Η ΡΟΔΙΑΚΗ

ΠΛΗΡΩΜΕΝΟ ΤΕΛΟΣ Ταχ. Γραφείο Κ ΡΟΔΟΥ Αριθμ. Αδειας 1 1978

ΕΛΤΑ

ΠΑΡΑΣΚΕΥΗ
15 ΙΟΥΛΙΟΥ 2005
ΑΡ. ΦΥΛΛΟΥ 18.048
ΤΙΜΗ: ΕΥΡΩ 0,70

ΗΜΕΡΗΣΙΑ ΠΡΩΙΝΗ ΕΦΗΜΕΡΙΔΑ ΤΗΣ ΡΟΔΟΥ· 56 ΣΕΛΙΔΕΣ

ΕΥΑΙΣΘΗΤΟΠΟΙΗΣΗ ΕΠΑΓΓΕΛΜΑΤΙΩΝ

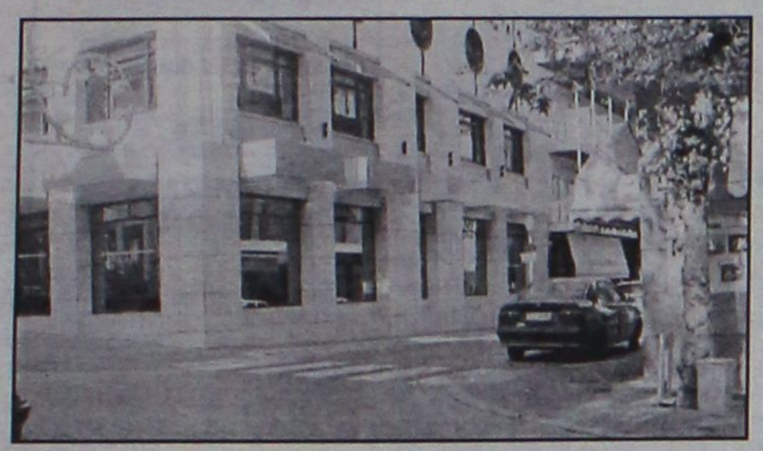

Αποδίδει καρπούς η καμπάνια του ΕΒΕΔ

Η καμπάνια του ΕΒΕΔ για ενίσχυση της τουριστικής συνείδησης απέδωσε καρπούς. Ηδη και άλλες περιοχές μιμούνται την προσπάθεια με πρώτη την Κρήτη.

ΣΕΛΙΔΑ 4

Προηγείται 4 μονάδες του ΠΑΣΟΚ

Σημαντικό προβάδισμα της Νέας Δημοκρατίας

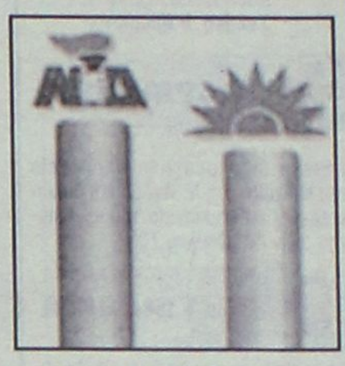

• *Με μεγάλη διαφορά μπροστά και ο Καραμανλής. Αντιρρήσεις όμως για το νέο διευρυμένο ωράριο.*

ΣΕΛΙΔΑ 3

Η διαιώνιση του ακτοπλοϊκού προβλήματος

ΑΦΟΡΜΗ για... τρικύμισμα!



Σήμερα συζήτηση στην έκτακτη συνεδρίαση του Νομαρχιακού

Το ακτοπλοϊκό είναι το θέμα της σημερινής έκτακτης συνεδρίασης του Νομαρχιακού. Ευκαιρία να στείλουμε σοβαρά μηνύματα όπου πρέπει.

ΣΕΛΙΔΑ 5

ΟΙ ΚΑΤΑΣΤΗΜΑΤΑΡΧΕΣ

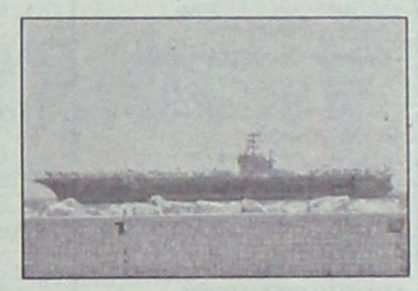

Είδαν το χρώμα του... δολαρίου

• *Το πλήρωμα του αεροπλανοφόρου "φρόντισε" να τονώσει την αγορά τις τελευταίες μέρες.*

ΣΕΛΙΔΑ 6

Εχασε τρία παιδιά



• *Το δράμα μιας οικογένειας που έχασε και τα τρία παιδιά της σε τροχαία ατυχήματα.*

ΣΕΛΙΔΑ 7

Οι Δυο Τροχοι

ΑΠΟΚΛΕΙΣΤΙΚΗ ΑΝΤΙΠΡΟΣΩΠΕΙΑ
ΟΛΟΚΛΗΡΩΜΕΝΗ ΜΟΝΑΔΑ

aprilia



ΕΦΘΑΣΕ η ΝΕΑ PEGASO STRADA 650

ΕΛΑΤΕ ΝΑ ΤΗ ΔΕΙΤΕ & ΝΑ ΤΗΝ ΟΔΗΓΗΣΕΤΕ

ΑΠΟΚΛΕΙΣΤΙΚΑ σ' εμάς στο νέο μας χώρο στην οδό

ΚΟΛΟΚΟΤΡΩΝΗ 31-35 (περιοχή ΚΟΒΑ)

ΠΩΛΗΣΕΙΣ - SERVICE - ΑΝΤΑΛΛΑΚΤΙΚΑ - ΑΞΕΣΟΥΑΡ - ΕΛΑΣΤΙΚΑ - ΠΩΛΗΣΕΙΣ ΜΕΤΑΧΕΙΡΙΣΜΕΝΩΝ

ΚΑΙ Χωρίς προκαταβολή ΚΑΙ Μέχρι 72 δόσεις ΚΑΙ Χωρίς έξοδα φακέλου και ΚΑΙ Χωρίς παρακράτηση κυριότητας

Οι Δυο Τροχοι

ΕΜΜ. ΠΑΠΑΜΑΝΩΛΗΣ-Ι. ΜΑΓΚΑΦΑΣ Ο.Ε.

Κολοκοτρώνη 31-35 Ρόδος Τηλ.(22410)24788-28110

AE553



Με τέτοια υλικά χτίσαμε όνομα.

Η υπόθεση είναι ότι έχουμε τα καλύτερα υλικά. Τις αξίες, ποιότητα-ασφάλεια-αντοχή, που εγγυάται το μεγάλο όνομα VW. Αλλά δεν μένουμε εκεί!

• Η μεγάλη γκάμα των μοντέλων μας προσφέρει λύσεις σε κάθε επαγγελματίες.
• Οι ανταγωνιστικές τιμές και τα ενδιαφέροντα χρηματοδοτικά προγράμματα παρέχουν τη δυνατότητα εύκολης επένδυσης.
• Η υψηλή μεταπωλητική αξία σας το χαμηλό κόστος συντήρησης καθιστούν την αγορά ενός VW επαγγελματικού την καλύτερη επένδυση.

Με αυτά τον τρόπο αποδεικνύουμε για μια ακόμη φορά ότι καμία επιτυχία δεν είναι τυχαία.

Volkswagen Επαγγελματικά. Συμβιβασμοί, τέλος.

Επαγγελματικά

ΞΕΝΑΚΗΣ ΑΥΤΟΚΙΝΗΤΑ Α.Β.Ε.Ε. Εξουσιοδοτημένος Εμπορος/Συνεργάτης Service Κοινοτικού Α.Ε.
• Πωλήσεις: 10ο χλμ. Λεωφ. Ρόδου-Λίνδου, όημος Καλλιθέας, 851 05 Ρόδος. Τηλ.: 22410 86777, Fax: 22410 86788

AE543

Οι Δυο Τροχοι

ΑΠΟΚΛΕΙΣΤΙΚΗ ΑΝΤΙΠΡΟΣΩΠΕΙΑ
ΟΛΟΚΛΗΡΩΜΕΝΗ ΜΟΝΑΔΑ

aprilia DERBI

ΜΕΤΑΦΕΡΘΗΚΑΜΕ

σε νέο μεγάλο χώρο στην οδό

ΚΟΛΟΚΟΤΡΩΝΗ 31-35 (περιοχή ΚΟΒΑ)

ΠΩΛΗΣΕΙΣ - SERVICE - ΑΝΤΑΛΛΑΚΤΙΚΑ - ΑΞΕΣΟΥΑΡ - ΕΛΑΣΤΙΚΑ - ΠΩΛΗΣΕΙΣ ΜΕΤΑΧΕΙΡΙΣΜΕΝΩΝ

ΚΑΙ Χωρίς προκαταβολή
ΚΑΙ Μέχρι 72 δόσεις
ΚΑΙ Χωρίς έξοδα φακέλου και
ΚΑΙ Χωρίς παρακράτηση κυριότητας

Οι Δυο Τροχοι

ΕΜΜ. ΠΑΠΑΜΑΝΩΛΗΣ-Ι. ΜΑΓΚΑΦΑΣ Ο.Ε.

Κολοκοτρώνη 31-35 Ρόδος

Τηλ.(22410)24788-28110

AE553

RED

ΚΟΚΚΙΝΟ

ΕΣΤΙΑΤΟΡΙΟ

ΜΕΣΟΓΕΙΑΚΗ ΚΟΥΖΙΝΑ

Το μεσογειακό μενού μας, θα ευχαριστήσει και θα ικανοποιήσει εκείνους που αναζητούν κάτι διαφορετικό...

Ανοικτά από το μεσημέρι μέχρι αργά το βράδυ.

RED RESTAURANT

Γ. Παπανικολάου 25 (Δρόμος του Καζίνου) Ρόδος

Τηλ: +30 22410 30377

AT2099(Γ)

ΗΜΕΡΟΛΟΓΙΟ

Παρασκευή 15 Ιουλίου 2005
Κηρύκου και Ιουλίτης μαρτύρων

Ανατολή ηλίου: 05.15'
Δύση ηλίου: 19.47'
Σελήνη 9 ημερών

ΦΑΡΜΑΚΕΙΑ

Σήμερα διημερεύει το φαρμακείο του **Φωτάκη** στη Ν. Αγορά και διανυκτερεύει το φαρμακείο του κ. **Πύργου** στην Απ. Παύλου 70.

ΒΕΝΖΙΝΑΔΙΚΑ

Σήμερα διανυκτερεύουν τα βενζινάδικα: **Ακρίτας** (Γ. Σεφέρη), **Τσαγκαράκης** (Λ. Καλλιθέας), **Τζωρτζής** (Ιαλυσός), **Κεφάλας** (Κρεμαστή), **Πάππου** (Παραδείσι), **Θεουλάκης** (Εμπωνα), **Κούτρης** (17ο χλμ. Ρόδου-Λίνδου), **Καλλιθενάς** (Αρχάγγελος).

ΛΑΪΚΕΣ ΑΓΟΡΕΣ

Τετάρτη: στο Δημοτικό Νεκροταφείο.
Πέμπτη: στην οδό Βύρωνος
Παρασκευή: στην οδό Πτολεμαίων (Ανάληψη)
Σάββατο: στο Δημοτικό Νεκροταφείο.

ΑΕΡΟΠΟΡΙΚΑ ΔΡΟΜΟΛΟΓΙΑ

ΟΛΥΜΠΙΑΚΗ ΑΕΡΟΠΟΡΙΑ

ΑΠΟ ΡΟΔΟ-ΑΘΗΝΑ
- Καθημερινά 07.10, 13.40
- Πέμπτη 20.10, 22.45
- Καθημερινά πλην Πέμπτης 19.40, 22.25
- Καθημερινά πλην Κυριακής 10.40

ΑΠΟ ΑΘΗΝΑ-ΡΟΔΟ
- Καθημερινά 05.30,12.00
- Πέμπτη 18.30, 21.05
- Καθημερινά πλην Πέμπτης 18.00, 20.45
- Καθημερινά πλην Κυριακής 09.00

ΑΠΟ ΡΟΔΟ-ΘΕΣΣΑΛΟΝΙΚΗ
- Δευτέρα - Τετάρτη 09.45
- Πέμπτη 10.45
- Σάββατο 15.15
- ΔΕΥ-ΤΕΤ-ΠΑΡ-ΚΥΡ 16.10

ΑΠΟ ΡΟΔΟ-ΗΡΑΚΛΕΙΟ
- Δευτέρα - Παρασκευή-Κυριακή 17.45
- Τρίτη - Πέμπτη 18.30
- Τετάρτη - Σάββατο 19.20

ΑΠΟ ΗΡΑΚΛΕΙΟ-ΡΟΔΟ
- Δευτέρα-Παρασκευή-Κυριακή 19.05
- Τρίτη-Πέμπτη 19.50
- Τετάρτη - Σάββατο 20.40

ΑΠΟ ΡΟΔΟ-ΚΑΡΠΑΘΟ
- ΔΕΥ-ΠΕΜ-ΠΑΡ-ΣΑΒ 07.00, 10.40
- Τετάρτη-Κυριακή 10.40, 14.20

ΑΠΟ-ΡΟΔΟ-ΚΑΣΟ
- ΔΕΥ-ΠΕΜ-ΠΑΡ-ΣΑΒ 07.00
- Τετάρτη-Κυριακή 10.40

ΑΠΟ ΡΟΔΟ-ΚΑΣΤΕΛΛΟΡΙΖΟ
- ΔΕΥ-ΤΕΤ-ΠΑΡ-ΣΑΒ-ΚΥΡ 07.10

ΑΠΟ ΡΟΔΟ-ΧΙΟ
- Τρίτη στις 10.40 και Πέμπτη στις 10.45'

ΡΟΔΟΣ-ΜΥΤΙΛΗΝΗ
- Δευτέρα-Τετάρτη στις 09.45, Τρίτη στις 10.40', Πέμπτη στις 10.45' και Σάββατο στις 15.15

ΡΟΔΟΣ- ΣΑΜΟΣ
- Τρίτη στις 10.40', Σάββατο στις 15.15

ΡΟΔΟΣ-ΛΗΜΝΟΣ
- Δευτέρα-Τετάρτη στις 09.45', Τρίτη στις 10.40', Πέμπτη στις 10.45' και Σάββατο στις 15.15'

ΡΟΔΟΣ-ΑΣΤΥΠΑΛΑΙΑ
- Κάθε Τρίτη- Πέμπτη-Σάββατο 13.10'

ΡΟΔΟΣ-ΛΕΡΟΣ
- Κάθε Τρίτη - Πέμπτη-Σάββατο 13.10'

AEGEAN AIRLINES

ΑΠΟ ΡΟΔΟ-ΑΘΗΝΑ
Καθημερινές πτήσεις 14.15-16.30-19.50-22.40

ΑΠΟ ΑΘΗΝΑ-ΡΟΔΟ
Καθημερινά πτήση 05.30-08.45-14.50-18.10-21.00

ΑΠΟ ΡΟΔΟ-ΘΕΣΣΑΛΟΝΙΚΗ
Καθημερινά πτήση 10.20

ΑΠΟ ΘΕΣΣΑΛΟΝΙΚΗ-ΡΟΔΟ
Καθημερινά πτήση 12.20

Χρήσιμα τηλέφωνα κρατήσεων:
(22410) 24400.

Plaza Travel
Ιερού Λόχου 7 • τηλ. 2241029003
e-mail: travel@rhodes-plaza.com
AE268

Επώνυμον

...το ανώνυμον...

Ευνοϊκή η συγκυρία για την κυβέρνηση

Υποτονικές και μειωμένης απήχησης είναι οι αντιδράσεις προς τις μεταρρυθμίσεις που προωθεί η κυβέρνηση, τόσο σε πολιτικό όσο και σε συνδικαλιστικό επίπεδο. Δεν είναι μόνο η απογοήτευση που επικρατεί στους κόλπους του ΠΑΣΟΚ, καθώς διαπιστώνουν τα στελέχη του πως απεδείχθησαν αβάσιμες οι ελπίδες τους ότι θα μπορούσαν να ξεκινήσουν μια ευρείας κλίμακας αντιπολιτευτική αντεπίθεση, με αφορμή τις μεταρρυθμίσεις αυτές. Είναι και η εμφανής πτώση της ισχύος των συνδικαλιστικών αντιστάσεων. Η φύση των μέτρων είναι τέτοια, που σε άλλες κοινωνικές περιόδους θα είχαν ξεσηκώσει θορυβώδεις, αν όχι θυελλώδεις διαμαρτυρίες.

Η πανθομολογούμενη εκφυλιστική φθορά του συνδικαλιστικού κινήματος και η παντελής έλλειψη αξιοπιστίας του ΠΑΣΟΚ λόγω των κυβερνητικών του πεπραγμένων, αναμφισβήτητα παίζουν ρόλο στην υποβάθμιση των αντιδράσεων. Υπάρχει όμως και βαθύτερη αιτία.

Η απουσία κλίματος δυσαρέσκειας και αναταραχής και η αδυναμία πυροδότησης τέτοιου κλίματος από το ΠΑΣΟΚ και τη ΓΣΕΕ οφείλεται πρωτίστως στο γεγονός ότι η πλειοψηφία της κοινωνίας δεν αντιτίθεται στις "σκληρές" κυβερνητικές μεταρρυθμίσεις.

Ευρέα στρώματα του πληθυσμού αποδέχονται την αναγκαιότητα ακόμη και επώδυνων αλλαγών, συναισθανόμενα ότι η κατάσταση της ελληνικής οικονομίας είναι τόσο αποτελματωμένη που "κάτι πρέπει να γίνει" για να ανοίξουν κάποιες προοπτικές.

Η επιδείνωση της πραγματικής οικονομικής κατάστασης της πλειονότητας των Ελλήνων τα προηγούμενα χρόνια, παρά την υποτιθέμενη θεαματική ανάπτυξη κατά τους μακροοικονομικούς δείκτες, συνέτεινε στην εμπέδωση της αντίληψης ότι με βάση τις υφιστάμενες σχέσεις η όποια "ολυμπιακού" τύπου ανάπτυξη ωφελεί μόνο λίγους και δεν διαχέεται ευρύτερα, άρα κάτι άλλο πρέπει να επιχειρηθεί.

Η συγκυρία είναι επομένως ευνοϊκή για την κυβέρνηση, ώστε να επιφέρει ανατροπές παγιωμένων επί δεκαετίες καταστάσεων με ασήμαντο, αν όχι μηδαμινό, κόστος και χαλαρές αντιδράσεις. Αυτό η κυβέρνηση το έχει αντιληφθεί και σωστά προσπαθεί να περάσει με ταχύτατο ρυθμό τις μεταρρυθμίσεις της. Φαίνεται πως θα το καταφέρει. Το πραγματικό έργο της, όμως, έγκειται στο να λάβει όλα τα μέτρα, ώστε οι αλλαγές να αποδώσουν τα υποσχόμενα κοινωνικά οφέλη. Διαφορετικά, η αποτελμάτωση και η οπισθοδρόμηση ελλοχεύουν.

Το πάνω χέρι είναι ο καταναλωτής

Θα αποκλείσουν -προσεχώς, επί πεντάλεπτο, συμβολικώς, είπαν- οι έμποροι και οι υπάλληλοι κεντρικές οδικές αρτηρίες της χώρας, διαμαρτυρόμενοι κατά της κυβερνητικής αποφάσεως για τη διεύρυνση του "ωραρίου". Διαμαρτύρονται για τη θέσπιση ενός πλαισίου, με βάση το οποίο όποιος επιθυμεί μπορεί να το τηρεί και να κρατά το κατάστημά του ανοιχτό μέχρι τις εννέα το βράδυ καθημερινά και το Σάββατο μέχρι τις οκτώ. Κάτι, δηλαδή, που ισχύει σε άλλες ευρωπαϊκές χώρες εδώ και πολλά χρόνια, κάτι που θα έπρεπε να θεωρείται ήδη αυτονόητο. Ο κόσμος αλλάζει, οι συνήθειες αλλάζουν, οι καταναλωτές αποκτούν -και επιβάλλουν άλλες απαιτήσεις. Το Λονδίνο "έκτισε" τον τουρισμό του βασιζόμενο στα "shopping weekends", στο Παρίσι το ωράριο είναι προσαρμοσμένο στις σύγχρονες απαιτήσεις. Εχει, άραγε, η Ελλάδα τη δυνατότητα να μείνει πίσω; Γιατί, αλήθεια, να μη δικαιούται να κρατάει -όποιος μπορεί- το μαγαζί του ανοιχτό όσο περισσότερο αντέχει; Πώς μπορούμε να μιλήσουμε για ελεύθερο και υγιή ανταγωνισμό όταν τα καταστήματα παραμένουν κλειστά σε ώρες που θα μπορούσε να εξυπηρετηθεί σημαντική μερίδα του καταναλωτικού κοινού; Στην Πορτογαλία, πολύ πριν ενταχθεί στην Ε.Ε., μπορούσες να βρεις ό,τι ήθελες ανά πάσα στιγμή, αρκεί να γνώριζες ποιο κατάστημα παραμένει ανοιχτό. Και πώς μπορεί κανείς να κατηγορήσει τη σημερινή κυβέρνηση για παροχή εξυπηρετήσεως στα "μεγάλα συμφέροντα" όταν σαφώς εξηγεί ότι το προτεινόμενο ωράριο αποτελεί "πλαίσιο" και όχι καταναγκασμό; Πολύ εύκολα λέγονται μερικά πράγματα, αλλά πολύ δύσκολα γίνονται αποδεκτά πλέον από την κοινή γνώμη. Ουδείς, ασφαλώς, έχει ξεχάσει τα πυρά -απ' όλες τις πλευρές- που δέχθηκε ο Στέφανος Μάνος όταν πεζοδρόμησε τη Βουκουρεστίου και "έβαλε χέρι" στην Πλάκα. Ποιος μπορεί, όμως, να μην παραδεχθεί ότι ο αιρετικός υπουργός έβλεπε κάμποσα χρόνια μπροστά; Οσο για τα περί "σφαγής των μικρομεσαίων" και άλλα, που ακούγονται, μάλλον δεν έχουν βάση. Θυμούνται, ασφαλώς, οι συνδικαλιστές, ότι παλιότερα τα "μπακαλικάκια" είχαν πάντα μια "πίσω πόρτα", που τη χτυπούσαμε συνθηματικά όταν ήταν "κλειστά". Μας άνοιγε ο εδωδιμοπαντοπώλης, μας έδινε, συνωμοτικά, τη φέτα ή τα φασόλια κι εμείς τα κρύβαμε στην πάνινη σακούλα μέχρι να τα πάμε σπίτι. Υπήρχε, λοιπόν, από παλιά η ανάγκη για διευρυμένο ωράριο, αλλά ποιος τολμούσε να τα βάλει με τους εργατοπατέρες! Αυτήν την ώρα, λοιπόν, η κυβέρνηση, αδιαφορώντας για τη μικροπολιτική φιλοσοφία της "επανεκλογής" έρχεται σε σύγκρουση με κατεστημένα δεκαετιών και αγωνίζεται να οδηγήσει την οικονομία στους δρόμους που θα της επιτρέψουν να καταστεί ανταγωνιστική. Την ώρα που όσα συζητούνται σήμερα στην Ελλάδα θεωρούνται ήδη ξεπερασμένα σε άλλες ανταγωνιστικές χώρες, κάποιες φωνές παραμένουν προσκολλημένες στη φιλοσοφία της "ντουντούκας". Σε μια χώρα που αγνοεί τη λέξη "παραγωγικότητα", που έχει λησμονήσει τι σημαίνει ανταγωνισμός, που βλέπει τις ελάχιστες (ο Θεός να τις κάνει) βιομηχανίες της να μεταναστεύουν στα γειτονικά κράτη, κάποιοι (άλλοι λόγω πολιτικών πεποιθήσεων και άλλοι λόγω πολιτικού καιροσκοπισμού) προσπαθούν να "χαϊδέψουν αυτιά". Δεν γίνεται, όμως, έτσι προκοπή. Κι αφού δεν μπορούμε (ακόμη) να γίνουμε χώρα χαμηλόμισθων, ας προσπαθήσουμε να αυξήσουμε τους τζίρους και την παραγωγικότητά μας. Ο πελάτης-κορόιδο, ο τουρίστας-θύμα, ο καταναλωτής-σκλάβος τελείωσαν. Η κλασική εμπορική συνταγή "δούναι και λαβείν" είναι πλέον μπούσουλας. Δώσε (υπηρεσίες) για να λάβεις (χρήματα). Οσο κι αν κλείσει -συμβολικά- η γέφυρα Ρίου-Αντιρρίου, ο κόσμος θα προχωρεί μπροστά. Κι αν δεχθούμε ότι η ιστορία κάνει κύκλους, σ' αυτήν τη φάση το "πάνω χέρι" το έχει η αυτού μεγαλειότης, ο καταναλωτής!

ΜΟΝΑΔΙΚΗ ΕΥΚΑΙΡΙΑ
ΜΟΝΟ στο ΜΟΣΧΙΔΗΣ ELECTRONET
ΚΑΙ ΜΟΝΟ ΓΙΑ ΛΙΓΕΣ ΗΜΕΡΕΣ
Η ΝΕΑ ΤΗΛΕΟΡΑΣΗ GRUNDIG

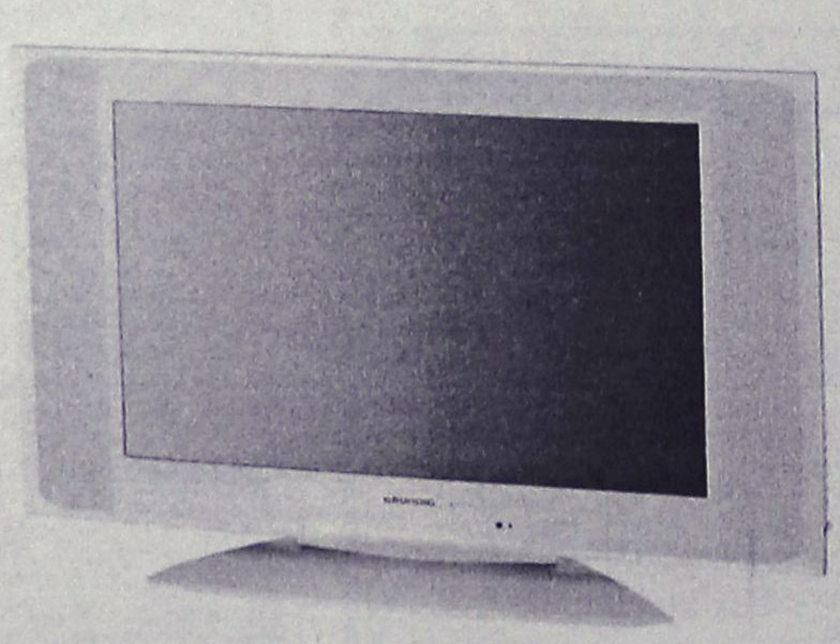

GRUNDIG
Amira 26 LW 68-7510 TOP
66 cm Active Matrix TFT-LC display in 16:9 format. Luminous density 500 cd/m². Contrast ratio 600:1. 170° viewing angle (horizontal/vertical). Intelligent signal processing to prevent picture faults. DVI-I input for PC (Multisync WVGA). 3 x Euro-AV (1 x RGB, 1 x S-Video-compatible). Cinch-AV (for camcorder). Built-in fanless power pack. TP 160 C remote control. Dimensions 79 x 50 x 9.5 cm (22 cm with stand). Weight: 14.5 kg. Colour: silver. Available 12/2004

ΑΠΟ ~~1599€~~
ΜΟΝΟ 1199€

ELECTRO NET
ΜΟΣΧΙΔΗΣ
ΠΛΑΤΕΙΑ ΦΩΚΙΑΛΗ
80011900500-35846
AE0016

ΔΕΧΟΝΤΑΙ ΤΟ ΚΟΙΝΟ

Ο Νομάρχης Δωδεκανήσου **Γιάννης Μαχαιρίδης** και οι Βοηθοί Νομάρχη **Στάθης Κουσουρνάς** και **Νίκος Ζωίδης** δέχονται το κοινό κάθε Τρίτη και Πέμπτη, από τις 11.00-13.00 το μεσημέρι.

ΤΑΞΙ

ΡΑΔΙΟ ΤΑΞΙ ΠΟΛΕΩΣ: 2241-0-69800
ΡΑΔΙΟ ΤΑΞΙ ΕΚΤΟΣ ΠΟΛΕΩΣ: 2241-0-69600

ΧΡΗΣΙΜΑ ΤΗΛΕΦΩΝΑ

ΝΟΣΟΚΟΜΕΙΟ:	2241-0-80000
ΑΜΕΣΗ ΔΡΑΣΗ ΠΥΡ/ΚΗΣ:	199
ΛΙΜΕΝΑΡΧΕΙΟ:	2241-0-22220, 2241-0-27695
ΒΛΑΒΕΣ Δ.Ε.Η.:	1050
ΒΛΑΒΕΣ Ο.Τ.Ε.:	121
ΑΜΕΣΗ ΔΡΑΣΗ:	100
ΒΛΑΒΕΣ ΥΔΡΕΥΣΗΣ:	2241-0-68750, 2241-0-68755
ΝΟΜΑΡΧΙΑ:	2241-0-46502
ΠΕΡ/ΚΗ Δ/ΝΣΗ	2241-0-38174
ΔΗΜΟΣ:	2241-0-46200
ΔΗΜ. ΕΠΙΧ. ΚΑΘΑΡ.:	2241-0-77600
ΥΠΗΡ. ΑΠΟΚΟΜΙΔΗΣ:	2241-0-61057
ΤΡΟΧΑΙΑ:	2241-0-44131
ΠΛΗΡΟΦ. Ο.Τ.Ε :	11888
ΔΕΛΤΙΟ ΚΑΙΡΟΥ:	149
ΛΑΧΕΙΑ:	1444
ΠΡΟΠΟ - ΛΟΤΤΟ:	1444
ΡΟΔΑ:	2241-0-26300
ΚΤΕΛ:	2241-0-27706
Ο.Α.Ε.Δ.:	2241-0-23265
Ι.Κ.Α.:	2241-0-64912
ΤΑΞ.Υ.:	2241-0-68701, 2241-0-68702
ΟΛΥΜΠΙΑΚΗ:	2241-0-24555
ΕΡΓΑΤ. ΚΕΝΤΡΟ:	2241-0-24730
AEGEAN AIRLINES	2241-0-98345

ΚΤΕΟ

- Από **01/07/2005** έως **31/08/2005** επιβατικά (Ε.Ι.Χ.) και φορτηγά μέχρι 3,5 (ΦΙΧ<3,5 Τ) με αριθμούς κυκλοφορίας **ΡΟΒ 8001 έως και 8800.**
- Από **18/06/2005** έως **31/07/2005** επιβατικά (Ε.Ι.Χ.) και φορτηγά μέχρι 3,5 (ΦΙΧ< 3,5Τ) με συγκοινωνιακή έδρα Καλύμνου και Κω, με αριθμούς κυκλοφορίας ΑΥ, ΑΟ, ΧΟ (ανεξαρτήτως αριθμού) και ΚΧΑ (από 1001 έως και 2000).

***** Επίσης θα ελέγχονται όσα οχήματα υποχρεούνται βάσει παλαιότερων προγραμμάτων πρόσκλησης.**

ΤΙΜΕΣ ΣΥΝΑΛΛΑΓΜΑΤΟΣ

ΔΟΛΛΑΡΙΟ Η.Π.Α	1,2062	1,2046
ΛΙΡΑ ΑΓΓΛΙΑΣ	0,66737	0,66643
ΚΟΡΩΝΑ ΔΑΝΙΑΣ	7,4543	7,4439
ΚΟΡΩΝΑ ΣΟΥΗΔΙΑΣ	9,4399	9,4267
ΓΙΕΝ ΙΑΠΩΝΙΑΣ	133,12	132,94
ΦΡΑΓΚΟ ΕΛΒΕΤΙΑΣ	1,5482	1,546
ΚΟΡΩΝΑ ΝΟΡΒΗΓΙΑΣ	7,9025	7,8915
ΛΙΡΑ ΚΥΠΡΟΥ	0,5739	0,5731
ΔΟΛΛΑΡΙΟ ΚΑΝΑΔΑ	1,4874	1,4854
ΔΟΛΛΑΡΙΟ ΑΥΣΤΡΑΛΙΑΣ	1,5839	1,5817

Η ΡΟΔΙΑΚΗ

Ημερήσια Εφημερίδα της Ρόδου
Έτος Ιδρύσεως 1915
ΙΔΡΥΤΗΣ
ΕΜΜ. ΚΑΛΑΜΠΙΧΗΣ
ΙΔΙΟΚΤΗΣΙΑ
ΥΙΟΙ Σ. ΤΣΟΠΑΝΑΚΗ
Η. ΚΩΤΙΑΔΗΣ Ο.Ε.
ΕΚΔΟΤΗΣ
ΗΒΗ Γ. ΤΣΟΠΑΝΑΚΗ
ΔΙΕΥΘΥΝΤΗΣ
Σπύρος Παγκάς
ΑΡΧΙΣΥΝΤΑΚΤΗΣ
Λουκάς Μαστής
ΣΥΝΤΑΞΗ
Μιχάλης Μαστής
Κυριακή Πετρίδου
Βαρβάρα Μπογδάνου
Ελευθερία Πελλού
ΑΘΛΗΤΙΚΑ
Μανόλης Μπάτης,
Νικήτας Κουσκούσης
Κώστας Παντίδος
Παύλος Ντοκουσπίλ
Σούγγαρη Μάγδα
ΥΠΕΥΘ. ΔΙΑΦΗΜΙΣΤΙΚΟΥ ΤΜΗΜΑΤΟΣ
Λάζαρος Λαζαράκης
ΓΡΑΦΕΙΑ ΣΥΝΤΑΞΗΣ
Μάρκου Μαλλιαράκη 11
Τηλ. 2241-0- 24610,
Fax (22410) 75641
ΑΘΛΗΤΙΚΟ ΤΜΗΜΑ
Τηλ. 2241-0-75640
ΛΟΓΙΣΤΗΡΙΟ - ΔΙΑΦΗΜΙΣΕΙΣ
Μάρκου Μαλλιαράκη 11
Τηλ. 2241-0-22210
2241-0-75230
Fax (22410) 22471
http://www.rodiaki.gr.
rodiaki@otenet.gr

Προηγείται 4 μονάδες του ΠΑΣΟΚ σύμφωνα με το βαρόμετρο της VPRC

Σημαντικό προβάδισμα της ΝΔ!

Πολύ μπροστά ο κ. Καραμανλής όσον αφορά τον "καταλληλότερο πρωθυπουργό"
Άλλα ευρύματα σε ό,τι αφορά το ωράριο των καταστημάτων

Σημαντικό παραμένει το προβάδισμα της Νέας Δημοκρατίας στην πρόθεση ψήφου σύμφωνα με το βαρόμετρο του Σκάι που δόθηκε στη δημοσιότητα χθες. Το 43% θα ψήφιζε σήμερα το κόμμα της ΝΔ, το 39% θα ψήφιζε το ΠΑΣΟΚ, το 7% το ΚΚΕ, το 4,5% το ΣΥΝ και το 3,5% το ΛΑΟΣ.

Οσον αφορά τον "καταλληλότερο πρωθυπουργό", ο Κώστας Καραμανλής θεωρείται καταλληλότερος από το 48% των ερωτηθέντων, ενώ το ποσοστό που προτιμά τον Γιώργο Παπανδρέου είναι 22%. Το 21% δεν εμπιστεύεται κανένα από τους δυο πολιτικούς αρχηγούς.

Τέλος, στο ερώτημα "ποιά κυβέρνηση μπορεί να αντιμετωπίσει καλύτερα τα



προβλήματα της χώρας", το 31% απαντά η ΝΔ, το 19% απαντά το ΠΑΣΟΚ και το 34% απαντά καμιά από τις δύο.

ΑΛΛΑ ΕΥΡΗΜΑΤΑ

Τη διαφωνία της κοινής γνώμης στο θέμα της διεύρυνσης του ωραρίου λειτουργίας των καταστημάτων καταγράφει το μηνιαίο βαρόμετρο της VPRC για λογαριασμό του Σκάι.

Ειδικότερα, αντίθετο με το νέο ωράριο εμφανίζεται το 52% των ερωτηθέντων, ενώ σύμφωνο το 29%. Το 19% ούτε συμφωνεί, ούτε διαφωνεί.

Ενδιαφέρον παρουσιάζουν οι απαντήσεις με βάση την ηλικία, καθώς οι ερωτηθέντες από 18-24 ετών διαφωνούν σε ποσοστό 45% (σύμφωνο 33%). Τα ποσοστά διαφωνίας αυξάνονται όσο μεγαλώνει η ηλικία. Ερωτώμενοι από 25-34 ετών διαφωνούν σε ποσοστό 54% (σύμφωνο το 30%), ενώ ηλικίες από 35-44 και από 54-64 διαφωνούν σε ποσοστό 57%.

Αναφορικά με τη θέση στην απασχόληση, αντίθετο στο νέο ωράριο εμφανίζεται το 52% των εργοδοτών, το 61% των εργαζομένων, το 52% των νοικοκυρών και το 46% των φοιτητών.

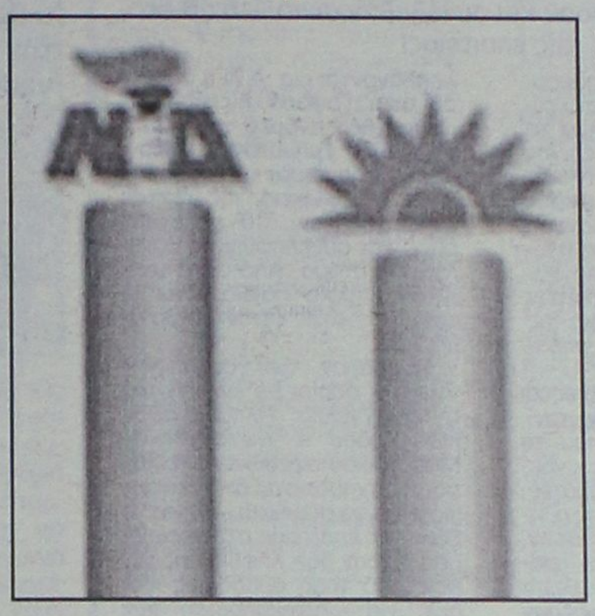

Τέλος, ψηφοφόροι της ΝΔ τάσσονται υπέρ του νέου ωραρίου σε ποσοστό 42% (διαφωνεί το 36%).

Αντίθετα, ψηφοφόροι του ΠΑΣΟΚ διαφωνούν στη συντριπτική πλειοψηφία (68% κατά - 17% υπέρ), όπως και του ΚΚΕ (83% κατά, 10% υπέρ), του ΣΥΝ (54% κατά, 25% υπέρ), ενώ οι ψηφοφόροι του ΛΑΟΣ είναι μοιρασμένοι (38% υπέρ - 38% κατά).

Ως προς τα μέτρα που πήρε η κυβέρνηση για το ασφαλιστικό των τραπεζών, το 32% πιστεύει ότι τα μέτρα είναι μάλλον προς τη σωστή κατεύθυνση, το ίδιο ποσοστό πιστεύει το αντίθετο, ενώ το 29% λέει ότι «δεν γνωρίζω, δεν απαντώ».

Στην αρμόδια Επιτροπή της Βουλής μετά από μακρά συζήτηση

Ψηφίσθηκε το Ν/Σ για το ωράριο καταστημάτων

Αντιδράσεις από την αντιπολίτευση και απάντηση από το υπουργείο Ανάπτυξης

Ολοκληρώθηκε στην αρμόδια Επιτροπή της Βουλής η συζήτηση και ψήφιση του νομοσχεδίου που αφορά την διεύρυνση του ωραρίου και θα εισαχθεί προς συζήτηση στο Α' Θερινό Τμήμα της Βουλής, την προσεχή εβδομάδα. Υπέρ ψήφισαν μόνο οι βουλευτές της ΝΔ, ενώ το καταψήφισε η αντιπολίτευση, κάνοντας λόγο για φωτογραφικές ρυθμίσεις υπέρ των πολυεθνικών επιχειρήσεων.

Ο υπουργός Ανάπτυξης, Δημήτρης Σιούφας, ξεκαθάρισε ότι δεν τίθεται θέμα αλλαγής της κυβερνητικής πρότασης για τη λειτουργία των καταστημάτων το Σάββατο, όπως είχε ζητήσει ο πρόεδρος της Εθνικής Συνομοσπονδίας Ελληνικού Εμπορίου Δημήτρης Αρμενάκης.

Υπενθυμίζεται ότι ο κ Αρμενάκης, τόσο κατά την συνάντηση που είχε με τον γενικό γραμματέα της ΝΔ Βαγγέλη Μειμαράκη όσο και στην τοποθέτηση του στην Επιτροπή Εμπορίου, της Βουλής, δήλωσε κάθετα αντίθετος με την κατά δύο ώρες παράταση λειτουργίας των επιχειρήσεων το Σάββατο.

«Η πρόταση της κυβέρνησης δεν αλλάζει», ήταν η απάντηση του κ Σιούφα..

Εξάλλου, τόσο ο υπουργός Ανάπτυξης, όσο και ο υφυπουργός Γιάννης Παπαθανασίου, διέψευσαν με δηλώσεις τους σημερινά δημοσιεύματα, σύμφωνα με τα οποία είχε συμφωνήσει με την πρόταση του κ Αρμενάκη και ο κ Μειμαράκης.

«Δεν έγινε ποτέ καμία τέτοια δήλωση από το γραμματέα της ΝΔ» τόνισε, ο κ Σιούφας, ενώ ο κ Παπαθανασίου ερωτηθείς αν υπάρχει διάσταση απόψεων με τον γραμματέα του κόμματος, σημείωσε με έμφαση:

«Δεν υπάρχει κανένα τέτοιο θέμα. Ποτέ δεν υπήρξε».

Κληθείς να διευκρινίσει αν είναι υποχρεωτική η λειτουργία των καταστημάτων μέχρι τις 8 το βράδυ το Σάββατο, ο κ Παπαθανασίου απάντησε ότι «κανέναν δεν υποχρεώνουμε να έχει το κατάστημα του ανοικτό με το ζόρι».

Νωρίτερα, στην Επιτροπή Εμπορίου της Βουλής, είχε

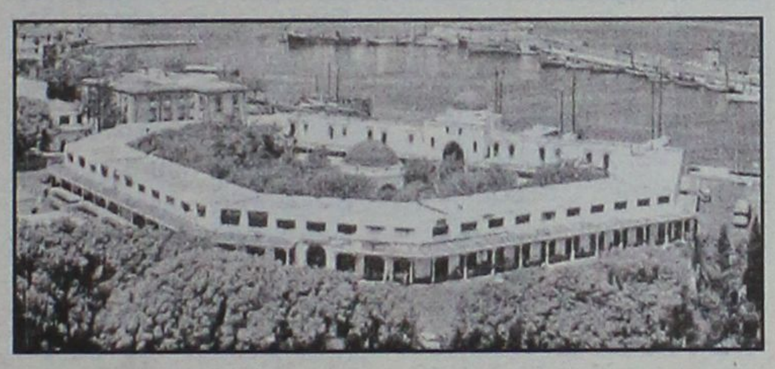

σημειωθεί έντονη αντιπαράθεση ανάμεσα στην ηγεσία του υπουργείου Ανάπτυξης και την Αξιωματική Αντιπολίτευση. Τόσο ο εισηγητής του κόμματος, Χρήστος Πρωτόπαπας όσο και ο πρώην υπουργός Ανάπτυξης, Άκης Τσοχατζόπουλος αλλά και η αρμόδια συντονίστρια Ροδούλα Ζήση κατηγόρησαν την κυβέρνηση για φωτογραφικές ρυθμίσεις που ευνοούν μονοπωλιακές επιχειρήσεις.

Ο κ Πρωτόπαπας υποστήριξε ότι «ο νόμος είναι διάτρητος αφού η κλαδική συλλογική σύμβαση του 2001 που είναι σε ισχύ μεταξύ εργαζομένων και εργοδοτών στο χώρο του εμπορίου και δεσμεύει τα συμβαλλόμενα μέρη, ορίζει ως χρόνο κλεισίματος των καταστημάτων το Σάββατο, την έκτη απογευματινή».

«Η κυβέρνηση έρχεται να στηρίξει ολιγοπωλιακές καταστάσεις και να υποστηρίξει την ελεύθερη, αβασάνιστη και ανεξέλεγκτη δημιουργία μεγάλων καταστημάτων στην περιφέρεια. Εκεί δηλαδή που υπάρχει ανάγκη να μπουν φραγμοί και έλεγχοι» τόνισε ο κ Τσοχατζόπουλος.

«Φέρνετε εδώ τις Φιλιππίνες. Η ρύθμιση σας διαλύει την κοινωνική συνοχή, διαλύει τις μικρομεσαίες επιχειρήσεις» επεσήμανε και η κ Ζήση.

Έντονη ήταν η αντίδραση του υπουργού Ανάπτυξης που τόνισε χαρακτηριστικά απευθυνόμενος στους βουλευτές του ΠΑΣΟΚ:

«Αν υπήρξε εύνοια σε κάποιες επιχειρήσεις αυτή δόθηκε επί των ημερών σας όταν επιτρέψατε στα μεγάλα πολυκαταστήματα να λειτουργούν από 69 έως 71 ώρες».

Και ο κ Σιούφας πρόσθεσε στο σημείο αυτό:

«Αν έχετε στοιχεία να τα καταθέσετε. Τέτοιες καταγγελίες περί διασύνδεσης εταιριών με συμφέροντα δεν ωφελεί κανένα. Οφείλουμε όλοι να διαφυλάξουμε ως κόρη οφθαλμού το επενδυτικό κλίμα και την εμπιστοσύνη του κεφαλαίου και να μην στρεφόμαστε εναντίων επιχειρήσεων με υπονοούμενα. Η ζημιά που κάνουμε είναι πολύ μεγάλη».

Έντονη κριτική στο θέμα της διεύρυνσης του ωραρίου άσκησαν επίσης και οι εισηγητές του ΚΚΕ, Νικόλαος Γκατζής, και του ΣΥΝ, Ασημίνα Ξηροτύρη, κατηγορώντας την κυβέρνηση ότι παραβιάζει την αρχή των συλλογικών διαπραγματεύσεων και των συμφωνιών.

Ο κ Γκατζής επιτέθηκε και στο ΠΑΣΟΚ, κάνοντας λόγο για κροκοδείλια δάκρυα, αφού -όπως είπε- αυτό άνοιξε στην ουσία το δρόμο για την κατάργηση του 48ωρου στα καταστήματα.

Για κατά μέτωπο επίθεση της κυβέρνησης κατά των εργαζομένων και για διάλυση των μικρομεσαίων επιχειρήσεων μίλησε η κ Ξηροτύρη.

Τέλος, ο κ Σιούφας, αφού επανέλαβε ότι μόνον οι εργαζόμενοι, οι άνεργοι και οι μικρομεσαίες επιχειρήσεις θα ωφεληθούν από τη νέα ρύθμιση, απάντησε και στις κατηγορίες περί διάτρητου νόμου, υποστηρίζοντας ότι «κανένα νομικό ή συνταγματικό πρόβλημα δεν υπάρχει, εφόσον το ζήτημα του ωραρίου αντιμετωπίζεται με νόμο, ο οποίος υπερισχύει της υπουργικής απόφασης».

ΓΣΕΕ και εργοδοτικές οργανώσεις

Συμφωνούν ότι διαφωνούν!

Άκαρπη η συνάντηση για το εργασιακό

Με τη φράση «συμφωνήσαμε ότι διαφωνούμε και δώσαμε ραντεβού το φθινόπωρο» ο πρόεδρος του ΣΕΒ Οδ.Κυριακόπουλος έδωσε το στίγμα του κλίματος της συνάντησης που είχαν το απόγευμα της Πέμπτης οι ηγεσίες των ΓΣΕΕ, ΣΕΒ, ΕΣΕΕ και ΓΣΕΒΕΕ για τις αλλαγές στο εργασιακό.

Στόχος της συνάντησης ήταν να βρεθεί «κοινός τόπος» των κοινωνικών εταίρων για τις εργασιακές σχέσεις, χωρίς να χρειαστεί η



μεσολάβηση του υπουργείου Απασχόλησης, κάτι που δεν κατέστη, ωστόσο, εφικτό.

Στις 18:00 έχει προγραμματιστεί συνάντηση εκπροσώπων της ΓΣΕΕ με τον γραμματέα της ΚΕ της ΝΔ Βαγγέλη Μειμαράκη.

Η κυβέρνηση εμφανίζεται διατεθειμένη -κυρίως μετά τις έντονες αντιδράσεις της ΔΑΚΕ- να προχωρήσει σε «ηπιότερες» αλλαγές, χωρίς όμως να συζητά την αύξηση της ημερήσιας απασχόλησης σε 10 ώρες (με διευθέτηση του χρόνου εργασίας μάλλον σε εξάμηνη βάση) και τη δραστική μείωση της αμοιβής των υπερωριών.

Εξόρμηση της Αστυνομίας

Συνελήφθησαν δέκα άτομα για επαιτεία

Το πρόβλημα παρουσιάζει τελευταία μεγάλη έξαρση

«Παγανιά» βγήκαν προχθές οι αστυνομικοί της περιοχής μας, οι οποίοι εντόπισαν και συνέλαβαν συνολικά 10 άτομα με την κατηγορία της επαιτείας!

«Έξαρση» παρουσιάζει το τελευταίο διάστημα το φαινόμενο της καθημερινής επαιτείας τόσο από ενήλικες όσο κυρίως από παιδιά μικρής ηλικίας, τα οποία είτε φανερά είτε με άλλες μεθόδους (πώληση μικροαντικειμένων- καθάρισμα τζαμιών αυτοκινήτων κ.ά) ζητούν – επιτακτικά τις περισσότερες φορές- χρήματα.

Μάλιστα δεν είναι λίγες οι περιπτώσεις, όπως έχει τονιστεί επανειλλημένως, που τα άτομα αυτά εκθέτουν σε κίνδυνο τόσο τη δική τους σωματική ακεραιότητα, όσο και τους οδηγούς των διαφόρων οχημάτων, καθώς εύκολα μπορεί να προκληθεί ατύχημα. Παράλληλα η όλη εικόνα που παρουσιάζουν τα ανήλικα, κυρίως, παιδιά στα διάφορα σημεία της πόλης μας και όχι μόνο, κάθε άλλο παρά κολακευτικά σχόλια μπορεί να προκαλέσει στους επισκέπτες του νησιού μας, οι οποίοι αντιλαμβάνονται μια γενική ασυδοσία σε ό,τι αφορά την επαιτεία.

Προχθές άνδρες του Αστυνομικού Τμήματος Ρόδου, πραγματοποίησαν «εξόρμηση» κατά τη διάρκεια της οποίας διενεργήθηκαν 10 έλεγχοι, όπου και συνελήφθηκαν συνολικά 10 άτομα. Από αυτά τα 7 ήταν ανήλικα παιδιά, ενώ οι τρεις ενήλικες ήταν Αλβανοί υπήκοοι.

Σε βάρος των συλληφθέντων, οι οποίοι με εντολή του αντεισαγγελέα Πλημμελειοδικών Ρόδου κ. Κωνσταντίνου Μπούτσικου αφέθηκαν ελεύθεροι, θα σχηματιστεί δικογραφία.

Αξίζει να σημειωθεί ότι για το θέμα της επαιτείας στη περιοχή μας, έχουν ήδη ληφθεί αποφάσεις από τους αρμόδιους φορείς για εντατικοποίηση των ελέγχων από τις αρμόδιες υπηρεσίες, ενώ την ερχόμενη εβδομάδα αναμένεται να πραγματοποιηθεί σύσκεψη με πρωτοβουλία του νομάρχη Δωδεκανήσου κ. Γιάννη Μαχαιρίδη.

Ευαισθητοποιήθηκαν οι επαγγελματίες

Απέδωσε ήδη καρπούς η καμπάνια του ΕΒΕΔ

Την αντιγράφουν τώρα και άλλες περιοχές με πρώτη την Κρήτη!..

Παράδειγμα προς μίμηση για τις άλλες τουριστικές περιοχές της χώρας αποτελεί η καμπάνια ενημέρωσης για την ενίσχυση της τουριστικής συνείδησης, που προωθεί εδώ και μερικές εβδομάδες το Επιμελητήριο Δωδεκανήσου, σε συνεργασία με τους συλλόγους επαγγελματιών.



Ήδη και σε άλλους τουριστικούς νομούς της χώρας, δρομολογούνται παρόμοιες προσπάθειες, αφού θεωρείται ότι η καμπάνια του Επιμελητηρίου Δωδεκανήσου ήρθε να καλύψει ένα σημαντικό κενό.

Ενδεικτικό του κλίματος που έχει διαμορφωθεί είναι το γεγονός ότι σε πρόσφατη σύσκεψη που έγινε στην Κρήτη πριν από λίγες μέρες με θέμα «Ακρίβεια και τουριστική συνείδηση» ο πρόεδρος του Παγκρήτιου συλλόγου διευθυντών ξενοδοχείων κ. Ν. Χριστοδούλου στις 3 προτάσεις που κατέθεσε η μία ήταν να οργανωθεί καμπάνια όπως αυτή της Ρόδου.

Οι προτάσεις του ήταν οι εξής:

- Να κυκλοφορήσουμε, όπως το Ρέθυμνο, συμφωνημένες τιμές μεταξύ Ξενοδόχων, Εστιατόρων και συναφών καταστημάτων, στους τουρίστες και σε έλληνες και έτσι να αναγκάσουμε τα καταστήματα να έχουν χαμηλότερες τιμές από ότι τώρα.

- Να οργανώσουμε μια καμπάνια, όπως αυτή της Ρόδου για να ευαισθητοποιήσουμε του πολίτες έτσι ώστε να αποκτήσουν τουριστική συνείδηση και

- Να μπει πλαφόν σε πολλές τιμές ειδών ευρείας κατανάλωσης, έτσι ώστε στα καταστήματα που ευρίσκονται σε εισόδους της χώρας, σε αρχαιολογικούς χώρους, σε παραλίες και λοιπά να προσφέρουν είδη σε καλές τιμές και να μην είναι επηρεασμένες από τα υψηλά ενοίκια που μπορεί να δίνουν στο κράτος ή στην τοπική αυτοδιοίκηση.

«Ας σκεφτούμε ότι για όλα δεν φταίει μόνο το κράτος, αλλά και όλοι εμείς που αν και δεν είμαστε ένοχοι για κάτι, σιωπούμε όταν βλέπουμε κάτι κακό ή λάθος», είπε μεταξύ άλλων ο κ. Χριστοδούλου.

Σύμφωνα επίσης με εκτιμήσεις που υπάρχουν η προσπάθεια του Επιμελητηρίου Δωδεκανήσου και των συλλόγων επαγγελματιών (εστιατόρων, ταξιτζήδων κ.ά) έχει αρχίσει και αποδίδει καρπούς. Κυρίως έχει προκαλέσει την ευαισθητοποίηση των επαγγελματιών που περισσότερο από τον καθένα κατανοούν την αναγκαιότητα για ευγενή συμπεριφορά προς τους επισκέπτες του νησιών μας.

Και κυρίως κατανοούν την ανάγκη να εξαλειφθούν οι απαράδεκτες συμπεριφορές μιας μικρής μερίδας επαγγελματιών, οι οποίες προκαλούν σημαντική ζημιά στην υπόθεση του δωδεκανησιακού τουρισμού.

Σιγή δύο λεπτών για τα θύματα στο Λονδίνο

Σιγή δύο λεπτών τήρησαν χθες στις 2 το μεσημέρι, όλες οι υπηρεσίες της Αστυνομικής Διεύθυνσης Δωδεκανήσου για την απότιση φόρου τιμής στα θύματα της τρομοκρατικής επίθεσης της 7ης Ιουλίου στο Λονδίνο!

Με απόφαση του αρμόδιου υπουργού, η οποία διαβιβάσθηκε μέσω του αρχηγείου της ΕΛ.ΑΣ στις κατά τόπους Αστυνομικές Διευθύνσεις της χώρας, τηρήθηκε χθες το μεσημέρι δίλεπτη σιγή, προκειμένου να τιμηθεί η μνήμη των αθώων θυμάτων από τη τρομοκρατική επίθεση στη Βρετανική πρωτεύουσα. Αξίζει να σημειωθεί ότι στην ίδια κίνηση προχώρησε και το προσωπικό των υπηρεσιών του δημόσιου τομέα, μετά από απόφαση του υπουργού Εσωτερικών.



Εστιατόριο "Δημιουργίες"

Ανοικτά καθημερινά
από Δευτέρα έως Κυριακή
από 19.00
με απολαυστικά
καλοκαιρινά πιάτα
σε προσιτές τιμές

Τηλ. κρατήσεων: 22410 94950 • έναντι Avra Beach • με ιδιωτικό parking δίπλα από το εστιατόριο
M00113

Ανεβαίνετε συχνά στην Αθήνα;

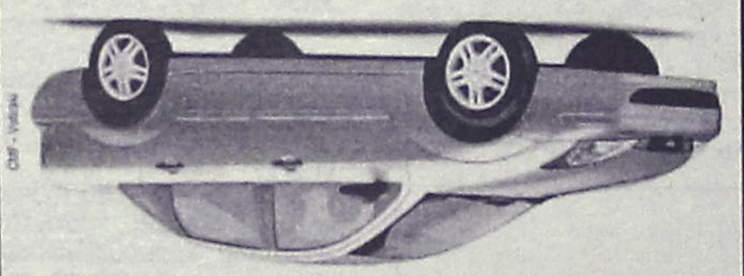

Τότε, γιατί να πληρώνετε περισσότερα από 29€ την ημέρα για ενοικίαση αυτοκινήτου;

Η PAYLESS φέρνει τα πανω-κατω στην ενοικιαση αυτοκινητου, προσφεροντας σε ολους τους Ροδιτες που επισκεπτονται την Αθηνα, τις χαμηλοτερες τιμες της αγορας!

FIAT PANDA NUOVA ΜΕ 29€ • HYUNDAI ACCENT ΜΕ 35€ • CITROEN XSARA ΜΕ 39€

Κανετε σημερα την κρατηση σας και η PAYLESS θα σας περιμενει στο αεροδρομιο ΕΛΕΥΘΕΡΙΟΣ ΒΕΝΙΖΕΛΟΣ με το αυτοκινητο που θα επιλεξετε!

Καλεστε τωρα το τοπικο κεντρο κρατησεων της PAYLESS στο: 800 11 82311* ή μιληστε με τον ταξιδιωτικό σας πρακτορα!

PAYLESS CAR RENTAL

*Για κλησεις απο κινητο καλεστε 22410 82313

PAYLESS CAR RENTAL GREECE - Δραγωνετα 5 - Μαρκοπουλο Αττικης - Τηλ: 22990 63211

ΓΕΝΙΚΟΙ ΟΡΟΙ ΕΝΟΙΚΙΑΣΗΣ ΑΥΤΟΚΙΝΗΤΟΥ: Η προσφορά ισχυει για κρατησεις απο καταστηματα της Ροδου που ταξιδευουν στην Αθηνα μεσω του αεροδρομιου ΕΛΕΥΘΕΡΙΟΣ ΒΕΝΙΖΕΛΟΣ για το χρονικο διαστημα μεταξυ 1/02/2005 εως 31/05/2005. Οι αναφερομενες τιμες αφορουν μονο τα απομαζωμενα αυτοκινητα, συμπεριλαμβανομενων κλιματιστικο και αφορουν CDW και κινουν με χρηση πιστωτικης καρτας. Η προσφορα δεν μπορει να συνδυαστει με αλλες προσφορες που κατα καιρους παρεχει η PAYLESS CAR RENTAL GREECE. Ο ενοικιαστης πρεπει να ειναι ανω των 23 ετων και να εχει κατοχη αδειας οδηγησης για τουλαχιστον 1 ετος. Διαφορες χρεωσεις αναλογα με τον τυπο παραδοσης του αυτοκινητου μπορει να ισχυουν.

XT12367



Παντρεύω & Βαπτίζω...

... Με Προσκλητήρια, Μπομπονιέρες, Στέφανα, Λαμπάδες, Αξεσουάρ Ιταλίας, Τιάρες και Κουαφ, Είδη Βάπτισης, Διακοσμητικά δεξίωσης...

& σε συνεργασία με διάσημους οίκους

Παντρεύω και βαπτίζω...
... Με πρωτοτυπία και αισθητική, κάνουμε το όνειρό σας πραγματικότητα, σκηνοθετώντας για εσάς κάθε είδους εκδήλωση

Με την φροντίδα της
Τζένης Μυριαλλάκη

Παντρεύω και βαπτίζω...
Πετυχημένα...
Και η στιγμή σας έγινε μοναδική!!!

Ωράριο λειτουργίας 09.30-14.00 και 17.30-21.30

Αλεξάνδρου Διάκου 7Β•Τηλ. 2241032302
AT1413

Συνεδριάζει έκτακτα με θέμα τις ακτοπλοϊκές συγκοινωνίες

Πολλά "μποφόρ" σήμερα στο Νομαρχιακό!

Εισηγητής ο επικεφαλής της μειοψηφίας τέως νομάρχης Σάββας Καραγιάννης

«Τρικυμιώδης» αναμένεται να είναι η σημερινή έκτακτη συνεδρίαση του Νομαρχιακού Συμβουλίου Δωδεκανήσου, η οποία αναμένεται να ασχοληθεί με το ακτοπλοϊκό ζήτημα της περιοχής μας, καθώς η παράταξη του κ. Σάββα Καραγιάννη, φέρεται αποφασισμένη να εξαπολύσει οξύτατη επίθεση κατά παντός υπευθύνου για την κατάσταση αυτή.

Ρεπορτάζ:
Μιχάλης Μαστής
mastism@otenet.gr

Ο επικεφαλής της μειοψηφίας του Νομαρχιακού Συμβουλίου, κ. Σάββας Καραγιάννης ο οποίος ζήτησε (αίτημα που έγινε άμεσα δεκτό από τον Νομάρχη κ. Γιάννη Μαχαιρίδη) το μεσημέρι της Τετάρτης την έκτακτη σύγκλιση του Νομαρχιακού Συμβουλίου με αποκλειστικό θέμα την υπόθεση του ακτοπλοϊκού, **αναμένεται να ανεβάσει το «πολιτικό θερμόμετρο» στο... κόκκινο**, ζητώντας παράλληλα την συσπείρωση και τον άμεσο συντονισμό όλων των τοπικών φορέων, ενάντια σε όλους όσοι ευθύνονται για την «μιζέρια» που επικρατεί και φέτος στο όλο ζήτημα των ακτοπλοϊκών συγκοινωνιών.

Αιτία της πρωτοβουλίας αυτής, αυτής στην οποία αποφάσισε να προχωρήσει η παράταξη του κ. Σάββα Καραγιάννη, εκτιμάται ότι είναι οι εξελίξεις για το ζήτημα της «Δωδεκάνησος Ναυτιλιακή» του κ. Γ. Σπανού και στόχος, ο κοινός προγραμματισμός άμεσων ενεργειών, για την αντιμετώπιση των προβλημάτων που καταγράφονται με το ζήτημα του ακτοπλοϊκού.

Στην έκτακτη αυτή συνεδρίαση, εκτιμάται ότι η παράταξη Καραγιάννη, που είναι προετοιμασμένη άριστα από τις προηγούμενες μέρες και απόλυτα συντονισμένη για τα όσα θα κατα-



θέσει σήμερα στην συνεδρίαση του Νομαρχιακού Συμβουλίου, αναμένεται να ασκήσει επίσης αυστηρή κριτική και σε βάρος συγκεκριμένων πολιτικών που ακολουθήθηκαν, είτε σε τοπικό είτε σε εθνικό επίπεδο και οι οποίες ελέγχονται σήμερα για την ορθότητά τους.

Χαρακτηριστική δήλωση, η οποία επιβεβαιώνει και την παραπάνω εκτίμηση, είναι ότι αμέσως μετά τον καθορισμό της ημερομηνίας συνεδρίασης του Νομαρχιακού Συμβουλίου, ο κ. Σάββας Καραγιάννης, είχε δηλώσει ότι: **«υπάρχει πλέον έλλειψη πολιτικής βούλησης** σε ό,τι αφορά το ακτοπλοϊκό της Δωδεκανήσου, **δίνοντας έτσι ουσιαστικά, το στίγμα της έκτακτης συνεδρίασης, σε ό,τι αφορά τις προθέσεις της παράταξής του**.

«Λυπούμεθα πραγματικά για την κατάσταση που έχει περιέλθει το ακτοπλοϊκό θέμα για την περιοχή της Δωδεκανήσου και το γεγονός ότι δεν βρίσκονται συμπαραστάτες (στον βαθμό που τουλάχιστον θα έπρεπε) να στηρίξουν και να υποστηρίξουν τον αγώνα αυτό που αφορά όλους μας» - δήλωσε επίσης, στέλεχος της παράταξης Καραγιάννη.

ΕΡΩΤΗΣΗ ΚΑΪΣΕΡΛΗ

Ερώτηση για το «Πηνελόπη» κατέθεσε προς τους υπουργούς Εμπορικής Ναυτιλίας και Αιγαίου ο βουλευτής Δωδεκανήσου κ. Κ. Καΐσερλης.

Αναφέρει συγκεκριμένα σ' αυτήν τα εξής:

« Με απόφαση του Υπουργού Αιγαίου εγκρίθηκε η δρομολόγηση του Ε/Γ-Ο/Γ «Πηνελόπη» στη γραμμή Θεσσαλονίκη-Σάμος-Κως-Ρόδος από 16/07/05 έως 15-09-05, ως επιδοτούμενη για να εξυπηρετηθούν οι μόνιμοι κάτοικοι των νησιών και να τονωθεί η τουριστική κίνηση.

Από τον προγραμματισμό των δρομολογίων, την ταχύτητα του πλοίου και το κόστος των ναύλων οι μόνοι που δεν πρόκειται να εξυπηρετηθούν είναι οι κάτοικοι και ο τουρισμός των νησιών.

Σε μας παραμένει άγνωστος ο εγκέφαλος που σχεδίασε στις 7 ημέρες διακοπών μιας οικογένειας, τις τρεις να τις περνά σε πλοίο λες και πάνε κρουαζιέρα.

Παραμένει άγνωστο γιατί αποπλέει από την Θεσσαλονίκη την Δευτέρα αντί της Παρασκευής ή του Σαββάτου ώστε να μην χάνονται ημέρες αργιών από της διακοπές.

Παραμένει άγνωστο γιατί επεκτείνονται τα δρομολόγια από την Ρόδο προς την Κρήτη, όταν υπάρχει επιδοτούμενη δρομολογιακή γραμμή άλλης Εταιρείας και όταν θα μπορούσε να διαθέσει τον χρόνο αυτό για την προσέγγιση σε ενδιάμεσα νησιά όπως για παράδειγμα η Κάλυμνος που πλήττεται από την τουριστική και οικονομική ύφεση.

Ο κ. Υπουργός Αιγαίου σε αίτημα έγκαιρου προγραμματισμού της επιδοτούμενης γραμμής Θεσσαλονίκης-Ρόδου από τις αρχές του 2005, ώστε να υπάρξει ο αναγκαίος τουριστικός προγραμματισμός και το ενδιαφέρον περισσότερων ναυτιλιακών εταιρειών είχε ξεκαθαρίσει ότι αυτή η γραμμή δεν πρόκειται να επιδοτηθεί. Αντί αυτού στα μέσα του Καλοκαιριού και δυστυχώς προς το τέλος του, προέβη στην προκήρυξη της επιδοτούμενης γραμμής που ως αποτέλεσμα θα έχει μόνο την στήριξη της συγκεκριμένης Ναυτιλιακής εταιρείας.

ΕΡΩΤΩΝΤΑΙ Οι κ.κ. ΥΠΟΥΡΓΟΙ:

1. Ποιός επέλεξε την ταχύτητα του πλοίου και τις ημέρες απόπλου και κατάπλου στην Θεσσαλονίκη.
2. Γιατί εξαιρέθηκε η Κάλυμνος από το επιδοτούμενο δρομολόγιο.
3. Γιατί στην επιδοτούμενη γραμμή οι μόνιμοι κάτοικοι να πληρώνουν αυξημένα ναύλα.
4. Γιατί δεν προκηρύχθηκε από τις αρχές του έτους η ανωτέρω επιδοτούμενη γραμμή.

Για το θέμα του "Δωδεκάνησος Pride"

Παρέμβαση Επιμελητηρίου

Επιστολή στον υπουργό Εμπορικής Ναυτιλίας

Την παρέμβαση του υπουργού Εμπορικής Ναυτιλίας κ. Μάν. Κεφαλογιάννη για να επιλυθούν τα προβλήματα και τα εμπόδια που υπάρχουν για την δρομολόγηση του πλοίου «Δωδεκάνησος Pride», ζητά το Επιμελητήριο Δωδεκανήσου, με έγγραφο που έστειλε χθες.

Στην επιστολή, η οποία κοινοποιήθηκε και προς τον γενικό γραμματέα του υπουργείου κ. Ι. Τζωάννο, το Επιμελητήριο αναφέρει τα εξής:

«Αξιότιμοι κύριε Υπουργέ,

Με μεγάλη αγωνία παρακολουθούμε τις τελευ-



ταίες ημέρες τις πολύ δυσάρεστες εξελίξεις με το θέμα της δρομολόγησης του νέου ταχύπλοου σκάφους «Dodekanisos Pride» στις εσωτερικές γραμμές του νομού μας.

Τα προβλήματα που έχουν προκύψει σχετικά με την λειτουργία του παραπάνω σκάφους στις γραμμές μας στερούν από τα νησιά μας τις πολύτιμες και απόλυτα αναγκαίες υπηρεσίες ενός σκάφους που συγκεντρώνει όλα τα χαρακτηριστικά που η εποχή απαιτεί , σε ένα δρομολόγιο που θα λειτουργούσε για πρώτη φορά και θα έδινε λύση σε συγκοινωνιακές ανάγκες των νησιωτών μας.

Ευελπιστούμε κύριε Υπουργέ πως οι υπηρεσίες σας και εσείς προσωπικά θα προσεγγίσετε τα παραπάνω ζητήματα στο πλήρες εύρος των παραμέτρων του, με την απαραίτητη ευαισθησία και διάθεση για την αντιμετώπισή του, αφού επενδύσεις αντίστοιχες με αυτή είναι η μόνη διέξοδος για την επίλυση των τεράστιων ακτοπλοϊκών προβλημάτων που αντιμετωπίζουμε ως περιοχή.





SAIS TRAVEL
ΤΡΙΗΜΕΡΕΣ ΑΠΟΔΡΑΣΕΙΣ
όποια μέρα εσείς επιθυμείτε με δυνατότητα επέκτασης του τριημέρου
RELAX στα νησιά μας
• ΚΑΛΥΜΝΟΣ 140 ευρώ • ΛΕΡΟΣ 160 ευρώ
• ΠΑΤΜΟΣ 175 ευρώ
Περιλαμβάνει:
• Εισιτήρια με το catamaran Δωδ/σος Express • Ξενοδοχεία πάνω στη θάλασσα με πρωινό • Αυτοκίνητο 3 μέρες παραλαβή και παράδοση στο λιμάνι.
• ΧΙΟΣ 205 ευρώ • ΜΥΤΙΛΗΝΗ 245 ευρώ
• ΣΑΜΟΣ 235 ευρώ τετραήμερο
Περιλαμβάνει:
• Αεροπορικά εισιτήρια με επιστροφή • Φόρους αεροδρομίων • Ξενοδοχείο στη θάλασσα με πρωινό • Αυτοκίνητο 3 μέρες παραλαβή και παράδοση στο αεροδρόμιο.
ΑΚΟΜΗ ΠΑΚΕΤΑ για • ΜΥΚΟΝΟ – ΠΑΡΟ – ΣΑΝΤΟΡΙΝΗ
RELAX Μαρμαρίς
Τριήμερο χωρίς διαβατήριο
Περιλαμβάνει: • Ξενοδοχείο 5 αστέρων με ημιδιατροφή • Εισιτήρια με το catamaran με επιστροφή.
ΤΗΝΟ – ΠΑΡΟ – ΑΝΤΙΠΑΡΟ – ΣΑΝΤΟΡΙΝΗ – ΣΥΡΟ
Απο 21/7 έως 26/7
ΒΟΡΕΙΑ ΕΛΛΑΔΑ
από 10/8 έως 18/8
ΡΙΟ – ΑΝΤΙΡΙΟ – ΜΕΣΟΛΟΓΓΙ – ΙΩΑΝΝΙΝΑ – ΜΕΤΣΟΒΟ – ΚΑΣΤΟΡΙΑ – ΕΔΕΣΣΑ – ΝΑΟΥΣΑ – ΘΕΣ/ΚΗ – ΒΕΡΓΙΝΑ – ΠΑΝΑΓΙΑ ΣΟΥΜΕΛΑ
FORMULA 1
GRAND PRIX F1
στην ΚΩΝ/ΠΟΛΗ
Αεροπορικώς από 18/8 έως 23/8
ΜΟΝΟ 550 ΕΥΡΩ
ΚΩΝΣΤΑΝΤΙΝΟΥΠΟΛΗ
Αεροπορικώς, από 1/8 έως 6/8
ΤΗΝΟ – ΠΑΡΟ – ΑΝΤΙΠΑΡΟ – ΣΑΝΤΟΡΙΝΗ – ΜΥΚΟΝΟ – ΣΥΡΟ
Από 1/9 έως 7/9
ΜΑΡΜΑΡΙΣ – ΦΕΤΙΓΕ – ΛΙΒΙΣΙ – ΚΑΣ – ΜΥΡΑ – ΑΓ. ΝΙΚΟΛΑΟ – ΚΑΣΤΕΛΛΟΡΙΖΟ
Από 19/9 έως 23/9 ΠΛΗΡΟΦΟΡΙΕΣ
ΠΡΑΚΤΟΡΕΙΟ ΤΑΞΙΔΙΩΝ
ΣΑΒΒΑΣ ΣΑΗΣ
ΧΠ127
Το πρακτορείο που εμπιστεύονται όλοι για τη σοβαρότητά του και την ποιότητα των εκδρομών του.
ΔΙΑΦΗΜΙΣΤΕΣ ΜΑΣ ΕΙΝΑΙ ΟΙ ΙΔΙΟΙ ΟΙ ΠΕΛΑΤΕΣ ΜΑΣ
ΤΑΡΠΟΝ ΣΠΡΙΝΓΚΣ 42 (δίπλα στην Alpha Bank) • Τηλ. 22410-39781

Για τις υποψηφιότητες της Νέας Δημοκρατίας

Διερευνητική συζήτηση χωρίς όμως... βουλευτές

Θα βρίσκονται όλοι στην εκδήλωση που οργανώνει το υπουργείο Αιγαίου

Δεν θα παραστούν οι βουλευτές του κόμματος στην σύσκεψη που οργανώνει η νομαρχιακή επιτροπή της Νέας Δημοκρατίας, με αντικείμενο τις υποψηφιότητες για τις νομαρχιακές και δημοτικές εκλογές.

Η σύσκεψη όπως είναι γνωστό είναι προγραμματισμένη για τις 23 Ιουλίου, παρουσία και του βουλευτή κ. Ιορδάνη Τζαμζή που είναι υπεύθυνος για θέματα τοπικής αυτοδιοίκησης της Νέας Δημοκρατίας.

Στην συνάντηση αυτή θα γίνει μια πρώτη διερευνητική συζήτηση, αφού επισήμως οι διαδικασίες στη Νέα Δημοκρατία, για τις υποψηφιότητες θα ξεκινήσουν το φθινόπωρο, μετά τα μπάνια του λαού.

Η απουσία των βουλευτών της ΝΔ από την συνάτηση της 23ης Ιουλίου, δεν οφείλεται πάντως σε λόγους διαφωνίας.

Οφείλεται στο ότι οι βουλευτές θα βρίσκονται σε εκδήλωση του υπουργείου Αιγαίου στη Μυτιλήνη και την επόμενη στην δεξίωση του προέδρου της Δημοκρατίας κ. Παπούλια που δίνεται για την επέτειο αποκατάστασης της Δημοκρατίας.

Επί του θέματος, ο βουλευτής κ. Χρύσης, έστειλε επιστολή στον πρόεδρο της ΝΟΔΕ κ. Αντ. Μαρτίνη, με τον οποίο εξηγεί τους λόγους της απουσίας του. Αναφέρει συγκεκριμένα τα εξής:

Αγαπητέ κ. Πρόεδρε,

Ευχαριστώ για την τιμητική σας πρόσκληση που αφορά τη συνάντηση κομματικών στελεχών για τις διαδικασίες που θα ακολουθηθούν εσωκομματικά ενόψει των επιλογών υποψηφίων για τις προσεχείς Δημοτικές και Νομαρχιακές εκλογές.

Πλήν όμως την ίδια ημέρα (23-7-2005) θα βρίσκομαι στη Μυτιλήνη, προσκεκλημένος του Υπουργού Αιγαίου και Νησιωτικής Πολιτικής κ. Παυλίδη, σε τιμητική εκδήλωση προς τιμή των Βουλευτών του Αιγαίου από τη μεταπολίτευση έως σήμερα.

Αμέσως μετά θα αναχωρήσω για την Αθήνα, για να παραστώ στο Προεδρικό Μέγαρο την επομένη στη δεξίωση του Προέδρου της Δημοκρατίας Κυρίου Κάρολου Παπούλια, για την αποκατάσταση της Δημοκρατίας.

Κατόπιν των ανωτέρω, λόγω υψηλών ανειλημμένων ήδη δεσμεύσεων, αδυνατώ να παραστώ στη σύσκεψη της ίδια μέρας.

Χαιρετίζω όμως την άφιξη του συναδέλφου κ. Ιορδάνη Τζαμζή, από το οποίο θα ζητήσω να ενημερωθώ λεπτομερώς για όσα θα συζητηθούν.

Με ιδιαίτερη εκτίμηση
Βασίλης Χρύσης

Οι καταστηματάρχες της Ρόδου

Είδαν το χρώμα του... δολαρίου

Ιδιαίτερα αισθητή η παρουσία του πληρώματος του αεροπλανοφόρου

Το χρώμα του δολαρίου, που τα τελευταία χρόνια το είχαν ξεχάσει ανακάλυψαν οι καταστηματάρχες της Ρόδου, εξαιτίας της πολυπρόσωπης παρουσίας του πληρώματος του αμερικανικού αεροπλανοφόρου, που κατέπλευσε αυτές τις μέρες στο νησί μας.

Πράγματι η παρουσία των αμερικανών έγινε ιδιαίτερα αισθητή στην αγορά η οποία κινήθηκε σε σχετικά καλούς ρυθμούς.

Σύμφωνα με εκτιμήσεις αρκετών καταστηματαρχών οι αμερικανοί ναύτες έδωσαν με την πολυπρόσωπη παρουσία τους άλλους ρυθμούς στην αγοραστική κίνηση με ευνόητα οφέλη, έστω και αν δεν προέβησαν σε εντυπωσιακές αγορές.

Ανεβασμένη κίνηση λόγω αμερικανών, υπηρχε στα κέντρα, στα εστιατόρια, στα καταστήματα της Παλιάς Πόλης κ.α.

Σε μια εποχή μάλιστα που η αγορά της Ρόδου δεν ήταν και στα πάνω της, λόγω των γνωστών προβλημάτων που υπάρχουν, ευνόητα είναι τα οφέλη που υπήρξαν.

Πολύ καλά όμως δούλεψαν και τα ξενοδοχεία.

Σε αρκετές περιπτώσεις, ήρθαν συγγενείς αξιωματικών του αεροπλανοφόρου από τις ΗΠΑ για να δουν τους δικούς τους, ενώ και αρκετά μέλη του πληρώματος διέμειναν σε ξενοδοχεία.

Το "Καρλ Βινσύν" πρόκειται να αναχωρήσει σήμερα από την Ρόδο και είναι πιθανόν σύντομα να καταπλεύσθουν στη Ρόδο και άλλα αμερικανικά πλοία.

SEAT
auto emoción
Αποκτήστε το νέο σας SEAT με την υποστήριξη του ΜΟΝΑΔΙΚΟΥ ΣΤΗ ΡΟΔΟ ΕΞΟΥΣΙΟΔΟΤΗΜΕΝΟΥ ΣΥΝΕΡΓΕΙΟΥ με πιστοποιητικό ISO 9001: 2000
Γ. & ΣΤ. ΠΙΤΡΟΠΑΚΗΣ Ο.Ε.
Αυτοκίνητα - Service - Ανταλλακτικά - Αξεσουάρ
3ο χλμ. Ρόδου-Λίνδου
τηλ. 2241062775, 2241060180
AE546

ΙΔΙΑΙΤΕΡΑ ΜΑΘΗΜΑΤΑ
ΜΑΘΗΜΑΤΙΚΆ ΣΤΑΘΗΣ ΟΡΦΑΝΟΣ
τηλ. 6948893531
ΦΥΣΙΚΗ - ΧΗΜΕΙΑ ΝΙΚΟΣ ΓΙΑΝΝΟΠΟΥΛΟΣ
τηλ. 2241024369
ΠΑΡΑΔΙΔΟΝΤΑΙ ΜΑΘΗΜΑΤΑ σε μαθητές Α, Β, Γ Γυμνασίου - Λυκείου - Τ.Ε.Ε.
(δεκτά και γκρουπ 2-3 ατόμων)
Υπεύθυνη προετοιμασία με εμπειρία στις πανελλαδικές εξετάσεις
ΑΥ2285(Γ)

Για το γεγονός ότι προκηρύχθηκε ο διαγωνισμός του εργοστασίου

Ικανοποιημένος δηλώνει ο δήμαρχος Νότιας Ρόδου

Η ΔΕΗ όμως δεν πρέπει να ξεχάσει τις υποσχέσεις της

Την ικανοποίησή του για το γεγονός ότι προκηρύχθηκε ο διαγωνισμός για την κατασκευή του νέου εργοστασίου της ΔΕΗ στην Κατταβιά, εκφράζει ο δήμαρχος Νότιας Ρόδου κ. Μαν. Σαββής.

Επί του θέματος έστειλε χθες επιστολή στον πρόεδρο της ΔΕΗ κ. Γιάννη Παλαιοκρασσά, την οποία κοινοποίησε παράλληλα στον υπουργό Αιγαίου κ. Παυλίδη, στον περιφερειάρχη κ. Κόκκινο, στους βουλευτές του νομού, στο νομάρχη και στον πρόεδρο της ΤΕΔΚ.

Στην επιστολή αυτή ο δήμαρχος Νότιας Ρόδου, πέραν του ότι εκφράζει την ικανοποίησή του, για τον διαγωνισμό, υπενθυμίζει στους αρμόδιους της ΔΕΗ να μην ξεχάσουν τις υποσχέσεις που έχουν δώσει.

Οι υποσχέσεις αυτές συνίστανται στην προστασία του περιβάλλοντος (γι' αυτό και ο δήμος ζητά να εγκριθεί από ανεξάρτητη αρχή η Μελέτη Περιβαλλοντικών Επιπτώσεων) και στα αντισταθμιστικά οφέλη που πρέπει να δοθούν στον δήμο.

Ειδικότερα, στο έγγραφο που στάλθηκε, αναφέρονται τα εξής:

«Αγαπητέ κύριε πρόεδρε,

Με χαρά πληροφορηθήκαμε την προκήρυξη του νέου εργοστασίου παραγωγής ηλεκτρικής ενέργειας στη Νότια Ρόδο.

Όπως γνωρίζετε ο δήμος Νότιας Ρόδου ήταν και είναι ουσιαστικός αρωγός στην κατασκευή του νέου εργοστασίου, ενός σημαντικού για ολόκληρο το νησί και τη Δωδεκάνησο έργο.

Παρά τις πολλές δυσκολίες που συνάντησε και συναντά το έργο, θα έχετε και εσείς διαπιστώσει ότι ο Δήμος μας με την όλη στάση του συνέβαλε σημαντικά στο να δοθεί

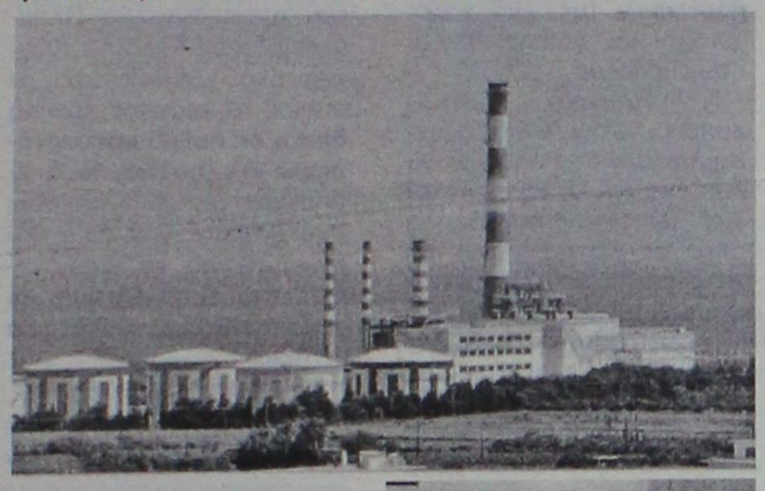

λύση και προοπτική για το νησί.

Όπως θα διαπιστώσατε στις πολλές συναντήσεις μας, πρωταρχικό θέμα είναι η περιβαλλοντική προστασία. Είμαστε βέβαιοι ότι το περιβάλλον θα διαφυλαχθεί με τον καλύτερο δυνατό τρόπο και η Μελέτη Περιβαλλοντικών Επιπτώσεων όπως συμφωνήσαμε θα εξεταστεί από ανεξάρτητες αρχές της Ε.Ε. Ο νομάρχης Δωδεκανήσου έχει δεσμευτεί να αναλάβει την κάλυψη του κόστους εξέτασης της Μελέτης.

Επιπλέον, τόσο εσείς όσο και η πολιτική ηγεσία και οι τοπικές αρχές, αναγνωρίσατε ότι η κατασκευή του εργοστασίου στην περιοχή μας θα συνοδευθεί με αντισταθμιστικά οφέλη που θα παρέχει τόσο η ΔΕΗ όσο και η πολιτεία και τα οποία πιστεύω ότι πρέπει να συζητηθούν άμεσα.

Επειδή πρωταρχικός στόχος μας πρέπει να είναι η διαφύλαξη του περιβάλλοντος, όπως αναφέρουμε και στην ανωτέρω σχετική, παρακαλώ, το συντομότερο δυνατό, να μας αποστελεί αντίγραφο της



θεωρημένης από το ΥΠΕΧΩΔΕ Μελέτης Περιβαλλοντικών Επιπτώσεων. Επίσης, λαμβάνοντας υπόψη τις μέχρι τώρα προτάσεις μας, σας παρακαλούμε να ορίσετε συνάντηση με ει δυνατόν όλους τους εμπλεκόμενους φορείς, για να συζητηθούν διεξοδικά όλα τα παραπάνω και να τηρηθούν τα συμφωνημένα.

Για άλλη μια φορά δεχτείτε τις θερμότατες μου ευχαριστίες, και είμαι σίγουρος, η συνεργασία μας και αμοιβαία οφέλη θα προσφέρει και πάνω απ' όλα θα αποτελέσει ένα νέο αναπτυξιακό ξεκίνημα για την περιοχή μας.

Με εκτίμηση
Ο ΔΗΜΑΡΧΟΣ
Μανώλης Σαββής

Ο τραγικός επίλογος γράφτηκε την Κυριακή στην Κάρπαθο

Οικογένεια έχασε σε τροχαίο και τα τρία παιδιά της!

Μέσα σε διάστημα έξι χρόνων ξεκληρίστηκε

Ο επίλογος μιας πρωτοφανούς τραγωδίας γράφτηκε τα ξημερώματα της Δευτέρας στην Κάρπαθο, με τον θάνατο ενός 32χρονου σε τροχαίο δυστύχημα.

Ο 32χρονος άνδρας που σκοτώθηκε, όταν το αυτοκίνητό του έπεσε στο γκρεμό, ήταν το τρίτο παιδί της ίδιας οικογένειας που σκοτώθηκε σε τροχαίο!

Πρόκειται για μια τραγωδία που πραγματικά δεν την βάζει ο ανθρώπινος νους. Και βέβαια ακόμα πιο τραγικές φιγούρες είναι οι γονείς των τριών παλικαριών που σκοτώθηκαν μέσα σε έξι χρόνια!

Το τελευταίο δυστύχημα, συνέβη τα ξημερώματα της Δευτέρας στην Κάρπαθο

Όλα συνέβησαν στις 2 τα ξημερώματα όταν ο άτυχος Θεόδωρος Ντόντος του Κωνσταντίνου, οδηγώντας Ι.Χ. επιβατικό αυτοκίνητο είχε ξεκινήσει από τα Πηγάδια Καρπάθου και πήγαινε προς το Απέρι. Στο 5ο χλμ. της επαρχιακής οδού και συγκεκριμένα μεταξύ Πηγάδια και Βολά-



δας, ο 32χρονος έχασε τον έλεγχο του αυτοκινήτου του και έπεσε στην χαράδρα «Χα» που βρίσκεται στην περιοχή. Αμέσως μετά την πτώση το όχημα τυλίχθηκε στις φλόγες, έχοντας παράλληλα εγκλωβίσει μέσα τον νεαρό οδηγό, με αποτέλεσμα να απανθρακωθεί!

Ο θάνατος του 32χρονου, που ζούσε τους τελευταίους μήνες στην Κάρπαθο, προκάλεσε ευνόητα αισθήματα οδύνης και λύπης. Εκεί όμως που εκτυλίχθηκαν σκηνές αρχαίας τραγωδίας ήταν στο χωριό Γόνους Λάρισας, όπου μένει η οικογένειά Ντόντου.

Πριν δύο χρόνια περίπου σε δυστύχημα στην οδό Ηρώων Πολυτεχνείου στην Λάρισα είχε σκοτωθεί ο άλλος αδελφός σε ηλικία 37 χρονών.

Η τραγωδία όμως είχε ξεκινήσει στις 4 Ιουλίου του 1999 (πριν 6 χρόνια) όταν σε άλλο τροχαίο στην Λάρισα σκοτώθηκε ο άλλος αδελφός Χρήστος Ντόντος 27 χρονών!.



Αναμένεται ότι θα προκαλέσει τις αντιδράσεις των εργαζομένων

Απόφαση του Αρείου Πάγου για τα «μπλοκ» παροχής υπηρεσιών

Δεν θα πληρώνονται αποζημιώσεις, άδειες, δώρα, επιδόματα

Με απόφαση του Αρείου Πάγου παρέχεται το δικαίωμα στους εργοδότες να χρησιμοποιούν κατά κόρον το μοντέλο των εργασιακών σχέσεων με «συμβάσεις ανεξάρτητων υπηρεσιών» και την πληρωμή με «μπλοκ» παροχής υπηρεσιών, γλιτώνοντας έτσι από αποζημιώσεις σε περίπτωση λήξης των συμβάσεων, από δώρα και επιδόματα άδειας, αλλά και από πρόσθετες αμοιβές για υπερωρίες, νυκτερινές βάρδιες και αργίες.

Σύμφωνα με την Ημερησία, η δικαστική απόφαση μπορεί να αφορά κατ' αρχήν τα «ρετιρέ» του επαγγελματικού τομέα, αφού απορρίπτει τις αξιώσεις μιας ιατρού να προστατευθεί από το εργατικό δίκαιο και να της καταβληθούν μισθοί υπερημερίας και αποζημίωση λόγω καταγγελίας της σύμβασης, αλλά η εφαρμογή τους θα έχει ευρύτατο πεδίο, αφού -όπως προκύπτει από το σκεπτικό της- αγγίζει κάθε εργαζόμενο επιστήμονα και όχι μόνο.

Είναι χαρακτηριστικό ότι δεν στάθηκαν αρκετά για να πείσουν το δικαστήριο πως η συγκεκριμένη ιατρός και άλλοι εννέα συνάδελφοί της με παρόμοιες συμβάσεις παρέχουν εξαρτημένη εργασία, ούτε το γεγονός ότι εργάζονταν ημερησίως επί 8ωρο (χωρίς πρόσθετη αμοιβή για τις επιπλέον ώρες, τις νύκτες, τις αργίες), ούτε ότι βρίσκονταν υπό τον πειθαρχικό έλεγχο της εργοδότριας νοσηλευτικής μονάδας (μαιευτηρίου).

Αντίθετα, αρνητικό ρόλο για τη διεκδίκηση των αξιώσεων της ιατρού διαδραμάτισε το γεγονός ότι εκείνη είχε υπογράψει μια σύμβαση εργασίας που ανέφερε ότι παρέχει ανεξάρτητες υπηρεσίες, ότι θα πληρώνεται με δελτίο παροχής υπηρεσιών, ότι δεν θα δικαιούται αμοιβές για υπερωρίες, νυκτερινές βάρδιες, αργίες, άδεια, χωρίς να εκφράσει κάποια επιφύλαξη και χωρίς να διατυπώσει διαφωνία ή παρατηρήσεις κατά την υπογραφή.

Συνελήφθη ο ιδιοκτήτης του

Το παντοπωλείο διέθετε μέχρι και... χασίς!

Το οποίο πουλούσε σε πελάτες

Ακόμη και ... ποσότητα χασίς διέθετε στο παντοπωλείο του στη Κάλυμνο, 30χρονος κάτοικος του νησιού, την οποία όμως εντόπισαν οι αστυνομικοί, με αποτέλεσμα να τον συλλάβουν!

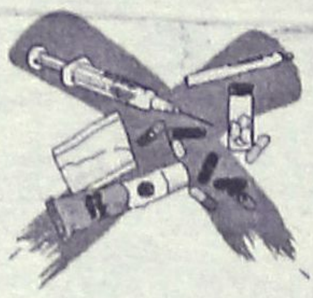

Εναν απλό έλεγχο επιχείρησαν να κάνουν στο κατάστημα 30χρονου στη Κάλυμνο, οι άνδρες του Αστυνομικού Τμήματος του νησιού, αλλά τελικά έβγαλαν «λαυράκι».

Οι αστυνομικοί, προχθές στις 10 και τέταρτο το βράδυ, «επισκέφθηκαν» το παντοπωλείο του 30χρονου και σε έλεγχο που διενήργησαν εντόπισαν 2 γραμμάρια ακατέργαστης κάνναβης, δίπλα σε 4 χαρτονομίσματα των 50 ευρώ. Κατά τον ίδιο έλεγχο κατάφεραν να βρουν άλλα 184 γραμμάρια της ίδιας ναρκωτικής ουσίας, καθώς και 4 συσκευασίες με ακατέργαστη κάνναβη βάρους 69,4 γραμμαρίων και μία ζυγαριά ακριβείας.

Ο 30χρονος εξεταζόμενος από τους αστυνομικούς ισχυρίστηκε ότι τη ποσότητα των ναρκωτικών είχε αγοράσει από άγνωστο αθίγγανο στη περιοχή Λιοσίων Αττικής. Οι ποσότητες των ναρκωτικών κατασχέθηκαν, ενώ σε βάρος του 30χρονου, ο οποίος συνελήφθη, κινήθηκαν όλες οι προβλεπόμενες από το νόμο διαδικασίες.

Νεαρός 19 χρονών είναι ο δράστης ο οποίος παραπέμπεται για κακούργημα

Εξι φορές έκλεψε τσάντες και συνελήφθη και τις έξι!

Τελευταίο θύμα του μια 29χρονη τουρίστρια στα Πλατανάκια

Επάγγελμα απ' ότι φαίνεται είχε κάνει τις αρπαγές τσαντών, 19χρονος Ροδίτης, ο οποίος «χτύπησε» προχθές με «θύμα» 29χρονη αλλοδαπή, αλλά για κακή του τύχη, εντοπίσθηκε και συνελήφθη από τους αστυνομικούς λίγη ώρα αργότερα! Ο ίδιος είχε επαναλάβει την πράξη αυτή και τους προηγούμενους μήνες!

Στα χέρια των ανδρών της Υποδιεύθυνσης Ασφαλείας Ρόδου, βρίσκεται από προχθές το βράδυ, οπότε και συνελήφθη, ένας 19χρονος Ροδίτης, ο οποίος άρπαξε τη τσάντα νεαρής Αλβανίδας, σε κεντρικό σημείο της πόλης μας.

Πιο συγκεκριμένα, προχθές στις 10 παρά τέταρτο το βράδυ, η 29χρονη αλλοδαπή περπατούσε στη περιοχή «Πλατανάκια» όταν ξαφνικά και από το πουθενά, δέχθηκε επίθεση από νεαρό, ο οποίος αν και πεζός, κατάφερε να της αρπάξει τη τσάντα, μαζί με το πορτοφόλι της, ένα ρολόι χειρός και γυαλιά ηλίου, που είχε μέσα.

Η 29χρονη αμέσως έσπευσε στην Υποδιεύθυνση Ασφαλείας Ρόδου, όπου και κατήγγειλε το περιστατικό, δίνοντας παράλληλα όλες τις λεπτομέρειες και τα στοιχεία που είχε καταφέρει να συγκρατήσει, για την εμφάνιση του δράστη.

Οι αστυνομικοί, άρχισαν αμέσως τις έρευνες, αλλά και τις προσαγωγές υπόπτων, καταφέρνοντας μέσα σε 45 λεπτά να εντοπίσουν και να συλλάβουν τον 19χρονο, ο οποίος και αναγνωρίστηκε από την Αλβανίδα. Στη κατοχή του νεαρού βρέθηκαν επίσης τα χρήματα αλλά και τα αντικείμενα που περιείχε η τσάντα της παθούσας, τα οποία κατασχέθηκαν και τις αποδόθηκαν.

Ο 19χρονος χθες το μεσημέρι προσήχθη ενώπιον του αντεισαγγελέα Πλημμελειοδικών Ρόδου κ. Κωνσταντίνου Μπούτσικου, ο οποίος του άσκησε **ποινική δίωξη σε βαθμό κακουργήματος για ληστεία,** παραπέμποντάς τον στην αρμόδια ανακρίτρια κ. Βασιλική Παπιγκιώτη για να απολογηθεί, από όπου ζήτησε και πήρε προθεσμία για σήμερα το πρωί.

Ήταν..γνωστός!

Σύμφωνα με όσα έγιναν γνωστά, ο 19χρονος ήταν γνωστός στις αστυνομικές αρχές του νησιού μας, καθώς και στο παρελθόν είχε συλληφθεί για παρόμοιες υποθέσεις. Μάλιστα μέσα στο τρέχον έτος, ο ίδιος είχε διαπράξει το ίδιο αδίκημα τουλάχιστον άλλες έξι φορές και είχε συλληφθεί και τις έξι! Ο ίδιος δηλώνει χρήστης ναρκωτικών ουσιών, ενώ κατά την προανάκριση αρνήθηκε να αναφέρει οποιαδήποτε λεπτομέρεια σχετικά με την υπόθεση, κάτι που πιθανολογείται ότι θα πράξει σήμερα, ενώπιον της αρμόδιας ανακρίτριας.

Πάνω σε πεζοδρόμια, ράμπες, σε στροφές, διαβάσεις πεζών

Πενήντα για παράνομο παρκάρισμα

Οι ιδιοκτήτες των οχημάτων θα πληρώσουν το "κοστούμι"

Περισσότεροι από 50 οδηγοί εντοπίσθηκαν από αστυνομικούς των υπηρεσιών της Αστυνομικής Διεύθυνσης Δωδεκανήσου, να έχουν παρκάρει παράνομα τα οχήματα τους, οι οποίοι καλούνται τώρα να πληρώσουν τα αντίστοιχα – διόλου ευκαταφρόνητα- πρόστιμα!

Ούτε από τα τσουχτερά πρόστιμα, που καλούνται σε κάθε περίπτωση να πληρώνουν, αλλά ούτε και από τους συχνούς ελέγχους της αστυνομίας, φαίνεται να πτοούνται οι οδηγοί, οι οποίοι παρκάρουν τα οχήματα τους όπου και όποτε βρουν.

Στο συμπέρασμα αυτό, μπορεί εύκολα να καταλήξει κανείς, βασιζόμενος στα στοιχεία της Αστυνομικής Διεύθυνσης Δωδεκανήσου, τα οποία σε ό,τι αφορά τις παράνομες σταθμεύσεις, είναι ιδιαίτερα αυξημένα!

Χαρακτηριστικό παράδειγμα, η εξόρμηση που πραγματοποίησαν άνδρες του Τμήματος Τροχαίας Ρόδου, του Αστυνομικού Τμήματος Ιαλυσού, Αρχαγγέλου, Κω και Αντιμάχειας στις αντίστοιχες περιοχές αρμοδιότητας τους, διενεργώντας συνολικά 227 ελέγχους.

Από τους ελέγχους αυτούς εντοπίσθηκαν 23 οχήματα παρκαρισμένα σε πεζοδρόμια, 12 σε ράμπες για άτομα με ειδικές ανάγκες, 5 πάνω σε στροφές, 4 σε διαβάσεις πεζών, ενώ 12 οχήματα ήταν διπλοπαρκαρισμένα!

Σε βάρος των παρανομούντων οδηγών εφαρμόστηκαν όσα προβλέπει ο σχετικός νόμος για παράβαση του Κώδικα Οδικής Κυκλοφορίας.

Ενας 32χρονος Ρώσος που συνελήφθη

Ούτε δίπλωμα ούτε ασφάλεια

Και ήταν και τύφλα στο μεθύσι

Μεθυσμένος, χωρίς δίπλωμα, ασφάλεια αυτοκινήτου και πινακίδες, εντοπίσθηκε να οδηγεί 32χρονος από τη Ρωσία, ο οποίος και συνελήφθη!

«Μπλόκο» είχαν στήσει άνδρες του Τμήματος Τροχαίας Ρόδου, προχθές στις 8 το βράδυ στο 24ο χιλιόμετρο της Επαρχιακής Οδού Ρόδου- Καμείρου, σημείο από όπου περνούσε εκείνη την ώρα ο 32χρονος αλλοδαπός.

Οι αστυνομικοί, του έκαναν σήμα στάσης για έλεγχο, όμως εκείνος αντί να σταματήσει συνέχισε κανονικά την πορεία του, με αποτέλεσμα να καταδιωχθεί από τους άνδρες της Τροχαίας, οι οποίοι και κατάφεραν να τον ακινητοποιήσουν λίγα μέτρα πιο κάτω. Σε έρευνα που διενήργησαν οι αστυνομικοί, διαπίστωσαν ότι το όχημα δεν έφερε πινακίδες, ενώ ο αλλοδαπός οδηγός δεν είχε ούτε δίπλωμα ούτε ασφάλιστρο αυτοκινήτου και παράλληλα ήταν και υπό την επήρεια αλκοόλ!

Αποτέλεσμα όλων αυτών, ήταν να συλληφθεί ο 32χρονος Ρώσος και σε βάρος του να κινηθούν όλες οι προβλεπόμενες από το νόμο διαδικασίες.

DODEKANISOS
ΔΩΔΕΚΑΝΗΣΟΣ ΝΑΥΤΙΛΙΑΚΗ Ν.Ε.

ΔΩΔΕΚΑΝΗΣΟΣ ΝΑΥΤΙΛΙΑΚΗ Ν.Ε.
ΑΥΣΤΡΑΛΙΑΣ 3, Τ.Κ. 85100, Τ.Θ. 4072-ΡΟΔΟΣ
ΤΗΛ. 22410 70590, ΦΑΞ 2241070591
WEB. www.12ne.gr E-MAIL info@12ne.gr

ΔΡΟΜΟΛΟΓΙΑ ΤΟΥ ΤΑΧΥΠΟΟΥ ΚΑΤΑΜΑΡΑΝ



"ΔΩΔΕΚΑΝΗΣΟΣ PRIDE"

Α ΠΕΡΙΟΔΟΣ: ΕΩΣ 15-10-2005

ΚΥΡΙΑΚΗ

ΛΙΜΑΝΙ	ΑΦΙΞΗ	ΑΝΑΧ/Σ
ΠΑΤΜΟΣ		06.00
ΛΕΙΨΟΙ	06.20	06.25
ΛΕΡΟΣ	06.45	06.50
ΚΑΛΥΜΝΟΣ	07.35	07.45
ΚΩΣ	08.20	08.30
ΠΑΝΟΡΜΙΤΗΣ	09.45	09.50
ΡΟΔΟΣ	10.30	15.30
ΠΑΝΟΡΜΙΤΗΣ	16.10	16.15
ΚΩΣ	17.30	17.40
ΚΑΛΥΜΝΟΣ	18.20	18.30
ΛΕΡΟΣ	19.15	19.20
ΛΕΙΨΟΙ	19.40	19.45
ΠΑΤΜΟΣ	20.05	ΔΙΑΝ/ΣΗ

ΑΠΟ ΔΕΥΤΕΡΑ ΕΩΣ ΚΑΙ ΣΑΒΒΑΤΟ

ΛΙΜΑΝΙ	ΑΦΙΞΗ	ΑΝΑΧ/Σ
ΠΑΤΜΟΣ		06.00
ΛΕΙΨΟΙ	06.20	06.25
ΛΕΡΟΣ	06.45	06.50
ΚΑΛΥΜΝΟΣ	07.35	07.45
ΚΩΣ	08.20	08.30
ΣΥΜΗ	09.45	09.50
ΡΟΔΟΣ	10.40	15.30
ΣΥΜΗ	16.20	16.25
ΚΩΣ	17.40	17.50
ΚΑΛΥΜΝΟΣ	18.30	18.40
ΛΕΡΟΣ	19.25	19.30
ΛΕΙΨΟΙ	19.50	19.55
ΠΑΤΜΟΣ	20.15	ΔΙΑΝ/ΣΗ

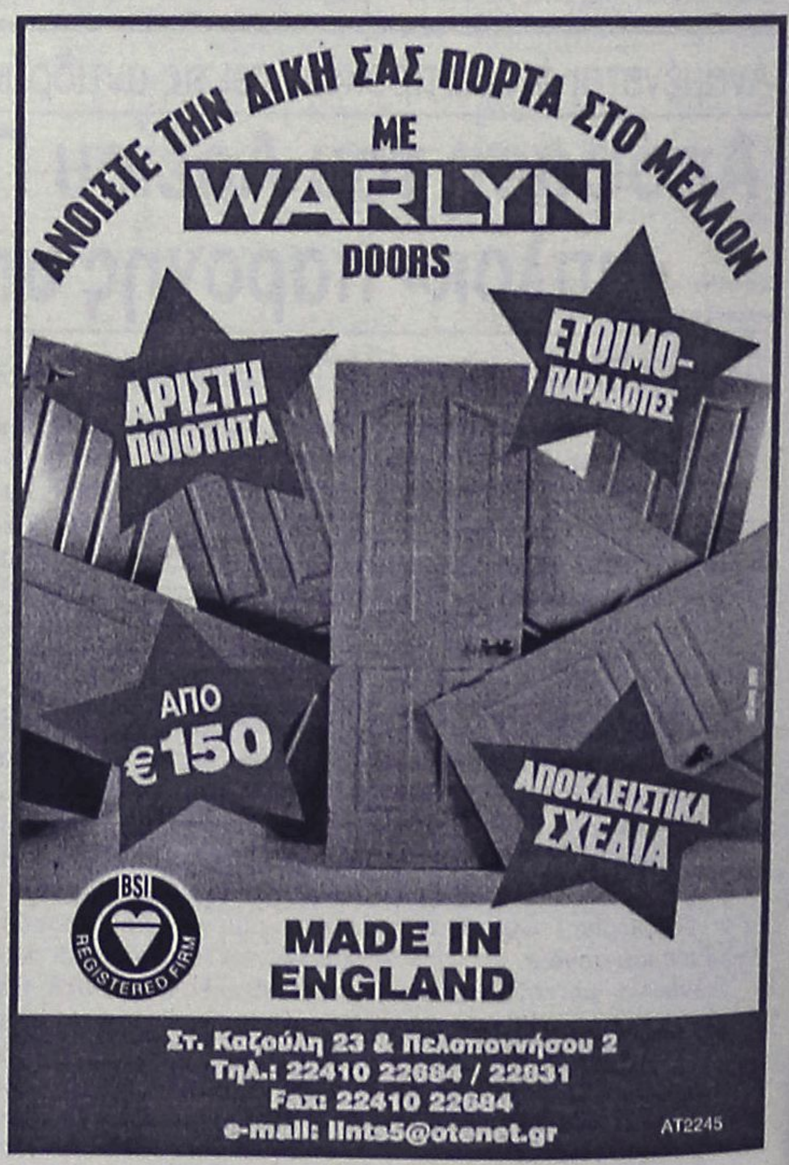

Στ. Καζούλη 23 & Πελοποννήσου 2
Τηλ.: 22410 22684 / 22831
Fax: 22410 22684
e-mail: iints5@otenet.gr
AT2245

Ανακοινώθηκαν χθες από τον περιφερειάρχη Νοτίου Αιγαίου

Νέα έργα εντάχθηκαν στο ΠΕΠ Νοτίου Αιγαίου

Θα μετατραπεί σε μικρό νοσοκομείο το Κέντρο Υγείας Καρπάθου

Με απόφαση του γενικού γραμματέα της Περιφέρειας κ. Χαράλαμπου Κόκκινου εντάχθηκαν στο Περιφερειακό Επιχειρησιακό Πρόγραμμα (Π.Ε.Π.), Νοτίου Αιγαίου 5 νέα έργα στο πλαίσιο του μέτρου «Υγεία-Πρόνοια» συνολικού προϋπολογισμού 4,0 εκ. ευρώ.

Αναλυτικότερα τα έργα που εντάχθηκαν στο Πρόγραμμα είναι:

«Κέντρο στήριξης ατόμων με αναπηρίες Δήμου Καλυμνίων» (1,3 εκ. ευρώ).

Προβλέπεται η ανέγερση κτηρίου σε οικόπεδο επιφανείας 6.870 τ.μ. που θα παρέχει υπηρεσίες α) κοινωνικής υποστήριξης, διάγνωσης και αξιολόγησης, β) φυσικής και λειτουργικής αποκατάστασης και γ) προεπαγγελματικής κατάρτισης. Το κτήριο θα έχει κύριους χώρους εμβαδού 733 τ.μ. καθώς και 37 τ.μ. ημιυπαίθριο χώρο. Τέλος προβλέπεται και η διαμόρφωση του περιβάλλοντα χώρου.

«Επέκταση και διαρρύθμιση Αστικού Κέντρου Υγείας Καρπάθου» (1,8 εκ. ευρώ).

Πρόκειται για προσθήκη διώροφου κτιρίου, με συνολική δόμηση 1.417 τ.μ. Η συνολική επιφάνεια του υπογείου φθάνει τα 830 τ.μ.

Το νέο κτήριο περιλαμβάνει κύριους και δευτερεύοντες χώρους καθώς και τους βοηθητικούς οι οποίοι είναι απαραίτητοι για τη σωστή λειτουργία του Κέντρου Υγείας.

«Πολυδύναμο Περιφερειακό Ιατρείο στο Δήμο Λινδίων» (650 χιλ. ευρώ).

Θα κατασκευαστεί ισόγειο κτήριο με υπόγειο εμβαδού 330 τ.μ. Στο ισόγειο θα κατασκευαστούν τα ιατρεία, τα γραφεία του ιατρικού και παραϊατρικού προσωπικού, το δωμάτιο εφημερεύοντος ιατρού, οι απαραίτητοι χώροι υγιεινής επισκεπτών προσωπικού και Ατόμων με Ειδικές Ανάγκες, αποθήκη, αποδυτήρια και αίθουσα αναμονής. Το κτήριο στο υπόγειο συνολικού εμβαδού 42 τ.μ. θα φιλοξενεί τους βοηθητικούς χώρους.

«Ιατροτεχνολογικός εξοπλισμός νοσηλευτικών μονάδων Ν. Δωδεκανήσου» (350 χιλ. ευρώ).

Το έργο αφορά την προμήθεια ιατροτεχνολογικού



εξοπλισμού, ο οποίος θα περιλαμβάνει ένα αυτόματο εμφανιστήριο ακτινολογικών φιλμ για το τμήμα επειγ. Περιστατικών του Νοσοκομείου Ρόδου, έναν φορητό και δύο παρακλίνιους αναπνευστήρες για τη Μονάδα Εντατικής Θεραπείας του Νοσοκομείου Ρόδου, οκτώ παρακλίνια μόνιτορ συνδεδεμένα με κεντρικό σταθμό και μία συσκευή 24ωρης παρακολούθησης ρυθμού αρτηριακής πίεσης για το νοσοκομείο Κω, και τέλος έναν ψηφιακό έγχρωμο υπερηχοτομογράφο για το Νοσοκομείο Καλύμνου.

«Πολυδύναμο Περιφερειακό ιατρείο στο Κόρθι Άνδρου» (320 χιλ. ευρώ).

Πρόκειται για διώροφο κτήριο συνολικού εμβαδού 271 τ.μ. Ο περιβάλλων χώρος θα διαμορφωθεί για δύο θέσεις στάθμευσης, η μία εκ των οποίων θα χρησιμοποιείται από ασθενοφόρο. Το ισόγειο θα αποτελείται από είσοδο, χώρο αναμονής, δύο γραφεία εξεταστήρια, ένα γραφείο διευθυντού, ένα εξεταστήριο - τηλεϊατρικής, χώροι στάσης και χώρο εργασίας νοσοκόμου καθώς και βοηθητικούς χώρους. Ο όροφος θα αποτελείται από χώρο αναμονής, δύο γραφεία, το γραφείο προσωπικού και το δωμάτιο για τον εφημερεύοντα ιατρό.

Η χρηματοδότηση γίνεται κατά 75% απ΄το Ευρωπαϊκό Ταμείο Περιφερειακής Ανάπτυξης και κατά 25% από το Ελληνικό Δημόσιο.

Μέχρι σήμερα έχουν ενταχθεί στο Πρόγραμμα 443 έργα και δράσεις, συνολικού προϋπολογισμού 447,8 εκ. ευρώ.

Με τιμή εκκίνησης 516.000 ευρώ

Στο σφυρί βγαίνει ακίνητο του δήμου στα Κολύμπια

Στις 27 Ιουλίου η δημοπρασία

Ακίνητο περίπου 8 στρεμμάτων, που βρίσκεται στη περιοχή των Κολυμπίων, εκποιεί στο τέλος του μήνα ο δήμος Αφάντου.

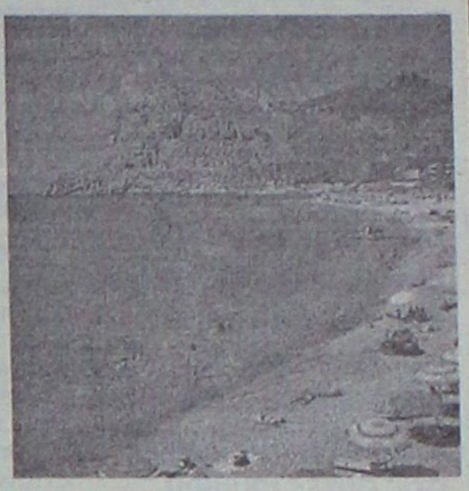

Για τη συγκεκριμένη εκποίηση είχε γίνει συζήτηση και στο δημοτικό συμβούλιο της περιοχής, το οποίο είχε πάρει και τη σχετική απόφαση, από όπου δεν είχαν λείψει οι αντιπαραθέσεις μεταξύ πλειοψηφίας και μειοψηφίας. Το ακίνητο το οποίο βρίσκεται σε παραθαλάσσια περιοχή των Κολυμπίων έχει έκταση 7.908,50 τ.μ. και θα βγεί στο «σφυρί» την Τετάρτη 27 Ιουλίου στις 12 το μεσημέρι στην αίθουσα συνεδριάσεων του δημοτικού συμβουλίου Αφάντου. Τιμή εκκίνησης έχει οριστεί το ποσό των 516.000 ευρώ.

Για την δημοπρασία του ακινήτου έχουν ήδη εδκηλώσει ενδιαφέρον αρκετοί επιχειρηματίες της περιοχής, ενώ η «ζήτηση» αναμένεται να αυξηθεί μέχρι την καθορισμένη ημέρα διεξαγωγής της.

Δέχθηκαν τις τελευταίες μέρες δύο συμπολίτες μας

Επίθεση από σκυλιά στο κέντρο της πόλης

Διαστάσεις παίρνει το συγκεκριμένο πρόβλημα

Επίθεση από μεγαλόσωμα σκυλιά, δέχτηκαν τις τελευταίες μέρες στο κέντρο της Ρόδου, δύο συμπολίτες μας και μάλιστα ο ένας εξ' αυτών, μεταφέρθηκε στο νοσοκομείο.

Όπως κατήγγειλε στη Ροδιακή ιδιοκτήτης εστιατορίου στην περιοχή Βενετοκλέων, τρία μεγαλόσωμα σκυλιά λυμαίνονται στην κυριολεξία στους γύρω δρόμους και αποτελούν το φόβο και τον τρόμο για τους κατοίκους και τους περαστικούς.



Προχτές το ένα απ' αυτά επιτέθηκε σε ηλικιωμένο άτομο, τον οποίο οι περίοικοι μετέφεραν στο νοσοκομείο, για να διαπιστωθεί αν έχει υποστεί σοβαρή βλάβη.

Μία μέρα μετά το περιστατικό με τον ηλικιωμένο, άλλο ένα άτομο παραλίγο να πέσει θύμα των σκυλιών.

Επρόκειτο για ένα κοριτσάκι, το οποίο έσωσε η μητέρα του κυριολεκτικά από τα δόντια του σκυλιού, χτες το μεσημέρι στην ίδια περιοχή.

Τα ίδια σκυλιά, προφανώς πεινασμένα και διψασμένα κυκλοφορούν αδέσποτα στους γύρω δρόμους και μάλιστα δε διστάζουν να μπούν και στις αυλές των εστιατορίων.

Ο συμπολίτης μας, αναρωτιέται ποιός θα ευθύνεται, αν τα σκυλιά αυτά, επιτεθούν στους πελάτες του εστιατορίου του, και δεν προλάβει να τα διώξει προηγουμένως χωρίς φυσικά να του επιτεθούν!

Βέβαια το ερώτημα επεκτείνεται και αφορά και τους επισκέπτες μας, οι οποίοι περνούν από διάφορα σημεία της πόλης. Δεν είναι δύσκολο να φανταστεί κανείς τί θα συμβεί αν κάποιος τουρίστας πέσει θύμα αδέσποτων σκυλιών και μάλιστα στο κέντρο της πόλης.

Πάντως ο συμπολίτης μας, που χτες επικοινώνησε με διάφορες υπηρεσίες, δε βρήκε κάποιον για να δώσει λύση στο πρόβλημα.

Εργασίες στην Ιερού Λόχου

Για να αποκατασταθεί το οδόστρωμα

Εργασίες θα εκτελούνται από το πρωί του Σαββάτου 16 Ιουλίου έως και την Κυριακή 17 του μηνός για την αποκατάσταση της οδού Ιερού Λόχου από Ηρώων Πολυτεχνείου έως την οδό Αμερικής και από την οδό Εθελοντών Δωδεκανησίων έως την 7η Μαρτίου, όπως ανακοινώθηκε από τη Διεύθυνση Τεχνικών Υπηρεσιών του Δήμου Ροδίων.

Από την υπηρεσία, ζητείται η κατανόηση όλων και παρακαλούνται οι οδηγοί να επιδείξουν την πρέπουσα προσοχή καθώς και να αποφύγουν τη διέλευση και στάθμευση των οχημάτων τους στην παραπάνω οδό.

Καλώς ορίσατε ...
στο Mike's
Executive Catering.

Λάμψη, αριστοκρατεία, κομψότητα, φινέτσα.
Λέξεις που αποκτούν νόημα και ουσία στο Mike's Executive Catering, που αναλαμβάνει πλήρως και οργανωμένα τις σημαντικότερες εκδηλώσεις της ζωής σας. **Γαμήλια δεξίωση. Βάπτιση. Γενέθλια. Εγκαίνια.** Ή όποια άλλη δική σας ιδιαίτερη στιγμή. Το άψογο σέρβις, η άριστη ποιότητα των εδεσμάτων, γλυκών και αλμυρών, η σημασία στη λεπτομέρεια, εγγυώνται την επιτυχία της εκδήλωσής σας.
Κοντά σας από την πρώτη στιγμή...
Γιατί...

Μια οικογένεια είμαστε!

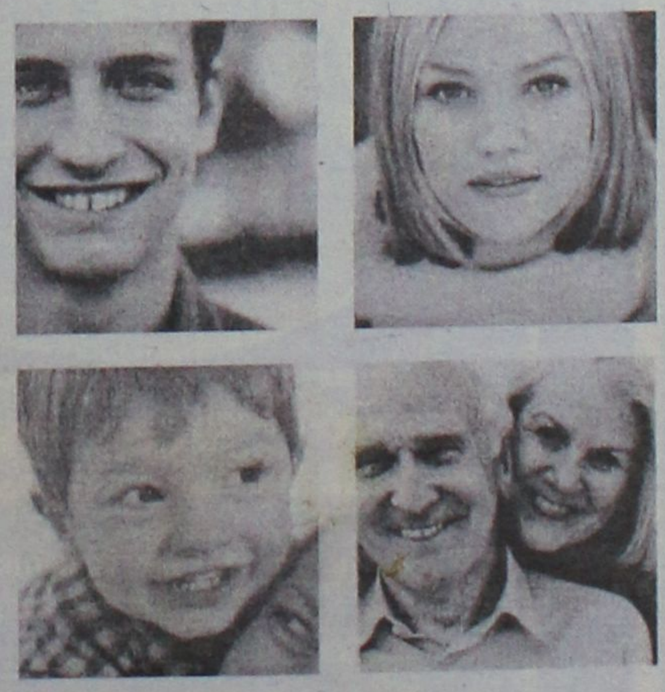

Mike's Executive Catering

Γεωργίου Σεφέρη 108 Ρόδος.
Τηλ. 22410 66510/60038/60216. Fax: 22410 67579
www.mikes.gr

Για το θέμα της τιμολογιακής πολιτικής στα τέλη ύδρευσης και αποχέτευσης για το οποίο υπάρχουν αντιδράσεις

Ξανά στον Συνήγορο του Πολίτη οι κάτοικοι του δήμου Ιαλυσού

Θέτουν ζητήματα αναδρομικότητας, τέλος ελάχιστης κατανάλωσης και ανταποδοτικότητας

Νέα επιστολή, απέστειλαν χθες στον Συνήγορο του Πολίτη, οι εκπρόσωποι των κατοίκων του Δήμου Ιαλυσού, στην οποία συνοψίζονται οι απόψεις που είχαν κατατεθεί στις δύο αρμόδιες υπαλλήλους, που είχαν έρθει στη Ρόδο στις αρχές Ιουλίου.

Οι εκπρόσωποι της επιτροπής του Δήμου Ιαλυσού, που αντιδρούν στην τιμολογιακή πολιτική που εφαρμόζει η εταιρία Ύδρευσης και Αποχέτευσης τους τελευταίους μήνες, ξεκαθαρίζουν ότι «**η διαμεσολάβηση του Συνηγόρου του Πολίτη θα είναι ανάμεσα στο νόμιμο και στο παράνομο ανάμεσα στο δίκαιο και το άδικο μακριά από πολιτικές ή άλλες σκοπιμότητες** και σημειώνουν όμως ότι σε κάθε περίπτωση είναι αποφασισμένοι να αναζητήσουν το δίκαιο μας, αν χρειαστεί, στα Ελληνικά και Ευρωπαικά δικαστήρια»

Στην επιστολή, αναφέρονται τα εξής:

Θέλουμε κατ΄ αρχήν να σας μεταφέρουμε την ικανοποίηση όλων των κατοίκων της Ιαλυσού για τις εμπεριστατωμένες και τεκμηριωμένες απόψεις και προτάσεις που ο Συνήγορος του Πολίτη παρουσίασε με τα από 25 Φεβρουαρίου 2005 και 26 Μαΐου 2005 έγραφα του.

Επιθυμούμε επίσης να σας καταθέσουμε και γραπτώς τις απόψεις της Επιτροπής κατοίκων Ιαλυσού, κυρίως για τα 3 θέματα όπως αυτά παρουσιάστηκαν στην συνάντηση μας με τις κυρίες Γκούμα και Ανδρικάκη στις 1-7-2005 στην Ρόδο.

Α. ΑΝΑΔΡΟΜΙΚΟΤΗΤΑ

Έχει γίνει αποδεκτό, σχεδόν απ΄ όλα τα εμπλεκόμενα μέρη, ότι η εφαρμογή της απόφασης 10/2004 της ΔΕΥΑΙ αναδρομικά από τον Μάιο 2004 δεν είναι σύννομη και κατά την άποψη μας είναι και καταχρηστική αφού:

Δεν προβλέπεται ούτε από την ίδια την απόφαση αναδρομική εφαρμογή της και επιπλέον ούτε ίσχυαν κατά την ημερομηνία λήψης της απόφασης οι προϋποθέσεις του άρθρου 29 του Α.Ν. 344/1968

Εγινε επιλεκτική εφαρμογή, (εφαρμογή νέου τιμολογίου σε τετράμηνη όμως κατανάλωση αντί της τρίμηνης που προβλέπει η νέα απόφαση), με αποτέλεσμα η αυξημένη λόγω εποχής κατανάλωση του Αυγούστου να τιμολογείται με την τιμή των 0,85 _ ανά κ.μ που είναι και η ανώτερη κατηγορία χρέωσης .Για τους παραπάνω λόγους ζητήσαμε να επανεκδοθούν οι λογαριασμοί περιόδου Μαΐου – Αυγούστου 2004 με βάση το προηγούμενο τιμολόγιο της ΔΕΥΑΙ.

Β. ΤΕΛΟΣ ΕΛΑΧΙΣΤΗΣ ΚΑΤΑΝΑΛΩΣΗΣ

Συμφωνούμε με την άποψη του συνηγόρου του πολίτη στις 26-5-2005 ότι "δεν βρίσκει έρεισμα στο νόμο 1069/1980, ούτε αλλού προβλέπεται, η επιβολή "τέλους ελάχιστης κατανάλωσης" ίσου με την αξία 30 κ.μ. και 20 κ.μ. για τις κατοικίες και τα ξενοδοχεία αντίστοιχα".

Μας βρίσκει επίσης απόλυτα σύμφωνους η εύστοχη επισήμανση σας στο από 26-5-2005 έγγραφο σας ότι "το ανωτέρω τέλος δημιουργεί υποχρέωση για καταβολή συγκεκριμένου ποσού, ανεξάρτητα από την ποσότητα που καταναλώθηκε." "Είναι προφανές, επισημαίνετε, ότι η χρέωση αυτή δεν είναι σύννομη. "



Επί πλέον των ανωτέρω θέλουμε να παρατηρήσουμε τα παρακάτω:

Στην απόφαση 10/2004 της ΔΕΥΑΙ προβλέπεται η επιβολή τέλους με τον χαρακτηρισμό "ΠΑΓΙΟ-ΕΝΟΙΚΙΟ ΠΑΡΟΧΗΣ"

Σύμφωνα με στοιχεία της ΔΕΥΑΙ το 46% !!! των καταναλωτών πληρώνουν λογαριασμούς μέχρι 29 _ που αντιστοιχούν στο "τέλος ελάχιστης κατανάλωσης". Δηλαδή οι μισοί περίπου καταναλωτές της ΔΕΥΑΙ πληρώνουν εικονικές και όχι πραγματικές καταναλώσεις. Η επιβολή του "τέλους ελάχιστης κατανάλωσης" πλήττει κυρίως τους μικροκαταναλωτές που συνήθως είναι οι χαμηλόμισθοι και οι χαμηλοσυνταξιούχοι με συνέπεια να επιβαρύνει δυσανάλογα με την πραγματική κατανάλωση τον ήδη επιβαρημένο οικογενειακό προϋπολογισμό τους

Το περισσότερο ύποπτο, ύπουλο και επικίνδυνο, με προφανείς τις σκοπιμότητες που υποκρύπτονται, είναι ότι τα διάφορα τέλη (σήμερα 80% τέλος έργων, αύριο το τέλος αποχέτευσης κτλ) υπολογίζονται επί της αξίας καταναλισκομένου ύδατος. Είναι φανερό κυρία Γκούμα ότι η ΔΕΥΑΙ με το "τέλος ελάχιστης κατανάλωσης" έχει καθιερώσει μια πλασματική βάση κατανάλωσης 30 κ.μ, πάνω στην οποία υπολογίζει τα διάφορα τέλη που της δίνει δυνατότητα ο νόμος, επιβάλλοντας στο 46% των καταναλωτών αυξήσεις πολύ πάνω από την πραγματική τους τιμή.

Είμαστε πεισμένοι ότι η επιβολή του "τέλους ελάχιστης κατανάλωσης" είναι επιπλέον και ΑΝΤΙΣΥΝΤΑΓΜΑΤΙΚΗ αφού καταπατείται η αρχή της ισότητας των πολιτών όταν καταναλωτές με 1 ή 2 κ.μ. καλούνται να πληρώσουν όσο και καταναλωτές 30 κ.μ

Λογικές όπως "μα και άλλες ΔΕΥΑ έχουν επιβάλλει "τέλος ελάχιστης κατανάλωσης" (π.χ. Ρόδος 10 κ.μ. – λέτε και τα 10κ.μ. είναι ίσα με τα 30) δεν νομίζουμε ότι αποτελούν νομολογία ούτε δωρεάν παροχή όπως η ΔΕΥΑΙ προσπαθεί να εμφανίσει.

Για όλα τα ανωτέρω προτείνουμε την άμεση κατάργηση του "τέλους ελάχιστης κατανάλωσης"

Γ. Ανταποδοτικότητα

Κατά την διεξοδική συζήτηση που είχαμε στις 1-7-2005 με τις κυρίες Γκούμα και Ανδρικάκη διεφάνη ότι ο Συνήγορος του Πολίτη δεν διαθέτει το κατάλληλο επιστημονικό δυναμικό για την κοστολόγηση κάποιου προϊόντος, με αποτέλεσμα τόσο οι ίδιες, όσο και η αρχή, να αδυνατούν να εκφέρουν επιστημονικά τεκμηριωμένη άποψη και να αποφανθούν αν ικανοποιούνται, επί της ουσίας και όχι εικονικά, τα κριτήρια που καθορίζονται στο άρθρο 25 του ν. 1069/1980 και στην εγκύκλιο 2077/14-1-2005 του Υπουργείου Εσωτερικών, Δημόσιας Διοίκησης και Αποκέντρωσης με θέμα την επιβολή ανταποδοτικών τελών από τους ΟΤΑ α΄ και β΄ βαθμού.

Για τους παραπάνω λόγους προτείναμε η Περιφέρεια, η οποία διαθέτει το κατάλληλο επιστημονικό δυναμικό, να συγκροτήσει, με την συμμετοχή όλων των εμπλεκόμενων μερών, επιστημονική ομάδα η οποία θα αποφανθεί αν τηρούνται οι αρχές της ανταποδοτικότητας που προβλέπονται στις ανωτέρω για τις επιβαλλόμενες τιμές ύδρευσης από την ΔΕΥΑΙ.

Σε κάθε όμως περίπτωση επισημάναμε στις κυρίες Γκούμα και Ανδρικάκη ότι βάση για τον υπολογισμό της ανταποδοτικότητας των τελών ύδρευσης θα πρέπει να αποτελεί το κόστος λειτουργίας της επιχείρησης όπως προβλέπουν και τα άρθρα 10 και 25 του νόμου 1069/1980 και όχι τα προϋπολογιζόμενα έργα, το κόστος των οποίων πρέπει να καλύπτεται από το "τέλος έργων" και από δημόσιες επενδύσεις (σχετική ανάλυση καταθέσαμε στις κυρίες Γκούμα και Ανδρικάκη την οποία και σας αποστέλλουμε).

Για τον λόγο αυτό θα πρέπει να ζητηθεί από την ΔΕΥΑΙ ο απολογισμός του έτους 2004 (στην επιτροπή αρνήθηκε προφορικά να τον δώσει) στον οποίο φαίνεται το πραγματικό κόστος λειτουργίας της επιχείρησης και όχι οι προϋπολογιζόμενες δαπάνες οι οποίες μπορεί να πραγματοποιηθούν στα επόμενα χρόνια αλλά να χρεώνονται στο έτος 2005 (η υπόθεση μας θυμίζει κάτι από δημιουργική λογιστική).

Τέλος θέλουμε να σας επισημάνουμε ότι από την συζήτηση με τις κυρίες Γκούμα και Ανδρικάκη δεν διαπιστώσαμε κατάθεση ή παράθεση νέων στοιχείων από την ΔΕΥΑΙ που να δικαιολογούν αλλαγή θέσης και άποψης του Συνηγόρου του Πολίτη, όπως προεξοφλούσαν δημοσιεύματα τοπικών εφημερίδων αμέσως μετά την συνάντηση με το ΔΣ της επιχείρησης και πριν ακόμα πραγματοποιηθούν οι συναντήσεις με την Περιφέρεια και με την επιτροπή των κατοίκων της Ιαλυσού (σας αποστέλλουμε σχετικό δημοσίευμα)

Σας ενημερώνουμε ακόμα ότι η Περιφέρεια νοτίου Αιγαίου με μια γενναία απόφαση που δείχνει πολιτικό θάρρος και κοινωνική ευαισθησία λαμβάνοντας υπόψη το από 26-5-2005 πόρισμα του Συνηγόρου του Πολίτη, ανακάλεσε την έγκριση νομιμοποίησης που είχε δώσει στην απόφαση της ΔΕΥΑΙ και του Δήμου Ιαλυσού και ζητά την έκδοση νέας σύμφωνα με τα οριζόμενα στο πόρισμα του Συνηγόρου του Πολίτη.

Αξιότιμη κυρία Σπανού, είμαστε πεισμένοι για το δίκαιο των αιτημάτων μας.

Είμαστε πεισμένοι ότι η διαμεσολάβηση του Συνηγόρου του Πολίτη θα είναι ανάμεσα στο νόμιμο και στο παράνομο ανάμεσα στο δίκαιο και το άδικο μακριά από πολιτικές ή άλλες σκοπιμότητες. Είμαστε επίσης αποφασισμένοι να αναζητήσουμε το δίκαιο μας, αν χρειαστεί, στα Ελληνικά και Ευρωπαικά δικαστήρια»



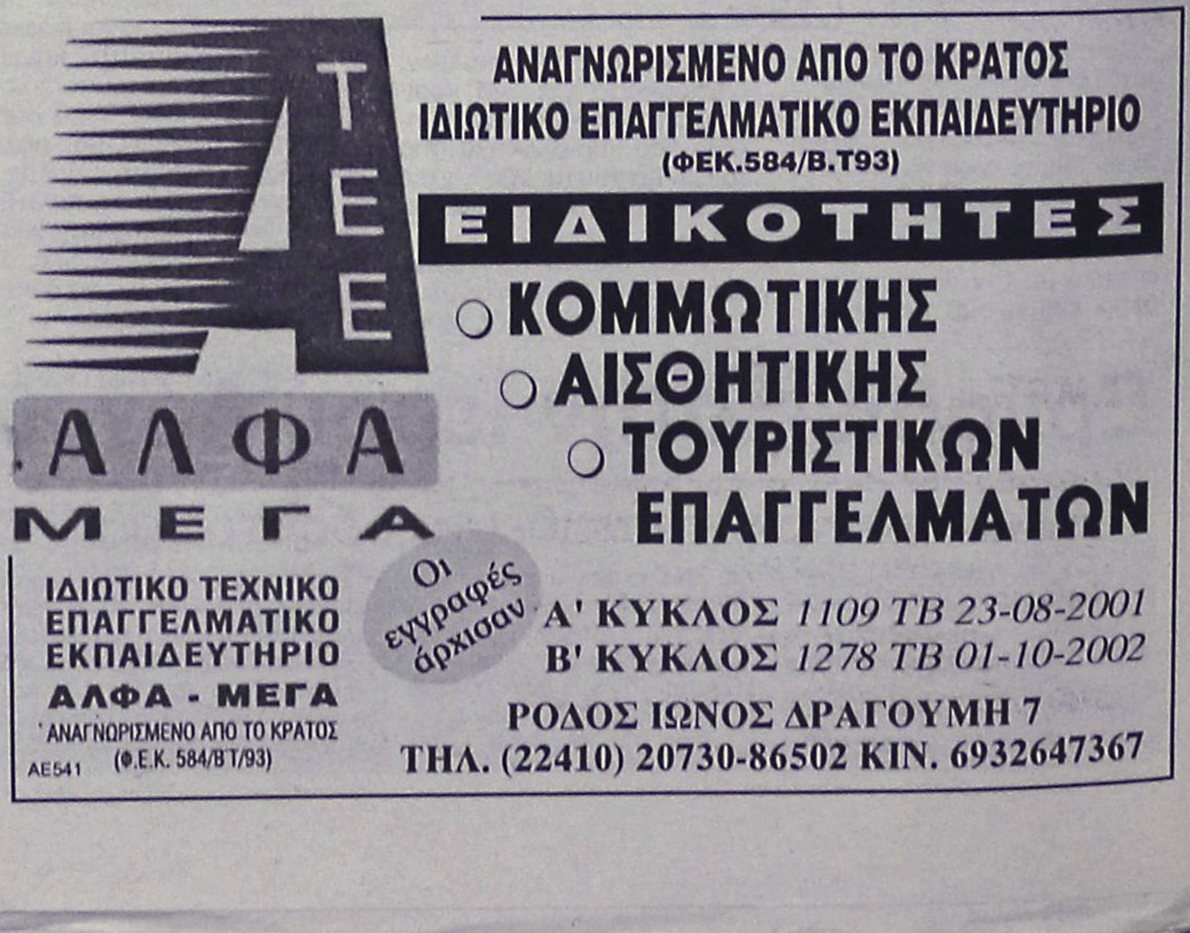

Κρατείται από τις 9 Μαΐου

Αίτηση αποφυλάκισης από τον αρχιμανδρίτη

Κατηγορείται για ασέλγεια σε παιδιά

Αίτηση για αντικατάσταση της προσωρινής κράτησης του αρχιμαδρίτη σε χωριό της Νότιας Ρόδου, ο οποίος κατηγορείται για αποπλάνηση ανηλίκων κατά συρροή, και αντικατάστασης αυτής με περιοριστικούς όρους, κατέθεσε χθες στην Εισαγγελία Πλημμελειοδικών Ρόδου ο συνήγορός του κ. Γιάννης Φλεβάρης.

Σύμφωνα με πληροφορίες, στην αίτησή του ο αρχιμανδρίτης, δια μέσου του συνηγόρου του, επιχειρηματολογεί το γεγονός ότι δεν είναι ύποπτος φυγής ή τέλεσης της ίδιας ποινικής πράξης, ενώ παράλληλα αναφέρονται και στοιχεία για τις συνθήκες διαβίωσης του πρώην αρχιμανδρίτη στις φυλακές. Μαζί με την αίτηση έχουν προσκομιστεί βεβαιώσεις αλλά και επιστολές ατόμων που τον γνώριζαν για αρκετά χρόνια και οι οποίες διαβεβαιώνουν την εντιμότητά του ως άνθρωπος αλλά και ως ιερέας.

Υπενθυμίζεται ότι ο αρχιμανδρίτης είχε συλληφθεί στις 9 Μαΐου 2005, μετά τις μηνύσεις που είχαν καταθέσει οι γονείς των τριών κοριτσιών της περιοχής και την αυτεπάγγελτη ποινική δίωξη σε βαθμό κακουργήματος για αποπλάνηση ανηλίκων κατά συρροή που άσκησε σε βάρος του ο εισαγγελέας Πλημμελειοδικών Ρόδου, παραπέμποντάς τον, στην τακτική ανακρίτρια Ρόδου κ. Ελένη Κεχαγιά για να απολογηθεί. Μετά την απολογία του, ο 60χρονος αρχιμανδρίτης με σύμφωνη γνώμη εισαγγελέα και ανακρίτριας κρίθηκε προσωρινά κρατούμενος, και έκτοτε φιλοξενείται στις Δικαστικές Φυλακές της Κω.

Μάλιστα στις 19 Μαΐου 2005, ο ιερέας είχε καταθέσει προσφυγή στο Συμβούλιο Πλημμελειοδικών Ρόδου, όπου ζητούσε την αποφυλάκισή του με περιοριστικούς όρους, προσφυγή που όμως δεν έγινε αποδεκτή.

Με βάση την απόφαση του Πρωτοβάθμιου Συμβουλίου της ΕΛ.ΑΣ.

Δικαιώθηκε και μάλλον προάγεται ο πρώην διοικητής της Τροχαίας

Απαλλάσσεται από τις σοβαρές κατηγορίες που τον βάρυναν

Ποινή χρηματικού προστίμου, επέβαλε χθες το μεσημέρι σύμφωνα με ασφαλείς πληροφορίες, το Πρωτοβάθμιο Συμβούλιο Αστυνόμων της ΕΛΑΣ, σε βάρος του πρώην διοικητή της Τροχαίας Ρόδου κ. Παρασκευά Μήτση, μετά από πολύωρη εξέταση της περίπτωσής του.

Το ίδιο όργανο, που εποπτεύεται από ανώτατους αξιωματικούς της Ελληνικής Αστυνομίας, επέβαλε επίσης ποινή αργίας με πρόσκαιρη παύση στον αστυφύλακα της Τροχαίας Ρόδου, που ήταν κατηγορούμενος για την ίδια υπόθεση και αντίστοιχα χρηματικό πρόστιμο σε έναν ακόμα αστυνομικό που υπηρετούσε στην Τροχαία και ο οποίος ήταν επίσης εμπλεκόμενος με την συγκεκριμένη αυτή υπόθεση των παρατυπιών που έγιναν.

Η εξέλιξη αυτή, αξίζει να σημειωθεί ότι θεωρείται ως σημαντική για την υπηρεσιακή εξέλιξη του κ. Παρασκευά Μήτση, δεδομένου ότι ουσιαστικά, ανεξάρτητα με το ποινικό μέρος της υπόθεσης που βρίσκεται σε πλήρη εξέλιξη, **δικαιώνει τον αξιωματικό και αναμένεται να τον επαναφέρει προάγοντάς τον μάλιστα και στους βαθμούς που στερήθηκε την τελευταία διετία, εξαιτίας της συγκεκριμένης εμπλοκής του στην υπόθεση αυτή.**

Ουσιαστικά το χθεσινό συμβούλιο Αστυνόμων της ΕΛΑΣ επιβεβαιώνει και το πόρισμα της επίμαχης ΕΔΕ που είχε διαταχθεί για το Τμήμα Τροχαίας της Ρόδου από το Αρχηγείο της Ελληνικής Αστυνομίας, το αποτέλεσμα της οποίας είχε απαλλάξει σε μεγάλο βαθμό από τις σοβαρές τουλάχιστον κατηγορίες τον πρώην διοικητή της υπηρεσίας κ. Παρασκευά Μήτση.

Η ΕΔΕ του περασμένου Φεβρουαρίου, την οποία είχε διενεργήσει ανώτερος αξιωματικός της Ελληνικής Αστυνομίας, που υπηρετεί ως προσωπάρχης στο υπουργείο Δημόσιας Τάξης, είχε καταλογήσει ευθύνες για πλημμελή επίβλεψη του ιδίου του διοικητή της υπηρεσίας, των υφισταμένων του και στην αρμόδια υπηρεσία για τα παράβολα. Η ίδια Ένορκη Διοικητική Εξέταση, πραγματοποιήθηκε έπειτα από ένσταση που κατέθεσε στο αρμόδιο τμήμα της ΕΛΑΣ, ο κ. Παρασκευάς Μήτσης, επικαλούμενος λανθασμένη διαδικασία που ακολουθήθηκε στην διενέργεια της πρώτης Ένορκης Διοικητικής Εξέτασης, που είχε γίνει από τον τότε αστυνομικό διευθυντή Δωδεκανήσου κ. Ηλία Χαλυβόπουλο.

Εφεση για την ΔΑΝΕ

Κατά του βουλεύματος

Έφεση κατά του βουλεύματος του Συμβουλίου Πλημμελειοδικών Ρόδου αναφορικά με τη παραπομπή του στο εδώλιο του Τριμελούς Εφετείου Κακουργημάτων Δωδεκανήσου, κατέθεσε χθες άλλο ένα άτομο που διετέλεσε μέλος στα διοικητικά συμβούλια της ΔΑΝΕ!

Πρόκειται για τον Γεώργιο Συριόπουλο, ο οποίος είναι ένας εκ των 20 ατόμων κατά των οποίων έχει εκδοθεί το εν λόγω βούλευμα.

Η υπόθεση, αφορά τη διαχείριση της Δωδεκανησιακής Ανώνυμης Ναυτιλιακής Εταιρείας και έχει πάρει πλέον τη τελική ευθεία, μετά την ολοκλήρωση και τη σύνταξη του βουλεύματος 55/05 του Συμβουλίου Πλημμελειοδικών την 1η Ιουνίου 2005, σύμφωνα με το οποίο παραπέμπονται στο Τριμελές Εφετείο Κακουργημάτων **είκοσι συνολικά άτομα** που διετέλεσαν μέλη των εκάστοτε διοικητικών συμβουλίων της Ανώνυμης Δωδεκανησιακής Ναυτιλιακής Εταιρείας.

Την Δευτέρα θα συνεδριάσει το δημοτικό συμβούλιο Καλλιθέας

Ποιά θέματα θα απασχολήσουν την συνεδρίαση

Με δεκατρία θέματα στην ημερήσια διάταξη συνεδριάζει την ερχόμενη Δευτέρα 18 Ιουλίου, στις 7.00 το βράδυ, το Δημοτικό Συμβούλιο Καλλιθέας.

Αναλυτικά, η ημερήσια διάταξη της συνεδρίασης έχει ως εξής:

Θέμα 1ο: Θέματα Τεχνικής Υπηρεσίας

- Εγκριση μελέτης και καθορισμός όρων δημοπράτησης του έργου: "Διαμόρφωση Πλατείας Ψίνθου".

- Εγκριση μελέτης και καθορισμός όρων δημοπράτησης του έργου: "Ανάδειξη παραδοσιακού οικισμού Κοσκινού".

Θέμα 2ο: -Εγκριση 2ου ανακεφαλαιωτικού πίνακα εργασιών του έργου: "Ασφαλτοστρώσεις ανοικτού τύπου στο Δ.Δ. Κοσκινού".

- Εγκριση 3ου ανακεφαλαιωτικού πίνακα εργασιών του έργου: "Ασφαλτοστρώσεις ανοικτού τύπου στο δ.δ. Καλυθιών".

- Εξέταση ενστάσεων δημοτών κατά της νέας τροποποίησης του ρυμοτομικού σχεδίου οικισμού Καλυθιών. (Εισηγητής: ο αντιδήμαρχος κ. Τσαλίκης Δημήτριος)

Θέμα 3ο: - Εγκριση του υπ' αριθμ. 3/14-6-2005 πρακτικού επιτροπής γνωμοδότησης κινηματογράφων και θεαμάτων. (Εισηγητής: ο πρόεδρος του Δ.Σ.. και πρόεδρος της επιτροπής κ. Φλεβάρης Γιάννης).

Θέμα 4ο: - Αποδοχή επιχορηγήσεων.

Θέμα 5ο: - Βεβαιωτικοί κατάλογοι οφειλετών παρελθόντων ετών. (Εισηγητής: ο Δήμαρχος)

Θέμα 6ο: - Ψήφιση πιστώσεων για επιδείξεις -δεξιώσεις-εορτές. (Εισηγητής: ο Αντιδήμαρχος κ. Ρηνιού Στυλιανός).

Θέμα 7ο: - Παραχώρηση μηχανημάτων έργων της Νομαρχιακής Αυτοδιοίκησης Δωδεκανήσου στο δήμο μας. (Εισηγητής: ο Δήμαρχος).

Θέμα 8ο: - Παραβάσεις καταστημάτων υγειονομικού ενδιαφέροντος. (Εισηγητής: ο Επίκουρος Δημάρχου κ. Σαββιού Εμμανουήλ)

Θέμα 9ο: - Μερική ανάκληση της απόφασης του Δ.Σ. αρ. 290/2002 για την απαλλοτρίωση της Κτηματολογικής μερίδας 2.460 γαιών Καλυθιών για κατασκευή κλειστού γυμναστηρίου.

- Τροποποίηση της απόφαση του Δ.Σ. αρ. 276/2004 σχετικά με την παραχώρηση δρόμου από την μερίδα 327 Α και 327 Β γαιών. (Εισηγητής: ο Δήμαρχος).

Θέμα 10ο: - Προγραμματισμός τουριστικών εκθέσεων. (Εισηγητής: ο δήμαρχος)

Θέμα 11ο: - Προσφορά ΑΝΤ1, για διαφημιστική προβολή Δήμου στο εξωτερικό (Αμερική, Καναδά, Αυστραλία) μέσω δορυφορικών προγραμμάτων. (Εισηγητής: ο Δήμαρχος).

Θέμα 12ο: - Προσφορά εταιρείας RODOGAZ ΑΝΩΝΥΜΟΣ ΕΤΑΙΡΕΙΑ ΥΓΡΑΕΡΙΟΥ για εγκατάσταση δικτύου υγραερίου για κεντρική θέρμανση στα σχολεία. (Εισηγητής: ο Δήμαρχος)

Θέμα 13ο: Αιτήματα

Οι υπάλληλοι του δήμου

Το Σωματείο του Εργατοϋπαλληλικού Προσωπικού Συμβασιούχων αορίστου και ορισμένου χρόνου του Δήμου Ροδίων, καλεί τα μέλη του να πάρουν μέρος στην κοινή Γενική Συνέλευση που θα πραγματοποιηθεί με το Σύλλογο Μονίμων Υπαλλήλων του Δήμου Ροδίων την Πέμπτη 21/7/2005 στις 10.30 π.μ. στο Δημοτικό Θέατρο Ρόδου με θέμα:

"Τις οικονομικές υποχρεώσεις του Δήμου Ροδίων προς τους εργαζόμενούς του".

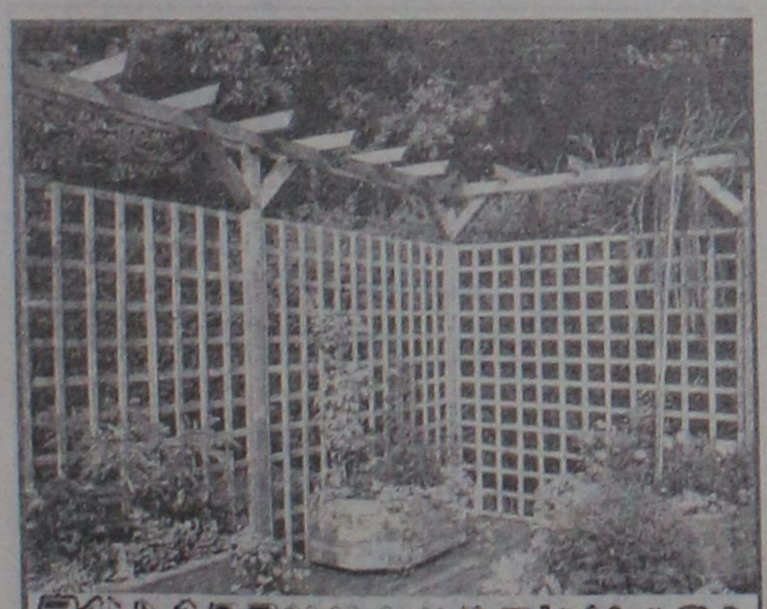

ΞΥΛΟΤΕΧΝΟΥΡΓΗΜΑΤΑ

ΕΜΠΟΤΙΣΜΕΝΗΣ ΞΥΛΕΙΑΣ
ΚΗΠΟΥ - ΒΕΡΑΝΤΑΣ
Προτάσεις & Λύσεις στο χώρο σας
ΕΞΟΦΛΗΣΗ ΕΩΣ ΚΑΙ 36 ΔΟΣΕΙΣ
ΥΠΕΥΘΥΝΟΣ ΚΑΤΑΣΚΕΥΩΝ:
ΣΤΕΦΑΝΗΣ ΑΠΟΣΤΟΛΟΣ· ΤΗΛ. 6946 903331
ΥΠΕΥΘΥΝΟΣ ΠΩΛΗΣΕΩΝ:
ΣΤΕΦΑΝΗΣ ΠΕΤΡΟΣ 6944355694
Δ/ΝΣΗ ΚΑΤΑΣΤΗΜΑΤΟΣ ΕΝΤΟΣ ΕΜΠΟΡ. ΚΕΝΤΡ.
ΦΩΚΙΑΛΗ
ΧΠ1937

KYDON TOURS
ΕΚΔΡΟΜΕΣ ΚΥΔΩΝ
ΠΟΙΟΤΗΤΑ - ΦΡΟΝΤΙΔΑ - ΕΠΙΤΥΧΙΑ
ΑΝΑΚΟΙΝΩΣΗ
Με χαρά σας γνωρίζουμε την **έναρξη δρομολογίων προς Θεσσαλονίκη του F/B ΠΗΝΕΛΟΠΗ** της γνωστής εταιρείας για την δραστηριότητά της με καταπληκτικά πλοία και κυρίως την σοβαρότητα στην γραμμή **Ελλάδα - Ιταλία - Αλβανία και Κυκλάδες.**
AGOUDIMOS LINES
του κ. ΔΗΜΗΤΡΗ ΑΓΟΥΔΗΜΟΥ
ΔΡΟΜΟΛΟΓΙΑ
- **ΚΑΘΕ ΔΕΥΤΕΡΑ:** Από **ΘΕΣΣΑΛΟΝΙΚΗ** (18.00) για **ΒΑΘΥ** (Τρίτη 11.20-12.00) - **ΚΩ** (17.30-18.00) - **ΡΟΔΟ** (22.10)
- **ΚΑΘΕ ΤΡΙΤΗ**: Από **ΡΟΔΟ** (22.40) για **ΚΑΡΠΑΘΟ** (Τετάρτη 04.00-04.30)- **ΗΡΑΚΛΕΙΟ** (11.30-13.00)- **ΚΑΡΠΑΘΟ** (20.00-20.30) - **ΡΟΔΟ** (Πέμπτη 01.50)
- **ΚΑΘΕ ΠΕΜΠΤΗ:** Από **ΡΟΔΟ** (02.20) για **ΚΩ** (06.30-07.00) - **ΒΑΘΥ** (12.30-13.00)-**ΘΕΣΣΑΛΟΝΙΚΗ** (Παρασκευή 06.30)

Μια γραμμή που υπόσχεται πολλά για την διακίνηση τουριστών από Θεσσαλονίκη προς Ρόδο και αντίθετα, από Ρόδο-Σάμο-Θεσσαλονίκη.

ΚΕΝΤΡΙΚΟ ΠΡΑΚΤΟΡΕΙΟ
KYDON TOURIST AND SHIPPING AGENCY
ΚΕΝΤΡΙΚΟ ΓΡΑΦΕΙΟ ΕΘΕΛΟΝΤΩΝ ΔΩΔΕΚΑΝΗΣΙΩΝ 14
ΤΗΛ. 2241023000, 2241027900
ΓΑΦΕΙΟ ΑΠΕΝΑΝΤΙ ΑΠΟ ΤΟ ΛΙΜΑΝΙ
ΑΚΤΗ ΣΑΧΤΟΥΡΗ 8
ΤΗΛ. 2241024265, 2241027722
ΧΠ191

Για προβολή των νησιών

Προσπάθειες του φορέα Τουρισμού Κω-Νισύρου

Εκπομπή στην ΕΤ1 αλλά και στην Ιταλική RAI

Την ταξιδιωτική εκπομπή της ΕΤ1 «Μένουμε Ελλάδα» φιλοξένησε το νησί της Κω την περασμένη εβδομάδα και ήδη από τις 12 Ιουλίου ξεκίνησε η προβολή των 8 ρεπορτάζ που ετοιμάστηκαν . Η εκπομπή προβάλλεται καθημερινά 17.30 – 19.00 και σε επανάληψη την επόμενη μέρα 10.30 – 12.00 το πρωί. Σκοπός της εκπομπής ήταν, πέραν των γνωστών ιστορικών μνημείων της Κω, να προβάλει και την μοντέρνα κοσμοπολίτικη ζωή που προσφέρει η Κως το καλοκαίρι, κάτι που απ' ότι φαίνεται αναζητάει ο σύγχρονος έλληνας τουρίστας.

Επίσης, στη δημοφιλή τουριστική εκπομπή «Alle Falde de Kilimanjaro» του 3ου καναλιού της Ιταλικής κρατικής τηλεόρασης RAI, θα παρουσιαστούν η Κως και η Νίσυρος, μετά από τη φιλοξενία δημοσιογραφικής αποστολής, που πραγματοποιήθηκε σε συνεργασία με τον ΕΟΤ Ρώμης.

Παράλληλα η δημοσιογράφος κ. Petra Wilhelm, του ομοσπονδιακού ραδιοφωνικού σταθμού SWR1, φιλοξενούμενη και συνοδευόμενη από τον Ενιαίο Φορέα Τουρισμού, πραγματοποίησε ρεπορτάζ παίρνοντας συνεντεύξεις από ντόπιους αλλά και τουρίστες για τις εντυπώσεις τους από το νησί της Κω..

Ο Ενιαίος Φορέας Τουρισμού Κω-Νισύρου αισθάνεται την ανάγκη να ευχαριστήσει το ξενοδοχείο Triton για την παροχή φιλοξενίας όλων των παραπάνω αποστολών, το Aeolos Travel, το Kos Express και το Ερμής Travel για την προσφορά εισιτήριων, τη βιοτεχνία γάλακτος του κ. Νίκου Γιάννου, τα ζαχαροπλαστεία Deni's, τη ΒΙ.ΜΕΛ., τον οινοπαραγωγό κ. Νίκο Μωρέ, τις κυρίες Εύα Δημητρίου και Γεωργία Φερρού καθώς και του ξεναγούς κ. Κώστα Καρανάσιο και Ροδία Τσουφλά για τ...ην πολύτιμη προσφορά τους.

Οπως ανακοίνωσε χθες ο κ. Αλογοσκούφης

Ετοιμες οι αλλαγές στην φορολογία ακινήτων!

Τέλος Ιουλίου θα δοθεί στη δημοσιότητα το σχέδιο νόμου. Αυξήσεις στις αντικειμενικές

Τέλος Ιουλίου θα δοθεί στη δημοσιότητα το σχέδιο για τις αλλαγές στη φορολογία ακινήτων, σύμφωνα με δηλώσεις του υπουργού Οικονομίας και Οικονομικών Γιώργου Αλογοσκούφη.

Όπως ανέφερε ο κ. Αλογοσκούφης, εκκρεμεί η απάντηση της Ευρωπαικής Ένωσης για την εξαίρεση της πρώτης κατοικίας από το ΦΠΑ που θα εφαρμοστεί στις οικοδομές από το 2006, κατόπιν αιτήματος της ελληνικής κυβέρνησης.

Πάντως από 1/1/2006 αναμένονται αυξήσεις στις αντικειμενικές αξίες των ακινήτων, που σε συνδυασμό με την εφαρμογή του ΦΠΑ στις νεόδμητες οικοδομές θα επιφέρουν επιβάρυνση στις τελικές τιμές.

Οι αυξήσεις στις αντικειμενικές τιμές προβλέπεται να προκαλέσουν νέες ανοδικές πιέσεις στις ήδη υψηλές εμπορικές τιμές των ακινήτων και ντόμινο επιπτώσεων στην αγορά ακινήτων, σύμφωνα με «Τα Νέα».

Αν και στο υπουργείο Οικονομίας και Οικονομικών υποστηρίζουν ότι οι αυξήσεις των αντικειμενικών αξιών θα είναι κατά μέσο όρο 30%, εντούτοις θεωρείται βέβαιο ότι σε δεκάδες περιοχές της χώρας θα υπερβαίνουν το 50% και σε άλλες θα ξεπερνούν κατά πολύ το ποσοστό αυτό, αγγίζοντας ακόμη και το 207%.

Όσο μεγαλύτερη θα είναι η αύξηση των αντικειμενικών τιμών των ακινήτων τόσο υψηλότερη θα είναι και η φορολογική επιβάρυνση για τους αγοραστές νέων κατοικιών, καθώς ο ΦΠΑ (19%) πρόκειται να επιβληθεί επί των νέων αντικειμενικών τιμών.

ΦΟΡΟΛΟΓΙΚΑ

Σε ό,τι αφορά το ενδεχόμενο επαναφοράς του μέτρου της συλλογής των αποδείξεων από τους φορολογούμενους ο υπουργός Οικονομίας αν και σημείωσε ότι το Διεθνές Νομισματικό Ταμείο θεωρεί ατελέσφορο και γραφειοκρατικό το μέτρο, τόνισε ότι η κυβέρνηση δεν υιοθετεί αυτή την άποψη και ότι θα το εξετάσει.

Διευκρίνισε πάντως, ότι σε κάθε περίπτωση το μέτρο αυτό θα εφαρμοστεί από το 2006 και όχι για τα φετινά εισοδήματα.

Για την έκθεση του ΔΝΤ σχετικά με την κατάσταση του φορολογικού συστήματος της χώρας και τα μέτρα βελτίωσης που προτείνονται σ'αυτήν, ο κ. Αλογοσκούφης ανέφερε ότι επισημαίνει μια σειρά αδυναμίες του υφιστάμενου καθεστώτος και ότι η κυβέρνηση θα κάνει ό,τι χρειάζεται προκειμένου να αντιμετωπιστούν. Αναφερόμενος εξάλλου στα προβλήματα που πρόκειται να αντιμετωπιστούν κατά το αμέσως επόμενο χρονικό διάστημα, ο υπουργός Οικονομίας είπε ότι το υπουργείο έχει να αντιμετωπίσει δύο μεγάλα προβλήματα στο επόμενο δίμηνο:

- τη φοροδιαφυγή ειδικά στο ΦΠΑ και
- το λαθρεμπόριο με κυριότερο στόχο την καταπολέμηση του λαθρεμπορίου των καυσίμων.

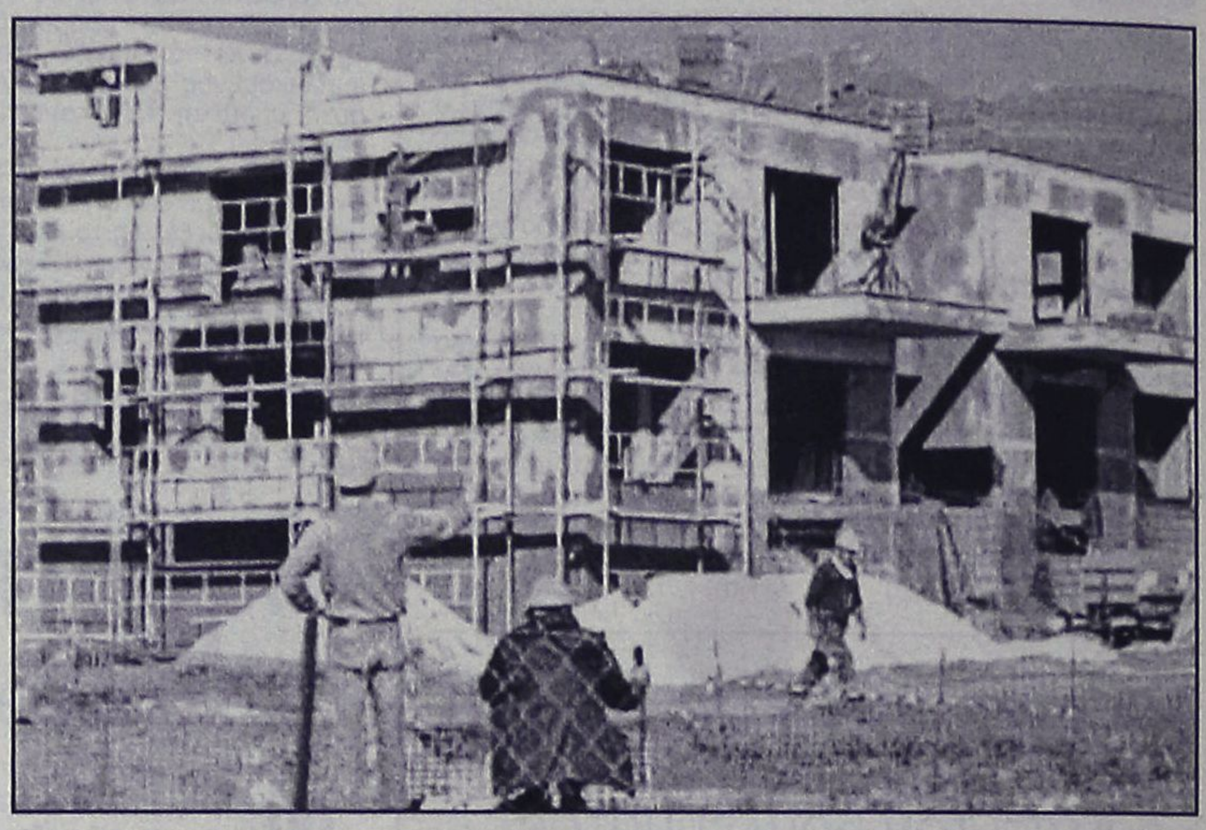

Επισήμανε ότι για την αντιμετώπιση των δύο αυτών προβλημάτων δεν υπάρχουν μαζικές συνταγές και ότι χρειάζεται συστηματική δουλειά, αλλά και ενημέρωση των καταναλωτών.

Τέλος αναφέρθηκε στην τιτλοποίηση εσόδων του Δημοσίου που προωθεί το υπουργείο Οικονομικών, υπογραμμίζοντας ότι θα εφαρμοστεί αποκλειστικά για βεβαιωθέντα έσοδα παρελθόντων ετών.

KYDON TOURS

ΕΚΔΡΟΜΕΣ ΚΥΔΩΝ

ΠΟΙΟΤΗΤΑ - ΦΡΟΝΤΙΔΑ - ΕΠΙΤΥΧΙΑ

ΟΡΓΑΝΩΜΟΥΜΕ & ΣΥΝΟΔΕΥΟΥΜΕ ΤΙΣ ΕΚΔΡΟΜΕΣ ΜΑΣ

• ΚΩΝΣΤΑΝΤΙΝΟΥΠΟΛΗ 20/7–25/7/05
(Αεροπορική εκδρομή)
ΣΥΝΟΔΟς ΕΛΕΝΗ ΨΥΛΛΑΚΗ

• ΜΑΡΜΑΡΙΣ FETIYE – MYRA KAS – ANTALYA – ΠΑΜΟΥΚΑΛΕ – ΜΑΡΜΑΡΙΣ 5/8 – 9/8/05
ΣΥΝΟΔΟς ΕΛΕΝΗ ΨΥΛΛΑΚΗ

• ΜΑΡΜΑΡΙΣ –ΣΜΥΡΝΗ–ΕΦΕΣΟΣ– ΚΟΥΣΑΝΤΑΣΙ
13/8 16.00– 15/8 16.00

• FORMULA GRAND PRIX F1 στην ΚΩΝΣΤΑΝΤΙΝΟΥΠΟΛΗ
19–20–21 Αυγούστου
Εξασφαλισμένα εισιτήρια
Πρόγραμμα εκδρομής 18–23/8/05 • ΠΡΟΛΑΒΕΤΕ ΘΕΣΕΙΣ
ΣΥΝΟΔΟΣ ΕΛΕΝΗ ΨΥΛΛΑΚΗ

• ΣΥΡΟ–ΤΗΝΟ–ΠΑΡΟ–ΜΥΚΟΝΟ 28/7–1/8/05
Προσκύνημα στην Παναγία τη Μεγαλόχαρη της ΤΗΝΟΥ και την ΕΚΑΤΟΝΤΑΠΥΛΙΑΝΗ της ΠΑΡΟΥ. ΟΜΟΡΦΕΣ διακοπές στα πανέμορφα ΚΥΚΛΑΔΟΝΗΣΙΑ. ΣΥΝΟΔΟΣ ΕΛΕΝΗ ΨΥΛΛΑΚΗ

• ΒΙΕΝΝΗ – ΒΟΥΔΑΠΕΣΤΗ – ΜΠΡΑΤΙΣΛΑΒΑ
29/8–4/9/05 (Αεροπορική εκδρομή)
ΠΛΟΥΣΙΟ ΠΡΟΓΡΑΜΜΑ. ΣΥΝΟΔΟΣ ΕΛΕΝΗ ΨΥΛΛΑΚΗ

• RELAX Διήμερα – τριήμερα στην ΤΟΥΡΚΙΑ και στα ΝΗΣΙΑ ΜΑΣ

ΣΤΟ ΓΡΑΦΕΙΟ ΜΑΣ θα βρείτε
✓ Εισιτήρια αεροπορικά - ακτοπλοϊκά με όλες τις εταιρείες ΕΛΛΑΔΑ - ΕΞΩΤΕΡΙΚΟ
✓ ΠΑΚΕΤΑ ΕΚΔΡΟΜΩΝ - ΠΑΚΕΤΑ ΝΕΟΝΥΜΦΩΝ
✓ ΞΕΝΟΔΟΧΕΙΑ ΕΠΙΛΕΓΜΕΝΑ, ΦΘΗΝΑ, ΣΕ ΟΛΟ ΤΟΝ ΚΟΣΜΟ
✓ WESTERN UNION / Αποστολή χρημάτων παντού σε 10 λεπτά.

ΠΡΑΚΤΟΡΕΙΟ ΚΥΔΩΝ ΙΑΤΑ
Εθ. Δωδ/σίων 14 • Ακτή Σαχτούρη 8 Τηλ. 22410-23000, 27900, 27722
E-mail: Kydon@otenet.gr
XΠ191

INOX ECONOMY®
ΗΛΙΑΚΑ • ΘΕΡΜΑΝΣΗ • ΕΓΚΑΤΑΣΤΑΣΕΙΣ-ΣΥΝΤΗΡΗΣΗ



• ΑΝΟΞΕΙΔΩΤΟ ΑΤΣΑΛΙ
• ΑΘΡΑΥΣΤΟ ΤΖΑΜΙ
• ΕΠΙΛΕΚΤΙΚΟΣ ΣΥΛΛΕΚΤΗΣ
• ΣΥΝΔΕΕΤΑΙ ΜΕ ΚΑΛΟΡΙΦΕΡ

Ritter HEIZUNG
ΧΥΤΟΣΙΔΗΡΟΙ ΛΕΒΗΤΕΣ ΠΕΤΡΕΛΑΙΟΥ

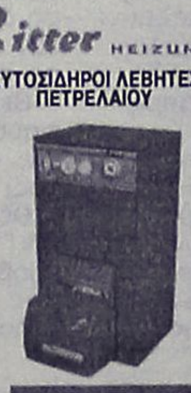

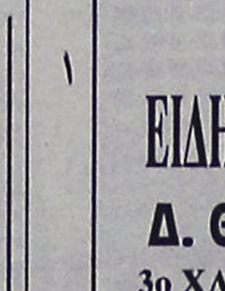

ΑΤΟΜΙΚΗ ΜΟΝΑΔΑ ΠΕΤΡΕΛΑΙΟΥ


De Dietrich
ΛΕΒΗΤΕΣ ΠΕΤΡΕΛΑΙΟΥ ΑΠΟ ΧΥΤΟΣΙΔΗΡΟ

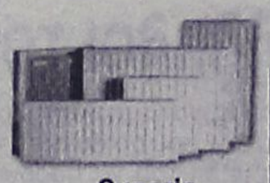
Superia
Panel Βελγίου


TUBOLUX
Design Πετσετοθήκη

ΔΕΚΤΕΣ ΠΙΣΤΩΤΙΚΕΣ ΚΑΡΤΕΣ
AE466

ΡΙΖΟΣ ΜΙΧΑΗΛ
Αγ. Λαύρας 59 • τηλ. 2241023073, 6944351212

ΕΙΔΗ ΚΗΠΟΥ



ΕΙΔΗ ΣΚΙΑΣ • ΠΕΡΓΚΟΛΕΣ • ΕΠΙΠΛΑ

Δ. ΘΕΜΕΛΗΣ–Κ. ΣΚΟΥΤΕΛΗΣ
3ο ΧΛΜ. ΛΕΩΦ. ΚΑΛΛΙΘΕΑς ΈΝΑΝΤΙ ΕΡΤ
ΤΗΛ. 2241069990 ΚΙΝ. 6932722817

ΠΡΟΣΦΟΡΕΣ ΜΑΪΟΥ - ΙΟΥΝΙΟΥ
ΚΑΛΑΜΩΤΕΣ ΑΠΟ 1 ΕΥΡΩ
ΣΑΛΟΝΙΑ ΜΠΑΜΠΟΥ ΑΠΟ 100 ΕΥΡΩ
ΟΜΠΡΕΛΛΕΣ Φ. 200 ΑΠΟ 80 ΕΥΡΩ

ΚΑΘΙΣΜΑΤΑ ΑΛΟΥΜΙΝΙΟΥ - ΞΥΛΟΥ - ΜΠΑΜΠΟΥ.
ΚΕΡΑΜΙΚΑ - ΟΜΠΡΕΛΛΕΣ

ΠΩΛΗΣΗ ΛΙΑΝΙΚΗ ΧΟΝΔΡΙΚΗ
AE235

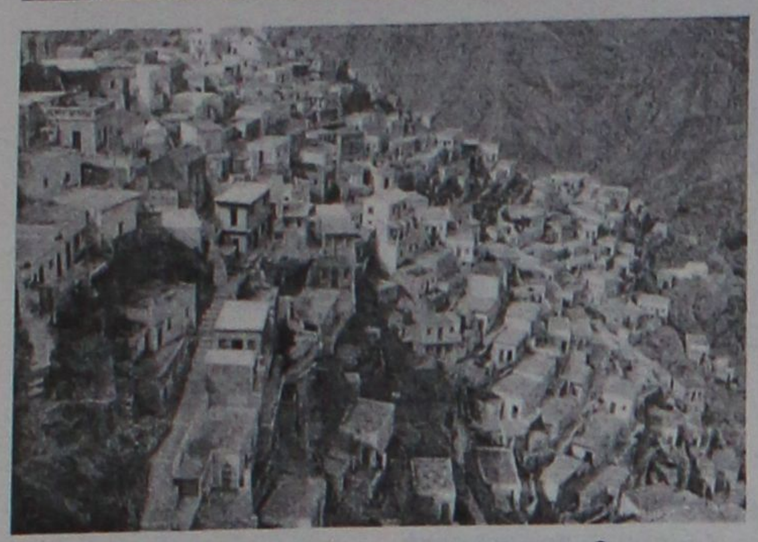

Από τον κ. Κ. Καΐσερλη

Ερώτηση για το Κ.Υ. Καρπάθου

Ζητά να μετατραπεί σε μικρό νοσοκομείο

Ερώτηση για τα προβλήματα υγείας που αντιμετωπίζει το νησί της Καρπάθου, κατέθεσε χθες στη Βουλή ο κ. Καΐσερλης.

Αποδέκτης της ερώτησης είναι ο υπουργός Υγείας κ. Νικήτας Κακλαμάνης, ο οποίος πάντως έχει... εύκολο έργο στην απάντηση που θα δώσει, δεδομένου ότι αναμένεται να ανακοινωθεί και επίσημα η ένταξη στο ΠΕΠ Νοτίου Αιγαίου η μετατροπή του Κέντρου Υγείας σε μικρό νοσοκομείο.

Ειδικότερα στην ερώτησή του ο κ. Καΐσερλης αναφέρει τα εξής:

"Επτά μήνες πέρασαν από την επίσκεψη του πρωθυπουργού στην Κάρπαθο. Επτά μήνες που παρά τις υποσχέσεις και τις μεγαλόστομες εξαγγελίες δεν φαίνεται να έχει προχωρήσει τίποτα που να μπορεί να βελτιώσει την ζωή των κατοίκων του νησιού.

Ειδικότερα στον χώρο της υγείας η κατάσταση σήμερα, στο μέσο του καλοκαιριού, έχει φτάσει στο απροχώρητο, όπως μας πληροφορούν οι λειτουργοί της υγείας που ζουν και εργάζονται στο νησί και αγωνίζονται νυχθημερόν για να ανταπεξέλθουν στις αυξημένες ανάγκες.

Σήμερα που λόγω της καλοκαιρινής περιόδου ο πληθυσμός της Καρπάθου έχει υπερδιπλασιαστεί, δημιουργούνται τεράστιοι κίνδυνοι από την έλλειψη υποδομών και ανθρώπινου δυναμικού.

Συγκεκριμένα, λόγω της έλλειψης αγροτικών ιατρών και νοσηλευτών στο Κέντρο Υγείας Καρπάθου δεν καλύπτονται οι εφημερίες. Από τις 21 εφημερίες εβδομαδιαίως καλύπτονται μόνο οι 11. Από τις τρεις θέσεις αγροτικών ιατρών που προβλέπονται στο Κ.Υ. Καρπάθου, σήμερα έχει καλυφθεί μόνο η μία. Επίσης, λόγω ελλείψεως προσωπικού καθαρισμού, δεν προστατεύεται επαρκώς η υγιεινή και η καθαριότητα του χώρου με αποτέλεσμα να ελλοχεύουν σοβαροί κίνδυνοι μολύνσεων. Τέλος λόγω ελλείψεως τεχνικού προσωπικού οι ίδιοι οι γιατροί εκτελούν υδραυλικές εργασίες λόγω διαρροών νερού πάνω σε ιατροτεχνολογικό εξοπλισμό.

Το μοναδικό ασθενοφόρο που καλύπτει τη Νότια Κάρπαθο έχει περισσότερα τεχνικά προβλήματα από το προηγούμενο που αντικατέστησε. Αντί για το υποσχεθέν καινούργιο ασθενοφόρο, δήθεν από τα διαθέσιμα από τους Ολυμπιακούς αγώνες, αντικατεστάθη το παλαιό με παλαιότερο το οποίο λειτουργεί, όταν λειτουργεί, χωρίς ασφαλιστική κάλυψη και χωρίς τραυματιοφορείς.

Τα αγροτικά ιατρεία Απερίου, Βωλάδος, Όθους, Πυλών, Μενετών και Αρκάσας παραμένου κενά χωρίς προσωπικό και συνεπώς δεν λειτουργούν.

ΕΡΩΤΑΤΑΙ Ο κ. ΥΠΟΥΡΓΟΣ:

1. Τί προτίθεται να πράξει για την επίλυση των ανωτέρω προβλημάτων;
2. Πότε πρόκειται επιτέλους να υπάρξει ο κατάλληλος σχεδιασμός από τις Υπηρεσίες του Υπουργείου για να παρέχονται επαρκείς τουλάχιστον, υπηρεσίες Υγείας στους κατοίκους και τους επισκέπτες των νησιών μας;"

Εξώδικα σε όλους τους δήμους της Ρόδου

Αντιδράσεις εστιατόρων για τα «κινητά» εστιατόρια

Παραιτήθηκε ο πρόεδρος του Σωματείου κ. Κ. Σαρρής σε ένδειξη διαμαρτυρίας

Της Βαρβάρας Μπογδάνου

Παραιτήθηκε τελικά από τη θέση του προέδρου στο Σωματείο Εστιατόρων Ρόδου, ο κ. Κώστας Σαρρής. Το κείμενο της παραίτησής του, κατατέθηκε ήδη στο δ.σ. του σωματείου, το οποίο, μετά από την επιμονή του κ. Σαρρή, έγινε δεκτό.

Όπως είναι γνωστό ο κ. Σαρρής, είχε προαναγγείλει την παραίτησή του πριν από αρκετές μέρες, μιλώντας στη «Ροδιακή» λόγω των αμέτρητων προβλημάτων που αντιμετωπίζει ο κλάδος και για την αντιμετώπιση των οποίων δεν υπάρχουν οι απαιτούμενοι μηχανισμοί.

Ο πρόεδρος των εστιατόρων μάλιστα προχτές παρευρέθη για τελευταία φορά με την ιδιότητα του εκπροσώπου του κλάδου, στη συνεδρίαση του **δημοτικού συμβουλίου Πεταλούδων,** για να επισημάνει το πρόβλημα λειτουργίας **καταστημάτων υγειονομικού ενδιαφέροντος, τα οποία προσφέρουν φαγητά, καθ' υπέρβαση της άδειάς τους.**

Για το ίδιο θέμα, παρευρέθη και στη συνεδρίαση του **δημοτικού συμβουλίου Καλλιθέας** όμως όπως επισημαίνει, αποτέλεσμα κανένα.

Προχτές, οι δημοτικοί σύμβουλοι, αρκέστηκαν να παραδεχτούν ότι υπάρχει το φαινόμενο, όμως δήλωσαν αδυναμία για έλεγχο και δεν βρήκαν κανέναν τρόπο, για να αντιμετωπίσουν το πρόβλημα, και όπως ήταν φυσικό δεν κατέληξαν σε κάποια απόφαση.

Πάντως το σωματείο των εστιατόρων, έστειλε εξώδικο σε όλους τους δήμους της Ρόδου, επισημαίνοντας το πρόβλημα, και ζητώντας να δραστηριοποιηθούν οι δήμοι για να κλείσουν τα καταστήματα αυτά.

Το εξώδικο που στάλθηκε στους δήμους έχει ως εξής:

Σας γνωρίζουμε ότι καθημερινά το Σωματείο μας δέχεται παράπονα, από τα μέλη του, ότι στην περιοχή ευθύνης σας υφίστανται και λειτουργούν καταστήματα υγειονομικού ενδιαφέροντος, τα οποία ως εκ της αδείας λειτουργίας τούτων προσφέρουν, καθ' υπέρβαση των όρων λειτουργίας τους, στους πελάτες τους φαγητά με αποτέλεσμα να δημιουργείται αθέμιτος ανταγωνισμός σε βάρος των οικονομικών συμφερόντων των μελών μας.

Την παράνομη λειτουργία, των πάσης φύσεως καταστημάτων, την έχουμε καταγγείλει κατ' επανάληψη προφορικά σε σας και στις υπηρεσίες σας, χωρίς εκ μέρους των αρμοδίων Υπηρεσιών σας να λαμβάνονται τα επιβαλλόμενα, σύμφωνα με την ισχύουσα νομοθεσία, διοικητικά μέτρα, με αποτέλεσμα η κατάσταση αυτή να συνεχίζεται και το σωματείο μας να δέχεται σωρεία παραπόνων για την εξακολουθητική λειτουργία τούτων.

Ειδικότερα, υφίστανται και λειτουργούν καφετέριες, καφενεία, αναψυκτήρια, κινητές καντίνες, μπαρ, κυλικεία, οβελιστήρια κλπ. τα οποία σε καθημερινή βάση παρασκευάζουν και προσφέρουν, πέραν των όσων προβλέπονται από τις σχετικές άδειες λειτουργίας τους, μαγειρεμένα φαγητά στους πελάτες τους, χωρίς να έχουν το δικαίωμα τούτο και με τον τρόπο αυτό τα έχουν μετατρέψει σε εστιατόρια, με αποτέλεσμα να βλάπτονται σοβαρά τα οικονομικά συμφέροντα των μελών του Σωματείου μας. Τα εν λόγω καταστήματα παρασκευάζουν και προσφέρουν μπριζόλες, σουβλάκια, μουσακά, παστίτσιο, στιφάδο, ψάρια, καλαμαράκια, χταπόδι κλπ είδη, τα οποία δεν επιτρέπεται να τα παρασκευάζουν και να τα προσφέρουν.



Σύμφωνα με την ισχύουσα Α1β/8577/1983 Υγειονομική Διάταξη τα ανωτέρω καταστήματα, εφόσον έχουν μεταβάλει τους υγειονομικούς όρους λειτουργίας τούτων ή έχουν επεκτείνει τη λειτουργίας τους δια της αναπτύξεως καθισμάτων, ιδία κινητές καντίνες, που έχουν μετατραπεί σε υπαίθρια εστιατόρια, **θεωρείται ίδρυση νέου καταστήματος** και συνεπώς απαιτείται νέα άδεια ιδρύσεως και λειτουργίας τούτου και για το λόγο αυτό, κατ' εφαρμογή της παρ. 9 του άρθρου 5 της ανωτέρω Υγειονομικής Διατάξεως, κλείνονται αυτεπαγγέλτως από τις υπηρεσίες σας, οι δε παραβάτες, διώκονται και τιμωρούνται, σύμφωνα με τις σχετικές διατάξεις του Α.Ν. 2520/1940.

Διαμαρτυρόμενοι για την παράνομη λειτουργία των ανωτέρω ειδών καταστημάτων, τα οποία υφίστανται και λειτουργούν στην περιφέρειά σας και επειδή είστε αποκλειστικά αρμόδιοι, σύμφωνα με την ισχύουσα νομοθεσία για την εφαρμογή των ανωτέρω αναφερομένων διατάξεων και ειδικότερα της αυτεπαγγέλτου σφραγίσεως των άνευ αδείας λειτουργούντων καταστημάτων, χωρίς να απαιτείται καμία άλλη συνδρομή, σας προσκαλούμε και σας παρακαλούμε θερμά να εφαρμόσετε τις ανωτέρω διατάξεις επιφυλασσόμενοι παντός νομίμου δικαιώματός μας.

Αρμόδιος δικαστικός επιμελητής εντέλλεται να επιδώσει την παρούσα προς αυτούς που απευθύνεται, για να λάβουν γνώση και για τις νόμιμες συνέπειες γενικά, αντιγράφοντας την παρούσα στη σχετική έκθεση επίδοσης.

Blue Star Ferries

ΑΠΟ ΡΟΔΟ

ΑΝΑΧΩΡΗΣΗ ΑΠΟ							ΑΦΙΞΗ ΠΕΙΡΑΙΑ
ΡΟΔΟ	ΚΩ	ΛΕΡΟ	ΠΑΤΜΟ	ΜΥΚΟΝΟ	ΣΥΡΟ	ΑΜΟΡΓΟ (ΚΑΤΑΠΟΛΑ)	
ΤΡΙΤΗ 19:00	ΤΡΙΤΗ 22:15	...	...	ΤΕΤΑΡΤΗ 03:20	...	...	ΤΕΤΑΡΤΗ 07:10
ΠΕΜΠΤΗ 19:00	ΠΕΜΠΤΗ 22:15	ΠΕΜΠΤΗ 23:55	ΠΑΡΑΣΚΕΥΗ 01:05	...	ΠΑΡΑΣΚΕΥΗ 05:00	...	ΠΑΡΑΣΚΕΥΗ 09:00
ΣΑΒΒΑΤΟ 09:30	ΣΑΒΒΑΤΟ 12:15	...	...	...	...	ΣΑΒΒΑΤΟ 15:50	ΣΑΒΒΑΤΟ 21:00
ΚΥΡΙΑΚΗ 18:00	ΚΥΡΙΑΚΗ 21:15	ΚΥΡΙΑΚΗ 22:55	ΔΕΥΤΕΡΑ 00:05	...	ΔΕΥΤΕΡΑ 04:15	...	ΔΕΥΤΕΡΑ 08:00

ΠΡΟΣ ΡΟΔΟ

ΑΝΑΧΩΡΗΣΗ ΑΠΟ ΠΕΙΡΑΙΑ	ΑΦΙΞΗ						
	ΣΥΡΟ	ΜΥΚΟΝΟ	ΑΜΟΡΓΟ (ΚΑΤΑΠΟΛΑ)	ΠΑΤΜΟ	ΛΕΡΟ	ΚΩ	ΡΟΔΟ
ΔΕΥΤΕΡΑ 19:30	ΔΕΥΤΕΡΑ 23:15	...	...	...	...	ΤΡΙΤΗ 05:00	ΤΡΙΤΗ 08:00
ΤΕΤΑΡΤΗ 19:30	ΤΕΤΑΡΤΗ 22:50	...	...	ΠΕΜΠΤΗ 02:25	ΠΕΜΠΤΗ 03:35	ΠΕΜΠΤΗ 05:15	ΠΕΜΠΤΗ 08:30
ΠΑΡΑΣΚΕΥΗ 19:30	...	ΠΑΡΑΣΚΕΥΗ 23:20	...	...	...	ΣΑΒΒΑΤΟ 03:55	ΣΑΒΒΑΤΟ 06:55
ΣΑΒΒΑΤΟ 23:55	...	...	ΚΥΡΙΑΚΗ 05:05	ΚΥΡΙΑΚΗ 07:25	ΚΥΡΙΑΚΗ 08:35	ΚΥΡΙΑΚΗ 10:15	ΚΥΡΙΑΚΗ 13:15



RODOS FERRIES SERVICES/SKEVO'S TRAVEL

ΚΑΝΤΕ ΚΡΑΤΗΣΗ ΤΩΡΑ!

ΠΛΗΡΟΦΟΡΙΕΣ ΚΑΙ ΚΡΑΤΗΣΕΙΣ ΘΕΣΕΩΝ ΣΤΟΝ ΤΑΞΙΔΙΩΤΙΚΟ ΣΑΣ ΠΡΑΚΤΟΡΑ Ή SKEVO'S TRAVEL: ΑΜΕΡΙΚΗΣ 111, ΡΟΔΟΣ, ΤΗΛ. ΚΡΑΤΗΣΕΩΝ ΕΠΙΒΑΤΩΝ ΚΑΙ Ι.Χ.: 22410-22461, 22410-75655, 22410-75310, ΤΗΛ. ΚΡΑΤΗΣΕΩΝ ΦΟΡΤΗΓΩΝ: 22410-76600

Permatex

95 χρόνια στην κορυφή

- Σαπούνια χεριών
- Κόλες και στεγανοποιητικά
- Χημικές φλάτζες
- Πρόσθετα επίδοσης (NOS)
- Καθαριστικά αεροσόλ
- Ασφαλιστικά σπειρωμάτων

ΧΟΝΔΡΙΚΗ ΔΙΑΘΕΣΗ

Τηλ. 2241021507-2241043293

ΑΤ1958(Γ)

Ανακοίνωση της Δ/νσης Β' βάθμιας Εκπαίδευσης

Προσλήψεις αναπληρωτών σε Γυμνάσια-Λύκεια

Δικαιολογητικά και προϋποθέσεις

Ανακοίνωση για τους αναπληρωτές και τους ωρομίσθιους που θα προσληφθούν στα σχολεία της Δωδεκανήσου, εξέδωσε χθες ο διευθυντής Δευτεροβάθμιας Εκπαίδευσης κ. Μηνάς Νικολάου.

Στην ανακοίνωση, όπου γίνονται γνωστά οι ημερομηνίες υποβολής των αιτήσεων και τα απαιτούμενα δικαιολογητικά αναφέρονται τα εξής:

«Γνωρίζουμε στους υποψηφίους αναπληρωτές-ωρομισθίους ότι υποβάλλουν αίτηση-δήλωση από 18 μέχρι και28/07/2005 οι έχοντες προϋπηρεσία και από 29/07 έως και 03/08/2005 οι μη έχοντες προϋπηρεσία.

Οι αιτήσεις υποβάλλονται σε μία μόνο Δ/νση Β/θμιας Εκπαίδευσης ή Γραφείο της χώρας από τους ενδιαφερόμενους αυτοπροσώπως ή μέσω εξουσιοτημένου προσώπου εντός του καθορισμένου χρονικού διαστήματος.

ΑΠΑΙΤΟΥΜΕΝΑ ΔΙΚΑΙΟΛΟΓΗΤΙΚΑ

Όλοι οι ενδιαφερόμενοι θα υποβάλλουν τα παρακάτω δικαιολογητικά:

1) Αίτηση-δήλωση σε έντυπο δεκτικό μηχανογραφικής επεξεργασίας (χορηγείται από τη Διεύθυνση).

2) Υπεύθυνη δήλωση (χορηγείται από τη Διεύθυνση).

3) Επικυρωμένο αντίγραφο τίτλου σπουδών, στο οποίο αναγράφεται ο βαθμός και η ημερομηνία κτήσης.

Όταν πρόκειται για τίτλους αλλοδαπής:

α) Βεβαίωση για την ισοτιμία και αντιστοιχία, στην οποία αναγράφεται η ημερομηνία κτήσης του τίτλου και ο βαθμός αυτού β) απολυτήριο ελληνικού λυκείου ή ισότιμου σχολείου ή πιστοποιητικό για την άριστη γνώση και χρήση της ελληνικής γλώσσας.

4) Τίτλο Παιδαγωγικής κατάρτισης, εφόσον υπάρχει.



5) Υπεύθυνη δήλωση ότι δεν υπηρετούν σε θέση μόνιμου εκπαιδευτικού της ημεδαπής ήτης αλλοδαπής (χορηγείται από τη Διεύθυνση).

6) Βεβαιώσεις προϋπηρεσίας που έχουν εκδοθεί από τους αρμόδιους φορείς και αφορούν προϋπηρεσία, που έχει προσφερθεί μέχρι 30/6/2002.

7) Υπεύθυνη δήλωση για εκπλήρωση των στρατιωτικών του υποχρεώσεων (χορηγείται από τη Διεύθυνση).

8) Οποιοδήποτε πιστοποιητικό έγγραφο στο οποίο αναγράφεται ο προσωπικός αριθμός φορολογικού μητρώου (ΑΦΜ).

9) Φωτοτυπία του δελτίου ταυτότητας ή διαβατηρίου (επικυρωμένη).

10) Οι υποψήφιοι πρέπει να είναι Έλληνες πολίτες ή να είναι πολίτες των κρατών-μελών της Ευρωπαϊκής Ένωσης.

11) Υπεύθυνη δήλωση για τη βαθμολογία πάνω από τη βάση και χωρίς προσθήκη των μορίων από σπουδές και προϋπηρεσία στον τελευταίο διαγωνισμό του ΑΣΕΠ (2002), αν η αίτηση υποβάλλεται για πρώτη φορά.

Οι εγγεγραμμένοι στους εκπαιδευτικούς με προϋπηρεσία τουλάχιστον τριάντα (30) μηνών (άρθρο 8, παρ. 3, Ν. 3255/04) υποβάλλουν μόνο:

α) Αίτηση-δήλωση με τις περιοχές πρόσληψης ως αναπληρωτή ή ωρομισθίου.

β) Δήλωση προτίμησης στον κλάδο στον οποίο επιθυμούν να αθροιστεί η προϋπηρεσία τους εφόσον διαθέτουν προϋπηρεσία αναπληρωτή ή ωρομισθίου σε περισσότερους του ενός κλάδου. Η δήλωση αυτή υποβάλλεται άπαξ και είναι δεσμευτική για όλες τις μελλοντικές προσλήψεις ή τον διορισμό τους σε θέση μόνιμου εκπαιδευτικού.

Σε περίπτωση που οι υποψήφιοι δεν προσκομίσουν τις άνω βεβαιώσεις δε θα γίνει δεκτή η αίτησή τους.

Ο Δ/ντής Δ/νσης Β/θμιας Εκπ/σης Δωδ/σου Μηνάς Νικολάου»

ALHAMBRA TRAVEL

Με τη νέα Ελληνική εταιρεία κρουαζιέρας

Louis Hellenic Cruises

ΜΟΝΑΔΙΚΕΣ 9ΗΜΕΡΕΣ ΚΡΟΥΑΖΙΕΡΕΣ!!!!

...σαλπάρετε μαζί μας!

Γιορτάζοντας 70 χρόνια από την ίδρυση του Ομίλου Louis προσφέρουμε τρείς μοναδικές 9/10ήμερες κρουαζιέρες σε Δυτική & Ανατολική Μεσόγειο αλλά και τη Μαύρη Θάλασσα!!!

9/10ήμερη Μοναδική Κρουαζιέρα στη Δυτική Μεσόγειο

«ΤΑ ΔΙΑΜΑΝΤΙΑ ΤΗΣ ΜΕΣΟΓΕΙΟΥ»

Από 29 Ιουλίου έως 07 Αυγούστου 2005

με το κρουαζιερόπλοιο MV CORAL

Από 790 €

ΟΙ ΘΕΣΕΙΣ ΣΥΜΠΛΗΡΩΘΗΚΑΝ

Ημέρα	Ημ/νία	Λιμάνι	Άφιξη	Αναχ
Παρασκευή	29/7	Πειραιάς	---	21:00
Παρασκευή	29/7	Διέλ...	08:00	17:00
Σάββατο	30/7	...κάννες	09:00	20:00
Κυριακή		(Φλωρεντία)	08:00	19:00
Δευτ...		...πολή/Πομπηία ή Κάπρι	10:30	19:00
Σ...	...06/8	Εν Πλω	---	---
Κ...	07/8	Πειραιάς	09:30	

9/10ήμερη Μοναδική Κρουαζιέρα στη Ανατολική Μεσόγειο

«ΠΑΝΟΡΑΜΑ ΑΡΧΑΙΩΝ ΠΟΛΙΤΙΣΜΩΝ»

Από 07 Αυγούστου έως 16 Αυγούστου 2005

με το κρουαζιερόπλοιο MV CORAL

Από 790 €

Ημέρα	Ημ/νία	Λιμάνι	Άφιξη	Αναχ
Κυριακή	07/8	Πειραιάς	---	13:00
Δευτέρα	08/8	Καστελόριζο*	09:30	14:30
Τρίτη	09/8	Λεμεσός, ΚΥΠΡΟΣ	08:00	20:00
Τετάρτη	10/8	Λατάκεια, ΣΥΡΙΑ	08:00	20:00
Πέμπτη	11/8	Βηρυτός, ΛΙΒΑΝΟΣ	08:00	20:00
Παρασκευή	12/8	Ασντόντ, ΙΣΡΑΗΛ	08:00	20:00
Σαββάτο	13/8	Πορτ Σάιντ, ΑΙΓΥΠΤΟΣ	08:00	09.00
Σαββάτο	13/8	Αλεξάνδρεια, ΑΙΓΥΠΤΟΣ	20.00	---
Κυριακή	14/8	Αλεξάνδρεια, ΑΙΓΥΠΤΟΣ	---	14:00
Δευτέρα	15/8	Ρέθυμνο	13:30	19:00
Τρίτη	16/8	Πειραιάς	07:30	

* Αποβίβαση / επιβίβαση με βάρκες (ανάλογα με τον καιρό)

9/10ήμερη Μοναδική Κρουαζιέρα στη Μαύρη Θάλασσα & τα παράλια της Μικράς Ασίας

«ΑΞΕΧΑΣΤΕΣ ΠΑΤΡΙΔΕΣ»

Από 16 Αυγούστου έως 25 Αυγούστου 2005

με το κρουαζιερόπλοιο MV CORAL

Από 790 €

Ημέρα	Ημ/νία	Λιμάνι	Άφιξη	Αναχ
Τρίτη	16/8	Πειραιάς	---	12:00
Τετάρτη	17/8	Κωνσταντινούπολη	09:00	19:00
Πέμπτη	18/8	Σαμψούντα, ΠΟΝΤΟΣ	16:30	21:00
Παρασκευή	19/8	Τραπεζούντα, ΠΟΝΤΟΣ	08:00	19:00
Σάββατο	20/8	Γιάλτα, ΚΡΙΜΑΙΑ	14:00	21:30
Κυριακή	21/8	Οδησσός, ΟΥΚΡΑΝΙΑ	10:30	19:30
Δευτέρα	22/8	Νέσεμπαρ, ΒΟΥΛΓΑΡΙΑ	14:00	20:00
Τρίτη	23/8	Τσανάκκαλε, ΤΟΥΡΚΙΑ	14:00	19:30
Τετάρτη	24/8	Σμύρνη	08:00	18:30
Πέμπτη	25/8	Πειραιάς	07:00	

Πληροφορίες στο πρακτορείο

ALHAMBRA TRAVEL

Δ. Θεοδωράκη 13

Τηλ. 2241037052 και 2241025698

Λόγω της μεγάλης ζήτησης παρακαλούνται οι ενδιαφερόμενοι να κάνουν εγκαίρως τις κρατήσεις τους

ΧΠ 130

Μετά από εκλογές που έγιναν

Νέο Δ.Σ. στην οργάνωση "Γυναίκες Χωρίς Σύνορα"

- Πρόεδρος επανεξελέγη η κ. Χρ. Καϊλλή
- Πρόγραμμα εκδηλώσεων για το έτος 2005

Διεθνής πρόεδρος επανεξελέγη στην οργάνωση «Γυναίκες Χωρίς Σύνορα» η κ. Χρυσούλα Καϊλλή μετά τις εκλογές που πραγματοποιήθηκαν και τη συγκρότηση σε σώμα των μελών που αναδείχθηκαν στο διοικητικό συμβούλιο.

Οι εκλογές της οργάνωσης στη Ρόδο, έγιναν στις 9 Ιουλίου ενώ η συγκέντρωση σε σώμα πραγματοποιήθηκε προχθές.

Η θητεία του νέου δ.σ. είναι τριετής και τα μέλη του είναι εννιά.

Το συμβούλιο της οργάνωσης έχει ως εξής:

Διεθνής πρόεδρος: Χρυσούλα Καϊλλή.

Αντιπρόεδρος: Μαρία Βερδέλλη.

Γεν. γραμματέας: Χαρούλα Γιασιράνη.

Ταμίας: Μαίρη Χαρίση.

Βοηθός ταμία: Ματίνα Χαστά.

Κοσμήτορας: Χρυσάνθη Πανηγύρη.

Μέλη: Άννα Μπόκου, Μαρία Κούρτη, Τασούλα Κακά-Καϊλλή.

ΕΚΔΗΛΩΣΗ ΓΙΑ ΤΟΝ ΚΑΡΚΙΝΟ

Η οργάνωση ετοιμάζεται πυρετωδώς για τις εκδηλώσεις της το καλοκαίρι, με φιλανθρωπικό σκοπό, ενώ ήδη έχει καταλήξει σε συνεννόηση με την Ελληνική Μαστολογική Εταιρεία προκειμένου να πραγματοποιηθεί στη Ρόδο ένα διήμερο, αφιερωμένο στην πρόληψη του καρκίνου του μαστού.

Συγκεκριμένα οι εκδηλώσεις, θα διεξαχθούν το σαββατοκύριακο 15 και 16 Οκτωβρίου, με την συμμετοχή τοπικών αρχών, φορέων και κοινού.

Ειδικότερα, το Σάββατο 15 Οκτωβρίου θα πραγματοποιηθεί ανοιχτή εκδήλωση – ομιλία στον πληθυσμό , με ομιλήτρια την καθηγήτρια γυναικολόγο-ειδική μαστολόγο κ. Λυδία Ιωαννίδου-Μουζάκα.

Η κ. Μουζάκα, είναι πρόεδρος της Ελληνικής Μαστολογικής Εταιρείας, και μάλιστα στο πλαίσιο επίσκεψής της πριν από αρκετά χρόνια στη Ρόδο, είχε μεταφέρει τις γνώσεις της γύρω από την καλύτερη λειτουργία των μαστογράφων.

Την Κυριακή 16 Οκτωβρίου, θα διεξαχθεί στη Ρόδο η καθιερωμένη πορεία ενάντια στον καρκίνο του μαστού, η οποία διοργανώνεται κάθε χρόνο τέτοιο μήνα, στην Αθήνα.

Η οργάνωση «Γυναίκες Χωρίς Σύνορα» και η «Ελληνική Μαστολογική Εταιρεία», σκέφτονται μάλιστα να προβάλλουν την εκδήλωση αυτή σε πανελλαδικό επίπεδο, και για το σκοπό αυτό θα ετοιμαστούν διαφημιστικά σποτς που θα «παίξουν» στα μεγάλα μέσα ενημέρωσης.

Με αυτό τον τρόπο, θα προβληθεί όχι μόνο η σημαντική αυτή εκδήλωση για το γυναικείο πληθυσμό, αλλά και το ίδιο το νησί.

Η πορεία της Κυριακής με το κοινό, θα ξεκινήσει από το Αρχαίο Στάδιο και θα καταλήξει στην πλατεία δημαρχείου. Εκεί θα μοιραστούν μπλουζάκια και καπέλα με τα διακριτικά της οργάνωσης «Γυναίκες Χωρίς Σύνορα» και της «Ελληνικής Μαστολογικής Εταιρείας», προσφορά της Νομαρχιακής Αυτοδιοίκησης Δωδεκανήσου.

Οι διοργανωτές της πορείας, σκέφτονται να την εμπλουτίσουν και με άλλες εκδηλώσεις που θα αποφασιστούν εν καιρώ.

ΣΤΗΝ ΚΩ

Επίσης, αξίζει να αναφερθεί ότι, μετά από απόφαση της τελευταίας ολομέλειας του τμήματος της οργάνωσης στην Κω, θεσμοθετήθηκε να δίνεται ετησίως στο νησί της Κω, υποτροφία σε έναν φοιτητή ή φοιτήτρια των ΑΕΙ ή ΤΕΙ με οικονομικό πρόβλημα. Επίσης το τμήμα, μετά από απόφαση του δ.σ., θα διοργανώσει μια βραδιά στο πλοίο «Sevimar» η οποία, περιλαμβάνει βόλτα στα παράλια της Κω, πλούσιο μπουφέ και μουσική.

Η εκδήλωση θα πραγματοποιηθεί το Σάββατο 23 Ιουλίου στις 20.30 και τα έσοδα, θα διατεθούν, για φιλανθρωπικό σκοπό.

PELLOS TRAVEL

ΠΟΙΟΤΗΤΑ-ΟΡΓΑΝΩΣΗ-ΕΓΓΥΗΣΗ

FORMULA 1 GRAND PRIX F1

ΣΤΗΝ ΚΩΝΣΤΑΝΤΙΝΟΥΠΟΛΗ

19-20-21 ΑΥΓΟΥΣΤΟΥ

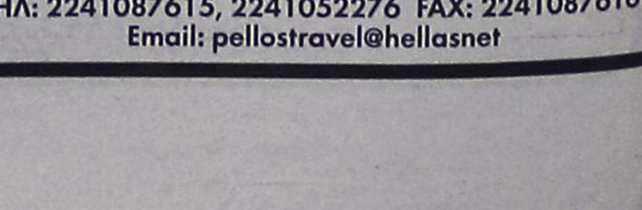

Για τους φίλους της FORMULA 1 και της ταχύτητας οργανώνουμε:

1η ΕΚΔΡΟΜΗ:

Πενθήμερη αεροπορική εκδρομή 18/8-22/8

Απευθείας με charter!!

Μόνο με 520 ΕΥΡΩ το άτομο με φαγητό.

2η ΕΚΔΡΟΜΗ:

Εξαήμερη οδική εκδρομή από 18/8-23/8

Μόνο με 420 ΕΥΡΩ το άτομο με φαγητό.

Περιλαμβάνει:
- Αεροπορικά εισιτήρια ή εισιτήρια πλοίου.
- Φόροι αεροδρομίων.
- Ξενοδοχεία 4&5 αστέρων με πρωινό και φαγητό.
- Εκδρομές στην Κωνσταντινούπολη.
- Μεταφορά στην πίστα αγώνων.
- Ασφάλεια ταξιδίου.

Δεν περιλαμβάνει:
- Εισιτήρια αγώνων (εξασφαλισμένα).

ΛΟΓΩ ΤΗΣ ΜΕΓΑΛΗΣ ΖΗΤΗΣΗΣ ΚΑΝΤΕ ΑΜΕΣΩΣ ΚΡΑΤΗΣΕΙΣ.

ΓΙΑ ΠΕΡΙΣΣΟΤΕΡΕΣ ΠΛΗΡΟΦΟΡΙΕΣ, ΚΡΑΤΗΣΕΙΣ ΚΑΙ ΑΝΑΛΥΤΙΚΑ ΠΡΟΓΡΑΜΜΑΤΑ ΣΤΟ ΠΡΑΚΤΟΡΕΙΟ ΓΕΝΙΚΟΥ ΤΟΥΡΙΣΜΟΥ:

PELLOS TRAVEL – TOUR OPERATOR

ΛΕΩΦΟΡΟΣ ΚΑΛΛΙΘΕΑΣ 125, ΦΑΛΗΡΑΚΙ, ΡΟΔΟΣ

ΤΗΛ: 2241087615, 2241052276 FAX: 2241087616

Email: pellostravel@hellasnet

ΧΠ 710

Στο δήμο Πεταλούδων

Θα χωροθετηθούν οι πινακίδες

Έτσι αποφάσισε το δημ. συμβούλιο

Στη χωροθέτηση των διαφημιστικών πινακίδων θα προχωρήσει ο δήμος Πεταλουδων μετά από σχετική εισήγηση της Δ/νσης Τεχνικών Υπηρεσιών, προκειμένου να μπει τέλος στην εκκρεμότητα που υπάρχει.

Την απόφαση πήρε προχτές το δημοτικό συμβούλιο Πεταλούδων στο πλαίσιο της συνεδρίασής του, και μετά την εξέταση του θέματος εκτός ημερησίας διάταξης.

Η εξέλιξη αυτή, οδηγεί την υπόθεση με την εταιρεία η οποία προ. ημερών επιχείρησε να τοποθετήσει νέες στα διοικητικά όρια του δήμου, σε αναμονή, καθώς μ' αυτό τον τρόπο η διαφορά θα λυθεί εξωδικαστικά, το αμέσως προσεχές διάστημα. Μάλιστα η εν λόγω εταιρία απέσυρε και την αγωγή που είχε καταθέσει εναντίον του δήμου.

Το δημοτικό συμβούλιο, αποφάσισε επίσης μεταξύ άλλων να προχωρήσει η κατασκευή οστεοφυλακίου στην Κρεμαστή, και να κλείσουν όλες οι χωματερές που λειτουργούν στα όρια του δήμου Πεταλούδων, όπως ορίζει απόφαση για όλους τους ΟΤΑ. Ο δήμος θα εξυπηρετείται από το ΧΥΤΑ του δήμου Ροδίων.

Επίσης το σώμα, ανέθεσε στην «Εταιρία του Πολίτη» να αναλάβει την οργάνωση της Πανελλήνιας Έκθεσης Χειροτεχνίας Κρεμαστής.

Απόφαση για το θέμα της ασφάλισης δημοσίων κτιρίων και σχολείων, από τους σεισμούς, που τέθηκε ως πρόταση από το δήμαρχο Μιχάλη Κορδίνα, δεν πάρθηκε λόγω του προχωρημένου της ώρας.

Να ξηλωθούν όσες είναι παράνομες

Ανακοίνωση της ΕΥΘΥΤΑ για τις πινακίδες στο οδικό δίκτυο

Να τηρηθούν τα όσα προβλέπουν οι διατάξεις του νόμου, αναφορικά με τις παράνομες πινακίδες που κατά καιρούς τοποθετούνται παραπλεύρως του οδικού δικτύου του νησιού μας, ζητούν με επιστολή που απέστειλαν χθες στον Δήμο Πεταλούδων αλλά και στην Τροχαία της Ρόδου, οι εκπρόσωποι του Συλλόγου Υποστήριξης Θυμάτων Τροχαίων Ατυχημάτων (ΕΥΘΥΤΑ).

Στην επιστολή – παρέμβασή τους, αναφέρονται στην «επιχείρηση» τοποθέτησης παράνομων διαφημιστικών πινακίδων στους δρόμους και μάλιστα σε σημεία εξαιρετικά ευαίσθητα και επικίνδυνα σημεία και ζητούν άμεσο «ξήλωμα» όλων των αυθαιρεσιών που έχουν συντελεστεί.

Οι εκπρόσωποι του συλλόγου, σημειώνουν ότι από τον ΚΟΚ απαγορεύεται ρητά κάθε διαφήμιση με οποιονδήποτε τρόπο και μέσο, στα εκτός κατοικημένης περιοχής τμήματα των χαρακτηρισμένων εθνικών και επαρχιακών οδών και σε ζώνη μέχρι 150 μέτρα και από τις δύο πλευρές των οδών αυτών και είναι ορατή από τους χρήστες των οδών.

Όπως σημειώνουν οι πινακίδες αυτές, μπορούν να γίνουν εξαιρετικά επικίνδυνες για τον οδηγό, ειδικά τις βραδινές ώρες, αφού εκτός από το ότι μπορούν να αποσπάσουν την προσοχή του, ενδέχεται να προκαλέσουν θάμβωση ή ακόμη και περιορισμό της ορατότητάς του σε ορισμένα σημεία!

Για το λόγο αυτό, παρακαλείται ο δήμαρχος Πεταλούδων κ. Μιχάλης Κορδίνας, να προχωρήσει στην άμεση απομάκρυνσή τους, έτσι ώστε να αποκατασταθεί η συγκεκριμένη παράλειψη που θα μπορούσε να κοστίσει πολλές ζωές συνανθρώπων μας.

Κόντρα στον ΡΟΔΑ μεταξύ του προέδρου και δημοτικού συμβούλου

Τι αναφέρει σε επιστολή του ο πρόεδρος των εργαζομένων

Ισχυρή κόντρα έχει ξεσπάσει τις τελευταίες μέρες ανάμεσα στον πρόεδρο των εργαζομένων του ΡΟΔΑ κ. Παναγιώτη Εγγλέζο και τον δημοτικό σύμβουλο και μέλος του δ.σ. της Δημοτικής Επιχείρησης Συγκοινωνιών Ρόδου κ. Σακελλάρη Καραγιάννη, με δημόσιες αντιπαραθέσεις και αλληλοκατηγορίες.

Με επιστολή που απέστειλε χθες στην «Ροδιακή» ο πρόεδρος του σωματείου των εργαζομένων κ. Παναγιώτης Εγγλέζος, υποστηρίζει συγκεκριμένα για το θέμα αυτό:

«Κύριε διευθυντά, σας παρακαλώ να δημοσιεύσετε την παρακάτω επιστολή, σχετικά με τις απάνθρωπες κατηγορίες που δέχθηκα σαν πρόεδρος Εργαζομένων, αλλά και σαν άτομο από το μέλος του δ.σ. κ. Καραγιάννη:

Δεν είμαι αρμόδιους κι ούτε μου έχει δοθεί καμία εξουσία για να δίνω οπουδήποτε δάνειο ούτε καν να εισηγούμαι για το πού πηγαίνουν τα χρήματα της επιχείρησης. Ουδέποτε έχω τάξει, ούτε έχω προάγει κανέναν συνάδελφο σε καμία θέση στην Επιχείρηση, γιατί απλά για οποιαδήποτε τέτοια πράξη πρέπει να συναινέσουν τα μέλη του δ.σ. του οποίου είναι και ο ίδιος μέλος μέσα από την διαδικασία της συνεδρίασης.

Η μέχρι τώρα πορεία μου, σαν πρόεδρος του Σωματείου, έχει δείξει ότι ο μόνος σκοπός που έχω βάλει είναι να βοηθήσω να ορθοποδήσει αυτή η Επιχείρηση, την οποία έφεραν σε αυτή τη θέση άτομα τα οποία υποστηρίζει ο κ. Καραγιάννης. Όσο για το ποιος είμαι και για το τι έχω πετύχει μέχρι σήμερα δεν είναι αρμόδιος ο κ. Καραγιάννης, να κρίνει αλλά μόνο οι συνάδελφοί του στους οποίους δίνω αυτό το δικαίωμα. Άλλωστε είναι γνωστό στην κοινωνία της Ρόδου ποιο από τα δύο ονόματα είναι καθαρό, το δικό μου ή του κ. Καραγιάννη. Τώρα, που γίνονται πρόωρα οι εκλογές, πρώτον δεν τον αφορά – εκτός εάν θέλει να συμμετάσχει και ο ίδιος στις εκλογές – και δεύτερον για να αποδείξουν σε αυτόν ότι στην οικογένεια του ΡΟΔΑ δεν χωράνε παρεμβάσεις από άτομα τύπου κ. Καραγιάννη, που μοναδικό σκοπό έχουν την ψηφοθηρία και την αυτοπροβολή.

Τον προκαλώ δημόσια, να καταθέσει τα στοιχεία που λέει ότι έχει στην διάθεσή του που αποδεικνύουν την εμπλοκή μου στο πόρισμα που εκκρεμεί για τα σκάνδαλα, απλά θέλω να του θυμίσω ότι ένας από τους πρωτεργάτες που ξεσκέπασαν τους εμπλεκόμενους, τους οποίους υποστηρίζει καθημερινά, ήμουν εγώ.

Επίσης, τον προκαλώ να καταθέσει όλα τα στοιχεία τα οποία έχει για προαγωγές, δάνεια, απειλές προς τους συναδέλφους μου για να μην κάνουν συναντήσεις μαζί του, θυμίζοντάς του απλά ότι υπάρχει κασέτα που αποδεικνύει τα αντίθετα από αυτά που υποστηρίζει, την οποία έχει και στην διάθεσή του, διαφορετικά το λόγο θα έχει η δικαιοσύνη για τις συκοφαντίες προς το πρόσωπό μου, που έχουν μοναδικό σκοπό να σπιλώσουν το όνομά μου και να αποτρέψουν τους συνάδελφούς μου από το να με στηρίξουν στις επικείμενες εκλογές. Τέλος, θέλω να ενημερώσω τον κ. Καραγιάννη, ότι το αποτέλεσμα των προσεχών εκλογών, θα στεναχωρήσει τόσο τον ίδιο όσο και αυτούς που υποστηρίζει μέσα στην επιχείρηση.

Σας ευχαριστώ για την φιλοξενία, Παναγιώτης Εγγλέζος, πρόεδρος εργαζομένων ΔΕΣ ΡΟΔΑ.»

Είσαι ό,τι θέλεις να ζεις!



AYGO

Do something memorable.

«Ψάχνεσαι»; Σταμάτα! Το νέο Toyota Aygo είναι εδώ! Δυναμικό, όπως η ζωή που σε εκφράζει. Για να απολαυστικές εμπειρίες, όπως η ζωή που θέλεις να θυμάσαι. Γι αυτό μην «ψάχνεσαι» άλλο! Διάλεξε το Toyota Aygo και ζήσε αυτό που θέλεις να είσαι!

TOYOTA

ΞΕΝΑΚΗΣ α.ε.β.ε.
Εξουσιοδοτημένος έμπορος και after sales
TOYOTA στα Δωδεκάνησα
10ο χλμ. Ρόδου - Λίνδου
Τηλ: 22410 86690

AE554

Η έκθεση εμφανίσεως του Πρωτοδικείου της Ρόδου

Ιστορική αναδρομή από τον κ. Εμμ. Παπαϊωάννου

Κύριε Διευθυντή,

Με την συμπλήρωση εξήντα, περίπου, χρόνων, από την έναρξη της λειτουργίας του πρωτοδικείου Ρόδου, είναι επίκαιρο να μνημονεύσουμε την "Έκθεση Εμφανίσεως" την οποία συνέταξε ο πρώτος δικαστικός λειτουργός, ο πρωτοδίκης Μιχαήλ Καλλιμόπουλος, μόλις ανέλαβε τα καθήκοντά του:

«Εν Ρόδω σήμερον την τετάρτην του μηνός Απριλίου 1947 έτους, ημέραν της εβδομάδος Παρασκευής και ώραν 3ην μ.μ. και εις το εν των ενταύθα δικαστικώ μεγάρω γραφείον μου, ο υπογεγραμμένος Πρωτοδίκης Μιχαήλ Καλλιμόπουλος, τεθείς εις την διάθεσιν της Στρατιωτικής Διοικήσεως Δωδεκανήσου και τοποθετηθείς δυνάμει της υπ' αριθμ. 227 από 3/4/47 αποφάσεως του κ. Στρατιωτικού Διοικητού, κοινοποιηθείσης μοι δια του υπ' αριθμ. 231 από 4/4/47 εγγράφου του σήμερον, παρά τω Πρωτοδικείω Ρόδου, δηλώ ενώπιον μου, μη υπάρχοντος δικαστικού γραμματέως, ότι εμφανίσθην και ανέλαβον από σήμερον την άσκησιν των καθηκόντων μου.

Εφ' ω συνετάγη η παρούσα έκθεσις, ήτις και υπογράφεται δεόντως».

Ο εμφανισθείς,

υπογρ. Μιχαήλ Καλλιμόπουλος

Εκτός από την ιστορική σημασία, το εν λόγω έγγραφο, έχει και μίαν ιδιαιτερότητα ότι ο πρώτος Πρωτοδίκης Ρόδου, εδήλωσεν «ενώπιον του» μη υπάρχοντος δικαστικού γραμματέως, ότι ενεφανίσθη και ανέλαβε την άσκηση των καθηκόντων του.

Η ενέργεια αυτή μπορεί να θεωρηθεί ότι αποτελεί την Ληξιαρχική πράξη της ιδρύσεως του πρωτοδικείου Ρόδου.

Θα πρέπει να επισημανθεί ότι ο εκλεγείς, τότε, πρώτος δικαστικός λειτουργός στην νεοαπελευθερωθείσαν Δωδεκάνησο, υπήρξε εκ των αρίστων, αφού ανήλθε όλας τας βαθμίδας της δικαστικής ιεραρχίας, καταλαβών το αξίωμα του Αντεισαγγελέως του Αρείου Πάγου.

Ευχαριστώ για την φιλοξενία,

Φιλικά,

Εμμανουήλ Δ. Παπαϊωάννου -Δικηγόρος παρ' Αρείω Πάγω ε.τ. Συγγραφέας

G.A. FERRIES

ΠΡΟΓΡΑΜΜΑ ΔΡΟΜΟΛΟΓΙΩΝ

Ε/Γ-Ο/Γ ΡΟΔΑΝΘΗ•Ε/Γ-Ο/Γ ΜΑΡΙΝΑ - Ε/Γ-Ο/Γ ΑΝΘΗ-ΜΑΡΙΝΑ Ε/Γ ΡΟΜΙΑΝΤΑ

ΡΟΔΟΣ - ΠΕΙΡΑΙΑ

	ΤΕΤΑΡΤΗ 13/07	
ΑΝΘΗ-ΜΑΡΙΝΑ	17.00	ΚΩ (20.40)-ΛΕΡΟ (22.50)-ΠΑΤΜΟ (00.10)-ΠΕΙΡΑΙΑ (08.20)
	ΠΕΜΠΤΗ 14/07	
ΡΟΜΙΑΝΤΑ	06.00	ΣΥΜΗ (07.40)-ΤΗΛΟ (09.50)-ΝΙΣΥΡΟ (11.20)-ΚΩ (13.10)-ΑΣΤΥΠΑΛΑΙΑ (16.50)-ΚΑΤΑΠΟΛΑ (20.00)-ΑΙΓΙΑΛΗ (21.10) ΔΟΝΟΥΣΑ (22.10)-ΝΑΞΟ (23.29)-ΠΑΡΟ (01.20)-ΠΕΙΡΑΙΑ (07.30)
ΡΟΔΑΝΘΗ	16.00	ΚΩ (20.10)-ΚΑΛΥΜΝΟ (21.40)-ΛΕΡΟ (23.00)-ΠΑΤΜΟ (00.30)-ΠΕΙΡΑΙΑ (09.10)
	ΠΑΡΑΣΚΕΥΗ 15/07	
ΑΝΘΗ-ΜΑΡΙΝΑ	17.00	ΚΩ (20.40)-ΛΕΡΟ (22.50)-ΠΑΤΜΟ (00.10)-ΠΕΙΡΑΙΑ (08.20)
	ΣΑΒΒΑΤΟ 16/07	
ΡΟΔΑΝΘΗ	17.00	ΚΩ (21.10)-ΚΑΛΥΜΝΟ (22.40)-ΛΕΡΟ (00.00)-ΠΑΤΜΟ (01.30)-ΠΕΙΡΑΙΑ (10.50)
	ΚΥΡΙΑΚΗ 17/07	
ΜΑΡΙΝΑ	13.00	ΤΗΛΟ (16.00)-ΝΙΣΥΡΟ (17.30)-ΚΩ (19.30)-ΚΑΛΥΜΝΟ (21.00)-ΑΣΤΥΠΑΛΑΙΑ (23.50)-ΚΑΤΑΠΟΛΑ03.00)-ΠΕΙΡΑΙΑ (10.50)

****ΠΡΟΣΦΟΡΑ****

Πακέτα εισιτηρίων άνω των 300,00 ευρώ, μπορείτε να τα εξοφλήσετε σε 4 άτοκες μηνιαίες δόσεις με την πιστωτική σας κάρτα VISA ή MASTER!
Η εταιρία G.A. FERRIES σας ενημερώνει ότι η έκπτωση 50% (πολύτεκνοι-στρατιωτικοί-ανάπηροι κ.τ.λ.) ισχύει για όλες τις θέσεις.

Πληροφορίες στο κεντρικό πρακτορείο
TSAGARIS TRAVEL
και στον ταξιδιωτικό σας πράκτορα
Τηλ. (22410) 35066-36170, FAX: 22410-28597 ΧΠ589

Στις Βρυξέλλες με παράγοντες της Ε.Ε.

"Μαραθώνιος" συναντήσεων Οικονομικού Πατριάρχη!

Συζητήθηκαν όλα τα προβλήματα που αντιμετωπίζουν το Πατριαρχειο και οι ομογενείς

«Ιστορικής σημασίας», χαρακτήρισε τον «μαραθώνιο» των συναντήσεων που είχε στις Βρυξέλλες ο Οικουμενικός Πατριάρχης, ο κ. Michael Weninger, σύμβουλος επί θρησκευτικών υποθέσεων του προέδρου της Ευρωπαϊκής Επιτροπής, που συμμετείχε στο γεύμα εργασίας του Οικουμενικού Πατριάρχου με τέσσερις Ευρωπαίους Επιτρόπους.

Οι Επίτροποι ζήτησαν από τον Πατριάρχη να πληροφορηθούν για τα προβλήματα που αντιμετωπίζει το Οικουμενικό Πατριαρχείο και οι Μειονότητες στην Τουρκία, ενώ στη συζήτηση αναφέρθηκε επανειλημμένα το παράδειγμα της Ορθόδοξης Εκκλησίας της Φινλανδίας, η οποία δραστηριοποιείται καρποφόρα, με κάθε διευκόλυνση στο έργο της από το Φινλανδικό κράτος.

Στο γεύμα συμμετείχαν οι Olli Rehn, πρώην Πρωθυπουργός της Φινλανδίας και αρμόδιος για θέματα διεύρυνσης, Jan Figel, αρμόδιος για θέματα Εκπαιδεύσεως, Σταύρος Δήμας, αρμόδιος για θέματα Προστασίας του Περιβάλλοντος και Μάρκος Κυπριανού, αρμόδιος για θέματα Υγείας και Προστασίας των Καταναλωτών.

Ο Πατριάρχης τόνισε, ωστόσο, παράλληλα την αναγκαιότητα να ενισχυθεί η Ευρωπαϊκή προοπτική της Τουρκίας. Ο Πατριάρχης Βαρθολομαίος μετέβη στις Βρυξέλλες, κατόπιν προσκλήσεως του προέδρου της Ευρωπαϊκής Επιτροπής κ. Jose Manuel Barroso συνοδευόμενος από τους μητροπολίτες Βελγίου Παντελεήμονα, Φιλαδελφείας Μελίτονα και Γαλλίας Εμμανουήλ. Ο Πατριάρχης συζήτησε με τον πρόεδρο Barroso την πορεία του διαλόγου των μονοθεϊστικών θρησκειών που προωθεί το Οικουμενικό Πατριαρχείο και έθεσε υπό την κοινή αιγίδα των δύο, τη Διαθρησκειακή Διάσκεψη με τις μονοθεϊστικές θρησκείες, η



οποία πρόκειται να διοργανωθεί τον προσεχή Νοέμβριο στην Κωνσταντινούπολη. Ο Πατριάρχης συναντήθηκε επίσης και με τον πρόεδρο του Ευρωπαϊκού Κοινοβουλίου, κ. Josep Borrell, τους Ευρωβουλευτές του ΠΑ.ΣΟ.Κ., παρέστη σε δείπνο προς τιμήν του που παρέθεσε ο καθηγητής Αντώνιος Τρακατέλλης, αντιπρόεδρος του Ευρωπαϊκού Κοινοβουλίου.

Συναντήθηκε επίσης με τους Elmar Brok, πρόεδρο της Επιτροπής Εξωτερικών Υποθέσεων του Ευρωπαϊκού Κοινοβουλίου και μέλος της Ομάδος του Ευρωπαϊκού Λαϊκού Κόμματος-Χριστιανοδημοκρατών Camiel Eurlings, μέλος της Ομάδος του Ευρωπαϊκού Λαϊκού Κόμματος-Χριστιανοδημοκρατών και των Ευρωπαίων Δημοκρατών Δημήτριο Παπαδημούλη, μέλος του Ευρωπαϊκού Κοινοβουλίου, της Συνομοσπονδιακής Ομάδος της Ευρωπαϊκής Ενωτικής Αριστεράς-Αριστεράς των Πρασίνων των Βορείων Χωρών και μέλος της Επιτροπής Περιβάλλοντος Hans Gert Poettering, πρόεδρο της Ομάδος του Ευρωπαϊκού Λαϊκού Κόμματος-Χριστιανοδημοκρατών και των Ευρωπαίων Δημοκρατών Jens Peter Bonde, πρόεδρο της Ομάδος «Ανεξαρτησία-Δημοκρατία» και μέλος του Ευρωπαϊκού Κοινοβουλίου Nigel Farage, συμπρόεδρο της Πολιτικής Ομάδος Γεώργιο Καρατζαφέρη, πρόεδρο του ΛΑΟΣ Paul Nyrup Rasmussen, πρόεδρο του Ευρωπαϊκού Σοσιαλιστικού Κόμματος και πρώην πρωθυπουργό της Δανίας και Σταύρο Λαμπρινίδη, επικεφαλής της Κοινοβουλευτικής Ομάδος του ΠΑΣΟΚ στο Ευρωπαϊκό Κοινοβούλιο.

Οι μόνιμοι αντιπρόσωποι της Τουρκίας και της Ελλάδος στην Ευρωπαϊκή Ένωση παρέθεσαν γεύματα προς τιμήν του στα οποία παρέστησαν ευρωβουλευτές και παράγοντες της ΕΕ καθώς και ο μόνιμος αντιπρόσωπος της Τουρκίας στο ΝΑΤΟ κ. Amit Pamir.

Τέλος, ο Πατριάρχης συναντήθηκε με τον πρέσβη των Η.Π.Α. στις Βρυξέλλες Tom Karalogo στην πρεσβευτική κατοικία, όπου ήταν παρούσα η πρόεδρος της Γερουσίας Anne-Marie Lizin και άλλοι παράγοντες της Ευρωπαϊκής Ενώσεως.

Στον εισαγγελέα η "Θέμις"

Σοβαρές παρατυπίες, απευθείας αναθέσεις έργων, αδιαφανείς διεργασίες, φαινόμενα δυσλειτουργίας, κακοδιαχείριση και κατασπατάληση του δημοσίου χρήματος διαπίστωσαν οι ελεγκτές του Σώματος Επιθεωρητών Δημόσιας Διοίκησης στην εταιρεία «Θέμις Κατασκευαστική», έπειτα από έρευνα που πραγματοποίησαν.

Ο φάκελος με τα στοιχεία της έρευνας, όπως τόνισε ο ειδικός γραμματέας του Σώματος Επιθεωρητών Δημόσιας Διοίκησης Λάμπρος Γεωργακόπουλος την Πέμπτη σε συνέ-



ντευξη Τύπου, διαβιβάστηκε στον εισαγγελέα με όλα τα στοιχεία της έρευνας.

Επίσης, οι επιθεωρητές διαπίστωσαν ότι από το 1997 που άρχισε να λειτουργεί η εταιρεία μέχρι και το 2003 διαχειρίστηκε το ποσό των 450 εκατ. ευρώ με αδιαφανείς διαδικασίες, κατασπαταλώντας το δημόσιο χρήμα. Είναι χαρακτηριστικό ότι από την έρευνα διαπιστώθηκαν υπερκοστολογήσεις από 85% έως 330%.

Σύμφωνα με τους επιθεωρητές, διαπιστώθηκαν πλήθος έργων χωρίς οικοδομική άδεια, δυσανάλογες υπερβάσεις των προϋπολογισμών τους, καθώς και κατατμήσεις έργων, παρ' ότι οι αποφάσεις του υπουργού Δικαιοσύνης ανέθεταν στην «Θέμις ΑΕ» τα έργα ως ενιαία.

Μ. ΒΟΛΑΣ & ΥΙΟΙ .Ε.

ΑΝΑΚΟΙΝΩΣΗ

Προς κάθε ενδιαφερόμενο:

Σας ανακοινώνουμε πως η εταιρία
Μ. ΒΟΛΑΣ & ΥΙΟΙ Ο.Ε.
η οποία δραστηριοποιείται τα τελευταία χρόνια στο χώρο των επίπλων κουζίνας

συνεργάζεται με **ΕΠΩΝΥΜΕΣ και ΚΑΤΑΞΙΩΜΕΝΕΣ ΕΙΣΑΓΩΓΙΚΕΣ και ΚΑΤΑΣΚΕΥΑΣΤΡΙΕΣ ΕΤΑΙΡΙΕΣ από την ΕΥΡΩΠΑΪΚΗ και ΕΛΛΗΝΙΚΗ ΑΓΟΡΑ.** Ολα τα προϊόντα, τα οποία διακινεί και εμπορεύεται, διακρίνονται για την άριστη σχέση ποιότητας - τιμής και προσφέρονται με τους ευνοϊκότερους όρους.

Προφανώς η πολιτική των ιδιαίτερα ΧΑΜΗΛΩΝ ΤΙΜΩΝ, η οποία ΕΦΑΡΜΟΖΕΤΑΙ ΑΠΟ ΤΗΝ ΕΤΑΙΡΙΑ ΜΑΣ έχει ενοχλήσει κάποιους, οι οποίοι προσπαθώντας να προωθήσουν συγκεκριμένες αγορές ισχυρίζονται ότι πραγματοποιούμε εισαγωγές από τρίτες χώρες.

Οφείλοντας, λοιπόν, να προστατέψουμε το κύρος και το όνομα της εταιρίας μας είμαστε αποφασισμένοι να **ΣΤΡΑΦΟΥΜΕ ΝΟΜΙΚΑ ΕΝΑΝΤΙΟΝ ΟΠΟΙΟΥΔΗΠΟΤΕ αποδεδειγμένα** στηρίζει τον παραπάνω ισχυρισμό και επιφυλαττόμεθα παντός νομίμου δικαιώματός μας.

Με τιμή,
Για την εταιρία
Λάζαρος Βόλας

ΑΕ0096



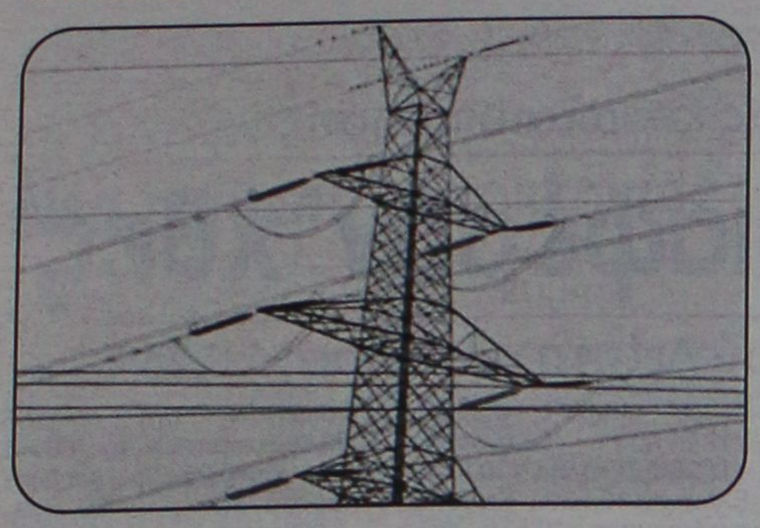

ΠΛΗΝ ΤΩΝ ΟΙΚΙΑΚΩΝ

Ελεύθερη η επιλογή προμηθευτή για το ηλεκτρικό ρεύμα

Ειδικό καθεστώς θα ισχύει σε όλα τα νησιά

Δικαίωμα προμήθειας ρεύματος και εκτός ΔΕΗ αποκτούν στο εξής όλοι οι καταναλωτές, πλην των οικιακών (που αποκτούν το δικαίωμα από τον Ιούλιο του 2007), σύμφωνα με το νομοσχέδιο για την αγορά ηλεκτρικής ενέργειας που δημοσιοποίησε το υπουργείο Ανάπτυξης.

Το νέο καθεστώς ισχύει για όλη τη χώρα, εκτός των νησιών, όπου έχει προβλεφθεί ειδικό καθεστώς.

Σύμφωνα με το νομοσχέδιο που αποτελεί ενσωμάτωση στο εθνικό δίκαιο της ευρωπαϊκής οδηγίας 2003/54, σχετικά με την απελευθέρωση της αγοράς ηλεκτρικής ενέργειας, ενισχύεται ο ρόλος του Διαχειριστή του Ελληνικού Συστήματος Μεταφοράς Ηλεκτρικής Ενέργειας (ΔΕΣΜΗΕ) καθώς και της ΡΑΕ.

Υπενθυμίζεται πως η δημοσιοποίηση του ν/σ έρχεται λίγες ημέρες μετά την παραπομπή της Ελλάδας στο Ευρωπαϊκό Δικαστήριο από την Ευρωπαϊκή Επιτροπή, γιατί η χώρα μας έχει καθυστερήσει να υιοθετήσει την οδηγία, που έπρεπε να είχε τεθεί σε ισχύ από 1/7/2005.

Η διαβούλευση επί του νομοσχεδίου με τους φορείς που δραστηριοποιούνται στην αγορά ηλεκτρισμού της χώρας, θα διαρκέσει έως και την Παρασκευή 22 Ιουλίου 2005, ενώ στη συνέχεια το νομοσχέδιο θα κατατεθεί στη Βουλή για ψήφιση.

Τα βασικότερα σημεία-προτάσεις της ΡΑΕ για τροποποίηση της υφιστάμενης νομοθεσίας περιλαμβάνουν:

1. Το πλήρες άνοιγμα της αγοράς ηλεκτρικής ενέργειας. Ειδικότερα, στα μη διασυνδεδεμένα νησιά (εξαιρουμένων εκείνων για τα οποία έχει ζητηθεί εξαίρεση από την Ε.Ε.), όπως και στο Διασυνδεδεμένο Σύστημα, ορίζονται ως επιλέγοντες πελάτες μέχρι την 1.7.2007, όλοι οι καταναλωτές, πλην των οικιακών και όλοι οι καταναλωτές, από την 1.7.2007.

2. Την ενίσχυση του ρόλου της ΡΑΕ, με την συμπλήρωση των αρμοδιοτήτων της, και την ενσωμάτωση του άρθρου σύμφωνα με το οποίο οι Ρυθμιστικές Αρχές των χωρών-μελών της Ε.Ε. οφείλουν να ασκούν εποπτεία της αγοράς και συγκεκριμένα όσον αφορά

α) τις αρμοδιότητες των Διαχειριστών του Συστήματος Μεταφοράς και του Δικτύου Διανομής,

β) τον λογιστικό διαχωρισμό των επιχειρήσεων που δραστηριοποιούνται σε παραπάνω από έναν κλάδο της ηλεκτρικής ενέργειας και

γ) την ασφάλεια εφοδιασμού της χώρας. Παράλληλα, στο προτεινόμενο σχέδιο προβλέπεται η έγκριση από τη ΡΑΕ της μεθοδολογίας για τον προσδιορισμό των τιμολογίων για τη σύνδεση και πρόσβαση στο Σύστημα και στο Δίκτυο.

3. Την χορήγηση αδειών παραγωγής στα Μη Διασυνδεδεμένα Νησιά, κατόπιν αιτήσεως, με εξαίρεση τα απομονωμένα μικροδίκτυα (δίκτυα με κατανάλωση μικρότερη των 500GWh/έτος), για τα οποία έχει ζητηθεί παρέκκλιση από τις σχετικές διατάξεις της Οδηγίας.

4. Τα καθήκοντα και οι υποχρεώσεις του Διαχειριστή του Συστήματος Μεταφοράς, ο οποίος καθίσταται αποκλειστικά υπεύθυνος για την ανάπτυξη και τη συντήρηση του Συστήματος Μεταφοράς,. Επιπλέον, διευθετείται το ζήτημα του λειτουργικού διαχωρισμού του Διαχειριστή και διασφαλίζεται η ανεξαρτησία του.

5. Τον νομικό και τον λογιστικό διαχωρισμό του Διαχειριστή του Δικτύου Διανομής από την κάθετα ολοκληρωμένη επιχείρηση (ΔΕΗ Α.Ε.). Συγκεκριμένα, βάσει της Οδηγίας, προτείνεται, η ίδρυση, μέχρι την 1.7.2007, ξεχωριστής εταιρείας, υπεύθυνης για τη Διαχείριση του Δικτύου.

6. Την συμπλήρωση του Κώδικα Προμήθειας σε Πελάτες, με την ενσωμάτωση σε αυτόν της υποχρέωσης από τους Προμηθευτές ηλεκτρικής ενέργειας, για παροχή υπηρεσιών κοινής ωφέλειας και προστασία των καταναλωτών.

7. Την χορήγηση αδειών για την κατασκευή απευθείας γραμμών ηλεκτρισμού, βάσει αντικειμενικών κριτηρίων.

8. Την ενσωμάτωση του άρθρου 19 της Οδηγίας σχετικά με το διαχωρισμό των λογαριασμών των επιχειρήσεων που δραστηριοποιούνται στην αγορά ηλεκτρικής ενέργειας. Συγκεκριμένα, βάσει της Οδηγίας, προτείνεται, η υποχρέωση του λογιστικού διαχωρισμού στις επιμέρους δραστηριότητες μεταφοράς, διανομής και προμήθειας σε επιλέγοντες και μη επιλέγοντες πελάτες.

Σύμφωνα με τη Στατιστική Υπηρεσία

Στο 13,3% η ανεργία στο Ν. Αιγαίο

Μειώθηκε σε 10,4% το ποσοστό σε εθνική κλίμακα

Στο 10,4% καταγράφεται η ανεργία το πρώτο τρίμηνο το 2005 έναντι του 11,3% που ήταν το αντίστοιχο τρίμηνο του 2004 σύμφωνα με τη Στατιστική Υπηρεσία της Ελλάδος.

Σύμφωνα με την έρευνα του εργατικού δυναμικού για το α΄ τρίμηνο του 2005 της Στατιστικής Υπηρεσίας το ποσοστό ανεργίας των γυναικών εξακολουθεί να είναι είναι υπερδιπλάσιο (16,1%),από εκείνο των ανδρών (6,5%).

Σε ό,τι αφορά την κατά ομάδες ηλικιών διάρθωση της ανεργίας σημειώνεται ότι πλήττονται κυρίως οι νέοι ηλικίας 15-29 ετών, αφού το ποσοστό ανεργίας ανέρχεται γι`αυτούς στο 19,7%. Χειρότερη ακόμα εικόνα παρουσιάζεται εάν η ανεργία καταμετρηθεί στις νέες γυναίκες ηλικίας 15-29 ετών.

Στην περίπτωση αυτή το ποσοστό ανεργίας φθάνει το 27%. Ως προς το επίπεδο εκπαίδευσης τα ποσοστά ανεργίας βρίσκονται πάνω από το συνολικό ποσοστό κυρίως στους απόφοιτους μέσης ή ανώτερης εκπαίδευσης ενώ τα χαμηλότερα ποσοστά παρατηρούνται στους απόφοιτους της τριτοβάθμιας εκπαίδευσης και όσους έχουν απολυτήριο πρωτοβάθμιας εκπαίδευσης ή έχουν τελειώσει ορισμένες τάξεις αυτής της βαθμίδας.



Ετσι, το μεγαλύτερο ποσοστό ανεργίας σημειώνεται στους κατόχους πτυχίου ανώτερης τεχνικής εκπαίδευσης (12,5%) και το χαμηλότερο ποσοστό ανεργίας σημειώνεται σε αυτούς που έχουν ολοκληρώσει την τριτοβάθμια εκπαίδευση ή μερικές τάξεις του δημοτικού (7,2%).

Τέλος η ανεργία στους κατόχους διδακτορικού ή μεταπτυχιακού τίτλου φθάνει το 5,1%.

Από το σύνολο των 502.551 ανέργων το 37,7% αναζητά αποκλειστικά εργασία με πλήρη απασχόληση, ενώ το 85,9% είναι διατεθειμένο να εργαστεί, είτε με πλήρη, είτε στην ανάγκη για μερική απασχόληση.

Σε ένα σημαντικό ποσοστό (13%) του συνόλου των ανέργων έγινε κάποια πρόταση ανάληψης απασχόλησης, η οποία όμως απορρίφθηκε για διάφορους λόγους, οι κυριότεροι από τους οποίους ήταν: α) δεν εξυπηρετούσε ο τόπος εργασίας (19,5%). β) η ανυπαρξία προοπτικών επαγγελματικής σταδιοδρομίας (19,3), γ) οι μη ικανοποιητικές αποδοχές (18,7%).

Το ποσοστό των "νέων ανέργων", δηλαδή όσων εισέρχονται για πρώτη φορά στην αγορά εργασίας αναζητώντας απασχόληση, ανέρχεται στο 37,2% του συνόλου των ανέργων. Εξ`άλλου, οι μακροχρόνια άνεργοι (πάνω από 12 μήνες- ανεξάρτητα αν είναι "νέοι" ή "παλαιοί") αποτελούν το 53,7% του συνόλου.

Σχετικά με τα ποσοστά ανεργίας των ατόμων με ξένη υπηκοότητα που ερευνήθηκαν, αξιοσημείωτο είναι το γεγονός ότι εμφανίζουν ποσοστό ανεργίας χαμηλότερο του μέσου εθνικού (9,4%), το δε ποσοστό απασχόλησής τους ανέρχεται στο ύψος του 71,7% του αντίστοιχου συνολικού πληθυσμού.

Σε περιφερειακό επίπεδο το μεγαλύτερο ποσοστό ανεργίας παρατηρείται στη Δυτική Μακεδονία (18,8%) ακολουθεί το Νότιο Αιγαίο (13,3%), και η Ανατολική Μακεδονία και Θράκη με 12,9%. Στον αντίποδα βρίσκονται η Αττική και η Κρήτη με ποσοστό ανεργίας 8,8% η κάθε περιφέρεια.



Η συνταγή του ΔΝΤ

Μέτρα ταχείας απόδοσης

Παρεδόθη πόρισμα στον κ. Αλογοσκούφη

Δύο δέσμες μέτρων, μία άμεσου εισπρακτικού χαρακτήρα και μία μακροχρόνιων διαρθρωτικών μεταρρυθμίσεων στη φορολογική διοίκηση, συστήνει για την ενίσχυση των δημοσίων εσόδων το Διεθνές Νομισματικό Ταμείο.

Με πόρισμα που παρέδωσε, στον υπουργό Οικονομίας και Οικονομικών Γ. Αλογοσκούφη χθες, η αντιπροσωπεία των εμπειρογνωμόνων του ΔΝΤ προτείνει την άμεση ενεργοποίηση του ελεγκτικού μηχανισμού του υπουργείου Οικονομικών για την είσπραξη λιμναζόντων φόρων και άλλων απαιτήσεων του κράτους από τους φορολογούμενους. Και ως πρώτης προτεραιότητας μέτρα προτείνει την εντατικοποίηση των ελέγχων από τις ΔΟΥ για είσπραξη ληξιπροθέσμων οφειλών από τους φορολογούμενους και εκκρεμών υποθέσεων που έχουν «ξεχαστεί» στα συρτάρια των εφοριών.

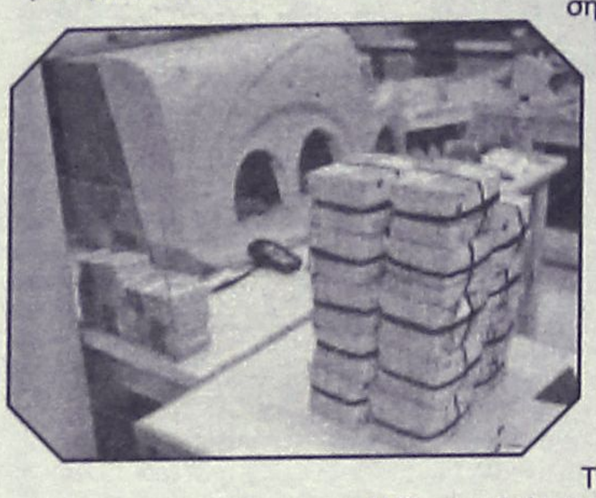

Το κλιμάκιο των εμπειρογνωμόνων του ΔΝΤ, που βρίσκεται επί 15 ημέρες στην Αθήνα, έχοντας στο διάστημα αυτό επισκεφθεί τις κεντρικές υπηρεσίες του υπουργείου Οικονομικών, ΔΟΥ, τελωνεία, ΣΔΟΕ και ελεγκτικά κέντρα, προτείνει στο οικονομικό επιτελείο να μη συνεχίσει άλλο την πρακτική αναζήτησης εσόδων από ρυθμίσεις, αλλά αφενός να προϋπολογίζει με μεγαλύτερη πιστότητα τα φορολογικά έσοδα και αφετέρου να διενεργεί αποτελεσματικότερους ελέγχους.

Σύμφωνα με πληροφορίες, το ΔΝΤ προκρίνει στο σχετικό πόρισμα το «αγγλοσαξονικό» μοντέλο ελέγχων (ταχύτατοι δειγματοληπτικοί έλεγχοι, με αντικειμενικά κριτήρια, αυστηρές κυρώσεις και χωρίς πολλά περιθώρια συμβιβασμών μεταξύ αρχών και παραβατών της φορολογικής νομοθεσίας).

Προτάσεις Μεϊμαράκη

Ανατροπή στις ΔΕΚΟ

Να κλείσουν άμεσα πληγές

Ανοιγμα νέων μετώπων στις επιχειρήσεις του ευρύτερου δημόσιου τομέα προανήγγειλε ο γραμματέας της Κεντρικής Επιτροπής της ΝΔ Βαγγέλης Μεϊμαράκης, θέτοντας θέμα άμεσων λύσεων τόσο στην Ολυμπιακή και τον ΟΣΕ, όσο και σε άλλες ΔΕΚΟ στα πρότυπα του ΟΤΕ.

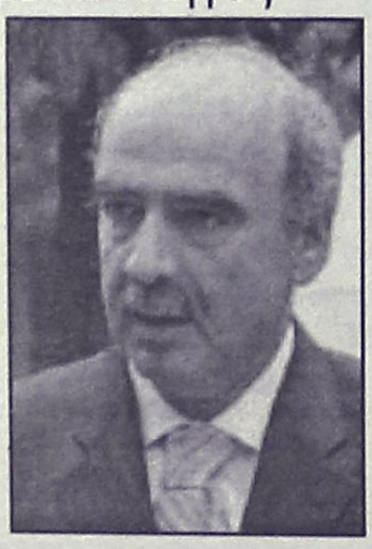

«Πρέπει να τελειώνουμε με όλα τα ζητήματα που ήταν σε τέλμα» δήλωσε ο γραμματέας της ΚΕ της Νέας .Δημοκρατίας με σειρά συνεντεύξεων και δηλώσεών του, ενώ επιτέθηκε στο ΠΑΣΟΚ «που δεν έκανε τίποτα για να τα λύσει και τα άφησε να χρονίζουν».

Συγκεκριμένα, ο κ. Μεϊμαράκης ανέφερε για τις Ολυμπιακές Αερογραμμές ότι «δεν υπάρχουν χρήματα ούτε για τους μισθούς» και πρόσθεσε ότι «η εταιρεία ή θα πουληθεί ή θα κλείσει ενδεχομένως και μέσα στον Αύγουστο». Αμεσα μέτρα χρειάζονται κατά τον ίδιο για τον ΟΣΕ και τις άλλες προβληματικές ΔΕΚΟ, την επέκταση του μοντέλου του ΟΤΕ στις επιχειρήσεις του ευρύτερου δημόσιου τομέα, καθώς και για τους ΧΥΤΑ.

«Θα ανοιχτεί ό,τι πρέπει και δεν μπορεί να περιμένει» τόνισε ο κ. Μεϊμαράκης. «Ολα αυτά τα χρόνια τα ζητήματα έμειναν πίσω, με αποτέλεσμα να πρέπει να τελειώσουν όλα. Από τους ΧΥΤΑ, μέχρι ό,τι μπορείτε να φανταστείτε πως πρέπει να τελειώνει. Η Ολυμπιακή θα έπρεπε ήδη να έχει τελειώσει. Εκταμιεύουμε ένα μεγάλο ποσό το οποίο θα μπορούσε να πάει για να αυξηθούν συντάξεις και μισθοί. Αλλα ποσά φεύγουν, εκτός από την Ολυμπιακή, προς τον ΟΣΕ και διάφορες ΔΕΚΟ που δεν αποδίδουν».

Για τις μετοχές μεσαίας κεφαλαιοποίησης

Επιλεκτικό ενδιαφέρον χθες

Μικρή υποχώρηση του Γενικού Δείκτη σε ποσοστό 0,23%

Με μικρή υποχώρηση έκλεισε η Σοφοκλέους, η οποία δεν κατόρθωσε να εκμεταλλευθεί την άνοδο των ευρωπαϊκών αγορών σε νέα υψηλά τριετίας, καθώς, σύμφωνα με τους αναλυτές, οι επενδυτές διακρατούν ρευστότητα λόγω του placement του ΟΠΑΠ .

Το επενδυτικό ενδιαφέρον ήταν επιλεκτικό για μετοχές της μεσαίας κεφαλαιοποίησης, ενώ η πλειοψηφία των μετοχών έκλεισε σε αρνητικό έδαφος.

Από τις μετοχές της υψηλής κεφαλαιοποίησης, ξεχώρισαν οι μετοχές της Alpha Bank (+2,29%), της Coca Cola (+1,78% με νέο υψηλό έτους), της Αγροτικής (+4,44%), της Τεχνικής Ολυμπιακής (+6,53%), της ΕΛΤΕΧ (+2,84%), της Ιντρακόμ (+1,59%), της Βιοχάλκο(+1,84%) και της Hyatt (+1,26%).

Αντιθέτως με απώλειες έκλεισαν οι μετοχές του ΟΠΑΠ (-2,66%), της Εμπορικής (-1,29%), της Eurobank (-1,44%) και του ΟΤΕ (-1,23%).

Ο Γενικός Δείκτης Τιμών, έκλεισε στις 3.116,35 μονάδες έναντι 3.123,46 μονάδων της προηγουμένης, σημειώνοντας πτώση 7,11 μονάδων, ή σε ποσοστό 0,23%.

Ο δείκτης FTSE/ASE 20 έκλεισε στις 1.746,49 μονάδες, με πτώση σε ποσοστό 0,23%, ενώ ο δείκτης FTSE/ASE 40 έκλεισε στις 2.551,65 μονάδες με άνοδο σε ποσοστό 1,00%.

Ο δείκτης FTSE/ASE SMALLCAP 80 έκλεισε στις 457,53 μονάδες, με πτώση σε ποσοστό 0,34%, ενώ ο δείκτης FTSE 140 έκλεισε στις 3.646,24 μονάδες, με πτώση σε ποσοστό 0,09%.

Από τις 336 μετοχές που διακινήθηκαν στη συνεδρίαση, 107 κινήθηκαν ανοδικά, 162 κινήθηκαν πτωτικά, ενώ η τιμή 67 μετοχών παρέμεινε αμετάβλητη.

Τη μεγαλύτερη ποσοστιαία άνοδο σημείωσαν οι μετοχές των εταιρειών: Επίλεκτος +17,65%, Moda Bango +15,50%, Μοχλός +11,54%, περσεύς +11,36%, Γκάλης +10,87%, Ελλατέξ+10,53%, Κλωστήρια Ναούσης +10,53%, Φοίνιξ +8,64%, Εμπορικός Δεσμός(πο) +8,00% και Αλκο +7,89%.

Αντιθέτως τις μεγαλύτερες απώλειες σημείωσαν οι μετοχές των εταιρειών: Infoquest-14,94%, Αλυσίδα(πα) -12,00%, νεώριο Σύρου -9,32%, Dionic-8,00%, Σάνυο -7,69%, τεξαπρέτ -7,50%, Fieratex-7,41%, Ζάμπα- 7,23%, Informatics -6,90% και Optima-6,78%. Η αξία των συναλλαγών ανήλθε στα 181,356 εκατ. ευρώ, εκ των οποίων τα24,45 εκατ. ευρώ αφορούσαν προσυμφωνημένες συναλλαγές.

Συγκεκριμένα, πραγματοποιήθηκαν, ένα πακέτο 82.990 τεμαχίων της Εθνικής στα 29,24 ευρώ και δύο πακέτα των 40.000 και 5.000 τεμαχίων του ΟΠΑΠ στα 24,38 και 24,30 ευρώ αντίστοιχα.

Επίσης, έγινε ένα πακέτο 614.680 τεμαχίων της Cosmote στα 14,82 ευρώ, ένα πακέτο 280 τεμαχίων της Τράπεζας της Ελλάδος στα 118 ευρώ και τρία πακέτα των 49.500, 4.060 και 44.640 τεμαχίων της Εμπορικής στα 23 ευρώ, 23,60 και 23 ευρώ αντίστοιχα,.

Ακόμα, πραγματοποιήθηκε ένα πακέτο 107.880 τεμαχίων της ΔΕΗ στα 19,64 ευρώ, ένα πακέτο των 2.657 τεμαχίων της Eurobank στα 26,42 ευρώ, ένα πακέτο 98.000 τεμαχίων της Coca Cola 3E στα 23,97 ευρώ και ένα πακέτο 79.000 τεμαχίων της Alpha Bank στα 22,34 ευρώ.

Τέλος έγινε ένα πακέτο 100.000 τεμαχίων του ΟΠΑΠ στα 24,31 ευρώ.

Το μεγαλύτερο όγκο συναλλαγών παρουσίασαν οι μετοχές των εταιρειών: Αγροτική με 2.644.744, ΟΠΑΠ με 1.747.731, Alpha bank με 869.625 και Cosmote με 714.292 τεμάχια. Την μεγαλύτερη αξία συναλλαγών σημείωσαν οι μετοχές των εταιρειών: ΟΠΑΠ με 42,497 εκατ. ευρώ, Alpha Bank με 19,182, Εθνική με 15,101 και ΔΕΗ με 13,302 εκατ. ευρώ.

Η συνολική κεφαλαιοποίηση της αγοράς διαμορφώθηκε στα 106,116 δισ. ευρώ.

Οι επιμέρους δείκτες έκλεισαν ως εξής:		
Τραπεζικός:	6.838,44	-0,09%
Τηλεπικοινωνιών:	1.208,57	-1,11%
Ασφαλειών:	530,10	+0,29%
Επενδύσεων:	1.050,42	-0,73%
Κατασκευαστικών:	588,87	+0,60%
Κλωστοϋφαντουργίας:	147,76	-0,84%
Βιομηχανιών:	1.400,72	+0,61%
Συμμετοχών:	1.559,90	+2,61%
Εκδόσεις- Εκτυπώσεις:	300,56	+0,16%
Βασικών Μετάλλων:	388,84	+0,69%
Μη μεταλλικών Ορυκτών:	1.035,84	+0,28%
Λιανικού Εμπορίου:	1.100,83	-0,14%
Πληροφορικής:	574,95	+0,71%
Ειδών Λύσεων Πληροφορικής:	213,14	-7,05%
Χονδρικό εμπόριο:	538,91	+0,83%
Τρόφιμα- ποτά:	399,98	+0,08%
Παράλληλης Αγοράς:	147,04	+0,27%
Διυλιστήρια:	1.595,58	-0,25%
Ακίνητης Περιουσίας:	673,55	-0,01%

Σύμφωνα με μελέτη που εκπόνησε η ICAP

Αυξημένη η ασυνέπεια το 2004

Μεγαλύτερο ποσοστό πτώχευσης παρουσίασαν οι Ο.Ε.

Αύξηση της τάξης του 28,15% παρουσιάζει, σύμφωνα με μελέτη της ICAP, η συνολική ασυνέπεια (ασυνέπεια και πτώχευση) των μικρομεσαίων επιχειρήσεων το 2004 σε σχέση με το 2003 (2,54% το 2004 έναντι 1,98% το 2003), καθώς 610 επιχειρήσεις εμφάνισαν ασυνέπεια ή και πτώχευση το 2004 έναντι 476 το 2003.

Σύμφωνα με μελέτη που εκπόνησε η ICAP για την εξέλιξη των ποσοστών ασυνέπειας και πτώχευσης των μικρομεσαίων επιχειρήσεων (ΜΜΕ) για τη διετία 2004 και 2003, το ποσοστό της ασυνέπειας παρουσίασε αύξηση κατά 27,41% το 2004 σε σχέση με το 2004 (2,47% το 2004 έναντι 1,94% το 2003), καθώς 595 επιχειρήσεις εμφάνισαν για το εξεταζόμενο διάστημα ασυνέπεια έναντι 467 το 2003.

Την ίδια περίοδο το ποσοστό πτώχευσης παρουσίασε αύξηση κατά 66,67% το 2004 σε σχέση με το 2003 (0,06% το 2004 έναντι 0,04% το 2003), καθώς οι πτωχεύσεις που καταγράφηκαν το 2004 ανήλθαν σε 15 έναντι 9 το έτος 2003.



Σε ό,τι αφορά τα επιμέρους αποτελέσματα της μελέτης της ICAP ενδιαφέρον παρουσιάζουν μια σειρά από αποτελέσματα, όπως το ότι τη μεγαλύτερη άνοδο στο ποσοστό πτώχευσης την περίοδο 2003 – 2004 παρουσίασαν οι Ομόρρυθμες Επιχειρήσεις και μάλιστα σε ποσοστό 66,67%, ενώ τη μεγαλύτερη άνοδο στο ποσοστό πτώχευσης για την ίδια περίοδο παρουσίασαν οι επιχειρήσεις με ηλικία 16 έως 23 έτη ήτοι κατά 500%.

Σε ό,τι αφορά τα ποσοστά ασυνέπειας, τη μεγαλύτερη άνοδο (σε ποσοστό 29,41%) την περίοδο 2003 – 2004 παρουσίασαν οι Ομόρρυθμες Επιχειρήσεις, ενώ τη μεγαλύτερη άνοδο στο ποσοστό ασυνέπειας για το ίδιο διάστημα παρουσίασαν οι επιχειρήσεις με ηλικά 3 έως 7 έτη.

Ενδιαφέρον παρουσιάζει επίσης το γεγονός ότι το μεγαλύτερο ποσοστό ασυνέπειας (2,04%) το έτος 2003 παρουσιάστηκε στις επιχειρήσεις των Υπηρεσιών, όπως συνέβη και έναν χρόνο μετά με ποσοστό 4,07%.

Αναφορικά, τέλος, με την εξέλιξη της πιστοληπτικής ικανότητας βάσει γεωγραφικής περιοχής για την περίοδο 2003 – 2004 η μελέτη της ICAP κατέληξε στα εξής συμπεράσματα. Το μεγαλύτερο ποσοστό συνολικής ασυνέπειας το έτος 2003 παρουσιάστηκε στις επιχειρήσεις της Κρήτης (2,61%), όταν το μεγαλύτερο ποσοστό έναν χρόνο μετά παρουσιάστηκε στις επιχειρήσεις της Θράκης (3,09%). Για τη διετία 2003 – 2004 τη μεγαλύτερη πτώση στο ποσοστό συνολικής ασυνέπειας παρουσίασαν οι επιχειρήσεις της Κρήτης με ποσοστό 11,76%, όταν για το ίδιο διάστημα τη μεγαλύτερη άνοδο στο ποσοστό συνολικής ασυνέπειας παρουσίασαν οι επιχειρήσεις της Θράκης κατά 125%.

Συγκλονίσθηκε η Βαγδάτη

Νέα επίθεση αυτοκτονίας

Αγνωστος ο αριθμός των θυμάτων

Νέα επίθεση αυτοκτονίας συγκλόνισε τη Βαγδάτη χθες το πρωί. Δύο βομβιστές καμικάζι ανατινάχθηκαν κοντά σε φυλάκιο, έξω από την Πράσινη Ζώνη, και οι πρώτες πληροφορίες κάνουν λόγο για αρκετά θύματα.

«Αισθανθήκαμε μια ισχυρή έκρηξη. Βγήκα έξω και είδα ένα ανατιναγμένο αυτοκίνητο και ορισμένους νεκρούς στο δρόμο» δήλωσε στο Reuters ο αστυνομικός Χάιντερ Αμπντέλ Χουσεΐν.



Ένας άλλος αστυνομικός που βρισκόταν κοντά στο σημείο ανέφερε ότι το αυτοκίνητο που χρησιμοποιήθηκε στην επίθεση από τον έναν βομβιστή ήταν περιπολικό.

Ο δεύτερος βομβιστής, που ήταν ζωσμένος με εκρηκτικά, ανατινάχθηκε μόλις έφτασαν στον τόπο της επίθεσης άνδρες της αστυνομίας.

Πηγή του υπουργείου Εσωτερικών ανέφερε ότι η αστυνομία συνέλαβε έναν τρίτο καμικάζι ο οποίος είχε τραυματιστεί και δεν πρόλαβε να πυροδοτήσει τα εκρηκτικά που μετέφερε.

Στη πόλη Ναμπλούς

Επιδρομή Ισραηλινών

Επεισόδια με Εβραίους εποίκους

Ένας Παλαιστίνιος σκοτώθηκε κατά την επιδρομή που πραγματοποίησε χθες τα ξημερώματα ο ισραηλινός στρατός στη Ναμπλούς, στο βόρειο τμήμα της Δυτικής Όχθης, ως απάντηση στην επίθεση αυτοκτονίας μέλους της Ισλαμικής Τζιχάντ στην Νετάνια την περασμένη Τρίτη, όπου έχασαν τη ζωή τους πέντε Ισραηλινοί.

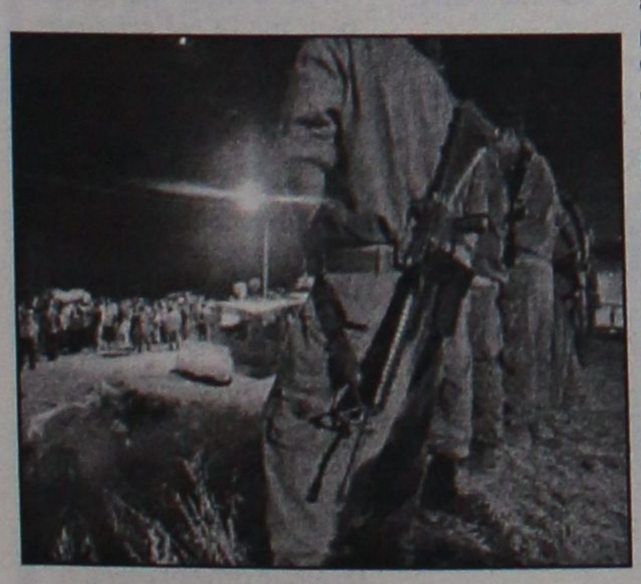

Πρόκειται για τον 26χρονο Μοχάμεντ Σάφουατ αλ Ααζί, που ήταν μέλος της οργάνωσης Ταξιαρχίες των Μαρτύρων του αλ Ακσά, ο οποίος είχε καταφύγει σε ένα κτίριο. Στη διάρκεια της επιχείρησης συνελήφθη άλλο ένα μέλος της ίδιας οργάνωσης.

Νοσοκομειακές πηγές ανέφεραν ότι ο Αλ Ααζί βρέθηκε νεκρός στον κήπο του σπιτιού όπου κρυβόταν και έφερε τραύματα από σφαίρες.

Εκπρόσωπος του στρατού δήλωσε ότι ο νεαρός Παλαιστίνιος πυροβολήθηκε από τους στρατιώτες, προσπαθώντας να διαφύγει.

Κορυφώνονται οι έρευνες στη Βρετανία για τις επιθέσεις

Εντοπίσθηκε ο εγκέφαλος;

Η Κυβέρνηση αποδίδει την ευθύνη στην Αλ Κάιντα

Την ταυτότητα του εγκεφάλου των τρομοκρατικών επιθέσεων στο Λονδίνο εκτιμάται ότι έχουν εντοπίσει οι βρετανικές αρχές, την ώρα που η κυβέρνηση αποδίδει επισήμως την ευθύνη στην Αλ Κάιντα. Ορισμένα δημοσιεύματα μιλούν για έναν 33χρονο Αιγύπτιο και κάποια άλλα για Βρετανό, πακιστανικής καταγωγής.

Συγκεκριμένα, η εφημερίδα Sun αναφέρει ότι πρόκειται για τον Αιγύπτιο φοιτητή Μαγκντί Ελ Νασάρ, 33 ετών, με μεταπτυχιακές σπουδές στη Βιοχημεία, στο Πανεπιστήμιο του Λιτς. Ο Μαγκντί Ελ Νασάρ φέρεται να είχε νοικιάσει τρεις μήνες πριν ένα διαμέρισμα σε προάστιο της πόλης Λιντς, κοντά στο σπίτι ενός εκ των βομβιστών.

Η αστυνομία έχει πληροφορίες ότι ο Μαγκντί Ελ Νασάρ επέστρεψε πίσω στην Αίγυπτο, όπου υπάρχει ισχυρή βάση της Αλ Κάιντα, μία εβδομάδα πριν από τις βομβιστικές επιθέσεις.

Σύμφωνα με πληροφορίες της εφημερίδας Sun, η αγγλική αστυνομία καταζητεί άλλους δύο φανατικούς μουσουλμάνους τους οποίους ενέχει άμεσα στις βομβιστικές επιθέσεις της περασμένης Πέμπτης. Στον έναν αναφέρεται με τα χαρακτηριστικά ο «κ. Κ», ενώ για τον άλλο δεν δίνει στοιχεία.

Πηγές, όμως, της αστυνομίας τον χαρακτηρίζουν ως «τον πέμπτο βομβιστή» και ως τον άνθρωπο, ο οποίος έχει γνώσεις της σύγχρονης τεχνολογίας και πιθανότατα ήταν αυτός που συναρμολόγησε και ετοίμασε τις βόμβες, οι οποίες χρησιμοποιήθηκαν στις επιθέσεις.

Οι Times, από την άλλη πλευρά, υποστηρίζουν ότι εγκέφαλος των επιθέσεων είναι ένας 30χρονος Βρετανός, πακιστανικής καταγωγής, ο οποίος έχει δεσμούς με πυρήνες της Αλ Κάιντα στις Ηνωμένες Πολιτείες.

Ο ύποπτος φέρεται να έφτασε σε βρετανικό λιμάνι τον περασμένο μήνα και εγκατέλειψε τη χώρα στις 6 Ιουλίου -μία ημέρα πριν τις τρομοκρατικές επιθέσεις. Πηγές προσκείμενες στις υπηρεσίες ασφαλείας εκτιμούν ότι ο ύποπτος συνδέεται και με άλλες επιθέσεις.

Σύμφωνα με τους Times, οι αρχές πιστεύουν ακόμη ότι υπάρχει άλλος ένας βομβιστής -που κατεγράφη από το κλειστό κύκλωμα ασφαλείας στο σταθμό του Λούτον να κινείται κοντά στους τέσσερις καμικάζι. Πιστεύεται ότι και αυτός κατάγεται από το Πακιστάν και παραμένει ασύλληπτος.

Την ίδια ώρα, οι Financial Times υποστηρίζουν ότι η Σκότλαντ Γιαρντ έχει διανείμει στα μέλη της τη φωτογραφία άλλου ενός υπόπτου. Αργά το βράδυ της Τετάρτης η βρετανική αστυνομία πραγματοποίησε νέα επιχείρηση βορειοδυτικά του Λονδίνου.



«Είναι σαφές ότι πίσω από την ομάδα των καμικάζι υπάρχουν κάποιοι άλλοι που εμπλέκονται και είναι επίσης σαφές ότι εμείς τους αναζητούμε» δήλωσε εκπρόσωπος της βρετανικής αστυνομίας. «Αυτό που συνάγεται είναι ότι δεν έδρασαν μόνοι τους» πρόσθεσε, αναφερόμενος στους τέσσερις καμικάζι.

Η Guardian επικρίνει, πάντως, την προσπάθεια της κυβέρνησης Μπλερ να αποσυνδέσει τις τρομοκρατικές επιθέσεις με την εμπλοκή της Βρετανίας στον πόλεμο του Ιράκ.

«Οι Ηνωμένες Πολιτείες ήταν στόχος των ισλαμιστών και του Μπιν Λάντεν πολύ πριν την 11η Σεπτεμβρίου 2001, εξ αιτίας της στρατιωτικής της παρουσίας στον μουσουλμανικό κόσμο, αλλά η Βρετανία έγινε στόχος μετά την απόφαση του Τόνι Μπλέρ να στηρίξει τον πόλεμο εναντίον της τρομοκρατίας του Τζορτζ Μπους. Το Αφγανιστάν μάς έφερε κοντά σε τρομοκρατικό χτύπημα αλλά το Ιράκ τό έκανε αναπόφευκτο» γράφει η εφημερίδα, τονίζοντας:

«Μέρος της ευθύνης των τραγικών γεγονότων έχει ο πρωθυπουργός που αν και ήταν ενημερωμένος από τις μυστικές υπηρεσίες για τον κίνδυνο τρομοκρατικού χτυπήματος, επέμενε στην πολιτική στήριξης της πολιτικής μιας ξένης δύναμης, υποθηκεύοντας την ασφάλεια του βρετανικού λαού».

ΕΥΘΥΝΗ ΣΤΗΝ ΑΛ ΚΑΙΝΤΑ

Το Λονδίνο αποδίδει και επισήμως πλέον στην Αλ Κάιντα τις τρομοκρατικές επιθέσεις της 7ης Ιουλίου, σύμφωνα με ανακοίνωση της Ντάουνιγκ Στριτ, στην οποία καταγράφονται όλες οι επιθέσεις της τρομοκρατικής οργάνωσης του Οσάμα Μπιν Λάντεν τα τελευταία 12 χρόνια.

Στον κατάλογο που δημοσιεύεται στην ηλεκτρονική διεύθυνση του πρωθυπουργού Τόνι Μπλερ, η πρώτη τρομοκρατική επίθεση που αποδίδεται στην Αλ Κάιντα είναι η έκρηξη στο Παγκόσμιο Εμπορικό Κέντρο της Νέας Υόρκης στις 23 Φεβρουαρίου 1993, όπου έχασαν τη ζωή τους έξι άνθρωποι και 1.000 τραυματίστηκαν.

Στη λίστα περιλαμβάνονται ακόμη οι επιθέσεις της 11ης Σεπτεμβρίου 2001 σε Νέα Υόρκη και Ουάσινγκτον και της 11ης Μαρτίου 2004 στη Μαδρίτη.

Μέχρι τώρα, η Ντάουνινγκ Στριτ δεν είχε επισήμως επιρρίψει την ευθύνη για τις επιθέσεις της 7ης Ιουλίου στην Αλ Κάιντα. Ο Τόνι Μπλερ είχε απλώς αρκεστεί να δηλώσει ότι «οι δράστες ενήργησαν στο όνομα του Ισλάμ».

ΔΥΟ ΛΕΠΤΩΝ ΣΙΓΗ

Εκατομμύρια ευρωπαίων τήρησαν χθες το μεσημέρι δύο λεπτών σιγή σε ένδειξη πένθους για τα θύματα των τρομοκρατικών επιθέσεων στο Λονδίνο.

Για δύο λεπτά τα πάντα σταμάτησαν στη Βρετανία ενώ σύμφωνα με οδηγίες των Αρχών όλοι βρήκαν έξω από τα σπίτια ή τα κτίρια στα οποία εργάζονται και να στάθηκαν σε στάση προσοχής.

Επιμνημόσυνη δέηση για τα θύματα της τρομοκρατίας θα τελεστεί στην Πλατεία Τραφάλγκαρ στην οποία θα παραβρεθεί η πολιτική και θρησκευτική ηγεσία της μουσουλμανικής κοινότητος του Λιντς, την πόλη από την οποία προήλθαν οι βομβιστές.

ΦΟΒΟΙ ΓΙΑ ΑΝΤΙΠΟΙΝΑ

Την ίδια ώρα, και μετά την αποκάλυψη ότι οι τέσσερις καμικάζι που προκάλεσαν το μακελειό μεγάλωσαν στο Λιντς- η μουσουλμανική κοινότητα της περιοχής εκφράζει φόβους ότι θα γίνει στόχος αντιποίνων.

«Φοβάμαι για την ασφάλειά μου, όπως και της οικογενείας μου» δήλωσε στο Γαλλικό Πρακτορείο ο Χουσείν Λαλ, ένας 53χρονος μηχανικός, πακιστανικής καταγωγής. «Όπου κι αν πηγαίνουμε, οι άνθρωποι μας παρατηρούν» προσθέτει και καταδικάζει απερίφραστα τις τρομοκρατικές επιθέσεις.

Από τις 7 Ιουλίου έχουν καταγραφεί σε όλη την Αγγλία τουλάχιστον 100 ρατσιστικές επιθέσεις. Ο Ρομπ Μπέκλεϊ, εκπρόσωπος της βρετανικής αστυνομίας, παραδέχεται ότι μετά τις επιθέσεις «ο φόβος είναι αισθητός» στους κόλπους της μουσουλμανικής κοινότητας.

Για να διατηρήσουν την ηρεμία μεταξύ των διαφόρων κοινοτήτων, εκπρόσωποι του Ισλάμ, της Καθολικής Εκκλησίας και της Αγγλικανικής, οργάνωσαν το βράδυ της Τετάρτης κοινή συνέντευξη Τύπου.

ΠΑΡΕΜΒΑΣΗ ΤΟΥ ΚΑΡΟΛΟΥ

Ο πρίγκιπας Κάρολος, πάντως, κάλεσε τους μουσουλμάνους να καταδικάσουν τις τρομοκρατικές επιθέσεις και να «αποκαλύψουν» αυτούς που καλλιεργούν το μίσος. Σε μία σπάνια παρέμβασή του, στην εφημερίδα Mirror, ο 56χρονος πρίγκιπας δήλωσε ότι «η επιρροή του κακού» είναι εμφανής στους υπόπτους βομβιστές, οι «αγριότητες» των οποίων πρέπει να καταδικαστούν.

«Ορισμένοι μπορεί να νομίζουν ότι αυτό είναι το Ισλάμ. Δεν είναι έτσι. Είναι μια διαστρέβλωση του παραδοσιακού Ισλάμ» τόνισε ο πρίγκιπας Κάρολος, υπογραμμίζοντας ότι οι μουσουλμάνοι ηγέτες έχουν δίκιο όταν υπογραμμίζουν ότι οι επιθέσεις δεν έχουν καμία σχέση με την «αληθινή πίστη».

Για τις μετοχές των ΜΜΕ

Νέα παρέμβαση της Ε.Ε.

"Εμπαθής" ο κ. Μακ Κρίβι

Νέα «σύννεφα» στις σχέσεις της ελληνικής κυβέρνησης με την Κομισιόν προκάλεσε το λάθος ενός υπαλλήλου της Ευρωπαϊκής Επιτροπής να δημοσιοποιήσει πρόωρα προειδοποίηση της Κομισιόν για την ονομαστικοποίηση των μετοχών των ΜΜΕ.

Η πρόθεση της Κομισιόν για έναρξη της διαδικασίας παραπομπής της Ελλάδας στο Ευρωπαικό Δικαστήριο για τον νόμο περί ονομαστικοποίησης των μετοχών δημοσιεύθηκε στην ιστοσελίδα της Επιτροπής μία εβδομάδα νωρίτερα από τη συνεδρίαση.

Μόλις έγινε γνωστό το λάθος οι αρμόδιοι της Κομισιόν απέσυραν τη σχετική ανακοίνωση, αφήνοντας να διαρρεύσει πως πρόκειται για υπηρεσιακή «παραδρομή».

Εντούτοις, σημειώναν ότι η απόφαση σχετικά την παραπομπή της Ελλάδας για το συγκεκριμένο θέμα θεωρείται δεδομένη, αφού ήδη οι διευθυντές των επιτρόπων έχουν εγκρίνει το θέμα αυτό. Γι' αυτόν τον λόγο μάλιστα, έχουν ήδη ετοιμάσει τη σχετική επιστολή.

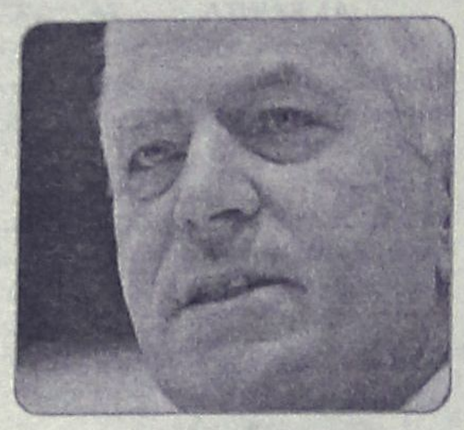

Το γεγονός ότι αρμόδιος για την υπόθεση είναι ο επίτροπος Τσάρλι Μακ Κρίβι, ο οποίος έχει πρωτοστατήσει και στις παραπομπές για τους δύο νόμους περί βασικού μετόχου, οδηγεί στελέχη της κυβέρνησης να κάνουν λόγο για «λάθος από εμπάθεια».

Βολές κατά εφημερίδων

Και ιερό ...μανιφέστο

Δεν απηχεί τις θέσεις του κ. Χριστόδουλου

Ως «μεταπράτες της απο-ορθοδοξοποίησης» περιγράφονται πολιτικά πρόσωπα και μέρος του Τύπου σε κείμενο που εστάλη από την Αρχιεπισκοπή σε πολιτικά και εκκλησιαστικά πρόσωπα. Δεν απηχεί τις απόψεις του Αρχιεπισκόπου αναφέρει ο διευθυντής του γραφείου Τύπου Χάρης Κονιδάρης.



Σύμφωνα με την Ελευθεροτυπία, το κείμενο με τίτλο Τουρκία - ΗΠΑ - Ελλάδα, Εξελίξεις και προοπτικές, προτάσεις χαρακτηρίζεται από τον συντάκτη του ως «εμπιστευτικό» και εστάλη σε ένα φάκελο της Αρχιεπισκοπής, ενώ συνοδευόταν από ένα καρτελάκι με την υπογραφή του αρχιεπισκόπου Χριστόδουλου και τη φράση «μελέτη συνεργάτου».

Στη «μελέτη» περιλαμβάνονται μία σειρά από σκέψεις που ξεκινούν από τους αμερικανικούς σχεδιασμούς για την Ελλάδα και καταλήγουν στους «μεταπρατικούς φορείς» του «νεοεποχίτικου κλίματος που προωθείται στη χώρα μας» και προάγουν το νέο «προϊόν» που ακούει στο όνομα της «απο-ορθοδοξοποίησης».

Η κυπριακή κυβέρνηση προτείνει

Αλλαγές στο σχέδιο Ανάν

Τα 25 σημεία που υπέβαλε στον γ.γ. του ΟΗΕ

Η θέση ότι η ελληνοκυπριακή πλευρά θεωρεί σημείο εκκίνησης το Σχέδιο Ανάν διατυπώθηκε στις πρόσφατες επαφές με τα Ηνωμένα Έθνη για το Κυπριακό, ενώ ο πρόεδρος Τάσσος Παπαδόπουλος ενημέρωσε το Εθνικό Συμβούλιο της Κύπρου ότι υπέβαλε 25 συνολικά σημεία αλλαγών στο σχέδιο του Γενικού Γραμματέα του ΟΗΕ.

Σύμφωνα με τα σχετικά ρεπορτάζ των εφημερίδων Πολίτης και Φιλελεύθερος, οι αλλαγές που προτάθηκαν είναι οι εξής:

1. Το Σχέδιο Ανάν αποτελεί σημείο εκκίνησης και όχι βάση διαπραγμάτευσης.

2. Η λύση του Κυπριακού πρέπει να διασφαλίζει την αποτελεσματική λειτουργία της Κύπρου στην ΕΕ.

3. Θα πρέπει να υπάρξει ιεράρχηση των νόμων του ομόσπονδου κράτους και των δύο πολιτειών.

4. Θα πρέπει να διασφαλιστούν τα δικαιώματα των πολιτών που θα διαμένουν στην άλλη πολιτεία.

5. Να υπάρξει σύντμηση των περιόδων επιστροφής εδαφών, επιστροφής προσφύγων, αποχώρησης των στρατευμάτων.

6. Η πολιτική ισότητα να εκφράζεται στο επίπεδο των πολιτικών αποφάσεων και όχι των διοικητικών.

7. Να καθοριστεί ο εναέριος χώρος και η ζώνη οικονομικής εκμετάλλευσης του κράτους.

8. Νέες ρυθμίσεις στο θέμα των εποίκων καθώς και αποκλεισμός τους από ένα νέο δημοψήφισμα.

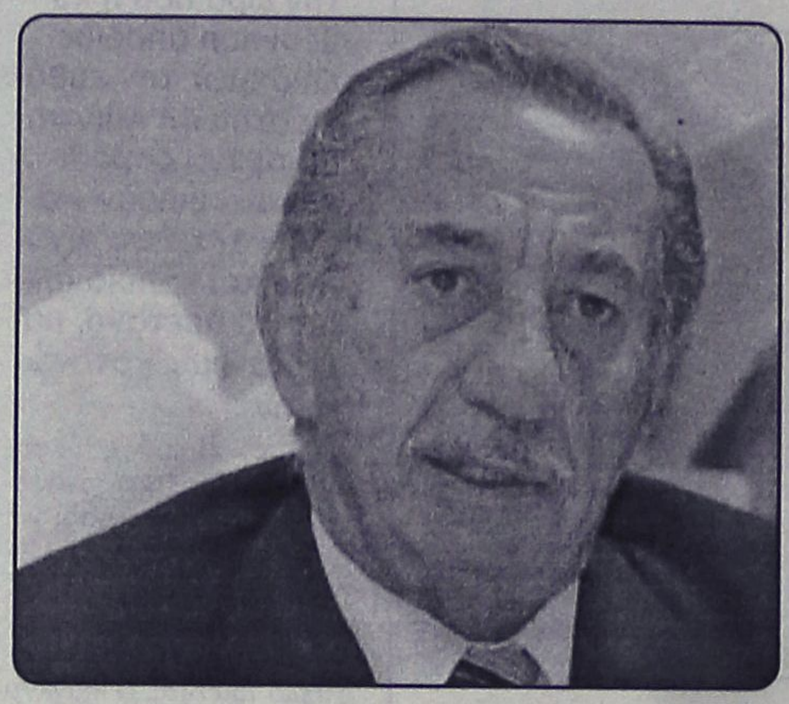

9. Εδαφικό: Χωρίς να γίνει νέα συνολική επαναδιαπραγμάτευση, να περιληφθεί στην υπό ε/κ διοίκηση περιοχή η Καρπασία.

10. Η εκλογή μελών της Γερουσίας να γίνεται όπως προβλεπόταν στο Σχέδιο Ανάν

11. Κατάργηση των επεμβατικών δικαιωμάτων.

12. Πλήρης αποχώρηση στρατευμάτων.

13. Αποτελεσματικοί μηχανισμοί επίλυσης διαφορών.

14. Βρετανικές Βάσεις: Στη Συνθήκη Εγκαθίδρυσης να μην περιλαμβάνεται η Συνθήκη Εγγυήσεων.

15. Ενιαία οικονομία.

16. Μία Κεντρική Τράπεζα.

17. Ενιαία νομισματική πολιτική.

18. Αποτελεσματική εφαρμογή των αποφάσεων της ΕΕ.

19. Εναρμόνιση φορολογιών ανάμεσα στις δύο πολιτείες ούτως ώστε να μη δημιουργούνται ανταγωνιστικές συνθήκες.

20. Θέματα περιουσιών και αποζημιώσεων.

21. Διασφάλιση επιστροφής εδαφών.

22. Σαφείς μεταβατικές διατάξεις για να μην υπάρξει κενό στην πρώτη φάση υλοποίησης της λύσης.

23. Διασφάλιση της εφαρμογής της λύσης.

24. Συνομιλίες χωρίς ασφυκτικά χρονοδιαγράμματα και επιδιαιτησία.

25. Η ιεράρχηση των αιτημάτων θα γίνει στη διάρκεια των συνομιλιών.

Εξάλλου, σύμφωνα με την ενημέρωση που έκανε ο πρόεδρος Τάσσος Παπαδόπουλος στο Εθνικό Συμβούλιο, προκύπτει ότι ο τουρκοκύπριος ηγέτης Μεχμέτ Αλί Ταλάτ επιμένει στην επιδιαιτησία, στα επεμβατικά δικαιώματα της Τουρκίας και στην εσαεί παρουσία τουρκικών στρατευμάτων στην Κύπρο.

Στην έδρα των Ηνωμένων Εθνών

Συνάντηση Μολυβιάτη–Ανάν

Συζήτηση για το Κυπριακό και το Σκοπιανό

Το Κυπριακό και το θέμα της ονομασίας της ΠΓΔΜ συζήτησαν ο υπουργός Εξωτερικών Πέτρος Μολυβιάτης και ο ΓΓ του ΟΗΕ Κόφι Ανάν κατά την ημίωρη συνάντησή τους στην έδρα των Ηνωμένων Εθνών. Συζήτησαν επίσης σειρά θεμάτων που αφορούν την περιοχή των Βαλκανίων και τη διεθνή κατάσταση σε σχέση με το ρόλο του ΟΗΕ.

«Συζητήσαμε τη σημερινή κατάσταση, τις προδιαγραφόμενες προοπτικές και την ανάγκη να συνεχιστούν οι προσπάθειες ούτως ώστε να δημιουργηθούν οι κατάλληλες συνθήκες για την επανέναρξη της διαδικασίας αναζητήσεως λύσεως του προβλήματος» δήλωσε ο υπουργός Εξωτερικών ερωτηθείς για το περιεχόμενο της συζήτησης σχετικά με το Κυπριακό.

Διευκρίνισε ότι δεν ετέθησαν οι λεπτομέρειες όπως το θέμα διορισμού νέου απεσταλμένου για Κυπριακό και το ενδεχόμενο μιας νέας αποστολής αξιωματούχου του ΟΗΕ στην περιοχή. «Η διάθεση πάντως και το πνεύμα είναι να συνεχίσουμε την προσπάθεια ώστε να δημιουργηθούν οι κατάλληλες συνθήκες» είπε.



Απαντώντας σε ερώτηση αν θα υπάρξει συνάντηση τον Σεπτέμβριο στη Νέα Υόρκη για το Κυπριακό, όπως για παράδειγμα μια μορφή τετραμερούς, επεσήμανε: «Αυτή την στιγμή δεν υπάρχει τέτοιος προγραμματισμός. Αλλά για την τετραμερή ξέρετε ποιες είναι οι απόψεις μας».

Για το θέμα της ονομασίας της ΠΓΔΜ εξέφρασε την εκτίμηση ότι «αυτή την στιγμή υπάρχει θέμα νέας προτάσεως. Συζητήσαμε ποια είναι η σημερινή κατάσταση και πως διαγράφονται οι εξελίξεις».

Νωρίτερα ο επικεφαλής της ελληνικής διπλωματίας είχε συναντηθεί με τον Μάθιου Νίμιτς, ειδικό απεσταλμένο του ΓΓ του ΟΗΕ.

Οι κκ. Μολυβιάτης και Ανάν συζήτησαν ακόμη την κατάσταση στο Κόσοβο και τις διαγραφόμενες εξελίξεις στην περιοχή.

Τέλος, ο Γενικός Γραμματέας των Ηνωμένων Εθνών συνεχάρη τον υπουργό Εξωτερικών για το έργο της Ελλάδας ως προεδρεύουσα χώρα του Συμβουλίου Ασφαλείας για το μήνα Ιούλιο.

ΜΙΚΡΕΣ αγγελίες

ΘΑ ΜΑΣ ΒΡΕΙΤΕ
στα κεντρικά μας
γραφεία επί της
Μαρ. Μαλλιαράκη 11
(τελευταία πάροδος
Καναδά).

Τα τηλέφωνα μας είναι:
(22410) 22210,
(22410) 75230

ΕΝΟΙΚΙΑΣΕΙΣ ΑΚΙΝΗΤΩΝ & ΕΠΙΧΕΙΡΗΣΕΩΝ

ΕΝΟΙΚΙΑΖΕΤΑΙ γκαρσονιέρα επιπλωμένη και ανεξάρτητη, χωρίς κοινόχρηστα με ένα υπνοδωμάτιο, κουζινοσαλοτραπεζαρία, μπάνιο. Σε κεντρικό σημείο της πόλης, κοντά στο Πανεπιστήμιο. Για σπουδαστές, στρατιωτικούς, καθηγητές κ.λπ. Πληρ. τηλ.2241077468, 6947953653 MZT070704

ΕΝΟΙΚΙΑΖΕΤΑΙ μεζονέτα ανεξάρτητη, σαλόνι, κουζίνα στο ισόγειο, 2 υπνοδωάτια μεγάλα, WC στον α' όροφο. Μπροστά και πίσω αυλή. Πληρ. τηλ. 6932107319 MZT140713

ΕΝΟΙΚΙΑΖΕΤΑΙ διαμέρισμα με ένα υπνοδωμάτιο, κουζίνα, σαλόνι, βοηθητικούς χώρους στο Ροδίνι. Πληρ. τηλ. 2241035493, 6932495276 MXP12626

Μετακομίζετε;
γρήγορα
εύκολα
οικονομικά
MET.PO
ΡΟΔΟΣ: τηλ. 2241024388/6948003320
ΑΘΗΝΑ: τηλ. 2103464235/3476818-008
ΕΝΤΟΣ ΝΗΣΟΥ ΚΑΙ ΠΡΟΣ ΟΛΗ ΤΗΝ ΕΛΛΑΔΑ
MAT424

Vitzileos
Μάριος Κ. Βιτζηλαίος
Κτηματομεσιτικό Γραφείο
Εθν. Μακαρίου 45,
3ος όροφος
Τηλ: 22410 24900 Φαξ: 22410 25544
Κιν: 6932 704 919 Email : mvre@otenet.gr
www.vitzileos.gr

ΚΑΤΑΣΤΗΜΑΤΑ - ΓΡΑΦΕΙΑ - ΕΠΙΧΕΙΡΗΣΕΙΣ

40 ΤΜ	ΕΠΙΧ/ΣΗ ΧΡΥΣΟΧΟΕΙΟ ΣΤΟ ΜΑΝΔΡΑΚΙ	35.000 €
50 ΤΜ	ΕΠΙΧ/ΣΗ ΚΑΦΕ-ΜΠΑΡ ΣΕ ΛΕΙΤΟΥΡΓΙΑ, Π. ΠΟΛΗ	75.000 €
55 ΤΜ	ΕΠΙΧ/ΣΗ SNACK-BAR ΕΞΟΠΛΙΣΜΕΝΟ ΜΕ ΑΔΕΙΑ ΓΙΑ 30 ΚΑΘΙΣΜΑΤΑ, ΣΤΗΝ ΠΑΛΙΑ ΠΟΛΗ	75.000 €
100 ΤΜ	ΕΠΙΧ/ΣΗ ΣΤΕΓΝΟΚΑΘΑΡΙΣΤΗΡΙΟ ΣΤΑ ΑΦΑΝΤΟΥ ΜΕ ΥΠΟΚ/ΜΑ ΣΤΗ ΡΟΔΟ	120.000 €
120 ΤΜ	ΑΚΙΝΗΤΟ ΜΕ 40 ΤΜ.ΥΠΟΓΕΙΟ, 40 ΤΜ.ΙΣΟΓΕΙΟ, 40 ΤΜ ΟΡΟΦΟΣ ΣΤΟ ΜΑΝΔΡΑΚΙ	300.000 €
120 ΤΜ	& 120 ΤΜ ΟΜΟΡΑ ΕΣΤΙΑΤΟΡΙΑ ΣΤΟ ΦΑΛΗΡΑΚΙ	150.000 €
122 ΤΜ	ΚΑΤΑΣΤΗΜΑ ΜΕ ΠΑΤΑΡΙ ΣΕ ΕΜΠΟΡΙΚΗ ΠΕΡΙΟΧΗ ΣΤΟ ΚΕΝΤΡΟ ΤΗΣ ΠΟΛΗΣ	200.000 €
144 ΤΜ	ΔΙΑΤΗΡΗΤΕΟ ΑΚΙΝΗΤΟ (ισόγειο 72 + όροφος 72 τμ.) ΣΤΗΝ ΨΑΡΟΠΟΥΛΑ	450.000 €
180 ΤΜ	ΑΠΟΘΗΚΗ ΣΤΗΝ ΠΑΝ.ΡΟΔΙΟΥ	82.000 €
200 ΤΜ	ΕΠΙΧ/ΣΗ ΕΣΤΙΑΤΟΡΙΟ, ΣΝΑΚ-ΜΠΑΡ ΣΤΟ ΚΕΝΤΡΟ ΣΕ 880 ΤΜ ΟΙΚΟΠΕΔΟ	150.000 €
240 ΤΜ	ΑΠΟΘΗΚΗ ΣΤΙΣ 7 ΧΟΥΡΜΑΔΙΕΣ	100.000 €
365 ΤΜ	ΕΠΑΓΓΕΛΜΑΤΙΚΟΣ ΧΩΡΟΣ ΜΕ ΠΑΤΑΡΙ, ΠΕΡΙΟΧΗ ΑΣΓΟΥΡΟΥ	400.000 €
	ΞΕΝ/ΧΕΙΟ Β ΚΑΤ. 95 ΔΩΜ. ΣΕ 13 ΣΤΡ. ΣΤΗΝ ΠΑΡΑΛΙΑ ΙΑΛΥΣΟΥ	2.642.000 €
	ΞΕΝ/ΧΕΙΟ 15 ΔΩΜΑΤΙΩΝ ΠΑΝΩ ΣΤΟ ΚΥΜΑ & ΜΟΝΟΚΑΤΟΙΚΙΑ 80 ΤΜ., ΓΕΝΝΑΔΙ	440.000 €
	ΣΥΓΚΡΟΤΗΜΑ 7 ΔΙΑΜΕΡΙΣΜΑΤΩΝ ΜΕ 2 ΜΑΓΑΖΙΑ 250 ΤΜ, ΠΑΡΑΛΙΑ ΙΞΙΑΣ	338.000 €
	ΚΤΙΡΙΑΚΟ ΣΥΓΚΡΟΤΗΜΑ ΣΤΟ ΛΙΜΑΝΙ, ΣΕ 1.808 ΤΜ ΟΙΚΟΠΕΔΟ ΕΠΙ ΤΗΣ ΟΔΟΥ ΑΥΣΤΡΑΛΙΑΣ	1.470.000 €
2300 ΤΜ	ΒΙΟΤΕΧΝΙΚΟΣ ΧΩΡΟΣ ΣΕ 6.000 ΤΜ ΟΙΚΟΠΕΔΟ ΕΠΙ ΤΗΣ ΛΕΩΦ. ΡΟΔΟΥ - ΛΙΝΔΟΥ	2.650.000 €
3600 ΤΜ	ΣΤΕΓΑΣΜΕΝΟΣ ΧΩΡΟΣ ΣΕ ΟΙΚΟΠΕΔΟ 31.540 ΤΜ, ΣΤΟ ΚΑΝΔΥΛΙ, ΚΑΤΑΛΛΗΛΟΣ ΓΙΑ ΟΠΟΙΑΔΗΠΟΤΕ ΧΡΗΣΗ	880.000 €
	ΞΕΝ/ΧΕΙΟ 60 ΔΩΜΑΤΙΩΝ, 130 ΚΛΙΝΩΝ, ΣΕ ΟΙΚΟΠΕΔΟ 8.000 ΤΜ ΣΤΗΝ ΘΟΛΟ, ΜΕ 2 ΠΙΣΙΝΕΣ, ΕΣΤΙΑΤΟΡΙΟ, ΜΠΑΡ.	2.750.000 €
	ΜΕΖΟΝΕΤΕΣ - ΜΟΝΟΚΑΤΟΙΚΙΕΣ ΟΙΚΟΔΟΜΕΣ	
113 ΤΜ	ΜΟΝΟΚΑΤΟΙΚΙΑ ΔΙΑΜΟΡΦΩΜΕΝΗ ΣΕ 3 ΣΤΟΥΝΤΙΟ & ΚΑΤΑΣΤΗΜΑ ΜΕ ΑΥΛΗ 30 τμ. - Π.ΠΟΛΗ	265.000 €
135 ΤΜ	ΜΟΝΟΚΑΤΟΙΚΙΑ ΑΝΑΚΑΙΝΙΣΜΕΝΗ ΣΤΑ ΚΡΗΤΙΚΑ	215.000 €
140 ΤΜ	ΜΟΝΟΚΑΤΟΙΚΙΑ ΜΕ 70 ΤΜ ΔΥΝΑΤΟΤΗΤΑ ΧΡΗΣΗΣ ΜΑΓΑΖΙΟΥ ΣΤΙΣ ΚΑΛΛΙΘΙΕΣ	70.000 €
170 ΤΜ	ΝΕΟΚΛΑΣΙΚΟ ΔΙΑΤΗΡΗΤΕΟ ΑΡΧΟΝΤΙΚΟ ΣΕ ΟΙΚΟΠΕΔΟ 1.100 ΤΜ, Σ.Δ. 1,4 ΣΤΟ ΚΕΝΤΡΟ	1.500.000 €
180 ΤΜ	ΤΡΙΩΡΟΦΗ ΟΙΚΟΔΟΜΗ ΣΕ ΜΠΕΤΑ, ΣΤΟ ΦΑΛΗΡΑΚΙ	120.000 €
280 ΤΜ	ΤΡΙΩΡΟΦΗ ΜΕΖΟΝΕΤΑ ΣΕ ΜΠΕΤΑ, ΕΠΙ ΤΗΣ Λ.ΡΟΔΟΥ-ΛΙΝΔΟΥ, ΣΤΑ ΑΦΑΝΤΟΥ	130.000 €
	ΔΙΩΡΟΦΗ ΜΟΝΟΚΑΤΟΙΚΙΑ ΜΕ 4 ΥΠΝΟΔΩΜΑΤΙΑ, 2 ΜΠΑΝΙΑ, ΣΤΑ ΑΦΑΝΤΟΥ	150.000 €
	ΔΙΑΜΕΡΙΣΜΑΤΑ	
50 ΤΜ	ΓΚΑΡΣΟΝΙΕΡΑ ΜΕ ΘΕΑ, ΣΤΟ ΓΕΝΝΑΔΙ	53.000 €
60 ΤΜ	ΜΕ 2 ΥΠΝΟΔΩΜΑΤΙΑ, ΦΑΝΤΑΣΤΙΚΗ ΘΕΑ, ΣΤΟ ΓΕΝΝΑΔΙ	55.000 €
80 ΤΜ	ΝΕΟΚΤΙΣΤΟ ΠΟΛΥΤΕΛΕΣ, ΣΤΗΝ ΙΞΙΑ	130.000 €
93 ΤΜ	LUX ΜΕ ΓΚΑΡΑΖ ΚΑΙ ΑΠΟΘΗΚΗ ΣΤΟΝ ΑΓ.ΔΗΜΗΤΡΙΟ	175.000 €
98 ΤΜ	ΣΤΟΝ 1ο ΟΡΟΦΟ, ΜΕ 3 ΥΠΝΟΔΩΜΑΤΙΑ, 1 ΜΠΑΝΙΟ, ΣΤΗΝ ΚΕΝΝΕΝΤΥ	130.000 €
116 ΤΜ	ΠΑΡΑΔΟΣΙΑΚΟ, ΑΠΕΝΑΝΤΙ ΑΠΟ ΚΑΖΙΝΟ	146.700 €
120 ΤΜ	ΣΤΟΝ 1ο ΟΡΟΦΟ, ΜΕ 3 ΥΠΝΟΔΩΜΑΤΙΑ, 2 ΜΠΑΝΙΑ, ΣΤΗΝ ΚΑΠΟΔΙΣΤΡΙΟΥ	147.000 €
220 ΤΜ	ΙΣΟΓΕΙΟ ΜΕ ΚΗΠΟ ΚΑΙ ΓΚΑΡΑΖ ΣΤΟ ΡΟΔΙΝΙ	360.000 €
	ΟΙΚΟΠΕΔΑ	
412 ΤΜ	ΣΤΟΝ ΑΓ.ΝΙΚΟΛΑΟ, Σ.Δ.1,20	220.000 €
600 ΤΜ	ΣΤΗ ΣΥΜΗ, ΠΕΡΙΟΧΗ ΛΙΜΑΝΙΟΥ, ΠΑΝΩ ΣΤΟ ΚΥΜΑ	100.000 €
750 ΤΜ	ΣΤΟ ΓΕΝΝΑΔΙ, ΕΝΤΟΣ ΣΧΕΔΙΟΥ	18.000 €
2500 ΤΜ	ΣΤΟ ΓΕΝΝΑΔΙ, ΠΑΝΩ ΣΤΟ ΔΡΟΜΟ ΕΛΑΙΩΝΑΣ-ΦΟΥΡΝΑΚΙ	23.000 €
2600 ΤΜ	ΣΤΗΝ ΚΑΜΕΙΡΟ ΣΚΑΛΑ, ΠΑΝΩ ΣΤΟ ΚΥΜΑ, ΕΝΤΟΣ ΟΙΚΙΣΜΟΥ	85.000 €
3160 ΤΜ	ΣΤΟ ΓΕΝΝΑΔΙ, ΕΝΤΟΣ ΟΙΚΙΣΜΟΥ	100.000 €
3400 ΤΜ	ΣΤΟ ΓΕΝΝΑΔΙ, ΕΝΤΟΣ ΟΙΚΙΣΜΟΥ, ΜΕ ΘΕΑ	88.000 €
4075 ΤΜ	ΠΑΡΑΘΑΛΑΣΙΟ, Σ.Δ. 0,2 ΠΑΝΩ ΣΤΟ ΔΡΟΜΟ, ΣΤΗ ΛΕΡΟ	205.000 €
5400 ΤΜ	ΣΤΗΝ ΚΩ, ΣΕ ΕΞΟΧΙΚΗ ΤΟΠΟΘΕΣΙΑ ΠΕΡΙΟΧΗΣ ΨΑΛΙΔΙ	73.000 €
8000 ΤΜ	ΣΤΟ ΦΑΛΗΡΑΚΙ	230.000 €
8500 ΤΜ	& 6500 ΤΜ ΣΤΗΝ ΠΑΡΑΛΙΑ ΑΦΑΝΤΟΥ	Μέτρο/18 €
9000 ΤΜ	ΣΤΑ ΜΑΡΙΤΣΑ, ΕΝΤΟΣ ΖΩΝΗΣ	132.000 €
9760 ΤΜ	ΕΠΙ ΤΗΣ ΛΕΩΦ.ΡΟΔΟΥ-ΛΙΝΔΟΥ	560.000 €
20000 ΤΜ	ΠΑΝΩ ΣΤΟ ΚΥΜΑ, ΚΑΛΑΒΑΡΔΑ	880.000 €
20000 ΤΜ	ΣΤΟ ΠΛΗΜΜΥΡΙ, ΠΑΝΩ ΣΤΟ ΚΥΜΑ	470.000 €
25000 ΤΜ	ΣΤΑ ΚΑΛΑΒΑΡΔΑ	295.000 €
34000 ΤΜ	ΠΑΝΩ ΣΤΟ ΚΥΜΑ ΘΟΛΟΣ	611.000 €
98000 ΤΜ	ΣΤΟ ΤΣΑΙΡΙ, ΛΕΩΦ. ΤΣΑΙΡΙ - ΑΕΡΟΔΡΟΜΙΟ	1.300.000 €
115000ΤΜ	ΣΤΗΝ ΠΥΛΩΝΑ, ΟΙΚΟΠΕΔΙΚΗ ΕΚΤΑΣΗ ΜΕ ΦΑΝΤΑΣΤΙΚΗ ΘΕΑ ΣΤΗ ΘΑΛΑΣΣΑ	680.000 €
	ΕΝΟΙΚΙΑΖΟΝΤΑΙ ΚΑΤΑΣΤΗΜΑΤΑ ΕΠΙΧΕΙΡΗΣΕΙΣ	
34 ΤΜ	ΚΑΤΑΣΤΗΜΑ ΕΠΙ ΤΗΣ ΣΩΚΡΑΤΟΥΣ, ΠΑΛΙΑ ΠΟΛΗ	1.500 €
93 ΤΜ	ΚΑΤΑΣΤΗΜΑ ΣΤΗΝ ΟΔΟ ΚΑΠΟΔΙΣΤΡΙΟΥ	780 €
800 ΤΜ	ΚΑΤΑΣΤΗΜΑ ΣΤΗ ΘΟΛΟ	2.500 €
2000 ΤΜ	ΠΟΛΥΧΩΡΟΣ ΜΕ 350 ΤΜ ΚΤΙΣΜΕΝΟ ΧΩΡΟ ΚΑΦΕΤΕΡΙΑ & ΣΝΑΚ ΜΠΑΡ ΚΑΙ ΜΕ ΤΟΝ ΥΠΟΛΟΙΠΟ ΑΝΟΙΚΤΟ ΧΩΡΟ ΜΕ BEACH VOLLEY ΚΑΙ SOCCER (5x5), ΜΕ ΕΞΟΠΛΙΣΜΟ ΚΑΙ ΜΕΓΑΛΟ ΠΑΡΚΙΝΓΚ	2.500 €
	ΕΝΟΙΚΙΑΖΟΝΤΑΙ ΚΑΤΟΙΚΙΕΣ	
25 ΤΜ	ΓΚΑΡΣΟΝΙΕΡΑ ΣΕ ΡΕΤΙΡΕ, ΣΤΟ ΚΑΡΑΚΟΝΕΡΟ	230 €
60 ΤΜ	ΔΙΑΜΕΡΙΣΜΑ ΕΠΙΠΛΩΜΕΝΟ, ΣΤΑ ΤΡΙΑΝΤΑ	300 €
80 ΤΜ	ΔΙΑΜΕΡΙΣΜΑ ΣΤΟΝ 1ο ΟΡΟΦΟ, ΜΕ 2 ΥΠΝΟΔΩΜΑΤΙΑ ΠΛΗΡΩΣ ΕΞΟΠΛΙΣΜΕΝΗ ΚΟΥΖΙΝΑ ΣΤΟ ΜΑΝΔΡΑΚΙ	500 €
110 ΤΜ	ΔΙΑΜΕΡΙΣΜΑ ΙΣΟΓΕΙΟ ΝΕΟΚΛΑΣΙΚΟ ΣΤΟ ΚΕΝΤΡΟ ΤΗΣ ΠΟΛΗΣ	550 €
120 ΤΜ	ΕΠΙΠΛΩΜΕΝΟ ΔΙΑΜΕΡΙΣΜΑ ΣΤΟΝ 1ο ΟΡΟΦΟ ΜΕ 3 ΥΠΝΟΔΩΜΑΤΙΑ ΣΤΟ ΚΕΝΤΡΟ ΤΗΣ ΠΟΛΗΣ	700 €
	ΑΚΙΝΗΤΑ ΑΘΗΝΩΝ	
83 ΤΜ	ΔΙΑΜΕΡΙΣΜΑ - ΡΕΤΙΡΕ, ΣΤΟΝ 4ο ΟΡΟΦΟ, ΠΛ. ΚΥΨΕΛΗΣ	123.300 €
86 ΤΜ	ΔΙΑΜΕΡΙΣΜΑ ΣΤΟΝ 4ο ΟΡΟΦΟ, ΣΤΗΝ ΑΓ.ΠΑΡΑΣΚΕΥΗ, ΔΙΠΛΑ ΣΤΟ ΑΜΕΡΙΚΑΝΙΚΟ ΚΟΛΛΕΓΙΟ, ΜΕ 2 ΜΕΓΑΛΑ ΥΠΝΟΔΩΜΑΤΙΑ ΚΑΙ ΘΕΡΜΑΝΣΗ	150.000 €
112 ΤΜ	ΔΙΑΜΕΡΙΣΜΑ, ΑΝΑΚΑΙΝΙΣΜΕΝΟ, ΜΕ ΥΠΕΡΥΨΩΜΕΝΟ ΙΣΟΓΕΙΟ ΚΑΙ ΚΗΠΟ ΣΤΗΝ ΑΝΩ ΓΛΥΦΑΔΑ	170.000 €

ΧΠ076 **Χθές ήταν όνειρο .. Σήμερα πραγματικότητα!**
Design www.targetrodos.gr

TOP PROPERTIES

GEORGE & SAVAS PIPINOS
ΓΕΩΡΓΙΟΣ & ΣΑΒΒΑΣ ΠΙΠΙΝΟΣ
ΣΥΜΒΟΥΛΟΙ ΚΑΙ ΕΚΤΙΜΗΤΕΣ ΑΚΙΝΗΤΩΝ
REAL ESTATE AGENTS • MEMBER OF F.I.A.B.C.I.-NAEA-C.E.I.

Από το 1971

Email: *gpipinos@otenet.gr* ***URL:*** *www.rhodes-top-properties.com* ***and*** *www.pipinos.gr*



Η **"TOP PROPERTIES"** είναι ατομική επιχείρηση και ανήκει στους Γεώργιο και Σάββα Πιπίνο. Το γραφείο ασχολείται από το 1971 αποκλειστικά και μόνο με επενδύσεις και REAL ESTATE, στο νησί της Ρόδου και στην ευρύτερη περιοχή της Δωδεκανήσου.

ΑΠΕΥΘΥΝΟΜΑΣΤΕ: Στους **σοβαρούς, απαιτητικούς και επιλεκτικούς** επενδυτές-επιχειρηματίες, Έλληνες και ξένους που ενδιαφέρονται να κάνουν μια σοβαρή επένδυση προβολής στο νησί της Ρόδου.

ΠΡΟΣΦΕΡΟΥΜΕ: Α) Υπηρεσίες και πληροφορίες που γίνονται σε προσωπικό επίπεδο με εχεμύθεια, διακριτικότητα και σοβαρότητα.
Β) Μεγάλη γκάμα υψηλής ποιότητας, ακινήτων, όπως:1) Ξενοδοχεία Α' και Β' κατηγορίας των 600-500-350-300 κλινών, 2) Κεντρικά αστικά ακίνητα κατάλληλα για Τράπεζες-καταστήματα-γραφεία, 3) Παραλιακές εκτάσεις, κατάλληλες για τουριστικές επενδύσεις των 150.000-100.000-70.000-50.000-36.000 τ.μ. και 4) Διαμερίσματα και μεζονέτες προβολής, και 5) Αξιόλογες Παραθεριστικές κατοικίες.

ΣΤΟΧΟΣ ΜΑΣ ΕΙΝΑΙ: Να προσφέρουμε στο αγοραστικό μας κοινό υψηλής ποιότητας ακίνητα και ευκαιρίες στο νησί της Ρόδου. Η τριακονταετής και πλέον πείρα μας στον τομέα αυτό αποτελεί εγγύηση.

ΣΥΝΘΗΜΑ ΜΑΣ ΕΙΝΑΙ: Επενδύστε στη ΡΟΔΟ ΤΩΡΑ, σε ακίνητα που ΑΝΤΕΧΟΥΝ ΣΤΟ ΧΡΟΝΟ

Γεώργιος και Σάββας Πιπίνος
ΜΕΣΙΤΕΣ ΑΣΤΙΚΩΝ ΣΥΜΒΑΣΕΩΝ
Γιατί εμείς γνωρίζουμε καλύτερα!

Since 1971

TOP PROPERTIES is a father and son business. The senior, Mr George S. Pipinos, the founder of the office, has carved over the years a reputation for integrity and excellence in the world of Real Estate in the Dodecanese. The junior, Dr. Savas Pipinos, has returned from his studies in the UK to aid in his father´s footsteps.
AT TOP PROPERTIES we try hard to attract important and selective investors, high calibre businessmen/women and discerning professional people, both Greek and foreign, who wish to acquire substantial and valuable property on Rhodes.
We offer our expertise and advice privately, discreetly and in strict confidence.
We keep a comprehensive list of real estate of the highest specifications:
a. A' and B' class hotels (600, 500, 350, 300 beds capacity)
b. Centrally situated office buildings and other business premises.
c. Seaside land, ideal for development (hotels, holiday resorts, etc), of 150.000, 100.000, 70.000, 50.000, 36.000 square metres.
d. Villas, luxury apartments, detached, semi-detached and terraced houses.
e. Holiday and Retirement Homes.
Our aim is to give our clients the opportunity to acquire value for money, first class real estate on Rhodes. Our 30 and more years of experience is our warranty.
Our motto is Invest in Rhodes, Invest in property, It stands the test of time.

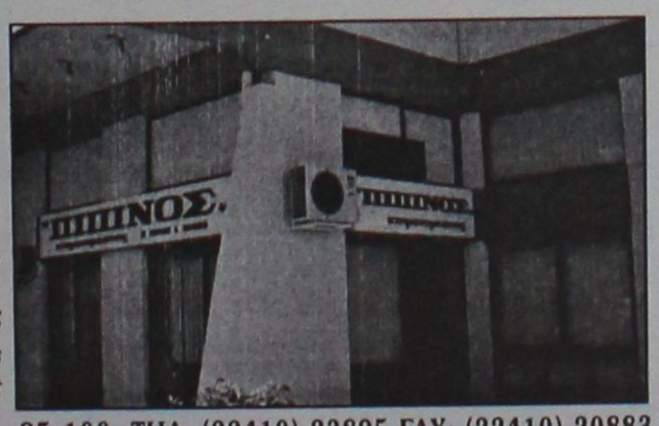

TOP PROPERTIES
George and Savas Pipinos
Because we know best

Προβάλλεται τα ακίνητά σας δωρεάν στο side Πιπίνος αγγελίες www.pipinos.gr

KENNENTY 38, ΡΟΔΟΣ, 85 100, ΤΗΛ. (22410) 23895,FAX: (22410) 20883
38 KENNEDY STR., RHODES, 85 100, TEL. (22410) 23895, FAX: (22410) 20883
U.K. Direct line: 08717115396 ΧΠ399

ΕΝΟΙΚΙΑΣΕΙΣ

συνέχεια από την προηγούμενη

ΕΝΟΙΚΙΑΖΟΝΤΑΙ studios σε ωραία περιοχή στο Φαληράκι μονόχωρα ή δίχωρα, με τον μήνα ή την ημέρα πλήρως επιπλωμένα. Διαθέτουν ψυγείο, πολυκουζινάκι, A/C, παροχή TV, κή πο με γκαζόν και άνετο πάρκιν. Μηνιαίο μίσθωμα 160 ευρώ στην τιμή περιλαμβάνεται και το νερό. Πληρ. τηλ. 6946572311 κ. Μανόλη
MZT140712

ΕΝΟΙΚΙΑΖΕΤΑΙ στην περιοχή Ιξιά "Τρεις" μέσα σε μεγάλο καταπράσινο κήπο, καινούργια, πλήρως επιπλωμένη **γκαρσονιέρα** στον α' όροφο, με τηλέφωνο, θέρμανση, ηλιακό και ηλεκτρικό θερμοσίφωνα, αερόθερμο μπάνιο, ανεμιστήρα οροφής, σίτες και ρολά στα παράθυρα, βεράντα και πάρκιν. Πληρ. τηλ. 2241092714 INT140717

ΕΝΟΙΚΙΑΖΕΤΑΙ 3άρι **διαμέρισμα** με 2 υπνοδωμάτια, σαλόνι, κουζίνα, μπάνιο, στον α' όροφο, οδός Σωτήρος 62 γ (Ακτίδος) Ιξιά Ρόδου. Πληρ. τηλ. 2241026050, 6974936666
MZT140709

ΕΝΟΙΚΙΑΖΕΤΑΙ διαμέρισμα τριάρι, επιπλωένο, πίσω από το Πανεπιστήμιο Αιγαίου επί της Χειμάρρας, με εντοιχισμένη κουζίνα, όλα τα ηλεκτρικά είδη, ηλιακός, αυτόνομη θέρμανση. Πληρ. τηλ. 6974936042
MZT140708

ΕΝΟΙΚΙΑΖΟΝΤΑΙ 2 τεσσάρια **διαμερίσματα** 110 τ.μ. αποτελούμενα από 3 υπνοδωμάτια, μεγάλο σαλόνι, κουζίνα, WC, χωλ, ευάερα και ευήλια στο β' όροφο μικρής πολυκατοικίας επί της Μ. Λάμπρου 6 στην περιοχή Ανάληψη. Πληρ. τηλ. 2241067107, 6944883688
MZT130713

ΕΝΟΙΚΙΑΖΕΤΑΙ ισόγειο **διαμέρισμα** μονοκατοικίας ενός υπνοδωματίου, μπάνιο, ενιαίος χώρος κουζίνας σαλονιού, με εντοιχισμένη κουζίνα, διπλά τζάμια, σίτες, ρολά, θέρμανση- ψύξη, επιπλωμένο με θέση πάρκιν σε ήσυχη περιοχή στην Κρεμαστή. Πληρ. τηλ. 2241094730, 6945949915
INT140710

ΕΝΟΙΚΙΑΖΕΤΑΙ μονοκατοικία με αυλή στην πλατεία Αγ. Νικολάου. Πληρ. τηλ. 6946423483 ώρες 9.00-15.00
MZT130707

ΕΝΟΙΚΙΑΖΕΤΑΙ τριάρι **διαμέρισμα** (δύο υπνοδωμάτια, με ντουλάπες, σαλόνι, κουζίνα, ενιαίος χώρος, ηλιακός, θερμοσίφωνας) στον 1ο όροφο, επί της οδού Αλεξ/πολης αριθμ. 7, στην Ανάληψη, πλατεία Θράκης. Πληρ. τηλ. 2241022491, 6973364565 MZT140702

ΕΝΟΙΚΙΑΖΕΤΑΙ καινούργιο **διαμέρισμα** δύο δωματίων με θέρμανση επί της οδού Καμείρου, πλησίον Σούπερ μάρκετ "ΣΠΑΝΟΣ". Πληρ. τηλ. 2241061881
MZT130724

ΕΝΟΙΚΙΑΖΕΤΑΙ διαμέρισμα δυάρι στην Κρεμαστή. Πληρ. τηλ. 2241091305
INT130719

ΕΝΟΙΚΙΑΖΕΤΑΙ (για πρώτη φορά) νεόκτιστο λουξ **διαμέρισμα** 70 τ.μ. στα Κοσκινού με δύο υπνοδωμάτια, ενιαίος χώρος κουζίνα-σαλόνι, μπάνιο. Διαθέτει δάπεδο από γρανίτη, εντοιχισμένη κουζίνα, ντουλάπες με μηχανισμό, ηλιακό θερμοσίφωνο, σίτες και μεγάλο αύλειο χώρο. Πληρ. τηλ. 2241069576, 6944647265
MOO111

ΕΝΟΙΚΙΑΖΕΤΑΙ ισόγειο υπερυψωμένο **διαμέρισμα** επιπλωμένο 60 τ.μ. στην Βενετοκλέων 71, πλησίον σινεμά ΜΕΤΡΟΠΟΛ. Πληρ. τηλ. 2241073807, 6947429235 MZT130714

ΕΝΟΙΚΙΑΖΕΤΑΙ πλήρως επιπλωμένο και ευρύχωρο δωμάτιο σε όροφο κοντά στο στάδιο του Διαγόρα και την Π. Πόλη. Τιμή 180 ευρώ με το μήνα και 15 ευρώ με την ημέρα Πληρ. τηλ. 6973375415, 2241091617
INT120734

ΕΝΟΙΚΙΑΖΕΤΑΙ γκαρσονιέρα με δύο μεγάλα δωμάτια, μαγειρείο, μπάνιο, πλήρως επιπλωμένα στην οδό Αλικαρνασού (παράλληλα Ατταβύρου). Πληρ. ώρες 8.00-12.00 και 18.00-22.00 τηλ. 6945252728
MZT130717

ΕΝΟΙΚΙΑΖΕΤΑΙ διαμέρισμα 125 τ.μ. τρία υπνοδωμάτια με ντουλάπες, σαλόνι, μεγάλη κουζίνα. Είναι στον 1ο όροφο και όλα τα δωμάτια έχουν μπαλκόνια. Στην οδό Αλικαρνασού (παράλληλα Ατταβύρου). Πληρ. τηλ. 6945252728 ώρες 8.00-12.00 και 18.00-22.00 MZT130716

ΕΝΟΙΚΙΑΖΟΝΤΑΙ α) **μονοκατοικία** διώροφη 65 τ.μ. σύνολο, ανακαινισμένη 2002, επιπλωμένη, 1 υπνοδωμάτιο, 2 WC, πολυκουζινάκι, μικρή αυλή και μπαλκόνι, παραδοσιακού χαρακτήρα, 270 ευρώ/μήνα, β) καινούργιες επιπλωμένες **γκαρσονιέρες** 40 τ.μ., με ξεχωριστό WC, πολυκουζινάκι, χωρίς κοινόχρηστα και νερό, 180 ευρώ/μήνα στο Παραδείσι. Πληρ. τηλ. 6972943946 MZT130705

ΕΝΟΙΚΙΑΖΕΤΑΙ α) στο Ανω Ροδίνι **οροφοδιαμέρισμα** 110 τ.μ. πολυτελές, νεόκτιστο και με απέρνατι θέα. β) **διαμέρισμα** 50 τ.μ. στο Ροδίνι Πληρ. τηλ. 6945063055 MZT120731

ΕΝΟΙΚΙΑΖΕΤΑΙ οικία εκ 4 κυρίων δωματίων ήτοι: 3 υπνοδωμάτια, με εντοιχισμένες ντουλάπες, 1 μεγάλο σαλόνι, χωλ, κουζίνα και μπάνιο. Το σπίτι περιβάλλεται από 3 μεγάλες βεράντες και έχει ξεχωριστή είσοδο. Η οικία βρίσκεται επί της οδού Φιελλήνων 30, συνοικία Αγίου Φραγκίσκου στο πάρκο. Πληρ. τηλ. 2241024754 MZT120728

ΠΩΛΕΙΤΑΙ από ιδιώτη

ΟΙΚΟΠΕΔΟ

με άδεια οικοδομής, επί λεωφ. Ρόδου - Λίνδου.

Τηλ. 2241026970, fax: 37274

Ωρες επικοινωνίας: 09.00-13.30 & 17.00-21.00

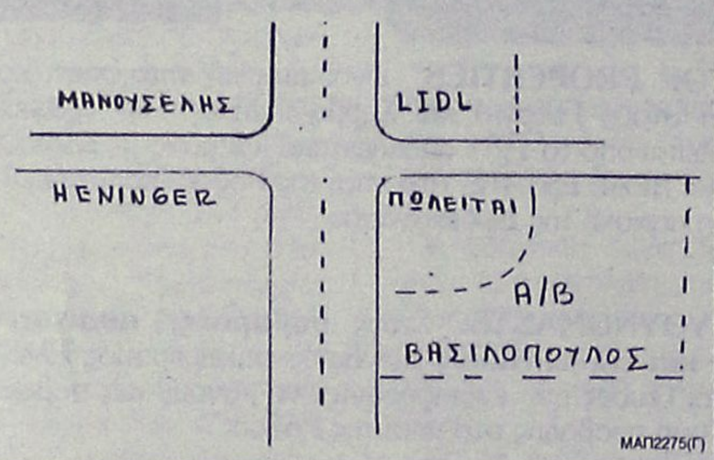

ΜΑΠ2275(Γ)

ΕΥΣΤΑΘΙΟΥ ΕΥΡΩΚΤΗΜΑΤΙΚΗ

ΚΤΗΜΑΤΟΜΕΣΙΤΙΚΟ ΓΡΑΦΕΙΟ

Εθν. Αντιστάσεως 83
Τηλ.: 22410 73819, 74917 • Κιν.: 6946 103929
Fax: 22410 38641 • e-mail: info@euroktimatiki.gr

ΜΙΣΘΩΣΕΙΣ ΚΑΤΟΙΚΙΩΝ

- **Μονοκατοικία** 160 τ.μ. στα Κοσκινού νεόδμητη (3) τριών υπνοδωματίων, πολυτελούς κατασκευής, με κήπο, μεγάλες βεράντες, ηλιακό θερμοσίφωνα, σαλόνι, κουζίνα, δύο μπάνια, αποθήκη. Μηνιαίο μίσθωμα 790 ευρώ.
- **Διαμερίσματα** 110 τ.μ., β', γ' ορόφου περιοχή Ανω Ροδίνι, σε νεόδμητη οικοδομή, με (3) τρία υπνοδωμάτια, σαλόνι, κουζίνα, ψύξη-θέρμανση (air condition), ηλιακό θερμοσίφωνα, πάρκινγκ, υπέροχη θέα. Μηνιαίο μίσθωμα 550 ευρώ.
- **Διαμέρισμα** 105 τ.μ. ισόγειο κοντά στην Εθνικής Αντιστάσεως με (2) δύο υπνοδωμάτια, σαλόνι, κουζίνα, κεντρική αυτόνομη θέρμανση, Μηνιαίο μίσθωμα 450 ευρώ.
- **Διαμέρισμα** 77 τ.μ. επί της οδού Καναδά, σε νεόδμητη οικοδομή αποτελείται από σαλόνι, κουζίνα, 2 υπνοδωμάτια, μπάνιο, διαθέτει κεντρική αυτόνομη θέρμανση, ηλιακό θερμοσίφωνο, γρανίτες δάπεδα. Μηνιαίο μίσθωμα 450 ευρώ.
- **Διαμέρισμα** 50 τ.μ. στο Καρακόνερο ισόγειο αποτελείται από σαλόνι, κουζίνα, (2) δύο υπνοδμάτια, μπάνιο. Μηνιαίο μίσθωμα 300 ευρώ.
- **Διαμέρισμα** 60 τ.μ. στο Καρακόνερο σε νεόδμητη οικοδομή. Αποτελείται από σαλόνι, κουζίνα, ένα υπνοδωμάτιο, μπάνιο. Διαθέτει κεντρική αυτόνομη θέρμανση και ηλιακό θερμοσίφωνα. Μηνιαίο μίσθωμα 400 ευρώ.
- **Διαμέρισμα** 105 τ.μ. περιοχή Βενετόκλειο σχολείο, α' ορόφου, με (3) τρία υπνοδωμάτια, σαλόνι, κουζίνα, σε άριστη κατάσταση. Μηνιαίο μίσθωμα 450 ευρώ.
- **Διαμέρισμα** 78 τ.μ. στην Ιξιά περιοχή S/M "Πάππου" με (2) δύο υπνοδωμάτια, σαλόνι, κουζίνα σε άριστη κατάσταση. Μηνιαίο μίσθωμα 290 ευρώ.
- **Διαμέρισμα** 110 τ.μ. με δύο υπνοδωμάτια β' ορόφου, στην Ανάληψη, με καταπληκτική θέα, σαλόνι, κουζίνα. Μηνιαίο μίσθωμα 450 ευρώ.
- **Διαμέρισμα** 119 τ.μ. επί της Παύλου Μελά, ,ε (3) τρία υπνοδωμάτια, σαλόνι, κουζίνα, κήπο, κεντρική θέρμανση. Μηνιαίο μίσθωμα 460 ευρώ.
- **Διαμέρισμα** 50 τ.μ. ισόγειο, στην Παστίδα, σε νεόδμητη οικοδομή, μερικώς επιπλωμένο (ηλεκτρικές συσκευές), με αυτόνομη θέρμανση και πάρκινγκ, κήπο. Μηνιαίο μίσθωμα 300 ευρώ.
- **Μονοκατοικία** 145 τ.μ. στην Αρχάγγελο με (3) τρία υπνοδωμάτια, σαλόνι, κουζίνα, πάρκινγκ, πάνω στον κεντρικό δρόμο. Μηνιαίο μίσθωμα 550 ευρώ.
- **Μονοκατοικία** 140 τ.μ. στο Τσαΐρι εντός οικοπέδου 4.000 τ.μ. αποτελείται από δύο (2) υπνοδωμάτια, σαλόνι, κουζίνα, μπάνιο, διαθέτει κεντρική θέρμανση, ηλιακό θερμοσίφωνα, αυλή, κήπο, πάρκινγκ. Μηνιαίο μίσθωμα 750 ευρώ
- **Μονοκατοικία** 175 τ.μ. εντός της πόλης αποτελείται από τρία (3) υπνοδωμάτια, γραφείο, σαλόνι, κουζίνα, αποθήκη, διαθέτει θέρμανση με θερμοπομπούς και ηλιακό θερμοσίφωνα. Μηνιαίο μίσθωμα 750 ευρώ.
- **Γκαρσονιέρα** 40 τ.μ. επί της Ιερού Λόχου στην Ιαλυσό, α' ορόφου, σε νεόδμητη οικοδομή. Μηνιαίο μίσθωμα 220 ευρώ
- **Γκαρσονιέρες** 40 τ.μ., πλήρως επιπλωμένες πολυτελούς κατασκευής στο Φαληράκι Μηνιαίο μίσθωμα 240 ευρώ.
- **Γκαρσονιέρες-studios** στη Ιξιά πλήρως επιπλώμενα με μηνιαίο μίσθωμα 300 και 275 ευρώ αντίστοιχα.
- **Studios** πλήρως επιπλωμένο με καινούργιο εξοπλισμό στην Ανάληψη. Μηνιαίο μίσθωμα από 220 ευρώ συμπεριλαμβάνονται οι καταναλώσεις σε νερό και ηλεκτρικό.
- **Studios** πλήρως επιπλωμένα στις Καλυθιές, κοντά στην Εθνική οδό Ρόδου-Λίνδου. Μηνιαίο μίσθωμα 230 ευρώ.
- **Studios** πλήρως επιπλωμένα επί της Ρόδου-Λίνδου. Μηνιαίο μίσθωμα 280 ευρώ.
- **Studios** στα Κοσκινού πλήρως επιπλωμένες με μεγάλη αυλή με γκαζόν με πανοραμική θέα. Μηνιαίο μίσθωμα 200 ευρώ.

ΧΠ401/2029

ΕΝΟΙΚΙΑΖΟΝΤΑΙ

στην Ιξιά στο Εμπορικό Κέντρο RHODESLAND
(ανάμεσα στο Mira - Mare και Avra Beach),
2 χώροι ισόγειοι.
Περίπου 37 τ.μ. ο ένας και 40 τ.μ. ο άλλος,
κατάλληλοι για γραφεία ή καταστήματα.
Πληρ. Δημ. Σουγκανίδης
τηλ. 6945417747, 2241095991

ΧΠΚΤΗ-001

ΓΙΑΝΝΗΣ ΝΙΚΟΛΙΔΑΚΗΣ

Μηχανολόγος-Μηχανικός
Γαλλίας 12-Ρόδος • τηλ. (22410)22291, 35103

ΠΩΛΟΥΝΤΑΙ

- Επί της οδού **Κων. Υδραίου** (πλησίον Ρόδου - Λίνδου) πολυτελή **διαμερίσματα** με απεριόριστη θέα, ιδιωτικούς χώρους parking και αποθήκες 90 τ.μ. και 126 τ.μ.
- Επί της οδού **Καθοπούλη** (Νιοχώρι) **αποθήκη** 222 τ.μ., **κατάστημα** 59 τ.μ. με πατάρι 15 τ.μ., **διαμερίσματα** από 45 τ.μ. έως 58 τ.μ.

ΧΠ2675

ΠΩΛΕΙΤΑΙ

διαμέρισμα
στην οδό Σκεύου Ζερβού περιοχή Αγίου Νικολάου
νεόκτιστο και ετοιμοπαράδοτο α' ορόφου 85 τ.μ. με άριστες προδιαγραφές και σε τίμημα ευκαιριακό.
Πληρ. κ. Ανέστη τηλ. κιν. 6947047651

ΧΠ1659

ΟΙΚΟΝΟΜΟΛΟΓΟΣ
ΜΕΣΙΤΗΣ ΑΣΤΙΚΩΝ ΣΥΜΒΑΣΕΩΝ

ΕΜΜΑΝΟΥΗΛ ΚΡΑΝΙΔΗΣ

ΕΝΟΙΚΙΑΖΟΝΤΑΙ

1. **ΕΝΟΙΚΙΑΖΕΤΑΙ** επί της οδού Κορδικτώνος 2άρι διαμέρισμα 50 τ.μ. μίσθωμα 350 ευρώ το μήνα
2. **ΕΝΟΙΚΙΑΖΕΤΑΙ** στο Ροδίνι 2άρι διαμέρισμα ισόγειο 50 τ.μ. καινούργιο με θέρμανση
3. **ΕΝΟΙΚΙΑΖΕΤΑΙ** στους Δασκάλους 2άρι διαμέρισμα 50 τ.μ. μίσθωμα 450 ευρώ το μήνα
4. **ΕΝΟΙΚΙΑΖΕΤΑΙ** στην Ιαλυσό 2άρι διαμέρισμα 50 τ.μ. μίσθωμα 280 ευρώ το μήνα.
5. **ΕΝΟΙΚΙΑΖΕΤΑΙ** στο Ροδίνι 4άρι διαμέρισμα καινούργιο γ' ορόφου
6. **ΕΝΟΙΚΙΑΖΕΤΑΙ ή ΠΩΛΕΙΤΑΙ** εστιατόριο στα Κολύμπια πλήρως εξοπλισμένο με καλή πελατίεα
7. **ΕΝΟΙΚΙΑΖΕΤΑΙ** στα 100 Μαγαζιά κατάστημα 36 τ.μ. (επισκέψιμος χώρος) και 15 τ.μ. πατάρι για σοβαρούς επιχειρηματίες
8. **ΕΝΟΙΚΙΑΖΕΤΑΙ** 1.500 τ.μ. κτίριο στο Φαληράκι με πισίνα, για εστιατόριο, νυχερινό κέντρο, bar.
9. **ΕΝΟΙΚΙΑΖΕΤΑΙ** κεντρική επιχείρηση - εστιατόριο στα 100 μαγαζιά
10. **ΕΝΟΙΚΙΑΖΕΤΑΙ** κεντρικό εστιατόριο στη Ρόδο.

Πληρ. Εμμ. Κρανίδης & Συνεργάτης
τηλ. 2241027082-6944347405, 6942010248
2ος όροφος
email: info@kranidis.gr
www. kranidis.gr
Αμερικής 50, Ρόδος

ΧΠ092

ΠΩΛΟΥΝΤΑΙ

Διαμερίσματα λουξ κατασκευής των 82 τ.μ. σε νεόκτιστη οικοδομή στ' Αφάντου.

ΖΗΤΟΥΝΤΑΙ

Οικόπεδα για αντιπαροχή ή ανταλλαγή

ΑΝΑΛΑΜΒΑΝΟΥΜΕ

Ιδιωτικά έργα πάσης φύσεως οικοδομικών εργασιών:-μπετά-κτισίματα-σοβάδες-πλακάκια κ.λπ.

ΧΑΤΖΗΜΙΧΑΛΗΣ ΚΩΝΣΤΑΝΤΙΝΟΣ

ΔΟΜΙΚΟΣ ΕΡΓΟΛΑΒΟΣ ΔΗΜΟΣΙΩΝ και ΙΔΙΩΤΙΚΩΝ ΕΡΓΩΝ

ΚΑΤΑΣΚΕΥΕΣ-ΠΩΛΗΣΕΙΣ-ΑΝΤΙΠΑΡΟΧΕΣ
Τηλ. 2241021834, 6937080125, 6974198504

MZT220612

ΕΝΟΙΚΙΑΣΕΙΣ

συνέχεια από την προηγούμενη

ΕΝΟΙΚΙΑΖΕΤΑΙ μονοκατοικία στην Κρεμαστή με 2 υπνοδωμάτια, κουζίνα, μπάνιο, σαλόνι, με ηλιακό και αποχετευτικό. Πληρ. κ. Βασίλη τηλ. 2241095776, 6938077307 MZT120725

ΣΤΗΝ ΚΡΕΜΑΣΤΗ. ΕΝΟΙΚΙΑΖΟΝΤΑΙ στούντιος επιπλωμένα με δικό τους μπάνιο και βεράντα 150 ευρώ μηνιαίως. Πληρ. τηλ. 2241061022, 6946265659 INT120722

ΕΝΟΙΚΙΑΖΕΤΑΙ γκαρσονιέρα επιπλωμένη με 2 δωμάτια στο 6ο χλμ. Ρόδου-Καλλιθέας. Ενοίκιο 170 ευρώ, με ετήσιο συμβόλαιο, μόνο σε εργένηδες. Αποκλείονται οι αλλοδαποί. Επίσης **αποθήκη,** ισόγειο 500 τ.μ. στην ίδια περιοχή μόνο για αποθήκευση οικ/κών υλικών ενοίκιο 400 ευρώ. Πληρ. από 10-1 το πρωί στο τηλ. 2241028838 MXΠ851

ΕΝΟΙΚΙΑΖΟΝΤΑΙ γκαρσονιέρες δίχωρες, ανακαινισμένες, πλήρες επιπλωμένες, Κυρά της Ρω 13. Πληρ. τηλ. 2241066680, 6977275783 MXP12260

ΕΝΟΙΚΙΑΖΕΤΑΙ στην Κρεμαστή σε καινούργια διόροφη οικοδομή **διαμέρισμα** 60 τ.μ., αποτελούμενο από ένα μεγάλο υπνοδωμάτιο, ενιαίος χώρος σαλόνι-κουζίνα, μεγάλη βεράντα, πάρκιν. Πληρ. τηλ. 6976687817 MXP12619

ΕΝΟΙΚΙΑΖΕΤΑΙ διαμέρισμα 57 τ.μ. στην Ιαλυσό άνωθεν Εμπορικής Τράπεζας επιπλωμένο (πλυντήριο, κουζίνα, ψυγείο). Πληρ. τηλ. 6932888145 MZT120719

ΕΝΟΙΚΙΑΖΕΤΑΙ γκαρσονιέρα στ' Ασγούρου 40 τ.μ. μόνη της με ξεχωριστό ρολόι για ΔΕΗ - νερό, και 40 τ.μ. αυλή. Πληρ. τηλ. (22410)36543, 35522 MZT120716

ΕΝΟΙΚΙΑΖΕΤΑΙ επιπλωμένη **γκαρσονιέρα** σε καινούργια πολυκατοικία στην οδό Καμείρου 43 (περιοχή Αραπάκι). Πληρ. τηλ. 2241076504, 6944170618 MZT120717

ΕΝΟΙΚΙΑΖΟΝΤΑΙ καινούργια **διαμερίσματα** 3 υπνοδωματίων, στην περιοχή Ροδίνι. Πληρ. τηλ. 6946219216 MZT120710

ΕΝΟΙΚΙΑΖΕΤΑΙ διαμέρισμα lux καινούργιο πλήρως επιπλωμένο (ενός υπνοδωματίου, δερμάτινο σαλόνι, εντοιχισμένη κουζίνα). Πληρ. τηλ. 2241066475, 6936131015, 6936131019 MZT110735

ΕΝΟΙΚΙΑΖΟΝΤΑΙ διαμερίσματα δυάρια στην Ιαλυσό νεόκτιστα, πλήρη επιπλωμένα. Πληρ. τηλ. (22410)94662, 91142 MZT120705

ΕΝΟΙΚΙΑΖΕΤΑΙ διαμέρισμα 90 τ.μ. επίτης λεωφόρου Κρεμαστής-Μαριτσών. Πληρ. τηλ. 2241068436, 6977838323 MXP12622

ΕΝΟΙΚΙΑΖΕΤΑΙ γκαρσονιέρα επιπλωμένη στην περιοχή καναμάτ, Φώτη Κόντογλου 90, λεωφόρος Καλλιθέας στο σούπερ μάρκετ "Βερόπουλος", με πάρκιν. Πληρ. τηλ. 2241061790 MZT120708

ΕΝΟΙΚΙΑΖΕΤΑΙ διαμέρισμα στην Κρεμαστή με δύο υπνοδωμάτια, σαλόνι, κουζίνα. Πληρ. τηλ. 2241093373, 2241030522 MZT120715

ΕΝΟΙΚΙΑΖΕΤΑΙ γκαρσονιέρα πλήρως εξοπλισμένη και επιπλωμένη, air condition, TV κ.λπ. μόνο για φοιτήτριες. Πληρ. τηλ. 6977301090 MZT120701

ΑΠΟ ΙΔΙΟΚΤΗΤΗ ΠΩΛΟΥΝΤΑΙ ΣΤΟ ΓΕΝΝΑΔΙ

- **Οικόπεδο** εντός επεκτάσεως οικισμού (Γεννάδι), πανοραμικό σε ύψωμα 2.000 τ.μ. κάλυψη 60% (1.200 μ.), με δρόμο, κατάλληλο για εξοχικές κατοικίες, 200 μ. από το χωριό και 300 μ. από την θάλασσα.
- **Δύο οικόπεδα** τετραγωνισμένα των 4 και 8 στρεμμάτων, με δρόμο 5 μ. και νερό, άρτια και οικοδομήσιμα, 1.500 μ. μετά το Γεννάδι, με δρόμο ο οποίος φτάνει μέχρι τη θάλασσα (450 μ.).
- **Αγρόκτημα** στα Κοσκινού, 5.800 τ.μ. με δρόμο και τρεχούμενο νερό όλο τον χρόνο.

Πληρ. τηλ. οικίας 2241032589, 2241028007
κιν. 6944522149 από 09.00-20.00

ΜΑΠ65(Γ)

ΚΑΛΥΜΝΟΣ
"ΑΛΚΥΟΝΙΣ STUDIOS APART"
Α' ΚΑΤΗΓΟΡΙΑΣ
Αξέχαστες διακοπές στο παραδοσιακό νησί των σφουγγαράδων. Δίκλινα-τρίκλινα και τετράκλινα δωμάτια, με θέα τη θάλασσα (100 μέτρα) Καντούνι - Λινάρια, πλήρως εξοπλισμένα.
Από 20-35 ευρώ την ημέρα.
Για τους Ελληνες επί πλέον 10% έκπτωση.

Τηλ. 2243047209, 6942701011
www.kalymnos-holidays.com/alkyonis
E-mail: Alkyonis@otenet.gr
ΜΑΠ63(Γ)

ΣΑΒΒΑΪΔΗΣ & Συνεργάτες
Μεσίτες & Σύμβουλοι Ακινήτων

ΠΩΛΗΣΕΙΣ

Το γραφείο μας διαθέτει σε αποκλειστικότητα δεκάδες επιλεγμένα ακίνητα

- Διαμέρισμα-Μονοκατοικίες-Μεζονέτες
- Οικόπεδα-Αγροτεμάχια
- Κεντρικά Καταστήματα - Γραφεία - Αυτοτελή Κτίρια
- Ξενοδοχειακές Μονάδες

Η προώθηση και προβολή των ακινήτων σας επιτυγχάνεται με σειρά συστηματικών δράσεων που περιλαμβάνουν

- Συμμετοχή σε εκθέσεις ακινήτων τού εξωτερικού
- Διαφήμιση σε εφημερίδες και περιοδικά του κλάδου.
- Υποκαταστήματα σε κεντρικά σημεία της Ρόδου
- Συνεργασία με μεσιτικά γραφεία της Ελλάδας και του εξωτερικού

ΕΚΤΙΜΗΣΕΙΣ

Σε συνεργασία με διεθνή γραφεία συμβούλων ακίνητης περιουσίας και με βάση τα αυστηρά πρότυπα και την μεθολογία του Βρετανικού Ινστιτούτου Ορκωτών Πραγματογνόμων και Εκτιμητών (Royal Institution of Charteted Surveyors) αναλαμβάνουμε εκτιμήσεις ακίνητης περιουσίας.



Προεκτιμήσεις ακινήτων αυθημερόν ΔΩΡΕΑΝ
τηλ 22410-26281 22410-78660 22410-78661







Γρ. Λαμπράκη 14 & Αμερικής, Ρόδος
τηλ: 22410 26281, Φαξ: 22410 34663 e-mail info@savvaidis.gr

ΣΑΒΒΑΪΔΗΣ & Συνεργάτες
Μεσίτες & Σύμβουλοι Ακινήτων

XΠ659

ΕΝΟΙΚΙΑΣΕΙΣ

συνέχεια από την προηγούμενη

ΕΝΟΙΚΙΑΖΕΤΑΙ γκαρσονιέρα καινούργια επιπλωμένη σε ήσυχη περιοχή της Ρόδου με ψυγείο, ηλεκτρική κουζίνα, A/C, θέρμανση, διπλό κρεβάτι, μεγάλες ντουλάπες, καρτοτηλέφωνο, τηλεόραση, άνετο πάρκιν, και όλο το νοικοκυριό του σπιτιού. Επίσης θα έχω στην ίδια κατηγορία **γκαρσονιέρες** σε όλο το μήνα Ιούλιο και μέχρι τέλος Αυγούστου. Προτιμούνται στρατιωτικοί, εκπαιδευτικοί, αστυνομικοί ή εργένηδες. Αποκλείονται οι αλλοδαποί. Πληρ. τηλ. 2241065122, 6946278872 MZT110730

ΕΝΟΙΚΙΑΖΕΤΑΙ προνομιούχα **γκαρσονιέρα** 40 τ.μ. επιπλωμένη 2ου ορόφου, ρετιρέ, σίτες, A/C, TV και όλος ο υπόλοιπος εξοπλισμός, μονόχωρη και δίχωρη, μεγάλη κουζίνα, WC- ντους, ιδανική για 1-2 άτομα, εύκολη περιοχή, με όλες τις ανέσεις τριγύρω, οδός Σκεύου Ζερβού 35, μίσθωση ετήσια. Ενοίκιο 295 ευρώ. Πληρ. τηλ. 6972812184 MZT110714

ΕΝΟΙΚΙΑΖΕΤΑΙ επιπλωμένη **γκαρσονιέρα** επί της Βενετοκλέων 1. Πληρ. τηλ. 2241074775 κ. Ιωάννα INT120707

ΕΝΟΙΚΙΑΖΕΤΑΙ διαμέρισμα 120 τ.μ. στην Μ. Πετρίδη με 3 υπνοδωμάτια, σαλοτραπεζαρία, κουζίνα - WC. Πληρ. τηλ. 2241096208 MZT120704

ΕΝΟΙΚΙΑΖΟΝΤΑΙ επαγγελματικοί χώροι 150 τ.μ., 200 τ.μ., 250 τ.μ., 300 τ.μ, 350 τ.μ. σε όροφο στο 5ο χλμ. λεωφ. Ρόδου-Λίνδου κατάλληλο για γραφείο. Πληρ. τηλ. 6975863800 MZT110709

ΕΝΟΙΚΙΑΖΕΤΑΙ διαμέρισμα 85 τ.μ. δύο υπνοδωματίων, σαλόνι, χωλ, κουζίνα και μπάνιο (μόνο για στρατιωτικούς). Οδός Μανώλη Παπαμανώλη (περιοχή Δασκάλων). Πληρ. τηλ. 2241020389 INT110728

ΕΝΟΙΚΙΑΖΕΤΑΙ διαμέρισμα νεόκτιστο τριάρι σε 4ο όροφο με κεντρική θέρμανση, αποθήκη και εσωτερικό γκαράζ στην οδό Κωνσταντίνου Υδραίου. Πληρ. τηλ. 2241078087, 6946567686, 6945808035 MZT110727

ΕΝΟΙΚΙΑΖΟΝΤΑΙ καινούργια πλήρως επιπλωμένα **διαμερίσματα** στην Κρεμαστή στο κέντρο, σε ήσυχο μέρος, με air condition, TV, ηλιακό, σε προσιτή τιμή. Πληρ. τηλ. 2241090005, 6979834185 MXP12612

ΕΝΟΙΚΙΑΖΕΤΑΙ οικία επί της Λεμεσού 27. Πληρ. τηλ. 2241024543 MZT120706

ΕΝΟΙΚΙΑΖΕΤΑΙ γκαρσονιέρα επιπλωμένη επί της οδού Αγ. Νικολάου και Μιχ. Βολονάκη. Πληρ. τηλ. (22410)36268, 66143 MZT110715

ΕΝΟΙΚΙΑΖΕΤΑΙ studio ευρύχωρο πλήρως επιπλωμένο με φουλ εξτρά και θέα στην Ανάληψη. Πληρ. τηλ. 2241066277, 6945296263 INT110734

ΕΝΟΙΚΙΑΖΕΤΑΙ ανακαινισμένο **διαμέρισμα** ρετιρέ, 3άρι, πλήρως επιπλωμένο, επί της οδού Λευκωσίας 18 (πλησίον Πανεπιστημίου Αιγαίου και Βενετοκλείου Σχολείου). Πληρ. τηλ. 2241068736, 6946908313 INT110729

ΕΝΟΙΚΙΑΖΕΤΑΙ 4άρι, 3 υπν., 2 WC, ισόγειο υπερυψωμένο με πολύ μεγάλο κήπο, κεντρικό επί της Κων/νου Τσαλδάρη. Πληρ. τηλ. 6942872397MXP12611

ΕΝΟΙΚΙΑΖΕΤΑΙ διαμέρισμα 100 τ.μ. αποτελούμενο από 2 υπνοδωμάτια, σαλόνι, κουζίνα, τουαλέτα και WC στην οδό Κυρήνης 1 (πάροδος Αταβύρου) ενοίκιο 450 ευρώ. Πληρ. τηλ. 2241073668, 2241026961, 2246061339, 6945909540 MZT110703

ΕΝΟΙΚΙΑΖΕΤΑΙ γκαρσονιέρα δίχωρη 35 τ.μ. πλήρως επιπλωμένη νεόκτιστη δίπλα στην πλατεία του Αγ. Νικολάου. Πληρ. κος Κώστας τηλ. 2241035018 κιν. 6946280464 απόγευμα - βράδυ MZT110702

ΕΝΟΙΚΙΑΖΕΤΑΙ διαμέρισμα στα Κοσκινού 2 υπνοδωμάτια, σαλόνι, κουζίνα. Πληρ. τηλ. 2241063033 (μετά τις 16.00) κιν. 6944418591 MZT110701

ΕΝΟΙΚΙΑΖΟΝΤΑΙ 2 ολοκαίνουργιες μεζονέτες 155 τ.μ. με δικό τους κήπο, parking για 2 αυτοκίνητα, κοντά στην παραλία Ιαλυσού. Αποτελούνται από 3 υπνοδωμάτια, 2 μπάνια, 1 WC, μεγάλη κουζίνα, καθιστικό, σαλόνι και μεγάλες βεράντες. Τιμή έκαστης 800 ευρώ το μήνα. Πληρ. τηλ. 6945447143 ώρες 08.00-16.00 κ. Νίκο MZT110705

ΕΝΟΙΚΙΑΖΟΝΤΑΙ α) **γκαρσονιέρες** με το μήνα ή και την ημέρα επίσης και στούντιος επιπλωμένα με πολυκουζινάκι κοντά στον ΟΑΕΔ και Πανεπιστήμιο Αιγαίου, Σοφούλη 101 Β. β) **γκαρσονιέρες** νέες με το μήνα ή την ημέρα επιπλωμένες για δύο άτομα στην περιοχή Ανάληψη, Καρδίτσας 16. Πληρ. τηλ. 2241064040, 6947768604 MZT110724

ΚΑΤΑΣΤΗΜΑ 150 τ.μ. με αυλή 100 τ.μ. **ΕΝΟΙΚΙΑΖΕΤΑΙ** στην Ιαλυσό στην Λεωφόρο Ηρακλειδών δίπλα σε ξενοδοχείο 1000 κλινών. Για οποιαδήποτε χρήση, ενοίκιο 800 ευρώ το μήνα. Πληρ. τηλ. 6948209098 MXP12610(2)

ΕΝΟΙΚΙΑΖΕΤΑΙ μονοκατοικία 80 τ.μ. πίσω από το α' δημοτικό σχολείο Ιαλυσού στην οδό Γρηγορίου Ε' 30. Πληρ. τηλ. 2106041015, 2106041932 INT110721

ΕΝΟΙΚΙΑΖΕΤΑΙ ημιυπόγειο **κατάστημα** 90 τ.μ. με WC, ράμπα, κατάλληλο για αποθήκη - βιοτεχνία επί της οδού Γρηγορίου Ε' 57 (7 Βαγιές). Πληρ. τηλ. 2241023898 INT110712

ΕΝΟΙΚΙΑΖΟΝΤΑΙ ξενοδοχειακά διαμερίσματα και **studios** στις "7 Βαγιές" με το μήνα σε συγκρότημα προσφάτως ανακαινισμένο, πλήρως εξοπλισμένο με τηλεόραση, τηλέφωνο, ηλιακό, κλιματισμό, ψύξη, θέρμανση, καθαριότητα 2 φορές την εβδομάδα από την καμαριέρα του ξενοδοχείου με πλήρη ρουχισμό και εξοπλισμό κουζίνας με χρήση της πισίνας, της πέργκολας και του σαλινού / bar του ξενοδοχείου κ.λπ. Πληρ. τηλ. 2241036830, 6932934562 MZT080718

ΕΝΟΙΚΙΑΖΕΤΑΙ γκαρσονιέρα επιπλωμένη με κεντρική θέρμανση στην περιοχή Καρακόνερο, Τελχινών 9. Πληρ.τηλ. 2241030724, 6947706309 MZT110720

ΜΑΘΙΟΣ Δ. & Μ. Ο.Ε.

D & M homes

ΑΓΟΡΕΣ ΟΙΚΟΠΕΔΩΝ - ΠΩΛΗΣΕΙΣ ΚΑΤΟΙΚΙΩΝ

Αναλαμβάνουμε τη διεκπεραίωση του δικού σας ακινήτου

.... Με τους καλύτερους όρους της αγοράς

1) Διώροφες **μονοκατοικίες** λουξ κατασκευής των 120 τ.μ. με 330 τ.μ. οικόπεδο σε ονειρεμένη τοποθεσία, περιοχή Ανοιξη, υπό κατασκευή.
2) **Μεζονέτες** λουξ κατασκευής των 140 τ.μ. σε 330 τ.μ. οικόπεδο με φανταστική θέα, περιοχή Κοκκερου - Κοσκινού, υπό κατασκευή
3) **Διαμερίσματα** των 130 τ.μ. -120 τ.μ.-110 τ.μ. στα Κοσκινού
4) **Οικόπεδο** 4.200 τ.μ. στο Τσαΐρι
5) **Μονοκατοικία** υπερλούξ κατασκευής με 1000 τ.μ. οικόπεδο (μόνο σοβαρές προτάσεις).

ΜΕΖΟΝΕΤΕΣ
- **ΠΑΣΤΙΔΑ** 125 τ.μ. σε 300 τ.μ. οικόπεδο
- **ΑΦΑΝΤΟΥ:** 200 τ.μ. σε 400 τ.μ. οικόπεδο

ΕΞΟΧΙΚΕΣ ΚΑΤΟΙΚΙΕΣ
ΚΑΛΑΘΟΣ, ΚΙΟΤΑΡΙ, ΛΑΧΑΝΙΑ

Με επιπλείο έμπειρων συνεργατών η εταιρία μας σας παρέχει την καλύτερη δική σας εξυπηρέτηση.
Αναλαμβάνουμε να διεκπεραιώσουμε τη διαχείριση του οικοπέδου σας με στόχο την καλύτερη αποδοσή του.

ΟΙΚΟΠΕΔΑ
ΑΝΤΙΠΑΡΟΧΕΣ
ΜΟΝΟΚΑΤΟΙΚΙΕΣ

ΖΗΤΟΥΝΤΑΙ ΟΙΚΟΠΕΔΑ

Γ. Σεφέρη 108 • τηλ. 2241065008
κιν. 6945525475-6944370132

ΧΠ2652



ΚΤΗΜΑΤΟΜΕΣΙΤΙΚΟ ΓΡΑΦΕΙΟ

ΔΩΔΕΚΑΝΗΣΙΑΚΗ ΚΤΗΜΑΤΙΚΗ

ΠΑΠΟΥΤΣΗΣ ΚΩΝ/ΝΟΣ

Π Ω Λ Ο Υ Ν Τ Α Ι

1. **Γκαρσονιέρα** 50 τ.μ. ισόγεια με αυλή 45 τ.μ. στην Ανάληψη. Τιμή 85.000€
2. **Διαμέρισμα** 98 τ.μ. ισογείου και 1ου ορόφου στην Ανάληψη.Τιμή 187.000€
3. **Διαμέρισμα** 118 τ.μ. 1ου ορόφου στην Ανάληψη. Τιμή 218.200€
4. **Οροφοδιαμέρισμα** 78 τ.μ. 1ου ορόφου με σοφίτα στον Αγ. Ιωάννη. Τιμή 67.000 €
5. **Διαμέρισμα** 83 τ.μ. 1ου και 2ου ορόφου στο Καρακόνερο. Τιμή 146.200€
6. **Διαμέρισμα** 80 τ.μ. 2ου ορόφου στο Ροδίνι. Τιμή 125.000€
7. **Διαμέρισμα** 120 τ.μ. ρετιρέ στην Ιαλυσό. Τιμή 150.000 €
8. **Μεζονέτα** 140 τ.μ. σε οικόπεδο 700 τ.μ. στην Ιαλυσό. Τιμή 249.500€
9. **Μεζονέτα** 228 τ.μ. σε οικόπεδο 300 τ.μ. στην Ιαλυσό. Τιμή σε μπετά 145.000 €
10. **Μεζονέτα** 200 τ.μ. σε οικόπεδο 1.350 τ.μ. στα Κοσκινού. Τιμή σε μπετά 138.000 €
11. **Μεζονέτα** 200 τ.μ. σε οικόπεδο 400 τ.μ. στην Κρεμαστή. Τιμή 264.150 €
12. **Μεζονέτα** 135 τ.μ. σε οικόπεδο 220 τ.μ. στην Παστίδα. Τιμή 165.000 €
13. **Μεζονέτα** 140 τ.μ. σε οικόπεδο 500 τ.μ. στους Τρεις. Τιμή σε μαρμαροσοβά 147.000 €
14. **Μεζονέτα** 120 τ.μ. σε οικόπεδο 1.500 τ.μ. στη Ψίνθο. Τιμή 145.000 €
15. **Μονοκατοικία** 95 τ.μ. ανακαινισμένη στην Παλιά Πόλη. Τιμή 200.000€

Ε Ν Ο Ι Κ Ι Α Ζ Ο Ν Τ Α Ι

1. **Επαγγελματικός χώρος** στα 100 Μαγαζιά. Μίσθωση: 750 €
2. **Επαγγελματικός χώρος** σε κεντρικό σημείο της πόλης. Μίσθωση 300 €

ΠΩΛΗΣΕΙΣ ΑΚΙΝΗΤΩΝ – ΟΙΚΟΠΕΔΩΝ– ΜΙΣΘΩΣΕΙΣ ΑΚΙΝΗΤΩΝ
ΩΡΕΣ ΓΡΑΦΕΙΟΥ 09.00-14.00 π.μ. και 17.00-21.00 μ.μ.
ΕΘΝΙΚΗΣ ΑΝΤΙΣΤΑΣΗΣ 45- 1ος ΟΡΟΦΟΣ • ΤΗΛ. - ΦΑΞ
2241025480 κιν. 6977855759 • e-mail: papoutsisk@in.gr

ΧΠ2673

ΣΑΒΒΑΪΔΗΣ & ΣΥΝΕΡΓΑΤΕΣ
Κτηματομεσιτικό Γραφείο
Γρ. Λαμπράκη 14 ΡΟΔΟΣ 85100
Τηλ. 2241026281

ΠΩΛΗΣΕΙΣ ΑΚΙΝΗΤΩΝ

Α) ΔΙΑΜΕΡΙΣΜΑΤΑ -1) ΡΟΔΟΣ-α) Ζέφυρος 132 τ.μ. δ' ορόφου β) Αγ. Νικόλαο Σκεύου Ζερβού 85 τ.μ. α' ορόφου γ) Αη Γιάννη 118 τ.μ. δ' ορόφου δ) Μιχ. Πετρίδη 87 τ.μ. α' ορόφου ε) Αλεξ. Διάκου 150 τ.μ. β' ορόφου
Β) ΜΟΝΟΚΑΤΟΙΚΙΕΣ 1) ΙΑΛΥΣΟΣ - Εντός οικισμού α) 135 τ.μ. διώροφη β) 164 τ.μ. διώροφη, γ) 120 τ.μ. διώροφη, δ) 150 τ.μ. διώροφη, 2) -ΡΟΔΟΣ - Π. Πόλη - α) 150 τ.μ. διώροφη β) 300 τ.μ. διώροφη- γ)140 τ.μ. διώροφη δ) 144 τ.μ. διώροφη, 3)- ΚΙΟΤΑΡΙ παραλιακή 120 τ.μ διώροφη 4)- ΓΕΝΝΑΔΙ παραλιακή 104 τ.μ. διώροφη
Γ) ΟΙΚΟΠΕΔΑ ΕΝΤΟΣ ΟΙΚΙΣΜΟΥ -1) Ροδίνι 400 τ.μ. Σ.Δ. 0,4 δόμηση 166 τ.μ. 2) ΙΑΛΥΣΟΣ 535 τ.μ. με Σ.Δ. 0,4 δόμηση 214 τ.μ. - 3) ΓΕΝΝΑΔΙ - Εντός οικισμού 400 τ.μ. δόμηση 340 τ.μ. - 4) ΛΙΝΔΟΣ α) 250 τ.μ. δόμηση 250 τ.μ. β) 320 τ.μ. δόμηση 270 τ.μ.
Δ) ΟΙΚΟΠΕΔΑ ΕΚΤΟΣ ΣΧΕΔΙΟΥ - 1) ΙΑΛΥΣΟΣ α) Κανδυλί 4.440 τ.μ. β) "Τρεις" 4.000 τ.μ. γ) "Ανοιξη" 6957 τ.μ. 2) ΑΣΓΟΥΡΟΥ 4.000 τ.μ. 3) ΛΙΝΔΟΣ -α) Κάτω Βληχά παραλιακό 8.190 τ.μ. και 12.000 τ.μ. 4) ΓΕΝΝΑΔΙ α) 3.112 τ.μ. επί της λεωφ. Ρόδου-Γεννάδι - β) 1.120 τ.μ. επί της παλαιάς οδού παραλιακό.
Ε) ΚΑΤΑΣΤΗΜΑ στο Φαληράκι - εμπορικό κέντρο 15 τ.μ.

ΕΝΟΙΚΙΑΣΕΙΣ ΑΚΙΝΗΤΩΝ

Α) ΚΑΤΑΣΤΗΜΑΤΑ -1) ΡΟΔΟΣ Κεντρικά α) Στο "Μαντράκι" 30 τ.μ. β) Σοφ. Βενιζέλου 35 τ.μ. γ) Καρπάθου 40 τ.μ. -δ) Γρ. Λαμπράκη 100 τ.μ. ε) Τάρπον Σπρινγκς 90 τ.μ. στ) Αμερικής 21 τ.μ. - και 270 τ.μ. 2) ΦΑΛΗΡΑΚΙ 15 τ.μ. εμπορικό κέντρο
Β) ΚΤΙΡΙΑ - 1) ΡΟΔΟΣ - Κεντρικά α) Παπανικολάου 375 τ.μ. Ισόγειο α' όροφο γωνιακό και με υπόγειο -β) Αλεξ. Διάκου 205 τ.μ. Ισόγειο α' ορόφου και με υπόγειο - γ)25ης Μαρτίου 354 τ.μ. Ισόγειο α' όροφο δ) 28 Οκτωβρίου 182 τ.μ. Ισόγειο - α' όροφο.

Πληρ. τηλ. 2241026281

ΧΠ659

ΠΩΛΟΥΝΤΑΙ

πολυτελή **διαμερίσματα**

πλήρως εξοπλισμένα α) 102 τ.μ. 3 υπνοδωματίων, β) 87 τ.μ. 2 υπνοδωματίων, γ) 36 τ.μ. ιδιόκτητο πάρκιν στο κέντρο της Ιαλυσού

Πληρ. τηλ. 2241076985, 6932386180

Γιωργίου Νικόλαος

MZT180602

ΕΜΜΑΝΟΥΗΛ ΚΡΑΝΙΔΗΣ

ΟΙΚΟΝΟΜΟΛΟΓΟΣ
ΜΕΣΙΤΗΣ ΑΣΤΙΚΩΝ ΣΥΜΒΑΣΕΩΝ

ΠΩΛΟΥΝΤΑΙ

1) 4άρι **διαμέρισμα** 110 τ.μ. λουξ κατασκευής με ωραία κουζίνα, κεντρική θέρμανση, κλειστή θέση στάθμευσης. Τιμή: 62 εκ. ή 182.000 ευρώ
2) 3άρι **διαμέρισμα** 85 τ.μ. κοντά στον Ηλ/κοσμο του Ξενάκη. Τιμή: 132.000 ευρώ ή 45 εκ.
3) 2άρι **διαμέρισμα** στην Ανάληψη 50 τ.μ. - Ισόγειο α' όροφο. Τιμή: 23 εκ. ή 67.500 ευρώ
4) 4άρι **διαμέρισμα** - 3 υπν. (2 WC) καινούργιο στο Ροδίνι, α' όροφος, μόνο 55 εκ. ή 162.000 ευρώ
5) 34 τ.μ. **κατάστημα** στην Ανάληψη - γωνιακό - ελεύθερο μίσθωσης.
6) 80 τ.μ. **κατάστημα** με πατάρι κοντά στην πλατεία Φώκιαλη
7) **Μεζονέτα** 162 τ.μ. με κήπο στα μπετά ή τελειωμένη κοντά στο Φυτώριο του Δήμου Ιαλυσού.
8) ΛΙΝΔΟΥ - 1400 τ.μ. οικόπεδο έτοιμο διώροφο κτίριο σε 6.000 τ.μ. με πρόσωπο
9) ΠΑΡΑΔΕΙΣΙ - 4.500 τ.μ. αγρός με άδειες δύο οικιών, διαθέτουν φως νερό
10) ΙΑΛΥΣΟΣ - 164 τ.μ. μεζονέτα έτοιμη με ωραίο κήπο 4 υπνοδωματίων και 3 WC με κεντρική θέρμανση
11) ΠΑΡΑΔΕΙΣΙ - οικόπεδο 540 τ.μ. εντός σχεδίου πόλεως

Μεσίτης
Πληρ. Εμμ. Κρανίδης
27082-6944347405, 6942010248
Αμερικής 50-2ος όροφος, Ρόδος

ΧΠ1092

ΚΤΗΜΑΤΟΜΕΣΙΤΙΚΟ ΓΡΑΦΕΙΟ
ΖΑΦΕΙΡΗΣ Μ. ΚΑΡΑΓΙΑΝΝΗΣ Δ. Ο.Ε.
Πωλήσεις ακινήτων. Τηλ. (2241060380-60381)
17.30-20.30 μ.μ. Δευτέρα-Παρασκευή
Fax: 2241060380 • e-mail: zafkar@hellasnet.gr

• **Κατοικίες**
- Εξοχική κατοικία 50 τ.μ. (υπό ανέγερση) εντός οικοπέδου 440 τ.μ. στην περιοχή Κολυμπίων
- Εξοχική κατοικία 70 τ.μ. (υπό ανέγερση) εντός οικοπέδου 500 τ.μ. στην περιοχή Κολυμπίων
- Επαγγελματική στέγη επί της Ρόδου-Λίνδου περιοχή Κολυμπίων (εστιατόριο)

• **Ξενοδοχειακό συγκρότημα**
- Ημιτελής σε μπετά ξενοδοχειακό συγκρότημα Α' κατηγορίας εντός οικοπέδου 22.400 τ.μ.

• **Οικόπεδα**
- Εντός οικισμού στον Δήμο Αφάντου 2000 τ.μ.
- Στον Δήμο Αφάντου 520 τ.μ. με άδεια οικοδομής 53 τ.μ.
- Στον Δήμο Αφάντου 1000 τ.μ. επί της εθνικής οδού Ρόδου-Λίνδου
- Στον Δήμο Αφάντου 866 τ.μ. επί της εθνικής οδού Ρόδου-Λίνδου
- Εντός οικισμού στην Παστίδα 2000 τ.μ.
- Στην παραλία Αφάντου 2125 τ.μ. 200 τ.μ. από την θάλασσα δικαίωμα δόμησης Σ.Δ. 100 τ.μ.

• **Αγροτεμάχια**
- Στην περιοχή Κολυμπίων αγροτεμάχια 10.200 τ.μ. (πανοραμική θέα)
- Στην περιοχή Κολυμπίων αγροτεμάχιο 4.969 τ.μ.
- Στην περιοχή Ψίνθου αγροτεμάχιο 22.400 τ.μ.
- Στην περιοχή Ψίνθου αγροτεμάχιο 19.840 τ.μ.
- Στην περιοχή Τραπεζία αγροτεμάχιο 5.800 τ.μ.
- Στον Δήμο Αφάντου αγροτεμάχιο 6.120 τ.μ.
- Στον Δήμο Αφάντου αγροτεμάχιο 11.520 τ.μ.
- Στον Δήμο Αφάντου το 1/2 αγροτεμαχίου 5.080 τ.μ. με ελαιόδεντρα
- Στον Δήμο Αφάντου 7500 τ.μ. αγροτεμάχιο

ΧΠ2499

ΕΝΟΙΚΙΑΣΕΙΣ

συνέχεια από την προηγούμενη

ΕΝΟΙΚΙΑΖΟΝΤΑΙ επιπλωμένα **δωμάτια** με ατομικό μπάνιο, ψυγείο στην "παραλία Ελλη". Τιμή 220 ευρώ τον μήνα, συμπεριλαμβάνεται το ρεύμα και νερό. Πληρ. τηλ. 2241027104, 6936575554 ΜΖΤ110718

ΕΝΟΙΚΙΑΖΕΤΑΙ επιπλωμένη **γκαρσονιέρα** στην Ιαλυσό, με TV πολυκουζινάκι, 250 ευρώ μηνιαίως στην τιμή συμπεριλαμβάνεται ηλεκτρικό και νερό. Πληρ. τηλ. 6944199122 ΙΝΤ110719

ΕΝΟΙΚΙΑΖΕΤΑΙ στον **ΠΕΙΡΑΙΑ διαμέρισμα** με 2 υπνοδωμάτια, σαλόνι, κουζίνα, μπάνιο, χωλ, ανακαινισμένο, επιπλωμένο, με κεντρική θέρμανση. ιδανικό για φοιτητές σε ήσυχη και ασφαλή περιοχή 10 λεπτά από το Πανεπιστήμιο του Πειραιά, 30 λεπτά από τα ΤΕΙ Πειραιά. Πληρ. τηλ. 2241026071, 6972073176 ΜΖΤ110717

ΕΝΟΙΚΙΑΖΕΤΑΙ **οροφοδιαμέρισμα** 140 τ.μ. περιοχή Ανάληψη. Πληρ. τηλ. 6977311992 κ. Κώστας ΜΖΤ070701

ΕΝΟΙΚΙΑΖΕΤΑΙ κεντρικό **κατάστημα** 50 τ.μ. επί της 28ης Οκτωβρίου. Πληρ. τηλ. 6947444099 ΜΑΠ76

ΣΑΣ ΕΝΔΙΑΦΕΡΕΙ!!!
ΠΩΛΕΙΤΑΙ
Ή ΕΝΟΙΚΙΑΖΕΤΑΙ
(ΑΠΟ ΙΔΙΟΚΤΗΤΗ)
Ισόγειος χώρος στεγασμένης επιφανείας 1.350 τ.μ. και 500 τ.μ. αυλή.
Είναι κατάλληλος για όλες τις χρήσεις *(κυρίας χρήσεως και υγειονομικού ενδιαφέροντος)* χωρίς κολώνες και ύψος 7 μέτρα με θέα την θάλασσα.
Πρόσβαση για κάθε τύπου τροχοφόρο και απεριόριστο πάρκιν.
Ευρίσκεται στο Εμπορικό Κέντρο Πανάγου επί της Γ. Σεφέρη 108 πλησίον του νέου νοσοκομείου.
Πληρ. τηλ. 6932612032
ΧΠ499

ΠΩΛΟΥΝΤΑΙ
ΔΙΑΜΕΡΙΣΜΑΤΑ
στην Σκεύου Ζερβού περιοχή Αγ. Νικολάου
α) **διαμέρισμα** νεόκτιστο α' ορόφου 85 τ.μ. ετοιμοπαράδοτο, με άριστες προδιαγραφές και σε τίμημα 125.000 ευρώ, β) **διαμέρισμα** α' ορόφου 43 τ.μ. νεόκτιστο και με άριστες προδιαγραφές τίμημα 75.000 ευρώ, γ) Στο ΡΟΔΙΝΙ **διαμέρισμα** νεόκτιστο α' ορόφου 110 τ.μ. με άριστες προδιαγραφές και με θέα πανοραμική.
Πληρ. κ. Ανέστη στο τηλ. 6947047651
ΜΧΠ659



Μονοκατοικία στην Παστίδα
482 τ.μ. διώροφη σε 4.200 τ.μ. οικόπεδο, ετοιμοπαράδοτο, ειδικής κατασκευής με σύστημα θέρμανσης και δροσισμού, βιοκλιματικής αρχιτεκτονικής με διαμορφωμένο-δεντροφυτεμένο κήπο. Αποτελείται από 4 υπνοδωμάτια, 4 μπάνια, σαλόνι, Ιταλική Κουζίνα, αποθήκη.



Μονοκατοικία στα Κοσκινού
158 τ.μ. διώροφη σε 1200 τ.μ. οικόπεδο, υπό κατασκευή παραδίδεται έτοιμη σε 11 μήνες, με γρανίτες δάπεδα, πλήρη θέρμανση, τζάκι, Ιταλική κουζίνα, κουφώματα από P.V.C., αρχιτεκτονικό σχεδιασμό.



Μονοκατοικία στην Παστίδα
140 τ.μ. διώροφη σε 270 τ.μ. οικόπεδο, υπό κατασκευή παραδίδεται έτοιμη σε 6 μήνες, με γρανίτες δάπεδα, πλήρη θέρμανση, τζάκι, Ιταλική κουζίνα, Γκαράζ



Μονοκατοικία στην Ιαλυσό
149 τ.μ. διώροφη με σοφίτα 32 τ.μ. σε 272 τ.μ. οικόπεδο, υπό κατασκευή παραδίδεται έτοιμη σε 2 μήνες, με γρανίτες δάπεδα, πλήρη θέρμανση, τζάκι, Ιταλική κουζίνα.



Μονοκατοικία στην Ιαλυσό
140 τ.μ. διώροφη με σοφίτα 35 τ.μ. σε 327 τ.μ. οικόπεδο, υπό κατασκευή παραδίδεται έτοιμη σε 6 μήνες, με γρανίτες δάπεδα, πλήρη θέρμανση, τζάκι, Ιταλική κουζίνα.



Μονοκατοικία στην Ιαλυσό
132 τ.μ. διώροφη σε μπετά σε 860 τ.μ. οικόπεδο, περιτοιχισμένο με διαμορφωμένη πρόοψαση και ατομικό βόθρο.



Μονοκατοικία στην Ιαλυσό
132 τ.μ. διώροφη και 76 τ.μ. υπόγειο σε μπετά σε 1200 τ.μ. οικόπεδο, περιτοιχισμένο με διαμορφωμένη πρόοψαση και ατομικό βόθρο.



Μεζονέτα στη Ρόδο
130 τ.μ. διώροφη μεζονέτα με υπόγειο 65 τ.μ. με 3 υπνοδωμάτια, κουζίνα από μασίφ ξυλεία, τζάκι, πλήρη θέρμανση.



Μονοκατοικία στα Κοσκινού
158 τ.μ. διώροφη σε 1200τ.μ. οικόπεδο, υπό κατασκευή - παραδίδεται σε μπετά σε 2 μήνες με διαμορφωμένη πρόοψαση, περιτοιχισμένο οικόπεδο και ατομικό βόθρο.

ΟΙΚΟΠΕΔΑ

Οικόπεδο στα Ασγούρου
• 5.300 τ.μ. σε ωραίο φυσικό περιβάλλον, άρτιο και οικοδομήσιμο.
Αξίας € 190.000

Οικόπεδο στα Αφάντου
• 13.000 τ.μ. πολυεπίπεδο, κλιμακωτό, με υπέροχη θέα στην θάλασσα άρτιο και οικοδομήσιμο.
Αξίας € 195.000

Οικόπεδο στα Κοσκινού
• 4.000 τ.μ. στη θέση Πέζουλας, γωνιαίο με θέα προς το Φαληράκι και τη Ρόδο. **Αξίας € 176.000**

Οικόπεδο στις Καλυθιές
• 4.010 τ.μ στις Καλλιθιές, για επαγγελματική χρήση, με πρόσβαση πλάτους 6 m σε ελάχιστη απόσταση από την Εθνική οδό Τσαϊρι - Αεροδρομίου. **Αξίας € 176.000**

ΔΙΑΜΕΡΙΣΜΑΤΑ

Διαμέρισμα στους Άνω Δασκάλους
• 74 τ.μ. υπερυψωμένο ισόγειο με αποκλειστική χρήση αυλής, 2 υπν/τιων. **Αξίας € 176.000**

Διαμέρισμα στην Κοδρικτώνος
• 110 τ.μ. Γ΄ ορόφου, με 3 υπν/τια, μεγάλες-άνετες βεράντες.
Αξίας € 161.000

Διαμέρισμα στην Εν. Δυνάμεων
• 100 τ.μ. . Α΄ ορόφου, με 3 υπν/τια, ανακαινισμένο με θέρμανση.
Αξίας € 141.000

Διαμέρισμα στους Δασκάλους
• 107 τ.μ. . Α΄ ορόφου, με 3 υπν/τια, πλ.θέρμανση, με υπέροχη θέα στη θάλασσα. **Αξίας € 132.000**

Διαμέρισμα στη Μητρόπολη
• 80 τ.μ Οροφοδιαμέρισμα, Β΄ ορόφου, με 2 υπν/τια, θέρμανση, τζάκι. **Αξίας € 90.000**

ευσταθίου
ΕΥΡΩΚΤΗΜΑΤΙΚΗ
ΚΤΗΜΑΤΟΜΕΣΙΤΙΚΟ ΓΡΑΦΕΙΟ

Εθν. Αντιστάσεως 83 • Τηλ.: 22410 73819, 74917
Κιν.: 6944 374546, 6945 292030 • Fax: 22410 38641
info@euroktimatiki.gr
ΧΠ401/2029

ΕΝΟΙΚΙΑΣΕΙΣ

συνέχεια από την προηγούμενη

ΕΝΟΙΚΙΑΖΕΤΑΙ διαμέρισμα α' ορόφου επί της οδού Αννης Μαρίας, 2 υπνοδωματίων, σαλόνι, τραπεζαρία, κουζίνα κ.λπ. ηλιακό θερμοσίφωνα, συσσωρευτές. Πληρ. τηλ. 2241037983 ώρες 09.00-13.00 και 17.00-22.00 MZT090704

ΕΝΟΙΚΙΑΖΕΤΑΙ διαμέρισμα τριάρι στην περιοχή της Ανάληψης. Διαθέτει κεντρική ατομική θέρμανση. Πληρ. τηλ. 2241034490 από 13.00-16.00 και 61701 από 17.00-21.00, κιν. 6945158711 MZT080719

ΕΝΟΙΚΙΑΖΟΝΤΑΙ επί της Κοδριγκτώνος (πολύ κοντά στην Παλιά Πόλη και Στάδιο Διαγόρας) **επιπλωμένα διαμερίσματα** για παραθερισμό (1-2 μήνες) ή και για ολιγοήμερη παραμονή. Πληρ. τηλ. 22410 31756. INT300609

ΕΝΟΙΚΙΑΖΕΤΑΙ διαμέρισμα τριάρι επί της οδού Στέλιου Κωτιάδη και Αναστασιάδη γωνία 2ου ορόφου διαμπερές με θέα την θάλασσα και ασανσέρ. Πληρ. τηλ. 2241051909, 6934055612 MZT090705

ΕΝΟΙΚΙΑΖΕΤΑΙ διαμέρισμα επιπλωμένο στην περιοχή της Ανάληψης με 2 υπνοδωμάτια, σαλόνι, μπάνιο, εντοιχιζόμενη κουζίνα και αυλή, 450 ευρώ. Δεχόμαστε μόνο σοβαρές προτάσεις. Πληρ. τηλ. 2241063440, 6974576430 MZT090702

ΕΝΟΙΚΙΑΖΕΤΑΙ επιπλωμένη **γκαρσονιέρα** ενός δωματίου, περιοχή Βενετοκλείου. Πληρ. τηλ. 2241031610, 37427 MZT080717

Σε σύγχρονο βιοτεχνικό συγκρότημα **ΕΝΟΙΚΙΑΖΕΤΑΙ χώρος** για αποθήκη ή εργαστήριο 83,80 τ.μ. σε κεντρικό δρόμο (Ασγούρου). Διαθέτει πάρκιν, φως, νερό, ράμπα και απόβαθρο για την φορτοεκφόρτωση με κλαρκ. Πληρ. τηλ. 2241068360 και 6945380404 MZT080703

ΕΝΟΙΚΙΑΖΕΤΑΙ διαμέρισμα 2½ υπνοδωματίων, ανακαινισμένο, 1ος όροφος μονοκατοικίας, Καποδιστρίου 88, Ζέφυρος. Ενοίκιο 350 ευρώ. Πληρ. τηλ. 2241036077, 6973994443 MXP12599

ΕΝΟΙΚΙΑΖΕΤΑΙ γραφείο 50 τ.μ. με δύο χώρους και WC καινούργιο στο β' όροφο με ασανσέρ στον πεζόδρομο της οδού Καρπάθου με μηνιαίο μίσθωμα 380 ευρώ. Πληρ. τηλ. 6944790696 κ. Δανέζης MAT2290

ΕΝΟΙΚΙΑΖΕΤΑΙ studio στο Ροδίνι, πλήρως εξοπλισμένο. Πληρ. τηλ. 2241078775 μετά τις 14.00 και 6944876669 MZT070733

ΕΝΟΙΚΙΑΖΟΝΤΑΙ: 1) διαμέρισμα 95 τ.μ., νεόκτιστο, πολυτελές, με αυτόνομη θέρμανση και ηλιακό. **2) γκαρσονιέρα** νεόκτιστη, πολυτελής, επιπλωμένη, με αυτόνομη θέρμανση, 47 τ.μ., στην περιοχή Αραπάκι, οδός Παρθενόπης 18. Πληρ. τηλ. 6944209883, κ. Θόδωρο. INT080704

ΕΝΟΙΚΙΑΖΕΤΑΙ studio πολυτελούς κατασκευής, με θέα όλη τη Ρόδο, για ένα άτομο, κατά προτίμηση στρατιωτικό, για όλο το χρόνο. Επιπλωμένο. Ενοίκιο 265 ευρώ το μήνα. Στην τιμή συμπεριλαμβάνονται ρεύμα, νερό, κοινόχρηστα. Οδός Παπαναστάση 46. Πληρ. τηλ. 2241031708, 20617, κ. Βασίλη MAT2267

ΕΝΟΙΚΙΑΖΕΤΑΙ ανεξάρτητο **διαμέρισμα** 60 τ.μ. σε άριστη κατάσταση και με άνετη αυλή επί της οδού Φωτίου Φωτάρα 30. Πληρ. τηλ. 2241026340. MZT080705

ΕΝΟΙΚΙΑΖΕΤΑΙ διαμέρισμα ανεξάρτητο, γωνιακό 120 τ.μ. στην οδό Δαμασκηνού 93 (πλ. Αγίου Νικολάου) με τρία υπνοδωμάτια, σαλοτραπεζαρία, χωλ, κουζίνα, 2 μπάνια, βοηθητικό χώρο και αυλή, σε καλή κατάσταση, κατάλληλο και για επαγγελματικό χώρο. Πληρ. τηλ. 2241090117, 96256, 24868 MZT070713

ΕΝΟΙΚΙΑΖΕΤΑΙ υπερυψωμένο **ισόγειο**, 3 υπνοδωμάτια, σαλόνι, κουζίνα, μπάνιο, WC, αποθήκη, με αυτόνομη θέρμανση (θερμοσυσσωρευτές), επί της οδού Λάρισας 9, στην Ανάληψη. Πληρ. τηλ. 2241065415, κιν. 6979193438MXP12603

ΕΝΟΙΚΙΑΖΕΤΑΙ γκαρσονιέρα επιπλωμένη, με ένα μεγάλο δωμάτιο, κουζίνα ξεχωριστή, μπάνιο και μεγάλο μπαλκόνι. Πληρ. τηλ. 2241061181, 6972894974 INT080710

ΕΝΟΙΚΙΑΖΕΤΑΙ καινούργιο **διαμέρισμα**, ισόγειο, 80τ.μ., αποτελούμενο από 2 υπνοδωμάτια, σαλόνι, κουζίνα, μπάνιο (διαθέτει κεντρική θέρμανση και parking), περιοχή Ανάληψη. Πληρ. τηλ. 6972293671 MZT080708

RE/MAX
The Real Estate Leaders

ΠΡΟΣ ΠΩΛΗΣΗ

Διαμέρισμα 125 τ.μ (1ον όροφος) **Ανάληψη**
Διαμέρισμα 77 τμ (σε 2ο όροφο) στο **κέντρο της πόλης**
Διώροφο διατηρητέο νεοκλασικό στο **Νιοχώρι** (210 τμ) (πωλείται ολόκληρο ή ανά όροφο)
Λιθόκτιστη διώροφη κατοικία στη Παλιά Πόλη της **Ρόδου**
Οικόπεδο 4 στρ. με πανοραμική θέα στον Προφήτη Ηλία **(Καλλιθέα)**
Οικόπεδα 2 στρ. στους **πρόποδες της Φιλέρημου** με άδεια οικοδομής.
Βίλα υπερπολυτελείας 1200 τμ σε οικόπεδο 2290 στην **Ιαλυσό,** 100 μέτρα από τη θάλασσα
Ξενοδοχείο Α΄ κατηγορίας στη Ιξιά
Μεζονέτες 140 τ. μ. σε οικόπεδο 1200 τ.μ στους **πρόποδες της Φιλέρημου** και κοντά στους **Τρείς**
Κέντρο διασκέδασης – εστιατόριο (850 τμ) σε οικόπεδο 6175 έτοιμο προς άμεση λειτουργία στις **Καλυθιές**
Ξενοδοχείο Γ' κατηγορίας στη περιοχή **Θεολόγο,** 1200 μέτρα από τη θάλασσα
Παραδοσιακό πλήρως ανακαινισμένο σπίτι στο Γεννάδι 114 τ.μ
Δυο αγροτεμάχια στη Πυλώνα 80 στ. και 34 στ. **οικόπεδο** 4 στρ. πάνω στο κύμα στη Σύμη

ΠΡΟΣ ΕΝΟΙΚΙΑΣΗ

Διαμέρισμα 77 τμ (2ο όροφο) στο **κέντρο της πόλης** με 2 υπνοδωμάτια
Επαγγελματική στέγη 680 τμ στο **κέντρο της Ρόδου,** ιδανικός χώρος για γυμναστήρια, SPA city centres κλπ
Επαγγελματική στέγη στο 5οχιλ. Ρόδου-Λίνδου αποτελούμενο από υπόγειο, ισόγειο και 2 ορόφους (800 τ.μ)το κάθε επίπεδο.

Nobody in the world sells more Real Estate than RE/MAX

RE/MAX Express, 45 Eth. Makariou.
Rhodes, 85100. Greece
tel 22410 43730, info@remaxexpress.gr.
Contact: Mrs. Mary Christodoulou AE329

ΕΥΡΩΣΤΕΓΑΣΤΙΚΗ
ΚΤΗΜΑΤΟΜΕΣΙΤΙΚΟ ΓΡΑΦΕΙΟ
ΧΑΤΖΗΜΑΡΚΟΣ Ν. ΓΕΩΡΓΙΟΣ
Θ. ΣΟΦΟΥΛΗ 153 – Τ.Κ. 85100 ΡΟΔΟΣ

ΠΩΛΟΥΝΤΑΙ ΚΑΙΝΟΥΡΓΙΑ ΔΙΑΜΕΡΙΣΜΑΤΑ ΛΟΥΞ ΚΑΤΑΣΚΕΥΗΣ
1. ΑΡΑΠΑΚΙ-ΚΟΡΙΝΘΟΥ : Διαμέρισμα 82 τ.μ. – 2 υπνοδ. – 1ου ορόφου – Τιμή 144.000 EURO.
2. ΜΙΧ. ΠΕΤΡΙΔΗ : Διαμερίσματα από 1.760 έως 2.000 EURO τ.μ.
3. ΚΩΝΣΤΑΝΤΙΝΟΥ ΥΔΡΑΙΟΥ: Διαμέρισμα 125 τ.μ. 2ου ορόφου, με γκαράζ, τζάκι, μεγάλες βεράντες, καταπληκτική θέα. Τιμή 265.000 EURO.
4. ΑΡΑΠΑΚΙ : Διαμέρισμα 85 τ.μ – 1ου ορόφου - 2 υπνοδωμάτια - τιμή: 149.600 EURO.
5. ΑΡΑΠΑΚΙ : Διαμέρισμα 117 τ.μ – 3ου ορόφου (ρετιρέ) - 3 υπν. - τιμή: 206.000 EURO.
6. ΡΟΔΙΝΙ : Διαμέρισμα 85τ.μ – 2 υπνοδωματίων – υπό κατασκευή - τιμή: 162.000 EURO.
7. ΡΟΔΙΝΙ : Διαμέρισμα 95τ.μ – 3 υπνοδωματίων – υπό κατασκευή - τιμή: 181.000 EURO.
8. ΑΣΓΟΥΡΟΥ : Γκαρσονιέρα 40 τ.μ – 2ου ορόφου – τιμή : 55.000 EURO.
9. ΤΡΙΑΝΤΑ : Ισόγειο διαμέρισμα 95τ.μ – με αυλή - 2 υπνοδωμάτια – τιμή: 153.000 EURO.
10. ΤΡΙΑΝΤΑ: Διαμέρισμα ισόγειο 115 τ.μ. υπό κατασκευή με 2 ή 3 υπνοδωμάτια κατά επιλογή, με μικρή αυλή. Τιμή 176.000 EURO

ΠΩΛΟΥΝΤΑΙ ΜΕΤΑΧΕΙΡΙΣΜΕΝΑ ΔΙΑΜΕΡΙΣΜΑΤΑ
11. ΑΝΑΛΗΨΗ : Διαμέρισμα 45 τ.μ. α' ορόφου, 25ετίας. Υπνοδωμάτιο, χωλ, κουζίνα, μπάνιο, επιπλέον χώρος κατά επιλογή για αποθήκη ή δευτερεύον μικρό υπνοδωμάτιο. Τιμή 45.000 EURO.
12. ΙΦΙΓΕΝΕΙΑΣ: Διαμέρισμα διαμπερές 116 τ.μ. 3 υπνοδωματίων, 1ου ορόφου, σε άριστη κατάσταση, κτίσμα του '82. Τιμή 145.000 EURO
13. ΠΕΡΙΟΧΗ ΑΝΑΛΗΨΗ: Διαμέρισμα 1ου ορόφου 131 τ.μ. (126 τ.μ. καθαρό, κύριοι χώροι) 15ετίας, 3 υπνοδωμάτια, 2 μπάνια, αποθήκη, αποχέτευση στο κεντρικό δίκτυο, σε καλή κατάσταση, με ελάχιστα έξοδα για επισκευές. Τιμή 145.000 EURO –ΕΥΚΑΙΡΙΑ – ΕΠΕΝΔΥΣΗ
14. ΖΕΦΥΡΟΣ : Πωλείται συγκρότημα 2 διαμερισμάτων και 1 γκαρσονιέρας με συνολικό εμβαδόν 260 τ.μ. – Τιμή 270.000 EURO.
15. ΚΟΣΚΙΝΟΥ Διαμέρισμα 55 τ.μ. 2 υπνοδωματίων, ημιυπόγειο, με πλακόστρωτη αυλή, και με μικρή αποθήκη. Πλήρες καινούργιων επίπλων και ηλεκτρικών συσκευών και κλιματιστικών. Τιμή 77.000 EURO
16. ΚΕΝΝΕΝΤΥ:Διαμέρισμα ισόγειο 63 τ.μ – 2 υπνοδ. – με αυλή – τιμή: 60.000 EURO.
17. ΠΙΝΔΟΥ:Γκαρσονιέρα 24 τ.μ – τιμή: 22.000 EURO.
18. ΠΕΡΙΟΧΗ ΑΝΑΛΗΨΗ: Ημιυπόγειος βοηθ. χώρος 73 τ.μ - σε σοβάδες, με αυλή 40 τ.μ – τιμή: 50.000 EURO.
19. ΑΡΑΠΑΚΙ : Διαμέρισμα 76 τ.μ –βοηθητικός χώρος – 2 υπνοδ. – σε πολύ καλή κατάσταση - τιμή: 84.000 EURO.
20. ΠΑΛΙΑ ΠΟΛΗ : Παραδοσιακή κατοικία με συνολικό εμβαδόν 300 τ.μ. με 2 αυλές. Με πολλούς χώρους και δωμάτια συνολικά 140 τ.μ. διπλής πρόσβασης. Εύκολα διαιρείται σε ξεχωριστούς αυτόνομους χώρους. Με επισκέψιμη, οικοδομήσιμη ταράτσα. Ιδανική για αξιοποίηση - εκμετάλλευση, ή διαχωρισμό σε 2 κατοικίες. – Τιμή 150.000 EURO.
21. ΙΑΛΥΣΟΣ: Μικροδιαμέρισμα 51 τ.μ., 2ου ορόφου (ρετιρέ), 1 υπνοδωμάτιο, σαλόνι, κουζίνα. Κτίσμα του '81, σε άριστη κατάσταση. Τιμή 68.000 EURO.
22. ΠΑΡΑΔΕΙΣΙ: Οικία 65 τ.μ. με επιπλέον κατοικήσιμο υπόγειο χώρο 30 τ.μ. και αυλή με parking 120 τ.μ. Σε καλή κατάσταση. Τιμή 55.000 ευρώ ευκαιρία για επένδυση-εισόδημα.

ΠΩΛΟΥΝΤΑΙ ΜΟΝΟΚΑΤΟΙΚΙΕΣ – ΜΕΖΟΝΕΤΕΣ
23. ΤΡΙΑΝΤΑ: Νεόδμητη διώροφη μονοκατοικία 220 τ.μ. σε οικόπεδο 300 τ.μ. στην ορεινή πλευρά, με τζάκι και φανταστική θέα. Τιμή 400.000 ευρώ.
24. ΤΡΙΑΝΤΑ: Τριώροφες μονοκατοικίες έως και μαρμαροσουβά – α) 3 Χ 65 τ.μ – τιμή : 161.400 EURO, β) 3 Χ 68 τ.μ – τιμή : 176.000 EURO, – γ) 3 Χ 68 τ.μ – τιμή : 190.750 EURO, δ) 3 Χ 70 τ.μ – τιμή : 205.400 EURO.
25. ΙΞΙΑ: Μεζονέτες 155 τ.μ. με 4 υπνοδωμάτια και τζάκι. Τιμή 270.000 EURO.
26. ΙΞΙΑ: Μονοκατοικίες 155 τ.μ. με 4 υπνοδωμάτια και τζάκι. Τιμή 279.000 EURO.
27. ΜΑΡΙΤΣΑ: Εξοχική μονοκατοικία 100 τ.μ. ισόγεια, σε οικόπεδο 1.400 τ.μ. σε μπετά. Τιμή 110.000 EURO.
28. ΠΑΣΤΙΔΑ: Εξοχικές διώροφες μονοκατοικίες 125 τ.μ., 3 υπνοδωματίων, σε οικόπεδο 250 τ.μ. περιφραγμένο με τοιχία, και θέση parking. Υπό κατασκευή, παραδίδονται τελειωμένες πλην ξυλουργικών. Τιμή 160.000 EURO
29. ΠΑΣΤΙΔΑ: Εξοχικές διώροφες μονοκατοικίες 125 τ.μ., 3 υπνοδωματίων, με επιπλέον δόμηση 75 τ.μ., σε οικόπεδο 400 τ.μ. Περιφραγμένο με τοιχία και θέση parking. Υπό κατασκευή, παραδίδονται τελειωμένες, πλην ξυλουργικών. Τιμή 195.000 EURO.
30. ΠΑΣΤΙΔΑ: Μονοκατοικία 135 τ.μ – 3 υπνοδ. – σε μαρμαροσουβά – τιμή : 160.000 EURO.
31. ΠΑΣΤΙΔΑ: Νεόδμητη πολυτελής βίλα σε πανοραμικό λόφο, σε 4.200 τ.μ. οικόπεδο πλήρως περιφραγμένο, με άριστη διαμόρφωση εξωτερικών χώρων. Αποτελείται από δύο όμοιους και ανεξάρτητους ορόφους επιφάνειας 480 τ.μ. συν 240 τ.μ. βεράντες. Τιμή 750.000 EURO.
32. ΚΟΣΚΙΝΟΥ: Μεζονέτα 150 τ.μ. σε μπετά, σε 1.100 τ.μ. οικόπεδο.- Τιμή 147.000 EURO.
33. ΚΟΣΚΙΝΟΥ: Μονοκατοικία 150 τ.μ. σε μπετά, σε 1.100 τ.μ. οικόπεδο
34. ΚΟΣΚΙΝΟΥ: Ανεξάρτητες μονοκατοικίες σε μπετά 150 τ.μ. σε οικόπεδο 700 τ.μ. – Τιμή 138.000 EURO
35. ΚΑΛΑΒΑΡΔΑ: Τριώροφη μεζονέτα 180 τ.μ. κτίσμα του '86 σε οικόπεδο 2.600 τ.μ. με απιωροφόρα δένδρα. Σε άριστη κατάσταση με φανταστική θέα στη θάλασσα. Τιμή 250.000 EURO

ΠΩΛΟΥΝΤΑΙ ΚΑΤΑΣΤΗΜΑΤΑ
36. 7 ΒΑΠΕΣ: Για επαγγελματική στέγη, επί της πλατείας, πωλείται διώροφη μονοκατοικία 206 τ.μ. (103 τ.μ. ισόγειο και 103 τ.μ. 1ος όροφος) επιπλέον 18 τ.μ. ακάλυπτος χώρος. Ιδανική για τεχνικό Γραφείο, Ιατρείο, Λογιστήριο κ.λπ. Τιμή 250.000 EURO.
37. ΜΑΝΔΡΑΚΙ: Πωλείται επαγγελματικός χώρος 64 τ.μ. 2ος όροφος, κατάλληλος για τεχνικό γραφείο κ.λπ. Τιμή 153.000 EURO

ΠΩΛΟΥΝΤΑΙ ΕΞΟΠΛΙΣΜΕΝΕΣ ΕΠΙΧΕΙΡΗΣΗΣ
38. ΠΕΥΚΟΙ : Πωλείται επιχείρηση fast food - γυράδικο 50 τ.μ. πλήρως εξοπλισμένη, με μεγάλη αυλή με τραπεζοκαθίσματα στην πλατεία Λοθιάρικα Πεύκων. Τιμή 25.000 EURO – Μίσθωμα 600 EURO - Με νέο 12ετές συμβόλαιο
39. Πωλείται: επιτυχημένη γνωστή επιχείρηση – cafe – bar – restaurant – 900 τ.μ (με την αυλή), - πλήρως εξοπλισμένη, μέσα στην πόλη – χωρητικότητας 250 ατόμων καθήμενων – με ενοίκιο 950 EURO, και νέο 12 ετές συμβόλαιο – τιμή: 150.000 EURO.
40. Πωλείται επιχείρηση - ΣΟΥΠΕΡ ΜΑΡΚΕΤ - συνοικιακή – οικογενειακή, με όλον τον εξοπλισμό και το υπάρχον εμπόρευμα – με μέση ημερήσια είσπραξη 1.000 EURO, βάση βιβλίων. Δεκτός κάθε έλεγχος. Τιμή : 150.000 EURO.
41. ΣΩΚΡΑΤΟΥΣ - ΠΑΛΙΑ ΠΟΛΗ: Επί της Σωκράτους, επιχείρηση 50 τ.μ. - Τιμή 120.000 ευρώ. Μίσθωμα 1.500 EURO
42. ΠΑΛΙΑ ΠΟΛΗ : Πωλείται πλήρως εξοπλισμένη επιχείρηση μπαρ 70 τ.μ – μαζί με τα συστήματα ήχου – χωρητικότητος 50 καθήμενων – μίσθωμα 900 EURO - νέο συμβόλαιο - τιμή : 115.000 EURO.
43. ΠΑΛΙΑ ΠΟΛΗ : Πωλείται επιχείρηση 15 τ.μ – τιμή : 65.000 EURO, - σε πολύ εμπορικό πόστο – νέο 12ετές συμβόλαιο.
44. ΚΙΟΤΑΡΙ: Στο εμπορικό κέντρο, πωλείται φάστ – φούντ – εξοπλισμένη επιχείρηση μαζί με το ακίνητο 25 τ.μ, και αυλή 20τ.μ – τιμή: 100.000 EURO.
45. ΠΑΛΙΑ ΠΟΛΗ : Πωλείται επιχείρηση εσπατόριο – μπαρ , 100 τ.μ - πλήρως εξοπλισμένο, με κατοικία άνωθεν αυτού 90 τ.μ, 3 υπνοδωματίων σε εμπορικότατη ζώνη. – τιμή: 110.000 EURO. Μίσθωμα 820 EURO.

ΠΩΛΟΥΝΤΑΙ ΚΤΗΜΑΤΑ – ΟΙΚΟΠΕΔΑ
46. ΡΟΔΙΝΙ: Οικόπεδο 1.000 τ.μ. με συντελεστή δόμησης 0,4. Τιμή 310.000 EURO.
47. ΔΑΜΑΤΡΙΑ: Οικόπεδο 4.000 τ.μ. Πωλείται εξ' ολοκλήρου ή εξ' αδιαιρέτου. Τιμή 88.000 EURO.
48. ΔΑΜΑΤΡΙΑ: Προνομιακό οικόπεδο 4.000 τ.μ. Πωλείται εξ' ολοκλήρου ή εξ' αδιαιρέτου. Τιμή 103.000 EURO.
49. ΤΣΑΪΡΙ: Στον συνεταιρισμό ξυλουργών – Πωλείται συνεταιριστική μερίδα 500 τ.μ. με την άδεια οικοδομής για 300 τ.μ. – Τιμή 44.000 EURO.
50. ΤΣΑΪΡΙ: (300 μ. από την Λεωφόρο Ρόδου-Λίνδου) οικόπεδα 4.000 τ.μ. για βιοτεχνικούς χώρους κτίζονται 3Χ1.200 τ.μ. (ισόγειο, 1ος όροφος, 2ος όροφος, σύνολο κάλυψης 3.600 τ.μ.). Τιμή 200.000 EURO
51. ΕΠΙ ΤΗΣ ΛΕΩΦ. ΡΟΔΟΥ - ΚΑΛΛΙΘΙΩΝ : Προνομιούχο οικόπεδο 825 τ.μ με άδεια οικοδομής 108 τ.μ κύριας χρήσης – τιμή: 100.000 EURO.
52. ΚΟΣΚΙΝΟΥ : Οικόπεδο 4.000 τ.μ. με δόμηση για 3-4 μονοκατοικίες, συνολικής κάλυψης 480 τ.μ. Τιμή 300.000 EURO
53. ΡΟΔΟΥ-ΛΙΝΔΟΥ: 3.400 τ.μ. με πρόσωπο 107 τ.μ. επί της οδού.-Τιμή 350.000EURO.
54. ΑΣΓΟΥΡΟΥ: Αγροτεμάχιο 21.300 τ.μ. (περιοχή πρώην σκουπιδιών). Τιμή 530.000 ευρώ.
55. ΑΣΓΟΥΡΟΥ : Οικόπεδο 6.700 τ.μ – προσβάσιμο από δυο δρόμους , κατάλληλο για οποιαδήποτε χρήση – τιμή: 280.000 EURO.
56. ΚΟΣΚΙΝΟΥ: Οικόπεδα 700 τ.μ. με την άδεια οικοδομής για 150 τ.μ. – Τιμή 90.000 EURO
57. ΚΟΣΚΙΝΟΥ : Οικόπεδο 2.950 τ.μ - ΕΝΤΟΣ ΣΧΕΔΙΟΥ ΠΟΛΕΩΣ – πανοραμική θέα – τιμή : 650.000 EURO.
58. ΕΛΕΟΥΣΑ: 14.880 τ.μ. κοντά στο χωριό με ρεύμα και νερό, με 100 ελαιόδενδρα, και πρόσβαση από 2 δρόμους. Τιμή 108.000 EURO
59. ΨΙΝΘΟΣ : Κτήμα 7 στρέμματα – ισόπεδο με το δρόμο - 7 χιλιόμετρα από το χωριό - τιμή: 23.000 EURO.
60. ΨΙΝΘΟΣ : Κοντά στο Χωριό – κτήμα 6.700 τ.μ – πανοραμική θέα – σε ύψωμα – με δρόμο - τιμή: 27.000 EURO.
61. ΠΕΤΑΛΟΥΔΕΣ: 6.100 τμ. με θέα βουνό και θάλασσα-Τιμή 110.000 EURO.
62. ΠΑΣΤΙΔΑ: Κτήμα 4 στρέμματα - τιμή: 105.000 EURO.

ΠΩΛΟΥΝΤΑΙ ΠΑΝΣΙΟΝ – ΞΕΝΟΔΟΧΕΙΑ
63. ΠΑΛΙΑ ΠΟΛΗ : Πωλείται πανσιόν σε ήρεμη και γραφική περιοχή – αποτελούμενη - από 2 δωμάτια των 50 τ.μ – 3 δωμάτια των 26 τ.μ – 1 δωμάτιο των 40 τ.μ – και αυλή 70 τ.μ – τιμή: 320.000 EURO.

ΒΙΟΤΕΧΝΙΚΟΙ ΧΩΡΟΙ – ΑΠΟΘΗΚΕΣ
64. ΑΝΑΛΗΨΗ: Πωλείται πάνω στον κεντρικό δρόμο, πολυτελής ημιυπόγειος χώρος 160 τ.μ. μισθωμένος προς 485 ευρώ μηνιαίως. Με 2 w.c. κατάλληλος για όλες τις χρήσεις. Ιδανικός για τεχνικό γραφείο, Λογιστήριο, Βιοτεχνία, Γυμναστήριο κ.λπ. Αρχική τιμή 100.000 EURO. Δεκτές και λοιπές λογικές προτάσεις.
65. ΑΣΓΟΥΡΟΥ: Αποθήκη 400 τ.μ. αποπερατωμένη πάνω στον δρόμο, εύκολη πρόσβαση για κάθε τύπο οχήματος με άνεση χώρου και μεγάλη αυλή. Τιμή 352.000 EURO.
66. ΡΟΔΟΥ ΛΙΝΔΟΥ : Πωλείται ισόγειος βιοτεχνικός χώρος 300 τ.μ. χωρίς κολόνες αποπερατωμένος, εύκολης πρόσβασης, με ύψος 5 μ. – Τιμή 265.000 EURO.
67. ΡΟΔΟΥ ΛΙΝΔΟΥ: Απέναντι από Μαρινόπουλο, κατάστημα αποπερατωμένο, βιοτεχνικός χώρος 60 τ.μ – τιμή: 65.000 EURO.
68. ΚΑΡΑΚΟΝΕΡΟ: Πωλούνται αποθήκες – 110τ.μ – 88.000 EURO, και 120 τ.μ – 102.700 EURO.
69. ΡΟΔΙΝΙ: Υπόγεια αποθήκη 121 τ.μ. με αυλή. Τιμή 65.000 EURO.

ΖΗΤΟΥΝΤΑΙ ΓΙΑ ΑΓΟΡΑ
ΜΕΤΑΧΕΙΡΙΣΜΕΝΑ ΔΙΑΜΕΡΙΣΜΑΤΑ
ΚΑΙ ΑΚΙΝΗΤΑ ΠΑΣΗΣ ΦΥΣΕΩΣ
● ΖΗΤΟΥΝΤΑΙ ΟΙΚΟΠΕΔΑ ΓΙΑ ΑΝΤΙΠΑΡΟΧΗ ●
Αναλαμβάνουμε την πώληση ή ενοικίαση της επιχείρησης ή του ακινήτου σας και την χωρίς χρέωση προβολή του με ένα απλό τηλεφώνημα.
Πληροφορίες στο κινητό, διαθέσιμο όλες τις ώρες : 6973331692.
Τηλ. Γραφείου : 22410-29016. Ώρες γραφείου: 18:00 μ.μ έως 20:30 μ.μ.
Λοιπές ώρες και Σαββάτο, με ραντεβού.
AE0101

ΠΩΛΗΣΕΙΣ ΑΚΙΝΗΤΩΝ





ΔΙΑΜΕΡΙΣΜΑΤΑ
- Ανάληψη 80 τ.μ. μεταχειρισμένο 100.000€
- Ανάληψη 205 τ.μ. με 160 τ.μ. βεράντες μεταχειρισμένο 315.000€
- Δασκάλους 196 τ.μ. μεταχειρισμένο 210.000 €
- Στέλιου Κωτιάδη 83 τ.μ. λουξ κατασκευής 140.900 €
- Στέλιου Κωτιάδη 50 τ.μ. λουξ κατασκευής 83.650 €
- Καρακόνερο, διάρια, τριάρια, τεσσάρια λουξ κατασκευής.
- Ιαλυσός Ιξιά 80 τ.μ. λουξ κατασκευής 129.126 €
- Ιαλυσός Ιξιά 100 τ.μ. λουξ κατασκευής 161.400 €
- Ιαλυσός Ιξιά 90 τ.μ. μεταχειρισμένο 90.000 €
- Δασκάλους 80 τ.μ. λουξ κατασκευής 132.000€
- Ρόδου-Λίνδου 90 τ.μ. λουξ κατασκευής 145.000 €
- Παλιά Πόλη 126 τ.μ. διώροφη μονοκατοικία 108.584 €
- Αραπάκι 60 τ.μ. 2 ετών λουξ κατασκευής 105.000€
- Δασκάλους 86 τ.μ. λουξ κατασκευής 43.000.000 δρχ. -126.200 €
- Ρόδου-Λίνδου 46 τ.μ. λουξ κατασκευής 25.000.000 δρχ.-73.370 €

ΜΕΖΟΝΕΤΕΣ – ΜΟΝΟΚΑΤΟΙΚΙΕΣ
- Αγία Αναστασία 100 τ.μ. παλιά μονοκατοικία 41.000€
- Λαχανιά 60 τ.μ. 80.000€
- Ιαλυσός 70 τ.μ. και 40 τ.μ. αυλή 65.000 €
- Παστίδα 85 τ.μ. μονοκατοικία μέσα στο χωριό μεταχειρισμένη 132.000 €
- Γεννάδι ερειπωνένη μονοκατοικία μέσα στο χωριό 25.000 €
- Κοσκινού 420 τ.μ. σε σοβάδες με 5 στρέμματα οικόπεδο 350.000 €
- Κανδυλί 130 τ.μ. διώροφες μεζονέτες με 650 μ. οικόπεδο μέχρι χτίσματα 40.000.000 δρχ. -117.400 €

ΟΙΚΟΠΕΔΑ
- Κανδυλί 4 στρέμματα 117.000 €
- Κρεμαστή 900 τ.μ. εντός σχεδίου σε καλή περιοχή 150.000 €
- Γεννάδι 300 τ.μ. εντός σχεδίου 18.000 €
- Γεννάδι προς Λαχανιά 3.220 τ.μ. πάνω στον δρόμο 73.500 €
- Κανδυλί 2.685 τ.μ. κοντά στους Καστελλοριζιούς 211.000 €
- Κατταβιά 1.730 τ.μ. πάνω στον κεντρικό 14.000 €
- Λαχανιά 2.360 τ.μ. πάνω στον κεντρικό 50 μ. από θάλασσα με άδεια οικοδομής για 8 studios 32.000.000 δρχ. - 94.000 €
- Κατταβιά 900 τ.μ. εντός οικισμού 5.000.000δρχ. -14.673 €
- Γεννάδι 1000 τ.μ. με άδεια οικοδομής 8.500.000 δρχ.-24.944 €

ΚΑΤΑΣΤΗΜΑΤΑ
- Σύμη, επιχείριση εστιατόριο 200 τ.μ. με θέα στον Γιαλό
- Επιχείρηση μπαρ 140 τ.μ.+80 τ.μ. αυλή στην Παλιά Πόλη
- Νιοχώρι 200 τ.μ. διατηρητέο διώροφο με 250 τ.μ. αυλή με δυνατότητα έξτρα δόμησης 500.000 €

ΚΤΗΜΑΤΑ
- Γεννάδι 5 στρέμματα 100 μ. από την θάλασσα 162.000€
- Κανδυλί 21 στρέμματα 493.000 €
- Κάτω Καλαμώνα 6.100 τ.μ. κοντά στον κεντρικό σε κατοικημένη περιοχή 110.000€
- Ρόδου-Αεροδρομίου 20 στρέμματα 1.000.000 €
- Κατταβιά 4.293 τ.μ.σε ύψωμα 800 μ. από κεντρικό 13.000 €
- Κατταβιά 8.200 τ.μ. με θέα 800 τ.μ. από θάλασσα 42.000 €
- Κατταβιά 8.663 τ.μ. προς Πρασονήσι 100 μ. από κεντρικό 51.000 €
- Κατταβιά 8.773 τ.μ. προς Πρασονήσι 200 μ. από κεντρικό 44.000 €
- Λαχανιά 63 στρέμματα σε ύψωμα 102.000.000 δρχ. - 300.000 € δίνεται και για αντιπαροχή.
- Λαχανιά 7.800 τ.μ. σε ύψωμα κοντά στον κεντρικό 31.200.000 δρχ. - 91.570 €
- Καλλιθέα 7.600 τ.μ. κοντά στην θάλασσα 114.000.000 δρχ. - 334.556 €

ΑΠΟΘΗΚΕΣ
- Δασκάλους 70 τ.μ. υπόγεια - 38.150 €
- Δασκάλους 105 τ.μ. υπόγεια 59.000 €

● ΖΗΤΟΥΝΤΑΙ ΜΕΤΑΧΕΙΡΙΣΜΕΝΑ ΔΙΑΜΕΡΙΣΜΑΤΑ-ΑΜΕΣΗ ΠΩΛΗΣΗ
● ΠΩΛΟΥΝΤΑΙ αποθήκες και βιοτεχνικοί χώροι.
● ΔΑΝΕΙΑ ΔΕΚΤΑ - ΕΥΚΟΛΙΕΣ ΠΛΗΡΩΜΗΣ
● ΑΝΑΛΑΜΒΑΝΟΥΜΕ ΑΝΤΙΠΑΡΟΧΕΣ

ΣΤΑΜΑΤΗΣ ΜΑΝΩΛΑΚΟΣ
ΩΡΕΣ ΓΡΑΦΕΙΟΥ 8.30-1.00 π.μ. και 5-8 μ.μ.
ΔΗΜ. ΑΝΑΣΤΑΣΙΑΔΗ 45 (ΣΥΝΟΙΚΙΑ ΔΑΣΚΑΛΩΝ) Τηλέφωνα: 2241023815-78275, 6944698056, 6945769958
ΧΠ1588

ΕΝΟΙΚΙΑΣΕΙΣ

συνέχεια από την προηγούμενη

ΕΝΟΙΚΙΑΖΕΤΑΙ ΔΙΑΜΕΡΙΣΜΑ Β' ΟΡΟΦΟΥ 3 ΥΠΝΟΔΩΜΑΤΙΩΝ, ΚΑΙΝΟΥΡΓΙΟ, ΜΕ ΘΕΡΜΑΝΣΗ, ΗΛΙΑΚΟ ΚΑΙ ΜΙΚΡΗ ΑΠΟΘΗΚΗ. ΠΕΡΙΟΧΗ Μ. ΠΕΤΡΙΔΗ. ΠΛΗΡ. ΤΗΛ. 60060-2 και 6948046844 ΜΧΠ1629

ΕΝΟΙΚΙΑΖΕΤΑΙ διαμέρισμα 90 τ.μ. στο κέντρο της Αθήνας (πλ. Καραϊσκάκη) δίπλα στο Μετρό και πάνω στη στάση λεωφορείων για ΤΕΙ Αιγάλεω, 4 κυρίων δωματίων, χωλ, κουζίνα, λουτροκαμπινέ, αποθήκη, WC. Πληρ. κ. Κώστας, τηλ. 6977606110 ΜΖΤ080706

ΕΝΟΙΚΙΑΖΕΤΑΙ κατάστημα στην Παλιά Πόλη, στην καρδιά των bar, κατάλληλο για μπαρ ή πιτσαρία ή ουζερί, με μεγάλη αυλή. Πληρ. τηλ. 2241037792. Μόνο σοβαρές προτάσεις. ΙΝΤ080707

ΚΡΕΜΑΣΤΗ. ΕΝΟΙΚΙΑΖΟΝΤΑΙ καινούργια δυάρια **οροφοδιαμερίσματα** επιπλωμένα και με μεγάλες βεράντες, κήπο, με θέα τη θάλασσα και πάρκινγκ. Επίσης **τριάρι** χωρίς έπιπλα με βεράντα, διπλά τζάμια και ρολά, κήπο και πάρκινγκ κοντά στα σχολεία και τη θάλασσα. Πληρ. τηλ. 2241094822, 6946671053 ΜΖΤ060728

ΕΝΟΙΚΙΑΖΕΤΑΙ επιπλωμένη **γκαρσονιέρα** κοντά στις 7 Βαγιές σε ισόγειο με ανεξάρτητη είσοδο. Ενοίκιο 185 ευρώ. Πληρ. τηλ. 6936570851 ΜΖΤ070723

ΕΝΟΙΚΙΑΖΕΤΑΙ διαμέρισμα δυάρι γωνία 28ης Οκτωβρίου και Γρίβα στην Ακαδημία. Πληρ. τηλ. 6944184732 όλες τις ώρες ΜΧΡ12598

ΕΝΟΙΚΙΑΖΟΝΤΑΙ στούντιος καινουργή και με ηλιακό θερμοσίφωνα στην περιοχή Δασκάλων. Πληρ. τηλ. 6932227500, 2241077971 ΜΖΤ070705

ΕΝΟΙΚΙΑΖΕΤΑΙ μονόχωρο επιπλωμένο **studio** κοντά στη θάλασσα στην Ιαλυσό, μέσα σε όμορφο κήπο. Ζεστό νερό, parking, τηλεόραση. Ενοίκιο 220 ευρώ (μαζί με το νερό και τα κοινόχρηστα). Πληρ. τηλ. 6936570851 ΜΖΤ070722

ΕΝΟΙΚΙΑΖΟΝΤΑΙ διαμερίσματα δυάρια καινούργια πλήρως επιπλωμένα με εντοιχισμένη κουζίνα και φούρνο έναντι "Μίρα Μάρε. Πληρ. τηλ.22410 75662 κ' 6977656668 ΜΑΠ52

ΕΝΟΙΚΙΑΖΕΤΑΙ διαμέρισμα 3άρι α' ορόφου σε διώροφη κατοικία περιοχή Βενετόκλειο. Πληρ. τηλ. (22410)29455, 32239 ώρες 9.00-14.00 και 18.00-22.00 ΜΖΤ070725

ΕΝΟΙΚΙΑΖΕΤΑΙ καινούργιο **σπίτι** στην Ιξιά, οδός Σωτήρος. Πληρ. τηλ. 2241031211 από 09.00-12.00 καθημερινά ΜΖΤ050729

ΕΝΟΙΚΙΑΖΟΝΤΑΙ δύο συνεχόμενα **καταστήματα** στο κέντρο των **Καλυθιών** 40 τ.μ. έκαστο. Μπορούν να ενοικιασθούν μεμονωμένα ή και τα δύο μαζί. Πληρ. τηλ. 2241028568, 6938230919 ΜΖΤ070729

ΕΝΟΙΚΙΑΖΕΤΑΙ διαμέρισμα για επαγγελματική στέγη επί της οδού Πίνδου 4, 1ος όροφος, 102 τ.μ. Πληρ. τηλ. 2102626130 και 6944910496 κ. Θαμνίδου-Μαρούλα ΜΑΤ2256

ΕΝΟΙΚΙΑΖΕΤΑΙ επιπλωμένο **διαμέρισμα** 65 τ.μ. με θέα τη θάλασσα, επί της Γ. Σεφέρη 100. Ενοίκιο 350 ευρώ. Συμπεριλαμβανομένου και του νερού. Πληρ. τηλ. 2241069557, 6973582646 ΜΖΤ070710

ΕΝΟΙΚΙΑΖΕΤΑΙ ΔΙΩΡΟΦΟ ΚΑΤΑΣΤΗΜΑ ΕΠΙ ΤΗΣ ΟΔΟΥ ΜΑΝΔΗΛΑΡΑ 33 ΑΠΕΝΑΝΤΙ ΑΠΟ ΤΟΝ ΚΟΥΚΟ (ΝΙΟΧΩΡΙΟΥ) ΓΙΑ ΟΠΟΙΑΔΗΠΟΤΕ ΕΠΑΓΓΕΛΜΑΤΙΚΗ ΧΡΗΣΗ. ΠΛΗΡ. ΤΗΛ. 6944725253, 6944545407 ΙΝΤ050710

ΕΝΟΙΚΙΑΖΕΤΑΙ γραφείο 100 τ.μ. 1ος όροφος επί της οδού Λεμεσού 34 (πλησίον Αννης Μαρίας) αποτελούμενο από τρεις χώρους. Πληρ. τηλ. 6944985612 ΜΖΤ050723

ΕΝΟΙΚΙΑΖΕΤΑΙ studios 38 τ.μ. πλήρως επιπλωμένο, με τηλεόραση και αιρ κοντίσιον με κήπο, στην περιοχή Ανάληψη. Πληρ. τηλ. 6947694835 ΜΧΡ12584

ΕΝΟΙΚΙΑΖΕΤΑΙ επαγγελματικός χώρος 70 τ.μ. κατάλληλος για ιατρείο - γραφείο επί της Μ. Κων/νου και Κ. Παλαιολόγου. Πληρ. τηλ. 2241051888, 6938060340 ΜΖΤ010722

ΑΦΑΝΤΟΥ. ΕΝΟΙΚΙΑΖΟΝΤΑΙ δύο δίχωρα, κλιματιζόμενα **διαμερίσματα** επιπλωμένα για όλο τον χρόνο. Πληρ. τηλ. 2241025188, 6977904694, 6976866157 ΜΖΤ040719

ΕΝΟΙΚΙΑΖΟΝΤΑΙ στην Κρεμαστή σε ήσυχη περιοχή επιπλωμένα **δωμάτια (studios)** με WC, ντους, πολυκούζινα, μαγειρικά σκεύη, μπαλκόνια, κήπος με γκαζόν και άνετο πάρκιν. Δίνονται με το μήνα. Τιμή 150 ευρώ. Πληρ. τηλ. (22410)95695, 95487, 6934149360 ΜΑΠ62

ΕΝΟΙΚΙΑΖΕΤΑΙ δυάρι δίπλα στον Αρειο Πάγο στου Γκύζη, 200 μέτρα από τη λεωφόρο Αλεξάνδρας, Μομφεράτου 125, στην Αθήνα, για μια ή δύο φοιτήτριες με 350 ευρώ μηνιαίως. Είναι θαυμάσια ανακαινισμένο. Πληρ. τηλ. 6947776252 κος Κώστας ΜΖΤ040733

ΕΝΟΙΚΙΑΖΟΝΤΑΙ στην Παστίδα **γκαρσονιέρες** και **studios** επιπλωμένα ή όχι εξοπλισμένα με θέρμανση και κλιματισμό πλήρη κουζίνα και ντουλάπες, κρύο και ζεστό νερό δωρεάν. Extra πληρώνεται μόνο ρεύμα. Τιμή δωματίου studio 170 ευρώ, Τιμή γκαρσονιέρας 210 ευρώ. Πληρ. τηλ. 6944760796, 2241047228 ΜΧΡ12581

ΕΝΟΙΚΙΑΖΟΝΤΑΙ studios με το μήνα ή με την ημέρα πλήρως επιπλωμένα με πολυκουζινάκι, ψυγείο, ντους, WC, τηλέφωνο, μπαλκόνι, ζεστό νερό επί 24ωρου βάσεως στην πιο ήσυχη περιοχή της πόλης Ρόδου (περιοχή Δασκάλων), οδός Μανώλη Παπαμανώλη αριθμ. 12 κάθετος επί της Στέλιου Κωτιάδη. Πληρ. τηλ. 2241037244 ΜΖΤ010707

ΕΝΟΙΚΙΑΖΕΤΑΙ γκαρσονιέρα 40 τ.μ. με αυλή καινούργια στην Ανάληψη 300 ευρώ. Πληρ. τηλ. 6945949882 ΜΧΠ1629

ΕΝΟΙΚΙΑΖΕΤΑΙ διαμέρισμα 100 τ.μ. στην οδό Εθνικής Αντιστάσεως 65, κατάλληλο και για επαγγελματική στέγη (γραφεία, ιατρεία κ.λπ.). Πληρ. τηλ. 2210237537, 6977830383 ΜΑΠ58

ΕΝΟΙΚΙΑΖΟΝΤΑΙ ωραιότατα **διαμερίσματα** μονόχωρα και δίχωρα των 35 και 55 τ.μ. πλήρως εξοπλισμένα με μεγάλες βεράντες, air condition, ζεστό νερό με ηλιακούς και ταχύθερμα, εύκολο πάρκιν και ειδικές τιμές για στρατιωτικούς, εκπαιδευτικούς και δημόσ. υπάλληλους, στο Παραδείσι της Ρόδου. Πληρ. τηλ. 6932705792, 2241073807, 6947429235 ΜΖΤ090507

ΕΝΟΙΚΙΑΖΕΤΑΙ διαμέρισμα 4άρι 155 τ.μ. 2ο όροφο επί της Βορείου Ηπείρου 21, αυτόνομη θέρμανση, air condition στα υπνοδωμάτια, ιδιωτικό χώρο στάθμευσης. Πληρ. τηλ. 6945236060 ΜΖΤ270635

ΕΝΟΙΚΙΑΖΟΝΤΑΙ α) **μαγαζί** 153 τ.μ., β) **υπόγειο** 153 τ.μ. μαζί ή μεμονωμένα, με επικοινωνία υπογείου εξωτερική με ράμπα και εσωτερική με σκάλα από την κεντρική είσοδο δίπλα στη ΔΕΥΑΡ (Ροδίνι) οδός Λισσαβώνας. Πληρ. τηλ. 2244023812 ΙΝΤ010718

ΠΩΛΟΥΝΤΑΙ
ΠΟΛΥΤΕΛΗ & ΗΛΙΟΛΟΥΣΤΑ ΟΡΟΦΟΔΙΑΜΕΡΙΣΜΑΤΑ
ΕΠΙΦΑΝΕΙΑΣ 138τ.μ.-120τ.μ.-100τ.μ.-50τ.μ.
ΜΕ ΑΠΕΡΙΟΡΙΣΤΗ ΘΕΑ & ΜΕΓΑΛΕΣ ΒΕΡΑΝΤΕΣ
ΓΩΝΙΑ Κ. ΥΔΡΑΙΟΥ & Κ. ΤΣΑΛΔΑΡΗ
ΔΑΝΕΙΑ ΔΕΚΤΑ ΜΑΤ2006(Γ)
ΠΛΗΡ.ΤΗΛ: 6977 914567
(ΠΛΗΡΟΦΟΡΙΕΣ ΤΙΜΩΝ ΟΧΙ ΑΠΟ ΤΗΛΕΦΩΝΟ)

House of Sea & Sun
Mediterranean
Real Estate Agency
Κτηματομεσιτικό γραφείο

Κάνετε τα όνειρα σας πραγματικότητα στην τιμή που θέλετε.

ΗΡΑΚΛΗΣ Δ.ΧΟΡΟΖΙΔΗΣ
Μεσίτης & Σύμβουλος επενδύσεων Ακίνητης Περιουσίας

ΠΩΛΗΣΕΙΣ - ΜΙΣΘΩΣΕΙΣ ΑΚΙΝΗΤΩΝ







• Αναλαμβάνουμε και εκδόσεις δανείων

Ρόδου - Λίνδου 213
(έναντι Πάρκου Ροδίνι)
85100 Ρόδος
Τηλ: 2241075860
Fax 2241075861
Κιν: 6944370848
E-mail: medest@otenet.gr
www.dodecaneserealestate.com

Πωλήσεις Μονοκατοικιών

-Ροδίνι. 3όροφη μεζονέτα 160τμ με ανεξάρτητη γκαρσονιέρα και πάρκιν.
-Ιαλυσός Στην περιοχή Σωτήρος σε ήσυχη τοποθεσία, πωλείται μεζονέτα 200 τμ υπερπολυτελούς κατασκευής, σαλοτραπεζαρία, κουζίνα, καθιστικό,3 υ/δ, 2 μπάνια, αποθήκη, κεντρική θέρμανση, τζάκι,κήπο,πάρκιν.
-Ιαλυσός Στην περιοχή Σωτήρος σε ήσυχη τοποθεσία, πωλείται ημιτελής 3όροφος μεζονέτα 290 τμ. Το ημιυπόγειο είναι ανεξάρτητη τελειωμένη κατοικία 90 τμ με σαλόνι,τραπεζαρία,2 υ/δ και μπάνιο. Το ισόγειο και ο 1ος είναι 200 τμ με σαλόνι,τραπεζαρία,κουζίνα,4 υ/δ,1γραφείο , 3 μπάνια, μεγάλο κήπο και πάρκιν.
-Δαματριά. Νεόδμητη μεζονέτα 100τμ.
-Παστίδα. Περιοχή Κήποι διόροφη κατοικία, υπερπολυτελούς κατασκευής, υπερυψωμένο ισόγειο, 140 τμ, 3 υ/δ, 2 μπάνια, σαλόνι, κουζίνα, τζάκι, μεγάλα μπαλκόνια. Α' όροφος 100 τμ, 3 υ/δ, 2 μπάνια, σαλόνι, κουζίνα, τζάκι, μεγάλα μπαλκόνια,απεριόριστη θέα,υπέροχα διαμορφωμένοι εξωτερικοί χώροι.
-Παστίδα. Υπερπολυτελής 2όροφη μονοκατοικία 482τμ σε οικόπεδο 4.200τμ, ιδιαίτερου αρχιτεκτονικού σχεδιασμού, με 4 υ/δ, σαλόνι, κουζίνα υψηλής αισθητικής, 4 μπάνια, αποθήκη, κεντρικό σύστημα κλιματισμού ψύξης-θέρμανσης, διαμορφωμένο και δεντροφυτεμένο εξωτερικό χώρο, μεγάλες βεράντες απέραντη θέα.
-Θεολόγος. 2 όροφη μονοκατοικία 120 τμ σε οικόπεδο 4700 τμ. 60μ από τη θάλασσα με απέραντη θέα.
-Αφάντου. Μεζονέτα υπερπολυτελούς κατασκευής 211 τμ με 50τμ βεράντες, 3 υ/δ, 3 μπάνια, εσωτερικό ηλεκτρ.γκαράζ, κεντρικό κλιματισμό,υδρομασάζ,τζακούζι, εντοιχιζόμενη κουζίνα πλήρως εξοπλισμένη με ηλεκτρικές συσκευές Bosch.
-Αφάντου. Μεζονέτα υπερπολυτελούς κατασκευής 230τμ με 70τμ βεράντες, 4υ/δ, 3 μπάνια, εσωτερικό ηλεκτρ.γκαράζ, κεντρικό κλιματισμό,υδρομασάζ,τζακούζι, εντοιχιζόμενη κουζίνα πλήρως εξοπλισμένη με συσκευές Bosch.

Πωλήσεις Διαμερισμάτων

- Ιαλυσός. Διαμέρισμα 5ου ορόφου με ασανσέρ,106τμ , 2άρι πολυτελούς κατασκευής 2 υπνο/τίων με εντοιχιζόμενη κουζίνα,τζάκι,θέρμανση και κλιματιστικά με απεριόριστη θέα προς όλες τις κατευθύνσεις.
-Ιαλυσός. Δυόροφη κατοικία , 2 υ/δ κουζίνα,σαλόνι,καθιστικό, 2wc,υπέροχο βατσαλωτό δάπεδο,τζάκι και μεγάλο κήπο.
-Ιαλυσός. Ισόγειο διαμέρισμα 110 τμ στα μπετά.
- Ρόδος. Οροφοδιαμέρισμα 1ου ορόφου επί της Ρόδου-Λίνδου υπερπολυτελούς κατασκευής 2 υπνο/τίων,2 μπάνια μεγάλα σαλόνια τραπεζαρία καθιστικό τζάκι , εντοιχιζόμενη κουζίνα.200τμ σε οικόπεδο 2000τμ .
-Ρόδος. Θεμιστ. Σοφούλη διαμέρισμα 85τμ μεταχειρισμένο βεράντες περιμετρικά.
-Ρόδος. Επί της Ρόδου-Λίνδου καινούρια διαμερίσματα 93τμ το κάθε ένα και γκαρσονιέρα 47τμ.
-Ρόδος. Στο Ροδίνι διαμερίσματα 96τμ στα σοβατίσματα.Απεριόριστη θέα.
-Ρόδος. Διαμέρισμα 2ου ορόφου στον Άγιο Νικόλαο 80τμ, πλήρως ανακαινισμένο.
-Ροδίνι. Ρετιρέ διαμέρισμα 80μ μεταχειρισμένο.

Πωλήσεις Ξενοδοχειακών μονάδων

-Στην Ιαλυσό περιοχή Mira mare πωλείται ξενοδοχειακή μονάδα που αποτελείται από: 1)26 διαμερίσματα με υπνα/τιο καθιστικό μπάνιο κλιματισμό τηλεόραση. 2)Υπόγειο 570τμ κατάλληλο για νυχτερινό κέντρο. 3) Καφετέρια μπαρ επί της κεντρικής λεωφόρου.
-Στην Ιαλυσό κτηριακό συγκρότημα που αποτελείται από: 1. 8 επιπλωμένα studios σε 2όροφη οικοδομή 2. Μεγάλη έκταση συνολική επιφάνια 2117τμ .

Πωλήσεις Παραδοσιακών κατοικιών

-Ιαλυσός. Στους Τρεις παραδοσιακή κατοικία 70τμ ιδιαίτερης διακόσμησης 2υπνα/τίων,2 wc, κουζίνα,τζάκι , ξύλινο πατάρι και μεγάλη βοτσαλωτή αυλή 60τμ .
-Ιαλυσός. Δυόροφη κατοικία με υπέροχο κήπο,βοτσαλοτό εσωτερικό δάπεδο,τζάκι,2 υ/δ,κουζίνα,σαλόνι,καθιστικό, 2 wc. 200μ από την παραλία Ιαλυσού.
-Παλιά πόλη. 3όροφη παραδοσιακή κατοικία 95τμ, 3υπν/τίων καινούρια κουζίνα και μπάνιο,πλήρως ανακαινισμένο.
-Παλιά πόλη. 2όροφη παραδοσιακή κατοικία 350τμ σε κεντρικό σημείο.Στο ισόγειο έχει και κατάστημα για οποιαδήποτε χρήση.
-Σύμη. Παραδοσιακή νεοκλασική 2όροφη κατοικία 150τμ σε πολύ καλή κατάσταση σε κεντρικό σημείο της Σύμης,με δρόμο.
-Σύμη. Σε κεντρικό σημείο , παραδοσιακή κατοικία 95τμ , αυλή15τμ.με δρόμο.
-Αφάντου. Παραδοσιακή καμάρα 79τμ σε οικόπεδο 94τμ , σε καλή κατάσταση.
-Μαλώνα. Παραδοσιακή καμάρα 61τμ πλήρως ανακαινισμένη, ιδιαίτερης διακόσμησης.
-Λάερμα. Παραδοσιακή κατοικία 70 τμ.
-Παραδείσι. Μονοκατοικία 85τμ με μεγάλη αυλή.
-Σορωνή. Παραδοσιακή καμάρα 140 τμ σε καλή κατάσταση.

Πωλήσεις Οικοπέδων- Αγροτεμαχίων

- Ιαλυσός. 2 οικόπεδα 660τμ το κάθε ένα, με άδεια οικοδομής 130τμ, στους πρόποδες Φιλερήμου.
- Ρόδος.180τμ με μεγάλο συντελεστή δόμησης στο Νιοχώρι(οδός Διλμπεράκη).
-Ρόδου- Καλλιθέας. Οικόπεδα 4000τμ το κάθε ένα με απεριόριστη θέα στη θάλασσα.
-Παραδείσι. 12080τμ στη περιοχή Θόλαρος 60μ από τη θάλασσα.
-Παραδείσι. 583τμ στην κεντρική λεωφόρο με μεγάλο συντελεστή δόμησης.
-Παραδείσι. Περιοχή κάτω Καλαμώνας οικόπεδο 6100τμ με δόμηση 150 τμ
-Αφάντου. 11160τμ με απέραντη θέα.
-Αφάντου. Οικόπεδο 5280 τμ με θέα βουνό και θάλασσα.
-Πυλώνα. 1070τμ , εντός οικισμού.
-Κάλαθος. Περιοχή Άγιος Ιωάννης οικόπεδο 3,525 τμ κοντά στη θάλασσα.
-Κάλαθος. Διασταύρωση Πυλώνας-Λίνδου οικόπεδο 4.280 τμ κοντά στο δρόμο.
-Κάλαθος. Περιοχή Τρούλος στο ύψωμα της Καλάθου οικόπεδο με πανοραμική θέα 5,100 τμ.
-Κάλαθος. Οικόπεδο 4,520 τμ επί της κεντρικής λεωφόρου Ρόδου-Λίνδου.Ιδιαίτερης προβολής.
-Λάρδος. 2 οικόπεδα 4450 το κάθε ένα, στην παραλία της Λάρδου, 100τμ από τη θάλασσα.
-Λαχανιά. Οικόπεδο 4000 τμ με άδεια για 3 μεζονέτες, στον κεντρικό δρόμο με θέα τη θάλασσα.
-Σορωνή. Οικόπεδα 500τμ το κάθε ένα ,εντός οικισμού, κοντά στη θάλασσα.
-Σορωνή. Οικόπεδο 3880τμ με δόμηση, στον κεντρικό δρόμο.
- Μαρούσι οικόπεδο 453τμ (Λ.Μεραγείων).

Πωλήσεις επιχειρήσεων

-Στο Ροδίνι εμπορικό κέντρο ολόκληρο ή τμηματικά.
-Στο Ροδίνι υπόγειο 110 τμ κατάλληλο για αποθήκη.
-Ρόδος. Επί της Μ.Πετρίδη 65 πωλείται αποθήκη 170 τμ με μεγάλη ράμπα σε τιμή ευκαιρίας για οποιαδήποτε χρήση.
-Ρόδος. Περιοχή Ψαροπούλας, Ερ.Σταυρού και Αλ.Διάκου. Επιχείρηση αναψυκτήριο σνακ-μπαρ,γωνιακό πλήρως εξοπλισμένο με ωραίο εσωτερικό χώρο και μεγάλη αυλή. Δυνατότητα αλλαγής χρήσης.
-Παλιά πόλη. Πωλείται επιχείρηση με είδη διακόσμησης, σε προνομιακό σημείο.Ομήρου και Ιπποδάμου γωνία.
-Στο Νιοχώρι πωλείται νεοκλασικό κτήριο με εξοπλισμό εστιατορίου.
-Στο Νιοχώρι 4όροφη πολυκατοικία 16 επιπλωμένων γκαρσονιερών, πλήρως εξοπλισμένων.
-Στην Ανάληψη πωλείται επαγγελματικός χώρος 75 τμ υπερυψωμένο ισόγειο με μεγάλη αυλή ,με ή χωρίς τον εξοπλισμό εστιατορίου.
-Στην Ανάληψη Κ.Υδραίου και Τσαλδάρη γωνία, κατάστημα 280 τμ ιδιαίτερης προβολής, μοιρασμένο σε 3 επίπεδα, κατάλληλο για κάθε χρήση.
-Στην Ανάληψη πωλείται υπόγεια αποθήκη 160 τμ σε νέα οικοδομή κατάλληλη για εμπορική χρήση.
-Πλατεία Αγίου Νικολάου επιχείρηση 240 τμ σε ακίνητο προβολής, 3 διαφορετικά επίπεδα 80 τμ το κάθε ένα κατάλληλο για κάθε χρήση.
-Στο Φαληράκι σε εμπορικό κέντρο πωλείται καφετέρια σνακ μπαρ 113 τμ κτήριο με 500 τμ αυλή με μεγάλη πισίνα.
-Εμπορικό κέντρο Βασιλάκη esperos village 3 καταστήματα. 2 των 27 τμ και 1 των 80 τμ. κατάλληλα για κάθε χρήση.
-Στο Φαληράκι πωλείται επικερδής επιχείρηση ψυχαγωγίας «Σφεντόνα»(μηχάνημα εκτόξευσης) με την άδεια και όλο τον εξοπλισμό. Αποκλειστικότητα στη Ρόδο.
-Στο Κιοτάρι πωλούνται καταστήματα σε εμπορικό κέντρο για οποιαδήποτε χρήση.
-Στην Ιαλυσό πωλείται καφετέρια πολυτελείας με σταθερή πελατεία.
-Στο Παραδείσι στην κεντρική πλατεία πωλείται 2όροφο κατάστημα για οποιαδήποτε χρήση.

Ενοικιάσεις επιχειρήσεων

-Στο Κιοτάρι ενοικιάζονται καταστήματα σε εμπορικό κέντρο για οποιαδήποτε χρήση.
-Στη Λίνδο ενοικιάζεται παραδοσιακή κατοικία κατάλληλη για επαγγελματική στέγη για κάθε χρήση.
-Στη Ρόδο επί της Ρόδου - Λίνδου (δίπλα στο ΙΚΑ) βιοτεχνικός χώρος 250 τμ με αυλή αποκλειστικής χρήσης 150 τμ πολύ καλής κατασκευής, βιοτεχνικό μπετόν δάπεδο, ηλεκτρικά ρολά, χώρο γραφείου και wc.
-Ρόδου-Λίνδου κατάστημα 500 τμ σε 2 επίπεδα κατάλληλο για κάθε χρήση,μεγάλο πάρκιν.

• Προώθηση και Προβολή των ακινήτων σας και στο εξωτερικό

Σύμβουλοι και φίλοι για μια ζωή!
ΑΕ462

ΕΝΟΙΚΙΑΣΕΙΣ

συνέχεια από την προηγούμενη

ΕΝΟΙΚΙΑΖΟΝΤΑΙ από ιδιώτη: α) **ισόγειο κατάστημα** 75 τ.μ. περίπου με αποθήκη 21 τ.μ. στον πρώτο όροφο, που βρίσκεται στην οδό Ορφανίδου αριθμ. 16 (Νιοχώρι), β) **διώροφο κατάστημα** 53 τ.μ. ισόγειο, 51 τ.μ. στον πρώτο όροφο, με βεράντα 31 τ.μ. που βρίσκεται στην οδό Γεωργίου Λέοντος αριθμ. 13-15, κοντά στο Ξεν. "Μανούσιος" (Νιοχώρι), γ) **διαμέρισμα** 119 τ.μ. με μεγάλη αυλή και κεντρική θέρμανση, στην οδό Παύλου Μελά αριθμ. 45 στη Ρόδο, δ) **διαμέρισμα** 50 τ.μ. στον α' όροφο επί της Λεωφ. Δημοκρατίας και Κανάρη 1, στο χωριό Παραδείσι, ε) **διώροφη μεζονέτα**, 50 τ.μ. με υπόγειο 25 τ.μ. στη Λεωφ. Δημοκρατίας και Κανάρη 1α στο χωριό Παραδείσι. Πληρ. τηλ. 2241025450, 2241020277, κιν. 6979357878 MZT160609

ΕΝΟΙΚΙΑΖΕΤΑΙ διαμέρισμα με 3 υπνοδωμάτια, σαλόνι, κουζίνα, αυτόνομη θέρμανση, επί της οδού Λίνδου 15, ενοίκιο 450 ευρώ. Πληρ. τηλ. 6973805591 MZT290610

ΕΝΟΙΚΙΑΖΕΤΑΙ στην Αθήνα (πλατεία Αμερικής) **διαμέρισμα** 75 τ.μ. πλήρως εξοπλισμένο. Πληρ. τηλ. 6944802552 INT290614

ΕΝΟΙΚΙΑΖΟΝΤΑΙ γκαρσονιέρες στην πόλη της Ζακύνθου με θέα το λιμάνι. Έχουν ατομικό μπάνιο, κουζίνα, ψυγείο και κλιματισμό. Τιμές προσιτές. Πληρ. τηλ. 26950 26809 κ. Διονύσιο Κοβετό. MAT2087

ΕΝΟΙΚΙΑΖΟΝΤΑΙ στην Ιαλυσό πλησίον super market "Μαρινόπουλος" δίχωρα **διαμερίσματα** 50 τ.μ. με μεγάλα μπαλκόνια, πλήρως επιπλωμένα με air condition, ηλιακό θερμοσίφωνα, ευρύχωρο πάρκιν. Ενοίκιο 270 ευρώ. Πληρ. τηλ. 2241022328, 6947286406 MZT280614

ΕΝΟΙΚΙΑΖΕΤΑΙ κατάστημα επί της Λ. Ρόδου-Λίνδου στο 7ο χλμ. δεξιά πλευρά, πρώην έναντι "Φωνής Αμερικής" 100 τ.μ. και 50 τ.μ. πατάρι ύψος 5 μέτρα, και β)υπαίθριος χώρος 1000 τ.μ. επί της Λ. Ρόδου-Λίνδου 7ο χλμ. Αποκλείονται συνεργεία αυτοκινήτου και αλουμινοκατασκευές. Πληρ. τηλ. 2241023716 MZT090606

ΕΝΟΙΚΙΑΖΕΤΑΙ στη Ρόδου-Λίνδου (κάτω από το Lidl) **χώρος** κατάλληλος για οποιαδήποτε επαγγελματική χρήση συνολικής έκτασης 2000 τ.μ. εκ των οποίων 800 τ.μ. κύριας χρήσης και 1200 τ.μ. αποθηκευτικοί χώροι. Πληρ. τηλ. 6944386929 κος Αλέξης Παπαγρηγορίου ΧΠ2367

ΑΠΟΘΗΚΕΣ ΣΤΗΝ ΙΑΛΥΣΟ, ΕΝΟΙΚΙΑΖΟΝΤΑΙ 1) ΑΠΟΘΗΚΕΥΤΙΚΟΙ ΧΩΡΟΙ ΑΠΟ 100 ΕΩΣ 2000 Τ.Μ. ΚΑΙ ΥΨΟΣ 8 Μ. ΑΣΦΑΛΕΙΣ ΜΕ ΜΕΓΑΛΟΥΣ ΧΩΡΟΥΣ ΔΙΑΚΙΝΗΣΗΣ ΦΟΡΤΩΣΗΣ ΚΑΙ ΕΚΦΟΡΤΩΣΗΣ ΠΡΟΪΟΝΤΩΝ, 2) ΥΠΑΙΘΡΙΟΙ ΧΩΡΟΙ ΠΕΡΙΦΡΑΓΜΕΝΟΙ, ΑΣΦΑΛΕΙΣ, ΚΑΤΑΛΛΗΛΟΙ ΓΙΑ ΑΠΟΘΗΚΕΥΣΗ ΠΡΟΪΟΝΤΩΝ ΣΕ ΠΑΛΕΤΕΣ. ΠΛΗΡ. ΤΗΛ.6977271571 ΑΠΟ ΔΕΥΤΕΡΑ ΕΩΣ ΠΑΡΑΣΚΕΥΗ 08.00-15.00 κ. ΓΙΩΤΑ ΧΠΕ1912



πωλησεις-αγορες ακινητων & επιχειρησεων

ΠΩΛΕΙΤΑΙ από ιδιώτη **διαμέρισμα** 7 ετών, 87 τ.μ., 3ος όροφος στην Ανάληψη, με θέα την Παλιά Πόλη. Τιμάται 100.000 ευρώ. Πληρ. τηλ. 6977773531 ΜΑΠ90

ΠΩΛΕΙΤΑΙ στην Ιαλυσό **μεζονέτα** 214 τ.μ. (διώροφη συν σοφίτα), 4 ετών, πολυτελούς κατασκευής, λόγω μετακόμισης. Διαθέτει αυλή- BBQ, 2 θέσεις parking, τρία μπάνια, τρία υπνοδωμάτια, κεντρική θέρμανση, τζάκι. Πληρ.τηλ. 2241096282, 2241043592 ώρες 7-9 μ.μ. INT140701

ΠΩΛΕΙΤΑΙ ημιτελή **μονοκατοικία** α' ορόφου στην περιοχή Καρακόνερο με ολόκληρη την αέρινη στήλη και με δικαίωμα οικοδομής μελλοντικού ορόφου. Πληρ. τηλ. 6945745438 MZT130722

ΠΩΛΟΥΝΤΑΙ μονοκατοικίες στην Παστίδα 120 τ.μ. και 133 τ.μ. σε 300 τ.μ. και 330 τ.μ. οικόπεδο με 1500 ευρώ το τ.μ. Πληρ. Εμμ. Κρανίδης Μεσίτες τηλ. 2241027082, 6944347405, 6942010248, Αμερικής 50, 2ος όροφος ΜΧΠ092.6

ΠΩΛΟΥΝΤΑΙ μεζονέτες στα μπετά στους Τρεις 150 τ.μ. με οικόπεδο 800 τ.μ.-1.500 τ.μ. από 102.000 ευρώ έως 120.000 ευρώ. Πληρ. Εμμ. Κρανίδης Μεσίτες τηλ. 2241027082, 6944347405, 6942010248, Αμερικής 50, 2ος όροφος ΜΧΠ092.4

ΠΩΛΕΙΤΑΙ στην Αλεξάνδρου Διάκου **κατάστημα** 50 τ.μ. με υπόγειο και πατάρι σε τιμή ευκαιρίας. Πληρ. Εμμ. Κρανίδης Μεσίτες τηλ. 2241027082, 6944347405, 6942010248, Αμερικής 50, 2ος όροφος ΜΧΠ092.9

ΠΩΛΕΙΤΑΙ
ΔΙΑΜΕΡΙΣΜΑ
120 τ.μ. από ιδιώτη με τρία (3) υπνοδωμάτια, με δύο (2) WC, πλήρης εντοιχισμένη κουζίνα, θερμοπομποί, κλιματιστικά, έτοιμο να κατοικηθεί.
Κων/νου Τσαλδάρη - Ανάληψη
Πληρ. κο Γιώργο τηλ. 6948805825
ΜΑΠ91(Γ)

ΜΕΓΑΛΗ ΕΥΚΑΙΡΙΑ
ΠΩΛΕΙΤΑΙ ΕΠΙΧΕΙΡΗΣΗ ΜΠΑΡ
πλήρως εξοπλισμένο, σε κεντρικότατο σημείο στους Πεύκους Λίνδου. Διαθέτει ηχομόνωση και όλες τις νόμιμες άδειες λειτουργίας μπαρ και άδεια μουσικής ως τις 01.00. Τιμή 60.000 ευρώ. Μόνο σοβαρές προτάσεις.
Πληρ. τηλ. 6936151610 κ. Π. Ιωαννίδης
ΜΑΤ2298(Γ)

ΤΣΟΥΡΟΥΝΑΚΗΣ Κεφάλαιο Κτηματομεσιτικό Γραφείο
Γ. ΣΕΦΕΡΗ 12 (παραπλεύρως ΜΗΔΙΑ)
ΤΗΛ/FAX.: (22410) 60060
www.e-kefaleo.com

ΠΩΛΗΣΕΙΣ ΑΚΙΝΗΤΩΝ

ΔΙΑΜΕΡΙΣΜΑΤΑ

- 34 τ.μ,1ου,γκαρσονιέρα , καινούριο, Καρακόνερο,22εκ-64.563€
- 50 τ.μ,1ου,1 υπν/τιου, καινούριο, Καρακόνερο,30εκ-88000€
- 50 τ.μ,1ου,1 υπν/τιου, καινούριο, Ανάληψη, 30εκ-88000€
- 67τ.μ., 2 υπν/τιων , καινούριο, Αραπάκι, 35εκ - 102.714 €
- 70 τ.μ , 1ου,2 υπν/τιων Αγ.Ιωάννη,25εκ-73400€
- 73 τ.μ,1ου,2 υπν/τιων ,Καρακόνερο,44εκ-129000€
- 77τ.μ 2ου, 2 υπν/τιων, καινούριο, πάρκινκ, Καναδά ,50 εκ-146.735€
- 80 τ.μ, ισόγειο, 2υπν/τιων, καινούριο, Δενδρινού, 60 εκ-176.080€
- 80 τ.μ ,ισόγειο,2υπν/τιων, καινούριο,Μιχ.Πετρίδη,52εκ-152.604€
- 80 τ.μ ,ισόγειο,2υπν/τιων, γκαράζ ,καινούριο, Ιξιά 44 εκ-117.388 €
- 82τ.μ,1ου,2 υπν/τιων , καινούριο, γκαράζ , Αραπάκι, 49εκ - 144.387€
- 85τ.μ,ισόγειο,2 υπν/τιων , καινούριο, γκαράζ , Αραπάκι, 51εκ - 149.670 €
- 91 τ.μ ,ισόγειο,2υπν/τιων,, καινούριο,Ανάληψηρ,54εκ-158.473€
- 95τ.μ,1ου ,3 υπν/τιων , καινούριο ,Ροδίνι, 62εκ - 181.951 €
- 100τ.μ,1ου ,3 υπν/τιων , καινούριο ,Ανάληψη, 65εκ - 190.755 €
- 102τ.μ,ισόγειο,3υπν/τιων,λουξ κατασκευής,τζάκι,γκαράζ, αποθήκη Καρακόνερο 60εκ-176.082€
- 105τ.μ,3ου,3υπν/τιων,λουξ κατασκευής, Καρακόνερο 68εκ-199560€
- 113τ.μ,3ου,3υπν/τιων,λουξ κατασκευής, Ανάληψη, 73,5-215.700€
- 115τ.μ,2ου,3υπν/τιων,λουξ κατασκευής, Καρακόνερο 75εκ-220.010€
- 116 τ.μ,1ου,3 υπν/τιων , καινούριο,πάρκινκ, Αραπάκι 69εκ - 190.755 €
- 118 τ.μ ,1ου ,3υπν/τιων, καινούριο,Μιχ.Πετριδη,73εκ-214.233€
- 122 τ.μ ,3ου ,3υπν/τιων,καινούριο,Ανάληψη,79εκ-231.841€
- 120 τ.μ,1ου ,3 υπν/τιων καινούριο ,Ανάληψη 80εκ - 196.625 €

ΜΕΖΟΝΕΤΕΣ-ΜΟΝ/ΚΙΕΣ

- 125 τ.μ ,μεζονέτα πάρκινκ, χωρίς ξυλία ,Καρακόνερο εξαιρετική θέα 69 εκ-202.494 €
- 170 τ.μ ,μεζονέτα ,Τριάντα 95 εκ-278.797€
- 170 τ.μ ,μεζονέτα μαρμαροσοβά,Τριάντα 55 εκ-161.408 €

ΟΙΚΟΠΕΔΑ

- Οικόπεδο,4στρεμ.περιοχή Κανδήλι 140.000€

ΕΠΑΓΓΕΛ/ΚΟΙ ΧΩΡΟΙ

- Καταστήματα 80, 100, 150τ.μ ,Ρόδου-Κρεμαστής προς 2.200 € το τ.μ

ΧΠ1629

Ευρωπαϊκή Επενδυτική
Κτηματομεσιτικό Γραφείο
Θεόφιλος Κλωνάρης
Εθνικής Αντίστασης 48 τηλ.2241039300,κιν.6977582152

ΔΙΑΜΕΡΙΣΜΑΤΑ:
Διαμέρισμα 45τ.μ. Α ορόφου στην Ανάληψη,δεκαετίας, με ένα υπνοδωμάτιο.Δάνεια Δεκτά € 85000
Οροφοδιαμέρισμα Β ορόφου 90 τ.μ. στην Μητρόπολη,θέρμανση,τζάκι,πανταχόθεν ελεύθερο € 95000
Α' όροφος διπλοκατοικίας 103τ.μ. στον Νηρέα κατάλληλο για 2 γκαρσονιέρες € 102000
Διαμέρισμα 75 τ.μ. 2 υπνοδωματίων υπο κατασκευή με θέρμανση ,Κ.Υδραίου € 137000
Διαμέρισμα 83τ.μ. στο Καρακόνερο με απεριόριστη θέα,υπο κατασκευη.Δανεια Δεκτα €147000
Διαμέρισμα 94τ.μ. στο Ροδινι με τζάκι,θέρμανση,παρκιν,υπο κατασκευη.Δάνεια Δεκτά €155000
120τ.μ. πολυτελούς κατασκευής με 3 υπνοδωμάτια κοντά στον Μαρινόπουλο με πάρκιν € 200000
Ρετιρέ διαμέρισμα 120τ.μ. με μεγάλες βεράντες και απεριόριστη θέα υπο κατασκευή προνομιούχο
ΜΟΝΟΚΑΤΟΙΚΙΕΣ:
Κατοικία στην Παλιά Πόλη 35τ.μ.+35τ.μ.,με άδεια χρήσεως καταστήματος € 60000
Μονοκατοικίες στα Κοσκινού σε ήσυχη περιοχή,υπο κατασκεύη με δυνατότητα επεμβάσεων €250000
Μονοκατοικία στην Ιξιά, κοντά στην Ρόδο 165 τ.μ. με 4 υπνοδωμάτια ετοιμοπαράδοτη € 280000
Μονοκατοικία ανεξάρτητη στην Ιαλυσό 200τ.μ. κοντά στην Θάλασσα πολυτελούς κατασκευής € 380000
Μονοκατοικία 250τ.μ. στην Ιαλυσό ,πανω στο κύμα,πολυτελούς κατασκευής.Δάνεια δεκτά
Κατοικίες 2 υπνοδωματιων υπο κατασκευή στην Λαχανιά σε λογικές τιμές.Δάνεια Δεκτά
Μονοκατοικία στην Φιλέρημο,180τ.μ.μοναδικής κατασκευής με 1000τ.μ. οικόπεδο, λόγω αναχώρησης
ΟΙΚΟΠΕΔΑ - ΚΑΤΑΣΤΗΜΑΤΑ:
Οικόπεδο 2850τ.μ. στην παλιά Άνοιξη με δόμηση 120τ.μ.Καταπληκτική περιοχή.Δάνεια Δεκτά €175000
Οικόπεδο 22000τ.μ. στΑσγουρου κατάλληλο για επένδυση προς €30/τ.μ. Τιμή συζητήσιμη
Οικόπεδο 1000τ.μ. στο Τσαίρι με βιοτεχνικό χώρο 300τ.μ. σε θεμελίωση+300 όροφος € 100000
Οικοπεδο στο Γεννάδι(Άγιο Γεώργιο) 4000τ.μ. 100 μέτρα από τον κεντρικο δρόμο προς € 61000
Βιοτεχνικός χώρος 250τ.μ. με ημιόροφο 170 τ.μ. στην Καλιθέα σε άριστη κατασταση
Βιοτεχνικοί χώροι υπο κατασκευη στ'Ασγούρου από 200 τ.μ.
Καινούργιο κατάστημα 67τ.μ γωνιακό με 17μ βιτρίνα σε εμπορικό σημείο της Ανάληψης
Πωλείται επιχείρηση αναψυκτήριου με τον εξοπλισμό,σε λογική τιμή ή ενοικιάζεται το ακίνητο

Αγορές-πωλήσεις-μισθώσεις-εκτιμήσεις-Ακινήτων
Δάνεια Δεκτά
ΧΠ2694

NewAge Real Estate ΜΕΣΙΤΙΚΟ ΓΡΑΦΕΙΟ
Νέα Εποχή στο Χώρο του Ακινήτου
ΜΕΛΕΟΥΝΗ - ΚΕΧΑΓΙΑ ΜΑΙΡΗ
TARGET

ΔΙΑΜΕΡΙΣΜΑΤΑ

- 50 τ.μ. στην Ανάληψη. Τιμή 90.000 €
- 70 τ.μ. 2 υπν/τίων στην Καναδά. Τιμή 140.000 €
- 70 τ.μ. 1 υπν/τίου στο Καρακόνερο. Τιμή 127.000 €
- 70 τ.μ. 2 υπν/τίων στην Πειραιώς. Τιμή 82.000 €
- 82 τ.μ. πλησίον Μ. Πετρίδη. Τιμή 145.000 €
- 84 τ.μ. 2 υπν/τίων στο Καρακόνερο. Τιμή 155.000 €
- 85 τ.μ. πλησίον Μ. Πετρίδη. Τιμή 162.000 €
- 80 τ.μ. 2 υπν/τίων στη Ρόδου Λίνδου lux κατασκευής. Τιμή 120.000 €
- 100 τ.μ. στο Καρακόνερο. Τιμή 130.000 €
- 100 τ.μ. 3 υπν/τίων στην Ανάληψη. Τιμή 162.000 €
- 100 τ.μ. 3 υπν/τίων στην Ανάληψη lux κατασκευής. Τιμή 192.000 €
- 105 τ.μ. 3 υπν/τίων στο Καρακόνερο με απεριόριστη θέα. Τιμή 190.000 €
- 112 τ.μ. 3 υπν/τίων στο Καρακόνερο. Τιμή 212.000 €
- 120 τ.μ. 3 υπν/τίων 2 WC στην Ανάληψη. Τιμή 195.000 €
- 136 τ.μ. 3 υπν/τίων στην Ανάληψη, lux κατασκευής. Τιμή 275.000 €
- 136 τ.μ. 3 υπν/τίων στο Ροδίνι. Τιμή 161.400 €
- 75 τ.μ. 2 υπν/τίων στ' Αφάντου. Τιμή 110.000 €

ΜΟΝΟΚΑΤΟΙΚΙΕΣ – ΜΕΖΟΝΕΤΕΣ

- 190 τ.μ. ανεξάρτητη κατοικία 3 ορόφων εντός π. Ρόδου σε 200 τ.μ. οικόπεδο. Τιμή 310.000 €
- 130 τ.μ. 3 υπν/τίων 2 WC στο Καρακόνερο με απεριόριστη θέα. Δίδεται η δυνατότητα και για υπόγειο. Τιμή 248.000 €
- 135 τ.μ. στα Κοσκινού σε οικόπεδο 1.000 τ.μ. Τιμή 220.000 €
- 140 τ.μ. 2 ορόφων στην Παστίδα σε οικόπεδο 270 τ.μ. Τιμή 180.000€
- 170 τ.μ. 3 ορόφων στην Ιαλυσό στους πρόποδες Φιλερήμου σε οικόπεδο 650 τ.μ. Τιμή 270.000 €
- 180 τ.μ. 3 επιπέδων σε οικόπεδο 1000 τ.μ. στα Κοσκινού. Τιμή 265.000 €
- 185 τ.μ. 2 ορόφων προς παρ. Ιαλυσού. Τιμή 315.000 €
- 195 τ.μ. πλησίον παρ. Ιαλυσού 3 ορόφων σε οικόπεδο 280 τ.μ. με εσωτερικό ασανσέρ. Τιμή 270.000 €
- 195 τ.μ. στην Ιξιά 3 ορόφων ,ε 25 τ.μ. σοφίτα. Τιμή 290.000 €
- 195 τ.μ. στ' Ασγούρου 3 ορόφων σε 1.000 τ.μ. οικόπεδο, εντός ζώνης σε μπετά. Τιμή 160.000 €
- 210 τ.μ. 3 ορόφων μπετά σε οικόπεδο 1300 τ.μ. στα Κοσκινού. Τιμή 155.000 €
- 195 τ.μ. 3 ορόφων στην Ιαλυσό. Τιμή 220.000 €

- Νεοκλασσική κατοικία εντός πόλεως Ρόδου
● ΨΙΝΘΟΣ. Στο ωραιότερο σημείο του χωριού:
- 75 τμ. σε οικόπεδο 450 τ.μ. 125.000 €
- 210 τ.μ. σε οικόπεδο 1000 τ.μ. 230.000 €
- 147 τ.μ. σε οικόπεδο 900 τ.μ. 215.000 €
● ΜΑΛΩΝΑ.
- Νεόδμητη, πετρόκτιστη κατοικία πλήρως εξοπλισμένη. Τιμή 140.000 €

ΟΙΚΟΠΕΔΑ

- 4.000 τ.μ. επί της Ρόδου-Λίνδου. Τιμή 300.000€
- 2.400 τ.μ. επί της Ρόδου-Ιαλυσού με Σ.Δ. 0,4. Τιμή 820.000€
- 4.000 τ.μ. στα Κοσκινού με πανοραμική θέα. Τιμή 260.000 €
- 4.000 τ.μ. στο Κανδυλί. Τιμή 155.000 €
- 4.000 τ.μ. στο Κανδυλί. Τιμή 120.000 €
- 6.420 τ.μ. στα Ασγούρου. Τιμή 160.000 €
- 5.500 τ.μ. στην παρ. Παραδεισίου μπροστά στο κύμα. Τιμή 100.000€
- 15.000 τ.μ. στον Θεολόγο με πανοραμική θέα. Τιμή 165.000€
- 5.250 τ.μ. στον Αρχάγγελο. Τιμή 65.000 €
- 4.800 τ.μ. στα Μάσσαρη. Τιμή 60.000 €
- 2.200 τ.μ. στο Γεννάδι με πανοραμική θέα. Τιμή 65.000 €
- 3.000 τ.μ. στο Γεννάδι επί της Λεωφόρου κατάλληλο για οποιαδήποτε χρήση. Τιμη 150.000 €
- 800 τ.μ. στο Κιοτάρι μπροστά στη θάλασσα κατάλληλο για επαγγελματική χρήση. Τιμή 120.000 €
- έκταση 110.000 τ.μ. στην ευρύτερη περιοχή Κοσκινού
- έκταση 21.000 τ.μ. στ' Ασγούρου

ΠΩΛΕΙΤΑΙ ΒΙΟΤΕΧΝΙΚΟΣ ΧΩΡΟΣ 300 τ.μ. ΠΛΗΣΙΟΝ ΡΟΔΟΥ-ΛΙΝΔΟΥ ΣΤΑ ΚΟΣΚΙΝΟΥ. ΤΙΜΗ 270.000 €

Θεμ. Σοφούλη 8 - 85100 Ρόδος Τηλ. & Fax: 22410 23447
Κιν. 6948 808023 - E-mail: info@newage-realestate.gr
ΧΠΚΤΗ021

ΠΩΛΗΣΕΙΣ ΑΚΙΝΗΤΩΝ

1. **ΑΝΑΛΗΨΗ** Διαμερίσματα 91, 113 και 120 τ.μ. σε κεντρικό σημείο, πολυτελούς κατασκευής με αυτόνομη θέρμανση και απεριόριστη θέα προς 1.850 € το τ.μ.
2. **ΑΝΑΛΗΨΗ** Διαμέρισμα 62 τ.μ. με αυτόνομη θέρμανση προς 1750 € ανά τ.μ.
3. **ΡΟΔΙΝΙ** Διαμέρισμα 70 τ.μ. σε αυτόνομη θέρμανση, γκαράζ προς 1900 € το τ.μ.
4. **ΡΟΔΙΝΙ** Διαμέρισμα 90 τ.μ. 2ου ορόφου (ρετιρέ) πολυτελούς κατασκευής με τζάκι, parking 154.000€
5. **ΜΙΧ. ΠΕΤΡΙΔΗ** Διαμερίσματα 82, 85, 115 και 117 τ.μ. με αυτόνομη θέρμανση, θέση parking προς 1.750 € το τ.μ.
6. **ΜΙΧ. ΠΕΤΡΙΔΗ** Διαμερίσματα 118 και 122 τ.μ. πολυτελούς κατασκευής με θέρμανση, τζάκι και γκαράζ
7. **ΚΑΡΑΚΟΝΕΡΟ** Διαμερίσματα 110 τ.μ. με απεριόριστη θέα - αυτόνομη θέρμανση- γκαράζ προς 1.800 € το τ.μ.
8. **ΚΑΡΑΚΟΝΕΡΟ** Διαμερίσματα 99 τ.μ. (1ος όροφος γκαράζ - αποθήκη - αυτ. θέρμανση 187.000€ - 84 τ.μ. (1ος όροφος - γκαράζ - αποθήκη - αυτ. θέρμανση) 155.000€ - 70 τ.μ. (2ος όροφος - γκαράζ - αποθήκη -α υτ. θέρμανση) 120.000€ - 112 τ.μ. (2ος όροφος γκαράζ - αποθήκη - αυτ. θέρμανση) 212.000€
9. **ΚΑΡΑΚΟΝΕΡΟ** Διαμερίσματα 82, 95 τ.μ. (σε διώροφη οικοδομή) προς 1.800 € το τ.μ.
10. **ΣΤ. ΚΩΤΙΑΔΗ** Διαμερίσματα 50, 83 τ.μ. (σε διώροφη οικοδομή) προς 1.800 € το τ.μ.
11. **ΑΡΑΠΑΚΙ** Διαμέρισμα ελαφρώς μεταχειρισμένο (πέντε ετών) 140 τ.μ. με 3 κρεβατοκάμαρες, 2 μπάνια, κεντρική θέρμανση και ηλιακά 220.000 ευρώ.
12. **ΡΟΔΟΣ** Μεζονέτα (υπό κατασκευή) κεντρικό σημείο της πόλης 210 τ.μ. (140 τ.μ. κυρίως χρήσεως και 70 τ.μ. υπόγειο) πολυτελούς κατασκευής με κήπο, κεντρική θέρμανση, αποθήκη, γκαράζ, θέα καταπληκτική, τιμή λογική.
13. **ΠΑΣΤΙΔΑ** Μεζονέτα (υπό κατσκευή) 140 τ.μ. πολυτελούς κατασκευής σε οικόπεδο 330 τ.μ. 170.000 €
14. **ΓΕΝΝΑΔΙ** Μεζονέτες (ετοιμοπαράδοτες) 102,36-104,34-107,23 τ.μ. πολυτελούς κατασκευής και απεριόριστη θέα σε οικόπεδο των 900 τ.μ. σε λογική τιμή
15. **ΙΑΛΥΣΟΣ** Μεζονέτες (σε μαρμαροσοβά) των 225 τ.μ. 205.000 ευρώ, 204 τ.μ. 190.000 €, 204 τ.μ. 176.000 € και 165 τ.μ. 161.000 € με ανεξάρτητα οικόπεδα και σε πολύ καλή περιοχή.
16. **ΙΑΛΥΣΟΣ** Μεζονέτα 210 τ.μ. πολυτελούς κατασκευής, ανεξάρτητη σε οικόπεδο 300 μέτρων, 250.000 €
17. **ΙΑΛΥΣΟΣ** Μεζονέτα 192 τ.μ. με κήπο μπρος-πίσω, τζάκι και όλο τον ηλεκτρικό εξοπλισμό, 260.000 €
18. **ΚΟΣΚΙΝΟΥ** Μεζονέτες 140 τ.μ. με απεριόριστη θέα σε οικόπεδο 1.500 τ.μ. 218.000 € σε μαρμαροσοβά και 280.000 € αποπερατωμένη
19. **ΓΕΝΝΑΔΙ** Οικόπεδο 2.360 τ.μ. με άδεια οικοδομής (200 τ.μ. κύριας χρήσεως, 200 τ.μ. υπόγειο, 40 τ.μ. ημιυπαίθριο) με πρόσοψη στο κεντρικό δρόμο, καταπληκτική θέα, σε απόσταση 50 μέτρων από τη θάλασσα σε πολύ καλή τιμή.
20. **ΠΕΥΚΟΙ (ΛΙΝΔΟΣ)** Οικόπεδο 3.000 τ.μ. στο κέντρο της τουριστικής περιοχής με τη μία πρόσοψη στον κεντρικό δρόμο και την άλλη στην παραλία, με άδεια οικοδομής (300 τ.μ. κύρια χρήση και 300 υπόγειο) κατάλληλο για οποιαδήποτε επαγγελματική χρήση, προσφέρεται προς πώληση ή προς ενοικίαση.

ΚΤΗΜΑΤΟΜΕΣΙΤΙΚΟ ΓΡΑΦΕΙΟ
ΝΙΚΟΛΑΟΣ Δ. ΑΣΒΕΣΤΗΣ
ΓΕΩΡΓΙΟΣ Η. ΑΛΕΞΙΟΥ
ΠΩΛΗΣΕΙΣ - ΕΚΤΙΜΗΣΕΙΣ -
ΑΝΤΙΠΑΡΟΧΕΣ - ΕΠΕΝΔΥΤΙΚΕΣ ΠΡΟΤΑΣΕΙΣ
Αγίου Ιωάννου 46, Ρόδος
Τηλ. 22410 32809, 6947848288, 6946 348131

LAND SCOPE
ΚΤΗΜΑΤΟΜΕΣΙΤΙΚΗ

1. ΛΕΥΚΩΣΙΑΣ διαμέρισμα 87τμ, σε άριστη κατάσταση, 2υ/δ, λουτρό. € 127.000
2. ΑΡΑΠΑΚΙ διαμέρισμα 65τμ, επιπλωμένο 1υ/δ, λουτρό, αποθήκη. € 105.000
3. ΔΑΣΚΑΛΟΥΣ διαμερίσματα 85τμ ισόγειο, 1ος, 2ος, σε ωραία θέση. € 162.000
4. ΑΝΝΗΣ ΜΑΡΙΑΣ διαμέρισμα 116τμ, 3υ/δ, λουτρό, wc, διαμπερές. € 150.000
5. ΙΑΛΥΣΟΣ, διαμέρισμα 75τμ, 2υ/δ, wc, ημιπόγειο, € 95.000
6. ΙΑΛΥΣΟΣ μον/τοικία, lux κατασκευής σημασία στη λεπτομέρια 140τμ με κήπο 350τμ. € 288.000
7. ΙΑΛΥΣΟΣ μεζονέτες, πολυτελούς κατασκευής 150τμ με κήπο 650τμ. € 270.000
8. ΙΑΛΥΣΟΣ μον/τοικία, πολυτελούς κατασκευής 160τμ με κήπο 300τμ. € 281.000
9. ΚΟΣΚΙΝΟΥ μον/τοικία 157τμ, μοναδικό περιβάλλον με κήπο 1300τμ. € 240.000
10. ΑΣΓΟΥΡΟΥ μον/τοικία σε 2 επίπεδα, στα μπετά με αυλή 850τμ. € 147.000
11. ΚΟΣΚΙΝΟΥ μον/τοικία 140τμ, πανοραμικό θέα θάλασσα. € 290.000
12. ΙΑΛΥΣΟΣ μεζονέτες, 140τμ πολυτελούς κατασκευής. € 191.000
13. ΙΑΛΥΣΟΣ μεζονέτες, 160τμ πολυτελούς κατασκευής. € 220.000
14. ΑΣΓΟΥΡΟΥ μον/τοικία 140τμ, 3υ/δ, wc, λουτρό. € 150.000 (ΜΠΕΤΑ)
15. ΑΣΓΟΥΡΟΥ οικόπεδο 4.000τμ, για επαγ/ματική χρήση. € 147.000
16. ΚΟΣΚΙΝΟΥ οικόπεδα 1.000τμ, 2.000 4.000τμ. € 100.000 το στρεμ.

ΕΘΝΙΚΗΣ ΑΝΤΙΣΤΑΣΗΣ & ΤΣΑΛΔΑΡΗ
(πάνω απο τον Κωτσόβολο)
Τηλ / Φαξ : 22410 28629
Κιν : 6976872626 / 6972257246
AE255

πωλησεις

συνέχεια από την προηγούμενη

ΠΩΛΕΙΤΑΙ μικρό **ξενοδοχείο** στο Δήμο Ιαλυσού. Πληρ. Εμμ. Κρανίδης Μεσίτες τηλ. 2241027082, 6944347405, 6942010248, Αμερικής 50, 2ος όροφος ΜΧΠ092.8

ΠΩΛΕΙΤΑΙ 3άρι **διαμέρισμα** 82 τ.μ. κοντά στην Κέννεντυ. Πληρ. Εμμ. Κρανίδης Μεσίτες τηλ. 2241027082, 6944347405, 6942010248, Αμερικής 50, 2ος όροφος ΜΧΠ092.7

ΠΩΛΟΥΝΤΑΙ 4άρια **διαμερίσματα** λουξ κατασκευής με κεντρική θέρμανση, parking και αποθήκη. Πληρ. Εμμ. Κρανίδης Μεσίτες τηλ. 2241027082, 6944347405, 6942010248, Αμερικής 50, 2ος όροφος ΜΧΠ092.5

ΠΩΛΕΙΤΑΙ επί της Θεμ. Σοφούλη 4άρι **διαμέρισμα** β' ορόφου με ωραία θέα. Πληρ. Εμμ. Κρανίδης Μεσίτες τηλ. 2241027082, 6944347405, 6942010248, Αμερικής 50, 2ος όροφος ΜΧΠ092.3

ΠΩΛΕΙΤΑΙ επί της οδού Σωτήρος Ιξιά **διαμέρισμα** 60 τ.μ. με 1 υπνοδωμάτιο. Πληρ. Εμμ. Κρανίδης Μεσίτες τηλ. 2241027082, 6944347405, 6942010248, Αμερικής 50, 2ος όροφος ΜΧΠ092.2

ΠΩΛΟΥΝΤΑΙ στην Παστίδα 100-140 τ.μ. από 120.000,00 ευρώ με το κλειδί, με κήπο 1.000 τ.μ. Πληρ. Εμμ. Κρανίδης Μεσίτες τηλ. 2241027082, 6944347405, 6942010248, Αμερικής 50, 2ος όροφος ΜΧΠ092.1

ΠΩΛΕΙΤΑΙ παραδοσιακό **καφενείο** στο κέντρο της Ρόδου σε τιμή ευκαιρίας. Πληρ. τηλ. 6947949329 MZT120733

ΠΩΛΟΥΝΤΑΙ α) **διαμέρισμα** 120 τ.μ. στην οδό Στοκχόλμης λουξ κατασκευή 220.000 ευρώ και β) **διαμέρισμα** 112 τ.μ. στην οδό Ν. Καζαντζάκη λουξ κατασκευή 190.000 ευρώ. Πληρ. τηλ. 6932584374, 2241069984 MZT120735

ΠΩΛΟΥΝΤΑΙ α) τεσσάρι **διαμέρισμα** 117 τ.μ. παραπλεύρως στην οδό Εθνικής Αντιστάσεως προέκταση με ατομική κεντρική θέρμανση, β) **τριάρι** 70 τ.μ. στην Ανάληψη καινούργιο, γ) **τεσσάρι** στην Ιαλυσό 110 τ.μ. σε καλή κατάσταση, δδ) **δυάρι** 50 τ.μ. στους Δασκάλους, ε) **μονοκατοικία** με τέσσερα στρέμματα οικόπεδο πίσω από τη Φιλέρημο με θέα, στ) **μονοκατοικίες, μεζονέτες, οικόπεδα** Κοσκινού, Ιαλυσός, ε) **μονοκατοικία** ανακαινισμένη στο Νιοχώρι δυόροφη. Πληρ. Κτημ/κό γραφείο κ. Ελένη Βρατσάλη τηλ. 2241065300, 6945105362 MZT120732

ΠΩΛΟΥΝΤΑΙ **μονοκατοικίες** στην Παστίδα 80 τ.μ., 110 τ.μ., 120 τ.μ., 133 τ.μ., 160 τ.μ. εντός σχεδίου πόλεως και σε ανεξάρτητα οικόπεδα ή κάθε μία. Δεκτά όλα τα δάνεια. Πληρ. τηλ. 6932584374, 2241069984 MZT120736

ΠΩΛΕΙΤΑΙ ανακανισμένη παραδοσιακή **μονοκατοικία** 97 τ.μ. στα Μαριτσά στην τιμή 80.000 ευρώ. Πληρ.τ ηλ. 2241041839, 2241076218, 6932610352 MZT110736

ΠΩΛΕΙΤΑΙ **οροφοδιαμέρισμα** 110 τ.μ. στο Ανω Ροδίνι, νεόκτιστο με απέραντη θέα. Πληρ. τηλ. 6945063055 MZT120730

ΠΩΛΟΥΝΤΑΙ α) **αποθήκη** 45 τ.μ. επί της Αθηνών (Ανάληψη), β) **αποθήκη** 65 τ.μ. επί της Αθηνών. Οι δύο αποθήκες χωρίζονται μεταξύ τους με μεσοτοιχία. Πληρ. τηλ. 2241095381, 6945813196 INT120724

ΠΩΛΕΙΤΑΙ **αρτοζαχαροπλαστείο** πλήρες εξοπλισμένο εν λειτουργία με εξασφαλισμένη πελατεία μοναδικό στο είδος του. Ολόκληρη η επιχείρηση ή μόνο ο εξοπλισμός του. Πληρ. τηλ. 6946231928, 6936271745 MZT120712

ΠΩΛΕΙΤΑΙ **μεζονέτα** σύνολο 265 τ.μ. 100 τ.μ. υπόγειο, 100 τ.μ. ισόγειο, 65 τ.μ. όροφος, σε 2.000 τ.μ. οικόπεδο στο Τσαΐρι. Τιμή 250.000 ευρώ. Πληρ. τηλ. 6945491827 κος Δημήτρης MZT110725

ΠΩΛΕΙΤΑΙ **τουριστική επιχείρηση** σε λειτουργία στο κέντρο της Ρόδου. Πληρ. τηλ. 6974735384 INT110708

ΠΩΛΕΙΤΑΙ **διαμέρισμα** στην Λ. Λίνδου 55 τ.μ. Τιμή 60.000 ευρώ. Πληρ. τηλ. 2241073697, 2241060563 INT110706

ΓΚΑΡΣΟΝΙΕΡΕΣ **πωλούνται** στην Ιαλυσό στον κεντρικό δρόμο του ενός και των δύο δωματίων κουζίνας και WC. Τιμές 35.000 ευρώ και 50.000 ευρώ έκαστη. Δάνεια δεκτά. Πληρ. τηλ. 6948209098 MXP12610(1)

ΠΩΛΕΙΤΑΙ **οικόπεδο** με επιφάνεια 5755 τ.μ. εντός σχεδίου, περιοχής Αγία Μαρίνα - Κάσος εις θέσιν Αγίου Παντελεήμονος. Το οικόπεδο πωλείται ολόκληρο το ένα εκ των οκτώ κατατμημένων οικοδομήσιμων οικοπέδων, με την ύπαρξη κοινοχρήστων χώρων, και δρόμου συμφώνως με το τοπογραφικό. Το οικόπεδο έχει πανοραμική θέα στο Αιγαίο (Αρμαθια). Πληρ. Αθήνα, τηλ. 2108021191 και κιν. 6973969105 ΜΑΠ74

ΠΩΛΕΙΤΑΙ **κτήμα** 18 στρεμμάτων το οποίο βρίσκεται μετά το παλιό αεροδρόμιο προς το δρόμο της Δαματριάς. Πληρ. τηλ. 6977185263 MZT090703

ΠΩΛΕΙΤΑΙ **διαμέρισμα** στον κεντρικό δρόμο Ιαλυσού Κρεμαστής 2 δωματίων, κουζίνας και μπάνιου 2ου ορόφου ενοικιαζόμενο 330 ευρώ. Τιμή 60.000 ευρώ. Δάνεια δεκτά και ευκολίες. Πληρ. τηλ. 6948209098 MXP12610(4)

ΠΩΛΕΙΤΑΙ **εστιατόριο πιτσαρία** στην παλιά Πόλη, το 50% της επιχείρησης 45.000 ευρώ. Ημερήσια είσπραξη 1000-1500 ευρώ. Πληρ. τηλ. 6977004776, 2241064335 MZT090708

ΠΩΛΕΙΤΑΙ από ιδιώτη **οικόπεδο** εξ αδιαιρέτου 458 τ.μ., 343 τ.μ., 371 τ.μ. ή συνολικά 1171 τ.μ. στην περιοχή Ηλιούπολη Ρόδου. Πληρ. τηλ. 2241048057, 6973822502 MZT060722

ΠΩΛΕΙΤΑΙ **οικόπεδο** στην Κρεμαστή 200 μέτρα από τη θάλασσα 730 τ.μ., με δυνατότητα 400 τ.μ. οικοδομήσιμα. Πληρ. τηλ. 6944758868 και 28609. MZT280634

ΠΩΛΕΙΤΑΙ
ΕΠΙΧΕΙΡΗΣΗ ΕΣΤΙΑΤΟΡΙΟ - ΠΙΤΣΑΡΙΑ
στον εμπορικό δρόμο Αφάντου.
Παρέχεται εκπαίδευση προσωπικού.
Πληρ. τηλ. 6947077270 κ. Χρήστο
MAT2231(Γ)

ΠΩΛΗΣΕΙΣ ΑΚΙΝΗΤΩΝ

1) ΠΩΛΕΙΤΑΙ στην περιοχή Αγίου Νικολάου οδό Σκεύου Ζερβού διαμέρισμα 85 τ.μ. α' ορόφου νεόκτιστο αρίστης κατασκευής στην ευκαιριακή τιμή 125.000 ευρώ
2) ΠΩΛΕΙΤΑΙ οικόπεδο στο Γεννάδι εντός σχεδίου οικισμού σε αξιόλογη και αναβαθμισμένη περιοχή 400 τ.μ. δυνατότητα οικοδόμησης 330 τ.μ. τίμημα 45.000 ευρώ
3) ΠΩΛΕΙΤΑΙ στην περιοχή Καναμάτ Ρόδου οικόπεδο 400 τ.μ. με Σ.Δ. 0,6 κάλυψη 45% οικοδομικότητα 240 τ.μ. και με πανοραμική θέα
4) ΠΩΛΕΙΤΑΙ στη Λίνδο οικόπεδο εντός σχεδίου α) 250 τ.μ. με Σ.Δ. 1 οικοδομικότητα 250 τ.μ. με πανοραμική θέα τίμημα 110.000 ευρώ, 6) 328 τ.μ. με Σ.Δ. 0,8 οικοδομικότητα 262 τ.μ. τίμημα 150.000 ευρώ γ) οικόπεδο επί της επαρχιακής οδού Πεύκοι Λάρδου κοντά στην παραλία τίμημα 280.000 ευρώ
5) ΟΙΚΟΠΕΔΟ στα Κοσκινού 4.002 τ.μ. με πανοραμική θέα τίμημα 308.000 ευρώ
6) ΟΙΚΟΠΕΔΟ επί της επαρχιακής οδού Κρεμαστής-Μαριτσά 9.500 τ.μ. τίμημα 250.000 ευρώ.
7) ΠΩΛΕΙΤΑΙ στο Γεννάδι εντός οικισμού οικοδομή υπόγειο 50 τ.μ. σε μπετά ισόγειο υπερυψωμένο 50 τ.μ. σε σουβά και α' όροφος 50 τ.μ. τελειωμένο και εξοπλισμένο συνολικά 150 τ.μ. τίμημα 100.000 με δυνατότητα πώλησης χωριστά υπόγειο και ισόγειο ή α' όροφο με ανάλογο τίμημα.

ΕΝΟΙΚΙΑΣΕΙΣ ΑΚΙΝΗΤΩΝ

1) ΕΝΟΙΚΙΑΖΕΤΑΙ κατάστημα κεντρικότατο περιοχή "Μαντράκι" 50 τ.μ. με αποθήκη 17 τ.μ.
3) ΕΝΟΙΚΙΑΖΟΝΤΑΙ γραφεία στο "Ζέφυρο" κοντά στη ΔΟΥ Ρόδου γ' ορόφου 145 τ.μ. μίσθωμα 1.000 ευρώ και 73 τ.μ. μίσθωμα 500 ευρώ.

Πληρ. κ. Ανέστη τηλ. κιν. 6947047651 ΧΠ659

Profit & Solution
Σύμβουλοι Ακινήτων & Επενδύσεων
Λεμεσού 34, Ρόδος
τηλ. : 22410 28100, φαξ: 22410 28104

• Μεζονέτες
Κοσκινού 200τμ μεικτά σε μαρβοροσοβά με οικόπεδο 1000μ , 180.000 €
Κοσκινού 105τμ σε μπετά , 95.000 €
Ιαλυσός 140τμ τελειωμένη, 180.000 €
Ιαλυσός 180τμ σε σοβάδες με οικόπεδο 350μ 163.000 €
Παστίδα 140τμ με οικόπεδο 250μ τελειωμένη, 210.000 €
Παστίδα 140τμ με οικόπεδο 250μ σε μπετά , 100.000 €
Παστίδα 137τμ σε μαρμαροσοβά με οικόπεδο 500μ, 125.000 €
• Διαμερίσματα
Ιαλυσός 88τμ, 2υ/δ καινούριο, 145.000 €
Ιαλυσός 103τμ, 3υ/δ καινούριο, 170.000 €
Καρακόνερο 115τμ, 3 υ/δ καινούριο με θέα θάλασσα 220.000 €
Καρακόνερο 83τμ, θέα θάλασσα, καινούριο 146.000 €
Ανάληψη 105τμ & γκαρσονιέρα 30τμ, 105.000 €
Στ. Κωτιάδη 92τμ 2υ/δ, 120.000 €
• Οικόπεδα
Κεφαλονιά 15.000μ σε αγροτικό δρόμο 150.000 €
Δαματριά 4.000τμ, 91.000 €
Θολός 3.000τμ εντός οικισμού, 61.000 €
Γεννάδι 850μ με άδεια οικοδομής και θέα θάλασσα 37.000 €
Φάνες 3.000τμ, 60.000 €
Φάνες 900μ, πάνω σε κεντρικό δρόμο, 40.000 €
• Επιχείρηση εστιατόριο πλήρως εξοπλισμένο Κοσκινού, 80.000 €
• Ξενοδοχείο παραλιακό 95 δωματίων

• ΕΝΟΙΚΙΑΣΕΙΣ
Αγ.Νικόλαος: Διαμέρισμα 3 υ/δ ανακαινισμένο σε άριστη κατάσταση
Ιαλυσό : Μονοκατοικία 3 υ/δ

Για περισσότερες πληροφορίες και ακίνητα επικοινωνήστε με το γραφείο μας 22410-28100
AE516

πωλησεις

συνέχεια από την προηγούμενη

ΠΩΛΕΙΤΑΙ ισόγειος **μονοκατοικία** επιπλωμένη με θέρμανση και τζάκι, 120 τ.μ., χτισμένη σε οικόπεδο 500 τ.μ. στην περιοχή Αγ. Γεωργίου, Ιαλυσός. Μόνο σοβαρές προτάσεις. Πληρ. τηλ. 6977776927 και 6973090976, απογ. ώρες.
INT080714

ΠΩΛΕΙΤΑΙ α) **εργ. ζαχαροπλαστικής** 150 τ.μ. με βιτρίνες γλυκού, παγωτού, ψυγείο, όλος ο εργαστηριακός εξοπλισμός (φούρνοι, μίξερ, παγωτομηχανές κ.λπ.) με τραπέζια για σερβίρισμα στην αυλή. Περιοχή Ροδίνι. Τιμή ευκαιρίας, β) πωλείται η **φίρμα** του καταστήματος. Πληρ. τηλ. 6945577888
MZT060721

ΣΟΥΠΕΡ ΠΡΟΣΦΟΡΑ. ΠΩΛΕΙΤΑΙ με 16.500 ευρώ **επιχείρηση μίνι μάρκετ** οπωροπαντοπωλείο εν λειτουργία σε πολύ καλή συνοικία μικρό ενοίκιο 350 ευρώ, πλήρως εξοπλισμένο, και 20.500 ευρώ με διακανονισμό. Πληρ. τηλ. 2241060987, 6947221448
MZT050720

ΕΥΚΑΙΡΙΑ. ΠΩΛΟΥΝΤΑΙ α) **σπίτι** στην Παστίδα 55 τ.μ. σε οικόπεδο 87 τ.μ. σκεπή κεραμίδια 47.000 ευρώ, β) **μονοκατοικία** στην Παστίδα 135 τ.μ. σε μπετά 105.000 ευρώ, γ) **αγρός** 4.000 τ.μ. στην Παστίδα θέση με ωραία θέα 90.000 ευρώ. Πληρ. τηλ. 2241047018, 6944182377 MZT070716

ΠΩΛΟΥΝΤΑΙ: α) οικόπεδο στην περιοχή Τσαΐρι Ρόδου, 4.000 τ.μ., **β) βιοτεχνικός χώρος** 400 τ.μ., περιοχή Ασγούρου, **γ) οικόπεδο** εντός σχεδίου περιοχή Κοσκινού. Πληρ. τηλ. 6932380333 MAT2269

ΠΩΛΕΙΤΑΙ στο κέντρο Αφάντου, στην διασταύρωση των κεντρικών οδών Περνού και Βύρωνος, οικοδομή συνολικής επιφάνειας 870 τ.μ. (435 τ.μ. ισόγειο και 435 τ.μ. όροφος) με ιδιωτικό πάρκιν 240 τ.μ. Πληρ. τηλ. 6945105362
MZT290615

ΠΩΛΕΙΤΑΙ σχολή πληροφορικής στ' Αφάντου. Πληρ. τηλ. 6946335740, 6947994333 MAT2005

PUB - ΚΑΦΕΤΕΡΙΑ στο τουριστικό κέντρο πλησίον νέου καζίνο. Πλήρως εξοπλισμένη, ανακαινισμένη, η καλύτερη στο είδος της. Συμβόλαιο 12ετές. Πληροφορίες άλλες δεν θα δοθούν τηλεφωνικώς. Πληρ. για συνεννόηση τηλ. 2241078392, 6977339669, 6936607154 μετά τις 12 το μεσημέρι. MXP12529

ΠΩΛΕΙΤΑΙ α) **οικόπεδο** 4750 τ.μ. επί της Ρόδου - Λίνδου, β) **οικόπεδο** 900 τ.μ. εντός πόλεως Ρόδου. Πληρ. τηλ. 2241029480, 6944223382 MZT090608

εργασιες

ΖΗΤΕΙΤΑΙ κομμώτρια. Πληρ. τηλ. 2241038660
MZT140716

Από Τεχνική κατασκευαστική εταιρεία **ΖΗΤΟΥΝΤΑΙ τεχνίτες - γυψοσανίδες-γκαρσονιέρες** και **στοκαδόροι.** Πληρ. τηλ. 2241061414, 6934510760
MAT2322

ΖΗΤΕΙΤΑΙ κοπέλα με γνώσεις μηχανογραφημένου λογιστηρίου με ανάλογη προϋπηρεσία και να διαθέτει μεταφορικό μέσο για εργασία σε λογιστικό - φορολογικό γραφείο στην Κρεμαστή. Απαραίτητα η υποβολή βιογραφικού. Πληρ. τηλ. 2241095904, fax 2241098132 MZT120721

MEVROUW OF MYNHEER GEVRAAGD OM ALLEEN IN JUWELIERSZAAK TE WERKEN. ERVARING GEWENST. TEL. 2241073697 INT110707

ΖΗΤΕΙΤΑΙ υπάλληλος άνδρας για SUPER MARKET. Εργασία χειμώνα - καλοκαίρι, σπαστό ωράριο. Πληρ. τηλ. 2241035912
MZT130711

Από εταιρεία τροφίμων **ΖΗΤΟΥΝΤΑΙ οδηγοί** με δίπλωμα Γ' κατηγορίας και **βοηθοί αποθηκάριοι.** Πληρ. τηλ. (22410)67534, 2241061207
MAT2312

ΖΗΤΕΙΤΑΙ υπάλληλος υποδοχής (ρεσεψιονίστ) για πλήρη απασχόληση σε γυμναστήριο. Πληρ.τηλ. 2241098037 MAT2310

ΖΗΤΕΙΤΑΙ καθηγήτρια Γερμανικής να διδάξει σε κέντρο ξένων γλωσσών. Πληρ. τηλ. 6974498100
MAT002268

ΖΗΤΕΙΤΑΙ σερβιτόρος για snack bar καφετέρια στην περιοχή Μανδράκι. Πληρ.τηλ. 2241039148
ΜΑΠ81

ΖΗΤΕΙΤΑΙ υπάλληλος με προϋπηρεσία σε πρατήριο υγρών καυσίμων. Πληρ. τηλ. (22410) 62050, 62801
MXP12618

ΖΗΤΕΙΤΑΙ έμπειρος **υπάλληλος** με προϋπηρεσία για γραφείο Τουρισμού με εξειδίκευση στο αεροπορικό εισιτήριο (GALILEO). Πληρ. τηλ. 2241031833, 6944643186 MXΠ864

Εστιατόριο **ΖΗΤΑΕΙ ΠΡΟΣΩΠΙΚΟ** βοηθός μάγειρα, λατζιέρα, σερβιτόρους, μπαργούμαν. Πληρ. τηλ. 6972436679, 6945105817
MAT2302

ΖΗΤΕΙΤΑΙ από εστιατόριο - πιτσαρία στην Παλιά Πόλη άτομο για delivery. Πληρ. κ. Βαγγέλη τηλ. 2241025186, κιν. 6948407135, ώρες 09.00-14.30, υπ' όψιν κ.Παπαδόπουλου MAT2291

ΖΗΤΕΙΤΑΙ Ελληνίδα για πρωινή εργασία σε κατάστημα πλυντήριο με γνώσεις Αγγλικών και με πείρα στο σιδέρωμα. Πληρ. τηλ. 2241035693 MZT110710

ΖΗΤΕΙΤΑΙ κοπέλα σχεδιάστρια, απόφοιτος ΤΕΙ Διακοσμητικής, για να εργασθεί σε γραφείο διακοσμητικών μελετών και κατάστημα επίπλων. Απαραίτητη η γνώση Η/Υ, αγγλικής και ιταλικής γλώσσας. Πληρ. τηλ. 2241036730 (9.00-13.00 και 17.00-21.00)
ΜΧΠ004

Το εστιατόριο Yellow Spot **ΖΗΤΕΙ βοηθούς μαγείρους και μάγειρες.** Πληρ. τηλ. 2241033077 MZT110732

ΖΗΤΕΙΤΑΙ βοηθός μάγειρα για να εργασθεί σε εστιατόριο στην Ιαλυσό, ώρες εργασίας 18.00-23.00. Πληρ. τηλ. 2241091354, ώρες 17.00-23.00 MZT110723

ΖΗΤΕΙΤΑΙ υπάλληλος για βιβλιοχαρτοπωλείο. Πληρ. τηλ. 2241070270MAT2282

ΖΗΤΕΙΤΑΙ πιτσαδόρος πεπειραμένος. Πληρ. τηλ. 2241076790, ώρες 15.00-24.00 MZT070727

ΖΗΤΕΙΤΑΙ ψήστης έμπειρος για οβελιστήριο εντός πόλεως. Πληρ. τηλ. 2241025606 MZT090707

ΖΗΤΕΙΤΑΙ μάγειρας/-ρισσα για εργασία σε εστιατόριο στην Π. Πόλη. Πληρ. τηλ. 2241034083 MZT080713

ΖΗΤΕΙΤΑΙ ψήστης - κόφτης στα 100 Μαγαζιά, βραδινές ώρες. Πληρ. τηλ. 2241070520, 6936689781
MXP12600

ΖΗΤΕΙΤΑΙ καμαριέρα από ξενοδοχείο εντός πόλεως. Πληρ. κ. Χρυσάνθου, τηλ. 2241022712, 2241036601
MZT080720

ΖΗΤΕΙΤΑΙ ΝΕΟΣ ΝΑ ΕΡΓΑΣΘΕΙ ΣΑΝ ΠΩΛΗΤΗΣ ΣΕ ΕΤΑΙΡΕΙΑ ΙΑΤΡΙΚΩΝ ΕΙΔΩΝ. ΕΠΙΘΥΜΗΤΗ ΠΡΟΫΠΗΡΕΣΙΑ ΣΤΟΝ ΧΩΡΟ, ΚΑΛΗ ΓΝΩΣΗ ΑΓΓΛΙΚΗΣ ΓΛΩΣΣΑΣ ΚΑΙ ΧΡΗΣΗ ΥΠΟΛΟΓΙΣΤΩΝ. ΩΡΑΡΙΟ ΕΡΓΑΣΙΑΣ ΣΠΑΣΤΟ. ΠΛΗΡ. ΚΑ ΓΕΩΡΓΙΑ ΤΗΛ. 2241033354, ΒΙΟΓΡΑΦΙΚΟ FAX 2241028484 ΜΧΠ720

ΖΗΤΕΙΤΑΙ άνδρας ή γυναίκα για να εργασθεί σε bar σε ξενοδοχείο εντός πόλεως. Απαραίτητες γνώσεις αγγλικής γλώσσας. Ώρες εργασίας μετά τις 17.00. Πληρ. τηλ. 6944377387
MZT080712

ΖΗΤΕΙΤΑΙ πωλήτρια για κατάστημα ενδυμάτων στο Φαληράκι. Συνεχές ωράριο για 8ωρη ή 4ωρη απογευματινή απασχόληση. Πληρ. τηλ. 2241060602, 6944250825 MZT080701

ΖΗΤΕΙΤΑΙ ΠΩΛΗΤΡΙΑ ΓΙΑ 5ΩΡΗ ΑΠΑΣΧΟΛΗΣΗ (14.00-19.00) ΝΑ ΓΝΩΡΙΖΕΙ ΞΕΝΕΣ ΓΛΩΣΣΕΣ ΓΙΑ ΤΟΥΡΙΣΤΙΚΟ ΚΑΤΑΣΤΗΜΑ. ΠΛΗΡ. ΤΗΛ. 22441038705
MZ110711

ΖΗΤΕΙΤΑΙ κρεπαδόρος, άνδρας ή γυναίκα, για Παλιά Πόλη, νυχτερινό ωράριο. Πληρ. τηλ. 2241031158, 6944277428 MXP12602

ΖΗΤΕΙΤΑΙ βοηθός σερβιτόρου έμπειρος στον τουρισμό Αγγλικά. Απαραίτητο ωράριο 6-12.30. Για το εστιατόριο ΑΛΕΞΑΝΔΡΟΣ στο Μίρα Μάρε. Πληρ.τηλ. 2241092382, 6973668685
MZT070730

ΖΗΤΕΙΤΑΙ από αρχιτεκτονικό γραφείο, απόφοιτος ΤΕΙ κατά προτίμηση Δομικών Εργων, πολύ καλός γνώστης αρχιτεκτονικού σχεδίου, των προγραμμάτων Word, Excel, Autocad και ει δυνατόν των Photoshop και Corel για πλήρη ή μερική απασχόληση. Πληρ. τηλ. 2241033022, fax 2241078219, κιν. 6937423362, 6937368137
MZT110722

Η οδική βοήθεια HELLAS SERVICE Ρόδου **ΖΗΤΑ συνεργάτες** για τη στελέχωση του τμήματος πωλήσεων. Πληρ. τηλ. 2241022490
MAT2265

ΖΗΤΟΥΝΤΑΙ κυρίες που να θέλουν να εργαστούν μέσα από το σπίτι τους. Με μερική ή πλήρη απασχόληση. Πληρ.τηλ. 6974243448
MZT070726

Για ξενοδοχείο εντός πόλεως **ΖΗΤΟΥΝΤΑΙ καμαριέρες.** Πληρ. τηλ. 2241024755 από 11.00-14.00 MZT070714

ΚΛΑΔΟΓΕΝΗΣ ΜΙΧΑΗΛ
ΠΟΛΙΤΙΚΟΣ ΜΗΧΑΝΙΚΟΣ Ε.Μ.Π.
ΑΤΤΑΒΥΡΟΥ 20-ΡΟΔΟΣ
ΤΗΛ. 2241022394
ΠΩΛΟΥΝΤΑΙ

1. **Μεζονέτες** με απεριόριστη θέα και θέα στη θάλασσα, στο Καρακόνερο, με 3 υπνοδωμάτια, σαλόνι, κουζίνα, 2 λουτρά, αποθήκης και με υπόγειο χώρο στάθμευσης και λοιπών βοηθητικών χώρων, εμβαδού 125 τ.μ. και εμβαδού υπογείου 65 τ.μ., συνολικής επιφάνειας με το υπόγειο 190 τ.μ.
2. **Διαμερίσματα** πολυτελούς κατασκευής με απεριόριστη θέα και θέα στη θάλασσα, στο Καρακόνερο, με 3 υπνοδωμάτια, λουτρού και αποθήκης εμβαδού 105 τ.μ.

ΑΕ0058

ΠΩΛΕΙΤΑΙ
από ιδιώτη
αγρόκτημα στη Θολό περιοχή Καλαμώνας, τετραγωνισμένο των 4, 8 και 16 στρεμμάτων με δρόμο, γεώτρηση 25 κυβ. νερού, περιφραγμένα τα 10 στρέμματα και 80 ρίζες ελιάς κορωνέικης 140.000 ευρώ με 4 χρόνια διευκόλυνση.
Πληρ. τηλ. 6944790696
MAT2290

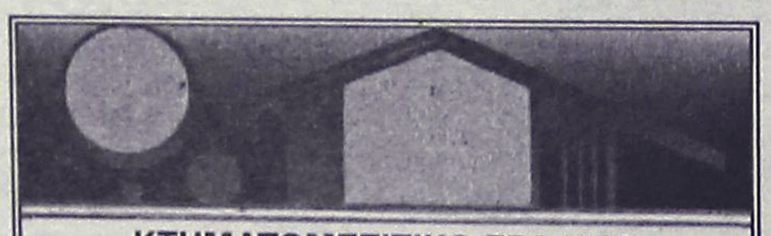
ΚΤΗΜΑΤΟΜΕΣΙΤΙΚΟ ΓΡΑΦΕΙΟ
ΑΙΓΑΙΟΚΤΗΜΑΤΙΚΗ
ΕΠΙΛΕΓΜΕΝΕΣ ΠΡΟΤΑΣΕΙΣ ΑΚΙΝΗΤΩΝ

- 78 τ.μ. Πειραιώς ισ. (2 υπν.) 85.000 ευρώ
- 90 τ.μ. (2 υπν.) Αλ. Διάκου 120.000 ευρώ (2 διαμ/τα)
- 100 τ.μ. μον/κία 4 ετών 500 τ.μ. οικ/δο στην Ιαλυσό 300.000 ευρώ (ΔΔ)
- 108 τ.μ. β' ορ. με θέα δασκάλους 190.000 ευρώ
- 117 τ.μ. καινούργιο ρετιρέ Αραπάκη 200.000 ευρώ
- 115 τ.μ. καινούργιο - έτοιμο Καρακόνερο 220.000 ευρώ (ΔΔ)
- 120 τ.μ. μον/κία Π. Πόλη Ρολόι 145.000 ευρώ
- 140 τ.μ. (3 υπν.) - (2 μπάνια) - θέα - θέρμανση, 5 ετών - Παρθενώνης
- 120 τ.μ. (β') ορ/σμα - καινούργιο - λουξ κατασκευής - Ηρωίδας Αναστασίας 220.000 ευρώ (ΔΔ)
- 236 τ.μ. μονοκατοικία Θολό σε 2.174 τ.μ. οικ/δο με έξτρα Σ.Δ. 764 τ.μ. 264.000 ευρώ
- 265 τ.μ. μεζ/τα (10 ετών) σε 2 στρ. Τσαΐρι 265.000 ευρώ (ΔΔ)
- 3 οικοδομικές μερίδες οικ/κου συν/σμου ΑΥΤΟΣΤΕΓΑΣΗΣ
- Οικ/δο 4 στρ. στο Κανδυλί 120.000 ευρώ.
- Κατάστημα 40 τ.μ. με 70 τ.μ. απλη πρ/ση Αντ/νης Μαρίας 115.000 ευρώ
- Γραφεία 23 τ.μ., 45 τ.μ., 67 τ.μ. κοντά στην Ακαδημία Χ2.500 το τ.μ.
- 480 τ.μ. οικ/δο Σ.Δ. 1 Ανάληψη 280.000 ευρώ

ΕΝΟΙΚΙΑΖΕΤΑΙ ΔΙΩΡΟΦΟ ΚΕΝΤΡΙΚΟ ΚΑΤΑΣΤΗΜΑ ΣΤΟ ΜΑΝΔΡΑΚΙ

ΕΚΤΟΣ ΑΥΤΩΝ ΤΩΝ ΑΚΙΝΗΤΩΝ ΔΙΑΘΕΤΟΥΜΕ ΜΕΓΑΛΗ ΠΟΙΚΙΛΙΑ ΣΕ ΔΙΑΜ/ΤΑ (ΜΕΤ/ΝΑ-ΚΑΙΝΟΥΡΓΙΑ) ΣΤΙΣ ΚΑΛΥΤΕΡΕΣ ΤΙΜΕΣ ΤΗΣ ΑΓΟΡΑΣ-ΟΙΚ/ΔΑ ΚΑΙ ΕΝΟΙΚΙΑΣΕΙΣ ΑΚΙΝΗΤΩΝ - ΑΝΤΙΠΑΡΟΧΕΣ

ΡΕΝΑ ΒΑΖΟΥΚΟΥ
(ΜΕΣΙΤΗΣ ΑΣΤΙΚΩΝ ΣΥΜΒΑΣΕΩΝ)
ΔΙΕΥΘ. ΓΡΑΦΕΙΟΥ ΔΗΜ. ΘΕΟΔΩΡΑΚΗ 3
9-1 το πρωί καθημερινά και 6.30-9 απ/τα (Δευτ. και Πέμπτης)
Τηλ. (22410) 22943-28838 FAX: 28838, κιν. 6945466773
email.vazoukou@acn.gr
ΧΠ851

ΟΙΚΟΔΟΜΗ ΡΟΔΟΥ
ΤΕΧΝΙΚΗ-ΚΑΤΑΣΚΕΥΑΣΤΙΚΗ ΕΤΑΙΡΕΙΑ
ΠΩΛΟΥΝΤΑΙ

1) **Καταστήματα, διαμερίσματα και οροφοδιαμερίσματα** στην οδό Αμστερνταμ, Βερολίνου και Μαδρίτης στο Ροδίνι διαφόρων μεγεθών (σε συγκρότημα 9 πολυκατοικιών)
2) **Μονοκατοικίες** 150 τ.μ. η κάθε μία σε κτήμα 2.000 τ.μ. (υπό κατασκευή)
3) **Μονοκατοικίες** στο Κιοτάρι Ασκληπειού (στο κύμα) 120 τ.μ. σε κτήμα 1.300 τ.μ. εκάστη (υπό κατασκευή)
4) **Διώροφες μονοκατοικίες** των 100 τ.μ. στο Γεννάδι, 200 μέτρα από τη θάλασσα σε κτήμα 1.300 τ.μ. (υπό κατασκευή)

Δεκτά δάνεια και ευκολίες πληρωμής έχουμε τις καλύτερες τιμές της αγοράς.

ΟΙΚΟΔΟΜΗ ΡΟΔΟΥ
Καμύνδου 4- Ρόδος-85100 Τηλ.: 22410/60460- 2 Fax: 22410/60463

ΜΑΝΟΛΗΣ ΣΠΥΡΙΔΗΣ
Πολιτικός Μηχανικός Δ.Π.Θ.
(Κιν:693 6660460)

ΚΩΣΤΑΣ ΚΩΝΣΤΙΝΤΙΝΙΔΗΣ
εργολάβος
(ΚΙΝ.: 6978.110.000)
ΕΜΠ00026

ΑΠΟ ΜΕΓΑΛΗ ΠΟΛΥΕΘΝΙΚΗ ΕΤΑΙΡΙΑ ΖΗΤΟΥΝΤΑΙ ΣΥΝΕΡΓΑΤΕΣ ΓΙΑ ΜΕΡΙΚΗ Ή ΠΛΗΡΗ ΑΠΑΣΧΟΛΗΣΗ

ΕΧΕΤΕ ΠΡΟΒΛΗΜΑ ΒΑΡΟΥΣ;

ΕΛΕΓΞΤΕ ΤΟ ΜΕ ΦΥΣΙΚΟ ΤΡΟΠΟ

Πληρ. κ. ΚΛΑΔΑΚΗ ΕΜΜΑΝΟΥΗΛ
τηλ. 6945480881
ΜΑΠ92(Ι)

εργασιες

συνέχεια από την προηγούμενη

ΖΗΤΕΙΤΑΙ κηπουρός - συντηρητής να εργασθεί απογευματινές ώρες στο ξενοδοχείο "Πυλαία" ως ημιαπασχόληση. Πληρ. τηλ. 2241090125 κ. Βλαχούδη Θανάση MZT070718

ΖΗΤΕΙΤΑΙ από εταιρεία παραγωγής λογισμικού με έδρα την Ρόδο, **προγραμματιστής εφαρμογών.** Απαραίτητες γνώσεις: αντικειμενοστραφής προγραμματισμός, βάσεις δεδομένων SQL RDBMS, Αγγλική γλώσσα. Επιθυμητά προσόντα: δίπλωμα ή πτυχίο σχολής πληροφορικής, ηλικία μέχρι 30 ετών, για άντρες απαραίτητη η εκπλήρωση των στρατιωτικών υποχρεώσεων. Πληρ. τηλ. 2241029580 Δευτ.-Παρασκ. 9.00-17.00 κος Παπαδόπουλος MZT070703

ΖΗΤΟΥΝΤΑΙ συνεργάτες ευέλικτο ωράριο εργασίας. Υψηλά εισοδήματα από 25-60 ευρώ η ώρα. www.-visionltd.net/success Πληρ. τηλ. 6972885094, 2821079090 από 9.00 έως 14.30 MAT2253

ΑΒΑΔΙΣΤΑ, ΑΒΑΣΑΝΙΣΤΑ επιχείρηση στο σπίτι ή το χώρο σας. Αμεση κάλυψη θέσεων ανεξάρτητης συνεργασίας. Οχι ντίλερ, πλασιέ, πωλητές. Internet επιθυμητό. Ημιαπασχόληση 500-1500 ευρώ πλήρης απασχόληση 1500-6500 ευρώ. Bonus, προμήθειες 5%, πληρωμένες διακοπές. Τμήμα εξυπηρέτησης συνεργατών 2241030078, www.umswork4 you.com MAT5525

ΕΜΠΟΡΙΚΗ ΕΠΙΧΕΙΡΗΣΗ ΣΤΗΝ ΠΑΣΤΙΔΑ ΖΗΤΑΕΙ ΒΟΗΘΟ ΛΟΓΙΣΤΗ ΠΤΥΧΙΟΥΧΟ ΜΕ ΠΡΟΫΠΗΡΕΣΙΑ. ΓΝΩΣΤΗ ΕΜΠΟΡΙΚΟΥ ΠΡΟΓΡΑΜΜΑΤΟΣ ΚΑΙ ΒΙΒΛΙΩΝ Γ' ΚΑΤΗΓΟΡΙΑΣ. ΘΑ ΠΡΟΤΙΜΗΘΟΥΝ ΑΤΟΜΑ ΜΕ ΓΝΩΣΕΙΣ ΣΤΑ ΠΡΟΓΡΑΜΜΑΤΑ ΤΗΣ SINGULAR. ΩΡΑΡΙΟ ΣΥΝΕΧΕΣ - ΑΠΟΔΟΧΕΣ ΒΑΣΕΙ ΠΡΟΣΟΝΤΩΝ. ΒΙΟΓΡΑΦΙΚΑ ΣΤΟ FAX 2241077260 MAT7987

ΑΜΕΣΑ ΖΗΤΟΥΝΤΑΙ 3 supervisors επικεφαλής σύμβουλοι (όχι πλασιέ) από πολυεθνική εταιρία Ιντερνετ και μια ξένη γλώσσα επιθυμητά (Βουλγαρικά, Τουρκικά, Ρωσικά). Για ραντεβού επικοινωνήστε τηλ 2241075118 και αφήστε όνομα/τηλ. ή επισκεφθείτε το: www.succesfulhome business.net INT160606

ΖΗΤΕΙΤΑΙ Ελληνίδα εμφανίσιμη **κοπέλα** που να γνωρίζει Αγγλικά για να εργασθεί σε μίνι - μάρκετ στην Π. Πόλη. Πληρ. τηλ. 6936699602 MZT060726

ΖΗΤΟΥΝΤΑΙ καθηγητές ακορντεόν, βιολιού μονωδίας και παραδοσιακών οργάνων για να διδάξουν σε Ωδείο τη σχολική περίοδο 2005-2006. Πληρ. τηλ. 693/6359775 MZT290616

ΖΗΤΕΙΤΑΙ κοπέλα για εργασία σε pool bar. Πληρ. τηλ. 2241047228, 6947930115, 6944760796 MXP12581

ΖΗΤΟΥΝΤΑΙ τεχνίτες, γυψοσανιδάδες και **βοηθοί.** Πληρ. τηλ. 6942285690. MZT300615

ΑΒΑΔΙΣΤΑ, ΑΒΑΣΑΝΙΣΤΑ κερδίστε 65 ευρώ - 155 ευρώ / ώρα δουλεύοντας στο σπίτι ή το γραφείο. Οχι πλασιέ, πωλήσεις, τελεμάρκετινγκ. Αμεση κάλυψη θέσεων, μερική - ολική απασχόληση. Προοπτική καριέρας δωρεάν ταξίδια εξωτερικό. Επέκταση Δωδεκάνησα, κέντρο, Τουρκία. Ενημερωτικό φυλλάδιο 2102801185, 2801244, www,imshome biz.com MAT001915

διαφορα

ΠΩΛΕΙΤΑΙ ηλεκτρονικός υπολογιστής σε άριστη κατάσταση με τα εξής χαρακτηριστικά: επεξεργαστής Pentium 4 2.0 GHz, μητρική κάρτα DDR Transcend 256 MB-266 MHz, κάρτα γραφικών Geforce 4, σκληρός δίσκος Western Digital 40 GB, CD-ROM 52x Samsung, DVD-ROM 16x LG, αντιγραφικό 52x32x52 LG, Windows XP home ελληνικά, με οθόνη SONY 17', πληκτολόγιο και οπτικό ποντίκι με το Microsoft Office XP και άλλο λογισμικό. Μόνο 650 ευρώ! Πληρ. τηλ. 6942504117 MZT130710

ΖΗΤΕΙΤΑΙ
ΠΤΥΧΙΟΥΧΟΣ ΑΓΓΛΙΚΗΣ ΦΙΛΟΛΟΓΙΑΣ ή ΑΠΟΦΟΙΤΟΣ ΑΓΓΛΙΚΟΥ ΠΑΝΕΠΙΣΤΗΜΙΟΥ

που να χειρίζεται πολύ καλά την Ελληνική και Αγγλική γλώσσα (γραπτά και προφορικά) για απογευματινή εργασία σε μόνιμη βάση, σε μεγάλη εκδοτική εταιρεία.
Απαραίτητη η γνώση ηλεκτρονικού υπολογιστή σε πολύ καλό επίπεδο.
Οι ενδιαφερόμενοι μπορούν να στείλουν βιογραφικό στην **Ταχυδρομικό Θυρίδα 348** MOO114

Εχετε χρέη;

Ολοι μας είμαστε υπερχρεωμένοι.

Οι λόγοι μας για τον κάθε ένα μας διαφορετικοί.
Αλλά όλοι έχουμε το ίδιο πρόβλημα!!!
Επενδύστε τον ελεύθερο χρόνο σας...

Κερδίστε ακόμα και μέσα από τον χώρο σας
500 € - 2000 € Μηνιαίως.

ΠΛΗΡΟΦΟΡΙΕΣ ΓΙΑ ΡΑΝΤΕΒΟΥ
ΚΙΝ. **6947004475**
MAP84(2)

U.B.P.
UNIVERSITY BUSINESSS PLAN
ΖΗΤΟΥΝΤΑΙ
3 ΑΤΟΜΑ

να αναλάβουν την θε'ση επικεφαλή συμβούλου πολυεθνικής εταιρείας.
Εργασία μέσα από τον ήδη υπάρχων ιδιωτικό ή επαγγελαματικό σας χώρο. Δυνατότητα εισοδημάτων έως και 70.000 μηνιαίως (Οχι ντήλερ πλασιέ). Οχι ιδιαίτερες γνώσεις. Ελεύθερο ωράριο.
Πληρ. τηλ. 6942290181, 6947776134
ΜΑΠ80

Fish Gate
Bakery Cafeteria

ΖΗΤΕΙΤΑΙ
ΚΟΠΕΛΑ
για να εργαστεί
σε παρασκευή σάντουίτς και καφέ.
Δωδεκάμηνη απασχόληση. Απαραίτητη γνώση Αγγλικής γλώσσας.
Πλ. Γ. Χαρίτου 14 - Ρόδος 85100
Τηλ. 2241076627 - Fax 36706
MAT2314(Γ)

ΖΗΤΕΙΤΑΙ

OH - LA - LA

Από τα καταστήματα **OH-LA-LA Bijoux:**
ΔΕΣΠΟΙΝΙΣ/ΚΥΡΙΑ
πεπειραμένη υπάλληλος γραφείου - γραμματέας
με καλή γνώση Ηλεκτρονικών Υπολογιστών:
α) Microsoft Office
β) Singular Control 5
απαραίτητη γνώση Αγγλικών,για μόνιμη απασχόληση και ωράριο πρωινό συνεχές (5νθήμερη εργασία).

Πληροφορίες τηλ.: 22410-39514, fax: 22410-70225
E-mail: info@oh-la-la.gr
MAT2274

Από κέντρο Ξένων Γλωσσών
ΖΗΤΟΥΝΤΑΙ
ΚΑΘΗΓΗΤΕΣ- ΚΑΘΗΓΗΤΡΙΕΣ ΑΓΓΛΙΚΩΝ
για να εργασθούν την επόμενη σχολική χρονιά.
Απαραίτητα προσόντα:
- Αδεια διδασκαλίας, προϋπηρεσία
- Υπευθυνότητα - συνέπεια
- Γνώση της Αγγλικής ως μητρικής γλώσσας

Προσφέρονται:
- Δυνατότητα εργασίας part time - full time
- Ευχάριστο περιβάλλον εργασίας
- Ικανοποιητικές αποδοχές

Οσοι ενδιαφέρονται παρακαλούνται να πάρουν τηλ. στο **2241068262, 2241065528**
MAT2301(Γ)

Η ING
ζητά
Γραμματέα Υποκαταστήματος

ΠΕΡΙΓΡΑΦΗ ΘΕΣΗΣ ΕΡΓΑΣΙΑΣ:

Θέση πλήρους απασχόλησης που αναφέρεται στον προϊστάμενο του γραφείου. Τα κύρια καθήκοντα είναι γραμματειακή υποστήριξη, διαχείριση εισερχόμενης - εξερχόμενης αλληλογραφίας, τηλεφωνική υποστήριξη, εξυπηρέτηση πελατών και συνεργατών.
Ωράριο: Δευτέρα έως Παρασκευή 09.00-13.00 και 17.00-21.00

Ο/Η ΥΠΟΨΗΦΙΟΣ:

Επαγγελματίας με προηγούμενη εργασία και εμπειρία σε θέση γραμματειακής υποστήριξης, απαραίτητη γνώση αγγλικών και χειρισμού Η/Υ.

Παρακαλώ όπως προσκομίσετε το βιογραφικό σας σημείωμα στα γραφεία της εταιρείας:
ΕΜΠΟΡΙΚΟ ΚΕΝΤΡΟ CAIRO PALACE, 2ος ΟΡΟΦΟΣ, τηλ. 2241020229/37303 Υπ' όψιν Κας Κοσμίδου
ΧΠΑΡ122

Το πρακτορείο γενικού τουρισμού
ELAFOS REISEN
ΖΗΤΑ
ΒΟΗΘΟ ΛΟΓΙΣΤΗ
μεγνώση στα βιβλία Γ' κατηγορίας
Πληρ. τηλ. 2241043766 ώρες γραφείου
ΜΧΠ136

ΑΠΟ ΤΟ ΞΕΝΟΔΟΧΕΙΟ ΔΙΟΝΥΣΟΣ ΣΤΗΝ ΙΞΙΑ
ΖΗΤΕΙΤΑΙ
υπάλληλος
για καθαρισμό και τακτοποίηση χώρου πισίνας.
Πληρ. τηλ. 2241023021
ΜΑΤ2313(Γ)

Από τη "***ΔΩΔΕΚΑΝΗΣΟΣ ΝΑΥΤΙΛΙΑΚΗ Α.Ε.***"
ΖΗΤΕΙΤΑΙ
ΓΡΑΜΜΑΤΕΑΣ ΔΙΕΥΘΥΝΣΗΣ

Απαραίτητα προσόντα:
α) Αριστη γνώστη της Αγγλικής Γλώσσας σε επίπεδο Proficiency
β) Αριστη γνώση χρήσης Η/Υ (MS OFFICE)

Κατάθεση βιογραφικών με απαραίτητη φωτογραφία στα γραφεία της εταιρείας στην **οδό Αυστραλίας 3 • Τηλ. 2241070590, Φαξ 2241070591**
ΜΧΠ1648

Από την
ΞΕΝΑΚΗΣ Α.Ε.
ΗΛΕΚΤΡΙΚΕΣ ΣΥΣΚΕΥΕΣ

ΖΗΤΕΙΤΑΙ
ΠΡΟΣΩΠΙΚΟ ΓΙΑ ΤΟ ΕΜΠΟΡΙΚΟ ΤΜΗΜΑ

Απαραίτητα: Απολυτήριο Λυκείου και γνώσεις Η/Υ

Πληρ. τηλ. 2241026597 κ. Μιχαλη Μαριου
ΜΧΠ1788

Από την αντιπροσωπεία αυτοκινήτων
HONDA - MITSUBISHI
ΖΗΤΕΙΤΑΙ
ΠΩΛΗΤΗΣ ΑΥΤΟΚΙΝΗΤΩΝ

Επιθυμητή προϋπηρεσία στο χώρο.
Καλή γνώση Η/Υ και Αγγλικών.

Απαραίτητη αποστολή βιογραφικού σημειώματος στη διεύθυνση **Λ. Λίνδου 138 Ρόδος**
Τηλ. 2241067440-41
Φαξ 2241068462
Email: kaligcar@otenet.gr
ΜΧΠ915

εργασιες

συνέχεια από την προηγούμενη

ΠΩΛΕΙΤΑΙ πρέσσα χειροκίνητη για τύπωμα σε μπλούζες, μοντέλο PRESTO 15, αχρησιμοποίητη σε καλή τιμή. Πληρ.τηλ. 2241076385 MXP12624

ΠΩΛΕΙΤΑΙ κυνηγόσκυλο ράτσας "Κουρτσχαρ" θηλυκό, εκπαιδευμένο στο μικτό κυνήγι. Πληρ. τηλ. 6946501711 MZT120702

ΨΑΧΝΕΤΕ ΧΡΗΜΑΤΑ; Υπάρχουν δυσμενή; Είστε υπερδανεισμένοι; Άμεσα • προσωπικά δάνεια - κάρτες - στεγαστικά, επισκευαστικά-επαγγελματικά • Πλήρης υποστήριξη • Τακτοποίηση δυσμενών - Ρύθμιση δανείων, καρτών. Πληρ.τηλ. 2108810078, κιν. 6978492529 ΜΑΤ2299

ΠΩΛΕΙΤΑΙ εξοπλισμός σούπερ μάρκετ ήτοι: ράφια, γόνδολες, καλάθια, διάφορα σταντ, ταμείο, βιτρίνα, ταμειακή μηχανή, ψυγείο βιτρίνα αλλαντικών-τυριών, ψυγείο βιτρίνα αναψυκτικών κ.λπ. Τιμές κάτω του κόστους. Πληρ. τηλ. 6948209098 MXP12610(3)

ΓΡΑΜΜΑΤΟΣΗΜΑ ΕΛΛΑΔΟΣ σε μεγάλη προσφορά, 1000 γραμματόσημα Ελλάδος όλα διαφορετικά μόνον 38 ευρώ, 500 διαφορετικά 15 ευρώ. Τηλεφωνήσατε τώρα στον αριθμό 2241038922 και ζητήστε τον κο Αλέξανδρο. Επίσης **ΑΓΟΡΑΖΩ** EUROPA, γραμματόσημα Ελλάδος ασφράγιστα και σφραγισμένα καθώς και συλλογές, ελληνικά και ξένα. MZT060719

ΠΩΛΕΙΤΑΙ φρέζα σε καλή κατάσταση, 1300cc, μάρκας FIAT σε τιμή ευκαιρίας. Πληρ. τηλ. 6944377387 MZT080711

ΕΥΚΑΙΡΙΑ ΠΩΛΕΙΤΑΙ ψυγείο Ιταλίας σχεδίαση PINAFARINA όρθιο του self service με τροπικά μοτόρια. Πληρ. τηλ. 6944790696 κ. Δανέζη MAT2290.1

ΠΩΛΕΙΤΑΙ τριθέσιος **καναπές-κρεβάτι** με αποθηκευτικό χώρο, με την ανοιγόμενη πολυθρόνα του, ψυγείο 1,60 μ. και πλυντήριο ρούχων 5 kg σε άριστη κατάσταση λόγω μετακόμισης. Πληρ. τηλ. 6979228938 ΜΑΠ55

πωλησεις αυτοκινητων & μοτοσικλετων

ΠΩΛΕΙΤΑΙ VESPA ET4 125 cc σε άριστη κατάσταση 23.500 χλμ. δεκτός κάθε έλεγχος. Τιμή 1200 ευρώ. Πληρ. τηλ. 6936706067 INT140707

ΠΩΛΕΙΤΑΙ μηχανή KTM DUKE II μοντέλο 2002, χρώμα άσπρο-μαύρο 640 cc 6.500 χλμ. Τιμή 7500 ευρώ. Πληρ. τηλ. 2241077664, 6973318331 MZT140706

ΠΩΛΕΙΤΑΙ LANDROVER Freelander μοντέλο 12/98, δερμάτινο σαλόνι, κοτσαδόρος. Τιμή 13.500 ευρώ. Πληρ. τηλ. 6977596740 MXP12623

ΠΩΛΕΙΤΑΙ μηχανή **HONDA AFRICA TWIN** μοντ. 2000 τιμή 5800 ευρώ με εξτρά, σε άριστη κατάσταση. Πληρ. τηλ. 6932355201 ΜΑΠ83

ΠΩΛΕΙΤΑΙ TDM 900 cc 6000 χλμ. σε άριστη κατάσταση. Πληρ. τηλ. 6948486183 κ. Γιώργο MZT120726

ΠΩΛΕΙΤΑΙ ALFA ROMEO 146 JUNIOR SPOR 1400 cc 105 HP, μοντέλο '99, μπορντώ σε άριστη κατάσταση με πρόσφατο σέρβις full. (ολοκαίνουργια μπουζί, μπουζοκαλώδια, δισκόπλακες, φρένα). Εχειε πίσης: ζάντες αλουμινίου spor εργοστασιακές με λάστιχα PIRELLI P70000 Low Profil, εξάτμιση INOX, χοάνα από ανθρακονήματα, CD PLAYER SONY VOICE CONTROL, δερμ. τιμόνι και λεβιέ ταχυτήτων, υπέρ άριστη κατάσταση σαλονιού, immobilizer, αυτόμ. εμπρος παράθυρα, air condition. Τιμή 5.200 ευρώ. Πληρ. τηλ. 6948600195 MZT120720

ΠΩΛΕΙΤΑΙ MERCEDES C220 CDI μοντέλο 2001 αποχαρακτηρισμένο από Taxi Αθηνών. Αυτόματο σειριακό, οροφή - ηλεκτρικά καθίσματα, σε άριστη κατάσταση. Τιμή πώλησης 18.000 ευρώ. Πληρ. τηλ. 2108813490, 6945033688 ΜΑΠ67

ΠΩΛΕΙΤΑΙ BMW E36 1991 cc έτος πρώτης κυκλοφορίας 1999 4Θ. κλιματισμός, δερμάτινο σαλόνι θερμαινόμενο, ξύλινες επενδύσεις, 6 κύλινδρο, 24 βαλβίδες, vanus 200 HP, AC, SCHNITZER εργοστασιακό. Πληρ. τηλ. 6945668870 MZT070724

ΠΩΛΕΙΤΑΙ MAZDA 6, μαύρο, 10 μηνών τροποποιημένο, 24.000 ευρώ. Πληρ. τηλ. 6974196186 MZT080716

vivodi TELECOM
Eurotel
netech NETWORK TECHNOLOGIES

Η εταιρεία NETECH ΕΠΕ

ΕΠΙΘΥΜΕΙ ΝΑ ΠΡΟΣΛΑΒΕΙ ΓΡΑΜΜΑΤΕΑ

με προϋπηρεσία στο χώρο της Πληροφορικής.
Για περισσότερες πληρ. καθημερινά από 9-2 και 5-8 στο τηλ. **2241077440.**
Για αποστολή βιογραφικού σημειώματος στο φαξ **2241077439** ή μέσω **email: info@netech.gr** MAT2311

Ο Εκπαιδευτικός Οργανισμός

ΟΡΟΣΗΜΟ
ΘΕΜΕΛΙΟ
ΣΥΓΧΡΟΝΑ ΦΡΟΝΤΙΣΤΗΡΙΑ

ΖΗΤΑΕΙ

για το φροντιστήριο της Ρόδου
Μαθηματικό
ενόψει της νέας σχολ. χρονιάς 2005-06

Τηλ.: **2241075194** - Fax **2241076705**
Email: **rodos@interactive.gr**
Κατάθεση βιογραφικού καθημερινά
10.00-13.00 & 17.00-21.00 ΜΧΠΕΚΠ013.1

Ο Εκπαιδευτικός Ομιλος **Interlingua**

ΖΗΤΕΙ

για μόνιμη συνεργασία καθηγητές πτυχιούχους Πανεπιστημίου Αγγλικής, Γαλλικής, Γερμανικής, Ιταλικής Φιλολογίας
για το Κέντρο Ξένων Γλωσσών **Interlingua Ρόδου.**

Παρακαλώ στείλτε το βιογραφικό στη διεύθυνση: Interlingua Ρόδου, Τ.Θ. 170, Τ.Κ. 85100 Ρόδος
ΜΑΠ79(Γ)

ΖΗΤΕΙΤΑΙ

ΚΑΘΗΓΗΤΗΣ/ΤΡΙΑ ΑΓΓΛΙΚΩΝ

– Αν έχετε όρεξη για δουλειά
– Αν έχετε τα τυπικά και ουσιαστικά προσόντα
– Αν ενδιαφέρεστε για μια άγογη συνεργασία

Σας προσφέρουμε:
– Απόλυτα ικανοποιητική αμοιβή ανάλογα με τα προσόντα σας
– Πλήρη απασχόληση
– Πλήρη ασφαλιστική κάλυψη

Πληρ. τηλ. 2241035289, fax 2241032336
ΜΧΠ089

ΕΥΡΩΓΝΩΣΗ

Ο ΕΥΡΩΠΑΙΚΟΣ ΕΚΠΑΙΔΕΥΤΙΚΟΣ ΟΜΙΛΟΣ ΕΥΡΩΓΝΩΣΗ® με 210 Κέντρα

ξένων γλωσσών, ζητά ικανούς **ΚΑΘΗΓΗΤΕΣ** Αγγλικής και Γερμανικής Γλώσσας, με δυναμικό χαρακτήρα, μεγάλη μεταδοτικότητα, δημιουργικές, οργανωτικές και επικοινωνιακές ικανότητες. Πτυχίο ανωτάτης σχολής,, διδακτική εμπειρία και σεμινάρια επικοινωνιακής κατεύθυνσης ή μεθοδολογίας θα θεωρηθούν επιπλέον προσόντα.
Προσφέρονται: άριστο περιβάλλον εργασίας, εκπαίδευση, προοπτικές εξέλιξης και αποδοχές αναλόγως προσόντων.
Αποστολή βιογραφικών Εθνικής Αντίστασης 48 Fax: 2241 0 73190
E mail: eurorhodes1@acn.gr
Follow – up και ραντεβού συνέντευξης. Τηλ. 2241 0 73303 - 2241 0 33710
ΜΧΠΕΚΠ016

ΥΠΑΛΛΗΛΟΣ

ΖΗΤΕΙΤΑΙ

από το ΜΟΥΣΙΚΟ ΟΙΚΟ PAVLAKIS MUSIC HOUSE ΚΩΝ/ΝΟΥ ΤΣΑΛΔΑΡΗ 36 ΑΝΑΛΗΨΗ - ΡΟΔΟΣ
με τα παρακάτω προσόντα:
1. Γνώσεις στο αντικείμεντο
2. Ηλικία 20 έως 25 ετών
3. Χειρισμός PC
4. Δίπλωμα αυτοκινήτου και μηχανάκι

Για μόνιμη εργασία ή για ημιαπασχόληση
Πληρ. τηλ. 2241037737 ώρες καταστημάτων
ΜΑΤ2305(Γ)

Από την ***OPEL ΜΑΜΑΛΙΓΚΑΣ ΑΕΒΕ***

ΖΗΤΕΙΤΑΙ

ΛΟΓΙΣΤΗΣ - ΛΟΓΙΣΤΡΙΑ

Απαιτούμενα προσόντα:
1. Πτυχιούχος ΑΕΙ-ΤΕΙ
2. Γνώσεις μηχανογραφημένης Λογιστικής
3. Γνώσεις βιβλίων Γ' κατηγορίας
4. Προϋπηρεσία απαραίτητη.

Πενθήμερη απασχόληση - συνεχές ωράριο
Πληρ. κα Κατοίκα Χριστίνα
τηλ. 2241061005, από 10.00-14.00
ΜΧΠ915

ΖΗΤΟΥΝΤΑΙ

ΠΩΛΗΤΡΙΕΣ

για τουριστικό κατάστημα εντός πόλεως Ρόδου
- Ωράριο συνεχές 8ωρο
- Μισθός 900 ευρώ καθαρά

Πληρ. τηλ. (22410)25936
MZT170601

SOS

Αντί να κάθεστε με τα χέρια σταυρωμένα
και να ονειρεύεστε το Λαχείο
που δεν έρχεται και που
τις πιο πολλές φορές δεν το αγοράζετε!!!
Τα όνειρά σας μπορούν
να γίνουν πραγματικά
τηλεφωνώντας ΤΩΡΑ
κιν. 6947004475
ΜΑΠ84(1)

Η αντιπροσωπεία αυτοκινήτων **RODOS MOTOR CAR A.E.**

ΖΗΤΑ

ΣΥΝΕΡΓΑΤΕΣ για το ΤΜΗΜΑ ΠΩΛΗΣΕΩΝ

Απαραίτητα προσόντα:
• Καλή χρήση Η/Υ, Ικανότητα Επικοινωνίας, Οργανωτικότητα και Συνέπεια

Προσφέρονται: Μισθός, Προμήθεια, Bonus
Προϋπηρεσία σε αντικείμενο πωλήσεων θα εκτιμηθεί
Απαραίτητη η αποστολή βιογραφικού στο **2241068611**
Πληρ. τηλ. 2241068853 - κος Κυπριάδης Πέτρος
ΜΧΠΑΑΥ016

BRINKS ΕΡΜΗΣ
ΕΡΜΗΣ SECURITY

Ο Ομιλος Εταιρείων **BRINKS - ΕΡΜΗΣ Security A.E.** με ηγετική θέση στην Παγκόσμια & Ελληνική αγορά **επιθυμεί να προσλάβει άμεσα** για κάλυψη των παρακάτω θέσεων, στο Υποκατάστημα Ρόδου.
α. Οδηγοί Χρηματαποστολών
β. Συνοδοί Χρηματαποστολών
γ. Προσωπικό Ασφαλείας (Φύλακες)

Απαιτούμενα Προσόντα - Προϋποθέσεις
• Απόφοιτοι Λυκείου
• Ηλικία έως 35 ετών
• Λευκό Ποινικό Μητρώο
• Καλή εμφάνιση
• Εκπληρωμένες Στρατιωτικές Υποχρεώσεις
• Δίπλωμα οδήγησης Γ' επαγγελματικό (για οδηγούς)

Σημείωση: Η κατοχή άδειας εργασίας για Προσωπικό Ασφαλείας θα θεωρηθεί επιπλέον προσόν.

Οι ενδιαφερόμενοι που διαθέτουν τα παραπάνω προσόντα, μπορούν καθημερινά από 10.00 έως 13.00 να υποβάλλουν αίτηση πρόσληψης στα Γραφεία μας, που βρίσκονται στην ***Λ. Ιαλυσού 41.***
Τηλ. Επικ. 2241096111 Κον Κουλιανό Νικόλαο (Δ/ντής Υποκαταστήματος)
MAT2292

auto-moto

συνέχεια από την προηγούμενη

ΠΩΛΕΙΤΑΙ BMW 316 Luxus (E46) μοντέλο '99 με 38.500 χλμ. full extra, εργοστασιακός εξοπλισμός, σέρβις αντιπροσωπείας σε υπεράριστη κατάσταση. Πληρ. τηλ. 2241043442, 6947600909 MZT060724

ΠΩΛΟΥΝΤΑΙ τα κάτωθι οχήματα: **α) Αυτοκίνητο MERCEDES C180 ELEGANCE** 1996 εισήχθη από Γερμανία το 1999, σε άριστη κατάσταση, επένδυση ξύλου, 4 ηλεκτρ. παράθυρα, ηλιοροφή, ηλεκτρ. καθρέφτες, air condition, καινούργια ελαστικά, καινούργια αμορτισέρ κ.λπ, **β) μηχανή VIRAGO 250** με λίγα χιλιόμετρα, κυκλοφορεί μόνο το καλοκαίρι, καινούργιες εξατμίσεις, καθώς και καινούργια ελαστικά. Πληρ. τηλ. 6945991069 και 2241074116 μετά τις 8 μ.μ. MZT110733

ΠΩΛΕΙΤΑΙ BMW 316i, E46 με έξι air bag, immobilizer, ράδιο cd extra, air condition, κεντρικό κλείδωμα με τηλεχειρισμό, καθρέφτες ηλεκτρικά ρυθμιζόμενοι, ηλεκτρικά παράθυρα εμπρός, abs ebc. ast, μπλε μεταλλικό, 82.000 χλμ. πρώτο χέρι, όλα τα service στην αντιπροσωπεία, δεκτός έλεγχος και test drive. Πληρ. τηλ. 6944738002-2241065222, 96720 MXP12609

ΠΩΛΕΙΤΑΙ μηχανή BMW R51/3 άριστη, προσεγμένη, λόγω αναχώρησης. Πληρ. τηλ. 6976564340, βραδινές ώρες. MXP12604

ΠΩΛΕΙΤΑΙ APRILIA PEGASO 650 cc φουλ εξτρά 3200 ευρώ. Πληρ. τηλ. 6945949882 MXΠ1629

μαθήματα

ΔΙΔΑΚΤΩΡ Αγγλικού Πανεπιστημίου παραδίδει μαθήματα Αγγλικών το καλοκαίρι, για όλα τα επίπεδα. Πληρ. τηλ. 6945197015 MZT070721

Απέτυχες στις εξετάσεις σου στο LOWER C.F.C. Cambridge - E.C.C.E. Michigan ή το PROFICIENCY MICHIGAN? Μην απογοητεύεσαι. Ελα στην καθηγήτρια Αγγλικών με 20ετή πείρα με μητρική γλώσσα την Αγγλική με άριστη προφορά, που παραδίδει ιδιαίτερα μαθήματα. Εξασφαλισμένη επιτυχία εξετάσεων και επίσης το ΚΡΑΤΙΚΟ ΠΙΣΤΟΠΟΙΗΤΙΚΟ ΓΛΩΣΣΟΜΑΘΕΙΑΣ και TOEIC αναγνωρισμένο διεθνώς. Υπεύθυνη εργασία και τιμές λογικές. Πληρ. τηλ. 2241075959, 6972912196 MZT060731

ΜΑΘΗΜΑΤΙΚΟΣ με MASTER στατιστικής **διδάσκει** μαθητές γυμνασίου - λυκείου - Πανεπιστημίου. Πληρ. τηλ. 6944537400 MZT020718(19)

ΚΑΘΗΓΗΤΗΣ αριστούχος απόφοιτος (MASTER) SCHILLER INTERNATIONAL UNIVERSITY, **παραδίδει μαθήματα *κατ' οίκον*** σε αρχάριους, προχωρημένους, ξενοδοχοϋπαλλήλους. Εξασφαλισμένη επιτυχία εξετάσεων LONDON EDEXCEL 1, 2, 3, 4, 5, ECCE, CAMBRIDGE και MICHIGAN PROFICIENCY, TOEIC, TOEFL καθώς και ΚΡΑΤΙΚΟΥ ΠΙΣΤΟΠΟΙΗΤΙΚΟΥ ΓΛΩΣΣΟΜΑΘΕΙΑΣ. Προετοιμασία για INICIAL, INTERMEDIO, SUPERIOR Ισπανικής, CELI 1, 2, 3, 4, 5 Ιταλικής όπως και για εξετάσεις εισαγωγής σε Πανεπιστήμια εξωτερικού. Τιμές λογικές. Μεταφράσεις δεκτές. Πληρ. τηλ. 2241025133 MZT020721

Εμπειρος **ΚΑΘΗΓΗΤΗΣ ΜΑΘΗΜΑΤΙΚΩΝ** προετοιμάζει τα παιδιά για τις έννοιες που θα συναντήσουν τη νέα σχολική χρονιά. Πληρ. τηλ. 6948399310 MZT070720

προσφορές εργασίας

ΕΛΑΙΟΧΡΩΜΑΤΙΚΕΣ ΕΡΓΑΣΙΕΣ. Αναλαμβάνω κάθε είδους βαψίματα, γυψοσανίδες, μονώσεις ταρατσών και τοίχων, ταπετσαρίες παντός τύπου εσωτερικών τοίχων, δουλειά καθαρή, τιμές πολύ λογικές. Πληρ. τηλ. 6979611209 κος Γιώργος MZT140715

ΔΑΝΕΖΑ ΚΥΡΙΑ που μιλά σκανδιναβικά και αγγλικά **ΖΗΤΑ** ολική ή μερική **ΑΠΑΣΧΟΛΗΣΗ** για το υπόλοιπο του καλοκαιριού σε τουριστικό κατάστημα, ρεσεψιόν. Αναλαμβάνει και καθαρισμό σπιτών ή επαγγελαμτικών χώρων. Οχι σερβιτόρα. Πληρ. τηλ. 6946789640 MZT130718

ΦΥΣΙΟΘΕΡΑΠΕΙΑ νέα μέθοδος για θεραπεία, διάφορες αρρώστιες (βρογχίτιδα, κυρολόγημα, χτύπημα, διάστρεμμα, δέρματος, γαστρίτιδα, ρευματισμούς και άλλες αρρώστιες), μασάζ θεραπευτικό, χαλαρωτικό. Τηλεφωνείστε ελάτε και οι αρρώστες σας φεύγουν στο παρελθόν!! Πληρ. τηλ. 6942095457 MZT120709

ΕΛΑΙΟΧΡΩΜΑΤΙΚΕΣ ΕΡΓΑΣΙΕΣ. "Ο ΓΕΩΡΓΟΣ". Αναλαμβάνουμε κάθε είδους εργασίες βαψίματος. Μικρές και μεγάλες, μονοκατοικίες, προκάτ, bungalows, διαμερίσματα. Γνώσεις 20 ετών πείρα και συνέπεια. Πληρ. τηλ. 6948872748 Κρεμαστή Ρόδος MZT110731

ΠΩΛΕΙΤΑΙ
MERCEDES VITO 119 TURBO
ΕΠΑΓΓΕΛΜΑΤΙΚΗ ΚΛΟΥΒΑ
χρώματος κόκκινο 89.000 km, μοντέλο '98, κεντρικό κλείδωμα, ηλεκτρικά παράθυρα, CD PLAYER. Τιμή 12.500 ευρώ. Διακανονισμός μέσω Τραπέζης δεκτός.
Πληρ. τηλ. 2241037737 ώρες καταστημάτων και **6979115835**
ΜΑΤ2305(Γ)

ΕΧΕΙ ΒΡΕΘΕΙ
ΚΑΤΑΣΤΗΜΑ
και χρειάζεται γύρω στα 25.000 ευρώ να ολοκληρωθεί μια μοναδική ιδέα στο χώρο της εστίασης, με δουλειά ;ολο τον χρόνο.
Για ενημέρωση μόνο με ραντεβού. Σοβαρή ιδέα, σοβαρές προτάσεις
Πληρ. τηλ. 6977144804
MZT130709

ΑΠΟ ΜΕΓΑΛΑ ΚΕΝΤΡΑ ΞΕΝΩΝ ΓΛΩΣΣΩΝ
ΖΗΤΟΥΝΤΑΙ για την περίοδο 2005-2006
1) **ΓΡΑΜΜΑΤΕΑΣ Διεύθυνσης & Μάρκετινγκ:** με άριστη γνώση Η/Υ και τουλάχιστον μίας ξένης γλώσσας και με ευχέρεια στην επικοινωνία.
2) **ΚΑΘΗΓΗΤΡΙΑ ΑΓΓΛΙΚΗΣ** με τα απαραίτητα προσόντα και ανάλογη προϋπηρεσία.
3) **ΚΑΘΗΓΗΤΡΙΑ ΓΕΡΜΑΝΙΚΗΣ:** με τα απαραίτητα προσόντα και ανάλογη προϋπηρεσία.
Προσφέρονται: Ικανοποιητικό πακέτο αποδοχών.
Για συνεντεύξεις και ραντεβού μπορείτε να επικοινωνείτε στο **6944557415**
ΧΠ ΕΚΠ028

Rare & Exciting Career Opportunity
Savvaidis & Associates
Are looking for a dynamic, motivated individual.
Do you like dealing with people?
Are you a good team player?
Would you like to work for a company that appreciates what you do?
The position
ESTATE AGENT
Based in Rhodes Town
Skills Required
English Language (Greek not essential)
Good Organisational Skills
Time Management essential
Computer Literacy
Excellent prospects; with the possibility of the position becoming Year Round
Call Lynn now on: 22410 70017
or e;mail your CV to lynn@savvaidis.gr
ΧΠ1659

AUTOHELLAS ATEE Hertz
ΠΩΛΟΥΝΤΑΙ
τα παρακάτω αυτ/τα από την ως άνω εταιρία σε άριστη κατάσταση (δεκτός κάθε έλεγχος-δοκιμή) και σε προσιτές τιμές και σε δόσεις (χρηματοδότηση τραπέζης):
- FIAT SEICENTO 1.2 A/C Κυβ. 1100, μοντ. 2001. Τιμή 3.700 ευρώ
- FIAT PUNTO 1.2 A/C κυβ. 1.200, μοντ. 2001. ΤΙμή 4.900 ευρώ.
- NISSAN MICRA 1.0 A/C κυβ. 1.000, μοντ. 2002. Τιμή 6.000 ευρώ.
- TOYOTA YARIS 1.0 A/C κυβ. 1.000, μοντ. 2002 τιμή 6.300 ευρώ.
- SEAT CORDOBA 1.4 A/C, κυβ. 1.400, μοντ. 2001. Τιμή 5.200 ευρώ.
- SEAT CORDOBA 1.4 A/C, κυβ. 1.400, μοντ. 2002. Τιμή 6.400 ευρώ.
- SEAT IBIZA 1.4 A/C, κυβ. 1.400, μοντ. 2002. Τιμή 5.600 ευρώ.
- FORD FOCUS 1.4 A/C, κυβ. 1.400, μοντ. 2002. Τιμή 8.600 ευρώ.

Για περισσότερες πληροφορίες στα τηλ. 22410 98200-22410 25888 και για έλεγχο στις εγκαταστάσεις της HERTZ στο 12ο χλμ. Ρόδου-Καμείρου, πριν το αεροδρόμιο.
ΜΑΤ2232(Γ)

MOTOMIKE
»¶˘ ¶„˜„"»¶`
Από το κατάστημα **YAMAHA MOTOMIKE**
πωλούνται
τα παρακάτω δίκυκλα σε άριστη κατάσταση
σε όλα τα μοντέλα **ΕΓΓΥΗΣΗ 1 ΧΡΟΝΟ**

ΜΟΝΤΕΛΟ	ΜΑΡΚΑ	ΧΜ	ΧΡΩΜΑ	ΤΙΜΗ	ΗΜΕΡ/ΝΙΑ ΑΓΟΡΑΣ
TIGER 900	TRIUMPH ENDURO	79.882	ΜΑΥΡΟ	4.500	1995
TDM 850	YAMAHA SPORT TURING	50000	ΧΡΥΣΑΦΙ ΑΣΗΜΙ	5500	1999
YZF R6	YAMAHA SUPER SPORT	13000	ΚΟΚΚΙΝΟ	5900	2003
GSXF600S BADID	SUZUKI SPORT-NAKED	15850	ΚΟΚΚΙΝΟ	4000	1996
DRAGSTAR 650	YAMAHA CASTOM	6888	ΠΟΡΤΟΚΑΛΙ	5500	1999
KLX250	KAWASAKI ENDURO	16200	ΚΟΚΚΙΝΟ	2000	2000
MAGNA 250	HONDA CRUISER	15320	ΓΚΡΙ	1800	1996
DT200R	YAMAHA ENDURO	14000	ΜΑΥΡΟ	1800	1990
KTM 200	KTM ENDURO	7800	ΠΟΡΤΟΚΑΛΙ	4000	2002
LEONARDO 150	APRILIA MAXI SCOOTER	13325	ΑΣΗΜΙ	1300	2002
DT125X	YAMAHA SUPERMOTARD	3120	ΜΠΛΕ	4000	28/4/05
AERROX-NITRO 100	YAMAHA SCOOTER	3330	ΜΠΛΕ	1700	2005
MAX100	KAWASAKI ΠΑΠΑΚΙ	13350	ΑΣΠΡΟ	550	1997
MAGNY 50	HONDA ΜΠΟΜΠΑΚΙ	6220	ΜΠΛΕ	1200	2000
YH 50	YAMAHA SCOOTER	1665	ΜΠΛΕ	1400	2004

ΜΟΝΤΕΛΟ ΤΕΤΡΑΤΡΟΧΕΣ	ΜΑΡΚΑ ATV-QUADS	ΧΛΜ	ΤΙΜΗ	ΗΜΕΡΟΜΗΝΙΑ ΑΓΟΡΑΣ
WARRIOR 350 ΜΠΛΕ	YAMAHA ATV	4855	6500,00	2003
BREZZE 125 Μπλε	YAMAHA ATV	1100	3500,00	2003

Πατριάρχου Αθηναγόρα 13, Ρόδος 85100 • Τηλ. & Fax 2241026360
www.motomike.gr info@motomike.gr AE536

Info eXperts
ΕΡΓΑΣΤΗΡΙΟ ΕΛΕΥΘΕΡΩΝ ΣΠΟΥΔΩΝ ΠΛΗΡΟΦΟΡΙΚΗΣ
Αποκτήστε κι εσείς ένα δίπλωμα
E. C. D. L.
Προετοιμασία για:
✓ equalskills
✓ ECDL CORE
✓ ECDL EXPERT
και για τις *νέες πιστοποιήσεις* ακαδημαϊκού έτους 2005-2006
✓ IMAGE MAKER
✓ WEB STARTER
Γίνετε "εξπέρ" στο χώρο της ψηφιακής τεχνολογίας
Ιαλυσός - Φιλερήμου (Στάδιο)
τηλ. 2241 0 92960
e-mail: mail@infoexperts.gr
http://www.infoexperts.gr
ΕΚΠ060

ΕΡΓΑΣΤΗΡΙΟ ΕΛΕΥΘΕΡΩΝ ΣΠΟΥΔΩΝ ΗΛΕΚΤΡΟΝΙΚΩΝ ΥΠΟΛΟΓΙΣΤΩΝ
Program PM
ΕΠΙΣΗΜΟ ΕΞΕΤΑΣΤΙΚΟ ΚΕΝΤΡΟ ΤΗΣ ECDL HELLAS
ECDL Diploma
ΤΜΗΜΑΤΑ ΓΙΑ:
Παιδιά
Ενήλικες
Αρχάριους
Επαγγελματίες
Ανάκτηση Εργασίας
ΕΝΤΑΤΙΚΑ ΜΑΘΗΜΑΤΑ COMPUTER
ΕΓΓΡΑΦΕΣ ΤΩΡΑ
Μανώλης Ι. Σοφίλλας
Τηλ.(22410)31761
ΚΟΔΡΙΓΚΤΩΝΟΣ 91 - ΡΟΔΟΣ
ΧΠ941

ΣΧΟΛΗ ΟΔΗΓΩΝ
ΠΕΤΑΥΡΑΚΗΣ ΑΝΤΩΝΗΣ
- **ΔΙΠΛΩΜΑΤΑ όλων των κατηγοριών**
- **Επεκτάσεις - Αναθεωρήσεις**
- **Κέντρο θεωρητικής εκπαίδευσης με τα πλέον σύγχρονα εποπτικά μέσα**

(Παρρ. Συλλ. Αμερικής 14), ΨΑΡΟΠΟΥΛΑ
(κάτω από το γυμναστήριο FITNESS)
Τηλ. 2241037337, κιν 6944210024
ΜΑΤ2270(Γ)

προσφορες

συνέχεια από την προηγούμενη

ΞΥΛΟΥΡΓΙΚΕΣ ΕΡΓΑΣΙΕΣ κουζίνες, ντουλάπες, πέργκολες, πόρτες, αλλαγές χρωμάτων, λουστραρίσματα, μερεμέτια. Πληρ. τηλ. 6945491827 κος Δημήτρης ΜΖΤ110726

I am a 29 years old girl from Sweden and I am **LOOKING FOR a permanent job.** I have a college degree of Behaviour Science and English. I can teach both English and Swedish and I have experience of working with children and children with disabilities. My name is Johanna and my phone number is 6978365107 ΜΑΠ68

ΚΥΡΙΑ διπλωματούχος μασέρ προσφέρει θεραπευτικό, κλασικό, αθλητικό, αδυνατίσματος, χαλαρωτικό, αισθητικό και καθαρισμό προσώπου (μάσκες, μασάζ). Πληρ. τηλ. 2241035252, 6932024975 ΜΖΤ230603

γνωριμιες

ΕΛΚΥΣΤΙΚΗ ΚΥΡΙΑ αδέσμευτη, επιτυχημένη επιχειρηματίας, με καλλιτεχνικά ενδιαφέροντα, **ΖΗΤΑ ΣΟΒΑΡΗ ΓΝΩΡΙΜΙΑ** με κύριο αρρενωπό, καλόκαρδο για φιλία, σχέση. Πληρ. τηλ. 6979962654 ΜΑΠ86.3

ΚΥΡΙΑ πανέμορφη, ρομαντική με σταθερό χαρακτήρα και αγάπη για την ανθρώπινη επικοινωνία, **ΖΗΤΑ ΓΝΩΡΙΜΙΑ** με κύριο αδέσμευτο, ευαίσθητο, κοινωνικό για σχέση ζωής. Πληρ. τηλ. 6979968372 ΜΑΠ86.2

ΔΕΣΠΟΙΝΙΔΑ πολύ εμφανίσιμη με χιούμορ και τρυφερό χαρακτήρα, **ΖΗΤΑ ΓΝΩΡΙΜΙΕΣ** με κύριο ρομαντικό, καλόκαρδο για σχέση, συμβίωση. Πληρ. τηλ. 6934534204 ΜΑΠ86.1

Με λένε ΝΤΟΝΑ είμαι **TPAB** και **ζητώ γνωριμίες.** Πληρ. τηλ. 6939516525 ΜΖΤ120727

GM AUTO Special

ΕΙΣΑΓΩΓΕΣ - ΕΜΠΟΡΙΑ - ΑΝΤΑΛΛΑΓΕΣ ΑΥΤΟΚΙΝΗΤΩΝ & ΑΞΕΣΟΥΑΡ

ΓΙΩΡΓΟΣ Π. ΜΥΡΙΑΛΛΑΚΗΣ
Λεωφόρος Ηρακλειδών (δίπλα ταβέρνα "Αντώνης") Ιαλυσός
τηλ. 2241096692 κιν. 6945991030, fax 2241096632
email: info@gmautospecial.gr
site: www.gmautospecial.gr

ΕΙΣΑΓΩΓΕΣ - ΠΩΛΗΣΕΙΣ - ΑΝΤΑΛΛΑΓΕΣ ΜΕΤΑΧΕΙΡΙΣΜΕΝΩΝ ΑΥΤΟΚΙΝΗΤΩΝ

- **MERCEDES C 200 K Sportcoupe Evolution** μοντέλο 2002, οροφή PANORAMA γυάλινη, αυτόματο, aircon, ABS, ESP, ζάντες αλουμινίου, Parktronic. **ΕΙΣΑΓΩΓΗ ΓΕΡΜΑΝΙΑ.**
- **AUDI TT CABRIO** μοντ. 2001, 180 PS, χρώμα γκρι μεταλλ., δερμάτινα χειροποίητα καθ/τα BASEBALL, Rd/caset, CD 50άρα (ΗΛΕΚΤΡΙΚΗ ΑΥΤΟΜΑΤΗ ΟΡΟΦΗ), ηλεκτρ. ανεμοθραύστη, ΚΑΤΑΣΤΑΣΗ ΑΡΙΣΤΗ
- **MERCEDES C220 CDI TURBO** (πετρέλαιο) Kompressor μοντέλο 2001-02, μαύρο μεταλλικό, ηλεκτρική ηλιοροφή, klima, τηλέφωνο full super extra... **ΕΙΣΑΓΩΓΗ ΓΕΡΜΑΝΙΑ**
- **JEEP CHEROKEE** 2500 cc, turbo diesel, μοντέλο 2002-3, χρώμα μεταλλικό ασημί, ABS, ESP, air condition, ζάντες αλουμινίου, full extra. **ΕΙΣΑΓΩΓΗ ΓΕΡΜΑΝΙΑ**
- **MERCEDES C 200 Kompressor** μοντέλο 2003 ελάχιστα χιλιόμετρα, χρώμα μεταλλικό ασημί, τηλεφ. RCD 10άρια, 4πορτο, τιμή φανταστική **ΕΙΣΑΓΩΓΗ ΓΕΡΜΑΝΙΑ**
- **BMW 316i Limussene** μοντέλο 2002, μαύρο, 1900 cc, klima, parktronic system., RCD, Ηλεκτρ. καθρέφτες, Alarm, full extra, υδραυλική ηλιοροφή. **ΕΙΣΑΓΩΓΗ ΓΕΡΜΑΝΙΑ**
- **SMART CABRIO** μοντέλο 2002, αυτόματο καβώτιο, ABS, κεντρικό κλείδωμα, ζέντες αλουμινίου, δίχρωμο μπλε μεταλλικό ή μαύρο, RCD, κατάσταση άριστη. Τιμή έκπληξη. **ΕΙΣΑΓΩΓΗ ΓΕΡΜΑΝΙΑ.**
- **ΚΙΑ SHUMA μοντέλο 2000,** μεταλλικό χρυσό, δερμάτινο σαλόνι, air condition, ζαντολάστιχα καινούργια, RCD, 1500cc, ηλεκτρ. παράθυρα - καθρέπτες - κλειδαριές. Τιμή 5.800 ευρά!!
- **VW GOLF cambrio** χρώμα μεαλλικό μπλε, δερμάτινο σαλόνι, αερόσακος, ζαντολάστιχα, ηχοσύστημα KENWOOD, CD, συναγερμός, ηλεκτρ. παράθυρα - καρθέπτες με 36.000 km μόνο, κατάσταση άριστη.
- **PORSCHE BOXTER S 3,2** μοντέλο 2001-2, ηχοσύστημα PORSCHE χρώμα μεταλ. ασημί, 3200 cc, συναγερμός, 265 PS, επιταχ/νση 5,6΄΄/100 kh. Ηλεκτρική οροφή, full extra. **ΕΙΣΑΓΩΓΗ ΓΕΡΜΑΝΙΑ**
- **ALFA ROMEO 147 Ti** μαύρο μεταλ., μοντ. 2004, 25.000 χλμ., δερ/νο σαλόνι, ζάντες αλουμινίου 17", RCD, 8 αερόσακκους, φακοί ομίχλης ΚΑΤΑΚΑΙΝΟΥΡΓΙΟ!
- **SUBARU IMPREZA TURBO** 180PS ΜΟΝΤΕΛ. 2004, 13.000 kh, 1600cc, τετρακίνηση τροχών, μπλε μεταλλικό, αεροτομή, ζάντς χρυσές, air con klima, ABS, ηχοσύστημα KENWOOD, ηλεκτροπτκ/κές κλειδαριές, κατακαίνουργιο.
- **BMW 318i Cambrio** 1800 cc, πράσινο σκούρο μεταλλικό, ηλεκτρική οροφή αναδιπλούμενη εσωτερικά, ζάντες αλουμινίου, full service BMW ηχοσύστημα SONY με τηλ/σμό 63.000 χλμ. κατάσταση άριστη, μοντέλο 1996.
- **MERCEDES CLK** μοντέλο 2002, μαύρο μεταλλικό, αυτόματο, σειριακό, coupe, δίπορτο με όλα τα extra. **ΕΙΣΑΓΩΓΗ ΓΕΡΜΑΝΙΑ**
- **FORD FOCUS 1,8 TDDi** turbo Diesel Kombi (κάραβαν), 90 HP, μεταλ. silver, air condition, υδραυλ. τιμόνι, RCD, ABS, ζάντες αλουμινίου, σκάρες, κοτσαδόρος. **ΕΙΣΑΓΩΓΗ ΓΕΡΜΑΝΙΑ**
- **ALFA ROMEO 164 super turbo, V6,** ισχύς 220ps, κυβικά 2000, δερμάτινο σαλόνι μπεζ, air bags, ηχοσύστημα Pioneer, CD MP3, ζάντες αλουμινίου 16" BBS, air condition, αμορτισέρ KAYABA, υδραυλικό τιμόνι, ηλεκτρ. παράθυρα - καθρέπτες, κλείδωμα. **Τιμή 12.900!!!**

ΕΠΑΓΓΕΛΜΑΤΙΚΑ

- **ΤΟΥΟΤΑ ΚΛΟΥΒΑ HI-ACE,** μοντέλο 2000, DIESEL κόκκινο, AIR Bag, Radio Cassete, υδραυλικό τιμόνι, 2.400 c.c., κατάσταση άριστη.
- **ΚΛΟΥΒΕΣ MERCEDES VITO 108D και 110D diesel παραλαμβάνονται.**

Ολα ετοιμοπαράδοτα. Σε καταπληκτική κατάσταση

✓ Οι επιλογές των αυτοκινήτων μας εγγυώνται την ποιότητα και την σιγουριά.
✓ Επισκεφθείτε μας πριν αποφασίσετε
✓ Αναλαμβάνουμε την χρηματοδότηση σας με τα χαμηλότερα επιτόκια.
✓ Θα χαρούμε να σας ξεναγήσουμε

Από 0% προκαταβολή έως 72 μην. δόσεις

AE264

ΞΕΝΑΚΗΣ ΑΥΤΟΚΙΝΗΤΑ ΑΕΒΕ
Εξουσιοδοτημένος Έμπορος VW-Audi.
Πωλήσεις-Service-Ανταλλακτικά -Φανοποιείο-Βαφείο
10ο χλμ. Ρόδου-Λίνδου, τηλ. 2241086777, fax 2241086788

1 **VWGOLF -1400 CC μοντ. 2001, 3ΘΥΡΟ χρώμα ΜΠΛΕ ΤΖΑΖ** (ABS,υδρ. τιμόνι, 4 αερόσακοι ηλ. παράθυρα, κεντρικό κλείδωμα, ηλεκ. καθρέπτες , air condition ,ηχοσύστημα .)
2 **VW POLO -1400 CC μοντ. 2003, χρώμα ΜΑΥΡΟ** (υδρ. τιμόνι, 4 αερόσακοι ,air condition,μπακετ καθίσματα, ηλ. παράθυρα, ηλεκ. Καθρέπτες, κεντρικό κλείδωμα.)
3 **VW PASSAT -1600 CC μοντ. 1600, χρώμα ΓΚΡΙ ΧΛΜ :Ο** (ABS,υδρ. τιμόνι, 4 αερόσακοι ηλ. παράθυρα, κεντρικό κλείδωμα, ηλεκ. καθρέπτες , CLIMATRONIC ,ηχοσύστημα .)
4 **VW GOLF VARIANT -1400 CC μοντ. 1996, 5ΘΥΡΟ χρώμα ΜΑΥΡΟ** (υδρ. τιμόνι, R/C)
5 **VW PASSAT VARIANT -1800 CC μοντ. 1993, 5ΘΥΡΟ χρώμα ΜΠΛΕ** (υδρ. Τιμόνι, , ηλ. παράθυρα, κεντρικό κλείδωμα, ηχοσύστημα.)
6 **AUDI A3–1600CC AMBITIONμοντ2003 ΧΡΩΜΑ ΚΟΚΚΙΝΟ 3ΘΥΡΟ** (ABS,ESP, EDL,BAS,Δερμάτινο υδρ. τιμόνι, 6 αερόσακοι ,Sport ανάρτηση,ηλ. παράθυρα, κεντρικό κλείδωμα, ηλεκ. καθρέπτες , **CLIMA Διζωνικό** ,ηχοσύστημα)
7 **AUDI A3–1600CC ATTRACTION μοντ1999 ΧΡΩΜΑ ΑΣΗΜΙ 5ΘΥΡΟ** (ABS,υδρ. τιμόνι, 4 αερόσακοι ,Sport ανάρτηση,ηλ. παράθυρα, κεντρικό κλείδωμα, ηλεκ. καθρέπτες ,**Clima** ,ζάντες αλουμινίου17΄ ,ηχοσύστημα R/CD .)
8 **AUDI A3–1600CC μοντ1999 ΧΡΩΜΑ ΜΠΟΡΝΤΩ** (αερόσακοι ηλ. παράθυρα, κεντρικό κλείδωμα, ηλεκ. καθρέπτες ,ηχοσύστημα .)
9 **AUDI A4 –CC μοντ1997 ΧΡΩΜΑ ΜΠΛΕ** (ABS,υδρ. τιμόνι, 4 αερόσακοι ,Δερμάτινο σαλόνι,ηλ. παράθυρα, κεντρικό κλείδωμα, ηλεκ. καθρέπτες , climatronic ,ζάντες αλουμινίου ,ηχοσύστημα .).
10 **FORD FOCUS 1600 CC μοντ. 1999, ΣΕΔΑΝ χρώμαΑΣΗΜΙ** (ABS,υδρ. τιμόνι, 2 αερόσακοι ηλ. παράθυρα, κεντρικό κλείδωμα, ηλεκ. καθρέπτες , air condition ,ζάντες αλουμινίουηχοσύστημα .)
11 **SCODA FABIA 1400 CC μοντ 2001ΧΡΩΜΑ ΘΑΛΑΣΣΙ** (υδρ. Τιμόνι, αερόσακκος οδηγού, ηλ. παράθυρα, κεντρικό κλείδωμα, air condition ,ηχοσύστημα.)
12 **RENAULT TWINGO1150 CC μοντ. 1998, χρώμα ΓΚΡΙ 3θυρο** (ηλ. παράθυρα,, ηχοσύστημα .)
13 **FIAT PUNTO 1250 CC μοντ. 1998 ΧΡΩΜΑ ΑΣΗΜΙ 5ΘΥΡΟ** 2 ηλ. παράθυρα, κεντρικό κλείδωμα, αεροτομή, ηχοσύστημα .)
14 **FIAT BRAVO1150CC μοντ. 1999 ΧΡΩΜΑ ΓΑΛΑΖΙΟ** (υδρ. τιμόνι,air condition, αερόσακος οδηγού, 2 ηλ. παράθυρα, κεντρικό κλείδωμα, ηχοσύστημα .)
15 **ROVER 414 SI 1400 CC μοντ. 1995, χρώμα ΜΠΛΕ** (υδρ. Τιμόνι, 4 ηλ. παράθυρα,κεντρικό κλείδωμα,Ηλιοροφή ηχοσύστημα .)
16 **ROVER214 SI 1400 CC μοντ. 1992, χρώμα ΓΚΡΙ** (υδρ. Τιμόνι,κεντρικό κλείδωμα, ηχοσύστημα .)
17 **ROVER 414 SI 1400 CC μοντ. 1995, χρώμα ΛΕΥΚΟ** (υδρ. Τιμόνι, 4 ηλ. παράθυρα,κεντρικό κλείδωμα,Ηλιοροφή ηχοσύστημα .)
18 **ALPHA ROMEO 155 -1600 CC μοντ. 1996 χρώμα ΜΑΥΡΟ** (υδρ. τιμόνι, αερόσακος οδηγού, 2 ηλ. παράθυρα, κεντρικό κλείδωμα, κλιματισμός ηχοσύστημα .)
19 **PEUGEOT 306 XR 1400CC μοντ.1993 χρώμα ΑΝΘΡΑΚΙ** (2ηλ. παράθυρα, κεντρικό κλείδωμα,ηχοσύστημα.)
20 **RENAULT CLIO 1190 CC μοντ. 1995, χρώμα ΜΟΛΥΒΙ 5θυρο** R/C
21 **LANCIA Y 1250CC μοντ 1996 ΧΡΩΜΑ ΜΑΥΡΟ 3θυρο** 2 ηλ. παράθυρα, κεντρικό κλείδωμα,)
22 **LANCIA LYBRA 16000CC μοντ 2000 ΧΡΩΜΑ ΑΣΗΜΙ** 2 ηλ. παράθυρα, κεντρικό κλείδωμα,)
23 **KIA PRIDE 1300 CC μοντ. 1999 ΧΡΩΜΑ ΑΣΗΜΙ 4ΘΥΡΟ** (υδρ. τιμόνι,A/C, 2 ηλ. παράθυρα, Ζάντες αλουμινίου ηχοσύστημα .)
24 **SUZUKI SWIFT1000μοντ. 1999 ΧΡΩΜΑ ΛΕΥΚΟ** air condition,ηχοσύστημα .)
25 **SEAT IBIZA 1400CC μοντ 1995 ΧΡΩΜΑ ΠΡΑΣΙΝΟ** (κεντρικό κλείδωμα, ηχοσύστημα)
26 **HUNDAI ATOS 1300CC μοντ.1000 χρώμα ΧΡΥΣΑΦΙ** (υδρ. τιμόνι, ηλ. παράθυρα, κεντρικό κλείδωμα, air condition ,ηχοσύστημα.)
27 **FIAT FIORINO 1700CC DIESELμοντ. 1995 ΧΡΩΜΑ ΛΕΥΚΟ** (υδρ. τιμόνι, ηχοσύστημα .)
28 **VW TRASPORTER 2400CC DIESELμοντ. 1997 ΧΡΩΜΑΚΟΚΚΙΝΟ** (υδρ. τιμόνι.)
29 **VW PASSAT -1600 CC μοντ. 1600, χρώμα ΓΑΛΑΖΙΟ** (ABS,υδρ. τιμόνι, 4 αερόσακοι ηλ. παράθυρα, κεντρικό κλείδωμα, ηλεκ. καθρέπτες , CLIMATRONIC ,ηχοσύστημα .)
30 **VW POLO CLASSIC-1400 CC μοντ. 1998, 3ΘΥΡΟ χρώμα ΠΡΑΣΙΝΟ** (υδρ. Τιμ, ηλ. παράθυρα, κεντρικό κλείδωμα, ηλεκ. , ζάντες αλουμινίου ,ηχοσύστημα.)
31 **RENAULT MEGANE 1400 CC μοντ. 1996 χρώμα ΜΟΛΥΒΙ** (υδρ. τιμόνι ,ηλ. παράθυρα, κεντρικό κλείδωμα,, air condition,ηχοσύστημα .)
32 **TOYOTA AVENSIS 1600 CC μοντ. 1999, SEDAN χρώμα ΜΑΥΡΟ** (ABS,υδρ. Τιμόνι, 2αερόσακοι ,ηλ. παράθυρα, κεντρικό κλείδωμα, air condition , ηλεκ. καθρέπτες συναγερμος,ηχοσύστημα.)
33 **ALPHA ROMEO 164 -2000 CC μοντ. 1991, χρώμα ΜΠΛΕ** (υδρ. τιμόνι, 2 ηλ. παράθυρα, κεντρικό κλείδωμα .)
34 **FIAT MAREA 1400 CC μοντ. 1997 ΧΡΩΜΑ ΜΠΛΕ 4ΘΥΡΟ** (υδρ. τιμόνι, 2 ηλ. παράθυρα, Ζάντες αλουμινίου,προβολείς ομίχλης, ηχοσύστημα .)
35 **FORD MONDEO 1600 CC μοντ. 1994 ΧΡΩΜΑ ΜΠΟΡΝΤΩ** (ABS, υδρ. τιμόνι, 2 ηλ. παράθυρα, κεντρικό κλείδωμα, ηλεκ. , ζάντες αλουμινίου ,ηχοσύστημα.)
36 **PEUGEOT 306 XR 1400CC μοντ.1995 χρώμα ΑΝΘΡΑΚΙ** (2ηλ. παράθυρα, κεντρικό κλείδωμα,ηχοσύστημα.)
37 **VW BORA-1600 CC μοντ. 1600, χρώμα ΑΣΗΜΙ** (ABS,υδρ. τιμόνι, 4 αερόσακοι ηλ. παράθυρα, κεντρικό κλείδωμα, ηλεκ. καθρέπτες , CLIMATRONIC ,ηχοσύστημα .)

ΑΠΟ 0% **ΠΡΟΚΑΤΑΒΟΛΗ**
ΕΩΣ 72 ΜΗΝΙΑΙΕΣ ΟΣΕΙΣ

ΧΠ1687

AUTO ΕΠΙΛΟΓΕΣ
ΕΚΘΕΣΗ ΜΕΤΑΧΕΙΡΙΣΜΕΝΩΝ ΑΥΤΟΚΙΝΗΤΩΝ
ΚΟΥ.ΚΟΥΡΑΣ ΑΛΕΞΑΝΔΡΟΣ
ΛΕΩΦ. ΡΟΔΟΥ-ΛΙΝΔΟΥ 255 • ΤΗΛ. (22410)60910
www.autoepiloges.com

ΑΓΟΡΑ-ΠΩΛΗΣΗ-ΑΝΤΑΛΛΑΓΗ ΜΕΤΑΧΕΙΡΙΣΜΕΝΩΝ ΑΥΤΟΚΙΝΗΤΩΝ

1. **JEEP CHEROKEE 3700cc, LIMITED,μοντ. 11/2003, ασημι.**
- αερόσακοι, ABS, A/C,cruise control, δερμάτινο σαλόνι, επένδ. αλουμ., tv, ηλ. ηλιοροφή, κεντρ. κλειδ., ηλ. παράθ., ηλ.καθρ., υδρ. τιμ.,μπάρες οροφής, σκαλοπάτια, ζάντες αλουμ. και ηχοσύστημα
2. **AUDI S3 1800cc, 225HP,μοντ. 2002, μαύρο.**
- 4 αερόσακοι, ABS,EPC,klima,xenon, recaro δερμάτινα καθ., ξύλ. επένδ., κεντρ. κλειδ., ηλ. παράθ., ηλ.καθρ., υδρ. τιμ., ζάντες αλουμ. και ηχοσύστημα
3. **MERCEDES CLK 200 CABRIO SPORT, 2000cc, μοντ. 1999, ασημί.**
- 4 αερόσακοι, ABS,A/C ,ηλ. ηλιορ.,δερμ. σαλόνι, κεντρ. κλειδ., ηλ. παράθ, ζάντες αλουμ. και ηχοσύστημα
4. **MERCEDES CLK 200 ELEGANCE, 2000cc, μοντ. 1998, λευκό.**
- 4 αερόσακοι, ABS,A/C , δερμ. σαλόνι, κεντρ. κλειδ., ηλ. παράθ, ζάντες αλουμ. και ηχοσύστημα
5. **BMW Z3 1900cc face lift, μοντ. 2000, πράσινο**
- αερόσ. οδηγού – συνοδ , ABS, ASC, air condition, μπέζ δέρμα, ηλεκ. κουκούλα, κεντρ. κλειδ., ηλ. παράθ, ζάντες αλουμ. BBS 17΄, σπορ ανάρτηση και ηχοσύστημα
6. **MERCEDES CLK 200 ELEGANCE, 2000cc, μοντ. 2001, ασημί. ΑΥΤΟΜΑΤΟ**
- 4 αερόσακοι, ABS,klima ,parktronic,αισθ. βροχής, τιμ. πολ/ών χρήσεων, ηλ. ηλιορ.,δερμ. σαλόνι, κεντρ. κλειδ., ηλ. παράθ, ζάντες αλουμ. και ηχοσύστημα
7. **SSANGYONG KORANDO 2000cc, μοντ. 2002, λευκό.**
- 2 αερόσακοι, ABS,air condition, ζάντες αλουμ. ,υδρ. τιμ, κεντρ. κλειδ., ηλ. παράθ και ηχοσύστημα
8. **CHRYSLER STRATUS CABRIO LX 2D 2000cc, μοντ. 1997, κυπαρισσί.**
- αερόσ. οδηγού – συνοδ , ABS, air condition,δερμάτινο σαλόνι, υδρ. τιμόνι, κεντρ. κλειδ., ηλ. παράθ., ζάντες αλουμινίου,αυτ. πιλότο,ηλ. κουκούλα, προβ. ομίχλης και ηχοσύστημα
9. **MERCEDES E220 COUPE, 150HP , 2200cc, μοντ. 1994, λευκό.**
- αερόσ. οδηγού – συνοδ., ALD, θερμ.καθισμ, ξυλ. επένδ, δερμ. σαλόνι,σπορ ανάρηση, ζάντ. αλουμ.,ηλ. ηλιοροφή, τηλ. αυτ/του, ενισχυτής και ηχοσύστημα
10. **BMW 318 is 1800cc, 140HP μοντ. 1995, μαύρο.**
- ABG, ABS, air condition , ζάντες αλουμ. , συναγερμός, κεντρ. κλειδ., ηλ. παράθ, υδρ. τιμόνι και ηχοσύστημα
11. **OPEL ZAFIRA 1600cc, 130hp, μοντ. 2001, λευκό**
- 4 αερόσακοι, ABS,air condition ,κεντρ. κλειδ., ηλ. παράθ, ζάντες αλουμ. και ηχοσύστημα
12. **AUDI A4 , 1600cc,μοντ. 2000, μπλέ.**
- 4 αερόσακοι , ABS, klima, κεντρ. κλειδ., ηλ. παράθ., υδρ. τιμόνι, ζάντες αλουμινίου , προβ. ομίχλης και ηχοσύστημα
13. **FORD FOCUS 1600cc, μοντ. 2000, θαλασσί**
- αερόσ. οδηγού - συνοδηγού, air condition, κεντρ. κλειδ. ηλ. παράθ, υδρ. τιμόνι, ζάντες αλουμ. και ηχοσύστημα
14. **NISSAN PRIMERA 1600cc, μοντ. 2000, θαλασσί.**
- αερόσακοι , κλίμα, ABS, κεντρ. κλειδ., ηλ. παράθ., υδρ. τιμόνι, ηλ. καθρ, και ηχοσύστημα.
15. **OPEL VECTRA 1600cc, μοντ. 2000, μπλέ .**
- 4 αερόσακοι , ABS, air condition, κεντρ. κλειδ., ηλ. παράθ., υδρ. τιμόνι.,ξυλ. επενδ., ζάντ. αλουμ. και ηχοσύστημα.
16. **VW GOLF 1400cc, μοντ. 2001, ασημί .**
- 4 αερόσακοι,ABS, air condition, κεντρ. κλειδ., ηλ. παράθ., υδρ. τιμόνι., ζάντ. αλουμ. και ηχοσύστημα
17. **NISSAN ALMERA MOTIVA 1500cc, μοντ. 2003, μπλέ .**
- αεροσ. οδηγού – συνοδηγού, air condition, κεντρ. κλειδ., ηλ. παράθ., υδρ. τιμόνι και ηχοσύστημα.
18. **OPEL ASTRA 1400 cc, μοντ. 2003, ασημί.**
- αεροσ. οδηγού - συνοδηγού, κεντρ. κλειδ. με τηλεχ., υδρ. τιμόνι, ζάντες αλουμινίου και ηχοσύστημα
19. **ALFA ROMEO 145 1400cc, μοντ. 1995, μαύρο.**
- υδρ. τιμόνι, κεντρ. κλειδ., ηλ. παράθ., ζάντες αλουμ. και ηχοσύστημα.
20. **RENAULT MEGANE COUPE 1400cc, μοντ. 2001, κίτρινο**
- 4 αερόσακοι, ABS, air condition, υδρ. τιμόνι, κεντρ. κλειδ., ηλ. παράθ., ζάντες αλουμ.,σπόιλερ,ηχοσύστημα.
21. **SEAT IBIZA TOP GUN 1400 cc, μοντ. 2001, ασημί.**
- αερόσ. οδηγού – συνοδ, ABS, air condition, κεντρ. κλειδ., υδρ. τιμ.,ηλ. παραθ.,σποίλερ και ηχοσύστημα
22. **OPEL ASTRA SPORT 1400cc, μοντ. 2000, μπλέ .**
- αερόσ. οδηγού – συνοδ., ABS, air condition, κεντρ. κλειδ., ηλ. παράθ., υδρ. τιμόνι., ζάντ. αλουμ. και ηχοσύστημα.
23. **DAEWOO LANOS EXTREME 1300cc, 90HP, μοντ. 2000, λευκό.**
- air condition υδρ. τιμόνι, κεντρ. κλειδ., ηλ. παράθ., ζάντες αλουμ., και ηχοσύστημα
24. **OPEL VECTRA 1600cc, μοντ. 1996, χρυσαφί .**
- αερόσ. οδηγού – συνοδ., ABS, air condition, κεντρ. κλειδ., ηλ. παράθ., υδρ. τιμόνι και ηχοσύστημα.
25. **TOYOTA COROLLA 1400cc, 16V 97HP, μοντ. 2001, κεραμιδί.**
- αερόσ. οδηγού – συνοδ., κεντρ. κλειδ., ηλ. παράθ., υδρ. τιμόνι., ABS, air condition, συναγερμός, ζάντ. αλουμ. και ηχοσύστημα.
26. **NISSAN 200SX, 1800cc, 180HP, TURBO, μοντ. 1992, μολυβί.**
- air condition,ηλ. ηλιοροφή, κεντρ. κλειδ., ηλ. παράθ. υδρ. τιμόνι, ζάντες αλουμινίου και ηχοσύστημα
27. **BMW 518 1800cc, μοντ. 1991, λευκό .**
- κεντρ. κλειδ., ηλ. παράθ., υδρ. τιμόνι και ηχοσύστημα.
28. **TOYOTA CARINA 1600cc,115HP μοντ. 1993, μαύρο.**
- υδρ. τιμόνι, κεντρ. κλειδ., ηλ. παράθ., ζάντες αλουμ., συναγερμός και ηχοσύστημα
29. **OPEL ASTRA STATION WAGON 1400cc, μοντ. 1999, ασημί.**
- αερόσακος οδηγού, air condition, υδρ. τιμόνι, κεντρ. κλειδ., ηλ. παράθ., ζάντες αλουμ.,κοτσαδόρος και ηχοσύστημα
30. **BMW 518 1800cc, μοντ. 1991, λευκό.**
- air condition, υδρ. τιμόνι, κεντρ. κλειδ., ηλ. παράθ., ζάντες αλουμ., και ηχοσύστημα

ΑΠΟ 0% ΠΡΟΚΑΤΑΒΟΛΗ
ΕΩΣ 72 ΜΗΝΙΑΙΕΣ ΔΟΣΕΙΣ
ΜΕ ΤΑ ΧΑΜΗΛΟΤΕΡΑ ΕΠΙΤΟΚΙΑ ΤΗΣ ΑΓΟΡΑΣ

ΧΠ1210

TOP CARS

ΠΡΩΤΗ ΣΕ ΕΙΣΑΓΩΓΕΣ ΑΥΤΟΚΙΝΗΤΩΝ ΣΤΑ ΔΩΔΕΚΑΝΗΣΑ

ΕΙΣΑΓΩΓΕΣ ΑΓΟΡΕΣ - ΠΩΛΗΣΕΙΣ - ΑΝΤΑΛΛΑΓΕΣ ΜΕΤΑΧΕΙΡΙΣΜΕΝΩΝ ΑΥΤΟΚΙΝΗΤΩΝ

1. **MERCEDES CLK 200 KOMPRESSOR, χρώμα ασημί,** ABS, klima, υδρ. τιμόνι, αερόσακοι-οδηγού-συνοδηγού-πλευρικοί, ηλεκτρ. παράθυρα, ηλεκτρ. καθρέφτες, κεντρ. κλείδωμα,immobil, θερμαινόμενο σαλόνι, δερμάτινο σαλόνι, ζαντολάστιχα. Μεταλλικό χρώμα, προβολείς ομίχλης., SUN-ROOF. **ΕΙΣΑΓΩΓΗΣ–FULL EXTRA**
2. **MERCEDES SLK 200 KOMPRESSOR, χρώμα μπλέ,** ABS, klima, ESP, υδρ. τιμόνι, αερόσακοι οδηγού-συνοδηγού-πλευρικοί, εγκατάσταση κινητού, DVD, ηχοσύστημα, ηλεκτ. παράθυρα, ηλεκτ. καθρέφτες, κεντρ. κλείδωμα, immobil, θερμαινόμενο σαλόνι, δερμάτινο σαλόνι, ζαντολάστιχα. Μεταλλικό χρώμα, προβολείς ομίχλης. **ΕΙΣΑΓΩΓΗΣ–FULL EXTRA**
3. **MERCEDES E 200 KOMPRESSOR ELEGANCE χρώμα μπλέ,** ABS, klima, αερόσακοι οδηγού-συνοδηγού-πλευρικοί, δερμάτινο σαλόνι, ηλεκτ. παράθυρα, ηλεκ. καθρέφτες, κεντ. κλείδωμα, immobil, προεγκατάσταση κινητού, ESP, συναγερμός, υδρ. τιμόνι. **FULL EXTRA**
4. **MERCEDES C180 ELEGANCE χρώμα μαύρο,** ABS, klima, αερόσακοι οδηγού-συνοδηγού-πλευρικοί, υδρ. τιμόνι, κεντρ. κλείδωμα, immobil, προβολείς ομίχλης, ηλεκτ. παράθυρα, ηλεκτ. καθρέφτες, θερμαινόμενο σαλόνι, ζαντολάστιχα, μεταλλικπο χρώμα. **FULL EXTRA**
5. **MERCEDES C200 KOMPRESSOR CLASSIC, χρώμα μαύρο,** ABC klima, αερόσακοι οδηγού-συνοδηγού-πλευρικοί, υδρ. τιμόνι, κεντρ. κλείδωμα, immobil, προβολείς ομίχλης, ηλεκτ. παράθυρα, ηλεκτρ. καθρέφτες, θερμαινόμενο σαλόνι, ζαντολάστιχα, μεταλλικό χρώμα. **FULL EXTRA**
6. **FIAT COUPE, χρώμα πράσινο,** ABS klima, υδραυλικό τιμόνι, αερόσακοι οδηγού-συνοδηγού-πλευρικοί, ηλεκτ. παράθυρα, ηλεκτ. καθρέφτες, κεντρ. κλείδωμα, immobil, προβολείς ομίχλης, SUN-ROOF **FULL EXTRA**
7. **BMW 318,** ABS, κλιμα, υδραυλικό τιμόνι, αερόσακοι οδηγού-συνοδηγού, ηλεκτ. παράθυρα, ηλεκτρ. καθρέφτες, κεντρ. κλείδωμα, immobil, μεταλλικό χρώμα, προβολείς ομίχλης, δερμάτινο σαλόνι, προεγκατάσταση κινητού, ζαντολάστιχα. **FULL EXTRA ΕΙΣΑΓΩΓΗΣ**
8. **BMW Z3,** ABS klima, υδραυλικό τιμόνι, αερόσακοι -οδηγού-συνοδηγού-πλευρικοί, ηλεκτρ. παράθυρα, ηλεκτ. καθρέφτες, κεντρ. κλείδωμα, immobil, ηχοσύστημα συναγερμός, δερμάτινο σαλόνι, ζάντες αλουμινίου, προβολείς ομίχλης, ηλεκτρ. κουκούλα, μεταλλικό χρώμα. **FULL EXTRA**
9. **OPEL CALIBRA 16V 2000 cc, χρώμα κόκκινο,** ABS, A/C, klima, υδραυλικό τιμόνι, αερόσακοι οδηγού-συνοδηγού, ηλεκτρ. παράθυρα, ηλεκτρ. καθρέφτες, δερμάτινο σαλόνι, κεντρ. κλείδωμα, immobil, ζαντολάστιχα, προβολείς ομίχλης, μεταλλικό χρώμα. **FULL EXTRA**
10. **AUDI TT QUATTRO, 225 PS TURBO, χρώμα κόκκινο,** ABS, klima, υδραυλικό τιμόνι, αερόσακοι οδηγού-συνοδηγού-πλευρικοί, ζάντες αλουμινίου, κεντρ. κλείδωμα, immobil, προβολείς ομίχλης, δερμάτινο σαλόνι. Μεταλλικό χρώμα. **FULL EXTRA** ηλεκτ. καθρέφτες, ηλεκτ. παραθυρα.
11. **SMART PASSION,** μοντ. 02, γυάλινη οροφή, ABS, A/C, υδραυλικό τιμόνι, αερόσακοι οδηγού-συνοδηγού, ηλεκτ. παράθυρα, κεντρ. κλείδωμα, immobil, ζάντες αλουμινίου. **FULL EXTRA –ΕΙΣΑΓΩΓΗΣ**
12. **AUDI A4, χρώμα μπορντώ,** ABS, A/C, klima, υδραυλικό τιμόνι, αερόσακοι οδηγού-συνοδηγού-πλευρικοί, ηλεκτ. παράθυρα, ηλεκτ. καθρέφτες, κεντρ. κλείδωμα, immobil, ζάντες αλουμινίου. **FULL EXTRA**
13. **TOYOTA CELICA, χρώμα ασημί,** ABS, A/C, klima, υδραυλικό τιμόνι, αερόσακοι οδηγού-συνοδηγού, ηλεκτ. καθρέφτες, ηλεκτ. παράθυρα, κεντρ. κλείδωμα, immobil, μεταλλικό χρώμα, προβολείς ομίχλης. **FULL EXTRA**
14. **OPEL ASTRA,** ABS, υδραυλικό τιμόνι, αερόσακοι οδηγού-συνοδηγού, ηλεκτρ. παράθυρα, ηλεκτρ. καθρέφτες, κεντρ. κλείδωμα, immobil, προβολείς ομίχλης, μεταλλικό χρώμα. **FULL EXTRA**
15. **ROVER 414 SI, χρώμα κόκκινο,** αερόσακοι οδηγού, ηλεκτρ. παράθυρα, ηλεκτρ. καθρέφτες, κεντρ. κλείδωμα, χρώμα μεταλλικό. **FULL EXTRA**
16. **DAEWOO KALOS, χρώμα ασημί,** A/C, υδραυλικό τιμόνι, ηλεκτρ. παράθυρα, ηλεκτ. καθρέφτες, κεντρ. κλείδωμα, immobil, μεταλλικό χρώμα, αερόσακοι οδηγού-συνοδηγού. **FULL EXTRA**
17. **VOLKSWAGEN σκαραβαίος, χρώμα μπλε,** ABS, A/C, υδραυλικό τιμόνι, αερόσακοι οδηγού-συνοδηγού, δερμάτινο σαλόνι, ηλεκτρ. παράθυρα, ηλεκτρ. καθρέφτες, ζάντες αλουμινίου, μεταλλικό χρώμα. **FULL EXTRA**
18. **ALFA ROMEO A156, χρώμα μπλε,** ABS, klima, υδραυλικό τιμόνι, αερόσακοι οδηγού-συνοδηγού-πλευρικοί, ηλεκτρ. παράθυρα, ηλεκτ. καθρέφτες, δερμάτινο σαλόνι, ηχοσύστημα, SUN ROOF, SPORT KIT, ζαντολάστιχα, σπόιλερ, μεταλλικό χρώμα, κεντρικό κλείδωμα, immobil, προβολείς ομίχλης. **FULL EXTRA**

JEEP

1. **JEEP GRAND CHEROKEE LIMITED, μοντ. 03, 2700 cc και 3100 cc TURBO DIESEL, χρώμα μαύρο-ασημί,** ABS, klima, υδραυλικό τιμόνι πολλαπλών χρήσεων, αερόσακοι οδηγού-συνοδηγού-πλευρικοί, προβολείς ομίχλης, ηλεκτρ. παράθυρα, ηλεκτρ. αναδιπλώμενη, καθρέφτες, δερμάτινο με μνήμες σαλόνι, κεντρ. κλείδωμα, immobil, ηχοσύστημα, TV SUN-ROOF-PARK PILOT SYSTEM NAVIGATION SUSTEM, αυτόματος πιλότος, εγκατάσταση τηλεφώνου, μεταλλικό χρώμα. **FULL EXTRA–ΕΙΣΑΓΩΓΗΣ**
2. **JEEP CHEROKEE CLASSIC και LIMITED EDITION DIESEL, μοντ. 02, 2500 cc, χρώμα ασημί-μαύρο,** ABS, klima, υδραυλικό τιμόνι πολλαπλών χρήσεων, αερόσακοι οδηγού-συνοδηγού-πλευρικοί, ηλεκτ. καθρέφτες, δερμάτινο σαλόνι, ηλεκτρ. παράθυρα, κεντρ. κλείδωμα immobil, προβολείς ομίχλης, προεγκατάσταση κινητού. SUN ROOF, μεταλλικό χρώμα. **FULL EXTRA–ΕΙΣΑΓΩΓΗΣ**
3. **BMW X5 3000cc,** ABS, klima, υδραλικό τιμόνι, αερόσακοι οδηγού-συνοδηγού-πλευρικοί, ηλεκτρ. παράθυρα, ηλεκτρ. καθρέφτες, κεντρ. κλείδωμα, immobil, μεταλλικό χρώμα, ζαντολάστιχαμ προβολείς ομίχλης, δερμάτινο σαλόνι, προεγκατάσταση τηλεφώνου. **FULL EXTRA–ΕΙΣΑΓΩΓΗΣ**
4. **TOYOTA RAV 4,** ABS, klima, αερόσακοι οδηγού-συνοδηγού-πλευρικοί, ηλεκτρ. καθίσματα, ηλεκτρ. παράθυρα, δερμάτινο σαλόνι, ηχοσύστημα, συναγερμός, ηλεκτρ. καθρέφτες, υδραυλικό τιμόνι, προβολείς ομίχλης, προεγκατάσταση κινητού, μεταλλικό χρώμα. **FULL EXTRA–ΕΙΣΑΓΩΓΗΣ**
5. **MITSUBISHI PAJERO PINNI,** ABS, klima, υδραυλικό τιμόνι, αερόσακοι οδηγού-συνοδηγού, ηλεκτρ. καθρέφτες, ηλεκτρ. παράθυρα, μεταλλικό χρώμα, κεντρ. κλείδωμα, immobil. **FULL EXTRA**
6. **JEEP CHEROKEE 2500 cc, 98 μοντ, χρώμα πράσινο,** ABS, A/C, συναγερμός, υδραυλικό τιμόνι, αερόσακοι οδηγού-συνοδηγού, ηλεκτρ. παράθυρα, ηλεκτ. καθρέφτες, σαλόνι, αυτόματο, προβολείς ομίχλης. **FULL EXTRA**
7. **MERCEDES CLK 200 KOMPRESSOR CAMBRIO, χρώμα μαύρο,** ABS, klima, υδραυλικό τιμόνι, αερόσακοι οδηγού-συνοδηγού, ηλεκτ. παράθυρα, ηλεκτ. καθρέφτες, κεντρ. κλείδωμα, P/K, CD, ζάντες αλουμινίου, δερμάτινο σαλόνι antispin, ηλ.οροφή, ηλεκ. κουκούλα, μεταλλικό χρώμα. **FULL EXTRA–ΕΙΣΑΓΩΓΗΣ**

ΕΠΑΓΓΕΛΜΑΤΙΚΑ

1. **MERCEDES 313 SPRINTER,** ABS, υδραυλικό τιμόνι, αερόσακοι οδηγού-συνοδηγού, κεντρ. κλείδωμα, immobil, προβολείς ομίχλης, ηλεκτ. παράθυρα, ηλεκ. καθρέφτες. **ΕΙΣΑΓΩΓΗΣ DIESEL**
2. **MERCEDES VITO 110 DIESEL, χρώμα μπλε-ασημί-άσπρη,** ASB, υδραυλικό τιμόνι, αερόσακοι οδηγού-συνοδηγού, κεντρ. κλείδωμα, immobil, προβολείς ομίχλης, ηλεκ. παράθυρα, ηλεκ. καθρέφτες. **ΕΙΣΑΓΩΓΗΣ**
3. **MERCEDES 512 SPRINTER DIESEL ανοικτό,** ABS, υδραλικό τιμόνι, αερόσακοι οδηγού-συνοδηγού. **ΕΙΣΑΓΩΓΗΣ**
4. **MERCEDES ΨΥΓΕΙΟ DIESEL 412,** ABS, υδραλικό τιμόνι, αερόσακοι οδηγού-συνοδηγού, ηλεκτ. παράθυρα. **ΕΙΣΑΓΩΓΗΣ**
5. **NISSAN PIK-UP 4X4,** ABS, A/C, υδραλικό τιμόνι, αερόσακοι οδηγού-συνοδηγού, ηλεκτ. παράθυρα, ηλεκτ. καθρέφτες, κεντρ. κλείδωμα, immobil, προβολείς ομίχλης, προβολείς οροφής, εργάτης, μεταλλικό χρώμα, φιμέ τζάμια. **FULL EXTRA**
6. **OPEL COMBO DIESEL,** υδραλικό τιμόνι, κεντρ. κλείδωμα, μεταλλικό χρώμα, αερόσακοι οδηγού, ABS, A/C.
7. **MAZDA 4X2 DIESEL,** ABS, A/C klima, υδραλικό τιμόνι, αερόσακοι οδηγού-συνοδηγού, κεντρ. κλείδωμα, μεταλλικό χρώμα.

✓ Ενα χρόνο γραπτή εγγύηση
✓ Από 0-72 δόσεις
✓ Αγοράζουμε το παλιό σας αυτοκίνητο

• 1ο κατάστημα: Λ. Ελευθερίας Κρεμαστή τηλ. (22410)96889, κιν. 6972261775
• 2ο κατάστημα: 2ο χλμ. Λ. Ρόδου-Λίνδου τηλ. (22410)69518 fax 2241069517

ΧΠ2457

γνωριμιες

συνέχεια από την προηγούμενη

ΑΠΟ ΚΟΜΟΤΗΝΗ ΔΕΣΠΟΙΝΙΔΑ 22 ΧΡΟΝΩΝ ΖΗΤΑ ΓΝΩΡΙΜΙΑ ΜΕ ΣΟΒΑΡΟ ΚΥΡΙΟ. ΠΛΗΡ. ΤΗΛ. 6944931166 MZT090709

ΕΛΛΗΝΙΔΑ πολύ εμφανίσιμη **ΓΙΑ ΠΑΡΕΑ** με κύριο άνω των τριάντα ετών. Πληρ. τηλ. 6978872750 MZT130702

ΝΕΑΡΗ ΞΕΝΑΓΟΣ με νυχτερινές ανησυχίες, επιθυμεί κουβέντα και συνομιλία, και ό,τι προκύψει... Πάρε στο 9011314493 ΜΑΤ2252

ΣΟΒΑΡΟΣ ΚΥΡΙΟΣ 50 ετών αθλητικός και αρκετά γοητευτικός **ΕΠΙΘΥΜΕΙ ΓΝΩΡΙΜΙΑ** με κυρίες δεσποινίδες από 30 έως 50 ετών με σκοπό την γνωριμία και τον γάμο! Πληρ. τηλ. 6947621237 κος Κώστας MZT070702

ΤΡΑΒ...22 ετών πολύ όμορφη **ΖΗΤΑ ΓΝΩΡΙΜΙΑ** με κυρίους...- Ηρώ Πληρ. τηλ. 6946074523 MZT070728

ΑΒΑΣΑΝΙΣΤΑ "ΟΥΡΑΝΙΟ ΤΟΞΟ". Γνωρίστε τον αληθινό έρωτα κοντά μας. Σχέσεις, ελεύθερη σχέση, γνωριμίες, συμβίωση, γάμος! Αμεσα αποτελέσματα με απόλυτη εχεμύθεια. Ανδρες, γυναίκες κάθε ηλικίας από όλη την Ελλάδα περιμένουν να σας γνωρίσουν. Γίνεται μέλος στο μεγαλύτερο club γνωριμιών στην Ελλάδα. Πληρ. τηλ. 2105239711, 2105239427, 6973468346 ΜΑΤ2220

ΚΥΡΙΑ εντυπωσιακή, κοινωνική **ΖΗΤΑΕΙ ΓΝΩΡΙΜΙΑ** με κύριο ευγενικό από Ρόδο για Ρόδο. Το διάστημα από 24/8 έως 31/8/2005 θα είμαι όπως πάντα κοντά σας για ότι χρειαστείτε με ένα μικρό διάλειμμα από τη στήλη γνωριμιών. Πληρ. τηλ. 6932971809 ΜΑΠ89

ΤΑ ΜΟΝΑΔΙΚΑ ΥΠΕΡΣΥΓΧΡΟΝΑ

ΤΑΠΗΤΟΚΑ-ΘΑΡΙΣΤΗΡΙΑ ΚΛΕΟΠΑΤΡΑ

Τέλος στα προβλήματα με το πλύσιμο των χαλιών σας

Η εταιρία μας πρωτοπορεί με το ΝΕΟ υπερσύγχρονο Πλυντήριο Ταπήτων. Προσφέρουμε άψογο και προσεγμένο πλύσιμο, καθάρισμα, φύλαξη & επιδιορθώσεις σε όλους τους τύπους χαλιών, χειροποίητα χαλιά μηχανής, ανατολίτικα, μοκέτες, καμπέ, μεταξωτά, φλοκάτες, παπλώματα

ΚΑΙ ΤΟ 2005 Η ΦΥΛΑΞΗ ΔΩΡΕΑΝ

- *Επιτόπου καθαρισμούς σαλονιών, μοκετών*
- *Παραλαβή & παράδοση κατ' οίκον σε όλη την Ρόδο*
- *Ενημερωθείτε για την συντήρηση των χαλιών σας*

Τηλ. 2241051996, κιν. 6945793626, Fax: 2241051322

ΚΟΥΦΑΛΑΚΗΣ ΣΤΑΥΡΟΣ

ΜΑΤ7915

ΚΑΤΑΡΓΕΙΣΤΕ ΤΟΥΣ ΒΟΘΡΟΥΣ

τις μολύνσεις και τα έξοδα μεταφοράς λυμάτων

ΑΝΑΛΑΜΒΑΝΟΥΜΕ την **κατασκευή** του καινούργιου σας αποχετευτικού δικτύου και τη **σύνδεση** με το αποχετευτικό δίκτυο της (**ΔΕΥΑΡ**) καταργώντας και απομονώντας όλες τις παλιές εστίς μόλυνσης βόθρους, φρεάτια, σωληνώσεις κ.λπ.

Μην το σκέπτεστε τηλεφωνείστε τώρα για μια επίσκεψη στο πρόβλημά σας χωρίς καμιά δέσμευση

στο 2241027418
κιν. 6947404244

ΜΑΠ64(Γ)

ΤΑΠΗΤΟΚΑΘΑΡΙΣΤΗΡΙΑ

ΠΑΝΕΛΛΑΔΙΚΟ ΔΙΚΤΥΟ

Art Clean EXPRESS

Είμαστε λίιιι...γο πιο μπροστά από τους άλλους!

ΠΛΥΣΙΜΟ-ΑΠΟΛΥΜΑΝΣΗ-ΦΥΛΑΞΗ
ΧΑΛΙΩΝ- ΜΟΚΕΤΩΝ - ΣΑΛΟΝΙΩΝ *(και επί τόπου)*
ΠΑΠΛΩΜΑΤΑ - ΚΟΥΒΕΡΤΕΣ - ΦΛΟΚΑΤΕΣ
ΣΤΕΓΝΟ ΓΙΑ ΜΕΤΑΞΩΤΑ ΚΑΙ ΧΕΙΡΟΠΟΙΗΤΑ
ΑΔΙΑΒΡΟΧΟΠΟΙΗΣΕΙΣ & ΕΠΙΔΙΟΡΘΩΣΕΙΣ ΤΑΠΗΤΩΝ

ΠΑΡΑΛΑΒΗ - ΠΑΡΑΔΟΣΗ ΚΑΤ' ΟΙΚΟΝ

ΔΩΡΕΑΝ ΦΥΛΑΞΗ

ΑΛΑΦΑΚΗΣ ΤΑΣΟΣ
ΤΗΛ. ΧΩΡΙΣ ΧΡΕΩΣΗ 80011400400
ΤΗΛ. 2241082800- ΚΙΝ. 6944350247
email: artclean@otenet.gr

ΧΠ2286

ΠΛΥΝΤΗΡΙΟ ΧΑΛΙΩΝ

Cleaning Pro

ΜΑΤ7867



πλένουμε & φυλάμε:
• ΧΑΛΙΑ - ΜΟΚΕΤΕΣ - ΦΛΟΚΑΤΕΣ
• ΠΑΠΛΩΜΑΤΑ - ΚΟΥΒΕΡΤΕΣ

☎ 22410.60585

email: abonis@otenet.gr

ΜΠΟΝΗΣ ΑΝΤΩΝΗΣ - ΚΑΖΑΝΤΖΙΔΟΥ ΕΙΡΗΝΗ
ΝΙΚΗΦ. ΒΡΕΤΤΑΚΟΥ - ΑΣΓΟΥΡΟΥ

ΑΓΟΡΑΖΩ

- ΧΡΥΣΑΦΙΚΑ
- ΚΟΣΜΗΜΑΤΑ
- ΝΟΜΙΣΜΑΤΑ
- ΧΡΥΣΑ ΔΟΝΤΙΑ
- ΜΕΤΟΧΕΣ
- ΩΡΟΛΟΓΙΑ
- ΑΝΤΙΚΕΣ

Δάνεια επί ενεχύρω

«ΜΠΑΜΠΗΣ»

Δημ. Θεοδωράκη 15 (1ος όροφος) ΡΟΔΟΣ

ΜΑΤ1113

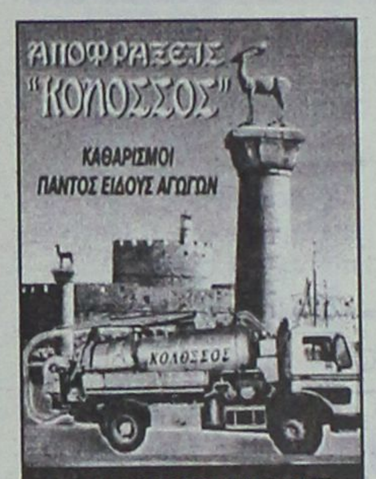

ΜΗΧΑΝΗΜΑΤΑ ΥΨΗΛΗΣ ΠΙΕΣΗΣ ΜΕ ΥΔΡΟΒΟΛΗ ΑΝΑΡΡΟΦΗΣΗ-ΕΚΤΟΞΕΥΣΗ ΚΑΘΑΡΙΣΜΟΙ-ΨΕΚΑΣΜΟΙ ΒΟΘΡΩΝ & ΦΡΕΑΤΙΩΝ ΠΛΥΣΙΜΟ ΠΑΝΤΟΣ ΕΙΔΟΥΣ ΕΠΙΦΑΝΕΙΑΣ ΜΕ ΥΔΡΟΒΟΛΗ

Κ. ΠΗΔΙΑΚΗΣ
2241091881 -ΚΙΝ. 6977717048
Π. ΚΑΣΕΡΗΣ
2241047915 - ΚΙΝ. 6944325234

ΧΠ2366

ΧΡΕΙΑΖΕΣΤΕ ΧΡΗΜΑΤΑ;

ΕΝΕΧΥΡΟΔΑΝΕΙΣΤΗΡΙΟ

"Η ΘΥΡΙΔΑ"

ΕΝΕΧΥΡΙΑΖΩ και ΑΓΟΡΑΖΩ

ΧΡΥΣΑΦΙΚΑ - ΚΟΣΜΗΜΑΤΑ - ΛΙΡΕΣ - ΠΑΛΑΙΑ ΝΟΜΙΣΜΑΤΑ - ΜΕΤΟΧΕΣ και ΑΝΤΙΚΕΣ

Αντ. Δαμασκηνού 25 (περ. Μητρόπολη) Τηλ. 2241032537, 6942613540, 6947965279

ΜΑΤ7978

ΜΕΤΡΟΠΟΝΤΙΚΑΣ "ΜΑΡΙΑ" ΑΠΟΦΡΑΞΕΙΣ



ΕΚΚΕΝΩΣΕΙΣ

ΑΠΟΦΡΑΞΕΙΣ ΑΠΟΧΕΤΕΥΤΙΚΩΝ ΑΓΩΓΩΝ ΜΕ ΥΔΡΟΒΟΛΗ, ΚΟΥΖΙΝΕΣ, ΤΟΥΑΛΕΤΕΣ, ΣΙΦΩΝΙΑ, ΥΔΡΟΡΟΕΣ, ΜΗΝΙΑΙΕΣ ΣΥΝΤΗΡΗΣΕΙΣ ΠΟΛΥΚΑΤΑΣΤΗΜΑΤΑ, ΣΤΡΑΤΟΠΕΔΑ, ΞΕΝΟΔΟΧΕΙΑ, ΝΟΣΟΚΟΜΕΙΑ, ΔΗΜΟΥΣ, ΠΟΛΥΚΑΤΟΙΚΙΕΣ, ΣΠΙΤΙΑ κ.λπ.
Αντληση υδάτων από υπόγειους χώρους

Πληρ. τηλ. 2241065120/35555

ΑΕ179

ΑΠΟΦΡΑΞΕΙΣ ΡΟΔΟΥ



Κιν. 6932470404 Κιν. 6944361464

Κώστας & Λευτέρης

ΑΠΟΦΡΑΞΕΙΣ ΑΠΟΧΕΤΕΥΤΙΚΩΝ ΑΓΩΓΩΝ ΜΕ ΥΔΡΟΒΟΛΗ, ΚΟΥΖΙΝΕΣ, ΤΟΥΑΛΕΤΕΣ, ΣΙΦΩΝΙΑ, ΥΔΡΟΡΟΕΣ, ΑΠΟΛΥΜΑΝΣΕΙΣ, ΜΗΝΙΑΙΕΣ ΣΥΝΤΗΡΗΣΕΙΣ

ΠΟΛΥΚΑΤΑΣΤΗΜΑΤΑ, ΣΤΡΑΤΟΠΕΔΑ, ΞΕΝΟΔΟΧΕΙΑ, ΝΟΣΟΚΟΜΕΙΑ, ΔΗΜΟΥΣ, ΠΟΛΥΚΑΤΟΙΚΙΕΣ, ΣΠΙΤΙΑ, Κ.Λ.Π.
Αντληση υδάτων από υπόγειους χώρους

Αμεση Εξυπηρέτηση!!!

Τηλ. 22410 85977, 22410 86634
Κιν. 6944361464, 6932470404

ΑΕ151

Για αγρότες και κατοίκους εξωτερικού

Μέσω του TAXISNET δηλώσεις Ε1 και Ε9

Ανακοίνωση του υπουργείου

Μέσω του Taxisnet μπορούν να υποβάλουν τη φορολογική δήλωση (Ε1) και τη δήλωση στοιχείων ακινήτων (Ε9) κάτοικοι εξωτερικού, αγρότες και άλλοι φορολογούμενοι που δεν είχαν υποχρέωση υποβολής δήλωσης αλλά είναι ιδιοκτήτες ακινήτων.

Οι αγρότες θα πρέπει μέχρι την Παρασκευή να υποβάλουν στην Εφορία ή ηλεκτρονικά το Ε9 με τα στοιχεία των ακινήτων τους και το Ε1, στο οποίο θα συμπληρώσουν μόνο τον πίνακα 1 με τα προσωπικά στοιχεία τους.

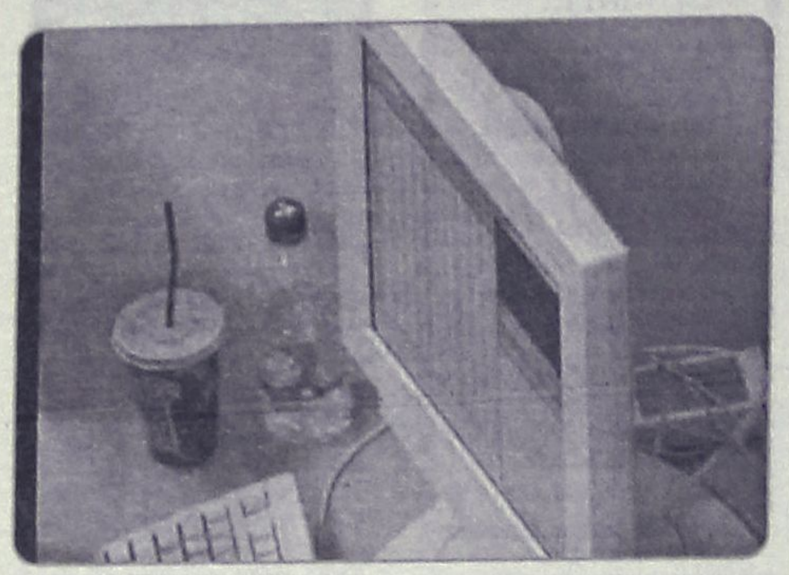

Οι κάτοικοι εξωτερικού έχουν προθεσμία μέχρι 30 Νοεμβρίου 2005 για να δηλώσουν τα ακίνητα που έχουν στην Ελλάδα.

Σε σχέση με τους μικρούς

Υψηλά περιθώρια κέρδους στις μικρομεσαίες

Ερευνα της Hellastat

Τα μεικτά περιθώρια κέρδους για τις μικρές και μεσαίες είναι υψηλά, τα διοικητικά και χρηματοοικονομικά έξοδα όμως εξανεμίζουν τα κέρδη τους, σύμφωνα με τα αποτελέσματα 25.000 εταιρειών για το 2004 που επεξεργάστηκε η Διεύθυνση Αναλύσεων της Hellastat.

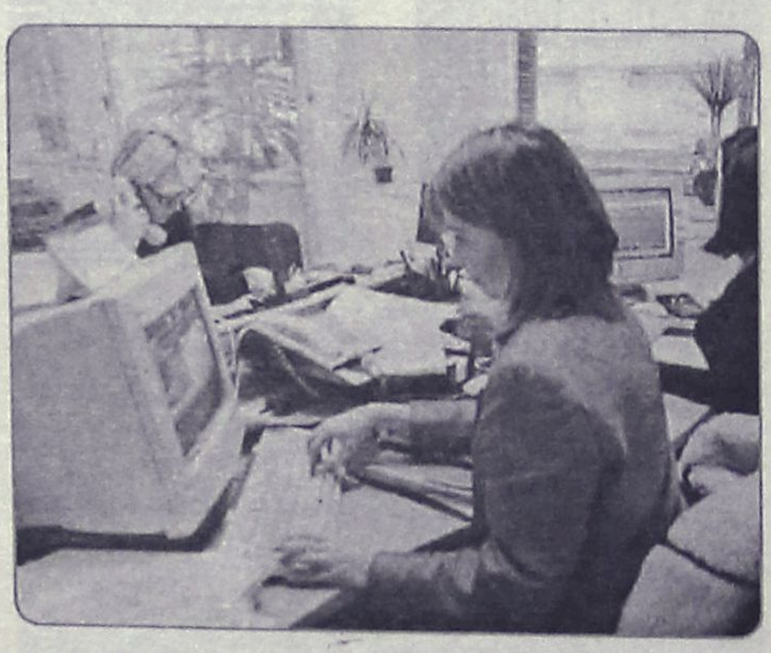

Ο διευθυντής Έρευνας και Ανάπτυξης Υπηρεσιών της Hellastat Χρήστος Γιαννακόπουλος αναφέρει ως σημαντικότερο συμπέρασμα της σχετικής μελέτης την αντιστρόφως ανάλογη σχέση μεταξύ μεγέθους εταιρείας και περιθωρίου μικτού κέρδους.

Ειδικότερα, παρατηρήθηκε ότι ανεξάρτητα από τον τομέα δραστηριοποίησης, οι μικρότερες επιχειρήσεις σε γενικές γραμμές εμφανίζουν σημαντικά υψηλότερη μικτή κερδοφορία σε σύγκριση με τις μεγαλύτερες, και μάλιστα με σχετική συνέπεια για όλες τις χρονιές της περιόδου 2002-2004. Εξαίρεση αποτελεί ο τομέας των μεταποιητικών επιχειρήσεων, στις οποίες δεν διαπιστώθηκε κάποια σχέση μεταξύ μεγέθους και μικτού περιθωρίου.

Για τα εγκαίνια νέας σιδηροδρομικής γραμμής

Εγκάρδια υποδοχή Λιάπη στην Κωνσταντινούπολη

Τον περίμεναν ο Τούρκος υπουργός Μεταφορών, πολλοί άλλοι επίσημοι και χορευτικά συγκροτήματα

Σε κλίμα ενθουσιασμού υποδέχτηκε χθες ο Τούρκος υπουργός Μεταφορών και Επικοινωνιών Γιλντιρίμ Μπιναλί τον Έλληνα ομόλογό του Μιχάλη Λιάπη στην Κωνσταντινούπολη, στο πλαίσιο των εγκαινίων της νέας σιδηροδρομικής γραμμής Θεσ/κης - Κων/πολης.

Ακριβώς στις 10 το πρωί στο σημαιοστολισμένο σταθμό Σίρκετζι στην Κωνσταντινούπολη, ο Τούρκος υπουργός, ο γενικός διευθυντής των τουρκικών σιδηροδρόμων, ο δήμαρχος Εμινονού, δεκάδες τηλεοπτικά συνεργεία και δημοσιογράφοι, εκπρόσωποι του επιχειρηματικού κόσμου, ο Γενικός Πρόξενος της Ελλάδος κ. Αλέξης Αλεξανδρής, υποδέχθηκαν τον Έλληνα υπουργό και την συνοδεία του που αποβιβάστηκαν από το «EXPRESS ΦΙΛΙΑ» την νέα γραμμή που συνδέει απ΄ ευθείας την Θεσσαλονίκη με την Κωνσταντινούπολη.

Χορευτικά συγκροτήματα από την Μαύρη Θάλασσα που συνόδευαν την υποδοχή έκαναν ριψοκίνδυνη επίδειξη με πολεμικά μαχαίρια.

«Σήμερα είμαστε μάρτυρες μιας μεγάλης ιστορικής στιγμής, όπου μια αμαξοστοιχία συνδέοντας την Κωνσταντινούπολη με την Θεσσαλονίκη, γίνεται σταθερή γέφυρα επικοινωνίας μεταξύ των λαών μας», είπε ο κ.Λιάπης ευχαριστώντας τον ομολογό του για τη εγκάρδια υποδοχή.



«Η γραμμή αυτή συμβολίζει όχι μόνο την σύσφιξη των σχέσεων μεταξύ της Ελλάδας και της Τουρκίας αλλά και ένα πρώτο βήμα για την ολοκλήρωση του μεγαλόπνοου σχεδίου μεταφορών και επικοινωνιών της Ευρωπαϊκής Ένωσης» τόνισε ο Έλληνας υπουργός .

«Ανοίγουν οι πόρτες τις Ευρωπαϊκής Ένωσης και στην Τουρκία» τόνισε ο κ. Λιάπης και ανέφερε ότι μετά την δρομολόγηση της καινούριας σιδηροδρομικής γραμμής «περιμένουμε να παραδοθεί στην κυκλοφορία μέσα στα επόμενα δύο χρόνια νέος αυτοκινητόδρομος».

Ο σιδηροδρομικός συρμός που συνδέει την Κωνσταντινούπολη με την Θεσσαλονίκη «σηματοδοτεί και την μεγάλη οικονομική ανάπτυξη στην περιοχή καθώς φέρνει την Τουρκία πιο κοντά στην Ευρώπη αλλά και την Ευρώπη πιο κοντά στην Τουρκία» είπε ο κ. Λιάπης και τόνισε ότι «η μοντέρνα αμαξοστοιχία περιορίζει κατά τρεις ώρες την διαδρομή».

«Το δρομολόγιο αυτό είναι ένα δρομολόγιο φιλίας μεταξύ των δύο χωρών και των λαών μας αλλά και ένα εμπορικό και τουριστικό πέρασμα που ξεκινάει από την καρδιά του Θερμαϊκού για να καταλήξει στην καρδιά του Βοσπόρου» κατέληξε ο Έλληνας υπουργός.

Οι δύο υπουργοί και ο Τούρκος Διευθυντής των Οργανισμών Σιδηροδρόμων κ. Σουλεϊμάν Καραμάν και ο Διευθύνων Σύμβουλος του ΟΣΕ κ. Κωνσταντίνος Γιαννακός, αντάλλαξαν δώρα φιλίας. Οι δυο υπουργοί και οι συνοδεία τους συμμετείχαν στη συνέχεια σε γεύμα που παρέθεσε ο Τούρκος υπουργός πάνω σε πλοίο που περιέπλεε τον Βόσπορο. Αργότερα το απόγευμα ο Έλληνας υπουργός θα συναντηθεί με τον Τούρκο πρωθυπουργό Ταγίπ Ερντογάν, πριν παραθέσει ανταποδοτικό γεύμα στον Τούρκο υπουργό και τη συνοδεία τους σε εστιατόριο του Κεράτιου Κόλπου.

Επί της διακήρυξης της ΕΕ

Επιφυλάξεις της Ελλάδας

Τι υποστηρίζουν οι κ. Βουλγαράκης και Παπαληγούρας

Ορισμένες επιφυλάξεις επί της Διακήρυξης των υπουργών Εσωτερικών και Δικαιοσύνης της ΕΕ, όσον αφορά στο σημείο της νομικής βάσης και των χρονοδιαγραμμάτων για την τήρηση αρχείων τηλεπικοινωνιών διατύπωσε ο Γ.Βουλγαράκης.

Μεταξύ άλλων, στη Διακήρυξη που κατέληξαν οι υπουργοί Εσωτερικών και Δικαιοσύνης της ΕΕ περιλαμβάνεται πρόταση για αποθήκευση των τηλεπικοινωνιακών δεδομένων -τήρηση αρχείου τηλεφωνικών συνδιαλέξεων, e-mail κλπ-, η οποία θα πρέπει να εγκριθεί από τους συναρμόδιους υπουργούς έως τον Οκτώβριο του 2005.

Ο υπουργός Δημόσιας Τάξης εξέφρασε ορισμένες επιφυλάξεις ως προς την συγκεκριμένη πρόταση και σημείωσε ότι ανάλογες θέσεις διατύπωσαν η Κύπρος και η Ολλανδία. Διευκρίνισε ότι στη δήλωση που ενέκριναν οι «25» δεν προβλέπονται νέα μέτρα, αλλά δίνεται περισσότερο έμφαση στη βελτίωση της συνεργασίας των χωρών - μελών της ΕΕ, με την επιτάχυνση της εφαρμογής των μέτρων που έχουν ήδη ληφθεί, αλλά δεν έχουν ακόμη υλοποιηθεί πλήρως.



Όπως εξήγησε ο Γ.Βουλγαράκης αυτό σημαίνει ότι για την εφαρμογή κοινών μέτρων θα πρέπει να υπάρχουν οι κατάλληλες πρόνοιες στις εθνικές νομοθεσίες ώστε να μην δημιουργούνται προβλήματα , με την έννοια ότι οι εθνικές ιδιαιτερότητες θα πρέπει να συνεκτιμούνται και να λαμβάνονται υπόψη στη λήψη μέτρων κατά της τρομοκρατίας.

Κατά την τοποθέτησή του στο Συμβούλιο της ΕΕ, ο Αν.Παπαληγούρας, αναφέρθηκε στη θέσπιση του νομικού πλαισίου της ΕΕ για την πρόληψη και την καταστολή της τρομοκρατίας, τονίζοντας παράλληλα ότι η θέσπιση οργάνων συνεργασίας και ανταλλαγής πληροφοριών, καθώς και οι μηχανισμοί δικαστικής και αστυνομικής συνδρομής, καθιστούν δυνατή την αναζήτηση και τον εντοπισμό δραστών, με πρόσφατο παράδειγμα την ανακάλυψη των δραστών του τρομοκρατικού χτυπήματος της Μαδρίτης.

Επιπλέον, σημείωσε ότι οι πολιτικές αρχές που έχει υιοθετήσει η ΕΕ, απαιτούν, για την υλοποίησή τους, μια νηφάλια εξέταση και συστηματική συζήτηση και ιδιαίτερα σε ό,τι αφορά τη θεσμική ένταξη των αρχών αυτών στα εθνικά δίκαια των «25». Ο κ. Παπαληγούρας τόνισε ότι χρειάζεται να θεσμοθετηθεί ένας ουσιαστικός διάλογος και συνεργασία με τις κυβερνήσεις και τις κοινωνίες των χωρών εκείνων όπου ευδοκιμούν «φυτώρια τρομοκρατών».

Ο υπουργός Δικαιοσύνης πρότεινε να αντιμετωπιστούν με πολιτικό τρόπο τα αίτια του κακού, τονίζοντας ότι «η δημοκρατική Ευρώπη χρωστά στον κόσμο τη δική της πολιτική απάντηση στη σύγχρονη μάστιγα της τρομοκρατίας».

PELLOS TRAVEL
ΠΟΙΟΤΗΤΑ-ΟΡΓΑΝΩΣΗ-ΕΓΓΥΗΣΗ
ΚΑΛΟΚΑΙΡΙΝΕΣ ΕΚΔΡΟΜΕΣ 2005
ΙΟΥΛΙΟΣ –ΑΥΓΟΥΣΤΟΣ

ΤΕΤΡΑΗΜΕΡΕΣ ΕΚΔΡΟΜΕΣ ΣΤΑ ΝΗΣΙΑ ΜΑΣ
▫ ΧΙΟΣ 215€ ΤΟ ΑΤΟΜΟ (30/7-2/8)
▫ ΣΑΜΟΣ 205€ ΤΟ ΑΤΟΜΟ (6/8-9/8)
▫ ΑΜΟΡΓΟΣ 195€ ΤΟ ΑΤΟΜΟ
ΑΝΑΧ. 6/8 ΣΑΒΒΑΤΟ ΠΡΩΙ ΕΠΙΣΤ. 9/8 ΤΡΙΤΗ ΠΡΩΙ

▫▫▫ ΚΩΝΣΤΑΝΤΙΝΟΥΠΟΛΗ-ΠΡΙΓΚΗΠΟΝΝΗΣΑ
1/08-6/08 ΜΟΝΟ ΜΕ 280€ ΤΟ ΑΤΟΜΟ
ΜΑΡΜΑΡΙΣ-ΕΦΕΣΣΟΣ-ΣΜΥΡΝΗ-ΠΡΟΥΣΑ-ΚΩΝΣΤΑΝΤΙΝΟΥΠΟΛΗ-ΒΑΝΤΙΡΜΑ-ΣΜΥΡΝΗ-ΜΑΡΜΑΡΙΣ
Ξενοδοχεία 4**** και 3***αστέρων με πρωινό και φαγητό- Εισιτήρια Ρόδος-Μαρμαρίς-Ρόδος-Φόροι Τουρκίας-Ξεναγήσεις- Μεταφορές με κλιματιζόμενα πούλμαν- Ταξιδιωτική ασφάλεια-Φ.Π.Α.
ΔΕΝ ΠΕΡΙΛΑΜΒΑΝΟΝΤΑΙ Εισιτήρια Βαντίρμα-Κωνσταντινούπολη- Υάλοβα-Πριγκηπόννησα

▫▫▫ ΕΞΑΗΜΕΡΗ ΕΚΔΡΟΜΗ 21/7-26/7
ΕΛΑΤΕ ΝΑ ΠΡΟΣΚΥΝΗΣΟΥΜΕ ΣΤΗΝ ΠΑΝΑΓΙΑ ΤΗΣ ΤΗΝΟΥ - ΑΓΙΑ ΒΑΡΒΑΡΑ ΣΥΡΟΥ - ΠΑΝΑΓΙΑ ΕΚΑΤΟΝΤΑΠΥΛΙΑΝΗ ΤΗΣ ΠΑΡΟΥ
ΣΥΡΟΣ-ΠΑΡΟΣ-ΤΗΝΟΣ-ΑΝΤΙΠΑΡΟΣ-ΜΥΚΟΝΟΣ
ΑΝΑΧΩΡΗΣΗ 21/7/05 ΠΕΜΠΤΗ ΣΤΙΣ 19.00 το βράδυ
ΕΠΙΣΤΡΟΦΗ 26/7/05 στις 07.00 το πρωί της ΤΡΙΤΗΣ ΜΕ BLUE STAR FERRIES
ΠΕΡΙΛΑΜΒΑΝΟΝΤΑΙ: Εισιτήρια Ρόδος-Σύρος-Πάρος-Τήνος-Μύκονος-Ρόδος σε Γ' θέση - Ξενοδοχεία με πρωινό -Μεταφορές – διανυκτερεύσεις- Ξεναγήσεις - Εκδρομές-Ταξιδιωτική ασφάλεια – Συνοδός γραφείου- Φ.Π.Α. ΔΕΝ ΠΕΡΙΛΑΜΒΑΝΟΝΤΑΙ: Είσοδοι σε αρχαιολογικούς χώρους - Διασκέδαση ΤΙΜΗ ΕΚΠΛΗΞΗ!!!

▫▫▫ ΤΕΤΡΑΗΜΕΡΗ ΑΚΤΟΠΛΟΪΚΗ ΕΚΔΡΟΜΗ 23/7-26/7
ΑΓΙΟΣ ΡΑΦΑΗΛ ΜΥΤΙΛΗΝΗΣ
ΑΝΑΧΩΡΗΣΗ 23/7 ΜΕ ΤΟ ΠΛΟΙΟ ΣΤΙΣ 22.00
ΕΠΙΣΤΡΟΦΗ 26/7 ΜΕ ΤΟ ΠΛΟΙΟ ΣΤΙΣ 12.00
ΤΙΜΗ 195€ ΤΟ ΑΤΟΜΟ ΜΕ ΚΑΜΠΙΝΑ ΑΒ4

▫▫▫ ΟΚΤΑΗΜΕΡΗ ΕΚΔΡΟΜΗ
ΓΥΡΟΣ ΕΛΛΑΔΑΣ
(ΠΕΙΡΑΙΑΣ-ΠΑΤΡΑ-ΜΕΣΟΛΟΓΓΙ-ΙΩΑΝΝΙΝΑ-ΜΕΤΣΟΒΟ-ΜΕΤΕΩΡΑ-ΚΑΛΑΜΠΑΚΑ-ΘΕΣΣΑΛΟΝΙΚΗ-ΠΑΝΑΓΙΑ ΣΟΥΜΕΛΑ-ΚΑΤΑΡΡΑΚΤΕΣ ΕΔΕΣΣΑΣ-ΤΕΜΠΗ-ΛΑΡΙΣΑ-ΠΕΙΡΑΣΙ-ΡΟΔΟΣ)
ΤΙΜΗ ... ΕΚΠΛΗΞΗ

▫▫▫ ΕΞΑΗΜΕΡΗ ΕΚΔΡΟΜΗ 20/8-25/8
ΣΕΡΙΦΟΣ-ΣΙΦΝΟΣ-ΣΥΡΟΣ-ΑΜΟΡΓΟΣ
ΤΙΜΗ ΕΚΠΛΗΞΗ!!! ΑΝΑΧ. 20/8–ΕΠΙΣΤΡΟΦΗ 25/8 ΜΕ BLUE STAR

▫▫▫ ΟΚΤΑΗΜΕΡΗ ΕΚΔΡΟΜΗ 20/8-27/8
ΚΕΡΚΥΡΑ-ΛΕΥΚΑΔΑ-ΑΙΓΙΝΑ-ΝΑΥΠΑΚΤΟΣ
ΠΕΙΡΑΙΑΣ-ΠΑΤΡΑ-ΗΓΟΥΜΕΝΙΤΣΑ-ΚΕΡΚΥΡΑ-ΛΕΥΚΑΔΑ-ΝΑΥΠΑΚΤΟΣ-ΠΑΤΡΑ-ΠΕΙΡΑΙΑΣ-ΑΙΓΙΝΑ-(ΑΓΙΟΣ ΝΕΚΤΑΡΙΟΣ)-ΑΓΙΟΣ ΕΦΡΑΙΜ-ΧΡΙΣΤΟΣ ΣΠΑΤΑ ΤΙΜΗ ΕΚΠΛΗΞΗ!!!

▫▫▫ 6/8-9/8 ΤΙΜΗ ΕΚΠΛΗΞΗ!!!
ΜΑΡΜΑΡΙΣ-ΦΕΤΙΓΙΕ-ΚΑΣ-ΜΥΡΑ-ΑΤΤΑΛΕΙΑ
1 ΔΙΑΝΥΚΤΕΡΕΥΣΗ ΣΤΟ ΚΑΣ-2 ΔΙΑΝΥΚΤΕΡΕΥΣΕΙΣ ΑΤΤΑΛΕΙΑ
ΞΕΝΟΔΟΧΕΙΑ 4 ΑΣΤΕΡΩΝ ΜΕ ΗΜΙΔΙΑΤΡΟΦΗ

▫▫▫ ΜΑΡΜΑΡΙΣ-ΕΦΕΣΟΣ-ΣΜΥΡΝΗ-ΚΟΥΣΑΝΤΑΣΙ
13/8/05 ΑΝΑΧ. 08.00 15/8/05 ΕΠΙΣΤΡΟΦΗ 17.00
ΣΥΝΟΔΟΣ Α. ΠΑΠΑΣΑΒΒΑΣ

▫▫▫ ΤΕΤΡΑΗΜΕΡΗ ΕΚΔΡΟΜΗ 27/8- 30/8
ΑΓΙΑ ΜΑΡΚΕΛΛΑ-ΑΓΙΟΣ ΡΑΦΑΗΛ
ΑΝΑΧ. 27/8 ΜΕ ΤΟ ΠΛΟΙΟ ΣΤΙΣ 22.00 ΕΠΙΣΤ. 30/8 ΜΕ ΤΟ ΠΛΟΙΟ ΣΤΙΣ 12.00 Μ.Μ.
ΤΙΜΗ 225€ ΤΟ ΑΤΟΜΟ ΜΕ ΚΑΜΠΙΝΑ ΑΒ4

▫▫▫ ΕΞΑΗΜΕΡΗ ΕΚΔΡΟΜΗ (27/8-1/9)
ΕΛΑΤΕ ΝΑ ΠΡΟΣΚΥΝΗΣΟΥΜΕ ΣΤΗΝ ΠΑΝΑΓΙΑ ΧΟΖΟΒΙΟΤΙΣΣΑ ΑΜΟΡΓΟΥ- ΠΑΝΑΓΙΑ ΕΚΑΤΟΝΤΑΠΥΛΙΑΝΗ ΤΗΣ ΠΑΡΟΥ ΚΑΙ ΠΑΝΑΓΙΑ ΤΗΣ ΤΗΝΟΥ - ΑΓΙΑ ΒΑΡΒΑΡΑ ΣΥΡΟΥ
ΜΥΚΟΝΟΣ-ΠΑΡΟΣ-ΝΑΞΟΣ-ΤΗΝΟΣ-ΣΑΝΤΟΡΙΝΗ-ΣΥΡΟΣ
ΑΝΑΧΩΡΗΣΗ 27/8/05 ΣΑΒΒΑΤΟ ΣΤΙΣ 09.30 ΤΟ ΠΡΩΙ ΜΕ BLUE STAR FERRIES
ΕΠΙΣΤΡΟΦΗ 01/9/05 ΠΕΜΠΤΗ ΣΤΙΣ 07.00 ΤΟ ΠΡΩΙ ΜΕ BLUE STAR FERRIES
ΠΕΡΙΛΑΜΒΑΝΟΝΤΑΙ: Εισιτήρια Ρόδος-Αμοργος-Παρος-Τηνος-Σαντορίνη-Μυκονο-Ναξος-Συρος-Ρόδος σε Γ' θέση - Ξενοδοχεία με πρωινό -Μεταφορές – διανυκτερεύσεις- Ξεναγήσεις - Εκδρομές-(Γύρος: -Σαντορίνης-Συρου-Αμοργου(Παναγία Χοζοβιοτισσα-) Ταξιδιωτική ασφάλεια – Συνοδός γραφείου- Φ.Π.Α.. ΔΕΝ ΠΕΡΙΛΑΜΒΑΝΟΝΤΑΙ: : Είσοδοι σε αρχαιολογικούς χώρους - Διασκέδαση
ΤΙΜΗ ΕΚΠΛΗΞΗ!!!

ΔΙΑΘΕΤΟΥΜΕ ΕΠΙΣΗΣ:
Εισιτήρια με ΟΑ, AEGEAN και CHARTER. Ακτοπλοϊκά εισιτήρια. Ειδικά πακέτα για μεμονωμένους, συλλόγους, νεόνυμφους για Ελλάδα, Κύπρο, Τυνησία, Αίγυπτο, Μαρόκο, Ιταλία, Αγγλία, Γαλλία κ. α.

ΓΙΑ ΠΕΡΙΣΣΟΤΕΡΕΣ ΠΛΗΡΟΦΟΡΙΕΣ, ΚΡΑΤΗΣΕΙΣ ΚΑΙ ΑΝΑΛΥΤΙΚΑ ΠΡΟΓΡΑΜΜΑΤΑ ΣΤΟ ΠΡΑΚΤΟΡΕΙΟ ΓΕΝΙΚΟΥ ΤΟΥΡΙΣΜΟΥ:
PELLOS TRAVEL - TOUR OPERATOR
ΛΕΩΦΟΡΟΣ ΚΑΛΛΙΘΕΑΣ 125, ΦΑΛΗΡΑΚΙ, ΡΟΔΟΣ
ΤΗΛ: 2241087615, 2241052276 FAX: 2241087616
Email: pellostravel@hellasnet.gr
ΑΕ0127

Από τη ΔΕΗ στους οικιακούς καταναλωτές

Απλές συμβουλές για την εξοικονόμηση ενέργειας

Με φυλλάδιο που εξέδωσε καλεί το κοινό να συνδράμει στον περιορισμό κατανάλωσης ρεύματος

«Στον καύσωνα θα βοηθήσουμε»; – «11 π.μ. - 3 μ.μ. αποφεύγουμε τη χρήση των ηλεκτροβόρων συσκευών. ΕΙΝΑΙ ΣΤΟ ΧΕΡΙ ΜΑΣ». Με το κεντρικό αυτό σλόγκαν, η ΔΕΗ καλεί τους οικιακούς καταναλωτές να συνδράμουν με το δικό τους τρόπο στην προσπάθεια που καταβάλλεται για περιορισμό της κατανάλωσης ηλεκτρικής ενέργειας, κυρίως τις ημέρες που ο υδράργυρος ανεβαίνει και το κλιματιστικό γίνεται απαραίτητο. Η γενικευμένη χρήση των κλιματιστικών τις ώρες αιχμής του συστήματος (11 π.μ. - 3 μ.μ.) είναι αυτές τις ημέρες ο εφιάλτης των αρμοδίων παραγόντων και υπηρεσιών του υπουργείου Ανάπτυξης και της ΔΕΗ, που αναμένουν τους καρπούς της διαφημιστικής καμπάνιας που ξεκίνησαν από την περασμένη εβδομάδα.

«Εξοικονόμηση ενέργειας για καλύτερη ποιότητα ζωής και καθαρό περιβάλλον» είναι το βασικό σλόγκαν του υπουργείου Ανάπτυξης σε φυλλάδιο που περιέχει μικρές και απλές συμβουλές για το πώς θα περιορίσουμε την κατανάλωση ηλεκτρικής ενέργειας. Για πρώτη φορά επιχειρείται ευαισθητοποίηση της κοινής γνώμης απέναντι σε θέματα εξοικονόμησης ενέργειας που συνδέονται άμεσα με το περιβάλλον και την ποιότητα ζωής, σε μια χώρα που χαρακτηρίζεται από σπατάλη πόρων και παρουσιάζει μεγάλη εξάρτηση από εισαγόμενα καύσιμα. Αυτό θα είναι ίσως το μεγαλύτερο όφελος μακροπρόθεσμης απόδοσης, ασχέτως της αποτροπής ή όχι ενός μπλακ άουτ.

Οι κινήσεις που ως καταναλωτές καλούμαστε να κάνουμε είναι απλές, τα οφέλη ωστόσο μεγάλα με άμεση επίπτωση και στα οικονομικά μας. Η προσπάθεια επικεντρώνεται στις ενεργοβόρες συσκευές κυρίως. Τα περισσότερα δε από αυτά που η ΔΕΗ και το υπουργείο Ανάπτυξης συστήνουν είναι ήδη γνωστά, απλώς δεν ταιριάζουν με το καταναλωτικό πρότυπο που εξαιτίας του «φθηνού ηλεκτρικού» έχουμε δομήσει.

ΕΝΕΡΓΟΒΟΡΕΣ ΣΥΣΚΕΥΕΣ

Θερμοσίφωνας: Πρόκειται για την πλέον ενεργοβόρο συσκευή του νοικοκυριού με κατανάλωση 4πλάσια από ένα κλιματιστικό. Μπορούμε να περιορίσουμε την κατανάλωση σε ποσοστό 40% εάν ρυθμίσουμε τη θερμοκρασία νερού στους 55 βαθμούς, δεν τον αφήνουμε συνεχώς ανοιχτό, προτιμήσουμε ένα ντους από ένα μπάνιο και χρησιμοποιούμε το νυχτερινό τιμολόγιο της ΔΕΗ.

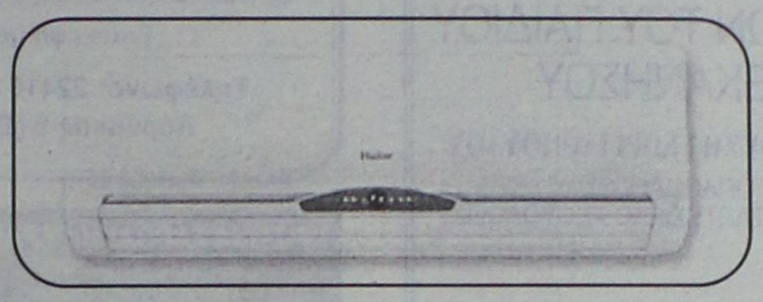

Ψυγείο: Μπορούμε να εξοικονομήσουμε ενέργεια μέχρι και 30% εάν ρυθμίσουμε τη θερμοκρασία στους 7 βαθμούς και του καταψύκτη στους -18. Δεν αφήνουμε την πόρτα για πολλή ώρα ανοιχτή, το τοποθετούμε μακριά από άλλες ηλεκτρικές συσκευές και τα μέρη που τα βλέπει ήλιος, κάνουμε τακτικά απόψυξη.



Κλιματισμός: Το βασικότερο όλων, ελέγχουμε τη συσκευή να έχει ετικέτα ενεργειακής σήμανσης, αφού εξασφαλίζει οικονομία μέχρι και 30%.



Ρυθμίζουμε το κλιματιστικό στους 27 βαθμούς, κλείνουμε πόρτες και παράθυρα στο χώρο που κλιματίζεται, καθαρίζουμε ή αλλάζουμε συχνά το φίλτρο.

Ηλεκτρική κουζίνα: Μπορούμε να εξοικονομήσουμε ενέργεια μέχρι και ποσοστό 50% εφόσον: φροντίζουμε τα σκεύη να εφαρμόζουν σωστά στις εστίες της κουζίνας (εξοικονόμηση 20% - 30% θερμότητα και ρεύμα). Χρησιμοποιούμε χύτρα ταχύτητας, σκεπάζουμε την κατσαρόλα με το καπάκι όταν βράζει, δεν ανοίγουμε άσκοπα την πόρτα του φούρνου, σβήνουμε το μάτι ή το φούρνο 5-10 λεπτά πριν γίνει το φαγητό.

Πλυντήριο ρούχων: Μπορούμε να εξοικονομήσουμε ενέργεια μέχρι και ποσοστό 40%. Πλένουμε με γεμάτο πλυντήριο, επιλέγουμε το οικονομικό πρόγραμμα, ένα πλύσιμο με γεμάτο πλυντήριο καταναλώνει λιγότερο ρεύμα, νερό και απορρυπαντικό από δύο «οικονομικά πλυσίματα». Εκμεταλλευόμαστε το νυχτερινό τιμολόγιο της ΔΕΗ. Τα ίδια ισχύουν και για το πλυντήριο πιάτων.

Φωτισμός: Τα πράγματα είναι πιο απλά. Σβήνουμε τα φώτα στα δωμάτια που δεν είμαστε μέσα. Χρησιμοποιούμε ηλεκτρονικούς λαμπτήρες φθορισμού χαμηλής κατανάλωσης. Καταναλώνουν μέχρι και πέντε φορές λιγότερο ρεύμα και έχουν δέκα φορές μεγαλύτερο μέσο χρόνο ζωής. Η κατανάλωση για φωτισμό περιορίζεται σε ποσοστό κατά 80%.

Με απόφαση του υπουργού Ανάπτυξης

Αποσύρεται άμεσα ένα κινέζικο πολύπριζο!

Χαρακτηρίστηκε επικίνδυνο για τους καταναλωτές ύστερα από ελέγχους

Την απαγόρευση κυκλοφορίας και την απόσυρση από την αγορά πολύπριζου πέντε θέσεων τύπου σούκο με διακόπτη, που εισαγόταν από την Κίνα, ανακοίνωσε το υπουργείο Ανάπτυξης.

Ύστερα από καταγγελίες ενώσεων καταναλωτών, υπάλληλοι της διεύθυνσης Τεχνικού Ελέγχου της Γενικής Γραμματείας Καταναλωτή δειγμάτισαν το σχετικό πολύπριζο. Από τους ελέγχους διαπιστώθηκε ότι δεν κυκλοφορεί νόμιμα στην ελληνική αγορά και το έκρινε ιδιαίτερα επικίνδυνο για την ασφάλεια των καταναλωτών, παρ' όλο που φέρει ανάγλυφη σήμανση CE, καθώς προέκυψε ότι δεν διαθέτει το απαραίτητο καλώδιο γείωσης που προβλέπεται με βάση την χρήση του και τα σχετικά πρότυπα.

Έπειτα από τα παραπάνω εκδόθηκε απόφαση για την απαγόρευση κυκλοφορίας του προϊόντος, την απόσυρσή του από την αγορά και την επιβολή προστίμου 14.000 ευρώ στην επιχείρηση.



Το πολύπριζο είναι μάρκας «Borax», το οποίο εισήγαγε η επιχείρηση Billys Products.

Η συγκεκριμένη επιχείρηση έχει απασχολήσει και στο παρελθόν τις αρμόδιες αρχές του υπουργείου Ανάπτυξης με τη διάθεση μη ασφαλών προϊόντων (παιχνίδια, δείκτες λέιζερ).

Ύστερα από τα παραπάνω ο γγ Καταναλωτή Θανάσης Σκορδάς προειδοποιεί τους καταναλωτές που έχουν προμηθευτεί το εν λόγω προϊόν να μην το χρησιμοποιήσουν.



ΙΑΤΡΙΚΗ ΑΝΑΚΟΙΝΩΣΗ

Δρ. Λίλα Ι. ΤΖΩΡΖΗ

ΕΙΔΙΚΟΣ ΟΡΘΟΔΟΝΤΙΚΟΣ

Παν. Dusseldorf Γερμανίας

Διδάκτωρ Παν. Giessen Γερμανίας

Το ιατρείο ***ΜΕΤΑΦΕΡΘΗΚΕ***

επί της οδού ***ΜΙΧ. ΠΕΤΡΙΔΗ 103***

ΤΗΛ. ΓΙΑ ΡΑΝΤΕΒΟΥ 2241060103

AT1963

ΚΕΝΤΡΟ ΕΙΔΙΚΩΝ ΘΕΡΑΠΕΙΩΝ ΤΟΥ ΠΑΙΔΙΟΥ ΔΩΔΕΚΑΝΗΣΟΥ

ΚΩΝ/ΝΟΣ ΜΠΑΔΑΝΗΣ - ΣΟΥΖΗ ΓΕΩΡΓΙΛΟΠΟΥΛΟΥ

ΕΡΓΟΘΕΡΑΠΕΥΤΗΣ ΠΤΥΧΙΟΥΧΟΣ
ΛΟΓΟΠΑΘΟΛΟΓΟΣ ΜΕΤΑΠΤΥΧΙΑΚΟ ΑΚΟΥΟΛΟΓΙΑΣ

ΜΕΘΟΔΟΥ BOBATH N.D.T
ΜΕΘΟΔΟΣ PORTAGE
ΑΙΣΘΗΤΗΡΙΑΚΗΣ ΟΛΟΚΛΗΡΩΣΗΣ (S.I.)
ΜΕΤΕΚΠΑΙΔΕΥΣΗ ΣΤΙΣ ΝΕΥΡΟΛΟΓΙΚΕΣ ΚΑΙ ΚΙΝΗΤΙΚΕΣ ΔΙΑΤΑΡΑΧΕΣ

Αποστόλου Παύλου 84, Ρόδος 85100, τηλ. / fax (22410)60999/60579

ΧΠ1871/1872

ΚΕΝΤΡΟ ΥΠΟΣΤΗΡΙΞΗΣ ΨΥΧΟΛΟΓΙΚΩΝ ΠΡΟΒΛΗΜΑΤΩΝ

ΣΙΑΓΚΑ ΚΩΝΣΤΑΝΤΙΝΑ
ΨΥΧΟΛΟΓΟΣ
Απόφοιτος Αριστοτελείου Πανεπιστημίου Θεσσαλονίκης
τηλ. 6945557447

ΚΥΠΡΙΩΤΗ ΑΛΕΞΙΑ
ΨΥΧΟΛΟΓΟΣ
ΨΥΧΟΛΟΓΟΣ ΥΓΕΙΑΣ
Απόφοιτος Πανεπιστημίου Κρήτης, MSC Surrey University of England
τηλ. 6944717520

Δέχονται κατόπιν ραντεβού
Στεφ. Καζούλη 18-1ος όροφος
τηλ. 2241022102

ΧΠ2763

INEMA

ΙΑΤΡΙΚΟΣ & ΝΟΣΟΚΟΜΕΙΑΚΟΣ ΕΞΟΠΛΙΣΜΟΣ
17 ΧΡΟΝΙΑ ΕΜΠΕΙΡΙΑΣ από το 1988
ΕΙΜΑΣΤΕ ΟΙ ΜΕΓΑΛΥΤΕΡΟΙ ΠΡΟΜΗΘΕΥΤΕΣ ΙΑΤΡΙΚΟΥ – ΟΡΘΟΠΕΔΙΚΟΥ ΚΑΙ ΝΟΣΟΚΟΜΕΙΑΚΟΥ ΥΛΙΚΟΥ ΣΤΗ ΔΩΔΕΚΑΝΗΣΟ
ΕΜΠΙΣΤΕΥΘΕΙΤΕ ΜΑΣ !!!
ΛΕΜΕΣΣΟΥ 2 ΡΟΔΟΣ ΤΗΛ.22410 32238 – FAX.22410 28484

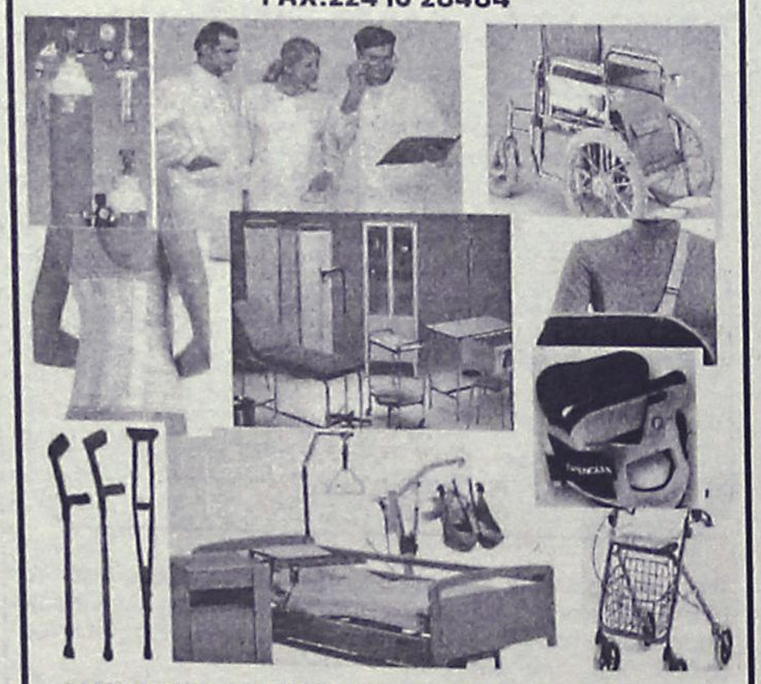

ΑΝΑΠΗΡΙΚΑ ΚΑΡΟΤΣΙΑ–ΒΑΔΙΣΤΙΚΑ -ΟΡΘΟΠΕΔΙΚΑ ΕΙΔΗ–ΜΠΛΟΥΖΕΣ ΙΑΤΡΙΚΕΣ–ΚΑΛΤΣΕΣ ΦΛΕΒΙΤΙΔΑΣ–ΠΕΛΜΑΤΑ–ΟΡΘΟΠΕΔΙΚΑ ΜΑΞΙΛΑΡΙΑ–ΚΡΕΒΑΤΙΑ ΝΟΣΟΚΟΜΕΙΑΚΑ – ΙΑΤΡΙΚΟΣ ΕΞΟΠΛΙΣΜΟΣ ΚΑΙ ΑΝΑΛΩΣΙΜΑ – ΟΡΓΑΝΑ ΧΗΜΕΙΟΥ ΚΑΙ ΚΑΘΕ ΑΛΛΟ ΕΙΔΟΣ ΓΙΑ ΚΑΤ ΟΙΚΟ ΝΟΣΗΛΕΙΑ .

ΧΠ1720

ΜΑΡΙΑ ΣΑΝΤΟΡΙΝΙΟΥ

ΚΛΙΝΙΚΗ ΨΥΧΟΛΟΓΟΣ-ΨΥΧΟΛΟΓΟΣ ΤΩΝ ΚΟΙΝΩΝΙΚΩΝ ΟΜΑΔΩΝ

Πτυχιούχος Κρατικού Πανεπιστημίου της Ρώμης «La Sapienza».

— Κλινική διάγνωση ψυχοπαθολογίας παιδιού, εφήβου και ενηλίκου.
— Ατομική και οικογενειακή ψυχολογική υποστήριξη και θεραπεία κατάθλιψης, φοβίας, κρίσης πανικού, μετατραυματικού στρες (διαζύγιο, πένθος, χωρισμός, αποτυχία, ασθένεια), βουλιμίας, ανορεξίας, διαταραχών προσωπικότητας, έλλειψη αυτοεκτίμησης, εθισμού, κακοποίησης.
— Ψυχολογική φροντίδα και προετοιμασία ανύπαντρης εγκύου και ζευγαριών, στην απόκτηση πρώτου παιδιού.

Επίσκεψη μόνο με ραντεβού.

Τηλέφωνα: 22410 28851 και 6946252407
Λάρνακας 6 (Εθν. Αντιστάσεως)

AT1396

ΧΡΙΣΤΙΝΑ ΣΑΒΒΑΚΗ-ΓΚΡΑΝΖΑΝ
Κλινική Ψυχολόγος
Πτυχιούχος Γαλλίας
Μεταπτυχιακή εκπαίδευση (Dess) στην Κλινική Ψυχολογία Ενηλίκου-Εφήβου & Παιδιού

Ψυχολογικό εργαστήρι

Για τον ενήλικο

-Ψυχολογική αξιολόγηση & διάγνωση
-Ψυχολογική υποστήριξη
-Συμβουλευτική ατόμου, ζεύγους, οικογένειας
-Ψυχοδυναμική ψυχοθεραπεία
-Ομάδες αυτογνωσίας μέσα από την τέχνη

Για το παιδί

-Αξιολόγηση νοητικής & συναισθηματικής σφαίρας προσωπικότητας
-Διάγνωση μαθησιακών δυσκολιών & διαταραχών συμπεριφοράς
-Ψυχοθεραπεία μέσω παιχνιδιού & εικαστικών

κωνσταντίνου υδραίου 24
τηλ. 2241077350, κιν. 6937684251
δέχεται με ραντεβού

ΧΠ1511

ΟΡΘΟΠΕΔΙΚΑ - ΙΑΤΡΙΚΑ

ΧΑΡΙΤΟΣ



Ορθοπεδικά είδη & κατασκευές

Εξοπλισμός Ιατρείου & αναλώσιμα

Είδη νοσηλείας κατ' οίκον & μηχανήματα οξυγονοθεραπείας

Ακουστικά Βαρηκοΐας

ΧΠ2397

ΕΛΕΥΘ. ΒΕΝΙΖΕΛΟΥ 6 (Δίπλα στη Ροδιακή Έπαυλη) - ΡΟΔΟΣ
Τηλ.: 22410 24112 Fax: 22410 75969 e-mail: orken@rho.forthnet.gr

Πάντα

Οι ρυτίδες και

ΘΕΡΑΠΕΙΑ ΜΕ ΕΝΕΣΕΙΣ ΚΟΛΛΑΓΟΝΟΥ

Τι είναι η θεραπεία αντικατάστασης του κολλαγόνου;

Είναι ένα ιατρικά ελεγχόμενο πρόγραμμα με ενέσιμα εμφυτεύματα κολλαγόνου. Μια μη χειρουργική μέθοδος που αντικαθιστά το φυσικό κολλαγόνο και απαλύνει δραστικά τις ρυτίδες του προσώπου. Οι ρυτίδες εμφανίζονται με τη σταδιακή μείωση του φυσικού κολλαγόνου του δέρματός σας. Η θεραπεία αντικατάστασης κολλαγόνου βοηθά στην εξαφάνιση των ρυτίδων της επιφάνειας του δέρματος, αναπληρώνοντας το κολλαγόνο κάτω από το δέρμα. Η θεραπεία αυτή έχει αποδειχθεί κλινικά ασφαλής για τη συντριπτική πλειονότητα των ατόμων και τα τελευταία δέκα χρόνια την έχουν εφαρμόσει πάνω από 750.000 άτομα, άνδρες και γυναίκες.

Τι είναι το κολλαγόνο;

Το δέρμα είναι ο μεγαλύτερος ιστός του σώματος. Αποτελείται από δύο στρώματα. Το εξωτερικό, η επιδερμίδα, ελέγχει την απώλεια του νερού από τα κύτταρα και τους ιστούς. Χωρίς τον προστατευτικό αυτό φραγμό το σώμα γρήγορα θα αφυδατωνόταν. Κάτω από την επιδερμίδα βρίσκεται το δεύτερο στρώμα, το χόριο. Περιέχει αιμοφόρα αγγεία, νεύρα, θύλακες τριχών και ένα από τα κύρια συστατικά του είναι μια πρωτεΐνη, το κολλαγόνο. Η πρωτεΐνη αυτή σχηματίζει ένα πλέγμα από ίνες το οποίο παρέχει τη βάση για την ανάπτυξη των κυττάρων και των αιμοφόρων αγ-

ΙΑΤΡΙΚΗ ΑΝΑΚΟΙΝΩΣΗ

Το ΜΙΚΡΟΒΙΟΛΟΓΙΚΟ ΕΡΓΑΣΤΗΡΙΟ

της ιατρού

ΑΝΑΣΤΑΣΙΑΣ Π. ΧΑΜΟΥΖΑ - ΤΣΕΛΕΠΗ

Θα παραμείνει κλειστό
από **ΔΕΥΤΕΡΑ 27 ΙΟΥΝΙΟΥ**
έως και **ΠΑΡΑΣΚΕΥΗ 15 ΙΟΥΛΙΟΥ**
θα λειτουργήσει κανονικά
από τη **ΔΕΥΤΕΡΑ 18 ΙΟΥΛΙΟΥ**

Διεύθυνση: Στέλιου Κωτιάδη 5
Τηλ. 2241074034

ΑΤ2038(Γ)

ΑΚΟΥΣΤΙΚΑ ΒΑΡΗΚΟΪΑΣ

ΑΝΑΛΟΓΙΚΑ - ΠΡΟΓΡΑΜΜΑΤΙΖΟΜΕΝΑ - ΨΗΦΙΑΚΑ

Ακούστε τους ήχους της Ζωής

Στο πληρέστερο Κέντρο Ακουστικών Εφαρμογών στα Δωδεκάνησα. Με τις καλύτερες τιμές και τον καλύτερο διακανονισμό.
Εμπιστευθείτε τους πιο έμπειρους στο χώρο, επιλέγοντας ανάμεσα στους μεγαλύτερους κατασκευαστές ακουστικών βαρηκοΐας στον κόσμο.

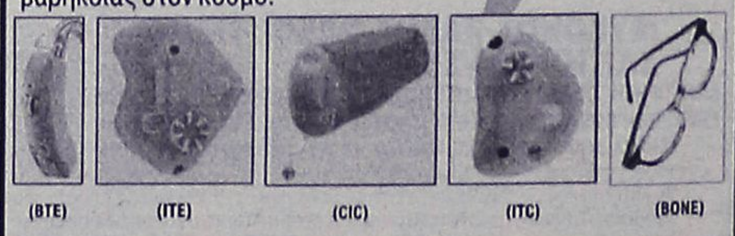

(BTE) (ITE) (CIC) (ITC) (BONE)

BELTONE – STARKEY – HANSATON – UNITRON – SIEMENS
BERNAFON – PHILIPS – COSELGI – REXTON
MICROSON – PURETONE – AUDIFON

ΚΕΝΤΡΟ ΙΑΤΡΙΚΩΝ ΒΟΗΘΗΜΑΤΩΝ

Εθνικής Αντιστάσεως 18
(πρωην Αννης Μαρίας)
Τηλ: 2241020359 Κιν: 6932748916

Συμβάσεις με όλα τα ταμεία.
Ειδικές τιμές ΟΓΑ

ΧΠ2367

με υγείαν...

η αντιμετώπισή τους

γειων. Επειδή είναι το κύριο συστατικό του χορίου, ενεργεί ως δομικό υλικό για τη στήριξη του δέρματος.

Γιατί σχηματίζονται οι ρυτίδες;

Στο νεανικό δέρμα, το πλέγμα του κολλαγόνου είναι άθικτο και το δέρμα παραμένει ενυδατωμένο και ελαστικό. Είναι ανθεκτικό και προσαρμόζεται στις καθημερινές μικροαλλοιώσεις και φθορές έως και τις διάφορες εκφράσεις του προσώπου που αποκτάμε με την πάροδο του χρόνου. Με τον καιρό όμως το κολλαγόνο εξασθενίζει και το δέρμα χάνει την ελαστικότητα και τον τόνο του. Η στήριξή του από το κολλαγόνο μειώνεται. Κάθε φορά που χαμογελάμε ή κατσουφιάζουμε ασκούμε πίεση πάνω στο κολλαγόνο του δέρματός μας. Το αποτέλεσμα των εκφράσεων αυτών είναι αθροιστικό και αρχίζουν να εμφανίζονται γραμμές και ρυτίδες στο πρόσωπο.

Έχουν κάποιο αποτέλεσμα οι αντιρυτιδικές κρέμες;

Οι κρέμες που περιέχουν κολλαγόνο δρουν μόνο στην επιφάνεια του δέρματος. Μια υδατική κρέμα, με ή χωρίς κολλαγόνο, δεν μπορεί να διαπεράσει το δέρμα και δεν είναι κατασκευασμένη για να απορροφηθεί. Κανένας υδατικός παράγοντας δεν μπορεί να ανατρέψει το συσσωρευτικό αποτέλεσμα της απώλειας κολλαγόνου. Οι κρέμες επιβραδύνουν κυρίως το ρυθμό απώλειας του νερού από το δέρμα και βοηθούν να κρατηθεί το δέρμα μαλακό και ευλύγιστο.

Πώς εξελίχθηκε η θεραπεία αντικατάστασης κολλαγόνου;

Το κολλαγόνο άρχισε να χρησιμοποιείται στην ιατρική πριν από δεκαετίες, όταν το ζωικό κολλαγόνο χρησιμοποιήθηκε για την κατασκευή χειρουργικών ραμμάτων. Η συνεχής επιστημονική έρευνα οδήγησε στην ευρύτατη χρήση του σε πολλές εφαρμογές, συμπεριλαμβανομένων των καρδιακών βαλβίδων και στην προσπάθεια για τη διακοπή της αιμορραγίας στη διάρκεια χειρουργικών επεμβάσεων. Μια ομάδα βιοχημικών και ιατρών του Πανεπιστημίου του Stanford πειραματίστηκε με εναλλακτικά υλικά για την παραγωγή δερματικών μοσχευμάτων. Οι πρωτοποριακές τους έρευνες προώθησαν τη γενική ιδέα πλήρους καθαρισμού του ζωικού κολλαγόνου, ώστε να χρησιμοποιηθεί για την αντικατάσταση χαμένων ιστών. Χρόνια έρευνας οδήγησαν στην κατασκευή των εμφυτευμάτων κολλαγόνου που χρησιμοποιούνται σήμερα από τους πλαστικούς χειρουργούς και τους δερματολόγους. Είναι μια μη χειρουργική θεραπεία, κατά την οποία τα εμφυτεύματα τοποθετούνται μέσα στο δέρμα με ένα πρόγραμμα συντήρησης, που σκοπό έχει να δείξει μια άμεση και εμφανή διαφορά στο πρόσωπο. Περισσότερα από 750.000 άτομα σε πολλές χώρες έχουν κάνει τη θεραπεία, εκ των οποίων τα 500.000 στη Βόρεια Αμερική.

Πώς γίνεται αυτή η θεραπεία;

Η θεραπεία αυτή ανανεώνει το φυσικό κολλαγόνο του δέρματος. Η φυσική εμφάνιση του δέρματος ενδυναμώνεται καθώς αποκαθίσταται το δομικό υλικό που το υποβαστάζει. Τα εμφυτεύματα κολλαγόνου είναι φυσικές ουσίες που αντικαθιστούν το φυσικό κολλαγόνο του δέρματος. Αποτελούνται από υψηλής καθαρότητας κολλαγόνο, που προέρχεται από το δέρμα νέων μοσχαριών. Τοποθετούνται ακριβώς κάτω από την επιδερμίδα που τα δέχεται σαν να είναι δικό του κολλαγόνο. Το κολλαγόνο εμφυτεύεται μόνο από εκπαιδευμένους πλαστικούς χειρουργούς και δερματολόγους και απαλύνει τις περισσότερες ουλές τις γραμμές και τις ρυτίδες του προσώπου.

Τι μπορεί να περιμένει κάποιος από αυτήν τη θεραπεία;

Αμεσα αποτελέσματα. Η θεραπεία αντικατάστασης γίνεται μέσα σε μισή ώρα και είναι πολύ εύκολη. Είναι σημαντικό να συζητήσετε με το γιατρό σας τι ακριβώς μπορείτε να περιμένετε από κάθε εμφύτευση. Μαζί μπορείτε να καθορίσετε ποιες περιοχές του προσώπου είναι πιο σημαντικές για εσάς, πόσες εμφυτεύσεις θα χρειαστείτε και ποιο θα είναι το κόστος της θεραπείας. Είναι σημαντικό επίσης να ξέρετε ότι με μία μόνο εμφύτευση ίσως να μη διορθωθεί πλήρως κάθε ρυτίδα στο πρόσωπό σας. Μια πλήρης διόρθωση μπορεί να απαιτήσει επιπρόσθετες μικροεμφυτεύσεις.

Πόσες εμφυτεύσεις θα χρειαστώ;

Όπως το φυσικό κολλαγόνο του σώματός σας έτσι και το ενέσιμο φθείρεται με την πάροδο του χρόνου. Πλήρης διόρθωση και διατήρηση επιτυγχάνονται μόνο με μια σειρά εμφυτεύσεων. Ίσως χρειαστεί θεραπεία αντικατάστασης κολλαγόνου δύο περίπου φορές το χρόνο για πλήρη διατήρηση των αποτελεσμάτων. Ανάλογα με την ηλικία, τη γενική κατάσταση του δέρματος και το μέγεθος της φθοράς από τον ήλιο, το πρόγραμμα της θεραπείας θα καθοριστεί από το γιατρό σας, για να συμπεριλάβει τις προσωπικές σας ανάγκες.

Πώς θα διαπιστώσω αν η θεραπεία αντικατάστασης κολλαγόνου είναι κατάλληλη για μένα;

Κατ' αρχάς, ο γιατρός κάνει ένα δοκιμαστικό τεστ στο χέρι, για να διαπιστώσει αν έχετε ευαισθησία στα εμφυτεύματα κολλαγόνου. Πρέπει να παρατηρήσετε προσεκτικά, με τις οδηγίες του γιατρού σας, το σημείο που έγινε το τεστ για τέσσερις εβδομάδες. Ένα 97% των ανδρών και των γυναικών δεν παρουσιάζει υπερευαισθησία και μπορεί να κάνει τη θεραπεία. Πριν κάνετε το τεστ, θα συζητήσετε με το γιατρό το ιατρικό σας ιστορικό, τους πιθανούς κινδύνους, τα πλεονεκτήματα της θεραπείας και τις περιοχές που θέλετε να διορθώσετε. Η θεραπεία δεν ενδείκνυται για ορισμένες ουλές και ρυτίδες, όπως και αν συνυπάρχουν ορισμένες ιατρικές παθήσεις. Πρόσθετες πληροφορίες για συζήτηση με τον ασθενή (παρενέργειες κ.λπ. Εάν αντιδράσετε θετικά στο τεστ ή αν είχατε στο παρελθόν αλλεργική αντίδραση σε ενέσιμα προϊόντα κολλαγόνου ή στη λιδοκαΐνη (τοπικό αναισθητικό) ή αν έχετε ιστορικό σοβαρών αλλεργικών (αναφυλακτικών) αντιδράσεων, τότε δεν μπορείτε να κάνετε τη θεραπεία. Αν κάνετε ενέσεις απευαισθητοποίησης για προϊόντα κρέατος, πάλι δεν μπορείτε να κάνετε τη θεραπεία. Έχει αναφερθεί και η εμφάνιση νόσων του συνδετικού ιστού (πολυμυοσίτις/δερματομυοσίτις) σε ασθενείς χωρίς προηγούμενο ιστορικό. Ασθενείς επίσης που ήδη έχουν μια τέτοια νόσο, μπορεί να δείξουν αυξημένη ευπάθεια σε αντιδράσεις υπερευαισθησίας ή/και επιταχυνόμενη κάθαρση των εμφυτευμάτων. Συνεπώς, χρειάζεται ιδιαίτερη προσοχή στη θεραπεία αυτών των ατόμων και μάλιστα καλό θα ήταν να γίνουν πολλαπλά τεστ. Επειδή ιατρικές κλινικές μελέτες έχουν δείξει ότι το ενέσιμο κολλαγόνο μπορεί να διεγείρει την εναπόθεση του δικού σας κολλαγόνου στα σημεία εμφύτευσης, υπάρχει η πιθανότητα ένα μέρος ή όλη η διόρθωση να διαρκέσει και πάνω από δύο χρόνια. Ο κίνδυνος μόλυνσης υπάρχει πάντα και, όπως με κάθε ένεση, έτσι και εδώ είναι πιθανόν να παρατηρηθεί ήπιος μωλωπισμός ή ελαφρύ κοκκίνισμα στο σημείο της ένεσης. Αυτό δεν σημαίνει ότι πρέπει να διακοπεί η θεραπεία. Αν και πολύ σπάνιο, είναι δυνατόν η βελόνα να περάσει τυχαία κατά τη διάρκεια της εμφύτευσης μέσα από ένα αιμοφόρο αγγείο, γεγονός που μπορεί να οδηγήσει σε προσωρινό αποχρωματισμό της περιοχής ή σε σχηματισμό εφελκίδος ή/και ουλής. Σποραδικά αναφέρθηκε ότι το ενέσιμο κολλαγόνο ήταν ορατό κάτω από το δέρμα με τη μορφή μιας υψωμένης ή λευκής περιοχής για μερικές εβδομάδες ή και μήνες. Ένα έως δύο τοις εκατό των ασθενών παρουσιάζει αλλεργική αντίδραση έπειτα από μία ή περισσότερες ενέσεις, με παρατεταμένη ερυθρότητα, διόγκωση, κνησμό, σκλήρυνση σε μερικά ή όλα τα σημεία των ενέσεων.

(Πηγή: www.in.g)

Χημική ουσία προάγει την εκδήλωση καρκίνου του μαστού

Μια χημική ουσία που περιέχεται σε προϊόντα καθαρισμού, υφάσματα και πλαστικά ενέχει κίνδυνο καρκίνου του μαστού, σύμφωνα με αμερικανική μελέτη που δημοσιεύεται στο επιστημονικό έντυπο Journal of Applied Toxicology. Ερευνητική ομάδα του Πανεπιστημίου του Τέξας και του Πανεπιστημίου Κλέμσον της Νότιας Καρολίνας, διαπίστωσε ότι η χημική ουσία 4-νονυλφαινόλη προάγει τον καρκίνο του μαστού στα ποντίκια.

Η νονυλφαινόλη μιμείται τη δράση των οιστρογόνων μόλις βρεθεί εντός του οργανισμού. Στο ήπαρ, διεγείρει ένα ενζυμικό σύστημα το οποίο με τη σειρά του αυξάνει την παραγωγή μιας άλλης παρόμοιας ορμόνης της οιστραδιόλης. Τα οιστρογόνα και η οιστραδιόλη έχουν σχετιστεί με τον καρκίνο του μαστού.

Η νονυλφαινόλη προσδένεται επίσης στους οιστρογονικούς υποδοχείς στον μαστό και μπορεί να προάγει την ανάπτυξη του καρκίνου σε μεγαλύτερη έκταση από τα οιστρογόνα.

Ο Δρ Γουίλιαμ Μπαλντγουιν συνέκριναν τις επιπτώσεις της 4-νονυλφαινόλης (4-NP) και των οιστρογόνων στα ποντίκια. Χορήγησαν ποικιλία δόσεων 4-NP ή οιστρογόνων σε ποντίκια γενετικά τροποποιημένα να εκδηλώσουν εύκολα καρκίνο του μαστού.

Πολλά εκ των πειραματόζωων που έλαβαν 4-NP εκδήλωσαν καρκίνο του μαστού τις επόμενες 32 εβδομάδες, ενώ τα ποντίκια που έλαβαν αντίστοιχες δόσεις οιστρογόνων, όχι.

Όταν οι επιστήμονες διερεύνησαν τον λόγο που συνέβαινε αυτό, διαπίστωσαν ότι όντως η 4-NP διέγειρε την παραγωγή της οιστραδιόλης στο ήπαρ. Ωστόσο αυτό δεν οδηγούσε σε αυξημένα επίπεδα της οιστραδιόλης στο αίμα. Επομένως, εκτός του ότι διέγειρε ένζυμα που παράγουν οιστραδιόλη, θα πρέπει επίσης να ανέστειλε την παραγωγή οιστραδιόλης κατά κάποιο τρόπο και οι εμπλεκόμενοι μηχανισμοί στην προαγωγή του καρκίνου είναι αρκετά περίπλοκοι.

ΚΕΝΤΡΟ
ΔΙΑΓΝΩΣΗΣ - ΑΠΟΚΑΤΑΣΤΑΣΗΣ
ΜΑΘΗΣΙΑΚΩΝ ΔΥΣΚΟΛΙΩΝ
ΚΑΙ
ΣΥΜΒΟΥΛΕΥΤΙΚΗΣ ΓΟΝΕΩΝ

ΣΤΑΣΙΝΟΠΟΥΛΟΥ ΜΑΡΙΚΑ
Ψυχολόγος - Ψυχοπαιδαγωγός
Πτυχιούχος Πανεπιστημίου Αθηνών
& Πανεπιστημίου Ιωαννίνων

✓ Αξιολόγηση Μαθησιακών Δεξιοτήτων και Νοημοσύνης Παιδιών & Εφήβων
✓ Αξιολόγηση Σχολικής Ετοιμότητας Νηπίων για Εισαγωγή στο Δημοτικό Σχολείο
✓ Διάγνωση - Αποκατάσταση Ειδικών Μαθησιακών Δυσκολιών
• Δυσλεξία • Δυσορθογραφία
• Δυσγραφία • Δυσαριθμησία
✓ Αξιολόγηση - Αντιμετώπιση Μαθησιακών Δυσκολιών / Χαμηλής Σχολικής Επίδοσης
✓ Μαθησιακή Υποστήριξη Παιδιών με Διαταραχή Ελλειμματικής Προσοχής / Υπερκινητικότητα
✓ Ψυχολογική Υποστήριξη Παιδιών που παρουσιάζουν Δυσκολίες στη Μάθηση
✓ Συμβουλευτική Γονέων

ΔΕΧΕΤΑΙ ΚΑΤΟΠΙΝ ΡΑΝΤΕΒΟΥ
Εθν. Αντίστασης 15, 3ος όροφος
Κιν.: 6972 721967 AE556

ΑΓΩΓΗ ΛΟΓΟΥ-ΛΟΓΟΘΕΡΑΠΕΙΑ
στο παιδί και τον έφηβο
.....Χρύσα Καραπαναγιώτου-Χατζηδάκη.....
.....Λογοθεραπεύτρια.....
.....Πτυχιούχος Α.Τ.Ε.Ι. Πάτρας.....
Μέλος της Αμερικανικής Ένωσης Λογοπαθολόγων
δέχεται με ραντεβού
Στεφ. Καζούλη 18 & Βενετοκλέων, Ρόδος 85100
τηλ.: 22410 25355 - κιν.: 6972276527
e-mail: karapanagiotou@tee.gr AE0135

ΛΟΥΤΣΙΟΥ ΖΑΦΕΙΡΟΥΛΑ
ΨΥΧΟΛΟΓΟΣ - ΠΑΙΔΟΨΥΧΟΛΟΓΟΣ - ΠΑΙΔΑΓΩΓΟΣ
Πτυχιούχος UNIVERSITY OF CENTRAL LANCASHIRE UK,
ΠΑΝΕΠΙΣΤΗΜΙΟΥ ΑΙΓΑΙΟΥ
MSc ΠΑΙΔΟΨΥΧΟΛΟΓΙΑΣ UNIVERSITY OF LONDON
Μέλος της Ενωσης Βρετανών Ψυχολόγων (BPS)

Διάγνωση-Αντιμετώπιση:
✓ Ειδικών Μαθησιακών Δυσκολιών (δυσλεξία - δυσγραφία - δυσαριθμησία)
✓ Υπερκινητικότητας - Διάσπασης προσοχής

Αντιμετώπιση προβλημάτων:
✓ Επιθετικότητας - συστολής - άγχους - κατάθλιψης
✓ Σύναψης - διατήρησης φιλικών σχέσεων
✓ Μειωμένης επιθυμίας για σχολείο - Μειωμένης σχολικής επίδοσης

Συμβουλευτική - Αντιμετώπιση Οικογενειακών προβλημάτων:
✓ Σχέσεις γονέων - γονέων παιδιών - αδελφιών
✓ Διαζύγιο - πένθος - προβλήματα υγείας
✓ Εφηβικής ηλικίας

Ψυχολογική Υποστήριξη - Ψυχοθεραπεία Παιδιών / εφήβων / ενηλίκων για:
✓ Έλλειψη αυτοπεποίθησης - αυτοεκτίμησης - αυτοσεβασμού
✓ Αντιμετώπιση άγχους - κατάθλιψης
✓ Χειρισμό συναισθημάτων - έλεγχο θυμού / παρορμήσεων
✓ Ανάπτυξη κινήτρων για προσωπική -επαγγελματική επιτυχία
✓ Σχέσεις εξάρτησης: ζήλια - ενοχές - παθολογική αγάπη - συγκρούσεις - φόβος μοναξιάς

Δέχεται με ραντεβού τηλ. 2241064841, 6945234100,
Κωνσταντινουπόλεως 48, Ρόδος
ΧΠ2624

ΝΑΥΤΙΚΗ ΕΤΑΙΡΕΙΑ
ΤΗΛΟΣ 21ος ΑΙΩΝΑΣ

ΠΡΟΓΡΑΜΜΑ SEA STAR

ΔΕΥΤΕΡΑ

	ΑΦΙΞΗ	ΑΝΑΧΩΡΗΣΗ
ΡΟΔΟΣ		08.45
ΤΗΛΟΣ	10.05	14.15
ΝΙΣΥΡΟΣ	14.50	17.30
ΤΗΛΟΣ	18.05	18.20
ΡΟΔΟΣ	19.40	Δ.

ΤΡΙΤΗ

	ΑΦΙΞΗ	ΑΝΑΧΩΡΗΣΗ
ΡΟΔΟΣ		08.00
ΦΕΤΙΧΕ	09.30	16.00
ΡΟΔΟΣ	17.30	19.30
ΤΗΛΟΣ	20.50	Δ.

ΤΕΤΑΡΤΗ

	ΑΦΙΞΗ	ΑΝΑΧΩΡΗΣΗ
ΤΗΛΟΣ		09.00
ΡΟΔΟΣ	10.20	19.00
ΤΗΛΟΣ	20.20	Δ.

ΠΕΜΠΤΗ

	ΑΦΙΞΗ	ΑΝΑΧΩΡΗΣΗ
ΤΗΛΟΣ		07.00
ΡΟΔΟΣ	08.20	09.00
ΤΗΛΟΣ	10.20	10.30
ΚΑΜΙΡΟΣ	11.15	14.30
ΤΗΛΟΣ	15.15	17.00
ΡΟΔΟΣ	18.20	Δ.

ΠΑΡΑΣΚΕΥΗ

	ΑΦΙΞΗ	ΑΝΑΧΩΡΗΣΗ
ΡΟΔΟΣ		09.00
ΤΗΛΟΣ	10.20	17.00
ΡΟΔΟΣ	18.20	Δ.

ΣΑΒΒΑΤΟ

	ΑΦΙΞΗ	ΑΝΑΧΩΡΗΣΗ
ΡΟΔΟΣ		09.00
ΧΑΛΚΗ	10.15	12.15
ΤΗΛΟΣ	12.50	17.00
ΡΟΔΟΣ	18.20	19.00
ΤΗΛΟΣ	20.20	Δ.

ΚΥΡΙΑΚΗ

	ΑΦΙΞΗ	ΑΝΑΧΩΡΗΣΗ
ΤΗΛΟΣ		07.30
ΡΟΔΟΣ	08.50	09.10
ΤΗΛΟΣ	10.30	16.00
ΡΟΔΟΣ	17.20	17.40
ΤΗΛΟΣ	19.00	19.20
ΡΟΔΟΣ	20.40	Δ.

ΠΛΗΡΟΦΟΡΙΕΣ: ΡΟΔΟΣ, ΤΑΡΠΟΝ ΣΠΡΙΝΓΚΣ 44
ΤΗΛ. 2241078052 · ΚΙΝΗΤΟ 6938244523
ΤΗΛΟΣ Τηλ.: 2246044000
XΠ1691

ΠΡΑΚΤΟΡΕΙΟ ΤΑΞΙΔΙΩΝ
ΣΑΒΒΑΣ ΣΑΗΣ

ΠΡΟΣΦΕΡΟΥΜΕ
τα φθηνότερα αεροπορικά εισιτήρια για όλο τον κόσμο με όλες τις αεροπορικές πτήσεις

ΑΚΟΜΗ
- BIZA επισκέπτου για ΑΥΣΤΡΑΛΙΑ σε μία μέρα
- Εκδοση διαβατηρίων
- Εκδοση αδειών αυτοκινήτων

ΞΕΝΟΔΟΧΕΙΑ ΣΤΗΝ ΑΘΗΝΑ-ΕΛΛΑΔΑ
PRESIDENT Α' ΚΑΤΗΓΟΡΙΑΣ Λεωφόρος Κηφισίας (έως 31/8)
Μονόκλινο € 73 Δίκλινο € 83 Τρίκλινο € 105
ROYAL OLYMPIC LUX κοντά στο Σύνταγμα (έως 31/10)
Μονόκλινο €95 Δίκλινο € 97 Τρίκλινο € 120
OLYMPIC PALACE Α' ΚΑΤΗΓΟΡΙΑ Σύνταγμα (έως 31/10)
Μονόκλινο € 78 Δίκλινο € 88 Τρίκλινο € 109
ΚΑΝΙΓΚΟΣ 21 Α' ΚΑΤΗΓΟΡΙΑΣ (οδός Κάνιγκος)
(από 1/5 έως 31/12/05)
Μονόκλινο € 78 Δίκλινο € 88
BEST WESTERN ILISIA Α' ΚΑΤΗΓΟΡΙΑΣ ILISIA Μιχαλακοπούλου
(από 1/5 έως 31/12/05)
Μονόκλινο € 84 Δίκλινο € 93 Τρίκλινο € 110
HELLINIS Β' ΚΑΤΗΓΟΡΙΑ ΟΝΑΣΙΟ Συγγρού (έως 31/12)
Μονόκλινο € 48 Δίκλινο € 58 Τρίκλινο € 70
ARETOUSA Β' ΚΑΤΗΓΟΡΙΑΣ Μητροπόλεως - Σύνταγμα (έως 31/10)
Μονόκλινο € 58 Δίκλινο € 76 Τρίκλινο € 100
ASTOR Σύνταγμα (έως 31/10)
Μονόκλινο € 75 Δίκλινο € 97 Τρίκλινο € 115
DORIAN Β' ΚΑΤΗΓΟΡΙΑΣ Ομόνοια
Μονόκλινο € 67 Δίκλινο € 80 Τρίκλινο € 106
POLIS GRAND HOTEL Β' ΚΑΤΗΓΟΡΙΑΣ Πατησίων & Βερανζέρου 10
(έως 30/6)
Μονόκλινο € 74 Δίκλινο € 81 Τρίκλινο €110
ΒΕΡΓΙΝΑ Β' ΚΑΤΗΓΟΡΙΑΣ ΘΕΣ/ΚΗ (κεντρικό) (έως 31/10)
Μονόκλινο € 58 Δίκλινο € 75 Τρίκλινο € 90
ANEMONI KENTRIKO-PEIRAI
Μονόκλινο € 60(έως 10/05) € 65 (10/5-25/10)
Δίκλινο € 70 » € 78 »
Τρίκλινο € 85 » € 94 »

ΣΑΣ ΣΥΜΦΕΡΕΙ ΠΡΙΝ ΚΛΕΙΣΕΤΕ ΟΠΟΥΔΗΠΟΤΕ ΝΑ ΜΑΣ ΕΠΙΣΚΕΦΘΕΙΤΕ
ΠΡΑΚΤΟΡΕΙΟ ΤΑΞΙΔΙΩΝ
ΣΑΒΒΑΣ ΣΑΗΣ
ΤΑΡΠΟΝ ΣΠΡΙΝΓΚΣ 42 (δίπλα στην Τραπ. Πίστεως) · **Τηλ. 39781-3**
XΠ1127

Θα τηρούνται στο εξής

Λίστες των τηλεφωνικών κλήσεων

Εγινε δεκτή η πρόταση της Βρετανίας

Οι υπουργοί Εσωτερικών και Δικαιοσύνης της ΕΕ αποδέχθηκαν την Τετάρτη την πρόταση της Βρετανίας για την τήρηση αρχείων με τις κινήσεις στα δίκτυα τηλεφωνίας και στο internet, με στόχο της καταπολέμηση της τρομοκρατίας.

Στη συνάντηση των Ευρωπαίων υπουργών στις Βρυξέλλες, η Βρετανία εισηγήθηκε οι εταιρείες τη-



λεφωνίας και οι πάροχοι Διδικτύου να κρατούν αρχεία για διάστημα που θα φτάνει ακόμη και τα τρία χρόνια. Όπως είχε διευκρινίσει ο Βρετανός υπουργός Εσωτερικών Τσαρλς Κλαρκ, η πρόταση δεν αφορά την καταγραφή του περιεχομένου των τηλεφωνικών συνδιαλέξεων, ή της ηλεκτρονικής επικοινωνίας γενικότερα, αλλά την τήρηση αρχείου με τις κλήσεις που έχουν πραγματοποιηθεί

Η λίστα περιλαμβάνει τις τηλεφωνικές κλήσεις, τις ηλεκτρονικές διευθύνσεις που επισκέπτεται κάθε χρήστης του Διαδικτύου, την ανταλλαγή sms αλλά και e-mail.

Η αποδοχή της βρετανικής πρότασης από τους Ευρωπαίους υπουργούς ουσιαστικά επισπεύδει - και κάνει πιο αυστηρήτην εφαρμογή Οδηγίας που επεξεργάζεται η Ευρωπαϊκή Επιτροπή για την παρακολούθηση των τηλεπικοινωνιών. Η πρόταση της Κομισιόν απαιτεί την έγκριση του Ευρωπαϊκού Κοινοβουλίου, το οποίο είναι ιδιαίτερα ευαισθητοποιημένο στα θέματα προστασίας των ατομικών και πολιτικών δικαιωμάτων και πριν από δύο μήνες είχε απορρίψει το προηγούμενο αντίστοιχο σχέδιο της Ευρωπαϊκής Επιτροπής.

Τώρα, οι «25» ουσιαστικά συμφωνήσουν μεταξύ τους για τους νέους κανονισμούς, αποκλείοντας το Κοινοβούλιο και την Επιτροπή, προκειμένου να επιταχυνθεί η διαδικασία.

"Στοπ" στην αντίστροφη μέτρηση

Εμεινε στη γη το Discovery

Η εκτόξευση ανεβλήθη λόγω βλάβης

Λίγη ώρα αφότου το επταμελές πλήρωμα του Discovery κάθισε στην καμπίνα του σκάφους το απόγευμα της Τετάρτης, η NASA αναγκάστηκε να αναβάλει την αποστολή, η οποία θα ήταν η πρώτη μετά την καταστροφή του Columbia το 2003.

Η εκτόξευση, προγραμματισμένη για τις 22:51 της Τετάρτης ώρα Ελλάδας, αναβλήθηκε λόγω βλάβης σε έναν αισθητήρα που μετρά τη στάθμη στη δεξαμενή καυσίμων. Οι τεχνικοί της υπηρεσίας εξετάζουν το πρόβλημα -το οποίο είχε παρουσιαστεί και σε δοκιμές πριν από δύο μήνες-, προκειμένου να καθορίσουν νέα ημερομηνία για την αποστολή.

Νωρίτερα την Τετάρτη, τεχνικοί της NASA επισκεύασαν τη ζημιά που προκλήθηκε στο Discovery όταν ένα πλαστικό κάλυμμα παραθύρου, το οποίο είχε βάρος μικρότερο του ενός κιλού, έπεσε σε δύο από τα θερμοπρατευτικά πλακίδια της ατράκτου.

Η ζημιά που προκλήθηκε προκάλεσε συναγερμό, καθώς ένα παρόμοιο συμβάν προκάλεσε την ολοσχερή καταστροφή του Columbia το Φεβρουάριο του 2003, οδηγώντας σε καθήλωση του στόλου της NASA.

Η καταστροφή του Columbia προκλήθηκε από ένα κομμάτι μονωτικού αφρού σε μέγεθος βαλίτσας, το οποίο αποκολλήθηκε από τη δεξαμενή κατά την εκτόξευση, χτύπη-

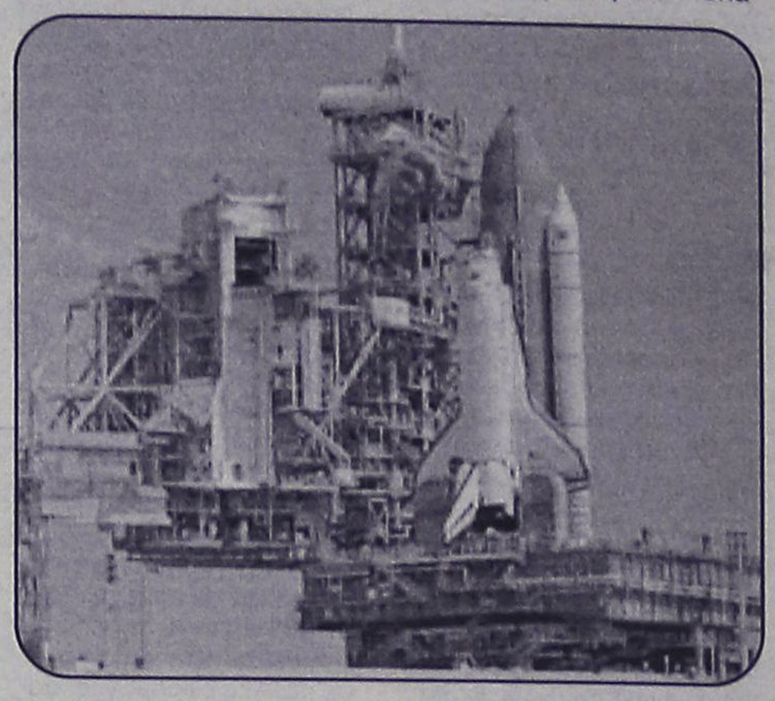

σε την αριστερή πτέρυγα και δημιούργησε ρωγμή. Το σκάφος διαλύθηκε δύο εβδομάδες αργότερα, κατά την επιστροφή του στην ατμόσφαιρα, όταν υπέρθερμα αέρια εισήλθαν στην πτέρυγα και την έλιωσαν. Μετά την ακύρωση της εκτόξευσης την Τετάρτη, το σκάφος μπορεί θεωρητικά να αναχωρήσει οποιαδήποτε άλλη ημέρα εντός του παραθύρου εκτόξευσης που διαρκεί μέχρι τις 31 Ιουλίου.

Οι επτά αστροναύτες που θα αναχωρήσουν με το Discovery έχουν εφοδιαστεί με ειδικά κιτ επιδιόρθωσης προκειμένου να επισκευάσουν την θερμική ασπίδα του σκάφους αν παρατηρηθούν παρόμοιες ρωγμές. Ο ρομποτικός βραχίονας του σκάφους έχει επεκταθεί κατά 15 μέτρα για να διευκολύνει την επιθεώρηση του εξωτερικού του σκάφους.

Περισσότερες από 100 κάμερες θα καταγράψουν τα πρώτα 30 δευτερόλεπτα μετά την εκτόξευση, όταν το σκάφος είναι ακόμα ορατό από το έδαφος, ενώ όταν βρεθεί εκτός ατμόσφαιρας, θα παρακολουθείται από στρατιωτικούς δορυφόρους και ραντάρ.

Το Discovery θα μεταφέρει προμήθειες και εξοπλισμό στον Διεθνή Διαστημικό Σταθμό και θα επιστρέψει στη Φλόριντα 12 ημέρες μετά την εκτόξευσή του.

Μέτρα κατά των τρομοκρατών

Συσκευές σάρωσης σώματος

Εγκαθίστανται στο Λονδρέζικο Μετρό

Στη σωματική σάρωση καταφεύγουν οι βρετανικές Αρχές για να προστατεύσουν τους επιβάτες, αλλά κυρίως, το χαμένο γόητρο του βρετανικού Μετρό μετά τις επιθέσεις των τρομοκρατών.

Η Εταιρεία QinetiQ ανέλαβε να τοποθετήσει συσκευές σάρωσης στους 270 σταθμούς του αγγλικού Μετρό στους επόμενους 18 μήνες.

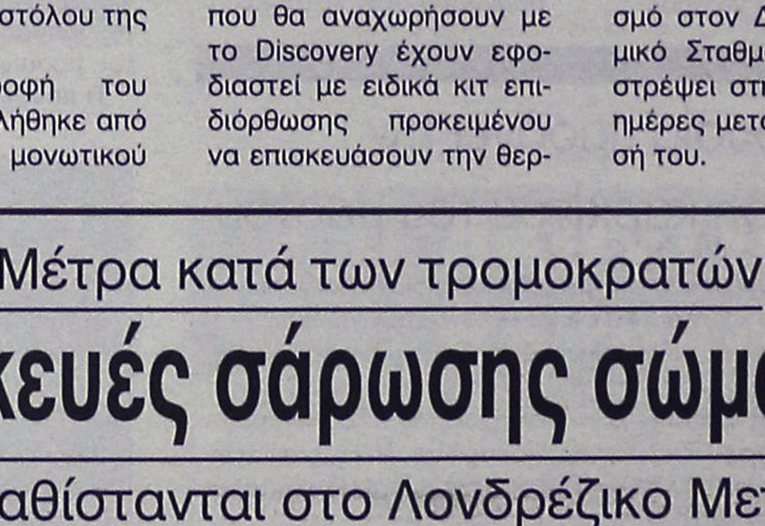

Το κόστος θα είναι από 217 χιλιάδες μέχρι 2,9 εκατομμύρια ευρώ ανά εγκατάσταση, ανάλογα με τις εισόδους και τις ιδιαιτερότητες του κάθε σταθμού.

Πρόθεση των Βρετανών είναι να γίνονται ταχύτατοι σωματικοί έλεγχοι, ώστε να μην δημιουργούνται ουρές, οι οποίες αποτελούν στόχο για βομβιστές-καμικάζι.

Ήδη από σήμερα, 12 Ιουλίου 2005, η ασφάλεια του Μετρό στο Λονδίνο έχει εφοδιαστεί με φορητούς σαρωτές σώματος και διενεργεί τυχαίους ελέγχους στο επιβατικό κοινό.

Οι μόνιμες συσκευές σάρωσης σώματος θα έχουν τη δυνατότητα να ανιχνεύσουν όπλα καθώς και εκρηκτικές ύλες κρυμμένες στα ρούχα ή στις αποσκευές των ταξιδιωτών.

Το σύστημα λειτουργεί με μέτρηση της ατομικής σωματικής ακτινοβολίας καθώς, με τη χρήση των ειδικών συσκευών, εντοπίζεται κάθε αντικείμενο που παρεμβαίνει στη διάχυση της ακτινοβολίας.

ΑΘΛΗΤΙΚΗ ΡΟΔΙΑΚΗ
ΠΑΡΑΣΚΕΥΗ 15 ΙΟΥΛΙΟΥ 2005

ΚΑΥΤΑ ΜΕΤΩΠΑ ΑΝΟΙΓΕΙ Ο ΚΑΛΛΙΣΤΟΣ ΔΙΑΚΟΓΕΩΡΓΙΟΥ, ΜΕ ΑΦΟΡΜΗ ΤΗ ΧΘΕΣΙΝΗ ΑΠΟΚΑΛΥΨΗ ΤΗΣ "Α.Ρ." ΓΙΑ ΤΙΣ ΚΙΝΗΣΕΙΣ ΤΟΥ ΜΙΧΑΛΗ ΒΕΡΓΩΤΗ
ΣΕΛ. 42

«Αυτοί είμαστε»... συν ένας!

• Τα κυανέρυθρα προβάρει ο Γιώργος Σαλαμαστράκης παρά τις δηλώσεις του Τζαλακώστα περί τέλους μεταγραφών στον Διαγόρα!

Στο συμπέρασμα στο οποίο καταλήγει κάποιος μετά τις πρόσφατες εξελίξεις στο στρατόπεδο του Διαγόρα είναι ότι, πολύ απλά, ο **Βασίλης Τζαλακώστας** την Κυριακή κατά την ομιλία του στους παίκτες δεν ήθελε να δώσει ...τροφή στα ΜΜΕ που ήταν παρόντα στην πρώτη συγκέντρωση του «γηραιού» για τη νέα αγωνιστική περίοδο.

Ο προπονητής των «κυανέρυθρων» ήταν σαφέστατος αναφορικά με την μεταγραφολογία που αναπτύχθηκε μετά την αρνητική απάντηση του **Θωμά Τρούπκου** (που κατέληξε στη Δράμα). «Οι μεταγραφές τελείωσαν. Αυτοί είμαστε» είχε πει χαρακτηριστικά στους ποδοσφαιριστές του δίνοντας με αυτόν τον τρόπο προς τους εκπροσώπους του Τύπου την απάντηση στην ερώτηση που ...αιωρείτο στον αέρα!

Τελικά, όντως η ομάδα αποτελείται από τους παίκτες που παραβρέθηκαν στη Λέσχη την Κυριακή, απλά θα προστεθεί ακόμα ένας! Τι 25, τι 26.

«ΓΑΜΟΣ» ΜΕ ΣΑΛΑΜΑΣΤΡΑΚΗ

Σύμφωνα με πληροφορίες μέσα από το στρατόπεδο του Διαγόρα, η επίσκεψη του **Γιώργου Σαλαμαστράκη** το απόγευμα της Τρίτης στα γραφεία του συλλόγου (όπως είχε γράψει η «Α.Ρ.» από έγκυρες πηγές) δεν είχε απλώς διερευνητικό χαρακτήρα. Το κλίμα ήταν ιδιαίτερα ζεστό ανάμεσα στις δύο πλευρές ενώ το φλερτ προϋπήρχε της συνάντησης. Δεν είναι μυστικό πλέον ότι ο Διαγόρας παρακολουθούσε διακριτικά το θέμα της προσφυγής του **Σαλαμαστράκη** από τη Ρόδο και μόλις αυτή εκδικάστηκε, τον κάλεσε να συζητήσουν το ενδεχόμενο συνεργασίας τους.

Η πρόταση που δέχθηκε ο νεαρός ποδοσφαιριστής από τη διοίκηση του «γηραιού» φαίνεται να τον ικανοποίησε πλήρως ενώ ταυτίζονται οι φιλοδοξίες παίκτη και ομάδας. Είναι λογικό από τη στιγμή που η πρώην ομάδα του Σαλαμαστράκη αντιμετωπίζει τόσο σοβαρά προβλήματα να κινηθεί προς άλλη κατεύθυνση και να συνεχίσει την καριέρα του.



Είκοσι έξι γίνονται οι παίκτες του Διαγόρα με την εκτός συγκλονιστικού απροόπτου, απόκτηση του Γιώργου Σαλαμαστράκη. (ΒΙΚΤΩΡ-ΦΩΤΟ ΜΑΡΚΕΤ)

Η ΑΝΑΚΟΙΝΩΣΗ

Αυτό που απομένει για να ανακοινωθεί και επίσημα η απόκτηση του **Γιώργου Σαλαμαστράκη** από τον Διαγόρα είναι φυσικά να προηγηθεί μία άλλη επίσημη ανακοίνωση. Αυτή της απόφασης για την προσφυγή του παίκτη. Ως γνωστόν, εκδικάστηκε την περασμένη Δευτέρα και την προσεχή θα βγουν επίσημα οι αποφάσεις.

Η ΠΡΟΕΤΟΙΜΑΣΙΑ

Τελευταία μέρα σήμερα που οι «κυανέρυθροι» θα προπονηθούν σε ροδίτικο έδαφος. Αύριο έχουν ρεπό ενώ την Κυριακή το πρωί ο Διαγόρας αναχωρεί για την Κουτσούφλιανη Νάουσας όπου και θα πραγματοποιηθεί το βασικό στάδιο της προετοιμασίας.

Χθες ολοκληρώθηκαν, εξάλλου, οι εργομετρικές εξετάσεις των παικτών.

Η ώρα της προέλασης

• Ο Μάκης Ντουρουτλής μεταβίβασε τις μετοχές του στον Χρήστο Σπανό και άνοιξε τον δρόμο στη νέα διοίκηση να δρομολογήσει τις εξελίξεις. Το σαββατοκύριακο αναμένεται να ανακοινωθεί και επίσημα ο Βαγγέλης Χοσάδας, μαζί με τους πρώτους ποδοσφαιριστές.

Με ανοιχτό το πεδίο προχωράνε πλέον οι παράγοντες της ΠΑΕ Ρόδος, καθώς όπως αναφέρουν οι πληροφορίες, ακόμα και το αρχικό «αγκάθι» με τις μετοχές του **Μάκη Ντουρουτλή** ξεπεραστεί. Θυμίζουμε, πως αρχικά ο **Ντουρουτλής** είχε ενδοιασμούς ως προς την παραχώρηση του δικού του μετοχικού πακέτου στον **Χρήστο Παπασπύρου**, εξαιτίας της προπονητικής ιδιότητας του τελευταίου που θα μπορούσε να δημιουργήσει πολλά προβλήματα στην ΠΑΕ. Μάλιστα, ουδέποτε σταμάτησε να προτάσσει τις επιφυλάξεις του, ωστόσο αυτές δεν τον εμπόδισαν να βάλει την υπογραφή του στην υπεύθυνη δήλωση μέσα από την οποία έδινε τις μετοχές του, με την διαφορά ότι η μεταβίβαση θα γίνει αποκλειστικά και μόνο προς τον **Χρήστο Σπανό**. Στο χέρι του τελευταίου είναι πλέον να τις κρατήσει κατ' αποκλειστικότητα ή να δώσει μέρος τους στον **Χρήστο Παπασπύρου**, μόλις ο τελευταίος παραιτηθεί της προπονητικής του ιδιότητας. Οι τελευταίες εξελίξεις έδωσαν στους παράγοντες το έναυσμα να μιλάνε πλέον με οριστικό τρόπο για την έξοδο της Ρόδου από το διοικητικό αδιέξοδο. Είναι χαρακτηριστικό, πως από χθες οι περισσότεροι κάνουν λόγο για δρομολογημένες εξελίξεις οι οποίες θα δουν και επίσημα το φως της δημοσιότητας το ερχόμενο σαββατοκύριακο. Στο πλαίσιο αυτό αναμένεται να ανακοινωθεί η σύναψη συνεργασίας με τον **Βαγγέλη Χοσάδα**, ενώ θα παρουσιαστούν και τα πρώτα μεταγραφικά αποκτήματα. Οι πληροφορίες αναφέρουν πως θα αποκτηθούν τουλάχιστον πέντε παίκτες από την τοπική αγορά, ενώ θα υπάρξει ενίσχυση και εκτός Ρόδου. Μάλιστα, λέγεται πως ήδη έχουν συμφωνήσει αρκετοί από τους μεταγραφικούς στόχους. Παράλληλα, συνεχίζεται η προσπάθεια να επιστρέψουν στις τάξεις της ομάδας ποδοσφαιριστές που έμειναν ελεύθεροι μετά από προσφυγή, όπως ο **Σταμάτης Καντιμοίρης** και ο **Γιώργος Σαλαμαστράκης**. Ως προς τον τελευταίο, μπορεί οι πληροφορίες να επιμένουν πως έχει συμφωνήσει με τον Διαγόρα, ωστόσο μέχρι και την τυπική ανακοίνωση της απόφασης για την ελευθερία του οι άνθρωποι της Ρόδου θα καταβάλουν κάθε δυνατή προσπάθεια προκειμένου να τον μεταπείσουν. Ονόματα ακούγονται αρκετά και ανάμεσά τους ήρθε να προστεθεί και αυτό του **Μιχάλη Πλύγκου**, ο οποίος ναι μεν βρίσκεται με το ένα πόδι στον ΟΦΗ, όμως πολλοί θεωρούν πως θα «παγώσει» την μετακίνησή του για έναν χρόνο και θα δουλέψει στην Ρόδο προκειμένου να αποκτήσει τις απαιτούμενες εμπειρίες από την συμμετοχή του σε ένα εθνικό επαγγελματικό πρωτάθλημα. Τέλος, η Ρόδος απλώνει τα δίχτυα της εκτός νησιού αλλά στα όρια του νομού, καθώς εξετάζονται οι περιπτώσεις όλων των Δωδεκανήσιων ποδοσφαιριστών που μπορούν να σταθούν στην Γ' Εθνική.

Καζάνι που βράζει

• Δυσαρεστημένοι στον ΑΕΡΑ για τον τρόπο προσέγγισης της Ρόδου για την απόκτηση του Μιχάλη Κατσιδώνη.

«Καζάνι» που βράζει δείχνει να είναι τις τελευταίες ημέρες ο Α.Ε.Ρ.Α, με αφορμή το ενδιαφέρον που έχει δείξει η Ρόδος για την απόκτηση του νεαρού αμυντικού **Μιχάλη Κατσιδώνη**.

Μπορεί σε επίσημο επίπεδο να μην έχει ανακοινωθεί, ωστόσο η πρόταση που του έχει κατατεθεί, έχει μετατραπεί σε πιέσεις της οικογένειας του προς την διοίκηση του συλλόγου, που δείχνει να απορεί σε πρώτη φάση για τον τρόπο που έχουν επιλέξει τα «ελάφια» να διεκδικήσουν τον ποδοσφαιριστή, η οποία ενοχλεί το σωματείο στο οποίο ανήκει.

Οι πληροφορίες δεν έχουν αναφέρει εάν τις επόμενες ημέρες θα υπάρχει επίσημη ανακοίνωση των «ερυθρολεύκων» για το θέμα, αλλά το σίγουρο είναι πως η αρχική ηρεμία που επήλθε με την διεξαγωγή της γενικής συνέλευσης και των εκλογών, αρχίζει να χάνεται, αφού «μαύρα σύννεφα εμφυλίου», αρχίζουν να κάνουν την εμφάνιση τους πάνω από τον «ουρανό» των πρωταθλητών.

Η πιθανή συνεργασία με τον **Χοσάδα** στη Ρόδο και το ανεπίσημο ενδιαφέρον που υπάρχει μέχρι και σήμερα, για δύο ποδοσφαιριστές που πέρυσι αγωνίστηκαν στον ΑΕΡΑ, οδηγεί τους περισσότερους ιθύνοντες στην συσχέτιση των ονομάτων τους, που με βάση τις κινήσεις που έχουν πραγματοποιηθεί, αναλύονται από αυτούς ως προσπάθεια αποδυνάμωσης του συλλόγου.

ΟΛΟΚΛΗΡΩΝΟΥΝ ΤΗΝ ΚΥΡΙΑΚΗ

Το τέλος της εβδομάδας αναμένεται να ξεκαθαρίσει και κάποιες καταστάσεις που αφορούν τα μεταγραφικά ζητήματα του συλλόγου.

Την ημέρα αυτή αναμένεται να ανακοινωθεί και η τελική απόφαση των **Αντώνη Γεωργαλή** και **Σάββα Διακαναστάση** στην πρόταση συνεργασίας που έχουν στα χέρια τους από τους πρωταθλητές της Δωδεκανήσου.

ΕΝ ΑΝΑΜΟΝΗ ΤΟΥ ΔΑΟΥΤΗ

Τα μεταγραφικά θέματα του συλλόγου δεν περιορίζονται μόνο στα δύο προαναφερθέντα ονόματα, αλλά επεκτείνονται και σε αυτό του νεαρού αμυντικού από τις Σέρρες.

Μέσα στις επόμενες ημέρες αναμένεται η άφιξη του στο νησί μας, προκειμένου να υπογράψει την προσφορά που του έχει κατατεθεί από τον σύλλογο και στην συνέχεια να αναχωρήσει για την ιδιαίτερη πατρίδα του προκειμένου να ολοκληρώσει και τις τελευταίες λεπτομέρειες, πριν την εγκατάσταση του στο νησί.

ΤΟΠΙΚΟ ΠΟΔΟΣΦΑΙΡΟ-ΠΕΡΙΦΕΡΕΙΑΚΟ

Κήρυξη πολέμου με ρουκέτες!

• Ο Κάλλιστος Διακογεωργίου αντέδρασε με οργή μετά την χθεσινή αποκάλυψη της «Α.Ρ.» για τις κινήσεις του Μιχάλη Βεργωτή. «Στόχος δεν ήμουν εγώ αλλά η Ρόδος», δηλώνει στην «Α.Ρ.», ισχυριζόμενος πως ο Βεργωτής υποκινήθηκε από άλλους. «Φωτογραφίζει» Διαγόρα, Μπαράκα και Μπαφίτη!!!

Ισχυρές μετασεισμικές δονήσεις προκάλεσε η χθεσινή αποκάλυψη της «Α.Ρ.» για τις «σιωπηρές» ενέργειες του προέδρου της ΕΠΣΔ, **Μιχάλη Βεργωτή**, προς την Νομική Υπηρεσία της ΕΠΟ, από την οποία ζήτησε γνωμάτευση για το αν υπάρχει ή δεν υπάρχει ασυμβίβαστο βάσει του αθλητικού νόμου στην ιδιότητα μετόχου σε αθλητική ανώνυμη εταιρία και μέλους του δ.σ. της Ένωσης. Είναι ξεκάθαρο πως στόχος του Βεργωτή ήταν ο **Κάλλιστος Διακογεωργίου**, ο οποίος είναι μέτοχος της ΠΑΕ Ρόδος και σε περίπτωση απόδειξης του ασυμβίβαστου θα έπρεπε να παραιτηθεί από το δ.σ. της ΕΠΣΔ ουσιαστικά... αδειάζοντας την γωνιά στον πρόεδρο της Ένωσης. Η απάντηση του **Κάλλιστου Διακογεωργίου** ήταν άμεση, οργισμένη και σκληρή, ενώ όπως θα διαβάσετε παρακάτω στις δηλώσεις που έκανε στην «Α.Ρ.», ανοίγει νέα μέτωπα και δίνει νέες διαστάσεις στην υπόθεση, καθώς λέει ξεκάθαρα πως ο **Βεργωτής** δεν ενήργησε αυτοβούλως, αλλά υποκινήθηκε, τονίζοντας πως στόχος δεν ήταν μόνο ο ίδιος, αλλά και η ΠΑΕ Ρόδος!!!

Από ποιους υποκινήθηκε; Η τοποθέτησή του αποτελεί την «φωτογραφία» του Διαγόρα (!), ενώ διαφαίνεται πως τα πυρά του **Διακογεωργίου** στρέφονται και εναντίον των προέδρων του



Ανοίγει νέα μέτωπα με τις δηλώσεις του ο Κάλλιστος Διακογεωργίου

ΔΟΝΑ Ρόδου και ΝΑΟΔ, **Θανάση Μπαράκα** και **Ανδριάνας Μπαφίτη**!!!

«Με λυπούν οι ενέργειες και οι κινήσεις ενός προέδρου της Ένωσης Ποδοσφαιρικών Σωματείων Δωδεκανήσου, ο οποίος υπηρετεί το δωδεκανησιακό ερασιτεχνικό ποδόσφαιρο να προβαίνει σε τέτοιου είδους αλόγιστες και παρασκηνιακές ενέργειες. Είμαι σίγουρος ότι πίσω από τον πρόεδρο της ΕΠΣΔ βρίσκονται άλλοι παράγοντες του επαγγελματικού ποδοσφαίρου και παράγοντες που υπηρετούν μέσα από φορείς τον αθλητισμό της Ρόδου και της Δωδεκανήσου. Ο κεντρικός στόχος των βελών τους δεν είναι ο **Κάλλιστος Διακογεωργίου**. Τα βέλη τους έχουν ως στόχο λόγω της χρονικής στιγμής που βγήκαν τα απωθημένα τους αυτή την μεγάλη ομάδα που λέγεται Ρόδος, η οποία έγραψε την δική της ιστορία δόξας στο δωδεκανησιακό και το ελληνικό ποδόσφαιρο και μετά τους τελευταίους κλονισμούς ήρθε ξανά στον δρόμο που χάραξαν οι δύο μεγάλοι πρόεδροί της, οι αείμνηστοι **Παπαβασιλείου** και **Λαμπάδης** αλλά και οι νεότεροι. Θα την δουν να θεριεύει ξανά μέσα από μία γροθιά όλων των παλαιών και νέων παραγόντων και του 99,9 τοις εκατό των φιλάθλων του νησιού και της Δωδεκανήσου. Οι λίγοι που θέλουν να κάνουν ζημιά στην ομάδα δεν ξέρουν πως όσο και να την πολεμούν, θα την βλέπουν να ξαναγεννιέται πάντα μέσα από την τέφρα της. Φίλαθλοι της Ρόδου επαγρυπνείτε, διότι τα πισώπλατα μαχαιρώματα δεν ξέρεις από πού έρχονται.

Ευτυχώς, όμως, αυτοί οι λίγοι είναι τόσο ανίδεοι που έχουν άγνοια των ενεργειών τους και των αποτελεσμάτων τους, και δεν ξέρουν τον τρόπο να κάνουν τους γύρω τους να πιστέψουν ότι υπηρετούν τον αθλητισμό, την στιγμή που τον καταστρέφουν.

Η Ρόδος ποτέ δεν πεθαίνει. Διαβεβαιώνω τους πάντες ότι η Ρόδος είναι η ομάδα μου και ποτέ δεν θα σταματήσω να την αγαπώ και να την στηρίζω. Ως μέλος του διοικητικού συμβουλίου της ΕΠΣΔ, επαναλαμβάνω απευθυνόμενος προς τα σωματεία της Δωδεκανήσου πως πριν από τις εκλογές της Ένωσης αλλά και μετά την διεξαγωγή τους είχα δηλώσει πως είμαι άντρας και τις υποσχέσεις μου απέναντι στα σωματεία της Δωδεκανήσου θα τις τηρήσω. Τόσο εγώ, όσο και τα υπόλοιπα εκλεγμένα και μη μέλη της παράταξης «Νέα Εποχή» δεσμευτήκαμε να υπηρετήσουμε με προτάσεις και υπευθυνότητα το καλό του ερασιτεχνικού ποδοσφαίρου και των σωματείων. Οι ανδρικές υποσχέσεις δεν αθετούνται ποτέ. Θα παραμείνω στις επάλξεις για τέσσερα χρόνια. Το δωδεκανησιακό ποδόσφαιρο με εξέλεγξε να το υπηρετήσω. Δεν έχω σκεφτεί να παραιτηθώ και ο πρώτος αναπληρωματικός ας μην κάνει όνειρα θερινής νυκτός. Αν συνεχίζουν οι λίγοι να ενεργούν κατά αυτόν τον τρόπο να στρέφονται εναντίον της Ρόδου, θα βγω να τους καταγγείλω και να τους κατονομάσω έναν προς έναν ενώπιον του φίλαθλου κόσμου της Ρόδου. Όσο για τις μετοχές μου στην Ρόδο, δεν μου είναι δύσκολο να τις μεταβιβάσω αν υπάρξει ασυμβίβαστο. Για όποιον αγαπάει το δωδεκανησιακό ποδόσφαιρο και ειδικά την ομάδα του υπάρχουν χίλιοι τρόποι να βοηθήσει, είτε είναι μέτοχος, είτε δεν είναι. Τέλος, όσο γι' αυτούς που διατυμπανίζουν δημόσια και με την κάθε ευκαιρία την προσπάθειά τους για την ενότητα του δ.σ., πιστεύω πως δεν πρέπει να παρακινούνται από κακούς συμβουλάτορες. Έπρεπε να γνωρίζουν ότι οι μετοχές μου έχουν μεταβιβαστεί εδώ και έναν μήνα στα στελέχη της κίνησης Σπανού. Το τυρί το είδανε. Την φάκα δεν είδανε».

Όπως γίνεται εύκολα αντιληπτό από το ύφος και το περιεχόμενο των δηλώσεων του **Κάλλιστου Διακογεωργίου**, ξημερώνει μία καυτή μέρα, καθώς αν υπάρξει αντίδραση από τους όσους «φωτογραφίζονται» θα είναι απόλυτα αναμενόμενη.

Έρχεται να υπογράψει

• Στις 20 του μήνα θα ολοκληρωθεί και τυπικά η μεταγραφή του Χρήστου Πίτου στον Ιάλυσο.

«Κοντά στην έκπληξη» χαρακτήρισε την Δευτέρα 11 Ιουλίου η «Α.Γ», το ενδιαφέρον που παρουσιάστηκε από τον Ιάλυσο για να εντάξει στις τάξεις του, έναν ποδοσφαιριστή με παρουσίες σε όλες τις εθνικές κατηγορίες, ανάμεσά τους και αυτή με την ομάδα του «δικεφάλου» της Νέας Φιλαδέλφειας στο πρωτάθλημα της Α΄ εθνικής.

Ο τίτλος όμως αυτός ανήκει στο παρελθόν μετά και τις τελευταίες εξελίξεις που πραγματοποιήθηκαν στο στρατόπεδο του Ιαλύσου, που κατάφερε να κάνει πράξει μία από τις σημαντικότερες μεταγραφές της πολύχρονης και αξιοζήλευτης πορείας του.

Ο **Χρήστος Πίτος** με θητεία στα πρωταθλήματα της Α', Β' και Γ' Εθνικής, με τις ομάδες της Νάουσας, ΑΕΚ, Εθνικού και της Βέροιας, αλλά και στο περιφερειακό τις δύο τελευταίες περιόδους με τον Αστέρα Πλατανίων Κρήτης, αποτελεί το «κερασάκι» στη τούρτα που επιφύλαξαν οι ιθύνοντες του συλλόγου, στο πλάνο που είχε στο μυαλό του προπονητή τους **Γιώργου Γκάιδα**, για το νέο πρωτάθλημα.

Ο εικοσιεξάχρονος αμυντικός που αποτελούσε τον διακαεί πόθο του Αγρινιώτη τεχνικού στον χώρο της άμυνας, συμφώνησε χθες το βράδι με την διοίκηση, που δείχνει να έχει εκπληρώσει σε μεγάλο ποσοστό, τον αρχικό σχεδιασμό που πραγματοποιήθηκε πριν ακόμη «ανοίξει» και επίσημα η μεταγραφική περίοδο.

Ο Ναουσαίος κεντρικός αμυντικός αναμένεται στις 20 του μήνα να έρθει στην Ρόδο, για να εγκατασταθεί μόνιμα και παράλληλα να υπογράψει τη νέα του συμφωνία η οποία θα έχει διάρκεια μίας περιόδου.

Επόμενο είναι τα υπόλοιπα πρόσωπα που αφορούσαν την συγκεκριμένη θέση, να μην ενδιαφέρουν πλέον τον σύλλογο.

Ο **Κώστας Πάττας** και ο **Γιώργος Γούλας** αποτελούν περιπτώσεις που παρέμειναν στο επίπεδο των διαπραγματεύσεων, όπως και ο **Γιώργος Ισκάς** που ενδιέφερε, αλλά τελικά παρέμεινε στην Ρόδο.

Η επιτυχία αυτή ολοκλήρωσε και τις διαδικασίες των ιθυνόντων για την στελέχωση του νέου δυναμικού της επόμενης περιόδου, με εξαίρεση αυτή που αναμένεται να γίνει τις επόμενες ημέρες, με την ολοκλήρωση της υπόθεσης , του Κορκίδα από τον Ακουσίλαο, που αποτελεί και την μοναδική εκκρεμότητα στο μεταγραφικό τομέα.

Όσον αφορά αυτή την περίπτωση τα πάντα έχουν ξεκαθαρίσει και απομένει το τυπικό, προκειμένου να ντυθεί και επίσημα στα «ερυθροκίτρινα» ο ποδοσφαιριστής.

Αναδίπλωση χωρίς διάψευση

• Ο Μιχάλης Βεργωτής επιβεβαιώνει πως ζήτησε από την Νομική Υπηρεσία της ΕΠΟ γνωμάτευση για το ασυμβίβαστο στις ιδιότητες μετόχου-μέλους δ.σ., όμως υποστηρίζει πως την ήθελε για... δική του χρήση!

Την οδό της αναδίπλωσης προτίμησε να ακολουθήσει ο πρόεδρος της ΕΠΣΔ, **Μιχάλης Βεργωτής**, ο οποίος δεν διέψευσε επί της ουσίας της την χθεσινή αποκάλυψη της «Α.Ρ.» για το «σκάλισμα» του αθλητικού νόμου και το αίτημα προς την Νομική Υπηρεσία της ΕΠΟ για το θέμα του ασυμβίβαστου στις ιδιότητες του μετόχου σε αθλητική ανώνυμη εταιρία και μέλους του δ.σ. της Ένωσης, αλλά προσπάθησε να πείσει για την αθωότητα των ενεργειών του. Όπως υποστήριξε με δηλώσεις του στην «Α.Ρ.», πράγματι ζήτησε την γνωμάτευση της Νομικής Υπηρεσίας της Ομοσπονδίας, αλλά για να...ενημερωθεί ο ίδιος για ζήτημα δικού του ενδιαφέροντος, αφού ήθελε να γνωρίζει αν έχει το δικαίωμα να γίνει μέτοχος στον Διαγόρα! Ο πρόεδρος της Ένωσης προσπάθησε να πείσει πως στόχος του δεν ήταν να ανακατέψει την τράπουλα στους κόλπους του δ.σ. επιχειρώντας να «καθαρίσει» τον επικεφαλής της αντιπολίτευσης, Κάλλιστο Διακογεωργίου και να τοποθετήσει στην θέση του τον πρώτο της λίστας των αναπληρωματικών και δικό του υποψήφιο στις εκλογές της ΕΠΣΔ, Τάσο Ψυλλάκη, ωστόσο είναι προφανές πως πρόκειται για ελιγμό προκειμένου να καταλαγιάσουν το συντομότερο οι αντιδράσεις και προπαντός να μην αποδειχθεί πως επεξεργαζόταν με άκρα μυστικότητα τρόπους για να ξεκαθαρίσει οριστικά το τοπίο στους κόλπους του δ.σ. Η δήλωση που έκανε χθες στην «Α.Ρ.» ο **Μιχάλης Βεργωτής** είναι η ακόλουθη:

«Δεν υπάρχει θέμα για τον **Κάλλιστο Διακογεωργίου**. Θα τηρήσουμε την νομιμότητα. Μόλις έρθει το έγγραφο της Νομικής Υπηρεσίας της ΕΠΟ θα πούμε στον συνάδελφο να μεταβιβάσει τις μετοχές του».

Βέβαια, στην περίπτωση που αποδειχθεί το ασυμβίβαστο θα προκύψει το ερώτημα αν ο **Κάλλιστος Διακογεωργίου** είχε το δικαίωμα συμμετοχής στις εκλογές της ΕΠΣΔ ως μέτοχος της Ρόδου. Εκτός αυτού, υπάρχει ένα ακόμα ερώτημα, η απάντηση του οποίου είναι απλή και επιβεβαιώνει τον στόχο του προέδρου της Ένωσης. Είναι προφανές πως η απόφασή του να αποκτήσει μετοχές της ΠΑΕ Διαγόρας δεν είναι σημερινή (είναι το σωματείο το οποίο τον υπέδειξε ως υποψήφιο), οπότε αφού κάνει λόγο για νομιμότητα, λογικά θα έπρεπε να τον απασχολήσει το ασυμβίβαστο πριν από τις εκλογές για να είναι και ο ίδιος καλυμμένος. Αν, δε, το θέμα προέκυψε τώρα και δεν υπάρχει κανένα πρόβλημα στα εσωτερικά της ΕΠΣΔ, θα μπορούσε να πέσει επίσημα στο δ.σ. της Ένωσης και να μην το χειρίζεται απόλυτα μυστικά ο πρόεδρος.

ΤΟΠΙΚΟ ΠΟΔΟΣΦΑΙΡΟ

Η προκήρυξη του Κυπέλλου

• Η ΕΠΣΔ έδωσε στην δημοσιότητα τους κανόνες που θα ισχύσουν φέτος στον θεσμό του Κυπέλλου αλλά και στον αγώνα του Σούπερ Καπ «Γεώργιος Τσοπανάκης» ανάμεσά στον ΑΕΡΑ και τον Ανταγόρα.

Η ΕΝΩΣΗ ΠΟΔΟΣΦΑΙΡΙΚΩΝ ΣΩΜΑΤΕΙΩΝ ΔΩΔ/ΣΟΥ αφού έλαβε υπ' όψιν της:

1. - Τις διατάξεις του ΚΑΠ.

2. - Την προκήρυξη Κυπέλλου Ελλάδος Ερασιτεχνών ποδ/στών περιόδου 2005-2006

3. -Την από 6/7/2005 απόφαση του Διοικητικού της Συμβουλίου της ΕΠΣΔ.

ΠΡΟΚΗΡΥΣΣΕΙ

Τη διοργάνωση της Α΄ φάσης των αγώνων Κυπέλλου Ελλάδος Ερασιτεχνών περιόδου 2005-2006.

1. ΣΥΜΜΕΤΟΧΗ ΟΜΑΔΩΝ

Στους αγώνες Κυπέλλου Ελλάδας Ερασιτεχνών συμμετέχουν **ΥΠΟΧΡΕΩΤΙΚΑ** οι ομάδες που αγωνίζονται στο πρωτ/μα της Δ' Εθνικής Κατηγορίας και στο πρωτ/τα Α' τοπικής Κατηγορίας και **ΠΡΟΑΙΡΕΤΙΚΑ** οι ομάδες της Β' και Γ' τοπικής Κατηγορίας καθώς και οι ερασιτεχνικές ομάδες των ΠΑΕ του νομού μας{άρθρο 49 παρ.1κ΄2}.

2. ΔΗΛΩΣΗ ΣΥΜΜΕΤΟΧΗΣ

Οι ομάδες (Ρόδου και Νήσων) οφείλουν να υποβάλουν την Δήλωση συμμετοχής στο κύπελλο (Σχετικό έντυπο της ΕΠΣΔ) μέχρι την ΔΕΥΤΕΡΑ 8 ΑΥΓΟΥΣΤΟΥ και ώρα 14.00 συνοδευμένη από χρηματικό παοάβολο 60 ΕΥΡΩ.

3. - ΚΛΗΡΩΣΗ ΑΓΩΝΩΝ ΚΥΠΕΛΛΟΥ

Η κλήρωση των αγώνων του Ομίλου της Ρόδου θα γίνει την ΤΕΤΑΡΤΗ 10 ΑΥΓΟΥΣΤΟΥ και ώρα 20.00 στην αίθουσα του ΔΟΝΑ μαζί με τις κληρώσεις των πρωταθλημάτων Α', Β', κατηγορίας.

Η κλήρωση των αγώνων του ομίλου των Νήσων θα γίνει το ΣΑΒΒΑΤΟ 10 Σεπτεμβρίου και ώρα 20.00 στην ΚΩ

4. - ΕΝΑΡΞΗ ΑΓΩΝΩΝ ΤΕΤΑΡΤΗ 21 ΣΕΠΤΕΜΒΡΙΟΥ 2005 για τον όμιλο ΡΟΔΟΥ και για τον όμιλο ΝΗΣΩΝ .

5. - ΤΡΟΠΟΣ ΤΕΛΕΣΗΣ ΠΡΟΓΡΑΜΜΑ

Το Κύπελλο θα διεξαχθεί σε δύο (2) ομίλους, τον όμιλο της Ρόδου και τον Ομιλο των Νήσων που περιλαμβάνει τους Υποομίλους α.- Κώ - Νισύρου και β.- Καλύμνου- Λέρου- Πάτμου.

Οι νικητές των υποομίλων των Νήσων θα αγωνισθούν μεταξύ τους και η ομάδα που θα προκύψει θα αποτελέσει μαζί με τις τρεις ομάδες του Ομίλου της Ρόδου, τα δύο ζευγάρια της ημιτελικής φάσης.

Οι αγώνες θα γίνονται με το σύστημα των απλών συναντήσεων αποκλεισμού.

Οι αγώνες θα γίνονται σταδιακά και θα ορίζονται κατά κανόνα ΤΡΙΤΗ ΤΕΤΑΡΤΗ Η ΠΕΜΠΤΗ και εάν υπάρχει ευχέρεια το Σαββατοκύριακο.

Ομάδα που κληρώνεται πρώτη είναι γηπεδούχος.

Κάθε αλλαγή γηπέδου έστω και αν συμφωνήσουν οι αντίπαλες ομάδες **ΑΠΑΓΟΡΕΥΕΤΑΙ.**

Αγώνας που αναβλήθηκε ή διακόπηκε εξ αιτίας των καιρικών συνθηκών διεξάγεται **ΥΠΟΧΡΕΩΤΙΚΑ** την επόμενη ημέρα στο ίδιο γήπεδο και την ίδια ώρα. χωρίς άλλη ειδοποίηση στη δε περίπτωση που θα αναβληθεί εκ νέου θα διεξάγεται μέσα σε Δεκαπέντε (15) μέρες από την πρώτη αναβολή με απόφαση του Δ.Σ.

Σε περίπτωση διακοπής θα συνεχίζεται από το λεπτό που διακόπηκε όπως ακριβώς και στο πρωτάθλημα.

Ο Τελικός για την ανάδειξη κυπελλούχου της Ένωσης μας θα διεξαχθεί την ΤΡΙΤΗ 7 ΜΑΡΤΙΟΥ.

Εφ' όσον στον Τελικό συμμετέχει ομάδα του Βορείου Συγκροτήματος ο Τελικός θα διεξαχθεί στο γήπεδο ***ΚΑΛΥΜΝΟΥ***. Εάν στον Τελικό συμμετέχουν ομάδες των ομίλων της Ρόδου θα διεξαχθεί στο γήπεδο ***ΚΟΣΚΙΝΟΥ.***

ΕΠΑΘΛΑ ΚΥΠΕΛΟΥ

Στην Κυπελλούχο ομάδα απονέμονται Κύπελλο και 20 μετάλλια αμέσως μετά τη λήξη του αγώνα.

Στην ομάδα που κατατάσσεται δεύτερη στο Κύπελλο απονέμονται Κύπελλο και 20 μετάλλια αμέσως μετά τη λήξη του αγώνα.

Στον διαιτητή και στους βοηθούς διαιτητές καθώς και στους προπονητές των

ομάδων του τελικού αγώνα, απονέμεται στον καθένα από ένα (1) μετάλλιο.

6. - ΑΡΙΘΜΟΣ ΝΕΑΡΩΝ ΑΤΟΜΩΝ ΣΤΟΥΣ ΑΓΩΝΕΣ ΚΥΠΕΛΛΟΥ

Δεν ισχύει στο Κύπελλο η σχετική διάταξη των δύο ποδ/στών κάτω των είκοσι (20) ετών που ισχύουν στο πρωτ/μα Οι αγωνιζόμενοι ποδ/στές δεν υπόκεινται σε περιορισμό ηλικίας..

7. - ΛΟΙΠΕΣ ΔΙΑΤΑΞΕΙΣ

Δεν γίνονται δεκτές για συμμετοχή στο Κύπελλο ομάδες που δεν έχουν τακτοποιήσεις τις προς την ΕΠΣΔ οικονομικές υποχρεώσεις τους, μέχρι την ημέρα της πρώτης κλήρωσης.

Στη περίπτωση αυτή, θεωρούνται ότι δεν υπέβαλαν τη Δήλωση Συμμετοχής τους και εφαρμόζεται η διάταξη της παρ.3 του άρθρου 40 του ΚΑΠ (Αφαίρεση τριών βαθμών από τη βαθμολογία του πρωταθλήματος που δικαιούται να μετέχει η υπαίτια ομάδα).

Σε όλες τις λοιπές περιπτώσεις εφαρμόζονται τα σχετικά άρθρα του ΚΑΠ.

8. - ΑΓΩΝΑΣ SUPER CUP

Σύμφωνα με θεσμοθετημένη απόφαση του Δ.Σ. ο αγώνας SUPER CUP **«ΓΕΩΡΓΙΟΣ ΤΣΟΠΑΝΑΚΗΣ»** μεταξύ του πρωταθλητού Α΄ κατηγορίας **ΑΕΡΑ ΑΦΑΝΤΟΥ** και του Κυπελλούχου Δωδεκανήσου **ΑΝΤΑΓΟΡΑ ΚΩ** περιόδου 2004-2005 θα διεξαχθεί στο ΝΕΟ ΣΤΑΔΙΟ ΑΝΤΑΓΟΡΑ.το Σάββατο 27 ΑΥΓΟΥΣΤΟΥ. (Η ώρα θα ορισθεί).

Ο αγώνας του **SUPER CUP έχει επίσημο χαρακτήρα και υπόκειται στις διατάξεις του ΚΑΠ που αφορούν επίσημους αγώνες.**

ΤΕΛΙΚΕΣ ΔΙΑΤΑΞΕΙΣ

Πλην των ειδικών ρυθμίσεων της προκήρυξης, ισχύει ο ΚΑΠ σε όλα του άρθρα ,καθώς επίσης και οι διατάξεις της κείμενης Αθλητικής Νομοθεσίας Ότι δεν προβλέπεται , επιλύεται με απόφαση του δ.σ. της ΕΠΣΔ.





Ο κυπελλούχος Ανταγόρας και ο πρωταθλητής ΑΕΡΑ θα τεθούν αντιμέτωποι στον αγώνα Σούπερ Καπ "Γεώργιος Τσοπανάκης"



Σήμερα η πρώτη

• Την ευκαιρία να γνωριστούν μεταξύ τους, αλλά και για να μάθουν από πρώτο χέρι τους στόχους του συλλόγου, θα έχουν σήμερα το βράδυ οι ιθύνοντες του Απόλλωνα Κ.

Νικητής από την μάχη των προβλημάτων που τον ακολουθούσαν, από την πολυετή συμμετοχή του στο περιφερειακό πρωτάθλημα και με το ηθικό να βρίσκεται σε υψηλά επίπεδα, βάσει των περαιτέρω δυνατοτήτων που πιθανολογείται πώς θα έχει φέτος η ομάδα, προκύπτουν μέσα από τις μεταγραφικές κινήσεις αλλά και από την αξία των παλιών ποδοσφαιριστών που στελεχώνουν το σωματείο, γίνεται σήμερα στις 9 μ.μ στο snack bar του ξενοδοχείου «Γόνδολα», η πρώτη επίσημη συνάντηση των ιθυνόντων του Απόλλωνα Κ, για τη νέα περίοδο.

Διοίκηση Κωνσταντίνου, προπονητής Λευτέρης Σταυρής και παλιοί αλλά και νέοι ποδοσφαιριστές καλούνται να δώσουν το παρών τους στο προγραμματισμένο ραντεβού, το οποίο αναμένεται να έχει πανηγυρικό χαρακτήρα.

Κατά την διάρκεια του αναμένεται να τεθούν οι στόχοι της περιόδου, από τον πρόεδρο της ομάδας Αθηνόδωρο Κωνσταντίνου, ο οποίος αναμένεται να πάρει πρώτος τον λόγο, ενώ στην συνέχεια θα ανήκει στον Σταυρή που θα μοιράσει οδηγίες για την προετοιμασία, αλλά και σε ότι αφορά τα λειτουργικά θέματα.

Στην πρώτη καλούνται να παραστούν 27 ποδοσφαιριστές που είναι οι εξής: Καταξενός Ευγένιος, Δημητριάδης Κώστας, Τάσος Καβουσανάκης, Κώστας Κυριάκος, Χατζηνικόλας Σταμάτης, Σταυρής Γιώργος, Υψηλάντης Μιχάλης, Μαριάς Κυριάκος, Πάλλας Βλάσσης, Κουρμαδιάς Νίκος, χατζηνικόλας Γιώργος, Μπρισνόβαλης Αντώνης, Κασταμούλας Απόστολος, Ορφανός Βασίλης, Ορφανός Νεκτάριος, Λαζαρίδης Βασίλης, Σταυρής Στέργος, Παπανικολάου Λεονάρντο, Τριπολίτης Ίκαρος, Κοντουδιός Μιχάλης, Υψηλάντης Βάϊος, Κόκα Μιχάλης, Χατζηγιάννης Κυριάκος, Σταυρής Μιχάλης, Μαχαιρίδης Ηλίας και ο Ηλίας Βαγγέλης.

Μέσα από τις κινήσεις που έχουν πραγματοποιηθεί τα τελευταία δύο χρόνια στα οποία βρίσκεται στο τιμόνι της ομάδας ο Κωνσταντίνου, εύκολα μπορεί να διακρίνει κανείς και την πρόθεση του Καλυθενού

Η φιλοσοφία του φανερώνεται από το διαφορετικό για την ιστορία του χρώμα που έχει αποκτήσει ο σύλλογος, από την επιστροφή των ντόπιων ποδοσφαιριστών που θα αποτελούν και το σημείο αναφοράς του νέου Απόλλωνα, που αρχίζει και πάλι να κοιτάζει ψηλά.



Ο τελικός στο Ελληνικό

• Στις 8 Αυγούστου η κλήρωση.



Στο χλοτάπητα του Ελληνικού θα διεξαχθεί ο φετινός τελικός του Κυπέλλου Ελλάδας.

Στα σωματεία της Α1, Α2 και Β' εθνικής κατηγορίας απέστειλε η Ελληνική Ομοσπονδία Καλαθοσφαίρισης την προκήρυξη για το φετινό Κύπελλο. Όπως αναφέρεται, η κλήρωση για τους αγώνες που ξεκινούν στις 21 Σεπτεμβρίου (για τις ομάδες της Β' και Α2) θα πραγματοποιηθεί σε κεντρικό Ξενοδοχείο της Αθήνας τη Δευτέρα 8 Αυγούστου.

Επίσης, όπως έγινε γνωστό, ο τελικός του Κυπέλλου Ελλάδος της 18ης Μαρτίου του 2006, θα πραγματοποιηθεί στο γήπεδο του Ελληνικού όπου διεξήχθησαν το καλοκαίρι του 2004 οι αγώνες μπάσκετ των Ολυμπιακών Αγώνων.

Αθέκτησε μισή ντουζίνα

• Ενισχύθηκε σημαντικά η Ομόνοια Γ. αποκτώντας τους Κούτρη, Γκαρανάτσιο, Ξένο, Παπαδάκη, Πιζήμολα Στέργο και Αναστάσιο, ενώ έχει στα υπόψη άλλους δύο.

Αρκετά σημαντικά ενισχύεται η ομάδα της Ομόνοιας Γ. ενόψει της προσεχούς ποδοσφαιρικής περιόδου για το πρωτάθλημα της γ' κατηγορίας.

Η ομάδα της Νότιας Ρόδου μέχρι στιγμής έχει αποκτήσει έξι ποδοσφαιριστές, ενώ διαπραγματεύεται μ' άλλους δύο, που αν έχουν θετικό αποτέλεσμα θα ολοκληρώσουν την ενίσχυση του έμψυχου υλικού της ομάδας.

Συγκεκριμένα στην Ομόνοια θα αγωνίζεται τη νέα χρονιά ο Βαγγέλης Γκαρανάτσιος που θα έχει και την ιδιότητα του προπονητή.

Επίσης και επίσημα εντάχθηκε στην ομάδα ο πρώην τερματοφύλακας του Αστέρα Μ. και του Αγίου Γεωργίου, Γιώργος Νικήτας, ενώ αποκτήθηκε ο Θανάσης Ξένος που πέρυσι αγωνίσθηκε με τα χρώματα του Κλεόβουλου.

Παίκτης της Ομόνοιας θα είναι και ο 22χρονος αριστερός μπακ-χαφ Στέργος Πιζήμολας που ανήκε στον Κλεόβουλο, αλλά βρισκόταν εκτός Ρόδου λόγω σπουδών, όπως επίσης και ο ξάδερφος του Αναστάσιος Πιζήμολας που αποκτήθηκε με ελευθέρα από το Ασκληπειό.

Ο δεύτερος είναι 17 χρονών και παίζει δεξί μπακ-χαφ.

Ακόμη αποκτήθηκε ο Μανώλης Παπαδάκης που αγωνιζόταν στον Ατσαλένιο, και βρίσκεται στο νησί μας για επαγγελματικούς λόγους (είναι αστυνομικός).

Ο Παπαδάκης αγωνίζεται στο χώρο του κέντρου και πιστεύεται ότι θα βοηθήσει σημαντικά τη νέα του ομάδα.

Εκτός των παραπάνω η διοίκηση της Ομόνοιας βρίσκεται σε επαφή μ' άλλους δύο ποδοσφαιριστές.

Σύμφωνα με πληροφορίες ο ένας είναι επιθετικός και προέρχεται από το τοπικό πρωτάθλημα της Λάρισας.

Στο νησί βρίσκεται γιατί υπηρετεί τη στρατιωτική του θητεία (είναι μόνιμος στρατιωτικός).

Υπέγραψαν Σκυλλάς, Αναστασάκης

• Άλλες δύο μεταγραφές πραγματοποίησε ο Ακουσίλαος

Τον πρώην τερματοφύλακα του Διαγόρα, ο οποίος τα τελευταία χρόνια φόρεσε για κάποιο διάστημα τη φανέλα του Αστέρα Μ., απέκτησε ο Ακουσίλαος. Πρόκειται για τον Λευτέρη Σκυλλά, ο οποίος προχθές υπέγραψε το νέο του δελτίο και εντάχθηκε επίσημα στην ομάδα των Φανών. Επίσης παίκτης του Ακουσίλαου είναι και ο νεαρός παίκτης της Ρόδου, Αναστασάκης που αποκτήθηκε με ελευθέρα. Απομένει πλέον να βρεθεί ένας αμυντικός για τη θέση του λίμπερο για να ολοκληρωθούν οι μεταγραφές στο "στρατόπεδο" των Φανών.

Πήρε τον Φασσάκη

Τον 15χρονο αμυντικό του Διαγόρα, Βασίλη Φασσάκη απέκτησε ο Διγενής.

Ο νεαρός παίκτης δόθηκε δανεικός για ένα χρόνο από τον «γηραιό» στους Κοσκινιάτες.

Επιχορήγηση στην ΕΠΟ

Το ποσό των 500.000 ευρώ δίδεται στην ΕΠΟ, με απόφαση του υφυπουργού Αθλητισμού, Γιώργου Ορφανού, έναντι της τακτικής επιχορήγησης του 2005. Η Ποδοσφαιρική Ομοσπονδία λαμβάνει το ποσό αυτό, γιατί κατέθεσε στη ΓΓΑ τον οικονομικό απολογισμό του 2004 και τον προϋπολογισμό του 2006.

Αγκάθι

●●● Είναι η εβδομάδα που οι Μιχαλάκηδες έχουν σουξέ. Το έχει το όνομα. Κι αν θυμηθώ προηγούμενα καλοκαίρια, ενίοτε καρτο...επώνυμο!

●●● Λοιπόν από την αρχή. Μην μου πείτε πως υπάρχει έστω και ένας που να πιστεύει αυτό που λέει ο προεδρολογάς, ότι δήθεν ενδιαφέρθηκε επειδή ήθελε να πάρει μετοχές του λόμπι. Μην τρελαθούμε τελείως.

●●● Εξάλλου απ' ότι είμαι σε θέση να ξέρω, έχει ήδη μετοχές, απλά δεν είναι στο όνομά του, οπότε δεν τον πιάνει κανένας νόμος.

●●● Είναι το ίδιο που ίσχυε και για τον Νικόλ με το μαγαζί του. Είναι σε άλλο όνομα οπότε δεν έχει πρόβλημα.

●●● Απλώς ο Κάλλης δεν προνόησε και αντί να κάνει κάτι ανάλογο, κράτησε τις μετοχές στο όνομά του. Αν υπάρχει ασυμβίβαστο, φεύγει και μην ακούτε τον προεδρολογά που λέει ότι θα του ζητήσουν να τις μεταβιβάσει για να καθαρίσει. Αφού στις εκλογές ήταν υποψήφιος ως μέτοχος, άρα δεν είχε δικαίωμα να συμμετέχει.

●●● Απλά πράγματα. Ο προεδρολογάς βρήκε παράθυρο για να την κάνει στον Κάλλη. Αντε και την ήθελε για δική του χρήση την γνωμάτευση όπως λέει. Ωραία. Δεν ήξερε πως ο Κάλλης είναι μέτοχος; Δεν ήξερε ότι θα προκύψει θέμα σε περίπτωση που ερχόταν πίσω χαρτί που θα έγραφε με μεγάλα γράμματα ασυμβίβαστο;

●●● Φυσικά και ήξερε. Είναι απλό το πράγμα. Βρήκε παράθυρο να την κάνει στον Κάλλη και να τελειώνει με τα εσωτερικά της Κόδριγκτον. Απλώς το δημοσίευμα του το χάλασε γιατί δεν ήθελε να φανεί ότι το δουλεύει με το σύστημα σουπιά. Πιστεύω πως θα έφερνε το θέμα στο τραπέζι μόνο αν ήταν χίλια τοις εκατό σίγουρος και θα το παρουσίαζε ως εισερχόμενο από την Συγγρού σε ερώτηση κάποιου τρίτου.

●●● Από χθες πανικός και από σήμερα μεγαλύτερος. Διάβασα τις δηλώσεις του Κάλλη και μου σηκώθηκε η τρίχα κάγκελο. Άνοιξε μέτωπα με όλο τον κόσμο και βάζει μπροστά το ελάφι και τον κόσμο. Του βγήκε το τάιμινγκ αφού βρέθηκε η λύση στο ελάφι.

●●● Τα χώνει εμμέσως αλλά...σαφέστατα. Βρήκε την ευκαιρία για πράγματα αναδρομικά από την εποχή των εκλογών της Κόδριγκτον.

●●● Αν δείτε προσεκτικά, για όλα τα εμπλεκόμενα πρόσωπα όπως ο Θανάσης και η Ναοδίνα, ακόμα και το λόμπι, είχε να λέει από την προεκλογική περίοδο..

●●● Όπως και να έχει, σήμερα περιμένω τις απαντήσεις τους και την συνέχεια, γιατί με αφορμή την κίνηση του προεδρολογά δίνεται η ευκαιρία για εκατέρωθεν ξεκαθαρίσματα.

●●● Καλημέρα σας.

Προβληματίζουν οι εξελίξεις

Οι εργασίες αναβάθμισης του γηπέδου των Αγίων Αποστόλων, έχει προκαλέσει προβληματισμό στην ομάδα του Ορφέα, που βρίσκεται σε αναζήτηση έδρας.

Η υπογραφή των Κώστα Τσιλίκη και του Σωτήρη Πάνου, ολοκληρώνουν τις μεταγραφικές κινήσεις των νεοφώτιστων.

Αν και τα μεταγραφικά και οι ανανεώσεις για την ομάδα του Ορφέα εξελίχθηκαν όπως ακριβώς τα είχαν υπολογίσει οι ιθύνοντες του πριν καν ξεκινήσει και επίσημα η περίοδος, με εξαίρεση αυτή του Μανόλη Πιτσουρδάκη, η φιλοξενία της ομάδας στο νέο πρωτάθλημα είναι αυτή που αντιμετωπίζεται με ιδιαίτερη επιφύλαξη, μετά και την απόφαση των ιθυνόντων του Δήμου Ρόδου να ξεκινήσουν σε μία εβδομάδα περίπου τα έργα αναβάθμισης του αγωνιστικού χώρου του γηπέδου των Αγίων Αποστόλων, που χρησιμοποιεί ως έδρα η νεοφώτιστη ομάδα.

Η αλλαγή έδρας μερικές ημέρες πριν να ξεκινήσει και επίσημα η προετοιμασία του συλλόγου, αποτελεί την δεδομένη στιγμή το υπ' αριθμόν ένα πρόβλημα, τόσο για την ομάδα του Ορφέα , όσο και για τις υπόλοιπες ομάδες της πόλης της Ρόδου που το χρησιμοποιούν.

Ως εναλλακτική λύση προσφερόταν αυτό του αθλητικού κέντρου στο Καρακόνερο, αλλά και εκεί η κατάσταση είναι ακριβώς η ίδια, αφού και εκεί βρίσκονται σε εξέλιξη εργασίες που αποσκοπούν στον ίδιο ακριβώς στόχο.

Οι λύσεις είναι περιορισμένες, αφού οι επιλογές γηπέδων που βρίσκονται κοντά στην πόλη είναι εξίσου ελάχιστες.

Η σκέψη πλέον των νεοφώτιστων έχει καταλήξει σε δύο περιπτώσεις, χωρίς όμως ακόμη να έχει ξεκαθαρίσει η πρόθεση των σωματείων ή της εκάστοτε Δημοτικής Αρχής που ανήκουν αυτά, για το αν προτίθενται να παραχωρήσουν τα γήπεδα τους , προκειμένου να εξυπηρετηθούν οι ομάδες που δείχνουν να αντιμετωπίζουν αυτό το πρόβλημα.

Το γήπεδο Κοσκινού και αυτό της Παστίδας φέρονται την δεδομένη στιγμή ως οι πιο πιθανές και πιο κατάλληλες λύσεις, χωρίς όμως να υπάρχει επίσημη απάντηση στο αίτημα που αναμένεται τις επόμενες ημέρες να πάρει επίσημη μορφή.

Μεταγραφικά

Ο Κώστας Τσιλίκης και ο νεαρός ποδοσφαιριστής του Διαγόρα Β, Σωτήρη Πάνου αποτελούν τις λεπτομέρειες για την ομάδα του Ορφέα στην μεταγραφική περίοδο. Το ρόστερ όπως αναφέρουν οι ιθύνοντες της ομάδας στο μεγαλύτερο του ποσοστό έχει στελεχωθεί και απομένουν οι δύο αυτές κινήσεις προκειμένου να ολοκληρωθεί.

Οι πληροφορίες αναφέρουν πως και με τους δύο, οι ιθύνοντες των νεοφώτιστων τα έχουν βρει και απομένει το τελικό των διαδικασιών για να ανακοινωθούν και επίσημα από την ομάδα.

Η επίσημη ένταξη τους ουσιαστικά τελειώνει πρώωρα και την μεταγραφική περίοδο, από την στιγμή που δεν υπάρχει πρόθεση, για περαιτέρω ενίσχυση.

Στην περίοδο αυτή ο Ορφέας πραγματοποίησε έξι μεταγραφές, χωρίς να υπολογίζονται οι προαναφερθέντες, ενώ παράλληλα προχώρησε και σε πέντε ανανεώσεις με ποδοσφαιριστές οι οποίοι βρίσκονται στον σύλλογο τα τελευταία χρόνια.

Αρχικά αυτοί που μεταγράφηκαν και αποτελούν τα νέα πρόσωπα στον σύλλογο είναι οι Φράγκος Νίκος,Κωνσταντόπουλος Κυριάκος,Ανδριγιαννάκης Κώστας,Κούτρας Χρήστος και τα ξαδέλφια που έχουν το ίδιο ονοματεπώνυμο Στράτος Χατζημιχάλης.

Ενώ οι παλιοί που ανανέωσαν είναι οι Σουκρή Κελέσογλου,Μιχάλης, Χατζηνικήτας,Άκης Θεοδοσίου,Γιώργος Καράμπης και ο Ανδρέας Καρούσος

Ανακοινώθηκε η πρώτη

Η 25 ημέρα του Ιουλίου θα αποτελέσει και την επίσημη έναρξη της περιόδου για την ομάδα του Ορφέα, για το νέο πρωτάθλημα.

Παρά του ότι ακόμη, δεν έχει ανακοινωθεί ο τόπος που θα φιλοξενήσει το πρώτο στάδιο της προετοιμασίας, μετά και το πρόβλημα που προέκυψε, κυριαρχεί η άποψη πως τελικά θα βρεθεί η λύση και η ομάδα θα λειτουργήσει κανονικά από τις πρώτες ημέρες.

Ποιος είπε ότι τα καλύτερα γίνονται στο... παρασκήνιο;



Πιέσεις από Απόλλωνα Απ.

Πιέσεις για να υπογράψει στην ομάδα του Απόλλωνα Απ, δέχεται το τελευταίο διάστημα ο πρώην ποδοσφαιριστής του Διαγόρα Β, Σάββας Τσοπανάκης,

Τον εικοσιενάχρονο αμυντικό έχουν πλησιάσει το τελευταίο διάστημα ιθύνοντες του συλλόγου και του έχουν καταθέσει επίσημη πρόταση συνεργασίας, προκειμένου να εξασφαλίσουν την σύμφωνη γνώμη του και να τον ντύσουν στα «κυανόλευκα», ωστόσο αν και το σκέφτεται σοβαρά, ακόμη δεν έχει φανερώσει τις προθέσεις του, αφού η ελευθέρα που κρατά στα χέρια του, του δίνει το ελεύθερο, να εξετάσει και άλλες προτάσεις τις οποίες έχει στη διάθεσή του.

ΑΝΕΚΔΟΤΟ

Ο σύζυγος επέστρεψε μια ημέρα νωρίτερα από το επαγγελματικό του ταξίδι και πήρε ταξί από το αεροδρόμιο μετά τα μεσάνυκτα.

Κατά την διαδρομή, ρώτησε τον ταξιτζή αν θα ήθελε να είναι μάρτυρας. Υποψιαζόταν ότι η γυναίκα του τον απατούσε και ήλπιζε να την τσακώσει επ' αυτοφώρω.

Για 50 ευρώ ο ταξιτζής δέχτηκε να έρθει μαζί του. Έφτασαν ήσυχα στο σπίτι, και μπήκαν με τις άκρες των δακτύλων των ποδιών τους στο δωμάτιο.

Ο σύζυγος άναψε τα φώτα και τράβηξε απότομα την κουβέρτα και να την η σύζυγος ήταν εκεί με ένα άλλον άντρα.

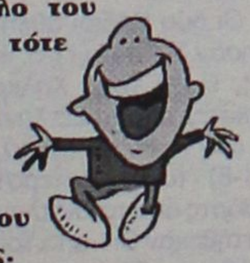

Ο απατηθής έβαλε το όπλο του στο κεφάλι του εραστή και τότε του φώναξε η κυρία του:

- "Μην το κάνεις αυτό!!!!!! Αυτός ο άντρας είναι πολύ γενναιόδωρος. Ποιος πλήρωσε για το αυτοκίνητο, που σου είπα ότι σου πήρα; Αυτός.

Ποιος πλήρωσε για την θαλαμηγό μας; Αυτός.

Ποιος πληρώνει κάθε μήνα για το κλαμπ, που νομίζεις ότι πλήρωσα εγώ; Αυτός."

Ο σύζυγος κοίταξε τον ταξιτζή και τον ρώτησε:

- "Εσύ τι θα έκανες σε μια τέτοια περίπτωση;"

Και απαντά ο ταξιτζής:

"Θα τον ξανασκέπαζα με την κουβέρτα, μη τυχόν και αρπάξει κανένα κρύωμα!"

Κάλυψε την θέση

• Ο Γιώργος Χατζηδημητρίου, επιλέχτηκε τελικά για να υπερασπίσει τα δοκάρια της Ασπίδας Απ, από τον Παναγιώτη Χατζηχριστοδούλου, που δεν ενδιαφέρει πλέον την διοίκηση.

Αν και βρέθηκε με το ένα πόδι, έξω από το νέο σύνολο που ετοιμάζει η Ασπίδα Απ. και ο προπονητής της Λάκης Ζαχαρίας για τη νέα περίοδο, τελικά κατάφερε να κερδίσει την μάχη και να παραμείνει ως ένας από τους βασικούς συντελεστές που αναμένεται να υπερασπιστούν την εστία της ομάδας στο νέο πρωτάθλημα.

Ο Γιώργος Χατζηδημητρίου που και πέρυσι βρίσκονταν υπό τις οδηγίες του Ζαχαρία, ανανέωσε την συνεργασία του για τη νέα περίοδο, αφήνοντας στο περιθώριο τον Παναγιώτη Χατζηχριστοδούλου, για τον οποίο η Ασπίδα απέσυρε και επίσημα το ενδιαφέρον της, παρά την αρχική συμφωνία που είχε επιτευχθεί, αφήνοντας ως εκκρεμότητα τις λεπτομέρειες για την επικύρωση της.



Με την Ασπίδα Απ. ανανέωσε ο έμπειρος τερματοφύλακας

Οι αποτυχημένες προσπάθειες για συνάντηση και η μη προσέλευση στα ραντεβού που είχαν ορισθεί του έμπειρου τερματοφύλακα με την διοίκηση, έστρεψε τα βλέμματα πάνω στον Χατζηδημητρίου, ο οποίος αποδέχθηκε χθες, την πρόταση συνεργασίας και υπέγραψε το έντυπο, που τον εντάσσει για την επόμενη περίοδο στην Απολακκιά.

Άμεσος στόχος πλέον για τους ιθύνοντες του συλλόγου είναι να βρεθεί ο παρτενέρ του Μανόλη Πιτσουρδάκη στην επίθεση. Τα βλέμματα έχουν στραφεί πάνω στον Κώστα Βαρδόπουλο που την συγκεκριμένη περίπτωση αποτελεί και την καλύτερη λύση, τόσο για την διοίκηση όσο και για τον Ζαχαρία, αφού ο ποδοσφαιριστής βρίσκεται στην ομάδα τα τελευταία δύο χρόνια της οποίας και αποτελεί και περιουσιακό στοιχείο.

Το πρόβλημα που αναγκάζει τους ιθύνοντες να ξεκινήσουν νέο κύκλο διαπραγματεύσεων έχει να κάνει με την επιθυμία του ίδιου να επιστρέψει στην ομάδα του Ζευς, από την οποία προέρχεται, όμως τα πάντα αναμένεται να κριθούν τα επόμενα εικοσιτετράωρα, όπου θα πραγματοποιηθεί συνάντηση της διοίκησης μαζί του, προκειμένου να του αλλάξουν την γνώμη και να τον εντάξουν και αυτόν μαζί με τους υπόλοιπους στην ομάδα.

Χρυσός δίσκος!

• Ο Τάσος Γιμούκης κατέβαλε την πρώτη θέση στον τελικό της δισκοβολίας με βολή στα 46.41 μ. Δίνοντας έτσι στη Ρόδο το πέμπτο της μετάλλιο στα φετινά Island Games.

Αργά χθες το βράδυ η Ρόδος πανηγύρισε ένα ακόμα μετάλλιο στα φετινά Island Games, προερχόμενο κι αυτό από τον στίβο, αφού ο Τάσος Γιμούκης με βολή στα 46.41 μ. κατέκτησε την πρώτη θέση στον τελικό της δισκοβολίας αφήνοντας αρκετά πίσω τον Έρικ Λάρσον του Γκότλαντ που έστειλε το δίσκο του στα 44.18 μ.

Εξήγησε το σκεπτικό

Πολλές φορές η πρόθεση, έρχεται αντιμέτωπη με την πραγματικότητα και τα αποτελέσματά της είναι αυτά που ενδεχομένως στεναχωρούν και να δημιουργήσουν καταστάσεις οι οποίες τις περισσότερες φορές ενδέχεται να έχουν βγει από λάθος τρόπο, σκέψη και εκτίμηση.

Η αφορμή δόθηκε από την τροπή που πήρε το θέμα της μεταγραφής του Γιώργου Χατζηδημητρίου , ο οποίος αρχικά τα είχε βρει με τον Απόλλωνα Απολ., αλλά τελικά συμφώνησε χθες με τη Ασπίδα Απ.

Ο λόγος της τελικής του απόφασης όπως ανέφερε ο ίδιος στην «Α.Ρ», «δεν έχει να κάνει και τόσο με την πρόταση και την πρόθεση που έδειξαν οι ιθύνοντες του Απόλλωνα Απ, η οποία προσωπικά με τιμά και τους ευχαριστώ για αυτό, αλλά από τις τελευταίες εξελίξεις που παρατηρούνται στην κόντρα που βρίσκεται σε εξέλιξη, μεταξύ της πολιτείας και της ανώτερης ποδοσφαιρικής αρχής του τόπου, Ε.Π.Ο.

Αν έκανα πράξη την μεταγραφή μου στον Απόλλωνα, τότε θα έχανα το δικαίωμα της επόμενης επιλογής , από την στιγμή που ο νόμος με αφορά, ενώ με την επιλογή μου να μείνω στην Απολακκιά στην οποία και βρισκόμουνα την περσινή περίοδο, σε περίπτωση που δεν θα ανανεώσω, θα μπορώ να μεταγραφώ στην ομάδα που θα επιλέξω να τερματίσω την καριέρα μου».

Αποστολή Νικήτας Κουσκούσης

ISLAND GAMES

ΣΤΙΒΟΣ

Ροδίτικες σαΐτες

• Στον τελικό των 100μ. προκρίθηκαν οι Μιχάλης Περράκης και Τάσος Χαβιαράς.

Υπάρχουν σίγουρα ελπίδες και για άλλα μετάλλια από τον στίβο. Οι ελπίδες εναποτίθενται στην καλή εμφάνιση του Μιχάλη Περράκη και του Τάσου Χαβιαρά που απέφερε την πρόκριση στον τελικό των 100μ. ο οποίος θα διεξαχθεί σήμερα το απόγευμα και αναμένεται να συγκεντρώσει τα βλέμματα των μελών της ροδίτικης αποστολής.

Ο Περράκης με τον Χαβιαρά έτρεξαν με τις «μηχανές» αναμμένες όσο χρειαζόταν για να προκριθούν αλλά η αλήθεια είναι πως κατέβαλλαν μεγάλη προσπάθεια αφού στις 11.30 το πρωί (ώρα Σκωτίας) για να σταθεί κανείς στο στίβο, λόγω των χαμηλών θερμοκρασιών, ήθελε ...ψυχικά αποθέματα!

Ο Μιχάλης Περράκης έτρεξε στην πρώτη σειρά των προκριματικών και, παρότι του χρεώθηκε μία άκυρη εκκίνηση, έπιασε την απαιτούμενη απόδοση πρόκρισης στο σημερινό τελικό.

Τα αποτελέσματα της πρώτης σειράς:

Θέση	Αθλητής	Νησί	Χρόνος
1	Dale Garland	Guernsey	11.33
2	Carl Morgan	Cayman Islands	11.54
3	**ΜΙΧΑΛΗΣ ΠΕΡΡΑΚΗΣ**	**ΡΟΔΟΣ**	**11.57**
4	Jakob Larsen	Greenland	11.62
5	Martin Andersson	Aland	11.98
6	Lee Williamson	Shetland Islands	11.99
7	Matthew Benjamin	St Helena	12.25
8	Jonathan Murray	Western Islands	12.28

Ο Τάσος Χαβιαράς συμμετείχε στη δεύτερη προκριματική σειρά με την ίδια τακτική.

Ο δυνατός αέρας αλλά και το πολικό ψύχος δεν επέτρεψαν στους σπρίντερ μας να φτάσουν στο ζενίθ της απόδοσής τους αφού φοβήθηκαν ζημιά στα πόδια τους.



Ο Μιχάλης Περράκης τερματίζει τρίτος στα προκριματικά των 100μ. και παίρνει το εισιτήριο για τον απόψινό τελικό

Τα αποτελέσματα στη δεύτερη σειρά:

Θέση	Αθλητής	Νησί	Χρόνος
1	Carlos Morgan	Cayman Islands	11.42
2	Mats Boman	Aland	11.75
3	**ΤΑΣΟΣ ΧΑΒΙΑΡΑΣ**	**ΡΟΔΟΣ**	**11.89**
4	Gareth Robertson	Shetland Islands	12.05
5	Nigel Thomson	Orkney	12.06
6	Robin Cowling	Guernsey	12.11
7	Derek Macintosh	Western Islands	13.11

ΝΑΙ ΜΕΝ ΑΛΛΑ...

«Ημουν καλά αλλά με αυτές τις καιρικές συνθήκες δεν μπορείς να πετύχεις αυτό πού θέλεις» δήλωσε, μετά τη λήξη της κούρσας, ο Μιχάλης Περράκης και συνέχισε: «Τα πόδια μου ήταν σφιχτά από το κρύο και φυσικά δεν ήθελα να φορτσάρω παραπάνω φοβούμενος μην πάθω την ζημιά που υπέστη στο Μαν.

Πιστεύω πως θα πάμε καλύτερα στον τελικό και θα προσπαθήσουμε για το καλύτερο δυνατόν που για μας είναι η επιτυχία».

* Χθες υπήρχαν νέες ελπίδες για διάκριση με την εμφάνιση της Πετρά στο άλμα εις μήκος, του Γιμούκη στη δισκοβολία αλλά και της ομάδας σκυταλοδρομίας στα 4Χ100.

ΤΟΞΟΒΟΛΙΑ

Καιρού ...μη επιτρέποντος!

• Στην 9η θέση οι Στελάτος – Κηπουρός. Ο καιρός επηρέασε τις προσπάθειες των Ρόδιων τοξοβόλων στα 70μ. του περίφημου «death game».



Υποσχέσεις για το μέλλον άφησε η τοξοβολία της Ρόδου στην παρθενική της εμφάνιση στα Island Games με τους Στελάτο (φωτό) και Κηπουρό

Ο δυνατός άνεμος που για μία ακόμη φορά φυσούσε στον χώρο διεξαγωγής της τοξοβολίας συνέβαλε στο καθήλωμα των δύο Ρόδιων τοξοβόλων Σάββα Κηπουρού και Αλέξανδρου Στελάτου στην ένατη θέση των 70 μέτρων στην κατηγορία νοκ άουτ ή όπως αλλιώς συνηθίζεται να λέγεται «death game».

Οι δύο ταλαντούχοι αθλητές, από τις μεγάλες μορφές της τοξοβολίας στη Ρόδο και υποψήφιοι για μετάλλιο στους Αγώνες του 2007, πέρασαν άνετα από τους 32 στους 16. Ο Στελάτος νίκησε 128-92 τον Κρίστοφερ Μπέρκερ από το Τζέρσεϊ και προκρίθηκε στην φάση των 16, όπως και ο Κηπουρός, χωρίς ωστόσο αντίπαλο (μπάι). Κι ενώ όλα έδειχναν ότι τίποτα δεν θα ανακόψει την πορεία τους προς την οκτάδα, το δυνάμωμα του ανέμου χάλασε τα σχέδια των δύο Ρόδιων τοξοβόλων με αποτέλεσμα ο μεν Στελάτος να χάσει από τον Ντάνιελ Λαφόλει από το Τζέρσεϊ με 116-120, ο δε Κηπουρός 141-126 από τον Κέβιν Χάτον από το Γουάιτ.

Και οι δύο τοξοβόλοι μας αρκέστηκαν στην ένατη θέση, επίδοση καθόλου άσχημη, αν αναλογιστεί κανείς ότι είναι η πρώτη φορά που παίρνουν μέρος σε αγώνες τέτοιου εύρους και δυναμικότητας και κάτω από ιδιαίτερα δύσκολες καιρικές συνθήκες, με το χιονόνερο και τον άνεμο να δυσχεραίνουν τις προσπάθειές τους.

Και βέβαια για μία ακόμη φορά, να τονίσουμε ότι η απουσία του Αντώνη Γουμαρά ήταν καταλυτική δεδομένου ότι είχε προετοιμαστεί κατάλληλα και σε παρόμοιες καιρικές συνθήκες στην Αθήνα, οπότε ακόμη και το μετάλλιο δεν θα φάνταζε τόσο μακρινό!

Εντυπωσιακή εμφάνιση Μαμαλίγκα

• Κατέλαβε μαζί με τον Μανταλιό την 5η θέση στο ISSF AUTOMATIC BALL TRAP.

Όσοι δεν παρακολούθησαν τον νεαρό Μιχάλη Μαμαλίγκα στα μπαράζ της σκοποβολής στην κατηγορία ISSF AUTOMATIC BALL TRAP αναμφισβήτητα έχασαν την ευκαιρία να δουν ένα από τα μεγάλα ταλέντα του σπορ. Ομολογουμένως ήταν εντυπωσιακός αφού ο νεαρός «πετούσε» τον ένα αντίπαλο μετά τον άλλο έξω από τα μπαράζ σκαρφαλώνοντας έτσι στην πέμπτη θέση της γενικής κατάταξης εκεί όπου κατετάγη και ο Γιάννης Μανταλιός.

Και οι δύο σκοπευτές βρέθηκαν σε αυτή τη θέση έχοντας σύνολο 109 επιτυχίες δείχνοντας πως η σκοποβολή θα αποτελέσει ένα από τα ατού τής Ρόδου μελλοντικά στα ISLAND GAMES.

Η κατάταξη των σκοπευτών στην κατηγορία:

1.Πήτερ Κελλυ ISLE OF MAN 125 επιτυχίες

2.Ντεηβιντ Γουόλτον ISLE OF MAN 122

3.Στεφαν Ρόμπερτς SARK 125

4.Αντριαν Γουίλιαμς ISLE OF WIGHT 120

5.Μιχάλης Μαμαλίγκας ΡΟΔΟΣ 109

5.Γιάννης Μανταλιός ΡΟΔΟΣ 109

7.Νικολας Ντιού SARK 92

7.Εβιν Τζόνσον SHETLAND 92

7.Εντουαρντ Ρόμπερτς YNYS MON 92

Δεν τερμάτισαν οι ποδηλάτες

Στον αγώνα που τερμάτισε μόνο η Χαλιμέ Γκιουρμπούς χάνοντας στο νήμα το μετάλλιο οι δύο άντρες μας δεν τα κατάφεραν. Πραγματοποίησαν απογοητευτική εμφάνιση προφανώς επηρεασμένοι από τον αέρα και το κρύο και εγκατέλειψαν λίγο πριν από τον τερματισμό.

Τη νίκη σε αυτόν τον αγώνα πήρε ο Γκάρι Μέβετ από την Βερμούδα.

Ένατος ο Χριστοδούλου

Στην Κατηγορία των Λέιζερ Ράντιαλ, ο Γιώργος Χριστοδούλου δεν κατάφερε να πλασαριστεί στην πρώτη οκτάδα.

Πήρε τελικά την ένατη θέση με 54 βαθμούς ποινής έναντι 21 του Πάντοβιτς από την Βερμούδα που πάλευε με τον Κάρτερ από το Τζέρσεϊ και τον Τέιτ από το Σέτλαντ που είναι τρίτος μια ιστιοδρομία πριν το τέλος.

Ο Γιώργος Μηνάς Μάρκου Νίκανδρου ήταν στην 17η θέση με 109 βαθμούς ποινής.

Οι σημερινές ελπίδες

Τα βλέμματα όλων στρέφονται σήμερα στη συμμετοχή των αθλητών στίβου στα σπριντ, της Χαλιμέ Γκιουρμπούς στο σιρκουΐ αλλά και στον Γιάννη Κουτσελίνη που θα προσπαθήσει να περάσει και πάλι στις πρώτες θέσεις της κατάταξης, κυνηγώντας ένα μετάλλιο στα Λέιζερ Στάνταρντ.

Η προσπάθεια όλων κάτω από αυτές τις καιρικές συνθήκες είναι εντυπωσιακή ιδιαίτερα στα αγωνίσματα που επηρεάζονται από τον αέρα και το ψύχος.

Είναι κοινή η άποψη πως εάν η Ρόδος συμμετείχε με κομπλέ ομάδα (ποδόσφαιρο, μπάσκετ, βόλεϊ, τένις) τότε τα μετάλλια θα ήταν πολύ περισσότερα.

Η γιορτή του στίβου

Οι διοργανωτές είχαν προγραμματίσει για την Έναρξη των Αγώνων στον στίβο μία έξτρα τελετή την οποία ανέλαβαν την πρώτη μέρα λόγω των κακών καιρικών συνθηκών.

Την πραγματοποίησαν προχθές, αμέσως μετά τον τερματισμό των αθλητριών στο ποδήλατο.

Στο «Κλίκιμιν Αθλέτικς Αρένα», παιδιά από οχτώ σχολεία του νησιού στις 18.30' ώρα Σκωτίας παρουσίασαν ένα πολύ όμορφο θέαμα με χρώματα του ουρανού και της θάλασσας συνοδεύοντας ένα κατάλληλα διαμορφωμένο καράβι και πέφτοντας στο τέλος στο έδαφος και σχηματίζοντας τη σημαία του Σέτλαντ.

Τελικά η Ολυμπιάδα της Αθήνας έχει επηρεάσει πολύ κόσμο σε ό,τι αφορά το χορό.

ΠΙΝΓΚ ΠΟΝΓΚ

Πήραν το εισιτήριο

• Στην επόμενη φάση του διπλού – μικτού πέρασαν οι Τελόγλου – Καβάδα με δύο νίκες και μία ήττα.

Με δύο νίκες και μία ήττα προχώρησαν χθες οι Τελόγλου και Καβάδα στο Διπλό - Μικτό της Επιτραπέζιας Αντισφαίρισης και πλασαρίστηκαν στη δεύτερη θέση της βαθμολογίας του 4ου Ομίλου, παίρνοντας την πρόκριση για την επόμενη φάση του τουρνουά.

Οι δύο Ρόδιοι αθλητές νίκησαν 3-1 σέτ (11-5, 4-11, 9-11, 6-11) τους Χάλκροου - Ίνκστερ από τα Σέτλαντ και 3-2 (9-11, 14-12, 12-10, 7-11, 11-8) τους Χέντερσταντ - Σβάρτς από το Γκότλαντ, ενώ ηττήθηκαν 3-1 από τους Ντέ Σίλβα - Σάϊμονς από το Όρκνεϊ (8-11, 11-8, 11-7, 11-8). Στη βαθμολογία βρίσκονται στη δεύτερη θέση με 5 βαθμούς (με δύο νίκες και μία ήττα).

Στον 5ο Όμιλο οι Σαράντης - Μαυρονικόλα σημείωσαν τρεις ήττες σε ισάριθμα παιχνίδια και βέβαια αποκλείστηκαν από την συνέχεια με μηδέν βαθμούς. Στο πρώτο τους παιχνίδι έχασαν από τους Λίντκβιστ - Γιόχανσον 3-0 από το Άλαντ (11-3, 11-3, 11-4), στη συνέχεια με το ίδιο σκορ από τους Ρόμεριλ - Γουέμπ από το Γκέρνσεϊ (7-11, 7-11, 4-11) και στο τρίτο ματς 3-0 από τους Έλις - Γκράχαμ από το Σέτλαντ (11-5, 11-7, 11-3).

Κάπως καλύτερα είναι τα πράγματα στον 6ο Όμιλο όπου οι Τσάκαλος - Ηλιοπούλου σημείωσαν μία νίκη και δύο ήττες. Έχασαν στο πρώτο παιχνίδι 3-1 (9-11, 9-11, 11-8, 5-11) από τους Ρασμούσεν - Μγιόρντ από τις Φερόες Νήσους , έχασαν 3-0 από τους Κρίστι - Φλόους από το Σέτλαντ (11-3, 11-4, 11-4) ενώ νίκησαν 3-1 τους Ντόναλτσον - Φέργκιουσον από το Όρκνεϊ (9-11, 11-5, 11-8, 11-7). Ωστόσο έχοντας σημειώσει 4 βαθμούς δεν μπόρεσαν να πάρουν την πρόκριση και αυτοί για την επόμενη φάση.

Στον δεύτερο γύρο αναμενόταν να αγωνιστούν αργά χθες το βράδυ οι Τελόγλου - Καβάδα με τους Έρικσον - Κάρλσον από το Γκότλαντ.

ISLAND GAMES

ΣΕΤΛΑΝΤ – Αποστολή Νικήτας Κουσκούσης

ΠΟΔΗΛΑΣΙΑ

«Ένιωθα παγωμένη...»

• Η Χαλιμέ Γκιουρμπούς βρήκε εμπόδιο στο δρόμο προς το δεύτερο μετάλλιό της τις δυσμενείς καιρικές συνθήκες.

Ηταν πολύ καλή η εμφάνιση που πραγματοποίησε η **Χαλιμέ Γκιουρμπούς** αφού από την αρχή της κούρσας μέχρι και το φινάλε ήταν μέσα στις πρώτες θέσεις και στα μετάλλια.

Ήταν σαφές ότι θα μπορούσε κάλλιστα να ανέβει στο βάθρο αν δεν υπήρχαν οι κάκιστες καιρικές συνθήκες κατά τη διάρκεια του αγώνα.

Η Ροδίτισσα πρωταθλήτρια μετά το τέλος της κούρσας, που την βρήκε τέταρτη με ίδιο χρόνο με τις αθλήτριες που πήραν το ασημένιο και το χάλκινο, τόνισε:

«Η κούρσα ήταν αργή και κατά συνέπεια στα μέτρα μου. Θα μπορούσα να της δώσω το δικό μου ρυθμό με συνεχή ντεμαράζ και να σπάσω το πρώτο γκρουπ ξεφεύγοντας. Δεν μπόρεσα όμως γιατί ένιωθα παγωμένη σε όλη την κούρσα και τα πόδια μου δεν άνοιγαν.

Συμβαίνουν αυτά όταν οι καιρικές συνθήκες της κούρσας είναι τέτοιες που να εμποδίζουν έναν αθλητή να σπριντάρει.

Κρίμα γιατί ξεκουράστηκα δύο μέρες από τον πρώτο αγώνα και ένιωθα καλά».



Η Χαλιμέ Γκιουρμπούς εξήγησε τους λόγους που δεν ανέβηκε για δεύτερη φορά στο βάθρο

"Δεν μας λείπει κάτι οργανωτικά"

• Καλό βαθμό στην οργάνωση βάζει στο Σέτλαντ ο Γιώργος Χατζηκαλημέρης αλλά προσθέτει ότι "σε καμιά περίπτωση δεν μοιάζουν με αυτό που θέλουμε να κάνουμε στη Ρόδο το 2007"

Είναι αλήθεια πως το νησί μας έχει οργανώσει μεγάλους αγώνες πανευρωπαϊκής και παγκόσμιας εμβέλειας. Ποιός θα ξεχάσει το Πανευρωπαϊκό μπάσκετ των Νέων και το Παγκόσμιο του μπιτς βόλεϊ πρόσφατα και όχι μόνο.

Στο Σέτλαντ-ως είθισται-βρέθηκαν -σαν παρατηρητές των αγώνων οι υπεύθυνοι των αθλημάτων του 2007 σε μια προσπάθεια "φωτογράφησης" του οργανωτικού μέρους των ISLAND GAMES στο Σέτλαντ.

Στον χώρο του μπάσκετ σ' αυτή την αποστολή την θέση του **Νίκου Κορναρόπουλου** πήρε για επαγγελματικούς λόγους ο **Γιώργος Χατζηκαλημέρης,** ο οποίος ως απεσταλμένος της ΤΕ του μπάσκετ δήλωσε σχετικά:

"Πρώτα απ' όλα πρέπει να πω πως ο **Νίκος Κορναρόπουλος** έχει κάνει μέχρι τώρα πολύ καλή δουλειά προς αυτή την κατεύθυνση.

Κατά δεύτερο λόγο πρέπει να σας επισημάνω πως η Ρόδος έχει στο παρελθόν διοργανώνει μεγάλους αγώνες και κατά συνέπεια δεν έχουμε να αποκομίσουμε τίποτα οργανωτικά από το Σέτλαντ.

Είναι καλοί οργανωτικά οι αγώνες αλλά σε καμία περίπτωση δεν μοιάζουν με αυτό που θέλουμε να κάνουμε στη Ρόδο εμείς το 2007.

Δεν υπάρχει κάτι που να προσθέσουμε στα δικά μας. Αντίθετα μάλλον εκείνοι θα αποκομίσουν μετά τους αγώνες της Ρόδου".

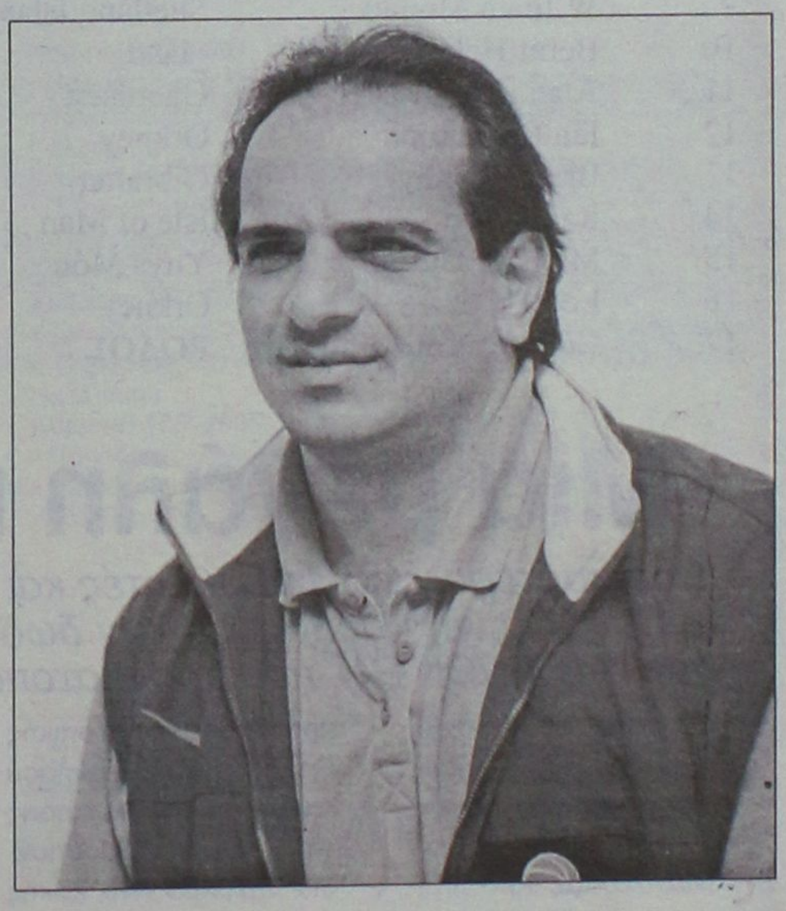

ΓΚΟΛΦ

Καλύτεροι οι Νικόπουλος, Παπαγιάννη

• Μετά από δύο γύρους, έχουν καταλάβει την 26η θέση στο ατομικό ανδρών και γυναικών αντίστοιχα.

Συνεχίζουν να βρίσκονται μακριά από την πρώτη δεκάδα οι αθλητές και οι αθλήτριες του γκολφ της ροδίτικης αποστολής, μετά την ολοκλήρωση και του δεύτερου γύρου. Σε σύνολο 53 αθλητών, ο **Χρήστος Νικόπουλος** είναι 26ος μετά από δύο γύρους στο ατομικό των ανδρών και ακολουθεί ο **Λευτέρης Πέρρος** στην 34η θέση.

Στην 39η και στην 44η είναι οι **Παπαγιάννης** και **Διάκου** αντίστοιχα.

Η πρώτη δεκάδα του ατομικού ανδρών:

Θέση	Αθλητής	Νησί	Γύρος 1	Γύρος 2	Σύνολο
1	Robert Eggo	Guernsey	74	69	143
2	Kevin Moore	Isle of Man	71	73	144
3	Daniel Bisson	Guernsey	72	74	146
-	Mark Sutton	Isle of Man	75	71	146
5	Andrew Fraser Hunt	Bermuda	75	72	147
-	Norman Macdonald	Western Islands	77	70	147
7	Jarryd Dillas	Bermuda	76	72	148
-	Paul Lowey	Isle of Man	74	74	148
-	Craig Petrie	Isle of Wight	74	74	148
10	Michael Boxwell	Shetland Islands	78	72	150
26	**ΧΡΗΣΤΟΣ ΝΙΚΟΠΟΥΛΟΣ**	**ΡΟΔΟΣ**	**83**	**77**	**160**
34	**ΛΕΥΤΕΡΗΣ ΠΕΡΡΟΣ**	**ΡΟΔΟΣ**	**80**	**84**	**164**
39	**ΠΑΝΟΣ ΠΑΠΑΓΙΑΝΝΗΣ**	**ΡΟΔΟΣ**	**87**	**83**	**170**
44	**ΧΡΥΣΑΝΘΟΣ ΔΙΑΚΟΥ**	**ΡΟΔΟΣ**	**90**	**86**	**176**

Η γυναικεία ομάδα γκολφ της Ρόδου, για πρώτη συμμετοχή, φέρνει ανάλογα αποτελέσματα καθώς την τελευταία τριάδα της κατάταξης απαρτίζουν οι **Ανθουλά, Καρελλά** και **Κασιώτη.**

Η **Δέσποινα Παπαγιάννη** είναι 26η και έχει το καλύτερο πλασάρισμα μετά από δύο γύρους.

Η πρώτη δεκάδα του ατομικού γυναικών:

Θέση	Αθλήτρια	Νησί	Γύρος 1	Γύρος 2	Σύνολο
1	Laura Robinson	Bermuda	76	75	151
2	Ebonie Burgess	Bermuda	78	76	154
3	Irene Tait	Shetland Islands	78	77	155
4	Sophie Beardsell	Isle of Wight	79	81	160
5	Margaret Ankers	Isle of Wight	83	83	166
-	Heather Hogg	Shetland Islands	85	81	166
7	Shona Croy	Orkney	80	88	168
-	Angelina Sandison	Shetland Islands	86	82	168
9	Joanne Wright	Isle of Wight	83	86	169
10	Cath Preston	Isle of Man	80	91	171
26	**ΔΕΣΠΟΙΝΑ ΠΑΠΑΓΙΑΝΝΗ**	**ΡΟΔΟΣ**	**102**	**102**	**204**
31	**ΧΡΙΣΤΙΝΑ ΑΝΘΟΥΛΑ**	**ΡΟΔΟΣ**	**110**	**121**	**231**
32	**ΑΝΝΑ ΚΑΡΕΛΛΑ**	**ΡΟΔΟΣ**	**122**	**114**	**236**
33	**ΤΣΑΜΠΙΚΑ ΚΑΣΙΩΤΗ**	**ΡΟΔΟΣ**	**136**	**110**	**246**

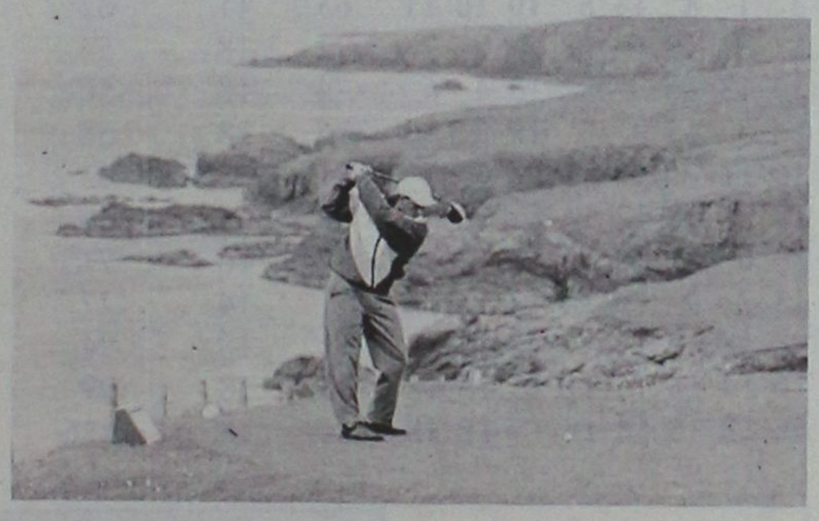

Μέσα στην πρώτη δεκάδα βρίσκεται το ομαδικό των ανδρών με τους **Νικόπουλο, Πανάγια, Παπαγιάννη** και **Πέρρο.**

Τα αποτελέσματα του ομαδικού ανδρών:

Θέση	Ομάδα	Γύρος 1	Γύρος 2	Σύνολο
1	Isle of Man	220	218	438
2	Guernsey	223	217	440
3	Isle of Wight	226	226	452
4	Bermuda	233	221	454
5	Western Islands	237	220	457
6	Orkney	239	225	464
-	Shetland Islands	244	220	464
8	Ynys Môn	241	224	465
9	Jersey	247	225	472
10	**ΡΟΔΟΣ**	**250**	**244**	**494**
11	Gibraltar	262	248	510
12	St Helena	261	272	533
13	Falkland Islands	299	269	568

Όγδοη και καταϊδρωμένη η «πρωτάρα» γυναικεία ομάδα με τις **Ανθουλά, Χατζηχριστοδούλου, Κασιώτη** και **Παπαγιάννη.**

Τα αποτελέσματα του ομαδικού γυναικών:

Θέση	Ομάδα	Γύρος 1	Γύρος 2	Σύνολο
1	Bermuda	236	241	477
2	Shetland Islands	247	240	487
3	Isle of Wight	245	250	495
4	Isle of Man	258	259	517
5	Orkney	268	271	539
6	Guernsey	268	272	540
7	Alderney	299	298	597
8	**ΡΟΔΟΣ**	**334**	**326**	**660**

ISLAND GAMES ΣΕΤΛΑΝΤ – Αποστολή Νικήτας Κουσούσης TAE KWON DO

Σε απόσταση αναπνοής

• *Μετά από τρεις γύρους, ο Πέτρος Καντούνιας είναι δεύτερος στο ISSF Universal Trench Individual ενώ ακολουθεί στην 8η θέση ο Βασίλης Σοφιανόπουλος.*

• *Ανέβηκε έξι θέσεις ο Νικόπουλος στο ατομικό των ανδρών του γκολφ.*

Τα τελευταία 24ωρα της διοργάνωσης, οι αθλητές της Ρόδου κάνουν την αντεπίθεσή τους προσπαθώντας έστω και στο φινάλε των Island Games να αυξήσουν την συγκομιδή μεταλλίων της αποστολής στο Σέτλαντ. Στο ISSF Universal Trench Individual της σκοποβολής πραγματοποιήθηκαν ήδη τρεις γύροι και το όνομα του Πέτρου Καντούνια φιγουράρει στη δεύτερη θέση της κατάταξης με 63 πετυχημένους στόχους έναντι 66 του Στέφαν Ρόμπερτς από το Σαρκ που ηγείται της «κούρσας». Στο ίδιο αγώνισμα, αρκετά ψηλά βρίσκεται και ο Βασίλης Σοφιανόπουλος που με σκορ 56 πλασαρίστηκε όγδοος. Ο αγώνας είχε ακόμα πολύ δρόμο μπροστά.

Αναλυτικά τα αποτελέσματα **(Α' ΠΙΝΑΚΑΣ).**

Εξάλλου, αργά χθες το απόγευμα ο Χρήστος Νικόπουλος κατάφερε να βελτιώσει κατά πολύ την θέση του στο ατομικό των ανδρών (γκολφ) αφού μετά και τον τρίτο γύρο, σκαρφάλωσε στην 20η θέση της κατάταξης. Ο 19χρονος αθλητής ανέβηκε έξι ολόκληρες θέσεις μέσα σε έναν γύρο!!

Έβδομος ο Κουτσελίνης

Ολοκληρώθηκε χθες ο αγώνας ιστιοπλοΐας για τα λέιζερ στάνταρντ με τον Γιάννη Κουτσελίνη να καταλαμβάνει τελικά την έβδομη θέση στην κατάταξη. Τελευταίος τερμάτισε ο Σάββας Χριστοδούλου.

Αναλυτικά τα αποτελέσματα **(Β' ΠΙΝΑΚΑΣ).**

Α' ΠΙΝΑΚΑΣ

Θέση	Αθλητής	Νησί	1	2	3	4	5	6	7	8	9	Σύν.	Διαγρ.	Net
1	Brett Wright	Bermuda	1	~~10~~	1	1	1	1	1	1		17	~~10~~	7
2	Jeffrey Speller	Jersey	~~5~~	4	2	2	2	2	2	2		21	~~5~~	16
3	Joel Lucas	Jersey	6	2	4	8	4	6	~~11~~	3		44	~~11~~	33
4	Darragh Lee	Guernsey	~~15~~	12	3	5	7	7	3	5		57	~~15~~	42
5	Scott Nicolson	Shetland Islands	7	~~11~~	5	4	6	4	8	9		54	~~11~~	43
6	Simon Pressly	Isle of Man	12	9	6	7	9	3	5	~~15~~		66	~~15~~	51
7	**Γιάννης Κσυτσελίνης**	**ΡΟΔΟΣ**	**4**	**1**	**8**	~~**11**~~	**8**	**10**	**10**	**11**		**63**	~~**11**~~	**52**
8	Stephen Lawson	Gibraltar	8	3	~~18~~	6	18	5	7	7		72	~~18~~	54
9	William Mouatt	Shetland Islands	14	13	~~18~~	3	3	13	4	6		74	~~18~~	56
10	Bernt Hellman	_land	2	5	~~18~~	9	5	18	9	10		76	~~18~~	58
11	Alan Harris	Guernsey	10	~~18~~	7	10	13	9	6	8		81	~~18~~	63
12	Ian Rushbrook	Orkney	11	8	~~18~~	12	14	8	12	4		87	~~18~~	69
13	Brian Brophy	Gibraltar	3	6	11	~~16~~	12	11	15	13		87	~~16~~	71
14	Ralph Kee	Isle of Man	13	7	9	13	10	12	13	~~14~~		91	~~14~~	77
15	Michael Thorne	Ynys Môn	9	~~18~~	10	14	15	14	14	18		112	~~18~~	94
16	Lee Thomson	Orkney	16	14	~~18~~	15	11	15	16	12		117	~~18~~	99
17	**Σάββας Χριστοδούλου**	**ΡΟΔΟΣ**	~~**18**~~	**18**	**18**	**18**	**18**	**18**	**18**	**18**		**144**	~~**18**~~	**126**

Β' ΠΙΝΑΚΑΣ

Θέση	Αθλητής	Νησί	Γ1	Γ2	Γ3	Σύνολο
1	Stefan Roberts	Sark	23	22	21	66
2	**ΠΕΤΡΟΣ ΚΑΝΤΟΥΝΙΑΣ**	**ΡΟΔΟΣ**	**21**	**21**	**21**	**63**
3	David Walton	Isle of Man	22	22	18	62
-	Peter Davies	Shetland Islands	21	21	20	62
5	Adrian Williams	Isle of Wight	19	22	20	61
6	Richard Oliver	Orkney	19	21	18	58
7	Barry Martin	Isle of Man	19	21	17	57
8	**ΒΑΣΙΛΗΣ ΣΟΦΙΑΝΟΠΟΥΛΟΣ**	**ΡΟΔΟΣ**	**18**	**18**	**20**	**56**
-	Jim Work	Shetland Islands	17	21	18	56
10	Harry Murphy	Gibraltar	20	15	19	54
11	Kenneth Shynn	Isle of Wight	19	20	14	53
-	Alan J Clouston	Orkney	16	20	17	53
-	Alexander Williams	Sark	18	19	16	53
14	Victor Martinez	Gibraltar	15	17	20	52
15	Regin Enghamar	Faroe Islands	13	18	18	49
16	Bogi Wardum	Faroe Islands	13	16	19	48
-	Michael Le Pelley	Guernsey	14	15	19	48
18	Vincent Helmot	Guernsey	16	15	15	46
19	Stephen Dent	Falkland Islands	11	15	18	44
-	Adrian Paul Jones	Ynys Môn	14	15	15	44
21	Graham Didlick	Falkland Islands	16	11	14	41
22	Anthony Jones	Ynys Môn	10	14	16	40
23	Archibald MacVicar	Western Islands	12	8	10	30
24	Kenneth Macinnes	Western Islands	8	5	9	22

Στον Καναδά για μετάλλια

• *Στους Ολυμπιακούς Αγώνες Βετεράνων θα λάβει μέρος η Μάγδα Ροϊλίδου με στόχο τις διακρίσεις.*

Για το Εντμοντου του Καναδά αναχωρεί την Δευτέρα 18/7 η **Μάγδα Ροϊλίδου,** βετεράνος αθλήτρια και πρόεδρος του ΣΕΒΑΣ Ρόδου. Η **Μάγδα** θα λάβει μέρος στους Ολυμπιακούς Αγώνες που διεξάγονται στο Εντμοντον του Καναδά από 22-31/7/2005 σε δύο αθλήματα. Στην Αρση Βαρών και στον Στίβο.

Στην Αρση Βαρών διεκδικεί μετάλλιο στην Κατηγορία των 63 κλινών και στον Στίβο θ' αγωνιστεί σε (5) πέντε αγωνίσματα (σφαίρα, Δίσκο, Ακόντιο, ύψος, τριπλούν).

Στοχος της δεν είναι άλλος από το να κατακτήσει όσον το δυνατόν περισσότερα μετάλλια ή τουλάχιστον να πλασαριστεί στην εξάδα, σε τόσο σπουδαίους αγώνες που θεωρούνται για έναν αθλητή οι Ολυμπιακοί Αγώνες.

Μια μεγάλη παρέα

• *Περισσότεροι από 110 αθλητές και αθλήτριες συμμετείχαν στην κοινή προπόνηση των δωδεκανησιακών συλλόγων TAE KWON DO, που πραγματοποιήθηκε στην Κω*

Με απόλυτη επιτυχία πραγματοποιήθηκε η κοινή προπόνηση συλλόγων της Δωδεκανήσου στο αγωνιστικό Ταε Κβο Ντο με τη συμμετοχή 110 αθλητών και αθλητριών στις 9 Ιουλίου 2005 ημέρα Σάββατο στο κλειστό γυμναστήριο της Κω.

Στην κοινή προπόνηση έλαβαν μέρος ο Αθλητικός Σύλλογος Πάτμου, ο Αθλητικός Σύλλογος Καλύμνου, ο Γ.Α. Ομιλος Ρόδου, ο Αθλητικός Σύλλογος Ασκληπιός Κω και ο Αθλητικός Σύλλογος Κεφάλου.

Το πρόγραμμα της προπόνησης επιμελήθηκε ο πρόεδρος της Τοπικής Επιτροπής Δωδεκανήσου και μέλος της Διοίκησης της Ελληνικής Ομοσπονδία Τάε Κβο Ντο Σάκης Μπαραχάνος (5ο ΝΤΑΝ).

Η προπόνηση ξεκίνησε στις 9 το πρωί και ολοκληρώθηκε στις 12.30 το μεσημέρι.

Την κοινή προπόνηση εκτός από τους αθλητές που συμμετείχαν παρακολούθησαν και πολλοί γονείς οι οποίοι έμειναν απόλυτα ικανοποιημένοι από τα αποτελέσματα και παρότρυναν τους διοργανωτές να το επαναλάβουν, κάτι για το οποίο δεσμεύτηκαν όλοι οι παρευρισκόμενοι προπονητές πιστεύοντας και στην μελλοντική συμμετοχή όλων των συλλόγων της Δωδεκανήσου, διότι η Δωδεκάνησος ξέρει να καλλιεργεί τον αθλητισμό και να αναδεικνύει πρωταθλητές.

Αλλωστε οι κοινές προπονήσεις πρέπει να είναι μέλημα κάθε αθλητικού σωματείου, προκειμένου να δώσει λαβή στους αθλητές του για την ενθάρρυνσή τους με τον αγωνιστικό τομέα του Ολυμπιακού Τάε Κβο Ντο.

Οι συμμετέχοντες αθλητικοί σύλλογοι της Δωδεκανήσου, θα ήθελαν να ευχαριστήσουν θερμά τους γονείς για την παρουσία τους τον πρόεδρο του ΔΟΑ Κω Σταμάτη Διψελά για την παραχώρηση του γυμναστηρίου καθώς και τους υπαλλήλους και τον υπεύθυνο του γυμναστηρίου κ. Κεφάλα για την θερμή φιλοξενία.



"Μικρά παιδιά συμμετείχαν ως επί το πλείστον στην κοινή προπόνηση της Κω"

ΕΛΛΗΝΙΚΗ ΔΗΜΟΚΡΑΤΙΑ
ΠΕΡΙΦΕΡΕΙΑ ΝΟΤΙΟΥ ΑΙΓΑΙΟΥ
ΔΗΜΟΣ ΑΦΑΝΤΟΥ
ΝΟΜΟΣ ΔΩΔΕΚΑΝΗΣΟΥ

Αφάντου, 12-7-2005
Αριθμ. Πρωτ. 4441

ΠΕΡΙΛΗΨΗ ΔΙΑΚΗΡΥΞΗΣ ΕΚΠΟΙΗΣΗΣ ΑΚΙΝΗΤΟΥ

Ο Δήμαρχος Αφάντου
Διακηρύσσει

Έχοντας υπ' όψιν:

1. Την υπ' αριθμ. 16/2005 απόφαση του δημοτικού συμβουλίου Αφάντου που επικυρώθηκε με το υπ' αριθμ. πρωτ. 2421/28-2-2005 έγγραφο του Τμήματος Τοπικής Αυτοδιοίκησης της Περιφέρειας Νοτίου Αιγαίου.
2. Την υπ' αριθμ. 5/2005 απόφαση του δημοτικού συμβουλίου περί «ορισμού μελών Επιτροπής Εκποίησης και εκμίσθωσης κινητών και ακινήτων πραγμάτων» (άρθρο 248 του Π.Δ. 410/1995).
3. Την υπ' αριθμ. Φ.21.13/8/4870/17-5-2005 έκθεση εκτίμησης του Σώματος Ορκωτών Εκτιμητών (άρθρο 248 του Π.Δ. 410/1995).
4. Την υπ' αριθμ. 67/2005 απόφαση του δημοτικού συμβουλίου Αφάντου, η οποία επικυρώθηκε με το υπ' αριθμ.πρωτ. 8856/28-6-2005 έγγραφο του Τμήματος Τοπικής Αυτοδιοίκησης της Περιφέρειας Νοτίου Αιγαίου με την οποία εγκρίθηκε η υπ' αριθμ. 52/2005 απόφαση της Δημαρχιακής Επιτροπής για την κατάρτιση των όρων διακήρυξης.
5. Τις διατάξεις του άρθρου 248 του Δημοτικού και Κοινοτικού Κώδικα (Π.Δ. 410/1995) και
6. Τις διατάξεις του Π.Δ. 270/1981 (ΦΕΚ Α' 77).

ΠΡΟΣΦΕΡΕΤΑΙ ΓΙΑ ΕΚΠΟΙΗΣΗ

με φανερή πλειοδοτική δημοπρασία ένα τμήμα έκτασης 7.908,50 τ.μ., υπαγόμενο σε ευρύτερη έκταση δημοτικού ακινήτου, που βρίσκεται στην περιοχή Κολυμπίων, που εμφαίνεται με στοιχείο 1 (α, β,γ, δ, ε,ζ, η,θ,ι,κ,λ,μ,ν,ξ,ο,π,ρ,σ,τ,υ,φ,χ,ψ,α) στο από Μάρτιος του 2005 τοπογραφικό διάγραμμα των Τεχνικών Υπηρεσιών του δήμου Αφάντου. Το τμήμα το οποίο είναι μη άρτιο και οικοδομήσιμο σύμφωνα με τη βεβαίωση των Ν. 651/1977 και 1337/1983 όπως αυτή υπογράφεται από τον προϊστάμενο του Τμήματος Πολεοδομίας και Πολεοδομικών Εφαρμογών της Νομαρχιακής Αυτοδιοίκησης Δωδεκανήσου κ. Γεώργιο Χατζάκη.

Το όλο ακίνητο στο οποίο ανήκει το προς εκποίηση τμήμα, είναι συνολικής έκτασης 350.750 τ.μ. και με λοιπά Κτηματολογικά στοιχεία:

Μερίδα 1888^{969} γαιών Αρχαγγέλου, Τόμος 75, φύλλο 41, φάκελος 7542, νομικής φύσης αρζί μιρί, που συνορεύει ανατολικά με Μ.Γ. 1888^{989} και 1888^{252} νότια με Μ.Γ. 1888^{253} και 1888^{251}, δυτικά με Μ.Γ. 1888^{251} και 1888^{250} και βόρεια με Μ.Γ. 1888^{249}, νομικής φύσης αρζί μιρί του Κτηματολογίου Ρόδου.

Το ακίνητο αυτό μετεγγράφει στο όνομα της πρώην Κοινότητας Αφάντου με την υπ' αριθμ. 1953/21-3-1980 πράξη του τότε Κτηματολογικού Δικαστή και είναι ιδιοκτησίας του δήμου Αφάντου.

Η δημοπρασία θα γίνει στο δημοτικό κατάστημα του δήμου Αφάντου (πλατεία Ελευθερίας) στην αίθουσα συνεδριάσεων του δημοτικού συμβουλίου, στις 27-7-2005, ημέρα Τετάρτη και ώρα 12:00.

Το ακίνητο θα δημοπρατηθεί με τιμή εκκίνησης πεντακόσιες δέκα έξι χιλιάδες ευρώ (516.000 ευρώ).

Ο πλειοδότης που θα αναδειχθεί τελευταίος υποχρεούται να παρουσιάσει αξιόχρεο εγγυητή, ο οποίος θα υπογράψει τα πρακτικά της δημοπρασίας καθιστάμενος αλληλεγγύως και σε ολόκληρο υπεύθυνος με αυτόν για την εκπλήρωση των όρων της σύμβασης. Ο τελευταίος πλειοδότης δεν αποκτά δικαίωμα προς αποζημίωση από την μη έγκριση των πρακτικών της δημοπρασίας από το αρμόδιο όργανο του δήμου Αφάντου ήτοι το δημοτικό συμβούλιο ή από άλλη διοικητική αρχή.

Ο τελευταίος πλειοδότης υποχρεούται μέσα σε δέκα (10) ημέρες από την κοινοποίηση, που θα γίνει με αποδεικτικό παραλαβής, της απόφασης της διοικητικής αρχής της κατακύρωσης ή έγκρισης του αποτελέσματος της δημοπρασίας, να προσέλθει με τον εγγυητή του, για τη σύνταξη και υπογραφή της σύμβασης αφού προηγουμένως καταβάλει στο δημοτικό ταμείο του Δήμου Αφάντου ολόκληρο το τίμημα, διαφορετικά η κατατεθείσα εγγύηση καταπίπτει υπέρ του δήμου Αφάντου, χωρίς δικαστική παρέμβαση, ενεργείται δε αναπλειστηριασμός σε βάρος αυτού και του εγγυητή του, ενεχομένων και των δύο για την μειωμένη διαφορά του αποτελέσματος της δημοπρασίας από της προηγούμενης. Από της λήξεως της ως ανωτέρω 10ήμερης προθεσμίας η σύμβαση θεωρείται οριστικώς καταρτισθείσα.

Ουδείς είναι δεκτός στη δημοπρασία εάν δεν προσαγάγει για τη συμμετοχή του στη δημοπρασία ως εγγύηση στην επιτροπή διενέργειας της δημοπρασίας, γραμμάτιο σύστασης παρακαταθήκης του Ταμείου Παρακαταθηκών και Δανείων, ή εγγυητική επιστολή αναγνωρισμένης Τράπεζας ή βεβαίωση του Ταμείου Παρακαταθηκών και Δανείων για παρακατάθεση σ' αυτό από τον επιθυμούντα να λάβει μέρος στη δημοπρασία ή από άλλον που ενεργεί για λογαριασμό του διαγωνιζόμενου, ομολόγων του Δημοσίου, Τράπεζας ή Οργανισμού κοινής ωφέλειας, αναγνωριζομένων δι' εγγυοδοσίας, ποσού ίσου προς το 1/10 του οριζομένου στη διακήρυξη ελαχίστου ορίου πρώτης προσφοράς.

Επίσης για να γίνει δεκτός κάποιος στη δημοπρασία θα πρέπει να προσκομίσει αποδεικτικό δημοτικής ενημερότητας, για χρέη προς το Δήμο Αφάντου και την ΔΕΥΑΑ.

Ο Δήμος Αφάντου δεν έχει καμία ευθύνη ή υποχρέωση απέναντι στον αγοραστή για τα πραγματικά ή νομικά ελαττώματα του ακινήτου, ούτε για τα βάρη ή δουλείες που τυχόν υπάρχουν.

Διευκρινίζεται ότι οι ενδιαφερόμενοι αγοραστές οφείλουν με δική τους ευθύνη και επιμέλεια και δικά τους μέσα και έξοδα να ερευνήσουν και να αποκτήσουν ιδίαν αντίληψη του πωλούμενου ακινήτου και ουδεμία ευθύνη φέρει ο Δήμος Αφάντου για την πραγματική και νομική κατάσταση του ακινήτου, προ, κατά και μετά τη σύναψη του συμβολαίου εκποίησης, καταθέτοντας προς τούτο και υπεύθυνη δήλωση του Ν. 1599/1986, αναφέροντας ότι είναι πλήρως ενημερωμένοι για την πραγματική και νομική κατάσταση του ακινήτου.

Δικαίωμα συμμετοχής στο διαγωνισμό θα έχουν μόνο οι ενδιαφερόμενοι αγοραστές οι οποίοι θα προσκομίσουν στην επιτροπή του διαγωνισμού σχετική απόφαση της Επιτροπής του άρθρου 26 παρ. 1β του Ν. 1892/1990 περί άρσεως της απαγόρευσης, που επιβάλλεται από το άρθρο 25 παρ. 1 του ίδιου νόμου και σύμφωνα με τα στην παρ. 1β του άρθρου 26 του ίδιου νόμου οριζόμενα, όπως σήμερα ισχύουν.

Φυσικά ή νομικά πρόσωπα που έχουν την ιθαγένεια χωρών μη υπαγομένων στην Ευρωπαϊκή Ένωση, για να γίνει δεκτή η συμμετοχή του στο διαγωνισμό, πρέπει υποχρεωτικά να προσκομίσουν στην Επιτροπή του διαγωνισμού σχετική απόφαση του υπουργείου Εθνικής Άμυνας περί άρσεως της απαγορεύσεως του Ν. 1892/1990.

Αυτός που θα πλειοδοτήσει για λογαριασμό άλλου είναι υποχρεωμένος να καταθέσει στην επιτροπή σχετικό συμβολαιογραφικό πληρεξούσιο. Την ίδια υποχρέωση για κατάθεση νομιμοποιητικών εγγράφων έχουν και αυτοί που μετέχουν και εκπροσωπούν νομικά πρόσωπα. Τα πληρεξούσια και νομιμοποιητικά έγγραφα πρέπει να κατατεθούν από κάθε ενδιαφερόμενο πριν την έναρξη της δημοπρασίας στην Επιτροπή, διαφορετικά πλειοδότης θεωρείται αυτός που συμμετέχει. Ο τελευταίος πλειοδότης είναι υποχρεωμένος να υπογράψει το πρακτικό δημοπρασίας.

Παρατυπία στα όργανα ή στη διαδικασία του διαγωνισμού δεν δημιουργεί δικαίωμα αποζημίωσης του αγοραστή ή οποιουδήποτε συμμετέχει (θετική ή αρνητική ζημία). Η συμμετοχή στον διαγωνισμό είναι απόδειξη ότι αυτός που συμμετέχει δέχεται όλους τους όρους της διακήρυξης αυτής και προσκομίζει προς τούτο υπεύθυνη δήλωση του Ν. 1599/1986. Η συμμετοχή στον διαγωνισμο αποδεικνύει αμάχητα ότι ο προσφέρων έχει επισκεφθεί το εκποιούμενο, με το διαγωνισμό αυτό ακίνητο, και έχει λάβει πλήρη και ασφαλή γνώση της κατάστασής του. Ο Δήμος Αφάντου επιφυλάσσεται ως προς το δικαίωμα να ακυρώσει το αποτέλεσμα της δημοπρασίας για οποιαδήποτε αιτία ήθελε κρίνει το δημοτικό συμβούλιο.

Οι ενδιαφερόμενοι μπορούν να λάβουν γνώση, των όρων της διακήρυξης κατά τις εργάσιμες ημέρες και ώρες στο Δήμο Αφάντου (κ. Αντώνιο Κήπουλα) τηλ. 2241051316.

Ο δήμαρχος Αφάντου
ΣΤΑΜΑΤΙΟΣ Γ. ΚΑΒΑΔΑΣ

Σε Αθήνα-Θεσσαλονίκη

Προβλήματα εξαιτίας ξαφνικής καταιγίδας

Προβλήματα σε δρόμους και καταστήματα της πρωτεύουσας προκάλεσε το ξαφνικό μπουρίνι που ξέσπασε το μεσημέρι της Πέμπτης. Η ισχυρή καταιγίδα έπιασε... απροετοίμαστους τους Αθηναίους, ενώ μεγαλύτερα προβλήματα από την κακοκαιρία εμφανίστηκαν στη Θεσσαλονίκη.



Προειδοποίηση για νέα, έντονα καιρικά φαινόμενα εξέδωσε η Γενική Γραμματεία Πολιτικής Προστασίας, επισημαίνοντας ότι ενδέχεται να δημιουργούν προβλήματα κυρίως στα νότια προάστεια και στον Πειραιά.

Ταυτόχρονα, η Τροχαία συνιστά στους οδηγούς να είναι ιδιαίτερα προσεκτικοί εξαιτίας της ολισθηρότητας του οδοστρώματος σε πολλούς δρόμους της πρωτεύουσας.

ΣΤΗ ΘΕΣΣΑΛΟΝΙΚΗ...

Πλημμυρισμένα υπόγεια και παγίδες στους οδικούς άξονες είναι η εικόνα που παρουσιάζει ο δήμος Θερμαϊκού, μετά την έντονη βροχόπτωση που σημειώθηκε τα ξημερώματα χθες. Από χθες το βράδυ συνεργεία της Πυροσβεστικής αντλούν ύδατα από τα πλημμυρισμένα υπόγεια, ενώ η Υπηρεσία δέχεται ακόμη και σήμερα κλήσεις για άντληση υδάτων.

ΕΛΛΗΝΙΚΗ ΔΗΜΟΚΡΑΤΙΑ
ΠΕΡΙΦΕΡΕΙΑ ΝΟΤΙΟΥ ΑΙΓΑΙΟΥ
ΝΟΜΟΣ ΔΩΔΕΚΑΝΗΣΟΥ
ΜΕΚΤΟ

Καλυθιές, 11-7-2005

ΑΝΑΚΟΙΝΩΣΗ

Ο Πολιτιστικός Οργανισμός του δήμου Καλλιθέας, στα πλαίσια των Εκδηλώσεων «Καλοκαίρι 2005», σας γνωστοποιεί το πρόγραμμα του μηνός Ιουλίου και σας προσκαλεί να τον τιμήσετε με την παρουσία σας.

ΙΟΥΛΙΟΣ

Πέμπτη 14/7/2005, Ψίνθος, ώρα 19.30
- Παραδοσιακό Χορευτικό Συγκρότημα από την Τουρκία
- Παραδοσιακό Χορευτικό Συγκρότημα ΜΕΚΤΟ Δήμου Καλλιθέας

Παρασκευή 15/7/2005, Καλυθιές, ώρα 19.30
- Παραδοσιακό Χορευτικό Συγκρότημα από την Τουρκία
- Παραδοσιακό Χορευτικό Συγκρότημα ΜΕΚΤΟ Δήμου Καλλιθέας

Σάββατο 16/7/2005, ξενοδοχείο "Esperides", ώρα 21.00
- Παραδοσιακό Χορευτικό Συγκρότημα από την Τουρκία
- Παραδοσιακό Χορευτικό Συγκρότημα ΜΕΚΤΟ Δήμου Καλλιθέας

Κυριακή 17/7/2005, Κοσκινού, ώρα 19.30
- Παραδοσιακό Χορευτικό Συγκρότημα από την Τουρκία
- Παραδοσιακό Χορευτικό Συγκρότημα ΜΕΚΤΟ Δήμου Καλλιθέας

Για το δ.σ. ΜΕΚΤΟ
Ο πρόεδρος
Τσαμπίκος Αϊβάζης

Ι.Ν. ΑΓΙΑΣ ΜΑΡΙΝΑΣ
ΑΠΟΛΑΚΚΙΑΣ

ΠΑΝΗΓΥΡΙΣ

Φέρεται εις γνώσιν του ευσεβούς κοινού ότι την Κυριακή 17 Ιουλίου, πανηγυρίζει ο Ιερός ενοριακός Ναός της Αγίας ενδόξου μεγαλομάρτυρος Μαρίνας στην Απολακκιά. Σάββατο βράδυ 16 Ιουλίου και ώρα 8 μ.μ.: Μέγας πανηγυρικός εσπερινός με αρτοκλασία.

Κυριακή πρωί 17 Ιουλίου: Όρθρος και Αρχιερατική Θεία Λειτουργία με αρτοκλασία Ιερουργούντος του Θεοφιλεστάτου Επισκόπου Ερυθρών κ.κ. Αμφιλοχίου. Εν συνεχεία θα ακολουθήσει λιτάνευση της Ιεράς Εφεστίου Εικόνας της Αγίας Μαρίνας.

Εκ μέρους της Εκκλησιαστικής Επιτροπής ο πρόεδρος και το Εκκλησιαστικό Συμβούλιο, ευχόμαστε Χρόνια Πολλά
Του Εκκλησιαστικού Συμβουλίου ο πρόεδρος
Ιερομ. Φανούριος Α. Θολιώτης

MXP 12628

Εντυπωσιακός ο αριθμός προπώλησης των εισιτηρίων

Μεγάλο το ενδιαφέρον για τον «Ορέστη»

Μία παράσταση αύριο, στις 9 μ.μ. στην τάφρο

Με εντυπωσιακούς ρυθμούς συνεχίζεται η προπώληση εισιτηρίων για την παράσταση «Ορέστης» του Ευριπίδη που ανεβαίνει αύριο, Σάββατο 16 Ιουλίου, στις 9 το βράδυ, στο θέατρο της Μεσαιωνικής Τάφρου «Μελίνα Μερκούρη», στα πλαίσια του κύκλου αρχαίου δράματος που διοργανώνει ο Πολιτιστικός Σύλλογος του δήμου Ροδίων (ΠΟΔΡ) για φέτος το καλοκαίρι.

Μετά, λοιπόν, την επιτυχημένη παράσταση «Βάκχες», ακολουθεί το θέατρο Διαδρομή με τον «Ορέστη» μία παράσταση που πρώτη άνοιξε το φετινό φεστιβάλ της Επιδαύρου, το οποίο γιορτάζει φέτος 50 χρόνια και που απέσπασε πολύ θετικές κριτικές.

Το θεατρόφιλο κοινό της Ρόδου είναι έτοιμο να υποδεχτεί και να θαυμάσει την Καρυοφυλλιά Καραμπέτη, που εμφανίζεται για πρώτη φορά στην πόλη μας και αυτό φαίνεται άλλωστε από την προπώληση των εισιτηρίων.

Χαρακτηριστικό είναι το μεγάλο ενδιαφέρον για το φεστιβάλ αρχαίου δράματος από τους τουρίστες που επισκέπτονται αυτή την περίοδο τη Ρόδο, αφού σε συνδυασμό με τις διακοπές τους έχουν την ευκαιρία να απολαύσουν παραστάσεις Αρχαίου Δράματος σε έναν μαγευτικό χώρο όπως είναι το Θέατρο της Μεσαιωνικής τάφρου.

Συντελεστές

Μετάφραση : ΓΙΩΡΓΟΣ ΧΕΙΜΩΝΑΣ
Σκηνοθεσία : ΣΤΑΜΑΤΗΣ ΦΑΣΟΥΛΗΣ
Μουσική: ΒΑΣΙΛΗΣ ΔΗΜΗΤΡΙΟΥ
Σκηνικά: ΓΙΩΡΓΟΣ ΓΑΒΑΛΑΣ
Κοστούμια: ΚΑΤΕΡΙΝΑ ΠΑΠΑΝΙΚΟΛΑΟΥ
Χορογραφία: ΝΙΚΟΛΑΟΥ & ΠΑΠΑΧΡΗΣΤΟΥ

Πρωταγωνιστούν: ΚΑΡΥΟΦΥΛΛΙΑ ΚΑΡΑΜΠΕΤΗ, ΑΡΓΥΡΗΣ ΞΑΦΗΣ, ΜΑΝΤΥ ΛΑΜΠΟΥ, ΔΑΦΝΗ ΚΑΜΕΝΟΥ, ΣΤΕΛΙΟΣ ΜΑΙΝΑΣ, ΓΙΑΝΝΗΣ ΝΤΑΛΙΑΝΗΣ, ΧΡΗΣΤΟΣ ΠΛΑΙΝΗΣ, ΓΙΑΝΝΗΣ ΘΩΜΑΣ, ΘΟΔΩΡΟΣ ΚΑΤΣΑΦΑΔΟΣ και πολυμελής χορός

ΦΩΤΗΣ ΒΑΛΙΑ



Λίγα λόγια για το έργο

Μετά το φόνο της Κλυταιμνήστρας, ο Ορέστης, εξουθενωμένος από τις κρίσεις μανίας στις οποίες καταδιώκεται από τις Ερινύες, απειλείται με θανατική καταδίκη, τόσο ο ίδιος, όσο και η αδελφή του Ηλέκτρα. Τελευταία τους ελπίδα είναι η άφιξη του Μενέλαου.

Ο Ορέστης ζητά τη βοήθειά του για να μεταστραφεί η γνώμη των Αργείων, αλλά η δειλία του και η στάση του Τυνδάρεω εναντίον του μητροκτόνου εγγονού του οδηγούν σε αδιέξοδο. Φτάνει ο Πυλάδης και αποχωρούν μαζί με τον Ορέστη για τη συνέλευση.

Η Ηλέκτρα πληροφορείται την καταδικαστική απόφαση της συνέλευσης. Μαζί με τον Ορέστη και τον Πυλάδη αποφασίζουν τη δολοφονία της Ελένης για να εκδικηθούν τον Μενέλαο, και τη σύλληψη της κόρης του Ερμιόνης ως ομήρου. Ο Ορέστης και ο Πυλάδης μπαίνουν στο ανάκτορο για να εκτελέσουν το σχέδιο, ενώ η Ηλέκτρα περιμένει την Ερμιόνη. Την ώρα που εκείνη καταφθάνει, ακούγονται οι κραυγές της Ελένης, ενώ εξέρχεται ένας Φρύγας δούλος που, αφηγείται την απόπειρα. Με την άφιξη του Μενελάου, ο Ορέστης και ο Πυλάδης απειλούν να δολοφονήσουν την Ερμιόνη, εάν εκείνος δεν μεταπείσει τους Αργείους. Ο Μενέλαος δηλώνει αδυναμία, οπότε η Ηλέκτρα και ο Πυλάδης προχωρούν στην πυρπόληση του ανακτόρου.

Τη λύση δίνει η εμφάνιση του Απόλλωνα, ο οποίος αναγγέλλει τη σωτηρία της Ελένης, ορίζει την ανάληψη της εξουσίας του 'Αργους από τον Ορέστη, το γάμο του με την Ερμιόνη, καθώς και της Ηλέκτρας με τον Πυλάδη.

Σημειώνεται ότι η προπώληση των εισιτηρίων, συνεχίζεται καθημερινά στο κινηματοθέατρο «Ρόδον», κατά τις ώρες 09:00-13:30 και 18:00-21:00.

Της πλατείας του Επαρχείου και κεντρικού δρόμου

Τελετή εγκαινίων στην Κάρπαθο

Θα γίνει παρουσία του υπουργού Αιγαίου

Τα εγκαίνια της πλατείας του Επαρχείου και του δρόμου προς την Ολυμπιακή, έτσι όπως έχουν διαμορφωθεί στην Κάρπαθο, θα γίνουν την ερχόμενη Πέμπτη 21 Ιουλίου, στις 7 το βράδυ, παρουσία του υπουργού Αιγαίου και Νησιωτικής Πολιτικής, κ. Αριστοτέλη Παυλίδη.

Σημειώνεται ότι πρόκειται για μια σημαντική στιγμή για το δήμο Καρπάθου καθώς η πλατεία έχει μετατραπεί σε πραγματικό στολίδι. Στα πλαίσια των εγκαινίων, θα γίνει πρωτότυπη έκθεση με θέμα «Παραδοσιακά προϊόντα της Καρπάθου», με τη βοήθεια των πολιτιστικών συλλόγων Απερίου-Αρκάσας-Μενετών και Πυλών.



Ο ΟΤΕ χορηγός στο IIο Φεστιβάλ Σύμης

Αύριο στο Καστέλλο, η επίσημη παρουσίαση

Χορηγός στο Φεστιβάλ Σύμης, που διοργανώνεται για ενδέκατη συνεχόμενη χρονιά, ανέλαβε ο ΟΤΕ, όπως ανακοινώθηκε.

Φέτος, οι εκδηλώσεις που διαρκούν τρεις ολόκληρους μήνες έχουν ιδιαίτερη πολιτιστική σημασία, καθώς το φεστιβάλ είναι αφιερωμένο στην ελληνοτουρκική φιλία και την ειρηνική συνύπαρξη των λαών.

Το πρόγραμμα περιλαμβάνει βραδιές με κλασική, σύγχρονη αλλά και παραδοσιακή μουσική, θέατρο, κινηματογράφο, εικαστικά, λογοτεχνικές βραδιές, οι οποίες πραγματοποιούνται σε παραδοσιακά κτίσματα της Σύμης, αξιοποιώντας και προβάλλοντας τον αρχιτεκτονικό πλούτο του νησιού.

Η παρουσίαση του φετινού προγράμματος θα πραγματοποιηθεί το Σάββατο 16 Ιουλίου 2005 στο Παλάτι Μεγάλου Μαγίστρου στην Παλιά Πόλη, στις 8:30 μ.μ.

Θα ακολουθήσει συναυλία του γνωστού συνθέτη Γιάννη Σπανού, ο οποίος θα παρουσιάσει επιτυχίες του πλαισιωμένος από την Πένυ Ξενάκη, τον Κώστα Τζιαγκούλα και τον Κοσμά Κοκκόλη.

Με τη χορηγία αυτή ο ΟΤΕ ανταποκρίνεται στην ανάγκη για ενίσχυση της περιφερειακής ανάπτυξης ενώ επιβεβαιώνει έμπρακτα για μία ακόμη φορά το ενδιαφέρον του για τα πολιτιστικά δρώμενα της χώρας.

ΘΕΑΤΡΙΚΗ ΠΑΡΑΣΤΑΣΗ

Μία πρωτότυπη και ενδιαφέρουσα εκδήλωση παρουσιάζουν σήμερα, Παρασκευή 15 Ιουλίου, τα παιδιά του Κέντρου Δημιουργικής Απασχόλησης και του Κατηχητικού του δήμου Αφάντου.

Πρόκειται για τη θεατρική παράσταση του εκπαιδευτικού κ. Ιωάννη Νικολή με τίτλο «Ιστορία της Αρχίπολης από τα προϊστορικά χρόνια μέχρι σήμερα», η οποία θα δοθεί την Παρασκευή στις 8 το βράδυ στο προαύλιο του δημοτικού σχολείου Αρχιπόλεως.

Την όλη διοργάνωση της εκδήλωσης έχουν αναλάβει ο Πολιτιστικός Οργανισμός του δήμου Αφάντου σε συνεργασία με το ΚΔΑΠ της περιοχής. Αξίζει να σημειωθεί ότι τόσο το περιεχόμενο της παράστασης όσο και ο τρόπος ερμηνείας των παιδιών παρουσιάζει ιδιαίτερο ενδιαφέρον, γι' αυτό και αναμένεται αυξημένη προσέλευση του κοινού.

Παραστάσεις από το ίδιο θεατρικό θα δοθούν το επόμενο χρονικό διάστημα και σε άλλες περιοχές του δήμου Αφάντου.

Η είσοδος είναι ελεύθερη για το κοινό.

Cine Mania

ΕΠΙΜΕΛΕΙΑ: *ΚΥΡΙΑΚΗ ΠΕΤΡΙΔΟΥ*

CINE-NEWS

*Άρρωστος ο Μπραντ Πιτ!

Ο Μπραντ Πιτ βγήκε σήμερα από το νοσοκομείο στο οποίο είχε εισαχθεί την Τρίτη με έντονα συμπτώματα γρίπης, που όπως αποδείχθηκε στη συνέχεια ήταν ιογενής μηνιγγίτις, ανακοίνωσε η εκπρόσωπος του.

Ο 41χρονος Πιτ πήγε σπίτι του και "πάει καλά" δήλωσε η εκπρόσωπος του ***Σίντι Γκατζέντι.***

Ο ηθοποιός μπήκε στο νοσοκομείο "***Κέδροι του Σινά***" τη νύχτα της Δευτέρας, μία εβδομάδα μετά την επιστροφή του από την Αιθιοπία όπου είχε μεταβεί μαζί με την ηθοποιό ***Αντζελίνα Τζολί*** για την υιοθεσία μιας μικρούλας.

Η Γκατζέντι δήλωσε ότι ο ηθοποιός υπεβλήθη σε όλες τις αναγκαίες εξετάσεις και διαγνώσθηκε ότι επρόκειτο "για ελαφρά περίπτωση ιογενούς μηνιγγίτιδας".

Άλλες λεπτομέρειες δεν ανακοινώθηκαν.

Η ιογενής μηνιγγίτις είναι μια ασθένεια που προκαλεί φλεγμονή στους μήνιγγες του εγκεφάλου και στη σπονδυλική στήλη και θεωρείται πολύ σοβαρή νόσος αλλά δεν είναι θανατηφόρα για άτομα με υγιές ανοσοποιητικό σύστημα.

Ο Πιτ χώρισε στις αρχές του χρόνου από την ***Τζένιφερ Ανιστον.***

*Ο Τομ Κρουζ...αξιοθέατο!

Το δίλημμα δεν ήταν μεγάλο για τους εκατοντάδες τουρίστες επισκέπτονται τη Ρώμη. Πηγαίνοντας για Βατικανό αντιλήφθηκαν ότι κάτι περίεργο συνέβαινε στον Τίβερη και φυσικά όταν ανακάλυψαν ότι ο ίδιος ο Τομ Κρουζ γυρνούσε σκηνές της νέας του ταινίας προτίμησαν αυτό το θέαμα από τον Αγιο Πέτρο.

"Ο Τομ Κρούζ μπορεί αύριο να μην είναι εδώ, ο ***Αγιος Πέτρος*** όμως θα παραμείνει στην θέση του", δήλωσε μια νεαρή ισπανίδα που μαζί με δεκάδες άλλους τουρίστες έκαναν στροφή και αντί να προχωρήσουν προς το Βατικανό ανέβηκαν στο ***Καστελ Σαντ'Αντζελο,*** ακριβώς απέναντι για να παρακολουθήσουν τα γυρίσματα της ταινίας "Επικίνδυνες Αποστολές 3".

Ο διάσημος ηθοποιός, που βρίσκεται στη Ρώμη με την αγαπημένη του ***Κέιτι Χολμς***, οδηγούσε ένα ταχύπλοο κάτω από τις γέφυρες του Τίβερη, για τις ανάγκες της ταινίας, κάτω από τα χειροκροτήματα των τουριστών.

Ο Κρουζ που είναι και παραγωγός της ταινίας και ο σκηνοθέτης **Τζέι Αμπραμς** είχαν ζητήσει από το Βατικανό να τους επιτρέψει να γυρίσουν σκηνές μέσα στο κρατίδιο. Το αίτημα του απορρίφθηκε και αναγκάστηκαν να αναπαραστήσουν την έδρα της Ρωμαιοκαθολικής Εκκλησίας στην πόλη Καζέρτα, της νότιας Ιταλίας.

*Εκατομμύριουχος εκδότης ο Άρνι!

Ο Αρνολντ Σβαρτζενέγκερ μπορεί να μη δέχεται να παραλαμβάνει το μισθό του ως κυβερνήτης της Καλιφόρνιας και να τον αφήνει στο δημόσιο ταμείο, αλλά κερδίζει εκατομμύρια δολάρια ως ειδικός σύμβουλος έκδοσης δύο ειδικευμένων περιοδικών για το body building.

Η εκδοτική εταιρία "Αμέρικαν Μίντια Οπερέιτορς" εκδίδει δύο περιοδικά το "Muscle and Fitness" και το "Flex" και όπως ανακοίνωσε πλήρωσε 8,15 εκατομμύρια δολάρια τα τελευταία πέντε χρόνια στον πρώην "Mr. Olympia" για να είναι διευθυντής έκδοσης των δύο συγκεκριμένων περιοδικών.

Ο Σβαρτζενέγκερ πέρυσι αποκάλυψε τη συμμετοχή του στην εκδοτική ομάδα των περιοδικών αλλά δεν αποκάλυψε λεπτομέρειες για την αμοιβή του. Η εκδοτική εταιρία αποκάλυψε την "σχέση ειδικού συμβούλου" που κατέχει ο Σβατζενέγκερ συμπληρώνοντας τα ειδικά έντυπα για την εφορία.

"Εχοντας τον Αρνολντ ως διευθυντή έκδοσης και τα δύο περιοδικά αποκτούν αξία και αξιοπιστία", δήλωσε ο εκπρόσωπος της εκδοτικής εταιρίας Στιουάρτ Ζέικιμ.

Η εταιρία, η οποία έχει εξαγοράσει της εκδόσεις Weider το 2003, που ανήκαν στον μέντορα του Σβαρντζενέγκερ Τζόε Γουάιντερ, μπορεί να είναι εξαιρετικά ευτυχής από αυτή τη συνεργασία, αλλά ορισμένοι πολιτικοί αναλυτές εκτιμούν ότι τα κέρδη εκατομμυρίων δολαρίων που αποκομίζει ο κυβερνήτης της Καλιφόρνιας πιθανόν να δημιουργήσουν προβλήματα.

ΠΑΛΛΑΣ 5 CINEMAS CENTER
15/07/2005 - 21/07/2005
www.cinemapallas.gr
Για κρατήσεις
22410 24475/70670
Δημοκρατίας 13, Ρόδος

WAR OF THE WORLDS ΠΟΛΕΜΟΣ ΤΩΝ ΚΟΣΜΩΝ
ΣΕ 1η ΠΑΓΚΟΣΜΙΑ ΠΡΟΒΟΛΗ!!! ΑΚΡΙΒΟΤΕΡΗ ΠΑΡΑΓΩΓΗ ΣΤΗΝ ΙΣΤΟΡΙΑ ΤΟΥ ΚΙΝΗΜΑΤΟΓΡΑΦΟΥ!!!
Στίβεν Σπίλμπεργκ - Τομ Κρουζ
Αίθουσα 5 ώρες έναρξης // •17:40 •20:05 •22:30

BATMAN BEGINS
Η ΤΑΙΝΙΑ ΤΟΥ ΚΑΛΟΚΑΙΡΙΟΥ!!!
ΣΕ 1η ΠΑΓΚΟΣΜΙΑ ΠΡΟΒΟΛΗ!
Η υπερ-περιπέτεια, που δεν θα χασεί κανείς!!!
ΚΑΝΤΕ ΕΓΚΑΙΡΑ ΤΙΣ ΚΡΑΤΗΣΕΙΣ ΣΑΣ
Αίθουσα expert Κωσταρίδης 2 ώρες έναρξης // •17:00 •19:45 •22:35

MONSTER ΚΑΚΙΑ IN LAW ΠΕΘΕΡΑ
Η ξέφρενη κωμωδία με τη Τζένιφερ Λόπεζ και τη Τζέιν Φόντα
Αίθουσα MAIK ARTISTIC TEAM 3
ώρες έναρξης // •17:50 •20:00

ALEXANDER
Η μεγαλειώδης επική παραγωγή για την ζωή του Μ. Αλεξάνδρου
Αίθουσα 4 ώρες έναρξης // •17:00 •20:20
Αίθουσα MAIK ARTISTIC TEAM 3 ώρες έναρξης // •22:00

Meet the Fockers
Ρομπερτ Ντε Νίρο, Μπεν Στίλερ, Ντάστιν Χόφμαν, Μπάρμπαρα Στρέιζαντ!!!
Πεθερός & γαμπρός σε νέες ξεκαρδιστικές αντιπαλότητες!!!
Αίθουσα SFERA 1 ώρες έναρξης // •17:35 •20:00 •22:25

ΠΡΟΣΕΧΩΣ
ΑΓΚΑΘΑ ΚΡΙΣΤΙ: ΣΤΑ ΙΧΝΗ ΤΟΥ ΔΟΛΟΦΟΝΟΥ
MON PETIT DOIGT M'A DIT
Η γνωστή κωμωδία Μυστηρίου της Αγκάθα Κρίστι, με ανεπανάληπτο τρόπο στη μεγάλη οθόνη!!!

METROPOL MULTI CINEMA ODEON
22410 28400
INFORMATION - RESERVATIONS
ΠΛΗΡΟΦΟΡΙΕΣ - ΚΡΑΤΗΣΕΙΣ
ΕΒΔΟΜΑΔΙΑΙΟ ΠΡΟΓΡΑΜΜΑ weekly program
15/07/05 - 21/07/05
www.cinemametropol.gr

FANTASTIC 4 FOUR
Η "FANTASTIC 4 FOUR" είναι εδώ!
Ο "Άνθρωπος Δαυλός" το "Πράγμα"
η "Αόρατη Γυναίκα" ο "Λαστιχένιος"
Η φαντασία και η περιπέτεια επί τέσσερα!!
ΚΑΝΤΕ ΕΓΚΑΙΡΑ ΤΙΣ ΚΡΑΤΗΣΕΙΣ ΣΑΣ
ΩΡΕΣ ΕΝΑΡΞΗΣ / SHOW TIMES
ΑΙΘΟΥΣΑ 1
ΠΑΡ. - ΣΑΒ. - ΚΥΡ. 18:00 - 20:15, 22:30
ΚΑΘΗΜΕΡΙΝΑ 20:15, 22:30

σχεδόν...ΕΡΩΤΑΣ
a lot like LOVE
Η πιό δροσιστική ερωτική κωμωδία του καλοκαιριού!!!
Ο έρωτας βλάπτει σοβαρά.....την φιλία!!!
Πρωταγωνιστεί το ζευγάρι του έρωτα : Άστον Κάτσερ, Αμάντα Πίτ
ΑΙΘΟΥΣΑ 2 ΩΡΕΣ ΕΝΑΡΞΗΣ / SHOW TIMES 20:30, 22:45

Ο Κος & η Κα ΣΜΙΘ
Mr. & Mrs. SMITH
Οι δύο μεγαλύτεροι σταρ του κόσμου αυτή την στιγμή ενώνουν τις δυνάμεις τους σε μία συναρπαστική ερωτική περιπέτεια γεμάτη δράση, κωμικά απρόοπτα και έναν έρωτα που κυριολεκτικά... σκοτώνει!!!
Πρωταγωνιστούν : Μπράντ Πίτ, Αντζελίνα Τζολί
ΚΑΝΤΕ ΕΓΚΑΙΡΑ ΤΙΣ ΚΡΑΤΗΣΕΙΣ ΣΑΣ
ΑΙΘΟΥΣΑ 1 ΩΡΕΣ ΕΝΑΡΞΗΣ / SHOW TIMES 20:00, 22:40

ΠΡΟΣΕΧΩΣ
ΑΜΑΡΤΩΛΗ ΠΟΛΗ
SIN CITY
Μία εκρηκτική περιπέτεια δράσης.
Πρωταγωνιστούν : Μπρούς Γουίλις, Κλάϊβ Όουεν, Ροζάριο Γκέϊλ, Τζέσικα Άλμπα
ΧΠ1046

Άρτος (;) Θεάματα (;)...

... Και τηλεόραση (όπως λέμε τηλοψία...)

ΕΤ1

07.00 **Καραγκιόζης**
07.30 **Ξένο παιδικό**
08.00 **Μπουρμπουλήθρες**
08.15 **Πιτσιρίκια**
08.30 **Ξένο παιδικό**
09.00 **Στον βυθό της θάλασσας**
10.00 **Εκπαιδευτική τηλεόραση**
10.30 **Μένουμε Ελλάδα**
12.00 **Η πόλη** (Ε)
13.00 **Ταξιδεύοντας.**
14.00 **Τσικιτίτας.**
14.30 **Κλήρωση Εθνικού Λαχείου**
14.35 **Τσικιτίτας** (Σ)
15.30 **Εχει γούστο.**
17.30 **Μένουμε Ελλάδα**
19.00 **Βιογραφίες**
20.00 **Ιστορία**
20.45 **Ξένη ταινία.** «Ο συμβιβασμός»
22.50 **Σαν σήμερα**
23.00 **Ειδήσεις**
23.45 **Ξένη ταινία.** «Ο τρελός Πιερό». Ποιητικό δράμα.

NET

05.45 **Πρώτη γραμμή.** Ενημερωτική εκπομπή με τον Βασίλη Λυριτζή και τον Δημήτρη Οικονόμου.
10.00 **Ειδήσεις**
10.10 **Καθημερινά.** Ενημερωτική εκπομπή.
12.00 **Ειδήσεις**
13.00 **Ελληνική ταινία.** «Ποτέ δεν είναι αργά». Δραματική
14.30 **Αγονη γραμμή**
15.00 **Ειδήσεις**
16.00 **Ατίθασα νιάτα.** Νεανική σειρά.
17.00 **Μέρες αγάπης**
18.00 **Ειδήσεις**
19.00 **Ανω κάτω τελεία** (Ε) Κωμική σειρά. Παίζουν: Θανάσης Ευθυμιάδης, Αλεξάνδρα Παλαιολόγου, Γεράσιμος Σκιαδαρέσης
20.00 **Λίστα γάμου** (Ε)
21.00 **Ειδήσεις**
22.00 **Ξένη ταινία.** «Ο πρίγκιπας και η χορεύτρια». Αισθηματική κομεντί.
24.00 **Ειδήσεις**
00.30 **Στα άκρα**
02.15 **Ξένη ταινία.** «Η συνωμοσία της σιωπής»

ΕΤ3

07.30 **Μεγάλος κόσμος για μικρούς ανθρώπους**
08.00 **Η Μάγκι και το άγριο τερατάκι**
06.30 **Γλέντι φιλίας**
05.00 **Πρωινό πανόραμα.** Ενημερωτική εκπομπή με τη Μαρία Χατζηδημητρίου και τον Ξάνθο Χύτα.
11.00 **Σάμος, χρυσή αναπνοή του ατέλειωτου νερού**
11.30 **Ο Αργοναύτης**
12.00 **Ο τελευταίος παράδεισος**
13.00 **Ειδήσεις**
14.30 **Με μια τρίτη ματιά.** Ενημερωτική εκπομπή με τον Κώστα Μπλιάτκα.
16.00 **Ειδήσεις**
16.20 **Εκτη αίσθηση**
16.30 **Ψυχαγωγική εκπομπή**
18.00 **Ο κόσμος των σπορ**
19.00 **Ειδήσεις**
20.00 **4ο Φεστιβάλ Ευρωπαϊκής Τηλεόρασης**
21.00 **Ελλάδα, δέκα ζωγραφικές εποχές**
21.30 **Δεξίωση**
22.30 **Ανιχνεύσεις**
24.00 **Ειδήσεις**
00.30 **Ξένη ταινία.** «Το παιδί του πελαργού»
02.30 **Με μια τρίτη ματιά** (Ε)
04.00 **Πρωινό πανόραμα** (Ε)

FILMNET

05.05 **Ξένη ταινία.** «Πολεμώντας για το αύριο»
07.15 **Ξένη ταινία.** «Δεσμοί οικογένειας»
09.05 **Ξένη ταινία.** «Μια ντουζίνα μπελάδες»
10.45 **Ξένη ταινία.** «Κορίτσια από σπίτι». Κωμωδία.
12.20 **Ξένη ταινία.** «Το μυστικό πέρασμα». Δραματική.
14.00 **Ξένη ταινία.** «Παιχνίδι για άντρες»
15.55 **Ξένη ταινία.** «Daredevil»
17.45 **Ξένη ταινία.** «Αληθινές, προσωπικές ιστορίες»
19.50 **Ξένη ταινία.** «Κληρονομώ την κόρη μου»
21.25 **Στα παρασκήνια του Χόλιγουντ**
22.00 **Ξένη ταινία.** «Μιράντα, η γυναίκα - αράχνη». Ερωτική μυστηρίου.
23.35 **Ξένη ταινία.** «Εραστές μετ' εμποδίων»
01.05 **Ξένη ταινία.** «Οι ονειροπόλοι»

ALTER

06.30 **Alter kids**
10.30 **Ειδήσεις**
11.00 **Breakfast**
12.25 **Τα μυστικά της υγείας**
12.30 **Ειδήσεις**
13.45 **Top secret.** Με την Ντέσσυ Κουβελογιάννη.
16.15 **Ειδήσεις**
16.20 **Ελληνική ταινία.** «Το μεγάλο ρουθούνι». Κωμωδία.
18.15 **Top secret - τελευταία έκδοση**
18.45 **Το πρώτο θέμα**
19.00 **Ειδήσεις**
20.00 **Η φωνή του πολίτη**
21.00 **Ρεξ.**
22.00 **Μήτσι - Χώστα** (Ε)
23.25 **Auto Alter**
23.30 **Ειδήσεις**
23.45 **Ξένη ταινία**
01.45 **Sex and the city.**
02.15 **Aprhrodisia**
02.30 **Ξένη ταινία.**

902

07.00 **ΕΝ ... ΤΥΠΟΣ ... ΕΙΣ.**
10.00 **Τηλεπωλήσεις**
15.00 **Κάθε μέρα στις 3.** Ολοκληρωμένη καταγραφή της επικαιρότητας.
16.00 **Εκπαιδευτική τηλεόραση**
17.00 **Παιδικό πρόγραμμα**
17.15 **Τεχνομορφές.** Επαγγέλματα, κατεργασία της ύλης και κατασκευές.
17.45 **Ειδήσεις στη νοηματική**
18.00 **Αθλητικό ραντεβού**
19.00 **Στα μονοπάτια του πολιτισμού**
20.15 **Εις υγείαν**
21.00 **Ειδήσεις**
21.50 **Δελτίο ειδήσεων στη νοηματική γλώσσα**
22.00 **Μια πόλη, μια ιστορία**
23.00 **Απόψε αυτοσχεδιάζουμε**
24.00 **Ειδήσεις**

MEGA

05.45 **Από νωρίς.** Με τη Μάρω Λεονάρδου
06.45 **Πρωινό MEGA.** Ενημερωτική εκπομπή.
08.00 **Κοινωνία ώρα 8.** Ενημερωτική εκπομπή.
10.00 **Τα μυστικά της Βέφας**
11.00 **Ρετιρέ** (Ε)
12.00 **Μικρομεσαίοι** (Ε)
13.00 **Μπουκιά και συγχώριο** (Ε)
14.00 **Ειδήσεις**
15.00 **Εμείς κι εμείς** (Ε)
16.30 **Δέκα λεπτά κήρυγμα** (Ε) Κωμική σειρά.
17.30 **Ματιές στα γεγονότα**
17.40 **Απαγορευμένη αγάπη.** (Ε) Κοινωνική σειρά.
18.15 **Φιλοδοξίες.** (Ε) Ελληνική κοινωνική-δραματική σειρά.
18.50 **Επτά θανάσιμες πεθερές** (Ε) Κωμική σειρά.
20.00 **Κεντρικό δελτίο ειδήσεων**
21.00 **Απλή μέθοδος των τριών.** (Ε) Κωμική σειρά.
22.00 **Εραστής δυτικών προαστίων** (Ε) Κωμική σειρά.
23.00 **Τα σύνορα της αγάπης.** Αισθηματική σειρά.
00.30 **Τελευταία γεγονότα**
00.45 **Ξένη ταινία.** «Η άκρη του νήματος». Αστυνομικό θρίλερ.
03.15 **Τηλεμάρκετινγκ**
03.30 **Ξένη ταινία.** «Κυρία με τα όλα της». Κομεντί.
05.30 **Χαραυγή** (Ε)

ANT1

06.45 **Καλημέρα με τον ΑΝΤ-1.** Ενημερωτική εκπομπή.
10.00 **Πρωινός καφές - Best of.** Με την Ελένη Μενεγάκη.
13.00 **Τα νέα του Αντ-1**
14.00 **Ας πρόσεχες** (Ε) Κωμική οικογενειακή σειρά.
15.00 **Τα φιλαράκια** (Ε)
16.00 **Ακρως οικογενειακόν** (Ε) Κωμική σειρά.
16.50 **Super game**
17.00 **Κωνσταντίνου και Ελένης** (Ε) Κωμική σειρά.
18.00 **Ειδήσεις**
18.15 **Super game**
18.20 **Καλημέρα ζωή.** Κοινωνική σειρά.
19.15 **Η λάμψη.** Δραματική σειρά.
20.00 **Τα νέα του ΑΝΤ-1 σε 5'**
21.00 **Ελλάς το μεγαλείο σου** (Ε) Κωμική σειρά.
22.00 **Το καφέ της Χαράς** (Ε) Κωμική σειρά. Παίζουν: Χάρης Ρώμας, Ρένια Λουιζίδου.
23.00 **Οι στάβλοι της Εριέτας Ζαΐμη** (Ε) Κοινωνική σάτιρα.
00.10 **Κωδικός "Alias".** Σειρά περιπέτειας και μυστηρίου.
01.10 **Νυχτερινές ειδήσεις**
01.45 **Ξένη ταινία.** «Κραυγές αγωνίας». Θρίλερ.
03.15 **Ξένη ταινία.** «Κυνηγώντας τον δολοφόνο» Θρίλερ.
05.10 **Τηλεμάρκετινγκ**

alpha

06.45 **Καλημέρα σας.** Ενημερωτικό μαγκαζίνο με τον Γιώργο Αυτιά
10.00 **Πρωινό Κους-Κους.** Ψυχαγωγικό μαγκαζίνο με τους Κατερίνα Καραβάτου, Δημήτρη Σαράντο και Κλεοπάτρα Πατλάκη.
13.00 **Κρυφά πάθη.** Δραματική σειρά.
14.00 **Ειδήσεις**
15.00 **Νίνα** (Ε) Δραματική σειρά.
16.00 **Αυτό που θέλουν οι γυναίκες.** Ψυχαγωγικό μαγκαζίνο με τον Ανδρέα Μικρούτσικο.
17.50 **Ειδήσεις στη νοηματική γλώσσα**
18.00 **Ελληνική ταινία.** «Σήκω, χόρεψε συρτάκι». Κωμωδία.
20.00 **Ειδήσεις**
21.00 **Ελληνική ταινία.** «Χτυποκάρδια στο θρανίο» Αισθηματική κωμωδία.
23.15 **Εχεις γράμμα** (Ε) Εκπομπή με τη Βίκυ Χατζηβασιλείου
00.15 **Ειδήσεις**
00.30 **Η μηχανή του χρόνου** (Ε) Ενημερωτική εκπομπή με τον Χρίστο Βασιλόπουλο
01.30 **Ξένη ταινία.** «Εγκλημα και τιμωρία» Περιπέτεια.
03.30 **Τηλεαγορές**
03.45 **Πρωινό κους - κους** (Ε)

STAR

06.00 **Παιδικό πρόγραμμα**
11.30 **Μελίτα, το φλογερό κορίτσι**
13.00 **Ειδήσεις**
14.00 **Super star.** Με τη Χριστίνα Λαμπίρη.
16.20 **Ειδήσεις**
16.45 **Μαριάνα της νύχτας.** Αισθηματική σειρά.
17.45 **Χουάνα, η παρθένα.** Αισθηματική σειρά
18.45 **Ηρακλής.** Περιπετειώδης σειρά.
19.45 **Ειδήσεις**
21.00 **Ξένη ταινία.** «Τζούνιορ». Κωμωδία.
23.15 **Ξένη ταινία.** «Το κεντρί». Περιπέτεια. Παίζουν: Πολ Νιούμαν, Ρόμπερτ Ρέντφορντ
02.00 **Ειδήσεις**
02.15 **Ξένη ταινία.** «Αγριες κραυγές». Θρίλερ.
04.00 **Ξένη ταινία.** «Μέρες δύναμης». Νεανική περιπέτεια.
05.15 **Αστέρια στο πεντάγραμμο**

SUPER SPORTS

17.00 **Αμερικάνικο πρωτάθλημα ποδοσφαίρου**
19.00 **Supersport drive**
19.30 **Χειροσφαίριση.** Παγκόσμιο πρωτάθλημα 2005
21.00 **Τουρνουά Footvolley**
23.00 **Υδάτινα σπορ**
24.00 **Τουρνουά ράγκμπι**
02.00 **Ισπανικό πρωτάθλημα**
04.00 **Μπάσκετ**
06.00 **X-games**

ΚΗΔΕΙΕΣ

Την πολυαγαπημένη μας, μητέρα, γιαγιά, προγιαγιά και θεία

ΣΜΑΡΑΓΔΗ ΜΙΧΑΗΛΙΔΗ
το γένος Παν. ΚΡΟΜΜΥΔΑ
(ετών 96)

θανούσα στη Γαλλία στις 10 Ιουλίου κηδεύουμε σήμερα από τον Ιερό Ναό Αγίου Στεφάνου (Παρισίων) και ώρα 2 μ.μ.
Τα παιδιά: Ιωάννης Μιχαηλίδης, Παναγιώτης-Vilma Μιχαηλίδη, Βασιλική Μιχαηλίδη.
Τ' ανίψια και οι λοιποί συγγενείς

MZT140714

Την αγαπημένη μας μητέρα
ΕΛΕΝΗ ΙΩΑΝΝΟΥ ΚΑΠΕΤΑΝΑΚΗ
που έφυγε από κοντά μας πρόωρα κηδεύουμε σήμερα Παρασκευή 15 Ιουλίου 2005 και ώρα 6 μ.μ. από τον Ιερό Ναό Ευαγγελισμού Ρόδου.
Τα παιδιά: Ηλιάνα, Νίκος-Λίνα Καπετανάκη.
Ο εγγονός: Γιάγκος
Τ' αδέλφια, τ' ανίψια και οι λοιποί συγγενείς.

ΧΠ2830

Την λατρευτή μας σύζυγο, μητέρα, γιαγιά, προγιαγιά, αδελφή και θεία

ΕΙΡΗΝΗ ΝΙΚΑΝΔΡΟΥ
ετών 71

θανούσα κηδεύουμε σήμερα Παρασκευή 15 Ιουλίου 2005 και ώρα 11 π.μ. από τον Ιερό Ναό Αγίου Ιωάννη Ρόδου.
Ο σύζυγος: Νικόλαος
Τα παιδιά: Καλλιόπη-Φίλιππας, Ευαγγελία-Ιωάννης, Αννα-Σάββας, Μαρία-Τσαμπίκος, Αντώνης-Αγγελική, Μιχάλης-Γραμματική, Γεράσιμος-Βούλα, Δημήτρης-Ντίνα.
Τα εγγόνια, τα δισέγγονα, τ' αδέλφια, τ' ανίψια και οι λοιποί συγγενείς.

ΧΠ2830

ΜΝΗΜΟΣΥΝΑ

Την 16η μηνός Ιουλίου ημέρα Σάββατο και ώρα 8 π.μ. εις τον Ιερό Ναό Αγίου Νικολάου Παστίδας, τελούμε 9ήμερο μνημόσυνο υπέρ αναπαύσεως της ψυχής της λατρευτής μας αδελφής και θείας

ΓΕΩΡΓΙΑΣ ΚΑΛΗΜΕΡΗ

Τ' αδέλφια, τ' ανίψια και οι λοιποί συγγενείς.

MXP12631



Την 16η μηνός Ιουλίου ημέρα Σάββατο και ώρα 8 π.μ. εις τον Ιερό Ναό Ταξιαρχών Νεοχωρίου, τελούμε ετήσιο μνημόσυνο υπέρ αναπαύσεως της ψυχής του πολυαγαπημένου μας συζύγου, πατέρα και παππού

ΣΕΒΑΣΤΟΥ ΜΑΪΛΗ
επίτιμου Γενικού Επιθεωρητού Μέσης Εκπαίδευσης

Η σύζυγος: Σοφία
Τα παιδιά: Αντώνης-Ειρήνη, Γιώργος-Μπετή
Τα εγγόνια και οι λοιποί συγγενείς.

MZT110737



Την 16η μηνός Ιουλίου ημέρα Σάββατο και ώρα 8 π.μ. εις τον Ιερό Ναό Αγίου Δημητρίου, τελούμε 40ήμερο μνημόσυνο υπέρ αναπαύσεως της ψυχής του λατρευτού μας πατέρα, παππού, αδελφού και θείου

ΣΤΕΦΑΝΟΥ ΧΑΤΖΗΣΤΕΦΑΝΗ
ετών 100

Τα παιδιά: Γαβριήλ-Χαράλαμπος, Καλλιόπη, Ευδοκία, Αικατερίνη
Τα εγγόνια, τ' αδέλφια, τ' ανίψια και οι λοιποί συγγενείς.

MZT130721



Την 17η μηνός Ιουλίου ημέρα Κυριακή και ώρα 8.30 π.μ. εις τον Ιερό Ναό Ταξιαρχών Νεκροταφείου Ρόδου, τελούμε 40ήμερο μνημόσυνο υπέρ αναπαύσεως της ψυχής του λατρευτού μας συζύγου, πατέρα, παππού, αδελφού και θείου

ΣΤΕΦΑΝΟΥ ΛΙΑΤΣΟΥ

Η σύζυγος: Αντωνία
Τα παιδιά: Σταματία, Ελένη, Γιώργος-Ρενάτε
Τα εγγόνια,τ' αδέλφια, τ' ανίψια και οι λοιποί συγγενείς.

MZT140718



Την 17η μηνός Ιουλίου ημέρα Κυριακή και ώρα 8 π.μ. εις τον Ιερό Ναό Ταξιαρχών Νεκροταφείου Ρόδου, τελούμε 40ήμερο μνημόσυνο υπέρ αναπαύσεως της ψυχής της λατρευτής μας συζύγου, μητέρας, γιαγιάς, αδελφής και θείας

ΧΡΥΣΑΝΘΗΣ ΜΑΝΤΙΚΟΥ

Ο σύζυγος: Μιχάλης
Τα παιδιά: Καλλιόπη-Αχιλλέας Κούτρης, Τσαμπίκα-Σάββας Ορφανού, Αρτεμις-Αλέκος Λαγός
Τα εγγόνια, η αδελφή, τ' ανίψια και οι λοιποί συγγενείς.

MZT130715

Την 15η μηνός Ιουλίου ημέρα Παρασκευή και ώρα 20.30 εις τον Ιερό Ναό Κοιμήσεως Θεοτόκου Σαλάκου, τελούμε ετήσιο μνημόσυνο υπέρ αναπαύσεως της ψυχής του λατρευτού μας συζύγου, πατέρα και παππού

ΜΙΧΑΗΛ ΜΑΡΙΕΤΤΟΥ

Η σύζυγος: Δέσποινα
Τα παιδιά: Νικόλαος-Κούλα, Τσαμπίκος-Αγγελική, Κυριάκος-Ιωάννα
Τα εγγόνια και οι λοιποί συγγενείς

MZT120703

Την 16η μηνός Ιουλίου ημέρα Σάββατο και ώρα 8 π.μ. εις τον Ιερό Ναό Αγίας Ειρήνης Ορφανοτροφείου Θηλέων, τελούμε 3ετές μνημόσυνο υπέρ αναπαύσεως της ψυχής των λατρευτών μας παιδιών



ΙΩΑΝΝΟΥ ΤΣΙΤΣΕΚΛΗ



ΠΑΝΤΕΛΙΤΣΑΣ ΤΣΙΤΣΕΚΛΗ
Το γένος Χατζηγιωργαλλή

Η κόρη τους Αντωνία
Οι γονείς, τ' αδέλφια και οι λοιποί συγγενείς

MXP12625

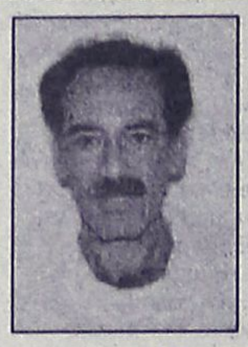

Την 16η μηνός Ιουλίου ημέρα Σάββατο και ώρα 17.30 εις τον Ιερό Ναό Αγίου Στεφάνου (Νεκροταφείο Αφάντου), τελούμε 3ετές μνημόσυνο υπέρ αναπαύσεως της ψυχής του λατρευτού μας συζύγου, υιού, πατέρα

ΓΕΩΡΓΙΟΥ ΔΙΑΚΟΥ

Η σύζυγος: Τασούλα
Η μητέρα: Δέσποινα
Τα παιδιά: Δέσποινα-Γιώργος, Χριστίνα
Και οι λοιποί συγγενείς.

MZT130703



Την 17η μηνός Ιουλίου ημέρα Κυριακή και ώρα 8.30 π.μ. εις τον Ιερό Ναό Κοιμήσεως Θεοτόκου Αφάντου, τελούμε το 3μηνο μνημόσυνο υπέρ αναπαύσεως της ψυχής του λατρευτού μας και αλησμόνητου συζύγου, πατέρα και αδελφού

ΣΑΒΒΑ Ε. ΑΝΘΟΥΛΑ

Η σύζυγος: Δέσποινα
Τα παιδιά: Λευτέρης, Τσαμπίκος, Κυριακούλα
Και οι λοιποί συγγενείς.

ΜΑΠ85



Την 17η μηνός Ιουλίου ημέρα Κυριακή και ώρα 9 π.μ. εις τον Ιερό Ναό Αγίου Ιωάννου Προδρόμου, τελούμε μνημόσυνο υπέρ του προσφιλούς και αλησμόνητου μας πατρός και αδελφού

ΓΕΩΡΓΙΟΥ Ι. ΑΠΟΣΤΟΛΟΥ
Η οικογένειά του

Γιώργο, φωτισμένος ήσουν από τον Θεόν και ήσουν η χαρά μας αλλά και τώρα που είσαι εις τον 'Υψιστον είσαι η ελπίδα μας και η παρηγοριά μας.
Γιώργο, η πίστη σου εις τον Θεόν ήταν μεγάλη γι' αυτό τώρα βρίσκεσαι στην θεϊκήν Αγκάλη. Προσόντα είχες ψυχικά και λεβεντιά και χάρη γι' αυτό ο Θεός ηθέλησε κοντά Του να σε πάρει.
Η πρόσχαρη σου εμφάνιση, η καλωσύνη της αγνής ψυχής σου εξωτερικεύοντο εις την γλυκειά μορφή σου.
Με βάσανα αλλά έντιμα και άξια ο βίος σου περνούσε, χρήσιμη η εφημερίδα σου την αλήθεια διαδαλούσε, το δίκαιον σου ήτο πάθος, σπάνιος δημοσιογράφος. Ησουν δυνατός αλύγιστον κλωνάρι, η πνευματική σου έμπνευση ήτο θεία χάρη. "Ησουν ευσυνείδητος, αγαπημένος, πάντα στο καλό ήσουν προσηλωμένος, κανείς πια δεν θα βρεθεί σαν κι εσένα άλλος, αναντικατάστατο το ψυχικό σου κάλλος. Θάλαμοι κρανίου τόποι το Α' Χειρ. και Β' παθ. νοσ. Ρόδου. Ζωηρός με θάρρος εισήλθες, από τον νεκροθάλαμον εξήλθες, αμαρτωλοί εχθροί σε εφθόνησαν, σε μαρτύρησαν και σε δολοφόνησαν.
Αλλά ο δίκαιος κριτής θα τους δικάσει και στην κόλαση θα τους καταδικάσει. Τον άδικον, και απροσδόκητον σου θάνατο θρηνούμε και εις την οπτασίαν σου παρηγοριά ζητούμε που έφυγες από κοντά μας και η απουσία σου σπαράζει την καρδιά μας. Γιώργο, εις τον Θεόν πήγε η αγγελική ψυχή σου, ο Χριστός και η Παναγιά βρίσκονται μαζί σου.

Αμαλία Ι. Αποστολου

MZT130706

Την 17η μηνός Ιουλίου ημέρα Κυριακή και ώρα 8 π.μ. στον Ιερό Κοιμητηριακό Ναό Αγίου Δημητρίου Ρόδου τελούμε 9μηνο μνημόσυνο υπέρ αναπαύσεως της ψυχής του λατρευτού μας πατέρα, συζύγου, υιού, αδελφού και θείου

ΙΩΑΝΝΟΥ Αλεξ. ΧΡΙΣΤΟΔΟΥΛΟΥ

Η σύζυγος: Ελένη.
Τα παιδιά: Αλέξανδρος, Μιχάλης.
Η μητέρα: Ειρήνη.
Τ' αδέλφια, τ' ανίψια και οι λοιποί συγγενείς.

ΧΠ2830

Την 17η μηνός Ιουλίου ημέρα Κυριακή και ώρα 8 π.μ. εις τον Ιερό Ναό Αγίου Γεωργίου Λαέρμων τελούμε 9μηνο μνημόσυνο υπέρ αναπαύσεως της ψυχής του λατρευτού μας πατέρα,και παππού

ΓΕΩΡΓΙΟΥ ΠΑΠΑΝΤΩΝΙΟΥ

Τα παιδιά: Ευάγγελος-Μαρία, Σάββας-Παναγιώτα, Βασίλης-Κατερίνα, Μιχάλης-Σωτηρία, Δέσποινα.
Τα εγγόνια, και οι λοιποί συγγενείς.

MXP12630

Την 18η μηνός Ιουλίου ημέρα Δευτέρα και ώρα 8 π.μ. εις τον Ιερό Ναό Αγίου Νικολάου τελούμε 9μηνο μνημόσυνο υπέρ αναπαύσεως της ψυχής της λατρευτής μας μητέρας, αδελφής και θείας



ΜΑΡΙΑΣ ΞΑΝΘΟΥ-ΚΑΡΑΜΑΝΗ

Η κόρη: Νεκταρία-Ειρήνη Καραμανή.
Τ' αδέλφια: Ζαφειρία Ξανθού, Ουρανία-Στέργος Τσάπη, Βασίλης-Πόπη Ξανθού.
Τ' ανίψια και οι λοιποί συγγενείς.

MXP12632

Την 17η μηνός Ιουλίου ημέρα Κυριακή και ώρα 8 π.μ. στον Ιερό Ναό Αγίας Ειρήνης Ορφανοτροφείου Θηλέων, τελούμε 6μηνο μνημόσυνο υπέρ αναπαύσεως της ψυχής της λατρευτής μας μητέρας, γιαγιάς, προγιαγιάς, αδελφής και θείας



ΜΑΡΙΑΣ ΚΡΕΜΑΣΤΙΝΟΥ

Τα παιδιά: Φανή-Νίκος, Γιώργος.
Τα εγγόνια, τα δισέγγονα, τ' αδέλφια, τ' ανίψια και οι λοιποί συγγενείς.

MXP12629

Την 16η μηνός Ιουλίου ημέρα Σάββατο και ώρα 8.30 π.μ. εις τον Ιερό Ναό Ταξιαρχών Νεκροταφείου Ρόδου, τελούμε 9ήμερο μνημόσυνο υπέρ αναπαύσεως της ψυχής της λατρευτής μας μητέρας και θείας



ΕΛΙΣΣΑΒΕΤ ΑΝΤΙΜΙΣΙΑΡΗ

Τα παιδιά: Ευγενία-Γιάννης
Τ' ανίψια και οι λοιποί συγγενείς.

ΧΠ2830

Την 17η μηνός Ιουλίου ημέρα Κυριακή και ώρα 8 π.μ. εις τον Ιερό Ναό Αγίας Ειρήνης Ορφανοτροφείου Ρόδου τελούμε 3μηνο μνημόσυνο υπέρ αναπαύσεως της ψυχής του λατρευτού μας πατέρα, παππού, αδελφού και θείου

ΓΕΩΡΓΙΟΥ ΚΟΡΝΑΡΟΠΟΥΛΟΥ

Τα παιδιά: Πανορμίτης, Ειρήνη, Στέργος-Ρένα, Αικατερίνη-Νίκος, Νεκταρία-Μιχάλης.
Ο αδελφός: Νικόλαος.
Τα εγγόνια, τ' ανίψια και οι λοιποί συγγενείς.

ΑΠΥ82

Την 15η μηνός Ιουλίου ημέρα Παρασκευή και ώρα 20.30 μ.μ. εις τον Ιερό Ναό Κοιμήσεως Θεοτόκου Σαλάκου, τελούμε ετήσιο μνημόσυνο υπέρ αναπαύσεως της ψυχής του λατρευτού μας συζύγου, πατέρα, υιού και αδελφού



ΠΑΝΤΕΛΗ ΠΑΠΑΘΕΟΔΩΡΟΥ
ετών 44

Η σύζυγος: Κική
Η κόρη: Δέσποινα
Οι γονείς, τα αδέλφια και οι λοιποί συγγενείς

MZT120718

ΔΙΕΥΘΥΝΣΗ ΔΑΣΩΝ ΔΩΔΕΚΑΝΗΣΟΥ

ΑΝΑΚΟΙΝΩΣΗ

Γνωστοποιείται, κατά το άρθρο 14 του Ν. 998/79, η αποστολή για ανάρτηση στο Δήμο Νότιας Ρόδου της αριθμ. 3762/11-7-2005 πράξης χαρακτηρισμού έκτασης που εκδόθηκε από τον Δ/ντή Δασών Δωδ/σου. Η ΚΜ 2783 γαιών Γενναδίου εμβαδού 4800 τ.μ. χαρακτηρίζεται ως γεωργική έκταση.

Ο Δ/ντής Δασών Δωδ/σου
Κοντίτσης Φίλιππος
Δασολόγος με θαθμόΔ/ντή

MZT140711

ΣΥΓΧΑΡΗΤΗΡΙΟ

Στον κ. **Μιχάλη Μισσό,** ικανό καπετάνιο, τίμιο άνθρωπο και άξιο οικογενειάρχη που ανέλαβε ως πλοίαρχος του ΕΓ/ΟΓ ΠΗΝΕΛΟΠΗ, του ευχόμεθα κάθε ευτυχία και καλή συνέχεια στα ταξίδια του.

Οι φίλοι του
Ηλίας Τσαβαρής, Γιώργος Ζουρούδης

MZT140703(2)

ΣΥΓΧΑΡΗΤΗΡΙΟ

Στην αγαπημένη μας ανιψιά και εγγονή **Δέσποινα Διακογεωργίου** του Ιωάννη και της Ελένης, που πήρε με άριστα το πτυχίο της Σχολής Ανθρωπιστικών Επιστημών του Παιδαγωγικού Τμήματος Δημοτικής Εκπαίδευσης του Πανεπιστημίου Αιγαίου, της ευχόμαστε καλή σταδιοδρομία.

Η θεία της Σέβα Μπότσαρη
Οι παππούδες της
Μάρκος και Δέσποινα Μπότσαρη

MXP12627

ΣΥΓΧΑΡΗΤΗΡΙΟ

Θερμά συγχαρητήρια στον αγαπητό μας **Μιχάλη Μισσό,** πλοίαρχο, που τοποθετήθηκε στο πλοίο ΠΗΝΕΛΟΠΗ ως καπετάνιος πανάξια λόγω των ικανοτήτων του, του ευχόμεθα υγεία, καλά ταξίδια και οικογενειακή ευτυχία.

Μανώλης και Σεβαστή Φωτάρα

MZT14070(3)

ΕΛΛΗΝΙΚΗ ΔΗΜΟΚΡΑΤΙΑ
ΙΔΡΥΜΑ ΚΟΙΝΩΝΙΚΩΝ ΑΣΦΑΛΙΣΕΩΝ
ΤΟΠΙΚΟ ΥΠΟΚ/ΜΑ-ΕΤΑΜ ΛΕΡΟΥ
ΓΡ. Δ/ΝΤΡΙΑΣ

ΑΝΑΚΟΙΝΩΣΗ

Ανακοινώνουμε ότι το τοπικό Υποκ/μα ΙΚΑ-ΕΤΑΜ Λέρου, διενεργεί πρόχειρο διαγωνισμό στις 26/7/05 ημέρα Τρίτη και ώρα 11 π.μ. με κριτήριο αξιολόγησης τη χαμηλότερη τιμή για την ανάδειξη Συνεργείου Καθαριότητας του κτηρίου που στεγάζονται οι Δ/κές και Υγειον/κές υπηρεσίες.

Προϋπολογισμός: 7.840,80 ευρώ συμπεριλαμβανομένου του ΦΠΑ

Ημερομηνία λήξης κατάθεσης των προσφορών στις 26/7/05 ημέρα Τρίτη και ώρα 11 π.μ.

Ο παραπάνω διαγωνισμός θα γίνει στα γραφεία του Υποκ/τος ΙΚΑ-ΕΤΑΜ Λέρου, γραφ. Δ/ντριας, τηλέφωνο: 22470-23110 όπου δίνονται και περισσότερες πληροφορίες.

Για το ΙΚΑ-ΕΤΑΜ
Η Δ/ντρια
ΕΥΑΓ. ΠΟΥΛΙΟΥ

ΕΛΛΗΝΙΚΗ ΔΗΜΟΚΡΑΤΙΑ
ΠΕΡΙΦΕΡΕΙΑ ΝΟΤΙΟΥ ΑΙΓΑΙΟΥ
ΝΟΜΟΣ ΔΩΔΕΚΑΝΗΣΟΥ
ΔΗΜΟΣ ΡΟΔΙΩΝ

ΡΟΔΟΣ, 12-07-2005
Αριθμ. Πρωτοκ. 10190

ΠΕΡΙΛΗΨΗ ΔΙΑΚΗΡΥΞΗΣ ΔΗΜΟΠΡΑΣΙΑΣ

ΘΕΜΑ: Προμήθεια ηλεκτρικών ειδών με μειοδοτικό διαγωνισμό.

Ο δήμαρχος Ροδίων διακηρύσσει Μειοδοτικό διαγωνισμό με σφραγισμένες προσφορές και με συμπλήρωση προϋπολογισμού προσφοράς για την προμήθεια των παρακάτω υλικών και με τους ακόλουθους όρους:

ΠΙΝΑΚΑΣ ΥΛΙΚΩΝ ΓΙΑ ΠΡΟΜΗΘΕΙΑ ΚΑΙ ΕΝΔΕΙΚΤΙΚΕΣ ΤΙΜΕΣ

Α/Α	ΥΛΙΚΟ	ΕΙΔΟΣ ΜΟΝ	ΠΟΣΟΤΗΤΑ ΜΟΝΑΔ	ΤΙΜΗ	ΔΑΠΑΝΗ
1	ΗΛΕΚΤΡΟΔΙΟ ΓΕΙΩΣΗΣ	ΤΕΜ	13,00	10	130
2	ΠΡΙΖΑ ΣΟΥΚΟ 16Α	ΤΕΜ	40,00	1,55	62
3	ΠΡΙΖΑ ΣΟΥΚΟ 10Α	ΤΕΜ	30,00	1,55	46,5
4	ΔΙΑΚΟΠΤΗΣ ΧΩΝΕΥΤΟΣ	ΤΕΜ	45,00	0,74	33,3
5	ΔΙΑΚΟΠΤΗΣ ΚΟΜΙΤΑΤΕΡ	ΤΕΜ	20,00	1,32	26,4
6	ΠΙΝΑΚΑΣ 50Χ35	ΤΕΜ	15,00	62	930
7	ΦΩΤΙΣΤΙΚΟ ΤΟΙΧΟΥ	ΤΕΜ	40,00	2,9	116
8	ΦΩΤΙΣΤΙΚΟ ΕΛΛΕΙΨΟΕΙΔΕΣ	ΤΕΜ	60,00	2,96	177,6
9	ΔΙΑΚΟΠΤΗΣ ΠΙΝΑΚΑ 40Α	ΤΕΜ	24,00	8,47	203,28
10	ΔΙΑΚΟΠΤΗΣ ΠΙΝΑΚΑ 25Α	ΤΕΜ	36,00	8,06	290,16
11	ΔΙΑΚΟΠΤΗΣ ΠΙΝΑΚΑ 25Α ΔΙΠΟΛΙΚΟΣ	ΤΕΜ	10,00	8,06	80,6
12	ΔΙΑΚΟΠΤΗΣ ΠΙΝΑΚΑ 40Α ΔΙΠΟΛΙΚΟΣ	ΤΕΜ	22,00	5,63	123,86
13	ΔΙΑΚΟΠΤΗΣ ΠΙΝΑΚΑ 16Α ΜΟΝΟΠΟΛΙΚΟΣ	ΤΕΜ	0,00	5,63	0
13	ΔΙΑΚΟΠΤΗΣ ΠΙΝΑΚΑ 63Α	ΤΕΜ	8,00	12,85	102,8
14	ΑΣΦΑΛΕΙΑ 63Α	ΤΕΜ	9,00	4	36
15	ΕΝΔΕΙΚΤΙΚΗ ΛΥΧΝΙΑ	ΤΕΜ	20,00	5	100
16	ΜΙΚΡΟΑΥΤΟΜΑΤΟΣ 10Α	ΤΕΜ	83,00	3,98	330,34
17	ΜΙΚΡΟΑΥΤΟΜΑΤΟΣ 16Α	ΤΕΜ	85,00	3,98	338,3
18	ΜΙΚΡΟΑΥΤΟΜΑΤΟΣ 20Α	ΤΕΜ	25,00	4,05	101,25
19	ΜΙΚΡΟΑΥΤΟΜΑΤΟΣ 25Α	ΤΕΜ	50,00	4,05	202,5
20	ΠΛΑΣΤΙΚΟΣ ΣΩΛΗΝΑΣ ΣΠΙΡΑΛ Φ32	ΜΜ	55,00	1,31	72,05
21	ΠΛΑΣΤΙΚΟΣ ΣΩΛΗΝΑΣ ΣΠΙΡΑΛ Φ16	ΜΜ	45,00	0,5	22,5
22	ΗΛΕΚΤΡΙΚΟΣ ΠΙΝΑΚΑΣ 50Χ35	ΤΕΜ	6,00	62	372
23	ΠΡΟΒΟΛΕΑΣ ΑΤΜΩΝ ΥΔΡΑΡΓΥΡΟΥ	ΤΕΜ	2,00	140	280
23	ΣΩΛΗΝΑΣ ΠΛΑΣΤ. Φ16	ΜΜ	400,00	0,4	160
21	ΣΩΛΗΝΑΣ ΠΛΑΣΤ. Φ23	ΜΜ	100,00	0,5	50
22	ΚΟΥΤΙ ΔΙΑΚΛ Φ70	ΤΕΜ	200,00	0,7	140
23	ΚΟΥΤΙ ΔΙΑΚΛ 90Χ90	ΤΕΜ	76,00	1,5	114
23	ΚΟΥΤΙ ΔΙΑΚΛ Φ80	ΤΕΜ	200,00	0,97	194
24	ΚΟΥΤΙ ΔΙΑΚΛ 150Χ100Χ75	ΤΕΜ	328,00	4,7	1541,6
25	ΡΟΚΑ	ΚΟΥΤΙΑ	10,00	5	50
26	ΣΩΛΗΝΑΣ ΠΕΤΣΕΤΑΚΗΣΦ16	ΜΜ	1.100,00	0,2	220
27	ΣΩΛΗΝΑΣ ΠΕΤΣΕΤΑΚΗΣΦ23	ΜΜ	500,00	0,3	150
28	ΣΩΛΗΝΑΣ ΠΕΤΣΕΤΑΚΗΣΦ30	ΜΜ	300,00	0,5	150
29	ΠΡΙΖΑ ΤΗΛΕΦΩΝΟΥ	ΤΕΜ	20,00	3,3	66
30	ΠΡΙΖΑ ΤΗΛΕΟΡΑΣΗΣ	ΤΕΜ	20,00	3,85	77
31	ΕΝΙΣΧΥΤΗΣ TV	ΤΕΜ	1,00	88	88
32	ΤΗΛΕΦ.ΚΑΤΑΝΕΜΗΤΗΣ	ΤΕΜ	1,00	73,8	73,8
33	ΜΠΟΥΤΟΝ ΕΞΩΘΥΡΑΣ	ΤΕΜ	1,00	3	3
34	ΚΟΥΔΟΥΝΙ	ΤΕΜ	1,00	15	15
35	ΚΕΡΑΙΑ ΤΗΛΕΟΡΑΣΗΣ	ΤΕΜ	1,00	30	30
36	ΜΙΚΡΟΥΛΙΚΑ ΗΛΕΚ/ΓΟΥ	ΤΕΜ	1,00	250	250
37	ΤΣΙΜΕΝΤΟΙΣΤΟΣ ΓΡΑΝΙΛΙΑΣ 3,5Μ	ΤΕΜ	9,00	130	1170
38	ΦΩΤΙΣΤΙΚΟ ΣΩΜΑ ΚΟΡΥΦΗΣ	ΤΕΜ	2,00	60	120
39	ΦΩΤΙΣΤΙΚΟ ΠΑΡΚΟΥ 1,2Μ	ΤΕΜ	15,00	20	300
40	ΦΩΤΙΣΤΙΚΟ ΧΕΛΩΝΑΣ	ΤΕΜ	47,00	9	423
41	ΠΡΟΒΟΛΕΙΣ ΙΩΔΙΝΗΣ	ΤΕΜ	48,00	5,3	254,4
42	ΜΟΥΦΑ ΠΡΩΤΟΛΙΝΗΣ	ΤΕΜ	42,00	30	1260
43	ΕΔΟΔΑΠΕΔΙΟ ΦΩΤΙΣΤΙΚΟ ΕΞΩΤ ΧΩΡΟΥ	ΤΕΜ	4,00	270	1080
44	ΕΠΙΤΟΙΧΟ ΦΩΤΙΣΤΙΚΟ (ΣΠΟΤ)	ΤΕΜ	11,00	20	220
45	ΠΡΟΒΟΛΕΙΑΣ HQ 250W	ΤΕΜ	1,00	140	140
46	ΕΠΙΣΤΥΛΑ ΜΕΤΑΛΙΚΑ ΦΩΤΙΣΤΙΚΑ	ΤΕΜ	50,00	200	10000
47	ΕΠΙΤΟΙΧΑ ΚΡΕΜΑΣΤΑ ΜΕΤΑΛΙΚΑ ΦΩΤΙΣΤΙΚΑ	ΤΕΜ	50,00	100	5000
48	ΠΡΟΒΟΛΕΑΣ HQ 150 W	ΤΕΜ	5,00	70	350
49	ΕΝΔΟΔΑΠΕΔΙΟ ΦΩΤΙΣΤΙΚΟ 50 W	ΤΕΜ	2,00	195	390
50	ΣΩΛΗΝΑΣ ΣΠΙΡΑΛ Φ16	ΜΜ	50,00	1	50
51	ΣΩΛΗΝΑΣ ΕΥΘΥΣ Φ16	ΜΜ	25,00	1	25
52	ΦΩΤΙΣΤΙΚΟ ΣΩΜΑ ΕΟΡΤΑΣΤΙΚΟ ΜΕΤΡΙΟ	ΤΕΜ	31,00	15	465
53	ΦΩΤΙΣΤΙΚΟ ΣΩΜΑ ΕΟΡΤΑΣΤΙΚΟ ΜΙΚΡΟ	ΤΕΜ	18,00	25	450
	ΣΥΝΟΛΟ				29247,24

Ο συνολικός ενδεικτικός προϋπολογισμός της πιό πάνω προμήθειας ανέρχεται στο ποσό των εικόσι εννέα χιλιάδων διακοσίων σαράντα επτά ευρώ και είκοσι τεσσάρων λεπτών (29.247,24) χωρίς τον ΦΠΑ.

Ο διαγωνισμός θα δεξαχθεί την 27-07-05 ημέρα Τετάρτη ενώπιον της Δημαρχιακής Επιτροπής στο Δημοτικό Κατάστημα Ρόδου (αίθουσα συνεδριάσεως Δημοτικού Συμβουλίου, πλατεία Ελευθερίας) με ώρα ενάρξεως την 10η πρωινή και ώρα λήξης αποδοχής προσφορών την 11η πρωινή.

Η διενέργεια του διαγωνισμού και η προμήθεια διέπονται από τις διατάξεις του Π.Δ. 28/1980 «περί εκτελέσεως έργων και προμηθειών Ο.Τ.Α.», των άρθρων 266, 268 και 270 του ΠΔ 410/1995 «Δημοτικός και Κοινοτικός Κώδικας», και του άρθρου 13ν. 2503/1997, με κριτήριο κατακύρωσης τη χαμηλότερη τιμή (μειοδοτικός διαγωνισμός).

Οι τεχνικές και κατασκευαστικές προδιαγραφές των ανωτέρω αναφέρονται στη μελέτη της υπηρεσίας. Στη δημοπρασία γίνονται δεκτοί αναγνωρισμένοι επαγγελματίες του υπό προμήθεια είδους οι οποίοι θα παραδώσουν προσωπικά στην Επιτροπή τους ζητούμενους φακέλους (βλέπε πλήρη διακήρυξη).

Η συμμετοχή στο διαγωνισμό προϋποθέτει ότι ο διαγωνιζόμενος είναι πλήρως ενήμερος της διακηρύξεως αυτής και ότι αποδέχεται όλους τους όρους ανεπιφύλακτα.

Η επίδοση της προσφοράς από το διαγωνιζόμενο αποτελεί τεκμήριο ότι αυτός είχε και έλαβε υπόψη κατά τη σύνταξη της προσφοράς του, τις γενικές συνθήκες της προμήθειας ως και τα συμβατικά στοιχεία της αντίστοιχης μελέτης.

Η εγγύηση για τη συμμετοχή στη δημοπρασία ορίζεται σε ποσό 2% επί του ενδεικτικού προϋπολογισμού των προσφερομένων ειδών και βεβαιώνεται με την προσκόμιση ισόποσου γραμματίου του Ταμείου Παρακαταθηκών και Δανείων ή εγγυητικής επιστολής ανεγνωρισμένης συντεταγμένη κατά τον ισχύοντα τρόπο για το Δημόσιο. Η εγγύηση θα απευθύνεται στο δημο Ροδίων.

Η διαδικασία ανάδειξης προμηθευτή, ο χρόνος ισχύος της προσφοράς, ο χρόνος εγγύησης, ο χρόνος και ο τόπος παράδοσης αναφέρονται στην πλήρη διακήρυξη.

Τα τεύχη δημοπράτησης τα οποία αποτελούν τα συμβατικά στοιχεία της προμήθειας κατά σειρά ισχύος είναι:

α) η παρούσα διακήρυξη, β) η συγγραφή υποχρεώσεων, γ) ο ενδεικτικός προϋπολογισμός.

Τον προμηθευτή βαρύνουν τα έξοδα δημοσίευσης της παρούσης περίληψης και οι νόμιμες κρατήσεις που είναι ΤΑΔΚΥ 2%, ΤΥΔΚ 1%, ΤΕΕ 2‰, χαρτόσημο 2% του 2‰ (ΤΕΕ), ΟΓΑ-ΤΕΒΕ 20% του χαρτοσήμου και 4% φόρος.

Περισσότερες πληροφορίες κατά τις εργάσιμες ημέρες και ώρες στα γραφεία της Δ/νσης Μεσαιωνικής Πόλης του δήμου Ροδίων, τηλ.: 22410 36550-36570.

Ο δήμαρχος
Γ. Γιαννόπουλος

ΣΥΓΧΑΡΗΤΗΡΙΟ

Στον φίλο μας κ. **Μιχάλη Μισσό,** πλοίαρχο του Ε.Ν. που ανέλαβε ως καπετάνιος του ΕΓ/ΟΓ ΠΗΝΕΛΟΠΗ που τόσο είχε ανάγκη ο τόπος μας, του ευχόμεθα υγεία και καλά ταξίδια.

Οικογένεια
Μιχάλη Μιχελή

MZT140703(1)



ΑΠΩΛΕΙΑ

Χάθηκε το σκυλί της φωτογραφίας πριν 2 μέρες. Είναι θηλυκό Σέτερ και ακούει στο όνομα Μπέμπα.
Ο ευρών θα αμοιφθεί.

Τηλέφωνα:
22410-67528, κιν.
697883713
κ. Δημήτρης

MZT130701

ΕΥΧΑΡΙΣΤΗΡΙΟ

Ο Ελληνοσουηδικός Σύλλογος Ρόδου αισθάνεται την ανάγκη να ευχαριστήσει θερμά τον κ. **Στέργο Κούτρο ,** ιδιοκτήτη του ξενοδοχείου "SUN FLOWER" ο οποίος μας παραχώρησε την πισίνα του για μαθήματα κολύμβησης των παιδιών μας.

Ευχόμαστε ότι η κοινωνική του συνείδηση και ευαισθησία να είναι παράδειγμα προς μίμηση από όλους μας!

Με εκτίμηση
Το δ.σ. και η επιτροπή του Σουηδικού Συλλόγου Ρόδου

MZT140705

ΚΑΘΗΜΕΡΙΝΑ ΟΛΑ ΤΑ ΝΕΑ ΤΗΣ ΔΩΔΕΚΑΝΗΣΟΥ ΣΤΟ INTERNET
www.rodiaki.gr

ΓΡΑΦΕΙΟ
ΙΔΙΩΤΙΚΩΝ ΕΡΕΥΝΩΝ
(ΝΤΕΤΕΚΤΙΒΣ)

ΑΝΑΛΑΜΒΑΝΟΥΜΕ
Υποθέσεις ανηλίκων,
οικογενειακές, προσωπικές κ.τλ.
ΔΙΑΘΕΤΟΥΜΕ ΤΑ ΠΛΕΟΝ
ΣΥΓΧΡΟΝΑ ΟΠΤΙΚΟΑΚΟΥΣΤΙΚΑ
ΣΥΣΤΗΜΑΤΑ
100% ΕΧΕΜΥΘΕΙΑ
ΡΩΜΗΣ 22 - ΡΟΔΙΝΙ
ΚΙΝ. 6946997967
MZT230412

ΝΤΕΤΕΚΤΙΒΣ
30 ΧΡΟΝΙΑ ΜΟΝΙΜΑ
ΚΑΙ ΣΤΗ ΡΟΔΟ
35354 - 28780
Π.Π. ΓΕΡΜΑΝΟΥ 6 (ΠΛ. ΦΩΚΙΑΛΗ)
- Η ΛΥΣΗ!!!
ΣΕ ΚΑΘΕ ΣΑΣ ΠΡΟΒΛΗΜΑ
EXPRESS SECURITY
ΧΠΕΜΠ-16

SHIPPING COMPANY OF SYMI
Α.Ν.Ε.Σ.
ΑΝΩΝΥΜΗ ΝΑΥΤΙΛΙΑΚΗ ΕΤΑΙΡΕΙΑ ΣΥΜΗΣ

ΔΡΟΜΟΛΟΓΙΑ ΑΠΟ 1 ΙΟΥΝΙΟΥ ΕΩΣ 30 ΣΕΠΤΕΜΒΡΙΟΥ 2005

	Ε/Γ-Ο/Τ ΣΥΜΗ	Ε/Γ - Υ/Γ ΑΙΓΑΙΗ	Ε/Γ ΠΑΝΟΡΜΙΤΗΣ
Κάθε ΔΕΥΤΕΡΑ	09.00 ΡΟΔΟ-ΣΥΜΗ 14.00 ΣΥΜΗ-ΠΑΝΟΡΜ 16.00 ΠΑΝΟΡΜ-ΡΟΔΟ	13.00 ΡΟΔΟ-ΣΥΜΗ 16.00 ΣΥΜΗ-ΡΟΔΟ 19.15 ΡΟΔΟ-ΣΥΜΗ	07.30 ΣΥΜΗ-ΡΟΔΟ 10.30 ΡΟΔΟ-ΠΑΝΟΡΜ 12.30 ΠΑΝΟΡΜ-ΣΥΜΗ 17.00 ΣΥΜΗ-ΡΟΔΟ
Κάθε ΤΡΙΤΗ	09.00 ΡΟΔΟ-ΣΥΜΗ 14.00 ΣΥΜΗ-ΠΑΝΟΡΜ 16.00 ΠΑΝΟΡΜ-ΡΟΔΟ	07.30 ΣΥΜΗ-ΡΟΔΟ 08.45 ΡΟΔΟ-ΣΥΜΗ 10.00 ΣΥΜΗ-ΡΟΔΟ	10.30 ΡΟΔΟ-ΠΑΝΟΡΜ 12.30 ΠΑΝΟΡΜ-ΣΥΜΗ 17.00 ΣΥΜΗ-ΡΟΔΟ 18.30 ΡΟΔΟ-ΣΥΜΗ
Κάθε ΤΕΤΑΡΤΗ	09.00 ΡΟΔΟ-ΣΥΜΗ* 14.00 ΣΥΜΗ-ΠΑΝΟΡΜ* 16.00 ΠΑΝΟΡΜ-ΡΟΔΟ* 18.30 ΡΟΔΟ-ΣΥΜΗ *ΜΕ ΤΟ ΣΥΜΗ ΙΙ	08.45 ΡΟΔΟ-ΣΥΜΗ 10.00 ΣΥΜΗ-ΡΟΔΟ 14.30 ΡΟΔΟ-ΣΥΜΗ 17.00 ΣΥΜΗ-ΡΟΔΟ	08.00 ΣΥΜΗ-ΡΟΔΟ 10.30 ΡΟΔΟ-ΠΑΝΟΡΜ 12.30 ΠΑΝΟΡΜ-ΣΥΜΗ 17.00 ΣΥΜΗ-ΡΟΔΟ
Κάθε ΠΕΜΠΤΗ	06.00 ΣΥΜΗ-ΡΟΔΟ 09.00 ΡΟΔΟ-ΣΥΜΗ 14.00 ΣΥΜΗ-ΠΑΝΟΡΜ 16.00 ΠΑΝΟΡΜ-ΡΟΔΟ 18.30 ΡΟΔΟ-ΣΥΜΗ	08.45 ΡΟΔΟ-ΣΥΜΗ 10.00 ΣΥΜΗ-ΡΟΔΟ 14.30 ΡΟΔΟ-ΣΥΜΗ	10.30 ΡΟΔΟ-ΠΑΝΟΡΜ 12.30 ΠΑΝΟΡΜ-ΣΥΜΗ 17.00 ΣΥΜΗ-ΡΟΔΟ
Κάθε ΠΑΡΑΣΚ.	06.00 ΣΥΜΗ-ΡΟΔΟ 09.00 ΡΟΔΟ-ΣΥΜΗ 14.00 ΣΥΜΗ-ΠΑΝΟΡΜ 16.00 ΠΑΝΟΡΜ-ΡΟΔΟ 18.30 ΡΟΔΟ-ΣΥΜΗ	07.30 ΣΥΜΗ-ΡΟΔΟ 08.45 ΡΟΔΟ-ΣΥΜΗ 10.00 ΣΥΜΗ-ΡΟΔΟ 15.00 ΡΟΔΟ-ΣΥΜΗ 17.00 ΣΥΜΗ-ΡΟΔΟ	10.30 ΡΟΔΟ-ΠΑΝΟΡΜ 12.30 ΠΑΝΟΡΜ-ΣΥΜΗ 17.00 ΣΥΜΗ-ΡΟΔΟ
Κάθε ΣΑΒΒΑΤΟ	06.00 ΣΥΜΗ-ΡΟΔΟ 09.00 ΡΟΔΟ-ΣΥΜΗ 14.00 ΣΥΜΗ-ΠΑΝΟΡΜ 16.00 ΠΑΝΟΡΜ-ΡΟΔΟ 18.30 ΡΟΔΟ-ΣΥΜΗ	09.00 ΡΟΔΟ-ΣΥΜΗ 10.15 ΣΥΜΗ-ΝΤΑΤΣΑ 16.00 ΝΤΑΤΣΑ-ΣΥΜΗ 17.00 ΣΥΜΗ-ΡΟΔΟ 18.00 ΡΟΔΟ-ΣΥΜΗ	10.30 ΡΟΔΟ-ΠΑΝΟΡΜ 12.30 ΠΑΝΟΡΜ-ΣΥΜΗ 17.00 ΣΥΜΗ-ΡΟΔΟ
Κάθε ΚΥΡΙΑΚΗ	06.00 ΣΥΜΗ-ΡΟΔΟ 09.00 ΡΟΔΟ-ΠΑΝΟΡΜ 12.00 ΠΑΝΟΡΜ-ΣΥΜΗ 16.00 ΣΥΜΗ-ΡΟΔΟ	07.30 ΣΥΜΗ-ΡΟΔΟ 09.00 ΡΟΔΟ-ΣΥΜΗ* 17.00 ΣΥΜΗ-ΡΟΔΟ* *ΤΗΝ ΚΥΡΙΑΚΗ 5.6 ΑΝΕΚΤΕΛΕΣΤΑ	10.30 ΡΟΔΟ-ΣΥΜΗ 15.30 ΣΥΜΗ-ΠΑΝΟΡΜ 17.00 ΠΑΝΟΡΜ-ΡΟΔΟ 18.30 ΡΟΔΟ-ΣΥΜΗ

Τα δρομολόγια μπορούν να τροποποιηθούν λόγω εκτάκτων συγκοινωνιακών αναγκών ή καιρικών συνθηκών

Παρακαλούμε πριν ταξιδέψετε επικοινωνήστε με την Εταιρία:
www.anes.gr
Γραφείο ΣΥΜΗΣ Τηλ.: (22460) 71444 - Φαξ: (22460) 71373
Γραφείο ΡΟΔΟΥ Τηλ.: (22410) 37769 - Φαξ: (22410) 34493
ΧΤ1285



Ρόδος: είχε και ως έτυχε...

... Θα πουληθεί το παλιό Νοσοκομείο;

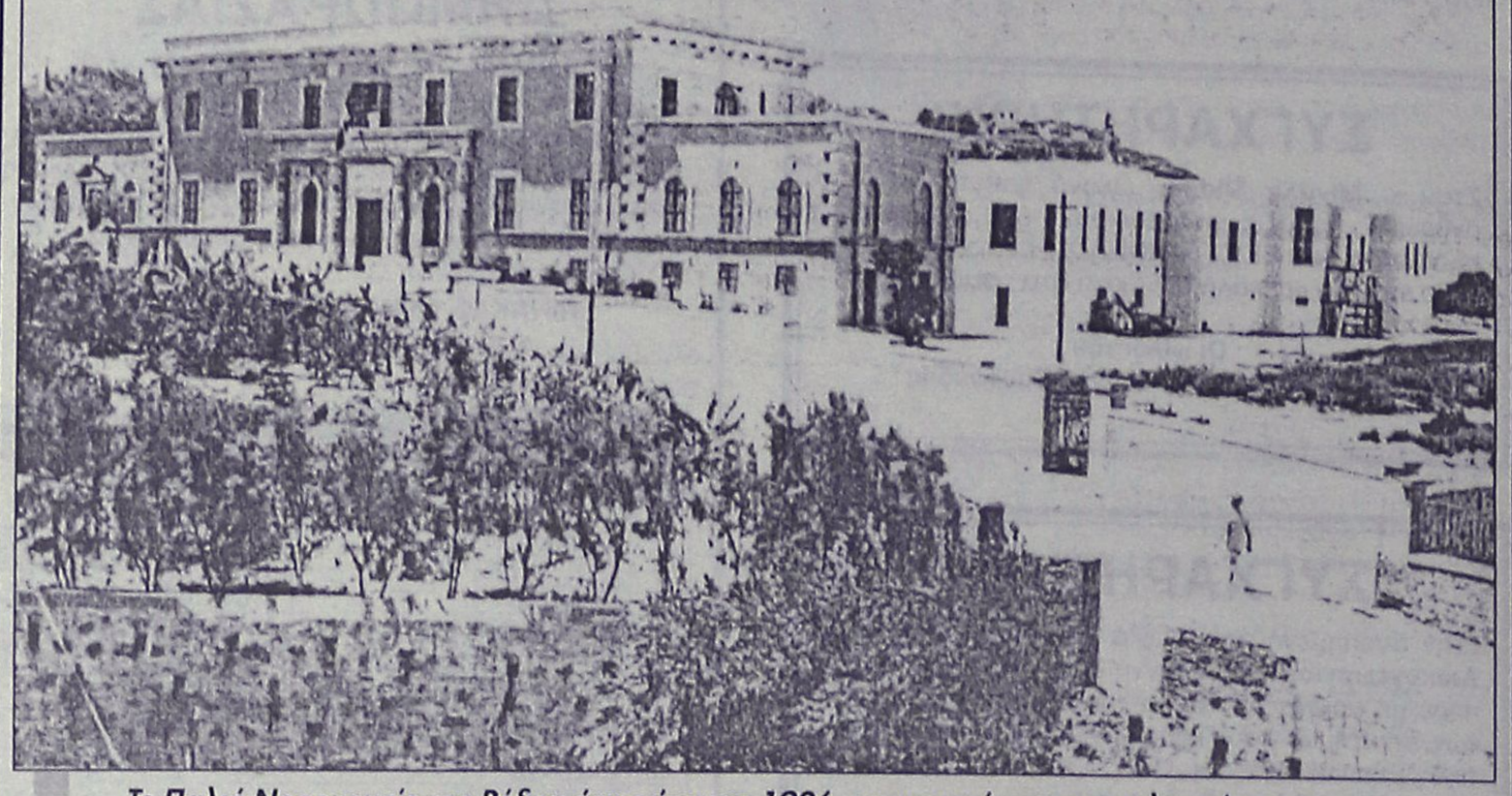

Το Παλιό Νοσοκομείο της Ρόδου όπως ήταν το 1926, την χρονιά που πρωτολειτούργησε

Οπως καταγγέλλει το ***Εργατικό Κέντρο Ρόδου***, το ***ΙΚΑ*** και το ***ΤΑΞΥ*** εδώ και πολύ καιρό έχουν απευθυνθεί στο ***Υπουργείο Υγείας*** ώστε να τους παραχωρηθούν συγκεκριμένοι χώροι στο συγκρότημα του Παλιού Νοσοκομείου, προκειμένου να στεγάσουν εκεί τις υπηρεσίες τους, αλλά ακόμη περιμένουν απάντηση, αφού όπως διαδίδεται στην πιάτσα, οι γραφειοκράτες του παρακμιακού Αθηνοκεντρικού κράτους θέλουν να το πουλήσουν!

Και το ***Εργατικό Κέντρο*** επισημαίνει:

«Κύριε υπουργέ, επειδή το ΕΚΡ *σας θεωρεί ως έναν πολιτικό κατεξοχήν ευθύ, ζητά από σας να δώσετε άμεσα μια απάντηση σε σχέση με τα παραπάνω, γνωρίζοντάς σας παράλληλα ότι αν υπάρχει έστω και ένα τέτοιο ενδεχόμενο* (για την εκποίηση του Παλιού Νοσοκομείου της Ρόδου), *στη σκέψη του υπουργείου, να την διαγράψει, καθώς ο συγκεκριμένος χώρος του παλιού Νοσοκομείου Ρόδου τυπικά και μόνο από τη νομική του πλευρά είναι περιουσία στενά του δημοσίου.*

Αυτός ανήκει στο Δωδεκανησιακό λαό και ειδικότερα στο Ροδιακό*, ο οποίος δια μέσου των φορέων του έδωσε πολύ συγκεκριμένη και σαφή εντολή στο πως θέλει να αξιοποιηθεί».*

... Τα απόβλητα του αεροπλανοφόρου

Η πόλη μας φιλοξένησε για άλλη μια φορά ένα Αμερικανικό πυρηνικό αεροπλανοφόρο του Εκτου Στόλου, που εκτελεί χρέη παγκόσμιου *"θαλασσοφύλακα"* στην περιοχή της Μεσογείου.

Η επίσκεψη αυτή γεννά ορισμένα ερωτηματικά και όσοι διαθέτουν λίγη μνήμη δεν μπορούν να εφησυχάζουν:

*- Πάγιο αίτημα του **"Δημόκριτου"** είναι, όταν γίνονται τέτοιες είδους βίζιτες, να ζητά την άδεια για να διενεργεί μετρήσεις ραδιενέργειας κατά την παραμονή του πλοίου. Πάγια επίσης είναι η κάθετη άρνηση των Αμερικανών να δώσουν το "ΟΚ" στο αίτημα αυτό των ιθαγενών.*

- Ελήφθησαν τα απαραίτητα μέτρα για να μην "ψοφήσουν" και αυτή την φορά οι "μύκητες" του βιολογικού από τα λύματα του αεροπλανοφόρου;

*- Εκείνη η μαούνα που μετέφερε τα λύματα, από προηγούμενη επίσκεψη αεροπλανοφόρου, και την οποία έχουν βουλιάξει με όλο της το φορτίο στην θαλάσσια περιοχή της **"Ψαροπούλας"**, θα την ανελκύσουν ποτέ ή μήπως θα μας την αφήσουν αμανάτι εκεί;*

- Τέλος, τι έγινε εκείνη η πρόταση της δημοτικής αρχής, να γίνει η πόλη μας αποδέκτης όλων των λυμάτων του Εκτου Αμεριακνικού Στόλου στη Μεσόγειο, έναντι προκαθορισμένου τιμήματος; Πάτωσε, την έφαγε η λήθη ή ακόμη την μελετάνε;

Και επιτέλους ας γίνει μια σοβαρή μελέτη για τα οφέλη που έχει η τοπική οικονομία από τις τέτοιου είδους *"βίζιτες"*. Φυσικά να αφαιρεθούν από το *"αλισβερίσι"* και ολιγοήμερο *"δούναι και λαβείν"*, όσα έσοδα φεύγουν από το νησί, χωρίς να τζιράρονται στην ροδίτικη αγορά.

... Ως γνωστόν οι καλοί λογαριασμοί κάνουν και τους καλούς φίλους!

... Παρά λίγο να συγκρουσθούν "Ροδάνθη" και "Ανθή - Μαρίνα"

Τα "καρδιοχτύπια" επιβατών σε πλοία της ακτοπλοΐας συνεχίζονται αμείωτα...

Αυτήν τη φορά επιβάτες καταγγέλλουν ότι στο... παρά πέντε αποτράπηκε, την περασμένη Κυριακή, μεσοπέλαγα, σύγκρουση του επιβατηγού "Ανθή - Μαρίνα" με το επιβατηγό "Ροδάνθη".

Για το περιστατικό έγινε γραπτή καταγγελία και στο λιμεναρχείο Πειραιά, που διερευνά το θέμα.

«Σύμφωνα με την καταγγελία *επιβατών του "Ανθή - Μαρίνα" περίπου 30 λεπτά μετά την αναχώρηση του πλοίου από τη Σύρο είδαν να έρχεται από την αντίθετη κατεύθυνση το επιβατηγό "Ροδάνθη", να περνάει σε απόσταση όχι μεγαλύτερη των δεκαπέντε μέτρων και όπως αναφέρουν "τελευταία στιγμή αποφύγαμε τη σύγκρουση των δύο πλοίων".*

Σύμφωνα με πληροφορίες το λιμεναρχείο διερευνά επίσης εάν υπήρχαν υπεράριθμοι επιβάτες στο πλοίο και έχει ζητήσει να διενεργηθεί επιθεώρηση για να ελεγχθεί η λειτουργία του κλιματισμού.

... απείρου κάλλους

Σοβαρό θέμα *για την ελληνική διπλωματία προκύπτει από την άρνηση της κυβέρνησης των Ηνωμένων Πολιτειών να εγκρίνει την τοποθέτηση του νέου πρέσβη της χώρας μας στην Ουάσινγκτον κ. Αλ. Μαλλιά.*

Σύμφωνα *με πληροφορίες η Ουάσινγκτον επικαλείται στοιχεία του βιογραφικού του κ. Μαλλιά σχετικά με την αντιστασιακή του δραστηριότητα στη διάρκεια της επταετίας».*

... Ενώ αν ήταν χουντικός, θα 'κάνανε και κωλοτούμπες!

(εκ)πολιτισμικά παίγνια

"Περί μαντικής τέχνης"

Κικέρων, Παναίτιος, Ποσειδώνιος

...και ο ρόδιος ναύτης

Η πραγματεία του μεγάλου ρήτορα και διανοητή ***Μάρκου Τύλλιου Κικέρωνα*** *(106-44 π.Χ.) με θέμα την* ***"Μαντική-De Divinatione"*** είναι ένα από τα σημαντικότερα κείμενα της λατινικής γραμματείας και έχει ως θέμα την πρόγνωση του μέλλοντος, αίτημα πανάρχαιο και πανανθρώπινο.

"Η Αστρολογία, η Οιωνοσκοπία, η Ονειρομαντεία, η Κληρομαντεία, η Χρησμοδότηση, τα Σιβυλλικά βιβλία και όλα τα είδη της μαντικής, παρουσιάζονται από τον αρχαίο Λατίνο συγγραφέα και αξιολογούνται τα αποτελέσματά τους, μέσα από πολλά παραδείγματα που προέρχονται από ελληνικά κείμενα και ιστορικές μαρτυρίες.

Παράλληλα τίθενται και τα ερωτήματα: Αν οι θεοί ήθελαν να μας πουν κάτι για το μέλλον, γιατί να μην μας το πουν ξεκάθαρα και άμεσα; Μήπως η δυνατότητα να γνωρίζουμε το μέλλον, έχει πιο πολλά μειονεκτήματα παρά πλεονεκτήματα;

Στο ***"περί μαντικής"****, όπως και στα άλλα του φιλοσοφικά έργα, ο Κικέρων αντλεί τα επιχειρήματά του κυρίως από ελληνικές πηγές, τα αναπτύσσει όμως με το δικό του αμίμητο τρόπο και τα διανθίζει με παραδείγματα από τις πολυποίκιλες εμπειρίες του και από τα τεράστια αποθέματα γνώσης του".*

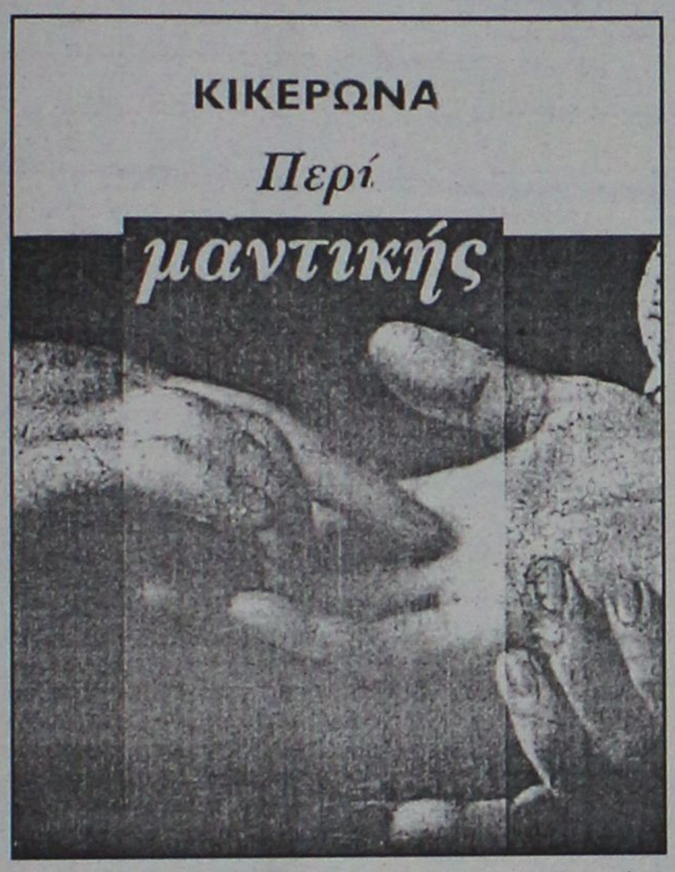

Κικέρωνας: "Περί Μαντικής", μετάφραση: Κατερίνα Παππά, εκδόσεις "Περίπλους", σελ. 364, Αθήνα 2005, τιμή: 16 ευρώ

Η πραγματεία του ***Κικέρωνα*** παρουσιάζεται ως ένας διάλογος μεταξύ αυτού και του αδελφού του ***Κόιντου*** και χωρίζεται σε δύο βιβλία. Τα επιχειρήματα υπέρ της μαντικής που αναφέρονται στο πρώτο, βασίζονται κυρίως στην διδασκαλία του Ρόδιου στωικού φιλοσόφου ***Ποσειδωνίου*** (135-51 π.Χ.), ενώ στο δεύτερο βιβλίο η συζήτηση για τα ***"ουράνια σημεία"*** πηγάζει από τον επίσης Ρόδιο στωικό φιλόσοφο ***Παναίτιο*** (180-129 π.Χ.)

Στο α' βιβλίο ***"Περί μαντικής"*** του ***Κικέρωνα***, γίνεται αναφορά σ' ένα ***ροδίτη ναύτη*** ο οποίος είχε *"μαντικές"* ικανότητες και *"προφήτευε"* τα μελλοντικά γεγονότα.

Στην σχετική παράγραφο ο αδελφός του Κικέρωνα, ο Κόιντος κάνει την σχετική μνεία:

"Ο Γάιος Κοπώνιος, άντρας σπάνιου διαμετρήματος και καλλιέργειας, σ' επισκέφθηκε στο Δυρράχιο, ενώ διοικούσε ως πραίτορας τα στρατεύματα των Ροδίων (κατά τον εμφύλιο πόλεμο ανάμεσα στον Καίσαρα και τον Πομπήιο και λίγο πριν από την μάχη των Φαρσάλων, 48 π.Χ.) *και σου μίλησε για μια προφητεία που είχε κάνει κάποιος κωπηλάτης μιας από τις* ***ροδιακές πεντήρεις.***

Η προφητεία έλεγε ότι σε λιγότερο από τριάντα μέρες η Ελλάδα θα κυλιόταν στο αίμα· θα γινόταν λεηλασία στο Δυρράχιο· οι υπερασπιστές του θα κατέφευγαν στα πλοία τους και κατά τη φυγή τους, θα έβλεπαν πίσω τους το θλιβερό θέαμα μιας μεγάλης καταστρεπτικής πυρκαγιάς· τα ***ροδιακά στρατεύματα*** *όμως θα έφταναν γρήγορα στην πατρίδα.*

Η αφήγηση αυτή σου έφερε κάποια ανησυχία και προκάλεσε μεγάλη αναστάτωση στους Μάρκο Βάρρωνα και Μάρκο Κάτωνα, πολύ μορφωμένους άντρες, που βρίσκονταν τότε στο Δυρράχιο. Πραγματικά, λίγες μέρες αργότερα, ο Λαβιηνός, έχοντας τραπεί σε φυγή από τα Φάρσαλα, έφτασε στο Δυρράχιο φέρνοντας την είδηση της ήττας του στρατού. Η υπόλοιπη προφητεία εκπληρώθηκε σύντομα. Διότι οι σιταποθήκες λεηλατήθηκαν και το περιεχόμενό τους πετάχτηκε και σκορπίστηκε στους δρόμους και στα σοκάκια.

Εσύ και οι σύντροφοί σου, πανικόβλητοι, επιβιβαστήκατε γρήγορα στα πλοία και, όταν τη νύχτα κοιτάξατε πίσω προς την πόλη, είδατε τις φλόγες από τα εμπορικά πλοία, στα οποία οι στρατιώτες (που δεν επιθυμούσαν να ακολουθήσουν) είχαν βάλει φωτιά.

Στο τέλος, όταν τα ***ροδιακά στρατεύματα*** *σας εγκατέλειψαν, διαπιστώσατε ότι η προφητεία είχε εκπληρωθεί".*

Δρομολόγια του Ταχύπλοου Καταμαράν "ΔΩΔΕΚΑΝΗΣΟΣ ΕΞΠΡΕΣ"

Από: 1 Ιουλίου εως 31 Αυγούστου 2005

DODEKANISOS SEA WAYS

Αναχωρίσεις από την Κολώνα (Θαλασσινή πύλη)

ΚΥΡΙΑΚΗ		
ΛΙΜΑΝΙ	ΑΦΙΞΗ	ΑΝΑΧ.
ΡΟΔΟΣ		08.30
ΣΥΜΗ	09.20	09.25
ΚΩΣ	11.00	11.10
ΚΑΛΥΜΝΟΣ	11.50	12.00
ΛΕΡΟΣ	12.50	12.55
ΛΕΙΨΟΙ	13.15	13.20
ΠΑΤΜΟΣ	13.40	13.45
ΛΕΡΟΣ	14.25	14.30
ΚΑΛΥΜΝΟΣ	15.20	15.30
ΚΩΣ	16.10	16.20
ΣΥΜΗ	17.45	17.50
ΡΟΔΟΣ	18.30	

ΔΕΥΤΕΡΑ		
ΛΙΜΑΝΙ	ΑΦΙΞΗ	ΑΝΑΧ.
ΡΟΔΟΣ		08.30
ΚΑΣΤΕΛΛΟΡΙΖΟ	11.00	16.00
ΡΟΔΟΣ	18.30	

ΤΡΙΤΗ		
ΛΙΜΑΝΙ	ΑΦΙΞΗ	ΑΝΑΧ.
ΡΟΔΟΣ		08.30
ΚΩΣ	10.40	10.50
ΚΑΛΥΜΝΟΣ	11.30	11.40
ΛΕΡΟΣ	12.30	12.35
ΛΕΙΨΟΙ	12.55	13.00
ΠΑΤΜΟΣ	13.20	13.30
ΛΕΡΟΣ	14.20	14.30
ΚΑΛΥΜΝΟΣ	15.20	15.30
ΚΩΣ	16.10	16.20
ΡΟΔΟΣ	18.30	

ΤΕΤΑΡΤΗ		
ΛΙΜΑΝΙ	ΑΦΙΞΗ	ΑΝΑΧ.
ΡΟΔΟΣ		08.30
ΣΥΜΗ	09.20	09.25
ΚΩΣ	11.00	11.10
ΚΑΛΥΜΝΟΣ	11.50	12.00
ΛΕΡΟΣ	12.50	12.55
ΛΕΙΨΟΙ	13.15	13.20
ΠΑΤΜΟΣ	13.40	13.45
ΛΕΡΟΣ	14.25	14.30
ΚΑΛΥΜΝΟΣ	15.20	15.30
ΚΩΣ	16.10	16.20
ΣΥΜΗ	17.45	17.50
ΡΟΔΟΣ	18.30	

ΠΕΜΠΤΗ		
ΛΙΜΑΝΙ	ΑΦΙΞΗ	ΑΝΑΧ.
ΡΟΔΟΣ		08.30
ΚΩΣ	10.40	10.50
ΚΑΛΥΜΝΟΣ	11.30	11.40
ΛΕΡΟΣ	12.30	12.35
ΛΕΙΨΟΙ	12.55	13.00
ΠΑΤΜΟΣ	13.20	13.30
ΛΕΡΟΣ	14.20	14.30
ΚΑΛΥΜΝΟΣ	15.20	15.30
ΚΩΣ	16.10	16.20
ΡΟΔΟΣ	18.30	

ΠΑΡΑΣΚΕΥΗ		
ΛΙΜΑΝΙ	ΑΦΙΞΗ	ΑΝΑΧ.
ΡΟΔΟΣ		08.30
ΚΩΣ	10.40	10.50
ΚΑΛΥΜΝΟΣ	11.30	11.40
ΛΕΡΟΣ	12.30	12.35
ΛΕΙΨΟΙ	12.55	13.00
ΠΑΤΜΟΣ	13.20	13.30
ΛΕΡΟΣ	14.20	14.30
ΚΑΛΥΜΝΟΣ	15.20	15.30
ΚΩΣ	16.10	16.20
ΡΟΔΟΣ	18.30	

ΣΑΒΒΑΤΟ		
ΛΙΜΑΝΙ	ΑΦΙΞΗ	ΑΝΑΧ.
ΡΟΔΟΣ		08.30
ΠΑΝΟΡΜΙΤΗΣ	09.10	09.20
ΚΩΣ	10.50	11.00
ΚΑΛΥΜΝΟΣ	11.40	11.50
ΛΕΡΟΣ	12.40	12.45
ΛΕΙΨΟΙ	13.05	13.10
ΠΑΤΜΟΣ	13.30	13.40
ΛΕΡΟΣ	14.20	14.30
ΚΑΛΥΜΝΟΣ	15.20	15.30
ΚΩΣ	16.10	16.20
ΠΑΝΟΡΜΙΤΗΣ	17.45	17.50
ΡΟΔΟΣ	18.30	



• Ταξιδέψτε με 30 μίλια την ώρα
• Fully air-conditioned

Πληροφορίες: Δωδεκάνησος Ναυτιλιακή Ν.Ε.
Αυστραλίας 3. 85100 Ρόδος
Τηλ: 22410 70 590 - Fax: 22410 70 591

website: www.12ne.gr
e-mail: info@12ne.gr

AE177

«ΡΟΔΙΑΚΗ» ΑΠΟ ΤΟ 1915

Φλας στο παρελθον


ΡΟΔΙΑΚΗ
PERIODICO SETTIMANALE

Εν Ρόδω

ΠΕΜΠΤΗ 25 ΙΟΥΝΙΟΥ 1931
ΑΡΙΘ. 1215

ΟΡΘΟΔΟΞΟΣ ΚΟΙΝΟΤΗΣ ΡΟΔΟΥ
Μνημόσυνον Μεγάλου Ευεργέτου

Η Κοινότης Ρόδου την προσεχή Δευτέραν 25ην Ιουνίου τελεί εν τω Ι. Μητροπολιτικώ Ναώ το καθιερωμένον ετήσιον Αρχιερατικόν Μνημόσυνον, υπέρ αναπαύσεως της ψυχής του Αειμνήστου ΜΕΓΑΛΟΥ αυτής Ευεργέτου.

ΠΑΥΛΟΥ ΚΑΖΟΥΛΛΗ,

και παρακαλεί πάντας τους τιμώντας την μνήμην αυτού όπως παραστώσι κατ' αυτό και αναπέμψωσι δεήσεις προς τον Υψιστον υπέρ αυτού.

Μετά δε το πέρας της επιμνημοσύνου τελετής, θέλει λάβη χώραν εν τη Μεγάλη αιθούση του Βεν. Γυμνασίου η ειθισμένη Σχολική τελετή.

Εκ του Γραφείου της Κοινότητος
Ρόδου τη 24/6/931

ΠΡΙΝ 50 ΧΡΟΝΙΑ

ΠΕΜΠΤΗ 7 ΑΠΡΙΛΙΟΥ 1955
ΑΡΙΘ. 1184

ΥΠΕΡΒΟΛΙΚΟΣ ΖΗΛΟΣ

Μια μικρή είδηση χωρίς σημασία, στα "συντομα τοπικά νέα", κατώρθωσε αυτό που κύρια άρθρα, σχόλια, επιστολές δεν έχουν καταφέρει μέρες τώρα.

Γράψαμε πριν από μήνα για την ανάγκη συγκροτήσεως Επιτροπής που να εισηγηθή για τα εδώ ενοικιοστάσια πριν ακόμα συνταχθή. Απάντηση από την Γενική Διοίκηση καμμιά.

Γράψαμε για το ζήτημα των ερειπίων του Κάστρου, για, δύο, τρεις φορές. Απάντηση από την Γενική Διοίκηση καμμιά.

Γράψαμε για την ανάγκη επιδιορθώσεως των κτηρίων στο κέντρο της πόλεως. Απάντηση από την Γενική Διοίκηση καμμιά.

Γράψαμε για τον διορισμό ημερομισθίου διευθυντού τουριστικών έργων, χωρίς καθορισμό προσόντων, χωρίς διαγωνισμό με εκατό χιλιάδες ημερομίσθιο.

Απάντηση από τη γενική Διοίκηση καμμιά.

Γράφουμε για τον τρομερό κίνδυνο που κρέμεται σαν Δαμόκλειος σπάθη πάνω από τα κεφάλια 4000 οικογενειών με την κατάργηση της τιμής ασφαλείας σταφυλών.

Απάντηση από την Γενική Διοίκηση καμμιά.

Γράφουμε, ξαναγράφουμε, φθάνουμε στο σημείο να θέτουμε σαφή ερωτήματα προς την Γενική Διοίκηση για την μη αντικατάσταση του προέδρου του Δημοτικού Συμβουλίου Ρόδου.

Απάντηση από την Γενική Διοίκηση καμμιά.

Και ξαφνικά σπάει ο πάγος της σιωπής. Με αστραπιαία ταχύτητα σε 48 ώρες η Γενική Διοίκηση Δωδεκανήσου, σπεύει να προλάβη την καταστροφή, που απειλή τον τόπο, σπεύδει να προλάβη μήπως δημιουργηθή η παρεξήγησις η φοβερή μήπως νομίση κανείς ότι ο Δήμαρχος Καρπάθουείναι φορεύς όχι μόνον των ζητημάτων του Δήμου του όταν έρχεται εδώ, αλλά και 4-5 κοινοτήτων που είναι μισή ώρα μακρυά από τον Δήμο του και δεκαπέντε μέρες μακριά από την Ρόδο.

Και με τον υπερβάλλοντα ζήλο της φθάνει η Γενική Διοίκηση να αλλάζη το νόημα και το γράμμα αυτών που δημοσιεύσαμε, παίζει με τις λέξεις.

Γράφουμε εμείς ότι κατηργήθη ο Επαρχος Καρπάθου επειδή ξέρουμε ότι προ μηνών ο Επαρχος κλείδωσε το γραφείο, έβαλε το κλειδί στην τσέπη και ήρθε στην Ρόδο.

Μας απαντάει η Γενική Διοίκηση ότι "δεν κατηργήθη ΕΙΣΕΤΙ δια νόμου ή διατάγματος το γραφείον Επάρχου Καρπάθου.

Γράφουμε εμείς ότι φορεύς των ζητημάτων εδώ είναι ο Δήμαρχος εφόσον δεν υπάρχει και ο νόμιμος φορεύς, ο Επαρχος.

Σπεύδει ν' απαντήση η Γενική Διοίκησις ότι ο Δήμαρχος δεν είναι φορεύς των ζητημάτων της Επαρχίας Καρπάθου.

Γιατί όλ' αυτά; Γιατί όλη αυτή η βία; Γιατίς αυτός ο φόβος μήπως δημιουργηθή η εντύπωσις πως ο Δήμαρχος ενδιαφέρθηκε για τα ζητήματα του νησιού που ζη και υπάρχη;

Δεν νομίζει η Γενική Διοίκησις ότι αφθονούν τα θέματα που μπορούσε να θυσιάση τον κόπο να απαντήση;

Αντίλαλοι

ΠΟΛΙΤΙΚΟΙ και άλλοι...

ΤΟ ΧΡΩΜΑ ΤΟΥ ΧΡΗΜΑΤΟΣ

Είναι γεγονός ότι με την είσοδο του ευρώ, παράλληλα με την συνεχή διολίσθηση της αξίας του τα τελευταία χρόνια, το δολάριο είχε εξαφανιστεί από την αγορά μας.

Με την επίσκεψη του αεροπλανοφόρου και την έξοδο των ναυτών στο νησί μας, όπως χαρακτηριστικά δήλωσε κάποιος εστιάτορας είδαμε ξανά το χρώμα του χρήματος.

Η ένεση στην ντόπια αγορά ήταν πολύ τονωτική και μάλιστα σε όλο το εύρος των επιχειρήσεων.

Α.



Ας ελπίσουμε ότι θα κάνει κάτι ο μεγαλοδύναμος για την επίλυση του ακτοπλοϊκού προβλήματος του νομού, διότι εγώ... ό,τι ήταν να κάνω το έκανα, θα μπορούσε να σκέπτεται ο κ. Παυλίδης!

Λ. Μ.

ΖΗΤΗΘΗΚΕ

Από πλευράς νομαρχιακής επιτροπής της **Νέας Δημοκρατίας,** όπως τουλάχιστον μάθαμε, υπεβλήθη αίτημα για συνάντηση με τον υπουργό Εμπορικής Ναυτιλίας **κ. Μ. Κεφαλογιάννη** με θέμα τις ακτοπλοϊκές συγκοινωνίες του νομού.

Το αίτημα υπεβλήθη όντως, για... την απάντηση δεν είμαστε σίγουροι αν θα υπάρξει!

Λ. Μ.

ΤΟ ΦΡΑΓΜΑ ΤΗΣ ΚΡΗΤΗΝΙΑΣ

Έχει κάθε λόγο **ο δήμαρχος Αταβύρου κ. Παναγιώτης Κυριακούλης** και ευχαριστημένος να είναι από την εξέλιξη της υπόθεσης με το φράγμα της Κρητηνίας αλλά και να αισιοδοξεί ότι το έργο θα ολοκληρωθεί μέσα στα προβλεπόμενα χρονοδιαγράμματα.

Για την ιστορία της υπόθεσης πάντως, αξίζει να σημειώσουμε, ότι... το έργο διασφαλίστηκε και προωθήθηκε **αφενός χάρη στην γνωστή επιμονή και μεθοδικότητα του δημάρχου και των συνεργατών του,** αφετέρου όμως και εξαιτίας των... φοιτητικών γνωριμιών που είχε και αξιοποίησε τώρα στο έπακρο ο δήμαρχος, με συναδέλφους του, **υψηλόβαθμα πλέον σήμερα στελέχη στο υπουργείο Γεωργίας!**

Μιχ. Μ.

Άρχισαν το... μάζεμα!



Απελπιστική είχε πλέον καταντήσει η κατάσταση, αναφορικά με τους επαίτες στο νησί μας και κυρίως στη πόλη της Ρόδου. Ολόκληρη «βιομηχανία» έχει στηθεί με «θύματα» κυρίως μικρά παιδιά (αθίγγανων και όχι μόνο οικογενειών), τα οποία «αμολιούνται» σε πολυσύχναστα μέρη και επιτακτικά ζητούν χρήματα! Μετά από σχετική απόφαση των αρμοδίων υπηρεσιών, από προχθές άνδρες του Αστυνομικού Τμήματος Ρόδου, άρχισαν να τους εντοπίζουν και να τους συλλαμβάνουν, με αναλογία **7 παιδιά προς 2 ενήλικες!!** Οι έλεγχοι θα συνεχιστούν και μάλιστα με εντατικούς ρυθμούς και το επόμενο διάστημα, ελπίζοντας ότι πλέον, δεν θα ξαναγίνουμε «μάρτυρες» μιας τέτοιας άθλιας και απελπιστικής εικόνας, που αν μη τι άλλο σίγουρα δεν μας τιμά!!!

Ελ. Π.

Φοβούνται τα σκυλιά

Θύματα μεγαλόσωμων σκυλιών έπεσαν τις τελευταίες μέρες δύο συμπολίτες μας. Ενας **ηλικιωμένος** και ένα **κοριτσάκι** το οποίο έσωσε η μητέρα του, την τελευταία στιγμή.

Τα ζώα κυκλοφορούν αδέσποτα στην περιοχή **Βενετοκλέων** και είναι ο φόβος και ο τρόμος κατοίκων και περαστικών! Μπαίνουν ακόμα και μέσα στα... σπίτια τους.

Β. Μ.

ΧΩΡΙΣ WC

Εδώ και μερικά χρόνια, μετά τις ανακατασκευές που έγιναν στον Ι. Ναό Αγ. Παντελεήμονος (Π. Πόλης) εξαφανίστηκε η παλιά τουαλέττα και στη θέση της δεν έγινε άλλη, ώστε να εξυπηρετείται το εκκλησίασμα. Εχει παρατηρηθεί ότι αρκετοί ηλικιωμένοι, άνδρες-γυναίκες δεν εκκλησιάζονται για τον λόγο αυτό. Η αρμόδια υπηρεσία οφείλει να επιληφθεί του θέματος, διότι η κατάσταση δεν πάει άλλο.

Γ. Β.

Κερδίζει τις εντυπώσεις

Εχει αρχίσει και κερδίζει τις εντυπώσεις σε πολιτικό επίπεδο ο περιφερειάρχης Νοτίου Αιγαίου **κ. Χαρ. Κόκκινος,** τόσο στα Δωδεκάνησα όσο και στις Κυκλάδες.

Με βασικό ατού **ότι ξέρει από πολιτική,** και όταν καταπιάνεται με ένα θέμα το κάνει για να δώσει λύσει, είναι γεγονός ότι ακούς γι' αυτόν γενικά καλά λόγια!

Ορισμένοι μάλιστα θυμούνται την προκάτοχό του, την κ. Μ. Σημαντώνη, αλλά... είναι ατυχής η σύγκριση διότι, η εν λόγω κυρία δεν παιζόταν!

Λ. Μ.

ΔΕΝ ΕΙΧΕ ΤΟΝ... ΘΕΟ ΤΟΥ

Απίστευτος από κάθε άποψη ήταν ο οδηγός του φορτηγού αυτοκινήτου, που χθες λίγο μετά τις 10 το πρωί, είχε... τραβήξει χειρόφρενο στην οδό Καννελοπούλου ακριβώς στον κόμβο που ξεκινά από την οδό Λίνδου, και... είχε εξαφανιστεί, προκειμένου να τακτοποιήσει -ενδεχομένως τα ψώνια του!

Οι ουρές, από τα αυτοκίνητα που οι οδηγοί τους είχαν μεταμορφωθεί σε... οργισμένους τουλάχιστον, έφθαναν μέχρι το Ροδίνι, αλλά ωστόσο, ο... «πολλά βαρύς» ιδιοκτήτης του αυτοκινήτου, δεν... χαμπάρισε το παραμικρό!

Δεν μάθαμε πόσο διήρκεσε η στάθμευση αυτή του παραλόγου, ούτε και μπορέσαμε να διασταυρώσουμε, αν και κατά πόσο είχαμε και παρέμβαση των αρμοδίων υπηρεσιών της Τροχαίας ή της Δημοτικής Αστυνομίας.

Σίγουρο θα είναι πάντως, όσο το... θερμόμετρο κινείται σε αυτά τα υψηλά επίπεδα να είμαστε προετοιμασμένοι ακόμη και για... χειρότερα..!

Μιχ. Μ.

ΜΕ ΠΟΝΟΚΕΦΑΛΟ

Μιας που αυτό το σαββατοκύριακο θα ισχύσουν τα περιοριστικά μέτρα για την κυκλοφορία των οχημάτων **στο Μαντράκι** καλά θα κάνουν οι αρμόδιοι να αντιμετωπίσουν το πρόβλημα **με τις γεννήτριες** πίσω από τον Ευαγγελισμό. Διότι πας να κάνει μια βόλτα τις απογευματινές και βραδυνές ώρες και αντί να απολαύσεις το τοπίο... φεύγεις με πονοκέφαλο.

Λ. Μ.



εισιτήρια προπωλούνται στο
κινηματοθέατρο ΡΟΔΟΝ
κατά τις ώρες 9:00-13:30 & 18:30-21:00

Web Promotion | Home | Web Design | Διαφήμιση
M.G.K. ADVERTISING
Νιώθετε την επιχείρησή σας χαμένη στον αχανή κόσμο του Internet με τα εκατοντάδες χιλιάδες sites?
www.mgk-advertising.gr
proud owner of www.mgkworld.net