Η ΡΟΔΙΑΚΗ

ΠΛΗΡΩΜΕΝΟ ΤΕΛΟΣ
Ταχ. Γραφείο Κ ΡΟΔΟΥ
Αριθμ. Αδειας 1 1878

ΚΥΡΙΑΚΗ
17 ΙΟΥΛΙΟΥ 2005
ΑΡ. ΦΥΛΛΟΥ 18.050
ΤΙΜΗ: ΕΥΡΩ 0,70

ΗΜΕΡΗΣΙΑ ΠΡΩΙΝΗ ΕΦΗΜΕΡΙΔΑ ΤΗΣ ΡΟΔΟΥ

64 ΣΕΛΙΔΕΣ

ΣΟΚ ΣΤΗ ΤΟΥΡΚΙΑ



ΝΕΑ ΒΟΜΒΙΣΤΙΚΗ ΕΠΙΘΕΣΗ ΣΤΟ ΚΟΥΣΑΝΤΑΣΙ

Πέντε νεκροί και αρκετοί τραυματίες στο τουριστικό θέρετρο.

ΣΕΛΙΔΑ 4

Από τους εμπόρους του νησιού

Προσδοκίες για τις εκπτώσεις



Ξεκινούν αύριο και θα διαρκέσουν μέχρι και τις 27 Αυγούστου.

ΣΕΛΙΔΑ 7

Θρασύτατος τσαντάκιας

Την έστειλε στο νοσοκομείο

Επιτέθηκε σε γυναίκα στην Αγία Αναστασία προχθές το βράδυ για να πάρει την τσάντα που περιείχε 25 ευρώ. Πυκνώνουν ανησυχητικά τα περιστατικά.

ΣΕΛΙΔΑ 6

Παγίδες θανάτου στο οδικό δίκτυο







• *Δυστυχώς σε αρκετά σημεία στους δρόμους του νησιού υπάρχουν παγίδες για τους οδηγούς των τροχοφόρων που προκαλούν ευνόητους κινδύνους. Οι αρμόδιοι τί κάνουν;*

ΣΕΛΙΔΕΣ 12-13

Για τις νομαρχιακές και δημοτικές εκλογές

ΕΝΤΟΝΕΣ οι διεργασίες

Νέα Δημοκρατία και ΠΑΣΟΚ αναζητούν λύσεις σε τοπικό επίπεδο

Τον Σεπτέμβριο πρόκειται να ξεκινήσουν επισήμως οι διαδικασίες και στα δύο κόμματα, που θα προσπαθήσουν να συγκροτήσουν ευρύτερα σχήματα. Ποια ονόματα συζητούνται για την νομαρχία και τους δήμους της Ρόδου.

ΣΕΛΙΔΑ 3

Από τον πρωθυπουργό



Μήνυμα ενότητας

ΣΕΛΙΔΑ 14



Στέλνει μηχανές η ΔΕΗ

Αμεση ήταν η αντίδραση του προέδρου της ΔΕΗ που έδωσε αμέσως εντολές για να αντιμετωπιστεί το πρόβλημα που προέκυψε. Πιθανές πάντως οι διακοπές.

ΣΕΛΙΔΑ 5

Είχε 47χρονος στη Κω

Χασισοφυτεία στην ταράτσα



Σε κήπο με χασισόδενδρα είχε μετατρέψει την ταράτσα ένας Κώος που συνελήφθη από τις αστυνομικές αρχές.

ΣΕΛΙΔΑ 6

Ιδρύθηκε από έξι επιχειρηματίες

Ελληνοτουρκική εταιρεία μάρκετινγκ

Συμμετέχει σ' αυτήν επιχειρηματίας που δραστηριοποιείται στο νησί της Ρόδου. Τα αποτελέσματα της προσπάθειας αναμένονται με ιδιαίτερο ενδιαφέρον.

ΣΕΛΙΔΑ 23 (στο ένθετο ΤΟΥΡΙΣΜΟΣ ΚΑΙ ΑΝΑΠΤΥΞΗ)

RED

ΚΟΚΚΙΝΟ
ΕΣΤΙΑΤΟΡΙΟ
ΜΕΣΟΓΕΙΑΚΗ ΚΟΥΖΙΝΑ

Το **μεσογειακό μενού** μας,
θα **ευχαριστήσει** και θα **ικανοποιήσει**
εκείνους που αναζητούν
κάτι **διαφορετικό**...

Ανοικτά από το μεσημέρι μέχρι αργά το βράδυ.

RED
RESTAURANT

Γ. Παπανικολάου 25 (Δρόμος του Καζίνου) Ρόδος
Τηλ: +30 22410 30377

ΑΤ2099(Γ)

ΗΜΕΡΟΛΟΓΙΟ

Κυριακή 17 Ιουλίου 2005
Των Αγίων Πατέρων
Μαρίνης Μεγαλομάρτυρος
Ανατολή ηλίου: 05.16'
Δύση ηλίου: 19.46'
Σελήνη 11 ημερών

ΦΑΡΜΑΚΕΙΑ

Σήμερα διημερεύει το φαρμακείο της κ. **Γρεβενιώτου** στην Ηρ. Πολυτεχνείου 21 και διανυκτερεύει το φαρμακείο του κ. **Λαρδόπουλου** στην Αποστόλου Παύλου 20.

ΒΕΝΖΙΝΑΔΙΚΑ

Σήμερα διανυκτερεύουν τα βενζινάδικα: **Σταυριανάκης** (Ψαρρούλα), **Τζωρτζής** (Ροδίνι), **Κοντομανώλης** (Ιαλυσός), **Πισσαδάκης** (Παραδείσι), **Καραγιάννης** (Σορωνή), **Φλοσκάκης** (Εμπωνα), **Δράκου** (Αφάντου), **Νέσγος** (Μάσαρι).

ΛΑΪΚΕΣ ΑΓΟΡΕΣ

Τετάρτη: στο Δημοτικό Νεκροταφείο.
Πέμπτη: στην οδό Βύρωνος
Παρασκευή: στην οδό Πτολεμαίων (Ανάληψη)
Σάββατο: στο Δημοτικό Νεκροταφείο.

ΑΕΡΟΠΟΡΙΚΑ ΔΡΟΜΟΛΟΓΙΑ

ΟΛΥΜΠΙΑΚΗ ΑΕΡΟΠΟΡΙΑ

ΑΠΟ ΡΟΔΟ-ΑΘΗΝΑ
- Καθημερινά 07.10, 13.40
- Πέμπτη 20.10, 22.45
- Καθημερινά πλην Πέμπτης 19.40, 22.25
- Καθημερινά πλην Κυριακής 10.40

ΑΠΟ ΑΘΗΝΑ-ΡΟΔΟ
- Καθημερινά 05.30,12.00
- Πέμπτη 18.30, 21.05
- Καθημερινά πλην Πέμπτης 18.00, 20.45
- Καθημερινά πλην Κυριακής 09.00

ΑΠΟ ΡΟΔΟ-ΘΕΣΣΑΛΟΝΙΚΗ
- Δευτέρα - Τετάρτη 09.45
- Πέμπτη 10.45
- Σάββατο 15.15
- ΔΕΥ-ΤΕΤ-ΠΑΡ-ΚΥΡ 16.10

ΑΠΟ ΡΟΔΟ-ΗΡΑΚΛΕΙΟ
- Δευτέρα - Παρασκευή-Κυριακή 17.45
- Τρίτη - Πέμπτη 18.30
- Τετάρτη - Σάββατο 19.20

ΑΠΟ ΗΡΑΚΛΕΙΟ-ΡΟΔΟ
- Δευτέρα-Παρασκευή-Κυριακή 19.05
- Τρίτη-Πέμπτη 19.50
- Τετάρτη - Σάββατο 20.40

ΑΠΟ ΡΟΔΟ-ΚΑΡΠΑΘΟ
- ΔΕΥ-ΠΕΜ-ΠΑΡ-ΣΑΒ 07.00, 10.40
- Τετάρτη-Κυριακή 10.40, 14.20

ΑΠΟ-ΡΟΔΟ-ΚΑΣΟ
- ΔΕΥ-ΠΕΜ-ΠΑΡ-ΣΑΒ 07.00
- Τετάρτη-Κυριακή 10.40

ΑΠΟ ΡΟΔΟ-ΚΑΣΤΕΛΛΟΡΙΖΟ
- ΔΕΥ-ΤΕΤ-ΠΑΡ-ΣΑΒ-ΚΥΡ 07.10

ΑΠΟ ΡΟΔΟ-ΧΙΟ
- Τρίτη στις 10.40 και Πέμπτη στις 10.45'

ΡΟΔΟΣ-ΜΥΤΙΛΗΝΗ
- Δευτέρα-Τετάρτη στις 09.45, Τρίτη στις 10.40', Πέμπτη στις 10.45' και Σάββατο στις 15.15

ΡΟΔΟΣ- ΣΑΜΟΣ
- Τρίτη στις 10.40', Σάββατο στις 15.15

ΡΟΔΟΣ-ΛΗΜΝΟΣ
- Δευτέρα-Τετάρτη στις 09.45', Τρίτη στις 10.40', Πέμπτη στις 10.45' και Σάββατο στις 15.15'

ΡΟΔΟΣ-ΑΣΤΥΠΑΛΑΙΑ
- Κάθε Τρίτη- Πέμπτη-Σάββατο 13.10'

ΡΟΔΟΣ-ΛΕΡΟΣ
- Κάθε Τρίτη - Πέμπτη-Σάββατο 13.10'

AEGEAN AIRLINES

ΑΠΟ ΡΟΔΟ-ΑΘΗΝΑ
Καθημερινές πτήσεις 14.15-16.30-19.50-22.40

ΑΠΟ ΑΘΗΝΑ-ΡΟΔΟ
Καθημερινά πτήση 05.30-08.45-14.50-18.10-21.00

ΑΠΟ ΡΟΔΟ-ΘΕΣΣΑΛΟΝΙΚΗ
Καθημεριγά πτήση 10.20

ΑΠΟ ΘΕΣΣΑΛΟΝΙΚΗ-ΡΟΔΟ
Καθημερινά πτήση 12.20

Χρήσιμα τηλέφωνα κρατήσεων:
(22410) 24400.

Plaza Travel
Ιερού Λόχου 7 • τηλ. 2241029003
e-mail: travel@rhodes-plaza.com
AE268

Επώνυμον

το ανώνυμον...

Οι υπερωρίες και ο χρόνος

Σολωμόντεια λύση πρόκρινε τελικά η κυβέρνηση στο εργασιακό. Αφενός κατήργησε το παλιό καθεστώς του ΠΑΣΟΚ που έκανε ασύμφορο το κόστος των υπερωριών στις επιχειρήσεις και αφετέρου ικανοποίησε το αίτημα των εργαζομένων να μην υπάρχει ολικό διευθυντικό δικαίωμα, να μην αποφασίζουν δηλαδή μόνοι τους οι εργοδότες το πώς θα γίνει η διευθέτηση του χρόνου εργασίας ανά επιχείρηση.

Το νομοσχέδιο που κατατέθηκε χθες από τον υπουργό Απασχόλησης και Κοινωνικής Προστασίας προβλέπει, στην περίπτωση που υπάρχουν διαφωνίες μεταξύ εργαζομένων και εργοδοτών, να επιλύεται το πρόβλημα με διαιτησία σε πενταμελή επιτροπή, όπου θα υπάρχουν δύο εκπρόσωποι εργοδοτών, δύο εργαζομένων και ένας της επιθεώρησης εργασίας.

Αυτό είναι μεν πιο δημοκρατικό, αλλά προσθέτει γραφειοκρατία στο σύστημα. Το πρόβλημα που υπάρχει είναι στις λεπτομέρειες εφαρμογής του μέτρου, αυτές που θα οριστούν προφανώς με προεδρικά διατάγματα.

Είναι δεδομένο ότι στο σύγχρονο κόσμο οι καταστάσεις αλλάζουν ραγδαία και η προσαρμογή τους σ' αυτές προϋποθέτει να έχουν οι επιχειρήσεις ευελιξία. Άρα, στην περίπτωση που κάποια επιχείρηση χρειάζεται υπερωρίες των εργαζομένων για να αντεπεξέλθει σε μια έκτακτη κατάσταση, η απόφαση πρέπει να είναι ταχύτατη.

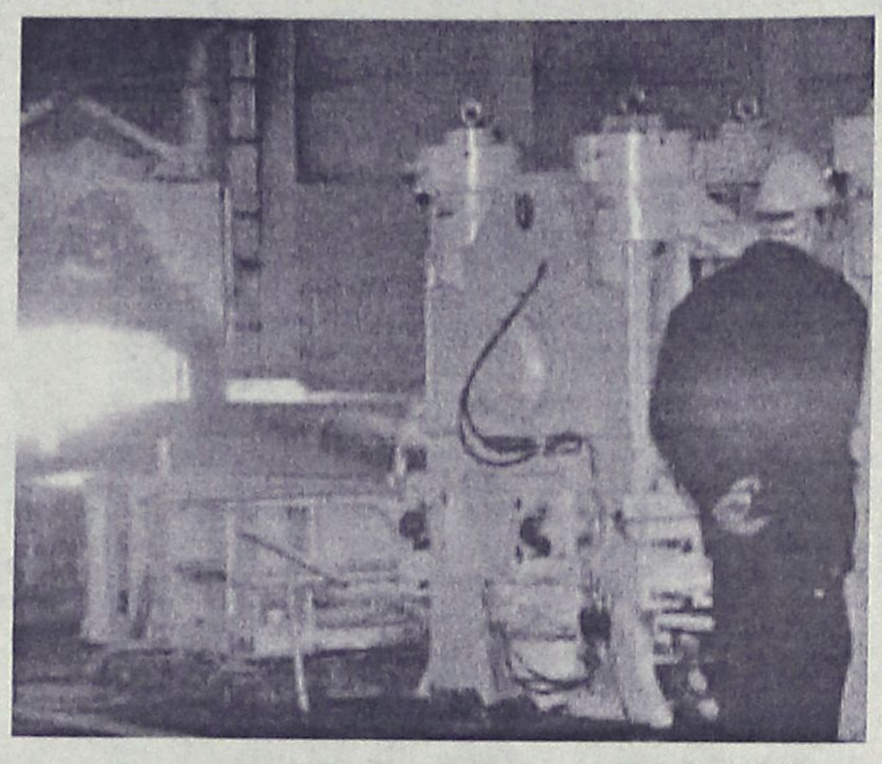

Με ολικό διευθυντικό δικαίωμα το πρόβλημα λύνεται. Χωρίς αυτό και με τη διαιτησία η απόφαση καθυστερεί.

Ο χρόνος διευθέτησης λοιπόν των πιθανών υπερωριών πρέπει να είναι ελάχιστος. Στην περίπτωση διαφωνίας η διαιτησία πρέπει να γίνει άμεσα, ώστε να μη χαθεί ούτε μία πολύτιμη μέρα. Πρέπει λοιπόν να προβλεφθεί μικρό χρονικό διάστημα για να συνέλθει η πενταμελής επιτροπή και να λάβει ταχύτατα αποφάσεις.

Στην αντίθετη περίπτωση η ευελιξία που προσφέρει στις επιχειρήσεις το νομοσχέδιο είναι δώρον άδωρον.

Αν δηλαδή χρονοτριβεί ένας από τους παράγοντες που συντελούν στη λήψη της απόφασης, τότε η αγκύλωση που υπάρχει σήμερα θα παραταθεί και στο μέλλον, με αποτέλεσμα να έχουμε ανελαστική εργασία συν γραφειοκρατία. Τα πράγματα δηλαδή θα είναι χειρότερα από το παρελθόν.

Πρέπει όλοι να καταλάβουμε και ειδικά τα συνδικάτα πως στο σύγχρονο οικονομικό τοπίο ο χρόνος δεν είναι πλέον απλώς χρήμα. Είναι συντελεστής που καθορίζει την επιβίωση ή μη μιας επιχείρησης και των θέσεων εργασίας σ' αυτή. Οι εταιρείες, ειδικά εκείνες που συναλλάσσονται με το εξωτερικό, δεν έχουν την πολυτέλεια της χρονοτριβής που πιθανώς κάποιοι θα επιδιώξουν. Αν δεν καταφέρουν να ανταποκριθούν στις σύγχρονες προκλήσεις, θα συνεχίσουν να κλείνουν, όπως χρόνια γίνεται τώρα στην Ελλάδα.

Έτσι, δεν θα μπει καν θέμα υπερωριών των εργαζομένων, διότι οι περισσότεροι θα είναι στο ταμείο ανεργίας...

ΜΟΝΑΔΙΚΗ ΕΥΚΑΙΡΙΑ
ΜΟΝΟ στο ΜΟΣΧΙΔΗΣ ELECTRONET
ΚΑΙ ΜΟΝΟ ΓΙΑ ΛΙΓΕΣ ΗΜΕΡΕΣ
Η ΝΕΑ ΤΗΛΕΟΡΑΣΗ GRUNDIG

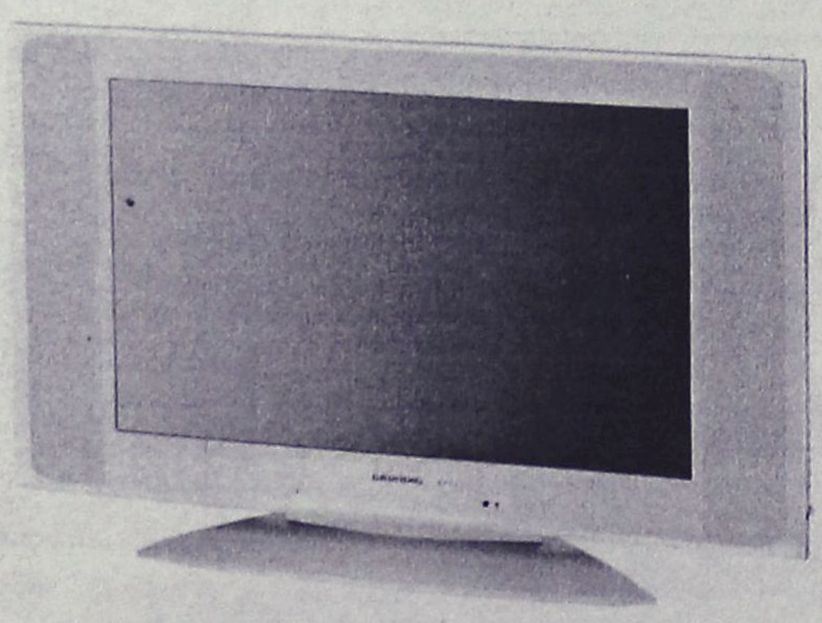

GRUNDIG

Amira 26 LW 68-7510 TOP

66 cm Active Matrix TFT-LC display in 16:9 format. Luminous density 500 cd/m². Contrast ratio 600:1. 170° viewing angle (horizontal/vertical). Intelligent signal processing to prevent picture faults. DVI-I input for PC (Multisync WVGA). 3 x Euro-AV (1 x RGB, 1 x S-Video-compatible). Cinch-AV (for camcorder). Built-in fanless power pack. TP 160 C remote control. Dimensions 79 x 50 x 9.5 cm (22 cm with stand). Weight: 14.5 kg. Colour: silver. Available 12/2004

ΑΠΟ ~~1599~~€
ΜΟΝΟ 1199€

ELECTRO NET
ΜΟΣΧΙΔΗΣ
ΠΛΑΤΕΙΑ ΦΩΚΙΑΛΗ
80011900500-35846
AE0016

ΔΕΧΟΝΤΑΙ ΤΟ ΚΟΙΝΟ

Ο Νομάρχης Δωδεκανήσου **Γιάννης Μαχαιρίδης** και οι Βοηθοί Νομάρχη **Στάθης Κουσουρνάς** και **Νίκος Ζωίδης** δέχονται το κοινό κάθε Τρίτη και Πέμπτη, από τις 11.00-13.00 το μεσημέρι.

ΤΑΞΙ

ΡΑΔΙΟ ΤΑΞΙ ΠΟΛΕΩΣ: 2241-0-69800
ΡΑΔΙΟ ΤΑΞΙ ΕΚΤΟΣ ΠΟΛΕΩΣ: 2241-0-69600

ΧΡΗΣΙΜΑ ΤΗΛΕΦΩΝΑ

ΝΟΣΟΚΟΜΕΙΟ:	2241-0-80000
ΑΜΕΣΗ ΔΡΑΣΗ ΠΥΡ/ΚΗΣ:	199
ΛΙΜΕΝΑΡΧΕΙΟ:	2241-0-22220, 2241-0-27695
ΒΛΑΒΕΣ Δ.Ε.Η.:	1050
ΒΛΑΒΕΣ Ο.Τ.Ε.:	121
ΑΜΕΣΗ ΔΡΑΣΗ:	100
ΒΛΑΒΕΣ ΥΔΡΕΥΣΗΣ:	2241-0-68750, 2241-0-68755
ΝΟΜΑΡΧΙΑ:	2241-0-46502
ΠΕΡ/ΚΗ Δ/ΝΣΗ	2241-0-38174
ΔΗΜΟΣ:	2241-0-46200
ΔΗΜ. ΕΠΙΧ. ΚΑΘΑΡ.:	2241-0-77600
ΥΠΗΡ. ΑΠΟΚΟΜΙΔΗΣ:	2241-0-61057
ΤΡΟΧΑΙΑ:	2241-0-44131
ΠΛΗΡΟΦ. Ο.Τ.Ε :	11888
ΔΕΛΤΙΟ ΚΑΙΡΟΥ:	149
ΛΑΧΕΙΑ:	1444
ΠΡΟΠΟ - ΛΟΤΤΟ:	1444
ΡΟΔΑ:	2241-0-26300
ΚΤΕΛ:	2241-0-27706
Ο.Α.Ε.Δ.:	2241-0-23265
Ι.Κ.Α.:	2241-0-64912
ΤΑΞ.Υ.:	2241-0-68701, 2241-0-68702
ΟΛΥΜΠΙΑΚΗ:	2241-0-24555
ΕΡΓΑΤ. ΚΕΝΤΡΟ:	2241-0-24730
AEGEAN AIRLINES	2241-0-98345

ΚΤΕΟ

- Από **01/07/2005** έως **31/08/2005** επιβατικά (Ε.Ι.Χ.) και φορτηγά μέχρι 3,5 (ΦΙΧ<3,5 Τ) με αριθμούς κυκλοφορίας **ΡΟΒ 8001 έως και 8800.**
- Από **18/06/2005** έως **31/07/2005** επιβατικά (Ε.Ι.Χ.) και φορτηγά μέχρι 3,5 (ΦΙΧ< 3,5Τ) με συγκοινωνιακή έδρα Καλύμνου και Κω, με αριθμούς κυκλοφορίας ΑΥ, ΑΟ, ΧΟ (ανεξαρτήτως αριθμού) και ΚΧΑ (από 1001 έως και 2000).

***** Επίσης θα ελέγχονται όσα οχήματα υποχρεούνται βάσει παλαιότερων προγραμμάτων πρόσκλησης.**

ΤΙΜΕΣ ΣΥΝΑΛΛΑΓΜΑΤΟΣ

ΔΟΛΛΑΡΙΟ Η.Π.Α	1,2062	1,2046
ΛΙΡΑ ΑΓΓΛΙΑΣ	0,66737	0,66643
ΚΟΡΩΝΑ ΔΑΝΙΑΣ	7,4543	7,4439
ΚΟΡΩΝΑ ΣΟΥΗΔΙΑΣ	9,4399	9,4267
ΓΙΕΝ ΙΑΠΩΝΙΑΣ	133,12	132,94
ΦΡΑΓΚΟ ΕΛΒΕΤΙΑΣ	1,5482	1,546
ΚΟΡΩΝΑ ΝΟΡΒΗΓΙΑΣ	7,9025	7,8915
ΛΙΡΑ ΚΥΠΡΟΥ	0,5739	0,5731
ΔΟΛΛΑΡΙΟ ΚΑΝΑΔΑ	1,4874	1,4854
ΔΟΛΛΑΡΙΟ ΑΥΣΤΡΑΛΙΑΣ	1,5839	1,5817

Η ΡΟΔΙΑΚΗ
Ημερήσια Εφημερίδα της Ρόδου
Έτος Ιδρύσεως 1915
ΙΔΡΥΤΗΣ
ΕΜΜ. ΚΑΛΑΜΠΙΧΗΣ
ΙΔΙΟΚΤΗΣΙΑ
ΥΙΟΙ Σ. ΤΣΟΠΑΝΑΚΗ
Η. ΚΩΤΙΑΔΗΣ Ο.Ε.
ΕΚΔΟΤΗΣ
ΗΒΗ Γ. ΤΣΟΠΑΝΑΚΗ
ΔΙΕΥΘΥΝΤΗΣ
Σπύρος Παγκάς
ΑΡΧΙΣΥΝΤΑΚΤΗΣ
Λουκάς Μαστής
ΣΥΝΤΑΞΗ
Μιχάλης Μαστής
Κυριακή Πετρίδου
Βαρβάρα Μπογδάνου
Ελευθερία Πελλού
ΑΘΛΗΤΙΚΑ
Μανόλης Μπάτης,
Νικήτας Κουσκούσης
Κώστας Παντίδος
Παύλος Ντοκουόπιλ
Σούγγαρη Μάγδα
ΥΠΕΥΘ. ΔΙΑΦΗΜΙΣΤΙΚΟΥ ΤΜΗΜΑΤΟΣ
Λάζαρος Λαζαράκης
ΓΡΑΦΕΙΑ ΣΥΝΤΑΞΗΣ
Μάρκου Μαλλιαράκη 11
Τηλ.2241-0- 24610,
Fax (22410) 75641
ΑΘΛΗΤΙΚΟ ΤΜΗΜΑ
Τηλ. 2241-0-75640
ΛΟΓΙΣΤΗΡΙΟ - ΔΙΑΦΗΜΙΣΕΙΣ
Μάρκου Μαλλιαράκη 11
Τηλ. 2241-0-22210
2241-0-75230
Fax (22410) 22471
http://www.rodiaki.gr.
irodiaki@otenet.gr

Θα ξεκινήσουν τον Σεπτέμβριο σε Ν.Δ και ΠΑΣΟΚ στην περιοχή μας

Έντονες οι διεργασίες για τις υποψηφιότητες

Ποιά ονόματα συζητιούνται για την νομαρχία και τους δήμους της Ρόδου

Άνευ προηγουμένου, για τα τοπικά δεδομένα θα είναι οι διεργασίες που θα υπάρξουν τους προσεχείς μήνες, για τις υποψηφιότητες στις νομαρχιακές και δημοτικές εκλογές.

Οι διεργασίες αυτές, με βάση τις άνωθεν κομματικές εντολές αλλά και τις τοπικές πιέσεις, θα ξεκινήσουν τον προσεχή Σεπτέμβριο τόσο για τη Νέα Δημοκρατία όσο και για το ΠΑΣΟΚ.

Ήδη κόμματα και μνηστήρες των χρισμάτων, λαμβάνουν θέσεις μάχης προσπαθώντας κυρίως να συγκροτήσουν ανά περίπτωση ευρύτερα σχήματα και να καταλάβουν το μερίδιο της εξουσίας που τους αναλογεί.

Εκ των πραγμάτων οι στοχοι για το ΠΑΣΟΚ και τη ΝΔ είναι διαφορετικοί στο σύνολο της Δωδεκανήσου, γι' αυτό προφανώς και οι στρατηγικές θα διαφέρουν σημαντικά.

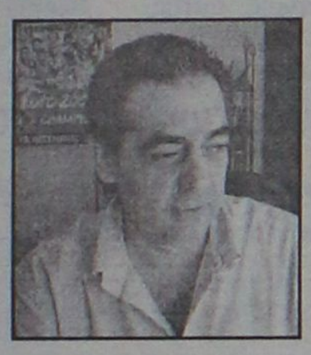

Το ΠΑΣΟΚ θα επιχειρήσει να διατηρήσει τα κεκτημένα, τόσο στη νομαρχία Δωδεκανήσου, όσο και στους δήμους, την πλειοψηφία των οποίων ελέγχει.

Την κυριαρχία αυτή, θα επιχειρήσει να αμφισβητήσει η Νέα Δημοκρατία, με οργανωμένα σχήματα, και με ευρύτερες συμμαχίες.

Και στη Ν.Δ. και στο ΠΑΣΟΚ, ρόλο-κλειδί για τα αποτελέσματα θα παίξουν οι δυσαρεστημένοι και οι "αντάρτες" που θα υπάρξουν. Γι' αυτό και δίδεται ιδιαίτερη σημασία στα εσωκομματικά μέτωπα. Όποιος κάνει τα λιγότερα λάθη, αυτός θα είναι ο νικητής των εκλογών το φθινόπωρο του 2006, λένε "εκλογομάγειρες" και των δύο κομμάτων.

Η κατάσταση πάντως σε γενικές γραμμές, καταγράφεται ως εξής:

• **Στη νομαρχία Δωδεκανήσου** από πλευράς ΠΑΣΟΚ είναι δεδομένη η υποψηφιότητα του κ. Γ. Μαχαιρίδη, παρά το γεγονός ότι μάλλον θα έχει απώλεια συνεργατών, αφού αρκετοί νυν νομαρχιακοί σύμβουλοι δεν σκοπεύουν να είναι υποψήφιοι. Ο υποψήφιος νομάρχης της Νέας Δημοκρατίας δεν έχει ξεκαθαριστεί ποιός θα είναι και το ζήτημα αυτό θα είναι ένα θέμα που θα ταλανίσει σημαντικά τα στελέχη του κόμματος.



Πέραν των γνωστών μνηστήρων (Ν.Τατάκη, Γ. Ιατρίδη, Μ. Καμπουρόπουλου και... του αντινομάρχη Ν.Ζωίδη) στη Νέα Δημοκρατία έχουν αρχίσει και συζητούν λύσεις με νέα πρόσωπα.

Αντικειμενικός στόχος είναι η συγκρότηση ισχυρού ψηφοδελτίου, που θα αντιπαρατεθεί στον κ. Μαχαιρίδη, παρά τα κατά καιρούς πονηρά διαδιδόμενα περί υποστήριξης του νυν νομάρχη.

Στα σενάρια πάντως, παρά τα όσα έχουν προηγηθεί υπάρχει και το όνομα του πρώην νομάρχη κ. Σάββα Καραγιάννη, με τα ντιζαβαντάζ που υπάρχουν σε μια τέτοια υποψηφιότητα στο εσωτερικό της Νέας Δημοκρατίας.



• **Στο δήμο Ρόδου** είναι πιθανόν να έχουμε επανάληψη του σκηνικού του 2002, με υποψήφιους ξανά τον κ. Γ. Γιαννόπουλο και τον κ. Χ. Χατζηευθυμίου. Η υποψηφιότητα του κ. Χατζηευθυμίου είναι όντως δεδομένη για τη Νέα Δημοκρατία, ενώ το θέμα του κ. Γιαννόπουλου εξαρτάται από τον ίδιο. Το πιθανότερο είναι ότι θα είναι ξανά υποψήφιος, παρά την όποια διστακτικότητα φαίνεται να έχει. Σε αντίθετη περίπτωση, το χρίσμα του ΠΑΣΟΚ θα διεκδικήσει ο κ. Τιμόθεος Παρασκευάς αλλά όχι μόνο. Τραβηγμένο σενάριο (αλλά όχι απίθανο) είναι να κατέβει υποψήφιος και ο πρώην νομάρχης κ. Σάββας Καραγιάννης.

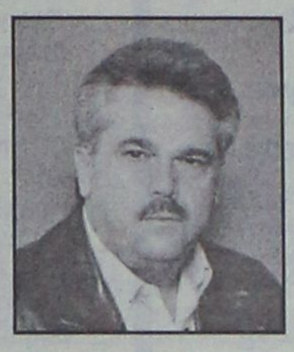

• **Στο δήμο Ιαλυσού** όλα δείχνουν ότι απέναντι στον νυν δήμαρχο κ. Σ. Στάγκα, θα είναι ο πρώην αντιδήμαρχος κ. Παν. Καραβόλιας, με την υποστήριξη ευρύτερων δυνάμεων. Στη Ν.Δ. συζητείται το όνομα του αντιδημάρχου κ. μιχ. Συκόφυλλου.

• **Στο δήμο Πεταλούδων** είναι επίσης δεδομένη για τρίτη τετραετία η υποψηφιότητα του κ. Μιχ. Κορδίνα. Πιαθανότερος αντίπαλός του ο δημοτικός σύμβουλος κ. Αντ. Αρφαράς, σύμφωνα με τις πληροφορίες που υπάρχουν

• **Στο δήμο Καμείρου** το πιθανότερο είναι ότι δεν θα είναι υποψήφιος ο νυν δήμαρχος κ. Στεφ. Δημητράς. Τη θέση του δημάρχου θα διεκδικήσουν οι Γιάννης Μαριέττης, Λευτ. Ευθυμίου, Μαν. Ρεουλλάς, ενώ πιθανή είναι και η υποψηφιότητα του Σ. Χατζησάββα.

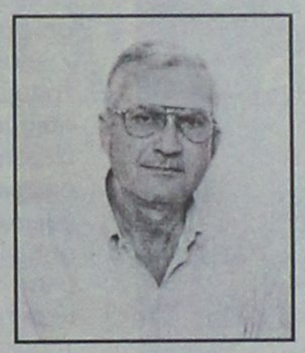

• **Στο δήμο Αταβύρου** στην περίπτωση που ο νυν δήμαρχος κ. Π. Κυριακούλης δεν θα είναι υποψήφιος, αναμένεται να προκύψουν αρκετοί υποψήφιοι. Μεταξύ αυτών θα είναι και η κ. Στεφ. Ζιάκη και ο κ. Παντ. Διακογεωργίου.

• **Στο δήμο Νότιας Ρόδου** ο νύν δήμαρχος κ. Μαν. Σαββής θα είναι ξανά υποψήφιος, με πιθανότερο αντίπαλο τον επικεφαλής της μειοψηφίας κ. Φιλ. Ζανεττίδη. Στη Ν.Δ. πάντως συζητούν και άλλες υποψηφιότητες, όπως αυτή του κ. Τσ. Τριομμάτη.

• **Στο δήμο Καλλιθέας** εάν ο κ. Γ. Ιατρίδης δεν... αλλάξει βαθμό αυτοδιοίκησης είναι ξανά το φαβορί. Φιλοδοξίες υπάρχουν και από τον κ. Στ. Ρηνιού, ενώ πιθανός υποψήφιος είναι και ο κ. Στ. Πολυχρόνης και ο κ. Γ. Παπαελευθερίου.

Έντονα ακούγεται επίσης το όνομα του πρώην προέδρου του νομαρχιακού συμβουλίου κ. Θ. Σωτρίλλη.

• **Στο δήμο Αρχαγγέλου** σίγουρα θα είναι υποψήφιος ο νυν δήμαρχος κ. Αλ. Παππουράς, όχι όμως και ο πρώην δήμαρχος κ. Θ. Κολιάδης. Θεωρείται πάντως δεδομένο ότι θα υπάρξει συνδυασμός απέναντι στον κ. Παππουρά.

• **Στο δήμο Λινδίων** η αποχώρηση του νυν δημάρχου κ. Γιώργου Θαρρενού, φέρνει ως φαβορί τον κ. Μ. Παλλά που ως γνωστόν έχασε οριακά τις εκλογές. Πιθανοί υποψήφιοι είναι επίσης ο νυν αντιδήμαρχος κ. Παν. Παπακωνσταντίνου, ο κ. Αντ. Χατζηιωάννου κ.α.

Κλιμάκιο στη Χάλκη

Στη Χάλκη πρόκειται να μεταβεί σήμερα, σε προγραματισμένη επίσκεψη κλιμάκιο στελεχών της Νέας Δημοκρατίας.

Η επίσκεψη πραγματοποιείται με πρωτοβουλία της νομαρχιακής επιτροπής της Νέας Δημοκρατίας και στοχεύει στην καταγραφή των προβλημάτων που αντιμετωπίζουν οι κάτοικοι του νησιού.

Παρόμοια επίσκεψη είχε πραγματοποιηθεί πριν 3 εβδομάδες και στην Τήλο, και θα ακολουθήσουν και άλλες στα υπόλοιπα νησιά.

Γένση με διεθνή επιβράβευση.



Ασημένιο μετάλλιο στο Διαγωνισμό Οίνου Βρυξελλών 2005



Ασημένιο μετάλλιο στο Διεθνή Διαγωνισμό Οίνου Θεσσαλονίκης 2005

Αθήρι Βουνοπλαγιάς λευκό, ένα υπέροχο κρασί που τιμήθηκε στο Διαγωνισμό Οίνου Βρυξελλών (2005) με ασημένιο μετάλλιο, καθώς επίσης και στο Διεθνή Διαγωνισμό Οίνου Θεσσαλονίκης (2005) πάλι με τη διάκριση του ασημένιου μεταλλίου. Γεμάτο με χρυσαφένιες ανταύγειες, και διάχυτο απαλό και φρουτώδες άρωμα φλερτάρει με την αίσθηση της όσφρησης και συνάμα κερδίζει ακόμα και τους πιο απαιτητικούς με τη λεπτή και βελούδινη γεύση του. Απολαμβάνεται στους 12° – 14° συνοδεύοντας κάθε στιγμή που εκτιμάται ιδιαίτερη!

ΟΙΝΟΘΗΚΗ EMERY

Οινοποιία στην Έμπωνα

ΣΗΜΕΡΑ ΣΤΗ «ΡΟΔΙΑΚΗ»

Στο ένθετο ΤΟΥΡΙΣΜΟΣ ΚΑΙ ΑΝΑΠΤΥΞΗ:

(σελίδες 23, 24, 41, 42)


ΤΟΥΡΙΣΜΟΣ & ΑΝΑΠΤΥΞΗ

ΕΛΛΗΝΟΤΟΥΡΚΙΚΗ εταιρεία μάρκετινγκ!

✔ Ελληνοτουρκική εταιρεία μάρκετινγκ

✔ Η τουριστική ανάπτυξη μέσα από την οδό του πολιτισμού (άρθρο του κ. Αγ. Ξάνθη)

✔ Την πατάνε αρκετοί με το time sharing

ΚΑΘΕ ΛΙΜΑΝΙ ΚΑΙ ΚΑΗΜΟΣ

Ειδήσεις, νέα και προβληματισμοί από τα νησιά της Δωδεκανήσου

σελίδες 46, 47

ΔΥΟ ΣΕ ΕΝΑ

Η ανατρεπτική στήλη του Κώστα Σαμιωτάκη και του Γιώργου Μανωλά

σελίδα 48

ΤΙ ΣΥΜΒΑΙΝΕΙ ΣΤΗΝ ΟΙΚΟΓΕΝΕΙΑ

Μια ενδιαφέρουσα έρευνα του Γυμνασίου Ιαλυσού

σελίδα 40

ΤΑ ΜΑΛΛΙΑ ΕΓΙΝΑΝ... ΦΑΛΗΡΑΚΙ

Άρθρο του πρώην δημάρχου Νικ. Λαμπρινού

σελίδα 17

Οι Δυο Τροχοι
ΑΠΟΚΛΕΙΣΤΙΚΗ ΑΝΤΙΠΡΟΣΩΠΕΙΑ
ΟΛΟΚΛΗΡΩΜΕΝΗ ΜΟΝΑΔΑ
aprilia

ΕΦΘΑΣΕ
" ΝΕΑ PEGASO STRADA 650
ΕΛΑΤΕ ΝΑ ΤΗ ΔΕΙΤΕ & ΝΑ ΤΗΝ ΟΔΗΓΗΣΕΤΕ
ΑΠΟΚΛΕΙΣΤΙΚΑ σ' εμάς στο νέο μας χώρο στην οδό
ΚΟΛΟΚΟΤΡΩΝΗ 31-35 (περιοχή ΚΟΒΑ)
ΠΩΛΗΣΕΙΣ - SERVICE - ΑΝΤΑΛΛΑΚΤΙΚΑ - ΑΞΕΣΟΥΑΡ - ΕΛΑΣΤΙΚΑ - ΠΩΛΗΣΕΙΣ ΜΕΤΑΧΕΙΡΙΣΜΕΝΩΝ
ΚΑΙ Χωρίς προκαταβολή ΚΑΙ Μέχρι 72 δόσεις ΚΑΙ Χωρίς έξοδα φακέλου και ΚΑΙ Χωρίς παρακράτηση κυριότητας
Οι Δυο Τροχοι
ΕΜΜ. ΠΑΠΑΜΑΝΩΛΗΣ-Ι. ΜΑΓΚΑΦΑΣ Ο.Ε.
Κολοκοτρώνη 31-35 Ρόδος Τηλ.(22410)24788-28110
ΑΕ563

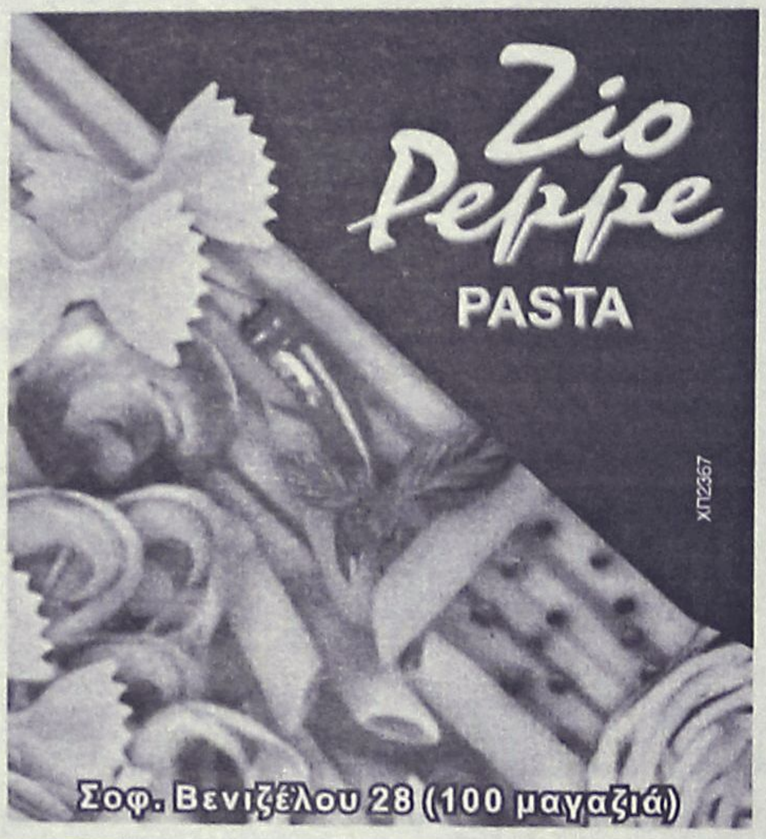

ΚΥΚΛΟΣ
Ατταβύρου 49 Ροδίνι ☎2241032600
ΕΝΑΡΞΗ ΜΑΘΗΜΑΤΩΝ
♦ Γ΄ Λυκείου 1 Αυγούστου
♦ Β΄ Λυκείου 17 Αυγούστου
♦ Α΄ Λυκείου-Γυμνάσια-ΤΕΕ 29 Αυγούστου
✓ Ολιγομελή - ομοιογενή Τμήματα 6-8 ατόμων.
✓ Συνεχή ενημέρωση γονέων
✓ Παροχή σημειώσεων
✓ Εβδομαδιαία διαγωνίσματα
✓ Επαγγελματικός Προσανατολισμός
Για μια ακόμη χρονιά προσφέρουμε :
► Δυνατότητα σχηματισμού γκρουπ 2-3 ατόμων
► Υποτροφίες σπουδών σε άριστους μαθητές
► ΔΩΡΕΑΝ ιδιαίτερα ενισχυτικά μαθήματα στους αδύναμους μαθητές κάθε τάξης
► Παροχή ιδιαίτερων μαθημάτων στο χώρο σας.
Σομπληρώνουμε την εκπαίδευση ...
Ολοκληρώνουμε την επιτυχία ...
ΑΕ 560

ΠΡΟΤΥΠΟ ΦΡΟΝΤΙΣΤΗΡΙΟ
ΠΛΗΡΟΦΟΡΙΕΣ: ΠΛΑΤΕΙΑ ΑΓΙΟΥ ΝΙΚΟΛΑΟΥ 19 - ΡΟΔΟΣ • Τηλ.(22410)26594
ΕΓΓΡΑΦΕΣ ΚΑΙ ΠΛΗΡΟΦΟΡΙΕΣ ΚΑΘΗΜΕΡΙΝΑ 17.30-20.30
ο ΜΑΘΗΜΑΤΙΚΑ ο ΦΥΣΙΚΗ ο ΧΗΜΕΙΑ ο
ΑΝΑΠΤΥΞΗ ΕΦΑΡΜΟΓΩΝ ο ΑΡΧΕΣ ΟΡΓΑΝΩΣΗΣ & ΔΙΟΙΚΗΣΗΣ ΕΠ/ΣΕΩΝ ο
ΒΙΟΛΟΓΙΑ ο ΑΡΧΑΙΑ ΕΛΛΗΝΙΚΑ ο ΙΣΤΟΡΙΑ ο
ΛΑΤΙΝΙΚΑ ο ΝΕΟΕΛΛΗΝΙΚΗ ΓΛΩΣΣΑ ο
ΝΕΟΕΛΛΗΝΙΚΗ ΛΟΓΟΤΕΧΝΙΑ ο
ΑΡΧΕΣ ΟΙΚΟΝΟΜΙΚΗΣ ΘΕΩΡΙΑΣ
ΕΝΑΡΞΗ ΜΑΘΗΜΑΤΩΝ
• Γ' ΛΥΚΕΙΟΥ 1 ΑΥΓΟΥΣΤΟΥ
• Β' ΛΥΚΕΙΟΥ 16 ΑΥΓΟΥΣΤΟΥ
• Α' ΛΥΚΕΙΟΥ 22 ΑΥΓΟΥΣΤΟΥ
• Α' -Β'-Γ' ΓΥΜΝΑΣΙΟΥ 1 ΣΕΠΤΕΜΒΡΙΟΥ
• Τ.Ε.Ε. 1 ΣΕΠΤΕΜΒΡΙΟΥ
ΔΙΕΥΘΥΝΣΗ
ΝΙΚΗΤΑΣ ΨΥΛΛΑΚΗΣ: Φυσικός
ΑΘΑΝΑΣΙΑ ΓΙΑΝΝΕΖΟΥ: Μαθηματικός
ΑΕ 562

Πέντε νεκροί και 14 τραυματίες στο Κουσάντασι

Σοκ στην Τουρκία από νέα βομβιστική επίθεση χθες

Εύλογοι φόβοι ότι θα πληγεί ο τουρισμός της χώρας

Πέντε νεκροί και 14 τραυματίες, είναι ο απολογισμός της βομβιστικής επίθεσης που σημειώθηκε το Σάββατο σε ένα μινι μπάς, στο Κουσάντασι της Τουρκίας. Οι Έλληνες τουρίστες που βρίσκονταν στην περιοχή είναι καλά στην υγεία τους, αλλά ωστόσο η επίθεση αυτή που χαρακτηρίστηκε από τον πρωθουπουργό της χώρας ως τρομοκρατική, αναμένεται να επιφέρει και καίριο πλήγμα στον τουρισμό της γειτονας χώρας.

Τουρκικά τηλεοπτικά κανάλια μετέδωσαν ότι η έκρηξη που σημειώθηκε στο μινι μπάς πιστεύεται ότι είναι έργο καμικάζι βομβιστή. Κούρδοι αντάρτες, ισλαμιστές μαχητές και αριστεροί μαχητές έχουν πραγματοποιήσει στο παρελθόν βομβιστικές επιθέσεις στη Τουρκία.

Στους 14 αναφέρονται οι τραυματίες, εκ των οποίων ορισμένοι σε κρίσιμη κατάσταση, και στους τέσσερις οι νεκροί, από την έκρηξη βόμβας που σημειώθηκε σήμερα το πρωί σε μίνι μπας **στο παραθαλάσσιο θέρετρο Κουσάντασι,** στα τουρκικά παράλια, σύμφωνα με ανακοίνωση των τοπικών αρχών.

Η έκρηξη σημειώθηκε τη στιγμή που το λεωφορείο διερχόταν μπροστά από ένα μνημείο στο κέντρο του παραθαλάσσιου θέρετρου του Κουσάντασι.



Δεν έχει επιβεβαιωθεί εάν μεταξύ των νεκρών και τραυματιών βρίσκονται ξένοι τουρίστες. Πάντως, τα μέλη της ελληνικής ομάδας βόλεϊ κορασίδων που βρίσκονται στην περιοχή για συμμετοχή σε αγώνες, δε διατρέχουν κανένα κίνδυνο.Το προηγούμενο σαββατοκύριακο σημειώθηκε έκρηξη στο Τσεσμέ, με 20 τραυματίες, την οποία ανέλαβε η οργάνωση «Γεράκια της Κουρδικής Απελευθέρωσης» (ΤΑΚ), που αποτελεί παρακλάδι του ΡΚΚ.

ΤΡΟΜΟΚΡΑΤΙΚΗ ΕΝΕΡΓΕΙΑ

Ο πρωθυπουργός της Τουρκίας Ρετζέπ Ταγίπ Ερντογάν χαρακτήρισε "τρομοκρατική επίθεση" την έκρηξη που σημειώθηκε σήμερα σε ένα μίνι μπάς στο Κουσάντασι με αποτέλεσμα να χάσουν την ζωή τους 4 και να τραυματιστούν 14 άνθρωποι. "Εκφράζω τα συλλυπητήριά μου προς τις οικογένειες των θυμάτων της τρομοκρατικής αυτής επίθεσης", τόνισε προς τους δημοσιογράφους στην Κωνσταντινούπολη. "Η κυβέρνηση προφανώς θα λάβει τα απαραίτητα μέτρα μετά την επίθεση αυτή", πρόσθεσε.

ΑΝΕΛΑΒΑΝ ΤΗΝ ΕΥΘΥΝΗ

Μια οργάνωση που αυτοαποκαλείται "Γεράκια της Κουρδικής Απελευθέρωσης" (ΤΑΚ) είχε αναλάβει την ευθύνη για την έκρηξη που σημειώθηκε το περασμένο σαββατοκύριακο στο Τσεσμέ όπου τραυματίσθηκαν 20 άνθρωποι.

Το ΤΑΚ είναι παρακλάδι του "Κουρδικού Εργατικού Κόμματος" (ΡΚΚ) το οποίο ενέχεται σε πολλές βομβιστικές επιθέσεις σε διάφορα σημεία της Τουρκίας τα τελευταία 20 χρόνια.

Ηταν φορτωμένο με τουρίστες

Βυθίστηκε ημερόπλοιο

Στο θέρετρο Αλάνια της Τουρκίας

Τέσσερις άνθρωποι έχασαν την ζωή τους και αγνοείται η τύχη τριών άλλων ύστερα από την βύθιση νωρίς σήμερα στη νότια Τουρκία ενός υπερφορτωμένου σκάφους αναψυχής,μετέδωσε το πρακτορείο Ανατολή. Δύο από τους αγνούμενους είναι παιδιά,ενώ έχουν μεταφερθεί σε νοσοκομείο 21.Το σκάφος βυθίστηκε στις 1 το πρωί,τοπική ώρα,περίπου 20 μέτρα από την ακτή του δημοφιλούς παραθεριστικού θερέτρου Αλάνια. Πολλοί από τους επιβάτες κολύμπησαν στη νύκτα και βγήκαν στην ακτή,ενώ περισυνελέγησαν αρκετοί άλλοι από κατοίκους,ανέφερε το Ανατολή. Δεν έχει διευκρινιστεί εάν στο σκάφος ήταν και ξένοι τουρίστες. Εκτιμάται ότι στο "Paradise"ήταν πάνω από 100 άτομα,ενώ το πρωτόκολλό του είναι για μέχρι 72,δήλωσε προς τους δημοσιογράφους ο κυβερνήτης της Αλάνια. "Δεν σημειώθηκε κάποια σύγκρουση και η πιθανότερη αιτία της βύθισης φαίνεται ότι ήταν το γεγονός πως επιβιβάστηκαν ξαφνικά περισσότερα του επιτρεπόμενου αριθμού άτομα",είπε ο κυβερνήτης της Αλάνια και πρόσθεσε ότι ο κυβερνήτης του σκάφους δεν είχε άδεια και καταζητείται.

Παντρεύω & Βαπτίζω...
... Με Προσκλητήρια, Μπομπονιέρες, Στέφανα, Λαμπάδες, Αξεσουάρ Ιταλίας, Τιάρες και Κουαφ, Είδη Βάπτισης, Διακοσμητικά δεξίωσης...
& σε συνεργασία με διάσημους οίκους
Παντρεύω και βαπτίζω...
... Με πρωτοτυπία και αισθητική, κάνουμε το όνειρό σας πραγματικότητα, σκηνοθετώντας για εσάς κάθε είδους εκδήλωση
Με την φροντίδα της
Τζένης Μυριαλλάκη
Παντρεύω και βαπτίζω...
Πετυχημένα...
Και η στιγμή σας έγινε μοναδική!!!
Ωράριο λειτουργίας 09.30-14.00 και 17.30-21.30
Αλεξάνδρου Διάκου 7Β•Τηλ. 2241032302
ΑΤ1413

Θα το σκεφτώ είπε ο Αβραμόπουλος

Ανοικτό το θέμα για ίδρυση στη Κω σχολής τουρισμού

Παρά τις πιέσεις των τοπικών παραγόντων

Ανοικτό άφησε το θέμα της ίδρυσης τουριστικής σχολής στη Κω, ο υπουργός Τουριστικής Ανάπτυξης κ. Δημήτρης Αβραμόπουλος, κατά την παρουσία του στο νησί την περασμένη εβδομάδα, όπου πήγε για να παραστεί στα εγκαίνια ξενοδοχειακής μονάδας.

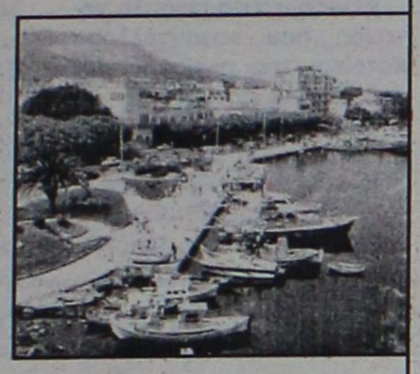

Ερωτηθείς σχετικά από τους δημοσιογράφους της Κω δήλωσε ότι "δεν το έχει μελετήσει το θέμα" γεγονός που μάλλον προκάλεσε δυσαρέσκεια στο νησί.

Αντίθετα ο κ. Αβραμόπουλος ήταν ξεκάθαρος στο ζήτημα των μικρομεσαίων και μικρών τουριστικών μονάδων, για τις οποίες δήλωσε πως, θα πρέπει να εκμεταλλευτούν τον "ευεργετικό" Αναπτυξιακό Νόμο, ο οποίο δίνει κίνητρα για τον εκσυγχρονισμό τους.



Ο κ. Αβραμόπουλος, ο οποίος βρέθηκε στην Κω προκειμένου να παραβρεθεί στην τελετή εγκαινίων της νέας τουριστικής μονάδας "Marmari Palace" στο Μαστιχάρι, των κ.κ. Αντώνη Τριανταφυλλόπουλου και Χαράλαμπου Μαραβέλια, απάντησε σε ερωτήσεις σχετικά με τον μέλλον των μικρομεσαίων επιχειρήσεων, την πρόθεση του Ενιαίου Φορέα Τουρισμού να κηρυχθεί η Κως κορεσμένη και την Τουριστική Σχολή, αφού πρώτα όμως τόνισε πως, "αυτόν τον καιρό παρατηρούνται στον ελληνικό τουρισμό ανοδικές τάσεις, οι οποίες προαναγγέλλουν και σταθεροποίηση και ανάκαμψη.

Είμαστε σε καλό δρόμο, αλλά, πρέπει να βάλουμε όλοι μυαλό στην Ελλάδα και να νοικοκυρευτούμε όσο γίνεται περισσότερο, διότι δεν αρκεί μόνο ένα πολύ καλό ξενοδοχείο, αλλά πρέπει και ο περιβάλλον χώρος να είναι αισθητικά αναβαθμισμένος, καθαρός και πολιτισμένος. Πρέπει να καλλιεργήσουμε οι πολίτες, οι επιχειρηματίες και οι παράγοντες της Πολιτείας τουριστική κουλτούρα και συνείδηση, διότα τα πράγματα έχουν αλλάξει. Για πρώτη φορά στην χώρα μας, η Κυβέρνηση πήρε την ευθύνη να ανοίξει νέους δρόμους και να δώσει νέα προοπτική ελπίδας στον ελληνικό τουρισμό.

Χαράσσουμε μια στρατηγική σε βάθος χρόνου και είμαι βέβαιος ότι θα δώσει λαμπρά αποτελέσματα, φτάνει να ισχύσουν τα όσα προείπα".

Θα στείλει μηχανές για να αντιμετωπιστεί το πρόβλημα στη Σορωνή

Αμεση αντίδραση από τον πρόεδρο της ΔΕΗ

Πιθανόν να υπάρξουν διακοπές τις επόμενες μέρες

Άμεση ήταν η αντίδραση του ίδιου του προέδρου της ΔΕΗ κ. Γιάννη Παλαιοκρασσά στην αντιμετώπιση του ενεργειακού προβλήματος της Ρόδου, αφού με επιστολή που απέστειλε χθες το πρωί στον Νομάρχη Δωδεκανήσου κ. Γιάννη Μαχαιρίδη, ξεκαθάρισε ότι δόθηκε ήδη «το πράσινο φως» για την έκτακτη εγκατάσταση και λειτουργία ηλεκτροπαραγωγών μηχανών στη Ρόδο, οι οποίες θα καλύψουν τα κενά που δημιουργήθηκαν!

Ο κ. Παλαιοκρασσάς σε συνάντηση που είχε με τα επιτελικά στελέχη της ΔΕΗ από το μεσημέρι της περασμένης Παρασκευής, έδωσε εντολή να προχωρήσει ταχύτατα η διαδικασία προμήθειας και εγκατάστασης των μηχανών αυτών για να μην κινδυνεύσει η Ρόδος από μαζικές διακοπές του ηλεκτρικού ρεύματος.

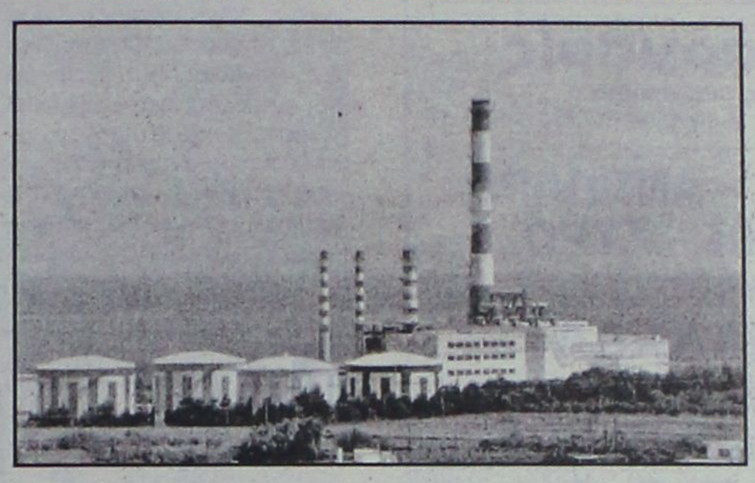

Σύμφωνα με πληροφορίες, παραγγέλθηκε ήδη **η ενοικίαση δύο τέτοιων Ηλεκτροπαραγωγών ζευγών** συνολικής πραγματικής ισχύος **18 τουλάχιστον Μεγαβάτ,** τα οποία θα εγκατασταθούν και θα λειτουργήσουν άμεσα, καλύπτοντας ανάγκες βασικές: το πρώτο ζεύγος θα εγκατασταθεί στο εργοστάσιο της Σορωνής και το δεύτερο στον Δήμο Αφάντου, για να καλύψει τις ανάγκες που παρουσιάζονται.

Η κατάσταση πάντως, εξακολουθεί να παραμένει κρίσιμη σε ότι αφορά το ενεργειακό και δεν αποκλείεται μέσα στις επόμενες μέρες, να σημειωθούν και πάλι εκ περιτροπής διακοπές του ηλεκτρικού ρεύματος, σε περιοχές της Ρόδου, αν η κατανάλωση της ηλεκτρικής ενέργειας, αγγίξει και πάλι υψηλά επίπεδα.

Τί αναφέρει σε δηλώσεις του ο γραμματέας του Συνασπισμού

Απαράδεκτη και χαμηλού επιπέδου

Η επίθεση του δημάρχου Ιαλυσού εναντίον του Δ. Γάκη

Απαράδεκτη, προσωπική και χαμηλού επιπέδου, χαρακτήρισε χθες με δηλώσεις που έκανε μιλώντας στη «Ροδιακή» ο κ. Δημήτρης Γάκης, την επιστολή του Δημάρχου Ιαλυσού κ. Στ. Στάγκα.

Ο κ. Γάκης, με δηλώσεις του, είπε ότι ο Δήμαρχος κατέφυγε σε αυτή την τακτική της προσωπικής επίθεσης, παραγνωρίζοντας σκόπιμα ότι ο κ. Γάκης, λειτουργεί με συλλογικές αποφάσεις στο πλαίσιο της επιτροπής πολιτών του Δήμου Ιαλυσού.

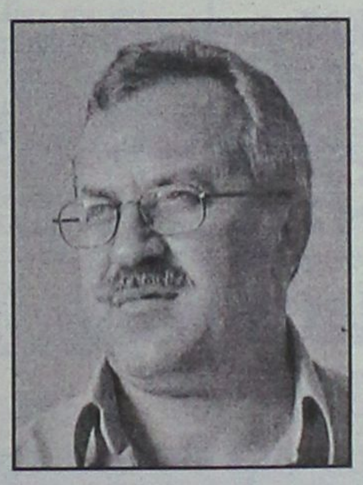

Ο ίδιος, υπογράμμισε ότι ο κ. Στάγκας κατά την πάγια τακτική του, επιχειρεί να μετατοπίσει το ζήτημα και σε πολιτικό επίπεδο, παρά το γεγονός ότι ο Συνασπισμός δεν έχει ασχοληθεί με το ζήτημα. Τόνισε επίσης, ότι έχει καταφύγει σε ασύστολα ψεύδη (αναφορικά με την επιχείρηση ματαίωσης των έργων) και κάλεσε τον κ. Στάγκα και τους συνεργάτες του, να δώσουν στην δημοσιότητα στοιχεία από τα πρακτικά της συγκεκριμένης συνεδρίασης του Δημοτικού Συμβουλίου.

«Σε ό,τι αφορά το προσωπικό ζήτημα που θέτει ο κ. Δήμαρχος, απαξιώ να απαντήσω.

Τα στοιχεία αυτά, (τα οποία είναι αλλοιωμένα και για τα οποία θα ζητήσω εξηγήσεις μέσω της αρχής προσωπικών δεδομένων για το ποιοι τα επέλεξαν να τα δημοσιοποιήσουν) δείχνει και την ποιότητα του ανθρώπου και σε αυτό το επίπεδο δεν κατεβαίνω να απαντήσω. Ένα είναι σίγουρο πάντως: ότι στις επόμενες εκλογές δεν θα είναι μόνος του.»





SAIS TRAVEL

ΤΡΙΗΜΕΡΕΣ ΑΠΟΔΡΑΣΕΙΣ

όποια μέρα εσείς επιθυμείτε με δυνατότητα επέκτασης του τριημέρου

RELAX στα νησιά μας

• **ΚΑΛΥΜΝΟΣ** 140 ευρώ • **ΛΕΡΟΣ** 160 ευρώ
• **ΠΑΤΜΟΣ** 175 ευρώ

Περιλαμβάνει:
• Εισιτήρια με το catamaran Δωδ/σος Express • Ξενοδοχεία πάνω στη θάλασσα με πρωινό • Αυτοκίνητο 3 μέρες παραλαβή και παράδοση στο λιμάνι.

• **ΧΙΟΣ** 205 ευρώ • **ΜΥΤΙΛΗΝΗ** 245 ευρώ
• **ΣΑΜΟΣ** 235 ευρώ τετραήμερο

Περιλαμβάνει:
• Αεροπορικά εισιτήρια με επιστροφή • Φόρους αεροδρομίων • Ξενοδοχείο στη θάλασσα με πρωινό • Αυτοκίνητο 3 μέρες παραλαβή και παράδοση στο αεροδρόμιο.

ΑΚΟΜΗ ΠΑΚΕΤΑ για • **ΜΥΚΟΝΟ – ΠΑΡΟ – ΣΑΝΤΟΡΙΝΗ**

RELAX Μαρμαρίς

Τριήμερο χωρίς διαβατήριο

Περιλαμβάνει: • Ξενοδοχείο 5 αστέρων με ημιδιατροφή • Εισιτήρια με το catamaran με επιστροφή.

ΤΗΝΟ – ΠΑΡΟ – ΑΝΤΙΠΑΡΟ – ΣΑΝΤΟΡΙΝΗ – ΣΥΡΟ

Απο 21/7 έως 26/7

ΒΟΡΕΙΑ ΕΛΛΑΔΑ

από 10/8 έως 18/8
ΡΙΟ – ΑΝΤΙΡΙΟ – ΜΕΣΟΛΟΓΓΙ – ΙΩΑΝΝΙΝΑ – ΜΕΤΣΟΒΟ – ΚΑΣΤΟΡΙΑ – ΕΔΕΣΣΑ – ΝΑΟΥΣΑ – ΘΕΣ/ΚΗ – ΒΕΡΓΙΝΑ – ΠΑΝΑΓΙΑ ΣΟΥΜΕΛΑ

FORMULA 1
GRAND PRIX F1
στην **ΚΩΝ/ΠΟΛΗ**
Αεροπορικώς από 18/8 έως 23/8
ΜΟΝΟ 550 ΕΥΡΩ

ΚΩΝΣΤΑΝΤΙΝΟΥΠΟΛΗ

Αεροπορικώς, από 1/8 έως 6/8

ΤΗΝΟ – ΠΑΡΟ – ΑΝΤΙΠΑΡΟ – ΣΑΝΤΟΡΙΝΗ – ΜΥΚΟΝΟ – ΣΥΡΟ

Από 1/9 έως 7/9

ΜΑΡΜΑΡΙΣ – ΦΕΤΙΓΕ – ΛΙΒΙΣΙ – ΚΑΣ – ΜΥΡΑ – ΑΓ. ΝΙΚΟΛΑΟ – ΚΑΣΤΕΛΛΟΡΙΖΟ

Από 19/9 έως 23/9ΠΛΗΡΟΦΟΡΙΕΣ

ΠΡΑΚΤΟΡΕΙΟ ΤΑΞΙΔΙΩΝ
ΣΑΒΒΑΣ ΣΑΗΣ ΧΠ127

Το πρακτορείο που εμπιστεύονται όλοι για τη σοβαρότητά του και την ποιότητα των εκδρομών του.
ΔΙΑΦΗΜΙΣΤΕΣ ΜΑΣ ΕΙΝΑΙ ΟΙ ΙΔΙΟΙ ΟΙ ΠΕΛΑΤΕΣ ΜΑΣ
ΤΑΡΠΟΝ ΣΠΡΙΝΓΚΣ 42 (δίπλα στην Alpha Bank) • Τηλ. 22410-39781

Με θύμα μητέρα 4 παιδιών που κατέληξε στο νοσοκομείο

Νέο περιστατικό με τσαντάκια

Συνέβη προχθές το βράδυ στην οδό Αγίας Αναστασίας

Θύμα «τσαντάκια» έπεσε προχθές βράδυ μία νεαρή γυναίκα μητέρα τεσσάρων παιδιών, η οποία όχι μόνο έχασε τη τσάντα της και διάφορα σημαντικά έγγραφα που είχε μέσα, αλλά παράλληλα τραυματίστηκε με αποτέλεσμα να μεταφερθεί στο νοσοκομείο της Ρόδου!

Το νέο αυτό «κρούσμα» σημειώθηκε προχθές στις 8.30 το βράδυ στη περιοχή της Αγίας Αναστασίας, από όπου περνούσε η ανυποψίαστη γυναίκα πεζή. Ξαφνικά και μπροστά στα έκπληκτα μάτια των καταστηματαρχών αλλά και αρκετών ανθρώπων που έτυχε να βρίσκονται στη περιοχή, άγνωστος οδηγώντας δίκυκλο μοτοποδήλατο, πέρασε και τράβηξε την τσάντα της γυναίκας. Για αρκετά μέτρα, ο ίδιος τραβούσε μαζί του και το «θύμα» με αποτέλεσμα να της προκαλέσει ελαφρά τραύματα. Αμέσως από περίοικους, οι οποίοι είχαν γίνει άθελά τους αυτόπτες μάρτυρες, ειδοποιήθηκε τόσο η αστυνομία όσο και το ασθενοφόρο το οποίο και μετέφερε τη γυναίκα στο νοσοκομείο για τις πρώτες βοήθειες!

Αξιοσημείωτο είναι το γεγονός που καταγγέλλουν κάτοικοι της περιοχής, ότι άνδρες της αστυνομίας κατέφθασαν στη περιοχή, τουλάχιστον μισή ώρα, αφότου είχε φύγει το ασθενοφόρο!!

Η άτυχη γυναίκα που είναι μητέρα τεσσάρων παιδιών, μέσα στη τσάντα της είχε σημαντικά έγγραφα και συμβόλαια, τα οποία βέβαια έγιναν ...καπνός!

Το περιστατικό αυτό σε συνδυασμό με το ότι συνέβη σε μία πολυσύχναστη περιοχή έχει προκαλέσει δυσμενείς εντυπώσεις τόσο στους επιχειρηματίες όσο και στους κατοίκους της περιοχής.

Ένας 47χρονος από το νησί της Κω που συνελήφθη προχθές

Μετέτρεψε την ταράτσα του σπιτιού σε χασισοφυτεία!

Στην έρευνα που έγινε βρέθηκαν και άλλα πράγματα

Σε χασισοφυτεία είχε μετατρέψει την...ταράτσα του σπιτιού του, 47χρονος στη Κω, όπου καλλιεργούσε 43 δενδρύλλια ινδικής κάνναβης, ενώ ποσότητες της ίδιας ουσίας βρέθηκαν και σε διάφορους χώρους μέσα, έξω και γύρω από το σπίτι του! Στην κατοχή του ίδιου βρέθηκαν επίσης τμήμα αμφορέα και μια ζυγαριά ακριβείας.

Διάφορες πληροφορίες για τη «δραστηριότητα» 47χρονου στη Κω, είχαν καταφέρει να συλλέξουν άνδρες του Τμήματος Ασφαλείας του νησιού, με αποτέλεσμα προχθές να πραγματοποιήσουν «έφοδο» στο σπίτι του.

Οι αστυνομικοί έμειναν στη κυριολεξία άναυδοι, αφού κατά τη διάρκεια του ελέγχου εντόπισαν 43 δενδρύλλια ινδικής κάνναβης διαφόρων διαστάσεων, τα οποία ο δράστης καλλιεργούσε στη ταράτσα του σπιτιού του, ενώ δίπλα από τα φυτά υπήρχαν υπολείμματα δενδρυλλίου κάνναβης βάρους 278 γραμμαρίων.



Μέσα στο σπίτι ο 47χρονος διατηρούσε σε διάφορους χώρους 5,9 γραμμάρια ακατέργαστης κάνναβης, ένα πήλινο αγγείο, ένα τμήμα αμφορέα και ένα κινητό τηλέφωνο.

Η έρευνα των αστυνομικών επεκτάθηκε και στη νεοαναγειρόμενη οικοδομή που βρίσκεται κοντά στο σπίτι του δράστη, και στην οποία είχε τοποθετήσει άλλα δύο δενδρύλλια κάνναβης ύψους 1,60 μέτρων. Επίσης στην αποθήκη του σπιτιού εντοπίσθηκαν μία ζυγαριά ακριβείας, τρία δοχεία- βάζα που περιείχαν υπολείμματα κάνναβης, καθώς και βραδύκαυστο φυτίλι μήκους 9,7 εκατ.

Οι ναρκωτικές ουσίες και τα υπόλοιπα αντικείμενα κατασχέθηκαν, ο 47χρονος συνελήφθη και σε βάρος του κινήθηκαν όλες οι προβλεπόμενες από το νόμο διαδικασίες.

Μ. ΒΟΛΑΣ & ΥΙΟΙ .Ε.

ΑΝΑΚΟΙΝΩΣΗ

Προς κάθε ενδιαφερόμενο:

Σας ανακοινώνουμε πως η εταιρία
Μ. ΒΟΛΑΣ & ΥΙΟΙ Ο.Ε.
η οποία δραστηριοποιείται τα τελευταία χρόνια στο χώρο των επίπλων κουζίνας
συνεργάζεται με **ΕΠΩΝΥΜΕΣ και ΚΑΤΑΞΙΩΜΕΝΕΣ ΕΙΣΑΓΩΓΙΚΕΣ και ΚΑΤΑΣΚΕΥΑΣΤΡΙΕΣ ΕΤΑΙΡΙΕΣ από την ΕΥΡΩΠΑΪΚΗ και ΕΛΛΗΝΙΚΗ ΑΓΟΡΑ.** Ολα τα προϊόντα, τα οποία διακινεί και εμπορεύεται, διακρίνονται για την άριστη σχέση ποιότητας - τιμής και προσφέρονται με τους ευνοϊκότερους όρους.

Προφανώς η πολιτική των ιδιαίτερα ΧΑΜΗΛΩΝ ΤΙΜΩΝ, η οποία ΕΦΑΡΜΟΖΕΤΑΙ ΑΠΟ ΤΗΝ ΕΤΑΙΡΙΑ ΜΑΣ έχει ενοχλήσει κάποιους, οι οποίοι προσπαθώντας να προωθήσουν συγκεκριμένες αγορές ισχυρίζονται ότι πραγματοποιούμε εισαγωγές από τρίτες χώρες.

Οφείλοντας, λοιπόν, να προστατέψουμε το κύρος και το όνομα της εταιρίας μας είμαστε αποφασισμένοι να **ΣΤΡΑΦΟΥΜΕ ΝΟΜΙΚΑ ΕΝΑΝΤΙΟΝ ΟΠΟΙΟΥΔΗΠΟΤΕ αποδεδειγμένα** στηρίζει τον παραπάνω ισχυρισμό και επιφυλαττόμεθα παντός νομίμου δικαιώματός μας.

Με τιμή,
Για την εταιρία
Λάζαρος Βόλας

AE0096

Καταγγελία στην ΟΥΝΕΣΚΟ

Για την ηχορύπανση στην Μεσαιωνική Πόλη

Καταγγελία στην ΟΥΝΕΣΚΟ για την ηχορύπανση που επικρατεί στην Μεσαιωνική Πόλη της Ρόδου, έκανε αλλοδαπός επιχειρηματίας!

Οπως έκανε γνωστό στη "Ροδιακή" ο ίδιος πριν από μερικές μέρες, αγανακτισμένος από την κατάσταση που επικρατεί, προσέφυγε στην ΟΥΝΕΣΚΟ.

Η Μεσαιωνική Πόλη της Ρόδου, όπως είναι γνωστό, έχει ανακηρυχθεί παγκόσμιο μνημείο πολιτιστικής κληρονομιάς απλό την ΟΥΝΕΣΚΟ και για τον λόγο αυτό ο αλλοδαπός επιχειρηματίας προσέφυγε στον διεθνή αυτό οργανισμό.

Ο συγκεκριμένος επιχειρηματίας έχει ένα μικρό ξενοδοχείο στην Παλιά Πόλη, όπου κατοικεί και ο ίδιος. "Ούτε εγώ μπορώ να κοιμηθώ ούτε βέβαια και οι πελάτες του ξενοδοχείου οι οποίοι φεύγουν" καταγγέλλει ο επιχειρηματίας.

ΙΔΙΑΙΤΕΡΑ ΜΑΘΗΜΑΤΑ

ΜΑΘΗΜΑΤΙΚΑ ΣΤΑΘΗΣ ΟΡΦΑΝΟΣ
τηλ. 6948893531

ΦΥΣΙΚΗ - ΧΗΜΕΙΑ ΝΙΚΟΣ ΓΙΑΝΝΟΠΟΥΛΟΣ
τηλ. 2241024369

ΠΑΡΑΔΙΔΟΝΤΑΙ ΜΑΘΗΜΑΤΑ σε μαθητές **Α, Β, Γ Γυμνασίου - Λυκείου - Τ.Ε.Ε.**
(δεκτά και γκρουπ 2-3 ατόμων)
Υπεύθυνη προετοιμασία με εμπειρία στις πανελλαδικές εξετάσεις

ΑΤ2285(Π)

Από τους εμπόρους και καταστηματάρχες της Ρόδου που πιστεύουν ότι θα κινηθεί η αγορά

Μεγάλες προσδοκίες για τις εκπτώσεις

Ξεκινούν αύριο και θα διαρκέσουν μέχρι και τις 27 Αυγούστου σύμφωνα με την απόφαση

Πώς και πως περιμένουν οι καταστηματάρχες της περιοχής μας τις εκπτώσεις που ξεκινούν από αύριο, ευελπιστώντας ότι θα ανεβάσουν αισθητά την αγοραστική κίνηση, έτσι ώστε να καλυφθεί η ζημιά των προηγούμενων μηνών, όπου η κατάσταση ήταν προβληματική.

Με ανάλογα αισθήματα αδημονίας, περιμένουν πάντως την περίοδο των εκπτώσεων και οι καταναλωτές της Ρόδου, ευελπιστώντας με την σειρά τους, ότι οι τιμές θα είναι ιδιαίτερα προσιτές για να μπορέσουν να καλυφθούν τις ανάγκες τους.

Το μεγάλο πρόβλημα πάντως είναι η έλλειψη ρευστού στην αγορά γι' αυτό και γενικά υπάρχει έντονο κλίμα επιφύλαξης για το πόσο θα ανέβει η αγοραστική κίνηση.

Από την πλευρά τους πάντως οι καταστηματάρχες της Ρόδου, κάνουν λόγο για υψηλά ποσοστά εκπτώσεων που θα υπάρξουν και που θα προσελκύσουν τους καταναλωτές.

Ηδη οι προετοιμασίες έχουν ξεκινήσει και την Δευτέρα αναμένεται να ξεκινήσει η πρώτη κάθοδος των καταναλωτών. Οπως είθισται πάντως σ' αυτές τις περιπτώσεις, τις πρώτες μέρες οι καταναλωτές κινούνται διερευνητικά.

Σε γενικές γραμμές πάντως υπάρχει συγκρατημένη αισιοδοξία για άνοδο της αγοραστικής κίνησης στην περιοχή μας.

Οι εκπτώσεις όπως είναι γνωστό, θα διαρκέσουν μέχρι τις 27 Αυγούστου και ειδικότερα η υπουργική απόφαση ορίζει τα εξής:

1. Επιτρέπεται σε κάθε εμπορική επιχείρηση η πώληση εμπορευμάτων με μειωμένες τιμές λόγω τέλους εποχής "θερινές εκπτώσεις" από 18/7 έως 27/8/2005 για ολόκληρη την επικράτεια.

2. Οι εκπτώσεις μπορούν να αφορούν το σύνολο των ειδών εμπορίας της εμπορικής επιχείρησης που τις διενεργεί.

3. Επιβάλλεται η αναγραφή διπλών τιμών σε όλα τα πωλούμενα ή η αναγραφή σε πινακίδα του ποσοστού της έκπτωσης για σαφώς καθορισμένες κατηγορίες ομοίων προϊόντων με την προϋπόθεση ύπαρξης της αρχικής τιμής κάθε είδους.



4. Αναρτάται στο κατάστημα έγγραφη αναγγελία ότι πραγματοποιεί τακτικές θερινές εκπτώσεις.

5. Απαγορεύονται οι προσφορές από 25/6/2005, όπως επίσης και η με οποιαδήποτε μορφή ονομασία ή δικαιολογία ή πρόσχημα αναγγελία περί πωλήσεων με μειωμένες τιμές.

6. Απαγορεύεται η καθ' οιονδήποτε τρόπο παραπλάνηση του καταναλωτικού κοινού με εκπτώσεις που δεν ανταποκρίνονται στην πραγματικότητα (αναγραφόμενη τιμή προ των εκπτώσεων υψηλότερη της πραγματικής, απόκρυψη αποθεμάτων και πώληση μικρής εκ τούτων ποσότητας κατά τη διάρκεια των εκπτώσεων, πώληση ειδών β' διαλογής ειδικά αγορασθέντων για αυτό το σκοπό, κλπ.)

7. Οι υπάλληλοι της Γενικής Γραμματείας Εμπορίου και των Τομέων Εμπορίου των Ν.Α. θα διενεργούν ελέγχους κατά το χρονικό διάστημα πριν, κατά τη διάρκεια και μετά τη λήξη των εκπτώσεων, προκειμένου να διαπιστώσουν την τήρηση των παραπάνω διατάξεων.

8. Συνιστώνται Τριμελείς Επιτροπές στις Νομαρχιακές Αυτοδιοικήσεις της χώρας, με σκοπό τη γνωμοδότηση για την επιβολή προστίμου στους παραβάτες των παραπάνω διατάξεων, τις οποίες συγκροτεί με απόφασή του ο οικείος νομάρχης και αποτελούνται από τον προϊστάμενο του Τομέα Εμπορίου ως προέδρο, ένα υπάλληλο της νομαρχίας υποδεικνυόμενο από το νομάρχη και έναν υπάλληλο που θα εκτελεί και χρέη εισηγητού. των παραβάσεων ως και χρέη γραμματέα της Επιτροπής.

9. Στις ν.α. που υφίστανται οργανικές μονάδες επιπέδου Δ/νσης Εμπορίου και οι τρεις υπάλληλοι που συμμετέχουν στην Επιτροπή ορίζονται από τη Δ/νση αυτή.

10. Σε περίπτωση παράβασης των κείμενων διατάξεων ο νομάρχης επιβάλλει "πρόστιμο", μετά από γνωμοδότηση της παραπάνω Επιτροπής, μέχρι το 0,5% των ακαθαρίστων ετησίων εσόδων του προηγούμενου έτους.

11. Σε υποτροπή, το πρόστιμο που επιβάλλεται μπορεί να φτάσει το 3% των ακαθαρίστων ετήσιων εσόδων.

12. Για να επιβληθεί κυρίως το ανώτατο προβλεπόμενο πρόστιμο συνεκτιμώνται η σοβαρότητα των καθ' υποτροπή παραβάσεων (π.χ. παραπλάνηση του καταναλωτή, το μέγεθος της επιχείρησης σε πανελλήνια κλίμακα, ο αριθμός των απασχολουμένων κλπ.)

13. Τα εν λόγω συλλογικά όργανα υποχρεούνται μέσα σε ένα μήνα να γνωστοποιούν στη Δ/νση τιμών Παροχής Υπηρεσιών του υπουργείου Ανάπτυξης το επιβληθέν πρόστιμο.

14. Το πρόστιμο εισπράττεται σύμφωνα με τις διατάξεις του ΚΕΔΕ.





Για την πορεία της σεζόν

Οι εκτιμήσεις των παραγόντων του τουρισμού

Αντιφατικές οι περισσότερες

Αντιφατικές είναι οι απόψεις των τουριστικών επιχειρηματιών της χώρας για την τουριστική κίνηση φέτος και γενικότερα για τις τάσεις της αγοράς, σε πανελλήνιο επίπεδο.

Υπάρχουν αυτοί που είναι αισιόδοξοι και πιστεύουν ότι η κίνηση θα εξελιχθεί αρκετά καλά στο εναπομείναν χρονικό διάστημα μέχρι την λήξη της σεζόν, αλλά υπάρχουν και οι άλλοι που δεν βλέπουν τόσο καλά τα πράγματα.

Οι αντικρουόμενες αυτές απόψεις και εκτιμήσεις, δείχνουν ακριβώς πόσο ρευστή είναι η κατάσταση στον τουρισμό, ειδικά την συγκεκιρμένη χρονική περίοδο, με τις γενικότερες ανακατατάξεις που γίνονται στο πλαίσιο της παγκοσμιοποίησης της οικονομίας.

Επί του θέματος, πραγματοποίησε έρευνα, με ερωτηματολόγιο στα μέλη του ο Σύνδεσμος Ελληνικών Τουριστικών Επιχειρήσεων (ΣΕΤΕ), με σκοπό την καταγραφή της "αίσθησης" της αγοράς. Τα αποτελέσματα που εκ των πραγμάτων δεν μπορούν να θεωρηθούν στατιστικά σημαντικά, είναι ενδιαφέροντα διότι δείχνουν την εικόνα που έχουν οι επιχειρηματίες, απ' όλες τις τουριστικές περιοχές της χώρας.

Ειδικότερα, οι απαντήσεις στα ερωτήματα που τέθηκαν ήταν οι εξής:

1 α) Πώς αξιολογείτε την τουριστική κίνηση για την επιχείρησή σας στο πρώτο εξάμηνο του 2005, σε σύγκριση με το αντίστοιχο εξάμηνο του 2004;

Μειωμένη	40,79%
Στάσιμη	13,16%
Αυξημένη	**46,05%**

β) Αν θέλετε, σημειώστε την ποσοστιαία μεταβολή.

Αρνητικά ποσοστά:

έως -15%	**19,74%**
16%-30%	3,95%
>31%	1,32%

Θετικά ποσοστά:

έως +15%	**21,05%**
16%-30%	7,89%
>+31%	1,32%

2. Συνολικά πώς εκτιμάτε ότι θα "κλείσει" η χρονιά για την επιχείρησή σας;

Χειρότερα από πέρυσι 25%
Ιδια με πέρυσι 25%
Καλύτερα από πέρυσι 50%

3. Πώς αξιολογείτε τη φετινή τουριστική κίνηση γενικότερα στην περιοχή σας/ στον κλάδο σας, στο πρώτο εξάμηνο, σε σύγκριση με το αντίστοιχο εξάμηνο του 2004;

Μειωμένη	**52,63%**
Στάσιμη	17,11%
Αυξημένη	28,95%
ΔΓ/ΔΑ	1,32%

4. Ποιές είναι οι εκτιμήσεις σας για την τουριστική κίνηση γενικότερα στην περιοχή σας/ την πορεία των επιχειρήσεων του κάδου σας, μέχρι το τέλος του 2005;

Θα μειωθεί	22,37%
Θα παραμείνει στάσιμη	35,53%
Θα αυξηθεί	**39,47%**
ΔΓ/ΔΑ	2,63%

Όπως προκύπτει από τα αποτελέσματα έρευνας που διεξήχθη πρόσφατα

Η Ελλάδα παραμένει υηλά στις προτιμήσεις των Γερμανών

Κερδίζει συνεχώς έδαφος η χρήση του Ίντερνετ

Υψηλά στις προτιμήσεις των Γερμανών παραμένει ως τόπος διακοπών ο ελληνικός προορισμός και το 2005, σύμφωνα με έρευνα που πραγματοποίησε η Αχεί 5ρπη§ετ και επεξεργάστηκε για τη χώρα μας η Ματθίας

Οι Γερμανοί δεν θεωρούν ακριβό προορισμό την Ελλάδα και ως κριτήρια επιλογής του προορισμού τους θέτουν κατά 81%τις τιμές, κατά 64% το τοπίο, κατά 57% τον καιρό, κατά 55% την ατομική ασφάλεια, κατά 52% την φιλοξενία των κατοίκων, κατά 49% τις παραθαλάσ-σιες τοποθεσίες, κατά 48% τις υπηρεσίες και κατά 37% τις πολιτιστικές προσφορές.

Αξίζει να σημειωθεί ότι η γερμανική αγορά είναι μια από τις σημαντικότερες για τον ελληνικό προορισμό, καθώς κάθε χρόνο περισσότεροι από 2,5 εκατ. Γερμανοί επισκέπτονται την χώρα μας για διακοπές. Μία από τις μεγαλύτερες εκθέσεις στον κόσμο πραγματο-ποιείται κάθε Μάρτιο στο Βερολίνο. Μάλιστα, όπως έχει δηλώσει ο υπουργός Τουριστικής Ανάπτυξης κ. Δημήτρης Αβραμόπουλος, στην προσεχή έκθεση η Ελλάδα θα είναι μεταξύ εκατοντάδων χωρών ο τιμώμενος τουριστικός προορισμός.

Ένα από τα χαρακτηριστικά της γερμανικής αγοράς όσον αφορά στην εύρεση πληροφοριών για το κλείσιμο διακοπών είναι το γεγονός ότι κερδίζει έδαφος η χρήση του Ιντερνετ.

ΠΩΣ ΑΠΟΦΑΣΙΖΟΥΝ

Το 1/3 όσων πραγματοποίησαν ταξίδια το 2004 είχε σαν πηγή πληροφόρησης το Ιντερνετ. Έβαλαν δε την προσωπική τους εμπειρία σε δεύτερη θέση. Παράλληλα οι ταξιδιωτικοί οδηγοί (32%) και τα φυλλάδια των περιοχών (29%) χρησιμοποιούνται σε μεγάλο βαθμό για την προετοιμασία των διακοπών. Μεταξύ των προορισμών



υπάρχουν μεγάλες διαφορές σχετικά με τον τρόπο και την κλίμακα του σχεδιασμού των διακοπών. Λόγω του know - how που έχουν εν τω μεταξύ συγκεντρώσει οι Γερμανοί με την πραγματοποίηση ταξιδιών στην Ευρώπη, ανατρέχουν στις εμπειρίες τους.

Για τον προγραμματισμό διακοπών στο εσωτερικό αντλούν πληροφορίες από τα φυλλάδια των περιοχών και των ξενοδοχείων. Σημαντικές είναι και οι πληροφορίες που παίρνουν από γνωστούς και διοργανωτές ταξιδίων. Σχετικά μεγάλος είναι και ο αριθμός των ταξιδιωτών που φεύγουν χωρίς καμία προηγούμενη προετοιμασία (περίπου το 1/10 όσων ταξιδεύουν στο εσωτερικό, το κάνουν «στα τυφλά»).

Για τους μακρινούς προορισμούς τα πράγματα είναι διαφορετικά. Δύσκολα κάποιος ταξιδεύει χωρίς προηγούμενη προετοιμασία από ταξιδιωτικό πράκτορα Επίσης χρησιμοποιείται συχνά το Ιντερνετ και από διοργανωτές ταξιδίων. Σε μικρότερο βαθμό απ' ό,τι για ταξίδια στο εσωτερικό και την Ευρώπη χρησιμοποιούνται τα φυλλάδια.

Γι' αυτό σημαντικός είναι ο ρόλος των ταξιδιωτικών γραφείων για ταξίδια σε μακρινοΰς προορισμούς (Αμερική, Ασία, Αφρική και Αυστραλία) από ό,τι σε κοντινότερους προορισμούς. Οι μακρινοί προορισμοί χρειάζονται μεγαλύτερη προετοιμασία. Εδώ βλέπουν τα ταξιδιωτικά γραφεία ένα επιχειρηματικό πεδίο που μέσω των ικανοτήτων του κατέχει ένα μεγάλο κομμάτι, σε σύγκριση με την αυξανόμενη απευθείας διάθεση από τους διοργανωτές ταξιδίων, τα ξενοδοχεία και τις αεροπορικές εταιρείες.

Οι πληροφορίες για τις περιοχές στόχους καθώς και για τα μέσα μεταφοράς είναι το δυνατό σημείο της του-ριστικής χρήσης του Ιπιεπιεί.

Μεγαλύτερος είναι ο αριθμός όσων ψάχνουν για προσφορές σε αεροπορικά εισιτήρια, ξενοδοχεία, αυτοκίνητα μέσω Ιηεειτιεί. Καλύπτει το 56% των χρηστών (το 37% ψάχνει στους ταξιδιωτικούς οδηγούς).

ΑΛΛΑΓΗ ΣΥΝΗΘΕΙΩΝ

Μέχρι το 2002-2003 οι Γερμανοί είχαν την γνωμη ότι «όταν κάνεις έγκαιρη κράτηση, τιμωρείς τις προσφορές». Οι διοργανωτές ταξιδίων μείωσαν κατά 30% τα ταξίδια με μειωμένες τιμές για τα last - minute. Ο κλάδος φοβήθηκε τους ταξιδιώτες με τη «νοοτροπία τελευταίας στιγμής». Την περίοδο 2003-2004 η τάση αυτή σταμάτησε. Οι last.minute προσφορές μειώθηκαν.

Σύμφωνα με έρευνα του Ινστιτούτου Forsa για λογαριασμό του Reise Bild, το 2005 μόνο το 20% των ταξιδιωτών έκανε κράτηση την τελευταία στιγμή (7% λιγότερο από πέρυσι). Η πλειοψηφία των ταξιδιωτών έκανε κράτηση στην αρχή της τουριστικής περιόδου, περίπου ένα εξάμηνο νωρίτερα από την ημερομηνία πραγματοποίησης του ταξιδιού.

DODEKANISOS
ΔΩΔΕΚΑΝΗΣΟΣ ΝΑΥΤΙΛΙΑΚΗ Ν.Ε.
ΑΥΣΤΡΑΛΙΑΣ 3, Τ.Κ. 85100, Τ.Θ. 4072-ΡΟΔΟΣ
ΤΗΛ. 22410 70590, ΦΑΞ 2241070591
WEB. www.12ne.gr E-MAIL info@12ne.gr

ΔΡΟΜΟΛΟΓΙΑ ΤΟΥ ΤΑΧΥΠΟΟΥ ΚΑΤΑΜΑΡΑΝ



"ΔΩΔΕΚΑΝΗΣΟΣ PRIDE"

'Α ΠΕΡΙΟΔΟΣ: ΕΩΣ 15-10-2005

ΚΥΡΙΑΚΗ

ΛΙΜΑΝΙ	ΑΦΙΞΗ	ΑΝΑΧ/Σ
ΠΑΤΜΟΣ		06.00
ΛΕΙΨΟΙ	06.20	06.25
ΛΕΡΟΣ	06.45	06.50
ΚΑΛΥΜΝΟΣ	07.35	07.45
ΚΩΣ	08.20	08.30
ΠΑΝΟΡΜΙΤΗΣ	09.45	09.50
ΡΟΔΟΣ	10.30	15.30
ΠΑΝΟΡΜΙΤΗΣ	16.10	16.15
ΚΩΣ	17.30	17.40
ΚΑΛΥΜΝΟΣ	18.20	18.30
ΛΕΡΟΣ	19.15	19.20
ΛΕΙΨΟΙ	19.40	19.45
ΠΑΤΜΟΣ	20.05	ΔΙΑΝ/ΣΗ

ΑΠΟ ΔΕΥΤΕΡΑ ΕΩΣ ΚΑΙ ΣΑΒΒΑΤΟ

ΛΙΜΑΝΙ	ΑΦΙΞΗ	ΑΝΑΧ/Σ
ΠΑΤΜΟΣ		06.00
ΛΕΙΨΟΙ	06.20	06.25
ΛΕΡΟΣ	06.45	06.50
ΚΑΛΥΜΝΟΣ	07.35	07.45
ΚΩΣ	08.20	08.30
ΣΥΜΗ	09.45	09.50
ΡΟΔΟΣ	10.40	15.30
ΣΥΜΗ	16.20	16.25
ΚΩΣ'	17.40	17.50
ΚΑΛΥΜΝΟΣ	18.30	18.40
ΛΕΡΟΣ	19.25	19.30
ΛΕΙΨΟΙ	19.50	19.55
ΠΑΤΜΟΣ	20.15	ΔΙΑΝ/ΣΗ



Στ. Καζούλη 23 & Πελοποννήσου 2
Τηλ.: 22410 22684 / 22831
Fax: 22410 22684
e-mail: iints5@otenet.gr
AT2245

Ζήτησαν προθεσμία για να αποκρυπτογραφήσουν ποιός έστειλε το e-mail στις υπηρεσίες

Οι αμερικανοί θα αργήσουν να αποκαλύψουν την ταυτότητα

Το πόρισμα πρόκειται να παραδοθεί στον Εισαγγελεία Εφετών Αθηνών

Χρονικό διάστημα πολύ μεγαλύτερο απ' ότι αρχικά είχε υπολογιστεί, ζήτησαν τώρα οι αρμόδιες Αμερικανικές Υπηρεσίες Ασφαλείας ηλεκτρονικού Εγκλήματος, προκειμένου να μπορέσουν πλέον να παραδώσουν στον Εισαγγελέα Εφετών Αθηνών κ. Νικολούδη, τα στοιχεία αποκρυπτογράφησης του e-mail που απέστειλε ανώνυμος πριν από ένα περίπου χρόνο, στη Ρόδο, σε εφημερίδες και αρχές, καταγγέλλοντας σημεία και τέρατα, ευθύνες και παραλείψεις σε κρατικούς λειτουργούς, φορείς και αρχές της περιοχής μας.

Σύμφωνα με την πρόσφατη επίσημη απάντηση που απέστειλε **η εταιρία Yahoo,** στις αρμόδιες υπηρεσίες της ΕΛΑΣ, η τεκμηριωμένη διαδικασία «αποκρυπτογράφησης» του συγκεκριμένου ηλεκτρονικού μηνύματος, **μπορεί να διαρκέσει ακόμη και έως 2,5 χρόνια**, αφού τα αντίστοιχα αιτήματα από δεκάδες δικαστικές υπηρεσίες πολλών χωρών, υπολογίζονται σε χιλιάδες!

Το πόρισμα πάντως, **θα παραδοθεί απευθείας στον Εισαγγελέα Αθηνών,** ανοίγοντας έτσι τον δρόμο για την άσκηση ποινικών διώξεων σε βάρος κάθε εμπλεκομένου που θα κριθεί από την δικαιοσύνη, ότι λειτούργησε πέραν των διατάξεων του νόμου.

ΤΟ ΙΣΤΟΡΙΚΟ ΤΗΣ ΥΠΟΘΕΣΗΣ

Η υπόθεση αυτή με το περίφημο e-mail που είχε σταλεί τον Αύγουστο του 2004, σε εφημερίδες και εκπροσώπους φορέων της περιοχής μας, κρίνεται τώρα ότι έχει ακόμη πολύ... δρόμο μέχρι να εξιχνιαστεί πλήρως. Σύμφωνα με πληροφορίες, ο αρμόδιος Εισαγγελέας Εφετών Αθηνών κ. Νικολούδης, ζήτησε επίσπευση της διαδικασίας αυτής γεγονός όμως για το οποίο δεν έλαβε καμία απάντηση.

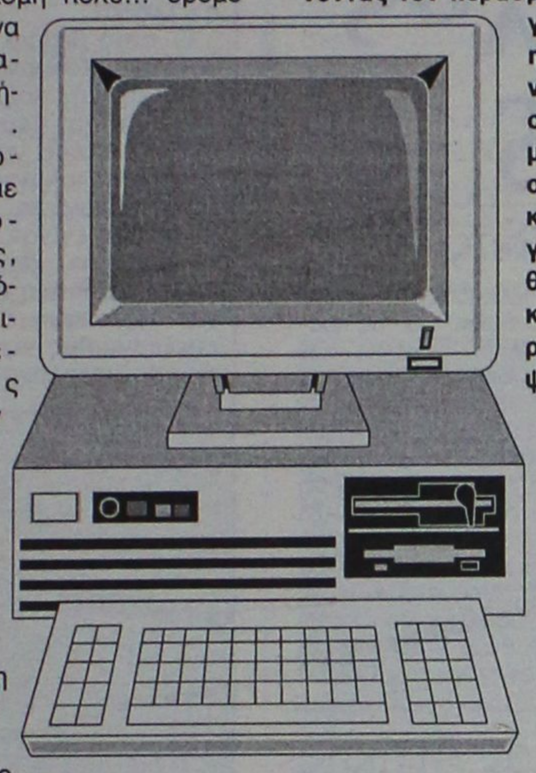

Ο εντοπισμός του ανώνυμου επιστολογράφου, που κατάφερε να αναστατώσει την τοπική κοινωνία, στέλνοντας τον περασμένο Αύγουστο, ηλεκτρονική επιστολή, με την οποία καταλόγιζε ευθύνες και παραλείψεις σε κρατικούς λειτουργούς, φορείς και αρχές της περιοχής μας, αναμένεται να δώσει απαντήσεις σε πολλά ερωτηματικά.

Η διαδικασία αναζήτησης, ξεκίνησε έπειτα από σχετική έρευνα που διέταξε ο Εισαγγελέας Πλημμελειοδικών Ρόδου **κ. Γιώργος Οικονόμου**, στον οποίο επίσης καταλογίζονταν σκόπιμες παραλήψεις, στο νησί της Ρόδου, κλήθηκε από την Αθήνα και ανέλαβε δράση, ο επικεφαλής των «χάκερς» της Ελληνικής Αστυνομίας κ. Μανώλης Σφακιανάκης.

Σημειώνεται ότι για την εξέλιξη αυτή, καθώς επίσης και για τα όσα καταγγέλθηκαν μέσα από τις επιστολές, είχαν ενημερωθεί αναλυτικά τόσο ο Υπουργός Δικαιοσύνης κ. **Αναστάσιος Παπαληγούρας,** όσο και ο Υπουργός Δημόσιας Τάξης κ. **Γιώργος Βουλγαράκης**, ο οποίος και έδωσε το **«πράσινο φως»** στον αρμόδιο αξιωματικό, να έρθει στη Ρόδο και να πραγματοποιήσει την σχετική αυτή έρευνα.

Σε ξενοδοχείο της Νότιας Ρόδου

Τυνήσιος κατηγορείται για βιασμό 18χρονης βρετανής τουρίστριας

Εκμεταλλεύτηκε το μεθύσι της

Ένας 27χρονος από την Τυνησία, συνελήφθη χθες το πρωί από αστυνομικούς, μετά από καταγγελία 18χρονης Βρετανίδας ότι τη βίασε!



Η 18χρονη είχε έρθει στο νησί μας για διακοπές και διέμενε σε ξενοδοχείο στο Κιοτάρι. Στο ίδιο ξενοδοχείο απασχολούνταν ως υπάλληλος και ο φερόμενος ως δράστης 27χρονος από τη Τυνησία, με τον οποίο και είχε γνωριστεί.

Χθες στις 5.30 το πρωί η νεαρή αλλοδαπή, παρουσιάστηκε στον Αστυνομικό Σταθμό Γενναδίου και κατήγγειλε ότι μιάμιση ώρα νωρίτερα, άγνωστος άνδρας εκμεταλλευόμενος το γεγονός ότι ήταν μεθυσμένη, την παρέσυρε μέσα στο δωμάτιο του, στο ίδιο ξενοδοχείο όπου και η ίδια διέμενε και την εξανάγκασε σε εξώγαμη συνουσία.

Μετά την καταγγελία, οι αστυνομικοί διενήργησαν έρευνα από την οποία προέκυψε ότι δράστης της πράξης αυτής, ήταν ο 27χρονος Τυνήσιος, τον οποίο και αναγνώρισε και η νεαρή Αγγλίδα.

Ο αλλοδαπός συνελήφθη και σε βάρος του κινήθηκαν όλες οι προβλεπόμενες από το νόμο διαδικασίες.

Του Εισαγγελέα προς το Συμβούλιο Πλημμελειοδικών

Εν αναμονή πρότασης για την τραγωδία στα Πλατάνια

Ο 65χρονος είχε πεθάνει ύστερα από διαπληκτισμό

Ένας ολόκληρος χρόνος συμπληρώνεται αύριο από την τραγωδία που σημειώθηκε στο χωριό Πλατάνια του Δήμου Καμείρου, όταν βοσκός της περιοχής διαπληκτίστηκε με τρεις διερχόμενους κυνηγούς, με αποτέλεσμα να ξεψυχήσει λίγη ώρα αργότερα!

Η υπόθεση, για την οποία ο αντεισαγγελέας Πρωτοδικών Ρόδου κ. Κωνσταντίνος Μπούτσικος, είχε ασκήσει ποινική δίωξη για ανθρωποκτονία από πρόθεση, ολοκληρώθηκε στο πρώτο της στάδιο, με την απολογία στην ανακρίτρια Ρόδου κ. Ελένη Κεχαγιά, των εμπλεκομένων και την κατάθεση της συζύγου του άτυχου 65χρονου και αναμένονται μέσα στις επόμενες εβδομάδες, εξελίξεις.

Για την σοβαρή αυτή υπόθεση ο αρμόδιος Εισαγγελέας, αναμένεται να καταθέσει σχετική πρόταση στο Συμβούλιο Πλημμελειοδικών Ρόδου, το οποίο θα κρίνει αν θα πρέπει να παραπεμφθούν ή όχι οι εμπλεκόμενοι ενώπιον του δικαστηρίου ή να απαλλαγούν με σχετικό βούλευμα.

ΤΟ ΙΣΤΟΡΙΚΟ

Η υπόθεση είχε διαδραματιστεί στις 18 Ιουλίου 2004 σε δασική περιοχή στα Πλατάνια και μάλιστα οι αστυνομικές αρχές είχαν συλλάβει τους εμπλεκόμενους, αφού καταγγέλθηκε ότι, έπειτα από έντονο διαπληκτισμό που είχαν με 65χρονο ο τελευταίος έχασε τις αισθήσεις του και ξεψύχησε.

Για την ίδια υπόθεση ο ιατροδικαστής του νοσοκομείου της Ρόδου κ. Ιωάννης Φούντος, ολοκλήρωσε την ιατροδικαστική έκθεση νεκροψίας – νεκροτομής, καταλήγοντας στο συμπέρασμα ότι ο θάνατος του 65 χρονου οφείλεται σε «**βαριά αρτηριακή στένωση στεφανιαίων αγγείων – καρδιακή ανακοπή**» γεγονός που απέκλεισε το ενδεχόμενο ο θάνατος να οφείλονταν σε τραυματισμό του από το επεισόδιο που είχε προηγηθεί.

Το αποτέλεσμα της νεκροψίας – νεκροτομής πάντως αμφισβητήθηκε έντονα από τους συγγενείς και το οικογενειακό περιβάλλον του 65χρονου, οι οποίοι και ζήτησαν την διενέργεια νέας διαδικασίας νεκροψίας – νεκροτομής από τεχνικό σύμβουλο (ιατροδικαστή) που όρισαν οι ίδιοι.

Η σύζυγος του **65χρονου κτηνοτρόφου από τα Πλατάνια, Χρήστου Πετρά, υποστήριξε πάντως στις αστυνομικές αρχές**, ότι ο ένας από τους τρεις παρευρισκόμενους κυνηγούς, **έσπρωξε τον άντρα της με αποτέλεσμα να πέσει στο έδαφος και να ξεψυχήσει.**

Το περιστατικό, σημειώθηκε στις 6.30 της 18ης Ιουλίου 2004 το πρωί στα Πλατάνια και αναστάτωσε, ολόκληρη την τοπική κοινωνία

Καλώς ορίσατε ...
στο Mike's
Executive Catering.

Λάμψη, αριστοκρατεία, κομψότητα, φινέτσα.
Λέξεις που αποκτούν νόημα και ουσία στο Mike's Executive Catering, που αναλαμβάνει πλήρως και οργανωμένα τις σημαντικότερες εκδηλώσεις της ζωής σας. **Γαμήλια δεξίωση. Βάπτιση. Γενέθλια. Εγκαίνια.** Ή όποια άλλη δική σας ιδιαίτερη στιγμή. Το άψογο σέρβις, η άριστη ποιότητα των εδεσμάτων, γλυκών και αλμυρών, η σημασία στη λεπτομέρεια, εγγυώνται την επιτυχία της εκδήλωσής σας.
Κοντά σας από την πρώτη στιγμή...
Γιατί...
Μια οικογένεια είμαστε!

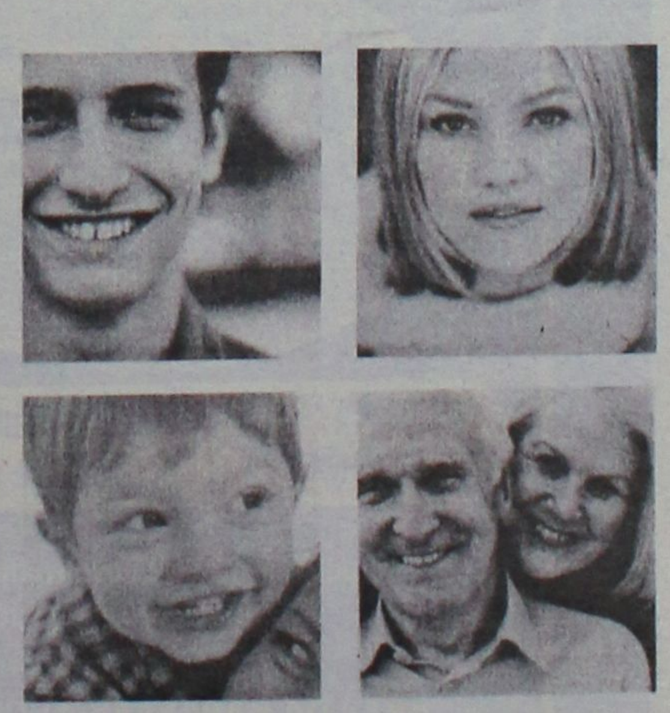

Mike's Executive Catering

Γεωργίου Σεφέρη 108 Ρόδος.
Τηλ. 22410 66510/60038/60216. Fax: 22410 67579
www.mikes.gr

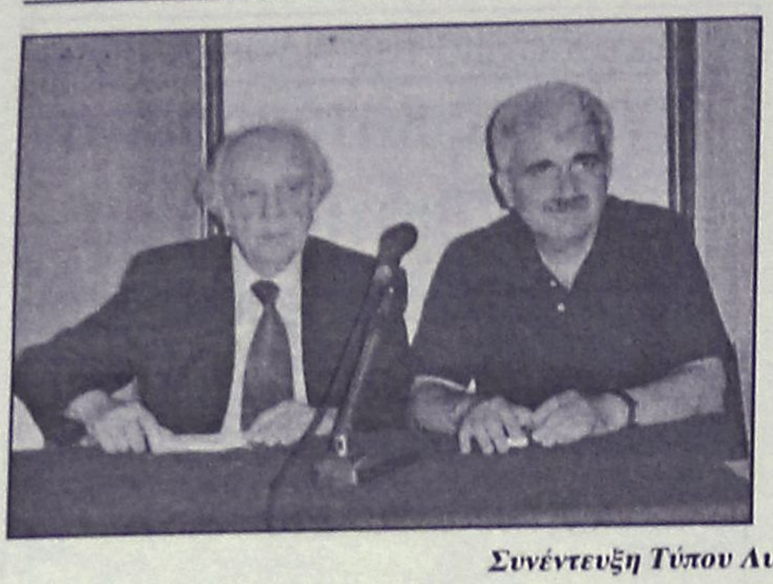

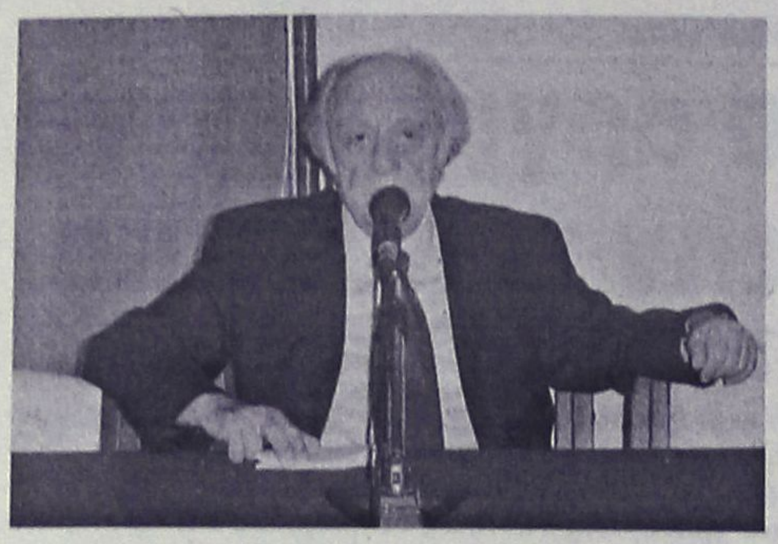

Συνέντευξη Τύπου Λυσσαρίδη με Συμεωνίδη

Στη Ρόδο ο παλαίμαχος Κύπριος πολιτικός

Ο πρώην πρόεδρος της Βουλής Βάσος Λυσσαρίδης

Στη Ρόδο βρίσκεται από χθες ο πρώην πρόεδρος του Κυπριακού Κοινοβουλίου κ. Βάσσος Λυσσαρίδης, προκειμένου να συμμετάσχει στις εκδηλώσεις μνήμης που διοργανώνει ο Σύλλογος Κυπρίων Ρόδου, με αφορμή την μαύρη επέτειο της τουρκικής εισβολής στη Κύπρο.

31 χρόνια συμπληρώνονται την προσεχή Τετάρτη από την εισβολή των τουρκικών στρατευμάτων στη Κύπρο και με αφορμή το γεγονός αυτό και στο νησί μας ο Σύλλογος Κυπρίων της περιοχής μας πραγματοποιεί σήμερα στις 10 παρά τέταρτο το πρωί στον Ιερό Ναό του Ευαγγελισμού επιμνημόσυνη δέηση.

Τον πανηγυρικό της ημέρας θα εκφωνήσει ο επίτιμος προσκεκλημένος κ. Βάσσος Λυσσαρίδης, τέως πρόεδρος της Κυπριακής βουλής.

Σε συνέντευξη τύπου που παραχώρησε χθες το πρωί ο κ. Λυσσαρίδης επεσήμανε μεταξύ άλλων ότι «το μήνυμα που φέρνει για την Κύπρο δεν είναι αυτό που θα ήθελε, δηλαδή μία πραγματικά ανεξάρτητη και αξιοπρεπή διαβίωση του Κυπριακού λαού».

Όπως ο ίδιος είπε, οι προοπτικές για τη Μεγαλόνησο είναι αισιόδοξες, καθώς είναι μέλος της Ενωμένης Ευρώπης, χάρη στη βοήθεια της Ελλάδας, την οποία και ευχαρίστησε ιδιαιτέρως για τις προσπάθειες που κατέβαλλε.

Παράλληλα όμως διευκρίνισε ότι οι όποιες προσπάθειες θα πρέπει να συνεχιστούν από όλες τις πλευρές, προκειμένου «να αξιοποιήσουμε μία συμβατή και αξιοπρεπή λύση για τη Κύπρο, με βάση το Διεθνές Δίκαιο». Υπενθυμίζεται ότι στο πλαίσιο των εκδηλώσεων μνήμης που διοργανώνονται από το Σύλλογος Κυπρίων Ρόδου από χθες στο Ακταίον λειτουργεί μέχρι και τις 20 Ιουλίου, έκθεση φωτογραφίας με θέμα «Μνήμες και εκδηλώσεις για τα γεγονότα του 1974».

Εξαρθρώθηκε από την Υποδιεύθυνση Αλλοδαπών Ασφαλείας Αττικής

Κύκλωμα διακίνησης λαθρομεταναστών

Πιθανόν να δραστηριοποιούταν και στα νησιά μας

Ένα ακόμα κύκλωμα που έφερνε λαθρομετανάστες από τις χώρες της Ασίας στην Ελλάδα και τους κρατούσε φυλακισμένους προκειμένου να τους αποσπάσει χρήματα που είχαν συμφωνήσει για τη μεταφορά τους, εξαρθρώθηκε από την Υποδιεύθυνση Αλλοδαπών της Ασφαλείας Αττικής.

Οι αστυνομικοί συνέλαβαν χθες έναν 30χρονο στην κατοχή του οποίου βρέθηκαν δυο διαβατήρια αλλοδαπών που τα κρατούσε για να εξαναγκάσει τους κατόχους τους να πληρώσουν.

Από την έρευνα προέκυψε ότι πριν από 45 ημέρες έγινε παράνομη μεταφορά άγνωστου αριθμού λαθρομεταναστών στη χώρα μας τους οποίους ο 30χρονος με τα άλλα μέλη του κυκλώματος κρατούσαν φυλακισμένους σε σπίτι στην Αττική για να αποσπάσουν 1.500 ευρώ από τον καθένα, ποσό που είχε συμφωνηθεί από πριν.

Όσοι πλήρωσαν αφέθηκαν ελεύθεροι, ενώ δυο από αυτούς εκβιάζονταν από τους δράστες για να δώσουν ένα υπόλοιπο 550 ευρώ.

Οι λαθρομετανάστες όμως κατέφυγαν στην αστυνομία, τα χρήματα προσημειώθηκαν και ο δράστης συνελήφθη την ώρα της ανταλλαγής.

Στην κατοχή του, βρέθηκε μια βεβαίωση κατάθεσης αιτήματος ασύλου που ήταν πλαστή.

Με τη δικογραφία που σχηματίστηκε σε βάρος του οδηγήθηκε στον εισαγγελέα, ενώ η έρευνα συνεχίζεται για τη σύλληψη και των υπολοίπων μελών του κυκλώματος.

Επειδή δεν έχει βιολογικό καθαρισμό

Λόγω Καλύμνου στο Ευρωδικαστήριο η χώρα μας!

Πρόβλημα και σε άλλες πόλεις

Στο ευρωπαϊκό δικαστήριο κινδυνεύει να παραπεμφθεί εξαιτίας και της Καλύμνου η Ελλάδα!

Γι' αυτό βέβαια δεν ευθύνεται η Κάλυμνος, αλλά η ελληνική πολιτεία, η οποία τόσα χρόνια δεν έχει καταφέρει να φτιάξει στο νησί βιολογικό καθαρισμό. Πράγματι, σύμφωνα με όσα έγιναν γνωστά, η Κομισιόν αποστέλλει προειδοποιητική επιστολή για παράλειψη επαρκούς επεξεργασίας των λυμάτων που προέρχονται από

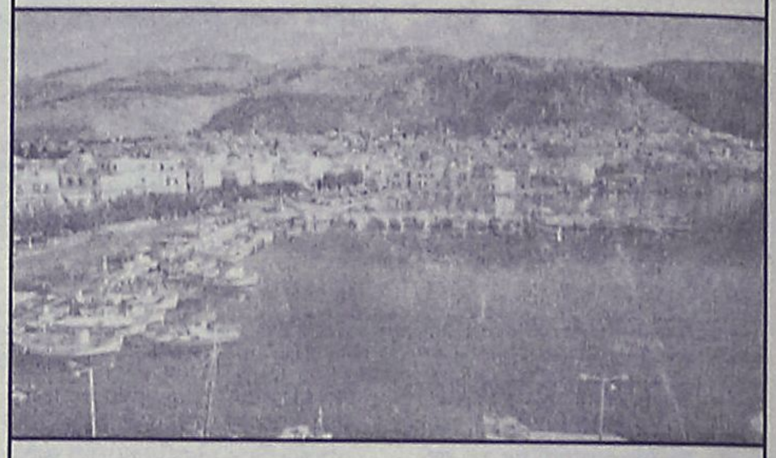

24 πόλεις με πληθυσμό άνω των 15.000 κατοίκων.

Η οδηγία για την επεξεργασία των υγρών αποβλήτων αφορά τη ρύπανση που προκαλείται από αστικά λύματα από ευτροφιστές, βακτηρίδια και ιούς. Τα αστικά λύματα τα οποία διοχετεύουν υπερβολικές ποσότητες ευτροφιστών, και ειδικότερα φωσφορούχων και αζωτούχων, σε ποταμούς και θάλασσες ευνοούν την υπερβολική ανάπτυξη φυκών και άλλων μορφών υδρόβιων φυτών.

Η διαδιασία αυτή, που είναι γνωστή ως "ευτροφισμός", οδηγεί με τη σειρά της σε μείωση των επιπέδων οξυγόνου, οπότε απειλείται η επιβίωση των ψαριών που εξαρτώνται από το οξυγόνο. Επίσης καθιστά το νερό ανασφαλές για πόση. Με την εισαγωγή βακτηριδίων και ιών που ενδέχεται να είναι επιβλαβή, οι απορρίψεις αποτελού επίσης κίνδυνο για την υγεία του ανθρώπου σε νερά τα οποία χρησιμοποιούνται για κολύμβηση ή για οστρακοκαλλιέργεια.

Οι ελληνικές αρχές επιβεβαιώνουν ότι δεν υπάρχουν συστήματα συλλογής και δευτερογενούς επεξεργασίας στα ακόλουθα 24 αστικά κέντρα: Αρτέμιδα, Ραφήνα, Νέα Μάκρη, Κορωπί, Μαρκόπουλο, Μέγαρα, Νέα Κυδωνία, Μάλια, Χρυσούπολη, Γαλατάς, Πόρου, Τρίπολη, Κατερίνη, Πρέβεζα, Λιτόχωρο, Ζάκυνθος, Αλεξάνδρεια, Λευκύμμη, Ναύπακτο, Ηγουμενίτσα, τουριστική ζώνη Θεσσαλονίκης, Ηράκλειο, Εδεσσα, Κάλυμνος και Παροικιά Πάρου.

Η ιστορία πάντως με τον Βιολογικό καθαρισμό της Καλύμνου είναι ιδιαίτερα αμαρτωλή, αφού πέραν της καθυστέρησης που είχε επιδειχθεί τόσα χρόνια, υπάρχει και άλλο παρασκήνιο για το έργο.

Ο Βιολογικός καθαρισμός της Καλύμνου, ως έργο έχει ενταχθεί στο Ταμείο Συνοχής, αλλά δυστυχώς το έργο έχει κολλήσει, με ευθύνη του δήμου και μάλιστα είναι από αυτά που κινδυνεύουν με απένταξη όπως επισημάνθηκε στην τελευταία συνεδρίαση της επιτροπής παρακολούθησης.



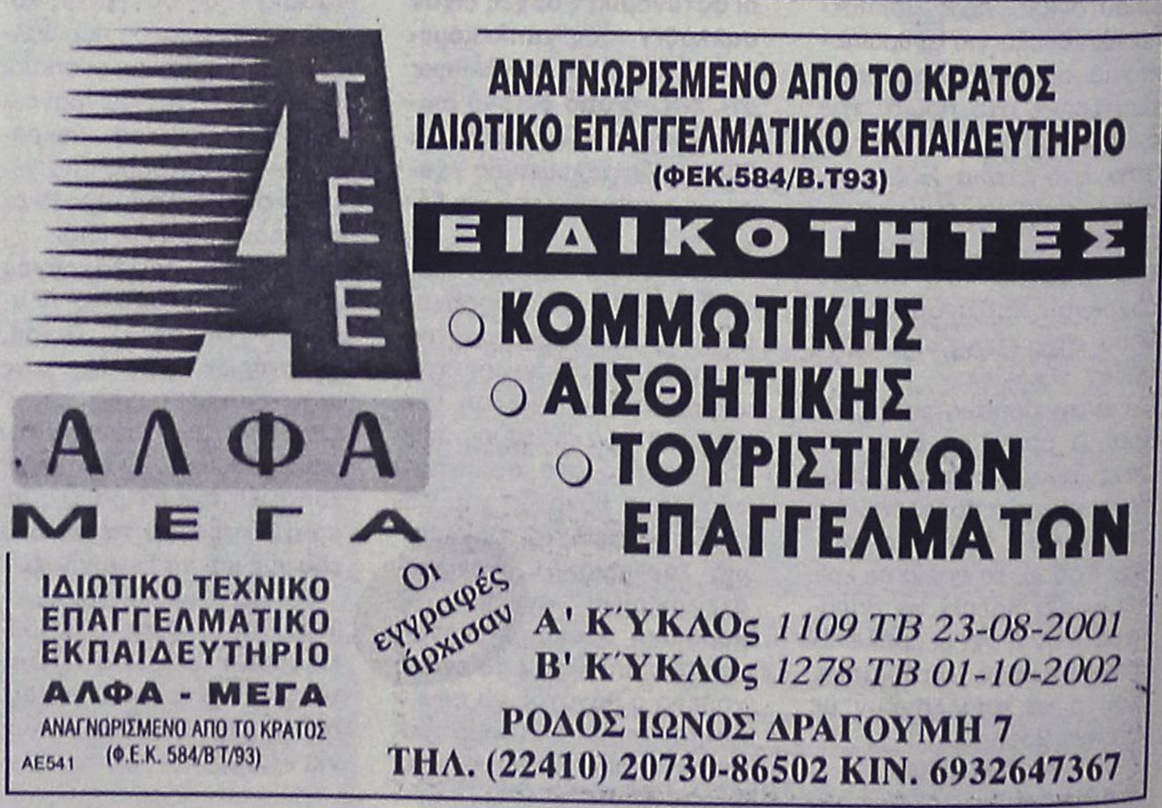

Του επιρρίπτει σαφείς ευθύνες

Ο γιατρός απαντά στον δήμαρχο Σύμης

Για το θέμα που προέκυψε

Τη δυσαρέσκειά του για την συμπεριφορά του δημάρχου Σύμης κ. Ελευθέριου Παπακαλοδούκα, εκφράζει με επιστολή του ο παιδίατρος κ. Λουκάς Λουκαΐδης, με αφορμή το θέμα που προέκυψε πρόσφατα στο νησί, από την απόσπαση του κ. Λουκαΐδη στην Κω.

Η απόσπαση προκάλεσε την διαμαρτυρία του δημάρχου, και επί του θέματος αυτού αναφέρεται ο κ. Λουκαΐδης, που κατηγορεί με τη σειρά του τον δήμαρχο.

Αναφέρει συγκεκριμένα τα εξής:

"Θα ήθελα να παρακαλέσω τον δήμαρχο Σύμης κ. Ελευθέριο Παπακαλοδούκα να σταματήσει τα κροκοδείλια δάκρυα και να πει την αλήθεια προπάντως δε να σταματήσει την αντιιατρική συμπεριφορά του.

Γνωρίζει ο δήμαρχος ότι το υπουργείο Υγείας και οι υπεύθυνες ιατρικές αρχές του νομού δεν έχουν κάνει τίποτα και ότι η επείγουσά μου απόσπαση στο Νοσοκομείο της Κω είναι προσωπική μου απόφαση όπως πριν 5 χρόνια που ήρθα εθελοντικά στο νησί της Σύμης.

Μάλιστα λυπούμαι και φοβάμαι ότι τελικά η Σύμη θα χάσει τον γιατρό και υπερηχολόγο της λογω κακής συμπεριφοράς κάποιων.

Πριν λίγες μέρες επισκέφθηκα στο γραφείο του τον δήμαρχο και τον εκάλεσα να μας αποδώσει τα χρήματα των ενοικίων των σπιτιών που από καιρό κρατά και που μας έστειλε με προσωπική του επέμβαση ο υπουργός Αιγαίου κ. Α. Παυλίδης, μου το απέρριψε αιτιολογούμενος γραφειοκρατικές ανεπάρκειες της υπηρεσίας. Του εξήγησα ότι το ιατρείο της Σύμης στήθηκε και λειτουργεί όχι επειδή το θέλει το κράτος αλλά με προσωπικές προσφορές και κρυμένες νόμιμες παρανομίες.

Εύχομαι σύντομα επιφοίτηση του δημάρχου και ρύθμιση του όλου θέματος.

Σας ευχαριστώ, Λουκάς Λουκαΐδης, προσωρινός παιδίατρος Γενικού Νοσοκομείου Κω.

Πλαστά ευρώ και στη Ρόδο

Δεν έλειψαν και φέτος τα πλαστά χαρτονομίσματα από την αγορά του νησιού μας, τα οποία σε σχέση με πέρυσι ήταν περίπου ίδια στον αριθμό, σύμφωνα με τα επίσημα στοιχεία που έχουν στη διάθεσή τους οι αρμόδιες υπηρεσίες.

Τα χαρτονομίσματα των 50 ευρώ, φαίνεται να προτιμούν όσοι επιχειρούν να διοχετεύσουν πλαστά χρήματα, δεδομένου ότι είναι εύκολα στη διακίνηση, ενώ παράλληλα είναι και λιγότερος ο έλεγχος που γίνεται, καθώς δεν «βάζουν» εύκολα σε υποψίες. Σύμφωνα με τα επίσημα στοιχεία των αρμοδίων υπηρεσιών το πρώτο εξάμηνο του τρέχοντος έτους εντοπίσθηκαν στην αγορά του νησιού μας 31 πλαστά χαρτονομίσματα, τα περισσότερα εκ των οποίων ήταν των 50 ευρώ.

Πέρυσι το ίδιο χρονικό διάστημα είχαν βρεθεί συνολικά 33 ίδια χαρτονομίσματα.

Σε κάθε περίπτωση πάντως ο αριθμός αυτός δεν καθιστά ιδιαίτερη ανησυχία στους αρμόδιους φορείς, συγκριτικά πάντα με άλλες περιοχές της χώρας όπου το φαινόμενο είναι αυξημένο.

Κέρδισαν με το σπαθί τους το χειροκρότημα των θεατών

Τα παιδιά του δημοτικού σχολείου της Αρχίπολης προχθές το βράδυ

Κέρδισαν τις εντυπώσεις, αλλά και τα χειροκροτήματα, οι συντελεστές αλλά και οι πρωταγωνιστές που δεν ήταν άλλοι από παιδιά, της θεατρικής παράστασης που δόθηκε προχθές βράδυ στο Δημοτικό Διαμέρισμα Αρχίπολης, και η οποία περιλάμβανε ιστορικά στοιχεία της περιοχής από τα προϊστορικά χρόνια μέχρι σήμερα.

Τίποτα δεν είχαν να ζηλέψουν από τους επαγγελματίες ηθοποιούς, οι μικροί πρωταγωνιστές της θεατρικής παράστασης που παρουσιάστηκε προχθές στις 8 το βράδυ στο προαύλιο του Δημοτικού Σχολείου Αρχιπόλεως.

Πρόκειται για το έργο του εκπαιδευτικού κ. Ιωάννη Νικολή με τίτλο «Ιστορία της Αρχίπολης από τα προϊστορικά χρόνια μέχρι σήμερα», το οποίο και μετέφεραν «επί σκηνής» συνολικά 27 παιδιά, ενώ σημαντική ήταν η συμβολή και των εκπαιδευτικών, Μαρίας Κουδούνη και Νικήτα Τσαβαρή.

Την όλη εκδήλωση διοργάνωσε ο Πολιτιστικός Οργανισμός του Δήμου Αφάντου, σε συνεργασία με το Κέντρο Δημιουργικής Απασχόλησης παιδιών του Δημοτικού Διαμερίσματος Αρχίπολης και τα παιδιά του κατηχητικού της περιοχής.

Την πρωτότυπη αλλά και ενδιαφέρουσα αυτή προσπάθεια παρακολούθησαν εκπρόσωποι τοπικών φορέων και αρχών, αλλά και αρκετός κόσμος, οι οποίοι και «γοητεύτηκαν» τόσο από τις ερμηνείες των μικρών «ηθοποιών» όσο και από τα σημαντικά ιστορικά στοιχεία που περιλάμβαναν οι διάλογοι της παράστασης.

Αξίζει να σημειωθεί ότι ήδη ο πρόεδρος του Πολιτιστικού Οργανισμού του Δήμου Αφάντου κ. Σάββας Δημητρόπουλος, έχει ήδη κανονίσει την παρουσίαση της συγκεκριμένης δουλειάς και σε άλλες περιοχές του Δήμου, το επόμενο χρονικό διάστημα.

Τα παιδιά που συμμετείχαν στο εν λόγω θεατρικό έργο είναι τα εξής:

ΧΑΤΖΗΑΝΤΩΝΗΣ ΛΕΩΝΙΔΑΣ
ΧΑΤΖΗΑΝΤΩΝΗΣ ΜΙΧΑΛΗΣ
ΚΟΤΣΙΛΙΟΣ ΓΙΑΝΝΗΣ
ΛΥΡΙΣΤΗΣ ΤΣΑΜΠΙΚΟΣ





ΚΑΤΤΑΒΕΝΟΣ ΘΕΟΔΩΡΟΣ
ΦΛΕΒΑΡΗΣ ΜΙΧΑΛΗΣ
ΦΛΕΒΑΡΗΣ ΔΗΜΗΤΡΗΣ
ΚΩΣΤΟΜΟΙΡΗΣ ΚΥΡΙΑΚΟΣ
ΣΤΕΛΑΣ ΚΥΡΙΑΚΟΣ
ΤΣΙΧΛΗ ΕΙΡΗΝΗ
ΤΣΙΧΛΗΣ ΦΩΤΗΣ
ΜΙΧΑΛΑΚΗΣ ΔΗΜΗΤΡΗΣ
ΧΑΤΖΗΙΩΑΝΝΟΥ ΣΤΑΥΡΟΣ
ΠΑΠΑΝΘΥΜΟΥ ΤΣΑΜΠΙΚΑ ΣΤΕΛΛΑ ΕΙΡΗΝΗ
ΣΤΑΥΡΙΑΣ ΣΤΑΥΡΟΣ
ΧΑΤΖΗΣΣΑΒΑ ΠΑΡΑΣΚΕΥΗ
ΧΑΤΖΗΓΕΩΡΓΙΟΥ ΓΕΩΡΓΙΑ
ΧΑΤΖΗΙΩΑΝΝΟΥ ΣΕΒΑΣΤΙΑΝΑ
ΠΟΤΗΡΗΣ ΒΑΛΑΝΤΗΣ
ΣΤΑΥΡΙΑ ΤΣΑΜΠΙΚΑ
ΠΟΤΗΡΗ ΟΥΡΑΝΙΑ
ΦΛΕΒΑΡΗΣ ΡΑΦΑΗΛ
ΤΣΑΚΙΡΗΣ ΔΗΜΗΤΡΗΣ
ΚΑΤΤΑΒΕΝΟΥ ΠΑΡΑΜΥΘΙΑ
ΜΑΚΡΗ ΚΩΝΣΤΑΝΤΙΝΑ
ΜΑΚΡΗ ΔΗΜΗΤΡΑ

Σεμινάριο για μελισσοκόμους

Ο Σύλλογος και ο Συνεταιρισμός Μελισσοκόμων Ρόδου υπενθυμίζουν στα μέλη τους ότι τη Δευτέρα 18/7/05 στις 3.30 το απόγευμα ξεκινούν τα σεμινάρια μελισσοκομίας που πραγματοποιεί η δ/νση Γεωργίας του νομού στο ΚΕΓΕ Ρόδου.

Ανεβαίνετε συχνά στην Αθήνα;

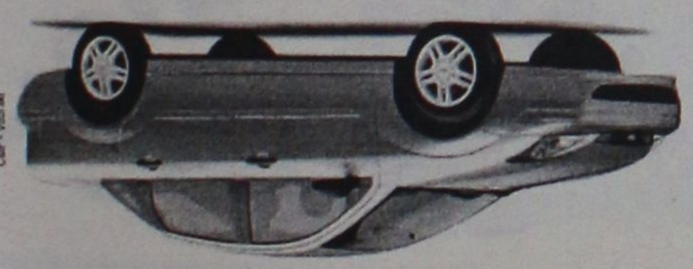

Τότε, γιατί να πληρώνετε περισσότερα από 29€ την ημέρα για ενοικίαση αυτοκινήτου;

Η PAYLESS φέρνει τα πάνω-κάτω στην ενοικίαση αυτοκινήτου, προσφέροντας σε όλους τους Ροδίτες που επισκέπτονται την Αθήνα, τις χαμηλότερες τιμές της αγοράς!

FIAT PANDA NUOVA ΜΕ 29€ • HYUNDAI ACCENT ΜΕ 35€ • CITROEN XSARA ΜΕ 39€

Κάνετε σήμερα την κράτησή σας και η PAYLESS θα σας περιμένει στο αεροδρόμιο ΕΛΕΥΘΕΡΙΟΣ ΒΕΝΙΖΕΛΟΣ με το αυτοκίνητο που θα επιλέξετε!

Καλέστε τώρα το τοπικό κεντρο κρατησεων της PAYLESS στο: 800 11 82311* ή μιλήστε με τον ταξιδιωτικό σας πράκτορα!

*Για κλήσεις από κινητό καλέστε 22410 82313

PAYLESS CAR RENTAL

PAYLESS CAR RENTAL GREECE - Δραγωνέα 5 - Μαρκόπουλο Αττικής - Τηλ: 22990 63211

ΓΕΝΙΚΟΙ ΟΡΟΙ ΕΚΔΟΣΗΣ ΑΥΤΟΚΙΝΗΤΩΝ: Η προσφορά ισχύει για κρατήσεις από κατοίκους της Ρόδου που ταξιδεύουν στην Αθήνα μέσω του αεροδρομίου ΕΛΕΥΘΕΡΙΟΣ ΒΕΝΙΖΕΛΟΣ για το χρονικό διάστημα μεταξύ 1/02/2005 έως 31/05/2005. Οι παρατιθέμενες τιμές αφορούν μόνο τα αναφερόμενα αυτοκίνητα, συμπεριλαμβάνουν ελεύθερα χιλιόμετρα και ασφάλιση CDW και ισχύουν με χρήση πιστωτικής κάρτας. Η προσφορά δεν μπορεί να συνδυαστεί με άλλες προσφορές που κατα καιρούς παρέχει η PAYLESS CAR RENTAL GREECE. Ο ενοικιαστής πρέπει να είναι άνω των 23 ετών και να είναι κάτοχος άδειας οδήγησης για τουλάχιστον 1 έτος. Διάφορες χρεώσεις ανάλογα με τον τόπο παράδοσης του αυτοκινήτου μπορεί να ισχύσουν.

XT2367



BAMBOO
ΚΙΝΕΖΙΚΟ ΕΣΤΙΑΤΟΡΙΟ
(έναντι παλαιάς εισόδου Μίρα - Μάρε στο ύψος της διαχωριστικής νησίδας)

ΑΝΟΙΚΤΑ ΚΑΘΗΜΕΡΙΝΑ

από 12 το μεσημέρι έως 01.00 το βράδυ

Λεωφ. Ηρακλειδών - Ιαλυσός
Τηλ. 2241094531

AT2325(Γ)

KYDON TOURS

ΕΚΔΡΟΜΕΣ ΚΥΔΩΝ
ΠΟΙΟΤΗΤΑ - ΦΡΟΝΤΙΔΑ - ΕΠΙΤΥΧΙΑ

ΑΝΑΚΟΙΝΩΣΗ

Με χαρά σας γνωρίζουμε την **έναρξη δρομολογίων προς Θεσσαλονίκη του F/B ΠΗΝΕΛΟΠΗ** της γνωστής εταιρείας για την δραστηριότητά της με καταπληκτικά πλοία και κυρίως την σοβαρότητα στην γραμμή **Ελλάδα - Ιταλία - Αλβανία και Κυκλάδες.**

AGOUDIMOS LINES
του κ. ΔΗΜΗΤΡΗ ΑΓΟΥΔΗΜΟΥ

ΔΡΟΜΟΛΟΓΙΑ

- **ΚΑΘΕ ΔΕΥΤΕΡΑ:** Από **ΘΕΣΣΑΛΟΝΙΚΗ** (18.00) για **ΒΑΘΥ** (Τρίτη 11.20-12.00) - **ΚΩ** (17.30-18.00) - **ΡΟΔΟ** (22.10)
- **ΚΑΘΕ ΤΡΙΤΗ**: Από **ΡΟΔΟ** (22.40) για **ΚΑΡΠΑΘΟ** (Τετάρτη 04.00-04.30)- **ΗΡΑΚΛΕΙΟ** (11.30-13.00)- **ΚΑΡΠΑΘΟ** (20.00-20.30) - **ΡΟΔΟ** (Πέμπτη 01.50)
- **ΚΑΘΕ ΠΕΜΠΤΗ:** Από **ΡΟΔΟ** (02.20) για **ΚΩ** (06.30-07.00) - **ΒΑΘΥ** (12.30-13.00)-**ΘΕΣΣΑΛΟΝΙΚΗ** (Παρασκευή 06.30)

Μια γραμμή που υπόσχεται πολλά για την διακίνηση τουριστών από Θεσσαλονίκη προς Ρόδο και αντίθετα, από Ρόδο-Σάμο-Θεσσαλονίκη.

ΚΕΝΤΡΙΚΟ ΠΡΑΚΤΟΡΕΙΟ
KYDON TOURIST AND SHIPPING AGENCY
ΚΕΝΤΡΙΚΟ ΓΡΑΦΕΙΟ ΕΘΕΛΟΝΤΩΝ ΔΩΔΕΚΑΝΗΣΙΩΝ 14
ΤΗΛ. 2241023000, 2241027900
ΓΑΦΕΙΟ ΑΠΕΝΑΝΤΙ ΑΠΟ ΤΟ ΛΙΜΑΝΙ
ΑΚΤΗ ΣΑΧΤΟΥΡΗ 8
ΤΗΛ. 2241024265, 2241027722

XT1191

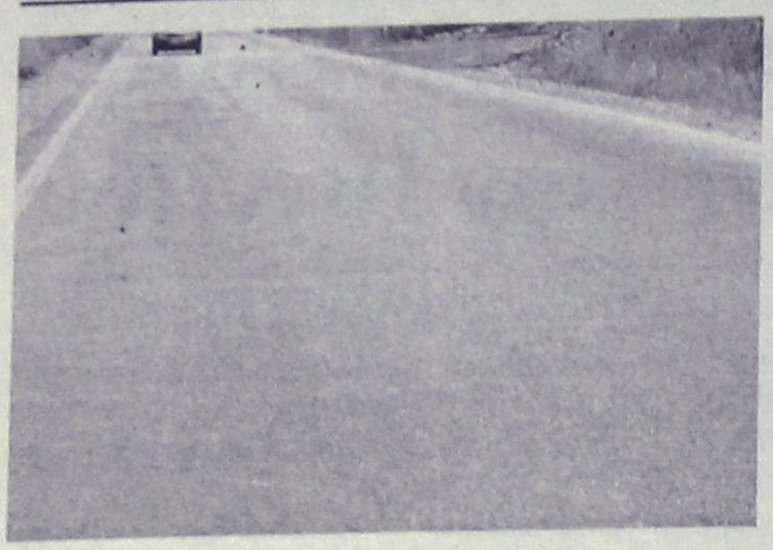

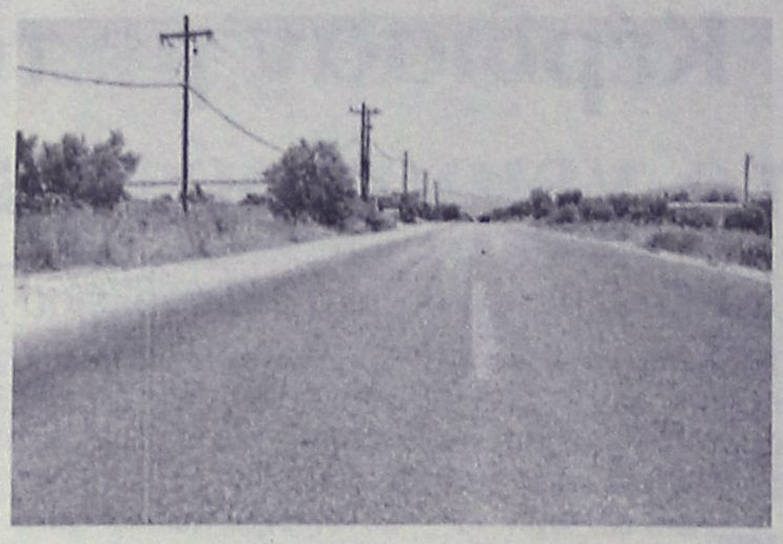

Ξεθωριασμένες και ανύπαρκτες διαγραμμίσεις επί της Ρόδου-Λίνδου. Κάτι δηλαδή σαν τα... μεγαλόπνοα αναπτυξιακά έργα που για δεκαετίες ακούμε, αλλά δεν βλέπουμε

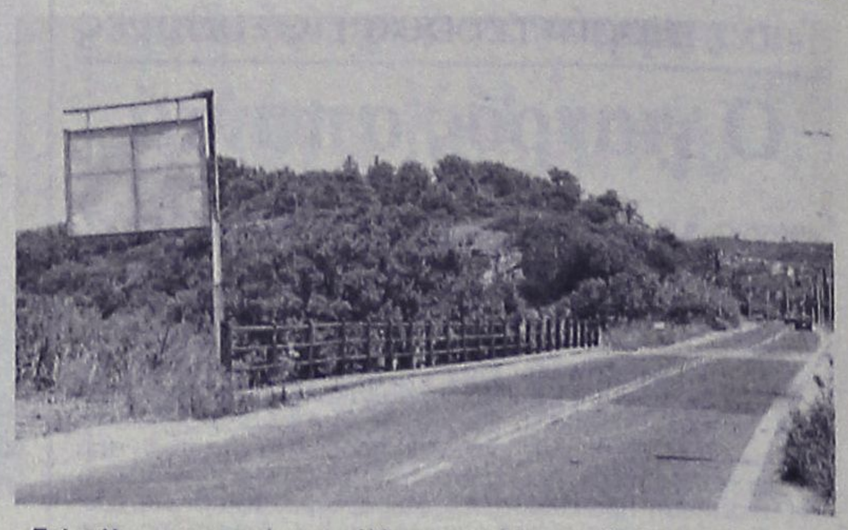

Πολυτέλεια χαρακτηρίστηκε μάλλον η τοποθέτηση ειδικής προειδοποιητικής πινακίδας, πριν από τη γέφυρα, κάπου ανάμεσα σε Γεννάδι και Ασκληπειό. Να ήταν μόνο... αυτό!

Παγίδες κινδύνου στο οδικό δίκτυο

Επικίνδυνα σημεία χωρίς σήμανση, κακοτεχνίες, λακκούβες και «σαμαράκια», επιφυλάσσει το οδικό δίκτυο του νησιού μας, σε αρκετά σημεία του, για τους χιλιάδες διερχόμενους οδηγούς σε καθημερινή βάση. Διασταυρώσεις καρμανιόλες, δυσκολίες στην νυχτερινή οδήγηση, ελλιπή σήμανση σε ορισμένα σημεία και... αόρατες διαγραμμίσεις, συμπληρώνουν την εικόνα των δρόμων του νησιού μας, η οποία σε κάθε περίπτωση θα μπορούσε να ήταν πολύ καλύτερη.

ΡΕΠΟΡΤΑΖ:
Μιχάλης Μαστής
(Mihalis@rodiaki.gr)
Ελευθερία Πελλού
(pelloue@rodiaki.gr)

Το οδικό δίκτυο της Ρόδου, για τους μόνιμους κατοίκους αποτελεί μέσο εξυπηρέτησης. Για τους επισκέπτες, αποτελεί αντίστοιχα μέρος της «βιτρίνας» αλλά και στις δύο περιπτώσεις, αυτό που έχει σημασία, είναι ότι από την κατάσταση στην οποία βρίσκεται, **διαμορφώνεται ο βαθμός ασφαλείας για όλους όσους κινούνται και εξυπηρετούνται** μέσω αυτού.

Η εθνική οδός Ρόδου – Λίνδου κατά κοινή ομολογία, βρίσκεται σίγουρα σε καλύτερη κατάσταση από το οδικό δίκτυο της δυτικής πλευράς (Ρόδου – Καμείρου) όμως οι βελτιώσεις και οι παρεμβάσεις που απαιτούνται να γίνουν χρίζουν σε κάθε περίπτωση άμεσης αντιμετώπισης.

Σε γενικές γραμμές, η κατάσταση των κύριων αρτηριών της Ρόδου, από το **Ροδίνι έως και το Πρασονήσι και από τα Κρητικά μέχρι και την Απολακκιά**, είναι σε επίπεδα μετριότητας, τα οποία ωστόσο με μια σειρά παρεμβάσεων, θα μπορούσαν σε κάθε περίπτωση να βελτιωθούν και να αλλάξουν σημαντικά την εικόνα και τα επίπεδα ασφαλείας αντίστοιχα.



Κίνδυνο-θάνατο αποτελούν τα κατσίκια επί της εθνικής οδού. Το στιγμιότυπο από περιοχή της Νότιας Ρόδου και μακάρι να ήταν το μοναδικό! Πέντε γιδοβοσκοί σε ολόκληρη τη Ρόδο είχαν καταφέρει να ξεφτυλίσουν το... "πανίσχυρο" κράτος μας!

ΧΡΕΙΑΖΟΝΤΑΙ ΠΡΩΤΟΒΟΥΛΙΕΣ

Τα επικίνδυνα σημεία - πληγές, στα οποία η Ρόδος έχει θρηνήσει δεκάδες θύματα τροχαίων ατυχημάτων (όχι βεβαίως μόνο εξαιτίας της κατάστασης του οδικού δικτύου) υπάρχουν σημειωμένα και... υπογραμμισμένα στους χάρτες των αρμοδίων της Τροχαίας και των υπηρεσιών της Νομαρχίας Δωδεκανήσου, ωστόσο όμως, τα μέτρα που θα έπρεπε να είχαν ληφθεί, εκτιμάται ότι ήταν τα δέοντα. **Για παράδειγμα, η διασταύρωση - καρμανιόλα στον Δήμο Αρχαγγέλου και της εθνικής οδού Ρόδου – Λίνδου,** παρά τις εκκλήσεις των κατοίκων, παρά τα 9 θανατηφόρα τροχαία δυστυχήματα που κατεγράφησαν τα τελευταία χρόνια, εξακολουθεί να παραμένει ένα σημείο... για το οποίο η σήμανση είναι τουλάχιστον ελλιπέστατη.

Η εποπτεία επίσης του κεντρικού οδικού δικτύου, αλλά και του επαρχιακού (που υποφέρει σε πολύ μεγαλύτερο βαθμό) **γίνεται σπασμωδικά από τις αρμόδιες υπηρεσίες και όχι σε τακτά χρονικά διαστήματα,** με αποτέλεσμα τα μικρά προβλήματα (πχ σπασίματα των δρόμων ή λακκούβες)

KYDON TOURS
ΕΚΔΡΟΜΕΣ ΚΥΔΩΝ
ΠΟΙΟΤΗΤΑ - ΦΡΟΝΤΙΔΑ - ΕΠΙΤΥΧΙΑ
ΟΡΓΑΝΩΜΟΥΜΕ & ΣΥΝΟΔΕΥΟΥΜΕ ΤΙΣ ΕΚΔΡΟΜΕΣ ΜΑΣ
• ΚΩΝΣΤΑΝΤΙΝΟΥΠΟΛΗ 20/7–25/7/05
(Αεροπορική εκδρομή)
ΣΥΝΟΔΟς ΕΛΕΝΗ ΨΥΛΛΑΚΗ
• ΜΑΡΜΑΡΙΣ FETIYE – MYRA KAS – ANTALYA – ΠΑΜΟΥΚΑΛΕ – ΜΑΡΜΑΡΙΣ 5/8 – 9/8/05
ΣΥΝΟΔΟς ΕΛΕΝΗ ΨΥΛΛΑΚΗ
• ΜΑΡΜΑΡΙΣ –ΣΜΥΡΝΗ–ΕΦΕΣΟΣ– ΚΟΥΣΑΝΤΑΣΙ
13/8 16.00– 15/8 16.00
• FORMULA GRAND PRIX F1 στην ΚΩΝΣΤΑΝΤΙΝΟΥΠΟΛΗ
19–20–21 Αυγούστου
Εξασφαλισμένα εισιτήρια
Πρόγραμμα εκδρομής 18–23/8/05 • ΠΡΟΛΑΒΕΤΕ ΘΕΣΕΙΣ
ΣΥΝΟΔΟΣ ΕΛΕΝΗ ΨΥΛΛΑΚΗ
• ΣΥΡΟ–ΤΗΝΟ–ΠΑΡΟ–ΜΥΚΟΝΟ 28/7–1/8/05
Προσκύνημα στην Παναγία τη Μεγαλόχαρη της ΤΗΝΟΥ και την ΕΚΑΤΟΝΤΑΠΥΛΙΑΝΗ της ΠΑΡΟΥ. ΟΜΟΡΦΕΣ διακοπές στα πανέμορφα ΚΥΚΛΑΔΟΝΗΣΙΑ. ΣΥΝΟΔΟΣ ΕΛΕΝΗ ΨΥΛΛΑΚΗ
• ΒΙΕΝΝΗ – ΒΟΥΔΑΠΕΣΤΗ – ΜΠΡΑΤΙΣΛΑΒΑ
29/8–4/9/05 (Αεροπορική εκδρομή)
ΠΛΟΥΣΙΟ ΠΡΟΓΡΑΜΜΑ. ΣΥΝΟΔΟΣ ΕΛΕΝΗ ΨΥΛΛΑΚΗ
• RELAX Διήμερα – τριήμερα στην ΤΟΥΡΚΙΑ και στα ΝΗΣΙΑ ΜΑΣ
ΣΤΟ ΓΡΑΦΕΙΟ ΜΑΣ θα βρείτε
✓ Εισιτήρια αεροπορικά - ακτοπλοϊκά με όλες τις εταιρείες ΕΛΛΑΔΑ - ΕΞΩΤΕΡΙΚΟ
✓ ΠΑΚΕΤΑ ΕΚΔΡΟΜΩΝ - ΠΑΚΕΤΑ ΝΕΟΝΥΜΦΩΝ
✓ ΞΕΝΟΔΟΧΕΙΑ ΕΠΙΛΕΓΜΕΝΑ, ΦΘΗΝΑ, ΣΕ ΟΛΟ ΤΟΝ ΚΟΣΜΟ
✓ WESTERN UNION / Αποστολή χρημάτων παντού σε 10 λεπτά.
ΠΡΑΚΤΟΡΕΙΟ ΚΥΔΩΝ ΙΑΤΑ
Εθ. Δωδ/σίων 14 • Ακτή Σαχτούρη 8 Τηλ. 22410-23000, 27900, 27722
E-mail: Kydon@otenet.gr
ΧΠ191

Σούπερ προσφορές
ΚΕΝΤΡΙΚΗ ΘΕΡΜΑΝΣΗ
από 2.000 €
ΜΕ ΜΑΤΕΜΕΝΙΟ ΛΕΒΗΤΑ 30,000 KCL/H 5 ΣΩΜΑΤΑ ΠΑΝΕΛ 60Χ10., 0 1 ΣΩΜΑ 45Χ45, ΚΑΥΣΤΗΡΑ ΚΥΚΛΟΦΟΡΗΤΗ, ΔΟΧΕΙΟ ΔΙΑΣΤΟΛΗΣ ΘΕΡΜΟΣΤΑΤΗ ΧΩΡΟΥ ΚΑΙ ΟΛΑ ΤΑ ΥΛΙΚΑ ΣΥΝΔΕΣΗΣ ΕΚΤΟΣ ΣΩΛΗΝΩΣΕΙΣ ΚΑΙ ΚΑΜΙΝΑΔΑ
ΗΛΙΑΚΑ ΧΑΛΚΙΝΑ
από 900 €
ΜΕ 50 ΧΡΟΝΙΑ ΕΓΓΥΗΣΗ
Ηλιακά GLASS
από 560 €
• ΚΛΙΜΑΤΙΣΤΙΚΑ
• ΑΝΤΑΛΛΑΚΤΙΚΑ ΚΑΥΣΤΗΡΩΝ
• ΣΥΝΤΗΡΗΣΕΙΣ ΚΑΥΣΤΗΡΩΝ
ΔΙΑΚΟΛΑΜΠΡΙΑΝΟΣ ΗΛΙΑΣ
Κ. ΤΣΑΛΔΑΡΗ 14 - ΡΟΔΟΣ
ΤΗΛ. 22410-39420, ΚΙΝ. 6932852714
ΑΤ1451

ΕΙΔΗ ΚΗΠΟΥ

ΕΙΔΗ ΣΚΙΑΣ • ΠΕΡΓΚΟΛΕΣ • ΕΠΙΠΛΑ
Δ. ΘΕΜΕΛΗΣ–Κ. ΣΚΟΥΤΕΛΗΣ
3ο ΧΛΜ. ΛΕΩΦ. ΚΑΛΛΙΘΕΑς ΈΝΑΝΤΙ ΕΡΤ
ΤΗΛ. 2241069990 ΚΙΝ. 6932722817
ΠΡΟΣΦΟΡΕΣ ΜΑΪΟΥ - ΙΟΥΝΙΟΥ
ΚΑΛΑΜΩΤΕΣ ΑΠΟ 1 ΕΥΡΩ
ΣΑΛΟΝΙΑ ΜΠΑΜΠΟΥ ΑΠΟ 100 ΕΥΡΩ
ΟΜΠΡΕΛΛΕΣ Φ. 200 ΑΠΟ 80 ΕΥΡΩ
ΚΑΘΙΣΜΑΤΑ ΑΛΟΥΜΙΝΙΟΥ - ΞΥΛΟΥ - ΜΠΑΜΠΟΥ
ΚΕΡΑΜΙΚΑ - ΟΜΠΡΕΛΛΕΣ
ΠΩΛΗΣΗ ΛΙΑΝΙΚΗ ΧΟΝΔΡΙΚΗ
ΑΕΖ35

να γίνονται ολοένα και πιο έντονα.

ΤΑ ΑΔΕΣΠΟΤΑ ΚΑΤΣΙΚΙΑ

Δεκάδες είναι οι περιπτώσεις τροχαίων ατυχημάτων υλικών ζημιών (μέχρι σήμερα) σε ολόκληρη τη Ρόδο, εξαιτίας της... ελεύθερης βοσκής επί των εθνικών οδών(!) τα οποία αποτελούν μια **πρώτου μεγέθους απειλή για τους ανυποψίαστους οδηγούς**.

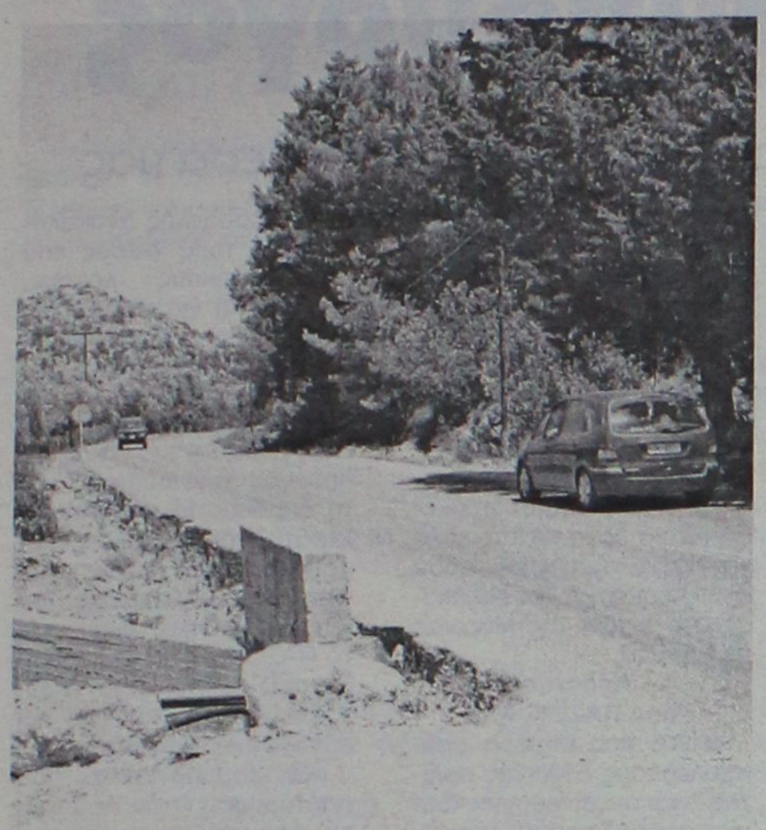

Τμήμα του δρόμου από τα Κολύμπια στις 7 πηγές! Ο... Αγιος Νεκτάριος που βρίσκεται σε μικρή απόσταση, έχει βάλει πολλές φορές το χέρι του, βοηθώντας τους ανυποψίαστους οδηγούς να μην... πιάνουν και πολύ το δεξί άκρο του δρόμου!

Η κατάσταση αυτή, που έχει γίνει πλέον καθεστώς, προσβάλλει βάναυσα ολόκληρο τον κρατικό μηχανισμό αλλά και τις αρχές του τόπου μας, αφού παρά τις προσπάθειες που έγιναν τα τελευταία χρόνια (ακόμα και με την έκδοση εισαγγελικών εγκυκλίων), τίποτε δεν έχει αλλάξει.

Το τελευταίο τροχαίο ατύχημα σημειώθηκε στα μέσα του περασμένου μήνα, κοντά στη Μαλώνα και κόστισε σε έναν οικογενειάρχη από τον Αρχάγγελο, ποσό της **τάξης των 6.000 ευρώ και παραλίγο την ίδια του τη ζωή.**

ΘΑ ΜΠΟΡΟΥΣΑΝ ΝΑ ΕΙΝΑΙ ΚΑΛΥΤΕΡΑ

Δεκάδες κίνδυνοι ελλοχεύουν στις εθνικές αλλά και επαρχιακές οδούς του νησιού μας, κυρίως από την κατάσταση του οδοστρώματος, για τους πάσης φύσεως οδηγούς, οι οποίοι σε κάθε περίπτωση θα πρέπει να έχουν τα μάτια τους «δεκατέσσερα» προκειμένου να αποφύγουν δυσάρεστες συνέπειες για τους ίδιους αλλά και για τα άτομα που μεταφέρουν.

Το κυριότερο ζήτημα που εύκολα κανείς μπορεί να εντοπίσει, κατά μήκος των οδών αυτών είναι κυρίως **τα «μπαλώματα»** που κατά καιρούς γίνονται στο τάπητα του δρόμου για να κλείσουν κάποιες λακκούβες, με αποτέλεσμα να έχουν δημιουργηθεί τα λεγόμενα **«σαμαράκια», τα οποία αν επιχειρήσει κάποιος να τα μετρήσει σίγουρα θα χάσει το λογαριασμό**.

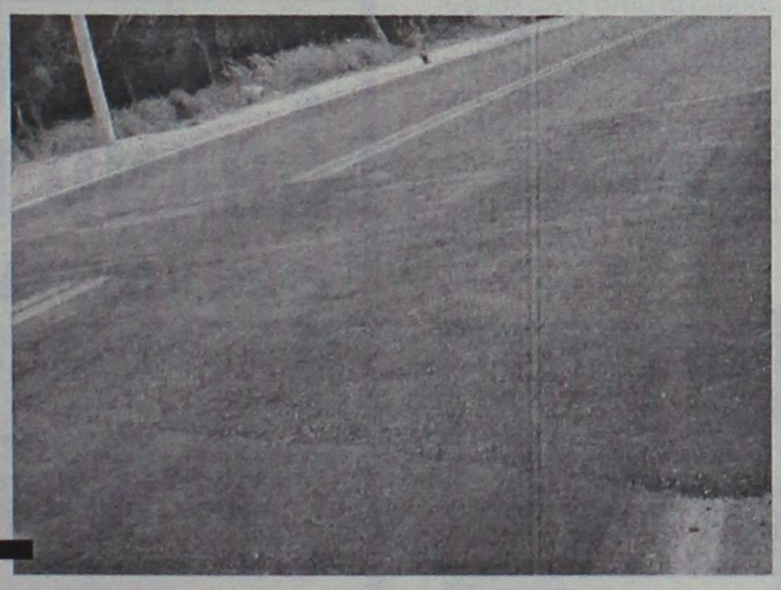

Επαρχιακή οδός Ρόδου-Καλλιθέας: "μπαλώματα" σε όλο τους το μεγαλείο!

Και μπορεί σε ένα αυτοκίνητο ή φορτηγό να προκαλέσουν μόνο φθορά στα αμορτισέρ τους, ή υλικές ζημιές, αλλά για ένα δίκυκλο ή μία μοτοσικλέτα, **ο οδηγός της οποίας έχει αναπτύξει και κάποια ταχύτητα, εύκολα μπορεί να αποβεί μοιραίο!**

Εντύπωση επίσης προκαλεί και το γεγονός ότι σε αρκετά κεντρικά σημεία των εθνικών οδών, ενώ έχει στρωθεί νέος ασφαλτοτάπητας, οι αρμόδιοι περιορίστηκαν στο να ασφαλτώσουν μόνο **τη μία πλευρά του δρόμου, δημιουργώντας διαφορά ύψους στην άσφαλτο**, γεγονός που εγκυμονεί πολλούς κινδύνους.

Αρκετά προβλήματα στους οδηγούς προκαλούν και οι ανύπαρκτες σχεδόν διαγραμμίσεις, δυσχεραίνοντας την οδήγηση κυρίως τις απογευματινές **και βραδινές ώρες και μάλιστα σε σημεία που κατά καιρούς έχουν σημειωθεί τροχαία ατυχήματα.**

Η ΝΗΣΙΔΑ ΤΖΕΡΣΕΥ

Σημαντικό ρόλο στην μείωση των τροχαίων ατυχημάτων της περιοχής μας έχει διαδραματίσει η νησίδα Τζέρσεϋ, η οποία όμως στη πλέον τουριστική περιοχή στο Φαληράκι, έχει μείνει απεριποίητη! **Αγριόχορτα, και ξερά φυτά, που κάποτε είχαν φυτρώσει εκεί, έχουν αφεθεί στο έλεος του Θεού**, παρουσιάζοντας μία εικόνα, καθόλου κολακευτική για ένα τόσο κεντρικό σημείο του νησιού μας, από όπου μάλιστα καθημερινά διέρχονται εκατοντάδες οδηγοί Έλληνες και ξένοι!

Την ίδια θλιβερή εικόνα **εμφανίζουν τα σκουπίδια στις δεξιές και αριστερές πλευρές των οδών**, τα οποία συσσωρεύονται εκεί με τη βοήθεια του αέρα.



Εθνική οδός Ρόδου-Λίνδου (περιοχή Φαληρακίου): Τί να πρωτοαποφύγει κανείς, τα σίδερα ή το ξεχασμένο χαντάκι;!!



Εθνική οδός Ρόδου-Λίνδου: "περίσσεψε" λίγη άσφαλτος και τη ρίξαμε! "Αχνές" οι διαγραμμίσεις!

Blue Star Ferries

ΑΠΟ ΡΟΔΟ

ΑΝΑΧΩΡΗΣΗ ΑΠΟ							ΑΦΙΞΗ
ΡΟΔΟ	ΚΩ	ΛΕΡΟ	ΠΑΤΜΟ	ΜΥΚΟΝΟ	ΣΥΡΟ	ΑΜΟΡΓΟ (ΚΑΤΑΠΟΛΑ)	ΠΕΙΡΑΙΑ
ΤΡΙΤΗ 19:00	ΤΡΙΤΗ 22:15	---	---	ΤΕΤΑΡΤΗ 03:20	---	---	ΤΕΤΑΡΤΗ 07:10
ΠΕΜΠΤΗ 19:00	ΠΕΜΠΤΗ 22:15	ΠΕΜΠΤΗ 23:55	ΠΑΡΑΣΚΕΥΗ 01:05	---	ΠΑΡΑΣΚΕΥΗ 05:00	---	ΠΑΡΑΣΚΕΥΗ 09:00
ΣΑΒΒΑΤΟ 09:30	ΣΑΒΒΑΤΟ 12:15	---	---	---	---	ΣΑΒΒΑΤΟ 15:50	ΣΑΒΒΑΤΟ 21:00
ΚΥΡΙΑΚΗ 18:00	ΚΥΡΙΑΚΗ 21:15	ΚΥΡΙΑΚΗ 22:55	ΔΕΥΤΕΡΑ 00:05	---	ΔΕΥΤΕΡΑ 04:15	---	ΔΕΥΤΕΡΑ 08:00

ΠΡΟΣ ΡΟΔΟ

ΑΝΑΧΩΡΗΣΗ ΑΠΟ ΠΕΙΡΑΙΑ	ΑΦΙΞΗ						
	ΣΥΡΟ	ΜΥΚΟΝΟ	ΑΜΟΡΓΟ (ΚΑΤΑΠΟΛΑ)	ΠΑΤΜΟ	ΛΕΡΟ	ΚΩ	ΡΟΔΟ
ΔΕΥΤΕΡΑ 19:30	ΔΕΥΤΕΡΑ 23:15	---	---	---	---	ΤΡΙΤΗ 05:00	ΤΡΙΤΗ 08:00
ΤΕΤΑΡΤΗ 19:30	ΤΕΤΑΡΤΗ 22:50	---	---	ΠΕΜΠΤΗ 02:25	ΠΕΜΠΤΗ 03:35	ΠΕΜΠΤΗ 05:15	ΠΕΜΠΤΗ 08:30
ΠΑΡΑΣΚΕΥΗ 19:30	---	ΠΑΡΑΣΚΕΥΗ 23:20	---	---	---	ΣΑΒΒΑΤΟ 03:55	ΣΑΒΒΑΤΟ 06:55
ΣΑΒΒΑΤΟ 23:55	---	---	ΚΥΡΙΑΚΗ 05:05	ΚΥΡΙΑΚΗ 07:25	ΚΥΡΙΑΚΗ 08:35	ΚΥΡΙΑΚΗ 10:15	ΚΥΡΙΑΚΗ 13:15



ΕΓΒ/ΓΝΩΜΗ

RODOS FERRIES SERVICES/SKEVO'S TRAVEL

ΚΑΝΤΕ ΚΡΑΤΗΣΗ ΤΩΡΑ!

ΠΛΗΡΟΦΟΡΙΕΣ ΚΑΙ ΚΡΑΤΗΣΕΙΣ ΘΕΣΕΩΝ ΣΤΟΝ ΤΑΞΙΔΙΩΤΙΚΟ ΣΑΣ ΠΡΑΚΤΟΡΑ Ή SKEVO'S TRAVEL: ΑΜΕΡΙΚΗΣ 111, ΡΟΔΟΣ, ΤΗΛ. ΚΡΑΤΗΣΕΩΝ ΕΠΙΒΑΤΩΝ ΚΑΙ Ι.Χ.: 22410-22461, 22410-75655, 22410-75310, ΤΗΛ. ΚΡΑΤΗΣΕΩΝ ΦΟΡΤΗΓΩΝ: 22410-76600

ΙΤΖΙ

Permatex®

95 χρόνια στην κορυφή

- Σαπούνια χεριών
- Κόλες και στεγανοποιητικά
- Χημικές φλάτζες
- Πρόσθετα επίδοσης (NOS)
- Καθαριστικά αεροσόλ
- Ασφαλιστικά σπειρωμάτων

ΧΟΝΔΡΙΚΗ ΔΙΑΘΕΣΗ

Τηλ. 2241021507-2241043293

ΑΤ1958(Γ)

Για μια πιο δημοκρατική και πιο δίκαιη κοινωνία με ισονομία στους πολίτες

Μήνυμα ενότητας και ομοψυχίας απηύθυνε χθες ο πρωθυπουργός

Πρέπει να ξεπεράσουμε τις διαχωριστικές γραμμές του παρελθόντος που υπάρχουν ανάμεσά μας

Μήνυμα ενότητας και ομοψυχίας των Ελλήνων για μία πιο δημοκρατική και δίκαιη κοινωνία, με ισονομία σε όλους τους πολίτες, απηύθυνε από τον Αϊ Στράτη ο πρωθυπουργός, Κώστας Καραμανλής. Ο Κ. Καραμανλής, ο οποίος ανακηρύχθηκε επίτιμος δημότης του νησιού, είχε επισκεφθεί τον Αϊ Στράτη και πριν από δύο χρόνια ως αρχηγός της αξιωματικής αντιπολίτευσης και είχε δεσμευτεί για τη δημιουργία Μουσείου Δημοκρατίας ως φόρο τιμής στους ανθρώπους που διώκονταν και υπέφεραν στον τόπο αυτό.

Όπως ανακοίνωσε χθες η δέσμευση που ανέλαβε είναι πλέον στο δρόμο της υλοποίησής της, καθώς έχει εκπονηθεί η μελέτη για την ανακατασκευή του κτιρίου, έχουν εξασφαλιστεί οι αναγκαίοι πόροι (440.000 ευρώ) και σύντομα θα ξεκινήσουν οι εργασίες.

«Σήμερα είμαστε μαζί σε μια εκδήλωση ευθύνης, ενότητας και ομοψυχίας. Για να αποδώσουμε φόρο τιμής στους πολίτες που διώκονταν και υπέφεραν σ' αυτόν εδώ το χώρο. Στους πολίτες που σπεύδουν κάθε φορά να υπηρετήσουν θέσεις, αξίες, ιδέες και πεποιθήσεις, με κίνδυνο, κόστος και προσωπικές θυσίες» ανέφερε στην ομιλία του ο πρωθυπουργός, τονίζοντας ότι ο Αϊ Στράτης είναι ένας τόπος που σφραγίστηκε από μια επώδυνη για την



πατρίδα μας περίοδο, η οποία ωστόσο έκλεισε οριστικά με τη συμβολή όλων των πολιτικών δυνάμεων.

«Είμαστε εδώ, εκφράζοντας το ξεπέρασμα των διαχωριστικών γραμμών του παρελθόντος και την προσήλωσή μας σ' ένα νέο πολιτικό πολιτισμό. Με σεβασμό στην άποψη του άλλου. Με εμπιστοσύνη μεταξύ μας.

Είμαστε εδώ για να τονίσουμε, με τρόπο συμβολικό και ξεκάθαρο, την αποφασιστικότητά μας στη σύγκρουση με κάθε τι που μπορεί να πλήττει την ποιότητα της Δημοκρατίας, τη Δικαιοσύνη, την ανθρώπινη αξιοπρέπεια, τα δικαιώματα και τις ελευθερίες του πολίτη» συνέχισε.

Ο πρωθυπουργός υπογράμμισε, ακόμη, ότι η ιστορία που γράφτηκε σε αυτόν τον τόπο, συνιστά σήμερα μετριοπάθεια και σύνεση, ενότητα και ομοψυχία.

«Ζητά απ' όλους να παραμερίσουμε τις νοοτροπίες που προκαλούν πόλωση, φανατισμό και στείρες αντιπαραθέσεις. Υποδεικνύει συνένωση των προσπαθειών μας για διαρκή ενίσχυση των δημοκρατικών θεσμών, εμπέδωση της ισονομίας, σύγκρουση με τη διαφθορά και τη διαπλοκή» προσέθεσε.

Ο κ. Καραμανλής σημείωσε ότι ασφαλώς υπάρχουν διαφορές απόψεων, θέσεων και εκτιμήσεων ανάμεσα στις πολιτικές δυνάμεις του τόπου και αυτό είναι και φυσικό και υγιές φαινόμενο. «Όμως, όποια κι αν είναι η ιδεολογική αφετηρία μας, σε όποιο πολιτικό χώρο κι αν ανήκουμε, εκείνα που μας ενώνουν είναι πολύ περισσότερα» τόνισε.

Ο πρωθυπουργός μίλησε, τέλος, για ένα πιο δίκαιο αύριο, για μια πιο δίκαιη κοινωνία, μια κοινωνία αλληλεγγύης και συνοχής, μια κοινωνία εμπιστοσύνης, ενώ υποσχέθηκε να επισκεφθεί και πάλι τον Αϊ Στράτη, για τα εγκαίνια του Μουσείου Δημοκρατίας.

Πριν από τον Αϊ Στράτη, ο κ. Καραμανλής επισκέφθηκε το έργο κατασκευής της παρακαμπτηρίου οδού στην περιοχή Αγιος Νικόλαος στο λιμάνι της Μύρινας στη Λήμνο.

Απάντηση από ΠΑΣΟΚ, ΚΚΕ

«Αυτό που σήμερα απασχολεί τους Έλληνες πολίτες είναι οι καινούργιες διαχωριστικές γραμμές που οικοδομεί η κυβέρνηση Καραμανλή, με τον κομματισμό και τον αυταρχισμό της, διαχωριστικές γραμμές σε βάρος των πολλών και υπέρ των συμφερόντων των ολίγων» σχολίασε ο εκπρόσωπος τύπου του ΠΑΣΟΚ Νίκος Αθανασάκης.

«Οι διαχωριστικές γραμμές του παρελθόντος καταργήθηκαν την δεκαετία του '80, πολλά χρόνια πριν ο κ. Καραμανλής ανακαλύψει, για τους δικούς του επικοινωνιακούς λόγους, την ανάγκη για την κατάργησή τους», παρατήρησε επιπλέον ο κ. Αθανασάκης.

Από την πλευρά του το ΚΚΕ θεωρεί «πρόκληση να επαγγέλλεται ο πρωθυπουργός την ευημερία και τη δημοκρατία από τον Αϊ Στράτη, τόπο εξορίας κομμουνιστών και άλλων αγωνιστών, σε μια περίοδο που καταθέτει, όπως έκανε και το ΠΑΣΟΚ, νομοσχέδιο που δυναμώνει την ταξική εκμετάλλευση, την κρατική και εργοδοτική καταστολή».

«Οι κομμουνιστές, που μαρτύρησαν στον Αϊ Στράτη, οραματίζονταν μια κοινωνία με δικαιώματα για την εργατική τάξη, για όλο τον λαό, και όχι μια κοινωνία με κατεδάφιση των δικαιωμάτων, με τρομονόμους και με συμμετοχή της Ελλάδας στα δήθεν "αντιτρομοκρατικά" σχέδια της ιμπεριαλιστικής επιθετικότητας, όπως η κοινωνία που κτίζει η ΝΔ συνεχίζοντας το αντιλαϊκό έργο του ΠΑΣΟΚ» προσθέτει το ΚΚΕ.

ALHAMBRA TRAVEL
Με τη νέα Ελληνική εταιρεία κρουαζιέρας
Louis Hellenic Cruises
ΜΟΝΑΔΙΚΕΣ 9ΗΜΕΡΕΣ ΚΡΟΥΑΖΙΕΡΕΣ!!!!
...σαλπάρετε μαζί μας!
Γιορτάζοντας 70 χρόνια από την ίδρυση του Ομίλου Louis προσφέρουμε τρείς μοναδικές 9/10ήμερες κρουαζιέρες σε Δυτική & Ανατολική Μεσόγειο αλλά και τη Μαύρη Θάλασσα!!!

9/10ήμερη Μοναδική Κρουαζιέρα στη Δυτική Μεσόγειο
«ΤΑ ΔΙΑΜΑΝΤΙΑ ΤΗΣ ΜΕΣΟΓΕΙΟΥ»
Από 29 Ιουλίου έως 07 Αυγούστου 2005
με το κρουαζιερόπλοιο MV CORAL
Από 700 €
ΟΙ ΘΕΣΕΙΣ ΣΥΜΠΛΗΡΩΘΗΚΑΝ

Ημέρα	Ημ/νία	Λιμάνι		
Παρασκευή	29/7	Πειραιάς		
Παρασκευή	29/7	Διέλ...		21:00
Σάββατο	30/7		08:00	17:00
Κυριακή		...Κάννες	09:00	20:00
Δευτ...		(Φλωρεντία)	08:00	19:00
		Παπόλη/Πομπηία ή Κάπρι	10:30	19:00
Σ...	06/8	Εν Πλω	---	---
Κ...	07/8	Πειραιάς	09:30	

9/10ήμερη Μοναδική Κρουαζιέρα στη Ανατολική Μεσόγειο
«ΠΑΝΟΡΑΜΑ ΑΡΧΑΙΩΝ ΠΟΛΙΤΙΣΜΩΝ»
Από 07 Αυγούστου έως 16 Αυγούστου 2005
με το κρουαζιερόπλοιο MV CORAL
Από 790 €

Ημέρα	Ημ/νία	Λιμάνι	Άφιξη	Αναχ
Κυριακή	07/8	Πειραιάς	---	13:00
Δευτέρα	08/8	Καστελόριζο*	09:30	14:30
Τρίτη	09/8	Λεμεσός, ΚΥΠΡΟΣ	08:00	20:00
Τετάρτη	10/8	Λατάκεια, ΣΥΡΙΑ	08:00	20:00
Πέμπτη	11/8	Βηρυτός, ΛΙΒΑΝΟΣ	08:00	20:00
Παρασκευή	12/8	Ασντόντ, ΙΣΡΑΗΛ	08:00	20:00
Σαββάτο	13/8	Πορτ Σάιντ, ΑΙΓΥΠΤΟΣ	08:00	09.00
Σαββάτο	13/8	Αλεξάνδρεια, ΑΙΓΥΠΤΟΣ	20.00	---
Κυριακή	14/8	Αλεξάνδρεια, ΑΙΓΥΠΤΟΣ	---	14:00
Δευτέρα	15/8	Ρέθυμνο	13:30	19:00
Τρίτη	16/8	Πειραιάς	07:30	

*Αποβίβαση / επιβίβαση με βάρκες (ανάλογα με τον καιρό)

9/10ήμερη Μοναδική Κρουαζιέρα στη Μαύρη Θάλασσα & τα παράλια της Μικράς Ασίας
«ΑΞΕΧΑΣΤΕΣ ΠΑΤΡΙΔΕΣ»
Από 16 Αυγούστου έως 25 Αυγούστου 2005
με το κρουαζιερόπλοιο MV CORAL
Από 790 €

Ημέρα	Ημ/νία	Λιμάνι	Άφιξη	Αναχ
Τρίτη	16/8	Πειραιάς	---	12:00
Τετάρτη	17/8	Κωνσταντινούπολη	09:00	19:00
Πέμπτη	18/8	Σαμψούντα, ΠΟΝΤΟΣ	16:30	21:00
Παρασκευή	19/8	Τραπεζούντα, ΠΟΝΤΟΣ	08:00	19:00
Σάββατο	20/8	Γιάλτα, ΚΡΙΜΑΙΑ	14:00	21:30
Κυριακή	21/8	Οδησσός, ΟΥΚΡΑΝΙΑ	10:30	19:30
Δευτέρα	22/8	Νέσεμπαρ, ΒΟΥΛΓΑΡΙΑ	14:00	20:00
Τρίτη	23/8	Τσανάκκαλε, ΤΟΥΡΚΙΑ	14:00	19:30
Τετάρτη	24/8	Σμύρνη	08:00	18:30
Πέμπτη	25/8	Πειραιάς	07:00	

Πληροφορίες στο πρακτορείο
ALHAMBRA TRAVEL
Δ. Θεοδωράκη 13
Τηλ. 2241037052 και 2241025698
Λόγω της μεγάλης ζήτησης παρακαλούνται οι ενδιαφερόμενοι να κάνουν εγκαίρως τις κρατήσεις τους
ΧΠ-130

Οι Δυο Τροχοι
ΑΠΟΚΛΕΙΣΤΙΚΗ ΑΝΤΙΠΡΟΣΩΠΕΙΑ
ΟΛΟΚΛΗΡΩΜΕΝΗ ΜΟΝΑΔΑ
aprilia DERBI
ΜΕΤΑΦΕΡΘΗΚΑΜΕ
σε νέο μεγάλο χώρο στην οδό
ΚΟΛΟΚΟΤΡΩΝΗ 31-35 (περιοχή ΚΟΒΑ)
ΠΩΛΗΣΕΙΣ - SERVICE
- ΑΝΤΑΛΛΑΚΤΙΚΑ -
ΑΞΕΣΟΥΑΡ -
ΕΛΑΣΤΙΚΑ -
ΠΩΛΗΣΕΙΣ
ΚΑΙ Χωρίς προκαταβολή
ΚΑΙ Μέχρι 72 δόσεις
ΚΑΙ Χωρίς έξοδα φακέλου και
ΚΑΙ Χωρίς παρακράτηση κυριότητας
ΜΕΤΑΧΕΙΡΙΣΜΕΝΩΝ
Οι Δυο Τροχοι
ΕΜΜ. ΠΑΠΑΜΑΝΩΛΗΣ-Ι. ΜΑΓΚΑΦΑΣ Ο.Ε.
Κολοκοτρώνη 31-35 Ρόδος
ΑΕ533

PELLOS TRAVEL
ΠΟΙΟΤΗΤΑ-ΟΡΓΑΝΩΣΗ-ΕΓΓΥΗΣΗ
FORMULA 1
GRAND PRIX F1
ΣΤΗΝ ΚΩΝΣΤΑΝΤΙΝΟΥΠΟΛΗ
19-20-21 ΑΥΓΟΥΣΤΟΥ

Για τους φίλους της FORMULA 1 και της ταχύτητας οργανώνουμε:
1η ΕΚΔΡΟΜΗ:
Πενθήμερη αεροπορική εκδρομή 18/8-22/8
Απευθείας με charter!!
Μόνο με 520 ΕΥΡΩ το άτομο με φαγητό.
2η ΕΚΔΡΟΜΗ:
Εξαήμερη οδική εκδρομή από 18/8-23/8
Μόνο με 420 ΕΥΡΩ το άτομο με φαγητό.
Περιλαμβάνει:
• Αεροπορικά εισιτήρια ή εισιτήρια πλοίου.
• Φόροι αεροδρομίων.
• Ξενοδοχεία 4&5 αστέρων με πρωινό και φαγητό.
• Εκδρομές στην Κωνσταντινούπολη.
• Μεταφορά στην πίστα αγώνων.
• Ασφάλεια ταξιδίου.
Δεν περιλαμβάνει:
• Εισιτήρια αγώνων (εξασφαλισμένα).
ΛΟΓΩ ΤΗΣ ΜΕΓΑΛΗΣ ΖΗΤΗΣΗΣ ΚΑΝΤΕ ΑΜΕΣΩΣ ΚΡΑΤΗΣΕΙΣ.
ΓΙΑ ΠΕΡΙΣΣΟΤΕΡΕΣ ΠΛΗΡΟΦΟΡΙΕΣ, ΚΡΑΤΗΣΕΙΣ ΚΑΙ ΑΝΑΛΥΤΙΚΑ ΠΡΟΓΡΑΜΜΑΤΑ ΣΤΟ ΠΡΑΚΤΟΡΕΙΟ ΓΕΝΙΚΟΥ ΤΟΥΡΙΣΜΟΥ:
PELLOS TRAVEL – TOUR OPERATOR
ΛΕΩΦΟΡΟΣ ΚΑΛΛΙΘΕΑΣ 125, ΦΑΛΗΡΑΚΙ, ΡΟΔΟΣ
ΤΗΛ: 2241087615, 2241052276 FAX: 2241087616
Email: pellostravel@hellasnet
ΧΠ710

Με αποφάσεις που πήρε το Υπηρεσιακό Συμβούλιο

Τοποθετήσεις δασκάλων και νηπιαγωγών στο νομό μας

Δεν είχαν τοποθετηθεί στην πρώτη φάση της διαδικασίας

Ανακοινώθηκε από το Περιφερειακό Υπηρεσιακό Συμβούλιο Α/θμιας Εκπαίδευσης Ν. Δωδεκανήσου ότι με απόφασή του, που καταχωρήθηκε στη με αρ. 13/15-7-2005 πράξη του, πραγματοποίησε τις παρακάτω τοποθετήσεις εκπαιδευτικών που δεν είχαν τοποθετηθεί κατά την Α' φάση της διαδικασίας των μεταθέσεων-τοποθετήσεων:

ΔΑΣΚΑΛΟΙ

Α/Α ΕΠΙΘΕΤΟ ΟΝΟΜΑ	ΜΟΡΙΑ ΤΟΠΟΘΕΤΗΣΗΣ	ΣΧΟΛΕΙΟ ΤΟΠΟΘΕΤΗΣΗΣ	ΓΡΑΦΕΙΟ ΤΟΠΟΘΕΤΗΣΗΣ
1. ΒΑΣΙΛΕΙΑΔΗΣ ΑΛΕΞΑΝΔΡΟΣ	22,98	ΔΣ Έμπωνα	1ο Γραφείο
2. ΒΑΣΙΛΕΙΑΔΟΥ ΕΛΙΣΑΒΕΤ	14,66	ΔΣ Αλίντων	2ο Γραφείο
3. ΒΩΒΟΥ ΑΣΗΜΙΝΑ	20,49	ΔΣ Έμπωνα	1ο Γραφείο
4. ΔΗΜΗΤΡΟΠΟΥΛΟΥ ΔΗΜΗΤΡΑ	11,91	ΔΣ Αγ. Μαρίνας Λέρου	2ο Γραφείο
5. ΖΟΥΓΛΑ ΣΤΑΜΑΤΙΑ	12,99	1ο ΔΣ Πυλίου	3ο Γραφείο
6. ΚΑΡΑΜΠΕΛΑ ΕΥΓΕΝΙΑ	22,49	ΔΣ Έμπωνα	1ο Γραφείο
7. ΚΑΡΑΠΑΝΟΥ ΕΙΡΗΝΗ	19,90	ΔΣ Σιάννων	1ο Γραφείο
8. ΚΑΡΤΑΛΗ ΕΛΕΝΗ	18,25	ΔΣ Μεγίστης	1ο Γραφείο
9. ΚΕΦΑΛΑΣ ΚΩΝΣΤΑΝΤΙΝΟΣ	25,50	ΔΣ Διμυλιάς	1ο Γραφείο
10. ΚΟΝΤΟΜΑΝΩΛΗΣ ΝΙΚΟΛΑΟΣ	6,66	ΔΣ Αγ. Μαρίνας Λέρου	2ο Γραφείο
11. ΚΟΥΛΙΤΣΑ ΔΕΣΠΟΙΝΑ	17,50	ΔΣ Κεφάλου	3ο Γραφείο
12.ΚΟΥΤΡΩΤΣΙΟΣ ΧΡΗΣΤΟΣ	13,58	2ο ΔΣ Σύμης	1ο Γραφείο
13. ΛΙΟΡΕΙΣΗ ΕΙΡΗΝΗ	9,99	ΔΣ Τήλου	1ο Γραφείο
14. ΜΑΝΟΥΣΟΥ ΑΓΓΕΛΙΚΗ	24,41	ΔΣ Έμπωνα	1ο Γραφείο
15. ΜΑΣΟΥΡΑΚΗ ΚΑΛΛΙΟΠΗ	13,32	ΔΣ Καρδάμαινας	3ο Γραφείο
16. ΜΕΤΑΞΩΤΟΥ ΓΕΩΡΓΙΑ	13,99	2ο ΔΣ Σύμης	1ο Γραφείο
17. ΜΠΟΥΣΙΟΥ ΣΟΦΙΑ	12,58	ΔΣ Ξηρόκαμπου	2ο Γραφείο
18. ΠΑΝΑΓΙΩΤΙΔΗΣ ΠΑΝΑΓΙΩΤΗΣ	4,00	1ο ΔΣ Πόλεως Καλύμνου	2ο Γραφείο
19. ΠΑΠΑΔΟΠΟΥΛΟΥ ΧΡΥΣΟΒΑΛΑΝΤΗ-ΕΙ	9,32	ΔΣ Τήλου	1ο Γραφείο
20. ΠΑΠΑΔΟΠΟΥΛΟΥ ΛΑΜΠΡΙΝΗ	16,16	1ο ΔΣ Σύμης	1ο Γραφείο
21. ΠΑΠΑΘΕΟΔΩΡΟΥ ΗΛΙΑΝΑ	34,23	ΔΣ Διμυλιάς	1ο Γραφείο
22. ΠΑΠΑΙΩΑΝΝΟΥ ΑΡΤΕΜΗΣ	17,58	1ο ΔΣ Πόλεως Καλύμνου	2ο Γραφείο
Α/Α ΕΠΙΘΕΤΟ ΟΝΟΜΑ	**ΜΟΡΙΑ ΤΟΠΟΘΕΤΗΣΗΣ**	**ΣΧΟΛΕΙΟ ΤΟΠΟΘΕΤΗΣΗΣ**	**ΓΡΑΦΕΙΟ ΤΟΠΟΘΕΤΗΣΗΣ**
23. ΠΕΤΡΙΔΟΥ ΑΝΑΣΤΑΣΙΑ	17,33	ΔΣ Κεφάλου	3ο Γραφείο
24. ΠΟΝΤΙΚΑΚΗ ΕΛΕΝΗ	13,41	2ο ΔΣ Σύμης	1ο Γραφείο
25. ΡΟΥΠΟΥ ΧΡΥΣΗ	10,74	ΔΣ Τήλου	1ο Γραφείο
26. ΣΑΛΟΥΠΗ ΦΩΤΕΙΝΗ	17,82	1ο ΔΣ Καρπάθου	1ο Γραφείο
27. ΣΑΡΑΝΤΟΠΟΥΛΟΥ ΖΑΧΑΡΟΥΛΑ	10,32	1ο ΔΣ Πυλίου	3ο Γραφείο
28. ΣΚΑΡΛΑΤΟΥ ΒΑΣΙΛΙΚΗ	17,911ο	ΔΣ Σύμης	1ο Γραφείο
29 ΣΧΟΙΝΟΧΩΡΙΤΗ ΝΙΚΟΛΕΤΤΑ	12,32	ΔΣ Τήλου	1ο Γραφείο
30 ΤΑΣΧΟΥΝΙΔΟΥ ΑΝΑΤΟΛΗ	16,66	1ο ΔΣ Σύμης	1ο Γραφείο
31 ΤΖΩΡΤΖΑΚΑΚΗΣ ΓΕΩΡΓΙΟΣ	10,00	ΔΣ Κεφάλου	3ο Γραφείο
32 ΤΣΙΛΕΠΗ ΚΩΝΣΤΑΝΤΙΝΑ	16,16	2ο ΔΣ Σύμης	1ο Γραφείο
33 ΧΑΜΠΕΖΟΥ ΑΙΚΑΤΕΡΙΝΗ	9,32	ΔΣ Χάλκης	1ο Γραφείο

ΝΗΠΙΑΓΩΓΟΙ

Α/Α ΕΠΙΘΕΤΟ ΟΝΟΜΑ	ΜΟΡΙΑ ΤΟΠΟΘΕΤΗΣΗΣ	ΣΧΟΛΕΙΟ ΤΟΠΟΘΕΤΗΣΗΣ	ΓΡΑΦΕΙΟ ΤΟΠΟΘΕΤΗΣΗΣ
1 ΣΑΜΑΡΑ ΒΑΣΙΛΙΚΗ	27,00	Ν/Γ Καλαβάρδων	1ο Γραφείο

Σε μία μόνο διεύθυνση οι αιτήσεις

Από την Δευτέρα οι αιτήσεις για τους αναπληρωτές

Για δημοτικά και γυμνάσια

Με τη με αρ. 70064/Δ2/13-7-2005 εγκύκλιο του Υπ.Ε.Π.Θ. καλούνται οι εκπαιδευτικοί που ενδιαφέρονται να προσληφθούν ως προσωρινοί αναπληρωτές και ωρομίσθιοι σε λειτουργικά κενά των δημοσίων σχολείων Πρωτοβάθμιας και Δευτεροβάθμιας Εκπαίδευσης και των Ολοήμερων Δημοτικών Σχολείων και Νηπιαγωγείων κατά το σχολικό έτος 2005-2006 να υποβάλλουν αίτηση-δήλωση στις κατά τόπους Διευθύνσεις και Γραφεία Εκπαίδευσης

α) από **18-7-2005** μέχρι και **28-7-2005** οι έχοντες προϋπηρεσία

β) από **29-7-2005** μέχρι και **3-8-2005** οι μη έχοντες προϋπηρεσία

Η αίτηση-δήλωση, σε έντυπο δεκτικό μηχανογραφικής επεξεργασίας, που χορηγείται από τις Διευθύνσεις και Γραφεία Α/θμιας και Β/θμιας Εκπαίδευσης, θα υποβληθεί σε μία μόνο Διεύθυνση ή Γραφείο Α/θμιας ή Β/θμιας Εκπαίδευσης, αυτοπροσώπως ή με νόμιμα εξουσιοδοτημένο πρόσωπο.



Περισσότερες πληροφορίες παρέχονται από τη Δ/νση Π.Ε. Ν. Δωδεκανήσου.

ΜΗΝΑΣ ΠΡΟΣΦΟΡΩΝ PHILIPS
ΤΙΜΕΣ ΣΟΚ
29PT9417 100 Hz
29PT5458
LCD32PF4320
799€
299€
1380€
Καλύτερη τηλεόραση 29'' στην αγορά + Home Cinema 2500 D
✓Εως 62 μηνιαίες δόσεις
✓1η δόση 6 μήνες μετά
✓Χωρίς προκαταβολή
ΧΑΡΑΛΑΜΠΑΚΗΣ
ΗΛΕΚΤΡΙΚΑ ΕΙΔΗ
Εθν. Αντίστασης 75 • τηλ. 2241032117
AE298

TECHNO GROUP
Μελέτη - Συντήρηση
ΠΑΡΑΔΟΣΗ ΣΕ ΠΛΗΡΗ ΛΕΙΤΟΥΡΓΙΑ ΑΠΟ ΠΕΠΕΙΡΑΜΕΝΟ ΣΥΝΕΡΓΕΙΟ
ΘΕΡΜΑΝΣΗ–ΗΛΙΑΚΑ–ΚΛΙΜΑΤΙΣΜΟΣ
ΕΥΚΟΛΙΕΣ ΠΛΗΡΩΜΗΣ
ΔΑΠΕΔΟΘΕΡΜΑΝΣΗ
Πεπειραμένη τεχνική υποστήριξη για μεταφορά ακόμα και τοποθέτηση
10 ετών ΕΓΓΥΗΣΗ
GLASS
INOX
ΧΑΛΚΙΝΟ
ΑΝΟΞΕΙΔΟΤΗ ΥΠΕΡΟΧΗ A.I.S.I. 316
ΣΥΝΔΕΟΝΤΑΙ ΚΑΙ ΜΕ ΚΑΛΟΡΙΦΕΡ
Απο 25.00€ το μήνα!
ΠΡΟΪΟΝΤΑ ΓΕΡΜΑΝΙΑΣ-ΙΤΑΛΙΑΣ
Δημ. Αναστασιάδη 8 - Τηλ. & Fax: 22410 32181
AE045

Συνεδριάζει στο νησί μας το Διεθνές Ινστιτούτο Ειρηνιστικών Σπουδών

Ειρήνη και Πολιτισμός

Θα παρεβρεθεί η Betty Reardon, υποψήφια για το βραβείο Νόμπελ

Με πρωτοβουλία του Παμμεσογειακού Δικτύου Γυναικών Δημιουργών FAM πρόκειται να διεξαχθούν στη Ρόδο από τις 24 μέχρι τις 31 Ιουλίου οι εργασίες του Διεθνούς Ινστιτούτου Ειρηνιστικών Σπουδών (IIPE), σε συνδιοργάνωση με το Εκπαιδευτικό Κέντρο για την Ειρήνη του Teachers College , Πανεπιστημίου Κολούμπια της Αμερικής και σε συνεργασία με το Πανεπιστήμιο Αιγαίου.

Το IIPE 2005 έχει ως θέμα : «Εκπαίδευση = Κίνημα για μία εποικοδομητική αλλαγή – Εκπαιδεύοντας στην Ειρήνη μέσα από τις Τέχνες »*

Το Διεθνές Ινστιτούτο Ειρηνιστικών Σπουδών (IIPE), ιδρύθηκε το 1982 από την Πρόεδρο και Ιδρύτρια του Προγράμματος Εκπαίδευσης στην Ειρήνη του Teachers College του Πανεπιστημίου Κολούμπια, Betty Reardon και φιλοξενείται σε διάφορα μέρη στον κόσμο, σε ετήσια βάση.

Πρόκειται για μια πολύπολιτισμική και διασυνεργασιακή εκπαιδευτική ευκαιρία στην οποία οι συμμετέχοντες, διεθνείς εμπειρογνώμονες στην Εκπαίδευση της Ειρήνης, εκπρόσωποι ΜΚΟ και Διεθνών Οργανισμών όπως η UNESCO, ανταλλάσουν τεχνογνωσία και εμπειρίες, αλλά και επεξεργάζονται από κοινού νέες διαδραστικές εκπαιδευτικές προσεγγίσεις.

Το Ινστιτούτο είναι, επίσης, μια ευκαιρία για δικτύωση και ανάπτυξη συνεργασίας μεταξύ των φορέων αυτών, που διδάσκουν και εργάζονται για τον Πολιτισμό και την Ειρήνη σε παγκόσμια κλίμακα. Το πρόγραμμα περιλαμβάνει, εργαστήρια-workshops, ομάδες συζητήσεων και εισηγήσεις διεθνώς αναγνωρισμένων εμπειρογνωμόνων από το χώρο της Εκπαίδευσης στην Ειρήνη.

Η καινοτομία του φετινού προγράμματος, που αποτελεί κεντρική συνεισφορά του Δικτύου FAM, έγκειται στη διερεύνηση του ρόλου που μπορούν να διαδραματίσουν η Τέχνη και η Δημιουργία ως εργαλεία στο χώρο της εκπαίδευσης για μία εποικοδομητική κοινωνική αλλαγή. Οι συμμετέχοντες καλούνται να εξετάσουν κρίσιμα παγκόσμια θέματα, όπως είναι οι εθνικιστικές διαμάχες, οι κοινωνικές αναταραχές και υποβαθμίσεις, η οικολογική καταστροφή, η λογοκρισία και η καταπίεση, η καταπάτηση των ανθρώπινων δικαιωμάτων και του διεθνούς δικαίου μέσα από την οπτική γωνία πρωτοποριακών δημιουργικών και καλλιτεχνικών προσεγγίσεων



Πολιτιστική διπλωματία, μουσική για την ειρήνη, πολιτικοποιημένο θέατρο, οικολογική τέχνη, ντοκιμαντέρ ως εκπαιδευτικό εργαλείο, εφαρμογές των νέων μέσων τεχνολογίας υπέρ του κινήματος ειρήνης, θεραπεία του μεταπολεμικού τραύματος μέσα από την τέχνη, είναι μερικές από τις στρατηγικές που στηρίζονται στην τέχνη, στοχεύουν στην Εκπαίδευση και την προώθηση ενός Πολιτισμού Ειρήνης . Στην ομάδα αυτή συμπεριλαμβάνονται δύο ακόμη γυναικείες προσωπικότητες που θα βρίσκονται στη Ρόδο από τις 24 μέχρι τις 31 Ιουλίου η Δρ. Olena Suslova Ιδρύτρια –Πρόεδρος του Empowering Education Program από την Ουκρανία και η Δρ. Sakena Yacoobi Ιδρύτρια –Πρόεδρος του Afgan Institute of Learning από το Αφγανιστάν .

Επίσης στη Ρόδο θα είναι και ο Dr.Ghassan Abdulah από την Παλαιστίνη και η Dr.Adina Shapiro από το Ισραήλ, συνιδρυτές του Middle East Children's Assosiation , το «δίδυμο» στο οποίο απονεμήθηκε το Βραβείο Ειρήνης της UNESCO το 2000 .

Το κοινό της Ρόδου θα έχει τη δυνατότητα να παρακολουθήσει τη ανοικτή συνεδρία της Παρασκευής 29 Ιουλίου 9:00-11:00 στην κεντρική αίθουσα του Πανεπιστημίου Αιγαίου κατά τη διάρκεια της οποίας θα μιλήσουν οι προαναφερθείσες προσωπικότητες .

Να υπενθυμίσουμε ότι η Betty Reardon έχει ήδη έρθει στη Ρόδο, προσκεκλημένη της Προέδρου του Δικτύου FAM , Αλίκης Μοσχή και συμμετείχε ως κεντρική ομιλήτρια στο 2ο Διεθνές Φόρουμ για τον Πολιτισμό και την Ειρήνη που διοργανώθηκε από το Δίκτυο FAM στη Ρόδο το Σεπτέμβριο του 2002.

Τα τελευταία χρόνια έχει αναπτυχθεί μία σταθερή συνεργασία μεταξύ του Δικτυού FAM και του Εκπαιδευτικού Κέντρου για την Ειρήνη του Πανεπιστημίου Κολούμπια, αποτέλεσμα της οποίας είναι όχι μόνον η φετινή διοργάνωση στη Ρόδο του IIPE αλλά και η συμφωνία συνέχισης αυτής της συνεργασίας σε μόνιμη βάση,στα πλαίσια των Εκπαιδευτικών Προγραμμάτων μέσω της Τέχνης, που συμπεριλαμβάνονται στις μελλοντικές δραστηριότητες του Ευρομεσογειακού Κέντρου Σύγχρονης Τέχνης και Πολιτισμού της Ρόδου- Euro-Mecca.

Το IIPE 2005, του οποίου οι εργασίες του θα διεξαχθούν στο Πανεπιστήμιο Αιγαίου , έχει τη στήριξη του Οργανισμού Πολιτιστικής Ανάπτυξης Δωδεκανήσου, της Σχολής Τουριστικών Επαγγελμάτων Ρόδου, του Ξενοδοχείου Rodos Palace και του Swedco Cafe

*E=m X c2". Η γνωστή εξίσωση του Αινστάιν από τα αρχικά των λέξεων "Education = Movement for Constructive Change"Educating for peace throught the arts.

Θα γίνει τον Σεπτέμβριο στη Ρόδο

Διεθνές συνέδριο για το περιβάλλον και την τεχνολογία

Από το Πανεπιστήμιο Αιγαίου

Το 9ο Διεθνές Συνέδριο Περιβαλλοντικής Επιστήμης και Τεχνολογίας, θα διοργανωθεί το τριήμερο 1 - 3 Σεπτεμβρίου 2005, στη Ρόδο, από το Διεθνές Δίκτυο Περιβαλλοντικής Επιστήμης και Τεχνολογίας (Global NEST) και το Τμήμα Περιβάλλοντος του Πανεπιστημίου Αιγαίου.

Στο ανά διετία επαναλαμβανόμενο αυτό συνέδριο, θα παρουσιασθούν τα πιο σύγχρονα τεχνολογικά και επιστημονικά επιτεύγματα, που συσχετίζονται με περιβαλλοντικά προβλήματα, με έμφαση στη σύνθεση επιστημονικής γνώσης και εμπειρίας από διάφορα πεδία στο χώρο της περιβαλλοντικής επιστήμης και τεχνολογίας. Η σύνθεση αυτή και ο συνδυασμός της περιβαλλοντικής πληροφορίας με οικονομικές και κοινωνικές παραμέτρους, αποτελεί απαραίτητη προϋπόθεση για την εξεύρεση βιώσιμων λύσεων για τα σύγχρονα περιβαλλοντικά προβλήματα.

Στόχος του Συνεδρίου, όπως έχει γίνει και κατά τις προηγούμενες διοργανώσεις, που χρονολογούνται από το 1989, είναι να προσελκύσει επιστήμονες, μηχανικούς και άλλους επαγγελματίες από την Ελλάδα και το εξωτερικό, που δραστηριοποιούνται σε θέματα περιβαλλοντικής έρευνας και ανάπτυξης.

ΘΕΜΑΤΟΛΟΓΙΑ ΣΥΝΕΔΡΙΟΥ

Η θεματολογία του Συνεδρίου καθορίζεται με κύριο στόχο τον προσδιορισμό και την προώθηση των καλύτερων πρακτικών για τη διαχείριση των φυσικών πόρων, την παρουσίαση ρεαλιστικών σχεδίων και αξιόπιστων οικονομικών αναλύσεων των περιβαλλοντικών θεμάτων, την καλύτερη κατανόηση και τελικά την εξεύρεση λύσεων για τα θέματα αυτά.

Στο συγκεκριμένο συνέδριο θα δοθεί έμφαση στις ακόλουθες θεματικές ενότητες:

- Κλιματική αλλαγή και διαχείριση οικοσυστημάτων,
- Διαχείριση υδατικών πόρων,
- Ποιότητα νερού,
- Ποιότητα αέρα,
- Διαχείριση στερεών απορριμμάτων και ανακύκλωση

Στο Συνέδριο γίνονται δεκτές περιλήψεις πρωτότυπων εργασιών σε περιβαλλοντικά θέματα:

- Περιβαλλοντική ρευστομηχανική (μετεωρολογία, υδρολογία, γεωφυσική)
- Περιβαλλοντική ρύπανση (αέρας, νερό, έδαφος, θόρυβος, ακτινοβολία, πηγές, οδοί μεταφοράς, αλληλεπιδράσεις μεταξύ ρυπαντών)
- Περιβαλλοντική αειφορία (διαχείριση πόρων & ανακύκλωση, ποιοτική διαχείριση αέρα, νερού και εδαφών. Ανάλυση περιβαλλοντικών συστημάτων)
- Διαχείριση στερεών απορριμμάτων
- Επεξεργασία και επαναχρησιμοποιήση νερού και υγρών αποβλήτων
- Πλανητική αλλαγή (κλιματική αλλαγή, θέρμανση πλανήτη, στρώμα όζοντος, ανθρώπινη γεωγραφία, αποψίλωση δασών, ερημοποίηση
- Οικολογική μηχανική (οικολογική τεχνολογία, σχεδιασμός ενδιαιτημάτων, αποκατάσταση υγροβιοτόπων)
- Περιβαλλοντική αποκατάσταση (καθαρισμός υπόγειων νερών, απορρύπανση εδαφών, στραγγίσματα χώρων διάθεσης τοξικών αποβλήτων).

ΔΙΑΛΥΣΗ
Το ΚΑΤΑΣΤΗΜΑ ΥΦΑΣΜΑΤΩΝ
ΓΕΩΡΓΙΟΥ ΑΣΠΡΑΚΗ
ανακοινώνει
στην σεβαστή πελατεία του την οριστική ΕΚΠΟΙΗΣΗ
όλων των ΕΚΛΕΚΤΩΝ ΕΜΠΟΡΕΥΜΑΤΩΝ της επιχείρησής του.
Αδεια προέδρου Πρωτοδ. 1451/2005
ΑΛΕΞ. ΔΙΑΚΟΥ 2 - ΡΟΔΟΣ ΤΗΛ. 2241027975, 2241020247
ΑΕ 565

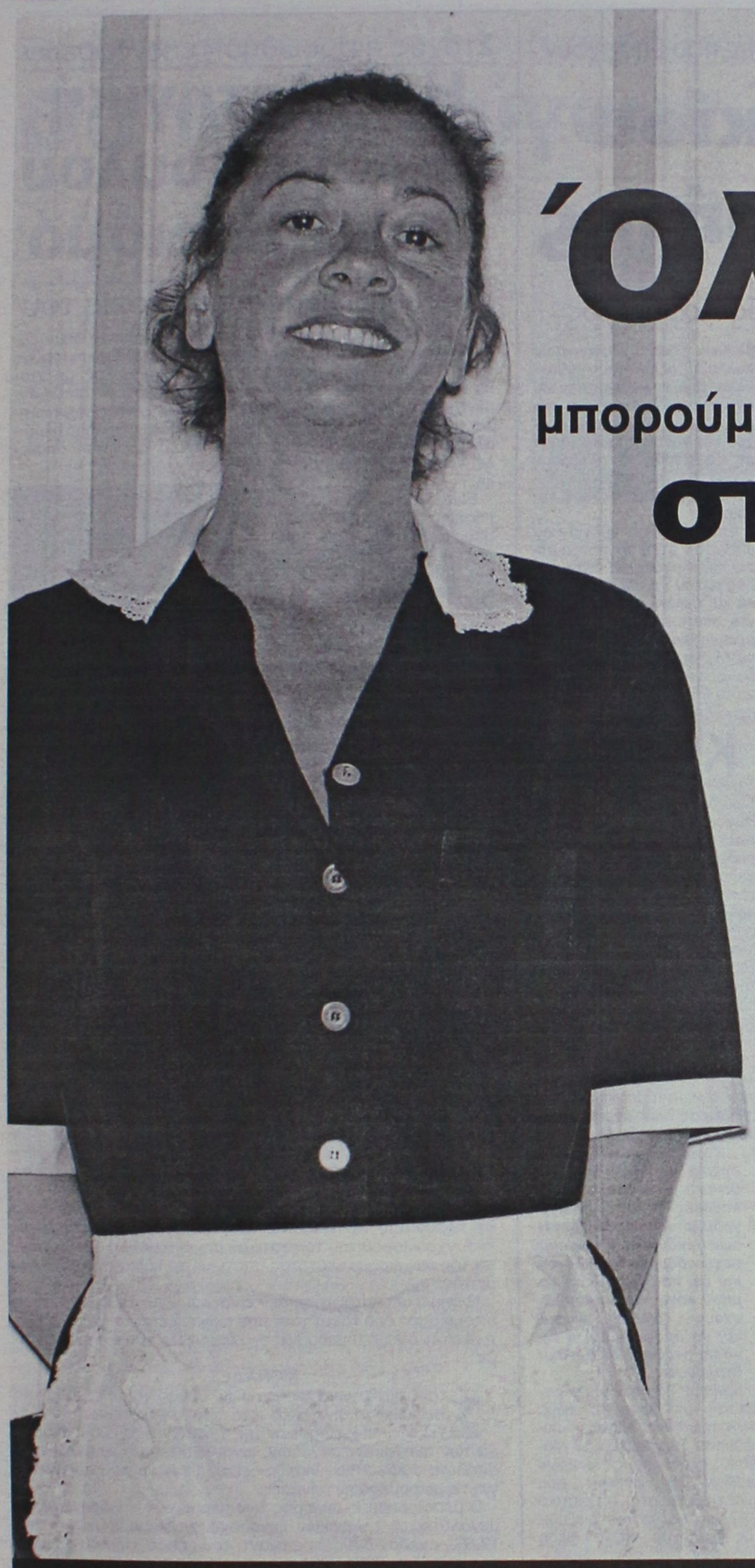

Όλοι Μαζί

μπορούμε να ξαναφέρουμε τη Ρόδο στην κορυφή!

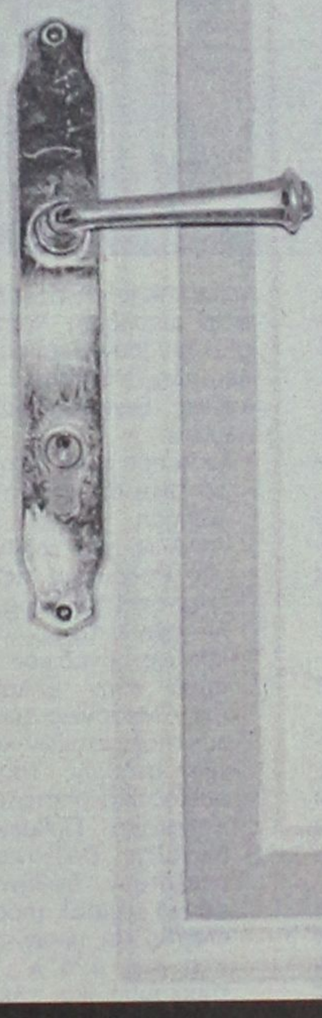

Με τη φιλοξενία μας!

Πάρε μέρος στην κοινή προσπάθεια
να ξανακάνουμε το νησί μας
τον κορυφαίο τουριστικό προορισμό της Ελλάδας!

ΕΠΙΜΕΛΗΤΗΡΙΟ ΔΩΔΕΚΑΝΗΣΟΥ

AM design

AE499

Η κατάσταση έχει φθάσει στο απροχώρητο με τις παρενέργειες που υπάρχουν

Μέρες... Φαληρακίου ζουν στα Μάλια Κρήτης

Τί αναφέρει σε άρθρο του ο πρώην δήμαρχος Νίκος Λαμπρινός

Εκτός από την περιοχή του Λαγανά της Ζακύνθου, που έχει δεχθεί μέρος των "ζωηρών" νεαρών Βρετανών που κατάκλυζαν τα προηγούμενα χρόνια το Φαληράκι, τα ίδια και χειρότερα συμβαίνουν και στην περιοχή Μάλια του Ηρακλείου Κρήτης.

Η κατάσταση μάλιστα αυτή έχει προκαλέσει τις αντιδράσεις των τοπικών παραγόντων, που διαβλέπουν ότι η περιοχή θα έχει τα ίδια προβλήματα με το Φαληράκι. Ηδη το τελευταίο χρονικό διάστημα γίνονται συσκέψεις και γενικά αναπτύσσονται προβληματισμοί για το τί θα γίνει.

Το κλίμα που υπάρχει καταδεικνύεται από άρθρο του κ. Νικηφόρου Λαμπρινού, τουριστικού επιχειρηματία και πρώην δημάρχου Μαλίων, το οποίο δημοσιεύτηκε στην εφημερίδα "Πατρίς". Αναφέρει λοιπόν ο κ. Λαμπρινός τα εξής:

"Οπως αναμενόταν η εφετινή περίοδος σηματοδότησε την τέταρτη συνεχή χρονιά συρρίκνωσης του τουρισμού.

Είναι σαφές ότι ο ελληνικός τουρισμός προσπαθεί να ξεπεράσει μια παρατεταμένη περίοδο ύφεσης, που προήλθε κυρίως από την μειωμένη ανταγωνιστικότητα του.

Σήμερα όμως το ζητούμενο δεν είναι πλέον η διάγνωση αλλά η δρομολόγηση λύσεων.

Είναι επίσης σαφές ότι ο ελληνικός τουρισμός δεν θα έχει μέλλον αν προσπαθεί να πουλήσει το ίδιο προϊόν με αυτό που πωλούν σημαντικά φθηνότερα οι εκτός ευρωζώνης ανταγωνιστές μας.

Στις ειδικές ή θεματικές μορφές τουρισμού, για τις οποίες εδώ και πολλά χρόνια γίνεται συζήτηση στην χώρα μας για τον εμπλουτισμό και διαφοροποίηση του προϊόντος μας, ελάχιστα παραδείγματα σωστής εφαρμογής και απόδοσης έχουμε να επιδείξουμε. Οι θεματικές μορφές τουρισμού (αγροτικός, αθλητικός, ιατρικός, τρίτης ηλικίας, θρησκευτικός κλπ) δεν είναι τίποτε περισσότερο από την τμηματοποίηση (segmentattion) της ζήτησης, η οποία όμως προϋποθέτει πάντα την ύπαρξη του βασικού προϊόντος (ήλιος και θάλασσα) που ήταν, είναι και θα είναι το κυρίαρχο στοιχείο.

Το βασικό λοιπόν τουριστικό προϊόν (core product) είναι αποτέλερμα της παραγωγικής διαδικασίας και τουριστικού προσανατολισμού κατά βάση του δημόσιου τομέα και σε δεύτερο επίπεδο του ιδιωτικού. Ερχόμενος ο τουρίστας στην χώρα μας αξιολογεί:αεροδρόμια, λιμάνια, οδικό δίκτυο, μεταφορές, ασφάλεια, μουσεία, αρχαιολογικούς χώρους, κοινόχρηστους χώρους, καθαριότητα, ευταξία, αισθητική και συνολικά τις γενικές υποδομές. Στη συνέχεια αξιολογεί τις τουριστικές υποδομές:καταλύματα, μεταφορές, διατροφή, διασκέδαση, και ότι έχει να κάνει με την παροχή υπηρεσιών από τον ιδιωτικό τομέα.

Ολα αυτά τα συνδυάζει με την τιμή και στην συνέχεια μας κατατάσσει ως μία χώρα ή επιμέρους προορισμό (destination) με καλό value for money ή με κακό value for money.Ολα αυτά ή σχεδόν



όλα αυτά τα οποία προσφέρουμε εμείς, τα προσφέρουν και άλλοι με τους οποίους γίνεται αναπόφευκτα η σύγκριση. Δεν γίνεται να προσπαθούμε να πουλήσουμε ακριβότερα αυτό που οι άλλοι πουλούν φθηνότερα.

Έτσι λοιπόν προκύπτει το ζήτημα της ανάγκης βελτίωσης της σχέσης τιμής προς αξία (volue for money), πρωτίστως στα εκτός ξενοδοχείου κόστη ζωής και η επικέντρωση των προσπαθειών μας σε τουριστικά προϊόντα που είναι ελκυστικότερα-ανταγωνιστικότερα από αυτά των άλλων χωρών, προσπάθεια για στοχευμένη διαφοροποίηση συνοδευόμενη από τις αναγκαίες επενδύσεις.

Σήμερα πλέον στο μεσογειακό χώρο ο καθένας μπορεί εύκολα να βρει το κατάλυμα της αρεσκείας του, όποτε θέλει και σχεδόν σε όποια τιμή θέλει και μάλιστα την τελευταία στιγμή. Το παλιό δεδομένο που οι τουρίστες έκλειναν τις διακοπές τρυς μήνες πριν έχει παρέλθει ανεπιστρεπτί.

Οι δε τιμές του ελληνικού τουριστικού προϊόντος είναι όσο ποτέ άλλοτε, προιόν ειδικών τιμών και εκπτώσεων, ενώ το λειτουργικό κόστος των επιχειρήσεων αυξάνεται σταδιακά, πολλές δε μονάδες ξενοδοχειακές στρέφονται στο all inclusive (όλες οι υπηρεσίες στην τιμή του πακέτου), που έχει ιδιαίτερη ζήτηση από ευρύτατα στρώματα καταναλωτών και μάλιστα σε εποχές οικονομικής ύφεσης (π.χ. στην Γερμανία που είναι όμως χώρα πολύ σημαντική για τον εισερχόμενο τουρισμό στην Ελλάδα και στην Κρήτη).

Οι πελάτες, η συντριπτική πλειοψηφία των οποίων είναι οικογένειες με παιδιά, είναι αυτοί που ζητούν και επιβάλλουν μέσω των tour operators το συγκεκριμένο προιόν και όχι οι ξενοδοχειακές μονάδες οι οποίες αναγκάζονται να το δεχθούν γιατί διαφορετικά θα βρεθούν εκτός αγοράς. Τα περισσότερα ξενοδοχεία 4 και 5 αστέρων στην Τουρκία λειτουργούν με την μέθοδο του all inclusive.

Οσον αφορά την εφετινή πορεία του τουρισμού στα Μάλια, ο Απρίλιος και ο Μάιος κύλησαν με πολύ μέτριες πληρότητες όπως και στην υπόλοιπη Κρήτη, ενώ από τον Ιούνιο και μετά υψηλές πληρότητες στα μεγάλα κυρίως ξενοδοχειακά καταλύματα.

- Αυτό που είναι αξιοσημείωτο είναι ότι μετά την αποχώρηση των νεαρών Αγγλων από το Φαληράκι της Ρόδου και τις Μπενίτσες στην Κέρκυρα, τα Μάλια έχουν το αρνητικό ρεκόρ ως μοναδικού προορισμού στην Ελλάδα και στην Μεσόγειο των χαμηλών πολιτιστικών και ποιοτική στάθμης Τουριστών, ουσιαστικά αποτελούν τον Κοινωνικό Πυθμένα της Μεγάλης Βρετανίας που αναζητούν άφθονο ήλιο, φθηνό αλκοόλ (προσφυώς ελέχθη ότι πρόκειται περί «αλκοολικού τουρισμού»)και ελευθεριότητα συμπεριφορών, με αποτέλεσμα με τον τρόπο που τους εκμεταλλεύονται κυρίως τα νυκτερινά μπαρ, τα έκτροπα και οι αθλιότητες να έχουν αυξηθεί στο έπακρο.

Αν προσθέσουμε δε την αθρόα ενοικίαση του καινούργιου αυτού φρούτου, δηλαδή των τετράτροχων μοτοποδηλάτων τα οποία αγεληδόν επί εικοσιτετραώρου βάσεως οδηγούν με επικίνδυνους ελιγμούς και μεγάλη ταχύτητα, παραβιάζοντας την οδική σήμανση, δημιουργώντας αξεπέραστα προβλήματα κυκλοφορίας, προσπέλασης και ασφάλειας των περπατητών, έχουμε επί ένα τρίμηνο το καλοκαίρι την εικόνα μιας μικρής κόλασης, στα Μάλια που άλλοτε ήταν παράδεισος. Ουδέποτε ταίριαζε στην περίπτωση των Μαλίων το λαικό γνωμικό «ήρθαν τα άγρια να διώξουν τα ήμερα».

Αυτή η κατάσταση που έχει γίνει πλέον καθεστώς και επιβληθεί, έχει εξαναγκάσει πολλούς αξιόλογους επαγγελματίες, επιχειρηματίες και κατοίκους ιδιαίτερα της περιοχής του περιβόητου δρόμου της «οδού Δημοκρατίας» με τα μπαρ, να αλλάξουν επάγγελμα και κατοικία. Αυτούς τους σκέφτηκε ποτέ κανείς;

Επί δεκαπέντε χρόνια που επικρατεί αυτό το πανδαιμόνιο και η ασυδοσία είναι καιρός πλέον να κλείσει ιστορικά και σε ένα χρονικό ορίζοντα πέντε ετών με συντονισμένες πολιτικές και μέτρα τα Μάλια να γυρίσουν σελίδα. Χρειάζεται πρώτα απ' όλα να το θέλει η τοπική κοινωνία και η Δημοτική Αρχή.

Κυριότερο επιχείρημα κατά την ταπεινή μου γνώμη είναι η διάρρηξη του Κοινωνικού ιστού, ότι δηλαδή παιδιά και νέοι μεγαλώνουν σε περιβάλλον με τέτοια παραδείγματα και απαράδεκτες συμπεριφορές. Τα άλλα επιχειρήματα είναι αυτονόητα και έπονται σε αξιολόγηση:τεράστια δυσφήμηση, δεν έρχονται σοβαροί toor operators και οικογένειες, αυξημένα κόστη και εργατοώρες για καθαρισμό το πρωί των «πεδίων των μαχών», αστυνόμευση, άπειρος παραγωγικός χρόνος αλυσιτελών συζητήσεων του Δήμου με τις Δημόσιες αρχές για την αντιμετώπιση της πληθώρας των παραβατικών συμπεριφερών.

Ζητήματα σαν και αυτά πρέπει να είναι κεντρικά θέματα με απαντήσεις και καθαρές θέσεις στα προγράμματα των μελλοντικών συνδυασμών των προσεχών δημοτικών εκλογών και όχι να θεωρούνται ταμπού λόγω «πολιτικού κόστους» (διάβαζε ψήφοι) και να αποφεύγεται η δημόσια αναφορά σε αυτά με δεσμεύσεις.

Χρήσιμη θα ήταν μία συνεδρίαση με μοναδικό θέμα στην ημερησία διάταξη «πορεία του Τουρισμού στα Μάλια», εκπροσώπους όλων των κλάδων και φορέων που εμπλέκονται στο Τουριστικό κύκλωμα, για να γίνει διεξοδικός διάλογος και σύνθεση απόψεων. Πρέπει να συμφωνήσουμε στο ποια Μάλια θέλουμε να έχουμε Τουριστικά για να μπορέσουμε να το κατακτήσουμε, πρέπει να αποκτήσουμε ένα όραμα, μία επιδίωξη, για τον τόπο μας που θα μας συγκινεί θα μας παρακινεί όλους.

Οσον αφορά την εισαγωγή του μαθήματος της Τουριστικής Οικονομίας στα σχολεία της χώρας, ποτέ δεν ήταν πιο ώριμες οι συνθήκες, εμπλουτισμένο με γνώσεις πολιτισμικές, περιβαλλοντικές-οικολογικές. Θα είναι μια σοβαρή επένδυση για τις μελλοντικές γενιές για να καταλάβουν την σημασία της ποιότητας, της ειλικρίνειας, της συνέπειας. Θα είναι ένα πρώτο βήμα στην δημιουργία τουριστικής συνείδησης, στην κατανόηση δηλαδή που έχει κάποιος για τον τουρισμό, ο οποίος έχει μεγάλη συμβολή στην απασχόληση (το 16% του εργατικού δυναμικού), την περιφερειακή ανάπτυξη και το ακαθάριστο εθνικό προϊόν.

Στόχος η προώθηση επενδύσεων

Η στρατηγική Αβραμόπουλου στον τουρισμό

Τί επιδιώκει με τις κινήσεις του

Την προώθηση των επενδύσεων μέσα από τη δημιουργία ενός νέου θεσμικού πλαισίου προωθεί ο υπουργός Τουριστικής Ανάπτυξης κ. Δ. Αβραμόπουλος, με σκοπό να δημιουργήσει μια νέα γενιά επιχειρηματιών, απαλλαγμένη από τα βάρη του παρελθόντος, ξεπερνώντας, παράλληλα, με αυτόν τον τρόπο, τον σκόπελο ενός προβληματικού - αλλά αρκετά σημαντικού- τμήματος της αγοράς που αποτελεί τροχοπέδη για την ανάπτυξη.



Είναι σαφές ότι στις επιχειρήσεις δύο ταχυτήτων, που υπάρχουν σήμερα με βάση το προϊόν που παράγουν, η ηγεσία του υπουργείου Τουριστικής Ανάπτυξης σαφώς έχει ταχθεί με αυτές που θα μπορέσουν να σύρουν και το άρμα της επιβίωσης σε δύσκολους και ιδιαίτερα ανταγωνιστικούς καιρούς.

ΑΡΣΗ ΚΟΡΕΣΜΟΥ

Μέσα στο πλαίσιο αυτό, άλλωστε, εντάσσονται τόσο η άρση του κορεσμού σε όλη την Ελλάδα, επιτρέποντας έτσι τη δημιουργία ξενοδοχείων σε όλη την Ελλάδα, όσο και -κυρίως- η χρηματοδότηση των σχεδίων αυτών από τον αναπτυξιακό νόμο.

Παράλληλα, στον χορό του ανταγωνισμού και επισήμως η ηγεσία του υπουργείου Τουριστικής Ανάπτυξης «έριξε» και τις μέχρι σήμερα λειτουργούσες χωρίς άδεια ξενοδοχειακές μονάδες, δίνοντας τους συγχωροχάρτι για δύο χρόνια.

Με τον τρόπο αυτό ουσιαστικά μετατίθεται στην αγορά η επίλυση των προβλημάτων της, κάτι το οποίο ερμηνεύε ται ποικιλοτρόπως και εμπεριέχει υψηλό ρίσκο, καθώς απαιτεί την προώθηση μιας σειράς πρωτοβουλιών που η σημερινή ηγεσία δεν έχει τη δυνατότητα, λόγω αδυναμίας ή λόγω της εμπλοκής των περισσότερων υπουργείων στην τουριστική ανάπτυξη, να πραγματοποιήσει, όπως για παράδειγμα:

Την ύπαρξη ενός δημόσιου τουριστικού μηχανισμού ικανού να αντεπεξέλθει στα νέα δεδομένα της επιχειρηματικής αγοράς, την προώθηση της απόσυρσης των προβληματικών επιχειρήσεων, ξεπερνώντας ή συντονίζοντας τη δράση με το ΥΠΕΧΩΔΕ, αλλά και ενεργοποιώντας τον κύριο επενδυνικό μοχλό του τουρισμού, την ΕΤΑ, μετά από συμφωνία με το υπουργείο Οικονομίας.

Ο υπουργός Τουριστικής Ανάπτυξης γνωρίζει πολύ καλά ότι πέραν από την επικοινωνιακή πολιτική ή την προώθηση εκσυγχρονισμού του τουριστικού μηχανισμού, η αναθέρμανση της επιχειρηματικότητας αποτελεί το κύριο ατού στα χέριατου.

Η σημερινή κατάσταση δεν είναι και ό,τι καλύτερο, καθώς ο τουρισμός δύο ταχυτήτων που εμφανίζεται και επιχειρηματικά στην αγορά δημιουργεί ένα δυσμενές επιχειρηματιό κλίμα.

ΜΟΝΑΔΕΣ

Στον τομέα των ξενοδοχείων, σύμφωνα με έρευνα της Hellastat τα αποτελέσματα των μεγαλύτερων ξενοδοχειακών επιχειρήσεων της χώρας για το 2004, ιδιαίτερα των αθηναϊκών μονάδων, είναι ιδιαίτερα αυξημένα, ενώ αντίθετα σαφώς πιο «γκρίζα» είναι η εικόνα που προκύπτει για τις μικρομεσαίες μονάδες.

Ο μέσος ρυθμός αύξησης των περυσινών εσόδων των 25 μεγαλύτερων ελληνικών ξενοδοχείων διαμορφώνεται στο 12,6%, σχεδόν διπλάσιος έναντι του μέσου ετήσιου ρυθμού της περιόδου 2004-2001 που εκτιμάται στο 6,4%. Αντίστοιχα, στο ίδιο δείγμα επιχειρήσεων, τα κέρδη το 2004 εκτοξεύτηκαν κατά μέσο όρο 76,4%, έναντι μέσου ετήσιου ρυθμού της τελευταίας τετραετίας μεγέθους 12,3%.

Την απόλυτα αντίθετη κατάσταση βιώνει, ωστόσο, η ραχοκοκαλιά του κλάδου, καθώς ο μεγάλος αριθμός των ξενοδοχειακών επιχειρήσεων (οι 792 μικρότερες στο συνολοιό δειγμάτων 892 εταιρειών της μελέτης) βλέπει τα έσοδα του να συρρικνώνονται κατά 2,5% ετησίως την τελευ-ταία τετραετία και κατά 3,7% το 2004 έναντι του 2003.

Ανάλογη είναι και η εικόνα στα τουριστικά γραφεία. Σύμφωνα με τα συμπεράσματα έρευνας που διεξήγαγε Stat Bank, το 2004, ο συνολικός τζίρος των 112 μεγαλύτε-ρων τουριστικών γραφείων αυξήθηκε κατά 10%, για να φθάσει τα 552 εκατ. ευρώ. Αντιστοίχως, τα συνολικά καθαρά κέρδη των εν λόγω εταιρειών αυξήθηκαν κατά 6%, για να υπερβούν κατά τι τα 15 εκατ. ευρώ.

Ωστόσο, από το εν λόγω δείγμα οι 30 εμφάνισαν ζημιογόνο δραστηριότητα. Σχετικά με τα οικονομικά αποτελέσματα των 112 μεγαλύτερων τουριστικών γραφείων της χώρας, το 2004 τα δέκα μεγαλύτερα γραφεία απέσπασαν περίπου το 46% του συνολικού τζίρου, ενώ το 2003 τα αντίστοιχα δέκα μεγαλύτερα γραφεία είχαν διαχειριστεί το 44,5% του συνολικού τζίρου των 112 τουριστικών γραφεί-ων.

Ενδεικτικό, αναφέρει η μελέτη, της ενίσχυσης του ρόλου των ισχυρών του κλάδου, και μάλιστα αυτών που ελέγχονται απευθείας από τους μεγάλους τουρ οπερέιτορ της Ευρώπης, είναι το γεγονός ότι μόνο μία εταιρεία, η TUI Hellas ενώ το 2003 διαχειριζόταν το 12,3% του συνολικού τζίρου, έναν χρόνο μετά διαχειριζόταν το 13,4%.

Εναντίον της απόφασης του δημοτικού συμβουλίου Αρχαγγέλου για το έργο των δικτύων ύδρευσης και αποχέτευσης

Θα προσφύγουν ξανά οι εργολάβοι

Τί αναφέρει η απόφαση της επιτροπής του άρθρου 7 με την οποία δικαιώθηκε το δημοτικό συμβούλιο

Σάλο έχει προκαλέσει στις τάξεις των εργολάβων, τόσο στη Ρόδο όσο και στην Αθήνα, η απόφαση της επιτροπής του άρθρου 7 της Περιφέρειας Νοτίου Αιγαίου, για το έργο που αφορά τα δίκτυα ύδρευσης και αποχέτευσης του δήμου Αρχαγγέλου. Με την απόφαση αυτή οι προσφυγές που είχαν κατατεθεί για την απόφαση δημοπράτησης του έργου αυτού, ύψους 11 εκατομμυρίων ευρώ απορρίφθηκαν.



Οι εργολάβοι πάντως αναμένεται να επανέλθουν με νέες προσφυγές στα δικαστήρια εμμένοντας στις απόψεις τους, υποστηρίζοντας ότι η απόφαση του δημοτικού συμβουλίου Αρχαγγέλου είναι παράνομη.

Στο πλαίσιο αυτό είναι ενδιαφέρουσα η απόφαση που εξέδωσε η επιτροπή του άρθρου 7, στην οποία μεταξύ άλλων αναφέρονται τα εξής:

Επειδή σύμφωνα με τις διατάξεις του άρθρου 178 παρ.2 «Κάθε δημότης και ο οποιοσ-δήποτε έχει έννομο συμφέρον μπορεί να προσφύγει στην επιτροπή του άρθρου 177 παράγραφος 2 και να προσβάλει τις πράξεις των δημοτικών και κοινοτικών συμβου-λίων και λοιπών συλλογικών οργάνων των Ο.Τ.Α. και των νομικών του προσώπων δημοσίου δικαίου, κατά παράβαση νόμου, μέσα σε δέκα (10) ημέρες, αφότου οι πράξεις αυτές δημοσιευθούν.».

Κατ' άρθρο 96 παρ. 6 του ιδίου ΠΔ «τρεις μέρες μετά τη συνεδρίαση του κοινοτικού συμβουλίου δημοσιεύεται πίνακας στον οποίο σημειώνονται τα θέματα που συζητήθηκαν, ο αριθμός των αποφάσεων και περίληψη του περιεχομένου τους. Ο πίνακας αυτός τοιχοκολλάται στο κοινοτικό κατάστημα, εκτός αν οι άλλες διατάξεις προβλέπουν ' ειδικό τρόπο για τη δημοσίευση των αποφάσεων του κοινοτικού συμβουλίου. Οι κανονιστικού περιεχομένου αποφάσεις του κοινοτικού συμβουλίου δημοσιεύονται ολόκληρες στο κοινοτικό κατάστημα. Για τις δημοσιεύσεις συντάσσεται αποδεικτικό από κοινοτικό υπάλληλο ή άλλο δημόσιο όργανο. «Ο Πρόεδρος της κοινότητας στέλνει στο Γενικό Γραμματέα της Περιφέρειας απόσπασμα των πρακτικών που περιλαμβάνει κάθε απόφαση του κοινοτικού συμβουλίου χωριστά, μαζί με αντίγραφο του αποδεικτικού δημοσίευσης, μέσα σε προθεσμία δέκα (10) ημερών από τη συνεδρίαση» Στο άρθρο 302 παρ.2 ΠΔ 410/95 ορίζεται ότι «Οι δημοσιεύσεις, εφόσον δεν ορίζεται διαφορετικά, γίνονται με τοιχοκόλληση στην εξώθυρα ή σε άλλο μέρος του δημοτικού ή κοινοτικού καταστήματος που είναι προορισμένο γι αυτόν τον σκοπό. Για τις δημοσιεύσεις αυτές συντάσσεται αποδεικτικό εμπρός σε δύο μάρτυρες.» Στην προκειμένη περίπτωση οι από 15-6-2005 προσφυγές των εταιρειών ΑΛΕΞΑΝΔΡΟΣ ΤΕΧΝΙΚΗ ΑΕ και ΗΛΙΟΧΡΩΜΑ Γ2ΡΑ ΑΕ' περιελθούσες στη Γραμ-ματεία της Επιτροπής με αριθμ. πρωτ. 174/15-6-2005 και 175/15-6-2005 τυγχάνουν εκπρόθεσμες, ασκηθείσες μετά πάροδο δεκαημέρου, αφότου δημοσιεύθηκε η προσβαλλόμενη απόφαση στις 4-6-2005 σύμφωνα με το από 4-6-2005 αποδεικτικό δημοσίευσης των αρμοδίων υπαλλήλων Δήμου Αρχαγγέλου.

Ως προς την προσφυγή

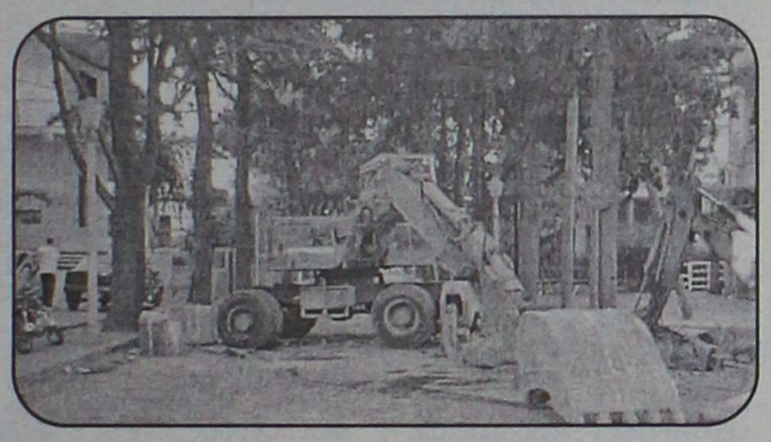

των Αθανασίου Ακρίδη κ.λπ. πρέπει να λεχθούν τα εξής:

Σύμφωνα με τις διατάξεις του άρθρου 178 παρ.2 «Κάθε δημότης και ο οποιοσδήποτε έχει έννομο συμφέρον μπορεί να προσφύγει στην επιτροπή του άρθρου 177 παράγρα-φος 2 και να προσβάλει τις πράξεις των δημοτικών και κοινοτικών συμβουλίων και λοιπών συλλογικών οργάνων των Ο.Τ.Α. και των νομικών του προσώπων δημοσίου δικαίου, κατά παράβαση νόμου, μέσα σε δέκα (10) ημέρες, αφότου οι πράξεις αυτές δημοσιευθούν.».

Το έννομο συμφέρον στην περίπτωση που προβλέπεται παραπάνω είναι το συμφέρον αυτού που ζητά την ακύρωση της διοικητικής πράξης κάθε φορά που αυτό απορρέει από ειδικά καθορισμένη νομική κατάσταση αυτού έναντι της διοίκησης, που υπάρχει κατά το χρόνο που εκδίδεται η προσβαλλόμενη πράξη. Το συμφέρον δε αυτό πρέπει να είναι προσωπικό να έχει, δηλ. Σχέση του αιτούντος από την οποία πηγάζει το έννομο συμφέρον του, πρέπει να υπάρχει ήδη κατά το χρόνο της προσβολής της, η δε βλάβη αυτού, πρέπει να έχει ήδη επέλθει ή να εμφανίζεται λογικά ως αναπόφευκτη. Έννομο συμφέρον υπάρχει όταν συντρέχουν οι εξής δύο προϋποθέσεις: Α) η προσβαλλόμενη πράξη έχει προκαλέσει ηθική ή υλική ζημία στον αιτούνται και β) ο αιτών υφίσταται τη βλάβη αυτή με ορισμένη ιδιότητα που αναγνωρίζεται από τους κανόνες του δικαίου, δηλ. Να υπάρχει μία ειδική έννομη σχέση του αιτούντος με την προσβαλλόμενη πράξη (ΣτΕ 86/1988 2998, 4045/1998). Το έννομο συμφέρον αφορά κάθε νομική ή πραγματική κατάσταση που αναγνωρίζεται από το δίκαιο, από την οποία ο αιτών βάσει ενός ειδικού δεσμού αντλεί ωφέλεια, η οποία θίγεται αμέσως ή εμμέσως από την προσβαλλόμενη πράξη ή παράλειψη (Σπηλιωτόπουλο Εγχειρίδιο Διοικητικού Δικαίου, έκδοση 2002 παρ. 456).

- Εν προκειμένω όπως προκύπτει από την απόφαση Δ17 α/08/35/ΦΝ/430/8-4-2003 ΦΕΚ Β "469/18-4-2003 και το άρθρο 4 παρ. 42 ν. 2940/2001 και όπως επικαλείται σχετικά ο Δήμος Αρχαγγέλου στις από 24-6-2005 απόψεις που απέστειλε στην Επιτροπή, το έργο προϋπολογισμού 9.550.000 ευρώ χωρίς ΦΠΑ απαιτεί εργοληπτικό πτυχίο 4ης τάξεως για κοινοπραξία, 5ης ανεξαρτήτου έδρας ή 6ης αν έχουν έδρα το Νομό Δωδ/σου ή το Νομό Δωδ/σου ως δεύτερο νομό.

Οι προσφεύγοντες Αθ. Ακρίδης κ.λ.π. έχουν κατώτερο πτυχίο σύμφωνα με τα έγγραφα τάξεως ΜΕΚ/ΜΕΕΠ) που προσκομίζει ο Δήμος.

Εξ αυτών συνάγεται ότι οι προσφεύγοντες Αθ. Ακρίδης κ.λ.π. στερούνται εν προκειμένω εννόμου συμφέροντος για την προσβολή της απόφασης 171/2005 ΔΣ Δήμου Αρχαγγέλου και ως εκ τούτου η προσφυγή τους πρέπει να απορριφθεί. Με το ΠΔ 334/2000 προσαρμόσθηκε η Ελληνική Νομοθεσία για τα δημόσια έργα προς τις διατάξεις της οδηγίας 93/37/ΕΟΚ όπως τροποποιήθηκε ή ότι συμπληρώθηκε (ΦΕΚ 279 Α).

Κατ' άρθρο 2 του άνω ΤΤΔ 1°) το διάταγμα αυτό υποχρεούνται να το εφαρμόσουν οι «αναθέτουσες αρχές»όπως αυτές προσδιορίζονται στο στοιχείο β"του άρθρου 3 του παρόντος, στις μη μισθωτές δραστηριότητες, που αναφέρονται στο παράρτημα 1 του παρόντος , και ασκούνται στον τομέα των δημοσίων έργων από υπηκόους των κρατών μελών της Ευρ. Ένωσης (Ε.Ε.) ή των χωρών του ΕΟΧ εγκατεστημένους μέσα στην Ε.Ε. ή από εταιρείες που έχουν συσταθεί με την νομοθεσία κράτους-μέλους του ΕΟΧ και έχουν την κεντρική τους διοίκηση ή την κύρια εγκατάσταση τους ή την καταστατική τους έδρα στο εσωτερικό της Ε.Ε. ή κράτους μέλους του ΕΟΧ. Στην περίπτωση κατά την οποία μόνο η καταστατική έδρα των ως άνω εταιρειών ευρίσκεται εντός της Ε.Ε. ή του κράτους μέλους του ΕΟΧ, αυτές υπάγονται στις διατάξεις του παρόντος, εφ' όσον η δραστηριότητα τους παρουσιάζει ουσιαστικό και συνεχή δεσμό με την οικο-νομία ενός κράτους-μέλους, χωρίς όμως ο δεσμός αυτός να εξαρτάται από την ιθαγένεια ιδίως των εταίρων ή των μετόχων της εταιρείας.

1. Τα παραπάνω φυσικά ή νομικά πρόσωπα καλούνται στο εξής «δικαιούχοι εργολήπτες» και έχουν δικαίωμα στη συμμετοχή και εκτέλεση συμβάσεων δημοσίων έργων, τόσον απευθείας οι ίδιοι, όσο και μέσω πρακτορείων ή υποκαταστημάτων τους εγκατεστημένων επίσης εντός της Ε.Ε. ή του ΕΟΧ.

2. Μεταξύ των παραπάνω δεν επιτρέπονται διακρίσεις κατά την ανάθεση και εκτέλε-ση συμβάσεων δημοσίων έργων, όπως οι τελευταίες προσδιορίζονται στο στοιχείου αυτού άρθρου 3 του παρόντος, ανεξάρτητα από το ύψος του προϋπολογισμού της δια-δικασίας που ακολουθείται ή από τη φύση των δραστηριοτήτων της αναθέτουσας αρχής.

3. Οι διατάξεις της προηγούμενης παραγράφου 2 δεν εφαρμόζονται όταν τα προς κα-τασκευήν δημόσια έργα που πρόκειται να κατασκευαστούν αφορούν: Α') Βιομηχανικές εγκαταστάσεις φύσης μηχανολογικής , ηλεκτρολογικής και παραγωγής ενέργειας, εκτός από το1 μέρος των εγκαταστάσεων αυτών που ανήκει στον τομέα της τεχνικής δομικών κατασκευών. Β. Κατασκευή πυρηνικών εγκαταστάσεων επιστημονικού ή βιο-μηχανικού χαρακτήρα. Γ. Έργα εκσκαφών, γεωτρήσεων, εκβαθύνσεων και εκκενώσε-ων των εκχωματώσεων, τα οποία εκτελούνται με σκοπό την εξαγωγή ορυκτών (εξορυκτικές, λατομικές και μεταλλευτικές βιομηχανίες). Το άρθρο 7 του ΠΔ 334/2000 με τίτλο διαδικασίες επιλογής αναδόχου ορίζει τα ε-ξής: 1. Οι "ανοικτές διαδικασίες" είναι οι "ανοικτές δημοπρασίες " που προβλέπονται στο άρθρο 4 παρ. 2α του ν. 1418/84 (Α '23) στα πλαίσια των οποίων όλοι οι ενδιαφε-ρόμενοι εργολήπτες μπορούν να υποβάλλουν προσφορά.

2. Οι "κλειστές διαδικασίες" είναι οι " δημοπρασίες με προεπιλογή που προβλέπονται στο άρθρο 4 παρ. 2β του ν. 1418/84 (Α' 23) στα

Συνέχεια στη σελ. 43

Μεγάλο ενδιαφέρον

Υπερκάλυψη έκδοσης των νέων μετοχών του ΟΠΑΠ

Η διαπραγμάτευση στις 21 Ιουλίου

Για υπερκάλυψη της έκδοσης των νέων μετοχών του ΟΠΑΠ (16,44%) πάνω από τρεις φορές κάνουν λόγο τα πρώτα στοιχεία από την πλευρά των αναδόχων.

Σήμερα Σάββατο οριστικοποιείται η τιμή διάθεσης των νέων μετοχών, η οποία, σύμφωνα με Το Βήμα προβλέπεται να φθάσει στα 23,8 ευρώ, ενώ υπάρχουν και εκτιμήσεις για 24 ευρώ.

Αυτό σημαίνει ότι το Δημόσιο από τη μεγαλύτερη έκδοση μετοχών της ιστορίας του θα αντλήσει έσοδα 1,247 - 1,257 δισ. ευρώ.

Σημαντικό στοιχείο πάντως αποτελεί το γεγονός ότι στο εξωτερικό είχαν εγγραφεί στο βιβλίο προσφορών υψηλής ποιότητας θεσμικοί επενδυτές. Την ίδια στιγμή ρεκόρ εγγραφών σημειώθηκε και από τους μικροεπενδυτές στο εσωτερικό, στους οποίους αναμένεται να δοθεί προτεραιότητα σε σχέση με τους εγχώριους θεσμικούς.



Η διαπραγμάτευση των μετοχών θα ξεκινήσει στις 21 Ιουλίου, ενώ η τιμή διάθεσης θα ανακοινωθεί την Δευτέρα 18 Ιουλίου.

Για να μην χαθούν κονδύλια

Αγώνας δρόμου για Γ' ΚΠΣ

Αιτήματα για πληρωμές 3 δισ. ευρώ ετησίως ο στόχος

Σε «αγώνα δρόμου» έως το τέλος του έτους πρέπει να αποδυθεί η κυβέρνηση και να δεσμεύει μηνιαίως δημόσια δαπάνη ύψους 500 εκατ. ευρώ, προκειμένου να μην απολεσθούν κονδύλια από το Γ΄ ΚΠΣ, επισήμανε από τη Θεσσαλονίκη, κατά τη διάρκεια της 7ης συνεδρίασης της «Επιτροπής Παρακολούθησης ΚΠΣ 2000 - 2006», ο γενικός γραμματέας του υπουργείου Οικονομίας Κ. Μουσουρούλης.



Σύμφωνα επίσης με τα στοιχεία που δημοσιοποιήθηκαν από την Επιτροπή, το α' δεκαπενθήμερο του Ιουλίου υποβλήθηκαν από την κυβέρνηση οι πρώτες αιτήσεις πληρωμής για το 2005, ύψους 650 εκατ. ευρώ κοινοτικής συμμετοχής. Το συγκεκριμένο ύψος κρίνεται «χαμηλό» και προκειμένου η χώρα να είναι εντός των προβλέψεων για το 2005 και να εισπράξει 2,9 δισ. ευρώ, πρέπει τον Οκτώβριο να υποβάλει νέα αίτηση πληρωμής ύψους 1,25 δισ. ευρώ.

Επισημάνθηκε μάλιστα ότι για να επιτευχθούν οι προβλέψεις έως το 2008, πρέπει ανά έτος να υποβάλλονται αιτήματα περίπου 3 δισ. ευρώ. Η κυβέρνηση καλείται επίσης να επιλύσει το πρόβλημα της σωστής κατανομής χρονικά των αιτήσεων και των πληρωμών, ειδάλλως θα σωρεύονται στο τέλος κάθε έτους και να κινδυνεύσουν με «κατάρρευση» οι μηχανισμοί εκτέλεσης και διαχείρισης.

Στη Σοφοκλέους την εβδομάδα που πέρασε

Επαναφορά ανοδικού σκηνικού

Ανοδος 0,65% του Γενικού Δείκτη σε εβδομαδιαία βάση

Επαναφορά του ανοδικού σκηνικού και θετική απόκλιση κατά 0,65% σε σχέση με την προηγούμενη εβδομάδα σημείωσε ο Γενικός Δείκτης του Χρηματιστηρίου Αθηνών κλείνοντας την Παρασκευή στις 3.115,73 μονάδες.

Τα διεθνή Χρηματιστήρια έχουν επιδοθεί σε ένα έντονο ανοδικό ράλι ξεπερνώντας όλα τα προηγούμενα υψηλά των τελευταίων τεσσάρων ετών αψηφώντας παραδοσιακούς κινδύνους ή παράγοντες ανασφάλειας όπως οι πετρελαϊκές διακυμάνσεις ή τα τρομοκρατικά χτυπήματα.

Η στάση αυτή των αγορών δεν υποκινείται μόνο από την ελκυστικότητα των μετοχικών τοποθετήσεων έναντι άλλων ανταγωνιστικών μορφών επένδυσης (ακίνητα, ομόλογα εμπορεύματα) αλλά από την μεγάλη ρευστότητα που υπάρχει διαθέσιμη και την θετική εικόνα των εταιρικών κερδών που διαμορφώνεται παγκοσμίως.

Ο συνδυασμός των δύο αυτών παραγόντων οδήγησε και στην επιτυχή υπερκάλυψη της Δημόσιας Προσφοράς μετοχών του ΟΠΑΠ, της μεγαλύτερης έως τώρα στα χρονικά του Ελληνικού Χρηματιστηρίου.

Το έμπρακτο ενδιαφέρον από ξένα θεσμικά χαρτοφυλάκια στα ιστορικά υψηλά σχεδόν της τιμής της μετοχής του τίτλου έχει και ποιοτικές παραμέτρους, όπως η εμπιστοσύνη στην Ελληνική αγορά και τις σχεδιαζόμενες αλλαγές στην οικονομία, αντίληψη η οποία εκφράζεται ανοιχτά και μέσα από τακτικές αναλύσεις ξένων οίκων.

Η απελευθέρωση ρευστότητας μετά την ολοκλήρωση των εγγραφών στον ΟΠΑΠ, το θετικό κλίμα των διεθνών χρηματιστηρίων, αλλά και οι υπερτιμήσεις που υπήρξαν σήμερα στα συμβόλαια στα παράγωγα, δημιουργούν την προσδοκία ότι την ερχόμενη εβδομάδα η αγορά θα «αναμετρηθεί» με τα υψηλά έτους, τις 3.150 μονάδες.

Σε εβδομαδιαία βάση ο βασικός χρηματιστηριακός δείκτης έκλεισε στις 3.118,76 μονάδες, έναντι 3.098,61 μονάδων της περασμένης Παρασκευής σημειώνοντας εβδομαδιαία άνοδο σε ποσοστό0,65 %.

Από τις αρχές του 2005 ο Γενικός Δείκτης καταγράφει άνοδο σε ποσοστό 11,94%.

20 έκλεισε με άνοδο σε ποσοστό 0,06%, ενώ ο δείκτης FTSE/ASE 40 έκλεισε με άνοδο σε ποσοστό 3,60%. Ο δείκτης FTSE/ASE SMALLCAP 80 έκλεισε με άνοδο σε ποσοστό 1,71%.

Τραπεζικός: άνοδος 0,17%, Τηλεπικοινωνιών: πτώση 2,40%, Ασφαλειών: πτώση 3,90%, Επενδύσεων:πτώση 0,32%, Κατασκευαστικών: άνοδος 4,74%, Κλωστοϋφαντουργίας: άνοδος 3,49%, Βιομηχανιών: άνοδος 2,92%, Συμμετοχών: άνοδος 3,33%, Εκδόσεις- Εκτυπώσεις : άνοδος 0,40%, Βασικών Μετάλλων: άνοδος 0,90%, Μη μεταλλικών Ορυκτών: άνοδος 4,53%, Λιανικού Εμπορίου: πτώση 2,42%, Πληροφορικής: άνοδος 3,20%, Ειδών Λύσεων Πληροφορικής: άνοδος 1,54%, Χονδρικό εμπόριο: πτώση 0,66%, Τρόφιμα- ποτά: πτώση 1,62%, Παράλληλης Αγοράς: άνοδος 0,60%, Διυλιστήρια: άνοδος 2,00% και Ακίνητης Περιουσίας: πτώση 0,53%.

Η συνολική αξία των συναλλαγών, στις συνεδριάσεις της εβδομάδος ανήλθε στα 916,635 εκατ. ευρώ, ενώ η μέση αξία συναλλαγών ανά συνεδρίαση διαμορφώθηκε στα 183,327 εκατ. ευρώ, έναντι 191,122 εκατ. ευρώ της περασμένης εβδομάδος.

ΕΒΔΟΜΑΔΙΑΙΑ ΜΕΤΑΒΟΛΗ ΔΕΙΚΤΩΝ

ΔΕΙΚΤΕΣ	8/7/2005	15/7/2005	ΜΕΤΑΒΟΛΗ
ΓΕΝΙΚΟΣ	3.098,61	3.118,76	+0,65%
FTSE 20	1.747,01	1.747,98	+0,06%
FTSE 40	2.466,87	2.555,72	+3,60%
FTSE 80	455,02	462,79	+1,71%
ΤΡΑΠΕΖΙΚΟΣ	6.865,71	6.877,42	+0,17%
ΑΣΦΑΛΕΙΩΝ	547,73	526,35	-3,90%
ΕΠΕΝΔΥΣΕΩΝ	1.053,76	1.050,42	-0,32%
ΒΙΟΜΗΧΑΝΙΚΟΣ	1.361,81	1.401,62	+2,92%
ΣΥΜΜΕΤΟΧΩΝ	1.519,69	1.570,23	+3,33%
ΚΑΤΑΣΚΕΥΩΝ	565,50	592,31	+4,74%
ΒΑΣΙΚΩΝ ΜΕΤΑΛΛΩΝ	376,69	380,07	+0,90%
ΛΥΣΕΩΝ ΠΛΗΡΟΦΟΡΙΚΗΣ	214,53	217,84	+1,54%
ΕΚΔΟΣΕΙΣ-ΕΚΤΥΠΩΣΕΙΣ	296,76	297,95	+0,40%
ΚΛΩΣΤΟΥΦΑΝΤΟΥΡΓΙΑΣ	144,18	149,21	+3,49%
ΛΙΑΝΙΚΟΥ ΕΜΠΟΡΙΟΥ	1.117,98	1.090,90	-2,42%
ΜΗ ΜΕΤΑΛΛΙΚΩΝ	1.009,13	1.054,86	+4,53%
ΠΛΗΡΟΦΟΡΙΚΗΣ	550,43	568,07	+3,20%
ΤΗΛΕΠΙΚΟΙΝΩΝΙΩΝ	1.226,82	1.197,34	-2,40%
ΤΡΟΦΙΜΩΝ	407,01	400,40	-1,62%
ΧΟΝΔΡΙΚΟΥ ΕΜΠΟΡΙΟΥ	539,44	535,90	-0,66%
REAL ESTATE	671,28	667,71	-0,53%
ΔΙΥΛΙΣΤΗΡΙΩΝ	1.540,23	1.571,01	+2,00%
ΠΑΡΑΛΛΗΛΗ	145,40	146,27	+0,60%

Προς τη σωστή κατεύθυνση οι νέες ρυθμίσεις

Ο ιστορικός κύκλος στο ΧΑΑ

Νέες αγορές με ελάχιστες ρυθμίσεις παρεμβάσεων

Οι νέες ρυθμίσεις για το Χρηματιστήριο κινούνται σε μια ρεαλιστική κατεύθυνση. Καθιερώνεται μια μεγάλη αγορά, η «Διεθνής», με την έννοια ότι γι' αυτές τις μετοχές ενδιαφέρονται ή είναι πιθανό να ενδιαφερθούν οι ξένοι επενδυτές και όλες οι υπόλοιπες, που αποτελούν και την πλειοψηφία, εισάγονται στην άλλη αγορά που ευγενικά ονομάζεται Κύρια.

Με άλλα λόγια, θα υπάρχει μια «μεγάλη αγορά» στην οποία οι εταιρείες θα έχουν όλες τις υποχρεώσεις των εισηγμένων και η άλλη αγορά, στην οποία οι υποχρεώσεις αλλά και η σιγουριά θα είναι περιορισμένες.

Παράλληλα, λαμβάνεται πρόνοια ώστε να μειωθεί το κόστος παραμονής μιας εταιρείας στο χρηματιστήριο αλλά και το κόστος συναλλαγών. Στην πραγματικότητα, η διοίκηση του χρηματιστηρίου προσπαθεί να προλάβει εξελίξεις που έρχονται και οι οποίες μπορούν να αλλάξουν πλήρως το τοπίο. Μεταξύ αυτών και η κατάργηση ουσιαστικά των μικρών, κυρίως, χρηματιστηρίων.

Οι μεγάλοι τραπεζικοί οργανισμοί θα μπορούν να κάνουν μεταβίβαση μετοχών από ένα πελάτη τους στον άλλο χωρίς να μεσολαβεί πράξη μέσω χρηματιστηρίου. Ουσιαστικά, οι μεγάλοι τραπεζικοί οργανισμοί καθώς και οι χρηματιστηριακές εταιρείες θα μπορούν στο μέλλον να κάνουν χρηματιστηριακές πράξεις εσωτερικά, χωρίς να πληρώνουν κόστος της χρηματιστηριακής συναλλαγής. Οι κύκλοι της ιστορίας εξελίσσονται· αργά αλλά σταθερά. Μετά την υπερθέρμανση της αγοράς που δημιούργησε φούσκες και την ταχεία πτώση, ζήσαμε μια περίοδο υπερρύθμισης, κατά την οποία σχεδόν χρειαζόταν άδεια της αστυνομίας για μια χρηματιστηριακή συναλλαγή.



Και τώρα βαδίζουμε στην καθιέρωση αγορών, που έχουν ελάχιστες ρυθμιστικές παρεμβάσεις. Αγορές στις οποίες η επενδυτική απόφαση αποτελεί καθαρά προσωπική και δεν μπορούν να αναζητηθούν ευθύνες από κανένα τρίτο. Και όλα αυτά συμβαίνουν ενώ στο παρασκήνιο εντείνεται και ο ανταγωνισμός των χρηματιστηρίων. Ανταγωνισμός για την προσέλκυση εταιρειών, για την ταχύτερη εξυπηρέτηση επενδυτών με το χαμηλότερο κόστος στις συναλλαγές.

Στη Λωρίδα της Γάζας

Πυραυλικές επιθέσεις

Αναζωπυρώνεται η βία στη Μ. Ανατολή

Ισραηλινά πολεμικά ελικόπτερα χτύπησαν τις νυκτερινές ώρες την πόλη της Γάζας και τον προσφυγικό καταυλισμό Χαν Γιουνές, μία ημέρα μετά την επίθεση κατά 6 στελεχών της Χαμάς.

Η πυραυλική επίθεση προκάλεσε τον τραυματισμό δύο Παλαιστινίων και κατέστρεψε τρία συνεργεία, στα οποία, σύμφωνα με το Ισραήλ, η Χαμάς κατασκευάζε όπλα.

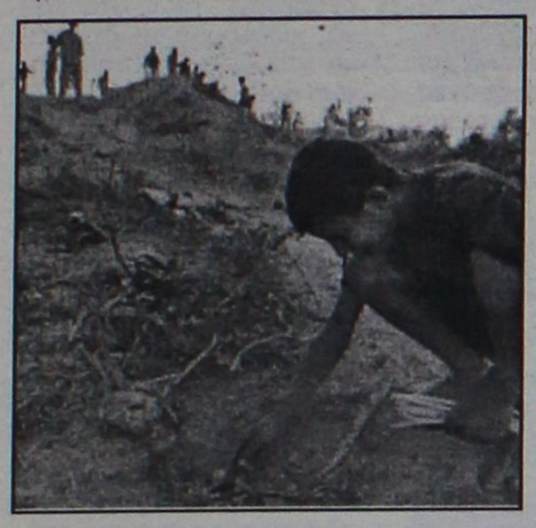

Το Χαν Γιουνές είναι στο νότιο τμήμα της Λωρίδας της Γάζας, που οι Παλαιστίνιοι -μαζί με την Δυτική Όχθη- επιθυμούν να αποτελέσει το μελλοντικό ανεξάρτητο παλαιστινιακό κράτος, όπως ακριβώς προβλέπεται και στον ειρηνευτικό χάρτη του «Κουαρτέτου» (ΗΠΑ, Ρωσία, Ευρωπαϊκή Ενωση και ΟΗΕ).

Αγνοώντας την προειδοποίηση για επέμβαση του ισραηλινού στρατού, ένοπλοι Παλαιστίνιοι αντάρτες στη Λωρίδα της Γάζας έβαλαν το πρωί του Σαββάτου με ρουκέτες και όλμους εναντίον ισραηλινών στόχων.

Μία ρουκέτα έπεσε στην πόλη Σντέροτ κατά μήκος των συνόρων και προκάλεσε πολλές υλικές ζημιές, μετέδωσαν τα ισραηλινά μέσα ενημέρωσης. Οι αντάρτες έριξαν 10 όλμους και τρεις οβίδες σε εβραϊκό οικισμό και σε στρατιωτικά φυλάκια στη Λωρίδα της Γάζας, χωρίς να υπάρξουν θύματα.

Μία Ισραηλινή έχει σκοτωθεί και δύο άτομα έχουν τραυματιστεί από επιθέσεις που έγιναν τις δύο τελευταίες ημέρες σε πόλεις και χωριά κοντά στην Γάζα.

Η αναζωπύρωση της βίας ξεκίνησε την περασμένη Τετάρτη, όταν Παλαιστίνιος καμικάζι σκότωσε πέντε άτομα σε επίθεση αυτοκτονίας στην πόλη Νετάνια και ενδεχομένως να οδηγήσει στο πάγωμα του σχεδίου απόσυρσης 8.500 Ισραηλινών εποίκων από τα κατεχόμενα εδάφη της Γάζας.

Από τις πλημμύρες

Νεκροί στη Ρουμανία

Και χιλιάδες άστεγοι

Δέκα νεκροί, δύο αγνοούμενοι και χιλιάδες άστεγοι είναι ο μέχρι στιγμής απολογισμός από τις σαρωτικές πλημμύρες, τις μεγαλύτερες των 30 τελευταίων χρόνων, που έπληξαν αυτή την εβδομάδα τη Ρουμανία, όπως ανακοίνωσε την Παρασκευή η κυβέρνηση.



«Ο αριθμός των θυμάτων μπορεί να αυξηθεί αφού υπάρχουν άτομα ηλικιωμένα που αρνούνται να εγκαταλείψουν τα πλημμυρισμένα σπίτια τους» δήλωσε ο Ρουμάνος πρωθυπουργός Κάλιν Ταριτσεάνου στη διάρκεια συνέντευξης Τύπου.

Συνολικά 12.166 άνθρωποι εγκατέλειψαν τις εστίες τους, ενώ από τις 581 περιοχές που έχουν πλημμυρίσει, οι 229 δεν έχουν ηλεκτρικό ρεύμα. Έχουν υποστεί ζημιές δρόμοι σε μήκος 1.273 χιλιομέτρων και 425 γέφυρες.

Το υπουργείο Υγείας από την πλευρά του έκανε λόγο για κίνδυνο επιδημιών στις πληγείσες περιοχές και διατύπωσε έκκληση για αποστολή φαρμάκων και υγειονομικού υλικού προς τους πλημμυροπαθείς. Ο πρόεδρος Μπασέσκου έκανε χθες έκκληση προς την Ευρωπαϊκή Επιτροπή για έκτακτη οικονομική βοήθεια ύψους 20 εκατ. ευρώ.

Δεν συνδέεται ο Αιγύπτιος που συνέλαβαν με την Αλ Κάιντα

Διαψεύδει κατηγορηματικά το Κάιρο

Συνεχίζει πάντως τις έρευνες η βρετανική αστυνομία

Ο υπουργός Εσωτερικών της Αιγύπτου Χαμπίμπ αλ Αντλί διέψευσε ότι ο Αιγύπτιος βιοχημικός Μαγκντί Μαχμούντ αλ Νασάρ, που συνελήφθη την Παρασκευή στο Κάιρο σε σχέση με τις τρομοκρατικές επιθέσεις στο Λονδίνο, συνδέεται με την Αλ Κάιντα.

Σε δηλώσεις του στην εφημερίδα Al-Jumhuriyah ο Αλ Αντλί υποστήριξε ότι οι υποψίες για τον Αλ Νασάρ είναι αβάσιμες και διέψευσε ότι στην ανάκρισή του συμμετέχουν άνδρες των βρετανικών υπηρεσιών ασφαλείας.

Ανεπίσημες πηγές στο Λονδίνο και το Κάιρο ανέφεραν ότι Βρετανοί πράκτορες παρακολουθούν την ανάκριση του 33χρονου συλληφθέντα και πως οι αιγυπτιακές αρχές συνεργάζονται στο έπακρο.

Την Παρασκευή εκδόθηκε ανακοίνωση του υπουργείου Εσωτερικών της Αιγύπτου η οποία ανέφερε πως ο

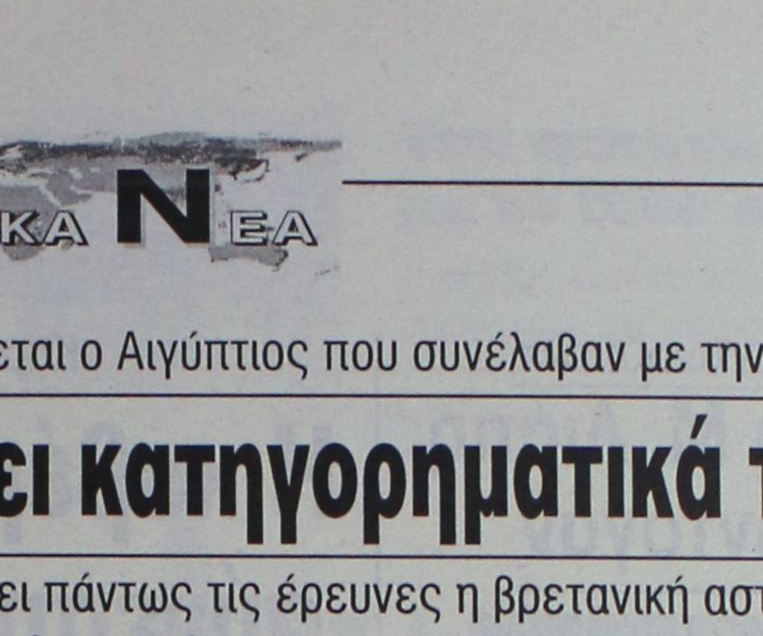

33χρονος αρνείται οποιαδήποτε σχέση με τις επιθέσεις της 7ης Ιουλίου.

Βάσει της ίδιας ανακοίνωσης, μεταδίδει το BBC, ο Αλ Νασάρ υποστηρίζει πως βρισκόταν στο Κάιρο για διακοπές, ότι όλα του τα υπάρχοντα βρίσκονται στη Βρετανία και πως σχεδίαζε να επιστρέψει εκεί.

Πάντως, η βρετανική αστυνομία συνεχίζει τις έρευνες σε κατοικία στο Λιντς, στην οποία φέρεται να διέμενε ο Αλ Νασάρ, ενώ εστιάζει τώρα στον εντοπισμό των ανθρώπων που βοήθησαν τους βομβιστές αυτοκτονίας να φέρουν εις πέρας τις επιθέσεις.

Χθες έγινε επίσης γνωστό ότι ένας από τους βομβιστές αυτοκτονίας, ο δάσκαλος δημοτικού σχολείου Μοχάμεντ Σιντίκ Χαν, είχε συναντηθεί με τους βουλευτές Χίλαρι Μπεν και Τζον Τρίκετ στη διάρκεια περιήγησης μαθητών στο Παλάτι του Ουεστμίνστερ.

Μετά την αποκάλυψη αυτή από το BBC, ο Τρίκετ δήλωσε βαθιά ενοχλημένος από το γεγονός ότι «ένα άτομο που φαινόταν να νοιάζεται τόσο βαθιά για τα παιδιά τότε, θα μπορούσε με τέτοια θρασύτητα να αφαιρέσει τις ζωές άλλων ανθρώπων ένα χρόνο αργότερα».

Έκκληση επτά Ευρωπαίων προέδρων

Ενωμένοι για την Ευρώπη

Ζητούμενο να κερδίσει η Ε.Ε. την εμπιστοσύνη των πολιτών

«Να ξαναδώσουμε εμπιστοσύνη στην Ευρώπη» καλούν τους πολίτες επτά Ευρωπαίοι αρχηγοί κρατών, συνδέοντας περισσότερο τον κόσμο με το ευρωπαϊκό όραμα. Ταυτόχρονα, ζητούν περισσότερη «διάθεση για συμβιβασμό» από την πλευρά των κρατών-μελών.

Το κείμενο συνυπογράφεται από τους προέδρους Χορστ Κέλερ (Γερμανία), Αλεξάντερ Κβασνιέφσκι (Πολωνία), Κάρλο Ατζέλιο Τσιάμπι (Ιταλία), Χόρχε Σαμπάιο (Πορτογαλία), Χάιντς Φίσερ (Αυστρία), Τάρια Χάλονεν (Φινλανδία) και Βάιρα Βίε-Φραϊμπέργκα (Λετονία) και δημοσιεύεται την Παρασκευή σε πολλές ευρωπαϊκές εφημερίδες.

«Η έκβαση των δημοψηφισμάτων στη Γαλλία και την Ολλανδία κατέδειξε τη δυσαρέσκεια πολλών πολιτών απέναντι σε μια ευρωπαϊκή πολιτική που αδυνατεί να ανταποκριθεί στις προσδοκίες τους» γράφουν οι πρόεδροι, τέσσερις εκ των οποίων -της Ιταλίας, της Αυστρίας, της Λετονίας, της Γερμανίας- είδαν ήδη τις χώρες τους να επικυρώνουν τη Συνταγματική Συνθήκη.

Το κείμενο, με τίτλο «Ενωμένοι για να ξαναδώσουμε εμπιστοσύνη στην Ευρώπη» προτείνει μια «ακόμη πιο δημοκρατική, διάφανη και αποτελεσματική Ευρώπη» και



ζητεί «να εγκαθιδρυθούν μηχανισμοί με στόχο να εμπλακούν πλήρως οι πολίτες στο ευρωπαϊκό σχέδιο».

«Οφείλουμε λοιπόν να αναρωτηθούμε για τα μέσα με τα οποία οι πολίτες θα μπορούσαν να εκφραστούν μαζί και όσο το δυνατόν περισσότερες φορές για ζητήματα κοινού ενδιαφέροντος» προσθέτουν οι αρχηγοί κρατών.

«Χρειάζεται μια μεγαλύτερη διάθεση για συμβιβασμό. Η αλληλεγγύη είναι προς το συμφέρον όλων των κρατών-μελών» γράφουν επίσης οι επτά πρόεδροι.

Μεταξύ των άλλων προτάσεων, περιλαμβάνεται μια «απαραίτητη και στενότερη συνεργασία στα θέματα της ασφάλειας και του αγώνα κατά της τρομοκρατίας», καθώς και η πραγματοποίηση επενδύσεων «στις ευρωπαϊκές δυνατότητες: το νεωτερισμό, τις υποδομές, την εκπαίδευση και την έρευνα».

Η ισχύς εν τη ενώσει...

Υπερασπιζόμενοι την ευρωπαϊκή Συνταγματική Συνθήκη και το ενιαίο νόμισμα (ευρώ), οι επτά αρχηγοί κρατών εκτιμούν ότι «τα ευρωπαϊκά έθνη δεν μπορούν να αντιμετωπίσουν παρά μόνο μαζί τον ανταγωνισμό και τη διαπραγμάτευση με χώρες όπως οι ΗΠΑ, αλλά επίσης όπως η Κίνα και η Ινδία, που έχουν πληθυσμό αντιστοίχως 1,3 και 1,15 δισεκατομμύριο ανθρώπους και ρυθμό ανάπτυξης 10%».

«Η Ευρώπη διέρχεται μια δύσκολη φάση. Αλλά αυτός δεν είναι λόγος για να αμφιβάλλει κανείς για την ΕΕ. Αρκεί να θυμηθεί κανείς αυτό που έχει προσφέρει η ΕΕ στα κράτη-μέλη και τους πολίτες της σε όρους ευημερίας, οικονομικής ισχύος [...], ελευθεριών και δικαιωμάτων και κυρίως σε όρους ασφάλειας έναντι του πολέμου και της καταπίεσης» γράφουν οι συντάκτες του κειμένου.

«Η ειρήνη στην Ευρώπη δεν είναι διόλου κάτι κεκτημένο, πολλοί από εμάς είχαν την πικρή εμπειρία του γεγονότος αυτού» υπενθυμίζουν επίσης οι επτά πρόεδροι.

Στην Κωνσταντινούπολη

Συνάντηση Μ. Λιάπη με Τ. Ερντογάν

Κοινά σχέδια για υποδομές

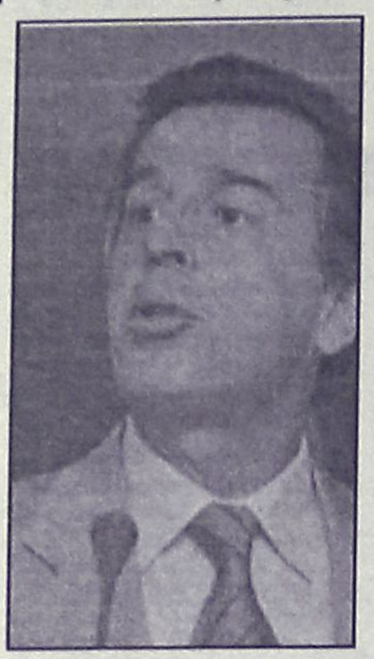

Η δυνατότητα κατασκευής μιας νέας γέφυρας στον Έβρο και μιας νέας συνοριακής διόδου, προκειμένου να διευκολυνθεί η μετακίνηση ανθρώπων και εμπορευμάτων στα σύνορα των δύο χωρών, συμφώνησαν να μελετηθεί, ο υπουργός Μεταφορών και Επικοινωνιών, Μιχάλης Λιάπης και ο πρωθυπουργός της Τουρκίας, Ρετζέπ Ταγίπ Ερντογάν.

Οι δύο άνδρες συναντήθηκαν στην Κωνσταντινούπολη συζήτησαν, όπως δήλωσε ο κ. Λιάπης, «σχετικά με τη διμερή ανάπτυξη των μεταφορών, μέσω της συνεργασίας των δύο χωρών αλλά και τα κοινά σχέδια δημιουργίας νέων υποδομών. Ο Τούρκος πρωθυπουργός δέχθηκε τον κ. Λιάπη μαζί με τον ομόλογό του Μπιναλί Γκιλντιρίμ καθώς και την ομάδα των Ελλήνων βουλευτών που συνοδεύουν τον Έλληνα υπουργό στην Κωνσταντινούπολη για τα εγκαίνια της νέας σιδηροδρομικής σύνδεσης της πόλης με τη Θεσσαλονίκη.

Πρωτοβουλία του ΠΑΣΟΚ

Διάκριση ρόλων μεταξύ κράτους και Εκκλησίας

Δηλώσεις της κ. Μ. Δαμανάκη

Πρωτοβουλία του ΠΑΣΟΚ για τη λήψη συγκεκριμένων νομοθετικών μέτρων, με στόχο τη διάκριση των ρόλων κράτους και Εκκλησίας, προαναγγέλλει η βουλευτής του κόμματος, Μαρία Δαμανάκη, ανακοινώνοντας παράλληλα ότι θα μεταφερθεί στη Βουλή το θέμα του επίμαχου ιερού «μανιφέστου», συνεργάτη του Αρχιεπισκόπου, που στρέφεται κατά την νυν και τέως ηγεσίας του Κινήματος.



Σε συνέντευξή της στην Ελευθεροτυπία, η κ. Δαμανάκη αναφέρει ότι «χρειάζεται να κατονομαστούν αυτοί οι περίφημοι 'συνεργάτες' του Αρχιεπισκόπου, που επιδίδονται σε πολιτικές προκλήσεις».

«Ποιοι είναι; Πόσοι; Μισθοδοτούνται από τον κρατικό προϋπολογισμό ως εκκλησιαστικοί λειτουργοί;» διερωτάται η υπεύθυνη για θέματα της Εκκλησίας στο Πολιτικό Συμβούλιο του ΠΑΣΟΚ, υπογραμμίζοντας ότι στην υπόθεση αυτή «πρέπει να χυθεί άπλετο φως».

Στο πλαίσιο αυτό, η κ. Δαμανάκη ανακοινώνει ότι «μέσα στην ερχόμενη εβδομάδα θα ζητήσουμε μέσω του κοινοβουλευτικού ελέγχου στη Βουλή, να μας δοθούν όλα τα οικονομικά στοιχεία που τους αφορούν και να τοποθετηθεί η κυβέρνηση υπεύθυνα».

Όσον αφορά στο θέμα της διάκρισης των ρόλων κράτους-Εκκλησίας, η κ. Δαμανάκη τονίζει:

«Προγραμματίζουμε, σύμφωνα με τις υποδείξεις του προέδρου του ΠΑΣΟΚ, να οργανώσουμε έναν ευρύτατο διάλογο για το θέμα, τις απόψεις και τις προτάσεις μας εντός καταρχήν του ΠΑΣΟΚ, αλλά και ευρύτερα με την ελληνική κοινωνία. Στον ανοιχτό αυτό διάλογο θα κληθεί να καταθέσει τις απόψεις της και η ίδια η Εκκλησία για όλα τα θέματα».

Σύμφωνα με την κ. Δαμανάκη, η αρμόδια επιτροπή που έχει συγκροτηθεί στο ΠΑΣΟΚ προτείνει την καταγραφή της εκκλησιαστικής περιουσίας, τον διαχειριστικό έλεγχο των οικονομικών, την ενεργοποίηση του νόμου που προβλέπει τακτικό έλεγχο από το υπουργείο Οικονομικών, την επαναφορά των διατάξεων για τη φορολόγηση των εισπράξεων και το φόρο μεταβίβασης περιουσίας, που καταργήθηκε από την κυβέρνηση, και τέλος την προετοιμασία για ανάληψη της ευθύνης των λειτουργικών αναγκών της από την ίδια την Εκκλησία».

Όσον αφορά στο θεσμικό κομμάτι της διάκρισης των ρόλων, οι βασικές προτάσεις της επιτροπής αφορούν τη διοικητική ένταξη της υπόθεσης των θρησκευμάτων στον κρατικό μηχανισμό, την ίδρυση του θρησκευτικού νομικού προσώπου που θα αφορά όλα τα θρησκεύματα, την κατάργηση του νόμου για τον προσηλυτισμό, την καθιέρωση της αποτέφρωσης ως εναλλακτικού τρόπου ταφής κ.ά.

«Όλα αυτά πρέπει να τεθούν σε δημόσιο διάλογο και σύντομα να καταλήξουμε σε συμπεράσματα και νομοθετικές πρωτοβουλίες για τη διάκριση των ρόλων Εκκλησίας-κράτους».

Καραμανλής στο συνέδριο της ΟΝΝΕΔ στη Λήμνο

Η κυβέρνηση προχωρά με όραμα, σύνεση και τόλμη στη νέα εποχή

Μήνυμα ειρήνης και συνεργασίας στην Τουρκία

Αποφασισμένος να προχωρήσουν οι μεταρρυθμίσεις εμφανίστηκε ο πρωθυπουργός Κώστας Καραμανλής, μιλώντας την Παρασκευή στην έναρξη του Φεστιβάλ της ΟΝΝΕΔ στη Λήμνο.

Η κυβέρνηση δρομολόγησε σειρά αλλαγών και προχωρά με όραμα, σύνεση και τόλμη στη νέα εποχή, είπε. Τόνισε ότι αποτελεί δέσμευση η απόφαση της κυβέρνησης να αλλάξουν όλα όσα καθηλώνουν την ελληνική κοινωνία. «Επιλέξαμε από την αρχή το διάλογο, τη συνεννόηση, τη σύνθεση. Ακούσαμε, συζητήσαμε, προτείναμε. Οφείλουμε τώρα να προχωρήσουμε» δήλωσε.

ΥΠΕΡ ΤΗΣ ΣΥΝΕΡΓΑΣΙΑΣ ΜΕ ΤΗΝ ΤΟΥΡΚΙΑ

Ακολούθως έστειλε μήνυμα ειρήνης και συνεργασίας με όλες τις γειτονικές χώρες, ενώ τόνισε ότι η Ελλάδα επιδιώκει τη διεύρυνση της συνεργασίας με όλους τους λαούς και την εξομάλυνση των σχέσεων με τη γειτονική Τουρκία. Στηρίξαμε και στηρίζουμε, είπε, τον ευρωπαϊκό προσανατολισμό της, με την πεποίθηση ότι ο δρόμος της πλήρους προσαρμογής στο ευρωπαϊκό κεντημένο μπορεί να αποδίδει θετικά αποτελέσματα, τόσο για τους πολίτες της, όσο και για τους γείτονές της.

Επανέλαβε, ωστόσο, ότι η διαδρομή εξαρτάται πρωτίστως από την ανταπόκριση της ίδιας της Τουρκίας στις αρχές και τις αξίες της ΕΕ, στους διεθνείς κανόνες και το διεθνές δίκαιο.



Ο πρωθυπουργός, που έγινε δεκτός με ενθουσιασμό, ανακοίνωσε ότι εξετάζεται η πρόταση να ιδρυθεί στη Λήμνο πανεπιστημιακή σχολή Επιστημών και Τεχνολογίας Τροφίμων με δύο τμήματα.

Ακόμη, επισήμανε ότι ενισχύθηκε το ακτοπλοϊκό δίκτυο στο Βόρειο Αιγαίο, αυξήθηκαν σημαντικά οι επιδοτήσεις για τις άγονες γραμμές που εξυπηρετούν την Λήμνο και τον Αη Στράτη και ικανοποιήθηκαν τα αιτήματα για σύνδεση με τις Σποράδες, την Εύβοια, το Βόλο, τα Μουδανιά.

Απευθυνόμενος στους νέους, τόνισε ότι «στις 7 του Μάρτη ανοίξαμε μαζί μια νέα σελίδα και ξεκίνησε μια νέα εποχή για τη χώρα. Εποχή για μια νέα σχέση εμπιστοσύνης με οδηγό τη νεολαία που διαμορφώνει την ατζέντα του μέλλοντος». Ζήτησε την αμεσότερη και μαζικότερη συμμετοχή τους στα κοινά: «Θέλουμε τη διορατικότητα και το ριζοσπαστισμό σας. Θέλουμε τις προτάσεις και τις ιδέες σας. Θέλουμε να είστε στο κέντρο της πολιτικής και στο κέντρο των εξελίξεων».

ΕΠΕΙΣΟΔΙΟ ΣΤΟ «ΑΙΟΛΟΣ ΚΕΝΤΕΡΗΣ»

Εν τω μεταξύ, το πλήρωμα του πλοίου «Αίολος Κεντέρης» κατήγγειλε ότι ορισμένα στελέχη της ΟΝΝΕΔ, που ταξίδευαν για να παραστούν στο συνέδριο, ξυλοκόπησαν μέλη του πληρώματος υπό την επήρεια αλκοόλ. Στελέχη της ΝΔ έκαναν λόγο για απλό διαπληκτισμό.

Όπως μετέδωσε ο Alpha, το «Αίολος Κεντέρης» είχε ναυλωθεί από τη ΝΔ, για να μεταφέρει από την Αθήνα και τη Μυτιλήνη 370 μέλη της ΟΝΝΕΔ που συμμετέχουν στο συνέδριο στη Λήμνο. Σύμφωνα με το πλήρωμα του επιβατηγού, φθάνοντας τα ξημερώματα στο λιμάνι της Μύρινας, κάποιοι νεαροί άρχισαν να επιτίθενται σε ναυτικούς και λιμενικούς που τους ζήτησαν να επισπεύσουν την αποβίβαση τους. Η ΝΔ δεν έχει πάρει επισήμως θέση για το θέμα, ωστόσο στελέχη του κόμματος που βρίσκονται στη Λήμνο διαψεύδουν το περιστατικό.

Τις αποδοκίμασαν πολλοί βουλευτές

Αντιδράσεις στο ΠΑΣΟΚ για τις θέσεις Μάνου, Ανδριανόπουλου

Ανακοίνωση της "Αριστερής Πρωτοβουλίας"

Αντιδράσεις μερίδας στελεχών του ΠΑΣΟΚ προκαλούν οι θέσεις που εξέφρασαν πρόσφατα οι κ.κ. Στέφανος Μάνος Μάνος και Ανδρέας Ανδριανόπουλος για το εργασιακό και τη διεύρυνση του ωραρίου.

Οι δύο ανεξάρτητοι βουλευτές, αν και εξελέγησαν με το ψηφοδέλτιο Επικρατείας του ΠΑΣΟΚ, δεν είναι λίγες οι φορές που για σημαντικά πολιτικά θέματα εκφράζουν διαφορετικές απόψεις από τη θέση του κόμματος.

Ο κ. Ανδριανόπουλος ζήτησε την απελευθέρωση των απολύσεων, ενώ ο κ. Μάνος, μιλώντας στο MEGA, μίλησε με σκληρά λόγια τόσο για τις κυβερνητικές προτάσεις όσο και για τη θέση του ΠΑΣΟΚ, λέγοντας χαρακτηριστικά ότι και τα δύο μεγάλα κόμματα «λένε μπούρδες» στο θέμα του ωραρίου.

Τις απόψεις Μάνου αποδοκίμασαν αρκετοί βουλευτές του ΠΑΣΟΚ, όπως οι κ.κ. Κουλούρης και Βρεττός, ενώ αποστάσεις κράτησαν και μέλη του πολιτικού συμβουλίου, όπως οι κ. Αννα Διαμαντοπούλου και Χρήστος Πρωτόπαπας.

Η Αριστερή Πρωτοβουλία του ΠΑΣΟΚ σε ανακοίνωσή της αναφέρει ότι ο πρόεδρος του κόμματος Γιώργος Παπανδρέου «έχει χρέος να αποσαφηνίσει γρήγορα και αποτελεσματικά την ιδεολογική ταυτότητα του ΠΑΣΟΚ και να κάνει οριστική ρήξη με τους εκπροσώπους του νεοφιλελευθερισμού».



«Οι νεοφιλελεύθερες αντιλήψεις που διακρίνουν ορισμένα στελέχη του ΠΑΣΟΚ, αποτυπώνουν το ιδεολογικό και στρατηγικό αδιέξοδο παράταξής μας και η ηγεσία του σοσιαλιστικού κινήματος οφείλει να πάρει ξεκάθαρη θέση. Ή θα είναι με τον Θεό ή με τον Μαμωνά. Ή θα είμαστε με τους εργαζομένους ή με τον Ανδριανόπουλο και Μάνο», αναφέρει χαρακτηριστικά η Αριστερή Πρωτοβουλία.

Η τουριστική ανάπτυξη μέσα από την οδό του πολιτισμού

του Αγαπητού Ξάνθη

σελ. 42





Την πατάνε αρκετοί με το time sharing

Τί ακριβώς είναι και ποιά θέματα πρέπει να προσέχουν αυτοί που υπογράφουν συμβόλαια

σελ. 24

ΤΟΥΡΙΣΜΟΣ & ΑΝΑΠΤΥΞΗ

ΕΒΔΟΜΑΔΙΑΙΑ ΕΚΔΟΣΗ ΤΗΣ ΕΦΗΜΕΡΙΔΑΣ Η ΡΟΔΙΑΚΗ

ΚΥΡΙΑΚΗ 17 ΙΟΥΛΙΟΥ 2005

Μετά από 15 χρόνια

Χρειάστηκε να περάσουν 15 χρόνια, για να καταφέρουμε να ξεπεράσουμε και τις δικές μας παλινωδίες (και των ανευθυνοϋπευθύνων) για να δρομολογηθεί τελικά λύση στο ενεργειακό πρόβλημα του νησιού.

Η διακήρυξη για την κατασκευή του νέου εργοστασίου στη Νότια Ρόδου, αποτελεί πράγματι την λύση για το πρόβλημα αυτό. Μόνο που το εργοστάσιο αυτό... έπρεπε ήδη να λειτουργεί.

Και θα λειτουργούσε από τα μέσα της δεκαετίας του 90, αν δεν διακατεχόμασταν (και στο θέμα αυτό) από αυτοκαταστροφικές τάσεις.

Δεν χρειάζεται βέβαια να ξύνουμε πληγές, όμως όλοι θυμόμαστε τον πόλεμο για την θέση του νέου εργοστασίου, και όλα τα συναφή.

Εφθασαν λοιπόν τα πράγματα εδώ που έφθασαν, στο πιο οριακό σημείο που μπορούσαν, και καταφέραμε να δρομολογήσουμε τις λύσεις.

Και δεν ξέρουμε γιατί θα πρέπει να αισθανόμαστε ικανοποιημένοι, από το γεγονός ότι θα έχουμε τελικά νέο εργοστάσιο (...αν δεν προκύψουν άλλα εμπόδια) σε τρία χρόνια.

Μέχρι να λειτουργήσει το νέο εργοστάσιο θα χρειαζόμαστε νέο, λένε κάποιοι που ξέρουν τις ενεργειακές ανάγκες του νησιού!

Το γεγονός πάντως ότι τελικά δημοπρατείται η κατασκευή του νέου εργοστασίου, είναι μια θετική εξέλιξη, αλλά αυτό δεν μας "αθωώνει" ούτε εμάς, ούτε τους αρμόδιους της πολιτείας, για τα όσα έγιναν τα προηγούμενα χρόνια!

Από **έξι** ξενοδοχειακές επιχειρήσεις των **δύο χωρών**

ΕΛΛΗΝΟΤΟΥΡΚΙΚΗ εταιρεία μάρκετινγκ!

Στο σχήμα μετέχει επιχειρηματίας που δραστηριοποιείται στη Ρόδο

Κοινή εταιρεία μάρκετινγκ για την προώθηση των ξενοδοχείων τους που βρίσκονται στην ευρύτερη περιοχή της Μεσογείου δημιουργούν τρεις ελληνικές επιχειρήσεις μαζί με τρεις τουρκικές.

Πιο συγκεκριμένα γνωστός επιχειρηματίας με ξενοδοχείο και στην Ρόδο φαίνεται ότι έχει κλείσει συμφωνία με Τούρκο επιχειρηματία που εξιδεικεύεται στο μάρκετινγκ και στις επικοινωνιακές σχέσεις με τον τουριστικό κύκλωμα του εξωτερικού και πιο συγκεκριμένα με τους μεγάλους ομίλους των τουρ-οπερέιτορς. Ο Τούρκος επιχειρηματίας που ήδη έχει αρχίσει τις επαφές του στον τουριστικό ευρωπαϊκό χώρο ήταν γενικός διευθυντής μεγάλης τουρκικής εταιρείας ξενοδοχείων Α' κατηγορίας και πολυτελείας με βάση την Αττάλεια. Στο συγκεκριμένο κομμάτι της συνεργασίας του "προικοδοτεί" την συνεργασία με τους Έλληνες ξενοδόχους βάζοντας και τρία τουρκικα ξενοδοχεία. Στο σχήμα συμμετέχουν έξι ξενοδοχεία, τρία τούρκικα και τρία ελληνικά (Ρόδος, Κρήτη, Κέρκυρα), με προοπτική την αύξησή τους στο μέλλον εφ' όσον στεφθεί με επιτυχία το εγχείρημα.

Συζητείται μάλιστα η επέκταση του αριθμού των ξενοδοχείων σε άλλες χώρες. Κατά τους τουριστικούς κύκλους τέτοια σχήματα δεν είναι πάντοτε επιτυχή μια και η εξάρτησή τους από τους μεγάλους τουρ-οπερέιτορς τα καθιστά ευάλωτα στην τιμολογιακή τους πολιτική. Επιπρόσθετα δεν υπάρχει αναγνωρισημότητα από τους καταναλωτές μια και η αλυσίδα είναι κανούργια και θα χρειαστεί αρκετός χρόνος ώστε να γίνει γνωστή.

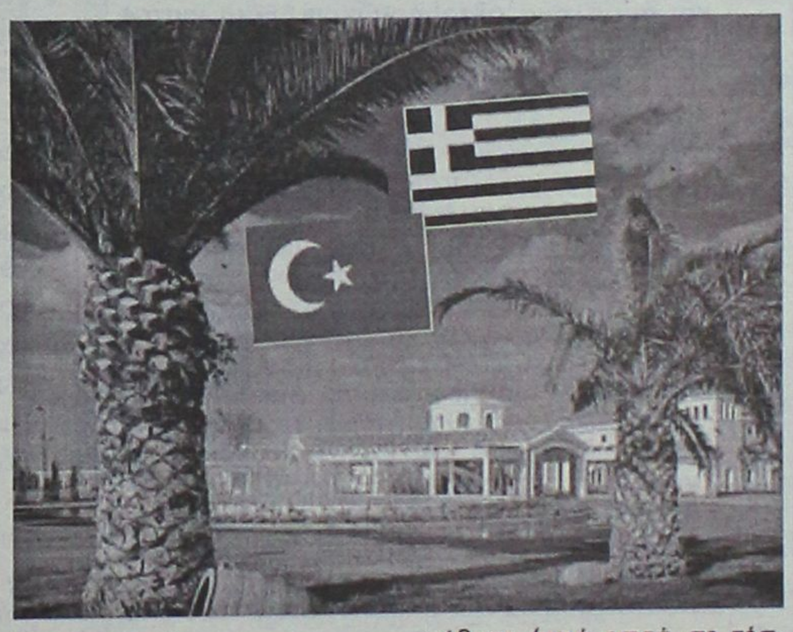

Για την Ρόδο η προσπάθεια συνεργασίας ντόπιων με τούρκους ξενοδόχους δεν θα είναι η πρώτη. Ως γνωστόν η αλυσίδα MAGIK-LIKE επιφανειακά Αυστριακών αλλά κατ' ουσία τουρκικών συμφερόντων είχε νοικιάσει προ ετών το ξενοδοχείο GOLDEN-BEACH. Στην συνέχεια και μετά το σταδιακό πέρασμα των μετοχών της MAGIC-LIFE στην TUI η αλυσίδα των ξενοδοχείων μειώθηκε τόσο στην Τουρκία όπου γεννήθηκε (από εφτά σε τέσσερα) όσο και στις άλλες χώρες. Ως γνωστόν η συνεργασία MAGIC-LIFE με το GOLDEN BEACH λήγει εφέτος στο τέλος της σεζόν με φιλικό διακανονισμό.

Μια άλλη περίπτωση ήταν αυτή της τουρκικής αλυσίδας ξενοδοχείων Ιουστινιανό, που είχε νοικιάσει το ξενοδοχείο SABINA της Θολού. Η κατάληξη της συνεργασίας αυτής ήταν τα δικαστήρια μετά τον πρώτο χρόνο της συνεργασίας των δύο επιχειρήσεων.

ΕΙΔΗΣΕΙΣ

Τί συμβαίνει στις άλλες τουριστικές περιοχές

σελ. 42

ΚΩΣ

Το κόσμημα του Αιγαίου



σελ. 41

ΣΧΟΛΙΑ

Πρόσωπα και επιχειρήσεις

Πράγματα και καταστάσεις που συμβαίνουν πέριξ του τουρισμού και των επιχειρήσεων



σελ. 24

ΠΡΟΣΩΠΑ ΚΑΙ ΕΠΙΧΕΙΡΗΣΕΙΣ



Ζηλεύουν κάποιοι ξενοδόχοι με τις πληρότητες κάποιων ξενοδοχείων συναδέλφων τους ειδικά αυτών που δεν είναι τόσο «αυθεντικοί» και προέρχονται από άλλους κλάδους. Ειδικά από τον κλάδο των γιατρών!! Συγκεκριμένα στην περιοχή των Κολυμπίων το ξενοδοχείο MYRINA BEACH που ανήκει στον κ. **Πετρονιάτη** ενώ μέχρι πέρυσι παρουσίαζε προβλήματα πληρότητας, φέτος παρά την επέκτασή του και την αύξηση των κλινών του είναι ένα από τα καλύτερα πουλημένα ξενοδοχεία της περιοχής. Ο λόγος βέβαια ότι κάποιος Ιταλός τουρ-οπερέιτορ υπέγραψε τα περισσότερα κρεβάτια του ξενοδοχείου και δημιούργησε το δικό της CLUB στην περιοχή. Το θετικό βέβαια για τον ξενοδόχο ότι ο Ιταλός του γέμισε το ξενοδοχείο από τον Μάιο.



Από την άλλη πλευρά στη Νότια Ρόδο μεταξύ Πεύκων και Λάρδου ένας άλλος γιατρός ο κ. Χατζηδημητρίου κατάφερε να γεννήσει... κρεβάτια. Πιο συγκεκριμένα το ξενοδοχείο MONTEMAR από 250 κρεβάτια που διέθετε στη δύναμή του μέχρι πριν από τρία χρόνια, μπόρεσε σιγά-σιγά νοικιάζοντας διάφορες επιχειρήσεις ξενοδοχείων και διαμερισμάτων που ήταν δίπλα του να πλησιάσει τα 600 κρεβάτια.

Στη συνέχεια πουλώντας τα σε βάση ALL-INCLUSIVE και σε σχετική προσιτή τιμή όχι μόνο τα γέμισε αλλά έχει και πρόβλημα οβερμπούκινγκ. Εδώ γιατρέ χρειάζεται και η καλή ξενοδοχειακή τέχνη για να το ξεπεράσεις.



Στο τελευταίο ΒΗΜΑ-Magazino υπήρχε ένα ένθετο μικρό-εύχρηστο από τη νομαρχία Καβάλας και Θάσου για να προτρέψει τους Έλληνες να περάσουν διακοπές στην περιοχή. Σαν ιδέα μας φάνηκε καλό και πιστεύουμε ότι μια παρόμοια προσπάθεια από την δική μας νομαρχία θα μας αποδείκνυε ότι και αυτή κάνει κάτι για τα νησιά μας τουριστικά.

Οι πληρότητες πολλών ξενοδοχείων εξακολουθούν να βρίσκονται σε μη ικανοποιητικά επίπεδα ακόμα και σε περιοχές που πάντα στις προηγούμενες χρονιές παρουσίαζαν αυτή την περίοδο πολύ υψηλά ποσοστά.



Στη Νότια Ρόδο για παράδειγμα που τα τελευταία χρόνια είχαμε και προβλήματα οβερμπούκινγκ από διάφορους ξενοδόχους φέτος κάποιοι απ' αυτούς αναζητούν περισσότερους πελάτες.

Ακόμα και τα ξενοδοχεία του κ. Μήτση δεν ήταν γεμάτα πράγμα πολύ ανησυχητικό μια και ο συγκεκριμένος επιχειρηματίας είναι της σχολής ότι κρεβάτι που δεν πουλήθηκε για μια νύχτα δεν ξαναπουλιέται με ό,τι αυτό συνεπάγεται. Μήπως για τα άδεια κρεβάτια άλλαξε και τον διευθυντή του σ' ένα από τα ξενοδοχεία του στη Νότια Ρόδο εν μέσω της σεζόν.

Την "πατάνε" αρκετοί με το time sharing

Μόνιμο "πρόβλημα" αποτελεί για τον επιχειρηματικό κόσμο της περιοχής μας, η δραστηριοποίηση εταιρειών χρονομεριστικής μίσθωσης (time sharing) που με ομάδες πωλητών στα κεντρικά σημεία της πόλης, προωθούν το προϊόν αυτό.

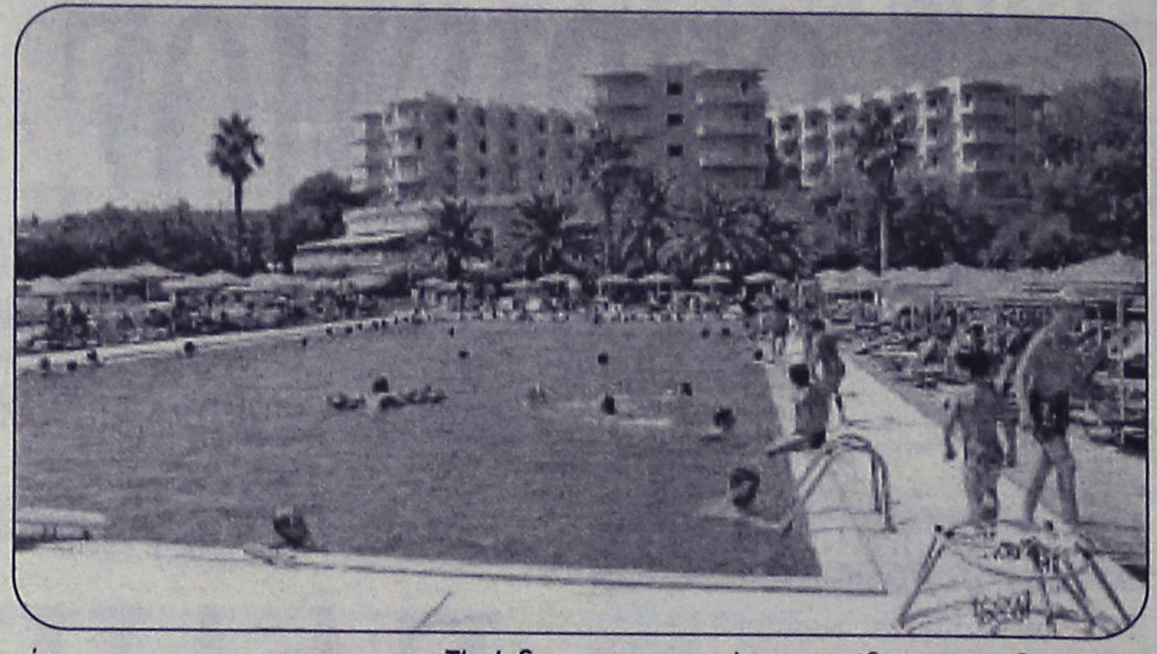

Πολλές φορές μάλιστα, εξαιτίας του τρόπου με τον οποίο γίνεται η πώληση, από ομάδες αλλοδαπών πωλητών, το θέαμα που προκαλείται είναι εξοργιστικό.

Σε ορισμένες περιπτώσεις, έχουν υποβληθεί και μηνύσεις και κάποιες υποθέσεις, έχουν φθάσει στα δικαστήρια, αφού η συγκεκριμένη δραστηριότητα με τον τρόπο που γίνεται κινείται στα όρια της νομιμότητας.

Επί του θέματος πάντως, οι εταιρείες που δραστηριοποιούνται για την χρονομεριστική μίσθωση έχουν άλλη άποψη, και η άποψη αυτή εκφράστηκε πρόσφατα στη "Ροδιακή" με επιστολή του νομικού συμβούλου μιας εκ των εταιρειών του κ. Σέργιου Αναστασιάδη.

Είναι αλήθεια ότι επί του συγκεκριμένου θέματος γίνεται αρκετή συζήτηση. Υπάρχουν όμως κατά την άποψή μας, ορισμένα πράγματα που πρέπει να ξέρουν οι καταναλωτές για να μη βρεθούν προ εκπλήξεων.

Για το λόγο αυτό, η «Ροδιακή» δημοσιεύει σήμερα ορισμένες απαντήσεις για τα θέματα αυτά, από ενημέρωση ειδικού συμβούλου, που δημοσιεύτηκε στην εφημερίδα «ΒΗΜΑ».

Τα ερωτήματα και οι απαντήσεις είναι:

Τί ακριβώς είναι η χρονομεριστική μίσθωση (time sharing);

Με την ανάπτυξη της τουριστικής βιομηχανίας αυξάνονται συνεχώς οι προτάσεις προς τους καταναλωτές για υπογραφή συμβάσεων για την απόκτηση δικαιώματος χρήσης ακινήτων με χρονομεριστική μίσθωση. Όπως αναφέρεται και στα ενημερωτικά φυλλάδια της Γενικής Γραμματείας Καταναλωτή του υπουργείου Ανάπτυξης, σύμβαση χρονομεριστικής μίσθωσης είναι κάθε σύμβαση που αφορά άμεσα ή έμμεσα την απόκτηση δικαιώματος χρήσης ενός ή περισσοτέρων ακινήτων και συνάπτεται τουλάχιστον για τρία χρόνια. Για παράγειγμα, ένας καταναλωτής υπογράφει μια σύμβαση η οποία του δίνει το δικαίωμα χρήσης για μία εβδομάδα τον χρόνο ενός διαμερίσματος που βρίσκεται σε παραθαλάσσιο ή ορεινό θέρετρο.

Τί κίνδυνο αντιμετωπίζουν οι καταναλωτές από ανάλογες συμβάσεις;

> "Τί ακριβώς είναι και ποιά θέματα πρέπει να προσέχουν αυτοί που υπογράφουν συμβόλαια"

Κατά καιρούς έχουν υπάρξει αρκετές καταγγελίες καταναλωτών όσον αφορά επιθετικές και ιδιάζουσες μεθόδους που έχει παρατηρηθεί ότι εφαρμόζουν ορισμένες επιχειρήσεις κατά τη διαδικασία προώθησης και πώλησης χρονομεριστικής μίσθωσης. Γι' αυτό οι καταναλωτές θα πρέπει να είναι ιδιαίτερα προσεκτικοί στην περίπτωση που κάποια στιγμή λάβουν πρόσκληση (τηλεφωνική ή γραπτή) από εταιρεία για παρουσίαση των προγραμμάτων διακοπών, χρονομεριστικής μίσθωσης κτλ. που αυτή προσφέρει. Επειδή αυτές οι παρουσιάσεις είναι συνήθως χρονοβόρες και έχουν πιεστικό χαρακτήρα, είναι πολύ πιθανόν να τους ζητηθεί να υπογράψουν αργά τη νύχτα συμβολαιογραφική πράξη ή προσύμφωνο) ή άλλο δεσμευτικό έγγραφο τονίζοντάς τους ότι αν δεν συμφωνήσουν άμεσα θα χάσουν όλα τα πλεονεκτήματα της οικονομικής προσφράς, η οποία - κατά σύμπτωση- ισχύει μόνο για εκείνη την ημέρα.



Τί πρέπει να προσέχουν οι καταναλωτές;

Αυτό που προέχει είναι η εξασφάλιση των οικονομικών συμφερόντων τους. Θα πρέπει λοιπόν να μελετήσουν τις προτεινόμενες συμβάσεις με νηφαλιότητα, να σταθμίσουν τις οικονομικές τους δυνατότητες και να επιλέξουν τον προσφερότερο τρόπο εξόφλησης του τμήματος της σύμβασης. Επίσης ενδεχόμενη έκδοση πιστωτικής κάρτας ή σύναψη καταναλωτικού δανείου δεν τους απαλλάσσει από τα οικονομικά βάρη, αλλά τα μεταθέτει για αργότερα. Ακόμη και αν αλλάξουν γνώμη και υπαναχωρήσουν, θα πρέπει να γνωρίζουν ότι η εταιρεία θα τους χρεώσει με ποσοστό 3% επί της αξίας της ακυρωθείσας σύμβασης. Γι' αυτό δεν θα πρέπει ποτέ οι καταναλωτές νε δεσμεύονται με την υπογραφή τους αν βρίσκονται υπό καθεστώς κούρασης ή πίεσης του πωλητή και δεν έχουν τη δυνατότητα να διαβάσουν με ψυχραιμία και νηφαλιότητα τους όρους του συμβολαίου που τους προτείνουν (με ιδιαίτερη προσοχή στα ψιλά γράμματα).

ΜΙΚΡΕΣ αγγελίες

ΘΑ ΜΑΣ ΒΡΕΙΤΕ
στα κεντρικά μας
γραφεία επί της
Μαρ. Μαλλιαράκη 11
(τελευταία πάροδος
Καναδά).

Τα τηλέφωνα μας είναι:
(22410) 22210,
(22410) 75230

ενοικιασεις ακινητων & επιχειρησεων

ΕΝΟΙΚΙΑΖΟΝΤΑΙ δυάρια με αυλή ισόγεια, επιπλωμένα στην Ιξιά, Ιαλυσού, 700 μέτρα από την παραλία, σε μικρή οικοδομή (κοντά στον φούρνο του Καραβόλια). Πληρ. τηλ. 2241023544 ή 6974447253. ΜΑΤ2327

ΕΝΟΙΚΙΑΖΟΝΤΑΙ στην Κρεμαστή studio με το μήνα. Τιμές λογικές, αποκλείονται αλλοδαποί. Πληρ. τηλ. 2241091483. ΜΖΤ160704

ΕΝΟΙΚΙΑΖΕΤΑΙ επιπλωμένη γκαρσονιέρα επί της οδού Στεφάνου Καζούλη. Πληρ. τηλ. 2241074813 ΜΖΤ150716

ΕΝΟΙΚΙΑΖΕΤΑΙ επιπλωμένη εξοχική κατοικία 50 τ.μ. επί της Ρόδου-Λίνδου έξω από το χωριό Αφάντου με air contition και κήπο. Πληρ. τηλ. 6938070160. ΜΖΤ160701

Μετακομίζετε;

γρήγορα
εύκολα
οικονομικά

MET.PO

ΡΟΔΟΣ: τηλ. 2241024388/6948003320
ΑΘΗΝΑ: τηλ. 2103464235/3476818-008

ΕΝΤΟΣ ΝΗΣΟΥ ΚΑΙ ΠΡΟΣ ΟΛΗ ΤΗΝ ΕΛΛΑΔΑ

ΜΑΤ424

TOP PROPERTIES

GEORGE & SAVAS PIPINOS
ΓΕΩΡΓΙΟΣ & ΣΑΒΒΑΣ ΠΙΠΙΝΟΣ
ΣΥΜΒΟΥΛΟΙ ΚΑΙ ΕΚΤΙΜΗΤΕΣ ΑΚΙΝΗΤΩΝ
REAL ESTATE AGENTS • MEMBER OF F.I.A.B.C.I.-NAEA-C.E.I.

Από το 1971

Email: gpipinos@otenet.gr URL: www.rhodes-top-properties.com and www.pipinos.gr



Η "**TOP PROPERTIES**" είναι ατομική επιχείρηση και ανήκει στους Γεώργιο και Σάββα Πιπίνο. Το γραφείο ασχολείται από το 1971 αποκλειστικά και μόνο με επενδύσεις και REAL ESTATE, στο νησί της Ρόδου και στην ευρύτερη περιοχή της Δωδεκανήσου.

ΑΠΕΥΘΥΝΟΜΑΣΤΕ: Στους **σοβαρούς, απαιτητικούς και επιλεκτικούς** επενδυτές-επιχειρηματίες, Έλληνες και ξένους που ενδιαφέρονται να κάνουν μια σοβαρή επένδυση προβολής στο νησί της Ρόδου.

ΠΡΟΣΦΕΡΟΥΜΕ: Α) Υπηρεσίες και πληροφορίες που γίνονται σε προσωπικό επίπεδο με εχεμύθεια, διακριτικότητα και σοβαρότητα.
Β) Μεγάλη γκάμα υψηλής ποιότητας, ακινήτων, όπως:1) Ξενοδοχεία Α' και Β' κατηγορίας των 600-500-350-300 κλινών, 2) Κεντρικά αστικά ακίνητα κατάλληλα για Τράπεζες-καταστήματα-γραφεία, 3) Παραλιακές εκτάσεις, κατάλληλες για τουριστικές επενδύσεις των 150.000-100.000-70.000-50.000-36.000 τ.μ. και 4) Διαμερίσματα και μεζονέτες προβολής, και 5) Αξιόλογες Παραθεριστικές κατοικίες.

ΣΤΟΧΟΣ ΜΑΣ ΕΙΝΑΙ: Να προσφέρουμε στο αγοραστικό μας κοινό υψηλής ποιότητας ακίνητα και ευκαιρίες στο νησί της Ρόδου. Η τριακονταετής και πλέον πείρα μας στον τομέα αυτό αποτελεί εγγύηση.

ΣΥΝΘΗΜΑ ΜΑΣ ΕΙΝΑΙ: Επενδύστε στη ΡΟΔΟ ΤΩΡΑ, σε ακίνητα που ΑΝΤΕΧΟΥΝ ΣΤΟ ΧΡΟΝΟ

Γεώργιος και Σάββας Πιπίνος
ΜΕΣΙΤΕΣ ΑΣΤΙΚΩΝ ΣΥΜΒΑΣΕΩΝ
Γιατί εμείς γνωρίζουμε καλύτερα!

Since 1971

TOP PROPERTIES is a father and son business. The senior, Mr George S. Pipinos, the founder of the office, has carved over the years a reputation for integrity and excellence in the world of Real Estate in the Dodecanese. The junior, Dr. Savas Pipinos, has returned from his studies in the UK to aid in his father´s footsteps.
AT TOP PROPERTIES we try hard to attract important and selective investors, high calibre businessmen/women and discerning professional people, both Greek and foreign, who wish to acquire substantial and valuable property on Rhodes.
We offer our expertise and advice privately, discreetly and in strict confidence.
We keep a comprehensive list of real estate of the highest specifications:
a. A' and B' class hotels (600, 500, 350, 300 beds capacity)
b. Centrally situated office buildings and other business premises.
c. Seaside land, ideal for development (hotels, holiday resorts, etc), of 150.000, 100.000, 70.000, 50.000, 36.000 square metres.
d. Villas, luxury apartments, detached, semi-detached and terraced houses.
e. Holiday and Retirement Homes.
Our aim is to give our clients the opportunity to acquire value for money, first class real estate on Rhodes. Our 30 and more years of experience is our warranty.
Our motto is Invest in Rhodes, Invest in property, It stands the test of time.



TOP PROPERTIES
George and Savas Pipinos
Because we know best

KENNENTY 38, ΡΟΔΟΣ, 85 100, ΤΗΛ. (22410) 23895,FAX: (22410) 20883
38 KENNEDY STR., RHODES, 85 100, TEL. (22410) 23895, FAX: (22410) 20883
U.K. Direct line: 08717115396 ΧΠ399

Προβάλλεται τα ακίνητά σας δωρεάν στο side Πιπίνος αγγελίες www.pipinos.gr

Vitzileos

Μάριος Κ. Βιτζηλαίος
Κτηματομεσιτικό Γραφείο
Εθν. Μακαρίου 45,
3ος όροφος
Τηλ: 22410 24900 Φαξ: 22410 25544
Κιν: 6932 704 919 Email : mvre@otenet.gr

www.vitzileos.gr

ΚΑΤΑΣΤΗΜΑΤΑ - ΓΡΑΦΕΙΑ - ΕΠΙΧΕΙΡΗΣΕΙΣ

40 ΤΜ	ΕΠΙΧ/ΣΗ ΧΡΥΣΟΧΟΕΙΟ ΣΤΟ ΜΑΝΔΡΑΚΙ	35.000 €
50 ΤΜ	ΕΠΙΧ/ΣΗ ΚΑΦΕ-ΜΠΑΡ ΣΕ ΛΕΙΤΟΥΡΓΙΑ, Π. ΠΟΛΗ	75.000 €
55 ΤΜ	ΕΠΙΧ/ΣΗ SNACK-BAR ΕΞΟΠΛΙΣΜΕΝΟ ΜΕ ΑΔΕΙΑ ΓΙΑ 30 ΚΑΘΙΣΜΑΤΑ, ΣΤΗΝ ΠΑΛΙΑ ΠΟΛΗ	75.000 €
100 ΤΜ	ΕΠΙΧ/ΣΗ ΣΤΕΓΝΟΚΑΘΑΡΙΣΤΗΡΙΟ ΣΤΑ ΑΦΑΝΤΟΥ ΜΕ ΥΠΟΚ/ΜΑ ΣΤΗ ΡΟΔΟ	120.000 €
120 ΤΜ	ΑΚΙΝΗΤΟ ΜΕ 40 ΤΜ.ΥΠΟΓΕΙΟ, 40 ΤΜ.ΙΣΟΓΕΙΟ, 40 ΤΜ ΟΡΟΦΟΣ ΣΤΟ ΜΑΝΔΡΑΚΙ	300.000 €
120 ΤΜ	& 120 ΤΜ ΟΜΟΡΑ ΕΣΤΙΑΤΟΡΙΑ ΣΤΟ ΦΑΛΗΡΑΚΙ	150.000 €
122 ΤΜ	ΚΑΤΑΣΤΗΜΑ ΜΕ ΠΑΤΑΡΙ ΣΕ ΕΜΠΟΡΙΚΗ ΠΕΡΙΟΧΗ ΣΤΟ ΚΕΝΤΡΟ ΤΗΣ ΠΟΛΗΣ	200.000 €
144 ΤΜ	ΔΙΑΤΗΡΗΤΕΟ ΑΚΙΝΗΤΟ (ισόγειο 72 + όροφος 72 τμ.) ΣΤΗΝ ΨΑΡΟΠΟΥΛΑ	450.000 €
180 ΤΜ	ΑΠΟΘΗΚΗ ΣΤΗΝ ΠΑΝ.ΡΟΔΙΟΥ	82.000 €
200 ΤΜ	ΕΠΙΧ/ΣΗ ΕΣΤΙΑΤΟΡΙΟ, ΣΝΑΚ-ΜΠΑΡ ΣΤΟ ΚΕΝΤΡΟ ΣΕ 880 ΤΜ ΟΙΚΟΠΕΔΟ	150.000 €
240 ΤΜ	ΑΠΟΘΗΚΗ ΣΤΙΣ 7 ΧΟΥΡΜΑΔΙΕΣ	100.000 €
365 ΤΜ	ΕΠΑΓΓΕΛΜΑΤΙΚΟΣ ΧΩΡΟΣ ΜΕ ΠΑΤΑΡΙ, ΠΕΡΙΟΧΗ ΑΣΓΟΥΡΟΥ	400.000 €
	ΞΕΝ/ΧΕΙΟ Β ΚΑΤ. 95 ΔΩΜ. ΣΕ 13 ΣΤΡ. ΣΤΗΝ ΠΑΡΑΛΙΑ ΙΑΛΥΣΟΥ	2.642.000 €
	ΞΕΝ/ΧΕΙΟ 15 ΔΩΜΑΤΙΩΝ ΠΑΝΩ ΣΤΟ ΚΥΜΑ & ΜΟΝΟΚΑΤΟΙΚΙΑ 80 ΤΜ., ΓΕΝΝΑΔΙ	440.000 €
	ΣΥΓΚΡΟΤΗΜΑ 7 ΔΙΑΜΕΡΙΣΜΑΤΩΝ ΜΕ 2 ΜΑΓΑΖΙΑ 250 ΤΜ, ΠΑΡΑΛΙΑ ΙΞΙΑΣ	338.000 €
	ΚΤΙΡΙΑΚΟ ΣΥΓΚΡΟΤΗΜΑ ΣΤΟ ΛΙΜΑΝΙ, ΣΕ 1.808 ΤΜ ΟΙΚΟΠΕΔΟ ΕΠΙ ΤΗΣ ΟΔΟΥ ΑΥΣΤΡΑΛΙΑΣ	1.470.000 €
2300 ΤΜ	ΒΙΟΤΕΧΝΙΚΟΣ ΧΩΡΟΣ ΣΕ 6.000 ΤΜ ΟΙΚΟΠΕΔΟ ΕΠΙ ΤΗΣ ΛΕΩΦ. ΡΟΔΟΥ - ΛΙΝΔΟΥ	2.650.000 €
3600 ΤΜ	ΣΤΕΓΑΣΜΕΝΟΣ ΧΩΡΟΣ ΣΕ ΟΙΚΟΠΕΔΟ 31.540 ΤΜ, ΣΤΟ ΚΑΝΔΥΛΙ, ΚΑΤΑΛΛΗΛΟΣ ΓΙΑ ΟΠΟΙΑΔΗΠΟΤΕ ΧΡΗΣΗ	880.000 €
	ΞΕΝ/ΧΕΙΟ 60 ΔΩΜΑΤΙΩΝ, 130 ΚΛΙΝΩΝ, ΣΕ ΟΙΚΟΠΕΔΟ 8.000 ΤΜ ΣΤΗΝ ΘΟΛΟ, ΜΕ 2 ΠΙΣΙΝΕΣ, ΕΣΤΙΑΤΟΡΙΟ, ΜΠΑΡ.	2.750.000 €

ΜΕΖΟΝΕΤΕΣ - ΜΟΝΟΚΑΤΟΙΚΙΕΣ ΟΙΚΟΔΟΜΕΣ

113 ΤΜ	ΜΟΝΟΚΑΤΟΙΚΙΑ ΔΙΑΜΟΡΦΩΜΕΝΗ ΣΕ 3 ΣΤΟΥΝΤΙΟ & ΚΑΤΑΣΤΗΜΑ ΜΕ ΑΥΛΗ 30 τμ. - Π.ΠΟΛΗ	265.000 €
135 ΤΜ	ΜΟΝΟΚΑΤΟΙΚΙΑ ΑΝΑΚΑΙΝΙΣΜΕΝΗ ΣΤΑ ΚΡΗΤΙΚΑ	215.000 €
140 ΤΜ	ΜΟΝΟΚΑΤΟΙΚΙΑ ΜΕ 70 ΤΜ ΔΥΝΑΤΟΤΗΤΑ ΧΡΗΣΗΣ ΜΑΓΑΖΙΟΥ ΣΤΙΣ ΚΑΛΛΙΘΙΕΣ	70.000 €
170 ΤΜ	ΝΕΟΚΛΑΣΙΚΟ ΔΙΑΤΗΡΗΤΕΟ ΑΡΧΟΝΤΙΚΟ ΣΕ ΟΙΚΟΠΕΔΟ 1.100 ΤΜ, Σ.Δ. 1,4 ΣΤΟ ΚΕΝΤΡΟ	1.500.000 €
180 ΤΜ	ΤΡΙΩΡΟΦΗ ΟΙΚΟΔΟΜΗ ΣΕ ΜΠΕΤΑ, ΣΤΟ ΦΑΛΗΡΑΚΙ	120.000 €
280 ΤΜ	ΤΡΙΩΡΟΦΗ ΜΕΖΟΝΕΤΑ ΣΕ ΜΠΕΤΑ, ΕΠΙ ΤΗΣ Λ.ΡΟΔΟΥ-ΛΙΝΔΟΥ, ΣΤΑ ΑΦΑΝΤΟΥ	130.000 €
	ΔΙΩΡΟΦΗ ΜΟΝΟΚΑΤΟΙΚΙΑ ΜΕ 4 ΥΠΝΟΔΩΜΑΤΙΑ, 2 ΜΠΑΝΙΑ, ΣΤΑ ΑΦΑΝΤΟΥ	150.000 €

ΔΙΑΜΕΡΙΣΜΑΤΑ

50 ΤΜ	ΓΚΑΡΣΟΝΙΕΡΑ ΜΕ ΘΕΑ, ΣΤΟ ΓΕΝΝΑΔΙ	53.000 €
60 ΤΜ	ΜΕ 2 ΥΠΝΟΔΩΜΑΤΙΑ, ΦΑΝΤΑΣΤΙΚΗ ΘΕΑ, ΣΤΟ ΓΕΝΝΑΔΙ	55.000 €
80 ΤΜ	ΝΕΟΚΤΙΣΤΟ ΠΟΛΥΤΕΛΕΣ, ΣΤΗΝ ΙΞΙΑ	130.000 €
93 ΤΜ	LUX ΜΕ ΓΚΑΡΑΖ ΚΑΙ ΑΠΟΘΗΚΗ ΣΤΟΝ ΑΓ.ΔΗΜΗΤΡΙΟ	175.000 €
98 ΤΜ	ΣΤΟΝ 1ο ΟΡΟΦΟ, ΜΕ 3 ΥΠΝΟΔΩΜΑΤΙΑ, 1 ΜΠΑΝΙΟ, ΣΤΗΝ ΚΕΝΝΕΝΤΥ	130.000 €
116 ΤΜ	ΠΑΡΑΔΟΣΙΑΚΟ, ΑΠΕΝΑΝΤΙ ΑΠΟ ΚΑΖΙΝΟ	146.700 €
120 ΤΜ	ΣΤΟΝ 1ο ΟΡΟΦΟ, ΜΕ 3 ΥΠΝΟΔΩΜΑΤΙΑ, 2 ΜΠΑΝΙΑ, ΣΤΗΝ ΚΑΠΟΔΙΣΤΡΙΟΥ	147.000 €
220 ΤΜ	ΙΣΟΓΕΙΟ ΜΕ ΚΗΠΟ ΚΑΙ ΓΚΑΡΑΖ ΣΤΟ ΡΟΔΙΝΙ	360.000 €

ΟΙΚΟΠΕΔΑ

412 ΤΜ	ΣΤΟΝ ΑΓ.ΝΙΚΟΛΑΟ, Σ.Δ.1,20	220.000 €
600 ΤΜ	ΣΤΗ ΣΥΜΗ, ΠΕΡΙΟΧΗ ΛΙΜΑΝΙΟΥ, ΠΑΝΩ ΣΤΟ ΚΥΜΑ	100.000 €
750 ΤΜ	ΣΤΟ ΓΕΝΝΑΔΙ, ΕΝΤΟΣ ΣΧΕΔΙΟΥ	18.000 €
2500 ΤΜ	ΣΤΟ ΓΕΝΝΑΔΙ, ΠΑΝΩ ΣΤΟ ΔΡΟΜΟ ΕΛΑΙΩΝΑΣ-ΦΟΥΡΝΑΚΙ	23.000 €
2600 ΤΜ	ΣΤΗΝ ΚΑΜΕΙΡΟ ΣΚΑΛΑ, ΠΑΝΩ ΣΤΟ ΚΥΜΑ, ΕΝΤΟΣ ΟΙΚΙΣΜΟΥ	85.000 €
3160 ΤΜ	ΣΤΟ ΓΕΝΝΑΔΙ, ΕΝΤΟΣ ΟΙΚΙΣΜΟΥ	100.000 €
3400 ΤΜ	ΣΤΟ ΓΕΝΝΑΔΙ, ΕΝΤΟΣ ΟΙΚΙΣΜΟΥ, ΜΕ ΘΕΑ	88.000 €
4075 ΤΜ	ΠΑΡΑΘΑΛΑΣΙΟ, Σ.Δ. 0,2 ΠΑΝΩ ΣΤΟ ΔΡΟΜΟ, ΣΤΗ ΛΕΡΟ	205.000 €
5400 ΤΜ	ΣΤΗΝ ΚΩ, ΣΕ ΕΞΟΧΙΚΗ ΤΟΠΟΘΕΣΙΑ ΠΕΡΙΟΧΗΣ ΨΑΛΙΔΙ	73.000 €
8000 ΤΜ	ΣΤΟ ΦΑΛΗΡΑΚΙ	230.000 €
8500 ΤΜ	& 6500 ΤΜ ΣΤΗΝ ΠΑΡΑΛΙΑ ΑΦΑΝΤΟΥ	Μέτρο/18 €
9000 ΤΜ	ΣΤΑ ΜΑΡΙΤΣΑ, ΕΝΤΟΣ ΖΩΝΗΣ	132.000 €
9760 ΤΜ	ΕΠΙ ΤΗΣ ΛΕΩΦ.ΡΟΔΟΥ-ΛΙΝΔΟΥ	560.000 €
20000 ΤΜ	ΠΑΝΩ ΣΤΟ ΚΥΜΑ, ΚΑΛΑΒΑΡΔΑ	880.000 €
20000 ΤΜ	ΣΤΟ ΠΛΗΜΜΥΡΙ, ΠΑΝΩ ΣΤΟ ΚΥΜΑ	470.000 €
25000 ΤΜ	ΣΤΑ ΚΑΛΑΒΑΡΔΑ	295.000 €
34000 ΤΜ	ΠΑΝΩ ΣΤΟ ΚΥΜΑ ΘΟΛΟΣ	611.000 €
98000 ΤΜ	ΣΤΟ ΤΣΑΙΡΙ, ΛΕΩΦ. ΤΣΑΙΡΙ - ΑΕΡΟΔΡΟΜΙΟ	1.300.000 €
115000ΤΜ	ΣΤΗΝ ΠΥΛΩΝΑ, ΟΙΚΟΠΕΔΙΚΗ ΕΚΤΑΣΗ ΜΕ ΦΑΝΤΑΣΤΙΚΗ ΘΕΑ ΣΤΗ ΘΑΛΑΣΣΑ	680.000 €

ΕΝΟΙΚΙΑΖΟΝΤΑΙ ΚΑΤΑΣΤΗΜΑΤΑ ΕΠΙΧΕΙΡΗΣΕΙΣ

34 ΤΜ	ΚΑΤΑΣΤΗΜΑ ΕΠΙ ΤΗΣ ΣΩΚΡΑΤΟΥΣ, ΠΑΛΙΑ ΠΟΛΗ	1.500 €
93 ΤΜ	ΚΑΤΑΣΤΗΜΑ ΣΤΗΝ ΟΔΟ ΚΑΠΟΔΙΣΤΡΙΟΥ	780 €
800 ΤΜ	ΚΑΤΑΣΤΗΜΑ ΣΤΗ ΘΟΛΟ	2.500 €
2000 ΤΜ	ΠΟΛΥΧΩΡΟΣ ΜΕ 350 ΤΜ ΚΤΙΣΜΕΝΟ ΧΩΡΟ ΚΑΦΕΤΕΡΙΑ & ΣΝΑΚ ΜΠΑΡ ΚΑΙ ΜΕ ΤΟΝ ΥΠΟΛΟΙΠΟ ΑΝΟΙΚΤΟ ΧΩΡΟ ΜΕ BEACH VOLLEY ΚΑΙ SOCCER (5x5), ΜΕ ΕΞΟΠΛΙΣΜΟ ΚΑΙ ΜΕΓΑΛΟ ΠΑΡΚΙΝΓΚ	2.500 €

ΕΝΟΙΚΙΑΖΟΝΤΑΙ ΚΑΤΟΙΚΙΕΣ

25 ΤΜ	ΓΚΑΡΣΟΝΙΕΡΑ ΣΕ ΡΕΤΙΡΕ, ΣΤΟ ΚΑΡΑΚΟΝΕΡΟ	230 €
60 ΤΜ	ΔΙΑΜΕΡΙΣΜΑ ΕΠΙΠΛΩΜΕΝΟ, ΣΤΑ ΤΡΙΑΝΤΑ	300 €
80 ΤΜ	ΔΙΑΜΕΡΙΣΜΑ ΣΤΟΝ 1ο ΟΡΟΦΟ, ΜΕ 2 ΥΠΝΟΔΩΜΑΤΙΑ ΠΛΗΡΩΣ ΕΞΟΠΛΙΣΜΕΝΗ ΚΟΥΖΙΝΑ ΣΤΟ ΜΑΝΔΡΑΚΙ	500 €
110 ΤΜ	ΔΙΑΜΕΡΙΣΜΑ ΙΣΟΓΕΙΟ ΝΕΟΚΛΑΣΙΚΟ ΣΤΟ ΚΕΝΤΡΟ ΤΗΣ ΠΟΛΗΣ	550 €
120 ΤΜ	ΕΠΙΠΛΩΜΕΝΟ ΔΙΑΜΕΡΙΣΜΑ ΣΤΟΝ 1ο ΟΡΟΦΟ ΜΕ 3 ΥΠΝΟΔΩΜΑΤΙΑ ΣΤΟ ΚΕΝΤΡΟ ΤΗΣ ΠΟΛΗΣ	700 €

ΑΚΙΝΗΤΑ ΑΘΗΝΩΝ

83 ΤΜ	ΔΙΑΜΕΡΙΣΜΑ - ΡΕΤΙΡΕ, ΣΤΟΝ 4ο ΟΡΟΦΟ, ΠΛ. ΚΥΨΕΛΗΣ	123.300 €
86 ΤΜ	ΔΙΑΜΕΡΙΣΜΑ ΣΤΟΝ 4ο ΟΡΟΦΟ, ΣΤΗΝ ΑΓ.ΠΑΡΑΣΚΕΥΗ, ΔΙΠΛΑ ΣΤΟ ΑΜΕΡΙΚΑΝΙΚΟ ΚΟΛΛΕΓΙΟ, ΜΕ 2 ΜΕΓΑΛΑ ΥΠΝΟΔΩΜΑΤΙΑ ΚΑΙ ΘΕΡΜΑΝΣΗ	150.000 €
112 ΤΜ	ΔΙΑΜΕΡΙΣΜΑ, ΑΝΑΚΑΙΝΙΣΜΕΝΟ, ΜΕ ΥΠΕΡΥΨΩΜΕΝΟ ΙΣΟΓΕΙΟ ΚΑΙ ΚΗΠΟ ΣΤΗΝ ΑΝΩ ΓΛΥΦΑΔΑ	170.000 €

ΧΠ076 **Χθές ήταν όνειρο .. Σήμερα πραγματικότητα!**

Design www.targetrodos.gr

ΕΝΟΙΚΙΑΣΕΙΣ

συνέχεια από την προηγούμενη

ΕΝΟΙΚΙΑΖΕΤΑΙ καινούργιο ισόγειο δυάρι **διαμέρισμα** 43 τ.μ. με αυλή, στο Ροδίνι, και επί της οδού Αμστερνταμ, αποτελούμενο από ένα υπνοδωμάτιο με εντοιχισμένη ντουλάπα από τοίχο σε τοίχο, σαλόνι με κουζίνα μαζί, και μπάνιο. Εχει ψυγείο και ηλεκτρική κουζίνα με φούρνο, γερμανικά κουφώματα ανακλινόμενα, με διπλά τζάμια, και άνετο πάρκινγκ. Δεν έχει κοινόχρηστα. Πληρ.τηλ. 2241030883 MZT150704

ΕΝΟΙΚΙΑΖΕΤΑΙ οικία με αγροτεμάχιο 2.150 τ.μ., διά επαγγελματική χρήση επί της Λεωφόρου Ηρακλειδών, περιοχής Ιξιάς. Δεκτές μόνο σοβαρές προτάσεις. Πληρ. Φωκίων Ν. Καραβοκυρός, τηλ. 2241024592, 29522 MZT140719

ΕΝΟΙΚΙΑΖΕΤΑΙ διαμέρισμα με ένα υπνοδωμάτιο, κουζίνα, σαλόνι, βοηθητικούς χώρους στο Ροδίνι. Πληρ. τηλ. 2241035493, 6932495276 MXP12626

ΕΝΟΙΚΙΑΖΕΤΑΙ α) στη Ρόδο, οδό Παναγούλη- Κοδριγκτώνος **τριάρι διαμέρισμα** 1ου ορόφου, ήσυχο, ευάερο, ευήλιο, με βεράντες, επιπλωμένο και εξοπλισμένο με καινούργιο ψυγείο και πλυντήριο ρούχων. Συνδεδεμένο με κεντρικό αγωγό αποχέτευσης και με λίγα κοινόχρηστα (περί τα 30 ευρώ το τρίμηνο), β) στην Ιξιά Ρόδου, στην περιοχή Μίρα Μάρε, εντός κήπου, μικρή **ανεξάρτητη κατοικία**, αποτελούμενη από ένα υπνοδωμάτιο, WC, χωλ-κουζίνα, επιπλωμένη και εξοπλισμένη με ψυγείο, κουζίνα, ηλιακό θερμοσίφωνα, χωρίς έξοδα αποχέτευσης. Πληρ. τηλ. 6942622641, 2241090683, 2241076236 MZT150701

ΕΝΟΙΚΙΑΖΕΤΑΙ αποθήκη 200 τ.μ. υπερυψωμένη με τζαμαρία μπροστά, φως, τηλέφωνο, επί της Στ. Κωτιάδη και Κ. Υδραίου γωνία, κατάλληλη για οποιαδήποτε χρήση. Πληρ. τηλ. 2241047356, 6938938174 MZT150711

ΕΝΟΙΚΙΑΖΕΤΑΙ διαμέρισμα δυάρι, επιπλωμένο επί της οδού Αγίας Σοφίας 31 (πλησίον του Πανεπιστημίου), διαθέτει και κεντρική θέρμανση. Πληρ. τηλ. 2241029615, 6932665080 MZT150703

ΕΝΟΙΚΙΑΖΟΝΤΑΙ studios σε ωραία περιοχή στο Φαληράκι μονόχωρα ή δίχωρα, με τον μήνα ή την ημέρα πλήρως επιπλωμένα. Διαθέτουν ψυγείο, πολυκουζινάκι, A/C, παροχή TV, κή πο με γκαζόν και άνετο πάρκιν. Μηνιαίο μίσθωμα 160 ευρώ στην τιμή περιλαμβάνεται και το νερό. Πληρ. τηλ. 6946572311 κ. Μανόλη MZT140712

ΕΝΟΙΚΙΑΖΕΤΑΙ γκαρσονιέρα επιπλωμένη με κλιματισμό Αγίας Αναστασίας 22, κατάλληλη για φοιτητές. Πληρ. τηλ. 6945579689, 2241029025 MZT150705

ΕΝΟΙΚΙΑΖΕΤΑΙ διαμέρισμα β' ορόφου πολυκατοικίας 2,5άρι με ηλιακό θερμοσίφωνα, χωρίς κοινόχρηστα, περιοχή Αγ. Νικολάου. Πληρ.τηλ. 2241063163, 6948062317 MZT150712

ΕΝΟΙΚΙΑΖΕΤΑΙ γκαρσονιέρα επιπλωμένη και ανεξάρτητη, χωρίς κοινόχρηστα με ένα υπνοδωμάτιο, κουζινοσαλοτραπεζαρία, μπάνιο. Σε κεντρικό σημείο της πόλης, κοντά στο Πανεπιστήμιο. Για σπουδαστές, στρατιωτικούς, καθηγητές κ.λπ. Πληρ. τηλ. 2241077468, 6947953653 MZT070704

ΕΝΟΙΚΙΑΖΕΤΑΙ μεζονέτα ανεξάρτητη, σαλόνι, κουζίνα στο ισόγειο, 2 υπνοδωάτια μεγάλα, WC στον α' όροφο. Μπροστά και πίσω αυλή. Πληρ. τηλ. 6932107319 MZT140713

ΕΝΟΙΚΙΑΖΕΤΑΙ στην περιοχή Ιξιά "Τρεις" μέσα σε μεγάλο καταπράσινο κήπο, καινούργια, πλήρως επιπλωμένη **γκαρσονιέρα** στον α' όροφο, με τηλέφωνο, θέρμανση, ηλιακό και ηλεκτρικό θερμοσίφωνα, αερόθερμο μπάνιο, ανεμιστήρα οροφής, σίτες και ρολά στα παράθυρα, βεράντα και πάρκιν. Πληρ. τηλ. 2241092714 INT140717

ΕΝΟΙΚΙΑΖΕΤΑΙ 3άρι **διαμέρισμα** με 2 υπνοδωμάτια, σαλόνι, κουζίνα, μπάνιο, στον α' όροφο, οδός Σωτήρος 62 γ (Ακτίδος) Ιξιά Ρόδου. Πληρ. τηλ. 2241026050, 6974936666 MZT140709

ΕΝΟΙΚΙΑΖΕΤΑΙ διαμέρισμα τριάρι, επιπλωένο, πίσω από το Πανεπιστήμιο Αιγαίου επί της Χειμάρρας, με εντοιχισμένη κουζίνα, όλα τα ηλεκτρικά είδη, ηλιακός, αυτόνομη θέρμανση. Πληρ. τηλ. 6974936042 MZT140708

ΕΝΟΙΚΙΑΖΟΝΤΑΙ 2 τεσσάρια **διαμερίσματα** 110 τ.μ. αποτελούμενα από 3 υπνοδωμάτια, μεγάλο σαλόνι, κουζίνα, WC, χωλ, ευάερα και ευήλια στο β' όροφο μικρής πολυκατοικίας επί της Μ. Λάμπρου 6 στην περιοχή Ανάληψη. Πληρ. τηλ. 2241067107, 6944883688 MZT130713

ΕΝΟΙΚΙΑΖΕΤΑΙ ισόγειο **διαμέρισμα** μονοκατοικίας ενός υπνοδωματίου, μπάνιο, ενιαίος χώρος κουζίνας σαλονιού, με εντοιχισμένη κουζίνα, διπλά τζάμια, σίτες, ρολά, θέρμανση-ψύξη, επιπλωμένο με θέση πάρκιν σε ήσυχη περιοχή στην Κρεμαστή. Πληρ. τηλ. 2241094730, 6945949915 INT140710

ΕΝΟΙΚΙΑΖΕΤΑΙ μονοκατοικία με αυλή στην πλατεία Αγ. Νικολάου. Πληρ. τηλ. 6946423483 ώρες 9.00-15.00 MZT130707

ΕΝΟΙΚΙΑΖΕΤΑΙ τριάρι **διαμέρισμα** (δύο υπνοδωμάτια, με ντουλάπες, σαλόνι, κουζίνα, ενιαίος χώρος, ηλιακός, θερμοσίφωνας) στον 1ο όροφο, επί της οδού Αλεξ/πολης αριθμ. 7, στην Ανάληψη, πλατεία Θράκης. Πληρ. τηλ. 2244022491, 6973364565 MZT140702

ΕΝΟΙΚΙΑΖΕΤΑΙ καινούργιο **διαμέρισμα** δύο δωματίων με θέρμανση επί της οδού Καμείρου, πλησίον Σούπερ μάρκετ "ΣΠΑΝΟΣ". Πληρ. τηλ. 2241061881 MZT130724

ΕΝΟΙΚΙΑΖΕΤΑΙ ισόγειο υπερυψωμένο **διαμέρισμα** επιπλωμένο 60 τ.μ. στην Βενετοκλέων 71, πλησίον σινεμά ΜΕΤΡΟΠΟΛ. Πληρ. τηλ. 2241073807, 6947429235 MZT130714

ΕΝΟΙΚΙΑΖΕΤΑΙ διαμέρισμα 125 τ.μ. τρία υπνοδωμάτια με ντουλάπες, σαλόνι, μεγάλη κουζίνα. Είναι στον 1ο όροφο και όλα τα δωμάτια έχουν μπαλκόνια. Στην οδό Αλικαρνασσού (παράλληλα Ατταβύρου). Πληρ. τηλ. 6945252728 ώρες 8.00-12.00 και 18.00-22.00 MZT130716

ΕΝΟΙΚΙΑΖΕΤΑΙ πλήρως επιπλωμένο και ευρύχωρο δωμάτιο σε όροφο κοντά στο στάδιο του Διαγόρα και την Π. Πόλη. Τιμή 180 ευρώ με το μήνα και 15 ευρώ με την ημέρα Πληρ. τηλ. 6973375415, 2241091617 INT120734

ΕΝΟΙΚΙΑΖΕΤΑΙ (για πρώτη φορά) νεόκτιστο λουξ **διαμέρισμα** 70 τ.μ. στα Κοσκινού με δύο υπνοδωμάτια, ενιαίος χώρος κουζίνα-σαλόνι, μπάνιο. Διαθέτει δάπεδο από γρανίτη, εντοιχισμένη κουζίνα, ντουλάπες με μηχανισμό, ηλιακό θερμοσίφωνο, σίτες και μεγάλο αύλειο χώρο. Πληρ. τηλ. 2241069576, 6944647265 MOO111

ΕΝΟΙΚΙΑΖΕΤΑΙ γκαρσονιέρα με δύο μεγάλα δωμάτια, μαγειρείο, μπάνιο, πλήρως επιπλωμένα στην οδό Αλικαρνασού (παράλληλα Ατταβύρου). Πληρ. ώρες 8.00-12.00 και 18.00-22.00 τηλ. 6945252728 MZT130717

ΕΝΟΙΚΙΑΖΟΝΤΑΙ
στην Ιξιά στο Εμπορικό Κέντρο RHODESLAND
(ανάμεσα στο Mira - Mare και Avra Beach),
2 χώροι ισόγειοι.
Περίπου 37 τ.μ. ο ένας και 40 τ.μ. ο άλλος,
κατάλληλοι για γραφεία ή καταστήματα.
Πληρ. Δημ. Σουγκανίδης
τηλ. 6945417747, 2241095991
ΧΠΚΤΗ-001

ΓΙΑΝΝΗΣ ΝΙΚΟΛΙΔΑΚΗΣ
Μηχανολόγος-Μηχανικός
Γαλλίας 12-Ρόδος • τηλ. (22410)22291, 35103
ΠΩΛΟΥΝΤΑΙ
- Επί της οδού **Κων. Υδραίου** (πλησίον Ρόδου - Λίνδου) πολυτελή **διαμερίσματα** με απεριόριστη θέα, ιδιωτικούς χώρους parking και αποθήκες 90 τ.μ. και 126 τ.μ.
- Επί της οδού **Καθοπούλη** (Νιοχώρι) **αποθήκη** 222 τ.μ., **κατάστημα** 59 τ.μ. με πατάρι 15 τ.μ., **διαμερίσματα** από 45 τ.μ. έως 58 τ.μ.

ΧΠ2675

ΠΩΛΟΥΝΤΑΙ
Διαμερίσματα λουξ κατασκευής των 82 τ.μ. σε νεόκτιστη οικοδομή στ' Αφάντου.
ΖΗΤΟΥΝΤΑΙ
Οικόπεδα για αντιπαροχή ή ανταλλαγή
ΑΝΑΛΑΜΒΑΝΟΥΜΕ
Ιδιωτικά έργα πάσης φύσεως οικοδομικών εργασιών:-μπετά-κτισίματα-σοβάδες-πλακάκια κ.λπ.
ΧΑΤΖΗΜΙΧΑΛΗΣ ΚΩΝΣΤΑΝΤΙΝΟΣ
ΔΟΜΙΚΟΣ ΕΡΓΟΛΑΒΟΣ ΔΗΜΟΣΙΩΝ και ΙΔΙΩΤΙΚΩΝ ΕΡΓΩΝ
ΚΑΤΑΣΚΕΥΕΣ-ΠΩΛΗΣΕΙΣ-ΑΝΤΙΠΑΡΟΧΕΣ
Τηλ. 2241021834, 6937080125, 6974198504
MZT220612

ΟΙΚΟΝΟΜΟΛΟΓΟΣ
ΜΕΣΙΤΗΣ ΑΣΤΙΚΩΝ ΣΥΜΒΑΣΕΩΝ
ΕΜΜΑΝΟΥΗΛ ΚΡΑΝΙΔΗΣ
ΕΝΟΙΚΙΑΖΟΝΤΑΙ
1. **ΕΝΟΙΚΙΑΖΕΤΑΙ** επί της οδού Κορδικτώνος 2άρι διαμέρισμα 50 τ.μ. μίσθωμα 350 ευρώ το μήνα
2. **ΕΝΟΙΚΙΑΖΕΤΑΙ** στο Ροδίνι 2άρι διαμέρισμα ισόγειο 50 τ.μ. καινούργιο με θέρμανση
3. **ΕΝΟΙΚΙΑΖΕΤΑΙ** στους Δασκάλους 2άρι διαμέρισμα 50 τ.μ. μίσθωμα 450 ευρώ το μήνα
4. **ΕΝΟΙΚΙΑΖΕΤΑΙ** στην Ιαλυσό 2άρι διαμέρισμα 50 τ.μ. μίσθωμα 280 ευρώ το μήνα.
5. **ΕΝΟΙΚΙΑΖΕΤΑΙ** στο Ροδίνι 4άρι διαμέρισμα καινούργιο γ' ορόφου
6. **ΕΝΟΙΚΙΑΖΕΤΑΙ ή ΠΩΛΕΙΤΑΙ** εστιατόριο στα Κολύμπια πλήρως εξοπλισμένο με καλή πελατίεα
7. **ΕΝΟΙΚΙΑΖΕΤΑΙ** στα 100 Μαγαζιά κατάστημα 36 τ.μ. (επισκέψιμος χώρος) και 15 τ.μ. πατάρι για σοβαρούς επιχειρηματίες
8. **ΕΝΟΙΚΙΑΖΕΤΑΙ** 1.500 τ.μ. κτίριο στο Φαληράκι με πισίνα, για εστιατόριο, νυχερινό κέντρο, bar.
9. **ΕΝΟΙΚΙΑΖΕΤΑΙ** κεντρική επιχείρηση - εστιατόριο στα 100 μαγαζιά
10. **ΕΝΟΙΚΙΑΖΕΤΑΙ** κεντρικό εστιατόριο στη Ρόδο.

Πληρ. Εμμ. Κρανίδης & Συνεργάτης
τηλ. 2241027082-6944347405, 6942010248
2ος όροφος
email: info@kranidis.gr
www. kranidis.gr
Αμερικής 50, Ρόδος
ΧΠ092

ευσταθίου ΕΥΡΩΚΤΗΜΑΤΙΚΗ
ΚΤΗΜΑΤΟΜΕΣΙΤΙΚΟ ΓΡΑΦΕΙΟ
Εθν. Αντιστάσεως 83
Τηλ.: 22410 73819, 74917 • Κιν.: 6946 103929
Fax: 22410 38641 • e-mail: info@euroktimatiki.gr
ΜΙΣΘΩΣΕΙΣ ΚΑΤΟΙΚΙΩΝ
- **Μονοκατοικία** 160 τ.μ. στα Κοσκινού νεόδμητη (3) τριών υπνοδωματίων, πολυτελούς κατασκευής, με κήπο, μεγάλες βεράντες, ηλιακό θερμοσίφωνα, σαλόνι, κουζίνα, δύο μπάνια, αποθήκη. Μηνιαίο μίσθωμα 790 ευρώ.
- **Διαμέρισμα** 105 τ.μ. ισόγειο κοντά στην Εθνικής Αντιστάσεως με (2) δύο υπνοδωμάτια, σαλόνι, κουζίνα, κεντρική αυτόνομη θέρμανση, Μηνιαίο μίσθωμα 450 ευρώ.
- **Διαμέρισμα** 77 τ.μ. επί της οδού Καναδά, σε νεόδμητη οικοδομή αποτελείται από σαλόνι, κουζίνα, 2 υπνοδωμάτια, μπάνιο, διαθέτει κεντρική αυτόνομη θέρμανση, ηλιακό θερμοσίφωνο, γρανίτες δάπεδα. Μηνιαίο μίσθωμα 450 ευρώ.
- **Διαμέρισμα** 50 τ.μ. στο Καρακόνερο ισόγειο αποτελείται από σαλόνι, κουζίνα, (2) δύο υπνοδμάτια, μπάνιο. Μηνιαίο μίσθωμα 300 ευρώ.
- **Διαμέρισμα** 60 τ.μ. στο Καρακόνερο σε νεόδμητη οικοδομή. Αποτελείται από σαλόνι, κουζίνα, ένα υπνοδωμάτιο, μπάνιο. Διαθέτει κεντρική αυτόνομη θέρμανση και ηλιακό θερμοσίφωνα. Μηνιαίο μίσθωμα 400 ευρώ.
- **Διαμέρισμα** 105 τ.μ. περιοχή Βενετόκλειο σχολείο, α' ορόφου, με (3) τρία υπνοδωμάτια, σαλόνι, κουζίνα, σε άριστη κατάσταση. Μηνιαίο μίσθωμα 450 ευρώ.
- **Διαμέρισμα** 78 τ.μ. στην Ιξιά περιοχή S/M "Πάππου" με (2) δύο υπνοδωμάτια, σαλόνι, κουζίνα σε άριστη κατάσταση. Μηνιαίο μίσθωμα 290 ευρώ.
- **Διαμέρισμα** 110 τ.μ. με δύο υπνοδωμάτια β' ορόφου, στην Ανάληψη, με καταπληκτική θέα, σαλόνι, κουζίνα. Μηνιαίο μίσθωμα 450 ευρώ.
- **Διαμέρισμα** 119 τ.μ. επί της Παύλου Μελά, ,ε (3) τρία υπνοδωμάτια, σαλόνι, κουζίνα, κήπο, κεντρική θέρμανση. Μηνιαίο μίσθωμα 460 ευρώ.
- **Διαμέρισμα** 50 τ.μ. ισόγειο, στην Παστίδα, σε νεόδμητη οικοδομή, μερικώς επιπλωμένο (ηλεκτρικές συσκευές), με αυτόνομη θέρμανση και πάρκινγκ, κήπο. Μηνιαίο μίσθωμα 300 ευρώ.
- **Μονοκατοικία** 145 τ.μ. στην Αρχάγγελο με (3) τρία υπνοδωμάτια, σαλόνι, κουζίνα, πάρκινγκ, πάνω στον κεντρικό δρόμο. Μηνιαίο μίσθωμα 550 ευρώ.
- **Μονοκατοικία** 140 τ.μ. στο Τσαΐρι εντός οικοπέδου 4.000 τ.μ. αποτελείται από δύο (2) υπνοδωμάτια, σαλόνι, κουζίνα, μπάνιο, διαθέτει κεντρική θέρμανση, ηλιακό θερμοσίφωνα, αυλή, κήπο, πάρκινγκ. Μηνιαίο μίσθωμα 750 ευρώ
- **Μονοκατοικία** 175 τ.μ. εντός της πόλης αποτελείται από τρία (3) υπνοδωμάτια, γραφείο, σαλόνι, κουζίνα, αποθήκη, διαθέτει θέρμανση με θερμοπομπούς και ηλιακό θερμοσίφωνα. Μηνιαίο μίσθωμα 750 ευρώ.
- **Γκαρσονιέρα** 40 τ.μ. επί της Ιερού Λόχου στην Ιαλυσό, α' ορόφου, σε νεόδμητη οικοδομή. Μηνιαίο μίσθωμα 220 ευρώ
- **Γκαρσονιέρες** 40 τ.μ., πλήρως επιπλωμένες πολυτελούς κατασκευής στο Φαληράκι Μηνιαίο μίσθωμα 240 ευρώ.
- **Γκαρσονιέρες-studios** στη Ιξιά πλήρως επιπλώμενα με μηνιαίο μίσθωμα 300 και 275 ευρώ αντίστοιχα.
- **Studios** πλήρως επιπλωμένο με καινούργιο εξοπλισμό στην Ανάληψη. Μηνιαίο μίσθωμα από 220 ευρώ συμπεριλαμβάνονται οι καταναλώσεις σε νερό και ηλεκτρικό.
- **Studios** πλήρως επιπλωμένα στις Καλυθιές, κοντά στην Εθνική οδό Ρόδου-Λίνδου. Μηνιαίο μίσθωμα 230 ευρώ.
- **Studios** πλήρως επιπλωμένα επί της Ρόδου-Λίνδου. Μηνιαίο μίσθωμα 280 ευρώ.
- **Studios** στα Κοσκινού πλήρως επιπλωμένες με μεγάλη αυλή με γκαζόν με πανοραμική θέα. Μηνιαίο μίσθωμα 200 ευρώ.

ΧΠ401/2029

ΕΝΟΙΚΙΑΣΕΙΣ

συνέχεια από την προηγούμενη

ΕΝΟΙΚΙΑΖΕΤΑΙ διαμέρισμα δυάρι στην Κρεμαστή. Πληρ. τηλ. 2241091305 INT130719

ΕΝΟΙΚΙΑΖΟΝΤΑΙ α) **μονοκατοικία** διώροφη 65 τ.μ. σύνολο, ανακαινισμένη 2002, επιπλωμένη, 1 υπνοδωμάτιο, 2 WC, πολυκουζινάκι, μικρή αυλή και μπαλκόνι, παραδοσιακού χαρακτήρα, 270 ευρώ/μήνα, β) καινούργιες επιπλωμένες **γκαρσονιέρες** 40 τ.μ., με ξεχωριστό WC, πολυκουζινάκι, χωρίς κοινόχρηστα και νερό, 180 ευρώ/μήνα στο Παραδείσι. Πληρ. τηλ. 6972943946 MZT130705

ΕΝΟΙΚΙΑΖΕΤΑΙ οικία εκ 4 κυρίων δωματίων ήτοι: 3 υπνοδωμάτια, με εντοιχισμένες ντουλάπες, 1 μεγάλο σαλόνι, χωλ, κουζίνα και μπάνιο. Το σπίτι περιβάλλεται από 3 μεγάλες βεράντες και έχει ξεχωριστή είσοδο. Η οικία βρίσεκται επί της οδού Φιελλήνων 30, συνοικία Αγίου Φραγκίσκου στο πάρκο. Πληρ. τηλ. 2241024754 MZT120728

ΕΝΟΙΚΙΑΖΕΤΑΙ α) στο Ανω Ροδίνι **οροφοδιαμέρισμα** 110 τ.μ. πολυτελές, νεόκτιστο και με απέρνατι θέα. β) **διαμέρισμα** 50 τ.μ. στο Ροδίνι Πληρ. τηλ. 6945063055 MZT120731

ΕΝΟΙΚΙΑΖΕΤΑΙ μονοκατοικία στην Κρεμαστή με 2 υπνοδωμάτια, κουζίνα, μπάνιο, σαλόνι, με ηλιακό και αποχετευτικό. Πληρ. κ. Βασίλη τηλ. 2241095776, 6938077307 MZT120725

ΕΝΟΙΚΙΑΖΕΤΑΙ γκαρσονιέρα επιπλωμένη με 2 δωμάτια στο 6ο χλμ. Ρόδου-Καλλιθέας. Ενοίκιο 170 ευρώ, με ετήσιο συμβόλαιο, μόνο σε εργένηδες. Αποκλείονται οι αλλοδαποί. Επίσης **αποθήκη,** ισόγειο 500 τ.μ. στην ίδια περιοχή μόνο για αποθήκευση οικ/κών υλικών ενοίκιο 400 ευρώ. Πληρ. από 10-1 το πρωί στο τηλ. 2241028838 ΜΧΠ851

ΣΤΗΝ ΚΡΕΜΑΣΤΗ. ΕΝΟΙΚΙΑΖΟΝΤΑΙ στούντιος επιπλωμένα με δικό τους μπάνιο και βεράντα 150 ευρώ μηνιαίως. Πληρ. τηλ. 2241061022, 6946265659 INT120722

ΕΝΟΙΚΙΑΖΟΝΤΑΙ γκαρσονιέρες δίχωρες, ανακαινισμένες, πλήρες επιπλωμένες, Κυρά της Ρω 13. Πληρ. τηλ. 2241066680, 6977275783 MXP12260

ΕΝΟΙΚΙΑΖΕΤΑΙ στην Κρεμαστή σε καινούργια διόροφη οικοδομή **διαμέρισμα** 60 τ.μ., αποτελούμενο από ένα μεγάλο υπνοδωμάτιο, ενιαίος χώρος σαλόνι-κουζίνα, μεγάλη βεράντα, πάρκιν. Πληρ. τηλ. 6976687817 MXP12619

ΕΝΟΙΚΙΑΖΕΤΑΙ διαμέρισμα 57 τ.μ. στην Ιαλυσό άνωθεν Εμπορικής Τράπεζας επιπλωμένο (πλυντήριο, κουζίνα, ψυγείο). Πληρ. τηλ. 6932888145 MZT120719

ΕΝΟΙΚΙΑΖΕΤΑΙ γκαρσονιέρα στ' Ασγούρου 40 τ.μ. μόνη της με ξεχωριστό ρολόι για ΔΕΗ - νερό, και 40 τ.μ. αυλή. Πληρ. τηλ. (22410)36543, 35522 MZT120716

ΕΝΟΙΚΙΑΖΟΝΤΑΙ διαμερίσματα δυάρια στην Ιαλυσό νεόκτιστα, πλήρη επιπλωμένα. Πληρ. τηλ. (22410)94662, 91142 MZT120705

ΕΝΟΙΚΙΑΖΕΤΑΙ επιπλωμένη **γκαρσονιέρα** σε καινούργια πολυκατοικία στην οδό Καμείρου 43 (περιοχή Αραπάκι). Πληρ. τηλ. 2241076504, 6944170618 MZT120717

ΕΝΟΙΚΙΑΖΟΝΤΑΙ καινούργια **διαμερίσματα** 3 υπνοδωματίων, στην περιοχή Ροδίνι. Πληρ. τηλ. 6946219216 MZT120710

ΕΝΟΙΚΙΑΖΕΤΑΙ γκαρσονιέρα καινούργια επιπλωμένη σε ήσυχη περιοχή της Ρόδου με ψυγείο, ηλεκτρική κουζίνα, A/C, θέρμανση, διπλό κρεβάτι, μεγάλες ντουλάπες, καρτοτηλέφωνο, τηλεόραση, άνετο πάρκιν, και όλο το νοικοκυριό του σπιτιού. Επίσης θα έχω στην ίδια κατηγορία **γκαρσονιέρες** σε όλο το μήνα Ιούλιο και μέχρι τέλος Αυγούστου. Προτιμούνται στρατιωτικοί, εκπαιδευτικοί, αστυνομικοί ή εργένηδες. Αποκλείονται οι αλλοδαποί. Πληρ. τηλ. 2241065122, 6946278872 MZT110730

ΕΝΟΙΚΙΑΖΕΤΑΙ διαμέρισμα στην Κρεμαστή με δύο υπνοδωμάτια, σαλόνι, κουζίνα. Πληρ. τηλ. 2241093373, 2241030522 MZT120715

ΕΝΟΙΚΙΑΖΕΤΑΙ διαμέρισμα 90 τ.μ. επίτης λεωφόρου Κρεμαστής-Μαριτσών. Πληρ. τηλ. 2241068436, 6977838323 MXP12622

ΕΝΟΙΚΙΑΖΕΤΑΙ γκαρσονιέρα επιπλωμένη στην περιοχή καναμάτ, Φώτη Κόντογλου 90, λεωφόρος Καλλιθέας στο σούπερ μάρκετ "Βερόπουλος", με πάρκιν. Πληρ. τηλ. 2241061790 MZT120708

ΚΑΛΥΜΝΟΣ
"ΑΛΚΥΟΝΙΣ STUDIOS APART"
Α' ΚΑΤΗΓΟΡΙΑΣ
Αξέχαστες διακοπές στο παραδοσιακό νησί των σφουγγαράδων. Δίκλινα-τρίκλινα και τετράκλινα δωμάτια, με θέα τη θάλασσα (100 μέτρα) Καντούνι - Λινάρια, πλήρως εξοπλισμένα.
Από 20-35 ευρώ την ημέρα.
Για τους Ελληνες επί πλέον 10% έκπτωση.
Τηλ. 2243047209, 6942701011
www.kalymnos-holidays.com/alkyonis
E-mail: Alkyonis@otenet.gr
ΜΑΠ63(Γ)

ΣΑΒΒΑΪΔΗΣ & Συνεργάτες
Μεσίτες & Σύμβουλοι Ακινήτων

ΠΩΛΗΣΕΙΣ

Το γραφείο μας διαθέτει σε αποκλειστικότητα δεκάδες επιλεγμένα ακίνητα
- Διαμέρισμα-Μονοκατοικίες-Μεζονέτες
- Οικόπεδα-Αγροτεμάχια
- Κεντρικά Καταστήματα - Γραφεία - Αυτοτελή Κτίρια
- Ξενοδοχειακές Μονάδες

Η προώθηση και προβολή των ακινήτων σας επιτυγχάνεται με σειρά συστηματικών δράσεων που περιλαμβάνουν

- Συμμετοχή σε εκθέσεις ακινήτων του εξωτερικού
- Διαφήμιση σε εφημερίδες και περιοδικά του κλάδου.
-Υποκαταστήματα σε κεντρικά σημεία της Ρόδου
- Συνεργασία με μεσιτικά γραφεία της Ελλάδας και του εξωτερικού

ΕΚΤΙΜΗΣΕΙΣ

Σε συνεργασία με διεθνή γραφεία συμβούλων ακίνητης περιουσίας και με βάση τα αυστηρά πρότυπα και την μεθολογία του Βρετανικού Ινστιτούτου Ορκωτών Πραγματογνόμων και Εκτιμητών (Royal Institution of Charteted Surveyors) αναλαμβάνουμε εκτιμήσεις ακίνητης περιουσίας.



Προεκτιμήσεις ακινήτων αυθημερόν ΔΩΡΕΑΝ
τηλ 22410-26281 22410-78660 22410-78661







Γρ. Λαμπράκη 14 & Αμερικής, Ρόδος
τηλ: 22410 26281, Φαξ: 22410 34663 e-mail info@savvaidis.gr

ΣΑΒΒΑΪΔΗΣ & Συνεργάτες
Μεσίτες & Σύμβουλοι Ακινήτων

ΧΠ659

ΕΝΟΙΚΙΑΣΕΙΣ

συνέχεια από την προηγούμενη

ΕΝΟΙΚΙΑΖΕΤΑΙ γκαρσονιέρα πλήρως εξοπλισμένη και επιπλωμένη, air condition, TV κ.λπ. μόνο για φοιτήτριες. Πληρ. τηλ. 6977301090 MZT120701

ΕΝΟΙΚΙΑΖΕΤΑΙ διαμέρισμα lux καινούργιο πλήρως επιπλωμένο (ενός υπνοδωματίου, δερμάτινο σαλόνι, εντοιχισμένη κουζίνα). Πληρ. τηλ. 2241066475, 6936131015, 6936131019 MZT110735

ΕΝΟΙΚΙΑΖΕΤΑΙ προνομιούχα **γκαρσονιέρα** 40 τ.μ. επιπλωμένη 2ου ορόφου, ρετιρέ, σίτες, A/C, TV και όλος ο υπόλοιπος εξοπλισμός, μονόχωρη και δίχωρη, μεγάλη κουζίνα, WC- ντους, ιδανική για 1-2 άτομα, εύκολη περιοχή, με όλες τις ανέσεις τριγύρω, οδός Σκεύου Ζερβού 35, μίσθωση ετήσια. Ενοίκιο 295 ευρώ. Πληρ. τηλ. 6972812184 MZT110714

ΕΝΟΙΚΙΑΖΕΤΑΙ επιπλωμένη **γκαρσονιέρα** επί της Βενετοκλέων 1. Πληρ. τηλ. 2241074775 κ. Ιωάννα INT120707

ΕΝΟΙΚΙΑΖΕΤΑΙ διαμέρισμα 120 τ.μ. στην Μ. Πετρίδη με 3 υπνοδωμάτια, σαλοτραπεζαρία, κουζίνα - WC. Πληρ. τηλ. 2241096208 MZT120704

ΕΝΟΙΚΙΑΖΟΝΤΑΙ επαγγελματικοί χώροι 150 τ.μ., 200 τ.μ., 250 τ.μ., 300 τ.μ, 350 τ.μ. σε όροφο στο 5ο χλμ. λεωφ. Ρόδου-Λίνδου κατάλληλο για γραφείο. Πληρ. τηλ. 6975863800 MZT110709

ΕΝΟΙΚΙΑΖΟΝΤΑΙ καινούργια πλήρως επιπλωμένα **διαμερίσματα** στην Κρεμαστή στο κέντρο, σε ήσυχο μέρος, με air condition, TV, ηλιακό, σε προσιτή τιμή. Πληρ. τηλ. 2241090005, 6979834185 MXP12612

ΕΝΟΙΚΙΑΖΕΤΑΙ διαμέρισμα νεόκτιστο τριάρι σε 4ο όροφο με κεντρική θέρμανση, αποθήκη και εσωτερικό γκαράζ στην οδό Κωνσταντίνου Υδραίου. Πληρ. τηλ. 2241078087, 6946567686, 6945808035 MZT110727

ΕΝΟΙΚΙΑΖΕΤΑΙ οικία επί της Λεμεσού 27. Πληρ. τηλ. 2241024543 MZT120706

ΕΝΟΙΚΙΑΖΕΤΑΙ γκαρσονιέρα επιπλωμένη επί της οδού Αγ. Νικολάου και Μιχ. Βολονάκη. Πληρ. τηλ. (22410)36268, 66143 MZT110715

ΕΝΟΙΚΙΑΖΕΤΑΙ studio ευρύχωρο πλήρως επιπλωμένο με φουλ εξτρά και θέα στην Ανάληψη. Πληρ. τηλ. 2241066277, 6945296263 INT110734

ΕΝΟΙΚΙΑΖΕΤΑΙ ανακαινισμένο **διαμέρισμα** ρετιρέ, 3άρι, πλήρως επιπλωμένο, επί της οδού Λευκωσίας 18 (πλησίον Πανεπιστημίου Αιγαίου και Βενετοκλείου Σχολείου). Πληρ. τηλ. 2241068736, 6946908313 INT110729

ΕΝΟΙΚΙΑΖΕΤΑΙ 4άρι, 3 υπν., 2 WC, ισόγειο υπερυψωμένο με πολύ μεγάλο κήπο, κεντρικό επί της Κων/νου Τσαλδάρη. Πληρ. τηλ. 6942872397 MXP12611

ΕΝΟΙΚΙΑΖΕΤΑΙ διαμέρισμα 100 τ.μ. αποτελούμενο από 2 υπνοδωμάτια, σαλόνι, κουζίνα, τουαλέτα και WC στην οδό Κυρήνης 1 (πάροδος Αταβύρου) ενοίκιο 450 ευρώ. Πληρ. τηλ. 2241073668, 2241026961, 2246061339, 6945909540 MZT110703

ΕΝΟΙΚΙΑΖΕΤΑΙ γκαρσονιέρα δίχωρη 35 τ.μ. πλήρως επιπλωμένη νεόκτιστη δίπλα στην πλατεία του Αγ. Νικολάου. Πληρ. κος Κώστας τηλ. 2241035018 κιν. 6946280464 απόγευμα - βράδυ MZT110702

ΕΝΟΙΚΙΑΖΕΤΑΙ διαμέρισμα στα Κοσκινού 2 υπνοδωμάτια, σαλόνι, κουζίνα. Πληρ. τηλ. 2241063033 (μετά τις 16.00) κιν. 6944418591 MZT110701

ΕΝΟΙΚΙΑΖΟΝΤΑΙ 2 ολοκαίνουργιες μεζονέτες 155 τ.μ. με δικό τους κήπο, parking για 2 αυτοκίνητα, κοντά στην παραλία Ιαλυσού. Αποτελούνται από 3 υπνοδωμάτια, 2 μπάνια, 1 WC, μεγάλη κουζίνα, καθιστικό, σαλόνι και μεγάλες βεράντες. Τιμή έκαστης 800 ευρώ το μήνα. Πληρ. τηλ. 6945447143 ώρες 08.00-16.00 κ. Νίκο MZT110705

ΕΝΟΙΚΙΑΖΟΝΤΑΙ α) **γκαρσονιέρες** με το μήνα ή και την ημέρα επίσης και στούντιος επιπλωμένα με πολυκουζινάκι κοντά στον ΟΑΕΔ και Πανεπιστήμιο Αιγαίου, Σοφούλη 101 Β. β) **γκαρσονιέρες** νέες με το μήνα ή την ημέρα επιπλωμένες για δύο άτομα στην περιοχή Ανάληψη, Καρδίτσας 16. Πληρ. τηλ. 2241064040, 6947768604 MZT110724

ΚΑΤΑΣΤΗΜΑ 150 τ.μ. με αυλή 100 τ.μ. **ΕΝΟΙΚΙΑΖΕΤΑΙ** στην Ιαλυσό στην Λεωφόρο Ηρακλειδών δίπλα σε ξενοδοχείο 1000 κλινών. Για οποιαδήποτε χρήση, ενοίκιο 800 ευρώ το μήνα. Πληρ. τηλ. 6948209098 MXP12610(2)

ΕΝΟΙΚΙΑΖΕΤΑΙ μονοκατοικία 80 τ.μ. πίσω από το α' δημοτικό σχολείο Ιαλυσού στην οδό Γρηγορίου Ε' 30. Πληρ. τηλ. 2106041015, 2106041932 INT110721

ΕΝΟΙΚΙΑΖΕΤΑΙ ημιϋπόγειο **κατάστημα** 90 τ.μ. με WC, ράμπα, κατάλληλο για αποθήκη - βιοτεχνία επί της οδού Γρηγορίου Ε' 57 (7 Βαγιές). Πληρ. τηλ. 2241023898 INT110712

ΕΝΟΙΚΙΑΖΟΝΤΑΙ ξενοδοχειακά διαμερίσματα και **studios** στις "7 Βαγιές" με το μήνα σε συγκρότημα προσφάτως ανακαινισμένο, πλήρως εξοπλισμένο με τηλεόραση, τηλέφωνο, ηλιακό, κλιματισμό, ψύξη, θέρμανση, καθαριότητα 2 φορές την εβδομάδα από την καμαριέρα του ξενοδοχείου με πλήρη ρουχισμό και εξοπλισμό κουζίνας με χρήση της πισίνας, της πέργκολας και του σαλινού / bar του ξενοδοχείου κ.λπ. Πληρ. τηλ. 2241036830, 6932934562 MZT080718

ΕΝΟΙΚΙΑΖΟΝΤΑΙ επιπλωμένα **δωμάτια** με ατομικό μπάνιο, ψυγείο στην "παραλία Ελλη". Τιμή 220 ευρώ τον μήνα, συμπεριλαμβάνεται το ρεύμα και νερό. Πληρ. τηλ. 2241027104, 6936575554 MZT110718

ΕΝΟΙΚΙΑΖΕΤΑΙ επιπλωμένη **γκαρσονιέρα** στην Ιαλυσό, με TV πολυκουζινάκι, 250 ευρώ μηνιαίως στην τιμή συμπεριλαμβάνεται ηλεκτρικό και νερό. Πληρ. τηλ. 6944199122 INT110719

ΕΝΟΙΚΙΑΖΕΤΑΙ στον **ΠΕΙΡΑΙΑ διαμέρισμα** με 2 υπνοδωμάτια, σαλόνι, κουζίνα, μπάνιο, χωλ, ανακαινισμένο, επιπλωμένο, με κεντρική θέρμανση. ιδανικό για φοιτητές σε ήσυχη και ασφαλή περιοχή 10 λεπτά από το Πανεπιστήμιο του Πειραιά, 30 λεπτά από τα ΤΕΙ Πειραιά. Πληρ. τηλ. 2241026071, 6972073176 MZT110717

ΜΑΘΙΟΣ Δ. & Μ. Ο.Ε.

D & M homes

ΑΓΟΡΕΣ ΟΙΚΟΠΕΔΩΝ - ΠΩΛΗΣΕΙΣ ΚΑΤΟΙΚΙΩΝ

Αναλαμβάνουμε τη διεκπεραίωση του δικού σας ακινήτου

.... Με τους καλύτερους όρους της αγοράς

1) Διώροφες **μονοκατοικίες** λουξ κατασκευής των 120 τ.μ. με 330 τ.μ. οικόπεδο σε ονειρεμένη τοποθεσία, περιοχή Ανοιξη, υπό κατασκευή.
2) **Μεζονέτες** λουξ κατασκευής των 140 τ.μ. σε 330 τ.μ. οικόπεδο με φανταστική θέα, περιοχή Κοικερου - Κοσκινού, υπό κατασκευή
3) **Διαμερίσματα** των 130 τ.μ. -120 τ.μ.-110 τ.μ. στα Κοσκινού
4) **Οικόπεδο** 4.200 τ.μ. στο Τσαΐρι
5) **Μονοκατοικία** υπερλούξ κατασκευής με 1000 τ.μ. οικόπεδο (μόνο σοβαρές προτάσεις).

ΜΕΖΟΝΕΤΕΣ
- **ΠΑΣΤΙΔΑ** 125 τ.μ. σε 300 τ.μ. οικόπεδο
- **ΑΦΑΝΤΟΥ:** 200 τ.μ. σε 400 τ.μ. οικόπεδο

ΕΞΟΧΙΚΕΣ ΚΑΤΟΙΚΙΕΣ
ΚΑΛΑΘΟΣ, ΚΙΟΤΑΡΙ, ΛΑΧΑΝΙΑ

Με επιπελείο έμπειρων συνεργατών η εταιρία μας σας παρέχει την καλύτερη δική σας εξυπηρέτηση.
Αναλαμβάνουμε να διεκπεραιώσουμε τη διαχείριση του οικοπέδου σας με στόχο την καλύτερη αποδοσή του.

ΟΙΚΟΠΕΔΑ
ΑΝΤΙΠΑΡΟΧΕΣ
ΜΟΝΟΚΑΤΟΙΚΙΕΣ

ΖΗΤΟΥΝΤΑΙ ΟΙΚΟΠΕΔΑ

Γ. Σεφέρη 108 • τηλ. 2241065008
κιν. 6945525475-6944370132

ΧΠ2652

ΚΤΗΜΑΤΟΜΕΣΙΤΙΚΟ ΓΡΑΦΕΙΟ

ΔΩΔΕΚΑΝΗΣΙΑΚΗ ΚΤΗΜΑΤΙΚΗ
ΠΑΠΟΥΤΣΗΣ ΚΩΝ/ΝΟΣ
ΠΩΛΟΥΝΤΑΙ

1. **Γκαρσονιέρα** 50 τ.μ. ισόγεια με αυλή 45 τ.μ. στην Ανάληψη. Τιμή 85.000€
2. **Διαμέρισμα** 98 τ.μ. ισογείου και 1ου ορόφου στην Ανάληψη.Τιμή 187.000€
3. **Διαμέρισμα** 118 τ.μ. 1ου ορόφου στην Ανάληψη. Τιμή 218.200€
4. **Οροφοδιαμέρισμα** 78 τ.μ. 1ου ορόφου με σοφίτα στον Αγ. Ιωάννη. Τιμή 67.000 €
5. **Διαμέρισμα** 83 τ.μ. 1ου και 2ου ορόφου στο Καρακόνερο. Τιμή 146.200€
6. **Διαμέρισμα** 80 τ.μ. 2ου ορόφου στο Ροδίνι. Τιμή 125.000€
7. **Διαμέρισμα** 120 τ.μ. ρετιρέ στην Ιαλυσό. Τιμή 150.000 €
8. **Μεζονέτα** 140 τ.μ. σε οικόπεδο 700 τ.μ. στην Ιαλυσό. Τιμή 249.500€
9. **Μεζονέτα** 228 τ.μ. σε οικόπεδο 300 τ.μ. στην Ιαλυσό. Τιμή σε μπετά 145.000 €
10. **Μεζονέτα** 200 τ.μ. σε οικόπεδο 1.350 τ.μ. στα Κοσκινού. Τιμή σε μπετά 138.000 €
11. **Μεζονέτα** 200 τ.μ. σε οικόπεδο 400 τ.μ. στην Κρεμαστή. Τιμή 264.150 €
12. **Μεζονέτα** 135 τ.μ. σε οικόπεδο 220 τ.μ. στην Παστίδα. Τιμή 165.000 €
13. **Μεζονέτα** 140 τ.μ. σε οικόπεδο 500 τ.μ. στους Τρεις. Τιμή σε μαρμαροσοβά 147.000 €
14. **Μεζονέτα** 120 τ.μ. σε οικόπεδο 1.500 τ.μ. στη Ψίνθο. Τιμή 145.000 €
15. **Μονοκατοικία** 95 τ.μ. ανακαινισμένη στην Παλιά Πόλη. Τιμή 200.000€

ΕΝΟΙΚΙΑΖΟΝΤΑΙ

1. **Επαγγελματικός χώρος** στα 100 Μαγαζιά. Μίσθωση: 750 €
2. **Επαγγελματικός χώρος** σε κεντρικό σημείο της πόλης. Μίσθωση 300 €

ΠΩΛΗΣΕΙΣ ΑΚΙΝΗΤΩΝ – ΟΙΚΟΠΕΔΩΝ– ΜΙΣΘΩΣΕΙΣ ΑΚΙΝΗΤΩΝ
ΩΡΕΣ ΓΡΑΦΕΙΟΥ 09.00-14.00 π.μ. και 17.00-21.00 μ.μ.
ΕΘΝΙΚΗΣ ΑΝΤΙΣΤΑΣΗΣ 45- 1ος ΟΡΟΦΟΣ • ΤΗΛ. - ΦΑΞ
2241025480 κιν. 6977855759 • e-mail: papoutsisk@in.gr

ΧΠ2673

ΣΑΒΒΑΪΔΗΣ & ΣΥΝΕΡΓΑΤΕΣ
Κτηματομεσιτικό Γραφείο
Γρ. Λαμπράκη 14 ΡΟΔΟΣ 85100
Τηλ. 2241026281

ΠΩΛΗΣΕΙΣ ΑΚΙΝΗΤΩΝ

Α) ΔΙΑΜΕΡΙΣΜΑΤΑ -1) ΡΟΔΟΣ-α) Ζέφυρος 132 τ.μ. δ' ορόφου β) Αγ. Νικόλαο Σκεύου Ζερβού 85 τ.μ. α' ορόφου γ) Αη Γιάννη 118 τ.μ. δ' ορόφου δ) Μιχ. Πετρίδη 87 τ.μ. α' ορόφου ε) Αλεξ. Διάκου 150 τ.μ. β' ορόφου
Β) ΜΟΝΟΚΑΤΟΙΚΙΕΣ 1) ΙΑΛΥΣΟΣ - Εντός οικισμού α) 135 τ.μ. διώροφη β) 164 τ.μ. διώροφη, γ) 120 τ.μ. διώροφη, δ) 150 τ.μ. διώροφη, 2) -ΡΟΔΟΣ - Π. Πόλη - α) 150 τ.μ. διώροφη β) 300 τ.μ. διώροφη- γ)140 τ.μ. διώροφη δ) 144 τ.μ. διώροφη, 3)- ΚΙΟΤΑΡΙ παραλιακή 120 τ.μ διώροφη 4)- ΓΕΝΝΑΔΙ παραλιακή 104 τ.μ. διώροφη
Γ) ΟΙΚΟΠΕΔΑ ΕΝΤΟΣ ΟΙΚΙΣΜΟΥ -1) Ροδίνι 400 τ.μ. Σ.Δ. 0,4 δόμηση 166 τ.μ. 2) ΙΑΛΥΣΟΣ 535 τ.μ. με Σ.Δ. 0,4 δόμηση 214 τ.μ. - 3) ΓΕΝΝΑΔΙ - Εντός οικισμού 400 τ.μ. δόμηση 340 τ.μ. - 4) ΛΙΝΔΟΣ α) 250 τ.μ. δόμηση 250 τ.μ. β) 320 τ.μ. δόμηση 270 τ.μ.
Δ) ΟΙΚΟΠΕΔΑ ΕΚΤΟΣ ΣΧΕΔΙΟΥ - 1) ΙΑΛΥΣΟΣ α) Κανδυλί 4.440 τ.μ. β) "Τρεις" 4.000 τ.μ. γ) "Ανοιξη" 6957 τ.μ. 2) ΑΣΓΟΥΡΟΥ 4.000 τ.μ. 3) ΛΙΝΔΟΣ -α) Κάτω Βληχά παραλιακό 8.190 τ.μ. και 12.000 τ.μ. 4) ΓΕΝΝΑΔΙ α) 3.112 τ.μ. επί της λεωφ. Ρόδου-Γεννάδι - β) 1.120 τ.μ. επί της παλαιάς οδού παραλιακό.
Ε) ΚΑΤΑΣΤΗΜΑ στο Φαληράκι - εμπορικό κέντρο 15 τ.μ.

ΕΝΟΙΚΙΑΣΕΙΣ ΑΚΙΝΗΤΩΝ

Α) ΚΑΤΑΣΤΗΜΑΤΑ -1) ΡΟΔΟΣ Κεντρικά α) Στο "Μαντράκι" 30 τ.μ. β) Σοφ. Βενιζέλου 35 τ.μ. γ) Καρπάθου 40 τ.μ. -δ) Γρ. Λαμπράκη 100 τ.μ. ε) Τάρπον Σπρινγκς 90 τ.μ. στ) Αμερικής 21 τ.μ. - και 270 τ.μ. 2) ΦΑΛΗΡΑΚΙ 15 τ.μ. εμπορικό κέντρο
Β) ΚΤΙΡΙΑ - 1) ΡΟΔΟΣ - Κεντρικά α) Παπανικολάου 375 τ.μ. Ισόγειο α' όροφο γωνιακό και με υπόγειο -β) Αλεξ. Διάκου 205 τ.μ. Ισόγειο α' ορόφου και με υπόγειο - γ)25ης Μαρτίου 354 τ.μ. Ισόγειο α' όροφο δ) 28 Οκτωβρίου 182 τ.μ. Ισόγειο - α' όροφο.
Πληρ. τηλ. 2241026281

ΧΠ659

ΠΩΛΟΥΝΤΑΙ
πολυτελή **διαμερίσματα**
πλήρως εξοπλισμένα α) 102 τ.μ. 3 υπνοδωματίων, β) 87 τ.μ. 2 υπνοδωματίων, γ) 36 τ.μ. ιδιόκτητο πάρκιν στο κέντρο της Ιαλυσού
Πληρ. τηλ. 2241076985, 6932386180
Γιωργίου Νικόλαος

MZT180602

ΕΜΜΑΝΟΥΗΛ ΚΡΑΝΙΔΗΣ
ΟΙΚΟΝΟΜΟΛΟΓΟΣ
ΜΕΣΙΤΗΣ ΑΣΤΙΚΩΝ ΣΥΜΒΑΣΕΩΝ

ΠΩΛΟΥΝΤΑΙ

1) 4άρι **διαμέρισμα** 110 τ.μ. λουξ κατασκευής με ωραία κουζίνα, κεντρική θέρμανση, κλειστή θέση στάθμευσης. Τιμή: 62 εκ. ή 182.000 ευρώ
2) 3άρι **διαμέρισμα** 85 τ.μ. κοντά στον Ηλ/κοσμο του Ξενάκη. Τιμή: 132.000 ευρώ ή 45 εκ.
3) 2άρι **διαμέρισμα** στην Ανάληψη 50 τ.μ. - Ισόγειο α' όροφο. Τιμή: 23 εκ. ή 67.500 ευρώ
4) 4άρι **διαμέρισμα** - 3 υπν. (2 WC) καινούργιο στο Ροδίνι, α' όροφος, μόνο 55 εκ. ή 162.000 ευρώ
5) 34 τ.μ. **κατάστημα** στην Ανάληψη - γωνιακό - ελεύθερο μίσθωσης.
6) 80 τ.μ. **κατάστημα** με πατάρι κοντά στην πλατεία Φώκιαλη
7) **Μεζονέτα** 162 τ.μ. με κήπο στα μπετά ή τελειωμένη κοντά στο Φυτώριο του Δήμου Ιαλυσού.
8) ΛΙΝΔΟΥ - 1400 τ.μ. οικόπεδο έτοιμο διώροφο κτίριο σε 6.000 τ.μ. με πρόσωπο
9) ΠΑΡΑΔΕΙΣΙ - 4.500 τ.μ. αγρός με άδειες δύο οικιών, διαθέτουν φως νερό
10) ΙΑΛΥΣΟΣ - 164 τ.μ. μεζονέτα έτοιμη με ωραίο κήπο 4 υπνοδωματίων και 3 WC με κεντρική θέρμανση
11) ΠΑΡΑΔΕΙΣΙ - οικόπεδο 540 τ.μ. εντός σχεδίου πόλεως

Μεσίτης
Πληρ. Εμμ. Κρανίδης
27082-6944347405, 6942010248
Αμερικής 50-2ος όροφος, Ρόδος

ΧΠ092

ΚΤΗΜΑΤΟΜΕΣΙΤΙΚΟ ΓΡΑΦΕΙΟ
ΖΑΦΕΙΡΗΣ Μ. ΚΑΡΑΓΙΑΝΝΗΣ Δ. Ο.Ε.

Πωλήσεις ακινήτων. Τηλ. (2241060380-60381)
17.30-20.30 μ.μ. Δευτέρα-Παρασκευή
Fax: 2241060380 • e-mail: zafkar@hellasnet.gr

• Κατοικίες
- Εξοχική κατοικία 50 τ.μ. (υπό ανέγερση) εντός οικοπέδου 440 τ.μ. στην περιοχή Κολυμπίων
- Εξοχική κατοικία 70 τ.μ. (υπό ανέγερση) εντός οικοπέδου 500 τ.μ. στην περιοχή Κολυμπίων
- Επαγγελματική στέγη επί της Ρόδου-Λίνδου περιοχή Κολυμπίων (εστιατόριο)

• Ξενοδοχειακό συγκρότημα
- Ημιτελής σε μπετά ξενοδοχειακό συγκρότημα Α' κατηγορίας εντός οικοπέδου 22.400 τ.μ.

• Οικόπεδα
- Εντός οικισμού στον Δήμο Αφάντου 2000 τ.μ.
- Στον Δήμο Αφάντου 520 τ.μ. με άδεια οικοδομής 53 τ.μ.
- Στον Δήμο Αφάντου 1000 τ.μ. επί της εθνικής οδού Ρόδου-Λίνδου
- Στον Δήμο Αφάντου 866 τ.μ. επί της εθνικής οδού Ρόδου-Λίνδου
- Εντός οικισμού στην Παστίδα 2000 τ.μ.
- Στην παραλία Αφάντου 2125 τ.μ. 200 τ.μ. από την θάλασσα δικαίωμα δόμησης Σ.Δ. 100 τ.μ.

• Αγροτεμάχια
- Στην περιοχή Κολυμπίων αγροτεμάχια 10.200 τ.μ. (πανοραμική θέα)
- Στην περιοχή Κολυμπίων αγροτεμάχιο 4.969 τ.μ.
- Στην περιοχή Ψίνθου αγροτεμάχιο 22.400 τ.μ.
- Στην περιοχή Ψίνθου αγροτεμάχιο 19.840 τ.μ.
- Στην περιοχή Τραπεζία αγροτεμάχιο 5.800 τ.μ.
- Στον Δήμο Αφάντου αγροτεμάχιο 6.120 τ.μ.
- Στον Δήμο Αφάντου αγροτεμάχιο 11.520 τ.μ.
- Στον Δήμο Αφάντου το 1/2 αγροτεμαχίου 5.080 τ.μ. με ελαιόδεντρα
- Στον Δήμο Αφάντου 7500 τ.μ. αγροτεμάχιο

ΧΠ2499

ΕΝΟΙΚΙΑΣΕΙΣ

συνέχεια από την προηγούμενη

ΕΝΟΙΚΙΑΖΕΤΑΙ γκαρσονιέρα επιπλωμένη με κεντρική θέρμανση στην περιοχή Καρακόνερο, Τελχινών 9. Πληρ.τηλ. 2241030724, 6947706309 MZT110720

ΕΝΟΙΚΙΑΖΕΤΑΙ διαμέρισμα α' ορόφου επί της οδού Αννης Μαρίας, 2 υπνοδωματίων, σαλόνι, τραπεζαρία, κουζίνα κ.λπ. ηλιακό θερμοσίφωνα, συσσωρευτές. Πληρ. τηλ. 2241037983 ώρες 09.00-13.00 και 17.00-22.00 MZT090704

ΕΝΟΙΚΙΑΖΕΤΑΙ κεντρικό **κατάστημα** 50 τ.μ. επί της 28ης Οκτωβρίου. Πληρ. τηλ. 6947444099 ΜΑΠ76

ΕΝΟΙΚΙΑΖΟΝΤΑΙ επί της Κοδριγκτώνος (πολύ κοντά στην Παλιά Πόλη και Στάδιο Διαγόρας) **επιπλωμένα διαμερίσματα** για παραθερισμό (1-2 μήνες) ή και για ολιγοήμερη παραμονή. Πληρ. τηλ. 22410 31756. INT300609

ΕΝΟΙΚΙΑΖΕΤΑΙ διαμέρισμα τριάρι επί της οδού Στέλιου Κωτιάδη και Αναστασιάδη γωνία 2ου ορόφου διαμπερές με θέα την θάλασσα και ασανσέρ. Πληρ. τηλ. 2241051909, 6934055612 MZT090705

ΣΑΣ ΕΝΔΙΑΦΕΡΕΙ!!!
ΠΩΛΕΙΤΑΙ
Ή ΕΝΟΙΚΙΑΖΕΤΑΙ
(ΑΠΟ ΙΔΙΟΚΤΗΤΗ)

Ισόγειος χώρος στεγασμένης επιφανείας 1.350 τ.μ. και 500 τ.μ. αυλή.
Είναι κατάλληλος για όλες τις χρήσεις *(κυρίας χρήσεως και υγειονομικού ενδιαφέροντος)* χωρίς κολώνες και ύψος 7 μέτρα με θέα την θάλασσα.
Πρόσβαση για κάθε τύπου τροχοφόρο και απεριόριστο πάρκιν.
Ευρίσκεται στο Εμπορικό Κέντρο Πανάγου επί της Γ. Σεφέρη 108 πλησίον του νέου νοσοκομείου.

Πληρ. τηλ. 6932612032

ΧΠ499

ΠΩΛΟΥΝΤΑΙ ΔΙΑΜΕΡΙΣΜΑΤΑ

στην Σκεύου Ζερβού περιοχή Αγ. Νικολάου

α) **διαμέρισμα** νεόκτιστο α' ορόφου 85 τ.μ. ετοιμοπαράδοτο, με άριστες προδιαγραφές και σε τίμημα 125.000 ευρώ, β) **διαμέρισμα** α' ορόφου 43 τ.μ. νεόκτιστο και με άριστες προδιαγραφές τίμημα 75.000 ευρώ, γ) Στο ΡΟΔΙΝΙ **διαμέρισμα** νεόκτιστο α' ορόφου 110 τ.μ. με άριστες προδιαγραφές και με θέα πανοραμική.

Πληρ. κ. Ανέστη στο τηλ. 6947047651

ΜΧΠ1659

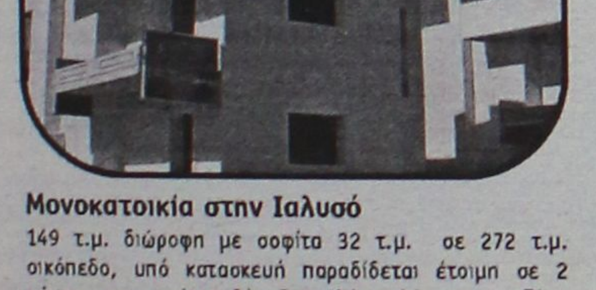

Μονοκατοικία στην Παστίδα
482 τ.μ. διώροφη σε 4.200 τ.μ. οικόπεδο, ετοιμοπαράδοτο, ειδικής κατασκευής με σύστημα θέρμανσης και δροσισμού, βιοκλιματικής αρχιτεκτονικής με διαμορφωμένο-δεντροφυτεμένο κήπο. Αποτελείται από 4 υπνοδωμάτια, 4 μπάνια, σαλόνι, Ιταλική Κουζίνα, αποθήκη.

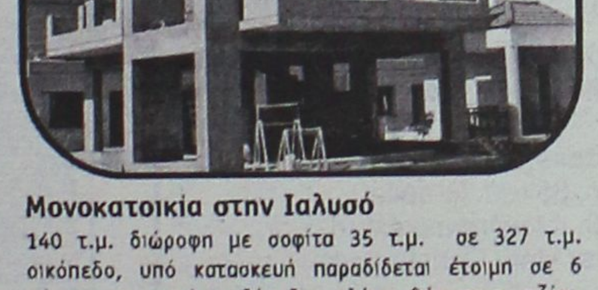

Μονοκατοικία στα Κοσκινού
158 τ.μ. διώροφη σε 1200 τ.μ. οικόπεδο, υπό κατασκευή παραδίδεται έτοιμη σε 11 μήνες, με γρανίτες δάπεδα, πλήρη θέρμανση, τζάκι, Ιταλική κουζίνα, κουφώματα από P.V.C., αρχιτεκτονικό οχεδιασμό.

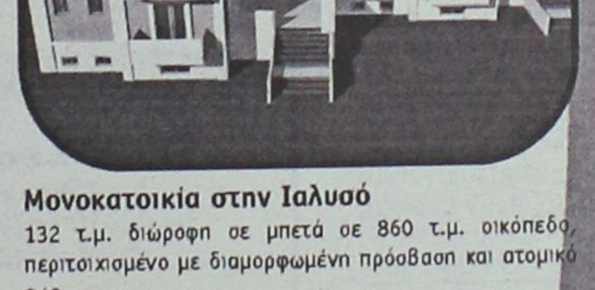

Μονοκατοικία στην Παστίδα
140 τ.μ. διώροφη σε 270 τ.μ. οικόπεδο, υπό κατασκευή παραδίδεται έτοιμη σε 6 μήνες, με γρανίτες δάπεδα, πλήρη θέρμανση, τζάκι, Ιταλική κουζίνα, Γκαράζ



Μονοκατοικία στην Ιαλυσό
149 τ.μ. διώροφη με σοφίτα 32 τ.μ. σε 272 τ.μ. οικόπεδο, υπό κατασκευή παραδίδεται έτοιμη σε 2 μήνες, με γρανίτες δάπεδα, πλήρη θέρμανση, τζάκι, Ιταλική κουζίνα.



Μονοκατοικία στην Ιαλυσό
140 τ.μ. διώροφη με σοφίτα 35 τ.μ. σε 327 τ.μ. οικόπεδο, υπό κατασκευή παραδίδεται έτοιμη σε 6 μήνες, με γρανίτες δάπεδα, πλήρη θέρμανση, τζάκι, Ιταλική κουζίνα.



Μονοκατοικία στην Ιαλυσό
132 τ.μ. διώροφη σε μπετά σε 860 τ.μ. οικόπεδο, περιτοιχισμένο με διαμορφωμένη πρόσβαση και ατομικό βόθρο.



Μονοκατοικία στην Ιαλυσό
132 τ.μ. διώροφη και 76 τ.μ. υπόγειο σε μπετά σε 1200 τ.μ. οικόπεδο, περιτοιχισμένο με διαμορφωμένη πρόσβαση και ατομικό βόθρο.

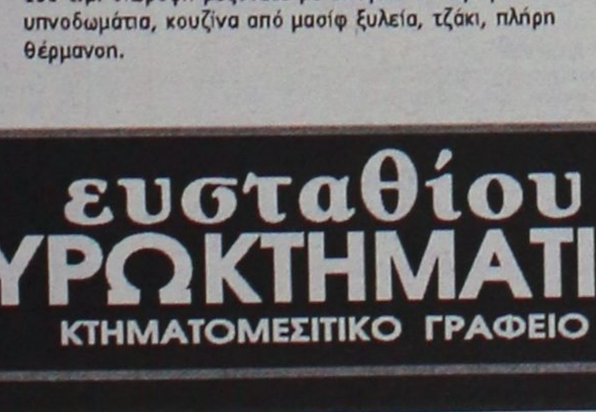

Μεζονέτα στη Ρόδο
130 τ.μ. διώροφη μεζονέτα με υπόγειο 65 τ.μ. με 3 υπνοδωμάτια, κουζίνα από μασίφ ξυλεία, τζάκι, πλήρη θέρμανση.



Μονοκατοικία στα Κοσκινού
158 τ.μ. διώροφη σε 1200τ.μ. οικόπεδο, υπό κατασκευή - παραδίδεται σε μπετά σε 2 μήνες με διαμορφωμένη πρόσβαση, περιτοιχισμένο οικόπεδο και ατομικό βόθρο.

ΟΙΚΟΠΕΔΑ

Οικόπεδο στα Ασγούρου
• 5.300 τ.μ. σε ωραίο φυσικό περιβάλλον, άρτιο και οικοδομήσιμο. **Αξίας € 190.000**

Οικόπεδο στα Αφάντου
• 13.000 τ.μ. πολυεπίπεδο, κλιμακωτό, με υπέροχη θέα στην θάλασσα άρτιο και οικοδομήσιμο. **Αξίας € 195.000**

Οικόπεδο στα Κοσκινού
• 4.000 τ.μ. στη θέση Πέζουλας, γωνιαίο με θέα προς το Φαληράκι και τη Ρόδο. **Αξίας € 176.000**

Οικόπεδο στις Καλυθιές
• 4.010 τ.μ στις Καλλιθιές, για επαγγελματική χρήση, με πρόσβαση πλάτους 6 m σε ελάχιστη απόσταση από την Εθνική οδό Τσαϊρι - Αεροδρομίου. **Αξίας € 176.000**

ΔΙΑΜΕΡΙΣΜΑΤΑ

Διαμέρισμα στους Άνω Δασκάλους
• 74 τ.μ. υπερυψωμένο ισόγειο με αποκλειστική χρήση αυλής, 2 υπν/τιων. **Αξίας € 176.000**

Διαμέρισμα στην Κοδρικτώνος
• 110 τ.μ. Γ΄ ορόφου, με 3 υπν/τια, μεγάλες-άνετες βεράντες. **Αξίας € 161.000**

Διαμέρισμα στην Εν. Δυνάμεων
• 100 τ.μ.. Α΄ ορόφου, με 3 υπν/τια, ανακαινισμένο με θέρμανση. **Αξίας € 141.000**

Διαμέρισμα στους Δασκάλους
• 107 τ.μ. . Α΄ ορόφου, με 3 υπν/τια, πλ.θέρμανση, με υπέροχη θέα στη θάλασσα. **Αξίας € 132.000**

Διαμέρισμα στη Μητρόπολη
• 80 τ.μ Οροφοδιαμέρισμα, Β΄ ορόφου, με 2 υπν/τια, θέρμανση, τζάκι. **Αξίας € 90.000**

ευσταθίου
ΕΥΡΩΚΤΗΜΑΤΙΚΗ
ΚΤΗΜΑΤΟΜΕΣΙΤΙΚΟ ΓΡΑΦΕΙΟ

Εθν. Αντιστάσεως 83 • Τηλ.: 22410 73819, 74917
Κιν.: 6944 374546, 6945 292030 • Fax: 22410 38641
info@euroktimatiki.gr

ΧΠ401/2029

ΕΝΟΙΚΙΑΣΕΙΣ

συνέχεια από την προηγούμενη

ΕΝΟΙΚΙΑΖΕΤΑΙ διαμέρισμα επιπλωμένο στην περιοχή της Ανάληψης με 2 υπνοδωμάτια, σαλόνι, μπάνιο, εντοιχιζόμενη κουζίνα και αυλή, 450 ευρώ. Δεχόμαστε μόνο σοβαρές προτάσεις. Πληρ. τηλ. 2241063440, 6974576430 MZT090702

Σε σύγχρονο βιοτεχνικό συγκρότημα **ΕΝΟΙΚΙΑΖΕΤΑΙ χώρος** για αποθήκη ή εργαστήριο 83,80 τ.μ. σε κεντρικό δρόμο (Ασγούρου). Διαθέτει πάρκιν, φως, νερό, ράμπα και απόβαθρο για την φορτοεκφόρτωση με κλαρκ. Πληρ. τηλ. 2241068360 και 6945380404 MZT080703

ΕΝΟΙΚΙΑΖΕΤΑΙ διαμέρισμα 2½ υπνοδωματίων, ανακαινισμένο, 1ος όροφος μονοκατοικίας, Καποδιστρίου 88, Ζέφυρος. Ενοίκιο 350 ευρώ. Πληρ. τηλ. 2241036077, 6973994443 MXP12599

ΕΝΟΙΚΙΑΖΕΤΑΙ γραφείο 50 τ.μ. με δύο χώρους και WC καινούργιο στο β' όροφο με ασανσέρ στον πεζόδρομο της οδού Καρπάθου με μηνιαίο μίσθωμα 380 ευρώ. Πληρ. τηλ. 6944790696 κ. Δανέζης MAT2290

ΕΝΟΙΚΙΑΖΕΤΑΙ ανεξάρτητο **διαμέρισμα** 60 τ.μ. σε άριστη κατάσταση και με άνετη αυλή επί της οδού Φωτίου Φωτάρα 30. Πληρ. τηλ. 2241026340. MZT080705

ΕΝΟΙΚΙΑΖΕΤΑΙ γκαρσονιέρα επιπλωμένη, με ένα μεγάλο δωμάτιο, κουζίνα ξεχωριστή, μπάνιο και μεγάλο μπαλκόνι. Πληρ. τηλ. 2241061181, 6972894974 INT080710

ΕΝΟΙΚΙΑΖΕΤΑΙ διαμέρισμα ανεξάρτητο, γωνιακό 120 τ.μ. στην οδό Δαμασκηνού 93 (πλ. Αγίου Νικολάου) με τρία υπνοδωμάτια, σαλοτραπεζαρία, χωλ, κουζίνα, 2 μπάνια, βοηθητικό χώρο και αυλή, σε καλή κατάσταση, κατάλληλο και για επαγγελματικό χώρο. Πληρ. τηλ. 2241090117, 96256, 24868 MZT070713

ΕΝΟΙΚΙΑΖΕΤΑΙ καινούργιο **διαμέρισμα**, ισόγειο, 80τ.μ., αποτελούμενο από 2 υπνοδωμάτια, σαλόνι, κουζίνα, μπάνιο (διαθέτει κεντρική θέρμανση και parking), περιοχή Ανάληψη. Πληρ. τηλ. 6972293671 MZT080708

ΕΝΟΙΚΙΑΖΟΝΤΑΙ στούντιος καινουργή και με ηλιακό θερμοσίφωνα στην περιοχή Δασκάλων. Πληρ. τηλ. 6932227500, 2241077971 MZT070705

ΕΝΟΙΚΙΑΖΕΤΑΙ ΔΙΑΜΕΡΙΣΜΑ Β' ΟΡΟΦΟΥ 3 ΥΠΝΟΔΩΜΑΤΙΩΝ, ΚΑΙΝΟΥΡΓΙΟ, ΜΕ ΘΕΡΜΑΝΣΗ, ΗΛΙΑΚΟ ΚΑΙ ΜΙΚΡΗ ΑΠΟΘΗΚΗ. ΠΕΡΙΟΧΗ Μ. ΠΕΤΡΙΔΗ. ΠΛΗΡ. ΤΗΛ. 60060-2 και 6948046844 ΜΧΠ1629

ΕΝΟΙΚΙΑΖΕΤΑΙ καινούργιο **σπίτι** στην Ιξιά, οδός Σωτήρος. Πληρ. τηλ. 2241031211 από 09.00-12.00 καθημερινά MZT050729

ΕΝΟΙΚΙΑΖΕΤΑΙ διαμέρισμα για επαγγελματική στέγη επί της οδού Πίνδου 4, 1ος όροφος, 102 τ.μ. Πληρ. τηλ. 2102626130 και 6944910496 κ. Θαμνίδου-Μαρούλα MAT2256

ΕΝΟΙΚΙΑΖΕΤΑΙ ΔΙΩΡΟΦΟ ΚΑΤΑΣΤΗΜΑ ΕΠΙ ΤΗΣ ΟΔΟΥ ΜΑΝΔΗΛΑΡΑ 33 ΑΠΕΝΑΝΤΙ ΑΠΟ ΤΟΝ ΚΟΥΚΟ (ΝΙΟΧΩΡΙΟΥ) ΓΙΑ ΟΠΟΙΑΔΗΠΟΤΕ ΕΠΑΓΓΕΛΜΑΤΙΚΗ ΧΡΗΣΗ. ΠΛΗΡ. ΤΗΛ. 6944725253, 6944545407 INT050710

ΕΝΟΙΚΙΑΖΕΤΑΙ γραφείο 100 τ.μ. 1ος όροφος επί της οδού Λεμεσού 34 (πλησίον Αννης Μαρίας) αποτελούμενο από τρεις χώρους. Πληρ. τηλ. 6944985612 MZT050723

ΕΝΟΙΚΙΑΖΕΤΑΙ studios 38 τ.μ. πλήρως επιπλωμένο, με τηλεόραση και αιρ κοντίσιον με κήπο, στην περιοχή Ανάληψη. Πληρ. τηλ. 6947694835 MXP12584

ΕΝΟΙΚΙΑΖΕΤΑΙ επαγγελματικός χώρος 70 τ.μ. κατάλληλος για ιατρείο - γραφείο επί της Μ. Κων/νου και Κ. Παλαιολόγου. Πληρ. τηλ. 2241051888, 6938060340 MZT010722

ΑΦΑΝΤΟΥ. ΕΝΟΙΚΙΑΖΟΝΤΑΙ δύο δίχωρα, κλιματιζόμενα **διαμερίσματα** επιπλωμένα για όλο τον χρόνο. Πληρ. τηλ. 2241025188, 6977904694, 6976866157 MZT040719

ΕΝΟΙΚΙΑΖΟΝΤΑΙ στην Παστίδα **γκαρσονιέρες** και **studios** επιπλωμένα ή όχι εξοπλισμένα με θέρμανση και κλιματισμό πλήρη κουζίνα και ντουλάπες, κρύο και ζεστό νερό δωρεάν. Extra πληρώνεται μόνο ρεύμα. Τιμή δωματίου studio 170 ευρώ, Τιμή γκαρσονιέρας 210 ευρώ. Πληρ. τηλ. 6944760796, 2241047228 MXP12581

RE/MAX
The Real Estate Leaders

ΠΡΟΣ ΠΩΛΗΣΗ

Διαμέρισμα 125 τ.μ (1ον όροφος) **Ανάληψη**
Διαμέρισμα 77 τμ (σε 2ο όροφο) στο **κέντρο της πόλης**
Διώροφο διατηρητέο νεοκλασικό στο **Νιοχώρι** (210 τμ) (πωλείται ολόκληρο ή ανά όροφο)
Λιθόκτιστη διώροφη κατοικία στη Παλιά Πόλη της **Ρόδου**
Οικόπεδο 4 στρ. με πανοραμική θέα στον Προφήτη Ηλία **(Καλλιθέα)**
Οικόπεδα 2 στρ. στους **πρόποδες της Φιλέρημου** με άδεια οικοδομής.
Βίλα υπερπολυτελείας 1200 τμ σε οικόπεδο 2290 στην **Ιαλυσό,** 100 μέτρα από τη θάλασσα
Ξενοδοχείο Α΄ κατηγορίας στη Ιξιά
Μεζονέτες 140 τ. μ. σε οικόπεδο 1200 τ.μ στους **πρόποδες της Φιλέρημου** και κοντά στους **Τρείς**
Κέντρο διασκέδασης – εστιατόριο (850 τμ) σε οικόπεδο 6175 έτοιμο προς άμεση λειτουργία στις **Καλυθιές**
Ξενοδοχείο Γ' κατηγορίας στη περιοχή **Θεολόγο,** 1200 μέτρα από τη θάλασσα
Παραδοσιακό πλήρως ανακαινισμένο σπίτι στο Γεννάδι 114 τ.μ
Δυο αγροτεμάχια στη Πυλώνα 80 στ. και 34 στ. **οικόπεδο** 4 στρ. πάνω στο κύμα στη Σύμη

ΠΡΟΣ ΕΝΟΙΚΙΑΣΗ

Διαμέρισμα 77 τμ (2ο όροφο) στο **κέντρο της πόλης** με 2 υπνοδωμάτια
Επαγγελματική στέγη 680 τμ στο **κέντρο της Ρόδου,** ιδανικός χώρος για γυμναστήρια, SPA city centres κλπ
Επαγγελματική στέγη στο 5οχιλ. Ρόδου-Λίνδου αποτελούμενο από υπόγειο, ισόγειο και 2 ορόφους (800 τ.μ)το κάθε επίπεδο.

Nobody in the world sells more Real Estate than RE/MAX

RE/MAX Express, 45 Eth. Makariou.
Rhodes, 85100. Greece
tel 22410 43730, info@remaxexpress.gr.
Contact: Mrs. Mary Christodoulou AE329

ΕΥΡΩΣΤΕΓΑΣΤΙΚΗ

ΚΤΗΜΑΤΟΜΕΣΙΤΙΚΟ ΓΡΑΦΕΙΟ
ΧΑΤΖΗΜΑΡΚΟΣ Ν. ΓΕΩΡΓΙΟΣ
Θ. ΣΟΦΟΥΛΗ 153 – Τ.Κ. 85100 ΡΟΔΟΣ

ΠΩΛΟΥΝΤΑΙ ΚΑΙΝΟΥΡΓΙΑ ΔΙΑΜΕΡΙΣΜΑΤΑ ΛΟΥΞ ΚΑΤΑΣΚΕΥΗΣ

1. ΚΑΡΑΚΟΝΕΡΟ: Διαμέρισμα 110 τ.μ. διαφόρων ορόφων, και ρετιρέ, 3ων υπνοδωματίων και μικρή αποθήκη. Με απεριόριστη θέα, και θέα στην θάλασσα. Τιμή 210.000 ευρώ.
2. ΑΡΑΠΑΚΙ-ΚΟΡΙΝΘΟΥ : Διαμέρισμα 82 τ.μ. – 2 υπνοδ. – 1ου ορόφου – Τιμή 144.000 EURO.
3. ΜΙΧ. ΠΕΤΡΙΔΗ : Διαμερίσματα από 1.760 έως 2.000 EURO τ.μ.
4. ΚΩΝΣΤΑΝΤΙΝΟΥ ΥΔΡΑΙΟΥ: Διαμέρισμα 125 τ.μ. 2ου ορόφου, με γκαράζ, τζάκι, μεγάλες βεράντες, καταπληκτική θέα. Τιμή 265.000 EURO.
5. ΑΡΑΠΑΚΙ : Διαμέρισμα 85 τ.μ – 1ου ορόφου - 2 υπνοδωμάτια - τιμή: 149.600 EURO.
6. ΡΟΔΙΝΙ: Διαμερίσματα 55 τ.μ. 1ου και 2ου ορόφου: Ενός υπνοδωματίου. Τιμή 105.000 ευρώ.
7. ΑΡΑΠΑΚΙ : Διαμέρισμα 117 τ.μ – 3ου ορόφου (ρετιρέ) - 3 υπν. - τιμή: 206.000 EURO.
8. ΡΟΔΙΝΙ : Διαμέρισμα 85τ.μ – 2 υπνοδωματίων – υπό κατασκευή - τιμή: 162.000 EURO.
9. ΡΟΔΙΝΙ : Διαμέρισμα 95τ.μ – 3 υπνοδωματίων – υπό κατασκευή - τιμή: 181.000 EURO.
10. ΑΣΓΟΥΡΟΥ : Γκαρσονιέρα 40 τ.μ – 2ου ορόφου – τιμή : 55.000 EURO.
11. ΤΡΙΑΝΤΑ : Ισόγειο διαμέρισμα 95τ.μ – με αυλή - 2 υπνοδωμάτια – τιμή: 153.000 EURO.
12. ΤΡΙΑΝΤΑ: Διαμέρισμα ισόγειο 115 τ.μ. υπό κατασκευή με 2 ή 3 υπνοδωμάτια κατά επιλογή, με μικρή αυλή. Τιμή 176.000 EURO

ΠΩΛΟΥΝΤΑΙ ΜΕΤΑΧΕΙΡΙΣΜΕΝΑ ΔΙΑΜΕΡΙΣΜΑΤΑ

11. ΑΝΑΛΗΨΗ : Διαμέρισμα 45 τ.μ. α' ορόφου, 25ετίας. Υπνοδωμάτιο, χωλ, κουζίνα, μπάνιο, επιπλέον χώρος κατά επιλογή για αποθήκη ή δευτερεύον μικρό υπνοδωμάτιο. Τιμή 45.000 EURO.
12. ΙΦΙΓΕΝΕΙΑΣ: Διαμέρισμα διαμπερές 116 τ.μ. 3 υπνοδωματίων, 1ου ορόφου, σε άριστη κατάσταση, κτίσμα του '82. Τιμή 145.000 EURO
13. ΠΕΡΙΟΧΗ ΑΝΑΛΗΨΗ: Διαμέρισμα 1ου ορόφου 131 τ.μ. (126 τ.μ. καθαρό, κύριοι χώροι) 15ετίας, 3 υπνοδωμάτια, 2 μπάνια, αποθήκη, αποχέτευση στο κεντρικό δίκτυο, σε καλή κατάσταση, με ελάχιστα έξοδα για επισκευές. Τιμή 145.000 EURO –ΕΥΚΑΙΡΙΑ – ΕΠΕΝΔΥΣΗ
14. ΖΕΦΥΡΟΣ : Πωλείται συγκρότημα 2 διαμερισμάτων και 1 γκαρσονιέρας με συνολικό εμβαδόν 260 τ.μ. – Τιμή 270.000 EURO.
15. ΚΟΣΚΙΝΟΥ Διαμέρισμα 55 τ.μ. 2 υπνοδωματίων, ημιυπόγειο, με πλακόστρωτη αυλή, και με μικρή αποθήκη. Πλήρες καινούργων επίπλων και ηλεκτρικών συσκευων και κλιματιστικών. Τιμή 77.000 EURO
16. ΚΕΝΝΕΝΤΥ:Διαμέρισμα ισόγειο 63 τ.μ – 2 υπνοδ. – με αυλή – τιμή: 60.000 EURO.
17. ΠΙΝΔΟΥ Γκαρσονιέρα 24 τ.μ – τιμή: 22.000 EURO.
18. ΠΕΡΙΟΧΗ ΑΝΑΛΗΨΗ: Ημιυπόγειος βοηθ. χώρος 73 τ.μ - σε σοβάδες, με αυλή 40 τ.μ – τιμή: 50.000 EURO.
19. ΑΡΑΠΑΚΙ : Διαμέρισμα 76 τ.μ –βοηθητικός χώρος – 2 υπνοδ. – σε πολύ καλή κατάσταση - τιμή: 84.000 EURO.
20. ΙΑΛΥΣΟΣ: Μικροδιαμέρισμα 51 τ.μ., 2ου ορόφου (ρετιρέ), 1 υπνοδωμάτιο, σαλόνι, κουζίνα. Κτίσμα του '81, σε άριστη κατάσταση. Τιμή 68.000 EURO.
21. ΠΑΡΑΔΕΙΣΙ: Οικία 65 τ.μ. με επιπλέον κατοικήσιμα υπόγειο χώρο 30 τ.μ. και αυλή με parking 120 τ.μ. Σε καλή κατάσταση. Τιμή 55.000 ευρώ ευκαιρία για επένδυση-εισόδημα.

ΠΩΛΟΥΝΤΑΙ ΜΟΝΟΚΑΤΟΙΚΙΕΣ – ΜΕΖΟΝΕΤΕΣ

22. ΤΡΙΑΝΤΑ: Νεόδμητη διώροφη μονοκατοικία 220 τ.μ. σε οικόπεδο 300 τ.μ. στην ορεινή πλευρά, με τζάκι και φανταστική θέα. Τιμή 400.000 ευρω.
23. ΤΡΙΑΝΤΑ: Τριώροφες μονοκατοικίες έως και μαρμαροσουβά – α) 3 Χ 65 τ.μ – τιμή : 161.400 EURO, β) 3 Χ 68 τ.μ – τιμή : 176.000 EURO, – γ) 3 Χ 68 τ.μ – τιμή : 190.750 EURO, δ) 3 Χ 70 τ.μ – τιμή : 205.400 EURO.
24. ΙΞΙΑ: Μεζονέτες 155 τ.μ. με 4 υπνοδωμάτια και τζάκι. Τιμή 270.000 EURO
25. ΙΞΙΑ: Μονοκατοικίες 155 τ.μ. με 4 υπνοδωμάτια και τζάκι. Τιμή 279.000 EURO.
26. ΜΑΡΙΤΣΑ: Εξοχική μονοκατοικία 100 τ.μ. ισόγεια, σε οικόπεδο 1.400 τ.μ. σε μπετά. Τιμή 110.000 EURO.
27. ΜΑΡΙΤΣΑ: Εξωχική μονοκατοικία 135 τ.μ. νεόκτιστη σε ύψωμα, σε οικόπεδο 4.600 τ.μ. με επιπλέον δόμηση 320 τ.μ. και απεριόριστη θέα. Τιμή 260.000 ευρώ.
28. ΠΑΣΤΙΔΑ: Εξοχικές διώροφες μονοκατοικίες 125 τ.μ., 3 υπνοδωματίων, σε οικόπεδο 250 τ.μ. περιφραγμένο με τοιχία, και θέση parking. Υπό κατασκευή, παραδίδονται τελειωμένες πλην ξυλουργικων. Τιμή 160.000 EURO
29. ΠΑΣΤΙΔΑ: Εξοχικές διώροφες μονοκατοικίες 125 τ.μ., 3 υπνοδωματίων, με επιπλέον δόμηση 75 τ.μ., σε οικόπεδο 400 τ.μ. Περιφραγμένο με τοιχία και θέση parking. Υπό κατασκευή, παραδίδονται τελειωμένες, πλην ξυλουργικων. Τιμή 195.000 EURO.
30. ΠΑΣΤΙΔΑ: Μονοκατοικία 135 τ.μ – 3 υπνοδ. – σε μαρμαροσουβά – τιμή : 160.000 EURO.
31. ΠΑΣΤΙΔΑ: (κοντά στο μουσικό Γυμνάσιο). Μεζονέτα σε μπετά 180 τ.μ. (υπόγειο 60 τ.μ. ισόγειο 60 τ.μ. και όροφορ 60 τ.μ.) σε οικόπεδο 1.260 τ.μ. με απεριόριστη θέα. Τιμή 150.000 ευρω.
32. ΚΟΣΚΙΝΟΥ: (Κοντά στο μουσικό Γυμνάσιο). Μονοκατοικία σε μπετά 180 τ.μ. (υπόγειο 60 τ.μ. ισόγειο 60 τ.μ. και όροφο 60 τ.μ.) σε οικόπεδο 1.260 τ.μ. με απεριόριστη θέα. Τιμή 170.00 ευρω.
33. ΚΟΣΚΙΝΟΥ: Μονοκατοικία 150 τ.μ. σε μπετά, σε 1.100 τ.μ. οικόπεδο
34. ΚΟΣΚΙΝΟΥ: Ανεξάρτητες μονοκατοικίες σε μπετά 150 τ.μ. σε οικόπεδο 700 τ.μ. – Τιμή 138.000 EURO
35. ΚΑΛΑΒΑΡΔΑ: Τριώροφη μεζονέτα 180 τ.μ. κτίσμα του '86 σε οικόπεδο 2.600 τ.μ. με οπωροφόρα δένδρα. Σε άριστη κατάσταση με φανταστική θέα στη θάλασσα. Τιμή 250.000 EURO

ΠΩΛΟΥΝΤΑΙ ΚΑΤΑΣΤΗΜΑΤΑ

36. 7 ΒΑΓΙΕΣ: Για επαγγελματική στέγη, επί της πλατείας, πωλείται διώροφη μονοκατοικία 206 τ.μ. (103 τ.μ. ισόγειο και 103 τ.μ. 1ος όροφος) επιπλέον 18 τ.μ. ακάλυπτος χώρος. Ιδανική για τεχνικό Γραφείο, Ιατρείο, Λογιστήριο κ.λπ. Τιμή 250.000 EURO.
37. ΜΑΝΔΡΑΚΙ: Πωλείται επαγγελματικός χώρος 64 τ.μ. 2ος όροφος, κατάλληλος για τεχνικό γραφείο κ.λπ. Τιμή 153.000 EURO

ΠΩΛΟΥΝΤΑΙ ΕΞΟΠΛΙΣΜΕΝΕΣ ΕΠΙΧΕΙΡΗΣΗΣ

38. ΠΕΥΚΟΙ : Πωλείται επιχείρηση fast food - γυράδικο 50 τ.μ. πλήρως εξοπλισμένη, με μεγάλη αυλή με τραπεζοκαθίσματα στην πλατεία Λοθιάρικα Πεύκων. Τιμή 25.000 EURO – Μίσθωμα 600 EURO - Με νέο 12ετές συμβόλαιο
39. Πωλείται: επιτυχημένη γνωστή επιχείρηση – cafe – bar – restaurant – 900 τ.μ (με την αυλή), - πλήρως εξοπλισμένη, μέσα στην πόλη – χωρητικότητας 250 ατόμων καθήμενων – με ενοίκιο 950 EURO, και νέο 12 ετές συμβόλαιο – τιμή: 150.000 EURO.
40. Πωλείται επιχείρηση - ΣΟΥΠΕΡ ΜΑΡΚΕΤ - συνοικιακή – οικογενειακή, με όλον τον εξοπλισμό και το υπάρχον εμπόρευμα – με μέση ημερήσια είσπραξη 1.000 EURO, βάση βιβλίων. Δεκτός κάθε έλεγχος. Τιμή : 150.000 EURO.
41. ΣΩΚΡΑΤΟΥΣ - ΠΑΛΙΑ ΠΟΛΗ: Επί της Σωκράτους, επιχείρηση 50 τ.μ. - Τιμή 120.000 ευρώ. Μίσθωμα 1.500 EURO
42. ΠΑΛΙΑ ΠΟΛΗ : Πωλείται πλήρως εξοπλισμένη επιχείρηση μπαρ 70 τ.μ – μαζί με τα συστήματα ήχου – χωρητικότητος 50 καθημένων – μίσθωμα 900 EURO - νέο συμβόλαιο - τιμή : 115.000 EURO.
43. ΠΑΛΙΑ ΠΟΛΗ : Πωλείται επιχείρηση 15 τ.μ – τιμή : 65.000 EURO, - σε πολύ εμπορικό πόστο – νέο 12ετές συμβόλαιο.
44. ΚΙΟΤΑΡΙ: Στο εμπορικό κέντρο, πωλείται φάστ – φούντ – εξοπλισμένη επιχείρηση μαζί με το ακίνητο 25 τ.μ, και αυλή 20τ.μ – τιμή: 100.000 EURO.
45. ΠΑΛΙΑ ΠΟΛΗ : Πωλείται επιχείρηση εστατόριο – μπαρ , 100 τ.μ - πλήρως εξοπλισμένο, με κατοικία άνωθεν αυτού 90 τ.μ, 3 υπνοδωματίων σε εμπορικότατη ζώνη. – τιμή: 110.000 EURO. Μίσθωμα 820 EURO.

ΠΩΛΟΥΝΤΑΙ ΚΤΗΜΑΤΑ – ΟΙΚΟΠΕΔΑ

46. ΡΟΔΙΝΙ: Οικόπεδο 1.000 τ.μ. με συντελεστή δόμησης 0,4. Τιμή 310.000 EURO.
47. ΔΑΜΑΤΡΙΑ: Οικόπεδο 4.000 τ.μ. Πωλείται εξ' ολοκλήρου ή εξ' αδιαιρέτου. Τιμή 88.000 EURO.
48. ΔΑΜΑΤΡΙΑ: Προνομιακό οικόπεδο 4.000 τ.μ. Πωλείται εξ' ολοκλήρου ή εξ' αδιαιρέτου. Τιμή 103.000 EURO.
49. ΤΣΑΪΡΙ: Στον συνεταιρισμό ξυλουργών – Πωλείται συνεταιριστική μερίδα 500 τ.μ. με την άδεια οικοδομής για 300 τ.μ. – Τιμή 44.000 EURO.
50. ΤΣΑΪΡΙ: (300 μ. από την Λεωφόρο Ρόδου-Λίνδου) οικόπεδα 4.000 τ.μ. για βιοτεχνικούς χώρους κτίζονται 3Χ1.200 τ.μ. (ισόγειο, 1ος όροφος, 2ος όροφος, σύνολο κάλυψης 3.600 τ.μ.). Τιμή 200.000 EURO
51. ΕΠΙ ΤΗΣ ΛΕΩΦ. ΡΟΔΟΥ - ΚΑΛΛΙΘΙΩΝ : Προνομιούχο οικόπεδο 825 τ.μ με άδεια οικοδομής 108 τ.μ κύριας χρήσης – τιμή: 100.000 EURO.
52. ΚΟΣΚΙΝΟΥ : Οικόπεδο 4.000 τ.μ. με δόμηση για 3-4 μονοκατοικίες, συνολικής κάλυψης 480 τ.μ. Τιμή 300.000 EURO
53. ΡΟΔΟΥ-ΛΙΝΔΟΥ: Οικόπεδο εφαπτόμενο επί της οδού, 4.000 τ.μ. Με την άδεια οικοδομής για καταστήματα με υπόγειο 400 τ.μ., ισόγειο 400 τ.μ. και όροφο 300 τ.μ. Τιμή 330.000 ευρώ.
54. ΡΟΔΟΥ-ΛΙΝΔΟΥ: Οικόπεδο 3.400 τ.μ. εφαπτόμενο επί της οδού, με πρόσωπο 107 τ.μ. Με δόμηση για κατάστημα συνολικά 417 τ.μ. (υπόγειο 139 τ.μ., ισόγειο 139 τ.μ. και όροφο 139 τ.μ. και δόμηση για βιοτεχνική χρήση συνολικά 712 τ.μ. (υπόγειο 178 τ.μ. ισόγειο 178 τ.μ. Α' όροφο 178 τ.μ. και Β' όροφο 178 τ.μ. Τιμή 350.000 ευρώ.
55. ΑΣΓΟΥΡΟΥ: Αγροτεμάχιο 21.300 τ.μ. (περιοχή πρώην σκουπιδιών). Τιμή 530.000 ευρώ.
56. ΑΣΓΟΥΡΟΥ : Οικόπεδο 6.700 τ.μ – προσβάσιμο από δυο δρόμους , κατάλληλο για οποιαδήποτε χρήση – τιμή: 280.000 EURO.
57. ΚΟΣΚΙΝΟΥ: Οικόπεδα 700 τ.μ. με την άδεια οικοδομής για 150 τ.μ. – Τιμή 90.000 EURO
58. ΚΟΣΚΙΝΟΥ : Οικόπεδο 2.950 τ.μ - ΕΝΤΟΣ ΣΧΕΔΙΟΥ ΠΟΛΕΩΣ – πανοραμική θέα – τιμή : 650.000 EURO.
59. ΕΛΕΟΥΣΑ: 14.880 τ.μ. κοντά στο χωριό με ρεύμα και νερό, με 100 ελαιόδενδρα, και πρόσβαση από 2 δρόμους. Τιμή 108.000 EURO
60. ΨΙΝΘΟΣ : Κτήμα 7 στρέμματα – ισόπεδο με το δρόμο - 7 χιλιόμετρα από το χωριό - τιμή: 23.000 EURO.
61. ΨΙΝΘΟΣ : Κοντά στο Χωριό – κτήμα 6.700 τ.μ – πανοραμική θέα – σε ύψωμα – με δρόμο - τιμή: 27.000 EURO.
62. ΠΕΤΑΛΟΥΔΕΣ: 6.100 τμ. με θέα βουνό και θάλασσα-Τιμή 110.000 EURO.
63. ΠΑΣΤΙΔΑ: Κτήμα 4 στρέμματα - τιμή: 105.000 EURO.

ΠΩΛΟΥΝΤΑΙ ΠΑΝΣΙΟΝ – ΞΕΝΟΔΟΧΕΙΑ

64. ΠΑΛΙΑ ΠΟΛΗ : Πωλείται πανσιόν σε ήρεμη και γραφική περιοχή – αποτελούμενη - από 2 δωμάτια των 50 τ.μ – 3 δωμάτια των 26 τ.μ – 1 δωμάτιο των 40 τ.μ – και αυλή 70 τ.μ – τιμή: 320.000 EURO.

ΒΙΟΤΕΧΝΙΚΟΙ ΧΩΡΟΙ – ΑΠΟΘΗΚΕΣ

65. ΑΝΑΛΗΨΗ: Πωλείται πάνω στον κεντρικό δρόμο, πολυτελής υμιυπόγειος χώρος 160 τ.μ. μισθωμένος προς 485 ευρώ μηνιαίως. Με 2 w.c. κατάλληλος για όλες τις χρήσεις. Ιδανικός για τεχνικό γραφείο, Λογιστήριο, Βιοτεχνία, Γυμναστηριο κ.λπ. Αρχική τιμή 100.000 EURO. Δεκτές και λοιπές λογικές προτάσεις.
65. ΑΣΓΟΥΡΟΥ: Αποθήκη 400 τ.μ. αποπερατωμένη πάνω στον δρόμο, εύκολη πρόσβαση για κάθε τύπο οχήματος με άνεση χώρου και μεγάλη αυλή. Τιμή 352.000 EURO.
66. ΡΟΔΟΥ ΛΙΝΔΟΥ : Πωλείται ισόγειος βιοτεχνικός χώρος 300 τ.μ. χωρίς κολόνες αποπερατωμένος, εύκολης πρόσβασης, με ύψος 5 μ. – Τιμή 265.000 EURO.
67. ΡΟΔΟΥ ΛΙΝΔΟΥ: Απέναντι από Μαρινόπουλο, κατάστημα αποπερατωμένο, βιοτεχνικός χώρος 60 τ.μ – τιμή: 65.000 EURO.
68. ΚΑΡΑΚΟΝΕΡΟ: Πωλούνται αποθήκες – 110τ.μ – 88.000 EURO, και 120 τ.μ – 102.700 EURO.
69. ΡΟΔΙΝΙ: Υπόγεια αποθήκη 121 τ.μ. με αυλη. Τιμή 65.000 EURO.

ΖΗΤΟΥΝΤΑΙ ΓΙΑ ΑΓΟΡΑ ΜΕΤΑΧΕΙΡΙΣΜΕΝΑ ΔΙΑΜΕΡΙΣΜΑΤΑ ΚΑΙ ΑΚΙΝΗΤΑ ΠΑΣΗΣ ΦΥΣΕΩΣ
● ΖΗΤΟΥΝΤΑΙ ΟΙΚΟΠΕΔΑ ΓΙΑ ΑΝΤΙΠΑΡΟΧΗ ●
Αναλαμβάνουμε την πώληση ή ενοικίαση της επιχείρησης ή του ακινήτου σας και την χωρίς χρέωση προβολή του με ένα απλό τηλεφώνημα.
Πληροφορίες στο κινητό, διαθέσιμο όλες τις ώρες : 6973331692.
Τηλ. Γραφείου : 22410-29016. Ώρες γραφείου: 18:00 μ.μ έως 20:30 μ.μ.
Λοιπές ώρες και Σαββάτο, με ραντεβού.
ΑΕ0101

ΠΩΛΗΣΕΙΣ ΑΚΙΝΗΤΩΝ

Ο ΔΙΑΜΕΡΙΣΜΑΤΑ
- Ανάληψη 80 τ.μ. μεταχειρισμένο 100.000€
- Ανάληψη 205 τ.μ. με 160 τ.μ. βεράντες μεταχειρισμένο 315.000€
- Δασκάλους 196 τ.μ. μεταχειρισμένο 210.000 €
- Στέλιου Κωτιάδη 83 τ.μ. λουξ κατασκευής 140.900 €
- Στέλιου Κωτιάδη 50 τ.μ. λουξ κατασκευής 83.650 €
- Καρακόνερο, διάρια, τριάρια, τεσσάρια λουξ κατασκευής.
- Ιαλυσός Ιξιά 80 τ.μ. λουξ κατασκευής 129.126 €
- Ιαλυσός Ιξιά 100 τ.μ. λουξ κατασκευής 161.400 €
- Ιαλυσός Ιξιά 90 τ.μ. μεταχειρισμένο 90.000 €
- Δασκάλους 80 τ.μ. λουξ κατασκευής 132.000€
- Ρόδου-Λίνδου 90 τ.μ. λουξ κατασκευής 145.000 €
- Παλιά Πόλη 126 τ.μ. διώροφη μονοκατοικία 108.584 €
- Αραπάκι 60 τ.μ. 2 ετών λουξ κατασκευής 105.000€
- Δασκάλους 86 τ.μ. λουξ κατασκευής 43.000.000 δρχ. -126.200 €
- Ρόδου-Λίνδου 46 τ.μ. λουξ κατασκευής 25.000.000 δρχ.- 73.370 €

Ο ΜΕΖΟΝΕΤΕΣ – ΜΟΝΟΚΑΤΟΙΚΙΕΣ
- Αγία Αναστασία 100 τ.μ. παλιά μονοκατοικία 41.000€
- Λαχανιά 60 τ.μ. 80.000€
- Ιαλυσός 70 τ.μ. και 40 τ.μ. αυλή 65.000 €
- Παστίδα 85 τ.μ. μονοκατοικία μέσα στο χωριό μεταχειρισμένη 132.000 €
- Γεννάδι ερειπωνένη μονοκατοικία μέσα στο χωριό 25.000 €
- Κοσκινού 420 τ.μ. σε σοβάδες με 5 στρέμματα οικόπεδο 350.000 €
- Κανδυλί 130 τ.μ. διώροφες μεζονέτες με 650 μ. οικόπεδο μέχρι χτίσιματα 40.000.000 δρχ. -117.400 €

Ο ΟΙΚΟΠΕΔΑ
- Κανδυλί 4 στρέμματα 117.000 €
- Κρεμαστή 900 τ.μ. εντός σχεδίου σε καλή περιοχή 150.000 €
- Γεννάδι 300 τ.μ. εντός σχεδίου 18.000 €
- Γεννάδι προς Λαχανιά 3.220 τ.μ. πάνω στον δρόμο 73.500 €
- Κανδυλί 2.885 τ.μ. κοντά στους Καστελλοριζιούς 211.000 €
- Κατταβιά 1.730 τ.μ. πάνω στον κεντρικό 14.000 €
- Λαχανιά 2.360 τ.μ. πάνω στον κεντρικό 50 μ. από θάλασσα με άδεια οικοδομής για 8 studios 32.000.000 δρχ. - 94.000 €
- Κατταβιά 900 τ.μ. εντός οικισμού 5.000.000δρχ. -14.673 €
- Γεννάδι 1000 τ.μ. με άδεια οικοδομής 8.500.000 δρχ.-24.944 €

Ο ΚΑΤΑΣΤΗΜΑΤΑ
- Σύμη, επιχείριση εστιατόριο 200 τ.μ. με θέα στον Γιαλό
- Επιχείρηση μπαρ 140 τ.μ.+80 τ.μ. αυλή στην Παλιά Πόλη
- Νιοχώρι 200 τ.μ. διατηρητέο διώροφο με 250 τ.μ. αυλή με δυνατότητα έξτρα δόμησης 500.000 €

Ο ΚΤΗΜΑΤΑ
- Γεννάδι 5 στρέμματα 100 μ. από την θάλασσα 162.000€
- Κανδυλί 21 στρέμματα 493.000 €
- Κάτω Καλαμώνα 6.100 τ.μ. κοντά στον κεντρικό σε κατοικημένη περιοχή 110.000€
- Ρόδου-Αεροδρομίου 20 στρέμματα 1.000.000 €
- Κατταβιά 4.293 τ.μ.σε ύψωμα 800 μ. από κεντρικό 13.000 €
- Κατταβιά 8.200 τ.μ. με θέα 800 τ.μ. από θάλασσα 42.000 €
- Κατταβιά 8.663 τ.μ. προς Πρασονήσι 100 μ. από κεντρικό 51.000 €
- Κατταβιά 8.773 τ.μ. προς Πρασονήσι 200 μ. από κεντρικό 44.000 €
- Λαχανιά 63 στρέμματα σε ύψωμα 102.000.000 δρχ. - 300.000 € δίνεται και για αντιπαροχή.
- Λαχανιά 7.800 τ.μ. σε ύψωμα κοντά στον κεντρικό 31.200.000 δρχ. - 91.570 €
- Καλλιθέα 7.600 τ.μ. κοντά στην θάλασσα 114.000.000 δρχ. - 334.556 €

Ο ΑΠΟΘΗΚΕΣ
- Δασκάλους 70 τ.μ. υπόγεια - 38.150 €
- Δασκάλους 105 τ.μ. υπόγεια 59.000 €

● ΖΗΤΟΥΝΤΑΙ ΜΕΤΑΧΕΙΡΙΣΜΕΝΑ ΔΙΑΜ

ΕΝΟΙΚΙΑΣΕΙΣ

συνέχεια από την προηγούμενη

ΕΝΟΙΚΙΑΖΟΝΤΑΙ studios με το μήνα ή με την ημέρα πλήρως επιπλωμένα με πολυκουζινάκι, ψυγείο, ντους, WC, τηλέφωνο, μπαλκόνι, ζεστό νερό επί 24ωρου βάσεως στην πιο ήσυχη περιοχή της πόλης Ρόδου (περιοχή Δασκάλων), οδός Μανώλη Παπαμανώλη αριθμ. 12 κάθετος επί της Στέλιου Κωτιάδη. Πληρ. τηλ. 2241037244 MZT010707

ΕΝΟΙΚΙΑΖΟΝΤΑΙ ωραιότατα **διαμερίσματα** μονόχωρα και δίχωρα των 35 και 55 τ.μ. πλήρως εξοπλισμένα με μεγάλες βεράντες, air condition, ζεστό νερό με ηλιακούς και ταχύθερμα, εύκολο πάρκιν και ειδικές τιμές για στρατιωτικούς, εκπαιδευτικούς και δημόσ. υπάλληλους, στο Παραδείσι της Ρόδου. Πληρ. τηλ. 6932705792, 2241073807, 6947429235 MZT090507

ΕΝΟΙΚΙΑΖΕΤΑΙ γκαρσονιέρα 40 τ.μ. με αυλή καινούργια στην Ανάληψη 300 ευρώ. Πληρ. τηλ. 6945949882 ΜΧΠ1629

ΕΝΟΙΚΙΑΖΕΤΑΙ διαμέρισμα 100 τ.μ. στην οδό Εθνικής Αντιστάσεως 65, κατάλληλο και για επαγγελματική στέγη (γραφεία, ιατρεία κ.λπ.). Πληρ. τηλ. 2210237537, 6977830383 ΜΑΠ58

ΕΝΟΙΚΙΑΖΟΝΤΑΙ α) **μαγαζί** 153 τ.μ., β) **υπόγειο** 153 τ.μ. μαζί ή μεμονωμένα, με επικοινωνία υπογείου εξωτερική με ράμπα και εσωτερική με σκάλα από την κεντρική είσοδο δίπλα στη ΔΕΥΑΡ (Ροδίνι) οδός Λισσαβώνας. Πληρ. τηλ. 2244023812 INT010718

ΕΝΟΙΚΙΑΖΟΝΤΑΙ από ιδιώτη: α) **ισόγειο κατάστημα** 75 τ.μ. περίπου με αποθήκη 21 τ.μ. στον πρώτο όροφο, που βρίσκεται στην οδό Ορφανίδου αριθμ. 16 (Νιοχώρι), β) **διώροφο κατάστημα** 53 τ.μ. ισόγειο, 51 τ.μ. στον πρώτο όροφο, με βεράντα 31 τ.μ. που βρίσκεται στην οδό Γεωργίου Λεόντος αριθμ. 13-15, κοντά στο Ξεν. "Μανούσιος" (Νιοχώρι), γ) **διαμέρισμα** 119 τ.μ. με μεγάλη αυλή και κεντρική θέρμανση, στην οδό Παύλου Μελά αριθμ. 45 στη Ρόδο, δ) **διαμέρισμα** 50 τ.μ. στον α' όροφο επί της Λεωφ. Δημοκρατίας και Κανάρη 1, στο χωριό Παραδείσι, ε) **διώροφη μεζονέτα**, 50 τ.μ. με υπόγειο 25 τ.μ. στη Λεωφ. Δημοκρατίας και Κανάρη 1α στο χωριό Παραδείσι. Πληρ. τηλ. 2241025450, 2241020277, κιν. 6979357878 MZT160609

ΕΝΟΙΚΙΑΖΟΝΤΑΙ στην Ιαλυσό πλησίον super market "Μαρινόπουλος" δίχωρα **διαμερίσματα** 50 τ.μ. με μεγάλα μπαλκόνια, πλήρως επιπλωμένα με air condition, ηλιακό θερμοσίφωνα, ευρύχωρο πάρκιν. Ενοίκιο 270 ευρώ. Πληρ. τηλ. 2241022328, 6947286406 MZT280614

ΕΝΟΙΚΙΑΖΕΤΑΙ κατάστημα επί της Λ. Ρόδου-Λίνδου στο 7ο χλμ. δεξιά πλευρά, πρώην έναντι "Φωνής Αμερικής" 100 τ.μ. και 50 τ.μ. πατάρι ύψος 5 μέτρα, και β)υπαίθριος χώρος 1000 τ.μ. επί της Λ. Ρόδου-Λίνδου 7ο χλμ. Αποκλείονται συνεργεία αυτοκινήτου και αλουμινοκατασκευές. Πληρ. τηλ. 2241023716 MZT090606

ΕΝΟΙΚΙΑΖΟΝΤΑΙ στην Κρεμαστή σε ήσυχη περιοχή επιπλωμένα **δωμάτια (studios)** με WC, ντους, πολυκούζινα, μαγειρικά σκεύη, μπαλκόνια, κήπος με γκαζόν και άνετο πάρκιν. Δίνονται με το μήνα. Τιμή 150 ευρώ. Πληρ. τηλ. (22410)95695, 95487, 6934149360 ΜΑΠ62

ΕΝΟΙΚΙΑΖΕΤΑΙ στη Ρόδου-Λίνδου (κάτω από το Lidl) **χώρος** κατάλληλος για οποιαδήποτε επαγγελματική χρήση συνολικής έκτασης 2000 τ.μ. εκ των οποίων 800 τ.μ. κύριας χρήσης και 1200 τ.μ. αποθηκευτικοί χώροι. Πληρ. τηλ. 6944386929 κος Αλέξης Παπαγρηγορίου ΧΠ2367

ΕΝΟΙΚΙΑΖΕΤΑΙ στην Αθήνα (πλατεία Αμερικής) **διαμέρισμα** 75 τ.μ. πλήρως εξοπλισμένο. Πληρ. τηλ. 6944802552 INT290614

ΑΠΟΘΗΚΕΣ ΣΤΗΝ ΙΑΛΥΣΟ, ΕΝΟΙΚΙΑΖΟΝΤΑΙ 1) ΑΠΟΘΗΚΕΥΤΙΚΟΙ ΧΩΡΟΙ ΑΠΟ 100 ΕΩΣ 2000 Τ.Μ. ΚΑΙ ΥΨΟΣ 8 Μ. ΑΣΦΑΛΕΙΣ ΜΕ ΜΕΓΑΛΟΥΣ ΧΩΡΟΥΣ ΔΙΑΚΙΝΗΣΗΣ ΦΟΡΤΩΣΗΣ ΚΑΙ ΕΚΦΟΡΤΩΣΗΣ ΠΡΟΪΟΝΤΩΝ, 2) ΥΠΑΙΘΡΙΟΙ ΧΩΡΟΙ ΠΕΡΙΦΡΑΓΜΕΝΟΙ, ΑΣΦΑΛΕΙΣ, ΚΑΤΑΛΛΗΛΟΙ ΓΙΑ ΑΠΟΘΗΚΕΥΣΗ ΠΡΟΪΟΝΤΩΝ ΣΕ ΠΑΛΕΤΕΣ. ΠΛΗΡ. ΤΗΛ.6977271571 ΑΠΟ ΔΕΥΤΕΡΑ ΕΩΣ ΠΑΡΑΣΚΕΥΗ 08.00-15.00 κ. ΓΙΩΤΑ ΧΠΕ1912

πωλήσεις-αγορές ακινήτων & επιχειρήσεων

ΠΩΛΟΥΝΤΑΙ α) στην Ιαλυσό (κοντά στάση Παρασκευά) **διαμέρισμα** 5 ετών 118 τ.μ. με 2 θέσεις στάθμευσης απέναντι χώρος πάρκου, σε άριστη κατάσταση, β) **διαμέρισμα** τριών υπνοδωματίων σε άριστη κατάταση περιοχή μεταξύ Ιαλυσού-Κρεμαστής, γ) πωλούνται στην παραλία Ιαλυσού **μονοκατοικίες** με ανεξάρτητο οικόπεδο 153 τ.μ. καθώς και πολυτελή μονοκατοικία στην Κρεμαστή 350 τ.μ. Πληρ. κ. Μαρίνα τηλ. 2241037906, 6972292958 "ΚΤΗΜΑΤΙΚΗ ΠΡΟΟΠΤΙΚΗ" MZT150710

ΠΩΛΕΙΤΑΙ από ιδιώτη **διαμέρισμα** 7 ετών, 87 τ.μ., 3ος όροφος στην Ανάληψη, με θέα την Παλιά Πόλη. Τιμάται 100.000 ευρώ. Πληρ. τηλ. 6977773531 ΜΑΠ90

ΠΩΛΕΙΤΑΙ στην Ιαλυσό **μεζονέτα** 214 τ.μ. (διώροφη συν σοφίτα), 4 ετών, πολυτελούς κατασκευής, λόγω μετακόμισης. Διαθέτει αυλή- BBQ, 2 θέσεις parking, τρία μπάνια, τρία υπνοδωμάτια, κεντρική θέρμανση, τζάκι. Πληρ.τηλ. 2241096282, 2241043592 ώρες 7-9 μ.μ. INT140701

ΠΩΛΕΙΤΑΙ ημιτελή **μονοκατοικία** α' ορόφου στην περιοχή Καρακόνερο με ολόκληρη την αέρινη στήλη και με δικαίωμα οικοδομής μελλοντικού ορόφου. Πληρ. τηλ. 6945745438 MZT130722

ΠΩΛΟΥΝΤΑΙ μονοκατοικίες στην Παστίδα 120 τ.μ. και 133 τ.μ. σε 300 τ.μ. και 330 τ.μ. οικόπεδο με 1500 ευρώ το τ.μ. Πληρ. Εμμ. Κρανίδης Μεσίτες τηλ. 2241027082, 6944347405, 6942010248, Αμερικής 50, 2ος όροφος ΜΧΠ092.6

ΠΩΛΟΥΝΤΑΙ μεζονέτες στα μπετά στους Τρεις 150 τ.μ. με οικόπεδο 800 τ.μ.-1.500 τ.μ. από 102.000 ευρώ έως 120.000 ευρώ. Πληρ. Εμμ. Κρανίδης Μεσίτες τηλ. 2241027082, 6944347405, 6942010248, Αμερικής 50, 2ος όροφος ΜΧΠ092.4

ΠΩΛΕΙΤΑΙ στην Αλεξάνδρου Διάκου **κατάστημα** 50 τ.μ. με υπόγειο και πατάρι σε τιμή ευκαιρίας. Πληρ. Εμμ. Κρανίδης Μεσίτες τηλ. 2241027082, 6944347405, 6942010248, Αμερικής 50, 2ος όροφος ΜΧΠ092.9

ΠΩΛΕΙΤΑΙ μικρό **ξενοδοχείο** στο Δήμο Ιαλυσού. Πληρ. Εμμ. Κρανίδης Μεσίτες τηλ. 2241027082, 6944347405, 6942010248, Αμερικής 50, 2ος όροφος ΜΧΠ092.8

ΠΩΛΕΙΤΑΙ 3άρι **διαμέρισμα** 82 τ.μ. κοντά στην Κέννεντυ. Πληρ. Εμμ. Κρανίδης Μεσίτες τηλ. 2241027082, 6944347405, 6942010248, Αμερικής 50, 2ος όροφος ΜΧΠ092.7

ΠΩΛΟΥΝΤΑΙ 4άρια **διαμερίσματα** λουξ κατασκευής με κεντρική θέρμανση, parking και αποθήκη. Πληρ. Εμμ. Κρανίδης Μεσίτες τηλ. 2241027082, 6944347405, 6942010248, Αμερικής 50, 2ος όροφος ΜΧΠ092.5

ΠΩΛΟΥΝΤΑΙ
ΠΟΛΥΤΕΛΗ & ΗΛΙΟΛΟΥΣΤΑ ΟΡΟΦΟΔΙΑΜΕΡΙΣΜΑΤΑ
ΕΠΙΦΑΝΕΙΑΣ 138τ.μ.-120τ.μ.-100τ.μ.-50τ.μ.
ΜΕ ΑΠΕΡΙΟΡΙΣΤΗ ΘΕΑ & ΜΕΓΑΛΕΣ ΒΕΡΑΝΤΕΣ
ΓΩΝΙΑ Κ. ΥΔΡΑΙΟΥ & Κ. ΤΣΑΛΔΑΡΗ
ΔΑΝΕΙΑ ΔΕΚΤΑ ΜΑΤ2006(Γ)
ΠΛΗΡ.ΤΗΛ: 6977 914567
(ΠΛΗΡΟΦΟΡΙΕΣ ΤΙΜΩΝ ΟΧΙ ΑΠΟ ΤΗΛΕΦΩΝΟ)

Mediterranean
Real Estate Agency
Κτηματομεσιτικό γραφείο
Κάνετε τα όνειρα σας πραγματικότητα στην τιμή που θέλετε.
ΗΡΑΚΛΗΣ Δ.ΧΟΡΟΖΙΔΗΣ
Μεσίτης & Σύμβουλος επενδύσεων Ακίνητης Περιουσίας
ΠΩΛΗΣΕΙΣ - ΜΙΣΘΩΣΕΙΣ ΑΚΙΝΗΤΩΝ





Πωλήσεις Μονοκατοικιών

-**Ροδίνι.** 3όροφη μεζονέτα 160 τμ με ανεξάρτητη γκαρσονιέρα και πάρκιν.
-**Ιαλυσός** Στην περιοχή Σωτήρος σε ήσυχη τοποθεσία, πωλείται μεζονέτα 200 τμ υπερπολυτελούς κατασκευής, σαλοτραπεζαρία, κουζίνα, καθιστικό, 3 υ/δ, 2 μπάνια, αποθήκη, κεντρική θέρμανση, τζάκι,κήπο,πάρκιν.
-**Ιαλυσός** Στην περιοχή Σωτήρος σε ήσυχη τοποθεσία, πωλείται ημιτελής 3όροφος μεζονέτα 290 τμ. Το ημιυπόγειο είναι ανεξάρτητη τελειωμένη κατοικία 90 τμ με σαλόνι,τραπεζαρία, 2 υ/δ και μπάνιο. Το ισόγειο και ο 1ος είναι 200 τμ με σαλόνι,τραπεζαρία,κουζίνα,4 υ/δ, 1γραφείο, 3 μπάνια, μεγάλο κήπο και πάρκιν.
-**Δαματριά.** Νεόδμητη μεζονέτα 100τμ.
-**Παστίδα.** Περιοχή Κήποι διώροφη κατοικία υπερπολυτελούς κατασκευής, υπερυψωμένο ισόγειο 140 τμ, 3 υ/δ, 2 μπάνια, σαλόνι, κουζίνα, τζάκι, μεγάλα μπαλκόνια. Α' όροφος 100 τμ, 3 υ/δ, 2 μπάνια, σαλόνι, κουζίνα, τζάκι, μεγάλα μπαλκόνια,απεριόριστη θέα, υπέροχα διαμορφωμένοι εξωτερικοί χώροι.
-**Παστίδα.** Υπερπολυτελής 2όροφη μονοκατοικία 482τμ σε οικόπεδο 4.200τμ, ιδιαίτερου αρχιτεκτονικού σχεδιασμού, με 4 υ/δ, σαλόνι, κουζίνα υψηλής αισθητικής, 4 μπάνια, αποθήκη, κεντρικό σύστημα κλιματισμού ψύξης-θέρμανσης, διαμορφωμένο και δεντροφυτεμένο εξωτερικό χώρο, μεγάλες βεράντες, απέραντη θέα.
-**Θεολόγος.** 2 όροφη μονοκατοικία 120 τμ σε οικόπεδο 4700 τμ. 60μ από τη θάλασσα με απέραντη θέα.
-**Αφάντου.** Μεζονέτα υπερπολυτελούς κατασκευής 211 τμ με 50τμ βεράντες, 3 υ/δ, 3 μπάνια, εσωτερικό ηλεκτρ.γκαράζ, κεντρικό κλιματισμό, υδρομασάζ, τζακούζι, εντοιχιζόμενη κουζίνα πλήρως εξοπλισμένη με ηλεκτρικές συσκευές Bosch.
-**Αφάντου.** Μεζονέτα υπερπολυτελούς κατασκευής 230τμ με 70τμ βεράντες, 4υ/δ, 3 μπάνια, εσωτερικό ηλεκτρ.γκαράζ, κεντρικό κλιματισμό, υδρομασάζ,τζακούζι, εντοιχιζόμενη κουζίνα πλήρως εξοπλισμένη με συσκευές Bosch.

Πωλήσεις Διαμερισμάτων

-**Ιαλυσός.** Διαμέρισμα 5ου ορόφου με ασανσέρ,106τμ 2άρι πολυτελούς κατασκευής 2 υπνο/τίων με εντοιχιζόμενη κουζίνα, τζάκι, θέρμανση και κλιματιστικά με απεριόριστη θέα προς όλες τις κατευθύνσεις.
-**Ιαλυσός.** Ισόγειο διαμέρισμα 110 τμ στα μπετά.
-**Ρόδος.** Οροφοδιαμέρισμα 1ου ορόφου επί της Ρόδου-Λίνδου υπερπολυτελούς κατασκευής 2 υπνο/τίων,2 μπάνια μεγάλα σαλόνια τραπεζαρία καθιστικό τζάκι εντοιχιζόμενη κουζίνα. 200 τμ σε οικόπεδο 2000τμ .
-**Ρόδος.**Επί της Ρόδου-Λίνδου καινούρια διαμερίσματα 93τμ το κάθε ένα και γκαρσονιέρα 47τμ.
-**Ρόδος.** Στο Ροδίνι διαμερίσματα 96τμ στα σοβατίσματα.Απεριόριστη θέα.
-**Ρόδος.** Διαμέρισμα 2ου ορόφου στον Άγιο Νικόλαο 80τμ, πλήρως ανακαινισμένο.

Πωλήσεις Ξενοδοχειακών μονάδων

-**Στην Ιαλυσό** περιοχή Mira mare πωλείται ξενοδοχειακή μονάδα που αποτελείται από: 1)26 διαμερίσματα με υπνο/τιο καθιστικό μπάνιο κλιματισμό τηλεόραση. 2)Υπόγειο 570τμ κατάλληλο για νυχτερινό κέντρο. 3) Καφετέρια μπαρ επί της κεντρικής λεωφόρου.
-**Στην Ιαλυσό** κτηριακό συγκρότημα που αποτελείται από: 1. 8 επιπλωμένα studios σε 2όροφη οικοδομή 2. Μεγάλη έκταση συνολική επιφάνεια 2117τμ .

Πωλήσεις Παραδοσιακών κατοικιών

-**Ιαλυσός.**Διώροφη κατοικία με υπέροχο κήπο,βοτσαλωτό εσωτερικό δάπεδο,τζάκι,2 υ/δ,κουζίνα,σαλόνι,καθιστικό, 2 wc. 200μ από την παραλία Ιαλυσού.
-**Παλιά πόλη.** 3όροφη παραδοσιακή κατοικία 95τμ, 3υπν/τίων καινούρια κουζίνα και μπάνιο, πλήρως ανακαινισμένη.
-**Παλιά πόλη.** 2όροφη παραδοσιακή κατοικία 350τμ σε κεντρικό σημείο. Στο ισόγειο έχει και κατάστημα για οποιαδήποτε χρήση.
-**Σύμη.**Παραδοσιακή νεοκλασική 2όροφη κατοικία 150τμ σε πολύ καλή κατάσταση σε κεντρικό σημείο της Σύμης, με δρόμο.
-**Σύμη.** Σε κεντρικό σημείο , παραδοσιακή κατοικία 95τμ , αυλή 15τμ. με δρόμο.
-**Αφάντου.**Παραδοσιακή καμάρα 79τμ σε οικόπεδο 94τμ σε καλή κατάσταση.
-**Μαλώνα.**Παραδοσιακή καμάρα 61τμ πλήρως ανακαινισμένη, ιδιαίτερης διακόσμησης.
-**Μαλώνα.** Παραδοσιακή καμάρα 115 τμ σε καλή κατάσταση.
-**Μαλώνα.** Παραδοσιακή κατοικία 40 τμ σε τιμή ευκαιρίας.
-**Μαλώνα.** Νεόδμητη παραδοσιακή κατοικία 95 τμ με μεγάλη αυλή με πέργκολα, τζάκι,κλιματισμό,ηλεκτρ.συσκευές και επιπλωμένη.
-**Λάερμα.**Παραδοσιακή κατοικία 70 τμ και 30 τμ υπόλοιπο οικοπέδου. Απεριόριστη θέα.
-**Παραδείσι.** Μονοκατοικία 85τμ με μεγάλη αυλή.
-**Σορωνή.**Παραδοσιακή καμάρα 140 τμ σε καλή κατάσταση.

Πωλήσεις Οικοπέδων- Αγροτεμαχίων

- **Ιαλυσός.** 2 οικόπεδα 660τμ το κάθε ένα, με άδεια οικοδομής 130τμ, στους πρόποδες Φιλερήμου.
- **Ρόδος.**180τμ με μεγάλο συντελεστή δόμησης στο Νιοχώρι (οδός Δημπεράκη).
-**Ρόδου- Καλλιθέας.** Οικόπεδα 4000τμ το κάθε ένα με απεριόριστη θέα στη θάλασσα.
-**Παραδείσι.**12080 τμ στην περιοχή Θόλαρος 60μ από τη θάλασσα.
-**Παραδείσι.** 583τμ στην κεντρική λεωφόρο με μεγάλο συντελεστή δόμησης.
-**Παραδείσι.**Περιοχή κάτω Καλαμώνας οικόπεδο 6100τμ με δόμηση 150 τμ.
-**Αφάντου.** 11160τμ με απέραντη θέα.
-**Αφάντου.** Οικόπεδο 5280 τμ με θέα βουνό και θάλασσα.
-**Πυλώνα.** 1070τμ , εντός οικισμού.
-**Κάλαθος**. Περιοχή Άγιος Ιωάννης οικόπεδο 3,525 τμ κοντά στη θάλασσα.
-**Κάλαθος.** Περιοχή Τρούλος στο ύψωμα της Καλάθου οικόπεδο με πανοραμική θέα 5,100 τμ.
-**Κάλαθος**. Οικόπεδο 4,520 τμ επί της κεντρικής λεωφόρου Ρόδου-Λίνδου.Ιδιαίτερης προβολής.
-**Λάρδος.** 2 οικόπεδα 4450 το κάθε ένα, στην παραλία της Λάρδου, 100τμ από τη θάλασσα.
-**Λαχανιά.** Οικόπεδο 4000 τμ με άδεια για 3 μεζονέτες, στον κεντρικό δρόμο με θέα τη θάλασσα.
-**Σορωνή.** Οικόπεδα 500τμ το κάθε ένα ,εντός οικισμού, κοντά στη θάλασσα.
-**Σορωνή.** Οικόπεδο 3880τμ με δόμηση, στον κεντρικό δρόμο.
- **Μαρούσι** οικόπεδο 453τμ (Λ.Μεσογείων).
-**Κως-Αντιμάχεια.** Οικόπεδο 4,650 τμ.
-**Κως-Αντιμάχεια.** Οικόπεδο 16,800 τμ.
-**Κως- Αντιμάχεια.** Οικόπεδο 20,200 τμ.
-**Κως-Καρδάμενα.**Οικόπεδο 416 τμ με μεγάλο συντελεστή.

Πωλήσεις επιχειρήσεων

-**Στο Ροδίνι** υπόγειο 110 τμ κατάλληλο για αποθήκη.
-**Ρόδος.** Επί της Μ.Πετρίδη 65 πωλείται αποθήκη 170 τμ με μεγάλη ράμπα σε τιμή ευκαιρίας για οποιαδήποτε χρήση.
-**Ρόδος.** Πωλείται αποθήκη 55 τμ, με άμεση πρόσβαση αυτοκινήτων, στην περιοχή Κόβα.
-**Ρόδος.** Περιοχή Ψαροπούλας, Ερ.Σταυρού και Αλ.Διάκου Επιχείρηση αναψυκτήριο σνακ-μπαρ,γωνιακό πλήρως εξοπλισμένο με ωραίο εσωτερικό χώρο και μεγάλη αυλή. Δυνατότητα αλλαγής χρήσης.
-**Παλιά πόλη.** Πωλείται επιχείρηση με είδη διακόσμησης, σε προνομιακό σημείο.Ομήρου και Ιπποδάμου γωνία.
-**Στο Νιοχώρι** πωλείται νεοκλασικό κτήριο με εξοπλισμό εστιατορίου.
-**Στο Νιοχώρι** 4όροφη πολυκατοικία 16 επιπλωμένων γκαρσονιερών, πλήρως εξοπλισμένων.
-**Στην Ανάληψη** πωλείται επαγγελματικός χώρος 75 τμ υπερυψωμένο ισόγειο με μεγάλη αυλή, με ή χωρίς τον εξοπλισμό εστιατορίου.
-**Στην Ανάληψη** Κ.Υδραίου και Τσαλδάρη γωνία, κατάστημα 280 τμ ιδιαίτερης προβολής, μοιρασμένο σε 3 επίπεδα, κατάλληλο για κάθε χρήση.
-**Στην Ανάληψη** πωλείται υπόγεια αποθήκη 160 τμ σε νέα οικοδομή κατάλληλη για εμπορική χρήση.
-**Στο Φαληράκι** σε εμπορικό κέντρο πωλείται καφετέρια σνακ μπαρ 113 τμ κτήριο με 500 τμ αυλή με μεγάλη πισίνα.
-**Εμπορικό κέντρο Βασιλάκη** esperos village 3 καταστήματα. 2 των 27 τμ και 1 των 80 τμ. κατάλληλα για κάθε χρήση.
-**Στο Φαληράκι** πωλείται επικερδής επιχείρηση ψυχαγωγίας «Σφεντόνα»(μηχάνημα εκτόξευσης) με την άδεια και όλο τον εξοπλισμό. Αποκλειστικότητα στη Ρόδο.
-**Στο Κιοτάρι** πωλούνται καταστήματα σε εμπορικό κέντρο για οποιαδήποτε χρήση.
-**Στην Ιαλυσό** πωλείται καφετέρια πολυτελείας με σταθερή πελατεία.
-**Στο Παραδείσι** στην κεντρική πλατεία πωλείται 2όροφο κατάστημα για οποιαδήποτε χρήση.

Ενοικιάσεις επιχειρήσεων

-**Στο Κιοτάρι** ενοικιάζονται καταστήματα σε εμπορικό κέντρο για οποιαδήποτε χρήση.
-**Στη Λίνδο** ενοικιάζεται παραδοσιακή κατοικία κατάλληλη για επαγγελματική στέγη για κάθε χρήση.
-**Στη Ρόδο** επί της Ρόδου - Λίνδου (δίπλα στο ΙΚΑ) βιοτεχνικός χώρος 250 τμ με αυλή αποκλειστικής χρήσης 150 τμ πολύ καλής κατασκευής, βιοτεχνικό μπετόν δάπεδο, ηλεκτρικά ρολά, χώρο γραφείου και wc.
-**Ρόδου-Λίνδου** κατάστημα 500 τμ σε 2 επίπεδα κατάλληλο για κάθε χρήση,μεγάλο πάρκιν.

• Αναλαμβάνουμε και εκδόσεις δανείων

Ρόδου - Λίνδου 213
(έναντι Πάρκου Ροδίνι)
85100 Ρόδος
Τηλ: 2241075860
Fax 2241075861
Κιν: 6944370848
E-mail: medest@otenet.gr
www.dodecaneserealestate.com

• Προώθηση και Προβολή των ακινήτων σας και στο εξωτερικό

Σύμβουλοι και φίλοι για μια ζωή!
ΑΕ462

ΕΝΟΙΚΙΑΣΕΙΣ

συνέχεια από την προηγούμενη

ΠΩΛΕΙΤΑΙ επί της Θεμ. Σοφούλη 4άρι **διαμέρισμα** β' ορόφου με ωραία θέα. Πληρ. Εμμ. Κρανίδης Μεσίτες τηλ. 2241027082, 6944347405, 6942010248, Αμερικής 50, 2ος όροφος ΜΧΠ092.3

ΠΩΛΕΙΤΑΙ επί της οδού Σωτήρος Ιξιά **διαμέρισμα** 60 τ.μ. με 1 υπνοδωμάτιο. Πληρ. Εμμ. Κρανίδης Μεσίτες τηλ. 2241027082, 6944347405, 6942010248, Αμερικής 50, 2ος όροφος ΜΧΠ092.2

ΠΩΛΟΥΝΤΑΙ στην Παστίδα 100-140 τ.μ. από 120.000,00 ευρώ με το κλειδί, με κήπο 1.000 τ.μ. Πληρ. Εμμ. Κρανίδης Μεσίτες τηλ. 2241027082, 6944347405, 6942010248, Αμερικής 50, 2ος όροφος ΜΧΠ092.1

ΠΩΛΕΙΤΑΙ παραδοσιακό **καφενείο** στο κέντρο της Ρόδου σε τιμή ευκαιρίας. Πληρ. τηλ. 6947949329 ΜΖΤ120733

ΠΩΛΟΥΝΤΑΙ α) **διαμέρισμα** 120 τ.μ. στην οδό Στοκχόλμης λουξ κατασκευή 220.000 ευρώ και β) **διαμέρισμα** 112 τ.μ. στην οδό Ν. Καζαντζάκη λουξ κατασκευή 190.000 ευρώ. Πληρ. τηλ. 6932584374, 2241069984 ΜΖΤ120735

ΠΩΛΟΥΝΤΑΙ α) τεσσάρι **διαμέρισμα** 117 τ.μ. παραπλεύρως στην οδό Εθνικής Αντιστάσεως προέκταση με ατομική κεντρική θέρμανση, β) **τριάρι** 70 τ.μ. στην Ανάληψη καινούργιο, γ) **τεσσάρι** στην Ιαλυσό 110 τ.μ. σε καλή κατάσταση, δδ) **δυάρι** 50 τ.μ. στους Δασκάλους, ε) **μονοκατοικία** με τέσσερα στρέμματα οικόπεδο πίσω από τη Φιλέρημο με θέα, στ) **μονοκατοικίες, μεζονέτες, οικόπεδα** Κοσκινού, Ιαλυσός, ε) **μονοκατοικία** ανακαινισμένη στο Νιοχώρι δυόροφη. Πληρ. Κτημ/κό γραφείο κ. Ελένη Βρατσάλη τηλ. 2241065300, 6945105362 ΜΖΤ120732

ΠΩΛΟΥΝΤΑΙ **μονοκατοικίες** στην Παστίδα 80 τ.μ., 110 τ.μ., 120 τ.μ., 133 τ.μ., 160 τ.μ. εντός σχεδίου πόλεως και σε ανεξάρτητα οικόπεδα ή κάθε μία. Δεκτά όλα τα δάνεια. Πληρ. τηλ. 6932584374, 2241069984 ΜΖΤ120736

ΠΩΛΕΙΤΑΙ ανακαινισμένη παραδοσιακή **μονοκατοικία** 97 τ.μ. στα Μαριτσά στην τιμή 80.000 ευρώ. Πληρ.τηλ. 2241041839, 2241076218, 6932610352 ΜΖΤ110736

ΠΩΛΟΥΝΤΑΙ α) **αποθήκη** 45 τ.μ. επί της Αθηνών (Ανάληψη), β) **αποθήκη** 65 τ.μ. επί της Αθηνών. Οι δύο αποθήκες χωρίζονται μεταξύ τους με μεσοτοιχία. Πληρ. τηλ. 2241095381, 6945813196 INT120724

ΠΩΛΕΙΤΑΙ **αρτοζαχαροπλαστείο** πλήρες εξοπλισμένο εν λειτουργία με εξασφαλισμένη πελατεία μοναδικό στο είδος του. Ολόκληρη η επιχείρηση ή μόνο ο εξοπλισμός του. Πληρ. τηλ. 6946231928, 6936271745 ΜΖΤ120712

ΠΩΛΕΙΤΑΙ **μεζονέτα** σύνολο 265 τ.μ. 100 τ.μ. υπόγειο, 100 τ.μ. ισόγειο, 65 τ.μ. όροφος, σε 2.000 τ.μ. οικόπεδο στο Τσαΐρι. Τιμή 250.000 ευρώ. Πληρ. τηλ. 6945491827 κος Δημήτρης ΜΖΤ110725

ΠΩΛΕΙΤΑΙ **τουριστική επιχείρηση** σε λειτουργία στο κέντρο της Ρόδου. Πληρ. τηλ. 6974735384 INT110708

ΠΩΛΕΙΤΑΙ **διαμέρισμα** στην Λ. Λίνδου 55 τ.μ. Τιμή 60.000 ευρώ. Πληρ. τηλ. 2241073697, 2241060563 INT110706

ΓΚΑΡΣΟΝΙΕΡΕΣ **πωλούνται** στην Ιαλυσό στον κεντρικό δρόμο του ενός και των δύο δωματίων κουζίνας και WC. Τιμές 35.000 ευρώ και 50.000 ευρώ έκαστη. Δάνεια δεκτά. Πληρ. τηλ. 6948209098 ΜΧΡ12610(1)

ΠΩΛΕΙΤΑΙ **οροφοδιαμέρισμα** 110 τ.μ. στο Ανω Ροδίνι, νεόκτιστο με απέραντη θέα. Πληρ. τηλ. 6945063055 ΜΖΤ120730

ΠΩΛΕΙΤΑΙ **οικόπεδο** με επιφάνεια 5755 τ.μ. εντός σχεδίου, περιοχής Αγία Μαρίνα - Κάσος εις θέσιν Αγίου Παντελεήμονος. Το οικόπεδο πωλείται ολόκληρο το ένα εκ των οκτώ κατατμημένων οικοδομήσιμων οικοπέδων, με την ύπαρξη κοινοχρήστων χώρων, και δρόμου συμφώνως με το τοπογραφικό. Το οικόπεδο έχει πανοραμική θέα στο Αιγαίο (Αρμαθια). Πληρ. Αθήνα, τηλ. 2108021191 και κιν. 6973969105 ΜΑΠ74

ΠΩΛΕΙΤΑΙ **κτήμα** 18 στρεμμάτων το οποίο βρίσκεται μετά το παλιό αεροδρόμιο προς το δρόμο της Λαματριάς. Πληρ. τηλ. 6977185263 ΜΖΤ090703

ΠΩΛΕΙΤΑΙ **διαμέρισμα** στον κεντρικό δρόμο Ιαλυσού Κρεμαστής 2 δωματίων, κουζίνας και μπάνιου 2ου ορόφου ενοικιαζόμενο 330 ευρώ. Τιμή 67.000 ευρώ. Δάνεια δεκτά και ευκολίες. Πληρ. τηλ. 6948209098 ΜΧΡ12610(4)

ΜΕΓΑΛΗ ΕΥΚΑΙΡΙΑ
ΠΩΛΕΙΤΑΙ ΕΠΙΧΕΙΡΗΣΗ ΜΠΑΡ
πλήρως εξοπλισμένο, σε κεντρικότατο σημείο στους Πεύκους Λίνδου. Διαθέτει ηχομόνωση και όλες τις νόμιμες άδειες λειτουργίας μπαρ και άδεια μουσικής ως τις 01.00. Τιμή 60.000 ευρώ. Μόνο σοβαρές προτάσεις.
Πληρ. τηλ. 6936151610 κ. Π. Ιωαννίδης
ΜΑΤ2298(Γ)

ΠΩΛΕΙΤΑΙ
ΔΙΑΜΕΡΙΣΜΑ
120 τ.μ. από ιδιώτη με τρία (3) υπνοδωμάτια, με δύο (2) WC, πλήρης εντοιχισμένη κουζίνα, θερμοπομποί, κλιματιστικά, έτοιμο να κατοικηθεί.
Κων/νου Τσαλδάρη - Ανάληψη
Πληρ. κο Γιώργο τηλ. 6948805825
ΜΑΠ91(Γ)

ΤΣΟΥΡΟΥΝΑΚΗΣ Κεφάλαιο
Κτηματομεσιτικό Γραφείο
Γ. ΣΕΦΕΡΗ 12 (παραπλεύρως ΜΗΔΙΑ)
ΤΗΛ/FAX.: (22410) 60060
www.e-kefaleo.com

ΠΩΛΗΣΕΙΣ ΑΚΙΝΗΤΩΝ

ΔΙΑΜΕΡΙΣΜΑΤΑ
❑34 τ.μ,1ου,γκαρσονιέρα , καινούριο, Καρακόνερο,22εκ-64.563€
❑50 τ.μ,1ου,1 υπν/τιου, καινούριο, Καρακόνερο,30εκ-88000€
❑50 τ.μ,1ου,1 υπν/τιου, καινούριο, Ανάληψη, 30εκ-88000€
❑67τ.μ., 2 υπν/τιων , καινούριο, Αραπάκι, 35εκ - 102.714 €
❑70 τ.μ , 1ου,2 υπν/τιων Αγ.Ιωάννη,25εκ-73400€
❑73 τ.μ,1ου,2 υπν/τιων ,Καρακόνερο,44εκ-129000€
❑77τ.μ 2ου, 2 υπν/τιων, καινούριο, πάρκινκ, Καναδά ,50 εκ-146.735€
❑80 τ.μ, ισόγειο, 2υπν/τιων, καινούριο, Δενδρινού, 60 εκ-176.080€
❑80 τ.μ ,ισόγειο,2υπν/τιων, καινούριο,Μιχ.Πετρίδη,52εκ-152.604€
❑80 τ.μ ,ισόγειο,2υπν/τιων, γκαράζ ,καινούριο, Ιξιά 44 εκ-117.388 €
❑82τ.μ,1ου,2 υπν/τιων , καινούριο, γκαράζ , Αραπάκι, 49εκ - 144.387€
❑85τ.μ,ισόγειο,2 υπν/τιων , καινούριο, γκαράζ , Αραπάκι, 51εκ - 149.670 €
❑91 τ.μ ,ισόγειο,2υπν/τιων,, καινούριο,Ανάληψηρ,54εκ-158.473€
❑95τ.μ,1ου ,3 υπν/τιων , καινούριο ,Ροδίνι, 62εκ - 181.951 €
❑100τ.μ,1ου ,3 υπν/τιων , καινούριο ,Ανάληψη, 65εκ - 190.755 €
❑102τ.μ,ισόγειο,3υπν/τιων,λουξ κατασκευής,τζάκι,γκαράζ, αποθήκη Καρακόνερο 60εκ-176.082€
❑105τ.μ,3ου,3υπν/τιων,λουξ κατασκευής, Καρακόνερο 68εκ-199560€
❑113τ.μ,3ου,3υπν/τιων,λουξ κατασκευής, Ανάληψη, 73,5-215.700€
❑115τ.μ,2ου,3υπν/τιων,λουξ κατασκευής, Καρακόνερο 75εκ-220.010€
❑116 τ.μ,1ου,3 υπν/τιων , καινούριο,πάρκινκ, Αραπάκι 69εκ - 190.755 €
❑118 τ.μ ,1ου ,3υπν/τιων, καινούριο,Μιχ.Πετριδη,73εκ-214.233€
❑122 τ.μ ,3ου ,3υπν/τιων,καινούριο,Ανάληψη,79εκ-231.841€
❑120 τ.μ,1ου ,3 υπν/τιων καινούριο ,Ανάληψη 80εκ - 196.625 €

ΜΕΖΟΝΕΤΕΣ-ΜΟΝ/ΚΙΕΣ
❑ 125 τ.μ ,μεζονέτα πάρκινκ, χωρίς ξυλία ,Καρακόνερο εξαιρετική θέα 69 εκ-202.494 €
❑ 170 τ.μ ,μεζονέτα ,Τριάντα 95 εκ-278.797€
❑ 170 τ.μ ,μεζονέτα μαρμαροσοβά,Τριάντα 55 εκ-161.408 €

ΟΙΚΟΠΕΔΑ
❑ Οικόπεδο,4στρεμ.περιοχή Κανδήλι 140.000€

ΕΠΑΓΓΕΛ/ΚΟΙ ΧΩΡΟΙ
❑ Καταστήματα 80, 100, 150τ.μ ,Ρόδου-Κρεμαστής προς 2.200 € το τ.μ
ΧΠ1629

Ευρωπαϊκή Επενδυτική
Κτηματομεσιτικό Γραφείο
Θεόφιλος Κλωνάρης
Εθνικής Αντίστασης 48 τηλ.2241039300,κιν.6977582152

ΔΙΑΜΕΡΙΣΜΑΤΑ:
Διαμέρισμα 45τ.μ. Ά ορόφου στην Ανάληψη,δεκαετίας, με ένα υπνοδωμάτιο.Δάνεια Δεκτά € 85000
Οροφοδιαμέρισμα Β ορόφου 90 τ.μ. στην Μητρόπολη,θέρμανση,τζάκι,πανταχόθεν ελεύθερο € 95000
Α' όροφος διπλοκατοικίας 103τ.μ. στον Νηρέα κατάλληλο για 2 γκαρσονιέρες € 102000
Διαμέρισμα 75 τ.μ. 2 υπνοδωματίων υπο κατασκευή με θέρμανση ,Κ.Υδραίου € 137000
Διαμέρισμα 83τ.μ. στο Καρακόνερο με απεριόριστη θέα,υπο κατασκευη.Δανεια Δεκτα €147000
Διαμέρισμα 94τ.μ. στο Ροδινι με τζάκι,θέρμανση,παρκιν,υπο κατασκευη.Δάνεια Δεκτά €155000
120τ.μ. πολυτελούς κατασκευής με 3 υπνοδωμάτια κοντά στον Μαρινόπουλο με πάρκιν € 200000
Ρετιρέ διαμέρισμα 120τ.μ. με μεγάλες βεράντες και απεριόριστη θέα υπο κατασκευή προνομιούχο
ΜΟΝΟΚΑΤΟΙΚΙΕΣ:
Κατοικία στην Παλιά Πόλη 35τ.μ.+35τ.μ.,με άδεια χρήσεως καταστήματος € 60000
Μονοκατοικίες στα Κοσκινού σε ήσυχη περιοχή,υπο κατασκεύη με δυνατότητα επεμβάσεων €250000
Μονοκατοικία στην Ιξιά, κοντά στην Ρόδο 165 τ.μ. με 4 υπνοδωμάτια ετοιμοπαράδοτη € 280000
Μονοκατοικία ανεξάρτητη στην Ιαλυσό 200τ.μ. κοντά στην Θάλασσα πολυτελούς κατασκευής € 380000
Μονοκατοικία 250τ.μ. στην Ιαλυσό ,πανω στο κύμα,πολυτελούς κατασκευής.Δάνεια δεκτά
Κατοικίες 2 υπνοδωματιων υπο κατασκευή στην Λαχανιά σε λογικές τιμές.Δάνεια Δεκτά
Μονοκατοικία στην Φιλέρημο,180τ.μ.μοναδικής κατασκευής με 1000τ.μ. οικόπεδο, λόγω αναχώρησης
ΟΙΚΟΠΕΔΑ - ΚΑΤΑΣΤΗΜΑΤΑ:
Οικόπεδο 2850τ.μ. στην παλιά Άνοιξη με δόμηση 120τ.μ.Καταπληκτική περιοχή.Δάνεια Δεκτά €175000
Οικόπεδο 22000τ.μ. στΑσγουρου κατάλληλο για επένδυση προς €30/τ.μ. Τιμή συζητήσιμη
Οικόπεδο 1000τ.μ. στο Τσαίρι με βιοτεχνικό χώρο 300τ.μ. σε θεμελίωση+300 όροφος € 100000
Οικοπεδο στο Γεννάδι(Άγιο Γεώργιο) 4000τ.μ. 100 μέτρα από τον κεντρικο δρόμο προς € 61000
Βιοτεχνικός χώρος 250τ.μ. με ημιόροφο 170 τ.μ. στην Καλιθέα σε άριστη κατασταση
Βιοτεχνικοί χώροι υπο κατασκευη στ'Ασγούρου από 200 τ.μ.
Καινούργιο κατάστημα 67τ.μ γωνιακό με 17μ βιτρίνα σε εμπορικό σημείο της Ανάληψης
Πωλείται επιχείρηση αναψυκτήριου με τον εξοπλισμό,σε λογική τιμή ή ενοικιάζεται το ακίνητο
Αγορές-πωλήσεις-μισθώσεις-εκτιμήσεις-Ακινήτων
Δάνεια Δεκτά
ΧΠ2694

TARGET
NewAge Real Estate
ΜΕΣΙΤΙΚΟ ΓΡΑΦΕΙΟ
Νέα Εποχή στο Χώρο του Ακινήτου
ΜΕΛΕΟΥΝΗ - ΚΕΧΑΓΙΑ ΜΑΙΡΗ

ΔΙΑΜΕΡΙΣΜΑΤΑ
- 50 τ.μ. στην Ανάληψη. Τιμή 90.000 €
- 70 τ.μ. 2 υπν/τίων στην Καναδά. Τιμή 140.000 €
- 70 τ.μ. 1 υπν/τίου στο Καρακόνερο. Τιμή 127.000 €
- 70 τ.μ. 2 υπν/τίων στην Πειραιώς. Τιμή 82.000 €
- 82 τ.μ. πλησίον Μ. Πετρίδη. Τιμή 145.000 €
- 84 τ.μ. 2 υπν/τίων στο Καρακόνερο. Τιμή 155.000 €
- 85 τ.μ. πλησίον Μ. Πετρίδη. Τιμή 162.000 €
- 80 τ.μ. 2 υπν/τίων στη Ρόδου Λίνδου lux κατασκευής. Τιμή 120.000 €
- 100 τ.μ. στο Καρακόνερο. Τιμή 130.000 €
- 100 τ.μ. 3 υπν/τίων στην Ανάληψη. Τιμή 162.000 €
- 100 τ.μ. 3 υπν/τίων στην Ανάληψη lux κατασκευής. Τιμή 192.000 €
- 105 τ.μ. 3 υπν/τίων στο Καρακόνερο με απεριόριστη θέα. Τιμή 190.000 €
- 112 τ.μ. 3 υπν/τίων στο Καρακόνερο. Τιμή 212.000 €
- 120 τ.μ. 3 υπν/τίων 2 WC στην Ανάληψη. Τιμή 195.000 €
- 136 τ.μ. 3 υπν/τίων στην Ανάληψη, lux κατασκευής. Τιμή 275.000 €
- 136 τ.μ. 3 υπν/τίων στο Ροδίνι. Τιμή 161.400 €
- 75 τ.μ. 2 υπν/τίων στ' Αφάντου. Τιμή 110.000 €

ΜΟΝΟΚΑΤΟΙΚΙΕΣ – ΜΕΖΟΝΕΤΕΣ
- 190 τ.μ. ανεξάρτη κατοικία 3 ορόφων εντός π. Ρόδου σε 200 τ.μ. οικόπεδο. Τιμή 310.000 €
- 130 τ.μ. 3 υπν/τίων 2 WC στο Καρακόνερο με απεριόριστη θέα. Δίδεται η δυνατότητα και για υπόγειο. Τιμή 248.000 €
- 135 τ.μ. στα Κοσκινού σε οικόπεδο 1.000 τ.μ. Τιμή 220.000 €
- 140 τ.μ. 2 ορόφων στην Παστίδα σε οικόπεδο 270 τ.μ. Τιμή 180.000€
- 170 τ.μ. 3 ορόφων στην Ιαλυσό στους πρόποδες Φιλερήμου σε οικόπεδο 650 τ.μ. Τιμή 270.000 €
- 180 τ.μ. 3 επιπέδων σε οικόπεδο 1000 τ.μ. στα Κοσκινού. Τιμή 265.000 €
- 185 τ.μ. 2 ορόφων προς παρ. Ιαλυσού. Τιμή 315.000 €
- 195 τ.μ. πλησίον παρ. Ιαλυσού 3 ορόφων σε οικόπεδο 280 τ.μ. με εσωτερικό ασανσέρ. Τιμή 270.000 €
- 195 τ.μ. στην Ιξιά 3 ορόφων ,ε 25 τ.μ. σοφίτα. Τιμή 290.000 €
- 195 τ.μ. στ' Αγγούρου 3 ορόφων σε 1.000 τ.μ. οικόπεδο, εντός ζώνης σε μετά. Τιμή 160.000 €
- 210 τ.μ. 3 ορόφων μπετά σε οικόπεδο 1300 τ.μ. στα Κοσκινού. Τιμή 155.000 €
- 195 τ.μ. 3 ορόφων στην Ιαλυσό. Τιμή 220.000 €
- Νεοκλασική κατοικία εντός πόλεως Ρόδου
- ΨΙΝΘΟΣ. Στο ωραιότερο σημείο του χωριού:
- 75 τμ. σε οικόπεδο 450 τ.μ. 125.000 €
- 210 τ.μ. σε οικόπεδο 1000 τ.μ. 230.000 €
- 147 τ.μ. σε οικόπεδο 900 τ.μ. 215.000 €
- ΜΑΛΩΝΑ.
- Νεόδμητη, πετρόκτιστη κατοικία πλήρως εξοπλισμένη. Τιμή 140.000 €

ΟΙΚΟΠΕΔΑ
- 4.000 τ.μ. επί της Ρόδου-Λίνδου. Τιμή 300.000€
- 2.400 τ.μ. επί της Ρόδου-Ιαλυσού με Σ.Δ. 0,4. Τιμή 820.000€
- 4.000 τ.μ. στα Κοσκινού με πανοραμική θέα. Τιμή 260.000 €
- 4.000 τ.μ. στο Κανδυλί. Τιμή 155.000 €
- 4.000 τ.μ. στο Κανδυλί. Τιμή 120.000 €
- 6.420 τ.μ. στα Ασγούρου. Τιμή 160.000 €
- 5.500 τ.μ. στην παρ. Παραδεισίου μπροστά στο κύμα. Τιμή 100.000€
- 15.000 τ.μ. στον Θεαλόγο με πανοραμική θέα. Τιμή 165.000€
- 5.250 τ.μ. στον Αρχάγγελο. Τιμή 65.000 €
- 4.800 τ.μ. στα Μάσσαρη. Τιμή 60.000 €
- 2.200 τ.μ. στο Γεννάδι με πανοραμική θέα. Τιμή 65.000 €
- 3.000 τ.μ. στο Γεννάδι επί της Λεωφόρου κατάλληλο για οποιαδήποτε χρήση. Τιμή 150.000 €
- 800 τ.μ. στο Κιοτάρι μπροστά στη θάλασσα κατάλληλο για επαγγελματική χρήση. Τιμή 120.000 €
- έκταση 110.000 τ.μ. στην ευρύτερη περιοχή Κοσκινού
- έκταση 21.000 τ.μ. στ' Ασγούρου

ΠΩΛΕΙΤΑΙ ΒΙΟΤΕΧΝΙΚΟΣ ΧΩΡΟΣ 300 τ.μ. ΠΛΗΣΙΟΝ ΡΟΔΟΥ-ΛΙΝΔΟΥ ΣΤΑ ΚΟΣΚΙΝΟΥ. ΤΙΜΗ 270.000 €

Θεμ. Σοφούλη 8 - 85100 Ρόδος Τηλ. & Fax: 22410 23447
Κιν. 6948 808023 - E-mail: info@newage-realestate.gr
ΧΤΚΤΗ021

ΠΩΛΗΣΕΙΣ ΑΚΙΝΗΤΩΝ

1. **ΑΝΑΛΗΨΗ** Διαμερίσματα 91, 113 και 120 τ.μ. σε κεντρικό σημείο, πολυτελούς κατασκευής με αυτόνομη θέρμανση και απεριόριστη θέα προς 1.850 € το τ.μ.
2. **ΑΝΑΛΗΨΗ** Διαμέρισμα 62 τ.μ. με αυτόνομη θέρμανση προς 1750 € ανά τ.μ.
3. **ΡΟΔΙΝΙ** Διαμέρισμα 70 τ.μ. σε αυτόνομη θέρμανση, γκαράζ προς 1900 € το τ.μ.
4. **ΡΟΔΙΝΙ** Διαμέρισμα 90 τ.μ. 2ου ορόφου (ρετιρέ) πολυτελούς κατασκευής με τζάκι, parking 154.000€
5. **ΜΙΧ. ΠΕΤΡΙΔΗ** Διαμερίσματα 82, 85, 115 και 117 τ.μ. με αυτόνομη θέρμανση, θέση parking προς 1.750 € το τ.μ.
6. **ΜΙΧ. ΠΕΤΡΙΔΗ** Διαμερίσματα 118 και 122 τ.μ. πολυτελούς κατασκευής με θέρμανση, τζάκι και γκαράζ
7. **ΚΑΡΑΚΟΝΕΡΟ** Διαμερίσματα 110 τ.μ. με απεριόριστη θέα - αυτόνομη θέρμανση- γκαράζ προς 1.800 € το τ.μ.
8. **ΚΑΡΑΚΟΝΕΡΟ** Διαμερίσματα 99 τ.μ. (1ος όροφος γκαράζ - αποθήκη - αυτ. θέρμανση 187.000€ - 84 τ.μ. (1ος όροφος - γκαράζ - αποθήκη - αυτ. θέρμανση) 155.000€ - 70 τ.μ. (2ος όροφος - γκαράζ - αποθήκη -αυτ. θέρμανση) 120.000€ - 112 τ.μ. (2ος όροφος γκαράζ - αποθήκη - αυτ. θέρμανση) 212.000€
9. **ΚΑΡΑΚΟΝΕΡΟ** Διαμερίσματα 82, 95 τ.μ. (σε διώροφη οικοδομή) προς 1.800 € το τ.μ.
10. **ΣΤ. ΚΩΤΙΑΔΗ** Διαμερίσματα 50, 83 τ.μ. (σε διώροφη οικοδομή) προς 1.800 € το τ.μ.
11. **ΑΡΑΠΑΚΙ** Διαμέρισμα ελαφρώς μετοχειρισμένο (πέντε ετών) 140 τ.μ. με 3 κρεβατοκάμαρες, 2 μπάνια, κεντρική θέρμανση και ηλιακό 220.000 ευρώ.
12. **ΡΟΔΟΣ Μεζονέτα (υπό κατασκευή)** κεντρικό σημείο της πόλης 210 τ.μ. (140 τ.μ. κυρίας χρήσεως και 70 τ.μ. υπόγειο) πολυτελούς κατασκευής με κήπο, κεντρική θέρμανση, αποθήκη, γκαράζ, θέα καταπληκτική, τιμή λογική.
13. **ΠΑΣΤΙΔΑ** Μεζονέτα (υπό κατσκευή) 140 τ.μ. πολυτελούς κατασκευής σε οικόπεδο 330 τ.μ. 170.000 €
14. **ΓΕΝΝΑΔΙ** Μεζονέτες (ετοιμοπαράδοτες) 102,36-104,34-107,23 τ.μ. πολυτελούς κατασκευής και απεριόριστη θέα σε οικόπεδο των 900 τ.μ. σε λογική τιμή
15. **ΙΑΛΥΣΟΣ** Μεζονέτες (σε μαρμαροσοβά) των 225 τ.μ. 205.000 ευρώ, 204 τ.μ. 190.000 €, 204 τ.μ. 176.000 € και 165 τ.μ. 161.000 € με ανεξάρτητα οικόπεδα και σε πολύ καλή περιοχή.
16. **ΙΑΛΥΣΟΣ** Μεζονέτα 210 τ.μ. πολυτελούς κατασκευής, ανεξάρτητη σε οικόπεδο 300 μέτρων, 250.000 €
17. **ΙΑΛΥΣΟΣ** Μεζονέτα 192 τ.μ. με κήπο μπρος-πίσω, τζάκι και όλο τον ηλεκτρικό εξοπλισμό, 260.000 €
18. **ΚΟΣΚΙΝΟΥ** Μεζονέτες 140 τ.μ. με απεριόριστη θέα σε οικόπεδο 1.500 τ.μ. 218.000 € σε μαρμαροσοβά και 280.000 € αποπερατωμένη
19. **ΓΕΝΝΑΔΙ** Οικόπεδο 2.360 τ.μ. με άδεια οικοδομής (200 τ.μ. κύριας χρήσεως, 200 τ.μ. υπόγειο, 40 τ.μ. ημιυπαίθριο) με πρόσοψη στο κεντρικό δρόμο, καταπληκτική θέα, σε απόσταση 50 μέτρων από τη θάλασσα σε πολύ καλή τιμή.
20. **ΠΕΥΚΟΙ (ΛΙΝΔΟΣ)** Οικόπεδο 3.000 τ.μ. στο κέντρο της τουριστικής περιοχής με τη μία πρόσοψη στον κεντρικό δρόμο και την άλλη στην παραλία, με άδεια οικοδομής (300 τ.μ. κύρια χρήση και 300 υπόγειο) κατάλληλο για οποιαδήποτε επαγγελματική χρήση, προσφέρεται προς πώληση ή προς ενοικίαση.

ΚΤΗΜΑΤΟΜΕΣΙΤΙΚΟ ΓΡΑΦΕΙΟ
ΝΙΚΟΛΑΟΣ Δ. ΑΣΒΕΣΤΗΣ
ΓΕΩΡΓΙΟΣ Η. ΑΛΕΞΙΟΥ
ΠΩΛΗΣΕΙΣ - ΕΚΤΙΜΗΣΕΙΣ -
ΑΝΤΙΠΑΡΟΧΕΣ - ΕΠΕΝΔΥΤΙΚΕΣ ΠΡΟΤΑΣΕΙΣ
Αγίου Ιωάννου 46, Ρόδος
Τηλ. 22410 32809, 6947848288, 6946 348131
ΧΠ437

LANDSCOPE
ΠΩΛΗΣΕΙΣ ΑΚΙΝΗΤΩΝ

ΕΘΝΙΚΗΣ ΑΝΤΙΣΤΑΣΗΣ & ΤΣΑΛΔΑΡΗ
(ΠΑΝΩ ΑΠΟ ΤΟΝ ΚΩΤΣΟΒΟΛΟ)
ΚΙΝ : 6976872626 , 6972257246
ΤΗΛ / ΦΑΞ : 22410 28629

- ΛΕΥΚΩΣΙΑΣ διαμέρισμα 87τμ, σε άριστη κατάσταση, 2υ/δ, λουτρό. € 127.000
- ΑΡΑΠΑΚΙ διαμέρισμα 65τμ, επιπλωμένο 1υ/δ, λουτρό, αποθήκη. € 105.000
- ΔΑΣΚΑΛΟΥΣ διαμερίσματα 85τμ ισόγειο, 1ος, 2ος, σε ωραία θέση. € 160.000
- ΡΟΔΙΝΙ μεζονέτα 70τμ, 2υ/δ, λουτρό αυλή, ήσυχο περιβάλλον. € 85.000
- ΙΑΛΥΣΟΣ μον/τοικία, lux κατασκευής σημασία στη λεπτομέρια 140τμ με κήπο 350τμ.€ 288.000
- ΙΑΛΥΣΟΣ μεζονέτες, πολυτελούς κατασκευής 150τμ με κήπο 650τμ. € 270.000
- ΙΑΛΥΣΟΣ μον/τοικία, πολυτελούς κατασκευής 160τμ με κήπο 300τμ. € 281.000
- ΚΟΣΚΙΝΟΥ μον/τοικία 157τμ, μοναδικό περιβάλλον με κήπο 1300τμ. € 240.000
- ΑΣΓΟΥΡΟΥ μον/τοικία σε 2 επίπεδα, στα μπετά με αυλή 850τμ. € 147.000
- ΚΟΣΚΙΝΟΥ μον/τοικία 140τμ, πανοραμικό θέα θάλασσα. € 290.000
- ΙΑΛΥΣΟΣ μεζονέτες, 140τμ πολυτελούς κατασκευής. €191.000
- ΙΑΛΥΣΟΣ μεζονέτες, 160τμ πολυτελούς κατασκευής. € 220.000
- ΑΣΓΟΥΡΟΥ μον/τοικία 140τμ, 3υ/δ, wc, λουτρό. € 150.000 (ΜΠΕΤΑ)
- ΑΣΓΟΥΡΟΥ οικόπεδο 4.000τμ, για επαγ/ματική χρήση. € 147.000
- ΑΣΓΟΥΡΟΥ οικόπεδο 6.800τμ, πανοραμικό . €270.000
- ΚΟΣΚΙΝΟΥ οικόπεδα 1.000τμ, 2.000 4.000τμ. € 100.000 το στρεμ.
- ΡΟΔΟΥ ΛΙΝΔΟΥ καταστημα με κόμβο 180τμ . € 2.000.000

AE255

πωλησεις

συνέχεια από την προηγούμενη

ΠΩΛΕΙΤΑΙ εστιατόριο πιτσαρία στην παλιά Πόλη, το 50% της επιχείρησης 45.000 ευρώ. Ημερήσια είσπραξη 1000-1500 ευρώ. Πληρ. τηλ. 6977004776, 2241064335 MZT090708

ΠΩΛΕΙΤΑΙ από ιδιώτη **οικόπεδο** εξ αδιαιρέτου 458 τ.μ., 343 τ.μ., 371 τ.μ. ή συνολικά 1171 τ.μ. στην περιοχή Ηλιούπολη Ρόδου. Πληρ. τηλ. 2241048057, 6973822502 MZT060722

ΠΩΛΕΙΤΑΙ α) **οικόπεδο** 4750 τ.μ. επί της Ρόδου - Λίνδου, β) **οικόπεδο** 900 τ.μ. εντός πόλεως Ρόδου. Πληρ. τηλ. 2241029480, 6944223382 MZT090608

ΠΩΛΕΙΤΑΙ σχολή πληροφορικής στ' Αφάντου. Πληρ. τηλ. 6946335740, 6947994333 MAT2005

PUB - ΚΑΦΕΤΕΡΙΑ στο τουριστικό κέντρο πλησίον νέου καζίνο. Πλήρως εξοπλισμένη, ανακαινισμένη, η καλύτερη στο είδος της. Συμβόλαιο 12ετές. Πληροφορίες άλλες δεν θα δοθούν τηλεφωνικώς. Πληρ. για συνεννόηση τηλ. 2241078392, 6977339669, 6936607154 μετά τις 12 το μεσημέρι. MXP12529

εργασιες

ΖΗΤΕΙΤΑΙ βοηθός μαγείρου και λαντζιέρα για κεντρικό εστιατόριο. Πληρ. τηλ. 2241032290, 6944847837, 6972813068. MZT160711

Από το κέντρο Ξένων Γλωσσών **ΖΗΤΟΥΝΤΑΙ καθηγητές/τριες γερμανικής** και **Γαλλικής** γλώσσας με τα απαραίτητα προσόντα για τη νέα σχολική χρονιά 2005-2006. Πληρ. τηλ. 2241092549, 2241092121, 6947838440. INT23337

Μεγάλη επαγγελματική ευκαιρία. Επιχείρηση στο σπίτι ή στο γραφείο σας. Κερδίστε από 500 έως 2.000 ευρώ το μήνα με ελεύθερο ωράριο. Ανεξάρτητη συνεργασία. Οχι ντήλερ ή πλασιέ. Internet επιθυμητό. Πλήρες σύστημα εκπαίδευσης. Προοπτική καριέρας-Bonus-δωρεάν ταξίδια. Πληρ. τηλ. 2241094767 ή www.homework4u.biz. MZT160713

ΕΠΑΓΓΕΛΜΑΤΙΚΗ ΕΥΚΑΙΡΙΑ. ΖΗΤΟΥΝΤΑΙ άμεσα από εμπορική πολυεθνική εταιρία που επεκτείνεται στην περιοχή μας άτομα δραστήρια. Επιθυμητή μια ξένη γλώσσα κατά προτίμηση Ρώσικα, Τούρκικα, Πολωνικά. Δυνατότητα εργασίας από το χώρο σας. Κερδίστε από 600 έως 1500 ευρώ το μήνα με ελεύθερο ωράριο. Πληρ. τηλ. 2241098082 ή www.homework4u.biz. MZT160712

ΣΥΝΕΡΓΑΤΕΣ σοβαροί και υπεύθυνοι **ΖΗΤΟΥΝΤΑΙ** από Ρόδο για εκπροσώπηση εταιρείας Κολοσσού που ραγδαία αναπτύσσεται στο νησί. Χρήση Internet επιθυμητή. Κέρδη 800-5000 ευρώ!!! Καλέστε άμεσα: Υπάρχει εκπαίδευση το σαββατοκύριακο!! Πληρ. τηλ. 2310729425, 6979776716, www.highlevelijob.com. MAT2328(2)

ΖΗΤΟΥΝΤΑΙ άτομα άνω των 23 ετών για μερική ή πλήρη απασχόληση. Δυνατότητα καριέρας, ταξίδια. Προσοχή! Οχι ντήλερ-πλασιέ. Πληρ. για ραντεβού τηλ. 6972998364. ΑΠΥ97

ΖΗΤΕΙΤΑΙ συνεταίρος για κερδοφόρα επχείρηση. Ο στόχος μας, η εμπορική εκμετάλλευση στην Δωδ/σο. Πληρ. κ. Γιώργο τηλ. 6948199502 MZT160506

ΠΡΟΣΩΠΙΚΟ ζητείται στη Ρόδο και στα Δωδεκάνησα από ανώνυμη εταιρία με έδρα στην Αθήνα. Προσφέρονται: ετήσια συνεργασία, δυνατότητα γρήγορης επαγγελματικής εξέλιξης. Υψηλά εισοδήματα. Για ραντεβού τηλεφωνήστε καθημερινά στο 6977946940. MZT160705

ΖΗΤΕΙΤΑΙ υπάλληλος γραφείου με βασικές γνώσεις Η/Υ για ημιαπασχόληση. Πληρ. τηλ. 6944223382 MZT150715

ΖΗΤΟΥΝΤΑΙ πέντε συνεργάτες από εμπορική επιχείρηση τροφίμων, ευέλικτο ωράριο, πρωί ή απόγευμα, μερική ή πλήρη απασχόληση, www.awayoflife.gr, τηλ. 2108993412 ΑΠΥ93

ΖΗΤΕΙΤΑΙ κομμώτρια. Πληρ. τηλ. 2241038660 MZT140716

ΖΗΤΕΙΤΑΙ κοπέλα με γνώσεις μηχανογραφημένου λογιστηρίου με ανάλογη προϋπηρεσία και να διαθέτει μεταφορικό μέσο για εργασία σε λογιστικό - φοροτεχνικό γραφείο στην Κρεμαστή. Απαραίτητα η υποβολή βιογραφικού. Πληρ. τηλ. 2241095904, fax 2241098132 MZT120721

ΖΗΤΟΥΝΤΑΙ 3 άτομα άνω των 19 ετών για στελέχωση επιχείρησης στη Ρόδο. Πληρ. κ. Ζαγοριανού Βάσω τηλ. 6937433576 INT150713

Από Τεχνική κατασκευαστική εταιρεία **ΖΗΤΟΥΝΤΑΙ τεχνίτες - γυψοσανίδες-γκαρσονιέρες** και **στοκαδόροι.** Πληρ. τηλ. 2241061414, 6934510760 MAT2322

MEVROUW OF MYNHEER GEVRAAGD OM ALLEEN IN JUWELIERSZAAK TE WERKEN. ERVARING GEWENST. TEL. 2241073697 INT110707

ΖΗΤΕΙΤΑΙ υπάλληλος άνδρας για SUPER MARKET. Εργασία χειμώνα - καλοκαίρι, σπαστό ωράριο. Πληρ. τηλ. 2241035912 MZT130711

Από εταιρεία τροφίμων **ΖΗΤΟΥΝΤΑΙ οδηγοί** με δίπλωμα Γ' κατηγορίας και **βοηθοί αποθηκάριοι.** Πληρ. τηλ. (22410)67534, 2241061207 MAT2312

ΖΗΤΕΙΤΑΙ υπάλληλος υποδοχής (ρεσεψιονίστ) για πλήρη απασχόληση σε γυμναστήριο. Πληρ.τηλ. 2241098037 MAT2310

ΖΗΤΕΙΤΑΙ καθηγήτρια Γερμανικής να διδάξει σε κέντρο ξένων γλωσσών. Πληρ. τηλ. 6974498100 MAT002268

ΖΗΤΕΙΤΑΙ σερβιτόρος για snack bar καφετέρια στην περιοχή Μανδράκι. Πληρ.τηλ. 2241039148 ΜΑΠ81

ΖΗΤΕΙΤΑΙ υπάλληλος με προϋπηρεσία σε πρατήριο υγρών καυσίμων. Πληρ. τηλ. (22410) 62050, 62801 MXP12618

ΠΩΛΕΙΤΑΙ
ΕΠΙΧΕΙΡΗΣΗ ΕΣΤΙΑΤΟΡΙΟ - ΠΙΤΣΑΡΙΑ
στον εμπορικό δρόμο Αφάντου.
Παρέχεται εκπαίδευση προσωπικού.
Πληρ. τηλ. 6947077270 κ. Χρήστο
MAT2231(Π)

ΠΩΛΗΣΕΙΣ ΑΚΙΝΗΤΩΝ

1) ΠΩΛΕΙΤΑΙ στην περιοχή Αγίου Νικολάου οδό Σκεύου Ζερβού διαμέρισμα 85 τ.μ. α' ορόφου νεόκτιστο αρίστης κατασκευής στην ευκαιριακή τιμή 125.000 ευρώ
2) ΠΩΛΕΙΤΑΙ οικόπεδο στο Γεννάδι εντός σχεδίου οικισμού σε αξιόλογη και αναβαθμισμένη περιοχή 400 τ.μ. δυνατότητα οικοδόμησης 330 τ.μ. τίμημα 45.000 ευρώ
3) ΠΩΛΕΙΤΑΙ στην περιοχή Καναμάτ Ρόδου οικόπεδο 400 τ.μ. με Σ.Δ. 0,6 κάλυψη 45% οικοδομικότητα 240 τ.μ. και με πανοραμική θέα
4) ΠΩΛΕΙΤΑΙ στη Λίνδο οικόπεδο εντός σχεδίου α) 250 τ.μ. με Σ.Δ. 1 οικοδομικότητα 250 τ.μ. με πανοραμική θέα τίμημα 110.000 ευρώ, 6) 328 τ.μ. με Σ.Δ. 0,8 οικοδομικότητα 262 τ.μ. τίμημα 150.000 ευρώ γ) οικόπεδο επί της επαρχιακής οδού Πεύκοι Λάρδου κοντά στην παραλία τίμημα 280.000 ευρώ
5) ΟΙΚΟΠΕΔΟ στα Κοσκινού 4.002 τ.μ. με πανοραμική θέα τίμημα 308.000 ευρώ
6) ΟΙΚΟΠΕΔΟ επί της επαρχιακής οδού Κρεμαστής-Μαριτσά 9.500 τ.μ. τίμημα 250.000 ευρώ.
7) ΠΩΛΕΙΤΑΙ στο Γεννάδι εντός οικισμού οικοδομή υπόγειο 50 τ.μ. σε μπετά ισόγειο υπερυψωμένο 50 τ.μ. σε σουβά και α' όροφος 50 τ.μ. τελειωμένο και εξοπλισμένο συνολικά 150 τ.μ. τίμημα 100.000 με δυνατότητα πώλησης χωριστά υπόγειο και ισόγειο ή α' όροφο με ανάλογο τίμημα.

ΕΝΟΙΚΙΑΣΕΙΣ ΑΚΙΝΗΤΩΝ

1) ΕΝΟΙΚΙΑΖΕΤΑΙ κατάστημα κεντρικότατο περιοχή "Μαντράκι" 50 τ.μ. με αποθήκη 17 τ.μ.
3) ΕΝΟΙΚΙΑΖΟΝΤΑΙ γραφεία στο "Ζέφυρο" κοντά στη ΔΟΥ Ρόδου γ' ορόφου 145 τ.μ. μίσθωμα 1.000 ευρώ και 73 τ.μ. μίσθωμα 500 ευρώ.

Πληρ. κ. Ανέστη τηλ. κιν. 6947047651 ΧΠ659

Profit & Solution
Σύμβουλοι Ακινήτων & Επενδύσεων
Λεμεσού 34, Ρόδος
τηλ. : 22410 28100, φαξ: 22410 28104

- Μεζονέτες
Κοσκινού 200τμ μεικτά σε μαρβοροσοβά με οικόπεδο 1000μ , 180.000 €
Κοσκινού 105τμ σε μπετά , 95.000 €
Ιαλυσός 140τμ τελειωμένη, 180.000 €
Ιαλυσός 180τμ σε σοβάδες με οικόπεδο 350μ 163.000 €
Παστίδα 140τμ με οικόπεδο 250μ τελειωμένη, 210.000 €
Παστίδα 140τμ με οικόπεδο 250μ σε μπετά , 100.000 €
Παστίδα 137τμ σε μαρμαροσοβά με οικόπεδο 500μ, 125.000 €
- Διαμερίσματα
Ιαλυσός 88τμ, 2υ/δ καινούριο, 145.000 €
Ιαλυσός 103τμ, 3υ/δ καινούριο, 170.000 €
Καρακόνερο 115τμ, 3 υ/δ καινούριο με θέα θάλασσα 220.000 €
Καρακόνερο 83τμ, θέα θάλασσα, καινούριο 146.000 €
Ανάληψη 105τμ & γκαρσονιέρα 30τμ, 105.000 €
Στ. Κωτιάδη 92τμ 2υ/δ, 120.000 €
- Οικόπεδα
Κεφαλονιά 15.000μ σε αγροτικό δρόμο 150.000 €
Δαματριά 4.000τμ, 91.000 €
Θολός 3.000τμ εντός οικισμού, 61.000 €
Γεννάδι 850μ με άδεια οικοδομής και θέα θάλασσα 37.000 €
Φάνες 3.000τμ, 60.000 €
Φάνες 900μ, πάνω σε κεντρικό δρόμο, 40.000 €
- Επιχείρηση εστιατόριο πλήρως εξοπλισμένο Κοσκινού, 80.000 €
- Ξενοδοχείο παραλιακό 95 δωματίων

- ΕΝΟΙΚΙΑΣΕΙΣ
Αγ.Νικόλαος: Διαμέρισμα 3 υ/δ ανακαινισμένο σε άριστη κατάσταση
Ιαλυσό : Μονοκατοικία 3 υ/δ

Για περισσότερες πληροφορίες και ακίνητα επικοινωνήστε με το γραφείο μας 22410-28100
AE516

εργασιες

συνέχεια από την προηγούμενη

ΖΗΤΕΙΤΑΙ έμπειρος **υπάλληλος** με προϋπηρεσία για γραφείο Τουρισμού με εξειδίκευση στο αεροπορικό εισιτήριο (GALILEO). Πληρ. τηλ. 2241031833, 6944643186 ΜΧΠ864

Εστιατόριο **ΖΗΤΑΕΙ ΠΡΟΣΩΠΙΚΟ** βοηθός μάγειρα, λατζιέρα, σερβιτόρους, μπαργούμαν. Πληρ. τηλ. 6972436679, 6945105817 MAT2302

ΖΗΤΕΙΤΑΙ από εστιατόριο - πιτσαρία στην Παλιά Πόλη άτομο για delivery. Πληρ. κ. Βαγγέλη τηλ. 2241025186, κιν. 6948407135, ώρες 09.00-14.30, υπ' όψιν κ.Παπαδόπουλου MAT2291

ΖΗΤΕΙΤΑΙ κοπέλα σχεδιάστρια, απόφοιτος ΤΕΙ Διακοσμητικής, για να εργασθεί σε γραφείο διακοσμητικών μελετών και κατάστημα επίπλων. Απαραίτητη η γνώση Η/Υ, αγγλικής και ιταλικής γλώσσας. Πληρ. τηλ. 2241036730 (9.00-13.00 και 17.00-21.00) ΜΧΠ004

ΖΗΤΕΙΤΑΙ Ελληνίδα για πρωινή εργασία σε κατάστημα πλυντήριο με γνώσεις Αγγλικών και με πείρα στο σιδέρωμα. Πληρ. τηλ. 2241035693 MZT110710

Το εστιατόριο Yellow Spot **ΖΗΤΕΙ βοηθούς μαγείρους και μάγειρες.** Πληρ. τηλ. 2241033077 MZT110732

ΖΗΤΕΙΤΑΙ βοηθός μάγειρα για να εργασθεί σε εστιατόριο στην Ιαλυσό, ώρες εργασίας 18.00-23.00. Πληρ. τηλ. 2241091354, ώρες 17.00-23.00 MZT110723

ΖΗΤΕΙΤΑΙ υπάλληλος για βιβλιοχαρτοπωλείο. Πληρ. τηλ. 2241070270MAT2282

ΖΗΤΕΙΤΑΙ ψήστης έμπειρος για οβελιστήριο εντός πόλεως. Πληρ. τηλ. 2241025606 MZT090707

ΖΗΤΕΙΤΑΙ ΝΕΟΣ ΝΑ ΕΡΓΑΣΘΕΙ ΣΑΝ ΠΩΛΗΤΗΣ ΣΕ ΕΤΑΙΡΕΙΑ ΙΑΤΡΙΚΩΝ ΕΙΔΩΝ. ΕΠΙΘΥΜΗΤΗ ΠΡΟΫΠΗΡΕΣΙΑ ΣΤΟΝ ΧΩΡΟ, ΚΑΛΗ ΓΝΩΣΗ ΑΓΓΛΙΚΗΣ ΓΛΩΣΣΑΣ ΚΑΙ ΧΡΗΣΗ ΥΠΟΛΟΓΙΣΤΩΝ. ΩΡΑΡΙΟ ΕΡΓΑΣΙΑΣ ΣΠΑΣΤΟ. ΠΛΗΡ. ΚΑ ΓΕΩΡΓΙΑ ΤΗΛ. 2241033354, ΒΙΟΓΡΑΦΙΚΟ FAX 2241028484 ΜΧΠ720

ΖΗΤΕΙΤΑΙ ΠΩΛΗΤΡΙΑ ΓΙΑ 5ΩΡΗ ΑΠΑΣΧΟΛΗΣΗ (14.00-19.00) ΝΑ ΓΝΩΡΙΖΕΙ ΞΕΝΕΣ ΓΛΩΣΣΕΣ ΓΙΑ ΤΟΥΡΙΣΤΙΚΟ ΚΑΤΑΣΤΗΜΑ. ΠΛΗΡ. ΤΗΛ. 22441038705 ΜΖ110711

ΖΗΤΕΙΤΑΙ από αρχιτεκτονικό γραφείο, απόφοιτος ΤΕΙ κατά προτίμηση Δομικών Εργων, πολύ καλός γνώστης αρχιτεκτονικού σχεδίου, των προγραμμάτων Word, Excel, Autocad και ει δυνατόν των Photoshop και Corel για πλήρη ή μερική απασχόληση. Πληρ. τηλ. 2241033022, fax 2241078219, κιν. 6937423362, 6937368137 MZT110722

Η οδική βοήθεια HELLAS SERVICE Ρόδου **ΖΗΤΑ συνεργάτες** για τη στελέχωση του τμήματος πωλήσεων. Πληρ. τηλ. 2241022490 MAT2265

ΖΗΤΕΙΤΑΙ από εταιρεία παραγωγής λογισμικού με έδρα την Ρόδο, **προγραμματιστής εφαρμογών.** Απαραίτητες γνώσεις: αντικειμενοστραφής προγραμματισμός, βάσεις δεδομένων SQL RDBMS, Αγγλική γλώσσα. Επιθυμητά προσόντα: δίπλωμα ή πτυχίο σχολής πληροφορικής, ηλικία μέχρι 30 ετών, για άντρες απαραίτητη η εκπλήρωση των στρατιωτικών υποχρεώσεων. Πληρ. τηλ. 2241029580 Δευτ.-Παρασκ. 9.00-17.00 κος Παπαδόπουλος MZT070703

ΖΗΤΟΥΝΤΑΙ συνεργάτες ευέλικτο ωράριο εργασίας. Υψηλά εισοδήματα από 25-60 ευρώ η ώρα. www.-visionltd.net/success Πληρ. τηλ. 6972885094, 2821079090 από 9.00 έως 14.30 MAT2253

ΑΤΟΜΑ σοβαρά και υπεύθυνα για την στελέχωση θέσεων εργασίας στο νησί της Ρόδου **ΖΗΤΟΥΝΤΑΙ** από μεγάλη εμπορική εταιρεία. Χώρος και ωράριο εργασίας επιλογής των ενδιαφερομένων. Αποκλείονται πλασιέ, ντήλερ, πωλητές. Αμεση κάλυψη θέσεων. Ανεξάρτητη συνεργασία. Πλήρες σύστημα εκπαίδευσης. Αποδοχή από 650-5500 ευρώ. Πληρ. τηλ. 2102801153 και 2241030078, www.umswork4you.com. INT2328(1)

ΕΥΚΑΙΡΙΑ. Ημιαπασχόληση ή πλήρη. εισοδήματα έως 3.500 ευρώ μηνιαίως. Μπόνους και δωρεάν ταξίδι Ουγγαρία (3 ημέρες εκπαιδευτικό) ισχύει έως 1/8/2005. Πληρ. τηλ. 6944207695. MAT2329

ΖΗΤΕΙΤΑΙ πωλήτρια με γνώσεις σχεδίου & διακόσμησης, από κατάστημα επίπλων. Άριστο περιβάλλον εργασίας, μισθός πολύ ικανοποιητικός και ανάλογως προσόντων. Θα τηρηθεί απόλυτη εχεμύθεια. Πληρ. τηλ. 6936783549. MAT2335

ΖΗΤΕΙΤΑΙ κοπέλα **πεπειραμένη** να εργασθεί σε SUPER MARKET στην περιοχή Ροδινιού. 8ωρη απασχόληση. Πληρ. τηλ. 6942212145. MZT160715

ΑΜΕΣΑ δουλέψτε από το σπίτι ή το γραφείο σας. Ελεύθερο ωράριο. Ημιαπασχόληση 650-1.400 ευρώ το μήνα. Οχι ντήλερ-πλασιέ-πωλητές. Internet επιθυμητό (όχι απαραίτητο) κορυφαία εκπαίδευση, πληρωμένες διακοπές! Πληρ. τηλ. 2108067710 ή www.future-money.com ΑΠΥ95

ΖΗΤΕΙΤΑΙ έμπειρος στον τουρισμό σερβιτόρος-ρα για επώνυμο εστιατόριο Ala cart στην περιοχή Ιξιάς Ιαλυσού. Θα προτιμηθούν οι γλωσσομαθείς και αυτοί που κατέχουν την τέχνη του τουρισμού. Τηλεφωνείστε μετά τις 11 το πρωί στο 2241092382, 6973668685. ΑΠΥ96 (1)

SNACK BAR-ΓΥΡΑΔΙΚΟ ΖΗΤΕΙ έμπειρο άτομο γυναίκα ή άνδρα. Περιοχή Ιξιάς. Απογευματινό ωράριο. Θα προτιμηθεί όποιος μιλάει Αγγλικά. Πληρ. τηλ. 2241092382 και 6973668685. Τηλεφωνείστε μετά τις 11 το πρωί. ΑΠΥ96 (2)

ΖΗΤΕΙΤΑΙ πωλήτρια ηλικίας έως 35 ετών με σχετική προϋπηρεσία για κατάστημα ενδυμάτων εντός πόλεως Ρόδου. Ωράριο σπαστό. Εξαιρούνται οι αλλοδαπές. Πληρ. τηλ. 6947831727 ώρες πρωινές. MZT160703

ΕΜΠΟΡΙΚΗ ΕΠΙΧΕΙΡΗΣΗ ΣΤΗΝ ΠΑΣΤΙΔΑ ΖΗΤΑΕΙ ΒΟΗΘΟ ΛΟΓΙΣΤΗ ΠΤΥΧΙΟΥΧΟ ΜΕ ΠΡΟΫΠΗΡΕΣΙΑ. ΓΝΩΣΤΗ ΕΜΠΟΡΙΚΟΥ ΠΡΟΓΡΑΜΜΑΤΟΣ ΚΑΙ ΒΙΒΛΙΩΝ Γ' ΚΑΤΗΓΟΡΙΑΣ. ΘΑ ΠΡΟΤΙΜΗΘΟΥΝ ΑΤΟΜΑ ΜΕ ΓΝΩΣΕΙΣ ΣΤΑ ΠΡΟΓΡΑΜΜΑΤΑ ΤΗΣ SINGULAR. ΩΡΑΡΙΟ ΣΥΝΕΧΕΣ - ΑΠΟΔΟΧΕΣ ΒΑΣΕΙ ΠΡΟΣΟΝΤΩΝ. ΒΙΟΓΡΑΦΙΚΑ ΣΤΟ FAX 2241077260 MAT7987

ΑΜΕΣΑ ΖΗΤΟΥΝΤΑΙ 3 Από το ξενοδοχείο Πυλαία **ΖΗΤΕΙΤΑΙ** κοπέλα για το SNACK BAR. Να γνωρίζει την αγγλική γλώσσα. Πληρ. τηλ. 2241090125 κ. Θανάση. MZT160709

supervisors επικεφαλής σύμβουλοι (όχι πλασιέ) από πολυεθνική εταιρία Ιντερνετ και μια ξένη γλώσσα επιθυμητά (Βουλγαρικά, Τουρκικά, Ρωσικά). Για ραντεβού επικοινωνήστε τηλ 2241075118 και αφήστε όνομα/τηλ. ή επισκεφθείτε το: www.succesfulhome business.net INT160606

ΖΗΤΕΙΤΑΙ Ελληνίδα εμφανίσιμη **κοπέλα** που να γνωρίζει Αγγλικά για να εργασθεί σε μίνι - μάρκετ στην Π. Πόλη. Πληρ. τηλ. 6936699602 MZT060726

ΖΗΤΕΙΤΑΙ κοπέλα για εργασία σε pool bar. Πληρ. τηλ. 2241047228, 6947930115, 6944760796 MXP12581

ΑΒΑΔΙΣΤΑ, ΑΒΑΣΑΝΙΣΤΑ κερδίστε 65 ευρώ - 155 ευρώ / ώρα δουλεύοντας στο σπίτι ή το γραφείο. Οχι πλασιέ, πωλήσεις, τελεμάρκετινγκ. Αμεση κάλυψη θέσεων, μερική - ολική απασχόληση. Προοπτική καριέρας δωρεάν ταξίδια εξωτερικό. Επέκταση Δωδεκάνησα, κέντρο, Τουρκία. Ενημερωτικό φυλλάδιο 2102801185, 2801244, www,imshome biz.com MAT2328

ΚΛΑΔΟΓΕΝΗΣ ΜΙΧΑΗΛ
ΠΟΛΙΤΙΚΟΣ ΜΗΧΑΝΙΚΟΣ Ε.Μ.Π.
ΑΤΤΑΒΥΡΟΥ 20-ΡΟΔΟΣ
ΤΗΛ. 2241022394
ΠΩΛΟΥΝΤΑΙ

1. **Μεζονέτες** με απεριόριστη θέα και θέα στη θάλασσα, στο Καρακόνερο, με 3 υπνοδωμάτια, σαλόνι, κουζίνα, 2 λουτρά, αποθήκης και με υπόγειο χώρο στάθμευσης και λοιπών βοηθητικών χώρων, εμβαδού 125 τ.μ. και εμβαδού υπογείου 65 τ.μ., συνολικής επιφάνειας με το υπόγειο 190 τ.μ.
2. **Διαμερίσματα** πολυτελούς κατασκευής με απεριόριστη θέα και θέα στη θάλασσα, στο Καρακόνερο, με 3 υπνοδωμάτια, λουτρού και αποθήκης εμβαδού 105 τ.μ.

ΑΕ0058



ΚΤΗΜΑΤΟΜΕΣΙΤΙΚΟ ΓΡΑΦΕΙΟ
ΑΙΓΑΙΟΚΤΗΜΑΤΙΚΗ
ΕΠΙΛΕΓΜΕΝΕΣ ΠΡΟΤΑΣΕΙΣ ΑΚΙΝΗΤΩΝ

- 78 τ.μ. Πειραιώς ισ. (2 υπν.) 85.000 ευρώ
- 90 τ.μ. (2 υπν.) Αλ. Διάκου 120.000 ευρώ (2 διαμ/τα)
- 100 τ.μ. μονήλια 4 ετών 500 τ.μ. οικ/δο στην Ιαλυσό 300.000 ευρώ (ΔΔ)
- 108 τ.μ. β' ορ. με θέα Δασκάλους 190.000 ευρώ
- 117 τ.μ. καινούργιο ρετιρέ Αραπάκι 200.000 ευρώ
- 115 τ.μ. καινούργιο - έτοιμο Καρακόνερο 220.000 ευρώ (ΔΔ)
- 120 τ.μ. μονήλια Π. Πόλη Ρολάι 145.000 ευρώ
- 140 τ.μ. (3 υπν.) - (2 μπάνια) - θέα - θέρμανση, 5 ετών - Παρθενώπης
- 120 τ.μ. (β') ορίσμα - καινούργιο - λουξ κατασκευής - Ηρωίδας Αναστασίας 220.000 ευρώ (ΔΔ)
- 236 τ.μ. μονοκατοικία Θολό σε 2.174 τ.μ. οικ/δο με έξτρα Σ.Δ. 764 τ.μ. 264.000 ευρώ
- 265 τ.μ. μεζ/τα (10 ετών) σε 2 στρ. Τσαίρι 265.000 ευρώ (ΔΔ)
- 3 οικοδομικές μερίδες οικ/κου συν/σμου ΑΥΤΟΣΤΕΓΑΣΗΣ
- Οικ/δο 4 στρ. στο Κανδυλί 120.000 ευρώ.
- Κατάστημα 40 τ.μ. με 70 τ.μ. απ/κη πρίση Αντ/νης Μαρίας 115.000 ευρώ
- Γραφεία 23 τ.μ., 45 τ.μ., 67 τ.μ. κοντά στην Ακαδημία Χ2.500 το τ.μ.
- 480 τ.μ. οικ/δο Σ.Δ. 1 Ανάληψη 280.000 ευρώ

ΕΚΤΟΣ ΑΥΤΩΝ ΤΩΝ ΑΚΙΝΗΤΩΝ ΔΙΑΘΕΤΟΥΜΕ ΜΕΓΑΛΗ ΠΟΙΚΙΛΙΑ ΣΕ ΔΙΑΜ/ΤΑ (ΜΕΤ/ΝΑ-ΚΑΙΝΟΥΡΓΙΑ) ΣΤΙΣ ΚΑΛΥΤΕΡΕΣ ΤΙΜΕΣ ΤΗΣ ΑΓΟΡΑΣ-ΟΙΚ/ΔΑ ΚΑΙ ΕΝΟΙΚΙΑΣΕΙΣ ΑΚΙΝΗΤΩΝ - ΑΝΤΙΠΑΡΟΧΕΣ

ΡΕΝΑ ΒΑΖΟΥΚΟΥ
(ΜΕΣΙΤΗΣ ΑΣΤΙΚΩΝ ΣΥΜΒΑΣΕΩΝ)
ΔΙΕΥΘ. ΓΡΑΦΕΙΟΥ ΔΗΜ. ΘΕΟΔΩΡΑΚΗ 3
9-1 το πρωί καθημερινά και 6.30-9 απ/τα (Δευτ. και Πέμπτης)
Τηλ. (22410) 22943-28838 FAX: 28838, κιν. 6945466773
email.vazoukou@acn.gr

ΧΠ851

ΠΩΛΕΙΤΑΙ
από ιδιώτη
αγρόκτημα στη Θολό περιοχή Καλαμώνας, τετραγωνισμένο των 4, 8 και 16 στρεμμάτων με δρόμο, γεώτρηση 25 κυβ. νερού, περιφραγμένα τα 10 στρέμματα και 80 ρίζες ελιάς κορωνέικης 140.000 ευρώ με 4 χρόνια διευκόλυνση.
Πληρ. τηλ. 6944790696
MAT2290

ΟΙΚΟΔΟΜΗ ΡΟΔΟΥ
ΤΕΧΝΙΚΗ-ΚΑΤΑΣΚΕΥΑΣΤΙΚΗ ΕΤΑΙΡΕΙΑ
ΠΩΛΟΥΝΤΑΙ

1) **Καταστήματα, διαμερίσματα και οροφοδιαμερίσματα** στην οδό Αμστερνταμ, Βερολίνου και Μαδρίτης στο Ροδίνι διαφόρων μεγεθών (σε συγκρότημα 9 πολυκατοικιών)
2) **Μονοκατοικίες** 150 τ.μ. η κάθε μία σε κτήμα 2.000 τ.μ. (υπό κατασκευή)
3) **Μονοκατοικίες** στο Κιοτάρι Ασκληπειού (στο κύμα) 120 τ.μ. σε κτήμα 1.300 τ.μ. εκάστη (υπό κατασκευή)
4) **Διώροφες μονοκατοικίες** των 100 τ.μ. στο Γεννάδι, 200 μέτρα από τη θάλασσα σε κτήμα 1.300 τ.μ. (υπό κατασκευή)

Δεκτά δάνεια και ευκολίες πληρωμής έχουμε τις καλύτερες τιμές της αγοράς.

ΟΙΚΟΔΟΜΗ ΡΟΔΟΥ
Καμύνδου 4- Ρόδος-85100 Τηλ.: 22410/60460- 2 Fax: 22410/60463
ΜΑΝΟΛΗΣ ΣΠΥΡΙΔΗΣ
Πολιτικός Μηχανικός Δ.Π.Θ.
(Κιν:693 6660460)
ΚΩΣΤΑΣ ΚΩΝΣΤΙΝΤΙΝΙΔΗΣ
εργολάβος
(ΚΙΝ.: 6978.110.000)
ΕΜΠ00026

Εχετε χρέη;
Ολοι μας είμαστε υπερχρεωμένοι.
Οι λόγοι μας για τον κάθε ένα μας διαφορετικοί.
Αλλά όλοι έχουμε το ίδιο πρόβλημα!!!
Επενδύστε τον ελεύθερο χρόνο σας...
Κερδίστε ακόμα και μέσα από τον χώρο σας
500 € - 2000 € Μηνιαίως.
ΠΛΗΡΟΦΟΡΙΕΣ ΓΙΑ ΡΑΝΤΕΒΟΥ
ΚΙΝ. 6947004475
ΜΑΡ84(2)

ΑΠΟ ΜΕΓΑΛΗ ΠΟΛΥΕΘΝΙΚΗ ΕΤΑΙΡΙΑ ΖΗΤΟΥΝΤΑΙ ΣΥΝΕΡΓΑΤΕΣ ΓΙΑ ΜΕΡΙΚΗ Ή ΠΛΗΡΗ ΑΠΑΣΧΟΛΗΣΗ
ΕΧΕΤΕ ΠΡΟΒΛΗΜΑ ΒΑΡΟΥΣ;
ΕΛΕΓΞΤΕ ΤΟ ΜΕ ΦΥΣΙΚΟ ΤΡΟΠΟ
Πληρ. κ. ΚΛΑΔΑΚΗ ΕΜΜΑΝΟΥΗΛ
τηλ. 6945480881
ΜΑΠ92(Γ)

εργασιες

συνέχεια από την προηγούμενη

ΖΗΤΟΥΝΤΑΙ καθηγητές ακορντεόν, βιολιού μονωδίας και παραδοσιακών οργάνων για να διδάξουν σε Ωδείο τη σχολική περίοδο 2005-2006. Πληρ. τηλ. 693/6359775 MZT290616

διαφορα

ΠΩΛΕΙΤΑΙ σκάφος DRAGO FIESTA 5,10 ταχύπλοο με δύο μηχανές 90 ίππους TOHATSU και 10 ίππους JONSON τρέιλερ, βυθόμετρο, σωστικά, στροφόμετρο, μιλιόμετρο και άλλα εξτρά, ιδανικό για ψάρεμα 5 ατόμων και ταξίδια. Τιμή ευκαιρίας. Πληρ. τηλ. 6946657077 κ. Νίκο MZT150706

ΠΩΛΕΙΤΑΙ βάρκα 4,80 μ. σε πολύ καλή τιμή και άριστη κατάσταση. Πληρ. τηλ. 2241062266 κ. Κώστα MZT150709

ΠΩΛΕΙΤΑΙ ηλεκτρονικός υπολογιστής σε άριστη κατάσταση με τα εξής χαρακτηριστικά: επεξεργαστής Pentium 4 2.0 GHz, μητρική κάρτα DDR Transcend 256 MB-266 MHz, κάρτα γραφικών Geforce 4, σκληρός δίσκος Western Digital 40 GB, CD-ROM 52x Samsung, DVD-ROM 16x LG, αντιγραφικό 52x32x52 LG, Windows XP home ελληνικά, με οθόνη SONY 17', πληκτολόγιο και οπτικό ποντίκι με το Microsoft Office XP και άλλο λογισμικό. Μόνο 650 ευρώ! Πληρ. τηλ. 6942504117 MZT130710

ΠΩΛΕΙΤΑΙ πρέσσα χειροκίνητη για τύπωμα σε μπλούζες, μοντέλο PRESTO 15, αχρησιμοποίητη σε καλή τιμή. Πληρ.τηλ. 2241076385 MXP12624

ΠΩΛΕΙΤΑΙ κυνηγόσκυλο ράτσας "Κουρτσχαρ" θηλυκό, εκπαιδευμένο στο μικτό κυνήγι. Πληρ. τηλ. 6946501711 MZT120702

ΨΑΧΝΕΤΕ ΧΡΗΜΑΤΑ; Υπάρχουν δυσμενή; Είστε υπερδανεισμένοι; Άμεσα • προσωπικά δάνεια - κάρτες - στεγαστικά, επισκευαστικά-επαγγελματικά • Πλήρης υποστήριξη • Τακτοποίηση δυσμενών - Ρύθμιση δανείων, καρτών. Πληρ.τηλ. 2108810078, κιν. 6978492529 MAT2299

ΠΩΛΕΙΤΑΙ εξοπλισμός σούπερ μάρκετ ήτοι: ράφια, γόνδολες, καλάθια, διάφορα σταντ, ταμείο, βιτρίνα, ταμειακή μηχανή, ψυγείο βιτρίνα αλλαντικών-τυριών, ψυγείο βιτρίνα αναψυκτικών κ.λπ. Τιμές κάτω του κόστους. Πληρ. τηλ. 6948209098 MXP12610(3)

ΓΡΑΜΜΑΤΟΣΗΜΑ ΕΛΛΑΔΟΣ σε μεγάλη προσφορά, 1000 γραμματόσημα Ελλάδος όλα διαφορετικά μόνον 38 ευρώ, 500 διαφορετικά 15 ευρώ. Τηλεφωνήσατε τώρα στον αριθμό 2241038922 και ζητήστε τον κο Αλέξανδρο. Επίσης **ΑΓΟΡΑΖΩ** EUROPA, γραμματόσημα Ελλάδος ασφράγιστα και σφραγισμένα καθώς και συλλογές, ελληνικά και ξένα. MZT060719

ΕΥΚΑΙΡΙΑ ΠΩΛΕΙΤΑΙ ψυγείο Ιταλίας σχεδίαση PINAFARINA όρθιο του self service με τροπικά μοτόρια. Πληρ. τηλ. 6944790696 κ. Δανέζη MAT2290.1

πωλησεις αυτοκινητων & μοτοσικλετων

ΠΩΛΕΙΤΑΙ CITROEN XARA COUPE 2,0 (δίλιτρο) 16V χρώματος μαύρο με πολλά extra. Πληρ. τηλ. 2241062755 μέχρι 16.30 κ. Σιφωνιό Κώστα, μετά τις 17.00 2241096426. MZT150717

ΠΩΛΕΙΤΑΙ Piaggio Vespa 150 c.c. μαύρη 3 χρονών, σε άριστη κατάσταση με 7500 χλμ. Τιμή 1800 ευρώ. Πληρ. τηλ. 6977269670. MZT160702

ΠΩΛΟΥΝΤΑΙ α) BMW 316i μοντέλο 93 χρώματος άσπρο, σε άριστη κατάσταση με βαφή, ελαστικά και αμορτισέρ ενός έτους. Πέρασε ΚΤΕΟ 5/05. Τιμή 8000 ευρώ. β) Μοτοσικλέτα YAMAHA TW-200 με καινούργια μάσκα, χούφτες, και ελαστικά και ένα έξτρα ντεπόζιτο. Τιμή 500 ευρώ. Πληρ. τηλ. INT160705-10.

ΠΩΛΟΥΝΤΑΙ σε τιμή ευκαιρίας α) **μοτοσικλέτα SUZUKI** 65X1100 KATANA, β) **VESPA 200** API. Πληρ. τηλ. 2241031956 Βουλκανιζατέρ, Βεργίνας 36 MZT150707

ΖΗΤΕΙΤΑΙ
ΠΤΥΧΙΟΥΧΟΣ ΑΓΓΛΙΚΗΣ ΦΙΛΟΛΟΓΙΑΣ ή ΑΠΟΦΟΙΤΟΣ ΑΓΓΛΙΚΟΥ ΠΑΝΕΠΙΣΤΗΜΙΟΥ

που να χειρίζεται πολύ καλά την Ελληνική και Αγγλική γλώσσα (γραπτά και προφορικά) για απογευματινή εργασία σε μόνιμη βάση, σε μεγάλη εκδοτική εταιρεία. Απαραίτητη η γνώση ηλεκτρονικού υπολογιστή σε πολύ καλό επίπεδο.

Οι ενδιαφερόμενοι μπορούν να στείλουν βιογραφικό στην **Ταχυδρομική Θυρίδα 348** MOO114

ΑΠΟ ΜΕΓΑΛΑ ΚΕΝΤΡΑ ΞΕΝΩΝ ΓΛΩΣΣΩΝ

ΖΗΤΟΥΝΤΑΙ για την περίοδο 2005-2006

1) **ΓΡΑΜΜΑΤΕΑΣ Διεύθυνσης & Μάρκετινγκ:** με άριστη γνώση Η/Υ και τουλάχιστον μίας ξένης γλώσσας και με ευχέρεια στην επικοινωνία.

2) **ΚΑΘΗΓΗΤΡΙΑ ΑΓΓΛΙΚΗΣ** με τα απαραίτητα προσόντα και ανάλογη προϋπηρεσία.

3) **ΚΑΘΗΓΗΤΡΙΑ ΓΕΡΜΑΝΙΚΗΣ:** με τα απαραίτητα προσόντα και ανάλογη προϋπηρεσία.

Προσφέρονται: Ικανοποιητικό πακέτο αποδοχών.

Για συνεντεύξεις και ραντεβού μπορείτε να επικοινωνείτε στο **6944557415**

ΧΠ ΕΚΠ028

U.B.P.
UNIVERSITY BUSINESSS PLAN
ΖΗΤΟΥΝΤΑΙ
3 ΑΤΟΜΑ

να αναλάβουν την θε'ση επικεφαλή συμβούλου πολυεθνικής εταιρείας.
Εργασία μέσα από τον ήδη υπάρχων ιδιωτικό ή επαγγελματικό σας χώρο. Δυνατότητα εισοδημάτων έως και 70.000 μηνιαίως (Οχι ντήλερ πλασιέ). Οχι ιδιαίτερες γνώσεις. Ελεύθερο ωράριο.

Πληρ. τηλ. 6942290181, 6947776134

ΜΑΠ80

Fiorn Gate
Bakery Cafeteria

ΖΗΤΕΙΤΑΙ
ΚΟΠΕΛΑ
για να εργαστεί σε παρασκευή σάντουιτς και καφέ. Δωδεκάμηνη απασχόληση. Απαραίτητη γνώση Αγγλικής γλώσσας.

Πλ. Γ. Χαρίτου 14 - Ρόδος 85100
Τηλ. 2241076627 - Fax 36706

ΜΑΤ2314(Γ)

Rare & Exciting Career Opportunity

Savvaidis & Associates
Are looking for a dynamic, motivated individual.

Do you like dealing with people?
Are you a good team player?
Would you like to work for a company that appreciates what you do?

The position
ESTATE AGENT
Based in Rhodes Town

Skills Required
English Language (Greek not essential)
Good Organisational Skills
Time Management essential
Computer Literacy

Excellent prospects; with the possibility of the position becoming Year Round
Call Lynn now on: 22410 70017
or e;mail your CV to lynn@savvaidis.gr

ΧΠ659

Από κέντρο Ξένων Γλωσσών
ΖΗΤΟΥΝΤΑΙ
ΚΑΘΗΓΗΤΕΣ- ΚΑΘΗΓΗΤΡΙΕΣ ΑΓΓΛΙΚΩΝ
για να εργασθούν την επόμενη σχολική χρονιά.

Απαραίτητα προσόντα:
- Αδεια διδασκαλίας, προϋπηρεσία
- Υπευθυνότητα - συνέπεια
- Γνώση της Αγγλικής ως μητρικής γλώσσας

Προσφέρονται:
- Δυνατότητα εργασίας part time - full time
- Ευχάριστο περιβάλλον εργασίας
- Ικανοποιητικές αποδοχές

Οσοι ενδιαφέρονται παρακαλούνται να πάρουν τηλ. στο **2241068262, 2241065528**

ΜΑΤ2301(Γ)

Η ING
ζητά
Γραμματέα Υποκαταστήματος

ΠΕΡΙΓΡΑΦΗ ΘΕΣΗΣ ΕΡΓΑΣΙΑΣ:

Θέση πλήρους απασχόλησης που αναφέρεται στον προϊστάμενο του γραφείου. Τα κύρια καθήκοντα είναι γραμματειακή υποστήριξη, διαχείριση εισερχόμενης - εξερχόμενης αλληλογραφίας, τηλεφωνική υποστήριξη, εξυπηρέτηση πελατών και συνεργατών.
Ωράριο: Δευτέρα έως Παρασκευή 09.00-13.00 και 17.00-21.00

Ο/Η ΥΠΟΨΗΦΙΟΣ:

Επαγγελματίας με προηγούμενη εργασία και εμπειρία σε θέση γραμματειακής υποστήριξης, απαραίτητη γνώση αγγλικών και χειρισμού Η/Υ.

Παρακαλώ όπως προσκομίσετε το βιογραφικό σας σημείωμα στα γραφεία της εταιρείας:
ΕΜΠΟΡΙΚΟ ΚΕΝΤΡΟ CAIRO PALACE, 2ος ΟΡΟΦΟΣ, τηλ. 2241020229/37303 Υπ' όψιν Κας Κοσμίδου

ΧΠΑΡ122

Το πρακτορείο γενικού τουρισμού
ELAFOS REISEN
ΖΗΤΑ
ΒΟΗΘΟ ΛΟΓΙΣΤΗ
μεγνώση στα βιβλία Γ' κατηγορίας
Πληρ. τηλ. 2241043766 ώρες γραφείου

ΜΧΠ136

Από τη **"ΔΩΔΕΚΑΝΗΣΟΣ ΝΑΥΤΙΛΙΑΚΗ Α.Ε."**
ΖΗΤΕΙΤΑΙ
ΓΡΑΜΜΑΤΕΑΣ ΔΙΕΥΘΥΝΣΗΣ

Απαραίτητα προσόντα:
α) Αριστη γνώστη της Αγγλικής Γλώσσας σε επίπεδο Proficiency
β) Αριστη γνώση χρήσης Η/Υ (MS OFFICE)

Κατάθεση βιογραφικών με απαραίτητη φωτογραφία στα γραφεία της εταιρείας στην **οδό Αυστραλίας 3 • Τηλ. 2241070590, Φαξ 2241070591**

ΜΧΠ1648

ΑΠΟ ΤΟ ΞΕΝΟΔΟΧΕΙΟ ΔΙΟΝΥΣΟΣ ΣΤΗΝ ΙΞΙΑ
ΖΗΤΕΙΤΑΙ
υπάλληλος
για καθαρισμό και τακτοποίηση χώρου πισίνας.
Πληρ. τηλ. 2241023021

ΜΑΤ2313(Γ)

Από την
ΞΕΝΑΚΗΣ Α.Ε.
ΗΛΕΚΤΡΙΚΕΣ ΣΥΣΚΕΥΕΣ
ΖΗΤΕΙΤΑΙ
ΠΡΟΣΩΠΙΚΟ ΓΙΑ ΤΟ ΕΜΠΟΡΙΚΟ ΤΜΗΜΑ

Απαραίτητα: Απολυτήριο Λυκείου και γνώσεις Η/Υ

Πληρ. τηλ. 2241026597 κ. Μιχαλη Μαριου

ΜΧΠ1788

Από την αντιπροσωπεία αυτοκινήτων
HONDA - MITSUBISHI
ΖΗΤΕΙΤΑΙ
ΠΩΛΗΤΗΣ ΑΥΤΟΚΙΝΗΤΩΝ

Επιθυμητή προϋπηρεσία στο χώρο.
Καλή γνώση Η/Υ και Αγγλικών.

Απαραίτητη αποστολή βιογραφικού σημειώματος στη διεύθυνση **Λ. Λίνδου 138 Ρόδος**
Τηλ.. 2241067440-41
Φαξ 2241068462
Email: kaligcar@otenet.gr

ΜΧΠ915

διαφορα

συνέχεια από την προηγούμενη

ΠΩΛΕΙΤΑΙ VESPA ET4 125 cc σε άριστη κατάσταση 23.500 χλμ. δεκτός κάθε έλεγχος. Τιμή 1200 ευρώ. Πληρ. τηλ. 6936706067
INT140707

ΠΩΛΕΙΤΑΙ μηχανή KTM DUKE II μοντέλο 2002, χρώμα άσπρο-μαύρο 640 cc 6.500 χλμ. Τιμή 7500 ευρώ. Πληρ. τηλ. 2241077664, 6973318331 MZT140706

ΠΩΛΕΙΤΑΙ LANDROVER Freelander μοντέλο 12/98, δερμάτινο σαλόνι, κοτσαδόρος. Τιμή 13.500 ευρώ. Πληρ. τηλ. 6977596740
MXP12623

ΠΩΛΕΙΤΑΙ μηχανή **HONDA AFRICA TWIN** μοντ. 2000 τιμή 5800 ευρώ με εξτρά, σε άριστη κατάσταση. Πληρ. τηλ. 6932355201
ΜΑΠ83

ΠΩΛΕΙΤΑΙ TDM 900 cc 6000 χλμ. σε άριστη κατάσταση. Πληρ. τηλ. 6948486183 κ. Γιώργο
MZT120726

ΠΩΛΕΙΤΑΙ ALFA ROMEO 146 JUNIOR SPOR 1400 cc 105 HP, μοντέλο '99, μπορντώ σε άριστη κατάσταση με πρόσφατο σέρβις full. (ολοκαίνουργια μπουζί, μπουζοκαλώδια, δισκόπλακες, φρένα). Εχειε πίσης: ζάντες αλουμινίου spor εργοστασιακές με λάστιχα PIRELLI P70000 Low Profil, εξάτμιση INOX, χοάνα από ανθρακονήματα, CD PLAYER SONY VOICE CONTROL, δερμ. τιμόνι και λεβιέ ταχυτήτων, υπέρ άριστη κατάσταση σαλονιού, immobilizer, αυτόμ. εμπρος παράθυρα, air condition. Τιμή 5.200 ευρώ. Πληρ. τηλ. 6948600195 MZT120720

ΠΩΛΟΥΝΤΑΙ τα κάτωθι οχήματα: **α) Αυτοκίνητο MERCEDES C180 ELEGANCE** 1996 εισήχθη από Γερμανία το 1999, σε άριστη κατάσταση, επένδυση ξύλου, 4 ηλεκτρ. παράθυρα, ηλιοροφή, ηλεκτρ. καθρέφτες, air condition, καινούργια ελαστικά, καινούργια αμορτισέρ κ.λπ, β) **μηχανή VIRAGO 250** με λίγα χιλιόμετρα, κυκλοφορεί μόνο το καλοκαίρι, καινούργιες εξατμίσεις, καθώς και καινούργια ελαστικά. Πληρ. τηλ. 6945991069 και 2241074116.
MZT110733

ΠΩΛΕΙΤΑΙ BMW 316i, E46 με έξι air bag, immobilizer, ράδιο cd extra, air condition, κεντρικό κλείδωμα με τηλεχειρισμό, καθρέφτες ηλεκτρικά ρυθμιζόμενοι, ηλεκτρικά παράθυρα εμπρός, abs ebc. ast, μπλε μεταλλικό, 82.000 χλμ. πρώτο χέρι, όλα τα service στην αντιπροσωπεία, δεκτός έλεγχος και test drive. Πληρ. τηλ. 6944738002-2241065222, 96720
MXP12609

ΠΩΛΕΙΤΑΙ MERCEDES C220 CDI μοντέλο 2001 αποχαρακτηρισμένο από Taxi Αθηνών. Αυτόματο σειριακό, οροφή - ηλεκτρικά καθίσματα, σε άριστη κατάσταση. Τιμή πώλησης 18.000 ευρώ. Πληρ. τηλ. 2108813490, 6945033688
ΜΑΠ67

ΖΗΤΕΙΤΑΙ
ΚΑΘΗΓΗΤΗΣ/ΤΡΙΑ ΑΓΓΛΙΚΩΝ

– Αν έχετε όρεξη για δουλειά
– Αν έχετε τα τυπικά και ουσιαστικά προσόντα
– Αν ενδιαφέρεστε για μια άγογη συνεργασία

Σας προσφέρουμε:
– Απόλυτα ικανοποιητική αμοιβή ανάλογα με τα προσόντα σας
– Πλήρη απασχόληση
– Πλήρη ασφαλιστική κάλυψη

Πληρ. τηλ. 2241035289, fax 2241032336
ΜΧΠ089

---

vivodi TELECOM netech NETWORK TECHNOLOGIES Eurotel

Η εταιρεία NETECH ΕΠΕ
ΕΠΙΘΥΜΕΙ ΝΑ ΠΡΟΣΛΑΒΕΙ ΓΡΑΜΜΑΤΕΑ
με προϋπηρεσία στο χώρο της Πληροφορικής.
Για περισσότερες πληρ. καθημερινά από 9-2 και 5-8 στο τηλ. **2241077440.**
Για αποστολή βιογραφικού σημειώματος στο φαξ **2241077439** ή μέσω **email: info@netech.gr**
ΜΑΤ2311

Ο Εκπαιδευτικός Οργανισμός
ΟΡΟΣΗΜΟ ΘΕΜΕΛΙΟ
ΣΥΓΧΡΟΝΑ ΦΡΟΝΤΙΣΤΗΡΙΑ

ΖΗΤΑΕΙ

για το φροντιστήριο της Ρόδου
Μαθηματικό
ενόψει της νέας σχολ. χρονιάς 2005-06

Τηλ.: **2241075194** - Fax **2241076705**
Email: **rodos@interactive.gr**
Κατάθεση βιογραφικού καθημερινά
10.00-13.00 & 17.00-21.00
ΜΧΠΕΚΠ013.1

Ο Εκπαιδευτικός Ομιλος **Interlingua**
ΖΗΤΕΙ
για μόνιμη συνεργασία καθηγητές πτυχιούχους Πανεπιστημίου Αγγλικής, Γαλλικής, Γερμανικής, Ιταλικής Φιλολογίας
για το Κέντρο Ξένων Γλωσσών **Interlingua Ρόδου.**

Παρακαλώ στείλτε το βιογραφικό στη διεύθυνση: Interlingua Ρόδου, Τ.Θ. 170, Τ.Κ. 85100 Ρόδος
ΜΑΠ179(Γ)

ΖΗΤΟΥΝΤΑΙ
ΣΤΕΛΕΧΗ

Η Akim Finance ΑΕ εταιρία που δραστηριοποιείται στην πώληση και προώθηση τραπεζικών προϊόντων και ασφαλιστικών υπηρεσιών, ενδιαφέρεται να προσλάβει υπάλληλο γραφείου, για την στελέχωση του καταστήματος της στην Ρόδο.

ΠΡΟΣΟΝΤΑ:
– Απόφοιτοι λυκείου
– Πτυχίο ΑΕΙ–ΤΕΙ θα θεωρηθεί πρόσθετο προσόν
– Χειρισμός Η/Υ
– Καλή γνώση Αγγλικών
– Δυναμική προσωπικότητα με άνεση στην επικοινωνία
– Ανάπτυξη αποτελεσματικών σχέσεων με τους πελάτες.

ΠΡΟΣΦΕΡΟΥΜΕ
– Ευχάριστο περιβάλλον εργασίας, συνεχής εκπαίδευση και ανάπτυξη
– Ικανοποιητικές αποδοχές και bonus.
– Δυνατότητα εξέλιξης
– Ασφαλιστική κάλυψη

Παρακαλούμε αποστείλατε βιογραφικά στην διεύθυνση:
Πληρ. τηλ. 2241043807 fax 2241043809
Ακτή Κανάρη 5
MXP12635

ΕΥΡΩΓΝΩΣΗ

Ο ΕΥΡΩΠΑΪΚΟΣ ΕΚΠΑΙΔΕΥΤΙΚΟΣ ΟΜΙΛΟΣ ΕΥΡΩΓΝΩΣΗ® με 210 Κέντρα

ξένων γλωσσών, ζητά ικανούς **ΚΑΘΗΓΗΤΕΣ** Αγγλικής και Γερμανικής Γλώσσας, με δυναμικό χαρακτήρα, μεγάλη μεταδοτικότητα, δημιουργικές, οργανωτικές και επικοινωνιακές ικανότητες. Πτυχίο ανωτάτης σχολής,, διδακτική εμπειρία και σεμινάρια επικοινωνιακής κατεύθυνσης ή μεθοδολογίας θα θεωρηθούν επιπλέον προσόντα.

Προσφέρονται: άριστο περιβάλλον εργασίας, εκπαίδευση, προοπτικές εξέλιξης και αποδοχές αναλόγως προσόντων.

Αποστολή βιογραφικών Εθνικής Αντίστασης 48 Fax: 2241 0 73190
E mail: eurorhodes1@acn.gr
Follow – up και ραντεβού συνέντευξης. Τηλ. 2241 0 73303 - 2241 0 33710
ΜΧΠΕΚΠ016

ΥΠΑΛΛΗΛΟΣ
ΖΗΤΕΙΤΑΙ
από το ΜΟΥΣΙΚΟ ΟΙΚΟ PAVLAKIS MUSIC HOUSE
ΚΩΝ/ΝΟΥ ΤΣΑΛΔΑΡΗ 36 ΑΝΑΛΗΨΗ - ΡΟΔΟΣ
με τα παρακάτω προσόντα:
1. Γνώσεις στο αντικείμεντο
2. Ηλικία 20 έως 25 ετών
3. Χειρισμός PC
4. Δίπλωμα αυτοκινήτου και μηχανάκι

Για μόνιμη εργασία ή για ημιαπασχόληση
Πληρ. τηλ. 2241037737 ώρες καταστημάτων
ΜΑΤ2305(Γ)

ΖΗΤΟΥΝΤΑΙ
ΠΩΛΗΤΡΙΕΣ

για τουριστικό κατάστημα εντός πόλεως Ρόδου
- Ωράριο συνεχές 8ωρο
- Μισθός 900 ευρώ καθαρά

Πληρ. τηλ. (22410)25936
MZT170601

Η αντιπροσωπεία αυτοκινήτων **RODOS CAR A.E.**
ΖΗΤΑ
άτομα
για το **Τμήμα Βαφείου**
(Βαφέας και Βοηθός Βαφέας)
Πληρ. τηλ. **2241061825, 2241064169**
(Υπ' όψιν κου Γαβαλά)
ΜΧΠ839

SOS

Αντί να κάθεστε με τα χέρια σταυρωμένα
και να ονειρεύεστε το Λαχείο
που δεν έρχεται και που
τις πιο πολλές φορές δεν το αγοράζετε!!!
Τα όνειρά σας μπορούν
να γίνουν πραγματικά
τηλεφωνώντας ΤΩΡΑ
κιν. 6947004475
ΜΑΠ84(1)

Η αντιπροσωπεία αυτοκινήτων **RODOS MOTOR CAR A.E.**
ΖΗΤΑ
ΣΥΝΕΡΓΑΤΕΣ για το ΤΜΗΜΑ ΠΩΛΗΣΕΩΝ

Απαραίτητα προσόντα:
• Καλή χρήση Η/Υ, Ικανότητα Επικοινωνίας, Οργανωτικότητα και Συνέπεια

Προσφέρονται: Μισθός, Προμήθεια, Bonus
Προϋπηρεσία σε αντικείμενο πωλήσεων θα εκτιμηθεί
Απαραίτητη η αποστολή βιογραφικού στο **2241068611**
Πληρ. τηλ. 2241068853 - κος Κυπριάδης Πέτρος
ΜΧΠΑΛΥ016

BRINKS ΕΡΜΗΣ — ΕΡΜΗΣ SECURITY

Ο Ομιλος Εταιρείων **BRINKS - ΕΡΜΗΣ Security A.E.** με ηγετική θέση στην Παγκόσμια & Ελληνική αγορά **επιθυμεί να προσλάβει άμεσα** για κάλυψη των παρακάτω θέσεων, στο Υποκατάστημα Ρόδου.
α. Οδηγοί Χρηματαποστολών
β. Συνοδοί Χρηματαποστολών
γ. Προσωπικό Ασφαλείας (Φύλακες)

Απαιτούμενα Προσόντα - Προϋποθέσεις
• Απόφοιτοι Λυκείου
• Ηλικία έως 35 ετών
• Λευκό Ποινικό Μητρώο
• Καλή εμφάνιση
• Εκπληρωμένες Στρατιωτικές Υποχρεώσεις
• Δίπλωμα οδήγησης Γ' επαγγελματικό (για οδηγούς)

Σημείωση: Η κατοχή άδειας εργασίας για Προσωπικό Ασφαλείας θα θεωρηθεί επιπλέον προσόν.

Οι ενδιαφερόμενοι που διαθέτουν τα παραπάνω προσόντα, μπορούν καθημερινά από 10.00 έως 13.00 να υποβάλλουν αίτηση πρόσληψης στα Γραφεία μας, που βρίσκονται στην ***Λ. Ιαλυσού 41.***
Τηλ. Επικ. 2241096111 Κον Κουλιανό Νικόλαο (Δ/ντής Υποκαταστήματος)
ΜΑΤ2292

auto-moto

συνέχεια από την προηγούμενη

ΠΩΛΕΙΤΑΙ APRILIA PEGASO 650 cc φουλ εξτρά 3200 ευρώ. Πληρ. τηλ. 6945949882 ΜΧΠ1629

μαθήματα

ΔΙΔΑΚΤΩΡ Αγγλικού Πανεπιστημίου παραδίδει μαθήματα Αγγλικών το καλοκαίρι, για όλα τα επίπεδα. Πληρ. τηλ. 6944390803 MZT070721

Απέτυχες στις εξετάσεις σου στο LOWER C.F.C. Cambridge - E.C.C.E. Michigan ή το PROFICIENCY MICHIGAN? Μην απογοητεύεσαι. Ελα στην καθηγήτρια Αγγλικών με 20ετή πείρα με μητρική γλώσσα την Αγγλική με άριστη προφορά, που παραδίδει ιδιαίτερα μαθήματα. Εξασφαλισμένη επιτυχία εξετάσεων και επίσης το ΚΡΑΤΙΚΟ ΠΙΣΤΟΠΟΙΗΤΙΚΟ ΓΛΩΣΣΟΜΑΘΕΙΑΣ και TOEIC αναγνωρισμένο διεθνώς. Υπεύθυνη εργασία και τιμές λογικές. Πληρ. τηλ. 2241075959, 6972912196 MZT060731

ΜΑΘΗΜΑΤΙΚΟΣ με MASTER στατιστικής **διδάσκει** μαθητές γυμνασίου - λυκείου - Πανεπιστημίου. Πληρ. τηλ. 6944537400 MZT020718(19)

ΚΑΘΗΓΗΤΗΣ αριστούχος απόφοιτος (MASTER) SCHILLER INTERNATIONAL UNIVERSITY, **παραδίδει μαθήματα *κατ' οίκον*** σε αρχάριους, προχωρημένους, ξενοδοχοϋπαλλήλους. Εξασφαλισμένη επιτυχία εξετάσεων LONDON EDEXCEL 1, 2, 3, 4, 5, ECCE, CAMBRIDGE και MICHIGAN PROFICIENCY, TOEIC, TOEFL καθώς και ΚΡΑΤΙΚΟΥ ΠΙΣΤΟΠΟΙΗΤΙΚΟΥ ΓΛΩΣΣΟΜΑΘΕΙΑΣ. Προετοιμασία για INICIAL, INTERMEDIO, SUPERIOR Ισπανικής, CELI 1, 2, 3, 4, 5 Ιταλικής όπως και για εξετάσεις εισαγωγής σε Πανεπιστήμια εξωτερικού. Τιμές λογικές. Μεταφράσεις δεκτές. Πληρ. τηλ. 2241025133 MZT020721

Εμπειρος **ΚΑΘΗΓΗΤΗΣ ΜΑΘΗΜΑΤΙΚΩΝ** προετοιμάζει τα παιδιά για τις έννοιες που θα συναντήσουν τη νέα σχολική χρονιά. Πληρ. τηλ. 6945197015 MZT070720

προσφορές εργασίας

ΔΑΝΕΖΑ ΚΥΡΙΑ που μιλά σκανδιναβικά και αγγλικά **ΖΗΤΑ** ολική ή μερική **ΑΠΑΣΧΟΛΗΣΗ** για το υπόλοιπο του καλοκαιριού σε τουριστικό κατάστημα, ρεσεψιόν. Αναλαμβάνει και καθαρισμό σπιτών ή επαγγελαμτικών χώρων. Οχι σερβιτόρα. Πληρ. τηλ. 6946789640 MZT130718

ΕΛΑΙΟΧΡΩΜΑΤΙΚΕΣ ΕΡΓΑΣΙΕΣ. Αναλαμβάνω κάθε είδους βαψίματα, γυψοσανίδες, μονώσεις ταρατσών και τοίχων, ταπετσαρίες παντός τύπου εσωτερικών τοίχων, δουλειά καθαρή, τιμές πολύ λογικές. Πληρ. τηλ. 6979611209 κος Γιώργος MZT140715

ΦΥΣΙΟΘΕΡΑΠΕΙΑ νέα μέθοδος για θεραπεία, διάφορες αρρώστιες (βρογχίτιδα, κυρολόγημα, χτύπημα, διάστρεμμα, δέρματος, γαστρίτιδα, ρευματισμούς και άλλες αρρώστιες), μασάζ θεραπευτικό, χαλαρωτικό. Τηλεφωνείστε ελάτε και οι αρρώστες σας φεύγουν στο παρελθόν!! Πληρ. τηλ. 6942095457 MZT120709

ΕΛΑΙΟΧΡΩΜΑΤΙΚΕΣ ΕΡΓΑΣΙΕΣ. "Ο ΓΕΩΡΓΟΣ". Αναλαμβάνουμε κάθε είδους εργασίες βαψίματος. Μικρές και μεγάλες, μονοκατοικίες, προκάτ, bungalows, διαμερίσματα. Γνώσεις 20 ετών πείρα και συνέπεια. Πληρ. τηλ. 6948872748 Κρεμαστή Ρόδος MZT110731

ΞΥΛΟΥΡΓΙΚΕΣ ΕΡΓΑΣΙΕΣ κουζίνες, ντουλάπες, πέργκολες, πόρτες, αλλαγές χρωμάτων, λουστραρίσματα, μερεμέτια. Πληρ. τηλ. 6945491827 κος Δημήτρης MZT110726

ΚΥΡΙΑ διπλωματούχος μασέρ προσφέρει θεραπευτικό, κλασικό, αθλητικό, αδυνατίσματος, χαλαρωτικό, αισθητικό και καθαρισμό προσώπου (μάσκες, μασάζ). Πληρ. τηλ. 2241035252, 6932024975 MZT230603

γνωριμίες

ΕΛΚΥΣΤΙΚΗ ΚΥΡΙΑ αδέσμευτη, επιτυχημένη επιχειρηματίας, με καλλιτεχνικά ενδιαφέροντα, **ΖΗΤΑ ΣΟΒΑΡΗ ΓΝΩΡΙΜΙΑ** με κύριο αρρενωπό, καλόκαρδο για φιλία, σχέση. Πληρ. τηλ. 6979962654 ΜΑΠ86.3

ΚΥΡΙΑ πανέμορφη, ρομαντική με σταθερό χαρακτήρα και αγάπη για την ανθρώπινη επικοινωνία, **ΖΗΤΑ ΓΝΩΡΙΜΙΑ** με κύριο αδέσμευτο, ευαίσθητο, κοινωνικό για σχέση ζωής. Πληρ. τηλ. 6979968372 ΜΑΠ86.2

AUTOHELLAS ATEE Hertz

ΠΩΛΟΥΝΤΑΙ

τα παρακάτω αυτ/τα από την ως άνω εταιρία σε άριστη κατάσταση (δεκτός κάθε έλεγχος-δοκιμή) και σε προσιτές τιμές και σε δόσεις (χρηματοδότηση τραπέζης):

- FIAT SEICENTO 1.2 A/C Κυβ. 1100, μοντ. 2001. Τιμή 3.700 ευρώ
- FIAT PUNTO 1.2 A/C κυβ. 1.200, μοντ. 2001. ΤΙμή 4.900 ευρώ.
- NISSAN MICRA 1.0 A/C κυβ. 1.000, μοντ. 2002. Τιμή 6.000 ευρώ.
- TOYOTA YARIS 1.0 A/C κυβ. 1.000, μοντ. 2002 τιμή 6.300 ευρώ.
- SEAT CORDOBA 1.4 A/C, κυβ. 1.400, μοντ. 2001. Τιμή 5.200 ευρώ.
- SEAT CORDOBA 1.4 A/C, κυβ. 1.400, μοντ. 2002. Τιμή 6.400 ευρώ.
- SEAT IBIZA 1.4 A/C, κυβ. 1.400, μοντ. 2002. Τιμή 5.600 ευρώ.
- FORD FOCUS 1.4 A/C, κυβ. 1.400, μοντ. 2002. Τιμή 8.600 ευρώ.

Για περισσότερες πληροφορίες στα τηλ. 22410 98200-22410 25888 και για έλεγχο στις εγκαταστάσεις της HERTZ στο 12ο χλμ. Ρόδου-Καμείρου, πριν το αεροδρόμιο.

ΜΑΤ2232(Γ)

AUTO CENTER

ΜΑΝΩΛΗΣ ΚΩΣΤΑΚΗΣ Α.Ε.Β.Ε.

Ολοκληρωμένο συγκρότημα

14ο χλμ. Ρόδου-Αεροδρομίου Τηλ. 22410-82000 Fax. 22410-98075

FIAT

ΚΕΝΤΡΟ ΜΕΤΑΧΕΙΡΙΣΜΕΝΩΝ ΑΥΤΟΚΙΝΗΤΩΝ

1. **AUDI A3,** 1.600c.c FSI έτος 2000, 50000χλμ, Ασημί. ABS,Clima,αερόσακος οδηγού, συνοδηγού, sport ανάρτηση κεντρ.κλείδωμα με τηλεχειρισμό, ηλ. παράθυρα,υδραυλικό τιμόνι, ζάντες αλουμινίου
2. **BMW 318ci coupe** έτος 2002, 23000χλμ., Ασημί Clima,υδρ.τιμόνι,ηλ.παράθυρα,κεντρ.κλείδωμα με τηλεχειρισμό 6 αερόσακους, ABS, ASR, R/CD φώτα XENON, ηλ. Καθρέπτες, ηλιοροφή, ζάντες αλουμινίου
3. **MERCEDES C200 KOMPR.** έτος 2002, 68000χλμ, Μπλέ. Clima, υδρ.τιμόνι, ηλ. παράθυρα, κεντρ. κλείδωμα με τηλεχειρισμό 6 αερόσακους, ABS, ASR, R/CD, ηλ. Καθρέπτες, 6άρι σασμάν
4. **TOYOTA RAV 4, 2.0c.c** έτος 2000, 34000χλμ, Μαύρο A/C,υδραυλικό τιμόνι, R/CD αερόσακος οδηγού-συνοδηγού, ηλιοροφή, ABS, NAVIGATOR, ηλ. Παράθυρα, τηλ. Θυρών
5. **OPEL CORSA VIVA, 1.2c.c** έτος 2003, 42000 χλμ, Μπλέ. A/C, υδρ.τιμόνι, immobilizer, κεντρ.κλείδωμα με τηλεχειρισμό αερόσακος οδηγού, R/K
6. **ALFA ROMEO 146,** 1.400 c.c έτος 1999, 60000 χλμ, Μπλέ A/C, υδρ. τιμόνι, ηλ.παράθυρα, αερόσακος, οδηγού-συνοδηγού, κεντρ.κλείδωμα,ζάντες αλουμινίου R/K, immobilizer.
7. **ALFA ROMEO 147 3D, 2.0cc** έτος 2003, 19500χλμ, Θαλασσί, Clima, ABS, 6 αερόσακοι, R/CD υδ.τιμόνι, ηλ.παράθυρα, ηλ. καθρέπτες,ζάντες αλουμινίου, πρ.ομίχλης, trip computer, FULL EXTRA!
8. **ALFA ROMEO SPIDER 2.0** έτος 2003, 10000 χλμ, Ασημί A/C, υδρ.τιμόνι,ηλ.παράθυρα, κεντρ.κλείδωμα, immobilizer, R/CD, ABS, δερμάτινο σαλόνι, αερόσακος οδηγού-συνοδηγού, ζάντες αλουμινίου
9. **FIAT STILO 3D, 1.600 c.c** έτος 2002, 27000χλμ, Πράσινο, Clima, ABS, 6 αερόσακοι, R/CD, υδ.τιμόνι, ηλ.παράθυρα, ηλ. καθρέπτες, ζάντες αλουμινίου, πρ.ομίχλης, trip computer, FULL EXTRA!
10. **V.W POLO BASIS,1.2c.c** έτος 2003, 43000χλμ, Μπλέ, A/C,υδραυλικό τιμόνι, R/K, immobilizer.
11. **FIAT COUPE, 2.0 c.c** έτος1996, 84000χλμ, Μπορντώ, A/C,ABS, 2 αερόσακους,R/CD υδ.τιμόνι, ηλ.παράθυρα, ηλ. καθρέπτες,ζάντες αλουμινίου, πρ.ομίχλης,συναγερμός, FULL EXTRA!

0% ΠΡΟΚΑΤΑΒΟΛΗ ΕΩΣ 72 ΜΗΝΕΣ ΕΞΟΦΛΗΣΗ

12. **OPEL AGILA, 1.0c.c** έτος 2001,70000 χλμ, Μπλέ A/C, υδρ.τιμόνι, R/K, αερόσακος οδηγού, κεντρ.κλείδωμα immobilizer.
13. **FIAT BRAVO , 1.2c.c** έτος 2000, 55000χλμ Σιέλ, A/C,υδρ. Τιμόνι, αερόσακος οδ. Ηλ.παράθυρα,κεντρ.κλείδωμα R/K,immobilizer
14. **FIAT SEICENTO OPEN** 900c.c, έτος 1999, Πορτοκαλί, Ηλ.παράθυρα, κεντρ. κλείδωμα, R/K, immobilizer
15. **CITROEN SAXO 5D,1.1c.c** έτος 2000 ,46000 χλμ, Λευκό, Ηλ.παράθυρα, κεντρ.κλείδωμα, A/C, R/K, αερόσακος οδηγού, immobilizer
16. **FIAT MAREA WK,1.6 c.c** έτος 1996, 92000 χλμ, Γαλάζιο Ηλ.παράθυρα,κεντρ.κλείδωμα, R/K, αερόσακος οδηγού immobilizer, υδρ.τιμόνι

ΕΓΓΥΗΣΗ - ΤΕΧΝΙΚΟΣ ΕΛΕΓΧΟΣ ΔΕΚΤΟΣ - TEST DRIVE

ΤΟ ΧΑΜΗΛΟΤΕΡΟ ΕΠΙΤΟΚΙΟ ΤΗΣ ΑΓΟΡΑΣ

✓ **ΕΠΙΣΚΕΦΘΕΙΤΕ ΤΩΡΑ ΤΟΝ ΕΚΘΕΣΙΑΚΟ ΜΑΣ ΧΩΡΟ ΚΑΙ ΕΠΙΛΕΞΤΕ ΕΝΑ ΑΠΟ ΤΑ 40 ΕΠΙΛΕΓΜΕΝΑ ΑΥΤΟΚΙΝΗΤΑ ΜΑΣ!**

✓ **ΣΑΣ ΔΙΕΥΚΟΛΥΝΟΥΜΕ,ΑΝΑΛΑΜΒΑΝΟΝΤΑΣ ΤΗΝ ΧΡΗΜΑΤΟΔΟΤΗΣΗ ΑΠΟ ΤΗΝ ΠΩΛΗΣΗ ΤΟΥ ΑΥΤΟΚΙΝΗΤΟΥ ΣΑΣ ΣΕ ΙΔΙΩΤΗ, ΑΚΟΜΗ ΚΑΙ ΑΝ ΔΕΝ ΤΟ ΕΧΕΤΕ ΕΞΟΦΛΗΣΕΙ!**

ΠΛΗΡΩΜΗ ΤΟΥ ΑΥΤΟΚΙΝΗΤΟΥ ΣΑΣ ΜΕΤΡΗΤΟΙΣ!

ΠΡΩΤΕΣ ΕΠΙΛΟΓΕΣ ΑΠΟ ΔΕΥΤΕΡΟ ΧΕΡΙ ΜΟΝΟ ΑΠΟ ΤΗΝ

AE561

AUTO CENTER ΜΑΝ. ΚΩΣΤΑΚΗΣ Α.Ε.Β.Ε.

Info eXperts

ΕΡΓΑΣΤΗΡΙΟ ΕΛΕΥΘΕΡΩΝ ΣΠΟΥΔΩΝ ΠΛΗΡΟΦΟΡΙΚΗΣ

Αποκτήστε κι εσείς ένα δίπλωμα

E. C. D. L.

Προετοιμασία για:

✓ equalskills

✓ ECDL CORE

✓ ECDL EXPERT

και για τις *νέες πιστοποιήσεις* ακαδημαϊκού έτους 2005-2006

✓ IMAGE MAKER

✓ WEB STARTER

Γίνετε "εξπέρ" στο χώρο της ψηφιακής τεχνολογίας

Ιαλυσός - Φιλερήμου (Στάδιο)

τηλ. 2241 0 92960

e-mail: mail@infoexperts.gr

http://www.infoexperts.gr

ΕΚΠ1060

ΕΡΓΑΣΤΗΡΙΟ ΕΛΕΥΘΕΡΩΝ ΣΠΟΥΔΩΝ ΗΛΕΚΤΡΟΝΙΚΩΝ ΥΠΟΛΟΓΙΣΤΩΝ

Program PM

ΕΠΙΣΗΜΟ ΕΞΕΤΑΣΤΙΚΟ ΚΕΝΤΡΟ ΤΗΣ ECDL HELLAS

ECDL Diploma

ΤΜΗΜΑΤΑ ΓΙΑ:

Παιδιά

Ενήλικες

Αρχάριους

Επαγγελματίες

Ανεύρεση Εργασίας

ΕΝΤΑΤΙΚΑ ΜΑΘΗΜΑΤΑ COMPUTER

ΕΓΓΡΑΦΕΣ ΤΩΡΑ

Μανώλης Ι. Σοφίλλας

Τηλ.(22410)31761

ΚΟΔΡΙΓΚΤΩΝΟΣ 91 - ΡΟΔΟΣ

ΧΠ941

ΣΧΟΛΗ ΟΔΗΓΩΝ

ΠΕΤΑΥΡΑΚΗΣ ΑΝΤΩΝΗΣ

- **ΔΙΠΛΩΜΑΤΑ όλων των κατηγοριών**
- **Επεκτάσεις - Αναθεωρήσεις**
- **Κέντρο θεωρητικής εκπαίδευσης με τα πλέον σύγχρονα εποπτικά μέσα**

(Παρρ. Συλλ. Αμερικής 14), ΨΑΡΟΠΟΥΛΑ

(κάτω από το γυμναστήριο FITNESS)

Τηλ. 2241037337, κιν 6944210024

ΜΑΤ2270(Γ)

MOTOMIKE

ΑΤΕ Δίκυκλα Μοτοσυκλέτες

ΜΕΤΑΧΕΙΡΙΣΜΕΝΑ

Από το κατάστημα **YAMAHA MOTOMIKE**

πωλούνται

τα παρακάτω δίκυκλα σε άριστη κατάσταση σε όλα τα μοντέλα **ΕΓΓΥΗΣΗ 1 ΧΡΟΝΟ**

ΜΟΝΤΕΛΟ	ΜΑΡΚΑ	ΧΜ	ΧΡΩΜΑ	ΤΙΜΗ	ΗΜΕΡ/ΝΙΑ ΑΓΟΡΑΣ
V-MAX 1200	YAMAHA	22.025	ΓΚΡΙ	7.500	2001
TIGER 900	TRIUMPH ENDURO	79.882	ΜΑΥΡΟ	4.500	1995
TDM 850	YAMAHA SPORT TURING	50000	ΧΡΥΣΑΦΙ ΑΣΗΜΙ	5500	1999
YZF R6	YAMAHA SUPER SPORT	13000	ΚΟΚΚΙΝΟ	5900	2003
GSXF600S BADID	SUZUKI SPORT-NAKED	15850	ΚΟΚΚΙΝΟ	4000	1996
DRAGSTAR 650	YAMAHA CASTOM	6888	ΠΟΡΤΟΚΑΛΙ	5500	1999
KLX250	KAWASAKI ENDURO	16200	ΚΟΚΚΙΝΟ	2000	2000
MAGNA 250	HONDA CRUISER	15320	ΓΚΡΙ	1800	1996
DT200R	YAMAHA ENDURO	14000	ΜΑΥΡΟ	1800	1990
LEONARDO 150	APRILIA MAXI SCOOTER	13325	ΑΣΗΜΙ	1300	2002
Z-125	YAMAHA ΠΑΠΑΚΙ	12500	ΜΠΛΕ	1500	2001
DT125X	YAMAHA SUPERMOTARD	3120	ΜΠΛΕ	4000	28/4/05
AERROX-NITRO 100	YAMAHA SCOOTER	3330	ΜΠΛΕ	1700	2005
MAX100	KAWASAKI ΠΑΠΑΚΙ	13350	ΑΣΠΡΟ	550	1997
MAGNY 50	HONDA ΜΠΟΜΠΑΚΙ	6220	ΜΠΛΕ	1200	2000
YH 50	YAMAHA SCOOTER	1665	ΜΠΛΕ	1400	2004

ΜΟΝΤΕΛΟ ΤΕΤΡΑΤΡΟΧΕΣ	ΜΑΡΚΑ ATV-QUADS	ΧΛΜ	ΤΙΜΗ	ΗΜΕΡΟΜΗΝΙΑ ΑΓΟΡΑΣ
WARRIOR 350 ΜΠΛΕ	YAMAHA ATV	4855	6500,00	2003
BREZZE 125 Μπλε	YAMAHA ATV	1100	3500,00	2003

Πατριάρχου Αθηναγόρα 13, Ρόδος 85100 • Τηλ. & Fax 2241026360

www.motomike.gr info@motomike.gr

AE536

ΑΠΩΛΕΙΑ

Χάθηκε λυκόσκυλο καθαρόαιμα **καφέ-μαύρο, ηλικίας 3 μηνών, στην οδό Παπαλουκά (περιοχή Ψαροπούλα), ακούει στο όνομα "ΜΑΧ" και φοράει μπλε περιλαίμιο φωσφορούχο.** Ο ευρών θα αμοιφθεί.

Πληρ. τηλ. 6945173567, 6942248043

MZT160708

ΠΩΛΕΙΤΑΙ

MERCEDES VITO 119 TURBO ΕΠΑΓΓΕΛΜΑΤΙΚΗ ΚΛΟΥΒΑ

χρώματος κόκκινο 89.000 km, μοντέλο '98, κεντρικό κλείδωμα, ηλεκτρικά παράθυρα, CD PLAYER. Τιμή 12.500 ευρώ. Διακανονισμός μέσω Τραπέζης δεκτός.

Πληρ. τηλ. 2241037737 ώρες καταστημάτων και **6979115835**

ΜΑΓ2305(Π)

GM AUTO Special

ΕΙΣΑΓΩΓΕΣ - ΕΜΠΟΡΙΑ - ΑΝΤΑΛΛΑΓΕΣ ΑΥΤΟΚΙΝΗΤΩΝ & ΑΞΕΣΟΥΑΡ

ΓΙΩΡΓΟΣ Π. ΜΥΡΙΑΛΛΑΚΗΣ

Λεωφόρος Ηρακλειδών (δίπλα ταβέρνα "Αντώνης") Ιαλυσός
τηλ. 2241096692 κιν. 6945991030, fax 2241096632
email: info@gmautospecial.gr
site: www.gmautospecial.gr

ΕΙΣΑΓΩΓΕΣ - ΠΩΛΗΣΕΙΣ - ΑΝΤΑΛΛΑΓΕΣ ΜΕΤΑΧΕΙΡΙΣΜΕΝΩΝ ΑΥΤΟΚΙΝΗΤΩΝ

- **MERCEDES C 200 K Sportcoupe Evolution** μοντέλο 2002, οροφή PANORAMA γυάλινη, αυτόματο, aircon, ABS, ESP, ζάντες αλουμινίου, Parktronic. **ΕΙΣΑΓΩΓΗ ΓΕΡΜΑΝΙΑ.**
- **AUDI TT CABRIO** μοντ. 2001, 180 PS, χρώμα γκρι μεταλλ., δερμάτινα χειροποίητα καθ/τα BASEBALL, Rd/caset, CD 50άρα (ΗΛΕΚΤΡΙΚΗ ΑΥΤΟΜΑΤΗ ΟΡΟΦΗ), ηλεκτρ. ανεμοθραύστη, ΚΑΤΑΣΤΑΣΗ ΑΡΙΣΤΗ
- **MERCEDES C220 CDI TURBO** (πετρέλαιο) Kompressor μοντέλο 2001-02, μαύρο μεταλλικά, ηλεκτρική ηλιοροφή, klima, τηλέφωνο full super extra... **ΕΙΣΑΓΩΓΗ ΓΕΡΜΑΝΙΑ**
- **JEEP CHEROKEE** 2500 cc, turbo diesel, μοντέλο 2002-3, χρώμα μεταλλικό ασημί, ABS, ESP, air condition, ζάντες αλουμινίου, full extra. **ΕΙΣΑΓΩΓΗ ΓΕΡΜΑΝΙΑ**
- **MERCEDES C 200 Kompressor** μοντέλο 2003 ελάχιστα χιλιόμετρα, χρώμα μεταλλικό ασημί, τηλεφ. RCD 10άρια, 4πορτο, τιμή φανταστική **ΕΙΣΑΓΩΓΗ ΓΕΡΜΑΝΙΑ**
- **BMW 316i Limussene** μοντέλο 2002, μαύρο, 1900 cc, klima, parktronic system., RCD, Ηλεκτρ. καθρέφτες, Alarm, full extra, υδραυλική ηλιοροφή. **ΕΙΣΑΓΩΓΗ ΓΕΡΜΑΝΙΑ**
- **SMART CABRIO** μοντέλο 2002, αυτόματο κιβώτιο, ABS, κεντρικό κλείδωμα, ζέντες αλουμινίου, δίχρωμο μπλε μεταλλικό ή μαύρο, RCD, κατάσταση άριστη. Τιμή έκπληξη. **ΕΙΣΑΓΩΓΗ ΓΕΡΜΑΝΙΑ.**
- **KIA SHUMA μοντέλο 2000,** μεταλλικό χρυσό, δερμάτινο σαλόνι, air condition, ζαντολάστιχα καινούργια, RCD, 1500cc, ηλεκτρ. παράθυρα - καθρέπτες - κλειδαριές. Τιμή 5.800 ευρώ!!!
- **VW GOLF cambrio** χρώμα μεαλλικό μπλε, δερμάτινο σαλόνι, αερόσακος, ζαντολάστιχα, ηχοσύστημα KENWOOD, CD, συναγερμός, ηλεκτρ. παράθυρα - καρθέπτες με 36.000 km μόνο, κατάσταση άριστη.
- **PORSCHE BOXTER S 3,2** μοντέλο 2001-2, ηχοσύστημα PORSCHE χρώμα μεταλ. ασημί, 3200 cc, συναγερμός, 265 PS, επιταχ/νση 5,6''/100 kh. Ηλεκτρική οροφή, full extra. **ΕΙΣΑΓΩΓΗ ΓΕΡΜΑΝΙΑ**
- **ALFA ROMEO 147 Ti** μαύρο μεταλ., μοντ. 2004, 25.000 χλμ., δερ/νο σαλόνι, ζάντες αλουμινίου 17", RCD, 8 αερόσακους, φακοί ομίχλης ΚΑΤΑΚΑΙΝΟΥΡΓΙΟ!
- **SUBARU IMPREZA TURBO** 180PS ΜΟΝΤΕΛ 2004, 13.000 kh, 1600 cc, τετρακίνηση τροχών, μπλε μεταλλικό, αεροτομή, ζάντς χρυσές, air con klima, ABS, ηχοσύστημα KENWOOD, ηλεκτρομηχ/κές κλειδαριές, κατακαίνουργιο.
- **BMW 318i Cambrio** 1800 cc, πράσινο σκούρο μεταλλικό, ηλεκτρική οροφή αναδιπλούμενη εσωτερικά, ζάντες αλουμινίου, full service BMW ηχοσύστημα SONY με τηλ/σμό 63.000 χλμ. κατάσταση άριστη, μοντέλο 1996.
- **MERCEDES CLK** μοντέλο 2002, μαύρο μεταλλικό, αυτόματο,σειριακό, coupe, δίπορτο με όλα τα extra. **ΕΙΣΑΓΩΓΗ ΓΕΡΜΑΝΙΑ**
- **FORD FOCUS 1,8 TDDi** turbo Diesel Kombi (κάραβαν), 90 HP, μεταλ. silver, air condition, υδραυλ. τιμόνι, RCD, ABS, ζάντες αλουμινίου, σκάρες, κοτσαδόρος. **ΕΙΣΑΓΩΓΗ ΓΕΡΜΑΝΙΑ**
- **ALFA ROMEO 164 super turbo, V6,** ισχύς 220ps, κυβικά 2000, δερμάτινο σαλόνι μπεζ, air bags, ηχοσύστημα Pioneer, CD MP3, ζάντες αλουμινίου 16" BBS, air condition, αμορτισέρ KAYABA, υδραυλικό τιμόνι, ηλεκτρ. παράθυρα - καθρέπτες, κλείδωμα. **Τιμή 12.900!!!**
- **MERCEDES E200 ELEGANGE Kompressor,** μοντελ. 2001, μεταλλικό ανθρακί, Air Klima, δερμάτινο σαλόνι μπεζ χρώμα, ξύλινη επένδυση ταμπλό ή ???, ζάντες αλουμινίου και όλα τα extra του μοντέλλου. Κατάσταση άριστη.

ΕΠΑΓΓΕΛΜΑΤΙΚΑ

- **ΤΟΥΟΤΑ ΚΛΟΥΒΑ HI-ACE,** μοντέλο 2000, DIESEL κόκκινο, AIR Bag, Radio Cassete, υδραυλικό τιμόνι, 2.400 c.c., κατάσταση άριστη.
- **ΚΛΟΥΒΕΣ MERCEDES VITO 108D και 110D diesel παραλαμβάνονται.**

Ολα ετοιμοπαράδοτα.
Σε καταπληκτική κατάσταση

- ✓ Οι επιλογές των αυτοκινήτων μας εγγυώνται την ποιότητα και την σιγουριά.
- ✓ Επισκεφθείτε μας πριν αποφασίσετε
- ✓ Αναλαμβάνουμε την χρηματοδότηση σας με τα χαμηλότερα επιτόκια.
- ✓ Θα χαρούμε να σας ξεναγήσουμε

Από 0% προκαταβολή έως 72 μην. δόσεις

AE264

προσφορες

συνέχεια από την προηγούμενη

Με λένε ΝΤΟΝΑ είμαι **ΤΡΑΒ** και **ζητώ γνωριμίες.** Πληρ. τηλ. 6939516525

MZT120727

ΑΠΟ ΚΟΜΟΤΗΝΗ ΔΕΣΠΟΙΝΙΔΑ 22 ΧΡΟΝΩΝ ΖΗΤΑ ΓΝΩΡΙΜΙΑ ΜΕ ΣΟΒΑΡΟ ΚΥΡΙΟ. ΠΛΗΡ. ΤΗΛ. 6944931166 MZT090709

ΞΕΝΑΚΗΣ ΑΥΤΟΚΙΝΗΤΑ ΑΕΒΕ

Εξουσιοδοτημένος Έμπορος VW-Audi.
Πωλήσεις-Service-Ανταλλακτικά -Φανοποιείο-Βαφείο
10ο χλμ. Ρόδου-Λίνδου, τηλ. 2241086777, fax 2241086788

1 **VWGOLF -1400 CC μοντ. 2001, 3ΘΥΡΟ χρώμα ΜΠΛΕ ΤΖΑΖ**
(ABS,υδρ. τιμόνι, 4 αερόσακοι ηλ. παράθυρα, κεντρικό κλείδωμα, ηλεκ. καθρέπτες , air condition ,ηχοσύστημα .)

2 **VW POLO -1400 CC μοντ. 2003, χρώμα ΜΑΥΡΟ**
(υδρ. τιμόνι, 4 αερόσακοι ,air condition,μπακετ καθίσματα, ηλ. παράθυρα, ηλεκ. Καθρέπτες, κεντρικό κλείδωμα.)

3 **VW PASSAT -1600 CC μοντ. 1600, χρώμα ΓΚΡΙ ΧΛΜ :Ο**
(ABS,υδρ. τιμόνι, 4 αερόσακοι ηλ. παράθυρα, κεντρικό κλείδωμα, ηλεκ. καθρέπτες , CLIMATRONIC ,ηχοσύστημα .)

4 **VW GOLF VARIANT -1400 CC μοντ. 1996, 5ΘΥΡΟ χρώμα ΜΑΥΡΟ**
(υδρ. τιμόνι, R/C)

5 **VW PASSAT VARIANT -1800 CC μοντ. 1993, 5ΘΥΡΟ χρώμα ΜΠΛΕ**
(υδρ. Τιμόνι, , ηλ. παράθυρα, κεντρικό κλείδωμα, ηχοσύστημα.)

6 **AUDI A3–1600CC AMBITIONμοντ2003 ΧΡΩΜΑ ΚΟΚΚΙΝΟ 3ΘΥΡΟ**
(ABS,ESP, EDL,BAS,Δερμάτινο υδρ. τιμόνι, 6 αερόσακοι ,Sport ανάρτηση,ηλ. παράθυρα, κεντρικό κλείδωμα, ηλεκ. καθρέπτες , **CLIMA Διζωνικό** ,ηχοσύστημα)

7 **AUDI A3–1600CC ATTRACTION μοντ1999 ΧΡΩΜΑ ΑΣΗΜΙ 5ΘΥΡΟ**
(ABS,υδρ. τιμόνι, 4 αερόσακοι ,Sport ανάρτηση,ηλ. παράθυρα, κεντρικό κλείδωμα, ηλεκ. καθρέπτες **,Clima** ,ζάντες αλουμινίου17΄ ,ηχοσύστημα R/CD .)

8 **AUDI A3–1600CC μοντ1999 ΧΡΩΜΑ ΜΠΟΡΝΤΩ**
(αερόσακοι ηλ. παράθυρα, κεντρικό κλείδωμα, ηλεκ. καθρέπτες ,ηχοσύστημα .)

9 **AUDI A4 –CC μοντ1997 ΧΡΩΜΑ ΜΠΛΕ**
(ABS,υδρ. τιμόνι, 4 αερόσακοι ,Δερμάτινο σαλόνι,ηλ. παράθυρα, κεντρικό κλείδωμα, ηλεκ. καθρέπτες , climatronic ,ζάντες αλουμινίου ,ηχοσύστημα .)

10 **FORD FOCUS 1600 CC μοντ. 1999, ΣΕΔΑΝ χρώμαΑΣΗΜΙ**
(ABS,υδρ. τιμόνι, 2 αερόσακοι ηλ. παράθυρα, κεντρικό κλείδωμα, ηλεκ. καθρέπτες , air condition ,ζάντες αλουμινίουηχοσύστημα .)

11 **SCODA FABIA 1400 CC μοντ 2001ΧΡΩΜΑ ΘΑΛΑΣΣΙ**
(υδρ. Τιμόνι, αερόσακκος οδηγού, ηλ. παράθυρα, κεντρικό κλείδωμα, air condition ,ηχοσύστημα.)

12 **RENAULT TWINGO1150 CC μοντ. 1998, χρώμα ΓΚΡΙ 3θυρο**
(ηλ. παράθυρα,, ηχοσύστημα .)

13 **FIAT PUNTO 1250 CC μοντ. 1998 ΧΡΩΜΑ ΑΣΗΜΙ 5ΘΥΡΟ**
2 ηλ. παράθυρα, κεντρικό κλείδωμα, αεροτομή, ηχοσύστημα .)

14 **FIAT BRAVO1150CC μοντ. 1999 ΧΡΩΜΑ ΓΑΛΑΖΙΟ**
(υδρ. τιμόνι,air condition, αερόσακος οδηγού, 2 ηλ. παράθυρα, κεντρικό κλείδωμα, ηχοσύστημα .)

15 **ROVER 414 SI 1400 CC μοντ. 1995, χρώμα ΜΠΛΕ**
(υδρ. Τιμόνι, 4 ηλ. παράθυρα,κεντρικό κλείδωμα,Ηλιοροφή ηχοσύστημα .)

16 **ROVER214 SI 1400 CC μοντ. 1992, χρώμα ΓΚΡΙ**
(υδρ. Τιμόνι,κεντρικό κλείδωμα, ηχοσύστημα .)

17 **ROVER 414 SI 1400 CC μοντ. 1995, χρώμα ΛΕΥΚΟ**
(υδρ. Τιμόνι, 4 ηλ. παράθυρα,κεντρικό κλείδωμα,Ηλιοροφή ηχοσύστημα .)

18 **ALPHA ROMEO 155 -1600 CC μοντ. 1996 χρώμα ΜΑΥΡΟ**
(υδρ. τιμόνι, αερόσακος οδηγού, 2 ηλ. παράθυρα, κεντρικό κλείδωμα, κλιματισμός ηχοσύστημα .)

19 **PEUGEOT 306 XR 1400CC μοντ.1993 χρώμα ΑΝΘΡΑΚΙ**
(2ηλ. παράθυρα, κεντρικό κλείδωμα,ηχοσύστημα.)

20 **RENAULT CLIO 1190 CC μοντ. 1995, χρώμα ΜΟΛΥΒΙ 5θυρο**
R/C

21 **LANCIA Y 1250CC μοντ 1996 ΧΡΩΜΑ ΜΑΥΡΟ 3θυρο**
2 ηλ. παράθυρα, κεντρικό κλείδωμα,)

22 **LANCIA LYBRA 16000CC μοντ 2000 ΧΡΩΜΑ ΑΣΗΜΙ**
2 ηλ. παράθυρα, κεντρικό κλείδωμα,)

23 **KIA PRIDE 1300 CC μοντ. 1999 ΧΡΩΜΑ ΑΣΗΜΙ 4ΘΥΡΟ**
(υδρ. τιμόνι,A/C, 2 ηλ. παράθυρα, Ζάντες αλουμινίου ηχοσύστημα .)

24 **SUZUKI SWIFT1000μοντ. 1999 ΧΡΩΜΑ ΛΕΥΚΟ**
air condition,ηχοσύστημα .)

25 **SEAT IBIZA 1400CC μοντ 1995 ΧΡΩΜΑ ΠΡΑΣΙΝΟ**
(κεντρικό κλείδωμα, ηχοσύστημα)

26 **HUNDAI ATOS 1300CC μοντ.1000 χρώμα ΧΡΥΣΑΦΙ**
(υδρ. τιμόνι, ηλ. παράθυρα, κεντρικό κλείδωμα, air condition ,ηχοσύστημα.)

27 **FIAT FIORINO 1700CC DIESELμοντ. 1995 ΧΡΩΜΑ ΛΕΥΚΟ**
(υδρ. τιμόνι, ηχοσύστημα .)

28 **VW TRASPORTER 2400CC DIESELμοντ. 1997 ΧΡΩΜΑΚΟΚΚΙΝΟ**
(υδρ. τιμόνι.)

29 **VW PASSAT -1600 CC μοντ. 1600, χρώμα ΓΑΛΑΖΙΟ**
(ABS,υδρ. τιμόνι, 4 αερόσακοι ηλ. παράθυρα, κεντρικό κλείδωμα, ηλεκ. καθρέπτες , CLIMATRONIC ,ηχοσύστημα .)

30 **VW POLO CLASSIC-1400 CC μοντ. 1998, 3ΘΥΡΟ χρώμα ΠΡΑΣΙΝΟ**
(υδρ. Τιμ, ηλ. παράθυρα, κεντρικό κλείδωμα, ηλεκ. , ζάντες αλουμινίου ,ηχοσύστημα.)

31 **RENAULT MEGANE 1400 CC μοντ. 1996 χρώμα ΜΟΛΥΒΙ**
(υδρ. τιμόνι ,ηλ. παράθυρα, κεντρικό κλείδωμα,, air condition,ηχοσύστημα .)

32 **TOYOTA AVENSIS 1600 CC μοντ. 1999, SEDAN χρώμα ΜΑΥΡΟ**
(ABS,υδρ. Τιμόνι, 2αερόσακοι ,ηλ. παράθυρα, κεντρικό κλείδωμα, air condition , ηλεκ. καθρέπτες συναγερμος,ηχοσύστημα.)

33 **ALPHA ROMEO 164 -2000 CC μοντ. 1991, χρώμα ΜΠΛΕ**
(υδρ. τιμόνι, 2 ηλ. παράθυρα, κεντρικό κλείδωμα .)

34 **FIAT MAREA 1400 CC μοντ. 1997 ΧΡΩΜΑ ΜΠΛΕ 4ΘΥΡΟ**
(υδρ. τιμόνι, 2 ηλ. παράθυρα, Ζάντες αλουμινίου,προβολείς ομίχλης, ηχοσύστημα .)

35 **FORD MONDEO 1600 CC μοντ. 1994 ΧΡΩΜΑ ΜΠΟΡΝΤΩ**
(ABS, υδρ. τιμόνι, 2 ηλ. παράθυρα, κεντρικό κλείδωμα, ηχοσύστημα .)

36 **PEUGEOT 306 XR 1400CC μοντ.1995 χρώμα ΑΝΘΡΑΚΙ**
(2ηλ. παράθυρα, κεντρικό κλείδωμα,ηχοσύστημα.)

37 **VW BORA-1600 CC μοντ. 1600, χρώμα ΑΣΗΜΙ**
(ABS,υδρ. τιμόνι, 4 αερόσακοι ηλ. παράθυρα, κεντρικό κλείδωμα, ηλεκ. καθρέπτες , CLIMATRONIC ,ηχοσύστημα .)

ΑΠΟ 0% ΠΡΟΚΑΤΑΒΟΛΗ
ΕΩΣ 72 ΜΗΝΙΑΙΕΣ ΟΣΕΙΣ

XΠ1667

AUTO ΕΠΙΛΟΓΕΣ

ΕΚΘΕΣΗ ΜΕΤΑΧΕΙΡΙΣΜΕΝΩΝ ΑΥΤΟΚΙΝΗΤΩΝ
ΚΟΥΚΟΥΡΑΣ ΑΛΕΞΑΝΔΡΟΣ
ΛΕΩΦ. ΡΟΔΟΥ-ΛΙΝΔΟΥ 255 • ΤΗΛ. (22410)60910
www.autoepiloges.com

ΑΓΟΡΑ-ΠΩΛΗΣΗ-ΑΝΤΑΛΛΑΓΗ ΜΕΤΑΧΕΙΡΙΣΜΕΝΩΝ ΑΥΤΟΚΙΝΗΤΩΝ

1. **JEEP CHEROKEE 3700cc, LIMITED,μοντ. 11/2003, ασημί.**
- αερόσακοι, ABS, A/C,cruise control, δερμάτινο σαλόνι, επένδ. αλουμ., tv, ηλ. ηλιοροφή, κεντρ. κλειδ., ηλ. παράθ., ηλ.καθρ., υδρ. τιμ.,μπάρες οροφής, σκαλοπάτια, ζάντες αλουμ. και ηχοσύστημα

2. **AUDI S3 1800cc, 225HP,μοντ. 2002, μαύρο.**
- 4 αερόσακοι, ABS,EPC,klima,xenon, recaro δερμάτινα καθ., ξύλ. επένδ., κεντρ. κλειδ., ηλ. παράθ., ηλ.καθρ., υδρ. τιμ., ζάντες αλουμ. και ηχοσύστημα

3. **MERCEDES CLK 200 CABRIO SPORT, 2000cc, μοντ. 1999, ασημί.**
- 4 αερόσακοι, ABS,A/C ,ηλ. ηλιορ.,δερμ. σαλόνι, κεντρ. κλειδ., ηλ. παράθ, ζάντες αλουμ. και ηχοσύστημα

4. **MERCEDES CLK 200 ELEGANCE, 2000cc, μοντ. 1998, λευκό.**
- 4 αερόσακοι, ABS,A/C , δερμ. σαλόνι, κεντρ. κλειδ., ηλ. παράθ, ζάντες αλουμ. και ηχοσύστημα

5. **BMW 316 1600cc, μοντ. 1999, πράσινο**
- 4 αερόσακοι , ABS, ASC, air condition, μπέζ δέρμα, κεντρ. κλειδ., ηλ. παράθ, ζάντες αλουμ. και ηχοσύστημα

6. **MERCEDES CLK 200 ELEGANCE, 2000cc, μοντ. 2001, ασημί. ΑΥΤΟΜΑΤΟ**
- 4 αερόσακοι, ABS,klima ,parktronic,αισθ. βροχής, τιμ. πολ/ών χρήσεων, ηλ. ηλιορ.,δερμ. σαλόνι, κεντρ. κλειδ., ηλ. παράθ, ζάντες αλουμ. και ηχοσύστημα

7. **SSANGYONG KORANDO 2000cc, μοντ. 2002, λευκό.**
- 2 αερόσακοι, ABS,air condition, ζάντες αλουμ. ,υδρ. τιμ, κεντρ. κλειδ., ηλ. παράθ και ηχοσύστημα

8. **CHRYSLER STRATUS CABRIO LX 2D 2000cc, μοντ. 1997, κυπαρισσί.**
- αερόσ. οδηγού – συνοδ , ABS, air condition,δερμάτινο σαλόνι, υδρ. τιμόνι, κεντρ. κλειδ., ηλ. παράθ., ζάντες αλουμινίου,αυτ. πιλότο,ηλ. κουκούλα, προβ. ομίχλης και ηχοσύστημα

9. **MERCEDES E220 COUPE, 150HP , 2200cc, μοντ. 1994, λευκό.**
- αερόσ. οδηγού – συνοδ., ALD, θερμ.καθισμ, ξυλ. επένδ, δερμ. σαλόνι,σπορ ανάρηση, ζάντ. αλουμ.,ηλ. ηλιοροφή, τηλ. αυτ/του, ενισχυτής και ηχοσύστημα

10. **BMW 318 is 1800cc, 140HP μοντ. 1995, μαύρο.**
- ABG, ABS, air condition , ζάντες αλουμ. , συναγερμός, κεντρ. κλειδ., ηλ. παράθ, υδρ. τιμόνι και ηχοσύστημα

11. **OPEL ZAFIRA 1600cc, 130hp, μοντ. 2001, λευκό**
- 4 αερόσακοι, ABS,air condition ,κεντρ. κλειδ., ηλ. παράθ, ζάντες αλουμ. και ηχοσύστημα

12. **AUDI A4 , 1600cc,μοντ. 2000, μπλέ.**
- 4 αερόσακοι , ABS, klima, κεντρ. κλειδ., ηλ. παράθ., υδρ. τιμόνι, ζάντες αλουμινίου , προβ. ομίχλης και ηχοσύστημα

13. **FORD FOCUS 1600cc, μοντ. 2000, θαλασσί**
- αεροσ. οδηγού - συνοδηγού, air condition, κεντρ. κλειδ. ηλ. παράθ, υδρ. τιμόνι, ζάντες αλουμ. και ηχοσύστημα

14. **NISSAN PRIMERA 1600cc, μοντ. 2000, θαλασσί.**
- αερόσακοι , κλίμα, ABS, κεντρ. κλειδ., ηλ. παράθ., υδρ. τιμόνι, ηλ. καθρ, και ηχοσύστημα.

15. **OPEL VECTRA 1600cc, μοντ. 2000, μπλέ .**
- 4 αερόσακοι , ABS, air condition, κεντρ. κλειδ., ηλ. παράθ., υδρ. τιμόνι.,ξυλ. επενδ., ζάντ. αλουμ. και ηχοσύστημα.

16. **VW GOLF 1400cc, μοντ. 2001, ασημί .**
- 4 αερόσακοι,ABS, air condition, κεντρ. κλειδ., ηλ. παράθ., υδρ. τιμόνι., ζάντ. αλουμ. και ηχοσύστημα.

17. **NISSAN ALMERA MOTIVA 1500cc, μοντ. 2003, μπλέ .**
- αεροσ. οδηγού – συνοδηγού, air condition, κεντρ. κλειδ., ηλ. παράθ., υδρ. τιμόνι και ηχοσύστημα.

18. **OPEL ASTRA 1400 cc, μοντ. 2003, ασημί.**
- αεροσ. οδηγού - συνοδηγού, κεντρ. κλειδ. με τηλεχ., υδρ. τιμόνι, ζάντες αλουμινίου και ηχοσύστημα

19. **ALFA ROMEO 145 1400cc, μοντ. 1995, μαύρο.**
- υδρ. τιμόνι, κεντρ. κλειδ., ηλ. παράθ., ζάντες αλουμ. και ηχοσύστημα.

20. **RENAULT MEGANE COUPE 1400cc, μοντ. 2001, κίτρινο**
- 4 αερόσακοι, ABS, air condition, υδρ. τιμόνι, κεντρ. κλειδ., ηλ. παράθ., ζάντες αλουμ.,σπόιλερ,ηχοσύστημα.

21. **SEAT IBIZA TOP GUN 1400 cc, μοντ. 2001, ασημί.**
αερόσ. οδηγού – συνοδ, ABS, air condition, κεντρ. κλειδ., υδρ. τιμ.,ηλ. παραθ.,σποιλερ και ηχοσύστημα

22. **OPEL ASTRA SPORT 1400cc, μοντ. 2000, μπλέ .**
- αερόσ. οδηγού – συνοδ.,ABS, air condition, κεντρ. κλειδ., ηλ. παράθ., υδρ. τιμόνι., ζάντ. αλουμ. και ηχοσύστημα.

23. **DAEWOO LANOS EXTREME 1300cc, 90HP, μοντ. 2000, λευκό.**
- air condition υδρ. τιμόνι, κεντρ. κλειδ., ηλ. παράθ., ζάντες αλουμ., και ηχοσύστημα

24. **OPEL VECTRA 1600cc, μοντ. 1996, χρυσαφί .**
- αερόσ. οδηγού – συνοδ., ABS, air condition, κεντρ. κλειδ., ηλ. παράθ., υδρ. τιμόνι και ηχοσύστημα.

25. **TOYOTA COROLLA 1400cc, 16V 97HP, μοντ. 2001, κεραμιδί.**
- αερόσ. οδηγού – συνοδ., κεντρ. κλειδ., ηλ. παράθ., υδρ. τιμόνι., ABS, air condition, συναγρμός, ζάντ. αλουμ. και ηχοσύστημα.

26. **NISSAN 200SX, 1800cc, 180HP, TURBO, μοντ. 1992, μολυβί.**
- air condition,ηλ. ηλιοροφή, κεντρ. κλειδ., ηλ. παράθ. υδρ. τιμόνι, ζάντες αλουμινίου και ηχοσύστημα

27. **BMW 518 1800cc, μοντ. 1991, λευκό .**
- κεντρ. κλειδ., ηλ. παράθ., υδρ. τιμόνι και ηχοσύστημα.

28. **TOYOTA CARINA 1600cc,115HP μοντ. 1993, μαύρο.**
- υδρ. τιμόνι, κεντρ. κλειδ., ηλ. παράθ., ζάντες αλουμ., συναγερμός και ηχοσύστημα

29. **OPEL ASTRA STATION WAGON 1400cc, μοντ. 1999, ασημί.**
- αερόσακος οδηγού, air condition, υδρ. τιμόνι, κεντρ. κλειδ., ηλ. παράθ., ζάντες αλουμ.,κοτσαδόρος και ηχοσύστημα

30. **BMW 518 1800cc, μοντ. 1991, λευκό.**
- air condition, υδρ. τιμόνι, κεντρ. κλειδ., ηλ. παράθ., ζάντες αλουμ., και ηχοσύστημα

31. **FIAT CINQUECENTO SPORTING 1100cc μοντ. 1997, μπλέ.**
- κεντρ. κλειδ., ηλ. παράθ., ζάντες αλουμ., και ηχοσύστημα.

32. **CITROEN SAXO 1100cc, μοντ. 2000, μπλέ.**
- air condition, ABG, κεντρ. κλειδ., ηλ. παράθ., και ηχοσύστημα

ΑΠΟ 0% ΠΡΟΚΑΤΑΒΟΛΗ
ΕΩΣ 72 ΜΗΝΙΑΙΕΣ ΔΟΣΕΙΣ
ΜΕ ΤΑ ΧΑΜΗΛΟΤΕΡΑ ΕΠΙΤΟΚΙΑ ΤΗΣ ΑΓΟΡΑΣ

XΠ1210

TOP CARS

ΠΡΩΤΗ ΣΕ ΕΙΣΑΓΩΓΕΣ ΑΥΤΟΚΙΝΗΤΩΝ ΣΤΑ ΔΩΔΕΚΑΝΗΣΑ

ΕΙΣΑΓΩΓΕΣ ΑΓΟΡΕΣ - ΠΩΛΗΣΕΙΣ - ΑΝΤΑΛΛΑΓΕΣ ΜΕΤΑΧΕΙΡΙΣΜΕΝΩΝ ΑΥΤΟΚΙΝΗΤΩΝ

1. MERCEDES CLK 200 KOMPRESSOR, χρώμα ασημί, ABS, klima, υδρ. τιμόνι, αερόσακοι-οδηγού-συνοδηγού-πλευρικοί, ηλεκτρ. παράθυρα, ηλεκτρ. καθρέφτες, κεντρ. κλείδωμα,immobil, θερμαινόμενο σαλόνι, δερμάτινο σαλόνι, ζαντολάστιχα. Μεταλλικό χρώμα, προβολείς ομίχλης., SUN-ROOF. **ΕΙΣΑΓΩΓΗΣ–FULL EXTRA**

2. MERCEDES SLK 200 KOMPRESSOR, χρώμα μπλέ, ABS, klima, ESP, υδρ. τιμόνι, αερόσακοι οδηγού-συνοδηγού-πλευρικοί, εγκατάσταση κινητού, DVD, ηχοσύστημα, ηλεκτ. παράθυρα, ηλεκτ. καθρέφτες, κεντρ. κλείδωμα, immobil, θερμαινόμενο σαλόνι, δερμάτινο σαλόνι, ζαντολάστιχα. Μεταλλικό χρώμα, προβολείς ομίχλης. **ΕΙΣΑΓΩΓΗΣ–FULL EXTRA**

3. MERCEDES E 200 KOMPRESSOR ELEGANCE χρώμα μπλέ, ABS, klima, αερόσακοι οδηγού-συνοδηγού-πλευρικοί, δερμάτινο σαλόνι, ηλεκτ. παράθυρα, ηλεκ. καθρέφτες, κεντ. κλείδωμα, immobil, προεγκατάσταση κινητού, ESP, συναγερμός, υδρ. τιμόνι. **FULL EXTRA**

4. MERCEDES C180 ELEGANCE χρώμα μαύρο, ABS, klima, αερόσακοι οδηγού-συνοδηγού-πλευρικοί, υδρ. τιμόνι, κεντρ. κλείδωμα, immobil, προβολείς ομίχλης, ηλεκτ. παράθυρα, ηλεκτ. καθρέφτες, θερμαινόμενο σαλόνι, ζαντολάστιχα, μεταλλικπο χρώμα. **FULL EXTRA**

5. MERCEDES C200 KOMPRESSOR CLASSIC, χρώμα μαύρο, ABC klima, αερόσακοι οδηγού-συνοδηγού-πλευρικοί, υδρ. τιμόνι, κεντρ. κλείδωμα, immobil, προβολείς ομίχλης, ηλεκτ. παράθυρα, ηλεκτρ. καθρέφτες, θερμαινόμενο σαλόνι, ζαντολάστιχα, μεταλλικό χρώμα. **FULL EXTRA**

6. FIAT COUPE, χρώμα πράσινο, ABS klima, υδραυλικό τιμόνι, αερόσακοι οδηγού-συνοδηγού-πλευρικοί, ηλεκτ. παράθυρα, ηλεκτ. καθρέφτες, κεντρ. κλείδωμα, immobil, προβολείς ομίχλης, SUN-ROOF **FULL EXTRA**

7. BMW 318, ABS, κλιμα, υδραυλικό τιμόνι, αερόσακοι οδηγού-συνοδηγού, ηλεκτ. παράθυρα, ηλεκτρ. καθρέφτες, κεντρ. κλείδωμα, immobil, μεταλλικό χρώμα, προβολείς ομίχλης, δερμάτινο σαλόνι, προεγκατάσταση κινητού, ζαντολάστιχα. **FULL EXTRA ΕΙΣΑΓΩ–ΓΗΣ**

8. BMW Z3, ABS klima, υδραυλικό τιμόνι, αερόσακοι -οδηγού-συνοδηγού-πλευρικοί, ηλεκτρ. παράθυρα, ηλεκτ. καθρέφτες, κεντρ. κλείδωμα, immobil, ηχοσύστημα συναγερμός, δερμάτινο σαλόνι, ζάντες αλουμινίου, προβολείς ομίχλης, ηλεκτρ. κουκούλα, μεταλλικό χρώμα. **FULL EXTRA**

9. OPEL CALIBRA 16V 2000 cc, χρώμα κόκκινο, ABS, A/C, klima, υδραυλικό τιμόνι, αερόσακοι οδηγού-συνοδηγού, ηλεκτρ. παράθυρα, ηλεκτρ. καθρέφτες, δερμάτινο σαλόνι, κεντρ. κλείδωμα, immobil, ζαντολάστιχα, προβολείς ομίχλης, μεταλλικό χρώμα. **FULL EXTRA**

10. AUDI TT QUATTRO, 225 PS TURBO, χρώμα κόκκινο, ABS, klima, υδραυλικό τιμόνι, αερόσακοι οδηγού-συνοδηγού-πλευρικοί, ζάντες αλουμινίου, κεντρ. κλείδωμα, immobil, προβολείς ομίχλης, δερμάτινο σαλόνι. Μεταλλικό χρώμα. **FULL EXTRA** ηλεκτ. καθρέφτες, ηλεκτ. παράθυρα.

11. SMART PASSION, μοντ. 02, γυάλινη οροφή, ABS, A/C, υδραυλικό τιμόνι, αερόσακοι οδηγού-συνοδηγού, ηλεκτ. παράθυρα, κεντρ. κλείδωμα, immobil, ζάντες αλουμινίου. **FULL EXTRA –ΕΙΣΑΓΩΓΗΣ**

12.AUDI A4, χρώμα μπορντώ, ABS, A/C, klima, υδραυλικό τιμόνι, αερόσακοι οδηγού-συνοδηγού-πλευρικοί, ηλεκτ. παράθυρα, ηλεκτ. καθρέφτες, κεντρ. κλείδωμα, immobil, ζάντες αλουμινίου. **FULL EXTRA**

13. TOYOTA CELICA, χρώμα ασημί, ABS, A/C, klima, υδραυλικό τιμόνι, αερόσακοι οδηγού-συνοδηγού, ηλεκτ. καθρέφτες, ηλεκτ. παράθυρα, κεντρ. κλείδωμα, immobil, μεταλλικό χρώμα, προβολείς ομίχλης. **FULL EXTRA**

14. OPEL ASTRA, ABS, υδραυλικό τιμόνι, αερόσακοι οδηγού-συνοδηγού, ηλεκτρ. παράθυρα, ηλεκτρ. καθρέφτες, κεντρ. κλείδωμα, immobil, προβολείς ομίχλης, μεταλλικό χρώμα. **FULL EXTRA**

15. ROVER 414 Si, χρώμα κόκκινο, αερόσακοι οδηγού, ηλεκτρ. παράθυρα, ηλεκτρ. καθρέφτες, κεντρ. κλείδωμα, χρώμα μεταλλικό. **FULL EXTRA**

16. DAEWOO KALOS, χρώμα ασημί, A/C, υδραυλικό τιμόνι, ηλεκτρ. παράθυρα, ηλεκτ. καθρέφτες, κεντρ. κλείδωμα, immobil, μεταλλικό χρώμα, αερόσακοι οδηγού-συνοδηγού. **FULL**

EXTRA

17. VOLKSWAGEN σκαραβαίος, χρώμα μπλε, ABS, A/C, υδραυλικό τιμόνι, αερόσακοι οδηγού-συνοδηγού, δερμάτινο σαλόνι, ηλεκτρ. παράθυρα, ηλεκτρ. καθρέφτες, ζάντες αλουμινίου, μεταλλικό χρώμα. **FULL EXTRA**

18. ALFA ROMEO A156, χρώμα μπλε, ABS, klima, υδραυλικό τιμόνι, αερόσακοι οδηγού-συνοδηγού-πλευρικοί, ηλεκτρ. παράθυρα, ηλεκτ. καθρέφτες, δερμάτινο σαλόνι, ηχοσυστημα, SUN ROOF, SPORT KIT, ζαντολάστιχα, σπόιλερ, μεταλλικό χρώμα, κεντρικό κλείδωμα, immobil, προβολείς ομίχλης. **FULL EXTRA**

JEEP

1. JEEP GRAND CHEROKEE LIMITED, μοντ. 03, 2700 cc και 3100 cc TURBO DIESEL, χρώμα μαύρο-ασημί, ABS, klima, υδραυλικό τιμόνι πολλαπλών χρήσεων, αερόσακοι οδηγού-συνοδηγού-πλευρικοί, προβολείς ομίχλης, ηλεκτρ. παράθυρα, ηλεκτρ. αναδιπλώμενη, καθρέφτες, δερμάτινο με μνήμες σαλόνι, κεντρ. κλείδωμα, immobil, ηχοσύστημα, TV SUN-ROOF-PARK PILOT SYSTEM NAVIGATION SUSTEM, αυτόματος πιλότος, εγκατάσταση τηλεφώνου, μεταλλικό χρώμα. **FULL EXTRA–ΕΙΣΑΓΩΓΗΣ**

2. JEEP CHEROKEE CLASSIC και LIMITED EDITION DIESEL, μοντ. 02, 2500 cc, χρώμα ασημί-μαύρο, ABS, klima, υδραυλικό τιμόνι πολλαπλών χρήσεων, αερόσακοι οδηγού-συνοδηγού-πλευρικοί, ηλεκτ. καθρέφτες, δερμάτινο σαλόνι, ηλεκτρ. παράθυρα, κεντρ. κλείδωμα immobil, προβολείς ομίχλης, προεγκατάσταση κινητού. SUN ROOF, μεταλλικό χρώμα. **FULL EXTRA–ΕΙΣΑΓΩΓΗΣ**

3. BMW X5 3000cc, ABS, klima, υδραλικό τιμόνι, αερόσακοι οδηγού-συνοδηγού-πλευρικοί, ηλεκτρ. παράθυρα, ηλεκτρ. καθρέφτες, κεντρ. κλείδωμα, immobil, μεταλλικό χρώμα, ζαντολάστιχαμ προβολείς ομίχλης, δερμάτινο σαλόνι, προεγκατάσταση τηλεφώνου. **FULL EXTRA–ΕΙΣΑΓΩΓΗΣ**

4. TOYOTA RAV 4, ABS, klima, αερόσακοι οδηγού-συνοδηγού-πλευρικοί, ηλεκτρ. καθίσματα, ηλεκτρ. παράθυρα, δερμάτινο σαλόνι, ηχοσύστημα, συναγερμός, ηλεκτρ. καθρέφτες, υδραυλικό τιμόνι, προβολείς ομίχλης, προεγκατάσταση κινητού, μεταλλικό χρώμα. **FULL EXTRA–ΕΙΣΑΓΩΓΗΣ**

5. MITSUBISHI PAJERO PINNI, ABS, klima, υδραυλικό τιμόνι, αερόσακοι οδηγού-συνοδηγού, ηλεκτρ. καθρέφτες, ηλεκτρ. παράθυρα, μεταλλικό χρώμα, κεντρ. κλείδωμα, immobil. **FULL EXTRA**

6. JEEP CHEROKEE 2500 cc, 98 μοντ, χρώμα πράσινο, ABS, A/C, συναγερμός, υδραυλικό τιμόνι, αερόσακοι οδηγού-συνοδηγού, ηλεκτρ. παράθυρα, ηλεκτ. καθρέφτες, σαλόνι, αυτόματο, προβολείς ομίχλης. **FULL EXTRA**

7. MERCEDES CLK 200 KOMPRESSOR CAMBRIO, χρώμα μαύρο, ABS, klima, υδραυλικό τιμόνι, αερόσακοι οδηγού-συνοδηγού, ηλεκτ. παράθυρα, ηλεκτ. καθρέφτες, κεντρ. κλείδωμα, P/K, CD, ζάντες αλουμινίου, δερμάτινο σαλόνι antispin, ηλ.οροφή, ηλεκ. κουκούλα, μεταλλικό χρώμα. **FULL EXTRA–ΕΙΣΑΓΩΓΗΣ**

ΕΠΑΓΓΕΛΜΑΤΙΚΑ

1. MERCEDES 313 SPRINTER, ABS, υδραυλικό τιμόνι, αερόσακοι οδηγού-συνοδηγού, κεντρ. κλείδωμα, immobil, προβολείς ομίχλης, ηλεκτ. παράθυρα, ηλεκ. καθρέφτες. **ΕΙΣΑΓΩΓΗΣ DIESEL**

2. MERCEDES VITO 110 DIESEL, χρώμα μπλε-ασημί-άσπρη, ASB, υδραυλικό τιμόνι, αερόσακοι οδηγού-συνοδηγού, κεντρ. κλείδωμα, immobil, προβολείς ομίχλης, ηλεκ. παράθυρα, ηλεκ. καθρέφτες. **ΕΙΣΑΓΩΓΗΣ**

3. MERCEDES 512 SPRINTER DIESEL ανοικτό, ABS, υδραλικό τιμόνι, αερόσακοι οδηγού-συνοδηγού. **ΕΙΣΑΓΩ–ΓΗΣ**

4. MERCEDES ΨΥΓΕΙΟ DIESEL 412, ABS, υδραλικό τιμόνι, αερόσακοι οδηγού-συνοδηγού, ηλεκτ. παράθυρα. **ΕΙΣΑΓΩΓΗΣ**

5. NISSAN PIK-UP 4X4, ABS, A/C, υδραλικό τιμόνι, αερόσακοι οδηγού-συνοδηγού, ηλεκτ. παράθυρα, ηλεκτ. καθρέφτες, κεντρ. κλείδωμα, immobil, προβολείς ομίχλης, προβολείς οροφής, εργάτης, μεταλλικό χρώμα, φιμέ τζάμια. **FULL EXTRA**

6. OPEL COMBO DIESEL, υδραλικό τιμόνι, κεντρ. κλείδωμα, μεταλλικό χρώμα, αερόσακοι οδηγού, ABS, A/C.

7. MAZDA 4X2 DIESEL, ABS, A/C klima, υδραλικό τιμόνι, αερόσακοι οδηγού-συνοδηγού, κεντρ. κλείδωμα, μεταλλικό χρώμα.

✓ Ενα χρόνο γραπτή εγγύηση
✓ Από 0-72 δόσεις
✓ Αγοράζουμε το παλιό σας αυτοκίνητο

• 1ο κατάστημα: Λ. Ελευθερίας Κρεμαστή τηλ. (22410)96889, κιν. 6972261775
• 2ο κατάστημα: 2ο χλμ. Λ. Ρόδου-Λίνδου τηλ. (22410)69518 fax 2241069517

ΧΠ2457

προσφορες

συνέχεια από την προηγούμενη

ΑΓΟΡΑΖΩ
- ΧΡΥΣΑΦΙΚΑ
- ΚΟΣΜΗΜΑΤΑ
- ΝΟΜΙΣΜΑΤΑ
- ΧΡΥΣΑ ΔΟΝΤΙΑ
- ΜΕΤΟΧΕΣ
- ΩΡΟΛΟΓΙΑ
- ΑΝΤΙΚΕΣ

Δάνεια επί ενεχύρω

«ΜΠΑΜΠΗΣ»

Δημ. Θεοδωράκη 15 (1ος όροφος) ΡΟΔΟΣ

ΜΑΤ1113

ΤΑ ΜΟΝΑΔΙΚΑ ΥΠΕΡΣΥΓΧΡΟΝΑ

ΤΑΠΗΤΟΚΑ-ΘΑΡΙΣΤΗΡΙΑ
ΚΛΕΟΠΑΤΡΑ

Τέλος στα προβλήματα με το πλύσιμο των χαλιών σας

Η εταιρία μας πρωτοπορεί με το ΝΕΟ υπερσύγχρονο Πλυντήριο Ταπήτων. Προσφέρουμε άψογο και προσεγμένο πλύσιμο, καθάρισμα, φύλαξη & επιδιορθώσεις σε όλους τους τύπους χαλιών, χειροποίητα χαλιά μηχανής, ανατολίτικα, μοκέτες, καμπέ, μεταξωτά, φλοκάτες, παπλώματα

ΚΑΙ ΤΟ 2005 Η ΦΥΛΑΞΗ ΔΩΡΕΑΝ

- *Επιτόπου καθαρισμούς σαλονιών, μοκετών*
- *Παραλαβή & παράδοση κατ' οίκον σε όλη την Ρόδο*
- *Ενημερωθείτε για την συντήρηση των χαλιών σας*

Τηλ. 2241051996, κιν. 6945793626, Fax: 2241051322

ΚΟΥΦΑΛΑΚΗΣ ΣΤΑΥΡΟΣ

ΜΑΤ7915

ΕΛΛΗΝΙΔΑ πολύ εμφανίσιμη **ΓΙΑ ΠΑΡΕΑ** με κύριο άνω των τριάντα ετών.

ΚΑΤΑΡΓΕΙΣΤΕ ΤΟΥΣ ΒΟΘΡΟΥΣ

τις μολύνσεις και τα έξοδα μεταφοράς λυμάτων

ΑΝΑΛΑΜΒΑΝΟΥΜΕ την **κατασκευή** του καινούργιου σας αποχετευτικού δικτύου και τη **σύνδεση** με το αποχετευτικό δίκτυο της (**ΔΕΥΑΡ**) καταργώντας και απομονώντας όλες τις παλιές εστίς μόλυνσης βόθρους, φρεάτια, σωληνώσεις κ.λπ.

Μην το σκέπτεστε τηλεφωνείστε τώρα για μια επίσκεψη στο πρόβλημά σας χωρίς καμιά δέσμευση

στο 2241027418
κιν. 6947404244

ΜΑΠ64(Γ)

ΤΑΠΗΤΟΚΑΘΑΡΙΣΤΗΡΙΑ

ΠΑΝΕΛΛΑΔΙΚΟ ΔΙΚΤΥΟ

Art Clean EXPRESS

Είμαστε λίιι...γο πιο μπροστά από τους άλλους!

ΠΛΥΣΙΜΟ-ΑΠΟΛΥΜΑΝΣΗ-ΦΥΛΑΞΗ
ΧΑΛΙΩΝ- ΜΟΚΕΤΩΝ - ΣΑΛΟΝΙΩΝ *(και επί τόπου)*
ΠΑΠΛΩΜΑΤΑ - ΚΟΥΒΕΡΤΕΣ - ΦΛΟΚΑΤΕΣ
ΣΤΕΓΝΟ ΓΙΑ ΜΕΤΑΞΩΤΑ ΚΑΙ ΧΕΙΡΟΠΟΙΗΤΑ
ΑΔΙΑΒΡΟΧΟΠΟΙΗΣΕΙΣ & ΕΠΙΔΙΟΡΘΩΣΕΙΣ ΤΑΠΗΤΩΝ

ΠΑΡΑΛΑΒΗ - ΠΑΡΑΔΟΣΗ ΚΑΤ' ΟΙΚΟΝ

ΔΩΡΕΑΝ ΦΥΛΑΞΗ

ΑΛΑΦΑΚΗΣ ΤΑΣΟΣ
ΤΗΛ. ΧΩΡΙΣ ΧΡΕΩΣΗ
80011400400
ΤΗΛ. 2241082800-
ΚΙΝ. 6944350247
email: artclean@otenet.gr

ΧΠ2286

ΠΛΥΝΤΗΡΙΟ ΧΑΛΙΩΝ

Cleaning Pro



πλένουμε & φυλάμε:
• ΧΑΛΙΑ - ΜΟΚΕΤΕΣ - ΦΛΟΚΑΤΕΣ
• ΠΑΠΛΩΜΑΤΑ - ΚΟΥΒΕΡΤΕΣ

☎ 22410.60585

email: abonis@otenet.gr

ΜΠΟΝΗΣ ΑΝΤΩΝΗΣ - ΚΑΖΑΝΤΖΙΔΟΥ ΕΙΡΗΝΗ
ΝΙΚΗΦ. ΒΡΕΤΤΑΚΟΥ - ΑΣΓΟΥΡΟΥ

ΜΑΤ7867

ΝΕΑΡΗ ΞΕΝΑΓΟΣ με νυχτερινές ανησυχίες, επιθυμεί κουβέντα και συνομιλία, και ό,τι προκύψει... Πάρε στο 9011314493 ΜΑΤ2252

ΑΒΑΣΑΝΙΣΤΑ "ΟΥΡΑΝΙΟ ΤΟΞΟ". Γνωρίστε τον αληθινό έρωτα κοντά μας. Σχέσεις, ελεύθερη σχέση, γνωριμίες, συμβίωση, γάμος! Αμεσα αποτελέσματα με απόλυτη εχεμύθεια. Ανδρες, γυναίκες κάθε ηλικίας από όλη την Ελλάδα περιμένουν να σας γνωρίσουν. Γίνεται μέλος στο μεγαλύτερο club γνωριμιών στην Ελλάδα. Πληρ. τηλ. 2105239711, 2105239427, 6973468346

ΜΑΤ2220

ΚΥΡΙΑ εντυπωσιακή, κοινωνική **ΖΗΤΑΕΙ ΓΝΩΡΙΜΙΑ** με Πληρ. τηλ. 6978872750

ΜΖΤ130702

ΑΠΟΦΡΑΞΕΙΣ "ΚΟΛΟΣΣΟΣ"

ΚΑΘΑΡΙΣΜΟΙ ΠΑΝΤΟΣ ΕΙΔΟΥΣ ΑΓΩΓΩΝ



ΜΗΧΑΝΗΜΑΤΑ ΥΨΗΛΗΣ ΠΙΕΣΗΣ ΜΕ ΥΔΡΟΒΟΛΗ
ΑΝΑΡΡΟΦΗΣΗ-ΕΚΤΟΞΕΥΣΗ
ΚΑΘΑΡΙΣΜΟΙ-ΨΕΚΑΣΜΟΙ ΒΟΘΡΩΝ & ΦΡΕΑΤΙΩΝ
ΠΛΥΣΙΜΟ ΠΑΝΤΟΣ ΕΙΔΟΥΣ ΕΠΙΦΑΝΕΙΑΣ ΜΕ ΥΔΡΟΒΟΛΗ

Κ. ΠΗΔΙΑΚΗΣ
2241091881 -ΚΙΝ. 6977717048
Π. ΚΑΣΕΡΗΣ
2241047915 - ΚΙΝ. 6944325234

ΧΠ2366

ΜΕΤΡΟΠΟΝΤΙΚΑΣ "ΜΑΡΙΑ" ΑΠΟΦΡΑΞΕΙΣ



ΕΚΚΕΝΩΣΕΙΣ

ΑΠΟΦΡΑΞΕΙΣ ΑΠΟΧΕΤΕΥΤΙΚΩΝ ΑΓΩΓΩΝ ΜΕ ΥΔΡΟΒΟΛΗ, ΚΟΥΖΙΝΕΣ, ΤΟΥΑΛΕΤΕΣ, ΣΙΦΩΝΙΑ, ΥΔΡΟΡΟΕΣ, ΜΗΝΙΑΙΕΣ ΣΥΝΤΗΡΗΣΕΙΣ ΠΟΛΥΚΑΤΑΣΤΗΜΑΤΑ, ΣΤΡΑΤΟΠΕΔΑ, ΞΕΝΟΔΟΧΕΙΑ, ΝΟΣΟΚΟΜΕΙΑ, ΔΗΜΟΥΣ, ΠΟΛΥΚΑΤΟΙΚΙΕΣ, ΣΠΙΤΙΑ κ.λπ.
Αντληση υδάτων από υπόγειους χώρους

Πληρ. τηλ. 2241065120/35555

ΑΕ179

ΑΠΟΦΡΑΞΕΙΣ ΡΟΔΟΥ



Κιν. 6932470404 Κιν. 6944361464

Κώστας & Λευτέρης

ΑΠΟΦΡΑΞΕΙΣ ΑΠΟΧΕΤΕΥΤΙΚΩΝ ΑΓΩΓΩΝ ΜΕ ΥΔΡΟΒΟΛΗ, ΚΟΥΖΙΝΕΣ, ΤΟΥΑΛΕΤΕΣ, ΣΙΦΩΝΙΑ, ΥΔΡΟΡΟΕΣ, ΑΠΟΦΡΑΞΕΙΣ, ΜΗΝΙΑΙΕΣ ΣΥΝΤΗΡΗΣΕΙΣ

ΠΟΛΥΚΑΤΑΣΤΗΜΑΤΑ, ΣΤΡΑΤΟΠΕΔΑ, ΞΕΝΟΔΟΧΕΙΑ, ΝΟΣΟΚΟΜΕΙΑ, ΔΗΜΟΥΣ, ΠΟΛΥΚΑΤΟΙΚΙΕΣ, ΣΠΙΤΙΑ, Κ.Λ.Π.
Αντληση υδάτων από υπόγειους χώρους

Αμεση Εξυπηρέτηση!!!

Τηλ. 22410 85977, 22410 86634
Κιν. 6944361464, 6932470404

ΑΕ151

Όπως προκύπτει από μια ενδιαφέρουσα έρευνα που πραγματοποιήθηκε στους μαθητές γυμνασίου της Ιαλυσού

Τι συμβαίνει στην οικογένεια και πως καθορίζονται οι ρόλοι

• Ποιος ασχολείται με το νοικοκυριό • Ποιος μαγειρεύει
• Ποιος ψωνίζει στην οικογένεια • Ποιος έχει την ευθύνη των οικονομικών του σπιτιού
• Ποιος συζητά με τα παιδιά για το σεξ • Θέματα επαγγελματικού προσανατολισμού

Μια αρκετά ενδιαφέρουσα έρευνα, αναφορικά με την κατανομή ρόλων στην οικογένεια και τις αντιλήψεις των παιδιών για το θέμα αυτό, πραγματοποιήθηκε στο γυμνάσιο Ιαλυσού.

Από την έρευνα καταγράφηκαν ενδιαφέρουσες απαντήσεις για την δομή και λειτουργία της ελληνικής οικογένειας.

Η συγκεκριμένη εργασία πραγματοποιήθηκε στο γυμνάσιο Ιαλυσού κατά την διάρκεια του σχολικού έτους 2004-2005 στο πλαίσιο του Προγράμματος «Ευαισθητοποίηση Εκπαιδευτικών και Παρεμβατικά Προγράμματα για την Προώθηση της Ισότητας των Φύλων» του Κέντρου Ερευνών για Θέματα Ισότητας (ΚΕΘΙ).

Η εργασία αφορά το σχεδιασμό και την εφαρμογή διδακτικών παρεμβάσεων που έχουν στόχο την ανάδειξη των ιδεών των μαθητών/τριών σε θέματα ισότητας των δύο φύλων. Οι εκπαιδευτικοί που ανέλαβαν την διεκπεραίωσή της εργασίας είναι οι κ.κ. Μαστρογιάννης Μιχαήλ, φιλόλογος, υπεύθυνος της σχολικής βιβλιοθήκης του Γυμνασίου Ιαλυσού και ο Στέφος Ευστάθιος, διπλ. Ηλεκτρολόγος Μηχανικός, καθηγητής Τεχνολογίας. Για τις διδακτικές τους παρεμβάσεις ο κ. Μαστρογιάννης επέλεξε το τμήμα Α1 και ο κ. Στέφος το τμήμα Β1 του Γυμνασίου Ιαλυσού.

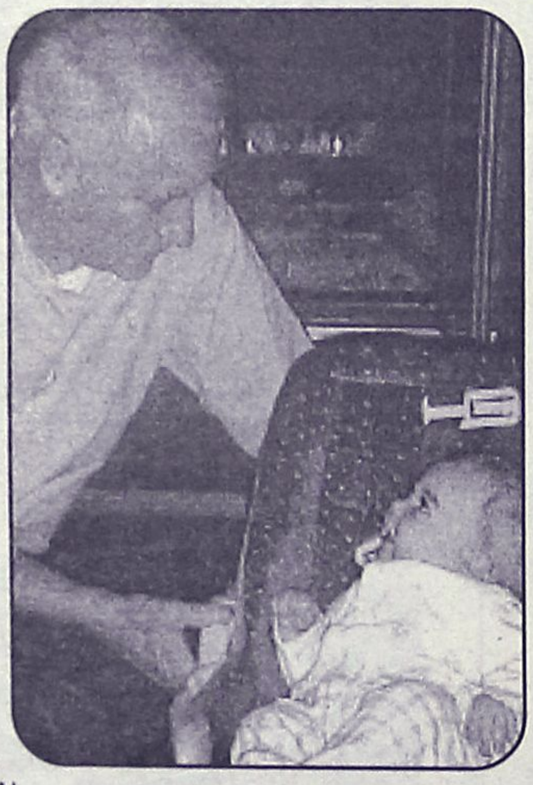

Σκοπός της έρευνας ήταν:

· ο εντοπισμός των αντιλήψεων των μαθητών/ τριών για τις αρμοδιότητες και τις δραστηριότητες των φύλων στην οικογενειακή ζωή

· η εξαγωγή συμπερασμάτων που θα βοηθήσουν στην ευαισθητοποίηση των εκπαιδευτικών σε θέματα σχετικά με την ισότητα των φύλων

· η προώθηση παρεμβατικών προγραμμάτων για την ισότητα των φύλων

ΑΠΟΤΕΛΕΣΜΑΤΑ

(1) Στην ερώτηση «ΠΟΙΟΣ ΑΠΟ ΤΟΥΣ ΓΟΝΕΙΣ ΣΟΥ ΑΣΧΟΛΕΙΤΑΙ ΜΕ ΤΟ ΝΟΙΚΟΚΥΡΙΟ» το 77% των κοριτσιών και το 62% των αγοριών απάντησαν πως με το νοικοκυριό ασχολείται η μητέρα. Το 22% των κοριτσιών και το 31% των αγοριών απάντησαν πως με το νοικοκυριό ασχολούνται εξίσου και οι δύο γονείς τους. Μόνο το 8% των αγοριών απάντησε πως με το νοικοκυριό ασχολείται αποκλειστικά ο πατέρας.

(2) Στην ερώτηση «ΠΟΙΟΣ ΑΠΟ ΤΟΥΣ ΓΟΝΕΙΣ ΣΟΥ ΜΑΓΕΙΡΕΥΕΙ» το 44% των κοριτσιών και το 77% των αγοριών απάντησαν πως με το νοικοκυριό ασχολείται η μητέρα. Το 56% των κοριτσιών και το 15% των αγοριών απάντησαν πως με το νοικοκυριό ασχολούνται εξίσου και οι δύο γονείς τους, ενώ το 8% των αγοριών απάντησε πως με το μαγείρεμα ασχολείται αποκλειστικά ο πατέρας.

(3) Στην ερώτηση «ΠΟΙΟΣ ΑΠΟ ΤΟΥΣ ΓΟΝΕΙΣ ΣΟΥ ΒΑΖΕΙ ΤΡΑΠΕΖΙ» το 66% των κοριτσιών και το 77% των αγοριών απάντησαν πως με το τραπέζι ασχολείται η μητέρα. Το 33% των κοριτσιών και το 15% των αγοριών απάντησαν πως με το τραπέζι ασχολούνται εξίσου και οι δύο γονείς τους, ενώ το 8% των αγοριών απάντησε πως το τραπέζι το βάζει αποκλειστικά ο πατέρας.

(4) Στην ερώτηση «ΠΟΙΟΣ ΑΠΟ ΤΟΥΣ ΓΟΝΕΙΣ ΣΟΥ ΚΑΝΕΙ ΤΑ ΚΑΘΗΜΕΡΙΝΑ ΨΩΝΙΑ» το 44% των κοριτσιών και το 46% των αγοριών απάντησαν πως με τα ψώνια ασχολείται η μητέρα. Το 56% των κοριτσιών και το 31% των αγοριών απάντησαν πως με τα ψώνια ασχολούνται εξίσου και οι δύο γονείς τους, ενώ μόνο το 8% των αγοριών απάντησε πως με τα ψώνια ασχολείται αποκλειστικά ο πατέρας.

(5) Στην ερώτηση «ΠΟΙΟΣ ΑΠΟ ΤΟΥΣ ΓΟΝΕΙΣ ΣΟΥ ΠΑΙΡΝΕΙ ΑΠΟΦΑΣΕΙΣ ΓΙΑ ΤΑ ΟΙΚΟΝΟΜΙΚΑ ΤΟΥ ΣΠΙΤΙΟΥ» το 67% των κοριτσιών και το 46% των αγοριών απάντησαν πως τα οικονομικά του σπιτιού ασχολείται ο πατέρας. Το 33% των κοριτσιών και το 54% των αγοριών απάντησαν πως με τα οικονομικά ασχολούνται εξίσου και οι δύο γονείς τους. Χαρακτηριστικό είναι ότι κανένα παιδί, ούτε αγόρι ούτε κορίτσι, δεν δήλωσε πως μόνο η μητέρα του παίρνει αποφάσεις για τα οικονομικά του σπιτιού.

(6) Στην ερώτηση «ΠΟΙΟΣ ΑΠΟ ΤΟΥΣ ΓΟΝΕΙΣ ΣΟΥ ΣΥΖΗΤΑ ΜΑΖΙ ΣΟΥ ΓΙΑ ΤΑ ΜΑΘΗΜΑΤΑ ΤΟΥ ΣΧΟΛΕΙΟΥ» το 33% των κοριτσιών και το 46% των αγοριών απάντησαν πως με τα μαθήματά τους ασχολείται η μητέρα. Το 56% των κοριτσιών και το 31% των αγοριών απάντησαν πως με τα μαθήματα ασχολούνται εξίσου και οι δύο γονείς τους, ενώ το 11% των κοριτσιών και το 23% των αγοριών απάντησαν πως ο πατέρας τους συζητά μαζί τους για τα μαθήματά τους.

(7) Στην ερώτηση «ΠΟΙΟΣ ΑΠΟ ΤΟΥΣ ΓΟΝΕΙΣ ΣΟΥ ΣΥΖΗΤΑ ΜΑΖΙ ΣΟΥ ΓΙΑ ΤΙΣ ΔΥΣΚΟΛΙΕΣ ΣΤΟ ΣΧΟΛΕΙΟ» το 33% των κοριτσιών και το 15% των αγοριών απάντησαν πως με τις δυσκολίες του σχολείου τους ασχολείται η μητέρα. Το 67% των κοριτσιών και το 62% των αγοριών απάντησαν πως με τις δυσκολίες του σχολείου ασχολούνται εξίσου και οι δύο γονείς τους. Ενώ κανένα κορίτσι δεν δηλώνει πως με τις δυσκολίες του σχολείου του ασχολείται μόνο ο πατέρας, το 23% των αγοριών απάντησαν πως ο πατέρας τους συζητά μαζί τους τις δυσκολίες του σχολείου.

(8) Στην ερώτηση «ΠΟΙΟΣ ΑΠΟ ΤΟΥΣ ΓΟΝΕΙΣ ΣΟΥ ΣΥΖΗΤΑ ΜΑΖΙ ΣΟΥ ΓΙΑ ΤΟ ΜΕΛΛΟΝΤΙΚΟ ΣΟΥ ΕΠΑΓΓΕΛΜΑ» το 33% των κοριτσιών και το 23% των αγοριών απάντησαν πως με το μελλοντικό τους επάγγελμα ασχολείται η μητέρα. Το 56% των κοριτσιών και το 46% των αγοριών απάντησαν πως με το μελλοντικό τους επάγγελμα ασχολούνται εξίσου και οι δύο γονείς τους. Το 11% των κοριτσιών και το 31% των αγοριών απάντησαν πως ο πατέρας τους συζητά μαζί τους για το μελλοντικό τους επάγγελμα.

(9) Στην ερώτηση «ΠΟΙΟΣ ΑΠΟ ΤΟΥΣ ΓΟΝΕΙΣ ΣΟΥ ΣΥΖΗΤΑ ΜΑΖΙ ΣΟΥ ΓΙΑ ΤΙΣ ΣΠΟΥΔΕΣ ΣΟΥ» το 22% των κοριτσιών και το 15% των αγοριών απάντησαν πως με τις σπουδές τους ασχολείται η μητέρα. Το 44% των κοριτσιών και το 54% των αγοριών απάντησαν πως με τις σπουδές τους ασχολούνται εξίσου και οι δύο γονείς τους. Το 33% των κοριτσιών και το 31% των αγοριών απάντησαν πως ο πατέρας τους συζητά μαζί τους για τις σπουδές τους.

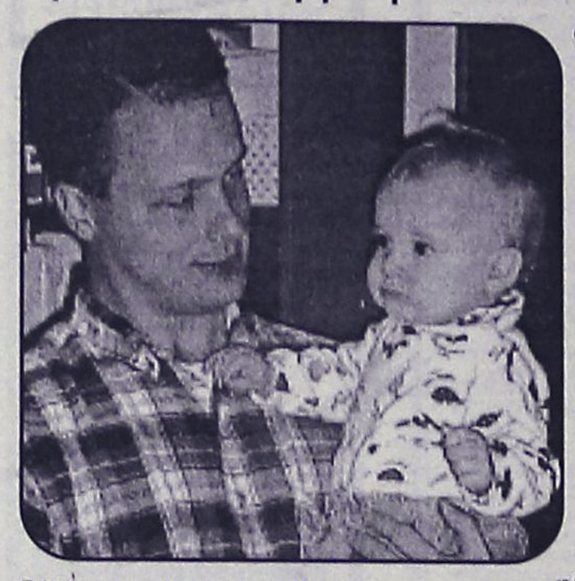

(10) Στην ερώτηση «ΠΟΙΟΣ ΑΠΟ ΤΟΥΣ ΓΟΝΕΙΣ ΣΟΥ ΣΥΖΗΤΑ ΜΑΖΙ ΣΟΥ ΓΙΑ ΤΑ ΠΡΟΣΩΠΙΚΑ ΣΟΥ ΠΡΟΒΛΗΜΑΤΑ» το 89% των κοριτσιών και το 38% των αγοριών απάντησαν πως με τα προσωπικά τους προβλήματα ασχολείται η μητέρα. Το 11% των κοριτσιών και το 46% των αγοριών απάντησαν πως με τα προσωπικά τους προβλήματα ασχολούνται εξίσου και οι δύο γονείς τους. Ενώ κανένα κορίτσι δεν δηλώνει πως με τα προσωπικά του προβλήματα του ασχολείται μόνο ο πατέρας, το 16% των αγοριών απάντησαν πως ο πατέρας τους συζητά μαζί τους με τα προσωπικά τους προβλήματα.

(11) Στην ερώτηση «ΠΟΙΟΣ ΑΠΟ ΤΟΥΣ ΓΟΝΕΙΣ ΣΟΥ ΣΥΖΗΤΑ ΜΑΖΙ ΣΟΥ ΓΙΑ ΤΙΣ ΣΧΕΣΕΙΣ ΣΟΥ ΜΕ ΤΟ ΑΛΛΟ ΦΥΛΟ» το 78% των κοριτσιών και το 15% των αγοριών απάντησαν πως με τις σχέσεις τους με το άλλο φύλο ασχολείται η μητέρα. Το 11% των κοριτσιών και το 38% των αγοριών απάντησαν πως με τις σχέσεις τους με το άλλο φύλο ασχολούνται εξίσου και οι δύο γονείς τους. Το 11% των κοριτσιών και το 46% των αγοριών απάντησαν πως με τις σχέσεις τους με το άλλο φύλο ασχολείται ο πατέρας.

(12) Στην ερώτηση «ΠΟΙΟΣ ΑΠΟ ΤΟΥΣ ΓΟΝΕΙΣ ΣΟΥ ΣΥΖΗΤΑ ΜΑΖΙ ΣΟΥ ΓΙΑ ΤΙΣ ΣΧΕΣΕΙΣ ΣΟΥ ΜΕ ΤΟΥΣ ΦΙΛΟΥΣ ΣΟΥ» το 66% των κοριτσιών και το 23% των αγοριών απάντησαν πως με τις σχέσεις τους με τους φίλους τους ασχολείται η μητέρα. Το 22% των κοριτσιών και το 46% των αγοριών απάντησαν πως με τις σχέσεις τους με τους φίλους τους ασχολούνται εξίσου και οι δύο γονείς τους. Το 11% των κοριτσιών και το 31% των αγοριών απάντησαν πως με τις σχέσεις τους με τους φίλους τους ασχολείται ο πατέρας.

(13) Στην ερώτηση «ΠΟΙΟΣ ΑΠΟ ΤΟΥΣ ΓΟΝΕΙΣ ΣΟΥ ΣΥΖΗΤΑ ΜΑΖΙ ΣΟΥ ΓΙΑ ΤΟ ΣΕΞ» το 100% των κοριτσιών και το 23% των αγοριών απάντησαν πως μαζί τους για το σεξ συζητά αποκλειστικά η μητέρα τους. Το 15% των αγοριών απάντησαν πως μαζί τους για το σεξ συζητούν εξίσου και οι δύο γονείς. Το 46% των αγοριών απάντησαν πως μόνο με τον πατέρα τους συζητούν για το σεξ. Αξιοσημείωτο είναι ότι το 15% των αγοριών δεν απάντησε στην ερώτηση.



ΣΥΝΟΛΙΚΗ ΑΠΟΤΙΜΗΣΗ ΤΩΝ ΔΡΑΣΤΗΡΙΟΤΗΤΩΝ ΣΤΟ ΣΠΙΤΙ

Παρατηρούμε πως τα περισσότερα παιδιά, αγόρια και κορίτσια, δηλώνουν πως με τις δραστηριότητες του σπιτιού ασχολείται μόνο η μητέρα. Μεγάλο είναι, επίσης, το ποσοστό των παιδιών που δηλώνουν πως και οι δύο γονείς τους ασχολούνται με τις δραστηριότητες του σπιτιού τους. Αντίθετα, το αντίστοιχο ποσοστό που δηλώνει πως με τις δραστηριότητες αυτές ασχολείται μόνο ο πατέρας είναι συγκριτικά μικρότερο.

ΕΡΩΤΗΣΕΙΣ ΣΧΕΤΙΚΑ ΜΕ ΤΟ ΤΙ ΘΕΛΟΥΝ ΟΙ ΓΟΝΕΙΣ ΤΩΝ ΠΑΙΔΙΩΝ ΝΑ ΚΑΝΟΥΝ ΑΥΤΑ ΟΤΑΝ ΤΕΛΕΙΩΣΟΥΝ ΤΟ ΣΧΟΛΕΙΟ

Στο δεύτερο τμήμα του ερωτηματολογίου τα παιδιά πρέπει να απαντήσουν σε μία ερώτηση σχετικά με το τι θέλουν οι γονείς τους να κάνουν όταν τελειώσουν το σχολείο. Παρατηρούμε ότι η πλειοψηφία των γονιών θέλει τα παιδιά τους να σπουδάσουν μετά το σχολείο.

ΕΡΩΤΗΣΕΙΣ ΣΧΕΤΙΚΑ ΜΕ ΤΟ ΠΟΙΟΣ ΕΛΕΓΧΕΙ ΤΙΣ ΑΠΟΦΑΣΕΙΣ ΣΤΗΝ ΕΛΛΗΝΙΚΗ ΟΙΚΟΓΕΝΕΙΑ

· Τόσο οι καθημερινές δουλειές του σπιτιού (νοικοκυριό, μαγείρεμα, στρώσιμο τραπεζιού) όσο και τα ψώνια γίνονται κυρίως από τη μητέρα. Αντίθετα, τα οικονομικά του σπιτιού ελέγχονται σε πολύ μεγάλο βαθμό από τον πατέρα.

· Σε θέματα που έχουν σχέση με το σχολείο και τις μελλοντικές σπουδές των παιδιών οι δύο γονείς συμμετέχουν ουσιαστικά.

· Σε θέματα που έχουν σχέση με τα προσωπικά προβλήματα των παιδιών (σχέσεις, σεξ κ.ά.) υπάρχει μια σαφή τάση για επαφή και στήριξη στο γονέα του ίδιου φύλου.

· Όλοι οι γονείς θέλουν τα παιδιά τους να σπουδάσουν και να εργαστούν μετά το τέλος του σχολείου, ανεξάρτητα αν τα παιδιά είναι αγόρια ή κορίτσια. Κανένας γονιός δεν θέλει τα παιδιά του να παντρευτούν αμέσως μετά το σχολείο.

· Ανεξάρτητα από τις μεγάλες διαφοροποιήσεις που παρατηρούνται στους τομείς του νοικοκυριού και της διαχείρισης των οικονομικών διαφαίνεται καθαρά η τάση για μεγαλύτερη συμμετοχή του πατέρα στις δραστηριότητες του σπιτιού και γενικότερα της οικογένειας. Το ίδιο συμβαίνει και για τον έλεγχο που ασκεί η μητέρα σε όλα τις σημαντικές αποφάσεις μέσα στην οικογένεια. Αυτό μπορεί να εξηγηθεί λόγω της ιδιαιτερότητας της περιοχής στην οποία διεξήχθη η έρευνα.

Ο Δήμος Ιαλυσού είναι μία εξαιρετικά αναπτυσσόμενη, εξαιτίας του τουρισμού, περιοχή. Και οι δύο γονείς εργάζονται συμμετέχοντας εξίσου στην οικονομία του σπιτιού. Η απουσία για αρκετές ώρες από το σπίτι της μητέρας ωθεί τον πατέρα σε ένα νέο συμμετοχικό ρόλο. Αν και δεν έχει ακόμη μεταβληθεί εξολοκλήρου η παραδοσιακή οικογενειακή δομή διαφαίνεται η τάση που δημιουργείται προς μια ισότιμη αντιμετώπιση των οικογενειακών ρόλων τόσο από τη μητέρα όσο και από τον πατέρα.

Ντοκιμαντέρ θα μπορούσε να αποτελέσει η ιστορία του παραλιακού πεζοδρομίου, από το λιμάνι στην Κολόνα! Για να το δείχνουμε στους Ευρωπαίους που ακόμα δεν μπορούν να καταλάβουν τους ...ανατολικούς ρυθμούς με τους οποίους κινείται η παραγωγή δημοσίων έργων στην χώρα μας (για την ποιότητα... χρειάζεται ταινία μεγάλου μήκους).

Από τον Φεβρουάριο, τοπικοί παράγοντες και μέσα ενημέρωσης είχαν επισημάνει την ανάγκη να φτιαχθεί το πεζοδρόμιο αυτό, που ήταν γεμάτο από λακκούβες κ.λπ.

Κάποια στιγμή, γύρω στον Ιούνιο, εν μέσω τουριστικής περιόδου ο δήμος αποφάσισε να το φτιάξει και θα μπορούσε να πει κανείς ότι έστω και αργά, έληξε το θέμα.



Ετσι νομίζαμε κι εμείς! Βρισκόμαστε όμως στα μέσα Ιουλίου και το έργο δεν έχει τελειώσει, όπως μπορεί εύκολα να διαπιστώσει κανείς με μια ματιά. Τα συνήθη δηλαδή, για τα οποία, ο κόσμος έχει βαρεθεί και να διαμαρτύρεται!

Κως: το κόσμημα του Αιγαίου

Κως, το κόσμημα του Αιγαίου! Ένα μέρος όπου η αρχαία ιστορία συναντά τον κοσμοπολίτικο τρόπο ζωής, μέρος όπου μνημεία του παρελθόντος στέκονται αγέρωχα στη διάρκεια των χρόνων.



Σήμα κατατεθέν της πόλης αποτελεί η **Γέφυρα** της Λεωφόρου Φοινίκων η οποία συνδέει το **Κάστρο της Νερατζιάς** με τον **Πλάτανο**, ένα από τα γηραιότερα δέντρα του κόσμου, που κατά την παράδοση κάτω από τη σκιά του δίδασκε ο **Ιπποκράτης ο Κώος**, γνωστός ως ο Πατέρας της Ιατρικής.

Το **Ασκληπιείο**, λίγο έξω από την πόλη της Κω, είναι ίσως το δημοφιλέστερο, αλλά και σημαντικότερο αρχαιολογικό αξιοθέατο του νησιού, λόγω της παγκόσμιας φήμης του ως το μέρος που αποτέλεσε την Ιατρική Σχολή του Ιπποκράτη. Ακόμα και σήμερα, κάθε καλοκαίρι απαγγέλλονται τα λόγια του Όρκου του Ιπποκράτη,



πάντα στα αρχαία Ελληνικά.

Τα παραδοσιακά χωριουδάκια δίνουν μια άλλη νότα στη κοσμοπολίτικη Κω. Η **Ζιά**, το **Τιγκάκι**, το **Μαρμάρι**, το **Πυλί**, το **Μαστιχάρι**, η **Αντιμάχεια**, η **Καρδάμαινα** και η **Κέφαλος** είναι μέρη που δεν πρέπει να αμελήσετε να επισκεφθείτε. Τόσο τα παραλιακά, όσο και τα ορεινά χωριά της Κω έχουν ένα ιδιαίτερο, γραφικό χαρακτήρα.

Τα γραφικά χωριουδάκια του όρους Δίκαιος, της υψηλότερης βουνοκορφής της Κω (846μ) εκτός από τη φιλική τους ατμόσφαιρα, προσφέρουν στον επισκέπτη καταπληκτική θέα των γειτονικών νησιών. Το βαθύ μπλε του πελάγους γεμίζει την ψυχή συναισθήματα και κάνει το μυαλό να ονειροπολεί...

Οι ανεμόμυλοι και το Βενετσιάνικο Κάστρο της **Αντιμάχειας**, το μόνο χωριό που έχει κρατήσει την αρχαία του ονομασία, προσφέρουν ένα θέαμα μοναδικό, ενώ τα τρεχούμενα νερά της περιοχής γεμίζουν τον τόπο με ήχους και φρεσκάδα. Το χωριό αυτό, έχει τόσα να δείξει: Το **Κάστρο** της Αντιμάχειας, τον παραδοσιακό **Ανεμόμυλο**, το **Παραδοσιακό Σπίτι**, κ.α. Η **Γιορτή Μελιού** προς το τέλος του καλοκαιριού είναι μια πολύ καλή ευκαιρία να γευτείτε τοπικές λιχουδιές!

Η Καρδάμαινα βρίσκεται 30 χιλιόμετρα από την πόλη της Κω. Σε ανασκαφές που έγιναν βρέθηκαν κάτω από την πόλη τα απομεινάρια της αρχαίας Αλασάρνας. Εδώ τα αρχαιολογικά μνημεία είναι πολλά: **Ο ναός του Απόλλωνα**, **παλαιοχριστιανικές Βασιλικές** και το **Αρχαίο Θέατρο**. Και μην ξεχνάμε φυσικά τις παραλίες: αμμουδιές και πεντακάθαρα νερά, ενώ κάθε μέρα υπάρχουν δρομολόγια από την Καρδάμαινα για τη Νίσυρο.

Η **Κέφαλος** βρίσκεται στο δυτικό άκρο του νησιού, 42 χιλιόμετρα από την πόλη της Κω. Το γραφικό αυτό χωριό βρίσκεται πάνω από την παραλία Καμάρι, ενώ λίγα μόλις μέτρα από τη ακτή βρίσκεται το νησάκι του **Αγίου Νικολάου** (Καστρί). Η **Βασιλική του Αγίου Στεφάνου**, το μοναστήρι του **Αγίου Ιωάννη του Θεολόγου**, τα ερείπια της **Αστυπάλαιας** (παλαιότερης πρωτεύουσας του νησιού) και η σπηλιά της **Άσπρης Πέτρας**, όπου βρέθηκαν τα πρώτα ανθρώπινα ίχνη στο νησί, είναι λίγα μόνο από τα αξιοθέατα της περιοχής.

Ταξιδεύοντας στην Ευρώπη

ΧΡΗΜΑΤΑ

Το ευρώ

Το ευρώ αποτελεί το νόμιμο νόμισμα για πάνω από 300 εκατ. άτομα στην Αυστρία, το Βέλγιο, τη Γαλλία, τη Γερμανία, την Ελλάδα, την Ιρλανδία, την Ισπανία, την Ιταλία, τις Κάτω Χώρες, το Λουξεμβούργο, την Πορτογαλία και τη Φινλανδία. Το σύμβολο του ευρώ είναι _. Το ευρώ χρησιμοποιείται επίσης στην Ανδόρρα, το Μονακό, τον Άγιο Μαρίνο και την Πόλη του Βατικανού, καθώς και στις Αζόρες, τα Κανάρια Νησιά, τη Γαλλική Γουιάνα, τη Γουαδελούπη, τη Μαδέρα, τη Μαρτινίκα, το Μαγιό, τη Ρεουνιόν και τον Άγιο Πέτρο και Μικελόν, εδάφη που ανήκουν στις χώρες της ΕΕ που χρησιμοποιούν το ευρώ. Τα χαρτονομίσματα ευρώ είναι τα ίδια σε όλες τις χώρες, αλλά κάθε χώρα εκδίδει τα δικά της κέρματα με μία κοινή όψη και μία όψη που φέρει ένα διακριτικό εθνικό έμβλημα. Το Μονακό, ο Άγιος Μαρίνος και η Πόλη του Βατικανού έχουν επίσης τα δικά τους κέρματα ευρώ. Όλα τα χαρτονομίσματα και κέρματα ευρώ μπορούν να χρησιμοποιηθούν οπουδήποτε στη ζώνη του ευρώ. Η Δανία, η Σουηδία και το Ηνωμένο Βασίλειο δεν χρησιμοποιούν επί του παρόντος το ενιαίο νόμισμα. Τα δέκα κράτη μέλη τα οποία προσχώρησαν στην ΕΕ το 2004 έχουν αναλάβει τη δέσμευση να υιοθετήσουν το ευρώ, αλλά κανένα δεν θα είναι έτοιμο γι αυτό τουλάχιστον έως το 2007.

Τιμές συναλλάγματος

Οι συναλλαγματικές ισοτιμίες θα διαφέρουν. Ωστόσο, τον Ιανουάριο του 2005, ένα ευρώ ισούται κατά προσέγγιση με:

CY Κυπριακές λίρες	0,58
CZ Κορόνες Τσεχικής Δημοκρατίας	30
DK Κορόνες Δανίας	7,43
EST Κορόνες Εσθονίας	16
GB Λίρες Αγγλίας	0,71
H Φιορίνια Ουγγαρίας	246
LT Λίτας Λιθουανίας	3,45
LV Λατς Λεττονίας	0,69
M Λίρες Μάλτας	0,43
PL Ζλότι Πολωνίας	4,07
S Κορόνες Σουηδίας	9,01
SK Κορόνες Σλοβακίας	39
SLO Τόλαρ Σλοβενίας	240
USA Δολάρια ΗΠΑ	1,36
J Γιεν Ιαπωνίας	141

Ορισμένα σημεία λιανικής πώλησης σε χώρες εκτός της ζώνης του ευρώ είναι δυνατόν να δέχονται πληρωμές σε ευρώ και σε εθνικό νόμισμα, αν και δεν έχουν καμία νομική δέσμευση να το κάνουν.

Γραμματόσημα

Τα γραμματόσημα μπορούν να χρησιμοποιηθούν μόνο στη χώρα αγοράς τους, ακόμη και αν η τιμή τους αναγράφεται σε ευρώ.

Διασυνοριακές πληρωμές

Χάρη στους κανόνες που έχει θεσπίσει η ΕΕ, η ανάληψη ευρώ από τις αυτόματες ταμειολογιστικές μηχανές καθώς και η πραγματοποίηση πληρωμών με την τραπεζική κάρτα ή με τραπεζικό έμβασμα σε ευρώ (έως και 12 500 EUR) έχουν το ίδιο κόστος σε οποιαδήποτε χώρα της ΕΕ.

ΑΓΟΡΕΣ

Εντός της ΕΕ

Δεν υπάρχουν όρια για τα αγαθά που μπορείτε να αγοράσετε και να μεταφέρετε όταν ταξιδεύετε στο εσωτερικό της ΕΕ, υπό την προϋπόθεση ότι προορίζονται για προσωπική χρήση και όχι για μεταπώληση. Οι φόροι (ΦΠΑ και ειδικοί φόροι κατανάλωσης) περιλαμβάνονται στην τιμή που πληρώνετε και δεν μπορεί να απαιτηθεί καμία επιπλέον πληρωμή φόρου σε οποιαδήποτε άλλη χώρα της ΕΕ.

Προϊόντα καπνού και οινοπνευματώδη

Για να προσδιορίσει κατά πόσον τα προϊόντα καπνού και τα οινοπνευματώδη προορίζονται για προσωπική χρήση, κάθε χώρα μπορεί να ορίσει ενδεικτικά επίπεδα. Δηλαδή, εάν μεταφέρετε μεγαλύτερη ποσότητα αυτών των προϊόντων, μπορεί να σας ζητηθεί να αποδείξετε ότι προορίζονται για προσωπική χρήση και να δικαιολογήσετε την αγορά τους. Τα ενδεικτικά αυτά επίπεδα δεν μπορεί να είναι κατώτερα από:

- 800 τσιγάρα
- 400 πουράκια
- 200 πούρα
- 1 κιλό καπνού
- 10 λίτρα αλκοολούχων ποτών
- 20 λίτρα ενισχυμένου οίνου (όπως το πόρτο και το σέρι)
- 90 λίτρα οίνου (εκ των οποίων 60 λίτρα κατ ανώτατο όριο αφρώδους οίνου)
- 110 λίτρα μπίρας

Για ένα περιορισμένο χρονικό διάστημα, ορισμένες χώρες (Αυστρία, Βέλγιο, Γαλλία, Γερμανία, Δανία, Ηνωμένο Βασίλειο, Ιρλανδία, Σουηδία και Φινλανδία) διατηρούν ορισμένα όρια για τα τσιγάρα και, σε μερικές περιπτώσεις, για ορισμένα προϊόντα καπνού που επανεισάγονται από οκτώ από τις χώρες που προσχώρησαν στην ΕΕ το 2004 (Τσεχική Δημοκρατία, Εσθονία, Ουγγαρία, Λιθουανία, Λεττονία, Πολωνία, Σλοβακία και Σλοβενία).

Κρέας και γαλακτοκομικά προϊόντα

Δεν υπάρχουν περιορισμοί όσον αφορά τη μεταφορά των συγκεκριμένων προϊόντων εάν ταξιδεύετε στο εσωτερικό της ΕΕ, εφόσον όλες οι χώρες είναι υποχρεωμένες να τηρούν αυστηρούς κοινούς κανόνες κτηνιατρικού ελέγχου.

Όταν ταξιδεύετε σε κράτος μέλος της ΕΕ από τρίτες χώρες, δεν μπορείτε να μεταφέρετε κρέας, γάλα ή γαλακτοκομικά προϊόντα δίχως επίσημα κτηνιατρικά πιστοποιητικά. Οι κανόνες αυτοί θεσπίστηκαν για την πρόληψη της εξάπλωσης σοβαρών ασθενειών των ζώων. Ωστόσο, μπορείτε να μεταφέρετε παιδικό γάλα σε σκόνη, παιδικές τροφές και τροφές που απαιτούνται για ιατρικούς λόγους, υπό ορισμένες προϋποθέσεις. Επίσης, οι ταξιδιώτες που εισέρχονται στο έδαφος της ΕΕ από τις Νήσους Φερόες, τη Γροιλανδία, την Ισλανδία, το Λιχτενστάιν και την Ελβετία έχουν το δικαίωμα να μεταφέρουν έως και πέντε κιλά κρέας, προϊόντα κρέατος, γάλα ή γαλακτοκομικά προϊόντα. Εισαγωγές αυτών των προϊόντων για προσωπική κατανάλωση επιτρέπονται επίσης από την Ανδόρρα, τη Νορβηγία και τον Άγιο Μαρίνο.

Τι συμβαίνει αλλού...

ΗΡΑΚΛΕΙΟ. Πλαστά χαρτονομίσματα έκαναν την εμφάνισή τους στην αγορά του Ηρακλείου. Το 90% των παραχαραγμένων χαρτονομισμάτων αφορούν χαρτονοσμίματα των 20 και 50 ευρώ. Οι διωκτικές αρχές έχουν ζητήσει την συνδρομή των τραπεζών για τον εντοπισμό και τη σύλληψη των δραστών. Πλαστά διαβατήρια με πλαστές διακινούσαν Βούλγαροι που συνελήφθησαν από τους Ειδικούς φρουρούς Ηρακλείου. Το κόστος κάθε πλαστού διαβατηρίου ανερχόταν σε 180 ευρώ. Συνολικά συνελήφθησαν 5 άτομα ενώ οι Αρχές δεν αποκλείουν να ενέχονται στην υπόθεση και άλλα άτομα.

ΚΕΡΚΥΡΑ. Καταστροφή για τα ενοικιαζόμενα δωμάτια της Κέρκυρας, αποτελεί η υιοθέτηση της πολιτικής του "all inclusive" από τα μεγάλα ξενοδοχειακά συγκροτήματα. Αυτό τόνισε χθες ο πρόεδρος της Ομοσπονδίας Τουριστικών Καταλυμάτων Κ. Μπρεντάνος ο οποίος επεσήμανε ότι μέχρι στιγμής, το 40% των πελατών έχει μετατοπιστεί στα συγκεκριμένα ξενοδοχεία. Την ίδια ώρα θεαματική αύξηση και πληρότητα που προσεγγίζει το 100%, ανακοίνωσε για τα πολυτελή ξενοδοχεία της Κέρκυρας, ο εκπρόσωπος της Ενωσης Ξενοδόχων Κέρκυρας, Κ. Δενδρινός. Ο κ. Δενδρινός ανέφερε ότι στις τρεις μεγαλύτερες κατηγορίες ξενοδοχείων, η πληρότητα φθάνει στο 92,6%. Αναλυτικά, τα ξενοδοχεία 5 αστέρων παρουσίασαν πληρότητα 99,2%, τα 4 αστέρων 90,1% και τα 3 αστέρων 93,8%.

ΖΑΚΥΝΘΟΣ. Στην παραλαβή της αίθουσας αφίξεων του νέου αεροδρομίου προχώρησε η ΥΠΑ όπως δήλωσε το μέλος της επιτροπής τουριστικής προβολής του Νομού Γιάννης Ξένος ο οποίος επικαλούμενος σχετική ενημέρωση από τον Αερολιμενάρχη Γιώργο Αλαμάνο, τόνισε ότι στις αμέσως επόμενες ημέρες πρόκειται να λειτουργήσει κανονικά το έργο.

ΠΕΙΡΑΙΑΣ. Τη διανομή ενημερωτικού φυλλαδίου για τα δικαιώματα των ταξιδιωτών στη χώρα μας, αλλά και τις υποχρεώσεις των καταστημάτων απέναντί τους, ξεκινά από σήμερα, Τρίτη 12 Ιουλίου 2005, στο κεντρικό λιμάνι του ΟΛΠ η Νομαρχία Πειραιά και η Ενωση Καταναλωτών Ελλάδας.
"Ο ενημερωμένος πολίτης είναι ο καλύτερος σύμμαχός μας στον αγώνα για την πάταξη της κερδοσκοπίας" δήλωσε ο Νομάρχης Πειραιά και συμπλήρωσε "αφιερώνοντας ο ταξιδιώτης λίγα λεπτά από τον χρόνο του για να διαβάσει το φυλλάδιο, θα γνωρίσει τα βασικά δικαιώματά του στις συναλλαγές του με τις επιχειρήσεις και τους πωλητές".

ΠΑΤΡΑ. Σειρά επαφών με τους τρεις βουλευτές Αχαΐας της ΝΔ που μετέχουν στο πρώτο θερινό τμήμα της Βουλής, είχαν τις τελευταίες ημέρες οι εκπρόσωποι του Εμπορικού Κόσμου της Πάτρας, με αντικείμενο το ωράριο των καταστημάτων. Το σχετικό πολυνομοσχέδιο που ρυθμίζει θέματα του εμπορίου αναμένεται να συζητηθεί στη Βουλή κατά το διάστημα 25 με 28 Ιουλίου, που σημαίνει ότι θα απασχολήσει τους βουλευτές του πρώτου θερινού τμήματος.

Η τουριστική ανάπτυξη μέσα από την οδό του πολιτισμού

Η μεγαλύτερη πρόκληση στο πεδίο τουριστικής ανάπτυξης για τον 21ο αιώνα είναι η σχέση του τουρισμού με την αειφορία. Η αειφόρος ανάπτυξη της τουριστικής βιομηχανίας έχει τρεις ισοβαρείς όψεις : την περιβαλλοντική, την κοινωνικοπολιτική και την οικονομική. Η αειφορία υπονοεί διάρκεια. Ο αειφόρος τουρισμός περιλαμβάνει βέλτιστη χρήση των πηγών με παράλληλη την ελαχιστοποίηση των οικολογικών , πολιτιστικών και κοινωνικών επιπτώσεων προς όφελος την τοπικής κοινωνίας.

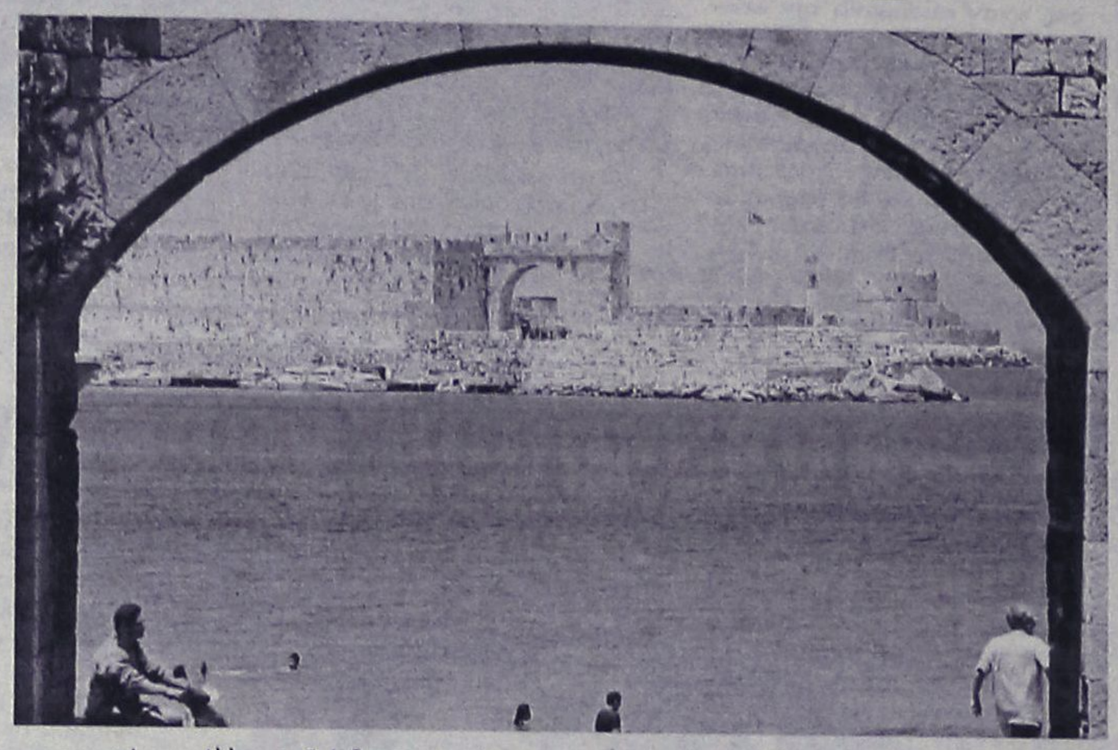

Συνεπώς , καταγράφεται ένα πλέγμα παραγόντων και δράσεων που επεξεργάζονται το τουριστικό στοιχείο για την ανάδειξη του σαν μέτρο δημιουργίας , προοπτικής και οφέλους.



Του ΑΓΑΠΗΤΟΥ ΞΑΝΘΗ
αρχιτέκτονα Ε.Ο.Τ.

Σε αυτό το σύνθετο δίκτυο ενεργειών ξεχωριστή θέση καταλαμβάνει το πολιτιστικό κομμάτι , συγκριτικό πλεονέκτημα για την χώρα μας. Ένας πολιτισμός μοναδικός , διάρκειας, ανεξίτηλος που κάνει την χώρα μας ξεχωριστή, ακτινοβολούσα, απαστράπτουσα.

Η λαϊκή αρχιτεκτονική των νησιών μας , δείγμα της ευαισθησίας μας και του φιλόξενου χαρακτήρα μας.

Το παίξιμο του όγκου και του φωτός, η αλληλοδιείσδυση του εσωτερικού χώρου με τον εξωτερικό, ο συνδυασμός των ανοιγμάτων αντί του συμπαγούς τοίχου, τα ανοικτά χρώματα γεμάτα ζωντάνια και ανάταση ψυχής είναι αποτυπώματα μιας ανθρώπινης κοινωνικής ζωής που ενθουσιάζει, που γαληνεύει, που έλκει. Αυτό τον πολιτισμό θέλουμε, επιζητάμε, διεκδικούμε.

Δεν νοιαζόμαστε για κτήρια με πλαστή λαμπρότητα, δύσκαμπτα, ελλειμματικά, γυμνά περιεχομένου, μνημειακά απολιθώματα ξένων πολιτισμών, κακέκτυπα άλλης νοοτροπίας.

- Έχουμε αρχιτεκτονική που μπορεί να ενσωματωθεί στα νέα δεδομένα, στις νέες απαιτήσεις, στη νέα φιλοσοφία του τουρισμού.
- Έχουμε αρχαιολογικούς χώρους που έχουν καταγραφεί στην παγκόσμια ιστορία, σαν δημιουργικές αυθεντίες που μέχρι και σήμερα αποτελούν μνημεία θαυμασμού και προτύπων.
- Έχουμε εναλίες αρχαιότητες που οφείλουν να ταξινομηθούν , να χαρτογραφηθούν και να αποτελέσουν αξιοθέατα επίσκεψης και τουριστικής προβολής.
- Έχουμε μοναστήρια , υποδείγματα της αρχιτεκτονικής και της θρησκευτικής κουλτούρας της χριστιανοσύνης στο πέρασμα του χρόνου.
- Έχουμε μοναδική βιοποικιλότητα , σπάνια χλωρίδα και πανίδα , παράγωγα της όμορφης φύσης του Αιγαίου. Πρόσφατα ανακαλύφθηκε ένα απολιθωμένο δάσος ηλικίας 40 εκ. ετών στον Έβρο. Ευρήματα που συνθέτουν κομμάτι κομμάτι το παζλ της προγονικής ζωής και δείχνουν σε όλο τον κόσμο, πως ήταν το δέντρο πριν από εκατομμύρια χρόνια , καθώς εμφανίζονται κορμοί και φύλλα σε 5-6 διαφορετικές μορφές. Πρωτόγνωρα ανασκαφικά στοιχεία που δείχνουν τον πολιτισμό της ανθρωπότητας, τα βήματα της ανθρώπινης υπόστασης που αποδεδειγμένα, αρχίζουν από το τότε ενιαίο μεγάλο Αιγαίο (η θάλασσα έφτανε βορειότερα μέχρι τον Έβρο).
- Έχουμε αρχαία θέατρα που μέχρι και σήμερα λειτουργούν με άριστη ακουστική, με άριστη αρχιτεκτονική, με άριστη μορφολογία.
- Έχουμε την αρχαία φιλοσοφία , το επίκεντρο της ψυχικής αρετής και το θεμέλιο της δημοκρατίας. Έχουμε τον μύθο του Κολοσσού , που οφείλουμε να τον προστατεύσουμε και να κρατήσουμε τις αξίες που ακτινοβολούσε σε όλη την τότε επικράτεια. Δεν είναι λογικό να θέλουμε τον Κολοσσό, μνημείο κέρδους και εμπορίου. Δεν είναι ορθό να θέλουμε τον Κολοσσό , άγαλμα με ασανσέρ, με γυάλινες καφετέριες, με εμπορικά καταστήματα, με ξενοδοχεία, με φτηνά σουβενίρ. Όλα έχουν και τα όριά τους.
- Έχουμε την Μεσαιωνική Πόλη , παγκόσμιο μνημείο πολιτιστικής κληρονομιάς που μαζί με την τάφρο της αποτελεί ένα ζωντανό οργανισμό που δείχνει την πολιτιστική χοάνη του νησιού της Ρόδου.
- Έχουμε σαν χώρα τα ολυμπιακά έργα , που περιμένουν την σημερινή τους χρήση, ώστε να αποτελέσουν πόλοι έλξης τουριστικού ρεύματος και αθλητικού γεγονότος.
- Έχουμε και άλλα πολλά και θεωρώ ότι η ιστορία, μάς προίκισε με εξέχοντα πράγματα , φτάνει να τα διατηρήσουμε, να τα αναδείξουμε, να τα προβάλουμε, να τα χαρούμε.

Γιατί εάν ένας άνθρωπος ξεριζωθεί από τον πολιτισμό του, από το πολιτιστικό περιβάλλον του, ξεριζώνεται από την ζωή, γίνεται ανώνυμος, γίνεται απρόσωπος, γίνεται χαμένος.

Για να μην κυνηγούμε χίμαιρες και σχεδιάζουμε μεγαλεπήβολα έργα πολιτιστικής εικονικής πραγματικότητας , μπορούμε στον τόπο μας να προτείνουμε μέσα από την οδό του πολιτισμού , απλές και σίγουρες δράσεις για τον τουρισμό:

1 Δημιουργία οργάνου συντονισμού των πολιτιστικών εκδηλώσεων σε επίπεδο νομού.

2 Η αναβίωση των αγώνων "ΔΙΑΓΟΡΕΙΑ" που σήμερα βρίσκονται εν υπνώσει.

3 Το ετήσιο φεστιβάλ Σύμης, ECO-CINEMA, το φεστιβάλ χορωδιών, η χριστιανικές συνάξεις στην Πάτμο ,η γιορτή μνήμης στην Λέρο είναι μερικές από τις ενέργειες που χρήζουν εμπλουτισμό και τουριστική προσδοκία.

4 Η ενίσχυση παραδοσιακών τοπικών επαγγελμάτων (ξυλογλυπτική, ναυπηγική, οινοποιία)

5 Το Πανεπιστήμιο Αιγαίου σαν κυψέλη πολιτισμού μπορεί να αποτελέσει και τομέα ποιοτικού τουρισμού με την διαβίωση των φοιτητών του.

6 Η χρήση της σύγχρονης τεχνολογίας και η δημιουργία κεντρικής πύλης πολιτιστικών εκδηλώσεων σε όλα τα νησιά θα αποτελούσε εργαλείο ενημέρωσης και ενδιαφέροντος από τους τουρίστες.

7 Η αξιοποίηση των ευρωπαϊκών προγραμμάτων σε θέματα τουρισμός-πολιτισμός-περιβάλλον (όπως το ARCHI-MED που η Ν.Α. Δωδ/σου τρέχει σήμερα).

8 Η συμμετοχή των απανταχού Δωδ/σίων σε ειδικά προγράμματα τουριστικής επίσκεψης στις πατρίδες, σαν δράση προς ενθάρρυνση.

Σίγουρα υπάρχουν και άλλα απλά και σύντομα που μπορούν να γίνουν. Ένα είναι βέβαιο, ότι ο σύγχρονος πολιτισμός μπορεί να προσφέρει εξυπηρετήσεις και εύκολη ευημερία, αλλά συνάμα δημιουργεί καταστροφές , διάβρωση των κοινωνικών σχέσεων και οικονομική εξάρτηση. Εδώ είναι το λεπτό σημείο της τουριστικής ισορροπίας με τον τόπο υποδοχής. Είναι η ζήτηση της κατάλληλης τουριστικής φέρουσας ικανότητας που δεν αποσυνθέτει την τοπική φυσιογνωμία, δεν διαβρώνει την πολιτιστική παράδοση του τόπου, δεν καταστρέφει το δομημένο και φυσικό περιβάλλον.

Ο τουρισμός αποτελεί την κύρια οικονομική πηγή των νησιών μας. Ακόμη και το προς ψήφιση Ευρωσύνταγμα (άρθρο III –281) διατυπώνει για πρώτη φορά την προαγωγή της τουριστικής ανταγωνιστικότητας στις ανάλογες επιχειρήσεις. Κάτω από την τουριστική ανάπτυξη υπάρχουν τα τρία Π. Πολιτισμός, Ποιότητα, Περιβάλλον.

Εάν ένα από τα τρία στοιχεία πάσχει δημιουργούνται αλυσιδωτές ασθένειες με αποτέλεσμα το τουριστικό σώμα να υποφέρει τραγικά και επικίνδυνα. Όμως η κύρια αρτηρία για το δικό μας τουριστικό προϊόν, είναι ο πολιτισμός. Γιατί εμείς έχουμε κάνει την μεγαλύτερη κατάθεση στο παγκόσμιο ταμείο του Πολιτισμού. Ας διαφυλάξουμε την περιουσία μας και σίγουρα θα εισπράξουμε το υπερτίμημά της στο βάθος του χρόνου σε πολλά επίπεδα.

PELLOS TRAVEL
ΠΟΙΟΤΗΤΑ-ΟΡΓΑΝΩΣΗ-ΕΓΓΥΗΣΗ
ΚΑΛΟΚΑΙΡΙΝΕΣ ΕΚΔΡΟΜΕΣ 2005
ΙΟΥΛΙΟΣ -ΑΥΓΟΥΣΤΟΣ

ΤΕΤΡΑΗΜΕΡΕΣ ΕΚΔΡΟΜΕΣ ΣΤΑ ΝΗΣΙΑ ΜΑΣ
ΧΙΟΣ 215€ ΤΟ ΑΤΟΜΟ (30/7-2/8)
ΣΑΜΟΣ 205€ ΤΟ ΑΤΟΜΟ (6/8-9/8)
ΑΜΟΡΓΟΣ 195€ ΤΟ ΑΤΟΜΟ
ΑΝΑΧ. 6/8 ΣΑΒΒΑΤΟ ΠΡΩΙ ΕΠΙΣΤ. 9/8 ΤΡΙΤΗ ΠΡΩΙ

ΚΩΝΣΤΑΝΤΙΝΟΥΠΟΛΗ-ΠΡΙΓΚΗΠΟΝΝΗΣΑ
1/08-6/08 ΜΟΝΟ ΜΕ 280€ ΤΟ ΑΤΟΜΟ
ΜΑΡΜΑΡΙΣ-ΕΦΕΣΣΟΣ-ΣΜΥΡΝΗ-ΠΡΟΥΣΑ-ΚΩΝΣΤΑΝΤΙΝΟΥΠΟΛΗ-ΒΑΝΤΙΡΜΑ-ΣΜΥΡΝΗ-ΜΑΡΜΑΡΙΣ
Ξενοδοχεία 4**** και 3***αστέρων με πρωινό και φαγητό- Εισιτήρια Ρόδος-Μαρμαρίς-Ρόδος-Φόροι Τουρκίας-Ξεναγήσεις- Μεταφορές με κλιματιζόμενα πούλμαν- Ταξιδιωτική ασφάλεια-Φ.Π.Α.
ΔΕΝ ΠΕΡΙΛΑΜΒΑΝΟΝΤΑΙ Εισιτήρια Βαντίρμα-Κωνσταντινούπολη- Υάλοβα-Πριγκηπόννησα

ΕΞΑΗΜΕΡΗ ΕΚΔΡΟΜΗ 21/7-26/7
ΕΛΑΤΕ ΝΑ ΠΡΟΣΚΥΝΗΣΟΥΜΕ ΣΤΗΝ ΠΑΝΑΓΙΑ ΤΗΣ ΤΗΝΟΥ - ΑΓΙΑ ΒΑΡΒΑΡΑ ΣΥΡΟΥ - ΠΑΝΑΓΙΑ ΕΚΑΤΟΝΤΑΠΥΛΙΑΝΗ ΤΗΣ ΠΑΡΟΥ
ΣΥΡΟΣ-ΠΑΡΟΣ-ΤΗΝΟΣ-ΑΝΤΙΠΑΡΟΣ-ΜΥΚΟΝΟΣ
ΑΝΑΧΩΡΗΣΗ 21/7/05 ΠΕΜΠΤΗ ΣΤΙΣ 19.00 το βράδυ
ΕΠΙΣΤΡΟΦΗ 26/7/05 στις 07.00 το πρωί της ΤΡΙΤΗΣ ΜΕ BLUE STAR FERRIES
ΠΕΡΙΛΑΜΒΑΝΟΝΤΑΙ: Εισιτήρια Ρόδος-Σύρος-Πάρος-Τήνος-Μύκονος-Ρόδος σε Γ' θέση - Ξενοδοχεία με πρωινό -Μεταφορές – διανυκτερεύσεις- Ξεναγήσεις - Εκδρομές-Ταξιδιωτική ασφάλεια – Συνοδός γραφείου- Φ.Π.Α. ΔΕΝ ΠΕΡΙΛΑΜΒΑΝΟΝΤΑΙ: Είσοδοι σε αρχαιολογικούς χώρους - Διασκέδαση ΤΙΜΗ ΕΚΠΛΗΞΗ!!!

ΤΕΤΡΑΗΜΕΡΗ ΑΚΤΟΠΛΟΪΚΗ ΕΚΔΡΟΜΗ 23/7-26/7
ΑΓΙΟΣ ΡΑΦΑΗΛ ΜΥΤΙΛΗΝΗΣ
ΑΝΑΧΩΡΗΣΗ 23/7 ΜΕ ΤΟ ΠΛΟΙΟ ΣΤΙΣ 22.00
ΕΠΙΣΤΡΟΦΗ 26/7 ΜΕ ΤΟ ΠΛΟΙΟ ΣΤΙΣ 12.00
ΤΙΜΗ 195€ ΤΟ ΑΤΟΜΟ ΜΕ ΚΑΜΠΙΝΑ ΑΒ4

ΟΚΤΑΗΜΕΡΗ ΕΚΔΡΟΜΗ
ΓΥΡΟΣ ΕΛΛΑΔΑΣ
(ΠΕΙΡΑΙΑΣ-ΠΑΤΡΑ-ΜΕΣΟΛΟΓΓΙ-ΙΩΑΝΝΙΝΑ-ΜΕΤΣΟΒΟ-ΜΕΤΕΩΡΑ-ΚΑΛΑΜΠΑΚΑ-ΘΕΣΣΑΛΟΝΙΚΗ-ΠΑΝΑΓΙΑ ΣΟΥΜΕΛΑ-ΚΑΤΑΡΡΑΚΤΕΣ ΕΔΕΣΣΑΣ-ΤΕΜΠΗ-ΛΑΡΙΣΑ-ΠΕΙΡΑΣΙ-ΡΟΔΟΣ)
ΤΙΜΗ ... ΕΚΠΛΗΞΗ

ΕΞΑΗΜΕΡΗ ΕΚΔΡΟΜΗ 20/8-25/8
ΣΕΡΙΦΟΣ-ΣΙΦΝΟΣ-ΣΥΡΟΣ-ΑΜΟΡΓΟΣ
ΤΙΜΗ ΕΚΠΛΗΞΗ!!! ΑΝΑΧ. 20/8–ΕΠΙΣΤΡΟΦΗ 25/8 ΜΕ BLUE STAR

ΟΚΤΑΗΜΕΡΗ ΕΚΔΡΟΜΗ 20/8-27/8
ΚΕΡΚΥΡΑ-ΛΕΥΚΑΔΑ-ΑΙΓΙΝΑ-ΝΑΥΠΑΚΤΟΣ
ΠΕΙΡΑΙΑΣ-ΠΑΤΡΑ-ΗΓΟΥΜΕΝΙΤΣΑ-ΚΕΡΚΥΡΑ-ΛΕΥΚΑΔΑ-ΝΑΥΠΑΚΤΟΣ-ΠΑΤΡΑ-ΠΕΙΡΑΙΑΣ-ΑΙΓΙΝΑ-(ΑΓΙΟΣ ΝΕΚΤΑΡΙΟΣ)-ΑΓΙΟΣ ΕΦΡΑΙΜ-ΧΡΙΣΤΟΣ ΣΠΑΤΑ ΤΙΜΗ ΕΚΠΛΗΞΗ!!!

6/8-9/8 ΤΙΜΗ ΕΚΠΛΗΞΗ!!!
ΜΑΡΜΑΡΙΣ-ΦΕΤΙΓΙΕ-ΚΑΣ-ΜΥΡΑ-ΑΤΤΑΛΕΙΑ
1 ΔΙΑΝΥΚΤΕΡΕΥΣΗ ΣΤΟ ΚΑΣ-2 ΔΙΑΝΥΚΤΕΡΕΥΣΕΙΣ ΑΤΤΑΛΕΙΑ
ΞΕΝΟΔΟΧΕΙΑ 4 ΑΣΤΕΡΩΝ ΜΕ ΗΜΙΔΙΑΤΡΟΦΗ

ΜΑΡΜΑΡΙΣ-ΕΦΕΣΟΣ-ΣΜΥΡΝΗ-ΚΟΥΣΑΝΤΑΣΙ
13/8/05 ΑΝΑΧ. 08.00 15/8/05 ΕΠΙΣΤΡΟΦΗ 17.00
ΣΥΝΟΔΟΣ Α. ΠΑΠΑΣΑΒΒΑΣ

ΤΕΤΡΑΗΜΕΡΗ ΕΚΔΡΟΜΗ 27/8- 30/8
ΑΓΙΑ ΜΑΡΚΕΛΛΑ-ΑΓΙΟΣ ΡΑΦΑΗΛ
ΑΝΑΧ. 27/8 ΜΕ ΤΟ ΠΛΟΙΟ ΣΤΙΣ 22.00 ΕΠΙΣΤ. 30/8 ΜΕ ΤΟ ΠΛΟΙΟ ΣΤΙΣ 12.00 Μ.Μ.
ΤΙΜΗ 225€ ΤΟ ΑΤΟΜΟ ΜΕ ΚΑΜΠΙΝΑ ΑΒ4

ΕΞΑΗΜΕΡΗ ΕΚΔΡΟΜΗ (27/8-1/9)
ΕΛΑΤΕ ΝΑ ΠΡΟΣΚΥΝΗΣΟΥΜΕ ΣΤΗΝ ΠΑΝΑΓΙΑ ΧΟΖΟΒΙΟΤΙΣΣΑ ΑΜΟΡΓΟΥ- ΠΑΝΑΓΙΑ ΕΚΑΤΟΝΤΑΠΥΛΙΑΝΗ ΤΗΣ ΠΑΡΟΥ ΚΑΙ ΠΑΝΑΓΙΑ ΤΗΣ ΤΗΝΟΥ - ΑΓΙΑ ΒΑΡΒΑΡΑ ΣΥΡΟΥ
ΜΥΚΟΝΟΣ-ΠΑΡΟΣ-ΝΑΞΟΣ-ΤΗΝΟΣ-ΣΑΝΤΟΡΙΝΗ-ΣΥΡΟΣ
ΑΝΑΧΩΡΗΣΗ 27/8/05 ΣΑΒΒΑΤΟ ΣΤΙΣ 09.30 ΤΟ ΠΡΩΙ ΜΕ BLUE STAR FERRIES
ΕΠΙΣΤΡΟΦΗ 01/9/05 ΠΕΜΠΤΗ ΣΤΙΣ 07.00 ΤΟ ΠΡΩΙ ΜΕ BLUE STAR FERRIES
ΠΕΡΙΛΑΜΒΑΝΟΝΤΑΙ: Εισιτήρια Ρόδος-Αμοργος-Παρος-Τηνος-Σαντορίνη-Μυκονο-Ναξος-Συρος-Ρόδος σε Γ' θέση - Ξενοδοχεία με πρωινό -Μεταφορές – διανυκτερεύσεις- Ξεναγήσεις - Εκδρομές-(Γύρος; -Σαντορίνης-Συρου-Αμοργου(Παναγία Χοζοβιοτισσα-) Ταξιδιωτική ασφάλεια – Συνοδός γραφείου- Φ.Π.Α.. ΔΕΝ ΠΕΡΙΛΑΜΒΑΝΟΝΤΑΙ: : Είσοδοι σε αρχαιολογικούς χώρους - Διασκέδαση
ΤΙΜΗ ΕΚΠΛΗΞΗ!!!

ΔΙΑΘΕΤΟΥΜΕ ΕΠΙΣΗΣ:
Εισιτήρια με ΟΑ, AEGEAN και CHARTER. Ακτοπλοϊκά εισιτήρια. Ειδικά πακέτα για μεμονωμένους, συλλόγους, νεόνυμφους για Ελλάδα, Κύπρο, Τυνησία, Αίγυπτο, Μαρόκο, Ιταλία, Αγγλία, Γαλλία κ. α.

ΓΙΑ ΠΕΡΙΣΣΟΤΕΡΕΣ ΠΛΗΡΟΦΟΡΙΕΣ, ΚΡΑΤΗΣΕΙΣ ΚΑΙ ΑΝΑΛΥΤΙΚΑ ΠΡΟΓΡΑΜΜΑΤΑ ΣΤΟ ΠΡΑΚΤΟΡΕΙΟ ΓΕΝΙΚΟΥ ΤΟΥΡΙΣΜΟΥ:
PELLOS TRAVEL - TOUR OPERATOR
ΛΕΩΦΟΡΟΣ ΚΑΛΛΙΘΕΑΣ 125, ΦΑΛΗΡΑΚΙ, ΡΟΔΟΣ
ΤΗΛ: 2241087615, 2241052276 FAX: 2241087616
Email: pellostravel@hellasnet.gr
AE0127

Θα προσφύγουν ξανά οι εργολάβοι

Συνέχεια από τη σελ. 19

πλαίσια των οποίων μόνον οι εργολήπτες που έχουν προσκληθεί από την αναθέτουσα αρχή μπορούν να υποβάλλουν προσφορά.

3. Οι "διαδικασίες με διαπραγμάτευση" είναι ανάλογες με τις " δημοπρασίες με απευ-θείας ανάθεση,", που προβλέπονται στο άρθρο 4 παρ. 2γ του ν. 1418/84, στα πλαίσια των οποίων η αναθέτουσα αρχή\ προσφεύγει στους εργολήπτες της επιλογής της και διαπραγματεύεται τους όρους της σύμβασης με έναν ή περισσότερους από αυτούς.

Το άρθρο 4 παρ. 2α, 2β και 2γ ν. 1418/84 που αναφέρεται στο άρθρο 7 ΠΔ 334/2000 ορίζει τα εξής:

2. Τρόποι επιλογής της εργοληπτικής επιχείρησης για την κατασκευή του έργου είναι : α)Η ανοικτή δημοπρασία, στην οποία λαμβάνουν μέρος και υποβάλλουν προσφορές όλοι όσοι έχουν τα νόμιμα προσόντα που προβλέπονται στη διακήρυξη. Αυτή είναι η κύρια διαδικασία επιλογής. β) Η δημοπρασία με προεπιλογή. Η δημοπρασία αυτή διεξάγεται ως εξής: Αρχικά εκδηλώνουν ενδιαφέρον συμμετοχής όλοι όσοι θεωρούν ότι διαθέτουν τα προσόντα που προδιαγράφονται στη διακήρυξη. Ακολουθεί προεπιλογή και πρόσκληση για συμμετοχή στην κυρίως δημοπρασία και επίδοση προσφοράς εκείνων που έχουν προεπιλεγεί. Η διαδικασία αυτή εφαρμόζεται κυρίως σε έργα μεγάλης σπουδαιότητας ή εξειδικευμένα. Για την εφαρμογή της διαδικασίας δημοπράτησης έργου με προεπιλογή απαιτείται αιτιολογημένη γνώμη του οικείου τεχνικού συμβουλίου της αρμόδιας Προιστάμενης Αρχής, με τη συμμετοχή στη σύνθεση του και του εκπροσώπου των εργοληπτικών οργανώσεων, απαιτείται και όταν πρόκειται να δημοπρατηθούν έργα με το σύστημα υποβολής προσφοράς που περιλαμβάνει μελέτη και κατα-σκευή σύμφωνα με την περίπτωση ε' της τιαρ. 4 του παρόντος άρθρου. γ) Η απευθείας ανάθεση ή διαγωνισμός μεταξύ περιορισμένου αριθμού προσκαλούμενων εργοληπτικών επιχειρήσεων. Ο τρόπος αυτός αποτελεί εξαιρετική διαδικασία και εφαρμόζεται όταν συντρέχει μία από τις εξαιρέσεις που προβλέπει το άρθρο 86 του ΝΔ 321/1969, όπως κάθε φορά ισχύει, καθώς και σε ειδικές περιπτώσεις όπως σε περί-πτωση θεομηνίας, σοβαρού επικείμενου κινδύνου, μοναδικότητας του κατασκευαστή, συνέχισης εργασιών ύστερα από έκπτωση του αναδόχου ή διάλυσης της εργολαβικής, σύμβασης, όταν πρόκειται για ερευνητικές εργασίες ή εργασίες δοκιμαστικές εφαρμογές νέων τεχνολογιών ή για έργα ειδικής φύσης, εφόσον χαρακτηριστούν έτσι με απόφαση του φορέα κατασκευής του έργου που εκδίδεται ύστερα από γνώμη του Τεχνικού Συμβουλίου ή όταν πρόκειται για την κατασκευή έργων Οργανισμών Τοπικής Αυτ/σης (ΟΤΑ) από κατασκευαστικές επιχειρήσεις των ΟΤΑ εγγεγραμμένες στο μητρώο του άρθρου 16 ή για μικρά έργα και εργασίες συντήρησης, εφόσον στην τελευταία περίπτωση η προϋπολογιζόμενη δαπάνη τους δεν υπερβαίνει ορισμένα ποσά που καθορί-ζονται γενικά ή κατά φορείς ή κατηγορίες έργων με απόφαση του Υπουργού Δημοσίων έργων. Η απευθείας ανάθεση σε κατασκευαστικές επιχειρήσεις των ΟΤΑ και γενικά η κατασκευή έργων από τις επιχειρήσεις αυτές γίνεται με τις προϋποθέσεις και τους όρους που ορίζονται με π. δ/γμα που εκδίδεται με πρόταση των Υπουργών Εσωτερικών και Δημοσίων Έργων.

Σύμφωνα με το άρθρο 8 ΠΔ 334/2000:

1. Κατά την ανάθεση των συμβάσεων δημοσίων έργων οι αναθέτουσες αρχές ε-φαρμόζουν τις διαδικασίες που ορίζονται στο άρθρο 7.

2. Οι αναθέτουσες αρχές μπορούν να προβούν στην ανάθεση των συμβάσεων έρ-γων χρησιμοποιώντας τη διαδικασία με διαπραγμάτευση, αφού δημοσιεύσουν προηγουμένως προκήρυξη διαγωνισμού και επιλέξουν τους υποψηφίους με βά-ση ποιοτικά και γνωστά εκ των προτέρων κριτήρια, στις ακόλουθες περιπτώσεις: α) Σε περίπτωση μη κανονικών προσφορών μετά από ανοικτή ή κλειστή διαδικασία ή σε περίπτωση κατάθεσης προσφορών που είναι απαράδεκτες σύμφωνα με εθνικές διατάξεις συμβατές προς εκείνες των άρθρων 20 έως και 30

παρ.1 του παρόντος διατάγματος, υπό την προϋπόθεση ότι οι αρχικοί όροι της σύμβασης δεν έχουν τροποποιηθεί ουσιωδώς. Οι αναθέτουσες αρχές δεν δημοσιεύουν προκήρυξη διαγωνισμού, εάν στη διαδικασία με διαπραγμάτευση γίνονται δεκτές όλες οι επιχειρήσεις που ικανοποιούν τα κριτήρια των άρθρων 124 και 29 και οι οποίες, κατά την προηγηθείσα ανοικτή ή κλειστή διαδικασία, υπέβαλαν προσφορές σύμφωνα με τις τυπικές προϋποθέσεις της διαδικασίας σύναψης της σύμβασης. β)Για τα έργα που εκτελούνται αποκλειστικά για σκοπούς έρευνας, δοκιμής ή ολοκλήρωσης σχεδίου και όχι για να εξασφαλίσουν την αποδοτικότητα ή την κάλυψη των δαπανών έρευνας και ανάπτυξης. γ)Σε εξαιρετικές περιπτώσεις, όταν πρόκειται για έργα των οποίων η φύση ή διάφοροι αστάθμητοι παράγοντες δεν επιτρέπουν το συνολικό προκαθορισμό των τιμών.

3. Οι αναθέτουσες αρχές μπορούν να αναθέτουν συμβάσεις έργων προσφεύγο-ντας στη διαδικασία με διαπραγμάτευση, χωρίς να προηγηθεί δημοσίευση προκήρυξης διαγωνισμού, στις ακόλουθες περιπτώσεις: α)Όταν δεν έχει υποβληθεί καμία προσφορά ή καμία κατάλληλη προσφορά σε προκηρυχθέντα διαγωνισμό ανοικτής ή κλειστής διαδικασίας, εφόσον οι αρχικοί όροι της σύμβασης δεν τροποποιούνται ουσιωδώς. Στην Επιτροπή των Ευρωπαικών Κοινοτήτων διαβιβάζεται σχετική έκθεση ύστερα από αίτηση της. β)Για τα έργα, η εκτέλεση των οποίων για λόγους τεχνικούς, καλλιτεχνικούς ή σχετικούς με την προστασία δικαιωμάτων αποκλειστικότητας είναι δυνατόν να ανατεθεί μόνο σ' ένα συγκε-κριμένο εργολήπτη. γ) Στα απολύτως αναγκαία πλαίσια, όταν ο κατεπείγων χαρακτήρας, ο οποίος προκύπτει από γεγονότα απρόβλεπτα για τις ενδιαφερόμενες αναθέτουσες αρχές, δεν συμβιβάζεται με τις προθεσμίες που προβλέπο-νται για τις ανοικτές, κλειστές ή με διαπραγμάτευση διαδικασίες που αναφέρονται για τις ανοικτές, κλειστές ή με διαπραγμάτευση διαδικασίες που αναφέρονται στην προηγούμενη παράγραφο 2. Οι περιστάσεις που επικαλούνται οι ανα-θέτουσες αρχές για την αιτιολόγηση του κατεπείγοντος δεν θα πρέπει σε καμία περίπτωση να απορρέουν από δική τους ευθύνη. δ)Για τις συμπληρωματικές εργασίες που δεν περιλαμβάνονταν στο αρχικό ανατεθέν έργο ούτε στην πρώτη συναφθείσα σύμβαση και οι οποίες κατέστησαν αναγκαίες λόγω απροβλέπτων περιστάσεων για την εκτέλεση του έργου όπως αυτό περιγράφεται στην αρχική σύμβαση, υπό την προϋπόθεση ότι η ανάθεση γίνεται στον εργολήπτη που εκτελεί το αρχικό έργο όταν αυτές οι εργασίες δεν μπορούν τεχνικά η οικονομι-κά να διαχωριστούν από την κύρια σύμβαση χωρίς να δημιουργήσουν μείζονα προβλήματα για τις αναθέτουσες αρχίζει η όταν αυτές οι εργασίες, παρ' ότι μπορούν να διαχωριστούν από την εκτέλεση της αρχικής σύμβασης, είναι απόλυτα αναγκαίες για τη τελειοποίηση της. Σε καμία περίπτωση το συνολικό ποσό των ανατιθεμένων συμβάσεων συμπληρωματικών εργασιών δεν μπορεί να υ-περβαίνει το 50% του ποσού της κύριας σύμβασης. ε) Για τα νέα έργα που συνί-στανται στην επανάληψη άλλων παρομοίων που ανατέθηκαν στην ίδια επιχείρη-ση, ανάδοχο μιας πρώτης σύμβασης που συνήφθη με την ίδια αναθέτουσα αρχή, υπό την προϋπόθεση ότι αυτά τα έργα είναι σύμφωνα με ένα βασικό σχέδιο και ότι αυτό το σχέδιο έχει αποτέλεσμα το αντικείμενο μιας πρώτης σύμβασης που συνήφθη σύμφωνα με τις διαδικασίες της επόμενης παραγράφου 4. Η δυνατότητα προσφυγής σ' αυτή τη διαδικασία πρέπει να επισημαίνεται ήδη κατά την προκήρυξη του πρώτου διαγωνισμού, το δε συνολικό προβλεπόμενο ποσό για τα νέα έργα λαμβάνεται υπόψη από τις αναθέτουσες αρχές για την εφαρμογή των διατάξεων του άρθρου 11. Προσφυγή στη διαδικασία αυτή μπορεί να γίνει μόνο επί μία τριετία από τη σύναψη της αρχικής σύμβασης. 4. Σε όλες τις άλλες περιπτώσεις οι αναθέτουσες αρχές συνάπτουν τις συμβάσεις τους προσφεύγοντας είτε στην ανοικτή είτε στην κλειστή διαδικασία. Η προσφυγή στην ευέλικτη διαδικασία με διαπραγμάτευση- δικαιολογείται μόνο από εξαιρετικές περιστάσεις και επιτρέπεται μόνο στις περιπτώσεις που απαριθμεί το άρθρο 8 ΠΔ 334/2000.

Εν προκειμένω η απόφαση 171/2005 ΔΣ Δήμου Αρχαγγέλου επικαλείται τις διατά-ξεις του άρθρου 8 παρ. 3γ του άνω ΠΔ προκειμένου να προσφύγει ο Δήμος αυτός (αναθέτουσα αρχή) στη διαδικασία με διαπραγμάτευση και μάλιστα χωρίς να προηγηθεί δημοσίευση προκήρυξης του διαγωνισμού επικαλούμαι λόγους εξάλειψης εξαιρετκά επικίνδυνου για την υγεία προβλήματος.

Έχει κριθεί όμως ότι η απαλλαγή από κάθε υποχρέωση δημοσιεύσεως προκηρύξεως διαγωνισμού προϋποθέτει την ύπαρξη απρόβλεπτου γεγονότος, την ύπαρξη κατεπείγουσας ανάγκης που δεν συμβιβάζεται με τις προθεσμίες που επιτάσσουν οι άλλες διαδικασίες και τέλος την ύπαρξη αιτιώδους συνδέσμου μεταξύ του απρόβλεπτου γεγονότος και της κατεπείγουσας ανάγκης που ανακύπτει (Απόφαση ΔΕΚ της 28-3-

1996, υπόθεση 6-1318/94 Δ.Δ.Κ. 1996.1325 αλλά και παράθεση νομολογίας έως του άρθρου 8 ΠΔ 334/2000 στο Δημ. Σολδάτο: Δημόσια έργα, έκδοση 2002 σελ. 583 επ).

Η απευθείας ανάθεση κατ' άρθρο 4 παρ. 2 γ ν. 1418/84 που προαναφέρθηκε και εξα-κολουθεί να ισχύει και μετά την ισχύ του ΡΔ 334/2000 αν πρόκειται για έργα προϋπολογισμού κάτω των 500000 ECU , ως εξαιρετική διαδικασία εφαρμόζεται στις περιπτώσεις που ρητά ορίζει ο νόμος, δεν είναι σε ανεκτή διασταλτική ερμηνεία (Γνωμ. ΝΣΚ 165/1990), καθότι η εξαιρετική διάταξη του άρθρου 8 παρ. 3 ΓΤΔ 334/2000 "Πρέπει να διαπιστώνεται η συνδρομή είτε εξειδικευμένων περιστάσεων εξαιτίας των οποίων απειλείται με βεβαιότητα η επέλευση σοβαρού κινδύνου , η αποτροπή του οποίου επιβάλλει την άμεση έναρξη εκτελέσεως του έργου και τη μέσα σε σύντομο χρο-νικό διάστημα αποπεράτωση του, είτε επείγουσας ανάγκης εκτελέσεως του έργου, η πρόσκληση της οποίας όμως οφείλεται σε απρόβλεπτες καταστάσεις, δηλ. Σε αιφνίδια πραγματικά γεγονότα που αντικειμενικά δεν ήταν δυνατό να προβλεφθούν, σύμφωνα με τους κανόνες της ανθρώπινης εμπειρίας και λογικής και να ληφθούν υπόψη από τις αναθέτουσες αρχές κατά τον προγραμματισμό των δημοσίων έργων, όπως κρίθηκε με τις πράξεις 91/97 και 32/99 Δ τμήματος Ελεγκτικού Συνεδρίου, με αφορμή την εφαρμογή της διάταξης του άρθρου 4 παρ.2γ ν. 1418/84 στην οποία ευθέως παραπέ-μπει το άρθρο 7 παρ.3 ΠΔ 334/2000.

Εν προκειμένω η προσφυγή του Δήμου Αρχαγγέλου ως αναθέτουσα αρχή στην εξαι-ρετική διαδικασία του άρθρου 8 παρ. 3 ΓΤΔ 334/2000 για την αντιμετώπιση ενός σοβαρού προβλήματος που άπτεται της δημόσιας υγείας, υφισταμένου όμως επί δεκαετίας στο Δήμο αυτό, δεν πληροί τις προϋποθέσεις εφαρμογής της εξαιρετικής αυτής διάταξης και ως εκ τούτου η απόφαση 171/2005 ΔΣ Δήμου Αρχαγγέλου κατά το σκέλος αυτής που αποφασίζει την δημοπράτηση του έργου "Κατασκευή δικτύων ύδρευσης-αποχέτευσης ακαθάρτων της έδρας του Δήμου με το σύστημα της απευθείας ανάθεση (ορθώς διαδικασία με διαπραγμάτευση) χωρίς να προηγηθεί δημοσίευση προκήρυξης του διαγωνισμού παραπεμφθείσα στην Επιτροπή του άρθρου 7 ν. 2839/2000 από το Γ. Γ. Περιφέρειας Ν. Αιγαίου, τυγχάνει μη σύννομη και ως εκ τούτου πρέπει να ακυρωθεί, δεκτή γενομένης της άνω παραπομπής. Τα μέλη της Επιτροπής Ειρήνη Μαντικού και Μιχαήλ Κορδίνας ως προς την παραπο-μπή του Γενικού Γραμματέα Περιφέρειας εισηγούνται τα εξής:

Α) είναι πασίδηλο ότι η υφισταμένη κατάσταση του αποχετευτικού δικτύου, η ο-ποία αντανακλά την παθητική και λιμνάζουσα στάση της πολιτείας, επί δεκαετίες, υποβαθμίζει την εικόνα της δημόσιας υγείας, στον συγκεκριμένο και χρήζει άμε-σης αντιμετωπίσεώς.

Β) Ότι η απρόσκοπτη εξέλιξη του έργου, η χρηματοδότηση, η έγκαιρη περαίωση του και η παράδοση του, στο κοινωνικό σύνολο, ώστε να είναι προσβάσιμο για όλους τους χρήστες, και λειτουργικό στο διηνεκές, εξαρτώνται απ' την αδιάβλητη τήρηση, των προϋποθέσεων νομιμότητας, διαφάνειας και καλής εκτέλεσης που ορίζονται για την επιλογή αναδόχου και την εκτέλεση του έργου.

Γ) Ότι, επομένως, επιβάλλεται η απαίτηση γ;α την επιτάχυνση των διαδικασιών, να συνυπάρχει με την θωράκιση του, έναντι των οποιονδήποτε καθυστερήσεων που θα προέκυπταν από νομικές εμπλοκές και κυρίως δικαστικές διενέξεις.

Δ) Ότι τυχόν υπέρβαση των κανόνων δημοσιότητας προσκρούουσα στις διατάξεις , της Ευρωπαϊκής Νομοθεσίας μπορεί να οδηγήσει σε επιπλοκές δυσχερώς ανα-στρέψιμες και υπονομευτικές της ομαλής πορείας του έργου.

Ε) Σύμφωνα με το αριθμ.4929/9-6-2005 έγγραφο του Δήμου Αρχαγγέλου προς το συνδικαλιστικό όργανο των εργοληπτικών επιχειρήσεων (ΠΕΔ-ΜΕΔΕ), με κοι-νοποίηση και στο Τμήμα Δωδεκανήσου, ΣΑΤΕ, Τ. Ε.Ε. τμήμα Δωδ/σου, με το οποίο ζητείται από το Δήμο Αρχαγγέλου ακόμη και η πρόταση μελών τους που έχουν τις απαραίτητες προϋποθέσεις και εμπειρία προκειμένου να συγκροτηθεί η ομάδα των δέκα (10) εργοληπτικών εταιρειών.

ΣΤ) Σύμφωνα με το αριθμ. 9-1-2004 έγγραφο της Θεραπευτικής Κλινικής Εθνι-κού Πανεπιστημίου στο Δήμο Αρχαγγέλου Ρόδου για την προστασία των κατοίκων του Δήμου Αρχαγγέλου συνιστάται η κατασκευή σύγχρονου και αρτίου δικτύου ύδρευσης και αποχέτευσης.

Ζ) Επειδή εν προκειμένω, συντρέχουν οι προϋποθέσεις εφαρμογής των διατάξε-ων, που επικαλείται η προσβαλλόμενη απόφαση.

Επειδή, ειδικότερα, υφίσταται αφενός απρόβλεπτο γεγονός, (παρών και ενεργός κίνδυνος της δημόσιας υγείας, από την κακή λειτουργία του δικτύου), αφετέρου δε κατεπείγουσα ανάγκη αντιμετωπίσεως του, που δεν συμβιβάζεται με τις προ-θεσμίες που καθορίζονται από άλλες διαδικασίες, τέλος δε υφίσταται αιτιώδης σύνδεση ανάδεσα στο απρόβλεπτο γεγονός και την κατεπείγουσα ανάγκη.

Η) Επειδή υπάρχει βέβαιος κίνδυνος λόγω των καθυστερήσεων να απενταχθεί το έργο εισηγούμαστε την επικύρωση της αριθμ. 171/2005 απόφασης του Δημοτι-κού Συμβουλίου Αρχαγγέλου.

Για τους λόγους αυτούς:

Η επιτροπή ύστερα από διαλογική συζήτηση:

Αποφασίζει ομόφωνα.

Α) Απορρίπτει τις προσφυγές 1) των κ.κ. Ακρίδη Αθανασίου, Αλαβέρα Φιλίππου, Βασιλοπούλου Άννας και λοιποί, 2)της εταιρείας ΑΛΕΞΑΝΔΡΟΣ ΤΕΧΝΙΚΗ ΑΕ, 3)της εταιρείας ΗΛΙΟΧΩΡΑ Α.Ε κατά της αριθμ. 171/2005 απόφασης του Δημοτικού Συμβουλίου Αρχαγγέλου σχετικά με έγκριση ενοποιημένων τευχών δημοπράτησης του έργου : Κατασκευή δικτύων ύδρευσης-αποχέτευσης ακαθάρ-των της έδρας του Δήμου και καθορισμός τρόπου εκτέλεσης.

Αποφασίζει κατά πλειοψηφία

β) Επικυρώνει την αριθμ. 171/2005 απόφαση του Δημοτικού Συμβουλίου Αρ-χαγγέλου

Κατά της παρούσας απόφασης χωρεί προσφυγή, σύμφωνα με τις διατάξεις του άρθρου 7 παρ. 13 του Ν. 2839/2000 στα αρμόδια δικαστήρια.

ΙΑΤΡΙΚΗ ΑΝΑΚΟΙΝΩΣΗ

Δρ. Λίλα Ι. ΤΖΩΡΖΗ

ΕΙΔΙΚΟΣ ΟΡΘΟΔΟΝΤΙΚΟΣ

Παν. Dusseldorf Γερμανίας

Διδάκτωρ Παν. Giessen Γερμανίας

Το ιατρείο ***ΜΕΤΑΦΕΡΘΗΚΕ***

επί της οδού ***ΜΙΧ. ΠΕΤΡΙΔΗ 103***

ΤΗΛ. ΓΙΑ ΡΑΝΤΕΒΟΥ 2241060103

ΑΤ1963

ΚΕΝΤΡΟ ΕΙΔΙΚΩΝ ΘΕΡΑΠΕΙΩΝ ΤΟΥ ΠΑΙΔΙΟΥ ΔΩΔΕΚΑΝΗΣΟΥ

ΚΩΝ/ΝΟΣ ΜΠΑΔΑΝΗΣ - ΣΟΥΖΗ ΓΕΩΡΓΙΛΟΠΟΥΛΟΥ

ΕΡΓΟΘΕΡΑΠΕΥΤΗΣ ΠΤΥΧΙΟΥΧΟΣ
ΜΕΘΟΔΟΥ BOBATH N.D.T
ΜΕΘΟΔΟΣ PORTAGE
ΑΙΣΘΗΤΗΡΙΑΚΗΣ ΟΛΟΚΛΗΡΩΣΗΣ (S.I.)
ΜΕΤΕΚΠΑΙΔΕΥΣΗ ΣΤΙΣ ΝΕΥΡΟΛΟΓΙΚΕΣ ΚΑΙ ΚΙΝΗΤΙΚΕΣ ΔΙΑΤΑΡΑΧΕΣ

ΛΟΓΟΠΑΘΟΛΟΓΟΣ
ΜΕΤΑΠΤΥΧΙΑΚΟ ΑΚΟΥΟΛΟΓΙΑΣ

Αποστόλου Παύλου 84, Ρόδος 85100,
τηλ. / fax (22410)60999/60579

ΧΠ1871/1872

ΚΕΝΤΡΟ ΥΠΟΣΤΗΡΙΞΗΣ ΨΥΧΟΛΟΓΙΚΩΝ ΠΡΟΒΛΗΜΑΤΩΝ

ΣΙΑΓΚΑ ΚΩΝΣΤΑΝΤΙΝΑ
ΨΥΧΟΛΟΓΟΣ
Απόφοιτος Αριστοτελείου Πανεπιστημίου Θεσσαλονίκης
τηλ. 6945557447

ΚΥΠΡΙΩΤΗ ΑΛΕΞΙΑ
ΨΥΧΟΛΟΓΟΣ
ΨΥΧΟΛΟΓΟΣ ΥΓΕΙΑΣ
Απόφοιτος Πανεπιστημίου Κρήτης, MSC Surrey University of England
τηλ. 6944717520

Δέχονται κατόπιν ραντεβού
Στεφ. Καζούλη 18-1ος όροφος
τηλ. 2241022102

ΧΠ2763

INEMA

ΙΑΤΡΙΚΟΣ & ΝΟΣΟΚΟΜΕΙΑΚΟΣ ΕΞΟΠΛΙΣΜΟΣ
17 ΧΡΟΝΙΑ ΕΜΠΕΙΡΙΑΣ από το 1988
ΕΙΜΑΣΤΕ ΟΙ ΜΕΓΑΛΥΤΕΡΟΙ ΠΡΟΜΗΘΕΥΤΕΣ ΙΑΤΡΙΚΟΥ – ΟΡΘΟΠΕΔΙΚΟΥ ΚΑΙ ΝΟΣΟΚΟΜΕΙΑΚΟΥ ΥΛΙΚΟΥ ΣΤΗ ΔΩΔΕΚΑΝΗΣΟ
ΕΜΠΙΣΤΕΥΘΕΙΤΕ ΜΑΣ !!!
ΛΕΜΕΣΣΟΥ 2 ΡΟΔΟΣ ΤΗΛ.22410 32238 – FAX.22410 28484

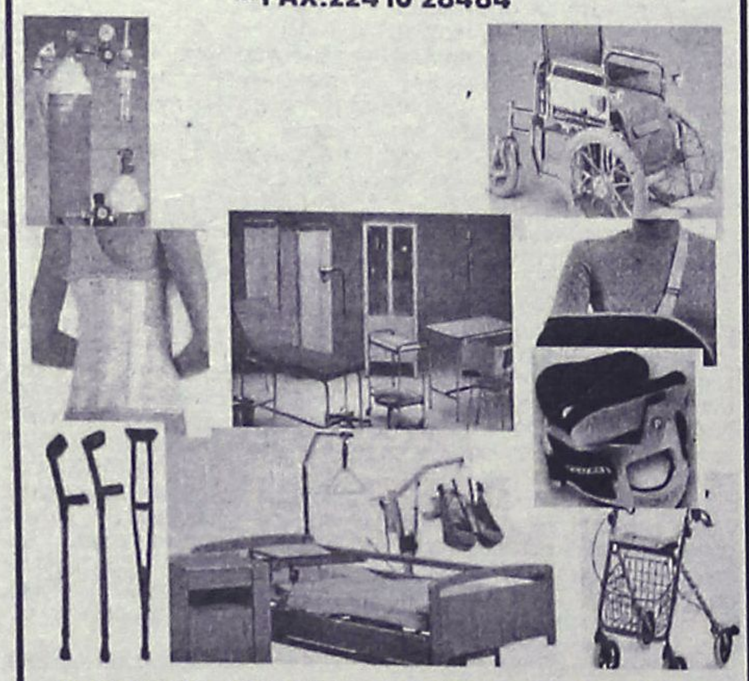

ΑΝΑΠΗΡΙΚΑ ΚΑΡΟΤΣΙΑ–ΒΑΔΙΣΤΙΚΑ -ΟΡΘΟΠΕΔΙΚΑ ΕΙΔΗ–ΜΠΛΟΥΖΕΣ ΙΑΤΡΙΚΕΣ–ΚΑΛΤΣΕΣ ΦΛΕΒΙΤΙΔΑΣ–ΠΕΛΜΑΤΑ–ΟΡΘΟΠΕΔΙΚΑ ΜΑΞΙΛΑΡΙΑ–ΚΡΕΒΑΤΙΑ ΝΟΣΟΚΟΜΕΙΑΚΑ – ΙΑΤΡΙΚΟΣ ΕΞΟΠΛΙΣΜΟΣ ΚΑΙ ΑΝΑΛΩΣΙΜΑ – ΟΡΓΑΝΑ ΧΗΜΕΙΟΥ ΚΑΙ ΚΑΘΕ ΑΛΛΟ ΕΙΔΟΣ ΓΙΑ ΚΑΤ ΟΙΚΟ ΝΟΣΗΛΕΙΑ .

ΧΠ720

ΜΑΡΙΑ ΣΑΝΤΟΡΙΝΙΟΥ

ΚΛΙΝΙΚΗ ΨΥΧΟΛΟΓΟΣ-ΨΥΧΟΛΟΓΟΣ ΤΩΝ ΚΟΙΝΩΝΙΚΩΝ ΟΜΑΔΩΝ

Πτυχιούχος Κρατικού Πανεπιστημίου της Ρώμης «La Sapienza».

— Κλινική διάγνωση ψυχοπαθολογίας παιδιού, εφήβου και ενηλίκου.
— Ατομική και οικογενειακή ψυχολογική υποστήριξη και θεραπεία κατάθλιψης, φοβίας, κρίσης πανικού, μετατραυματικού στρες (διαζύγιο, πένθος, χωρισμός, αποτυχία, ασθένεια), βουλιμίας, ανορεξίας, διαταραχών προσωπικότητας, έλλειψη αυτοεκτίμησης, εθισμού, κακοποίησης.
— Ψυχολογική φροντίδα και προετοιμασία ανύπαντρης εγκύου και ζευγαριών, στην απόκτηση πρώτου παιδιού.

Επίσκεψη μόνο με ραντεβού.

Τηλέφωνα: 22410 28851 και 6946252407
Λάρνακας 6 (Εθν. Αντιστάσεως)

ΑΤ1396

ΧΡΙΣΤΙΝΑ ΣΑΒΒΑΚΗ-ΓΚΡΑΝΖΑΝ
Κλινική Ψυχολόγος
Πτυχιούχος Γαλλίας
Μεταπτυχιακή εκπαίδευση (Dess) στην Κλινική Ψυχολογία Ενηλίκου-Εφήβου & Παιδιού

ψυχολογικό εργαστήρι

Για τον ενήλικο

-Ψυχολογική αξιολόγηση & διάγνωση
-Ψυχολογική υποστήριξη
-Συμβουλευτική ατόμου, ζεύγους, οικογένειας
-Ψυχοδυναμική ψυχοθεραπεία
-Ομάδες αυτογνωσίας μέσα από την τέχνη

Για το παιδί

-Αξιολόγηση νοητικής & συναισθηματικής σφαίρας προσωπικότητας
-Διάγνωση μαθησιακών δυσκολιών & διαταραχών συμπεριφοράς
-Ψυχοθεραπεία μέσω παιχνιδιού & εικαστικών

κωνσταντίνου υδραίου 24
τηλ. 2241077350, κιν. 6937684251
δέχεται με ραντεβού

ΧΠ1511

ΟΡΘΟΠΕΔΙΚΑ - ΙΑΤΡΙΚΑ

ΧΑΡΙΤΟΣ



Ορθοπεδικά είδη & κατασκευές

Εξοπλισμός Ιατρείου & αναλώσιμα



Είδη νοσηλείας κατ' οίκον & μηχανήματα οξυγονοθεραπείας

Ακουστικά Βαρηκοΐας

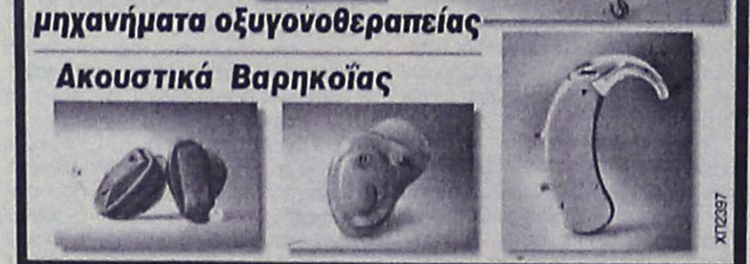

ΕΛΕΥΘ. ΒΕΝΙΖΕΛΟΥ 6 (Δίπλα στη Ροδιακή Έπαυλη) - ΡΟΔΟΣ
Τηλ.: 22410 24112 Fax: 22410 75969 e-mail: orken@rho.forthnet.gr

ΧΠ2397

Πάντα

Πρωτεΐνη εναντίον

Στο δρόμο σημαντικής επιστημονικής ανακάλυψης βρίσκονται αμερικανοί επιστήμονες, μετά την ανάπτυξη θεραπευτικής αγωγής με πρωτεΐνη, η οποία μπορεί να είναι αποτελεσματική απέναντι στις πιο κοινές και θανατηφόρες μορφές καρκίνου του εγκεφάλου, όπως τη νόσο του πολύμορφου γλοιοβλαστώματος (GBM). Επιστημονική ομάδα από το Ιατρικό κέντρο Τσένταρς- Σινάϊ στο Λος Άντζελες χορήγησε την πρωτεΐνη hsFlt3L σε ενέσιμη μορφή, σε ποντίκια, που υπέφεραν από εγκεφαλικούς όγκους. Τα αποτελέσματα ήταν εντυπωσιακά και ήδη οι ερευνητές ευελπιστούν, ότι θα προχωρήσουν άμεσα σε κλινικές δοκιμές, καθώς η χρήση της πρωτεΐνης μπορεί να καταργήσει τη χειρουργική επέμβαση και τα φάρμακα ή άλλες επώδυνες, θεραπείες, όπως χημειοθεραπεία ή χρήση ακτίνων.

Η "ΥΠΟΥΛΗ" GBM

Η ασθένεια του πολύμορφου γλοιοβλαστώματος αναπτύσσεται συνήθως πολύ γρήγορα. Οι όγκοι που προκαλούνται από τη συγκεκριμένη νόσο, αναπτύσσονται στους υποστηρικτικούς ιστούς του εγκε-

ΙΑΤΡΙΚΗ ΑΝΑΚΟΙΝΩΣΗ

Το ΜΙΚΡΟΒΙΟΛΟΓΙΚΟ ΕΡΓΑΣΤΗΡΙΟ
της ιατρού
ΑΝΑΣΤΑΣΙΑΣ Π. ΧΑΜΟΥΖΑ - ΤΣΕΛΕΠΗ

Θα παραμείνει κλειστό
από **ΔΕΥΤΕΡΑ 27 ΙΟΥΝΙΟΥ**
έως και **ΠΑΡΑΣΚΕΥΗ 15 ΙΟΥΛΙΟΥ**
θα λειτουργήσει κανονικά
από τη **ΔΕΥΤΕΡΑ 18 ΙΟΥΛΙΟΥ**

Διεύθυνση: Στέλιου Κωτιάδη 5
Τηλ. 2241074034

ΑΤ2038(Γ)

ΑΚΟΥΣΤΙΚΑ ΒΑΡΗΚΟΪΑΣ

ΑΝΑΛΟΓΙΚΑ - ΠΡΟΓΡΑΜΜΑΤΙΖΟΜΕΝΑ - ΨΗΦΙΑΚΑ

Ακούστε τους ήχους της Ζωής

Στο πληρέστερο Κέντρο Ακουστικών Εφαρμογών στα Δωδεκάνησα. Με τις καλύτερες τιμές και τον καλύτερο διακανονισμό.
Εμπιστευθείτε τους πιο έμπειρους στο χώρο, επιλέγοντας ανάμεσα στους μεγαλύτερους κατασκευαστές ακουστικών βαρηκοΐας στον κόσμο.

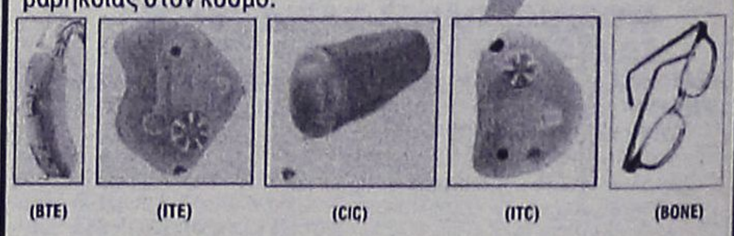

(BTE) (ITE) (CIC) (ITC) (BONE)

BELTONE – STARKEY – HANSATON – UNITRON – SIEMENS
BERNAFON – PHILIPS – COSELGI – REXTON
MICROSON – PURETONE – AUDIFON

ΚΕΝΤΡΟ ΙΑΤΡΙΚΩΝ ΒΟΗΘΗΜΑΤΩΝ

Εθνικής Αντιστάσεως 18
(πρωην Αννης Μαρίας)
Τηλ: 2241020359 Κιν: 6932748916

Συμβάσεις με όλα τα ταμεία.
Ειδικές τιμές ΟΓΑ

ΧΠ2397

με υγείαν...

εγκεφαλικών όγκων...

φάλου και μεγαλώνουν γρήγορα, άλλοτε ραγδαία, πριν ακόμη ο ασθενής νιώσει τα συμπτώματά ή διαγνωστεί η νόσος. Η χειρουργική επέμβαση πραγματοποιείται τυπικά, για να αφαιρεθούν όσο το δυνατόν περισσότεροι όγκοι. Μετά την επέμβαση, εφαρμόζεται θεραπεία με ακτινοβολία ή χημειοθεραπεία, προκειμένου να ανασταλεί η εξέλιξη της ασθένειας. Παρά την επωδυνη θεραπευτική αγωγή, οι όγκοι επανεμφανίζονται και τελικά οι ασθενείς πεθαίνουν μέσα σε ένα χρόνο.

Η ΕΛΠΙΔΟΦΟΡΑ "HSFLT3L"

Σε εργαστηριακό στάδιο, οι ερευνητές χρησιμοποίησαν ένα δείγμα ποντικιών, που έπασχαν από την ασθένεια GBM και εμφάνιζαν εγκεφαλικούς όγκους. Σε αυτά, χορήγησαν έναν γενετικά τροποποιημένο ιό, που παράγει την πρωτεΐνη hsFlt3L στον εγκέφαλό τους. Οι επιστήμονες παρατήρησαν, ότι η πρωτεΐνη αύξησε τον αριθμό των ανοσοποιητικών κυττάρων στον εγκέφαλο και ανέστειλε σημαντικά την ανάπτυξη των όγκων. Συγκεκριμένα, επτά στα δέκα ποντίκια, στα οποία δόθηκε υψηλή ποσότητα της πρωτεΐνης hsFlt3L, επέζησαν για περισσότερο από ένα χρόνο, ενώ δεν υπήρξε ένδειξη για αρνητικές παρενέργειες. Μάλιστα, στο 33% του συγκεκριμένου δείγματος κάθε μορφή όγκου εξαλείφθηκε μέσα σε τρεις μήνες, ενώ όσα επέζησαν για έξι ή περισσότερους μήνες δεν είχαν καθόλου ενδείξεις όγκου. Από την άλλη, τα ποντίκια, στα οποία δόθηκε πλασέμπο (ουσία χωρίς φαρμακευτικό περιεχόμενο) σε ενέσιμη μορφή, πέθαναν μέσα σε μια εβδομάδα.

ΑΝΘΡΩΠΙΝΕΣ ΔΟΚΙΜΕΣ

Τα θετικά εργαστηριακά αποτελέσματα βρήκαν ανταπόκριση στον ιατρικό κόσμο. Η δρ Μαρία Κάστρο, μέλος της ερευνητικής ομάδας, ελπίζει ότι, μέσω της μελέτης τους , που είναι η πρώτη σχετικά με τη θεραπεία του γλοιοβλαστώματος, θα μπορούν να προχωρήσουν σε κλινικές δοκιμές με ασθενείς που πάσχουν από τη συγκεκριμένη ασθένεια. Από την πλευρά του, ο δρ Τζέρεμι Ρις, ειδικός νευροογκολόγος στο πανεπιστήμιο του Λονδίνου, χαρακτήρισε την έρευνα "συναρπαστική". Υπογράμμισε, ωστόσο, ότι "είναι πολύ νωρίς ακόμη για να μιλήσουμε για μεγάλη ανακάλυψη". Πάντως, και ο καθηγητής Λώρενς Γιάνγκ, του βρετανικού ερευνητικού κέντρου Καρκίνου χαρακτήρισε την έρευνα "συναρπαστική", συμπληρώνοντας, όμως, ότι "παρόμοιες έρευνες για τη θεραπεία του ανοσοποιητικού συστήματος από άλλες μορφές καρκίνου υπόσχονται πρώιμα αποτελέσματα".

"Βιολογικό όπλο" κατά καρκίνου το καρότο

Οι ευεργετικές ιδιότητες των λαχανικών είναι γνωστές. Μέχρι πρότινος όμως η ιατρική δεν ήταν σε θέση να πει το γιατί. Οι συστηματικές έρευνες, όμως, σιγά-σιγά ξεκλειδώνουν τα μυστικά της φύσης. Πρόσφατα διαπιστώθηκε η ταυτότητα της χημικής ουσίας που απαντά στο λάχανο και πολεμά τον καρκίνο του τραχήλου της μήτρας και του εντέρου. Τώρα έρχεται η σειρά του καρότου να "ομολογήσει" πως τα καταφέρνει και κρατά μακριά του τον καρκίνο. Η απάντηση ακούει στο όνομα falcarinol: ένα συστατικό που λειτουργεί ως φυσικό παρασιτοκτόνο προστατεύοντας το από ορισμένους μύκητες. Τα πρώτα πειράματα σε ποντίκια μείωσαν την πιθανότητα εμφάνισης καρκίνου κατά ένα τρίτο, γεγονός που κάνει τους επιστήμονες να μιλούν για δημιουργία, μελλοντικά, μιας νέας γενιάς φαρμάκων, αλλά και για την καλλιέργεια "σούπερ" καρότων.

Ένα καρότο την ημέρα το κακό το κάνει πέρα...

Η σχετική έρευνα παρουσιάστηκε από επιστημονική ομάδα του Πανεπιστημίου του Newcastle Upon Tyne στο περιοδικό Journal of Agricultural and Food Chemistry. Οι ερευνητές βασίστηκαν σε προγενέστερη μελέτη που έκανε λόγο για την προληπτική δράση του καρότου κατά του καρκίνου. Τα πειράματα έγιναν σε 24 ποντίκια που είχαν προκαρκινικούς όγκους. Μετά από 18 εβδομάδες, τα ποντίκια που κατανάλωναν ωμά καρότα ή συμπλήρωμα με falcarinol μαζί με το φαγητό τους παρουσίασαν κατά ένα τρίτο μικρότερο ποσοστό ανάπτυξης καρκίνου σε σχέση με τα ποντίκια που δεν κατανάλωναν καρότα. Οι ειδικοί θεωρούν ότι η χημική ουσία ενεργοποιεί αμυντικούς μηχανισμούς του οργανισμού που αντιμετωπίζουν τον καρκίνο. "Γνωρίζαμε για τη δράση του καρότου, αλλά δεν γνωρίζαμε το γιατί. Τώρα που ξέρουμε για το falcarinol δεν μένει παρά να μάθουμε ποια είναι ποσότητα που θέλουμε για τα επιθυμητά αποτελέσματα, καθώς και ποιες ποικιλίες καρότων είναι πιο ευεργετικές από άλλες" δηλώνει η δρ. Κιρστεν Μπραντ, μέλος της ερευνητικής ομάδας.

"Επίσης, θα μπορούσαμε να μελετήσουμε και άλλα λαχανικά. Αυτό σημαίνει ότι σε μερικά χρόνια οι συμβουλές που θα δίνουμε στους καταναλωτές δεν θα είναι του τύπου "τρώτε πέντε μερίδες φρούτων και λαχανικών ημερησίως" παρά θα τους λέμε ακριβώς ποιά και σε τι ποσότητα, ανάλογα με την περίπτωση και τις ανάγκες τους" προσθέτει. Σύμφωνα με τους επιστήμονες η έρευνα θα μπορούσε να αποβεί χρήσιμη και για τους αγρότες όσον αφορά στις μεθόδους καλλιέργειας των λαχανικών, που θα μπορούσαν να ενισχύσουν τις πολύτιμες ιδιότητες τους. Κατόπιν τούτων η δρ. Μπραντ συνιστά την κατανάλωση ενός ωμού καρότου ημερησίως, δεδομένου ότι ακόμη δεν είναι γνωστό αν λειτουργεί με τον ίδιο τρόπο το μαγειρεμένο καρότο ή ο χυμός του. Σημειωτέον ότι το falcarinol σε μεγάλες ποσότητες είναι τοξικό. Αλλά μην ανησυχείτε: για να πεθάνετε θα πρέπει να φάτε 400 κιλά καρότα μονομιάς.

HIV εναντίον καρκίνου

Νέους ορίζοντες στην καταπολέμηση της επάρατης νόσου ανοίγει έρευνα Αμερικανών επιστημόνων από το πανεπιστήμιο της Καλιφόρνια.

Σύμφωνα με αυτήν, μια ακίνδυνη μορφή του ιού του AIDS μπορεί να χρησιμοποιηθεί στον εντοπισμό και την καταστροφή καρκινικών κυττάρων. Οι ερευνητές αφαίρεσαν από τον HIV τα "κομμάτια" που προκαλούν AIDS και τον χρησιμοποίησαν σε ποντίκια, που έπασχαν από καρκίνο του δέρματος. "Η προσέγγισή μας δείχνει πως είναι δυνατόν να αναπτυχθεί ένας αποτελεσματικός φορέας και να επαναπρογραμματιστεί, ώστε να αναζητά συγκεκριμένα κύτταρα στο σώμα", τόνισε ο δρ. Έρβιν Τσεν, από το Ινστιτούτο AIDS του πανεπιστημίου UCLA. Οι επιστήμονες αισιοδοξούν, ωστόσο, τονίζουν πως μέχρι να δοκιμασθεί η μέθοδος στους ανθρώπους απαιτούνται περισσότερα πειράματα για να διαπιστωθεί η ασφάλειά της.

ΓΟΝΙΔΙΑΚΗ ΘΕΡΑΠΕΙΑ

Η αρχή του πειράματος έγινε στα εργαστήρια, όπου οι επιστήμονες αφαίρεσαν από τον HIV τα κομμάτια που προκαλούν AIDS. Στη συνέχεια αφαίρεσαν το περίβλημα του ιού και του "φόρεσαν" ένα άλλο. Με τον τρόπο αυτό, άλλαξε ο στόχος του ιού.

Επίσης, προκειμένου να ακολουθήσουν την πορεία του στον οργανισμό των ποντικιών, οι επιστήμονες προσέθεσαν στον HIV μια ουσία που τον έκανε να "λάμπει" κατά την παρατήρηση με ειδική κάμερα. Τα ποντίκια που χρησιμοποιήθηκαν ως πειραματόζωα έπασχαν από μια μορφή καρκίνου του δέρματος (μελάνωμα) που είχε κάνει μετάσταση στους πνεύμονες. Με το νέο του περίβλημα, ο HIV "κατευθύνθηκε" σε συγκεκριμένα μόρια των καρκινικών κυττάρων, τις Π- γλυκοπρωτεΐνες.

"Ο ιός πέρασε από το αίμα και κατευθύνθηκε απευθείας στα καρκινικά κύτταρα στους πνεύμονες, όπου είχε κάνει μετάσταση το μελάνωμα", επεσήμανε ο δρ. Τσεν, εξηγώντας τα αποτελέσματα της μελέτης. Το επόμενο βήμα των ερευνητών είναι να εισάγουν στον ιό ένα γονίδιο, που θα σκοτώνει τα καρκινικά κύτταρα αμέσως μόλις έρθει σε επαφή μαζί τους. Παράλληλα, στα σχέδιά τους είναι να χρησιμοποιήσουν τον ιό για τη μεταφορά ενός θεραπευτικού γονιδίου στην ακριβή τοποθεσία του καρκίνου. Τέλος, πέρα από τον έλεγχο του καρκίνου, η μέθοδος γεννά ελπίδες για τη χρήση της στη γονιδιακή θεραπεία άλλων ασθενειών.

ΑΓΩΓΗ ΛΟΓΟΥ-ΛΟΓΟΘΕΡΑΠΕΙΑ
στο παιδί και τον έφηβο
.....Χρύσα Καραπαναγιώτου-Χατζηδάκη.....
.....Λογοθεραπεύτρια.....
.....Πτυχιούχος Α.Τ.Ε.Ι. Πάτρας.....
Μέλος της Αμερικανικής Ένωσης Λογοπαθολόγων
δέχεται με ραντεβού
Στεφ. Καζούλη 18 & Βενετοκλέων, Ρόδος 85100
τηλ.: 22410 25355 - κιν.: 6972276527
e-mail: karapanagiotou@tee.gr AE0135

ΚΕΝΤΡΟ
ΔΙΑΓΝΩΣΗΣ - ΑΠΟΚΑΤΑΣΤΑΣΗΣ
ΜΑΘΗΣΙΑΚΩΝ ΔΥΣΚΟΛΙΩΝ
ΚΑΙ
ΣΥΜΒΟΥΛΕΥΤΙΚΗΣ ΓΟΝΕΩΝ
ΣΤΑΣΙΝΟΠΟΥΛΟΥ ΜΑΡΙΚΑ
Ψυχολόγος - Ψυχοπαιδαγωγός
Πτυχιούχος Πανεπιστημίου Αθηνών
& Πανεπιστημίου Ιωαννίνων
✓ Αξιολόγηση Μαθησιακών Δεξιοτήτων και Νοημοσύνης Παιδιών & Εφήβων
✓ Αξιολόγηση Σχολικής Ετοιμότητας Νηπίων για Εισαγωγή στο Δημοτικό Σχολείο
✓ Διάγνωση - Αποκατάσταση Ειδικών Μαθησιακών Δυσκολιών
• Δυσλεξία • Δυσορθογραφία
• Δυσγραφία • Δυσαριθμησία
✓ Αξιολόγηση - Αντιμετώπιση Μαθησιακών Δυσκολιών / Χαμηλής Σχολικής Επίδοσης
✓ Μαθησιακή Υποστήριξη Παιδιών με Διαταραχή Ελλειμματικής Προσοχής / Υπερκινητικότητα
✓ Ψυχολογική Υποστήριξη Παιδιών που παρουσιάζουν Δυσκολίες στη Μάθηση
✓ Συμβουλευτική Γονέων
ΔΕΧΕΤΑΙ ΚΑΤΟΠΙΝ ΡΑΝΤΕΒΟΥ
Εθν. Αντίστασης 15, 3ος όροφος
Κιν.: 6972 721967 AE556

ΛΟΥΤΣΙΟΥ ΖΑΦΕΙΡΟΥΛΑ
ΨΥΧΟΛΟΓΟΣ - ΠΑΙΔΟΨΥΧΟΛΟΓΟΣ - ΠΑΙΔΑΓΩΓΟΣ
Πτυχιούχος UNIVERSITY OF CENTRAL LANCASHIRE UK,
ΠΑΝΕΠΙΣΤΗΜΙΟΥ ΑΙΓΑΙΟΥ
MSc ΠΑΙΔΟΨΥΧΟΛΟΓΙΑΣ UNIVERSITY OF LONDON
Μέλος της Ενωσης Βρετανών Ψυχολόγων (BPS)
Διάγνωση-Αντιμετώπιση:
✓ Ειδικών Μαθησιακών Δυσκολιών (δυσλεξία - δυσγραφία - δυσαριθμησία)
✓ Υπερκινητικότητας - Διάσπασης προσοχής
Αντιμετώπιση προβλημάτων:
✓ Επιθετικότητας - συστολής - άγχους - κατάθλιψης
✓ Σύναψης - διατήρησης φιλικών σχέσεων
✓ Μειωμένης επιθυμίας για σχολείο - Μειωμένης σχολικής επίδοσης
Συμβουλευτική - Αντιμετώπιση Οικογενειακών προβλημάτων:
✓ Σχέσεις γονέων - γονέων παιδιών - αδελφιών
✓ Διαζύγιο - πένθος - προβλήματα υγείας
✓ Εφηβικής ηλικίας
Ψυχολογική Υποστήριξη - Ψυχοθεραπεία Παιδιών / εφήβων / ενηλίκων για:
✓ Ελλειψη αυτοπεποίθησης - αυτοεκτίμησης - αυτοσεβασμού
✓ Αντιμετώπιση άγχους - κατάθλιψης
✓ Χειρισμό συναισθημάτων - έλεγχο θυμού / παρορμήσεων
✓ Ανάπτυξη κινήτρων για προσωπική -επαγγελματική επιτυχία
✓ Σχέσεις εξάρτησης: ζήλια - ενοχές - παθολογική αγάπη - συγκρούσεις - φόβος μοναξιάς
Δέχεται με ραντεβού τηλ. 2241064841, 6945234100,
Κωνσταντινουπόλεως 48, Ρόδος
ΧΠ2624

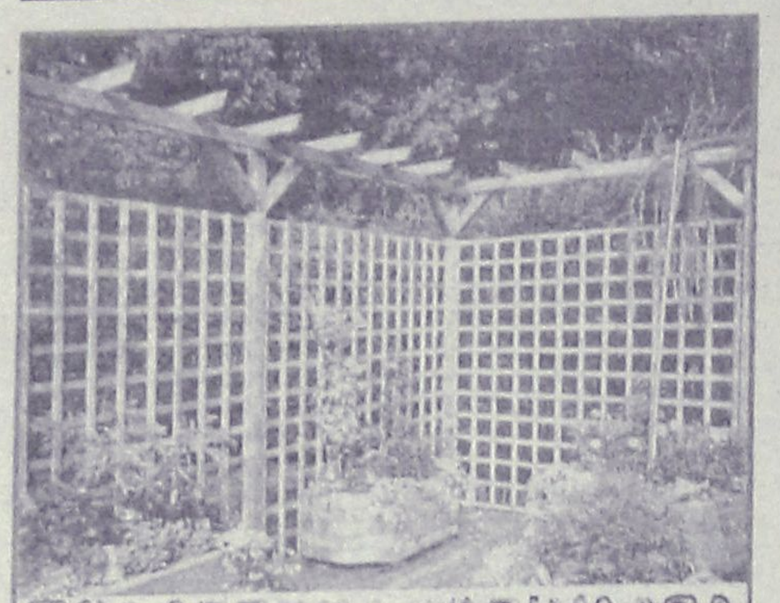

ΞΥΛΟΤΕΧΝΟΥΡΓΗΜΑΤΑ
ΕΜΠΟΤΙΣΜΕΝΗΣ ΞΥΛΕΙΑΣ
ΚΗΠΟΥ - ΒΕΡΑΝΤΑΣ
Προτάσεις & Λύσεις στο χώρο σας
ΕΞΟΦΛΗΣΗ ΕΩΣ ΚΑΙ 36 ΔΟΣΕΙΣ
ΥΠΕΥΘΥΝΟΣ ΚΑΤΑΣΚΕΥΩΝ:
ΣΤΕΦΑΝΗΣ ΑΠΟΣΤΟΛΟΣ· ΤΗΛ. 6946 903331
ΥΠΕΥΘΥΝΟΣ ΠΩΛΗΣΕΩΝ:
ΣΤΕΦΑΝΗΣ ΠΕΤΡΟΣ 6944355694
Δ/ΝΣΗ ΚΑΤΑΣΤΗΜΑΤΟΣ ΕΝΤΟΣ ΕΜΠΟΡ. ΚΕΝΤΡ. ΦΩΚΙΑΛΗ
ΤΗΛ. 2241035091, 2241025135 ΧΠ1937

ΠΡΑΚΤΟΡΕΙΟ ΤΑΞΙΔΙΩΝ
ΣΑΒΒΑΣ ΣΑΗΣ

Με την ευκαιρία της λειτουργίας του **νέου** μας πρακτορείου στην οδό Τάρπον Σπρίνγκς 42 (δίπλα στην Τράπεζα Πίστεως)
ΠΡΟΣΦΕΡΟΥΜΕ
τα φθηνότερα αεροπορικά εισιτήρια για όλο τον κόσμο με όλες τις αεροπορικές πτήσεις

ΠΡΟΣΟΧΗ
ΠΛΗΡΟΦΟΡΙΕΣ ΔΕΝ ΔΙΔΟΝΤΑΙ ΑΠΟ ΤΟ ΤΗΛΕΦΩΝΟ
ΜΟΝΟ ΠΡΟΣΩΠΙΚΗ ΠΑΡΟΥΣΙΑ ΣΑΣ

ΑΚΟΜΗ
- ΒΙΖΑ επισκέπτου για ΑΥΣΤΡΑΛΙΑ σε μία μέρα
- Εκδοση διαβατηρίων
- Εκδοση αδειών αυτοκινήτων

ΞΕΝΟΔΟΧΕΙΑ ΣΤΗΝ ΑΘΗΝΑ-ΕΛΛΑΔΑ

PRESIDENT Α' ΚΑΤΗΓΟΡΙΑΣ Λεωφόρος Κηφισίας		
Μονόκλινο	€ 73	έως 31/8
Δίκλινο για μονόκλ.	€ 78	«
Δίκλινο	€ 83	«
Τρίκλινο	€ 105	«
ROYAL OLYMPIC LUX κοντά στο Σύνταγμα		
Μονόκλινο	€ 95	έως 31/10
Δίκλινο	€ 97	«
Τρίκλινο	€ 120	«
OLYMPIC PALACE Α' ΚΑΤΗΓΟΡΙΑΣ Σύνταγμα		
Μονόκλινο	€ 78	έως 31/10
Δίκλινο	€ 88	«
Τρίκλινο	€ 109	«
ΚΑΝΙΓΚΟΣ 21 Α' ΚΑΤΗΓΟΡΙΑΣ (οδός Κάνιγκος)		
Μονόκλινο	€ 78	από 1/5 έως 31/12/05
Δίκλινο	€ 88	
BEST WESTERN ILISIA Α' ΚΑΤΗΓΟΡΙΑΣ ILISIA Μιχαλακοπούλου		
Μονόκλινο	€ 84	από 1/5 έως 31/12/05
Δίκλινο	€ 93	«
Τρίκλινο	€ 110	«
HELLINIS Β' ΚΑΤΗΓΟΡΙΑ ΟΝΑΣΙΟ Συγγρού		
Μονόκλινο	€ 48	έως 31/12
Δίκλινο	€ 58	
Τρίκλινο	€ 70	
ARETOUSA Β' ΚΑΤΗΓΟΡΙΑΣ Μητροπόλεως - Σύνταγμα		
Μονόκλινο	€ 58	έως 31/10
Δίκλινο	€ 76	«
Τρίκλινο	€ 100	«
ASTOR Σύνταγμα		
Μονόκλινο	€ 75	έως 31/10
Δίκλινο γι α μονόκλινο	€ 85	«
Δίκλινο	€ 97	«
Τρίκλινο	€ 115	«
DORIAN Β' ΚΑΤΗΓΟΡΙΑΣ Ομόνοια		
Μονόκλινο	€ 67	
Δίκλινο	€ 80	
Τρίκλινο	€ 106	
POLIS GRAND HOTEL Β' ΚΑΤΗΓΟΡΙΑΣ Πατησίων & Βερανζέρου 10		
Μονόκλινο	€ 74	έως 30/6
Δίκλινο	€ 81	«
Τρίκλινο	€ 110	«
ΒΕΡΓΙΝΑ Β' ΚΑΤΗΓΟΡΙΑΣ ΘΕΣ/ΚΗ (κεντρικό)		
Μονόκλινο	€ 58	έως 31/10
Δίκλινο	€ 75	«
Τρίκλινο	€ 90	
ANEMONI KENTRIKO-PEIRAI		
Μονόκλινο	€ 60 έως 10/05	€ 65 10/5-25/10
Δίκλινο	€ 70	€ 78
Τρίκλινο	€ 85	€ 94

ΣΑΣ ΣΥΜΦΕΡΕΙ ΠΡΙΝ ΚΛΕΙΣΕΤΕ ΟΠΟΥΔΗΠΟΤΕ ΝΑ ΜΑΣ ΕΠΙΣΚΕΦΘΕΙΤΕ
ΠΡΑΚΤΟΡΕΙΟ ΤΑΞΙΔΙΩΝ
ΣΑΒΒΑΣ ΣΑΗΣ
ΤΑΡΠΟΝ ΣΠΡΙΝΓΚΣ 42 (δίπλα στην Τραπ. Πίστεως) · **Τηλ. 39781-3**
ΧΠ127



κάθε λιμάνι

Ειδήσεις, γεγονότα, προβληματισμοί

Στη μάχη της προβολής η κοινότητα της Ολύμπου

Θα εκδώσει αφίσες, τουριστικούς οδηγούς, DVD και άλλα

Στην μάχη της προβολής και διαφήμισης μπαίνει η κοινότητα Ολύμπου Καρπάθου, μια κοινότητα που έχει να επιδείξει πλούσια παράδοση και φυσική ομορφιά, που εκ των πραγμάτων αποτελούν και το συγκριτικό πλεονέκτημά της.

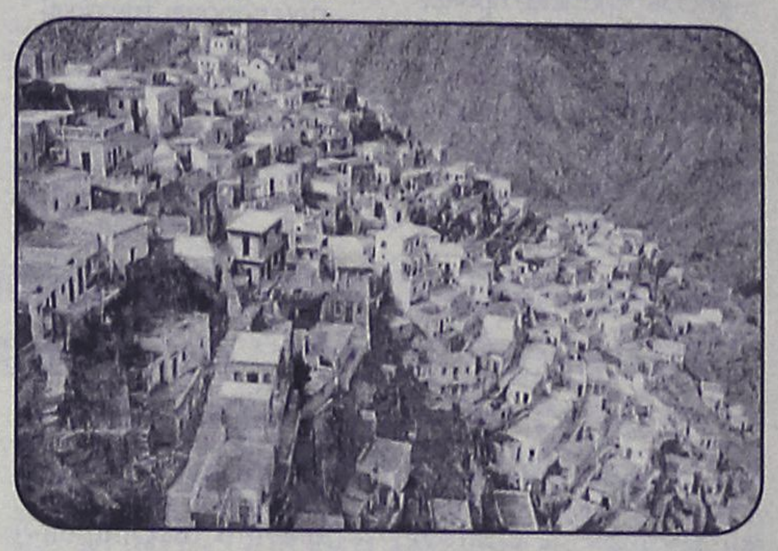

Πράγματι στο πλαίσιο σχετικού προγράμματος, που χρηματοδοτείται από το ΠΕΠ Νοτίου Αιγαίου, η κοινότητα Ολύμπου πρόκειται να παράγει τα εξής διαφημιστικά προϊόντα, για τα οποία έχει ήδη προκηρυχθεί σχετικός διαγωνισμός.

- 10.000 διαφημιστικά έντυπα κόστους 2.500 ευρώ.
- 5.000 αφίσες κόστους 2.500 ευρώ.
- Έκδοση τουριστικού οδηγού σε 5.000 αντίτυπα κόστους 5.000 ευρώ.
- Δημιουργία 3.000 DVD σε ψηφιακή μορφή και αναπαραγωγή κόστους 30.000 ευρώ.
- Δημιουργία web site κόστους 3.000 ευρώ.

Στο πλαίσιο του ίδιου προγράμματος θα δαπανηθεί ποσό 4.000 ευρώ για διαφημιστικές καταχωρήσεις.

Η υλοποίηση των δραστηριοτήτων θα πρέπει να γίνει σύμφωνα με τους όρους και τις προδιαγραφές που καθορίζονται στο σχετικό αναλυτικό τεύχος της διακήρυξης, που διατίθεται στους ενδιαφερόμενους από την κοινότητα Ολύμπου Καρπάθου. Οι προσφορές θα πρέπει να κατατεθούν μέχρι τις 25 Ιουλίου στην κοινότητα Ολύμπου Καρπάθου.

Θα είναι μια σημαντική εξέλιξη για την τοπική οικονομία

Ζώνη ελεύθερου εμπορίου η Κάσος

Αυτό ζητά με έγγραφό του ο δήμαρχος Δ. Ερωτόκριτος

Να χαρακτηριστεί ζώνη ελεύθερου εμπορίου η Κάσος, ζητά από τον υπουργό Οικονομίας κ. Γ. Αλογοσκούφη, ο δήμαρχος κ. Δημήτρης Ερωτόκριτος. Παρόμοια προσπάθεια, είχε επιχειρηθεί και στο παρελθόν, χωρίς όμως αποτέλεσμα.

Ειδικότερα ο δήμαρχος Κάσου, αναφέρει επί του θέματος τα εξής:

"Αξιότιμε κύριε Υπουργέ,

Με ιδιαίτερη ικανοποίηση πληροφορηθήκαμε την πρόθεσή σας, για την τόνωση της Οικονομίας των παραμεθορίων περιοχών της χώρας μας, στις οποίες περιλαμβάνεται και το ακριτικό νησί της Κάσου. Οπως θα γνωρίζετε, υπήρχε και στο παρελθόν μια προσπάθεια για τη δημιουργία Ελεύθερης Ζώνης Εμπορίου τόσο στη Νήσο Ψαρά, όσο και στη Νήσο Κάσο, χωρίς δυστυχώς θετική κατάληξη. Ομως τα ωφέλη από μια τέτοια ενέργεια θα είναι ιδιαίτερα σημαντική για την ανάπτυξη της τοπικής οικονομίας καθώς και της χώρας μας γενικότερα, δεδομένου ότι πρωταρχικός στόχος αυτής της ενέργειας, είναι η προσέλκυση και η εγγραφή σκαφών στο νηολόγιο των εν λόγω νησιών, δραστηριότητα η οποία έχει λάβει τεράστιες διαστάσεις-σχεδόν αποκλειστικότητα-στα λιμάνια της γείτονας χώρας, για όλη την περιοχή της Ανατολικής Μεσογείου.



Με την βεβαιότητα ότι συμμερίζεστε απόλυτα τα ανωτέρω αναφερόμενα και παράλληλα έχετε την πολιτική βούληση να υλοποιήσετε μια πρόταση πολλαπλής και σημαντικής ωφέλειας για τον τόπο μας, παρακαλούμε όπως εξετάσετε το ενδεχόμενο ταχύτερης δυνατής ικανοποίησης του δίκαιου αιτήματός μας, της δημιουργίας Ελεύθερης Ζώνης Εμπορίου στα δύο ακριτικά νησιά, στα Ψαρά και στην Κάσο.

Με τιμή
Ο δήμαρχος Κάσου
Δημήτριος Εμμ. Ερωτόκριτος"

Η διοίκηση της Ενωσης Ξενοδόχων Καρπάθου

Πρόεδρος ο Δημ. Βούρτσης

Συγκροτήθηκε σε σώμα το νεοεκλεγέν διοικητικό συμβούλιο της Ένωσης Ξενοδόχων Καρπάθου, η σύνθεση του οποίου είναι η εξής:

Πρόεδρος: Βούρτσης Δημήτριος
Αντιπρόεδρος: Σταματάκης Εμμανουήλ
Γραμματέας: Κριτσιώτης Γεώργιος
Ταμίας: Αλεξίου Νικόλαος
Έφορος: Κούρτης Ιωάννης
Μέλη: Νισυρίου Ιωάννης, Μαγριπλής Μιχαήλ

Από τις αρχαιρεσίες της 6ης Ιουλίου 2005 επίσης εξελέγησαν για την Ελεγκτική Επιτροπή οι:

1. Σαββίδης Ιωάννης.
2. Διακονής Μιχαήλ.
3. Κρακατσάνη Καλλιόπη.

Και αντιπρόσωποι της Πανελλήνιας Ομοσπονδίας Ξενοδόχων (ΠΟΞ):

1. Χατζημανώλης Παναγιώτης.
2. Λαμπρινός Ηλίας.

Πρωτιές Καλυμνίων

Στις πανελλαδικές εξετάσεις

Οχι μόνο τα κατάφεραν να επιβιώσουν από το «βατερλό» των Πανελλήνιων Εξετάσεων στην Φυσική και στα Μαθηματικά Κατεύθυνσης τα παιδιά του 2ου Ενιαίου Λυκείου Καλύμνου, αλλά 2 απ' αυτά αρίστευσαν και συγκαταλέγονται στους πρώτους των πρώτων πανελλαδικά.

Ο Λευτέρης Κουρούνης του Χαραλάμπους, έσπασε όλα τα ρεκόρ με 3 εικοσάρια και ένα 19,9. Συγκεκριμένα στην Φυσική πήρε 20 (ένα από τα 3 εικοσάρια σε όλη την Ελλάδα), στα Μαθηματικά 20, στη Χημεία 20, στη Βιολογία 19,9.

Σε απόσταση αναπνοής ο Σκεύος Ιωάννης Ζερβός του Εμμανουήλ, με 20 στα Μαθηματικά, 20 στη Χημεία, 19,8 στη Βιολογία, 19 στη Φυσική.

Μεγάλες επιτυχίες και από την Κόκκινου Σεβαστή του Βασιλείου με 19,9 στη Χημεία, 19,7 στη Βιολογία, 19 στα Μαθηματικά, 16 στη Φυσική, τον Ζυμταρούδη Στάικο του Ιωάννη με 19,2 στη Χημεια, 19 στη Βιολογία, 16,8 στη Φυσική 15,4 στα Μαθηματικά αλλά και από άλλα παιδιά που σίγουρα εισάγονται σε ΑΕΙ.

καικαημός

από κάθε γωνιά της Δωδεκανήσου

"Κόλλησαν" οι εκσκαφές για το μουσείο Νισύρου

Εύλογες οι διαμαρτυρίες των κατοίκων του νησιού

Σε πλήρη στασιμότητα εξακολουθούν να βρίσκονται επί ένα και πλέον χρόνο -οι εργασίες εκσκαφής στον υπαίθριο χώρο του Αρχαιολογικού Μουσείου Νισύρου, με αποτέλεσμα να μην είναι ορατός στο άμεσο μέλλον ο χρόνος έναρξης λειτουργίας του μουσείου.

Οι λόγοι που επέβαλαν αυτές τις εργασίες και η αιτία για την οποία δεν προχωρούν δεν μας είναι γνωστά. Εκείνο όμως που γνωρίζουμε και το γνωρίζουν οι πάντες-σύμφωνα με επανειλημμένες διαβεβαιώσεις του αείμνηστου Νίκου Γιαννίδη- είναι το γεγονός ότι το υπουργείο Πολιτισμού, προκειμένου ν' αποδεχθεί τη δωρεά του κτηρίου από τους αδελφούς Γιαννίδη και να εγκρίνει τη λειτουργία του ως αρχαιολογικού μουσείου, επέφερε τις αναγκαίες τροποποιήσεις στα αρχικά σχέδια, ώστε να καλυφθούν οι προβλεπόμενες προδιαγραφές.

Το γεγονός ότι επιχειρούνται εκ των υστέρων μετασκευές στο κτήριο μετά την αποπεράτωσή του, μετά τον προ 4ετίας επίσημο εγκαινιασμό του από τον Οικουμενικό Πατριάρχη κ. Βαρθολομαίο και σε εποχή που, σύμφωνα με διαρρέουσες πληροφορίες, όλες οι αναγκαίες προκαταρκτικές εργασίες προχωρούσαν ομαλά προς την ολοκλήρωσή τους, έχει προκαλέσει απορίες και ερωτηματικά, όπως:

- Γιατί οι επιχειρούμενες τώρα μετασκευές δεν είχαν προβλεφθεί κατά τις προαναφερθείσες τροποποιήσεις των αρχικών σχεδίων;

- Γιατί οι εργασίες μετασκευής να επηρεάζουν την έναρξη λειτουργίας του μουσείου, αφού ο διαμορφωνόμενος χώρος προορίζεται-όπως τουλάχιστον διαδίδεται- για να φιλοξενήσει ευρήματα και θα βρίσκεται έξω από τον κυρίως χώρο του μουσείου;

Ο λαός της Νισύρου περιμένει να λειτουργήσει το μουσείο και να χαρεί, μαζί με τις χιλιάδες επισκεπτών του νησιού, τα δείγματα της πολιτιστικής κληρονομιάς που μας άφησαν οι πρόγονοί μας. Και περιμένει-γιατί αυτή ήταν και η επιθυμία των αείμνηστων δωρητών του Μουσείου-να βγουν επιτέλους από το υπόγειο τα αρχαιολογικά ευρήματα της Νισύρου, να έρθει σε επαφή μαζί τους το κοινό και να προβληθεί η κληρονομιά μας με την όποια αρχαιολογική σπουδαιότητα, αλλά με την ανεκτίμητη για τους Νισύριους συναισθηματική σημασία.

Κι απ' ό,τι φαίνεται, θα περιμένει για πολύ ακόμα, αγανακτισμένος, γιατί θεωρεί ως ασέβεια προς την επιθυμία και τη γενναία προσφορά των αείμνηστων δωρητών το ότι το κτήριο παραμένει κλειστό, τα φωτιστικά σώματα κατά μήκος της πρόσοψής του έχουν ολοσχερώς καταστραφεί και η είσοδός του έχει μεταβληθεί σε χώρο αποθήκευσης υλικών οικοδομής.

(Από την εφημερίδα "Νισυριακά Νέα")

Θα αποπερατωθεί

Αξιοποίηση δεξαμενής στη Τήλο

Της Αγίας Ειρήνης

Στην αποπεράτωση του έργου αξιοποίησης της λιμνοδεξαμενής Αγίας Ειρήνης θα προχωρήσει ο δήμος Τήλου.

Το έργο είναι προϋπολογισμού 410.000 ευρώ και ήδη προκηρύχθηκε. Ο διαγωνισμός για την ανάδειξη μειοδότη, που θα αναλάβει την υλοποίηση του έργου θα πραγματοποιηθεί την 1η Αυγούστου στα γραφεία του δήμου Τήλου.

Αποδέκτηκε τους όρους το δημοτικό συμβούλιο

Δάνειο στο δήμο Καλύμνου από την Τράπεζα Δωδ/σου

Υψους 500.000 ευρώ για την κάλυψη των αναγκών

Δάνειο 500.000 ευρώ πρόκειται να χορηγήσει η Συνεταιριστική Τράπεζα Δωδεκανήσου στο δήμο Καλύμνου, για να αντιμετωπιστούν τα οικονομικά προβλήματα που υπάρχουν και τα οποία λίγο-πολύ είναι κοινά για όλους τους δήμους της Δωδεκανήσου.

Με το θέμα αυτό ασχολήθηκε σε πρόσφατη συνεδρίασή του το δημοτικό συμβούλιο Καλύμνου και πάρθηκε όντως σχετική απόφαση (κατά πλειοψηφία) για την σύναψη δανείου.

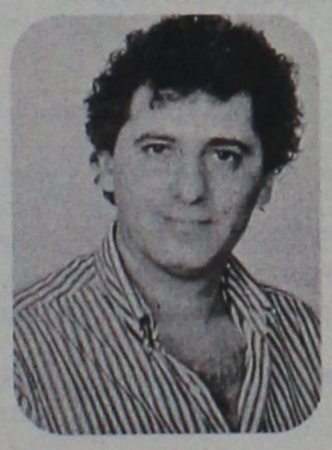

Υπέρ της σύναψης του δανείου τάχθηκαν οι σύμβουλοι της μειοψηφίας καθώς και ο επικεφαλής της ελάσσονος αντιπολίτευσης κ. Σάκης Ζερβός.

Αντίθετη άποψη είχαν οι δημοτικοί σύμβουλοι της μείζονος μειοψηφίας, οι ανεξάρτητοι δημοτικοί σύμβουλοι Γ. Θανάτσης και Κατερίνα Χατζηλάου, ενώ ο Μανώλης Μακρυλλός ο οποίος είχε αποχωρήσει από τη συνεδρίαση είχε δηλώσει στην τοποθέτησή του ότι θα καταψήφιζε την πρόταση.

Σύμφωνα με τους όρους του δανείου ο Δήμος εκχωρεί στην Τράπεζα τους πόρους που δικαιούται να παίρνει από τη ΣΑΤΑ.

Προσλήψεις στο Λιμενικό Ταμείο Κω

"Πράσινο φως" για την κάλυψη 4 θέσεων Πανεπιστημιακής και Τεχνολογικής Εκπαίδευσης άναψε στο Δημοτικό Λιμενικό Ταμείο της Κω Δωδεκανήσου. Πρόκειται για μία (1) θέση ΠΕ1 Διοικητικού-Οικονομικού, μία (1) ΠΕ3 Πολιτικού Μηχανικού, μία (1) Τεχνολογικής Εκπαίδευσης Δομικών Έργων και μία (1) ΤΕ 17 Διοικητικού-Λογιστικού. Οι υποψήφιοι θα πρέπει να έχουν γεννηθεί έως και το έτος 1984.

Η αίτηση, όταν οριστούν ημερομηνίες, θα απευθύνεται και θα υποβάλλεται στο Δημοτικό Λιμενικό Ταμείο Κω στη διεύθυνση Ακτή Κουντουριώτη 7, Τ.Κ. 85300, τηλ.: 22420-28223 (αρμόδιος υπάλληλος Θαλασσινός Νικήτας).

Τα έντυπα των αιτήσεων (181 Φ και 182 Φ) διατίθενται από το Δημοτικό Λιμενικό Ταμείο και την ιστοσελίδα του ΑΣΕΠ (www.asep.gr).

Η προκήρυξη δημοσιεύτηκε στο ΦΕΚ 101/21-6-05.

Συναυλία στη Σύμη

Συναυλία στη Σύμη, στην πλατεία του Συλλόγου στο χωριό, θα πραγματοποιήσει σήμερα ο γνωστός συνθέτης Γιάννης Σπανός, στο πλαίσιο του 11ου Φεστιβάλ Σύμης.

Μαζί του θα είναι η Πένυ Ξενάκη (τραγούδι), ο Κώστας Τζιαγκούλας (κιθάρα, τραγούδι) και ο Κοσμάς Κοκκόλης (μπουζούκι, τραγούδι).



INOX ECONOMY
ΗΛΙΑΚΑ · ΘΕΡΜΑΝΣΗ · ΕΓΚΑΤΑΣΤΑΣΕΙΣ-ΣΥΝΤΗΡΗΣΗ



• ΑΝΟΞΕΙΔΩΤΟ ΑΤΣΑΛΙ
• ΑΘΡΑΥΣΤΟ ΤΖΑΜΙ
• ΕΠΙΛΕΚΤΙΚΟΣ ΣΥΛΛΕΚΤΗΣ
• ΣΥΝΔΕΕΤΑΙ ΜΕ ΚΑΛΟΡΙΦΕΡ

Ritter HEIZUNG
ΧΥΤΟΣΙΔΗΡΟΙ ΛΕΒΗΤΕΣ ΠΕΤΡΕΛΑΙΟΥ





SATURN A.E.
ΑΤΟΜΙΚΗ ΜΟΝΑΔΑ ΠΕΤΡΕΛΑΙΟΥ

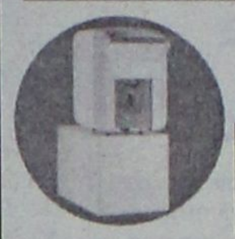

De Dietrich
ΛΕΒΗΤΕΣ ΠΕΤΡΕΛΑΙΟΥ ΑΠΟ ΧΥΤΟΣΙΔΗΡΟ



Superia
Panel Βελγίου



TUBOLUX
Design Πετσετοθήκη

ΔΕΚΤΕΣ ΠΙΣΤΩΤΙΚΕΣ ΚΑΡΤΕΣ

ΡΙΖΟΣ ΜΙΧΑΗΛ
Αγ. Λαύρας 59 • τηλ. 2241023073, 6944351212

G.A. FERRIES

ΠΡΟΓΡΑΜΜΑ ΔΡΟΜΟΛΟΓΙΩΝ
Ε/Γ-Ο/Γ ΡΟΔΑΝΘΗ-Ε/Γ-Ο/Γ ΜΑΡΙΝΑ -
Ε/Γ-Ο/Γ ΑΝΘΗ-ΜΑΡΙΝΑ Ε/Γ ΡΟΜΙΑΝΤΑ
ΡΟΔΟΣ - ΠΕΙΡΑΙΑ

		ΤΕΤΑΡΤΗ
ΑΝΘΗ-ΜΑΡΙΝΑ	17.00	ΚΩ(20.40)-ΛΕΡΟ (22.50)-ΠΑΤΜΟ (00.10)-ΠΕΙΡΑΙΑ (08.20)
		ΠΕΜΠΤΗ
ΡΟΜΙΑΝΤΑ	06.00	ΣΥΜΗ(07.40)-ΤΗΛΟ (09.50)-ΝΙΣΥΡΟ (11.20)-ΚΩ(13.10)-ΑΣΤΥΠΑΛΑΙΑ (16.50)-ΚΑΤΑΠΟΛΑ(20.00)-ΑΙΓΙΑΛΗ(21.10) ΔΟΝΟΥΣΑ (22.10)-ΝΑΞΟ(23.29)-ΠΑΡΟ(01.20)-ΠΕΙΡΑΙΑ (07.20)
ΡΟΔΑΝΘΗ	16.00	ΚΩ(20.10)-ΚΑΛΥΜΝΟ(21.40)-ΛΕΡΟ(23.00)-ΠΑΤΜΟ(00.30) ΠΕΙΡΑΙΑ (09.10)
		ΠΑΡΑΣΚΕΥΗ
ΑΝΘΗ-ΜΑΡΙΝΑ	17.00	ΚΩ(20.40)- ΛΕΡΟ(22.50)-ΠΑΤΜΟ (00.10)-ΠΕΙΡΑΙΑ (08.20)
		ΣΑΒΒΑΤΟ
ΡΟΔΑΝΘΗ ΛΕΡΟ	17.00	ΚΩ (21.10)-ΚΑΛΥΜΝΟ (22.40)-(00.00)-ΠΑΤΜΟ (01.30)-ΠΕΙΡΑΙΑ (10.50)
		ΚΥΡΙΑΚΗ
ΜΑΡΙΝΑ	13.00	ΤΗΛΟ(16.00)-ΝΙΣΥΡΟ(17.30)-ΚΩ(19.30)- ΚΑΛΥΜΝΟ(21.00)-ΑΣΤΥΠΑΛΑΙΑ(23.50)-ΚΑΤΑΠΟΛΑ(03.00)-ΠΕΙΡΑΙΑ(10.50)
		ΔΕΥΤΕΡΑ
ΑΝΘΗ-ΜΑΡΙΝΑ	19.00	ΚΩ (10.40)-ΛΕΡΟ (00.50)-ΠΑΤΜΟ (02.10)-ΠΕΙΡΑΙΑ (10.20)
		ΤΡΙΤΗ
ΡΟΔΑΝΘΗ	18.00	ΚΩ (22.10)-ΚΑΛΥΜΝΟ (23.40)-ΛΕΡΟ (01.00)-ΠΑΤΜΟ (02.30)-ΠΕΙΡΑΙΑ (11.50)
		ΤΕΤΑΡΤΗ
ΑΝΘΗ-ΜΑΡΙΝΑ	17.00	ΚΩ (20.40)-ΛΕΡΟ(22.50)-ΠΑΤΜΟ (00.10)-ΠΕΙΡΑΙΑ (08.20)

ΠΡΟΣΦΟΡΑ
Πακέτα εισιτηρίων άνω των 300,00 ευρώ, μπορείτε να τα εξοφλήσετε σε 4 άτοκες μηνιαίες δόσεις με την πιστωτική σας κάρτα VISA ή MASTER!
Η εταιρία G.A. FERRIES σας ενημερώνει ότι η έκπτωση 50% (πολύτεκνοι-στρατιωτικοί-ανάπηροι κ.τ.λ.) ισχύει για όλες τις θέσεις.

Πληροφορίες στο κεντρικό πρακτορείο
TSAGARIS TRAVEL
και στον ταξιδιωτικό σας πράκτορα
Τηλ. (22410) 35066-36170, FAX: 22410-28597 ΧΠ589

2 ΣΤΟ ΕΝΑ 1



Με τον
ΚΩΣΤΑ ΣΑΜΙΩΤΑΚΗ



Με τον
ΓΙΩΡΓΟ ΜΑΝΩΛΑ

ΔΑΝΕΙΚΑ ΚΙ ΑΓΥΡΙΣΤΑ



Ναι, είναι και ντροπή και αίσχος και κατάντια να χρειάζεται να γίνουν εκ περιτροπής διακοπές ρεύματος προκειμένου να αποφύγει η Ρόδος ένα γενικότερο μπλάκ άουτ. Είναι τρομακτική οπισθοδρόμηση για έναν τόπο και μάλιστα τουριστικό να διαπιστώνει ότι είναι ανεπαρκής στον τομέα της ενέργειας, όταν μάλιστα ο ίδιος τουριστικός τόπος έχει διαπιστώσει την ανεπάρκεια του και στις συγκοινωνίες, κυρίως τις ακτοπλοϊκές αλλά και στις υποδομές (βλέπε ανεκτέλεστα έργα). Είναι θλιβερό αυτές οι διαπιστώσεις να γίνονται την ίδια στιγμή που όλοι εκφράζουν την αγωνία τους για το τουριστικό μέλλον του νησιού μας. Ίσως μάλιστα αυτό να μεταφράζεται σε άνευ ορίων υποκρισία από κάποιους. Βέβαια δεν είναι του παρόντος αλλά δεν θα πρέπει κάποια στιγμή να μάθουμε ποιοι αποφάσισαν, εγκατέστησαν, συντήρησαν, εγγυήθηκαν, πλήρωσαν αυτά τα παλιοσίδερα που ονομάσαμε γαλλικές μηχανές ηλεκτροπαραγωγής; Αυτά τα άχρηστα μηχανήματα που «σκάνε» σαν στρακαστρούκες το ένα μετά το άλλο δυναμιτίζοντας εκ θεμελίων το τουριστικό οικοδόμημα της Ρόδου;

ΕΙΔΑ, ΑΚΟΥΣΑ ΚΑΙ Μ'ΑΡΕΣΕ...



Επίσημη κυβερνητική άποψη: το νομοσχέδιο με το οποίο διευρύνεται το ωράριο αλλά και μειώνεται το κόστος των υπερωριών προασπίζει τα συμφέροντα των εργαζομένων, διασφαλίζει την εργασία, το εισόδημα τους και αυξάνει τις θέσεις εργασίας. Γενικά το νομοθέτημα που το υπουργείο Ανάπτυξης και το υπουργείο Εργασίας προωθούν κάνει καλό και στις επιχειρήσεις, μικρές και μεγάλες, αλλά και στους εργαζόμενους σε αυτές, χαμηλόμισθους ως επί το πλείστον. Άγνωστο γιατί οι περισσότεροι από αυτούς διαμαρτύρονται, απεργούν, κλείνουν εθνικές οδούς και γέφυρες.

Η γελοιογραφία δημοσιεύτηκε στο «Ποντίκι» την περασμένη Πέμπτη. Το ανέκδοτο όμως κυκλοφόρησε ευρύτατα σε όλες τις εφημερίδες, τα ραδιόφωνα και τις τηλεοράσεις. Και αυτό και το άλλο με τον «Τοτό».



ΝΑ ΜΗΝ ΞΕΧΑΣΩ!!!

Το καθημερινό πρωινό ραδιοφωνικό μας ραντεβού 08:00-11:00 στον ΠΑΛΜΟ 99,5 FM και μάλιστα 10:30-11:00 στην κοινή μας εκπομπή με τον κύριο στην διπλανή στήλη...αλλά και το e-mail: vas-kos@otenet.gr για τυχόν παρατηρήσεις και επικοινωνία μαζί μου.

ΠΡΩΤΗ ΣΕΛΙΔΑ

Σαν να μην μας έφταναν όλα τα άλλα... Πρέπει να τρομοκρατηθούμε τόσο ώστε να γίνουμε ανεκτικοί ακόμα και στον περιορισμό της προσωπικής μας ελευθερίας. Αυτό βέβαια δεν είναι εφικτό ούτε με τις αλλαγές στο ασφαλιστικό, ούτε με το νέο ωράριο που θα κάνει τη ζωή μας «λάστιχο». Αυτό δεν θα μπορούσε να συμβεί ούτε με τις τιμές-σοκ του πετρελαίου αλλά ούτε και με το φορο-σοκ που μας περιμένει από τις αυξήσεις των αντικειμενικών αξιών των ακινήτων και την επιβολή Φ.Π.Α. στις οικοδομές. Όχι για να περιορίσεις την προσωπική σου ελευθερία και να απεμπολήσεις τα ατομικά σου δικαιώματα θα πρέπει κάποιοι να απειλήσουν την ίδια σου τη ζωή. Και δυστυχώς αυτό έκαναν οι «καμικάζι» Βομβιστές στο Λονδίνο. Σκότωσαν μαζί με τους 50 ανθρώπους και την ελευθερία μας. Αλλοίμονο μας...





DVD-ΤΑΙΝΙΑ

SUPERSIZE ME!! ΒΡΑΒΕΙΟ ΚΑΛΥΤΕΡΗΣ ΣΚΗΝΟΘΕΣΙΑΣ ΦΕΣΤΙΒΑΛ ΣΑΝΤΑΝΣ 2004



Ο σκηνοθέτης Μόργκαν Σπάρλοκ αποφασίζει να γυρίσει ένα ντοκιμαντέρ για την επιβλαβή διατροφή των fast food, κάνοντας ο ίδιος το...πειραματόζωο! Για 30 μέρες δεν τρώει και δεν πίνει τίποτα άλλο παρά μόνο φαγητά από fast food και μάλιστα σε μεγάλες ποσότητες! Μέσα από μια πρωτότυπη σάτιρα με πολύ καυστικό χιούμορ, ο Σπάρλοκ ξεκινά μια έρευνα, μιλώντας με ειδικούς αλλά και καθημερινούς ανθρώπους που τρέφονται με τέτοια μενού και κάνει τακτικά ιατρικά τσεκ-απ για να παρατηρήσει τις αλλαγές στον οργανισμό του, αναδεικνύοντας τις διατροφικές συνήθειες της Αμερικής και το μεγάλο πρόβλημα της παχυσαρκίας...

ΣΣΣΣ!!!... ΚΥΚΛΟΦΟΡΟΥΝ... ΑΚΟΥΣΤΕ!!!

Ισόβια (Κραουνάκης-Νικολακοπούλου-Μητσιάς)



Είκοσι ένα χρόνια μετά την πρώτη τους συνάντηση ("Εξ Αδιαιρέτου") ο Σταμάτης Κραουνάκης γράφει για τη φωνή του Μανώλη Μητσιά δώδεκα λαϊκές μελωδίες σε στίχους Λίνας Νικολακοπούλου. Τότε, το 1984, δύο ήταν οι μεγάλες επιτυχίες: "Καληνύχτα κοιμήσου" και το τραγούδι "Ποτέ" (δεν θα μπω σ΄ άλλο σώμα"). Τώρα, το "άγχος" του σουξέ έχει εκλείψει και το άστρο των τριών εκπέμπει ένα διαφορετικό φως. Η.Λ. Νικολακοπούλου γράφει πιο λιτά από ποτέ.

Η μουσική του Στ. Κραουνάκη είναι ένα κράμα από κεφάτες μελωδίες, από συνθέσεις με έντονη αίσθηση του χιούμορ και από άλλες που μένουν προσηλωμένες στους λαϊκούς δρόμους. Προσθέστε τέλος και την αναλλοίωτη στο χρόνο φωνή του Μ. Μητσιά.

Το κερασάκι στην τούρτα:

Καραμάριος εναντίον Παυλίδη. Παυλίδης εναντίον νομαρχιακής της Νέας Δημοκρατίας. Κυβερνητικοί βουλευτές παρεξηγούνται με τις πρωτοβουλίες της Νομαρχιακής επιτροπής του κόμματος τους. Μήλον της Έριδος το πλοίο «Πηνελόπη», το καταμαράν «Δωδεκάνησος Pride», οι συναντήσεις και συνομιλίες με τους "Πράσινους", Νομάρχη και Δήμαρχο. Την ίδια στιγμή κάποιοι καταλήγουν στο συμπέρασμα ότι για την διαρροή των στοιχείων της δημοσκόπησης για τα «δημοτικά» και «νομαρχιακά» ευθύνονται «χάκερς» και όχι Νεοδημοκράτες!

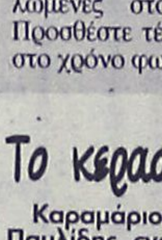

Όλα αυτά βέβαια όπως καταλάβατε αποτελούν σατανικό σχέδιο κατά του ΠΑΣΟΚ το οποίο είναι αδύνατον να ανταγωνιστεί μια τέτοια εσωτερική αντιπολίτευση και ως εκ τούτου ακυρώνεται ο ρόλος του ως αξιωματική αντιπολίτευση.

ΓΕΝΙΚΑ

Βάρεσε μπιέλα Μάκη η **Δ**-εν **Ε**-χει **Η**-λεκτρικό, και μαζί τους Μάκη μου θα βαρέσουμε κανόνι και όλοι μας το χειμώνα, γιατί ο άμοιρος ο τουρίστας τι φταίει, για διακοπές ήρθε στο σμαραγδένιο νησί, να του προσφέρουμε την πολυτέλεια και τη χληδή, αλλά όταν πάει πάλι στο μέρος του ξέρεις τι θα πει Μάκη;

Καλύτερα να έμενα σε τσαντίρι παρά να πληρώνω ένα κάρο λεφτά και να μην έχω το πιο απλό...

Είναι ο προγραμματισμός που κάνουμε το χειμώνα, όλα τέλεια, το άλλο καλοκαίρι να δω τι θα κάνουμε που δε θα έχουμε και μύγες να σκοτώσουμε!

Ά ρε άμοιρε πολίτη, που μετά από όσα σου κάνουνε δεν έχεις πάει στον πάτο!

Κολύμπα Μάκη να σωθείς , γιατί κανένας δεν θα σου δώσει σωσίβιο...



Εφημερίδα

Από παλιά η τέχνη της **«προδοσίας»** της **«απιστίας»** ήταν έντονη και στα δυο στρατόπεδα.

Δείτε το και μόνοι σας



ΠΟΔΟΣΦΑΙΡΙΣΤΗΣ	ΗΤΑΝ ΣΤΟΝ	ΜΕΤΑΓΡΑΦΗΚΕ
Λεωνίδας Καλογερόπουλος	ΠΑΟ (...-27)	ΟΣΦΠ (27-28)
Κώστας Παπάζογλου	ΠΑΟ (δεκ. '50)	ΟΣΦΠ (58-...)
Λάκης Σοφιανός	ΠΑΟ (δεκ. '50)	ΟΣΦΠ (60-61)
Χάρης Γραμμός	ΠΑΟ (66-76)	ΟΣΦΠ (76-77)
Γιώργος Δεληκάρης	ΟΣΦΠ (69-78)	ΠΑΟ (78-82)
Αντώνης Αντωνιάδης	ΠΑΟ (68-78, 82-83)	ΟΣΦΠ (78-79)
Λευτέρης Πουπάκης	ΟΣΦΠ (73-78, 82-83)	ΠΑΟ (81-82)
Μάικ Γαλάκος	ΟΣΦΠ (73-81)	ΠΑΟ (81-85)
Γιάννης Κυράστας	ΟΣΦΠ (72-81)	ΠΑΟ (81-87)
Νίκος Σαργκάνης	ΟΣΦΠ (80-85)	ΠΑΟ (85-90)
Νίκος Βαμβακούλας	ΟΣΦΠ (77-85)	ΠΑΟ (85-88)
Στράτος Αποστολάκης	ΟΣΦΠ (85-90)	ΠΑΟ (90-00)
Κρις Καλατζής	ΠΑΟ (87-93)	ΟΣΦΠ (93-97)
Γιώργος Καπουράνης	ΟΣΦΠ (85-88)	ΠΑΟ (92-98)
Τάσος Μητρόπουλος	ΟΣΦΠ (81-82, 97-98)	ΠΑΟ (94-95)
Γιώργος Γεωργιάδης	ΠΑΟ (92-98)	ΟΣΦΠ (03-05)
Αντώνης Νικοπολίδης	ΠΑΟ (89-04)	ΟΣΦΠ (04-05)
Μιχάλης Κωνσταντίνου	ΠΑΟ (01-05)	ΟΣΦΠ (05-...)

ΆΚΟΥΣΑ

✷ Στο Λυκαβητό θα γίνει τελικά **26 Ιουλίου** η συναυλία των **Thievery Corporation** που είχε ακυρωθεί στις 2 Ιουνίου λόγω κακών καιρικών συνθηκών.

Ο σπουδαίος Βέλγος συνθέτης **Βιμ Μέρτενς** θα έρθει στις **23 Ιουλίου** στην Ελλάδα για μια μικρή περιοδεία όπου θα εμφανίζεται μόνος του παίζοντας πιάνο και τραγουδώντας. Οι εμφανίσεις του είναι στο Ηράκλειο (23/7), Χανιά (24/7), Αθήνα (27/7) και Πάτρα (28/7).

✷ Διάσημοι μουσικοί θα πάρουν μέρος στο άλμπουμ **Killer Queen: A Tribute**, που θα κυκλοφορήσει στις 9 Αυγούστου προς τιμήν των Queen

✷ Οι **Spice Girls** επανενώθηκαν και ηχογραφούν νέα τραγούδια! Αυτό ισχυρίζεται βρετανική εφημερίδα, η οποία σημειώνει πως οι Spice Girls βρίσκονται σε διαφορετικά μέρη του κόσμου, ετοιμάζοντας το νέο άλμπουμ που θα σημάνει την επιστροφή τους από το 2000

✷ Ενα ντοκιμαντέρ και 22 βιντεοκλίπ σχετικά με το συγκρότημα **New Order** θα περιλάβουν στο επερχόμενο διπλό DVD τους. Θα ονομάζεται **Item** και θα κυκλοφορήσει στις 13 Σεπτεμβρίου.

✷ Ο κιθαρίστας **Κιθ Ρίτσαρντς** των Rolling Stones πρόκειται να εμφανιστεί σε μία από τις δύο συνέχειες της ταινίας "Οι Πειρατές Της Καραϊβικής" οι οποίες γυρίζονται ταυτόχρονα.

✷ Ακυκλοφόρητες ηχογραφήσεις του **Μπομπ Ντίλαν** θα περιέχονται στο διπλό cd με τίτλο **No Direction Home,** θα συνοδεύει το ντοκιμαντέρ του Μάρτιν Σκορσέζε για τον διάσημο τραγουδιστή, όπου θα κυκλοφορήσει στις 30 Αυγούστου, ενώ η ταινία θα κάνει πρεμιέρα στις 26 Αυγούστου.

Το κερασάκι στην τούρτα:

Καλέ κύριε, δώστε μας και εμάς λίγο από το δικό σας γκαζάκι να κάνουμε το φαΐ, γιατί ξεμείναμε από ρεύμα και λεφτά!

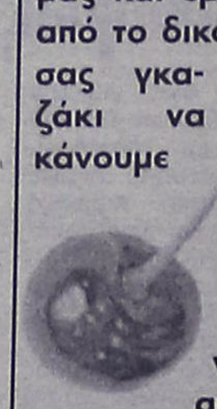

ΑΘΛΗΤΙΚΗ ΡΟΔΙΑΚΗ
ΚΥΡΙΑΚΗ 17 ΙΟΥΛΙΟΥ 2005

ΥΠΟΓΡΑΦΕΤΑΙ ΑΥΡΙΟ Η ΣΥΜΦΩΝΙΑ, ΓΙΑ ΤΗΝ ΠΑΡΑΧΩΡΗΣΗ ΧΩΡΟΥ ΣΤΟ ΣΤΑΔΙΟ "ΔΙΑΓΟΡΑΣ" ΑΠΟ ΤΟΝ ΔΟΝΑ ΣΤΗΝ ΕΠΣΔ, ΓΙΑ ΤΗΝ ΕΓΚΑΤΑΣΤΑΣΗ ΤΩΝ ΙΑΤΡΙΚΩΝ ΜΗΧΑΝΗΜΑΤΩΝ

ΣΕΛ. 50

Ανησυχία σε φόντο διαβεβαιώσεων

• Για σήμερα μετατέθηκε το ραντεβού των μελών της κίνησης Σπανού για να διευθετηθούν οι όποιες εκκρεμότητες εμποδίζουν τις επίσημες ανακοινώσεις

• Το «από μέρα σε μέρα» δημιουργεί ανησυχία, με τον Κάλλιστο Διακογεωργίου, πάντως, να καθησυχάζει

Οσο οι μέρες συνεχίζουν να περνούν χωρίς την επισημοποίηση των κινήσεων των παραγόντων που συνιστούν την κίνηση που έχει αναλάβει να βγάλει την ΠΑΕ Ρόδος από το αδιέξοδο, είναι απόλυτα λογικό οι φίλοι της ομάδας να κρατούν τις λεγόμενες «πισινές», περιμένοντας την στιγμή που θα γίνει η παρουσίαση του νέου διοικητικού σχήματος και των ποδοσφαιριστών που θα αποκτηθούν.

Έτσι, η χθεσινή μέρα δεν διέφερε σε τίποτα επί της ουσίας της σε σχέση με όλες τις προηγούμενες. Η τελική συνάντηση των μελών της κίνησης Σπανού αναβλήθηκε για αύριο λόγω της αδυναμίας των Παπασπύρου και Τσαβαρή να έρθουν στην Ρόδο (επικαλέστηκαν έλλειψη αεροπορικών εισιτηρίων από Αθήνα για Ρόδο), με τον Κάλλιστο Διακογεωργίου να συνεχίζει να επαναλαμβάνει σε όλους τους τόνους πως δεν υπάρχει το παραμικρό πρόβλημα και μιλάει για την διεκπεραίωση ορισμένων τυπικών ζητημάτων ώστε να δρομολογηθούν οι εξελίξεις και επίσημα.

Το πρόβλημα με το ασυμβίβαστο του προπονητή Παπασπύρου με τον μέτοχο Παπασπύρου είναι γνωστό και όπως ειπώθηκε, σήμερα στις 10 το πρωί θα ξεπεραστεί. Μάλιστα, όπως έλεγε ο Διακογεωργίου την Τετάρτη θα αποσταλεί στην Επιτροπή Επαγγελματικού Αθλητισμού ο πλήρης φάκελος της ΠΑΕ βάσει του οποίου θα δοθεί στην εταιρία το πιστοποιητικό της συμμετοχής της στο νέο πρωτάθλημα της Γ' Εθνικής κατηγορίας, ενώ παράλληλα γίνεται λόγος για λίστα πενήντα ποδοσφαιριστών στους οποίους έχει κατασταλάξει ο Βαγγέλης Χοσάδας με τους διοικούντες και από την οποία θα γίνουν οι τελικές επιλογές. Επαναλαμβάνεται, όμως, πως βασική προϋπόθεση είναι να ξεκαθαρίσει το τοπίο στα διοικητικά. Οι παλιοί μέτοχοι παραχώρησαν δωρεάν τις μετοχές τους, συμμετέχουν στην κάλυψη ενός μεγάλου μέρους των χρεών που ούτως ή άλλως δεν είναι απαγορευτικά για τα δεδομένα μίας ΠΑΕ (υπήρξαν εταιρίες με πολλαπλάσια ανοίγματα που βρήκαν τις λύσεις), οπότε δύσκολα μπορεί να φανταστεί κανείς πως θα μπορούσε να υπάρξει δυσεπίλυτο πρόβλημα, αν φυσικά υπάρχουν ειλημμένες αποφάσεις που στηρίζονται στις ειλικρινείς προθέσεις να δοθεί ζωή στην ΠΑΕ Ρόδος.

"Μοντάρισμα" στη Νάουσα

• Στις εφτά το πρωί ο Διαγόρας «πετάει» με τελικό προορισμό την Κουτσούφλιανη όπου θα πραγματοποιήσει το βασικό στάδιο της προετοιμασίας εν όψει της νέας αγωνιστικής περιόδου στη Γ' εθνική.

Για τις επόμενες είκοσι μέρες, ο Διαγόρας θα βρίσκεται στην Κουτσούφλιανη, στο άρτιο προπονητικό κέντρο της Νάουσας όπου θα πραγματοποιήσει το βασικό στάδιο της προετοιμασίας του. Οι στόχοι είναι υψηλοί για τον «γηραιό» στη Γ' εθνική, αν και νεοφώτιστος και φυσικά οι βάσεις για μία πετυχημένη πορεία θα μπουν κατά τη διάρκεια της προετοιμασίας στη Νάουσα.

Εκεί θα γίνει το «μοντάρισμα» του συνόλου, εκεί θα καταστρώσει τα αγωνιστικά πλάνα του ο Βασίλης Τζαλακώστας, εκεί θα βγάλει κάποια πρώτα συμπεράσματα αφού το πρόγραμμα περιλαμβάνει (σίγουρα) τέσσερα φιλικά παιχνίδια, με Χαϊδάρι, Ηλυσιακό, Αγροτικό Αστέρα και Βέροια. Ο προπονητής του Διαγόρα βρίσκεται ομολογουμένως σε πολύ ευχάριστη θέση αφού διαθέτει ποδοσφαιριστές πρώτης γραμμής που μπορούν κάλλιστα να κάνουν την ομάδα πρωταγωνίστρια στο νέο πρωτάθλημα της Γ' εθνικής.

Στη Νάουσα θα μεταβούν οι: **Πέτρος Ρουτζιέρης, Σάββας Παφιάκης, Χάρης Μοσχής, Νικήτας Μαλλιάκας, Ρεΐσης Μαΐλης, Χρήστος Βελής, Γιώργος Στεργαλάς, Παναγιώτης Σπάρταλης, Γιάννης Κοσκινιάτης, Νίκος Πήλιουρας, Παναγιώτης Φωτεινής, Γρηγόρης Γουλόπουλος, Φώτης Μπαλογιάννης, Στέλιος Τσιαντούλης, Παναγιώτης Αγγελόπουλος, Μανώλης Παπαδημήτρης, Παναγιώτης Βασιλάκης, Μιχάλης Κεφάλας, Γιάννης Έλληνας, Κώστας Καλημέρης, Χρήστος Μιχαλάκης και οι Γιόνοβιτς, Νέδες, Τιράσκι και Σουβάρι.**

Το τεχνικό επιτελείο απαρτίζουν οι: Βασίλης Τζαλακώστας, Γιάννης Καμπούρης, Γιώργος Μποσγανάς (γυμναστής). Το ταξίδι στη Νάουσα θα θυμίσει λίγο από οδύσσεια αφού η αποστολή θα αναχωρήσει στις 07.00' αεροπορικώς για την Αθήνα, από το «Ελ. Βενιζέλος» θα φύγει για τη Θεσσαλονίκη από εκεί οδικώς για την Κουτσούφλιανη.

Προς το παρόν, το πρόγραμμα ορίζει επιστροφή στο «σμαραγδένιο» νησί στις 6 Αυγούστου.

Εκνευρισμός και ερωτηματικά

• Απίθανα πράγματα φέρεται να άκουσε ο Μιχάλης Βεργωτής κατά την διάρκεια της επικοινωνίας του με τον αρχιμηχανικό της εταιρίας που θα περιφράξει το ενωσιακό γήπεδο στο Καρακόνερο. Οι ημερομηνίες έγιναν αοριστίες σε φόντο αγένειας και απαιτήσεων!

Μετά από δύο συγκεκριμένες ημερομηνίες που δόθηκαν στην ΕΠΣΔ για την έναρξη των εργασιών στο ενωσιακό γήπεδο στο Καρακόνερο όχι μόνο δεν υπήρξε η τρίτη και φαρμακερή, αλλά αντίθετα η κατάσταση ξέφυγε και πάλι προς τις αοριστίες!

Το πώς κύλησαν οι προηγούμενες μέρες είναι πάνω κάτω γνωστό. Την 1η Ιουλίου, οπότε και αναμενόταν στην Ρόδο η άφιξη του πρώτου συνεργείου για την τοποθέτηση της περίφραξης προέκυψε πρόβλημα με τον αρχιμηχανικό, ο οποίος επικαλέστηκε ασθένεια και ανανέωσε το ραντεβού του με τους παράγοντες της Ένωσης για προχθές, Παρασκευή. Δεν χρειάζεται να γραφτεί πως δεν κουνήθηκε φύλλο. Το συνεργείο παρέμεινε άφαντο χωρίς την παραμικρή ειδοποίηση, οπότε με την λογική ότι αφού δεν πάει ο... Μωάμεθ στο βουνό, πάει το βουνό στον Μωάμεθ, έκανε την απόπειρα να μάθει τι συμβαίνει ο ίδιος ο πρόεδρος της ΕΠΣΔ, Μιχάλης Βεργωτής.

Τα όσα λέει πως άκουσε κατά την διάρκεια της επικοινωνίας του με τον αρχιμηχανικό κ.Σκέμπερη προφανώς τον έκαναν να αισθανθεί...τύψεις, αφού αντί να ακούσει τουλάχιστον μία στοιχειώδη δικαιολογία, μόνο που δεν του ζητήθηκε να ζητήσει συγνώμη που...τόλμησε να ενοχλήσει!

Σύμφωνα με τον Μιχάλη Βεργωτή, ο αρχιμηχανικός του είπε ορθά κοφτά πως θα έρθει στην Ρόδο όταν γίνει καλά, χωρίς να εξηγήσει πότε υπολογίζει να γίνει αυτό. Όταν, δε, τον ρώτησε ο πρόεδρος της ΕΠΣΔ πότε να τον ενοχλήσει ξανά, άκουσε έκπληκτος την απαίτηση να μην ξαναπάρει τηλέφωνο και να περιμένει ειδοποίηση από τον ίδιο τον αρχιμηχανικό! Η παραπάνω, πάντως, δεν ήταν η τελευταία απαίτηση. Ο κ. Σκέμπερης φέρεται να ζήτησε να μην υπάρχουν εκπρόσωποι των ΜΜΕ όταν έρθει στην Ρόδο για να πιάσει δουλειά, αφήνοντας τον Βεργωτή με το ακουστικό στο χέρι! Φανερά εκνευρισμένος από την συμπεριφορά του αρχιμηχανικού ο Μιχάλης Βεργωτής επικοινώνησε αμέσως με τον γενικό γραμματέα της ΕΠΟ, Γιάννη Οικονομίδη, και τον ενημέρωσε για τα καθέκαστα, με το αίτημα να διερευνήσει το τι ακριβώς συμβαίνει και να πιέσει τις καταστάσεις ώστε να βρεθεί η λύση. Ο Οικονομίδης φέρεται να τον διαβεβαίωσε πως θα μεριμνήσει ώστε το θέμα να τελειώνει το συντομότερο δεδομένου ότι η ΕΠΟ έχει καταβάλει κανονικά τα χρήματα της σύμβασης που έχει υπογράψει, οπότε δικαιούται να έχει την απαίτηση να μην δημιουργούνται από το πουθενά προβλήματα τα οποία οδηγούν σε καθυστερήσεις.

Η κατάσταση που έχει διαμορφωθεί φαίνεται ιδιαίτερα παράξενη και προκύπτει το ερώτημα πως είναι δυνατόν μία μεγάλη εταιρία η οποία έχει αναλάβει ένα έργο σε πανελλαδικό επίπεδο να μην μπορεί να βρει λύσεις όταν αντιμετωπίζει πρόβλημα ένα πρόσωπο, έστω κι αν αυτός είναι ο αρχιμηχανικός.

Στο σημείο αυτό είναι χρήσιμο να υπογραμμιστεί πως ναι μεν η ΕΠΟ υπέγραψε σύμβαση με μία εταιρία αναθέτοντάς της την κατασκευή των ενωσιακών γηπέδων, ωστόσο η ανάδοχος μοίρασε την πίτα σε άλλες εταιρίας, δίνοντας στην κάθε μία ένα ξεχωριστό κατασκευαστικό κομμάτι. Άλλη εταιρία ανέλαβε την περίφραξη, άλλη την τοποθέτηση του συνθετικού χλοοτάπητα και άλλη την τοποθέτηση των πυλώνων ηλεκτροφωτισμού. Τουλάχιστον αυτό φέρεται να άκουσε στην συζήτησή του με τον Γιάννη Οικονομίδη ο Μιχάλης Βεργωτής, οπότε προφανώς αν για το κάθε τμήμα του έργου που πρέπει να γίνει στο Καρακόνερο παρουσιάζεται εμπλοκή όπως στην συγκεκριμένη φάση, οι Μικτές ομάδες θα πουν «ευτυχισμένο το 2006»!

ΠΕΡΙΦΕΡΕΙΑΚΟ-ΤΟΠΙΚΟ ΠΟΔΟΣΦΑΙΡΟ

Υπογράφουν την συμφωνία

• Με την σφραγίδα του ΔΟΝΑ Ρόδου παραχωρείται αύριο στην ΕΠΣΔ χώρος στο Δημοτικό Στάδιο «ο Διαγόρας» για την στέγαση του νέου ενωσιακού ιατρείου. Μέχρι το τέλος του μήνα έρχονται τα ιατρικά μηχανήματα, αν και υπάρχουν ανοιχτά ερωτήματα.

Αύριο, Δευτέρα, αναμένεται να υπογραφεί η συμφωνία του Δημοτικού Οργανισμού Νεολαίας και Άθλησης Ρόδου με την ΕΠΣΔ που αφορά την παραχώρηση στην τελευταία χώρου στο Δημοτικό Στάδιο Ρόδου «ο Διαγόρας» προκειμένου να στεγαστούν σε αυτόν τα ιατρικά μηχανήματα της Κάρτας Υγείας του Ποδοσφαιριστή.

Θα πρόκειται ουσιαστικά για το προτελευταίο βήμα προς την κατεύθυνση της ενεργοποίησης των νέων δεδομένων που θα ισχύσουν στον χώρο του δωδεκανησιακού ποδοσφαίρου σε σχέση με την ιατρική εξέταση των ποδοσφαιριστών.

Θυμίζουμε, πως σε πρώτη φάση οι πρωτοεγγραφόμενοι και σταδιακά όλοι οι υπόλοιποι θα περνούν από εξειδικευμένες εξετάσεις στο νέο ιατρείο της Ένωσης, με τα αποτελέσματα να αποστέλλονται με την μέθοδο της τηλεϊατρικής στον αρχίατρο της ΕΠΟ και εκείνον να αποφαίνεται για την ικανότητα ενός ποδοσφαιριστή να αγωνίζεται.

Τα αποτελέσματα θα αρχειοθετούνται στον προσωπικό φάκελο του ποδοσφαιριστή, ενώ οι εξετάσεις θα επαναλαμβάνονται ανά τριετία.

Βέβαια, υπάρχουν ορισμένα ερωτήματα τα οποία έχουν μείνει αναπάντητα. Όπως υποστηρίζουν οι άνθρωποι της ΕΠΣΔ, τουλάχιστον ανάμεσά τους δεν βρίσκεται στην παρούσα φάση το ερώτημα που αφορά τον χρόνο της αποστολής των ιατρικών μηχανημάτων στην Ρόδο, κάτι που αναμένεται να γίνει μέχρι το τέλος του μήνα.

Ως προς το παραπάνω υπάρχει αισιοδοξία και εκφράζεται η βεβαιότητα πως η ΕΠΟ θα τηρήσει την δέσμευσή της για την σύντομη τακτοποίηση του θέματος.

Η απορίες συνεχίζουν να στριφογυρίζουν γύρω από το οικονομικό σκέλος του εγχειρήματος σε σχέση με το ποσοστό της συμμετοχής των εξεταζόμενων ποδοσφαιριστών, ενώ η Ένωση προβληματίζεται για τους τρόπους που θα καταστεί δυνατή η εξέταση των ποδοσφαιριστών των σωματείων των νησιών πλην Ρόδου. Η λύση θα αναζητηθεί ίσως και στην συνεδρίαση του δ.σ. την ερχόμενη Τετάρτη.

Εμπόδιο η πληρότητα

• Το πολυπληθή ρόστερ του Ιάλυσου, ενδεχομένως να διατηρήσει και την επόμενη περίοδο, τον νεαρό Κορκίδα στον Ακουσίλαο.

Η πληρότητα η οποία και διακρίνει το νέο Ιάλυσο σε όλες της γραμμές, ενδέχεται να αποτελέσει εμπόδιο, στο να πραγματοποιηθεί η τελευταία προγραμματισμένη μεταγραφική κίνηση του καλοκαιριού για τον σύλλογο.

Ο **Κορκίδας** που αποτελεί και το σημείο αναφοράς, ενδέχεται να μην'αποκτηθεί από τους «ερυθροκίτρινους» λόγω της κατάστασης αυτής και να επανέλθει το θέμα του την επόμενη μεταγραφική.

Το τελικό της απόφασης αναμένεται να οριστικοποιηθεί κατά τη διάρκεια του σημερινού δ.σ., το οποίο και θα ξεκαθάριζε αν ο ποδοσφαιριστής που ακόμη ανήκει στον Ακουσίλαο, θα δώσει το παρών του στην πρώτη επίσημη συγκέντρωση, που αναμένεται να γίνει την Πέμπτη το απόγευμα σε κατάστημα της περιοχής το οποίο ακόμη δεν έχει ανακοινωθεί.

Η συγκέντρωση αυτή γίνεται τέσσερις ημέρες πριν από την επίσημη έναρξη της προετοιμασίας 25 του μήνα και σκοπός της είναι να πραγματοποιηθεί η πρώτη γνωριμία, μεταξύ παλιών και καινούργιων ποδοσφαιριστών, όπως και στο να δοθούν οι πρώτες οδηγίες του προπονητή **Γιώργου Γκάιδα,** στους ποδοσφαιριστές του.

Ηρθε, υπέγραψε, έφυγε

• Ακόμα ένα «ερυθρόλευκο» απόκτημα ανακοίνωσε χθες ο ΑΕΡΑ.

Και τυπικά από προχθές το βράδυ στο δυναμικό του ΑΕΡΑ, εντάχθηκε ο νεαρός αμυντικός Άρης Δαούτης, Ο ποδοσφαιριστής βρέθηκε τις τελευταίες ημέρες στην Ρόδο και υπέγραψε τη νέα του συμφωνία με τους πρωταθλητές και στη συνέχεια αναχώρησε για την ιδιαίτερη πατρίδα του, από την οποία αναμένεται να επιστρέψει δύο ημέρες, πριν από την έναρξη της προετοιμασίας.

Η εξέλιξη αυτή δίνει πάσα στα μεταγραφικά θέματα του συλλόγου και το ενδιαφέρον πλέον πέφτει στην απόκτηση των δύο πρώην «κυανόλευκων» **Αντώνη Γιωργαλή** και **Σάββα Διακαναστάση.**

Όπως ανέφερε χθες κορυφαίο στέλεχος του συλλόγου, έχει απέλθει η αρχική συμφωνία και αναμένονται σήμερα στα γραφεία του συλλόγου, για να κάνουν πράξη τα όσα συμφώνησαν με τους ιθύνοντες του, για να υπογράψουν τις νέες τους συμφωνίες.

Στόχος των ιθυνόντων αλλά και του προπονητή **Νίκου Κασιώτη,** είναι να κλείσουν όσο γίνεται πιο γρήγορα τα τρέχοντα θέματα και μέσα στο διήμερο αναμένεται να γίνει προσπάθεια προς αυτήν την κατεύθυνση.

Μέσα σε αυτά συγκαταλέγονται και τα εισιτήρια διαρκείας, αλλά και αυτό με τις πινακίδες που αναμένεται να τοποθετηθούν στον αγωνιστικό χώρο, όπως και η τελική έκβαση της υπόθεσης **Σαμαρά,** που ενδιαφέρει τον σύλλογο, ωστόσο η απόκτηση του θα εξαρτηθεί από την απόφαση του **Μιχάλη Κατσιδώνη,** που έχει πρόταση από την Ρόδο.

Κάλυψε τα νώτα του...

• Τον τερματοφύλακα Αντώνη Χρυσανθή απέκτησε ο Αγιος Γεώργιος ενώ είναι κοντά και στον Φαρμακαλή του Πετρώνα

Στην απόκτηση του εικοσιεφτάχρονου τερματοφύλακα Αντώνη Χρυσανθή που έμεινε ελεύθερος από την Δόξα Ψ, προχώρησε τις τελευταίες ημέρες ο Αγ. Γεώργιος.

Ο ποδοσφαιριστής συναντήθηκε προχθές το βράδυ με τον πρόεδρο, **Θεοδόση Στεφανάκη,** προκειμένου να συζητήσουν το ενδεχόμενο της συνεργασίας τους για την επόμενη περίοδο και τα αποτελέσματα που προέκυψαν από αυτήν, ήταν θετικά και για τις δύο πλευρές.

Χωρίς να καταναλώσουν ιδιαίτερο χρόνο σε αναφορές και θεωρίες, έδωσαν γρήγορα τα χέρια και υπέγραψαν την συμφωνία η οποία τους θέλει να «παλεύουν» για τους ίδιους στόχους τη νέα αγωνιστική περίοδο.

Παράλληλα ο σύλλογος της Μαλώνας βρίσκεται κοντά στη απόκτηση και ενός τρίτου τερματοφύλακα.

Μετά τους **Δημητρίου Τάκη,** και τον **Χρυσανθή,** κοντά στη ομάδα βρίσκεται ένας ακόμη τερματοφύλακας, του οποίου η απόκτηση εξετάζεται σοβαρά από την διοίκηση, η οποία και έχει πραγματοποιήσει επαφές οι οποίες βρίσκονται σε προχωρημένο επίπεδο.

Ο **Γιώργος Φαρμακαλής,** ο οποίος πέρασε κατά το παρελθόν από τις μικτές ομάδες και τα τελευταία χρόνια υπερασπίζονταν τα δίχτυα της εστίας του Πετρώνα, εξετάζει το ενδεχόμενο της μετακίνησης του στην Μαλώνα, μετά και την επίσημη πρόταση που του έχει κατατεθεί.

Οι πληροφορίες αναφέρουν πως οι δύο πλευρές βρίσκονται πολύ κοντά και επίσης ότι απομένει το τυπικό της υπόθεσης και η ανακοίνωση για να ντυθεί και επίσημα στα «κιτρινόμαυρα».



Ο Αντώνης Χρυσανθής θα βρίσκεται φέτος κάτω από τα δοκάρια του Αγίου Γεωργίου

Ψάχνει επιθετικό

Στα άμεσα μεταγραφικά σχέδια του Αγίου, βρίσκεται και ένας επιθετικός με τον οποίο αναμένεται να ολοκληρώσει και τις κινήσεις που κρίθηκαν ως επιτακτικές ανάγκες.

Ο στόχος έχει εντοπιστεί, αλλά ακόμη δεν έχει ξεκαθαρίσει το θέμα, καθώς υπάρχουν κάποιες καταστάσεις, οι οποίες και δημιουργούν το πρόβλημα, αλλά αυτό που μετρά την δεδομένη στιγμή είναι η διάθεση που υπάρχει από τη πλευρά του σωματείου.

Τις επόμενες ημέρες και εφόσον συνεχίσει να υπάρχει η διάθεση και από τις δύο πλευρές, τότε θα υπάρχουν και εξελίξεις στο θέμα.

Αναβάθμισε τρεις

Τις καλές παρουσίες που πραγματοποίησαν στο εφηβικό πρωτάθλημα, στο οποίο και αγωνίζονταν τα τελευταία χρόνια, ευελπιστούν να επαναλάβουν τα τρία νεαρά παιδιά, που κάλεσε ο προπονητής της ομάδας **Στέργος Παρδαλός** στη πρώτη ομάδα. **Μοσχου Παναγιώτης, Καουκάκης Νίκος** και ο **Αβδιού Αντρέας,** αποτελούν το νέο «αίμα» και παράλληλα τους «καρπούς» του συλλόγου, στην προσπάθεια που καταβάλλει τα τελευταία χρόνια, με τα τμήματα υποδομής.

Και οι τρεις έχουν δείξει σημαντικά στοιχεία, στα οποία μπορεί να βασιστεί στο μέλλον τόσο ο **Παρδαλός,** όσο και η ομάδα του Αγίου Γεωργίου.

Συνεχίζονται οι εργασίες

Με γοργούς ρυθμούς συνεχίζονται οι εργασίες, για την ολοκλήρωση του έργου των νέων αποδυτηρίων, τα οποία αναμένεται να έχουν τελειοποιηθεί λίγο πριν από την έναρξη της νέας περιόδου.

Στο Χαράκι η πρώτη

Την Τρίτη 19 του μήνα και ώρα 7 το απόγευμα, αναμένεται να πραγματοποιηθεί στο εστιατόριο «Tommy's» στο Χαράκι η πρώτη επίσημη συνάντηση των μελών του συλλόγου για το νέο πρωτάθλημα.

Το δείπνο το οποίο και είναι ευγενική προσφορά φίλαθλου της ομάδας, θα έχει χαρακτήρα γνωριμίας, καθώς θα είναι η πρώτη φορά που παλιοί και νέοι του Αγίου θα συναντηθούν στον ίδιο χώρο.

Παράλληλα ο πρόεδρος της ομάδας **Θεοδόσης Στεφανάκης** θα παρουσιάσει και το νέο προπονητή **Στέργο Παρδαλό** στους ποδοσφαιριστές του και στα μέλη της διοίκησης, ενώ ο τελευταίος αναμένεται να δώσει και τις πρώτες οδηγίες της περιόδου, που θα αφορούν την προετοιμασία.

Η έναρξή της αναμένεται στις 25 του μήνα ημέρα Δευτέρα και η πρώτη συνάντηση έχει ορισθεί να πραγματοποιηθεί στο γήπεδο του συλλόγου.

Ευκαιρία για ενίσχυση

Ακόμα ένα υπαίθριο κατάστημα είναι έτοιμοι να στήσουν οι ιθύνοντες του συλλόγου, με αφορμή τον εορτασμό της μονής του Προφήτη Ηλία τη Τρίτη 19 του μήνα, που βρίσκεται στην περιοχή της Γεροκόπετρα Μαλώνας.

ΤΟΠΙΚΟ ΠΟΔΟΣΦΑΙΡΟ

Τα πρωταθλήματα της υποδομής

• Η «Α.Ρ» παρουσιάζει τις προκηρύξεις του παιδικού και του εφηβικού πρωταθλήματος της νέας αγωνιστικής περιόδου.

Η ΕΝΩΣΗ ΠΟΔΙΚΩΝ ΣΩΜΑΤΕΙΩΝ ΔΩΔΕΚΑΝΗΣΟΥ έχοντας υπ όψη:

1. - Το Καταστατικό της
2. -Το Καταστατικό της Ε.Π.Ο.
3. -Τις διατάξεις της ισχύουσας Αθλητικής Νομοθεσίας.
4. -Τις διατάξεις του Κ.ΑΠ. όπως τροποποιήθηκε και ισχύει σήμερα.
5. -Τις διατάξεις κανονισμών της ΕΠΟ.
6. -Την από 6/7/2005 απόφαση του Δ.Σ.

ΠΡΟΚΗΡΥΣΣΕΙ

Α -ΤΟ ΠΡΩΤΑΘΛΗΜΑ ΕΦΗΒΙΚΩΝ ΟΜΑΔΩΝ ΠΕΡΙΟΔΟΥ 2005-2006

Το πρωτάθλημα αυτό θα διεξαχθεί σε ένα ή περισσότερους ομίλους για τις ομάδες της Ρόδου, ανάλογα με τις δηλώσεις συμμετοχής, και σε έναν όμιλο Νήσων.

Οι ποδ/στές που θα συμμετάσχουν στο πρωτ/μα αυτό θα είναι γεννημένοι από 1.1.1988 μέχρι 31.12.1990 με δυνατότητα συμμετοχής ποδ/στών μικρότερης ηλικίας με ευθύνη των Σωματείων-προπονητών.

Σε περίπτωση χρησιμοποίησης ποδ/στή ηλικίας μεγαλύτερης της προβλεπόμενης ,αυτή θα θεωρείται αντικανονική και επί γενομένης ένστασης το υπαίτιο Σωματείο θα υφίσταται τις συνέπειες της παρ.12 του άρθρου 23 του ΚΑΠ.

- Οι αγώνες θα είναι 70λέπτου διαρκείας (35 ανά ημίχρονο με 10 λεπτη ανάπαυλα).

- Η συμμετοχή των ομάδων θα είναι προαιρετική. Απαραίτητη προϋπόθεση συμμετοχής σε αγώνα είναι ο ποδ/στής να είναι κάτοχος Δελτίου Ατομικών Στοιχείων και μεταβολών και να περιλαμβάνεται στη συνολική Κατάσταση Υγείας.

Δηλώσεις συμμετοχής θα γίνονται μέχρι τη ΔΕΥΤΕΡΑ 29 ΑΥΓΟΥΣΤΟΥ 2005 και ώρα 14.00.

- Για την ημερομηνία έναρξης του πρωταθλήματος θα αποφασίσει η επιτροπή πρωταθλήματος ανάλογα με την συμμετοχή.

- Σε περίπτωση δύο (2) ομίλων στο νησί της Ρόδου, ο πρωταθλητής θα αναδειχθεί ως εξής: Ο πρώτος του Α' Ομίλου θα αγωνισθεί με το δεύτερο του Β' ομίλου στο γήπεδο του πρώτου Α' ομίλου.

Ο πρώτος του Β' ομίλου θα αγωνισθεί με το δεύτερο του Α' ομίλου στο γήπεδο του πρώτου Α' ομίλου. Οι νικητές των ανωτέρω αγώνων θα αγωνισθούν σε ουδέτερο γήπεδο για την ανάδειξη του πρωταθλητή του Εφηβικού πρωταθλήματος.

Πριν τον αγώνα αυτό οι ηττημένοι των ανωτέρω αγώνων θα διαγωνισθούν για την 3η και 4η θέση. Οι ανωτέρω αγώνες θα είναι 70 λεπτά ανά ημίχρονο),σε περίπτωση ισόπαλου αποτελέσματος θα ακολουθεί 30 λεπτη παράταση (15 ανά ημίχρονο) και σε νέα ισοπαλία θα εκτελούνται από πέντε /5/ πέναλτυ.

- Ο πρωτ/της της Ρόδου θα αντιμετωπίσει τον πρωτ/τη των Νήσων στα πλαίσια των Διανησιακών Αγώνων σε εφηβικό επίπεδο που έχει αρχίσει η ΕΠΣΔ . Ο αγώνας αυτός τη περίοδο 2004-2005 θα γίνει σε γήπεδο της ΡΟΔΟΥ (σύμφωνα με τη σειρά).

Β. -ΤΟ ΠΡΩΤΑΘΛΗΜΑ ΠΑΙΔΙΚΩΝ ΟΜΑΔΩΝ περιόδου 2005-2006

Στο πρωτ/μα αυτό θα συμμετάσχουν ποδ/στές γεννηθέντες από 1.1.1991 μέχρι 31.12.1992 με δυνατότητα συμμετοχής ποδ/στών μικρότερης ηλικίας με ευθύνη του Σωματείων - προπονητών. Σε περίπτωση χρησιμοποίησης ποδ/στή ηλικίας μεγαλύτερης της προβλεπόμενης αυτή θα θεωρείται αντικανονική και επί γενομένης ένστασης το υπαίτιο Σωματείο θα υφίσταται τις συνέπειες της παρ.12 του άρθρου 25 του ΚΑΠ.

- Οι αγώνες θα είναι 50λέπτου διαρκείας (25 ανά ημίχρονο με 10 λεπτη ανάπαυλα).

- Δηλώσεις συμμετοχής θα γίνονται μέχρι την **ΔΕΥΤΕΡΑ 29 ΑΥΓΟΥΣΤΟΥ 2005. και ώρα 14.00.**

- Η έναρξη του πρωταθλήματος θα αποφασισθεί έγκαιρα από την Επιτροπή Πρωταθλήματος ανάλογα με τις συμμετοχές.

Κατά τα λοιπά ισχύουν



τα του εφηβικού πρωτ/τος.(Περιπτώσεις δύο ομίλων στο νησί της Ρόδου).

Στους πρωτ/τές θα απονέμονται κύπελλα και 20 μετάλλια. Σε περίπτωση δύο (2) ομίλων στο νησί της Ρόδου ,ο πρωταθλητής θα αναδειχθεί ως εξής: Ο πρώτος του Α' Ομίλου θα αγωνισθεί με το δεύτερο του Β' ομίλου στο γήπεδο του πρώτου Α' ομίλου.

Ο πρώτος του Β' ομίλου θα αγωνισθεί με το δεύτερο του Α' ομίλου στο γήπεδο του πρώτου του Β' ομίλου.

Οι νικητές των ανωτέρω αγώνων θα αγωνισθούν σε ουδέτερο γήπεδο για την ανάδειξη του πρωταθλητή του Εφηβικού πρωταθλήματος.

Πριν τον αγώνα αυτό οι ηττημένοι των ανωτέρω αγώνων θα διαγωνισθούν για την 3η και 4η θέση. Οι ανωτέρω αγώνες θα είναι 50 λέπτου διάρκειας /25 λεπτά ανά ημίχρονο),σε περίπτωση ισόπαλου αποτελέσματος θα ακολουθεί 20 λεπτη παράταση (10 ανά ημίχρονο) και σε νέα ισοπαλία θα εκτελούνται από πέντε /5/ πέναλτι.

Στους αγώνες του παιδικού και εφηβικού πρωταθλήματος η ΕΠΣΔ θα καταβάλλει την αποζημίωση των διαιτητών και των Ιατρών αγώνων.

- Σε όλους τους αγώνες των ανωτέρω πρωτ/των θα εφαρμοσθεί από τους διαιτητές το FAIR-PLAY (Μπλε κάρτα) πράγμα το οποίο σημαίνει ότι θα επιβραβεύονται πράξεις των αθλητών που προωθούν το ΕΥ ΑΓΩΝΙΖΕΣΘΑΙ.

Στην ομάδα που θα συγκεντρώσει τις περισσότερες μπλέ κάρτες θ' απονεμηθεί ειδικό έπαθλο, το οποίο θα απονεμηθεί στους τελικούς του Σέβεν σάιντ της επόμενης περιόδου.

- Το παράβολο ένστασης στα Εφηβικά -παιδικά πρωταθλήματα ορίζεται σε 50 EURO (επί ποινή απαράδεκτου).

Σε περίπτωση κατά την οποία Σωματείο θα δηλώσει συμμετοχή σε εφηβικό ή παιδικό πρωτάθλημα και αποχωρήσει από το πρωτ/μα **το σωματείο θα επιβαρύνεται με τα έξοδα διαιτησίας και ιατρού που είχαν καταβληθεί από την ΕΠΣΔ σ όλους τους προηγούμενους αγώνες του πρωτ/τος.**

Σημειώνεται ότι κατ' εφαρμογή της παρ. ω του άρθρου 21 του ΚΑΠ τα κάτωθι σωματεία θα ξεκινήσουν εφ' όσον συμμετάσχουν στα οικεία πρωταθλήματα περιόδου 2005-2006 με τους κάτωθι αρνητικούς βαθμούς.

ΕΦΗΒΙΚΟ ΠΡΩΤΑΘΛΗΜΑ

Τα σωματεία ΑΝΑΓΕΝΝΗΣΗ ΕΜΠΩΝΑ ΠΕΤΡΩΝΑΣ ΑΡΧΑΓΓΕΛΟΥ και ο ΕΡΜΗΣ ΚΑΛΥΘΙΩΝ θα ξεκινήσουν με -3 βαθμούς.

Τα σωματεία ΑΠΟΛΛΩΝ ΑΠΟΛΛΩΝΩΝ και ο Α.Σ. ΡΟΔΟΣ θα ξεκινήσουν με -1 βαθμό.

ΠΑΙΔΙΚΟ ΠΡΩΤΑΘΛΗΜΑ

Το Σωματείο ΑΚΟΥΣΙΛΑΟΣ ΦΑΝΩΝ θα ξεκινήσει το νέο πρωταθλημα με μείον δύο (2) βαθμούς.

Το Σωματείο ΕΡΜΗΣ ΚΑΛΥΘΙΩΝ θα ξεκινήσει με -3 βαθμούς.

Η ΠΑΡΟΥΣΙΑ ΓΙΑΤΡΟΥ ΣΤΟ ΕΦΗΒΙΚΟ - ΠΑΙΔΙΚΟ ΠΡΩΤΑΘΛΗΜΑ

Τους γιατρούς θα ορίζει η Υγειονομική Επιτροπή της ΕΠΣΔ. Σε περίπτωση που κάποιο Σωματείο έχει δικό του γιατρό θα αναγράψει το ονοματεπώνυμο του στο σχετικό έντυπο της Δήλωσης.

ΠΡΟΚΗΡΥΞΗ ΠΑΙΔΙΚΟΥ ΚΥΠΕΛΛΟΥ

Η ΕΝΩΣΗ ΠΟΔ/ΚΩΝ ΣΩΜΑΤΕΙΩΝ ΔΩΔ/ΣΟΥ, υλοποιώντας σχετική απόφαση της ΤΑΚΤΙΚΗΣ ΓΕΝΙΚΗΣ ΣΥΝΕΛΕΥΣΗΣ 23-6-2004, την από 6/7/2005 απόφαση του Δ.Σ. και κατ εφαρμογή των σχετικών διατάξεων του ΚΑΠ., ΠΡΟΚΗΡΥΣΣΕΙ ΤΟ ΚΥΠΕΛΛΟ ΣΩΜΑΤΕΙΩΝ που συμμετέχουν στο ΠΑΙΔΙΚΟ ΠΡΩΤΑΘΛΗΜΑ (ηλικίες από 1.1.1991 εως 31.12.1992 με δυνατότητα συμμετοχής , ποδιστών μικρότερης ηλικίας με ευθύνη των Σωματείων -προπονητών).

Οι αγώνες κυπέλλου θα διεξάγονται αποκλειστικά Τετάρτη απόγευμα. Ο θεσμός θα πραγματοποιηθεί εφ όσον δηλώσει συμμετοχή ικανοποιητικός αριθμός ομάδων.

Δηλώσεις συμμετοχής θα γίνονται δεκτές μέχρι την **ΔΕΥΤΕΡΑ 29 ΑΥΓΟΥΣΤΟΥ ΚΑΙ ΩΡΑ 14.00** στα γραφεία της ΕΠΣΔ.

Οι αγώνες θα γίνονται με το σύστημα νοκ - αουτ, θα είναι 50 λέπτου διαρκείας (25' ανά ημίχρονο με 10λεπτη ανάπαυλα).

Σε περίπτωση ισόπαλου αποτελέσματος θα ακολουθεί 20λεπτη παράταση (10' ανά ημίχρονο) και σε νέα περίπτωση ισοπαλίας θα εκτελούνται από πέντε{5} πέναλτι.

Στην ΚΥΠΕΛΛΟΥΧΟ ομάδα θα απονέμεται κύπελλο και Μετάλλια, και τα ίδια έπαθλα θα απονέμονται και στη δεύτερη ομάδα του θεσμού.

Στους διαιτητές του τελικού και στους προπονητές των ομάδων θα απονέμεται από ένα {1} μετάλλιο.

ΤΕΛΙΚΕΣ ΔΙΑΤΑΞΕΙΣ

Πλην των ειδικών ρυθμίσεων της προκήρυξης, ισχύει ο ΚΑΠ σε όλα του άρθρα ,καθώς επίσης και οι διατάξεις της κείμενης Αθλητικής Νομοθεσίας Ότι δεν προβλέπεται ,επιλύεται με απόφαση του Δ.Σ. της ΕΠΣΔ.

Τουρνουά "Αγιος Σουλάς 2005"

Η 3η αγωνιστική του παιδικού τουρνουά **«Άγιος Σουλάς 2005»** συνεχίζεται σήμερα με τα παιχνίδια του β' ομίλου.

Ύστερα από αίτημα της ομάδας του **Κλεάνθη** στο οποίο συναίνεσαν και τα σωματεία της **Αναγέννησης Έμπ.,** του **Δωριέα** και του **Αστέρα Π.** το ωράριο των αγώνων της σημερινής ημέρας έχει ως εξής:

18.30: **Κλεάνθης – Αστέρας Π.**
19.30: **Αναγέννηση Έμπ. – Δωριέας**
Ρεπό το **Ασκληπειό**
Διαιτησία: **Κόττορος, Φραγκίνης, Τσουρούτης**

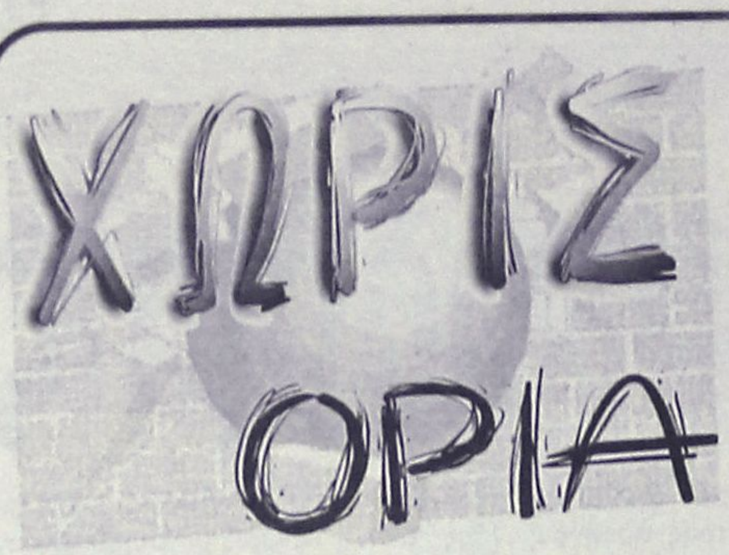

Πήρε Μαυρουδή

• Υπό την μορφή δανεισμού, παραχωρήθηκε από τον Διαγόρα στον Ευαγόρα ο νεαρός ποδοσφαιριστής.

Πιστός στην φιλοσοφία των τελευταίων χρόνων, αποδεικνύει πως παραμένει και για την νέα αγωνιστική περίοδο, ο νεοφώτιστος στην Α' κατηγορία Ευαγόρας. Το βάρος και η αξιοποίηση νεαρών ποδοσφαιριστών αναμένεται να αποτελέσει και φέτος, το σήμα κατατεθέν του συλλόγου, πάρα το ό,τι η ομάδα ανέβηκε κατηγορία και φέτος συμμετέχει σε πιο ανταγωνιστικό από τα προηγούμενα χρόνια πρωτάθλημα.

Η φιλοσοφία του προπονητή της ομάδας **Γρηγόρη Σαρρή** δείχνει να μην αλλάζει, παρά τις προκλήσεις, αφού στο βασικό πλάνο του, βρίσκονται και πάλι νεαροί ποδοσφαιριστές, τους οποίους και εμπιστεύεται και αναμένεται να «ρίξει» με το καλημέρα στα βαθιά.

Ένας από αυτούς είναι και ο **Νίκος Μαυρουδής** ο οποίος αποτελεί την απόρροια των σχέσεων μεταξύ του Διαγόρα τον οποίο και παραχώρησε υπό την μορφή δανεισμού, στην ομάδα του Ευαγόρα.

Τον νεαρό ποδοσφαιριστή παρακολουθούσε από κοντά ο Σαρρής και ήταν ο άνθρωπος που εισηγήθηκε για την απόκτησή του στον πρόεδρο της ομάδας **Μιχάλη Παναγιώτου**, ο οποίος και ενήργησε ανάλογα.

ΕΚΛΕΙΣΕ Η ΠΟΡΤΑ

Μέχρι και σήμερα την πόρτα της εξόδου από το σωματείο έχουν περάσει οι **Συμεωνίδης Γιώργος** και **Συμμεωνίδης Μάκης**, όπως και ο **Χατζημιχαήλ Στράτος** ο οποίος και ανακοινώθηκε από τον Ευαγόρα, μαζί με τα υπόλοιπα μεταγραφικά του αποκτήματα.

Τον ίδιο δρόμο φαίνεται να ακολουθεί και ο **Μιχάλης Λεβάκης**, που βρίσκεται σε αναζήτηση ομάδας.

"Πολύ δουλειά, λίγα λόγια"

• Αυτό ήταν και το μήνυμα που έστειλε ο πρόεδρος του Απόλλωνα Κ. Αθηνόδωρος Κωνσταντίνου στους ιθύνοντες της ομάδας , κατά την διάρκεια της πρώτης επίσημης του Απόλλωνα Κ.

• «Η ομάδα μας με την συμπεριφορά της, θα αποτελέσει έναν από τους βασικούς βοηθούς στο έργο της ΕΠΣΔ», ανέφερε χαρακτηριστικά ο προπονητής Λευτέρης Σταυρής, απευθυνόμενος στον πρόεδρο της ΕΠΣΔ Μιχάλη Βεργωτή, που παρέστη στην πρώτη του συλλόγου.

«Η αρχή είναι το ήμισυ του παντός», αναφέρει μία λαϊκή ρήση η οποία και χαρακτηρίζει την σημαντικότητα που έχει σχεδόν σε όλες τις καταστάσεις, το καλό ξεκίνημα.

Πάνω σε αυτή την φιλοσοφία πραγματοποιήθηκε προχθές το βράδυ η πρώτη συνάντηση της περιόδου για τον σύλλογο του Απόλλωνα Κ, την οποία και τίμησε με τη παρουσία του ο νεοεκλεγείς πρόεδρος της ΕΠΣΔ Μιχάλης Βεργωτής.



Επίσημος προσκεκλημένος του προέδρου του Απόλλωνα Κ. Αθηνόδωρου Κωνσταντίνου, στην πρώτη του συλλόγου, ο πρόεδρος της ΕΠΣΔ, Μιχάλης Βεργωτής

Ο πρόεδρος του σωματείου Αθηνόδωρος Κωνσταντίνου, τα μέλη του δ.σ., ο προπονητής Λευτέρης Σταυρής και οι παλιοί αλλά και νέοι ποδοσφαιριστές, παραβρέθηκαν στο «snakc bar» του ξενοδοχείου «Γόνδολα» στο Φαληράκι, για να συμμετάσχουν στην πρώτη επίσημη εκδήλωση του σωματείου των Καλυθιών για τη νέα περίοδο.

Το κλίμα που επικράτησε στην τρίωρη περίπου συνάντηση, παρέπεμπε σε άλλες εποχές.

Κόντρες ίντριγκες, προσωπικά συμφέροντα και οι «λεγεώνες των ξένων» δείχνουν να μην έχουν κανένα υποστηρικτή στο νέο προφίλ που δημιουργείτε την τελευταία διετία ο σύλλογος, ο οποίος



Σε πλήρη παράταξη τα νέα αποκτήματα του Απόλλωνα.

δείχνει βάσει των μεταγραφικών κινήσεων να στηρίζεται πολύ στο ντόπιο στοιχείο το οποίο τα προηγούμενα χρόνια, αποτελούσε μειονότητα, στον ίδιο του τον χώρο.

Από πλευράς φιλοδοξιών, ο νους των περισσοτέρων έδειχνε να αναπολεί την περίοδο 98-99, όταν οι «κυανοκίτρινοι» πέτυχαν και πάλι τον στόχο που έθεσαν από την αρχή της περιόδου, επικρατώντας τότε στον τελικό των πλέι οφ του πρωταθλήματος του Κλεόβουλου του Ανδρέα Σταύρου.

Η δήλωση όμως του προέδρου που πήρε πρώτος τον λόγο ήταν ρητή και ξεκάθαρη.

Ανέφερε χαρακτηριστικά πως «ναι μεν η ομάδα έχει πρωταγωνιστικούς στόχους για το νέο πρωτάθλημα, αλλά δεν είναι ακόμη έτοιμη για να το πετύχει αυτό», εννοώντας πως φέτος δεν υπάρχει η δυνατότητα να διεκδικήσουν την άνοδο στο περιφερειακό, αλλά δεν είναι ακόμη σε θέση να παραμείνει σε αυτό, χωρίς να χρειαστεί να επαναληφθούν τα λάθη του παρελθόντος, τα οποία πληρώνει ακόμη μέχρι σήμερα.

Με βάση την δήλωση αυτή ο στόχος είναι πλέον ξεκάθαρος.

Συνεχίζεται η προσπάθεια και όταν το σωματείο που λογικά δεν θα αργήσει με βάση τον μονόδρομο τον οποίο και ακολουθεί, φτάσει σε σημείο που να μπορεί να λειτουργεί σε τέτοιες βάσεις οι οποίες και θα έχουν διάρκεια στον χρόνο, τότε λογικά θα δοθεί και η εντολή.

Παράλληλα ο Κωνσταντίνου, καλωσόρισε τους παλιούς και τους νέους ιθύνοντες του συλλόγου, στη νέα προσπάθεια, από τους οποίους και ζήτησε πειθαρχία, πολύ δουλεία και λίγα λόγια, πριν να δώσει τον λόγο στον επίσημο προσκεκλημένο Μιχάλη Βεργωτή, που απηύθυνε χαιρετισμό. Η συνέχεια δόθηκε από τον προπονητή της ομάδας Λευτέρη Σταυρή, ο οποίος ζήτησε πειθαρχία εντός και εκτός αγωνιστικού χώρου, ενώ παράλληλα ανέφερε σε γενικές γραμμές απευθυνόμενος στον πρόεδρο της ΕΠΣΔ, «ό,τι ο Απόλλωνας με την συμπεριφορά του στις επίσημες εκδηλώσεις θα είναι από τις ομάδες οι οποίες αναμένονται να βοηθήσουν το έργο της Ενωσης». Με τους ποδοσφαιριστές του ανανέωσε το ραντεβού εντός των αποδυτηρίων στις 25 του μήνα όπου ξεκινάει και επίσημα η προετοιμασία, ο οποίος θα είναι και ο χώρος ο οποίος θα αρχίζει να φανερώνει και να προσπαθεί να μεταλαμπαδεύσει στους ποδοσφαιριστές του, της νέα φιλοσοφία που θα ακολουθήσει ο Απόλλωνας.

Ακαθ

●●● Για το ελάφι ρωτάτε οι περισσότεροι και η κύρια σας απορία είναι γιατί μένουνε στο «όλα καλά» και δεν θγάζουν επίσημα πράγματα.

●●● *Την ίδια απορία έχω κι εγώ. Προς το παρόν αρκούμαι στις διαβεβαιώσεις πως η δουλειά προχωράει και αφήνω τις απορίες μου για αύριο, αν υπάρχουν που εύχομαι να μην.*

●●● Το ραντεβού είναι για σήμερα το πρωί και η ιστορία πρέπει να τελειώσει. Απλώς μου κάνει εντύπωση για ποιον λόγο δεν τελείωναν με τις μετοχές και τα διοικητικά από την επομένη της συνάντησης στο Ακταίον, όταν και είχαν δώσει τα χέρια. Άντε μια δύο μέρες μετά.

●●● *Αύριο τα νεότερα, με την ευχή η ιστορία να μην μοιάζει με αυτή του Καρακόνερου. Άλλο πράγμα και τούτο. Όταν παλιότερα μίλαγαν με τους μήνες, έλεγες πάει στο διάολο. Σε δούλευαν αλλά τα πράγματα ήταν πιο αόριστα, οπότε πάλευες να ακούσεις μία ημερομηνία.*

●●● Τώρα που άρχισαν να λένε ημερομηνίες είναι τα ωραία. Και ο καημένος ο προεδρολογάς μόνο που δεν άκουσε μπινελίκια όταν τόλμησε να ζητήσει την τρίτη...συγκεκριμένη ημερομηνία στην σειρά.

●●● *Αν μετρήσουμε πόσες φορές τα τελευταία χρόνια ακούσαμε την λέξη «ξεκινάμε» και πόσες φορές γράφτηκε, θα κάνουμε εύκολα τόμο και θα τον στείλουμε με δόσεις στην Συγγρού. Σαν τις εγκυκλοπαίδειες. Γράφουν ιστορία οι άνθρωποι...*

●●● Απλά, ακόμα και στην ίδια την Κόδριγκτον αρχίζουν να αναρωτιούνται τι σόι συμφωνίες έκανε η Συγγρού και φτάσαμε στο σημείο να παίρνει ο πρόεδρος της Κόδριγκτον τηλέφωνο για να ζητήσει λογαριασμό για το διπλό στήσιμο και να του λένε ότι θα κατέβουν όποτε γουστάρουν.

●●● *Καλημέρα σας.*

Δεν άλλαξε η σειρά

• Δήμος Ροδίων, ΔΕΚΡ και Αστυνομία συνεχίζουν να οδηγούν την κούρσα στο εργασιακό τουρνουά 5Χ5

Ολοκληρώθηκε την Παρασκευή η τρίτη αγωνιστική και των δύο ομίλων του εργασιακού τουρνουά ποδοσφαίρου 5Χ5 που διοργανώνει ο ΔΟΝΑ Ρόδου με τα εξής αποτελέσματα:

Α' ΟΜΙΛΟΣ: ΑΡΧΑΙΟΛΟΓΙΑ-ΤΡΑΠΕΖΕΣ 5-4
Β' ΟΜΙΛΟΣ: ΚΥΝΗΓΟΙ-Ε.Υ.Δ.Ε 7-5

Ετσι οι βαθμολογίες των δύο ομίλων διαμορφώθηκαν ως ακολούθως:

Α' ΟΜΙΛΟΣ

	ΑΓ.	Ν.	Ι.	Η.	ΒΑΘΜΟΙ	ΤΕΡΜΑΤΑ
1. Δήμος Ροδίων	3	2	1	0	7	29-13
2. ΔΕΚΡ	3	2	1	0	7	24-16
3. Τράπεζες	3	1	0	2	3	15-15
4. Ολυμπιακή	3	1	0	2	3	16-18
5. Αρχαιολογία	3	1	0	2	3	17-21
6. ΔΕΗ Ρόδου	3	1	0	2	3	17-35

Β' ΟΜΙΛΟΣ

	ΑΓ.	Ν.	Ι.	Η.	ΒΑΘΜΟΙ	ΤΕΡΜΑΤΑ
1. Αστυνομία	3	3	0	0	9	20-11
2. ΔΕΥΑΡ	2	2	0	0	6	22-2
3. Κυνηγοί	3	2	0	1	6	18-14



4. Νομαρχία	2	1	0	1	3	14-15
5. ΕΥΔΕ	3	0	0	3	0	11-26
6. ΕΛΤΑ	3	0	0	3	0	11-28

Η ομάδα της ΔΕΥΑΡ και της Νομαρχίας έχουν ένα αγώνα λιγότερο.

Το τουρνουά συνεχίζεται την Δευτέρα 18-07-2005 με τους αγώνες του πρώτου ομίλου:

Ωρα 19.00: Ολυμπιακή-ΔΕΚΡ
Ωρα 20.00: Δήμος Ροδίων-Αρχαιολογία

Αποτελούν πρότυπο

Το πάντρεμα, της εμπειρίας με τον ενθουσιασμό, αποτελεί ένα από τα βασικά χαρακτηριστικά για την επιτυχία ενός συλλόγου. Στο τομέα αυτό ο Απόλλωνας Κ., δεν φαίνεται να υστερεί, με την παρουσία των έμπειρων: **Ευγένιου Καταξενού, Θεολόγου Ζούνη, Μιχάλη Σταυρή** και **Κώστα Δημητριάδη**, οι οποίοι αναμένεται να αποτελέσουν και το πρότυπο των νέων παιδιών που εντάχθηκαν φέτος στην ομάδα.



Φορτωμένοι με μετάλλια...

• Γύρισαν απ' τους διασυλλογικούς αγώνες της Χαλκίδας, οι αθλητές του ΓΑΟ ΤΑΕ KWON DO Κολοσσός

Με τον καλύτερο δυνατό τρόπο συνοδεύτηκε η συμμετοχή του ΓΑΟ ΤΑΕ KWON DO Κολοσσός στους Διασυλλογικούς αγώνας που έγιναν το σαββατοκύριακο στην Χαλκίδα.



Οι αθλητές του Κολοσσού ποζάρουν με τα μετάλλιά τους



Ο Πέτρος Καραβασίλης (δεξιά) εν δράσει, κέρδισε τον αντίπαλό του κατακτώντας το χρυσό μετάλλιο

Ο **Πέτρος Καραβασίλης** κατέκτησε το χρυσό μετάλλιο στην κατηγορία του.

Στις έγχρωμες ζώνες:

* Η **Σταυρούλα Καζούλη,** πήρε το χρυσό μετάλλιο.
* Η **Σοφία Λογοθέτη** και η **Ελένη Ζήση,** κέρδισαν από ένα ασημένιο μετάλλιο και
* Η **Αλεξάνδρα Ζήση,** πήρε το χάλκινο.

Πολύ καλή εμφάνιση είχαν οι **Γιάννης Ευφραιμίδης** και **Κωνσταντίνος Χατζησταμάτης.**

Εκπαιδευτής των αθλητών είναι ο δάσκαλος **Μιχάλης Καραβασίλης.**

Στο πλευρό του



Σημαντική αναμένεται να είναι η προσφορά τους, στο έργο του προπονητή του Απόλλωνα, **Λευτέρη Σταυρή** (μέση) των δύο Γενικών Αρχηγών του συλλόγου των Καλυθιών, **Κοντού Σάββα** (δεξιά) και **Μανιά Γιάννη.**

Φτιάχνει παράγοντες

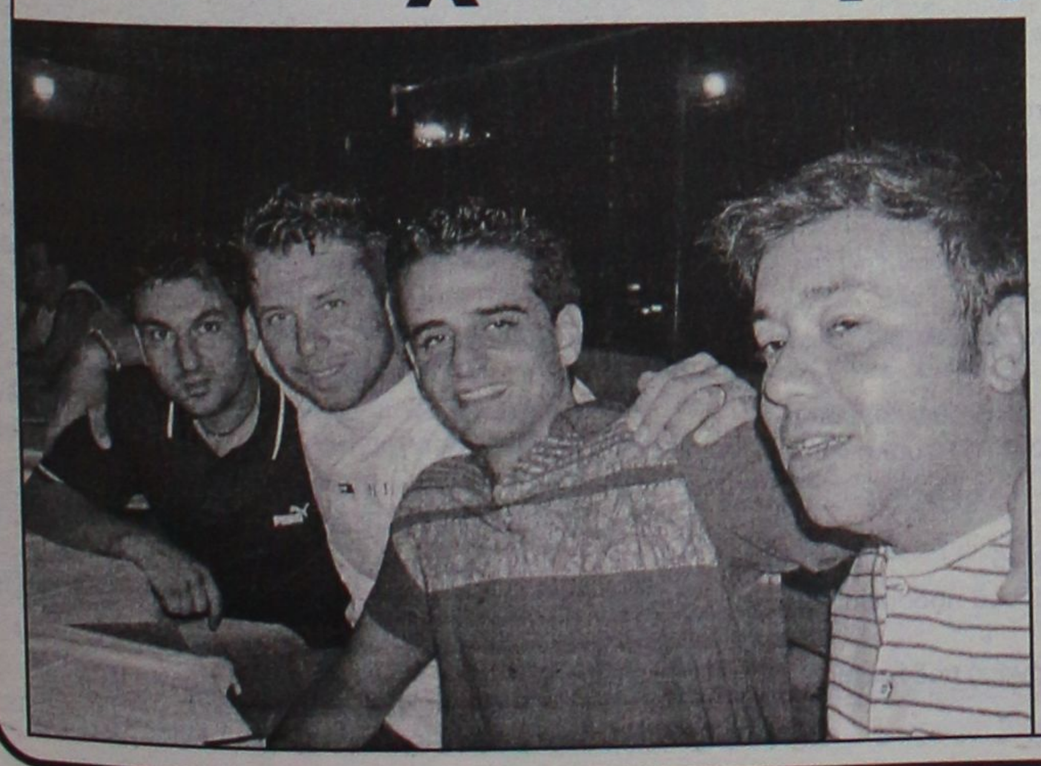

Ένα από τα σημαντικότερα επιτεύγματα του προέδρου του Απόλλωνα Κ. **Αθηνόδωρου Κωνσταντίνου**, είναι πως κατάφερε να στελεχώσει τον σύλλογο σε διοικητικό επίπεδο, με έμπειρα αλλά και καινούργια μέλη.

Του λόγου το αληθές, αποδεικνύει η φωτογραφία στην οποία διακρίνονται από δεξιά οι **Σπύρος Κόκκινος**, δίπλα στον νεαρότερο παράγοντα του τοπικού **Δημήτρη Ταχραμάνη** και τους δύο έμπειρους ποδοσφαιριστές από τους οποίους περιμένει πολλά ο προπονητής **Λευτέρης Σταυρής** τους: **Τάσο Καβουσανάκη** και **Μιχάλη Σταυρή.**

ΑΝΕΚΔΟΤΟ

Ένας τουρίστας στο Τόκιο βρέθηκε σ' ένα pet shop και κοίταζε τα ζωάκια. Κάποια στιγμή μπαίνει ένας κύριος και ζητάει έναν Excel-χιμπατζή. Ο πωλητής έγνεψε καταφατικά, χάθηκε για λίγο κι επέστρεψε μ' έναν χιμπατζή λέγοντας

- "15.000 ευρώ, παρακαλώ!"

Ο πελάτης πλήρωσε κι έφυγε με το χιμπατζή.

Έκπληκτος ο τουρίστας απευθύνθηκε στον πωλητή: "Πολύ ακριβός ο χιμπατζής, γιατί;"

- "Ο χιμπατζής αυτός είναι τέλειος στο Excel. Προγραμματίζει με ελάχιστα λάθη, πολύ γρήγορα και με μικρό κόστος" του απάντησε ο πωλητής.

Ο τουρίστας πρόσεξε έναν άλλον χιμπατζή σε κλουβί με τιμή 25.000 ευρώ.

- "Ω, αυτός είναι ακόμη πιο ακριβός, τι κάνει αυτός;" ρώτησε πάλι.

- "Αυτός είναι ειδικός στον προγραμματισμό web. php, java, html, τα παίζει στα δάχτυλά του" απάντησε ο πωλητής.

Σε λίγο το μάτι του τουρίστα έπεσε σ' έναν άλλον χιμπατζή, του οποίου η τιμή ήταν 50.000 ευρώ. Απευθύνθηκε και πάλι στον πωλητή, λέγοντάς του..

- "Αυτός κοστίζει περισσότερο απ' ό,τι οι άλλοι δυο μαζί. Τι ακριβώς κάνει αυτός;". Ο πωλητής του απάντησε

- "Για να είμαι ειλικρινής, δεν τον έχω δει ποτέ να κάνει κάτι, έχω προσέξει όμως πως οι άλλοι χιμπατζήδες τον φωνάζουν Administrator..."



ΤΟΠΙΚΟ ΠΟΔΟΣΦΑΙΡΟ

Είναι θέμα παράδοσης

• Όπως κάθε χρόνο έτσι και φέτος, η αυλαία της νέας αγωνιστικής περιόδου θα ανοίξει με τη διεξαγωγή του Σέβεν Σάιντ. Η πρώτη φάση θα διεξαχθεί στις 4 Σεπτεμβρίου και η τελική στις 11 του ίδιου μήνα

Οι παραδόσεις είναι για να τηρούνται, οπότε και φέτος οι φίλοι του ποδοσφαίρου θα ζεσταθούν ενόψει της νέας αγωνιστικής περιόδου με την διοργάνωση του Σέβεν Σάιντ. Οι αγώνες της πρώτης φάσης θα διεξαχθούν στις 4 Σεπτεμβρίου και της τελικής στις 11 του μήνα σε γήπεδα που θα οριστούν σε μία από τις προσεχείς συνεδριάσεις του Δ.Σ. της ΕΠΣΔ. Η προκήρυξη του Σέβεν Σάιντ είναι η ακόλουθη:

«Το Δ.Σ. της Ένωσης στη συνεδρίαση της .6/7/2005 αποφάσισε να διοργανώσει αγώνες ΣΕΒΕΝ - ΣΑΙΝΤ ανοίγοντας έτσι την αυλαία για την νέα ποδ/κή περίοδο 2005-2006.

Στους αγώνες αυτούς θα λάβουν μέρος με δήλωση συμμετοχής προαιρετικά τα Σωματεία Δ΄ Εθνικής Α΄,Β΄ και Γ΄ ερασιτεχνικής κατηγορίας.

Οι ποδ/στές που θα αγωνισθούν θα πρέπει να έχουν απαραίτητα Δελτίο ΑΤΟΜΙΚΩΝ ΣΤΟΙΧΕΙΩΝ και ΜΕΤΑΒΟΛΩΝ και η ομάδα να προσκομίζει συνολική Κατάσταση Υγείας νόμιμα θεωρημένη από γιατρό.

Στο σέβεντ-Σάιντ μπορούν να χρησιμοποιηθούν και τιμωρημένοι από την προηγούμενη αγωνιστική περίοδο ποδ/στές.

Κάθε ομάδα θα αγωνίζεται με 7 ποδ/στές με δικαίωμα τριών {3} αλλαγών.

Η διάρκεια του αγώνα είναι δύο ημίχρονα των 7.30΄ λεπτών χρονομετρημένα με πεντάλεπτη ανάπαυλα.

Νικήτρια αναδεικνύεται η ομάδα η οποία σημείωσε τα περισσότερα τέρματα σε βάρος της άλλης.

Σε περίπτωση ισόπαλου αποτελέσματος νικήτρια ομάδα αναδεικνύεται η ομάδα που κέρδισε τα περισσότερα ΚΟΡΝΕΡ και σε περίπτωση που υπάρχει ισοπαλία και στα κόρνερ νικήτρια ομάδα αναδεικνύεται αυτή που κέρδισε τα περισσότερα ΦΑΟΥΛ. Σε περίπτωση νέας ισοπαλίας η νικήτρια ομάδα ανακηρύσσεται μετά από εκτέλεση τριών επανορθωτικών λακτισμάτων (πέναλτι) με τη διαδικασία που προβλέπει η παρ.9 του άρθρου 20 του ΚΑΠ.

-Σε περίπτωση αποβολής ποδ/στή οι ποινές θα επιβάλλονται από την αρμόδια Επιτροπή Σέβεν - Σάιντ. Η ως άνω επιτροπή θα επιλύει και κάθε άλλο θέμα που θα δημιουργείται κατά την διάρκεια των παραπάνω αγώνων του σέβεν- σάιντ.

Οι αγώνες θα διεξαχθούν σε δύο {2} φάσεις, την Α φάση που θα διεξαχθεί τη



ΚΥΡΙΑΚΗ 4 ΣΕΠΤΕΜΒΡΙΟΥ 2005 και την Β φάση που θα διεξαχθεί την ΚΥΡΙΑΚΗ 11 ΣΕΠΤΕΜΒΡΙΟΥ 2004,σε όμιλους ώρες και γήπεδα που θα οριστθούν μετά την υποβολή των δηλώσεων συμμετοχής από την Επιτροπή Πρωτ/τος της Ε.Π.Σ.Δ.

Οι αγώνες σέβεν-σάιντ στο Βόρειο συγκρότημα θα διεξαχθούν το ΣΑΒΒΑΤΟ 10 ΣΕΠΤΕΜΒΡΙΟΥ 2005 στην ΚΩ , εφόσον δηλώσει συμμετοχή ικανοποιητικός αριθμός σωματείων.

Οι δηλώσεις συμμετοχής πρέπει να υποβληθούν στην ΕΠΣΔ μέχρι την ΔΕΥΤΕΡΑ 8 ΑΥΓΟΥΣΤΟΥ 2005 και ώρα 14.00 και ο καθορισμός των ομίλων θα γίνει το βράδυ της Τρίτης 23 ΑΥΓΟΥΣΤΟΥ στα γραφεία της ΕΠΣΔ. Ομάδες που επιθυμούν να διαθέσουν τα γήπεδα τους για αγώνες της Α φάσης του Σέβεν Σάιντ παρακαλούνται να το γνωστοποιήσουν εγγράφως στην ΕΠΣΔ μέχρι την ημερομηνία της κλήρωσης.

Πριν την έναρξη της Β΄ φάσης όλες οι ομάδες που συμμετέχουν σε αυτήν θα παρελάσουν υποχρεωτικά με τα λάβαρα τους και θα ακολουθήσει Αγιασμός για την έναρξη της νέας αγωνιστικής περιόδου.

Στις δύο ομάδες του τελικού θα απονεμηθούν κύπελλα..»

Γεμάτο το πρόγραμμα

• Από τις 23 Ιουλίου ξεκινά το φουλ πρόγραμμα εκδηλώσεων του "Αγίου Σουλά 2005"

Το επόμενο Σάββατο 23 Ιουλίου και μέχρι το Σάββατο 30 Ιουλίου θα πραγματοποιηθεί το κυρίως πρόγραμμα των εκδηλώσεων της οργανωτικής επιτροπής του Αγίου Σουλά. Αναλυτικά το πρόγραμμα των εκδηλώσεων:

Σάββατο 23 Ιουλίου 2005

09.00 Έναρξη Τουρνουά Τένις στα γήπεδα Αγίου Σουλά
(Συνδιοργάνωση με ΟΑΑΣ. Συμμετέχουν οι όμιλοι ΡΟΑ και ΟΑΙ)
16.30 - 20.00 Αγώνες παιδικού τουρνουά ποδοσφαίρου
19.00 Λαϊκός Ανώμαλος δρόμος Σορωνή - Άγιος Σουλάς
19.00 - 21.00 1η έκθεση ζωγραφικής με συμμετοχή παιδιών και ενηλίκων με θέμα: "Μαθαίνω να ζωγραφίζω - μαθαίνω να σχεδιάζω", στο κτήριο του παλαιού Λυκείου στο Δημαρχείο. Υπεύθυνη τμημάτων κ. Μίκα Καραμάργιου.
21.00 Μουσική βραδιά με τη Μαντολινάτα της Κοινοτικής Βιβλιοθήκης Σορωνής στο αναψυκτήριο του Αγίου Σουλά.
(Η εκδήλωση είναι αφιερωμένη στο Μίκη Θεοδωράκη. Για τη ζωή και το έργο του συνθέτη θα μιλήσει η κ. Μ. Μπονιάτη. Την ορχήστρα διευθύνει ο κ. Γιώργος Σακελλαρίδης.)

Κυριακή 24 Ιουλίου 2005

09.00 Τελικοί αγώνες τουρνουά Τένις
09.00 Λαϊκή Ποδηλατοδρομία Σορωνή - Άγιος Σουλάς (στους συμμετέχοντες θα κληρωθεί ένα ποδήλατο προσφορά του καταστήματος Ποδηλατοδρόμιο στην Ιαλυσό).
09.30 Διασυλλογικός αγώνας ορεινής ποδηλασίας (συνδιοργάνωση με τον Π.ΟΡ. "Ο Ιάλυσος")
11.00 Απονομές τουρνουά τένις, λαϊκής ποδηλατοδρομίας και ορεινής ποδηλασίαςστο αναψυκτήριο του Αγίου Σουλά.
11.00 - 13.00 Συνέχεια έκθεσης ζωγραφικής
17.30 - 20.00 Αγώνες παιδικού τουρνουά ποδοσφαίρου
19.00 - 21.00 Συνέχεια έκθεσης ζωγραφικής.

Δευτέρα 25 Ιουλίου 2005

21.00 Σύγχρονος χορός από τα τμήματα χορού και ρυθμικής του δήμου Καμείρου.
21.10 Χοροί και τραγούδια του γάμου από τον Πολιτιστικό και Λαογραφικό Σύλλογο Σορωνής.
22.30 Όρθρος και μεσονυχτική θεία Λειτουργία στον Ιερό Ναό Αγίου Σίλα.

Τρίτη 26 Ιουλίου 2005

19.00 Αξιολόγηση καλυβών από την Επιτροπή Εκδηλώσεων
19.30 - 21.30 Ημιτελική φάση παιδικού τουρνουά ποδοσφαίρου
22.00 Λαϊκή - Ρεμπέτικη βραδιά στο αναψυκτήριο του Αγίου Σουλά με τους μουσικούς: Κούτρο Γιώργο, Ντένια Κουρούση, Βασίλη Καράμαλη, Σοροπίδη Παναγιώτη, Μαλιόπουλο Γιάννη, Άννα Νικητιάδη.

Τετάρτη 27 Ιουλίου 2005

7.30 Όρθρος και Θεία Λειτουργία μετά αρτοκλασίας στον Ιερό Ναό Αγίου Σίλα.
21.00 Παραδοσιακοί χοροί από τον Λαογραφικό Όμιλο ντόπιων Αλεξανδρείας και περιχώρων "Το Ρουμλούκι" & τον Πολιτιστικό και Λαογραφικό Σύλλογο Σορωνής.

Πέμπτη 28 Ιουλίου 2005

19.00 Μικρός τελικός παιδικού τουρνουά ποδοσφαίρου (3η - 4η θέση)
20.00 Μεγάλος τελικός παιδικού τουρνουά ποδοσφαίρου (1η - 2η θέση)
21.00 Μουσικοχορευτική βραδιά με παραδοσιακή ελληνική μουσική στο στάδιο του Αγ. Σουλά με την ορχήστρα του κ. Γιώργου Παραγιού, από τον Πολιτιστικό και Λαογραφικό Σύλλογο Σορωνής. Συμμετέχουν τα παιδικά χορευτικά τμήματα του Συλλόγου. (Ανακοίνωση των βραβευθέντων παραδοσιακών καλυβών).

Παρασκευή 29 Ιουλίου 2005

17.00 Παρέλαση αθλητών - έπαρση σημαίας (συνοδεύει η Φιλαρμονική του Δήμου Ρόδου)
17.10 Παραδοσιακοί χοροί από τον Πολιτιστικό και Λαογραφικό Σύλλογο Σορωνής.
17..25 Απονομές παιδικού τουρνουά ποδοσφαίρου
17.30 Αγώνες 200μ. Κατηγορία Α' - Αγόρια & Κορίτσια 8 έως 14 ετών
17.40 Αγώνες 400μ. Κατηγορία Β' - Αγόρια & Κορίτσια 15 έως 25 ετών
17.50 Αγώνας 400μ ανδρών (26 έως 35 ετών)
17.55 Αγώνας 800μ. βετεράνων (36 έως 45 ετών)
18.00 Αγώνας 800μ. βετεράνων (46 ετών και άνω)
(Προϋπόθεση για την πραγματοποίηση όλων των αγωνισμάτων είναι η συμμετοχή τουλάχιστον 5 αθλητών σε κάθε ένα απ' αυτά.)
18.10 Σακουλοδρομίες - Αυγοδρομίες
18.30 Αγώνες ιππασίας υπερπήδησης εμποδίων και ιπποτικές επιδείξεις (ακόντια - σπαθιά - κοντάρια) από τον Ιππικό Όμιλο Ρόδου "ο Κάδμος"
20.00 Γαϊδουροδρομίες
20.30 Μέγας πανηγυρικός εσπερινός προεξάρχοντος του μητροπολίτου Ρόδου κ. Κυρίλλου στον Ιερό Ναό Αγίου Σίλα.

Σαββατο 30 Ιουλίου 2005

07.00 Όρθρος, πανηγυρική και Αρχιερατική Θεία Λειτουργία χωροστατούντος του θεοφιλέστατου Επισκόπου Ερυθρών κ. Αμφιλοχίου στον Ιερό Ναό Αγίου Σίλα.
19.00 Ακολουθία του Εσπερινού στον Ιερό Ναό Αγίου Σίλα.
21.00 Μουσική βραδιά με λαϊκή ορχήστρα στο χώρο του Ευκλή Σορωνής.

Κυριακή 31 Ιουλίου 2005

07.00 Θεία Λειτουργία στον Ιερό Ναό Αγίου Σίλα.

ISLAND GAMES ΣΕΤΛΑΝΤ – Αποστολή Νικήτας Κουσούσης

Πρόωρη επιστροφή

• Στην Αθήνα βρίσκεται από χθες το μεσημέρι ο Βασίλης Φραγκιάς που γύρισε νωρίτερα από τις ΗΠΑ!

• Φούντωσε η σεναριολογία ότι βρήκε τον παίκτη – ηγέτη του Κολοσσού και επέστρεψε για να κλείσει τη μεταγραφή κατόπιν συναντήσεως με τον Κωσταρίδη.

Ούτε δέκα μέρες δεν έμεινε τελικά στις Ηνωμένες Πολιτείες ο Βασίλης Φραγκιάς. Ο προπονητής του Κολοσσού είχε αναχωρήσει για την άλλη άκρη του Ατλαντικού στις 8 Ιουλίου, αμέσως μετά την οριστικοποίηση της απόκτησης του Τρέβον Μπράιαντ από τον Ηρακλή. Αρχικά, το ταξίδι του στην Αμερική ήταν προγραμματισμένο να κρατήσει σχεδόν δεκαπέντε μέρες ίσως και είκοσι αλλά τελικά το συντόμεψε και από χθες βρίσκεται και πάλι στα ...πάτρια εδάφη!

Η πρόωρη επιστροφή του Φραγκιά έδωσε τροφή στην μεταγραφολογία της εποχής. Ηταν γνωστό ότι ο έμπειρος τεχνικός θα ταξίδευε στις ΗΠΑ για να βρει τον βασικό του «άσσο», τον δεύτερο Αμερικανό της ομάδας (μετά τον Μπράιαντ), τον παίκτη που θα ηγηθεί της προσπάθειας του Κολοσσού να παραμείνει στην Α1 κατηγορία.



Επέστρεψε εσπευσμένα ο Βασίλης Φραγκιάς

Τα σενάρια λοιπόν κάνουν λόγο για ...εντοπισμό του συγκεκριμένου παίκτη από τον Βασίλη Φραγκιά και για προχωρημένες συζητήσεις με τον εκπρόσωπό του με αποτέλεσμα να γυρίσει νωρίτερα στην Ελλάδα, να ενημερώσει τον πρόεδρο του συλλόγου για τις κινήσεις του ως τώρα και να του δώσει την «σκυτάλη» για τις τελικές διαπραγματεύσεις.

Ο Κώστας Κωσταρίδης θα βρίσκεται στην Αθήνα την προσεχή Τρίτη για τη συνεδρίαση του ΕΣΑΚΕ και φυσικά θα συναντηθεί με τον προπονητή των «θαλασσί».

ΤΟ ΔΕΥΤΕΡΟ ΣΕΝΑΡΙΟ

Το νόμισμα έχει δύο όψεις. Υπάρχει και η αρνητική πλευρά των σεναρίων που λέει ότι οι όποιες βολιδοσκοπήσεις του Φραγκιά στην Αμερική δεν είχαν το επιθυμητό αποτέλεσμα λόγω ...κασέ οπότε επέστρεψε για να κοιτάξει πλέον την αγορά της Ελλάδας και για τον δεύτερο Αμερικανό.

Το μόνο σίγουρο είναι πως με την επιστροφή του κόουτς από τις ΗΠΑ και η άμεση άφιξή του στη Ρόδο (πιθανότατα προς τα τέλη της εβδομάδας) δρομολογούν εκ νέου τις εξελίξεις στο στρατόπεδο του Κολοσσού.

Σάρωσέ τα στη Ρόδο!

• Για άλλη μια φορά η Χαλιμέ Γκιουρμπούς έδειξε την μεγάλη της κλάση στην ποδηλασία αφού η 5η θέση της στο σιρκουί της πόλης είναι πολύ λίγη για την εκπληκτική της κούρσα

Το σιρκουΐ της πόλης ήταν το κλου της τελευταίας μέρας των Island Games, λίγο πριν οι αθλητές πάνε στην τελετή λήξης και στο καθιερωμένο πάρτι αλλαγής των αναμνηστικών της κάθε αποστολής.

Οι 14 αθλήτριες πήγαν στην εκκίνηση λίγο πριν τις 6.30 το απόγευμα και ξεκίνησαν την κούρσα προς τα (τελευταία) μετάλλια.

Η Χαλιμέ Γκιουρμπούς δεν ξεκίνησε καλά. Ένα στραβοπάτημα στο πετάλι την έφερε πίσω απ' όλες τις συμμετέχουσες, τουλάχιστον 40 μέτρα και τελευταία στην αφετηρία.



Εντυπωσίασε ξανά η Χαλιμέ Γκιουρμπούς

Από το σημείο αυτό και μετά, ξεκίνησε μία μεγάλη προσπάθεια από το «χρυσό» κορίτσι της ροδίτικης ποδηλασίας που λατρεύτηκε και στο Σέτλαντ.

Η Χαλιμέ περνούσε τη μία αντίπαλο μετά την άλλη αλλά καμιά δεν μπορούσε να κολλήσει μαζί της και να αυξήσει το ρυθμό ώστε να τη βοηθήσει να φτάσει στο πρώτο γκρουπ και να διεκδικήσει ένα μετάλλιο.

Η Ροδίτισσα πρωταθλήτρια το κατάλαβε γρήγορα και άρχισε να «μαζεύει» σιγά - σιγά μόνη της τη διαφορά από τις πρώτες με την παρότρυνση μάλιστα και του speaker της κούρσας που φώναζε «Go Hali Go».

Η Γκιουρμπούς μάζεψε αρκετά τη διαφορά και προσπάθησε να πλησιάσει τα μετάλλια χωρίς να τα καταφέρει αφού τερμάτισε τελικά στην πέμπτη θέση μπροστά από άλλες αθλήτριες που δεν περίμεναν την αντίδρασή της. Μπράβο της!!!

Όλα στη Ρόδο

Είναι γεγονός ότι η Χαλιμέ ήταν άτυχη στους φετινούς Αγώνες αλλά και επηρεασμένη (όπως πολλοί αθλητές) από τις κάκιστες καιρικές συνθήκες. Την επόμενη φορά, στους Αγώνες του 2007 μπροστά στο δικό της κοινό και κάτω από συνθήκες που έχει συνηθίσει, όλοι περιμένουν να τα σαρώσει όλα! Αρκεί να είναι υγιής.

Αναλυτικά τα αποτελέσματα:

Θέση	Αθλήτρια	Νησί	Χρόνος
1	Lynn Patchett	Bermuda	37:23.2
2	Claire Moore	Isle of Man	Ίδιος χρόνος
3	Ann Bowditch	Guernsey	Ίδιος χρόνος
4	Ashley Robinson	Bermuda	@2 δευτ.
5	Χαλιμέ Γκιουρμπούς	ΡΟΔΟΣ	@33 δευτ.
6	Cayley Ennett	Isle of Man	@35 δευτ.
7	Jemima Davies	Jersey	@1λ. 30δ.
8	Sarah Smith	Jersey	Ίδιος χρόνος
9	Sonia Dean	Guernsey	@1 γύρος & 16 δευτ.
10	Deanna McMullen	Bermuda	@1λ. 46δ.

Στους άνδρες ο Σταύρος Καμπέρης εγκατέλειψε νωρίς την προσπάθεια.

Πέτυχε τον στόχο!

• Έξαλλα πανηγυρίστηκε το έβδομο μετάλλιο της Ρόδου στο Σέτλαντ από τον Πέτρο Καντούνια στην σκοποβολή

Ένα ανέλπιστο μετάλλιο πήρε η Ροδίτικη αποστολή την τελευταία μέρα των Αγώνων.

Το κατέκτησε ο Πέτρος Καντούνιας στην σκοποβολή και θα μπορούσε κάλλιστα να είναι ασημένιο αφού μετά τις πρώτες προσπάθειες είχε σταθεροποιηθεί στην δεύτερη θέση. Τελικά, σκαρφάλωσε στο τρίτο σκαλί του βάθρου φορώντας το χάλκινο μετάλλιο. Μάλιστα, πάλεψε μέχρι το τέλος με τον προπονητή της σκοποβολής του Σέτλαντ και υπερισχύοντας πήρε εκείνος καθαρά την τρίτη θέση.



Ο Πέτρος Καντούνιας με το χάλκινο μετάλλιο στη διάρκεια της τελετής λήξης

Επιτέλους... σκοπευτήριο

«Είμαι πολύ ευχαριστημένος» τόνισε μετά τη λήξη του αγωνίσματος του ο Ροδίτης σκοπευτής. «Πήρα μέρος σε αγώνα που το επίπεδό του ήταν ιδιαίτερα υψηλό. Παλέψαμε με αθλητές υψηλού επιπέδου και καταφέραμε να διακριθούμε. Αυτό που θέλουμε εμείς είναι να γίνει τελικά το σκοπευτήριο και να μπορούμε να προετοιμαζόμαστε εκεί για κάθε παιχνίδι και αγώνα. Ελπίζω ο Δήμαρχος κ. Κορδίνας να υλοποιήσει την υπόσχεση του και να δημιουργήσει τις εγκαταστάσεις στον Καλαμώνα. Τότε θα μπορούμε να μιλάμε για περισσότερα πράγματα» πρόσθεσε ο Πέτρος Καντούνιας.

Όγδοος ο Σοφιανόπουλος

Στο ίδιο αγώνισμα συμμετείχε και ο Βασίλης Σοφιανόπουλος ο οποίος κατετάγη όγδοος στην τελική κατάταξη.

Αναλυτικά τα αποτελέσματα:

Θέση	Αθλητής	Νησί
1	David Walton	Isle of Man
2	Stefan Roberts	Sark
3	Πέτρος Καντούνιας	ΡΟΔΟΣ
4	Peter Davies	Shetland Islands
5	Adrian Williams	Isle of Wight
6	Richard Oliver	Orkney
7	Barry Martin	Isle of Man
8	Βασίλης Σοφιανόπουλος	ΡΟΔΟΣ
9	Jim Work	Shetland Islands
10	Harry Murphy	Gibraltar
11	Kenneth Shynn	Isle of Wight
12	Alan J Clouston	Orkney
13	Alexander Williams	Sark
14	Victor Martinez	Gibraltar
15	Regin Enghamar	Faroe Islands
16	Bogi Wardum	Faroe Islands
17	Michael Le Pelley	Guernsey
18	Vincent Helmot	Guernsey
19	Stephen Dent	Falkland Islands
20	Adrian Paul Jones	Ynys Môn
21	Graham Didlick	Falkland Islands
22	Anthony Jones	Ynys Môn
23	Archibald MacVicar	Western Islands
24	Kenneth Macinnes	Western Islands

ΣΕΤΛΑΝΤ – Αποστολή Νικήτας Κουσκούσης

ΤΟΠΙΚΟ ΠΟΔΟΣΦΑΙΡΟ

Και τώρα... Ρόδος!

• Κέφι, υποσχέσεις αλλά και σπόντες στην τελετή λήξης και στο πάρτι που έκλεισαν τους Αγώνες Νήσων του 2005!

• Παρέλαβε την σημαία των Αγώνων του 2007 η Λη Μηναΐδη από τον απερχόμενο πρόεδρο της IGA Μπο Φρίνκεσταμ, μέσα σε κλίμα συγκίνησης και ευ-

φορίας!

Ολοκληρώθηκαν την Παρασκευή το βράδυ οι Διεθνείς Αγώνες Νήσων του Σέτλαντ και σήμερα, αργά το βρά-



Η πρόεδρος της Οργανωτικής Επιτροπής του 2007 Λη Μηναΐδη κρατάει στα χέρια της τη σημαία των Αγώνων

δυ, η αποστολή της Ρόδου επιστρέφει στο νησί έπειτα από ένα κοπιαστικό δεκαήμερο.

Η παρουσία των Ροδίων στο παγωμένο Λίργουϊκ είχε πολλαπλό σκοπό και αυτό μεταφέρθηκε ήδη στις προηγούμενες ανταποκρίσεις.

Αγωνιστικά ο απολογισμός δεν ήταν κακός, παρά την απουσία των λεγόμενων ομαδικών αθλημάτων. Αυτό που είχε την μεγαλύτερη σημασία ήταν η εν γένει παρουσία και εδώ θεωρείται ότι η αποστολή τα πήγε θαυμάσια.

Έπειτα έπρεπε να πείσει για την πρόοδο των έργων κατασκευής των αναγκαίων υποδομών για τους αγώνες του 2007. Κι εδώ επίσης τα πήγαμε περίφημα.

Το ίδιο καλά τα καταφέραμε και στο να δώσουμε να καταλάβουν οι υπερφίαλοι Αγγλοσάξωνες ότι εμείς έχουμε τον πρώτο λόγο όσον αφορά ποιο από τα δύο αθλήματα, μπάντμιντον ή τζούντο θα φιλοξενήσουμε. Και βέβαια με την παραλαβή της σημαίας των Διεθνών Αγώνων Νήσων του 2007 έχουμε πλέον το «παιχνίδι» στα χέρια μας και σε μας πλέον εναπόκειται στο να διοργανώσουμε τους καλύτερους αγώνες στην ιστορία του θεσμού.



Το αδιαχώρητο επικράτησε στο Γκίλμπερτσον Παρκ με τις 24 αποστολές των Island Games

Η ΤΕΛΕΤΗ ΛΗΞΗΣ

Την Παρασκευή το βράδυ, αμέσως μετά την ολοκλήρωση και του τελευταίου αγωνίσματος, του σιρκουί ανδρών της ποδηλασίας, οι αποστολές συγκεντρώθηκαν στο Γκίλμπερτσον Παρκ, για την τελετή λήξης.

Εκατοντάδες αθλητές, με τις πολύχρωμες φόρμες τους, τα σημαιάκια και τα λαβαράκια τους, έδωσαν ένα διαφορετικό χρώμα στις πανέμορφες γειτονιές του νησιού και καθ' οδόν όλος ο κόσμος χειροκροτούσε τις αποστολές, οι οποίες ανταπέδιδαν τις φιλοφρονήσεις, σε ένα αμοιβαίο ευχαριστώ για όσα διημείφθησαν όλες αυτές τις ημέρες!

Είδαμε ανθρώπους να κρέμονται σαν σταφύλια από τα παράθυρά τους και με τα σημαιάκια τους να αποθεώνουν τους πρωταγωνιστές των τελευταίων δέκα ημερών, αυτούς που τάραξαν γλυκά την γαλήνη και τους χαλαρούς ρυθμούς τους. Η δική μας η αποστολή, όπως πάντα ήταν η πιο θορυβώδης και εντυπωσιακή και τα καθιερωμένα «όλε - όλε» δόνησαν αρκετές φορές την ατμόσφαιρα.

Ακούσαμε ανθρώπους που προφανώς είχαν επισκεφτεί το νησί μας να φωνάζουν «Φαληράκι, Φαληράκι» ενώ μας έκανε εντύπωση το γεγονός ότι μόλις περάσαμε μπροστά από την αποστολή του Σέτλαντ, στον χώρο συγκέντρωσης των αποστολών και αντελήφθησαν ότι είμαστε Ροδίτες, έβγαλαν ένα τεράστιο πανό, από το πουθενά, το οποίο έγραφε επάνω «ΜΠΑΝΤΜΙΝΤΟΝ», αποδεικνύοντας ότι δεν μπόρεσαν να καταπιούν ότι στη Ρόδο δεν θα υπάρχει το αγαπημένο τους άθλημα, αυτό που σε τόσες διοργανώσεις τους έδωσε άπειρα μετάλλια!

Μόλις οι αποστολές ολοκλήρωσαν την άφιξή τους, ο απερχόμενος πρόεδρος της Διεθνούς Ένωσης Νήσων Μπο Φρίνκεσταμ παρέδωσε έπειτα από ένα σύντομο λόγο την σημαία των Αγώνων στη Λη Μηναΐδη, η οποία κατασυγκινημένη ευχαρίστησε τον Κομισάριο της IGA υποσχόμενη ότι το νησί μας θα κάνει τα πάντα για να διοργανώσει μακράν τους καλύτερους Αγώνες στην ιστορία του θεσμού, ενώ απηύθυνε ανοικτή πρόσκληση σε όλους να επισκεφτούν το νησί μας σε δύο χρόνια και να απολαύσουν, πέρα από τους Αγώνες, τις σαγηνευτικές ομορφιές της Ρόδου, αυτές ακριβώς που την έκαναν τον πλέον ελκυστικό προορισμό του κόσμου.

Στην συνέχεια όλοι μαζί κατευθύνθηκαν στο Αθλητικό Κέντρο του Κλίκιμιν όπου και διασκέδασαν με την ψυχή τους, μέχρι πρωΐας, στους σύγχρονους ρυθμούς που έπαιζαν τοπικά γκρουπάκια.

Για πρώτη ίσως φορά το Σέτλαντ έμεινε ξάγρυπνο μέχρι τόσο αργά, αφού ακόμη και μέχρι τις 05.00 το πρωί οι δρόμοι έσφυζαν από ζωή, από μεθυσμένους επισκέπτες, κάθε ηλικίας, που θέλησαν να αποχαιρετήσουν ευτυχισμένοι τον όμορφο αυτό τόπο που τους φιλοξένησε, όλες αυτές τις ημέρες!

ΠΕΡΙΗΓΗΣΗ ΣΤΟ ΛΙΡΓΟΥΪΚ

Η αποστολή της Ρόδου είχε την ευκαιρία χθες το μεσημέρι να περιηγηθεί σε όλο το νησί - αρκετοί νοίκιασαν αυτοκίνητο - και η αγορά του Λίργουϊκ γνώρισε πρωτοφανή κίνηση, αφού όλοι λίγο πολύ φρόντισαν να φουσκώσουν ακόμη περισσότερο τις ήδη παραγεμισμένες βαλίτσες τους (ποτέ δεν καταλάβαμε τι μπορεί να είχαν μέσα) και να προμηθευτούν τα σχετικά δωράκια για τους οικείους τους.



Το στοιχείο των θρυλικών Βίκινγκς ήταν πολύ έντονο στο Σέτλαντ

ΠΡΟΩΡΑ "ΞΗΛΩΜΑ"

Όσο για την δημοσιογραφική ομάδα, την περίμεναν δυσάρεστες εκπλήξεις στο Κέντρο Τύπου το οποίο, ενώ είχε ανακοινωθεί ότι θα παρέμενε μέχρι τις 13.00 τοπική ώρα ανοιχτό, με το που μπήκε για να στείλει τις τελευταίες ανταποκρίσεις το βρήκε αγνώριστο, αφού από τα ξημερώματα (!) είχαν αρχίσει και το «ξήλωναν» με αποτέλεσμα μόλις και μετά βίας να καταφέρει να «μπλοκάρει» έναν υπολογιστή για να εργαστεί, ενώ πήραν και τον υπολογιστή που είχαν αποθηκεύσει τις φωτογραφίες όλης της εβδομάδας!

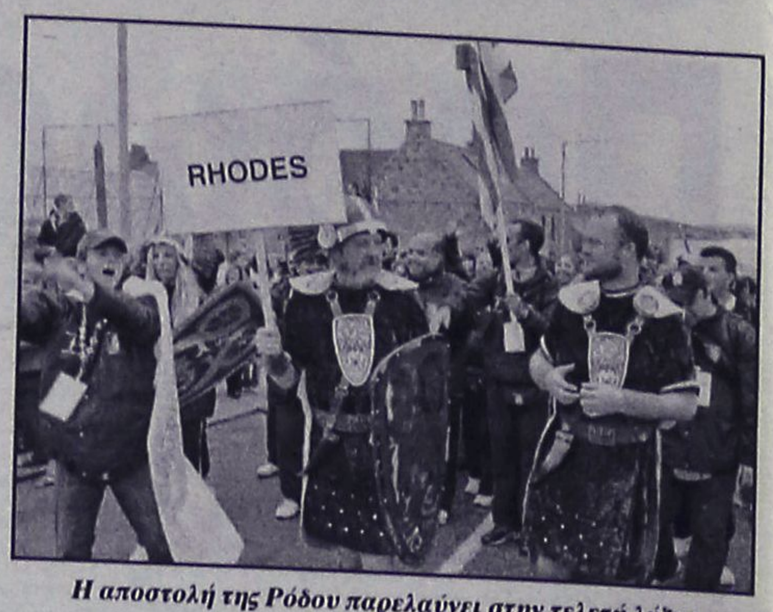

Η αποστολή της Ρόδου παρελαύνει στην τελετή λήξης

Ο ΠΙΝΑΚΑΣ ΤΩΝ ΜΕΤΑΛΛΙΩΝ

Όπως το 2003, έτσι και φέτος το νησί του Γκέρνσεϊ κατέλαβε την πρώτη θέση στον πίνακα των μεταλλίων και ακολούθησαν το Μαν και το Τζέρσεϊ (η τριάδα κορυφής και των περασμένων Αγώνων) . Ευχάριστη έκπληξη παρέμεινε η Βερμούδα καθώς, όπως και στην πρώτη της συμμετοχή το 2003, κατετάγη τέταρτη αυξάνοντας όμως κατά σχεδόν μία δεκάδα τα μετάλλιά της.

Η Ρόδος, επόμενη διοργανώτρια των Island Games Natwest, έφτασε τα εφτά μετάλλια, δύο λιγότερα από το Γκέρνσεϊ, καταλαμβάνοντας την 14η θέση στον πίνακα.

Αναλυτικά:

Island	Gold	Silver	Bronze	Total
Guernsey	40	38	29	107
Isle of Man	34	35	23	92
Jersey	33	28	32	93
Bermuda	16	16	14	46
Faroe Islands	14	11	20	45
Gotland	12	6	12	30
Shetland Islands	10	14	22	46
Cayman Islands	7	6	5	18
Gibraltar	7	5	4	16
Isle of Wight	4	6	14	24
Ynys Môn	4	2	2	8
Aland	3	8	6	17
Saaremaa	3	3	1	7
ΡΟΔΟΣ	**3**	**2**	**2**	**7**
Orkney	2	3	5	10
Sark	1	3	1	5
Greenland	1	2	3	6
Western Islands	0	1	5	6
Alderney	0	1	2	3
Falkland Islands	0	0	0	0
Froya	0	0	0	0
Hitra	0	0	0	0
Prince Edward Island	0	0	0	0
St Helena	0	0	0	0

Απόψεις για το μέλλον του θαλάσσιου τουρισμού

Αρθρο του προέδρου της Πανελλήνιας Ενωσης Πλοιοκτητών Ημερόπλοιων Σκαφών Νικ. Δέτση

Ο Θαλάσσιος Τουρισμός αποτελεί ένα σημαντικό κομμάτι για την Ελληνική Τουριστική Βιομηχανία και για την Ελληνική Οικονομία. Την τελευταία δεκαετία, η εξέλιξη του κλάδου των ημερόπλοιων σκαφών, καθώς και οι απαιτήσεις των τουριστών επισκεπτών, έχει δώσει άλλη μορφή και άλλο επίπεδο στην πορεία και στις παροχές του.

Ο πρωταρχικός ρόλος της ασφάλειας, των ελληνικών σκαφών που πραγματοποιούν κρουαζιέρες στα Ελληνικά χωρικά ύδατα, στην έως τώρα πορεία της δεν έχει δώσει καμία αρνητική εικόνα έως σήμερα. Εξάλλου, μετά την άψογη διοργάνωση και διεκπεραίωση των Ολυμπιακών Αγώνων, διαπιστώνεται ότι είναι η πλέον ιδανική χώρα από θέμα ασφάλειας για την πραγματοποίηση κρουαζιέρων. Ηδη έχουν γίνει μεγάλα βήματα στο θέμα της πάταξης της τρομοκρατίας και εξάλλου η έως τώρα εικόνα της χώρας μας δεν είχε να λογοδοτήσει για κάποια έντονα περιστατικά στο χώρο της ναυτιλίας και ειδικότερα της κρουαζιέρας. Οσον αφορά στα σοβαρά οικονομικά προβλήματα που αντιμετώπισαν κάποιες Ελληνικές Εταιρίες κρουαζιέρας στο παρελθόν, η αλήθεια είναι πως η κρίση αυτή συνεχίζει να ταλαιπωρεί και ίσως να αφανίζει κάποιες μικρομεσαίες επιχειρήσεις όπως είναι και αυτές του κλάδου μας.

Δυστυχώς παρόλο που η Ελλάδα στηρίζει ένα μεγάλο κομμάτι της Οικονομίας της στην Τουριστική Βιομηχανία και ιδιαίτερα στον Θαλάσσιο Τουρισμό, δεν υπάρχουν καθόλου οι κατάλληλες δομές στήριξης των μικρών και μικρομεσαίων επιχειρήσεων που εκπροσωπούν το κομμάτι του Θαλάσσιου Τουρισμού και γενικά του Τουρισμού. Δυνατότητα να αντιστραφεί το κλίμα υπάρχει φυσικά με τους κατάλληλους και καλύτερους χειρισμούς από την Πολιτεία.

Η στήριξη και η χορήγηση ίσων ευκαιριών και δυνατοτήτων σε όλες τις μικρές και μικρομεσαίες επιχειρήσεις, οι οποίες αυτή τη στιγμή κυριαρχούν στην Ελληνική Κρουαζιέρα είναι πολύ σημαντική προσφορά για την κρίση που περνάει αυτή τη στιγμή ο χώρος. Δυστυχώς ο ανταγωνισμός με τα μεγάλα ευρωπαϊκά, αλλά και Αμερικάνικα γκρουπ, είναι πολύ μεγάλος. Είναι δύσκολο να ανταγωνιστούμε τέτοιες επιχειρήσεις με τέτοιες υποδομές και οργάνωση όταν πίσω από αυτές κρύβεται η μεγάλη προσφορά της Πολιτείας τους.

Εδώ στην Ελλάδα, υπάρχει χώρος δράσης και μάλιστα αρκετός για μεγάλα αλλά και μικρά σχήματα όμως μόνο στην περίπτωση που υπάρξουν οι κατάλληλες προϋποθέσεις και στηρίξεις. Τα αποτελέσματα στις Ελληνικές Τουριστικές Επιχειρήσεις, είναι πολύ άσχημα και δυστυχώς γίνονται ολοένα και χειρότερα με τον ανταγωνισμό να μεγαλώνει συνεχώς και συνάμα να αυξάνονται οι απαιτήσεις και ανάγκες των επισκεπτών.

Η θέση της Πολιτείας;

Στάσιμη και ανύπαρκτη, τουλάχιστον στον κλάδο μας. Δύο σημαντικές βοήθειες που μπορούν να κρατήσουν πολλές επιχειρήσεις στην αγορά είναι οι εξής:

• Η ένταξη των επιχειρήσεων Κρουαζιέρας στον Αναπτυξιακό Νόμο καθώς και

• η κατάργηση της επιβαρημένης φορολογίας στο εισιτήριο του επιβάτη επιπλέον του ναύλου.

Είναι απαράδεκτο να στηρίζεται η Ελληνική Οικονομία στην Τουριστική Βιομηχανία και να εντάσσει στον Αναπτυξιακό Νόμο επιλεκτικά μόνο πέντε επιχειρήσεις, που δραστηριοποιούνται στον χώρο της κρουαζιέρας, από τις οποίες καμία δεν είναι στις ημερήσιες κρουαζιέρες. Αξίζει να σημειώσουμε ότι ο κλάδος μας αποτελεί τον μεγαλύτερο θαλάσσιο `στόλο` και μεταφέρει πάνω από 4.000.000 επιβάτες κάθε τουριστική περίοδο, οι οποίοι προέρχονται από όλες τις κατηγορίες εισοδημάτων και παρόλα αυτά δεν συμπεριλαμβάνεται στον Αναπτυξιακό Νόμο.

Οι ευκαιρίες πρέπει να είναι ίσες σε όλους τους κλάδους και τις επιχειρήσεις και όχι να υπάρχουν τέτοιου είδους φραγμοί στην ανάπτυξη και απόδοση κάποιων επιχειρήσεων και ιδιαίτερα για μικρότερα σχήματα που προσπαθούν να αποδώσουν αλλά και να αποφέρουν κέρδη από την Κρουαζιέρα.

Το εισιτήριο του επιβάτη είναι ήδη υψηλό μια και επιβαρύνεται με διάφορους φόρους, που καλείται να καταβάλει ο κάθε πλοιοκτήτης υπέρ τρίτων. Είναι φυσικό να υπάρχει έντονος ανταγωνισμός με τις άλλες ευρωπαϊκές χώρες και ειδικά με την γειτονική μας χώρα, την Τουρκία, όταν τα τελευταία χρόνια έχει δώσει μεγάλη σημασία στην Τουριστική της Βιομηχανία αυξάνοντας κάθετα τον αριθμό επισκεπτών της 25.000.000 επισκέπτες, ρίχνοντας φυσικά το ποσοστό της Ελλάδας.

Είναι πολύ λογικό, όταν το εισιτήριο που καλείται να καταβάλλει ο επιβάτης, επιβαρύνεται αποκλειστικά και μόνο με το Φ.Π.Α., ενώ στα δικά μας εισιτήρια υπάρχουν τόσο πολλοί φόροι και κρατήσεις, που τελικά φτάνει σε ένα ποσό μη προσιτό για τους επισκέπτες.

Φετινή Επιβατική Κίνηση

Η εκτίμηση μου έως τώρα για την φετινή επιβατική κίνηση ως πλοιοκτήτης και ως Πρόεδρος της Πανελλήνιας Ένωσης Πλοιοκτητών Ημερόπλοιων Σκαφών, είναι απλά ενθαρρυντική.

Οι κρατήσεις πλέον στην Ελλάδα είναι της τελευταίας στιγμής. Ενθαρρυντικά όμως είναι τα αποτελέσματα από στατιστικές και έρευνες που έχουν γίνει αυτή την χρονιά για την φετινή επιβατική κίνηση. Λαμβάνοντας υπόψη την θετική εικόνα στους αλλοδαπούς επισκέπτες που άφησε η Ολυμπιάδα στην Ελλάδα, την δημιουργία του Υπουργείου Τουριστικής Ανάπτυξης, που έχει μέχρι στιγμής συμβάλει πολύ δυναμικά και δημιουργικά στην προβολή της χώρας μας, καθώς και η αποδέσμευση των αδειών στους Έλληνες εργαζομένους, που την περασμένη χρονιά δεν μπόρεσαν να εκμεταλλευτούν τις καλοκαιρινές τους διακοπές λόγω απασχόλησης τους στην Ολυμπιάδα, πιστεύω πως η φετινή τουριστική περίοδος παρουσιάζεται με καλύτερη εικόνα από την περσινή.

Παρόλα αυτά θα έλεγα ότι γενικότερα βρισκόμαστε σε μια αρνητική πορεία, μη αντιμετωπίζοντας ρεαλιστικά τις καταστάσεις και παραμένοντας στάσιμοι από πλευράς υποδομών και προγραμματισμού.

Η Πολιτεία πρέπει να κοιτάξει "κατάματα" τα προβλήματα που αντιμετωπίζουν τα εκδρομικά σκάφη στην Ελλάδα και να δώσει νέα σύγχρονη δομή στον κλάδο μας.

Προβλήματα των Ημερόπλοιων Σκαφών

Τα προβλήματα που αντιμετωπίζουν συνοπτικά τα ημερόπλοια σκάφη στα ελληνικά λιμάνια είναι:

• Προβλήματα ελλιμενισμού και κακές παροχές υπηρεσιών σε πολλά λιμάνια της Ελλάδος (έλλειψη νερού, ηλεκτρικού, υποδομών, κ.α.).

• Μικρά λιμάνια για προσάραξη πολλών σκαφών.

• Φόρος για την προσέγγιση κάθε λιμανιού, με αποτέλεσμα την αλματώδη αύξηση της τιμής του εισιτηρίου.

• Έλλειψη κατανόησης πολλές φορές από τις τοπικές λιμενικές Αρχές χωρίς όμως να λαμβάνουν υπόψη τις καθημερινές και πρακτικές δυσκολίες των σκαφών.

Οι νέες υπηρεσίες της εταιρίας μας κάθε χρόνο ποικίλουν ανάλογα με την ζήτηση και τις απαιτήσεις των επιβατών που μεταφέρουμε. Η εκδρομή μας στη νήσο Χρυσή της Ιεράπετρας Κρήτης, δίνει στον τουρίστα - επισκέπτη αξέχαστες στιγμές από την παρθένα ομορφιά που προσφέρει η φύση. Η νήσος Χρυσή ή αλλιώς Γαϊδουρονήσι, αποτελεί το νοτιότερο φυσικό οικολογικό πάρκο της Ευρώπης. Στο νησί υπάρχει το μοναδικό στην Ευρώπη Δάσος των Κέδρων του Λιβάνου. Οι παρθένες παραλίες με αναρίθμητα κοχύλια, η πλούσια χλωρίδα και τα παραδεισένια σε χρωματισμούς νερά, το καθιστούν ένα από τα μοναδικά στολίδια που αξίζει να θαυμάζει κανείς.

Εξάλλου αυτή είναι η ομορφιά ενός ημερόπλοιου σκάφους, να σε ταξιδέψει σε μέρη δύσβατα, παρθένα και αξιόλογα, χαρίζοντας στον τουρίστα - επισκέπτη εξερεύνηση, χαλάρωση, εμπειρίες και γνώση. Εμείς αυτό που περιμένουμε και προσδοκούμε από την Πολιτεία, είναι η μέριμνα και προσοχή του κλάδου μας, μια και κανείς έως τώρα δεν είχε δώσει την κατάλληλη προσοχή ή την αρμόζουσα σημασία στον σημαντικό αυτό κλάδο του Τουρισμού. Εκτελούμε πολύ αξιόλογο έργο για τον Ελληνικό Τουρισμό μια και η Ελλάδα έχει να προσφέρει εκτός από τις φημισμένες ορατές και βατές ομορφιές σε διάφορα σημεία της χώρας μας και άλλες εμπειρίες σε αφανή και δύσβατα σημεία, όπου εκεί καλούμαστε εμείς να βοηθήσουμε και να προσφέρουμε τις υπηρεσίες μας με τον καλύτερο δυνατό τρόπο.

Μερικές φορές νοιώθουμε οι "αφανής ήρωες" του τουρισμού μια και οι εμπειρίες των εκδρομών που προσφέρουμε είναι απερίγραπτες και αξέχαστες για τον τουρίστα - επισκέπτη.

Το άρθρο του κ. Δέτση δημοσιεύθηκε στο Travel Daily News.

Δέσμη ευεργετικών μέτρων

Δικαίωμα εξαγοράς συντάξιμων ενσήμων

Και ρυθμίσεις χρεών στα ταμεία

Πλαίσιο ευεργετικών αλλαγών στα όρια χορήγησης της σύνταξης λόγω θανάτου, για το δικαίωμα εξαγοράς ενσήμων από ορισμένες κατηγορίες εργαζομένων και για τη ρύθμιση χρεών προς ασφαλιστικά ταμεία περιλαμβάνει -εκτός των άλλων- το νομοσχέδιο του υπουργείου Απασχόλησης για το ελαστικό ωράριο και τις υπερωρίες.

Σύμφωνα με «Το Βήμα», στις σχετικές διατάξεις του ν/σ προβλέπονται τα εξής:

1. Η εξαγορά ως 150 ενσήμων από όσους εργαζόμενους συμπλήρωσαν το 65ο έτος και έχουν 4.350 ημέρες εργασίας. Υπολογίζεται πως από τη ρύθμιση- που θα ισχύσει για



μία τριετία- θα ωφεληθούν 10.000 άτομα, που σήμερα δεν δικαιούνται σύνταξη.

Σε πρώτη φάση το μέτρο εφαρμόζεται στο ΙΚΑ-ΕΤΑΜ, στα ειδικά ταμεία μισθωτών (δηλαδή στους φορείς ΔΕΚΟ και τραπεζών), στα ταμεία Τύπου και αφορά συντάξεις γήρατος αλλά και θανάτου. Οι ανάπηροι μπορούν να εξαγοράσουν από μία ως πενήντα ημέρες ασφάλισης και να θεμελιώσουν συνταξιοδοτικό δικαίωμα.

2. Η κατάργηση του ηλικιακού ορίου των 40 ετών, καθώς ως τώρα οι συντάξεις που έπαιρναν οι χήροι-ες διακόπτονταν έπειτα από μία τριετία και καταβάλλονταν εκ νέου στο 65ο έτος (αφορά 5.000- 6.000 άτομα). Για τους συνταξιούχους του δημοσίου τομέα επιμερίζεται το ποσό της σύνταξης του επιζώντα συζύγου που αναστέλλεται ή περικόπτεται στα προστατευόμενα παιδιά.

3. Η ρύθμιση χρεών στον Οργανισμό Ασφάλισης Ελεύθερων Επαγγελματιών, στο ΤΑΝΠΥ, στο ταμείο Νομικών, στα ΤΣΑΥ και στο ΤΣΜΕΔΕ (αφορά περίπου 40.000 άτομα). Η καταβολή των οφειλομένων μπορεί να γίνει είτε εφάπαξ με έκπτωση 80% επί των πρόσθετων τελών και προσαυξήσεων, είτε σε 80 δόσεις με έκπτωση 50% επί των πρόσθετων τελών και προσαυξήσεων.

Η προκαταβολή ορίζεται σε ποσοστό 5% επί της οφειλής, ενώ η αίτηση πρέπει να υποβληθεί μέσα σε τρεις μήνες από τη δημοσίευση του νόμου. Ανάλογες ρυθμίσεις ισχύουν για τις καθυστερούμενες ασφαλιστικές εισφορές στα ταμείο Τύπου και ΤΑΞΥ, ενώ σε 80 δόσεις θα πληρώσουν τις εισφορές τους οι πλημμυροπαθείς (της διετίας 2002-2003).

4. Η αναγνώριση χρόνου απασχόλησης στους εργαζόμενους της Ναυπηγοεπισκευαστικής Ζώνης Περάματος για τη συμπλήρωση των προϋποθέσεων συνταξιοδότησης.

5. Ο συμψηφισμός των καθυστερούμενων εισφορών στο ΤΕΒΕ, στο ΤΑΕ, στο ΤΣΑ, στο ΤΑΝΠΥ, στο ταμείο Νομικών, στα ΤΣΑΥ και στο ΤΣΜΕΔΕ. Τα οφειλόμενα ποσά δεν πρέπει να ξεπερνούν το ποσό που αντιστοιχεί σε 20 μηνιαίες συντάξεις κατώτατων ορίων και πρέπει να καταβληθούν σε 40 δόσεις.

6. Η ρύθμιση χρεών των Γεωργικών Συνεταιριστικών Οργανώσεων στο ΙΚΑ-ΕΤΑΜ, στο Ταμείο Συντάξεων Επικουρικής Ασφάλισης Προσωπικού γεωργικών Συνεταιριστικών Οργανώσεων. Τα οφειλόμενα ποσά εξοφλούνται σε 120 ισόποσες μηνιαίες δόσεις χωρίς υποχρέωση προκαταβολής και χωρίς πρόσθετα τέλη.

7. Η ρύθμιση αχρεωστήτως καταβληθεισών συντάξεων από τον ΟΓΑ για το διάστημα από 1ης Ιανουαρίου 2002 ως 30 Ιουνίου 2001.

8. Ο καθορισμός των χρημάτων που μπορούν να επενδύουν τα ταμεία επαγγελματικής ασφάλισης.

Ο Σταυρός του Νότου στη Ρόδο στις 26 Αυγούστου

Τραγουδούν Γιάννης Κότσιρας, Λ. Μαχαιρίτσας και Χρ. Θηβαίος

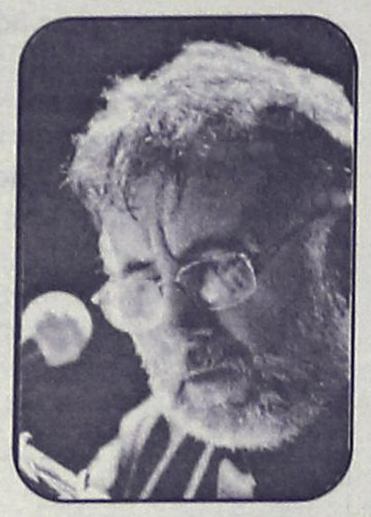

Τα δημοφιλή έργα του **Θάνου Μικρούτσικου Σταυρός του Νότου – Γραμμές των Οριζόντων»** σε ποίηση **Νίκου Καββαδία** πρωταγωνιστούν για άλλη μια φορά στο μουσικό γίγνεσθαι της Ελλάδας. Μετά την πρωτοφανή επιτυχία των έξι παραστάσεων στο **Μέγαρο Μουσικής Αθηνών** τον Μάρτιο, ο συνθέτης θα επαναλάβει τις εμφανίσεις του το καλοκαίρι σε πόλεις της Ελλάδας.

Το έργο παρουσιάζεται για πρώτη φορά ολοκληρωμένο εικοσιπέντε χρόνια μετά την πρώτη εκδοχή του «Σταυρού του Νότου» και δεκατέσσερα μετά την εμπλουτισμένη εκδοχή «Γραμμές των Οριζόντων». Δύο έργα που έτυχαν της απόλυτης αποδοχής του κοινού, καθώς έχουν διατεθεί μέχρι σήμερα σε επτακόσιες περίπου χιλιάδες αντίτυπα, αριθμός πρωτοφανής στα χρονικά αλλά και στα ελληνικά δισκογραφικά δεδομένα. Τραγούδια που ερμηνεύτηκαν από πολλούς τραγουδιστές αλλά κυρίως που αγαπήθηκαν και από την τρίτη γενιά Ελλήνων από τότε που παρουσιάστηκαν.

Η ολοκληρωμένη απόδοση αυτού του έργου συνδυάζει την ιστορική ερμηνεία, του πρώτου διδάξαντος, **Γιάννη Κούτρα**, με την πρώτη επαφή με το έργο, τριών νέων και σημαντικών ερμηνευτών. Εκτός του Γιάννη Κούτρα, ο συνθέτης επέλεξε 3 σημαντικούς ερμηνευτές οι οποίοι ανήκουν στη νεότερη γενιά: τον τραγουδιστή **Γιάννη Κότσιρα** και τους τραγουδιστές-τραγουδοποιούς **Λαυρέντη Μαχαιρίτσα** και **Χρήστο Θηβαίο**. Οι τέσσερίς τους μαζί με τον ίδιο το συνθέτη είναι οι ερμηνευτές του κύκλου **Σταυρός του Νότου – Γραμμές των Οριζόντων**.

Το συνολικό πρόγραμμα των συναυλιών περιλαμβάνει και ένα αφιέρωμα στα "μεγάλα" τραγούδια του Θάνου Μικρούτσικου.

Τους συνοδεύουν κάποιοι από τους σπουδαιότερους Έλληνες σολίστες:
Θύμιος Παπαδόπουλος Πνευστά
Γιώτης Κιουρτσόγλου Ηλεκτρικό Μπάσο
Βάσω Δημητρίου Κιθάρες
Νίκος Καπηλίδης Ντραμς
Ίρις Λουκά Βιολί
Γιώργος Μπεχλιβάνογλου Κιθάρες ένα κουαρτέτο εγχόρδων
Και ο Θάνος Μικρούτσικος στο Πιάνο

Το πρόγραμμα της περιοδείας έχει ως εξής:

ΑΘΗΝΑ
ΘΕΑΤΡΟ ΒΡΑΧΩΝ ΜΕΛΙΝΑ ΜΕΡΚΟΥΡΗ, ΔΕΥΤΕΡΑ 22 ΑΥΓΟΥΣΤΟΥ.
ΠΑΤΡΑ
ΘΕΑΤΡΟ ΚΑΣΤΡΟΥ ΣΤΟ ΡΙΟ, ΤΕΤΑΡΤΗ 24 ΑΥΓΟΥΣΤΟΥ.
ΡΟΔΟΣ
ΓΗΠΕΔΟ ΔΙΑΓΟΡΑ, ΠΑΡΑΣΚΕΥΗ 26 ΑΥΓΟΥΣΤΟΥ
ΛΑΡΙΣΑ
ΔΗΜΟΤΙΚΟ ΚΗΠΟΘΕΑΤΡΟ ΑΛΚΑΖΑΡ, ΠΕΜΠΤΗ 15 ΣΕΠΤΕΜΒΡΙΟΥ.
ΘΕΣΣΑΛΟΝΙΚΗ
ΘΕΑΤΡΟ ΓΗΣ, ΔΕΥΤΕΡΑ 19 ΣΕΠΤΕΜΒΡΙΟΥ
ΗΡΑΚΛΕΙΟ
ΠΑΓΚΡΗΤΙΟ ΣΤΑΔΙΟ, ΔΕΥΤΕΡΑ 26 ΣΕΠΤΕΜΒΡΙΟΥ

Τηλέφωνο πληροφοριών 2106454360
Υπεύθυνος Επικοινωνίας Βαγγέλης Περάκης, τηλ. 6972858515



Ο Θάνος Μικρούτσικος γράφει για τον Σταυρό του νότου...

Με τον Καββαδία ασχολήθηκα από πάρα πολύ παλιά. Τον διάβαζα σαν ποιητή από το Γυμνάσιο. Μιλάω για την δεκαετία του ΄60, τότε που προσπαθούσα με αφελή τρόπο να κάνω ορισμένα από τα ποιήματά του τραγούδια. Όμως, επειδή λειτουργούσα μ΄ ένα τρόπο πρωτόλειο και δεν θεωρούσα ότι αυτά τα οποία έκανα ήταν καλά, τον άφησα. Αλλά κάπου, προφανώς, είχε γράψει μέσα μου.

Ετσι όταν πια ήμουν επαγγελματίας συνθέτης και είχα βγάλει τους πρώτους μου δίσκους, ήρθε μια πρόταση από τον σκηνοθέτη Τάσο Ψαρά για το σίριαλ Πορεία 090, με θέμα ναυτικό και για την εποχή εκείνη εξαιρετικό από πλευράς παραγωγής. Του πρότεινα Καββαδία, δέχτηκε και έτσι ξεκίνησα να γράφω πια το ΄77 εκείνα τα τραγούδια του Καββαδία τα οποία βγήκαν με πολλή άνεση. Κάθε νύχτα και τραγούδι, αν θυμάμαι καλά. Έτσι, προέκυψαν στην αρχή επτά τραγούδια τα οποία πέρασαν στο σίριαλ. Μιλάμε δηλαδή για παραγγελιά και συνέχισα να κάνω Καββαδία ανεξαρτήτως του σίριαλ μετά το ΄77.

Είχα μαζέψει 13 - 14 τραγούδια και σκέφτηκα να κάνω ένα δίσκο. Εδώ αρχίζουν τα καλαμπουράκια. Το πρώτο είναι ότι του Πατσιφά, του ιδιοκτήτη της LYRA -ενός ανθρώπου που πραγματικά λείπει από τη δισκογραφία - δεν του άρεσε καθόλου η ιδέα, δεν μπορούσε όμως ούτε ήθελε να μου το αρνηθεί και μου είπε μάλιστα με την χαρακτηριστική φωνή του: Στο κάνω δώρο, δεν θα πουλήσει πάνω από 2.000. Κι αυτό σε μια εποχή που ακόμα και ο δίσκος που δεν πήγαινε καλά πουλούσε 30.000 και 40.000.

Άνθρωποι επίσης που με αγαπούσαν, είτε επρόκειτο για ανθρώπους του πολύ στενού μου περιβάλλοντος είτε επρόκειτο για κριτικούς των σημαντικότερων εντύπων εκείνη την εποχή και εφημερίδων - ΒΗΜΑ, ΚΑΘΗΜΕΡΙΝΗ - που είχαν γράψει για τους προηγούμενους δίσκους εξαιρετικές κριτικές, για τον « Σταυρό του Νότου " έγραφαν: Αυτός ο σημαντικός συνθέτης που πρόσφερε τόσα πολλά, που έφερε καινούργια πράγματα στο τραγούδι, δεν μπορούμε να καταλάβουμε γιατί έκανε έναν τόσο πληκτικό, έναν τόσο μονότονο, έναν τόσο απαράδεκτο δίσκο.

Ελπίζουμε να είναι μια παρένθεση και να συνεχίσει,κ.τ.λ.

Το λέω αυτό, γιατί ίσως και σε άλλες δουλειές να έχει υπάρξει μια απόσταση μιας κριτικής από το καλλιτεχνικό προϊόν και το καλλιτεχνικό αποτέλεσμα έτσι όπως αυτό φαίνεται, αλλά σε αυτήν την περίπτωση μιλάμε για ομοφωνία. Δεν μπορώ να θυμηθώ το 1979 που κυκλοφόρησε αυτή η δουλειά ούτε καλή κριτική - τουλάχιστον στο επίπεδο των σοβαρών περιοδικών και εφημερίδων και ξαναλέω καλοπροαίρετων έναντι εμού ανθρώπων - γι΄ αυτόν το δίσκο.

ΘΑΝΟΣ ΜΙΚΡΟΥΤΣΙΚΟΣ ΣΥΝΤΟΜΟ ΒΙΟΓΡΑΦΙΚΟ

Γεννήθηκε στην Πάτρα το 1947. Ξεκίνησε τις μουσικές σπουδές του σε μικρή ηλικία στη Φιλαρμονική Εταιρεία της Πάτρας και στο Ελληνικό Ωδείο (θεωρία και πιάνο). Ακολούθησαν οι σπουδές και η αποφοίτηση από το Μαθηματικό Τμήμα του Πανεπιστημίου Αθηνών , ενώ παράλληλα μελέτησε αρμονία, αντίστιξη και σύνθεση με τον καθηγητή – συνθέτη Γ. Α. Παπαϊωάννου.

Έχει γράψει όπερες, συμφωνική μουσική, μουσική δωματίου, μουσική για το θέατρο και τον κινηματογράφο, ηλεκτρονική μουσική. Παράλληλα ένα μεγάλο μέρος της δουλειάς του κινείται στο χώρο του τραγουδιού.

Είναι ιδρυτής του Διεθνούς Φεστιβάλ Πάτρας του οποίου υπήρξε καλλιτεχνικός διευθυντής από το 1986 ως το 1990. Από το 1990 ως το 1993 διετέλεσε καλλιτεχνικός διευθυντής του Μουσικού Αναλογίου στο Μέγαρο Μουσικής Αθηνών.

Έγινε Υπουργός Πολιτισμού τον Μάρτιο του 1994 παραμένοντας στη θέση αυτή ως τον Ιανουάριο του 1996.

Διετέλεσε πρόεδρος και γενικός διευθυντής του Ελληνικού Φεστιβάλ.

Από το 1993-2004 ήταν καλλιτεχνικός διευθυντής της His Master's Voice.

Από το 2002-2004 σύμβουλος διοίκησης για τα πολιτιστικά στον Οργανισμό Αθήνα 2004. Από τον Νοέμβριο του 2003 είναι καλλιτεχνικός διευθυντής για το θεσμό «Πάτρα – Πολιτιστική Πρωτεύουσα Ευρώπης 2006».

Για τη δράση του στην πολιτιστική διαχείριση καθώς και τη μουσική του δραστηριότητα έγινε επίτιμος δημότης σε πολλές πόλεις.

Cine Mania

ΕΠΙΜΕΛΕΙΑ: ΚΥΡΙΑΚΗ ΠΕΤΡΙΔΟΥ

Η γρίπη ήταν μηνιγγίτιδα

Τέλος καλό όλα καλά για τον Μπραντ Πιτ, ο οποίος έκανε εισαγωγή στις αρχές της εβδομάδας σε νοσοκομείο του Λος Αντζελες, με συμπτώματα γρίπης. Οι γιατροί διέγνωσαν ιογενή μηνιγγίτιδα, ήπιας μορφής και έτσι ο διάσημος ηθοποιός πήρε εξιτήριο λίγες μέρες αργότερα και αναρρώνει πλέον στο σπίτι του. Μόλις την περασμένη βδομάδα, ο αστέρας του Χόλιγουντ βρισκόταν στην Αιθιοπία, παρέα με την Αντζελίνα Τζολί, (φήμες τους θέλουν να είναι μαζί), η οποία είχε ταξιδεύσει εκεί για ένα υιοθετήσει ένα παιδάκι. Ο Πιτ χώρισε με την ελληνικής καταγωγής ηθοποιό Τζένιφερ Ανιστον στις αρχές του χρόνου. Σύμφωνα με τις κακές γλώσσες, πέτρα του σκανδάλου για τη διάλυση του γάμου του με την Ανιστον, ήταν η συμπρωταγωνίστρια του στην τελευταία ταινία "Mr and Mrs Smith", η Αντζελίνα Τζολ

Μαγεύει ο Χάρι Πότερ

Χιλιάδες παιδιά στη Βρετανία περίμεναν τα μεσάνυχτα της Παρασκευής για να πάρουν στα χέρια τους το νέο βιβλίο της Τζ.Κ.Ρόουλινγκ με τις περιπέτειες του μικρού μάγου Χάρι Πότερ. Το ίδιο σκηνικό θα στηθεί και σε ακόμη 15 χώρες, όπου σε πολλά βιβλιοπωλεία τα παιδιά κάνουν από νωρίς ουρές, περιμένοντας υπομονετικά τη σειρά τους.

Η επίσημη έναρξη πώλησης του βιβλίου θα γίνει στο Κάστρο του Εδιμβούργου, όπου η συγγραφέας θα διαβάσει μπροστά σε 70 παιδιά αποσπάσματα από το βιβλίο. Η εικόνα θα μεταδοθεί μέσω γιγαντοοθόνης σε περίπου 1.000 παιδιά, που θα βρίσκονται έξω από το Κάστρο του Εδιμβούργου.

Το Σάββατο αναμενόταν να ανακηρυχθεί μία από τις ημέρες με τις μεγαλύτερες πωλήσεις βιβλίων, καθώς εκτιμάται ότι θα πωληθούν 2 εκατομμύρια αντίτυπα στη Βρετανία και 10 στις ΗΠΑ. Με τέτοια προσμονή, δεν είναι περίεργο που βιβλιοπωλείο του Εδιμβούργου έβγαλε νωρίτερα στα ράφια το βιβλίο, επιτρέποντας στους πελάτες του να τού ρίξουν μια ματιά. Αργότερα το βιβλιοπωλείο ζήτησε συγγνώμη λέγοντας ότι επρόκειτο για λάθος και το απέσυρε μέχρι τη στιγμή που οι δείκτες των ρολογιών έδειξαν μεσάνυχτα.

Τα 12 τραγούδια του Φεστιβάλ Θεσσαλονίκης

Ολοκληρώθηκε το βράδυ της Τετάρτης η προκριματική διαδικασία για την ανάδειξη των 12 τραγουδιών που θα διαγωνιστούν στις 6 Οκτωβρίου στο Φεστιβάλ Τραγουδιού Θεσσαλονίκης.

Τρεις ημέρες χρειάστηκαν για να ολοκληρωθεί στην Αθήνα η διαδικασία ακρόασης των 442 συμμετοχών, κατά την οποία αναφέρθηκαν ορισμένα προβλήματα.

Τα τραγούδια που τελικά αναδείχτηκαν είναι:

1. Τραγούδια παλιά, των Αναστασίου Χαρανιά (σύνθεση και ερμηνεία) και Δήμητρας Μαστορίδου (στίχοι).

2. Κομμάτια για σένα, των Δημήτρη Λασκαρίδη (σύνθεση και στίχοι) και Σώξου Λυμπερόπουλου (ερμηνεία).

3. Ξένο ρούχο, των Δημήτρη Λιβανού (σύνθεση), Χρήστου Σταραγκούδη (στίχοι) και Σταυρούλας Αρβανιτοπούλου (ερμηνεία).

4. Πύργος της Βαβέλ, του Χρήστου Γιαννόπουλου (σύνθεση, στίχοι και ερμηνεία με το συγκρότημα Alter ego).

5. Το επόμενο τρένο, του Αθανάσιου Ματράκα (σύνθεση, στίχοι και ερμηνεία).

6. Σε σένα κρυμμένο, των Δημήτρη Πικράκη (σύνθεση), Δημήτρη Βαρελά (στίχοι) και Μαρίνας Κωνσταντοπούλου (ερμηνεία).

7. Χωρίς εσένα, της Ευσταθίας Μαντζούφα (σύνθεση, στίχοι, ερμηνεία).

8. Δρόμος, των Γιάννη και Χάρη Μιχαηλίδη (σύνθεση), Γιάννη Μιχαηλίδη (στίχοι) και Γιώργου Χατζηκωνσταντίνου (ερμηνεία).

9. Θα περάσουν οι μέρες, των Ευστάθιου Δρογώση (σύνθεση και ερμηνεία) και Ευαγγελίας Σκουρλέτη (ερμηνεία).

10. Απ' τα χείλη, του Εμμανουήλ Λυδάκη (σύνθεση, στίχοι και ερμηνεία).

11. Ξημέρωσε ξανά, του Κωνσταντίνου Τιλαβερίδη (σύνθεση, στίχοι και ερμηνεία).

12 Χαμένη ελπίδα, του Θεόδωρου Κοντάκου (σύνθεση, στίχοι και ερμηνεία).

Στη 18μελή καλλιτεχνική επιτροπή περιλαμβάνονται γνωστά ονόματα, όπως η Δήμητρα Γαλάνη, ο Γιάννης Σπανός, ο Φίλιππος Γράψας, η Λίνα Νικολακοπούλου και ο Γιώργος Κατσαρός.

Η διοργάνωση (κοινή της ΕΡΤ και της Διεθνούς Έκθεσης Θεσσαλονίκης) ορίστηκε αρχικά για το διήμερο 30 Σεπτεμβρίου-1 Οκτωβρίου, αλλά πιθανότατα μεταφέρεται στις 6 και 7 Οκτωβρίου, ενώ ανοιχτό παραμένει το θέμα του χώρου που θα φιλοξενήσει το Φεστιβάλ.

Την πρώτη βραδιά θα διαγωνιστούν οι πρωτοεμφανιζόμενοι δημιουργοί και ερμηνευτές με τα παραπάνω δώδεκα τραγούδια. Θα δοθούν τρία βραβεία που θα κριθούν σε ποσοστό 40% από τις ψήφους της επιτροπής και 60% από το κοινό, το οποίο θα ψηφίζει τηλεφωνικά. Η δεύτερη βραδιά θα αφορά δώδεκα τραγούδια από γνωστούς δημιουργούς και ερμηνευτές, ενώ θα συμμετάσχει και ο νικητής των πρωτοεμφανιζόμενων (της πρώτης βραδιάς).

Το κόστος δεν έχει υπολογιστεί -εκτιμάται πως θα καλυφθεί από χορηγούς και διαφημίσεις.

ΠΑΛΛΑΣ 5 CINEMAS CENTER
15/07/2005 - 21/07/2005
www.cinemapallas .gr
Για κρατήσεις
22410 24475/70670
Δημοκρατίας 13, Ρόδος

WAR OF THE WORLDS ΠΟΛΕΜΟΣ ΤΩΝ ΚΟΣΜΩΝ
ΣΕ 1η ΠΑΓΚΟΣΜΙΑ ΠΡΟΒΟΛΗ!!!
ΑΚΡΙΒΟΤΕΡΗ ΠΑΡΑΓΩΓΗ ΣΤΗΝ ΙΣΤΟΡΙΑ ΤΟΥ ΚΙΝΗΜΑΤΟΓΡΑΦΟΥ!!!
Στίβεν Σπίλμπεργκ - Τομ Κρουζ
Αίθουσα 5 ώρες έναρξης // •17:40 •20:05 •22:30

BATMAN BEGINS
Η ΤΑΙΝΙΑ ΤΟΥ ΚΑΛΟΚΑΙΡΙΟΥ!!!
ΣΕ 1η ΠΑΓΚΟΣΜΙΑ ΠΡΟΒΟΛΗ!
Η υπερ-περιπέτεια, που δεν θα χασει κανείς!!!
ΚΑΝΤΕ ΕΓΚΑΙΡΑ ΤΙΣ ΚΡΑΤΗΣΕΙΣ ΣΑΣ
Αίθουσα expert Κωστοριδης 2 ώρες έναρξης // •17:00 •19:45 •22:35

MONSTER ΚΑΚΙΑ IN LAW ΠΕΘΕΡΑ
Η ξέφρενη κωμωδία με τη Τζένιφερ Λόπεζ και τη Τζέιν Φόντα
Αίθουσα MAIK ARTISTIC TEAM 3
ώρες έναρξης // •17:50 •20:00

ALEXANDER
Η μεγαλειώδης επική παραγωγή για την ζωή του Μ. Αλέξανδρου
Αίθουσα ΣΑΚΑ 4 ώρες έναρξης // •17:00 •20:20
Αίθουσα MAIK ARTISTIC TEAM 3 ώρες έναρξης // •22:00

Meet the Fockers
Ρόμπερτ Ντε Νίρο, Μπεν Στίλερ, Ντάστιν Χόφμαν, Μπάρμπαρα Στρέιζαντ!!!
Πεθερός & γαμπρός σε νέες ξεκαρδιστικές αντιπαλότητες!!!
Αίθουσα SFERA LIVE 1 ώρες έναρξης // •17:35 •20:00 •22:25

ΠΡΟΣΕΧΩΣ
ΑΓΚΑΘΑ ΚΡΙΣΤΙ: ΣΤΑ ΙΧΝΗ ΤΟΥ ΔΟΛΟΦΟΝΟΥ
MON PETIT DOIGT M'A DIT
Η γνωστή κωμωδία Μυστηρίου της Αγκαθα Κρίστι, με ανεπανάληπτο τρόπο στη μεγάλη οθόνη!!!
X019457

METROPOL MULTI CINEMA ODEON
22410 28400
INFORMATION - RESERVATIONS
ΠΛΗΡΟΦΟΡΙΕΣ - ΚΡΑΤΗΣΕΙΣ
ΕΒΔΟΜΑΔΙΑΙΟ ΠΡΟΓΡΑΜΜΑ weekly program
15/07/05 - 21/07/05
www.cinemametropol.gr

FANTASTIC 4 FOUR
Η "FANTASTIC 4 FOUR" είναι εδώ!
Ο " Άνθρωπος Δαυλός " το " Πράγμα "
η " Αόρατη Γυναίκα " ο " Λαστιχένιος "
Η φαντασία και η περιπέτεια επί τέσσερα!!
ΚΑΝΤΕ ΕΓΚΑΙΡΑ ΤΙΣ ΚΡΑΤΗΣΕΙΣ ΣΑΣ
ΩΡΕΣ ΕΝΑΡΞΗΣ / SHOW TIMES
ΑΙΘΟΥΣΑ 1
ΠΑΡ. - ΣΑΒ. - ΚΥΡ. 18:00 - 20:15, 22:30
ΚΑΘΗΜΕΡΙΝΑ 20:15, 22:30

σχεδόν...ΕΡΩΤΑΣ
a lot like LOVE
Η πιό δροσιστική ερωτική κωμωδία του καλοκαιριού!!!
Ο έρωτας βλάπτει σοβαρά.....την φιλία!!!
Πρωταγωνιστεί το ζευγάρι του έρωτα : Άστον Κάτσερ, Αμάντα Πίτ
ΑΙΘΟΥΣΑ 2
ΩΡΕΣ ΕΝΑΡΞΗΣ / SHOW TIMES 20:30, 22:45

Ο Κος & η Κα ΣΜΙΘ
Mr. & Mrs. SMITH
Οι δύο μεγαλύτεροι στάρ του κόσμου αυτή την στιγμή ενώνουν τις δυνάμεις τους σε μία συναρπαστική ερωτική περιπέτεια γεμάτη δράση, κωμικά απρόοπτα και έναν έρωτα που κυριολεκτικά... σκοτώνει!!!
Πρωταγωνιστούν : Μπράντ Πίτ, Αντζελίνα Τζολί
ΚΑΝΤΕ ΕΓΚΑΙΡΑ ΤΙΣ ΚΡΑΤΗΣΕΙΣ ΣΑΣ
ΑΙΘΟΥΣΑ 1
ΩΡΕΣ ΕΝΑΡΞΗΣ / SHOW TIMES 20:00, 22:40

ΠΡΟΣΕΧΩΣ
ΑΜΑΡΤΩΛΗ ΠΟΛΗ
SIN CITY
Μία εκρηκτική περιπέτεια δράσης.
Πρωταγωνιστούν : Μπρούς Γουίλις, Κλάϊβ Όουεν, Ροζάριο Γκέϊλ, Τζέσικα Άλμπα
ΧΠ046

Άρτος (;) & Θεάματα (;)...

... Και τηλεόραση (όπως λέμε τηλοψία...)

ΕΤ1

- 08.00 Θεία Λειτουργία
- 10.15 Αρχονταρίκι
- 11.15 Μουσική παράδοση. Τραγούδια και παραδοσιακοί χοροί από διάφορα μέρη της Ελλάδας.
- 12.00 Mediterraneo
- 12.30 Στον κόσμο της οικονομίας. Οικονομική εκπομπή.
- 13.00 Βουλή των Ελλήνων
- 14.00 Σε χρόνο TV. Με τη Μάριον Μιχελιδάκη
- 16.00 Η καρδιά ενός παιδιού
- 17.00 Πανελλήνιο πρωτάθλημα beach soccer
- 18.30 Διεθνές meeting στίβου
- 20.30 Πανόραμα του αιώνα
- 21.00 Αναζήτηση του καταδρομικού πλοίου Ινδιανάπολις
- 22.00 Παγκόσμιο πρωτάθλημα ράλι
- 22.15 Παγκόσμιο πρωτάθλημα υγρού στίβου
- 22.30 10 m συγχρονισμένες
- 23.50 Καταδύσεις 3 m συγχρονισμένες
- 24.15 Συγχρονισμένη

ΝΕΤ

- 07.00 Ημερολόγιο καταστρώματος Γ'
- 08.00 Αθανάτων τόπος
- 08.30 Η Ικαρία: Η επανάσταση της 17ης Ιουλίου 1912
- 09.00 Σάββατο - Κυριακή live. Ενημερωτική εκπομπή με την Πόπη Τσαπανίδου.
- 12.00 Ειδήσεις
- 13.00 Κυριακάτικο τραπέζι (Ε)
- 15.00 Ειδήσεις
- 16.00 Στην εντατική. Δραματική σειρά.
- 16.50 Απόπειρα λόγου. Παρουσιάζει ο Νάσος Αθανασίου
- 18.00 Ειδήσεις
- 18.30 Αποστολή στο Διάστημα (Ε)
- 19.15 Ελληνική ταινία. «Μιας πεντάρας νιάτα". Κωμωδία.
- 21.00 Ειδήσεις
- 22.00 Ξένη ταινία. «Ντο-ρε ένα τραγούδι για τη Θεσσαλονίκη». Θρίλερ.
- 23.00 Ξένη ταινία. «Νυχτερινό δελτίο». Αστυνομική σειρά.
- 24.00 Ειδήσεις
- 00.15 Ξένη ταινία. «Νυχτερινό δελτίο». (Συν.)
- 01.15 Ξένη ταινία. «Balagan»

ΕΤ3

- 07.30 Στον αστερισμό της οικογένειας
- 08.30 Θεία Λειτουργία
- 10.40 Αληθινά σενάρια (Ε)
- 11.30 Γόνιμη γη: Η Ευρώπη της αειφόρου Γεωργίας
- 12.00 Θέση εργασίας
- 12.30 Κάθε τόπος και τραγούδι
- 13.00 Ειδήσεις
- 13.30 Περί γης ο λόγος
- 14.30 Ρεπό
- 16.00 Επιστήμη και συμπτώσεις. Ντοκιμαντέρ.
- 17.00 Ανώνυμη πρωταγωνίστρια
- 17.45 Design
- 18.15 Επί τροχών
- 19.00 Ειδήσεις
- 20.00 4ο Φεστιβάλ Ευρωπαϊκής τηλεόρασης
- 20.30 Μεσόγειος
- 21.00 Δρόμοι
- 22.00 Δρομολόγια εσωτερικού
- 23.00 Μακεδονία - Των προσφύγων οι κοινότητες
- 23.30 Το κυνήγι του λαγού
- 24.00 Ειδήσεις
- 00.30 Σπορ στο 3
- 02.30 Αρχείο (Ε)
- 03.30 Ρεπό (Ε)
- 05.00 Πολιτισμός στην 3 (Ε)
- 06.00 Σπορ στο 3 (Ε)

FILMNET

- 06.30 Ξένη ταινία. «Αποδείξεις ενοχής» Θρίλερ.
- 08.10 Ξένη ταινία. «Η συνωμοσία της Βαλτικής». Δραματική.
- 10.05 Ξένη ταινία. «Γλυκιά λήθη». Δραματική.
- 11.55 Ξένη ταινία. «Ποιος σκότωσε την Πάμελα Ρόουζ». Κωμωδία.
- 13.30 U.S.: Οι καλύτερες ταινίες της εβδομάδας
- 14.05 Ξένη ταινία. «Οι περιπέτειες της Καραιβικής». Φανταστική περιπέτεια.
- 16.30 Style star
- 17.05 Ξένη ταινία. «Αυτό που θέλει το κορίτσι».
- 18.55 Antwone fisher
- 21.00 Νοικοκυρές σε απόγνωση
- 22.00 Ξένη ταινία. «Βαν Χέλσινγκ». Περιπέτεια.
- 00.15 Ξένη ταινία. «Στους δύο οι τρεις και πολλοί». Ρομαντική κωμωδία.
- 02.15 Ξένη ταινία. «Τζέκιλ και Χάιντ».
- 03.55 Ξένη ταινία. «Καλοκαίρι στο Σαν Φραντζίσκο».

ALTER

- 06.30 Κινούμενα σχέδια
- 13.30 HIT MIX
- 14.00 Top secret weekend
- 16.15 Παρατράγουδα με την Αννίτα Πάνια. Ψυχαγωγική εκπομπή.
- 18.45 Το πρώτο θέμα. Ενημερωτική εκπομπή.
- 19.00 Ειδήσεις
- 20.00 Η φωνή του πολίτη. Ενημερωτική εκπομπή.
- 21.00 Το πάρτι της ζωής σου. Ψυχαγωγική εκπομπή που παρουσιάζει ο Άκης Παυλόπουλος.
- 23.00 Χήρες club (Ε)
- 24.00 Κίτρινος Τύπος. Ενημερωτική εκπομπή με τον Μάκη Τριανταφυλλόπουλο.
- 02.45 Ξένη ταινία. «Γλυκιά αμαρτία»

201

- 08.00-10.00 Παιδικό πρόγραμμα
- 10.00-15.00 Τηλεπωλήσεις
- 15.00-16.00 Ειδήσεις
- 16.00-18.00 Ειδήσεις
- 19.00-20.00 Απόψε αυτοσχεδιάζουμε (Ε). Η Σοφία Αδαμίδου φιλοξενεί ανθρώπους της τέχνης. Μιλούν για την ζωή και την πορεία τους στο χώρο του θεάτρου, της μουσικής, του κινηματογράφου και του βιβλίου.
- 20.00-21.00 Δρόμοι λογοτεχνίας (Ε).
- 21.00-22.00 Ειδήσεις
- 22.00-24.00 Αθλητικές συναντήσεις
- 24.00-01.00 Ειδήσεις

MEGA

- 06.00 Οι άντρες με τα μαύρα (Ε)
- 07.00 Αν θυμηθείς το όνειρό μου.
- 08.15 Horizons
- 10.15 Και πάλι φίλοι (Ε) Κωμική σειρά
- 11.00 Τηλεμπόρα (Ε) Κωμική σειρά
- 12.00 Κανείς δε λέει σ' αγαπώ (Ε) Κωμική σειρά
- 12.45 Backstage (Ε)
- 14.00 Ειδήσεις
- 14.50 Ξένη ταινία. «Οι κηνυγοί του θησαυρού του Μεγάλου Αλεξάνδρου». Περιπέτεια σε σκηνοθεσία Μαρκ Ρόπερ.
- 16.40 Σ' αγαπώ - μ' αγαπάς (Ε)
- 17.05 Ματιές στα γεγονότα
- 17.10 Ξένη ταινία. «Πολυτεχνίτης και ερημοσπίτης». Κωμωδία.
- 18.50 Επτά θανάσιμες πεθερές.
- 20.00 Ειδήσεις
- 21.00 Austin Powers, το χρυσό εργαλείο.
- 23.10 Φάκελοι.
- 00.25 Τελευταία γεγονότα. (Ε)
- 00.40 Ξένη ταινία. «Το χέρι που σκοτώνει». Κωμωδία τρόμου (1999) σε σκηνοθεσία Ρόντμαν Φλέντερ.
- 02.40 Τηλεμάρκετινγκ
- 03.30 Ξένη ταινία. «Μαζί δεν κάνουμε και χώρια δεν μπορούμε».
- 05.00 Χαραυγή.

ANT1

- 06.00 Ντραγκονμπολ
- 06.30 Δεσποινίς Μαργαρίτα
- 07.30 Μπαμ, μπαμπάς και μπέμπα
- 08.15 Της Ελλάδος τα παιδιά (Ε) Κωμική σειρά.
- 09.00 Προσοχή Μαρκοπέδιο
- 10.00 Πρωινός καφές.
- 12.15 Σε φόρμα
- 12.55 Super game
- 13.00 Τα φιλαράκια (Ε) Κωμική σειρά.
- 14.00 Ειδήσεις
- 14.40 Μη μου λες αντίο. (Ε) Ερωτική-δραματική σειρά.
- 15.40 Εκείνες κι εγώ (Ε)
- 16.40 Το πιο γλυκό μου ψέμα. Κωμική σειρά.
- 17.30 Τα νέα του ΑΝΤ1 σε 5'- Ειδήσεις στη νοηματική γλώσσα.
- 17.40 Το πιο γλυκό μου ψέμα (Σ)
- 18.00 Fame story in concert
- 20.00 Ειδήσεις
- 21.00 Ελληνική ταινία.
- 23.00 Ξένη ταινία. «Ωνάσης ο θρύλος». Βιογραφική.
- 24.00 Ειδήσεις
- 00.15 Ξένη ταινία. (Σ)
- 01.10 Ξένη ταινία. «Προειδοποίηση θανάτου». Τρόμου.
- 03.00 Τηλεμάρκετινγκ
- 03.40 Mobile fun
- 04.15 Ντράγκονμπολ
- 04.45 Οι δρόμοι της πόλης.

alpha

- 06.30 Πρωινές σελίδες. (Ε) Ενημερωτική εκπομπή με τον Γιώργο Οικονομέα
- 10.00 Αυτό μας έλειπε. Ψυχαγωγικό μαγκαζίνο με τη Σοφία Αλιμπέρτη.
- 13.00 7 ημέρες ALPHA
- 14.00 Ειδήσεις
- 14.30 Ελληνική ταινία. «Ο ζηλιάρης».
- 16.30 Νικίτα. Περιπετειώδης σειρά
- 17.30 Ειδήσεις
- 17.45 Ελληνική ταινία. «Καλώς ήρθε το δολάριο». Κωμωδία. σε σκηνοθεσία Αλέκου Σακελλάριου.
- 20.00 Ειδήσεις
- 21.00 Αλ Τζαντίρι νιουζ. (Ε)
- 22.00 Αυτό μας έλειπε.
- 01.00 Ειδήσεις
- 01.15 Ξένη ταινία. «Πόλεμος με το νόμο» Περιπέτεια σε σκηνοθεσία Μπράιαν Ντένεχι. Παίζουν: Μπράιαν Ντένεχι, Τσαρλς Ντάτον, Μάικλ Τάλμποτ, Σούζαν Ρούταν, Τζίλιαν Μπάρμπερ, Αλμπερ Μπένσον.
- 03.15 Τηλεαγορές
- 03.30 Αυτό μας έλειπε (Ε) Ψυχαγωγικό μαγκαζίνο.

STAR

- 06.00 Παιδικό πρόγραμμα
- 12.30 Τα στρουμφάκια
- 13.00 Ειδήσεις
- 13.30 Στον έβδομο ουρανό. Οικογενειακή σειρά.
- 14.30 Τα φιλαράκια. Κωμική σειρά.
- 15.30 Έτσι είναι η ζωή. Κωμική σειρά.
- 16.30 Οι λωποδύτες. Περιπετειώδης σειρά.
- 17.30 Ξένη ταινία. «California teens». Κοινωνική.
- 18.30 Survivor.
- 19.30 Ειδήσεις
- 21.00 Ξένη ταινία. «Γάμος». Αισθηματικό δράμα (1998) σε σκηνοθεσία Τσαρλς Μπενέτ.
- 00.45 Ξένη ταινία. «Στο στόμα της τρέλας». Θρίλερ.
- 02.45 Ξένη ταινία. «Η κρίσιμη απόφαση» Δραματική
- 05.00 Αστέρια στο πεντάγραμμο. Βιντεοκλίπ με γνωστούς καλλιτέχνες από το ελληνικό πεντάγραμμο.

SUPER SPORT

- 14.00 Θαλάσσιο σκι
- 17.30 Αγώνες αυτοκινήτου
- 18.35 Αγώνες αυτοκινήτου
- 20.00 Παγκόσμιο πρωτάθλημα χειροσφαίρισης
- 21.30 Θαλάσσιο σκι
- 00.30 Τουρνουά ράγμπι
- 02.30 Ποδόσφαιρο
- 04.30 Μπάσκετ
- 06.30 Supersport drive

ΚΗΔΕΙΑ

Την λατρευτή μας μητέρα, γιαγιά, προγιαγιά και θεία
ΜΑΡΟΥΛΗ ΣΤΕΡΓΟΥ ΚΑΡΑΒΟΛΙΑ
ετών 92
θανούσα κηδεύουμε σήμερα Κυριακή 17 Ιουλίου και ώρα 11η πρωινή εις τον Ιερό Ναό Σωτήρος (Ανοιξη).
(Η ταφή θα γίνει στο Κοιμητήριο Ιαλυσού).
Τα παιδιά: Γιακουμίνα-Παρασκεύη, Παρασκευή-Γιώργος Μαντά, Γιώργος, Μιχάλης-Σεβαστή, Ελένη-Λάζαρος Χατζηλαζάρου
Τα εγγόνια, τα δισέγγονα και οι λοιποί συγγενείς

ΧΠ 2830

ΜΝΗΜΟΣΥΝΑ



Την 18η μηνός Ιουλίου ημέρα Δευτέρα και ώρα 8 π.μ. εις τον Ιερό Ναό Αγίου Νικολάου τελούμε 9μηνο μνημόσυνο υπέρ αναπαύσεως της ψυχής της λατρευτής μας μητέρας, αδελφής και θείας
ΜΑΡΙΑΣ ΞΑΝΘΟΥ-ΚΑΡΑΜΑΝΗ
Η κόρη: Νεκταρία-Ειρήνη Καραμανή.
Τ' αδέλφια: Ζαφειρία Ξανθού, Ουρανία-Στέργος Τσάπη, Βασίλης-Πόπη Ξανθού.
Τ' ανίψια και οι λοιποί συγγενείς.

MXP12632



Την 18η μηνός Ιουλίου ημέρα Δευτέρα και ώρα 6.30 μ.μ. εις τον Ιερό Ναό Αγίου Γεωργίου Πλατανίων, τελούμε ετήσιο μνημόσυνο υπέρ αναπαύσεως της ψυχής του λατρευτού μας συζύγου, πατέρα, παππού, αδελφού και θείου
ΧΡΗΣΤΟΥ ΠΕΤΡΑ
Η σύζυγος: Χρυσή
Τα παιδιά: Ιωάννης-Δέσποινα, Ελευθέριος-Τσαμπίκα, Αννα-Παντελής, Μανώλης-Γιώτα
Τα εγγόνια, τ' αδέλφια, τ' ανίψια και οι λοιποί συγγενείς.

MXP12634

ΔΗΜΟΣΙΑ ΕΠΙΧΕΙΡΗΣΗ ΗΛΕΚΤΡΙΣΜΟΥ Α.Ε.
Δ/ΝΣΗ ΠΕΡΙΦΕΡΕΙΑΣ ΝΗΣΙΩΝ
ΠΕΡΙΟΧΗ ΡΟΔΟΥ
ΠΛΑΤ. ΣΥΜΗΣ 10 ΡΟΔΟΣ

ΔΙΑΚΗΡΥΞΗ-ΠΡΟΣΚΛΗΣΗ

Η ΔΕΗ Α.Ε./ΔΠΝ/Περιοχή Ρόδου, προκηρύσσει Δημόσιο Μειοδοτικό Διαγωνισμό με σφραγισμένες προσφορές προς ανάδειξη αναδόχου για την εκτέλεση του έργου που αφορά, τις διακοπές επανασυνδέσεις λόγω χρέους καταναλωτών σε πελάτες της ΔΕΗ περιοχής Ρόδου Αρ. Διακ. ΔΠΝ/Ρ.-1/2005.
Πληροφορίες και έντυπα, σχετικά με τον διαγωνισμό, θα χορηγούνται στους ενδιαφερόμενους και στους εξουσιοδοτημένους εκπροσώπους τους από 25-07-2005 έως 02-08-2005 κατά τις εργάσιμες ημέρες από 09.00 έως 13.00 από τη Γραμματεία της ΔΕΗ/Περιοχή Ρόδου πλ. Σύμης 10.
Η παραλαβή των προσφορών θα γίνεται μέχρι τις 03-08-2005 ημέρα Τετάρτη και ώρα 13.00. Η αποσφράγισή τους θα γίνει την ίδια ημέρα στις 13.30, στα γραφεία της Περιοχής Ρόδου πλατεία Σύμης 10.
Στο διαγωνισμό μπορούν να μετέχουν εργολάβοι, Φυσικά ή Νομικά πρόσωπα, που ασχολούνται με το αντικείμενο του διαγωνισμού και διαθέτουν ανάλογη εμπειρία τουλάχιστο τέσσερα (4) χρόνια σε τεχνικές (ηλεκτρολογικές) εργασίες ΔΕΗ και τον κατάλληλο και απαιτούμενο εξοπλισμό.
Ο ανάδοχος εργολάβος, υποχρεούται να απασχολεί δικό του έμπειρο προσωπικό με τα απαιτούμενα τυπικά προσόντα (Αδεια Ηλεκτροτεχνίτη ΣΤ' Εναέριων & Υπογείων Δικτύων-Σταθμών & Υποσταθμών), καθώς και δικά του οχήματα μεταφοράς.
Στα ανωτέρω γραφεία της Περιοχής Ρόδου, οι ενδιαφερόμενοι μπορούν να απευθύνονται για κάθε πληροφορία ή διευκρίνιση, σχετικά με την Διακήρηξη.

Από την ΔΕΗ

ΑΠΩΛΕΙΑ

Χάθηκε μικρό σκυλάκι αρσενικό χωρίς κολάρο στην περιοχή Τζάμπο. Ακούει στο όνομα **"NINO"** και είναι κουρεμένο, ανήκει σε κοπέλα που είναι συναισθηματικά δεμένη μαζί του.



Παρακαλώ όποιος το βρει να πάρει την κυρία Μαίρη. στο τηλ. 6976653676

MZT150714

ΠΕΡΙΛΗΨΗ

ΓΙΑ ΔΗΜΟΣΙΕΥΣΗ ΣΕ ΗΜΕΡΗΣΙΑ ΕΦΗΜΕΡΙΔΑ

Με τις υπ' αριθμό 0349 Θ', 0350 Θ' και 0351 Θ' εκθέσεις επιδόσεως του δικαστικού επιμελητή Μιχαήλ Μελλίνη του Στέφανου, κοινοποιήθηκε στον κύριο Εισαγγελέα Πρωτοδικών Ρόδου για τους:
1) Ιωάννη Διακολουκά του Παναγιώτη, 2) Μάριο Διακολουκά του Παναγιώτη, 3) Μαρία Διακολουκά του Παναγιώτη, κατοίκους Ρόδου και ήδη αγνώστου διαμονής η υπ' αριθμό **402/1987 απόφαση του Ειρηνοδικείου Ρόδου,** που δημοσιεύθηκε στη Ρόδο την 15η Ιουνίου 1987, δυνάμει της οποίας αναγνωρίστηκε ότι στο πρόσωπο της ενάγουσας, Μαρίας συζ. Ευαγγέλου Αγγελίδη, το γένος Ιωάννη Διακολουκά, κατοίκου Λάρδου Ρόδου, συμπληρώθηκε ο νόμιμος χρόνος νομής προς κτητική παραγραφή επί ενός αγρού στη θέση "Σταφύλια" της Κοινότητας Λάρδου, με Κτηματολογικά στοιχεία τόμος γαιών Λάρδου 16, φύλλο 81, μερίδα 1564 και φάκελος 1870. με έκταση 10.640 τ.μ. νομικής φύσεως "αρζί μιρί" και ήδη "μουλκ". Εναγόμενοι στην από 2 Ιουνίου 1986 και με αριθμό κατάθεσης 618/1986 αγωγή σχετική με αναγνώριση κυριότητας δια χρησικτησίας ήταν: 1) ο Απόστολος Διακολουκάς του Ιωάννη, 2) Αννα χήρα Ευάγγελου Ευαγγελίδη, το γένος Ιωάννη Διακολουκά, 3) Δημήτριος Διακολουκάς του Ιωάννη, 4) Ιωάννης Διακολουκάς του Παναγιώτη, 5) Μάριος Διακολουκάς του Παναγιώτη, 6) Μαρίας Διακολουκά του Παναγιώτη.

Ρόδος, 12η Ιουλίου 2005
Η πληρεξούσια
δικηγόρος
Αικατερίνη Βολονάκη

ΔΕΝ ΕΟΡΤΑΖΕΙ

- Η κ. Μαρίνα Μπόνη, δεν θα δεχθεί επισκέψεις για την ονομαστική της εορτή.

MXP 12636

Σκέψη της Εβδομάδας



Ας είναι η φιλαλήθεια και η ευγένεια το στόλισμά σας. Μην ανεχτείτε να αποστερηθείτε το ένδυμα της μεγαλοψυχίας και της δικαιοσύνης, ώστε οι γλυκιές ευωδίες της αγιότητας να διαχυθούν από τις καρδιές σας πάνω σ' όλα τα δημιουργήματα.

Μπαχάϊ Κοινότητα Ρόδου
Τ.Θ. 156
85100 Ρόδος
www.gr.bahai.org.

ΜΠΑΧΑΟΛΛΑ

MZT130704



ΑΠΩΛΕΙΑ

Χάθηκε το σκυλί της φωτογραφίας πριν 2 μέρες. Είναι θηλυκό Σέτερ και ακούει στο όνομα Μπέμπα.
Ο ευρών θα αμοιφθεί.
Τηλέφωνα:
22410-67528, κιν.
697883713
κ. Δημήτρης

MZT130701

ΜΗΝΥΜΑΤΑ ΤΟΥ ΙΗΣΟΥ ΧΡΙΣΤΟΥ ΓΙΑ ΟΛΟ ΤΟΝ ΚΟΣΜΟ

Η ΑΛΗΘΙΝΗ ΘΝ ΘΕΩ ΖΩΗ

Ο 9ος τόμος έχει εκδοθεί και είναι διαθέσιμος στο βιβλιοπωλείο το «ΔΕΝΤΡΟ»

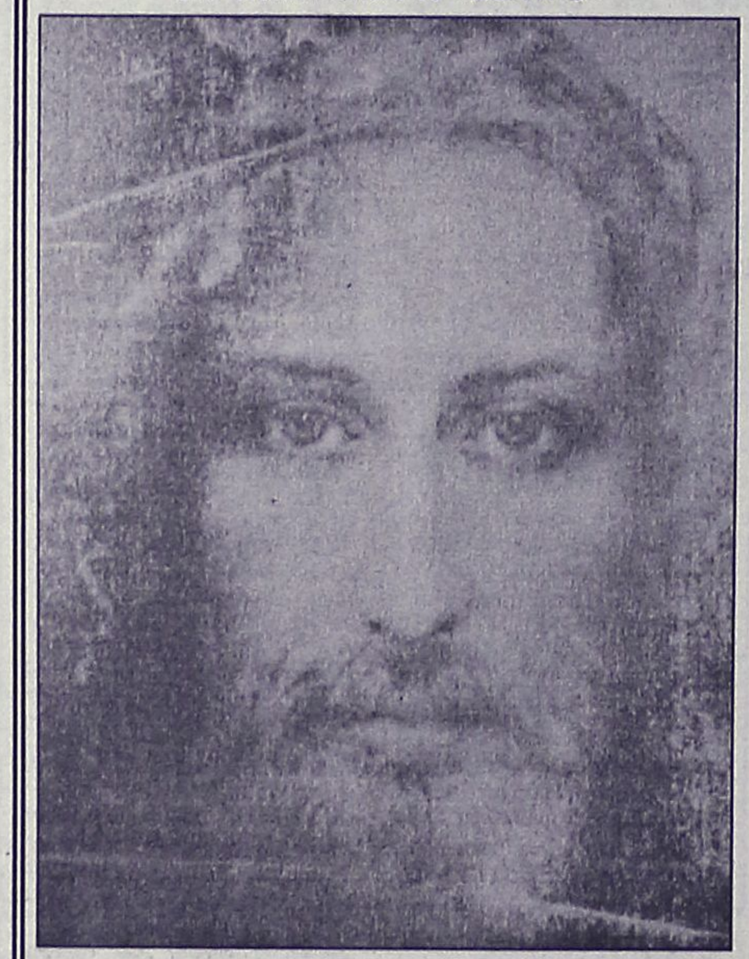

2 Μαΐου 2001

-Κόρη μου, έχε Με πάντα στην καρδιά σου κι ας είμαι πάντα σαν ύμνος δοξολογίας στην καρδιά σου.....
Σήμερα, στους καιρούς σας, αποκαλύπτω σε όλο τον κόσμο όσα είπα για την τυφλότητα ορισμένων ποιμένων σας. Οι ποιμένες αυτοί υψώνουν τα χέρια τους προς Εμένα μέσα στο Ιερό, εξυμνώντας τη Θυσία Μου, δεν καταφέρνουν όμως να ελέγξουν το οργίλο και υπερήφανο πνεύμα τους, ενώ τα μάτια τους αστράφτουν οργισμένα. Δίκαιοι και σωστοί διακηρύττουν ότι είναι, στην πραγματικότητα όμως είναι κινούμενα πτώματα. Έχουν μεγάλη ιδέα για τον εαυτό τους και διαλαλούν την ορθότητά τους, την πιστότητά τους σε Μένα, όμως δεν φοβούνται να διαψεύσουν ολόκληρο το Ευαγγέλιό Μου μπροστά στα μάτια των αγίων και των αγγέλων Μου στον ουρανό! Οι εντολές Μου συνοψίζουν την πιστότητα και τα χείλη τους θα 'πρεπε να προφέρουν αγία Σοφία, το μόνο όμως που ακούω από αυτούς είναι κομπασμοί, αυξάνοντας έτσι τα δάκρυά Μου στις εικόνες. Όταν ένας ποιμένας πέφτει τόσο χαμηλά, θα πρέπει να επιστρέψει πάλι από την αρχή στη μάθηση των μεθόδων Μου και των βασικών αρχών της ερμηνείας των κανόνων Μου και του Νόμου Μου της Αγάπης.
Δεν έχω πει: «Αγαπήσεις Κύριον τον Θεόν σου εξ όλης της καρδίας σου και εξ όλης της ψυχής σου και εξ όλης της δυνάμεώς σου και αγαπήσεις τον πλησίον σου ως σε αυτόν;» Δεν έμαθαν ότι την ημέρα της Κρίσεως θα κριθούν ανάλογα με το μέτρο της αγάπης που είχαν εδώ στη γη; Πώς μπορούν να πιστεύουν ότι ζουν εντός Μου και είναι ριζωμένοι σε Μένα όταν βρίσκονται στο έλεος του Πονηρού; Σκληρή γλώσσα, βίαιη καρδιά, είναι στοιχεία που έρχονται σε αντίφαση με την Καρδιά Μου. Δεν επικεντρώνουν την προσοχή τους στην αγιοσύνη, στην πίστη, στην αγάπη και στην ειρήνη, όπως σας διδάσκει η Γραφή. Δεν διάβασαν: «Ο δούλος του Κυρίου δεν πρέπει να φιλονικεί, αλλά να είναι ήπιος απέναντι σε όλους»;
Είπα κάποτε ότι η Εκκλησία τους καταρρέει σαν σάπιο ξύλο και το μόνο που ακούω από αυτούς είναι: «Υπάρχει ξηρασία;» Εκτοξεύουν συκοφαντικές κατηγορίες κατά του πιστού αδελφού τους, διαπράττοντας θανάσιμο αμάρτημα. Έτσι, από τα χείλη τους σκουλήκια βγαίνουν από τα σήποντα σώματά τους, επειδή έχουν καθιερώσει στην καρδιά τους ένα μονοπώλιο επίδειξης και έπαρσης. Ως πότε θα ανέχομαι τις προσβολές τους; Βγήκα από τις εικόνες Μου για να τους προειδοποιήσω, όμως αυτοί έστρεψαν το σημείο Μου προς όφελός τους και έγιναν ακόμη πιο εχθρικοί απέναντί Μου. Τους μιλούσα και δεν άκουγαν. Θρηνούσα μπροστά τους σαν φλογέρα, όμως αυτοί έκαναν πως δεν έβλεπαν τα αιματηρά Μου δάκρυα. Διαμαρτυρόμουν για τη βία που κουβαλούν στην καρδιά τους κατά του αδελφού τους όμως αυτοί δεν αποκρίνονταν. Αναγκάστηκα να τους παρακαλέσω, ικετεύοντάς τους σαν ζητιάνος ενώ η αγωνία της καρδιάς Μου γινόταν αφόρητη, όμως αυτοί φρόντισαν να Με αποφύγουν. Φώναξα πίσω τους θρηνολογώντας, για να τους εμποδίσω να βαδίσουν στο δρόμο του θανάτου, όμως αυτοί δεν έδωσαν σημασία. Όταν κατέβω πάνω τους μεγαλόπρεπα σαν Κριτής και τους κατηγορήσω για τα εγκλήματά τους, γιατί πράγματι είναι εγκλήματα, θα τους δείξω με τεράστια δύναμη πόσο είχαν διαμελίσει το μυστικό Μου Σώμα. Πού θα πάνε τότε; Πού θα πάνε για να γλιτώσουν από Εμένα; Πού θα φύγουν από την Παρουσία Μου; στα υψώματα; πάνω από το δρόμο; στα σταυροδρόμια; στο Ιερό ή στην πόρτα τους; Εγώ θα είμαι εκεί...
Είναι αναμφίβολο ότι αγνοείτε τα λόγια Μου στις Γραφές, γιατί αν πραγματικά τα τηρούσατε, θα είχατε διαβάσει αυτό που είναι γραμμένο: «Μη δείξεις σε ηλικιωμένο περιφρόνηση...»αλλά άπλωσέ του το χέρι. Αν εσείς, που ονομάζετε τον εαυτό σας άγιο και δίκαιο, τρέφετε οργή εναντίον κάποιου, πώς μπορείτε τότε να ζητάτε συμπόνια από Εμένα; Εσείς που διατηρείτε μνησικακία κατά του πρεσβύτερου αδελφού σας, πώς θα πρέπει Εγώ να συγχωρήσω τις αμαρτίες σας; Τι να τα κάνω τα καθημερινά σας «Κύριε ελέησον;» Τι να τις κάνω τις πολλαπλές θυσίες σας και το λιβάνι σας; Αυτά δεν θα κερδίσουν τη συγνώμη Μου για τις αμαρτίες σας.
Άκουσέ Με, έχω κλάψει για όλα τα σφάλματά σου, αδελφέ, όμως η Καρδιά Μου είναι άβυσσος Αγάπης και Ευσπλαχνίας. Εγώ είμαι Εκείνος που ζωογονεί το πνεύμα σου και φωτίζει τα μάτια σου. Προσφέρω θεραπεία, ζωή και ευλογίες. Αν σου έλεγα κολακευτικά λόγια, δεν θα ήμουν Εγώ. Σου εξήγησα καθαρά τα σφάλματά σου για να επιστρέψεις σε Μένα με καρδιά συντετριμμένη και θα σε θεραπεύσω. Η επαίσχυντη γύμνια σου είναι τώρα ορατή από τους αγίους Μου και τους αγγέλους Μου στον ουρανό. Εκτίθεσαι, αδελφέ, όχι μόνο σε όλα τα έθνη αλλά και στον ουρανό. Κι όμως, Εγώ, παρά τη φοβερή σου γύμνια, θα σε στηρίξω και θα σε ντύσω πάλι με τον εαυτό Μου, αν θελήσεις να ταπεινωθείς, μετανοώντας και βάζοντας όσα είπα στην καρδιά σου. Λύγισε το γόνατο, Ελλάδα, και ζήτησε επ' Ονόματί Μου να συγχωρεθείς. Σήκω και αναστήσου από το θάνατό σου, επιτρέποντας στη Μητέρα Μου να οδηγήσει τα βήματά σου, σαν παιδί, στο δρόμο των ζαφειριών και στον εξαγιασμό. Επικαλέσου Την και επίτρεψε στην Αγία Μητέρα σου να σε παλινορθώσει από τα νεκρά σου έργα, ώστε οι υπηρεσίες που θα Μου προσφέρεις να είναι βασιλικές αφού θα γίνονται με καθαρή καρδιά. Επίτρεψε στην Αγία σου Μητέρα να σε επαναφέρει στην αγιότητα και να σε βοηθήσει και πάλι να αυξηθείς και να φτάσεις στη σωτηρία.
Επικαλέσου τους αγίους για να σου δείξουν το δρόμο για τον Οίκο του Φωτός και τα λόγια σου δεν θα είναι πια κενά αλλά θα γίνουν μελωδία ειρήνης, ενώ θα αποσύρεις όλα αυτά που είπες εναντίον Μου, μετανοώντας στο χώμα και στη στάχτη. Α! πότε θα δω τον Οίκο της Ανατολής να χαιρετίζει με ένα άγιο φίλημα τον Οίκο της Δύσης;

ΟΡΘΟΔΟΞΟΣ ΣΥΛΛΟΓΟΣ ΕΙΡΗΝΗΣ ΚΑΙ ΑΓΑΠΗΣ
ΑΙΟΛΟΥ 10 Τ.Κ. 17561 Π. ΦΑΛΗΡΟ – ΑΘΗΝΑ Τηλ: 2109939604
ΡΟΔΟΣ Τηλ.: 22410-64417
www.tlig.org & e-mail tlighellas@in.gr
Κάθε Δευτέρα στις 5:00 μ.μ. & Τετάρτη στις 7:00 μ.μ. ακούτε : www.tligradio.org

MZT160707

Νέα παρέμβαση του Έβερτ για την οικονομία

Με συνέντευξή του στην εφημερίδα "Ο Κόσμος του Επενδυτή"

Νέα παρέμβαση εφ' όλης της ύλης πραγματοποιεί ο τέως πρόεδρος της Νέας Δημοκρατίας Μιλτιάδης Έβερτ, λίγες εβδομάδες μετά την διαφωνία του με την κυβέρνηση για το ασφαλιστικό των τραπεζών.

Σε συνέντευξή του στον «Κόσμο του Επενδυτή», ο κ. Έβερτ τονίζει ότι «στον πρώτο χρόνο είναι εμφανή τα θετικά αποτελέσματα στα υπουργεία Εξωτερικών, Ανάπτυξης, Υγείας, όπως και οι σημαντικές διαρθρωτικές αλλαγές που έχουν γίνει στον τομέα της δημόσιας διοίκησης».

Σχετικά με τον ανασχηματισμό, δηλώνει ότι είναι απόφαση του πρωθυπουργού, εκφράζει εκ νέου το ενδιαφέρον του να συμμετάσχει στην κυβέρνηση και επισημαίνει ότι η είσοδος της Ντόρας Μπακογιάννη στο κυβερνητικό σχήμα θα βοηθούσε σημαντικά. Ο κ. Έβερτ υπερασπίζεται τη στάση που κράτησε στο ασφαλιστικό των τραπεζών και εκτιμά ότι δεν διαταράχθηκαν οι σχέσεις του με τον πρωθυπουργό Κ.Καραμανλή.

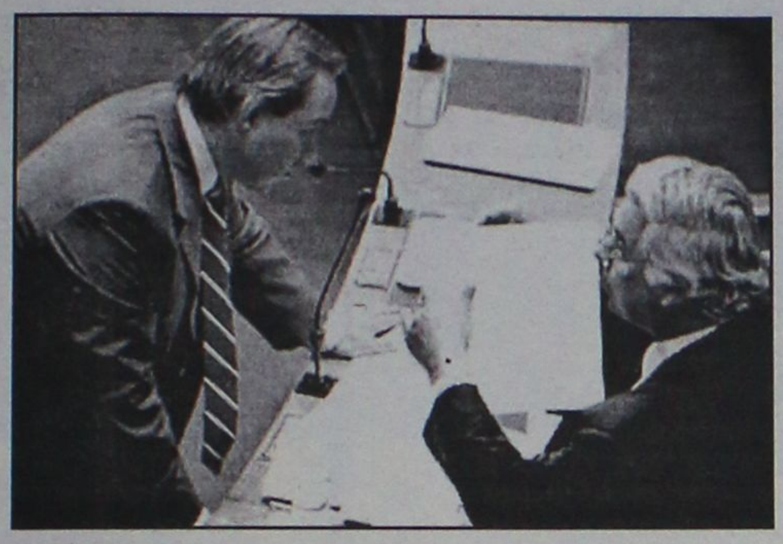

«Ένας "βέρος" καραμανλικός έχει τη δύναμη να εκφράζει τη γνώμη του ελεύθερα, όταν μάλιστα δεν παραβιάζει το καταστατικό του κόμματος και ειδικότερα σε θέματα ηθικής τάξης» δηλώνει χαρακτηριστικά.

Σε ό,τι αφορά το εργασιακό και το ωράριο, ο τέως πρόεδρος της ΝΔ τηρεί στάση αναμονής, προκειμένου να διατυπώσει τις θέσεις του. Γενικότερα για την οικονομία, επισημαίνει ότι οι δημόσιες επενδύσεις μειώνονται («δυστυχώς δεν εισακούστηκα όταν ζητούσα να μην μειωθούν») και τονίζει ότι θα πρέπει να αυξηθούν ώστε να καταπολεμηθεί και η ανεργία.

Παράλληλα, ζητεί αύξηση των φορολογικών ελέγχων και δηλώνει: «Πρέπει να λέμε τα πράγματα με το όνομά τους. Υπάρχει διαφθορά στις εφορίες και στις ταμειακές υπηρεσίες του υπουργείου Οικονομικών».

Ο κ. Έβερτ λέει ότι δεν χρειάζονται νέα οικονομικά μέτρα, καθώς θα δημιουργήσουν αβεβαιότητα στην αγορά.

«Οι νέοι φόροι περιορίζουν την ανάπτυξη και αυτό με τη σειρά του περιορίζει την είσπραξη των δημοσίων εσόδων» σημειώνει.

Τέλος, ο τέως πρόεδρος της ΝΔ δηλώνει ότι εφόσον η Ντ.Μπακογιάννη δεν διεκδικήσει εκ νέου τη δημαρχία της Αθήνας, τότε «πιστεύω ότι καταλληλότερος είναι ο υπουργός Υγείας Νικήτας Κακλαμάνης», καθώς «γνωρίζει σε σημαντικό βαθμό τα προβλήματα του δήμου και έχει αποδείξει ότι είναι αποτελεσματικός».

Πρωτοποριακή οθόνη προβάλλει διαφορετικές εικόνες σε θεατές

Παρουσιάστηκε από την Sharp

Ένας νέος τηλεοπτικός δέκτης που παρουσίασε η ιαπωνική Sharp ίσως δώσει τέλος στους διαπληκτισμούς για το ποιο κανάλι θα παρακολουθήσει η οικογένεια: η οθόνη LCD «διπλής θέασης» προβάλλει διαφορετικές εικόνες στους θεατές που βρίσκονται στην αριστερή και τη δεξιά πλευρά της. Ένας θεατής μπορεί έτσι να παρακολουθεί μια τηλεοπτική εκπομπή, ενώ ταυτόχρονα ένας άλλος χρησιμοποιεί την οθόνη ως μόνιτορ υπολογιστή για να σερφάρει στο Διαδίκτυο.



Η μαζική παραγωγή της οθόνης θα ξεκινήσει εντός του Ιουλίου, ενώ η κυκλοφορία της στην παγκόσμια αγορά αναμένεται στα τέλη του έτους, με τιμή περίπου διπλάσια από τις συμβατικές τηλεοράσεις LCD. Η νέα τεχνολογία θα μπορούσε να χρησιμοποιηθεί στα αυτοκίνητα, ώστε να μπορεί ο οδηγός να κοιτάει τον χάρτη ενώ ο συνοδηγός παρακολουθεί ταυτόχρονα τηλεόραση. Θα μπορούσε επίσης να αξιοποιηθεί σε διαφημιστικές οθόνες που προβάλλουν διαφορετικά μηνύματα ανάλογα με τη γωνία θέασης.

Η οθόνη παρουσιάζει όμως το μειονέκτημα ότι οι δύο διαφορετικές εικόνες επικαλύπτονται αν ο θεατής σταθεί ακριβώς μπροστά της. Πρόβλημα, επίσης, υπάρχει με τα δύο ξεχωριστά κανάλια ήχου -οι μισοί θεατές θα πρέπει να χρησιμοποιούν ακουστικά. Η νέα τεχνολογία φαίνεται ότι προήλθε από τις οθόνες LCD τρισδιάστατης απεικόνισης της Sharp, οι οποίες προβάλλουν ελαφρώς διαφορετικές εικόνες στο δεξί και το αριστερό μάτι, ώστε να δίνουν την αίσθηση του βάθους χωρίς τη χρήση ειδικών γυαλιών.

Οι τρισδιάστατες οθόνες κυκλοφορούν εδώ και λίγα χρόνια σε φορητούς υπολογιστές της Sharp οι οποίοι απευθύνονται σε επαγγελματίες όπως οι αρχιτέκτονες.

Σύλληψη 45χρονου για απαγωγή

Δέκα δραματικές μέρες έζησε μία δεκαεξάχρονη Αλβανίδα στα χέρια 45χρονου ο οποίος την απήγαγε, την κρατούσε φυλακισμένη σε κοντέινερ στα Νεόκτιστα Ασπροπύργου και αφού, σύμφωνα με καταγγελία της, της χορηγούσε ναρκωτικές ουσίες για να μη καταλαβαίνει, ασελγούσε σε βάρος της. Η υπόθεση ανακοινώθηκε σήμερα από το τμήμα Προστασίας Ανηλίκων της Ασφάλειας Αττικής, αστυνομικοί του οποίου συνέλαβαν το δράστη χθες και σήμερα τον οδήγησαν στον εισαγγελέα.

Όπως προέκυψε από την έρευνα της αστυνομίας ο δράστης, ένας 45χρονος ιδιοκτήτης γκαλερί στην οδό 3η Σεπτεμβρίου 122 στην Αθήνα, είχε προσλάβει την ανήλικη Αλβανίδα ως υπάλληλο στο κατάστημά του πριν από περίπου 3 μήνες. Στις 24 Μαΐου την οδήγησε με τη βία στα Νεόκτιστα Ασπροπύργου όπου την κλείδωσε στο κοντέινερ ιδιοκτησίας του και προέβαινε στις απεχθείς πράξεις του.

Η ανήλικη στις 4 /6/2005 κατάφερε να διαφύγει από το κοντέινερ σπάζοντας ένα τζάμι και περνώντας ανάμεσα από τα κάγκελα γιατί είχε αδυνατίσει πάρα πολύ λόγω του ότι δεν έτρωγε.

Ο 45χρονος προχθές, πιθανότατα για να καλύψει τις πράξεις του, κατήγγειλε ψευδώς στην αστυνομία και παράλληλα έδωσε και συνέντευξη σε καθημερινή αθηναϊκή εφημερίδα δημοσιεύοντας και την φωτογραφία της 16χρονης, ότι το μεσημέρι της 28ης Μαΐου στον Ασπρόπυργο 3 άντρες και μία γυναίκα αφού χτύπησαν τον ίδιο άρπαξαν βίαια το κορίτσι και στη συνέχεια του ζητούσαν λύτρα 5.000 ευρώ για να το αφήσουν ελεύθερο.

Από την έρευνα της αστυνομίας όμως διαπιστώθηκε η αλήθεια και ο 45χρονος πήρε το δρόμο της δικαιοσύνης.

Η κληρονομιά του Ομήρου

Εκατόν τριάντα έργα ζωγραφικής, γλυπτικής και λιθογραφίας του 17ου και 18ου αιώνα, εμπνευσμένα από τα δύο επικά έργα του Ομήρου-την Ιλιάδα και την Οδύσσεια, θα παρουσιαστούν στη Νέα Υόρκη και στο πανεπιστήμιο Πρίνστον της Νέας Ιερσέης, τον ερχόμενο Οκτώβριο στο πλαίσιο έκθεσης με θέμα την κληρονομιά του Ομήρου.

Πρόκειται για έργα μεγάλων καλλιτεχνών όπως των: Jaques-Louis David, Jean-Auguste-Dominique Ingres, Nicolas Poussin Francois Rude, Jean-Baptiste Carperaux και Honore Daumier. Σύμφωνα με τη Greek News η έκθεση είναι καρπός συνεργασία του Μουσείου Τέχνης «Dahesh» και του Μουσείου Τέχνης του Πανεπιστημίου Πρίνστον, με τη χορηγία του Εθνικού Ταμείου για τις Τέχνες και τα Ιδρύματα «Γκράντ Μαρνιέρ» και «Σταύρος Νίαρχος».

Η έκθεση, που είχε παρουσιαστεί με ιδιαίτερη επιτυχία το φθινόπωρο του 2004 στο Παρίσι, στη Σχολή Καλών Τεχνών, θα διαρκέσει μέχρι τις 15 Ιανουαρίου 2006.

Παράλληλα με την έκθεση στο πανεπιστήμιο Πρίνστον, που θα ανοίξει για το κοινό στις 8 Οκτωβρίου, θα πραγματοποιηθεί και ολοήμερο συμπόσιο στις 9 Οκτωβρίου καθώς και μια σειρά εκδηλώσεων με ποίηση, παραδοσιακούς χορούς και αναφορές στην ελληνική μυθολογία. Η παράλληλη έκθεση στο μουσείο «Dahesh» θα ξεκινήσει στις 11 Οκτωβρίου και θα παραμείνει ανοικτή μέχρι τις 22 Ιανουαρίου του 2006.

Συνελήφθη 46χρονος για πλαστογραφία

Ενας 46χρονος που πλαστογραφούσε έγγραφα με τα οποία νομιμοποιούνταν στη χώρα μας αλλοδαποί συνελήφθη προχθές, από το Τμήμα Αλλοδαπών Αθηνών, και οδηγήθηκε στον εισαγγελέα.

Από την έρευνα διαπιστώθηκε ότι ο συλληφθείς χρησιμοποιώντας πλαστές σφραγίδες και έντυπα δημοσίων υπηρεσιών έφτιαχνε πλαστές βεβαιώσεις για κατάθεση δικαιολογητικών, άδειες παραμονής, ασφάλιστρα του ΙΚΑ και άλλα έγγραφα τα οποία διέθετε σε αλλοδαπούς αντί του ποσού των 150 έως 200 ευρώ για κάθε περίπτωση.

Στην κατοχή του βρέθηκαν πλήθος πλαστών σφραγίδων, εντύπων και δικαιολογητικών όλων των ειδών.

Με υδρογόνο τα αεροπλάνα

Αντί για την κηροζίνη

Έως το 2010 θα έχει παρουσιαστεί το πρώτο επιβατικό αεροσκάφος που καίει υδρογόνο, αντί για τη ρυπογόνο κηροζίνη, αναφέρουν στα «Νέα» Έλληνες ερευνητές που συμμετέχουν στο πρόγραμμα «Κρυοπλάνο» της Ευρωπαικής Ένωσης, με συντονιστή την Airbus.

«Η ευρωπαική εταιρεία Airbus έχει εκφράσει την πρόθεσή της να προχωρήσει στην κατασκευή του πρώτου αεροσκάφους που θα κινείται με υδρογόνο, ενώ σύμφωνα με εκτιμήσεις ειδικών επιστημόνων που ασχολούνται με τον τομέα των αερομεταφορών, μέχρι το 2040, το 80% του στόλου των επιβατικών αεροσκαφών θα χρησιμοποιούν ως καύσιμο το υδρογόνο» αναφέρει στα «ΝΕΑ» ο Χριστοφής Κορωναίος, αναπληρωτής καθηγητής στο Τμήμα Διαχείρισης Ενεργειακών Πόρων του Πανεπιστημίου Δυτικής Μακεδονίας και ερευνητής στο Εργαστήριο Μετάδοσης Θερμότητας και Περιβαλλοντικής Μηχανικής του Αριστοτελείου Πανεπιστημίου. Ο κ.Κορωναίος, μαζί με τους χημικούς μηχανικούς Αρη Ντόμπρο και Γιώργο Ρούμπα, εξέτασαν την αντικατάσταση της κηροζίνης με το υδρογόνο από περιβαλλοντική άποψη. Η έρευνα εντάσσεται στο πλαίσιο του προγράμματος Cryoplane, στο οποίο μετέχουν πανεπιστήμια και εταιρείες από 11 χώρες. Η καύση της κηροζίνης απελευθερώνει στην ατμόσφαιρα διοξείδιο του άνθρακα -το κυριότερο από τα αέρια που προκαλούν το φαινόμενο του θερμοκηπίου- αλλά και άλλους ρύπους, όπως οξείδια του αζώτου και του θείου.

Το υδρογόνο θα μείωνε τους ρύπους αυτούς κατά 95 έως 99 τοις εκατό, καθώς από την καύση του εκλύονται μόνο υδρατμοί.

Το μόνο μειονέκτημα του υδρογόνου είναι ότι αποδίδει τέσσερις φορές λιγότερη ενέργεια από την κηροζίνη ανά μονάδα βάρους. Ως αποτέλεσμα, το «κρυοπλάνο» θα χρειάζεται πολύ μεγαλύτερες δεξαμενές καυσίμων, και η άτρακτός του θα πρέπει να είναι υπερυψωμένη ώστε να τις χωράει.

ΓΡΑΦΕΙΟ
ΙΔΙΩΤΙΚΩΝ ΕΡΕΥΝΩΝ
(ΝΤΕΤΕΚΤΙΒΣ)
ΑΝΑΛΑΜΒΑΝΟΥΜΕ
Υποθέσεις ανηλίκων,
οικογενειακές, προσωπικές κ.τλ.
ΔΙΑΘΕΤΟΥΜΕ ΤΑ ΠΛΕΟΝ
ΣΥΓΧΡΟΝΑ ΟΠΤΙΚΟΑΚΟΥΣΤΙΚΑ
ΣΥΣΤΗΜΑΤΑ
100% ΕΧΕΜΥΘΕΙΑ
ΡΩΜΗΣ 22 - ΡΟΔΙΝΙ
ΚΙΝ. 6946997967
MZT230412

ΝΤΕΤΕΚΤΙΒΣ
30 ΧΡΟΝΙΑ ΜΟΝΙΜΑ
ΚΑΙ ΣΤΗ ΡΟΔΟ
35354 - 28780
Π.Π. ΓΕΡΜΑΝΟΥ 6 (ΠΛ. ΦΩΚΙΑΛΗ)
Η ΛΥΣΗ!!!
ΣΕ ΚΑΘΕ ΣΑΣ ΠΡΟΒΛΗΜΑ
EXPRESS SECURITY
ΧΠΕΜΠ-16

SHIPPING COMPANY OF SYMI
Α.Ν.Ε.Σ.
ΑΝΩΝΥΜΗ ΝΑΥΤΙΛΙΑΚΗ ΕΤΑΙΡΕΙΑ ΣΥΜΗΣ

ΔΡΟΜΟΛΟΓΙΑ ΑΠΟ 1 ΙΟΥΝΙΟΥ ΕΩΣ 30 ΣΕΠΤΕΜΒΡΙΟΥ 2005

	Ε/Γ-Ο/Γ ΣΥΜΗ	Ε/Γ - Υ/Γ ΑΙΓΛΗ	Ε/Γ ΠΑΝΟΡΜΙΤΗΣ
Κάθε ΔΕΥΤΕΡΑ	09.00 ΡΟΔΟ-ΣΥΜΗ 14.00 ΣΥΜΗ-ΠΑΝΟΡΜ 16.00 ΠΑΝΟΡΜ-ΡΟΔΟ	13.00 ΡΟΔΟ-ΣΥΜΗ 16.00 ΣΥΜΗ-ΡΟΔΟ 19.15 ΡΟΔΟ-ΣΥΜΗ	07.30 ΣΥΜΗ-ΡΟΔΟ 10.30 ΡΟΔΟ-ΠΑΝΟΡΜ 12.30 ΠΑΝΟΡΜ-ΣΥΜΗ 17.00 ΣΥΜΗ-ΡΟΔΟ
Κάθε ΤΡΙΤΗ	09.00 ΡΟΔΟ-ΣΥΜΗ 14.00 ΣΥΜΗ-ΠΑΝΟΡΜ 16.00 ΠΑΝΟΡΜ-ΡΟΔΟ	07.30 ΣΥΜΗ-ΡΟΔΟ 08.45 ΡΟΔΟ-ΣΥΜΗ 10.00 ΣΥΜΗ-ΡΟΔΟ	10.30 ΡΟΔΟ-ΠΑΝΟΡΜ 12.30 ΠΑΝΟΡΜ-ΣΥΜΗ 17.00 ΣΥΜΗ-ΡΟΔΟ 18.30 ΡΟΔΟ-ΣΥΜΗ
Κάθε ΤΕΤΑΡΤΗ	09.00 ΡΟΔΟ-ΣΥΜΗ* 14.00 ΣΥΜΗ-ΠΑΝΟΡΜ* 16.00 ΠΑΝΟΡΜ-ΡΟΔΟ* 18.30 ΡΟΔΟ-ΣΥΜΗ *ΜΕ ΤΟ ΣΥΜΗ ΙΙ	08.45 ΡΟΔΟ-ΣΥΜΗ 10.00 ΣΥΜΗ-ΡΟΔΟ 14.30 ΡΟΔΟ-ΣΥΜΗ 17.00 ΣΥΜΗ-ΡΟΔΟ	08.00 ΣΥΜΗ-ΡΟΔΟ 10.30 ΡΟΔΟ-ΠΑΝΟΡΜ 12.30 ΠΑΝΟΡΜ-ΣΥΜΗ 17.00 ΣΥΜΗ-ΡΟΔΟ
Κάθε ΠΕΜΠΤΗ	06.00 ΣΥΜΗ-ΡΟΔΟ 09.00 ΡΟΔΟ-ΣΥΜΗ 14.00 ΣΥΜΗ-ΠΑΝΟΡΜ 16.00 ΠΑΝΟΡΜ-ΡΟΔΟ 18.30 ΡΟΔΟ-ΣΥΜΗ	08.45 ΡΟΔΟ-ΣΥΜΗ 10.00 ΣΥΜΗ-ΡΟΔΟ 14.30 ΡΟΔΟ-ΣΥΜΗ	10.30 ΡΟΔΟ-ΠΑΝΟΡΜ 12.30 ΠΑΝΟΡΜ-ΣΥΜΗ 17.00 ΣΥΜΗ-ΡΟΔΟ
Κάθε ΠΑΡΑΣΚ.	06.00 ΣΥΜΗ-ΡΟΔΟ 09.00 ΡΟΔΟ-ΣΥΜΗ 14.00 ΣΥΜΗ-ΠΑΝΟΡΜ 16.00 ΠΑΝΟΡΜ-ΡΟΔΟ 18.30 ΡΟΔΟ-ΣΥΜΗ	07.30 ΣΥΜΗ-ΡΟΔΟ 08.45 ΡΟΔΟ-ΣΥΜΗ 10.00 ΣΥΜΗ-ΡΟΔΟ 15.00 ΡΟΔΟ-ΣΥΜΗ 17.00 ΣΥΜΗ-ΡΟΔΟ	10.30 ΡΟΔΟ-ΠΑΝΟΡΜ 12.30 ΠΑΝΟΡΜ-ΣΥΜΗ 17.00 ΣΥΜΗ-ΡΟΔΟ
Κάθε ΣΑΒΒΑΤΟ	06.00 ΣΥΜΗ-ΡΟΔΟ 09.00 ΡΟΔΟ-ΣΥΜΗ 14.00 ΣΥΜΗ-ΠΑΝΟΡΜ 16.00 ΠΑΝΟΡΜ-ΡΟΔΟ 18.30 ΡΟΔΟ-ΣΥΜΗ	09.00 ΡΟΔΟ-ΣΥΜΗ 10.15 ΣΥΜΗ-ΝΤΑΤΣΑ 16.00 ΝΤΑΤΣΑ-ΣΥΜΗ 17.00 ΣΥΜΗ-ΡΟΔΟ 18.00 ΡΟΔΟ-ΣΥΜΗ	10.30 ΡΟΔΟ-ΠΑΝΟΡΜ 12.30 ΠΑΝΟΡΜ-ΣΥΜΗ 17.00 ΣΥΜΗ-ΡΟΔΟ
Κάθε ΚΥΡΙΑΚΗ	06.00 ΣΥΜΗ-ΡΟΔΟ 09.00 ΡΟΔΟ-ΠΑΝΟΡΜ 12.00 ΠΑΝΟΡΜ-ΣΥΜΗ 16.00 ΣΥΜΗ-ΡΟΔΟ	07.30 ΣΥΜΗ-ΡΟΔΟ 09.00 ΡΟΔΟ-ΣΥΜΗ* 17.00 ΣΥΜΗ-ΡΟΔΟ* *ΤΗΝ ΚΥΡΙΑΚΗ 5.6 ΑΝΕΚΤΕΛΕΣΤΑ	10.30 ΡΟΔΟ-ΣΥΜΗ 15.30 ΣΥΜΗ-ΠΑΝΟΡΜ 17.00 ΠΑΝΟΡΜ-ΡΟΔΟ 18.30 ΡΟΔΟ-ΣΥΜΗ

Τα δρομολόγια μπορούν να τροποποιηθούν λόγω εκτάκτων συγκοινωνιακών αναγκών ή καιρικών συνθηκών

Παρακαλούμε πριν ταξιδέψετε επικοινωνήστε με την Εταιρία:
www.anes.gr
Γραφείο ΣΥΜΗΣ Τηλ.: (22460) 71444 - Φαξ: (22460) 71373
Γραφείο ΡΟΔΟΥ Τηλ.: (22410) 37769 - Φαξ: (22410) 34493
ΧΠ285



Ρόδος: εἰχῆ καὶ ὡς ἔτυχε...



Καρπουζερί – πεπονερί, στο πάρκινγκ «Ο Άγιος Φραγκίσκος», βοήθειά μας!

...Της «Πηνελόπης» το υφαντό

Πολλές είναι οι απορίες με το ***«Πηνελόπη»*** που ξεκινά από τη Θεσσαλονίκη και μέχρι να καταπλεύσει στη Ρόδο, οι χρυσοχέρες ταξιδιώτισσες μπορούν να πλέξουν όχι ένα και δύο πουλόβερ αλλά χιλιόμετρα κιλιμιών με ένα εκατομμύριο κόμπους ανά τετραγωνικό μέτρο, καταρρίπτοντας το ρεκόρ της συζύγου του Οδυσσέα.

... Μήπως όμως οι 28 ώρες του διάπλου από την νύμφη του Θερμαϊκού στην νύμφη του Ήλιου θα μπορούσαν να «κοντύνουν» λίγο, αν ο καπετάνιος ανέπτυσσε και ιστία, εκμεταλλευόμενος το ούριον το Αιόλου;

...Τουρκολαγνικά στην Σύμη

Το φετινό ***Φεστιβάλ της Σύμης*** είναι αφιερωμένο στην ελληνοτουρκική φιλία.

Βέβαια λόγος δεν μας πέφτει, ο καθείς έχει το δικαίωμα να διαλέξει με ποιους να συναγελάζεται.

Όμως, το να διαλέγουν να ***«συνεορτάσουν»*** μαζί με τους γείτονες τις σφαγές της Σμύρνης, στις αρχές Σεπτεμβρίου, μάλλον δεν τους τιμά.

...Καλές καταθέσεις στεφανιών στον Κεμάλ Ατατούρκ, καρντάσια Συμιακοί!

...Τουρκολαγνικά στις Καλυθιές

Για πολλοστή φορά οι πολίτες του ***δήμου Καλλιθέας*** υποχρεώθηκαν να *«απολαύσουν»* τις φιγούρες Τούρκικου φολκλοριστικού χορευτικού συγκροτήματος που μαζί με την χορευτική ομάδα του δήμου ήταν οι αποκλειστικοί πρωταγωνιστές των πολιτιστικών εκδηλώσεων του Ιουλίου και ο κάθε ***«υποψιασμένος»*** πολίτης αναρωτιέται το γιατί.

...Χάθηκαν οι εκδηλώσεις που θα 'φερναν μια νέα ποιότητα στο δήμο Καλλιθέας;

... Πολιτιστικά καλοκαίρια

"Ευτυχώς που έχει ξεκινήσει το Πολιτιστικό Φεστιβάλ "Ιορδάνη *και παρακολουθούμε ωραίας τραγωδίας* ***ααα*** *πάντα με καλό τέλος, γιατί ο μπαμπάς όταν στενοχωρηθεί ανεβάζει ζάκχαρο. Ούτε καν η λέξη Σαχάρα δεν πρέπει να ακούγεται στο σπίτι. Προχθές είδαμε τη σατιρική τραγωδία «Ηρώδης εν Νηπιαγωγείω» με κορυφαία του χορού την Ξανθή Περάκη και χθες το κωμειδύλλιον «Η μασέλα του Λεόντος». Πρόκειται για την ιστορία ενός λιονταριού που χάνει τα δόντια του εξ αιτίας της σκληράδας του κρέατος μιας χριστιανής πριμαντόνας της Πετρωνίας.*

Ευτυχώς που υπάρχει και ο πολιτισμός *και παρηγορούμεθα με τόσα που συμβαίνουν. Κι αυτό το λέω κυρίως για τον καημένο τον μπαμπά που έχει ψιλοκαταρρεύσει με το ασφαλιστικό και τους φόρους".*

Γιάννης Ξανθούλης, συγγραφέας.

...Σούστο, έλα τζαι καβαλίτζεψέ με πέτσαν με πέτσαν, «Shake it» μωρή και σούσε το

Η ***Ροδίτικη λαλιά*** έχει πολλές ομοιότητες με την ***Κυπριώτικη*** έτσι πιστεύουμε ότι θα απολαύσετε την τερπνή μεταγραφή στην Κυπριακή διάλεκτο του εξαίσιου άσματος ***«Shake it»*** που περιπαθώς τραγούδησε ο βάρδος ***Σάκης Ρουβάς:***

«Κάθε βολάν πού θέλεις να
παίξης άψε με, ως ο τέλος!
Έλα σε μέναν τζαι καβαλίτζεψε
πέτσαν με πέτσαν, εν όπως το μέλιν
διόντας μμου πάθος, καύκεις
μου την καρκιάν.
Εννα σε σούσω ώσπου να
ππέσεις
Ρε μωρό, εσού φταίεις πού νιώθω τουντην κάψαν,
Θέλω σε τωρά, έγγινεται να παρετήσω.
Εννα παζάρευκα την ζωήν μου
γιαν μμιαν νύχταν μυτά σου,
όπως τον λυσσιασμένον κάμε τζιν την κίνησήν σου
πάνω μου τζαιρός για να δεις
Πώς ο κόσμος μου κρούζει!!!!!!!
Κάθε μέραν έννι μμπόρω ν'
αντισταθώ
Θέλω την γεύσην των σσιλιών
σου.
Αγάπη μου, εν το κορμίν σσου
πού με πελλανίσκει,
'ησμε να μπω, πρέπει να σου τζίσω!

...Ακολουθεί η κραυγή ***«όπα»*** *και στην συνέχεια ο βάρδος εκτελεί μια πισινή «κουτούμπα»(= κωλοτούμπα)!*

(εκ)πολιτισμικά παίγνια

επιμέλεια: Κωστής Νικολάκης

Καλλιόπη Καρπαθάκη

Στην άκρη του Αιγαίου

... μια ιστορία στη Νίσυρο του μεσοπολέμου

Η κ. **Καλλιόπη Καρπαθάκη** γεννήθηκε στη **Νίσυρο,** έζησε τα παιδικά της χρόνια στο νησί και σήμερα διαμένει στη Θεσσαλονίκη, όπου δικηγορεί. Το βιβλίο της ***"Στην άκρη του Αιγαίου"*** (εκδόσεις "Εγνατία Οδός"), σελ. 390, Θεσσαλονίκη 2004, τιμή 20,90 ευρώ), είναι το πρώτο της μυθιστόρημα και ως θέμα έχει μια ερωτική ιστορία που ξετυλίγεται στη Νίσυρο του μεσοπολέμου.

"Σε κάποιο τουριστικό οδηγό διάβασε για τη μυστηριακή γοητεία αυτού του τόπου. *Ο Αριστείδης, ήταν επιρρεπής "στα μυστήρια", γοητευόταν απ' τα υπόγεια ρεύματα που φανταζόταν κάτω απ' τα πόδια του, απ' τα καντούνια, από μισογκρεμισμένα σπίτια, από παράθυρα χωρίς παραθυρόφυλλα. Είναι στόματα ανοιχτά ανθρώπων που' ζησαν, πόνεσαν, γέλασαν, γέννησαν τα παιδιά τους, κατευόδωσαν τους γονείς τους, έφυγαν κι αυτοί, μπορεί και τα παιδιά τους. Περιμένουν ένα αυτί για να μιλήσουν δεν είναι μόνο αρχιτεκτονικά αξιοθέατα, δεν είναι μόνο η ψυχρή ιστορία του κάθε τόπου. Πριν η ιστορία γραφτεί με λέξεις ψυχρές χωρίς συναίσθημα και ψυχρούς αριθμούς στα χαρτιά των βιβλίων, έχει κάνει αμέτρητους περιπάτους στους δρόμους και στα στενά, έχει μιλήσει με τις καρδιές των ανθρώπων, έχει κάνει νυχτέρια στον αργαλειό, έχει σκάψει πετρώδη εδάφη, έχει ιδρώσει μαζί με τους ανθρώπους της στο θερισμό των σπαρτών. Οι ανάγκες τους, οι οι λαχτάρες τους, τα ήθη τους την έθρεψαν. Αυτή την ιστορία ανζητούσε πάντα ο Αριστείδης. Την πίσω απ' τα γράμματα της ιστορίας, τη μέσα από ένα παράθυρο χωρίς παραθυρόφυλλο, τη μέσα από ένα παλιό πήλινο πολυχρησιμοποιημένο ποτήρι, την πίσω από ένα παλιό σφιχτοπλεγμένο κουρτινάκι. Σαν τους οπαδούς του παμψυχισμού, πίστευε πως τα πάντα, ακόμα και οι πέτρες, έχουν ψυχή.*

Το καράβι έδεσε τους κάβους *στις δέστρες του λιμανιού. Οι λιγοστοί χειμερινοί επιβάτες, άνθρωποι που ταξίδεψαν μέχρι το κοντινό μεγαλύτερο νησί για γιατρούς ή νοσοκομείο, μπορεί και για ψώνια, άλλοι που έρχονταν από πιο μακριά, πάντα ταξίδευαν οι άνθρωποι, πάντα είχαν κάποιο λόγο να ταξιδεύουν, αποβιβάστηκαν στην προκυμαία. Το περπάτημά τους λες και ήταν μέρος μιας ιεροτελεστίας, γέρνοντας απ' τον έναν ώμο ή απ' τον άλλον, ανάλογα σε ποιό χέρι είχαν το μεγαλύτερο βάρος.*

Μόλις πατούν το πόδι τους στο λιμάνι, *βλέπεις στα μάτια τους τη σιγουριά και την έκφραση του ανθρώπου που μπήκε στο σπίτι του. Όλο το νησί είναι σπίτι του καθενός, όλοι μαζί είναι κάτω απ' την ομπρέλα του Θεού, ή, για την ακρίβεια, της Παναγίας τους, της συμπατριώτισσας, που όμοιά της δεν υπάρχει πουθενά, που την παίρνουν μαζί τους σ' όλα τα μήκη και τα πλάτη της γης, που της στέλνουν σ' όλα τα μήκη και τα πλάτη της γης, όπου έχουν άνθρωπο δικό τους σε στεριά και θάλασσα. Εκεί στέλνουν για βοηθό της και τον Άι Νικόλα. Και μην τολμήσει κανείς να πει πως η Παναγιά τους δεν είναι Νισυριά.*

Δυό μέτρα τόπος *είναι ο τόπος τους και στα στενά του πλαίσια έπρεπε να καλλιεργήσουν να ζήσουν και να χτίσουν τα σπίτια τους. "Σπίτι όσο χωρείς και χωράφι όσο θωρείς". Χωράφια πάνω σ' αυτόν τον βράχο του στεναγμού του Πολυβώτη τους, με τα βαστάδια του να κρατούν το ευλογημένο χιλιάκριβο χώμα, με τα σπηλάδια του για τα ζώα, και τις αποστροφές του, με τα καζαναριά του. Μικρά σπιτάκια, δίπλα - δίπλα, σφιχταγκαλιασμένα όλα, με μεσοτοιχίες, δεμένα σαν τους ανθρώπους τους. Σαν μια μεγάλη οικογένεια όπου όλοι γνοιάζονται για όλους, ανακατεύονται με όλους, σαν τη "μαγειριά" τους, και στις χαρές, και στις λύπες και στις αποφάσεις πολλές φορές, Τα παλαιότερα χρόνια τα πράγματα ήταν ακόμα πιο έντονα. Λες και ο γείτονας έπρεπε να δώσει λόγο στο γείτονα γι' αυτό που ήθελε να κάνει, κι αν δεν έδινε λόγο, ουέ και αλίμονο, δεν τον ξέπλενε ούτε η Βουή με τ' αφρισμένα της κύματα.*

Σ' αυτή την κοινωνία, *που στη ζυγαριά της έγερνε πολύ η γνώμη του διπλανού, άκουγες πολύ συχνά τη φράση: "τι θα πει ο κόσμος".*

Άνθρωποι έμειναν μίζεροι *και δυστυχισμένοι σε όλη τους τη ζωή, γιατί δεν μπόρεσαν να πάνε αντίθετα με τη γνώμη του κόσμου, ψαλίδισαν τα φτερά τους για να μην πετάξουν μακριά απ' τους δοσμένους ουρανούς, κι άλλοι μεγαλούργησαν γι' αυτή τη γνώμη του κόσμου.*

Ζούσε *άραγε κανένας για τον εαυτό του; Ζει κανείς για τον εαυτό του;"*



Στην άκρη του Αιγαίου

«ΡΟΔΙΑΚΗ» ΑΠΟ ΤΟ 1915

Φλας στο παρελθον


ΡΟΔΙΑΚΗ
PERIODICO SETTIMANALE

Εν Ρόδω

ΠΕΜΠΤΗ 2 ΙΟΥΛΙΟΥ 1931
ΑΡΙΘΜ. 1217

ΕΚ ΚΩ

Πολλαί οικογένειαι και διάφοροι όμιλοι νέων ετοιμάζονται κατ' αυτάς όπως εκδράμωσι μέχρι του ναϋδρίου του Αγ. Βασιλείου, ούτινος η πανήγυρις τελείται την 30 λήγοντος ομού μετά της εορτής των Αγ. Αποστόλων.

Η εξαιρετική θέσις της μονής προσείλκυεν άλλοτε μέγαν αριθμόν προσκυνητών, οι οποίοι συνερχόμενοι εις την μαγευτικήν αυτήν θέσιν διήρχοντο όλην την ημέραν (εκκλησιαζόμενοι, διασκεδάζοντες και πανηγυρίζοντες).

Από τινων ετών μέχρι του 1930 το ναΰδριον πρεπώθη και μόλις ανεγνωρίζετο το μέρος όπου ήτο ιδρυμένον άλλοτε. Εν τούτοις, χάρις εις την πρωτοβουλίαν και την επιμέλειαν του εξ' Αστυπαλαίας κ. Αλέξανδρου Τομάζου, αναλαβόντος την ανοικοδόμησιν αυτού κατά το πλείστον ιδίοις δαπάναις, αλλά και δι' εράνων, ους διενήργησε το ναΰδριον όχι μόνον ανηκοδομήθη, αλλά και εκαλλωπίσθη αρκετά, ώστε και σήμερον πάλιν να δύναται να προσελκύη το πλήθος των προσκυνητών. Τοσούτο μάλλον, καθόσον ο ευσεβής αναστηλωτής του διήνηξε και τον δρόμον, όστις οδηγεί μέχρι των υπωρειτών του όρους όπου ευρίσκεται η μονή.

Θεωρούμε άξιον παντός επαίνου τον κ. Τομάζον δια την ευσεβή του μέριμναν και τους καταβληθέντες υπ' αυτού κόπους, οίτινες εν τούτοις εστέφθησαν υπό της μεγαλυτέρας ειπτυχίας, η δε χαρά του βλέποντος μετ' ολίγον την πολυπληθή συγκέντρωσιν των προσκυνητών θα αποτελή δεν αμφιβάλλομεν την καλυτέραν ικανοποίησιν.

ΠΡΙΝ 50 ΧΡΟΝΙΑ

ΠΡΙΝ 50 ΧΡΟΝΙΑ

Πέμπτη 7 ΑΠΡΙΛΙΟΥ 1955
ΑΡΙΘΜ. ΦΥΛΛΟΥ 1184

ΕΠΙΣΤΟΛΗ ΤΗΣ ΓΕΝΙΚΗΣ ΔΙΟΙΚΗΣΕΩΣ ΔΩΔ/ΝΗΣΟΥ ΔΙΑ ΤΗΝ ΕΙΔΗΣΙΝ ΠΕΡΙ ΤΟΥ ΔΗΜΑΡΧΟΥ ΚΑΡΠΑΘΟΥ

Ελάβομεν το εσπέρας της 5ης Απριλίου την κάτωθι επιστολήν εκ της Γενικής Διοικήσεως Δωδεκανήσου.

Μολονότι μας είναι δύσκολον να εννοήσωμεν δια ποίον λόγον η Γενική Διοίκησις έκρινεν ότι έπρεπε να προβή εις την ανακοίνωσιν ταύτην της οποίας το περιεχόμενον δεν είναι κατά την γνώμην μας απάντησις, εις τα δημοσιευθέντα παρά της εφημερίδος μας.

Πάντως αναδημοσιεύομεν επί λέξει την είδησιν την οποίαν είχομεν εις το φύλλον της 3ης Απριλίου εις την τετάρτην σελίδα και την επιστολήν της Γενικής Διοικήσεως, ίνα εκ της συγκρίσεως των δύο κειμένων εξαγάγουν οι αναγνώσται τα συμπεράσματά των.

ΟΙ ΜΗΤΡΟΠΟΛΙΤΑΙ ΡΟΔΟΥ ΚΑΡΠΑΘΟΥ & Ο ΔΗΜΑΡΧΟΣ ΚΑΡΠΑΘΟΥ ΕΙΣ ΤΟΝ Κ. ΜΠΟΥΛΑΛΑ

Χθες την πρωίαν αι Α.Σ. οι Μητροπολίται Ρόδου, Καρπάθου κ.κ. Σπυρίδων και Απόστολος, συνοδευόμενοι υπό του δημάρχου Καρπάθου κ. Λοΐζου επεσκέφθησαν τον Γενικ. Διοικητήν Δωδεκανήσου κ. Μπουλαλά.

Εξ άλλου την Δευτέραν η Α. Σ. ο Μητροπολίτης Καρπάθου και ο κ. Λοΐζος θα συναντηθούν μετά του κ. Μπουλαλά, δια την συζήτησιν διαφόρων επιτοπίων ζητημάτων.

Ως γνωστόν κατόπιν της καταργήσεως του επάρχου Καρπάθου, φορείς των ζητημάτων είναι ο κ. Δήμαρχος.

Δρομολόγια του Ταχύπλοου Καταμαράν "ΔΩΔΕΚΑΝΗΣΟΣ ΕΞΠΡΕΣ"
Από: 1 Ιουλίου εως 31 Αυγούστου 2005

DODEKANISOS SEA WAYS

Αναχωρίσεις από την Κολώνα (Θαλασσινή πύλη)

ΚΥΡΙΑΚΗ		
ΛΙΜΑΝΙ	ΑΦΙΞΗ	ΑΝΑΧ.
ΡΟΔΟΣ		08.30
ΣΥΜΗ	09.20	09.25
ΚΩΣ	11.00	11.10
ΚΑΛΥΜΝΟΣ	11.50	12.00
ΛΕΡΟΣ	12.50	12.55
ΛΕΙΨΟΙ	13.15	13.20
ΠΑΤΜΟΣ	13.40	13.45
ΛΕΡΟΣ	14.25	14.30
ΚΑΛΥΜΝΟΣ	15.20	15.30
ΚΩΣ	16.10	16.20
ΣΥΜΗ	17.45	17.50
ΡΟΔΟΣ	18.30	

ΔΕΥΤΕΡΑ		
ΛΙΜΑΝΙ	ΑΦΙΞΗ	ΑΝΑΧ.
ΡΟΔΟΣ		08.30
ΚΑΣΤΕΛΛΟΡΙΖΟ	11.00	16.00
ΡΟΔΟΣ	18.30	

ΤΡΙΤΗ		
ΛΙΜΑΝΙ	ΑΦΙΞΗ	ΑΝΑΧ.
ΡΟΔΟΣ		08.30
ΚΩΣ	10.40	10.50
ΚΑΛΥΜΝΟΣ	11.30	11.40
ΛΕΡΟΣ	12.30	12.35
ΛΕΙΨΟΙ	12.55	13.00
ΠΑΤΜΟΣ	13.20	13.30
ΛΕΡΟΣ	14.20	14.30
ΚΑΛΥΜΝΟΣ	15.20	15.30
ΚΩΣ	16.10	16.20
ΡΟΔΟΣ	18.30	

ΤΕΤΑΡΤΗ		
ΛΙΜΑΝΙ	ΑΦΙΞΗ	ΑΝΑΧ.
ΡΟΔΟΣ		08.30
ΣΥΜΗ	09.20	09.25
ΚΩΣ	11.00	11.10
ΚΑΛΥΜΝΟΣ	11.50	12.00
ΛΕΡΟΣ	12.50	12.55
ΛΕΙΨΟΙ	13.15	13.20
ΠΑΤΜΟΣ	13.40	13.45
ΛΕΡΟΣ	14.25	14.30
ΚΑΛΥΜΝΟΣ	15.20	15.30
ΚΩΣ	16.10	16.20
ΣΥΜΗ	17.45	17.50
ΡΟΔΟΣ	18.30	

ΠΕΜΠΤΗ		
ΛΙΜΑΝΙ	ΑΦΙΞΗ	ΑΝΑΧ.
ΡΟΔΟΣ		08.30
ΚΩΣ	10.40	10.50
ΚΑΛΥΜΝΟΣ	11.30	11.40
ΛΕΡΟΣ	12.30	12.35
ΛΕΙΨΟΙ	12.55	13.00
ΠΑΤΜΟΣ	13.20	13.30
ΛΕΡΟΣ	14.20	14.30
ΚΑΛΥΜΝΟΣ	15.20	15.30
ΚΩΣ	16.10	16.20
ΡΟΔΟΣ	18.30	

ΠΑΡΑΣΚΕΥΗ		
ΛΙΜΑΝΙ	ΑΦΙΞΗ	ΑΝΑΧ.
ΡΟΔΟΣ		08.30
ΚΩΣ	10.40	10.50
ΚΑΛΥΜΝΟΣ	11.30	11.40
ΛΕΡΟΣ	12.30	12.35
ΛΕΙΨΟΙ	12.55	13.00
ΠΑΤΜΟΣ	13.20	13.30
ΛΕΡΟΣ	14.20	14.30
ΚΑΛΥΜΝΟΣ	15.20	15.30
ΚΩΣ	16.10	16.20
ΡΟΔΟΣ	18.30	

ΣΑΒΒΑΤΟ		
ΛΙΜΑΝΙ	ΑΦΙΞΗ	ΑΝΑΧ.
ΡΟΔΟΣ		08.30
ΠΑΝΟΡΜΙΤΗΣ	09.10	09.20
ΚΩΣ	10.50	11.00
ΚΑΛΥΜΝΟΣ	11.40	11.50
ΛΕΡΟΣ	12.40	12.45
ΛΕΙΨΟΙ	13.05	13.10
ΠΑΤΜΟΣ	13.30	13.40
ΛΕΡΟΣ	14.20	14.30
ΚΑΛΥΜΝΟΣ	15.20	15.30
ΚΩΣ	16.10	16.20
ΠΑΝΟΡΜΙΤΗΣ	17.45	17.50
ΡΟΔΟΣ	18.30	



• Ταξιδέψτε με 30 μίλια την ώρα
• Fully air-conditioned

Πληροφορίες: Δωδεκάνησος Ναυτιλιακή Ν.Ε.
Αυστραλίας 3. 85100 Ρόδος
Τηλ: 22410 70 590 - Fax. 22410 70 591

website: www.12ne.gr
e-mail: info@12ne.gr

AE177

Αντίλαλοι

ΠΟΛΙΤΙΚΟΙ και άλλοι...

Προσλήψεις

Πράγματι είναι θετική εξέλιξη το γεγονός, ότι έστω και κάτω από πιέσεις, θα γίνουν σύντομα προσλήψεις προσωπικού στο νοσοκομείο της Ρόδου.

Καιρός ήταν θα λέγαμε, διότι η κατάσταση είχε φθάσει στο απροχώρητο. Αξίζει όμως κανείς να επισημάνει την ευαισθησία που έδειξε επί του θέματος ο υπουργός Υγείας κ. Νικήτας Κακλαμάνης ο οποίος δεν λέει πολλά, όταν είναι όμως να κάνει κάτι, το κάνει.

Λ.Μ.

Ευκαιρία έψαχνε

Εδώ που τα λέμε ευκαιρία έψαχνε ο δήμαρχος Ιαλυσού κ. Στέργος Στάγκας για να επιτεθεί εναντίον του πρώην αντιδημάρχου κ. Τάκη Καραβόλια.

Από τότε που οριστικοποιήθηκε η κάθοδος του κ. Καραβόλια στις δημοτικές εκλογές του 2006, τον... περίμενε στη γωνία ο κ. Στάγκας!

Τα τέλη ύδρευσης και τα συναφή ήταν απλώς η αφορμή και κοντά στον κ. Καραβόλια άκουσε τα εξ αμάξης και ο κ. Γάκης!

Λ.Μ.

ΣΕ ΚΑΙΡΟΥΣ... ΔΥΣΚΟΛΟΥΣ

Έχει επιχειρηθεί κι άλλες φορές τα τελευταία χρόνια, **αντίστοιχη προσπάθεια ανασύστασης Δωδεκανησιακής Ναυτιλιακής εταιρίας,** η οποία όμως, κατέληξε στο κενό, εξαιτίας και της δυσπιστίας των Δωδεκανησίων (μετά το πάθημα της ΔΑΝΕ) αλλά κυρίως επειδή η τοπική μας οικονομία, βρίσκεται σε παρατεταμένη ύφεση τα τελευταία χρόνια. Μακάρι να μην είναι έτσι τα πράγματα, **αλλά το θαύμα είχε συντελεστεί σχεδόν πριν από 25 χρόνια**, με την καθολική συμβολή ακόμα και απλών πολιτών στην όλη προσπάθεια, κάθε άλλο παρά εφικτό είναι να γίνει σήμερα. Για λόγους πολλούς και διάφορους.

Μιχ.Μ.

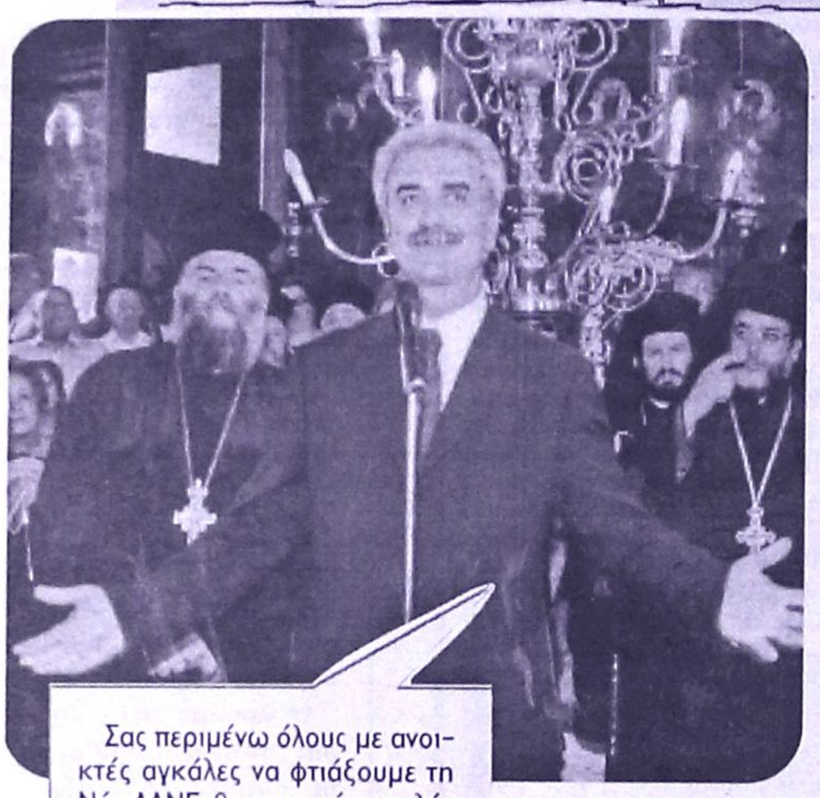

Σας περιμένω όλους με ανοικτές αγκάλες να φτιάξουμε τη Νέα ΔΑΝΕ, θα μπορούμε να λέει ο νομάρχης Δωδεκανήσου κ. Γ. Μαχαιρίδης.

Να υποθέσουμε ότι θα σπεύσουν και όλοι... ασθμαίνοντες;

Λ.Μ.

Άγρα πελατών

Το γεγονός ότι ταλανίζεται από την άγρα πελατών ένα μικρό νησί **όπως η Νίσυρος**, πως πρέπει να το σχολιάσουμε; Κινδυνεύουμε με πτώχευση, αναφέρουν διαμαρτυρόμενοι 35 καταστηματάρχες του νησιού, αλλά...

.....ποιος τους ακούει;

Δέκα χρόνια έχει που οι τοπικοί παράγοντες ζητούν να χαρακτηριστεί η άγρα πελατών από παίσμα σε **πλημμέλημα** αλλά... φωνή βοώντος εν τη ερήμω!

Λ.Μ.

ΤΟΝ... ΧΑΒΑ ΤΟΥΣ!

Η ιστορία επαναλαμβάνεται όπως φαίνεται και μάλιστα στην χειρότερή της μορφή! Ο αστυνομικός Διευθυντής Δωδεκανήσου **κ. Αριστείδης Καρτάνος**, για λόγους που προφανώς μόνο ο ίδιος γνωρίζει, **επιμένει να... βαφτίζει ασήμαντα τα περιστατικά αρπαγής τσαντών**, από ανυποψίαστες γυναίκες ακόμα και σε κεντρικές περιοχές της Ρόδου, την ώρα που θα έπρεπε όχι μόνο να τα ανακοινώνει, **αλλά να εκδίδει και έκτακτα δελτία(!)** μήπως έτσι και... προστατευθεί καμία ανυποψίαστη Χριστιανή!

Μητέρα 4 παιδιών ήταν το τελευταίο «θύμα» νεαρού καμικάζι τσαντάκια, (νοσηλεύτηκε στο νοσοκομείο) **την οποία παρέσυραν και έσυραν στην οδό Αγίας Αναστασίας, άγνωστοι δράστες.** Αν ο... μέγας Ταξίαρχος, έχει καταλήξει στο συμπέρασμα ότι η κοινή γνώμη δεν πρέπει και δεν χρειάζεται να ενημερώνεται για αυτού του είδους **τα... ασήμαντα περιστατικά, πάμε πάσο.** Εμείς τουλάχιστον. **Διότι οι Εισαγγελείς, άλλα έχουν γνωματεύσει με εγκυκλίους που κατά καιρούς έχουν εκδώσει!**

Έχει όμως εξαιρετική σημασία, (μια και το κακό τρίτωσε φέτος) να πληροφορηθούμε επιτέλους, αν και ο Γενικός Αστυνομικός Διευθυντής Νοτίου Αιγαίου κ. Δρόσος Μπουγούδης, ως άμεσος προϊστάμενος της ΕΛ.ΑΣ, υιοθετεί αυτού του είδους τις τακτικές. Και... άλλες βέβαια, που δεν είναι του παρόντος.

Μιχ.Μ.

Με άνωθεν εντολή

Εμείς νομίζαμε ότι όταν εξ ιδίας πρωτοβουλίας η συνέντευξη που θα δώσει αύριο ο γραμματέας της περιφερειακής Επιτροπής του ΠΑΣΟΚ **κ. Βασίλης Παπανικόλας** αλλά... γελαστήκαμε!

Διότι για το **θέμα του ωραρίου**, που είναι αντικείμενο της συνέντευξης, η εντολή δόθηκε άνωθεν, από από την Χαριλάου Τρικούπη.

Σε όλη την Ελλάδα, την ίδια ώρα και μέρα, στις πρωτεύουσες των νομών, θα δοθεί συνέντευξη Τύπου με το **ίδιο θέμα.**

...αλλά κόλπα εφαρμόζει το ΠΑΣΟΚ! Λ.Μ.

Κάτι πάει να γίνει με την αναζωπύρωση της Νέας Αγοράς. Θα γίνει όμως; ή μήπως με τα λόγια κτίζουμε ανώγια και κατώγια; Γ.Β.

Θόρυβοι

Μερικοί ιδιοκτήτες μηχανοκίνητων μέσων (αυτοκινήτων, μοτοσυκλετών και άλλων) χρησιμοποιούν σαράβαλα που προκαλούν θορύβους κυρίως μέσα στη νύχτα. Ο κόσμος χάνει τον ύπνο του, ενώ εκείνοι πάνε για... ύπνο. Λείπει η αγωγή, λείπει όμως και η αστυνόμευση.

Γ.Β.

Κοριοί

Εκεί δυστυχώς φτάσαμε. Να τρώνε οι κοριοί τους τουρίστες που έρχονται με τα πλοία στη Ρόδο! Σε καταστάσεις της δεκαετίας του 1950 έχουμε γυρίσει και δυστυχώς... δεν βλέπουμε και φως στο βάθος του τούνελ!

Λ.Μ.

ΣΤΟ ΚΟΚΚΙΝΟ



Εκπρόσωπο τύπου του... Υπουργού Αιγαίου(!) χαρακτήρισε τον Νομάρχη Δωδεκανήσου κ. Γιάννη Μαχαιρίδη, ο Νομαρχιακός Σύμβουλος της μειοψηφίας κ. Μιχάλης Μπαριανάκης στην τελευταία συνεδρίαση, όταν... οι τόνοι ανέβηκαν σε προσωπική αντιπαράθεση που είχαν, για μια ακόμη φορά!

Του υπενθύμισε παράλληλα, ότι δεν τον είδε να... ξαπλώνει στα λιμάνια και τους δρόμους για να διεκδικεί έργα και κονδύλια, όπως είχε δεσμευτεί προεκλογικά, γεγονός που προκάλεσε όπως ήταν αναμενόμενο την έντονη αντίδραση του κ. Μαχαιρίδη, ο οποίος μίλησε για λαϊκισμό που δεν πρόκειται ο ίδιος να ακολουθήσει.

Ευτυχώς δηλαδή και η... διπλωματική στάση, του προέδρου του Νομαρχιακού Συμβουλίου κ. Φώτη Χατζηδιάκου, που... κατάφερε να εκτονώσει γρήγορα το κλίμα. Σε άλλη περίπτωση, θα μπορούσαμε να ακούσουμε ακόμη και χειρότερα πράγματα!

Μιχ.Μ.

Δεν είναι για ψηλούς



Σε πινακίδα σήμανσης, η οποία έχει τοποθετηθεί σε πεζοδρόμιο στη περιοχή Φαληρακίου, «σκοντάφτουν» στη κυριολεξία δεκάδες ανυποψίαστοι τουρίστες, που για κακή τους τύχη είναι...ψηλοί!!

Και αυτό γιατί η συγκεκριμένη πινακίδα, όπως και διάφορες άλλες έχουν ύψος περίπου ενάμιση μέτρο!!

Μήπως οι αρμόδιοι θα έπρεπε να ερευνήσουν και εν συνεχεία να μεριμνήσουν για την αντικατάσταση τόσο αυτής όσο και των υπολοίπων πινακίδων που έχουν τοποθετηθεί σε πεζοδρόμια, ώστε να μην «σκοτώνονται» οι άνθρωποι;

Ελ.Π.

Web Promotion | Home | Web Design | Διαφήμιση
M.G.K. ADVERTISING
Εμείς, αναλαμβάνουμε την καταχώρηση του site σας σε μηχανές αναζήτησης και καταλόγους και επιμελούμαστε την διαδικτυακή εκστρατεία σας!
www.mgk-advertising.gr
proud owner of www.mgkworld.net

ΑΦΡΟΝΤΙΣΤΗΡΙΟ ΑΝΟΔΟΣ
ΓΙΑ ΟΛΕΣ ΤΙΣ ΤΑΞΕΙΣ ΓΥΜΝΑΣΙΟΥ–ΕΝΙΑΙΟΥ ΛΥΚΕΙΟΥ–ΤΕΕ
Στο Φροντιστήριό μας διδάσκονται σε αυστηρά ολιγομελή τμήματα από έμπειρους καθηγητές ΠΤΥΧΙΟΥΧΟΥΣ ΠΑΝΕΠΙΣΤΗΜΙΩΝ τα μαθήματα:
ΜΑΘΗΜΑΤΙΚΑ | ΦΥΣΙΚΗ
ΧΗΜΕΙΑ | ΦΙΛΟΛΟΓΙΚΑ
ΟΙΚΟΝΟΜΙΚΑ | ΒΙΟΛΟΓΙΑ
ΕΝΑΡΞΗ
Β', Γ' ΕΝΙΑΙΟΥ ΛΥΚΕΙΟΥ (όλες οι κατευθύνσεις) 16 ΑΥΓΟΥΣΤΟΥ
ΓΥΜΝΑΣΙΟ, Α' ΕΝΙΑΙΟΥ ΛΥΚΕΙΟΥ - ΤΕΕ 1 ΣΕΠΤΕΜΒΡΙΟΥ
Τα χαμηλότερα δίδακτρα της αγοράς με τα μεγαλύτερα ποσοστά επιτυχίας
Πληροφορίες - Εγγραφές:
Ελένη Ρούσου - Μαργωμένου
Γαριβάλδη 17 (πίσω από το πρώτο Υπερ- market ΣΠΑΝΟΣ, Μ. Κων/νου) • Τηλ. 22410 28053