Η ΡΟΔΙΑΚΗ

ΠΛΗΡΩΜΕΝΟ ΤΕΛΟΣ
Ταχ. Γραφείο Κ ΡΟΔΟΥ
Αριθμ. Αδειας 1 1878

ΕΛΤΑ

ΤΡΙΤΗ
19 ΙΟΥΛΙΟΥ 2005
ΑΡ. ΦΥΛΛΟΥ 18.051
ΤΙΜΗ: ΕΥΡΩ 0,70

ΗΜΕΡΗΣΙΑ ΠΡΩΙΝΗ ΕΦΗΜΕΡΙΔΑ ΤΗΣ ΡΟΔΟΥ

56 ΣΕΛΙΔΕΣ

Εκτακτα μέτρα ασφαλείας στις εισόδους

Επιφυλακή στα νησιά μετά το Κουσάντασι!

- *Εξονυχιστικοί έλεγχοι στα αεροδρόμια και στο λιμάνια των νησιών μετά την βομβιστική επίθεση στο Κουσάντασι της Τουρκίας.* ΣΕΛΙΔΑ 8



ΑΠΟ ΤΗΝ MARKET PLAN

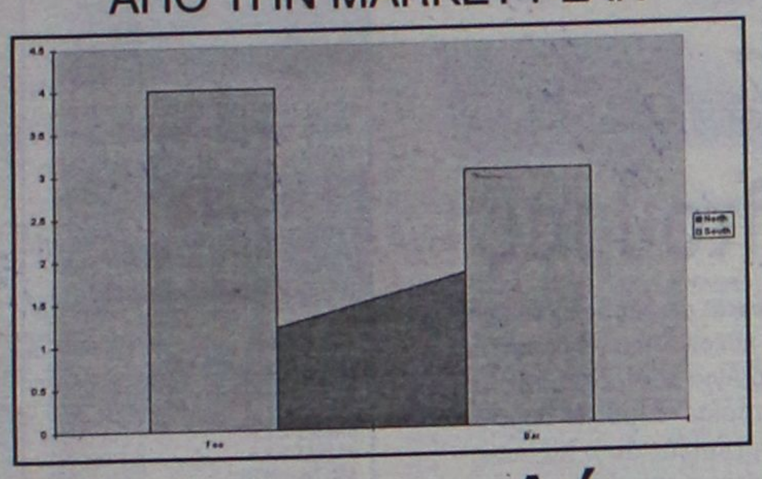

Ερευνα στο Δήμο της Ρόδου για τη "Ρ"

Διαβάστε αύριο πως κρίνουν οι Ροδίτες το Γιώργο Γιανόπουλο, το Χατζή Χατζηευθυμίου και τη Δημοτική Αρχή. ΣΕΛΙΔΑ 4

ΣΥΝΕΧΕΙΣ ΠΡΟΣΠΑΘΕΙΕΣ ΣΤΟΝ ΑΗΣ



Στο "κόκκινο" σταθερά το ενεργειακό πρόβλημα!

Πολύ δύσκολη μέρα η χθεσινή λόγω καύσωνα, δύσκολη και η σημερινή. Το πρόβλημα παραμένει στον ΑΗΣ. ΣΕΛΙΔΑ 7



Πραγματικές εκπτώσεις από την πρώτη ημέρα

Εκπτώσεις μέχρι και 50% στα καταστήματα της Ρόδου χθες. Αγώνας για την προσέλκυση καταναλωτών. ΣΕΛΙΔΑ 6

* ΣΤΟΡΙΑ - μεταλλικά-ξύλινα-υφασμάτινα
* ΚΟΥΡΤΙΝΟΒΕΡΓΕΣ - INOX (CASA VALENTINA)
* ROMAN - ο τελειότερος νέος μηχανισμός
* ΚΟΡΝΙΖΕΣ - ΑΦΙΣΕΣ - ΒΙΤΡΩ - ΨΗΦΙΔΩΤΑ
* ΠΩΛΗΣΗ: ΧΟΝΔΡΙΚΗ

ΑΤΣΑΣ Α.Σ. εμπ. κεν. ΜΗΔΕΙΑ 22410 63602-66339

Αρ. Παυλίδης: Αυτή είναι η προτεραιότητά μας

ΚΛΕΙΝΟΥΜΕ παλιές πληγές

Κανένας δεν μπορεί να αμφισβητήσει το ενδιαφέρον της κυβέρνησης για τα νησιά

- **ΤΙ ΕΙΠΕ ΣΤΗ ΧΘΕΣΙΝΗ ΣΥΝΕΝΤΕΥΞΗ ΤΥΠΟΥ**
- **ΠΡΟΣΠΑΘΕΙΕΣ ΓΙΑ ΔΡΟΜΟΛΟΓΗΣΗ ΠΛΟΙΟΥ**

Πρώτα θα κλείσουμε τις ανοικτές πληγές που άφησε το ΠΑΣΟΚ και αυτό κάνουμε, τόνισε μεταξύ άλλων στη χθεσινή συνέντευξη Τύπου ο Αρ. Παυλίδης. Ο κ. Παυλίδης αναφέρθηκε σε σειρά έργων που κλείνουν και ξεκινούν και τόνισε ότι διαπραγματεύεται τη δρομολόγηση ενός πλοίου στη γραμμή Δωδεκανήσου. ΣΕΛΙΔΑ 3



ΧΘΕΣ ΣΤΟ ΠΑΣΟΚ



Καπέλωσαν το Νομάρχη οι "δικοί" του

Κουσουρνάς και Χατζηδιάκος αμφισβήτησαν τα περί συναίνεσης. ΣΕΛΙΔΑ 3

ΤΟΝ ΑΥΓΟΥΣΤΟ



Λίστες αναμονής

Γεμάτα πλοία και αεροπλάνα τον Αύγουστο. Τα προβλήματα ξεκίνησαν. ΣΕΛΙΔΑ 7

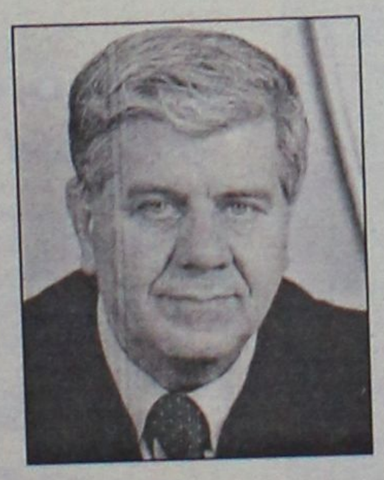

ΑΠΟ ΤΗ ΝΟΜΑΡΧΙΑΚΗ ΕΠΙΤΡΟΠΗ ΤΗΣ Ν.Δ.

Οξύτατη επίθεση κατά Βασίλη Χρύση

Οξύτατη επίθεση κατά του βουλευτή Βασίλη Χρύση εξαπέλυσε η Ν.Ε. της Ν.Δ. με αφορμή τα όσα είπε στη συνέντευξή του στην εβδομαδιαία εφημερίδα "Γνώμη". "Τους ευχαριστώ",η απάντηση του Βασίλη . ΣΕΛΙΔΑ 5



Επώνυμον

το ανώνυμον...

Μεγάλη διαφορά πολιτικής κουλτούρας

Η αντιπαράθεση Ν.Δ. - ΠΑΣΟΚ έχει εισέλθει το τελευταίο διάστημα σε μια νέα ενδιαφέρουσα φάση που αποδεικνύει τη μεγάλη διαφορά νοοτροπίας και πολιτικής κουλτούρας που τελικά υπάρχει ανάμεσα στα δύο κόμματα εξουσίας.

Από τη μία ο Γιώργος Παπανδρέου προσπαθεί να παρουσιάσει τη Ν.Δ. ως εκπρόσωπο του μεγάλου κεφαλαίου και να τη φέρει σε αντιπαράθεση με τους εργαζομένους λόγω των διαρθρωτικών αλλαγών που επιχειρεί αυτή την περίοδο η κυβέρνηση. Ανασύρεται, λοιπόν, ο μπαμπούλας του "νεοφιλελευθερισμού", ενώ γίνεται λόγος από ορισμένους ακόμη και για "παλινόρθωση του κράτους της Δεξιάς".

Η σχετική ρητορεία έχει πενιχρά πολιτικά αποτελέσματα για τους εμπνευστές της, οι οποίοι ούτως ή άλλως βαρύνονται από τις νωπές ακόμη αναμνήσεις της αντιλαϊκής πολιτικής τους και από τις αμαρτίες του "πράσινου" κράτους.

Από την άλλη πλευρά, ο Κώστας Καραμανλής ακολουθεί πιστά στρατηγική κατάργησης των διαχωριστικών γραμμών, την οποία μάλιστα εφαρμόζει με εντυπωσιακές πολιτικές πρωτοβουλίες, όπως ήταν η εκλογή του Κάρολου Παπούλια στην Προεδρία της Δημοκρατίας, αλλά και με συμβολικές κινήσεις, όπως η χθεσινή του επίσκεψη στον ακριτικό Αγιο Ευστράτιο, τον οποίο χαρακτήρισε "σύμβολο δημοκρατίας". Σημειωτέον ότι ο Κώστας Καραμανλής περνά στην Ιστορία ως ο πρώτος πρωθυπουργός που βρέθηκε στον παλαιό τόπο εξορίας πολλών κομμουνιστών.

Η προσήλωση του Καραμανλή στην στρατηγική του "μεσαίου χώρου" και η προσπάθεια του Παπανδρέου να επαναφέρει τις διαχωριστικές γραμμές καθορίζει το νέο πλαίσιο αντιπαράθεσης ανάμεσα στη Ν.Δ. και το ΠΑΣΟΚ με πολιτικούς όρους σαφώς ευνοϊκούς για την κυβερνητική παράταξη.

Το εύκολο είναι να ικανοποιείς αιτήματα

Παρά το γεγονός ότι άπαντες γνωρίζουν καλά ότι τα περιθώρια της ελληνικής οικονομίας έχουν στενέψει εντυπωσιακά και η ακολουθητέα πολιτική καθορίζεται κυρίως από το στόχο της μείωσης του τεράστιου δημοσιονομικού ελλείμματος (6,1%-6,5%) κάτω από το 3% του ΑΕΠ, κάποιοι εξακολουθούν να υποδύονται ότι ζουν σε άλλη χώρα. Αντιλαμβάνεται κανείς ότι στην πολιτική το εύκολο είναι να ζητάς και να υπόσχεσαι ότι θα δώσεις και το δύσκολο να λες "όχι". Υπό τις παρούσες συνθήκες στη χώρα μας, όμως, θα περίμενε κανείς μια πιο σταθερή πολιτική υποστήριξη του στόχου για τη μείωση του ελλείμματος.

Το τελευταίο διάστημα γίνεται πολύς λόγος για το ενδεχόμενο λήψης και νέων μέτρων προκειμένου να υλοποιηθούν οι δεσμεύσεις του προϋπολογισμού. Ταυτόχρονα, ασκείται όλο και μεγαλύτερη πίεση στο υπουργείο Οικονομίας για νέες πρόσθετες πιστώσεις, οι περισσότερες εκ των οποίων έχουν κοινωνικό χαρακτήρα. Χωρίς να παραγνωρίζουμε τη σημασία που έχει η κοινωνική πολιτική, θα πρέπει να συνειδητοποιήσουμε ότι εάν σήμερα δοθούν χρήματα κατά παράβαση του προϋπολογισμού, μας περιμένουν πολύ χειρότερα στο μέλλον. Σε περίπτωση που δεν καταφέρουμε να περιορίσουμε το έλλειμμα, η Ε.Ε. θα αξιώσει νέα φορολογικά μέτρα με ό,τι αυτό συνεπάγεται για το μέσο Ελληνα πολίτη.

ΗΜΕΡΟΛΟΓΙΟ

Τρίτη 19 Ιουλίου 2005
Μακρίνης, αδελφής Μεγ. Βασιλείου και Δίου οσίων
Ανατολή ηλίου: 05.18'
Δύση ηλίου: 19.45'
Σελήνη 13 ημερών

ΦΑΡΜΑΚΕΙΑ

Σήμερα διημερεύει το φαρμακείο του κ. **Γανωτάκη** στην Γ. Ευσταθίου 7 και διανυκτερεύει το φαρμακείο του κ. **Παπαμιχαήλ** στην Ι. και Β. Τσαβαρή 7 (Ανάληψη).

ΒΕΝΖΙΝΑΔΙΚΑ

Σήμερα διανυκτερεύουν τα βενζινάδικα: **Σταυριανάκης** (Ν. Αγροά), **Χατζημανώλης** (Ασγούρου),, **Παναγιωτίδης** (Κρεμαστή), **Αρφαράς** (Φάνες), **Θεουλάκης** (Εμπωνα), **Παπασικονόμου** (Αφάντου), **Οίκουτας** (Αρχάγγελος).

ΛΑΪΚΕΣ ΑΓΟΡΕΣ

Τετάρτη: στο Δημοτικό Νεκροταφείο.
Πέμπτη: στην οδό Βύρωνος
Παρασκευή: στην οδό Πτολεμαίων (Ανάληψη)
Σάββατο: στο Δημοτικό Νεκροταφείο.

ΑΕΡΟΠΟΡΙΚΑ ΔΡΟΜΟΛΟΓΙΑ

ΟΛΥΜΠΙΑΚΗ ΑΕΡΟΠΟΡΙΑ
ΑΠΟ ΡΟΔΟ-ΑΘΗΝΑ
- Καθημερινά 07.10, 13.40
- Πέμπτη 20.10, 22.45
- Καθημερινά πλην Πέμπτης 19.40, 22.25
- Καθημερινά πλην Κυριακής 10.40

ΑΠΟ ΑΘΗΝΑ-ΡΟΔΟ
- Καθημερινά 05.30,12.00
- Πέμπτη 18.30, 21.05
- Καθημερινά πλην Πέμπτης 18.00, 20.45
- Καθημερινά πλην Κυριακής 09.00

ΑΠΟ ΡΟΔΟ-ΘΕΣΣΑΛΟΝΙΚΗ
- Δευτέρα - Τετάρτη 09.45
- Πέμπτη 10.45
- Σάββατο 15.15
- ΔΕΥ-ΤΕΤ-ΠΑΡ-ΚΥΡ 16.10

ΑΠΟ ΡΟΔΟ-ΗΡΑΚΛΕΙΟ
- Δευτέρα - Παρασκευή-Κυριακή 17.45
- Τρίτη - Πέμπτη 18.30
- Τετάρτη - Σάββατο 19.20

ΑΠΟ ΗΡΑΚΛΕΙΟ-ΡΟΔΟ
- Δευτέρα-Παρασκευή-Κυριακή 19.05
- Τρίτη-Πέμπτη 19.50
- Τετάρτη - Σάββατο 20.40

ΑΠΟ ΡΟΔΟ-ΚΑΡΠΑΘΟ
- ΔΕΥ-ΠΕΜ-ΠΑΡ-ΣΑΒ 07.00, 10.40
- Τετάρτη-Κυριακή 10.40, 14.20

ΑΠΟ-ΡΟΔΟ-ΚΑΣΟ
- ΔΕΥ-ΠΕΜ-ΠΑΡ-ΣΑΒ 07.00
- Τετάρτη-Κυριακή 10.40

ΑΠΟ ΡΟΔΟ-ΚΑΣΤΕΛΛΟΡΙΖΟ
- ΔΕΥ-ΤΕΤ-ΠΑΡ-ΣΑΒ-ΚΥΡ 07.10

ΑΠΟ ΡΟΔΟ-ΧΙΟ
- Τρίτη στις 10.40 και Πέμπτη στις 10.45'

ΡΟΔΟΣ-ΜΥΤΙΛΗΝΗ
- Δευτέρα-Τετάρτη στις 09.45, Τρίτη στις 10.40', Πέμπτη στις 10.45' και Σάββατο στις 15.15

ΡΟΔΟΣ- ΣΑΜΟΣ
- Τρίτη στις 10.40', Σάββατο στις 15.15

ΡΟΔΟΣ-ΛΗΜΝΟΣ
- Δευτέρα-Τετάρτη στις 09.45', Τρίτη στις 10.40', Πέμπτη στις 10.45' και Σάββατο στις 15.15'

ΡΟΔΟΣ-ΑΣΤΥΠΑΛΑΙΑ
- Κάθε Τρίτη- Πέμπτη-Σάββατο 13.10'

ΡΟΔΟΣ-ΛΕΡΟΣ
- Κάθε Τρίτη - Πέμπτη-Σάββατο 13.10'

AEGEAN AIRLINES
ΑΠΟ ΡΟΔΟ-ΑΘΗΝΑ
Καθημερινές πτήσεις 14.15-16.30-19.50-22.40
ΑΠΟ ΑΘΗΝΑ-ΡΟΔΟ
Καθημερινά πτήση 05.30-08.45-14.50-18.10-21.00
ΑΠΟ ΡΟΔΟ-ΘΕΣΣΑΛΟΝΙΚΗ
Καθημερινά πτήση 10.20
ΑΠΟ ΘΕΣΣΑΛΟΝΙΚΗ-ΡΟΔΟ
Καθημερινά πτήση 12.20
Χρήσιμα τηλέφωνα κρατήσεων:
(22410) 24400.

Plaza Travel
Ιερού Λόχου 7 • τηλ. 2241029003
e-mail: travel@rhodes-plaza.com
AE268

ΔΕΧΟΝΤΑΙ ΤΟ ΚΟΙΝΟ

Ο Νομάρχης Δωδεκανήσου **Γιάννης Μαχαιρίδης** και οι Βοηθοί Νομάρχη **Στάθης Κουσουρνάς** και **Νίκος Ζωίδης** δέχονται το κοινό κάθε Τρίτη και Πέμπτη, από τις 11.00-13.00 το μεσημέρι.

ΤΑΞΙ

ΡΑΔΙΟ ΤΑΞΙ ΠΟΛΕΩΣ: 2241-0-69800
ΡΑΔΙΟ ΤΑΞΙ ΕΚΤΟΣ ΠΟΛΕΩΣ: 2241-0-69600

ΧΡΗΣΙΜΑ ΤΗΛΕΦΩΝΑ

ΝΟΣΟΚΟΜΕΙΟ:	2241-0-80000
ΑΜΕΣΗ ΔΡΑΣΗ ΠΥΡ/ΚΗΣ:	199
ΛΙΜΕΝΑΡΧΕΙΟ:	2241-0-22220, 2241-0-27695
ΒΛΑΒΕΣ Δ.Ε.Η.:	1050
ΒΛΑΒΕΣ Ο.Τ.Ε.:	121
ΑΜΕΣΗ ΔΡΑΣΗ:	100
ΒΛΑΒΕΣ ΥΔΡΕΥΣΗΣ:	2241-0-68750, 2241-0-68755
ΝΟΜΑΡΧΙΑ:	2241-0-46502
ΠΕΡ/ΚΗ Δ/ΝΣΗ	2241-0-38174
ΔΗΜΟΣ:	2241-0-46200
ΔΗΜ. ΕΠΙΧ. ΚΑΘΑΡ.:	2241-0-77600
ΥΠΗΡ. ΑΠΟΚΟΜΙΔΗΣ:	2241-0-61057
ΤΡΟΧΑΙΑ:	2241-0-44131
ΠΛΗΡΟΦ. Ο.Τ.Ε :	11888
ΔΕΛΤΙΟ ΚΑΙΡΟΥ:	149
ΛΑΧΕΙΑ:	1444
ΠΡΟΠΟ - ΛΟΤΤΟ:	1444
ΡΟΔΑ:	2241-0-26300
ΚΤΕΛ:	2241-0-27706
Ο.Α.Ε.Δ.:	2241-0-23265
Ι.Κ.Α.:	2241-0-64912
ΤΑΞ.Υ.:	2241-0-68701, 2241-0-68702
ΟΛΥΜΠΙΑΚΗ:	2241-0-24555
ΕΡΓΑΤ. ΚΕΝΤΡΟ:	2241-0-24730
AEGEAN AIRLINES	2241-0-98345

ΚΤΕΟ

- Από **01/07/2005** έως **31/08/2005** επιβατικά (Ε.Ι.Χ.) και φορτηγά μέχρι 3,5 (ΦΙΧ<3,5 Τ) με αριθμούς κυκλοφορίας **ΡΟΒ 8001 έως και 8800.**
- Από **18/06/2005** έως **31/07/2005** επιβατικά (Ε.Ι.Χ.) και φορτηγά μέχρι 3,5 (ΦΙΧ< 3,5Τ) με συγκοινωνιακή έδρα Καλύμνου και Κω, με αριθμούς κυκλοφορίας ΑΥ, ΑΟ, ΧΟ (ανεξαρτήτως αριθμού) και ΚΧΑ (από 1001 έως και 2000).

***** Επίσης θα ελέγχονται όσα οχήματα υποχρεούνται βάσει παλαιότερων προγραμμάτων πρόσκλησης.**

ΤΙΜΕΣ ΣΥΝΑΛΛΑΓΜΑΤΟΣ

ΔΟΛΛΑΡΙΟ Η.Π.Α	1,2062	1,2046
ΛΙΡΑ ΑΓΓΛΙΑΣ	0,66737	0,66643
ΚΟΡΩΝΑ ΔΑΝΙΑΣ	7,4543	7,4439
ΚΟΡΩΝΑ ΣΟΥΗΔΙΑΣ	9,4399	9,4267
ΓΙΕΝ ΙΑΠΩΝΙΑΣ	133,12	132,94
ΦΡΑΓΚΟ ΕΛΒΕΤΙΑΣ	1,5482	1,546
ΚΟΡΩΝΑ ΝΟΡΒΗΓΙΑΣ	7,9025	7,8915
ΛΙΡΑ ΚΥΠΡΟΥ	0,5739	0,5731
ΔΟΛΛΑΡΙΟ ΚΑΝΑΔΑ	1,4874	1,4854
ΔΟΛΛΑΡΙΟ ΑΥΣΤΡΑΛΙΑΣ	1,5839	1,5817

Η ΡΟΔΙΑΚΗ
Ημερήσια Εφημερίδα της Ρόδου
Έτος Ιδρύσεως 1915
ΙΔΡΥΤΗΣ
ΕΜΜ. ΚΑΛΑΜΠΙΧΗΣ
ΙΔΙΟΚΤΗΣΙΑ
ΥΙΟΙ Σ. ΤΣΟΠΑΝΑΚΗ
Η. ΚΩΤΙΑΔΗΣ Ο.Ε.
ΕΚΔΟΤΗΣ
ΗΒΗ Γ. ΤΣΟΠΑΝΑΚΗ
ΔΙΕΥΘΥΝΤΗΣ
Σπύρος Παγκάς
ΑΡΧΙΣΥΝΤΑΚΤΗΣ
Λουκάς Μαστής
ΣΥΝΤΑΞΗ
Μιχάλης Μαστής
Κυριακή Πετρίδου
Βαρβάρα Μπογδάνου
Ελευθερία Πελλού
ΑΘΛΗΤΙΚΑ
Μανάλης Μπάτης,
Νικήτας Κουσκούσης
Κώστας Παντίδος
Παύλος Ντοκουόπιλ
Σούγγαρη Μάγδα
ΥΠΕΥΘ. ΔΙΑΦΗΜΙΣΤΙΚΟΥ ΤΜΗΜΑΤΟΣ
Λάζαρος Λαζαράκης
ΓΡΑΦΕΙΑ ΣΥΝΤΑΞΗΣ
Μάρκου Μαλλιαράκη 11
Τηλ.2241-0- 24610,
Fax (22410) 75641
ΑΘΛΗΤΙΚΟ ΤΜΗΜΑ
Τηλ. 2241-0-75640
ΛΟΓΙΣΤΗΡΙΟ - ΔΙΑΦΗΜΙΣΕΙΣ
Μάρκου Μαλλιαράκη 11
Τηλ. 2241-0-22210
2241-0-75230
Fax (22410) 22471
http://www.rodiaki.gr.
irodiaki@otenet.gr

ΜΟΝΑΔΙΚΗ ΕΥΚΑΙΡΙΑ
ΜΟΝΟ στο ΜΟΣΧΙΔΗΣ ELECTRONET
ΚΑΙ ΜΟΝΟ ΓΙΑ ΛΙΓΕΣ ΗΜΕΡΕΣ
Η ΝΕΑ ΤΗΛΕΟΡΑΣΗ GRUNDIG

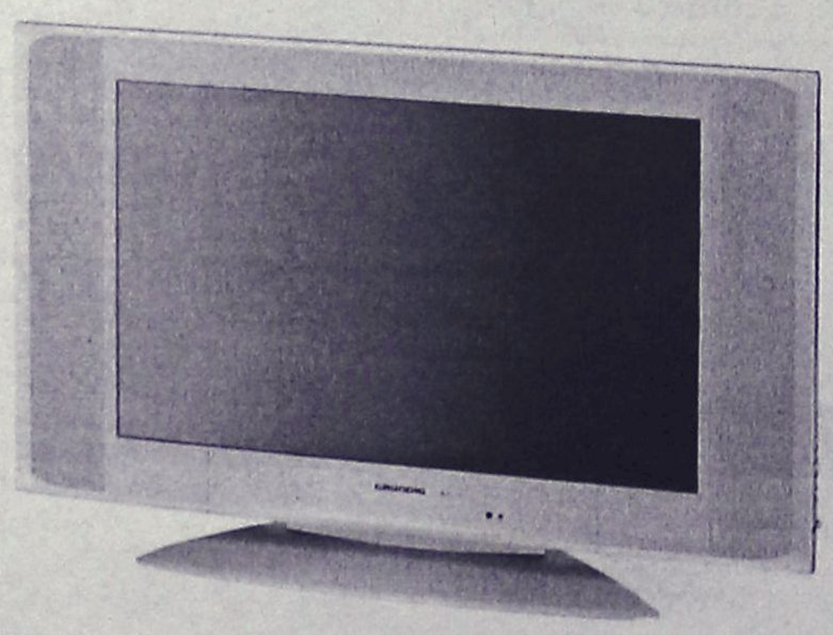

GRUNDIG
Amira 26 LW 68-7510 TOP
66 cm Active Matrix TFT-LC display in 16:9 format. Luminous density 500 cd/m². Contrast ratio 600:1. 170° viewing angle (horizontal/vertical). Intelligent signal processing to prevent picture faults. DVI-I input for PC (Multisync WVGA). 3 x Euro-AV (1 x RGB, 1 x S-Video-compatible). Cinch-AV (for camcorder). Built-in fanless power pack. TP 160 C remote control. Dimensions 79 x 50 x 9.5 cm (22 cm with stand). Weight: 14.5 kg. Colour: silver. Available 12/2004

ΑΠΟ ~~1599€~~
ΜΟΝΟ 1199€

ELECTRO NET
ΜΟΣΧΙΔΗΣ
ΠΛΑΤΕΙΑ ΦΩΚΙΑΛΗ
80011900500-35846
AE1016

Εφ' όλης της ύλης συνέντευξη του υπουργού Αιγαίου Αριστοτέλη Παυλίδη

Κλείνουμε πρώτα παλιές πληγές!

Κανείς δεν μπορεί να αμφισβητήσει το ενδιαφέρον που δείχνει η κυβέρνηση για την ανάπτυξη των νησιών. Τί είπε στα τοπικά ΜΜΕ

Κανένας δεν μπορεί να αμφισβητήσει το έντονο ενδιαφέρον που δείχνει η κυβέρνηση για την υπόθεση ανάπτυξης της Δωδεκανήσου, δήλωσε χθες, στο πλαίσιο συνέντευξης Τύπου ο υπουργός Αιγαίου και Νησιωτικής Πολιτικής κ. Αριστ. Παυλίδης.



Στις προτεραιότητές μας όμως, διευκρίνισε ο κ. Υπουργός, είναι να κλείσουν οι παλιές πληγές που υπάρχουν, και προς την κατεύθυνση αυτή εργαζόμαστε, με βάση και τις εξαγγελίες μας.

Για του λόγου το αληθές ο κ. Παυλίδης προέβη σε σειρά ανακοινώσεων για έργα που έχουν δρομολογηθεί και για την επίλυση προβλημάτων του νομού.

Μεταξύ άλλων λοιπόν, στην συνέντευξη που έδωσε χθες στα γραφεία της Περιφέρειας Νοτίου Αιγαίου, ο κ. Παυλίδης έκανε γνωστά τα εξής:

• Ότι την 1η Σεπτεμβρίου θα γίνει ο διαγωνισμός για το **φράγμα Κρητηνίας**, έργο που όπως είπε το ανασύραμε από το βάθος των χαμένων έργων. Υποσχέθηκε μάλιστα ότι στα μέσα Οκτωβρίου, θα εγκατασταθεί ο εργολάβος.

• Έκανε επίσης γνωστό ότι στις 25 Ιουλίου θα τεθεί σε λειτουργία ο νέος αεροστρόβιλος στο εργοστάσιο της ΔΕΗ στη Σορωνή με την λειτουργία του οποίου η ισχύς του εργοστασίου θα ενισχυθεί με 28 μεγαβάτ, ενώ παράλληλα θα έρθουν και τα ηλεκτροπαραγωγά ζεύγη. Αυτό δείχνει την αποτελεσματικότητα των επεμβάσεών μας, είπε ο κ. Παυλίδης, τονίζοντας ακόμα ότι στις εξελίξεις αυτές έχει ουσιαστική συμμετοχή το υπουργείο Αιγαίου είτε αυτό αρέσει είτε ...δεν αρέσει όπως χαρακτηριστικά είπε.

• Εξέφρασε επίσης την ικανοποίησή του για τα έργα που έχουν ενταχθεί στο ΠΕΠ Νοτίου Αιγαίου, ορισμένα εκ των οποίων όπως το αγκυροβόλιο στους Πάλλους Νισύρου κ.ά.

Ανακοίνωσε επίσης ότι το φράγμα του Σχοινά στην Κάρπαθο, έργο ύψους 15 εκατομμυρίων ευρώ, θα είναι από τα επιλέξιμα έργα.

• Για το ακτοπλοϊκό πρόβλημα της Δωδεκανήσου ο κ. Παυλίδης θύμισε ότι το πρόβλημα οφείλεται στην πολιτική των προηγούμενων ετών, όπου το πάνω χέρι είχε το ΠΑΣΟΚ.

πρώτος στόχος της κυβέρνησης ήταν να προσελκύσει καράβια πράγμα που έχει γίνει.

> "Ανακοίνωσε ότι βρίσκεται σε διαπραγματεύσεις για τη δρομολόγηση πλοίου στα Δωδεκάνησα"

Αν είχαμε καράβια δεν θα είχαμε πρόβλημα, είτε ο κ. Παυλίδης, τονίζοντας ότι

Ανακοίνωσε επίσης ότι παλεύει για να δρομολογήσει στα Δωδεκάνησα ένα ακόμα πλοίο, που αυτή την στιγμή είναι υπό ξένη σημαία, και ότι οι προσπάθειες συνεχίζονται.

Για την δρομολόγηση του "Πηνελόπη" στην γραμμή Θεσσαλονίκη-Ρόδος, είπε ότι δρομολογήθηκε κατόπιν διεθνούς διαγωνισμού και τόνισε ότι το επιδοτούμενο κομμάτι του δρομολογίου είναι μέχρι την Ρόδο. Η εταιρεία ζήτησε να πηγαίνει και στο Ηράκλειο και το δεχθήκαμε, είπε ο υπουργός.

Παραδέχθηκε ότι το ταξίδι είναι πολύωρο, αλλά η εταιρεία θα κάνει ό,τι μπορεί για να μειώσει τον χρόνο είπε ο κ. Υπουργός, ενώ άφησε ανοικτό το θέμα να αλλάξει η μέρα αναχώρησης από Θεσσαλονίκη (ξεκινά Δευτέρα απόγευμα).

Για το αίτημα των παραγόντων της Καλύμνου, που θέλουν να συμπεριληφθεί στο δρομολόγιο και το νησί, δήλωσε ότι είναι αξιοσέβαστο και θα δούμε τί θα γίνει στην πορεία.

Για το γνωστό πρόβλημα που έχει προκύψει με το πλοίο του κ. Σπανού, το "Δωδεκάνησος Pride" ο κ. Παυλίδης υπεραμύνθηκε των ενεργειών του, επισημαίνοντας ότι έκανα αυτό που πρέπει.

Ανακοίνωσε μάλιστα ότι ήδη το υπουργείο Εμπορικής Ναυτιλίας προχωρεί στην αναμόρφωση του Προεδρικού Διατάγματος, έτσι ώστε να λυθεί το πρόβλημα με την απασχόληση προσωπικού που υπάρχει.

Επανέλαβε ότι "μπίζνες με νταηλίκια δεν γίνονται" και όταν μάλιστα ο άλλος είναι καλοπροαίρετος τότε η αγριάδα δεν αποδίδει, όπως χαρακτηριστικά είπε, τονίζοντας ότι χαίρεται να βλέπει συμπατριώτες μας να προκόβουν.

ΓΙΑ ΤΗ ΝΕΑ ΔΑΝΕ

Σχολιάζοντας την απόφαση του νομαρχιακού συμβουλίου για ίδρυση νέας ΔΑΝΕ ο κ. Παυλίδης, ευχήθηκε να αποδώσει η προσπάθεια και δήλωσε πρόθυμος να βοηθήσει όπου μπορεί.

Παραδέχθηκε πάντως ότι δεν είναι εύκολο το εγχείρημα, διότι οι δυνατότητες της αγοράς είναι περιορισμένες και λόγω της νίλας που έχει πάθει ο κόσμος με την ΔΑΝΕ.

Ξένοιαστο Καλοκαίρι
με ... 5,9%
με το Δάνειο Διακοπών 2005

- Επιτόκιο μόνο 5,9% για 6 μήνες
  και μόνο 8,9% , για την υπόλοιπη διάρκεια του Δανείου
- Ποσό μέχρι 9.000 €
- Διάρκεια έως και 60 μήνες
- Με περίοδο χάριτος 6 μήνες
- Χωρίς έξοδα Φακέλου
- Διαθέσιμο από 12/7/2005 έως 9/9/2005



Ελάτε σήμερα σ' ένα από τα 15 καταστήματά μας
και ...
Καλό Καλοκαίρι

ΣΥΝΕΤΑΙΡΙΣΤΙΚΗ ΤΡΑΠΕΖΑ ΔΩΔΕΚΑΝΗΣΟΥ
1995 - 2005
10 χρόνια εμπιστοσύνης
AE549

Κεντρικό Κατάστημα: Εθν. Αντιστάσεως 51, Τηλ. Κέντρο: 22410 80600, Φαξ: 22410 80655

Φόρεσαν τον κομματικό μανδύα

"Καπέλωσαν" τον νομάρχη στενοί συνεργάτες του στη συνέντευξη του ΠΑΣΟΚ

Τί είπαν οι κ.κ. Κουσουρνάς και Χατζηδιάκος για τη "συναίνεση"

«Καπέλωσαν» το νομάρχη κ. Γιάννη Μαχαιρίδη οι συνεργάτες του, στη χθεσινή συνέντευξη Τύπου της περιφερειακής επιτροπής του ΠΑΣΟΚ, αποδεικνύοντας ότι δεν ενστερνίζονται τις απόψεις του περί συναίνεσης και συνεργασίας με την κυβέρνηση, απόψεις που ο κ. Μαχαιρίδης εκφράζει συχνά-πυκνά επιδιώκοντας πολιτικά οφέλη.

Χθες πράγματι, τόσο ο πρόεδρος του νομαρχιακού συμβουλίου κ. Φ. Χατζηδιάκος όσο και ο αντινομάρχης κ. Στ. Κουσουρνάς, από τους στενότερους (αν όχι οι στενότεροι) συνεργάτες του κ. Μαχαιρίδη, ξεσπάθωσαν εναντίον της κυβέρνησης, στο πλαίσιο της συνέντευξης που έδωσε η περιφερειακή επιτροπή του ΠΑΣΟΚ, μέλη της οποίας είναι ο κ. Κουσουρνάς και ο κ. Χατζηδιάκος.

Ουσιαστικά ο πρόεδρος του ν.σ. και ο αντινομάρχης εξέθεσαν τον κ. Μαχαιρίδη αφού για τα ίδια πράγματα άλλα δηλώνει ο ίδιος. Δεν αποκλείεται μάλιστα να ήταν μια σκόπιμη κίνηση διότι στο εσωτερικό

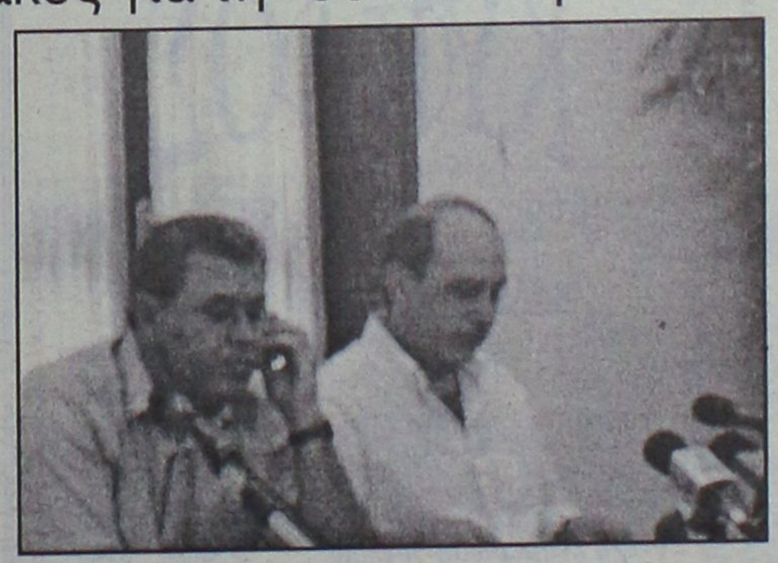

της παράταξης του κ. Μαχαιρίδη κυριαρχούν τα σκληροπυρηνικά στελέχη του ΠΑΣΟΚ που κάθε άλλο παρά βλέπουν με καλό μάτι τις φιλίες του κ. Μαχαιρίδη με τον υπουργό Αιγαίου κ. Αρ. Παυλίδη και τα φιλοκυβερνητικά ανοίγματά του.

Στη χθεσινή συνέντευξη πράγματι ο αντινομάρχης κ. **Στάθης Κουσουρνάς** κατηγόρησε την κυβέρνηση της Ν.Δ. για διάσταση λόγων και έργων, επισημαίνοντας ότι ο πρωθυπουργός κ. Καραμανλής μιλά συχνά για περιφερειακή πολιτική αλλά τίποτα άλλο.

Βασικός ομιλητής στη χθεσινή συνέντευξη ο κ. Β. Παπανικόλας

Στην Περιφέρεια Νοτίου Αιγαίου χάνουμε και τα πλεονεκτήματα που είχαμε, είπε ο κ. Κουσουρνάς, αναφερόμενος στα κονδύλια από το 4ο Κοινοτικό Πλαίσιο Στήριξης, που η Περιφέρεια μένει εκτός του στόχου 1.

Συνέχεια στη σελ. 53



ΑΠΟΚΤΗΣΤΕ ΝΕΑ ΦΩΝΗ

ΣΑΣ ΑΡΕΣΕΙ ΝΑ ΤΡΑΓΟΥΔΑΤΕ
ΕΡΑΣΙΤΕΧΝΙΚΑ;
ΕΠΑΓΓΕΛΜΑΤΙΚΑ;
ΘΕΛΕΤΕ ΝΑ ΒΕΛΤΙΩΣΕΤΕ
ΤΗΝ ΑΡΘΡΩΣΗ,
ΤΗΝ ΕΡΜΗΝΕΙΑ,
ΤΟΝ ΡΥΘΜΟ,
ΤΗΝ ΚΙΝΗΣΗ ΣΑΣ
ΟΤΑΝ ΤΡΑΓΟΥΔΑΤΕ;
ΕΠΙΘΥΜΕΙΤΕ ΝΑ ΑΠΟΚΤΗΣΕΤΕ ΕΛΑΦΡΟ -ΛΑΪΚΟ - ΡΕΜΠΕΤΙΚΟ ΣΥΓΧΡΟΝΟ - ΡΕΠΕΡΤΟΡΙΟ ΓΙΑ ΝΑ ΔΙΑΣΚΕΔΑΖΕΤΕ ΤΗΝ ΠΑΡΕΑ ΣΑΣ;
ΕΑΝ ΝΑΙ, ΤΟΤΕ ΣΑΣ ΠΕΡΙΜΕΝΟΥΜΕ
στο ΑΠΟΛΛΩΝΙΟ ΜΟΥΣΙΚΟ ΣΤΕΚΙ
σε ένα ζεστό και φιλικό περιβάλλον,
όπου με την άριστη καθοδήγησή μας θα αποκτήσετε νέα φωνή.
ΔΕΚΤΕΣ ΟΛΕΣ ΟΙ ΗΛΙΚΙΕΣ (ΕΙΔΙΚΕΣ ΤΙΜΕΣ ΣΕ ΜΑΘΗΤΕΣ)
ΑΠΟΛΛΩΝΙΟ ΜΟΥΣΙΚΟ ΣΤΕΚΙ
ΥΠΕΥΘΥΝΗ ΔΙΔΑΣΚΑΛΙΑΣ: ΑΓΛΑΪΑ ΥΨΗΛΑΝΤΗ
ΠΤΥΧΙΟΥΧΟΣ ΕΘΝΙΚΟΥ ΩΔΕΙΟΥ ΑΘΗΝΩΝ
Κέννεντυ 5, Ρόδος, Τηλ. 2241074797
ΑΤΖ160



ΚΥΚΛΟΣ
Ατταβύρου 49 Ροδίνι ☎2241032600

ΕΝΑΡΞΗ ΜΑΘΗΜΑΤΩΝ

♦ Γ΄ Λυκείου	1 Αυγούστου
♦ Β΄ Λυκείου	17 Αυγούστου
♦ Α΄ Λυκείου-Γυμνάσια-ΤΕΕ	29 Αυγούστου

✓ Ολιγομελή - ομοιογενή Τμήματα 6-8 ατόμων.
✓ Συνεχή ενημέρωση γονέων
✓ Παροχή σημειώσεων
✓ Εβδομαδιαία διαγωνίσματα
✓ Επαγγελματικός Προσανατολισμός

Για μια ακόμη χρονιά προσφέρουμε :
► Δυνατότητα σχηματισμού γκρουπ 2-3 ατόμων
► Υποτροφίες σπουδών σε άριστους μαθητές
► ΔΩΡΕΑΝ ιδιαίτερα ενισχυτικά μαθήματα στους αδύναμους μαθητές κάθε τάξης
► Παροχή ιδιαίτερων μαθημάτων στο χώρο σας.

Σομπληρώνουμε την εκπαίδευση ...
Ολοκληρώνουμε την επιτυχία ...

ΑΕ 560

Από την Market Plan για τη "Ροδιακή"

Ερευνα στο δήμο Ρόδου

Η δημοσίευση των αποτελεσμάτων από αύριο

Τα αποτελέσματα έρευνας για τον δήμο της Ρόδου, πρόκειται να δημοσιεύσει από αύριο "η Ροδιακή". Πρόκειται για έρευνα, που έγινε για λογαριασμό της εφημερίδας, για να καταγραφούν οι τάσεις, οι απόψεις και οι εκτιμήσεις της κοινής γνώμης.

Η "Ροδιακή", ευρισκόμενη στην πρωτοπορία του περιφερειακού Τύπου ξεκινά αύριο την δημοσίευση των αποτελεσμάτων της έρευνας που πραγματοποίησε η εταιρεία Market Plan στο δήμο της Ρόδου σε δείγμα 600 ατόμων. Πρόκειται για την πρώτη από μια σειρά ερευνών που θα πραγματοποιηθούν μέσα στο απόμενο χρονικό διάστημα..

Ευνόητο είναι βέβαια το ενδιαφέρον που προκύπτει από τις απαντήσεις που δόθηκαν, και που θα παρουσιαστούν αύριο (και τις επόμενες ημέρες) στη "Ροδιακή".

Αύριο θα παρουσιαστούν οι απαντήσεις στα ερωτήματα για το πώς κρίνουν οι Ροδίτες τον δήμαρχο κ. Γιώργο Γιαννόπουλο, τον επικεφαλής της μειοψηφίας κ. Χατζή Χατζηευθυμίου και γενικά την δημοτική αρχή.

Απαντήσεις που αναμένεται να προκαλέσουν έντονο πολιτικό ενδιαφέρον και θέμα αναλύσεων στα κομματικά γραφεία, ενόψει των εκλογών του 2006.

Αυτονόητο είναι, αλλά ίσως πρέπει να ξεκαθαριστεί, ότι μοναδικός στόχος αυτής της προσπάθειας, της "Ροδιακής", με την συγκεκριμένη έρευνα και τις άλλες που θ' ακολουθήσουν, είναι η καταγραφή των απόψεων της κοινής γνώμης, η παρουσίασή τους και τίποτα άλλο.

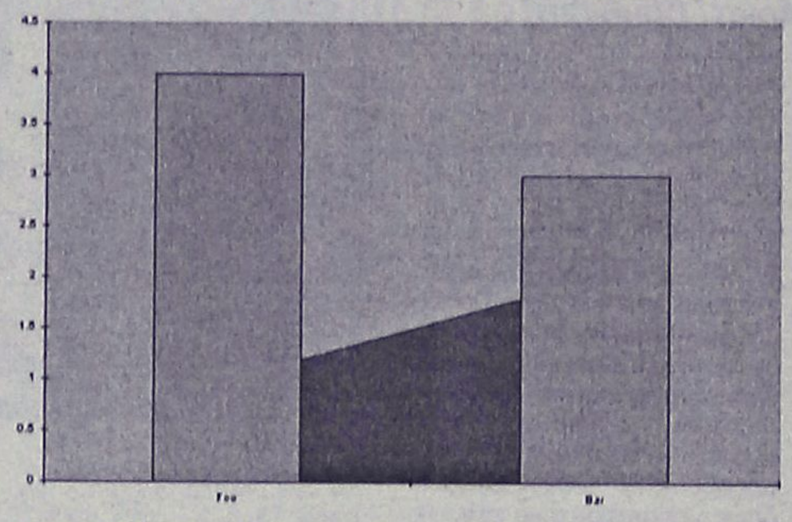

Η έρευνα καλύπτει 4 θεματικές ενότητες.

Στην πρώτη ενότητα οι ερωτώμενοι κλήθηκαν να αξιολογήσουν το έργο και την εικόνα του δημάρχου Γιώργου Γιαννόπουλου, του συνόλου της δημοτικής αρχής, και του επικεφαλής της δημοτικής μειοψηφίας Χατζή Χατζηευθυμίου. Στην ίδια ενότητα οι ερωτώμενοι κλήθηκαν να εκφράσουν το βαθμό συμφωνίας ή διαφωνίας τους με μια εκ νέου υποψηφιότητα του Γιώργου Γιαννόπουλου στις επόμενες δημοτικές εκλογές.

Στη δεύτερη ενότητα οι ερωτώμενοι κλήθηκαν να εκφράσουν το βαθμό ικανοποίησής τους σε μια σειρά από 14 παραμέτρους που συνθέτουν την εικόνα και τη λειτουργία της πόλης οι οποίες καθορίστηκαν από ομάδα δημοσιογράφων της εφημερίδας "Ροδιακή". Πιο συγκεκριμένα οι ερωτώμενοι κλήθηκαν να αξιολογήσουν την καθαριότητα της πόλης, τις παραλίες της πόλης, τις δημοτικές συγκοινωνίες εντός της πόλης, την κατάσταση των δρόμων, την κατάσταση των πεζοδρομίων, την εμφάνιση των πάρκων, το πάρκο του Ροδινιού, τις πλατείες της πόλης, γενικά το πράσινο, τους αθλητικούς χώρους, τις πολιτιστικές εκδηλώσεις, τους χώρους για parking, την κυκλοφορία των αυτοκινήτων, και την εξυπηρέτηση από τις δημοτικές υπηρεσίες. Τέλος στην ενότητα αυτή υπάρχει και μια ερώτηση όπου οι ερωτώμενοι απάντησαν αυθόρμητα ποιό θεωρούν το σημαντικότερο πρόβλημα της πόλης της Ρόδου.

Στην τρίτη ενότητα οι ερωτώμενοι κλήθηκαν να εκφράσουν το βαθμό συμφωνίας ή διαφωνίας τους σε μια σειρά από θέσεις όπως τη μεταφορά των ημερόπλοιων από το Μανδράκι, την πεζοδρόμηση του κέντρου της πόλης, το ωράριο λειτουργίας των εμπορικών καταστημάτων και τη θεσμοθέτηση περιοχής για τη νυχτερινή διασκέδαση.

Στην τέταρτη ενότητα οι ερωτώμενοι απάντησαν σε ερωτήσεις σχετικά με την αναγνωσιμότητα του τοπικού Τύπου.

Η έρευνα πραγματοποιήθηκε στο διάστημα Δευτέρα 4-Σάββατο 9 Ιουλίου 2005, στο δήμο της Ρόδου, σε δείγμα 600 ατόμων ηλικίας 18 ετών και άνω μέσω τηλεφωνικών συνεντεύξεων με τη χρήση δομημένου ερωτηματολογίου, από την εταιρεία Market Plan, η οποία είναι μέλος της ESOMAR (European Society for Opinion and Marketing Research).

Θα πρέπει να επισημανθεί ότι η συγκεκριμένη έρευνα δεν σχετίζεται με τις έρευνες άλλων εταιρειών, οι οποίες απασχόλησαν τα τοπικά μέσα ενημέρωσης το τελευταίο εικοσαήμερο. Οι συμμετέχοντες στη συγκεκριμένη έρευνα γνώριζαν ότι καλούνται από την εταιρεία Market Plan και ότι η έρευνα γίνεται για λογαριασμό τοπικής εφημερίδας, το όνομα της οποίας δεν ανακοινώθηκε στους ερωτώμενους, ώστε να μπορούν αντικειμενικά να εκφράσουν τις απαντήσεις τους.

Στο αυριανό φύλλο της Ροδιακής, θα δημοσιευθεί το πρώτο μέρος που αφορά την κρίση των Ροδιτών για το έργο και την εικόνα του δημάρχου Γιώργου Γιαννόπουλου, της δημοτικής αρχής στο σύνολο της και του επικεφαλής της δημοτικής μειοψηφίας Χατζή Χατζηευθυμίου, ενώ τέλος υπάρχει μια αρκετά ενδιαφέρουσα ερώτηση σχετικά με το βαθμό συμφωνίας ή διαφωνίας των ερωτώμενων σε μια εκ νέου υποψηφιότητα του Γιώργου Γιαννόπουλου στις επόμενες δημοτικές εκλογές.

Σε επόμενο φύλλο της εφημερίδας θα δημοσιευθούν τα αποτελέσματα των υπόλοιπων θεματικών ενοτήτων, ενώ όπως προαναφέρθηκε η έρευνα αυτή αποτελεί την πρώτη από σειρά ερευνών που θα διενεργήσει η εφημερίδα με στόχο την αντικειμενικότερη ενημέρωση των αναγνωστών της.

ΦΡΟΝΤΙΣΤΗΡΙΟ ΠΡΟΤΥΠΟ
ΕΓΓΡΑΦΕΣ ΚΑΙ ΠΛΗΡΟΦΟΡΙΕΣ ΚΑΘΗΜΕΡΙΝΑ 17.30-20.30
ΠΛΗΡΟΦΟΡΙΕΣ: ΠΛΑΤΕΙΑ ΑΓΙΟΥ ΝΙΚΟΛΑΟΥ 19 - ΡΟΔΟΣ • Τηλ.(22410)26594
ο ΜΑΘΗΜΑΤΙΚΑ ο ΦΥΣΙΚΗ ο ΧΗΜΕΙΑ ο
ΑΝΑΠΤΥΞΗ ΕΦΑΡΜΟΓΩΝ ο ΑΡΧΕΣ
ΟΡΓΑΝΩΣΗΣ & ΔΙΟΙΚΗΣΗΣ ΕΠ/ΣΕΩΝ ο
ΒΙΟΛΟΓΙΑ ο ΑΡΧΑΙΑ ΕΛΛΗΝΙΚΑ ο ΙΣΤΟΡΙΑ ο
ΛΑΤΙΝΙΚΑ ο ΝΕΟΕΛΛΗΝΙΚΗ ΓΛΩΣΣΑ ο
ΝΕΟΕΛΛΗΝΙΚΗ ΛΟΓΟΤΕΧΝΙΑ ο
ΑΡΧΕΣ ΟΙΚΟΝΟΜΙΚΗΣ ΘΕΩΡΙΑΣ

ΕΝΑΡΞΗ ΜΑΘΗΜΑΤΩΝ

• Γ' ΛΥΚΕΙΟΥ	1 ΑΥΓΟΥΣΤΟΥ
• Β' ΛΥΚΕΙΟΥ	16 ΑΥΓΟΥΣΤΟΥ
• Α' ΛΥΚΕΙΟΥ	22 ΑΥΓΟΥΣΤΟΥ
• Α' -Β'-Γ' ΓΥΜΝΑΣΙΟΥ	1 ΣΕΠΤΕΜΒΡΙΟΥ
• Τ.Ε.Ε.	1 ΣΕΠΤΕΜΒΡΙΟΥ

ΔΙΕΥΘΥΝΣΗ
ΝΙΚΗΤΑΣ ΨΥΛΛΑΚΗΣ: Φυσικός
ΑΘΑΝΑΣΙΑ ΓΙΑΝΝΕΖΟΥ: Μαθηματικός
ΑΕ 562

Παντρεύω & Βαπτίζω...
... Με Προσκλητήρια, Μπομπονιέρες, Στέφανα, Λαμπάδες, Αξεσουάρ Ιταλίας, Τιάρες και Κουαφ, Είδη Βάπτισης, Διακοσμητικά δεξίωσης...
& σε συνεργασία με διάσημους οίκους
Παντρεύω και βαπτίζω...
... Με πρωτοτυπία και αισθητική, κάνουμε το όνειρό σας πραγματικότητα, σκηνοθετώντας για εσάς κάθε είδους εκδήλωση
Με την φροντίδα της
Τζένης Μυριαλλάκη
Παντρεύω και βαπτίζω...
Πετυχημένα...
Και η στιγμή σας έγινε μοναδική!!!
Ωράριο λειτουργίας 09.30-14.00 και 17.30-21.30
Αλεξάνδρου Διάκου 7Β•Τηλ. 2241032302
ΑΤ1413

Στη Χάλκη κλιμάκιο της ΝΟΔΕ Δωδεκανήσου

Στη Χάλκη μετέβη την Κυριακή κλιμάκιο στελεχών της ΝΟΔΕ Δωδεκανήσου. Στη Χάλκη τα στελέχη συναντήθηκαν με μέλη της τοπικής οργάνωσης και αντήλλαξαν απόψεις για την οργάνωση του κόμματος και την πορεία του κυβερνητικού έργου.

Το μεσημέρι σε συνάντηση στο δημαρχείο η δήμαρχος κ. Ελένη Παναγή ενημέρωσε τη ΝΟΔΕ για τα προβλήματα που αντιμετωπίζουν οι κάτοικοι, για την πορεία του τουρισμού φέτος, για τα προβλήματα με το αποχευτικό δίκτυο του νησιού και για το αίτημα που διατυπώνεται για δρομολόγηση ενός ταχύπλοου σκάφους που θα συνδέει τη Ρόδο με την Χάλκη, τουλάχιστον μία φορά την εβδομάδα.

Ο επικεφαλής της μειοψηφίας στο δημοτικό συμβούλιο Μιχάλης Πατρός ζήτησε την παρέμβαση της νομαρχιακής επιτροπής της Ν.Δ. για να δοθούν λύσεις στα προβλήματα που αντιμετωπίζει ο αποχετευτικός αγωγός.

Ακόμη στη συνάντηση έγινε αναφορά στα επιλυθέντα προβλήματα στον τομέα της υγείας που αντιμετώπιζε η Χάλκη με την πλήρη επάνδρωση του ιατρείου του νησιού.

ΕΠΙΣΚΕΨΗ ΒΟΥΛΕΥΤΗ

Όπως επίσης ανακοινώθηκε, στη Ρόδο θα έρθει την Παρασκευή ο γραμματέας της κεντρικής επιτροπής τοπικής αυτοδιοίκησης της Ν.Δ., βουλευτής Ιορδάνης Τζαμτζής, μετά από συνεννόηση και προγραμματισμό της ΝΟΔΕ Δωδεκανήσου με τη γραμματεία οργανωτικού του κόμματος.

Στο πλαίσιο της διήμερης επίσκεψης του κ. Τζαμτζή, το Σάββατο στις 11 το πρωί θα γίνει σύσκεψη στα γραφεία της Νομαρχιακής επιτροπής. Ακόμη, θα έχει επαφές με δημάρχους και δημοτικούς συμβούλους για διάφορα θέματα που αφορούν την τοπική αυτοδιοίκηση.

Από τη Ν.Ε. της Ν.Δ. με βαρείς χαρακτηρισμούς

Επίθεση εναντίον του βουλευτή Βασ. Χρύση!

Αιτία τα όσα είπε σε συνέντευξή του στην εβδομαδιαία εφημερίδα «Γνώμη»

Επίθεση και μάλιστα με βαρείς χαρακτηρισμούς εναντίον του βουλευτή του κόμματος κ. Βασίλη Χρύση, εξαπέλυσε χθες με ανακοίνωσή της η νομαρχιακή επιτροπή της Νέας Δημοκρατίας, ρίχνοντας «λάδι στη φωτιά» στο εσωκομματικό μέτωπο.

Οι σχέσεις του κ. Χρύση με τη νομαρχιακή επιτροπή του κόμματος είναι άκρως τεταμένες το τελευταίο χρονικό διάστημα, και αναμένεται, μετά τη χθεσινή ανακοίνωση να γίνουν ακόμα χειρότερες!

Στην ανακοίνωση της ΝΟΔΕ ο κ. Χρύσης, χαρακτηρίζεται αγνώμονας (επειδή η νομαρχιακή επιτροπή είχε εισηγηθεί τη συμμετοχή του στο ψηφοδέλτιο) ενώ αναφορικά με τον ρόλο της ΝΟΔΕ αφού επισημαίνεται ότι αυτός είναι θεσμοθετημένος συνταγματικά τονίζεται ότι «κανείς νεόκοπος δεν μπορεί να του αφαιρέσει στο βωμό της εξυπηρέτησης των προσωπικών επιδιώξεών του».

Το ύφος της ανακοίνωσης, σαφώς και δεν ταιριάζει σε ανακοίνωση-απάντηση οργάνου προς βουλευτή του ίδιου κόμματος.

Ο ίδιος μάλιστα ο αντιπρόεδρος της ΝΟΔΕ κ. Τσ. Τριομμάτης, σε δηλώσεις του στον ραδιοφωνικό σταθμό «Παλμό», παρότι υπογράφει την ανακοίνωση, δήλωσε...ότι δεν τον εκφράζει!

Ήμουν υποχρεωμένος να την υπογράψω διότι απουσίαζε ο πρόεδρος, δικαιολογήθηκε ο κ. Τριομμάτης, που εξέφρασε την λύπη του για το θέμα, επισημαίνοντας όμως ότι ήταν ομόφωνη απόφαση της ΝΟΔΕ η έκδοση ανακοίνωσης.

Αν την συνέτασσα πάντως εγώ την ανακοίνωση δεν θα την συνέτασσα έτσι, είπε επίσης ο κ. Τριομμάτης!

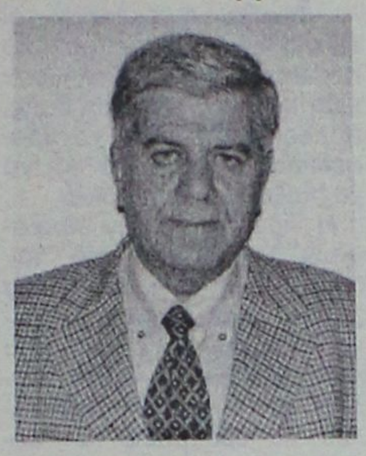

Από την πλευρά του ο βουλευτής κ. Χρύσης, μόλις ενημερώθηκε για το περιεχόμενο και το ύφος της ανακοίνωσης δήλωσε ότι «τους ευχαριστεί...και τους την επιστρέφει», επισημαίνοντας ακόμη ότι προέχει η ενότητα του κόμματος.

Δεν αποκλείεται πάντως να υπάρξουν εξελίξεις επί του θέματος, αφού ο κ. Χρύσης σύμφωνα με πληροφορίες σκοπεύει να προβεί σε καταγγελίες στα αρμόδια κομματικά όργανα, για τη στάση και τη συμπεριφορά συγκεκριμένης ομάδας στελεχών της ΝΟΔΕ.

Η ΑΝΑΚΟΙΝΩΣΗ

«Κύριε Διευθυντά,

Με έκπληξη διαβάσαμε στον τοπικό Τύπο σήμερα

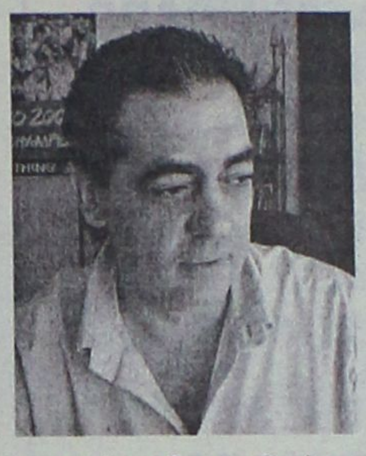

τη συνέντευξη του βουλευτή μας κ. Βασίλη Χρύση, ο οποίος τονίζει με έμφαση πως αντλεί την εξουσία του από το λαό, και πως δεν λογοδοτεί σε καμία νομαρχιακή επιτροπή κλπ. και πιστεύουμε ότι αρχίζει μάλλον να τον εγκαταλείπει η μνήμη του, κάτι που είναι πολύ μεγάλο κακό για έναν πολιτικό.

Θυμίζουμε λοιπόν σε όλους (μιας και ο ίδιος δυστυχώς το έχει ξεχάσει), πως η επιλογή του κ. Χρύση για το ψηφοδέλτιο της Ν.Δ. ήταν επιλογή της νομαρχιακής επιτροπής της Ν.Δ. υπό την προεδρεία του Δημήτρη Καραχάλιου. Η αγνωμοσύνη, «να φοβάσαι αυτούς που ευεργετείς λέει ο λαός», δεν επηρεάζει τη λειτουργία των κομματικών οργάνων, όμως, επειδή θεωρούμε πως ο βουλευτής με τις δημόσιες τοποθετήσεις του ξεπερνά τα όρια της αγνωμοσύνης και φτάνει στα επίπεδα της ζημίας για την εικόνα του κόμματος θα συνιστούσαμε αυτοσυγκράτηση και αυτοέλεγχο.

Η νομαρχιακή επιτροπή έχει θεσμοθετημένο συνταγματικό ρόλο που κανείς νεόκοπος δεν μπορεί να αφαιρέσει, στον βωμό της εξυπηρέτησης των προσωπικών επιδιώξεών του. Η στήριξη των μελών της ΝΟΔΕ είναι δεδομένη, δεν χωρούν μεμψιμοιρίες του παρελθόντος, οι πρακτικές του παρελθόντος δεν θα επιστρέψουν υπό άλλους μανδύες και οι διαχωρισμοί καταδικάζονται από την πολιτική πρακτική του προέδρου μας και πρωθυπουργού Κώστα Καραμανλή.

Ας ηρεμήσουν όσοι θεωρούν πως η Νέα Δημοκρατία υπερλειτουργεί. Ας ηρεμήσουν όσοι δεν αντιλαμβάνονται τις δημοκρατικές διαδικασίες που ακολουθεί η τοπική Νέα Δημοκρατία. Αυτή την κομματική οργάνωση εκατοντάδες στελέχη ζήτησαν και επέβαλαν με την ψήφο τους στις τελευταίες εσωκομματικές διαδικασίες.

Αν κάποιοι ενοχλούνται, η ενόχλησή τους δεν μας επηρεάζει.

Ο αντιπρόεδρος
Τσαμπίκος Τριομμάτης
Ο γεν. γραμματέας
Αντώνης Κωστάκης»

Ο Β. ΧΡΥΣΗΣ ΤΑ ΛΕΕΙ ΕΞΩ ΑΠΟ ΤΑ ΔΟΝΤΙΑ

Δεν απολογούμαι στον πρόεδρο της Ν.Ε. της Ν.Δ!



• Αντλώ τη δύναμή μου από το λαό και μόνο σ' αυτόν δίδω εξηγήσεις.

ΣΕΛΙΔΑ 6

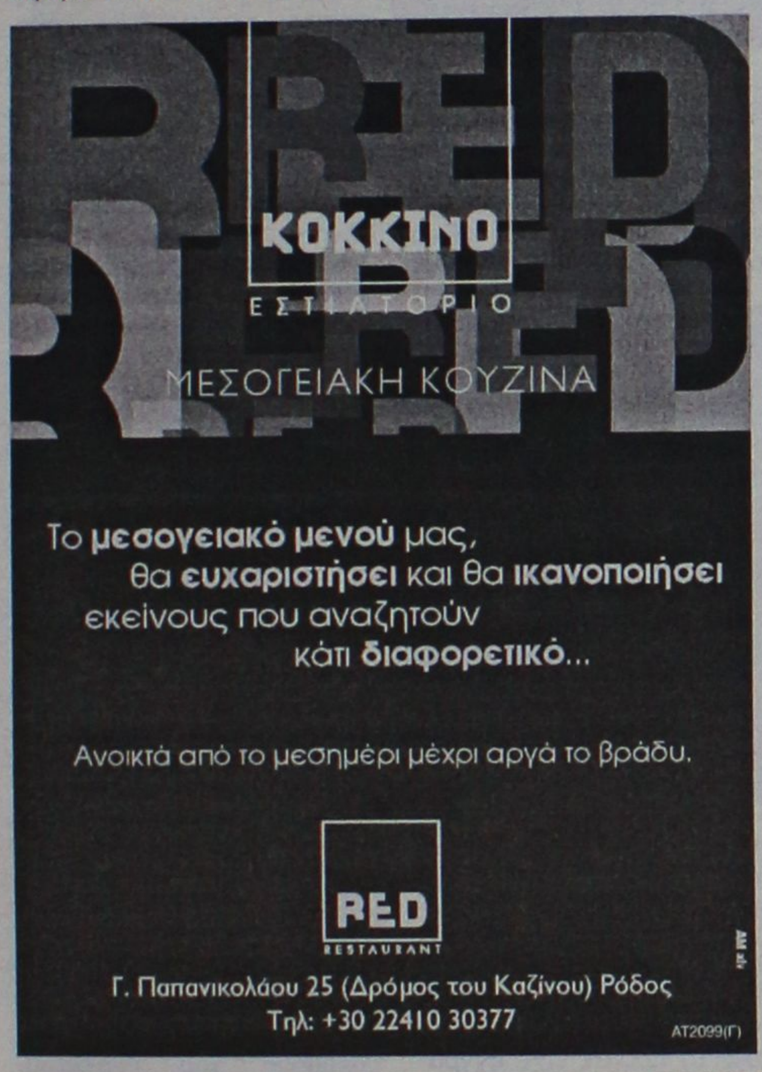





SAIS TRAVEL

ΤΡΙΗΜΕΡΕΣ ΑΠΟΔΡΑΣΕΙΣ

όποια μέρα εσείς επιθυμείτε με δυνατότητα επέκτασης του τριημέρου

RELAX στα νησιά μας

● **ΚΑΛΥΜΝΟΣ** 140 ευρώ ● **ΛΕΡΟΣ** 160 ευρώ
● **ΠΑΤΜΟΣ** 175 ευρώ

Περιλαμβάνει: • Εισιτήρια με το catamaran Δωδ/σος Express • Ξενοδοχεία πάνω στη θάλασσα με πρωινό • Αυτοκίνητο 3 μέρες παραλαβή και παράδοση στο λιμάνι.

● **ΧΙΟΣ** 205 ευρώ ● **ΜΥΤΙΛΗΝΗ** 245 ευρώ
● **ΣΑΜΟΣ** 255 ευρώ τετραήμερο

Περιλαμβάνει: • Αεροπορικά εισιτήρια με επιστροφή • Φόρους αεροδρομίων • Ξενοδοχείο στη θάλασσα με πρωινό • Αυτοκίνητο 3 μέρες παραλαβή και παράδοση στο αεροδρόμιο.

ΑΚΟΜΗ ΠΑΚΕΤΑ για ● **ΜΥΚΟΝΟ – ΠΑΡΟ – ΣΑΝΤΟΡΙΝΗ**

RELAX Μαρμαρίς

Τριήμερο χωρίς διαβατήριο

Περιλαμβάνει: • Ξενοδοχείο 5 αστέρων με ημιδιατροφή • Εισιτήρια με το catamaran με επιστροφή.

ΤΗΝΟ – ΠΑΡΟ – ΑΝΤΙΠΑΡΟ – ΣΑΝΤΟΡΙΝΗ – ΣΥΡΟ

Απο 21/7 έως 26/7

ΒΟΡΕΙΑ ΕΛΛΑΔΑ

από 10/8 έως 18/8
ΡΙΟ – ΑΝΤΙΡΙΟ – ΜΕΣΟΛΟΓΓΙ – ΙΩΑΝΝΙΝΑ – ΜΕΤΣΟΒΟ – ΚΑΣΤΟΡΙΑ – ΕΔΕΣΣΑ – ΝΑΟΥΣΑ – ΘΕΣ/ΚΗ – ΒΕΡΓΙΝΑ – ΠΑΝΑΓΙΑ ΣΟΥΜΕΛΑ

FORMULA 1
GRAND PRIX F1
στην **ΚΩΝ/ΠΟΛΗ**

Αεροπορικώς από 18/8 έως 23/8
ΜΟΝΟ 550 ΕΥΡΩ

ΚΩΝΣΤΑΝΤΙΝΟΥΠΟΛΗ

Αεροπορικώς, από 1/8 έως 6/8

ΤΗΝΟ – ΠΑΡΟ – ΑΝΤΙΠΑΡΟ – ΣΑΝΤΟΡΙΝΗ – ΜΥΚΟΝΟ – ΣΥΡΟ

Από 1/9 έως 7/9

ΜΑΡΜΑΡΙΣ – ΦΕΤΙΓΕ – ΛΙΒΙΣΙ – ΚΑΣ – ΜΥΡΑ – ΑΓ. ΝΙΚΟΛΑΟ – ΚΑΣΤΕΛΛΟΡΙΖΟ

Από 19/9 έως 23/9 ΠΛΗΡΟΦΟΡΙΕΣ

ΠΡΑΚΤΟΡΕΙΟ ΤΑΞΙΔΙΩΝ
ΣΑΒΒΑΣ ΣΑΗΣ
ΧΠ127

Το πρακτορείο που εμπιστεύονται όλοι για τη σοβαρότητά του και την ποιότητα των εκδρομών του.
ΔΙΑΦΗΜΙΣΤΕΣ ΜΑΣ ΕΙΝΑΙ ΟΙ ΙΔΙΟΙ ΟΙ ΠΕΛΑΤΕΣ ΜΑΣ
ΤΑΡΠΟΝ ΣΠΡΙΝΓΚΣ 42 (δίπλα στην Alpha Bank) · Τηλ. 22410-39781

Στη μισή τιμή τα περισσότερα από τα είδη

Εντυπωσιακές εκπτώσεις και στην αγορά της Ρόδου!

Στόχος η προσέλκυση καταναλωτών. Συμβουλές από το Γραφείο Ενημέρωσης Καταναλωτή

Με ποσοστά που φτάνουν και το 50% ξεκίνησαν οι εκπτώσεις χθες και στη Ρόδο. Κατά την πρώτη μέρα ισχύος του καθεστώτος των θερινών εκπτώσεων, διαπιστώθηκε η διάθεση μεγάλης μερίδας του εμπορικού κόσμου, να καλύψει το αγοραστικό κενό του προηγουμένου διαστήματος.

Έτσι, αν και μέχρι τις **27 Αυγούστου,** που θα διαρκέσουν οι εκπτώσεις, έχουμε μεγάλο περιθώριο για να πωληθούν είδη ένδυσης και υπόδυσης, πολλοί προτίμησαν να προσελκύσουν το κοινό και να τα παίξουν όλα για όλα.

Η προσφορά των προϊόντων μισοτιμής, από την πρώτη μέρα εφαρμογής του μέτρου αντανακλά την αγωνία του εμπορικού κόσμου καθώς η τακτική αυτή, ακολουθούνταν κυρίως την τελευταία εβδομάδα των εκπτώσεων σε μία προσπάθεια να πωληθούν όσα περισσότερα γινόταν.

Κυρίως, το πρώτο διάστημα, τα ποσοστά εκπτώσεων σε είδη ένδυσης-υπόδυσης κινούνται από **20%-30% και λιγότερο έφταναν το 40%.** Το ποσοστό αυτό, και κυρίως το **50%** εμφανιζόταν στις βιτρίνες των καταστημάτων, λίγο πριν λήξουν οι εκπτώσεις.

Φέτος, οι εκπτώσεις διαρκούν λιγότερο από το δίμηνο που συνηθιζόταν παλαιότερα και ίσως αυτό να συνέβαλε στο να έχουμε πολλά προϊόντα μισοτιμής.

Σημειώνεται ότι, κατά τη διάρκεια των εκπτώσεων, επιβάλλεται η αναγραφή διπλών τιμών σε όλα τα πωλούμενα είδη, ή η αναγραφή



σε πινακίδα του ποσοστού της έκπτωσης για καθορισμένες κατηγορίες όμοιων προϊόντων υπό την προϋπόθεση ύπαρξης της αρχικής τιμής του κάθε είδους.

Επίσης οι καταστηματάρχες έχουν την υποχρέωση να αναρτήσουν επιγραφή ότι πραγματοποιούνται θερινές εκπτώσεις, ενώ κατά τη διάρκειά τους, απαγορεύεται η παραπλάνηση του κοινού με τιμές που δεν αντιπροσωπεύουν στην πραγματικότητα.



ΤΟ ΓΡΑΦΕΙΟ ΕΝΗΜΕΡΩΣΗΣ ΚΑΤΑΝΑΛΩΤΗ

Άρχισε η θερινή περίοδος των εκπτώσεων και το Γραφείο Ενημέρωσης Καταναλωτή του Δήμου Ροδίων επισημαίνει και συμβουλεύει τους καταναλωτές:

Αν αγοράσουμε ένα προϊόν, που αποδειχθεί ελαττωματικό και θελήσουμε να το επιστρέψουμε, δεν δεχόμαστε δικαιολογίες του τύπου «είναι προσφορά» ή «στις εκπτώσεις δεν γίνονται δεκτές επιστροφές». Ένα ελαττωματικό προϊόν είναι υποχρεωμένο το κατάστημα να το αντικαταστήσει, εφόσον το προϊόν το επιστρέψετε μέσα στα χρονικά περιθώρια που σας δίνει η πολιτική του εκάστοτε καταστήματος.

Αν το προϊόν είχε έγγραφη ένδειξη ότι είναι ελαττωματικό ή πρόκειται για προϊόν τελευταίας προσφοράς τότε μόνο το κατάστημα δεν φέρει υποχρέωση αντικατάστασης. Σκοπός των εκπτώσεων είναι να πωληθούν από τους καταστηματάρχες τα προϊόντα τους σε χαμηλότερες τιμές και όχι να προωθήσουν τα ελαττωματικά.

Δίνουμε μεγάλη προσοχή στην ποιότητα των προϊόντων. Τις ημέρες αυτές πιθανόν να κυκλοφορεί και εμπόρευμα χαμηλότερης ποιότητας. Πολλές φορές οι πολύ χαμηλές τιμές κρύβουν παγίδες. Κάνουμε τις απαραίτητες ερωτήσεις: Διευκρινίζουμε το λόγο της μεγάλης έκπτωσης για εμπόρευμα χαμηλότερης ποιότητας, εμπόρευμα με ελάττωμα, στοκ περασμένης εποχής, είδη που δεν επιστρέφονται. Ο πωλητής οφείλει να παρέχει κάθε πληροφορία που ζητά ο καταναλωτής σύμφωνα με τον Ν. 2251/94 άρθρο 1.

Δεν αφήνουμε τις τηλεοπτικές διαφημίσεις να μας επηρεάσουν. Η ωραιοποιημένη εικόνα της διαφήμισης δεν ανταποκρίνεται πάντα στην πραγματικότητα.

Καταγγέλλουμε κάθε περίπτωση:

• πλασματικών εκπτώσεων
• κυκλοφορίας ελαττωματικών προϊόντων κατά την τρέχουσα περίοδο.

Οι εκπτώσεις δίνουν μία ευκαιρία στους καταναλωτές να επωφεληθούν από τις μειωμένες τιμές των προϊόντων, αλλά, συγχρόνως, κρύβουν αρκετές παγίδες. Να προγραμματίζουμε τις αγορές μας πριν ξεκινήσουμε για ψώνια, σύμφωνα με τις πραγματικές μας ανάγκες, για να μην πέσουμε θύματα της υπερκατανάλωσης. Όσο φθηνό και αν είναι κάτι, όταν δεν το χρειαζόμαστε, είναι περιττό και δεν έχουμε κανένα όφελος από την αγορά του, τονίζει η Συνεπίκουρος Δημάρχου και υπεύθυνη του Γραφείου Ενημέρωσης Καταναλωτή του δήμου Ροδίων κ. Λιλή Χριστοφάκη - Τρίπη

Το ΓΕΚ του δήμου Ροδίων, είναι στη διάθεση των καταναλωτών για να λύσει απορίες, να συμβουλεύσει και να υποστηρίξει τα δικαιώματά τους μέσα από τα τηλέφωνα 22410.39770, 22410.35971 καθώς και το διαδίκτυο grkatrod@otenet.gr

ΕΠΙΠΛΑ ΚΟΥΖΙΝΑΣ ΙΤΑΛΙΑΣ ΙΣΠΑΝΙΑΣ

8 ΜΕΤΡΑ ΑΠΟ 990* ΕΥΡΩ
(Ή ΑΠΟ 29 ΕΥΡΩ ΤΟ ΜΗΝΑ*)

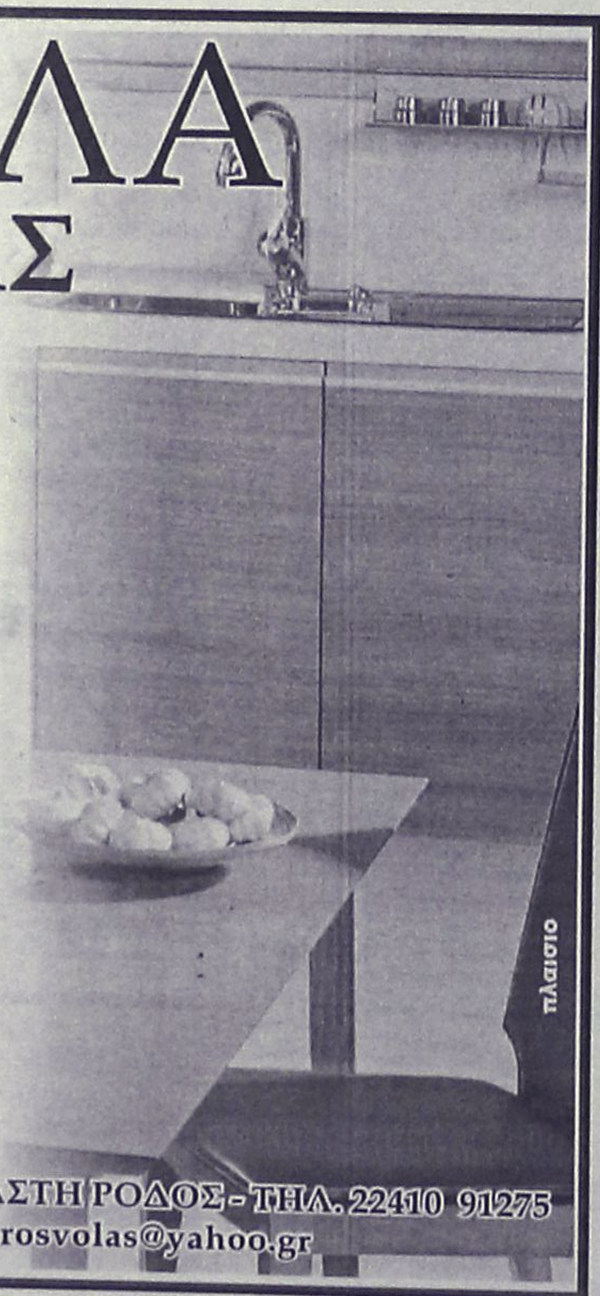

ΒΟΛΑΣ ΚΟΥΖΙΝΕΣ

ΠΟΡΤΕ ΕΣΩΤΕΡΙΚΕΣ ΑΠΟ 139 ΕΥΡΩ (ΜΕ ΤΟ ΦΠΑ)

*ΔΕΝ ΠΕΡΙΛΑΜΒΑΝΕΤΑΙ ΤΟΠΟΘΕΤΗΣΗ, ΠΑΓΚΟΣ ΚΑΙ ΝΕΡΟΧΥΤΗΣ
*Ο ΔΙΑΚΑΝΟΝΙΣΜΟΣ ΑΦΟΡΑ 48ΜΗΝΗ ΕΞΟΦΛΗΣΗ ΚΑΙ ΠΕΡΙΛΑΜΒΑΝΕΙ ΦΠΑ 13%

Λ. ΕΛΕΥΘΕΡΙΑΣ 43-45 ΚΡΕΜΑΣΤΗ ΡΟΔΟΣ - ΤΗΛ. 22410 91275
FAX: 22410 94370 -- e-mail: lazarosvolas@yahoo.gr

AE0096

ΙΔΙΑΙΤΕΡΑ ΜΑΘΗΜΑΤΑ

ΜΑΘΗΜΑΤΙΚΆ ΣΤΑΘΗΣ ΟΡΦΑΝΟΣ
τηλ. 6948893531

ΦΥΣΙΚΗ - ΧΗΜΕΙΑ ΝΙΚΟΣ ΓΙΑΝΝΟΠΟΥΛΟΣ
τηλ. 2241024369

ΠΑΡΑΔΙΔΟΝΤΑΙ ΜΑΘΗΜΑΤΑ σε μαθητές **Α, Β, Γ Γυμνασίου - Λυκείου - Τ.Ε.Ε.**
(δεκτά και γκρουπ 2-3 ατόμων)
Υπεύθυνη προετοιμασία με εμπειρία στις πανελλαδικές εξετάσεις

ΑΤ2285(Γ)

Άρχισαν τα προβλήματα

Λίστες αναμονής σε πλοία και αεροπλάνα

"Κλειστός" σχεδόν ο Αύγουστος

Λίστες αναμονής έχουν αρχίσει να καταγράφονται από την περασμένη εβδομάδα σε συγκεκριμένα δρομολόγια πλοίων και αεροπλάνων κατά την διάρκεια του Αυγούστου, γεγονός που φανερώνει σε μεγάλο βαθμό και το πρόβλημα που αντιμετωπίζει η Δωδεκάνησος, στον τομέα της διακίνησης επιβατών.

Ήδη για συγκεκριμένες ημερομηνίες του Αυγούστου, οι θέσεις που έχουν απομείνει με τα επιβατηγά πλοία της γραμμής, αφορούν μόνο τους... επιβάτες που θέλουν να ταξιδέψουν σε κατάστρωμα, ενώ με πληρότητα της τάξης του 100% έχουν προγραμματιστεί και πτήσεις των Ολυμπιακών Αερογραμμών και της Aegean για τα σαββατοκύριακα του μηνός Αυγούστου.



Η... κάθοδος των εκδρομέων, για τη Ρόδο, την Κω, την Πάτμο, την Κάρπαθο, τη Λέρο, τη Σύμη, την Τήλο και άλλα μικρότερα νησιά του νομού μας, θα ξεκινήσει ουσιαστικά από την ερχόμενη Δευτέρα 25 Ιουνίου και η κίνηση αυτή των επιβατών εσωτερικού, θα διαρκέσει μέχρι και το πρώτο δεκαήμερο του Σεπτεμβρίου.

Ειδικά προβλήματα στην διακίνηση επιβατών αλλά και τουριστών, καταγράφονται κυρίως για το νησί της Καρπάθου, όπως επισήμανε στην τελευταία συνεδρίαση του Νομαρχιακού Συμβουλίου και ο νομαρχιακός **Σύμβουλος κ. Γιώργος Νισύριος**: Οι θέσεις, με το αεροσκάφος 37 θέσεων της ΟΑ έχουν κλείσει εδώ και πολλές μέρες για ολόκληρο τον Αύγουστο(!) γεγονός που δημιουργεί εκ των πραγμάτων πρόβλημα για όσους θέλουν να ταξιδέψουν. Οι λίστες αναμονής μάλιστα, (παρά το γεγονός ότι εκτελούνται 3 πτήσεις ημερησίως) ειδικά για Παρασκευή και Σάββατο, φθάνουν ακόμα και τα 15 άτομα, ενώ πρόβλημα παρουσιάζεται για τα σαββατοκύριακα κυρίως και για την πτήση από Αθήνα για Κάρπαθο.

ΕΝΕΡΓΕΙΑΚΟ ΠΡΟΒΛΗΜΑ

Ο δείκτης στο κόκκινο

Πολύ δύσκολη ήταν και η χθεσινή μέρα

Στο... κόκκινο έχει «κλειδώσει» και μάλιστα για τα καλά ο δείκτης του ενεργειακού για το νησί της Ρόδου, γεγονός που φαίνεται να διαρκέσει μεγάλο χρονικό διάστημα, αφού η οριακότητα της κατάστασης, εκ των πραγμάτων τείνει να καθιερωθεί σε... διαρκείας!

Παρά τις προσπάθειες που καταβάλλονται σε τοπικό και κεντρικό επίπεδο αλλά και την τιτάνια προσπάθεια του τεχνικού προσωπικού, η κατάσταση εκτιμάται ότι δύσκολα θα μπορέσει να αντιμετωπιστεί, χωρίς «εκ περιτροπής διακοπές του ρεύματος» τουλάχιστον για το χρονικό διάστημα της επόμενης εβδομάδας, όπου τα φορτία αναμένεται να αυξηθούν ακόμη περισσότερο.

Τα φορτία κατανάλωσης του ηλεκτρικού ρεύματος, ***άγγιξαν χθες (εξαιτίας και των αυξημένων θερμοκρασιών που κατεγράφησαν) τα 155 μεγαβάτ φθάνοντας έτσι μια... ανάσα ουσιαστικά από το αδιέξοδο.***

Τεχνικοί και επιτελείς της ΔΕΗ του νησιού μας, πάντως, βρίσκονται στην κυριολεξία σε 24ωρη ετοιμότητα, επιδιώκοντας με τον τρόπο αυτό να αποτρέψουν ένα ενδεχόμενο μπλακ άουτ ή μια σειρά από επιλεγμένες διακοπές στην ηλεκτροδότηση, οι οποίες θα μπορούσαν να προκαλέσουν ό,τι χειρότερο για το νησί της Ρόδου, σε αυτή την χρονική περίοδο.



Ο εκπρόσωπος των εργαζομένων του ΑΗΣ Σορωνής κ. Γιάννης Χατζηαντωνίου, που ρωτήθηκε χθες για το ζήτημα αυτό, έκανε ουσιαστικά έκκληση στους καταναλωτές και στις μεγάλες επιχειρήσεις, να χρησιμοποιούν με μέτρο τις ηλεκτρικές συσκευές και να αποφεύγουν την σπατάλη της ηλεκτρικής ενέργειας, για το κρίσιμο αυτό δεκαήμερο.

Από την 1η Αυγούστου, αξίζει να σημειωθεί πάντως ότι έχει προγραμματιστεί να τεθεί σε λειτουργία ο νέος αεροστόβιλλος, ο οποίος απλά θα επιλύσει το πρόβλημα αυτό που καταγράφεται σήμερα.

ΔΥΣΚΟΛΗ Η ΧΘΕΣΙΝΗ ΜΕΡΑ

Η χθεσινή μέρα πάντως, εξαιτίας του μίνι καύσωνα που επικράτησε σε όλες σχεδόν τις περιοχές της Ρόδου ήταν μια από τις πλέον δύσκολες και δοκίμασε για τα καλά τις... αντοχές του ενεργειακού τομέα.

- Στο ίδιο πλαίσιο, **με αυξημένους τους κινδύνους που καταγράφονται** και έχουν επισημανθεί, αναμένεται να είναι τουλάχιστον το επόμενο δεκαήμερο για το νησί της Ρόδου. Αυτό που όλοι φοβούνται πάντως, εκτός από μια απροσδιόριστη αύξηση της ηλεκτρικής ενέργειας, είναι σε κάθε περίπτωση και το ενδεχόμενο μιας ακόμη σοβαρής βλάβης στις μηχανές παραγωγής ηλεκτρικού ρεύματος που απέμειναν να λειτουργούν και κυρίως στις δύο γαλλικές μηχανές, παρόμοια με αυτήν που υπέστη σοβαρότατη βλάβη μόλις πριν από μερικές μέρες.

Αξίζει να υπογραμμιστεί, ότι σύμφωνα με επιστολή του κ. Παλαιοκρασά προς τον νομάρχη Δωδεκανήσου κ. Γιάννη Μαχαιρίδη έγινε γνωστό ότι ξεκινά αμέσως η εγκατάσταση ηλεκτροπαραγωγών ζευγών σε Αφάντου και Σορωνή αλλά και ότι ξεκινά δοκιμαστικά η λειτουργία του αεροστροβίλου την ερχόμενη Τετάρτη.

Ρεπορτάζ:
Μιχάλης Μαστής
Mihalis@rodiaki.gr

Συζήτηση στο Δημοτικό Συμβούλιο

Ικανοποίηση στην Κάρπαθο για το πλοίο "Πηνελόπη"

Στηρίζουν την απόφαση του υπουργού Αιγαίου

Την ικανοποίησή του εξέφρασε ο δήμαρχος Καρπάθου κ. Μιχάλης Ιωαννίδης για την δρομολόγηση του πλοίου "Πηνελόπη" και την επέκταση της γραμμής του προς Ηράκλειο και Κάρπαθο, στα πλαίσια της ενημέρωσής του στην συνεδρίαση του δημοτικού συμβουλίου που πραγματοποιήθηκε την Παρασκευή 15 Ιουλίου. "Πραγματοποιήθηκε το πρώτο δρομολόγιο το οποίο ικανοποιεί ένα πάγιο και μακροχρόνιο αίτημα του δήμου, την σύνδεσή μας με τη Βόρειο Ελλάδα και με το Ηράκλειο της Κρήτης" δήλωσε ο κ. Ιωαννίδης, ενώ πρότεινε με σχετικό ψήφισμα ο δήμος Καρπάθου να εκφράσει την συμπαράστασή του και την ικανοποίησή του για την δρομολόγηση του πλοίου: "η δρομολόγηση του πλοίου προκάλεσε αντιδράσεις για το γεγονός ότι δεν θα έπρεπε να επεκτείνει το δρομολόγιό του προς Κάρπαθο και Ηράκλειο. Ηδη γίνονται μεγάλες συζητήσεις εναντίον του υπουργού Αιγαίου και Νησιωτικής Πολιτικής κ. Αριστοτέλη Παυλίδη. Προτείνω με σχετικό ψήφισμα ο δήμος Καρπάθου να εκφράσει την συμπαράσταση και την ικανοποίηση στην δρομολόγηση του πλοίου".

- Την Τετάρτη 13 Ιουλίου με την προσέγγιση του πλοίου "Πηνελόπη" στο λιμάνι του νησιού ο δήμαρχος Καρπάθου κ. Μιχάλης Ιωαννίδης συνοδευόμενος από τον αντιδήμαρχο Καρπάθου κ. Μάνο Νισύριο, τον πρόεδρο του δημοτικού Συμβουλίου κ. Ηλία Λάμπρο, τον Δημοτικό σύμβουλο κ. Νίκο Ανδρέου, πραγματοποίησαν εθιμοτυπική συνάντηση με τον υποπλοίαρχο του "Πηνελόπη" κ. Μειμέτη Γεώργιο και τον αρχιλογιστή κ. Λιβαδά.



ΓΝΩΜΩΝ
ΦΡΟΝΤΙΣΤΗΡΙΑ
Μ. ΓΙΑΝΝΙΚΟΥΡΗΣ

32 ΧΡΟΝΙΑ ΔΗΜΙΟΥΡΓΙΚΗΣ ΠΡΟΣΦΟΡΑΣ!
.... και συνεχίζουμε

Διδάσκουν:
Γιαννικουρής Μανώλης
Οικονόμου Νέστορας
Σέρβου Βεατρίκη

• Μαθηματικά • Φυσική • Χημεία • Αρχαία
• Ιστορία • Εκθεση • Α.Ο.Θ. • Α.Ο.Δ.Ε.
• Ανάπτυξη εφαρμογών σε προγραμματιστικό περιβάλλον
Τμήματα: 4μελή - 6μελή - 8μελή - Ιδιαίτερα
Εναρξη Μαθημάτων:
Β'-Γ' Λυκείου 16 Αυγούστου
Α' Λυκείου - Α'-Β'-Γ' Γυμνασίου 1 Σεπτεμβρίου
ΕΓΓΡΑΦΕΣ-ΠΛΗΡΟΦΟΡΙΕΣ: Καθημερινά 10.00-13.00 και 18.00-22.00
Χειμάρρας 117
Τηλέφωνα: 22410 25700 - 25250 - 25252 Κιν.: 6948889689 ΑΕ572

Εξονυχιστικοί έλεγχοι

"Αστακός" λιμάνι και αεροδρόμιο Ρόδου

Από "κόσκινο" περνούν αποσκευές και εμπορεύματα • Μέτρα και στα νησιά

Κάτω από δρακόντεια μέτρα ασφαλείας, λειτουργούν τα αεροδρόμια αλλά και τα λιμάνια της Δωδεκανήσου, τις τελευταίες μέρες, εξαιτίας και των πρόσθετων ελέγχων που αποφασίστηκαν μετά από τα τρομοκρατικά χτυπήματα σε Λονδίνο και Κουσάντασι αντίστοιχα.

Επιβάτες αλλά και επισκέπτες στους χώρους που κινούνται εντός αλλά και εκτός των λιμένων αλλά και των αεροδρομίων, **ελέγχονται εξονυχιστικά από τους αρμόδιους, ενώ σημαντικότατο βάρος επίσης δίνεται και στον τομέα για τον έλεγχο των αποσκευών και των εμπορευμάτων**.

Ηδη, στο αεροδρόμιο «Διαγόρας Ρόδου» από τα μέσα της προηγούμενης εβδομάδας, η εταιρία φύλαξης και ελέγχου αποσκευών των αναχωρούντων επιβατών, έχει λάβει πρόσθετα μέτρα ασφαλείας, **«περνώντας από ψιλό κόσκινο»** τις αποσκευές που περιέχουν ηλεκτρονικές συσκευές και κυρίως κινητά τηλέφωνα.

Μάλιστα, το εκπληκτικό στοιχείο που προκύπτει είναι ότι σε αρκετές περιπτώσεις, εντοπίστηκαν μέσα στις βαλίτσες των επιβατών που επρόκειτο να ταξιδέψουν, **συσκευές κινητών τηλεφώνων** τις οποίες δεν είχαν απενεργοποιήσει προηγουμένως.

Ιδιαίτερο βάρος επίσης δίνουν οι αρμόδιοι αστυνομικοί που είναι επιφορτισμένοι με τον τομέα ελέγχων και στις αποσκευές που είτε αποστέλλονται ασυνόδευτες **είτε αντιστοιχα αποτελούν εμπόρευμα που πρόκειται να διακινηθεί προς και από τα αεροδρόμια των νησιών μας.**

Σε κάθε περίπτωση πάντως, τα μέτρα ασφαλείας, κάτω από τα οποία θα λειτουργούν τα διεθνή αεροδρόμια της Ρόδου, Κω και Καρπάθου, θα εξακολουθήσουν να είναι σε αυτά τα επίπεδα, τουλάχιστον μέχρι και το τέλος του Αυγούστου.

«ΑΣΤΑΚΟΣ» ΚΑΙ ΤΑ ΛΙΜΑΝΙΑ

Ιδιαίτερα εντυπωσιακοί και αυστηροί επίσης, είναι οι έλεγχοι που βρίσκονται σε εξέλιξη **σε 24ωρη βάση και στα λιμάνια της Ρόδου, της Κω αλλά και της Πάτμου, όπου εκτός από τα μεγάλα επιβατηγά πλοία της γραμμής, γίνονται προσεγγίσεις και κρουαζιερόπλοιων με χιλιάδες επιβάτες – τουρίστες.**

Ο έλεγχος σε κάθε περίπτωση που γίνεται, αξίζει να σημειωθεί ότι είναι ιδιαίτερα διακριτικός και δεν δημιουργεί προβλήματα ή ασυνήθιστη ταλαιπωρία στους διακινούμενους επιβάτες, πλην των περιπτώσεων των μαζικών αναχωρήσεων όπου καταγράφονται ορισμένα προβλήματα στον τομέα αυτό.

"Στο κόκκινο" μετά το Κουσάντασι

Επιφυλακή για πιθανό χτύπημα σε θέρετρό μας

Ο φόβος εστιάζεται στα νησιά ενώ χρησιμοποιείται η τεχνολογία των Ολυμπιακών Αγώνων

Σε κατάσταση συναγερμού βρίσκονται από το απόγευμα του Σαββάτου, οι αρμόδιες ελληνικές αρχές, έπειτα και από τη νέα τρομοκρατική επίθεση που έγινε στην Τουρκία.

Η Ελληνική Αστυνομία βρίσκεται σε πλήρη επιφυλακή καθώς εκφράζονται φόβοι πως δεν αποκλείεται και η χώρα μας να αποτελέσει στόχο ανάλογων ενεργειών, αν και κάτι τέτοιο φαντάζει προς το παρόν πολύ δύσκολο. Σε επιφυλακή βρίσκονται και οι Μυστικές Υπηρεσίες της χώρας μας προκειμένου να εξετάσουν και να ερμηνεύσουν με τη δέουσα προσοχή οποιοδήποτε σχετικό στοιχείο πέσει στην αντίληψή τους.

Οι φόβοι των Ελληνικών Αρχών εστιάζονται κυρίως στα νησιά μας, αφού οποιαδήποτε "ανωμαλία" κάθε μορφής αναμένεται ότι θα έχει άμεσο αντίκτυπο και στον ελληνικό τουρισμό.

Ετσι, το τελευταίο χρονικό διάστημα, η προσοχή των Αρχών Ασφαλείας εστιάζεται σε δημοφιλείς προορισμούς, αλλά και σε λιγότερο γνωστά τουριστικά θέρετρα της πατρίδας μας. Ενδεικτικό της κατάστασης, που επικρατεί, είναι ότι κάθε ύποπτη κίνηση περνάει από "κόσκινο" μέχρι να επιβεβαιωθεί πως δεν πρόκειται για κάτι σοβαρό.

Η επιφυλακή, όπως είναι φυσικό, θα αυξηθεί τον Αύγουστο, οπότε και αναμένεται να κορυφωθεί η τουριστική κίνηση στα ελληνικά νησιά.

Σύμφωνα με τα υπάρχοντα στοιχεία, το τελευταίο χρονικό διάστημα έχουν αυξηθεί τα τρομοκρατικά χτυπήματα σε κάθε γωνιά του πλανήτη και μάλιστα σημαντικός στόχος φαίνεται πως είναι η γειτονική Τουρκία, η οποία δέχθηκε μέσα σε λιγότερο από μια εβδομάδα δύο καίρια χτυπήματα: Το γεγονός αυτό έχει προβληματίσει την Ελληνική Αστυνομία η οποία βρίσκεται πλέον σε συναγερμό προκειμένου να αποτρέψει κάθε προσπάθεια τρομοκρατών να πλήξουν τη χώρα μας. Στη "μάχη" για την αποφυγή κάποιου τρομοκρατικού χτυπήματος έχουν μπει και όλα τα τελευταίας τεχνολογίας μέσα που είχε στην διάθεσή της η ΕΛ.ΑΣ. κατά τη διάρκεια των Ολυμπιακών Αγώνων του περασμένου Αυγούστου. Η γνώση που απέκτησαν οι διωκτικές αρχές της Ελλάδας από την περίοδο των αγώνων σε θέματα ασφαλείας παίζουν αυτές τις μέρες καθοριστικό ρόλο. Με όλα αυτά, αν και πληροφορίες της Ελληνικής Αστυνομίας αναφέρουν πως η χώρα μας δεν βρίσκεται μέσα στους πιθανούς στόχους τρομοκρατικών ομάδων, κανείς δεν μπορεί να είναι σίγουρος για κάτι τέτοιο και έτσι η επιφυλακή αυξήθηκε σημαντικά τα τελευταία 24ωρα.

Στο πλαίσιο αυτό οι μυστικές υπηρεσίες τις τελευταίες ημέρες εξετάζουν πολύ προσεκτικά κάθε πληροφορία που φτάνει στα χέρια τους και ειδικότερα όσες έχουν να κάνουν με πιθανούς στόχους σε ελληνικά νησιά. Μέχρι στιγμής καμιά από αυτές τις πληροφορίες δεν είναι σοβαρές και δεν προκαλούν προβληματισμό στις αρχές, αλλά η επιφυλακή παραμένει σε υψηλό επίπεδο.



DODEKANISOS
ΔΩΔΕΚΑΝΗΣΟΣ ΝΑΥΤΙΛΙΑΚΗ Ν.Ε.
ΑΥΣΤΡΑΛΙΑΣ 3, Τ.Κ. 85100, Τ.Θ. 4072-ΡΟΔΟΣ
ΤΗΛ. 22410 70590, ΦΑΞ 2241070591
WEB. www.12ne.gr E-MAIL info@12ne.gr

ΔΡΟΜΟΛΟΓΙΑ ΤΟΥ ΤΑΧΥΠΟΟΥ ΚΑΤΑΜΑΡΑΝ



"ΔΩΔΕΚΑΝΗΣΟΣ PRIDE"

'Α ΠΕΡΙΟΔΟΣ: ΕΩΣ 15-10-2005

ΚΥΡΙΑΚΗ

ΛΙΜΑΝΙ	ΑΦΙΞΗ	ΑΝΑΧ/Σ
ΠΑΤΜΟΣ		06.00
ΛΕΙΨΟΙ	06.20	06.25
ΛΕΡΟΣ	06.45	06.50
ΚΑΛΥΜΝΟΣ	07.35	07.45
ΚΩΣ	08.20	08.30
ΠΑΝΟΡΜΙΤΗΣ	09.45	09.50
ΡΟΔΟΣ	10.30	15.30
ΠΑΝΟΡΜΙΤΗΣ	16.10	16.15
ΚΩΣ	17.30	17.40
ΚΑΛΥΜΝΟΣ	18.20	18.30
ΛΕΡΟΣ	19.15	19.20
ΛΕΙΨΟΙ	19.40	19.45
ΠΑΤΜΟΣ	20.05	ΔΙΑΝ/ΣΗ

ΑΠΟ ΔΕΥΤΕΡΑ ΕΩΣ ΚΑΙ ΣΑΒΒΑΤΟ

ΛΙΜΑΝΙ	ΑΦΙΞΗ	ΑΝΑΧ/Σ
ΠΑΤΜΟΣ		06.00
ΛΕΙΨΟΙ	06.20	06.25
ΛΕΡΟΣ	06.45	06.50
ΚΑΛΥΜΝΟΣ	07.35	07.45
ΚΩΣ	08.20	08.30
ΣΥΜΗ	09.45	09.50
ΡΟΔΟΣ	10.40	15.30
ΣΥΜΗ	16.20	16.25
ΚΩΣ	17.40	17.50
ΚΑΛΥΜΝΟΣ	18.30	18.40
ΛΕΡΟΣ	19.25	19.30
ΛΕΙΨΟΙ	19.50	19.55
ΠΑΤΜΟΣ	20.15	ΔΙΑΝ/ΣΗ

ΑΝΟΙΞΤΕ ΤΗΝ ΔΙΚΗ ΣΑΣ ΠΟΡΤΑ ΣΤΟ ΜΕΛΛΟΝ
ΜΕ
WARLYN
DOORS



BSI REGISTERED FIRM

MADE IN ENGLAND

Στ. Καζούλη 23 & Πελοποννήσου 2
Τηλ.: 22410 22684 / 22831
Fax: 22410 22684
e-mail: iints5@otenet.gr

AT2245

in+out city guide + CHRISTOS KALOPITAS JUNGLE©

Present: THE No1 DJ IN THE WORLD

TIËSTO

In Search of Sunrise Greek Tour 2005

www.tiesto.com



TARGET Design Group

In Association with

eyebox PROMOTIONS

ROYAL TREATMENT RT RODOS TOURS S.A. TRAVEL & CONFERENCE

SUNDAY 24 JULY 2005

Millennium Center - Faliraki - Rhodes

DOORS OPEN 22:00 - INFO: 22410 77118

Μια Εκδήλωση του Α.Ο. ΟΡΦΕΥΣ



OLMECA TEQUILA

MAD

Υπό την Αιγίδα της

ΝΟΜΑΡΧΙΑΚΗΣ ΑΥΤΟΔΙΟΙΚΗΣΗΣ ΔΩΔΕΚΑΝΗΣΟΥ

AE 573

Ο βουλευτής Β. Χρύσης στην Αστυπάλαια

Ο Βουλευτής Βασίλης Χρύσης επισκέφθηκε την Αστυπάλαια όπου εκτός των προσωπικών επαφών του, είχε ιδιαίτερη σύσκεψη με το Δήμαρχο κ. Πανορμίτη Κονταράτο, για τα προβλήματα του νησιού.

Διεπιστώθη ότι το συγκοινωνιακό πρόβλημα της Αστυπάλαιας εφέτος έχει αισθητά βελτιωθεί και ικανοποιεί τις ανάγκες των κατοίκων και των επισκεπτών του νησιού.



Η ακτοπλοϊκή σύνδεση με Πειραιά, γίνεται πέντε φορές την εβδομάδα, τρεις φορές με Ρόδο, επτά φορές με Κάλυμνο και επιπρόσθετα η αεροπορική σύνδεση πέντε φορές με Αθήνα εβδομαδιαίως και τρεις με Ρόδο. Όλα αυτά έβγαλαν την Αστυπάλαια από την απομόνωση.

Το λιμάνι του Αγίου Ανδρέα για το οποίο ο κ. Χρύσης είχε δείξει ενδιαφέρον και είχε καταθέσει σχετική πρόταση στα αρμόδια υπουργεία για να συνδέεται η Αστυπάλαια μέσω Αμοργού, σε καθημερινή βάση, με Πειραιά, βρίσκεται στο τελευταίο στάδιο.

Εγινε η διαπλάτυνση του δρόμου προς το λιμάνι του Αγίου Ανδρέα και σύντομα ολοκληρώνεται με την ασφαλτόστρωση και τοιουτοτρόπως με την ένταξη του λιμανιού στους ναυτικούς χάρτες από το Γ.Ε.Ν. υπολογίζεται να είναι έτοιμο για λειτουργία εντός του Σεπτεμβρίου, συντομεύοντας την απόσταση προς Αμοργό και τον Πειραιά.

Εκτός αυτού, η τοποθέτηση τριών ηλεκτροπαραγωγών ζευγών, ισχύος 1250 KW, έλυσαν το ενεργειακό πρόβλημα του νησιού.

Η μαρίνα της Αστυπάλαιας δημοπρατείται. Αυτοκίνητο τύπου τζιπ και φουσκωτό σκάφος για το λιμενικό σταθμό, σύντομα με παρέμβαση του κ. Χρύση θα αποσταλούν στο νησί.

Ο βουλευτής επέστρεψε το Σάββατο το απόγευμα στη Ρόδο και θα συνεχίσει την περιοδεία του την ερχόμενη εβδομάδα, σε άλλα νησιά του νομού μας.

Προκειμένου να εξετάσει τρέχοντα θέματα

Συνεδριάζει την Παρασκευή το Δημοτικό Συμβούλιο Ρόδου

Ανάμεσα σ' αυτά η σύσταση Δημοτικού Συμβουλίου Νεολαίας και η διοργάνωση καλλιστείων στην πόλη μας!

Την προσεχή Παρασκευή, με διάφορα τρέχοντα θέματα, πρόκειται να συνεδριάσει το δημοτικό συμβούλιο Ρόδου.

Μεταξύ των θεμάτων που πρόκειται να συζητηθούν είναι η σύσταση δημοτικού συμβουλίου Νεολαίας (θέμα από αναβολή), το δημογραφικό πρόβλημα (ύστερα από αίτημα των συμβούλων της μειοψηφίας), η πρόταση για διοργάνωση στη Ρόδο καλλιστείων κ.α.

Συγκεκριμένα, σύμφωνα με την ημερήσια διάταξη, τα θέματα που θα συζητηθούν είναι τα εξής:

1. Ενημέρωση δημάρχου και δημοτικών συμβούλων.

2. Εγκριση πρακτικού διαγωνισμού του έργου "κατασκευή τουαλετών στο 12ο Δημοτικό Σχολείο".

3. Εγκριση μελέτης, τρόπου εκτέλεσης, διάθεση πίστωσης και τροποποίηση τεχνικού προγράμματος και προϋπολογισμού των κατωτέρω έργων και εργασιών:

3.1. Αντικατάσταση κατεστραμμένων σιδηροϊστών δημοτικού φωτισμού.

3.2 Συμπλήρωση του προγράμματος Η/Υ για τη βεβαίωση και την είσπραξη εσόδων με διαχείριση κλήσεων παράνομης στάθμευσης.

4. Εγκριση των παρακάτω αποφάσεων της Δημαρχιακής Επιτροπής:

4.1. Απόφαση 249/8-6-2005 που αφορά "Αίτημα της Δ. ΒΑΓΙΑ-Α.ΛΑΛΑ Ο.Ε. για τροποποίηση του κανονισμού κοινοχρήστων χώρων στη Μεσαιωνική Πόλη (θέμα από αναβολή).

4.1. Απόφαση 314/29-6-2005 απόφασης Δημαρχιακής Επιτροπής που αφορά επαναληπτικό διαγωνισμό προμήθειας γραφικής ύλης.

5. Σύσταση δημοτικού συμβουλίου νεολαίας (θέμα από αναβολή).

6. Συζήτηση και λήψη



απόφασης των κατωτέρω αιτημάτων δημοτικών συμβούλων της μειοψηφίας:

6.1. Δημογραφικό πρόβλημα και μέθοδοι αντιμετώπισής του από την Τοπική Αυτοδιοίκηση.

6.2 Λήψη απόφασης για την εγκατάσταση αναμεταδότη στην περιοχή κάτω Ροδίνι-Καρακόνερο.

6.3 Πρόταση κ. Γιώτη Παπαθανάση για την διοργάνωση στη Ρόδο καλλιστείων για την εκλογή της μις Απόδημου Ελληνισμού.

6.4. Αντιμετώπιση του προβλήματος της έλλειψης νοσηλευτικού προσωπικού του Νοσοκομείου μας.

7. Εγκριση 2ης και 3ης Πιστοποίησης του έργου "Επείγουσες παρεμβάσεις για την αποκατάσταση του προσήνεμου μόλου του τουριστικού λιμένα Ρόδου".

8. Λήψη απόφασης για την ανακήρυξη του VLADIMIR YAKUNIN ως επίτιμου δημότη της πόλης της Ρόδου.

9. Λήψη απόφασης για καταβολή εκπλειστηριάσματος.

10. Αποδοχή ή μη αποφάσεων Επιτροπής Συμβιβαστικής Επίλυσης Φορολογικών Διαφορών του δήμου μας.

11. Τροποποίηση βεβαιωτικού καταλόγου (αίτηση κ. Ρειζίδη Δαμιανού).

12. Απόδοση ποσού στο ΥΠ.ΠΟ ΤΑ.ΠΑ που αφορά μισθώματα ακινήτων Μεσαιωνικής Πόλης.

13. Επιστροφή εισπραχθέντος ποσού.

13.1. Αίτηση κ. Καλαιτζή Ηλία.

13.2 Αίτηση κ. Παπαντωνίου Αντωνίου.

14. Τροποποιήσεις και διαγραφές βεβαιωτικών καταλόγων (παραβάσεις Κ.Ο.Κ. μηνός Ιανουαρίου 2005).

15. Αίτημα Ιατρικού Συλλόγου Ρόδου για αγορά βιβλίου με τίτλο "η ιστορία της Υγείας στα Δωδεκάνησα το πρώτο μισό του 20ου αιώνα".

16. Εγκριση έκτακτης γενόμενης μετάβασης στα πλαίσια υλοποίησης του προγράμματος HERMES.

17. Ψηφίσεις πιστώσεων για έξοδα ταξιδιών δημάρχου, αντιδημάρχων, δημοτικών συμβούλων και υπηρεσιακών παραγόντων".

Το πρωί στο Δημαρχιακό Μέγαρο

Συνεδριάζει αύριο και η Δημαρχιακή Επιτροπή

Αφαιρέσεις αλλά και χορηγήσεις αδειών

Αύριο (Τετάρτη) πρόκειται να συνεδριάσει η δημαρχιακή επιτροπή Ρόδου και τα θέματα που θα την απασχολήσουν, σύμφωνα με την ημερήσια διάταξη είναι τα εξής:

1. Χορηγήσεις αδειών ίδρυσης και λειτουργίας κατ/των υγειονομικού ενδιαφέροντος.

2. Χορηγήσεις αδειών μουσικής.

3. Αφαιρέσεις ή μη αδειών ίδρυσης και λειτουργίας κατ/των υγειονομικού ενδιαφέροντος.

4. Εγκριση αποτελέσματος διαγωνισμού του έργου: "κατασκευή τουαλετών στο 12ο δημοτικό σχολείο".

5. Κατάρτιση όρων δημοπρασίας έργου: "Αποκατάσταση διατηρητέου κτηρίου στην οδό Πίνδου-Σπίτι της Κύπρου.

6. Κατάρτιση όρων δημοπρασίας για την προμήθεια πετρελαίου κίνησης, βενζίνης κ.λπ.

7. Προμήθεια διαφόρων ειδών και ανάθεση εργασιών (βιβλίων, εντύπων, βιβλιοδετήσεις-εκτυπώσεις).





Αρκετοί συμπολίτες μας έχουν κινδυνέψει από αυτά

Σοβαρό πρόβλημα με τα αδέσποτα σκυλιά

Σηκώνει τα χέρια ψηλά η Φιλοζωική Εταιρία

Φαίνεται ότι το πρόβλημα με τα αδέσποτα σκυλιά στην πόλη της Ρόδου, είναι μεγαλύτερο απ' ότι νομίζουμε, καθώς τα περιστατικά που σημειώνονται, έρχονται στο φως καθυστερημένα.

Μετά το δημοσίευμα της «Ροδιακής» την περασμένη εβδομάδα, για την επίθεση που δέχτηκαν στην περιοχή Βενετοκλέων ένας ηλικιωμένος και ένα μικρό κοριτσάκι με τη μητέρα του, κι άλλοι κάτοικοι της πόλης έκαναν παράπονα για τη δράση αδέσποτων σκυλιών και μάλιστα μεγαλόσωμων.

Μάλιστα ένας συμπολίτης μας κινδύνεψε σε άλλο κεντρικό σημείο της πόλης, στην **Εθελοντών Δωδεκανησίων,** έναν δρόμο πολυσύχναστο και γεμάτο από κόσμο, Έλληνες και ξένους.

Ο συνταξιούχος εκπαιδευτικός, ενώ βάδιζε αμέριμνος, προσπερνώντας δύο σκυλιά αδέσποτα, που βρίσκονταν εκεί, δέχτηκε μετά από λίγο την επίθεση του ενός.

Επρόκειτο για ένα λυκόσκυλο, το οποίο του επιτέθηκε αιφνιδιαστικά και τον άρπαξε δύο φορές από το παντελόνι. Ευτυχώς τα δόντια του γαντζώθηκαν μόνο πάνω στο ύφασμα και όχι στη σάρκα του.

Αν και ο συνταξιούχος τα' χασε στην αρχή, προσπάθησε να κρατήσει την ψυχραιμία του, και μη βρίσκοντας τίποτα για να εκφοβίσει τον εισβολέα, του έριξε κάτι φύλλα που βρήκε στο δρόμο.

Το σκυλί απομακρύνθηκε, όμως ο ίδιος υπέστη σοκ από την επίθεση, καθώς έχει ήδη κάνει εγχείρηση καρδιάς. Όταν γύρισε στο σπίτι, ήταν φανερά ταραγμένος, και η υγεία του επιβαρύνθηκε. Η οικογένειά του διαπίστωσε ότι, το περιστατικό τον είχε φοβίσει και η υγεία του είχε κλονιστεί σοβαρά.

Μάλιστα ο ίδιος αναρωτήθηκε μιλώντας στη «Ροδιακή», ποιος θα έπαιρνε την ευθύνη αν πάθαινε κάτι, και γενικά ποιος είναι υπεύθυνος αν τα αδέσποτα σκυλιά προκαλέσουν κακό στους πολίτες.

Όπως τόνισε, το ίδιο σκυλί, το ξανασυνάντησε στην οδό **Στεφάνου Καζούλλη,** γεγονός που αποδεικνύει ότι τα ζώα αυτά περιφέρονται σε όλη την πόλη αναζητώντας τροφή και νερό.

Λόγω ακριβώς αυτής της κατάστασης είναι επιθετικά και πολλές φορές γίνονται επικίνδυνα για τη δημόσια υγεία και ασφάλεια, επισημαίνουν τα θύματά τους.

Η ΦΙΛΟΖΩΙΚΗ

Όπως είναι γνωστό, ο **Σύλλογος Φιλοζωικής Ρόδου,** που καλείται από το κοινό να περισυλλέξει τα αδέσποτα ζώα, δεν μπορεί να ανταπεξέλθει πλέον στις ανάγκες, καθώς, οι εγκαταστάσεις της στο Δημοτικό Κυνοκομείο είναι υπερπλήρεις και δεν μπορούν να φιλοξενήσουν άλλα ζώα.

Ήδη, ο αριθμός τους είναι υπερδιπλάσιος, και δεν επαρκούν ούτε τα χρήματα για τη σίτισή τους, ούτε και τα άτομα για τη φροντίδα τους.

Θα πρέπει να αναλάβουν πλέον τις ευθύνες τους, οι δημοτικές αρχές και να μεριμνήσουν για τα ζώα αυτά, όπως τους υποχρεώνουν οι νόμοι.

Υπόλογοι είναι όμως, και όλοι εκείνοι οι ιδιοκτήτες ζώων που τα μετατρέπουν σε αδέσποτα και απαιτούν μετά από τη Φιλοζωική να τα περισυλλέξει. Μάλιστα ο σύλλογος, καλείται από διάφορους, να μαζέψει από άλογα, αρνιά, μέχρι και...φίδια.

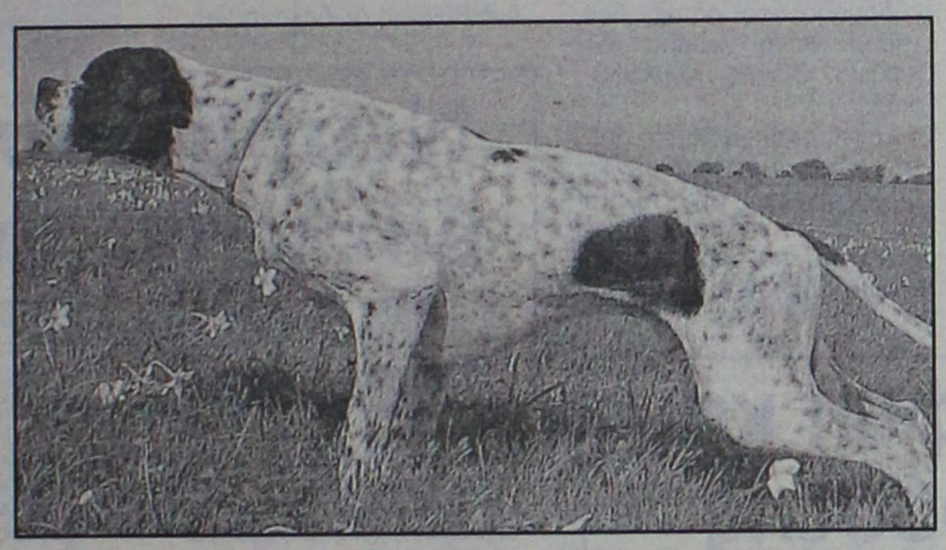

Πολύ πάνω από τον μέσο όρο που ισχύει στη χώρα

Τιμή ρεκόρ στην Κω

Στο 1,18 πουλιόταν χθες η αμόλυβδη βενζίνη

Στα ύψη έφθασαν από χθες στο νησί της Κω, οι τιμές των υγρών καυσίμων καθώς σε πρατήριο του νησιού, η τιμή της αμόλυβδης έφθανε το 1,18 ευρώ το λίτρο!

Η κατάσταση, η οποία δεν είναι η μοναδική αποτελεί στην ουσία ένα από τα μεγαλύτερα προβλήματα για την Δωδεκάνησο, **καθώς καταγράφονται αυξήσεις τέτοιες, που ξεπερνούν κατά πολύ τον μέσο όρο σε σχέση με τις υπόλοιπες περιοχές της χώρας.**

Οι πρατηριούχοι πάντως, επικαλούνται το υψηλό κόστος μεταφοράς που ισχύει για τις νησιωτικές περιοχές, συγκριτικά πάντα με την υπόλοιπη χώρα, και επισημαίνουν ότι τα ποσοστά κέρδους είναι εξαιρετικά χαμηλά.

Στον Σύνδεσμο Ιδιοκτητών Ταξί της Ρόδου

Έχασε τις εκλογές ο Θαν. Χατζηγεωργίου

Νικητής αναδείχθηκε ο Θεοδ. Καστανίδης

Ο κ. Θεοδόσης Καστανίδης, ήταν ο νικητής της αναμέτρησης που έγινε στον κλάδο των ιδιοκτητών ταξί της περιοχής μας, όπως επιβεβαίωσε το αποτέλεσμα των εκλογών χθες τα ξημερώματα.

Η παράταξη του κ. Καστανίδη, κατάφερε να εξασφαλίσει τις 6 από τις 9 έδρες του διοικητικού συμβουλίου, αφαιρώντας έτσι την πλειοψηφία, από τον επί σειρά ετών πρόεδρο του συνδέσμου κ. Θανάση Χατζηγεωργίου.

Η καταμέτρηση των αποτελεσμάτων, ολοκληρώθηκε χθες στις 4 τα ξημερώματα και αποτελούσε ουσιαστικά την ολοκλήρωση μιας αμφισβήτησης που εδώ και καιρό είχε δημιουργήσει λεπτές ισορροπίες στην διοίκηση του συνδέσμου, ανάμεσα στις δύο παρατάξεις.

Το νέο διοικητικό συμβούλιο που αναδείχθηκε στις εκλογές που έγιναν την Κυριακή, απαρτίζεται από τους:

- Καστανίδης Θεοδόσιος 186 ψήφους
- Χειμωνέτος Κωνσταντίνος 182 ψήφους
- Γεωργαλλίδης Ιωάννης 176 ψήφους
- Χατζηγεωργίου Αθανάσιος 171 ψήφους
- Νικολόπουλος Παναγιώτης 170 ψήφους
- Χατζηκώστας Δημήτριος 169 ψήφους
- Βλαχίδης Νικόλαος 165 ψήφους
- Πάλλας Αλέξανδρος 162 ψήφους
- Αμβροσιάδης Αντώνιος 158 ψήφους

Η συμμετοχή των ιδιοκτητών ταξί ήταν πραγματικά εντυπωσιακή αφού ξεπέρασε το 90%, όπως σημείωσε χθες ο κ. Καστανίδης με δηλώσεις του στον ραδιοφωνικό σταθμό «Παλμός» χαρακτηρίζοντας μάλιστα το αποτέλεσμα ως νίκη του κλάδου. Ο ίδιος, υποστήριξε ότι θα φανεί αντάξιος της εμπιστοσύνης των συναδέλφων του και ότι όπως και στην διοίκηση του «Ράδιο Ταξί» που ανέλαβε πριν από μερικούς μήνες, **έτσι και στον σύνδεσμο, θα γίνουν συντονισμένες και ουσιαστικές ενέργειες, με γνώμονα το συμφέρον όλων των μελών που απαρτίζουν τον κλάδο** των ταξιτζήδων στη Ρόδο.

Ανεβαίνετε συχνά στην Αθήνα;

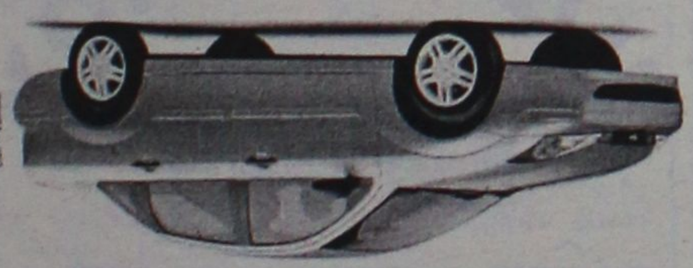

Τότε, γιατί να πληρώνετε περισσότερα από 29€ την ημέρα για ενοικίαση αυτοκινήτου;

Η PAYLESS φέρνει τα πάνω-κάτω στην ενοικίαση αυτοκινήτου, προσφέροντας σε όλους τους Ροδίτες που επισκέπτονται την Αθήνα, τις χαμηλότερες τιμές της αγοράς!

FIAT PANDA NUOVA ΜΕ 29€ • HYUNDAI ACCENT ΜΕ 35€ • CITROEN XSARA ΜΕ 39€

Κάνετε σήμερα την κράτησή σας και η PAYLESS θα σας περιμένει στο αεροδρόμιο ΕΛΕΥΘΕΡΙΟΣ ΒΕΝΙΖΕΛΟΣ με το αυτοκίνητο που θα επιλέξετε!

Καλέστε τώρα το τοπικό κέντρο κρατήσεων της PAYLESS στο: **800 11 82311*** ή μιλήστε με τον ταξιδιωτικό σας πράκτορα!

XT12367

PAYLESS CAR RENTAL

*Για κλήσεις από κινητό καλέστε 22410 82313

PAYLESS CAR RENTAL GREECE - Δραγωνέα 5 - Μαρκόπουλο Αττικής - Τηλ: 22990 63211

ΓΕΝΙΚΟΙ ΟΡΟΙ ΕΝΟΙΚΙΑΣΗΣ ΑΥΤΟΚΙΝΗΤΟΥ: Η προσφορά ισχύει για κρατήσεις από κατοίκους της Ρόδου που ταξιδεύουν στην Αθήνα μέσω του αεροδρομίου ΕΛΕΥΘΕΡΙΟΣ ΒΕΝΙΖΕΛΟΣ για το χρονικό διάστημα με ταξίδι 1/02/2005 έως 31/05/2005. Οι παρεχόμενες τιμές αφορούν μόνο τα αναφερόμενα αυτοκίνητα, συμπεριλαμβάνουν ελεύθερα χιλιόμετρα και ασφάλιση CDW και ισχύουν με χρήση πιστωτικής κάρτας. Η προσφορά δεν μπορεί να συνδυαστεί με άλλες προσφορές που κατά καιρούς παρέχει η PAYLESS CAR RENTAL GREECE. Ο ενοικιαστής πρέπει να είναι άνω των 23 ετών και να είναι κάτοχος άδειας οδήγησης για τουλάχιστον 1 έτος. Διαφορες χρεώσεις ανάλογα με τον τόπο παράδοσης του αυτοκινήτου μπορεί να ισχύσουν.

BAMBOO

ΚΙΝΕΖΙΚΟ ΕΣΤΙΑΤΟΡΙΟ

(έναντι παλαιάς εισόδου Μίρα - Μάρε στο ύψος της διαχωριστικής νησίδας)

AT2325(Γ)

ΑΝΟΙΚΤΑ ΚΑΘΗΜΕΡΙΝΑ

από 12 το μεσημέρι έως 01.00 το βράδυ

Λεωφ. Ηρακλειδών - Ιαλυσός Τηλ. 2241094531



KYDON TOURS

ΕΚΔΡΟΜΕΣ ΚΥΔΩΝ

ΠΟΙΟΤΗΤΑ - ΦΡΟΝΤΙΔΑ - ΕΠΙΤΥΧΙΑ

ΑΝΑΚΟΙΝΩΣΗ

Με χαρά σας γνωρίζουμε την **έναρξη δρομολογίων προς Θεσσαλονίκη του F/B ΠΗΝΕΛΟΠΗ** της γνωστής εταιρείας για την δραστηριότητά της με καταπληκτικά πλοία και κυρίως την σοβαρότητα στην γραμμή **Ελλάδα - Ιταλία - Αλβανία και Κυκλάδες.**

AGOUDIMOS LINES

του κ. ΔΗΜΗΤΡΗ ΑΓΟΥΔΗΜΟΥ

ΔΡΟΜΟΛΟΓΙΑ

- **ΚΑΘΕ ΔΕΥΤΕΡΑ:** Από **ΘΕΣΣΑΛΟΝΙΚΗ** (18.00) για **ΒΑΘΥ** (Τρίτη 11.20-12.00) - **ΚΩ** (17.30-18.00) - **ΡΟΔΟ** (22.10)
- **ΚΑΘΕ ΤΡΙΤΗ**: Από **ΡΟΔΟ** (22.40) για **ΚΑΡΠΑΘΟ** (Τετάρτη 04.00-04.30)- **ΗΡΑΚΛΕΙΟ** (11.30-13.00)- **ΚΑΡΠΑΘΟ** (20.00-20.30) - **ΡΟΔΟ** (Πέμπτη 01.50)
- **ΚΑΘΕ ΠΕΜΠΤΗ:** Από **ΡΟΔΟ** (02.20) για **ΚΩ** (06.30-07.00) - **ΒΑΘΥ** (12.30-13.00)-**ΘΕΣΣΑΛΟΝΙΚΗ** (Παρασκευή 06.30)

Μια γραμμή που υπόσχεται πολλά για την διακίνηση τουριστών από Θεσσαλονίκη προς Ρόδο και αντίθετα, από Ρόδο-Σάμο-Θεσσαλονίκη.

ΚΕΝΤΡΙΚΟ ΠΡΑΚΤΟΡΕΙΟ

KYDON TOURIST AND SHIPPING AGENCY

ΚΕΝΤΡΙΚΟ ΓΡΑΦΕΙΟ ΕΘΕΛΟΝΤΩΝ ΔΩΔΕΚΑΝΗΣΙΩΝ 14
ΤΗΛ. 2241023000, 2241027900
ΓΑΦΕΙΟ ΑΠΕΝΑΝΤΙ ΑΠΟ ΤΟ ΛΙΜΑΝΙ
ΑΚΤΗ ΣΑΧΤΟΥΡΗ 8
ΤΗΛ. 2241024265, 2241027722

ΧΠ191

Νεαρός στην Κάλυμνο

Κατείχε ηρωΐνη και χασίς

Τα αγόρασε από άγνωστο

Μικρές ποσότητες ηρωίνης και χασίς, βρέθηκαν στη κατοχή 21χρονου στη Κάλυμνο με αποτέλεσμα να συλληφθεί!

Έλεγχο διενήργησαν προχθές στις 7.25 το πρωί άνδρες του Αστυνομικού Τμήματος Καλύμνου σε έναν 21χρονο κάτοικο του νησιού, κατά τη διάρκεια του οποίου εντόπισαν στη κατοχή του νεαρού 6,1 γραμμάρια ηρωίνης και 0,6 γραμμάρια ακατέργαστης κάνναβης.

Όπως ο ίδιος ισχυρίστηκε στους αστυνομικούς, τα ναρκωτικά τα είχε αγοράσει από άγνωστο Αθίγγανο στην περιοχή Ζεφυρίου Αττικής, έναντι του ποσού των 80 ευρώ.

Οι ναρκωτικές ουσίες κατασχέθηκαν, ενώ σε βάρος του 21χρονου κινήθηκαν όλες οι προβλεπόμενες από το νόμο διαδικασίες.

Οπως προκύπτει από τους ελέγχους της Αστυνομικής Διεύθυνσης

Πληθώρα παραβάσεων για τα τροχονομικά

Συνεχείς εξορμήσεις και τις επόμενες μέρες

Δύο θανατηφόρα, ένα σοβαρό και 5 ελαφρά ατυχήματα, με δύο νεκρούς, 2 σοβαρά και 13 ελαφρά τραυματίες αντίστοιχα, είναι ο απολογισμός των τροχαίων ατυχημάτων που σημειώθηκαν την περασμένη εβδομάδα σε ολόκληρο το νομό Δωδεκανήσου. Το ένα από τα δύο θανατηφόρα είχε προκληθεί στην Κω, από δίκυκλα μοτοποδήλατα!

Όπως ανακοινώθηκε από την Αστυνομική Διεύθυνση Δωδεκανήσου, τα κυριότερα αίτια που προκάλεσαν τα ατυχήματα αυτά, ήταν η υπερβολική ταχύτητα, ο αδέξιος χειρισμός, η παραβίαση προτεραιότητας, η κίνηση σε μονόδρομο, η είσοδος στο αντίθετο ρεύμα κυκλοφορίας κ.α. Το ίδιο χρονικό διάστημα, δηλαδή από τις 11 έως τις 17 Ιουλίου, 30 συνεργεία των υπηρεσιών της αστυνομίας έλεγξαν συνολικά 659 άτομα για μέθη, όπου βεβαίωσαν 42 παραβάσεις, ενώ σε μία περίπτωση ακολουθήθηκε η διαδικασία του αυτόφωρου.

Επίσης 15 συνεργεία με αστυνομικούς σε εξορμήσεις που πραγματοποίησαν για υπερβολική ταχύτητα, εντόπισαν 84 οδηγούς οι οποίοι και κλήθηκαν να πληρώσουν τα αντίστοιχα τσουχτερά πρόστιμα.

Παράλληλα, αυστηροί ήταν οι έλεγχοι που διενεργήθηκαν από άνδρες των υπηρεσιών της αστυνομίας και σε 909 δίκυκλα του νομού μας, όπου βεβαιώθηκαν οι εξής παραβάσεις:

-105 για στέρηση άδειας ικανότητος οδηγού
- 22 για παραχώρηση οδηγήσεως
-7 ανασφάλιστα
-188 για μη χρήση κράνους
- 24 για έλλειψη σιγαστήρα
-36 για έγγραφα
-14 για έλλειψη πινακίδων
-2 μη ανανέωση άδειας κυκλοφορίας
-2 μεταφορά επιπλέον ατόμων
-24 οδήγηση υπό μέθη
-4 θέση επί της οδού
- 3 περί φώτων
-3 για επικίνδυνη οδήγηση

Η παράβαση που είχε οριστεί για την περασμένη εβδομάδα ήταν ζώνες ασφαλείας - παιδικά καθίσματα, όπου κατά τη διάρκεια των ελέγχων διαπιστώθηκαν και βεβαιώθηκαν 64 συνολικά παραβάσεις.

Την τρέχουσα εβδομάδα ορίσθηκε η παράβαση «παραβίαση ερυθρού σηματοδότη».

Συνεχείς «εξορμήσεις»

Στο «στόχαστρο» των ανδρών του Τμήματος Τροχαίας Ρόδου και των υπολοίπων αρμόδιων αστυνομικών θα βρεθούν την τρέχουσα εβδομάδα όσοι οδηγοί δεν τηρούν κατά γράμμα τον Κώδικα Οδικής Κυκλοφορίας.

Όπως ανακοινώθηκε από την Αστυνομική Διεύθυνση Δωδεκανήσου, από τις 18 έως και τις 24 Ιουλίου, καθημερινά και καθόλο το 24ωρο συνεργεία των υπηρεσιών της αστυνομίας θα διενεργούν ελέγχους για επικίνδυνες παραβάσεις, χρήση προστατευτικού κράνους, εκπομπή υπερβολικών θορύβων από μοτοποδήλατα και μοτοσικλέτες, χρήση ζώνης ασφαλείας, έλεγχο ταχύτητας με τη χρήση Radar, οδήγηση υπό την επήρεια μέθης, καθώς και για παραβίαση του ερυθρού σηματοδότη.

Επίσης στο πλαίσιο συγκρότησης γενικών συνεργείων της αστυνομίας, θα διενεργούνται καθημερινά τροχονομικοί έλεγχοι σε ολόκληρο το νομό και ανά 10ήμερο, στα συνεργεία αυτά θα συμμετέχουν και άνδρες από τις υπόλοιπες υπηρεσίες της Αστυνομικής Διεύθυνσης Δωδεκανήσου.

Αφού απολογήθηκε

Ελεύθερος ο τρίτος για τα ποτά

Με περιοριστικούς όρους

Ελεύθερος με περιοριστικούς όρους και την καταβολή εγγύησης ποσού 8.000 ευρώ, αφέθηκε χθες μετά την απολογία του στην αρμόδια ανακρίτρια, ο τρίτος της «παρέας», που φέρεται να εμπλέκεται στην υπόθεση της λαθρεμπορίας ποτών από το εξωτερικό.

Ο συλληφθείς, χθες βρέθηκε ενώπιον της ανακρίτριας Ρόδου, όπου και απολογήθηκε για τις πράξεις που τον βαραίνουν. Με σύμφωνη γνώμη εισαγγελέα και ανακρίτριας τελικά αφέθηκε ελεύθερος με περιοριστικούς όρους και αφού κατέβαλλε ως εγγύηση το ποσό των 8.000 ευρώ.

Υπενθυμίζεται ότι η υπόθεση αφορά την εισαγωγή ποτών αξίας 4,3 εκατ. ευρώ στη περιοχή μας από το Βέλγιο, χωρίς να έχουν πληρωθεί οι αντίστοιχοι δασμοί.

Συνελήφθη και ο εργοδότης

Απασχολούσε νεαρή αλλοδαπή

Παράνομα απασχολούσε νεαρή αλλοδαπή, στο κατάστημα στο οποίο ήταν υπεύθυνος 47χρονος στην Κω, με αποτέλεσμα να συλληφθούν και οι δύο!

Έλεγχο πραγματοποίησαν χθες στις 2 τα ξημερώματα άνδρες του Τμήματος Ασφαλείας Κω, σε κέντρο διασκέδασης της περιοχής, ιδιοκτησίας 45χρονης , η οποία όμως απουσίαζε και στη θέση της είχε αφήσει 47χρονο κάτοικο του νησιού.

Όπως διαπίστωσαν οι αστυνομικοί, στο κατάστημα απασχολούνταν παράνομα 21χρονη από τη Λετονία, η οποία δεν είχε την απαραίτητη άδεια εργασίας από την αρμόδια αρχή.

Αποτέλεσμα αυτών, ήταν να συλληφθούν τόσο ο υπεύθυνος του καταστήματος, όσο και η νεαρή αλλοδαπή και σε βάρος τους να κινηθούν όλες οι προβλεπόμενες από το νόμο διαδικασίες.

Νεαρή Σουηδή ήθελε να πνιγεί

Την έσωσε συμπολίτης μας

Χάρη στην άμεση κινητοποίηση ενός ομπρελά, νεαρή τουρίστρια που επιχείρησε να θέσει τέρμα στη ζωή της, θα συνεχίσει τώρα τις διακοπές της στο νησί μας! Το περιστατικό σημειώθηκε χθες τα ξημερώματα στη παραλία μπροστά από το ξενοδοχείο Γκραντ Οτέλ, όπου δραστηριοποιείται επαγγελματικά ενοικιάζοντας ομπρέλες, ο κ. Ελευθέριος Βρούλης. Ο ίδιος είχε μεταβεί στην παραλία για δουλειά, όταν ξαφνικά βλέπει μία νεαρή κοπέλα, να επιχειρεί να μπει με τα ρούχα στη θάλασσα. Ο κ. Βρούλης επιχείρησε να τη συνετίσει, χωρίς όμως αποτέλεσμα, καθώς η νεαρή Σουηδέζα ήταν «τύφλα» στο μεθύσι. Τότε ειδοποίησε τις αρμόδιες αρχές, όμως βλέποντας ότι η τουρίστρια ήταν αποφασισμένη για όλα, βούτηξε ο ίδιος μέσα στη θάλασσα και την ανέσυρε στην παραλία.

Αμέσως κλήθηκε και ασθενοφόρο το οποίο και παρέλαβε την νεαρή αλλοδαπή και την μετέφερε στο νοσοκομείο της Ρόδου, όπου της παρασχέθηκαν οι πρώτες βοήθειες. Στην περιοχή έφθασαν και άνδρες της αστυνομίας, οι οποίοι και διερευνούν την όλη υπόθεση. Σε κάθε περίπτωση πάντως, χάρη στην ευαισθητοποίηση του ιδιοκτήτη ομπρελών, η νεαρή κοπέλα θα συνεχίσει να απολαμβάνει τη ζωή της.

KYDON TOURS

ΕΚΔΡΟΜΕΣ ΚΥΔΩΝ
ΠΟΙΟΤΗΤΑ - ΦΡΟΝΤΙΔΑ - ΕΠΙΤΥΧΙΑ

ΟΡΓΑΝΩΜΟΥΜΕ & ΣΥΝΟΔΕΥΟΥΜΕ ΤΙΣ ΕΚΔΡΟΜΕΣ ΜΑΣ

• ΚΩΝΣΤΑΝΤΙΝΟΥΠΟΛΗ 20/7–25/7/05
(Αεροπορική εκδρομή)
ΣΥΝΟΔΟς ΕΛΕΝΗ ΨΥΛΛΑΚΗ

• ΜΑΡΜΑΡΙΣ FETIYE – MYRA KAS – ANTALYA – ΠΑΜΟΥΚΑΛΕ – ΜΑΡΜΑΡΙΣ 5/8 – 9/8/05
ΣΥΝΟΔΟς ΕΛΕΝΗ ΨΥΛΛΑΚΗ

• ΜΑΡΜΑΡΙΣ –ΣΜΥΡΝΗ–ΕΦΕΣΟΣ– ΚΟΥΣΑΝΤΑΣΙ
13/8 16.00– 15/8 16.00

• FORMULA GRAND PRIX F1 στην ΚΩΝΣΤΑΝΤΙΝΟΥΠΟΛΗ
19–20–21 Αυγούστου
Εξασφαλισμένα εισιτήρια
Πρόγραμμα εκδρομής 18–23/8/05 • ΠΡΟΛΑΒΕΤΕ ΘΕΣΕΙΣ
ΣΥΝΟΔΟΣ ΕΛΕΝΗ ΨΥΛΛΑΚΗ

• ΣΥΡΟ–ΤΗΝΟ–ΠΑΡΟ–ΜΥΚΟΝΟ 28/7–1/8/05
Προσκύνημα στην Παναγία τη Μεγαλόχαρη της ΤΗΝΟΥ και την ΕΚΑΤΟΝΤΑΠΥΛΙΑΝΗ της ΠΑΡΟΥ. ΟΜΟΡΦΕΣ διακοπές στα πανέμορφα ΚΥΚΛΑΔΟΝΗΣΙΑ. ΣΥΝΟΔΟΣ ΕΛΕΝΗ ΨΥΛΛΑΚΗ

• ΒΙΕΝΝΗ – ΒΟΥΔΑΠΕΣΤΗ – ΜΠΡΑΤΙΣΛΑΒΑ
29/8–4/9/05 (Αεροπορική εκδρομή)
ΠΛΟΥΣΙΟ ΠΡΟΓΡΑΜΜΑ. ΣΥΝΟΔΟΣ ΕΛΕΝΗ ΨΥΛΛΑΚΗ

• RELAX Διήμερα – τριήμερα στην ΤΟΥΡΚΙΑ και στα ΝΗΣΙΑ ΜΑΣ

ΣΤΟ ΓΡΑΦΕΙΟ ΜΑΣ θα βρείτε
✓ Εισιτήρια αεροπορικά – ακτοπλοϊκά με όλες τις εταιρείες ΕΛΛΑΔΑ - ΕΞΩΤΕΡΙΚΟ
✓ ΠΑΚΕΤΑ ΕΚΔΡΟΜΩΝ – ΠΑΚΕΤΑ ΝΕΟΝΥΜΦΩΝ
✓ ΞΕΝΟΔΟΧΕΙΑ ΕΠΙΛΕΓΜΕΝΑ, ΦΘΗΝΑ, ΣΕ ΟΛΟ ΤΟΝ ΚΟΣΜΟ
✓ WESTERN UNION / Αποστολή χρημάτων παντού σε 10 λεπτά.

ΠΡΑΚΤΟΡΕΙΟ ΚΥΔΩΝ ΙΑΤΑ
Εθ. Δωδ/σίων 14 • Ακτή Σαχτούρη 8 Τηλ. 22410-23000, 27900, 27722
E-mail: Kydon@otenet.gr
ΧΠ191

Σούπερ προσφορές

ΚΕΝΤΡΙΚΗ ΘΕΡΜΑΝΣΗ
από 2.000 €
ΜΕ ΜΑΤΕΜΕΝΙΟ ΛΕΒΗΤΑ 30,000 KCL/H 5 ΣΩΜΑΤΑ ΠΑΝΕΛ 60Χ10., 0 1 ΣΩΜΑ 45Χ45, ΚΑΥΣΤΗΡΑ ΚΥΚΛΟΦΟΡΗΤΗ, ΔΟΧΕΙΟ ΔΙΑΣΤΟΛΗΣ ΘΕΡΜΟΣΤΑΤΗ ΧΩΡΟΥ ΚΑΙ ΟΛΑ ΤΑ ΥΛΙΚΑ ΣΥΝΔΕΣΗΣ ΕΚΤΟΣ ΣΩΛΗΝΩΣΕΙΣ ΚΑΙ ΚΑΜΙΝΑΔΑ

ΗΛΙΑΚΑ ΧΑΛΚΙΝΑ
από 900 €
ΜΕ 50 ΧΡΟΝΙΑ ΕΓΓΥΗΣΗ

Ηλιακά GLASS
από 560 €

• ΚΛΙΜΑΤΙΣΤΙΚΑ
• ΑΝΤΑΛΛΑΚΤΙΚΑ ΚΑΥΣΤΗΡΩΝ
• ΣΥΝΤΗΡΗΣΕΙΣ ΚΑΥΣΤΗΡΩΝ

ΔΙΑΚΟΛΑΜΠΡΙΑΝΟΣ ΗΛΙΑΣ
Κ. ΤΣΑΛΔΑΡΗ 14 - ΡΟΔΟΣ
ΤΗΛ. 22410-39420, ΚΙΝ. 6932852714
ΑΣ1461

ΕΙΔΗ ΚΗΠΟΥ



ΕΙΔΗ ΣΚΙΑΣ • ΠΕΡΓΚΟΛΕΣ • ΕΠΙΠΛΑ
Δ. ΘΕΜΕΛΗΣ–Κ. ΣΚΟΥΤΕΛΗΣ
3ο ΧΛΜ. ΛΕΩΦ. ΚΑΛΛΙΘΕΑς ΈΝΑΝΤΙ ΕΡΤ
ΤΗΛ. 2241069990 ΚΙΝ. 6932722817
ΠΡΟΣΦΟΡΕΣ ΜΑΪΟΥ - ΙΟΥΝΙΟΥ
ΚΑΛΑΜΩΤΕΣ ΑΠΟ 1 ΕΥΡΩ
ΣΑΛΟΝΙΑ ΜΠΑΜΠΟΥ ΑΠΟ 100 ΕΥΡΩ
ΟΜΠΡΕΛΛΕΣ Φ. 200 ΑΠΟ 80 ΕΥΡΩ
ΚΑΘΙΣΜΑΤΑ ΑΛΟΥΜΙΝΙΟΥ - ΞΥΛΟΥ - ΜΠΑΜΠΟΥ
ΚΕΡΑΜΙΚΑ - ΟΜΠΡΕΛΛΕΣ
ΠΩΛΗΣΗ ΛΙΑΝΙΚΗ ΧΟΝΔΡΙΚΗ
ΑΕ235

Της δημοτικής επιχείρησης ΡΟΔΑ

Στον εισαγγελέα θα πάνε συνδικαλιστές!

Υποστηρίζουν ότι υπάρχουν πιέσεις και παρενοχλήσεις

Την ερχόμενη Δευτέρα 25 Ιουλίου θα πραγματοποιηθούν οι εκλογές για την ανάδειξη νέου διοικητικού συμβουλίου στο Σωματείο των εργαζομένων στη Δημοτική Επιχείρηση Συγκοινωνιών ΡΟΔΑ, ενώ ήδη έχουν αρχίσει τα «αλληλομαχαιρώματα». Για το θέμα θα ενημερωθεί και ο εισαγγελέας!

Με μεγάλη συμμετοχή από πλευράς μελών, πραγματοποιήθηκε την περασμένη Κυριακή στις 7 το απόγευμα στο Εργατικό Κέντρο Ρόδου, η έκτακτη γενική συνέλευση του Σωματείου Εργατοτεχνιτών και Υπαλλήλων ΡΟΔΑ.

Στη συνέλευση έδωσαν το παρών 64 από τα 83 μέλη του σωματείου και κατά τη διάρκειά της, παρουσία δικαστικού εκπροσώπου εξελέγη η εφορευτική επιτροπή η οποία αποτελείται από τους: Αστερία Μπλούτη, Γεώργιο Παλάζη και Γεώργιο Δουγανιώτη.

Στην ίδια γενική συνέλευση έγινε διοικητικός και οικονομικός απολογισμός, ενώ προσδιορίστηκε ο ακριβής χρόνος διεξαγωγής των εκλογών για τις 25 Ιουλίου ημέρα Δευτέρα. **Οι εκλογές θα γίνουν στο Εργατικό Κέντρο Ρόδου και οι κάλπες θα ανοίξουν στις 9 το πρωί και θα κλείσουν στις 6 το απόγευμα της ίδιας ημέρας.**

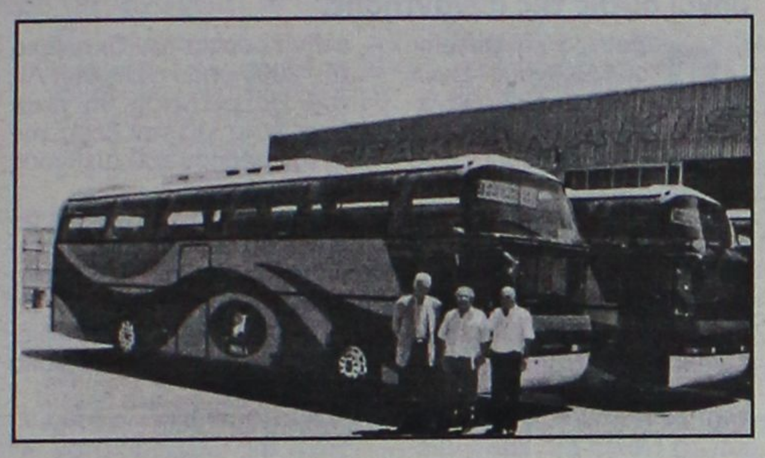

Η προθεσμία για την κατάθεση υποψηφιοτήτων λήγει αύριο Τετάρτη στις 12 το μεσημέρι και σύμφωνα με πληροφορίες, στις εκλογές θα «αναμετρηθούν» τουλάχιστον δύο παρατάξεις.

Ήδη την υποψηφιότητά της έχει καταθέσει η παράταξη του μέχρι τώρα προέδρου του σωματείου κ. Παναγιώτη Εγγλέζου, Δημοτική Ανεξάρτητη Παράταξη ΡΟΔΑ «Καινούργια αρχή», οι συμμετέχοντες στην οποία μάλιστα έχουν αυξηθεί από 38 που ήταν στις προηγούμενες εκλογές, σε 50 άτομα.

Επίσκεψη στον εισαγγελέα

Τον αρμόδιο εισαγγελέα πρόκειται να επισκεφθούν σήμερα, σύμφωνα με πληροφορίες, εκπρόσωποι της Δημοτικής Ανεξάρτητης Παράταξης ΡΟΔΑ «Καινούργια αρχή», καθώς όπως οι ίδιοι καταγγέλλουν, έχουν ήδη αρχίσει οι πιέσεις και οι παρενοχλήσεις, από πρώην διευθυντικό στέλεχος της επιχείρησης, προς τα άτομα που θέλουν να δηλώσουν υποψήφιοι μαζί τους, προκειμένου να μην το πράξουν!

Το θέμα συζητήθηκε εκτενώς και κατά τη διάρκεια της έκτακτης γενικής συνέλευσης του σώματος προχθές το βράδυ, από όπου και εξουσιοδοτήθηκαν τα άτομα που θα τους εκπροσωπήσουν στην σημερινή επίσκεψή τους στον εισαγγελέα.

Υπενθυμίζεται ότι οι εργαζόμενοι στη Δημοτική Επιχείρηση Συγκοινωνιών ΡΟΔΑ, κατέρχονται σε εκλογές τρεις μήνες νωρίτερα, καθώς η θητεία του διοικητικού συμβουλίου λήγει κανονικά τον προσεχή Οκτώβριο. Στην πράξη αυτή αναγκάστηκαν να προσφύγουν- όπως επισημάνθηκε σε ανακοίνωσή τους την περασμένη εβδομάδα- εξαιτίας «εξωεπιχειρησιακών» παραγόντων, οι οποίοι επιχειρούν να υπονομεύσουν και να σταματήσουν το έργο του σωματείου αναφορικά με τη λειτουργία του ΡΟΔΑ, αλλά και τη προώθηση των εργασιακών συμφερόντων τους!

Από τη Μεγίστη το πολυιατρείο

Σήμερα θα είναι στη Σύμη

Ξεκίνησε χθες από το Καστελλόριζο, ο νέος κύκλος των δρομολογίων του πλωτού πολυιατρείου «Δελφίνι Ζωής και Ελπίδας» που θα διαρκέσει μέχρι και την ερχόμενη Παρασκευή 22 Ιουλίου.

Σύμφωνα με το πρόγραμμα το πλοίο θα επισκεφθεί:

Την Τρίτη 19/7 στην Σύμη

Την Τετάρτη 20/7 στη Χάλκη

Την Πέμπτη 21/7 στους Λειψούς (διανυκτέρευση) και

Την Παρασκευή 22/7 στη Νίσυρο. Το Ιατρικό Προσωπικό, αξίζει να σημειωθεί ότι θα αποτελείται από τις εξής ειδικότητες: Οδοντίατρο, Καρδιολόγο, Πνευμονολόγο, Ορθοπεδικό, Γυναικολόγο, Παιδίατρο και Οφθαλμίατρο. Παράλληλα, εντός του πλοίου, λειτουργεί μονάδα Ακτινολογικού και Βιοχημικού – Αιματολογικού, βάσει τακτικού προγράμματος.

Στο συγκεκριμένο πρόγραμμα που ανακοινώθηκε, αξίζει να σημειωθεί ότι ενδέχεται να υπάρξουν αλλαγές εξαιτίας των δυσμενών καιρικών συνθηκών.

Σύμφωνα με στοιχεία της Τράπεζας της Ελλάδος

Ξεπέρασαν τα 70 δις ευρώ τα χρέη των νοικοκυριών και των επιχειρήσεων

Αυξημένα κατά 14,1% σε σύγκριση με πέρυσι

Μικρή επιβράδυνση παρουσίασαν οι χορηγήσεις δανείων προς τις επιχειρήσεις και τα νοικοκυριά τον Μάιο, δείχνουν τα στοιχεία της Τράπεζας της Ελλάδος. Το συνολικό χρέος επιχειρήσεων και νοικοκυριών ξεπέρασε στο πρώτο πεντάμηνο του έτους τα 70,2 δις. ευρώ, σημειώνοντας αύξηση κατά 14,1% σε σύγκριση με το αντίστοιχο διάστημα του 2004. Η εξέλιξη αυτή αντανακλά μία συγκράτηση των χορηγήσεων, αν συνυπολογιστεί ότι στο τετράμηνο αυξάνονταν με ρυθμό 15,6%.

Τη μεγαλύτερη εμφανίζουν τα δάνεια προς επιχειρήσεις. Το Μάιο, οι χορηγήσεις προς επιχειρήσεις «έτρεχαν» με ρυθμό 4,6% έναντι 6,7% τον προηγούμενο μήνα. Αντίθετα, περιορισμένη ήταν η συγκράτηση των νέων πιστώσεων προς τα νοικοκυριά, οι οποίες αυξήθηκαν κατά 27,9%, έναντι 28,4% τον Απρίλιο.

Έτσι, στο τέλος Μαΐου το συνολικό χρέος των νοικοκυριών προς τα πιστωτικά ιδρύματα διαμορφώθηκε στα 56,971 δις. ευρώ (33% του ΑΕΠ). Το μεγαλύτερο μέρος, περίπου 36,6 δις. ευρώ, αφορούν σε στεγαστικά δάνεια. Ο ρυθμός αύξησης των χορηγήσεων της συγκεκριμένης κατηγορίας υποχώρησε το Μάιο στο 25,9% από 26% που ήταν



τον Απρίλιο. Τα υπόλοιπα 18,89 δις. ευρω αντιπροσωπεύουν το χρέος των νοικοκυριών σε καταναλωτικά δάνεια και πιστωτικές κάρτες. Στο πεντάμηνο οι χορηγήσεις στην καταναλωτική πίστη αυξάνονταν με ρυθμό 33,4% από 34,4% στο τετράμηνο.

Όσον αφορά στις επιμέρους κατηγορίες της καταναλωτικής πίστης, τα υπόλοιπα των πιστωτικών καρτών έφθασαν τα 8,053 δισ. ευρώ, αυξημένα κατά 19,4% σε σχέση με πέρυσι. Οι χορηγήσεις καταναλωτικών δανείων με δικαιολογητικά αυξήθηκαν κατά 43,9% και τα προσωπικά δάνεια κατά 47%.

Στο σκέλος των καταθέσεων καταγράφεται αύξηση κατά 15,9%. Αξιοσημείωτη είναι η επιτάχυνση που παρουσιάζει ο ρυθμός αύξησης των καταθέσεων προθεσμίας, οι οποίες τον Μάιο έφθασαν τα 45,235 δις. ευρώ, σημειώνιοντας αύξηση κατά 28,9% σε σύγκριση με το αντίστοιχο διάστημα του 2004. Τον προηγούμενο μήνα οι καταθέσεις αυτής της κατηγορίας έτρεχαν με ρυθμό 23,6%.

Blue Star Ferries

ΑΠΟ ΡΟΔΟ

ΑΝΑΧΩΡΗΣΗ ΑΠΟ							ΑΦΙΞΗ
ΡΟΔΟ	ΚΩ	ΛΕΡΟ	ΠΑΤΜΟ	ΜΥΚΟΝΟ	ΣΥΡΟ	ΑΜΟΡΓΟ (ΚΑΤΑΠΟΛΑ)	ΠΕΙΡΑΙΑ
ΤΡΙΤΗ 19:00	ΤΡΙΤΗ 22:15	--	--	ΤΕΤΑΡΤΗ 03:20	--	--	ΤΕΤΑΡΤΗ 07:10
ΠΕΜΠΤΗ 19:00	ΠΕΜΠΤΗ 22:15	ΠΕΜΠΤΗ 23:55	ΠΑΡΑΣΚΕΥΗ 01:05	--	ΠΑΡΑΣΚΕΥΗ 05:00	--	ΠΑΡΑΣΚΕΥΗ 09:00
ΣΑΒΒΑΤΟ 09:30	ΣΑΒΒΑΤΟ 12:15	--	--	--	--	ΣΑΒΒΑΤΟ 15:50	ΣΑΒΒΑΤΟ 21:00
ΚΥΡΙΑΚΗ 18:00	ΚΥΡΙΑΚΗ 21:15	ΚΥΡΙΑΚΗ 22:55	ΔΕΥΤΕΡΑ 00:05	--	ΔΕΥΤΕΡΑ 04:15	--	ΔΕΥΤΕΡΑ 08:00

ΠΡΟΣ ΡΟΔΟ

ΑΝΑΧΩΡΗΣΗ ΑΠΟ ΠΕΙΡΑΙΑ	ΑΦΙΞΗ						
	ΣΥΡΟ	ΜΥΚΟΝΟ	ΑΜΟΡΓΟ (ΚΑΤΑΠΟΛΑ)	ΠΑΤΜΟ	ΛΕΡΟ	ΚΩ	ΡΟΔΟ
ΔΕΥΤΕΡΑ 19:30	ΔΕΥΤΕΡΑ 23:15	--	--	--	--	ΤΡΙΤΗ 05:00	ΤΡΙΤΗ 08:00
ΤΕΤΑΡΤΗ 19:30	ΤΕΤΑΡΤΗ 22:50	--	--	ΠΕΜΠΤΗ 02:25	ΠΕΜΠΤΗ 03:35	ΠΕΜΠΤΗ 05:15	ΠΕΜΠΤΗ 08:30
ΠΑΡΑΣΚΕΥΗ 19:30	--	ΠΑΡΑΣΚΕΥΗ 23:20	--	--	--	ΣΑΒΒΑΤΟ 03:55	ΣΑΒΒΑΤΟ 06:55
ΣΑΒΒΑΤΟ 23:55	--	--	ΚΥΡΙΑΚΗ 05:05	ΚΥΡΙΑΚΗ 07:25	ΚΥΡΙΑΚΗ 08:35	ΚΥΡΙΑΚΗ 10:15	ΚΥΡΙΑΚΗ 13:15



RODOS FERRIES SERVICES/SKEVO'S TRAVEL

ΚΑΝΤΕ ΚΡΑΤΗΣΗ ΤΩΡΑ!

ΠΛΗΡΟΦΟΡΙΕΣ ΚΑΙ ΚΡΑΤΗΣΕΙΣ ΘΕΣΕΩΝ ΣΤΟΝ ΤΑΞΙΔΙΩΤΙΚΟ ΣΑΣ ΠΡΑΚΤΟΡΑ Ή SKEVO'S TRAVEL: ΑΜΕΡΙΚΗΣ 111, ΡΟΔΟΣ, ΤΗΛ. ΚΡΑΤΗΣΕΩΝ ΕΠΙΒΑΤΩΝ ΚΑΙ Ι.Χ.: 22410-22461, 22410-75655, 22410-75310, ΤΗΛ. ΚΡΑΤΗΣΕΩΝ ΦΟΡΤΗΓΩΝ: 22410-76600

ΕΓΒΤΝΩΜΗ

Permatex®

95 χρόνια στην κορυφή

- Σαπούνια χεριών
- Κόλες και στεγανοποιητικά
- Χημικές φλάτζες
- Πρόσθετα επίδοσης (NOS)
- Καθαριστικά αεροσόλ
- Ασφαλιστικά σπειρωμάτων

ΧΟΝΔΡΙΚΗ ΔΙΑΘΕΣΗ

Τηλ. 2241021507-2241043293

AT1958(Γ)

Για φιλανθρωπικούς σκοπούς

Εκδήλωση της Οργάνωσης "Γυναίκες Χωρίς Σύνορα"

Θα πραγματοποιηθεί το Σάββατο στο κρουαζιερόπλοιο "Serenade"

Φιλανθρωπική εκδήλωση, διοργανώνουν το ερχόμενο Σάββατο 23 του μήνα, το δ.σ. και τα μέλη της οργάνωσης Γυναίκες Χωρίς Σύνορα.

Πρόκειται για μουσικοχορευτική βραδιά με συνοδεία φαγητού, που θα πραγματοποιηθεί πάνω στο κρουαζιερόπλοιο **Serenade** του ομίλου LOUIS. Σημειώνεται ότι, το κρουαζιερόπλοιο, παραχωρήθηκε από τον **Κωστάκη Λοΐζου,** προκειμένου να συμβάλει και ο όμιλος στο έργο προσφοράς και στήριξης των συνανθρώπων μας, που επιτελεί η οργάνωση.

Σύμφωνα με όσα έγιναν γνωστά, η εκδήλωση θα ξεκινήσει στις 7 το απόγευμα, στο πλαίσιο παραμονής του **Serenade** στο λιμάνι της Ρόδου. Εκτός από πλούσιο μπουφέ θα υπάρχει και μοναδικό μουσικοχορευτικό πρόγραμμα, ενώ για το σκοπό αυτό παραχωρήθηκαν τα σαλόνια και οι τραπεζαρίες του πλοίου.

Επίσης θα υπάρχει λαχειαγορά με κρουαζιέρα για δύο άτομα, προσφορά του ομίλου LOUIS.

Στη φιλανθρωπική αυτή βραδιά, η οποία θα είναι αρκετά προσεγμένη, θα απευθύνει χαιρετισμό εκ μέρους της εταιρίας ο πλοίαρχος , και η διεθνής πρόεδρος της οργάνωσης αλλά και εκπρόσωπος της Louis Cruise Lines στη Ρόδο **Χρυσούλα Καϊλλή.**

Πληροφορίες και προσκλήσεις στα τηλέφωνα 22410 37052, 22410 26826, 6944 948159, 6977 616153.

ΚΑΛΕΣΜΑ ΣΩΜΑΤΕΙΩΝ

Όπως έγινε γνωστό, η οργάνωση χτες απέστειλε σε όλα τα γυναικεία σωματεία της περιοχής, κάλεσμα ώστε να πραγματοποιηθεί συνάντηση μαζί τους, προκειμένου να συμμετάσχουν στην εκδήλωση του Οκτωβρίου για την πρόληψη καρκίνου του μαστού.

Στην επιστολή επισημαίνονται τα εξής:

«Οι ΓΧΣ με αφορμή τη συνεργασία μας με την Ελληνική Μαστολογική Εταιρία ετοιμάζουμε ένα διήμερο για την πρόληψη του καρκίνου του μαστού στις 15 και 16 Οκτωβρίου στη Ρόδο.

Με την ευκαιρία της άφιξης της προέδρου της ΕΜΕ ε. καθηγήτριας ειδικής μαστολόγου κ. Λυδίας Ιωαννίδου-Μουζάκα στη Ρόδο, σας καλούμε την Τετάρτη 27/07/05 και ώρα 19.00 στο ξενοδοχείο MEDITERANEAN για να σας παρακινήσουμε να συμμετάσχετε και να σας ενημερώσουμε για το πρόγραμμα του διημέρου το οποίο περιλαμβάνει ενημερωτική ομιλία από την ίδια, με καλλιτεχνικά δρώμενα και πορεία ζωής.

Η παρουσία σας είναι απαραίτητη για να μπορέσετε να ενημερώσετε και να ενεργοποιήσετε αντιστοίχως τα μέλη σας.

Η πρόληψη του καρκίνου είναι υπόθεση που αφορά όλους μας.

Θα σας περιμένουμε με πολλή χαρά».

Πραγματοποιήθηκε στη Ρόδο

Συνεδρίαση Εθνικής Επιτροπής "Σκωλ"

Συζητήθηκε το θέμα ίδρυσης νέων τμημάτων στη Σάμο και την Κρήτη

Στη Ρόδο στις 3 Ιουλίου 2005 πραγματοποιήθηκε η συνεδρίαση της Εθνικής Επιτροπής των Σκωλ Ελλάδος, στο ξενοδοχείο Best Western Plaza. Ο ιδιοκτήτης και μέλος του Σκωλ κ. Γιώργος Γεωργάς καθώς και η ιδιοκτήτρια του ξενοδοχείου Σεμίραμις και ταμίας του Σκωλ Ρόδου κ. Σοφία Ιντζά υπήρξαν οι χορηγοί αυτής της συνάντησης.

Παρόντες η Director του Διεθνούς Σκωλ κ. Λίτσα Παπαθανάση, ο Membre d' Honneur και επίτιμος πρόεδρος κ. Σπύρος Κατέχης, ο επίτιμος πρόεδρος και Πρόεδρος του Σκωλ Αθήνας κ. Γιάννης Στεφανίδης (πρώην πρόεδρος του ΕΟΤ και σήμερα μέλος του Εθνικού Συμβουλίου Τουρισμού), ο πρόεδρος της Εθνικής Επιτροπής κ. Μιχάλης Κωβαίος και τα Μέλη της και η Διεθνής Σύμβουλος Ελλάδος κ. Μαρίνα Υψηλάντη η οποία ενημέρωσε για την εαρινή Συνάντηση των Διεθνών Συμβούλων στην Λευκωσία της Κύπρου τον περασμένο Μάιο,

Ανάμεσα στα θέματα της ημερήσιας διάταξης, ήταν, η πορεία της περαιτέρω ανάπτυξης του Σκωλ στην Ελλάδα με την δημιουργία τμημάτων στη Σάμο και Κρήτη, η δημιουργία δικτυακής πύλης του Σκωλ Ελλάδος, ενημέρωση για το 66° Παγκόσμιο του Σκωλ στην Κροατία τον Οκτώβριο του 2005 όπου η Director Λίτσα Παπαθανάση θα είναι υποψήφια για την θέση της αντιπροέδρου του Διεθνούς Σκωλ.

Το Φορουμ για τον Τουρισμό που θα πραγματοποιηθεί όπως κάθε χρόνο στο πλαίσιο του Συνεδρίου θα είναι εξ' ολοκλήρου αφιερωμένο στον Συνεδριακό Τουρισμό

Ανακοινώθηκε η συμμετοχή της Ελλάδας στον 4° Παγκόσμιο Διαγωνισμό Οικολογικού Τουρισμού του Σκωλ με το Κέντρο Υγροτόπων Ροδιάς στην Πρέβεζα.

Αποφασίσθηκε η συμμετοχή του Σκωλ στις Εκθέσεις Τουρισμού στην Ελλάδα, όπως γίνεται αντίστοιχα στις μεγάλες Διεθνείς Εκθέσεις απο το Διεθνές Σκωλ.

Αρχίζοντας απο την έκθεση της Φιλοξένιας στη Θεσσαλονίκη τον Νοέμβρη του 2005, όπου και θα τιμηθεί σε ειδική τελετή η AEGEAN AIRLINES, εναρμονιζόμενοι με το φετινό θέμα της Παγκόσμιας Ημέρας Τουρισμού, που θα είναι «Ταξίδια και Μεταφορές: Απο την φαντασία του Ιουλίου Βερν στην πραγματικότητα του 21ου Αιώνα», όπως ανακοινώθηκε απο τον γ. γραμματέα του Παγκόσμιου Οργανισμού Τουρισμού (WTO) κ. Francesco Frangialli.

Τα προγράμματα εξ' άλλου σε συνεργασία με τον WTO, για την προστασία των παιδιών απο την σεξουαλική εκμετάλλευση στον τουρισμό και μέσα απο το διαδίκτυο συνεχίζονται όπως και το νέο Πρόγραμμα που θα ξεκινήσει σύντομα (ST.EP) Ο αειφορικός Τουρισμός ως παράγον μείωσης της φτώχειας.

Ο Πρόεδρος
Ο Γ. Γραμματέας
Μιχάλης Κωβαίος
Μιχάλης Τσανόγλου

Εγκαίνια πλατείας στα Πηγάδια Καρπάθου

Με ανακοίνωση του ο Δημοτικός Οργανισμός Τουρισμού Καρπάθου κάνει γνωστό ότι την Πέμπτη 21 Ιουλίου στις 7 μ.μ. παρουσία του υπουργού Αιγαίου και Νησιωτικής Πολιτικής κ. Αριστοτέλη Παυλίδη, θα πραγματοποιηθούν τα εγκαίνια της πλατείας Επαρχείου και του δρόμου προς Ολυμπιακή, όπως έχουν διαμορφωθεί.

Στα πλαίσια των εγκαινίων θα γίνει πρωτότυπη έκθεση με θέμα "Παραδοσιακά Προϊόντα της Καρπάθου", με τη βοήθεια των πολιτιστικών συλλόγων Απερίου, Αρκάσας, Μενετών και Πυλών.

ALHAMBRA TRAVEL
Με τη νέα Ελληνική εταιρεία κρουαζιέρας
Louis Hellenic Cruises
ΜΟΝΑΔΙΚΕΣ 9ΗΜΕΡΕΣ ΚΡΟΥΑΖΙΕΡΕΣ!!!!
...σαλπάρετε μαζί μας!
Γιορτάζοντας 70 χρόνια από την ίδρυση του Ομίλου Louis προσφέρουμε τρείς μοναδικές 9/10ήμερες κρουαζιέρες σε Δυτική & Ανατολική Μεσόγειο αλλά και τη Μαύρη Θάλασσα!!!

9/10ήμερη Μοναδική Κρουαζιέρα στη Δυτική Μεσόγειο
«ΤΑ ΔΙΑΜΑΝΤΙΑ ΤΗΣ ΜΕΣΟΓΕΙΟΥ»
Από 29 Ιουλίου έως 07 Αυγούστου 2005
με το κρουαζιερόπλοιο MV CORAL
Από 790 €

ΟΙ ΘΕΣΕΙΣ ΣΥΜΠΛΗΡΩΘΗΚΑΝ

Ημέρα	Ημ/νία	Λιμάνι		
Παρασκευή	29/7	Πειραιάς		
Παρασκευή	29/7	Διέλ...		
Σάββατο	30/7			
Κυριακή				
Δευτ...				21:00
			08:00	17:00
		...ννες	09:00	20:00
		(Φλωρεντία)	08:00	19:00
		Νάπολη/Πομπηία ή Κάπρι	10:30	19:00
Σ...	06/8	Εν Πλω	---	---
Κ...	07/8	Πειραιάς	09:30	

9/10ήμερη Μοναδική Κρουαζιέρα στη Ανατολική Μεσόγειο
«ΠΑΝΟΡΑΜΑ ΑΡΧΑΙΩΝ ΠΟΛΙΤΙΣΜΩΝ»
Από 07 Αυγούστου έως 16 Αυγούστου 2005
με το κρουαζιερόπλοιο MV CORAL
Από 790 €

Ημέρα	Ημ/νία	Λιμάνι	Άφιξη	Αναχ
Κυριακή	07/8	Πειραιάς	---	13:00
Δευτέρα	08/8	Καστελόριζο*	09:30	14:30
Τρίτη	09/8	Λεμεσός, ΚΥΠΡΟΣ	08:00	20:00
Τετάρτη	10/8	Λατάκεια, ΣΥΡΙΑ	08:00	20:00
Πέμπτη	11/8	Βηρυτός, ΛΙΒΑΝΟΣ	08:00	20:00
Παρασκευή	12/8	Ασντόντ, ΙΣΡΑΗΛ	08:00	20:00
Σαββάτο	13/8	Πορτ Σάιντ, ΑΙΓΥΠΤΟΣ	08:00	09.00
Σαββάτο	13/8	Αλεξάνδρεια, ΑΙΓΥΠΤΟΣ	20.00	---
Κυριακή	14/8	Αλεξάνδρεια, ΑΙΓΥΠΤΟΣ	---	14:00
Δευτέρα	15/8	Ρέθυμνο	13:30	19:00
Τρίτη	16/8	Πειραιάς	07:30	

* Αποβίβαση / επιβίβαση με βάρκες (ανάλογα με τον καιρό)

9/10ήμερη Μοναδική Κρουαζιέρα στη Μαύρη Θάλασσα & τα παράλια της Μικράς Ασίας
«ΑΞΕΧΑΣΤΕΣ ΠΑΤΡΙΔΕΣ»
Από 16 Αυγούστου έως 25 Αυγούστου 2005
με το κρουαζιερόπλοιο MV CORAL
Από 790 €

Ημέρα	Ημ/νία	Λιμάνι	Άφιξη	Αναχ
Τρίτη	16/8	Πειραιάς	---	12:00
Τετάρτη	17/8	Κωνσταντινούπολη	09:00	19:00
Πέμπτη	18/8	Σαμψούντα, ΠΟΝΤΟΣ	16:30	21:00
Παρασκευή	19/8	Τραπεζούντα, ΠΟΝΤΟΣ	08:00	19:00
Σάββατο	20/8	Γιάλτα, ΚΡΙΜΑΙΑ	14:00	21:30
Κυριακή	21/8	Οδησσός, ΟΥΚΡΑΝΙΑ	10:30	19:30
Δευτέρα	22/8	Νέσεμπαρ, ΒΟΥΛΓΑΡΙΑ	14:00	20:00
Τρίτη	23/8	Τσανάκκαλε, ΤΟΥΡΚΙΑ	14:00	19:30
Τετάρτη	24/8	Σμύρνη	08:00	18:30
Πέμπτη	25/8	Πειραιάς	07:00	

Πληροφορίες στο πρακτορείο
ALHAMBRA TRAVEL
Δ. Θεοδωράκη 13
Τηλ. 2241037052 και 2241025698
Λόγω της μεγάλης ζήτησης παρακαλούνται οι ενδιαφερόμενοι να κάνουν εγκαίρως τις κρατήσεις τους
ΧΠ 130

INOX
ECONOMY
ΗΛΙΑΚΑ · ΘΕΡΜΑΝΣΗ · ΕΓΚΑΤΑΣΤΑΣΕΙΣ·ΣΥΝΤΗΡΗΣΗ

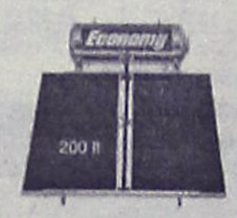

• ΑΝΟΞΕΙΔΩΤΟ ΑΤΣΑΛΙ
• ΑΘΡΑΥΣΤΟ ΤΖΑΜΙ
• ΕΠΙΛΕΚΤΙΚΟΣ ΣΥΛΛΕΚΤΗΣ
• ΣΥΝΔΕΕΤΑΙ ΜΕ ΚΑΛΟΡΙΦΕΡ

Ritter HEIZUNG
ΧΥΤΟΣΙΔΗΡΟΙ ΛΕΒΗΤΕΣ ΠΕΤΡΕΛΑΙΟΥ



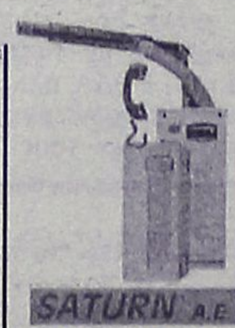

SATURN A.E.
ΑΤΟΜΙΚΗ ΜΟΝΑΔΑ ΠΕΤΡΕΛΑΙΟΥ

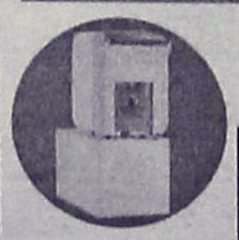

De Dietrich
ΛΕΒΗΤΕΣ ΠΕΤΡΕΛΑΙΟΥ ΑΠΟ ΧΥΤΟΣΙΔΗΡΟ

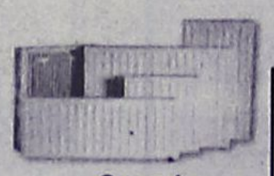

Superia
Panel Βελγίου



TUBOLUX
Design Πετσετοθήκη

ΔΕΚΤΕΣ ΠΙΣΤΩΤΙΚΕΣ ΚΑΡΤΕΣ
ΑΕ466
ΡΙΖΟΣ ΜΙΧΑΗΛ
Αγ. Λαύρας 59 • τηλ. 2241023073, 6944351212

PELLOS TRAVEL
ΠΟΙΟΤΗΤΑ-ΟΡΓΑΝΩΣΗ-ΕΓΓΥΝΗΣΗ
FORMULA 1
GRAND PRIX F1
ΣΤΗΝ ΚΩΝΣΤΑΝΤΙΝΟΥΠΟΛΗ
19-20-21 ΑΥΓΟΥΣΤΟΥ

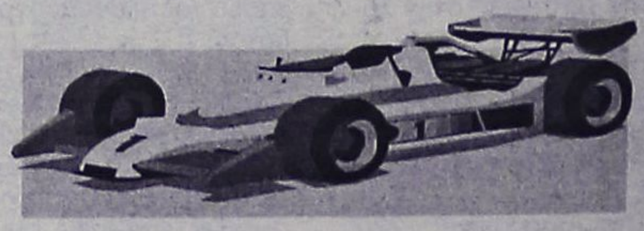

Για τους φίλους της FORMULA 1 και της ταχύτητας οργανώνουμε:

1η ΕΚΔΡΟΜΗ:
Πενθήμερη αεροπορική εκδρομή 18/8-22/8
Απευθείας με charter!!
Μόνο με 520 ΕΥΡΩ το άτομο με φαγητό.

2η ΕΚΔΡΟΜΗ:
Εξαήμερη οδική εκδρομή από 18/8-23/8
Μόνο με 420 ΕΥΡΩ το άτομο με φαγητό.

Περιλαμβανει:
• Αεροπορικά εισιτήρια ή εισιτήρια πλοίου.
• Φόροι αεροδρομίων.
• Ξενοδοχεία 4&5 αστέρων με πρωινό και φαγητό.
• Εκδρομές στην Κωνσταντινούπολη.
• Μεταφορά στην πίστα αγώνων.
• Ασφάλεια ταξιδίου.

Δεν περιλαμβανει:
• Εισιτήρια αγώνων (εξασφαλισμένα).

ΛΟΓΩ ΤΗΣ ΜΕΓΑΛΗΣ ΖΗΤΗΣΗΣ ΚΑΝΤΕ ΑΜΕΣΩΣ ΚΡΑΤΗΣΕΙΣ.

ΓΙΑ ΠΕΡΙΣΣΟΤΕΡΕΣ ΠΛΗΡΟΦΟΡΙΕΣ, ΚΡΑΤΗΣΕΙΣ ΚΑΙ ΑΝΑΛΥΤΙΚΑ ΠΡΟΓΡΑΜΜΑΤΑ ΣΤΟ ΠΡΑΚΤΟΡΕΙΟ ΓΕΝΙΚΟΥ ΤΟΥΡΙΣΜΟΥ:
PELLOS TRAVEL – TOUR OPERATOR
ΛΕΩΦΟΡΟΣ ΚΑΛΛΙΘΕΑΣ 125, ΦΑΛΗΡΑΚΙ, ΡΟΔΟΣ
ΤΗΛ: 2241087615, 2241052276 FAX: 2241087616
Email: pellostravel@hellasnet
ΧΠ1710

Ανακοίνωση της Νομαρχιακής Επιτροπής

Εκτιμήσεις του ΚΚΕ για την τοπική αυτοδιοίκηση

Αναφορά και στο αποτέλεσμα της συνάντησής της με τον δήμαρχο Ροδίων

Τα αποτελέσματα της πρόσφατης συνάντησης που είχε με τον δήμαρχο Ρόδου κ. Γιώργο Γιαννόπουλο, εκτίμησε σε συνεδρίασή της η νομαρχιακή επιτροπή του ΚΚΕ, η οποία σε σχετική ανακοίνωσή της, αναφέρει τα εξής:

«Η νομαρχιακή επιτροπή νοτ. Δωδεκανήσου του ΚΚΕ συνεδρίασε και εκτίμησε τα αποτελέσματα της επαφής που είχε με τον δήμαρχο Ρόδου κ. Γιαννόπουλο.

Τη συνάντηση αυτή είχε ζητήσει ο κ. Δήμαρχος, μετά την υποβολή από τη Ν.Ε. του ΚΚΕ αιτήσεων προς το δήμο, δημοτικές επιχειρήσεις και οργανισμούς για παροχή στοιχείων, που αφορούν την οικονομική κατάσταση, καθώς και ζητήματα των εργαζομένων τους. Αυτά ήταν και τα ζητήματα που συζητήθηκαν στη συνάντηση αυτή.

Ο κ. Γιαννόπουλος υποσχέθηκε να εισηγηθεί στο δημοτικό συμβούλιο την ικανοποίηση δύο αιτημάτων, που έθεσε η Ν.Ε. του ΚΚΕ: α) τη δυνατότητα να παρευρίσκεται με δικαίωμα λόγου στις συνεδριάσεις του δ.σ. εκπρόσωπος της παράταξης που στηρίζει η Ν.Ε. του ΚΚΕ, με προηγούμενη έγκαιρη ενημέρωσή της για τα θέματα ημερήσιας διάταξης του δ.σ. και για τις σχετικές υπάρχουσες εισηγήσεις, β) την εγκατάσταση σε κάποια κεντρικά σημεία της πόλης μόνιμων ταμπλό για την τοποθέτηση σ' αυτό έντυπου υλικού, για ενημέρωση του ροδιακού λαού με τις απόψεις του ΚΚΕ. Η δραστηριότητα αυτή εντάσσεται στην επιδίωξη της Κομματικής Οργάνωσης Ρόδου να συμβάλει στην προώθηση των συμφερόντων των εργαζομένων και των λαϊκών στρωμάτων της πόλης μας και μέσα από την τοπική αυτοδιοίκηση.

Για το ΚΚΕ είναι πολύ καθαρό ότι πάντα η εκάστοτε κεντρική εξουσία χρησιμοποιεί την Τ.Α. σαν παράρτημα του κρατικού μηχανισμού, Το στόχο της αυτό τον έχει προχωρήσει σε μεγάλο βαθμό την τελευταία 10ετία με το νέο θεσμικό πλαίσιο και το ρόλο που ανέθεσε στην Τ.Α. σαν μηχανισμό πρόσθετων φορολογιών μέσω του οικονομικού στραγγαλισμού της, σαν βοηθητικό μηχανισμό προώθησης των αντιλαϊκών αναδιαρθρώσεων, των ιδιωτικοποιήσεων, των ελαστικών εργασιακών σχέσεων, ενίσχυσης των κατασταλτικών μηχανισμών και περιορισμού των δημοκρατικών δικαιωμάτων, και σαν μηχανισμό εξυπηρέτησης των συμφερόντων της πλουτοκρατίας.

Οι εκπρόσωποι του ΠΑΣΟΚ και της Ν.Δ. αλλά και του ΣΥΝ στήριξαν από κοινού:

1. Την ιδιωτικοποίηση τομέων και υπηρεσιών της Τ.Α.

2. Ενέκριναν το πρόγραμμα ΘΗΣΕΑΣ που θέτει βασικό κριτήριο για την επιλογή και έγκριση έργων της Τ.Α. τη συνδιαχείριση με τους ιδιώτες.

3. Πριν περάσει ο νόμος στη Βουλή για την μερική απασχόληση, την είχαν ψηφίσει ομόφωνα στην ΚΕΔΚΕ με εισήγηση από εκπρόσωπο του ΣΥΝ.

4. Με συνέπεια στην υποταγή του μονόδρομου της Ευρωπαϊκής Ένωσης, συμφώνησαν στην ΚΕΔΚΕ από τα χρήματα της Τ.Α. δηλ. τα χρήματα των εργαζομένων να ενισχυθεί η πολιτική της «σύγκλισης», με αποτέλεσμα να παρακρατηθούν τεράστια ποσά, που λείπουν από έργα και υπηρεσίες προς τους δημότες.

5. Συμφώνησαν στη μετεξέλιξη της δημοτικής αστυνομίας ως τμήμα κατασταλτικού μηχανισμού, παραπλανώντας το λαό ότι είναι για δική του «ασφάλεια».

Με κριτήριο κατά πόσο μια δημοτική αρχή ή παράταξη αποδέχεται τον καθαρά αντιλαϊκό ρόλο που έχει ανατεθεί στην Τ.Α. ή τον αντιπαλεύει προωθώντας τα λαϊκά συμφέροντα, το ΚΚΕ με την παράταξη του κ. Γιαννόπουλου καθώς και την παράταξη του κ. Χατζηευθυμίου δεν έχουν καμία κοινή πολιτική εκτίμηση, τόσο για τη γενικότερη πολιτική όσο και για τις βαθιές αλλαγές στην Τ.Α. και την προοπτική της.

Η δική μας πρόταση είναι η δημιουργία συμμαχίας κοινωνικών δυνάμεων για τη συγκρότηση μετώπου που θα έχει στόχο όχι τη διαχείριση της σημερινής πολιτικής, ούτε απλώς αντιπαραθετικής, αλλά ρήξης με αυτή και τελικά ανατροπής της.

Η δική μας πρόταση συνδέεται με την ενεργητική παρέμβαση των εργαζομένων, για φιλολαϊκή ανάπτυξη στα πλαίσια της λαϊκής εξουσίας-λαϊκής οικονομίας.

Άμεσα η Ν.Ε. έχει προγραμματίσει πολιτική εκδήλωση με θέμα την κατάσταση και τις εξελίξεις στην Τ.Α. και οι θέσεις του ΚΚΕ, και τον Σεπτέμβρη θα δοθεί στη δημοσιότητα η πολιτική διακήρυξη του ΚΚΕ για τις νομαρχιακές και δημοτικές εκλογές του 2006».

Γιορτή καρπουζιού και φέτος στην Απολακκιά

Τη γιορτή του καρπουζιού για τρίτη χρονιά, οργανώνουν και φέτος ο δήμος Νότιας Ρόδου και ο Πολιτιστικός Σύλλογος Απολακκιάς.

Με τη δροσιά του καρπουζιού σε μορφές που ξεπερνούν τη φαντασία, με ανανεωμένη διάθεση, κέφι, μουσική, τραγούδι και παιχνίδια για όλους η βραδιά του Σαββάτου 23 Ιουλίου 2005 στις 8 μ.μ., θα σας προσφέρει μια μοναδική ευκαιρία «απόδρασης» και μια γευστική βουτιά στην πιο δροσερή γιορτή του ροδίτικου καλοκαιριού, αναφέρουν στην πρόσκλησή τους οι διοργανωτές της εκδήλωσης.

Κρατάει χρόνια τώρα

Συνεχίζεται η κόντρα Κ. Καϊσερλη-Κ. Μήτση

Ερώτηση στη Βουλή από τον βουλευτή του ΠΑΣΟΚ με βολές κατά του μεγαλοξενοδόχου

Τον μεγαλοξενοδόχο που δραστηριοποιείται στην περιοχή της Δωδεκανήσου κ. Κ. Μήτση, καταγγέλλει με ερώτηση που κατέθεσε στη Βουλή, ο βουλευτής κ. Κώστας Καϊσερλης, στο πλαίσιο της «κόντρας» που υπάρχει μεταξύ τους, από τότε που ο κ. Καϊσερλης ήταν δήμαρχος Κω.

Η ερώτηση, υποτίθεται ότι αφορά την ανάγκη να παρθούν μέτρα στήριξης των μικρών οικογενειακών τουριστικών επιχειρήσεων της Δωδεκανήσου. Επί της ουσίας όμως «στόχος» είναι ο κ. Μήτσης, τον οποίο ο κ. Καϊσερλης κατηγορεί μεταξύ άλλων ότι έχει 2.000 παράνομες κλίνες σε ξενοδοχείο της Κω, ότι έχουν γίνει χαριστικές πράξεις υπέρ του για το Γκραντ Οτέλ κ.ά.

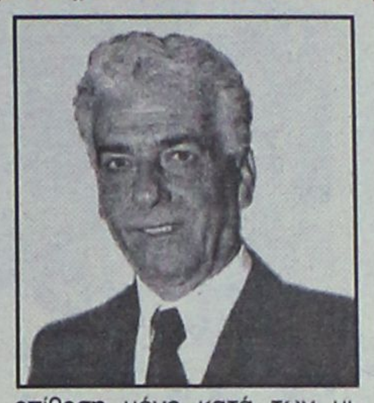

Ειδικότερα, στην ερώτηση του κ. Καϊσερλη, αποδέκτες της οποίας είναι οι υπουργοί Οικονομίας κ. Γ. Αλογοσκούφης, Ανάπτυξης κ. Σιούφας και Τουριστικής Ανάπτυξης κ. Αβραμόπουλος, αναφέρονται τα εξής:

«Η κατάσταση που επικρατεί στα νησιά της Δωδεκανήσου στον τομέα της επιβίωσης των μικρών και οικογενειακών τουριστικών μονάδων και των συναφών με τον τουρισμό επιχειρήσεων είναι δραματική.

Η ανεξέλεγκτη ανάπτυξη τεραστίων ξενοδοχειακών μονάδων, η προκλητική υποστήριξή τους και ο μη έλεγχος της νόμιμης λειτουργίας τους από την Πολιτεία, οι ισοπεδωτικές και καταστροφικές πολιτικές του συστήματος των all inclusive ξενοδοχείων, σε συνάρτηση με την φορολογική και ελεγκτική όλων των υπηρεσιών μονόπλευρη επίθεση μόνο κατά των μικρών επιχειρήσεων, οδηγούν με βεβαιότητα τις μικρές και οικογενειακές επιχειρήσεις σε μαρασμό, σε απαξίωση και σε καταστροφή.

Στο δυσοίωνο αυτό περιβάλλον έρχονται να προστεθούν οι δηλώσεις του μεγαλοξενοδόχου κ. Κ. Μήτση που δραστηριοποιείται στην Δωδεκάνησο στο περιοδικό «Travel Time" που αναδημοσιεύθηκαν στον τοπικό Τύπο με τις οποίες ούτε λίγο ούτε πολύ προκλητικά αναφέρει «Εδώ είμαστε, να αγοράσουμε όποιο ξενοδοχείο έχει πρόβλημα».

• Δεν γνωρίζουμε εάν στις 15.500 κλίνες του ομίλου του κ. Μήτση υπολογίζονται και οι 2.000 περίπου παράνομες κλίνες μόνον ενός ξενοδοχείου του στην Καρδάμαινα της Κω.

• Δεν γνωρίζουμε εάν έχει πληρώσει ο ξενοδοχειακός όμιλος του κ. Μήτση έστω και 1 ευρώ φόρους στο ελληνικό δημόσιο.

• Δεν γνωρίζουμε, γιατί δεν απαντήθηκαν συναφείς ερωτήσεις μας προς τους αρμόδιους Υπουργούς, για την νομιμότητα της λειτουργίας του ξενοδοχείου PAMIPA στην Κω, ή για τις φήμες περί χαριστικών πράξεων της Διοίκησης στο Grant Hotel της Ρόδου.

Εκείνο που γνωρίζουμε είναι ότι οι χιλιάδες μικρές και οικογενειακές επιχειρήσεις στα νησιά, συνθλίβονται εξ αιτίας της ανύπαρκτης τουριστικής και αναπτυξιακής πολιτικής υποστήριξης τους και εξ αιτίας της ανεξέλεγκτης επέλασης των μεγάλων συμφερόντων σε βάρος των μικρών και αδυνάτων που αποτελούν την ραχοκοκαλιά των νησιωτικών κοινωνιών.

- Επειδή οι νησιωτικές κοινωνίες βρίσκονται σε απόγνωση.

- Επειδή κάθε μέρα που περνά οι πολίτες των νησιών της Δωδεκανήσου αντιλαμβάνονται ότι οι κόποι τους δύο δεκαετιών εξανεμίζονται και οι κτιριακές επενδύσεις τους απαξιώνονται.

ΕΡΩΤΩΝΤΑΙ Οι κ.κ. ΥΠΟΥΡΓΟΙ:

Ποια μέτρα προτίθενται να πάρουν άμεσα· υπέρ των μικρών και οικογενειακών επιχειρήσεων για την ανάκαμψη και την σωτηρία τους»

ΜΗΝΑΣ ΠΡΟΣΦΟΡΩΝ PHILIPS

ΤΙΜΕΣ ΣΟΚ



Καλύτερη τηλεόραση 29'' στην αγορά + Home Cinema 2500 D

✓Εως 62 μηνιαίες δόσεις
✓1η δόση 6 μήνες μετά
✓Χωρίς προκαταβολή

ΧΑΡΑΛΑΜΠΑΚΗΣ
ΗΛΕΚΤΡΙΚΑ ΕΙΔΗ

Εθν. Αντίστασης 75 • τηλ. 2241032117 AE298

TECHNO GROUP

Μελέτη - Συντήρηση

ΠΑΡΑΔΟΣΗ ΣΕ ΠΛΗΡΗ ΛΕΙΤΟΥΡΓΙΑ ΑΠΟ ΠΕΠΕΙΡΑΜΕΝΟ ΣΥΝΕΡΓΕΙΟ

ΘΕΡΜΑΝΣΗ–ΗΛΙΑΚΑ–ΚΛΙΜΑΤΙΣΜΟΣ

ΕΥΚΟΛΙΕΣ ΠΛΗΡΩΜΕΣ


ΔΑΠΕΔΟΘΕΡΜΑΝΣΗ







Απο 25.00€ το μήνα!

ΠΡΟΪΟΝΤΑ ΓΕΡΜΑΝΙΑΣ-ΙΤΑΛΙΑΣ

Δημ. Αναστασιάδη 8 - Τηλ. & Fax: 22410 32181 AE245

Σήμερα στη Βουλή το νομοσχέδιο για το ωράριο

Και την Τετάρτη το άλλο για τις αλλαγές στις εργασιακές σχέσεις

Σήμερα το απόγευμα εισάγεται για συζήτηση και για ψήφιση στο θερινό τμήμα της Βουλής το νομοσχέδιο για τη διεύρυνση του ωραρίου, ενώ την Τετάρτη αρχίζει η συζήτηση για το νομοσχέδιο σχετικά με τις αλλαγές στις εργασιακές σχέσεις.

Οι αλλαγές στο ωράριο προκαλούν την αντίδραση καταστηματαρχών και εμπορουπαλλήλων οι οποίοι αύριο από τις 08:00 έως 09:00 το πρωί θα αποκλείσουν συμβολικά τη γέφυρα του Νέστου, τον Προμαχώνα και τα Τέμπη, ενώ στις 6 το απόγευμα θα αποκλείσουν τον Ισθμό.

Από την πλευρά του ο υπουργός Ανάπτυξης Δημήτρης Σιούφας τόνισε κατά τη διάρκεια ενημέρωσης των πολιτικών συντακτών ότι όλες οι αλλαγές που περιλαμβάνει το σχέδιο νόμου αναφέρονται σε ρυθμίσεις με τις οποίες δίνεται στο εμπόριο μια νέα δυναμική, υπογραμμίζοντας παράλληλα ότι θίγονται ζητήματα που αποτελούν κομβική διαρθρωτική αλλαγή για τη χώρα, για την οικονομία, για το εμπόριο. Ίσως η σημαντικότερη που έγινε τα τελευταία 15 χρόνια, όπως χαρακτηριστικά είπε.

Όπως τόνισε ο κ. Σιούφας η πρόταση της κυβέρνησης δεν θα αλλάξει, γιατί τη στηρίζει η πλειοψηφία της κοινωνίας και η πλειοψηφία της Βουλή.



Ο υπουργός Ανάπτυξης σημείωσε ότι το ωράριο δεν είναι υποχρεωτικό. «Αν η τοπικοί εμπορικοί σύλλογοι πείσουν τα μέλη τους να έχουν διαφορετικό ωράριο, μπορούν να το κάνουν. «Όποιος όμως θέλει να είναι ανοιχτός μέχρι τις 21:00 τις καθημερινές και μέχρι τις 20:00 το Σάββατο, πάντοτε μιλάμε για εμπορικά καταστήματα και καταστήματα τροφίμων, μπορεί να είναι ανοιχτός και να μην τιμωρείται (όπως ισχύει σήμερα)», σημείωσε.

Η κομβική αλλαγή, σημείωσε ο κ. υπουργός είναι ότι ο νομάρχης δεν μπορεί να βάλει μικρότερο ωράριο με δική του απόφαση.

Επιπρόσθετα ο κ. Σιούφας υπογράμμισε πως «μιλούμε για διεύρυνση του ωραρίου και όχι για απελευθέρωση του ωραρίου». «Απελευθέρωση ωραρίου, το έχει πει πολλές φορές η κυβέρνηση, σημαίνει ασυδοσία», συμπλήρωσε.

Εν τω μεταξύ, την ανάγκη περαιτέρω διευκρινίσεων σχετικά με την ώρα έναρξης λειτουργίας των καταστημάτων στο πλαίσιο του νέου ωραρίου, επισημαίνει η Διεύθυνση Επιστημονικών Μελετών της Βουλής, στην Έκθεσή της επί του σχετικού σχεδίου νόμου.

Η επιστημονική υπηρεσία της Βουλής σημειώνει ότι «λαμβανομένου υπ' όψιν ότι στην υπό ψήφιση διάταξη γίνεται λόγος για πλαίσιο ωραρίου, θα ήταν ίσως σκόπιμο να διευκρινισθεί και το όριο έναρξης λειτουργίας των καταστημάτων».

Επίσης, σε ό,τι αφορά τη διάταξη που δίνει τη δυνατότητα κατά περιοχές παράτασης του ωραρίου, κατόπιν της σύμφωνης γνώμης των ενδιαφερομένων οργανώσεων των εργοδοτών και των εργαζομένων, στην Έκθεση σημειώνεται ότι «θα μπορούσε να διευκρινισθεί το είδος των συνδικαλιστικών οργανώσεων των εργαζομένων στις οποίες πρέπει να ζητηθεί να εκφράσουν γνώμη».

Αφησε ανοικτό το θέμα ο ίδιος

Στο προσκήνιο η υποψηφιότητα του Νικ. Ζωίδη!

Αλλη η άποψή του για το ακτοπλοϊκό πρόβλημα

Στο προσκήνιο επανήλθε και πάλι το θέμα της υποψηφιότητας του αντινομάρχη κ. Νίκου Ζωίδη, με δηλώσεις που έκανε ο ίδιος χθες.

"Στην πολιτική ποτέ μη λές ποτέ" απάντησε σε σχετική ερώτηση, στον ραδιοφωνικό σταθμό FM 12 Antenna.



Ο κ. Ζωίδης διαφοροποιήθηκε ανοικτά από την άποψη που εξέφρασε ο νομάρχης Γιάννης Μαχαιρίδης στην τελευταία συνεδρίαση του ΝΣ την περασμένη Παρασκευή για το ακτοπλοϊκό, ότι ο θεσμικός του ρόλος δεν του επιτρέπει να υψώσει τον τόνο της φωνής του κατά της κυβέρνησης.

Ο ρόλος του νομάρχη είναι να υψώνει τον τόνο και οφείλει να καταγγέλλει τους υπαίτιους των προβλημάτων του τόπου, δήλωσε ο κ. Ζωίδης. Ο αντινομάρχης πρόσθεσε ακόμη ότι η συνεδρίαση της Παρασκευής ήταν απ τις πιο ατυχείς στιγμές του θεσμού.

Ξεστρατίσαμε, σχολίασε. "Ο ρόλος του ΝΣ δεν είναι ρόλος επαιτείας για λογαριασμό τρίτων" και εξήγησε πως το Ν/Σ αντί να πλειοδοτεί σε διαδικασία παροχών για την εταιρεία "Δωδεκάνησος Ναυτιλιακή" θα έπρεπε να απαιτήσει ξεκαθάρισμα του θεσμικού πλαισίου για τις επιδοτήσεις.

Πόσα δαπάνησαν οι Ελληνες στο εξωτερικό το 2004

Για επαγγελματικούς λόγους και για τον τουρισμό

Οι Έλληνες που ταξίδεψαν για επαγγελματικούς λόγους αλλά και ως τουρίστες δαπάνησαν 51 εκατ. ευρώ περίπου σε άλλες ευρωπαϊκές χώρες το 2004 χρησιμοποιώντας πιστωτικές κάρτες MasterCard και χρεωστικές κάρτες Maestro, 25% περισσότερα από τις αντίστοιχες δαπάνες το 2003.

Το συμπέρασμα αυτό προκύπτει από μελέτη της MasterCard για τις διασυνοριακές συναλλαγές με τις κάρτες της σε 24 ευρωπαϊκές χώρες. Οι προσωπικές αγορές των Ελλήνων ανήλθαν περίπου σε 42 εκατ.ευρώ αύξηση 21,5% σε σχέση με το 2003, συγκεντρώνοντας περισσότερο από 82% των συνολικών δαπανών.

Οι on line δαπάνες αυξήθηκαν περισσότερο από 40% και ανήλθαν το 2004 σε 9 εκατ. ευρώ, κατατάσσοντας την Ελλάδα 12η ανάμεσα σε 24 χώρες της Ευρώπης στην κατάταξη των καταναλωτών που πραγματοποιούν αγορές on line.

Ειδικότερα η συνολική δαπάνη με πιστωτικές κάρτες MasterCard το 2004 από τους Έλληνες που ταξίδεψαν στην Ευρώπη αυξήθηκε 21% και ανήλθε σε 49 εκατ. ευρώ σε σχέση με τις δαπάνες το 2003. Οι δαπάνες με χρεωστικές κάρτες Maestro ξεπέρασαν τα 1,6 εκατ.ευρώ το 2004, σημειώνοντας αύξηση 18% σε σχέση με το 2003.

Σύμφωνα με τα αποτελέσματα της έρευνας, η ελληνική οικονομία το 2004 είχε εισροή εσόδων που ανέρχεται σε 170,5 εκατ. ευρώ από τους Ευρωπαίους επισκέπτες που χρησιμοποιούν τις κάρτες τους MasterCard και Maestro. Οι Έλληνες δαπάνησαν τα περισσότερα στην Μεγάλη Βρετανία (15,4 εκατ.ευρώ) και η Ελλάδα έλαβε τα περισσότερα από την Μεγάλη Βρετανία, με τους βρετανούς τουρίστες να έχουν δαπανήσει στην χώρα μας περισσότερα από 77 εκατ. ευρώ το 2004.

Οι περισσότερες δαπάνες με τις κάρτες MasterCard και Maestro από ξένους επισκέπτες στην Ελλάδα έγιναν στα ξενοδοχεία (60 εκατ. ευρώ), στα καταστήματα (56,4 εκατ.ευρώ), στα τουριστικά γραφεία (28 εκατ. ευρώ) κλπ.

Χωρίς δίπλωμα

Χωρίς δίπλωμα εντοπίσθηκε να οδηγεί δίκυκλη μοτοσικλέτα 19χρονος Ροδίτης, ο οποίος και συνελήφθη.

Ο 19χρονος σταμάτησε μετά από σήμα ανδρών του Τμήματος Τροχαίας Ρόδου, χθες στις 4.30 τα ξημερώματα για έναν απλό τροχονομικό έλεγχο.

Κατά τη διάρκεια αυτού, οι αστυνομικοί διαπίστωσαν ότι ο νεαρός δεν είχε την απαραίτητη άδεια ικανότητος οδηγού, με αποτέλεσμα να τον συλλάβουν.

Με τσιγαριλίκι

Με τσιγαριλίκι, το οποίο είχε κρυμμένο μέσα στο αυτοκίνητο του, εντοπίσθηκε 23χρονος κάτοικος Ρόδου, ο οποίος και συνελήφθη!

Τον 23χρονο σταμάτησαν προχθές στις 7 το πρωί , άνδρες του Τμήματος Δίωξης Ναρκωτικών, οι οποίοι κατάφεραν να εντοπίσουν σε θήκη που ο ίδιος διέθετε μέσα στο ι.χ. επιβατικό αυτοκίνητο του μία πλαστική συσκευασία η οποία περιείχε ένα γραμμάριο ακατέργαστης κάνναβης.

Η ποσότητα των ναρκωτικών κατασχέθηκε, ενώ σε βάρος του νεαρού κινήθηκαν όλες οι προβλεπόμενες από το νόμο διαδικασίες.

ΔΙΑΛΥΣΗ

Το ΚΑΤΑΣΤΗΜΑ ΥΦΑΣΜΑΤΩΝ
ΓΕΩΡΓΙΟΥ ΑΣΠΡΑΚΗ
ανακοινώνει
στην σεβαστή πελατεία του την οριστική ΕΚΠΟΙΗΣΗ
όλων των ΕΚΛΕΚΤΩΝ ΕΜΠΟΡΕΥΜΑΤΩΝ της επιχείρησής του.
Αδεια προέδρου Πρωτοδ. 1451/2005
ΑΛΕΞ. ΔΙΑΚΟΥ 2 - ΡΟΔΟΣ ΤΗΛ. 2241027975, 2241020247
ΑΕ 565

Ξεκίνησαν από χθες τα κλιμάκια

Έφοδος στα νησιά από το νέο ΣΔΟΕ

Έλεγχοι σε ξενοδοχεία, ενοικιαζόμενα δωμάτια, ταξιδιωτικά γραφεία, κέντρα διασκέδασης κλπ.

Εξόρμηση στις τουριστικές περιοχές ξεκίνησε από χθες η Υπηρεσία Ειδικών Ελέγχων (ΥΠΕΕ), όπως είναι η νέα ονομασία του ΣΔΟΕ, σε μια προσπάθεια καταπολέμησης της φοροδιαφυγής και ενίσχυσης της προσπάθειας εκτέλεσης του προϋπολογισμού.

Σύμφωνα με το επιχειρησιακό σχέδιο της ΥΠΕΕ, το τρίτο τρίμηνο θα γίνουν συνολικά 14.987 φορολογικοί έλεγχοι σε:

• Ξενοδοχεία, κάμπινγκ, ενοικιαζόμενα δωμάτια, ενοικιάσεις οχημάτων -ακόμα και πλοίων ή τζετ σκι-



ταξιδιωτικά γραφεία, κέντρα διασκέδασης, λιανικό εμπόριο, οινοπνευματώδη ποτά.

• Επιχειρήσεις παροχής διασκέδασης και ψυχαγωγίας (κέντρα διασκέδασης, ντίσκο, μπαρ), συναυλίες με επώνυμους καλλιτέχνες.

• Εστιατόρια, ταβέρνες, καφετέριες.

• Πρατήρια καυσίμων, όπου θα γίνουν δειγματοληψίες βενζινών για νοθεία.

• Αγρότες που παίρνουν φτηνό πετρέλαιο και παρουσιάζουν μεγάλες καταναλώσεις.

• Εμπορικούς δρόμους, λαϊκές αγορές, σταθμούς λεωφορείων, τρένων, μετρό, πεζοδρόμων και στις παρυφές αυτών όπου ασκείται παραεμπόριο ενδυμάτων, ρολογιών, γυαλιών ηλίου κ.ά. από Κίνα, Ταϊλάνδη, Ταϊβάν, Κορέα και άλλες τρίτες χώρες καθώς και για νοθευμένα ποτά, καύσιμα και καπνά.

Ο έλεγχος θα επικεντρωθεί κυρίως σε περιπτώσεις:

•Υποτιμολόγησης των παρεχομένων υπηρεσιών με τη μέθοδο των «διπλών συμβολαίων» που συντάσσονται μεταξύ των ξενοδοχειακών και τουριστικών επιχειρήσεων, τουριστικών γραφείων τόσο του εξωτερικού όσο και του εσωτερικού.

• Μη έκδοσης ή ανακριβούς έκδοσης φορολογικών στοιχείων.

• Λήψης εικονικών ή πλαστών φορολογικών στοιχείων κυρίως από μεγάλες ξενοδοχειακές μονάδες κ.λπ.

«ΣΑΦΑΡΙ» ΚΑΤΑ ΟΦΕΙΛΕΤΩΝ ΤΟΥ ΔΗΜΟΣΙΟΥ

Παράλληλα, ασφυκτικές πιέσεις στους 500.000 οφειλέτες του Δημοσίου θα ασκούνται πλέον, μετά την τιτλοποίηση των ληξιπρόθεσμων χρεών, στην οποία προβαίνει άμεσα το υπουργείο Οικονομικών.

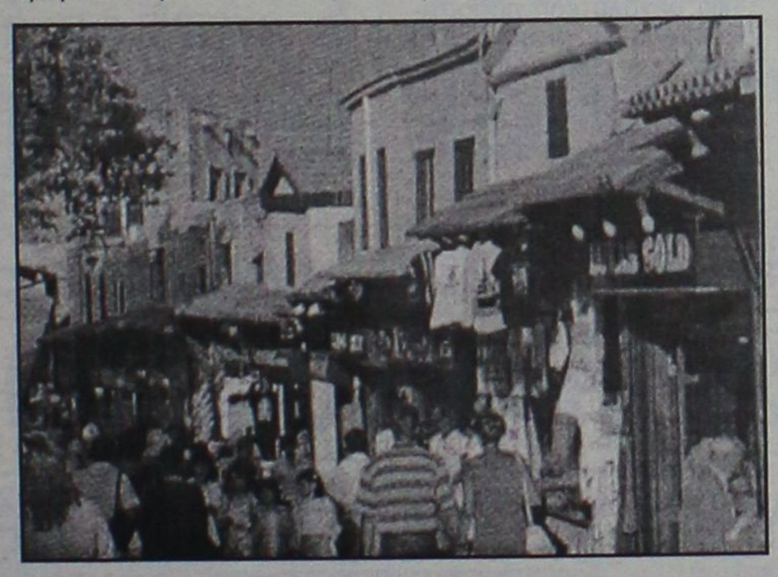

Με την έκδοση ομολόγων έναντι ληξιπρόθεσμων χρεών -τα λεγόμενα προέσοδα- το Δημόσιο θα αποδίδει στις τράπεζες προσυμφωνημένο ποσό. Προκειμένου δε να μην αποπληρώνει τα ομόλογα, με έσοδα από άλλες πηγές, το κράτος θα πιέζει τους οφειλέτες του.

Σύμφωνα με τη Ναυτεμπορική, το σχέδιο που θα εφαρμόσει το υπουργείο Οικονομίας και Οικονομικών θα προβλέπει συστηματικότερο κυνήγι των οφειλετών με τη χρήση όλων των ηλεκτρονικών συστημάτων και ευκολιών που παρέχει το TAXISnet, ενώ δεν αποκλείεται και νέα ρύθμιση, αλλά με πολύ λιγότερες δόσεις σε σύγκριση με την προηγούμενη.

Συγκεκριμένα, τα επιπλέον μέτρα που θα λάβει το υπουργείο για το χειρισμό των οφειλετών είναι τα ακόλουθα:

1. Η αναλυτική καταγραφή των ληξιπρόθεσμων χρεών που σήμερα δεν υπάρχει.

2. Η κατηγοριοποίηση των χρεών με βάση την κατηγορία του φόρου από τον οποίο προέρχονται.

3. Την ενεργοποίηση με αυστηρότητα των κατασχέσεων ποσών εις χείρας τρίτων.

4. Θα αντλούνται στοιχεία από το TAXISnet και από άλλες πηγές για τις οικονομικές δοσοληψίες του οφειλέτη, ώστε να γνωρίζει η εφορία την προέλευση των χρημάτων και να προβαίνει σε κατάσχεσή τους.

5. Αυστηρότερες θα καταστούν και οι κατασχέσεις ακινήτων αν και πρόκειται για χρονοβόρο μέτρο, το οποίο ανακαλείται σχετικά εύκολα, αν ο οφειλέτης καταβάλλει έστω και ένα μικρό ποσό.

6. Επανεξετάζεται το καθεστώς της έκδοσης φορολογικής ενημερότητας για χρέη προς το Δημόσιο.

7. Περιορίζονται αισθητά οι δόσεις αποπληρωμής των ληξιπρόθεσμων οφειλών.

8. Κατά τους φορολογικούς ελέγχους οι ελεγκτές θα προσέρχονται ενημερωμένοι και για τις ληξιπρόθεσμες οφειλές των ελεγχόμενων προς το Δημόσιο και θα ασκούνται αυτομάτως πιέσεις για τη ρύθμισή τους.

Το Σεπτέμβριο το πακέτο αλλαγών

Το Ν/Σ για τη δόμηση

Τί προβλέπεται για τις εντός σχεδίου πόλεως περιοχές

Το φθινόπωρο αναμένεται το πακέτο των αλλαγών που ετοιμάζει το ΥΠΕΧΩΔΕ για τη δόμηση στις εντός και εκτός σχεδίου πόλεως περιοχές, τα αυθαίρετα και τις οικοδομικές άδειες. Το σχετικό νομοσχέδιο προγραμματίζεται να κατατεθεί στη Βουλή στις αρχές Σεπτεμβρίου και αφού προηγηθεί κύκλος επαφών με το ΤΕΕ και άλλους παράγοντες της οικοδομικής αγοράς.

Σε ό,τι αφορά τους όρους δόμησης στις εντός και εκτός σχεδίου πόλεως περιοχές δόμησης, οι ρυθμίσεις θα κινηθούν σε δύο κατευθύνσεις. Για τις οικοδομές στις εντός σχεδίου πόλεως περιοχές θα αλλάξουν τα δεδομένα που ισχύουν σήμερα στην κατασκευή υπαίθριων χωρών, υπόγειων εξωστών και δωμάτων. Σήμερα αυτοί οι χώροι δεν υπολογίζονται στο συντελεστή δόμησης. Για παράδειγμα μπορεί ο ημιυπαίθριος χώρος να καταλαμβάνει έως και 20 % του συντελεστή δόμησης. Το ίδιο ποσοστό δικαιολογεί και η υπέρβαση για τον εξώστη. Πρακτικά αυτό σημαίνει ότι μια οικοδομή 100 τ.μ. σύμφωνα με την οικοδομική άδεια μπορεί να φθάσει τα 140 τμ με τους βοηθητικούς χώρους. Ο περιορισμός που εξετάζει το ΥΠΕΧΩΔΕ θα αποτρέψει σύμφωνα με εκτιμήσεις παραγόντων του, την παράνομη μετατροπή των βοηθητικών χώρων σε επιπλέον δωμάτια.

Σε ότι αφορά τις αλλαγές στις εκτός σχεδίου πόλεως περιοχές, επιδίωξη του υπουργείου είναι να συνδε-



θούν με την επιτάχυνση των εντάξεων στο σχέδιο πόλης. Παράλληλα, θα επαναπροσδιοριστούν τα δεδομένα δόμησης των τυφλών οικοπέδων , των οικοπέδων με μεγάλη κλίση του υπεδάφους και των οικοπέδων που βρίσκονται κοντά στη ζώνη του αιγιαλού. Οι αρτιότητα των 4 στρεμμάτων δεν θίγεται, τουλάχιστον σε όσες περιοχές βρίσκονται έξω από ζώνες οικιστικής ανάπτυξης ή σε περιοχές που εφαρμόζονται ειδικές χωροταξικές μελέτες.

Ιδιαίτερο βάρος θα δοθεί στον τρόπο και στο χρόνο έκδοσης οικοδομικών αδειών. Στόχος είναι να περιοριστεί η γραφειοκρατία που αποτελεί στις περισσότερες περιπτώσεις την κύρια αιτία για την καθυστέρηση έως και για ένα χρόνο στην έκδοση οικοδομικών αδειών.

Κατά τις εκτιμήσεις στελεχών του υπουργείου ΠΕΧΩΔΕ, όλες οι οικοδομικές άδειες μπορούν να εκδίδονται από δύο έως πέντε μήνες. Παράλληλα θα προβλεφθούν μέτρα, τα οποία θα ενισχύουν τον έλεγχο των οικοδομών κατά τη φάση της κατασκευής τους. Ενδέχεται τέλος να αλλάξει ο τρόπος επιβολής των προστίμων ανέγερσης και διατήρησης των αυθαιρέτων. Ανοιχτό μένει αν μαζί με όλα αυτά δοθεί μια δεύτερη ευκαιρία σε ιδιοκτήτες αυθαιρέτων πρώτης κατοικίας να συνδεθούν με το δίκτυο της ΔΕΗ.



Οδεύουν προς απόκτηση του 50%

"Κατάληψη" στο ΧΑΑ από ξένους επενδυτές

Ενδιαφέρον των μικροπωλητών

«Κατάληψη» στη Σοφοκλέους πραγματοποιούν οι ξένοι επενδυτές, τη στιγμή που οι Ελληνες διαχειριστές φαίνεται ότι χάνουν το... «τρένο». Με την εγχώρια χρηματιστηριακή αγορά να βρίσκεται στη «δίνη» της διεθνούς ρευστότητας, κάτι το οποίο επιβεβαιώνεται και από την υπερκάλυψη της δημόσιας εγγραφής του ΟΠΑΠ, οι επενδυτές του εξωτερικού οδεύουν προς την απόκτηση του 50% της κεφαλαιοποίησης του Χ.Α., εξέλιξη η οποία δεν αποκλείεται να έχει πάρει «σάρκα και οστά» μέχρι το τέλος του χρόνου.

Ο πρόεδρος του Χ.Α., Σπ. Καπράλος, με δήλωσή του, εκφράζει την άποψη ότι «θα συνεχιστεί το ενδιαφέρον των επενδυτών του εξωτερικού για την εγχώρια κεφαλαιαγορά. Αυτό, διότι οι Ελληνες θεσμικοί είναι αποδυναμωμένοι (σ.σ. ενώ η αγορά ενισχύεται καθημερινά, οι εκροές στα μετοχικά αμοιβαία θυμίζουν "αιμορραγία", με το σύνολο από την αρχή του έτους να προσεγγίζει τα 350 εκατ. ευρώ), τα ασφαλιστικά ταμεία δεν είναι ενεργά», προτείνοντας συγκεκριμένα οι διοικήσεις τους να καταστήσουν περισσότερο επιθετικούς τους διαχειριστές, όπως άλλωστε συμβαίνει σε όλες τις μεγάλες αγορές. Επίσης, αναφέρει ότι «οι ξένοι θα κλιμακώσουν το ενδιαφέρον τους, όσο βελτιώνεται η κατάσταση της οικονομίας». Στο σημείο αυτό, θα πρέπει να τονιστεί ότι η ΑΕΔΑΚ των ασφαλιστικών ταμείων με ενεργητικό περίπου 700 εκατ. ευρώ (στοιχεία 31/12/04) δεν είναι ιδιαίτερα επενδεδυμένη στο Χ.Α. Ο κ. Καπράλος εκφράζει την αισιοδοξία του και για το ενδιαφέρον των μικροεπενδυτών, κάτι το οποίο τεκμαίρεται από το έντονο ενδιαφέρον που έδειξαν οι ιδιώτες επενδυτές για το placement του ΟΠΑΠ.

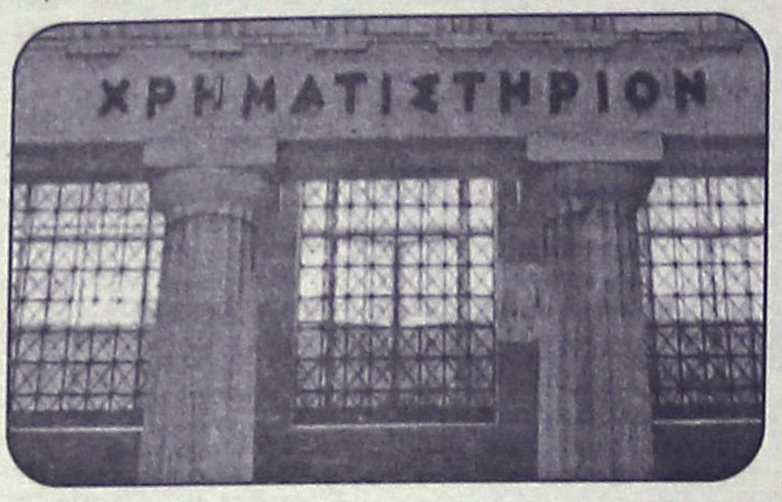

Κατά τη χθεσινή συνεδρίαση του Χρηματιστηρίου

Ψηλά το επενδυτικό θερμόμετρο

Μεγάλη άνοδος του Γενικού Δείκτη σε ποσοστό 1,69%

Η επιτυχία της νέας μετοχοποίησης του ΟΠΑΠ δημιούργησε χθες στη Σοφοκλέους κλίμα πρόσφορο για αγορές, ανεβάζοντας το επενδυτικό θερμόμετρο, με αποτέλεσμα ο Γενικός Δείκτης Τιμών να καταγράψει νέο υψηλό έτους, αλλά και υψηλό τετραετίας. Το προηγούμενο υψηλό κλεισίματος για το 2005, είχε καταγραφεί στη συνεδρίαση της 28ης Φεβρουαρίου, στις 3.145,16 μονάδες (ενδοσυνεδριακό υψηλό 3.151 μονάδες).

Πρωταγωνιστές της χθεσινής συνεδρίασης ήταν οι μετοχές του ΟΠΑΠ και της Emporiki Bank, καταγράφοντας νέα υψηλά έτους. Η μετοχή του ΟΠΑΠ έκλεισε με κέρδη 4,77%, με συναλλαγές αξίας 72 εκατ. ευρώ.

Με σημαντικά κέρδη 5,35% έκλεισε και η μετοχή της Emporiki Bank, με την UBS να προχωρά σε εντυπωσιακή αύξηση της τιμής-στόχου στα 33,20 ευρώ, από 19,17 ευρώ που ήταν πριν. Επίσης, από τις μετοχές της υψηλής κεφαλαιοποίησης με σημαντική άνοδο έκλεισαν η Τιτάν (+5,42%), ο ΟΤΕ (+2,40%), η Eurobank (+1,84%) και η Alpha Bank (+1,80%). Αντιθέτως, από τις μετοχές της υψηλής κεφαλαιοποίησης, με απώλειες έκλεισαν η Ιντρακόμ (-1,06%), της ΑΤΕ Bank (-2,20%) και της Coca Cola (-0,33%).

Η πλειοψηφία των μετοχών έκλεισε με άνοδο, και η σχέση των κερδισμένων προς τις χαμένες μετοχές διαμορφώθηκε στο 2 προς 1.

Ο Γενικός Δείκτης Τιμών, έκλεισε κοντά στα υψηλά της ημέρας στις 3.171,55 μονάδες έναντι 3.118,76 μονάδων της προηγουμένης, σημειώνοντας άνοδο 52,79 μονάδων, ή σε ποσοστό 1,69%.

Ο δείκτης FTSE/ASE 20 έκλεισε στις 1.779,69 μονάδες, με άνοδο σε ποσοστό 1,81%, ενώ ο δείκτης FTSE/ASE 40 έκλεισε στις 2.579,55 μονάδες με άνοδο σε ποσοστό 0,93%.

Ο δείκτης FTSE/ASE SMALLCAP 80 έκλεισε στις 466,72 μονάδες, με άνοδο σε ποσοστό 0,85 %, ενώ ο δείκτης FTSE 140 έκλεισε στις 3.712,07 μονάδες, με άνοδο σε ποσοστό 1,66%.

Από τις 330 μετοχές που διακινήθηκαν στη συνεδρίαση, 187 κινήθηκαν ανοδικά, 83 κινήθηκαν πτωτικά, ενώ η τιμή 60 μετοχών παρέμεινε αμετάβλητη.

Τη μεγαλύτερη ποσοστιαία άνοδο σημείωσαν οι μετοχές των εταιρειών: Creta Farm+ 16,74%, Ευκλείδης +15,79%, Λεβεντάκης +14,29, Γενέρ +13,64%, Vivere +11,76%, Reds +10,95%, Πουλιάδης +10,53%, Μεσοχωρίτης+10,34%, Fanco +10,00% και Fitco +10,00%.

Αντιθέτως τις μεγαλύτερες απώλειες σημείωσαν οι μετοχές των εταιρειών: Τασόγλου -9,52%, Αλυσίδα (κ) -7,14%, Χατζηκρανιώτη (κο) -6,67%, Ελεύθερη Τηλεόραση -5,94%, Moda Bagno -5,49%, Audiovisual -5,31%, Σαραντόπουλος -5,11%, Βιοσώλ (κο) -5,00%, ΑΝΕΚ (πο 96) -4,81% και Alpha Γκρίσιν Infotec -4,70 %.

Η αξία των συναλλαγών ανήλθε στα 194,272 εκατ. ευρώ, εκ των οποίων τα 22,99 εκατ. ευρώ αφορούσαν προσυμφωνημένες συναλλαγές.

Οι επιμέρους δείκτες έκλεισαν ως εξής:

Τραπεζικός:	6.998,04	+1,75%
Τηλεπικοινωνιών:	1.215,47	+1,51%
Ασφαλειών:	542,16	+3,00%
Επενδύσεων:	1.061,24	+1,03%
Κατασκευαστικών:	598,50	+1,05%
Κλωστοϋφαντουργίας:	148,89	-0,21%
Βιομηχανιών:	1.415,95	+1,02%
Συμμετοχών:	1.580,95	+0,68%
Εκδόσεις- Εκτυπώσεις:	302,21	+1,43%
Βασικών Μετάλλων:	387,18	+1,87%
Μη μεταλλικών Ορυκτών:	1.093,49	+3,66%
Λιανικού Εμπορίου:	1.103,34	+1,14%
Πληροφορικής:	572,41	+0,76%
Ειδών Λύσεων Πληροφορικής:	224,48	+3,05%
Χονδρικό εμπόριο:	538,77	+0,54%
Τρόφιμα- ποτά:	405,35	+1,24%
Παράλληλης Αγοράς:	147,84	+1,07%
Διυλιστήρια:	1.587,32	+1,04%
Ακίνητης Περιουσίας:	668,84	+0,17%

Συγκεκριμένα, πραγματοποιήθηκαν οκτώ πακέτα του ΟΠΑΠ (70.200, 120.000, 100.000, 60.000, 60.000, 104.250, 50.000 και 63.000 τεμαχίων) στην τιμή των 24,88, 26, 26,04, 26, 25,88, 25,52, 25,52 και 25,52 ευρώ αντιστοίχως.

Επίσης, έγινε ένα πακέτο 1.003.590 τεμαχίων (ποσοστό 1,37%) της Μαΐλλης στα 3,80 ευρώ, ένα πακέτο 100 τεμαχίων της Τασόγλου στην τιμή των 0,23 ευρώ και ένα πακέτο 47.580 τεμαχίων της Alpha Bank στα 22,80 ευρώ.

Τέλος, έγινε ένα πακέτο 260.000 της Τεχνική Ολυμπιακή στα 5,46 ευρώ, ένα πακέτο 4.990 τεμαχίων του ΟΠΑΠ στην τιμή των 25,80 ευρώ και ένα πακέτο 17.960 τεμαχίων της Alpha Bank στα 22,90 ευρώ.

Το μεγαλύτερο όγκο συναλλαγών παρουσίασαν οι μετοχές των εταιρειών: ΟΠΑΠ με 2.802.149 τεμάχια, Logic-Dis με 2.023.221, Αγροτική με 1.797.155 και ΑΕΓΕΚ(κο) με 1.262.360 τεμάχια.

Την μεγαλύτερη αξία συναλλαγών σημείωσαν οι μετοχές των εταιρειών: ΟΠΑΠ με 71,661 εκατ. ευρώ, ΟΤΕ με 16,729, Alpha Bank με 16,670 και Εθνική με 7,205 εκατ. ευρώ.

Η συνολική κεφαλαιοποίηση της αγοράς διαμορφώθηκε στα 107,776 δισ. ευρώ.

Οι αλλαγές στα ακίνητα

Με ορίζοντα τριετίας

Προτάσεις ΙΟΒΕ στην κυβέρνηση

Εως το 2008 θα διαρκέσει η μεταρρύθμιση στη φορολόγηση των ακινήτων. Αφενός το διαφαινόμενο ενδιαφέρον της κυβέρνησης να αποφύγει την πρόκληση αναταράξεων στην κτηματαγορά και αφετέρου τα στενά δημοσιονομικά περιθώρια επιβάλλουν μια σταδιακή μεταρρύθμιση.

Καθώς απομένουν δύο εβδομάδες έως ότου το οικονομικό επιτελείο δημοσιοποιήσει το περίγραμμα του νέου καθεστώτος που θα ισχύσει από 1ης Ιανουαρίου 2006 στη φορολόγηση ακινήτων, εκπρόσωποι του επιχειρηματικού κόσμου και άμεσα εμπλεκόμενοι φορείς συνιστούν στην κυβέρνηση να επιδείξει ιδιαίτερη προσοχή.

Το ΙΟΒΕ, με έκθεσή του, την καλεί να αποφύγει επιλογές που θα μπορούσαν να προκαλέσουν "σοκ" στην αγορά. Ομως και οι εφοριακοί τάσσονται υπέρ μιας σταδιακής αναπροσαρμογής των αντικειμενικών αξιών, προς αποφυγή αναταράξεων.

Παράλληλα, αρμοδιοί επικαλούνται τις δημοσιονομικές συνθήκες που επικρατούν, προτείνοντας τη σταδιακή διεύρυνση του αφορολογήτου και τη μείωση των συντελεστών μεταβίβασης σε δύο φάσεις.

Ακόμη, καθώς πάνω από το 65% των δηλώσεων περιουσιακής κατάστασης (έντυπο Ε9) που απεστάλησαν στην εφορία παρουσιάζουν σφάλματα, αναμένεται να καθυστερήσει η σύνταξη του ειδικού ηλεκτρονικού αρχείου με βάση το οποίο θα προχωρήσει η κατάρτιση του ηλεκτρονικού περιουσιολογίου.

Δηλώσεις του υπουργού Εθνικής Οικονομίας

Επίσπευση μεταρρυθμίσεων

Τι είπε για περικοπές δαπανών και φορολογία

Πρέπει να καταστήσουμε σαφή τη χρησιμότητα των μεταρρυθμίσεων σε εθνικό επίπεδο, δήλωσε ο υπουργός Οικονομίας και Οικονομικών κ. Γιώργος Αλογοσκούφης κατά τη διάρκεια των εργασιών της Επιτροπής για το εθνικό πρόγραμμα μεταρρυθμίσεων, στο πλαίσιο της στρατηγικής της Λισαβόνας.

Ο υπουργός πρόσθεσε ότι η φιλόδοξη προσπάθεια για τις μεταρρυθμίσεις που απαιτούνται προϋποθέτει την ενεργό συμμετοχή όλων των Ελλήνων πολιτών και αναφέρθηκε εκτενώς στο συγκεκριμένο πρόγραμμα που προωθεί η κυβέρνηση.

Ο κ. Αλογοσκούφης ανέφερε ότι για την προώθηση των μεταρρυθμίσεων η κυβέρνηση στηρίζεται σε δύο άξονες:

- στον εξορθολογισμό των δημοσίων δαπανών και
- στην ενίσχυση των εσόδων, με έμφαση στην αντιμετώπιση της φοροδιαφυγής, ώστε να υπάρξουν οι ελάχιστες δυνατές παρενέργειες στην οικονομία και την κοινωνία.

Χαρακτήρισε υψίστης σημασίας το στόχο να μειωθεί το έλλειμμα κάτω του 3% στο τέλος του 2006 και παράλληλα

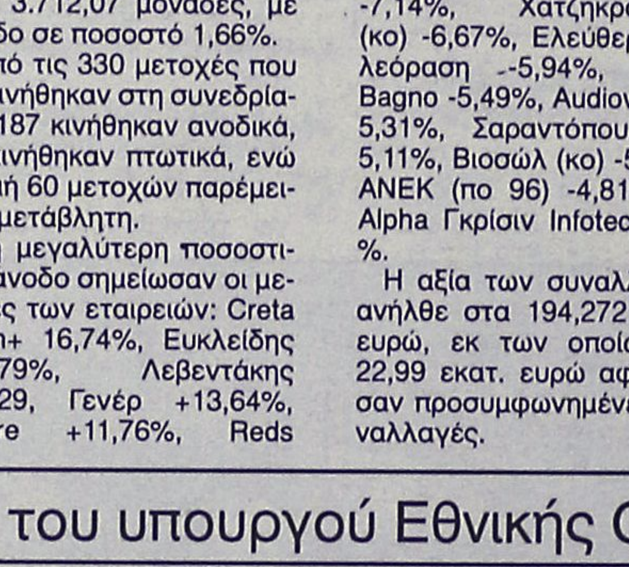

επεσήμανε ότι η κυβέρνηση είναι αποφασισμένη να επιταχύνει τον ρυθμό των διαρθρωτικών μεταρρυθμίσεων για την επίσπευση της υλοποίησης των στόχων της στρατηγικής της Λισαβόνας.

Στο πλαίσιο αυτό ο υπουργός υπενθύμισε ότι έχει βελτιωθεί το επιχειρηματικό περιβάλλον, ότι ο νέος επενδυτικός νόμος εφαρμόζεται με πολύ ενθαρρυντικά αποτελέσματα και ότι προωθείται νέο σχέδιο νόμου που αφορά στις συμπράξεις του δημοσίου και του ιδιωτικού τομέα.

Επίσης υπενθύμισε ότι υλοποιείται μία νέα γενιά ιδιωτικοποιήσεων, ότι βρίσκεται σε εξέλιξη η αναμόρφωση του πλαισίου λειτουργίας για τις ΔΕΚΟ και ότι εξακολουθεί να είναι μία απο τις σημαντικές προτεραιότητες της κυβέρνησης η αξιοποίηση της ακίνητης δημόσιας περιουσίας.

Εμφαση, εξάλλου, έδωσε ο υπουργός στο θέμα της διοίκησης στο δημόσιο.

Προετοιμάζεται, είπε, η εισαγωγή ενός συστήματος αξιολόγησης της διοίκησης στο δημόσιο. Το σύστημα της διοίκησης έχει ήδη ξεκινήσει να εφαρμόζεται για να επιτευχθεί ο στόχος της αποτελεσματικής παροχής υπηρεσιών.

Από τη μεγάλη πυρκαγιά

Τραγωδία στην Ισπανία

Κάηκαν 11 εθελοντές πυροσβέστες

Τραγικές ήταν οι συνέπειες της μεγάλης πυρκαγιάς που ξέσπασε σε δασική έκταση κοντά στην πόλη Γκουαδαλαχάρα της Ισπανίας, καθώς έντεκα άτομα έχασαν τη ζωή τους δίνοντας τη μάχη με τις φλό-

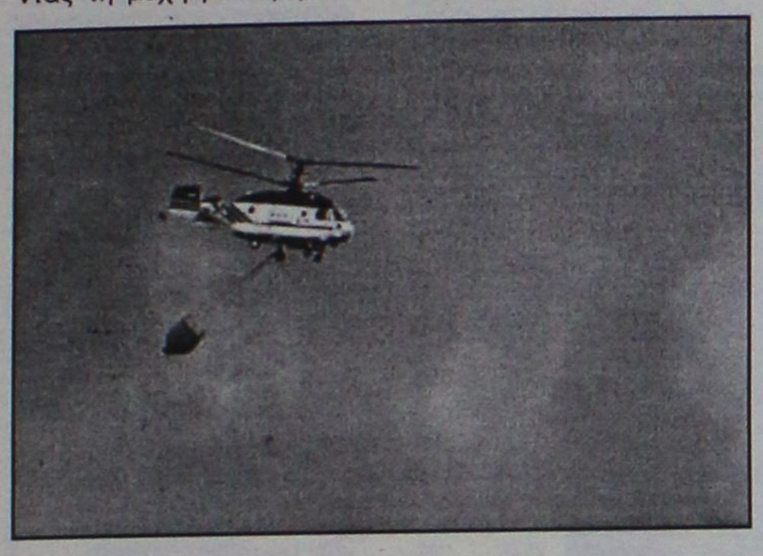

γες, όπως μετέδωσε το κρατικό ραδιόφωνο...

Πρόκειται για μια ομάδα εθελοντών πυροσβεστών, που μάχονταν για την κατάσβεση της πυρκαγιάς, όπως δήλωσε στο Γαλλικό Πρακτορείο Ειδήσεων εκπρόσωπος της Πυροσβεστικής Υπηρεσίας.

Η πυρκαγιά που ξέσπασε το Σάββατο, μαινόταν ακόμη ανεξέλεγκτη το βράδυ της Κυριακής και έχει κατακάψει χιλιάδες στρέμματα δασικής έκτασης, όπως μετέδωσαν τα ισπανικά μέσα ενημέρωσης.

Συνολικά, τρεις πυρκαγιές ξέσπασαν το σαββατοκύριακο σε τρεις περιοχές της Ισπανίας -τη Γκουαδαλαχάρα, τη Θαμόρα και τη Σαραγόσα- με αποτέλεσμα να καούν περίπου 60.000 στρέμματα δασικής έκτασης.

Η χειρότερη πυρκαγιά είναι στην περιοχή της Γκουαδαλαχάρα όπου αποτεφρώθηκαν περίπου 50.000 στρέμματα.

Βρετανικό κέντρο ερευνών RIIA

Η επίθεση στο Λονδίνο έχει σχέση με τον πόλεμο στο Ιράκ

Αντίθετη άποψη εξέφρασε ο Τόνι Μπλερ...

Ο πόλεμος στο Ιράκ έκανε τη Βρετανία ευάλωτη σε τρομοκρατικά χτυπήματα, αναφέρεται στην έκθεση του έγκυρου βρετανικού κέντρου ερευνών RIIA. Την ίδια ώρα, η κυβέρνηση Μπλερ επιδιώκει διακομματική συνεννόηση για τη νέα αντιτρομοκρατική νομοθεσία.

Όπως αναφέρει το BBC, τα δύο μεγαλύτερα κόμματα της αντιπολίτευσης -οι Συντηρητικοί και οι Φιλελεύθεροι Δημοκράτες- συμφωνούν στο γενικό πλαίσιο της νομοθεσίας που προτίθεται να φέρει η κυβέρνηση στη Βουλή των Κοινοτήτων, αλλά επιθυμούν να συζητήσουν επί μέρους ζητήματα με τον υπουργό Εσωτερικών.

Οι Συντηρητικοί ζητούν διευκρινίσεις για το πώς θα

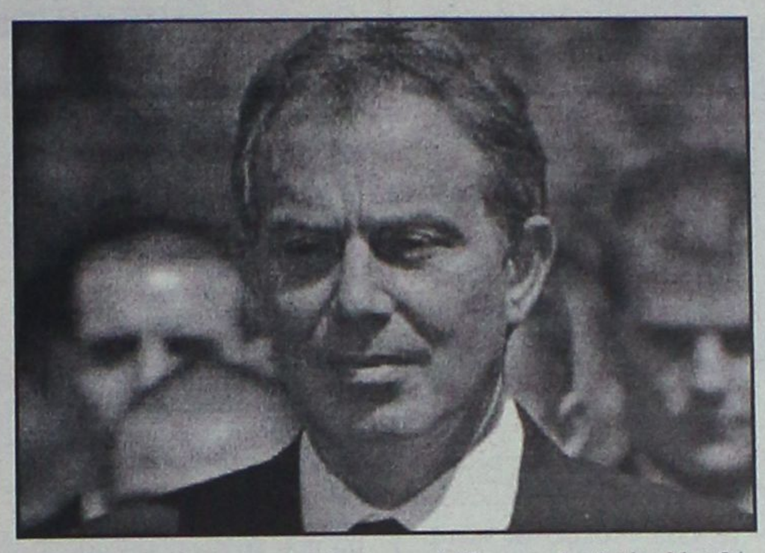

χρησιμοποιούνται στο δικαστήριο τα στοιχεία που προκύπτουν από παρακολούθηση τηλεφωνικών συνδιαλέξεων, ενώ οι Φιλελεύθεροι Δημοκράτες διατυπώνουν επιφυλάξεις για το πώς ορίζεται η λεγόμενη «εξώθηση» στην τρομοκρατική δραστηριότητα.

Την ίδια ώρα, το Βασιλικό Ίδρυμα Διεθνών Υποθέσεων (RIIA) σημειώνει σε έκθεσή του ότι η συμμετοχή της Βρετανίας στον πόλεμο του Ιράκ έδωσε ώθηση στην προπαγάνδα, στη στρατολόγηση και στη συλλογή πόρων για λογαριασμό του δικτύου της Αλ Κάιντα.

«Ένα από τα προβλήματα ήταν πως η βρετανική κυβέρνηση ακολούθησε μία αντιτρομοκρατική πολιτική χέρι με χέρι με τις ΗΠΑ, όχι όμως λαμβάνοντας αποφάσεις σε ίση βάση με την Ουάσινγκτον, αλλά περισσότερο ως ο επιβάτης του πίσω καθίσματος» τονίζεται στην έκθεση.

Τα συμπεράσματα της έκθεσης, που εκπονήθηκε από τους Πολ Ουίλκινσον του Κέντρου Έρευνας για την Τρομοκρατία του Πανεπιστημίου του Σεν Αντριους της Σκωτίας και Φρανκ Γκρέγκορι από το Πανεπιστήμιο του Σαουθάμπτον, αντικρούουν την άποψη του πρωθυπουργού Τόνι Μπλερ ότι οι επιθέσεις της 7ης Ιουλίου δεν σχετίζονται με τον πόλεμο στο Ιράκ.

Νέες συνομιλίες στο Πεκίνο

Τα πυρηνικά της Β. Κορέας

Στόχος η επίτευξη συμφωνίας

Οι αποτελματωμένες συνομιλίες για τον τερματισμό του πυρηνικού προγράμματος της Βορείου Κορέας θα αρχίσουν εκ νέου στις 26 Ιουλίου στο Πεκίνο. Οι έξι χώρες που συμμετέχουν



στις διαπραγματεύσεις δεν όρισαν όμως ημερομηνία τερματισμού τους.

Η Βόρειος Κορέα, οι ΗΠΑ, η Νότιος Κορέα, η Ιαπωνία και η Ρωσία αποδέχθηκαν την σχετική πρόσκληση της Κίνας, ως χώρας που φιλοξενεί τις διαπραγματεύσεις, όπως αναφέρει η νοτιοκορεάτικη εφημερίδα Dong-a Ilbo.

Στον τέταρτο αυτό γύρο των διαπραγματεύσεων στόχος είναι η επίτευξη συγκεκριμένων αποτελεσμάτων, και για τον λόγο αυτό δεν έχει καθοριστεί συγκεκριμένα ημερομηνία για το πέρας των συναντήσεων.

Οι προηγούμενοι τρεις γύροι μετά βίας διήρκεσαν τέσσερις ημέρες και το περιεχόμενό τους περιορίστηκε στην παρουσίαση της θέσης της Πιονγιάνγκ επί του ζητήματος, που αφορά την ανάπτυξη του πυρηνικού της προγράμματος πέραν των μη στρατιωτικών της αναγκών.

Η κατοχή φέρνει αντίδραση

Νόμιμη είναι η αντίσταση των ανταρτών στο Ιράκ...

Δηλώσεις του σιίτη ηγέτη Μοκτάντα Σαντρ

Οι επιθέσεις των ανταρτών στο Ιράκ είναι νόμιμες, δεδομένου ότι αντιστέκονται σε δυνάμεις κατοχής, ξεκαθαρίζει ο σιίτης ηγέτης Μοκτάντα Σαντρ. «Ο πρώτος που πρέπει να το παραδεχθεί είναι ο Τζορτζ Μπους, ο οποίος έχει πει ότι αν οι ΗΠΑ δεχθούν επίθεση, θα αντισταθούν» εξηγεί στο BBC.

Μιλώντας για πρώτη φορά σε δυτικό μέσο ενημέρωσης, ο Μοκτάντα Σαντρ υπογραμμίζει: «Η αντίσταση είναι νόμιμη σε κάθε επίπεδο, είτε πρόκειται για θρησκευτική είτε για πνευματική.

«Η κατοχή είναι πρόβλημα. Το γεγονός ότι το Ιράκ δεν είναι ανεξάρτητο επίσης είναι πρόβλημα. Όλα τα υπόλοιπα προβλήματα ξεκινούν από αυτά τα δύο ζητήματα.»



Σε άλλο σημείο της συνεντευξής του σημειώνει ότι οι Ηνωμένες Πολιτείες δεν επιθυμούν την αντιπαράθεση και καλεί τους Ιρακινούς να επιδείξουν αυτοσυγκράτηση και να μην μπλέκονται στα σχέδια των Δυτικών ή στα σχέδια της κατοχής.

Παράλληλα, ξεκαθαρίζει ότι δεν πρόκειται να λάβει μέρος στη διαδικασία για την έγκριση του ιρακινού Συντάγματος. «Όσοι επιθυμούν να συμμετάσχουν ας το κάνουν».

ΑΠΟΚΑΛΥΨΕΙΣ ΣΤΙΣ ΗΠΑ

Η κυβέρνηση Μπους επιχείρησε να επηρεάσει το αποτέλεσμα των βουλευτικών εκλογών στο Ιράκ -τον Ιανουάριο του 2005- καταφεύγοντας σε μυστικές επιχειρήσεις γιά να αποτρέψει την επικράτηση των προσκείμενων στο Ιράν σιιτικών κομμάτων. Αυτό τουλάχιστον υποστηρίζει η εφημερίδα New Yorker.

Σε άρθρο που υπογράφει ο δημοσιογράφος Σέιμουρ Χιρς αναφέρεται ότι η κυβέρνηση Μπους εξέτασε πέρυσι το ενδεχόμενο της χορήγησης άμεσης βοήθειας στον τότε προσωρινό πρωθυπουργό Ιγιάντ Αλάουι.

Την ίδια εποχή, ο Λευκός Οίκος με άκρως απόρρητο έγγραφό του «εξουσιοδοτούσε τη CIA να προσφέρει μυστικά κονδύλια και άλλης μορφής βοήθεια σε υποψηφίους σε ορισμένες χώρες που στα μάτια της κυβέρνησης Μπους ήθελαν να αποκαταστήσουν τη δημοκρατία».

Παρά την αμερικανική υποστήριξη, πάντως, το κόμμα του Αλάουι ήλθε μόλις τρίτο στις εκλογές με ποσοστό 14%.

Νέο κείμενο από την Αρχιεπισκοπή

"Η Τουρκία προ των πυλών"

Υπογράφεται από ειδικό συνεργάτη

Νέο κείμενο «ειδικού συνεργάτη» της Αρχιεπισκοπής βλέπει το φως της δημοσιότητας, αυτή τη φορά με επίκεντρο την πολιτική του ΠΑΣΟΚ και της ΝΔ στις ελληνοτουρκικές σχέσεις, αλλά και την ηγεσία της Ευρωπαικής Ένωσης, την οποία κατηγορεί για «ασυνείδητη προσπάθεια αποχριστιανοποίησης».

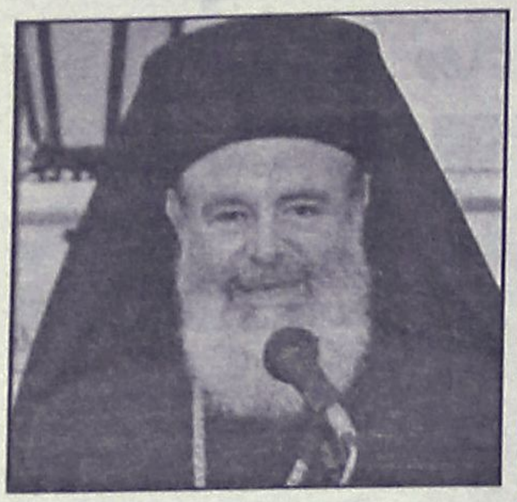

Η μελέτη τιτλοφορείται Η Τουρκία προ των πυλών, έχει ημερομηνία δημοσίευσης «Ανοιξη 2005», ως συγγραφέας της υπογράφει «ειδικός συνεργάτης» και συνοδεύεται από καρτελάκι με την υπογραφή του αρχιεπισκόπου Χριστόδουλου.

Το 14σέλιδο κείμενο ταχυδρομήθηκε μέσα σε φάκελο της Αρχιεπισκοπής την 6η Ιουλίου 2005 και έφτασε σε στενό κύκλο μητροπολιτών και πολιτικών φιλικά προσκείμενων στον κ. Χριστόδουλο, μαζί με το επίμαχο κείμενο Τουρκία - ΗΠΑ - Ελλάδα, εξελίξεις και προοπτικές, προτάσεις, που στρεφόταν κατά του ΠΑΣΟΚ.

Στα πρώτα τρία από τα πέντε κεφάλαια του κειμένου, καταγγέλλονται οι σχέσεις Τουρκίας-ΕΕ, αλλά και οι προσπάθειες των τουρκικών κυβερνήσεων να δημιουργήσουν ισλαμικό κράτος με ευρωπαϊκό προσωπείο.

Στην Πάρνηθα

Υπό έλεγχο η πυρκαγιά

Απείλησε κατοικημένη περιοχή

Υπό έλεγχο τέθηκε στις 2 μετά το μεσημέρι της Δευτέρας η πυρκαγιά που είχε ξεσπάσει δύο ώρες νωρίτερα σε δασική έκταση στην Πάρνηθα, πάνω από το στρατόπεδο Καποτά στη θέση Ντάρζιδα.

Όπως έγινε γνωστό από την Πυροσβεστική Υπηρεσία, η φωτιά εκδηλώθηκε κοντά σε κατοικημένη περιοχή, από άγνωστη μέχρι στιγμής αιτία και όταν έφτασαν στο σημείο τα πυροσβεστικά οχήματα υπήρχαν ήδη τρεις διαφορετικές εστίες.



Η πυρκαγιά, που απείλησε τα σπίτια της περιοχής, χωρίς ωστόσο να προξενήσει ζημιές σε κάποιο απ' αυτά, κατευθύνθηκε προς το μοναστήρι της Παναγίας, αλλά ανακόπηκε από τις δυνάμεις της πυρόσβεσης.

Στο έργο της κατάσβεσης πήραν μέρος 100 πυροσβέστες με 25 οχήματα, 32 άνδρες από τα πεζοπόρα τμήματα της ΕΜΑΚ, τέσσερα πυροσβεστικά αεροσκάφη και δύο ελικόπτερα.

Το έργο των πυροσβεστών συντόνιζε ο αρχηγός του Σώματος αντιστράτηγος Χρήστος Σμέτης, ενώ στο σημείο πήγε και ο υφυπουργός Δημόσιας Τάξης Χρήστος Μαρκογιαννάκης, για να παρακολουθήσει από κοντά το έργο της πυρόσβεσης.

Συζητήθηκαν οι εξελίξεις στη Ε.Ε.

Συνάντηση Καραμανλή με τον υπουργό Δημόσιας Τάξης

Στο επίκεντρο το χτύπημα στο Λονδίνο και τα προτεινόμενα μέτρα για αντιμετώπιση της τρομοκρατίας

Για τις εξελίξεις στην Ευρωπαϊκή Ένωση μετά το τρομοκρατικό χτύπημα στο Λονδίνο συζήτησαν ο πρωθυπουργός Κώστας Καραμανλής και ο υπουργός Δημόσιας Τάξης Γιώργος Βουλγαράκης σε συνάντηση που είχαν χθες στο Μέγαρο Μαξίμου.

Εξερχόμενος ο κ. Βουλγαράκης δήλωσε ότι ενημέρωσε τον πρωθυπουργό για τα δύο ταξίδια που έκανε στις Βρυξέλλες και στο Λονδίνο, για την ενημέρωση που είχε για την τρομοκρατική επίθεση από το Βρετανό ομόλογό του, καθώς επίσης και για τις προτάσεις που υπάρχουν για την αντιμετώπιση της τρομοκρατίας σε επίπεδο Ευρωπαϊκής Ένωσης.

«Αυτά θα εξεταστούν, με πολύ νηφάλια προσέγγιση από εμάς, και θα παρθούν κάποιες αποφάσεις» δήλωσε ο κ. Βουλγαράκης στους δημοσιογράφους.

Ο υπουργός Δημόσιας Τάξης ενημέρωσε τον πρωθυπουργό και για τις πρωτοβουλίες που βρίσκονται σε εξέλιξη για τον περιορισμό της οπλοχρησίας στην Κρήτη.

Όπως είναι γνωστό ο Γιώργος Βουλγαράκης προανήγγειλε σειρά μέτρων ασφάλειας τα οποία ήδη εφαρμόζονται σε άλλες ευρωπαϊκές χώρες, σε συνέντευξή του στην Κυριακάτικη Ελευθεροτυπία.

Σύμφωνα με τον υπουργό Δημόσιας Τάξης, από την αρχή του 2006 θα τεθούν σε ισχύ τα νέα διαβατήρια με βιομετρικά δεδομένα, το ευρωπαϊκό ένταλμα σύλληψης αλλά και ειδικοί έλεγχοι στη διακίνηση κεφαλαίων.

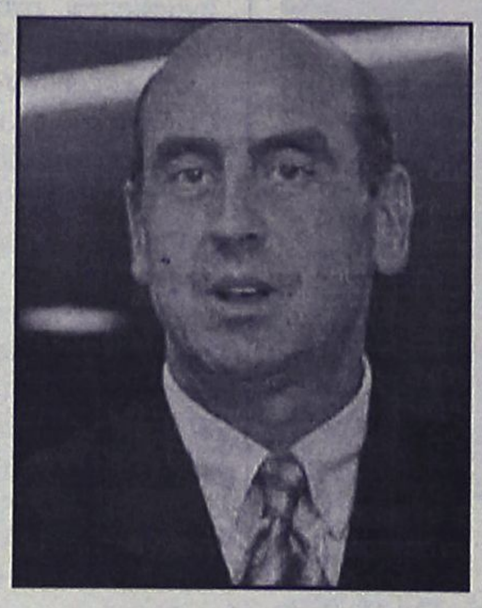

Όσον αφορά το φλέγον θέμα της καταγραφής των τηλεφωνικών κλήσεων, στο οποίο ομόφωνα κατέληξαν οι υπουργοί Εσωτερικών και Δικαιοσύνης της Ε.Ε, ο κ. Βουλγαράκης παραδέχεται πως στο βαθμό που οι εμπειρογνώμονες καταλήξουν πως πρέπει να υπάρχει σε επίπεδο Ένωσης, η νομική ερμηνεία που θα δοθεί στην Ελλάδα, πρέπει να λάβει υπόψη της τα νέα δεδομένα.

Πάντως αυτό που έχει ιδιαίτερη σημασία είναι το γεγονός ότι ο υπουργός Δημόσιας Τάξης παραδέχεται ότι η κυβέρνηση, δεν αποκλείεται να τροποποιήσει και στο μέλλον την ελληνική νομοθεσία αν αποφασιστούν περαιτέρω μέτρα στο πλαίσιο της Ευρωπαϊκής Ένωσης.

Όπως δηλώνει στη συνέντευξή του ο υπουργός Δημόσιας Τάξης, τα νέα μέτρα «δεν είναι εντελώς νέα, με την έννοια ότι τα περισσότερα είχαν συζητηθεί και στο παρελθόν, απλώς δεν είχαν υποστηριχθεί τόσο εμφατικά. Μπήκαν βέβαια κάποια νέα πιο σφικτά χρονοδιαγράμματα».

Σύμφωνα με τον κ. Βουλγαράκη το μόνο κατά κάποιο τρόπο νέο μέτρο, στο βαθμό που θα υλοποιηθεί, είναι η διατήρηση των δεδομένων των τηλεφωνικών επικοινωνιών για περίπου έναν χρόνο.

Πάντως η τήρηση αρχείου με την κίνηση σε λογαριασμούς τηλεπικοινωνιών, όπως αποφασίστηκε στη σύνοδο, δεν αφορά μόνο την τηλεφωνία αλλά και το Διαδίκτυο, τα SMS, τα φαξ και οποιαδήποτε άλλη μορφή ηλεκτρονικής επικοινωνίας.

Όσον αφορά το γενικότερο πλαίσιο πάνω στο οποίο θα κινηθεί η αντιτρομοκρατική δράση επισπεύδεται η εφαρμογή και άλλων μέτρων που καθυστερούσαν ή αποφασίστηκαν τώρα.

Τέσσερα ακόμα νομοθετήματα κατά της τρομοκρατίας και του οργανωμένου εγκλήματος, τα οποία υλοποιούν Οδηγίες της ΕΕ, είναι έτοιμα στα υπουργικά συρτάρια:

-Μεταφέρεται στο εθνικό δίκαιο η απόφαση για τη σύσταση κοινών αστυνομικών ομαδών έρευνας.

-Ιδρύεται αστυνομική υπηρεσία προστασίας μαρτύρων.

-Διευκολύνονται οι δικαστικές και τραπεζικές αρχές στον εντοπισμό πηγών παράνομης χρηματοδότησης.

-Διευκολύνεται ο έλεγχος τραπεζικών και χρηματιστηριακών συναλλαγών για να περιορισθεί το ξέπλυμα χρήματος.

Ο κ. Βουλγαράκης διαβεβαιώνει ότι οι Έλληνες πολίτες μπορούν να εμπιστεύονται την ελληνική αστυνομία στο θέμα της αντιμετώπισης της τρομοκρατίας. «Οι εποχές που η αστυνομία αναμετριόταν με τα λάθη της ανήκουν στο απώτατο παρελθόν» τονίζει χαρακτηριστικά.

Πρωτοβουλία προς μίμηση

Δωρεά κλινών εντατικής στο Νοσοκομείο της Λαμίας

Δωρητής η ΕΚΟ που προχωράει στον εξοπλισμό και άλλων Περιφερειακών Νοσοκομείων

Την πρωτοβουλία της ΕΚΟ να προχωρήσει στον εξοπλισμό μονάδων εντατικής θεραπείας σε νοσοκομεία της περιφέρειας που βρίσκονται σε επικίνδυνα σημεία των οδικών αξόνων παρουσίασαν χθες ο υπουργός ανάπτυξης Δημήτρης Σιούφας και ο υπουργός Υγείας και Κοινωνικής Αλληλεγγύης Νικήτας Κακλαμάνης.



Όπως τόνισε ο κ. Σιούφας, η ΕΚΟ θα προβεί στην αγορά και την εγκατάσταση όλου του απαιτούμενου εξοπλισμού για δύο κλίνες μονάδων εντατικής θεραπείας για πολυτραυματίες στο Γενικό Νοσοκομείο Λαμίας.

Η εν λόγω δαπάνη ανέρχεται σε 150.000 ευρώ, όπως αναφέρθηκε, ενώ για το 2006 και 2007 θα γίνουν ανάλογες προσφορές από την ΕΚΟ για αντίστοιχο εξοπλισμό στα νοσοκομεία της Κορίνθου και της Κατερίνης.

Ο κ. Σιούφας έκανε λόγο για μια πρωτοβουλία που θα σώσει ζωές και ζήτησε να βρει και άλλους μιμητές στον επιχειρηματικό κόσμο, ενώ σημείωσε με έμφαση ότι και πάλι δημιουργείται ένα κίνημα νέων εθνικών ευεργετών.

Στο σημείο αυτό ο υπουργός Υγείας και Κοινωνικής Αλληλεγγύης, αφού εκθείασε τις εθελούσιες προσφορές ιδιωτών ειδικά στο χώρο της υγείας, ζήτησε τον εκσυγχρονισμό του υπάρχοντος νομικού πλαισίου που αφορά τις δωρεές. Ο κ. Κακλαμάνης υπογράμμισε ότι πολλές δωρεές έχουν «κολλήσει» στο υπουργείο οικονομικών, επισημαίνοντας παράλληλα ότι πέραν του υποχρεωτικού ΦΠΑ που πρέπει να πληρώσει μια δωρεά, πρέπει να πληρώσει και φορολογία που πολλές φορές φτάνει και το 20%.

Έφερε, μάλιστα, ως παράδειγμα μία δωρεά για το νοσοκομείο Κεφαλλονιάς, ύψους 10 εκατ. ευρώ, η οποία καταλήγει να φτάνει στο νοσοκομείο ποσό 6,5 έως 7 εκατ. ευρώ, μετά την καταβολή ΦΠΑ και φορολογίας.

Τα νοσοκομεία τα οποία επιλέχθηκαν, υπογράμμισε ο υπουργός υγείας Νικήτας Κακλαμάνης, δεν επιλέχθηκαν τυχαία, αφού είναι πάνω στους οδικούς άξονες όπου πρέπει να υπάρχουν νοσοκομεία σύγχρονα και όσο το δυνατόν καλύτερα εξοπλισμένα.

ΜΙΚΡΕΣ αγγελίες

ΘΑ ΜΑΣ ΒΡΕΙΤΕ
στα κεντρικά μας γραφεία επί της **Μαρ. Μαλλιαράκη 11** (τελευταία πάροδος Καναδά).

Τα τηλέφωνα μας είναι:
(22410) 22210,
(22410) 75230

ενοικιασεις ακινητων & επιχειρησεων

ΕΝΟΙΚΙΑΖΟΝΤΑΙ ΠΛΗΡΩΣ ΕΠΙΠΛΩΜΕΝΑ ΔΙΑΜΕΡΙΣΜΑΤΑ ΣΤΟ ΚΕΝΤΡΟ ΤΗΣ ΡΟΔΟΥ. ΠΛΗΡ. ΤΗΛ. 2241039393
MAT2347

ΕΝΟΙΚΙΑΖΕΤΑΙ διαμέρισμα 3άρι καινούργιο, περιοχή Δασκάλων - Ηρωίδος Αναστασίας 30 (πίσω από "Ξενάκη") στον α' όροφο. Πληρ. τηλ. 6938715211 MZT180705

ΕΝΟΙΚΙΑΖΕΤΑΙ διαμέρισμα 90 τ.μ. επιπλωμένο στην προέκταση Αννης Μαρίας. Διαθέτει ηλιακό θερμοσίφωνα και συνδεδεμένο με αποχέτευση. Πληρ. τηλ. 2241020885
MZT180707

ΕΝΟΙΚΙΑΖΕΤΑΙ αποθήκη 200 τ.μ. υπερυψωμένη με τζαμαρία μπροστά, φως, τηλέφωνο, επί της Στ. Κωτιάδη και Κ. Υδραίου γωνία, κατάλληλη για οποιαδήποτε χρήση. Πληρ. τηλ. 2241047356, 6938938174
MZT150711

Μετακομίζετε;
γρήγορα
εύκολα
οικονομικά
MET.PO
ΡΟΔΟΣ: τηλ. 2241024388/6948003320
ΑΘΗΝΑ: τηλ. 2103464235/3476818-008
ΕΝΤΟΣ ΝΗΣΟΥ ΚΑΙ ΠΡΟΣ ΟΛΗ ΤΗΝ ΕΛΛΑΔΑ
MAT424

TOP PROPERTIES

GEORGE & SAVAS PIPINOS
ΓΕΩΡΓΙΟΣ & ΣΑΒΒΑΣ ΠΙΠΙΝΟΣ
ΣΥΜΒΟΥΛΟΙ ΚΑΙ ΕΚΤΙΜΗΤΕΣ ΑΚΙΝΗΤΩΝ
REAL ESTATE AGENTS • MEMBER OF F.I.A.B.C.I.-NAEA-C.E.I.

Από το 1971

Email: *gpipinos@otenet.gr* ***URL:*** *www.rhodes-top-properties.com* ***and*** *www.pipinos.gr*



Η **"TOP PROPERTIES"** είναι ατομική επιχείρηση και ανήκει στους Γεώργιο και Σάββα Πιπίνο. Το γραφείο ασχολείται από το 1971 αποκλειστικά και μόνο με επενδύσεις και REAL ESTATE, στο νησί της Ρόδου και στην ευρύτερη περιοχή της Δωδεκανήσου.

ΑΠΕΥΘΥΝΟΜΑΣΤΕ: Στους **σοβαρούς, απαιτητικούς και επιλεκτικούς** επενδυτές-επιχειρηματίες, Ελληνες και ξένους που ενδιαφέρονται να κάνουν μια σοβαρή επένδυση προβολής στο νησί της Ρόδου.

ΠΡΟΣΦΕΡΟΥΜΕ: Α) Υπηρεσίες και πληροφορίες που γίνονται σε προσωπικό επίπεδο με εχεμύθεια, διακριτικότητα και σοβαρότητα.
Β) Μεγάλη γκάμα υψηλής ποιότητας, ακινήτων, όπως:1) Ξενοδοχεία Α' και Β' κατηγορίας των 600-500-350-300 κλινών, 2) Κεντρικά αστικά ακίνητα κατάλληλα για Τράπεζες-καταστήματα-γραφεία, 3) Παραλιακές εκτάσεις, κατάλληλες για τουριστικές επενδύσεις των 150.000-100.000-70.000-50.000-36.000 τ.μ. και 4) Διαμερίσματα και μεζονέτες προβολής, και 5) Αξιόλογες Παραθεριστικές κατοικίες.

ΣΤΟΧΟΣ ΜΑΣ ΕΙΝΑΙ: Να προσφέρουμε στο αγοραστικό μας κοινό υψηλής ποιότητας ακίνητα και ευκαιρίες στο νησί της Ρόδου. Η τριακονταετής και πλέον πείρα μας στον τομέα αυτό αποτελεί εγγύηση.

ΣΥΝΘΗΜΑ ΜΑΣ ΕΙΝΑΙ: Επενδύστε στη ΡΟΔΟ ΤΩΡΑ, σε ακίνητα που ΑΝΤΕΧΟΥΝ ΣΤΟ ΧΡΟΝΟ

Γεώργιος και Σάββας Πιπίνος
ΜΕΣΙΤΕΣ ΑΣΤΙΚΩΝ ΣΥΜΒΑΣΕΩΝ
Γιατί εμείς γνωρίζουμε καλύτερα!

Since 1971

TOP PROPERTIES is a father and son business. The senior, Mr George S. Pipinos, the founder of the office, has carved over the years a reputation for integrity and excellence in the world of Real Estate in the Dodecanese. The junior, Dr. Savas Pipinos, has returned from his studies in the UK to aid in his father´s footsteps.
AT TOP PROPERTIES we try hard to attract important and selective investors, high calibre businessmen/women and discerning professional people, both Greek and foreign, who wish to acquire substantial and valuable property on Rhodes.
We offer our expertise and advice privately, discreetly and in strict confidence.
We keep a comprehensive list of real estate of the highest specifications:
a. A' and B' class hotels (600, 500, 350, 300 beds capacity)
b. Centrally situated office buildings and other business premises.
c. Seaside land, ideal for development (hotels, holiday resorts, etc), of 150.000, 100.000, 70.000, 50.000, 36.000 square metres.
d. Villas, luxury apartments, detached, semi-detached and terraced houses.
e. Holiday and Retirement Homes.
Our aim is to give our clients the opportunity to acquire value for money, first class real estate on Rhodes. Our 30 and more years of experience is our warranty.
Our motto is Invest in Rhodes, Invest in property, It stands the test of time.

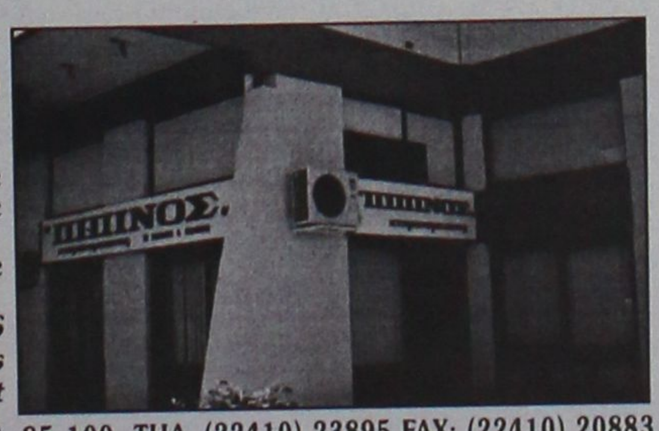

TOP PROPERTIES
George and Savas Pipinos
Because we know best

Προβάλλεται τα ακίνητά σας δωρεάν στο side Πιπίνος αγγελίες www.pipinos.gr

KENNENTY 38, ΡΟΔΟΣ, 85 100, ΤΗΛ. (22410) 23895,FAX: (22410) 20883
38 KENNEDY STR., RHODES, 85 100, TEL. (22410) 23895, FAX: (22410) 20883
U.K. Direct line: 08717115396 ΧΠ399

Vitzileos
Μάριος Κ. Βιτζηλαίος
Κτηματομεσιτικό Γραφείο
Εθν. Μακαρίου 45, 3ος όροφος
Τηλ: 22410 24900 Φαξ: 22410 25544
Κιν: 6932 704 919 Email : mvre@otenet.gr
www.vitzileos.gr

ΚΑΤΑΣΤΗΜΑΤΑ - ΓΡΑΦΕΙΑ - ΕΠΙΧΕΙΡΗΣΕΙΣ

40 ΤΜ	ΕΠΙΧ/ΣΗ ΧΡΥΣΟΧΟΕΙΟ ΣΤΟ ΜΑΝΔΡΑΚΙ	35.000 €
50 ΤΜ	ΕΠΙΧ/ΣΗ ΚΑΦΕ-ΜΠΑΡ ΣΕ ΛΕΙΤΟΥΡΓΙΑ, Π. ΠΟΛΗ	75.000 €
55 ΤΜ	ΕΠΙΧ/ΣΗ SNACK-BAR ΕΞΟΠΛΙΣΜΕΝΟ ΜΕ ΑΔΕΙΑ ΓΙΑ 30 ΚΑΘΙΣΜΑΤΑ, ΣΤΗΝ ΠΑΛΙΑ ΠΟΛΗ	75.000 €
100 ΤΜ	ΕΠΙΧ/ΣΗ ΣΤΕΓΝΟΚΑΘΑΡΙΣΤΗΡΙΟ ΣΤΑ ΑΦΑΝΤΟΥ ΜΕ ΥΠΟΚ/ΜΑ ΣΤΗ ΡΟΔΟ	120.000 €
120 ΤΜ	ΑΚΙΝΗΤΟ ΜΕ 40 ΤΜ.ΥΠΟΓΕΙΟ, 40 ΤΜ.ΙΣΟΓΕΙΟ, 40 ΤΜ ΟΡΟΦΟΣ ΣΤΟ ΜΑΝΔΡΑΚΙ	300.000 €
120 ΤΜ	& 120 ΤΜ ΟΜΟΡΑ ΕΣΤΙΑΤΟΡΙΑ ΣΤΟ ΦΑΛΗΡΑΚΙ	150.000 €
122 ΤΜ	ΚΑΤΑΣΤΗΜΑ ΜΕ ΠΑΤΑΡΙ ΣΕ ΕΜΠΟΡΙΚΗ ΠΕΡΙΟΧΗ ΣΤΟ ΚΕΝΤΡΟ ΤΗΣ ΠΟΛΗΣ	200.000 €
144 ΤΜ	ΔΙΑΤΗΡΗΤΕΟ ΑΚΙΝΗΤΟ (ισόγειο 72 + όροφος 72 τμ.) ΣΤΗΝ ΨΑΡΟΠΟΥΛΑ	450.000 €
180 ΤΜ	ΑΠΟΘΗΚΗ ΣΤΗΝ ΠΑΝ.ΡΟΔΙΟΥ	82.000 €
200 ΤΜ	ΕΠΙΧ/ΣΗ ΕΣΤΙΑΤΟΡΙΟ, ΣΝΑΚ-ΜΠΑΡ ΣΤΟ ΚΕΝΤΡΟ ΣΕ 880 ΤΜ ΟΙΚΟΠΕΔΟ	150.000 €
240 ΤΜ	ΑΠΟΘΗΚΗ ΣΤΙΣ 7 ΧΟΥΡΜΑΔΙΕΣ	100.000 €
365 ΤΜ	ΕΠΑΓΓΕΛΜΑΤΙΚΟΣ ΧΩΡΟΣ ΜΕ ΠΑΤΑΡΙ, ΠΕΡΙΟΧΗ ΑΣΓΟΥΡΟΥ	400.000 €
	ΞΕΝ/ΧΕΙΟ Β ΚΑΤ. 95 ΔΩΜ. ΣΕ 13 ΣΤΡ. ΣΤΗΝ ΠΑΡΑΛΙΑ ΙΑΛΥΣΟΥ	2.642.000 €
	ΞΕΝ/ΧΕΙΟ 15 ΔΩΜΑΤΙΩΝ ΠΑΝΩ ΣΤΟ ΚΥΜΑ & ΜΟΝΟΚΑΤΟΙΚΙΑ 80 ΤΜ., ΓΕΝΝΑΔΙ	440.000 €
	ΣΥΓΚΡΟΤΗΜΑ 7 ΔΙΑΜΕΡΙΣΜΑΤΩΝ ΜΕ 2 ΜΑΓΑΖΙΑ 250 ΤΜ, ΠΑΡΑΛΙΑ ΙΞΙΑΣ	338.000 €
	ΚΤΙΡΙΑΚΟ ΣΥΓΚΡΟΤΗΜΑ ΣΤΟ ΛΙΜΑΝΙ, ΣΕ 1.808 ΤΜ ΟΙΚΟΠΕΔΟ ΕΠΙ ΤΗΣ ΟΔΟΥ ΑΥΣΤΡΑΛΙΑΣ	1.470.000 €
2300 ΤΜ	ΒΙΟΤΕΧΝΙΚΟΣ ΧΩΡΟΣ ΣΕ 6.000 ΤΜ ΟΙΚΟΠΕΔΟ ΕΠΙ ΤΗΣ ΛΕΩΦ. ΡΟΔΟΥ - ΛΙΝΔΟΥ	2.650.000 €
3600 ΤΜ	ΣΤΕΓΑΣΜΕΝΟΣ ΧΩΡΟΣ ΣΕ ΟΙΚΟΠΕΔΟ 31.540 ΤΜ, ΣΤΟ ΚΑΝΔΥΛΙ, ΚΑΤΑΛΛΗΛΟΣ ΓΙΑ ΟΠΟΙΑΔΗΠΟΤΕ ΧΡΗΣΗ	880.000 €
	ΞΕΝ/ΧΕΙΟ 60 ΔΩΜΑΤΙΩΝ, 130 ΚΛΙΝΩΝ, ΣΕ ΟΙΚΟΠΕΔΟ 8.000 ΤΜ ΣΤΗΝ ΘΟΛΟ, ΜΕ 2 ΠΙΣΙΝΕΣ, ΕΣΤΙΑΤΟΡΙΟ, ΜΠΑΡ.	2.750.000 €
	ΜΕΖΟΝΕΤΕΣ - ΜΟΝΟΚΑΤΟΙΚΙΕΣ ΟΙΚΟΔΟΜΕΣ	
113 ΤΜ	ΜΟΝΟΚΑΤΟΙΚΙΑ ΔΙΑΜΟΡΦΩΜΕΝΗ ΣΕ 3 ΣΤΟΥΝΤΙΟ & ΚΑΤΑΣΤΗΜΑ ΜΕ ΑΥΛΗ 30 τμ. - Π.ΠΟΛΗ	265.000 €
135 ΤΜ	ΜΟΝΟΚΑΤΟΙΚΙΑ ΑΝΑΚΑΙΝΙΣΜΕΝΗ ΣΤΑ ΚΡΗΤΙΚΑ	215.000 €
140 ΤΜ	ΜΟΝΟΚΑΤΟΙΚΙΑ ΜΕ 70 ΤΜ ΔΥΝΑΤΟΤΗΤΑ ΧΡΗΣΗΣ ΜΑΓΑΖΙΟΥ ΣΤΙΣ ΚΑΛΛΙΘΙΕΣ	70.000 €
170 ΤΜ	ΝΕΟΚΛΑΣΙΚΟ ΔΙΑΤΗΡΗΤΕΟ ΑΡΧΟΝΤΙΚΟ ΣΕ ΟΙΚΟΠΕΔΟ 1.100 ΤΜ, Σ.Δ. 1,4 ΣΤΟ ΚΕΝΤΡΟ	1.500.000 €
180 ΤΜ	ΤΡΙΩΡΟΦΗ ΟΙΚΟΔΟΜΗ ΣΕ ΜΠΕΤΑ, ΣΤΟ ΦΑΛΗΡΑΚΙ	120.000 €
280 ΤΜ	ΤΡΙΩΡΟΦΗ ΜΕΖΟΝΕΤΑ ΣΕ ΜΠΕΤΑ, ΕΠΙ ΤΗΣ Λ.ΡΟΔΟΥ-ΛΙΝΔΟΥ, ΣΤΑ ΑΦΑΝΤΟΥ	130.000 €
	ΔΙΩΡΟΦΗ ΜΟΝΟΚΑΤΟΙΚΙΑ ΜΕ 4 ΥΠΝΟΔΩΜΑΤΙΑ, 2 ΜΠΑΝΙΑ, ΣΤΑ ΑΦΑΝΤΟΥ	150.000 €
	ΔΙΑΜΕΡΙΣΜΑΤΑ	
50 ΤΜ	ΓΚΑΡΣΟΝΙΕΡΑ ΜΕ ΘΕΑ, ΣΤΟ ΓΕΝΝΑΔΙ	53.000 €
60 ΤΜ	ΜΕ 2 ΥΠΝΟΔΩΜΑΤΙΑ, ΦΑΝΤΑΣΤΙΚΗ ΘΕΑ, ΣΤΟ ΓΕΝΝΑΔΙ	55.000 €
80 ΤΜ	ΝΕΟΚΤΙΣΤΟ ΠΟΛΥΤΕΛΕΣ, ΣΤΗΝ ΙΞΙΑ	130.000 €
93 ΤΜ	LUX ΜΕ ΓΚΑΡΑΖ ΚΑΙ ΑΠΟΘΗΚΗ ΣΤΟΝ ΑΓ.ΔΗΜΗΤΡΙΟ	175.000 €
98 ΤΜ	ΣΤΟΝ 1ο ΟΡΟΦΟ, ΜΕ 3 ΥΠΝΟΔΩΜΑΤΙΑ, 1 ΜΠΑΝΙΟ, ΣΤΗΝ ΚΕΝΝΕΝΤΥ	130.000 €
116 ΤΜ	ΠΑΡΑΔΟΣΙΑΚΟ, ΑΠΕΝΑΝΤΙ ΑΠΟ ΚΑΖΙΝΟ	146.700 €
120 ΤΜ	ΣΤΟΝ 1ο ΟΡΟΦΟ, ΜΕ 3 ΥΠΝΟΔΩΜΑΤΙΑ, 2 ΜΠΑΝΙΑ, ΣΤΗΝ ΚΑΠΟΔΙΣΤΡΙΟΥ	147.000 €
220 ΤΜ	ΙΣΟΓΕΙΟ ΜΕ ΚΗΠΟ ΚΑΙ ΓΚΑΡΑΖ ΣΤΟ ΡΟΔΙΝΙ	360.000 €
	ΟΙΚΟΠΕΔΑ	
412 ΤΜ	ΣΤΟΝ ΑΓ.ΝΙΚΟΛΑΟ, Σ.Δ.1,20	220.000 €
600 ΤΜ	ΣΤΗ ΣΥΜΗ, ΠΕΡΙΟΧΗ ΛΙΜΑΝΙΟΥ, ΠΑΝΩ ΣΤΟ ΚΥΜΑ	100.000 €
750 ΤΜ	ΣΤΟ ΓΕΝΝΑΔΙ, ΕΝΤΟΣ ΣΧΕΔΙΟΥ	18.000 €
2500 ΤΜ	ΣΤΟ ΓΕΝΝΑΔΙ, ΠΑΝΩ ΣΤΟ ΔΡΟΜΟ ΕΛΑΙΩΝΑΣ-ΦΟΥΡΝΑΚΙ	23.000 €
2600 ΤΜ	ΣΤΗΝ ΚΑΜΕΙΡΟ ΣΚΑΛΑ, ΠΑΝΩ ΣΤΟ ΚΥΜΑ, ΕΝΤΟΣ ΟΙΚΙΣΜΟΥ	85.000 €
3160 ΤΜ	ΣΤΟ ΓΕΝΝΑΔΙ, ΕΝΤΟΣ ΟΙΚΙΣΜΟΥ	100.000 €
3400 ΤΜ	ΣΤΟ ΓΕΝΝΑΔΙ, ΕΝΤΟΣ ΟΙΚΙΣΜΟΥ, ΜΕ ΘΕΑ	88.000 €
4075 ΤΜ	ΠΑΡΑΘΑΛΑΣΙΟ, Σ.Δ. 0,2 ΠΑΝΩ ΣΤΟ ΔΡΟΜΟ, ΣΤΗ ΛΕΡΟ	205.000 €
5400 ΤΜ	ΣΤΗΝ ΚΩ, ΣΕ ΕΞΟΧΙΚΗ ΤΟΠΟΘΕΣΙΑ ΠΕΡΙΟΧΗΣ ΨΑΛΙΔΙ	73.000 €
8000 ΤΜ	ΣΤΟ ΦΑΛΗΡΑΚΙ	230.000 €
8500 ΤΜ	& 6500 ΤΜ ΣΤΗΝ ΠΑΡΑΛΙΑ ΑΦΑΝΤΟΥ	Μέτρο/18 €
9000 ΤΜ	ΣΤΑ ΜΑΡΙΤΣΑ, ΕΝΤΟΣ ΖΩΝΗΣ	132.000 €
9760 ΤΜ	ΕΠΙ ΤΗΣ ΛΕΩΦ.ΡΟΔΟΥ-ΛΙΝΔΟΥ	560.000 €
20000 ΤΜ	ΠΑΝΩ ΣΤΟ ΚΥΜΑ, ΚΑΛΑΒΑΡΔΑ	880.000 €
20000 ΤΜ	ΣΤΟ ΠΛΗΜΜΥΡΙ, ΠΑΝΩ ΣΤΟ ΚΥΜΑ	470.000 €
25000 ΤΜ	ΣΤΑ ΚΑΛΑΒΑΡΔΑ	295.000 €
34000 ΤΜ	ΠΑΝΩ ΣΤΟ ΚΥΜΑ ΘΟΛΟΣ	611.000 €
98000 ΤΜ	ΣΤΟ ΤΣΑΙΡΙ, ΛΕΩΦ. ΤΣΑΙΡΙ - ΑΕΡΟΔΡΟΜΙΟ	1.300.000 €
115000ΤΜ	ΣΤΗΝ ΠΥΛΩΝΑ, ΟΙΚΟΠΕΔΙΚΗ ΕΚΤΑΣΗ ΜΕ ΦΑΝΤΑΣΤΙΚΗ ΘΕΑ ΣΤΗ ΘΑΛΑΣΣΑ	680.000 €
	ΕΝΟΙΚΙΑΖΟΝΤΑΙ ΚΑΤΑΣΤΗΜΑΤΑ ΕΠΙΧΕΙΡΗΣΕΙΣ	
34 ΤΜ	ΚΑΤΑΣΤΗΜΑ ΕΠΙ ΤΗΣ ΣΩΚΡΑΤΟΥΣ, ΠΑΛΙΑ ΠΟΛΗ	1.500 €
93 ΤΜ	ΚΑΤΑΣΤΗΜΑ ΣΤΗΝ ΟΔΟ ΚΑΠΟΔΙΣΤΡΙΟΥ	780 €
800 ΤΜ	ΚΑΤΑΣΤΗΜΑ ΣΤΗ ΘΟΛΟ	2.500 €
2000 ΤΜ	ΠΟΛΥΧΩΡΟΣ ΜΕ 350 ΤΜ ΚΤΙΣΜΕΝΟ ΧΩΡΟ ΚΑΦΕΤΕΡΙΑ & ΣΝΑΚ ΜΠΑΡ ΚΑΙ ΜΕ ΤΟΝ ΥΠΟΛΟΙΠΟ ΑΝΟΙΚΤΟ ΧΩΡΟ ΜΕ BEACH VOLLEY ΚΑΙ SOCCER (5x5), ΜΕ ΕΞΟΠΛΙΣΜΟ ΚΑΙ ΜΕΓΑΛΟ ΠΑΡΚΙΝΓΚ	2.500 €
	ΕΝΟΙΚΙΑΖΟΝΤΑΙ ΚΑΤΟΙΚΙΕΣ	
25 ΤΜ	ΓΚΑΡΣΟΝΙΕΡΑ ΣΕ ΡΕΤΙΡΕ, ΣΤΟ ΚΑΡΑΚΟΝΕΡΟ	230 €
60 ΤΜ	ΔΙΑΜΕΡΙΣΜΑ ΕΠΙΠΛΩΜΕΝΟ, ΣΤΑ ΤΡΙΑΝΤΑ	300 €
80 ΤΜ	ΔΙΑΜΕΡΙΣΜΑ ΣΤΟΝ 1ο ΟΡΟΦΟ, ΜΕ 2 ΥΠΝΟΔΩΜΑΤΙΑ ΠΛΗΡΩΣ ΕΞΟΠΛΙΣΜΕΝΗ ΚΟΥΖΙΝΑ ΣΤΟ ΜΑΝΔΡΑΚΙ	500 €
110 ΤΜ	ΔΙΑΜΕΡΙΣΜΑ ΙΣΟΓΕΙΟ ΝΕΟΚΛΑΣΙΚΟ ΣΤΟ ΚΕΝΤΡΟ ΤΗΣ ΠΟΛΗΣ	550 €
120 ΤΜ	ΕΠΙΠΛΩΜΕΝΟ ΔΙΑΜΕΡΙΣΜΑ ΣΤΟΝ 1ο ΟΡΟΦΟ ΜΕ 3 ΥΠΝΟΔΩΜΑΤΙΑ ΣΤΟ ΚΕΝΤΡΟ ΤΗΣ ΠΟΛΗΣ	700 €
	ΑΚΙΝΗΤΑ ΑΘΗΝΩΝ	
83 ΤΜ	ΔΙΑΜΕΡΙΣΜΑ - ΡΕΤΙΡΕ, ΣΤΟΝ 4ο ΟΡΟΦΟ, ΠΛ. ΚΥΨΕΛΗΣ	123.300 €
86 ΤΜ	ΔΙΑΜΕΡΙΣΜΑ ΣΤΟΝ 4ο ΟΡΟΦΟ, ΣΤΗΝ ΑΓ.ΠΑΡΑΣΚΕΥΗ, ΔΙΠΛΑ ΣΤΟ ΑΜΕΡΙΚΑΝΙΚΟ ΚΟΛΛΕΓΙΟ, ΜΕ 2 ΜΕΓΑΛΑ ΥΠΝΟΔΩΜΑΤΙΑ ΚΑΙ ΘΕΡΜΑΝΣΗ	150.000 €
112 ΤΜ	ΔΙΑΜΕΡΙΣΜΑ, ΑΝΑΚΑΙΝΙΣΜΕΝΟ, ΜΕ ΥΠΕΡΥΨΩΜΕΝΟ ΙΣΟΓΕΙΟ ΚΑΙ ΚΗΠΟ ΣΤΗΝ ΑΝΩ ΓΛΥΦΑΔΑ	170.000 €

Χθές ήταν όνειρο .. Σήμερα πραγματικότητα!

ΧΠ076
Design www.targetrodos.gr

ΕΝΟΙΚΙΑΣΕΙΣ

συνέχεια από την προηγούμενη

ΚΡΕΜΑΣΤΗ. ΕΝΟΙΚΙΑΖΟΝΤΑΙ καινούργια α) τριάρι με μεγάλη βεράντα, ντουλάπες και ντουλάπια από κερασιά με διπλά τζάμια και ρολά, β) δυάρι επιπλωμένο της ίδιας κατασκευής. Εχουν μεγάλο κήπο και δικό τους πάρκιν, βρίσκονται κοντά στα σχολεία και τη θάλασσα. Πληρ. τηλ. 2241094822, 6946671053 MZT180719

ΕΝΟΙΚΙΑΖΟΝΤΑΙ στην Κρεμαστή studio με το μήνα. Τιμές λογικές, αποκλείονται αλλοδαποί. Πληρ. τηλ. 2241091483. MZT160704

ΕΝΟΙΚΙΑΖΟΝΤΑΙ: α) **διαμέρισμα** β' ορόφου 90 τ.μ. με πλήρη επίπλωση και εντοιχισμένες ηλεκτρικές συσκευές, σε πάροδο της Τσαλδάρη κοντά στο S/M "ΜΑΡΙΝΟΠΟΥΛΟΣ", β) επιπλωμένα **στούντιο** στο ισόγειο της ίδιας οικοδομής και γ) επιπλωμένη **γκαρσονιέρα** στην Ιαλυσό 400 μ. από την παραλία στο ισόγειο καινούργιας οικοδομής με κήπο. Διαθέτει κλιματισμό και θέρμανση. Πληρ. τηλ. 2241090038, 6947942993 INT180716

ΕΝΟΙΚΙΑΖΕΤΑΙ γκαρσονιέρα στην περιοχή Ανάληψη σε νεόκτιστη οικοδομή. Πληρ. τηλ. 2241064429 MZT180704

ΕΝΟΙΚΙΑΖΕΤΑΙ διαμέρισμα διαμπερές, τριάρι, στον 2ο όροφο, περιοχή Αγίου Ιωάννου, Αντισμηνάρχου και Βολονάκη 6. Πληρ. από 09.00-13.00, τηλ. 2241023573 και κιν. 6973322809 MZT180703

ΕΝΟΙΚΙΑΖΟΝΤΑΙ δυάρια με αυλή ισόγεια, επιπλωμένα στην Ιξιά, Ιαλυσού, 700 μέτρα από την παραλία, σε μικρή οικοδομή (κοντά στον φούρνο του Καραβόλια). Πληρ. τηλ. 2241023544 ή 6974447253. MAT2327

ΕΝΟΙΚΙΑΖΕΤΑΙ επιπλωμένη γκαρσονιέρα επί της οδού Στεφάνου Καζούλη. Πληρ. τηλ. 2241074813 MZT150716

ΕΝΟΙΚΙΑΖΕΤΑΙ επιπλωμένη εξοχική κατοικία 50 τ.μ. επί της Ρόδου-Λίνδου έξω από το χωριό Αφάντου με air contition και κήπο. Πληρ. τηλ. 6938070160. MZT160701

ΕΝΟΙΚΙΑΖΕΤΑΙ καινούργιο ισόγειο δυάρι **διαμέρισμα** 43 τ.μ. με αυλή, στο Ροδίνι, και επί της οδού Αμστερνταμ, αποτελούμενο από ένα υπνοδωμάτιο με εντοιχισμένη ντουλάπα από τοίχο σε τοίχο, σαλόνι με κουζίνα μαζί, και μπάνιο. Εχει ψυγείο και ηλεκτρική κουζίνα με φούρνο, γερμανικά κουφώματα ανακλινόμενα, με διπλά τζάμια, και άνετο πάρκινγκ. Δεν έχει κοινόχρηστα. Πληρ.τηλ. 2241030883 MZT150704

ΕΝΟΙΚΙΑΖΕΤΑΙ οικία με αγροτεμάχιο 2.150 τ.μ., διά επαγγελματική χρήση επί της Λεωφόρου Ηρακλειδών, περιοχής Ιξιάς. Δεκτές μόνο σοβαρές προτάσεις. Πληρ. Φωκίων Ν. Καραβοκυρός, τηλ. 2241024592, 29522 MZT140719

ΕΝΟΙΚΙΑΖΕΤΑΙ διαμέρισμα με ένα υπνοδωμάτιο, κουζίνα, σαλόνι, βοηθητικούς χώρους στο Ροδίνι. Πληρ. τηλ. 2241035493, 6932495276 MXP12626

ΕΝΟΙΚΙΑΖΕΤΑΙ α) στη Ρόδο, οδό Παναγούλη- Κοδριγκτώνος **τριάρι διαμέρισμα** 1ου ορόφου, ήσυχο, ευάερο, ευήλιο, με βεράντες, επιπλωμένο και εξοπλισμένο με καινούργιο ψυγείο και πλυντήριο ρούχων. Συνδεδεμένο με κεντρικό αγωγό αποχέτευσης και με λίγα κοινόχρηστα (περί τα 30 ευρώ το τρίμηνο), β) στην Ιξιά Ρόδου, στην περιοχή Μίρα Μάρε, εντός κήπου, μικρή **ανεξάρτητη κατοικία**, αποτελούμενη από ένα υπνοδωμάτιο, WC, χωλ-κουζίνα, επιπλωμένη και εξοπλισμένη με ψυγείο, κουζίνα, ηλιακό θερμοσίφωνα, χωρίς έξοδα αποχέτευσης. Πληρ. τηλ. 6942622641, 2241090683, 2241076236 MZT150701

ΕΝΟΙΚΙΑΖΕΤΑΙ γκαρσονιέρα επιπλωμένη με κλιματισμό Αγίας Αναστασίας 22, κατάλληλη για φοιτητές. Πληρ. τηλ. 6945579689, 2241029025 MZT150705

ΕΝΟΙΚΙΑΖΕΤΑΙ διαμέρισμα δυάρι, επιπλωμένο επί της οδού Αγίας Σοφίας 31 (πλησίον του Πανεπιστημίου), διαθέτει και κεντρική θέρμανση. Πληρ. τηλ. 2241029615, 6932665080 MZT150703

ΕΝΟΙΚΙΑΖΟΝΤΑΙ studios σε ωραία περιοχή στο Φαληράκι μονόχωρα ή δίχωρα, με τον μήνα ή την ημέρα πλήρως επιπλωμένα. Διαθέτουν ψυγείο, πολυκουζινάκι, A/C, παροχή TV, κή πο με γκαζόν και άνετο πάρκιν. Μηνιαίο μίσθωμα 160 ευρώ στην τιμή περιλαμβάνεται και το νερό. Πληρ. τηλ. 6946572311 κ. Μανόλη MZT140712

ΕΝΟΙΚΙΑΖΕΤΑΙ διαμέρισμα β' ορόφου πολυκατοικίας 2,5άρι με ηλιακό θερμοσίφωνα, χωρίς κοινόχρηστα, περιοχή Αγ. Νικολάου. Πληρ.τηλ. 2241063163, 6948062317 MZT150712

ΕΝΟΙΚΙΑΖΕΤΑΙ μεζονέτα ανεξάρτητη, σαλόνι, κουζίνα στο ισόγειο, 2 υπνοδωάτια μεγάλα, WC στον α' όροφο. Μπροστά και πίσω αυλή. Πληρ. τηλ. 6932107319 MZT140713

ΕΝΟΙΚΙΑΖΕΤΑΙ στην περιοχή Ιξιά "Τρεις" μέσα σε μεγάλο καταπράσινο κήπο, καινούργια, πλήρως επιπλωμένη **γκαρσονιέρα** στον α' όροφο, με τηλέφωνο, θέρμανση, ηλιακό και ηλεκτρικό θερμοσίφωνα, αερόθερμο μπάνιο, ανεμιστήρα οροφής, σίτες και ρολά στα παράθυρα, βεράντα και πάρκιν. Πληρ. τηλ. 2241092714 INT140717

ΕΝΟΙΚΙΑΖΕΤΑΙ 3άρι **διαμέρισμα** με 2 υπνοδωμάτια, σαλόνι, κουζίνα, μπάνιο, στον α' όροφο, οδός Σωτήρος 62 γ (Ακτίδος) Ιξιά Ρόδου. Πληρ. τηλ. 2241026050, 6974936666 MZT140709

ΕΝΟΙΚΙΑΖΕΤΑΙ διαμέρισμα τριάρι, επιπλωένο, πίσω από το Πανεπιστήμιο Αιγαίου επί της Χειμάρρας, με εντοιχισμένη κουζίνα, όλα τα ηλεκτρικά είδη, ηλιακός, αυτόνομη θέρμανση. Πληρ. τηλ. 6974936042 MZT140708

ΕΝΟΙΚΙΑΖΟΝΤΑΙ 2 τεσσάρια **διαμερίσματα** 110 τ.μ. αποτελούμενα από 3 υπνοδωμάτια, μεγάλο σαλόνι, κουζίνα, WC, χωλ, ευάερα και ευήλια στο β' όροφο μικρής πολυκατοικίας επί της Μ. Λάμπρου 6 στην περιοχή Ανάληψη. Πληρ. τηλ. 2241067107, 6944883688 MZT130713

ΕΝΟΙΚΙΑΖΕΤΑΙ ισόγειο **διαμέρισμα** μονοκατοικίας ενός υπνοδωματίου, μπάνιο, ενιαίος χώρος κουζίνας σαλονιού, με εντοιχισμένη κουζίνα, διπλά τζάμια, σίτες, ρολά, θέρμανση-ψύξη, επιπλωμένο με θέση πάρκιν σε ήσυχη περιοχή στην Κρεμαστή. Πληρ. τηλ. 2241094730, 6945949915 INT140710

ΕΝΟΙΚΙΑΖΕΤΑΙ μονοκατοικία με αυλή στην πλατεία Αγ. Νικολάου. Πληρ. τηλ. 6946423483 ώρες 9.00-15.00 MZT130707

ΕΝΟΙΚΙΑΖΕΤΑΙ τριάρι **διαμέρισμα** (δύο υπνοδωμάτια, με ντουλάπες, σαλόνι, κουζίνα, ενιαίος χώρος, ηλιακός, θερμοσίφωνας) στον 1ο όροφο, επί της οδού Αλεξ/πολης αριθμ. 7, στην Ανάληψη, πλατεία Θράκης. Πληρ. τηλ. 2244022491, 6973364565 MZT140702

ΕΝΟΙΚΙΑΖΕΤΑΙ καινούργιο **διαμέρισμα** δύο δωματίων με θέρμανση επί της οδού Καμείρου, πλησίον Σούπερ μάρκετ "ΣΠΑΝΟΣ". Πληρ. τηλ. 2241061881 MZT130724

ΕΝΟΙΚΙΑΖΕΤΑΙ ισόγειο υπερυψωμένο **διαμέρισμα** επιπλωμένο 60 τ.μ. στην Βενετοκλέων 71, πλησίον σινεμά ΜΕΤΡΟΠΟΛ. Πληρ. τηλ. 2241073807, 6947429235 MZT130714

ΕΝΟΙΚΙΑΖΕΤΑΙ διαμέρισμα 125 τ.μ. τρία υπνοδωμάτια με ντουλάπες, σαλόνι, μεγάλη κουζίνα. Είναι στον 1ο όροφο και όλα τα δωμάτια έχουν μπαλκόνια. Στην οδό Αλικαρνασού (παράλληλα Ατταβύρου). Πληρ. τηλ. 6945252728 ώρες 8.00-12.00 και 18.00-22.00 MZT130716

ΕΝΟΙΚΙΑΖΟΝΤΑΙ
στην Ιξιά στο Εμπορικό Κέντρο RHODESLAND
(ανάμεσα στο Mira - Mare και Avra Beach),
2 χώροι ισόγειοι.
Περίπου 37 τ.μ. ο ένας και 40 τ.μ. ο άλλος,
κατάλληλοι για γραφεία ή καταστήματα.
Πληρ. Δημ. Σουγκανίδης
τηλ. 6945417747, 2241095991
ΧΠΚΤΗ-001

ΓΙΑΝΝΗΣ ΝΙΚΟΛΙΔΑΚΗΣ
Μηχανολόγος-Μηχανικός
Γαλλίας 12-Ρόδος • τηλ. (22410)22291, 35103
ΠΩΛΟΥΝΤΑΙ
- Επί της οδού **Κων. Υδραίου** (πλησίον Ρόδου - Λίνδου) πολυτελή **διαμερίσματα** με απεριόριστη θέα, ιδιωτικούς χώρους parking και αποθήκες 90 τ.μ. και 126 τ.μ.
- Επί της οδού **Καθοπούλη** (Νιοχώρι) **αποθήκη** 222 τ.μ., **κατάστημα** 59 τ.μ. με πατάρι 15 τ.μ., **διαμερίσματα** από 45 τ.μ. έως 58 τ.μ.
ΧΠ2675

ΠΩΛΟΥΝΤΑΙ
Διαμερίσματα λουξ κατασκευής των 82 τ.μ. σε νεόκτιστη οικοδομή στ' Αφάντου.
ΖΗΤΟΥΝΤΑΙ
Οικόπεδα για αντιπαροχή ή ανταλλαγή
ΑΝΑΛΑΜΒΑΝΟΥΜΕ
Ιδιωτικά έργα πάσης φύσεως οικοδομικών εργασιών:-μπετά-κτισίματα-σοβάδες-πλακάκια κ.λπ.
ΧΑΤΖΗΜΙΧΑΛΗΣ ΚΩΝΣΤΑΝΤΙΝΟΣ
ΔΟΜΙΚΟΣ ΕΡΓΟΛΑΒΟΣ ΔΗΜΟΣΙΩΝ και ΙΔΙΩΤΙΚΩΝ ΕΡΓΩΝ
ΚΑΤΑΣΚΕΥΕΣ-ΠΩΛΗΣΕΙΣ-ΑΝΤΙΠΑΡΟΧΕΣ
Τηλ. 2241021834, 6937080125, 6974198504
MZT220612

ΕΝΟΙΚΙΑΖΕΤΑΙ
στην προέκταση Εθνικής Αντίστασης (πρώην Αννης Μαρίας)
οικοδομή ισόγειος 220 τ.μ. γωνιακή με πάρκιν
προκήπιο κατάλληλο για οποιανδήποτε επαγγελματική
και εμπορική χρήση (Τράπεζες - Ασφαλιστικές Εταιρίες -
Γυμναστήρια - Φροντιστήρια κ.λπ.)
Πληρ. κ. Ανέστη τηλ. 6947047651
ΛΟΧΠ1659

ΟΙΚΟΝΟΜΟΛΟΓΟΣ
ΜΕΣΙΤΗΣ ΑΣΤΙΚΩΝ ΣΥΜΒΑΣΕΩΝ
ΕΜΜΑΝΟΥΗΛ ΚΡΑΝΙΔΗΣ
ΕΝΟΙΚΙΑΖΟΝΤΑΙ
1. **ΕΝΟΙΚΙΑΖΕΤΑΙ** επί της οδού Κορδικτώνος 2άρι διαμέρισμα 50 τ.μ. μίσθωμα 350 ευρώ το μήνα
2. **ΕΝΟΙΚΙΑΖΕΤΑΙ** στο Ροδίνι 2άρι διαμέρισμα ισόγειο 50 τ.μ. καινούργιο με θέρμανση
3. **ΕΝΟΙΚΙΑΖΕΤΑΙ** στους Δασκάλους 2άρι διαμέρισμα 50 τ.μ. μίσθωμα 450 ευρώ το μήνα
4. **ΕΝΟΙΚΙΑΖΕΤΑΙ** στην Ιαλυσό 2άρι διαμέρισμα 50 τ.μ. μίσθωμα 280 ευρώ το μήνα.
5. **ΕΝΟΙΚΙΑΖΕΤΑΙ** στο Ροδίνι 4άρι διαμέρισμα καινούργιο γ' ορόφου
6. **ΕΝΟΙΚΙΑΖΕΤΑΙ ή ΠΩΛΕΙΤΑΙ** εστιατόριο στα Κολύμπια πλήρως εξοπλισμένο με καλή πελατέα
7. **ΕΝΟΙΚΙΑΖΕΤΑΙ** στα 100 Μαγαζιά κατάστημα 36 τ.μ. (επισκέψιμος χώρος) και 15 τ.μ. πατάρι για σοβαρούς επιχειρηματίες
8. **ΕΝΟΙΚΙΑΖΕΤΑΙ** 1.500 τ.μ. κτίριο στο Φαληράκι με πισίνα, για εστιατόριο, νυχερινό κέντρο, bar.
9. **ΕΝΟΙΚΙΑΖΕΤΑΙ** κεντρική επιχείρηση - εστιατόριο στα 100 μαγαζιά
10. **ΕΝΟΙΚΙΑΖΕΤΑΙ** κεντρικό εστιατόριο στη Ρόδο.

Πληρ. Εμμ. Κρανίδης & Συνεργάτης
τηλ. 2241027082-6944347405, 6942010248
2ος όροφος
email: info@kranidis.gr
www. kranidis.gr
Αμερικής 50, Ρόδος
ΧΠ092

ευσταθίου ΕΥΡΩΚΤΗΜΑΤΙΚΗ
ΚΤΗΜΑΤΟΜΕΣΙΤΙΚΟ ΓΡΑΦΕΙΟ
Εθν. Αντιστάσεως 83
Τηλ.: 22410 73819, 74917 • Κιν.: 6946 103929
Fax: 22410 38641 • e-mail: info@euroktimatiki.gr
ΜΙΣΘΩΣΕΙΣ ΚΑΤΟΙΚΙΩΝ
- **Μονοκατοικία** 160 τ.μ. στα Κοσκινού νεόδμητη (3) τριών υπνοδωματίων, πολυτελούς κατασκευής, με κήπο, μεγάλες βεράντες, ηλιακό θερμοσίφωνα, σαλόνι, κουζίνα, δύο μπάνια, αποθήκη. Μηνιαίο μίσθωμα 790 ευρώ.
- **Διαμέρισμα** 105 τ.μ. ισόγειο κοντά στην Εθνικής Αντιστάσεως με (2) δύο υπνοδωμάτια, σαλόνι, κουζίνα, κεντρική αυτόνομη θέρμανση, Μηνιαίο μίσθωμα 450 ευρώ.
- **Διαμέρισμα** 77 τ.μ. επί της οδού Καναδά, σε νεόδμητη οικοδομή αποτελείται από σαλόνι, κουζίνα, 2 υπνοδωμάτια, μπάνιο, διαθέτει κεντρική αυτόνομη θέρμανση, ηλιακό θερμοσίφωνο, γρανίτες δάπεδα. Μηνιαίο μίσθωμα 450 ευρώ.
- **Διαμέρισμα** 50 τ.μ. στο Καρακόνερο ισόγειο αποτελείται από σαλόνι, κουζίνα, (2) δύο υπνοδωμάτια, μπάνιο. Μηνιαίο μίσθωμα 300 ευρώ.
- **Διαμέρισμα** 60 τ.μ. στο Καρακόνερο σε νεόδμητη οικοδομή. Αποτελείται από σαλόνι, κουζίνα, ένα υπνοδωμάτιο, μπάνιο. Διαθέτει κεντρική αυτόνομη θέρμανση και ηλιακό θερμοσίφωνα. Μηνιαίο μίσθωμα 400 ευρώ.
- **Διαμέρισμα** 105 τ.μ. περιοχή Βενετόκλειο σχολείο, α' ορόφου, με (3) τρία υπνοδωμάτια, σαλόνι, κουζίνα, σε άριστη κατάσταση. Μηνιαίο μίσθωμα 450 ευρώ.
- **Διαμέρισμα** 78 τ.μ. στην Ιξιά περιοχή S/M "Πάππου" με (2) δύο υπνοδωμάτια, σαλόνι, κουζίνα σε άριστη κατάσταση. Μηνιαίο μίσθωμα 290 ευρώ.
- **Διαμέρισμα** 110 τ.μ. με δύο υπνοδωμάτια β' ορόφου, στην Ανάληψη, με καταπληκτική θέα, σαλόνι, κουζίνα. Μηνιαίο μίσθωμα 450 ευρώ.
- **Διαμέρισμα** 119 τ.μ. επί της Παύλου Μελά, ,ε (3) τρία υπνοδωμάτια, σαλόνι, κουζίνα, κήπο, κεντρική θέρμανση. Μηνιαίο μίσθωμα 460 ευρώ.
- **Διαμέρισμα** 50 τ.μ. ισόγειο, στην Παστίδα, σε νεόδμητη οικοδομή, μερικώς επιπλωμένο (ηλεκτρικές συσκευές), με αυτόνομη θέρμανση και πάρκινγκ, κήπο. Μηνιαίο μίσθωμα 300 ευρώ.
- **Μονοκατοικία** 145 τ.μ. στην Αρχάγγελο με (3) τρία υπνοδωμάτια, σαλόνι, κουζίνα, πάρκινγκ, πάνω στον κεντρικό δρόμο. Μηνιαίο μίσθωμα 550 ευρώ.
- **Μονοκατοικία** 140 τ.μ. στο Τσαΐρι εντός οικοπέδου 4.000 τ.μ. αποτελείται από δύο (2) υπνοδωμάτια, σαλόνι, κουζίνα, μπάνιο, διαθέτει κεντρική θέρμανση, ηλιακό θερμοσίφωνα, αυλή, κήπο, πάρκινγκ. Μηνιαίο μίσθωμα 750 ευρώ
- **Μονοκατοικία** 175 τ.μ. εντός της πόλης αποτελείται από τρία (3) υπνοδωμάτια, γραφείο, σαλόνι, κουζίνα, αποθήκη, διαθέτει θέρμανση με θερμοπομπούς και ηλιακό θερμοσίφωνα. Μηνιαίο μίσθωμα 750 ευρώ.
- **Γκαρσονιέρα** 40 τ.μ. επί της Ιερού Λόχου στην Ιαλυσό, α' ορόφου, σε νεόδμητη οικοδομή. Μηνιαίο μίσθωμα 220 ευρώ
- **Γκαρσονιέρες** 40 τ.μ., πλήρως επιπλωμένες πολυτελούς κατασκευής στο Φαληράκι Μηνιαίο μίσθωμα 240 ευρώ.
- **Γκαρσονιέρες-studios** στη Ιξιά πλήρως επιπλώμενα με μηνιαίο μίσθωμα 300 και 275 ευρώ αντίστοιχα.
- **Studios** πλήρως επιπλωμένο με καινούργιο εξοπλισμό στην Ανάληψη. Μηνιαίο μίσθωμα από 220 ευρώ συμπεριλαμβάνονται οι καταναλώσεις σε νερό και ηλεκτρικό.
- **Studios** πλήρως επιπλωμένα στις Καλυθιές, κοντά στην Εθνική οδό Ρόδου-Λίνδου. Μηνιαίο μίσθωμα 230 ευρώ.
- **Studios** πλήρως επιπλωμένα επί της Ρόδου-Λίνδου. Μηνιαίο μίσθωμα 280 ευρώ.
- **Studios** στα Κοσκινού πλήρως επιπλωμένες με μεγάλη αυλή με γκαζόν με πανοραμική θέα. Μηνιαίο μίσθωμα 200 ευρώ.
ΧΠ1491/220205

ενοικιασεις

συνέχεια από την προηγούμενη

ΕΝΟΙΚΙΑΖΕΤΑΙ πλήρως επιπλωμένο και ευρύχωρο δωμάτιο σε όροφο κοντά στο στάδιο του Διαγόρα και την Π. Πόλη. Τιμή 180 ευρώ με το μήνα και 15 ευρώ με την ημέρα Πληρ. τηλ. 6973375415, 2241091617 INT120734

ΕΝΟΙΚΙΑΖΕΤΑΙ (για πρώτη φορά) νεόκτιστο λουξ **διαμέρισμα** 70 τ.μ. στα Κοσκινού με δύο υπνοδωμάτια, ενιαίος χώρος κουζίνα-σαλόνι, μπάνιο. Διαθέτει δάπεδο από γρανίτη, εντοιχισμένη κουζίνα, ντουλάπες με μηχανισμό, ηλιακό θερμοσίφωνο, σίτες και μεγάλο αύλειο χώρο. Πληρ. τηλ. 2241069576, 6944647265 MOO111

ΕΝΟΙΚΙΑΖΕΤΑΙ διαμέρισμα δυάρι στην Κρεμαστή. Πληρ. τηλ. 2241091305 INT130719

ΕΝΟΙΚΙΑΖΕΤΑΙ οικία εκ 4 κυρίων δωματίων ήτοι: 3 υπνοδωμάτια, με εντοιχισμένες ντουλάπες, 1 μεγάλο σαλόνι, χωλ, κουζίνα και μπάνιο. Το σπίτι περιβάλλεται από 3 μεγάλες βεράντες και έχει ξεχωριστή είσοδο. Η οικία βρίσκεται επί της οδού Φιελλήνων 30, συνοικία Αγίου Φραγκίσκου στο πάρκο. Πληρ. τηλ. 2241024754 MZT120728

ΕΝΟΙΚΙΑΖΕΤΑΙ γκαρσονιέρα με δύο μεγάλα δωμάτια, μαγειρείο, μπάνιο, πλήρως επιπλωμένα στην οδό Αλικαρνασού (παράλληλα Ατταβύρου). Πληρ. ώρες 8.00-12.00 και 18.00-22.00 τηλ. 6945252728 MZT130717

ΕΝΟΙΚΙΑΖΟΝΤΑΙ α) **μονοκατοικία** διώροφη 65 τ.μ. σύνολο, ανακαινισμένη 2002, επιπλωμένη, 1 υπνοδωμάτιο, 2 WC, πολυκουζινάκι, μικρή αυλή και μπαλκόνι, παραδοσιακού χαρακτήρα, 270 ευρώ/μήνα, β) καινούργιες επιπλωμένες **γκαρσονιέρες** 40 τ.μ., με ξεχωριστό WC, πολυκουζινάκι, χωρίς κοινόχρηστα και νερό, 180 ευρώ/μήνα στο Παραδείσι. Πληρ. τηλ. 6972943946 MZT130705

ΕΝΟΙΚΙΑΖΕΤΑΙ γκαρσονιέρα επιπλωμένη με 2 δωμάτια στο 6ο χλμ. Ρόδου-Καλλιθέας. Ενοίκιο 170 ευρώ, με ετήσιο συμβόλαιο, μόνο σε εργένηδες. Αποκλείονται οι αλλοδαποί. Επίσης **αποθήκη,** ισόγειο 500 τ.μ. στην ίδια περιοχή μόνο για αποθήκευση οικ/κών υλικών ενοίκιο 400 ευρώ. Πληρ. από 10-1 το πρωί στο τηλ. 2241028838 ΜΧΠ851

ΕΝΟΙΚΙΑΖΕΤΑΙ α) στο Ανω Ροδίνι **οροφοδιαμέρισμα** 110 τ.μ. πολυτελές, νεόκτιστο και με απέρνατι θέα. β) **διαμέρισμα** 50 τ.μ. στο Ροδίνι Πληρ. τηλ. 6945063055 MZT120731

ΕΝΟΙΚΙΑΖΕΤΑΙ μονοκατοικία στην Κρεμαστή με 2 υπνοδωμάτια, κουζίνα, μπάνιο, σαλόνι, με ηλιακό και αποχετευτικό. Πληρ. κ. Βασίλη τηλ. 2241095776, 6938077307 MZT120725

ΣΤΗΝ ΚΡΕΜΑΣΤΗ. ΕΝΟΙΚΙΑΖΟΝΤΑΙ στούντιος επιπλωμένα με δικό τους μπάνιο και βεράντα 150 ευρώ μηνιαίως. Πληρ. τηλ. 2241061022, 6946265659 INT120722

ΕΝΟΙΚΙΑΖΟΝΤΑΙ γκαρσονιέρες δίχωρες, ανακαινισμένες, πλήρες επιπλωμένες, Κυρά της Ρω 13. Πληρ. τηλ. 2241066680, 6977275783 MXP12260

ΕΝΟΙΚΙΑΖΕΤΑΙ στην Κρεμαστή σε καινούργια διόροφη οικοδομή **διαμέρισμα** 60 τ.μ., αποτελούμενο από ένα μεγάλο υπνοδωμάτιο, ενιαίος χώρος σαλόνι-κουζίνα, μεγάλη βεράντα, πάρκιν. Πληρ. τηλ. 6976687817 MXP12619

ΕΝΟΙΚΙΑΖΕΤΑΙ διαμέρισμα 57 τ.μ. στην Ιαλυσό άνωθεν Εμπορικής Τράπεζας επιπλωμένο (πλυντήριο, κουζίνα, ψυγείο). Πληρ. τηλ. 6932888145 MZT120719

ΕΝΟΙΚΙΑΖΕΤΑΙ γκαρσονιέρα στ' Ασγούρου 40 τ.μ. μόνη της με ξεχωριστό ρολόι για ΔΕΗ - νερό, και 40 τ.μ. αυλή. Πληρ. τηλ. (22410)36543, 35522 MZT120716

ΕΝΟΙΚΙΑΖΟΝΤΑΙ διαμερίσματα δυάρια στην Ιαλυσό νεόκτιστα, πλήρη επιπλωμένα. Πληρ. τηλ. (22410)94662, 91142 MZT120705

ΕΝΟΙΚΙΑΖΕΤΑΙ επιπλωμένη **γκαρσονιέρα** σε καινούργια πολυκατοικία στην οδό Καμείρου 43 (περιοχή Αραπάκι). Πληρ. τηλ. 2241076504, 6944170618 MZT120717

ΕΝΟΙΚΙΑΖΟΝΤΑΙ καινούργια **διαμερίσματα** 3 υπνοδωματίων, στην περιοχή Ροδίνι. Πληρ. τηλ. 6946219216 MZT120710

ΕΝΟΙΚΙΑΖΕΤΑΙ γκαρσονιέρα καινούργια επιπλωμένη σε ήσυχη περιοχή της Ρόδου με ψυγείο, ηλεκτρική κουζίνα, A/C, θέρμανση, διπλό κρεβάτι, μεγάλες ντουλάπες, καρτοτηλέφωνο, τηλεόραση, άνετο πάρκιν, και όλο το νοικοκυριό του σπιτιού. Επίσης θα έχω στην ίδια κατηγορία **γκαρσονιέρες** σε όλο το μήνα Ιούλιο και μέχρι τέλος Αυγούστου. Προτιμούνται στρατιωτικοί, εκπαιδευτικοί, αστυνομικοί ή εργένηδες. Αποκλείονται οι αλλοδαποί. Πληρ. τηλ. 2241065122, 6946278872 MZT110730

ΕΝΟΙΚΙΑΖΕΤΑΙ διαμέρισμα στην Κρεμαστή με δύο υπνοδωμάτια, σαλόνι, κουζίνα. Πληρ. τηλ. 2241093373, 2241030522 MZT120715

ΕΝΟΙΚΙΑΖΕΤΑΙ διαμέρισμα 90 τ.μ. επίτης λεωφόρου Κρεμαστής-Μαριτσών. Πληρ. τηλ. 2241068436, 6977838323 MXP12622

ΚΑΛΥΜΝΟΣ
"ΑΛΚΥΟΝΙΣ STUDIOS APART"
Α' ΚΑΤΗΓΟΡΙΑΣ
Αξέχαστες διακοπές στο παραδοσιακό νησί των σφουγγαράδων. Δίκλινα-τρίκλινα και τετράκλινα δωμάτια, με θέα τη θάλασσα (100 μέτρα) Καντούνι - Λινάρια, πλήρως εξοπλισμένα.
Από 20-35 ευρώ την ημέρα.
Για τους Ελληνες επί πλέον 10% έκπτωση.
Τηλ. 2243047209, 6942701011
www.kalymnos-holidays.com/alkyonis
E-mail: Alkyonis@otenet.gr
ΜΑΠ63(Γ)

ΣΑΒΒΑΪΔΗΣ & Συνεργάτες
Μεσίτες & Σύμβουλοι Ακινήτων



ΠΩΛΗΣΕΙΣ

Το γραφείο μας διαθέτει σε αποκλειστικότητα δεκάδες επιλεγμένα ακίνητα

- Διαμέρισμα-Μονοκατοικίες-Μεζονέτες
- Οικόπεδα-Αγροτεμάχια
- Κεντρικά Καταστήματα - Γραφεία - Αυτοτελή Κτίρια
- Ξενοδοχειακές Μονάδες

Η προώθηση και προβολή των ακινήτων σας επιτυγχάνεται με σειρά συστηματικών δράσεων που περιλαμβάνουν

- Συμμετοχή σε εκθέσεις ακινήτων του εξωτερικού
- Διαφήμιση σε εφημερίδες και περιοδικά του κλάδου.
- Υποκαταστήματα σε κεντρικά σημεία της Ρόδου
- Συνεργασία με μεσιτικά γραφεία της Ελλάδας και του εξωτερικού

ΕΚΤΙΜΗΣΕΙΣ

Σε συνεργασία με διεθνή γραφεία συμβούλων ακίνητης περιουσίας και με βάση τα αυστηρά πρότυπα και την μεθολογία του Βρετανικού Ινστιτούτου Ορκωτών Πραγματογνόμων και Εκτιμητών (Royal Institution of Charteted Surveyors) αναλαμβάνουμε εκτιμήσεις ακίνητης περιουσίας.

Προεκτιμήσεις ακινήτων αυθημερόν ΔΩΡΕΑΝ
τηλ 22410-26281 22410-78660 22410-78661





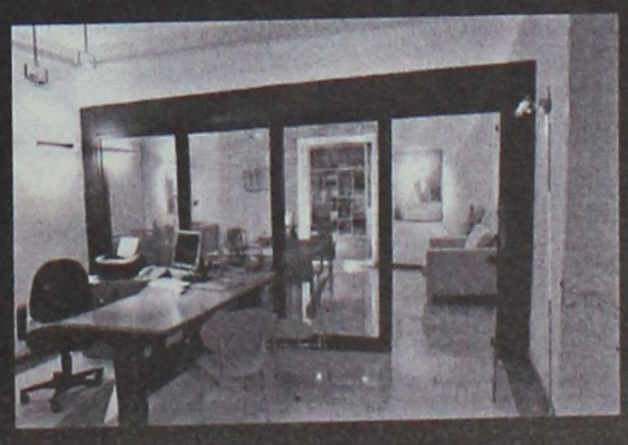

Γρ. Λαμπράκη 14 & Αμερικής, Ρόδος
τηλ: 22410 26281, Φαξ: 22410 34663 e-mail info@savvaidis.gr

ΣΑΒΒΑΪΔΗΣ & Συνεργάτες
Μεσίτες & Σύμβουλοι Ακινήτων
ΧΠ659

ΕΝΟΙΚΙΑΣΕΙΣ

συνέχεια από την προηγούμενη

ΕΝΟΙΚΙΑΖΕΤΑΙ γκαρσονιέρα επιπλωμένη στην περιοχή καναμάτ, Φώτη Κόντογλου 90, λεωφόρος Καλλιθέας στο σούπερ μάρκετ "Βερόπουλος", με πάρκιν. Πληρ. τηλ. 2241061790 MZT120708

ΕΝΟΙΚΙΑΖΕΤΑΙ γκαρσονιέρα πλήρως εξοπλισμένη και επιπλωμένη, air condition, TV κ.λπ. μόνο για φοιτήτριες. Πληρ. τηλ. 6977301090 MZT120701

ΕΝΟΙΚΙΑΖΕΤΑΙ διαμέρισμα lux καινούργιο πλήρως επιπλωμένο (ενός υπνοδωματίου, δερμάτινο σαλόνι, εντοιχισμένη κουζίνα). Πληρ. τηλ. 2241066475, 6936131015, 6936131019 MZT110735

ΕΝΟΙΚΙΑΖΕΤΑΙ προνομιούχα **γκαρσονιέρα** 40 τ.μ. επιπλωμένη 2ου ορόφου, ρετιρέ, σίτες, A/C, TV και όλος ο υπόλοιπος εξοπλισμός, μονόχωρη και δίχωρη, μεγάλη κουζίνα, WC-ντους, ιδανική για 1-2 άτομα, εύκολη περιοχή, με όλες τις ανέσεις τριγύρω, οδός Σκεύου Ζερβού 35, μίσθωση ετήσια. Ενοίκιο 295 ευρώ. Πληρ. τηλ. 6972812184 MZT110714

ΕΝΟΙΚΙΑΖΕΤΑΙ επιπλωμένη **γκαρσονιέρα** επί της Βενετοκλέων 1. Πληρ. τηλ. 2241074775 κ. Ιωάννα INT120707

ΕΝΟΙΚΙΑΖΕΤΑΙ διαμέρισμα 120 τ.μ. στην Μ. Πετρίδη με 3 υπνοδωμάτια, σαλοτραπεζαρία, κουζίνα - WC. Πληρ. τηλ. 2241096208 MZT120704

ΕΝΟΙΚΙΑΖΟΝΤΑΙ επαγγελματικοί χώροι 150 τ.μ., 200 τ.μ., 250 τ.μ., 300 τ.μ, 350 τ.μ. σε όροφο στο 5ο χλμ. λεωφ. Ρόδου-Λίνδου κατάλληλο για γραφείο. Πληρ. τηλ. 6975863800 MZT110709

ΕΝΟΙΚΙΑΖΟΝΤΑΙ καινούργια πλήρως επιπλωμένα **διαμερίσματα** στην Κρεμαστή στο κέντρο, σε ήσυχο μέρος, με air condition, TV, ηλιακό, σε προσιτή τιμή. Πληρ. τηλ. 2241090005, 6979834185 MXP12612

ΕΝΟΙΚΙΑΖΕΤΑΙ οικία επί της Λεμεσού 27. Πληρ. τηλ. 2241024543 MZT120706

ΕΝΟΙΚΙΑΖΕΤΑΙ ανακαινισμένο **διαμέρισμα** ρετιρέ, 3άρι, πλήρως επιπλωμένο, επί της οδού Λευκωσίας 18 (πλησίον Πανεπιστημίου Αιγαίου και Βενετοκλείου Σχολείου). Πληρ. τηλ. 2241068736, 6946908313 INT110729

ΕΝΟΙΚΙΑΖΕΤΑΙ διαμέρισμα νεόκτιστο τριάρι σε 4ο όροφο με κεντρική θέρμανση, αποθήκη και εσωτερικό γκαράζ στην οδό Κωνσταντίνου Υδραίου. Πληρ. τηλ. 2241078087, 6946567686, 6945808035 MZT110727

ΕΝΟΙΚΙΑΖΕΤΑΙ γκαρσονιέρα επιπλωμένη επί της οδού Αγ. Νικολάου και Μιχ. Βολονάκη. Πληρ. τηλ. (22410)36268, 66143 MZT110715

ΕΝΟΙΚΙΑΖΕΤΑΙ studio ευρύχωρο πλήρως επιπλωμένο με φουλ εξτρά και θέα στην Ανάληψη. Πληρ. τηλ. 2241066277, 6945296263 INT110734

ΕΝΟΙΚΙΑΖΕΤΑΙ 4άρι, 3 υπν., 2 WC, ισόγειο υπερυψωμένο με πολύ μεγάλο κήπο, κεντρικό επί της Κων/νου Τσαλδάρη. Πληρ. τηλ. 6942872397 MXP12611

ΕΝΟΙΚΙΑΖΕΤΑΙ διαμέρισμα 100 τ.μ. αποτελούμενο από 2 υπνοδωμάτια, σαλόνι, κουζίνα, τουαλέτα και WC στην οδό Κυρήνης 1 (πάροδος Αταβύρου) ενοίκιο 450 ευρώ. Πληρ. τηλ. 2241073668, 2241026961, 2246061339, 6945909540 MZT110703

ΕΝΟΙΚΙΑΖΕΤΑΙ γκαρσονιέρα δίχωρη 35 τ.μ. πλήρως επιπλωμένη νεόκτιστη δίπλα στην πλατεία του Αγ. Νικολάου. Πληρ. κος Κώστας τηλ. 2241035018 κιν. 6946280464 απόγευμα - βράδυ MZT110702

ΕΝΟΙΚΙΑΖΕΤΑΙ διαμέρισμα στα Κοσκινού 2 υπνοδωμάτια, σαλόνι, κουζίνα. Πληρ. τηλ. 2241063033 (μετά τις 16.00) κιν. 6944418591 MZT110701

ΕΝΟΙΚΙΑΖΟΝΤΑΙ 2 ολοκαίνουργιες μεζονέτες 155 τ.μ. με δικό τους κήπο, parking για 2 αυτοκίνητα, κοντά στην παραλία Ιαλυσού. Αποτελούνται από 3 υπνοδωμάτια, 2 μπάνια, 1 WC, μεγάλη κουζίνα, καθιστικό, σαλόνι και μεγάλες βεράντες. Τιμή έκαστης 800 ευρώ το μήνα. Πληρ. τηλ. 6945447143 ώρες 08.00-16.00 κ. Νίκο MZT110705

ΕΝΟΙΚΙΑΖΟΝΤΑΙ α) **γκαρσονιέρες** με το μήνα ή και την ημέρα επίσης και στούντιος επιπλωμένα με πολυκουζινάκι κοντά στον ΟΑΕΔ και Πανεπιστήμιο Αιγαίου, Σοφούλη 101 Β. β) **γκαρσονιέρες** νέες με το μήνα ή την ημέρα επιπλωμένες για δύο άτομα στην περιοχή Ανάληψη, Καρδίτσας 16. Πληρ. τηλ. 2241064040, 6947768604 MZT110724

ΚΑΤΑΣΤΗΜΑ 150 τ.μ. με αυλή 100 τ.μ. **ΕΝΟΙΚΙΑΖΕΤΑΙ** στην Ιαλυσό στην Λεωφόρο Ηρακλειδών δίπλα σε ξενοδοχείο 1000 κλινών. Για οποιαδήποτε χρήση, ενοίκιο 800 ευρώ το μήνα. Πληρ. τηλ. 6948209098 MXP12610(2)

ΕΝΟΙΚΙΑΖΕΤΑΙ μονοκατοικία 80 τ.μ. πίσω από το α' δημοτικό σχολείο Ιαλυσού στην οδό Γρηγορίου Ε' 30. Πληρ. τηλ. 2106041015, 2106041932 INT110721

ΕΝΟΙΚΙΑΖΕΤΑΙ ημιυπόγειο **κατάστημα** 90 τ.μ. με WC, ράμπα, κατάλληλο για αποθήκη - βιοτεχνία επί της οδού Γρηγορίου Ε' 57 (7 Βαγιές). Πληρ. τηλ. 2241023898 INT110712

ΕΝΟΙΚΙΑΖΟΝΤΑΙ ξενοδοχειακά διαμερίσματα και **studios** στις "7 Βαγιές" με το μήνα σε συγκρότημα προσφάτως ανακαινισμένο, πλήρως εξοπλισμένο με τηλεόραση, τηλέφωνο, ηλιακό, κλιματισμό, ψύξη, θέρμανση, καθαριότητα 2 φορές την εβδομάδα από την καμαριέρα του ξενοδοχείου με πλήρη ρουχισμό και εξοπλισμό κουζίνας με χρήση της πισίνας, της πέργκολας και του σαλινού / bar του ξενοδοχείου κ.λπ. Πληρ. τηλ. 2241036830, 6932934562 MZT080718

ΕΝΟΙΚΙΑΖΟΝΤΑΙ επιπλωμένα **δωμάτια** με ατομικό μπάνιο, ψυγείο στην "παραλία Ελλη". Τιμή 220 ευρώ τον μήνα, συμπεριλαμβάνεται το ρεύμα και νερό. Πληρ. τηλ. 2241027104, 6936575554 MZT110718

ΕΝΟΙΚΙΑΖΕΤΑΙ επιπλωμένη **γκαρσονιέρα** στην Ιαλυσό, με TV πολυκουζινάκι, 250 ευρώ μηνιαίως στην τιμή συμπεριλαμβάνεται ηλεκτρικό και νερό. Πληρ. τηλ. 6944199122 INT110719

ΕΝΟΙΚΙΑΖΕΤΑΙ στον **ΠΕΙΡΑΙΑ διαμέρισμα** με 2 υπνοδωμάτια, σαλόνι, κουζίνα, μπάνιο, χωλ, ανακαινισμένο, επιπλωμένο, με κεντρική θέρμανση. ιδανικό για φοιτητές σε ήσυχη και ασφαλή περιοχή 10 λεπτά από το Πανεπιστήμιο του Πειραιά, 30 λεπτά από τα ΤΕΙ Πειραιά. Πληρ. τηλ. 2241026071, 6972073176 MZT110717

ΕΝΟΙΚΙΑΖΕΤΑΙ γκαρσονιέρα επιπλωμένη με κεντρική θέρμανση στην περιοχή Καρακόνερο, Τελχινών 9. Πληρ.τηλ. 2241030724, 6947706309 MZT110720

ΕΝΟΙΚΙΑΖΕΤΑΙ ανεξάρτητο **διαμέρισμα** 60 τ.μ. σε άριστη κατάσταση και με άνετη αυλή επί της οδού Φωτίου Φωτάρα 30. Πληρ. τηλ. 2241026340. MZT080705

ΕΝΟΙΚΙΑΖΕΤΑΙ κεντρικό **κατάστημα** 50 τ.μ. επί της 28ης Οκτωβρίου. Πληρ. τηλ. 6947444099 ΜΑΠ76

ΜΑΘΙΟΣ Δ. & Μ. Ο.Ε.

D & M homes

ΑΓΟΡΕΣ ΟΙΚΟΠΕΔΩΝ - ΠΩΛΗΣΕΙΣ ΚΑΤΟΙΚΙΩΝ

Αναλαμβάνουμε τη διεκπεραίωση του δικού σας ακινήτου

.... Με τους καλύτερους όρους της αγοράς

1) Διώροφες **μονοκατοικίες** λουξ κατασκευής των 120 τ.μ. με 330 τ.μ. οικόπεδο σε ονειρεμένη τοποθεσία, περιοχή Ανοιξη, υπό κατασκευή.
2) **Μεζονέτες** λουξ κατασκευής των 140 τ.μ. σε 330 τ.μ. οικόπεδο με φανταστική θέα, περιοχή Κοκκερου - Κοσκινού, υπό κατασκευή
3) **Διαμερίσματα** των 130 τ.μ. -120 τ.μ.-110 τ.μ. στα Κοσκινού
4) **Οικόπεδο** 4.200 τ.μ. στο Τσαίρι
5) **Μονοκατοικία** υπερλούξ κατασκευής με 1000 τ.μ. οικόπεδο (μόνο σοβαρές προτάσεις).

ΜΕΖΟΝΕΤΕΣ
- **ΠΑΣΤΙΔΑ** 125 τ.μ. σε 300 τ.μ. οικόπεδο
- **ΑΦΑΝΤΟΥ:** 200 τ.μ. σε 400 τ.μ. οικόπεδο

ΕΞΟΧΙΚΕΣ ΚΑΤΟΙΚΙΕΣ
ΚΑΛΑΘΟΣ, ΚΙΟΤΑΡΙ, ΛΑΧΑΝΙΑ

Με επιπελείο έμπειρων συνεργατών η εταιρία μας σας παρέχει την καλύτερη δική σας εξυπηρέτηση.
Αναλαμβάνουμε να διεκπεραιώσουμε τη διαχείριση του οικοπέδου σας με στόχο την καλύτερη αποδοσή του.

ΟΙΚΟΠΕΔΑ
ΑΝΤΙΠΑΡΟΧΕΣ
ΜΟΝΟΚΑΤΟΙΚΙΕΣ

ΖΗΤΟΥΝΤΑΙ ΟΙΚΟΠΕΔΑ

Γ. Σεφέρη 108 • τηλ. 2241065008
κιν. 6945525475-6944370132

ΧΠ2652



ΚΤΗΜΑΤΟΜΕΣΙΤΙΚΟ ΓΡΑΦΕΙΟ

ΔΩΔΕΚΑΝΗΣΙΑΚΗ ΚΤΗΜΑΤΙΚΗ

ΠΑΠΟΥΤΣΗΣ ΚΩΝ/ΝΟΣ

ΠΩΛΟΥΝΤΑΙ

1. **Γκαρσονιέρα** 50 τ.μ. ισόγεια με αυλή 45 τ.μ. στην Ανάληψη. Τιμή 85.000€
2. **Διαμέρισμα** 98 τ.μ. ισογείου και 1ου ορόφου στην Ανάληψη.Τιμή 187.000€
3. **Διαμέρισμα** 118 τ.μ. 1ου ορόφου στην Ανάληψη. Τιμή 218.200€
4. **Οροφοδιαμέρισμα** 78 τ.μ. 1ου ορόφου με σοφίτα στον Αγ. Ιωάννη. Τιμή 67.000 €
5. **Διαμέρισμα** 83 τ.μ. 1ου και 2ου ορόφου στο Καρακόνερο. Τιμή 146.200€
6. **Διαμέρισμα** 80 τ.μ. 2ου ορόφου στο Ροδίνι. Τιμή 125.000€
7. **Διαμέρισμα** 120 τ.μ. ρετιρέ στην Ιαλυσό. Τιμή 150.000 €
8. **Μεζονέτα** 140 τ.μ. σε οικόπεδο 700 τ.μ. στην Ιαλυσό. Τιμή 249.500€
9. **Μεζονέτα** 228 τ.μ. σε οικόπεδο 300 τ.μ. στην Ιαλυσό. Τιμή σε μπετά 145.000 €
10. **Μεζονέτα** 200 τ.μ. σε οικόπεδο 1.350 τ.μ. στα Κοσκινού. Τιμή σε μπετά 138.000 €
11. **Μεζονέτα** 200 τ.μ. σε οικόπεδο 400 τ.μ. στην Κρεμαστή. Τιμή 264.150 €
12. **Μεζονέτα** 135 τ.μ. σε οικόπεδο 220 τ.μ. στην Παστίδα. Τιμή 165.000 €
13. **Μεζονέτα** 140 τ.μ. σε οικόπεδο 500 τ.μ. στους Τρεις. Τιμή σε μαρμαροσοβά 147.000 €
14. **Μεζονέτα** 120 τ.μ. σε οικόπεδο 1.500 τ.μ. στη Ψίνθο. Τιμή 145.000 €
15. **Μονοκατοικία** 95 τ.μ. ανακαινισμένη στην Παλιά Πόλη. Τιμή 200.000€

ΕΝΟΙΚΙΑΖΟΝΤΑΙ

1. **Επαγγελματικός χώρος** στα 100 Μαγαζιά. Μίσθωση: 750 €
2. **Επαγγελματικός χώρος** σε κεντρικό σημείο της πόλης. Μίσθωση 300 €

ΠΩΛΗΣΕΙΣ ΑΚΙΝΗΤΩΝ – ΟΙΚΟΠΕΔΩΝ– ΜΙΣΘΩΣΕΙΣ ΑΚΙΝΗΤΩΝ
ΩΡΕΣ ΓΡΑΦΕΙΟΥ 09.00-14.00 π.μ. και 17.00-21.00 μ.μ.
ΕΘΝΙΚΗΣ ΑΝΤΙΣΤΑΣΗΣ 45- 1ος ΟΡΟΦΟΣ • ΤΗΛ. - ΦΑΞ
2241025480 κιν. 6977855759 • e-mail: papoutsisk@in.gr

ΧΠ2673

ΣΑΒΒΑΪΔΗΣ & ΣΥΝΕΡΓΑΤΕΣ
Κτηματομεσιτικό Γραφείο
Γρ. Λαμπράκη 14 ΡΟΔΟΣ 85100
Τηλ. 2241026281

ΠΩΛΗΣΕΙΣ ΑΚΙΝΗΤΩΝ

Α) ΔΙΑΜΕΡΙΣΜΑΤΑ -1) ΡΟΔΟΣ-α) Ζέφυρος 132 τ.μ. δ' ορόφου β) Αγ. Νικόλαο Σκεύου Ζερβού 85 τ.μ. α' ορόφου γ) Αη Γιάννη 118 τ.μ. δ' ορόφου δ) Μιχ. Πετρίδη 87 τ.μ. α' ορόφου ε) Αλεξ. Διάκου 150 τ.μ. β' ορόφου
Β) ΜΟΝΟΚΑΤΟΙΚΙΕΣ 1) ΙΑΛΥΣΟΣ - Εντός οικισμού α) 135 τ.μ. διώροφη β) 164 τ.μ. διώροφη, γ) 120 τ.μ. διώροφη, δ) 150 τ.μ. διώροφη, 2) -ΡΟΔΟΣ - Π. Πόλη - α) 150 τ.μ. διώροφη β) 300 τ.μ. διώροφη- γ)140 τ.μ. διώροφη δ) 144 τ.μ. διώροφη, 3)- ΚΙΟΤΑΡΙ παραλιακή 120 τ.μ διώροφη 4)- ΓΕΝΝΑΔΙ παραλιακή 104 τ.μ. διώροφη
Γ) ΟΙΚΟΠΕΔΑ ΕΝΤΟΣ ΟΙΚΙΣΜΟΥ -1) Ροδίνι 400 τ.μ. Σ.Δ. 0,4 δόμηση 166 τ.μ. 2) ΙΑΛΥΣΟΣ 535 τ.μ. με Σ.Δ. 0,4 δόμηση 214 τ.μ. - 3) ΓΕΝΝΑΔΙ - Εντός οικισμού 400 τ.μ. δόμηση 340 τ.μ. - 4) ΛΙΝΔΟΣ α) 250 τ.μ. δόμηση 250 τ.μ. β) 320 τ.μ. δόμηση 270 τ.μ.
Δ) ΟΙΚΟΠΕΔΑ ΕΚΤΟΣ ΣΧΕΔΙΟΥ - 1) ΙΑΛΥΣΟΣ α) Κανδυλί 4.440 τ.μ. β) "Τρεις" 4.000 τ.μ. γ) "Ανοιξη" 6957 τ.μ. 2) ΑΣΓΟΥΡΟΥ 4.000 τ.μ. 3) ΛΙΝΔΟΣ -α) Κάτω Βληχά παραλιακό 8.190 τ.μ. και 12.000 τ.μ. 4) ΓΕΝΝΑΔΙ α) 3.112 τ.μ. επί της λεωφ. Ρόδου-Γεννάδι - β) 1.120 τ.μ. επί της παλαιάς οδού παραλιακό.
Ε) ΚΑΤΑΣΤΗΜΑ στο Φαληράκι - εμπορικό κέντρο 15 τ.μ.

ΕΝΟΙΚΙΑΣΕΙΣ ΑΚΙΝΗΤΩΝ

Α) ΚΑΤΑΣΤΗΜΑΤΑ -1) ΡΟΔΟΣ Κεντρικά α) Στο "Μαντράκι" 30 τ.μ. β) Σοφ. Βενιζέλου 35 τ.μ. γ) Καρπάθου 40 τ.μ. -δ) Γρ. Λαμπράκη 100 τ.μ. ε) Τάρπον Σπρινγκς 90 τ.μ. στ) Αμερικής 21 τ.μ. - και 270 τ.μ. 2) ΦΑΛΗΡΑΚΙ 15 τ.μ. εμπορικό κέντρο
Β) ΚΤΙΡΙΑ - 1) ΡΟΔΟΣ - Κεντρικά α) Παπανικολάου 375 τ.μ. Ισόγειο α' όροφο γωνιακό και με υπόγειο -β) Αλεξ. Διάκου 205 τ.μ. Ισόγειο α' ορόφου και με υπόγειο - γ)25ης Μαρτίου 354 τ.μ. Ισόγειο α' όροφο δ) 28 Οκτωβρίου 182 τ.μ. Ισόγειο - α' όροφο.
Πληρ. τηλ. 2241026281

ΧΠ659

ΠΩΛΟΥΝΤΑΙ

πολυτελή **διαμερίσματα**

πλήρως εξοπλισμένα α) 102 τ.μ. 3 υπνοδωματίων, β) 87 τ.μ. 2 υπνοδωματίων, γ) 36 τ.μ. ιδιόκτητο πάρκιν στο κέντρο της Ιαλυσού

Πληρ. τηλ. 2241076985, 6932386180

Γιωργίου Νικόλαος

MZT180602

ΕΜΜΑΝΟΥΗΛ ΚΡΑΝΙΔΗΣ

ΟΙΚΟΝΟΜΟΛΟΓΟΣ
ΜΕΣΙΤΗΣ ΑΣΤΙΚΩΝ ΣΥΜΒΑΣΕΩΝ

ΠΩΛΟΥΝΤΑΙ

1) 4άρι **διαμέρισμα** 110 τ.μ. λουξ κατασκευής με ωραία κουζίνα, κεντρική θέρμανση, κλειστή θέση στάθμευσης. Τιμή: 62 εκ. ή 182.000 ευρώ
2) 3άρι **διαμέρισμα** 85 τ.μ. κοντά στον Ηλ/κοσμο του Ξενάκη. Τιμή: 132.000 ευρώ ή 45 εκ.
3) 2άρι **διαμέρισμα** στην Ανάληψη 50 τ.μ. - Ισόγειο α' όροφο. Τιμή: 23 εκ. ή 67.500 ευρώ
4) 4άρι **διαμέρισμα** - 3 υπν. (2 WC) καινούργιο στο Ροδίνι, α' όροφος, μόνο 55 εκ. ή 162.000 ευρώ
5) 34 τ.μ. **κατάστημα** στην Ανάληψη - γωνιακό - ελεύθερο μίσθωσης.
6) 80 τ.μ. **κατάστημα** με πατάρι κοντά στην πλατεία Φώκιαλη
7) **Μεζονέτα** 162 τ.μ. με κήπο στα μπετά ή τελειωμένη κοντά στο Φυτώριο του Δήμου Ιαλυσού.
8) ΛΙΝΔΟΥ - 1400 τ.μ. οικόπεδο έτοιμο διώροφο κτίριο σε 6.000 τ.μ. με πρόσωπο
9) ΠΑΡΑΔΕΙΣΙ - 4.500 τ.μ. αγρός με άδειες δύο οικιών, διαθέτουν φως νερό
10) ΙΑΛΥΣΟΣ - 164 τ.μ. μεζονέτα έτοιμη με ωραίο κήπο 4 υπνοδωματίων και 3 WC με κεντρική θέρμανση
11) ΠΑΡΑΔΕΙΣΙ - οικόπεδο 540 τ.μ. εντός σχεδίου πόλεως

Μεσίτης
Πληρ. Εμμ. Κρανίδης
27082-6944347405, 6942010248
Αμερικής 50-2ος όροφος, Ρόδος

χπ092

ΚΤΗΜΑΤΟΜΕΣΙΤΙΚΟ ΓΡΑΦΕΙΟ
ΖΑΦΕΙΡΗΣ Μ. ΚΑΡΑΓΙΑΝΝΗΣ Δ. Ο.Ε.

Πωλήσεις ακινήτων. Τηλ. (2241060380-60381)
17.30-20.30 μ.μ. Δευτέρα-Παρασκευή
Fax: 2241060380 • e-mail: zafkar@hellasnet.gr

• Κατοικίες
- Εξοχική κατοικία 50 τ.μ. (υπό ανέγερση) εντός οικοπέδου 440 τ.μ. στην περιοχή Κολυμπίων
- Εξοχική κατοικία 70 τ.μ. (υπό ανέγερση) εντός οικοπέδου 500 τ.μ. στην περιοχή Κολυμπίων
- Επαγγελματική στέγη επί της Ρόδου-Λίνδου περιοχή Κολυμπίων (εστιατόριο)

• Ξενοδοχειακό συγκρότημα
- Ημιτελής σε μπετά ξενοδοχειακό συγκρότημα Α' κατηγορίας εντός οικοπέδου 22.400 τ.μ.

• Οικόπεδα
- Εντός οικισμού στον Δήμο Αφάντου 2000 τ.μ.
- Στον Δήμο Αφάντου 520 τ.μ. με άδεια οικοδομής 53 τ.μ.
- Στον Δήμο Αφάντου 1000 τ.μ. επί της εθνικής οδού Ρόδου-Λίνδου
- Στον Δήμο Αφάντου 866 τ.μ. επί της εθνικής οδού Ρόδου-Λίνδου
- Εντός οικισμού στην Παστίδα 2000 τ.μ.
- Στην παραλία Αφάντου 2125 τ.μ. 200 τ.μ. από την θάλασσα δικαίωμα δόμησης Σ.Δ. 100 τ.μ.

• Αγροτεμάχια
- Στην περιοχή Κολυμπίων αγροτεμάχια 10.200 τ.μ. (πανοραμική θέα)
- Στην περιοχή Κολυμπίων αγροτεμάχιο 4.969 τ.μ.
- Στην περιοχή Ψίνθου αγροτεμάχιο 22.400 τ.μ.
- Στην περιοχή Ψίνθου αγροτεμάχιο 19.840 τ.μ.
- Στην περιοχή Τραπεζία αγροτεμάχιο 5.800 τ.μ.
- Στον Δήμο Αφάντου αγροτεμάχιο 6.120 τ.μ.
- Στον Δήμο Αφάντου αγροτεμάχιο 11.520 τ.μ.
- Στον Δήμο Αφάντου το 1/2 αγροτεμαχίου 5.080 τ.μ. με ελαιόδεντρα
- Στον Δήμο Αφάντου 7500 τ.μ. αγροτεμάχιο

ΧΠ2499

ενοικιασεις

συνέχεια από την προηγούμενη

ΕΝΟΙΚΙΑΖΟΝΤΑΙ επί της Κοδριγκτώνος (πολύ κοντά στην Παλιά Πόλη και Στάδιο Διαγόρας) **επιπλωμένα διαμερίσματα** για παραθερισμό (1-2 μήνες) ή και για ολιγοήμερη παραμονή. Πληρ. τηλ. 22410 31756. INT300609

Σε σύγχρονο βιοτεχνικό συγκρότημα **ΕΝΟΙΚΙΑΖΕΤΑΙ χώρος** για αποθήκη ή εργαστήριο 83,80 τ.μ. σε κεντρικό δρόμο (Ασγούρου). Διαθέτει πάρκιν, φως, νερό, ράμπα και απόβαθρο για την φορτοεκφόρτωση με κλαρκ. Πληρ. τηλ. 2241068360 και 6945380404 MZT080703

ΕΝΟΙΚΙΑΖΕΤΑΙ γραφείο 50 τ.μ. με δύο χώρους και WC καινούργιο στο β' όροφο με ασανσέρ στον πεζόδρομο της οδού Καρπάθου με μηνιαίο μίσθωμα 380 ευρώ. Πληρ. τηλ. 6944790696 κ. Δανέζης MAT2290

ΕΝΟΙΚΙΑΖΕΤΑΙ διαμέρισμα ανεξάρτητο, γωνιακό 120 τ.μ. στην οδό Δαμασκηνού 93 (πλ. Αγίου Νικολάου) με τρία υπνοδωμάτια, σαλοτραπεζαρία, χωλ, κουζίνα, 2 μπάνια, βοηθητικό χώρο και αυλή, σε καλή κατάσταση, κατάλληλο και για επαγγελματικό χώρο. Πληρ. τηλ. 2241090117, 96256, 24868 MZT070713

ΣΑΣ ΕΝΔΙΑΦΕΡΕΙ!!!
ΠΩΛΕΙΤΑΙ
Ή ΕΝΟΙΚΙΑΖΕΤΑΙ
(ΑΠΟ ΙΔΙΟΚΤΗΤΗ)

Ισόγειος χώρος στεγασμένης επιφανείας 1.350 τ.μ. και 500 τ.μ. αυλή.
Είναι κατάλληλος για όλες τις χρήσεις *(κυρίας χρήσεως και υγειονομικού ενδιαφέροντος)* χωρίς κολώνες και ύψος 7 μέτρα με θέα την θάλασσα.
Πρόσβαση για κάθε τύπου τροχοφόρο και απεριόριστο πάρκιν.
Ευρίσκεται στο Εμπορικό Κέντρο Πανάγου επί της Γ. Σεφέρη 108 πλησίον του νέου νοσοκομείου.

Πληρ. τηλ. 6932612032

ΧΠ499

ΠΩΛΟΥΝΤΑΙ ΔΙΑΜΕΡΙΣΜΑΤΑ

στην Σκεύου Ζερβού περιοχή Αγ. Νικολάου

α) **διαμέρισμα** νεόκτιστο α' ορόφου 85 τ.μ. ετοιμοπαράδοτο, με άριστες προδιαγραφές και σε τίμημα 125.000 ευρώ, β) **διαμέρισμα** α' ορόφου 43 τ.μ. νεόκτιστο και με άριστες προδιαγραφές τίμημα 75.000 ευρώ, γ) Στο ΡΟΔΙΝΙ **διαμέρισμα** νεόκτιστο α' ορόφου 110 τ.μ. με άριστες προδιαγραφές και με θέα πανοραμική.

Πληρ. κ. Ανέστη στο τηλ. 6947047651

ΜΧΠ659

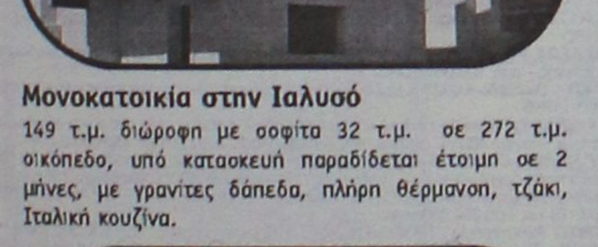

Μονοκατοικία στην Παστίδα
482 τ.μ. διώροφη σε 4.200 τ.μ. οικόπεδο, ετοιμοπαράδοτο, ειδικής κατασκευής με σύστημα θέρμανσης και δροσισμού, βιοκλιματικής αρχιτεκτονικής με διαμορφωμένο-δεντροφυτεμένο κήπο. Αποτελείται από 4 υπνοδωμάτια, 4 μπάνια, σαλόνι, Ιταλική Κουζίνα, αποθήκη.

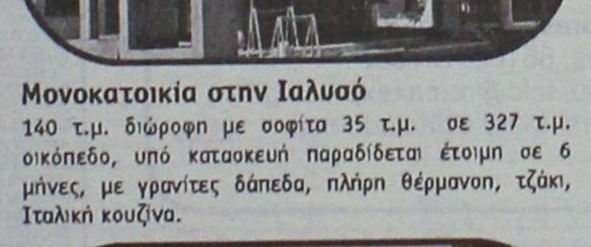

Μονοκατοικία στα Κοσκινού
158 τ.μ. διώροφη σε 1200 τ.μ. οικόπεδο, υπό κατασκευή παραδίδεται έτοιμη σε 11 μήνες, με γρανίτες δάπεδα, πλήρη θέρμανση, τζάκι, Ιταλική κουζίνα, κουφώματα από P.V.C., αρχιτεκτονικό σχεδιασμό.

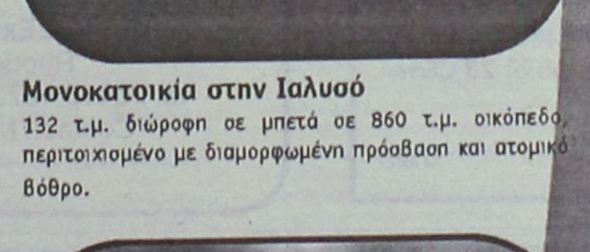

Μονοκατοικία στην Παστίδα
140 τ.μ. διώροφη σε 270 τ.μ. οικόπεδο, υπό κατασκευή παραδίδεται έτοιμη σε 6 μήνες, με γρανίτες δάπεδα, πλήρη θέρμανση, τζάκι, Ιταλική κουζίνα, Γκαράζ

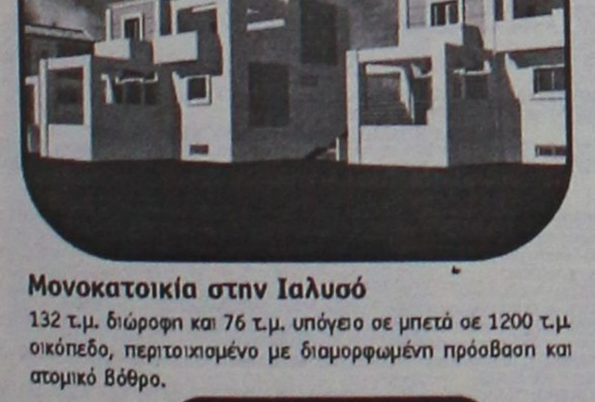

Μονοκατοικία στην Ιαλυσό
149 τ.μ. διώροφη με σοφίτα 32 τ.μ. σε 272 τ.μ. οικόπεδο, υπό κατασκευή παραδίδεται έτοιμη σε 2 μήνες, με γρανίτες δάπεδα, πλήρη θέρμανση, τζάκι, Ιταλική κουζίνα.

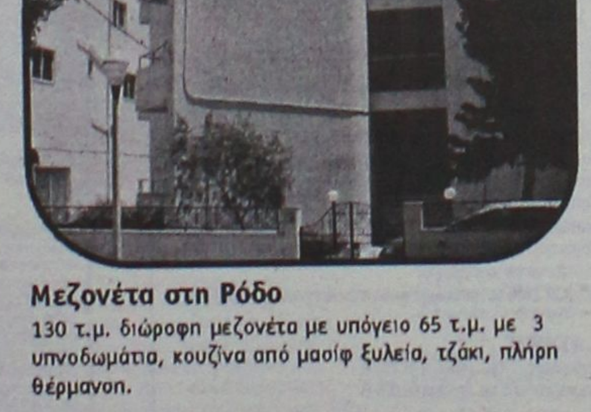

Μονοκατοικία στην Ιαλυσό
140 τ.μ. διώροφη με σοφίτα 35 τ.μ. σε 327 τ.μ. οικόπεδο, υπό κατασκευή παραδίδεται έτοιμη σε 6 μήνες, με γρανίτες δάπεδα, πλήρη θέρμανση, τζάκι, Ιταλική κουζίνα.



Μονοκατοικία στην Ιαλυσό
132 τ.μ. διώροφη σε μπετά σε 860 τ.μ. οικόπεδο, περιτοιχισμένο με διαμορφωμένη πρόσβαση και ατομικό βόθρο.

Μονοκατοικία στην Ιαλυσό
132 τ.μ. διώροφη και 76 τ.μ. υπόγειο σε μπετά σε 1200 τ.μ. οικόπεδο, περιτοιχισμένο με διαμορφωμένη πρόσβαση και ατομικό βόθρο.

Μεζονέτα στη Ρόδο
130 τ.μ. διώροφη μεζονέτα με υπόγειο 65 τ.μ. με 3 υπνοδωμάτια, κουζίνα από μασίφ ξυλεία, τζάκι, πλήρη θέρμανση.

Μονοκατοικία στα Κοσκινού
158 τ.μ. διώροφη σε 1200τ.μ. οικόπεδο, υπό κατασκευή - παραδίδεται σε μπετά σε 2 μήνες με διαμορφωμένη πρόσβαση, περιτοιχισμένο οικόπεδο και ατομικό βόθρο.

ΟΙΚΟΠΕΔΑ

Οικόπεδο στα Ασγούρου
• 5.300 τ.μ. σε ωραίο φυσικό περιβάλλον, άρτιο και οικοδομήσιμο. **Αξίας € 190.000**

Οικόπεδο στα Αφάντου
• 13.000 τ.μ. πολυεπίπεδο, κλιμακωτό, με υπέροχη θέα στην θάλασσα άρτιο και οικοδομήσιμο. **Αξίας € 195.000**

Οικόπεδο στα Κοσκινού
• 4.000 τ.μ. στη θέση Πέζουλας, γωνιαίο με θέα προς το Φαληράκι και τη Ρόδο. **Αξίας € 176.000**

Οικόπεδο στις Καλυθιές
• 4.010 τ.μ στις Καλλιθιές, για επαγγελματική χρήση, με πρόσβαση πλάτους 6 m σε ελάχιστη απόσταση από την Εθνική οδό Τσαϊρι - Αεροδρομίου. **Αξίας € 176.000**

ΔΙΑΜΕΡΙΣΜΑΤΑ

Διαμέρισμα στους Άνω Δασκάλους
• 74 τ.μ. υπερυψωμένο ισόγειο με αποκλειστική χρήση αυλής, 2 υπν/τιων. **Αξίας € 176.000**

Διαμέρισμα στην Κοδρικτώνος
• 110 τ.μ. Γ' ορόφου, με 3 υπν/τια, μεγάλες-άνετες βεράντες. **Αξίας € 161.000**

Διαμέρισμα στην Εν. Δυνάμεων
• 100 τ.μ. . Α' ορόφου, με 3 υπν/τια, ανακαινισμένο με θέρμανση. **Αξίας € 141.000**

Διαμέρισμα στους Δασκάλους
• 107 τ.μ. . Α' ορόφου, με 3 υπν/τια, πλ.θέρμανση, με υπέροχη θέα στη θάλασσα. **Αξίας € 132.000**

Διαμέρισμα στη Μητρόπολη
• 80 τ.μ Οροφοδιαμέρισμα, Β΄ ορόφου, με 2 υπν/τια, θέρμανση, τζάκι. **Αξίας € 90.000**

ευσταθίου ΕΥΡΩΚΤΗΜΑΤΙΚΗ
ΚΤΗΜΑΤΟΜΕΣΙΤΙΚΟ ΓΡΑΦΕΙΟ

Εθν. Αντιστάσεως 83 • Τηλ.: 22410 73819, 74917
Κιν.: 6944 374546, 6945 292030 • Fax: 22410 38641
info@euroktimatiki.gr

ΧΠ401/2029

ΕΝΟΙΚΙΑΣΕΙΣ

συνέχεια από την προηγούμενη

ΕΝΟΙΚΙΑΖΟΝΤΑΙ στούντιος καινουργή και με ηλιακό θερμοσίφωνα στην περιοχή Δασκάλων. Πληρ. τηλ. 6932227500, 2241077971 ΜΖΤ070705

ΕΝΟΙΚΙΑΖΕΤΑΙ καινούργιο **σπίτι** στην Ιξιά, οδός Σωτήρος. Πληρ. τηλ. 2241031211 από 09.00-12.00 καθημερινά ΜΖΤ050729

ΕΝΟΙΚΙΑΖΟΝΤΑΙ στην Παστίδα **γκαρσονιέρες** και **studios** επιπλωμένα ή όχι εξοπλισμένα με θέρμανση και κλιματισμό πλήρη κουζίνα και ντουλάπες, κρύο και ζεστό νερό δωρεάν. Extra πληρώνεται μόνο ρεύμα. Τιμή δωματίου studio 170 ευρώ, Τιμή γκαρσονιέρας 210 ευρώ. Πληρ. τηλ. 6944760796, 2241047228 ΜΧΡ12581

ΕΝΟΙΚΙΑΖΕΤΑΙ διαμέρισμα για επαγγελματική στέγη επί της οδού Πίνδου 4, 1ος όροφος, 102 τ.μ. Πληρ. τηλ. 2102626130 και 6944910496 κ. Θαμνίδου-Μαρούλα ΜΑΤ2256

ΕΝΟΙΚΙΑΖΕΤΑΙ ΔΙΩΡΟΦΟ ΚΑΤΑΣΤΗΜΑ ΕΠΙ ΤΗΣ ΟΔΟΥ ΜΑΝΔΗΛΑΡΑ 33 ΑΠΕΝΑΝΤΙ ΑΠΟ ΤΟΝ ΚΟΥΚΟ (ΝΙΟΧΩΡΙΟΥ) ΓΙΑ ΟΠΟΙΑΔΗΠΟΤΕ ΕΠΑΓΓΕΛΜΑΤΙΚΗ ΧΡΗΣΗ. ΠΛΗΡ. ΤΗΛ. 6944725253, 6944545407 INT050710

ΕΝΟΙΚΙΑΖΕΤΑΙ γραφείο 100 τ.μ. 1ος όροφος επί της οδού Λεμεσού 34 (πλησίον Αννης Μαρίας) αποτελούμενο από τρεις χώρους. Πληρ. τηλ. 6944985612 ΜΖΤ050723

ΕΝΟΙΚΙΑΖΟΝΤΑΙ ωραιότατα **διαμερίσματα** μονόχωρα και δίχωρα των 35 και 55 τ.μ. πλήρως εξοπλισμένα με μεγάλες βεράντες, air condition, ζεστό νερό με ηλιακούς και ταχύθερμα, εύκολο πάρκιν και ειδικές τιμές για στρατιωτικούς, εκπαιδευτικούς και δημόσ. υπάλληλους, στο Παραδείσι της Ρόδου. Πληρ. τηλ. 6932705792, 2241073807, 6947429235 ΜΖΤ090507

ΕΝΟΙΚΙΑΖΟΝΤΑΙ στην Κρεμαστή σε ήσυχη περιοχή επιπλωμένα **δωμάτια (studios)** με WC, ντους, πολυκούζινα, μαγειρικά σκεύη, μπαλκόνια, κήπος με γκαζόν και άνετο πάρκιν. Δίνονται με το μήνα. Τιμή 150 ευρώ. Πληρ. τηλ. (22410)95695, 95487, 6934149360 ΜΑΠ62

ΣΑΒΒΑΪΔΗΣ & ΣΥΝΕΡΓΑΤΕΣ
Κτηματομεσιτικό Γραφείο
Γρ. Λαμπράκη 14 ΡΟΔΟΣ 85100
Τηλ. 2241026281

ΠΩΛΗΣΕΙΣ ΑΚΙΝΗΤΩΝ

Α) ΔΙΑΜΕΡΙΣΜΑΤΑ -1) ΡΟΔΟΣ-α) Ζέφυρος 132 τ.μ. δ' ορόφου β) Αη Γιάννη 118 τ.μ. δ' ορόφου γ) Μιχ. Πετρίδη 87 τ.μ. α' ορόφου ε) Αλεξ. Διάκου 150 τ.μ. β' ορόφου
Β) ΜΟΝΟΚΑΤΟΙΚΙΕΣ 1) ΙΑΛΥΣΟΣ - Εντός οικισμού α) 135 τ.μ. διώροφη β) 164 τ.μ. διώροφη, γ) 120 τ.μ. διώροφη, δ) 150 τ.μ. διώροφη, 2) -ΡΟΔΟΣ - Π. Πόλη - α) 150 τ.μ. διώροφη β) 300 τ.μ. διώροφη γ)140 τ.μ. διώροφη δ) 144 τ.μ. διώροφη, 3)- ΚΙΟΤΑΡΙ παραλιακή 120 τ.μ διώροφη 4)- ΓΕΝΝΑΔΙ παραλιακή 104 τ.μ. διώροφη
Γ) ΟΙΚΟΠΕΔΑ ΕΝΤΟΣ ΟΙΚΙΣΜΟΥ -1) ΓΕΝΝΑΔΙ - Εντός οικισμού 400 τ.μ. δόμηση 340 τ.μ. - 2) ΛΙΝΔΟΣ α) 250 τ.μ. δόμηση 250 τ.μ. β) 328 τ.μ. δόμηση 270 τ.μ.
Δ) ΟΙΚΟΠΕΔΑ ΕΚΤΟΣ ΣΧΕΔΙΟΥ - 1) ΙΑΛΥΣΟΣ α) Κανδυλί 4.440 τ.μ. β) "Τρεις" 4.000 τ.μ. γ) "Ανοιξη" 6.957 τ.μ. 2) ΑΣΓΟΥΡΟΥ 4.000 τ.μ. -3) ΛΙΝΔΟΣ -α) Κάτω Βληχά παραλιακό 8.190 τ.μ. και 12.000 τ.μ. 4) ΓΕΝΝΑΔΙ α) 3.112 τ.μ. επί της λεωφ. Ρόδου-Γεννάδι - β) 1.120 τ.μ. επί της παλαιάς οδού παραλιακό.
Ε) ΚΑΤΑΣΤΗΜΑ στο Φαληράκι - εμπορικό κέντρο 15 τ.μ.

ΕΝΟΙΚΙΑΣΕΙΣ ΑΚΙΝΗΤΩΝ

Α) ΚΑΤΑΣΤΗΜΑΤΑ -1) ΡΟΔΟΣ Κεντρικά α) Σοφ. Βενιζέλου 35 τ.μ. β) Καρπάθου 40 τ.μ. γ) Γρ. Λαμπράκη 100 τ.μ. 2) ΦΑΛΗΡΑΚΙ 15 τ.μ. εμπορικό κέντρο 15 τ.μ.
Β) ΚΤΗΡΙΑ - 1) ΡΟΔΟΣ - Κεντρικά α) Παπανικολάου 375 τ.μ. Ισόγειο α' όροφο γωνιακό και με υπόγειο -β) Αλεξ. Διάκου 205 τ.μ. Ισόγειο α' όροφο και με υπόγειο -γ) 25ης Μαρτίου 354 τ.μ. Ισόγειο α' όροφο δ) 28 Οκτωβρίου 182 τ.μ. Ισόγειο - α' όροφο.
Πληρ. τηλ. 2241026281
ΧΠ659

RE/MAX
The Real Estate Leaders

ΠΡΟΣ ΠΩΛΗΣΗ

Διαμέρισμα 125 τ.μ (1ον όροφος) **Ανάληψη**
Διαμέρισμα 77 τμ (σε 2ο όροφο) στο **κέντρο της πόλης**
Διώροφο διατηρητέο νεοκλασικό στο **Νιοχώρι** (210 τμ) (πωλείται ολόκληρο ή ανά όροφο)
Λιθόκτιστη διώροφη κατοικία στη Παλιά Πόλη της **Ρόδου**
Οικόπεδο 4 στρ. με πανοραμική θέα στον Προφήτη Ηλία **(Καλλιθέα)**
Οικόπεδα 2 στρ. στους **πρόποδες της Φιλέρημου** με άδεια οικοδομής.
Βίλα υπερπολυτελείας 1200 τμ σε οικόπεδο 2290 στην **Ιαλυσό,** 100 μέτρα από τη θάλασσα
Ξενοδοχείο Α΄ κατηγορίας στη Ιξιά
Μεζονέτες 140 τ. μ. σε οικόπεδο 1200 τ.μ στους **πρόποδες της Φιλέρημου** και κοντά στους **Τρείς**
Κέντρο διασκέδασης – εστιατόριο (850 τμ) σε οικόπεδο 6175 έτοιμο προς άμεση λειτουργία στις **Καλυθιές**
Ξενοδοχείο Γ' κατηγορίας στη περιοχή **Θεολόγο,** 1200 μέτρα από τη θάλασσα
Παραδοσιακό πλήρως ανακαινισμένο σπίτι στο Γεννάδι 114 τ.μ
Δυο αγροτεμάχια στη Πυλώνα 80 στ. και 34 στ. **οικόπεδο** 4 στρ. πάνω στο κύμα στη Σύμη

ΠΡΟΣ ΕΝΟΙΚΙΑΣΗ

Διαμέρισμα 77 τμ (2ο όροφο) στο **κέντρο της πόλης** με 2 υπνοδωμάτια
Επαγγελματική στέγη 680 τμ στο **κέντρο της Ρόδου,** ιδανικός χώρος για γυμναστήρια, SPA city centres κλπ
Επαγγελματική στέγη στο 5οχιλ. Ρόδου-Λίνδου αποτελούμενο από υπόγειο, ισόγειο και 2 ορόφους (800 τ.μ)το κάθε επίπεδο.

Nobody in the world sells more Real Estate than RE/MAX

RE/MAX Express, 45 Eth. Makariou.
Rhodes, 85100. Greece
tel 22410 43730, info@remaxexpress.gr.
Contact: Mrs. Mary Christodoulou
AE329

ΕΥΡΩΣΤΕΓΑΣΤΙΚΗ

ΚΤΗΜΑΤΟΜΕΣΙΤΙΚΟ ΓΡΑΦΕΙΟ
ΧΑΤΖΗΜΑΡΚΟΣ Ν. ΓΕΩΡΓΙΟΣ
Θ. ΣΟΦΟΥΛΗ 153 – Τ.Κ. 85100 ΡΟΔΟΣ

ΠΩΛΟΥΝΤΑΙ ΚΑΙΝΟΥΡΓΙΑ ΔΙΑΜΕΡΙΣΜΑΤΑ ΛΟΥΞ ΚΑΤΑΣΚΕΥΗΣ
1. ΚΑΡΑΚΟΝΕΡΟ: Διαμέρισμα 110 τ.μ. διαφόρων ορόφων, και ρετιρέ, 3ων υπνοδωματίων και μικρή αποθήκη. Με απεριόριστη θέα, και θέα στην θάλασσα. Τιμή 210.000 ευρώ.
2. ΑΡΑΠΑΚΙ-ΚΟΡΙΝΘΟΥ : Διαμέρισμα 82 τ.μ. – 2 υπνοδ. – 1ου ορόφου – Τιμή 144.000 EURO.
3. ΜΙΧ. ΠΕΤΡΙΔΗ : Διαμερίσματα από 1.760 έως 2.000 EURO τ.μ.
4. ΚΩΝΣΤΑΝΤΙΝΟΥ ΥΔΡΑΙΟΥ: Διαμέρισμα 125 τ.μ. 2ου ορόφου, με γκαράζ, τζάκι, μεγάλες βεράντες, καταπληκτική θέα. Τιμή 265.000 EURO.
5. ΑΡΑΠΑΚΙ : Διαμέρισμα 85 τ.μ – 1ου ορόφου - 2 υπνοδωμάτια - τιμή: 149.600 EURO.
6. ΡΟΔΙΝΙ: Διαμερίσματα 55 τ.μ. 1ου και 2ου ορόφου. Ενός υπνοδωματίου. Τιμή 105.000 ευρώ.
7. ΑΡΑΠΑΚΙ : Διαμέρισμα 117 τ.μ – 3ου ορόφου (ρετιρέ) - 3 υπν. - τιμή: 206.000 EURO.
8. ΡΟΔΙΝΙ : Διαμέρισμα 85τ.μ – 2 υπνοδωματίων – υπό κατασκευή - τιμή: 162.000 EURO.
9. ΡΟΔΙΝΙ : Διαμέρισμα 95τ.μ – 3 υπνοδωματίων – υπό κατασκευή - τιμή: 181.000 EURO.
10. ΑΣΓΟΥΡΟΥ : Γκαρσονιέρα 40 τ.μ – 2ου ορόφου – τιμή : 55.000 EURO.
11. ΤΡΙΑΝΤΑ : Ισόγειο διαμέρισμα 95τ.μ – με αυλή - 2 υπνοδωμάτια – τιμή: 153.000 EURO.
12. ΤΡΙΑΝΤΑ: Διαμέρισμα ισόγειο 115 τ.μ. υπό κατασκευή με 2 ή 3 υπνοδωμάτια κατά επιλογή, με μικρή αυλή. Τιμή 176.000 EURO

ΠΩΛΟΥΝΤΑΙ ΜΕΤΑΧΕΙΡΙΣΜΕΝΑ ΔΙΑΜΕΡΙΣΜΑΤΑ
11. ΑΝΑΛΗΨΗ : Διαμέρισμα 45 τ.μ. α' ορόφου, 25ετίας. Υπνοδωμάτιο, χωλ., κουζίνα, μπάνιο, επιπλέον χώρος κατά επιλογή για αποθήκη ή δευτερεύον μικρό υπνοδωμάτιο. Τιμή 45.000 EURO.
12. ΙΦΙΓΕΝΕΙΑΣ: Διαμέρισμα διαμπερές 116 τ.μ. 3 υπνοδωματίων, 1ου ορόφου, σε άριστη κατάσταση, κτίσμα του '82. Τιμή 145.000 EURO
13. ΠΕΡΙΟΧΗ ΑΝΑΛΗΨΗ: Διαμέρισμα 1ου ορόφου 131 τ.μ. (126 τ.μ. καθαρό, κύριοι χώροι) 15ετίας, 3 υπνοδωμάτια, 2 μπάνια, αποθήκη, αποχέτευση στο κεντρικό δίκτυο, σε καλή κατάσταση, με ελάχιστα έξοδα για επισκευές. Τιμή 145.000 EURO –ΕΥΚΑΙΡΙΑ – ΕΠΕΝΔΥΣΗ
14. ΖΕΦΥΡΟΣ : Πωλείται συγκρότημα 2 διαμερισμάτων και 1 γκαρσονιέρας με συνολικό εμβαδόν 260 τ.μ. – Τιμή 270.000 EURO.
15. ΚΟΣΚΙΝΟΥ Διαμέρισμα 55 τ.μ. 2 υπνοδωματίων, ημιυπόγειο, με πλακόστρωτη αυλή, και με μικρή αποθήκη. Πλήρες καινούργιων επίπλων και ηλεκτρικών συσκευών και κλιματιστικών. Τιμή 77.000 EURO
16. ΚΕΝΝΕΝΤΥ: Διαμέρισμα ισόγειο 63 τ.μ – 2 υπνοδ. – με αυλή – τιμή: 60.000 EURO.
17. ΠΙΝΔΟΥ: Γκαρσονιέρα 24 τ.μ – τιμή: 22.000 EURO.
18. ΠΕΡΙΟΧΗ ΑΝΑΛΗΨΗ: Ημιυπόγειος βοηθ. χώρος 73 τ.μ - σε σοβάδες, με αυλή 40 τ.μ – τιμή: 50.000 EURO.
19. ΑΡΑΠΑΚΙ : Διαμέρισμα 76 τ.μ –βοηθητικός χώρος – 2 υπνοδ. – σε πολύ καλή κατάσταση - τιμή: 84.000 EURO.
20. ΙΑΛΥΣΟΣ: Μικροδιαμέρισμα 51 τ.μ., 2ου ορόφου (ρετιρέ), 1 υπνοδωμάτιο, σαλόνι, κουζίνα. Κτίσμα του '81, σε άριστη κατάσταση. Τιμή 68.000 EURO.
21. ΠΑΡΑΔΕΙΣΙ: Οικία 65 τ.μ. με επιπλέον κατοικήσιμο υπόγειο χώρο 30 τ.μ. και αυλή με parking 120 τ.μ. Σε καλή κατάσταση. Τιμή 55.000 ευρώ ευκαιρία για επένδυση-εισόδημα.

ΠΩΛΟΥΝΤΑΙ ΜΟΝΟΚΑΤΟΙΚΙΕΣ – ΜΕΖΟΝΕΤΕΣ
22. ΤΡΙΑΝΤΑ: Νεόδμητη διώροφη μονοκατοικία 220 τ.μ. σε οικόπεδο 300 τ.μ. στην ορεινή πλευρά, με τζάκι και φανταστική θέα. Τιμή 400.000 ευρώ.
23. ΤΡΙΑΝΤΑ: Τρώροφες μονοκατοικίες έως και μαρμαροσοβά – α) 3 Χ 65 τ.μ – τιμή : 161.400 EURO, β) 3 Χ 68 τ.μ – τιμή : 176.000 EURO, – γ) 3 Χ 68 τ.μ – τιμή : 190.750 EURO, δ) 3 Χ 70 τ.μ – τιμή : 205.400 EURO.
24. ΙΞΙΑ: Μεζονέτες 155 τ.μ. με 4 υπνοδωμάτια και τζάκι. Τιμή 270.000 EURO.
25. ΙΞΙΑ: Μονοκατοικίες 155 τ.μ. με 4 υπνοδωμάτια και τζάκι. Τιμή 279.000 EURO.
26. ΜΑΡΙΤΣΑ: Εξοχική μονοκατοικία 100 τ.μ. ισόγεια, σε οικόπεδο 1.400 τ.μ. σε μπετά. Τιμή 110.000 EURO.
27. ΜΑΡΙΤΣΑ: Εξοχική μονοκατοικία 135 τ.μ. νεόκτιστη σε ύψωμα, σε οικόπεδο 4.600 τ.μ. με επιπλέον δόμηση 320 τ.μ. και απεριόριστη θέα. Τιμή 260.000 ευρώ.
28. ΠΑΣΤΙΔΑ: Εξοχικές διώροφες μονοκατοικίες 125 τ.μ., 3 υπνοδωματίων, σε οικόπεδο 250 τ.μ. περιφραγμένο με τοιχία, και θέση parking. Υπό κατασκευή, παραδίδονται τελειωμένες πλην ξυλουργικών. Τιμή 160.000 EURO
29. ΠΑΣΤΙΔΑ: Εξοχικές διώροφες μονοκατοικίες 125 τ.μ., 3 υπνοδωματίων, με επιπλέον δόμηση 75 τ.μ., σε οικόπεδο 400 τ.μ. Περιφραγμένο με τοιχία και θέση parking. Υπό κατασκευή, παραδίδονται τελειωμένες, πλην ξυλουργικών. Τιμή 195.000 EURO.
30. ΠΑΣΤΙΔΑ: Μονοκατοικία 135 τ.μ – 3 υπνοδ. – σε μαρμαροσοβά – τιμή : 160.000 EURO.
31. ΠΑΣΤΙΔΑ: (κοντά στο μουσικό Γυμνάσιο). Μεζονέτα σε μπετά 180 τ.μ. (υπόγειο 60 τ.μ. ισόγειο 60 τ.μ. και όροφο 60 τ.μ.) σε οικόπεδο 1.260 τ.μ. με απεριόριστη θέα. Τιμή 150.000 ευρώ.
32. ΚΟΣΚΙΝΟΥ: (Κοντά στο μουσικό Γυμνάσιο). Μονοκατοικία σε μπετά 180 τ.μ. (υπόγειο 60 τ.μ. ισόγειο 60 τ.μ. και όροφο 60 τ.μ.) σε οικόπεδο 1.260 τ.μ. με απεριόριστη θέα. Τιμή 170.00 ευρώ.
33. ΚΟΣΚΙΝΟΥ: Μονοκατοικία 150 τ.μ. σε μπετά, σε 1.100 τ.μ. οικόπεδο
34. ΚΟΣΚΙΝΟΥ: Ανεξάρτητες μονοκατοικίες σε μπετά 150 τ.μ. σε οικόπεδο 700 τ.μ. – Τιμή 138.000 EURO
35. ΚΑΛΑΒΑΡΔΑ: Τριώροφη μεζονέτα 180 τ.μ. κτίσμα του '86 σε οικόπεδο 2.600 τ.μ. με οπωροφόρα δένδρα. Σε άριστη κατάσταση με φανταστική θέα στη θάλασσα. Τιμή 250.000 EURO

ΠΩΛΟΥΝΤΑΙ ΚΑΤΑΣΤΗΜΑΤΑ
36. 7 ΒΑΠΕΣ: Για επαγγελματική στέγη, επί της πλατείας, πωλείται διώροφη μονοκατοικία 206 τ.μ. (103 τ.μ. ισόγειο και 103 τ.μ. 1ος όροφος) επιπλέον 18 τ.μ. ακάλυπτος χώρος. Ιδανική για τεχνικό Γραφείο, Ιατρείο, Λογιστήριο κλπ. Τιμή 250.000 EURO.
37. ΜΑΝΔΡΑΚΙ: Πωλείται επαγγελματικός χώρος 64 τ.μ. 2ος όροφος, κατάλληλος για τεχνικό γραφείο κλπ. Τιμή 153.000 EURO

ΠΩΛΟΥΝΤΑΙ ΕΞΟΠΛΙΣΜΕΝΕΣ ΕΠΙΧΕΙΡΗΣΗΣ
38. ΠΕΥΚΟΙ : Πωλείται επιχείρηση fast food - γυράδικο 50 τ.μ. πλήρως εξοπλισμένη, με μεγάλη αυλή με τραπεζοκαθίσματα στην πλατεία Λοθιάρικα Πεύκων. Τιμή 25.000 EURO – Μίσθωμα 600 EURO - Με νέο 12ετές συμβόλαιο
39. Πωλείται: επιτυχημένη γνωστή επιχείρηση – cafe – bar – restaurant – 900 τ.μ (με την αυλή), - πλήρως εξοπλισμένη, μέσα στην πόλη – χωρητικότητας 250 ατόμων καθήμενων – με ενοίκιο 950 EURO, και νέο 12 ετές συμβόλαιο – τιμή: 150.000 EURO.
40. Πωλείται επιχείρηση - ΣΟΥΠΕΡ ΜΑΡΚΕΤ - συνοικιακή – οικογενειακή, με όλον τον εξοπλισμό και το υπάρχον εμπόρευμα – με μέση ημερήσια είσπραξη 1.000 EURO, βάση βιβλίων. Δεκτός κάθε έλεγχος. Τιμή : 150.000 EURO.
41. ΣΩΚΡΑΤΟΥΣ - ΠΑΛΙΑ ΠΟΛΗ: Επί της Σωκράτους, επιχείρηση 50 τ.μ. - Τιμή 120.000 ευρώ. Μίσθωμα 1.500 EURO
42. ΠΑΛΙΑ ΠΟΛΗ : Πωλείται πλήρως εξοπλισμένη επιχείρηση μπαρ 70 τ.μ – μαζί με τα συστήματα ήχου – χωρητικότητος 50 καθήμενων – μίσθωμα 900 EURO - νέο συμβόλαιο - τιμή : 115.000 EURO.
43. ΠΑΛΙΑ ΠΟΛΗ : Πωλείται επιχείρηση 15 τ.μ – τιμή : 65.000 EURO, - σε πολύ εμπορικό πόστο – νέο 12ετές συμβόλαιο.
44. ΚΙΟΤΑΡΙ: Στο εμπορικό κέντρο, πωλείται φάστ – φούντ – εξοπλισμένη επιχείρηση μαζί με το ακίνητο 25 τ.μ, και αυλή 20τ.μ – τιμή: 100.000 EURO.
45. ΠΑΛΙΑ ΠΟΛΗ : Πωλείται επιχείρηση εστιατόριο – μπαρ , 100 τ.μ - πλήρως εξοπλισμένο, με κατοικία άνωθεν αυτού 90 τ.μ, 3 υπνοδωματίων σε εμπορικότατη ζώνη. – τιμή: 110.000 EURO. Μίσθωμα 820 EURO.

ΠΩΛΟΥΝΤΑΙ ΚΤΗΜΑΤΑ – ΟΙΚΟΠΕΔΑ
46. ΡΟΔΙΝΙ: Οικόπεδο 1.000 τ.μ. με συντελεστή δόμησης 0,4. Τιμή 310.000 EURO.
47. ΔΑΜΑΤΡΙΑ: Οικόπεδο 4.000 τ.μ. Πωλείται εξ' ολοκλήρου ή εξ' αδιαιρέτου. Τιμή 88.000 EURO.
48. ΔΑΜΑΤΡΙΑ: Προνομιακό οικόπεδο 4.000 τ.μ. Πωλείται εξ' ολοκλήρου ή εξ' αδιαιρέτου. Τιμή 103.000 EURO.
49. ΤΣΑΪΡΙ: Στον συνεταιρισμό ξυλουργών – Πωλείται συνεταιριστική μερίδα 500 τ.μ. με την άδεια οικοδομής για 300 τ.μ. – Τιμή 44.000 EURO.
50. ΤΣΑΪΡΙ: (300 μ. από την Λεωφόρο Ρόδου-Λίνδου) οικόπεδα 4.000 τ.μ. για βιοτεχνικούς χώρους κτίζονται 3Χ1.200 τ.μ. (ισόγειο, 1ος όροφος, 2ος όροφος, σύνολο κάλυψης 3.600 τ.μ.). Τιμή 200.000 EURO
51. ΕΠΙ ΤΗΣ ΛΕΩΦ. ΡΟΔΟΥ - ΚΑΛΛΙΘΕΩΝ : Προνομιούχο οικόπεδο 825 τ.μ με άδεια οικοδομής 108 τ.μ κύριας χρήσης – τιμή: 100.000 EURO.
52. ΚΟΣΚΙΝΟΥ : Οικόπεδο 4.000 τ.μ. με δόμηση για 3-4 μονοκατοικίες, συνολικής κάλυψης 480 τ.μ. Τιμή 300.000 EURO
53. ΡΟΔΟΥ-ΛΙΝΔΟΥ: Οικόπεδο εφαπτόμενο επί της οδού, 4.000 τ.μ. Με την άδεια οικοδομής για καταστήματα με υπόγειο 400 τ.μ., ισόγειο 400 τ.μ. και όροφο 300 τ.μ. Τιμή 330.000 ευρώ.
54. ΡΟΔΟΥ-ΛΙΝΔΟΥ: Οικόπεδο 3.400 τ.μ. εφαπτόμενο επί της οδού, με πρόσωπο 107 τ.μ. Με δόμηση για κατάστημα συνολικά 417 τ.μ. (υπόγειο 139 τ.μ., ισόγειο 139 τ.μ. και όροφο 139 τ.μ. και δόμηση για βιοτεχνική χρήση συνολικά 712 τ.μ. (υπόγειο 178 τ.μ. ισόγειο 178 τ.μ. Α' όροφο 178 τ.μ. και Β' όροφο 178 τ.μ. Τιμή 350.000 ευρώ.
55. ΑΣΓΟΥΡΟΥ: Αγροτεμάχιο 21.300 τ.μ. (περιοχή πρώην σκοπιδιών). Τιμή 530.000 ευρώ.
56. ΑΣΓΟΥΡΟΥ : Οικόπεδο 6.700 τ.μ – προσβάσιμο από δυο δρόμους , κατάλληλο για οποιαδήποτε χρήση – τιμή: 280.000 EURO.
57. ΚΟΣΚΙΝΟΥ: Οικόπεδα 700 τ.μ. με την άδεια οικοδομής για 150 τ.μ. – Τιμή 90.000 EURO
58. ΚΟΣΚΙΝΟΥ : Οικόπεδο 2.950 τ.μ - ΕΝΤΟΣ ΣΧΕΔΙΟΥ ΠΟΛΕΩΣ – πανοραμική θέα – τιμή : 650.000 EURO.
59. ΕΛΕΟΥΣΑ: 14.880 τ.μ. κοντά στο χωριό με ρεύμα και νερό, με 100 ελαιόδενδρα, και πρόσβαση από 2 δρόμους. Τιμή 108.000 EURO
60. ΨΙΝΘΟΣ : Κτήμα 7 στρέμματα – ισόπεδο με το δρόμο - 7 χιλιόμετρα από το χωριό - τιμή: 23.000 EURO.
61. ΨΙΝΘΟΣ : Κοντά στο Χωριό – κτήμα 6.700 τ.μ – πανοραμική θέα – σε ύψωμα – με δρόμο - τιμή: 27.000 EURO.
62. ΠΕΤΑΛΟΥΔΕΣ: 6.100 τμ. με θέα βουνό και θάλασσα-Τιμή 110.000 EURO.
63. ΠΑΣΤΙΔΑ: Κτήμα 4 στρέμματα - τιμή: 105.000 EURO.

ΠΩΛΟΥΝΤΑΙ ΠΑΝΣΙΟΝ – ΞΕΝΟΔΟΧΕΙΑ
64. ΠΑΛΙΑ ΠΟΛΗ : Πωλείται πανσιόν σε ήρεμη και γραφική περιοχή – αποτελούμενη - από 2 δωμάτια των 50 τ.μ – 3 δωμάτια των 26 τ.μ – 1 δωμάτιο των 40 τ.μ – και αυλή 70 τ.μ – τιμή: 320.000 EURO.

ΒΙΟΤΕΧΝΙΚΟΙ ΧΩΡΟΙ – ΑΠΟΘΗΚΕΣ
65. ΑΝΑΛΗΨΗ: Πωλείται πάνω στον κεντρικό δρόμο, πολυτελής ημιυπόγειος χώρος 160 τ.μ. μισθωμένος προς 485 ευρώ μηνιαίως. Με 2 w.c. κατάλληλος για όλες τις χρήσεις. Ιδανικός για τεχνικό γραφείο, Λογιστήριο, Βιοτεχνία, Γυμναστήριο κ.λπ. Αρχική τιμή 100.000 EURO. Δεκτές και λοιπές λογικές προτάσεις.
65. ΑΣΓΟΥΡΟΥ: Αποθήκη 400 τ.μ. απομερατωμένη πάνω στον δρόμο, εύκολη πρόσβαση για κάθε τύπο οχήματος με άνεση χώρου και μεγάλη αυλή. Τιμή 352.000 EURO.
66. ΡΟΔΟΥ ΛΙΝΔΟΥ : Πωλείται ισόγειος βιοτεχνικός χώρος 300 τ.μ. χωρίς κολόνες απομερατωμένος, εύκολης πρόσβασης, με ύψος 5 μ. – Τιμή 265.000 EURO.
67. ΡΟΔΟΥ ΛΙΝΔΟΥ: Απέναντι από Μαρενόπουλο, κατάστημα απομερατωμένο, βιοτεχνικός χώρος 60 τ.μ – τιμή: 65.000 EURO.
68. ΚΑΡΑΚΟΝΕΡΟ: Πωλούνται αποθήκες – 110τ.μ – 88.000 EURO, και 120 τ.μ – 102.700 EURO.
69. ΡΟΔΙΝΙ: Υπόγεια αποθήκη 121 τ.μ. με αυλή. Τιμή 65.000 EURO.

ΖΗΤΟΥΝΤΑΙ ΓΙΑ ΑΓΟΡΑ
ΜΕΤΑΧΕΙΡΙΣΜΕΝΑ ΔΙΑΜΕΡΙΣΜΑΤΑ
ΚΑΙ ΑΚΙΝΗΤΑ ΠΑΣΗΣ ΦΥΣΕΩΣ
● ΖΗΤΟΥΝΤΑΙ ΟΙΚΟΠΕΔΑ ΓΙΑ ΑΝΤΙΠΑΡΟΧΗ ●
Αναλαμβάνουμε την πώληση ή ενοικίαση της επιχείρησης ή του ακινήτου σας και την χωρίς χρέωση προβολή του με ένα απλό τηλεφώνημα.
Πληροφορίες στο κινητό, διαθέσιμο όλες τις ώρες : 6973331692.
Τηλ. Γραφείου : 22410-29016. Ώρες γραφείου: 18:00 μ.μ έως 20:30 μ.μ.
Λοιπές ώρες και Σαββάτο, με ραντεβού.
ΑΕ0101

ΠΩΛΗΣΕΙΣ ΑΚΙΝΗΤΩΝ





Ο ΔΙΑΜΕΡΙΣΜΑΤΑ
- Πειραιώς 50 τ.μ. μεταχειρισμένο 76.300 €
- Ανάληψη 80 τ.μ. μεταχειρισμένο 100.000€
- Ανάληψη 205 τ.μ. με 160 τ.μ. βεράντες μεταχειρισμένο 315.000€
- Δασκάλους 196 τ.μ. μεταχειρισμένο 210.000 €
- Στέλιου Καπάδη 83 τ.μ. λουξ κατασκευής 140.900 €
- Στέλιου Καπάδη 50 τ.μ. λουξ κατασκευής 83.650 €
- Καρακόνερο, διάρια, τριάρια, τεσσάρια λουξ κατασκευής.
- Ιαλυσός Ιξιά 80 τ.μ. λουξ κατασκευής 129.126 €
- Ιαλυσός Ιξιά 100 τ.μ. λουξ κατασκευής 161.400 €
- Ιαλυσός Ιξιά 90 τ.μ. μεταχειρισμένο 90.000 €
- Δασκάλους 80 τ.μ. λουξ κατασκευής 132.000€
- Ρόδου-Λίνδου 90 τ.μ. λουξ κατασκευής 145.000 €
- Παλιά Πόλη 126 τ.μ. διώροφη μονοκατοικία 108.584 €
- Αραπάκι 60 τ.μ. 2 επίπεδη λουξ κατασκευής 105.000€
- Δασκάλους 86 τ.μ. λουξ κατασκευής 43.000.000 δρχ. -126.200 €

Ο ΜΕΖΟΝΕΤΕΣ – ΜΟΝΟΚΑΤΟΙΚΙΕΣ
- Λάερμα 95 τ.μ. διώροφη κατοικία καινούργια 95.000 €
- Λαχανά 60 τ.μ. 80.000€
- Ιαλυσός 70 τ.μ. και 40 τ.μ. αυλή 65.000 €
- Παστίδα 85 τ.μ. μονοκατοικία μέσα στο χωριό μεταχειρισμένη 132.000 €
- Γεννάδι ερειπωμένη μονοκατοικία μέσα στο χωριό 25.000 €
- Κανδυλί 130 τ.μ. διώροφες μεζονέτες με 650 μ. οικόπεδο μέχρι χτίσματα 40.000.000 δρχ. -117.400 €

Ο ΟΙΚΟΠΕΔΑ
- Λαχανά 2.080 τ.μ. πάνω στον κεντρικό με άδεια οικοδομής 60.000 €
- Κοσκινού 5.350 τ.μ. με θέα 300.000 €
- Γεννάδι 300 τ.μ. εντός σχεδίου 18.000 €
- Γεννάδι προς Λαχανά 3.220 τ.μ. πάνω στον δρόμο 73.500 €
- Κανδυλί 2.865 τ.μ. κοντά στους Καστελλοριζιούς 211.000 €
- Κατταβιά 1.730 τ.μ. πάνω στον κεντρικό 14.000 €
- Λαχανά 2.360 τ.μ. πάνω στον κεντρικό 50 μ. από θάλασσα με άδεια οικοδομής για 8 studios 32.000.000 δρχ. - 94.000 €
- Κατταβιά 900 τ.μ. εντός οικισμού 5.000.000δρχ. -14.673 €
- Γεννάδι 1000 τ.μ. με άδεια οικοδομής 8.500.000 δρχ.-24.944 €

Ο ΚΑΤΑΣΤΗΜΑΤΑ
- Αγία Αναστασία 70 τ.μ. κατάστημα με πατάρι μαζί και η επιχείρηση 125.000 €
- Αφάντου επιχείρηση πιτσαρία σε κεντρικό δρόμο μέσα στο χωριό 41.000 €
- Αφάντου επιχείρηση με μπιζού σε κεντρικό δρόμο μέσα στο χωριό 31.000 €
- Σύμη, επιχείριση εστιατόριο 200 τ.μ. με θέα στον Γιαλό
- Επιχείρηση μπαρ 140 τ.μ.+80 τ.μ. αυλή στην Παλιά Πόλη
- Νισχιρι 200 τ.μ. διατηρητέο διώροφο με 250 τ.μ. αυλή με δυνατότητα έξτρα δόμησης 500.000 €

Ο ΚΤΗΜΑΤΑ
- Γεννάδι 5 στρέμματα 100 μ. από την θάλασσα 162.000€
- Κανδυλί 21 στρέμματα 493.000 €
- Κάτω Καλαμώνα 6.100 τ.μ. κοντά στον κεντρικό σε κατοικημένη περιοχή 110.000€
- Ρόδου-Αεροδρομίου 20 στρέμματα 1.000.000 €
- Κατταβιά 4.293 τ.μ.σε ύψωμα 800 μ. από κεντρικό 13.000 €
- Κατταβιά 8.200 τ.μ. με θέα 800 τ.μ. από θάλασσα 42.000 €
- Κατταβιά 8.663 τ.μ. προς Πρασονήσι

ΕΝΟΙΚΙΑΣΕΙΣ

συνέχεια από την προηγούμενη

ΕΝΟΙΚΙΑΖΕΤΑΙ studios 38 τ.μ. πλήρως επιπλωμένο, με τηλεόραση και αιρ κοντίσιον με κήπο, στην περιοχή Ανάληψη. Πληρ. τηλ. 6947694835 ΜΧΡ12584

ΕΝΟΙΚΙΑΖΕΤΑΙ επαγγελματικός χώρος 70 τ.μ. κατάλληλος για ιατρείο - γραφείο επί της Μ. Κων/νου και Κ. Παλαιολόγου. Πληρ. τηλ. 2241051888, 6938060340 ΜΖΤ010722

ΑΦΑΝΤΟΥ. ΕΝΟΙΚΙΑΖΟΝΤΑΙ δύο δίχωρα, κλιματιζόμενα **διαμερίσματα** επιπλωμένα για όλο τον χρόνο. Πληρ. τηλ. 2241025188, 6977904694, 6976866157 ΜΖΤ040719

ΕΝΟΙΚΙΑΖΟΝΤΑΙ studios με το μήνα ή με την ημέρα πλήρως επιπλωμένα με πολυκουζινάκι, ψυγείο, ντους, WC, τηλέφωνο, μπαλκόνι, ζεστό νερό επί 24ωρου βάσεως στην πιο ήσυχη περιοχή της πόλης Ρόδου (περιοχή Δασκάλων), οδός Μανώλη Παπαμανώλη αριθμ. 12 κάθετος επί της Στέλιου Κωτιάδη. Πληρ. τηλ. 2241037244 ΜΖΤ010707

ΕΝΟΙΚΙΑΖΕΤΑΙ γκαρσονιέρα 40 τ.μ. με αυλή καινούργια στην Ανάληψη 300 ευρώ. Πληρ. τηλ. 6945949882 ΜΧΠ1629

ΕΝΟΙΚΙΑΖΟΝΤΑΙ από ιδιώτη: α) **ισόγειο κατάστημα** 75 τ.μ. περίπου με αποθήκη 21 τ.μ. στον πρώτο όροφο, που βρίσκεται στην οδό Ορφανίδου αριθμ. 16 (Νιοχώρι), β) **διώροφο κατάστημα** 53 τ.μ. ισόγειο, 51 τ.μ. στον πρώτο όροφο, με βεράντα 31 τ.μ. που βρίσκεται στην οδό Γεωργίου Λέοντος αριθμ. 13-15, κοντά στο Ξεν. "Μανούσιος" (Νιοχώρι), γ) **διαμέρισμα** 119 τ.μ. με μεγάλη αυλή και κεντρική θέρμανση, στην οδό Παύλου Μελά αριθμ. 45 στη Ρόδο, δ) **διαμέρισμα** 50 τ.μ. στον α' όροφο επί της Λεωφ. Δημοκρατίας και Κανάρη 1, στο χωριό Παραδείσι, ε) **διώροφη μεζονέτα**, 50 τ.μ. με υπόγειο 25 τ.μ. στη Λεωφ. Δημοκρατίας και Κανάρη 1α στο χωριό Παραδείσι. Πληρ. τηλ. 2241025450, 2241020277, κιν. 6979357878 ΜΖΤ160609

ΕΝΟΙΚΙΑΖΕΤΑΙ στη Ρόδου-Λίνδου (κάτω από το Lidl) **χώρος** κατάλληλος για οποιαδήποτε επαγγελματική χρήση συνολικής έκτασης 2000 τ.μ. εκ των οποίων 800 τ.μ. κύριας χρήσης και 1200 τ.μ. αποθηκευτικοί χώροι. Πληρ. τηλ. 6944386929 κος Αλέξης Παπαγρηγορίου ΧΠ2367

ΑΠΟΘΗΚΕΣ ΣΤΗΝ ΙΑΛΥΣΟ, ΕΝΟΙΚΙΑΖΟΝΤΑΙ 1) ΑΠΟΘΗΚΕΥΤΙΚΟΙ ΧΩΡΟΙ ΑΠΟ 100 ΕΩΣ 2000 Τ.Μ. ΚΑΙ ΥΨΟΣ 8 Μ. ΑΣΦΑΛΕΙΣ ΜΕ ΜΕΓΑΛΟΥΣ ΧΩΡΟΥΣ ΔΙΑΚΙΝΗΣΗΣ ΦΟΡΤΩΣΗΣ ΚΑΙ ΕΚΦΟΡΤΩΣΗΣ ΠΡΟΪΟΝΤΩΝ, 2) ΥΠΑΙΘΡΙΟΙ ΧΩΡΟΙ ΠΕΡΙΦΡΑΓΜΕΝΟΙ, ΑΣΦΑΛΕΙΣ, ΚΑΤΑΛΛΗΛΟΙ ΓΙΑ ΑΠΟΘΗΚΕΥΣΗ ΠΡΟΪΟΝΤΩΝ ΣΕ ΠΑΛΕΤΕΣ. ΠΛΗΡ. ΤΗΛ.6977271571 ΑΠΟ ΔΕΥΤΕΡΑ ΕΩΣ ΠΑΡΑΣΚΕΥΗ 08.00-15.00 κ. ΓΙΩΤΑ ΧΠΕ1912

πωλησεις-αγορες ακινητων & επιχειρησεων

ΠΩΛΕΙΤΑΙ διαμέρισμα 126 τ.μ. β' ορόφου πλησίον Μ. Πετρίδη, πολυτελούς κατασκευής, 3 υπνοδωματίων, αυτονομία θέρμανσης, ασανσέρ, ηλιακό θερμοσίφωνα. Τιμή 250.000 ευρώ. Πληρ. τηλ. 6977014848 INT180715

ΠΩΛΕΙΤΑΙ λόγω συνταξιοδότησης, **επιχείρηση** ανταλλακτικών βαρέων οχημάτων με τριακονταετή λειτουργία και σταθερό πελατολόγιο. Πληρ. τηλ. 6974809134 και 2241036015 INT180713

ΠΩΛΕΙΤΑΙ ΤΡΙΑΝΤΑ μεζονέτα 3 ορόφων 240 τ.μ. οικοδομή, 200 μ. από την παραλία - αποτελούμενη από υπόγειο - ισόγειο - α' όροφο, 4 υπνοδωμάτια, 2 WC, μεγάλα μπαλκόνια με 300 τ.μ. οικόπεδο. Τιμή 258.000 ευρώ. Πληρ. τηλ. 6947576204, 6946179869 INT180709(10)

ΠΩΛΕΙΤΑΙ οικόπεδο στην Δαματριά 1175 τ.μ στο κέντρο του χωριού οικοδομήσιμο. Πληρ. τηλ. 6939682828 κ. Δήμητρα INT180706

ΠΩΛΕΙΤΑΙ στην Ιαλυσό **μεζονέτα** 214 τ.μ. (διώροφη συν σσοφίτα), 4 ετών, πολυτελούς κατασκευής, λόγω μετακόμισης. Διαθέτει αυλή- BBQ, 2 θέσεις parking, τρία μπάνια, τρία υπνοδωμάτια, κεντρική θέρμανση, τζάκι. Πληρ.τηλ. 2241096282, 2241043592 ώρες 7-9 μ.μ. INT140701

ΠΩΛΟΥΝΤΑΙ α) στην Ιαλυσό (κοντά στάση Παρασκευά) **διαμέρισμα** 5 ετών 118 τ.μ. με 2 θέσεις στάθμευσης απέναντι χώρος πάρκου, σε άριστη κατάσταση, β) **διαμέρισμα** τριών υπνοδωματίων σε άριστη κατάσταση περιοχή μεταξύ Ιαλυσού-Κρεμαστής, γ) πωλούνται στην παραλία Ιαλυσού **μονοκατοικίες** με ανεξάρτητο οικόπεδο 153 τ.μ. καθώς και πολυτελή μονοκατοικία στην Κρεμαστή 350 τ.μ. Πληρ. κ. Μαρίνα τηλ. 2241037906, 6972292958 "ΚΤΗΜΑΤΙΚΗ ΠΡΟΟΠΤΙΚΗ" ΜΖΤ150710

ΠΩΛΕΙΤΑΙ από ιδιώτη **διαμέρισμα** 7 ετών, 87 τ.μ., 3ος όροφος στην Ανάληψη, με θέα την Παλιά Πόλη. Τιμάται 100.000 ευρώ. Πληρ. τηλ. 6977773531 ΜΑΠ90

ΠΩΛΕΙΤΑΙ ημιτελή **μονοκατοικία** α' ορόφου στην περιοχή Καρακόνερο με ολόκληρη την αέρινη στήλη και με δικαίωμα οικοδομής μελλοντικού ορόφου. Πληρ. τηλ. 6945745438 ΜΖΤ130722

ΠΩΛΟΥΝΤΑΙ μονοκατοικίες στην Παστίδα 120 τ.μ. και 133 τ.μ. σε 300 τ.μ. και 330 τ.μ. οικόπεδο με 1500 ευρώ το τ.μ. Πληρ. Εμμ. Κρανίδης Μεσίτες τηλ. 2241027082, 6944347405, 6942010248, Αμερικής 50, 2ος όροφος ΜΧΠ092.6

ΠΩΛΟΥΝΤΑΙ μεζονέτες στα μπετά στους Τρεις 150 τ.μ. με οικόπεδο 800 τ.μ.-1.500 τ.μ. από 102.000 ευρώ έως 120.000 ευρώ. Πληρ. Εμμ. Κρανίδης Μεσίτες τηλ. 2241027082, 6944347405, 6942010248, Αμερικής 50, 2ος όροφος ΜΧΠ092.4

ΠΩΛΕΙΤΑΙ στην Αλεξάνδρου Διάκου **κατάστημα** 50 τ.μ. με υπόγειο και πατάρι σε τιμή ευκαιρίας. Πληρ. Εμμ. Κρανίδης Μεσίτες τηλ. 2241027082, 6944347405, 6942010248, Αμερικής 50, 2ος όροφος ΜΧΠ092.9

ΠΩΛΕΙΤΑΙ μικρό **ξενοδοχείο** στο Δήμο Ιαλυσού. Πληρ. Εμμ. Κρανίδης Μεσίτες τηλ. 2241027082, 6944347405, 6942010248, Αμερικής 50, 2ος όροφος ΜΧΠ092.8

ΠΩΛΕΙΤΑΙ 3άρι **διαμέρισμα** 82 τ.μ. κοντά στην Κέννεντυ. Πληρ. Εμμ. Κρανίδης Μεσίτες τηλ. 2241027082, 6944347405, 6942010248, Αμερικής 50, 2ος όροφος ΜΧΠ092.7

ΠΩΛΟΥΝΤΑΙ 4άρια **διαμερίσματα** λουξ κατασκευής με κεντρική θέρμανση, parking και αποθήκη. Πληρ. Εμμ. Κρανίδης Μεσίτες τηλ. 2241027082, 6944347405, 6942010248, Αμερικής 50, 2ος όροφος ΜΧΠ092.5

ΠΩΛΕΙΤΑΙ επί της Θεμ. Σοφούλη 4άρι **διαμέρισμα** β' ορόφου με ωραία θέα. Πληρ. Εμμ. Κρανίδης Μεσίτες τηλ. 2241027082, 6944347405, 6942010248, Αμερικής 50, 2ος όροφος ΜΧΠ092.3

ΠΩΛΕΙΤΑΙ επί της οδού Σωτήρος Ιξιά **διαμέρισμα** 60 τ.μ. με 1 υπνοδωμάτιο. Πληρ. Εμμ. Κρανίδης Μεσίτες τηλ. 2241027082, 6944347405, 6942010248, Αμερικής 50, 2ος όροφος ΜΧΠ092.2

ΠΩΛΟΥΝΤΑΙ στην Παστίδα 100-140 τ.μ. από 120.000,00 ευρώ με το κλειδί, με κήπο 1.000 τ.μ. Πληρ. Εμμ. Κρανίδης Μεσίτες τηλ. 2241027082, 6944347405, 6942010248, Αμερικής 50, 2ος όροφος ΜΧΠ092.1

ΠΩΛΕΙΤΑΙ παραδοσιακό **καφενείο** στο κέντρο της Ρόδου σε τιμή ευκαιρίας. Πληρ. τηλ. 6947949329 ΜΖΤ120733

ΠΩΛΕΙΤΑΙ διαμέρισμα στην Λ. Λίνδου 55 τ.μ. Τιμή 60.000 ευρώ. Πληρ. τηλ. 2241073697, 2241060563 ΙΝΤ110706

ΠΩΛΟΥΝΤΑΙ α) **διαμέρισμα** 120 τ.μ. στην οδό Στοκχόλμης λουξ κατασκευή 220.000 ευρώ και β) **διαμέρισμα** 112 τ.μ. στην οδό Ν. Καζαντζάκη λουξ κατασκευή 190.000 ευρώ. Πληρ. τηλ. 6932584374, 2241069984 ΜΖΤ120735

ΠΩΛΟΥΝΤΑΙ α) τεσσάρι **διαμέρισμα** 117 τ.μ. παραπλεύρως στην οδό Εθνικής Αντιστάσεως προέκταση με ατομική κεντρική θέρμανση, β) **τριάρι** 70 τ.μ. στην Ανάληψη καινούργιο, γ) **τεσσάρι** στην Ιαλυσό 110 τ.μ. σε καλή κατάσταση, δδ) **δυάρι** 50 τ.μ. στους Δασκάλους, ε) **μονοκατοικία** με τέσσερα στρέμματα οικόπεδο πίσω από τη Φιλέρημο με θέα, στ) **μονοκατοικίες, μεζονέτες, οικόπεδα** Κοσκινού, Ιαλυσός, ε) **μονοκατοικία** ανακαινισμένη στο Νιοχώρι δυόροφη. Πληρ. Κτημ/κό γραφείο κ. Ελένη Βρατσάλη τηλ. 2241065300, 6945105362 ΜΖΤ120732

ΠΩΛΟΥΝΤΑΙ
ΠΟΛΥΤΕΛΗ & ΗΛΙΟΛΟΥΣΤΑ ΟΡΟΦΟΔΙΑΜΕΡΙΣΜΑΤΑ
ΕΠΙΦΑΝΕΙΑΣ 138τ.μ.-120τ.μ.-100τ.μ.-50τ.μ.
ΜΕ ΑΠΕΡΙΟΡΙΣΤΗ ΘΕΑ & ΜΕΓΑΛΕΣ ΒΕΡΑΝΤΕΣ
ΓΩΝΙΑ Κ. ΥΔΡΑΙΟΥ & Κ. ΤΣΑΛΔΑΡΗ
ΔΑΝΕΙΑ ΔΕΚΤΑ ΜΑΤ2006(Γ)
ΠΛΗΡ.ΤΗΛ: 6977 914567
(ΠΛΗΡΟΦΟΡΙΕΣ ΤΙΜΩΝ ΟΧΙ ΑΠΟ ΤΗΛΕΦΩΝΟ)

Houses of Sea & Sun
Mediterranean
Real Estate Agency
Κτηματομεσιτικό γραφείο

Κάνετε τα όνειρα σας πραγματικότητα στην τιμή που θέλετε.
ΗΡΑΚΛΗΣ Δ.ΧΟΡΟΖΙΔΗΣ
Μεσίτης & Σύμβουλος επενδύσεων Ακίνητης Περιουσίας

ΠΩΛΗΣΕΙΣ - ΜΙΣΘΩΣΕΙΣ ΑΚΙΝΗΤΩΝ







● Αναλαμβάνουμε και εκδόσεις δανείων

Ρόδου - Λίνδου 213
(έναντι Πάρκου Ροδίνι)
85100 Ρόδος
Τηλ: 2241075860
Fax 2241075861
Κιν: 6944370848
E-mail: medest@otenet.gr
www.dodecaneserealestate.com

Πωλήσεις Μονοκατοικιών

-Ροδίνι. 3όροφη μεζονέτα 160 τμ με ανεξάρτητη γκαρσονιέρα και πάρκιν.
-Ιαλυσός Στην περιοχή Σωτήρος σε ήσυχη τοποθεσία, πωλείται μεζονέτα 200 τμ υπερπολυτελούς κατασκευής, σαλοτραπεζαρία, κουζίνα, καθιστικό, 3 υ/δ, 2 μπάνια, αποθήκη, κεντρική θέρμανση, τζάκι,κήπο,πάρκιν.
-Ιαλυσός Στην περιοχή Σωτήρος σε ήσυχη τοποθεσία, πωλείται ημιτελής 3όροφος μεζονέτα 290 τμ. Το ημιυπόγειο είναι ανεξάρτητη τελειωμένη κατοικία 90 τμ με σαλόνι,τραπεζαρία, 2 υ/δ και μπάνιο. Το ισόγειο και ο 1ος είναι 200 τμ με σαλόνι,τραπεζαρία,κουζίνα,4 υ/δ, 1γραφείο, 3 μπάνια, μεγάλο κήπο και πάρκιν.
-Δαματριά. Νεόδμητη μεζονέτα 100τμ.
-Παστίδα. Περιοχή Κήποι διώροφη κατοικία υπερπολυτελούς κατασκευής, υπερυψωμένο ισόγειο 140 τμ, 3 υ/δ, 2 μπάνια, σαλόνι, κουζίνα, τζάκι, μεγάλα μπαλκόνια. Α' όροφος 100 τμ, 3 υ/δ, 2 μπάνια, σαλόνι, κουζίνα, τζάκι, μεγάλα μπαλκόνια,απεριόριστη θέα, υπέροχα διαμορφωμένοι εξωτερικοί χώροι.
-Παστίδα. Υπερπολυτελής 2όροφη μονοκατοικία 482τμ σε οικόπεδο 4.200τμ, ιδιαίτερου αρχιτεκτονικού σχεδιασμού, με 4 υ/δ, σαλόνι, κουζίνα υψηλής αισθητικής, 4 μπάνια, αποθήκη, κεντρικό σύστημα κλιματισμού ψύξης-θέρμανσης, διαμορφωμένο και δεντροφυτεμένο εξωτερικό χώρο, μεγάλες βεράντες, απέραντη θέα.
-Θεολόγος. 2 όροφη μονοκατοικία 120 τμ σε οικόπεδο 4700 τμ. 60μ από τη θάλασσα με απέραντη θέα.
-Αφάντου. Μεζονέτα υπερπολυτελούς κατασκευής 211 τμ με 50τμ βεράντες, 3 υ/δ, 3 μπάνια, εσωτερικό ηλεκτρ.γκαράζ, κεντρικό κλιματισμό, υδρομασάζ, τζακούζι, εντοιχιζόμενη κουζίνα πλήρως εξοπλισμένη με ηλεκτρικές συσκευές Bosch.
-Αφάντου. Μεζονέτα υπερπολυτελούς κατασκευής 230τμ με 70τμ βεράντες, 4υ/δ, 3 μπάνια, εσωτερικό ηλεκτρ.γκαράζ, κεντρικό κλιματισμό, υδρομασάζ,τζακούζι, εντοιχιζόμενη κουζίνα πλήρως εξοπλισμένη με συσκευές Bosch.

Πωλήσεις Διαμερισμάτων

-Ιαλυσός. Διαμέρισμα 5ου ορόφου με ασανσέρ,106τμ 2άρι πολυτελούς κατασκευής 2 υπνο/τίων με εντοιχιζόμενη κουζίνα, τζάκι, θέρμανση και κλιματιστικά με απεριόριστη θέα προς όλες τις κατευθύνσεις.
-Ιαλυσός. Ισόγειο διαμέρισμα 110 τμ στα μπετά.
- Ρόδος. Οροφοδιαμέρισμα 1ου ορόφου επί της Ρόδου-Λίνδου υπερπολυτελούς κατασκευής 2 υπνο/τίων,2 μπάνια μεγάλα σαλόνια τραπεζαρία καθιστικό τζάκι εντοιχιζόμενη κουζίνα. 200 τμ σε οικόπεδο 2000τμ .
-Ρόδος.Επί της Ρόδου-Λίνδου καινούρια διαμερίσματα 93τμ το κάθε ένα και γκαρσονιέρα 47τμ.
-Ρόδος. Στο Ροδίνι διαμερίσματα 96τμ στα σοβατίσματα.Απεριόριστη θέα.
-Ρόδος. Διαμέρισμα 2ου ορόφου στον Άγιο Νικόλαο 80τμ, πλήρως ανακαινισμένο.

Πωλήσεις Ξενοδοχειακών μονάδων

-Στην Ιαλυσό περιοχή Mira mare πωλείται ξενοδοχειακή μονάδα που αποτελείται από: 1)26 διαμερίσματα με υπνο/τιο καθιστικό μπάνιο κλιματισμό τηλεόραση. 2)Υπόγειο 570τμ κατάλληλο για νυχτερινό κέντρο. 3) Καφετέρια μπαρ επί της κεντρικής λεωφόρου.
-Στην Ιαλυσό κτηριακό συγκρότημα που αποτελείται από: 1. 8 επιπλωμένα studios σε 2όροφη οικοδομή 2. Μεγάλη έκταση συνολική επιφάνεια 2117τμ .

Πωλήσεις Παραδοσιακών κατοικιών

-Ιαλυσός.Διώροφη κατοικία με υπέροχο κήπο,βοτσαλωτό εσωτερικό δάπεδο,τζάκι,2 υ/δ,κουζίνα,σαλόνι,καθιστικό, 2 wc. 200μ από την παραλία Ιαλυσού.
-Παλιά πόλη. 3όροφη παραδοσιακή κατοικία 95τμ, 3υπν/τίων καινούρια κουζίνα και μπάνιο, πλήρως ανακαινισμένη.
-Παλιά πόλη. 2όροφη παραδοσιακή κατοικία 350τμ σε κεντρικό σημείο. Στο ισόγειο έχει και κατάστημα για οποιαδήποτε χρήση.
-Σύμη.Παραδοσιακή νεοκλασική 2όροφη κατοικία 150τμ σε πολύ καλή κατάσταση σε κεντρικό σημείο της Σύμης, με δρόμο.
-Σύμη. Σε κεντρικό σημείο , παραδοσιακή κατοικία 95τμ , αυλή 15τμ. με δρόμο.
-Αφάντου.Παραδοσιακή καμάρα 79τμ σε οικόπεδο 94τμ σε καλή κατάσταση.
-Μαλώνα.Παραδοσιακή καμάρα 61τμ πλήρως ανακαινισμένη, ιδιαίτερης διακόσμησης.
-Μαλώνα. Παραδοσιακή καμάρα 115 τμ σε καλή κατάσταση.
-Μαλώνα. Παραδοσιακή κατοικία 40 τμ σε τιμή ευκαιρίας.
-Μαλώνα. Νεόδμητη παραδοσιακή κατοικία 95 τμ με μεγάλη αυλή με πέργκολα, τζάκι,κλιματισμό,ηλεκτρ.συσκευές και επιπλωμένη.
-Λάερμα.Παραδοσιακή κατοικία 70 τμ και 30 τμ υπόλοιπο οικοπέδου. Απεριόριστη θέα.
-Παραδείσι. Μονοκατοικία 85τμ με μεγάλη αυλή.
-Σορωνή.Παραδοσιακή καμάρα 140 τμ σε καλή κατάσταση.

Πωλήσεις Οικοπέδων- Αγροτεμαχίων

- Ιαλυσός. 2 οικόπεδα 660τμ το κάθε ένα, με άδεια οικοδομής 130τμ, στους πρόποδες Φιλερήμου.
- Ρόδος.180τμ με μεγάλο συντελεστή δόμησης στο Νιοχώρι (οδός Δημητράκη).
-Ρόδου- Καλλιθέας. Οικόπεδα 4000τμ το κάθε ένα με απεριόριστη θέα στη θάλασσα.
-Παραδείσι.12080 τμ στην περιοχή Θόλαρος 60μ από τη θάλασσα.
-Παραδείσι. 583τμ στην κεντρική λεωφόρο με μεγάλο συντελεστή δόμησης.
-Παραδείσι.Περιοχή κάτω Καλαμώνας οικόπεδο 6100τμ με δόμηση 150 τμ.
-Αφάντου. 11160τμ με απέραντη θέα.
-Αφάντου. Οικόπεδο 5280 τμ με θέα βουνό και θάλασσα.
-Πυλώνα. 1070τμ , εντός οικισμού.
-Κάλαθος. Περιοχή Άγιος Ιωάννης οικόπεδο 3,525 τμ κοντά στη θάλασσα.
-Κάλαθος. Περίοχή Τραύλος στο ύψωμα της Καλάθου οικόπεδο με πανοραμική θέα 5,100 τμ.
-Κάλαθος. Οικόπεδο 4,520 τμ επί της κεντρικής λεωφόρου Ρόδου-Λίνδου.Ιδιαίτερης προβολής.
-Λάρδος. 2 οικόπεδα 4450 το κάθε ένα, στην παραλία της Λάρδου, 100τμ από τη θάλασσα.
-Λαχανιά. Οικόπεδο 4000 τμ με άδεια για 3 μεζονέτες, στον κεντρικό δρόμο με θέα τη θάλασσα.
-Σορωνή. Οικόπεδα 500τμ το κάθε ένα ,εντός οικισμού, κοντά στη θάλασσα.
-Σορωνή. Οικόπεδο 3880τμ με δόμηση, στον κεντρικό δρόμο.
- Μαρούσι οικόπεδο 453τμ (Λ.Μεσογείων).
-Κως-Αντιμάχεια. Οικόπεδο 4,650 τμ.
-Κως-Αντιμάχεια. Οικόπεδο 16,800 τμ.
-Κως- Αντιμάχεια. Οικόπεδο 20,200 τμ.
-Κως-Καρδάμενα.Οικόπεδο 416 τμ με μεγάλο συντελεστή.

Πωλήσεις επιχειρήσεων

-Στο Ροδίνι υπόγειο 110 τμ κατάλληλο για αποθήκη.
-Ρόδος. Επί της Μ.Πετρίδη 65 πωλείται αποθήκη 170 τμ με μεγάλη ράμπα σε τιμή ευκαιρίας για οποιαδήποτε χρήση.
-Ρόδος. Πωλείται αποθήκη 55 τμ, με άμεση πρόσβαση αυτοκινήτων, στην περιοχή Κόβα.
-Ρόδος. Περιοχή Ψαροπούλας, Ερ.Σταυρού και Αλ.Διάκου Επιχείρηση αναψυκτήριο ανακ-μπαρ,γωνιακό πλήρως εξοπλισμένο με ωραίο εσωτερικό χώρο και μεγάλη αυλή. Δυνατότητα αλλαγής χρήσης.
-Παλιά πόλη. Πωλείται επιχείρηση με είδη διακόσμησης, σε προνομιακό σημείο.Ομήρου και Ιπποδάμου γωνία.
-Στο Νιοχώρι πωλείται νεοκλασικό κτήριο με εξοπλισμό εστιατορίου.
-Στο Νιοχώρι 4όροφη πολυκατοικία 16 επιπλωμένων γκαρσονιερών, πλήρως εξοπλισμένων.
-Στην Ανάληψη πωλείται επαγγελματικός χώρος 75 τμ υπερυψωμένο ισόγειο με μεγάλη αυλή, με ή χωρίς τον εξοπλισμό εστιατορίου.
-Στην Ανάληψη Κ.Υδραίου και Τσαλδάρη γωνία, κατάστημα 280 τμ ιδιαίτερης προβολής, μοιρασμένο σε 3 επίπεδα, κατάλληλο για κάθε χρήση.
-Στην Ανάληψη πωλείται υπόγεια αποθήκη 160 τμ σε νέα οικοδομή κατάλληλη για εμπορική χρήση.
-Στο Φαληράκι σε εμπορικό κέντρο πωλείται καφετέρια σνακ μπαρ 113 τμ κτήριο με 500 τμ αυλή με μεγάλη πισίνα.
-Εμπορικό κέντρο Βασιλάκη esperos village 3 καταστήματα. 2 των 27 τμ και 1 των 80 τμ. κατάλληλα για κάθε χρήση.
-Στο Φαληράκι πωλείται επικερδής επιχείρηση ψυχαγωγίας «Σφεντόνα»(μηχάνημα εκτόξευσης) με την άδεια και όλο τον εξοπλισμό. Αποκλειστικότητα στη Ρόδο.
-Στο Κιοτάρι πωλούνται καταστήματα σε εμπορικό κέντρο για οποιαδήποτε χρήση.
-Στην Ιαλυσό πωλείται καφετέρια πολυτελείας με σταθερή πελατεία.
-Στο Παραδείσι στην κεντρική πλατεία πωλείται 2όροφο κατάστημα για οποιαδήποτε χρήση.

Ενοικιάσεις επιχειρήσεων

-Στο Κιοτάρι ενοικιάζονται καταστήματα σε εμπορικό κέντρο για οποιαδήποτε χρήση.
-Στη Λίνδο ενοικιάζεται παραδοσιακή κατοικία κατάλληλη για επαγγελματική στέγη για κάθε χρήση.
-Στη Ρόδο επί της Ρόδου - Λίνδου (δίπλα στο ΙΚΑ) βιοτεχνικός χώρος 250 τμ με αυλή αποκλειστικής χρήσης 150 τμ πολύ καλής κατασκευής, βιοτεχνικό μπετόν δάπεδο, ηλεκτρικά ρολά, χώρο γραφείου και wc.
-Ρόδου-Λίνδου κατάστημα 500 τμ σε 2 επίπεδα κατάλληλο για κάθε χρήση,μεγάλο πάρκιν.

● Προώθηση και Προβολή των ακινήτων σας και στο εξωτερικό

Σύμβουλοι και φίλοι για μια ζωή!
AE462

πωλησεις

συνέχεια από την προηγούμενη

ΠΩΛΟΥΝΤΑΙ μονοκατοικίες στην Παστίδα 80 τ.μ., 110 τ.μ., 120 τ.μ., 133 τ.μ., 160 τ.μ. εντός σχεδίου πόλεως και σε ανεξάρτητα οικόπεδα ή κάθε μία. Δεκτά όλα τα δάνεια. Πληρ. τηλ. 6932584374, 2241069984 MZT120736

ΠΩΛΕΙΤΑΙ ανακαινισμένη παραδοσιακή **μονοκατοικία** 97 τ.μ. στα Μαριτσά στην τιμή 80.000 ευρώ. Πληρ.τ ηλ. 2241041839, 2241076218, 6932610352 MZT110736

ΠΩΛΟΥΝΤΑΙ α) **αποθήκη** 45 τ.μ. επί της Αθηνών (Ανάληψη), β) **αποθήκη** 65 τ.μ. επί της Αθηνών. Οι δύο αποθήκες χωρίζονται μεταξύ τους με μεσοτοιχία. Πληρ. τηλ. 2241095381, 6945813196 INT120724

ΠΩΛΕΙΤΑΙ αρτοζαχαροπλαστείο πλήρες εξοπλισμένο εν λειτουργία με εξασφαλισμένη πελατεία μοναδικό στο είδος του. Ολόκληρη η επιχείρηση ή μόνο ο εξοπλισμός του. Πληρ. τηλ. 6946231928, 6936271745 MZT120712

ΠΩΛΕΙΤΑΙ μεζονέτα σύνολο 265 τ.μ. 100 τ.μ. υπόγειο, 100 τ.μ. ισόγειο, 65 τ.μ. όροφος, σε 2.000 τ.μ. οικόπεδο στο Τσαίρι. Τιμή 250.000 ευρώ. Πληρ. τηλ. 6945491827 κος Δημήτρης MZT110725

ΠΩΛΕΙΤΑΙ τουριστική επιχείρηση σε λειτουργία στο κέντρο της Ρόδου. Πληρ. τηλ. 6974735384 INT110708

ΓΚΑΡΣΟΝΙΕΡΕΣ πωλούνται στην Ιαλυσό στον κεντρικό δρόμο του ενός και των δύο δωματίων κουζίνας και WC. Τιμές 35.000 ευρώ και 50.000 ευρώ έκαστη. Δάνεια δεκτά. Πληρ. τηλ. 6948209098 MXP12610(1)

ΠΩΛΕΙΤΑΙ οροφοδιαμέρισμα 110 τ.μ. στο Ανω Ροδίνι, νεόκτιστο με απέραντη θέα. Πληρ. τηλ. 6945063055 MZT120730

ΠΩΛΕΙΤΑΙ οικόπεδο με επιφάνεια 5755 τ.μ. εντός σχεδίου, περιοχής Αγία Μαρίνα - Κάσος εις θέσιν Αγίου Παντελεήμονος. Το οικόπεδο πωλείται ολόκληρο το ένα εκ των οκτώ κατατμημένων οικοδομήσιμων οικοπέδων, με την ύπαρξη κοινοχρήστων χώρων, και δρόμου συμφώνως με το τοπογραφικό. Το οικόπεδο έχει πανοραμική θέα στο Αιγαίο (Αρμαθια). Πληρ. Αθήνα, τηλ. 2108021191 και κιν. 6973969105 ΜΑΠ74

ΠΩΛΕΙΤΑΙ κτήμα 18 στρεμμάτων το οποίο βρίσκεται μετά το παλιό αεροδρόμιο προς το δρόμο της Δαματριάς. Πληρ. τηλ. 6977185263 MZT090703

ΠΩΛΕΙΤΑΙ διαμέρισμα στον κεντρικό δρόμο Ιαλυσού Κρεμαστής 2 δωματίων, κουζίνας και μπάνιου 2ου ορόφου ενοικιαζόμενο 330 ευρώ. Τιμή 67.000 ευρώ. Δάνεια δεκτά και ευκολίες. Πληρ. τηλ. 6948209098 MXP12610(4)

ΠΩΛΕΙΤΑΙ από ιδιώτη **οικόπεδο** εξ αδιαιρέτου 458 τ.μ., 343 τ.μ., 371 τ.μ. ή συνολικά 1171 τ.μ. στην περιοχή Ηλιούπολη Ρόδου. Πληρ. τηλ. 2241048057, 6973822502 MZT060722

ΠΩΛΕΙΤΑΙ σχολή πληροφορικής στ' Αφάντου. Πληρ. τηλ. 6946335740, 6947994333 MAT2005

PUB - ΚΑΦΕΤΕΡΙΑ στο τουριστικό κέντρο πλησίον νέου καζίνο. Πλήρως εξοπλισμένη, ανακαινισμένη, η καλύτερη στο είδος της. Συμβόλαιο 12ετές. Πληροφορίες άλλες δεν θα δοθούν τηλεφωνικώς. Πληρ. για συνεννόηση τηλ. 2241078392, 6977339669, 6936607154 μετά τις 12 το μεσημέρι. MXP12529

εργασιες

Ξενοδοχείο πολυτελείας **ΖΗΤΕΙ** άμεσα α) **αισθητικούς** κατά προτίμηση πτυχιούχους ΤΕΙ, β) **χειρομαλάκτες**, γ) **φυσιοθεραπευτές** με ανάλογη προϋπηρεσία, καλή εμφάνιση, ξένες γλώσσες. Πληρ. τηλ. 6947569520 ή αποστολή βιογραφικών με φωτογραφίες e-mail: hdspa@otenet.grINT101

ΑΤΟΜΑ σοβαρά και υπεύθυνα για την στελέχωση θέσεων εργασίας στο νησί της Ρόδου **ΖΗΤΟΥΝΤΑΙ** από μεγάλη εμπορική εταιρεία. Χώρος και ωράριο εργασίας επιλογής των ενδιαφερομένων. Αποκλείονται πλασιέ, ντήλερ, πωλητές. Αμεση κάλυψη θέσεων. Ανεξάρτητη συνεργασία. Πλήρες σύστημα εκπαίδευσης. Αποδοχή από 650-5500 ευρώ. Πληρ. τηλ. 2102801153 και 2241030078, www.umswork4you.com. INT2328(1)

ΑΤΟΜΑ ΖΗΤΟΥΝΤΑΙ άνω των 18 για μερική ή πλήρη απασχόληση. Αμεσο ξεκίνημα, υψηλές αποδοχές. Πληρ. τηλ. 2810861353, 6977471651 MAT2346(2)

ΖΗΤΕΙΤΑΙ νεαρός σερβιτόρος-α (προτίμηση σερβιτόρα) απαραιτήτως γνώση της Αγγλικής γλώσσας. Και **κοπέλα** με πείρα στην Ελληνική κουζίνα για να εργαστεί στην κουζίνα σε εστιατόριο στην Παλιά Πόλη. Πληρ. τηλ. 2241029968, Σοφοκλέους 16 MZT180712

ΕΧΤΡΑ ΕΙΣΟΔΗΜΑ ζητούνται άτομα άνω των 18 για ημιαπασχόληση ή και πλήρη απασχόληση. Πληρ. τηλ. 224103078, www.umswork4you.com MAT2346(1)

ΖΗΤΟΥΝΤΑΙ άτομα για απασχόληση από 1137 ευρώ το μήνα. Ημιαπασχόληση ή πλήρη απασχόληση. Οχι πλασιέ, ντήλερ, telemarketing. Πληρ. τηλ. 6944532709 κος Νταλάκας. Μόνο σοβαρές προτάσεις. ΜΑΠ100

ΖΗΤΕΙΤΑΙ κοπέλα για να εργαστεί στο κατάστημα ανδρικών ενδυμάτων OPSIS στην Ανάληψη. Μόνιμη απασχόληση. Ωρες 09.00-13.00 και 17.00-21.00, ετών 20-35. Πληρ. τηλ. 2241066579 MZT180726

ΜΕΓΑΛΗ ΕΥΚΑΙΡΙΑ
ΠΩΛΕΙΤΑΙ ΕΠΙΧΕΙΡΗΣΗ ΜΠΑΡ
πλήρως εξοπλισμένο, σε κεντρικότατο σημείο στους Πεύκους Λίνδου. Διαθέτει ηχομόνωση και όλες τις νόμιμες άδειες λειτουργίας μπαρ και άδεια μουσικής ως τις 01.00. Τιμή 60.000 ευρώ. Μόνο σοβαρές προτάσεις.
Πληρ. τηλ. 6936151610 κ. Π. Ιωαννίδης
ΜΑΤ2298(Π)

ΤΣΟΥΡΟΥΝΑΚΗΣ
Κεφάλαιο
Κτηματομεσιτικό Γραφείο
Γ. ΣΕΦΕΡΗ 12 (παραπλεύρως ΜΗΔΙΑ)
ΤΗΛ/FAX.: (22410) 60060
www.e-kefaleo.com

ΠΩΛΗΣΕΙΣ ΑΚΙΝΗΤΩΝ

ΔΙΑΜΕΡΙΣΜΑΤΑ

- 34 τ.μ,1ου,γκαρσονιέρα , καινούριο, Καρακόνερο,22εκ-64.563€
- 50 τ.μ,1ου,1 υπν/τιου, καινούριο, Καρακόνερο,30εκ-88000€
- 50 τ.μ,1ου,1 υπν/τιου, καινούριο, Ανάληψη, 30εκ-88000€
- 67τ.μ., 2 υπν/τιων , καινούριο, Αραπάκι, 35εκ - 102.714 €
- 70 τ.μ , 1ου,2 υπν/τιων Αγ.Ιωάννη,25εκ-73400€
- 73 τ.μ,1ου,2 υπν/τιων ,Καρακόνερο,44εκ-129000€
- 77τ.μ 2ου, 2 υπν/τιων, καινούριο, πάρκινκ, Καναδά ,50 εκ-146.735€
- 80 τ.μ, ισόγειο, 2υπν/τιων, καινούριο, Δενδρινού, 60 εκ-176.080€
- 80 τ.μ ,ισόγειο,2υπν/τιων, καινούριο,Μιχ.Πετρίδη,52εκ-152.604€
- 80 τ.μ ,ισόγειο,2υπν/τιων, γκαράζ ,καινούριο, Ιξιά 44 εκ-117.388 €
- 82τ.μ,1ου,2 υπν/τιων , καινούριο, γκαράζ , Αραπάκι, 49εκ - 144.387€
- 85τ.μ,ισόγειο,2 υπν/τιων , καινούριο, γκαράζ , Αραπάκι, 51εκ - 149.670 €
- 91 τ.μ ,ισόγειο,2υπν/τιων,, καινούριο,Ανάληψηρ,54εκ-158.473€
- 95τ.μ,1ου ,3 υπν/τιων , καινούριο ,Ροδίνι, 62εκ - 181.951 €
- 100τ.μ,1ου ,3 υπν/τιων , καινούριο ,Ανάληψη, 65εκ - 190.755 €
- 102τ.μ,ισόγειο,3υπν/τιων,λουξ κατασκευής,τζάκι,γκαράζ, αποθήκη Καρακόνερο 60εκ-176.082€
- 105τ.μ,3ου,3υπν/τιων,λουξ κατασκευής, Καρακόνερο 68εκ-199560€
- 113τ.μ,3ου,3υπν/τιων,λουξ κατασκευής, Ανάληψη, 73,5-215.700€
- 115τ.μ,2ου,3υπν/τιων,λουξ κατασκευής, Καρακόνερο 75εκ-220.010€
- 116 τ.μ,1ου,3 υπν/τιων , καινούριο,πάρκινκ, Αραπάκι 69εκ - 190.755 €
- 118 τ.μ ,1ου ,3υπν/τιων, καινούριο,Μιχ.Πετριδη,73εκ-214.233€
- 122 τ.μ ,3ου ,3υπν/τιων,καινούριο,Ανάληψη,79εκ-231.841€
- 120 τ.μ,1ου ,3 υπν/τιων καινούριο ,Ανάληψη 80εκ - 196.625 €

ΜΕΖΟΝΕΤΕΣ-ΜΟΝ/ΚΙΕΣ

- 125 τ.μ ,μεζονέτα πάρκινκ, χωρίς ξυλία ,Καρακόνερο εξαιρετική θέα 69 εκ-202.494 €
- 170 τ.μ ,μεζονέτα ,Τριάντα 95 εκ-278.797€
- 170 τ.μ ,μεζονέτα μαρμαροσοβά,Τριάντα 55 εκ-161.408 €

ΟΙΚΟΠΕΔΑ

- Οικόπεδο,4στρεμ.περιοχή Κανδήλι 140.000€

ΕΠΑΓΓΕΛ/ΚΟΙ ΧΩΡΟΙ

- Καταστήματα 80, 100, 150τ.μ ,Ρόδου-Κρεμαστής προς 2.200 € το τ.μ

ΧΠ1629

ΠΩΛΕΙΤΑΙ
ΔΙΑΜΕΡΙΣΜΑ
120 τ.μ. από ιδιώτη με τρία (3) υπνοδωμάτια, με δύο (2) WC, πλήρης εντοιχισμένη κουζίνα, θερμοπομποί, κλιματιστικά, έτοιμο να κατοικηθεί.
Κων/νου Τσαλδάρη - Ανάληψη
Πληρ. κο Γιώργο τηλ. 6948805825
ΜΑΠ91(Π)

TARGET
NewAge
Real Estate
ΜΕΣΙΤΙΚΟ ΓΡΑΦΕΙΟ
Νέα Εποχή στο Χώρο του Ακινήτου
ΜΕΛΕΟΥΝΗ - ΚΕΧΑΓΙΑ ΜΑΙΡΗ

ΔΙΑΜΕΡΙΣΜΑΤΑ

- 50 τ.μ. στην Ανάληψη. Τιμή 90.000 €
- 70 τ.μ. 2 υπν/τίων στην Καναδά. Τιμή 140.000 €
- 70 τ.μ. 1 υπν/τίου στο Καρακόνερο. Τιμή 127.000 €
- 70 τ.μ. 2 υπν/τίων στην Πειραιώς. Τιμή 82.000 €
- 82 τ.μ. πλησίον Μ. Πετρίδη. Τιμή 145.000 €
- 84 τ.μ. 2 υπν/τίων στο Καρακόνερο. Τιμή 155.000 €
- 85 τ.μ. πλησίον Μ. Πετρίδη. Τιμή 162.000 €
- 80 τ.μ. 2 υπν/τίων στη Ρόδου Λίνδου lux κατασκευής. Τιμή 120.000 €
- 100 τ.μ. στο Καρακόνερο. Τιμή 130.000 €
- 100 τ.μ. 3 υπν/τίων στην Ανάληψη. Τιμή 162.000 €
- 100 τ.μ. 3 υπν/τίων στην Ανάληψη lux κατασκευής. Τιμή 192.000 €
- 105 τ.μ. 3 υπν/τίων στο Καρακόνερο με απεριόριστη θέα. Τιμή 190.000 €
- 112 τ.μ. 3 υπν/τίων στο Καρακόνερο. Τιμή 212.000 €
- 120 τ.μ. 3 υπν/τίων 2 WC στην Ανάληψη. Τιμή 195.000 €
- 136 τ.μ. 3 υπν/τίων στην Ανάληψη, lux κατασκευής. Τιμή 275.000 €
- 136 τ.μ. 3 υπν/τίων στο Ροδίνι. Τιμή 161.400 €
- 75 τ.μ. 2 υπν/τίων στ' Αφάντου. Τιμή 110.000 €

ΜΟΝΟΚΑΤΟΙΚΙΕΣ – ΜΕΖΟΝΕΤΕΣ

- 190 τ.μ. ανεξάρτη κατοικία 3 ορόφων εντός π. Ρόδου σε 200 τ.μ. οικόπεδό. Τιμή 310.000 €
- 130 τ.μ. 3 υπν/τίων 2 WC στο Καρακόνερο με απεριόριστη θέα. Δίδεται η δυνατότητα και για υπόγειο. Τιμή 248.000 €
- 135 τ.μ. στα Κοσκινού σε οικόπεδο 1.000 τ.μ. Τιμή 220.000 €
- 140 τ.μ. 2 ορόφων στην Παστίδα σε οικόπεδο 270 τ.μ. Τιμή 180.000€
- 170 τ.μ. 3 ορόφων στην Ιαλυσό στους πρόποδες Φιλερήμου σε οικόπεδο 650 τ.μ. Τιμή 270.000 €
- 180 τ.μ. 3 επιπέδων σε οικόπεδο 1000 τ.μ. στα Κοσκινού. Τιμή 265.000 €
- 185 τ.μ. 2 ορόφων προς παρ. Ιαλυσού. Τιμή 315.000 €
- 195 τ.μ. πλησίον παρ. Ιαλυσού 3 ορόφων σε οικόπεδο 280 τ.μ. με εσωτερικό ασανσέρ. Τιμή 270.000 €
- 195 τ.μ. στην Ιξιά 3 ορόφων ,ε 25 τ.μ. σοφίτα. Τιμή 290.000 €
- 195 τ.μ. στ' Ασγούρου 3 ορόφων σε 1.000 τ.μ. οικόπεδο, εντός ζώνης σε μπετά. Τιμή 160.000 €
- 210 τ.μ. 3 ορόφων μπετά σε οικόπεδο 1300 τ.μ. στα Κοσκινού. Τιμή 155.000 €
- 195 τ.μ. 3 ορόφων στην Ιαλυσό. Τιμή 220.000 €
- Νεοκλασική κατοικία εντός πόλεως Ρόδου
- ΨΙΝΘΟΣ. Στο ωραιότερο σημείο του χωριού:
- 75 τμ. σε οικόπεδο 450 τ.μ. 125.000 €
- 210 τ.μ. σε οικόπεδο 1000 τ.μ. 230.000 €
- 147 τ.μ. σε οικόπεδο 900 τ.μ. 215.000 €
- ΜΑΛΩΝΑ.
- Νεόδμητη, πετρόκτιστη κατοικία πλήρως εξοπλισμένη. Τιμή 140.000 €

ΟΙΚΟΠΕΔΑ

- 4.000 τ.μ. επί της Ρόδου-Λίνδου. Τιμή 300.000€
- 2.400 τ.μ. επί της Ρόδου-Ιαλυσού με Σ.Δ. 0,4. Τιμή 820.000€
- 4.000 τ.μ. στα Κοσκινού με πανοραμική θέα. Τιμή 260.000 €
- 4.000 τ.μ. στο Κανδυλί. Τιμή 155.000 €
- 4.000 τ.μ. στο Κανδυλί. Τιμή 120.000 €
- 6.420 τ.μ. στα Ασγούρου. Τιμή 160.000 €
- 5.500 τ.μ. στην παρ. Παραδεισίου μπροστά στο κύμα. Τιμή 100.000€
- 15.000 τ.μ. στον Θεολάγο με πανοραμική θέα. Τιμή 165.000€
- 5.250 τ.μ. στον Αρχάγγελο. Τιμή 65.000 €
- 4.800 τ.μ. στα Μάσσαρη. Τιμή 60.000 €
- 2.200 τ.μ. στο Γεννάδι με πανοραμική θέα. Τιμή 65.000 €
- 3.000 τ.μ. στο Γεννάδι επί της Λεωφόρου κατάλληλο για οποιαδήποτε χρήση. Τιμή 150.000 €
- 800 τ.μ. στο Κιοτάρι μπροστά στη θάλασσα κατάλληλο για επαγγελματική χρήση. Τιμή 120.000 €
- έκταση 110.000 τ.μ. στην ευρύτερη περιοχή Κοσκινού
- έκταση 21.000 τ.μ. στ' Ασγούρου

ΠΩΛΕΙΤΑΙ ΒΙΟΤΕΧΝΙΚΟΣ ΧΩΡΟΣ 300 τ.μ. ΠΛΗΣΙΟΝ ΡΟΔΟΥ-ΛΙΝΔΟΥ ΣΤΑ ΚΟΣΚΙΝΟΥ. ΤΙΜΗ 270.000 €

Θεμ. Σοφούλη 8 - 85100 Ρόδος Τηλ. & Fax: 22410 23447
Κιν. 6948 808023 - E-mail: info@newage-realestate.gr
ΧΠΚΤΗ021

Ευρωπαϊκή Επενδυτική
Κτηματομεσιτικό Γραφείο
Θεόφιλος Κλωνάρης
Εθνικής Αντίστασης 48 τηλ.2241039300,κιν.6977582152

ΔΙΑΜΕΡΙΣΜΑΤΑ:
Διαμέρισμα 45τ.μ. Ά ορόφου στην Ανάληψη,δεκαετίας, με ένα υπνοδωμάτιο.Δάνεια Δεκτά € 85000
Οροφοδιαμέρισμα Β ορόφου 90 τ.μ. στην Μητρόπολη,θέρμανση,τζάκι,πανταχόθεν ελεύθερο € 95000
Α' όροφος διπλοκατοικίας 103τ.μ. στον Νηρέα κατάλληλο για 2 γκαρσονιέρες € 102000
Διαμέρισμα 75 τ.μ. 2 υπνοδωματίων υπο κατασκευή με θέρμανση ,Κ.Υδραίου € 137000
Διαμέρισμα 83τ.μ. στο Καρακόνερο με απεριόριστη θέα,υπο κατασκευη.Δανεια Δεκτα €147000
Διαμέρισμα 94τ.μ. στο Ροδινι με τζάκι,θέρμανση,παρκιν,υπο κατασκευη.Δάνεια Δεκτά €155000
120τ.μ. πολυτελούς κατασκευής με 3 υπνοδωμάτια κοντά στον Μαρινόπουλο με πάρκιν € 200000
Ρετιρέ διαμέρισμα 120τ.μ. με μεγάλες βεράντες και απεριόριστη θέα υπο κατασκευή προνομιούχο
ΜΟΝΟΚΑΤΟΙΚΙΕΣ:
Κατοικία στην Παλιά Πόλη 35τ.μ.+35τ.μ.,με άδεια χρήσεως καταστήματος € 60000
Μονοκατοικίες στα Κοσκινού σε ήσυχη περιοχή,υπο κατασκεύη με δυνατότητα επεμβάσεων €250000
Μονοκατοικία στην Ιξιά, κοντά στην Ρόδο 165 τ.μ. με 4 υπνοδωμάτια ετοιμοπαράδοτη € 280000
Μονοκατοικία ανεξάρτητη στην Ιαλυσό 200τ.μ. κοντά στην Θάλασσα πολυτελούς κατασκευής € 380000
Μονοκατοικία 250τ.μ. στην Ιαλυσό ,πανω στο κύμα,πολυτελούς κατασκευής.Δάνεια δεκτά
Κατοικίες 2 υπνοδωματιων υπο κατασκευή στην Λαχανιά σε λογικές τιμές.Δάνεια Δεκτά
Μονοκατοικία στην Φιλέρημο,180τ.μ.μοναδικής κατασκευής με 1000τ.μ. οικόπεδο, λόγω αναχώρησης
ΟΙΚΟΠΕΔΑ - ΚΑΤΑΣΤΗΜΑΤΑ:
Οικόπεδο 2850τ.μ. στην παλιά Άνοιξη με δόμηση 120τ.μ.Καταπληκτική περιοχή.Δάνεια Δεκτά €175000
Οικόπεδο 22000τ.μ. στΑσγουρου κατάλληλο για επένδυση προς €30/τ.μ. Τιμή συζητήσιμη
Οικόπεδο 1000τ.μ. στο Τσαίρι με βιοτεχνικό χώρο 300τ.μ. σε θεμελίωση+300 όροφος € 100000
Οικοπεδο στο Γεννάδι(Άγιο Γεώργιο) 4000τ.μ. 100 μέτρα από τον κεντρικο δρόμο προς € 61000
Βιοτεχνικός χώρος 250τ.μ. με ημιόροφο 170 τ.μ. στην Καλιθέα σε άριστη κατασταση
Βιοτεχνικοί χώροι υπο κατασκευη στ'Ασγούρου από 200 τ.μ.
Καινούργιο κατάστημα 67τ.μ γωνιακό με 17μ βιτρίνα σε εμπορικό σημείο της Ανάληψης
Πωλείται επιχείρηση αναψυκτήριου με τον εξοπλισμό,σε λογική τιμή ή ενοικιάζεται το ακίνητο

Αγορές-πωλήσεις-μισθώσεις-εκτιμήσεις-Ακινήτων
Δάνεια Δεκτά
ΧΠ2694

ΠΩΛΗΣΕΙΣ ΑΚΙΝΗΤΩΝ

1. **ΑΝΑΛΗΨΗ** Διαμερίσματα 91, 113 και 120 τ.μ. σε κεντρικό σημείο, πολυτελούς κατασκευής με αυτόνομη θέρμανση και απεριόριστη θέα προς 1.850 € το τ.μ.
2. **ΑΝΑΛΗΨΗ** Διαμέρισμα 62 τ.μ. με αυτόνομη θέρμανση προς 1750 € ανά τ.μ.
3. **ΡΟΔΙΝΙ** Διαμέρισμα 70 τ.μ. σε αυτόνομη θέρμανση, γκαράζ προς 1900 € το τ.μ.
4. **ΡΟΔΙΝΙ** Διαμέρισμα 90 τ.μ. 2ου ορόφου (ρετιρέ) πολυτελούς κατασκευής με τζάκι, parking 154.000€
5. **ΜΙΧ. ΠΕΤΡΙΔΗ** Διαμερίσματα 82, 85, 115 και 117 τ.μ. με αυτόνομη θέρμανση, θέση parking προς 1.750 € το τ.μ.
6. **ΜΙΧ. ΠΕΤΡΙΔΗ** Διαμερίσματα 118 και 122 τ.μ. πολυτελούς κατασκευής με θέρμανση, τζάκι και γκαράζ
7. **ΚΑΡΑΚΟΝΕΡΟ** Διαμερίσματα 110 τ.μ. με απεριόριστη θέα - αυτόνομη θέρμανση- γκαράζ προς 1.800 € το τ.μ.
8. **ΚΑΡΑΚΟΝΕΡΟ** Διαμερίσματα 99 τ.μ. (1ος όροφος γκαράζ - αποθήκη - αυτ. θέρμανση 187.000€ - 84 τ.μ. (1ος όροφος - γκαράζ - αποθήκη - αυτ. θέρμανση) 155.000€ - 70 τ.μ. (2ος όροφος - γκαράζ - αποθήκη -α υτ. θέρμανση) 120.000€ - 112 τ.μ. (2ος όροφος γκαράζ - αποθήκη - αυτ. θέρμανση) 212.000€
9. **ΚΑΡΑΚΟΝΕΡΟ** Διαμερίσματα 82, 95 τ.μ. (σε διώροφη οικοδομή) προς 1.800 € το τ.μ.
10. **ΣΤ. ΚΩΤΙΑΔΗ** Διαμερίσματα 50, 83 τ.μ. (σε διώροφη οικοδομή) προς 1.800 € το τ.μ.
11. **ΑΡΑΠΑΚΙ** Διαμέρισμα ελαφρώς μεταχειρισμένο (πέντε ετών) 140 τ.μ. με 3 κρεβατοκάμαρες, 2 μπάνια, κεντρική θέρμανση και ηλιακό 220.000 ευρώ.
12. **ΡΟΔΟΣ** Μεζονέτα (υπό κατασκευή) κεντρικό σημείο της πόλης 210 τ.μ. (140 τ.μ. κυρίας χρήσεως και 70 τ.μ. υπόγειο) πολυτελούς κατασκευής με κήπο, κεντρική θέρμανση, αποθήκη, γκαράζ, θέα καταπληκτική, τιμή λογική.
13. **ΠΑΣΤΙΔΑ** Μεζονέτα (υπό κατασκευή) 140 τ.μ. πολυτελούς κατασκευής σε οικόπεδο 330 τ.μ. 170.000 €
14. **ΓΕΝΝΑΔΙ** Μεζονέτες (ετοιμοπαράδοτες) 102,36-104,34-107,23 τ.μ. πολυτελούς κατασκευής και απεριόριστη θέα σε οικόπεδο των 900 τ.μ. σε λογική τιμή
15. **ΙΑΛΥΣΟΣ** Μεζονέτες (σε μαρμαροσοβά) των 225 τ.μ. 205.000 ευρώ, 204 τ.μ. 190.000 €, 204 τ.μ. 176.000 € και 165 τ.μ. 161.000 € με ανεξάρτητα οικόπεδα και σε πολύ καλή περιοχή.
16. **ΙΑΛΥΣΟΣ** Μεζονέτα 210 τ.μ. πολυτελούς κατασκευής, ανεξάρτητη σε οικόπεδο 300 μέτρων, 250.000 €
17. **ΙΑΛΥΣΟΣ** Μεζονέτα 192 τ.μ. με κήπο μπρος-πίσω, τζάκι και όλο τον ηλεκτρικό εξοπλισμό, 260.000 €
18. **ΚΟΣΚΙΝΟΥ** Μεζονέτες 140 τ.μ. με απεριόριστη θέα σε οικόπεδο 1.500 τ.μ. 218.000 € σε μαρμαροσοβά και 280.000 € αποπερατωμένη
19. **ΓΕΝΝΑΔΙ** Οικόπεδο 2.360 τ.μ. με άδεια οικοδομής (200 τ.μ. κύριας χρήσεως, 200 τ.μ. υπόγειο, 40 τ.μ. ημιυπαίθριο) με πρόσοψη στο κεντρικό δρόμο, καταπληκτική θέα, σε απόσταση 50 μέτρων από τη θάλασσα σε πολύ καλή τιμή.
20. **ΠΕΥΚΟΙ (ΛΙΝΔΟΣ)** Οικόπεδο 3.000 τ.μ. στο κέντρο της τουριστικής περιοχής με τη μία πρόσοψη στον κεντρικό δρόμο και την άλλη στην παραλία, με άδεια οικοδομής (300 τ.μ. κύρια χρήση και 300 υπόγειο) κατάλληλο για οποιαδήποτε επαγγελματική χρήση, προσφέρεται προς πώληση ή προς ενοικίαση.

ΚΤΗΜΑΤΟΜΕΣΙΤΙΚΟ ΓΡΑΦΕΙΟ
ΝΙΚΟΛΑΟΣ Δ. ΑΣΒΕΣΤΗΣ
ΓΕΩΡΓΙΟΣ Η. ΑΛΕΞΙΟΥ
ΠΩΛΗΣΕΙΣ - ΕΚΤΙΜΗΣΕΙΣ -
ΑΝΤΙΠΑΡΟΧΕΣ - ΕΠΕΝΔΥΤΙΚΕΣ ΠΡΟΤΑΣΕΙΣ
Αγίου Ιωάννου 46, Ρόδος
Τηλ. 22410 32809, 6947848288, 6946 348131
ΧΠ437

LANDSCOPE
ΠΩΛΗΣΕΙΣ ΑΚΙΝΗΤΩΝ

ΕΘΝΙΚΗΣ ΑΝΤΙΣΤΑΣΗΣ & ΤΣΑΛΔΑΡΗ
(ΠΑΝΩ ΑΠΟ ΤΟΝ ΚΩΤΣΟΒΟΛΟ)
ΚΙΝ : 6976872626 , 6972257246
ΤΗΛ / ΦΑΞ : 22410 28629

- **ΛΕΥΚΩΣΙΑΣ διαμέρισμα 87τμ, σε άριστη κατάσταση, 2υ/δ, λουτρό. € 127.000**
- **ΑΡΑΠΑΚΙ διαμέρισμα 65τμ, επιπλωμένο 1υ/δ, λουτρό, αποθήκη. € 105.000**
- **ΔΑΣΚΑΛΟΥΣ διαμερίσματα 85τμ ισόγειο, 1ος, 2ος, σε ωραία θέση. € 160.000**
- **ΡΟΔΙΝΙ μεζονέτα 70τμ, 2υ/δ, λουτρό αυλή, ήσυχο περιβάλλον. € 85.000**
- **ΙΑΛΥΣΟΣ μον/τοικία, lux κατασκευής σημασία στη λεπτομέρια 140τμ με κήπο 350τμ.€ 288.000**
- **ΙΑΛΥΣΟΣ μεζονέτες, πολυτελούς κατασκευής 150τμ με κήπο 650τμ. € 270.000**
- **ΙΑΛΥΣΟΣ μον/τοικία, πολυτελούς κατασκευής 160τμ με κήπο 300τμ. € 281.000**
- **ΚΟΣΚΙΝΟΥ μον/τοικία 157τμ, μοναδικό περιβάλλον με κήπο 1300τμ. € 240.000**
- **ΑΣΓΟΥΡΟΥ μον/τοικία σε 2 επίπεδα, στα μπετά με αυλή 850τμ. € 147.000**
- **ΚΟΣΚΙΝΟΥ μον/τοικία 140τμ, πανοραμικό θέα θάλασσα. € 290.000**
- **ΙΑΛΥΣΟΣ μεζονέτες, 140τμ πολυτελούς κατασκευής. €191.000**
- **ΙΑΛΥΣΟΣ μεζονέτες, 160τμ πολυτελούς κατασκευής. € 220.000**
- **ΑΣΓΟΥΡΟΥ μον/τοικία 140τμ, 3υ/δ, wc, λουτρό. € 150.000 (ΜΠΕΤΑ)**
- **ΑΣΓΟΥΡΟΥ οικόπεδο 4.000τμ, για επαγ/ματική χρήση. € 147.000**
- **ΑΣΓΟΥΡΟΥ οικόπεδο 6.800τμ, πανοραμικό . €270.000**
- **ΚΟΣΚΙΝΟΥ οικόπεδα 1.000τμ, 2.000 4.000τμ. € 100.000 το στρεμ.**
- **ΡΟΔΟΥ ΛΙΝΔΟΥ καταστημα με κόμβο 180τμ . € 2.000.000**

AE255

εργασιες

συνέχεια από την προηγούμενη

ΖΗΤΕΙΤΑΙ υπάλληλος για να εργασθεί σε γραφείο ενοικίασης μοτοποδηλάτων με γνώσεις Αγγλικής και Ιταλικής γλώσσας. Πληρ. τηλ. 2241056348, 6946704346
MZT180727

ΖΗΤΕΙΤΑΙ κοπέλα για πλήρη απασχόληση. Απαραίτητη γνώση χειρισμού ηλεκτρονικού υπολογιστή (Word-Excel). Οπως επίσης να είναι κάτοχος δικύκλου. Πληρ. τηλ. 2241034540, 6932401285
MZT180714

ΑΜΕΣΑ ΖΗΤΩ άτομα για μερική ή πλήρη απασχόληση από 1000 ευρώ από τον πρώτο μήνα (δεν πρόκειται για dealer ή πλασιέ). Πληρ. τηλ. 6942598771 ή στο www.makeafortune.gr ΜΑΠ98

ΑΤΟΜΑ σοβαρά και υπεύθυνα για την στελέχωση θέσεων εργασίας στο νησί της Ρόδου **ΖΗΤΟΥΝΤΑΙ** από μεγάλη εμπορική εταιρία. Πληρ. 9 π.μ.-9 μ.μ. τηλ. 6945903675 κο Σάκη
MZT180717

ΖΗΤΕΙΤΑΙ βοηθός μαγείρου και λαντζιέρα για κεντρικό εστιατόριο. Πληρ. τηλ. 2241032290, 6944847837, 6972813068.
MZT160711

Από το κέντρο Ξένων Γλωσσών **ΖΗΤΟΥΝΤΑΙ καθηγητές/τριες γερμανικής** και **Γαλλικής** γλώσσας με τα απαραίτητα προσόντα για τη νέα σχολική χρονιά 2005-2006. Πληρ. τηλ. 2241092549, 2241092121, 6947838440.
INT23337

Μεγάλη επαγγελματική ευκαιρία. Επιχείρηση στο σπίτι ή στο γραφείο σας. Κερδίστε από 500 έως 2.000 ευρώ το μήνα με ελεύθερο ωράριο. Ανεξάρτητη συνεργασία. Οχι ντήλερ ή πλασιέ. Internet επιθυμητό. Πλήρες σύστημα εκπαίδευσης. Προοπτική καριέρας-Bonus-δωρεάν ταξίδια. Πληρ. τηλ. 2241094767 ή www.homework4u.biz.
MZT160713

ΠΩΛΗΣΕΙΣ ΑΚΙΝΗΤΩΝ

ΜΟΝΟ ΓΙΑ ΛΙΓΟΥΣ

1. Διώροφη ΜΟΝΟΚΑΤΟΙΚΙΑ 208 τ.μ. ΥΠΕΡΛΟΥΞ στην περιοχή Κοσκινού κτισμένη σε οικόπεδο 2.250 τ.μ. και με απεριόριστη θέα προς Φαληράκι.
2. Διώροφη ΜΟΝΟΚΑΤΟΙΚΙΑ 482 τ.μ. και βεράντες 240 τ.μ. στην περιοχή της Παστίδας κτισμένη πάνω σε λόφο με φανταστική θέα και σε οικόπεδο.
3. Διώροφες ΜΟΝΟΚΑΤΟΙΚΙΕΣ 160 τ.μ. στα Κολύμπια λουξ κατασκευής και με ατομική πισίνα. Είναι κοντά στη θάλασσα και έχουν φανταστική θέα.
4. Οικόπεδο στο Μόντε Σμιθ 2.000 τ.μ. με φανταστική θέα και άδεια οικοδομής για μονοκατοικία 200 τ.μ. πλέον ημιυπόγειο.

ΕΥΚΑΙΡΙΕΣ

1. Τριώροφη οικοδομή στην Ιξιά (Καστελοριζιοί) αποτελούμενη από 3 οροφοδιαμερίσματα των 90 τ.μ. το κάθε ένα. Είναι μεταχειρισμένη (10 ετών) αανεξάρτητη σε οικόπεδο 300 τ.μ. και τιμάται 320.000 ευρώ.
2. Οροφοδιαμέρισμα 85 τ.μ. στην περιοχή Μητροπόλεως μεταχειρισμένο. Εχει 2 υπνοδωμάτια και τζάκι. Τιμάται 100.000 ευρώ.

ΜΟΝΟΚΑΤΟΙΚΙΕΣ

1. Στην Ιξιά τριώροφη 150 τ.μ. λουξ κατασκευής και με οικόπεδο 300 τ.μ. Εχει 4 υπνοδ. 2 μπάνια με υδρομασάζ, εντοιχ. κουζίνα, τζάκι, κεντρ. θέρμανση. Τιμάται 279.000 ευρώ
2. Στην Ιξιά τριώροφη μεζονέτα 150 τ.μ. λουξ κατασκευής και με οικόπεδο 300 τ.μ. Εχει 4 υπνοδ. 2 μπάνια με υδρομασάζ, εντοιχ. κουζίνα, κεντρ. θέρμανση και τζάκι. Τιμάται 264.000 ευρώ
3. Διώροφη μονοκατοικία 140 τ.μ. λουξ κατασκευής στην περιοχή Κοσκινού, σε οικόπεδο 1500 τ.μ. και έχει απεριόριστη θέα προς Φαληράκι. Τιμάται 294.000 ευρώ.
4. Διώροφη μονοκατοικία 140 τ.μ. στην περιοχή Ασγούρου ημιτελής (σε μπετόν). Είναι κτισμένη σε οικόπεδο 870 τ.μ. και τιμάται 150.000 ευρώ.
5. Διώροφη μονοκατοικία 140 τ.μ. στην περιοχή Παστίδας, αποπερατωμένη, λουξ κατασκευής με θέα κοντά στο χωριό και με οικόπεδο 350 τ.μ. Τιμάται 206.000 ευρώ.

ΡΕΤΙΡΕ

1. Στην Ανάληψη 138 τ.μ. λουξ κατασκευής, με μεγάλες βεράντες και φανταστική θέα. Διαθέτει κεντρική θέρμανση και ασανσέρ. Τιμάται 278.000 ευρώ.

ΔΙΑΜΕΡΙΣΜΑΤΑ 4άρια

1. Στο Ροδίνι 100 τ.μ. λουξ κατασκευής σε μικρή οικοδομή με καλή θέα. Εχει 3 υπνοδ., εντοιχ. κουζίνα, ηλιακό θερμοσίφωνο, κεντρική θέρμανση, έξτρα αποθήκη 12 τ.μ., θέση γκαράζ και ασανσέρ. Τιμάται 230.000 ευρώ.
2. Οροφοδιαμέρισμα 103 τ.μ. στο Καρακόνερο 101 τ.μ. νεοκατασκευασμένο. Είναι καλής κατασκευής και διαθέτει τζάκι. Τιμάται 190.000 ευρώ.
3. Στην Ανάληψη 120 τ.μ. λουξ κατασκευής με πολύ καλή θέα και μεγάλη βεράντα. Εχει εντοιχισμένη κουζίνα, κεντρική θέρμανση και ασανσέρ. Τιμάται 250.000 ευρώ.

ΔΙΑΜΕΡΙΣΜΑΤΑ 3άρια

1. Στο Ροδίνι 92 τ.μ. υπερυψωμένο ισόγειο. Είναι λουξ κατασκευής και διαθέτει εντοιχ. κουζίνα, κεντρ. θέρμανση, ηλιακό θερμοσ. ασανσέρ, εξτρα αποθήκη 10 τ.μ., ασανσέρ, θέση γκαράζ. Τιμάται 210.000 ευρώ.
2. Στους Δασκάλους 85 τ.μ. υπερυψωμένο ισόγειο με μεγάλο κήπο αλλά και α' και β' όροφο γωνιακό. Είναι καλής κατασκευής έχουν εντοιχ. κουζίνα και τιμώνται από 160.000 ευρώ το κάθε ένα
3. Στην Ανάληψη 93 και 98 τ.μ. στον α' όροφο μικρής οικοδομής. Διαθέτουν εντοιχ. κουζίνα και τιμώνται 176.000 και 187.000 ευρώ αντίστοιχα.
4. Στη Μητρόπολη 85 τ.μ. οροφοδιαμέρισμα (μεταχειρισμένο) στον Α' ή Β' όροφο. Τιμώνται 100.000 ευρώ έκαστο!

ΔΙΑΜΕΡΙΣΜΑΤΑ 2άρια

1. Στη Μ. Κωνσταντίνου (δίπλα στο Σ. ΜΑΡΚΕΤ ΣΠΑΝΟΣ) 72 τ.μ. στον α' όροφο μεταχειρισμένο κατάλληλο και για επαγγελματική στέγη. Τιμάται 90.000 ευρώ.
2. Στ' Ασγούρου 50 τ.μ. στον β' όροφο. Είναι μεταχειρισμένο αλλά πλήρως ανακαινισμένο. Είναι κοντά στον κεντρικό δρόμο και τιμάται 70.000 ευρώ.

ΑΠΟΘΗΚΕΣ

1. Στην Αποστόλου Παύλου στην Ανάληψη και απέναντι από την εκκλησία 160 τ.μ. μόνο 100.000 ευρώ.Εχει φανταστική κατασκευή για κατοικία.

ΟΙΚΟΠΕΔΑ

1. Στο Ροδίνι 1000 τ.μ. Είναι σε φανταστική θέση, εντός σχεδίου πόλεως και με Σ.Δ. 0,4. Τιμάται 330.00 ευρώ.
2. Στο Ροδίνι 435 τ.μ. εντός σχεδίου πόλεως και με Σ.Δ. 0,8. Είναι σε πολύ καλή θέση και τιμάται 300.000 ευρώ.
3. Στο Μόντε Σμιθ 2.000 τ.μ. σε φανταστική θέση και με άδεια οικοδομής για 200 τ.μ. πλέον ημιυπόγειο 100 τ.μ. Δεκτές μόνο σοβαρές προτάσεις.
4. Στην ιξιά 1.200 τ.μ. σε φανταστική θέση και με άδεια οικοδομής για 150 τ.μ. πλέον ημιυπόγειο 80 τ.μ. . Τιμάται 125.000 ευρώ.
5. Στην Ιξιά 2.100 τ.μ. επί κεντρικού δρόμου, με νερό, φως, τηλέφωνο και με άδεια οικοδομής για 200 τ.μ. πλέον ημιυπόγειο 100 τ.μ. Τιμάται 176.000 ευρώ.
6. Στην Ιξιά 4.000 τ.μ. οικοδομήσιμο, με καλή πρόσβαση και με φως, νερό και τηλέφωνο. Τιμάται 176.000 ευρώ.
7. Οικόπεδο στ' Ασγούρου 5.350 τ.μ. οικοδομήσιμο σε φανταστική θέση και με καλή πρόσβαση. Τιμάται 230.000 ευρώ.
8. Οικόπεδο στα Κοσκινού (περιοχή Αη Γιάννης 3.000 τ.μ. εντός του υπό έγκριση σχεδίου) και με φανταστική θέα. Τιμάται 350.000 ευρώ.
9. Οικόπεδο στο Τσαΐρι και πάνω στον κεντρικό δρόμο Τσαΐρι-Αεροδρομίου 7.000 τ.μ. Είναι κατάλληλο για κάθε επιχείρηση και τιμάται 750.000 ευρώ.
10. Οικόπεδο σε παραλία Αφάντου 8.000 τ.μ. Είναι κατάλληλο για μονοκατοικίες ή επιχείρηση. Τιμάται 300.000 ευρώ.
11. Οικόπεδο στον οικισμό ΑΥΓΤΟΣΤΕΓΑΣΗ προς το Φυτώριο. Είναι 345 τ.μ. γωνιακό και έχει κάλυψη 360 τ.μ. Τιμάται 120.000 ευρώ.

ΕΝΟΙΚΙΑΣΕΙΣ

1. Διαμέρισμα ισόγειο 90 τ.μ., στους Αγ. Αναργύρους. Είναι σε πολύ καλή θέση και κατάλληλο για ιατρείο ή γραφείο.
2. Κατάστημα 150 τ.μ., με υπόγειο άλλα 150 τ.μ. στην περιοχή 7 Χουρμαδιών γωνιακό.
3. Κατάστημα γωνιακό 60 τ.μ. και με πατάρι 30 τ.μ. στην περιοχή Αγ. Αναργύρων

Πληροφορίες
κ. ΧΑΡΚΙΑΝΑΚΗ ΜΑΝΩΛΗ κιν. 6946163242
ΜΑΠ99

ΠΩΛΕΙΤΑΙ
ΕΠΙΧΕΙΡΗΣΗ ΕΣΤΙΑΤΟΡΙΟ - ΠΙΤΣΑΡΙΑ

στον εμπορικό δρόμο Αφάντου.
Παρέχεται εκπαίδευση προσωπικού.
Πληρ. τηλ. 6947077270 κ. Χρήστο
ΜΑΤ2231(Γ)

ΠΩΛΗΣΕΙΣ ΑΚΙΝΗΤΩΝ

1) **ΠΩΛΕΙΤΑΙ** οικόπεδο στο Γεννάδι εντός σχεδίου οικισμού σε αξιόλογη και αναβαθμισμένη περιοχή 400 τ.μ. δυνατότητα οικοδόμησης 330 τ.μ. τίμημα 40.000 ευρώ
2) **ΠΩΛΕΙΤΑΙ** στην περιοχή Καναμάτ Ρόδου οικόπεδο 400 τ.μ. με Σ.Δ. 0,6 κάλυψη 45% οικοδομικότητα 240 τ.μ. και με πανοραμική θέα
3) **ΠΩΛΕΙΤΑΙ** στη Λίνδο οικόπεδο εντός σχεδίου α) 250 τ.μ. με Σ.Δ. 1 οικοδομικότητα 250 τ.μ. με πανοραμική θέα τίμημα 110.000 ευρώ, β) 328 τ.μ. με Σ.Δ. 0,8 οικοδομικότητα 262 τ.μ. τίμημα 150.000 ευρώ γ) οικόπεδο επί της επαρχιακής οδού Πεύκοι Λάρδου κοντά στην παραλία τίμημα 280.000 ευρώ
4) **ΟΙΚΟΠΕΔΟ** στα Κοσκινού 4.002 τ.μ. με πανοραμική θέα τίμημα 308.000 ευρώ
5) **ΟΙΚΟΠΕΔΟ** επί της επαρχιακής οδού Κρεμαστής-Μαριτσά 9.500 τ.μ. τίμημα 250.000 ευρώ.
6) **ΠΩΛΕΙΤΑΙ** στο Γεννάδι εντός οικισμού οικοδομή που αποτελείται α) από διαμέρισμα ισόγειο υπερυψωμένο 50 τ.μ. και υπόγειο 50 τ.μ. ημιτελή σε σουβάδες και τίμημα 40.000 β) από διαμέρισμα 50 τ.μ. α' ορόφου ετοιμοπαράδοτο 60.000 ευρώ

ΕΝΟΙΚΙΑΣΕΙΣ ΑΚΙΝΗΤΩΝ

1) **ΕΝΟΙΚΙΑΖΕΤΑΙ** κατάστημα κεντρικότατο περιοχή "Μαντράκι" 50 τ.μ. με αποθήκη 17 τ.μ.
2) **ΕΝΟΙΚΙΑΖΟΝΤΑΙ** γραφεία στο "Ζέφυρο" κοντά στη ΔΟΥ Ρόδου γ' ορόφου 145 τ.μ. μίσθωμα 1.000 ευρώ και 73 τ.μ. μίσθωμα 500 ευρώ.

Πληρ. κ. Ανέστη τηλ. κιν. 6947047651 ΧΠ659

Profit & Solution
Σύμβουλοι Ακινήτων & Επενδύσεων

Λεμεσού 34, Ρόδος
τηλ. : 22410 28100, φαξ: 22410 28104

- **Μεζονέτες**

Κοσκινού 200τμ μεικτά σε μαρβοροσοβά με οικόπεδο 1000μ , 180.000 €
Κοσκινού 105τμ σε μπετά , 95.000 €
Ιαλυσός 140τμ τελειωμένη, 180.000 €
Ιαλυσός 180τμ σε σοβάδες με οικόπεδο 350μ 163.000 €
Παστίδα 140τμ με οικόπεδο 250μ τελειωμένη, 210.000 €
Παστίδα 140τμ με οικόπεδο 250μ σε μπετά , 100.000 €
Παστίδα 137τμ σε μαρμαροσοβά με οικόπεδο 500μ, 125.000 €

- **Διαμερίσματα**

Ιαλυσός 88τμ, 2υ/δ καινούριο, 145.000 €
Ιαλυσός 103τμ, 3υ/δ καινούριο, 170.000 €
Καρακόνερο 115τμ, 3 υ/δ καινούριο με θέα θάλασσα 220.000 €
Καρακόνερο 83τμ, θέα θάλασσα, καινούριο 146.000 €
Ανάληψη 105τμ & γκαρσονιέρα 30τμ, 105.000 €
Στ. Κωτιάδη 92τμ 2υ/δ, 120.000 €

- **Οικόπεδα**

Κεφαλονιά 15.000μ σε αγροτικό δρόμο 150.000 €
Δαματριά 4.000τμ, 91.000 €
Θολός 3.000τμ εντός οικισμού, 61.000 €
Γεννάδι 850μ με άδεια οικοδομής και θέα θάλασσα 37.000 €
Φάνες 3.000τμ, 60.000 €
Φάνες 900μ, πάνω σε κεντρικό δρόμο, 40.000 €

- **Επιχείρηση** εστιατόριο πλήρως εξοπλισμένο Κοσκινού, 80.000 €
- **Ξενοδοχείο** παραλιακό 95 δωματίων

- **ΕΝΟΙΚΙΑΣΕΙΣ**

Αγ.Νικόλαος: Διαμέρισμα 3 υ/δ ανακαινισμένο σε άριστη κατάσταση
Ιαλυσό : Μονοκατοικία 3 υ/δ

Για περισσότερες πληροφορίες και ακίνητα επικοινωνήστε με το γραφείο μας 22410-28100
AE516

εργασιες

συνέχεια από την προηγούμενη

ΖΗΤΕΙΤΑΙ κοπέλα για cafe - bar στην Ιαλυσό. Απαραίτητη η γνώση Αγγλικών. Πληρ. τηλ. 6942063556 MZT180701

ΕΠΑΓΓΕΛΜΑΤΙΚΗ ΕΥΚΑΙΡΙΑ. ΖΗΤΟΥΝΤΑΙ άμεσα από εμπορική πολυεθνική εταιρία που επεκτείνεται στην περιοχή μας άτομα δραστήρια. Επιθυμητή μια ξένη γλώσσα κατά προτίμηση Ρώσικα, Τούρκικα, Πολωνικά. Δυνατότητα εργασίας από το χώρο σας. Κερδίστε από 600 έως 1500 ευρώ το μήνα με ελεύθερο ωράριο. Πληρ. τηλ. 2241098082 ή www.homework4u.biz. MZT160712

ΣΥΝΕΡΓΑΤΕΣ σοβαροί και υπεύθυνοι **ΖΗΤΟΥΝΤΑΙ** από Ρόδο για εκπροσώπηση εταιρείας Κολοσσού που ραγδαία αναπτύσσεται στο νησί. Χρήση Internet επιθυμητή. Κέρδη 800-5000 ευρώ!!! Καλέστε άμεσα: Υπάρχει εκπαίδευση το σαββατοκύριακο!! Πληρ. τηλ. 2310729425, 6979776716, www.highlevelijob.com. MAT2328(2)

ΠΡΟΣΩΠΙΚΟ ζητείται στη Ρόδο και στα Δωδεκάνησα από ανώνυμη εταιρία με έδρα στην Αθήνα. Προσφέρονται: ετήσια συνεργασία, δυνατότητα γρήγορης επαγγελματικής εξέλιξης. Υψηλά εισοδήματα. Για ραντεβού τηλεφωνήστε καθημερινά στο 6977946940. MZT160705

ΖΗΤΟΥΝΤΑΙ άτομα άνω των 23 ετών για μερική ή πλήρη απασχόληση. Δυνατότητα καριέρας, ταξίδια. Προσοχή! Οχι ντήλερ-πλασιέ. Πληρ. για ραντεβού τηλ. 6972998364. ΑΠΥ97

ΖΗΤΕΙΤΑΙ συνεταίρος για κερδοφόρα επχείρηση. Ο στόχος μας, η εμπορική εκμετάλλευση στην Δωδ/σο. Πληρ. κ. Γιώργο τηλ. 6948199502 MZT160506

ΖΗΤΕΙΤΑΙ υπάλληλος γραφείου με βασικές γνώσεις Η/Υ για ημιαπασχόληση. Πληρ. τηλ. 6944223382 MZT150715

ΖΗΤΟΥΝΤΑΙ πέντε συνεργάτες από εμπορική επιχείρηση τροφίμων, ευέλικτο ωράριο, πρωί ή απόγευμα, μερική ή πλήρη απασχόληση, www.awayoflife.gr, τηλ. 2108993412 ΑΠΥ93

ΖΗΤΕΙΤΑΙ κομμώτρια. Πληρ. τηλ. 2241038660 MZT140716

ΖΗΤΕΙΤΑΙ κοπέλα με γνώσεις μηχανογραφημένου λογιστηρίου με ανάλογη προϋπηρεσία και να διαθέτει μεταφορικό μέσο για εργασία σε λογιστικό - φοροτεχνικό γραφείο στην Κρεμαστή. Απαραίτητα η υποβολή βιογραφικού. Πληρ. τηλ. 2241095904, fax 2241098132 MZT120721

ΖΗΤΟΥΝΤΑΙ 3 άτομα άνω των 19 ετών για στελέχωση επιχείρησης στη Ρόδο. Πληρ. κ. Ζαγοριανού Βάσω τηλ. 6937433576 INT150713

Από Τεχνική κατασκευαστική εταιρεία **ΖΗΤΟΥΝΤΑΙ τεχνίτες** για **γυψοσανίδες** και **στοκαδόροι.** Πληρ. τηλ. 2241061414, 6934510760 MAT2322

MEVROUW OF MYNHEER GEVRAAGD OM ALLEEN IN JUWELIERSZAAK TE WERKEN. ERVARING GEWENST. TEL. 2241073697 INT110707

ΖΗΤΕΙΤΑΙ υπάλληλος άνδρας για SUPER MARKET. Εργασία χειμώνα - καλοκαίρι, σπαστό ωράριο. Πληρ. τηλ. 2241035912 MZT130711

Από εταιρεία τροφίμων· **ΖΗΤΟΥΝΤΑΙ οδηγοί** με δίπλωμα Γ' κατηγορίας και **βοηθοί αποθηκάριοι.** Πληρ. τηλ. (22410)67534, 2241061207 MAT2312

ΖΗΤΕΙΤΑΙ υπάλληλος υποδοχής (ρεσεψιονίστ) για πλήρη απασχόληση σε γυμναστήριο. Πληρ.τηλ. 2241098037 MAT2310

ΖΗΤΕΙΤΑΙ καθηγήτρια Γερμανικής να διδάξει σε κέντρο ξένων γλωσσών. Πληρ. τηλ. 6974498100 MAT002268

ΖΗΤΕΙΤΑΙ υπάλληλος με προϋπηρεσία σε πρατήριο υγρών καυσίμων. Πληρ. τηλ. (22410) 62050, 62801 MXP12618

ΖΗΤΕΙΤΑΙ έμπειρος **υπάλληλος** με προϋπηρεσία για γραφείο Τουρισμού με εξειδίκευση στο αεροπορικό εισιτήριο (GALILEO). Πληρ. τηλ. 2241031833, 6944643186 ΜΧΠ864

Εστιατόριο **ΖΗΤΑΕΙ ΠΡΟΣΩΠΙΚΟ** βοηθός μάγειρα, λατζιέρα, σερβιτόρους, μπαργούμαν. Πληρ: τηλ. 6972436679, 6945105817 MAT2302

ΖΗΤΕΙΤΑΙ από εστιατόριο - πιτσαρία στην Παλιά Πόλη άτομο για delivery. Πληρ. κ. Βαγγέλη τηλ. 2241025186, κιν. 6948407135, ώρες 09.00-14.30, υπ' όψιν κ.Παπαδόπουλου MAT2291

ΖΗΤΕΙΤΑΙ σερβιτόρος για snack bar καφετέρια στην περιοχή Μανδράκι. Πληρ.τηλ. 2241039148 ΜΑΠ81

ΖΗΤΕΙΤΑΙ κοπέλα σχεδιάστρια, απόφοιτος ΤΕΙ Διακοσμητικής, για να εργασθεί σε γραφείο διακοσμητικών μελετών και κατάστημα επίπλων. Απαραίτητη η γνώση Η/Υ, αγγλικής και ιταλικής γλώσσας. Πληρ. τηλ. 2241036730 (9.00-13.00 και 17.00-21.00)ΜΧΠ004

ΖΗΤΕΙΤΑΙ Ελληνίδα για πρωινή εργασία σε κατάστημα πλυντήριο με γνώσεις Αγγλικών και με πείρα στο σιδέρωμα. Πληρ. τηλ. 2241035693 MZT110710

Το εστιατόριο Yellow Spot **ΖΗΤΕΙ βοηθούς μαγείρους και μάγειρες.** Πληρ. τηλ. 2241033077 MZT110732

ΕΜΠΟΡΙΚΗ ΕΠΙΧΕΙΡΗΣΗ ΣΤΗΝ ΠΑΣΤΙΔΑ ΖΗΤΑΕΙ ΒΟΗΘΟ ΛΟΓΙΣΤΗ ΠΤΥΧΙΟΥΧΟ ΜΕ ΠΡΟΥΠΗΡΕΣΙΑ. ΓΝΩΣΤΗ ΕΜΠΟΡΙΚΟΥ ΠΡΟΓΡΑΜΜΑΤΟΣ ΚΑΙ ΒΙΒΛΙΩΝ Γ' ΚΑΤΗΓΟΡΙΑΣ. ΘΑ ΠΡΟΤΙΜΗΘΟΥΝ ΑΤΟΜΑ ΜΕ ΓΝΩΣΕΙΣ ΣΤΑ ΠΡΟΓΡΑΜΜΑΤΑ ΤΗΣ SINGULAR. ΩΡΑΡΙΟ ΣΥΝΕΧΕΣ - ΑΠΟΔΟΧΕΣ ΒΑΣΕΙ ΠΡΟΣΟΝΤΩΝ. ΒΙΟΓΡΑΦΙΚΑ ΣΤΟ FAX 2241077260 MAT7987

ΖΗΤΕΙΤΑΙ βοηθός μάγειρα για να εργασθεί σε εστιατόριο στην Ιαλυσό, ώρες εργασίας 18.00-23.00. Πληρ. τηλ. 2241091354, ώρες 17.00-23.00 MZT110723

ΖΗΤΕΙΤΑΙ ΝΕΟΣ ΝΑ ΕΡΓΑΣΘΕΙ ΣΑΝ ΠΩΛΗΤΗΣ ΣΕ ΕΤΑΙΡΕΙΑ ΙΑΤΡΙΚΩΝ ΕΙΔΩΝ. ΕΠΙΘΥΜΗΤΗ ΠΡΟΫΠΗΡΕΣΙΑ ΣΤΟΝ ΧΩΡΟ, ΚΑΛΗ ΓΝΩΣΗ ΑΓΓΛΙΚΗΣ ΓΛΩΣΣΑΣ ΚΑΙ ΧΡΗΣΗ ΥΠΟΛΟΓΙΣΤΩΝ. ΩΡΑΡΙΟ ΕΡΓΑΣΙΑΣ ΣΠΑΣΤΟ. ΠΛΗΡ. ΚΑ ΓΕΩΡΓΙΑ ΤΗΛ. 2241033354, ΒΙΟΓΡΑΦΙΚΟ FAX 2241028484 ΜΧΠ720

ΖΗΤΕΙΤΑΙ ΠΩΛΗΤΡΙΑ ΓΙΑ 5ΩΡΗ ΑΠΑΣΧΟΛΗΣΗ (14.00-19.00) ΝΑ ΓΝΩΡΙΖΕΙ ΞΕΝΕΣ ΓΛΩΣΣΕΣ ΓΙΑ ΤΟΥΡΙΣΤΙΚΟ ΚΑΤΑΣΤΗΜΑ. ΠΛΗΡ. ΤΗΛ. 22441038705 MZ110711

ΖΗΤΕΙΤΑΙ από αρχιτεκτονικό γραφείο, απόφοιτος ΤΕΙ κατά προτίμηση Δομικών Εργων, πολύ καλός γνώστης αρχιτεκτονικού σχεδίου, των προγραμμάτων Word, Excel, Autocad και ει δυνατόν των Photoshop και Corel για πλήρη ή μερική απασχόληση. Πληρ. τηλ. 2241033022, fax 2241078219, κιν. 6937423362, 6937368137 MZT110722

Η οδική βοήθεια HELLAS SERVICE Ρόδου **ΖΗΤΑ συνεργάτες** για τη στελέχωση του τμήματος πωλήσεων. Πληρ. τηλ. 2241022490 MAT2265

ΖΗΤΕΙΤΑΙ από εταιρεία παραγωγής λογισμικού με έδρα την Ρόδο, **προγραμματιστής εφαρμογών.** Απαραίτητες γνώσεις: αντικειμενοστραφής προγραμματισμός, βάσεις δεδομένων SQL RDBMS, Αγγλική γλώσσα. Επιθυμητά προσόντα: δίπλωμα ή πτυχίο σχολής πληροφορικής, ηλικία μέχρι 30 ετών, για άντρες απαραίτητη η εκπλήρωση των στρατιωτικών υποχρεώσεων. Πληρ. τηλ. 2241029580 Δευτ.-Παρασκ. 9.00-17.00 κος Παπαδόπουλος MZT070703

ΖΗΤΟΥΝΤΑΙ συνεργάτες ευέλικτο ωράριο εργασίας. Υψηλά εισοδήματα από 25-60 ευρώ η ώρα. www.visionltd.net/success Πληρ. τηλ. 6972885094, 2821079090 από 9.00 έως 14.30 MAT2253

ΖΗΤΕΙΤΑΙ πωλήτρια με γνώσεις σχεδίου & διακόσμησης, από κατάστημα επίπλων. Άριστο περιβάλλον εργασίας, μισθός πολύ ικανοποιητικός και ανάλογως προσόντων. Θα τηρηθεί απόλυτη εχεμύθεια. Πληρ. τηλ. 6936783549. MAT2335

ΖΗΤΕΙΤΑΙ κοπέλα **πεπειραμένη** να εργασθεί σε SUPER MARKET στην περιοχή Ροδινού. 8ωρη απασχόληση. Πληρ. τηλ. 6942212145. MZT160715

ΑΜΕΣΑ δουλέψτε από το σπίτι ή το γραφείο σας. Ελεύθερο ωράριο. Ημιαπασχόληση 650-1.400 ευρώ το μήνα. Οχι ντήλερ-πλασιέ-πωλητές. Internet επιθυμητό (όχι απαραίτητο) κορυφαία εκπαίδευση, πληρωμένες διακοπές! Πληρ. τηλ. 2108067710 ή www.future-money.com ΑΠΥ95

ΖΗΤΕΙΤΑΙ έμπειρος στον τουρισμό σερβιτόρος-ρα για επώνυμο εστιατόριο Ala cart στην περιοχή Ιξιάς Ιαλυσού. Θα προτιμηθούν οι γλωσσομαθείς και αυτοί που κατέχουν την τέχνη του τουρισμού. Τηλεφωνείστε μετά τις 11 το πρωί στο 2241092382, 6973668685. ΑΠΥ96 (1)

ΚΛΑΔΟΓΕΝΗΣ ΜΙΧΑΗΛ
ΠΟΛΙΤΙΚΟΣ ΜΗΧΑΝΙΚΟΣ Ε.Μ.Π.
ΑΤΤΑΒΥΡΟΥ 20-ΡΟΔΟΣ
ΤΗΛ. 2241022394
ΠΩΛΟΥΝΤΑΙ

1. **Μεζονέτες** με απεριόριστη θέα και θέα στη θάλασσα, στο Καρακόνερο, με 3 υπνοδωμάτια, σαλόνι, κουζίνα, 2 λουτρά, αποθήκης και με υπόγειο χώρο στάθμευσης και λοιπών βοηθητικών χώρων, εμβαδού 125 τ.μ. και εμβαδού υπογείου 65 τ.μ., συνολικής επιφάνειας με το υπόγειο 190 τ.μ.
2. **Διαμερίσματα** πολυτελούς κατασκευής με απεριόριστη θέα και θέα στη θάλασσα, στο Καρακόνερο, με 3 υπνοδωμάτια, λουτρού και αποθήκης εμβαδού 105 τ.μ.

ΑΕ0058



ΚΤΗΜΑΤΟΜΕΣΙΤΙΚΟ ΓΡΑΦΕΙΟ
ΑΙΓΑΙΟΚΤΗΜΑΤΙΚΗ
ΕΠΙΛΕΓΜΕΝΕΣ ΠΡΟΤΑΣΕΙΣ ΑΚΙΝΗΤΩΝ

- 78 τ.μ. Πειραιώς ισ. (2 υπν.) 85.000 ευρώ
- 90 τ.μ. (2 υπν.) Αλ. Διάκου 120.000 ευρώ (2 διαμ/τα)
- 100 τ.μ. μον/κία 4 ετών 500 τ.μ. οικ/δο στην Ιαλυσό 300.000 ευρώ (ΔΔ)
- 108 τ.μ. β' ορ. με θέα Δασκάλους 190.000 ευρώ
- 117 τ.μ. καινούργιο ρετιρέ Αραπάκη 200.000 ευρώ
- 115 τ.μ. καινούργιο - έτοιμο Καρακόνερο 220.000 ευρώ (ΔΔ)
- 120 τ.μ. μον/κία Π. Πόλη Ρολόι 145.000 ευρώ
- 140 τ.μ. (3 υπν.) - (2 μπάνια) - θέα - θέρμανση, 5 ετών - Παρθενώπης
- 120 τ.μ. (β') ορ/σμα - καινούργιο - λουξ κατασκευής - Ηρωίδας Αναστασίας 220.000 ευρώ (ΔΔ)
- 236 τ.μ. μονοκατοικία Θολό σε 2.174 τ.μ. οικ/δο με έξτρα Σ.Δ. 764 τ.μ. 264.000 ευρώ
- 265 τ.μ. μεζ/τα (10 ετών) σε 2 στρ. Τσαΐρι 265.000 ευρώ (ΔΔ)
- 3 οικοδομικές μερίδες οικ/κου συν/σμου ΑΥΤΟΣΤΕΓΑΣΗΣ
- Οικ/δο 4 στρ. στο Κανδυλί 120.000 ευρώ.
- Κατάστημα 40 τ.μ. με 70 τ.μ. απήκη πρίση Αννης Μαρίας 115.000 ευρώ
- Γραφεία 23 τ.μ., 45 τ.μ., 67 τ.μ. κοντά στην Ακαδημία Χ2.500 το τ.μ.
- 480 τ.μ. οικ/δο Σ.Δ. 1 Ανάληψη 280.000 ευρώ

ΕΝΟΙΚΙΑΖΕΤΑΙ ΔΙΩΡΟΦΟ ΚΕΝΤΡΙΚΟ ΚΑΤΑΣΤΗΜΑ ΣΤΟ ΜΑΝΔΡΑΚΙ

ΕΚΤΟΣ ΑΥΤΩΝ ΤΩΝ ΑΚΙΝΗΤΩΝ ΔΙΑΘΕΤΟΥΜΕ ΜΕΓΑΛΗ ΠΟΙΚΙΛΙΑ ΣΕ ΔΙΑΜ/ΤΑ (ΜΕΤ/ΝΑ-ΚΑΙΝΟΥΡΓΙΑ) ΣΤΙΣ ΚΑΛΥΤΕΡΕΣ ΤΙΜΕΣ ΤΗΣ ΑΓΟΡΑΣ-ΟΙΚ/ΔΑ ΚΑΙ ΕΝΟΙΚΙΑΣΕΙΣ ΑΚΙΝΗΤΩΝ - ΑΝΤΙΠΑΡΟΧΕΣ

ΡΕΝΑ ΒΑΖΟΥΚΟΥ
(ΜΕΣΙΤΗΣ ΑΣΤΙΚΩΝ ΣΥΜΒΑΣΕΩΝ)
ΔΙΕΥΘ. ΓΡΑΦΕΙΟΥ ΔΗΜ. ΘΕΟΔΩΡΑΚΗ 3
9-1 το πρωί καθημερινά και 6.30-9 απ/τα (Δευτ. και Πέμπτης)
Τηλ. (22410) 22943-28838 FAX: 28838, κιν. 6945466773
email.vazoukou@acn.gr

ΧΠ851

ΠΩΛΕΙΤΑΙ
από ιδιώτη
αγρόκτημα στη Θολό περιοχή Καλαμώνας, τετραγωνισμένο των 4, 8 και 16 στρεμμάτων με δρόμο, γεώτρηση 25 κυβ. νερού, περιφραγμένα τα 10 στρέμματα και 80 ρίζες ελιάς κορωνέικης 140.000 ευρώ με 4 χρόνια διευκόλυνση.
Πληρ. τηλ. 6944790696
MAT2290

ΟΙΚΟΔΟΜΗ ΡΟΔΟΥ
ΤΕΧΝΙΚΗ-ΚΑΤΑΣΚΕΥΑΣΤΙΚΗ ΕΤΑΙΡΕΙΑ
ΠΩΛΟΥΝΤΑΙ

1) **Καταστήματα, διαμερίσματα και οροφοδιαμερίσματα** στην οδό Αμστερνταμ, Βερολίνου και Μαδρίτης στο Ροδίνι διαφόρων μεγεθών (σε συγκρότημα 9 πολυκατοικιών)
2) **Μονοκατοικίες** 150 τ.μ. η κάθε μία σε κτήμα 2.000 τ.μ. (υπό κατασκευή)
3) **Μονοκατοικίες** στο Κιοτάρι Ασκληπειού (στο κύμα) 120 τ.μ. σε κτήμα 1.300 τ.μ. εκάστη (υπό κατασκευή)
4) **Διώροφες μονοκατοικίες** των 100 τ.μ. στο Γεννάδι, 200 μέτρα από τη θάλασσα σε κτήμα 1.300 τ.μ. (υπό κατασκευή)

Δεκτά δάνεια και ευκολίες πληρωμής έχουμε τις καλύτερες τιμές της αγοράς.

ΟΙΚΟΔΟΜΗ ΡΟΔΟΥ
Καμύνδου 4- Ρόδος-85100 Τηλ.: 22410/60460- 2 Fax: 22410/60463
ΜΑΝΟΛΗΣ ΣΠΥΡΙΔΗΣ Πολιτικός Μηχανικός Δ.Π.Θ. (Κιν:693 6660460)
ΚΩΣΤΑΣ ΚΩΝΣΤΙΝΤΙΝΙΔΗΣ εργολάβος (ΚΙΝ.: 6978.110.000)
ΕΜΠ00026

Εχετε χρέη;
Ολοι μας είμαστε υπερχρεωμένοι.
Οι λόγοι μας για τον κάθε ένα μας διαφορετικοί.
Αλλά όλοι έχουμε το ίδιο πρόβλημα!!!
Επενδύστε τον ελεύθερο χρόνο σας...
Κερδίστε ακόμα και μέσα από τον χώρο σας
500 € - 2000 € Μηνιαίως.
ΠΛΗΡΟΦΟΡΙΕΣ ΓΙΑ ΡΑΝΤΕΒΟΥ
ΚΙΝ. **6947004475**
ΜΑΡ84(2)

ΑΠΟ ΜΕΓΑΛΗ ΠΟΛΥΕΘΝΙΚΗ ΕΤΑΙΡΙΑ ΖΗΤΟΥΝΤΑΙ ΣΥΝΕΡΓΑΤΕΣ ΓΙΑ ΜΕΡΙΚΗ Ή ΠΛΗΡΗ ΑΠΑΣΧΟΛΗΣΗ
ΕΧΕΤΕ ΠΡΟΒΛΗΜΑ ΒΑΡΟΥΣ; ΕΛΕΓΞΤΕ ΤΟ ΜΕ ΦΥΣΙΚΟ ΤΡΟΠΟ
Πληρ. κ. ΚΛΑΔΑΚΗ ΕΜΜΑΝΟΥΗΛ
τηλ. 6945480881
ΜΑΠ92(Β)

εργασιες

συνέχεια από την προηγούμενη

SNACK BAR-ΓΥΡΑΔΙΚΟ ΖΗΤΕΙ έμπειρο άτομο γυναίκα ή άνδρα. Περιοχή Ιξιάς. Απογευματινό ωράριο. Θα προτιμηθεί όποιος μιλάει Αγγλικά. Πληρ. τηλ. 2241092382 και 6973668685. Τηλεφωνείστε μετά τις 11 το πρωί.
ΜΑΠ96(2)

ΖΗΤΕΙΤΑΙ πωλήτρια ηλικίας έως 35 ετών με σχετική προϋπηρεσία για κατάστημα ενδυμάτων εντός πόλεως Ρόδου. Ωράριο σπαστό. Εξαιρούνται οι αλλοδαπές. Πληρ. τηλ. 6947831727 ώρες πρωινές.
MZT160703

ΕΥΚΑΙΡΙΑ. Ημιαπασχόληση ή πλήρη. εισοδήματα έως 3.500 ευρώ μηνιαίως. Μπόνους και δωρεάν ταξίδι Ουγγαρία (3 ημέρες εκπαιδευτικό) ισχύει έως 1/8/2005. Πληρ. τηλ. 6944207695. MAT2329

Από το ξενοδοχείο Πυλαία **ΖΗΤΕΙΤΑΙ** κοπέλα για το SNACK BAR. Να γνωρίζει την αγγλική γλώσσα. Πληρ. τηλ. 2241090125 κ. Θανάση.
MZT160709

ΑΜΕΣΑ ΖΗΤΟΥΝΤΑΙ 3 supervisors επικεφαλής σύμβουλοι (όχι πλασιέ) από πολυεθνική εταιρία Ιντερνετ και μια ξένη γλώσσα επιθυμητά (Βουλγαρικά, Τουρκικά, Ρωσικά). Για ραντεβού επικοινωνήστε τηλ 2241075118 και αφήστε όνομα/τηλ. ή επισκεφθείτε το: www.succesfulhome business.net INT160606

ΖΗΤΕΙΤΑΙ Ελληνίδα εμφανίσιμη **κοπέλα** που να γνωρίζει Αγγλικά για να εργασθεί σε μίνι - μάρκετ στην Π. Πόλη. Πληρ. τηλ. 6936699602 MZT060726

ΑΒΑΔΙΣΤΑ, ΑΒΑΣΑΝΙΣΤΑ κερδίστε 65 ευρώ - 155 ευρώ / ώρα δουλεύοντας στο σπίτι ή το γραφείο. Οχι πλασιέ, πωλήσεις, τελεμάρκετινγκ. Αμεση κάλυψη θέσεων, μερική - ολική απασχόληση. Προοπτική καριέρας δωρεάν ταξίδια εξωτερικό. Επέκταση Δωδεκάνησα, κέντρο, Τουρκία. Ενημερωτικό φυλλάδιο 2102801185, 2801244, www,imshome biz.com MAT2328

ΖΗΤΟΥΝΤΑΙ καθηγητές ακορντεόν, βιολιού μονωδίας και παραδοσιακών οργάνων για να διδάξουν σε Ωδείο τη σχολική περίοδο 2005-2006. Πληρ. τηλ. 693/6359775 MZT290616

διαφορα

ΠΩΛΕΙΤΑΙ εξωλέμβια MERCURY OPTI-MAX 150 HP (LONG), DIGITAL, μοντέλο 2002, ελάχιστες ώρες, σχεδόν καινούργια. 7.700 ευρώ. Πληρ. τηλ. 6946953904
ΜΑΠ102

ΠΩΛΕΙΤΑΙ σκάφος DRAGO FIESTA 5,10 ταχύπλοο με δύο μηχανές 90 ίππους TOHATSU και 10 ίππους JONSON τρέιλερ, βυθόμετρο, σωστικά, στροφόμετρο, μιλιόμετρο και άλλα εξτρά, ιδανικό για ψάρεμα 5 ατόμων και ταξίδια. Τιμή ευκαιρίας. Πληρ. τηλ. 6946657077 κ. Νίκο
MZT150706

ΠΑΝΤΟΠΩΛΕΙΟΝ

Παλλάδιον

Ποιότητα & παράδοση από το 1945

Η επιχείρησή μας με συνεχή παρουσία 60 χρόνων στην αγορά της Ρόδου, επιθυμεί να προσλάβει για το ανακαινισμένο σημείο πώλησής της στο κέντρο της πόλης

Υπάλληλο παντοπωλείου (άνδρα ή γυναίκα) με γνώσεις κοπής αλλαντικών

Η ευχάριστη προσωπικότητα και ο επαγγελματισμός θα συνεκτιμηθούν. Προσφέρονται άριστες συνθήκες εργασίας και αποδοχές αναλόγως των προσόντων και της εμπειρίας.

Οι ενδιαφερόμενοι μπορούν να επικοινωνούν στα τηλέφωνα 2241 029841 & 2241 027369, Δευτέρα έως Σάββατο 10.00-14.00 & 19.00-21.00
ΜΑΠ103(Γ)

ΖΗΤΕΙΤΑΙ
ΠΤΥΧΙΟΥΧΟΣ ΑΓΓΛΙΚΗΣ ΦΙΛΟΛΟΓΙΑΣ ή ΑΠΟΦΟΙΤΟΣ ΑΓΓΛΙΚΟΥ ΠΑΝΕΠΙΣΤΗΜΙΟΥ

που να χειρίζεται πολύ καλά την Ελληνική και Αγγλική γλώσσα (γραπτά και προφορικά) για απογευματινή εργασία σε μόνιμη βάση, σε μεγάλη εκδοτική εταιρεία. Απαραίτητη η γνώση ηλεκτρονικού υπολογιστή σε πολύ καλό επίπεδο.

Οι ενδιαφερόμενοι μπορούν να στείλουν βιογραφικό στην **Ταχυδρομική Θυρίδα 348**
ΜΟΟ114

ΑΠΟ ΜΕΓΑΛΑ ΚΕΝΤΡΑ ΞΕΝΩΝ ΓΛΩΣΣΩΝ

ΖΗΤΟΥΝΤΑΙ για την περίοδο 2005-2006

1) **ΓΡΑΜΜΑΤΕΑΣ Διεύθυνσης & Μάρκετινγκ:** με άριστη γνώση Η/Υ και τουλάχιστον μίας ξένης γλώσσας και με ευχέρεια στην επικοινωνία.
2) **ΚΑΘΗΓΗΤΡΙΑ ΑΓΓΛΙΚΗΣ** με τα απαραίτητα προσόντα και ανάλογη προϋπηρεσία.
3) **ΚΑΘΗΓΗΤΡΙΑ ΓΕΡΜΑΝΙΚΗΣ:** με τα απαραίτητα προσόντα και ανάλογη προϋπηρεσία.

Προσφέρονται: Ικανοποιητικό πακέτο αποδοχών.

Για συνεντεύξεις και ραντεβού μπορείτε να επικοινωνείτε στο **6944557415**
ΧΠ ΕΚΠ028

Rare & Exciting Career Opportunity

Savvaidis & Associates
Are looking for a dynamic, motivated individual.

Do you like dealing with people?
Are you a good team player?
Would you like to work for a company that appreciates what you do?

The position
ESTATE AGENT
Based in Rhodes Town

Skills Required
English Language (Greek not essential)
Good Organisational Skills
Time Management essential
Computer Literacy

Excellent prospects; with the possibility of the position becoming Year Round
Call Lynn now on: 22410 70017
or e;mail your CV to lynn@savvaidis.gr
ΧΠ659

U.B.P.
UNIVERSITY BUSINESSS PLAN
ΖΗΤΟΥΝΤΑΙ
3 ΑΤΟΜΑ

να αναλάβουν την θε'ση επικεφαλή συμβούλου πολυεθνικής εταιρείας.
Εργασία μέσα από τον ήδη υπάρχων ιδιωτικό ή επαγγελαμτικό σας χώρο. Δυνατότητα εισοδημάτων έως και 70.000 μηνιαίως (Οχι ντήλερ πλασιέ). Οχι ιδιαίτερες γνώσεις. Ελεύθερο ωράριο.
Πληρ. τηλ. 6942290181, 6947776134
ΜΑΠ80

Bakery Cafeteria

ΖΗΤΕΙΤΑΙ
ΚΟΠΕΛΑ
για να εργαστεί
σε παρασκευή σάντουιτς και καφέ.
Δωδεκάμηνη απασχόληση. Απαραίτητη γνώση Αγγλικής γλώσσας.

Πλ. Γ. Χαρίτου 14 - Ρόδος 85100
Τηλ. 2241076627 - Fax 36706
MAT2314(Γ)

Από κέντρο Ξένων Γλωσσών
ΖΗΤΟΥΝΤΑΙ
ΚΑΘΗΓΗΤΕΣ- ΚΑΘΗΓΗΤΡΙΕΣ ΑΓΓΛΙΚΩΝ
για να εργασθούν την επόμενη σχολική χρονιά.

Απαραίτητα προσόντα:
- Αδεια διδασκαλίας, προϋπηρεσία
- Υπευθυνότητα - συνέπεια
- Γνώση της Αγγλικής ως μητρικής γλώσσας

Προσφέρονται:
- Δυνατότητα εργασίας part time - full time
- Ευχάριστο περιβάλλον εργασίας
- Ικανοποιητικές αποδοχές

Οσοι ενδιαφέρονται παρακαλούνται να πάρουν τηλ. στο **2241068262, 2241065528**
MAT2301(Γ)

H ING
ζητά
Γραμματέα Υποκαταστήματος

ΠΕΡΙΓΡΑΦΗ ΘΕΣΗΣ ΕΡΓΑΣΙΑΣ:

Θέση πλήρους απασχόλησης που αναφέρεται στον προϊστάμενο του γραφείου. Τα κύρια καθήκοντα είναι γραμματειακή υποστήριξη, διαχείριση εισερχόμενης - εξερχόμενης αλληλογραφίας, τηλεφωνική υποστήριξη, εξυπηρέτηση πελατών και συνεργατών.
Ωράριο: Δευτέρα έως Παρασκευή 09.00-13.00 και 17.00-21.00

Ο/Η ΥΠΟΨΗΦΙΟΣ:

Επαγγελματίας με προηγούμενη εργασία και εμπειρία σε θέση γραμματειακής υποστήριξης, απαραίτητη γνώση αγγλικών και χειρισμού Η/Υ.

Παρακαλώ όπως προσκομίσετε το βιογραφικό σας σημείωμα στα γραφεία της εταιρείας: ΕΜΠΟΡΙΚΟ ΚΕΝΤΡΟ CAIRO PALACE, 2ος ΟΡΟΦΟΣ, τηλ. 2241020229/37303 Υπ' όψιν Κας Κοσμίδου
ΧΠΑΡ122

Το πρακτορείο γενικού τουρισμού
ELAFOS REISEN
ΖΗΤΑ
ΒΟΗΘΟ ΛΟΓΙΣΤΗ
μεγνώση στα βιβλία Γ' κατηγορίας
Πληρ. τηλ. 2241043766 ώρες γραφείου
ΜΧΠ1136

ΑΠΟ ΤΟ ΞΕΝΟΔΟΧΕΙΟ ΔΙΟΝΥΣΟΣ ΣΤΗΝ ΙΞΙΑ
ΖΗΤΕΙΤΑΙ
υπάλληλος
για καθαρισμό και τακτοποίηση χώρου πισίνας.
Πληρ. τηλ. 2241023021
ΜΑΤ2313(Γ)

Από τη "*ΔΩΔΕΚΑΝΗΣΟΣ ΝΑΥΤΙΛΙΑΚΗ Α.Ε.*"
ΖΗΤΕΙΤΑΙ
ΓΡΑΜΜΑΤΕΑΣ ΔΙΕΥΘΥΝΣΗΣ

Απαραίτητα προσόντα:
α) Αριστη γνώστη της Αγγλικής Γλώσσας σε επίπεδο Proficiency
β) Αριστη γνώση χρήσης Η/Υ (MS OFFICE)

Κατάθεση βιογραφικών με απαραίτητη φωτογραφία στα γραφεία της εταιρείας στην **οδό Αυστραλίας 3 • Τηλ. 2241070590, Φαξ 2241070591**
ΜΧΠ1648

Από την
ΞΕΝΑΚΗΣ Α.Ε.
ΗΛΕΚΤΡΙΚΕΣ ΣΥΣΚΕΥΕΣ

ΖΗΤΕΙΤΑΙ
ΠΡΟΣΩΠΙΚΟ ΓΙΑ ΤΟ ΕΜΠΟΡΙΚΟ ΤΜΗΜΑ

Απαραίτητα: Απολυτήριο Λυκείου και γνώσεις Η/Υ

Πληρ. τηλ. 2241026597 κ. Μιχαλη Μαριου
ΜΧΠ788

Από την αντιπροσωπεία αυτοκινήτων
HONDA - MITSUBISHI
ΖΗΤΕΙΤΑΙ
ΠΩΛΗΤΗΣ ΑΥΤΟΚΙΝΗΤΩΝ

Επιθυμητή προϋπηρεσία στο χώρο.
Καλή γνώση Η/Υ και Αγγλικών.

Απαραίτητη αποστολή βιογραφικού σημειώματος στη διεύθυνση **Λ. Λίνδου 138 Ρόδος**
Τηλ. 2241067440-41.
Φαξ 2241068462
Email: kaligcar@otenet.gr
ΜΧΠ915

διαφορα

συνέχεια από την προηγούμενη

ΠΩΛΕΙΤΑΙ βάρκα 4,80 μ. σε πολύ καλή τιμή και άριστη κατάσταση. Πληρ. τηλ. 2241062266 κ. Κώστα MZT150709

ΠΩΛΕΙΤΑΙ ηλεκτρονικός υπολογιστής σε άριστη κατάσταση με τα εξής χαρακτηριστικά: επεξεργαστής Pentium 4 2.0 GHz, μητρική κάρτα DDR Transcend 256 MB-266 MHz, κάρτα γραφικών Geforce 4, σκληρός δίσκος Western Digital 40 GB, CD-ROM 52x Samsung, DVD-ROM 16x LG, αντιγραφικό 52x32x52 LG, Windows XP home ελληνικά, με οθόνη SONY 17', πληκτολόγιο και οπτικό ποντίκι με το Microsoft Office XP και άλλο λογισμικό. Μόνο 650 ευρώ! Πληρ. τηλ. 6942504117 MZT130710

ΠΩΛΕΙΤΑΙ εξοπλισμός σούπερ μάρκετ ήτοι: ράφια, γόνδολες, καλάθια, διάφορα σταντ, ταμείο, βιτρίνα, ταμειακή μηχανή, ψυγείο βιτρίνα αλλαντικών-τυριών, ψυγείο βιτρίνα αναψυκτικών κ.λπ. Τιμές κάτω του κόστους. Πληρ. τηλ. 6948209098 MXP12610(3)

ΠΩΛΕΙΤΑΙ πρέσσα χειροκίνητη για τύπωμα σε μπλούζες, μοντέλο PRESTO 15, αχρησιμοποίητη σε καλή τιμή. Πληρ.τηλ. 2241076385 MXP12624

ΠΩΛΕΙΤΑΙ κυνηγόσκυλο ράτσας "Κουρτσχαρ" θηλυκό, εκπαιδευμένο στο μικτό κυνήγι. Πληρ. τηλ. 6946501711 MZT120702

ΨΑΧΝΕΤΕ ΧΡΗΜΑΤΑ; Υπάρχουν δυσμενή; Είστε υπερδανεισμένοι; Αμεσα • προσωπικά δάνεια - κάρτες - στεγαστικά, επισκευαστικά-επαγγελματικά • Πλήρης υποστήριξη • Τακτοποίηση δυσμενών - Ρύθμιση δανείων, καρτών. Πληρ.τηλ. 2108810078, κιν. 6978492529 MAT2299

ΓΡΑΜΜΑΤΟΣΗΜΑ ΕΛΛΑΔΟΣ σε μεγάλη προσφορά, 1000 γραμματόσημα Ελλάδος όλα διαφορετικά μόνον 38 ευρώ, 500 διαφορετικά 15 ευρώ. Τηλεφωνήσατε τώρα στον αριθμό 2241038922 και ζητήστε τον κο Αλέξανδρο. Επίσης **ΑΓΟΡΑΖΩ** EUROPA, γραμματόσημα Ελλάδος ασφράγιστα και σφραγισμένα καθώς και συλλογές, ελληνικά και ξένα. MZT060719

ΕΥΚΑΙΡΙΑ ΠΩΛΕΙΤΑΙ ψυγείο Ιταλίας σχεδίαση PINAFARINA όρθιο του self service με τροπικά μοτόρια. Πληρ. τηλ. 6944790696 κ. Δανέζη MAT2290.1

πωλησεις αυτοκινητων & μοτοσικλετων

ΠΩΛΕΙΤΑΙ CITROEN XARA COUPE 2,0 (δίλιτρο) 16V χρώματος μαύρο με πολλά extra. Πληρ. τηλ. 2241062755 μέχρι 16.30 κ. Σιφωνιό Κώστα, μετά τις 17.00 2241096426. MZT150717

ΠΩΛΕΙΤΑΙ Piaggio Vespa 150 c.c. μαύρη 3 χρονών, σε άριστη κατάσταση με 7500 χλμ. Τιμή 1800 ευρώ. Πληρ. τηλ. 6977269670. MZT160702

ΠΩΛΟΥΝΤΑΙ α) BMW 316i μοντέλο 93 χρώματος άσπρο, σε άριστη κατάστάση με βαφή, ελαστικά και αμορτισέρ ενός έτους. Πέρασε ΚΤΕΟ 5/05. Τιμή 8000 ευρώ. β) Μοτοσικλέτα YAMAHA TW-200 με καινούργια μάσκα, χούφτες, και ελαστικά και ένα έξτρα ντεπόζιτο. Τιμή 500 ευρώ. Πληρ. τηλ. INT160705-10.

ΠΩΛΟΥΝΤΑΙ σε τιμή ευκαιρίας α) **μοτοσικλέτα SUZUKI** 65X1100 KATANA, β) **VESPA 200** API. Πληρ. τηλ. 2241031956 Βουλκανιζατέρ, Βεργίνας 36 MZT150707

ΠΩΛΕΙΤΑΙ VESPA ET4 125 cc σε άριστη κατάσταση 23.500 χλμ. δεκτός κάθε έλεγχος. Τιμή 1200 ευρώ. Πληρ. τηλ. 6936706067 INT140707

ΠΩΛΕΙΤΑΙ μηχανή KTM DUKE II μοντέλο 2002, χρώμα άσπρομαύρο 640 cc 6.500 χλμ. Τιμή 7500 ευρώ. Πληρ. τηλ. 2241077664, 6973318331 MZT140706

ΠΩΛΕΙΤΑΙ LANDROVER Freelander μοντέλο 12/98, δερμάτινο σαλόνι, κοτσαδόρος. Τιμή 13.500 ευρώ. Πληρ. τηλ. 6977596740 MXP12623

ΠΩΛΕΙΤΑΙ μηχανή **HONDA AFRICA TWIN** μοντ. 2000 τιμή 5800 ευρώ με εξτρά, σε άριστη κατάσταση. Πληρ. τηλ. 6932355201 ΜΑΠ83

ΠΩΛΕΙΤΑΙ TDM 900 cc 6000 χλμ. σε άριστη κατάσταση. Πληρ. τηλ. 6948486183 κ. Γιώργο MZT120726

ΠΩΛΕΙΤΑΙ ALFA ROMEO 146 JUNIOR SPOR 1400 cc 105 HP, μοντέλο '99, μπορντώ σε άριστη κατάσταση με πρόσφατο σέρβις full. (ολοκαίνουργια μπουζί, μπουζοκαλώδια, δισκόπλακες, φρένα). Εχειε πίσης: ζάντες αλουμινίου spor εργοστασιακές με λάστιχα PIRELLI P70000 Low Profil, εξάτμιση INOX, χοάνα από ανθρακονήματα, CD PLAYER SONY VOICE CONTROL, δερμ. τιμόνι και λεβιέ ταχυτήτων, υπέρ άριστη κατάσταση σαλονιού, immobilizer, αυτόμ. εμπρος παράθυρα, air condition. Τιμή 5.200 ευρώ. Πληρ. τηλ. 6948600195 MZT120720

ΠΩΛΟΥΝΤΑΙ τα κάτωθι οχήματα: **α) Αυτοκίνητο MERCEDES C180 ELEGANCE** 1996 εισήχθη από Γερμανία το 1999, σε άριστη κατάσταση, επένδυση ξύλου, 4 ηλεκτρ. παράθυρα, ηλιοροφή, ηλεκτρ. καθρέφτες, air condition, καινούργια ελαστικά, καινούργια αμορτισέρ κ.λπ, β) **μηχανή VIRAGO 250** με λίγα χιλιόμετρα, κυκλοφορεί μόνο το καλοκαίρι, καινούργιες εξατμίσεις, καθώς και καινούργια ελαστικά. Πληρ. τηλ. 6945991069 και 2241074116. MZT110733

ΠΩΛΕΙΤΑΙ MERCEDES C220 CDI μοντέλο 2001 αποχαρακτηρισμένο από Taxi Αθηνών. Αυτόματο σειριακό, οροφή - ηλεκτρικά καθίσματα, σε άριστη κατάσταση. Τιμή πώλησης 18.000 ευρώ. Πληρ. τηλ. 2108813490, 6945033688 ΜΑΠ67

ΖΗΤΕΙΤΑΙ

ΚΑΘΗΓΗΤΗΣ/ΤΡΙΑ ΑΓΓΛΙΚΩΝ

– Αν έχετε όρεξη για δουλειά
– Αν έχετε τα τυπικά και ουσιαστικά προσόντα
– Αν ενδιαφέρεστε για μια άγογη συνεργασία

Σας προσφέρουμε:

– Απόλυτα ικανοποιητική αμοιβή ανάλογα με τα προσόντα σας
– Πλήρη απασχόληση
– Πλήρη ασφαλιστική κάλυψη

Πληρ. τηλ. 2241035289, fax 2241032336

ΜΧΠ089

---

vivodi TELECOM Eurotel netech NETWORK TECHNOLOGIES

Η εταιρεία NETECH ΕΠΕ

ΕΠΙΘΥΜΕΙ ΝΑ ΠΡΟΣΛΑΒΕΙ ΓΡΑΜΜΑΤΕΑ

με προϋπηρεσία στο χώρο της Πληροφορικής.
Για περισσότερες πληρ. καθημερινά από 9-2 και 5-8 στο τηλ. **2241077440.**
Για αποστολή βιογραφικού σημειώματος στο φαξ **2241077439** ή μέσω **email: info@netech.gr** ΜΑΤ2311

Ο Εκπαιδευτικός Οργανισμός

ΟΡΟΣΗΜΟ ΘΕΜΕΛΙΟ ΣΥΓΧΡΟΝΑ ΦΡΟΝΤΙΣΤΗΡΙΑ

ΖΗΤΑΕΙ

για το φροντιστήριο της Ρόδου
Μαθηματικό
ενόψει της νέας σχολ. χρονιάς 2005-06

Τηλ.: **2241075194** - Fax **2241076705**
Email: **rodos@interactive.gr**
Κατάθεση βιογραφικού καθημερινά
10.00-13.00 & 17.00-21.00 ΜΧΠΕΚΠ013.1

ΖΗΤΟΥΝΤΑΙ ΣΤΕΛΕΧΗ

Η Akim Finance ΑΕ εταιρία που δραστηριοποιείται στην πώληση και προώθηση τραπεζικών προϊόντων και ασφαλιστικών υπηρεσιών, ενδιαφέρεται να προσλάβει υπάλληλο γραφείου, για την στελέχωση του καταστήματος της στην Ρόδο.

ΠΡΟΣΟΝΤΑ:

– Απόφοιτοι λυκείου
– Πτυχίο ΑΕΙ–ΤΕΙ θα θεωρηθεί πρόσθετο προσόν
– Χειρισμός Η/Υ
– Καλή γνώση Αγγλικών
– Δυναμική προσωπικότητα με άνεση στην επικοινωνία
– Ανάπτυξη αποτελεσματικών σχέσεων με τους πελάτες.

ΠΡΟΣΦΕΡΟΥΜΕ

– Ευχάριστο περιβάλλον εργασίας, συνεχής εκπαίδευση και ανάπτυξη
– Ικανοποιητικές αποδοχές και bonus.
– Δυνατότητα εξέλιξης
– Ασφαλιστική κάλυψη

Παρακαλούμε αποστείλατε βιογραφικά στην διεύθυνση:
Πληρ. τηλ. 2241043807 fax 2241043809
Ακτή Κανάρη 5

MXP12635

ΕΥΡΩΓΝΩΣΗ

Ο ΕΥΡΩΠΑΪΚΟΣ ΕΚΠΑΙΔΕΥΤΙΚΟΣ ΟΜΙΛΟΣ ΕΥΡΩΓΝΩΣΗ® με 210 Κέντρα

ξένων γλωσσών, ζητά ικανούς **ΚΑΘΗΓΗΤΕΣ** Αγγλικής και Γερμανικής Γλώσσας, με δυναμικό χαρακτήρα, μεγάλη μεταδοτικότητα, δημιουργικές, οργανωτικές και επικοινωνιακές ικανότητες. Πτυχίο ανωτάτης σχολής,, διδακτική εμπειρία και σεμινάρια επικοινωνιακής κατεύθυνσης ή μεθοδολογίας θα θεωρηθούν επιπλέον προσόντα.

Προσφέρονται: άριστο περιβάλλον εργασίας, εκπαίδευση, προοπτικές εξέλιξης και αποδοχές αναλόγως προσόντων.

Αποστολή βιογραφικών Εθνικής Αντίστασης 48 Fax: 2241 0 73190
E mail: eurorhodes1@acn.gr
Follow – up και ραντεβού συνέντευξης. Τηλ. 2241 0 73303 - 2241 0 33710

ΜΧΠΕΚΠ016

Ο Εκπαιδευτικός Ομιλος **Interlingua**

ΖΗΤΕΙ

για μόνιμη συνεργασία καθηγητές πτυχιούχους Πανεπιστημίου Αγγλικής, Γαλλικής, Γερμανικής, Ιταλικής Φιλολογίας
για το Κέντρο Ξένων Γλωσσών **Interlingua Ρόδου.**

Παρακαλώ στείλτε το βιογραφικό στη διεύθυνση:
Interlingua Ρόδου, Τ.Θ. 170, Τ.Κ. 85100 Ρόδος

ΜΑΠ79(Γ)

ΥΠΑΛΛΗΛΟΣ

ΖΗΤΕΙΤΑΙ

από το ΜΟΥΣΙΚΟ ΟΙΚΟ PAVLAKIS MUSIC HOUSE ΚΩΝ/ΝΟΥ ΤΣΑΛΔΑΡΗ 36 ΑΝΑΛΗΨΗ - ΡΟΔΟΣ

με τα παρακάτω προσόντα:
1. Γνώσεις στο αντικείμεντο
2. Ηλικία 20 έως 25 ετών
3. Χειρισμός PC
4. Δίπλωμα αυτοκινήτου και μηχανάκι

Για μόνιμη εργασία ή για ημιαπασχόληση
Πληρ. τηλ. 2241037737 ώρες καταστημάτων

ΜΑΤ2305(Γ)

ΖΗΤΕΙΤΑΙ

άτομο

κοινωνικό με ευχάριστο χαρακτήρα, βασικές γνώσεις Η/Υ και αγγλικών για τη **θέση υποδοχής** σε κατάστημα εντός πόλεως.

Πληρ. τηλ. 6937370939

ΜΑΤ2345(Γ)

Η αντιπροσωπεία αυτοκινήτων/**RODOS CAR A.E.**

ΖΗΤΑ

άτομα
για το **Τμήμα Βαφείου**
(Βαφέας και Βοηθός Βαφέας)
Πληρ. τηλ. **2241061825, 2241064169**
(Υπ' όψιν κου Γαβαλά) ΜΧΠ839

SOS

Αντί να κάθεστε με τα χέρια σταυρωμένα
και να ονειρεύεστε το Λαχείο
που δεν έρχεται και που
τις πιο πολλές φορές δεν το αγοράζετε!!!
Τα όνειρά σας μπορούν
να γίνουν πραγματικά
τηλεφωνώντας ΤΩΡΑ
κιν. 6947004475 ΜΑΠ84(Ι)

Η αντιπροσωπεία αυτοκινήτων **RODOS MOTOR CAR A.E.**

ΖΗΤΑ

ΣΥΝΕΡΓΑΤΕΣ για το ΤΜΗΜΑ ΠΩΛΗΣΕΩΝ

Απαραίτητα προσόντα:

• Καλή χρήση Η/Υ, Ικανότητα Επικοινωνίας, Οργανωτικότητα και Συνέπεια

Προσφέρονται: Μισθός, Προμήθεια, Bonus
Προϋπηρεσία σε αντικείμενο πωλήσεων θα εκτιμηθεί
Απαραίτητη η αποστολή βιογραφικού στο **2241068611**
Πληρ. τηλ. 2241068853 - κος Κυπριάδης Πέτρος

ΜΧΠΑΑΥ016

auto-moto

συνέχεια από την προηγούμενη

ΠΩΛΕΙΤΑΙ APRILIA PEGASO 650 cc φουλ εξτρά 3200 ευρώ. Πληρ. τηλ. 6945949882 ΜΧΠ1629

μαθήματα

ΔΙΔΑΚΤΩΡ Αγγλικού Πανεπιστημίου παραδίδει μαθήματα Αγγλικών το καλοκαίρι, για όλα τα επίπεδα. Πληρ. τηλ. 6944390803 MZT070721

Απέτυχες στις εξετάσεις σου στο LOWER C.F.C. Cambridge - E.C.C.E. Michigan ή το PROFICIENCY MICHIGAN? Μην απογοητεύεσαι. Ελα στην καθηγήτρια Αγγλικών με 20ετή πείρα με μητρική γλώσσα την Αγγλική με άριστη προφορά, που παραδίδει ιδιαίτερα μαθήματα. Εξασφαλισμένη επιτυχία εξετάσεων και επίσης το ΚΡΑΤΙΚΟ ΠΙΣΤΟΠΟΙΗΤΙΚΟ ΓΛΩΣΣΟΜΑΘΕΙΑΣ και TOEIC αναγνωρισμένο διεθνώς. Υπεύθυνη εργασία και τιμές λογικές. Πληρ. τηλ. 2241075959, 6972912196 MZT060731

ΜΑΘΗΜΑΤΙΚΟΣ με MASTER στατιστικής **διδάσκει** μαθητές γυμνασίου - λυκείου - Πανεπιστημίου. Πληρ. τηλ. 6944537400 MZT020718(19)

ΚΑΘΗΓΗΤΗΣ αριστούχος απόφοιτος (MASTER) SCHILLER INTERNATIONAL UNIVERSITY, **παραδίδει μαθήματα *κατ' οίκον*** σε αρχάριους, προχωρημένους, ξενοδοχούπαλλήλους. Εξασφαλισμένη επιτυχία εξετάσεων LONDON EDEXCEL 1, 2, 3, 4, 5, ECCE, CAMBRIDGE και MICHIGAN PROFICIENCY, TOEIC, TOEFL καθώς και ΚΡΑΤΙΚΟΥ ΠΙΣΤΟΠΟΙΗΤΙΚΟΥ ΓΛΩΣΣΟΜΑΘΕΙΑΣ. Προετοιμασία για INICIAL, INTERMEDIO, SUPERIOR Ισπανικής, CELI 1, 2, 3, 4, 5 Ιταλικής όπως και για εξετάσεις εισαγωγής σε Πανεπιστήμια εξωτερικού. Τιμές λογικές. Μεταφράσεις δεκτές. Πληρ. τηλ. 2241025133 MZT020721

Εμπειρος **ΚΑΘΗΓΗΤΗΣ ΜΑΘΗΜΑΤΙΚΩΝ** προετοιμάζει τα παιδιά για τις έννοιες που θα συναντήσουν τη νέα σχολική χρονιά. Πληρ. τηλ. 6945197015 MZT070720

προσφορές εργασίας

ΑΙΣΘΗΤΙΚΟΣ ΑΝΑΛΑΜΒΑΝΕΙ μακιγιάζ νυφικών, αποτριχώσεις, μανικιούρ, πεντικιούρ, τεχνητά νύχια, πρόσθεση μαλλιών. Τιμές πολύ καλές. Πληρ. τηλ. 6945625013 MZT180720

ΔΑΝΕΖΑ ΚΥΡΙΑ που μιλά σκανδιναβικά και αγγλικά **ΖΗΤΑ** ολική ή μερική **ΑΠΑΣΧΟΛΗΣΗ** για το υπόλοιπο του καλοκαιριού σε τουριστικό κατάστημα, ρεσεψιόν. Αναλαμβάνει και καθαρισμό σπιτών ή επαγγελαμτικών χώρων. Οχι σερβιτόρα. Πληρ. τηλ. 6946789640 MZT130718

ΕΛΑΙΟΧΡΩΜΑΤΙΚΕΣ ΕΡΓΑΣΙΕΣ. Αναλαμβάνω κάθε είδους βαψίματα, γυψοσανίδες, μονώσεις ταρατσών και τοίχων, ταπετσαρίες παντός τύπου εσωτερικών τοίχων, δουλειά καθαρή, τιμές πολύ λογικές. Πληρ. τηλ. 6979611209 κος Γιώργος MZT140715

ΦΥΣΙΟΘΕΡΑΠΕΙΑ νέα μέθοδος για θεραπεία, διάφορες αρρώστιες (βρογχίτιδα, κυρολόγημα, χτύπημα, διάστρεμμα, δέρματος, γαστρίτιδα, ρευματισμούς και άλλες αρρώστιες), μασάζ θεραπευτικό, χαλαρωτικό. Τηλεφωνείστε ελάτε και οι αρρώστες σας φεύγουν στο παρελθόν!! Πληρ. τηλ. 6942095457 MZT120709

Info eXperts
ΕΡΓΑΣΤΗΡΙΟ ΕΛΕΥΘΕΡΩΝ ΣΠΟΥΔΩΝ ΠΛΗΡΟΦΟΡΙΚΗΣ
Αποκτήστε κι εσείς ένα δίπλωμα
E. C. D. L.
Προετοιμασία για:
✓ equalskills
✓ ECDL CORE
✓ ECDL EXPERT
και για τις νέες πιστοποιήσεις ακαδημαϊκού έτους 2005-2006
✓ IMAGE MAKER
✓ WEB STARTER
Γίνετε "εξπέρ" στο χώρο της ψηφιακής τεχνολογίας
Ιαλυσός - Φιλερήμου (Στάδιο)
τηλ. 2241 0 92960
e-mail: mail@infoexperts.gr
http://www.infoexperts.gr
ΕΚΠ060

ΕΡΓΑΣΤΗΡΙΟ ΕΛΕΥΘΕΡΩΝ ΣΠΟΥΔΩΝ ΗΛΕΚΤΡΟΝΙΚΩΝ ΥΠΟΛΟΓΙΣΤΩΝ
Program PM
ΕΠΙΣΗΜΟ ΕΞΕΤΑΣΤΙΚΟ ΚΕΝΤΡΟ ΤΗΣ ECDL HELLAS
ΤΜΗΜΑΤΑ ΓΙΑ:
Παιδιά
Ενήλικες
Αρχάριους
Επαγγελματίες
Ανάπτυξη Εφαρμογών
ΕΝΤΑΤΙΚΑ ΜΑΘΗΜΑΤΑ COMPUTER
ΕΓΓΡΑΦΕΣ ΤΩΡΑ
Μανώλης Ι. Σοφίλλας
Τηλ.(22410)31761
ΚΟΔΡΙΓΚΤΩΝΟΣ 91 - ΡΟΔΟΣ
ECDL Diploma
ΧΠ7941

ΣΧΟΛΗ ΟΔΗΓΩΝ
ΠΕΤΑΥΡΑΚΗΣ ΑΝΤΩΝΗΣ
● ΔΙΠΛΩΜΑΤΑ όλων των κατηγοριών
● Επεκτάσεις - Αναθεωρήσεις
● Κέντρο θεωρητικής εκπαίδευσης με τα πλέον σύγχρονα εποπτικά μέσα
(Παρρ. Συλλ. Αμερικής 14), ΨΑΡΟΠΟΥΛΑ
(κάτω από το γυμναστήριο FITNESS)
Τηλ. 2241037337, κιν 6944210024
ΜΑΤ2270(Γ)

ΕΛΑΙΟΧΡΩΜΑΤΙΚΕΣ ΕΡΓΑΣΙΕΣ. "Ο ΓΕΩΡΓΟΣ". Αναλαμβάνουμε κάθε είδους εργασίες βαψίματος. Μικρές και μεγάλες, μονοκατοικίες, προκάτ, bungalows, διαμερίσματα. Γνώσεις 20 ετών πείρα και συνέπεια. Πληρ. τηλ. 6948872748 Κρεμαστή Ρόδος MZT110731

ΞΥΛΟΥΡΓΙΚΕΣ ΕΡΓΑΣΙΕΣ κουζίνες, ντουλάπες, πέργκολες, πόρτες, αλλαγές χρωμάτων, λουστραρίσματα, μερεμέτια. Πληρ. τηλ. 6945491827 κος Δημήτρης MZT110726

ΚΥΡΙΑ διπλωματούχος μασέρ προσφέρει θεραπευτικό, κλασικό, αθλητικό, αδυνατίσματος, χαλαρωτικό, αισθητικό και καθαρισμό προσώπου (μάσκες, μασάζ). Πληρ. τηλ. 2241035252, 6932024975 MZT230603

γνωριμίες

ΤΡΑΒ 22 ετών πολύ όμορφη για τα δεδομένα της Ρόδου, **ΖΗΤΑ ΓΝΩΡΙΜΙΑ** με κυρίους. Πληρ. τηλ. 6946074523 MZT180702

ΕΛΚΥΣΤΙΚΗ ΚΥΡΙΑ αδέσμευτη, επιτυχημένη επιχειρηματίας, με καλλιτεχνικά ενδιαφέροντα, **ΖΗΤΑ ΣΟΒΑΡΗ ΓΝΩΡΙΜΙΑ** με κύριο αρρενωπό, καλόκαρδο για φιλία, σχέση. Πληρ. τηλ. 6979962654 ΜΑΠ86.3

Με λένε ΝΤΟΝΑ είμαι **ΤΡΑΒ** και **ζητώ γνωριμίες.** Πληρ. τηλ. 6939516525 MZT120727

AUTOHELLAS ATEE Hertz
ΠΩΛΟΥΝΤΑΙ
τα παρακάτω αυτ/τα από την ως άνω εταιρία σε άριστη κατάσταση (δεκτός κάθε έλεγχος-δοκιμή) και σε προσιτές τιμές και σε δόσεις (χρηματοδότηση τραπέζης):
• FIAT SEICENTO 1.2 A/C Κυβ. 1100, μοντ. 2001. Τιμή 3.700 ευρώ
• FIAT PUNTO 1.2 A/C κυβ. 1.200, μοντ. 2001. ΤΙμή 4.900 ευρώ.
• NISSAN MICRA 1.0 A/C κυβ. 1.000, μοντ. 2002. Τιμή 6.000 ευρώ.
• TOYOTA YARIS 1.0 A/C κυβ. 1.000, μοντ. 2002 τιμή 6.300 ευρώ.
• SEAT CORDOBA 1.4 A/C, κυβ. 1.400, μοντ. 2001. Τιμή 5.200 ευρώ.
• SEAT CORDOBA 1.4 A/C, κυβ. 1.400, μοντ. 2002. Τιμή 6.400 ευρώ.
• SEAT IBIZA 1.4 A/C, κυβ. 1.400, μοντ. 2002. Τιμή 5.600 ευρώ.
• FORD FOCUS 1.4 A/C, κυβ. 1.400, μοντ. 2002. Τιμή 8.600 ευρώ.
Για περισσότερες πληροφορίες στα τηλ. 22410 98200-22410 25888 και για έλεγχο στις εγκαταστάσεις της HERTZ στο 12ο χλμ. Ρόδου-Καμείρου, πριν το αεροδρόμιο.
ΜΑΤ2232(Γ)

MOTOMIKE
ΜΕΤΑΧΕΙΡΙΣΜΕΝΑ
Από το κατάστημα YAMAHA MOTOMIKE
πωλούνται
τα παρακάτω δίκυκλα σε άριστη κατάσταση
σε όλα τα μοντέλα ΕΓΓΥΗΣΗ 1 ΧΡΟΝΟ

ΜΟΝΤΕΛΟ	ΜΑΡΚΑ	ΧΜ	ΧΡΩΜΑ	ΤΙΜΗ	ΗΜΕΡ/ΝΙΑ ΑΓΟΡΑΣ
V-MAX 1200	YAMAHA	22.025	ΓΚΡΙ	7.500	2001
TIGER 900	TRIUMPH ENDURO	79.882	ΜΑΥΡΟ	4.500	1995
TDM 850	YAMAHA SPORT TURING	50000	ΧΡΥΣΑΦΙ ΑΣΗΜΙ	5500	1999
YZF R6	YAMAHA SUPER SPORT	13000	ΚΟΚΚΙΝΟ	5900	2003
GSXF600S BADID	SUZUKI SPORT-NAKED	15850	ΚΟΚΚΙΝΟ	4000	1996
DRAGSTAR 650	YAMAHA CASTOM	6888	ΠΟΡΤΟΚΑΛΙ	5500	1999
KLX250	KAWASAKI ENDURO	16200	ΚΟΚΚΙΝΟ	2000	2000
MAGNA 250	HONDA CRUISER	15320	ΓΚΡΙ	1800	1996
DT200R	YAMAHA ENDURO	14000	ΜΑΥΡΟ	1800	1990
LEONARDO 150	APRILIA MAXI SCOOTER	13325	ΑΣΗΜΙ	1300	2002
Z-125	YAMAHA ΠΑΠΑΚΙ	12500	ΜΠΛΕ	1500	2001
DT125X	YAMAHA SUPERMOTARD	3120	ΜΠΛΕ	4000	28/4/05
AERROX-NITRO 100	YAMAHA SCOOTER	3330	ΜΠΛΕ	1700	2005
MAX100	KAWASAKI ΠΑΠΑΚΙ	13350	ΑΣΠΡΟ	550	1997
MAGNY 50	HONDA ΜΠΟΜΠΑΚΙ	6220	ΜΠΛΕ	1200	2000
YH 50	YAMAHA SCOOTER	1665	ΜΠΛΕ	1400	2004

ΜΟΝΤΕΛΟ ΤΕΤΡΑΤΡΟΧΕΣ	ΜΑΡΚΑ ATV-QUADS	ΧΛΜ	ΤΙΜΗ	ΗΜΕΡΟΜΗΝΙΑ ΑΓΟΡΑΣ
WARRIOR 350 ΜΠΛΕ	YAMAHA ATV	4855	6500,00	2003
BREZZE 125 Μπλε	YAMAHA ATV	1100	3500,00	2003

Πατριάρχου Αθηναγόρα 13, Ρόδος 85100 • Τηλ. & Fax 2241026360
www.motomike.gr info@motomike.gr
AE536

AUTO CENTER
ΜΑΝΩΛΗΣ ΚΩΣΤΑΚΗΣ Α.Ε.Β.Ε.
Ολοκληρωμένο συγκρότημα
14ο χλμ. Ρόδου-Αεροδρομίου Τηλ. 22410-82000 Fax. 22410-98075
LANCIA FIAT ALFA ROMEO
ΚΕΝΤΡΟ ΜΕΤΑΧΕΙΡΙΣΜΕΝΩΝ ΑΥΤΟΚΙΝΗΤΩΝ
1. AUDI A3, 1.600c.c FSI έτος 2000, 50000χλμ, Ασημί. ABS,Clima,αερόσακος οδηγού, συνοδηγού, sport ανάρτηση κεντρ.κλείδωμα με τηλεχειρισμό, ηλ. παράθυρα,υδραυλικό τιμόνι, ζάντες αλουμινίου
2. BMW 318ci coupe έτος 2002, 23000χλμ., Ασημί Clima,υδρ.τιμόνι,ηλ.παράθυρα,κεντρ.κλείδωμα με τηλεχειρισμό 6 αερόσακους, ABS, ASR, R/CD φώτα XENON, ηλ. Καθρέπτες, ηλιοροφή, ζάντες αλουμινίου
3. MERCEDES C200 KOMPR. έτος 2002, 68000χλμ, Μπλέ. Clima, υδρ.τιμόνι, ηλ. παράθυρα, κεντρ. κλείδωμα με τηλεχειρισμό 6 αερόσακους, ABS, ASR, R/CD, ηλ. Καθρέπτες, 6άρι σασμάν
4. TOYOTA RAV 4, 2.0c.c έτος 2000, 34000χλμ, Μαύρο A/C,υδραυλικό τιμόνι, R/CD αερόσακος οδηγού-συνοδηγού, ηλιοροφή, ABS, NAVIGATOR, ηλ. Παράθυρα, τηλ. Θυρών
5. OPEL CORSA VIVA, 1.2c.c έτος 2003, 42000 χλμ, Μπλέ. A/C, υδρ.τιμόνι, immobilizer, κεντρ.κλείδωμα με τηλεχειρισμό αερόσακος οδηγού, R/K
6. ALFA ROMEO 146, 1.400 c.c έτος 1999, 60000 χλμ, Μπλέ A/C, υδρ. τιμόνι, ηλ.παράθυρα, αερόσακος οδηγού-συνοδηγού, κεντρ.κλείδωμα,ζάντες αλουμινίου R/K, immobilizer.
7. ALFA ROMEO 147 3D, 2.0cc έτος 2003, 19500χλμ, Θαλασσί, Clima, ABS, 6 αερόσακοι, R/CD υδ.τιμόνι, ηλ.παράθυρα, ηλ. καθρέπτες,ζάντες αλουμινίου, πρ.ομίχλης, trip computer, FULL EXTRA!
8. ALFA ROMEO SPIDER 2.0 έτος 2003, 10000 χλμ, Ασημί A/C, υδρ.τιμόνι,ηλ.παράθυρα, κεντρ.κλείδωμα, immobilizer, R/CD, ABS, δερμάτινο σαλόνι, αερόσακος οδηγού-συνοδηγού, ζάντες αλουμινίου
9. FIAT STILO 3D, 1.600 c.c έτος 2002, 27000χλμ, Πράσινο, Clima, ABS, 6 αερόσακοι, R/CD, υδ.τιμόνι, ηλ.παράθυρα, ηλ. καθρέπτες, ζάντες αλουμινίου, πρ.ομίχλης, trip computer, FULL EXTRA!
10. V.W POLO BASIS,1.2c.c έτος 2003, 43000χλμ, Μπλέ, A/C,υδραυλικό τιμόνι, R/K, immobilizer.
11. FIAT COUPE, 2.0 c.c έτος1996, 84000χλμ, Μπορντώ, A/C,ABS, 2 αερόσακους,R/CD υδ.τιμόνι, ηλ.παράθυρα, ηλ. καθρέπτες,ζάντες αλουμινίου, πρ.ομίχλης,συναγερμός, FULL EXTRA!
12. OPEL AGILA, 1.0c.c έτος 2001,70000 χλμ, Μπλέ A/C, υδρ.τιμόνι, R/K, αερόσακος οδηγού, κεντρ.κλείδωμα immobilizer.
13. FIAT BRAVO , 1.2c.c έτος 2000, 55000χλμ Σιέλ, A/C,υδρ. Τιμόνι, αερόσακος οδ. Ηλ.παράθυρα,κεντρ.κλείδωμα R/K,immobilizer
14. FIAT SEICENTO OPEN 900c.c, έτος 1999, Πορτοκαλί, Ηλ.παράθυρα, κεντρ. κλείδωμα, R/K, immobilizer
15. CITROEN SAXO 5D,1.1c.c έτος 2000 ,46000 χλμ, Λευκό, Ηλ.παράθυρα, κεντρ.κλείδωμα, A/C, R/K, αερόσακος οδηγού, immobilizer
16. FIAT MAREA WK,1.6 c.c έτος 1996, 92000 χλμ, Γαλάζιο Ηλ.παράθυρα,κεντρ.κλείδωμα, R/K, αερόσακος οδηγού immobilizer, υδρ.τιμόνι
0% ΠΡΟΚΑΤΑΒΟΛΗ ΕΩΣ 72 ΜΗΝΕΣ ΕΞΟΦΛΗΣΗ
ΕΓΓΥΗΣΗ - ΤΕΧΝΙΚΟΣ ΕΛΕΓΧΟΣ ΔΕΚΤΟΣ - TEST DRIVE
ΤΟ ΧΑΜΗΛΟΤΕΡΟ ΕΠΙΤΟΚΙΟ ΤΗΣ ΑΓΟΡΑΣ
✓ ΕΠΙΣΚΕΦΘΕΙΤΕ ΤΩΡΑ ΤΟΝ ΕΚΘΕΣΙΑΚΟ ΜΑΣ ΧΩΡΟ ΚΑΙ ΕΠΙΛΕΞΤΕ ΕΝΑ ΑΠΟ ΤΑ 40 ΕΠΙΛΕΓΜΕΝΑ ΑΥΤΟΚΙΝΗΤΑ ΜΑΣ!
✓ ΣΑΣ ΔΙΕΥΚΟΛΥΝΟΥΜΕ,ΑΝΑΛΑΜΒΑΝΟΝΤΑΣ ΤΗΝ ΧΡΗΜΑΤΟΔΟΤΗΣΗ ΑΠΟ ΤΗΝ ΠΩΛΗΣΗ ΤΟΥ ΑΥΤΟΚΙΝΗΤΟΥ ΣΑΣ ΣΕ ΙΔΙΩΤΗ, ΑΚΟΜΗ ΚΑΙ ΑΝ ΔΕΝ ΤΟ ΕΧΕΤΕ ΕΞΟΦΛΗΣΕΙ!
ΠΛΗΡΩΜΗ ΤΟΥ ΑΥΤΟΚΙΝΗΤΟΥ ΣΑΣ ΜΕΤΡΗΤΟΙΣ!
ΠΡΩΤΕΣ ΕΠΙΛΟΓΕΣ ΑΠΟ ΔΕΥΤΕΡΟ ΧΕΡΙ ΜΟΝΟ ΑΠΟ ΤΗΝ
AE561
AUTO CENTER ΜΑΝ. ΚΩΣΤΑΚΗΣ Α.Ε.Β.Ε.

γνωριμιες

συνέχεια από την προηγούμενη

ΚΥΡΙΑ πανέμορφη, ρομαντική με σταθερό χαρακτήρα και αγάπη για την ανθρώπινη επικοινωνία, **ΖΗΤΑ ΓΝΩΡΙΜΙΑ** με κύριο αδέσμευτο, ευαίσθητο, κοινωνικό για σχέση ζωής. Πληρ. τηλ. 6979968372 ΜΑΠ86.2

ΑΠΟ ΚΟΜΟΤΗΝΗ ΔΕΣΠΟΙΝΙΔΑ 22 ΧΡΟΝΩΝ ΖΗΤΑ ΓΝΩΡΙΜΙΑ ΜΕ ΣΟΒΑΡΟ ΚΥΡΙΟ. ΠΛΗΡ. ΤΗΛ. 6944931166 ΜΖΤ090709

ΝΕΑΡΗ ΞΕΝΑΓΟΣ με νυχτερινές ανησυχίες, επιθυμεί κουβέντα και συνομιλία, και ό,τι προκύψει... Πάρε στο 9011314493 ΜΑΤ2252

ΚΥΡΙΑ εντυπωσιακή, κοινωνική **ΖΗΤΑΕΙ ΓΝΩΡΙΜΙΑ** με κύριο ευγενικό από Ρόδο για Ρόδο. Πληρ. τηλ. 6932971809 ΜΑΠ89

ΠΩΛΕΙΤΑΙ

MERCEDES VITO 119 TURBO
ΕΠΑΓΓΕΛΜΑΤΙΚΗ ΚΛΟΥΒΑ

χρώματος κόκκινο 89.000 km, μοντέλο '98, κεντρικό κλείδωμα, ηλεκτρικά παράθυρα, CD PLAYER. Τιμή 12.500 ευρώ. Διακανονισμός μέσω Τραπέζης δεκτός.

Πληρ. τηλ. 2241037737 ώρες καταστημάτων
και **6979115835**

ΜΑΠ2305(Π)

GM AUTO Special

ΕΙΣΑΓΩΓΕΣ - ΕΜΠΟΡΙΑ - ΑΝΤΑΛΛΑΓΕΣ ΑΥΤΟΚΙΝΗΤΩΝ & ΑΞΕΣΟΥΑΡ

ΓΙΩΡΓΟΣ Π. ΜΥΡΙΑΛΛΑΚΗΣ
Λεωφόρος Ηρακλειδών (δίπλα ταβέρνα "Αντώνης") Ιαλυσός
τηλ. 2241096692 κιν. 6945991030, fax 2241096632
email: info@gmautospecial.gr
site: www.gmautospecial.gr

ΕΙΣΑΓΩΓΕΣ - ΠΩΛΗΣΕΙΣ - ΑΝΤΑΛΛΑΓΕΣ ΜΕΤΑΧΕΙΡΙΣΜΕΝΩΝ ΑΥΤΟΚΙΝΗΤΩΝ

- **MERCEDES C 200 K Sportcoupe Evolution** μοντέλο 2002, οροφή PANORAMA γυάλινη, αυτόματο, aircon, ABS, ESP, ζάντες αλουμινίου, Parktronic. **ΕΙΣΑΓΩΓΗ ΓΕΡΜΑΝΙΑ.**
- **AUDI TT CABRIO** μοντ. 2001, 180 PS, χρώμα γκρι μεταλλ., δερμάτινα χειροποίητα καθ/τα BASEBALL, Rd/caset, CD 50άρα (ΗΛΕΚΤΡΙΚΗ ΑΥΤΟΜΑΤΗ ΟΡΟΦΗ), ηλεκτρ. ανεμοθραύστη, ΚΑΤΑΣΤΑΣΗ ΑΡΙΣΤΗ
- **MERCEDES C220 CDI TURBO** (πετρέλαιο) Kompressor μοντέλο 2001-02, μαύρο μεταλλικό, ηλεκτρική ηλιοροφή, klima, πλέφωνο full super extra... **ΕΙΣΑΓΩΓΗ ΓΕΡΜΑΝΙΑ**
- **JEEP CHEROKEE** 2500 cc, turbo diesel, μοντέλο 2002-3, χρώμα μεταλλικό ασημί, ABS, ESP, air condition, ζάντες αλουμινίου, full extra. **ΕΙΣΑΓΩΓΗ ΓΕΡΜΑΝΙΑ**
- **MERCEDES C 200 Kompressor** μοντέλο 2003 ελάχιστα χιλιόμετρα, χρώμα μεταλλικό ασημί, πλεφ. RCD 10άρια, 4ποροτο, τιμή φανταστική **ΕΙΣΑΓΩΓΗ ΓΕΡΜΑΝΙΑ**
- **BMW 316i Limussene** μοντέλο 2002, μαύρο, 1900 cc, klima, parktronic system., RCD, Ηλεκτρ. καθρέφτες, Alarm, full extra, υδραυλική ηλιοροφή. **ΕΙΣΑΓΩΓΗ ΓΕΡΜΑΝΙΑ**
- **SMART CABRIO** μοντέλο 2002, αυτόματο καβάτο, ABS, κεντρικό κλείδωμα, ζέντες αλουμινίου, δίχρωμο μπλε μεταλλικό ή μαύρο, RCD, κατάσταση άριστη. Τιμή έκπληξη. **ΕΙΣΑΓΩΓΗ ΓΕΡΜΑΝΙΑ.**
- **KIA SHUMA μοντέλο 2000,** μεταλλικό χρυσό, δερμάτινο σαλόνι, air condition, ζαντολάστιχα καινούργια, RCD, 1500cc, ηλεκτρ. παράθυρα - καθρέπτες - κλειδαριές. Τιμή 5.800 ευρά!!!
- **VW GOLF cambrio** χρώμα μεαλλικό μπλε, δερμάτινο σαλόνι, αερόσακος, ζαντολάστιχα, ηχοσύστημα KENWOOD, CD, συναγερμός, ηλεκτρ. παράθυρα - καρθέπτες με 36.000 km μόνο, κατάσταση άριστη.
- **ALFA ROMEO 147 Ti** μαύρο μεταλ., μοντ. 2004, 25.000 χλμ., δερ/νο σαλόνι, ζάντες αλουμινίου 17", RCD, 8 αερόσακκους, φακοί ομίχλης ΚΑΤΑΚΑΙΝΟΥΡΓΙΟ!
- **SUBARU IMPREZA TURBO** 180PS ΜΟΝΤΕΛ. 2004, 13.000 kh, 1600 cc, τετρακίνηση τροχών, μπλε μεταλλικό, αεροτομή, ζάντς χρυσές, air con klima, ABS, ηχοσύστημα KENWOOD, ηλεκτρομηχ/κές κλειδαριές, κατακαίνουργιο.
- **BMW 318i Cambrio** 1800 cc, πράσινο σκούρο μεταλλικό, ηλεκτρική οροφή αναδιπλούμενη εσωτερικά, ζάντες αλουμινίου, full service BMW ηχοσύστημα SONY με τηλ/σμό 63.000 χλμ. κατάσταση άριστη, μοντέλο 1996.
- **MERCEDES CLK** μοντέλο 2002, μαύρο μεταλλικό, αυτόματο,σειριακό, coupe, δίπορτο με όλα τα extra. **ΕΙΣΑΓΩΓΗ ΓΕΡΜΑΝΙΑ**
- **FORD FOCUS 1,8 TDDi** turbo Diesel Kombi (κάραβαν), 90 HP, μεταλ. silver, air condition, υδραυλ. τιμόνι, RCD, ABS, ζάντες αλουμινίου, σκάρες, κοτσαδόρος. **ΕΙΣΑΓΩΓΗ ΓΕΡΜΑΝΙΑ**
- **ALFA ROMEO 164 super turbo, V6,** ισχύς 220ps, κυβικά 2000, δερμάτινο σαλόνι μπεζ, air bags, ηχοσύστημα Pioneer, CD MP3, ζάντες αλουμινίου 16" BBS, air condition, αμορτισέρ KAYABA, υδραυλικό τιμόνι, ηλεκτρ. παράθυρα - καθρέπτες, κλείδωμα. **Τιμή 12.900!!!**
- **MERCEDES E200 ELEGANGE Kompressor,** μοντελ. 2001, μεταλλικό ανθρακί, Air Klima, δερμάτινο σαλόνι μπεζ χρώμα, ξύλινη επένδυση ταμπλό ή και πόρτες, ζάντες αλουμινίου και όλα τα extra του μοντέλλου. Κατάσταση άριστη.
- **MERCEDES SLK 230 Komprssor,** χρώμα μεταλλικό μπλε, μοντέλο 2000, δερμ. σαλόνι, R/CD, ηλεκτρικό άνοιγμα οροφής, HARDTOP, ζαντολάστιχα AMG 17'', spoiler, extra LORMER, προστατευτικά προσκέφαλα, ΜΕΤΑΛΛΙΚΑ EXTRA.

ΕΠΑΓΓΕΛΜΑΤΙΚΑ

- **ΤΟΥΟΤΑ ΚΛΟΥΒΑ HI-ACE,** μοντέλο 2000, DIESEL κόκκινο, AIR Bag, Radio Cassete, υδραυλικό τιμόνι, 2.400 c.c., κατάσταση άριστη.
- **ΚΛΟΥΒΕΣ MERCEDES VITO 108D και 110D diesel παραλαμβάνονται.**

Ολα ετοιμοπαράδοτα.
Σε καταπληκτική κατάσταση

✓ Οι επιλογές των αυτοκινήτων μας εγγυώνται την ποιότητα και την σιγουριά.
✓ Επισκεφθείτε μας πριν αποφασίσετε
✓ Αναλαμβάνουμε την χρηματοδότηση σας με τα χαμηλότερα επιτόκια.
✓ Θα χαρούμε να σας ξεναγήσουμε

Από 0% προκαταβολή έως 72 μην. δόσεις

AE264

ΞΕΝΑΚΗΣ ΑΥΤΟΚΙΝΗΤΑ ΑΕΒΕ

Εξουσιοδοτημένος Έμπορος VW-Audi.
Πωλήσεις-Service-Ανταλλακτικά -Φανοποιείο-Βαφείο
10ο χλμ. Ρόδου-Λίνδου, τηλ. 2241086777, fax 2241086788

1 **VWGOLF -1400 CC μοντ. 2001, 3ΘΥΡΟ χρώμα ΜΠΛΕ ΤΖΑΖ** (ABS,υδρ. τιμόνι, 4 αερόσακοι ηλ. παράθυρα, κεντρικό κλείδωμα, ηλεκ. καθρέπτες , air condition ,ηχοσύστημα .)
2 **VW POLO -1400 CC μοντ. 2003, χρώμα ΜΑΥΡΟ** (υδρ. τιμόνι, 4 αερόσακοι ,air condition,μπακετ καθίσματα, ηλ. παράθυρα, ηλεκ. Καθρέπτες, κεντρικό κλείδωμα.)
3 **VW PASSAT -1600 CC μοντ. 1600, χρώμα ΓΚΡΙ ΧΛΜ :Ο** (ABS,υδρ. τιμόνι, 4 αερόσακοι ηλ. παράθυρα, κεντρικό κλείδωμα, ηλεκ. καθρέπτες , CLIMATRONIC ,ηχοσύστημα .)
4 **VW GOLF VARIANT -1400 CC μοντ. 1996, 5ΘΥΡΟ χρώμα ΜΑΥΡΟ** (υδρ. τιμόνι, R/C)
5 **VW PASSAT VARIANT -1800 CC μοντ. 1993, 5ΘΥΡΟ χρώμα ΜΠΛΕ** (υδρ. Τιμόνι, , ηλ. παράθυρα, κεντρικό κλείδωμα, ηχοσύστημα.)
6 **AUDI A3–1600CC AMBITIONμοντ2003 ΧΡΩΜΑ ΚΟΚΚΙΝΟ 3ΘΥΡΟ** (ABS,ESP, EDL,BAS,Δερμάτινο υδρ. τιμόνι, 6 αερόσακοι ,Sport ανάρτηση,ηλ. παράθυρα, κεντρικό κλείδωμα, ηλεκ. καθρέπτες , **CLIMA Διζωνικό** ,ηχοσύστημα)
7 **AUDI A3–1600CC ATTRACTION μοντ1999 ΧΡΩΜΑ ΑΣΗΜΙ 5ΘΥΡΟ** (ABS,υδρ. τιμόνι, 4 αερόσακοι ,Sport ανάρτηση,ηλ. παράθυρα, κεντρικό κλείδωμα, ηλεκ. καθρέπτες ,**Clima** ,ζάντες αλουμινίου17΄ ,ηχοσύστημα R/CD .)
8 **AUDI A3–1600CC μοντ1999 ΧΡΩΜΑ ΜΠΟΡΝΤΩ** (αερόσακοι ηλ. παράθυρα, κεντρικό κλείδωμα, ηλεκ. καθρέπτες ,ηχοσύστημα .)
9 **AUDI A4 –CC μοντ1997 ΧΡΩΜΑ ΜΠΛΕ** (ABS,υδρ. τιμόνι, 4 αερόσακοι ,Δερμάτινο σαλόνι,ηλ. παράθυρα, κεντρικό κλείδωμα, ηλεκ. καθρέπτες , climatronic ,ζάντες αλουμινίου ,ηχοσύστημα .)
10 **FORD FOCUS 1600 CC μοντ. 1999, ΣΕΔΑΝ χρώμαΑΣΗΜΙ** (ABS,υδρ. τιμόνι, 2 αερόσακοι ηλ. παράθυρα, κεντρικό κλείδωμα, ηλεκ. καθρέπτες , air condition ,ζάντες αλουμινίουηχοσύστημα .)
11 **SCODA FABIA 1400 CC μοντ 2001ΧΡΩΜΑ ΘΑΛΑΣΣΙ** (υδρ. Τιμόνι, αερόσακκος οδηγού, ηλ. παράθυρα, κεντρικό κλείδωμα, air condition ,ηχοσύστημα.)
12 **RENAULT TWINGO1150 CC μοντ. 1998, χρώμα ΓΚΡΙ 3θυρο** (ηλ. παράθυρα,, ηχοσύστημα .)
13 **FIAT PUNTO 1250 CC μοντ. 1998 ΧΡΩΜΑ ΑΣΗΜΙ 5ΘΥΡΟ** 2 ηλ. παράθυρα, κεντρικό κλείδωμα, αεροτομή, ηχοσύστημα .)
14 **FIAT BRAVO1150CC μοντ. 1999 ΧΡΩΜΑ ΓΑΛΑΖΙΟ** (υδρ. τιμόνι,air condition, αερόσακος οδηγού, 2 ηλ. παράθυρα, κεντρικό κλείδωμα, ηχοσύστημα .)
15 **ROVER 414 SI 1400 CC μοντ. 1995, χρώμα ΜΠΛΕ** (υδρ. Τιμόνι, 4 ηλ. παράθυρα,κεντρικό κλείδωμα,Ηλιοροφή ηχοσύστημα .)
16 **ROVER214 SI 1400 CC μοντ. 1992, χρώμα ΓΚΡΙ** (υδρ. Τιμόνι,κεντρικό κλείδωμα, ηχοσύστημα .)
17 **ROVER 414 SI 1400 CC μοντ. 1995, χρώμα ΛΕΥΚΟ** (υδρ. Τιμόνι, 4 ηλ. παράθυρα,κεντρικό κλείδωμα,Ηλιοροφή ηχοσύστημα .)
18 **ALPHA ROMEO 155 -1600 CC μοντ. 1996 χρώμα ΜΑΥΡΟ** (υδρ. τιμόνι, αερόσακος οδηγού, 2 ηλ. παράθυρα, κεντρικό κλείδωμα, κλιματισμός ηχοσύστημα .)
19 **PEUGEOT 306 XR 1400CC μοντ.1993 χρώμα ΑΝΘΡΑΚΙ** (2ηλ. παράθυρα, κεντρικό κλείδωμα,ηχοσύστημα.)
20 **RENAULT CLIO 1190 CC μοντ. 1995, χρώμα ΜΟΛΥΒΙ 5θυρο** R/C
21 **LANCIA Y 1250CC μοντ 1996 ΧΡΩΜΑ ΜΑΥΡΟ 3θυρο** 2 ηλ. παράθυρα, κεντρικό κλείδωμα,)
22 **LANCIA LYBRA 16000CC μοντ 2000 ΧΡΩΜΑ ΑΣΗΜΙ** 2 ηλ. παράθυρα, κεντρικό κλείδωμα,)
23 **KIA PRIDE 1300 CC μοντ. 1999 ΧΡΩΜΑ ΑΣΗΜΙ 4ΘΥΡΟ** (υδρ. τιμόνι,A/C, 2 ηλ. παράθυρα, Ζάντες αλουμινίου ηχοσύστημα .)
24 **SUZUKI SWIFT1000μοντ. 1999 ΧΡΩΜΑ ΛΕΥΚΟ** air condition,ηχοσύστημα .)
25 **SEAT IBIZA 1400CC μοντ 1995 ΧΡΩΜΑ ΠΡΑΣΙΝΟ** (κεντρικό κλείδωμα, ηχοσύστημα)
26 **HUNDAI ATOS 1300CC μοντ.1000 χρώμα ΧΡΥΣΑΦΙ** (υδρ. τιμόνι, ηλ. παράθυρα, κεντρικό κλείδωμα, air condition ,ηχοσύστημα.)
27 **FIAT FIORINO 1700CC DIESELμοντ. 1995 ΧΡΩΜΑ ΛΕΥΚΟ** (υδρ. τιμόνι, ηχοσύστημα .)
28 **VW TRASPORTER 2400CC DIESELμοντ. 1997 ΧΡΩΜΑΚΟΚΚΙΝΟ (υδρ. τιμόνι.)**
29 **VW PASSAT -1600 CC μοντ. 1600, χρώμα ΓΑΛΑΖΙΟ** (ABS,υδρ. τιμόνι, 4 αερόσακοι ηλ. παράθυρα, κεντρικό κλείδωμα, ηλεκ. καθρέπτες , CLIMATRONIC ,ηχοσύστημα .)
30 **VW POLO CLASSIC-1400 CC μοντ. 1998, 3ΘΥΡΟ χρώμα ΠΡΑΣΙΝΟ** (υδρ. Τιμ, ηλ. παράθυρα, κεντρικό κλείδωμα, ηλεκ. , ζάντες αλουμινίου ,ηχοσύστημα.)
31 **RENAULT MEGANE 1400 CC μοντ. 1996 χρώμα ΜΟΛΥΒΙ** (υδρ. τιμόνι ,ηλ. παράθυρα, κεντρικό κλείδωμα,, air condition,ηχοσύστημα .)
32 **TOYOTA AVENSIS 1600 CC μοντ. 1999, SEDAN χρώμα ΜΑΥΡΟ** (ABS,υδρ. Τιμόνι, 2αερόσακοι ,ηλ. παράθυρα, κεντρικό κλείδωμα, air condition , ηλεκ. καθρέπτες συναγερμος,ηχοσύστημα.)
33 **ALPHA ROMEO 164 -2000 CC μοντ. 1991, χρώμα ΜΠΛΕ** (υδρ. τιμόνι, 2 ηλ. παράθυρα, κεντρικό κλείδωμα .)
34 **FIAT MAREA 1400 CC μοντ. 1997 ΧΡΩΜΑ ΜΠΛΕ 4ΘΥΡΟ** (υδρ. τιμόνι, 2 ηλ. παράθυρα, Ζάντες αλουμινίου,προβολείς ομίχλης, ηχοσύστημα .)
35 **FORD MONDEO 1600 CC μοντ. 1994 ΧΡΩΜΑ ΜΠΟΡΝΤΩ** (ABS, υδρ. τιμόνι, 2 ηλ. παράθυρα, κεντρικό κλείδωμα, ηλεκ. καθρέπτες , CLIMATRONIC ,ηχοσύστημα .)
36 **PEUGEOT 306 XR 1400CC μοντ.1995 χρώμα ΑΝΘΡΑΚΙ** (2ηλ. παράθυρα, κεντρικό κλείδωμα,ηχοσύστημα.)
37 **VW BORA-1600 CC μοντ. 1600, χρώμα ΑΣΗΜΙ** (ABS,υδρ. τιμόνι, 4 αερόσακοι ηλ. παράθυρα, κεντρικό κλείδωμα, ηλεκ. καθρέπτες , CLIMATRONIC ,ηχοσύστημα .)

ΑΠΟ 0% ΠΡΟΚΑΤΑΒΟΛΗ
ΕΩΣ 72 ΜΗΝΙΑΙΕΣ ΟΣΕΙΣ

ΧΠ1687

AUTO ΕΠΙΛΟΓΕΣ

ΕΚΘΕΣΗ ΜΕΤΑΧΕΙΡΙΣΜΕΝΩΝ ΑΥΤΟΚΙΝΗΤΩΝ
ΚΟΥΚΟΥΡΑΣ ΑΛΕΞΑΝΔΡΟΣ
ΛΕΩΦ. ΡΟΔΟΥ-ΛΙΝΔΟΥ 255 • ΤΗΛ. (22410)60910
www.autoepiloges.com

ΑΓΟΡΑ-ΠΩΛΗΣΗ-ΑΝΤΑΛΛΑΓΗ ΜΕΤΑΧΕΙΡΙΣΜΕΝΩΝ ΑΥΤΟΚΙΝΗΤΩΝ

1. **JEEP CHEROKEE 3700cc, LIMITED,μοντ. 11/2003, ασημί.**
- αερόσακοι, ABS, A/C,cruise control, δερμάτινο σαλόνι, επένδ. αλουμ., tv, ηλ. ηλιοροφή, κεντρ. κλειδ., ηλ. παράθ., ηλ.καθρ., υδρ. τιμ.,μπάρες οροφής, σκαλοπάτια, ζάντες αλουμ. και ηχοσύστημα
2. **AUDI S3 1800cc, 225HP,μοντ. 2002, μαύρο.**
- 4 αερόσακοι, ABS,EPC,klima,xenon, recaro δερμάτινα καθ., ξύλ. επένδ., κεντρ. κλειδ., ηλ. παράθ., ηλ.καθρ., υδρ. τιμ., ζάντες αλουμ. και ηχοσύστημα
3. **MERCEDES CLK 200 CABRIO SPORT, 2000cc, μοντ. 1999, ασημί.**
- 4 αερόσακοι, ABS,A/C ,ηλ. ηλιορ.,δερμ. σαλόνι, κεντρ. κλειδ., ηλ. παράθ, ζάντες αλουμ. και ηχοσύστημα
4. **MERCEDES CLK 200 ELEGANCE, 2000cc, μοντ. 1998, λευκό.**
- 4 αερόσακοι, ABS,A/C , δερμ. σαλόνι, κεντρ. κλειδ., ηλ. παράθ, ζάντες αλουμ. και ηχοσύστημα
5. **BMW 316 1600cc, μοντ. 1999, πράσινο**
- 4 αερόσακοι , ABS, ASC, air condition, μπέζ δέρμα, κεντρ. κλειδ., ηλ. παράθ, ζάντες αλουμ. και ηχοσύστημα
6. **MERCEDES CLK 200 ELEGANCE, 2000cc, μοντ. 2001, ασημί. ΑΥΤΟΜΑΤΟ**
- 4 αερόσακοι, ABS,klima ,parktronic,αισθ. βροχής, τιμ. πολ/ών χρήσεων, ηλ. ηλιορ.,δερμ. σαλόνι, κεντρ. κλειδ., ηλ. παράθ, ζάντες αλουμ. και ηχοσύστημα
7. **SSANGYONG KORANDO 2000cc, μοντ. 2002, λευκό.**
- 2 αερόσακοι, ABS,air condition, ζάντες αλουμ. ,υδρ. τιμ, κεντρ. κλειδ., ηλ. παράθ και ηχοσύστημα
8. **CHRYSLER STRATUS CABRIO LX 2D 2000cc, μοντ. 1997, κυπαρισσί.**
- αερόσ. οδηγού – συνοδ , ABS, air condition,δερμάτινο σαλόνι, υδρ. τιμόνι, κεντρ. κλειδ., ηλ. παράθ., ζάντες αλουμινίου,αυτ. πιλότο,ηλ. κουκούλα, προβ. ομίχλης και ηχοσύστημα
9. **MERCEDES E220 COUPE, 150HP , 2200cc, μοντ. 1994, λευκό.**
- αερόσ. οδηγού – συνοδ., ALD, θερμ.καθισμ, ξυλ. επένδ, δερμ. σαλόνι,σπορ ανάρηση, ζάντ. αλουμ.,ηλ. ηλιοροφή, τηλ. αυτ/του, ενισχυτής και ηχοσύστημα
10. **BMW 318 is 1800cc, 140HP μοντ. 1995, μαύρο.**
- ABG, ABS, air condition , ζάντες αλουμ. , συναγερμός, κεντρ. κλειδ., ηλ. παράθ, υδρ. τιμόνι και ηχοσύστημα
11. **OPEL ZAFIRA 1600cc, 130hp, μοντ. 2001, λευκό**
- 4 αερόσακοι, ABS,air condition ,κεντρ. κλειδ., ηλ. παραθ, ζάντες αλουμ. και ηχοσύστημα
12. **AUDI A4 , 1600cc,μοντ. 2000, μπλέ.**
- 4 αερόσακοι , ABS, klima, κεντρ. κλειδ., ηλ. παράθ., υδρ. τιμόνι, ζάντες αλουμινίου , προβ. ομίχλης και ηχοσύστημα
13. **FORD FOCUS 1600cc, μοντ. 2000, θαλασσί**
- αερόσ. οδηγού - συνοδηγού, air condition, κεντρ. κλειδ. ηλ. παράθ, υδρ. τιμόνι, ζάντες αλουμ. και ηχοσύστημα
14. **NISSAN PRIMERA 1600cc, μοντ. 2000, θαλασσί.**
- αερόσακοι , κλίμα, ABS, κεντρ. κλειδ., ηλ. παράθ., υδρ. τιμόνι, ηλ. καθρ, και ηχοσύστημα.
15. **OPEL VECTRA 1600cc, μοντ. 2000, μπλέ .**
- 4 αερόσακοι , ABS, air condition, κεντρ. κλειδ., ηλ. παράθ., υδρ. τιμόνι.,ξυλ. επενδ., ζάντ. αλουμ. και ηχοσύστημα.
16. **VW GOLF 1400cc, μοντ. 2001, ασημί .**
- 4 αερόσακοι,ABS, air condition, κεντρ. κλειδ., ηλ. παράθ., υδρ. τιμόνι, ηλ. παράθ., υδρ. τιμόνι., ζάντ. αλουμ. και ηχοσύστημα.
17. **NISSAN ALMERA MOTIVA 1500cc, μοντ. 2003, μπλέ .**
- αερόσ. οδηγού – συνοδηγού, air condition, κεντρ. κλειδ., ηλ. παράθ., υδρ. τιμόνι και ηχοσύστημα.
18. **OPEL ASTRA 1400 cc, μοντ. 2003, ασημί.**
- αερόσ. οδηγού - συνοδηγού, κεντρ. κλειδ. με τηλεχ., υδρ. τιμόνι, ζάντες αλουμινίου και ηχοσύστημα
19. **ALFA ROMEO 145 1400cc, μοντ. 1995, μαύρο.**
- υδρ. τιμόνι, κεντρ. κλειδ., ηλ. παράθ., ζάντες αλουμ. και ηχοσύστημα.
20. **RENAULT MEGANE COUPE 1400cc, μοντ. 2001, κίτρινο**
- 4 αερόσακοι, ABS, air condition, υδρ. τιμόνι, κεντρ. κλειδ., ηλ. παράθ., ζάντες αλουμ.,σπόιλερ,ηχοσύστημα.
21. **SEAT IBIZA TOP GUN 1400 cc, μοντ. 2001, ασημί.**

αερόσ. οδηγού – συνοδ, ABS, air condition, κεντρ. κλειδ., υδρ. τιμ.,ηλ. παραθ.,σποιλερ και ηχοσύστημα

22. **OPEL ASTRA SPORT 1400cc, μοντ. 2000, μπλέ .**
- αερόσ. οδηγού – συνοδ.,ABS, air condition, κεντρ. κλειδ., ηλ. παράθ., υδρ. τιμόνι., ζάντ. αλουμ. και ηχοσύστημα.
23. **DAEWOO LANOS EXTREME 1300cc, 90HP, μοντ. 2000, λευκό.**
- air condition υδρ. τιμόνι, κεντρ. κλειδ., ηλ. παράθ., ζάντες αλουμ., και ηχοσύστημα
24. **OPEL VECTRA 1600cc, μοντ. 1996, χρυσαφί .**
- αερόσ. οδηγού – συνοδ., ABS, air condition, κεντρ. κλειδ., ηλ. παράθ., υδρ. τιμόνι και ηχοσύστημα.
25. **TOYOTA COROLLA 1400cc, 16V 97HP, μοντ. 2001, κεραμιδί.**
- αερόσ. οδηγού – συνοδ., κεντρ. κλειδ., ηλ. παράθ., υδρ. τιμόνι., ABS, air condition, συναγρμός, ζάντ. αλουμ. και ηχοσύστημα.
26. **NISSAN 200SX, 1800cc, 180HP, TURBO, μοντ. 1992, μολυβί.**
- air condition,ηλ. ηλιοροφή, κεντρ. κλειδ., ηλ. παράθ. υδρ. τιμόνι, ζάντες αλουμινίου και ηχοσύστημα
27. **BMW 518 1800cc, μοντ. 1991, λευκό .**
- κεντρ. κλειδ., ηλ. παράθ., υδρ. τιμόνι και ηχοσύστημα.
28. **TOYOTA CARINA 1600cc,115HP μοντ. 1993, μαύρο.**
- υδρ. τιμόνι, κεντρ. κλειδ., ηλ. παράθ., ζάντες αλουμ., συναγερμός και ηχοσύστημα
29. **OPEL ASTRA STATION WAGON 1400cc, μοντ. 1999, ασημί.**
- αερόσακος οδηγού, air condition, υδρ. τιμόνι, κεντρ. κλειδ., ηλ. παράθ., ζάντες αλουμ.,κοτσαδόρος και ηχοσύστημα
30. **BMW 518 1800cc, μοντ. 1991, λευκό.**
- air condition, υδρ. τιμόνι, κεντρ. κλειδ., ηλ. παράθ., ζάντες αλουμ., και ηχοσύστημα
31. **FIAT CINQUECENTO SPORTING 1100cc μοντ. 1997, μπλέ.**
- κεντρ. κλειδ., ηλ. παράθ., ζάντες αλουμ., και ηχοσύστημα.
32. **CITROEN SAXO 1100cc, μοντ. 2000, μπλέ.**
- air condition, ABG, κεντρ. κλειδ., ηλ. παράθ., και ηχοσύστημα

ΑΠΟ 0% ΠΡΟΚΑΤΑΒΟΛΗ
ΕΩΣ 72 ΜΗΝΙΑΙΕΣ ΔΟΣΕΙΣ
ΜΕ ΤΑ ΧΑΜΗΛΟΤΕΡΑ ΕΠΙΤΟΚΙΑ ΤΗΣ ΑΓΟΡΑΣ

ΧΠ1210

TOP CARS

ΠΡΩΤΗ ΣΕ ΕΙΣΑΓΩΓΕΣ ΑΥΤΟΚΙΝΗΤΩΝ ΣΤΑ ΔΩΔΕΚΑΝΗΣΑ

ΕΙΣΑΓΩΓΕΣ ΑΓΟΡΕΣ - ΠΩΛΗΣΕΙΣ -
ΑΝΤΑΛΛΑΓΕΣ ΜΕΤΑΧΕΙΡΙΣΜΕΝΩΝ ΑΥΤΟΚΙΝΗΤΩΝ

1. **MERCEDES CLK 200 KOMPRESSOR, χρώμα ασημί,** ABS, klima, υδρ. τιμόνι, αερόσακοι-οδηγού-συνοδηγού-πλευρικοί, ηλεκτρ. παράθυρα, ηλεκτρ. καθρέφτες, κεντρ. κλείδωμα,immobil, θερμαινόμενο σαλόνι, δερμάτινο σαλόνι, ζαντολάστιχα. Μεταλλικό χρώμα, προβολείς ομίχλης., SUN-ROOF. **ΕΙΣΑΓΩΓΗΣ–FULL EXTRA**
2. **MERCEDES SLK 200 KOMPRESSOR, χρώμα μπλέ,** ABS, klima, ESP, υδρ. τιμόνι, αερόσακοι οδηγού-συνοδηγού-πλευρικοί, εγκατάσταση κινητού, DVD, ηχοσύστημα, ηλεκτ. παράθυρα, ηλεκτ. καθρέφτες, κεντρ. κλείδωμα, immobil, θερμαινόμενο σαλόνι, δερμάτινο σαλόνι, ζαντολάστιχα. Μεταλλικό χρώμα, προβολείς ομίχλης. **ΕΙΣΑΓΩΓΗΣ–FULL EXTRA**
3. **MERCEDES E 200 KOMPRESSOR ELEGANCE χρώμα μπλέ,** ABS, klima, αερόσακοι οδηγού-συνοδηγού-πλευρικοί, δερμάτινο σαλόνι, ηλεκτ. παράθυρα, ηλεκ. καθρέφτες, κεντ. κλείδωμα, immobil, προεγκατάσταση κινητού, ESP, συναγερμός, υδρ. τιμόνι. **FULL EXTRA**
4. **MERCEDES C180 ELEGANCE χρώμα μαύρο,** ABS, klima, αερόσακοι οδηγού-συνοδηγού-πλευρικοί, υδρ. τιμόνι, κεντρ. κλείδωμα, immobil, προβολείς ομίχλης, ηλεκτ. παράθυρα, ηλεκτ. καθρέφτες, θερμαινόμενο σαλόνι, ζαντολάστιχα, μεταλλικιστο χρώμα. **FULL EXTRA**
5. **MERCEDES C200 KOMPRESSOR CLASSIC, χρώμα μαύρο,** ABC klima, αερόσακοι οδηγού-συνοδηγού-πλευρικοί, υδρ. τιμόνι, κεντρ. κλείδωμα, immobil, προβολείς ομίχλης, ηλεκτ. παράθυρα, ηλεκτρ. καθρέφτες, θερμαινόμενο σαλόνι, ζαντολάστιχα, μεταλλικό χρώμα. **FULL EXTRA**
6. **FIAT COUPE, χρώμα πράσινο,** ABS klima, υδραυλικό τιμόνι, αερόσακοι οδηγού-συνοδηγού-πλευρικοΐ, ηλεκτ. παράθυρα, ηλεκτ. καθρέφτες, κεντρ. κλείδωμα, immobil, προβολείς ομίχλης, SUN-ROOF **FULL EXTRA**
7. **BMW 318,** ABS, κλιμα, υδραυλικό τιμόνι, αερόσακοι οδηγού-συνοδηγού, ηλεκτ. παράθυρα, ηλεκτρ. καθρέφτες, κεντρ. κλείδωμα, immobil, μεταλλικό χρώμα, προβολείς ομίχλης, δερμάτινο σαλόνι, προεγκατάσταση κινητού, ζαντολάστιχα. **FULL EXTRA ΕΙΣΑΓΩΓΗΣ**
8. **BMW Z3,** ABS klima, υδραυλικό τιμόνι, αερόσακοι -οδηγού-συνοδηγού-πλευρικοί, ηλεκτρ. παράθυρα, ηλεκτ. καθρέφτες, κεντρ. κλείδωμα, immobil, ηχοσύστημα συναγερμός, δερμάτινο σαλόνι, ζάντες αλουμινίου, προβολείς ομίχλης, ηλεκτρ. κουκούλα, μεταλλικό χρώμα. **FULL EXTRA**
9. **OPEL CALIBRA 16V 2000 cc, χρώμα κόκκινο,** ABS, A/C, klima, υδραυλικό τιμόνι, αερόσακοι οδηγού-συνοδηγού, ηλεκτρ. παράθυρα, ηλεκτρ. καθρέφτες, δερμάτινο σαλόνι, κεντρ. κλείδωμα, immobil, ζαντολάστιχα, προβολείς ομίχλης, μεταλλικό χρώμα. **FULL EXTRA**
10. **AUDI TT QUATTRO, 225 PS TURBO, χρώμα κόκκινο,** ABS, klima, υδραυλικό τιμόνι, αερόσακοι οδηγού-συνοδηγού-πλευρικοί, ζάντες αλουμινίου, κεντρ. κλείδωμα, immobil, προβολείς ομίχλης, δερμάτινο σαλόνι. Μεταλλικό χρώμα. **FULL EXTRA** ηλεκτ. καθρέφτες, ηλεκτ. παράθυρα.
11. **SMART PASSION,** μοντ. 02, γυάλινη οροφή, ABS, A/C, υδραυλικό τιμόνι, αερόσακοι οδηγού-συνοδηγού, ηλεκτ. παράθυρα, κεντρ. κλείδωμα, immobil, ζάντες αλουμινίου. **FULL EXTRA –ΕΙΣΑΓΩΓΗΣ**
12. **AUDI A4, χρώμα μπορντώ,** ABS, A/C, klima, υδραυλικό τιμόνι, αερόσακοι οδηγού-συνοδηγού-πλευρικοί, ηλεκτ. παράθυρα, ηλεκτ. καθρέφτες, κεντρ. κλείδωμα, immobil, ζάντες αλουμινίου. **FULL EXTRA**
13. **TOYOTA CELICA, χρώμα ασημί,** ABS, A/C, klima, υδραυλικό τιμόνι, αερόσακοι οδηγού-συνοδηγού, ηλεκτ. καθρέφτες, ηλεκτ. παράθυρα, κεντρ. κλείδωμα, immobil, μεταλλικό χρώμα, προβολείς ομίχλης. **FULL EXTRA**
14. **OPEL ASTRA,** ABS, υδραυλικό τιμόνι, αερόσακοι οδηγού-συνοδηγού, ηλεκτρ. παράθυρα, ηλεκτρ. καθρέφτες, κεντρ. κλείδωμα, immobil, προβολείς ομίχλης, μεταλλικό χρώμα. **FULL EXTRA**
15. **ROVER 414 Si, χρώμα κόκκινο,** αερόσακοι οδηγού, ηλεκτρ. παράθυρα, ηλεκτρ. καθρέφτες, κεντρ. κλείδωμα, χρώμα μεταλλικό. **FULL EXTRA**
16. **DAEWOO KALOS, χρώμα ασημί,** A/C, υδραυλικό τιμόνι, ηλεκτρ. παράθυρα, ηλεκτ. καθρέφτες, κεντρ. κλείδωμα, immobil, μεταλλικό χρώμα, αερόσακοι οδηγού-συνοδηγού. **FULL EXTRA**
17. **VOLKSWAGEN σκαραβαίος, χρώμα μπλε,** ABS, A/C, υδραυλικό τιμόνι, αερόσακοι οδηγού-συνοδηγού, δερμάτινο σαλόνι, ηλεκτρ. παράθυρα, ηλεκτρ. καθρέφτες, ζάντες αλουμινίου, μεταλλικό χρώμα. **FULL EXTRA**
18. **ALFA ROMEO A156, χρώμα μπλε,** ABS, klima, υδραυλικό τιμόνι, αερόσακοι οδηγού-συνοδηγού-πλευρικοί, ηλεκτρ. παράθυρα, ηλεκτ. καθρέφτες, δερμάτινο σαλόνι, ηχοσύστημα, SUN ROOF, SPORT KIT, ζαντολάστιχα, σπόιλερ, μεταλλικό χρώμα, κεντρικό κλείδωμα, immobil, προβολείς ομίχλης. **FULL EXTRA**

JEEP

1. **JEEP GRAND CHEROKEE LIMITED, μοντ. 03, 2700 cc και 3100 cc TURBO DIESEL, χρώμα μαύρο-ασημί,** ABS, klima, υδραυλικό τιμόνι πολλαπλών χρήσεων, αερόσακοι οδηγού-συνοδηγού-πλευρικοί, προβολείς ομίχλης, ηλεκτρ. παράθυρα, ηλεκτρ. ανάδιπλώμενη, καθρέφτες, δερμάτινο με μνήμες σαλόνι, κεντρ. κλειδωμα, immobil, ηχοσύστημα, TV SUN-ROOF-PARK PILOT SYSTEM NAVIGATION SUSTEM, αυτόματος πιλότος, εγκατάσταση τηλεφώνου, μεταλλικό χρώμα. **FULL EXTRA–ΕΙΣΑΓΩΓΗΣ**
2. **JEEP CHEROKEE CLASSIC και LIMITED EDITION DIESEL, μοντ. 02, 2500 cc, χρώμα ασημί-μαύρο,** ABS, klima, υδραυλικό τιμόνι πολλαπλών χρήσεων, αερόσακοι οδηγού-συνοδηγού-πλευρικοί, ηλεκτ. καθρέφτες, δερμάτινο σαλόνι, ηλεκτρ. παράθυρα, κεντρ. κλείδωμα immobil, προβολείς ομίχλης, προεγκατάσταση κινητού. SUN ROOF, μεταλλικό χρώμα. **FULL EXTRA–ΕΙΣΑΓΩΓΗΣ**
3. **BMW X5 3000cc,** ABS, klima, υδραλικό τιμόνι, αερόσακοι οδηγού-συνοδηγού-πλευρικοί, ηλεκτρ. παράθυρα, ηλεκτρ. καθρέφτες, κεντρ. κλείδωμα, immobil, μεταλλικό χρώμα, ζαντολάστιχαμ προβολείς ομίχλης, δερμάτινο σαλόνι, προεγκατάσταση τηλεφώνου. **FULL EXTRA–ΕΙΣΑΓΩΓΗΣ**
4. **TOYOTA RAV 4,** ABS, klima, αερόσακοι οδηγού-συνοδηγού-πλευρικοί, ηλεκτρ. καθίσματα, ηλεκτρ. παράθυρα, δερμάτινο σαλόνι, ηχοσύστημα, συναγερμός, ηλεκτρ. καθρέφτες, υδραυλικό τιμόνι, προβολείς ομίχλης, προεγκατάσταση κινητού, μεταλλικό χρώμα. **FULL EXTRA–ΕΙΣΑΓΩΓΗΣ**
5. **MITSUBISHI PAJERO PINNI,** ABS, klima, υδραυλικό τιμόνι, αερόσακοι οδηγού-συνοδηγού, ηλεκτρ. καθρέφτες, ηλεκτρ. παράθυρα, μεταλλικό χρώμα, κεντρ. κλειδωμα, immobil. **FULL EXTRA**
6. **JEEP CHEROKEE 2500 cc, 98 μοντ, χρώμα πράσινο,** ABS, A/C, συναγερμός, υδραυλικό τιμόνι, αερόσακοι οδηγού-συνοδηγού, ηλεκτρ. παράθυρα, ηλεκτ. καθρέφτες, σαλόνι, αυτόματο, προβολείς ομίχλης. **FULL EXTRA**
7. **MERCEDES CLK 200 KOMPRESSOR CAMBRIO, χρώμα μαύρο,** ABS, klima, υδραυλικό τιμόνι, αερόσακοι οδηγού-συνοδηγού, ηλεκτ. παράθυρα, ηλεκτ. καθρέφτες, κεντρ. κλείδωμα, P/K, CD, ζάντες αλουμινίου, δερμάτινο σαλόνι antispin, ηλ.οροφή, ηλεκ. κουκούλα, μεταλλικό χρώμα. **FULL EXTRA–ΕΙΣΑΓΩΓΗΣ**

ΕΠΑΓΓΕΛΜΑΤΙΚΑ

1. **MERCEDES 313 SPRINTER,** ABS, υδραυλικό τιμόνι, αερόσακοι οδηγού-συνοδηγού, κεντρ. κλείδωμα, immobil, προβολείς ομίχλης, ηλεκτ. παράθυρα, ηλεκ. καθρέφτες. **ΕΙΣΑΓΩΓΗΣ DIESEL**
2. **MERCEDES VITO 110 DIESEL, χρώμα μπλε-ασημί-άσπρη,** ASB, υδραυλικό τιμόνι, αερόσακοι οδηγού-συνοδηγού, κεντρ. κλείδωμα, immobil, προβολείς ομίχλης, ηλεκ. παράθυρα, ηλεκ. καθρέφτες. **ΕΙΣΑΓΩΓΗΣ**
3. **MERCEDES 512 SPRINTER DIESEL ανοικτό,** ABS, υδραλικό τιμόνι, αερόσακοι οδηγού-συνοδηγού. **ΕΙΣΑΓΩ–ΓΗΣ**
4. **MERCEDES ΨΥΓΕΙΟ DIESEL 412,** ABS, υδραλικό τιμόνι, αερόσακοι οδηγού-συνοδηγού, ηλεκτ. παράθυρα. **ΕΙΣΑΓΩΓΗΣ**
5. **NISSAN PIK-UP 4X4,** ABS, A/C, υδραλικό τιμόνι, αερόσακοι οδηγού-συνοδηγού, ηλεκτ. παράθυρα, ηλεκτ. καθρέφτες, κεντρ. κλείδωμα, immobil, προβολείς ομίχλης, προβολείς οροφής, εργάτης, μεταλλικό χρώμα, φιμέ τζάμια. **FULL EXTRA**
6. **OPEL COMBO DIESEL,** υδραλικό τιμόνι, κεντρ. κλείδωμα, μεταλλικό χρώμα, αερόσακοι οδηγού, ABS, A/C.
7. **MAZDA 4X2 DIESEL,** ABS, A/C klima, υδραλικό τιμόνι, αερόσακοι οδηγού-συνοδηγού, κεντρ. κλείδωμα, μεταλλικό χρώμα.

✓ Ενα χρόνο γραπτή εγγύηση
✓ Από 0-72 δόσεις
✓ Αγοράζουμε το παλιό σας αυτοκίνητο

• 1ο κατάστημα: Λ. Ελευθερίας Κρεμαστή τηλ. (22410)96889, κιν. 6972261775
• 2ο κατάστημα: 2ο χλμ. Λ. Ρόδου-Λίνδου τηλ. (22410)69518 fax 2241069517

ΧΠ2457

γνωριμιες

συνέχεια από την προηγούμενη

ΑΒΑΣΑΝΙΣΤΑ "ΟΥΡΑΝΙΟ ΤΟΞΟ". Γνωρίστε τον αληθινό έρωτα κοντά μας. Σχέσεις, ελεύθερη σχέση, γνωριμίες, συμβίωση, γάμος! Αμεσα αποτελέσματα με απόλυτη εχεμύθεια. Ανδρες, γυναίκες κάθε ηλικίας από όλη την Ελλάδα περιμένουν να σας γνωρίσουν. Γίνεται μέλος στο μεγαλύτερο club γνωριμιών στην Ελλάδα. Πληρ. τηλ. 2105239711, 2105239427, 6973468346

ΜΑΤ2220

ΔΕΣΠΟΙΝΙΔΑ πολύ εμφανίσιμη με χιούμορ και τρυφερό χαρακτήρα, **ΖΗΤΑ ΓΝΩΡΙΜΙΕΣ** με κύριο ρομαντικό, καλόκαρδο για σχέση, συμβίωση. Πληρ. τηλ. 6934534204 ΜΑΠ86.1

ΤΑ ΜΟΝΑΔΙΚΑ ΥΠΕΡΣΥΓΧΡΟΝΑ

ΤΑΠΗΤΟΚΑ-ΘΑΡΙΣΤΗΡΙΑ ΚΛΕΟΠΑΤΡΑ

Τέλος στα προβλήματα με το πλύσιμο των χαλιών σας

Η εταιρία μας πρωτοπορεί με το ΝΕΟ υπερσύγχρονο Πλυντήριο Ταπήτων.

Προσφέρουμε άψογο και προσεγμένο πλύσιμο, καθάρισμα, φύλαξη & επιδιορθώσεις σε όλους τους τύπους χαλιών, χειροποίητα χαλιά μηχανής, ανατολίτικα, μοκέτες, καμπέ, μεταξωτά, φλοκάτες, παπλώματα

ΚΑΙ ΤΟ 2005 Η ΦΥΛΑΞΗ ΔΩΡΕΑΝ

- *Επιτόπου καθαρισμούς σαλονιών, μοκετών*
- *Παραλαβή & παράδοση κατ' οίκον σε όλη την Ρόδο*
- *Ενημερωθείτε για την συντήρηση των χαλιών σας*

Τηλ. 2241051996, κιν. 6945793626, Fax: 2241051322

ΚΟΥΦΑΛΑΚΗΣ ΣΤΑΥΡΟΣ

ΜΑΤ7915

ΤΑΠΗΤΟΚΑΘΑΡΙΣΤΗΡΙΑ

ΠΑΝΕΛΛΑΔΙΚΟ ΔΙΚΤΥΟ

Art Clean EXPRESS

Είμαστε λίιι...γο πιο μπροστά από τους άλλους!

ΠΛΥΣΙΜΟ-ΑΠΟΛΥΜΑΝΣΗ-ΦΥΛΑΞΗ

ΧΑΛΙΩΝ- ΜΟΚΕΤΩΝ - ΣΑΛΟΝΙΩΝ *(και επί τόπου)*

ΠΑΠΛΩΜΑΤΑ - ΚΟΥΒΕΡΤΕΣ - ΦΛΟΚΑΤΕΣ

ΣΤΕΓΝΟ ΓΙΑ ΜΕΤΑΞΩΤΑ ΚΑΙ ΧΕΙΡΟΠΟΙΗΤΑ

ΑΔΙΑΒΡΟΧΟΠΟΙΗΣΕΙΣ & ΕΠΙΔΙΟΡΘΩΣΕΙΣ ΤΑΠΗΤΩΝ

ΠΑΡΑΛΑΒΗ - ΠΑΡΑΔΟΣΗ ΚΑΤ' ΟΙΚΟΝ

ΔΩΡΕΑΝ ΦΥΛΑΞΗ

ΑΛΑΦΑΚΗΣ ΤΑΣΟΣ

ΤΗΛ. ΧΩΡΙΣ ΧΡΕΩΣΗ 80011400400

ΤΗΛ. 2241082800- ΚΙΝ. 6944350247

email: artclean@otenet.gr

ΧΠ2286

ΚΑΤΑΡΓΕΙΣΤΕ ΤΟΥΣ ΒΟΘΡΟΥΣ

τις μολύνσεις και τα έξοδα μεταφοράς λυμάτων

ΑΝΑΛΑΜΒΑΝΟΥΜΕ την **κατασκευή** του καινούργιου σας αποχετευτικού δικτύου και τη **σύνδεση** με το αποχετευτικό δίκτυο της (**ΔΕΥΑΡ**) καταργώντας και απομονώντας όλες τις παλιές εστίς μόλυνσης βόθρους, φρεάτια, σωληνώσεις κ.λπ.

Μην το σκέπτεστε τηλεφωνείστε τώρα για μια επίσκεψη στο πρόβλημά σας χωρίς καμιά δέσμευση

στο 2241027418
κιν. 6947404244

ΜΑΠ64(Γ)



ΜΗΧΑΝΗΜΑΤΑ ΥΨΗΛΗΣ ΠΙΕΣΗΣ ΜΕ ΥΔΡΟΒΟΛΗ ΑΝΑΡΡΟΦΗΣΗ-ΕΚΤΟΞΕΥΣΗ ΚΑΘΑΡΙΣΜΟΙ-ΨΕΚΑΣΜΟΙ ΒΟΘΡΩΝ & ΦΡΕΑΤΙΩΝ ΠΛΥΣΙΜΟ ΠΑΝΤΟΣ ΕΙΔΟΥΣ ΕΠΙΦΑΝΕΙΑΣ ΜΕ ΥΔΡΟΒΟΛΗ

Κ. ΠΗΔΙΑΚΗΣ
2241091881 -ΚΙΝ. 6977717048
Π. ΚΑΣΕΡΗΣ
2241047915 - ΚΙΝ. 6944325234

ΧΠ2366

ΑΓΟΡΑΖΩ

- ΧΡΥΣΑΦΙΚΑ
- ΚΟΣΜΗΜΑΤΑ
- ΝΟΜΙΣΜΑΤΑ
- ΧΡΥΣΑ ΔΟΝΤΙΑ
- ΜΕΤΟΧΕΣ
- ΩΡΟΛΟΓΙΑ
- ΑΝΤΙΚΕΣ

Δάνεια επί ενεχύρω

«ΜΠΑΜΠΗΣ»

Δημ. Θεοδωράκη 15 (1ος όροφος) ΡΟΔΟΣ

ΜΑΤ1113

ΜΕΤΡΟΠΟΝΤΙΚΑΣ "ΜΑΡΙΑ" ΑΠΟΦΡΑΞΕΙΣ



ΕΚΚΕΝΩΣΕΙΣ

ΑΠΟΦΡΑΞΕΙΣ ΑΠΟΧΕΤΕΥΤΙΚΩΝ ΑΓΩΓΩΝ ΜΕ ΥΔΡΟΒΟΛΗ, ΚΟΥΖΙΝΕΣ, ΤΟΥΑΛΕΤΕΣ, ΣΙΦΩΝΙΑ, ΥΔΡΟΡΟΕΣ, ΜΗΝΙΑΙΕΣ ΣΥΝΤΗΡΗΣΕΙΣ ΠΟΛΥΚΑΤΑΣΤΗΜΑΤΑ, ΣΤΡΑΤΟΠΕΔΑ, ΞΕΝΟΔΟΧΕΙΑ, ΝΟΣΟΚΟΜΕΙΑ, ΔΗΜΟΥΣ, ΠΟΛΥΚΑΤΟΙΚΙΕΣ, ΣΠΙΤΙΑ κ.λπ. Αντληση υδάτων από υπόγειους χώρους

Πληρ. τηλ. 2241065120/35555

ΑΕ179

ΑΠΟΦΡΑΞΕΙΣ ΡΟΔΟΥ



Κιν. 6932470404 Κιν. 6944361464

Κώστας & Λευτέρης

ΑΠΟΦΡΑΞΕΙΣ ΑΠΟΧΕΤΕΥΤΙΚΩΝ ΑΓΩΓΩΝ ΜΕ ΥΔΡΟΒΟΛΗ, ΚΟΥΖΙΝΕΣ, ΤΟΥΑΛΕΤΕΣ, ΣΙΦΩΝΙΑ, ΥΔΡΟΡΟΕΣ, ΑΠΟΝΥΜΑΝΣΕΙΣ, ΜΗΝΙΑΙΕΣ ΣΥΝΤΗΡΗΣΕΙΣ

ΠΟΛΥΚΑΤΑΣΤΗΜΑΤΑ, ΣΤΡΑΤΟΠΕΔΑ, ΞΕΝΟΔΟΧΕΙΑ, ΝΟΣΟΚΟΜΕΙΑ, ΔΗΜΟΥΣ, ΠΟΛΥΚΑΤΟΙΚΙΕΣ, ΣΠΙΤΙΑ, Κ.Λ.Π.

Αντληση υδάτων από υπόγειους χώρους

Αμεση Εξυπηρέτηση!!!

Τηλ. 22410 85977, 22410 86634
Κιν. 6944361464, 6932470404

ΑΕ151

ΠΛΥΝΤΗΡΙΟ ΧΑΛΙΩΝ

Cleaning Pro

ΜΑΤ7867



πλένουμε & φυλάμε:
• ΧΑΛΙΑ - ΜΟΚΕΤΕΣ - ΦΛΟΚΑΤΕΣ
• ΠΑΠΛΩΜΑΤΑ - ΚΟΥΒΕΡΤΕΣ

☎ 22410.60585

email: abonis@otenet.gr

ΜΠΟΝΗΣ ΑΝΤΩΝΗΣ - ΚΑΖΑΝΤΖΙΔΟΥ ΕΙΡΗΝΗ
ΝΙΚΗΦ. ΒΡΕΤΤΑΚΟΥ - ΑΣΓΟΥΡΟΥ

Για να γνωρίζει ο καταναλωτής

Τι ισχύει για τις τιμές σε εστιατόρια, ταβέρνες κτλ.

Ξεκινούν έλεγχοι από τα αρμόδια γραφεία

Ιδιαίτερα προσεκτικοί πρέπει να είναι οι καταστηματάρχες και συγκεκριμένα οι ιδιοκτήτες εστιατορίου, ταβέρνας, καφετέριας, αναψυκτηρίου, τώρα το καλοκαίρι, ως προς την πιστή τήρηση των νόμων, προκειμένου να αποφύγουν τις αγορανομικές παραβάσεις.

Λόγω της μεγάλης κίνησης που παρατηρείται οι έλεγχοι των αρμόδιων υπηρεσιών έχουν ενταθεί γι' αυτό μια υπενθύμιση είναι απαραίτητη.

Σε κάποιες των περιπτώσεων και το κοινό πρέπει να είναι ενημερωμένο, ώστε να μην πέφτει θύμα εκμετάλλευσης.

Για παράδειγμα πρέπει να γνωρίζει ότι η τιμή της χωριάτικης σαλάτας δεν πρέπει να υπερβαίνει το διπλάσιο της απλής σαλάτας και ότι για τα κρέατα ή ψάρια που σερβίρονται με το κιλό, πρέπει να αναγράφεται η τιμή και το βάρος τους.

Ειδικότερα, τα πιο σημαντικά σημεία της νομοθεσίας για τους καταστηματάρχες έχουν ως εξής:

«1. Οι τιμοκατάλογοι πρέπει να είναι επαρκείς σε αριθμό και να τοποθετούνται στο 50% των τραπεζιών.

2. Οι υπεύθυνοι των εστιατορίων, ταβερνών και λοιπών παρόμοιων καταστημάτων που προσφέρουν στο κοινό φαγητά, υποχρεούνται να έχουν στην πρόσοψη των καταστημάτων τους και σε εμφανές σημείο της κύριας εισόδου αναρτημένο υαλόφρακτο πλαίσιο που να φωτίζεται εμφανώς με διαστάσεις τουλάχιστον 35Χ25 εκατοστά μέσα στο οποίο θα είναι τοποθετημένος ο τιμοκατάλογος.

3. Οι υπεύθυνοι εστιατορίων, οινομαγειρείων κ.λπ. υποχρεούνται να αναφέρουν στους τιμοκαταλόγους τους ένδειξη «Κατεψυγμένο» όταν αυτά που παρασκευάζονται από κρέας ή αλιεύματα είναι κατεψυγμένα.

4. Όταν κρέατα ή ψάρια σερβίρονται με το κιλό ν' αναγράφεται το βάρος και η αντίστοιχη τιμή.

5. Να προσέχουν τα βάρη φαγητών και φρούτων.

6. Καφενεία, καφέ, ζαχαροπλαστεία και παρόμοια καταστήματα υποχρεούνται όλες τις ώρες λειτουργίας να προσφέρουν ελληνικό καφέ σε κοινό κύπελλο (φλυτζάνι).

7. Καφενεία, ζαχαροπλαστεία και λοιπά καταστήματα υποχρεούνται να προσφέρουν ποτά (ούζο, κονιάκ, λικέρ) χύμα.

8. Εστιατόρια, ταβέρνες, κέντρα διασκέδασης, καφενεία, ζαχαροπλαστεία κ.λπ. εφόσον προσφέρουν στην κατανάλωση ποτά γενικά (αναψυκτικά, μπίρες κ.λπ.) σε μη επαναπληρώσιμες συσκευασίες, υποχρεούνται να προσφέρουν αυτά και σε επαναπληρώσιμες (γυάλινες συσκευασίες, εφόσον κυκλοφορούν στο εμπόριο).

9. Οι υπεύθυνοι εστιατορίων, ταβερνών, κέντρων διασκέδασης κ.λπ. υποχρεούνται να τηρούν τιμοκαταλόγους με μια μόνο στήλη και να αναγράφεται η συνολική τιμή κάθε είδους που προσφέρουν με όλες τις νόμιμες επιβαρύνσεις.

10. Οι υπεύθυνοι των καταστημάτων υποχρεούνται να αναγράφουν στους τιμοκαταλόγους για τα παρασκευαζόμενα είδη που προσφέρουν (ζύθοι, οίνος, λοιπά οινοπνευματώδη ποτά, μεταλλικά νερά, σόδες) τις ακόλουθες ενδείξεις: Α) Την επωνυμία ή τον τίτλο επιχείρησης παραγωγής τους και την ειδικότερη ονομασία με την οποία τα επειδή αυτά προσφέρονται στο εμπόριο. Β) Την ποσότητα του περιεχομένου κάθε είδους κατά προσυσκευασία.

11. Διπλότυπα μπλοκ υποχρεούνται να τηρούν οι καταστηματάρχες, στα οποία θα είναι τυπωμένος ο τίτλος της επιχείρησης και οι σερβιτόροι να γράφουν τα είδη που προσφέρονται αναλυτικά σε κάθε πελάτη με τις αντίστοιχες τιμές δίπλα σε κάθε είδος.

12. Υποχρεούνται τα εξοχικά και παραλιακά κέντρα να προσφέρουν σε όσους πελάτες επιθυμούν καφέ (εφόσον σερβίρουν), ζύθο, αναψυκτικά, ούζο, κονιάκ, ή άλλο ποτό χωρίς υποχρέωση του πελάτη να παραγγείλει φαγητό ή ορεκτικό. Τα παραπάνω κέντρα υποχρεούνται να τοποθετούν δύο ευανάγνωστες πινακίδες σε εμφανή μέρη του καταστήματός τους διαστάσεων 50Χ70 εκατοστών που θα γράφουν ότι «κατά τους θερινούς μήνες και μετά τις 8 μ.μ. δεν είναι υποχρεωτική για το κατάστημα η προσφορά καφέ, ζύθου, αναψυκτικών, ούζου, κονιάκ ή άλλου ποτού χωρίς φαγητό».

13. Η τιμή της χωριάτικης σαλάτας να μην υπερβαίνει το διπλάσιο της απλής σαλάτας.

14. Οι υπεύθυνοι εστιατορίων, ζυθεστιατορίων, κέντρων διασκέδασης κ.λπ. δημοσίων κέντρων, τα οποία διαθέτουν προσυσκευασμένους οίνους και ποτά, προέλευσης εξωτερικού, υποχρεούνται να κατέχουν και να προσφέρουν και εγχώριους προσυσκευασμένους οίνους και ποτά. Από την παραπάνω υποχρέωση εξαιρούνται τα κέντρα διασκέδασης.

Έτοιμο το νομοσχέδιο για προώθηση στην Βουλή

Δημοπράτηση των ιαματικών πηγών τουριστικής σημασίας

Άγνωστη παραμένει η "τύχη" των πηγών Καλλιθέας

Από το 1500 π.Χ. αναβλύζουν στην Ελλάδα οι ιαματικές πηγές. Ο Ηρόδοτος περιγράφει στα κείμενά του τον ιδανικό τρόπο χρήσης της λουτροθεραπείας και ο Ιπποκράτης μιλά για τις ιαματικές της ιδιότητες.

Ο ΕΟΤ έχει κλείσει τα τελευταία 13 χρόνια το «Ξενία» της Κύθνου, αφού το έκρινε ασύμφορο οικονομικά. Δεν είναι τυχαίο ότι τα Ασκληπιεία κτίζονταν πάντοτε κοντά σε ιαματικές πηγές. Σήμερα, παρόλο που τα spa... της φύσης θα μπορούσαν να αναστήσουν τον παραπαίοντα ελληνικό τουρισμό, αργοπεθαίνουν εγκαταλελειμμένα στη μοίρα τους.

Η νεοελληνική ασχήμια αντικατοπτρίζεται στις περισσότερες από τις 127 ιαματικές πηγές που διαθέτει η χώρα. Χαρακτηριστικές είναι οι περιπτώσεις στην Κύθνο, τη Ρόδο και την Πρέβεζα. Τα πάλαι ποτέ αριστοκρατικά κτίσματα που στέγαζαν τα λουτρά έχουν μείνει απλώς να θυμίζουν τις ένδοξες περιόδους της ακμής του ιαματικού τουρισμού.



Πριν από ενάμιση χρόνο άρχισε η αναστήλωση του κτηρίου στη Ρόδο

ΤΡΟΠΟΙ ΑΞΙΟΠΟΙΗΣΗΣ

Πηγές εθνικού πλούτου εγκαταλείπονται, ιστορικά κτίρια καταστρέφονται και οι αρμόδιοι μόλις πριν από λίγο καιρό έχουν αρχίσει να σκέπτονται τρόπους αξιοποίησης των ιαματικών πηγών με τα γνωστά διλήμματα: Μπορούν οι δήμοι να τις αξιοποιήσουν; Σε ποιες μπορούν να γίνουν ιδιωτικές επενδύσεις;

Ολοι συμφωνούν ότι για να αναπτυχθεί στη χώρα μας ο ιαματικός τουρισμός απαιτούνται κεφάλαια και κυρίως πολιτική. Η κυβέρνηση δείχνει να επιδιώκει να περάσουν σε χέρια ιδιωτών σχεδόν όλες οι πηγές της χώρας, ώστε να αξιοποιηθούν ως ολοκληρωμένα κέντρα ευεξίας (spa).

Νομοσχέδιο, το οποίο έχει ετοιμαστεί από το υπουργείο Τουριστικής Ανάπτυξης σε συνεργασία με το υπουργείο Υγείας, θα κατατεθεί στο θερινό τμήμα της Βουλής προς ψήφιση. Θα προβλέπει μεταξύ άλλων τη δημοπράτηση των ιαματικών πηγών τουριστικής σημασίας, που ανήκουν στον ΕΟΤ και τις οποίες διαχειρίζεται η Εταιρεία Τουριστικής Ανάπτυξης (ΕΤΑ).

Πριν από ενάμιση χρόνο άρχισε η αναστήλωση του κτιρίου στη Ρόδο.Στο ίδιο νομοσχέδιο διαχωρίζονται και απαριθμούνται οι ιαματικές πηγές που υπάρχουν στη χώρα, ενώ αποσαφηνίζονται και οι θεραπευτικές τους ιδιότητες. Παρ' ότι η κυβέρνηση θα επιθυμούσε στις αρχές του επόμενου χρόνου να είναι έτοιμο το πρώτο θεραπευτικό spa, είναι αμφίβολο αν θα υπάρξει το ανάλογο ενδιαφέρον και αν θα επιχειρηθούν επενδύσεις από μια τουριστική βιομηχανία που δείχνει δύσπιστη σε νέα προϊόντα.

Προβληματισμός εξάλλου επικρατεί σχετικά με το αν τα κέντρα ιαματικού τουρισμού θα είναι προσβάσιμα στους Έλληνες πολίτες, καθώς είναι πιθανό οι τιμές φιλοξενίας και χρήσης των υπηρεσιών να είναι απαγορευτικές για μισθωτούς και συνταξιούχους. Αλλωστε, τα ασφαλιστικά ταμεία καλύπτουν, επί του παρόντος, ελάχιστα από τα απαιτούμενα ποσά για λουτροθεραπεία.

Το πρώτο ιδιωτικό spa που δημιουργήθηκε στη χώρα μας είναι το «Thermae Sylla» στην Αιδηψό. Με διάσημους επισκέπτες στο παρελθόν (Ελ. Βενιζέλος, Ου. Τσόρτσιλ, Γκρέτα Γκάρμπο κ.ά.) δημιουργήθηκε το 1897 και χρειάστηκε να περάσουν... 100 χρόνια για να αναστηλωθεί με μερική χρηματοδότηση. Σήμερα δέχεται επισκέπτες τόσο από την Ελλάδα όσο και από το εξωτερικό.

ΑΣΦΑΛΙΣΤΙΚΑ ΤΑΜΕΙΑ

Επενδυτή προσπαθούν πάση θυσία να βρουν για τα Λουτρά της Κύθνου. Κατά κανόνα τα έξοδα των ξένων τουριστών καλύπτονται από τα ασφαλιστικά τους ταμεία. Αντίθετα, οι Ελληνες παίρνουν από τα ταμεία ελάχιστα χρήματα και έπειτα από χρονοβόρες διαδικασίες.

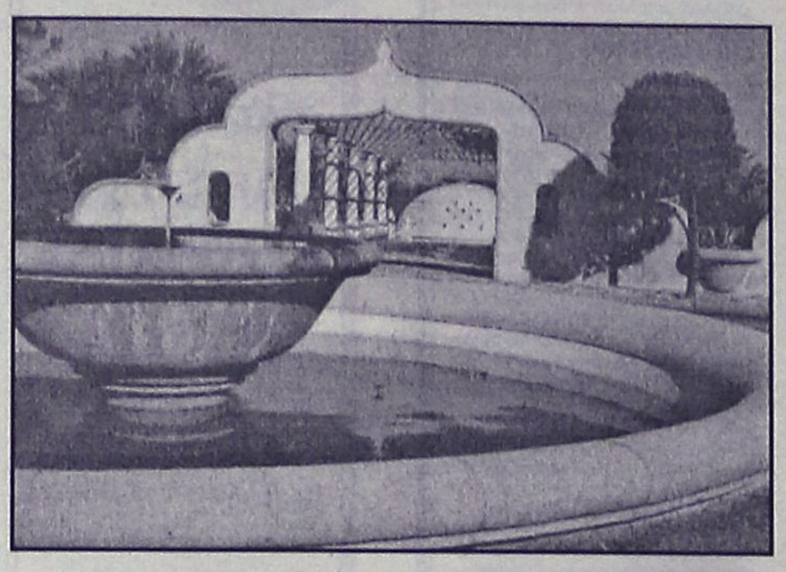

«Επιθυμούμε να έχουμε συνεργασία με τα ασφαλιστικά ταμεία ώστε οι συμπατριώτες μας να απολαμβάνουν τις λουτροθεραπείες. Ελπίζουμε να γίνουν έργα και οι αρμόδιοι να μη μείνουν στα λόγια. Για να αναπτυχθεί ο ιαματικός τουρισμός χρειάζεται στήριξη και οργάνωση από την πολιτεία» αναφέρει η ιδιοκτήτρια του «Thermae Sylla» Βούλα Καράτζιου.

ΤΟ ΤΣΙΛΛΟΝΕΡΟ ΤΗΣ ΚΑΛΛΙΘΕΑΣ

Θα μπορούσε να ήταν το πολυτελέστερο ελληνικό υδροθεραπευτικό κέντρο, αλλά εδώ και χρόνια είναι μεταμορφωμένο σε γιαπί ζωσμένο από σκαλωσιές.

Οι θεραπευτικές ιδιότητες της ποσιθεραπείας του τσιλλόνερου, γνωστές από την εποχή των ιπποτών, ξεπέρασαν τα στενά όρια του νησιού ενώνοντας ορθόδοξους, μουσουλμάνους, εβραίους σε έναν τόπο συνάντησης χωρίς περιορισμούς.

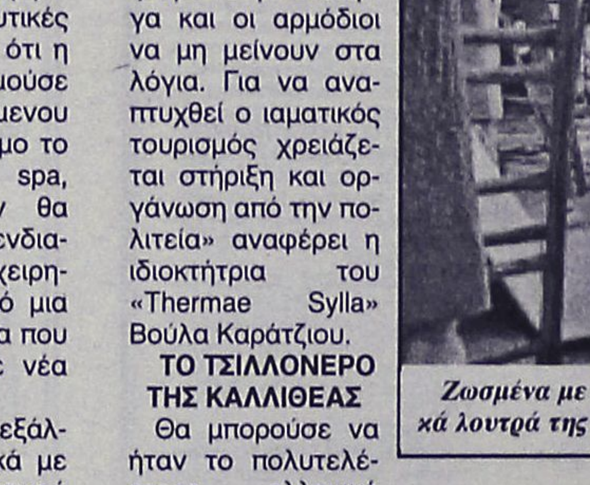

Ο ΕΟΤ έχει κλείσει τα τελευταία 13 χρόνια το "Ξενία" της Κύθνου, αφού το έκρινε ασύμφορο οικονομικά

• Οι Ιταλοί αντελήφθησαν άμεσα το μικρό ρυάκι με το «χρυσό» κόκκινο νερό και τις θεραπευτικές του ιδιότητες. Το 1927, ο αρχιτέκτονας Πιέτρο Λομπάρτι έχτισε στην Καλλιθέα ένα μνημείο που άντεξε στη φθορά του χρόνου και στην αδιαφορία των Ελλήνων.

Πάνω από 500 χιλιάδες τουρίστες επισκέπτονται τα χρόνια της ιταλικής κατοχής το νησί. Η απελευθέρωση βρίσκει την Καλλιθέα σε αθλία κατάσταση. Παρ' όλ' αυτά, το 1948 διατέθηκε από το Σχέδιο Μάρσαλ σημαντικό χρηματικό ποσό για την αποκατάσταση των ζημιών και την επαναλειτουργία του θεραπευτηρίου. Για δεκαπέντε χρόνια τα λουτρά λειτούργησαν άψογα.

Εκατοντάδες χιλιάδες τουρίστες από το βάθος της Ανατολίας, την Αίγυπτο, την Ιταλία, τη Γαλλία τα επισκέπτονται και θεραπεύονται. Παθήσεις του ήπατος, του νεφρού, παχυσαρκία, χοληστερίνη, διαβήτης, πέτρες στη χολή εξαφανίζονται...



Ζωσμένα με σκαλωσιές τα ιστορικά λουτρά της Καλλιθέας στη Ρόδο.

με το πόσιμο νερό.

• Οι πηγές κλείνουν οριστικά το 1970. Το 1999 είχε αρχίσει το πρώτο κομμάτι της αναστήλωσης μέχρι τον τρούλο. Ακόμη όμως δεν έχει ολοκληρωθεί. Πριν από ενάμιση χρόνο άρχισε να αναστηλώνεται και το βασικό κτίριο με 3εκατ. ευρώ, χρηματοδότηση από το Γ' ΚΠΣ. Ο δήμαρχος Καλλιθέας, που έχει πάρει τη χρήση του για 100 χρόνια, Γιάννης Ιατρίδης, υπόσχεται ότι μέχρι το τέλους του χρόνου θα ολοκληρωθεί το έργο. Κατόπιν θα λειτουργήσει ως πολιτιστικό κέντρο.

• Ξεχωριστό κομμάτι είναι η εκμετάλλευση των πηγών. Μόνο η ΕΤΑ γνωρίζει το μέλλον τους. Αγνωστο παραμένει αν θα γίνει δημοπράτηση για να το αναλάβει κάποιος ιδιώτης. Οπως επίσης άγνωστο παραμένει αν οι αρμόδιοι θα αντιληφθούν ότι η λειτουργία των ιαματικών πηγών μπορεί να επαναφέρει στον ροδίτικο τουρισμό τη χαμένη του αίγλη.

Από την Ελευθεροτυπία

PELLOS TRAVEL
ΠΟΙΟΤΗΤΑ-ΟΡΓΑΝΩΣΗ-ΕΓΓΥΗΣΗ
ΚΑΛΟΚΑΙΡΙΝΕΣ ΕΚΔΡΟΜΕΣ 2005
ΙΟΥΛΙΟΣ –ΑΥΓΟΥΣΤΟΣ

ΤΕΤΡΑΗΜΕΡΕΣ ΕΚΔΡΟΜΕΣ ΣΤΑ ΝΗΣΙΑ ΜΑΣ
- ΧΙΟΣ 215€ ΤΟ ΑΤΟΜΟ (30/7-2/8)
- ΣΑΜΟΣ 205€ ΤΟ ΑΤΟΜΟ (6/8-9/8)
- ΑΜΟΡΓΟΣ 195€ ΤΟ ΑΤΟΜΟ
ΑΝΑΧ. 6/8 ΣΑΒΒΑΤΟ ΠΡΩΙ ΕΠΙΣΤ. 9/8 ΤΡΙΤΗ ΠΡΩΙ

ΚΩΝΣΤΑΝΤΙΝΟΥΠΟΛΗ-ΠΡΙΓΚΗΠΟΝΝΗΣΑ
1/08-6/08 ΜΟΝΟ ΜΕ 280€ ΤΟ ΑΤΟΜΟ
ΜΑΡΜΑΡΙΣ-ΕΦΕΣΣΟΣ-ΣΜΥΡΝΗ-ΠΡΟΥΣΑ-ΚΩΝΣΤΑΝΤΙΝΟΥΠΟΛΗ-ΒΑΝΤΙΡΜΑ-ΣΜΥΡΝΗ-ΜΑΡΜΑΡΙΣ
Ξενοδοχεία 4**** και 3***αστέρων με πρωινό και φαγητό- Εισιτήρια Ρόδος-Μαρμαρίς-Ρόδος-Φόροι Τουρκίας-Ξεναγήσεις- Μεταφορές με κλιματιζόμενα πούλμαν- Ταξιδιωτική ασφάλεια-Φ.Π.Α.
ΔΕΝ ΠΕΡΙΛΑΜΒΑΝΟΝΤΑΙ Εισιτήρια Βαντίρμα-Κωνσταντινούπολη- Υάλοβα-Πριγκηπόννησα

ΕΞΑΗΜΕΡΗ ΕΚΔΡΟΜΗ 21/7-26/7
ΕΛΑΤΕ ΝΑ ΠΡΟΣΚΥΝΗΣΟΥΜΕ ΣΤΗΝ ΠΑΝΑΓΙΑ ΤΗΣ ΤΗΝΟΥ - ΑΓΙΑ ΒΑΡΒΑΡΑ ΣΥΡΟΥ - ΠΑΝΑΓΙΑ ΕΚΑΤΟΝΤΑΠΥΛΙΑΝΗ ΤΗΣ ΠΑΡΟΥ
ΣΥΡΟΣ-ΠΑΡΟΣ-ΤΗΝΟΣ-ΑΝΤΙΠΑΡΟΣ-ΜΥΚΟΝΟΣ
ΑΝΑΧΩΡΗΣΗ 21/7/05 ΠΕΜΠΤΗ ΣΤΙΣ 19.00 το βράδυ
ΕΠΙΣΤΡΟΦΗ 26/7/05 στις 07.00 το πρωί της ΤΡΙΤΗΣ ΜΕ BLUE STAR FERRIES
ΠΕΡΙΛΑΜΒΑΝΟΝΤΑΙ: Εισιτήρια Ρόδος-Σύρος-Πάρος-Τήνος-Μύκονος-Ρόδος σε Γ' θέση - Ξενοδοχεία με πρωινό -Μεταφορές – διανυκτερεύσεις- Ξεναγήσεις - Εκδρομές-Ταξιδιωτική ασφάλεια – Συνοδός γραφείου- Φ.Π.Α. ΔΕΝ ΠΕΡΙΛΑΜΒΑΝΟΝΤΑΙ: Είσοδοι σε αρχαιολογικούς χώρους - Διασκέδαση ΤΙΜΗ ΕΚΠΛΗΞΗ!!!

ΤΕΤΡΑΗΜΕΡΗ ΑΚΤΟΠΛΟΪΚΗ ΕΚΔΡΟΜΗ 23/7-26/7
ΑΓΙΟΣ ΡΑΦΑΗΛ ΜΥΤΙΛΗΝΗΣ
ΑΝΑΧΩΡΗΣΗ 23/7 ΜΕ ΤΟ ΠΛΟΙΟ ΣΤΙΣ 22.00
ΕΠΙΣΤΡΟΦΗ 26/7 ΜΕ ΤΟ ΠΛΟΙΟ ΣΤΙΣ 12.00
ΤΙΜΗ 195€ ΤΟ ΑΤΟΜΟ ΜΕ ΚΑΜΠΙΝΑ ΑΒ4

ΟΚΤΑΗΜΕΡΗ ΕΚΔΡΟΜΗ
ΓΥΡΟΣ ΕΛΛΑΔΑΣ
(ΠΕΙΡΑΙΑΣ-ΠΑΤΡΑ-ΜΕΣΟΛΟΓΓΙ-ΙΩΑΝΝΙΝΑ-ΜΕΤΣΟΒΟ-ΜΕΤΕΩΡΑ-ΚΑΛΑΜΠΑΚΑ-ΘΕΣΣΑΛΟΝΙΚΗ-ΠΑΝΑΓΙΑ ΣΟΥΜΕΛΑ-ΚΑΤΑΡΡΑΚΤΕΣ ΕΔΕΣΣΑΣ-ΤΕΜΠΗ-ΛΑΡΙΣΑ-ΠΕΙΡΑΣΙ-ΡΟΔΟΣ)
ΤΙΜΗ ... ΕΚΠΛΗΞΗ

ΕΞΑΗΜΕΡΗ ΕΚΔΡΟΜΗ 20/8-25/8
ΣΕΡΙΦΟΣ-ΣΙΦΝΟΣ-ΣΥΡΟΣ-ΑΜΟΡΓΟΣ
ΤΙΜΗ ΕΚΠΛΗΞΗ!!! ΑΝΑΧ. 20/8–ΕΠΙΣΤΡΟΦΗ 25/8 ΜΕ BLUE STAR

ΟΚΤΑΗΜΕΡΗ ΕΚΔΡΟΜΗ 20/8-27/8
ΚΕΡΚΥΡΑ-ΛΕΥΚΑΔΑ-ΑΙΓΙΝΑ-ΝΑΥΠΑΚΤΟΣ
ΠΕΙΡΑΙΑΣ-ΠΑΤΡΑ-ΗΓΟΥΜΕΝΙΤΣΑ-ΚΕΡΚΥΡΑ-ΛΕΥΚΑΔΑ-ΝΑΥΠΑΚΤΟΣ-ΠΑΤΡΑ-ΠΕΙΡΑΙΑΣ-ΑΙΓΙΝΑ-(ΑΓΙΟΣ ΝΕΚΤΑΡΙΟΣ)-ΑΓΙΟΣ ΕΦΡΑΙΜ-ΧΡΙΣΤΟΣ ΣΠΑΤΑ ΤΙΜΗ ΕΚΠΛΗΞΗ!!!

6/8-9/8 ΤΙΜΗ ΕΚΠΛΗΞΗ!!!
ΜΑΡΜΑΡΙΣ-ΦΕΤΙΓΙΕ-ΚΑΣ-ΜΥΡΑ-ΑΤΤΑΛΕΙΑ
1 ΔΙΑΝΥΚΤΕΡΕΥΣΗ ΣΤΟ ΚΑΣ-2 ΔΙΑΝΥΚΤΕΡΕΥΣΕΙΣ ΑΤΤΑΛΕΙΑ
ΞΕΝΟΔΟΧΕΙΑ 4 ΑΣΤΕΡΩΝ ΜΕ ΗΜΙΔΙΑΤΡΟΦΗ

ΜΑΡΜΑΡΙΣ-ΕΦΕΣΟΣ-ΣΜΥΡΝΗ-ΚΟΥΣΑΝΤΑΣΙ
13/8/05 ΑΝΑΧ. 08.00 15/8/05 ΕΠΙΣΤΡΟΦΗ 17.00
ΣΥΝΟΔΟΣ Α. ΠΑΠΑΣΑΒΒΑΣ

ΤΕΤΡΑΗΜΕΡΗ ΕΚΔΡΟΜΗ 27/8- 30/8
ΑΓΙΑ ΜΑΡΚΕΛΛΑ-ΑΓΙΟΣ ΡΑΦΑΗΛ
ΑΝΑΧ. 27/8 ΜΕ ΤΟ ΠΛΟΙΟ ΣΤΙΣ 22.00 ΕΠΙΣΤ. 30/8 ΜΕ ΤΟ ΠΛΟΙΟ ΣΤΙΣ 12.00 Μ.Μ.
ΤΙΜΗ 225€ ΤΟ ΑΤΟΜΟ ΜΕ ΚΑΜΠΙΝΑ ΑΒ4

ΕΞΑΗΜΕΡΗ ΕΚΔΡΟΜΗ (27/8-1/9)
ΕΛΑΤΕ ΝΑ ΠΡΟΣΚΥΝΗΣΟΥΜΕ ΣΤΗΝ ΠΑΝΑΓΙΑ ΧΟΖΟΒΙΟΤΙΣΣΑ ΑΜΟΡΓΟΥ- ΠΑΝΑΓΙΑ ΕΚΑΤΟΝΤΑΠΥΛΙΑΝΗ ΤΗΣ ΠΑΡΟΥ ΚΑΙ ΠΑΝΑΓΙΑ ΤΗΣ ΤΗΝΟΥ - ΑΓΙΑ ΒΑΡΒΑΡΑ ΣΥΡΟΥ
ΜΥΚΟΝΟΣ-ΠΑΡΟΣ-ΝΑΞΟΣ-ΤΗΝΟΣ-ΣΑΝΤΟΡΙΝΗ-ΣΥΡΟΣ
ΑΝΑΧΩΡΗΣΗ 27/8/05 ΣΑΒΒΑΤΟ ΣΤΙΣ 09.30 ΤΟ ΠΡΩΙ ΜΕ BLUE STAR FERRIES
ΕΠΙΣΤΡΟΦΗ 01/9/05 ΠΕΜΠΤΗ ΣΤΙΣ 07.00 ΤΟ ΠΡΩΙ ΜΕ BLUE STAR FERRIES
ΠΕΡΙΛΑΜΒΑΝΟΝΤΑΙ: Εισιτήρια Ρόδος-Αμοργος-Παρος-Τηνος-Σαντορίνη-Μυκονο-Ναξος-Συρος-Ρόδος σε Γ' θέση - Ξενοδοχεία με πρωινό -Μεταφορές – διανυκτερεύσεις- Ξεναγήσεις - Εκδρομές-(Γύρος; -Σαντορίνης-Συρου-Αμοργου(Παναγία Χοζοβιοτισσα-) Ταξιδιωτική ασφάλεια – Συνοδός γραφείου- Φ.Π.Α.. ΔΕΝ ΠΕΡΙΛΑΜΒΑΝΟΝΤΑΙ: : Είσοδοι σε αρχαιολογικούς χώρους - Διασκέδαση
ΤΙΜΗ ΕΚΠΛΗΞΗ!!!

ΔΙΑΘΕΤΟΥΜΕ ΕΠΙΣΗΣ:
Εισιτήρια με ΟΑ, AEGEAN και CHARTER. Ακτοπλοϊκά εισιτήρια. Ειδικά πακέτα για μεμονωμένους, συλλόγους, νεόνυμφους για Ελλάδα, Κύπρο, Τυνησία, Αίγυπτο, Μαρόκο, Ιταλία, Αγγλία, Γαλλία κ. α.

ΓΙΑ ΠΕΡΙΣΣΟΤΕΡΕΣ ΠΛΗΡΟΦΟΡΙΕΣ, ΚΡΑΤΗΣΕΙΣ ΚΑΙ ΑΝΑΛΥΤΙΚΑ ΠΡΟΓΡΑΜΜΑΤΑ ΣΤΟ ΠΡΑΚΤΟΡΕΙΟ ΓΕΝΙΚΟΥ ΤΟΥΡΙΣΜΟΥ:
PELLOS TRAVEL - TOUR OPERATOR
ΛΕΩΦΟΡΟΣ ΚΑΛΛΙΘΕΑΣ 125, ΦΑΛΗΡΑΚΙ, ΡΟΔΟΣ
ΤΗΛ: 2241087615, 2241052276 FAX: 2241087616
Email: pellostravel@hellasnet.gr
ΑΕ0127

Με αφορμή τα όσα ελέχθησαν στο Νομαρχιακό Συμβούλιο

Τα "παλιοσίδερα" της ΔΕΗ

Ο κ. Σ. Καραγιάννης μοιράζει ευθύνες σε άλλους χωρίς να αναλογίζεται τις ευθύνες της παράταξής του



Γράφει ο
Αθανάσιος Δηλανάς
Πρώην Δ/ντής ΔΕΗ

Όπως είχα γράψει σε άρθρο μου πριν από 4 περίπου μήνες, με αφορμή την έκκληση του προσωπικού και των συνδικαλιστών του ΑΗΣ Σορωνής που απευθύνονταν στους τοπικούς φορείς, στους συλλόγους και στην τοπική κοινωνία προκειμένου να συστρατευθούν όλοι για την αντιμετώπιση του ενεργειακού προβλήματος, δεν σκόπευα να ξανασχοληθώ με το ενεργειακό, επειδή βαρέθηκα να απευθύνομαι σε ώτα μη ακουόντων. Αναγκάσθηκα όμως να ξανασχοληθώ όταν αντελήφθηκα ότι κάποιοι ήθελαν να παρεμποδίσουν την εγκατάσταση του νέου αεριοστροβίλου που είναι καλύτερος τόσο από περιβαλλοντικής όσο και από οικονομικής απόψεως.

Είχα όμως δηλώσει ότι θα ασχοληθώ εκ νέου όταν κάποιοι γνωστοί και μη εξαιρετέοι θελήσουν να επιρρίψουν τις ευθύνες για την οικτρή κατάσταση του ενεργειακού της Ρόδου στη ΔΕΗ.

Αυτή την αφορμή μου την έδωσε η παράταξη της Νομαρχιακής Αναγέννησης όταν ο επικεφαλής της αλλά και μερικοί νομαρχιακοί της σύμβουλοι έριξαν το ανάθεμα στην ΔΕΗ ξεχνώντας σκοπίμως ότι εδώ και 14 χρόνια η ΔΕΗ προσπαθεί να βρει μια θέση για να εγκαταστήσει το νέο εργοστάσιο και δεν την αφήνουν οι λαικιστές πολιτικάντηδες, οι ψευτοοικολόγοι και μια μικρή μερίδα ντόπιων στην περιοχή της Καταβιάς για τους λόγους που όλοι γνωρίζουν. Μάλιστα ο «ειδήμων» στα ενεργειακά επικεφαλής της παράταξης επικαλέσθηκε για άλλη μια φορά τα λάθη και τις παραλείψεις που έκαναν οι προηγούμενες διοικήσεις της ΔΕΗ και φόρτωσαν με πολιοσίδερα τη Ρόδο. Στα παλιοσίδερα είχε αναφερθεί και στο πρόσφατο παρελθόν αλλά τότε είχε αναφερθεί επωνύμως στο άτομό μου. Πήρε τότε την απάντηση αλλά επειδή φαίνεται ότι την ξέχασε γι' αυτό θα την επαναλάβω. Εγώ πράγματι έφερα με μεγάλο αγώνα (επειδή επέμεναν οι Κρητικοί να τους πάρουν στην Κρήτη) δύο αεριοστροβίλους στη Ρόδο την εποχή που το ενεργειακό της Ρόδου βρίσκονταν στην ίδια κρίσιμη κατάσταση που είναι και σήμερα. Αεριοστρόβιλος THOMASEN τέλος 1986 και FIAT τέλος 1988. Αυτά λοιπόν τα παλιοσίδερα έσωσαν τότε την κατάσταση. Το ενεργειακό είχε φτάσει τότε στην ίδια κατάσταση με τη σημερινή επειδή η κυβέρνηση του ΠΑΣΟΚ κράτησε επί 5 ολόκληρα χρόνια το διαγωνισμό που είχε κάνει η κυβέρνηση της Ν. Δημοκρατίας το 1980 για την προμήθεια των πρώτων μηχανών ντίζελ χωρίς καμία εξήγηση.

Οι συγκεκριμένες μηχανές (αεριοστρόβιλοι που προανέφερα -κατά τον επικεφαλής της Νομαρχιακής Αναγέννησης παλιοσίδερα) έχουν ως πρώτο πλεονέκτημα τη μεγάλη διαθεσιμότητα επειδή οι βλάβες τους είναι ελάχιστες και ως δεύτερο το μικρό χρόνο εκκινήσεως ώστε σε περιπτώσεις ανωμαλιών άλλων μηχανών του εργοστασίου να συνδέονται γρήγορα στο δίκτυο και έτσι να περιορίζεται ο χρόνος που κατά την ανωμαλία οι καταναλωτές παραμένουν χωρίς ρεύμα. Τα μειονεκτήματά τους είναι ότι έχουν αυξημένη κατανάλωση πετρελαίου (είναι αντιοικονομικές για τη ΔΕΗ) και λόγω της αυξημένης κατανάλωσης έχουν μεγαλύτερες ποσότητες καυσαερίων. (Η ανάλυση αυτή έγινε για επιμόρφωση της νομαρχιακής αναγέννησης –δόση πρώτη). Αυτά λοιπόν τα παλιοσίδερα που είπε ο επικεφαλής της παράταξης ότι έφερα στη Ρόδο μαζί με το άλλο παλιοσίδερο, τον αεριοστρόβιλο ABB (δεν το έφερα εγώ ήλθε μετά την συνταξιοδότησή μου) έσωσαν την κατάσταση και κατά την πρόσφατη ζημία της δι-ζελομηχανής δίνοντας στο δίκτυο περί τα 65.000 κιλοβάτ με αποτέλεσμα να βγουν ελάχιστες γραμμές εκτός.

Όσο για τα νέα παλιοσίδερα δεν είμαι αρμόδιος να απαντήσω διότι έχω συνταξιοδοτηθεί από το 1993 και δεν έχω εμπειρία επ' αυτών επειδή εγκαταστάθηκαν το έτος 1998.

Δυστυχώς όμως ο επικεφαλής της μειοψηφίας του νομαρχιακού συμβουλίου προσπαθεί να μοιράσει ευθύνες σε όλους, σε υπουργούς, κυβερνήσεις και κατά προτίμηση στη ΔΕΗ χωρίς να ρίχνει μια ματιά πίσω του για να αντιληφθεί τις ευθύνες της παράταξής του κατά τη διάρκεια της νομαρχιακής της θητείας.

Ας έλθουμε όμως λίγο πίσω στο έτος 1997.

Ο τότε νομάρχης Γιάννης Παρασκευάς μετά από τις περιβόητες αντιδράσεις με τις φώκιες, τις χελώνες και τα κυπαρισσάκια για την περιοχή των Φούρνων της Απολακκιάς, είχε προτείνει στο ΥΠΕΧΩΔΕ την περιοχή του Πάνω Γιαλού. Η ΔΕΗ μετά από πρόταση του ΥΠΕΧΩΔΕ την αποδέχθηκε και προετοιμάσθηκε για το διαγωνισμό. Στο τέλος του 1998 η ΔΕΗ είχε τα πάντα έτοιμα για να προχωρήσει. Αναλαμβάνοντας όμως τη νομαρχία η Νομαρχιακή Αναγέννηση από 1-1-1999 τίναξε την όλη προσπάθεια – προετοιμασία στον αέρα για να κάνει το κέφι μερικών που στη λαική συνέλευση της Καταβιάς (Φεβρουάριος 1999) ισχυρίσθηκαν ότι το χωριό θα έχει περιβαλλοντικό πρόβλημα από τα καυσαέρια του εργοστασίου. Το εργοστάσιο θα κατασκευάζονταν σε απόσταση 3 χιλιομέτρων από το χωριό (η Θολός απέχει μόλις 300 μέτρα από το ΑΗΣ Σορωνής). Ο πραγματικός όμως στόχος ήταν τα οικόπεδα του Πάνω Γιαλού.

Επειδή δε δεν πίστευαν στη περιβαλλοντική μελέτη που είχε εκπονηθεί για το διαγωνισμό από το Πολυτεχνείο είχα προτείνει τότε να κάνει η νομαρχιακή αυτοδιοίκηση δική της περιβαλλοντική μελέτη την οποία θα ανέθετε σε γραφείο της εμπιστοσύνης της. Δυστυχώς αυτό δεν εισακούσθηκε και χωρίς κανένα αποδεικτικό στοιχείο αλλά μόνο με τις φήμες του καφενείου απερρίφθη η θέση του Πάνω Γιαλού, σταμάτησε η όλη επένδυση που θα έδινε ζωή στην περιοχή και φθάσαμε μέχρι σήμερα χωρίς να έχουμε ακόμα ούτε οικόπεδο για το νέο εργοστάσιο. Ερωτώ λοιπόν τη νομαρχιακή αναγέννηση πού βλέπει το φταίξιμο της ΔΕΗ;;;

Εάν προχωρούσε η λύση με τη θέση στον Πάνω Γιαλό το νέο εργοστάσιο θα λειτουργούσε το αργότερο το έτος 2003 και δεν θα είχαμε φθάσει σ' αυτό το ενεργειακό χάλι που είμαστε σήμερα.

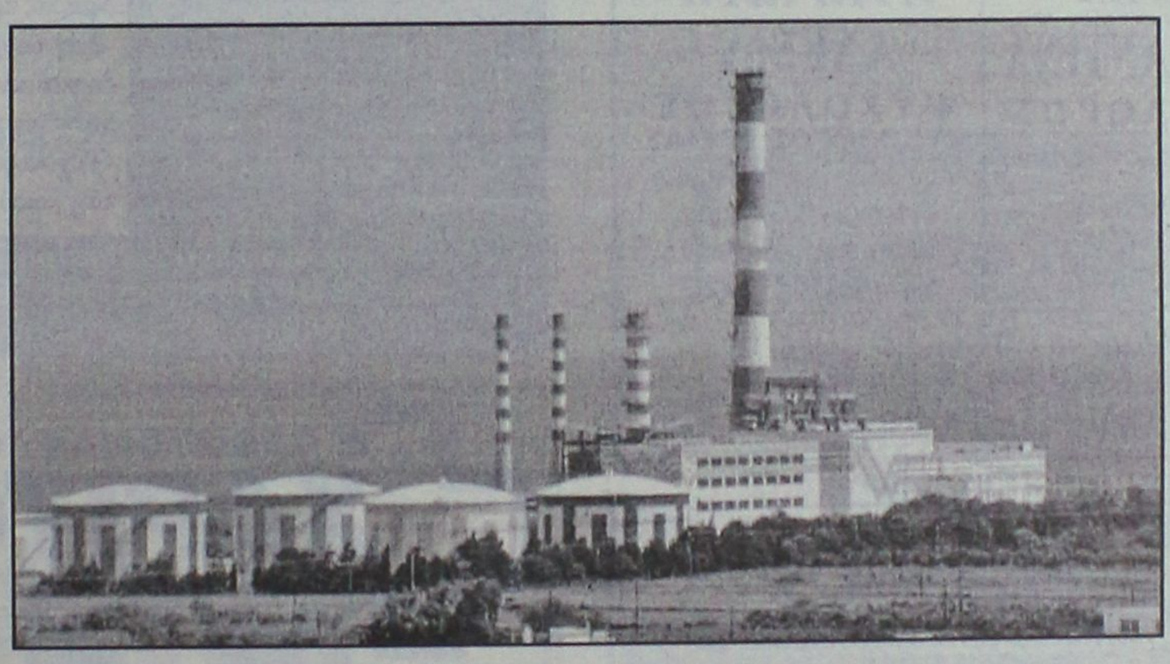

Εκείνο όμως που με λυπεί περισσότερο είναι ότι, ενώ στη παράταξη υπάρχουν τόσα επώνυμα στελέχη, κανένα από τα στελέχη αυτά δεν θέλησε ποτέ να ενημερωθεί από τα στελέχη της επιχείρησης για το ενεργειακό πρόβλημα και σαν υπνωτισμένα δέχονται αδιαμαρτύρητα ότι τους σερβίρουν. Καιρός είναι λοιπόν να σταματήσουν όλοι οι πολιτικάντηδες να ρίχνουν το φταίξιμο στη ΔΕΗ. Με τις τοποθετήσεις τους που στερούνται κάθε ίχνους αλήθειας δεν θίγουν μόνο την απρόσωπη ΔΕΗ αλλά όλο το προσωπικό της επιχείρησης στη Ρόδο το οποίο δίνει νυχθημερόν τα ρέστα του για να βγάλει το μέγιστο δυνατό φορτίο για τις ανάγκες του νησιού, έστω και από αυτά τα παλιοσίδερα, που οι ίδιοι με τις άστοχες και ερασιτεχνικές ενέργειές τους, το αναγκάζουν με κίνδυνο της ζωής του να λειτουργεί.

Εάν λοιπόν ξανατολμήσουν να επιρρίψουν ευθύνες στη ΔΕΗ θα το ξανατολμήσω και εγώ και τότε θα επανέλθω με περισσότερα στοιχεία που δεν θα τους αρέσουν.

ΙΑΤΡΙΚΗ ΑΝΑΚΟΙΝΩΣΗ
Δρ. Λίλα Ι. ΤΖΩΡΖΗ
ΕΙΔΙΚΟΣ ΟΡΘΟΔΟΝΤΙΚΟΣ
Παν. Dusseldorf Γερμανίας
Διδάκτωρ Παν. Giessen Γερμανίας
Το ιατρείο ***ΜΕΤΑΦΕΡΘΗΚΕ***
επί της οδού ***ΜΙΧ. ΠΕΤΡΙΔΗ 103***
ΤΗΛ. ΓΙΑ ΡΑΝΤΕΒΟΥ 2241060103
ΑΤ1985

ΚΕΝΤΡΟ ΕΙΔΙΚΩΝ ΘΕΡΑΠΕΙΩΝ ΤΟΥ ΠΑΙΔΙΟΥ ΔΩΔΕΚΑΝΗΣΟΥ
ΚΩΝ/ΝΟΣ ΜΠΑΔΑΝΗΣ - ΣΟΥΖΗ ΓΕΩΡΓΙΛΟΠΟΥΛΟΥ
ΕΡΓΟΘΕΡΑΠΕΥΤΗΣ ΠΤΥΧΙΟΥΧΟΣ
ΛΟΓΟΠΑΘΟΛΟΓΟΣ ΜΕΤΑΠΤΥΧΙΑΚΟ ΑΚΟΥΟΛΟΓΙΑΣ
ΜΕΘΟΔΟΥ BOBATH N.D.T
ΜΕΘΟΔΟΣ PORTAGE
ΑΙΣΘΗΤΗΡΙΑΚΗΣ ΟΛΟΚΛΗΡΩΣΗΣ (S.I.)
ΜΕΤΕΚΠΑΙΔΕΥΣΗ ΣΤΙΣ ΝΕΥΡΟΛΟΓΙΚΕΣ ΚΑΙ ΚΙΝΗΤΙΚΕΣ ΔΙΑΤΑΡΑΧΕΣ
Αποστόλου Παύλου 84, Ρόδος 85100, τηλ. / fax (22410)60999/60579
ΧΠ1871/1872

ΚΕΝΤΡΟ ΥΠΟΣΤΗΡΙΞΗΣ ΨΥΧΟΛΟΓΙΚΩΝ ΠΡΟΒΛΗΜΑΤΩΝ
ΣΙΑΓΚΑ ΚΩΝΣΤΑΝΤΙΝΑ
ΨΥΧΟΛΟΓΟΣ
Απόφοιτος Αριστοτελείου Πανεπιστημίου Θεσσαλονίκης
τηλ. 6945557447
ΚΥΠΡΙΩΤΗ ΑΛΕΞΙΑ
ΨΥΧΟΛΟΓΟΣ ΨΥΧΟΛΟΓΟΣ ΥΓΕΙΑΣ
Απόφοιτος Πανεπιστημίου Κρήτης, MSC Surrey University of England
τηλ. 6944717520
Δέχονται κατόπιν ραντεβού
Στεφ. Καζούλη 18-1ος όροφος
τηλ. 2241022102
ΧΠ2763

ΙΝΕΜΑ
ΙΑΤΡΙΚΟΣ & ΝΟΣΟΚΟΜΕΙΑΚΟΣ ΕΞΟΠΛΙΣΜΟΣ
17 ΧΡΟΝΙΑ ΕΜΠΕΙΡΙΑΣ από το 1988
ΕΙΜΑΣΤΕ ΟΙ ΜΕΓΑΛΥΤΕΡΟΙ ΠΡΟΜΗΘΕΥΤΕΣ ΙΑΤΡΙΚΟΥ – ΟΡΘΟΠΕΔΙΚΟΥ ΚΑΙ ΝΟΣΟΚΟΜΕΙΑΚΟΥ ΥΛΙΚΟΥ ΣΤΗ ΔΩΔΕΚΑΝΗΣΟ
ΕΜΠΙΣΤΕΥΘΕΙΤΕ ΜΑΣ !!!
ΛΕΜΕΣΣΟΥ 2 ΡΟΔΟΣ ΤΗΛ.22410 32238 – FAX.22410 28484
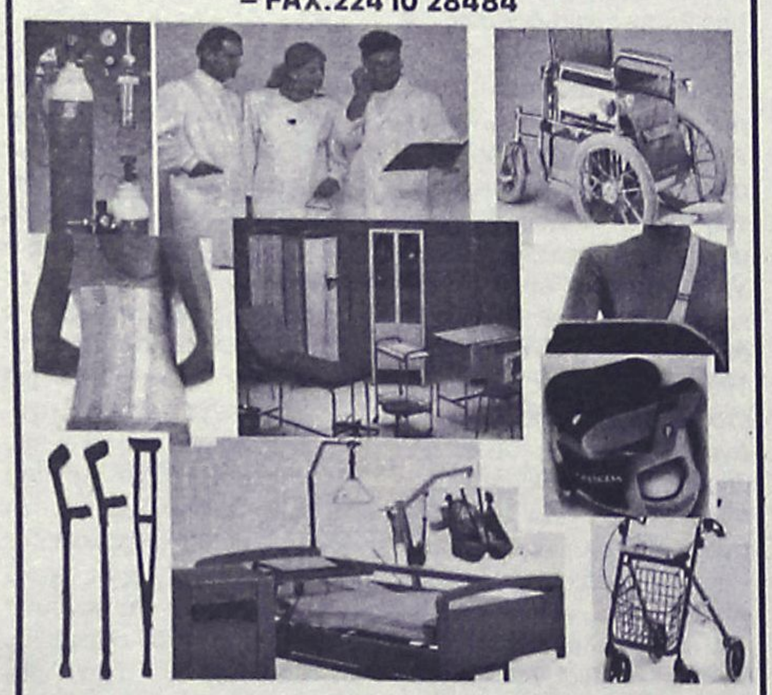
ΑΝΑΠΗΡΙΚΑ ΚΑΡΟΤΣΙΑ–ΒΑΔΙΣΤΙΚΑ -ΟΡΘΟΠΕΔΙΚΑ ΕΙΔΗ–ΜΠΛΟΥΖΕΣ ΙΑΤΡΙΚΕΣ–ΚΑΛΤΣΕΣ ΦΛΕΒΙΤΙΔΑΣ–ΠΕΛΜΑΤΑ–ΟΡΘΟΠΕΔΙΚΑ ΜΑΞΙΛΑΡΙΑ–ΚΡΕΒΑΤΙΑ ΝΟΣΟΚΟΜΕΙΑΚΑ – ΙΑΤΡΙΚΟΣ ΕΞΟΠΛΙΣΜΟΣ ΚΑΙ ΑΝΑΛΩΣΙΜΑ – ΟΡΓΑΝΑ ΧΗΜΕΙΟΥ ΚΑΙ ΚΑΘΕ ΑΛΛΟ ΕΙΔΟΣ ΓΙΑ ΚΑΤ ΟΙΚΟ ΝΟΣΗΛΕΙΑ .
ΧΠ1720

ΜΑΡΙΑ ΣΑΝΤΟΡΙΝΙΟΥ
ΚΛΙΝΙΚΗ ΨΥΧΟΛΟΓΟΣ-ΨΥΧΟΛΟΓΟΣ ΤΩΝ ΚΟΙΝΩΝΙΚΩΝ ΟΜΑΔΩΝ
Πτυχιούχος Κρατικού Πανεπιστημίου της Ρώμης «La Sapienza».
— Κλινική διάγνωση ψυχοπαθολογίας παιδιού, εφήβου και ενηλίκου.
— Ατομική και οικογενειακή ψυχολογική υποστήριξη και θεραπεία κατάθλιψης, φοβίας, κρίσης πανικού, μετατραυματικού στρες (διαζύγιο, πένθος, χωρισμός, αποτυχία, ασθένεια), βουλιμίας, ανορεξίας, διαταραχών προσωπικότητας, έλλειψη αυτοεκτίμησης, εθισμού, κακοποίησης.
— Ψυχολογική φροντίδα και προετοιμασία ανύπαντρης εγκύου και ζευγαριών, στην απόκτηση πρώτου παιδιού.
Επίσκεψη μόνο με ραντεβού.
Τηλέφωνα: 22410 28851 και 6946252407
Λάρνακας 6 (Εθν. Αντιστάσεως)
ΑΤ1396

ΧΡΙΣΤΙΝΑ ΣΑΒΒΑΚΗ-ΓΚΡΑΝΖΑΝ
Κλινική Ψυχολόγος
Πτυχιούχος Γαλλίας
Μεταπτυχιακή εκπαίδευση (Dess) στην Κλινική Ψυχολογία Ενηλίκου-Εφήβου & Παιδιού
ψυχολογικό εργαστήρι
Για τον ενήλικο
-Ψυχολογική αξιολόγηση & διάγνωση
-Ψυχολογική υποστήριξη
-Συμβουλευτική ατόμου, ζεύγους, οικογένειας
-Ψυχοδυναμική ψυχοθεραπεία
-Ομάδες αυτογνωσίας μέσα από την τέχνη
Για το παιδί
-Αξιολόγηση νοητικής & συναισθηματικής σφαίρας προσωπικότητας
-Διάγνωση μαθησιακών δυσκολιών & διαταραχών συμπεριφοράς
-Ψυχοθεραπεία μέσω παιχνιδιού & εικαστικών
κωνσταντίνου υδραίου 24
τηλ. 2241077350, κιν. 6937684251
δέχεται με ραντεβού
ΧΠ1511

ΟΡΘΟΠΕΔΙΚΑ - ΙΑΤΡΙΚΑ ΧΑΡΙΤΟΣ

Ορθοπεδικά είδη & κατασκευές
Εξοπλισμός Ιατρείου & αναλώσιμα
Είδη νοσηλείας κατ' οίκον & μηχανήματα οξυγονοθεραπείας
Ακουστικά Βαρηκοΐας
ΧΠ2297
ΕΛΕΥΘ. ΒΕΝΙΖΕΛΟΥ 6 (Δίπλα στη Ροδιακή Έπαυλη) - ΡΟΔΟΣ
Τηλ.: 22410 24112 Fax: 22410 75969 e-mail: orken@rho.forthnet.gr

Πάντα

Αγγειακά ε

Ο εγκέφαλος αποτελείται από δισεκατομμύρια νευρικά κύτταρα. Ελέγχει την ικανότητα της όρασης, της ακοής, της γεύσης, της όσφρησης, της ομιλίας και της κίνησης. Η σκέψη, η ευαισθησία της μνήμης, της κρίσης και της παρατηρητικότητας επίσης ξεκινούν από τον εγκέφαλο. Το αίμα παρέχει συνεχώς οξυγόνο και θρεπτικά συστατικά στον εγκέφαλο μέσω τεσσάρων βασικών αρτηριών. Οι μεγαλύτερες είναι η δεξιά και η αριστερή καρωτίδα, οι οποίες εύκολα ψηλαφώνται δίπλα στον τράχηλο, στην περιοχή του λαιμού. Δύο μικρότερες αρτηρίες, οι σπονδυλικές αρτηρίες, εισέρχονται από το πίσω μέρος του εγκεφάλου και τρέφουν περιοχές του που ευθύνονται για την ανάπτυξη, την καρδιακή λειτουργία και τη θερμοκρασία του σώματος. Όταν η παροχή του αίματος σε μία περιοχή του εγκεφάλου σταματήσει, τα κύτταρα που δεν παίρνουν οξυγόνο πεθαίνουν. Η βλάβη του εγκεφάλου που ακολουθεί ονομάζεται εγκεφαλικό. Ένα εγκεφαλικό επεισόδιο μπορεί να είναι ελαφρύ ή πολύ σοβαρό και τα αποτελέσματά του προσωρινά ή μόνιμα. Η σοβαρότητα ενός εγκεφαλικού επεισοδίου εξαρτάται από την έκταση και τον εντοπισμό της καταστροφής των νευρικών κυττάρων. Διαφορετικές περιοχές του εγκεφάλου ελέγχουν διαφορετικές λειτουργίες κι έτσι τα συμπτώματα εξαρτώνται από την περιοχή η οποία θα υποστεί τη βλάβη. Ακόμα και ένα ελαφρύ εγκεφαλικό μπορεί να είναι καταστροφικό, εάν επηρεάσει ένα κρίσιμο σημείο του εγκεφάλου. Σε αντίθεση με πολλά άλλα κύτταρα του σώματος τα κύτταρα του εγκεφάλου δεν αναγεννιούνται. Το εγκεφαλικό επεισόδιο είναι η τρίτη βασικότερη αιτία θανάτου στις Ηνωμένες Πολιτείες. Από τα 500.000 έως 600.000 εγκεφαλικά επεισόδια που συμβαίνουν κάθε χρόνο, το 43% συμβαίνουν σε άτομα άνω των 65 ετών. Τα υπόλοιπα θύματα έχουν μόνιμη ανικανότητα σε διάφορους βαθμούς. Οι άντρες παρουσιάζουν μεγαλύτερη συχνότητα εγκεφαλικών επεισοδίων από ό,τι οι γυναίκες.

Αιτίες

Τα εγκεφαλικά επεισόδια κατατάσσονται ανάλογα με τα αίτια που τα προκάλεσαν.

Θρόμβωση: η αιματική ροή προς τον εγκέφαλο αποφράσσεται εξαιτίας θρόμβου σε ένα αγγείο που έχει υποστεί βλάβη από αρτηριοσκλήρυνση.

Εμβολή: η αιματική ροή ενός αγγείου προς τον

ΑΚΟΥΣΤΙΚΑ ΒΑΡΗΚΟΪΑΣ
ΑΝΑΛΟΓΙΚΑ - ΠΡΟΓΡΑΜΜΑΤΙΖΟΜΕΝΑ - ΨΗΦΙΑΚΑ
Ακούστε τους ήχους της Ζωής
Στο πληρέστερο Κέντρο Ακουστικών Εφαρμογών στα Δωδεκάνησα. Με τις καλύτερες τιμές και τον καλύτερο διακανονισμό.
Εμπιστευθείτε τους πιο έμπειρους στο χώρο, επιλέγοντας ανάμεσα στους μεγαλύτερους κατασκευαστές ακουστικών βαρηκοΐας στον κόσμο.
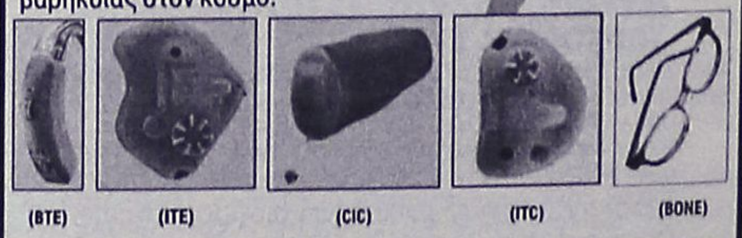
(BTE) (ITE) (CIC) (ITC) (BONE)
BELTONE – STARKEY – HANSATON – UNITRON – SIEMENS BERNAFON – PHILIPS – COSELGI – REXTON MICROSON – PURETONE – AUDIFON
ΚΕΝΤΡΟ ΙΑΤΡΙΚΩΝ ΒΟΗΘΗΜΑΤΩΝ
Εθνικής Αντιστάσεως 18
(πρωην Αννης Μαρίας)
Τηλ: 2241020359 Κιν: 6932748916
Συμβάσεις με όλα τα ταμεία.
Ειδικές τιμές ΟΓΑ
ΧΠ2287

με υγείαν...

γκεφαλικά επεισόδια

εγκέφαλο αποφράζεται από θρόμβο που δημιουργείται σε κάποιο άλλο σημείο του σώματος, συχνότερα στην καρδιά.

Αιμορραγία: όταν ένα αγγείο εντός ή εκτός του εγκεφάλου ρήγνυται-σπάει, επιτρέποντας αίμα να διαφύγει στον εγκέφαλο (εγκεφαλική αιμορραγία). Ανεξέλεγκτη υπέρταση πολύ συχνά είναι η αιτία αυτής της κατάστασης.

Σημεία προσοχής για ένα εγκεφαλικό επεισόδιο

Η παροδική διακοπή της αιματικής ροής σε ένα σημείο του εγκεφάλου ονομάζεται παροδικό ισχαιμικό επεισόδιο (ΤΙΑ). Μπορεί έχει διάρκεια μερικών δευτερολέπτων ή μερικών ωρών, συνήθως όμως διαρκεί λιγότερο από 24 ώρες. Το παροδικό ισχαιμικό επεισόδιο αποτελεί ένα σημαντικό προειδοποιητικό σημείο ενός μελλοντικού εγκεφαλικού επεισοδίου. Είναι μια σαφής ένδειξη ότι η αιματική ροή προς τον εγκέφαλο είναι διαταραγμένη. Σε περίπτωση που έχουμε τα παρακάτω συμπτώματα του παροδικού ισχαιμικού επεισοδίου, θα πρέπει να ειδοποιηθεί αμέσως ο γιατρός:

Μούδιασμα, αδυναμία, μη συνεργασία χεριού-ποδιού, παροδική απώλεια όρασης σε ένα μάτι, δυσαρθρία ή δυσκολία στην κατανόηση λέξεων γραμμένων ή προφορικών, παροδική αμνησία

Ο γιατρός, με την κλινική εξέταση, μπορεί να ανακαλύψει κάποια προειδοποιητικά σημεία για μελλοντικό εγκεφαλικό επεισόδιο. Ένα από αυτά είναι το φύσημα στην καρωτίδα, το οποίο σημαίνει συνήθως την ύπαρξη αθηροσκλήρυνσης μέσα στον αυλό της αρτηρίας. Το φύσημα είναι ένας ήχος που προκαλείται από το αίμα που διασχίζει τη στενωμένη αρτηρία και ακούγεται με το στηθοσκόπιο τοποθετημένο πάνω από την αρτηρία.

Συμπτώματα του εγκεφαλικού επεισοδίου

Τα συμπτώματα ενός παροδικού ισχαιμικού επεισοδίου έχουν μικρή διάρκεια. Αντίθετα, αυτά ενός εγκεφαλικού επεισοδίου διαρκούν περισσότερο από 24 ώρες. Οι βλάβες που προκαλούν τα εγκεφαλικά επεισόδια είναι μόνιμες και έχουν αποτέλεσμα μία ή περισσότερες αναπηρίες.

- Παράλυση ή μούδιασμα της μιας πλευράς του σώματος.
- Πτώση της γωνίας του στόματος ή παραμόρφωση του προσώπου.
- Τύφλωση ή στιγμιαία τύφλωση του ενός ματιού.
- Δυσαρθρία στην ομιλία, μη κατανόηση του γραπτού και προφορικού λόγου.
- Δυσκαταποσία.
- Απώλεια των αισθήσεων.

Υψηλός κίνδυνος για εκδήλωση εγκεφαλικού επεισοδίου

Ορισμένα άτομα έχουν μεγαλύτερη πιθανότητα να υποστούν εγκεφαλικό επεισόδιο:

- Ατομα προχωρημένης ηλικίας.
- Ανδρες.
- Διαβητικοί.
- Ατομα με ιστορικό εγκεφαλικού επεισοδίου.

Αλλοι παράγοντες που αυξάνουν την πιθανότητα να συμβεί εγκεφαλικό επεισόδιο και μπορούν να αντιμετωπιστούν είναι:

- Υπέρταση.
- Καρδιακή και αγγειακή νόσος.
- Ιστορικό παροδικού ισχαιμικού επεισοδίου.

Ο έλεγχος της χοληστερίνης, η ελάττωση του καπνίσματος και της κατανάλωσης υπερβολικής ποσότητας αλκοόλ, καθώς και η αντιμετώπιση της παχυσαρκίας μειώνουν την πιθανότητα να συμβεί εγκεφαλικό επεισόδιο.

Πώς αντιμετωπίζονται άτομα με πιθανή αγγειακή νόσο του εγκεφάλου;

Για να εξακριβώσει ο γιατρός εάν ένα άτομο πάσχει από μια σημαντική αγγειακή νόσο του εγκεφάλου, χρειάζεται πρώτα να πάρει το ιστορικό του και να κάνει πλήρη νευρολογική και ιατρική εξέταση. Για να συμπληρώσει το ιστορικό, ο γιατρός θα χρειαστεί να μάθει εάν ο ασθενής έχει υπέρταση ή/και διαβήτη, αν κάνει χρήση αντισυλληπτικών, έχει κάποια κληρονομική ανωμαλία στον καρδιακό σφυγμό, πάσχει από άλλες καρδιακές παθήσεις, καπνίζει, έχει υψηλή χοληστερίνη ή είναι παχύσαρκος. Μεγάλη σημασία δίνεται στον έλεγχο με ανώδυνο υπερηχογράφημα των καρωτίδων, των αγγείων που παρέχουν το αίμα στον εγκέφαλο (υπερηχογράφημα με Doppler). Αλλες εξετάσεις για τον έλεγχο των καρωτίδων είναι το υπερηχογράφημα (με τη χρήση υπερηχητικών κυμάτων μετριέται η αιματική ροή στις καρωτίδες αρτηρίες) και η απεικόνιση με υπερήχους ΤΡΙΠΛΕΧ (ένα μικρό probe ακουμπά πάνω στο λαιμό και, χρησιμοποιώντας υψηλές συχνότητες, δημιουργεί την εικόνα της αρτηρίας και του αυλού της στην οθόνη). Οι δύο αυτές εξετάσεις είναι ανώδυνες, χωρίς σκιαγραφικό, ενέσεις ή ακτινοβολία. Γίνονται γρήγορα (σε δέκα λεπτά περίπου) και δεν χρειάζεται εισαγωγή στο νοσοκομείο. Εάν τα αποτελέσματα των εξετάσεων και τα συμπτώματα δείχνουν στένωση της καρωτίδας, ο ασθενής μπορεί να χρειαστεί περαιτέρω έλεγχο με αγγειογραφία (ακτινολογική εξέταση κατά την οποία χρησιμοποιείται σκιαγραφικό που εγχέεται στις αρτηρίες προς τον εγκέφαλο). Αυτή δείχνει το ακριβές σημείο της στένωσης, της απόφραξης ή άλλης αλλοίωσης.

Θεραπεία της καρωτιδικής νόσου

Φαρμακευτική αγωγή

Εάν η νόσος της καρωτίδας είναι ελαφριάς μορφής, η φαρμακευτική αγωγή μπορεί να μειώσει τον κίνδυνο του εγκεφαλικού επεισοδίου. Χρησιμοποιούνται φάρμακα που είτε ελαττώνουν τη ροή ή τη δημιουργία θρόμβων είτε ελέγχουν συνυπάρχουσες παθήσεις, όπως ο διαβήτης και η υπέρταση.

Επέμβαση

Η αγγειοχειρουργική επέμβαση δίνει τη δυνατότητα να αποφύγουμε το εγκεφαλικό επεισόδιο, με την αφαίρεση της πλάκας που περιορίζει την αιματική ροή προς τον εγκέφαλο. Σε σοβαρές περιπτώσεις, συνιστάται η καρωτιδική ενδαρτηρεκτομή ή και η διαστολή με μπαλόνι και η τοποθέτηση ενδαρτηριακού νάρθηκα (stent) με ενδοαγγειακή χειρουργική. Υστερα από την καρωτιδική ενδαρτηρεκτομή, πολύ λίγες αρτηρίες αποφράσσονται, ενώ μερικές μπορεί να στενέψουν με το χρόνο. Η επέμβαση είναι ασφαλής και αποτελεσματική.

Το μέλλον

Η θεραπεία της καρωτιδικής νόσου είναι το πρώτο βήμα στην επανόρθωση της καλής υγείας και στην πρόληψη του εγκεφαλικού επεισοδίου. Ο συνεχής εργαστηριακός έλεγχος και οι αλλαγές στον τρόπο ζωής μειώνουν τον κίνδυνο. Στις αλλαγές αυτές συμπεριλαμβάνονται η γυμναστική, η σωστή διατροφή, η διακοπή του καπνίσματος και ο έλεγχος της αρτηριακής πίεσης, του βάρους και της χοληστερίνης.

(Πηγή: www.in.gr)

Ο δείκτης νοημοσύνης στην εφηβεία ενδεικτικός του κινδύνου εκδήλωσης άνοιας μετέπειτα

Ο υψηλός δείκτης νοημοσύνης στην εφηβεία και η μεγάλη συμμετοχή σε διάφορες εξωσχολικές δραστηριότητες μειώνει τις πιθανότητες του ατόμου να εκδηλώσει άνοια αργότερα στη ζωή του, σύμφωνα με αμερικανική μελέτη που δημοσιεύεται στο επιστημονικό έντυπο Journal of the American Geriatrics Society. Ερευνητική ομάδα του Πανεπιστημίου Case Western Reserve με επικεφαλής τον Δρ Τόμας Φριτς έθεσε υπό ιατρική παρακολούθηση 396 εθελοντές ηλικίας 75 ετών που είχαν αποφοιτήσει από το ίδιο Γυμνάσιο στα μέσα της δεκαετίας του 1940. Με την άδεια των συμμετεχόντων, οι επιστήμονες χρησιμοποίησαν τα σχολικά αρχεία για να βρουν τον δείκτη νοημοσύνης στα εφηβικά χρόνια και τα επίπεδα δραστηριοποίησης καθορίστηκαν από τις σχολικές επετηρίδες.

Η πνευματική κατάσταση στην ενήλικη ζωή καθορίστηκε διαμέσου τηλεφωνικής εξέτασης και στις περιπτώσεις που υπήρχαν ενδείξεις πνευματικής εξασθένησης ένας κοντινός συγγενής συνεντευξιάστηκε επίσης.

Οι επιστήμονες παρατήρησαν μια σημαντικά ανεξάρτητη σχέση μεταξύ υψηλού εφηβικού δείκτη νοημοσύνης και μειωμένου κινδύνου άνοιας/ήπιας πνευματικής εξασθένησης, ακόμα και όταν ελήφθησαν υπόψη παράγοντες όπως το φύλο και το μορφωτικό επίπεδο.

Τα αυξημένα επίπεδα δραστηριοποίησης στα νεανικά χρόνια επίσης σχετίστηκαν ανεξάρτητα με μειωμένο κίνδυνο άνοιας/ήπιας πνευματικής εξασθένησης.

Ο Δρ Φριτς επισημαίνει ότι ενώ από τη μελέτη διαπιστώνεται ο ρόλος του δείκτη νοημοσύνης και των επιπέδων δραστηριοποίησης στη μετέπειτα εκδήλωση άνοιας, πολλοί άλλοι παράγοντες ξεχωριστά ή σε συνδυασμό, επίσης επηρεάζουν ποιό θα εκδηλώσει άνοια και ποιός όχι.



ΛΟΓΟΣ • ΟΜΙΛΙΑ • ΦΩΝΗ • ΑΚΟΗ
• ΜΑΘΗΣΙΑΚΕΣ ΔΥΣΚΟΛΙΕΣ
• ΔΥΣΛΕΞΙΑ

ΛΕΟΝΤΙΤΣΗ ΧΑΡΟΥΛΑ
Λογοθεραπεύτρια
ΔΕΧΕΤΑΙ ΜΕ ΡΑΝΤΕΒΟΥ
Πλατ. Βρούχου 1
Τηλ. 2241033537, 6946549289
email: hara-leontitsi@yahoo.gr
AE200

ΚΕΝΤΡΟ
ΔΙΑΓΝΩΣΗΣ - ΑΠΟΚΑΤΑΣΤΑΣΗΣ
ΜΑΘΗΣΙΑΚΩΝ ΔΥΣΚΟΛΙΩΝ
ΚΑΙ
ΣΥΜΒΟΥΛΕΥΤΙΚΗΣ ΓΟΝΕΩΝ

ΣΤΑΣΙΝΟΠΟΥΛΟΥ ΜΑΡΙΚΑ
Ψυχολόγος - Ψυχοπαιδαγωγός
Πτυχιούχος Πανεπιστημίου Αθηνών
& Πανεπιστημίου Ιωαννίνων

✓ Αξιολόγηση Μαθησιακών Δεξιοτήτων και Νοημοσύνης Παιδιών & Εφήβων
✓ Αξιολόγηση Σχολικής Ετοιμότητας Νηπίων για Εισαγωγή στο Δημοτικό Σχολείο
✓ Διάγνωση - Αποκατάσταση Ειδικών Μαθησιακών Δυσκολιών
• Δυσλεξία • Δυσορθογραφία
• Δυσγραφία • Δυσαριθμησία
✓ Αξιολόγηση - Αντιμετώπιση Μαθησιακών Δυσκολιών / Χαμηλής Σχολικής Επίδοσης
✓ Μαθησιακή Υποστήριξη Παιδιών με Διαταραχή Ελλειμματικής Προσοχής / Υπερκινητικότητα
✓ Ψυχολογική Υποστήριξη Παιδιών που παρουσιάζουν Δυσκολίες στη Μάθηση
✓ Συμβουλευτική Γονέων

ΔΕΧΕΤΑΙ ΚΑΤΟΠΙΝ ΡΑΝΤΕΒΟΥ
Εθν. Αντίστασης 15, 3ος όροφος
Κιν.: 6972 721967
AE556

ΑΓΩΓΗ ΛΟΓΟΥ-ΛΟΓΟΘΕΡΑΠΕΙΑ
στο παιδί και τον έφηβο
.....Χρύσα Καραπαναγιώτου-Χατζηδάκη.....
.....Λογοθεραπεύτρια.....
.....Πτυχιούχος Α.Τ.Ε.Ι. Πάτρας.....
Μέλος της Αμερικανικής Ένωσης Λογοπαθολόγων
δέχεται με ραντεβού
Στεφ. Καζούλη 18 & Βενετοκλέων, Ρόδος 85100
τηλ.: 22410 25355 - κιν.: 6972276527
e-mail: karapanagiotou@tee.gr AE0135

ΛΟΥΤΣΙΟΥ ΖΑΦΕΙΡΟΥΛΑ
ΨΥΧΟΛΟΓΟΣ - ΠΑΙΔΟΨΥΧΟΛΟΓΟΣ - ΠΑΙΔΑΓΩΓΟΣ
Πτυχιούχος UNIVERSITY OF CENTRAL LANCASHIRE UK,
ΠΑΝΕΠΙΣΤΗΜΙΟΥ ΑΙΓΑΙΟΥ
MSc ΠΑΙΔΟΨΥΧΟΛΟΓΙΑΣ UNIVERSITY OF LONDON
Μέλος της Ενωσης Βρετανών Ψυχολόγων (BPS)

Διάγνωση-Αντιμετώπιση:
✓ Ειδικών Μαθησιακών Δυσκολιών (δυσλεξία - δυσγραφία - δυσαριθμησία)
✓ Υπερκινητικότητας - Διάσπασης προσοχής

Αντιμετώπιση προβλημάτων:
✓ Επιθετικότητας - συστολής - άγχους - κατάθλιψης
✓ Σύναψης - διατήρησης φιλικών σχέσεων
✓ Μειωμένης επιθυμίας για σχολείο - Μειωμένης σχολικής επίδοσης

Συμβουλευτική - Αντιμετώπιση Οικογενειακών προβλημάτων:
✓ Σχέσεις γονέων - γονέων παιδιών - αδελφιών
✓ Διαζύγιο - πένθος - προβλήματα υγείας
✓ Εφηβικής ηλικίας

Ψυχολογική Υποστήριξη - Ψυχοθεραπεία Παιδιών / εφήβων / ενηλίκων για:
✓ Ελλειψη αυτοπεποίθησης - αυτοεκτίμησης - αυτοσεβασμού
✓ Αντιμετώπιση άγχους - κατάθλιψης
✓ Χειρισμό συναισθημάτων - έλεγχο θυμού / παρορμήσεων
✓ Ανάπτυξη κινήτρων για προσωπική -επαγγελματική επιτυχία
✓ Σχέσεις εξάρτησης: ζήλια - ενοχές - παθολογική αγάπη - συγκρούσεις - φόβος μοναξιάς

Δέχεται με ραντεβού τηλ. 2241064841, 6945234100,
Κωνσταντινουπόλεως 48, Ρόδος
ΧΠ2624

ΝΑΥΤΙΚΗ ΕΤΑΙΡΕΙΑ

ΤΗΛΟΣ 21ος ΑΙΩΝΑΣ

ΠΡΟΓΡΑΜΜΑ SEA STAR

ΔΕΥΤΕΡΑ

	ΑΦΙΞΗ	ΑΝΑΧΩΡΗΣΗ
ΡΟΔΟΣ		08.45
ΤΗΛΟΣ	10.05	14.15
ΝΙΣΥΡΟΣ	14.50	17.30
ΤΗΛΟΣ	18.05	18.20
ΡΟΔΟΣ	19.40	Δ.

ΤΡΙΤΗ

	ΑΦΙΞΗ	ΑΝΑΧΩΡΗΣΗ
ΡΟΔΟΣ		08.00
ΦΕΤΙΧΕ	09.30	16.00
ΡΟΔΟΣ	17.30	19.30
ΤΗΛΟΣ	20.50	Δ.

ΤΕΤΑΡΤΗ

	ΑΦΙΞΗ	ΑΝΑΧΩΡΗΣΗ
ΤΗΛΟΣ		09.00
ΡΟΔΟΣ	10.20	19.00
ΤΗΛΟΣ	20.20	Δ.

ΠΕΜΠΤΗ

	ΑΦΙΞΗ	ΑΝΑΧΩΡΗΣΗ
ΤΗΛΟΣ		07.00
ΡΟΔΟΣ	08.20	09.00
ΤΗΛΟΣ	10.20	10.30
ΚΑΜΙΡΟΣ	11.15	14.30
ΤΗΛΟΣ	15.15	17.00
ΡΟΔΟΣ	18.20	Δ.

ΠΑΡΑΣΚΕΥΗ

	ΑΦΙΞΗ	ΑΝΑΧΩΡΗΣΗ
ΡΟΔΟΣ		09.00
ΤΗΛΟΣ	10.20	17.00
ΡΟΔΟΣ	18.20	Δ.

ΣΑΒΒΑΤΟ

	ΑΦΙΞΗ	ΑΝΑΧΩΡΗΣΗ
ΡΟΔΟΣ		09.00
ΧΑΛΚΗ	10.15	12.15
ΤΗΛΟΣ	12.50	17.00
ΡΟΔΟΣ	18.20	19.00
ΤΗΛΟΣ	20.20	Δ.

ΚΥΡΙΑΚΗ

	ΑΦΙΞΗ	ΑΝΑΧΩΡΗΣΗ
ΤΗΛΟΣ		07.30
ΡΟΔΟΣ	08.50	09.10
ΤΗΛΟΣ	10.30	16.00
ΡΟΔΟΣ	17.20	17.40
ΤΗΛΟΣ	19.00	19.20
ΡΟΔΟΣ	20.40	Δ.

ΠΛΗΡΟΦΟΡΙΕΣ: ΡΟΔΟΣ, ΤΑΡΠΟΝ ΣΠΡΙΝΓΚΣ 44
ΤΗΛ. 2241078052 • ΚΙΝΗΤΟ 6938244523
ΤΗΛΟΣ Τηλ.: 2246044000

ΧΠ1691

ΠΡΑΚΤΟΡΕΙΟ ΤΑΞΙΔΙΩΝ

ΣΑΒΒΑΣ ΣΑΗΣ

ΠΡΟΣΦΕΡΟΥΜΕ

τα φθηνότερα αεροπορικά εισιτήρια για όλο τον κόσμο με όλες τις αεροπορικές πτήσεις

ΑΚΟΜΗ

- ΒΙΖΑ επισκέπτου για ΑΥΣΤΡΑΛΙΑ σε μία μέρα
- Εκδοση διαβατηρίων
- Εκδοση αδειών αυτοκινήτων

ΞΕΝΟΔΟΧΕΙΑ ΣΤΗΝ ΑΘΗΝΑ-ΕΛΛΑΔΑ

PRESIDENT Α' ΚΑΤΗΓΟΡΙΑΣ Λεωφόρος Κηφισίας (έως 31/8)
Μονόκλινο € 73 Δίκλινο € 83 Τρίκλινο € 105

ROYAL OLYMPIC LUX κοντά στο Σύνταγμα (έως 31/10)
Μονόκλινο €95 Δίκλινο € 97 Τρίκλινο € 120

OLYMPIC PALACE Α' ΚΑΤΗΓΟΡΙΑ Σύνταγμα (έως 31/10)
Μονόκλινο € 78 Δίκλινο € 88 Τρίκλινο € 109

ΚΑΝΙΓΚΟΣ 21 Α' ΚΑΤΗΓΟΡΙΑΣ (οδός Κάνιγκος)
(από 1/5 έως 31/12/05)
Μονόκλινο € 78 Δίκλινο € 88

BEST WESTERN ILISIA Α' ΚΑΤΗΓΟΡΙΑΣ ILISIA Μιχαλακοπούλου
(από 1/5 έως 31/12/05)
Μονόκλινο € 84 Δίκλινο € 93 Τρίκλινο € 110

HELLINIS Β' ΚΑΤΗΓΟΡΙΑ ΟΝΑΣΙΟ Συγγρού (έως 31/12)
Μονόκλινο € 48 Δίκλινο € 58 Τρίκλινο € 70

ARETOUSA Β' ΚΑΤΗΓΟΡΙΑΣ Μητροπόλεως - Σύνταγμα (έως 31/10)
Μονόκλινο € 58 Δίκλινο € 76 Τρίκλινο € 100

ASTOR Σύνταγμα (έως 31/10)
Μονόκλινο € 75 Δίκλινο € 97 Τρίκλινο € 115

DORIAN Β' ΚΑΤΗΓΟΡΙΑΣ Ομόνοια
Μονόκλινο € 67 Δίκλινο € 80 Τρίκλινο € 106

POLIS GRAND HOTEL Β' ΚΑΤΗΓΟΡΙΑΣ Πατησίων & Βερανζέρου 10
(έως 30/6)
Μονόκλινο € 74 Δίκλινο € 81 Τρίκλινο €110

ΒΕΡΓΙΝΑ Β' ΚΑΤΗΓΟΡΙΑΣ ΘΕΣ/ΚΗ (κεντρικό) (έως 31/10)
Μονόκλινο € 58 Δίκλινο € 75 Τρίκλινο € 90

ANEMONI KENTRIKO-PEIRAI
Μονόκλινο € 60(έως 10/05) € 65 (10/5-25/10)
Δίκλινο € 70 » € 78 »
Τρίκλινο € 85 » € 94 »

ΣΑΣ ΣΥΜΦΕΡΕΙ ΠΡΙΝ ΚΛΕΙΣΕΤΕ ΟΠΟΥΔΗΠΟΤΕ ΝΑ ΜΑΣ ΕΠΙΣΚΕΦΘΕΙΤΕ

ΠΡΑΚΤΟΡΕΙΟ ΤΑΞΙΔΙΩΝ
ΣΑΒΒΑΣ ΣΑΗΣ

ΤΑΡΠΟΝ ΣΠΡΙΝΓΚΣ 42 (δίπλα στην Τραπ. Πίστεως) • **Τηλ. 39781-3**

ΧΠ127

Γλυκαντική ουσία

Η ασπαρτάμη προκαλεί λέμφωμα

Χρησιμοποιείται σε 6.000 προϊόντα!

Πειράματα που έγιναν σε ποντίκια έδειξαν, σύμφωνα με ιταλικό ινστιτούτο, ότι η ασπαρτάμη, γλυκαντική ουσία που χρησιμοποιείται ως υποκατάστατο της ζάχαρης σε περισσότερα από 6.000 προϊόντα, μπορεί να προκαλέσει λέμφωμα ή λευχαιμία.



Το Ευρωπαϊκό Ίδρυμα Ογκολογίας και Περιβαλλοντικών Επιστημών «Μπ.Ραμαζίνι», με έδρα τη Μπολόνια, ανακοίνωσε ότι τα αποτελέσματα μελετών που έγιναν σε 1.800 ποντίκια δείχνουν «για πρώτη φορά ότι η ασπαρτάμη είναι καρκινογόνος παράγοντας» και μπορεί να προκαλέσει λέμφωμα ή λευχαιμία στα θηλυκά ποντίκια ακόμη και όταν χορηγείται σε μικρές δόσεις, ίσες περίπου με την ημερήσια ποσότητα που μπορεί να καταναλώσει ένας άνθρωπος.

Η γαλλική Υπηρεσία Ασφάλειας Τροφίμων (Afssa) με ανακοίνωσή της επισημαίνει ότι τα αποτελέσματα της έρευνας «εγείρουν νέα ερωτήματα για την πιθανή σύνδεση μεταξύ της ασπαρτάμης και της εμφάνισης καρκίνου, μολονότι επιβεβαιώνεται ότι δεν υπάρχει σχέση μεταξύ της ασπαρτάμης και των όγκων στον εγκέφαλο».

«Τα αποτελέσματα αυτά θα πρέπει να επιβεβαιωθούν» προτού η ευρωπαϊκή Υπηρεσία Ασφάλειας Τροφίμων (Efsa) προχωρήσει στην «επανεκτίμηση του κινδύνου που αντιπροσωπεύει η ασπαρτάμη», προστίθεται στην ανακοίνωση. Η Efsa προσθέτει ότι δεν είναι σωστό να λάβει μέτρα βασιζόμενη στις υπάρχουσες πληροφορίες, διευκρινίζοντας ότι θα εξετάσει το θέμα «μόλις δοθούν όλα τα στοιχεία».

Οι εταιρείες που παράγουν τη γλυκαντική ουσία διαψεύδουν τα αποτελέσματα της μελέτης, υποστηρίζοντας ότι γίνεται ήδη χρήση της επί 20ετία από εκατοντάδες εκατομμύρια ανθρώπους και δεν έχει υπάρξει καμία ένδειξη ότι μπορεί να προκαλέσει καρκίνο σε ανθρώπους.

Πρωτοποριακή οθόνη από την Sharp

Τηλεόραση "διπλής οθόνης"

Προβάλλει διαφορετικές εικόνες στους θεατές

Ένας νέος τηλεοπτικός δέκτης που παρουσίασε η ιαπωνική Sharp ίσως δώσει τέλος στους διαπληκτισμούς για το ποιο κανάλι θα παρακολουθήσει η οικογένεια: η οθόνη LCD «διπλής θέασης» προβάλλει διαφορετικές εικόνες στους θεατές που βρίσκονται στην αριστερή και τη δεξιά πλευρά της.

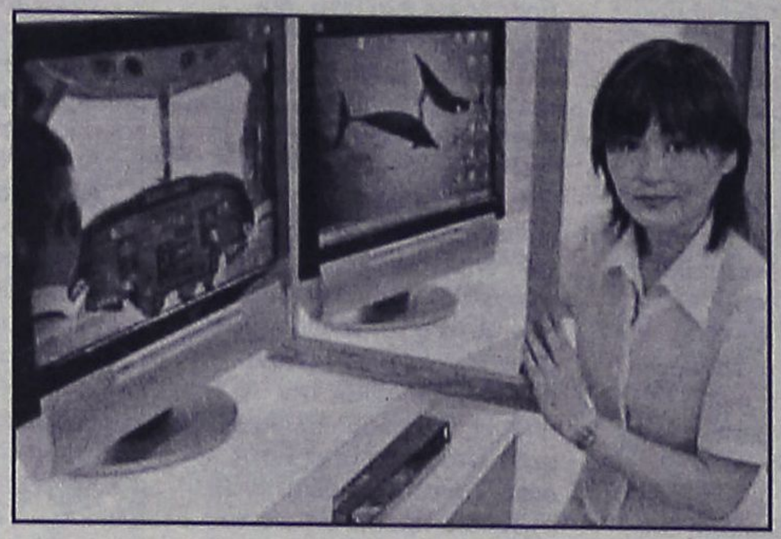

Ένας θεατής μπορεί έτσι να παρακολουθεί μια τηλεοπτική εκπομπή, ενώ ταυτόχρονα ένας άλλος χρησιμοποιεί την οθόνη ως μόνιτορ υπολογιστή για να σερφάρει στο Διαδίκτυο.

Η μαζική παραγωγή της οθόνης θα ξεκινήσει εντός του Ιουλίου, ενώ η κυκλοφορία της στην παγκόσμια αγορά αναμένεται στα τέλη του έτους, με τιμή περίπου διπλάσια από τις συμβατικές τηλεοράσεις LCD.

Η νέα τεχνολογία θα μπορούσε να χρησιμοποιηθεί στα αυτοκίνητα, ώστε να μπορεί ο οδηγός να κοιτάει τον χάρτη ενώ ο συνοδηγός παρακολουθεί ταυτόχρονα τηλεόραση. Θα μπορούσε επίσης να αξιοποιηθεί σε διαφημιστικές οθόνες που προβάλλουν διαφορετικά μηνύματα ανάλογα με τη γωνία θέασης.

Η οθόνη παρουσιάζει όμως το μειονέκτημα ότι οι δύο διαφορετικές εικόνες επικαλύπτονται αν ο θεατής σταθεί ακριβώς μπροστά της. Πρόβλημα, επίσης, υπάρχει με τα δύο ξεχωριστά κανάλια ήχου -οι μισοί θεατές θα πρέπει να χρησιμοποιούν ακουστικά.

Η νέα τεχνολογία φαίνεται ότι προήλθε από τις οθόνες LCD τρισδιάστατης απεικόνισης της Sharp, οι οποίες προβάλλουν ελαφρώς διαφορετικές εικόνες στο δεξί και το αριστερό μάτι, ώστε να δίνουν την αίσθηση του βάθους χωρίς τη χρήση ειδικών γυαλιών.

Οι τρισδιάστατες οθόνες κυκλοφορούν εδώ και λίγα χρόνια σε φορητούς υπολογιστές της Sharp οι οποίοι απευθύνονται σε επαγγελματίες όπως οι αρχιτέκτονες.

Πρόγραμμα "Κρυοπλάνο"

Αεροπλάνα καίνε υδρογόνο

Έως το 2010 θα είναι έτοιμο το πρώτο απ' αυτά

Έως το 2010 θα έχει παρουσιαστεί το πρώτο επιβατικό αεροσκάφος που καίει υδρογόνο, αντί για τη ρυπογόνο κηροζίνη, αναφέρουν Έλληνες ερευνητές που συμμετέχουν στο πρόγραμμα «Κρυοπλάνο» της Ευρωπαϊκής Ένωσης, με συντονιστή την Airbus.

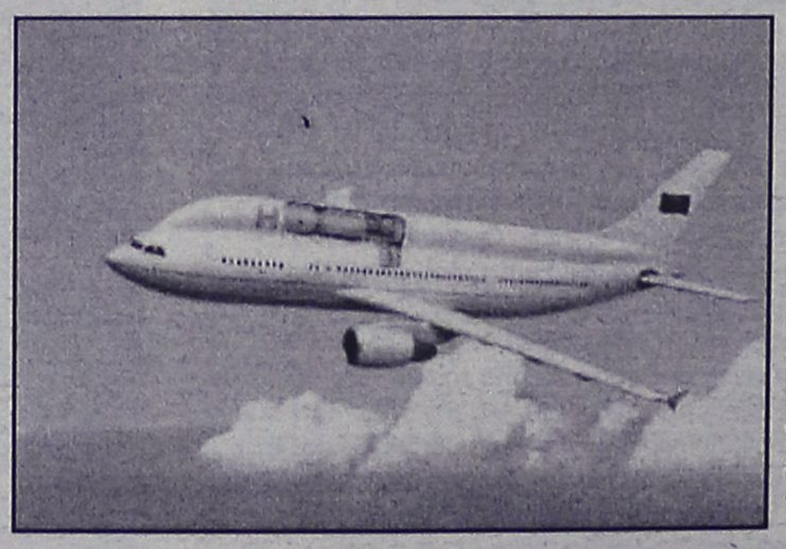

«Η ευρωπαϊκή εταιρεία Airbus έχει εκφράσει την πρόθεσή της να προχωρήσει στην κατασκευή του πρώτου αεροσκάφους που θα κινείται με υδρογόνο, ενώ σύμφωνα με εκτιμήσεις ειδικών επιστημόνων που ασχολούνται με τον τομέα των αερομεταφορών, μέχρι το 2040, το 80% του στόλου των επιβατικών αεροσκαφών θα χρησιμοποιούν ως καύσιμο το υδρογόνο» αναφέρει ο Χριστοφής Κορωναίος, αναπληρωτής καθηγητής στο Τμήμα Διαχείρισης Ενεργειακών Πόρων του Πανεπιστημίου Δυτικής Μακεδονίας και ερευνητής στο Εργαστήριο Μετάδοσης Θερμότητας και Περιβαλλοντικής Μηχανικής του Αριστοτελείου Πανεπιστημίου.

Ο κ.Κορωναίος, μαζί με τους χημικούς μηχανικούς Αρη Ντόμπρο και Γιώργο Ρούμπα, εξέτασαν την αντικατάσταση της κηροζίνης με το υδρογόνο από περιβαλλοντική άποψη. Η έρευνα εντάσσεται στο πλαίσιο του προγράμματος Cryoplane, στο οποίο μετέχουν πανεπιστήμια και εταιρείες από 11 χώρες.

Η καύση της κηροζίνης απελευθερώνει στην ατμόσφαιρα διοξείδιο του άνθρακα -το κυριότερο από τα αέρια που προκαλούν το φαινόμενο του θερμοκηπίου- αλλά και άλλους ρύπους, όπως οξείδια του αζώτου και του θείου.

Το υδρογόνο θα μείωνε τους ρύπους αυτούς κατά 95 έως 99 τοις εκατό, καθώς από την καύση του εκλύονται μόνο υδρατμοί.

Το μόνο μειονέκτημα του υδρογόνου είναι ότι αποδίδει τέσσερις φορές λιγότερη ενέργεια από την κηροζίνη ανά μονάδα βάρους. Ως αποτέλεσμα, το «κρυοπλάνο» θα χρειάζεται πολύ μεγαλύτερες δεξαμενές καυσίμων, και η άτρακτός του θα πρέπει να είναι υπερυψωμένη ώστε να τις χωράει.

ΑΘΛΗΤΙΚΗ ΡΟΔΙΑΚΗ
ΤΡΙΤΗ 19 ΙΟΥΛΙΟΥ 2005

ΥΠΟΓΡΑΦΕΤΑΙ ΕΝΤΟΣ ΤΩΝ ΗΜΕΡΩΝ Η ΑΠΟΦΑΣΗ ΓΙΑ ΤΗ ΧΡΗΜΑΤΟΔΟΤΗΣΗ ΤΟΥ ΠΑΛΕ ΝΤΕ ΣΠΟΡ ΣΤΗ ΡΟΔΟ

ΣΕΛ. 48

Φορτώνουν χιλιόμετρα

• Στην Κουτσούφλιανη χτίζεται ο καινούργιος Διαγόρας της Γ' Εθνικής

• Φόβοι για το γνωστό πρόβλημα και στον Γουλόπουλο

• Το Σάββατο το πρώτο φιλικό με τον Ηλυσιακό.

Στην Κουτσούφλιανη χτίζεται από τις 17 του μήνα ο καινούργιος Διαγόρας της Γ' Εθνικής Κατηγορίας. Εκεί όπως είναι γνωστό διεξάγεται με πολλή προσοχή το β' στάδιο της προετοιμασίας το οποίο θα ολοκληρωθεί με την κάθοδο από εκεί και την διεξαγωγή των φιλικών τέστ με τις ομάδες που ήδη έχει κλείσει να παίξει φιλικά παιχνίδια.

Στην Κουτσούφλιανη οι κυανέρυθροι φορτώνουν χιλιόμετρα για να αποκτήσουν την απαιτούμενη φυσική κατάσταση και να μπορούν να ανταπεξέλθουν στις δυσκολίες του κάθε παιχνιδιού της Γ' Εθνικής. Στην Κουτσούφλιανη όμως οι Διαγορίτες δεν τρέχουν μόνο. Ο Βασίλης Τζαλακώστας προσπαθεί από πολύ νωρίς να περάσει αυτό που θέλει στους παίκτες του και να βάλει μερικούς από αυτούς στα απαιτούμενα επαγγελματικά πλαίσια οι οποίοι έχουν αποκτηθεί από τοπικές κατηγορίες ή ανεβαίνουν τώρα επαγγελματικά.

- Οι κυανέρυθροι το πρωί έτρεξαν αρκετά χιλιόμετρα.

- Το μεσημέρι πήγαν στο γυμναστήριο και έκαναν ασκήσεις ενδυνάμωσης

- ενώ το απόγευμα έκαναν ασκήσεις τακτικής και έπαιξαν διπλό.

Το πρόγραμμα της προετοιμασίας έχει αναλάβει τελικά ο γυμναστής κ. Πήδουλας ο οποίος δεν βρίσκεται στην Κουτσούφλιανη αλλά επιμελήθηκε του δεκαπενθημέρου σε ό,τι αφορά τις προπονήσεις. Βρίσκεται σε διαρκή επικοινωνία με τον γυμναστή της ομάδας Γιώργο Μποσγανά ο οποίος τηρεί πιστά τις εντολές του και κρατάει τα απαραίτητα για κάθε ένα παίκτη.

Κοιλιακους και ο Γουλόπουλος

Στο μεταξύ αναμενόταν να επιστρέψει από την Θεσσαλονίκη ο Γρηγόρης Γουλόπουλος ο οποίος πήγε εκεί για να εξετασθεί από τον γιατρό και να επανέλθει στην προετοιμασία του Διαγόρα.

Ο νεαρός αμυντικός αισθάνθηκε ενοχλήσεις στους προσαγωγούς αλλά σύμφωνα με πληροφορίες οι ενοχλήσεις προέρχονται από τους κοιλιακούς, πρόβλημα που είχαν και πέρυσι οι Καστρουνής Παπαδημήτρης και Γαλανός. Ο παίκτης πάντως περίμενε εναγωνίως τις απαντήσεις των γιατρών οι οποίες θα καθορίσουν την πορεία του στην προετοιμασία αλλά και το αγωνιστικό ξεκίνημα του παίκτη ο οποίος έχει φιλοδοξίες να κάνει και φέτος την περυσινή πορεία με την ομάδα του Διαγόρα.

Στην Κουτσούφλιανη τώρα ξεκίνησε προπονήσεις και ο Χρήστος Βελής ο οποίος θα μπεί σε κανονικούς ρυθμους από τήν προσεχή Πέμπτη.

Τα πάντα κυλούν ομαλά και αναμένεται πάντως ο Διαγόρας να κάνει μια πολύ καλή προετοιμασία επιστημονικού επιπέδου από τις καλύτερες των τελευταίων χρόνων σαν ομάδα.



Φόβοι για ενοχλήσεις και για τον Γουλόπουλο
(ΒΙΚΤΩΡ-ΦΩΤΟ ΜΑΡΚΕΤ ΙΑΛΥΣΟΣ)

ΚΑΘΑΡΑ ΔΙΑΔΙΚΑΣΤΙΚΟ ΘΕΜΑ!

• Την υλοποίηση των υποσχέσεων των προηγούμενων Διοικήσεων περιμένει ο κ. Σπανός και οι συνεργάτες του για να προχωρήσουν

• Επαφές με παίκτες ξεκίνησαν οι άνθρωποι της Ρόδου που είναι έτοιμοι για όλα. Στα πλάνα τους Δέλιος Μποϊλήδες και Γούλας

Λεπτομέρειες απομένουν για την ολοκλήρωση των διαδικασιών στην Ρόδο και την έναρξη της υλοποίησης των συμφωνιών μεταξύ των κ. κ. Σπανού και Τσαβαρή αλλά και των συνεργατών τους από την Αθήνα.Είναι αναγκαίο να γίνουν κάποιες διαδικασίες πρώτα και μετά να ολοκληρωθεί ο,τιδήποτε έχει συμφωνηθεί μεταξύ των ενδιαφερομένων πλευρών οι οποίες έχουν εκδηλώσει επίσημα την άποψη πως η Ρόδος μπορεί να περπατήσει στην Γ' Εθνική έστω και την ύστατη ώρα.

Οι οφειλές προς το ΙΚΑ και την εφορία είναι όπως αναφέρουν έγκυρες πληροφορίες από το περιβάλλον του υποψήφιου να αναλάβει την Ρόδο κ. Σπανού είναι αυτό που καίει ιδιαίτερα την δική του πλευρά και των συνεργατών του. Οι ίδιες πηγές ανέφεραν χθες πώς αυτές οι υποχρεώσεις βαραίνουν περισσότερο τις προηγούμενες διοικήσεις αλλά και τον λογιστή της ΠΑΕ ο οποίος κινει: τα νήματα σε κάθε χρήση.

Παρασκευάς λοιπόν Ντουρουτλής αλλά και ο κ. Νικολόπουλος έχουν πει επανειλημμένα πώς θα ανταποκριθούν στις υποχρεώσεις τους και θα οδηγήσουν την ομάδα σε γενική συνέλευση για να δοθεί το 51% του μετοχικού κεφαλαίου στον κ. Σπανό και τους συνεργάτες του και η ομάδα να ορθοποδήσει βρίσκοντας τον δρόμο της.



Ο νεαρός παίκτης της Κω ενδιαφέρει την Ρόδο

Σύμφωνα με τις πληροφορίες η πλευρά του κ. Σπανού αυτό περιμένει για να περάσει στην υλοποίηση των δικών της υποσχέσεων και να προχωρήσει η ομάδα οι ανθρωποι της οποίας μάλιστα έχουν κάνει και τις πρώτες κινήσεις στον μεταγραφικό χώρο προκειμένου να είναι όλα έτοιμα και η Ρόδος να μπορέσει να προλάβει τους αντιπάλους της στον χώρο της Γ΄ Εθνικής Κατηγορίας.

Μεταγραφικές κινήσεις

Στον μεταγραφικό τομέα οι ανθρωποι της Ρόδου συνεχίζουν να κάνουν επαφές όχι μόνο στον τοπικό χώρο αλλά και στον εκτός Ρόδου με παίκτες που ενδιαφέρουν την ομάδα και μπορούν να προσφέρουν σε αυτήν. Ητοι:

- Εγκυρες πηγές ανέφεραν χθες πώς η Ρόδος βρίσκεται σε επαφή με τον Αλέκο Δέλιο τον πρώην τερματοφύλακα του Αρη ο οποίος είναι ελεύθερος και αποτελεί ιδανική περίπτωση για την Ρόδο αν αποκτηθεί αφού και πείρα διαθέτει στις επαγγελματικές κατηγορίες αλλά και προσόντα να γίνει ο φύλακας αγγελος της ομάδας

- Οι ίδιες πηγές έλεγαν χθες πως άνθρωποι της Ρόδου βρίσκονται σε διαρκή επαφή με τους αδελφούς Μποϊλη οι οποίοι έμειναν ελεύθεροι από την ΑΕ Κω και δεν θα έλεγαν όχι σε μια ενδεχόμενη περίπτωση μετακίνησής τους από την Κώ στην Ρόδο.

- Επαφές βεβαια γίνονται και με τον Γούλα ο οποιος ενδιαφέρεται να ενταχθεί στο ρόστερ της ομάδας και να αγωνισθεί στην Γ΄ Εθνική.

Όλα αυτά φυσικά εάν και εφόσον ολοκληρωθούν οι κινήσεις που αναφέρονται πιο πάνω και αφορούν την Διοικητική πλευρά.

Χαρακτηριστικές οι διαβεβαιώσεις γνωστού μεγάλου παράγοντα που έλεγε χθες πως μόλις ολοκληρωθούν οι διαδικασίες της Διοικητικής πλευράς τότε το ρόστερ της ομάδας θα είναι έτοιμο σε δύο μέρες.

ΠΕΡΙΦΕΡΕΙΑΚΟ-ΤΟΠΙΚΟ ΠΟΔΟΣΦΑΙΡΟ

Την Πέμπτη η πρώτη

• Στο Μπλού Μπέι το πρώτο ραντεβού των κιτρινοκόκκινων

• Έρχεται την Τετάρτη ο Πίττος να υπογράψει

• Περίμενε και χθες ο Ιάλυσος την Ρόδο για να ολοκληρώσει την περίπτωση επανένταξης του Μαθιού στην ομάδα

Εβδομάδα ξεκινήματος για τον Ιάλυσο αυτή που θα διανύσουμε καθώς άρχισε η αντίστροφη μέτρηση για την επόμενη ποδοσφαιρική περίοδο για την οποία ο Ιάλυσος έχει διπλό στόχο:

- Να παραμείνει και πάλι στην κατηγορία κάτι που επετεύχθη την τελευταία στιγμή πέρυσι.

- Αλλά και να δημιουργήσει ένα σύνολο το οποίο με την κατάλληλη προετοιμασία λίαν προσεχώς θα αποτελέσει ομάδα ικανή για πολλά πράγματα μέσα στην επόμενη διετία αφού θα βασίζεται στις δικές της δυνάμεις και θα έχει όλη εκείνη την συμπαράσταση που απαιτείται για να μεγαλώσει τους στόχους της και να φθάσει σε άλλου είδους επιτυχία.

Την προσεχή Πέμπτη λοιπόν στην αίθουσα του Μπλού Μπέι ο **Γιώργος Γκάιδας** και οι παίκτες του θα τα πουν για πρώτη φορά φέτος με τον προπονητή του Ιάλυσου να ζητάει από τους ποδοσφαιριστές του καινούργιους και παλιούς δουλειά αλλά και υπομονή για την καταξίωση και την επιτυχία.

Στην πρώτη συγκέντρωση θα πάρουν μέρος όλοι οι παίκτες καινούργιοι και παλιοί σε μια συνάντηση γνωριμίας και θα πάρουν τις απαιτούμενες οδηγίες για την προετοιμασία που θα είναι πολύ σκληρή σύμφωνα με τις πληροφορίες καί στα πλάισια της προσταγής του **Γιώργου Γκάιδα** ο οποίος ζητάει από τους παίκτες του από τώρα σκληρή δουλειά και συνέπεια αλλά και την κατάλληλη υπομονή που απαιτείται σε περιπτώσεις σαν του Ιάλυσου.

Η περίπτωση σαν αυτή του Ιάλυσου χρειάζεται οπωσδήποτε πίστωση χρόνου.

ΠΕΡΙΜΕΝΕ ΚΑΙ ΧΘΕΣ ΤΗΝ ΡΟΔΟ

Στο μετάξύ οι εξελίξεις στην Ρόδο τρενάρουν την περίπτωση ένταξης του Μαθιού εκ νέου στο ρόστερ του Ιάλυσου αφού είναι η μόνη περίπτωση που απομένει προς ολοκλήρωση.

Στο μεταξύ έρχεται αύριο στην Ρόδο ο **Πίττος** προκειμένου να υπογράψει την νέα του συνεργασία με τον Ιάλυσο ο **Πίττος** ο οποίος έχει ήδη συμφωνήσει με τον Ιάλυσο από την περασμένη εβδομάδα.



Η περίπτωση Μαθιού απασχολεί τώρα τον Ιάλυσο (ΒΙΚΤΩΡ-ΦΩΤΟ ΜΑΡΚΕΤ-ΙΑΛΣΟΣ)

Πήρε και Ματσαμά

• Ένας ακόμη πρώην παίκτης του Ηρακλή Μ. συμφώνησε με τον Δαμάγητο, για την επόμενη περίοδο.

Ακόμη ένας ποδοσφαιριστής με θητεία στον Ηρακλή Μ. δείχνει να καταλήγει στον Δαμάγητο μετά και τις τελευταίες εξελίξεις που παρατηρήθηκαν στα μεταγραφικά θέματα του συλλόγου της Θεολόγου.

Μετά τους **Μπολοβίνο Πάρη, Λολάκη Σπύρο** και ο **Κώστας Ματσαμάς,** συμφώνησε να παραχωρηθεί υπό την μορφή δανεισμού στους νεοφώτιστους στην Β' κατηγορία, οι οποίοι βρίσκονται στη αναζήτηση επιθετικού ποδοσφαιριστή, στην προσπάθεια τους να ολοκληρώσουν της βασικές ανάγκες για τις οποίες και εισηγήθηκε ο προπονητής της ομάδας **Σταμάτης Κούρος.**

Δεκάρι από την Αθήνα

• Εκεί ψάχνει ο ΑΕΡΑ την συμπλήρωση του ρόστερ του αφού δεν καρποφόρησαν οι περιπτώσεις Διακαναστάση και Γεωργαλή.

• Ο ΑΕΡΑ περιμένει την Ρόδο για τους Κατσιδώνη και Πλύγκο.

• Δεν υπάρχει περίπτωση απόκτησης των Λαμπριανού και Παπαοικονόμου.

Αλλού αναζητεί την συμπλήρωση του ρόστερ η ομάδα του ΑΕΡΑ αφού οι δύο περιπτώσεις απόκτησης των **Διακαναστάση** και **Γεωργαλή** από τον Απόλλωνα Απ. δεν ευδοκίμησε. Και ο λόγος που συνέβη κάτι τέτοιο είναι πως στην περίπτωση απόκτησης των δύο παικτών μπήκε η Ρόδος που από χθες έχει μπεί για τα καλά στην απόκτηση παικτών από την τοπική αγορά στην προσπάθεια να μεγαλώσει το ρόστερ της.

Αυτό και μόνο το γεγονός αναγκάζει τους ιθύνοντες των πρωταθλητών να στρέψουν αλλού τα βλέμματά τους αφού στην τοπική αγορά δεν υπάρχει ο κατάλληλος αριθμός των παικτών οι οποίοι και θα πλαισιώσουν το ήδη υπάρχον ρόστερ αλλά και θα βοηθήσουν τον ΑΕΡΑ να πρωταγωνιστήσει μιας και θα είναι αυτός ο στόχος που θα επιδιώξει να πετύχει φέτος ο πρωταθλητής Δωδεκανήσου.



Σε αναμονή για τον Μιχάλη Πλύγκο βρίσκεται ο ΑΕΡΑ

Στην προσπάθειά τους λοιπόν αυτή οι διοικούντες αναζητούν παίκτες από την Αθήνα μέσω των μάνατζερ με τους οποίους συνεργάζονται.

Σύμφωνα με τις πληροφορίες που υπάρχουν οι άνθρωποι του ΑΕΡΑ αναζητούν:

- Ένα πεπειραμένο αμυντικό.

- Ένα πολύ καλό επιθετικό ο οποίος έχει την ικανότητα να στέλνει τη μπάλα στα δίχτυα των αντιπάλων.

- Και ένα πολύ καλό δεκάρι που να οργανώνει τις επιθέσεις των παικτών του ΑΕΡΑ.

Για τον τελευταίο παίκτη οι διοικούντες σε συνεργασία με τον προπονητή της ομάδας τον **Νίκο Κασιώτη** θα επιδιώξουν να είναι όνομα - κράχτης όπως χαρακτηρίζονται αυτού του βελενέκους οι ποδοσφαιριστές που φέρνουν τον κόσμο στο γήπεδο αλλά και οδηγούν την ομάδα που ανήκουν στην επιτυχία.

Η αλλαγή πλεύσης που αναγκάσθηκε να κάνει η ομάδα του **Νίκου Κασιώτη** ήταν επιβεβλημένη λόγω των απαιτήσεων του Απόλλωνα Απ. ο οποίος θέλει να δώσει τους παίκτες του στην επαγγελματική ομάδα του νησιού μας.

Στον ίδιο παρονομαστή ανήκει για τον ΑΕΡΑ η περίπτωση απόκτησης των **Λαμπριανού** και **Παπαοικονόμου** για τους οποίους όπως αναφέρθηκε χθες δεν υπάρχει κανένα ενδιαφέρον.

Οπως χαρακτηριστικά τονίσθηκε χθες οι δύο περιπτώσεις απορρίφθηκαν καθώς το ενδιαφέρον στράφηκε πλέον στην αθηναικη αγορά.

Οι καρποί της συνεργασίας

• Την σύναψη συμφωνίας για χορηγία από την εταιρία ΕΤΕΚΑ του προέδρου του Ατρομήτου Αθηνών, Γιώργου Σπανού, ανακοίνωσε ο Ασκληπιός Κω.

Τις άριστες σχέσεις που είχε δημιουργήσει με την μεταγραφή του **Στέργου Μαρίνου** στην Χαλκηδόνα αξιοποιεί ο Ασκληπιός Κω. Ο δίαυλος επικοινωνίας μεταξύ των δύο πλευρών έμεινε ανοιχτός και δεν χρειάστηκε παρά ελάχιστος χρόνος συζήτησης για να βρίσκεται σήμερα η διοίκηση του κωακού συλλόγου στην ευχάριστη θέση να ανακοινώνει πως η εταιρία πετρελαιοειδών ΕΤΕΚΑ του προέδρου του Ατρομήτου-Χαλκηδόνας, **Γιώργου Σπανού,** θα είναι ο μεγάλος χορηγός της ανδρικής ομάδας για την νέα αγωνιστική περίοδο!

Η συνεργασία των δύο συλλόγων μεταφράζεται και στην διεξαγωγή φιλικού στο τέλος Αυγούστου με την ομάδα Νέων του σωματείου της Αθήνας, ενώ για δεύτερη συνεχή χρονιά θα διεξαχθεί στην Κω φιλικό παιχνίδι με αντίπαλο την ποδοσφαιρική ομάδα του SUPERSPORT FM.

ΟΙ ΠΡΟΠΟΝΗΤΕΣ ΚΑΙ ΕΠΙΣΗΜΑ

Όπως ανακοίνωσε ο Ασκληπιός, ο **Μιχάλης Παπαγιαννόπουλος** παραμένει στην τεχνική ηγεσία της ανδρικής ομάδας, ενώ θα έχει και την τεχνική ευθύνη για την εφηβική. Προπονητής της παιδικής ομάδας του συλλόγου θα είναι την νέα χρονιά ο Κώστας Ανδρουλής.

ΟΙ ΑΚΑΔΗΜΙΕΣ

Το Δ.Σ. του Ασκληπιού ανακοινώνει ότι ολοκληρώθηκε το περασμένο Σαββατοκύριακο άλλος ένας κύκλος προπονήσεων για τις ακαδημίες του συλλόγου. Ο νέος κύκλος προπονήσεων θα ξεκινήσει τις 20 Αυγούστου στο νέο Δημοτικό Στάδιο «Ανταγόρας». Προπονητές στις ακαδημίες θα είναι οι **Κώστας Ανδρουλής** και **Μάκης Καραγιάννης.**

ΤΟΠΙΚΟ ΠΟΔΟΣΦΑΙΡΟ

Κόντρα στις προλήγεις

• 13 νέους ποδοσφαιριστές ανακοίνωσε χθες ο Ευαγόρας, ο οποίος ξεκινά την περίοδο με αρκετές φιλοδοξίες.

• «Κυνηγάμε από την πρώτη μέχρι και την έκτη θέση» ανέφερε χαρακτηριστικά ο προπονητής της ομάδας Γρηγόρης Σαρρής που εισηγήθηκε θετικά για την απόκτηση του Νίκου Αλεξανδρίδη.



Τα νέα αποκτήματα του Ευαγόρα

Πολλές φορές το νούμερο 13 χαρακτηρίζεται ως δυσοίωνος αριθμός, τον οποίο και πολλοί αποφεύγουν, στη προσπάθειά τους να διατηρήσουν στενή την επαφή τους με την θεά τύχη. Για ένα μικρό ποσοστό ο αριθμός αυτός αποτελεί σημείο αναφοράς, για καλοτυχία και αποτελεί παράλληλα καλό οιωνό για την συνέχεια.

Το αν και πόσο οι ιθύνοντες του Ευαγόρα είναι προληπτικοί δεν το ξέρουμε ωστόσο στα πρώτα τους βήματα στην νέα περίοδο δείχνουν να μην επηρεάζονται από αντιλήψεις.

Με αφορμή την χθεσινοβραδινή πρώτη επίσημη συνάντηση του συλλόγου σε αίθουσα του ξενοδοχείου «Σεμίραμις» η οποία δεν είχε να ζηλέψει και πολλά, παρόμοιων καταστάσεων που γίνονται από επαγγελματικές ομάδες, πραγματοποιήθηκε και η παρουσίαση των δεκατριών νέων μεταγραφικών αποκτημάτων του συλλόγου για την νέα περίοδο.

Πριν ξεκινήσει όμως η διαδικασία της παρουσίασης τους, προηγήθηκε η ομιλία του προέδρου Μιχάλη Παναγιώτου, ο οποίος και καλωσόρισε παλιούς και νέους ποδοσφαιριστές, ενώ στην συνέχεια ανακοίνωσε τους στόχους της ομάδας για την νέα περίοδο.

Στο ίδιο περίπου μήκος κύματος, κυμάνθηκε και ο προπονητής της ομάδας Γρηγόρης Σαρρής ο οποίος δεν δίστασε να αποτυπώσει υπό την μορφή, αριθμών, τον στόχο της ομάδας του, για την νέα περίοδο την οποία και ξεκινά με αρκετές φιλοδοξίες.

Συγκεκριμένα «Πάμε για ό,τι καλύτερο, θα είμαστε ικανοποιημένοι εάν τερματίσουμε στις θέσεις, από το 1 έως το 6» ανέφερε ο Σαρρής που δείχνει αρκετά σίγουρος για τις δυνατότητες του νέου Ευαγόρα.

Το κατά πόσο οι φιλοδοξίες των νεοφώτιστων, γίνουν πράξη, αναμένεται να φανερωθεί στην διάρκεια των αγωνιστικών υποχρεώσεων της ομάδας και την θέση που θα πάρει στην τελική βαθμολογία του πίνακα.

Στην συνέχεια πραγματοποιήθηκε και η παρουσίαση.

Στην κατηγορία αυτή βρίσκονταν οι Γιάννης Καλλούδης (επιθετικός 28 ετών), Ανδρέας Τσιαντούλας (κεντρώος 29 ετών), Τσιαντούλας Χρήστος (αμυντικός 21 ετών), Λιούρας Στέλιος (κεντρώος 21 ετών), Λιούρας Δημήτρης (αμυντικός 21 ετών), Σωτύρχος Παύλος (επιθετικός 29 ετών), Τσιόκος Γιάννης (αμυντικός 23 ετών), Τσιαντούλας Παναγιώτης (αμυντικός 22 ετών), Ματζάνος Νίκος (τερματοφύλακας 27 ετών), Τσιαντούλας Βασίλης (κεντρώος 20 ετών), Λιουρας Χρήστος (κεντρώος 21 ετών), Μαυρουδής Μιχάλης (επιθετικός 17 ετών). Ανάμεσά τους και δύο πρώην Ευαγορίτες οι οποίοι και επιστρέφουν μετά από μία χρονιά «περιπλάνησης» στο περιφερειακό πρωτάθλημα με την ομάδα του Ιάλυσου και από τους οποίους ο Σαρρής περιμένει πολλά, όπως αναφέρει και ο ίδιος, λόγω των εμπειριών τους.

Οι Παναγιώτου Βασίλης (αμυντικός 21) και ο Κουρζής Αντώνης (κεντρώος 21) αποτελούν την κατηγορία αυτή η οποία και συμπληρώνει το μεταγραφικό πλαίσιο του συλλόγου, για την προσεχή περίοδο.

Παραμένει άγνωστο αν οι Παναγιώτου και Σαρρής εμμείνουν σε αυτόν τον αριθμό ή πραγματοποιήσουν ακόμη μία μεταγραφική κίνηση, την οποία και σχεδιάζουν το τελευταίο διάστημα, χωρίς όμως ακόμη να έχουν επίσημα αποτελέσματα, από την στιγμή που ο Νίκος Αλεξανδρίδης, βρίσκεται μία ανάσα από την ομάδα, μετά και την χθεσινή ενημέρωση του προέδρου.

ΜΟΝΗ ΕΛΠΙΔΑ Η ΠΟΛΙΤΕΙΑ

• Στις 640 χιλιάδες Ευρώ προσδιόρισε η ΕΠΟ τα έξοδα των μετακινήσεων στο νέο πρωτάθλημα της Δ' Εθνικής κατηγορίας. Επιμένει στο να καλύψει μόνο τα μισά, ενώ κυνηγάει ένα ραντεβού με Γιώργο Ορφανό και Αριστοτέλη Παυλίδη.

Στον υφυπουργό Αθλητισμού, Γιώργο Ορφανό, καθώς και στον υπουργό Αιγαίου και Νησιωτικής Πολιτικής, Αριστοτέλη Παυλίδη, έχουν εναποθέσει όλες τους τις ελπίδες τα μέλη της επιτροπής της ΕΠΟ που έχει αναλάβει να βρει πηγές εσόδων για να καλυφθούν οι μετακινήσεις των ομάδων της Δ Εθνικής κατηγορίας στο νέο πρωτάθλημα.

Όπως αναφέρουν οι πληροφορίες, οι σκέψεις για την αναζήτηση χορηγού έχουν εγκαταλειφθεί, αφού το αποτέλεσμα της μελέτης στην οποία προχώρησε η επιτροπή είναι εξαιρετικά δύσκολο να προσελκύσει τον κάθε υποψήφιο διαφημιζόμενο σε ένα πρωτάθλημα που δεν απολαμβάνει τα φώτα της δημοσιότητας. Ούτε λίγο ούτε πολύ, στο νέο πρωτάθλημα προβλέπεται να γίνουν συνολικά 400 μετακινήσεις, με το κόστος να ξεπερνάει τις 640 χιλιάδες Ευρώ!

Με δεδομένο ότι η ΕΠΟ δέχεται να καλύψει μόνο τα μισά, είναι ηλίου φαεινότερο πως για τα υπόλοιπα δύσκολα θα υπάρξει ενδιαφέρον από ιδιώτη.

Μάλιστα, στην Ομοσπονδία δηλώνουν ανακουφισμένοι από το γεγονός ότι ο αριθμός των ομάδων του Αιγαίου μειώθηκε από τις δεκατέσσερις στις δέκα, αφού κατά την διάρκεια της προηγούμενης αγωνιστικής περιόδου τα έξοδα για τις μετακινήσεις άγγιξαν το ενάμιση εκατομμύριο Ευρώ!

Ο Γιώργος Ορφανός έχει ήδη ενοχληθεί για ραντεβού, το οποίο θα κλειστεί πιθανότατα την επόμενη εβδομάδα και μόλις επιστρέψει από τον Καναδά. Το ίδιο θα επιδιωχθεί να γίνει και με τον Αριστοτέλη Παυλίδη, με την ελπίδα τουλάχιστον να μοιραστεί ανάμεσα στα δύο υπουργεία το ποσό των περίπου 300 χιλιάδων Ευρώ που δεν δέχεται να καλύψει η ΕΠΟ. Μάλιστα, από την τελευταία λέγεται πλέον ξεκάθαρα πως στην περίπτωση που δεν υπάρξει ανταπόκριση από τους δύο υπουργούς, το μπαλάκι θα πέσει στα σωματεία, με ό,τι αυτό συνεπάγεται για το ταμείο τους αλλά και για τους όρους με τους οποίους θα διεκδικήσουν τους στόχους τους στο νέο πρωτάθλημα.

Χώρισαν οι δρόμοι τους

• Μετά από συνεργασία 4 χρόνων Άρης και Παντίδος χωρίζουν, καθώς δεν συμφώνησαν στην χθεσινή τελευταία επαφή που είχαν.

• Έρχεται αύριο ο αλλοδαπός μεσοεπιθετικός που τελικά είναι Πορτογάλος, ενώ ως την Παρασκευή αναμένεται να υπογράψει ο πρώην επιθετικός του Εργοτέλη.

• Συμφωνία με Διαγόρα για την παραχώρηση του Γιώργου Κοντόγιαννου, ενώ εκδηλώθηκε ενδιαφέρον για τον Πλαγγέντη.

Στα 4 χρόνια σταμάτησε η συνεργασία της ομάδας του Άρη με τον Κώστα Παντίδο, καθώς οι δύο πλευρές δεν συμφώνησαν στο να την ανανεώσουν και για 5η χρονιά. Σε μια τελευταία επαφή που υπήρξε χθες μεταξύ παίκτη και διοίκησης, οριστικοποιήθηκε το «διαζύγιό» τους και αποχαιρέτησαν ο ένας τον άλλο ευχόμενοι καλή συνέχεια.

Μπορεί όμως ένας επιθετικός να φεύγει από την ομάδα της Αρχαγγέλου, αλλά δύο άλλοι είναι κοντά στο να αποκτηθούν. Οι επαφές του προέδρου του Άρη, Νίκου Φουτούλη με δύο ποδοσφαιριστές βρίσκονται σε πολύ καλό στάδιο και εντός των ημερών αναμένεται να έχουν θετική κατάληξη. Συγκεκριμένα ο Ιταλοβραζιλιάνος που τελικά βγήκε Πορτογάλος, έρχεται αύριο στο νησί μας για να μιλήσει για τις τελευταίες λεπτομέρειες της πιθανής συνεργασίας του με τον Άρη. Το όνομά του ακόμη δεν ανακοινώθηκε από τη διοίκηση του Άρη καθώς θέλει πρώτα να κλείσει τον παίκτη και μετά να τον κάνει γνωστό.

Επίσης ο επιθετικός που αγωνιζόταν στον Εργοτέλη και βρίσκεται στο νησί μας ως στρατιωτικός, αναμένεται ως την Παρασκευή να έχει φέρει την ελευθέρα του από την Κρήτη και να υπογράψει το νέο του δελτίο. Και το όνομα του παίκτη αυτού θα ανακοινωθεί μόλις υπογράψει στην ομάδα του Αρχαγγέλου. Και τυπικά παίκτης του Άρη είναι ο Βασίλης Φαρμακαλής που υπόγραψε προχθές το δελτίο συνεργασίας του με την ομάδα του χωριού του.

Στο μεταξύ η διοίκηση του Άρη περιμένει τον Μιχάλη Πευκιανάκη για να συζητήσουν για τη νέα χρονιά. Ο παίκτης καθυστερεί να επικοινωνήσει με τη διοίκηση, κάτι που έχει δυσανασχετήσει τους διοικούντες.

Συμφωνία με Διαγόρα

Σε συμφωνία με την ομάδα του Διαγόρα έχει έρθει ο Άρης για την απόκτηση του πρώην ποδοσφαιριστή του, Γιώργου Κοντόγιαννου που πριν τρία χρόνια είχε μεταπηδήσει στον «γηραιό». Εντός των ημερών αναμένεται να έχει λήξει κι αυτό το θέμα κι ο παίκτης να ενταχθεί και πάλι στην ομάδα του χωριού του.

Στο μεταξύ κρούση προς τον πρώην νεαρό επιθετικό της Ρόδου και του Πήγασου, Γιώργο Πλαγγέντη, έκανε ο Άρης που περιμένει την απάντησή του. Του έχει δοθεί κάποιο χρονικό περιθώριο για να απαντήσει, καθώς θέλει να τελειώνει όσον αφορά το θέμα της ενίσχυσης του έμψυχου του δυναμικού.

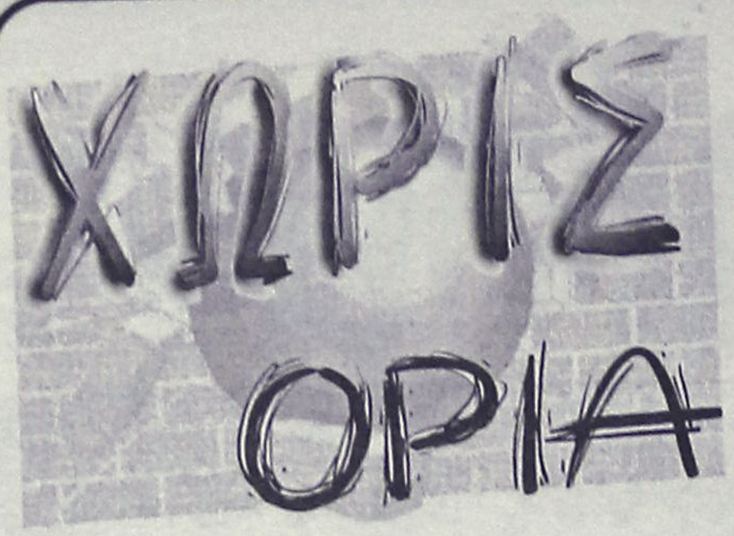

Ελεύθεροι άλλοι τρεις

• *Γιώργος Σαλαμαστράκης και οι αδελφοί Καντιμοίρη έμειναν ελεύθεροι με απόφαση της ΕΕΟΔΕΠ*



Έμεινε ελεύθερος και πάει Διαγόρα ο Γιώργος Σαλαμαστράκης (ΒΙΚΤΩΡ-ΦΩΤΟ ΜΑΡΚΕΤ-ΙΑΛΥΣΟΣ)

Η Ε.Ε.Ο.Δ.Ε.Π. κατά τη σημερινή της συνεδρίαση πήρε τις παρακάτω αποφάσεις:

• Δέχεται εν μέρει την προσφυγή του ποδοσφαιριστή ΑΡΜΑΝΤΟ ΦΟΥΤΣΙΝΙ κατά της ΠΑΕ ΠΑΟΚ. Επιδικάζει το ποσό των 2.567 ευρώ και θέτει στο αρχείο την αίτηση λύσης συμβολαίου του ποδοσφαιριστή.

• Απέρριψε ως αβάσιμη, την αίτηση λύσης συμβολαίου του ποδοσφαιριστή Γιάτσεκ Νταμπρόφσκι κατά της ΠΑΕ ΚΑΛΛΙΘΕΑ. Ανέβαλε την έκδοση απόφασης, στο αίτημα της ΠΑΕ ΕΡΓΟΤΕΛΗΣ κατά του ποδοσφαιριστή Ζαν Μαρί Σιλά, έως του βγει η απόφαση από τη FIFA, σχετικά με το αίτημα λύσης συμβολαίου του ποδοσφαιριστή.

• Έκανε δεκτή την προσφυγή του ποδοσφαιριστή Ηλία Ατματζίδη κατά της ΠΑΕ ΠΑΟΚ. Επιδικάζει νόμιμα.

Έκανε δεκτή εν μέρει την προσφυγή του ποδοσφαιριστή Νίκου Λουμπαρδέα κατά της ΠΑΕ ΝΙΚΗ ΒΟΛΟΥ. Απέρριψε το αίτημα λύσης συμβολαίου. Δέχεται εν μέρει και κατά πλειοψηφία (4-1) το αίτημα διακοπής συμβολαίου της ΠΑΕ, για ένα μήνα, κατά του ποδοσφαιριστή.

• Έκανε δεκτή την αίτηση λύσης συμβολαίου των ποδοσφαιριστών Γιώργου Σαλαμαστράκη, Σταμάτη Καντιμοίρη και Γιώργου Καντιμοίρη κατά της ΠΑΕ ΡΟΔΟΣ. Σύμφωνα με την απόφαση αυτή και τις πληροφορίες που υπάρχουν ο Σαλαμαστράκης που βρίσκεται ήδη στην Κουτσούφλιανη επρόκειτο χθες μετά την ανακοίνωση της λύσης να υπογράψει στον Διαγόρα ενώ το ίδιο αναμένεται να συμβεί με τον Σταμάτη Καντιμοίρη ο οποίος βρισκόταν στα σχέδια του Αντώνη Μανικα.

Οι αλλες αποφασεις της ΕΕΟΔΕΠ αναφέρουν τα εξής:

• Έκανε δεκτή την αίτηση λύσης συμβολαίου των ποδοσφαιριστών Ευθύμιου Τσέλιου και Συμεών Πετρίδη κατά της ΠΑΕ ΔΟΞΑ ΔΡΑΜΑΣ. Επιδικάζει νόμιμα.

• Έκανε δεκτή την αίτηση λύσης συμβολαίου των ποδοσφαιριστών Σταύρου Πατέλη και Στέφανου Φεσταρίδη κατά του ΤΑΠ ΠΑΝΔΡΑΜΑΪΚΟΣ.

• Έκανε δεκτή την αίτηση λύσης συμβολαίου των ποδοσφαιριστών Απόστολου Δημόπουλου και Μιχάλη Κριπιντίρη κατά του ΤΑΠ ΚΕΡΑΤΣΙΝΙ.

• Έκανε δεκτή την προσφυγή του ποδοσφαιριστή Α. Μπαμπαλίκα κατά της ΠΑΕ ΒΥΖΑΣ ΜΕΓΑΡΩΝ.

ΑΕ Κως

Παραιτήθηκε το Δ.Σ.

Χθες αργά το βράδυ, σύσσωμο το διοικητικό συμβούλιο της ομάδας της ΑΕ Κω δήλωσε παραίτηση, μετά από έκτακτη συνεδρίαση που πραγματοποιήθηκε.

Λόγω της ώρας οι λόγοι δεν έγιναν γνωστοί, αλλά αξιοσημείωτο είναι πώς το Δ.Σ. είχε εκλεγεί πριν 3 περίπου εβδομάδες.

Με την λάμψη της ιστορίας

• *Παρουσία του Δημήτρη Σαραβάκου θα διεξαχθεί σήμερα στον Αρχάγγελο η συνέντευξη Τύπου ενόψει του τουρνουά του Πανελλήνιου Πρωταθλήματος Beach Soccer.*

Με κάθε επισημότητα θα παρουσιαστεί σήμερα στην αίθουσα συνεδριάσεων του Δήμου Αρχαγγέλου η διοργάνωση του τουρνουά του Πανελλήνιου Πρωταθλήματος Beach Soccer, το οποίο θα διεξαχθεί από την ερχόμενη Πέμπτη μέχρι και την Κυριακή στην παραλία Παναγιά Τσαμπίκα. Η συνέντευξη Τύπου θα έχει από μόνη της την λάμψη των αναμνήσεων της πρόσφατης ιστορίας του ελληνικού ποδοσφαίρου, αφού ένας από τους βασικούς της πρωταγωνιστές θα είναι ο Δημήτρης Σαραβάκος, ο οποίος κάνει στην Ρόδο τις καλοκαιρινές του διακοπές και θα δώσει κανονικά το παρών- όπως άλλωστε συμβαίνει κάθε χρόνο- στο τουρνουά του Αρχαγγέλου, συμμετέχοντας και στον αγώνα επίδειξης της Κυριακής με τα χρώματα της Εθνικής μας ομάδας. Στην σημερινή εκδήλωση θα δώσουν το παρών ο δήμαρχος Αρχαγγέλου, Αλέκος Παπουράς, ο πρόεδρος του ΔΟΑΑ, Κώστας Παπαοικονόμου καθώς και ο πρόεδρος της Golden Events και γενικός γραμματέας της νεοσύστατης Ελληνικής Ομοσπονδίας Beach Soccer Κώστας Μότσης.

Αξίζει να σημειωθεί, πως σήμερα το πρωί θα αρχίσει να κατασκευάζεται το γήπεδο στο οποίο θα διεξαχθεί το τουρνουά, ενώ θα κλείσουν οι συμμετοχές και θα ανακοινωθεί η ώρα διεξαγωγής της κλήρωσης του προγράμματος. Θυμίζουμε, πως οι ομάδες θα χωριστούν σε τέσσερις ομίλους και στο πλαίσιό τους θα παίξουν όλοι εναντίον όλων, με στόχο την πρόκριση στον μεγάλο τελικό και στην συνέχεια τον αγώνα επίδειξης με την Εθνική μας ομάδα Beach Soccer, μαζί με το εισιτήριο της πρόκρισης για την τελική φάση του Πανελλήνιου Πρωταθλήματος, που θα διεξαχθεί τον Αύγουστο στο Παλαιό Φάληρο. Το τουρνουά του Αρχαγγέλου θα ξεκινήσει στις 4:30 το απόγευμα της Πέμπτης.



Η λάμψη του Δημήτρη Σαραβάκου είναι διαχρονική και θα το αποδείξει και την ερχόμενη Κυριακή στον Αρχάγγελο

Θαυματουργό το... λάδι

Η επιστροφή του Ευαγόρα στα «σαλόνια» της Α' κατηγορίας του τοπικού πρωταθλήματος, όλοι γνωρίζουν πως «πήρε σάρκα και οστά» μέσα από το παιχνίδι μπαράζ της Τήλου με αντίπαλο την τοπική ομάδα.

Αυτό όμως που δεν γνωρίζουν οι περισσότεροι, είναι ο τρόπος που κατάφερε ο προπονητής Γρηγόρης Σαρρής και οι ποδοσφαιριστές της ομάδας να γυρίσουν το παιχνίδι, από την στιγμή που βρέθηκαν στο 7' πίσω στο σκορ με δύο γκολ διαφορά(2-0), ενώ το ημίχρονο τους βρήκε στην ίδια διαφορά αλλά με διαφορετικό σκορ (3-1).

Όσοι βρέθηκαν στην πρώτη επίσημη, των νεοφώτιστων είχαν την ευκαιρία να ακούσουν από πρώτο χέρι τον τρόπο που ενήργησε ο Σαρρής, στο ημίχρονο και με ποιο σκεπτικό ξεκίνησε το δεύτερο, που έμελλε να χαραχτεί στην μνήμη όλων των «κυανοπράσινων».

Οι συνεχείς αλλαγές θέσεων και αυτές από τον πάγκο, ήταν σε πρώτη φάση «γιατρικό» από το οποίο και προήλθε η αντεπίθεση του Ευαγόρα, αλλά ο Σαρρής κρατούσε «άσο» στο μανίκι τον οποίο και έβγαλε την κατάλληλη στιγμή.

Στην ανάπαυλα, έβγαλε από τις αποσκευές του «λάδι» το οποίο είχε προμηθευτεί από την μονή της Παναγιά Φανερωμένη και με αυτό έρανε όλους τους ποδοσφαιριστές.

Βγήκαν οι τυχεροί

Ανακοινώθηκαν οι τυχεροί αριθμοί, της λαχειαγοράς που πραγματοποίησε ο σύλλογος της Ασπίδας Απ., κατά τη διάρκεια του πανηγυριού της Αγ. Μαρίνας. Οι αριθμοί είναι: 1818, 0789, 0855.

Αγκαθι

●● Ποιος αλήθεια μπορεί να είναι αισιόδοξος για το ελάφι; Ούτως ή άλλως όλα αυτά τα μισόλογα και το κρυφτό από την πρώτη στιγμή μίλαγαν από μόνα τους.

●● *Τι να ρωτήσεις; Πως είναι δυνατόν να συζητάνε για υπόλοιπα και να μοιράζουν μετοχές και στο τέλος να θυμούνται πως δεν έχουν στοιχεία για να βγάλουν τις ενημερότητες;*

●● Έχουν μπροστά τους άλλες δύο μέρες. Υπάρχουν ορισμένα πράγματα που έχουν μεγάλο ενδιαφέρον για το πώς προέκυψε αυτή η ιστορία από την αρχή της, όμως θα τα κρατήσω για την Πέμπτη, αν η ιστορία αποδειχθεί φούσκα.

●●● *Δεν είχα καμία διάθεση να ασχοληθώ γιατί είναι αρχή μου να μην δίνω αξία σε ανθρώπους που ακόμα ψάχνουν την δική τους.*

●●● Το φαινόμενο είναι επαναλαμβανόμενο και συνηθισμένο. Τις περισσότερες φορές εντελώς αδιάφορο. Δικαίωμα του καθενός είναι να θέτει τις προτεραιότητές του. Για ορισμένους μετράει η δουλειά τους, όπως συμβαίνει με πολλά παιδιά του συναφιού μας που ανήκουν αλλού, άλλοι ζουν και αναπνέουν για να ασχολούνται με τους άλλους.

●●● *Τόσο μεγάλη αξία δίνουν στον ίδιο τους τον εαυτό, που τον καταντάνε στο σημείο να συσσωρεύει για χρόνια ολόκληρα κόμπλεξ και να το στρέφουν στον μόνιμο στόχο, προφανώς για να αισθανθούν καλύτερα. Για τόση μιζέρια μιλάμε.*

●●● Όση μιζέρια δείχνει το να ψάχνεις ακόμα και τις πιο μικρές και γελοίες αφορμές για να δικαιολογήσεις τα μνησίκακα ξεσπάσματά σου.

●●● *Όμως υπάρχουν στιγμές που το κόμπλεξ και τα οποιαδήποτε άλλα σύνδρομα δεν μπορούν να αποτελέσουν άλλοθι για την χυδαιότητα.*

●●● Ώστε δεν σεβαστήκαμε τα χρήματα που πλήρωσε ο κόσμος για τις αποστολές στους αγώνες νήσων. Μάλιστα. Δεν θα μπω στην διαδικασία να τα κάνω φρουτόκρεμα. Είναι να τρελαίνεσαι ώρες ώρες με τι μικρότητες ασχολούνται ορισμένοι.

●●● *Το ποιοι δίνει και τις απαντήσεις. Επιγραμματικά τα δύο τρία που μου έρχονται στα γρήγορα. Αυτοί που σέβονται αυτό για το οποίο μας...κατηγορούν τόσο πολύ, που προφανώς λησμονούν πως ο κόσμος δεν τους πληρώνει για να είναι με την βούλα αερομοντελιστές και να επιβιώνουν χρόνια με διαφορετική βούλα.*

●●● Άντε και αυτό προσπερνιέται. Μήπως τους πληρώνει όμως για να δηλώνουν στάνταρ πρωινή δραστηριότητα το χασομέρι με καφέ στην Κόδριγκτον την ώρα που έπρεπε να σέβονται τα λεφτά του κόσμου; Και όχι μόνο εκεί;

●●● *Να μιλήσουμε μήπως για τα τελευταία-από τα πολλά-διακόσια πενήντα που ήρθαν από περιοχή κοντά στην ΔΕΗ; Αν συνεχίσω, δεν θα φτάνουν πέντε εκδόσεις.*

●●● Σταματάω εδώ και δεν επανέρχομαι ξανά. Δεν αξίζει ούτε γραμμή αυτή η ιστορία και πολύ αξία δίνω που ασχολούμαι τόσο. Για τελευταία φορά. Όμως είπαμε. Και η χυδαιότητα έχει τα όριά της. Ίσως η συστηματική χρήση της να είναι μία απεγνωσμένη προσπάθεια να ασχοληθεί επιτέλους κανένας μπας και θρουν αξία. Να θυμάστε. Τους κακούς, τους αχάριστους και τους άχρηστους να τους καίτε μικρούς γιατί θα τους θρείτε μπροστά σας. Νόμος είναι αυτός και δυστυχώς όταν ήταν η ώρα, μίλησε ο οίκτος. Να φοβάστε επίσης αυτούς που εκθιάζουν την λύπησή σας.

●●● *Καλημέρα σας.*

ΚΟΛΥΜΒΗΣΗ

Υπέροχο τέλος...

• Για τα πιτσιρίκια του Υ.Σ.Ρ. που γύρισαν βελτιωμένα από το Ηράκλειο

Μια χρονιά γεμάτη τομές έφθασε στο τέλος της για την κολύμβηση των 10-11-12 ετών, με το πρωτάθλημα που έγινε το σαββατοκύριακο στο Ηράκλειο Κρήτης και οι επιτυχίες ήταν πολυάριθμες και για τα παιδιά που είδαν τις προσπάθειές τους να ευοδώνονται, αλλά και για την ομάδα που άρχισε να αισθάνεται ότι το μήνυμα άρχισε να περνά.

Μετά από 15 χρόνια, ο «Υγρός Στίβος Ρόδου» επένδυσε σε μερικά παιδιά με ρίσκο και μεθοδοτικότητα και τα αποτελέσματα είναι άμεσα και θεαματικά.

Μια έκτη θέση, τρεις πέμπτες, πέντε τέταρτες, ένα χάλκινο μετάλλιο, τρία αργυρά και ένα χρυσό από έξι λιλιπούτειους κολυμβητές ηλικίας 10 και 11 ετών, που αντα-γωνίσθηκαν επί ίσοις όροις τα κάπου 480 παιδιά της περιφέρειας.

Αναλυτικά κατά αθλητή τα αποτελέσματα είναι:

Άγγελος Νάκος (11 ετών)- 200 μ. ελεύθερο 5ος, 400 μ. ελεύθερο 4ος.

Ανέζα Χαρίτου (11 ετών)- 200 μ. μικτή ατομική 6η, 100 μ. πεταλούδα 2η.

Παναγιώτα Προύφα (10 ετών)- 100 μ. πρόσθιο 5η, 200 μ. μικτή ατομική 4η.

Ειρήνη Τσαγκάρη (10 ετών)- 100 μ. ύπτιο 4η, 50 μ. ύπτιο 4η.

Ειρήνη Διασινού (10 ετών) -200μ. ελεύθερο 2η, 50 μ. ελεύθερο 5η.

Δικαία Σαχίνη (10 ετών)- 200 μ. ελεύθερο 1η, 50 μ. ελεύθερο 4η.

4Χ50 μικτή ομαδική- 3η θέση με τις Τσαγκάρη ύπτιο, Προύφα, πρόσθιο, Σαχίνη πεταλούδα και Διασινού ελεύθερο.

4Χ100 ελεύθερο - 2η θέση με τις Σαχίνη, Προύφα, Τσαγκάρη και Διασινού.

Σημειωτέον ότι όλα ανεξαιρέτως τα παιδιά βελτίωσαν τις επιδόσεις τους κατά πολύ, ενώ οι Σαχίνη και Διασινού στα 200 μ. ελεύθερο και στα 100σταρια που κολύμπησαν στις σκυταλοδρομίες να αφήσουν άφωνους θεατές, προπονητές και παράγοντες που έχουν δει Μαχαίρα και Παχουλάκη, Σεΐτη και Λεντάρη να σπάνε τα χρονόμετρα τη περασμένη δεκαετία και ακόμα τα παιδιά αυτά δεν έχουν δείξει τίποτα από τις τεράστιες δυνατότητές τους.

Υπέροχο τέλος λοιπόν σε μια χρονιά που άρχισε ελπιδοφόρα με το χειμερινό πρωτάθλημα και κορυφώθηκε ακόμα καλύτερα.

ΑΝΑΒΟΛΗ ΛΟΓΩ ΑΓΙΟΥ ΣΟΥΛΑ

Για την επόμενη εβδομάδα αναβλήθηκε η προγραμματισμένη για αύριο, Τετάρτη, συνεδρίαση του διοικητικού συμβουλίου της ΕΠΣΔ, λόγω της διεξαγωγής του τουρνουά του Αγίου Σουλά.

ΟΥΤΕ ΟΡΦΑΝΟΣ ΝΑ ΗΤΑΝ

Πού να φανταζόταν ο υπουργός Αιγαίου και Νησιωτικής Πολιτικής, Αριστοτέλης Παυλίδης, όταν αναλάμβανε τα καθήκοντά του, πως θα συναγωνιζόταν σε επαφές με τους αθλητικούς παράγοντες τον υφυπουργό Αθλητισμού, Γιώργο Ορφανό.

Για την επέκταση του Βενετόκλειου Κλειστού Γυμναστηρίου της Ρόδου απαιτήθηκε η συνδρομή του, το ίδιο και στην υπόθεση του νέου κλειστού γυμναστηρίου που χρειάζεται ο Κολοσσός και το νησί, τώρα ήρθε η σειρά της ΕΠΟ να του ζητήσει λύσεις στο θέμα των εξόδων μετακίνησης των ομάδων της Δ' Εθνικής. Οι πληροφορίες αναφέρουν πως πολύ σύντομα θα χτυπήσει την πόρτα του υπουργού και η ίδια η ΕΠΣΔ, που και αυτή, όπως όλος ο αθλητικός κόσμος, χρειάζεται λεφτά.

Αισιοδοξία υπάρχει, λόγω των καλών σχέσεων που είναι γνωστό πως έχει ο υπουργός με τον πρόεδρο της Ένωσης, Μιχάλη Βεργωτή.



Δηλαδή θα αποκτήσουμε τελικά Παλέ...

Στην εξάδα της παγκόσμιας κατάταξης



Έχουν χάθε λόγο να χαμογελούν

Στην ελίτ της παγκόσμιας κατάταξης παρέμειναν οι Εθνικές μας ομάδες μπιτς βόλεϊ των γυναικών έπειτα από την ολοκλήρωση των οκτώ πρώτων τουρνουά του Παγκοσμίου Σιρκουί. Συγκεκριμένα στην τέταρτη θέση βρίσκουμε τις Καραντάσιου και Αρβανίτη που έχουν συγκεντρώσει 2.000 βαθμούς με συμμετοχή στα επτά από τα οκτώ τουρνουά.

Σε ό,τι έχει να κάνει με το έτερο ελληνικό δίδυμο των Κουτρουμανίδου/Τσιαρτσιάνη σκαρφάλωσε στην έκτη θέση από την όγδοη με 1.608 βαθμούς, εξαργυρώνοντας έτσι τη συμμετοχή της στον τελικό τουρνουά του Εσπίνιο. Στην πρώτη θέση της παγκόσμιας κατάταξης βρίσκονται οι Βραζιλιάνες, Φράνκα/Φελιζμπέρτα με 3.684 βαθμούς, στη δεύτερη οι Κινέζες,Τιαν Ζία/Βανγκ Φέι (2.848) και στην τρίτη οι επίσης Βραζιλιάνες, Αντριάνα Μπεχάρ/Σέλντα (2.272).

ΤΑ ΒΛΕΠΟΥΝ ΜΑΥΡΑ

Σταγόνα σταγόνα εισρέουν στο ταμείο της ΕΠΣΔ τα χρήματα των επιχορηγήσεων της ΕΠΟ. Τα 10 χιλιάδες ευρώ που αναμενόταν να έρθουν χθες είναι απλά μία ανάσα για να καλυφθούν τα λειτουργικά έξοδα και να δοθεί ό,τι περισσέψει στα σωματεία. Παρά το γεγονός ότι πολλοί κάνουν λόγο για την αποκατάσταση των σχέσεων της Ομοσπονδίας με τον υφυπουργό Αθλητισμού μετά την εκταμίευση του ποσού των 500 ευρώ, στην ίδια την ΕΠΣΔ περιγράφουν το οικονομικό μέλλον με τα μελανότερα χρώματα και σε καμία περίπτωση δεν περιμένουν την αποκατάσταση της κανονικής ροής των επιχορηγήσεων. Τα λίγα και τα άκρως αναγκαία περιμένουν να καλύψουν, οπότε αν δεν βρεθεί χορηγός και δεν υλοποιηθούν οι προτάσεις για να βρεθούν νέες πηγές εσόδων, ο χειμώνας θα είναι από τους δυσκολότερους των τελευταίων ετών.

Άρα, και τα σωματεία της Β' κατηγορίας θα πρέπει να ετοιμάζονται να δεχθούν την πρόταση για τον διαχωρισμό της κατηγορίας σε ομίλους Ρόδου και Νήσων.

Τελείωνε του Βαρδόπουλου

• Χθες το βράδυ αναμένονταν η τελική απάντηση προς την Ασπίδα Απ.

Χθες το βράδυ αναμένονταν να μπει ένα τέλος στην περίπτωση της ανανέωσης ή όχι του Κώστα Βαρδόπουλου με την ομάδα της Ασπίδας Απ. Ο νεαρός επιθετικός αναμένονταν να είχε συνάντηση με τους ιθύνοντες του συλλόγου, προκειμένου να συζητήσει και το ενδεχόμενο της παραμονής του στην ομάδα, μετά και την πρόθεση του ιδίου να επιστρέψει σε αυτή με την οποία ξεκίνησε να εμφανίζεται στους αγωνιστικούς χώρους του ποδοσφαίρου.

Η πρόταση του Ζευς την οποία και εξετάζει με προσοχή και η θέληση της Ασπίδας, να τον διατηρήσει για μία ακόμη χρονιά στις τάξεις της, αναμένονταν να πάρουν ένα τέλος καθώς, αναμένονταν η τελική του απόφαση η οποία και θα καθόριζε την μετέπειτα μεταγραφική πολιτική του συλλόγου.

Οι πληροφορίες ωστόσο χαρακτήριζαν την περίπτωση αρκετά δύσκολή, αφού πέρα από τον Ζευς, ανέφεραν πως για τον ποδοσφαιριστή υπήρχε ενδιαφέρον και από τρίτη ομάδα, αλλά τον πρώτο λόγω τον είχε η Απολακκιά, στην οποία και ανήκουν τα δικαιώματα του.

Το πρώτο βήμα

• Η ομάδα του Μεσαναγρού αποτελεί τον πρώτο επίσημο σταθμό του Μιχάλη Σιμιτζόγλου.

Ο διάδοχος του Κοσμά Σταματίου στον πάγκο της Μεσαναγρού θα είναι για την επόμενη περίοδο ο Μιχάλης Σιμιτζόγλου.

Ο νεαρός τεχνικός δεν τα βρήκε με την ομάδα του Παραδεισίου στη οποία βρίσκονταν τα τελευταία χρόνια και εκτελούσε χρέη γυμναστή και παράλληλα υπηρεσιακού προπονητή, με αφορμή την εισήγηση του Αντρέα Σταύρου στην διοίκηση του Σταμάτη Μαχλή, από την οποία και ζήτησε να αναλάβει εξ' ολοκλήρου την ομάδα.

Η εξέλιξη αυτή τον οδήγησε στο πρωτάθλημα της Γ' τοπικής κατηγορίας και στην ομάδα του Μεσαναγρού, την οποία και ανέλαβε να προπονεί για το επόμενο πρωτάθλημα.

Ουσιαστικά είναι και η πρώτη του επίσημη χρονιά ως προπονητής και ο Μεσαναγρός το πρώτο «σκαλοπάτι» στη πορεία που αναμένεται να διαγράψει. Το μόνο που δεν έχει ξεκαθαρίσει είναι αν ο Σιμιτζόγλου, χρειαστεί να φορέσει και πάλι τα αθλητικά του παπούτσια, ή απλά θα παρακολουθεί τα παιχνίδια από τον πάγκο. Κάτι που αναμένεται να ξεκαθαρίσει όταν επιστρέψει στην Ρόδο, στις 25 του μήνα και ορίσει τις τελικές προσθήκες που θα γίνουν στον σύλλογο με αφορμή το νέο πρωτάθλημα.

ΑΝΕΚΔΟΤΟ

Ο γιατρός πέρασε μια σεξουαλική περιπέτεια με ασθενή του και αισθανόταν ένοχος. Νά'σου οι τύψεις, νάσου οι λογισμοί περί επαγγελματικής δεοντολογίας. Όσο κι αν προσπαθούσε να το ξεπεράσει, δεν μπορούσε. Η ενοχή και το αίσθημα προδοσίας ήταν ακατανίκητα.

Μια εσωτερική φωνή προσπαθούσε να τον παρηγορήσει:

- "Γιάννη, μην σκάς ρε παιδί μου. Ούτε ο πρώτος, ούτε κι ο τελευταίος γιατρός είσαι που κοιμήθηκε με ασθενή του. Έτσι κι αλλιώς τώρα δεν έχεις και κανένα δεσμό, είσαι μόνος. Άς πάει στο καλό."

Αλλά αμέσως μια φοβερή φωνή τον ξανάφερνε στην ζοφερή πραγματικότητα και του ψιθύριζε:

- "Γιάννη, είσαι κτηνίατρος"



ΤΟΠΙΚΟ ΠΟΔΟΣΦΑΙΡΟ

Περιμένουν πώς και πώς

• Με αγωνία περιμένουν ΕΠΣΔ και σωματεία την έναρξη των εργασιών στο γήπεδο των Αγίων Αποστόλων. Χθες, πάντως, περίμεναν μάταια...

Το συνεργείο που έχει αναλάβει το έργο της ανάπλασης του γηπέδου των Αγίων Αποστόλων περίμεναν χθες οι άνθρωποι της επιτροπής διοίκησης του γηπέδου, στηριζόμενοι στις σχετικές διαβεβαιώσεις, ωστόσο τουλάχιστον κατά την διάρκεια της χθεσινής μέρας το γήπεδο είχε... μοναξιές χωρίς κάποια άλλη διευκρίνιση, γεγονός που δημιούργησε προβληματισμό και ανησυχία.

Ίσως η στασιμότητα της χθεσινής μέρας να μην παραπέμπει σε μεγάλη καθυστέρηση και το συνεργείο να πιάσει δουλειά εντός των ημερών, ωστόσο στην συγκεκριμένη περίπτωση αφενός το θέμα παραπέμπει στην ρήση «όποιος έχει καεί από χυλό φυσάει και το γιαούρτι» (όπου...χυλός, το ενωσιακό γήπεδο στο Καρακόνερο) και αφετέρου παρακολουθείται με αγωνία τόσο από την ΕΠΣΔ, όσο και από τις ομάδες που χρησιμοποιούν το γήπεδο των Αγίων Αποστόλων ως έδρα.

Ειδικά οι τελευταίες χαρακτηρίζουν την κάθε μέρα που περνάει χωρίς ουσία ως διπλά χαμένη, αφού από την μία πλευρά στερούνται του γηπέδου για τις ανάγκες της προετοιμασίας τους και από την άλλη μένει υπόλοιπο για την νέα αγωνιστική περίοδο, που σημαίνει πως θα πρέπει να στριμωχτούν για μεγαλύτερο διάστημα σε δανεικό γήπεδο.

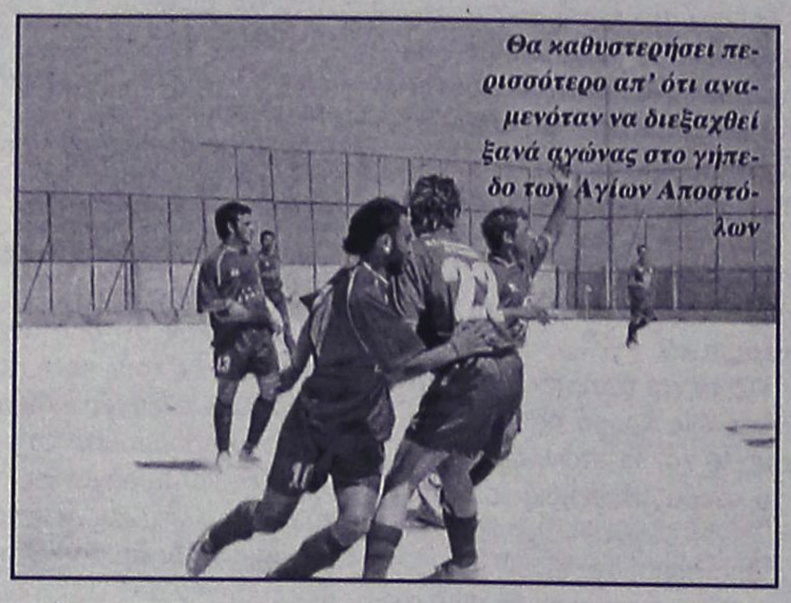

Θα καθυστερήσει περισσότερο απ' ότι αναμενόταν να διεξαχθεί ξανά αγώνας στο γήπεδο των Αγίων Αποστόλων

Με δεδομένο πως θα χρειαστούν το λιγότερο τρεις μήνες για να ολοκληρωθούν οι εργασίες της τοποθέτησης του συνθετικού χλοοτάπητα τέταρτης γενιάς, το νωρίτερο που υπολογίζεται να παραδοθεί το γήπεδο σε χρήση είναι το τέλος Οκτωβρίου.

Κάθε μέρα που χάνεται, λοιπόν, κοστίζει και αυτός είναι ο λόγος που ΕΠΣΔ και σωματεία περιμένουν πώς και πώς. Άλλωστε, έτσι όπως εξελίσσονται τα πράγματα στο Καρακόνερο, είναι πλέον αμφίβολο ότι θα υπάρχει στις 15 Οκτωβρίου-ημερομηνία που είχε δώσει η ίδια η ΕΠΟ-η εναλλακτική λύση του ενωσιακού γηπέδου.

Πείρα και ενθουσιασμός

• Τα δύο συστατικά που θέλουν να συνδυάσουν οι άνθρωποι του Ευκλή

• Προπονητής ο Στέφανος Διακολαμπριανός που θα έχει Τεχνικό Διευθυντή τον Γιάννη Παυλίδη ο οποίος συνεχίζει να έχει υπ'ευθύνη του τις υποδομές της ομάδας

Το Σάββατο συνεδρίασε το δ.σ. του Ευκλή και πάρθηκαν αποφάσεις για όλα τα θέματα που απασχολούν την ομάδα. Κατ'αρχάς η Ακαδημία καθώς και η παιδική ομάδα παραμένουν υπό τις οδηγίες του **Γιάννη Παυλίδη** ο οποίος και θα συνεχίσει το επιτυχημένο έργο του με τα τμήματα υποδομής της ομάδας αλλά φέτος θα έχει ακόμη έναν ρόλο. Θα είναι ο Τεχνικός Διευθυντής στην αντρική ομάδα όπου προπονητής θα είναι ο **Στέφανος Διακολαμπριανός** και η συνεργασία των δύο αναμένεται να δώσει τα καλύτερα αποτελέσματα για τον Σύλλογο.

Σε ό,τι αφορά το έμψυχο δυναμικό, παραμένουν στην ομάδα οι **Πεστλίκης, Τριντάν, Μαντικός, Μικρόπουλος** και **Αναγνώστου** ενώ αυτή την περίοδο βρίσκονται σε πολύ καλό δρόμο οι επαφές για την ένταξη ενός αμυντικού παίκτη καθώς και ενός τερματοφύλακα, η υπόθεση των οποίων τις αμέσως επόμενες ημέρες θα κλείσουν θετικά.

Παρελθόν αποτελούν οι **Κανάκης, Σταματίου, Γρηγοράς** καθώς και ο τερματοφύλακας **Στέργος Σαββάκης.**

Οι άνθρωποι της ομάδας της Σορωνής θέλουν να αλλάξουν τη νοοτροπία και να ρίξουν ακόμη μεγαλύτερο βάρος στις υπόδομές και στην αγάδειξη νέων ταλέντων που να προέρχονται από τα σπλάχνα του Ευκλή.

Εν τέλει θέλουν να πετύχουν ένα συνδυασμό πείρας και νεανικού ενθουσιασμού και δίψας για διάκριση.

Στα πλαίσια αυτού του σχεδιασμού για ακόμη μία χρονιά θα προωθηθούν οι ποδοσφαιριστές που έχουν τα προσόντα από την παιδική στην αντρική ομάδα, ρίχνοντας κατά πολύ τον μέσο όρο της ηλικίας των παικτών που συγκροτούν την Α' ομάδα του Ευκλή.



Ο Γιάννης Παυλίδης παραμένει υπεύθυνος στις ακαδημίες του Ευκλή

Έδρα της ομάδας για την ερχόμενη αγωνιστική περίοδο θα είναι το γήπεδο των Φανών αφού υπάρχει πολύ καλή συνεργασία με τον Ακουσίλαο.

Πριν την έναρξη της Α' κατηγορίας η ομάδα σε συνεργασία με την ΕΠΣΔ θα διοργανώσει τουρνουά Juniors στο γήπεδο της Σορωνής 9Χ9. Οι εγγραφές παιδιών από 7 έως 10 ετών για την ακαδημία θα αρχίσουν στα μέσα του Αυγούστου. Εκτός όμως από τα οργανωτικά θέματα και τα αγωνιστικά πλάνα υπάρχουν και τα ζητήματα που αφορούν την ενίσχυση του ταμείου.

Αυτές τις ημέρες όλοι οι παράγοντες προετοιμάζουν το στέκι της ομάδας ενόψει του πανηγυριού του Αγίου Σουλά το οποίο από μεθαύριο Τετάρτη θα ξεκινήσει την λειτουργία του, προσφέροντας σουβλάκια, αναψυκτικά και μπύρες μέσα στο δάσος.

Στο Στέκι σε μία ειδυλλιακή τοποθεσία, για ακόμη μία χρονιά αναμένεται να δώσει το παρών αρκετός κόσμος, κάτι βέβαια που θα ενισχύσει οικονομικά τον Σύλλογο της Σορωνής.

Του κόπηκαν τα φτερά

• Μεταξύ φθοράς και αφθαρσίας βρίσκεται το τελευταίο διάστημα ο Πήγασος, που δείχνει να αντιμετωπίζει σοβαρό λειτουργικό πρόβλημα

Ένα βήμα πριν τον μαρασμό δείχνει να βρίσκεται ο Γ.Σ Διαγόρας που στην συνέχεια μετονομάστηκε σε Πήγασο Αγίου Νικολάου. Ο σύλλογος που ξεκινούσε πριν από τρία περίπου χρόνια με πολλά όνειρα και φιλοδοξίες και είχε ως στόχο να αναρριχηθεί σε σύντομο χρονικό διάστημα στις κατηγορίες του τοπικού μας πρωταθλήματος, για να θεωρηθεί ως την ανερχόμενη δύναμη στο τοπικό μας ποδόσφαιρο, φαίνεται πως έμεινε από δυνάμεις και πήρε αντίστροφη με τα λεγόμενα των ιθυνόντων του πορεία.

Φιλικά με ομάδες που αγωνίζονταν σε εθνικά πρωταθλήματα, τμήματα μάρκετινγκ, παρουσιάσεις σε ξενοδοχεία, κατακτήσεις πρωταθλημάτων και πολλά που κατάφερε σε σύντομο χρονικό διάστημα ο Πήγασος, αποτελούν πλέον μία καλή ανάμνηση των ανθρώπων που ξεκίνησαν δυναμικά, αλλά τώρα βρίσκονται στην πόρτα της εξόδου.

Κανείς δεν είναι σε θέση να γνωρίζει αν στο νέο πρωτάθλημα της Γ' κατηγορίας θα δηλώσουν συμμετοχή, με αφορμή την κατάσταση που επικρατεί την δεδομένη στιγμή στον σύλλογο, που «βλέπει» το έμψυχο δυναμικό του σιγά σιγά να κουνάει το μαντήλι του αποχωρισμού, στην προσπάθειά του να αναζητήσει σε άλλη ομάδα την τύχη του.

Οργανώνονται για την Αγία Μαρκέλλα

• Οι παράγοντες του Αστέρα Π. που ετοιμάζονται για το πανηγύρι στην Παστίδα στις 21 και 22 Ιουλίου προκειμένου να ενισχυθεί το ταμείο

Στην τελευταία του συνεδρίαση το δ.σ. του Αστέρα Π. το βασικό θέμα που συζητήθηκε ήταν η όσο το δυνατόν καλύτερη οργάνωση για το στέκι που θα λειτουργήσουν οι άνθρωποι του Συλλόγου με ψήσιμο σουβλακιών και πώληση αναψυκτικών και μπύρας κατά την διάρκεια του πανηγυριού της Αγίας Μαρκέλλας που θα γίνει στην Παστίδα στις 21 και στις 22 Ιουλίου και όπου αναμένεται να δώσουν το παρών αρκετός κόσμος για ακόμη μία χρονιά.

Το βάρος λοιπόν αυτή την περίοδο πέφτει στο οικονομικό και στην ενίσχυση του ταμείου για να μπορέσει η ομάδα να ανταπεξέλθει στις οικονομικές της υποχρεώσεις και να μπορέσει να επιτύχει τον στόχο της που είναι η άνοδος στην Β' κατηγορία.

Όσον αφορά τα μεταγραφικά ζητήματα ήρθε η ελευθέρα του **Γρηγορά.** Στην ομάδα επιστρέφει ο **Γιάννης Αθανασίου** που την τελευταία χρονιά αγωνιζόταν στον Δαμάγητο ενώ φαίνεται να χαλάει του **Καραγιάννη** αφού ο Δαμάγητος θέλει να τον κρατήσει στο έμψυχο δυναμικό του και μάλλον θα συνεχίσει να αγωνίζεται στην ομάδα της Θολού.

Ο **Μάνος** παραμένει στο έμψυχο δυναμικό της ομάδας της Παστίδας και θα ενώσει και αυτός τις προσπάθειές του μαζί με τους συμπαίκτες του προκειμένου να επιτευχθεί επιτέλους ο στόχος που δεν είναι άλλος από την άνοδο στην Β' κατηγορία.

Ο νεαρός **Καρδούλιας** ως γνωστόν παραχωρήθηκε με ελευθέρας στον Ηρακλή Μ. ενώ ο **Τσαφής** από την άλλη πλευρά δόθηκε για 1 χρόνο στον Ιάλυσο όπου θα αγωνίζεται στο Περιφερειακό πρωτάθλημα.

Με την δέσμευση του αντιδημάρχου Πεταλούδων **Βασίλη Παπαοικονόμου** μέσα στην εβδομάδα θα ξεκινήσουν οι απαραίτητες εργασίες στο γήπεδο Παστίδας ούτως ώστε να γίνει και πάλι κατάλληλος ο αγωνιστικός χώρος.

Φέτος μάλιστα εκτός του Αστέρα το γήπεδο θα χρησιμοποιεί ακόμη μία ομάδα του Δήμου ο Δαμάγητος, ο οποίος φέτος θα αγωνίζεται στην Β' κατηγορία.

Στην καφετέρια «Λίθος» εν τω μεταξύ οι παίκτες του Αστέρα Π. (και όχι μόνο) συνεχίζουν να ρίχνουν τόνους ιδρώτα στο γήπεδο που διαμορφώθηκε κατάλληλα, παίζοντας καθημερινά αγώνες Beach Volley & Foot Volley ενώ δεν αποκλείεται σύντομα να διοργανωθούν και κάποια τουρνουά με την συμμετοχή και άλλων ομάδων.

ΣΤΙΒΟΣ-ISLAND GAMES

Δέκατη τέταρτη η Ρόδος στα μετάλλια

• Σε αυτήν την θεση την φέρνει η τελική κατάταξη στο Σέτλαντ.

• Καλή εμφάνιση από τον Τρούμπα στον ακοντισμό των ανδρών

• Πολλή κούραση κατά την επιστροφή και ταλαιπωρία από λάθος στο αεροδρόμιο "Διαγόρας"

Επιτελους επιστρέψαμε από το Σέτλαντ. Τελος σε αυτά τα ISLAND GAMES και ξεκίνημα δουλειάς για τα αλλα τα οποία θα γινουν ως γνωστόν στο νησί μας το 2007.

Το Σέτλαντ έφερε το νησί μας στην 14η θέση της γενικής κατάταξης των μεταλλίων συγκομιδή η οποία θεωρείται θετικότατη σε σχέση με την αντίστοιχη του Σέτλαντ αν αναλογισθεί κανείς πώς στο Γκέρνσεϊ η αποστολή ήταν πλήρης. Είχε δηλαδή ποδόσφαιρο, μπάσκετ, βόλεϊ, αλλά και κολύμβηση πού στο Σέτλαντ ανέβασε περισσότερο το επίπεδό της.

Τα παιδιά είναι αλήθεια πως προσπάθησαν για το καλύτερο και θα είχαν πάρει περισσότερα μετάλλια να φορέσουν στο στήθος αν οι καιρικές συνθήκες ήταν ο μεγαλύτερος εχθρός του και αν η τύχη δεν έπαιζε σημαντικό μέρος στην εξέλιξη των αγώνων όπως συμβαίνει πάντα στους οποιουσδήποτε αθλητικούς αγώνες.



Η καλή εμφάνιση στα 4Χ100 έφερε το ένα απ' τα χρυσά μετάλλια

Τα τρία χρυσά πήραν:

- Η σκυταλοδρομία 4Χ100 των ανδρών
- Η Χριστίνα Πετρά στο τριπλούν των γυναικών
- Ο Τάσος Γιμούκης στον δίσκο των ανδρών

Και τα τρία χρυσά προήλθαν από τον χώρο του στίβου που θα ήταν περισσότερα αν ο Ηλίας Κέλης ήταν καλά στα 200 μέτρα και αν ο Μιχάλης Περράκης δεν τραυματιζόταν στην σκυταλοδρομία 4Χ100 και μπορούσε να τρέξει στον τελικό των 100 μ.

-Τα αργυρά μετάλλια κατέκτησαν:

- Η Χαλιμέ Γκιουρμπούς στο χρονόμετρο στην ποδηλασία
- Ο Σάββας Διακονικόλας στο άλμα εις μήκος των ανδρών

Και τα χάλκινα

- Ο Θανάσης Τσούκος στο υψος
- και ο Πετρος Καντούνιας στην σκοποβολή.

Πολύ καλή εμφάνιση από τον Τρούμπα στον ακοντισμό

Ο Γιώργος Τρούμπας με βολή στα 50.30 αποτέλεσε μια από τις καλύτερες στιγμές του στίβου στο Σέτλαντ πέρα από τα μετάλλια που κατακτήθηκαν και αποτελεί αναμφίβολα μία από τις ελπίδες του δωδεκανησιακού στίβου.

Εχασε το χάλκινο για λίγα εκατοστά και μπορεί να αποτελέσει αν συνεχίσει έτσι την χρυσή ελπίδα στο ακόντιο για την Ρόδο.

Στα εκτός μεταλλίων ακόμη μπορεί κανείς να αναφερθεί

- Στην εκπληκτική κούρσα της Χαλιμέ Γκιουρμπούς στο σιρκουί αλλά
- και στην καλή εμφάνιση των γκόλφερ που δεν ανέβηκαν ψηλά εξαιτίας των κακών καιρικών συνθηκών που επικρατούσαν στο Σέτλαντ τις ημέρες των αγώνων.

Ταλαιπωρία στο αεροδρόμιο "Διαγόρας"

Η αποστολή της Ρόδου αναχώρησε από το Αμπερντήν της Σκωτίας στις 9 ακριβώς ώρα Ελλάδας. Αφίχθηκε στην Ρόδο στις 1.05 ακριβώς και βρέθηκε πρό εκπλήξεων στο νησί μας.

Από λάθος της εταιρείας που έχει το σέρβις της πτήσης τσάρτερ πού έφερε την Ροδίτικη αποστολή στην βάση της δεν είχαν ειδοποιηθεί οι αρμόδιες υπηρεσίες του αεροδρομίου για να γίνει ο απαιτούμενος έλεγχος στο αεροδρόμιο στα διαβατήρια.



Ηταν εκπληκτική σε όλες τις εμφανίσεις της η Χαλιμέ Γκιουρμπούς

Ετσι με υπόδειξη των υπευθύνων όσοι κατέβηκαν απο το αεροσκάφος της Νορβιγικής εταιρείας μπήκαν σε ένα λάθος θάλαμο όπου δεν υπήρχε έλεγχος και κάλλιστα ο κάθε επιβάτης που μπαίνει σε αυτήν δεν μπορούσε να τσεκαρισθεί από τους υπεύθυνους και έπαιρνε την αποσκευή του από την κορδέλα και πήγαινε στο σπίτι του ανενόχλητος χωρίς να του ελέγξουν το διαβατήριο. Το αποτέλεσμα:

- Ηρθε αστυνομικός έδωσε εντολή σε όλους όσους περίμεναν να γυρίσουν σε ένα διπλανό θάλαμο και να αρχίσει επιτέλους ο έλεγχος για να τελειώσει η όλη κατάσταση γύρω στις 2.20 το πρωϊ. Τέλος καλό όλα καλά για τους Ροδίτες που βρέθηκαν στο Σέτλαντ αλλά περισσότερες ευθύνες για το 2007 που έρχεται και ηδη έχει αρχίσει η αντίστροφη μέτρηση για αυτό και η Ρόδος σίγουρα πρέπει να τρέξει.

ΣΤΙΒΟΣ

Στο Κάουνας ο Σμαλιός

• Αναχωρεί σήμερα το πρωί μαζί με την εθνική ομάδα εφήβων – νεανίδων για το Ευρωπαϊκό Πρωτάθλημα.

Με την εμφάνιση της ελληνικής αποστολής και με το εθνόσημο στο στήθος, θα ταξιδέψει σήμερα το πρωί ο Γιώργος Σμαλιός με προορισμό το Κάουνας. Εκεί θα πραγματοποιηθεί το διάστημα 21-24 Ιουλίου το Ευρωπαϊκό Πρωτάθλημα Εφήβων – Νεανίδων και ο νεαρός αθλητής του Ιπποκράτη Κω στοχεύει (με το ακόντιό του) αρκετά ψηλά!

Για το 2005, ο 18χρονος αθλητής έχει την δεύτερη καλύτερη επίδοση στον ακοντισμό για την κατηγορία των εφήβων (αλλά και νέων) στη χώρα, πίσω από τον Γερβάσιο Φιλιππίδη του Μ. Αλέξανδρου Γιαννιτσών, με βολή στα 73.46μ. που πραγματοποίησε στη Λάρισα στο Πανελλήνιο Πρωτάθλημα Νέων πριν από ένα μήνα περίπου. Αυτή η επίδοση είναι η 5η καλύτερη στην κατηγορία ανδρών!

Η πορεία του Σμαλιού τον τελευταίο ένα χρόνο είναι αλματώδης και θεωρείται πολύ πιθανό να αγγίξει σύντομα τα 75μ., αν όχι παραπάνω.

Η αποστολή της εθνικής ομάδας Εφήβων / Νεανίδων αναχωρεί σήμερα για το Κάουνας της Λιθουανίας με συνολικά 24 αθλητές και αθλήτριες (14 έφηβοι και 10 νεάνιδες) που φιλοδοξούν να συνεχίσουν τις επιτυχημένες εμφανίσεις στη διοργάνωση. Η πτήση 1572 της KLM είναι προγραμματισμένη στις 6 το πρωί με πρώτη στάση στο Άμστερνταμ και στη συνέχεια για Βίλνιους. Η επιστροφή έχει οριστεί στις 25 Ιουλίου και πάλι μέσω Άμστερνταμ (πτήση KLM 1581) με προβλεπόμενη ώρα άφιξης στις 24:00.

Η αποστολή:

Έφηβοι:

400μ: Δημήτρης Ρέγας

110μ εμπόδια: Κώστας Δουβαλίδης, Νίκος Φιλανδαράκης

400μ εμπόδια: Σπύρος Παπαδόπουλος, Κώστας Αναστασίου

10.000μ βάδην: Γιάννης Καυκάς

Μήκος: Νίκος Φιλανδαράκης, Μιχάλης Μερτζανίδης

Τριπλούν: Νίκος Φράγκος, Γιώργος Τσάκωνας

Επί κοντώ: Κώστας Φιλιππίδης

Σφαίρα: Δαμιανός Καλογεράκης

Ακόντιο: Γιάννης-Γιώργος Σμαλιός, Κώστας Βερτούδος

4χ400μ: Βάιος Κλείσαρης, Σπύρος Παπαδόπουλος, Κώστας Αναστασίου, Δημήτρης Ρέγας, Κώστας Δουβαλίδης

Νεάνιδες:

200μ: Αγνή Δερβένη

3.000μ στιπλ: Αννα Θαλασσινού

Μήκος: Ελένη Καφούρου, Ελένη Μασλίγκα

Ύψος: Αδαμαντία Αναστασοπούλου

Επί κοντώ: Νικολέτα Κυριακοπούλου, Σοφία Αποστόλου

Ακόντιο: Παναγιώτα Τουλουμτζή, Μαρία Ζέρβα

Σφύρα: Κωνσταντίνα Ντουντουλάκη

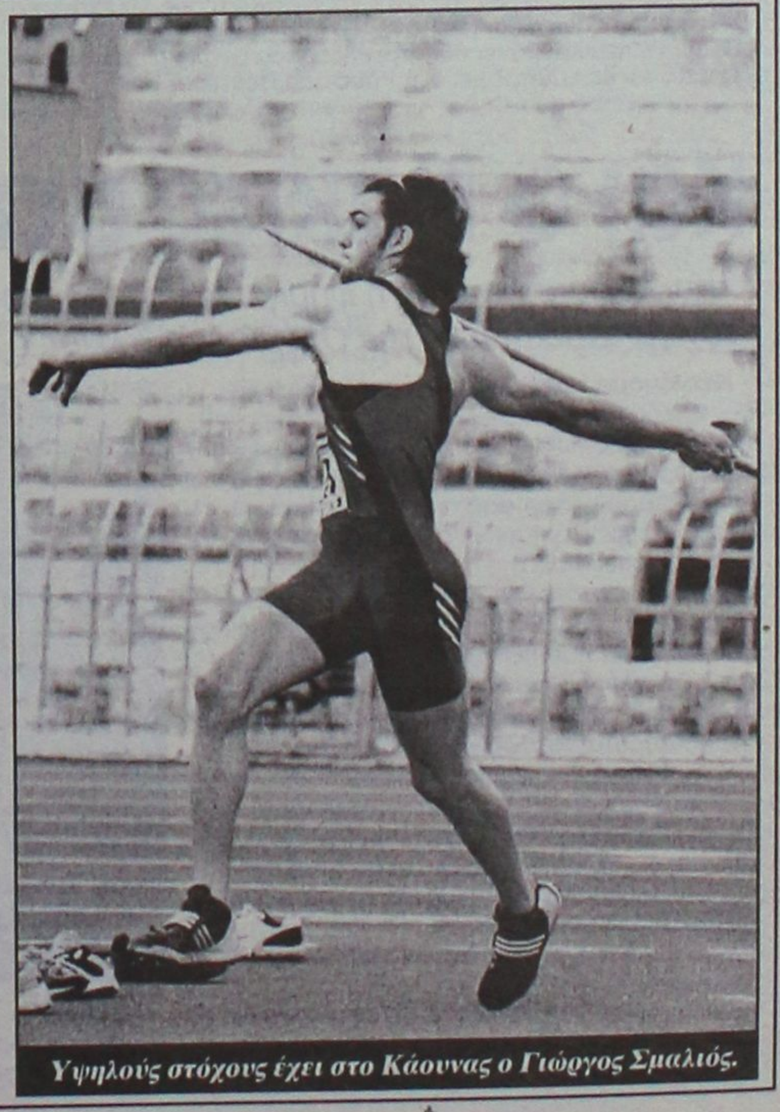

Υψηλούς στόχους έχει στο Κάουνας ο Γιώργος Σμαλιός.

ΜΑΣΚΕΤ

Όλα για το Παλέ!

• Τα χρήματα της ΓΓΑ για το κολυμβητήριο «συγχωνεύονται» με εκείνα για το κλειστό γυμναστήριο και το ποσό αγγίζει πλέον τα 8,8 εκατομμύρια ευρώ!!

• Σύμφωνα με τον υπουργό Αιγαίου, Αριστοτέλη Παυλίδη εντός των προσεχών ημερών θα υπογραφεί από τον Ορφανό η απόφαση για τη χρηματοδότηση.

Συνέντευξη Τύπου παραχώρησε χθες στην Περιφέρεια Νοτίου Αιγαίου ο Αριστοτέλης Παυλίδης. Ο Υπουργός Αιγαίου και Νησιωτικής Πολιτικής αναφέρθηκε, μεταξύ άλλων, και στην κατασκευή του νέου κλειστού γυμναστηρίου της Ρόδου και πιο συγκεκριμένα στην οικονομική συμβολή του Υπουργείου και της Γενικής Γραμματείας Αθλητισμού.

ΣΥΝΕΡΓΑΣΙΑ ΜΕ ΤΟΝ ΟΡΦΑΝΟ

Όπως αποκάλυψε ο Υπουργός, υπήρξε συνεργασία με τον Υφυπουργό Πολιτισμού, αρμόδιο για θέματα Αθλητισμού Γιώργο Ορφανό και συζητήσεις για το κλειστό γυμναστήριο στο «σμαραγδένιο» νησί. Ο Ορφανός είναι ενήμερος για το Παλέ Ντε Σπορ εδώ και ένα χρόνο αφού έχουν προηγηθεί συναντήσεις τόσο με τον Δήμαρχο Ροδίων, την πρόεδρο του ΝΑΟΔ και τον πρόεδρο του Κολοσσού.

ΥΠΟΓΡΑΦΗ ΓΙΑ ΧΡΗΜΑΤΟΔΟΤΗΣΗ

Εντός των ημερών θα «πέσουν» οι υπογραφές στην απόφαση για την χρηματοδότηση του Παλέ. Ήδη έχει εγκριθεί από την ΓΓΑ το ποσό των 5,5 εκατομμυρίων Ευρώ για την κατασκευή του ωστόσο θα υπάρξει μία σημαντική αύξηση στην «επιχορήγηση» της Πολιτείας για το έργο. Αύξηση της τάξεως των 3,3 εκατομμυρίων ευρώ!

Τρία δισ. για το Παλέ

Για την υλοποίηση, λοιπόν, του μεγάλου ονείρου όλων όσοι ασχολούνται με τον αθλητισμό στη Ρόδο θα διατεθούν από την Πολιτεία 8,8 εκατομμύρια Ευρώ! Σχεδόν τρία δισ. (παλιές καλές δραχμούλες) για ένα έργο που περιμένει να πραγματοποιηθεί εδώ και χρόνια.



Στη φιέστα του Κολοσσού, ο Υπουργός είχε δηλώσει ότι οι υπογραφές του Ορφανού θα «έπεφταν» στη Ρόδο. (Β. Καστανάκης – actionphotography)

Βέβαια, για να σημειωθεί αυτή η γενναία αύξηση στην ήδη υπάρχουσα εγκεκριμένη χρηματοδότηση έπρεπε από κάπου να βρεθεί ρευστό. Τα 3,3 εκατομ. Ευρώ που προστέθηκαν, είχαν εγκριθεί για την κατασκευή του κολυμβητηρίου.

Θεωρώντας πιο άμεσης ανάγκης τη δημιουργία του Παλέ, τα χρήματα «συγχωνεύτηκαν» για να φτάσουν τα 8,8, ένα κονδύλι εξ ολοκλήρου «αφιερωμένο» στο νέο κλειστό γυμναστήριο του νησιού.

ΣΤΗ ΡΟΔΟ Ο ΟΡΦΑΝΟΣ;

Όσοι θυμούνται τη φιέστα του Κολοσσού στις 7 Μαΐου για την κατάκτηση του πρωταθλήματος και την άνοδο στην Α1 εθνική κατηγορία, δεν θα έχουν ξεχάσει την ανακοίνωση του Υπουργού Αιγαίου περί υπογραφών από τον Γιώργο Ορφανό εδώ στη Ρόδο.

Βέβαια, κάτι τέτοιο στην παρούσα φάση φαντάζει εξαιρετικά δύσκολο μιας και ο υφυπουργός έχει ανειλημμένες υποχρεώσεις ενώ πρόσφατα βρέθηκε στο Μόντρεαλ του Καναδά για να στηρίξει την ελληνική υποψηφιότητα για το Παγκόσμιο του Υγρού Στίβου το 2009.

Ναυάγιο το ταξίδι;

• Το χθεσινό κλίμα στις τάξεις του Κολοσσού άφηνε να εννοηθεί ότι ο Βασίλης Φραγκιάς δεν βρήκε τον παίκτη που ήθελε στις ΗΠΑ και ότι ρίχνει δίχτυα στην αγορά της Ελλάδας

Δύο ήταν τα σενάρια για την πρόωρη επιστροφή του Βασίλη Φραγκιά από την Αμερική. Όπως αναφέρθηκε στην «Α.Ρ.» στο φύλλο της Κυριακής, δύο ήταν τα τινά για την διακοπή της παραμονής του αθηναίου τεχνικού στις ΗΠΑ. Το ένα έλεγε ότι βρήκε τον παίκτη – ηγέτη της ομάδας εν όψει Α1 και επέστρεψε για να τον «κλείσει» κατόπιν συναντήσεως με τον Κωσταρίδη και το άλλο ότι οι επαφές με αθλητές και μάνατζερ δεν είχαν το επιθυμητό αποτέλεσμα.

Σύμφωνα με το κλίμα στις τάξεις της ομάδας που επικρατούσε χθες και τα όσα (λίγα) κυκλοφόρησαν για το ταξίδι του Φραγκιά, φαίνεται πως δεν ανακάλυψε «λαχείο» αναφορικά με τον βασικό πόιντ γκαρντ του Κολοσσού που θα καλύψει τη δεύτερη θέση του ξένου στο ρόστερ. Μια – δυο περιπτώσεις που άξιζαν τον κόπο να τις εξετάσει καλύτερα, κόστιζαν αρκετά ενώ οι «προσιτοί» δεν είχαν αυτό το... κάτι που θα κέντριζε το ενδιαφέρον του έμπειρου κόουτς. Βέβαια, δεν αποκλείεται το συγκεκριμένο κλίμα να ήταν επιτούτου έτσι για να ηρεμήσει η έντονη φημολογία των τελευταίων 24ωρων και να πέσουν οι τόνοι.

Οπως και να' χει, το σημερινό ραντεβού του Βασίλη Φραγκιά με τον Κώστα Κωσταρίδη το πρωί στην Αθήνα θα βγάλει είδηση.

ΣΥΝΑΝΤΗΣΗ ΚΑΙ ΜΕ ΜΑΝΑΤΖΕΡ

Οι δύο άνδρες που ασχολούνται με τα μεταγραφικά του Κολοσσού επρόκειτο, πέραν της δικής τους συνάντησης, να έχουν επαφές και με μάνατζερ. Μάλιστα, το πρόγραμμα του 44χρονου προπονητή περιλαμβάνει όλη την εβδομάδα ανάλογες συναντήσεις μιας και θα επιστρέψει στη Ρόδο από Δευτέρα.

Πολυμελής παρουσία

• Στις 8 Αυγούστου, η ΕΟΚ θα κάνει τις κληρώσεις των νέων πρωταθλημάτων και του Κυπέλλου Ελλάδας ενώ θα βραβεύσει τις περσινές πρωταθλήτριες ομάδες, ανάμεσά τους και ο Κολοσσός

Δευτέρα 8 Αυγούστου, ξενοδοχείο Κάραβελ (Αθήνα), ώρα 13.00'. Η Ελληνική Ομοσπονδία Καλαθοσφαίρισης πραγματοποιεί τις κληρώσεις των νέων πρωταθλημάτων της δύναμής της καθώς και του Κυπέλλου Ελλάδας (ανδρών, γυναικών).

Πέραν όμως των κληρώσεων, η ΕΟΚ συνηθίζει και να βραβεύει τις πρωταθλήτριες ομάδες της περσινής αγωνιστικής περιόδου. Αυτό σημαίνει ότι θα βραβεύσει βέβαια και τον Κολοσσό ως πρωταθλητή της Α2! Την τελευταίο φορά που συνέβη κάτι αντίστοιχο ήταν το καλοκαίρι του 2002 όταν οι «θαλασσί» είχαν κατακτήσει το πρωτάθλημα στο 2ο όμιλο Νότου της Γ' εθνικής.

Θα είναι μία πολύ ιδιαίτερη στιγμή για τον σύλλογο της Ρόδου και αναμένεται να έχει πολυπρόσωπη εκπροσώπηση στην εκδήλωση.

Η σύσταση της ΚΑΕ

Βασικό θέμα του χθεσινοβραδινού συμβουλίου θα ήταν η σύσταση της Καλαθοσφαιρικής Ανώνυμης Εταιρείας αφού σιγά – σιγά το ΤΑΚ θα πρέπει να ...αντικατασταθεί!

Και ο Νάκιτς στη λίστα!

• Κυκλοφόρησε χθες η φήμη περί ενδιαφέροντος του Κολοσσού για τον έμπειρο παίκτη της Ολύμπιας. Εκλεισε ο Ηλιάδης στον Πανιώνιο

Νέο όνομα προέκυψε στη σεναριολογία των ημερών για τον Κολοσσό. Ως μεταγραφικός στόχος των «θαλασσί» φέρεται να είναι ο Φράνκο Νάκιτς που πέρσι αγωνίστηκε στην Ολύμπια Λάρισας, νεοφώτιστη στην Α1 την περασμένη αγωνιστική περίοδο.

Ο έμπειρος παίκτης που έχει περάσει από τον Ολυμπιακό, την Άλμπα και τον Ηρακλή, έχει ύψος 2.00μ. αγωνίζεται ως small forward (εκεί που πονάει δηλαδή ο Κολοσσός) και γεννήθηκε το 1972. Εμεινε ελεύθερος από την Ολύμπια και υποστηρίζεται ότι εξετάζεται πολύ σοβαρά από τον σύλλογο της Ρόδου η περίπτωσή του.

Η αλήθεια είναι ότι, εφόσον ευσταθεί το ενδιαφέρον του Κολοσσού, πρόκειται για μία πάρα πολύ καλή περίπτωση τουλάχιστον αγωνιστικά αφού το κασέ του προς το παρόν δεν έχει διαρρεύσει αν κυμαίνεται στα επίπεδα του «θαλασσί» μπάτζετ ή αν είναι «απαγορευτικό».

Εξάλλου, ο Σάββας Ηλιάδης, μέσα σε πέπλο μυστηρίου, έκλεισε στον Πανιώνιο γιατί τον τελευταίο ένα μήνα λέγεται ότι του



Το όνομα του Φράνκο Νάκιτς συζητήθηκε χθες ευρέως ως μεταγραφικός στόχος του Κολοσσού

έκανε πολύ στενό μαρκάρισμα! Σύμφωνα με πληροφορίες, θα εισπράξει περίπου 130 χιλιάδες ευρώ το χρόνο.

Συνεδριάζει ο ΕΣΑΚΕ

• Το παρών θα δώσει και ο Κώστας Κωσταρίδης καθώς θα συζητηθεί το θέμα των τηλεοπτικών δικαιωμάτων

Ραντεβού στα γραφεία του ΕΣΑΚΕ έχουν σήμερα το απόγευμα οι εκπρόσωποι των 14 ΚΑΕ της Α1 εθνικής κατηγορίας με αφορμή την συνεδρίαση της διοργανώτριας αρχής.

Το παρών θα δώσει φυσικά και ο πρόεδρος του Κολοσσού, Κώστας Κωσταρίδης μιας και θα συζητηθούν αρκετά σημαντικά θέματα.

Το σπουδαιότερο είναι βέβαια αυτό των τηλεοπτικών δικαιωμάτων και τα οικονομικά «πακέτα» που θα λάβουν οι ομάδες του πρωταθλήματος. Η κρατική τηλεόραση έχει καταθέσει ήδη την πρότασή της για να αναλάβει την τηλεοπτική κάλυψη των αγώνων μπάσκετ της προσεχούς σεζόν και θεωρείται αρκετά καλή ενώ θα υπάρξει και αύξηση των εσόδων των ΚΑΕ σχεδόν 30%.

Είναι γεγονός ότι ο Κολοσσός λόγω των εξαιρετικών σχέσεων που έχει με τον πρόεδρο του Πανιωνίου Ηλία Λιανό έχει καλή ενημέρωση πάνω στο θέμα αφού εκείνος είναι ο υπεύθυνος για τα τηλεοπτικά δικαιώματα. Εξάλλου, αναμένεται να συσταθεί επιτροπή για την σύνταξη της προκήρυξης του νέου πρωταθλήματος καθώς και των κανονισμών πρωταθλήματος και πειθαρχικού δικαίου.

Ως γνωστόν, η Α1 ξεκινάει στις 22 Οκτωβρίου ενώ η κλήρωση θα πραγματοποιηθεί στην Αθήνα στα τέλη Σεπτέμβρη.

«Ζωολογικός κήπος» το Αιγαίο

Σπάνια πουλιά, ερπετά και έντομα ζουν στις βραχονησίδες

Έναν άγνωστο «ζωολογικό κήπο» εντόπισαν ερευνητές του Πανεπιστημίου Αθηνών στις βραχονησίδες του Αιγαίου. Βρήκαν πτηνά, ερπετά και έντομα εκεί που δεν τα περίμεναν και κατέληξαν στο συμπέρασμα ότι τα έρημα μικρά νησιά του Αιγαίου δεν είναι και τόσο... έρημα.

Η κιτρινοσουσουράδα δεν γνωρίζει από... «γκρίζες ζώνες». Δεν την ενδιαφέρουν οι τουρκικές ακταιωροί, δεν νοιάζεται ούτε για τις αερομαχίες που γίνονται καθημερινά πάνω από το Αιγαίο. Το μικρό κίτρινο πουλί ζει κατά εκατοντάδες στις βραχονησίδες.

Οι ερευνητές του Τμήματος Βιολογίας του Πανεπιστημίου εντόπισαν αρκετά είδη, στους Αρκιούς, στην Ψέριμο, στα Λέβιθα, στην Άνυδρο, στους Καλογήρους, στη Σύρνα, στα Διβούνια, στα Μαυριά, στο Κουνελονήσι, στα Ίμια και σε δεκάδες άλλες βραχονησίδες, καθώς επίσης και στο Ιόνιο (στην Ερεικούσσα, στα Διαπόντια).

ΣΠΑΝΙΟ ΓΕΡΑΚΙ

Ο μαυροπετρίτης (Falco eleonorae) ήταν μια από τις εκπλήξεις που τους περίμεναν. «Είναι ένα σπάνιο γεράκι, με ύψος 38 εκατοστών και δεν περιμέναμε σίγουρα να το δούμε στα μικρά ελληνικά νησιά. Φωλιάζει σε αποικίες, σε απόκρημνες πλαγιές δίπλα στη θάλασσα», εξηγούν οι ίδιοι. «Το θέμα είναι πού και πώς βρίσκει τροφή», αναρωτιέται ο ορνιθολόγος Γρηγόρης Τσούνης.

«Το οικοσύστημα σε αυτά τα άγονα νησιά είναι πιο πλούσιο απ' ό,τι φαντάζεται κανείς - γι' αυτό και είναι σημαντική η προστασία του», λένε στα «ΝΕΑ» ερευνητές τής μη κερδοσκοπικής οργάνωσης Αρχιπέλαγος Αιγαίου - η οποία υλοποιεί από το 2000 έως και σήμερα επιστημονική έρευνα στο θαλάσσιο και χερσαίο περιβάλλον του Αιγαίου σε συνεργασία με το Τμήμα Βιολογικών Επιστημών του Πανεπιστημίου του Essex της Αγγλίας.

Οι επιστήμονες συνάντησαν και αιγαιόγλαρους, ένα είδος γλάρων λίγο μεγαλύτερου μεγέθους από το συνηθισμένο, που πετούν καθημερινά στις Αποικίες, στα μικρά νησάκια των Βορείων Δωδεκανήσων. Ο μεγαλύτερος «εχθρός» των αιγαιόγλαρων είναι ο φιδαετός (Circaetus gallicus) που επίσης έχει παρατηρηθεί, σε πολύ μικρούς αριθμούς ωστόσο, στην ίδια περιοχή.

ΑΕΤΟΙ

«Οι βραχονησίδες είναι σημαντικές περιοχές για αρκετά είδη αρπακτικών πουλιών, καθώς αναπαράγονται χωρίς την ενοχλητική ανθρώπινη παρουσία εκεί ο γυπαετός, το όρνιο, ο χρυσαετός και ο σπιζαετός, αλλά και η νησιωτική πέρδικα και η κοκκινοκαλιακούδα».

«Το Αιγαίο αποτελεί μια από τις τελευταίες περιοχές της Μεσογείου με ξεχωριστή βιοποικιλότητα θαλάσσιας και χερσαίας χλωρίδας και πανίδας», επισημαίνει και ο μαθηματικός - βιολόγος Γιώργος Τριανταφύλλου. «Απαιτείται άμεση δράση, ουσιαστική έρευνα και αποτελεσματικές δράσεις διαχείρισης, με τη συμμετοχή και των τοπικών κοινοτήτων, για να επιτευχθεί προστασία αυτών των ξεχωριστών οικοτόπων», τονίζει.

Οι ερευνητές μεταξύ άλλων κατέγραψαν τους πληθυσμούς, μελέτησαν τη μεταναστευτική συμπεριφορά αρκετών ειδών, ενώ προσπάθησαν να εντοπίσουν τους παράγοντες που επιβαρύνουν τους πληθυσμούς και τους οικοτόπους των πουλιών.

ΑΓΡΙΟΜΕΛΙΣΣΑ

Ωστόσο, τα πουλιά δεν είναι οι μοναδικοί κάτοικοι των βραχονησίδων: Η αγριομέλισσα έχει κοντόχοντρο σώμα χρώματος καφεκόκκινου με κίτρινες ρίγες στην κοιλιά. Η φωλιά της είναι συχνά κατασκευασμένη στις κοιλότητες των βράχων. Θα τη βρει κανείς κυρίως στο Κεντρικό Αιγαίο, στους μικρούς βράχους των Κυκλάδων.

Παρουσία και μάλιστα έντονη είχε και το ερπετό κονάκι (Anguis Fragilis) - το οποίο σπανία ξεπερνάει τα 40 εκατοστά. Πρόκειται για μια σαύρα που ζει κάτω από πέτρες ή ανάμεσα στα λιγοστά αγριόχορτα και τρέφεται με σκουλήκια, έντομα και αλλά μικρά ζώα. «Μας δυσκόλεψε ιδιαίτερα. Δεν το εντοπίσαμε εύκολα. Σπάνια εκθέτει το σώμα του σε κοινή θεά και στον κίνδυνο να φαγωθεί από κανένα αρπακτικό», είπαν οι ερευνητές.

Ένας μικρός οικολογικός παράδεισος στις βραχονησίδες του Αιγαίου



Ο μέσος Έλληνας θεωρεί την ένταξή μας στην Ε.Ε. επωφελή

Ο μέσος Έλληνας εξακολουθεί να θεωρεί επωφελή την ένταξη της Ελλάδας στην ΕΕ, τάσσεται σαφώς υπέρ της ευρωπαϊκής ολοκλήρωσης (κυρίως δε σε ό,τι αφορά την άμυνα και την εξωτερική πολιτική) εμφανίζεται όμως εξαιρετικά προβληματισμένος σε σχέση με το ευρώ. Συγκεκριμένα, στο ερώτημα αν είστε «υπέρ ενός και μόνο ευρωπαϊκού ενιαίου νομίσματος», το 49% των Ελλήνων απαντά θετικά και το 49% απαντά αρνητικά, έναντι 59% και 35 % που είναι οι αντίστοιχες απαντήσεις του μέσου ευρωπαίου.

Τα συμπεράσματα αυτά συνάγονται από τα αποτελέσματα της τακτικής εξαμηνιαίας κοινοτικής δημοσκόπησης ευρωβαρόμετρο που δόθηκαν στη δημοσιότητα σήμερα στις Βρυξέλλες.

Με βάση τα αποτελέσματα αυτά η ανεργία και η γενικότερη οικονομική κατάσταση είναι τα δύο σημαντικότερα προβλήματα που απασχολούν σήμερα, τόσο το μέσο Έλληνα, όσο και το μέσο ευρωπαίο. Αναλυτικότερα, τα αποτελέσματα του ευρωβαρόμετρου που δόθηκαν σήμερα στη δημοσιότητα είναι τα εξής:

Ο μέσος Έλληνας είναι μεταξύ των ευρωπαίων που πιστεύουν ότι η ένταξη της χώρας τους στην ΕΕ είναι «κάτι θετικό». Συγκεκριμένα, αυτή την απάντηση δίνει το 56% των ερωτηθέντων Ελλήνων, όπως άλλωστε και το 54% των ερωτηθέντων ευρωπαίων. Σε ό,τι αφορά τον βαθμό ικανοποίησής τους από την ποιότητα της ζωής τους το 65% των ερωτηθέντων Ελλήνων δηλώνει πως είναι ικανοποιημένο, έναντι 35% που δίνει αντίθετη απάντηση. Στην Ευρώπη των 25, ικανοποιημένο δηλώνει το 80%, ενώ αντίθετη απάντηση δίδει το 19% των Ευρωπαίων.

Ωστόσο, σε ό,τι αφορά το μέλλον οι Έλληνες εμφανίζονται λιγότερο αισιόδοξοι από το μέσο Ευρωπαίο. Ειδικότερα, στο ερώτημα «πώς βλέπετε τη ζωή σας γενικώς τους επόμενους δώδεκα μήνες», απαντά πως τη βλέπει καλύτερη το 33% των Ελλήνων (έναντι 34% στην Ευρώπη των 25), ότι την περιμένει χειρότερη το 22% των Ελλήνων (έναντι 11% στην Ευρώπη των 25), ενώ στασιμότητα προβλέπει το 42% των Ελλήνων (έναντι 51% στην Ευρώπη των 25).

Στο ερώτημα, «πώς βλέπετε την οικονομική κατάσταση της χώρας σας τους επόμενους 12 μήνες», απαντά ότι αναμένει βελτίωση το 11% των Ελλήνων (έναντι 19% στην ΕΕ των 25), ότι αναμένει επιδείνωση το 59% των Ελλήνων (έναντι 37% στην ΕΕ των 25), ενώ στασιμότητα αναμένει το 27% των Ελλήνων (έναντι 38% στην ΕΕ των 25).

Σε ό,τι αφορά τις οικονομικές προοπτικές της οικογένειάς του, βελτίωση αναμένει το 19% των Ελλήνων, επιδείνωση το 25% και στασιμότητα το 54%. Στην ΕΕ των 25 βελτίωση αναμένει το 24%, επιδείνωση το 18% και στασιμότητα το 55%.

Ιδιαίτερα ανήσυχος εμφανίζεται ο μέσος Έλληνας αναφορικά με την κατάσταση της ανεργίας. Συγκεκριμένα, το 63% των Ελλήνων αναμένει αύξηση της ανεργίας τους επόμενους 12 μήνες, το 8% βελτίωση και το 25% στασιμότητα. Στην ΕΕ των 25 επιδείνωση αναμένει το 42%, βελτίωση το 18% και στασιμότητα το 34%.

Σε ό,τι αφορά τις προσωπικές επαγγελματικές προοπτικές, το 61% των ερωτηθέντων Ελλήνων θεωρεί ότι θα υπάρξει στασιμότητα, το 17% ότι θα υπάρξει βελτίωση και το 15% ότι θα υπάρξει επιδείνωση. Στην ΕΕ των 25 στασιμότητα αναμένει επίσης το 61%, βελτίωση το 22% και επιδείνωση το 9%.

Σε ό,τι αφορά την Ευρώπη γενικότερα, το 70% των Ελλήνων δηλώνει πως αισθάνεται γενικώς πιο ασφαλές λόγω της συμμετοχής της Ελλάδας στην ΕΕ, ενώ με τη διαπίστωση αυτή διαφωνεί το 27%. Στην ΕΕ των 25 δηλώνουν πως αισθάνονται πιο ασφαλείς, λόγω της συμμετοχής της χώρας τους στην Ενωμένη Ευρώπη το 51% των ερωτηθέντων ευρωπαίων, έναντι 41% που έχουν αντίθετη άποψη. Επίσης το 52% των ερωτηθέντων Ελλήνων δηλώνει πως έχει την αίσθηση ότι η χώρα του είναι οικονομικά σταθερότερη λόγω της συμμετοχής της στην ΕΕ, ενώ αντίθετη άποψη έχει το 44%. Τα αντίστοιχα ποσοστά στην ΕΕ των 25 είναι 44% και 46%. Ακόμη, το 60% των Ελλήνων δηλώνει πως έχει την αίσθηση ότι στη χώρα του υπάρχει μεγαλύτερη πολιτική σταθερότητα μετά την ένταξη στην ΕΕ, ενώ το 35% έχει αντίθετη άποψη. Τα αντίστοιχα ποσοστά στην ΕΕ των 25 είναι 42% και 48%.

- Σε ό,τι αφορά τα θέματα που ανησυχούν κυρίως τον μέσο Έλληνα, είναι κατά σειρά αξιολόγησης, η ανεργία, η γενικότερη οικονομική κατάσταση της χώρας, ο πληθωρισμός και τέλος η εγκληματικότητα. Στην ΕΕ υπ' αριθμόν ένα πρόβλημα είναι επίσης η ανεργία και στη συνέχεια η γενικότερη οικονομική κατάσταση, ο πληθωρισμός, τα συστήματα υγείας και η εγκληματικότητα.

Ο μέσος Έλληνας, δηλώνει εξάλλου, θιασώτης της ευρωπαϊκής ολοκλήρωσης. Συγκεκριμένα, το 76% των Ελλήνων τάσσεται υπέρ της κοινής εξωτερικής πολιτικής της ΕΕ (έναντι 67% που είναι ο κοινοτικός μέσος όρος), ενώ το 80% τάσσεται και υπέρ της ενιαίας αμυντικής πολιτικής (έναντι 77% που είναι ο αντίστοιχος μέσος κοινοτικός όρος).

Εξάλλου, στο ερώτημα αν «θέλετε ένα σύνταγμα για την Ευρώπη», υπέρ τάσσεται το 60% των Ελλήνων, όπως άλλωστε και το 61% των Ευρωπαίων. Σημειώνεται, ωστόσο, ότι οι αρμόδιοι του ευρωβαρόμετρου, σε υποσημείωσή τους αναφέρουν ότι το ερώτημα έχει γενικό χαρακτήρα και αφορά γενικώς την ιδέα περί ευρωσυντάγματος και όχι ειδικά το κείμενο του συντάγματος που προτάθηκε και απορρίφθηκε από την Ολλανδία και τη Γαλλία. Αξίζει να σημειωθεί πως στο ερώτημα αν γενικώς επιθυμείτε ένα Σύνταγμα για την Ευρώπη, απαντά θετικά το 60% των Γάλλων και το 53% των Ολλανδών.

Εξάλλου, εξαιρετικά νεφελώδης είναι η εικόνα που έχει ο μέσος ευρωπαίος αναφορικά με τον προσανατολισμό των κοινοτικών δαπανών. Το σχετικά μεγαλύτερο τμήμα των ερωτηθέντων Ελλήνων (20%), αλλά και των ευρωπαίων (31%), έχει την εσφαλμένη εντύπωση ότι το μεγαλύτερο τμήμα των δαπανών της ΕΕ, αφορά τους μισθούς του προσωπικού της και τις λειτουργικές δαπάνες και όχι την κοινή αγροτική πολιτική και τις διαρθρωτικές πολιτικές που στην πραγματικότητα απορροφούν περίπου το 70% των κοινοτικών προϋπολογισμών.

Τέλος, ιδιαίτερα προβληματισμένοι εμφανίζονται οι Ευρωπαίοι έναντι της προοπτικής προσχώρησης της Τουρκίας στην ΕΕ. Σύμφωνα με τα αποτελέσματα της δημοσκόπησης, υπέρ της ένταξης της Τουρκίας τάσσεται το 48% των πολιτών των 25 κρατών μελών. Ωστόσο, στο επίπεδο της ΕΕ των 15 παλαιών κρατών μελών, το ποσοστό υποστήριξης της προσχώρησης της Τουρκίας συρρικνώνεται στο 32%. Αναλυτικότερα, κατά της ένταξης της Τουρκίας τάσσεται το 70% των Ελλήνων, το 74% των Γερμανών, το 70% των Γάλλων, το 80% των Αυστριακών, το 72% των Λουξεμβούργιων κ.ο.κ

Το Σάββατο στο Θέατρο της Μεσαιωνικής Τάφρου

Ρεσιτάλ ερμηνείας έδωσε η Καρυοφυλλιά Καραμπέτη

Στις 23 Ιουλίου το "Ονειρο καλοκαιρινής νύχτας"

Μαγικές στιγμές έζησε η Μεσαιωνική Τάφρος το περασμένο Σάββατο με τον Ορέστη του Ευριπίδη.

Η Καρυοφυλλιά Καραμπέτη όπως και όλοι οι πρωταγωνιστές έδωσαν ρεσιτάλ ερμηνείας.

Θετικά ήταν τα σχόλια του κοινού, που από πολύ νωρίς κατέφθασε στο θέατρο και κατενθουσιασμένο στο τέλος χειροκρότησε όλους τους ηθοποιούς. Αξίζει βέβαια να σημειωθεί ότι θετικά ήταν και τα σχόλια όλων των συντελεστών και πρωταγωνιστών τόσο του Θεάτρου Διαδρομή όσο και του Εθνικού Θεάτρου, που έδωσαν συγχαρητήρια για την άψογη οργάνωση στον Πολιτιστικό Οργανισμό Δήμου Ροδίων και είπαν χαρακτηριστικά ότι το κοινό της Ρόδου είναι κοινό με απαιτήσεις. Η Καρυοφυλλιά Καραμπέτη εξέφρασε την επιθυμία του χρόνου να κάνει πρεμιέρα στη Ρόδο.



Σειρά έχει το Παιδικό Στέκι του Εθνικού Θεάτρου με την παράσταση « Όνειρο καλοκαιρινής νύχτας» του William Shakespear το Σάββατο 23 Ιουλίου στο Θέατρο της Μεσαιωνικής Τάφρου «Μελίνα Μερκούρη» στις 21:00. Είναι μια παιδική παράσταση για μικρούς και μεγάλους σε μετάφραση-διασκευή και σκηνοθεσία του Γιάννη Ιορδανίδη. Τα σκηνικά και τα κοστούμια είναι του Νίκου Σαριδάκη, η μουσική του Kris Kukul, οι χορογραφίες Φωκά Ευαγγελινού, οι φωτισμοί του Λευτέρη Παυλόπουλου και η μουσική διδασκαλία της Μελίνας Παιονίδου. Παίζουν οι ηθοποιοί: Τάσος Αλαντζάς, Μαρία Φράγκου, Παύλος Σταυρόπουλος, Μανώλης Χουρδάκης κ.α.

Οι εκδηλώσεις που διοργάνωσε ο Πολιτιστικός Οργανισμός Δήμου Ροδίων για το φετινό καλοκαίρι συνεχίζονται με την συναυλία **ΓΛΥΚΕΡΙΑ – ΚΩΣΤΑΣ ΜΑΚΕΔΟΝΑΣ** την **Τετάρτη 27 Ιουλίου στο Θέατρο της Μεσαιωνικής Τάφρου στις 9:30μ.μ.** όπου θα ακουστούν τραγούδια από την προσωπική τους δισκογραφία αλλά και επιλογές αγαπημένων τους κομματιών με την υπογραφή σημαντικών δημιουργών.

Τους «Αχαρνείς» του Αριστοφάνη θα έχει την ευκαιρία να παρακολουθήσει το θεατρόφιλο κοινό το Σάββατο 30 Ιουλίου. 18.000 χειροκρότησαν στην Επίδαυρο τον Λάκη Λαζόπουλο και τον Δημήτρη Πιατά που κατάφεραν να είναι χιουμοριστικοί και αστείοι δίχως να μυρίζουν επιθεώρηση, σε μια παράσταση με ενιαία αισθητική και φιλοσοφία, στρωτή και όχι επικαιροποιημένη μετάφραση του Παντελή Μπουκαλά.

Ακολουθούν:

• **Τρίτη 2 Αυγούστου**, 21:00, Θέατρο Μεσαιωνικής Τάφρου "Μελίνα Μερκούρη"

Συναυλία με την **Κρατική Ορχήστρα Ελληνικής Μουσικής** με το έργο **"ΜΙΚΗΣ ΘΕΟΔΩΡΑΚΗΣ- 80 ΧΡΟΝΙΑ" υπό την διεύθυνση του Σταύρου Ξαρχάκου** και την συμμετοχή των: Μαρίας Φαραντούρη, Μανώλη Μητσιά και Πέτρου Πανδή.

• **Δευτέρα 8 Αυγούστου**, 21:00,Θέατρο Μεσαιωνικής Τάφρου "Μελίνα Μερκούρη"

Συναυλία με την **Nadia Weinberg**

• **Παρασκευή 12 Αυγούστου**, 21:00,Θέατρο Μεσαιωνικής Τάφρου "Μελίνα Μερκούρη"

"ΒΙΟΛΙΣΤΗΣ ΣΤΗ ΣΤΕΓΗ" ΔΗ.ΠΕ.ΘΕ Βόλου και θεατρική εταιρία «ΕΥΜΟΛΠΙΣ» της Νινέτας Λεμπέση, μετάφραση: Σ. Φασουλής σκηνοθεσία: Κ. Τσιάνου πρωταγωνιστούν: Γρηγόρης Βαλτινός, Ρένια Λουιζίδου κ.α.

• **18-30/8**, 21:00, **"ΒΑΤΡΑΧΟΙ" του Αριστοφάνη**. Παραγωγή ΔΗ.ΠΕ.ΘΕ Ρόδου με το Θέατρο δρόμου –Θέατρο Μεσαιωνικής Τάφρου του Νίκου Χατζήπαπα

• **18-30/8**, 21:00,**"ΠΡΟΜΗΘΕΑΣ ΔΕΣΜΩΤΗΣ" του Αισχύλου.**

Παραγωγή ΔΗ.ΠΕ.ΘΕ. Ρόδου με το θέατρο δρόμου του Νίκου Χατζήπαπα

• **18-30/8**, 21:00, **Πλατείες Πόλης Ρόδου**

• **Σάββατο 20 Αυγούστου**,21:00, Θέατρο Μεσαιωνικής Τάφρου "Μελίνα Μερκούρη"

Γυναικείο Συγκρότημα Κρουστών της Κίνας –**"Red Poppy"**

Οχτώ εξαιρετικές percussionists, μία σολίστ του βιολιού, εξαιρετικά φωτιστικά εφέ, εικόνα με συγχρονισμένες Video Προβολές.

• **Παρασκευή 2 Σεπτεμβρίου**, 21:00, Θέατρο Μεσαιωνικής Τάφρου, "Μελίνα Μερκούρη"

Γιαπωνέζικα Μπαλέτα Okinawa Song and Dance Theatre **"CHURA"**

• **Δευτέρα 5 Σεπτεμβρίου**, 21:00,Θέατρο Μεσαιωνικής Τάφρου, 'Μελίνα Μερκούρη".

"ΟΙΔΙΠΟΥΣ ΤΥΡΑΝΝΟΣ" του Σοφοκλή – Σύγχρονο Θέατρο Αθήνας Γ. Κιμούλης

Μετάφραση: Κ.Χ. Μύρης σκηνοθεσία: Γιώργος Κιμούλης, σκηνικά: P. Dobrzychi, κοστούμια: Emma Ryott, μουσική: Goran Bregovic, χορογραφίες: Jane Gibson

Πρωταγωνιστούν: Νόνικα Γαλινέα, Γιώργος Κιμούλης, κορυφαίος: Γιώργος Νταλάρας

• **Σάββατο 10 Σεπτεμβρίου**, 21:00,Θέατρο Μεσαιωνικής Τάφρου "Μελίνα Μερκούρη"

Κρατικό Χοροθέατρο «SHARATYN» -ΧΟΡΕΥΤΕΣ ΤΟΥ ΚΑΥΚΑΣΟΥ

Εισιτήρια προπωλούνται καθημερινά στο κινηματοθέατρο ΡΟΔΟΝ κατά τις ώρες 9:00-13:30 & 18:00-21:00. Για την καλύτερη εξυπηρέτησή σας, επικοινωνήστε μαζί μας στα τηλ.22410-28823-33343.

Πρεμιέρα στη Σύμη με τον Διονύση Σαββόπουλο

Το προσεχές Σάββατο 23 Ιουλίου στην πλατεία Γιαλού

Τη δουλειά του πάνω στις δύο κλασικές κωμωδίες του Αριστοφάνη "Αχαρνής" και "Πλούτος" παρουσιάζει ο Διονύσης Σαββόπουλος το Σάββατο 23 Ιουλίου στην επίσημη έναρξη του 11ου Φεστιβάλ Σύμης, που φέτος είναι αφιερωμένο στην ελληνοτουρκική φιλία και γενικότερα στην ειρηνική συνύπαρξη των λαών στην κεντρική πλατεία του Γιαλού στις 9 το βράδυ.

Οι κατά Σαββόπουλο Αχαρνής πρωτοπαρουσιάστηκαν στην μπουάτ "ΡΗΓΑΣ" της Πλάκας τον Δεκέμβρη του 1977 (Λύρα).

Άλλα χαρακτηριστικά ανεβάσματα των Αχαρνών: Στο μουσικό Αύγουστο του Μάνου Χατζιδάκι στο Ηράκλειο Κρήτης, κηποθέατρο Καζαντζάκη, καλοκαίρι 1981.

Στους εορτασμούς για τα 2000 χρόνια της Θεσσαλονίκης έξω από την παλιά Νομαρχία της Θεσσαλονίκης, φθινόπωρο 1985.

Στο "Σαββάραμα" Μέγαρο Μουσικής Αθηνών και Θεσσαλονίκης χειμώνας 2000-2001. Για την άλλη κωμωδία του Αριστοφάνη, τον Πλούτο, ο Διονύσης Σαββόπουλος έγραψε τη μουσική και μετέφρασε τα χωρικά το 1985 για την παράσταση του Εθνικού Θεάτρου που πρωτοπαρουσιάστηκε στην Επίδαυρο το ίδιο εκείνο καλοκαίρι σε σκηνοθεσία Luca Lonconi κυκλοφόρησε σε δίσκο το 1996.

Η μουσική και τα τραγούδια από τις δύο κωμωδίες του Αριστοφάνη παρουσιάζονται τώρα σε μορφή υπαίθριας συναυλίας από τον ίδιο το Διονύση Σαββόπουλο και δέκα οκτώ μουσικούς χορευτές και τραγουδιστές.

Στο δεύτερο μέρος της συναυλίας θα ακουστούν επίσης γνωστά τραγούδια του Διονύση Σαββόπουλου από το Φορτηγό, το περιβόλι του Τρελού, το Βρώμικο Ψωμί, τα Δέκα Χρόνια κομμάτια, Την Ρεζέρβα, τα Τραπεζάκια Εξω, και τον χρονοποιό. Η μουσική Διεύθυνση η σκηνοθεσία και τα κείμενα είναι του Διονύση Σαββόπουλου και οι χορογραφίες της Σοφίας Σπυράτου.

Μαζί του τραγουδούν: Γαρεφαλάκη Ρωξάνη, Καρακώστα Βασιλική, Μαραβέγιας Κωστής, Μουζουράκης Πάνος, Μυλωνάς Γιώργος.

Η είσοδος είναι ελεύθερη

Θα υπάρξει από Ρόδο για Σύμη με αναχώρηση από Σύμη μετά το πέρας της συναυλίας.

Cine Mania

ΚΙΝΗΜΑΤΟΓΡΑΦΙΚΑ ΝΕΑ ΑΠ' ΟΛΟ ΤΟΝ ΚΟΣΜΟ

Το δίλημμα δεν ήταν μεγάλο για τους εκατοντάδες τουρίστες επισκέπτονται τη Ρώμη. Πηγαίνοντας για Βατικανό αντιλήφθηκαν ότι κάτι περίεργο συνέβαινε στον Τίβερη και φυσικά όταν ανακάλυψαν ότι ο ίδιος ο Τομ Κρουζ γυρνούσε σκηνές της νέας του ταινίας προτίμησαν αυτό το θέαμα από τον Αγιο Πέτρο.

"Ο Τομ Κρούζ μπορεί αύριο να μην είναι εδώ, ο Αγιος Πέτρος όμως θα παραμείνει στην θέση του", δήλωσε μια νεαρή ισπανίδα που μαζί με δεκάδες άλλους τουρίστες έκαναν στροφή και αντί να προχωρήσουν προς το Βατικανό ανέβηκαν στο Καστελ Σαντ'Αντζελο, ακριβώς απέναντι για να παρακολουθήσουν τα γυρίσματα της ταινίας "Επικίνδυνες Αποστολές 3".

Ο διάσημος ηθοποιός, που βρίσκεται στη Ρώμη με την αγαπημένη του Κέιτι Χολμς, οδηγούσε ένα ταχύπλοο κάτω από τις γέφυρες του Τίβερη, για τις ανάγκες της ταινίας, κάτω από τα χειροκροτήματα των τουριστών. Ο Κρουζ που είναι και παραγωγός της ταινίας και ο σκηνοθέτης Τζέι Αμπραμς είχαν ζητήσει από το Βατικανό να τους επιτρέψει να γυρίσουν σκηνές μέσα στο κρατίδιο. Το αίτημα του απορρίφθηκε και αναγκάστηκαν να αναπαραστήσουν την έδρα της Ρωμαιοκαθολικής Εκκλησίας στην πόλη Καζέρτα, της νότιας Ιταλίας.

Τζόνι Ντεπ και Αλκοόλ

Ο Τζόνι Ντεπ μίλησε πρόσφατα για τον αλκοολισμό και για το πόσο υπέφερε κατά τη διάρκεια των πρώτων χρόνων της καριέρας του εξ' αιτίας του εθισμού του στο ποτό. «Δεν μπορούσα να αντέξω όλη αυτή τη διασημότηταί, δήλωσε ο 42χρονος ηθοποιός, « Έπρεπε να είμαι συνεχώς πιωμένος για να καταφέρω ακόμη και να μιλήσω με κάποιον, προσπαθούσα να μη νιώθω τίποτα, ήξερα ότι δε μου έκανε καλό αλλά ήμουν τόσο εθισμένος που ήταν ο μοναδικός τρόπος για να τα βγάλω πέρα. Όταν πίνεις τόσο πολύ, από ένα σημείο και μετά δεν έχεις ούτε καν πονοκεφάλους όταν ξυπνάς το πρωί, απλά σηκώνεσαι και πίνεις ένα ποτηράκι..

Ψύχραιμη η Σκάρλετ Γιόχανσον

Η Σκάρλετ Γιόχανσον δεν είναι διατεθειμένη να αναβάλλει τις δραστηριότητές της στο Λονδίνο, εξ' αιτίας του χτυπήματος που δέχθηκε πρόσφατα η Αγγλική πρωτεύουσα. Αντιθέτως, η 21χρονη ηθοποιός ανυπομονεί να επιστρέψει εκεί για να συνεχίσει τα γυρίσματα για τη νέα ταινία του Γούντι Άλλεν που αναμένεται στις αίθουσες την επόμενη χρονιά.

«Το Λονδίνο είναι μια από τις ασφαλέστερες πόλεις, θα βρίσκομαι εκεί για τις ανάγκες τις ταινίας και δεν ανησυχώ καθόλου. Η αστυνομία αντέδρασε με τον καλύτερο τρόπο, ακριβώς όπως και στην Νέα Υόρκη την 11η Σεπτεμβρίου. Η απειλή βρίσκεται παντού, μα δεν πρέπει να αφήσουμε το φόβο να αλλάξει τη ζωή μας».

Υποπτη η Νάταλι Πόρτμαν

Η αστυνομία σταμάτησε τη Νάταλι Πόρτμαν, ενώ οδηγούσε στη Ν.Υόρκη, καθώς η εμφάνισή της θεωρήθηκε ύποπτη από τους αστυνομικούς που ήταν σε υπηρεσία εκείνη την ώρα.

Η 24χρονη ηθοποιός βρισκόταν στο Midtown Tunnel το οποίο συνδέει την πόλη με το Μανχάταν και της ζητήθηκε να κάνει στην άκρη για να γίνει εξακρίβωση στοιχείων.

Η «ύποπτη» εμφάνιση έγκειται στο ξυρισμένο κεφάλι της Πόρτμαν, η οποία αποχωρίστηκε για λίγο τα μαλλιά της για τις ανάγκες του ρόλου της στην ταινία V For Vendetta και μόλις είχε γυρίσει από το Βερολίνο και το Ισραήλ , όπου και γυριζόταν η ταινία.

«Δε με άφησαν να περάσω από το τούνελ», είπε αργότερα η Νάταλι Πόρτμαν «Δεν καταλαβαίνω αυτή τη λογική, επειδή τους φάνηκα ύποπτη, μου είπαν να πάω καλύτερα από τη γέφυρα και όχι από το τούνελ!».

ΠΑΛΛΑΣ 5 CINEMAS CENTER
15/07/2005 - 21/07/2005
www.cinemapallas .gr
Για κρατήσεις
22410 24475/70670
Δημοκρατίας 13, Ρόδος


WAR OF THE WORLDS ΠΟΛΕΜΟΣ ΤΩΝ ΚΟΣΜΩΝ
ΣΕ 1η ΠΑΓΚΟΣΜΙΑ ΠΡΟΒΟΛΗ!!! ΑΚΡΙΒΟΤΕΡΗ ΠΑΡΑΓΩΓΗ ΣΤΗΝ ΙΣΤΟΡΙΑ ΤΟΥ ΚΙΝΗΜΑΤΟΓΡΑΦΟΥ!!!
Στίβεν Σπίλμπεργκ - Τομ Κρουζ
Αίθουσα Dolby 5 ώρες έναρξης // •17:40 •20:05 •22:30

BATMAN BEGINS
Η ΤΑΙΝΙΑ ΤΟΥ ΚΑΛΟΚΑΙΡΙΟΥ!!!
ΣΕ 1η ΠΑΓΚΟΣΜΙΑ ΠΡΟΒΟΛΗ!
Η υπερ-περιπέτεια, που δεν θα χασει κανείς!!!
ΚΑΝΤΕ ΕΓΚΑΙΡΑ ΤΙΣ ΚΡΑΤΗΣΕΙΣ ΣΑΣ

Αίθουσα expert Κωστορίδης 2 ώρες έναρξης // •17:00 •19:45 •22:35

MONSTER KAKIA IN LAW ΠΕΘΕΡΑ
Η ξέφρενη κωμωδία με τη Τζένιφερ Λόπεζ και τη Τζέιν Φόντα
Αίθουσα MAIK ARTISTIC TEAM 3
ώρες έναρξης // •17:50 •20:00

ALEXANDER
Η μεγαλειώδης επική παραγωγή για την ζωή του Μ. Αλέξανδρου
Αίθουσα ΒΑΚΑ 4 ώρες έναρξης // •17:00 •20:20
Αίθουσα MAIK ARTISTIC TEAM 3 ώρες έναρξης // •22:00

Meet the Fockers
Ρόμπερτ Ντε Νίρο, Μπεν Στίλερ, Ντάστιν Χόφμαν, Μπάρμπαρα Στρέιζαντ!!!
Πεθερός & γαμπρός σε νέες ξεκαρδιστικές αντιπαλότητες!!!
Αίθουσα SFERA LIVE 1 ώρες έναρξης // •17:35 •20:00 •22:25

ΠΡΟΣΕΧΩΣ
ΑΓΚΑΘΑ ΚΡΙΣΤΙ: ΣΤΑ ΙΧΝΗ ΤΟΥ ΔΟΛΟΦΟΝΟΥ
MON PETIT DOIGT M'A DIT
Η γνωστή κωμωδία Μυστηρίου της Αγκάθα Κρίστι, με ανεπανάληπτο τρόπο στη μεγάλη οθόνη!!!
ΧΠ1047

METROPOL MULTI CINEMA ODEON
22410 28400
INFORMATION - RESERVATIONS
ΠΛΗΡΟΦΟΡΙΕΣ - ΚΡΑΤΗΣΕΙΣ
ΕΒΔΟΜΑΔΙΑΙΟ ΠΡΟΓΡΑΜΜΑ weekly program
15/07/05 - 21/07/05
www.cinemametropol.gr

FANTASTIC 4 FOUR
Η "FANTASTIC 4 FOUR" είναι εδώ!
Ο " Άνθρωπος Δαυλός " το " Πράγμα "
η " Αόρατη Γυναίκα " ο " Λαστιχένιος "
Η φαντασία και η περιπέτεια επί τέσσερα!!
ΚΑΝΤΕ ΕΓΚΑΙΡΑ ΤΙΣ ΚΡΑΤΗΣΕΙΣ ΣΑΣ
ΩΡΕΣ ΕΝΑΡΞΗΣ / SHOW TIMES
ΑΙΘΟΥΣΑ 1
ΠΑΡ. - ΣΑΒ. - ΚΥΡ. 18:00 - 20:15, 22:30
ΚΑΘΗΜΕΡΙΝΑ 20:15, 22:30

σχεδόν...ΕΡΩΤΑΣ a lot like LOVE
Η πιό δροσιστική ερωτική κωμωδία του καλοκαιριού!!!
Ο έρωτας βλάπτει σοβαρά.....την φιλία!!!
Πρωταγωνιστεί το ζευγάρι του έρωτα : Άστον Κάτσερ, Αμάντα Πίτ
ΑΙΘΟΥΣΑ 2
ΩΡΕΣ ΕΝΑΡΞΗΣ / SHOW TIMES 20:30, 22:45

Ο Κος & η Κα ΣΜΙΘ
Mr. & Mrs. SMITH
Οι δύο μεγαλύτεροι στάρ του κόσμου αυτή την στιγμή ενώνουν τις δυνάμεις τους σε μία συναρπαστική ερωτική περιπέτεια γεμάτη δράση, κωμικά απρόοπτα και έναν έρωτα που κυριολεκτικά... σκοτώνει!!!
Πρωταγωνιστούν : Μπράντ Πίτ, Αντζελίνα Τζολί
ΚΑΝΤΕ ΕΓΚΑΙΡΑ ΤΙΣ ΚΡΑΤΗΣΕΙΣ ΣΑΣ
ΑΙΘΟΥΣΑ 1
ΩΡΕΣ ΕΝΑΡΞΗΣ / SHOW TIMES 20:00, 22:40

ΠΡΟΣΕΧΩΣ
ΑΜΑΡΤΩΛΗ ΠΟΛΗ SIN CITY
Μία εκρηκτική περιπέτεια δράσης.
Πρωταγωνιστούν : Μπρούς Γουίλις, Κλάϊβ Όουεν, Ροζάριο Γκέιλ, Τζέσικα Άλμπα
ΧΠ046

Άρτος (;) & Θεάματα (;)...

... Και τηλεόραση (όπως λέμε τηλοψία...)

ΕΤ1

07.00 **Καραγκιόζης**
07.30 **Ξένο παιδικό**
08.00 **Κλέων και Νέλλη**
08.15 **Εικόνες**
08.30 **Ξένο παιδικό**
09.00 **Φρουτοπία**
09.30 **Του κουτιού τα παραμύθια**
10.00 **Ημερολόγιο καταδύσεων**
10.30 **Μένουμε Ελλάδα** (Ε)
12.00 **Η πόλη** (Ε) Κοινωνική σειρά εποχής.
13.00 **Ταξιδεύοντας.** Ντοκιμαντέρ.
14.00 **Τσικιτίτας.** Η σειρά απευθύνεται σε παιδιά ηλικίας 6-14 χρόνων.
15.30 **Εχει γούστο.** Καθημερινή ψυχαγωγική εκπομπή με τη Μπήλιω Τσουκαλά.
17.30 **Μένουμε Ελλάδα**
19.00 **Κλήρωση Λαϊκού Λαχείου**
19.05 **Ιστορία: Λόγος και εικόνα**
20.10 **Μονόγραμμα**
21.00 **Παγκόσμιο πρωτάθλημα βόλεϊ ανδρών**
23.00 **Ειδήσεις**
23.40 **Παγκόσμιο πρωτάθλημα υγρού στίβου**

ΝΕΤ

05.45 **Πρώτη γραμμή.** Ενημερωτική εκπομπή με τον Βασίλη Λυριτζή και τον Δημήτρη Οικονόμου.
10.00 **Ειδήσεις**
10.10 **Καθημερινά.** Ενημερωτική εκπομπή.
12.00 **Ειδήσεις**
13.00 **Ελληνική ταινία.** «Ενωμένοι στη ζωή και τον θάνατο». Αισθηματική περιπέτεια.
15.00 **Ειδήσεις**
16.00 **Ατίθασα νιάτα.** Νεανική σειρά.
17.00 **Μέρες αγάπης**
18.00 **Ειδήσεις**
19.00 **Ανω κάτω τελεία** (Ε) Κωμική σειρά. Παίζουν: Θανάσης Ευθυμιάδης, Αλεξάνδρα Παλαιολόγου, Γεράσιμος Σκιαδαρέσης.
20.00 **Λίστα γάμου** (Ε)
20.50 **Στιγμές τραγουδιού**
21.00 **Ειδήσεις**
22.00 **Θερινό σινεμά στη ΝΕΤ**
22.20 **Ξένη ταινία.** «Λευκή καταιγίδα».
24.00 **Ειδήσεις**
00.30 **Ανδρομέδα**
01.30 **Μάτλοκ**

ΕΤ3

07.30 **Μαθηματικά για την τεχνολογία**
08.00 **Χίος- Ψαρά - Οινούσες των αρωμάτων και των μύθων**
08.30 **Μεγάλος κόσμος για μικρούς ανθρώπους**
09.00 **Μαθηματικά αστέρια**
09.30 **Η Μάγκι και το άγριο τερατάκι**
10.00 **Τα κουτά κουνελάκια**
10.30 **Ελιοτ ο τάρανδος**
11.00 **Ανακαλύπτοντας την ψυχολογία**
11.30 **Ασιατική φαντασία**
12.00 **Χαμένα ουράνια τόξα**
12.30 **Θάλασσα, ο υδάτινος κόσμος**
13.00 **Ειδήσεις**
14.30 **Ανώνυμη πρωταγωνίστρια** (Ε)
15.00 **Υγεία και οικολογία**
16.00 **Ειδήσεις**
16.20 **Εκτη αίσθηση**
16.30 **Χρώμα Ελλάδας... από τη Μύκονο**
18.00 **Ο κόσμος των σπορ**
19.00 **Ειδήσεις**
20.00 **4ο Φεστιβάλ Ευρωπαϊκής Τηλεόρασης**
21.00 **Χωρίς οικογένεια**
22.00 **Πολιτισμός στην 3**
23.00 **Σύγχρονος κόσμος**
24.00 **Ειδήσεις**
00.30 **Ξένη ταινία.** «Οι κουρσάροι των ουρανών».
02.30 **Υγεία και οικολογία** (Ε)

FILMNET

05.50 **Ξένη ταινία.** «Λουτρό αίματος».
07.20 **Ξένη ταινία.** «Στρατιώτες της Σαλαμίνας». Πολιτικό δράμα.
09.20 **E! Entertainment**
09.50 **Ξένη ταινία.** «Ενα σχολείο πολύ ροκ». Μουσική κωμωδία.
11.45 **Ξένη ταινία.** «Μυστικό από το παρελθόν». Δράμα μυστηρίου.
13.25 **Ξένη ταινία.** «Return to the batc ave: The misadventures of Adam and Burt».
15.00 **Ξένη ταινία.** «Celeste in the city».
16.35 **Ξένη ταινία.** «Το γεράκι».
18.20 **Ξένη ταινία.** «Παιχνίδι με τον θάνατο».
20.00 **Ξένη ταινία.** «Ανοιχτές καρδιές».
22.00 **Ξένη ταινία.** «Αγρια συντροφιά».
23.45 **Ξένη ταινία.** «Μιράντα, η γυναίκα αράχνη».

ALTER

06.30 **Alter kids**
10.45 **Ειδήσεις**
11.00 **Breakfast**
12.25 **Τα μυστικά της υγείας**
12.30 **Ειδήσεις**
13.45 **Top secret.** Με την Ντέσσυ Κουβελογιάννη.
16.15 **Ειδήσεις**
16.20 **Ελληνική ταινία.** «Ρόδα, τσάντα και κοπάνα No 2» Κωμωδία.
18.15 **Top secret - τελευταία έκδοση**
18.45 **Το πρώτο θέμα**
19.00 **Ειδήσεις**
20.00 **Η φωνή του πολίτη**
21.00 **Ρεξ**
22.00 **Μήτσι - Χώστα** (Ε)
23.25 **Auto Alter**
23.45 **Ξένη ταινία.** «Convict 762».
01.45 **Sex and the city.**
02.15 **Aprhrodisia**

ΕΡΤ

07.00 **ΕΝ ... ΤΥΠΟΣ ... ΕΙΣ.** Ενημερωτική εκπομπή.
10.00 **Τηλεπωλήσεις**
15.00 **Κάθε μέρα στις 3.** Ολοκληρωμένη καταγραφή της επικαιρότητας.
16.00 -
18.00 **Ειδήσεις στη νοηματική**
18.20 **Παιδικό πρόγραμμα**
18.30 **Τεχνομορφές**
19.00 **Στα μονοπάτια του πολιτισμού.**
20.15 **Εις υγείαν**
21.00 **Ειδήσεις**
21.50 **Δελτίο ειδήσεων στην ισπανική γλώσσα**
22.00 **Μουσικές διαδρομές**
22.10 **Προεκτάσεις** Πολιτική, ενημερωτική εκπομπή.
23.30 **Μουσικές διαδρομές**
24.00 **Ειδήσεις**

MEGA

05.45 **Αν θυμηθείς το όνειρό μου** (Ε)
06.45 **Πρωινό MEGA.** Ενημερωτική εκπομπή.
10.00 **Τα μυστικά της Βέφας (Ε)**
11.00 **Το ρετιρέ** (Ε)
11.50 **Μπουκιά και συγχώριο** (Ε)
12.50 **Χάι Ροκ** (Ε) Κωμική σειρά.
14.00 **Ειδήσεις**
15.00 **Εμείς κι εμείς** (Ε) Κωμική σειρά.
16.30 **Δέκα λεπτά κήρυγμα** (Ε) Κωμική σειρά.
17.30 **Ματιές στα γεγονότα**
17.40 **Απαγορευμένη αγάπη.** Κοινωνική σειρά.
18.15 **Φιλοδοξίες.** Ελληνική κοινωνική-δραματική σειρά.
18.50 **Επτά θανάσιμες πεθερές** (Ε) Κωμική σειρά.
20.00 **Κεντρικό δελτίο ειδήσεων**
21.00 **Η απλή μέθοδος των τριών.** (Ε) Κωμική σειρά.
22.00 **Εραστής δυτικών προαστίων** (Ε) Κωμική σειρά.
23.00 **Φάκελοι.**
00.45 **Τελευταία γεγονότα**
01.00 **Δεύτερη ευκαιρία**
02.00 **Models INC**
03.00 **Μόνοι στο σπίτι** (Ε)
04.00 **Τηλεμάρκετινγκ**
04.30 **Μάλκομ και Εντι**

ANT1

06.45 **Καλημέρα με τον ANT-1.** Ενημερωτική εκπομπή.
10.00 **Πρωινός καφές - Best of.** Με την Ελένη Μενεγάκη.
13.00 **Τα νέα του Αντ-1**
14.00 **Ας πρόσεχες** (Ε)
15.00 **Τα φιλαράκια** (Ε)
16.00 **Ακρως οικογενειακόν** (Ε) Κωμική σειρά.
16.50 **Super game**
17.00 **Ιδιαιτέρα για κλάματα**(Ε) Κωμική σειρά.
18.00 **Ειδήσεις**
18.15 **Super game**
18.20 **Καλημέρα ζωή** Κοινωνική σειρά.
19.15 **Η λάμψη.** Δραματική σειρά.
20.00 **Τα νέα του ANT-1**
21.00 **Ελλάς το μεγαλείο σου** (Ε) Κωμική σειρά.
22.00 **Το καφέ της Χαράς.** (Ε) Κωμική σειρά.
23.00 **Οι στάβλοι της Εριέτας Ζαΐμη** (Ε)
00.10 **Κωδικός "Alias"** Σειρά περιπέτειας και μυστηρίου.
01.10 **Νυχτερινές ειδήσεις**
01.45 **Ξένη ταινία** «Μονσινιόρ». Δραματική περιπέτεια.
04.15 **Τηλεμάρκετινγκ**
04.50 **Mobile fun**
05.15 **Ντράγκονμπολ**
05.45 **Οι δρόμοι της πόλης** (Ε)

alpha

06.45 **Ενημερωτική εκπομπή**
10.00 **Πρωινό Κους-Κους.** Ψυχαγωγικό μαγκαζίνο με τους Κατερίνα Καραβάτου, Δημήτρη Σαράντο και Κλεοπάτρα Πατλάκη.
13.00 **Κρυφά πάθη.** Δραματική σειρά.
14.00 **Ειδήσεις**
15.00 **Νίνα** (Ε) Δραματική σειρά.
16.00 **Αυτό που θέλουν οι γυναίκες.** (Ε) Ψυχαγωγικό μαγκαζίνο με τον Ανδρέα Μικρούτσικο.
17.50 **Ειδήσεις στη νοηματική γλώσσα**
18.00 **Ελληνική ταινία.** «Ο τετραπέρατος». Κωμωδία. Παίζουν: Κώστας Χατζηχρήστος, Γιάννης Γκιωνάκης, Νίκος Ρίζος, Αννα Παϊτατζή.
20.00 **Ειδήσεις**
21.00 **Ξένη ταινία.** «Ο πατέρας μου ο μαφιόζος». Παιδική περιπέτεια.
23.00 **10η εντολή** (Ε) Αστυνομική σειρά.
24.00 **Ειδήσεις**
00.15 **Πρόσωπα.** (Ε) Ενημερωτική εκπομπή με το Νίκο Χατζηνικολάου.
01.45 **Ξένη ταινία.** «Το γλυκό πουλί της νιότης». Κοινωνικό δράμα. Παίζουν: Ελίζαμπεθ Τέιλορ, Μαρκ Χάρμον.
03.45 **Τηλεαγορές**
04.00 **Πρωινό κους - κους** (Ε)

STAR

06.00 **Παιδικό πρόγραμμα**
11.30 **Μελίτα, το φλογερό κορίτσι.** Αισθηματική σειρά.
13.00 **Ειδήσεις**
14.00 **Τα πουλιά πεθαίνουν τραγουδώντας.** Αισθηματική σειρά.
14.45 **Οικογένεια Γκίλμορ**
15.45 **Στον έβδομο ουρανό**
16.30 **Ειδήσεις στη νοηματική**
16.45 **Μαριάνα της νύχτας.** Αισθηματική σειρά.
17.45 **Χουάνα η παρθένα.** Αισθηματική σειρά.
18.45 **Ηρακλής** Ξένη σειρά.
19.45 **Ειδήσεις**
21.00 **Οι μάγισσες.** Σειρά μυστηρίου.
22.00 **Ξένη ταινία.** «Ερωτευμένος Σαίξπηρ». Ρομαντική κομεντί.
00.30 **Τέξας ρέιντζερ.** Περιπετειώδης σειρά.
01.30 **Νόμος και τάξη: Αστυνομικές ιστορίες**
02.30 **Ειδήσεις**
02.45 **Γραφείο κηδειών Φίσερ.** Δραματική σειρά.
03.45 **Στον ίλιγγο του κινδύνου**
04.45 **Ασκούμενοι δικηγόροι**
05.45 **Αστέρια στο πεντάγραμμο**

5

17.00 **Τρίαθλο**
18.00 **Μπιτς βόλεϊ.** Πανελλήνιο πρωτάθλημα
19.30 **Χειροσφαίριση**
21.00 **Τουρνουά Footvolley.** Μαγνητοσκοπημένη μετάδοση.
23.00 **Αγώνες αυτοκινήτου**
24.00 **Τουρνουά ράγκμπι**
02.00 **Αγώνες αυτοκινήτου**
04.30 **Μπάσκετ**
06.30 **X-games**

ΜΝΗΜΟΣΥΝΑ

Την 20ή μηνός Ιουλίου ημέρα Τετάρτη και ώρα 8 π.μ. εις τον Ιερό Ναό Ταξιαρχών Νεκροταφείου Ρόδου τελούμε 9ήμερο μνημόσυνο υπέρ αναπαύσεως της ψυχής του λατρευτού μας συζύγου, πατέρα, παππού, θείου

ΣΤΑΥΡΟΥ ΠΑΠΑΜΑΝΩΛΗ

Η σύζυγος: Σταματία
Τα παιδιά: Μιράντα-Αντώνης Χ"κωνσταντίνου, Κώστας-Σουσάνα Παπαμανώλη
Τ' ανίψια και οι λοιποί συγγενείς.

MZT 180723



Την 20ή μηνός Ιουλίου ημέρα Τετάρτη και ώρα 8 π.μ. εις τον Ιερό Ναό Ταξιαρχών, τελούμε 6μηνο μνημόσυνο υπέρ αναπαύσεως της ψυχής του λατρευτού μας συζύγου, πατέρα και παππού

ΑΛΕΞΑΝΔΡΟΥ ΜΑΓΚΑΦΑ

Η σύζυγος: Ειρήνη
Τα παιδιά: Λίτσα-Βασίλης, Σέβα-Τάσος, Σταύρος-Φιλιώ
Τα εγγόνια, τα δισέγγονα και οι λοιποί συγγενείς.

MXP12633

Την 21η μηνός Ιουλίου ημέρα Πέμπτη και ώρα 8.30 π.μ. εις τον Ιερό Ναό Αγίου Ιωάννου Ρόδου, τελούμε 40ήμερο μνημόσυνο υπέρ αναπαύσεως της ψυχής της λατρευτής μητέρας, γιαγιάς, αδελφής και θείας

ΜΑΡΙΑΣ ΤΟΠΑ

Τα παιδιά: Γιώργος, Δέσποινα, Θεώνη
Τα εγγόνια: Χρήστος-Αλέξανδρος
Τα δισέγγονα: Θεόδωρος-Μαρίνος
Τ' αδέλφια, τ' ανίψια και οι λοιποί συγγενείς.

MZT180708



Την 21η μηνός Ιουλίου ημέρα Πέμπτη και ώρα 8.30 π.μ. εις τον Ιερό Ναό Ταξιαρχών Νεκροταφείου Ρόδου, τελούμε 9ήμερο μνημόσυνο υπέρ αναπαύσεως της ψυχής της λατρευτής μας συζύγου, μητέρας, γιαγιάς, προγιαγιάς, αδελφής και θείας

ΕΙΡΗΝΗΣ ΝΙΚΑΝΔΡΟΥ

Ο σύζυγος: Νικόλαος
Τα παιδιά: Καλλιόπη-Φίλιππας, Ευαγγελία-Ιωάννης, Άννα-Σάββας, Μαρία-Τσαμπίκος, Αντώνης-Αγγελική, Μιχάλης-Γραμματική, Γεράσιμος-Βούλα, Δημήτρης-Ντίνα
Τα εγγόνια, τα δισέγγονα, τα αδέλφια, τ' ανίψια και οι λοιποί συγγενείς.

ΧΠ2830

ΕΥΧΑΡΙΣΤΗΡΙΟ ΠΕΝΘΟΥΣ

Όλους όσους παρακολούθησαν την κηδεία, τους καταθέσαντας στεφάνους ή δωρεάς και εν γένει όσους συμπαραστάθησαν στο βαρύ πένθος μας για τον θάνατο του λατρευτού μας συζύγου, πατέρα, παππού και θείου

ΣΤΑΥΡΟΥ ΠΑΠΑΜΑΝΩΛΗ

θερμά ευχαριστούμε.

Η οικογένειά του

MZT180724

ΔΙΕΥΘΥΝΣΗ ΔΑΣΩΝ ΔΩΔΕΚΑΝΗΣΟΥ

ΑΝΑΚΟΙΝΩΣΗ

Γνωστοποιείται, κατά το άρθρο 14 του Ν. 998/79, και σύμφωνα με την αριθμ. 38/1-2-1999 γνωμοδότηση του Ν.Σ.Κ. η οποία μας κοινοποιήθηκε με την αριθμ. 88416/529/1-12-00 εγκύκλιο Διαταγή του Υπουργείου Γεωργίας η αποστολή για ανάρτηση στον Δήμο Ιαλυσού της αριθμ. Πρωτ. 5641/25-11-1983 βεβαίωσης που εκδόθηκε από τον Δ/ντή Δασών Δωδ/σου. Η Κ.Μ. 162 γαιών Ιαλυσού εμβαδού 5020 τ.μ. δεν αποτελεί δασική έκταση.

Ο Δ/ντής Δασών Δωδ/σου
Κοντίτσης Φίλιππος
Δασολόγος με θαθμόΔ/ντή

MZT180721

ΙΑΤΡΙΚΟΣ ΣΥΛΛΟΓΟΣ ΡΟΔΟΥ

ΨΗΦΙΣΜΑ

Στη θλιβερή αναγγελία θανάτου της

ΑΝΑΣΤΑΣΙΑΣ ΔΗΜΗΤΡΙΑΔΗ

μητέρα του μέλους μας Ιωάννη Δημητριάδη

Το **Δ.Σ.** απεφάσισε :

1. Να εκφράσει τα θερμά συλλυπητήρια στην οικογένεια της εκλιπούσης .
2. Να κατατεθεί στο Φιλόπτωχο Ταμείο Ενορίας Εισοδίων Θεοτόκου Νεοχωρίου 200 ευρώ.
3. Να παραστούν στην Εξόδιο ακολουθία ο πρόεδρος, η γεν. γραμματέας και τα μέλη του διοικητικού συμβουλίου.
4. Το παρόν ψήφισμα να δημοσιευθεί στον τοπικό Τύπο και στην εφημερίδα του συλλόγου μας.

Για το Δ.Σ

Ο πρόεδρος **Χρήστος Απ. Μαντάς**
Η γεν. γραμματέας **Χρυσή Δ. Σπάρταλη**

ΧΠ122

ΙΕΡΟΣ ΝΑΟΣ ΕΙΣΟΔΙΩΝ ΘΕΟΤΟΚΟΥ ΝΕΟΧΩΡΙΟΥ

ΕΥΧΑΡΙΣΤΗΡΙΟ

Ο Ιερός Ναός Εισοδίων Θεοτόκου Νεοχωρίου (φιλόπτωχον ταμείον) ευχαριστεί θερμώς όλους όσους προσέφεραν χρηματικά ποσά εις μνήμη **ΑΝΑΣΤΑΣΙΑΣ ΔΗΜΗΤΡΙΑΔΗ:**

Οικογ. Βασ. Παπαλουκά	50,00 ευρώ
Οικογ. Αννα-Νάσος Χρυσοχόος	20,00 ευρώ
Οικογ. Δημ. Παπανδρέου	80,00 ευρώ
Οικογ. Παναγιώτη Μιχαηλίδη	80,00 ευρώ
Οικογ. Δημ. Ζαχαριάδη	80,00 ευρώ
Οικογ. Γεωργίου Δάφνη	80,00 ευρώ
Οικογ. Ζαχαρία Ζαχαριάδη	50,00 ευρώ
Οικογ. Χαράλαμπου Σταυρόπουλου	100,00 ευρώ
Οικογ. Γεωργίου Σκευοφύλακα	100,00 ευρώ
Οικογ. Δημ. Φουρτούνη	50,00 ευρώ
Οικογ. Νικολ. Μαγκλή Μάξιμου	50,00 ευρώ
Οικογ. Πόπης Σκευοφύλακα	50,00 ευρώ
Οικογ. Κώστα και Πέρσας Τσολακίδου	50,00 ευρώ
Οικογ. Αγλαΐας Φώκιαλη	50,00 ευρώ
Οικογ. Βασιλ. και Κατίνας Γεωργίου	100,00 ευρώ
Οικογ. Αντιγόνης Βαρδέλη	50,00 ευρώ
Οικογ. Χάρη Εμμανουήλ Γλενη	60,00 ευρώ
Γαλλικό Σπίτι της Ρόδου	100,00 ευρώ
Φαρμακείον Ιωαν. Γιαλλούση	100,00 ευρώ

MZT180711

ΕΛΛΗΝΙΚΗ ΔΗΜΟΚΡΑΤΙΑ
ΥΠΟΥΡΓΕΙΟ ΜΕΤ. ΕΠΙΚΟΙΝΩΝΙΩΝ
ΥΠΗΡΕΣΙΑ ΠΟΛΙΤΙΚΗΣ ΑΕΡΟΠΟΡΙΑΣ
ΔΗΜΟΤΙΚΟ ΑΕΡ/ΜΙΟ ΚΑΣΤΕΛΛΟΡΙΖΟΥ

ΠΕΡΙΛΗΨΗ ΔΗΜΟΣΙΟΥ ΠΛΕΙΟΔΟΤΙΚΟΥ ΔΙΑΓΩΝΙΣΜΟΥ

Η Υπηρεσία Πολιτικής Αεροπορίας, του Υπουργείου Μεταφορών και Επικοινωνιών, ανακοινώνει ότι στις 27-7-2005, ημέρα Τετάρτη, και ώρα 11.30 έως 12.00 π.μ., θα διενεργηθεί Δημόσιος Πλειοδοτικός Διαγωνισμός, με σφραγισμένες προσφορές, στα γραφεία του Δημοτικού Αερολιμένα Καστελλορίζου, για τοποθέτηση ενός (1) stand προς άσκηση και εκμετάλλευση του δικαιώματος διανομής διαφημιστικού εντύπου, για τρία (3) χρόνια.

Πληροφορίες και όροι διακήρυξης στον Δημοτικό Αερολιμένα Καστελλορίζου, κάθε μέρα εκτός Πέμπτης, από 08.00 έως 11.30 π.μ. (τηλ. 22460 49250).

Ο εν υπηρεσία ΤΕ3/Γ
Κ. Σαββόγλου

ΚΑΘΗΜΕΡΙΝΑ ΟΛΑ ΤΑ ΝΕΑ ΤΗΣ ΔΩΔΕΚΑΝΗΣΟΥ ΣΤΟ INTERNET
www.rodiaki.gr

ΠΟΛΙΤΙΣΤΙΚΟΣ ΣΥΛΛΟΓΟΣ ΑΠΟΛΑΚΚΙΑΣ

«Καλοκαίρι... με τη φέτα το καρπούζι στο 'να χέρι
Με φιλιά μισολιωμένα καλοκαίρι...»
Δ. Σαββόπουλος

Ο δήμος Νότιας Ρόδου και ο Πολιτιστικός Σύλλογος Απολακκιάς σας προσκαλούν στην **3η διοργάνωση** της ***«Γιορτής καρπουζιού».***

Με τη δροσιά του Καρπουζιού σε μορφές που ξεπερνούν τη φαντασία, με ανανεωμένη διάθεση, κέφι, μουσική, τραγούδι και παιχνίδια για όλους η βραδιά του **Σαββάτου 23 Ιουλίου** στις **8** μ.μ, θα σας προσφέρει μια μοναδική ευκαιρία «απόδρασης» και μια γευστική βουτιά στην πιό δροσερή γιορτή του ροδίτικου καλοκαιριού.

Ο δήμαρχος
Μανώλης Σαββής
Η πρόεδρος του Πολιτιστικού Συλλόγου Απολακκιάς
Μαρία Γιαννέτου-Σουλούνη



ΚΑΛΗ ΑΝΤΑΜΩΣΗ ΞΑΝΑ ΣΤΗΝ ΟΜΟΡΦΗ ΑΠΟΛΑΚΚΙΑ!!!

ΧΠ.ΣΑΛΟ31

ΕΛΛΗΝΙΚΗ ΔΗΜΟΚΡΑΤΙΑ
ΠΕΡΙΦΕΡΕΙΑ ΝΟΤΙΟΥ ΑΙΓΑΙΟΥ
ΝΟΜΑΡΧΙΑΚΗ ΑΥΤ/ΣΗ ΔΩΔ/ΣΟΥ
ΝΟΜΑΡΧΙΑΚΟ ΣΥΜΒΟΥΛΙΟ

Ρόδος, 15/7/2005
Αριθ. Πρωτ.: Ν.Σ. 376
(Σχετ.: Ν.Σ. 375, 374/2005)

ΑΝΑΚΟΙΝΩΣΗ

Με την παρούσα ανακοινώνουμε ότι στις 15-7-2005 παρελήφθησαν από το γραφείο μας οι παρακάτω Αποφάσεις της Περιφέρειας Νοτίου Αιγαίου - Γενική Δ/νση Περιφέρειας - Τμήμα ΠΕ.ΧΩ. Δωδ/σου:

Α) Η με αριθμό 354/11-7-2005 Απόφαση του Γενικού Γραμματέα Περιφέρειας Νοτίου Αιγαίου με θέμα: «Έγκριση Περιβαλλοντικών όρων για την λειτουργία της υφιστάμενης ξενοδοχειακής μονάδος, με τον τιτλο «Παραλιακό Ξενοδοχείο Ρόδου -πρώην CLUB 33», 3 αστέρων ως προς την κατηγοριοποίηση, δυναμικότητας 313 κλινών εκτός σχεδίου πόλεως (περιοχή Νιοχώρι) του δήμου Ροδίων, Νήσου Ρόδου, Νομού Δωδεκανήσου ιδιοκτησίας της «Α.Ε. Ξ.Τ.Ε. Μπελβεντέρε».

Β) Η με αριθμό 861/11-7-2005 Απόφαση του Γενικού Γραμματέα Περιφέρειας Νοτίου Αιγαίου με θέμα: «Έγκριση Περιβαλλοντικών όρων της υφιστάμενης ξενοδοχειακής μονάδας, με τον τίτλο «Katerina's Apartments», 2 αστέρων ως προς την κατηγοριοποίηση, δυναμικότητας 62 κλινών στον οικισμό Ποθαιά δήμου Καλυμνίων, Νήσου Καλύμνου Νομού Δωδεκανήσου, ιδιοκτησίας της «Κουτούζη Κατερίνα Α.Ε. Ξ.Τ.Ε.»

Γ) Η με αριθμό 860/11-7-2005 Απόφαση του Γενικού Γραμματέα Περιφέρειας Νοτίου Αιγαίου με θέμα: «Έγκριση Περιβαλλοντικών όρων της υφιστάμενης ξενοδοχειακής μονάδας, με τον τίτλο «Sunland», 3 αστέρων ως προς την κατηγοριοποίηση και δυναμικότητας 94 κλινών στη θέση «Κρεμαστή» δήμου Πεταλούδων, Νήσου Ρόδου, Νομού Δωδεκανήσου ιδιοκτησίας της «Τουριστική Παπαβασιλείου Α.Ε.».

Καλούμε κάθε ενδιαφερόμενο, προκειμένου να λάβει γνώση του περιεχομένου εκάστης των παραπάνω αποφάσεων να αποταθεί στο τοπικό γραφείο Περιβάλλοντος της Δ/νσης Πολεοδομίας - Χωροταξίας - Περιβάλλοντος (κ. Άρη Σκιαδόπουλο, τηλ. 22410-30413).

Οι προαναφερόμενες αποφάσεις θα αναρτηθούν, για τις προσεχείς μέρες, στον πίνακα ανακοινώσεων της Νομαρχίας.

Ο πρόεδρος του Ν.Σ. Δωδ/σου
Φώτης Χατζηδιάκος

ΕΛΛΗΝΙΚΗ ΔΗΜΟΚΡΑΤΙΑ
ΥΠΟΥΡΓΕΙΟ ΥΓΕΙΑΣ ΚΑΙ ΚΟΙΝ. ΑΛΛΗΛΕΓΓΥΗΣ
Θ.Χ.Π. ΠΑΙΔΩΝ ΡΟΔΟΥ
ΒΑΡΗ ΠΑΡΑΔΕΙΣΙΟΥ-ΡΟΔΟΣ

ΕΥΧΑΡΙΣΤΗΡΙΟ

Τα παιδιά του θερ/ρίου, οι εργαζόμενοι, η Δ/νση του θερ/ρίου και η Επιτροπή Διοίκησης αισθάνονται την ανάγκη να ευχαριστήσουν τους κάτωθι για την αγάπη τους και τη προσφορά τους στο θερ/ριό μας.
- Την οικογένεια Αφεντούλη Εμμανουήλ για το ποσό των 110 ευρώ εις μνήμη Μαρίας Αφεντούλη.
Τον Οδοντιατρικό Σύλλογο Ρόδου για τα 300 ευρώ αντί στεφάνου σε γονείς των μελών του οδοντιατρικού Συλλόγου.
- Τους υπαλλήλους υποδοχής του ξενοδοχείου "Olympic Palace" γισ το ποσό των 400 ευρώ εις μνήμη Κυριακής Λουκατάρη.
- Τον Βασιλάκη Νικόλαο για το ποσό των 50 ευρω εις μνήμη Σοφιανού Παναπούλου.
- Την εταιρεία ΒΑΠ ΚΟΥΓΙΟΣ ΑΒΕΕ για την προσφορά ομβρέλας θαλάσσης.
- Την οικογένεια Μιχαήλ Μαντικού για το ποσό των 500 ευρώ εις μνήμη της συζύγου του Χρυσάνθη Μαντικού.
- Τον Δ/ντή και τον Σύλλογο Διδασκόντων Μουσικού Σχολείου Ρόδου για το ποσό των 105 ευρώ εις μνήμη Καρύτσα Δημητρίου.
- Τον Ρουμπέτη Αθανάσιο και Μαρίνας για το ποσό των 100 ευρώ αντίς στεφάνου εις μνήμη Καραγιάννη Γεωργίου.
- Την εταιρεία COCA COLA για τη χορήγηση ομβρέλας κήπου.
- Τον κ. Κοντούζογλου Ανδρέα για τον πλούσιο σε εδέσματα και γλυκά μπουφέ που πρεσέφερε σε εκδήλωση της μονάδας μας.
Τους ευχαριστούμε θερμά για την αγάπη τους κι ευχόμαστε υγεία, ευτυχία και προκοπή σε αυτούς και τις οικογένειές τους.

Ο πρόεδρος της Ε.Δ.
Αντώνιος Αρφαράς

ΕΛΛΗΝΙΚΗ ΔΗΜΟΚΡΑΤΙΑ
ΥΠΟΥΡΓΕΙΟ ΥΓΕΙΑΣ ΚΑΙ ΚΟΙΝ. ΑΛΛΗΛΕΓΓΥΗΣ
Θ.Χ.Π. ΠΑΙΔΩΝ ΡΟΔΟΥ
ΒΑΡΗ ΠΑΡΑΔΕΙΣΙΟΥ-ΡΟΔΟΣ

ΕΥΧΑΡΙΣΤΗΡΙΟ

Τα παιδιά του θερ/ρίου, οι εργαζόμενοι, η Δ/νση του θερ/ρίου και η Επιτροπή Διοίκησης αισθάνονται την ανάγκη να ευχαριστήσουν τους:
Γιαννούλη Θωμά και Ευαγγελία
Αντώνη Γιαννούλη και Θωμά
Διακίδη Ειρηνη
Κωσταντάκη Γιούλη
Σισαμωτού Θεανώ
Ορέστη Λουκαΐδη
για την αγάπη τους στα παιδιά που φιλοξενούμε στη μονάδα μας.
Τους ευχαριστούμε θερμά για την υποστήριξή τους και ευχόμαστε να μοιράζουν πάντα χαμόγελα ανθρωπιάς και ελπίδας.

Ο πρόεδρος της Ε.Δ.
Αντώνιος Αρφαράς

ΕΛΛΗΝΙΚΗ ΔΗΜΟΚΡΑΤΙΑ
ΥΠΟΥΡΓΕΙΟ ΥΓΕΙΑΣ ΚΑΙ ΚΟΙΝ. ΑΛΛΗΛΕΓΓΥΗΣ
Θ.Χ.Π. ΠΑΙΔΩΝ ΡΟΔΟΥ
ΒΑΡΗ ΠΑΡΑΔΕΙΣΙΟΥ-ΡΟΔΟΣ

ΕΥΧΑΡΙΣΤΗΡΙΟ

Τα παιδιά του θερ/ρίου, οι εργαζόμενοι, η Δ/νση και η Επιτροπή Διοίκησης ευχαριστούν θερμά την πρόεδρο της Λέσχης Lions «ΗΛΙΟΥΣΑ» κα. Ρέτα Βομβύλα, το διοικητικό συμβούλιο και τα μέλη της Λέσχης Lions «ΗΛΙΟΥΣΑ» για το βάψιμο, διακόσμηση και εξοπλισμό σε παιδαγωγικό υλικό της αίθουσας απασχόλησης των παιδιών της μονάδας μας.

Ο πρόεδρος της Ε.Δ.
Αντώνιος Αρφαράς

"Καπέλωσαν" τον νομάρχη στενοί συνεργάτες του στη συνέντευξη του ΠΑΣΟΚ

Συνέχεια από τη σελ. 3

Έκανε επίσης αναφορές στο φράγμα του Γαδουρά, κατηγορώντας για αδιαφορία το υπουργείο ΠΕΧΩΔΕ, όπως επίσης και για το λιμάνι της Ρόδου όπου επέρριψε τις ευθύνες στο ίδιο υπουργείο:

Τόνισε ακόμα, ότι από το δάνειο των 3 δισ. της Ευρωπαϊκής Τράπεζας Επενδύσεων που συνήψε πρόσφατα το υπουργείο Εμπορικής Ναυτιλίας, δεν προβλέπεται η χρηματοδότηση ούτε ενός λιμανιού στην περιφέρεια Νοτίου Αιγαίου.

Ανάλογη ήταν και η τοποθέτηση του προέδρου του νομαρχιακού συμβουλίοῦ **κ. Φ. Χατζηδιάκου** που κι αυτός επιτέθηκε εναντίον της κυβέρνησης της Ν.Δ., την οποία κατηγόρησε για αδιαφορία στην επίλυση των προβλημάτων του τόπου.

Ο Β. ΠΑΠΑΝΙΚΟΛΑΣ

Βασικός ομιλητής στη χθεσινή συνέντευξη, ήταν ο γραμματέας της περιφερειακής επιτροπής **κ. Βασ. Παπανικόλας,** που εστίασε την κριτική του στο θέμα του ωραρίου των καταστημάτων και των αλλαγών στις εργασιακές σχέσεις (παρόμοιες συνεντεύξεις με τα θέματα αυτά το ΠΑΣΟΚ έδωσε χθες σε όλη τη χώρα).

Για το θέμα του ωραρίου ο κ. Παπανικόλας είπε μεταξύ άλλων τα εξής:

«Η ρύθμιση λοιπόν αυτή, καταστρατηγεί την υπάρχουσα κοινωνική συμφωνία, δημιουργεί εσωτερικές συγκρούσεις στην κοινωνία, αφαιρεί από την αυτοδιοίκηση και κατ' επέκταση από τις

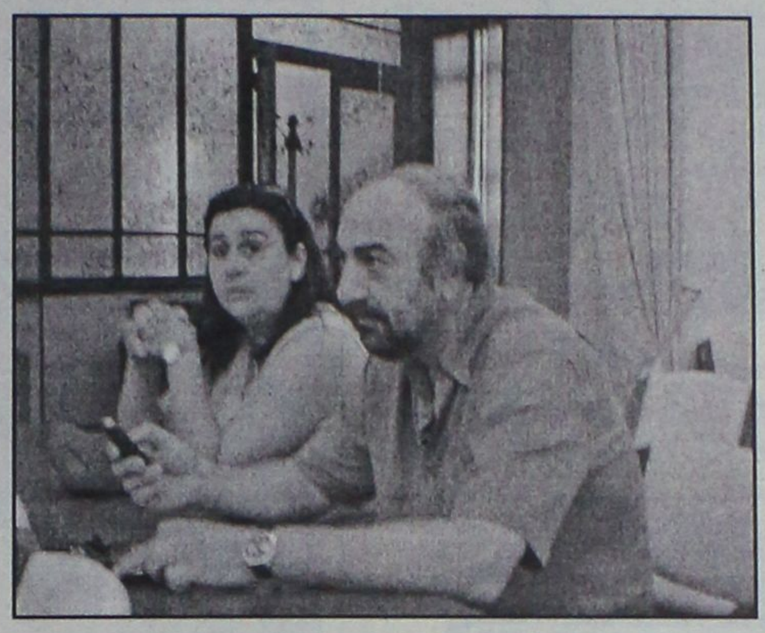

τοπικές κοινωνίες τη δυνατότητα να ρυθμίζουν σύμφωνα με τις τοπικές ανάγκες, δεν ωφελεί τους καταναλωτές, τους εργαζομένους και τις μικρομεσαίες επιχειρήσεις, είναι κοινωνικά επιβλαβής και γι' αυτούς τους λόγους το ΠΑΣΟΚ την απορρίπτει και θα την καταψηφίσει. Για τους ίδιους λόγους καλούμε και τους βουλευτές της Ν.Δ. που εκπροσωπούν την ελληνική περιφέρεια, συμπεριλαμβανομένων και των κυβερνητικών βουλευτών των Δωδεκανήσων και των Κυκλάδων να καταψηφίσουν τη βλαπτική αυτή για την περιφέρεια ρύθμιση.»

Για τις αλλαγές **στις εργασιακές σχέσεις** ο κ. Παπανικόλας ήταν ανάλογα επικριτικός επισημαίνοντας τα εξής:

«Η κυβέρνηση αποφάσισε την προηγούμενη εβδομάδα, μονομερώς, την ανατροπή των εργασιακών σχέσεων, στην κατεύθυνση πλήρους υιοθέτησης ανομολόγητων επιθυμιών των βιομηχάνων, οι οποίοι μέχρι το πρόσφατο συνέδριό τους, δημόσια μιλούσαν για συναίνεση μεταξύ εργοδοσίας και εργαζομένων στις όποιες αλλαγές επιχειρηθούν.

Με την απόφασή της να καταργήσει ουσιαστικά το 8ωροκαι να μειώσει τα εισοδήματα των εργαζομένων, κατεβάζοντας στο μισό τις αμοιβές για την υπερεπασχόληση, με την απόφασή της να επαναφέρει τον παρωχημένο θεσμό της διαιτησίας, ουσιαστικά οδηγεί την εργοδοσία σε ασυδοσία εις βάρος των εργαζομένων και εμφανίζει το κράτος να παρεμβαίνει προνομιακά υπέρ της.

Οι αποφάσεις αυτές, τα μέτρα αυτά της κυβέρνησης κατά του χώρου της εργασίας, όπως είπε ο πρόεδρος του ΠΑΣΟΚ, Γιώργος Παπανδρέου, είναι μέτρα που δεν θα έχουν ζωή αφού λαμβάνονται από την κυβέρνηση χωρίς τη συναίνεση των κοινωνικών εταίρων, μέτρα τα οποία θα καταργήσει την επόμενη τετραετία η κυβέρνηση του ΠΑΣΟΚ.»

Παρόντες στη συνέντευξη ήταν επίσης ο βουλευτής κ. Γιάννης Παρασκευάς, ο υποψήφιος βουλευτής κ. Γιώργος Νικητιάδης, ο συντονιστής της νομαρχιακής επιτροπής κ. Τιμ. Παρασκευάς και άλλα στελέχη του ΠΑΣΟΚ.

Σε δηλώσεις του μάλιστα ο κ. Παρασκευάς στο τέλος της συνέντευξης κατηγόρησε τον πρωθυπουργό ως φερέφωνο και εντολοδόχο των μεγάλων οικονομικών συμφερόντων. Τόνισε επίσης ότι η κυβέρνηση υπηρετεί τον...μαμμώνα!

ΕΛΛΗΝΙΚΗ ΔΗΜΟΚΡΑΤΙΑ
ΔΗΜΟΣ ΡΟΔΟΥ
ΕΠΑΡΧΙΑ ΡΟΔΟΥ
ΝΟΜΟΣ ΔΩΔΕΚΑΝΗΣΟΥ

ΓΝΩΣΤΟΠΟΙΗΣΗ ΓΑΜΟΥ

Γνωστοποιείται, σύμφωνα με το άρθρο 1369 του Αστικού Κώδικα, όπως τροποποιήθηκε με το Ν. 1250/1982, ότι:
Η **Τσαμπίκα Καρακιαούρη** του Νικολάου και της Φωτεινής που γεννήθηκε στην Ρόδο του Νομού Δ/σου και κατοικεί στη Ρόδο του Νομού Δ/σου επαγγέλματος ιδιωτικός υπάλληλος και ο **Πολύκαρπος Ροντινόνε** του Μιχαήλ και της Πανορμίτας που γεννήθηκε στην Ρόδο του Νομού Δ/σου και κατοικεί στην Ρόδο επαγγέλματος ιδιωτικός υπάλληλος πρόκειται να παντρευθούν στο Δημαρχείο του Δήμου Ρόδου.

Ρόδος, 18/7/2005
Ο Δήμαρχος
κ.α.α.
Νίκος Χαραλάμπης
αντιδήμαρχος Ροδίων

MXP12637

ΕΥΧΑΡΙΣΤΗΡΙΟ

Ευχαριστούμε θερμά τους ιατρούς **Γιακουμάκη Τσαμπίκο** και **Αντώνογλου Ελένη** της ΜΕΘ του Νοσοκομείου Ρόδου καθώς και όλο το νοσηλευτικό προσωπιξό της μονάδας για την φροντίδα και το ενδιαφέρον που επέδειξαν κατά τη διάρκεια της νοσηλείας του προσφιλού μας

ΣΤΑΥΡΟΥ ΠΑΠΑΜΑΝΩΛΗ

Η οικογένειά του

MZT180725

ΑΠΩΛΕΙΑ

Χάθηκε λυκόσκυλο καθαρόαιμα **καφέ-μαύρο, ηλικίας 3 μηνών, στην οδό Παπαλουκά (περιοχή Ψαροπούλα), ακούει στο όνομα "ΜΑΧ" και φοράει μπλε περιλαίμιο φωσφορούχο.** Ο ευρών θα αμοιφθεί.

Πληρ. τηλ. 6945173567, 6942248043

MZT160708



ΑΠΩΛΕΙΑ

Χάθηκε το σκυλί της φωτογραφίας πριν 2 μέρες. Είναι θηλυκό Σέτερ και ακούει στο όνομα Μπέμπα.
Ο ευρών θα αμοιφθεί.

Τηλέφωνα:
22410-67528, κιν.
697883713
κ. Δημήτρης

MZT130701

ΑΠΩΛΕΙΑ

Χάθηκε μικρό σκυλάκι αρσενικό χωρίς κολάρο στην περιοχή Τζάμπο. Ακούει στο όνομα **"NINO"** και είναι κουρεμένο, ανήκει σε κοπέλα που είναι συναισθηματικά δεμένη μαζί του.



Παρακαλώ όποιος το βρει να πάρει την κυρία Μαίρη. στο τηλ. 6976653676

MZT150714

ΓΡΑΦΕΙΟ
ΙΔΙΩΤΙΚΩΝ ΕΡΕΥΝΩΝ
(ΝΤΕΤΕΚΤΙΒΣ)

ΑΝΑΛΑΜΒΑΝΟΥΜΕ
Υποθέσεις ανηλίκων,
οικογενειακές, προσωπικές κ.τλ.
ΔΙΑΘΕΤΟΥΜΕ ΤΑ ΠΛΕΟΝ
ΣΥΓΧΡΟΝΑ ΟΠΤΙΚΟΑΚΟΥΣΤΙΚΑ
ΣΥΣΤΗΜΑΤΑ
100% ΕΧΕΜΥΘΕΙΑ
ΡΩΜΗΣ 22 - ΡΟΔΙΝΙ
ΚΙΝ. 6946997967
MZT230412

ΝΤΕΤΕΚΤΙΒΣ
30 ΧΡΟΝΙΑ ΜΟΝΙΜΑ
ΚΑΙ ΣΤΗ ΡΟΔΟ
35354 - 28780
Π.Π. ΓΕΡΜΑΝΟΥ 6 (ΠΛ. ΦΩΚΙΑΛΗ)
Η ΛΥΣΗ!!!
ΣΕ ΚΑΘΕ ΣΑΣ ΠΡΟΒΛΗΜΑ
EXPRESS SECURITY
ΧΠΕΜΠ-16

SHIPPING COMPANY OF SYMI
Α.Ν.Ε.Σ.
ΑΝΩΝΥΜΗ ΝΑΥΤΙΛΙΑΚΗ ΕΤΑΙΡΕΙΑ ΣΥΜΗΣ

ΔΡΟΜΟΛΟΓΙΑ ΑΠΟ 1 ΙΟΥΝΙΟΥ ΕΩΣ 30 ΣΕΠΤΕΜΒΡΙΟΥ 2005

	Ε/Γ-Ο/Τ ΣΥΜΗ	Ε/Γ - Υ/Γ ΑΙΓΛΗ	Ε/Γ ΠΑΝΟΡΜΙΤΗΣ
Κάθε ΔΕΥΤΕΡΑ	09.00 ΡΟΔΟ-ΣΥΜΗ 14.00 ΣΥΜΗ-ΠΑΝΟΡΜ 16.00 ΠΑΝΟΡΜ-ΡΟΔΟ	13.00 ΡΟΔΟ-ΣΥΜΗ 16.00 ΣΥΜΗ-ΡΟΔΟ 19.15 ΡΟΔΟ-ΣΥΜΗ	07.30 ΣΥΜΗ-ΡΟΔΟ 10.30 ΡΟΔΟ-ΠΑΝΟΡΜ 12.30 ΠΑΝΟΡΜ-ΣΥΜΗ 17.00 ΣΥΜΗ-ΡΟΔΟ
Κάθε ΤΡΙΤΗ	09.00 ΡΟΔΟ-ΣΥΜΗ 14.00 ΣΥΜΗ-ΠΑΝΟΡΜ 16.00 ΠΑΝΟΡΜ-ΡΟΔΟ	07.30 ΣΥΜΗ-ΡΟΔΟ 08.45 ΡΟΔΟ-ΣΥΜΗ 10.00 ΣΥΜΗ-ΡΟΔΟ	10.30 ΡΟΔΟ-ΠΑΝΟΡΜ 12.30 ΠΑΝΟΡΜ-ΣΥΜΗ 17.00 ΣΥΜΗ-ΡΟΔΟ 18.30 ΡΟΔΟ-ΣΥΜΗ
Κάθε ΤΕΤΑΡΤΗ	09.00 ΡΟΔΟ-ΣΥΜΗ* 14.00 ΣΥΜΗ-ΠΑΝΟΡΜ* 16.00 ΠΑΝΟΡΜ-ΡΟΔΟ* 18.30 ΡΟΔΟ-ΣΥΜΗ *ΜΕ ΤΟ ΣΥΜΗ ΙΙ	08.45 ΡΟΔΟ-ΣΥΜΗ 10.00 ΣΥΜΗ-ΡΟΔΟ 14.30 ΡΟΔΟ-ΣΥΜΗ 17.00 ΣΥΜΗ-ΡΟΔΟ	08.00 ΣΥΜΗ-ΡΟΔΟ 10.30 ΡΟΔΟ-ΠΑΝΟΡΜ 12.30 ΠΑΝΟΡΜ-ΣΥΜΗ 17.00 ΣΥΜΗ-ΡΟΔΟ
Κάθε ΠΕΜΠΤΗ	06.00 ΣΥΜΗ-ΡΟΔΟ 09.00 ΡΟΔΟ-ΣΥΜΗ 14.00 ΣΥΜΗ-ΠΑΝΟΡΜ 16.00 ΠΑΝΟΡΜ-ΡΟΔΟ 18.30 ΡΟΔΟ-ΣΥΜΗ	08.45 ΡΟΔΟ-ΣΥΜΗ 10.00 ΣΥΜΗ-ΡΟΔΟ 14.30 ΡΟΔΟ-ΣΥΜΗ	10.30 ΡΟΔΟ-ΠΑΝΟΡΜ 12.30 ΠΑΝΟΡΜ-ΣΥΜΗ 17.00 ΣΥΜΗ-ΡΟΔΟ
Κάθε ΠΑΡΑΣΚ.	06.00 ΣΥΜΗ-ΡΟΔΟ 09.00 ΡΟΔΟ-ΣΥΜΗ 14.00 ΣΥΜΗ-ΠΑΝΟΡΜ 16.00 ΠΑΝΟΡΜ-ΡΟΔΟ 18.30 ΡΟΔΟ-ΣΥΜΗ	07.30 ΣΥΜΗ-ΡΟΔΟ 08.45 ΡΟΔΟ-ΣΥΜΗ 10.00 ΣΥΜΗ-ΡΟΔΟ 15.00 ΡΟΔΟ-ΣΥΜΗ 17.00 ΣΥΜΗ-ΡΟΔΟ	10.30 ΡΟΔΟ-ΠΑΝΟΡΜ 12.30 ΠΑΝΟΡΜ-ΣΥΜΗ 17.00 ΣΥΜΗ-ΡΟΔΟ
Κάθε ΣΑΒΒΑΤΟ	06.00 ΣΥΜΗ-ΡΟΔΟ 09.00 ΡΟΔΟ-ΣΥΜΗ 14.00 ΣΥΜΗ-ΠΑΝΟΡΜ 16.00 ΠΑΝΟΡΜ-ΡΟΔΟ 18.30 ΡΟΔΟ-ΣΥΜΗ	09.00 ΡΟΔΟ-ΣΥΜΗ 10.15 ΣΥΜΗ-ΝΤΑΤΣΑ 16.00 ΝΤΑΤΣΑ-ΣΥΜΗ 17.00 ΣΥΜΗ-ΡΟΔΟ 18.00 ΡΟΔΟ-ΣΥΜΗ	10.30 ΡΟΔΟ-ΠΑΝΟΡΜ 12.30 ΠΑΝΟΡΜ-ΣΥΜΗ 17.00 ΣΥΜΗ-ΡΟΔΟ
Κάθε ΚΥΡΙΑΚΗ	06.00 ΣΥΜΗ-ΡΟΔΟ 09.00 ΡΟΔΟ-ΠΑΝΟΡΜ 12.00 ΠΑΝΟΡΜ-ΣΥΜΗ 16.00 ΣΥΜΗ-ΡΟΔΟ	07.30 ΣΥΜΗ-ΡΟΔΟ 09.00 ΡΟΔΟ-ΣΥΜΗ* 17.00 ΣΥΜΗ-ΡΟΔΟ* *ΤΗΝ ΚΥΡΙΑΚΗ 5.6 ΑΝΕΚΤΕΛΕΣΤΑ	10.30 ΡΟΔΟ-ΣΥΜΗ 15.30 ΣΥΜΗ-ΠΑΝΟΡΜ 17.00 ΠΑΝΟΡΜ-ΡΟΔΟ 18.30 ΡΟΔΟ-ΣΥΜΗ

Τα δρομολόγια μπορούν να τροποποιηθούν λόγω εκτάκτων συγκοινωνιακών αναγκών ή καιρικών συνθηκών

Παρακαλούμε πριν ταξιδέψετε επικοινωνήστε με την Εταιρία:
www.anes.gr
Γραφείο ΣΥΜΗΣ Τηλ.: (22460) 71444 - Φαξ: (22460) 71373
Γραφείο ΡΟΔΟΥ Τηλ.: (22410) 37769 - Φαξ: (22410) 34493
ΧΠ285



Ρόδος: είχε και ως έτυχε...

... Πατέντες ελεγχόμενης στάθμευσης (α)

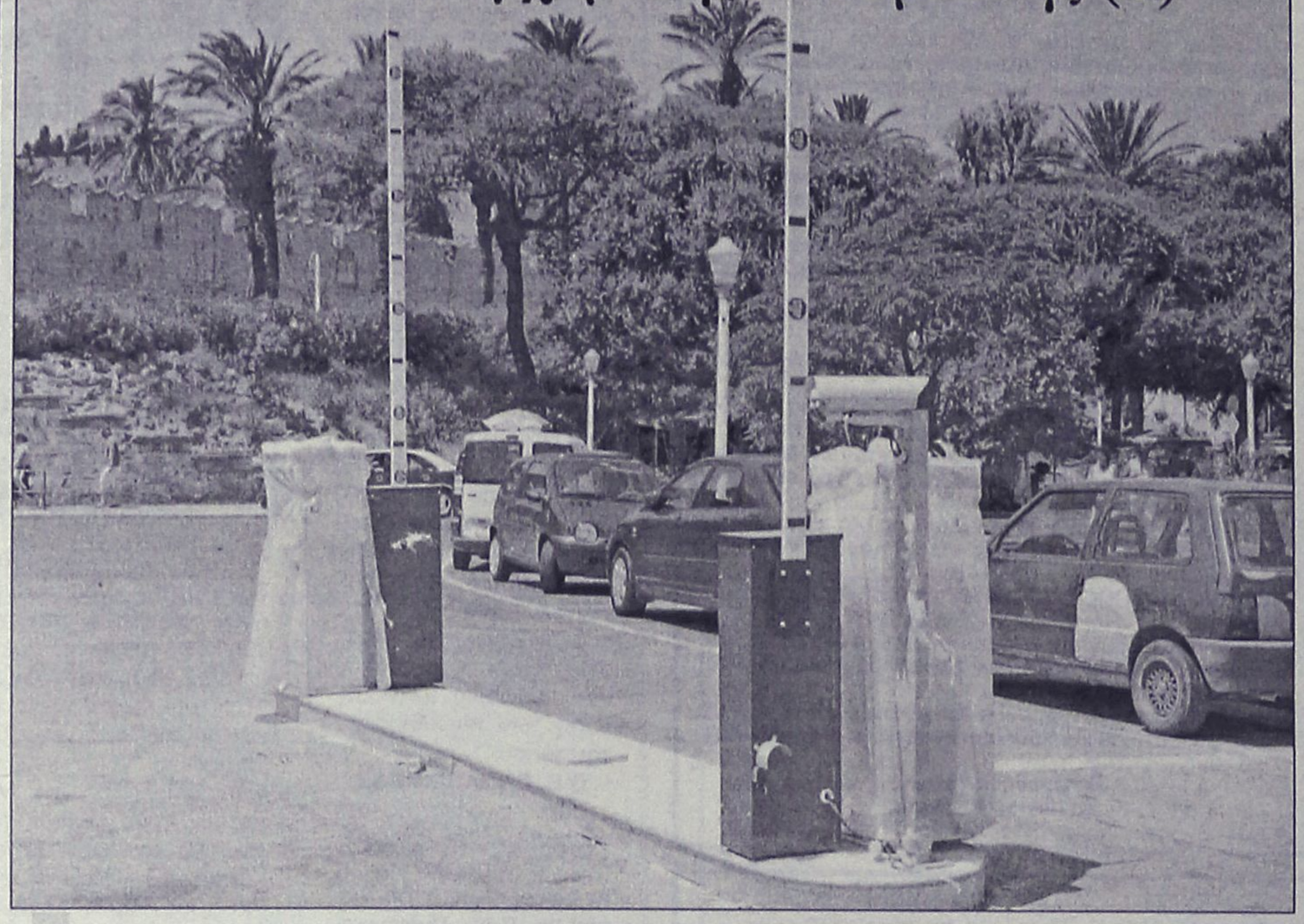

Η ***"νέα"*** πατέντα για την ελεγχόμενη και επί πληρωμή στάθμευση στον μόλο του Φάρου

... Πατέντες ελεγχόμενης στάθμευσης (β)



Η ***"παλαιά"*** πατέντα ελεγχόμενης στάθμευσης - εν αχρηστία - στον μόλο του Φάρου.
- Επί 4 (τέσσερα) συναπτά έτη είναι διαλυμένη, με την μπάρα να κείτεται στα βραχάκια σε κοινή θέα.
- Επί 4 (τέσσερα) συνεχή χρόνια δημοσιεύουμε αυτήν την φωτογραφία μπας και συγκινηθούν οι αρμόδιοι να τα περιμαζέψουν.

Επί 4 χρόνια οι *"άρχοντες"* εξακολουθούν, αδιαλείπτως, να μας *"γράφουν"*.
... Ετσι, χωρίς αιδώ, όλους τους πολίτες!

...Διακοπές στην Πάτμο

Διακοπές στην ***Πάτμο*** κάνει ο αναπληρωτής κυβερνητικός εκπρόσωπος κ. ***Ευάγγελος Αντώναρος.***

*... Είθε ο **Ευαγγελιστής Ιωάννης** και ο **όσιος Χριστόδουλος**, να του δώσουν φώτιση και να του αποκαλύψουν τα μυστικά της "γκλαμουράτης" ενημέρωσης, γιατί λίγο πεσμένο τον βλέπουμε τώρα τελευταία!*

...Κατάντια

Στο καλοκαιρινό ένθετο ***"Διακοπές"*** της εφημερίδας *"Τα Νέα"*, οκτώ δημοσιογράφοι ξεδιαλέγουν τους 100 καλύτερους προορισμούς για *"αξέχαστες"* διακοπές.

Και από την ***Ρόδο*** επιλέγουν μια επίσκεψη στο ***Πρασονήσι*** για να παρακολουθήσουμε τις "επιδείξεις" των σέρφερ.

... Εκεί κατάντησε το άλλοτε "σμαραγδένιο" νησί. Μια "βίζιτα" για σέρφιγκ και πολλά μας είναι!

...Θερινό "Ρόδον": "Ο δρόμος για το Κοκτεμπέλ"

Η ***Κινηματογραφική Εταιρεία Ρόδου "Θέασ ις"***, στο πλαίσιο των προβολών *"Βραδιές Κινηματογράφου"*, παρουσιάζει αυτήν την εβδομάδα την ατμοσφαιρική και ποιητική ταινία ***"Ο δρόμος για το Κοκτεμπέλ"***, που σκηνοθέτησαν οι Μπορίς Χλεμπνικόφ και Αλεξέι Ποπογκρέμπσκι (Ρωσία, 2004).

«Ενα ατμοσφαιρικό, ποιητικό, roadmovie, *η πρώτη αυτή μεγάλου μήκους ταινία που σκηνοθέτησαν δύο νέοι, 32χρονοι Ρώσοι κινηματογραφιστές, οι οποίοι ξεκίνησαν την καριέρα τους μαζί γυρίζοντας ταινίες μικρού μήκους. Μια πολύ απλή ιστορία, δοσμένη με φαντασία, ομορφιά και έμπνευση, που κέρδισε το βραβείο της Διεθνούς Κριτικής (FIPRESCH), καθώς και το βραβείο κοινού στο Φεστιβάλ του Κάρλοβι Βάρι.*

Ενας πατέρας, *μηχανικός αεροδυναμικής, όταν χάνει τη γυναίκα του και τη δουλειά του ξεκινάει από τη Μόσχα μαζί με τον 11χρονο γιό του, για ένα μεγάλο ταξίδι νότια, με προορισμό το Κοκτεμπέλ, ένα θέρετρο στη Μαύρη Θάλασσα, όπου ζει η αδερφή του. Ταξίδι στο οποίο ο πατέρας, που σταματά εδώ κι εκεί κάνοντας διάφορες δουλειές, προσπαθεί να ξαναβρεί τον χαμένο του εαυτό, ενώ ο γιος του ανυπομονεί να φτάσει στο παραθαλάσσιο θέρετρο της Κριμαίας για να δει τα ανεμόπτερα που πετούν στον ουρανό...*

**** Θερινός Ρόδον,*** από Τρίτη 19 έως και Κυριακή 24 Ιουλίου, ώρα έναρξης 21.30.

(εκ)πολιτισμικά παίγνια

Αντώνιος Πάχος

Η Αντίσταση στην Σύμη

... από το περιοδικό "Πόλεμος και Ιστορία"

Στο νέο του τεύχος του μηνιαίου περιοδικού ***"Πόλεμος και Ιστορία"*** (τεύχος Ιουνίου 2005, τιμή: 4 ευρώ), εκτός από την σύνηθη ύλη του περιοδικού περιλαμβάνονται και τρία άρθρα που έχουν σχέση με το νησί της ***Σύμης.***

- «Ο εορτασμός των 60 ετών από την λήξη του Β' Παγκοσμίου Πολέμου στην Σύμη»,

- «Η Σύμη στην δίνη του πολέμου»,

- «Αντίσταση στην Σύμη. Προσωπική μαρτυρία του Αντώνη Πάχου».

Ολα είναι γραμμένα από τον διευθυντή σύνταξης του περιοδικού ***Σάββα Δ. Βλάσση*** και ιδιαίτερο ενδιαφέρον παρουσιάζει η συνέντευξη με τον συμπολίτη μας ***Αντώνιο Πάχο***, τον γνωστό φωτογράφο που έχει απαθανατίσει όλες τις ιστορικές στιγμές των νησιών μας και ιδιαίτερα της Σύμης και της Ρόδου.

• Ο πατέρας μου, Φιλήρατος Πάχος, ήτο φωτογράφος

*«**Γεννήθηκα στην Σύμη το 1925.** Πήγα στο Δημοτικό σχολείο μέχρι την Β' Γυμνασίου. Τότε, το 1940, κηρύχθηκε ο Β' Παγκόσμιος Πόλεμος και αναγκάστηκα κι έφυγα από το Γυμνάσιο. Ασχολήθηκα με την Αντίσταση. Πολλοί που φοιτούσαν πήγαν στην Ρόδο που λειτουργούσαν τα σχολεία. Στην Σύμη δεν λειτουργούσαν τα σχολεία λόγω του πολέμου. Εμεινα στην Σύμη κι ασχολήθηκα με την Αντίσταση.*

***Ο πατέρας μου, Φιλήρατος Πάχος**, ήτο φωτογράφος από το 1912-13. Ηταν ο φωτογράφος της Δωδεκανήσου. Εδίδαξε όλους τους φωτογράφους της Δωδεκανήσου. Από τον πατέρα μου έμαθαν πολλοί την φωτογραφία. Εκείνη την εποχή φέρναμε από την Ιταλία φιλμ. Ημασταν εσωτερικό της Ιταλίας και είχαμε φόρο 4%.*

***Στην Σύμη υπήρχε κάποιος Ελευθέριος Τσαταλιός** ο οποίος ήτο στο κλιμάκιο της Μέσης Ανατολής. Το 1940, μόλις κηρύχθηκε ο πόλεμος με πλησίασε και μου είπε, Αντώνη θέλω να βοηθήσεις. Απέναντι από την Ρόδο, κάπου 6 χλμ. σε ένα μικρό λιμανάκι, στην Απλοθήκα, υπήρχε η βάση της αγγλικής Αποστολής για την οποία δούλευε ο Τσαταλιός. Ο αρχηγός της Αποστολής μας ήταν κάποιος Χιώτης, αξιωματικός.*

***Θυμάμαι** ότι όταν εγώ πρωτομπήκα στην Αντίσταση, μου υποσχέθηκαν να μου δίνουν 60 λίρες χρυσές κάθε μήνα. Εγώ δεν δέχθηκα αυτά τα χρήματα. Κι όχι μονάχα εγώ, κι άλλα παιδιά που βοηθούσαν στην Σύμη, κανένας δεν δέχθηκε μισθό.*

***Μου 'στειλαν μία "ρομπότ" φωτογραφική μηχανή** από την Μέση Ανατολη. Μια μικρή μηχανή η οποία πατούσες το κουμπί και γύριζε αυτόματα το φιλμ. Οι κατάσκοποι την είχαν αυτή την μηχανή. Επαιρνε φιλμ 135. Μου φαίνεται τραβούσα 60 φωτογραφίες το κάθε φιλμ, τετράγωνες φωτογραφίες. Φωτογράφιζα τα πάντα. Πρώτα πρώτα, εμείς είχαμε ένα κατάστημα υφασμάτων, ψιλικών κι είχαμε κι ένα στούντιο φωτογραφικό. Στον πόλεμο είχαμε κάπου 400 Ιταλούς, φρουρές σε διάφορα φυλάκια. Δουλειά μου ήτανε να φωτογραφίζω τα πάντα.*

***Εκ των υστέρων** κατάλαβα ότι και ο πατέρας μου ήταν στην οργάνωση. Δεν μου το έλεγε. Το μόνο που μου έλεγε ήταν, Αντώνη πρόσεχε, παίζεις με τη φωτιά. Μου το 'λεγε πολλές φορές. Εγώ δεν τον άκουγα. Ημουν νέος,δεν είχα την αίσθηση του φόβου. Ερχόντουσαν κάθε βράδυ οι Ιταλοί να πάρουν τα φιλμ που μας έφεραν και μέσα στα φιλμ ήταν πάντοτε Ιταλοί κοντά στα κανόνια κ.λπ. Ο πατέρας μου τους ρωτούσε: Τι είναι αυτό το πράγμα; Κανόνι; Τι διαμετρήματος; Τόσο. Πού είναι αυτό το κανόνι; Στο τάδε σημείο. Αυτά ο πατέρας μου τα κατέγραφε και κάθε βράδυ συνεργαζόταν με κάποιον άλλο. Με κάποιον διδάσκαλο, ονόματι Ανδρέα Μοσχόβη, τον οποίο αργότερα, το '44 τον έπιασαν και τον τουφέκισαν. Αυτός συνεργαζόταν με κάποιον άλλον δάσκαλο, ο οποίος τα είχε πολύ καλά με τους Ιταλούς. Αλλά έπαιζε διπλό ρόλο. Δηλαδή ήταν φίλος των Ιταλών και τον εμπιστευόντουσαν, του έλεγαν μυστικά και αυτός συνεννοείτο με τον Μοσχόβη. Μια μέρα που έπαιρναν κάποια σχέδια, τους κυνήγησαν και τους έπιασαν. Τους έφεραν στην Ρόδο, τους δίκασαν και τους τουφέκισαν.*

***Δίναμε** λοιπόν πολύ υλικό. Εγώ πάλι, έτρεχα και φωτογράφιζα τα πάντα. Με φώναζαν πολλές φορές σε διάφορα σημεία να φωτογραφίσω, σε γιορτές που είχαν. Πήγαινα για να φωτογραφίσω τα όπλα τους και να πάρω κι ορισμένα στοιχεία. Με αυτό τον τρόπο, φωτογραφίες έφευγαν μια φορά την βδομάδα. Εφευγε κάποια βάρκα από 'δω και πήγαινε απέναντι στην Απλοθήκα. Τις έδινα στον Τσαταλιό κι εκείνος τις διοχέτευε στην Μέση Ανατολή...»*

***... Οταν έγινε η ενσωμάτωση, το 1948**, με κυνηγούσαν για αριστερό, για αναρχικό. Εγώ δεν ήμουν τίποτε απ' τα δύο. Ο μόνος που με βοήθησε, ήταν ο Γαβριήλ Χαρίτος, ο πρώτος δήμαρχος της Ρόδου και βουλευτής, ο οποίος ήταν κουμπάρος του πατέρα μου. Με κράτησαν δύο μέρες στο κρατητήριο της Ρόδου, με ξύλο, για να υπογράψω μετάνοια. Εκείνη την εποχή άρχισαν να εξορίζουν πολύ κόσμο στα ξερονήσια. Μεταξύ αυτών έβαλαν κι εμένα σε ένα αυτοκίνητο με την βαλίτσα μου και τελευταία στιγμή ήρθε ο Χαρίτος ο Γαβριήλ. Εγώ είμαι χορτοφάγος. Δεν τρώω κρέατα. Ο Χαρίτος τους λέει, είναι παιδάκι. Πού το παίρνετε, τι θα το ταΐζετε, θα του κάνετε ξεχωριστή κουζίνα;*

Για τις υπηρεσίες μου, οι Αγγλοι μου έδωσαν τιμητικά διπλώματα και μετάλια. Τους τα γύρισα πίσω. Ολοι οι Συμιακοί τα γυρίσαμε πίσω όταν είχαμε τα γεγονότα της Κύπρου. Δεν θέλω να έχω τίποτα. Παρ' όλα αυτά, πιστέψτε με, δεν μετάνιωσα για ό,τι έχω κάνει».

Δρομολόγια του Ταχύπλοου Καταμαράν "ΔΩΔΕΚΑΝΗΣΟΣ ΕΞΠΡΕΣ"

Από: 1 Ιουλίου εως 31 Αυγούστου 2005

DODEKANISOS SEAWAYS

Αναχωρίσεις από την Κολώνα (Θαλασσινή πύλη)

ΚΥΡΙΑΚΗ		
ΛΙΜΑΝΙ	ΑΦΙΞΗ	ΑΝΑΧ.
ΡΟΔΟΣ		08.30
ΣΥΜΗ	09.20	09.25
ΚΩΣ	11.00	11.10
ΚΑΛΥΜΝΟΣ	11.50	12.00
ΛΕΡΟΣ	12.50	12.55
ΛΕΙΨΟΙ	13.15	13.20
ΠΑΤΜΟΣ	13.40	13.45
ΛΕΡΟΣ	14.25	14.30
ΚΑΛΥΜΝΟΣ	15.20	15.30
ΚΩΣ	16.10	16.20
ΣΥΜΗ	17.45	17.50
ΡΟΔΟΣ	18.30	

ΔΕΥΤΕΡΑ		
ΛΙΜΑΝΙ	ΑΦΙΞΗ	ΑΝΑΧ.
ΡΟΔΟΣ		08.30
ΚΑΣΤΕΛΛΟΡΙΖΟ	11.00	16.00
ΡΟΔΟΣ	18.30	

ΤΡΙΤΗ		
ΛΙΜΑΝΙ	ΑΦΙΞΗ	ΑΝΑΧ.
ΡΟΔΟΣ		08.30
ΚΩΣ	10.40	10.50
ΚΑΛΥΜΝΟΣ	11.30	11.40
ΛΕΡΟΣ	12.30	12.35
ΛΕΙΨΟΙ	12.55	13.00
ΠΑΤΜΟΣ	13.20	13.30
ΛΕΡΟΣ	14.20	14.30
ΚΑΛΥΜΝΟΣ	15.20	15.30
ΚΩΣ	16.10	16.20
ΡΟΔΟΣ	18.30	

ΤΕΤΑΡΤΗ		
ΛΙΜΑΝΙ	ΑΦΙΞΗ	ΑΝΑΧ.
ΡΟΔΟΣ		08.30
ΣΥΜΗ	09.20	09.25
ΚΩΣ	11.00	11.10
ΚΑΛΥΜΝΟΣ	11.50	12.00
ΛΕΡΟΣ	12.50	12.55
ΛΕΙΨΟΙ	13.15	13.20
ΠΑΤΜΟΣ	13.40	13.45
ΛΕΡΟΣ	14.25	14.30
ΚΑΛΥΜΝΟΣ	15.20	15.30
ΚΩΣ	16.10	16.20
ΣΥΜΗ	17.45	17.50
ΡΟΔΟΣ	18.30	

ΠΕΜΠΤΗ		
ΛΙΜΑΝΙ	ΑΦΙΞΗ	ΑΝΑΧ.
ΡΟΔΟΣ		08.30
ΚΩΣ	10.40	10.50
ΚΑΛΥΜΝΟΣ	11.30	11.40
ΛΕΡΟΣ	12.30	12.35
ΛΕΙΨΟΙ	12.55	13.00
ΠΑΤΜΟΣ	13.20	13.30
ΛΕΡΟΣ	14.20	14.30
ΚΑΛΥΜΝΟΣ	15.20	15.30
ΚΩΣ	16.10	16.20
ΡΟΔΟΣ	18.30	

ΠΑΡΑΣΚΕΥΗ		
ΛΙΜΑΝΙ	ΑΦΙΞΗ	ΑΝΑΧ.
ΡΟΔΟΣ		08.30
ΚΩΣ	10.40	10.50
ΚΑΛΥΜΝΟΣ	11.30	11.40
ΛΕΡΟΣ	12.30	12.35
ΛΕΙΨΟΙ	12.55	13.00
ΠΑΤΜΟΣ	13.20	13.30
ΛΕΡΟΣ	14.20	14.30
ΚΑΛΥΜΝΟΣ	15.20	15.30
ΚΩΣ	16.10	16.20
ΡΟΔΟΣ	18.30	

ΣΑΒΒΑΤΟ		
ΛΙΜΑΝΙ	ΑΦΙΞΗ	ΑΝΑΧ.
ΡΟΔΟΣ		08.30
ΠΑΝΟΡΜΙΤΗΣ	09.10	09.20
ΚΩΣ	10.50	11.00
ΚΑΛΥΜΝΟΣ	11.40	11.50
ΛΕΡΟΣ	12.40	12.45
ΛΕΙΨΟΙ	13.05	13.10
ΠΑΤΜΟΣ	13.30	13.40
ΛΕΡΟΣ	14.20	14.30
ΚΑΛΥΜΝΟΣ	15.20	15.30
ΚΩΣ	16.10	16.20
ΠΑΝΟΡΜΙΤΗΣ	17.45	17.50
ΡΟΔΟΣ	18.30	



• Ταξιδέψτε με 30 μίλια την ώρα
• Fully air-conditioned

Πληροφορίες: Δωδεκάνησος Ναυτιλιακή Ν.Ε.
Αυστραλίας 3. 85100 Ρόδος
Τηλ: 22410 70 590 - Fax: 22410 70 591

website: www.12ne.gr
e-mail: info@12ne.gr

AE177

«ΡΟΔΙΑΚΗ» ΑΠΟ ΤΟ 1915

Φλας στο παρελθόν


ΡΟΔΙΑΚΗ
PERIODICO SETTIMANALE

Εν Ρόδω

ΠΕΜΠΤΗ 2 ΙΟΥΛΙΟΥ 1931
ΑΡΙΘΜ. 1217

ΡΟΔΙΑΚΑ ΧΡΟΝΙΚΑ

Η Α.Ε. ο Γ. Διοικητής της Κω

Την παρελθούσαν Παρασκευήν ανεχώρησεν εις Κω δια του "Σαν Μάρκο" η Α.Ε. ο Γεν. Διοικητής μετά της ευγενεστάτης Δόννας Οκταβίας. Αι Α.Α. Ε.Ε, θα επανακάμψωσιν εκείθεν πιθανώτατα σήμερον.

ΟΡΘΟΔΟΞΟΣ ΚΟΙΝΟΤΗΣ ΡΟΔΟΥ
ΜΝΗΜΟΣΥΝΟΝ ΜΕΓΑΛΟΥ ΕΥΕΡΓΕΤΟΥ

Η Κοινότης Ρόδου την προσεχή Κυριακήν 5ην Ιουλίου τελεί εν τω Ιερώ Μητροπολιτικώ Ναώ Αρχιερατικόν Μνημόσυνον υπέρ αναπαύσεως της ψυχής του Μεγάλου αυτής Ευεργέτου

ΕΜΜΑΝΟΥΗΛ Δ. ΔΡΑΚΙΔΟΥ

και παρακαλεί πάντας τους τιμώντας την μνήμην αυτού όπως παραστώσι κατ' αυτό και αναπέμψωσι δεήσεις προς τον Υψιστον υπέρ αυτού.

(Εκ του Γραφείου της Κοινότητος Ρόδου τη 1/7/931)

ΠΡΙΝ 50 ΧΡΟΝΙΑ

ΠΡΙΝ 50 ΧΡΟΝΙΑ

ΠΑΡΑΣΚΕΥΗ 8 ΑΠΡΙΛΙΟΥ 1955

ΑΡΙΘΜ. ΦΥΛΛΟΥ 1185

ΑΙ ΓΥΜΝΑΣΤΙΚΑΙ ΕΠΙΔΕΙΞΕΙΣ ΤΩΝ ΔΗΜΟΤΙΚΩΝ ΣΧΟΛΕΙΩΝ

Υπό των Δημοτικών Σχολείων της πόλεώς μας, συνεχίζεται η προετοιμασία των μαθητών δια την ομαδική εμφάνιση την 22α Μαΐου δια γυμναστικάς επιδείξεις και μαθητικούς αγώνας των δύο ανωτέρων τάξεων.

ΤΑ ΠΟΣΟΣΤΑ ΑΛΕΣΕΩΣ ΤΩΝ ΚΥΛΙΝΔΡΟΜΥΛΩΝ

Υπό του Υπουργείου Εμπορίου απεστάλη προς τας κεντρικάς και επαρχιακάς υπηρεσίας της εγκύκλιος, σχετικώς με τα νέα ποσοστά αλέσεως σίτου δια την παραγωγήν αλεύρων, εις τους επί εμπορίαν εργαζομένους κυλινδρομύλους.

ΤΑ ΤΕΛΗ ΚΥΚΛΟΦΟΡΙΑΣ

Οι οφείλοντες την δόσιν του μηνός Μαρτίου ε.έ., εκ τελών κυκλοφορίας δύνανται όπως καταβάλωσι ταύτην άνευ προσαυξήσεως υπερημερίας μέχρι της 11ης Απριλίου.

ΠΡΟΒΟΛΑΙ ΤΟΥ ΛΙΜΕΝΑΡΧΕΙΟΥ

Το κινηματογραφικόν συνεργείον του Κεντρικού Λιμεναρχείου Ρόδου δεν επραγματοποίησε χθες την ορισθείσα προβολήν εις το Ορφανοτροφείον Θηλέων, λόγω ασθενείας του διευθύνοντος αυτό κ. Αμερικάνου.

ΗΡΝΗΘΗ ΝΑ ΔΗΛΩΣΗ ΤΑ ΣΤΟΙΧΕΙΑ ΤΟΥ

Υπό του Γ' Αστ. Τμήματος Ρόδου υπεβλήθη μήνυσις κατ' ατόμου διότι εις τον παρατηρήσαντα αυτόν δια παράβασιν Αστυνομικής διατάξεως, Αστυνομικόν όργανον ηρνήθη να δηλώση τα στοιχεία της ταυτότητός του.

Αντίλαλοι

ΠΟΛΙΤΙΚΟΙ και άλλοι...

Αύριο η δημοσκόπηση

Μετά τις... ορφανές δημοσκοπήσεις, για τις οποίες κανένας δεν ξέρει για-λογαριασμό ποιού έγιναν και τί αποτελέσματα κατέγραψαν, έρχεται η σειρά των δημοσκοπήσεων με ονοματεπώνυμο, όπως αυτή που θα δημοσιεύσει αύριο και μεθαύριο η "Ροδιακή".

Και δεν χρειάζεται βέβαια να σας πούμε ότι τα αποτελέσματά της είναι ενδιαφέροντα, κυρίως μάλιστα αν κάποιοι θέλουν να τα διαβάσουν με προσοχή και να τα αναλύσουν.

Και χωρίς να ξεχνούν ότι οι δημοσκοπήσεις δεν είναι πανάκεια, απλώς καταγράφουν την **δεδομένη στιγμή** τις απόψεις και τις τάσεις της κοινής γνώμης.

Λ. Μ.

Το αμάρτημα της Αφαντενής



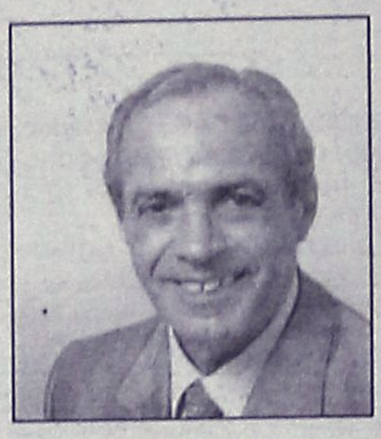

Διάσημη έχει γίνει πλέον η... γριά από τ' Αφάντου, που συντηρεί την "κόντρα" του υπουργού Αιγαίου **κ. Αρ. Παυλίδη,** με τον πρώην νομάρχη **κ. Σ. Καραγιάννη,** την οποία επανέφερε και χθες στο προσκήνιο ο κ. Παυλίδης.

Πράγματι στην χθεσινή συνέντευξη Τύπου, ο υπουργός Αιγαίου, αναφερόμενος στα όσα ειπώθηκαν στην τελευταία συνεδρίαση **του νομαρχιακού συμβουλίου** εναντίον του, θυμήθηκε το βιβλίο του Βιζυηνού "το αμάρτημα της μητρός μου".

Εγώ, είπε ο κ. Παυλίδης, πληρώνω **το ... αμάρτημα της Αφαντενής γριάς,** που για όσους έχασαν συνέχειες ήταν αυτή που όπως είχε αποκαλύψει πρόσφατα ο κ. Παυλίδης, του είπε, όταν συζητιόταν η υποψηφιότητα του κ. Καραγιάννη για την νομαρχία του, **"καλά του είναι πιο"** (ο.σ. άποψη που είχε ενστερνιστεί ο κ. Παυλίδης).

Τελικά, η υπόθεση της θυμόσοφης Αφαντενής αποκτά έντονο δημοσιογραφικό ενδιαφέρον...

Λ. Μ.

Δεν έχουν το Θεό τους!

Για την κατάσταση, η οποία είναι πλέον απαράδεκτη, αναφορικά με τους διάφορους επαίτες κυρίως στη πόλη της Ρόδου, τα έχουμε πει και τα έχουμε γράψει επανειλημμένως.

Χθες όμως το είδαμε και αυτό. **Αθίγγανες μέσα στο Νομαρχιακό Μέγαρο** να «πουλούν» διάφορα μικροαντικείμενα σε όποιον έβρισκαν μπροστά τους!

«Αυτόπτης μάρτυρας» της όλης θλιβερής κατάστασης που πλέον έχει επεκταθεί ακόμη και στις δημόσιες υπηρεσίες και **ο ίδιος ο νομάρχης Δωδεκανήσου κ. Γιάννης Μαχαιρίδης,** στον οποίο και απευθύνθηκαν για να «αγοράσει κάτι», προφανώς μη γνωρίζοντας την ιδιότητά του!

Το ερώτημα βέβαια που τίθεται σε κάθε περίπτωση είναι το εξής: φταίνε αυτοί που επαιτούν ή εμείς που τους αφήνουμε πλήρη ελευθερία για να το πράττουν;

Ελ. Π.

Μη χειρότερα

Το γεγονός καταγγέλθηκε από... Λειψούς μεριά, κι έχει οίγουρα την δική του σημασία: Ιερέας, του νησιού, **έχει τοποθετήσει την... φωτογραφία του σε δημόσιους χώρους** (!) πιθανόν για να λειτουργούν οι υπηρεσίες αυτές με... τις ευλογίες του!

Να ισχύει άραγε (έστω παραφρασμένο) το... **μέγας είσαι πάτερ μου και θαυμαστά τα έργα και οι ημέρες σου;**

Μιχ. Μ.

Δεν είδαν... δεν άκουσαν;

Αυτό κι αν είναι πια, **άνω... ποταμών:** Να δέχεται - επίσημα- μια ολόκληρη διοίκηση της ΔΕΗ, ότι οι μηχανές που «χρυσοπληρώθηκαν» και εγκαταστάθηκαν στο εργοστάσιο της ΔΕΗ στη Σορωνή, είναι **άχρηστες και επικίνδυνες** (!) πλέον και για το προσωπικό της **και να μην έχει ξεκινήσει** (εδώ και τόσους μήνες) η διαδικασία καταλογισμού των ευθυνών σε όλους όσοι ενεπλάκησαν με αυτή την επιλογή και σε όσους βεβαίως την άφησαν να εξελιχθεί!

Το έχουμε επισημάνει κι άλλη φορά, αλλά δεν θα κουραστούμε σε καμία περίπτωση να το υπενθυμίζουμε σε όσους έχουν ασθενή μνήμη: **Το «φαγοπότι», σε βάρος των ταμείων του Δημοσίου, ήταν μεγάλο** για τις αμαρτωλές αυτές μηχανές. Και το πιο σημαντικό, η... αφαίμαξη, εξακολουθεί να συντελείται, με άλλου είδους προσχήματα και μεθόδους, που... θα ζήλευαν κατά πολύ ακόμα και οι προκάτοχοί τους..!

Μιχ. Μ.

Αγνώμων και νεόκοπος



Για αγνωμοσύνη κατηγορεί τον βουλευτή του κόμματος **κ. Βασίλη Χρύση** με χθεσινή ανακοίνωσή της, η νομαρχιακή επιτροπή της Νέας Δημοκρατία, που του υπενθυμίζει ότι η ΝΟΔΕ έχει θεσμοθετημένο συνταγματικό ρόλο "που κανένας νεόκοπος δεν μπορεί να τον αφαιρέσει στον βωμό της εξυπηρέτησης των προσωπικών επιδιώξεών του".

Αν δεν το καταλάβετε ο κ. Χρύσης, σύμφωνα με την ΝΟΔΕ είναι και νεόκοπος!

Λ. Μ.

Γιατί;

Τα πεζοδρόμια έγιναν δρόμοι. Τα δίτροχα μοτοκινούμενα δεν πάνε από τον δρόμο, και δημιουργούν κίνδυνο για τους πεζούς. Επίσης έγιναν χώροι στάθμευσης γιατί μερικοί μάγκες παρκάρουν εκεί ανενόχλητοι. Γιατί η Αστυνομία δεν εφαρμόζει το Νόμο;

Γ. Β.

Γιατροσόφια

Τα γιατροσόφια του στυλ "Πηνελόπης" και οι Οδύσσειες στο Αιγαίο δεν λύνουν, αλλά αντίθετα επιτείνουν το πρόβλημα που υπάρχει **με το ακτοπλοϊκό,** δήλωσε χθες, στην συνέντευξη Τύπου, ο γραμματέας της Περιφερειακής Επιτροπής του ΠΑΣΟΚ **κ. Βασ. Παπανικόλας.**

Δεν διαφωνούμε αλλά... είναι λύση να μείνουμε με σταυρωμένα χέρια και να κλαίμε την μοίρα μας;

Λ. Μ.

Λαϊκισμός

Με τους πολιτικούς νταβατζήδες που είχε καταγγείλει στον Μπαϊραχτάρη ο πρωθυπουργός, τώρα συντρώγει μαζί τους και εξυπηρετεί τα συμφέροντά τους, δήλωσε ο βουλευτής του ΠΑΣΟΚ κ. Γιάννης Παρασκευάς, σε μια πρωτότυπη πολιτική ανάλυση, που φθάνει στα όρια του λαϊκισμού!

Λ. Μ.

Η νέα ΔΑΝΕ

Θα στηρίξω την όποια προσπάθεια για ίδρυση νέας ναυτιλιακής εταιρείας στην Δωδεκάνησο **και εύχομαι να αποδώσει,** δήλωσε ο υπουργός Αιγαίου κ. Αριστ. Παυλίδης.

Παραδέχθηκε όμως, στη συνέχεια, ότι είναι ιδιαιτέρως δύσκολη η προσπάθεια, λόγω ακριβώς της οικονομικής στενότητας που έχει η αγορά, αλλά... **και της νύλας** που έχουν πάθει οι Δωδεκανήσιοι από την ΔΑΝΕ.

Δεν έχει άδικο, έτσι έχουν τα πράγματα.

Λ. Μ.

ΑΠΟ ΠΟΤΕ ΙΣΧΥΕΙ;



Την υπογραφή του κ. **Τσαμπίκου Τριμμάτη** (αντιπροέδρου της ΝΟΔΕ) έχει η ανακοίνωση της ΝΔ που τα "ψάλλει" στον βουλευτή **κ. Βασ. Χρύση,** μόνο που ο κ. Τριμμάτης δήλωσε χθες ότι... διαφωνεί και ότι την υπέγραψε αναγκαστικά λόγω απουσίας του προέδρου.

Από πότε ισχύει ο δημοκρατικός συγκεντρωτισμός στη ΝΔ; Απ' ότι ξέραμε μόνο το ΚΚΕ από τα κόμματα, εφαρμόζει το σύσημα αυτό!

Λ. Μ.

Λέει πολλά!



Πρώτη μέρα των θερινών εκπτώσεων χθες και στη Ρόδο και πολλά καταστήματα, έκαναν γενναίες προσφορές. Εκεί που τα προηγούμενα χρόνια σπανίως βλέπαμε ποσοστό **50%,** φέτος το είδαμε φαρδιά-πλατιά σε πολλά καταστήματα με το που ξεκίνησαν οι εκπτώσεις.

Αυτό **λέει πολλά,** δε λέει;

Β. Μ.