Η ΡΟΔΙΑΚΗ

ΠΛΗΡΩΜΕΝΟ ΤΕΛΟΣ
Ταχ. Γραφείο Κ ΡΟΔΟΥ
Αριθμ. Αδειας 1 1878

ΕΛΤΑ

ΤΕΤΑΡΤΗ
20 ΙΟΥΛΙΟΥ 2005
ΑΡ. ΦΥΛΛΟΥ 18.052
ΤΙΜΗ: ΕΥΡΩ 0,70

ΗΜΕΡΗΣΙΑ ΠΡΩΙΝΗ ΕΦΗΜΕΡΙΔΑ ΤΗΣ ΡΟΔΟΥ — 56 ΣΕΛΙΔΕΣ

ΓΙΑ ΤΗΝ ΕΠΙΘΕΣΗ ΣΤΟΝ Β. ΧΡΥΣΗ



Αντιδράσεις από στελέχη της ΝΔ!

Εντονες αντιδράσεις από πολλά στελέχη της ΝΔ για την επίθεση της ΝΕ της ΝΔ στον βουλευτή Β. Χρύση. Προσπάθεια εκτόνωσης της κατάστασης. ΣΕΛΙΔΑ 6

ΝΕΑ ΑΠΑΝΤΗΣΗ ΣΤΟΝ Α. ΠΑΥΛΙΔΗ



Συνεχίζεται η κόντρα για το "Δωδεκάνησος Pride"

Αυτή τη φορά από τον νομικό σύμβουλο της εταιρείας "Δωδεκάνησος Ναυτιλιακή" κ. Ευθύμιο Μπόνη. ΣΕΛΙΔΑ 16

Rodos Park
SUITES HOTEL

Καλοκαίρια γεμάτα μουσική

Renato & Δανάη

επιστρέφουν στο **Rodos Park Suites Hotel,**
για νέες μουσικές απολαύσεις

Πρεμιέρα: Παρασκευή 22 Ιουλίου 2005

Ολο το καλοκαίρι η **TRATTORIA AL PARCO,**
το καλοκαιρινό μας εστιατόριο με
Ιταλικές και Μεσογειακές γεύσεις, σας περιμένει
με την καλύτερη ζωντανή μουσική της πόλης
Καθημερινά από τις 8.30 μ.μ.
εκτός Δευτέρας & Τρίτης

Στο Rodos Park Suites Hotel
Εδώ που η μουσική... ακούγεται και με γεύσεις
απαράμιλλης ποιότητας
Rodos Park Suites Hotel
Ρήγα Φεραίου 12
Τηλ. 22410 89700

AE576

Ερχεται στη Ρόδο ο κ. Γ. Παλαιοκρασσάς

Και επιτόπια εξέταση όλων των προβλημάτων

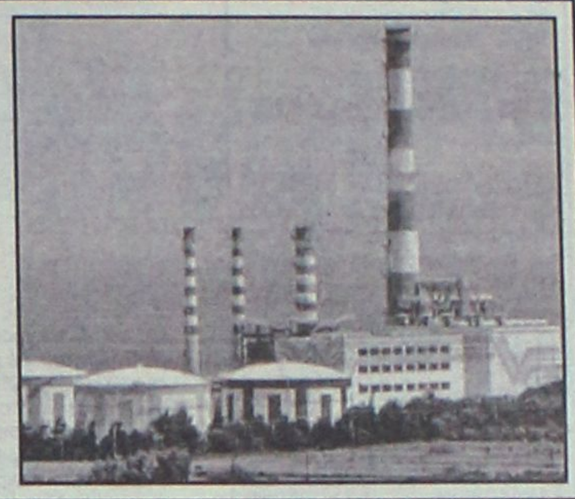

● *Ερχεται για να δει από κοντά τα προβλήματα και να προωθήσει λύσεις. Αύριο συνεδριάζει η Επιτροπή Δασικών Διαφορών.* ΣΕΛΙΔΑ 7

Οι δημότες Ρόδου σκιαγραφούν τους δημοτικούς άρχοντες

ΑΞΙΟΛΟΓΗΣΗ

έργου και εικόνας

Ποιά άποψη εκφράζουν για το δήμαρχο, τον κ. Χατζηευθυμίου και την δημοτική αρχή

- **ΤΑ ΠΟΣΟΣΤΑ ΠΟΥ ΣΥΓΚΕΝΤΡΩΝΟΥΝ ΟΙ ΚΡΙΝΟΜΕΝΟΙ**
- **"ΑΕΡΑΣ ΥΠΕΡΟΧΗΣ" ΓΙΑ ΤΟΝ ΓΙΩΡΓΟ ΓΙΑΝΝΟΠΟΥΛΟ**

Η "Ροδιακή" δημοσιεύει από σήμερα την πρώτη έρευνα που έκανε για λογαριασμό της η εταιρεία "Market Plan". Σήμερα δημοσιεύουμε έρευνα για αξιολόγηση των έργων και της εικόνας του δημάρχου, της Δημοτικής Αρχής και του επικεφαλής της δημοτικής μειοψηφίας. Τα στοιχεία που προκύπτουν σίγουρα θα συζητηθούν. ΣΕΛΙΔΑ 3, 4 και 5

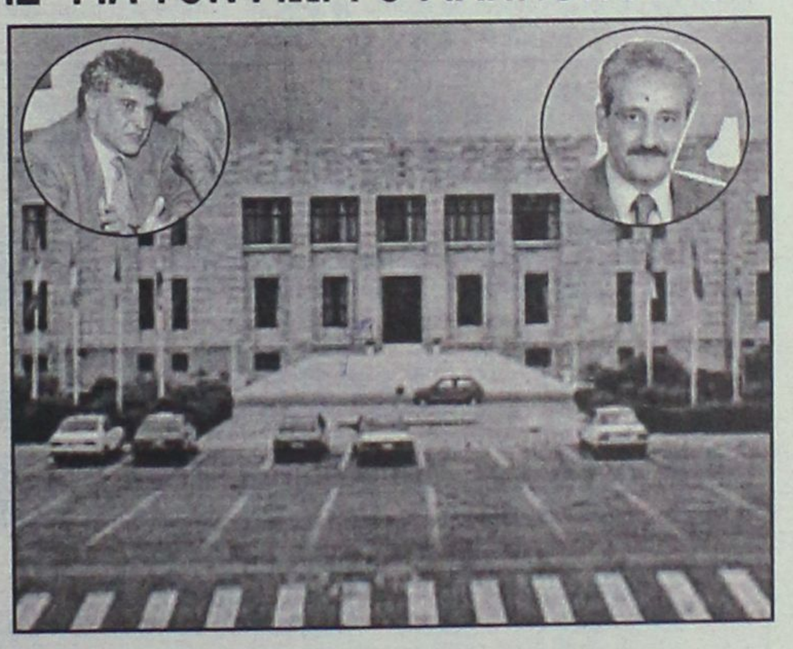

ΕΠΙΣΤΟΛΗ

Οχι στο εργοστάσιο Γεωθερμίας

Την άποψή του εκφράζει με επιστολή του ο κ. Κώστας Χαρτοφύλης. ΣΕΛΙΔΑ 7

ΜΕ ΕΓΓΥΗΣΗ



Ελεύθερος ο "βιαστής"

Υποστήριξε ότι είναι θύμα πλεκτάνης από μάνα και κόρη. ΣΕΛΙΔΑ 10

ΑΠΑΝΤΗΣΗ ΤΗΣ Ν.Ε. ΤΗΣ Ν.Δ. ΣΤΟ ΠΑΣΟΚ

Ε, όχι να βγαίνετε τώρα και από πάνω

ΚΑΙ ΠΡΟΣΩΠΙΚΗ ΕΠΙΘΕΣΗ ΣΤΟΝ Β. ΠΑΠΑΝΙΚΟΛΑ

Απάντηση στα όσα υποστηρίζουν τα στελέχη της Περιφερειακής Οργάνωσης του ΠΑΣΟΚ έδωσε χθες η ΝΕ της ΝΔ. Και προσωπική επίθεση κατά του Β. Παπανικόλα για τα όσα υποστήριξε. ΣΕΛΙΔΑ 12



ΗΜΕΡΟΛΟΓΙΟ

Τετάρτη 20 Ιουλίου 2005
Ηλιού του προφήτου

Ανατολή ηλίου: 05.18'
Δύση ηλίου: 19.44'
Σελήνη 14 ημερών

ΦΑΡΜΑΚΕΙΑ

Σήμερα διημερεύει το φαρμακείο του κ. **Παπαλαζάρου** στην Καναδά 80 και διανυκτερεύει το φαρμακείο του κ. **Ιωαννίδη** στην Αμερικής 11.

ΒΕΝΖΙΝΑΔΙΚΑ

Σήμερα διανυκτερεύουν τα βενζινάδικα: **Γκινάκης** (Αυστραλίας), **Σαμουράκης** (Λ. Καλλιθέας), **Πίπος** (Ιξιά), **Παπαστέργου** (Κρεμαστή), **Νικολίτσης** (Φάνες), **Διακοστεργάκης** (Μαντρικό), **Μάστορης** (Τσαίρι), **Νέγος** (Μάσαρι)

ΛΑΪΚΕΣ ΑΓΟΡΕΣ

Τετάρτη: στο Δημοτικό Νεκροταφείο.
Πέμπτη: στην οδό Βύρωνος
Παρασκευή: στην οδό Πτολεμαίων (Ανάληψη)
Σάββατο: στο Δημοτικό Νεκροταφείο.

ΑΕΡΟΠΟΡΙΚΑ ΔΡΟΜΟΛΟΓΙΑ

ΟΛΥΜΠΙΑΚΗ ΑΕΡΟΠΟΡΙΑ

ΑΠΟ ΡΟΔΟ-ΑΘΗΝΑ
- Καθημερινά 07.10, 13.40
- Πέμπτη 20.10, 22.45
- Καθημερινά πλην Πέμπτης 19.40, 22.25
- Καθημερινά πλην Κυριακής 10.40

ΑΠΟ ΑΘΗΝΑ-ΡΟΔΟ
- Καθημερινά 05.30,12.00
- Πέμπτη 18.30, 21.05
- Καθημερινά πλην Πέμπτης 18.00, 20.45
- Καθημερινά πλην Κυριακής 09.00

ΑΠΟ ΡΟΔΟ-ΘΕΣΣΑΛΟΝΙΚΗ
- Δευτέρα - Τετάρτη 09.45
- Πέμπτη 10.45
- Σάββατο 15.15
- ΔΕΥ-ΤΕΤ-ΠΑΡ-ΚΥΡ 16.10

ΑΠΟ ΡΟΔΟ-ΗΡΑΚΛΕΙΟ
- Δευτέρα - Παρασκευή-Κυριακή 17.45
- Τρίτη - Πέμπτη 18.30
- Τετάρτη - Σάββατο 19.20

ΑΠΟ ΗΡΑΚΛΕΙΟ-ΡΟΔΟ
- Δευτέρα-Παρασκευή-Κυριακή 19.05
- Τρίτη-Πέμπτη 19.50
- Τετάρτη - Σάββατο 20.40

ΑΠΟ ΡΟΔΟ-ΚΑΡΠΑΘΟ
- ΔΕΥ-ΠΕΜ-ΠΑΡ-ΣΑΒ 07.00, 10.40
- Τετάρτη-Κυριακή 10.40, 14.20

ΑΠΟ-ΡΟΔΟ-ΚΑΣΟ
- ΔΕΥ-ΠΕΜ-ΠΑΡ-ΣΑΒ 07.00
- Τετάρτη-Κυριακή 10.40

ΑΠΟ ΡΟΔΟ-ΚΑΣΤΕΛΛΟΡΙΖΟ
- ΔΕΥ-ΤΕΤ-ΠΑΡ-ΣΑΒ-ΚΥΡ 07.10

ΑΠΟ ΡΟΔΟ-ΧΙΟ
- Τρίτη στις 10.40 και Πέμπτη στις 10.45'

ΡΟΔΟΣ-ΜΥΤΙΛΗΝΗ
- Δευτέρα-Τετάρτη στις 09.45, Τρίτη στις 10.40', Πέμπτη στις 10.45' και Σάββατο στις 15.15

ΡΟΔΟΣ- ΣΑΜΟΣ
- Τρίτη στις 10.40', Σάββατο στις 15.15

ΡΟΔΟΣ-ΛΗΜΝΟΣ
- Δευτέρα-Τετάρτη στις 09.45', Τρίτη στις 10.40', Πέμπτη στις 10.45' και Σάββατο στις 15.15'

ΡΟΔΟΣ-ΑΣΤΥΠΑΛΑΙΑ
- Κάθε Τρίτη- Πέμπτη-Σάββατο 13.10'

ΡΟΔΟΣ-ΛΕΡΟΣ
- Κάθε Τρίτη - Πέμπτη-Σάββατο 13.10'

AEGEAN AIRLINES

ΑΠΟ ΡΟΔΟ-ΑΘΗΝΑ
Καθημερινές πτήσεις 14.15-16.30-19.50-22.40

ΑΠΟ ΑΘΗΝΑ-ΡΟΔΟ
Καθημερινά πτήση 05.30-08.45-14.50-18.10-21.00

ΑΠΟ ΡΟΔΟ-ΘΕΣΣΑΛΟΝΙΚΗ
Καθημερινά πτήση 10.20

ΑΠΟ ΘΕΣΣΑΛΟΝΙΚΗ-ΡΟΔΟ
Καθημερινά πτήση 12.20

Χρήσιμα τηλέφωνα κρατήσεων:
(22410) 24400.

Plaza Travel
Ιερού Λόχου 7 • τηλ. 2241029003
e-mail: travel@rhodes-plaza.com
AE268

Επώνυμον

το ανώνυμον...

Τα δανεικά έχουν κόστος

Τα στοιχεία της Τράπεζας της Ελλάδος για τα τραπεζικά δάνεια προς επιχειρήσεις και νοικοκυριά αντανακλούν, από μία πλευρά, το διττό πρόβλημα της ελληνικής οικονομίας. Τα δάνεια προς επιχειρήσεις αυξήθηκαν τον Μάιο κατά 4,6% σε σχέση με το 2004, ποσοστό αισθητά μειωμένο σε σχέση με το 6,7% του προηγούμενου μήνα. Αντιθέτως ο ρυθμός αύξησης των στεγαστικών δανείων παρέμενε σταθερός στο 26%, ενώ σε υψηλά επίπεδα διατηρήθηκε και η αύξηση της καταναλωτικής πίστης: 33,4% στο πεντάμηνο έναντι 34,4% στο τετράμηνο. Η μειωμένη αύξηση των επιχειρηματικών δανείων καθρεφτίζει την έλλειψη παραγωγικού δυναμισμού. Η σταθερή αύξηση των καταναλωτικών προδίδει την αδυναμία των νοικοκυριών να χρηματοδοτήσουν εξ ιδίων ακόμη και τρέχουσες δαπάνες.

Αν στο επιχειρηματικό σκέλος ελπίζει κανείς ότι οι διαρθρωτικές μεταρρυθμίσεις θα φέρουν αναθέρμανση, στα καταναλωτικά και στεγαστικά δάνεια δικαιολογείται μεγαλύτερη περίσκεψη. Τη συνήθη καθησυχαστική σύγκριση τη γνωρίζουμε όλοι. Το επίπεδο δανεισμού των ελληνικών νοικοκυριών είναι μικρότερο από εκείνο των περισσότερων δυτικών χωρών. Ουδείς, άρα, λόγος ανησυχίας. Ελεύθερο το έδαφος στις τραπεζικές διαφημίσεις για «δάνεια σε ένα λεπτό».

Αυτή, όμως, είναι η μία όψη. Ναι μεν τα ελληνικά νοικοκυριά έχουν μικρό χρέος σε σύγκριση με εκείνα άλλων χωρών, έχουν όμως σωρεύσει το χρέος αυτό μέσα σε σύντομο χρόνο. Η πιστωτική απελευθέρωση και η μείωση των επιτοκίων κατέστησαν τα δάνεια ελκυστικά. Και πολύς κόσμος στράφηκε σ' αυτά για να αποκτήσει σπίτι ή και μόνο για να μην περιορίσει την κατανάλωσή του. Τι θα συμβεί, αν αίφνης αυξηθούν τα επιτόκια ή παραταθεί η καχεξία στην αγορά; Πόσοι μπορεί να βρεθούν σε δυσχέρεια αποπληρωμής - και τι κοινωνική αναστάτωση θα επέλθει; Και οι τράπεζες, που τώρα αποβλέπουν στα κέρδη, πόση πίεση θα υποστούν, αν αυξηθούν οι επισφάλειες;

Η σύγκριση με το εξωτερικό δεν παρέχει ασφαλή απάντηση στα ερωτήματα αυτά. Ούτε θα ήθελε κανείς να φθάσουμε τις ΗΠΑ, όπου το 40% των δανείων χορηγείται για την πληρωμή προηγουμένων. Η ελληνική αύξηση σε ένα χρόνο είναι ήδη υψηλή: πιστωτικές κάρτες 19,4%, καταναλωτικά δάνεια με δικαιολογητικά 44%, προσωπικά δάνεια 47%. Αν ο ρυθμός αυτός συνεχισθεί, μπορεί να φθάσουμε σε σημείο εκτός ελέγχου. Και αυτό πρέπει να το αντιληφθούν πρώτες οι τράπεζες. Οσο ισχυρή και αν είναι η σαγήνη του βραχυπρόθεσμου κέρδους, πρέπει να σκεφθούν τους μελλοντικούς κινδύνους - τόσο για τις ίδιες όσο και για τους πελάτες τους. Ωστε να θυμάται ο καταναλωτής ότι τα δανεικά έχουν κόστος - και πως ο συνετός άνθρωπος δανείζεται για μία επένδυση ή μία ανάγκη· όχι για να... «το γλεντήσει».

Μόνο πολιτικές πρωτοβουλίες

Οι βομβιστικές επιθέσεις στο Λονδίνο υπενθύμισαν με δραματικό τρόπο ότι η «ισλαμική τρομοκρατία» δεν έχει ηθικούς φραγμούς και όρια σε ό,τι αφορά τις απώλειες αμάχων, γεγονός που αφ' ενός τη διευκολύνει επιχειρησιακά και αφ' ετέρου προκαλεί μεγάλη πολιτική εντύπωση κι ακόμα μεγαλύτερη ανασφάλεια στον πληθυσμό. Κατέδειξαν, επίσης, ότι η αντιτρομοκρατική εκστρατεία της Ουάσιγκτον και των συμμάχων της, όχι μόνο δεν εξουδετέρωσαν το φαινόμενο, αλλά κατ' αντιδιαστολή μάλλον το ενδυνάμωσαν. Η «ισλαμική τρομοκρατία», άλλωστε, έχει πάψει προ πολλού να είναι ένα περιφερειακό πρόβλημα. Οπως απέδειξε η μακρά αλυσίδα των επιθέσεών της, πρόκειται για μία διεθνούς εμβέλειας ασύμμετρη απειλή.

Προφανώς, η τυφλή βία και η καλλιέργεια του τρόμου είναι στοιχεία, τα οποία δεν επιδέχονται οποιαδήποτε πολιτική νομιμοποίηση. Κατά συνέπεια, η διεθνής κοινότητα έχει ζωτικό συμφέρον και ηθικό χρέος να εκριζώσει το δίκτυο της Αλ Κάιντα. Δυστυχώς, ο πρόεδρος Μπους χρησιμοποίησε την αντιτρομοκρατική εκστρατεία αφ' ενός ως πολιτικό όπλο στο εσωτερικό κι αφ' ετέρου ως πρόσχημα για το ξεκαθάρισμα αλλότριων γεωπολιτικών λογαριασμών. Με τον τρόπο αυτό, όμως, την υπονόμευσε.

Καταλαμβάνοντας το Ιράκ, οι Αμερικανοί κατάφεραν αφ' ενός να θέσουν υπό τον έλεγχό τους τα πετρέλαια αυτής της χώρας κι αφ' ετέρου να εγκατασταθούν στην καρδιά της Μέσης Ανατολής. Δεν έπληξαν, όμως, την «ισλαμική τρομοκρατία». Αντιθέτως, έπαιξαν το παιχνίδι της, γιατί της προσέφεραν πολιτικό έρεισμα. Εδραίωσαν την πεποίθηση εκατομμυρίων μουσουλμάνων πως οι ΗΠΑ είναι ο «σατανάς», που τους ταπεινώνει και που στηρίζει την πολιτική του Ισραήλ εναντίον της ύπαρξης του παλαιστινιακού λαού.

Η αστυνομική έρευνα και η στρατιωτική δράση είναι αναγκαίες, αλλά όχι από μόνες τους ικανές να εξαρθρώσουν την «ισλαμική τρομοκρατία». Οι βρετανικές υπηρεσίες ασφαλείας θεωρούνται κορυφαίες, αλλά απέτυχαν να αποτρέψουν τη βομβιστική επίθεση, παρ' ότι ήταν αναμενόμενη. Η αλήθεια είναι ότι όσο κι αν επεκταθούν και εντατικοποιηθούν τα μέτρα ασφαλείας, κάποια στιγμή θα προκύψει μία ρωγμή, μέσα από την οποία θα βρει δρόμο για να εκδηλωθεί μια τρομοκρατική επίθεση. Εκτός αυτού, δεν είναι δυνατόν οι πολίτες ανά την υφήλιο να ζουν διαρκώς υπό το κράτος του φόβου. Δεν είναι δυνατόν να εγκλωβίσουν την καθημερινότητά τους σ' έναν ασφυκτικό κορσέ, που στο όνομα της ασφάλειας θα ακρωτηριάζει τα δημοκρατικά δικαιώματα και τις ατομικές ελευθερίες.

Ο πόλεμος εναντίον της «ισλαμικής τρομοκρατίας» θα καταστεί αποτελεσματικότερος μόνον εάν συνοδευθεί από πολιτικές πρωτοβουλίες, που θα τείνουν να ακυρώσουν τις ιδεολογικοπολιτικές αιτίες, οι οποίες την τροφοδοτούν. Ανοικτές πληγές, όπως το Παλαιστινιακό, το Ιρακινό και το Τσετσενικό, απαιτούν πολιτικές λύσεις δημοκρατικής χροιάς. Μόνον έτσι οι αδίστακτοι φανατικοί θα πάψουν να φαντάζουν στα μάτια των οργισμένων ισλαμικών μαζών σαν «μάρτυρες». Μόνον έτσι θα πάψει να βρίσκει απήχηση το κήρυγμά τους για πόλεμο θρησκειών και πολιτισμών.

ΜΟΝΑΔΙΚΗ ΕΥΚΑΙΡΙΑ
ΜΟΝΟ στο ΜΟΣΧΙΔΗΣ ELECTRONET
ΚΑΙ ΜΟΝΟ ΓΙΑ ΛΙΓΕΣ ΗΜΕΡΕΣ
Η ΝΕΑ ΤΗΛΕΟΡΑΣΗ GRUNDIG

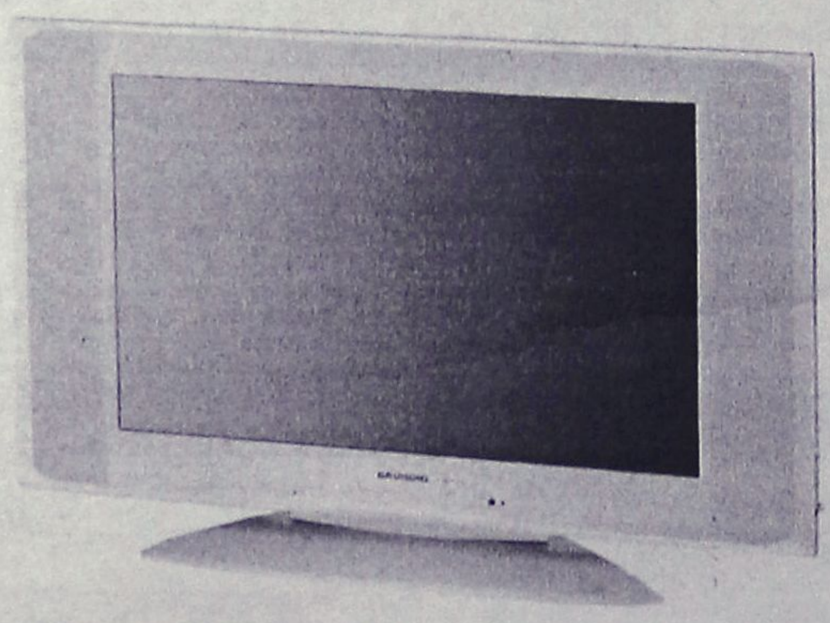

GRUNDIG
Amira 26 LW 68-7510 TOP
66 cm Active Matrix TFT-LC display in 16:9 format. Luminous density 500 cd/m². Contrast ratio 600:1, 170° viewing angle (horizontal/vertical). Intelligent signal processing to prevent picture faults. DVI-I input for PC (Multisync WVGA). 3 x Euro-AV (1 x RGB, 1 x S-Video-compatible) Cinch-AV (for camcorder). Built-in fanless power pack. TP 160 C remote control. Dimensions 79 x 50 x 9.5 cm (22 cm with stand). Weight 14.5 kg. Colour: silver. Available 12/2004
ΑΠΟ ~~1599€~~
ΜΟΝΟ 1199€
ELECTRO NET
ΜΟΣΧΙΔΗΣ
ΠΛΑΤΕΙΑ ΦΩΚΙΑΛΗ
80011900500-35846
AE0016

ΔΕΧΟΝΤΑΙ ΤΟ ΚΟΙΝΟ

Ο Νομάρχης Δωδεκανήσου **Γιάννης Μαχαιρίδης** και οι Βοηθοί Νομάρχη **Στάθης Κουσουρνάς** και **Νίκος Ζωίδης** δέχονται το κοινό κάθε Τρίτη και Πέμπτη, από τις 11.00-13.00 το μεσημέρι.

ΤΑΞΙ

ΡΑΔΙΟ ΤΑΞΙ ΠΟΛΕΩΣ: 2241-0-69800
ΡΑΔΙΟ ΤΑΞΙ ΕΚΤΟΣ ΠΟΛΕΩΣ: 2241-0-69600

ΧΡΗΣΙΜΑ ΤΗΛΕΦΩΝΑ

ΝΟΣΟΚΟΜΕΙΟ:	2241-0-80000
ΑΜΕΣΗ ΔΡΑΣΗ ΠΥΡ/ΚΗΣ:	199
ΑΙΜΕΝΑΡΧΕΙΟ:	2241-0-22220, 2241-0-27695
ΒΛΑΒΕΣ Δ.Ε.Η.:	1050
ΒΛΑΒΕΣ Ο.Τ.Ε.:	121
ΑΜΕΣΗ ΔΡΑΣΗ:	100
ΒΛΑΒΕΣ ΥΔΡΕΥΣΗΣ:	2241-0-68750, 2241-0-68755
ΝΟΜΑΡΧΙΑ:	2241-0-46502
ΠΕΡ/ΚΗ Δ/ΝΣΗ	2241-0-38174
ΔΗΜΟΣ:	2241-0-46200
ΔΗΜ. ΕΠΙΧ. ΚΑΘΑΡ.:	2241-0-77600
ΥΠΗΡ. ΑΠΟΚΟΜΙΔΗΣ:	2241-0-61057
ΤΡΟΧΑΙΑ:	2241-0-44131
ΠΛΗΡΟΦ. Ο.Τ.Ε :	11888
ΔΕΛΤΙΟ ΚΑΙΡΟΥ:	149
ΛΑΧΕΙΑ:	1444
ΠΡΟΠΟ - ΛΟΤΤΟ:	1444
ΡΟΔΑ:	2241-0-26300
ΚΤΕΛ:	2241-0-27706
Ο.Α.Ε.Δ.:	2241-0-23265
Ι.Κ.Α.:	2241-0-64912
ΤΑΞ.Υ.:	2241-0-68701, 2241-0-68702
ΟΛΥΜΠΙΑΚΗ:	2241-0-24555
ΕΡΓΑΤ. ΚΕΝΤΡΟ:	2241-0-24730
AEGEAN AIRLINES	2241-0-98345

ΚΤΕΟ

- Από **01/07/2005** έως **31/08/2005** επιβατικά (Ε.Ι.Χ.) και φορτηγά μέχρι 3,5 (ΦΙΧ<3,5 Τ) με αριθμούς κυκλοφορίας **ΡΟΒ 8001 έως και 8800.**
- Από **18/06/2005** έως **31/07/2005** επιβατικά (Ε.Ι.Χ.) και φορτηγά μέχρι 3,5 (ΦΙΧ< 3,5Τ) με συγκοινωνιακή έδρα Καλύμνου και Κω, με αριθμούς κυκλοφορίας ΑΥ, ΑΟ, ΧΟ (ανεξαρτήτως αριθμού) και ΚΧΑ (από 1001 έως και 2000).

***** Επίσης θα ελέγχονται όσα οχήματα υποχρεούνται βάσει παλαιότερων προγραμμάτων πρόσκλησης.**

ΤΙΜΕΣ ΣΥΝΑΛΛΑΓΜΑΤΟΣ

ΔΟΛΛΑΡΙΟ Η.Π.Α	1,2062	1,2046
ΛΙΡΑ ΑΓΓΛΙΑΣ	0,66737	0,66643
ΚΟΡΩΝΑ ΔΑΝΙΑΣ	7,4543	7,4439
ΚΟΡΩΝΑ ΣΟΥΗΔΙΑΣ	9,4399	9,4267
ΓΙΕΝ ΙΑΠΩΝΙΑΣ	133,12	132,94
ΦΡΑΓΚΟ ΕΛΒΕΤΙΑΣ	1,5482	1,546
ΚΟΡΩΝΑ ΝΟΡΒΗΓΙΑΣ	7,9025	7,8915
ΛΙΡΑ ΚΥΠΡΟΥ	0,5739	0,5731
ΔΟΛΛΑΡΙΟ ΚΑΝΑΔΑ	1,4874	1,4854
ΔΟΛΛΑΡΙΟ ΑΥΣΤΡΑΛΙΑΣ	1,5839	1,5817

Η ΡΟΔΙΑΚΗ

Ημερήσια Εφημερίδα της Ρόδου
Έτος Ιδρύσεως 1915
ΙΔΡΥΤΗΣ
ΕΜΜ. ΚΑΛΑΜΠΙΧΗΣ
ΙΔΙΟΚΤΗΣΙΑ
ΥΙΟΙ Σ. ΤΣΟΠΑΝΑΚΗ
Η. ΚΩΤΙΑΔΗΣ Ο.Ε.
ΕΚΔΟΤΗΣ
ΗΒΗ Γ. ΤΣΟΠΑΝΑΚΗ
ΔΙΕΥΘΥΝΤΗΣ
Σπύρος Παγκάς
ΑΡΧΙΣΥΝΤΑΚΤΗΣ
Λουκάς Μαστής
ΣΥΝΤΑΞΗ
Μιχάλης Μαστής
Κυριακή Πετρίδου
Βαρβάρα Μπογδάνου
Ελευθερία Πελλού
ΑΘΛΗΤΙΚΑ
Μανόλης Μπάτης,
Νικήτας Κουσκούσης
Κώστας Παντίδος
Παύλος Ντοκουόπιλ
Σούγγαρη Μάγδα
ΥΠΕΥΘ. ΔΙΑΦΗΜΙΣΤΙΚΟΥ ΤΜΗΜΑΤΟΣ
Λάζαρος Λαζαράκης
ΓΡΑΦΕΙΑ ΣΥΝΤΑΞΗΣ
Μάρκου Μαλλιαράκη 11
Τηλ.2241-0- 24610,
Fax (22410) 75641
ΑΘΛΗΤΙΚΟ ΤΜΗΜΑ
Τηλ. 2241-0-75640
ΛΟΓΙΣΤΗΡΙΟ - ΔΙΑΦΗΜΙΣΕΙΣ
Μάρκου Μαλλιαράκη 11
Τηλ. 2241-0-22210
2241-0-75230
Fax (22410) 22471
http://www.rodiaki.gr.
irodiaki@otenet.gr

Στη δημοσιότητα από σήμερα η έρευνα της «Market Plan» που έγινε για λογαριασμό της «Ρ»

Οι ροδίτες «σκιαγραφούν» δημοτικούς άρχοντες με... πινελιές παραπόνων!

Ποια η απάντησή τους για τον δήμαρχο, τον επικεφαλής της μειοψηφίας και τη δημοτική αρχή γενικότερα • «Αέρας υπεροχής» του κ. Γιώργιου Γιαννόπουλου

«Παράπονα» έχουν οι κάτοικοι της πόλης από τους δημοτικούς μας άρχοντες, τους οποίους κρίνουν με την δέουσα αυστηρότητα, για τις πράξεις και τις προσπάθειες που καταβάλλουν για το καλό της πόλης, αξιολογώντας το γενικότερο έργο και την εικόνα της.

Όπως προκύπτει πράγματι από τα ενδιαφέροντα στοιχεία της έρευνας που παρουσιάζει σήμερα η «Ροδιακή», η πλειοψηφία των δημοτών δεν είναι ικανοποιημένη τουλάχιστον στον βαθμό που θα ήθελαν οι ίδιοι οι δημοτικοί μας άρχοντες, ούτε από τον δήμαρχο, ούτε από τον επικεφαλής της μειοψηφίας ούτε από την δημοτική αρχή γενικότερα.

Δεν είναι βέβαια και απογοητευμένοι, όπως προκύπτει από τα ίδια στοιχεία, αφού το ποσοστό αυτών που κρίνουν αρνητικά είναι μικρότερο αυτών που αξιολογούν θετικά την εικόνα και το έργο των δημοτικών αρχόντων, τόσο του δημάρχου όσο και του επικεφαλής της μειοψηφίας και της δημοτικής αρχής.

Αυτό είναι το γενικό συμπέρασμα που προκύπτει από τα αποτελέσματα της έρευνας που παρουσιάζει σήμερα η «Ροδιακή» στο πλαίσιο της προσπάθειάς της να καταγράψει έγκυρα τις απόψεις και τις τάσεις της κοινής γνώμης.

Τα στοιχεία πράγματι που προκύπτουν από την μέτρηση αυτή, που για πρώτη φορά γίνεται για λογαριασμό τοπικής εφημερίδας, αναδεικνύουν σημαντικά συμπεράσματα τα οποία χρήζουν και περαιτέρω αναλύσεων.

Στο πρώτο μέρος της έρευνας, που δημοσιεύεται σήμερα, παρουσιάζεται η αξιολόγηση του έργου και της εικόνας του δημάρχου κ. Γιώργου Γιαννόπουλου, της δημοτικής αρχής γενικά και του επικεφαλής της μειοψηφίας κ. Χατζή Χατζηευθυμίου.

Τα στοιχεία που προκύπτουν από την αξιολόγηση αυτή, στη συγκεκριμένη χρονική περίοδο, είναι πράγματι άκρως ενδιαφέροντα.

Σε γενικές γραμμές, θα μπορούσε να ισχυριστεί κανείς ότι οι δημότες δεν είναι ικανοποιημένοι από τους δημοτικούς άρχοντες, παρά το γεγονός ότι τα στοιχεία διαφοροποιούνται αισθητά ανά περίπτωση.



Συγκεκριμένα σε ό,τι αφορά **τον δήμαρχο κ. Γιώργο Γιαννόπουλο** το 43,2% των ερωτηθέντων αξιολογεί θετικά το έργο του, το 27% αρνητικά, και το 23,8% ουδέτερα (6% απάντησε «δεν ξέρω δεν απαντώ»).

Για την δημοτική αρχή συνοπτικά το 38,8% κρίνει θετικό το έργο της, το 25,9% αρνητικό και το 26,2% ουδέτερο (9,2% απάντησε «δεν ξέρω δεν απαντώ»).

Για τον επικεφαλής της μειοψηφίας κ. Χ. Χατζηευθυμίου θετικά κρίνει το έργο του το 27,8% των ερωτηθέντων, αρνητικά το 14% και ουδέτερα το 21,5% (36,7% των ερωτηθέντων απάντησε δεν ξέρω δεν απαντώ, ποσοστό μάλλον ιδιαίτερα εντυπωσιακό).

Από την ανάλυση των αποτελεσμάτων προκύπτει πληθώρα συμπερασμάτων, που προφανώς θα αποτελέσουν αντικείμενο αναλύσεων από τους τοπικούς πολιτικούς παράγοντες και τους ενδιαφερομένους για τις δημοτικές εκλογές.

Αυτό που πρέπει να επισημανθεί και να διευκρινιστεί είναι ότι η έρευνα **δεν καταδεικνύει την πρόθεση ψήφου,** πράγμα που εκ των πραγμάτων δεν μπορούσε να γίνει αφού επισήμως δεν έχουν εκδηλωθεί οι υποψηφιότητες. Από την ανάλυση όμως των στοιχείων της εικόνας του δημάρχου, της δημοτικής αρχής και του επικεφαλής της μειοψηφίας, προκύπτουν αυτονόητα και ενδιαφέροντα στοιχεία.

Η εικόνα άλλωστε ενός πολιτικού παράγοντα είναι ένα καθοριστικό στοιχείο στην πρόθεση ψήφου, που κανένας δεν μπορεί να αγνοήσει. **Στη συγκεκριμένη περίπτωση η έρευνα, δίνει αέρα υπεροχής στον δήμαρχο Ρόδου κ. Γιαννοπουλο έναντι του κ. Χατζηευθυμίου, γεγονός που δεν πρέπει να περάσει απαρατήρητο.**

Ένα επίσης στοιχείο που πρέπει να επισημάνει κανείς είναι η **διαφορά που υπάρχει στην άποψη των δημοτών απέναντι στη δημοτική αρχή και τον δήμαρχο.**

Προκύπτει δηλαδή ότι οι δημότες είναι περισσότερο ικανοποιημένοι από τον κ. Γιαννόπουλο, ενώ λιγότερο από τη δημοτική αρχή της οποίας αυτός προΐσταται. Αξιοσημείωτο είναι ότι από το σύνολο των ερωτηθέντων που κρίνει θετικά το έργο και την εικόνα του δημάρχου, το 71,6% κρίνει θετικά και το έργο της δημοτικής αρχής, ενώ ποσοστό 14,2% κρίνει το έργο αυτό ουδέτερο και το 5,1% αρνητικά.

Από τα ευρήματα της έρευνας, προκύπτει υπεροχή του δημάρχου κ. Γιαννόπουλου **στον γυναικείο πληθυσμό** όπου το έργο του χαρακτηρίζεται θετικό σε ποσοστό 46,4%, ενώ αντίθετα υψηλό ποσοστό καταγράφει **στον ανδρικό πληθυσμό** ο κ. ατζηευθυμίου με ποσοστό 34,1%.

Ηλικιακά, στους κατοίκους από 55 χρόνων και άνω ο κ. Γιαννόπουλος έχει το καλύτερο ποσοστό του, ενώ αξιοσημείωτο είναι το υψηλό ποσοστό του κ. Χατζηευθυμίου στις ηλικίες 18 έως 34 χρόνων.



Σε ό,τι αφορά **το μορφωτικό επίπεδο** παρουσιάζεται μια σημαντική αποδοχή του κ. Γιαννόπουλου στους έχοντες κατώτερη μόρφωση (με ποσοστό 65,9%) ενώ στην ίδια κατηγορία έχει και ο κ. Χατζηευθυμίου το καλύτερο ποσοστό του 7,85%).

Στους ψηφοφόρους με ανώτερη και ανώτατη μόρφωση και ο κ. Γιαννόπουλος και ο κ. Χατζηευθυμίου έχουν χαμηλή αποδοχή (ή κρίνονται πιο αυστηρά) με ποσοστό 30,3% ο κ. Γιαννόπουλος και 19,3% ο κ. Χατζηευθυμίου.

Μέσα από την έρευνα προκύπτει ακόμα ένα στοιχείο που αποτελεί «αγκάθι» για το δήμο της Ρόδου. Ότι δηλαδή το 1/3 των κατοίκων της πόλης **δεν είναι δημότες Ρόδου,** γεγονός που έχει ευρύτερες παρενέργειες στη λειτουργία της πόλης. Το θέμα αυτό είχε απασχολήσει και παλαιότερα τους δημοτικούς άρχοντες και αναμένεται να τους απασχολήσει εκ νέου.

Δεν είναι όμως τα μοναδικά στοιχεία αυτά. Διαβάζοντας κάποιος με προσοχή τα αποτελέσματα της έρευνας (στις επόμενες σελίδες) θα διαπιστώσει κυρίως μέσα από τη σύγκριση ότι προκύπτουν ενδιαφέρουσες διαφορές και εκτιμήσεις, που πιθανόν να καθορίσουν και το εκλογικό αποτέλεσμα στις ερχόμενες δημοτικές εκλογές, το φθινόπωρο του 2006.

Στη σύγχρονη πολιτική άλλωστε, οι δημοσκοπήσεις, οι έρευνες μέτρησης των τάσεων της κοινής γνώμης κλπ., αποτελούν εργαλεία για τον καθορισμό πολιτικών και δράσεων. Κυρίως αναδεικνύουν τις ελλείψεις και τις παραλείψεις που υπάρχουν και δίνουν το έναυσμα για αλλαγή πλεύσης όταν τα πράγματα δεν πάνε καλά.

ΤΙ ΘΑ ΠΑΡΟΥΣΙΑΣΤΕΙ ΑΥΡΙΟ

Αύριο στη «Ροδιακή» θα παρουσιαστούν τα στοιχεία της δεύτερης ενότητας της έρευνας, όπου οι ερωτώμενοι κλήθηκαν να εκφράσουν το βαθμο ικανοποίησής τους σε μια σειρά από 14 παραμέτρους που συνθέτουν την εικόνα και τη λειτουργία της πόλης, οι οποίες καθορίστηκαν από ομάδα δημοσιογράφων της εφημερίδας «Ροδιακή».

Πιο συγκεκριμένα οι ερωτώμενοι κλήθηκαν να αξιολογήσουν την καθαριότητα της πόλης, τις παραλίες της πόλης, τις δημοτικές συγκοινωνίες εντός της πόλης, την κατάσταση των δρόμων, την κατάσταση των πεζοδρομίων, την εμφάνιση των πάρκων, το πάρκο του Ροδινιού, τις πλατείες της πόλης, γενικά το πράσινο, τους αθλητικούς χώρους, τις πολιτιστικές εκδηλώσεις, τους χώρους για parking, την κυκλοφορία των αυτοκινήτων, και την εξυπηρέτηση από τις δημοτικές υπηρεσίες.

Τέλος στην ενότητα αυτή υπάρχει και μια ερώτηση όπου οι ερωτώμενοι απάντησαν αυθόρμητα ποιό θεωρούν το σημαντικότερο πρόβλημα της πόλης της Ρόδου.

Και τα στοιχεία που προκύπτουν από την ενότητα αυτή είναι ιδιαίτερα εντυπωσιακά και δείχνουν ποιά θέματα απασχολούν τους πολίτες και κυρίως ποιά άποψη έχουν για την επικρατούσα κατάσταση και το επίπεδο παρεχομένων υπηρεσιών.

Την Παρασκευή στη «Ροδιακή» θα παρουσιαστούν οι απαντήσεις στο ερώτημα κατά πόσο οι πολίτες **συμφωνούν ή διαφωνούν με το ενδεχόμενο μιας νέας υποψηφιότητας του δημάρχου κ. Γιαννόπουλου (για τέταρτη τετραετία όπως είναι γνωστό).**

Στην τρίτη ενότητα της ίδιας έρευνας, τα αποτελέσματα της οποίας θα παρουσιαστούν την Κυριακή, οι ερωτώμενοι κλήθηκαν να εκφράσουν το βαθμό συμφωνίας ή διαφωνίας τους σε μια σειρά από θέσεις όπως τη μεταφορά των ημερόπλοιων από το Μανδράκι, την πεζοδρόμηση του κέντρου της πόλης, το ωράριο λειτουργίας των εμπορικών καταστημάτων και τη θεσμοθέτηση περιοχής για τη νυχτερινή διασκέδαση.

Και στην ενότητα αυτή οι απαντήσεις μάλλον θα εκπλήξουν αυτούς που θεωρούν δεδομένες τις απόψεις της κοινής γνώμης.

Αναλυτικοί πίνακες και στοιχεία των γκάλοπ σελ. 4-5



Η ΤΑΥΤΟΤΗΤΑ ΤΗΣ ΕΡΕΥΝΑΣ

ΕΤΑΙΡΕΙΑ: Η έρευνα πραγματοποιήθηκε από την Market Plan, (Αμμοχώστου 39, Ρόδος, τηλ: 22410 74456) για λογαριασμό της εφημερίδας «Ροδιακή».
Η Market Plan είναι μέλος της ESOMAR (European Society for Opinion and Marketing Research) και εφαρμόζει αυστηρά τους κώδικες δεοντολογίας για την πολιτική-κοινωνική έρευνα και την έρευνα αγοράς, τόσο κατά τη διεξαγωγή της έρευνας όσο και για την ερμηνεία, την εμπιστευτικότητα, την παρουσίαση, και τη δημοσίευση των αποτελεσμάτων. Διευθύντρια της «Market Plan» είναι η κ. Άντρη Γεωργίου και υπεύθυνος της έρευνας ο κ. Γιάννης Φώτης.
ΤΥΠΟΣ ΕΡΕΥΝΑΣ: Ποσοτική έρευνα με τη χρήση δομημένου ερωτηματολογίου, με το οποίο πραγματοποιήθηκαν οι τηλεφωνικές συνεντεύξεις. Για την καταγραφή των απαντήσεων χρησιμοποιήθηκε ειδικό λογισμικό (CATI) της Market Plan.
ΠΕΡΙΟΧΗ ΕΡΕΥΝΑΣ: Δήμος Ροδίων.
ΕΞΕΤΑΖΟΜΕΝΟΣ ΠΛΗΘΥΣΜΟΣ: Άνδρες και γυναίκες 18 ετών και άνω.
ΧΡΟΝΟΣ ΔΙΕΞΑΓΩΓΗΣ: Δευτέρα 4 – Σάββατο 9 Ιουλίου 2005
ΔΕΙΓΜΑ: Σχεδιασμένο δείγμα: 600 άτομα. Πραγματοποιήθηκε στο σύνολό του.
ΔΕΙΓΜΑΤΟΛΗΨΙΑ: Τυχαία δειγματοληψία με τη χρήση quota (ποσοστώσεων) ως προς το φύλο και την ηλικία (ΕΣΥΕ 2001, Δήμος Ροδίων).
ΠΡΟΣΩΠΙΚΟ ΔΙΕΞΑΓΩΓΗΣ: Εργάστηκαν 5 ερευνητές και 1 επόπτης.

Η "Ροδιακή" κρίνει αναγκαίο να ξεκαθαρίσει ορισμένα πράγματα αναφορικά με την συγκεκριμένη έρευνα, που αποτελεί την αρχή σειράς ερευνών που θα παρουσιαστούν μέσα στους ερχόμενους μήνες.

✿ Πρώτον, ότι αισθάνεται ιδιαίτερα υπερήφανη διότι για πρώτη φορά μία τοπική εφημερίδα παρουσιάζει μια τέτοια έρευνα με το "ρίσκο" που εμπεριέχει το εγχείρημα και με το κόστος που υπάρχει.

Η προσπάθεια όμως αυτή αποτελεί μία προσφορά της "Ροδιακής" στο αναγνωστικό της κοινό το οποίο άλλωστε την έχει κατατάξει στις πρώτες θέσεις μεταξύ των περιφερειακών μέσων ενημέρωσης όλης της χώρας.

✿ Δεύτερον, ούτε με την συγκεκριμένη έρευνα ούτε με τις άλλες που θα ακολουθήσουν η "Ροδιακή" επιδιώκει να "πατρονάρει" υποψηφίους ή να παρέμβει (με την κακώς εννοούμενη σημασία) στα πολιτικά δρώμενα επιβάλλοντας θέσεις και απόψεις.

Με τις έρευνες αυτές καταγράφει τις απόψεις του κόσμου, με τις οποίες βέβαια κάποιοι μπορεί να ευχαριστηθούν και κάποιοι άλλοι (οι περισσότεροι μάλλον) να δυσαρεστηθούν και αναδεικνύει τα προβλήματα που υπάρχουν.

✿ Τρίτον, αυτονόητο είναι ότι οι μετρήσεις αυτές δεν αποτελούν πανάκεια και θέσφατα. Καταγράφουν, σε συγκεκριμένη χρονική περίοδο, τις τάσεις και τις απόψεις που έχει ο κόσμος για συγκεκριμένα θέματα και πολιτικά πρόσωπα, που βεβαίως μπορούν να ανατραπούν άρδην σε σύντομο χρονικό διαστημα.

✿ Τέταρτον, έστω κι αν είναι εκ του περισσού, η «Ροδιακή» οφείλει να διευκρινήσει ότι η έρευνά της δεν έχει (ούτε είχε) καμία σχέση με την "ορφανή" δημοσκόπηση της Κάπα Ρισέρτς που πραγματοποιήθηκε τον περασμένο μήνα, χωρίς τα στοιχεία της να γίνουν ποτέ επισήμως γνωστά (σ.σ. όπως δεν έγινε γνωστό και για λογαριασμό ποιανού έγινε).

ΑΠΟΚΤΗΣΤΕ ΝΕΑ ΦΩΝΗ
ΣΑΣ ΑΡΕΣΕΙ ΝΑ ΤΡΑΓΟΥΔΑΤΕ
ΕΡΑΣΙΤΕΧΝΙΚΑ;
ΕΠΑΓΓΕΛΜΑΤΙΚΑ;
ΘΕΛΕΤΕ ΝΑ ΒΕΛΤΙΩΣΕΤΕ
ΤΗΝ ΑΡΘΡΩΣΗ,
ΤΗΝ ΕΡΜΗΝΕΙΑ,
ΤΟΝ ΡΥΘΜΟ,
ΤΗΝ ΚΙΝΗΣΗ ΣΑΣ
ΟΤΑΝ ΤΡΑΓΟΥΔΑΤΕ;
ΕΠΙΘΥΜΕΙΤΕ ΝΑ ΑΠΟΚΤΗΣΕΤΕ ΕΛΑΦΡΟ -ΛΑΪΚΟ - ΡΕΜΠΕΤΙΚΟ ΣΥΓΧΡΟΝΟ - ΡΕΠΕΡΤΟΡΙΟ ΓΙΑ ΝΑ ΔΙΑΣΚΕΔΑΖΕΤΕ ΤΗΝ ΠΑΡΕΑ ΣΑΣ;
ΕΑΝ ΝΑΙ, ΤΟΤΕ ΣΑΣ ΠΕΡΙΜΕΝΟΥΜΕ
στο ΑΠΟΛΛΩΝΙΟ ΜΟΥΣΙΚΟ ΣΤΕΚΙ
σε ένα ζεστό και φιλικό περιβάλλον,
όπου με την άριστη καθοδήγησή μας θα αποκτήσετε νέα φωνή.
ΔΕΚΤΕΣ ΟΛΕΣ ΟΙ ΗΛΙΚΙΕΣ (ΕΙΔΙΚΕΣ ΤΙΜΕΣ ΣΕ ΜΑΘΗΤΕΣ)
ΑΠΟΛΛΩΝΙΟ ΜΟΥΣΙΚΟ ΣΤΕΚΙ
ΥΠΕΥΘΥΝΗ ΔΙΔΑΣΚΑΛΙΑΣ: ΑΓΛΑΪΑ ΥΨΗΛΑΝΤΗ
ΠΤΥΧΙΟΥΧΟΣ ΕΘΝΙΚΟΥ ΩΔΕΙΟΥ ΑΘΗΝΩΝ
Κέννεντυ 5, Ρόδος, Τηλ. 2241074797
AT2180

ΚΥΚΛΟΣ
Ατταβύρου 49 Ροδίνι ☎2241032600
ΕΝΑΡΞΗ ΜΑΘΗΜΑΤΩΝ
♦ Γ΄ Λυκείου 1 Αυγούστου
♦ Β΄ Λυκείου 17 Αυγούστου
♦ Α΄ Λυκείου-Γυμνάσια-ΤΕΕ 29 Αυγούστου
✓ Ολιγομελή - ομοιογενή Τμήματα 6-8 ατόμων.
✓ Συνεχή ενημέρωση γονέων
✓ Παροχή σημειώσεων
✓ Εβδομαδιαία διαγωνίσματα
✓ Επαγγελματικός Προσανατολισμός
Για μια ακόμη χρονιά προσφέρουμε :
▶ Δυνατότητα σχηματισμού γκρουπ 2-3 ατόμων
▶ Υποτροφίες σπουδών σε άριστους μαθητές
▶ ΔΩΡΕΑΝ ιδιαίτερα ενισχυτικά μαθήματα στους αδύναμους μαθητές κάθε τάξης
▶ Παροχή ιδιαίτερων μαθημάτων στο χώρο σας.
Συμπληρώνουμε την εκπαίδευση ...
Ολοκληρώνουμε την επιτυχία ...
AE 560

Οι δημότες Ρόδου

Το σύνολο του δείγματος κλήθηκε να απαντήσει στην ερώτηση «Ψηφίζετε στο Δήμο της Ρόδου;». Το 67,7% απάντησε ότι ψηφίζει στο Δήμο της Ρόδου, ποσοστό που διαφέρει ελάχιστα με την αναλογία μεταξύ πληθυσμού πόλης και εγγεγραμμένων στους εκλογικούς καταλόγους του Δήμου Ροδίων (66,8%).

Στη συνέχεια το ερωτηματολόγιο της έρευνας περιείχε 3 ερωτήσεις οι οποίες καλούσαν το δείγμα να αξιολογήσει το έργο και την εικόνα, στην πρώτη ερώτηση του δημάρχου Ροδίων Γιώργου Γιαννόπουλου, στη δεύτερη ερώτηση ολόκληρης της δημοτικής αρχής, και στην τρίτη ερώτηση του επικεφαλής της δημοτικής μειοψηφίας Χατζή Χατζηευθυμίου.

Τέλος, σε μια τέταρτη ερώτηση το ερωτηματολόγιο καλούσε το δείγμα να εκφράσει το βαθμό συμφωνίας ή διαφωνίας του με το αν ο Γιώργος Γιαννόπουλος θα πρέπει να είναι ξανά υποψήφιος δήμαρχος στις επόμενες δημοτικές εκλογές.

Οι παραπάνω 3 ερωτήσεις υπεβλήθησαν σε άτομα που ψηφίζουν στη Ρόδο.

Πιο συγκεκριμένα:

➔ Αξιολόγηση του έργου και της εικόνας του Γιώργου Γιαννόπουλου

Στην ερώτηση «Πώς κρίνετε συνολικά το έργο και την εικόνα του δημάρχου Ροδίων Γιώργου Γιαννόπουλου», το 43,2% απάντησε «θετικά» ή «μάλλον θετικά», το 23,8% απάντησε «ουδέτερα», ενώ «αρνητικά» ή «μάλλον αρνητικά» απάντησε το 27%. Τέλος ποσοστό 6% απάντησε «δεν ξέρω, δεν έχω άποψη ή δεν απαντώ».

Σε σχέση με το φύλο

Από την έρευνα προκύπτει ότι οι άνδρες είναι αυστηρότεροι στην κρίση τους από τις γυναίκες. Πιο συγκεκριμένα, το ποσοστό των ανδρών που απάντησε «αρνητικά» ή «μάλλον αρνητικά» ανέρχεται σε 32,2% ενώ το αντίστοιχο των γυναικών στο 20,8%.

Αντίστοιχα, το ποσοστό των ανδρών που απάντησε «θετικά» ή «μάλλον θετικά», ανέρχεται σε 40,7% ενώ το αντίστοιχο των γυναικών στο 46,4%.

Σε σχέση με την ηλικία

Από την έρευνα προκύπτει ότι όσο αυξάνεται η ηλικία τόσο περισσότερο ξεκάθαρη είναι η γνώμη σχετικά με τον Γιώργο Γιαννόπουλο: Ενώ το ποσοστό που χαρακτήρισε «ουδέτερα» το έργο και την εικόνα του δημάρχου ανάμεσα στα άτομα 18-34 ετών ανέρχεται σε 30,6%, στα άτομα ηλικίας 55 και άνω το ίδιο ποσοστό μειώνεται στο 12,6%.

Το ποσοστό που χαρακτήρισε «θετικά» ή «μάλλον θετικά», το έργο και την εικόνα του δημάρχου ανέρχεται σε 38,1% ανάμεσα στα άτομα 18-34 ετών, 45,3% ανάμεσα στα άτομα ηλικίας 35-54, ενώ στα άτομα 55 και άνω το ίδιο ποσοστό αυξάνεται στο 47,7%.

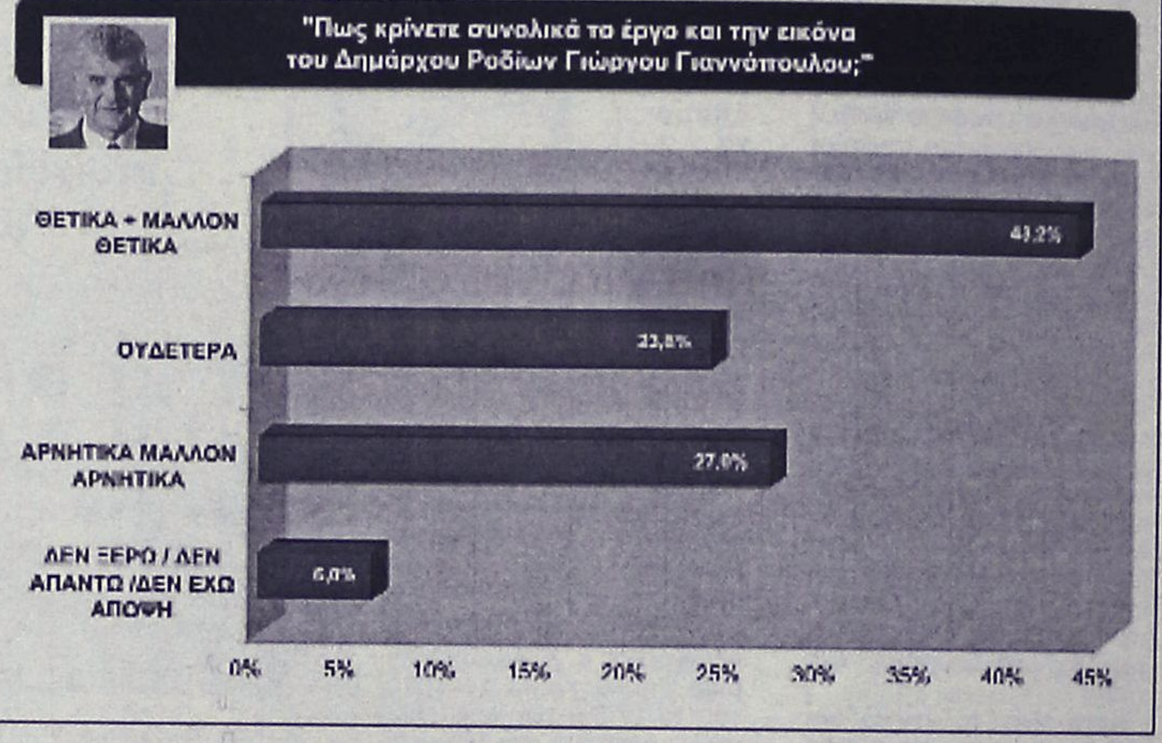

Αντίστοιχα αυξάνεται με την ηλικία και το ποσοστό των ατόμων που απάντησαν «αρνητικά» ή «μάλλον αρνητικά»: Από 24,5% στα άτομα 18-34 ετών, σε 34,2% στα άτομα 55 και άνω.

Σε σχέση με το μορφωτικό επίπεδο

Από την έρευνα προκύπτει ότι όσο αυξάνεται το μορφωτικό επίπεδο τόσο μειώνεται το ποσοστό όσων χαρακτήρισαν το έργο και την εικόνα του Δημάρχου «θετικά» ή «μάλλον θετικά»: Από 65,9% μεταξύ όσων έχουν κατώτερη μόρφωση, σε 43,0% όσων έχουν μέση μόρφωση, και σε 30,3% μεταξύ όσων έχουν ανώτερη ή ανώτατη μόρφωση.

Αντίστοιχα, όσο αυξάνεται το μορφωτικό επίπεδο τόσο αυξάνεται το ποσοστό όσων χαρακτήρισαν το έργο και την εικόνα του Δημάρχου «αρνητικά» ή «μάλλον αρνητικά»: Από 18,3% μεταξύ όσων έχουν κατώτερη μόρφωση, σε 26,3% μεταξύ όσων έχουν μέση μόρφωση, και σε 33,1% μεταξύ όσων έχουν ανώτερη ή ανώτατη μόρφωση.

Σε σχέση με την επαγγελματική κατάσταση

Από την έρευνα προκύπτει ότι υπάρχει σχέση και μεταξύ της επαγγελματικής κατάστασης και της κρίσης για το έργο και την εικόνα του Δημάρχου:

Τα μεγαλύτερα ποσοστά θετικής ή μάλλον θετικής κρίσης εμφανίζονται στις γυναίκες με οικιακή απασχόληση (61,5%) και στους τεχνίτες, εργάτες και γεωργούς (57,9%).

Τα μικρότερα ποσοστά θετικής ή μάλλον θετικής κρίσης εμφανίζονται στην κατηγορία «Διευθύνοντες, επιχειρηματίες, έμποροι, ελεύθ. επαγγελματίες» (28,8%) και στην κατηγορία «Επιστήμονες & Τεχνολόγοι» (32,8%).

Τα μεγαλύτερα ποσοστά αρνητικής ή μάλλον αρνητικής κρίσης εμφανίζονται στην κατηγορία «Διευθύνοντες, επιχειρηματίες, έμποροι, ελεύθ. επαγγελματίες» (43,9%) και στην ομάδα Συνταξιούχων (35%).

ΦΡΟΝΤΙΣΤΗΡΙΟ ΜΕΣΗΣ ΕΚΠΑΙΔΕΥΣΗΣ ΙΑΛΥΣΟΥ
ΑΡΙΣΤΕΙΟΝ
ΦΡΟΝΤΙΣΤΗΡΙΟ ΜΕΣΗΣ ΕΚΠΑΙΔΕΥΣΗΣ
ΠΑΝΑΓΟΣ ΜΙΧΑΛΗΣ ΜΑΘΗΜΑΤΙΚΟΣ
ΜΠΑΡΔΟΣ ΧΡΗΣΤΟΣ ΦΥΣΙΚΟΣ
ΤΗΛ: 22410 – 90801,75577 6942 011005
ΤΜΗΜΑΤΑ ΓΥΜΝΑΣΙΟΥ ΛΥΚΕΙΟΥ - ΤΕΕ
ΔΙΔΑΣΚΟΥΝ ΟΙ :
• ΖΥΡΙΧΙΔΗΣ ΜΙΧΑΛΗΣ (ΦΥΣΙΚΟΣ)
• ΚΑΡΑΣΟΥΛΗΣ ΓΙΑΝΝΗΣ (ΗΛΕΚ.ΥΠΟΛΟΓΙΣΤΕΣ)
• ΚΑΡΠΟΥΖΗ ΦΡΟΣΩ (ΦΙΛΟΛΟΓΟΣ)
• ΚΟΛΕΤΣΗΣ ΚΩΣΤΑΣ (ΦΥΣΙΚΟΣ)
• ΛΑΜΠΡΟΥ ΞΕΝΙΑ (ΦΙΛΟΛΟΓΟΣ)
• ΜΠΑΡΔΟΣ ΧΡΗΣΤΟΣ (ΦΥΣΙΚΟΣ)
• ΜΟΥΝΔΡΟΥ ΑΓΓΕΛΙΚΗ (ΦΙΛΟΛΟΓΟΣ)
• ΠΑΝΑΓΟΣ ΜΙΧΑΛΗΣ (ΜΑΘΗΜΑΤΙΚΟΣ)
• ΠΑΠΑΚΩΝΣΤΑΝΤΙΝΟΥ ΣΟΦΙΑ (ΒΙΟΛΟΓΟΣ)
• ΣΕΡΒΟΥ ΒΕΑΤΡΙΚΗ (ΟΙΚΟΝΟΜΟΛΟΓΟΣ)
• ΣΤΑΥΡΟΥ ΕΛΕΝΗ (ΦΙΛΟΛΟΓΟΣ)
• ΤΟΥΡΝΑ ΜΑΡΙΑ (ΜΑΘΗΜΑΤΙΚΟΣ)
• ΧΑΡΑΛΑΜΠΟΥΣ ΑΝΑΣΤΑΣΙΑ (ΦΙΛΟΛΟΓΟΣ)
ΕΓΓΡΑΦΕΣ ΚΑΘΗΜΕΡΙΝΑ ΑΠΟ ΤΙΣ 10-12 ΤΟ ΠΡΩΪ ΚΑΙ ΑΠΟ ΤΙΣ 6-8 ΤΟ ΑΠΟΓΕΥΜΑ ΣΤΗΝ ΓΡΑΜΜΑΤΕΙΑ ΣΤΟΝ ΠΡΩΤΟ ΟΡΟΦΟ ΤΟΥ ΦΡΟΝΤΙΣΤΗΡΙΟΥ ΙΑΛΥΣΟΥ 29 .
AE571

ΕΠΙΛΟΓΗ ΕΠΙΤΥΧΙΑΣ
ΥΠΕΥΘΥΝΟΙ ΣΠΟΥΔΩΝ
Χρήστος Μπάρδος
Φυσικός
Ξένια Λάμπρου
Φιλόλογος-Ιστορικός
Διδάσκονται:
Μαθηματικά
Φυσική
Χημεία
Φιλολογικά
Βιολογία
ΑΟΘ - ΑΟΔΕ
Ανάπτυξη Εφαρμογών Η/Υ
ΠΛΕΟΝΕΚΤΗΜΑ
ΦΡΟΝΤΙΣΤΗΡΙΟ ΜΕΣΗΣ ΕΚΠΑΙΔΕΥΣΗΣ
ΕΝΑΡΞΗ ΜΑΘΗΜΑΤΩΝ
Γ' ΛΥΚΕΙΟΥ 1/08/2005
Β' ΛΥΚΕΙΟΥ 17/08/2005
Α' ΛΥΚΕΙΟΥ-ΓΥΜΝΑΣΟ - ΤΕΕ 2/09/2005
• Αυστηρά ολιγομελή τμήματα
• Συνεχής αξιολόγηση των Μαθητών
• Τακτική ενημέρωση των γονέων
• Εβδομαδιαία επαναληπτικά τεστ
• Σύγχρονες μέθοδοι διδασκαλίας
• Λογικές τιμές
• Προσαρμοσμένο στο Ενιαίο Λύκειο και στο ΤΕΕ
Κων/νου Υδραίου & Απ. Ιωάννη (γωνία)
τηλ.: 22410-75577, 78252, 30676, κιν.: 6945976276
AE552

Βαθμολογούν τους δημοτικούς άρχοντες

Αξιολόγηση του έργου και της εικόνας ολόκληρης της δημοτικής αρχής

Στην ερώτηση «Πώς κρίνετε συνολικά το έργο και την εικόνα ολόκληρης της δημοτικής αρχής», το 38,8% απάντησε «θετικά» ή «μάλλον θετικά», το 26,1% απάντησε «ουδέτερα», ενώ «αρνητικά» ή «μάλλον αρνητικά» απάντησε το 25,9%. Τέλος ποσοστό 9,2% απάντησε «δεν ξέρω, δεν έχω άποψη ή δεν απαντώ».

Σε σχέση με το φύλο

Από την έρευνα προκύπτει ότι οι άνδρες είναι αυστηρότεροι στην κρίση τους από τις γυναίκες. Πιο συγκεκριμένα, το ποσοστό των ανδρών που απάντησε «αρνητικά» ή «μάλλον αρνητικά» ανέρχεται σε 29,6% ενώ το αντίστοιχο των γυναικών στο 21,9%.

Σε σχέση με την ηλικία

Σε σχέση με την ηλικία και την αξιολόγηση της δημοτικής αρχής συνολικά προκύπτουν σχετικά όμοιες τάσεις όπως και με την αξιολόγηση του Δημάρχου:

Το ποσοστό που χαρακτήρισε «ουδέτερα» το έργο και την εικόνα συνολικά της δημοτικής αρχής ανέρχεται σε 33,6% ανάμεσα στα άτομα 18-34 ετών, ενώ στα άτομα ηλικίας 55 και άνω το ίδιο ποσοστό μειώνεται στο 17,1%.

Αντίστοιχα, αυξάνεται με την ηλικία και το ποσοστό των ατόμων που απάντησαν «αρνητικά» ή «μάλλον αρνητικά»: Από 24,0% στα άτομα 18-34 ετών, σε 28,8% στα άτομα 55 και άνω.

Σε σχέση με το μορφωτικό επίπεδο

Σε σχέση με το μορφωτικό επίπεδο προκύπτουν αντίστοιχες τάσεις για το σύνολο της δημοτικής αρχής όπως και σε αυτές που προέκυψαν για το έργο και την εικόνα του Δημάρχου: Όσο αυξάνεται το επίπεδο μόρφωσης τόσο αυστηρότερη είναι η κρίση των ερωτώμενων.

Σε σχέση με την επαγγελματική κατάσταση

Από την έρευνα προκύπτει ότι υπάρχει σχέση και μεταξύ της επαγγελματικής κατάστασης και της κρίσης για το έργο και την εικόνα του συνόλου της Δημοτικής Αρχής:

Τα μεγαλύτερα ποσοστά θετικής ή μάλλον θετικής κρίσης εμφανίζονται στους μαθητές & φοιτητές (57,1%) και στις γυναίκες με οικιακή απασχόληση (52,3%).

Τα μικρότερα ποσοστά θετικής ή μάλλον θετικής κρίσης εμφανίζονται στην κατηγορία «Διευθύνοντες, επιχειρηματίες, έμποροι, ελεύθ. επαγγελματίες» (21,2%) και στην κατηγορία Συνταξιούχοι (30,0%).

Τα μεγαλύτερα ποσοστά αρνητικής ή μάλλον αρνητικής κρίσης εμφανίζονται στην κατηγορία «Διευθύνοντες, επιχειρηματίες, έμποροι, ελεύθ. επαγγελματίες» (40,9%) και στην ομάδα «τεχνίτες, εργάτες και γεωργοί» (34,2%).

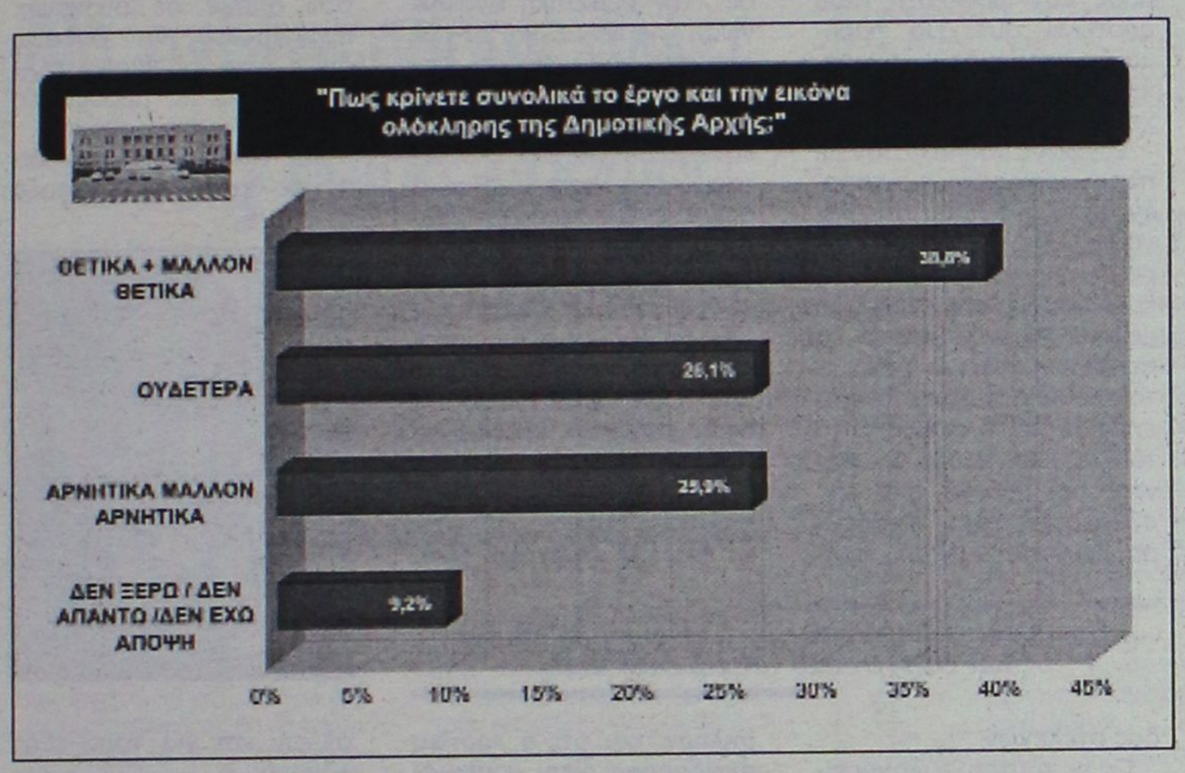

Αξιολόγηση του έργου και της εικόνας του Χατζή Χατζηευθυμίου

Στην ερώτηση «Πως κρίνετε συνολικά το έργο και την εικόνα του επικεφαλής της δημοτικής μειοψηφίας Χατζή Χατζηευθυμίου», το 27,8% απάντησε «θετικά» ή «μάλλον θετικά», το 21,5% απάντησε «ουδέτερα», ενώ «αρνητικά» ή «μάλλον αρνητικά» απάντησε το 14%. Τέλος, ενδιαφέρον παρουσιάζει το γεγονός ότι ποσοστό 36,7% απάντησε «δεν ξέρω, δεν έχω άποψη ή δεν απαντώ».

Σε σχέση με το φύλο

Διαφορετική εικόνα εμφανίζει ο Χατζής Χατζηευθυμίου σε σχέση με τον Δήμαρχο όσον αφορά την κρίση μεταξύ ανδρών και γυναικών:

Από την έρευνα προκύπτει ότι μεταξύ των ανδρών το 34,1% κρίνει το έργο και την εικόνα του Χατζή Χατζηευθυμίου σαν «θετική» ή «μάλλον θετική», ενώ αντίθετα το αντίστοιχο ποσοστό των γυναικών ανέρχεται στο 20,8%. Ενδιαφέρον παρουσιάζει το γεγονός ότι ενώ ανάμεσα στους άνδρες το ποσοστό όσων απάντησε «δεν ξέρω, δεν έχω άποψη ή δεν απαντώ» ανέρχεται στο 26,2%, στις γυναίκες το αντίστοιχο ποσοστό ανέρχεται στο 48,4%.

Σε σχέση με την ηλικία

Από την έρευνα δεν προκύπτει να διαφέρουν σημαντικά οι απόψεις για το έργο και την εικόνα του Χατζή Χατζηευθυμίου σε σχέση με την ηλικία των ερωτώμενων.

Σε σχέση με το μορφωτικό επίπεδο

Και στην περίπτωση του Χατζή Χατζηευθυμίου, από την έρευνα προκύπτει ότι όσο αυξάνεται το μορφωτικό επίπεδο τόσο μειώνεται το ποσοστό όσων χαρακτήρισαν το έργο και την εικόνα του «θετικά» ή «μάλλον θετικά»: Από 37,8% μεταξύ όσων έχουν κατώτερη μόρφωση, σε 30,2% όσων έχουν μέση μόρφωση, και σε 19,3% μεταξύ όσων έχουν ανώτερη ή ανώτατη μόρφωση.

Σε σχέση με την επαγγελματική κατάσταση

Από την έρευνα προκύπτει ότι υπάρχει σχέση και μεταξύ της επαγγελματικής κατάστασης και της κρίσης για το έργο και την εικόνα του Χατζή Χατζηευθυμίου:

Τα μεγαλύτερα ποσοστά θετικής ή μάλλον θετικής κρίσης εμφανίζονται στους συνταξιούχους (47,5%) και ανάμεσα στους τεχνίτες, εργάτες και γεωργούς (31,6%).

Τα μικρότερα ποσοστά θετικής ή μάλλον θετικής κρίσης εμφανίζονται στην κατηγορία άνεργοι (9,1%) και στους «Επιστήμονες & Τεχνολόγους» (12,5%).

Τα μεγαλύτερα ποσοστά απαντήσεων «δεν ξέρω, δεν έχω άποψη ή δεν απαντώ» εμφανίζονται στην ομάδα «οικιακά» (52,3%), στους ανέργους (45,5%) και στους «Επιστήμονες & Τεχνολόγους» (40,6%).

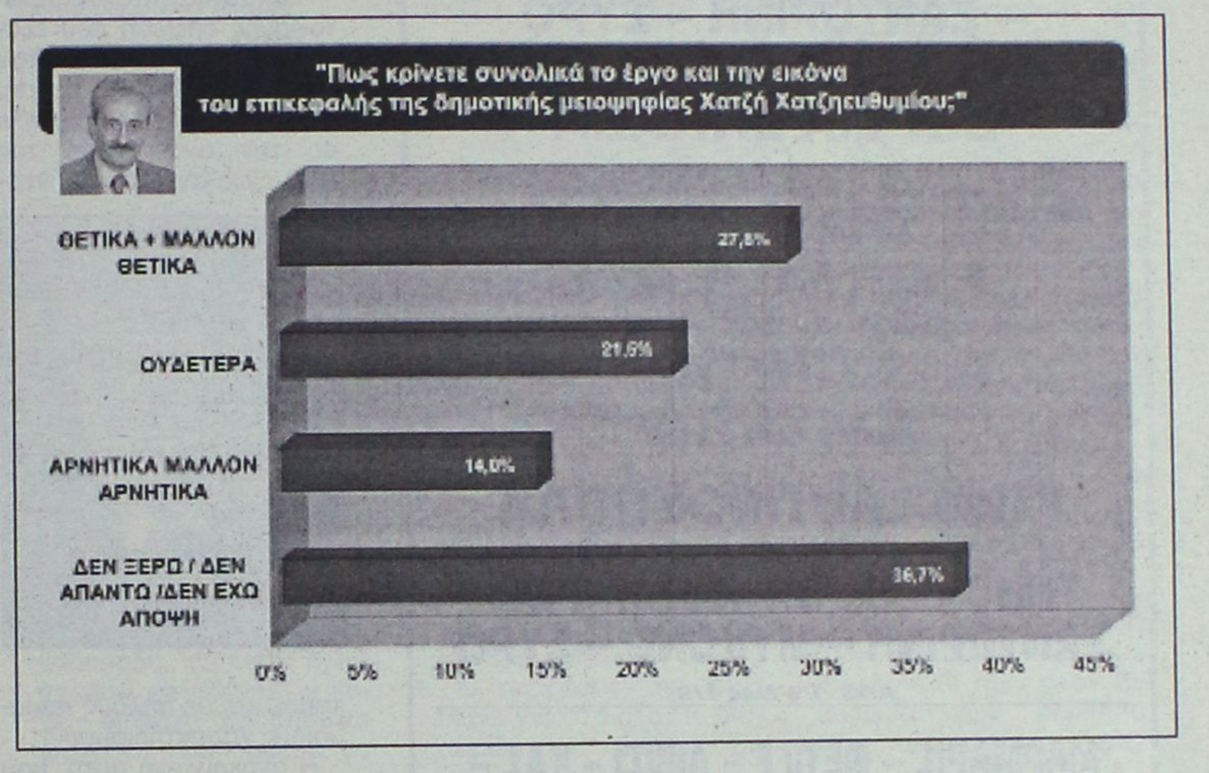



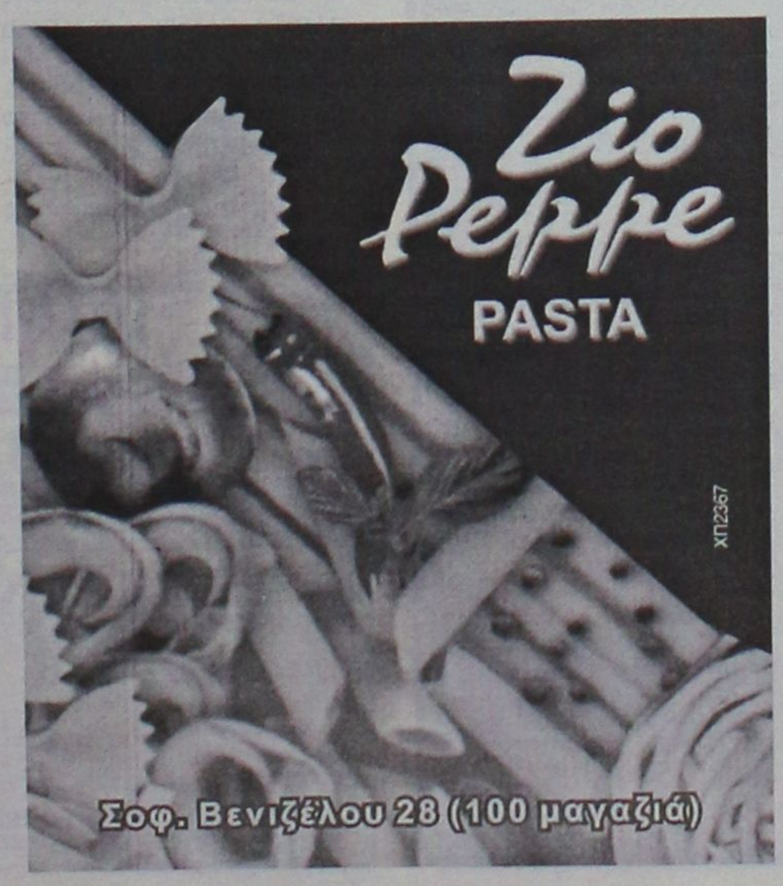



SAIS TRAVEL

ΤΡΙΗΜΕΡΕΣ ΑΠΟΔΡΑΣΕΙΣ

όποια μέρα εσείς επιθυμείτε με δυνατότητα επέκτασης του τριημέρου

RELAX στα νησιά μας

• **ΚΑΛΥΜΝΟΣ** 140 ευρώ • **ΛΕΡΟΣ** 160 ευρώ
• **ΠΑΤΜΟΣ** 175 ευρώ

Περιλαμβάνει:
• Εισιτήρια με το catamaran Δωδ/σος Express • Ξενοδοχεία πάνω στη θάλασσα με πρωινό • Αυτοκίνητο 3 μέρες παραλαβή και παράδοση στο λιμάνι.

• **ΧΙΟΣ** 205 ευρώ • **ΜΥΤΙΛΗΝΗ** 245 ευρώ
• **ΣΑΜΟΣ** 235 ευρώ τετραήμερο

Περιλαμβάνει:
• Αεροπορικά εισιτήρια με επιστροφή • Φόρους αεροδρομίων • Ξενοδοχείο στη θάλασσα με πρωινό • Αυτοκίνητο 3 μέρες παραλαβή και παράδοση στο αεροδρόμιο.

ΑΚΟΜΗ ΠΑΚΕΤΑ για • **ΜΥΚΟΝΟ – ΠΑΡΟ – ΣΑΝΤΟΡΙΝΗ**

RELAX Μαρμαρίς

Τριήμερο χωρίς διαβατήριο

Περιλαμβάνει: • Ξενοδοχείο 5 αστέρων με ημιδιατροφή • Εισιτήρια με το catamaran με επιστροφή.

ΤΗΝΟ – ΠΑΡΟ – ΑΝΤΙΠΑΡΟ – ΣΑΝΤΟΡΙΝΗ – ΣΥΡΟ

Απο 21/7 έως 26/7

ΒΟΡΕΙΑ ΕΛΛΑΔΑ

από 10/8 έως 18/8
ΡΙΟ – ΑΝΤΙΡΙΟ – ΜΕΣΟΛΟΓΓΙ – ΙΩΑΝΝΙΝΑ – ΜΕΤΣΟΒΟ – ΚΑΣΤΟΡΙΑ – ΕΔΕΣΣΑ – ΝΑΟΥΣΑ – ΘΕΣ/ΚΗ – ΒΕΡΓΙΝΑ – ΠΑΝΑΓΙΑ ΣΟΥΜΕΛΑ

FORMULA 1
GRAND PRIX F1
στην **ΚΩΝ/ΠΟΛΗ**

Αεροπορικώς από 18/8 έως 23/8
ΜΟΝΟ 550 ΕΥΡΩ

ΚΩΝΣΤΑΝΤΙΝΟΥΠΟΛΗ

Αεροπορικώς, από 1/8 έως 6/8

ΤΗΝΟ – ΠΑΡΟ – ΑΝΤΙΠΑΡΟ – ΣΑΝΤΟΡΙΝΗ – ΜΥΚΟΝΟ – ΣΥΡΟ

Από 1/9 έως 7/9

ΜΑΡΜΑΡΙΣ – ΦΕΤΙΓΕ – ΛΙΒΙΣΙ – ΚΑΣ – ΜΥΡΑ – ΑΓ. ΝΙΚΟΛΑΟ – ΚΑΣΤΕΛΛΟΡΙΖΟ

Από 19/9 έως 23/9ΠΛΗΡΟΦΟΡΙΕΣ

ΠΡΑΚΤΟΡΕΙΟ ΤΑΞΙΔΙΩΝ
ΣΑΒΒΑΣ ΣΑΗΣ
ΧΠ127

Το πρακτορείο που εμπιστεύονται όλοι για τη σοβαρότητά του και την ποιότητα των εκδρομών του.
ΔΙΑΦΗΜΙΣΤΕΣ ΜΑΣ ΕΙΝΑΙ ΟΙ ΙΔΙΟΙ ΟΙ ΠΕΛΑΤΕΣ ΜΑΣ
ΤΑΡΠΟΝ ΣΠΡΙΝΓΚΣ 42 (δίπλα στην Alpha Bank) • **Τηλ. 22410-39781**

Για το τελευταίο "κατόρθωμά" της

Εντονες αντιδράσεις κατά της ΝΕ της ΝΔ!

Η επίθεση κατά του βουλευτή Βασίλη Χρύση καταδικάζεται από τα στελέχη

Χλεύη των ηττημένων κινδυνεύει να γίνει η Νέα Δημοκρατία σε τοπικό επίπεδο, εξαιτίας των απανωτών γκαφών της ηγετικής ομάδας της κομματικής οργάνωσης που με τις ενέργειές της εκθέτει καθημερινά το κόμμα!

Το τελευταίο "κατόρθωμα" της ομάδας αυτής, ήταν η πρωτοφανής επίθεση που εξαπολύθηκε εναντίον του βουλευτή κ. Βασίλη Χρύση, ο οποίος χαρακτηρίστηκε με την ανακοίνωση της ΝΟΔΕ ως αγνώμονας, νεόκοπος και με άλλους παρόμοιους χαρακτηρισμούς!

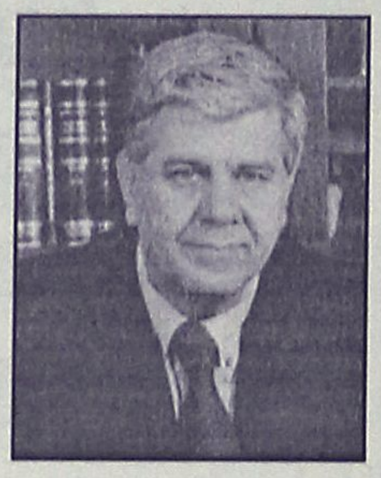

Η ανακοίνωση αυτή, που έρχεται σε πλήρη αντίθεση με τις εξαγγελίες του ίδιου του πρωθυπουργού κ. Κ. Καραμανλή περί πολιτικού πολιτισμού, προκάλεσε εύλογες αντιδράσεις στην κοινή γνώμη και κυρίως στο χώρο των στελεχών και των ψηφοφόρων της ΝΔ, με τον οποίο όπως φαίνεται η ηγεσία της ΝΟΔΕ βρίσκεται σε πλήρη αναντιστοιχία.

Η συμπεριφορά αυτή προς τον βουλευτή, που αποτελεί συνέχεια παρόμοιων ατοπημάτων, αναμένεται ότι θα έχει και συνέχεια.

Σύμφωνα τουλάχιστον με πληροφορίες, τα "μαντάτα" έχουν ήδη φθάσει στη Ρηγίλλης, σε αρμόδιους παράγοντες του κόμματος, και αναμένονται εξελίξεις, με αντικειμενικό σκοπό να περιφρουρηθεί και η ενότητα του κόμματος σε τοπικό επίπεδο και η σοβαρότητά του, που και τα δύο βρίσκονται σε κίνδυνο από την συμπεριφορά και την δράση μιας ολιγομελούς ομάδας στελεχών.

Προσπάθεια για να πέσουν οι τόνοι και μετάθεση των ευθυνών από τον ένα στον άλλο

Ως εκ τούτου, εύλογοι είναι οι προβληματισμοί και η ανησυχία που επικρατεί στις τάξεις των τοπικών στελεχών, τα οποία βλέπουν άνευ λόγου και αιτίας το κόμμα να αναλώνεται σε εσωκομματικές συγκρούσεις.

Χθες όπως ήταν επόμενο, μετά την ανακοίνωση της ΝΟΔΕ, πέρασε στην αντεπίθεση ο βουλευτής κ. Βασίλης Χρύσης. Χαρακτήρισε **εμετική και λιβελογράφημα την ανακοίνωση της νομαρχιακής επιτροπής** και ως επεσήμανε προβληματική την λειτουργία της ΝΟΔΕ το τελευταίο χρονικό διάστημα υπενθυμίζοντας τις "κόντρες" με τον βουλευτή κ. Αν. Καραμάριο, τον πρώην νομάρχη κ. Σ. Καραγιάννη, τον υποψήφιο βουλευτή κ. Ν. Τατάκη κ.α. Χαρακτήρισε επίσης μεταξύ άλλων, **πολιτική ανανδρεία,** την στάση του προέδρου της ΝΟΔΕ κ. Αντ. Μαρτίνη, ενώ ευθέως υποστήριξε ότι αυτά τα κάνει ο κ. Μαρτίνης διότι θέλει να είναι υποψήφιος βουλευτής.

Απαράδεκτη χαρακτήρισε την υβριστική ανακοίνωση της ΝΟΔΕ και το μέλος της νομαρχιακής επιτροπής **κ. Μαν. Παλλάς** ο οποίος αποκάλυψε ότι ούτε καν ήξερε για την έκδοση της ανακοίνωσης. "Εμένα δεν μ' ενημερώνουν", είπε ο κ. Παλλάς κάνοντας λόγο **για μια παρεούλα** που ελέγχει την λειτουργία της ΝΟΔΕ. Το κλίμα που προκλήθηκε επιχείρησε να εκτονώσει με δηλώσεις του στον ραδιοφωνικό σταθμό FM 12 Antenna, ο πρόεδρος της ΝΟΔΕ κ. Αντώνης Μαρτίνης όπου παραδέχθηκε ότι **η επιστολή είναι σκληρή και ότι ο τρόπος αντίδρασης είναι αιχμηρότερος απ' ό,τι έπρεπε.**

Αποκάλυψε μάλιστα ότι δεν είναι αυτός συντάκτης της ανακοίνωσης όπως κατηγορείται, αλλά ο γραμματέας της ΝΟΔΕ κ. Αντ. Κωστάκης.

Για να διασκεδάσει δε ακόμα περαιτέρω τις εντυπώσεις, ο κ. Μαρτίνης δήλωσε κατηγορηματικά ότι έχει ξεπεράσει εδώ και χρόνια την ασθένεια του να είναι υποψήφιος βουλευτής.

"Δεν θέλω να είμαι, ούτε θα είμαι υποψήφιος", τόνισε κατηγορηματικά ο κ. Μαρτίνης. Σύμφωνα με πληροφορίες, έχει προκληθεί μεγάλη αναστάτωση στις τάξεις της τοπικής Νέας Δημοκρατίας και οι εξελίξεις αναμένονται με ιδιαίτερο ενδιαφέρον.

ΟΧΙ ΤΟΥ κ. ΧΡΥΣΗ

Αρνήθηκε να παραστεί στη σύσκεψη της ΝΟΔΕ ο κ. Βασ. Χρύσης. Σε επιστολή του που έστειλε αναφέρει τα εξής:

"Κύριοι,

ευχαριστώ για τη δημόσια πρόσκληση του προέδρου της ΝΟΔΕ, να παραστώ απόψε σε σύσκεψη, προκειμένου να δοθούν, όπως είπε, αμοιβαίες εξηγήσεις για τις πρόσφατες δημόσιες αντιπαραθέσεις.

Σας ανακοινώνω ωστόσο ότι δε θα παραστώ μεταξύ

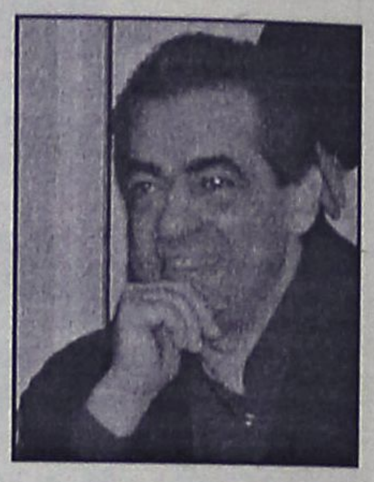

άλλων και για τους εξής λόγους:

α. Είναι πρωτόγνωρο στα κομματικά χρονικά να προσκαλείται στέλεχος και μάλιστα βουλευτής δημοσίως σε σύσκεψη. Τέτοια ήθη και έθιμα είναι από εμένα τουλάχιστον καταδικαστέα.

β. Η πρόσκληση έπρεπε να γίνει πριν εκδοθεί η ανακοίνωση-λίβελος, για την οποία όλοι μάλιστα "νίπτουν τας χείρας".

Είμαι υποχρεωμένος να διαπιστώσω ότι ξεφύγατε από την καλώς εννοούμενη αποστολή σας, απομονώνοντας συνεχώς με στοχευμένες κινήσεις όλα σχεδόν τα επώνυμα στελέχη της Νέας Δημοκρατίας και βλάπτοντας με τον τρόπο αυτό τα συμφέροντα του κόμματος με την τακτική που ακολουθείτε. Θα φέρετε ακεραίαν την ευθύνη τόσο για την βλάβη όσο και για το διασυρμό που υφίσταται το κόμμα μας. Θέλω να πιστεύω ότι θα αλλάξετε γραμμή πλεύσης και μάλιστα το ταχύτερο δυνατόν.

ΕΠΙΠΛΑ ΚΟΥΖΙΝΑΣ ΙΤΑΛΙΑΣ ΙΣΠΑΝΙΑΣ

8 ΜΕΤΡΑ
ΑΠΟ 990* ΕΥΡΩ
('Η ΑΠΟ 29 ΕΥΡΩ ΤΟ ΜΗΝΑ*)

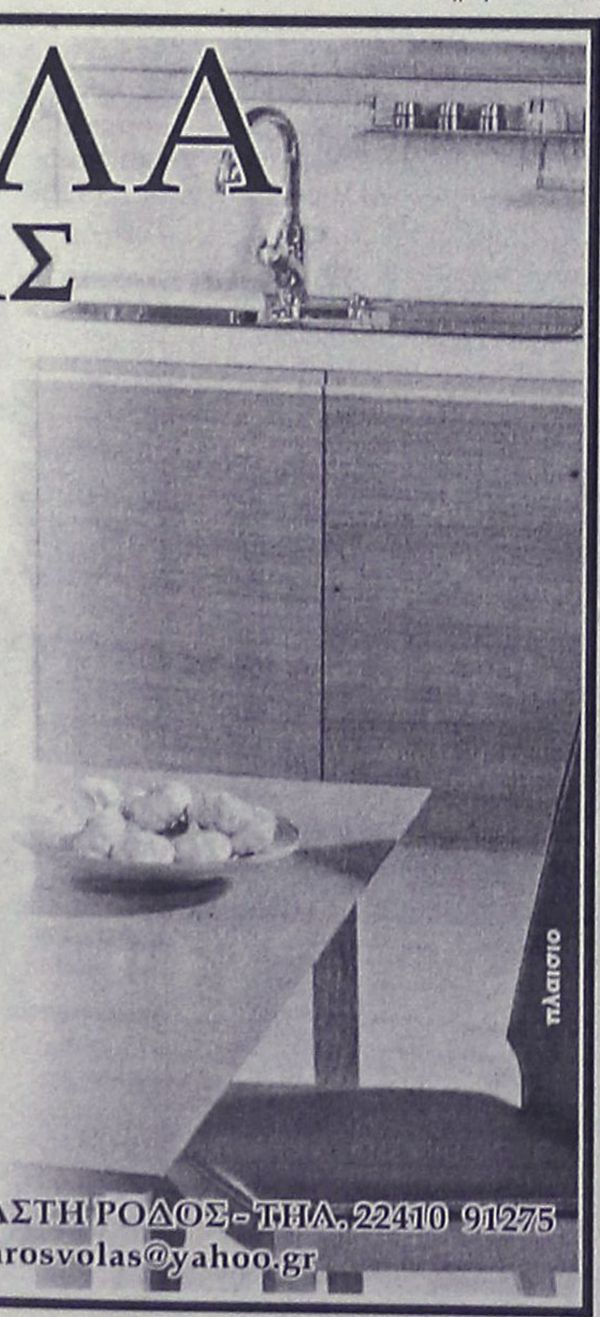

ΒΟΛΑΣ
ΚΟΥΖΙΝΕΣ

ΠΟΡΤΕ ΕΣΩΤΕΡΙΚΕΣ
ΑΠΟ 139 ΕΥΡΩ (ΜΕ ΤΟ ΦΠΑ)

*ΔΕΝ ΠΕΡΙΛΑΜΒΑΝΕΤΑΙ ΤΟΠΟΘΕΤΗΣΗ, ΠΑΓΚΟΣ ΚΑΙ ΝΕΡΟΧΥΤΗΣ
*Ο ΔΙΑΚΑΝΟΝΙΣΜΟΣ ΑΦΟΡΑ 48ΜΗΝΗ ΕΞΟΦΛΗΣΗ ΚΑΙ ΠΕΡΙΛΑΜΒΑΝΕΙ ΦΠΑ 13%

Λ. ΕΛΕΥΘΕΡΙΑΣ 43-45 ΚΡΕΜΑΣΤΗ ΡΟΔΟΣ - ΤΗΛ. 22410 91275
FAX: 22410 94370 -- e-mail: lazarosvolas@yahoo.gr

AE0096

ΙΔΙΑΙΤΕΡΑ ΜΑΘΗΜΑΤΑ

ΜΑΘΗΜΑΤΙΚΆ ΣΤΑΘΗΣ ΟΡΦΑΝΟΣ
τηλ. 6948893531

ΦΥΣΙΚΗ - ΧΗΜΕΙΑ ΝΙΚΟΣ ΓΙΑΝΝΟΠΟΥΛΟΣ
τηλ. 2241024369

ΠΑΡΑΔΙΔΟΝΤΑΙ ΜΑΘΗΜΑΤΑ σε μαθητές **Α, Β, Γ Γυμνασίου - Λυκείου - Τ.Ε.Ε.**
(δεκτά και γκρουπ 2-3 ατόμων)
Υπεύθυνη προετοιμασία με εμπειρία στις πανελλαδικές εξετάσεις

ΑΤ2265(Γ)

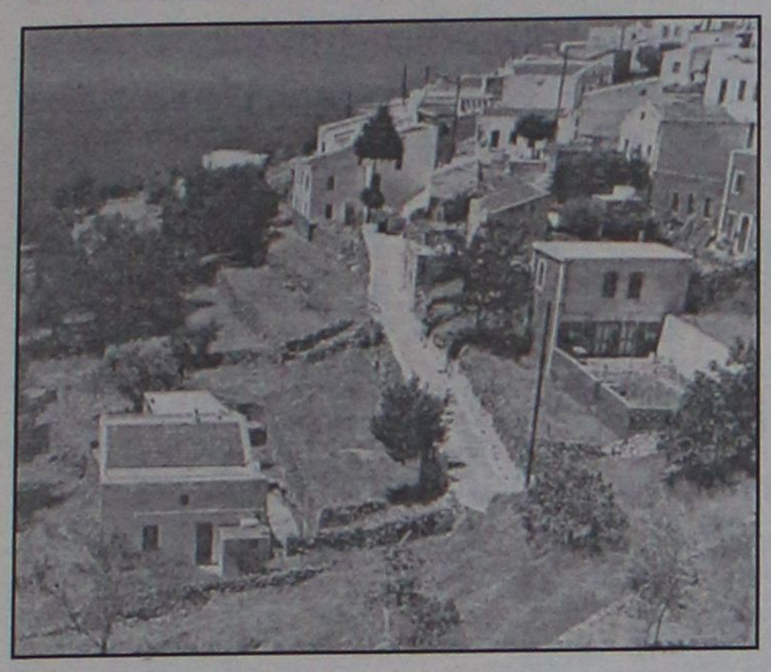

Για το ενεργειακό πρόβλημα

Να αναζητηθούν άλλες λύσεις ήπιας μορφής

Επιστολή του κ. Κ. Χαρτοφύλη για το θέμα της γεωθερμίας της Νισύρου

Να αναζητήσουν άλλες λύσεις, πιο εφικτές, ήπιας μορφής και εφαρμόσιμες, αναφορικά με την κάλυψη των ενεργειακών αναγκών στα νησιά μας, προτείνει με ανοικτή επιστολή του στην «Ροδιακή» ο κ. Κωνσταντίνος Χαρτοφύλης, αναφερόμενος στην υπόθεση της Νισύρου.

Ο ίδιος, χαρακτηρίζει ως εγκληματική την ενέργεια τέτοιας επιλογής και σημειώνει ότι μια τέτοιου είδους απόφαση θα θυσίαζε τη Νίσυρο και θα την μετέτρεπε σε ερημονησίδα μόνο και μόνο για να διασφαλιστεί ενεργειακή επάρκεια μιας δεκαετίας.

Στην επιστολή του, σημειώνει συγκεκριμένα:

«Κύριε Διευθυντά

Στον ημερήσιο Τύπο διαβάσαμε ότι η Επιτροπή της Ευρωπαϊκής Ενώσεως παραπέμπει την Ελλάδα στο Δικαστήριο της Ε.Ε. γιατί η ΔΕΗ δεν συμμορφώνεται με τις συστάσεις της για την εφαρμογή νέας τεχνολογίας στο εργοστάσιό της στα Λινοπεράματα Ηρακλείου Κρήτης, **ώστε να προστατευθεί το περιβάλλον και η υγεία του προσωπικού της και των κατοίκων**.

Το αξιοπρόσεκτο δεν είναι η παραπομπή στο δικαστήριο για μη συμμόρφωση της ΔΕΗ σε ρυθμίσεις που έχουν σχέση με την προστασία του περιβάλλοντος και συνακόλουθα με την υγεία των ανθρώπων. Δυστυχώς δεν είναι η πρώτη φορά. Προ δύο ετών, πάλι παραπέμφθηκε η Ελλάδα στο ίδιο δικαστήριο, επειδή η ΔΕΗ εξακολουθούσε (και φαίνεται πως δυστυχώς εξακολουθεί) να χρησιμοποιεί το από πολλών ετών απαγορευμένο ως **πολύ επικίνδυνο για τη δημοσία υγεία Κλοφέν, στους συσσωρευτές της**. Αυτές βέβαια είναι οι περιπτώσεις που έτυχε να γνωρίζω εγώ. Μπορώ να υποθέσω όμως ότι μάλλον θα υπάρχουν και άλλες τις οποίες δεν έτυχε να πληροφορηθώ.

Το εντελώς απαράδεκτο είναι αυτό που ισχυρίστηκε η ΔΕΗ στην απάντησή της, όπως τουλάχιστον το παρουσίασε ο Τύπος. Ότι δηλαδή δεν μπορεί να εφαρμόσει τη νέα τεχνολογία που εξασφαλίζει ασφαλή, όχι «οχλυρή» για το περιβάλλον και ακίνδυνη για τους ανθρώπους λειτουργία του σταθμού της, λόγω του υψηλού κόστους που αυτό συνεπάγεται.

Κατά τα άλλα πρόκειται για εταιρεία στην οποία έχουν παραχωρηθεί απίστευτα προνόμια και μονοπωλιακές συνθήκες λειτουργίας, επειδή, υποτίθεται, ότι δεν έχει ως μοναδικό σκοπό της υπάρξεώς της το κέρδος.

Εμείς οι Νισύριοι, γνωρίζοντες με ποιούς έχουμε να κάνουμε, είμαστε αντίθετοι στην εκμετάλλευση της γεωθερμίας, αφού ξέρουμε τι μας περιμένει. Σ'αυτούς λοιπόν που μας «συμβουλεύουν» να μην αντιδρούμε αφού σήμερα η τεχνολογία προσφέρει δυνατότητα να μην είναι «οχλυρή» και επικίνδυνη η εκμετάλλευση της γεωθερμίας, δεν χρειάζεται να απαντήσουμε. Η απάντηση της ΔΕΗ στην Ε.Ε. είναι πειστική και διαφωτιστική των προθέσεων και του τρόπου σκέψεώς της.

Οφείλω μόνο να τονίσω στους πολιτικούς μας, ότι δεν θα πρέπει να τους απασχολεί μόνο το πρόβλημα του ενεργειακού ελλείμματος στα νησιά μας και να πιστεύουν (;) ότι με την εκμετάλλευση της γεωθερμίας θα λυθεί το πρόβλημα. Αυτό είναι μια πέρα για πέρα εσφαλμένη άποψη. **Γιατί εάν ποτέ αρχίσει η εκμετάλλευση, το γεωθερμοενεργειακό δυναμικό της γεωτρήσεως θα διαρκέσει το πολύ δέκα χρόνια**, όπως επιστημονικά το αποδεικνύει στο Ενημερωτικό του Σημείωμα ο τέως Τμηματάρχης Γεωθερμίας του υπουργείου Έρευνας και Τεχνολογίας. Αξίζει λοιπόν να θυσιαστεί ένα νησί και να μετατραπεί σε ερημονησίδα, για να εξασφαλίσουμε ενέργεια για δέκα χρόνια; Αυτό δεν θα ήταν εγκληματικό; Ας ψάξουν λοιπόν οι αρμόδιοι σε άλλες λύσεις πραγματικά ηπίας μορφής, με μακροπρόθεσμη προοπτική, που δεν θα έχουν ως επακόλουθο την καταστροφή ενός νησιού.

Ευχαριστώ
για τη φιλοξενία.
Κων/νος Διαμ.
Χαρτοφύλης
Βούλα Αττικής".

Για να ενημερωθεί επί τόπου για την κατάσταση

Στη Ρόδο ο πρόεδρος της ΔΕΗ κ. Γ. Παλαιοκρασσάς

Συνεδριάζει αύριο η Επιτροπή Δασικών Διαφορών

Κρίσιμη για την εξέλιξη του ενεργειακού της Ρόδου, χαρακτηρίζεται η αυριανή συνεδρίαση της Δευτεροβάθμιας Επιτροπής Δασικών Διαφορών, η οποία αναμένεται – εκτός απροόπτου – να αποφανθεί για τον χαρακτηρισμό της έκτασης που έχει χωροθετηθεί στη Νότια Ρόδο για την κατασκευή του νέου εργοστασίου παραγωγής ηλεκτρικής ενέργειας.

Η εξέλιξη, διασφαλίζει ότι ανεξαρτήτως της σχετικής απόφασης, θα επιλυθεί ένα ζήτημα «κλειδί» για την διασφάλιση και την αρτιότητα από κάθε άποψη, του διεθνούς διαγωνισμού για την κατασκευή του νέου εργοστασίου της ΔΕΗ στη νότια Ρόδο.

ΣΤΗ ΡΟΔΟ Ο ΠΑΛΑΙΟΚΡΑΣΣΑΣ

Το νησί της Ρόδου αναμένεται να επισκεφθεί μέσα στις επόμενες μέρες, και ο πρόεδρος της ΔΕΗ κ. **Γιάννης Παλαιοκρασσάς**. Ο ίδιος, ενημέρωσε χθες τον Νομάρχη ότι θα βρίσκεται στο νησί μας την επόμενη εβδομάδα, προκειμένου να διαμορφώσει ιδία αντίληψη για την όλη κατάσταση και να διαπιστώσει την πρόοδο των εργασιών εγκατάστασης του αεροστρόβιλου.

Χθες το πρωί, ο νομάρχης κ. Γιάννης Μαχαιρίδης, επισκέφθηκε τις εγκαταστάσεις του εργοστασίου στον ΑΗΣ Σορωνής, προκειμένου να διαπιστώσει από κοντά τις συνθήκες λειτουργίας του και να συνομιλήσει με τον διευθυντή και τους εργαζομένους στο σταθμό.

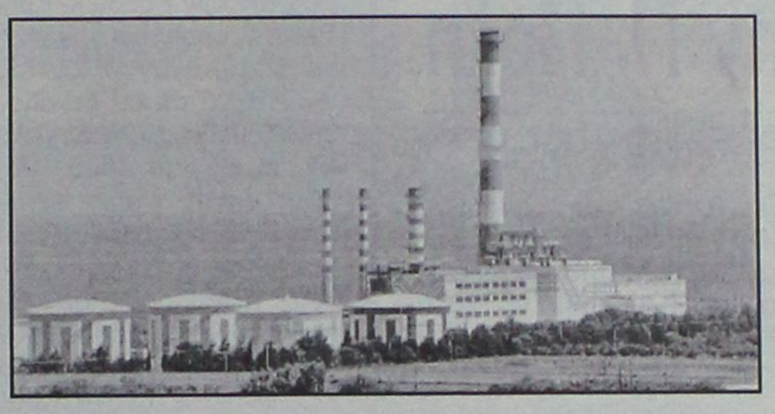

Για μία ακόμα φορά επιβεβαιώθηκε η κρισιμότητα της κατάστασης που έχει διαμορφωθεί μετά την καταστροφή μίας μηχανής την προηγούμενη εβδομάδα, και όπως έγινε γνωστό καταβάλλεται κάθε δυνατή προσπάθεια ώστε να τεθεί άμεσα σε λειτουργία (ίσως και από αύριο δοκιμαστικά) ο νέος αεροστρόβιλος που θα δώσει λύση στο πρόβλημα.

Αμέσως μετά την επίσκεψή του στον ΑΗΣ Σορωνής, ο Νομάρχης επικοινώνησε τηλεφωνικά με τον πρόεδρο της ΔΕΗ Γιάννη Παλαιοκρασσά, τον οποίο ενημέρωσε αναλυτικά για την κατάσταση στη Ρόδο.

Ο πρόεδρος της ΔΕΗ έκανε γνωστό στον κ. Μαχαιρίδη πως ήδη έχει ζητηθεί από δέκα εταιρείες να καταθέσουν προσφορές για την ενοικίαση των ηλεκτροπαραγωγών ζευγών, εκτιμώντας ότι μέχρι την επόμενη εβδομάδα θα έχει ολοκληρωθεί η όλη διαδικασία για να δρομολογηθεί η εγκατάστασή τους στη Ρόδο.

ΚΡΙΣΙΜΗ Η ΚΑΤΑΣΤΑΣΗ

ΤΕΛΟΣ, μετά από τη σχετική ενημέρωση και παράκληση των στελεχών και εργαζομένων στον ΑΗΣ Σορωνής, ο κ. Γιάννης Μαχαιρίδης **απευθύνει έκκληση προς όλους τους πολίτες και κυρίως στους καταναλωτές μεγάλων φορτίων, να αποφεύγουν κατά τις ώρες αιχμής (20:00 – 21:30 το βράδυ κυρίως)** τη χρήση συσκευών (πχ κλιματιστικά) που επιβαρύνουν το σύστημα διανομής, για την αποφυγή συχνών διακοπών ρεύματος και συμβάλλοντας έτσι στον περιορισμό των προβλημάτων που έχουν προκληθεί.

AUTO CENTER
ΜΑΝΩΛΗΣ ΚΩΣΤΑΚΗΣ Α.Ε.Β.Ε.
Ολοκληρωμένο συγκρότημα
ALFA ROMEO FIAT LANCIA
SUBARU ISUZU
Και τώρα
στις εγκαταστάσεις μας θα βρείτε :
SEAT & SMART
Χρηματοδοτικά Προγράμματα από : 0% Προκαταβολή
5 Χρόνια Εγγύηση
2 Χρόνια οδική βοήθεια
Εως 84 Δόσεις
ΑΤΟΚΑ Εως 60 μήνες
Αυτοκίνητα για όλες τις απαιτήσεις!
14ο χλμ. Ρόδου Αεροδρομίου
τηλ. 22410 82000
AE574

ΓΝΩΜΩΝ ΦΡΟΝΤΙΣΤΗΡΙΑ
Μ. ΓΙΑΝΝΙΚΟΥΡΗΣ
32 ΧΡΟΝΙΑ ΔΗΜΙΟΥΡΓΙΚΗΣ ΠΡΟΣΦΟΡΑΣ! .... και συνεχίζουμε
• Μαθηματικά • Φυσική • Χημεία • Αρχαία
• Ιστορία • Έκθεση • Α.Ο.Θ. • Α.Ο.Δ.Ε.
• Ανάπτυξη εφαρμογών σε προγραμματιστικό περιβάλλον
Τμήματα: 4μελή - 6μελή - 8μελή - Ιδιαίτερα
Έναρξη Μαθημάτων:
Β'-Γ' Λυκείου 16 Αυγούστου
Α' Λυκείου - Α'-Β'-Γ' Γυμνασίου 1 Σεπτεμβρίου
ΕΓΓΡΑΦΕΣ-ΠΛΗΡΟΦΟΡΙΕΣ: Καθημερινά 10.00-13.00 και 18.00-22.00
Χειμάρρας 117
Τηλέφωνα: 22410 25700 - 25250 - 25252 Κιν.: 6948889689
Διδάσκουν:
Γιαννικουρής Μανώλης
Οικονόμου Νέστορας
Σέρβου Βεατρίκη
AE572



Ξένος τουρίστας με επιστολή

Διαμαρτύρεται για το θόρυβο στην Π. Πόλη

Θα προσφύγει και στην UNESCO

Με τα χειρότερα λόγια περιγράφει ένας τουρίστας, τη νυχτερινή ζωή στην Παλιά Πόλη και κυρίως την ηχορύπανση που προκαλούν τα μπαρ, με αποτέλεσμα να ενοχλούνται όχι μόνο ντόπιοι και ξένοι, αλλά να επιβαρύνεται και το μνημείο της Μεσαιωνικής Πόλης στο σύνολό του.

Συγκεκριμένα ο κ. Klaus Voorman ο οποίος επισκεύθηκε για διακοπές τη Ρόδο, έζησε από κοντά απαράδεκτες καταστάσεις λόγω της λειτουργίας κάποιων μπαρ, μέχρι το πρωί, με αποτέλεσμα να ενημερώσει σχετικά ακόμα και την **UNESCO,** καθώς η Μεσαιωνική Πόλη, έχει χαρακτηρισθεί μνημείο Παγκόσμιας Πολιτιστικής Κληρονομιάς.

Όπως επισημαίνει ο κ. **Voorman** σε επιστολή που έστειλε και στην «Ροδιακή», τα μπαρ προκαλούν τέτοιο θόρυβο, που σημαίνει ότι λειτουργούν πάνω από τα όρια και συχνά αυτό συμβαίνει μέχρι τις 7 το πρωί!

Λόγω του θορύβου, δονούνται στην κυριολεξία τα κτήρια, με αποτέλεσμα ντόπιοι και ξένοι που διαμένουν τριγύρω να μην μπορούν να κοιμηθούν.

Εκτός αυτού στην επιστολή του, περιγράφει την εικόνα που παρουσιάζει η περιοχή των μπαρ, με τα σπασμένα ποτήρια, και τους εμετούς από την κατανάλωση αλκοόλ, μια κατάσταση όπως τονίζει «αηδιαστική»!

Παράλληλα ο κ. Voorman θέτει διάφορα ερωτήματα προς τους αρμόδιους και συγκεκριμένα:

- Γιατί αυτή η μαγική ατμόσφαιρα, με τα μοναδικά ήσυχα δρομάκια και το παραδοσιακό στοιχείο να μολύνεται από το θόρυβο;
- Γιατί οι εκλεγμένοι στις τοπικές αρχές και οι φορείς να το επιτρέπουν; Δεν υπάρχουν άλλα μέρη στην πόλη να στηθούν μπαρ και ντίσκο, για επιχειρηματική δραστηριότητα;
- Πουθενά αλλού στην Ευρώπη δεν υπάρχει αυτή η κατάσταση. Γιατί θα πρέπει η πόλη της Ρόδου, να αποτελεί το πρώτο κακό παράδειγμα;
- Όπως είναι φυσικό αυτή η κατάσταση, δημιουργεί παράπονα σε άλλους επαγγελματίες, όπως ιδιοκτήτες μικρών ξενοδοχείων, εστιάτορες κ.ά. καθώς χάνουν χρήματα από τη διαρροή τουριστών.

Δεν απολύονται οι εργαζόμενοι

Λειτουργούν κανονικά τα προσχολικά κέντρα

Εγινε δεκτή από το Πρωτοδικείο η νέα αίτηση προσωρινής διαταγής που κατέθεσαν

Δεν διατρέχουν κίνδυνο απόλυσης οι εργαζόμενοι στα προσχολικά κέντρα του Δήμου Ροδίων, οι οποίοι θα συνεχίσουν να εκτελούν κανονικά τα καθήκοντα τους, μετά την νέα αίτηση προσωρινής διαταγής, η οποία έγινε δεκτή χθες.

Η νέα αίτηση προσωρινής διαταγής για τα ασφαλιστικά μέτρα, κατατέθηκε χθες απευθείας στη πρόεδρο Πρωτοδικών Ρόδου κ. Κρητικού, η οποία και την έκανε δεκτή, αναγνωρίζοντας προσωρινά ότι οι δεκάδες εργαζόμενοι στα προσχολικά κέντρα του Δήμου Ροδίων (εκτός των Αγίων Αποστόλων και Καβαρινού) δεν είναι ορισμένου χρόνου, αλλά αορίστου και πρέπει να παραμείνουν στις εργασίες τους και να πληρώνονται κανονικά έως την έκδοση αποφάσεως επί της νέας αίτησης ασφαλιστικών μέτρων που κατατέθηκε και η οποία αναμένεται στα μέσα Οκτωβρίου.

Με την ίδια προσωρινή διαταγή, η οποιαδήποτε απόλυση συνιστά καταχρηστική άσκηση δικαιώματος.

Η νέα αυτή αίτηση προσωρινής διαταγής κατατέθηκε από τους συνηγόρους κ. **Μιχάλη Κόκκινο, Γιώργο Βαρδέλη και Φώτη Χατζηδιάκο.**

Υπενθυμίζεται ότι οι συμβάσεις των 50 περίπου απασχολούμενων στα προσχολικά κέντρα του Δήμου Ροδίων, έχουν λήξει από το Φεβρουάριο και έκτοτε δεν έχουν ανανεωθεί, ενώ οι υπάλληλοι προσφέρουν κανονικά τις υπηρεσίες τους.



Για το ίδιο θέμα είχε κατατεθεί και πριν λίγο καιρό αίτηση προσωρινής διαταγής, η οποία όμως είχε απορριφθεί από τον πρόεδρο Πρωτοδικών Ρόδου κ. Κράνη.

Χθες η πρόεδρος Πρωτοδικών Ρόδου κ. Κρητικού, λαμβάνοντας υπόψη της και την κοινωνική πλευρά του όλου ζητήματος έκανε δεκτή τη νέα αίτηση προσωρινής διαταγής, δίνοντας ουσιαστικά λύση στους ανθρώπους αυτούς μέχρι την έκδοση της οριστικής απόφασης, αλλά και της έκδοσης των αποτελεσμάτων του ΑΣΕΠ.

Παράλληλα μέσα στις επόμενες 30 ημέρες, από πλευράς εργαζομένων θα κατατεθεί και η κύρια αγωγή, η εκδίκαση της οποίας αναμένεται μέχρι του χρόνου το καλοκαίρι.

Ενημέρωση εισαγγελέα για ΡΟΔΑ

Τον αντεισαγγελέα Πλημμελειοδικών Ρόδου κ. Κωνσταντίνο Μπούτσικο, επισκέφθηκε και ενημέρωσε χθες ο επικεφαλής της Δημοτικής Ανεξάρτητης Παράταξης ΡΟΔΑ «Καινούργια αρχή» κ. Παναγιώτης Εγγλέζος, αναφορικά με τις πιέσεις και τις παρενοχλήσεις που δέχονται συνάδελφοί του, προκειμένου να μην είναι υποψήφιοι με την παράταξή του στις προσεχείς εκλογές για την ανάδειξη νέου διοικητικού συμβουλίου στην επιχείρηση.

Η απόφαση για την επίσκεψη αυτή, πάρθηκε κατά τη διάρκεια της έκτακτης γενικής συνέλευσης του κλάδου που πραγματοποιήθηκε το βράδυ της περασμένης Κυριακής, και κατά τη διάρκεια της οποίας τα μέλη του σωματείου εξουσιοδότησαν τον μέχρι πρότινος πρόεδρο του διοικητικού συμβουλίου να προβεί σε αυτή τη πράξη.

Ο κ. Εγγλέζος κατά τη χθεσινή του επίσκεψη, ενημέρωσε τον κ. Αντεισαγγελέα, για τα μέχρι σήμερα περιστατικά που του έχουν καταγγελθεί και τα οποία, όπως ο ίδιος επεσήμανε, θίγουν τη έννοια της δημοκρατίας.

Υπενθυμίζεται ότι οι εκλογές για την ανάδειξη νέου διοικητικού συμβουλίου στο Σωματείο Εργατοτεχνιτών και Υπαλλήλων ΡΟΔΑ, θα διεξαχθούν την ερχόμενη Δευτέρα 25 Ιουλίου στο Εργατικό Κέντρο Ρόδου από τις 9 το πρωί έως τις 6 το απόγευμα, ενώ η κατάθεση των υποψηφιοτήτων λήγει σήμερα στις 12 το μεσημέρι.

DODEKANISOS
ΔΩΔΕΚΑΝΗΣΟΣ ΝΑΥΤΙΛΙΑΚΗ Ν.Ε.
ΑΥΣΤΡΑΛΙΑΣ 3, Τ.Κ. 85100, Τ.Θ. 4072-ΡΟΔΟΣ
ΤΗΛ. 22410 70590, ΦΑΞ 2241070591
WEB. www.12ne.gr E-MAIL info@12ne.gr

ΔΡΟΜΟΛΟΓΙΑ ΤΟΥ ΤΑΧΥΠΛΟΟΥ ΚΑΤΑΜΑΡΑΝ



"ΔΩΔΕΚΑΝΗΣΟΣ PRIDE"

Α΄ ΠΕΡΙΟΔΟΣ: ΕΩΣ 15-10-2005

ΚΥΡΙΑΚΗ

ΛΙΜΑΝΙ	ΑΦΙΞΗ	ΑΝΑΧ/Σ
ΠΑΤΜΟΣ		06.00
ΛΕΙΨΟΙ	06.20	06.25
ΛΕΡΟΣ	06.45	06.50
ΚΑΛΥΜΝΟΣ	07.35	07.45
ΚΩΣ	08.20	08.30
ΠΑΝΟΡΜΙΤΗΣ	09.45	09.50
ΡΟΔΟΣ	10.30	15.30
ΠΑΝΟΡΜΙΤΗΣ	16.10	16.15
ΚΩΣ	17.30	17.40
ΚΑΛΥΜΝΟΣ	18.20	18.30
ΛΕΡΟΣ	19.15	19.20
ΛΕΙΨΟΙ	19.40	19.45
ΠΑΤΜΟΣ	20.05	ΔΙΑΝ/ΣΗ

ΑΠΟ ΔΕΥΤΕΡΑ ΕΩΣ ΚΑΙ ΣΑΒΒΑΤΟ

ΛΙΜΑΝΙ	ΑΦΙΞΗ	ΑΝΑΧ/Σ
ΠΑΤΜΟΣ		06.00
ΛΕΙΨΟΙ	06.20	06.25
ΛΕΡΟΣ	06.45	06.50
ΚΑΛΥΜΝΟΣ	07.35	07.45
ΚΩΣ	08.20	08.30
ΣΥΜΗ	09.45	09.50
ΡΟΔΟΣ	10.40	15.30
ΣΥΜΗ	16.20	16.25
ΚΩΣ	17.40	17.50
ΚΑΛΥΜΝΟΣ	18.30	18.40
ΛΕΡΟΣ	19.25	19.30
ΛΕΙΨΟΙ	19.50	19.55
ΠΑΤΜΟΣ	20.15	ΔΙΑΝ/ΣΗ

ΑΝΟΙΞΤΕ ΤΗΝ ΔΙΚΗ ΣΑΣ ΠΟΡΤΑ ΣΤΟ ΜΕΛΛΟΝ ΜΕ WARLYN DOORS



MADE IN ENGLAND

Στ. Καζούλη 23 & Πελοποννήσου 2
Τηλ.: 22410 22684 / 22831
Fax: 22410 22684
e-mail: linta5@otenet.gr

AT2245

lin+out city guide + CHRISTOS KALOPITAS JUNGLE©

Present: THE No1 DJ IN THE WORLD

TIËSTO

In Search of Sunrise Greek Tour 2005

www.tiesto.com



TARGET Design Group

In Association with

eyebox PROMOTIONS

ROYAL TREATMENT
RT RODOS TOURS S.A.
TRAVEL & CONFERENCE

SUNDAY 24 JULY 2005

Millennium Center - Faliraki - Rhodes

DOORS OPEN 22:00 - INFO: 22410 77118

Μια Εκδήλωση του Α.Ο. ΟΡΦΕΥΣ



OLMECA TEQUILA

MAD

Υπό την Αιγίδα της

ΝΟΜΑΡΧΙΑΚΗΣ ΑΥΤΟΔΙΟΙΚΗΣΗΣ ΔΩΔΕΚΑΝΗΣΟΥ

AE 573

Στην ανακρίτρια Ρόδου

Απολογείται σήμερα ο «καλλιεργητής» χασίς

Είχε φυτεία στην ταράτσα του σπιτιού του

Την πόρτα του αρμόδιου ανακριτή Κω, θα περάσει σήμερα συνοδευόμενος από το συνήγορό του κ. Άκη Δημητριάδη για να απολογηθεί, ο 43χρονος που είχε συλληφθεί τη περασμένη Παρασκευή να καλλιεργεί στη ταράτσα του σπιτιού του 43 δενδρύλλια ινδικής κάνναβης, ενώ ποσότητες της ίδιας ουσίας είχαν βρεθεί και σε διάφορους χώρους μέσα, έξω και γύρω από το σπίτι του!

Ο 43χρονος μετά τη σύλληψη του, είχε προσαχθεί ενώπιον του εισαγγελέα Πλημμελειοδικών Κω κ. Ανδρέα Καραφλού, ο οποίος και του άσκησε ποινική δίωξη σε βαθμό κακουργήματος για καλλιέργεια φυτών ινδικής κάνναβης, παραπέμποντάς τον στον αρμόδιο ανακριτή για να απολογηθεί.

Ο συλληφθείς ζήτησε και πήρε προθεσμία, προκειμένου να ετοιμάσει την απολογία του μέχρι σήμερα το πρωί, οπότε και θα βρεθεί ενώπιον του ανακριτή συνοδευόμενος από το συνήγορό του.

Ο 43χρονος, είναι γνωστός τόσο στις αστυνομικές όσο και στις δικαστικές αρχές της περιοχής, καθώς και στο παρελθόν είχε συλληφθεί και καταδικαστεί για κατοχή ναρκωτικών ουσιών για δική του χρήση, αφού είναι χρήστης ναρκωτικών ουσιών.



Η «έφοδος» στο σπίτι του 43χρονου, έγινε την περασμένη Παρασκευή, από άνδρες του Τμήματος Ασφαλείας Κω, μετά από την αξιοποίηση σχετικών πληροφοριών που είχαν. Οι αστυνομικοί έμειναν στη κυριολεξία άναυδοι, αφού κατά τη διάρκεια του ελέγχου εντόπισαν 43 δενδρύλλια ινδικής κάνναβης διαφόρων διαστάσεων, τα οποία ο δράστης καλλιεργούσε στη ταράτσα του σπιτιού του, ενώ δίπλα από τα φυτά υπήρχαν υπολείμματα δενδρυλλίου κάνναβης βάρους 278 γραμμαρίων. Μέσα στο σπίτι ο 47χρονος διατηρούσε σε διάφορους χώρους 5,9 γραμμάρια ακατέργαστης κάνναβης, ένα πήλινο αγγείο, ένα τμήμα αμφορέα και ένα κινητό τηλέφωνο.

Η έρευνα των αστυνομικών επεκτάθηκε και στη νεοαναγειρόμενη οικοδομή που βρίσκεται κοντά στο σπίτι του δράστη, και στην οποία είχε τοποθετήσει άλλα δύο δενδρύλλια κάνναβης ύψους 1,60 μέτρων. Επίσης στην αποθήκη του σπιτιού εντοπίσθηκαν μία ζυγαριά ακριβείας, τρία δοχεία- βάζα που περιείχαν υπολείμματα κάνναβης, καθώς και βραδύκαυστο φυτίλι μήκους 9,7 εκατ.

Εκτοτε ο 43χρονος κρατείται και σήμερα μετά την απολογία του θα κριθεί εάν θα αφεθεί ελεύθερος ή θα πάρει το δρόμο για τις φυλακές μέχρι την εκδίκαση της υποθέσεώς του.

Μετά την απολογία του στην ανακρίτρια

Ελεύθερος με καταβολή εγγύησης ο «βιαστής»...

Ισχυρίστηκε ότι τον προκαλούσε ερωτικά η μητέρα της «παθούσας» η οποία έκανε έρωτα μαζί του οικειοθελώς

Ελεύθερος με τη καταβολή εγγύησης ποσού 3.000 ευρώ, αφέθηκε χθες μετά την απολογία του, ο 27χρονος από τη Τυνησία, ο οποίος φέρεται ως βιαστής της 18χρονης Βρετανίδας τουρίστριας σε ξενοδοχείο στο Κιοτάρι.

Ο 27χρονος, χθες το μεσημέρι συνοδευόμενος από το συνήγορό **του κ. Άκη Δημητριάδη,** βρέθηκε ενώπιον της αρμόδιας ανακρίτριας κ. Βασιλικής Παπιγκιώτη, όπου αρνήθηκε τη κατηγορία του βιασμού που τον βαραίνει, παρουσιάζοντας σημαντικά στοιχεία που να στηρίζουν τον ισχυρισμό του αυτό.

Σύμφωνα με πληροφορίες, ο ίδιος δήλωσε στην ανακρίτρια ότι η καταγγελία στις αρμόδιες αστυνομικές αρχές, έγινε από τη μητέρα της νεαρής αλλοδαπής, η οποία μάλιστα ενώπιον μαρτύρων, τις τελευταίες ημέρες τον προκαλούσε ερωτικά, ενώ η ίδια μετά την καταγγελία, φέρεται να έκανε συζήτηση για το ποσό που θα εισπράξει από την ασφαλιστική εταιρεία, όταν θα επιστρέψει στη χώρα της. Ο 27χρονος από την Τυνησία ισχυρίστηκε επίσης ότι ήρθε σε εξώγαμη συνουσία με την 18χρονη Αγγλίδα μετά από δική της «πίεση» γεγονός που απο-



δεικνύεται και από την ιατροδικαστική έκθεση, αλλά και από το γεγονός ότι ουδείς από τα διπλανά δωμάτια του ξενοδοχείου άκουσε την νεαρή αλλοδαπή να φωνάζει βοήθεια κατά τη διάρκεια της πράξης, ή ακόμη και μετά από αυτήν.

Υπενθυμίζεται ότι ο 27χρονος Τυνήσιος είχε συλληφθεί τα ξημερώματα του περασμένου Σαββάτου, από άνδρες του Αστυνομικού Σταθμού Γενναδίου, μετά τη καταγγελία της 18χρονης Βρετανίδας ότι λίγη ώρα νωρίτερα, άγνωστος άνδρας εκμεταλλευόμενος το γεγονός ότι ήταν μεθυσμένη, την παρέσυρε μέσα στο δωμάτιό του, στο ίδιο ξενοδοχείο όπου και η ίδια διέμενε και την εξανάγκασε σε εξώγαμη συνουσία.

Οι αστυνομικοί διενεργώντας σχετική έρευνα συνέλαβαν ως δράστη της πράξης αυτής τον 27χρονο αλλοδαπό, ο οποίος και αναγνωρίστηκε από τη, Αγγλίδα, ενώ σε βάρος του ο αντεισαγγελέας Πλημμελειοδικών Ρόδου κ. Κωνσταντίνος Μπούτσικος άσκησε ποινική δίωξη σε βαθμό κακουργήματος για βιασμό, παραπέμποντάς τον στην ανακρίτρια για να απολογηθεί.

Τελικά, χθες το μεσημέρι με ομόφωνη γνώμη αντεισαγγελέα και ανακρίτριας ο 27χρονος αφέθηκε ελεύθερος χωρίς περιοριστικούς όρους, καταβάλλοντας όμως ως εγγύηση το ποσό των 3.000 ευρώ.

Από το δημοτικό συμβούλιο

Εγκρίθηκε ο απολογισμός 2004 του δήμου Ιαλυσού

Ποια άλλα θέματα συζητήθηκαν προχθές

Με οικονομικής κυρίως φύσεως θέματα, ασχολήθηκε το δημοτικό συμβούλιο Ιαλυσού, στην προχθεσινή του συνεδρίαση, καθώς ενέκρινε ομόφωνα τον απολογισμό και τον ισολογισμό του 2004.

Σύμφωνα με τον απολογισμό, που είναι ισοσκελισμένος, τα έσοδα και τα έξοδα του δήμου το προηγούμενο έτος, ανήλθαν σε 10.941.342,86 ευρώ. Τα τακτικά έσοδα ανήλθαν σε 5.711.405,22 ευρώ και τα έκτακτα σε 3.861.298,99 ευρώ. Τα έσοδα παρελθόντων ετών ήταν 1.367.700,21 ευρώ και το χρηματικό υπόλοιπο από το 2003 ήταν 938,44 ευρώ.

Στο σκέλος των εξόδων, τα πληρωθέντα έξοδα χρήσεως ήταν 10.742.523,65 ευρώ και τα ταμειακά διαθέσιμα τέλους χρήσεως 198.819,21 ευρώ.

Στον ισολογισμό, που θα δημοσιευθεί όπως προβλέπεται στον τοπικό Τύπο, αναφέρεται ότι τα καθαρά αποτελέσματα (πλεόνασμα) χρήσης για το 2004 ήταν 1.601.634,56 ευρώ, ενώ το 2003 ανήλθαν σε 1.434.221,77 ευρώ. Επιβεβαιώνεται δηλαδή το γεγονός ότι ο δήμος Ιαλυσού είναι από τους λίγους ΟΤΑ σε ολόκληρη την Ελλάδα που εμφανίζουν θετικά αποτελέσματα χρήσης (πλεόνασμα) και μάλιστα με αυξητικές τάσεις από χρόνο σε χρόνο.

Σύμφωνα μάλιστα με τον ορκωτό ελεγκτή κ. Γιάννη Αναστασιάδη, η οικονομική κατάσταση του δήμου χαρακτηρίζεται πολύ καλή και οι όποιες παρατηρήσεις είναι μάλλον επουσιώδεις.

Επίσης ο δήμαρχος κ. Στέργος Στάγκας, υπογράμμισε το γεγονός ότι ο δήμος είναι απόλυτα συνεπής στις υποχρεώσεις του, απέναντι στη ΔΟΥ και στα ασφαλιστικά ταμεία. Τόνισε επίσης ότι παρά τις δύσκολες συνθήκες που επικρατούν, η οικονομική κατάσταση του δήμου είναι καλή και επιπλέον τα περισσότερα έργα που εκτελούνται χρηματοδοτούνται από ίδιους πόρους, χάρη στη συνετή διαχείριση.

Το δημοτικό συμβούλιο αποφάσισε να δώσει προθεσμία τριών μηνών (μέχρι τις 30 Οκτωβρίου) στην εταιρία που κατασκευάζει τη β' φάση του αποχετευτικού (μετά από αίτημά της), προκειμένου να ολοκληρωθούν οι εργασίες σε συγκεκριμένα «προβληματικά» σημεία.

Επίσης ο δήμαρχος ανακοίνωσε ότι εγκρίθηκε από τον γενικό γραμματέα της Περιφέρειας Νοτίου Αιγαίου κ. Χαράλαμπο Κόκκινο-τον οποίο και ευχαρίστησε- η χρηματοδότηση του προγράμματος «βοήθεια στο σπίτι» από το ΠΕΠ Νοτίου Αιγαίου, με το ποσό των 171.000 ευρώ.





Όλοι Μαζί

μπορούμε να ξαναφέρουμε τη Ρόδο στην κορυφή!



Με το χαμόγελό μας!

Πάρε μέρος στην κοινή προσπάθεια
να ξανακάνουμε το νησί μας
τον κορυφαίο τουριστικό προορισμό της Ελλάδας!

ΕΠΙΜΕΛΗΤΗΡΙΟ ΔΩΔΕΚΑΝΗΣΟΥ

AM design

AE499

Την προσεχή Παρασκευή

Προβλήματα ενόψει στα αεροδρόμια

Απεργούν οι συμβασιούχοι της ΟΑ

Προβλήματα αναμένεται να δημιουργηθούν στα αεροδρόμια της χώρας την Παρασκευή 22 Ιουλίου λόγω των κινητοποιήσεων που εξήγγειλαν οι συμβασιούχοι εργαζόμενοι των Ολυμπιακών Αερογραμμών.

Συγκεκριμένα, οι συμβασιούχοι, περί τα 2.000 άτομα, ζητούν τη μετατροπή των συμβάσεών τους σε αορίστου χρόνου υποστηρίζοντας ότι περιμένουν εδώ και πολύ καιρό απάντηση από τη διοίκηση της εταιρείας. Επίσης ζητούν να αμείβονται με όσα ορίζει η συλλογική σύμβαση εργασίας.

Η διοίκηση της εταιρείας προσέφυγε στη δικαιοσύνη ζητώντας να κηρυχθεί η απεργία παράνομη και καταχρηστική.



Η Ν.Ε. της Ν.Δ. για τη συνέντευξη στελεχών στο ΠΑΣΟΚ

Προσπάθησαν να μπουν στην κολυμβήθρα του Σιλωάμ...

Επίθεση και κατά του κ. Βασ. Παπανικόλα

Την αναμενόμενη αντίδραση της νομαρχιακής επιτροπής της Νέας Δημοκρατίας προκάλεσε η συνέντευξη που έδωσαν προχθές τα στελέχη της Περιφερειακής επιτροπής του ΠΑΣΟΚ, στην διάρκεια της οποίας... έστησαν στον τοίχο την κυβέρνηση της Νέας Δημοκρατίας για όλα τα δεινά που ταλανίζουν τα νησιά μας (σ.σ. τα οποία προκλήθηκαν, τα περισσότερα τουλάχιστον, από την 20ετή διακυβέρνηση της χώρας από το ΠΑΣΟΚ).

Ειδικότερα, στην ανακοίνωση που εκδόθηκε αναφέρονται τα εξής:

"Η πρώτη εμφάνιση της Περιφερειακής Επιτροπής του ΠΑΣΟΚ Νοτίου Αιγαίου ήταν μπερδεμένη μεταξύ όσων λέγονται και δηλώνονται από τα μέλη της στις κομματικές συντεύξεις και αυτών που ισχυρίζονται τα ίδια πρόσωπα όταν συμμετέχουν στις συνεδριάσεις του Νομαρχιακού Συμβουλίου Δωδεκανήσου.

Η πρώτη αυτή εμφάνιση του νέου κομματικού οργάνου του κόμματος της αξιωματικής αντιπολίτευσης, δίνοντας το στίγμα του τρόπου που θα πολιτευθεί, μπερδεύτηκε στα νομοθετικά πλαίσια που είχε επιβάλλει η κυβέρνηση του κ. Σημίτη και στην επί εικοσαετία αδιαφορία των στελεχών του ΠΑΣΟΚ για να δώσουν λύσεις στον... ριγμένο... τώρα νομό Δωδεκανήσου.

Με την πρώτη εμφάνισή του ο κ. Γραμματέας-τέως βουλευτής του ΠΑΣΟΚ-προσπάθησε να μπει στην κολυμβήθρα του Σιλωάμ, να εξαγνισθεί και αλώβητος από ευθύνες να προχωρά τώρα σε... καταλογισμό ευθυνών. Ας δει ο κ. Παπανικόλας πρώτα τη μετάλλαξη του κόμματός του-αφού περάσει από τις ντιρεκτίβες του κ. Παπανδρέου για τη δημιουργία του νέου ΠΑΣΟΚ- χωρίς να υπολογίζει πώς ο κόσμος μπορεί να δεχθεί τους εξαγνισμούς από τις μαγικές κολυμβήθρες. Δυστυχώς με τις συμμαχίες του κ. Γραμματέα για την εκλογή του, χάθηκε το... όραμα του νέου ΠΑΣΟΚ μέσα από τα πολιτικά γιατροσόφια που του επέβαλαν.

"Από την Γραμματεία Ενημέρωσης"

Ευχαριστήρια επιστολή στις αστυνομικές αρχές

Ευχαριστήρια επιστολή, απέστειλε στις αστυνομικές αρχές, μια αλλοδαπή που ζει κι εργάζεται στο νησί μας τα τελευταία χρόνια και η οποία είχε πέσει «θύμα» νεαρού τσαντάκια πριν από μερικές μέρες.

Στην επιστολή, που έδωσε χθες στην δημοσιότητα η Αστυνομία της περιοχής μας, αναφέρεται συγκεκριμένα:

«Κύριε Διευθυντά, είμαι αλλοδαπή, μητέρα ενός παιδιού και διαμένω μόνιμα στη Ρόδο, 10 χρόνια περίπου, μαζί με το σύζυγό μου. Εργαζόμαστε σκληρά προκειμένου να μεγαλώσουμε στις καλύτερες συνθήκες το παιδί μας και ευχαριστούμε την ροδίτικη κοινωνία για τον τρόπο που μας αντιμετωπίζει χωρίς προκατάληψη. Την προηγούμενη Τετάρτη, το βράδυ, καθώς επέστρεφα στο σπίτι μου, από την δουλειά μου στην οδό Ελ. Βενιζέλου, με πλησίασε ένας νεαρός και μου άρπαξε την τσάντα μου, που είχε μέσα χρήματα και το ρολόι μου και εξαφανίστηκε.

Όπως ήταν φυσικό, έπαθα σοκ και άρχισα να φωνάζω βοήθεια. Κάποιος, ειδοποίησε την Αστυνομία και μου έκανε μεγάλη εντύπωση, πόσο γρήγορα ήρθαν οι αστυνομικοί της Ασφάλειας και αφού τους έδωσα περιγραφή του δράστη, κατάφεραν σε μικρό χρονικό διάστημα να τον συλλάβουν και να βρουν τα πράγματά μου.

Κύριε Διευθυντά, νοιώθω την υποχρέωση να ευχαριστήσω την Αστυνομία για την αποτελεσματικότητά της και για την ευγένεια και για τον τρόπο που μου συμπεριφέρθηκαν οι αστυνομικοί.

Με τιμή και τις θερμότερες ευχαριστίες μου, Δήμητρα Κατσέ, Β. Ηπείρου 11 – Ρόδος».

Ενας ζωντανός, ένας νεκρός

Ναυαγοί ανοικτά της νήσου Κω

Ερευνες για πιθανό εντοπισμό άλλων

Το Ενιαίο Κέντρο Συντονισμού Έρευνας και διάσωσης του υπουργείου Εμπορικής Ναυτιλίας, ενημερώθηκε χθες το απόγευμα από τη Λιμενική Αρχή Αστυπάλαιας, ότι στη θαλάσσια περιοχή 2,5 ν.μ. άκρα ΚΡΙΚΕΛΟ Κω, το Θ/Γ σκάφος "MIRABELLA" σημαίας Μεγάλης Βρετανίας, εντόπισε και περισυνέλεξε δύο (2) αλλοδαπούς ναυαγούς (ένα νεκρό και ένα ζωντανό).

Αμεσα ξεκίνησαν οι έρευνες από περιπολικό σκάφος του Λιμενικού Σώματος, παραπλέοντα σκάφη, ιδιωτικά σκάφη και ελικόπτερο Super Puma, για πιθανό εντοπισμό και άλλων ναυαγών, με αρνητικά μέχρι στιγμής αποτελέσματα.

Οι δύο (2) ναυαγοί αποβιβάσθηκαν στον όρμο ΚΑΜΑΡΙ Κω και εν συνεχεία μεταφέρθηκαν με ασθενοφόρο στο Νοσοκομείο της Κω.

KYDON TOURS
ΕΚΔΡΟΜΕΣ ΚΥΔΩΝ
ΠΟΙΟΤΗΤΑ - ΦΡΟΝΤΙΔΑ - ΕΠΙΤΥΧΙΑ
ΟΡΓΑΝΩΜΟΥΜΕ & ΣΥΝΟΔΕΥΟΥΜΕ ΤΙΣ ΕΚΔΡΟΜΕΣ ΜΑΣ
• ΚΩΝΣΤΑΝΤΙΝΟΥΠΟΛΗ 20/7–25/7/05
(Αεροπορική εκδρομή)
ΣΥΝΟΔΟς ΕΛΈΝΗ ΨΥΛΛΑΚΗ
• ΜΑΡΜΑΡΙΣ FETIYE – MYRA KAS – ANTALYA – ΠΑΜΟΥΚΑΛΕ – ΜΑΡΜΑΡΙΣ 5/8 – 9/8/05
ΣΥΝΟΔΟς ΕΛΈΝΗ ΨΥΛΛΑΚΗ
• ΜΑΡΜΑΡΙΣ –ΣΜΥΡΝΗ–ΕΦΕΣΟΣ– ΚΟΥΣΑΝΤΑΣΙ
13/8 16.00– 15/8 16.00
• FORMULA GRAND PRIX F1 στην ΚΩΝΣΤΑΝΤΙΝΟΥΠΟΛΗ
19–20–21 Αυγούστου
Εξασφαλισμένα εισιτήρια
Πρόγραμμα εκδρομής 18-23/8/05 • ΠΡΟΛΑΒΕΤΕ ΘΕΣΕΙΣ
ΣΥΝΟΔΟΣ ΕΛΕΝΗ ΨΥΛΛΑΚΗ
• ΣΥΡΟ–ΤΗΝΟ–ΠΑΡΟ–ΜΥΚΟΝΟ 28/7–1/8/05
Προσκύνημα στην Παναγία τη Μεγαλόχαρη της ΤΗΝΟΥ και την ΕΚΑΤΟΝΤΑΠΥΛΙΑΝΗ της ΠΑΡΟΥ. ΟΜΟΡΦΕΣ διακοπές στα πανέμορφα ΚΥΚΛΑΔΟΝΗΣΙΑ. ΣΥΝΟΔΟΣ ΕΛΕΝΗ ΨΥΛΛΑΚΗ
• ΒΙΕΝΝΗ – ΒΟΥΔΑΠΕΣΤΗ – ΜΠΡΑΤΙΣΛΑΒΑ
29/8–4/9/05 (Αεροπορική εκδρομή)
ΠΛΟΥΣΙΟ ΠΡΟΓΡΑΜΜΑ. ΣΥΝΟΔΟΣ ΕΛΕΝΗ ΨΥΛΛΑΚΗ
• RELAX Διήμερα – τριήμερα στην ΤΟΥΡΚΙΑ και στα ΝΗΣΙΑ ΜΑΣ
ΣΤΟ ΓΡΑΦΕΙΟ ΜΑΣ θα βρείτε
✓ Εισιτήρια αεροπορικά - ακτοπλοϊκά με όλες τις εταιρείες ΕΛΛΑΔΑ - ΕΞΩΤΕΡΙΚΟ
✓ ΠΑΚΕΤΑ ΕΚΔΡΟΜΩΝ - ΠΑΚΕΤΑ ΝΕΟΝΥΜΦΩΝ
✓ ΞΕΝΟΔΟΧΕΙΑ ΕΠΙΛΕΓΜΕΝΑ, ΦΘΗΝΑ, ΣΕ ΟΛΟ ΤΟΝ ΚΟΣΜΟ
✓ WESTERN UNION / Αποστολή χρημάτων παντού σε 10 λεπτά.
ΠΡΑΚΤΟΡΕΙΟ ΚΥΔΩΝ ΙΑΤΑ
Εθ. Δωδ/σίων 14 • Ακτή Σαχτούρη 8 Τηλ. 22410-23000, 27900, 27722
E-mail: Kydon@otenet.gr
ΧΠ191

Παντρεύω & Βαπτίζω...
... Με Προσκλητήρια, Μπομπονιέρες, Στέφανα, Λαμπάδες, Αξεσουάρ Ιταλίας, Τιάρες και Κουαφ, Είδη Βάπτισης, Διακοσμητικά δεξίωσης...
& σε συνεργασία με διάσημους οίκους
Παντρεύω και βαπτίζω...
... Με πρωτοτυπία και αισθητική, κάνουμε το όνειρό σας πραγματικότητα, σκηνοθετώντας για εσάς κάθε είδους εκδήλωση
Με την φροντίδα της
Τζένης Μυριαλλάκη
Παντρεύω και βαπτίζω...
Πετυχημένα...
Και η στιγμή σας έγινε μοναδική!!!
Ωράριο λειτουργίας 09.30-14.00 και 17.30-21.30
Αλεξάνδρου Διάκου 7Β•Τηλ. 2241032302
ΑΤ1413

ΕΙΔΗ ΚΗΠΟΥ
ΕΙΔΗ ΣΚΙΑΣ • ΠΕΡΓΚΟΛΕΣ • ΕΠΙΠΛΑ
Δ. ΘΕΜΕΛΗΣ–Κ. ΣΚΟΥΤΕΛΗΣ
3ο ΧΛΜ. ΛΕΩΦ. ΚΑΛΛΙΘΕΑς ΈΝΑΝΤΙ ΕΡΤ
ΤΗΛ. 2241069990 ΚΙΝ. 6932722817
ΠΡΟΣΦΟΡΕΣ ΜΑΪΟΥ - ΙΟΥΝΙΟΥ
ΚΑΛΑΜΩΤΕΣ ΑΠΟ 1 ΕΥΡΩ
ΣΑΛΟΝΙΑ ΜΠΑΜΠΟΥ ΑΠΟ 100 ΕΥΡΩ
ΟΜΠΡΕΛΛΕΣ Φ. 200 ΑΠΟ 80 ΕΥΡΩ
ΚΑΘΙΣΜΑΤΑ ΑΛΟΥΜΙΝΙΟΥ - ΞΥΛΟΥ - ΜΠΑΜΠΟΥ
ΚΕΡΑΜΙΚΑ - ΟΜΠΡΕΛΛΕΣ
ΠΩΛΗΣΗ ΛΙΑΝΙΚΗ ΧΟΝΔΡΙΚΗ
ΑΕ235

Οι λιμενικές αρχές Ρόδου

Ούτε... είδαν ούτε άκουσαν

Για το περιστατικό με τους κοριούς

Ούτε... είδαν, ούτε άκουσαν τίποτε οι λιμενικές αρχές της Ρόδου, για το... προσβλητικό και τριτοκοσμικό περιστατικό που σημειώθηκε την περασμένη εβδομάδα, σε νεαρή επιβάτισσα πλοίου η οποία «γαζώθηκε» στην κυριολεξία από κοριούς, καθώς έρχονταν στο νησί μας για να περάσει τις διακοπές της.

Μέχρι και χθες, παρά το γεγονός ότι η νεαρή κοπέλα, ανέφερε το περιστατικό αυτό που της συνέβη, καθώς ταξίδευε για τη Ρόδο, καμία αρμόδια αρχή δεν ασχολήθηκε επί της ουσίας ζητώντας εξηγήσεις και πρόσθετα στοιχεία για την περίπτωση, προφανώς **για να... μην κακοκαρδιστεί κάποιος ενδεχομένως** από τους ισχυρούς..! Η περίπτωση, που εξευτελίζει τη Ρόδο, προσβάλλει τον τουρισμό μας αλλά τον πολιτισμό της χώρας μας, **δεν είναι η μοναδική πάντως, αφού σε αυτού του είδους τα «σύγχρονα πλοία» - όπως επιχειρούν να μας πείσουν ορισμένοι - μοιράζονται πιστοποιητικά... καθαριότητας** από την Επιθεώρηση Εμπορικών Πλοίων του Πειραιά, πλην όμως άλλη είναι η εντύπωση και η εικόνα που αποκομίζουν, όσοι ταξιδεύουν. Καμία απολύτως αντίδραση επίσης, δεν σημειώθηκε και από τους εκπροσώπους των τοπικών αρχών και φορέων του νησιού μας, οι οποίοι σε άλλες (μειωμένης ίσως σημασίας) περιπτώσεις, μας έχουν συνηθίσει να αντιδρούν έντονα και άμεσα καταγγέλλοντας πρόσωπα και καταστάσεις. Το περιστατικό αυτό πάντως, σε κάθε περίπτωση, δεν πρόκειται να αφεθεί στην... τύχη του αφού μέσα στις επόμενες μέρες, θα ενημερωθεί και αναλυτικά το υπουργείο Εμπορικής Ναυτιλίας και κάθε άλλη αρμόδια αρχή.

Του
Μιχάλη Μαστή
Mihalis@rodiaki.gr

Έχει δικαιωθεί από το Ανώτατο Συμβούλιο Αστυνόμων

Απολογήθηκε στην ανακρίτρια ο πρώην διοικητής της Τροχαίας

Για την υπόθεση με τα παράβολα του τμήματος

Απολογήθηκε χθες ενώπιον της τακτικής ανακρίτριας Ρόδου, ο πρώην διοικητής της Τροχαίας Ρόδου κ. Παρασκευάς Μήτσης, για την γνωστή υπόθεση με τα παράβολα της Τροχαίας.

Ο αστυνομικός, που πριν από μερικές μέρες δικαιώθηκε από το Ανώτατο Συμβούλιο Αστυνόμων της ΕΛΑΣ, για τις κατηγορίες που είχαν αποδοθεί σε βάρος του, είχε ζητήσει από τον περασμένο Ιανουάριο, να επισπευσθεί και το ποινικό μέρος της ίδιας υπόθεσης, ενώπιον των δικαστικών αρχών. Εισαγγελέας και ανακρίτρια Ρόδου, μετά την απολογία του επέβαλαν ως μοναδικό περιοριστικό όρο, εγγυοδοσία 12.000 ευρώ.

Στα χέρια της ανακρίτριας και του Εισαγγελέα, αξίζει να σημειωθεί ότι βρίσκεται πάντως, **το πόρισμα της ΕΔΕ που έγινε και ολοκληρώθηκε και το οποίο απαλλάσσει από τις σοβαρές ευθύνες τον πρώην διοικητή του** Τμήματος Τροχαίας Ρόδου, καθώς επίσης **και μία ακόμη έκθεση τεχνικών συμβούλων** (συμπληρωματική πραγματογνωμοσύνη) σύμφωνα με την οποία τα ποσά που καταλογίστηκαν δεν ανταποκρίνονται στην πραγματικότητα.

Στο ίδιο πόρισμα, σημειώνεται ότι οι ελλείψεις (από την είσπραξη παραβόλων) που καταλογίζονται σε βάρος του Τμήματος Τροχαίας Ρόδου, επί των ημερών διοικήσεως του κ. Μήτση, είναι σαφώς μικρότερα από αυτά που προκύπτουν συγκριτικά με τις διοικήσεις των προηγούμενων ετών και μάλιστα, σημειώνεται ότι: «Είναι βέβαιο ότι στα ίδια συμπεράσματα, θα καταλήξει παρόμοιος έλεγχος, σε οποιαδήποτε Υπηρεσία Τροχαίας της Ελλάδας και για όλους τους διατελέσαντες διοικητές». Στο ίδιο πόρισμα, σημειώνεται ότι «Μόνο αν υπήρχαν κλήσεις και γίνονταν έλεγχος μία προς μία, θα μπορούσε να γίνει κάποιος υποτυπώδης έλεγχος κάτι που έγινε μάλιστα το έτος 2001 και δεν προέκυψε καμία διαφορά μεταξύ των «εισπραχθέντων» και των αποδοθέντων ποσών».

Στην κατάθεσή του ο πρώην διοικητής της Τροχαίας, σημειώνει ότι οι υπηρεσίες της Τροχαίας, ουδέποτε διατηρούν Ταμείο, δεν δέχονται χρήματα και αυτό που γίνεται είναι να παραλαμβάνουν τα παράβολα που τους προσκομίζονται.

Ο ΧΑΡΤΗΣ ΤΩΝ ΚΛΗΣΕΩΝ ΤΑ ΠΡΟΗΓΟΥΜΕΝΑ ΕΤΗ

Στην ίδια πραγματογνωμοσύνη, σημειώνεται ότι το έτος 1997 έχουν καταχωρηθεί στο βιβλίο Πταισματικών Τροχονομικών Παραβάσεων 7.964 συνολικά κλήσεις. Από αυτές, οι 2.410 ακυρώθηκαν (στο βιβλίο αναγράφονταν η λέξη σύσταση) οι 1.619 απεστάλησαν προς εκδίκαση στον Δημόσιο Κατήγορο, και οι υπόλοιπες, 3.935 εξοφλήθηκαν από τους παραβάτες.

Το 1998 αντίστοιχα, καταχωρήθηκαν στο ίδιο βιβλίο, 9.487 κλήσεις. Από αυτές, οι 3.412 ακυρώθηκαν, οι 1.941 εστάλησαν στον Δημόσιο Κατήγορο και οι υπόλοιπες, 4.134 εξοφλήθηκαν.

Χθες το απόγευμα

Κηδεύτηκε η 25χρονη στη Κάρπαθο

Συγκλονισμένη η κοινωνία του νησιού

Μέσα σε βαρύ κλίμα, έγινε χθες το απόγευμα στην Κάρπαθο, η κηδεία της 25 χρονης που έβαλε τέρμα στη ζωή της, λαμβάνοντας μεγάλη δόση ηρεμιστικών χαπιών, σύμφωνα με τις πρώτες εκτιμήσεις που επιβεβαιώθηκαν από την έρευνα που διέταξαν οι αρμόδιες αρχές.

Το περιστατικό, που συγκλόνισε την τοπική κοινωνία, σημειώθηκε το περασμένο Σάββατο 16 Ιουλίου, στην περιοχή Μενετές της Καρπάθου, όταν ο ένας από τα αδέλφια της 25χρονης, ανησύχησε επειδή την καλούσε στο τηλέφωνο και εκείνη δεν απαντούσε.

Ο ίδιος, υποχρεώθηκε να μεταβεί στο σπίτι, να σπάσει την πόρτα και να μπει στο σπίτι για να εντοπίσει έτσι στην συνέχεια την αδελφή του νεκρή. Η σορός της άτυχης 25χρονης, μεταφέρθηκε για νεκροψία και για ιστολογικές εξετάσεις από την Κάρπαθο στην Κρήτη και το πόρισμα αναμένεται να εκδοθεί από τον ιατροδικαστή, μέσα στο επόμενο δεκαήμερο. Σχετική προανάκριση πάντως, διενεργεί το Αστυνομικό Τμήμα της Καρπάθου, ενώ ενημερώθηκε και ο Εισαγγελέας Πρωτοδικών Ρόδου.

Διάρρηξη στη Σύμη

Σε σούπερ μάρκετ

Πλούσια ήταν η «λεία» άγνωστου ή άγνωστων δραστών, οι οποίοι κατάφεραν να διαρρήξουν σούπερ- μάρκετ στη Σύμη και να αφαιρέσουν 800 ευρώ και 380 δολάρια Αμερικής.

Το περιστατικό καταγγέλθηκε προχθές από τον 61χρονο ιδιοκτήτη του καταστήματος, στο Αστυνομικό Τμήμα Σύμης.

Σύμφωνα με την καταγγελία, οι άγνωστοι ή ο άγνωστος δράστης το χρονικό διάστημα από τη μία το μεσημέρι της 17ης Ιουλίου έως και τις 6.10 το πρωί της επομένης, παραβιάζοντας το παράθυρο του σούπερ μάρκετ, κατάφερε να μπει μέσα και να αφαιρέσει το ποσό των 800 ευρώ, καθώς και των 380 δολαρίων ΗΠΑ. Για τον εντοπισμό του ή των δραστών, διενεργείται προανάκριση από την αρμόδια αστυνομική αρχή του νησιού.

Αλλαγή ηγεσίας στο Inner Wheel

Ανέλαβε η Ρένα Χατζάκη

Σε μια χαρούμενη ατμόσφαιρα διεξήχθη το Σάββατο 9 Ιουλίου στο Palladium η αλλαγή ηγεσίας της διοίκησης και της Εθνικής εκπροσώπου της ελληνικής περιφέρειας 247 του Διεθνούς Inner Wheel.

Η Ρένα Χατζάκη μέλος του Ομίλου Inner Wheel Ρόδου με σημαντική δράση στον όμιλό της αλλά και στην Περιφέρεια, ανέλαβε την ηγεσία της ελληνικής περιφέρειας για τη χρονιά 2005-2006. Στην τελετή παρευρέθησαν ο δήμαρχος Ροδίων Γιώργος Γιαννόπουλος, Προδιοικητές της ελληνικής περιφέρειας του Δ. Inner Wheel και του Δ. Rotary, η Πρόεδρος του ομίλου Inner Wheel Ρόδου, Ειρήνη Χαλικιά, ο πρόεδρος του ομίλου Rotary Ρόδου, Ηλίας Καθοπούλης, η πλειονότητα των μελών των ομίλων Inner Wheel Ρόδου και Rotary Ρόδου καθώς και πολλοί επίσημοι προσκεκλημένοι.

Αξίζει να σημειωθεί ότι ο πρώτος όμιλος Inner Wheel στην Ελλάδα δημιουργήθηκε στη Ρόδο το 1967, με ιδρυτική πρόεδρο την κ. Ρίτα Βρούχου και το 1990 την πρώτη Διοίκηση της ελληνικής περιφέρειας ανέλαβε ο όμιλος της Ρόδου με Διοικητή την αείμνηστη Ούτε Ψιμόριφου και Γραμματέα τη Ρένα Χατζάκη.

Η Ρένα Χατζάκη, με την αφοσίωση της, τις γνώσεις της, την εμπειρία της, την εργατικότητά της και το ανιδιοτελές του χαραχτήρα της προδιαγράφει μία επιτυχημένη Διοίκηση.

Blue Star Ferries

ΑΠΟ ΡΟΔΟ

ΑΝΑΧΩΡΗΣΗ ΑΠΟ							ΑΦΙΞΗ ΠΕΙΡΑΙΑ
ΡΟΔΟ	ΚΩ	ΛΕΡΟ	ΠΑΤΜΟ	ΜΥΚΟΝΟ	ΣΥΡΟ	ΑΜΟΡΓΟ (ΚΑΤΑΠΟΛΑ)	
ΤΡΙΤΗ 19:00	ΤΡΙΤΗ 22:15	...	...	ΤΕΤΑΡΤΗ 03:20	...	...	ΤΕΤΑΡΤΗ 07:10
ΠΕΜΠΤΗ 19:00	ΠΕΜΠΤΗ 22:15	ΠΕΜΠΤΗ 23:55	ΠΑΡΑΣΚΕΥΗ 01:05	...	ΠΑΡΑΣΚΕΥΗ 05:00	...	ΠΑΡΑΣΚΕΥΗ 09:00
ΣΑΒΒΑΤΟ 09:30	ΣΑΒΒΑΤΟ 12:15	...	...	...	...	ΣΑΒΒΑΤΟ 15:50	ΣΑΒΒΑΤΟ 21:00
ΚΥΡΙΑΚΗ 18:00	ΚΥΡΙΑΚΗ 21:15	ΚΥΡΙΑΚΗ 22:55	ΔΕΥΤΕΡΑ 00:05	...	ΔΕΥΤΕΡΑ 04:15	...	ΔΕΥΤΕΡΑ 08:00

ΠΡΟΣ ΡΟΔΟ

ΑΝΑΧΩΡΗΣΗ ΑΠΟ ΠΕΙΡΑΙΑ	ΑΦΙΞΗ						
	ΣΥΡΟ	ΜΥΚΟΝΟ	ΑΜΟΡΓΟ (ΚΑΤΑΠΟΛΑ)	ΠΑΤΜΟ	ΛΕΡΟ	ΚΩ	ΡΟΔΟ
ΔΕΥΤΕΡΑ 19:30	ΔΕΥΤΕΡΑ 23:15	...	...	...	...	ΤΡΙΤΗ 05:00	ΤΡΙΤΗ 08:00
ΤΕΤΑΡΤΗ 19:30	ΤΕΤΑΡΤΗ 22:50	...	...	ΠΕΜΠΤΗ 02:25	ΠΕΜΠΤΗ 03:35	ΠΕΜΠΤΗ 05:15	ΠΕΜΠΤΗ 08:30
ΠΑΡΑΣΚΕΥΗ 19:30	...	ΠΑΡΑΣΚΕΥΗ 23:20	...	...	...	ΣΑΒΒΑΤΟ 03:55	ΣΑΒΒΑΤΟ 06:55
ΣΑΒΒΑΤΟ 23:55	...	...	ΚΥΡΙΑΚΗ 05:05	ΚΥΡΙΑΚΗ 07:25	ΚΥΡΙΑΚΗ 08:35	ΚΥΡΙΑΚΗ 10:15	ΚΥΡΙΑΚΗ 13:15



RODOS FERRIES SERVICES/SKEVO'S TRAVEL

ΚΑΝΤΕ ΚΡΑΤΗΣΗ ΤΩΡΑ!

ΠΛΗΡΟΦΟΡΙΕΣ ΚΑΙ ΚΡΑΤΗΣΕΙΣ ΘΕΣΕΩΝ ΣΤΟΝ ΤΑΞΙΔΙΩΤΙΚΟ ΣΑΣ ΠΡΑΚΤΟΡΑ Η SKEVO'S TRAVEL: ΑΜΕΡΙΚΗΣ 111, ΡΟΔΟΣ, ΤΗΛ. ΚΡΑΤΗΣΕΩΝ ΕΠΙΒΑΤΩΝ ΚΑΙ Ι.Χ.: 22410-22461, 22410-75655, 22410-75310, ΤΗΛ. ΚΡΑΤΗΣΕΩΝ ΦΟΡΤΗΓΩΝ: 22410-76600

Permatex

95 χρόνια στην κορυφή

- Σαπούνια χεριών
- Κόλες και στεγανοποιητικά
- Χημικές φλάτζες
- Πρόσθετα επίδοσης (NOS)
- Καθαριστικά αεροσόλ
- Ασφαλιστικά σπειρωμάτων

ΧΟΝΔΡΙΚΗ ΔΙΑΘΕΣΗ

Τηλ. 2241021507-2241043293

AT1958(Γ)

Συγκέντρωση της ΟΤΟΕ στη Ρόδο

Αύριο το βράδυ

Στη Ρόδο θα θρεθεί αύριο ο γραμματέας Εργασιακών Σχέσεων της ΟΤΟΕ κ. Σωτήρης Σαξώνης και το μέλος του Γενικού Συμβουλίου κ. Γιάννης Ρούσσος, προκειμένου να ενημερώσουν τους συναδέλφους τους για το πώς θα κινηθούν από δω και στο εξής, αναφορικά με το να μην εφαρμοσθεί ο νόμος και να δημιουργηθεί το Ενιαίο Ταμείο των Τραπεζοϋπαλλήλων.

Η επίσκεψη γίνεται στο πλαίσιο των περιοδειών που έχουν προγραμματισθεί σε όλους του νομούς της χώρας, προκειμένου να αναλυθούν οι θέσεις της ΟΤΟΕ στους συναδέλφους αλλά και να γίνει συζήτηση επί του θέματος.

Επίσης θα συζητηθούν και ζητήματα που θέτει η κυβέρνηση για τα εργασιακά, το ωράριο, διευθέτηση χρόνου εργασίας κ.ά.

Με στόχο να αμβλυνθούν οι αρνητικές εντυπώσεις

Πωλητές διακοπών θα φιλοξενηθούν τον Αύγουστο από τον δήμο Καλλιθέας

Σε συνεργασία με την Ομοσπονδία Τ.Ο. Βρετανίας

Πενήντα travel agents (πωλητές διακοπών) θα φιλοξενηθούν στο Φαληράκι από τις 29 Αυγούστου και για μία εβδομάδα ύστερα από απόφαση του δημοτικού συμβουλίου Καλλιθέας και σε συνεργασία με την Ομοσπονδία Τουρ Οπερέιτορς της Μ. Βρετανίας.

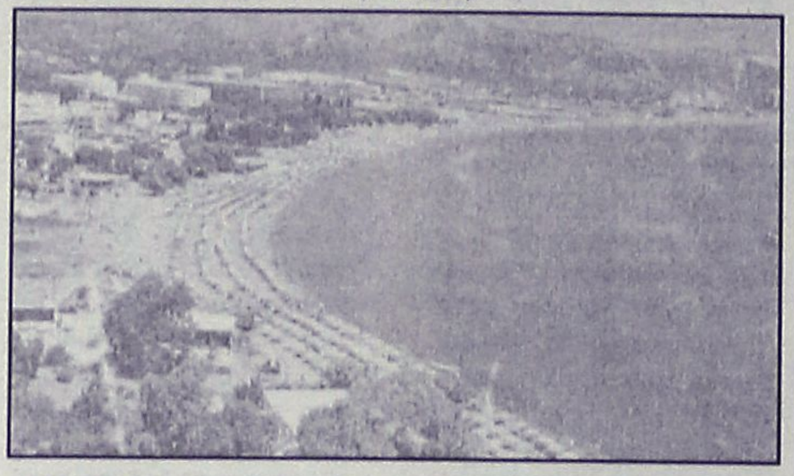

Ο δήμος Καλλιθέας αναλαμβάνει τα έξοδα μετακίνησης και οι επιχειρηματίες του Φαληρακίου τη φιλοξενία, ενώ αξίζει να σημειωθεί ότι επιχορηγεί τόσο το υπουργείο Τουρισμού, όσο και το υπουργείο Αιγαίου και Νησιωτικής Πολιτικής.

Στόχος της όλης προσπάθειας είναι οι πωλητές των διακοπών να γνωρίσουν από κοντά τον τουριστικό προορισμό που προωθούν και να αμβλυνθούν οι αρνητικές εντυπώσεις που υπήρξαν τον τελευταίο χρόνο για την περιοχή μας.

Κατά τη προχθεσινή συνεδρίαση του δημοτικού συμβουλίου Καλλιθέας, αποφασίσθηκε να μετάσχει ο δήμος σε όλες τις τουριστικές εκθέσεις του χειμώνα, ξεκινώντας από το Νοέμβριο με την έκθεση του Λονδίνου. Επίσης συστάθηκαν δύο επιτροπές: η μία για την οργάνωση της Γιορτής Τουρισμού η οποία θα πραγματοποιηθεί στις 27 Σεπτεμβρίου με όλο το φολκλορικό αλλά και αθλητικό πρόγραμμα και η δεύτερη προκειμένου να ασχοληθεί με τη διοργάνωση εκδηλώσεων στους χώρους της Καλλιθέας με δεδομένη και την παράδοση της Ροτόντας.

Αξίζει να τονισθεί ότι καθ' όλη τη διάρκεια του χρόνου θα πραγματοποιούνται εκδηλώσεις και εκθέσεις στην Καλλιθέα (μουσικές βραδιές, εκθέσεις φωτογραφίας, ζωγραφικής, χειροτεχνίας) προκειμένου η περιοχή να αποτελέσει και πάλι ζωντανό κύτταρο και τόπο που θα θυμίζει την ατμόσφαιρα του παρελθόντος.

Στο μεταξύ κατά τη συνεδρίαση εγκρίθηκαν οι μελέτες και οι όροι δημοπράτησης για τα έργα ανάπλασης της πλατείας Ψίνθου (προϋπολογισμού 333.000 ευρώ η α' φάση και 100.000 ευρώ η β' φάση) και του οικισμού Κοσκινού (προϋπολογισμού 1.000.000 ευρώ).

Συνεδριάζει αύριο το Εργατικό Κέντρο

Συζητά θέμα κινητοποιήσεων

Η διοίκηση του ΕΚΡ καλεί όλα τα σωματεία της δύναμής του και τους εργαζόμενους μέλη τους σε γενικό συμβούλιο την Πέμπτη 21/07/2005 και ώρα 18:30 στην αίθουσα συνεδριάσεων του δ.σ., Στ. Καζούλη 30, με θέμα:

- Το νομοσχέδιο που προωθεί η κυβέρνηση για τα εργασιακά, οι επιπτώσεις του σε βάρος των εργαζομένων και η αγωνιστική τους απάντηση.

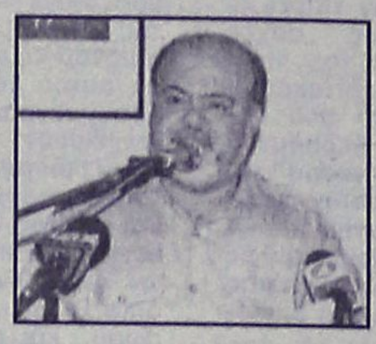

Η μαζική συμμετοχή όλων των εργατοϋπαλλήλων θα καθορίσει το χαρακτήρα και την πορεία των κινητοποιήσεων.

Για το λόγο αυτό θεωρείται επιβεβλημένη η παρουσία όλων στη συνεδρίαση του γενικού συμβουλίου, όπως τονίζει το ΕΚΡ σε ανακοίνωσή του.

Σύλληψη για χασίς

Με ποσότητα ακατέργαστης κάνναβης στη κατοχή του, θρέθηκε προχθές 36χρονος στη Κάλυμνο, με αποτέλεσμα να συλληφθεί. Ο 36χρονος, ο οποίος είναι κάτοικος Καλύμνου, ελέγχθηκε από άνδρες του Αστυνομικού Τμήματος του νησιού, οι οποίοι και εντόπισαν στη κατοχή του 8,1 γραμμάρια ακατέργαστης κάνναβης. Η ποσότητα των ναρκωτικών κατασχέθηκε, ενώ σε βάρος του 36χρονου κινήθηκαν όλες οι προβλεπόμενες από το νόμο διαδικασίες.

Οδηγούσε μεθυσμένος

Αλβανός υπήκοος ηλικίας 41 ετών, συνελήφθη προχθές στη Κω γιατί οδηγούσε υπό την επήρεια αλκοόλ.

Τον 41χρονο σταμάτησαν για τροχονομικό έλεγχο προχθές στις 11.20 το βράδυ άνδρες του Αστυνομικού Τμήματος Κω, οι οποίοι χρησιμοποιώντας την ειδική συσκευή αλκοολόμετρου διαπίστωσαν ότι ήταν υπό την επίδραση οινοπνεύματος, με αποτέλεσμα και να τον συλλάβουν.

ALHAMBRA TRAVEL

Με τη νέα Ελληνική εταιρεία κρουαζιέρας

Louis Hellenic Cruises

ΜΟΝΑΔΙΚΕΣ 9ΗΜΕΡΕΣ ΚΡΟΥΑΖΙΕΡΕΣ!!!!

...σαλπάρετε μαζί μας!

Γιορτάζοντας 70 χρόνια από την ίδρυση του Ομίλου Louis προσφέρουμε τρείς μοναδικές 9/10ήμερες κρουαζιέρες σε Δυτική & Ανατολική Μεσόγειο αλλά και τη Μαύρη Θάλασσα!!!

9/10ήμερη Μοναδική Κρουαζιέρα στη Δυτική Μεσόγειο

«ΤΑ ΔΙΑΜΑΝΤΙΑ ΤΗΣ ΜΕΣΟΓΕΙΟΥ»

Από 29 Ιουλίου έως 07 Αυγούστου 2005

με το κρουαζιερόπλοιο MV CORAL

Από [illegible] €

ΟΙ ΘΕΣΕΙΣ ΣΥΜΠΛΗΡΩΘΗΚΑΝ

Ημέρα	Ημ/νία	Λιμάνι		
Παρασκευή	29/7	Πειραιάς		
Παρασκευή	29/7	Διέλ[illegible]		21:00
Σάββατο	30/7		08:00	17:00
Κυριακή		[illegible]ννες	09:00	20:00
Δευτέρα		(Φλωρεντία)	08:00	19:00
Τρίτη		Ναπολη/Πομπηία ή Κάπρι	10:30	19:00
Σ[illegible]	06/8	Εν Πλω	---	---
Κ[illegible]	07/8	Πειραιάς	09:30	

9/10ήμερη Μοναδική Κρουαζιέρα στη Ανατολική Μεσόγειο

«ΠΑΝΟΡΑΜΑ ΑΡΧΑΙΩΝ ΠΟΛΙΤΙΣΜΩΝ»

Από 07 Αυγούστου έως 16 Αυγούστου 2005

με το κρουαζιερόπλοιο MV CORAL

Από 790 €

Ημέρα	Ημ/νία	Λιμάνι	Άφιξη	Αναχ
Κυριακή	07/8	Πειραιάς	---	13:00
Δευτέρα	08/8	Καστελόριζο*	09:30	14:30
Τρίτη	09/8	Λεμεσός, ΚΥΠΡΟΣ	08:00	20:00
Τετάρτη	10/8	Λατάκεια, ΣΥΡΙΑ	08:00	20:00
Πέμπτη	11/8	Βηρυτός, ΛΙΒΑΝΟΣ	08:00	20:00
Παρασκευή	12/8	Ασντόντ, ΙΣΡΑΗΛ	08:00	20:00
Σαββάτο	13/8	Πορτ Σάντ, ΑΙΓΥΠΤΟΣ	08:00	09.00
Σαββάτο	13/8	Αλεξάνδρεια, ΑΙΓΥΠΤΟΣ	20.00	---
Κυριακή	14/8	Αλεξάνδρεια, ΑΙΓΥΠΤΟΣ	---	14:00
Δευτέρα	15/8	Ρέθυμνο	13:30	19:00
Τρίτη	16/8	Πειραιάς	07:30	

* Αποβίβαση / επιβίβαση με βάρκες (ανάλογα με τον καιρό)

9/10ήμερη Μοναδική Κρουαζιέρα στη Μαύρη Θάλασσα & τα παράλια της Μικράς Ασίας

«ΑΞΕΧΑΣΤΕΣ ΠΑΤΡΙΔΕΣ»

Από 16 Αυγούστου έως 25 Αυγούστου 2005

με το κρουαζιερόπλοιο MV CORAL

Από 790 €

Ημέρα	Ημ/νία	Λιμάνι	Άφιξη	Αναχ
Τρίτη	16/8	Πειραιάς	---	12:00
Τετάρτη	17/8	Κωνσταντινούπολη	09:00	19:00
Πέμπτη	18/8	Σαμψούντα, ΠΟΝΤΟΣ	16:30	21:00
Παρασκευή	19/8	Τραπεζούντα, ΠΟΝΤΟΣ	08:00	19:00
Σάββατο	20/8	Γιάλτα, ΚΡΙΜΑΙΑ	14:00	21:30
Κυριακή	21/8	Οδησσός, ΟΥΚΡΑΝΙΑ	10:30	19:30
Δευτέρα	22/8	Νέσεμπαρ, ΒΟΥΛΓΑΡΙΑ	14:00	20:00
Τρίτη	23/8	Τσανάκκαλε, ΤΟΥΡΚΙΑ	14:00	19:30
Τετάρτη	24/8	Σμύρνη	08:00	18:30
Πέμπτη	25/8	Πειραιάς	07:00	

Πληροφορίες στο πρακτορείο

ALHAMBRA TRAVEL

Δ. Θεοδωράκη 13

Τηλ. 2241037052 και 2241025698

Λόγω της μεγάλης ζήτησης παρακαλούνται οι ενδιαφερόμενοι να κάνουν εγκαίρως τις κρατήσεις τους

ΧΠ. 130

KYDON TOURS

ΑΝΑΚΟΙΝΩΣΗ

Με χαρά σας γνωρίζουμε την **έναρξη δρομολογίων προς Θεσσαλονίκη του F/B ΠΗΝΕΛΟΠΗ** της γνωστής εταιρείας για την δραστηριότητά της με καταπληκτικά πλοία και κυρίως την σοβαρότητα στην γραμμή **Ελλάδα - Ιταλία - Αλβανία και Κυκλάδες.**

AGOUDIMOS LINES

του κ. ΔΗΜΗΤΡΗ ΑΓΟΥΔΗΜΟΥ

ΔΡΟΜΟΛΟΓΙΑ

- **ΚΑΘΕ ΔΕΥΤΕΡΑ:** Από **ΘΕΣΣΑΛΟΝΙΚΗ** (18.00) για **ΒΑΘΥ** (Τρίτη 11.20-12.00) - **ΚΩ** (17.30-18.00) - **ΡΟΔΟ** (22.10)
- **ΚΑΘΕ ΤΡΙΤΗ:** Από **ΡΟΔΟ** (22.40) για **ΚΑΡΠΑΘΟ** (Τετάρτη 04.00-04.30)- **ΗΡΑΚΛΕΙΟ** (11.30-13.00)- **ΚΑΡΠΑΘΟ** (20.00-20.30) - **ΡΟΔΟ** (Πέμπτη 01.50)
- **ΚΑΘΕ ΠΕΜΠΤΗ:** Από **ΡΟΔΟ** (02.20) για **ΚΩ** (06.30-07.00) - **ΒΑΘΥ** (12.30-13.00)-**ΘΕΣΣΑΛΟΝΙΚΗ** (Παρασκευή 06.30)

Μια γραμμή που υπόσχεται πολλά για την διακίνηση τουριστών από Θεσσαλονίκη προς Ρόδο και αντίθετα, από Ρόδο-Σάμο-Θεσσαλονίκη.

ΚΕΝΤΡΙΚΟ ΠΡΑΚΤΟΡΕΙΟ

KYDON TOURIST AND SHIPPING AGENCY

ΚΕΝΤΡΙΚΟ ΓΡΑΦΕΙΟ ΕΘΕΛΟΝΤΩΝ ΔΩΔΕΚΑΝΗΣΙΩΝ 14

ΤΗΛ. 2241023000, 2241027900

ΓΑΦΕΙΟ ΑΠΕΝΑΝΤΙ ΑΠΟ ΤΟ ΛΙΜΑΝΙ

ΑΚΤΗ ΣΑΧΤΟΥΡΗ 8

ΤΗΛ. 2241024265, 2241027722

ΧΠ191

PELLOS TRAVEL

ΠΟΙΟΤΗΤΑ-ΟΡΓΑΝΩΣΗ-ΕΓΓΥΗΣΗ

FORMULA 1

GRAND PRIX F1

ΣΤΗΝ ΚΩΝΣΤΑΝΤΙΝΟΥΠΟΛΗ

19-20-21 ΑΥΓΟΥΣΤΟΥ

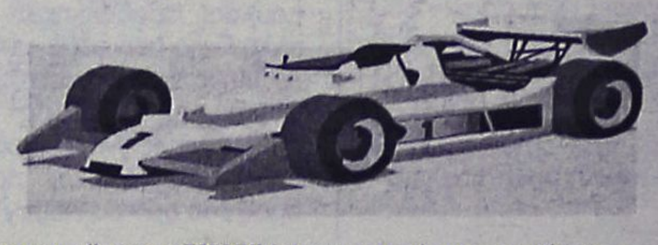

Για τους φίλους της FORMULA 1 και της ταχύτητας οργανώνουμε:

1η ΕΚΔΡΟΜΗ:

Πενθήμερη αεροπορική εκδρομή 18/8-22/8

Απευθείας με charter!!

Μόνο με 520 ΕΥΡΩ το άτομο με φαγητό.

2η ΕΚΔΡΟΜΗ:

Εξαήμερη οδική εκδρομή από 18/8-23/8

Μόνο με 420 ΕΥΡΩ το άτομο με φαγητό.

Περιλαμβάνει:
- Αεροπορικά εισιτήρια ή εισιτήρια πλοίου.
- Φόροι αεροδρομίων.
- Ξενοδοχεία 4&5 αστέρων με πρωινό και φαγητό.
- Εκδρομές στην Κωνσταντινούπολη.
- Μεταφορά στην πίστα αγώνων.
- Ασφάλεια ταξιδίου.

Δεν περιλαμβάνει:
- Εισιτήρια αγώνων (εξασφαλισμένα).

ΛΟΓΩ ΤΗΣ ΜΕΓΑΛΗΣ ΖΗΤΗΣΗΣ ΚΑΝΤΕ ΑΜΕΣΩΣ ΚΡΑΤΗΣΕΙΣ.

ΓΙΑ ΠΕΡΙΣΣΟΤΕΡΕΣ ΠΛΗΡΟΦΟΡΙΕΣ, ΚΡΑΤΗΣΕΙΣ ΚΑΙ ΑΝΑΛΥΤΙΚΑ ΠΡΟΓΡΑΜΜΑΤΑ ΣΤΟ ΠΡΑΚΤΟΡΕΙΟ ΓΕΝΙΚΟΥ ΤΟΥΡΙΣΜΟΥ:

PELLOS TRAVEL – TOUR OPERATOR

ΛΕΩΦΟΡΟΣ ΚΑΛΛΙΘΕΑΣ 125, ΦΑΛΗΡΑΚΙ, ΡΟΔΟΣ

ΤΗΛ: 2241087615, 2241052276 FAX: 2241087616

Email: pellostravel@hellasnet

ΧΠ710

Νέα ερώτηση για τον θρησκευτικό τουρισμό στη Βουλή

Από την βουλευτή Ροδ. Ζήση

Ερώτηση, σχετική με τον θρησκευτικό τουρισμό, κατέθεσε η βουλευτής του ΠΑΣΟΚ, κ. Ροδούλα Ζήση προς τον υπουργό Τουριστικής Ανάπτυξης, κ. Δημήτρη Αβραμόπουλο και τον υφυπουργό, κ. Αναστάσιο Λιάσκο, και μάλιστα για δεύτερη φορά, καθώς όπως υποστηρίζει οι εν λόγω κύριοι απαξίωσαν να της απαντήσουν στην πρώτη ερώτησή της.

Πιο συγκεκριμένα, η κ. Ροδούλα Ζήση αναφέρει τα ακόλουθα:

Η κοινοβουλευτική παράδοση προβλέπει ερωτήσεις προς υπουργούς και υφυπουργούς με ανάλογες απαντήσεις από την μεριά τους. Δεν προβλέπει την απάντηση ερωτήσεων από πρόεδρο Οργανισμού του εποπτεύοντος υπουργού, όπως συνέβη για τμήμα της με αριθμό πρωτοκόλλου 119578/17.6.2005 ερώτησής μου. Στην εν λόγω ερώτηση που αποτελείτο από έξι ερωτήματα, ο υπουργός και ο υφυπουργός απαξίωσαν να απαντήσουν και απέστειλαν σαν απάντηση την με αριθμ.πρωτ. 511573/7-7-2005, του προέδρου ΕΟΤ κ. Καλογερόπουλου προς την διεύθυνση Τουριστικής Πολιτικής του υπουργείου Τουρισμού. Πέραν αυτού η σχετική επιστολή ΕΟΤ αναφέρεται σε τμήμα της ερώτησής μου παρ.5 και ουδόλως καλύπτει τα θέματα, που θίγονται στην ερώτηση παρ.1 έως 4 και στα θέματα αποκατάστασης μοναστηρίων Μητρόπολης Δημητριάδος (Παρ.6). Επειδή δεν απαντήθηκε κανένα ερώτημα επαναλαμβάνονται οι ερωτήσεις, ελπίζοντας αυτή την φορά να απαντηθούν.

Ερωτάται ο κ. Υπουργός:

1. Σε ποιά φάση βρίσκεται το συγκεκριμένο πρόγραμμα "Στα βήματα του Απόστολου Παύλου", που προέβλεπε σειρά μικροέργων στις ανάλογες τοποθεσίες που περιγράφονται στο βιβλίο, ώστε η διαδρομή αυτή να αποτελέσει ενιαίο σύνολο;

2. Πότε θα υλοποιηθεί το πρόγραμμα παρεμβάσεων και τουριστικής αξιοποίησης ορισμένων μοναστηριακών κτισμάτων, πρόγραμμα το οποίο παρουσιάστηκε στην "Philoxenia 2003" και απέσπασε μάλιστα τον θαυμασμό της ρωσικής αντιπροσωπείας, που ζήτησε και την σχετική τεχνογνωσία του ΕΟΤ για παρόμοια προγράμματα;

3. Πότε θα ολοκληρωθεί το έργο στις μοναστηριακές μονές της Μητρόπολης Ηλείας;

4. Πότε θα ολοκληρωθεί το έργο αποκατάστασης του αρχοντικού Πετραλιά; Για όλα αυτά υπήρχαν έτοιμες μελέτες.

5. Γιατί δεν γίνεται καμία διαφήμιση για τον θρησκευτικό Τουρισμό, παρόλο που προεβλέποντο κονδύλια από το Γ΄ ΚΠΣ;

6. Πώς και πότε θα αξιοποιήσετε τις υπάρχουσες μελέτες για την αποκατάσταση των μοναστηριών του Πηλίου και της Μητρόπολης Δημητριάδος, με δεδομένο και το έργο των διατηρητέων διαδρομών πρόσβασης στον μοναστηριακό πλούτο του Ν. Μαγνησίας;

7. Σε ποιόν, με ποιές διαδικασίες και αμοιβή ανατέθηκε η μελέτη του προσκυνηματικού τουρισμού που αναφέρεται στο υπ΄αριθμ.511573 έγγραφο της 7/7/2005 του ΕΟΤ, αν τηρήθηκαν οι διαδικασίες του Γ΄ Κ.Π.Σ και να υποβληθεί το σχετικό Τεχνικό Δελτίο, καθώς και το πρακτικό παραλαβής.

(Από την Travel Daily News)

Πρόγραμμα στον δήμο για τις επιπτώσεις από τη διεύρυνση

Τι προϋποθέσεις ένταξης υπάρχουν σύμφωνα με ανακοίνωση

Ο δήμος Ροδίων υλοποιεί σε συνεργασία με το Ερευνητικό Πανεπιστημιακό Ινστιτούτο Αστικού Περιβάλλοντος και Ανθρώπινου Δυναμικού του Παντείου Πανεπιστημίου, διακρατικό πρόγραμμα με τίτλο "HERMES": Ενδυναμώνοντας την απασχόληση, την περιφερειακή κινητικότητα και την επιχειρηματικότητα στη Νοτιοανατολική Ευρώπη» στα πλαίσια των προπαρασκευαστικών προγραμμάτων για τις επιπτώσεις της διεύρυνσης στις παραμεθόριες περιφέρειες της Ευρωπαϊκής Ένωσης.

Το εταιρικό σχήμα αποτελείται από τους ακόλουθους φορείς:

1. Ινστιτούτο Αστικού Περιβάλλοντος και Ανθρώπινου Δυναμικού Παντείου Πανεπιστημίου.
2. ΚΕΚ Ινστιτούτου Εργασίας ΓΣΕΕ.
3. ΑΡΣΙΣ-Κοινωνική Οργάνωση Υποστήριξης Νέων.
4. Πανεπιστήμιο Μακεδονίας.
5. Πανεπιστήμιο Αιγαίου.
6. Δήμος Ροδίων.
7. Επιμελητήριο Χίου.
8. Σύνδεσμος Βιομηχάνων Βορείου Ελλάδας.
9. EGE University-Σμύρνη, Τουρκία.
10. Εμπορικό και Βιομηχανικό Επιμελητήριο Σόφιας, Βουλγαρία.
11. Ινστιτούτο Γεωγραφίας, Βουλγαρία.
12. Ινστιτούτο Περιφερειακής Ανάπτυξης και Σχεδιασμού Υποδομών, Γερμανία.

Το πρόγραμμα «HERMES» στοχεύει να προετοιμάσει τις ευαίσθητες ομάδες του πληθυσμού, όπως είναι οι νέοι, οι γυναίκες, οι υποαπασχολούμενοι και οι άνεργοι, ώστε να εφοδιαστούν με τα απαραίτητα επαγγελματικά προσόντα σε ιδιαίτερα κρίσιμους τομείς της οικονομίας όπως είναι ο τουρισμός, το εμπόριο και ο τομέας των τροφίμων-ποτών για να αντιμετωπίσουν τις αναμενόμενες επιπτώσεις της διεύρυνσης στις περιφερειακές αγορές εργασίας.

Επιμέρους στόχοι του προγράμματος είναι:

- Να συνεισφέρει στην περιφερειακή κοινωνικο-οικονομική συνοχή και στην ενδυνάμωση της ανταγωνιστικότητας στις τέσσερις περιφέρειες που γειτνιάζουν με τις χώρες της διεύρυνσης (Τουρκία, Βουλγαρία, Κύπρος).
- Να συμβάλλει στην αύξηση της επαγγελματικής και γεωγραφικής κινητικότητας και ειδικότερα των νέων γυναικών και ανδρών.
- Να ευαισθητοποιήσει τις τοπικές κοινωνίες σχετικά με την επίδραση της διεύρυνσης στις τοπικές αγορές εργασίας.
- Να ενδυναμώσει τη διαπολιτισμική ευαισθητοποίηση ανάμεσα στις τέσσερις ελληνικές περιφέρειες και στις αντίστοιχες περιφέρειες των χωρών της διεύρυνσης.

Η συμμετοχή και η δικτύωση όλων των εταίρων σε περιφερειακό και διασυνοριακό επίπεδο αποτελούν τις βασικές μεθοδολογικές αρχές του προγράμματος. Το πρόγραμμα «HERMES» στοχεύει στην ίδρυση και λειτουργία διασυνοριακών δικτύων συνεργασίας και στις δύο πλευρές των συνόρων της Ελλάδας με τη Βουλγαρία και συγκεκριμένα στην Περιφέρεια Νοτίου Αιγαίου με την Τουρκία.

Για να επιτευχθεί ο παραπάνω στόχος οι εκπονούμενες δράσεις έχουν στηριχθεί στην ιδέα της ανάπτυξης τοπικών δικτύων, τα οποία αποτελούν μέρος των διασυνοριακών δικτύων, στα πλαίσια των οποίων γίνεται ανταλλαγή εμπειριών με την ενεργό συμμετοχή τοπικών φορέων όπως Πανεπιστημίων, Επιμελητηρίων, Εκπαιδευτικών και Ερευνητικών Κέντρων, Φορέων Τοπικής Ανάπτυξης, και κυρίως επιχειρήσεων που δραστηριοποιούνται στους τομείς του τουρισμού, του εμπορίου και των τροφίμων & ποτών.

Οι φορείς και οι επιχειρήσεις που δραστηριοποιούνται στους κλάδους των Τροφίμων και Ποτών, Εμπορίου και Τουρισμού προκειμένου να ενημερωθούν για τις δράσεις του προγράμματος «HERMES», για προγράμματα επιδοτήσεων και κατάρτισης, για εξεύρεση προσωπικού, καθώς και για τη συμμετοχή τους στο τοπικό δίκτυο, παρακαλούμε να επικοινωνήσουν με τα στελέχη του Info Point του δήμου Ροδίων, κ. Αντώνη Γκίκα και κ. Μαρία Παπανικολάου στο τηλέφωνο 22410-43080 και στο e-mail: city@rhodes.gr. Πληροφορίες για το πρόγραμμα μπορεί να βρει κανείς και στην κεντρική ιστοσελίδα του προγράμματος «HERMES» www.hermesproject.org.

Πολυπολιτιστικό φεστιβάλ στην Κω

Θα πραγματοποιηθεί κατά τον εορτασμό της Ημέρας Τουρισμού

Ο δήμος Κω θα φιλοξενήσει φέτος το 4ο Πολυπολιτισμικό Φεστιβάλ Κω, που διοργανώνει ο Ενιαίος Φορέας στα πλαίσια εορτασμού της Παγκόσμιας Ημέρας Τουρισμού. Πρόκειται για μια γιορτή που φιλοδοξεί να γίνει θεσμός, μετά τις επιτυχημένες διοργανώσεις των δύο προηγουμένων ετών στους υπόλοιπους δήμους του νησιού. Η 27η Σεπτεμβρίου έχει ανακηρυχθεί παγκόσμια ως «Ημέρα Τουρισμού», μια γιορτή για όλους τους τουριστικούς προορισμούς, αλλά και τους τουρίστες.

Ο Ενιαίος Φορέας θέλοντας μέσα από αυτή τη γιορτη να προβάλει το πολιτισμικό μωσαϊκό που συναντά κανείς στο νησί μας, τις ιδιαιτερότητες και τα έθιμά μας, αλλά και να περάσει ένα κοινωνικό μήνυμα υπέρ της συνύπαρξης λαών και κουλτουρών και πώς μπορούν να μεγαλουργήσουν σε περίοδο ειρήνης, φέρνει μαζί όλους τους πολιτιστικούς φορείς και συλλόγους του νησιού για την επίτευξη αυτού του κοινού στόχου.

Στο φεστιβάλ αυτό, που φέτος θα πραγματοποιηθεί στο κέντρο της πόλης, θα παρουσιαστούν μουσικοχορευτικές εκδηλώσεις με εθνικές και τοπικές ενδυμασίες, καθώς και έκθεση λαογραφικού υλικού, παραδοσιακών προϊόντων και τοπικών εδεσμάτων από όλους τους πολιτιστικούς συλλόγους που δραστηριοποιούνται στο νησί.

Επίσης, στα πλαίσια προβολής και προώθησης των τοπικών μας προϊόντων και της τοπικής μας αγοράς, προτείνεται η συμμετοχή επαγγελματιών που θα εκθέτουν και θα πουλούν τα προϊόντα τους στο χώρο διεξαγωγής του φεστιβάλ και θα διανέμουν έντυπο πληροφοριακό υλικό, ενημερώνοντας το κοινό για την ποιότητα και τις καλές τιμές που διαθέτει το νησί μας. Ο χώρος και η απαραίτητη υποδομή θα προσφερθούν δωρεάν από το δήμο Κω.

Οι ενδιαφερόμενοι φορείς και επαγγελματίες μπορούν να δηλώνουν συμμετοχή στα στελέχη του Ενιαίου Φορέα Τουρισμού, μέχρι τη Δευτέρα 22 Αυγούστου 2005, στο τηλέφωνο 22420 49120.

ΜΗΝΑΣ ΠΡΟΣΦΟΡΩΝ PHILIPS

ΤΙΜΕΣ ΣΟΚ

29PT9417 100 Hz



799€

29PT5458



299€

LCD32PF4320

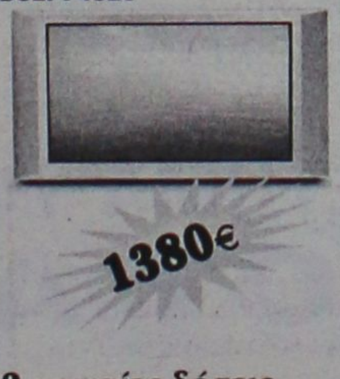

1380€

Καλύτερη τηλεόραση 29" στην αγορά + Home Cinema 2500 D

✓Εως 62 μηνιαίες δόσεις
✓1η δόση 6 μήνες μετά
✓Χωρίς προκαταβολή

ΧΑΡΑΛΑΜΠΑΚΗΣ
ΗΛΕΚΤΡΙΚΑ ΕΙΔΗ

Εθν. Αντίστασης 75 • τηλ. 2241032117 AE298

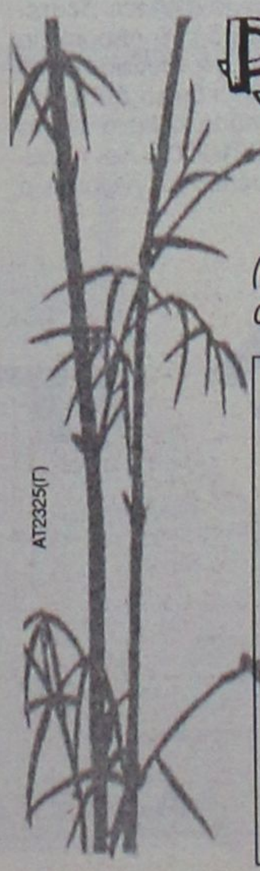

BAMBOO
ΚΙΝΕΖΙΚΟ ΕΣΤΙΑΤΟΡΙΟ
(έναντι παλαιάς εισόδου Μίρα - Μάρε στο ύψος της διαχωριστικής νησίδας)

ΑΝΟΙΚΤΑ ΚΑΘΗΜΕΡΙΝΑ

από 12 το μεσημέρι έως 01.00 το βράδυ

Λεωφ. Ηρακλειδών - Ιαλυσός
Τηλ. 2241094521

AT2325(Γ)

Ορισμένες σκέψεις μετά τη συνέντευξη του υπουργού Αιγαίου για το «Δωδεκάνησος Pride»

Γράφει ο
Ευθύμιος Ι. Μπόνης
Νομικός Σύμβουλος της
«Δωδεκάνησος Ναυτιλιακή»

Στη χθεσινή συνέντευξή του (μονόλογο) ο υπουργός Αιγαίου και Νησιωτικής Πολιτικής κ. Αριστοτέλης Παυλίδης, επιχείρησε να ωραιοποιήσει (παραμορφώσει) την κατάσταση που ο ίδιος δημιούργησε σχετικά με τα δρομολόγια του «Δωδεκάνησος Pride».

Ταυτόχρονα, όμως, και στην αγωνιώδη προσπάθειά του να δικαιολογήσει τα αδικαιολόγητα ανέφερε, μεταξύ των άλλων και το εξής παράδοξο και αντιφατικό: Από τη μία μεριά είπε ότι το υπουργείο του μαζί με το υπουργείο Εμπορικής Ναυτιλίας έχουν αρχίσει έναν «αγώνα δρόμου» για να εκδοθεί το προεδρικό διάταγμα που θα εφαρμόσει την ισχύουσα νομιμότητα. Δηλαδή ότι θα τροποποιηθεί το Π.Δ. 381/2001 (που δεν ισχύει σήμερα) σε σχέση με το χρόνο εργασίας και ανάπαυσης του πληρώματος του «Δωδεκάνησος Pride», ενώ την ίδια στιγμή υπάρχει το Π.Δ. 152/2003 που ρυθμίζει ακριβώς το ίδιο θέμα και μάλιστα με εισαγωγή στην ελληνική έννομη τάξη της Οδηγίας 1999/63/ΕΚ που το προβλέπει. Και την αμέσως επόμενη στιγμή ανέφερε ο κ. Υπουργός ότι έδωσε εντολή στις νομικές υπηρεσίες του υπουργείου του και του υπουργείου Εμπορικής Ναυτιλίας από κοινού να εξετάσουν το ενδεχόμενο ανάκλησης της απόφασης του Τμήματος Αναστολών του Συμβουλίου της Επικρατείας που εδέχθη την αίτηση της «Δωδεκάνησος Ναυτιλιακή» και ανέστειλε μέχρι και την 20-8-2005 την εφαρμογή και εκτέλεση της απόφασης του κ. Υπουργού Αιγαίου σχετικά με το χρόνο απασχόλησης και ανάπαυσης του πληρώματος του «Δωδεκάνησος Pride», σύμφωνα με το Π.Δ. 381/2001 που δεν ισχύει εν προκειμένω.

Ο χαρακτηρισμός «επιεικέστατη» που έδωσε ο κ. Υπουργός στην απόφαση του ΣτΕ, εκτός του ότι δεν είναι κομψός, διότι αναφέρεται σε δική του πολιτική πράξη, δεν ανταποκρίνεται και στα πράγματα, διότι το Συμβούλιο της Επικρατείας εδέχθη ότι από την εφαρμογή της συγκεκριμένης υπουργικής απόφασης η εταιρία «Δωδεκάνησος Ναυτιλιακή» υφίσταται «ανεπανόρθωτη οικονομική βλάβη και ζημία» δυσχερώς επανορθώσιμη σε περίπτωση ακυρώσεως της υπουργικής απόφασης και παραπέρα ότι με την συγκεκριμένη ενέργεια της διοίκησης (υπουργού Αιγαίου) προκαλείται «μεγάλη δυσφήμιση τόσο στην εταιρία «Δωδεκάνησος Ναυτιλιακή» όσο και στον τουρισμό», πράγμα που έχει ιδιαίτερη σημασία για τον τρόπο που συμπεριφέρεται η διοίκηση στη συγκεκριμένη περίπτωση και στους σκοπούς που εξυπηρετούνται.

Επίσης, η άποψη του κ. υπουργού ότι η αναστολή δόθηκε από το Συμβούλιο της Επικρατείας μέχρι και την 20-8-2005 για να εκπαιδευθεί το δεύτερο πλήρωμα, δεν ανταποκρίνεται στην πραγματικότητα, διότι εδόθη από τον εκπρόσωπο του υπουργείου Εμπορικής Ναυτιλίας, κατά τη συζήτηση της αιτήσεως αναστολής ενώπιον της Επιτροπής Αναστολών του ΣτΕ, η διαβεβαίωση ότι το αργότερο μέσα σε 10-12 ημέρες, δηλαδή μέχρι 24-7-2005, θα έχει ολοκληρωθεί η διαδικασία έκδοσης του Προεδρικού Διατάγματος που τροποποιεί το Π.Δ. 381/2001, σύμφωνα με το αίτημα που υποβάλαμε στο Δικαστήριο.

Ομοίως, η άποψη του κ. Υπουργού ότι το ΣτΕ δεν ακυρώνει το Π.Δ. 381/2001 δεν είναι ορθή, πρώτον διότι το ΣτΕ δεν απεφάνθη σ' αυτή τη φάση ποιο Προεδρικό Διάταγμα ισχύει και δεύτερον διότι ήδη το υπουργείο Εμπορικής Ναυτιλίας. προωθεί νέο Προεδρικό Διάταγμα που τροποποιεί κατά τούτο το Π.Δ. 381/2001. Και παραπέρα, πρέπει να γνωρίζει ο κ. Υπουργός ότι η αναστολή δεν θα εδίδετο εάν η αίτηση ακυρώσεως δεν ήταν προδήλως βάσιμη, όπως απαιτεί ο νόμος.

Προκαλεί δε αισθήματα θλίψης το γεγονός ότι ο πανίσχυρος με κρατική εξουσία υπουργός καταφεύγει σε φράσεις που δεν αρμόζουν στη θέση του, όπως: «Μπίζνες με νταηλίκια δεν γίνονται», και η «αγριάδα δεν αποδίδει». Και τούτο διότι στην περίπτωσή μας έχουμε βαθύτατη την αίσθηση ότι ισχύει ακριβώς το αντίθετο. Επίσης, κάλεσε ο κ. Υπουργός τους δημοσιογράφους να αναζητήσουν αλλού τα αίτια της αντίδρασης του κ. Σπανού, ενώ όφειλε, ως υπεύθυνος υπουργός, να αναφέρει στη συνέντευξή του ποια είναι τα αίτια της αντίδρασης του κ. Σπανού, προκειμένου να ενημερωθεί η κοινή γνώμη.

Στο σημείο αυτό πρέπει να αναφερθεί ότι στις 7-4-2005 σε συνάντηση που έγινε στο υπουργείο Εμπορικής Ναυτιλίας με παρόντες τους: κ. Μανόλη Κεφαλογιάννη, υπουργό Εμπορικής Ναυτιλίας, κ. Τζωάννο, γενικό γραμματέα υπουργείου Εμπορικής Ναυτιλίας, τον βουλευτή Δωδεκανήσου κ. Βασίλη Χρύση, τον υπηρεσιακό παράγοντα, υποπλοίαρχο, κ. Μπομπόπουλο, τον κ. Γιώργο Σπανό, τον κ. Κώστα Λαμπριανό και εμένα, με θέμα τον καθορισμό του προγράμματος των δρομολογίων του «Δωδεκάνησος Pride», αποφασίστηκε και δόθηκε εντολή από τον υπουργό Εμπορικής Ναυτιλίας και τον γενικό γραμματέα του ίδιου υπουργείου, προς τον κ. Μπομπόπουλο, όπως άμεσα προχωρήσει στη σύνταξη και προώθηση του τροποποιητικού Προεδρικού Διατάγματος, στη δε περίπτωση που αυτό δεν θα είχε πραγματοποιηθεί μέχρι την δρομολόγηση του πλοίου, να εκδοθεί ερμηνευτική εγκύκλιος προς όλα τα Λιμεναρχεία για το ωράριο απασχόλησης και ανάπαυσης του πληρώματος του «Δωδεκάνησος Pride», σύμφωνα με το πρόγραμμα του ημερήσιου δρομολογίου του. Και φυσικά όλοι οι παριστάμενοι επείσθημεν από τότε ότι ουδέν πρόβλημα υφίσταται για το θέμα αυτό και μέχρι τη δρομολόγηση του πλοίου η δημόσια διοίκηση θα υλοποιούσε όσα μας υποσχέθηκε και δεσμεύθηκε απέναντί μας. Δυστυχώς, όμως, από την πρώτη ημέρα εκτέλεσης των δρομολογίων του «Δωδεκάνησος Pride», άρχισαν τα προβλήματα και τα κάθε λογής εμπόδια στην ομαλή λειτουργία του πλοίου, με απαγορεύσεις απόπλου, με συλλήψεις και αυτόφωρα και με αφάνταση ταλαιπωρία του επιβατικού κοινού που δεν μπορούσε να φθάσει στον προορισμό του. Προ αυτής της καταστάσεως αναγκάστηκε η εταιρία να ζητήσει την παροχή έννομης προστασίας δια της προσφυγής της στη δικαιοσύνη, με τα γνωστά μέχρι σήμερα αποτελέσματα.

Και τέλος, επειδή έχω ασχοληθεί εις βάθος με την υπόθεση αυτή, λυπάμαι ειλικρινά που είμαι υποχρεωμένος να εκφράσω και δημόσια τη διαπίστωσή μου ότι στην συγκεκριμένη περίπτωση της «Δωδεκάνησος Ναυτιλιακή», και του νεότευκτου και υπερσύγχρονου ταχύπλοου «Δωδεκάνησος Pride», υπάρχει τεράστια διάσταση μεταξύ λόγων, πράξεων και προθέσεων του κ. Υπουργού, γι' αυτόν τον παρακαλώ να απαντήσει δημόσια, μιας και δεν επετράπησαν οι ερωτήσεις από τους δημοσιογράφους κατά τη συνέντευξη-μονόλογο της 18-7-2205, στα παρακάτω ερωτήματα:



1. Αναγνωρίζει ο κ. Υπουργός ότι η δρομολόγηση του «Δωδεκάνησος Pride» εξυπηρετεί δημόσιο σκοπό με τη σύνδεση των Δωδεκανήσων με την Κω και με τη Ρόδο;

2. Αναγνωρίζει ο κ. Υπουργός ότι παρόμοιες επενδυτικές δραστηριότητες στο χώρο της ακτοπλοΐας πρέπει να τυγχάνουν από την πολιτεία κάθε παροχής διευκόλυνσης (κινήτρων), χάριν της εξυπηρέτησης του κοινωνικού σκοπού που υπηρετούν;

3. Αναγνωρίζει ο κ. Υπουργός ότι το δήθεν πρόβλημα που παρουσιάστηκε ταυτόχρονα με τη δρομολόγηση του «Δωδεκάνησος Pride» είναι πρώτιστα πολιτικό και όχι νομικό, όπως παρουσιάζεται;

4. Αναγνωρίζει ο κ. Υπουργός ότι η κωλυσιεργία που παρουσιάζεται μεταξύ των υπηρεσιών στην τακτοποίηση του προβλήματος, ευρίσκεται σε ευθεία αντίθεση με την ήδη εκφρασμένη βούληση της πολιτικής ηγεσίας του υπουργείου Εμπορικής Ναυτιλίας για οριστική τακτοποίηση του θέματος με την ταυτόχρονη προώθηση τροποποιητικού του Π.Δ. 381/2001 Προεδρικού Διατάγματος;

5. Αναγνωρίζει ο κ. Υπουργός ότι η συγκεκριμένη συμπεριφορά της διοικήσεως αντίκειται στην εκ του συντάγματος συναγόμενη αρχή της προστατευόμενης εμπιστοσύνης του διοικουμένου, που διέπει την ατομική δράση της διοικήσεως και απαιτεί τη διατήρηση της ισχύος της ευμενούς δια τον καλόπιστο διοικούμενο πράξεως (ΣτΕ 2403/1997 Ολομ.);

6. Αναγνωρίζει ο κ. Υπουργός ότι η συγκεκριμένη συμπεριφορά της διοικήσεως, αντίκειται και στην συνταγματική αρχή της νομικής ασφαλείας, που συνιστά θεμελιώδη όψη της συνταγματικής αρχής του κράτους δικαίου, η οποία επιβάλλει τη νομιμότητα των ενεργειών των οργάνων της διοικήσεως, που δρουν εντός του πλαισίου της παρεχομένης αρμοδιότητος στον καθένα από αυτούς που ασκούν δημόσια εξουσία και σύμφωνα με τους κανόνες που καθορίζουν το ειδικότερο περιεχόμενο και τον τρόπο ασκήσεως αυτής (ΣτΕ 2576-77/1980);

7. Γνωρίζει ο κ. Υπουργός ποια αόρατη δύναμη από τις 7-4-2005 μέχρι σήμερα αντέδρασε και δεν κατέστη δυνατή η προώθηση και η έκδοση του τροποποιητικού Προεδρικού Διατάγματος ή η έκδοση της ερμηνευτικής εγκυκλίου που θα έδινε λύση στο θέμα ενόψει της θετικής εκφρασμένης πολιτικής βούλησης του υπουργείου Εμπορικής Ναυτιλίας και της σύμφωνης γνώμης της Πανελλήνιας Ναυτικής Ομοσπονδίας;

Και τέλος

8. Γνωρίζει ο κ. Υπουργός να μας πει, ποια είναι τα αίτια της αντίδρασης του κ. Σπανού, καλώντας τους δημοσιογράφους να τα αναζητήσουν, προκειμένου να ενημερωθεί η κοινή γνώμη;

9. Μήπως η παρουσία και συμπαράσταση του βουλευτή κ. Βασίλη Χρύση στην επίλυση θεμάτων που είχαν σχέση με τη δρομολόγηση του «Δωδεκάνησος Pride» αποτέλεσε το αίτιο της δεινής δοκιμασίας και ταλαιπωρίας που υφίστανται σήμερα η «Δωδεκάνησος Ναυτιλιακή» και κατ' επέκταση οι κάτοικοι της Δωδεκάνησου;

Αυτά για την αποκατάσταση της αλήθειας και γιατί όλα σ' αυτόν τον τόπο πρέπει να έχουν όνομα και επώνυμο. Διαφορετικά αυτός ο τόπος δεν έχει ελπίδα για προκοπή και ανάπτυξη. Και ο καθένας ας αναλάβει τις ευθύνες που του αναλογούν.

Ευχαριστώ για τη φιλοξενία.

ΔΙΑΛΥΣΗ
Το ΚΑΤΑΣΤΗΜΑ ΥΦΑΣΜΑΤΩΝ
ΓΕΩΡΓΙΟΥ ΑΣΠΡΑΚΗ
ανακοινώνει
στην σεβαστή πελατεία του την οριστική ΕΚΠΟΙΗΣΗ
όλων των ΕΚΛΕΚΤΩΝ ΕΜΠΟΡΕΥΜΑΤΩΝ της επιχείρησής του.
Αδεια προέδρου Πρωτοδ. 1451/2005
ΑΛΕΞ. ΔΙΑΚΟΥ 2 - ΡΟΔΟΣ ΤΗΛ. 2241027975, 2241020247
ΑΕ 565

Από μικτά συνεργεία

Πρόστιμα στους Κινέζους

Φοροδιαφεύγουν οι επτά στις δέκα επιχειρήσεις που λειτουργούν στην Ελλάδα

Φορολογικές παραβάσεις εντοπίσθηκαν σε επτά στις δέκα επιχειρήσεις διακίνησης κινέζικων προϊόντων οι οποίες ελέγχθηκαν από μικτά συνεργεία του υπουργείου Οικονομίας και Οικονομικών, του ΙΚΑ, της Επιθεώρησης Εργασίας και του υπουργείου Ανάπτυξης.



Σύμφωνα με τα στοιχεία που ανακοίνωσε το υπουργείο Οικονομικών, συνολικά ελέγχθηκαν 298 επιχειρήσεις, στις 220 εκ των οποίων διαπιστώθηκαν παραβάσεις και επιβλήθηκαν πρόστιμα που ξεπερνούν τα 160 χιλ. ευρώ.

Από αυτές τις παραβάσεις:

- Ποσοστό 61,20% αφορούν την μη έκδοση νομίμων παραστατικών.
- Ποσοστό 5,20% την μη εκτύπωση ισοζυγίου - μηνιαίων καταστάσεων.
- Ποσοστό 20,50% αφορά την μη παρουσίαση των βασικών βιβλίων που προβλέπει η φορολογική νομοθεσία.
- Τέσσερις επιχειρήσεις δεν επέδειξαν τα βιβλία - στοιχεία. Οι παραβάσεις της μη σύνταξης απογραφής και μη υποβολής Intrastat καταγράφηκαν σε δύο επιχειρήσεις.
- Ποσοστό 7,60% από τις επιχειρήσεις που ελέγχθησαν δεν εξέδιδε τιμολόγια, ενώ 9 από αυτές (2%) δεν εξέδιδαν δελτία αποστολής.
- Δύο από τις επιχειρήσεις δεν διευκόλυναν τον έλεγχο και σε τέσσερις από αυτές διαπιστώθηκαν διάφορες άλλες παραβάσεις.

«Το υπουργείο θα συνεχίσει να εργάζεται προς αυτή την κατεύθυνση, με την πεποίθηση ότι η μάχη κατά της φοροδιαφυγής είναι μια υπόθεση που μας αφορά όλους», δήλωσε ο γενικός γραμματέας του υπουργείου Οικονομίας και Οικονομικών Κ.Μίχαλος.

Οι δηλώσεις Μεϊμαράκη άναψαν φωτιές

Διχάζει η "εκλογολογία"

Ορισμένοι υπουργοί τις χαρακτήρισαν άστοχες ενώ άλλοι συμφωνούν μαζί του

Το σενάριο των πρόωρων εκλογών το φθινόπωρο, που ανεδείχθη από τη συνέντευξη του γραμματέα της Ν.Δ. κ. Β. Μεϊμαράκη στην «Κ», έδωσε τον τόνο στις πολιτικές συζητήσεις του τελευταίου διημέρου. Πόσο μάλλον όταν την ώρα που ο γραμματέας της Ν.Δ. συνέδεε για πρώτη φορά το ενδεχόμενο πρόωρης προσφυγής στις κάλπες με την πιθανότητα οι συντεχνίες να απειλήσουν με παράλυση τη χώρα, η ΓΣΕΕ -συμπεριλαμβανομένης και της ΔΑΚΕ- προανήγγειλε κινητοποιήσεις, αντιδρώντας εντονότατα στις αλλαγές στο χρόνο εργασίας. Οξύτατη ανακοίνωση εξέδωσε και το ΠΑΣΟΚ, το οποίο μέσω του κ. Ν. Αθανασάκη μίλησε για «τζάμπα μαγκιές με εσωτερική νεοδημοκρατική κατανάλωση» και παρομοίωσε μια τέτοια κυβερνητική επιλογή με «ομολογία αποτυχίας και πολιτική αυτοκτονία».

Οι δηλώσεις Μεϊμαράκη, πάντως, είναι γεγονός ότι δίχασαν και τα κυβερνητικά στελέχη. Υπουργοί χαρακτήριζαν την παρέμβαση του γραμματέα «άστοχη και άκαιρη», υποστηρίζοντας ότι μέχρι στιγμής το συνδικαλιστικό κίνημα κάθε άλλο παρά μοιάζει ικανό να ανατρέψει τις κυβερνητικές μεταρρυθμίσεις. Στον αντίποδα, υπήρξαν και αρκετά κυβερνητικά στελέχη που ευθυγραμμίζονταν πλήρως με τις εκτιμήσεις του. «Αν συγκεκριμένες συντεχνίες τις οποίες ελέγχει το ΠΑΣΟΚ, επιχειρήσουν, όπως έπραξαν στο παρελθόν, να ανατρέψουν τις κυβερνητικές μεταρρυθμίσεις προκαλώντας χαοτική κατάσταση στη χώρα, τη λύση μπορούν να τη δώσουν και πάλι οι πολίτες», έλεγαν. Αξιοσημείωτο είναι πάντως ότι ο κυβερνητικός εκπρόσωπος, μολονότι χθες εξέδωσε απαντητική ανακοίνωση στον κ. Αθανασάκη, απέφυγε οποιαδήποτε αναφορά στο συγκεκριμένο θέμα. «Οι Ελληνίδες και οι Ελληνες με την ψήφο τους στις 7 Μαρτίου του 2004 έδειξαν και άνοιξαν πρώτοι το δρόμο και η κυβέρνηση παίρνει τις αναγκαίες αποφάσεις με γνώμονα το κοινωνικό όφελος», δήλωσε ο κ. Θ. Ρουσόπουλος, προσθέτοντας απλώς ότι «είναι δικαίωμα του ΠΑΣΟΚ να αρνείται κάθε αλλαγή και να πολεμά κάθε μεταρρύθμιση, αλλά οι πολίτες αξιολογούν την πολιτική επιλογή της αντιπολίτευσης».

Πολιτικοί αναλυτές σχολιάζοντας την επιλογή του κ. Ρουσόπουλου να μην αναφερθεί στην παρέμβαση του κ. Μεϊμαράκη υποστήριζαν ότι πιθανόν κρύβει και πολιτικές σκοπιμότητες, διότι ακόμη και στην περίπτωση που το σενάριο δεν συγκεντρώνει μεγάλες πιθανότητες ευόδωσης, η μη διάψευσή του αφήνει ανοιχτή τη συζήτηση περί «εκλογολογίας», η οποία προφανώς θεωρείται προτιμότερη από την αναζωπύρωση της πολιτικής αντιπαράθεσης που προκάλεσε το σ/ν για το ωράριο των καταστημάτων και το αντίστοιχο σ/ν με τις εργασιακές αλλαγές (θα αρχίσει να συζητείται αύριο στην αρμόδια επιτροπή του Κοινοβουλίου). Από την πλευρά του, ο κ. Μεϊμαράκης συντήρησε την παρέμβασή του στην επικαιρότητα. Μέσω συνεργατών του έκανε γνωστή χθες την άποψη ότι «η κυβέρνηση δεν είναι γαντζωμένη στην εξουσία» και ότι «αν κάποιοι επιχειρήσουν να ανατρέψουν τις βασικές της επιλογές παραλύοντας τη χώρα, όλα τα σενάρια το φθινόπωρο είναι ανοιχτά». Ο ίδιος σχολίαζε δηκτικά το γεγονός ότι «είναι η πρώτη φορά που μια κυβέρνηση κάνει έμμεσο έστω λόγο για εκλογές και η αντιπολίτευση σφυρίζει αδιάφορα».

Στις τουριστικές περιοχές

"Φωτιά" στα καύσιμα

Αποκλιμάκωση τιμών από χθες

Αυξήσεις-«φωτιά» καταγράφουν οι τιμές των καυσίμων σύμφωνα με τις μετρήσεις του υπουργείου Ανάπτυξης, με την τιμή της αμόλυβδης να ξεπερνά τα επίπεδα του 1 ευρώ/λίτρο σε πολλές περιοχές της χώρας.

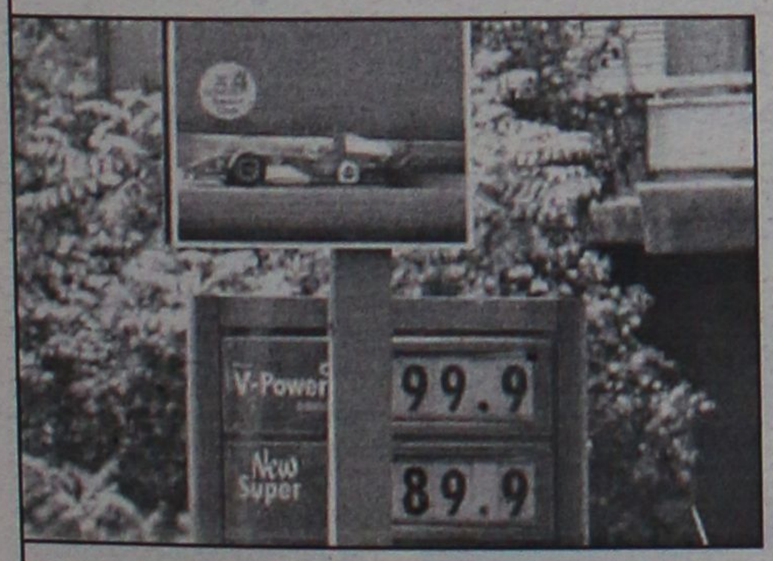

Ειδικότερα στους νομούς Χανίων, Ρεθύμνου, Λασιθίου, Λευκάδας και Θεσπρωτίας, η αμόλυβδη βενζίνη διατίθεται πάνω από ένα ευρώ το λίτρο, προκαλώντας ανησυχία στους καταναλωτές.

Από τις αρχές του έτους, οι τιμές της αμόλυβδης έχει αυξηθεί συνολικά κατά 28,59%. Μόνο την τελευταία εβδομάδα, η μέση τιμή της αμόλυβδης βενζίνης έχει αυξηθεί κατά 1,62% και διαμορφώνεται στα 94 λεπτά το λίτρο.

Ο υφυπουργός Ανάπτυξης, Γιώργος Σαλαγκούδης σε δηλώσεις του στον ΑΝΤ1, εμφανίστηκε αισιόδοξος για την αποκλιμάκωση των τιμών των καυσίμων και διευκρίνισε πως τα μηνύματα από τις διεθνείς αγορές αναφέρουν πως η ζήτηση στο αργό πετρέλαιο δεν θα είναι έντονη το επόμενο διάστημα, γεγονός που θα οδηγήσει σε μείωση της τιμής του.

Πάντως πτωτική πορεία ακολουθούν από χθες οι τιμές του πετρελαίου στις διεθνείς αγορές, καθώς εξασθένησε ο τυφώνας Έμιλι, εξαιτίας του οποίου ανεστάλη κατά το μεγαλύτερο μέρος η παραγωγή αργού στο Μεξικό.



Πολλά επενδυτικά σχέδια

Αντίδοτο οι επενδύσεις στο βαρύ οικονομικό κλίμα

Επιταχύνονται οι μεταρρυθμίσεις

Την ώρα που η έρευνα του ΙΟΒΕ καταγράφει τον Ιούνιο τη χαμηλότερη τιμή των τελευταίων ετών στον δείκτη επιχειρηματικών προσδοκιών στη βιομηχανία και τα τραπεζικά δάνεια προς τις εγχώριες επιχειρήσεις «καρκινοβατούν», δημιουργούνται ενδείξεις αναστροφής του δυσμενούς κλίματος από τους τομείς των αποκρατικοποιήσεων και των επενδύσεων.



Σύμφωνα με το ΙΟΒΕ, επιδείνωση των επιχειρηματικών προσδοκιών υπήρξε τον Ιούνιο και στο λιανικό εμπόριο, τις υπηρεσίες και τις κατασκευές. Παράλληλα, από στοιχεία της Τραπέζης της Ελλάδος προκύπτει ότι τον Μάιο οι χορηγήσεις δανείων προς τις εγχώριες επιχειρήσεις, πλην ναυτιλίας, βρέθηκαν σε ιστορικά χαμηλά επίπεδα, καθώς οι τράπεζες κρίνουν ότι η κατάσταση είναι ευμετάβλητη σε πολλούς κλάδους της οικονομίας.

Στον αντίποδα, μετά την επιτυχημένη διάθεση των μετοχών του ΟΠΑΠ, η κυβέρνηση εκτιμά ότι τα έσοδα από αποκρατικοποιήσεις εφέτος θα υπερβούν τον στόχο των 1,6 δισ. ευρώ. Ενώ θετικά είναι τα μηνύματα και από τον τομέα των επενδύσεων, καθώς έως σήμερα έχουν υποβληθεί για ένταξη στον νέο αναπτυξιακό νόμο 280 επενδυτικά σχέδια, συνολικού προϋπολογισμού 637,4 εκατ. ευρώ.

Ο υπουργός Οικονομίας Γ. Αλογοσκούφης τόνισε ότι δεν υπάρχει χρόνος για εφησυχασμό και η κυβέρνηση θα επιταχύνει τις μεταρρυθμίσεις στο σύνολο της οικονομίας.

Με έντονη παρουσία ξένων επενδυτών

Υψηλές αποδόσεις χθες στο ΧΑΑ

Ρεκόρ ανόδου του Γενικού Δείκτη σε ποσοστό 2,54%

Υψηλές αποδόσεις κατέγραψε χθες η χρηματιστηριακή αγορά κλείνοντας πάνω από τα επίπεδα των 3.200 μονάδων καταγράφοντας νέα υψηλά 50 μηνών και συγκεκριμένα από τη συνεδρίαση της 28ης Μαΐου 2001.

Με ατμομηχανή τις μετοχές της υψηλής κεφαλαιοποίησης και με την έντονη παρουσία των ξένων θεσμικών επενδυτών η αγορά κινήθηκε έντονα ανοδικά και με ιδιαίτερα υψηλό τζίρο, αυξημένο κατά περίπου 40% σε σχέση με τη χθεσινή συνεδρίαση.

Νέα υψηλά έτους κατέγραψαν οι μετοχές του ΟΤΕ (+3,94%), της Εθνικής (+3,10%>), της Eurobank (+3,83%) και της Folli Follie (+3,31%). Επίσης με σημαντικά κέρδη έκλεισαν οι τίτλοι της Alpha Bank (+4,16%), της ΕΛΤΕΧ (+4,65%), της Ιντρακόμ(+4,81%) , της ΔΕΗ(+4,53%), της Γερμανός(+3,56%), της Eurobank(+2,87%), της Πειραιώς (+2,43%) και του ΟΠΑΠ (+2,12%).

Ανοδικά κινήθηκαν όλοι οι επιμέρους δείκτες, με εξαίρεση τους δείκτες των Ειδών Λύσεων Πληροφορικής και της Ακίνητης Περιουσίας, ενώ η σχέση των κερδισμένων προς τις χαμένες μετοχές διαμορφώθηκε στο 2,5 προς 1.

Ο Γενικός Δείκτης Τιμών, έκλεισε στις 3.252,13 μονάδες έναντι 3.171,55 μονάδων της προηγουμένης, σημειώνοντας άνοδο 80,58 μονάδων, ή σε ποσοστό 2,54%.

Από τις αρχές του έτους ο βασικός χρηματιστηριακός δείκτης καταγράφει κέρδη σε ποσοστό 16,72%.

Ο δείκτης FTSE/ASE 20 έκλεισε στις 1.833,24 μονάδες, με άνοδο σε ποσοστό 3,01%, ενώ ο δείκτης FTSE/ASE 40 έκλεισε στις 2.630,68 μονάδες με άνοδο σε ποσοστό 1,98%.

Ο δείκτης FTSE/ASE SMALLCAP 80 έκλεισε στις 471,33 μονάδες, με άνοδο σε ποσοστό 0,99%, ενώ ο δείκτης FTSE 140 έκλεισε στις 3.815,69 μονάδες, με άνοδο σε ποσοστό 2,79%.

Οι επιμέρους δείκτες έκλεισαν ως εξής:

Από τις 331 μετοχές που διακινήθηκαν στη συνεδρίαση, 197 κινήθηκαν ανοδικά, 84 κινήθηκαν πτωτικά, ενώ η τιμή 50 μετοχών παρέμεινε αμετάβλητη.

Τη μεγαλύτερη ποσοστιαία άνοδο σημείωσαν οι μετοχές των εταιρειών: Εβροφάρμα +10,19%, Ντιονίκ+10,00%, Unibrain+9,92%, Δομική Κρήτης +9,30%, Marfin Financial Group+8,97%, Προοδευτική +8,33%, Ζάμπα +8,28%, Optima +8,18%, EBIK+7,69% και Microland +7,69 %.

Αντιθέτως τις μεγαλύτερες απώλειες σημείωσαν οι μετοχές των εταιρειών: Αλυσίδα(πα) -10,26% Fitco-8,99%, Moda Bagno -8,14%, Ελφίκο(κο) -7,89%, Μύλοι Κεπενού -7,20%, Κεραμεία Αλλατίνη -5,97%, Plias -5,88%, Κλωστήρια Ναυπάκτου -5,41%, Τασόγλου -5,26% και Χατζηκρανιώτη (κο) -4,76%.

Οι επιμέρους δείκτες έκλεισαν ως εξής:		
Τραπεζικός:	7.226,25	+3,26%
Τηλεπικοινωνιών:	1.252,43	+3,04%
Ασφαλειών:	547,04	+0,90%
Επενδύσεων:	1.078,92	+1,67%
Κατασκευαστικών:	608,54	+1,68%
Κλωστοϋφαντουργίας:	150,27	+0,93%
Βιομηχανιών:	1.431,88	+1,13%
Συμμετοχών:	1.617,12	+2,29%
Εκδόσεις- Εκτυπώσεις:	310,01	+2,58%
Βασικών Μετάλλων:	397,31	+2,62%
Μη μεταλλικών Ορυκτών:	1.109,74	+1,49%
Λιανικού Εμπορίου:	1.113,03	+0,88%
Πληροφορικής:	573,99	+0,28%
Ειδών Λύσεων Πληροφορικής:	222,25	-0,99%
Χονδρικό εμπόριο:	547,21	+1,57%
Τρόφιμα- ποτά:	409,63	+1,06%
Παράλληλης Αγοράς:	150,31	+1,67%
Διυλιστήρια	1.599,50	+0,77%
Ακίνητης Περιουσίας:	658,98	-1,47%

Η αξία των συναλλαγών ανήλθε στα273,063 εκατ. ευρώ, εκ των οποίων τα 5,44 εκατ. ευρώ αφορούσαν προσυμφωνημένες συναλλαγές.

Συγκεκριμένα, πραγματοποιήθηκαν τρία πακέτα (100.000, 50.000 και 60.000 τεμαχίων έκαστο) της Cosmote στην τιμή των 14,84, 14,84 και 14,8 ευρώ αντίστοιχα.

Επίσης έγινε ένα πακέτο 30.000 τεμαχίων της Εθνικής Τράπεζας στην τιμή των 30,14 ευρώ.

Το μεγαλύτερο όγκο συναλλαγών παρουσίασαν οι μετοχές των εταιρειών: ΟΠΑΠ με 1.746.624 τεμάχια, Alpha Bank με 1.551.947, Αγροτική με 1.407.320 και Εθνική με 1.102.875 τεμάχια.

Την μεγαλύτερη αξία συναλλαγών σημείωσαν οι μετοχές των εταιρειών: ΟΠΑΠ με 45,463 εκατ. ευρώ, Alpha Bank με 36,001, Εθνική με 33,173 και ΟΤΕ με 16,422 εκατ. ευρώ.

Η συνολική κεφαλαιοποίηση της αγοράς διαμορφώθηκε στα 110,418 δισ. ευρώ.

ΛΟΓΩ Φ.Π.Α.

Αύξηση 15% στις τιμές των κατοικιών

Ποιές οι πρώτες εκτιμήσεις

Αύξηση που θα αγγίξει ακόμη και το 15% εκτιμάται πως θα επιφέρει στις τιμές των κατοικιών αλλά και των οικοπέδων η σχεδιαζόμενη επιβολή ΦΠΑ στις νέες οικοδομές από τις αρχές του 2006.

Σύμφωνα με έρευνα του Οικονομικού Πανεπιστημίου Αθηνών, στελέχη εταιριών που ασχολούνται με αγοραπωλησίες ακινήτων εκτιμούν πως αυξήσεις θα υπάρξουν και στις τιμές των καταστημάτων και των γραφείων. Η μέση ποσοστιαία αύξηση όσον αφορά τις τιμές των επαγγελματικών ακινήτων υπολογίζεται στο 10%.

Οι πιθανολογούμενες εξελίξεις, σύμφωνα πάντα με την έρευνα, δημιουργούν ιδιαίτερα θετικό κλίμα και καλύτερες συγκυρίες για αύξηση των πωλήσεων κατοικιών κατά τη διάρκεια του δεύτερου εξαμήνου του 2005, στο διάστημα δηλαδή πριν από την επιβολή του ΦΠΑ. Πάντως, η πλειονότητα των παραγόντων της αγοράς ακινήτων που συμμετείχαν στην έρευνα δεν αποκλείουν να υπάρξει σχετική αύξηση στις τιμές των κατοικιών έως τα τέλη του 2005.

Οι πωλήσεις επαγγελματικών ακινήτων θα κινηθούν στα επίπεδα των πρώτου εξαμήνου χωρίς ιδιαίτερες μεταβολές ως προς τις τιμές.

Πήρε τις αποφάσεις της η κυβέρνηση

Επιτάχυνση των ιδιωτικοποιήσεων

Εντός του 2005 η ΑΤΕ, η Εμπορική και ο ΟΤΕ

Ο ΟΤΕ, η Εμπορική και η ATEbank παίρνουν τη «ακυτάλη» των αποκρατικοποιήσεων που θα πραγματοποιηθούν εντός του τρέχοντος έτους, μετά την επιτυχημένη μετοχοποίηση του ΟΠΑΠ που τροφοδότησε τα δημόσια ταμεία με 1,2 δισ. ευρώ, καλύπτοντας έτσι το 80% του στόχου των εσόδων του 2005.

Για το 2006 μετατίθενται οι ιδιωτικοποιήσεις του Ταχυδρομικού Ταμιευτηρίου και του Διεθνούς Αερολιμένα «Ελ. Βενιζέλος».

Εντός του Σεπτεμβρίου αναμένεται να πωληθεί ποσοστό 10% της Αγροτικής Τράπεζας σε θεσμικούς επενδυτές, ενώ έως τον ερχόμενο Δεκέμβριο θα έχει ολοκληρωθεί και η διαδικασία πώλησης πακέτου μετοχών της Εμπορικής Τράπεζας (9,5% της ΔΕΚΑ και 5% ίδιες μετοχές) στην Credit Agricole.



Εκτός από την ενίσχυση του ποσοστού της Credit Agricole στην Εμπορική, η κυβέρνηση ευελπιστεί να υπερκαλύψει τον εφετινό στόχο των αποκρατικοποιήσεων για 1,6 δισ. ευρώ με τη διάθεση του νέου πακέτου του ΟΤΕ, καθώς στις 2 Αυγούστου λήγει το ομολογιακό δάνειο που αντιστοιχεί περίπου στο 11% του μετοχικού κεφαλαίου του οργανισμού.

Για το Ταχυδρομικό Ταμιευτήριο κύκλοι του υπουργείου υποστηρίζουν ότι «ήδη έχουν ξεκινήσει οι διαδικασίες ανάμεσα στη διοίκηση και στους συμβούλους αποκρατικοποίησης», αλλά η είσοδος ποσοστού 25-30% του ΤΤ στο ΧΑ αναμένεται να γίνει στο πρώτο τρίμηνο του 2006.

Στο Ιράκ

Θα υπάρξουν χειρότερα

Προβλέψεις για κορύφωση της αντίστασης

Με αμείωτη ένταση συνεχίζονται οι επιθέσεις των ανταρτών σε όλο το Ιράκ. Τουλάχιστον 15 άτομα σκοτώθηκαν σε δύο επιθέσεις στην Μπακούμπα και στο Κιρκούκ. Την ίδια ώρα, Αμερικανός ειδικός εκτιμά ότι η εξέγερση θα κορυφωθεί στις αρχές του 2006.



Ένοπλοι αντάρτες που επέβαιναν σε δύο αυτοκίνητα επιτέθηκαν εναντίον μικρού λεωφορείου το οποίο μετέφερε εργαζόμενους σε αμερικανική βάση κοντά στην Μπακούμπα. Τουλάχιστον 13 άτομα έχασαν τη ζωή τους, ενώ αρκετά ακόμα τραυματίστηκαν.

Στο Κιρκούκ σημειώθηκε έκρηξη βόμβας έξω από κτήριο με αποτέλεσμα να σκοτωθούν δύο άτομα και να τραυματιστούν άλλα τέσσερα.

Εν τω μεταξύ, Αμερικανός ειδικός που κλήθηκε στο Κογκρέσο για να μιλήσει σχετικά με την κατάσταση στο Ιράκ εξέφρασε την εκτίμηση ότι η εξέγερση στο Ιράκ θα είναι στο ζενίθ της σε ένα 6μηνο.

«Η εξέγερση θα έχει φθάσει στο ζενίθ της στην περίοδο από τον Ιανουάριο έως τον Σεπτέμβριο του 2006» τόνισε ο στρατηγός εν αποστρατεία Μπάρι Μακ Κάφρι, καθηγητής στη στρατιωτική ακαδημία Ουέστ Πόιντ.

Διαδηλώσεις στη Γάζα

Επιμένουν οι έποικοι

Υπέρ της αποχώρησης οι Γάλλοι

Χιλιάδες εβραίοι έποικοι συμμετείχαν στη διαδήλωση κατά της αποχώρησης από τη Γάζα, παρά το γεγονός ότι οι Αρχές είχαν απαγορεύσει την πραγματοποίησή της. Η εκκένωση των οικισμών αρχίζει τον Αύγουστο και η κοινή γνώμη είναι υπέρ.



Σύμφωνα με δημοσκόπηση που μετέδωσε το κρατικό δίκτυο της τηλεόρασης, το 51% των ερωτηθέντων υποστηρίζουν το σχέδιο του πρωθυπουργού Αριέλ Σαρόν, ενώ κατά τάσσεται το 30% και το υπόλοιπο 19% αποφεύγει να διατυπώσει γνώμη.

Η τριήμερη διαδήλωση των εποίκων άρχισε το βράδυ της Δευτέρας από την πόλη Νετιβότ. Οι διοργανωτές ελπίζουν να τερματίσουν την ερχόμενη Τετάρτη με πορεία προς τον οικισμό Γκους Κατίφ στην κατεχόμενη Γάζα.

Χθες τα ξημερώματα οι χιλιάδες έποικοι αποφάσισαν να σταματήσουν προσωρινά την πορεία τους -είχαν διανύσει περίπου 3χλμ- αλλά δήλωσαν ότι θα συνεχίσουν κανονικά έως τον οικισμό του Γκους Κατίφ.

Ζητούμενο η ασφάλεια

Συνάντηση Μπλερ με μουσουλμάνους

Κοινή προσπάθεια αντιμετώπισης της "ιδεολογίας του κακού"

Με τους ηγέτες της μουσουλμανικής κοινότητας που ζουν στη Βρετανία θα συναντηθεί ο Τόνι Μπλερ σε μια προσπάθεια να αναζητήσει τρόπους αντιμετώπισης της τρομοκρατίας. Την ίδια ώρα, επισπεύδονται οι διαδικασίες για την υιοθέτηση της νέας αντιτρομοκρατικής νομοθεσίας.

Όπως μετέδωσε το τηλεοπτικό δίκτυο BBC, η συνάντηση του πρωθυπουργού με τους ηγέτες των μουσουλμανικών κοινοτήτων εντάσσεται στο πλαίσιο των προσπαθειών για την επίτευξη της ευρύτερης δυνατής συναίνεσης στους τρόπους αντιμετώπισης αυτού που ο ίδιος ο Μπλερ αποκάλεσε «ιδεολογία του κακού».

Χαρακτηριστικά ήταν τα λόγια του Τόνι Μπλερ λίγες ώρες μετά την εκδήλωση των επιθέσεων της 7ης Ιουλίου: «Δεν πρόκειται για σύγκρουση πολιτισμών ή πολιτισμένων ανθρώπων. Όλοι οι πολιτισμένοι άνθρωποι, μουσουλμάνοι ή άλλοι, νιώθουν αποστροφή για την τρομοκρατία. Πρόκειται όμως για μία παγκόσμια διαμάχη στο επίπεδο των ιδεών, του νου και της καρδιάς, τόσο εντός του Ισλάμ όσο και εκτός αυτού».

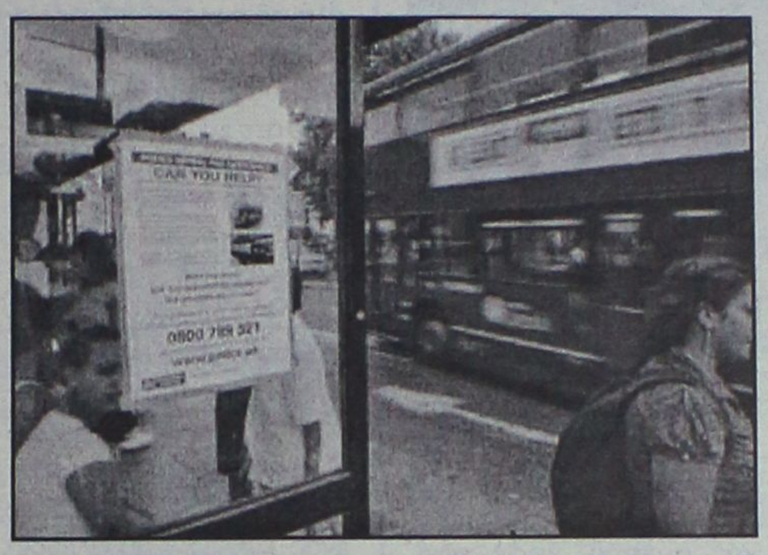

Ήδη, περισσότεροι από 500 μουσουλμάνοι κληρικοί της Βρετανίας καταδίκασαν τις επιθέσεις της 7ης Ιουλίου. Το Ισλαμικό Μουσουλμανικό Φόρουμ έδωσε στη δημοσιότητα φάτουα, η οποία διαβάστηκε ενώπιον 50 μουσουλμάνων που είχαν συγκεντρωθεί μπροστά από τη Βουλή των Κοινοτήτων.

Σε αυτήν εκφράζουν τα συλλυπητήριά τους στις οικογένειες των 56 ατόμων που έχασαν τη ζωή τους και εύχονται στους τραυματίες ταχεία ανάρρωση. Στο κείμενο υπογραμμίζεται ότι το Ισλάμ καταδικάζει τη χρήση βίας και τις δολοφονίες αθώων ανθρώπων, προσθέτοντας ότι οι επιθέσεις αυτοκτονίας «απαγορεύονται αυστηρά».

Πάντως, τα δύο μεγαλύτερα κόμματα της αντιπολίτευσης -Συντηρητικοί και Φιλελεύθεροι Δημοκράτες- συμφώνησαν στο γενικό πλαίσιο της νέας (αυστηρότερης) αντιτρομοκρατικής νομοθεσίας. Ο σχετικός νόμος θα κατατεθεί στη Βουλή των Κοινοτήτων τον ερχόμενο Οκτώβριο.

Εν τω μεταξύ, οι Αρχές απαγόρευσαν σε περισσότερους από 200 ξένους επιστήμονες να συνεχίσουν τις σπουδές τους σε βρετανικά πανεπιστήμια, καθώς εκφράζονταν φόβοι ότι θα αποτελούσαν τρομοκρατική απειλή.

Σύμφωνα με τον Guardian, οι επιστήμονες αυτοί περιλαμβάνονται στους περίπου 2.000, οι περιπτώσεις των οποίων εξετάστηκαν σε βάθος όταν ζήτησαν να συνεχίσουν τις έρευνές τους σε βρετανικά πανεπιστημιακά ιδρύματα.

«ΔΕΝ ΥΠΗΡΧΑΝ ΕΝΔΕΙΞΕΙΣ»

Ένα μόλις μήνα πριν τις τρομοκρατικές επιθέσεις στο Λονδίνο οι βρετανικές μυστικές υπηρεσίες είχαν καταλήξει στο συμπέρασμα ότι δεν υπάρχει τρομοκρατική ομάδα που να έχει την πρόθεση και την ικανότητα να επιτεθεί στη Βρετανία. Αυτό αναφέρεται σε σημερινό δημοσίευμα των Times της Νέας Υόρκης. Η εφημερίδα επικαλείται εμπιστευτική αναφορά των υπηρεσιών Πληροφοριών.

Σύμφωνα με την εφημερίδα, οι Αρχές κατέληξαν στο συμπέρασμα αυτό μετά από εκτίμηση του Κέντρου Ανάλυσης της Τρομοκρατίας, στο οποίο μετέχουν αξιωματούχοι των βρετανικών μυστικών υπηρεσιών, της αστυνομίας και των Τελωνείων.

Η εκτίμηση αυτή, σύμφωνα με την εφημερίδα, οδήγησε τη βρετανική κυβέρνηση στην υποβάθμιση του επιπέδου συναγερμού για την αντιμετώπιση τρομοκρατικής απειλής.

Βρετανός αξιωματούχος που κλήθηκε να σχολιάσει το δημοσίευμα περιορίστηκε να δηλώσει ότι «δεν συζητάμε εκτιμήσεις των μυστικών υπηρεσιών».

Η ΑΠΟΨΗ ΤΗΣ ΚΟΙΝΗΣ ΓΝΩΜΗΣ

Δύο στους τρεις Βρετανούς πιστεύουν ότι οι επιθέσεις της 7ης Ιουλίου συνδέονται με την υποστήριξη που προσέφερε ο πρωθυπουργός της Βρετανίας, Τόνι Μπλερ, στον πόλεμο στο Ιράκ.

Αυτό προκύπτει από δημοσκόπηση που δημοσιεύεται σήμερα στον Guardian. Αναλυτικά, το 33% των ερωτηθέντων απάντησε ότι ο Μπλερ φέρει μεγάλη ευθύνη για τις επιθέσεις, το 31% εκτιμά ότι ο Βρετανός πρωθυπουργός έχει «κάποια» ευθύνη. Μόνο το 28% πιστεύει ότι οι βομβιστικές επιθέσεις δεν έχουν καμία σχέση με τον πόλεμο στο Ιράκ.

Αντιδράσεις κατά της προέδρου Αρόγιο

Πολιτική κρίση στις Φιλιππίνες

Η ίδια απαντά με την "Επιτροπή Αλήθειας"

Το διορισμό επιτροπής που θα εξετάσει τις καταγγελίες περί νοθείας στις εκλογές ανακοίνωσε η πρόεδρος των Φιλιππίνων, σε μια προσπάθεια να εκτονωθεί η πολιτική κρίση. Η αντιπολίτευση, πάντως, εξακολουθεί να ζητά την παραίτησή της.

Η πολιτική κρίση στη χώρα ξέσπασε τον Ιούνιο, όταν ο πρώην αναπληρωτής διευθυντής της Υπηρεσίας Πληροφοριών δήλωσε ότι είχε στη διάθεσή του κασέτες από τις οποίες αποδεικνύεται ότι η Γκλόρια Αρόγιο και ανώτεροι εκλογικοί αξιωματούχοι «μαγείρεψαν» τα εκλογικά αποτελέσματα των προεδρικών του εκλογών.



Ο ίδιος ισχυρίστηκε ότι από το περιεχόμενο των κασετών θα αποδειχθεί ότι ο υποψήφιος της αντιπολίτευσης Φερνάντο Πόε Τζούνιορ (πέρυσι πέθανε από εγκεφαλικό) ήταν ο νικητής των εκλογών.

Στη χώρα ξέσπασαν μαζικές αντικυβερνητικές διαδηλώσεις, ενώ την περασμένη εβδομάδα έξι υπουργοί παραιτήθηκαν, ζητώντας από την πρόεδρο να κάνει το ίδιο.

Η Αρόγιο έχει ξεκαθαρίσει ότι δεν πρόκειται να παραιτηθεί, ενώ σήμερα ανακοίνωσε το διορισμό της λεγόμενης «Επιτροπής της Αλήθειας», όπως την αποκάλεσε, η οποία θα εξετάσει όλες τις καταγγελίες.

Αμετακίνητο το ΓΕΣ

Οι αλλαγές στη στράτευση

Αντιδρούν ορισμένες νεολαίες

Τις αντιδράσεις των νεολαιών του ΠΑΣΟΚ, του ΚΚΕ και του ΣΥΝ συναντά η πρόταση της ηγεσίας του υπουργείου Εθνικής Αμυνας για υποχρεωτική στράτευση μετά το Λύκειο, εξάμηνης θητείας. «Ναι» υπό προυποθέσεις, λέει η ΟΝΝΕΔ.

Όπως όμως αναφέρει η εφημερίδα Ελευθεροτυπία, το Γενικό Επιτελείο Στρατού, που είναι και ο «ιθύνων νους» της πρότασης, είναι απόλυτο.

Στελέχη του ΓΕΣ τονίζουν ότι για να υπάρξει μείωση της θητείας, η στράτευση πρέπει να γίνεται υποχρεωτικά αμέσως μετά την αποφοίτηση από το Λύκειο.

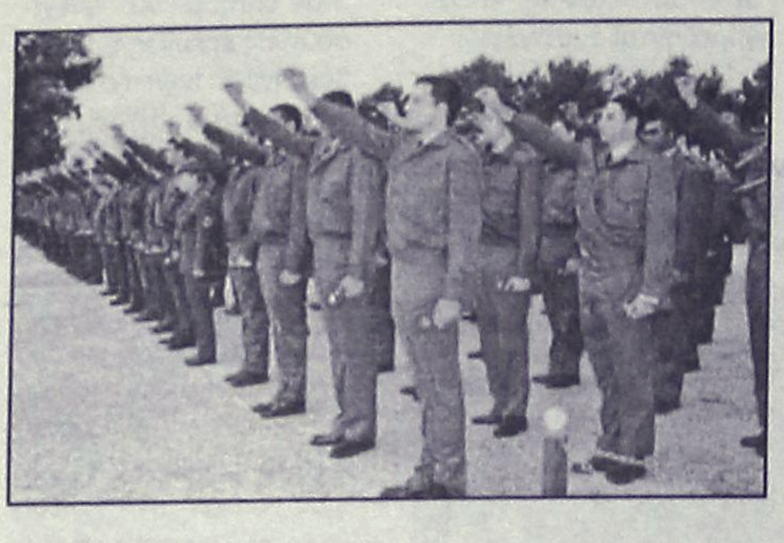

Επισημαίνουν, ακόμη, ότι μια δεύτερη λύση θα ήταν ένας πλήρως επαγγελματικός στρατός, χωρίς εφέδρους. Όσο όμως αυτό δεν είναι οικονομικά εφικτό, η θητεία δεν μπορεί να μειωθεί περαιτέρω.

Την αντίθεσή τους στην παραπάνω πρόταση εκφράζουν οι νεολαίες τόσο του ΠΑΣΟΚ και του ΚΚΕ όσο και του ΣΥΝ.

Σήμερα σε πολλές περιοχές

Έρχεται καύσωνας

Έκτακτα μέτρα από την ΓΓΠΠ

Ο πρώτος καύσωνας του καλοκαιριού «χτυπάει» σε όλη τη χώρα. Ο υδράργυρος έχει ήδη αρχίσει να ανεβαίνει εδώ και ένα 24ωρο και σήμερα σε πολλές περιοχές θα αγγίξει ακόμα και τους 40 βαθμούς Κελσίου.

Αττικής, προκειμένου να είναι σε ετοιμότητα και να διαθέτουν ενισχυμένο προσωπικό ώστε να αντιμετωπίσουν τυχόν ιατρικά περιστατικά λόγω της έντονης ζέστης.

Το τεχνικό προσωπικό



Σύμφωνα με τις προγνώσεις, την Τετάρτη στη Δυτική Ελλάδα, στη Θεσσαλία, την Ανατολική Στερεά, την Αττική και την Ανατολική Πελοπόννησο, η θερμοκρασία θα χτυπήσει «40άρια».

Ήδη η Γενική Γραμματεία Πολιτικής Προστασίας έχει αποστείλει επείγον έγγραφο σε όλες τις δημόσιες υγειονομικές υπηρεσίες της ΔΕΗ θα βρίσκεται επίσης «επί ποδός», καθώς προβλέπεται η κατανάλωση ρεύματος, λόγω της χρήσης κλιματιστικών, να εκτιναχθεί στα ύψη.

Δεν αποκλείεται, τέλος, να δοθεί εντολή ώστε οι οργανωμένες πλαζ της Αττικής να μείνουν το βράδυ ανοιχτές πέραν του κανονικού τους ωραρίου.

Οι Ευρωπαίοι ΥΠΕΞ συζήτησαν

Το διαπραγματευτικό πλαίσιο των διαβουλεύσεων για Τουρκία

Την Ελλάδα εκπροσώπησαν οι κ.κ. Μολυβιάτης και Βαληνάκης

Το διαπραγματευτικό πλαίσιο των διαβουλεύσεων για την προσχώρηση της Τουρκίας στην ΕΕ συζητήθηκε στο Συμβούλιο Γενικών Υποθέσεων, χωρίς όμως να υπάρξει σε βάθος και ουσιαστική συζήτηση. Την Ελλάδα εκπροσώπησαν ο υπουργός Εξωτερικών, Πέτρος Μολυβιάτης και ο υφυπουργός, Γιάννης Βαληνάκης.

Η βρετανική προεδρία ανακοίνωσε ότι θα υπάρξει τις επόμενες εβδομάδες ένας κύκλος διαβουλεύσεων στο επίπεδο της επιτροπής των μονίμων αντιπροσώπων καθώς και των ομάδων εργασίας του Συμβουλίου και ότι σε υπουργικό επίπεδο το θέμα θα συζητηθεί σε πρώτη φάση τον Σεπτέμβριο και συγκεκριμένα κατά τη διάρκεια του τακτικού εξαμηνιαίου άτυπου Συμβουλίου που θα πραγματοποιηθεί στη Βρετανία.

Εφόσον δεν υπάρξουν επιπλοκές, τότε κατά πάσα πιθανότητα η εντολή προς την Επιτροπή θα εγκριθεί τον Οκτώβριο από το Συμβούλιο, σημείωναν καλά πληροφορημένες πηγές.

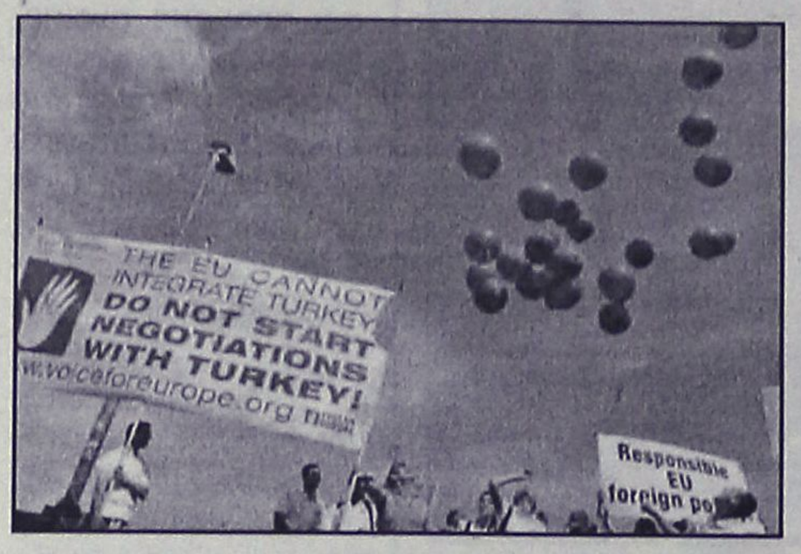

Αρχετά αρνητικό κλίμα στην ευρωπαϊκή κοινή γνώμη για ενδεχόμενη ένταξη της Τουρκίας στην Ε.Ε.

Κατά τη διάρκεια του Συμβουλίου Γενικών Υποθέσεων παρενέβη επί του ζητήματος, (μετά από σχετική έγκριση της βρετανικής προεδρίας), μόνο ο υπουργός Εξωτερικών της Κύπρου Γιώργος Ιακώβου.

Ο Κύπριος υπουργός αφού υπενθύμισε ότι για την Κύπρο αποτελεί θέμα ύψιστου ζωτικού συμφέροντος η υπογραφή από την Τουρκία του πρωτοκόλλου επέκτασης της τελωνειακής της ένωσης με τα νέα κράτη-μέλη της ΕΕ, κατέστησε στη συνέχεια σαφές ότι αν η Αγκυρα δεν πράξει τα δέοντα τότε η Λευκωσία δεν πρόκειται να συναινέσει ούτε στην έγκριση της διαπραγματευτικής εντολής, ούτε και στην έναρξη των ενταξιακών διαπραγματεύσεων ΕΕ- Τουρκίας.

Από ελληνικής πλευράς οι παρεμβάσεις επί αυτού του θέματος έγιναν στο περιθώριο του Συμβουλίου και ειδικότερα κατά τη διάρκεια των διμερών συναντήσεων που είχαν ο Π. Μολυβιάτης με τον Βρετανό ομόλογό του και προεδρεύοντα του Συμβουλίου, Τζακ Στρο, καθώς και ο Γ. Βαληνάκης με τον αρμόδιο για τις Ευρωπαϊκές Υποθέσεις Βρετανό υφυπουργό, Ντάγκλας Αλεξάντερ.

Άλλοι 7 δικαστές στο στόχαστρο

Ερευνάται η δράση και του 2ου παραδικαστικού κυκλώματος

Οι ανακριτές "ξεσκονίζουν" πολλές δικογραφίες

Μετά το πρώτο παραδικαστικό κύκλωμα, που αφορούσε, κατά την κατηγορία, τους δικαστές που δρούσαν γύρω από τον προφυλακισμένο αρχιμανδρίτη Ιάκωβο Γιοσάκη, οι ανακριτικές αρχές ερευνούν τώρα τη δράση και δεύτερου παραδικαστικού κυκλώματος.

Οι εφέτες ανακριτές Γιάννης Σίδερης και Γιάννης Φιοράκης που διενεργούν την έρευνα για το παραδικαστικό κύκλωμα, έχουν «ξεσκονίσει» δεκάδες δικογραφίες και έχουν ελέγξει τραπεζικούς λογαριασμούς συναδέλφων τους εντοπίζοντας «ύποπτες» κινήσεις χρημάτων.

Συγκεκριμένα, στο στόχαστρο των ανακριτικών και εισαγγελικών αρχών βρίσκονται αυτό τον καιρό:

• Τρεις δικαστές που έχουν ήδη εμπλακεί σε υποθέσεις διαφθοράς ερευνάται αν αποτελούσαν το δεύτερο κύκλωμα που δρούσε στον χώρο της Δικαιοσύνης.

• Πέντε δικαστές για



«ύποπτες» συναλλαγές. Οι τέσσερις από αυτούς φέρεται ότι είχαν καταθέσει σε λογαριασμούς συναδέλφου τους διάφορα χρηματικά ποσά που έφταναν ακόμη και τα 10.000.000 δραχμές, για άγνωστη μέχρι στιγμής αιτία.

• Δύο δικαστικοί λειτουργοί που δεν περιλαμβάνονταν στον αρχικό κατάλογο των ελεγχομένων συναδέλφων τους, οι οποίοι φέρεται ότι βοήθησαν στην ευνοϊκή ρύθμιση υποθέσεων του Ι.Γιοσάκη.

• Ένας δικηγόρος, ο οποίος φέρεται να έχει καταθέσει χρήματα σε λογαριασμό του κατηγορουμένου πρώην προέδρου Πρωτοδικών Ευάγγελου Καλούση.

Μόλις οι εφέτες ανακριτές συγκεντρώσουν το αποδεικτικό υλικό, για όσους δικαστές στοιχειοθετείται η τέλεση αξιόποινων πράξεων θα ζητήσουν την άσκηση συμπληρωματικής δίωξης και θα προσθέσουν τα ονόματα στον κατάλογο των κατηγορουμένων. Όπως όλα δείχνουν, οι δικαστές θα αρχίσουν να λογοδοτούν από τον Σεπτέμβριο, με την έναρξη του νέου δικαστικού έτους.

Παράλληλα, τόσο η Εισαγγελία του Αρείου Πάγου όσο και οι ανακριτές ερευνούν την ενδεχόμενη διάπραξη του αδικήματος της κατάχρησης εξουσίας εκ μέρους της πρώην ανακρίτριας Κωνσταντίνας Μπουρμπούλια, η οποία την Τρίτη αναμένεται -μέσω του δικηγόρου της- να ζητήσει προθεσμία από τον αντεισαγγελέα του Αρείου Πάγου Γιώργο Σανιδά.

ΜΙΚΡΕΣ αγγελίες

ΘΑ ΜΑΣ ΒΡΕΙΤΕ
στα κεντρικά μας
γραφεία επί της
Μαρ. Μαλλιαράκη 11
(τελευταία πάροδος
Καναδά).

Τα τηλέφωνα μας είναι:
(22410) 22210,
(22410) 75230

ΕΝΟΙΚΙΑΣΕΙΣ ΑΚΙΝΗΤΩΝ & ΕΠΙΧΕΙΡΗΣΕΩΝ

ΕΝΟΙΚΙΑΖΟΝΤΑΙ ξενοδοχειακά **διαμερίσματα** και **studios** στις "7 Βαγιές" με το μήνα σε συγκρότημα προσφάτως ανακαινισμένο, πλήρως εξοπλισμένο με τηλεόραση, τηλέφωνο, ηλιακό, κλιματισμό, ψύξη, θέρμανση, καθαριότητα 2 φορές την εβδομάδα από την καμαριέρα του ξενοδοχείου με πλήρη ρουχισμό και εξοπλισμό κουζίνας με χρήση της πισίνας, της πέργκολας και του σαλινού / bar του ξενοδοχείου κ.λπ. Πληρ. τηλ. 2241036830, 6932934562 MZT080718

ΕΝΟΙΚΙΑΖΕΤΑΙ διαμέρισμα 60 τ.μ. επί της οδού Φ. Φωτάρα 30 σε άριστη κατάσταση ανεξάρτητο με αυλή, με άνετους και λειτουργικούς χώρους, ως και έτερο όμοιο διαμέρισμα επιπλωμένο και με τα ίδια πλεονεκτήματα στην ίδια οικοδομή. Πληρ. τηλ. 2241026340 MZT190702

Μετακομίζετε;
γρήγορα
εύκολα
οικονομικά
MET.PO
ΡΟΔΟΣ: τηλ. 2241024388/6948003320
ΑΘΗΝΑ: τηλ. 2103464235/3476818-008
ΕΝΤΟΣ ΝΗΣΟΥ ΚΑΙ ΠΡΟΣ ΟΛΗ ΤΗΝ ΕΛΛΑΔΑ
MAT424

Vitzileos
Μάριος Κ. Βιτζηλαίος
Κτηματομεσιτικό Γραφείο
Εθν. Μακαρίου 45,
3ος όροφος
Τηλ: 22410 24900 Φαξ: 22410 25544
Κιν: 6932 704 919 Email : mvre@otenet.gr
www.vitzileos.gr

ΚΑΤΑΣΤΗΜΑΤΑ - ΓΡΑΦΕΙΑ - ΕΠΙΧΕΙΡΗΣΕΙΣ

40 ΤΜ	ΕΠΙΧ/ΣΗ ΧΡΥΣΟΧΟΕΙΟ ΣΤΟ ΜΑΝΔΡΑΚΙ	35.000 €
50 ΤΜ	ΕΠΙΧ/ΣΗ ΚΑΦΕ-ΜΠΑΡ ΣΕ ΛΕΙΤΟΥΡΓΙΑ, Π. ΠΟΛΗ	75.000 €
55 ΤΜ	ΕΠΙΧ/ΣΗ SNACK-BAR ΕΞΟΠΛΙΣΜΕΝΟ ΜΕ ΑΔΕΙΑ ΓΙΑ 30 ΚΑΘΙΣΜΑΤΑ, ΣΤΗΝ ΠΑΛΙΑ ΠΟΛΗ	75.000 €
100 ΤΜ	ΕΠΙΧ/ΣΗ ΣΤΕΓΝΟΚΑΘΑΡΙΣΤΗΡΙΟ ΣΤΑ ΑΦΑΝΤΟΥ ΜΕ ΥΠΟΚ/ΜΑ ΣΤΗ ΡΟΔΟ	120.000 €
120 ΤΜ	ΑΚΙΝΗΤΟ ΜΕ 40 ΤΜ.ΥΠΟΓΕΙΟ, 40 ΤΜ.ΙΣΟΓΕΙΟ, 40 ΤΜ ΟΡΟΦΟΣ ΣΤΟ ΜΑΝΔΡΑΚΙ	300.000 €
120 ΤΜ	& 120 ΤΜ ΟΜΟΡΑ ΕΣΤΙΑΤΟΡΙΑ ΣΤΟ ΦΑΛΗΡΑΚΙ	150.000 €
122 ΤΜ	ΚΑΤΑΣΤΗΜΑ ΜΕ ΠΑΤΑΡΙ ΣΕ ΕΜΠΟΡΙΚΗ ΠΕΡΙΟΧΗ ΣΤΟ ΚΕΝΤΡΟ ΤΗΣ ΠΟΛΗΣ	200.000 €
144 ΤΜ	ΔΙΑΤΗΡΗΤΕΟ ΑΚΙΝΗΤΟ (ισόγειο 72 + όροφος 72 τμ.) ΣΤΗΝ ΨΑΡΟΠΟΥΛΑ	450.000 €
180 ΤΜ	ΑΠΟΘΗΚΗ ΣΤΗΝ ΠΑΝ.ΡΟΔΙΟΥ	82.000 €
200 ΤΜ	ΕΠΙΧ/ΣΗ ΕΣΤΙΑΤΟΡΙΟ, ΣΝΑΚ-ΜΠΑΡ ΣΤΟ ΚΕΝΤΡΟ ΣΕ 880 ΤΜ ΟΙΚΟΠΕΔΟ	150.000 €
240 ΤΜ	ΑΠΟΘΗΚΗ ΣΤΙΣ 7 ΧΟΥΡΜΑΔΙΕΣ	100.000 €
365 ΤΜ	ΕΠΑΓΓΕΛΜΑΤΙΚΟΣ ΧΩΡΟΣ ΜΕ ΠΑΤΑΡΙ, ΠΕΡΙΟΧΗ ΑΣΓΟΥΡΟΥ	400.000 €
	ΞΕΝ/ΧΕΙΟ Β ΚΑΤ. 95 ΔΩΜ. ΣΕ 13 ΣΤΡ. ΣΤΗΝ ΠΑΡΑΛΙΑ ΙΑΛΥΣΟΥ	2.642.000 €
	ΞΕΝ/ΧΕΙΟ 15 ΔΩΜΑΤΙΩΝ ΠΑΝΩ ΣΤΟ ΚΥΜΑ & ΜΟΝΟΚΑΤΟΙΚΙΑ 80 ΤΜ., ΓΕΝΝΑΔΙ	440.000 €
	ΣΥΓΚΡΟΤΗΜΑ 7 ΔΙΑΜΕΡΙΣΜΑΤΩΝ ΜΕ 2 ΜΑΓΑΖΙΑ 250 ΤΜ, ΠΑΡΑΛΙΑ ΙΞΙΑΣ	338.000 €
	ΚΤΙΡΙΑΚΟ ΣΥΓΚΡΟΤΗΜΑ ΣΤΟ ΛΙΜΑΝΙ, ΣΕ 1.808 ΤΜ ΟΙΚΟΠΕΔΟ ΕΠΙ ΤΗΣ ΟΔΟΥ ΑΥΣΤΡΑΛΙΑΣ	1.470.000 €
2300 ΤΜ	ΒΙΟΤΕΧΝΙΚΟΣ ΧΩΡΟΣ ΣΕ 6.000 ΤΜ ΟΙΚΟΠΕΔΟ ΕΠΙ ΤΗΣ ΛΕΩΦ. ΡΟΔΟΥ - ΛΙΝΔΟΥ	2.650.000 €
3600 ΤΜ	ΣΤΕΓΑΣΜΕΝΟΣ ΧΩΡΟΣ ΣΕ ΟΙΚΟΠΕΔΟ 31.540 ΤΜ, ΣΤΟ ΚΑΝΔΥΛΙ, ΚΑΤΑΛΛΗΛΟΣ ΓΙΑ ΟΠΟΙΑΔΗΠΟΤΕ ΧΡΗΣΗ	880.000 €
	ΞΕΝ/ΧΕΙΟ 60 ΔΩΜΑΤΙΩΝ, 130 ΚΛΙΝΩΝ, ΣΕ ΟΙΚΟΠΕΔΟ 8.000 ΤΜ ΣΤΗΝ ΘΟΛΟ, ΜΕ 2 ΠΙΣΙΝΕΣ, ΕΣΤΙΑΤΟΡΙΟ, ΜΠΑΡ.	2.750.000 €

ΜΕΖΟΝΕΤΕΣ - ΜΟΝΟΚΑΤΟΙΚΙΕΣ ΟΙΚΟΔΟΜΕΣ

113 ΤΜ	ΜΟΝΟΚΑΤΟΙΚΙΑ ΔΙΑΜΟΡΦΩΜΕΝΗ ΣΕ 3 ΣΤΟΥΝΤΙΟ & ΚΑΤΑΣΤΗΜΑ ΜΕ ΑΥΛΗ 30 τμ. - Π.ΠΟΛΗ	265.000 €
135 ΤΜ	ΜΟΝΟΚΑΤΟΙΚΙΑ ΑΝΑΚΑΙΝΙΣΜΕΝΗ ΣΤΑ ΚΡΗΤΙΚΑ	215.000 €
140 ΤΜ	ΜΟΝΟΚΑΤΟΙΚΙΑ ΜΕ 70 ΤΜ ΔΥΝΑΤΟΤΗΤΑ ΧΡΗΣΗΣ ΜΑΓΑΖΙΟΥ ΣΤΙΣ ΚΑΛΛΙΘΙΕΣ	70.000 €
170 ΤΜ	ΝΕΟΚΛΑΣΙΚΟ ΔΙΑΤΗΡΗΤΕΟ ΑΡΧΟΝΤΙΚΟ ΣΕ ΟΙΚΟΠΕΔΟ 1.100 ΤΜ, Σ.Δ. 1,4 ΣΤΟ ΚΕΝΤΡΟ	1.500.000 €
180 ΤΜ	ΤΡΙΩΡΟΦΗ ΟΙΚΟΔΟΜΗ ΣΕ ΜΠΕΤΑ, ΣΤΟ ΦΑΛΗΡΑΚΙ	120.000 €
280 ΤΜ	ΤΡΙΩΡΟΦΗ ΜΕΖΟΝΕΤΑ ΣΕ ΜΠΕΤΑ, ΕΠΙ ΤΗΣ Λ.ΡΟΔΟΥ-ΛΙΝΔΟΥ, ΣΤΑ ΑΦΑΝΤΟΥ	130.000 €
	ΔΙΩΡΟΦΗ ΜΟΝΟΚΑΤΟΙΚΙΑ ΜΕ 4 ΥΠΝΟΔΩΜΑΤΙΑ, 2 ΜΠΑΝΙΑ, ΣΤΑ ΑΦΑΝΤΟΥ	150.000 €

ΔΙΑΜΕΡΙΣΜΑΤΑ

50 ΤΜ	ΓΚΑΡΣΟΝΙΕΡΑ ΜΕ ΘΕΑ, ΣΤΟ ΓΕΝΝΑΔΙ	53.000 €
60 ΤΜ	ΜΕ 2 ΥΠΝΟΔΩΜΑΤΙΑ, ΦΑΝΤΑΣΤΙΚΗ ΘΕΑ, ΣΤΟ ΓΕΝΝΑΔΙ	55.000 €
80 ΤΜ	ΝΕΟΚΤΙΣΤΟ ΠΟΛΥΤΕΛΕΣ, ΣΤΗΝ ΙΞΙΑ	130.000 €
93 ΤΜ	LUX ΜΕ ΓΚΑΡΑΖ ΚΑΙ ΑΠΟΘΗΚΗ ΣΤΟΝ ΑΓ.ΔΗΜΗΤΡΙΟ	175.000 €
98 ΤΜ	ΣΤΟΝ 1ο ΟΡΟΦΟ, ΜΕ 3 ΥΠΝΟΔΩΜΑΤΙΑ, 1 ΜΠΑΝΙΟ, ΣΤΗΝ ΚΕΝΝΕΝΤΥ	130.000 €
116 ΤΜ	ΠΑΡΑΔΟΣΙΑΚΟ, ΑΠΕΝΑΝΤΙ ΑΠΟ ΚΑΖΙΝΟ	146.700 €
120 ΤΜ	ΣΤΟΝ 1ο ΟΡΟΦΟ, ΜΕ 3 ΥΠΝΟΔΩΜΑΤΙΑ, 2 ΜΠΑΝΙΑ, ΣΤΗΝ ΚΑΠΟΔΙΣΤΡΙΟΥ	147.000 €
220 ΤΜ	ΙΣΟΓΕΙΟ ΜΕ ΚΗΠΟ ΚΑΙ ΓΚΑΡΑΖ ΣΤΟ ΡΟΔΙΝΙ	360.000 €

ΟΙΚΟΠΕΔΑ

412 ΤΜ	ΣΤΟΝ ΑΓ.ΝΙΚΟΛΑΟ, Σ.Δ.1,20	220.000 €
600 ΤΜ	ΣΤΗ ΣΥΜΗ, ΠΕΡΙΟΧΗ ΛΙΜΑΝΙΟΥ, ΠΑΝΩ ΣΤΟ ΚΥΜΑ	100.000 €
750 ΤΜ	ΣΤΟ ΓΕΝΝΑΔΙ, ΕΝΤΟΣ ΣΧΕΔΙΟΥ	18.000 €
2500 ΤΜ	ΣΤΟ ΓΕΝΝΑΔΙ, ΠΑΝΩ ΣΤΟ ΔΡΟΜΟ ΕΛΑΙΩΝΑΣ-ΦΟΥΡΝΑΚΙ	23.000 €
2600 ΤΜ	ΣΤΗΝ ΚΑΜΕΙΡΟ ΣΚΑΛΑ, ΠΑΝΩ ΣΤΟ ΚΥΜΑ, ΕΝΤΟΣ ΟΙΚΙΣΜΟΥ	85.000 €
3160 ΤΜ	ΣΤΟ ΓΕΝΝΑΔΙ, ΕΝΤΟΣ ΟΙΚΙΣΜΟΥ	100.000 €
3400 ΤΜ	ΣΤΟ ΓΕΝΝΑΔΙ, ΕΝΤΟΣ ΟΙΚΙΣΜΟΥ, ΜΕ ΘΕΑ	88.000 €
4075 ΤΜ	ΠΑΡΑΘΑΛΑΣΙΟ, Σ.Δ. 0,2 ΠΑΝΩ ΣΤΟ ΔΡΟΜΟ, ΣΤΗ ΛΕΡΟ	205.000 €
5400 ΤΜ	ΣΤΗΝ ΚΩ, ΣΕ ΕΞΟΧΙΚΗ ΤΟΠΟΘΕΣΙΑ ΠΕΡΙΟΧΗΣ ΨΑΛΙΔΙ	73.000 €
8000 ΤΜ	ΣΤΟ ΦΑΛΗΡΑΚΙ	230.000 €
8500 ΤΜ	& 6500 ΤΜ ΣΤΗΝ ΠΑΡΑΛΙΑ ΑΦΑΝΤΟΥ	Μέτρο/18 €
9000 ΤΜ	ΣΤΑ ΜΑΡΙΤΣΑ, ΕΝΤΟΣ ΖΩΝΗΣ	132.000 €
9760 ΤΜ	ΕΠΙ ΤΗΣ ΛΕΩΦ.ΡΟΔΟΥ-ΛΙΝΔΟΥ	560.000 €
20000 ΤΜ	ΠΑΝΩ ΣΤΟ ΚΥΜΑ, ΚΑΛΑΒΑΡΔΑ	880.000 €
20000 ΤΜ	ΣΤΟ ΠΛΗΜΜΥΡΙ, ΠΑΝΩ ΣΤΟ ΚΥΜΑ	470.000 €
25000 ΤΜ	ΣΤΑ ΚΑΛΑΒΑΡΔΑ	295.000 €
34000 ΤΜ	ΠΑΝΩ ΣΤΟ ΚΥΜΑ ΘΟΛΟΣ	611.000 €
98000 ΤΜ	ΣΤΟ ΤΣΑΙΡΙ, ΛΕΩΦ. ΤΣΑΙΡΙ - ΑΕΡΟΔΡΟΜΙΟ	1.300.000 €
115000ΤΜ	ΣΤΗΝ ΠΥΛΩΝΑ, ΟΙΚΟΠΕΔΙΚΗ ΕΚΤΑΣΗ ΜΕ ΦΑΝΤΑΣΤΙΚΗ ΘΕΑ ΣΤΗ ΘΑΛΑΣΣΑ	680.000 €

ΕΝΟΙΚΙΑΖΟΝΤΑΙ ΚΑΤΑΣΤΗΜΑΤΑ ΕΠΙΧΕΙΡΗΣΕΙΣ

34 ΤΜ	ΚΑΤΑΣΤΗΜΑ ΕΠΙ ΤΗΣ ΣΩΚΡΑΤΟΥΣ, ΠΑΛΙΑ ΠΟΛΗ	1.500 €
93 ΤΜ	ΚΑΤΑΣΤΗΜΑ ΣΤΗΝ ΟΔΟ ΚΑΠΟΔΙΣΤΡΙΟΥ	780 €
800 ΤΜ	ΚΑΤΑΣΤΗΜΑ ΣΤΗ ΘΟΛΟ	2.500 €
2000 ΤΜ	ΠΟΛΥΧΩΡΟΣ ΜΕ 350 ΤΜ ΚΤΙΣΜΕΝΟ ΧΩΡΟ ΚΑΦΕΤΕΡΙΑ & ΣΝΑΚ ΜΠΑΡ ΚΑΙ ΜΕ ΤΟΝ ΥΠΟΛΟΙΠΟ ΑΝΟΙΚΤΟ ΧΩΡΟ ΜΕ BEACH VOLLEY ΚΑΙ SOCCER (5x5), ΜΕ ΕΞΟΠΛΙΣΜΟ ΚΑΙ ΜΕΓΑΛΟ ΠΑΡΚΙΝΓΚ	2.500 €

ΕΝΟΙΚΙΑΖΟΝΤΑΙ ΚΑΤΟΙΚΙΕΣ

25 ΤΜ	ΓΚΑΡΣΟΝΙΕΡΑ ΣΕ ΡΕΤΙΡΕ, ΣΤΟ ΚΑΡΑΚΟΝΕΡΟ	230 €
60 ΤΜ	ΔΙΑΜΕΡΙΣΜΑ ΕΠΙΠΛΩΜΕΝΟ, ΣΤΑ ΤΡΙΑΝΤΑ	300 €
80 ΤΜ	ΔΙΑΜΕΡΙΣΜΑ ΣΤΟΝ 1ο ΟΡΟΦΟ, ΜΕ 2 ΥΠΝΟΔΩΜΑΤΙΑ ΠΛΗΡΩΣ ΕΞΟΠΛΙΣΜΕΝΗ ΚΟΥΖΙΝΑ ΣΤΟ ΜΑΝΔΡΑΚΙ	500 €
110 ΤΜ	ΔΙΑΜΕΡΙΣΜΑ ΙΣΟΓΕΙΟ ΝΕΟΚΛΑΣΙΚΟ ΣΤΟ ΚΕΝΤΡΟ ΤΗΣ ΠΟΛΗΣ	550 €
120 ΤΜ	ΕΠΙΠΛΩΜΕΝΟ ΔΙΑΜΕΡΙΣΜΑ ΣΤΟΝ 1ο ΟΡΟΦΟ ΜΕ 3 ΥΠΝΟΔΩΜΑΤΙΑ ΣΤΟ ΚΕΝΤΡΟ ΤΗΣ ΠΟΛΗΣ	700 €

ΑΚΙΝΗΤΑ ΑΘΗΝΩΝ

83 ΤΜ	ΔΙΑΜΕΡΙΣΜΑ - ΡΕΤΙΡΕ, ΣΤΟΝ 4ο ΟΡΟΦΟ, ΠΛ. ΚΥΨΕΛΗΣ	123.300 €
86 ΤΜ	ΔΙΑΜΕΡΙΣΜΑ ΣΤΟΝ 4ο ΟΡΟΦΟ, ΣΤΗΝ ΑΓ.ΠΑΡΑΣΚΕΥΗ, ΔΙΠΛΑ ΣΤΟ ΑΜΕΡΙΚΑΝΙΚΟ ΚΟΛΛΕΓΙΟ, ΜΕ 2 ΜΕΓΑΛΑ ΥΠΝΟΔΩΜΑΤΙΑ ΚΑΙ ΘΕΡΜΑΝΣΗ	150.000 €
112 ΤΜ	ΔΙΑΜΕΡΙΣΜΑ, ΑΝΑΚΑΙΝΙΣΜΕΝΟ, ΜΕ ΥΠΕΡΥΨΩΜΕΝΟ ΙΣΟΓΕΙΟ ΚΑΙ ΚΗΠΟ ΣΤΗΝ ΑΝΩ ΓΛΥΦΑΔΑ	170.000 €

ΧΠ076 **Χθές ήταν όνειρο .. Σήμερα πραγματικότητα!**
Design www.targetrodos.gr

TOP PROPERTIES

GEORGE & SAVAS PIPINOS
ΓΕΩΡΓΙΟΣ & ΣΑΒΒΑΣ ΠΙΠΙΝΟΣ
ΣΥΜΒΟΥΛΟΙ ΚΑΙ ΕΚΤΙΜΗΤΕΣ ΑΚΙΝΗΤΩΝ
REAL ESTATE AGENTS • MEMBER OF F.I.A.B.C.I.-NAEA-C.E.I.

Από το 1971

Email: *gpipinos@otenet.gr* ***URL:*** *www.rhodes-top-properties.com* ***and*** *www.pipinos.gr*



Η **"TOP PROPERTIES"** είναι ατομική επιχείρηση και ανήκει στους Γεώργιο και Σάββα Πιπίνο. Το γραφείο ασχολείται από το 1971 αποκλειστικά και μόνο με επενδύσεις και REAL ESTATE, στο νησί της Ρόδου και στην ευρύτερη περιοχή της Δωδεκανήσου.

ΑΠΕΥΘΥΝΟΜΑΣΤΕ: Στους **σοβαρούς, απαιτητικούς και επιλεκτικούς** επενδυτές-επιχειρηματίες, Έλληνες και ξένους που ενδιαφέρονται να κάνουν μια σοβαρή επένδυση προβολής στο νησί της Ρόδου.

ΠΡΟΣΦΕΡΟΥΜΕ: Α) Υπηρεσίες και πληροφορίες που γίνονται σε προσωπικό επίπεδο με εχεμύθεια, διακριτικότητα και σοβαρότητα.
Β) Μεγάλη γκάμα υψηλής ποιότητας, ακινήτων, όπως:1) Ξενοδοχεία Α' και Β' κατηγορίας των 600-500-350-300 κλινών, 2) Κεντρικά αστικά ακίνητα κατάλληλα για Τράπεζες-καταστήματα-γραφεία, 3) Παραλιακές εκτάσεις, κατάλληλες για τουριστικές επενδύσεις των 150.000-100.000-70.000-50.000-36.000 τ.μ. και 4) Διαμερίσματα και μεζονέτες προβολής, και 5) Αξιόλογες Παραθεριστικές κατοικίες.

ΣΤΟΧΟΣ ΜΑΣ ΕΙΝΑΙ: Να προσφέρουμε στο αγοραστικό μας κοινό υψηλής ποιότητας ακίνητα και ευκαιρίες στο νησί της Ρόδου. Η τριακονταετής και πλέον πείρα μας στον τομέα αυτό αποτελεί εγγύηση.

ΣΥΝΘΗΜΑ ΜΑΣ ΕΙΝΑΙ: Επενδύστε στη ΡΟΔΟ ΤΩΡΑ, σε ακίνητα που ΑΝΤΕΧΟΥΝ ΣΤΟ ΧΡΟΝΟ

Γεώργιος και Σάββας Πιπίνος
ΜΕΣΙΤΕΣ ΑΣΤΙΚΩΝ ΣΥΜΒΑΣΕΩΝ
Γιατί εμείς γνωρίζουμε καλύτερα!

Since 1971

TOP PROPERTIES is a father and son business. The senior, Mr George S. Pipinos, the founder of the office, has carved over the years a reputation for integrity and excellence in the world of Real Estate in the Dodecanese. The junior, Dr. Savas Pipinos, has returned from his studies in the UK to aid in his father´s footsteps.
AT TOP PROPERTIES we try hard to attract important and selective investors, high calibre businessmen/women and discerning professional people, both Greek and foreign, who wish to acquire substantial and valuable property on Rhodes.
We offer our expertise and advice privately, discreetly and in strict confidence.
We keep a comprehensive list of real estate of the highest specifications:
a. A' and B' class hotels (600, 500, 350, 300 beds capacity)
b. Centrally situated office buildings and other business premises.
c. Seaside land, ideal for development (hotels, holiday resorts, etc), of 150.000, 100.000, 70.000, 50.000, 36.000 square metres.
d. Villas, luxury apartments, detached, semi-detached and terraced houses.
e. Holiday and Retirement Homes.
Our aim is to give our clients the opportunity to acquire value for money, first class real estate on Rhodes. Our 30 and more years of experience is our warranty.
Our motto is Invest in Rhodes, Invest in property, It stands the test of time.

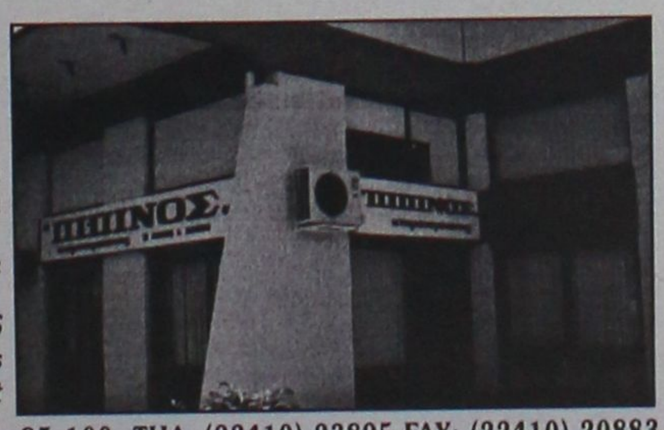

TOP PROPERTIES
George and Savas Pipinos
Because we know best

Προβάλλεται τα ακίνητά σας δωρεάν στο side Πιπίνος αγγελίες www.pipinos.gr

KENNENTY 38, ΡΟΔΟΣ, 85 100, ΤΗΛ. (22410) 23895,FAX: (22410) 20883
38 KENNEDY STR., RHODES, 85 100, TEL. (22410) 23895, FAX: (22410) 20883
U.K. Direct line: 08717115396 ΧΠ399

ΕΝΟΙΚΙΑΣΕΙΣ

συνέχεια από την προηγούμενη

ΕΝΟΙΚΙΑΖΟΝΤΑΙ λουξ **διαμερίσματα** επιπλωμένα με air condition δίκλινα, τρίκλινα ή τετράκλινα με τον μήνα ή την ημέρα στην περιοχή Μητροπόλεως. ΕΝΟΙΚΙΑΖΟΝΤΑΙ **διαμερίσματα** επιπλωμένα ή όχι στην περιοχή Σγουρού κοντά στην περιοχή Φωνής της Αμερικής και μία **γκαρσονιέρα** επιπλωμένη με air condition. Πληρ. τηλ. 6977896444, 2241029452 ΜΖΤ190727

ΕΝΟΙΚΙΑΖΟΝΤΑΙ διαμερίσματα δυάρια, καινούργια, πλήρως επιπλωμένα με εντοιχισμένη κουζίνα και φούρνο στην Ιξιά έναντι Μίρα Μάρε. Πληρ. τηλ. 6977656668, 2241075662 ΑΠΥ106

ΕΝΟΙΚΙΑΖΕΤΑΙ διαμέρισμα 37 τ.μ. στην περιοχή της Ανάληψης δίχωρο, επιπλωμένο, δίχως κοινόχρηστα, με ηλιακό, μηνιαίο μίσθωμα 300 ευρώ. Πληρ. μετά τις 3 μ.μ. στο τηλ. 6937681706ΜΖΤ190703

ΕΝΟΙΚΙΑΖΕΤΑΙ στον ΠΕΙΡΑΙΑ διαμέρισμα με 2 υπνοδωμάτια, σαλόνι, κουζίνα, μπάνιο, χωλ, ανακαινισμένο, επιπλωμένο, με κεντρική θέρμανση, ιδανικό για φοιτητές σε ήσυχη και ασφαλή περιοχή 10 λεπτά από το Πανεπιστήμιο του Πειραιά, 30 λεπτά από τα ΤΕΙ Πειραιά. Πληρ. τηλ. 2241026071, 6972073176 ΜΖΤ190720

ΕΝΟΙΚΙΑΖΕΤΑΙ επιπλωμένη **γκαρσονιέρα** στην Ιαλυσό, με TV πολυκουζινάκι, 250 ευρώ μηνιαίως στην τιμή συμπεριλαμβάνεται ηλεκτρικό και νερό. Πληρ. τηλ. 6944199122 ΙΝΤ190719

ΕΝΟΙΚΙΑΖΕΤΑΙ 4άρι, 3 υπν., 2 WC, ισόγειο υπερυψωμένο με πολύ μεγάλο κήπο, κεντρικό επί της Κων/νου Τσαλδάρη. Πληρ. τηλ. 6942872397 ΙΝΤ190718

ΕΝΟΙΚΙΑΖΕΤΑΙ υπερυψωμένο δυάρι **διαμέρισμα** επιπλωμένο ή μη και ημιυπόγειο δυάρι χωρίς έπιπλα, Δενδρινού και Χατζηαγγέλου γωνία κοντά στο Τεχνικό Λύκειο. Πληρ. τηλ. 2241063926 κιν. 6939329244 ΜΖΤ190708

ΕΝΟΙΚΙΑΖΕΤΑΙ διαμέρισμα 3άρι καινούργιο, περιοχή Δασκάλων - Ηρωίδος Αναστασίας 30 (πίσω από "Ξενάκη") στον α' όροφο. Πληρ. τηλ. 6938715211 ΜΖΤ180705

ΕΝΟΙΚΙΑΖΕΤΑΙ σπίτι στην Παλιά Πόλη διώροφο ή **πωλείται**. Αποκλείονται μεσίτες. Πληρ. τηλ. 2241063071 απογευματινές ώρες. ΜΖΤ190705

ΕΝΟΙΚΙΑΖΕΤΑΙ διαμέρισμα τριάρι Σμύρνης 24, περιοχή Ροδίνι. Πληρ. τηλ. (22410)77016, 21930 ΜΖΤ190712

ΕΝΟΙΚΙΑΖΟΝΤΑΙ ΠΛΗΡΩΣ ΕΠΙΠΛΩΜΕΝΑ ΔΙΑΜΕΡΙΣΜΑΤΑ ΣΤΟ ΚΕΝΤΡΟ ΤΗΣ ΡΟΔΟΥ. ΠΛΗΡ. ΤΗΛ. 2241039393 ΜΑΤ2347

ΕΝΟΙΚΙΑΖΕΤΑΙ διαμέρισμα 90 τ.μ. επιπλωμένο στην προέκταση Αννης Μαρίας. Διαθέτει ηλιακό θερμοσίφωνα και συνδεδεμένο με αποχέτευση. Πληρ. τηλ. 2241020885 ΜΖΤ180707

ΕΝΟΙΚΙΑΖΕΤΑΙ αποθήκη 200 τ.μ. υπερυψωμένη με τζαμαρία μπροστά, φως, τηλέφωνο, επί της Στ. Κωτιάδη και Κ. Υδραίου γωνία, κατάλληλη για οποιαδήποτε χρήση. Πληρ. τηλ. 2241047356, 6938938174 ΜΖΤ150711

ΚΡΕΜΑΣΤΗ. ΕΝΟΙΚΙΑΖΟΝΤΑΙ καινούργια α) τριάρι με μεγάλη βεράντα, ντουλάπες και ντουλάπια από κερασιά με διπλά τζάμια και ρολά, β) δυάρι επιπλωμένο της ίδιας κατασκευής. Εχουν μεγάλο κήπο και δικό τους πάρκιν, βρίσκονται κοντά στα σχολεία και τη θάλασσα. Πληρ. τηλ. 2241094822, 6946671053 ΜΖΤ180719

ΕΝΟΙΚΙΑΖΟΝΤΑΙ: α) **διαμέρισμα** β' ορόφου 90 τ.μ. με πλήρη επίπλωση και εντοιχισμένες ηλεκτρικές συσκευές, σε πάροδο της Τσαλδάρη κοντά στο S/M "ΜΑΡΙΝΟΠΟΥΛΟΣ", β) επιπλωμένα **στούντιο** στο ισόγειο της ίδιας οικοδομής και γ) επιπλωμένη **γκαρσονιέρα** στην Ιαλυσό 400 μ. από την παραλία στο ισόγειο καινούργιας οικοδομής με κήπο. Διαθέτει κλιματισμό και θέρμανση. Πληρ. τηλ. 2241090038, 6947942993 ΙΝΤ180716

ΕΝΟΙΚΙΑΖΟΝΤΑΙ στην Κρεμαστή studio με το μήνα. Τιμές λογικές, αποκλείονται αλλοδαποί. Πληρ. τηλ. 2241091483. ΜΖΤ160704

ΕΝΟΙΚΙΑΖΕΤΑΙ γκαρσονιέρα στην περιοχή Ανάληψη σε νεόκτιστη οικοδομή. Πληρ. τηλ. 2241064429ΜΖΤ180704

ΕΝΟΙΚΙΑΖΕΤΑΙ διαμέρισμα διαμπερές, τριάρι, στον 2ο όροφο, περιοχή Αγίου Ιωάννου, Αντισμηνάρχου και Βολονάκη 6. Πληρ. από 09.00-13.00, τηλ. 2241023573 και κιν. 6973322809ΜΖΤ180703

ΕΝΟΙΚΙΑΖΟΝΤΑΙ δυάρια με αυλή ισόγεια, επιπλωμένα στην Ιξιά, Ιαλυσού, 700 μέτρα από την παραλία, σε μικρή οικοδομή (κοντά στον φούρνο του Καραβόλια). Πληρ. τηλ. 2241023544 ή 6974447253. ΜΑΤ2327

ΕΝΟΙΚΙΑΖΕΤΑΙ επιπλωμένη γκαρσονιέρα επί της οδού Στεφάνου Καζούλη. Πληρ. τηλ. 2241074813ΜΖΤ150716

ΕΝΟΙΚΙΑΖΕΤΑΙ επιπλωμένη εξοχική κατοικία 50 τ.μ. επί της Ρόδου-Λίνδου έξω από το χωριό Αφάντου με air contition και κήπο. Πληρ. τηλ. 6938070160. ΜΖΤ160701

ΕΝΟΙΚΙΑΖΕΤΑΙ καινούργιο ισόγειο δυάρι **διαμέρισμα** 43 τ.μ. με αυλή, στο Ροδίνι, και επί της οδού Αμστερνταμ, αποτελούμενο από ένα υπνοδωμάτιο με εντοιχισμένη ντουλάπα από τοίχο σε τοίχο, σαλόνι με κουζίνα μαζί, και μπάνιο. Εχει ψυγείο και ηλεκτρική κουζίνα με φούρνο, γερμανικά κουφώματα ανακλινόμενα, με διπλά τζάμια, και άνετο πάρκινγκ. Δεν έχει κοινόχρηστα. Πληρ.τηλ. 2241030883 ΜΖΤ150704

ΕΝΟΙΚΙΑΖΕΤΑΙ οικία με αγροτεμάχιο 2.150 τ.μ., διά επαγγελματική χρήση επί της Λεωφόρου Ηρακλειδών, περιοχής Ιξιάς. Δεκτές μόνο σοβαρές προτάσεις. Πληρ. Φωκίων Ν. Καραβοκυρός, τηλ. 2241024592, 29522 ΜΖΤ140719

ΕΝΟΙΚΙΑΖΕΤΑΙ α) στη Ρόδο, οδό Παναγούλη- Κοδριγκτώνος **τριάρι διαμέρισμα** 1ου ορόφου, ήσυχο, ευάερο, ευήλιο, με βεράντες, επιπλωμένο και εξοπλισμένο με καινούργιο ψυγείο και πλυντήριο ρούχων. Συνδεδεμένο με κεντρικό αγωγό αποχέτευσης και με λίγα κοινόχρηστα (περί τα 30 ευρώ το τρίμηνο), β) στην Ιξιά Ρόδου, στην περιοχή Μίρα Μάρε, εντός κήπου, μικρή **ανεξάρτητη κατοικία**, αποτελούμενη από ένα υπνοδωμάτιο, WC, χωλ-κουζίνα, επιπλωμένη και εξοπλισμένη με ψυγείο, κουζίνα, ηλιακό θερμοσίφωνα, χωρίς έξοδα αποχέτευσης. Πληρ. τηλ. 6942622641, 2241090683, 2241076236 ΜΖΤ150701

ΕΝΟΙΚΙΑΖΕΤΑΙ διαμέρισμα με ένα υπνοδωμάτιο, κουζίνα, σαλόνι, βοηθητικούς χώρους στο Ροδίνι. Πληρ. τηλ. 2241035493, 6932495276 ΜΧΡ12626

ΕΝΟΙΚΙΑΖΕΤΑΙ γκαρσονιέρα επιπλωμένη με κλιματισμό Αγίας Αναστασίας 22, κατάλληλη για φοιτητές. Πληρ. τηλ. 6945579689, 2241029025 ΜΖΤ150705

ΕΝΟΙΚΙΑΖΟΝΤΑΙ
στην Ιξιά στο Εμπορικό Κέντρο RHODESLAND
(ανάμεσα στο Mira - Mare και Avra Beach),
2 χώροι ισόγειοι.
Περίπου 37 τ.μ. ο ένας και 40 τ.μ. ο άλλος,
κατάλληλοι για γραφεία ή καταστήματα.
Πληρ. Δημ. Σουγκανίδης
τηλ. 6945417747, 2241095991
ΧΠΚΤΗ-001

ΓΙΑΝΝΗΣ ΝΙΚΟΛΙΔΑΚΗΣ
Μηχανολόγος-Μηχανικός
Γαλλίας 12-Ρόδος • τηλ. (22410)22291, 35103
ΠΩΛΟΥΝΤΑΙ
- Επί της οδού **Κων. Υδραίου** (πλησίον Ρόδου - Λίνδου) πολυτελή **διαμερίσματα** με απεριόριστη θέα, ιδιωτικούς χώρους parking και αποθήκες 90 τ.μ. και 126 τ.μ.
- Επί της οδού **Καθοπούλη** (Νιοχώρι) **αποθήκη** 222 τ.μ., **κατάστημα** 59 τ.μ. με πατάρι 15 τ.μ., **διαμερίσματα** από 45 τ.μ. έως 58 τ.μ.

ΧΠ2675

ΠΩΛΟΥΝΤΑΙ
Διαμερίσματα λουξ κατασκευής των 82 τ.μ. σε νεόκτιστη οικοδομή στ' Αφάντου.
ΖΗΤΟΥΝΤΑΙ
Οικόπεδα για αντιπαροχή ή ανταλλαγή
ΑΝΑΛΑΜΒΑΝΟΥΜΕ
Ιδιωτικά έργα πάσης φύσεως οικοδομικών εργασιών:-μπετά-κτισίματα-σοβάδες-πλακάκια κ.λπ.
ΧΑΤΖΗΜΙΧΑΛΗΣ ΚΩΝΣΤΑΝΤΙΝΟΣ
ΔΟΜΙΚΟΣ ΕΡΓΟΛΑΒΟΣ ΔΗΜΟΣΙΩΝ και ΙΔΙΩΤΙΚΩΝ ΕΡΓΩΝ
ΚΑΤΑΣΚΕΥΕΣ-ΠΩΛΗΣΕΙΣ-ΑΝΤΙΠΑΡΟΧΕΣ
Τηλ. 2241021834, 6937080125, 6974198504
ΜΖΤ220612

ΕΝΟΙΚΙΑΖΕΤΑΙ
στην προέκταση Εθνικής Αντίστασης (πρώην Αννης Μαρίας)
οικοδομή ισόγειος 220 τ.μ. γωνιακή με πάρκιν
προκήπιο κατάλληλο για οποιανδήποτε επαγγελματική και εμπορική χρήση (Τράπεζες - Ασφαλιστικές Εταιρίες - Γυμναστήρια - Φροντιστήρια κ.λπ.)
Πληρ. κ. Ανέστη τηλ. 6947047651
ΜΧΠ1659

ΟΙΚΟΝΟΜΟΛΟΓΟΣ
ΜΕΣΙΤΗΣ ΑΣΤΙΚΩΝ ΣΥΜΒΑΣΕΩΝ
ΕΜΜΑΝΟΥΗΛ ΚΡΑΝΙΔΗΣ
ΕΝΟΙΚΙΑΖΟΝΤΑΙ
1. **ΕΝΟΙΚΙΑΖΕΤΑΙ** επί της οδού Κορδικτώνος 2άρι διαμέρισμα 50 τ.μ. μίσθωμα 350 ευρώ το μήνα
2. **ΕΝΟΙΚΙΑΖΕΤΑΙ** στο Ροδίνι 2άρι διαμέρισμα ισόγειο 50 τ.μ. καινούργιο με θέρμανση
3. **ΕΝΟΙΚΙΑΖΕΤΑΙ** στους Δασκάλους 2άρι διαμέρισμα 50 τ.μ. μίσθωμα 450 ευρώ το μήνα
4. **ΕΝΟΙΚΙΑΖΕΤΑΙ** στην Ιαλυσό 2άρι διαμέρισμα 50 τ.μ. μίσθωμα 280 ευρώ το μήνα.
5. **ΕΝΟΙΚΙΑΖΕΤΑΙ** στο Ροδίνι 4άρι διαμέρισμα καινούργιο γ' ορόφου
6. **ΕΝΟΙΚΙΑΖΕΤΑΙ ή ΠΩΛΕΙΤΑΙ** εστιατόριο στα Κολύμπια πλήρως εξοπλισμένο με καλή πελατίεα
7. **ΕΝΟΙΚΙΑΖΕΤΑΙ** στα 100 Μαγαζιά κατάστημα 36 τ.μ. (επισκέψιμος χώρος) και 15 τ.μ. πατάρι για σοβαρούς επιχειρηματίες
8. **ΕΝΟΙΚΙΑΖΕΤΑΙ** 1.500 τ.μ. κτίριο στο Φαληράκι με πισίνα, για εστιατόριο, νυχερινό κέντρο, bar.
9. **ΕΝΟΙΚΙΑΖΕΤΑΙ** κεντρική επιχείρηση - εστιατόριο στα 100 μαγαζιά
10. **ΕΝΟΙΚΙΑΖΕΤΑΙ** κεντρικό εστιατόριο στη Ρόδο.

Πληρ. Εμμ. Κρανίδης & Συνεργάτης
τηλ. 2241027082-6944347405, 6942010248
2ος όροφος
email: info@kranidis.gr
www. kranidis.gr
Αμερικής 50, Ρόδος
ΧΠ092

ευσταθίου ΕΥΡΩΚΤΗΜΑΤΙΚΗ
ΚΤΗΜΑΤΟΜΕΣΙΤΙΚΟ ΓΡΑΦΕΙΟ
Εθν. Αντιστάσεως 83
Τηλ.: 22410 73819, 74917 • Κιν.: 6946 103929
Fax: 22410 38641 • e-mail: info@euroktimatiki.gr
ΜΙΣΘΩΣΕΙΣ ΚΑΤΟΙΚΙΩΝ
- **Μονοκατοικία** 160 τ.μ. στα Κοσκινού νεόδμητη (3) τριών υπνοδωματίων, πολυτελούς κατασκευής, με κήπο, μεγάλες βεράντες, ηλιακό θερμοσίφωνα, σαλόνι, κουζίνα, δύο μπάνια, αποθήκη. Μηνιαίο μίσθωμα 790 ευρώ.
- **Διαμέρισμα** 105 τ.μ. ισόγειο κοντά στην Εθνικής Αντιστάσεως με (2) δύο υπνοδωμάτια, σαλόνι, κουζίνα, κεντρική αυτόνομη θέρμανση, Μηνιαίο μίσθωμα 450 ευρώ.
- **Διαμέρισμα** 77 τ.μ. επί της οδού Καναδά, σε νεόδμητη οικοδομή αποτελείται από σαλόνι, κουζίνα, 2 υπνοδωμάτια, μπάνιο, διαθέτει κεντρική αυτόνομη θέρμανση, ηλιακό θερμοσίφωνο, γρανίτες δάπεδα. Μηνιαίο μίσθωμα 450 ευρώ.
- **Διαμέρισμα** 50 τ.μ. στο Καρακόνερο ισόγειο αποτελείται από σαλόνι, κουζίνα, (2) δύο υπνοδμάτια, μπάνιο. Μηνιαίο μίσθωμα 300 ευρώ.
- **Διαμέρισμα** 60 τ.μ. στο Καρακόνερο σε νεόδμητη οικοδομή. Αποτελείται από σαλόνι, κουζίνα, ένα υπνοδωμάτιο, μπάνιο. Διαθέτει κεντρική αυτόνομη θέρμανση και ηλιακό θερμοσίφωνα. Μηνιαίο μίσθωμα 400 ευρώ.
- **Διαμέρισμα** 105 τ.μ. περιοχή Βενετόκλειο σχολείο, α' ορόφου, με (3) τρία υπνοδωμάτια, σαλόνι, κουζίνα, σε άριστη κατάσταση. Μηνιαίο μίσθωμα 450 ευρώ.
- **Διαμέρισμα** 78 τ.μ. στην Ιξιά περιοχή S/M "Πάππου" με (2) δύο υπνοδωμάτια, σαλόνι, κουζίνα σε άριστη κατάσταση. Μηνιαίο μίσθωμα 290 ευρώ.
- **Διαμέρισμα** 110 τ.μ. με δύο υπνοδωμάτια β' ορόφου, στην Ανάληψη, με καταπληκτική θέα, σαλόνι, κουζίνα. Μηνιαίο μίσθωμα 450 ευρώ.
- **Διαμέρισμα** 119 τ.μ. επί της Παύλου Μελά, ,ε (3) τρία υπνοδωμάτια, σαλόνι, κουζίνα, κήπο, κεντρική θέρμανση. Μηνιαίο μίσθωμα 460 ευρώ.
- **Διαμέρισμα** 50 τ.μ. ισόγειο, στην Παστίδα, σε νεόδμητη οικοδομή, μερικώς επιπλωμένο (ηλεκτρικές συσκευές), με αυτόνομη θέρμανση και πάρκινγκ, κήπο. Μηνιαίο μίσθωμα 300 ευρώ.
- **Μονοκατοικία** 145 τ.μ. στην Αρχάγγελο με (3) τρία υπνοδωμάτια, σαλόνι, κουζίνα, πάρκινγκ, πάνω στον κεντρικό δρόμο. Μηνιαίο μίσθωμα 550 ευρώ.
- **Μονοκατοικία** 140 τ.μ. στο Τσαΐρι εντός οικοπέδου 4.000 τ.μ. αποτελείται από δύο (2) υπνοδωμάτια, σαλόνι, κουζίνα, μπάνιο, διαθέτει κεντρική θέρμανση, ηλιακό θερμοσίφωνα, αυλή, κήπο, πάρκινγκ. Μηνιαίο μίσθωμα 750 ευρώ
- **Μονοκατοικία** 175 τ.μ. εντός της πόλης αποτελείται από τρία (3) υπνοδωμάτια, γραφείο, σαλόνι, κουζίνα, αποθήκη, διαθέτει θέρμανση με θερμοπομπούς και ηλιακό θερμοσίφωνα. Μηνιαίο μίσθωμα 750 ευρώ.
- **Γκαρσονιέρα** 40 τ.μ. επί της Ιερού Λόχου στην Ιαλυσό, α' ορόφου, σε νεόδμητη οικοδομή. Μηνιαίο μίσθωμα 220 ευρώ
- **Γκαρσονιέρες** 40 τ.μ., πλήρως επιπλωμένες πολυτελούς κατασκευής στο Φαληράκι Μηνιαίο μίσθωμα 240 ευρώ.
- **Γκαρσονιέρες-studios** στη Ιξιά πλήρως επιπλώμενα με μηνιαίο μίσθωμα 300 και 275 ευρώ αντίστοιχα.
- **Studios** πλήρως επιπλωμένο με καινούργιο εξοπλισμό στην Ανάληψη. Μηνιαίο μίσθωμα από 220 ευρώ συμπεριλαμβάνονται οι καταναλώσεις σε νερό και ηλεκτρικό.
- **Studios** πλήρως επιπλωμένα στις Καλυθιές, κοντά στην Εθνική οδό Ρόδου-Λίνδου. Μηνιαίο μίσθωμα 230 ευρώ.
- **Studios** πλήρως επιπλωμένα επί της Ρόδου-Λίνδου. Μηνιαίο μίσθωμα 280 ευρώ.
- **Studios** στα Κοσκινού πλήρως επιπλωμένες με μεγάλη αυλή με γκαζόν με πανοραμική θέα. Μηνιαίο μίσθωμα 200 ευρώ.

ΧΠ4012029

ΕΝΟΙΚΙΑΣΕΙΣ

συνέχεια από την προηγούμενη

ΕΝΟΙΚΙΑΖΕΤΑΙ διαμέρισμα δυάρι, επιπλωμένο επί της οδού Αγίας Σοφίας 31 (πλησίον του Πανεπιστημίου), διαθέτει και κεντρική θέρμανση. Πληρ. τηλ. 2241029615, 6932665080 MZT150703

ΕΝΟΙΚΙΑΖΕΤΑΙ διαμέρισμα β' ορόφου πολυκατοικίας 2,5άρι με ηλιακό θερμοσίφωνα, χωρίς κοινόχρηστα, περιοχή Αγ. Νικολάου. Πληρ.τηλ. 2241063163, 6948062317 MZT150712

ΕΝΟΙΚΙΑΖΕΤΑΙ μεζονέτα ανεξάρτητη, σαλόνι, κουζίνα στο ισόγειο, 2 υπνοδωάτια μεγάλα, WC στον α' όροφο. Μπροστά και πίσω αυλή. Πληρ. τηλ. 6932107319 MZT140713

ΕΝΟΙΚΙΑΖΕΤΑΙ στην περιοχή Ιξιά "Τρεις" μέσα σε μεγάλο καταπράσινο κήπο, καινούργια, πλήρως επιπλωμένη **γκαρσονιέρα** στον α' όροφο, με τηλέφωνο, θέρμανση, ηλιακό και ηλεκτρικό θερμοσίφωνα, αερόθερμο μπάνιο, ανεμιστήρα οροφής, σίτες και ρολά στα παράθυρα, βεράντα και πάρκιν. Πληρ. τηλ. 2241092714 INT140717

ΕΝΟΙΚΙΑΖΟΝΤΑΙ studios σε ωραία περιοχή στο Φαληράκι μονόχωρα ή δίχωρα, με τον μήνα ή την ημέρα πλήρως επιπλωμένα. Διαθέτουν ψυγείο, πολυκουζινάκι, A/C, παροχή TV, κή πο με γκαζόν και άνετο πάρκιν. Μηνιαίο μίσθωμα 160 ευρώ στην τιμή περιλαμβάνεται και το νερό. Πληρ. τηλ. 6946572311 κ. Μανόλη MZT140712

ΕΝΟΙΚΙΑΖΕΤΑΙ 3άρι **διαμέρισμα** με 2 υπνοδωμάτια, σαλόνι, κουζίνα, μπάνιο, στον α' όροφο, οδός Σωτήρος 62 γ (Ακτίδος) Ιξιά Ρόδου. Πληρ. τηλ. 2241026050, 6974936666 MZT140709

ΕΝΟΙΚΙΑΖΟΝΤΑΙ 2 τεσσάρια **διαμερίσματα** 110 τ.μ. αποτελούμενα από 3 υπνοδωμάτια, μεγάλο σαλόνι, κουζίνα, WC, χωλ, ευάερα και ευήλια στο β' όροφο μικρής πολυκατοικίας επί της Μ. Λάμπρου 6 στην περιοχή Ανάληψη. Πληρ. τηλ. 2241067107, 6944883688 MZT130713

ΕΝΟΙΚΙΑΖΕΤΑΙ διαμέρισμα τριάρι, επιπλωένο, πίσω από το Πανεπιστήμιο Αιγαίου επί της Χειμάρρας, με εντοιχισμένη κουζίνα, όλα τα ηλεκτρικά είδη, ηλιακός, αυτόνομη θέρμανση. Πληρ. τηλ. 6974936042 MZT140708

ΕΝΟΙΚΙΑΖΕΤΑΙ ισόγειο υπερυψωμένο **διαμέρισμα** επιπλωμένο 60 τ.μ. στην Βενετοκλέων 71, πλησίον σινεμά ΜΕΤΡΟΠΟΛ. Πληρ. τηλ. 2241073807, 6947429235 MZT130714

ΕΝΟΙΚΙΑΖΕΤΑΙ μονοκατοικία με αυλή στην πλατεία Αγ. Νικολάου. Πληρ. τηλ. 6946423483 ώρες 9.00-15.00 MZT130707

ΕΝΟΙΚΙΑΖΟΝΤΑΙ α) **μονοκατοικία** διώροφη 65 τ.μ. σύνολο, ανακαινισμένη 2002, επιπλωμένη, 1 υπνοδωμάτιο, 2 WC, πολυκουζινάκι, μικρή αυλή και μπαλκόνι, παραδοσιακού χαρακτήρα, 270 ευρώ/μήνα, β) καινούργιες επιπλωμένες **γκαρσονιέρες** 40 τ.μ., με ξεχωριστό WC, πολυκουζινάκι, χωρίς κοινόχρηστα και νερό, 180 ευρώ/μήνα στο Παραδείσι. Πληρ. τηλ. 6972943946 MZT130705

ΕΝΟΙΚΙΑΖΕΤΑΙ διαμέρισμα 125 τ.μ. τρία υπνοδωμάτια με ντουλάπες, σαλόνι, μεγάλη κουζίνα. Είναι στον 1ο όροφο και όλα τα δωμάτια έχουν μπαλκόνια. Στνην οδό Αλικαρνασού (παράλληλα Αττάβύρου). Πληρ. τηλ. 6945252728 ώρες 8.00-12.00 και 18.00-22.00 MZT130716

ΕΝΟΙΚΙΑΖΕΤΑΙ (για πρώτη φορά) νεόκτιστο λουξ **διαμέρισμα** 70 τ.μ. στα Κοσκινού με δύο υπνοδωμάτια, ενιαίος χώρος κουζίνα-σαλόνι, μπάνιο. Διαθέτει δάπεδο από γρανίτη, εντοιχισμένη κουζίνα, ντουλάπες με μηχανισμό, ηλιακό θερμοσίφωνο, σίτες και μεγάλο αύλειο χώρο. Πληρ. τηλ. 2241069576, 6944647265 MOO111

ΕΝΟΙΚΙΑΖΕΤΑΙ ισόγειο **διαμέρισμα** μονοκατοικίας ενός υπνοδωματίου, μπάνιο, ενιαίος χώρος κουζίνας σαλονιού, με εντοιχισμένη κουζίνα, διπλά τζάμια, σίτες, ρολά, θέρμανση- ψύξη, επιπλωμένο με θέση πάρκιν σε ήσυχη περιοχή στην Κρεμαστή. Πληρ. τηλ. 2241094730, 6945949915 INT140710

ΕΝΟΙΚΙΑΖΕΤΑΙ τριάρι **διαμέρισμα** (δύο υπνοδωμάτια, με ντουλάπες, σαλόνι, κουζίνα, ενιαίος χώρος, ηλιακός, θερμοσίφωνας) στον 1ο όροφο, επί της οδού Αλεξ/πολης αριθμ. 7, στην Ανάληψη, πλατεία Θράκης. Πληρ. τηλ. 2244022491, 6973364565 MZT140702

ΕΝΟΙΚΙΑΖΕΤΑΙ καινούργιο **διαμέρισμα** δύο δωματίων με θέρμανση επί της οδού Καμείρου, πλησίον Σούπερ μάρκετ "ΣΠΑΝΟΣ". Πληρ. τηλ. 2241061881 MZT130724

ΕΝΟΙΚΙΑΖΕΤΑΙ πλήρως επιπλωμένο και ευρύχωρο δωμάτιο σε όροφο κοντά στο στάδιο του Διαγόρα και την Π. Πόλη. Τιμή 180 ευρώ με το μήνα και 15 ευρώ με την ημέρα Πληρ. τηλ. 6973375415, 2241091617 INT120734

ΕΝΟΙΚΙΑΖΕΤΑΙ διαμέρισμα δυάρι στην Κρεμαστή. Πληρ. τηλ. 2241091305 INT130719

ΕΝΟΙΚΙΑΖΕΤΑΙ οικία εκ 4 κυρίων δωματίων ήτοι: 3 υπνοδωμάτια, με εντοιχισμένες ντουλάπες, 1 μεγάλο σαλόνι, χωλ, κουζίνα και μπάνιο. Το σπίτι περιβάλλεται από 3 μεγάλες βεράντες και έχει ξεχωριστή είσοδο. Η οικία βρίσεκται επί της οδού Φιελλήνων 30, συνοικία Αγίου Φραγκίσκου στο πάρκο. Πληρ. τηλ. 2241024754 MZT120728

ΕΝΟΙΚΙΑΖΕΤΑΙ γκαρσονιέρα επιπλωμένη με 2 δωμάτια στο 6ο χλμ. Ρόδου-Καλλιθέας. Ενοίκιο 170 ευρώ, με ετήσιο συμβόλαιο, μόνο σε εργένηδες. Αποκλείονται οι αλλοδαποί. Επίσης **αποθήκη,** ισόγειο 500 τ.μ. στην ίδια περιοχή μόνο για αποθήκευση οικ/κών υλικών ενοίκιο 400 ευρώ. Πληρ. από 10-1 το πρωί στο τηλ. 2241028838 ΜΧΠ851

ΣΑΒΒΑΪΔΗΣ & Συνεργάτες

Μεσίτες & Σύμβουλοι Ακινήτων



ΠΩΛΗΣΕΙΣ

Το γραφείο μας διαθέτει σε αποκλειστικότητα δεκάδες επιλεγμένα ακίνητα

- Διαμέρισμα-Μονοκατοικίες-Μεζονέτες
- Οικόπεδα-Αγροτεμάχια
- Κεντρικά Καταστήματα - Γραφεία - Αυτοτελή Κτίρια
- Ξενοδοχειακές Μονάδες

Η προώθηση και προβολή των ακινήτων σας επιτυγχάνεται με σειρά συστηματικών δράσεων που περιλαμβάνουν

- Συμμετοχή σε εκθέσεις ακινήτων του εξωτερικού
- Διαφήμιση σε εφημερίδες και περιοδικά του κλάδου.
-Υποκαταστήματα σε κεντρικά σημεία της Ρόδου
- Συνεργασία με μεσιτικά γραφεία της Ελλάδας και του εξωτερικού

ΕΚΤΙΜΗΣΕΙΣ

Σε συνεργασία με διεθνή γραφεία συμβούλων ακίνητης περιουσίας και με βάση τα αυστηρά πρότυπα και την μεθολογία του Βρετανικού Ινστιτούτου Ορκωτών Πραγματογνόμων και Εκτιμητών (Royal Institution of Charteted Surveyors) αναλαμβάνουμε εκτιμήσεις ακίνητης περιουσίας.

Προεκτιμήσεις ακινήτων αυθημερόν ΔΩΡΕΑΝ
τηλ 22410-26281 22410-78660 22410-78661



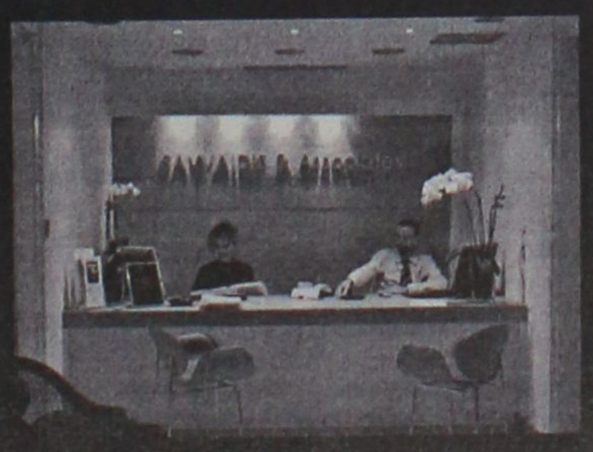



Γρ. Λαμπράκη 14 & Αμερικής, Ρόδος
τηλ: 22410 26281, Φαξ: 22410 34663 e-mail info@savvaidis.gr

ΣΑΒΒΑΪΔΗΣ & Συνεργάτες
Μεσίτες & Σύμβουλοι Ακινήτων

XΠ659

ΕΝΟΙΚΙΑΣΕΙΣ

συνέχεια από την προηγούμενη

ΕΝΟΙΚΙΑΖΕΤΑΙ γκαρσονιέρα με δύο μεγάλα δωμάτια, μαγειρείο, μπάνιο, πλήρως επιπλωμένα στην οδό Αλικαρνασού (παράλληλα Ατταβύρου). Πληρ. ώρες 8.00-12.00 και 18.00-22.00 τηλ. 6945252728 MZT130717

ΕΝΟΙΚΙΑΖΕΤΑΙ α) στο Ανω Ροδίνι **οροφοδιαμέρισμα** 110 τ.μ. πολυτελές, νεόκτιστο και με απέρνατι θέα. β) **διαμέρισμα** 50 τ.μ. στο Ροδίνι Πληρ. τηλ. 6945063055MZT120731

ΕΝΟΙΚΙΑΖΕΤΑΙ μονοκατοικία στην Κρεμαστή με 2 υπνοδωμάτια, κουζίνα, μπάνιο, σαλόνι, με ηλιακό και αποχετευτικό. Πληρ. κ. Βασίλη τηλ. 2241095776, 6938077307 MZT120725

ΣΤΗΝ ΚΡΕΜΑΣΤΗ. ΕΝΟΙΚΙΑΖΟΝΤΑΙ στούντιος επιπλωμένα με δικό τους μπάνιο και βεράντα 150 ευρώ μηνιαίως. Πληρ. τηλ. 2241061022, 6946265659 INT120722

ΕΝΟΙΚΙΑΖΟΝΤΑΙ γκαρσονιέρες δίχωρες, ανακαινισμένες, πλήρες επιπλωμένες, Κυρά της Ρω 13. Πληρ. τηλ. 2241066680, 6977275783 MXP12260

ΕΝΟΙΚΙΑΖΕΤΑΙ στην Κρεμαστή σε καινούργια διόροφη οικοδομή **διαμέρισμα** 60 τ.μ., αποτελούμενο από ένα μεγάλο υπνοδωμάτιο, ενιαίος χώρος σαλόνι-κουζίνα, μεγάλη βεράντα, πάρκιν. Πληρ. τηλ. 6976687817 MXP12619

ΕΝΟΙΚΙΑΖΕΤΑΙ διαμέρισμα 57 τ.μ. στην Ιαλυσό άνωθεν Εμπορικής Τράπεζας επιπλωμένο (πλυντήριο, κουζίνα, ψυγείο). Πληρ. τηλ. 6932888145 MZT120719

ΕΝΟΙΚΙΑΖΕΤΑΙ γκαρσονιέρα στ' Ασγούρου 40 τ.μ. μόνη της με ξεχωριστό ρολόι για ΔΕΗ - νερό, και 40 τ.μ. αυλή. Πληρ. τηλ. (22410)36543, 35522 MZT120716

ΕΝΟΙΚΙΑΖΟΝΤΑΙ διαμερίσματα δυάρια στην Ιαλυσό νεόκτιστα, πλήρη επιπλωμένα. Πληρ. τηλ. (22410)94662, 91142 MZT120705

ΕΝΟΙΚΙΑΖΕΤΑΙ γκαρσονιέρα καινούργια επιπλωμένη σε ήσυχη περιοχή της Ρόδου με ψυγείο, ηλεκτρική κουζίνα, A/C, θέρμανση, διπλό κρεβάτι, μεγάλες ντουλάπες, καρτοτηλέφωνο, τηλεόραση, άνετο πάρκιν, και όλο το νοικοκυριό του σπιτιού. Επίσης θα έχω στην ίδια κατηγορία **γκαρσονιέρες** σε όλο το μήνα Ιούλιο και μέχρι τέλος Αυγούστου. Προτιμούνται στρατιωτικοί, εκπαιδευτικοί, αστυνομικοί ή εργένηδες. Αποκλείονται οι αλλοδαποί. Πληρ. τηλ. 2241065122, 6946278872 MZT110730

ΕΝΟΙΚΙΑΖΕΤΑΙ επιπλωμένη **γκαρσονιέρα** σε καινούργια πολυκατοικία στην οδό Καμείρου 43 (περιοχή Αραπάκι). Πληρ. τηλ. 2241076504, 6944170618 MZT120717

ΕΝΟΙΚΙΑΖΟΝΤΑΙ καινούργια **διαμερίσματα** 3 υπνοδωματίων, στην περιοχή Ροδίνι. Πληρ. τηλ. 6946219216 MZT120710

ΕΝΟΙΚΙΑΖΕΤΑΙ διαμέρισμα στην Κρεμαστή με δύο υπνοδωμάτια, σαλόνι, κουζίνα. Πληρ. τηλ. 2241093373, 2241030522 MZT120715

ΕΝΟΙΚΙΑΖΕΤΑΙ διαμέρισμα 90 τ.μ. επίτης λεωφόρου Κρεμαστής-Μαριτσών. Πληρ. τηλ. 2241068436, 6977838323 MXP12622

ΕΝΟΙΚΙΑΖΕΤΑΙ γκαρσονιέρα επιπλωμένη στην περιοχή καναμάτ, Φώτη Κόντογλου 90, λεωφόρος Καλλιθέας στο σούπερ μάρκετ "Βερόπουλος", με πάρκιν. Πληρ. τηλ. 2241061790 MZT120708

ΕΝΟΙΚΙΑΖΕΤΑΙ γκαρσονιέρα πλήρως εξοπλισμένη και επιπλωμένη, air condition, TV κ.λπ. μόνο για φοιτήτριες. Πληρ. τηλ. 6977301090 MZT120701

ΕΝΟΙΚΙΑΖΕΤΑΙ επιπλωμένη **γκαρσονιέρα** επί της Βενετοκλέων 1. Πληρ. τηλ. 2241074775 κ. Ιωάννα INT120707

ΕΝΟΙΚΙΑΖΕΤΑΙ διαμέρισμα 120 τ.μ. στην Μ. Πετρίδη με 3 υπνοδωμάτια, σαλοτραπεζαρία, κουζίνα - WC. Πληρ. τηλ. 2241096208 MZT120704

ΕΝΟΙΚΙΑΖΟΝΤΑΙ καινούργια πλήρως επιπλωμένα **διαμερίσματα** στην Κρεμαστή στο κέντρο, σε ήσυχο μέρος, με air condition, TV, ηλιακό, σε προσιτή τιμή. Πληρ. τηλ. 2241090005, 6979834185 MXP12612

ΕΝΟΙΚΙΑΖΕΤΑΙ οικία επί της Λεμεσού 27. Πληρ. τηλ. 2241024543 MZT120706

ΕΝΟΙΚΙΑΖΕΤΑΙ ανακαινισμένο **διαμέρισμα** ρετιρέ, 3άρι, πλήρως επιπλωμένο, επί της οδού Λευκωσίας 18 (πλησίον Πανεπιστημίου Αιγαίου και Βενετοκλείου Σχολείου). Πληρ. τηλ. 2241068736, 6946908313 INT110729

ΕΝΟΙΚΙΑΖΕΤΑΙ γκαρσονιέρα επιπλωμένη επί της οδού Αγ. Νικολάου και Μιχ. Βολονάκη. Πληρ. τηλ. (22410)36268, 66143 MZT110715

ΕΝΟΙΚΙΑΖΕΤΑΙ studio ευρύχωρο πλήρως επιπλωμένο με φουλ εξτρά και θέα στην Ανάληψη. Πληρ. τηλ. 2241066277, 6945296263 INT110734

ΕΝΟΙΚΙΑΖΟΝΤΑΙ 2 ολοκαίνουργιες μεζονέτες 155 τ.μ. με δικό τους κήπο, parking για 2 αυτοκίνητα, κοντά στην παραλία Ιαλυσού. Αποτελούνται από 3 υπνοδωμάτια, 2 μπάνια, 1 WC, μεγάλη κουζίνα, καθιστικό, σαλόνι και μεγάλες βεράντες. Τιμή έκαστης 800 ευρώ το μήνα. Πληρ. τηλ. 6945447143 ώρες 08.00-16.00 κ. Νίκο MZT110705

ΕΝΟΙΚΙΑΖΕΤΑΙ μονοκατοικία 80 τ.μ. πίσω από το α' δημοτικό σχολείο Ιαλυσού στην οδό Γρηγορίου Ε' 30. Πληρ. τηλ. 2106041015, 2106041932 INT110721

ΕΝΟΙΚΙΑΖΕΤΑΙ ημιυπόγειο **κατάστημα** 90 τ.μ. με WC, ράμπα, κατάλληλο για αποθήκη - βιοτεχνία επί της οδού Γρηγορίου Ε' 57 (7 Βαγιές). Πληρ. τηλ. 2241023898 INT110712

ΕΝΟΙΚΙΑΖΕΤΑΙ στον **ΠΕΙΡΑΙΑ διαμέρισμα** με 2 υπνοδωμάτια, σαλόνι, κουζίνα, μπάνιο, χωλ, ανακαινισμένο, επιπλωμένο, με κεντρική θέρμανση. ιδανικό για φοιτητές σε ήσυχη και ασφαλή περιοχή 10 λεπτά από το Πανεπιστήμιο του Πειραιά, 30 λεπτά από τα ΤΕΙ Πειραιά. Πληρ. τηλ. 2241026071, 6972073176 MZT110717

ΕΝΟΙΚΙΑΖΕΤΑΙ γκαρσονιέρα επιπλωμένη με κεντρική θέρμανση στην περιοχή Καρακόνερο, Τελχινών 9. Πληρ.τηλ. 2241030724, 6947706309 MZT110720

ΕΝΟΙΚΙΑΖΟΝΤΑΙ επί της Κοδριγκτώνος (πολύ κοντά στην Παλιά Πόλη και Στάδιο Διαγόρας) **επιπλωμένα διαμερίσματα** για παραθερισμό (1-2 μήνες) ή και για ολιγοήμερη παραμονή. Πληρ. τηλ. 22410 31756. INT300609

Σε σύγχρονο βιοτεχνικό συγκρότημα **ΕΝΟΙΚΙΑΖΕΤΑΙ χώρος** για αποθήκη ή εργαστήριο 83,80 τ.μ. σε κεντρικό δρόμο (Ασγούρου). Διαθέτει πάρκιν, φως, νερό, ράμπα και απόβαθρο για την φορτοεκφόρτωση με κλαρκ. Πληρ. τηλ. 2241068360 και 6945380404 MZT080703

ΕΝΟΙΚΙΑΖΕΤΑΙ γραφείο 50 τ.μ. με δύο χώρους και WC καινούργιο στο β' όροφο με ασανσέρ στον πεζόδρομο της οδού Καρπάθου με μηνιαίο μίσθωμα 380 ευρώ. Πληρ. τηλ. 6944790696 κ. Δανέζης MAT2290

ΕΝΟΙΚΙΑΖΕΤΑΙ διαμέρισμα ανεξάρτητο, γωνιακό 120 τ.μ. στην οδό Δαμασκηνού 93 (πλ. Αγίου Νικολάου) με τρία υπνοδωμάτια, σαλοτραπεζαρία, χωλ, κουζίνα, 2 μπάνια, βοηθητικό χώρο και αυλή, σε καλή κατάσταση, κατάλληλο και για επαγγελματικό χώρο. Πληρ. τηλ. 2241090117, 96256, 24868 MZT070713

ΜΑΘΙΟΣ Δ. & Μ. Ο.Ε.

D & M homes

ΑΓΟΡΕΣ ΟΙΚΟΠΕΔΩΝ - ΠΩΛΗΣΕΙΣ ΚΑΤΟΙΚΙΩΝ

Αναλαμβάνουμε τη διεκπεραίωση του δικού σας ακινήτου

.... Με τους καλύτερους όρους της αγοράς

1) Διώροφες **μονοκατοικίες** λουξ κατασκευής των 120 τ.μ. με 330 τ.μ. οικόπεδο σε ονειρεμένη τοποθεσία, περιοχή Ανοιξη, υπό κατασκευή.
2) **Μεζονέτες** λουξ κατασκευής των 140 τ.μ. σε 330 τ.μ. οικόπεδο με φανταστική θέα, περιοχή Κοκκερου - Κοσκινού, υπό κατασκευή
3) **Διαμερίσματα** των 130 τ.μ. -120 τ.μ.-110 τ.μ. στα Κοσκινού
4) **Οικόπεδο** 4.200 τ.μ. στο Τσαίρι
5) **Μονοκατοικία** υπερλούξ κατασκευής με 1000 τ.μ. οικόπεδο (μόνο σοβαρές προτάσεις).

ΜΕΖΟΝΕΤΕΣ
- **ΠΑΣΤΙΔΑ** 125 τ.μ. σε 300 τ.μ. οικόπεδο
- **ΑΦΑΝΤΟΥ:** 200 τ.μ. σε 400 τ.μ. οικόπεδο

ΕΞΟΧΙΚΕΣ ΚΑΤΟΙΚΙΕΣ
ΚΑΛΑΘΟΣ, ΚΙΟΤΑΡΙ, ΛΑΧΑΝΙΑ

Με επιπλείο έμπειρων συνεργατών η εταιρία μας σας παρέχει την καλύτερη δική σας εξυπηρέτηση.
Αναλαμβάνουμε να διεκπεραιώσουμε τη διαχείριση του οικοπέδου σας με στόχο την καλύτερη αποδοσή του.

ΟΙΚΟΠΕΔΑ
ΑΝΤΙΠΑΡΟΧΕΣ
ΜΟΝΟΚΑΤΟΙΚΙΕΣ

ΖΗΤΟΥΝΤΑΙ ΟΙΚΟΠΕΔΑ

Γ. Σεφέρη 108 • τηλ. 2241065008
κιν. 6945525475-6944370132

ΧΠ2652



ΚΤΗΜΑΤΟΜΕΣΙΤΙΚΟ ΓΡΑΦΕΙΟ

ΔΩΔΕΚΑΝΗΣΙΑΚΗ ΚΤΗΜΑΤΙΚΗ

ΠΑΠΟΥΤΣΗΣ ΚΩΝ/ΝΟΣ

ΠΩΛΟΥΝΤΑΙ

1. **Γκαρσονιέρα** 50 τ.μ. ισόγεια με αυλή 45 τ.μ. στην Ανάληψη. Τιμή 85.000€
2. **Διαμέρισμα** 98 τ.μ. ισογείου και 1ου ορόφου στην Ανάληψη.Τιμή 187.000€
3. **Διαμέρισμα** 118 τ.μ. 1ου ορόφου στην Ανάληψη. Τιμή 218.200€
4. **Οροφοδιαμέρισμα** 78 τ.μ. 1ου ορόφου με σοφίτα στον Αγ. Ιωάννη. Τιμή 67.000 €
5. **Διαμέρισμα** 83 τ.μ. 1ου και 2ου ορόφου στο Καρακόνερο. Τιμή 146.200€
6. **Διαμέρισμα** 80 τ.μ. 2ου ορόφου στο Ροδίνι. Τιμή 125.000€
7. **Διαμέρισμα** 120 τ.μ. ρετιρέ στην Ιαλυσό. Τιμή 150.000 €
8. **Μεζονέτα** 140 τ.μ. σε οικόπεδο 700 τ.μ. στην Ιαλυσό. Τιμή 249.500€
9. **Μεζονέτα** 228 τ.μ. σε οικόπεδο 300 τ.μ. στην Ιαλυσό. Τιμή σε μπετά 145.000 €
10. **Μεζονέτα** 200 τ.μ. σε οικόπεδο 1.350 τ.μ. στα Κοσκινού. Τιμή σε μπετά 138.000 €
11. **Μεζονέτα** 200 τ.μ. σε οικόπεδο 400 τ.μ. στην Κρεμαστή. Τιμή 264.150 €
12. **Μεζονέτα** 135 τ.μ. σε οικόπεδο 220 τ.μ. στην Παστίδα. Τιμή 165.000 €
13. **Μεζονέτα** 140 τ.μ. σε οικόπεδο 500 τ.μ. στους Τρεις. Τιμή σε μαρμαροσοβά 147.000 €
14. **Μεζονέτα** 120 τ.μ. σε οικόπεδο 1.500 τ.μ. στη Ψίνθο. Τιμή 145.000 €
15. **Μονοκατοικία** 95 τ.μ. ανακαινισμένη στην Παλιά Πόλη. Τιμή 200.000€

ΕΝΟΙΚΙΑΖΟΝΤΑΙ

1. **Επαγγελματικός χώρος** στα 100 Μαγαζιά. Μίσθωση: 750 €
2. **Επαγγελματικός χώρος** σε κεντρικό σημείο της πόλης. Μίσθωση 300 €

ΠΩΛΗΣΕΙΣ ΑΚΙΝΗΤΩΝ – ΟΙΚΟΠΕΔΩΝ– ΜΙΣΘΩΣΕΙΣ ΑΚΙΝΗΤΩΝ
ΩΡΕΣ ΓΡΑΦΕΙΟΥ 09.00-14.00 π.μ. και 17.00-21.00 μ.μ.
ΕΘΝΙΚΗΣ ΑΝΤΙΣΤΑΣΗΣ 45- 1ος ΟΡΟΦΟΣ • ΤΗΛ. - ΦΑΞ
2241025480 κιν. 6977855759 • e-mail: papoutsisk@in.gr

ΧΠ2673

ΣΑΒΒΑΪΔΗΣ & ΣΥΝΕΡΓΑΤΕΣ
Κτηματομεσιτικό Γραφείο
Γρ. Λαμπράκη 14 ΡΟΔΟΣ 85100
Τηλ. 2241026281

ΠΩΛΗΣΕΙΣ ΑΚΙΝΗΤΩΝ

Α) ΔΙΑΜΕΡΙΣΜΑΤΑ -1) ΡΟΔΟΣ-α) Ζέφυρος 132 τ.μ. δ' ορόφου β) Αγ. Νικόλαο Σκεύου Ζερβού 85 τ.μ. α' ορόφου γ) Αη Γιάννη 118 τ.μ. δ' ορόφου δ) Μιχ. Πετρίδη 87 τ.μ. α' ορόφου ε) Αλεξ. Διάκου 150 τ.μ. β' ορόφου
Β) ΜΟΝΟΚΑΤΟΙΚΙΕΣ 1) ΙΑΛΥΣΟΣ - Εντός οικισμού α) 135 τ.μ. διώροφη β) 164 τ.μ. διώροφη, γ) 120 τ.μ. διώροφη, δ) 150 τ.μ. διώροφη, 2) -ΡΟΔΟΣ - Π. Πόλη - α) 150 τ.μ. διώροφη β) 300 τ.μ. διώροφη- γ)140 τ.μ. διώροφη δ) 144 τ.μ. διώροφη, 3)- ΚΙΟΤΑΡΙ παραλιακή 120 τ.μ διώροφη 4)- ΓΕΝΝΑΔΙ παραλιακή 104 τ.μ. διώροφη
Γ) ΟΙΚΟΠΕΔΑ ΕΝΤΟΣ ΟΙΚΙΣΜΟΥ -1) Ροδίνι 400 τ.μ. Σ.Δ. 0,4 δόμηση 166 τ.μ. 2) ΙΑΛΥΣΟΣ 535 τ.μ. με Σ.Δ. 0,4 δόμηση 214 τ.μ. - 3) ΓΕΝΝΑΔΙ - Εντός οικισμού 400 τ.μ. δόμηση 340 τ.μ. - 4) ΛΙΝΔΟΣ α) 250 τ.μ. δόμηση 250 τ.μ. β) 320 τ.μ. δόμηση 270 τ.μ.
Δ) ΟΙΚΟΠΕΔΑ ΕΚΤΟΣ ΣΧΕΔΙΟΥ - 1) ΙΑΛΥΣΟΣ α) Κανδυλί 4.440 τ.μ. β) "Τρεις" 4.000 τ.μ. γ) "Ανοιξη" 6957 τ.μ. 2) ΑΣΓΟΥΡΟΥ 4.000 τ.μ. 3) ΛΙΝΔΟΣ -α) Κάτω Βληχά παραλιακό 8.190 τ.μ. και 12.000 τ.μ. 4) ΓΕΝΝΑΔΙ α) 3.112 τ.μ. επί της λεωφ. Ρόδου-Γεννάδι - β) 1.120 τ.μ. επί της παλαιάς οδού παραλιακό.
Ε) ΚΑΤΑΣΤΗΜΑ στο Φαληράκι - εμπορικό κέντρο 15 τ.μ.

ΕΝΟΙΚΙΑΣΕΙΣ ΑΚΙΝΗΤΩΝ

Α) ΚΑΤΑΣΤΗΜΑΤΑ -1) ΡΟΔΟΣ Κεντρικά α) Στο "Μαντράκι" 30 τ.μ. β) Σοφ. Βενιζέλου 35 τ.μ. γ) Καρπάθου 40 τ.μ. -δ) Γρ. Λαμπράκη 100 τ.μ. ε) Τάρπον Σπρινγκς 90 τ.μ. στ) Αμερικής 21 τ.μ. - και 270 τ.μ. 2) ΦΑΛΗΡΑΚΙ 15 τ.μ. εμπορικό κέντρο
Β) ΚΤΙΡΙΑ - 1) ΡΟΔΟΣ - Κεντρικά α) Παπανικολάου 375 τ.μ. Ισόγειο α' όροφο γωνιακό και με υπόγειο -β) Αλεξ. Διάκου 205 τ.μ. Ισόγειο α' ορόφου και με υπόγειο - γ)25ης Μαρτίου 354 τ.μ. Ισόγειο α' όροφο δ) 28 Οκτωβρίου 182 τ.μ. Ισόγειο - α' όροφο.

Πληρ. τηλ. 2241026281

ΧΠ659

ΟΙΚΟΝΟΜΟΛΟΓΟΣ
ΜΕΣΙΤΗΣ ΑΣΤΙΚΩΝ ΣΥΜΒΑΣΕΩΝ

ΕΜΜΑΝΟΥΗΛ ΚΡΑΝΙΔΗΣ

ΠΩΛΟΥΝΤΑΙ

1) 4άρι **διαμέρισμα** 110 τ.μ. λουξ κατασκευής με ωραία κουζίνα, κεντρική θέρμανση, κλειστή θέση στάθμευσης. Τιμή: 62 εκ. ή 182.000 ευρώ
2) 3άρι **διαμέρισμα** 85 τ.μ. κοντά στον Ηλ/κοσμο του Ξενάκη. Τιμή: 132.000 ευρώ ή 45 εκ.
3) 2άρι **διαμέρισμα** στην Ανάληψη 50 τ.μ. - Ισόγειο α' όροφο. Τιμή: 23 εκ. ή 67.500 ευρώ
4) 4άρι **διαμέρισμα** - 3 υπν. (2 WC) καινούργιο στο Ροδίνι, α' όροφος, μόνο 55 εκ. ή 162.000 ευρώ
5) 34 τ.μ. **κατάστημα** στην Ανάληψη - γωνιακό - ελεύθερο μίσθωσης.
6) 80 τ.μ. **κατάστημα** με πατάρι κοντά στην πλατεία Φώκιαλη
7) **Μεζονέτα** 162 τ.μ. με κήπο στα μπετά ή τελειωμένη κοντά στο Φυτώριο του Δήμου Ιαλυσού.
8) ΛΙΝΔΟΥ - 1400 τ.μ. οικόπεδο έτοιμο διώροφο κτίριο σε 6.000 τ.μ. με πρόσωπο
9) ΠΑΡΑΔΕΙΣΙ - 4.500 τ.μ. αγρός με άδειες δύο οικιών, διαθέτουν φως νερό
10) ΙΑΛΥΣΟΣ - 164 τ.μ. μεζονέτα έτοιμη με ωραίο κήπο 4 υπνοδωματίων και 3 WC με κεντρική θέρμανση
11) ΠΑΡΑΔΕΙΣΙ - οικόπεδο 540 τ.μ. εντός σχεδίου πόλεως

Μεσίτης
Πληρ. Εμμ. Κρανίδης
27082-6944347405, 6942010248
Αμερικής 50-2ος όροφος, Ρόδος

ΧΠ092

ΚΤΗΜΑΤΟΜΕΣΙΤΙΚΟ ΓΡΑΦΕΙΟ
ΖΑΦΕΙΡΗΣ Μ. ΚΑΡΑΓΙΑΝΝΗΣ Δ. Ο.Ε.

Πωλήσεις ακινήτων. Τηλ. (2241060380-60381)
17.30-20.30 μ.μ. Δευτέρα-Παρασκευή
Fax: 2241060380 • e-mail: zafkar@hellasnet.gr

• Κατοικίες
- Εξοχική κατοικία 50 τ.μ. (υπό ανέγερση) εντός οικοπέδου 440 τ.μ. στην περιοχή Κολυμπίων
- Εξοχική κατοικία 70 τ.μ. (υπό ανέγερση) εντός οικοπέδου 500 τ.μ. στην περιοχή Κολυμπίων
- Επαγγελματική στέγη επί της Ρόδου-Λίνδου περιοχή Κολυμπίων (εστιατόριο)

• Ξενοδοχειακό συγκρότημα
- Ημιτελής σε μπετά ξενοδοχειακό συγκρότημα Α' κατηγορίας εντός οικοπέδου 22.400 τ.μ.

• Οικόπεδα
- Εντός οικισμού στον Δήμο Αφάντου 2000 τ.μ.
- Στον Δήμο Αφάντου 520 τ.μ. με άδεια οικοδομής 53 τ.μ.
- Στον Δήμο Αφάντου 1000 τ.μ. επί της εθνικής οδού Ρόδου-Λίνδου
- Στον Δήμο Αφάντου 866 τ.μ. επί της εθνικής οδού Ρόδου-Λίνδου
- Εντός οικισμού στην Παστίδα 2000 τ.μ.
- Στην παραλία Αφάντου 2125 τ.μ. 200 τ.μ. από την θάλασσα δικαίωμα δόμησης Σ.Δ. 100 τ.μ.

• Αγροτεμάχια
- Στην περιοχή Κολυμπίων αγροτεμάχια 10.200 τ.μ. (πανοραμική θέα)
- Στην περιοχή Κολυμπίων αγροτεμάχιο 4.969 τ.μ.
- Στην περιοχή Ψίνθου αγροτεμάχιο 22.400 τ.μ.
- Στην περιοχή Ψίνθου αγροτεμάχιο 19.840 τ.μ.
- Στην περιοχή Τραπεζία αγροτεμάχιο 5.800 τ.μ.
- Στον Δήμο Αφάντου αγροτεμάχιο 6.120 τ.μ.
- Στον Δήμο Αφάντου αγροτεμάχιο 11.520 τ.μ.
- Στον Δήμο Αφάντου το 1/2 αγροτεμαχίου 5.080 τ.μ. με ελαιόδεντρα
- Στον Δήμο Αφάντου 7500 τ.μ. αγροτεμάχιο

ΧΠ2499

ΕΝΟΙΚΙΑΣΕΙΣ

συνέχεια από την προηγούμενη

ΕΝΟΙΚΙΑΖΟΝΤΑΙ στην Παστίδα **γκαρσονιέρες** και **studios** επιπλωμένα ή όχι εξοπλισμένα με θέρμανση και κλιματισμό πλήρη κουζίνα και ντουλάπες, κρύο και ζεστό νερό δωρεάν. Extra πληρώνεται μόνο ρεύμα. Τιμή δωματίου studio 170 ευρώ, Τιμή γκαρσονιέρας 210 ευρώ. Πληρ. τηλ. 6944760796, 2241047228 ΜΧΡ12581

ΕΝΟΙΚΙΑΖΟΝΤΑΙ στούντιος καινουργή και με ηλιακό θερμοσίφωνα στην περιοχή Δασκάλων. Πληρ. τηλ. 6932227500, 2241077971 ΜΖΤ070705

ΕΝΟΙΚΙΑΖΕΤΑΙ διαμέρισμα για επαγγελματική στέγη επί της οδού Πίνδου 4, 1ος όροφος, 102 τ.μ. Πληρ. τηλ. 2102626130 και 6944910496 κ. Θαμνίδου-Μαρούλα ΜΑΤ2256

ΕΝΟΙΚΙΑΖΕΤΑΙ ΔΙΩΡΟΦΟ ΚΑΤΑΣΤΗΜΑ ΕΠΙ ΤΗΣ ΟΔΟΥ ΜΑΝΔΗΛΑΡΑ 33 ΑΠΕΝΑΝΤΙ ΑΠΟ ΤΟΝ ΚΟΥΚΟ (ΝΙΟΧΩΡΙΟΥ) ΓΙΑ ΟΠΟΙΑΔΗΠΟΤΕ ΕΠΑΓΓΕΛΜΑΤΙΚΗ ΧΡΗΣΗ. ΠΛΗΡ. ΤΗΛ. 6944725253, 6944545407 ΙΝΤ050710

ΣΑΣ ΕΝΔΙΑΦΕΡΕΙ!!!
ΠΩΛΕΙΤΑΙ Ή ΕΝΟΙΚΙΑΖΕΤΑΙ
(ΑΠΟ ΙΔΙΟΚΤΗΤΗ)

Ισόγειος χώρος στεγασμένης επιφανείας 1.350 τ.μ. και 500 τ.μ. αυλή.
Είναι κατάλληλος για όλες τις χρήσεις *(κυρίας χρήσεως και υγειονομικού ενδιαφέροντος)* χωρίς κολώνες και ύψος 7 μέτρα με θέα την θάλασσα.
Πρόσβαση για κάθε τύπου τροχοφόρο και απεριόριστο πάρκιν.
Ευρίσκεται στο Εμπορικό Κέντρο Πανάγου επί της Γ. Σεφέρη 108 πλησίον του νέου νοσοκομείου.

Πληρ. τηλ. 6932612032

ΧΠ499

ΠΩΛΟΥΝΤΑΙ ΔΙΑΜΕΡΙΣΜΑΤΑ

στην Σκεύου Ζερβού περιοχή Αγ. Νικολάου

α) **διαμέρισμα** νεόκτιστο α' ορόφου 85 τ.μ. ετοιμοπαράδοτο, με άριστες προδιαγραφές και σε τίμημα 125.000 ευρώ, β) **διαμέρισμα** α' ορόφου 43 τ.μ. νεόκτιστο και με άριστες προδιαγραφές τίμημα 75.000 ευρώ, γ) Στο ΡΟΔΙΝΙ **διαμέρισμα** νεόκτιστο α' ορόφου 110 τ.μ. με άριστες προδιαγραφές και με θέα πανοραμική.

Πληρ. κ. Ανέστη στο τηλ. 6947047651

ΜΧΠ659

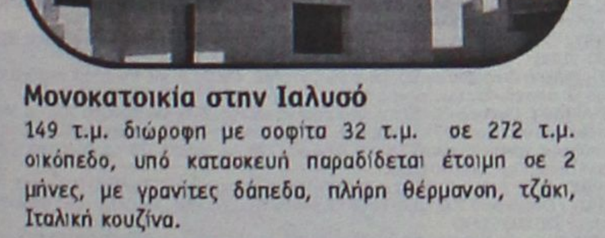

Μονοκατοικία στην Παστίδα
482 τ.μ. διώροφη σε 4.200 τ.μ. οικόπεδο, ετοιμοπαράδοτο, ειδικής κατασκευής με σύστημα θέρμανσης και δροσισμού, βιοκλιματικής αρχιτεκτονικής με διαμορφωμένο-δεντροφυτεμένο κήπο. Αποτελείται από 4 υπνοδωμάτια, 4 μπάνια, σαλόνι, Ιταλική Κουζίνα, αποθήκη.

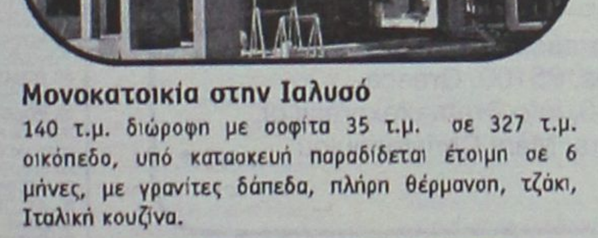

Μονοκατοικία στα Κοσκινού
158 τ.μ. διώροφη σε 1200 τ.μ. οικόπεδο, υπό κατασκευή παραδίδεται έτοιμη σε 11 μήνες, με γρανίτες δάπεδα, πλήρη θέρμανση, τζάκι, Ιταλική κουζίνα, κουφώματα από P.V.C., αρχιτεκτονικό σχεδιασμό.

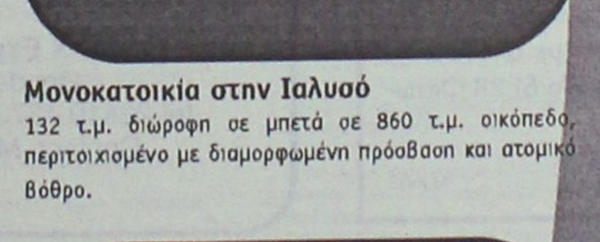

Μονοκατοικία στην Παστίδα
140 τ.μ. διώροφη σε 270 τ.μ. οικόπεδο, υπό κατασκευή παραδίδεται έτοιμη σε 6 μήνες, με γρανίτες δάπεδα, πλήρη θέρμανση, τζάκι, Ιταλική κουζίνα, Γκαράζ

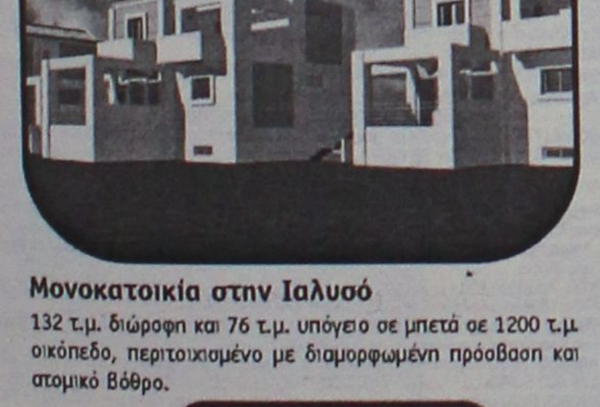

Μονοκατοικία στην Ιαλυσό
149 τ.μ. διώροφη με σοφίτα 32 τ.μ. σε 272 τ.μ. οικόπεδο, υπό κατασκευή παραδίδεται έτοιμη σε 2 μήνες, με γρανίτες δάπεδα, πλήρη θέρμανση, τζάκι, Ιταλική κουζίνα.

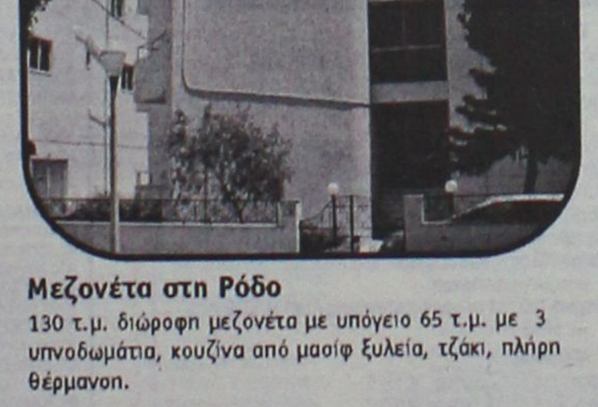

Μονοκατοικία στην Ιαλυσό
140 τ.μ. διώροφη με σοφίτα 35 τ.μ. σε 327 τ.μ. οικόπεδο, υπό κατασκευή παραδίδεται έτοιμη σε 6 μήνες, με γρανίτες δάπεδα, πλήρη θέρμανση, τζάκι, Ιταλική κουζίνα.



Μονοκατοικία στην Ιαλυσό
132 τ.μ. διώροφη σε μπετά σε 860 τ.μ. οικόπεδο, περιτοιχισμένο με διαμορφωμένη πρόσβαση και ατομικό βόθρο.

Μονοκατοικία στην Ιαλυσό
132 τ.μ. διώροφη και 76 τ.μ. υπόγειο σε μπετά σε 1200 τ.μ. οικόπεδο, περιτοιχισμένο με διαμορφωμένη πρόσβαση και ατομικό βόθρο.

Μεζονέτα στη Ρόδο
130 τ.μ. διώροφη μεζονέτα με υπόγειο 65 τ.μ. με 3 υπνοδωμάτια, κουζίνα από μασίφ ξυλεία, τζάκι, πλήρη θέρμανση.

Μονοκατοικία στα Κοσκινού
158 τ.μ. διώροφη σε 1200τ.μ. οικόπεδο, υπό κατασκευή - παραδίδεται σε μπετά σε 2 μήνες με διαμορφωμένη πρόσβαση, περιτοιχισμένο οικόπεδο και ατομικό βόθρο.

ΟΙΚΟΠΕΔΑ

Οικόπεδο στα Ασγούρου
• 5.300 τ.μ. σε ωραίο φυσικό περιβάλλον, άρτιο και οικοδομήσιμο. **Αξίας € 190.000**

Οικόπεδο στα Αφάντου
• 13.000 τ.μ. πολυεπίπεδο, κλιμακωτό, με υπέροχη θέα στην θάλασσα άρτιο και οικοδομήσιμο. **Αξίας € 195.000**

Οικόπεδο στα Κοσκινού
• 4.000 τ.μ. στη θέση Πέζουλας, γωνιαίο με θέα προς το Φαληράκι και τη Ρόδο. **Αξίας € 176.000**

Οικόπεδο στις Καλυθιές
• 4.010 τ.μ στις Καλλιθιές, για επαγγελματική χρήση, με πρόσβαση πλάτους 6 m σε ελάχιστη απόσταση από την Εθνική οδό Τσαϊρι - Αεροδρομίου. **Αξίας € 176.000**

ΔΙΑΜΕΡΙΣΜΑΤΑ

Διαμέρισμα στους Άνω Δασκάλους
• 74 τ.μ. υπερυψωμένο ισόγειο με αποκλειστική χρήση αυλής, 2 υπν/τιων. **Αξίας € 176.000**

Διαμέρισμα στην Κοδρικτώνος
• 110 τ.μ. Γ' ορόφου, με 3 υπν/τια, μεγάλες-άνετες βεράντες. **Αξίας € 161.000**

Διαμέρισμα στην Εν. Δυνάμεων
• 100 τ.μ. . Α΄ ορόφου, με 3 υπν/τια, ανακαινισμένο με θέρμανση. **Αξίας € 141.000**

Διαμέρισμα στους Δασκάλους
• 107 τ.μ. . Α΄ ορόφου, με 3 υπν/τια, ηλ.θέρμανση, με υπέροχη θέα στη θάλασσα. **Αξίας € 132.000**

Διαμέρισμα στη Μητρόπολη
• 80 τ.μ Οροφοδιαμέρισμα, Β΄ ορόφου, με 2 υπν/τια, θέρμανση, τζάκι. **Αξίας € 90.000**

ΔΔΜ design

ευσταθίου ΕΥΡΩΚΤΗΜΑΤΙΚΗ
ΚΤΗΜΑΤΟΜΕΣΙΤΙΚΟ ΓΡΑΦΕΙΟ

Εθν. Αντιστάσεως 83 • Τηλ.: 22410 73819, 74917
Κιν.: 6944 374546, 6945 292030 • Fax: 22410 38641
info@euroktimatiki.gr

ΧΠ401/2029

ΕΝΟΙΚΙΑΣΕΙΣ

συνέχεια από την προηγούμενη

ΕΝΟΙΚΙΑΖΕΤΑΙ γραφείο 100 τ.μ. 1ος όροφος επί της οδού Λεμεσού 34 (πλησίον Αννης Μαρίας) αποτελούμενο από τρεις χώρους. Πληρ. τηλ. 6944985612 ΜΖΤ050723

ΕΝΟΙΚΙΑΖΕΤΑΙ καινούργιο **σπίτι** στην Ιξιά, οδός Σωτήρος. Πληρ. τηλ. 2241031211 από 09.00-12.00 καθημερινά ΜΖΤ050729

ΕΝΟΙΚΙΑΖΟΝΤΑΙ ωραιότατα **διαμερίσματα** μονόχωρα και δίχωρα των 35 και 55 τ.μ. πλήρως εξοπλισμένα με μεγάλες βεράντες, air condition, ζεστό νερό με ηλιακούς και ταχύθερμα, εύκολο πάρκιν και ειδικές τιμές για στρατιωτικούς, εκπαιδευτικούς και δημόσ. υπάλληλους, στο Παραδείσι της Ρόδου. Πληρ. τηλ. 6932705792, 2241073807, 6947429235 ΜΖΤ090507

ΕΝΟΙΚΙΑΖΟΝΤΑΙ στην Κρεμαστή σε ήσυχη περιοχή επιπλωμένα **δωμάτια (studios)** με WC, ντους, πολυκούζινα, μαγειρικά σκεύη, μπαλκόνια, κήπος με γκαζόν και άνετο πάρκιν. Δίνονται με το μήνα. Τιμή 150 ευρώ. Πληρ. τηλ. (22410)95695, 95487, 6934149360 ΜΑΠ62

ΕΝΟΙΚΙΑΖΕΤΑΙ studios 38 τ.μ. πλήρως επιπλωμένο, με τηλεόραση και αιρ κοντίσιον με κήπο, στην περιοχή Ανάληψη. Πληρ. τηλ. 6947694835 ΜΧΡ12584

ΑΦΑΝΤΟΥ. ΕΝΟΙΚΙΑΖΟΝΤΑΙ δύο δίχωρα, κλιματιζόμενα **διαμερίσματα** επιπλωμένα για όλο τον χρόνο. Πληρ. τηλ. 2241025188, 6977904694, 6976866157 ΜΖΤ040719

ΕΝΟΙΚΙΑΖΟΝΤΑΙ studios με το μήνα ή με την ημέρα πλήρως επιπλωμένα με πολυκουζινάκι, ψυγείο, ντους, WC, τηλέφωνο, μπαλκόνι, ζεστό νερό επί 24ωρου βάσεως στην πιο ήσυχη περιοχή της πόλης Ρόδου (περιοχή Δασκάλων), οδός Μανώλη Παπαμανώλη αριθμ. 12 κάθετος επί της Στέλιου Κωτιάδη. Πληρ. τηλ. 2241037244 ΜΖΤ010707

ΣΑΒΒΑΪΔΗΣ & ΣΥΝΕΡΓΑΤΕΣ
Κτηματομεσιτικό Γραφείο
Γρ. Λαμπράκη 14 ΡΟΔΟΣ 85100
Τηλ. 2241026281

ΠΩΛΗΣΕΙΣ ΑΚΙΝΗΤΩΝ

Α) ΔΙΑΜΕΡΙΣΜΑΤΑ -1) ΡΟΔΟΣ-α) Ζέφυρος 132 τ.μ. δ' ορόφου β) Αη Γιάννη 118 τ.μ. δ' ορόφου γ) Μιχ. Πετρίδη 87 τ.μ. α' ορόφου ε) Αλεξ. Διάκου 150 τ.μ. β' ορόφου
Β) ΜΟΝΟΚΑΤΟΙΚΙΕΣ 1) ΙΑΛΥΣΟΣ - Εντός οικισμού α) 135 τ.μ. διώροφη β) 164 τ.μ. διώροφη, γ) 120 τ.μ. διώροφη, δ) 150 τ.μ. διώροφη, 2) -ΡΟΔΟΣ - Π. Πόλη - α) 150 τ.μ. διώροφη β) 300 τ.μ. διώροφη γ)140 τ.μ. διώροφη δ) 144 τ.μ. διώροφη, 3)- ΚΙΟΤΑΡΙ παραλιακή 120 τ.μ διώροφη 4)- ΓΕΝΝΑΔΙ παραλιακή 104 τ.μ. διώροφη
Γ) ΟΙΚΟΠΕΔΑ ΕΝΤΟΣ ΟΙΚΙΣΜΟΥ -1) ΓΕΝΝΑΔΙ - Εντός οικισμού 400 τ.μ. δόμηση 340 τ.μ. - 2) ΛΙΝΔΟΣ α) 250 τ.μ. δόμηση 250 τ.μ. β) 328 τ.μ. δόμηση 270 τ.μ.
Δ) ΟΙΚΟΠΕΔΑ ΕΚΤΟΣ ΣΧΕΔΙΟΥ - 1) ΙΑΛΥΣΟΣ α) Κανδυλί 4.440 τ.μ. β) "Τρεις" 4.000 τ.μ. γ) "Ανοιξη" 6.957 τ.μ. 2) ΑΣΓΟΥΡΟΥ 4.000 τ.μ. -3) ΛΙΝΔΟΣ -α) Κάτω Βληχά παραλιακό 8.190 τ.μ. και 12.000 τ.μ. 4) ΓΕΝΝΑΔΙ α) 3.112 τ.μ. επί της λεωφ. Ρόδου-Γεννάδι - β) 1.120 τ.μ. επί της παλαιάς οδού παραλιακό.
Ε) ΚΑΤΑΣΤΗΜΑ στο Φαληράκι - εμπορικό κέντρο 15 τ.μ.

ΕΝΟΙΚΙΑΣΕΙΣ ΑΚΙΝΗΤΩΝ

Α) ΚΑΤΑΣΤΗΜΑΤΑ -1) ΡΟΔΟΣ Κεντρικά α) Σοφ. Βενιζέλου 35 τ.μ. β) Καρπάθου 40 τ.μ. γ) Γρ. Λαμπράκη 100 τ.μ. 2) ΦΑΛΗΡΑΚΙ 15 τ.μ. εμπορικό κέντρο 15 τ.μ.
Β) ΚΤΗΡΙΑ - 1) ΡΟΔΟΣ - Κεντρικά α) Παπανικολάου 375 τ.μ. Ισόγειο α' όροφο γωνιακό και με υπόγειο -β) Αλεξ. Διάκου 205 τ.μ. Ισόγειο α' όροφο και με υπόγειο -γ) 25ης Μαρτίου 354 τ.μ. Ισόγειο α' όροφο δ) 28 Οκτωβρίου 182 τ.μ. Ισόγειο - α' όροφο.
Πληρ. τηλ. 2241026281
ΧΠ659

RE/MAX
The Real Estate Leaders

ΠΡΟΣ ΠΩΛΗΣΗ

Διαμέρισμα 125 τ.μ (1ον όροφος) **Ανάληψη**
Διαμέρισμα 77 τμ (σε 2ο όροφο) στο **κέντρο της πόλης**
Διώροφο διατηρητέο νεοκλασικό στο **Νιοχώρι** (210 τμ) (πωλείται ολόκληρο ή ανά όροφο)
Λιθόκτιστη διώροφη κατοικία στη Παλιά Πόλη της **Ρόδου**
Οικόπεδο 4 στρ. με πανοραμική θέα στον Προφήτη Ηλία **(Καλλιθέα)**
Οικόπεδα 2 στρ. στους **πρόποδες της Φιλέρημου** με άδεια οικοδομής.
Βίλα υπερπολυτελείας 1200 τμ σε οικόπεδο 2290 στην **Ιαλυσό,** 100 μέτρα από τη θάλασσα
Ξενοδοχείο Α΄ κατηγορίας στη Ιξιά
Μεζονέτες 140 τ. μ. σε οικόπεδο 1200 τ.μ στους **πρόποδες της Φιλέρημου** και κοντά στους **Τρείς**
Κέντρο διασκέδασης – εστιατόριο (850 τμ) σε οικόπεδο 6175 έτοιμο προς άμεση λειτουργία στις **Καλυθιές**
Ξενοδοχείο Γ' κατηγορίας στη περιοχή **Θεολόγο,** 1200 μέτρα από τη θάλασσα
Παραδοσιακό πλήρως ανακαινισμένο σπίτι στο Γεννάδι 114 τ.μ
Δυο αγροτεμάχια στη Πυλώνα 80 στ. και 34 στ. **οικόπεδο** 4 στρ. πάνω στο κύμα στη Σύμη

ΠΡΟΣ ΕΝΟΙΚΙΑΣΗ

Διαμέρισμα 77 τμ (2ο όροφο) στο **κέντρο της πόλης** με 2 υπνοδωμάτια
Επαγγελματική στέγη 680 τμ στο **κέντρο της Ρόδου,** ιδανικός χώρος για γυμναστήρια, SPA city centres κλπ
Επαγγελματική στέγη στο 5οχιλ. Ρόδου-Λίνδου αποτελούμενο από υπόγειο, ισόγειο και 2 ορόφους (800 τ.μ)το κάθε επίπεδο.

Nobody in the world sells more Real Estate than RE/MAX

RE/MAX Express, 45 Eth. Makariou.
Rhodes, 85100. Greece
tel 22410 43730, info@remaxexpress.gr.
Contact: Mrs. Mary Christodoulou
AE329

ΕΥΡΩΣΤΕΓΑΣΤΙΚΗ
ΚΤΗΜΑΤΟΜΕΣΙΤΙΚΟ ΓΡΑΦΕΙΟ
ΧΑΤΖΗΜΑΡΚΟΣ Ν. ΓΕΩΡΓΙΟΣ
Θ. ΣΟΦΟΥΛΗ 153 – Τ.Κ. 85100 ΡΟΔΟΣ

ΠΩΛΟΥΝΤΑΙ ΚΑΙΝΟΥΡΓΙΑ ΔΙΑΜΕΡΙΣΜΑΤΑ ΛΟΥΞ ΚΑΤΑΣΚΕΥΗΣ
1. ΚΑΡΑΚΟΝΕΡΟ: Διαμέρισμα 110 τ.μ. διαφόρων ορόφων, και ρετιρέ, 3ων υπνοδωματίων και μικρή αποθήκη. Με απεριόριστη θέα, και θέα στην θάλασσα. Τιμή 210.000 ευρώ.
2. ΑΡΑΠΑΚΙ-ΚΟΡΙΝΘΟΥ : Διαμέρισμα 82 τ.μ. – 2 υπνοδ. – 1ου ορόφου – Τιμή 144.000 EURO.
3. ΜΙΧ. ΠΕΤΡΙΔΗ : Διαμερίσματα από 1.760 έως 2.000 EURO τ.μ.
4. ΚΩΝΣΤΑΝΤΙΝΟΥ ΥΔΡΑΙΟΥ: Διαμέρισμα 125 τ.μ. 2ου ορόφου, με γκαράζ, τζάκι, μεγάλες βεράντες, καταπληκτική θέα. Τιμή 265.000 EURO.
5. ΑΡΑΠΑΚΙ : Διαμέρισμα 85 τ.μ – 1ου ορόφου - 2 υπνοδωμάτια - τιμή: 149.600 EURO.
6. ΡΟΔΙΝΙ: Διαμερίσματα 55 τ.μ. 1ου και 2ου ορόφου. Ενός υπνοδωματίου. Τιμή 105.000 ευρώ.
7. ΑΡΑΠΑΚΙ : Διαμέρισμα 117 τ.μ – 3ου ορόφου (ρετιρέ) - 3 υπν. - τιμή: 206.000 EURO.
8. ΡΟΔΙΝΙ : Διαμέρισμα 85τ.μ – 2 υπνοδωματίων – υπό κατασκευή - τιμή: 162.000 EURO.
9. ΡΟΔΙΝΙ : Διαμέρισμα 95τ.μ – 3 υπνοδωματίων – υπό κατασκευή - τιμή: 181.000 EURO.
10. ΑΣΓΟΥΡΟΥ : Γκαρσονιέρα 40 τ.μ – 2ου ορόφου – τιμή : 55.000 EURO.
11. ΤΡΙΑΝΤΑ : Ισόγειο διαμέρισμα 95τ.μ – με αυλή - 2 υπνοδωμάτια – τιμή: 153.000 EURO.
12. ΤΡΙΑΝΤΑ: Διαμέρισμα ισόγειο 115 τ.μ. υπό κατασκευή με 2 ή 3 υπνοδωμάτια κατά επιλογή, με μικρή αυλή. Τιμή 176.000 EURO

ΠΩΛΟΥΝΤΑΙ ΜΕΤΑΧΕΙΡΙΣΜΕΝΑ ΔΙΑΜΕΡΙΣΜΑΤΑ
13 ΑΝΑΛΗΨΗ : Διαμέρισμα 45 τ.μ. α' ορόφου, 25ετίας. Υπνοδωμάτιο, χωλ, κουζίνα, μπάνιο, επιπλέον χωρος κατά επιλογή για αποθήκη ή δευτερεύον μικρό υπνοδωμάτιο. Τιμή 45.000 EURO.
14. ΙΦΙΓΕΝΕΙΑΣ: Διαμέρισμα διαμπερές 116 τ.μ. 3 υπνοδωματίων, 1ου ορόφου, σε άριστη κατάσταση. κτίσμα του '82. Τιμή 145.000 EURO
15. ΠΕΡΙΟΧΗ ΑΝΑΛΗΨΗ: Διαμέρισμα 1ου ορόφου 131 τ.μ. (126 τ.μ. καθαρό, κύριοι χώροι) 15ετίας, 3 υπνοδωμάτια, 2 μπάνια, αποθήκη, αποχέτευση στο κεντρικό δίκτυο, σε καλή κατάσταση, με ελάχιστα έξοδα για επισκευές. Τιμή 145.000 EURO –ΕΥΚΑΙΡΙΑ – ΕΠΕΝΔΥΣΗ
16. ΖΕΦΥΡΟΣ : Πωλείται συγκρότημα 2 διαμερισμάτων και 1 γκαρσονιέρας με συνολικό εμβαδόν 260 τ.μ. – Τιμή 270.000 EURO.
17. ΚΟΣΚΙΝΟΥ Διαμέρισμα 55 τ.μ. 2 υπνοδωματίων, ημιυπόγειο, με πλακόστρωτη αυλή, και με μικρή αποθήκη. Πλήρες καινούργιων επίπλων και ηλεκτρικών συσκευών και κλιματιστικών. Τιμή 77.000 EURO
18. ΚΕΝΝΕΝΤΥ: Διαμέρισμα ισόγειο 63 τ.μ – 2 υπνοδ. – με αυλή – τιμή: 60.000 EURO.
19. ΠΙΝΔΟΥ: Γκαρσονιέρα 24 τ.μ – τιμή: 22.000 EURO.
20. ΠΕΡΙΟΧΗ ΑΝΑΛΗΨΗ: Ημιυπόγειος βοηθ. χώρος 73 τ.μ - σε σοβάδες, με αυλή 40 τ.μ – τιμή: 50.000 EURO.
21. ΑΡΑΠΑΚΙ : Διαμέρισμα 76 τ.μ –βοηθητικός χώρος – 2 υπνοδ. – σε πολύ καλή κατάσταση - τιμή: 84.000 EURO.
22. ΙΑΛΥΣΟΣ: Μικροδιαμέρισμα 51 τ.μ., 2ου ορόφου (ρετιρέ), 1 υπνοδωμάτιο, σαλόνι, κουζίνα. Κτίσμα του '81, σε άριστη κατάσταση. Τιμή 68.000 EURO.

ΠΩΛΟΥΝΤΑΙ ΜΟΝΟΚΑΤΟΙΚΙΕΣ – ΜΕΖΟΝΕΤΕΣ
23. ΤΡΙΑΝΤΑ: Νεόδμητη διώροφη μονοκατοικία 220 τ.μ. σε οικόπεδο 300 τ.μ. στην ορεινή πλευρά, με τζάκι και φανταστική θέα. Τιμή 400.000 ευρώ.
24. ΤΡΙΑΝΤΑ: Τριώροφες μονοκατοικίες έως και μαρμαροσοφά – α) 3 Χ 65 τ.μ – τιμή : 161.400 EURO, β) 3 Χ 68 τ.μ – τιμή : 176.000 EURO, – γ) 3 Χ 68 τ.μ – τιμή : 190.750 EURO, δ) 3 Χ 70 τ.μ – τιμή : 205.400 EURO.
25. ΙΞΙΑ: Μεζονέτες 155 τ.μ. με 4 υπνοδωμάτια και τζάκι. Τιμή 270.000 EURO.
26. ΙΞΙΑ: Μονοκατοικίες 155 τ.μ. με 4 υπνοδωμάτια και τζάκι. Τιμή 279.000 EURO.
27. ΜΑΡΙΤΣΑ: Εξοχική μονοκατοικία 100 τ.μ. ισόγεια, σε οικόπεδο 1.400 τ.μ. σε μπετά. Τιμή 110.000 EURO.
28. ΜΑΡΙΤΣΑ: Εξοχική μονοκατοικία 135 τ.μ. νεόκτιστη σε ύψωμα, σε οικόπεδο 4.600 τ.μ. με επιπλέον δόμηση 320 τ.μ. και απεριόριστη θέα. Τιμή 260.000 ευρώ.
29. ΠΑΣΤΙΔΑ: Εξοχικές διώροφες μονοκατοικίες 125 τ.μ., 3 υπνοδωματίων, σε οικόπεδο 250 τ.μ. περιφραγμένο με τοιχία, και θέση parking. Υπό κατασκευή, παραδίδονται τελειωμένες πλην ξυλουργικών. Τιμή 160.000 EURO
30. ΠΑΣΤΙΔΑ: Εξοχικές διώροφες μονοκατοικίες 125 τ.μ., 3 υπνοδωματίων, με επιπλέον δόμηση 75 τ.μ., σε οικόπεδο 400 τ.μ. Περιφραγμένο με τοιχία και θέση parking. Υπό κατασκευή, παραδίδονται τελειωμένες, πλην ξυλουργικών. Τιμή 195.000 EURO.
31. ΠΑΣΤΙΔΑ: Μονοκατοικία 135 τ.μ – 3 υπνοδ. – σε μαρμαροσοφά – τιμή : 160.000 EURO.
32. ΠΑΣΤΙΔΑ: (κοντά στο μουσικό Γυμνάσιο). Μεζονέτα σε μπετά 180 τ.μ. (υπόγειο 60 τ.μ. ισόγειο 60 τ.μ. και όροφο 60 τ.μ.) σε οικόπεδο 1.260 τ.μ. με απεριόριστη θέα. Τιμή 150.000 ευρώ.
33. ΚΟΣΚΙΝΟΥ: (Κοντά στο μουσικό Γυμνάσιο). Μονοκατοικία σε μπετά 180 τ.μ. (υπόγειο 60 τ.μ. ισόγειο 60 τ.μ. και όροφο 60 τ.μ.) σε οικόπεδο 1.260 τ.μ. με απεριόριστη θέα. Τιμή 170.00 ευρώ.
34. ΚΟΣΚΙΝΟΥ: Ανεξάρτητες μονοκατοικίες σε μπετά 150 τ.μ. σε οικόπεδο 700 τ.μ. – Τιμή 138.000 EURO
35. ΚΑΛΑΒΑΡΔΑ: Τριώροφη μεζονέτα 180 τ.μ. κτίσμα του '86 σε οικόπεδο 2.600 τ.μ. με οπωροφόρα δένδρα. Σε άριστη κατάσταση με φανταστική θέα στη θάλασσα. Τιμή 250.000 EURO

ΠΩΛΟΥΝΤΑΙ ΚΑΤΑΣΤΗΜΑΤΑ
36. 7 ΒΑΓΙΕΣ: Για επαγγελματική στέγη, επί της πλατείας, πωλείται διώροφη μονοκατοικία 206 τ.μ. (103 τ.μ. ισόγειο και 103 τ.μ. 1ος όροφος) επιπλέον 18 τ.μ. ακάλυπτος χώρος. Ιδανική για τεχνικό Γραφείο, Ιατρείο, Λογιστήριο κ.λπ. Τιμή 250.000 EURO.
37. ΜΑΝΔΡΑΚΙ: Πωλείται επαγγελματικός χώρος 64 τ.μ. 2ος όροφος, κατάλληλος για τεχνικό γραφείο κ.λπ. Τιμή 153.000 EURO

ΠΩΛΟΥΝΤΑΙ ΕΞΟΠΛΙΣΜΕΝΕΣ ΕΠΙΧΕΙΡΗΣΗΣ
38. ΠΕΥΚΟΙ : Πωλείται επιχείρηση fast food - γυράδικο 50 τ.μ. πλήρως εξοπλισμένη, με μεγάλη αυλή με τραπεζοκαθίσματα στην πλατεία Λοθιάρικα Πεύκων. Τιμή 25.000 EURO – Μίσθωμα 600 EURO - Με νέο 12ετές συμβόλαιο
39. Πωλείται: επιτυχημένη γνωστή επιχείρηση – cafe – bar – restaurant – 900 τ.μ (με την αυλή), - πλήρως εξοπλισμένη, μέσα στην πόλη – χωρητικότητας 250 ατόμων καθήμενων – με ενοίκιο 950 EURO, και νέο 12 ετές συμβόλαιο – τιμή: 150.000 EURO.
40. Πωλείται επιχείρηση - ΣΟΥΠΕΡ ΜΑΡΚΕΤ - συνοικιακή – οικογενειακή, με όλον τον εξοπλισμό και το υπάρχον εμπόρευμα – με μέση ημερήσια είσπραξη 1.000 EURO, βάση βιβλίων. Δεκτός κάθε έλεγχος. Τιμή : 150.000 EURO.
41. ΣΩΚΡΑΤΟΥΣ - ΠΑΛΙΑ ΠΟΛΗ: Επί της Σωκράτους, επιχείρηση 50 τ.μ. - Τιμή 120.000 ευρώ. Μίσθωμα 1.500 EURO
42. ΠΑΛΙΑ ΠΟΛΗ : Πωλείται πλήρως εξοπλισμένη επιχείρηση μπαρ 70 τ.μ – μαζί με τα συστήματα ήχου – χωρητικότητος 50 καθήμενων – μίσθωμα 900 EURO - νέο συμβόλαιο - τιμή : 115.000 EURO.
43. ΠΑΛΙΑ ΠΟΛΗ : Πωλείται επιχείρηση 15 τ.μ – τιμή : 65.000 EURO, - σε πολύ εμπορικό πόστο – νέο 12ετές συμβόλαιο.
44. ΚΙΟΤΑΡΙ: Στο εμπορικό κέντρο, πωλείται φάστ – φούντ – εξοπλισμένη επιχείρηση μαζί με το ακίνητο 25 τ.μ. και αυλή 20τ.μ – τιμή: 100.000 EURO.
45. ΠΑΛΙΑ ΠΟΛΗ : Πωλείται επιχείρηση εστιατόριο – μπαρ , 100 τ.μ - πλήρως εξοπλισμένο, με κατοικία άνωθεν αυτού 90 τ.μ. 3 υπνοδωματίων σε εμπορικότατη ζώνη. – τιμή: 110.000 EURO. Μίσθωμα 820 EURO.

ΠΩΛΟΥΝΤΑΙ ΚΤΗΜΑΤΑ – ΟΙΚΟΠΕΔΑ
46. ΔΑΜΑΤΡΙΑ: Οικόπεδο 4.000 τ.μ. Πωλείται εξ' ολοκλήρου ή εξ' αδιαιρέτου. Τιμή 88.000 EURO.
47. ΔΑΜΑΤΡΙΑ: Προνομιακό οικόπεδο 4.000 τ.μ. Πωλείται εξ' ολοκλήρου ή εξ' αδιαιρέτου. Τιμή 103.000 EURO.
48. ΤΣΑΪΡΙ: Στον συνεταιρισμό ξυλουργών – Πωλείται συνεταιριστική μερίδα 500 τ.μ. με την άδεια οικοδομής για 300 τ.μ. – Τιμή 44.000 EURO.
49. ΤΣΑΪΡΙ: (300 μ. από την Λεωφόρο Ρόδου-Λίνδου) οικόπεδα 4.000 τ.μ. για βιοτεχνικούς χώρους κτίζονται 3Χ1.200 τ.μ. (ισόγειο, 1ος όροφος, 2ος όροφος, σύνολο κάλυψης 3.600 τ.μ.). Τιμή 200.000 EURO
50. ΕΠΙ ΤΗΣ ΛΕΩΦ. ΡΟΔΟΥ - ΚΑΛΛΙΘΩΝ : Προνομιούχο οικόπεδο 825 τ.μ με άδεια οικοδομής 108 τ.μ κύριας χρήσης – τιμή: 100.000 EURO.
51. ΚΟΣΚΙΝΟΥ : Οικόπεδο 4.000 τ.μ. με δόμηση για 3-4 μονοκατοικίες, συνολικής κάλυψης 480 τ.μ. Τιμή 300.000 EURO
52. ΡΟΔΟΥ-ΛΙΝΔΟΥ: Οικόπεδο εφαπτόμενο επί της οδού, 4.000 τ.μ. Με την άδεια οικοδομής για καταστήματα με υπόγειο 400 τ.μ., ισόγειο 400 τ.μ. και όροφο 300 τ.μ. Τιμή 330.000 ευρώ.
53. ΡΟΔΟΥ-ΛΙΝΔΟΥ: Οικόπεδο 3.400 τ.μ. εφαπτόμενο επί της οδού, με πρόσωπο 107 τ.μ. Με δόμηση για κατάστημα συνολικά 417 τ.μ. (υπόγειο 139 τ.μ., ισόγειο 139 τ.μ. και όροφο 139 τ.μ. και δόμηση για βιοτεχνική χρήση συνολικά 712 τ.μ. (υπόγειο 178 τ.μ. ισόγειο 178 τ.μ. Α' όροφο 178 τ.μ. και Β' όροφο 178 τ.μ. Τιμή 350.000 ευρώ.
54. ΑΣΓΟΥΡΟΥ: Αγροτεμάχιο 21.300 τ.μ. (περιοχή πρώην σκουπιδιών). Τιμή 530.000 ευρώ.
55. ΑΣΓΟΥΡΟΥ : Οικόπεδο 6.700 τ.μ – προσβάσιμο από δυο δρόμους , κατάλληλο για οποιαδήποτε χρήση – τιμή: 280.000 EURO.
56. ΚΟΣΚΙΝΟΥ: Οικόπεδα 700 τ.μ. με την άδεια οικοδομής για 150 τ.μ. – Τιμή 90.000 EURO
57. ΚΟΣΚΙΝΟΥ : Οικόπεδο 2.950 τ.μ - ΕΝΤΟΣ ΣΧΕΔΙΟΥ ΠΟΛΕΩΣ – πανοραμική θέα – τιμή : 650.000 EURO.
58. ΕΛΕΟΥΣΑ: 14.880 τ.μ. κοντά στο χωριό με ρεύμα και νερό, με 100 ελαιόδενδρα, και πρόσβαση από 2 δρόμους. Τιμή 108.000 EURO
59. ΨΙΝΘΟΣ : Κτήμα 7 στρέμματα – ισόπεδο με το δρόμο - 7 χιλιόμετρα από το χωριό - τιμή: 23.000 EURO.
60. ΨΙΝΘΟΣ : Κοντά στο Χωριό – κτήμα 6.700 τ.μ – πανοραμική θέα – σε ύψωμα – με δρόμο - τιμή: 27.000 EURO.
61. ΠΕΤΑΛΟΥΔΕΣ: 6.100 τμ. με θέα βουνό και θάλασσα-Τιμή 110.000 EURO.
62. ΠΑΣΤΙΔΑ: Κτήμα 4 στρέμματα - τιμή: 105.000 EURO.

ΠΩΛΟΥΝΤΑΙ ΠΑΝΣΙΟΝ – ΞΕΝΟΔΟΧΕΙΑ
63. ΠΑΛΙΑ ΠΟΛΗ : Πωλείται πανσιόν σε ήρεμη και γραφική περιοχή – αποτελούμενη - από 2 δωμάτια των 50 τ.μ – 3 δωμάτια των 26 τ.μ – 1 δωμάτιο των 40 τ.μ – και αυλή 70 τ.μ – τιμή: 320.000 EURO.

ΒΙΟΤΕΧΝΙΚΟΙ ΧΩΡΟΙ – ΑΠΟΘΗΚΕΣ
64. ΑΝΑΛΗΨΗ: Πωλείται πάνω στον κεντρικό δρόμο, πολυτελής ημιυπόγειος χώρος 160 τ.μ. μισθωμένος προς 485 ευρώ μηνιαίως. Με 2 w.c. κατάλληλος για όλες τις χρήσεις. Ιδανικός για τεχνικό γραφείο, Λογιστήριο, Βιοτεχνία, Γυμναστήριο κ.λπ. Αρχική τιμή 100.000 EURO. Δεκτές και λογικές προτάσεις.
65. ΑΣΓΟΥΡΟΥ: Αποθήκη 400 τ.μ. αποπερατωμένη πάνω στον δρόμο, εύκολη πρόσβαση για κάθε τύπο οχήματος με άνεση χώρου και μεγάλη αυλή. Τιμή 352.000 EURO.
66. ΡΟΔΟΥ ΛΙΝΔΟΥ : Πωλείται ισόγειος βιοτεχνικός χώρος 300 τ.μ. χωρίς κολόνες αποπερατωμένος, εύκολης πρόσβασης, με ύψος 5 μ. – Τιμή 265.000 EURO.
67. ΡΟΔΟΥ ΛΙΝΔΟΥ: Απέναντι από Μαρινόπουλο, κατάστημα αποπερατωμένο, βιοτεχνικός χώρος 60 τ.μ – τιμή: 65.000 EURO.
68. ΚΑΡΑΚΟΝΕΡΟ: Πωλούνται αποθήκες – 110τ.μ – 88.000 EURO, και 120 τ.μ – 102.700 EURO.
69. ΡΟΔΙΝΙ: Υπόγεια αποθήκη 121 τ.μ. με αυλή. Τιμή 65.000 EURO.

ΖΗΤΟΥΝΤΑΙ ΓΙΑ ΑΓΟΡΑ
ΜΕΤΑΧΕΙΡΙΣΜΕΝΑ ΔΙΑΜΕΡΙΣΜΑΤΑ
ΚΑΙ ΑΚΙΝΗΤΑ ΠΑΣΗΣ ΦΥΣΕΩΣ
● ΖΗΤΟΥΝΤΑΙ ΟΙΚΟΠΕΔΑ ΓΙΑ ΑΝΤΙΠΑΡΟΧΗ ●
Αναλαμβάνουμε την πώληση ή ενοικίαση της επιχείρησης ή του ακινήτου σας και την χωρίς χρέωση προβολή του με ένα απλό τηλεφώνημα.
Πληροφορίες στο κινητό, διαθέσιμο όλες τις ώρες : 6973331692.
Τηλ. Γραφείου : 22410-29016. Ώρες γραφείου: 18:00 μ.μ έως 20:30 μ.μ.
Λοιπές ώρες και Σαββάτο, με ραντεβού.
ΑΕ0101

ΠΩΛΗΣΕΙΣ ΑΚΙΝΗΤΩΝ

ΔΙΑΜΕΡΙΣΜΑΤΑ
- Πειραιώς 50 τ.μ. μεταχειρισμένο 76.300 €
- Ανάληψη 80 τ.μ. μεταχειρισμένο 100.000€
- Ανάληψη 205 τ.μ. με 160 τ.μ. βεράντες μεταχειρισμένο 315.000€
- Δασκάλους 196 τ.μ. μεταχειρισμένο 210.000 €
- Στέλιου Κωτιάδη 83 τ.μ. λουξ κατασκευής 140.900 €
- Στέλιου Κωτιάδη 50 τ.μ. λουξ κατασκευής 83.650 €
- Καρακόνερο, διάρια, τριάρια, τεσσάρια λουξ κατασκευής.
- Ιαλυσός Ιξιά 80 τ.μ. λουξ κατασκευής 129.126 €
- Ιαλυσός Ιξιά 100 τ.μ. λουξ κατασκευής 161.400 €
- Ιαλυσός Ιξιά 90 τ.μ. μεταχειρισμένο 90.000 €
- Δασκάλους 80 τ.μ. λουξ κατασκευής 132.000€
- Ρόδου-Λίνδου 90 τ.μ. λουξ κατασκευής 145.000 €
- Παλιά Πόλη 126 τ.μ. διώροφη μονοκατοικία 108.584 €
- Αραπάκι 60 τ.μ. 2 ετών λουξ κατασκευής 105.000€
- Δασκάλους 86 τ.μ. λουξ κατασκευής 43.000.000 δρχ. -126.200 €

ΜΕΖΟΝΕΤΕΣ – ΜΟΝΟΚΑΤΟΙΚΙΕΣ
- Λάερμα 95 τ.μ. διώροφη κατοικία καινούργια 95.000 €
- Λαχανά 60 τ.μ. 80.000€
- Ιαλυσός 70 τ.μ. και 40 τ.μ. αυλή 65.000 €
- Παστίδα 65 τ.μ. μονοκατοικία μέσα στο χωριό μεταχειρισμένη 132.000 €
- Γεννάδι ερειπωνή μονοκατοικία μέσα στο χωριό 25.000 €
- Κανδυλί 130 τ.μ. διώροφες μεζονέτες με 650 μ. οικόπεδο μέχρι χτίσματα 40.000.000 δρχ. -117.400 €

ΟΙΚΟΠΕΔΑ
- Λαχανά 2.080 τ.μ. πάνω στον κεντρικό με άδεια οικοδομής 60.000 €
- Κοσκινού 5.350 τ.μ. με θέα 300.000 €
- Γεννάδι 300 τ.μ. εντός σχεδίου 18.000 €
- Γεννάδι προς Λαχανά 3.220 τ.μ. πάνω στον δρόμο 73.500 €
- Κανδυλί 2.885 τ.μ. κοντά στους Καστελλοριζιούς 211.000 €
- Κατταβιά 1.730 τ.μ. πάνω στον κεντρικό 14.000 €
- Λαχανά 2.360 τ.μ. πάνω στον κεντρικό 50 μ. από θάλασσα με άδεια οικοδομής για 8 studios 32.000.000 δρχ. - 94.000 €
- Κατταβιά 900 τ.μ. εντός οικισμού 5.000.000δρχ. -14.673 €
- Γεννάδι 1000 τ.μ. με άδεια οικοδομής 8.500.000 δρχ.-24.944 €

ΚΑΤΑΣΤΗΜΑΤΑ
- Αγία Αναστασία 70 τ.μ. κατάστημα με πατάρι μαζί και η επιχείρηση 125.000 €
- Αφάντου επιχείρηση πετσαρία σε κεντρικό δρόμο μέσα στο χωριό 41.000 €
- Αφάντου επιχείρηση με μπεζού σε κεντρικό δρόμο μέσα στο χωριό 31.000 €
- Σύμη, επιχείριση εστιατόριο 200 τ.μ. με θέα στον Γιαλό
- Επιχείρηση μπαρ 140 τ.μ.+80 τ.μ. αυλή στην Παλιά Πόλη
- Νιοχώρι 200 τ.μ. διατηρητέο διώροφο με 250 τ.μ. αυλή με δυνατότητα έξτρα δόμησης 500.000 €

ΚΤΗΜΑΤΑ
- Γεννάδι 5 στρέμματα 100 μ. από την θάλασσα 162.000€
- Κανδυλί 21 στρέμματα 493.000 €
- Κάτω Καλαμώνα 6.100 τ.μ. κοντά στον κεντρικό σε κατοικημένη περιοχή 110.000€
- Ρόδου-Αεροδρομίου 20 στρέμματα 1.000.000 €
- Κατταβιά 4.293 τ.μ.σε ύψωμα 800 μ. από κεντρικό 13.000 €
- Κατταβιά 8.200 τ.μ. με θέα 800 τ.μ. από θάλασσα 42.000 €
- Κατταβιά 8.663 τ.μ. προς Πρασονήσι 100 μ. από κεντρικό 51.000 €
- Κατταβιά 8.773 τ.μ. προς Πρασονήσι 200 μ. από κεντρικό 44.000 €
- Λαχανά 63 στρέμματα σε ύψωμα 102.000.000 δρχ. - 300.000 € δίνεται και για αντιπαροχή.
- Λαχανά 7.800 τ.μ. σε ύψωμα κοντά στον κεντρικό 31.200.000 δρχ. - 91.570 €

ΑΠΟΘΗΚΕΣ
- Δασκάλους 70 τ.μ. υπόγεια - 38.150 €
- Δασκάλους 105 τ.μ. υπόγεια 59.000 €

● ΖΗΤΟΥΝΤΑΙ ΜΕΤΑΧΕΙΡΙΣΜΕΝΑ ΔΙΑΜΕΡΙΣΜΑΤΑ-ΑΜΕΣΗ ΠΩΛΗΣΗ
● ΠΩΛΟΥΝΤΑΙ αποθήκες και βιοτεχνικοί χώροι.
● ΔΑΝΕΙΑ ΔΕΚΤΑ - ΕΥΚΟΛΙΕΣ ΠΛΗΡΩΜΗΣ
● ΑΝΑΛΑΜΒΑΝΟΥΜΕ ΑΝΤΙΠΑΡΟΧΕΣ

ΣΤΑΜΑΤΗΣ ΜΑΝΩΛΑΚΟΣ
ΩΡΕΣ ΓΡΑΦΕΙΟΥ 8.30-1.00 π.μ. και 5-8 μ.μ.
ΔΗΜ.

ΕΝΟΙΚΙΑΣΕΙΣ

συνέχεια από την προηγούμενη

ΕΝΟΙΚΙΑΖΕΤΑΙ γκαρσονιέρα 40 τ.μ. με αυλή καινούργια στην Ανάληψη 300 ευρώ. Πληρ. τηλ. 6945949882 ΜΧΠ1629

ΕΝΟΙΚΙΑΖΟΝΤΑΙ από ιδιώτη: α) **ισόγειο κατάστημα** 75 τ.μ. περίπου με αποθήκη 21 τ.μ. στον πρώτο όροφο, που βρίσκεται στην οδό Ορφανίδου αριθμ. 16 (Νιοχώρι), β) **διώροφο κατάστημα** 53 τ.μ. ισόγειο, 51 τ.μ. στον πρώτο όροφο, με βεράντα 31 τ.μ. που βρίσκεται στην οδό Γεωργίου Λέοντος αριθμ. 13-15, κοντά στο Ξεν. "Μανούσιος" (Νιοχώρι), γ) **διαμέρισμα** 119 τ.μ. με μεγάλη αυλή και κεντρική θέρμανση, στην οδό Παύλου Μελά αριθμ. 45 στη Ρόδο, δ) **διαμέρισμα** 50 τ.μ. στον α' όροφο επί της Λεωφ. Δημοκρατίας και Κανάρη 1, στο χωριό Παραδείσι, ε) **διώροφη μεζονέτα**, 50 τ.μ. με υπόγειο 25 τ.μ. στη Λεωφ. Δημοκρατίας και Κανάρη 1α στο χωριό Παραδείσι. Πληρ. τηλ. 2241025450, 2241020277, κιν. 6979357878 MZT160609

ΕΝΟΙΚΙΑΖΕΤΑΙ στη Ρόδου-Λίνδου (κάτω από το Lidl) **χώρος** κατάλληλος για οποιαδήποτε επαγγελματική χρήση συνολικής έκτασης 2000 τ.μ. εκ των οποίων 800 τ.μ. κύριας χρήσης και 1200 τ.μ. αποθηκευτικοί χώροι. Πληρ. τηλ. 6944386929 κος Αλέξης Παπαγρηγορίου ΧΠ2367

ΑΠΟΘΗΚΕΣ ΣΤΗΝ ΙΑΛΥΣΟ, ΕΝΟΙΚΙΑΖΟΝΤΑΙ 1) ΑΠΟΘΗΚΕΥΤΙΚΟΙ ΧΩΡΟΙ ΑΠΟ 100 ΕΩΣ 2000 Τ.Μ. ΚΑΙ ΥΨΟΣ 8 Μ. ΑΣΦΑΛΕΙΣ ΜΕ ΜΕΓΑΛΟΥΣ ΧΩΡΟΥΣ ΔΙΑΚΙΝΗΣΗΣ ΦΟΡΤΩΣΗΣ ΚΑΙ ΕΚΦΟΡΤΩΣΗΣ ΠΡΟΪΟΝΤΩΝ, 2) ΥΠΑΙΘΡΙΟΙ ΧΩΡΟΙ ΠΕΡΙΦΡΑΓΜΕΝΟΙ, ΑΣΦΑΛΕΙΣ, ΚΑΤΑΛΛΗΛΟΙ ΓΙΑ ΑΠΟΘΗΚΕΥΣΗ ΠΡΟΪΟΝΤΩΝ ΣΕ ΠΑΛΕΤΕΣ. ΠΛΗΡ. ΤΗΛ.6977271571 ΑΠΟ ΔΕΥΤΕΡΑ ΕΩΣ ΠΑΡΑΣΚΕΥΗ 08.00-15.00 κ. ΓΙΩΤΑ ΧΠΕ1912

πωλησεις– αγορες ακινητων & επιχειρησεων

ΠΩΛΕΙΤΑΙ διαμέρισμα 126 τ.μ. β' ορόφου πλησίον Μ. Πετρίδη, πολυτελούς κατασκευής, 3 υπνοδωματίων, αυτονομία θέρμανσης, ασανσέρ, ηλιακό θερμοσίφωνα. Τιμή 250.000 ευρώ. Πληρ. τηλ. 6977014848 INT180715

ΣΟΥΠΕΡ ΠΡΟΣΦΟΡΑ. ΠΩΛΕΙΤΑΙ επιχείρηση μίνι μάρκετ οπωροπαντοπωλείο εν λειτουργία σε πολύ καλή συνοικία μικρό ενοίκιο 350 ευρώ, πλήρως εξοπλισμένο, μόνο 20.500 ευρώ και με ευκολίες λόγω συνταξιοδότησης. Πληρ. τηλ. 2241060987, 6947221448 MZT190721

ΠΩΛΕΙΤΑΙ από ιδιώτη, **διαμέρισμα** 45 τ.μ. καθαρής επιφανείας, lux κατασκευής, δύο ετών. Βρίσκεται εντός της πόλεως Ρόδου, είναι πλήρως επιπλωμένο και εξοπλισμένο, ιδανικό για εκμετάλλευση. Δάνεια δεκτά, μεσίτες αποκλείονται. Πληρ. τηλ. 6947083023 μόνο απογευματινές ώρες MZT080721

ΠΩΛΕΙΤΑΙ λόγω συνταξιοδότησης, **επιχείρηση** ανταλλακτικών βαρέων οχημάτων με τριακονταετή λειτουργία και σταθερό πελατολόγιο. Πληρ. τηλ. 6974809134 και 2241036015 INT180713

ΠΩΛΕΙΤΑΙ ΤΡΙΑΝΤΑ μεζονέτα 3 ορόφων 240 τ.μ. οικοδομή, 200 μ. από την παραλία - αποτελούμενη από υπόγειο - ισόγειο - α' όροφο, 4 υπνοδωμάτια, 2 WC, μεγάλα μπαλκόνια με 300 τ.μ. οικόπεδο. Τιμή 258.000 ευρώ. Πληρ. τηλ. 6947576204, 6946179869 INT180709(10)

ΠΩΛΕΙΤΑΙ οικόπεδο στην Δαματριά 1175 τ.μ στο κέντρο του χωριού οικοδομήσιμο. Πληρ. τηλ. 6939682828 κ. Δήμητρα INT180706

ΠΩΛΕΙΤΑΙ στην Ιαλυσό **μεζονέτα** 214 τ.μ. (διώροφη συν σσοφίτα), 4 ετών, πολυτελούς κατασκευής, λόγω μετακόμισης. Διαθέτει αυλή-BBQ, 2 θέσεις parking, τρία μπάνια, τρία υπνοδωμάτια, κεντρική θέρμανση, τζάκι. Πληρ.τηλ. 2241096282, 2241043592 ώρες 7-9 μ.μ. INT140701

ΠΩΛΟΥΝΤΑΙ α) στην Ιαλυσό (κοντά στάση Παρασκευά) **διαμέρισμα** 5 ετών 118 τ.μ. με 2 θέσεις στάθμευσης απέναντι χώρος πάρκου, σε άριστη κατάσταση, β) **διαμέρισμα** τριών υπνοδωματίων σε άριστη κατάταση περιοχή μεταξύ Ιαλυσού-Κρεμαστής, γ) πωλούνται στην παραλία Ιαλυσού **μονοκατοικίες** με ανεξάρτητο οικόπεδο 153 τ.μ. καθώς και πολυτελή μονοκατοικία στην Κρεμαστή 350 τ.μ. Πληρ. κ. Μαρίνα τηλ. 2241037906, 6972292958 "ΚΤΗΜΑΤΙΚΗ ΠΡΟΟΠΤΙΚΗ" MZT150710

ΠΩΛΕΙΤΑΙ ημιτελή **μονοκατοικία** α' ορόφου στην περιοχή Καρακόνερο με ολόκληρη την αέρινη στήλη και με δικαίωμα οικοδομής μελλοντικού ορόφου. Πληρ. τηλ. 6945745438 MZT130722

ΠΩΛΟΥΝΤΑΙ μεζονέτες στα μπετά στους Τρεις 150 τ.μ. με οικόπεδο 800 τ.μ.-1.500 τ.μ. από 102.000 ευρώ έως 120.000 ευρώ. Πληρ. Εμμ. Κρανίδης Μεσίτες τηλ. 2241027082, 6944347405, 6942010248, Αμερικής 50, 2ος όροφος ΜΧΠ092.4

ΠΩΛΕΙΤΑΙ στην Αλεξάνδρου Διάκου **κατάστημα** 50 τ.μ. με υπόγειο και πατάρι σε τιμή ευκαιρίας. Πληρ. Εμμ. Κρανίδης Μεσίτες τηλ. 2241027082, 6944347405, 6942010248, Αμερικής 50, 2ος όροφος ΜΧΠ092.9

ΠΩΛΟΥΝΤΑΙ μονοκατοικίες στην Παστίδα 120 τ.μ. και 133 τ.μ. σε 300 τ.μ. και 330 τ.μ. οικόπεδο με 1500 ευρώ το τ.μ. Πληρ. Εμμ. Κρανίδης Μεσίτες τηλ. 2241027082, 6944347405, 6942010248, Αμερικής 50, 2ος όροφος ΜΧΠ092.6

ΠΩΛΕΙΤΑΙ μικρό **ξενοδοχείο** στο Δήμο Ιαλυσού. Πληρ. Εμμ. Κρανίδης Μεσίτες τηλ. 2241027082, 6944347405, 6942010248, Αμερικής 50, 2ος όροφος ΜΧΠ092.8

ΠΩΛΕΙΤΑΙ 3άρι **διαμέρισμα** 82 τ.μ. κοντά στην Κένννεντυ. Πληρ. Εμμ. Κρανίδης Μεσίτες τηλ. 2241027082, 6944347405, 6942010248, Αμερικής 50, 2ος όροφος ΜΧΠ092.7

ΠΩΛΟΥΝΤΑΙ 4άρια **διαμερίσματα** λουξ κατασκευής με κεντρική θέρμανση, parking και αποθήκη. Πληρ. Εμμ. Κρανίδης Μεσίτες τηλ. 2241027082, 6944347405, 6942010248, Αμερικής 50, 2ος όροφος ΜΧΠ092.5

ΠΩΛΕΙΤΑΙ επί της Θεμ. Σοφούλη 4άρι **διαμέρισμα** β' ορόφου με ωραία θέα. Πληρ. Εμμ. Κρανίδης Μεσίτες τηλ. 2241027082, 6944347405, 6942010248, Αμερικής 50, 2ος όροφος ΜΧΠ092.3

ΠΩΛΕΙΤΑΙ επί της οδού Σωτήρος Ιξιά **διαμέρισμα** 60 τ.μ. με 1 υπνοδωμάτιο. Πληρ. Εμμ. Κρανίδης Μεσίτες τηλ. 2241027082, 6944347405, 6942010248, Αμερικής 50, 2ος όροφος ΜΧΠ092.2

ΠΩΛΟΥΝΤΑΙ στην Παστίδα 100-140 τ.μ. από 120.000,00 ευρώ με το κλειδί, με κήπο 1.000 τ.μ. Πληρ. Εμμ. Κρανίδης Μεσίτες τηλ. 2241027082, 6944347405, 6942010248, Αμερικής 50, 2ος όροφος ΜΧΠ092.1

ΠΩΛΕΙΤΑΙ παραδοσιακό **καφενείο** στο κέντρο της Ρόδου σε τιμή ευκαιρίας. Πληρ. τηλ. 6947949329MZT120733

ΠΩΛΕΙΤΑΙ διαμέρισμα στην Λ. Λίνδου 55 τ.μ. Τιμή 60.000 ευρώ. Πληρ. τηλ. 2241073697, 2241060563 INT110706

ΠΩΛΟΥΝΤΑΙ α) τεσσάρι **διαμέρισμα** 117 τ.μ. παραπλεύρως στην οδό Εθνικής Αντιστάσεως προέκταση με ατομική κεντρική θέρμανση, β) **τριάρι** 70 τ.μ. στην Ανάληψη καινούργιο, γ) **τεσσάρι** στην Ιαλυσό 110 τ.μ. σε καλή κατάσταση, δ) **δυάρι** 50 τ.μ. στους Δασκάλους, ε) **μονοκατοικία** με τέσσερα στρέμματα οικόπεδο πίσω από τη Φιλέρημο με θέα, στ) **μονοκατοικίες, μεζονέτες, οικόπεδα** Κοσκινού, Ιαλυσός, ε) **μονοκατοικία** ανακαινισμένη στο Νιοχώρι δυόροφη. Πληρ. Κτημ/κό γραφείο κ. Ελένη Βρατσάλη τηλ. 2241065300, 6945105362 MZT120732

ΠΩΛΟΥΝΤΑΙ
ΠΟΛΥΤΕΛΗ & ΗΛΙΟΛΟΥΣΤΑ ΟΡΟΦΟΔΙΑΜΕΡΙΣΜΑΤΑ
ΕΠΙΦΑΝΕΙΑΣ 138τ.μ.-120τ.μ.-100τ.μ.-50τ.μ.
ΜΕ ΑΠΕΡΙΟΡΙΣΤΗ ΘΕΑ & ΜΕΓΑΛΕΣ ΒΕΡΑΝΤΕΣ
ΓΩΝΙΑ Κ. ΥΔΡΑΙΟΥ & Κ. ΤΣΑΛΔΑΡΗ
ΔΑΝΕΙΑ ΔΕΚΤΑ ΜΑΤ2006(Γ)
ΠΛΗΡ.ΤΗΛ: 6977 914567
(ΠΛΗΡΟΦΟΡΙΕΣ ΤΙΜΩΝ ΟΧΙ ΑΠΟ ΤΗΛΕΦΩΝΟ)

Mediterranean
Real Estate Agency
Κτηματομεσιτικό γραφείο
Κάνετε τα όνειρα σας πραγματικότητα στην τιμή που θέλετε.
ΗΡΑΚΛΗΣ Δ.ΧΟΡΟΖΙΔΗΣ
Μεσίτης & Σύμβουλος επενδύσεων Ακίνητης Περιουσίας
ΠΩΛΗΣΕΙΣ - ΜΙΣΘΩΣΕΙΣ ΑΚΙΝΗΤΩΝ







• Αναλαμβάνουμε και εκδόσεις δανείων

Ρόδου - Λίνδου 213
(έναντι Πάρκου Ροδίνι)
85100 Ρόδος
Τηλ: 2241075860
Fax 2241075861
Κιν: 6944370848
E-mail: medest@otenet.gr
www.dodecaneserealestate.com

Πωλήσεις Μονοκατοικιών

-Ροδίνι. 3όροφη μεζονέτα 160 τμ με ανεξάρτητη γκαρσονιέρα και πάρκιν.
-Ιαλυσός Στην περιοχή Σωτήρος σε ήσυχη τοποθεσία, πωλείται μεζονέτα 200 τμ υπερπολυτελούς κατασκευής, σαλοτραπεζαρία, κουζίνα, καθιστικό, 3 υ/δ, 2 μπάνια, αποθήκη, κεντρική θέρμανση, τζάκι,κήπο,πάρκιν.
-Ιαλυσός Στην περιοχή Σωτήρος σε ήσυχη τοποθεσία, πωλείται ημιτελής 3όροφος μεζονέτα 290 τμ. Το ημιυπόγειο είναι ανεξάρτητη τελειωμένη κατοικία 90 τμ με σαλόνι,τραπεζαρία, 2 υ/δ και μπάνιο. Το ισόγειο και ο 1ος είναι 200 τμ με σαλόνι,τραπεζαρία,κουζίνα,4 υ/δ, 1γραφείο, 3 μπάνια, μεγάλο κήπο και πάρκιν.
-Δαματριά. Νεόδμητη μεζονέτα 100τμ.
-Παστίδα. Περιοχή Κήποι διώροφη κατοικία υπερπολυτελούς κατασκευής, υπερυψωμένο ισόγειο 140 τμ, 3 υ/δ, 2 μπάνια, σαλόνι, κουζίνα, τζάκι, μεγάλα μπαλκόνια. Α' όροφος 100 τμ, 3 υ/δ, 2 μπάνια, σαλόνι, κουζίνα, τζάκι, μεγάλα μπαλκόνια,απεριόριστη θέα, υπέροχα διαμορφωμένοι εξωτερικοί χώροι.
-Παστίδα. Υπερπολυτελής 2όροφη μονοκατοικία 482τμ σε οικόπεδο 4.200τμ, ιδιαίτερου αρχιτεκτονικού σχεδιασμού, με 4 υ/δ, σαλόνι, κουζίνα υψηλής αισθητικής, 4 μπάνια, αποθήκη, κεντρικό σύστημα κλιματισμού ψύξης-θέρμανσης, διαμορφωμένο και δεντροφυτεμένο εξωτερικό χώρο, μεγάλες βεράντες, απέραντη θέα.
-Θεολόγος. 2 όροφη μονοκατοικία 120 τμ σε οικόπεδο 4700 τμ. 60μ από τη θάλασσα με απέραντη θέα.
-Αφάντου. Μεζονέτα υπερπολυτελούς κατασκευής 211 τμ με 50τμ βεράντες, 3 υ/δ, 3 μπάνια, εσωτερικό ηλεκτρ.γκαράζ, κεντρικό κλιματισμό, υδρομασάζ, τζακούζι, εντοιχιζόμενη κουζίνα πλήρως εξοπλισμένη με ηλεκτρικές συσκευές Bosch.
-Αφάντου. Μεζονέτα υπερπολυτελούς κατασκευής 230τμ με 70τμ βεράντες, 4υ/δ, 3 μπάνια, εσωτερικό ηλεκτρ.γκαράζ κεντρικό κλιματισμό, υδρομασάζ,τζακούζι, εντοιχιζόμενη κουζίνα πλήρως εξοπλισμένη με συσκευές Bosch.

Πωλήσεις Διαμερισμάτων

-Ιαλυσός. Διαμέρισμα 5ου ορόφου με ασανσέρ,106τμ 2άρι πολυτελούς κατασκευής 2 υπνο/τίων με εντοιχιζόμενη κουζίνα, τζάκι, θέρμανση και κλιματιστικά με απεριόριστη θέα προς όλες τις κατευθύνσεις.
-Ιαλυσός. Ισόγειο διαμέρισμα 110 τμ στα μπετά.
- Ρόδος. Οροφοδιαμέρισμα 1ου ορόφου επί της Ρόδου-Λίνδου υπερπολυτελούς κατασκευής 2 υπνο/τίων,2 μπάνια μεγάλα σαλόνια τραπεζαρία καθιστικό τζάκι εντοιχιζόμενη κουζίνα. 200 τμ σε οικόπεδο 2000τμ .
-Ρόδος.Επί της Ρόδου-Λίνδου καινούρια διαμερίσματα 93τμ το κάθε ένα και γκαρσονιέρα 47τμ.
-Ρόδος. Στο Ροδίνι διαμερίσματα 96τμ στα σοβατίσματα.Απεριόριστη θέα.
-Ρόδος. Διαμέρισμα 2ου ορόφου στον Άγιο Νικόλαο 80τμ, πλήρως ανακαινισμένο.

Πωλήσεις Ξενοδοχειακών μονάδων

-Στην Ιαλυσό περιοχή Mira mare πωλείται ξενοδοχειακή μονάδα που αποτελείται από: 1)26 διαμερίσματα με υπνο/τιο καθιστικό μπάνιο κλιματισμό τηλεόραση. 2)Υπόγειο 570τμ κατάλληλο για νυχτερινό κέντρο. 3) Καφετέρια μπαρ επί της κεντρικής λεωφόρου.
-Στην Ιαλυσό κτηριακό συγκρότημα που αποτελείται από: 1. 8 επιπλωμένα studios σε 2όροφη οικοδομή 2. Μεγάλη έκταση συνολική επιφάνεια 2117τμ .

Πωλήσεις Παραδοσιακών κατοικιών

-Ιαλυσός.Διώροφη κατοικία με υπέροχο κήπο,βοτσαλωτό εσωτερικό δάπεδο,τζάκι,2 υ/δ,κουζίνα,σαλόνι,καθιστικό, 2 wc. 200μ από την παραλία Ιαλυσού.
-Παλιά πόλη. 3όροφη παραδοσιακή κατοικία 95τμ, 3υπν/τίων καινούρια κουζίνα και μπάνιο, πλήρως ανακαινισμένη.
-Παλιά πόλη. 2όροφη παραδοσιακή κατοικία 350τμ σε κεντρικό σημείο. Στο ισόγειο έχει και κατάστημα για οποιαδήποτε χρήση.
-Σύμη.Παραδοσιακή νεοκλασική 2όροφη κατοικία 150τμ σε πολύ καλή κατάσταση σε κεντρικό σημείο της Σύμης, με δρόμο.
-Σύμη. Σε κεντρικό σημείο , παραδοσιακή κατοικία 95τμ , αυλή 15τμ. με δρόμο.
-Αφάντου.Παραδοσιακή καμάρα 79τμ σε οικόπεδο 94τμ σε καλή κατάσταση.
-Μαλώνα.Παραδοσιακή καμάρα 61τμ πλήρως ανακαινισμένη, ιδιαίτερης διακόσμησης.
-Μαλώνα. Παραδοσιακή καμάρα 115 τμ σε καλή κατάσταση.
-Μαλώνα. Παραδοσιακή κατοικία 40 τμ σε τιμή ευκαιρίας.
-Μαλώνα. Νεόδμητη παραδοσιακή κατοικία 95 τμ με μεγάλη αυλή με πέργκολα, τζάκι,κλιματισμό,ηλεκτρ.συσκευές και επιπλωμένη.
-Λάερμα.Παραδοσιακή κατοικία 70 τμ και 30 τμ υπόλοιπο οικοπέδου. Απεριόριστη θέα.
-Παραδείσι. Μονοκατοικία 85τμ με μεγάλη αυλή.
-Σορωνή.Παραδοσιακή καμάρα 140 τμ σε καλή κατάσταση.

Πωλήσεις Οικοπέδων- Αγροτεμαχίων

- Ιαλυσός. 2 οικόπεδα 660τμ το κάθε ένα, με άδεια οικοδομής 130τμ, στους πρόποδες Φιλερήμου.
- Ρόδος.180τμ με μεγάλο συντελεστή δόμησης στο Νιοχώρι (οδός Δημπεράκη).
-Ρόδου- Καλλιθέας. Οικόπεδα 4000τμ το κάθε ένα με απεριόριστη θέα στη θάλασσα.
-Παραδείσι.12080 τμ στην περιοχή Θόλαρος 60μ από τη θάλασσα.
-Παραδείσι. 583τμ στην κεντρική λεωφόρο με μεγάλο συντελεστή δόμησης.
-Παραδείσι.Περιοχή κάτω Καλαμώνας οικόπεδο 6100τμ με δόμηση 150 τμ.
-Αφάντου. 11160τμ με απέραντη θέα.
-Αφάντου. Οικόπεδο 5280 τμ με θέα βουνό και θάλασσα.
-Πυλώνα. 1070τμ , εντός οικισμού.
-Κάλαθος. Περιοχή Άγιος Ιωάννης οικόπεδο 3,525 τμ κοντά στη θάλασσα.
-Κάλαθος. Περιοχή Τρούλος στο ύψωμα της Καλάθου οικόπεδο με πανοραμική θέα 5,100 τμ.
-Κάλαθος. Οικόπεδο 4,520 τμ επί της κεντρικής λεωφόρου Ρόδου-Λίνδου.Ιδιαίτερης προβολής.
-Λάρδος. 2 οικόπεδα 4450 το κάθε ένα, στην παραλία της Λάρδου, 100τμ από τη θάλασσα.
-Λαχανιά. Οικόπεδο 4000 τμ με άδεια για 3 μεζονέτες, στον κεντρικό δρόμο με θέα τη θάλασσα.
-Σορωνή. Οικόπεδα 500τμ το κάθε ένα ,εντός οικισμού, κοντά στη θάλασσα.
-Σορωνή. Οικόπεδο 3880τμ με δόμηση, στον κεντρικό δρόμο.
- Μαρούσι οικόπεδο 453τμ (Λ.Μεσογείων).
-Κως-Αντιμάχεια. Οικόπεδο 4,650 τμ.
-Κως-Αντιμάχεια. Οικόπεδο 16,800 τμ.
-Κως- Αντιμάχεια. Οικόπεδο 20,200 τμ.
-Κως-Καρδάμενα.Οικόπεδο 416 τμ με μεγάλο συντελεστή.

Πωλήσεις επιχειρήσεων

-Στο Ροδίνι υπόγειο 110 τμ κατάλληλο για αποθήκη.
-Ρόδος. Επί της Μ.Πετρίδη 65 πωλείται αποθήκη 170 τμ με μεγάλη ράμπα σε τιμή ευκαιρίας για οποιαδήποτε χρήση.
-Ρόδος. Πωλείται αποθήκη 55 τμ, με άμεση πρόσβαση αυτοκινήτων, στην περιοχή Κόβα.
-Ρόδος. Περιοχή Ψαροπούλας, Ερ.Σταυρού και Αλ.Διάκου Επιχείρηση αναψυκτήριο σνακ-μπαρ,γωνιακό πλήρως εξοπλισμένο με ωραίο εσωτερικό χώρο και μεγάλη αυλή. Δυνατότητα αλλαγής χρήσης.
-Παλιά πόλη. Πωλείται επιχείρηση με είδη διακόσμησης, σε προνομιακό σημείο.Ομήρου και Ιπποδάμου γωνία.
-Στο Νιοχώρι πωλείται νεοκλασικό κτήριο με εξοπλισμό εστιατορίου.
-Στο Νιοχώρι 4όροφη πολυκατοικία 16 επιπλωμένων γκαρσονιερών, πλήρως εξοπλισμένων.
-Στην Ανάληψη πωλείται επαγγελματικός χώρος 75 τμ υπερυψωμένο ισόγειο με μεγάλη αυλή, με ή χωρίς τον εξοπλισμό εστιατορίου.
-Στην Ανάληψη Κ.Υδραίου και Τσαλδάρη γωνία, κατάστημα 280 τμ ιδιαίτερης προβολής, μοιρασμένο σε 3 επίπεδα, κατάλληλο για κάθε χρήση.
-Στην Ανάληψη πωλείται υπόγεια αποθήκη 160 τμ σε νέα οικοδομή κατάλληλη για εμπορική χρήση.
-Στο Φαληράκι σε εμπορικό κέντρο πωλείται καφετέρια σνακ μπαρ 113 τμ κτήριο με 500 τμ αυλή με μεγάλη πισίνα.
-Εμπορικό κέντρο Βασιλάκη esperos village 3 καταστήματα. 2 των 27 τμ και 1 των 80 τμ. κατάλληλα για κάθε χρήση.
-Στο Φαληράκι πωλείται επικερδής επιχείρηση ψυχαγωγίας «Σφεντόνα»(μηχάνημα εκτόξευσης) με την άδεια και όλο τον εξοπλισμό. Αποκλειστικότητα στη Ρόδο.
-Στο Κιοτάρι πωλούνται καταστήματα σε εμπορικό κέντρο για οποιαδήποτε χρήση.
-Στην Ιαλυσό πωλείται καφετέρια πολυτελείας με σταθερή πελατεία.
-Στο Παραδείσι στην κεντρική πλατεία πωλείται 2όροφο κατάστημα για οποιαδήποτε χρήση.

Ενοικιάσεις επιχειρήσεων

-Στο Κιοτάρι ενοικιάζονται καταστήματα σε εμπορικό κέντρο για οποιαδήποτε χρήση.
-Στη Λίνδο ενοικιάζεται παραδοσιακή κατοικία κατάλληλη για επαγγελματική στέγη για κάθε χρήση.
-Στη Ρόδο επί της Ρόδου - Λίνδου (δίπλα στο ΙΚΑ) βιοτεχνικός χώρος 250 τμ με αυλή αποκλειστικής χρήσης 150 τμ πολύ καλής κατασκευής, βιοτεχνικό μπετόν δάπεδο, ηλεκτρικά ρολά, χώρο γραφείου και wc.
-Ρόδου-Λίνδου κατάστημα 500 τμ σε 2 επίπεδα κατάλληλο για κάθε χρήση,μεγάλο πάρκιν.

• Προώθηση και Προβολή των ακινήτων σας και στο εξωτερικό

Σύμβουλοι και φίλοι για μια ζωή!
ΑΕ462

πωλησεις

συνέχεια από την προηγούμενη

ΠΩΛΟΥΝΤΑΙ μονοκατοικίες στην Παστίδα 80 τ.μ., 110 τ.μ., 120 τ.μ., 133 τ.μ., 160 τ.μ. εντός σχεδίου πόλεως και σε ανεξάρτητα οικόπεδα ή κάθε μία. Δεκτά όλα τα δάνεια. Πληρ. τηλ. 6932584374, 2241069984 MZT120736

ΠΩΛΟΥΝΤΑΙ α) **διαμέρισμα** 120 τ.μ. στην οδό Στοκχόλμης λουξ κατασκευή 220.000 ευρώ και β) **διαμέρισμα** 112 τ.μ. στην οδό Ν. Καζαντζάκη λουξ κατασκευή 190.000 ευρώ. Πληρ. τηλ. 6932584374, 2241069984 MZT120735

ΠΩΛΕΙΤΑΙ ανακαινισμένη παραδοσιακή **μονοκατοικία** 97 τ.μ. στα Μαριτσά στην τιμή 80.000 ευρώ. Πληρ.τ ηλ. 2241041839, 2241076218, 6932610352 MZT110736

ΠΩΛΟΥΝΤΑΙ α) **αποθήκη** 45 τ.μ. επί της Αθηνών (Ανάληψη), β) **αποθήκη** 65 τ.μ. επί της Αθηνών. Οι δύο αποθήκες χωρίζονται μεταξύ τους με μεσοτοιχία. Πληρ. τηλ. 2241095381, 6945813196 INT120724

ΠΩΛΕΙΤΑΙ αρτοζαχαροπλαστείο πλήρες εξοπλισμένο εν λειτουργία με εξασφαλισμένη πελατεία μοναδικό στο είδος του. Ολόκληρη η επιχείρηση ή μόνο ο εξοπλισμός του. Πληρ. τηλ. 6946231928, 6936271745 MZT120712

ΠΩΛΕΙΤΑΙ μεζονέτα σύνολο 265 τ.μ. 100 τ.μ. υπόγειο, 100 τ.μ. ισόγειο, 65 τ.μ. όροφος, σε 2.000 τ.μ. οικόπεδο στο Τσαΐρι. Τιμή 250.000 ευρώ. Πληρ. τηλ. 6945491827 κος Δημήτρης MZT110725

ΠΩΛΕΙΤΑΙ τουριστική επιχείρηση σε λειτουργία στο κέντρο της Ρόδου. Πληρ. τηλ. 6974735384 INT110708

ΠΩΛΕΙΤΑΙ οροφοδιαμέρισμα 110 τ.μ. στο Ανω Ροδίνι, νεόκτιστο με απέραντη θέα. Πληρ. τηλ. 6945063055 MZT120730

ΠΩΛΕΙΤΑΙ οικόπεδο με επιφάνεια 5755 τ.μ. εντός σχεδίου, περιοχής Αγία Μαρίνα - Κάσος εις θέσιν Αγίου Παντελεήμονος. Το οικόπεδο πωλείται ολόκληρο το ένα εκ των οκτώ κατατμημένων οικοδομήσιμων οικοπέδων, με την ύπαρξη κοινοχρήστων χώρων, και δρόμου συμφώνως με το τοπογραφικό. Το οικόπεδο έχει πανοραμική θέα στο Αιγαίο (Αρμαθια). Πληρ. Αθήνα, τηλ. 2108021191 και κιν. 6973969105 ΜΑΠ74

ΠΩΛΕΙΤΑΙ κτήμα 18 στρεμμάτων το οποίο βρίσκεται μετά το παλιό αεροδρόμιο προς το δρόμο της Δαματριάς. Πληρ. τηλ. 6977185263 MZT090703

PUB - ΚΑΦΕΤΕΡΙΑ στο τουριστικό κέντρο πλησίον νέου καζίνο. Πλήρως εξοπλισμένη, ανακαινισμένη, η καλύτερη στο είδος της. Συμβόλαιο 12ετές. Πληροφορίες άλλες δεν θα δοθούν τηλεφωνικώς. Πληρ. για συνεννόηση τηλ. 2241078392, 6977339669, 6936607154 μετά τις 12 το μεσημέρι. MXP12529

ΠΩΛΕΙΤΑΙ από ιδιώτη **οικόπεδο** εξ αδιαιρέτου 458 τ.μ., 343 τ.μ., 371 τ.μ. ή συνολικά 1171 τ.μ. στην περιοχή Ηλιούπολη Ρόδου. Πληρ. τηλ. 2241048057, 6973822502 ΜΖΤ060722

ΠΩΛΕΙΤΑΙ σχολή πληροφορικής στ' Αφάντου. Πληρ. τηλ. 6946335740, 6947994333 MAT2005

εργασιες

Εμπορική εταιρεία επεκτείνεται και **ΖΗΤΑΕΙ** 5 υπεύθυνα **άτομα** ανεξαρτήτου ειδικότητας για πλήρη ή μερική απασχόληση. Παρέχεται εκπαίδευση. Πληρ. τηλ. 6947421666, 6947421667 ΜΑΠ105

ΖΗΤΕΙΤΑΙ νεαρός για απογευματινή εργασία σε τουριστικό κατάστημα (σουβενίρ) στο Φαληράκι. Αγγλικά, λίγα Γερμανικά. Πληρ. τηλ. 6944796011 MZT190728

ΖΗΤΕΙΤΑΙ υπάλληλος γνώστης Η/Υ για κατάστημα από 03 π.μ.-11 π.μ. Μισθός ικανοποιητικός. Πληρ. τηλ. 6945934280 από τις 8 π.μ. έως 2 μ.μ. MXP12638

ΑΜΕΣΑ ΖΗΤΟΥΝΤΑΙ 3 δυναμικά ανεξάρτητα και ειλικρινή άτομα από μεγάλη πολυεθνική εμπορική εταιρία για στελέχωση/οργάνωση και δικτύωση σε Δωδεκάνησα, Βουλγαρία, Ρωσία. Ιντερνετ και μια ξένη γλώσσα επιθυμητά. Παρέχεται συνεχής εκπαίδευση, δωρεάν ταξίδια, 11% δικαιώματα εφ'όρου ζωής, μεταβιβάσιμα, part/full time, μέσα από το χώρο σας. Τηλ./όνομα στο 2241075118 και www.succesfulhomebusiness.net INT190707

Εταιρεία εισαγωγών τροφίμων με έδρα την Ρόδο **ΕΧΕΙ ΑΝΑΓΚΗ ΑΠΟ ΥΠΑΛΛΗΛΟΥΣ** για διανομή, αποθήκευση, μεταφορά και διαχείριση εμπορευμάτων. Οι ενδιαφερόμενοι θα πρέπει να έχουν απαραιτήτως δίπλωμα οδήγησης ημιφορτηγού αυτοκινήτου και ηλικία έως 35 ετών. Για περισσότερες πληρ. μπορείτε να αποταθείτε στο τηλ. 2241078156 και ώρες 9.00-13.00 τις εργάσιμες ημέρες MAT2351

Εστιατόριο **ΖΗΤΑΕΙ ΠΡΟΣΩΠΙΚΟ** βοηθός μάγειρα, λατζιέρα, σερβιτόρους, μπαργούμαν. Πληρ. τηλ. 6972436679, 6945105817, ώρες επικ. 10.00-14.00

ΜΕΓΑΛΗ ΕΥΚΑΙΡΙΑ
ΠΩΛΕΙΤΑΙ ΕΠΙΧΕΙΡΗΣΗ ΜΠΑΡ
πλήρως εξοπλισμένο, σε κεντρικότατο σημείο στους Πεύκους Λίνδου. Διαθέτει ηχομόνωση και όλες τις νόμιμες άδειες λειτουργίας μπαρ και άδεια μουσικής ως τις 01.00. Τιμή 60.000 ευρώ. Μόνο σοβαρές προτάσεις.
Πληρ. τηλ. 6936151610 κ. Π. Ιωαννίδης
ΜΑΤ2298(Γ)

ΤΣΟΥΡΟΥΝΑΚΗΣ Κεφάλαιο
Κτηματομεσιτικό Γραφείο
Γ. ΣΕΦΕΡΗ 12 (παραπλεύρως ΜΗΔΙΑ)
ΤΗΛ/FAX.: (22410) 60060
www.e-kefaleo.com

ΠΩΛΗΣΕΙΣ ΑΚΙΝΗΤΩΝ

ΔΙΑΜΕΡΙΣΜΑΤΑ

- 34 τ.μ,1ου,γκαρσονιέρα , καινούριο, Καρακόνερο,22εκ-64.563€
- 50 τ.μ,1ου,1 υπν/τιου, καινούριο, Καρακόνερο,30εκ-88000€
- 50 τ.μ,1ου,1 υπν/τιου, καινούριο, Ανάληψη, 30εκ-88000€
- 67τ.μ., 2 υπν/τιων , καινούριο, Αραπάκι, 35εκ - 102.714 €
- 70 τ.μ , 1ου,2 υπν/τιων Αγ.Ιωάννη,25εκ-73400€
- 73 τ.μ,1ου,2 υπν/τιων ,Καρακόνερο,44εκ-129000€
- 77τ.μ 2ου, 2 υπν/τιων, καινούριο, πάρκινκ, Καναδά ,50 εκ-146.735€
- 80 τ.μ, ισόγειο, 2υπν/τιων, καινούριο, Δενδρινού, 60 εκ-176.080€
- 80 τ.μ ,ισόγειο,2υπν/τιων, καινούριο,Μιχ.Πετρίδη,52εκ-152.604€
- 80 τ.μ ,ισόγειο,2υπν/τιων, γκαράζ ,καινούριο, Ιξιά 44 εκ-117.388 €
- 82τ.μ,1ου,2 υπν/τιων , καινούριο, γκαράζ , Αραπάκι, 49εκ - 144.387€
- 85τ.μ,ισόγειο,2 υπν/τιων , καινούριο, γκαράζ , Αραπάκι, 51εκ - 149.670 €
- 91 τ.μ ,ισόγειο,2υπν/τιων,, καινούριο,Ανάληψηρ,54εκ-158.473€
- 95τ.μ,1ου ,3 υπν/τιων , καινούριο ,Ροδίνι, 62εκ - 181.951 €
- 100τ.μ,1ου ,3 υπν/τιων , καινούριο ,Ανάληψη, 65εκ - 190.755 €
- 102τ.μ,ισόγειο,3υπν/τιων,λουξ κατασκευής,τζάκι,γκαράζ, αποθήκη Καρακόνερο 60εκ-176.082€
- 105τ.μ,3ου,3υπν/τιων,λουξ κατασκευής, Καρακόνερο 68εκ-199560€
- 113τ.μ,3ου,3υπν/τιων,λουξ κατασκευής, Ανάληψη, 73,5-215.700€
- 115τ.μ,2ου,3υπν/τιων,λουξ κατασκευής, Καρακόνερο 75εκ-220.010€
- 116 τ.μ,1ου,3 υπν/τιων , καινούριο,πάρκινκ, Αραπάκι 69εκ - 190.755 €
- 118 τ.μ ,1ου ,3υπν/τιων, καινούριο,Μιχ.Πετριδη,73εκ-214.233€
- 122 τ.μ ,3ου ,3υπν/τιων,καινούριο,Ανάληψη,79εκ-231.841€
- 120 τ.μ,1ου ,3 υπν/τιων καινούριο ,Ανάληψη 80εκ - 196.625 €

ΜΕΖΟΝΕΤΕΣ-ΜΟΝ/ΚΙΕΣ

- 125 τ.μ ,μεζονέτα πάρκινκ, χωρίς ξυλία ,Καρακόνερο εξαιρετική θέα 69 εκ-202.494 €
- 170 τ.μ ,μεζονέτα ,Τριάντα 95 εκ-278.797€
- 170 τ.μ ,μεζονέτα μαρμαροσοβά,Τριάντα 55 εκ-161.408 €

ΟΙΚΟΠΕΔΑ

- Οικόπεδο,4στρεμ.περιοχή Κανδήλι 140.000€

ΕΠΑΓΓΕΛ/ΚΟΙ ΧΩΡΟΙ

- Καταστήματα 80, 100, 150τ.μ ,Ρόδου-Κρεμαστής προς 2.200 € το τ.μ

ΧΠ1629

Ευρωπαϊκή Επενδυτική
Κτηματομεσιτικό Γραφείο
Θεόφιλος Κλωνάρης
Εθνικής Αντίστασης 48 τηλ.2241039300,κιν.6977582152

ΔΙΑΜΕΡΙΣΜΑΤΑ:
Διαμέρισμα 45τ.μ. Α ορόφου στην Ανάληψη,δεκαετίας, με ένα υπνοδωμάτιο.Δάνεια Δεκτά € 85000
Οροφοδιαμέρισμα Β ορόφου 90 τ.μ. στην Μητρόπολη,θέρμανση,τζάκι,πανταχόθεν ελεύθερο € 95000
Α' όροφος διπλοκατοικίας 103τ.μ. στον Νηρέα κατάλληλο για 2 γκαρσονιέρες € 102000
Διαμέρισμα 75 τ.μ. 2 υπνοδωματίων υπο κατασκευή με θέρμανση ,Κ.Υδραίου € 137000
Διαμέρισμα 83τ.μ. στο Καρακόνερο με απεριόριστη θέα,υπο κατασκευη.Δανεια Δεκτα €147000
Διαμέρισμα 94τ.μ. στο Ροδινι με τζάκι,θέρμανση,παρκιν,υπο κατασκευη.Δάνεια Δεκτά €155000
120τ.μ. πολυτελούς κατασκευής με 3 υπνοδωμάτια κοντά στον Μαρινόπουλο με πάρκιν € 200000
Ρετιρέ διαμέρισμα 120τ.μ. με μεγάλες βεράντες και απεριόριστη θέα υπο κατασκευή προνομιούχο
ΜΟΝΟΚΑΤΟΙΚΙΕΣ:
Κατοικία στην Παλιά Πόλη 35τ.μ.+35τ.μ.,με άδεια χρήσεως καταστήματος € 60000
Μονοκατοικίες στα Κοσκινού σε ήσυχη περιοχή,υπο κατασκεύη με δυνατότητα επεμβάσεων €250000
Μονοκατοικία στην Ιξιά, κοντά στην Ρόδο 165 τ.μ. με 4 υπνοδωμάτια ετοιμοπαράδοτη € 280000
Μονοκατοικία ανεξάρτητη στην Ιαλυσό 200τ.μ. κοντά στην Θάλασσα πολυτελούς κατασκευής € 380000
Μονοκατοικία 250τ.μ. στην Ιαλυσό ,πανω στο κύμα,πολυτελούς κατασκευής.Δάνεια δεκτά
Κατοικίες 2 υπνοδωματιων υπο κατασκευή στην Λαχανιά σε λογικές τιμές.Δάνεια Δεκτά
Μονοκατοικία στην Φιλέρημο,180τ.μ.μοναδικής κατασκευής με 1000τ.μ. οικόπεδο, λόγω αναχώρησης
ΟΙΚΟΠΕΔΑ - ΚΑΤΑΣΤΗΜΑΤΑ:
Οικόπεδο 2850τ.μ. στην παλιά Άνοιξη με δόμηση 120τ.μ.Καταπληκτική περιοχή.Δάνεια Δεκτά €175000
Οικόπεδο 22000τ.μ. στΆσγουρου κατάλληλο για επένδυση προς €30/τ.μ. Τιμή συζητήσιμη
Οικόπεδο 1000τ.μ. στο Τσαίρι με βιοτεχνικό χώρο 300τ.μ. σε θεμελίωση+300 όροφος € 100000
Οικοπεδο στο Γεννάδι(Άγιο Γεώργιο) 4000τ.μ. 100 μέτρα από τον κεντρικο δρόμο προς € 61000
Βιοτεχνικός χώρος 250τ.μ. με ημιόροφο 170 τ.μ. στην Καλιθέα σε άριστη κατασταση
Βιοτεχνικοί χώροι υπο κατασκευη στ'Ασγούρου από 200 τ.μ.
Καινούργιο κατάστημα 67τ.μ γωνιακό με 17μ βιτρίνα σε εμπορικό σημείο της Ανάληψης
Πωλείται επιχείρηση αναψυκτήριου με τον εξοπλισμό,σε λογική τιμή ή ενοικιάζεται το ακίνητο

Αγορές-πωλήσεις-μισθώσεις-εκτιμήσεις-Ακινήτων
Δάνεια Δεκτά
ΧΠ2694

ΠΩΛΕΙΤΑΙ
ΔΙΑΜΕΡΙΣΜΑ
120 τ.μ. από ιδιώτη με τρία (3) υπνοδωμάτια, με δύο (2) WC, πλήρης εντοιχισμένη κουζίνα, θερμοπομποί, κλιματιστικά, έτοιμο να κατοικηθεί.
Κων/νου Τσαλδάρη - Ανάληψη
Πληρ. κο Γιώργο τηλ. 6948805825
ΜΑΠ91(Γ)

TARGET
NewAge Real Estate
ΜΕΣΙΤΙΚΟ ΓΡΑΦΕΙΟ
Νέα Εποχή στο Χώρο του Ακινήτου
ΜΕΛΕΟΥΝΗ - ΚΕΧΑΓΙΑ ΜΑΙΡΗ

ΔΙΑΜΕΡΙΣΜΑΤΑ

- 50 τ.μ. στην Ανάληψη. Τιμή 90.000 €
- 70 τ.μ. 2 υπν/τίων στην Καναδά. Τιμή 140.000 €
- 70 τ.μ. 1 υπν/τίου στο Καρακόνερο. Τιμή 127.000 €
- 70 τ.μ. 2 υπν/τίων στην Πειραιώς. Τιμή 82.000 €
- 82 τ.μ. πλησίον Μ. Πετρίδη. Τιμή 145.000 €
- 84 τ.μ. 2 υπν/τίων στο Καρακόνερο. Τιμή 155.000 €
- 85 τ.μ. πλησίον Μ. Πετρίδη. Τιμή 162.000 €
- 80 τ.μ. 2 υπν/τίων στη Ρόδου Λίνδου lux κατασκευής. Τιμή 120.000 €
- 100 τ.μ. στο Καρακόνερο. Τιμή 130.000 €
- 100 τ.μ. 3 υπν/τίων στην Ανάληψη. Τιμή 162.000 €
- 100 τ.μ. 3 υπν/τίων στην Ανάληψη lux κατασκευής. Τιμή 192.000 €
- 105 τ.μ. 3 υπν/τίων στο Καρακόνερο με απεριόριστη θέα. Τιμή 190.000 €
- 112 τ.μ. 3 υπν/τίων στο Καρακόνερο. Τιμή 212.000 €
- 120 τ.μ. 3 υπν/τίων 2 WC στην Ανάληψη. Τιμή 195.000 €
- 136 τ.μ. 3 υπν/τίων στην Ανάληψη, lux κατασκευής. Τιμή 275.000 €
- 136 τ.μ. 3 υπν/τίων στο Ροδίνι. Τιμή 161.400 €
- 75 τ.μ. 2 υπν/τίων στ' Αφάντου. Τιμή 110.000 €

ΜΟΝΟΚΑΤΟΙΚΙΕΣ – ΜΕΖΟΝΕΤΕΣ

- 190 τ.μ. ανεξάρτη κατοικία 3 ορόφων εντός π. Ρόδου σε 200 τ.μ. οικόπεδο. Τιμή 310.000 €
- 130 τ.μ. 3 υπν/τίων 2 WC στο Καρακόνερο με απεριόριστη θέα. Δίδεται η δυνατότητα και για υπόγειο. Τιμή 248.000 €
- 135 τ.μ. στα Κοσκινού σε οικόπεδο 1.000 τ.μ. Τιμή 220.000 €
- 140 τ.μ. 2 ορόφων στην Παστίδα σε οικόπεδο 270 τ.μ. Τιμή 180.000€
- 170 τ.μ. 3 ορόφων στην Ιαλυσό στους πρόποδες Φιλερήμου σε οικόπεδο 650 τ.μ. Τιμή 270.000 €
- 180 τ.μ. 3 επιπέδων σε οικόπεδο 1000 τ.μ. στα Κοσκινού. Τιμή 265.000 €
- 185 τ.μ. 2 ορόφων προς παρ. Ιαλυσού. Τιμή 315.000 €
- 195 τ.μ. πλησίον παρ. Ιαλυσού 3 ορόφων σε οικόπεδο 280 τ.μ. με εσωτερικό ασανσέρ. Τιμή 270.000 €
- 195 τ.μ. στην Ιξιά 3 ορόφων ,ε 25 τ.μ. σοφίτα. Τιμή 290.000 €
- 195 τ.μ. στ' Ασγούρου 3 ορόφων σε 1.000 τ.μ. οικόπεδο, εντός ζώνης σε μπετά. Τιμή 160.000 €
- 210 τ.μ. 3 ορόφων μπετά σε οικόπεδο 1300 τ.μ. στα Κοσκινού. Τιμή 155.000 €
- 195 τ.μ. 3 ορόφων στην Ιαλυσό. Τιμή 220.000 €
- Νεοκλασική κατοικία εντός πόλεως Ρόδου
- ΨΙΝΘΟΣ. Στο ωραιότερο σημείο του χωριού:
- 75 τμ. σε οικόπεδο 450 τ.μ. 125.000 €
- 210 τ.μ. σε οικόπεδο 1000 τ.μ. 230.000 €
- 147 τ.μ. σε οικόπεδο 900 τ.μ. 215.000 €
- ΜΑΛΩΝΑ.
- Νεόδμητη, πετρόκτιστη κατοικία πλήρως εξοπλισμένη. Τιμή 140.000 €

ΟΙΚΟΠΕΔΑ

- 4.000 τ.μ. επί της Ρόδου-Λίνδου. Τιμή 300.000€
- 2.400 τ.μ. επί της Ρόδου-Ιαλυσού με Σ.Δ. 0,4. Τιμή 820.000€
- 4.000 τ.μ. στα Κοσκινού με πανοραμική θέα. Τιμή 260.000 €
- 4.000 τ.μ. στο Κανδυλί. Τιμή 155.000 €
- 4.000 τ.μ. στο Κανδυλί. Τιμή 120.000 €
- 6.420 τ.μ. στα Ασγούρου. Τιμή 160.000 €
- 5.500 τ.μ. στην παρ. Παραδεισίου μπροστά στο κύμα. Τιμή 100.000€
- 15.000 τ.μ. στον Θεαλόγο με πανοραμική θέα. Τιμή 165.000€
- 5.250 τ.μ. στον Αρχάγγελο. Τιμή 65.000 €
- 4.800 τ.μ. στα Μάσσαρη. Τιμή 60.000 €
- 2.200 τ.μ. στο Γεννάδι με πανοραμική θέα. Τιμή 65.000 €
- 3.000 τ.μ. στο Γεννάδι επί της Λεωφόρου κατάλληλο για οποιαδήποτε χρήση. Τιμή 150.000 €
- 800 τ.μ. στο Κιοτάρι μπροστά στη θάλασσα κατάλληλο για επαγγελματική χρήση. Τιμή 120.000 €
- έκταση 110.000 τ.μ. στην ευρύτερη περιοχή Κοσκινού
- έκταση 21.000 τ.μ. στ' Ασγούρου

ΠΩΛΕΙΤΑΙ ΒΙΟΤΕΧΝΙΚΟΣ ΧΩΡΟΣ 300 τ.μ. ΠΛΗΣΙΟΝ ΡΟΔΟΥ-ΛΙΝΔΟΥ ΣΤΑ ΚΟΣΚΙΝΟΥ. ΤΙΜΗ 270.000 €

Θεμ. Σοφούλη 8 - 85100 Ρόδος Τηλ. & Fax: 22410 23447
Κιν. 6948 808023 - E-mail: info@newage-realestate.gr
ΧΠΚΤΗ-0021

ΠΩΛΗΣΕΙΣ ΑΚΙΝΗΤΩΝ

1. **ΑΝΑΛΗΨΗ** Διαμερίσματα 91, 113 και 120 τ.μ. σε κεντρικό σημείο, πολυτελούς κατασκευής με αυτόνομη θέρμανση και απεριόριστη θέα προς 1.850 € το τ.μ.
2. **ΑΝΑΛΗΨΗ** Διαμέρισμα 62 τ.μ. με αυτόνομη θέρμανση προς 1750 € ανά τ.μ.
3. **ΡΟΔΙΝΙ** Διαμέρισμα 70 τ.μ. σε αυτόνομη θέρμανση, γκαράζ προς 1900 € το τ.μ.
4. **ΡΟΔΙΝΙ** Διαμέρισμα 90 τ.μ. 2ου ορόφου (ρετιρέ) πολυτελούς κατασκευής με τζάκι, parking 154.000€
5. **ΜΙΧ. ΠΕΤΡΙΔΗ** Διαμερίσματα 82, 85, 115 και 117 τ.μ. με αυτόνομη θέρμανση, θέση parking προς 1.750 € το τ.μ.
6. **ΜΙΧ. ΠΕΤΡΙΔΗ** Διαμερίσματα 118 και 122 τ.μ. πολυτελούς κατασκευής με θέρμανση, τζάκι και γκαράζ
7. **ΚΑΡΑΚΟΝΕΡΟ** Διαμερίσματα 110 τ.μ. με απεριόριστη θέα - αυτόνομη θέρμανση- γκαράζ προς 1.800 € το τ.μ.
8. **ΚΑΡΑΚΟΝΕΡΟ** Διαμερίσματα 99 τ.μ. (1ος όροφος γκαράζ - αποθήκη - αυτ. θέρμανση 187.000€ - 84 τ.μ. (1ος όροφος - γκαράζ - αποθήκη - αυτ. θέρμανση) 155.000€ - 70 τ.μ. (2ος όροφος - γκαράζ - αποθήκη -α υτ. θέρμανση) 120.000€ - 112 τ.μ. (2ος όροφος γκαράζ - αποθήκη - αυτ. θέρμανση) 212.000€
9. **ΚΑΡΑΚΟΝΕΡΟ** Διαμερίσματα 82, 95 τ.μ. (σε διώροφη οικοδομή) προς 1.800 € το τ.μ.
10. **ΣΤ. ΚΩΤΙΑΔΗ** Διαμερίσματα 50, 83 τ.μ. (σε διώροφη οικοδομή) προς 1.800 € το τ.μ.
11. **ΑΡΑΠΑΚΙ** Διαμέρισμα ελαφρώς μεταχειρισμένο (πέντε ετών) 140 τ.μ. με 3 κρεβατοκάμαρες, 2 μπάνια, κεντρική θέρμανση και ηλιακό 220.000 ευρώ.
12. **ΡΟΔΟΣ** Μεζονέτα (υπό κατασκευή) κεντρικό σημείο της πόλης 210 τ.μ. (140 τ.μ. κυρίας χρήσεως και 70 τ.μ. υπόγειο) πολυτελούς κατασκευής με κήπο, κεντρική θέρμανση, αποθήκη, γκαράζ, θέα καταπληκτική, τιμή λογική.
13. **ΠΑΣΤΙΔΑ** Μεζονέτα (υπό κατσκευή) 140 τ.μ. πολυτελούς κατασκευής σε οικόπεδο 330 τ.μ. 170.000 €
14. **ΓΕΝΝΑΔΙ** Μεζονέτες (ετοιμοπαράδοτες) 102,36-104,34-107,23 τ.μ. πολυτελούς κατασκευής και απεριόριστη θέα σε οικόπεδο των 900 τ.μ. σε λογική τιμή
15. **ΙΑΛΥΣΟΣ** Μεζονέτες (σε μαρμαροσοβά) των 225 τ.μ. 205.000 ευρώ, 204 τ.μ. 190.000 €, 204 τ.μ. 176.000 € και 165 τ.μ. 161.000 € με ανεξάρτητα οικόπεδα και σε πολύ καλή περιοχή.
16. **ΙΑΛΥΣΟΣ** Μεζονέτα 210 τ.μ. πολυτελούς κατασκευής, ανεξάρτητη σε οικόπεδο 300 μέτρων, 250.000 €
17. **ΙΑΛΥΣΟΣ** Μεζονέτα 192 τ.μ. με κήπο μπρος-πίσω, τζάκι και όλο τον ηλεκτρικό εξοπλισμό, 260.000 €
18. **ΚΟΣΚΙΝΟΥ** Μεζονέτες 140 τ.μ. με απεριόριστη θέα σε οικόπεδο 1.500 τ.μ. 218.000 € σε μαρμαροσοβά και 280.000 € αποπερατωμένη
19. **ΓΕΝΝΑΔΙ** Οικόπεδο 2.360 τ.μ. με άδεια οικοδομής (200 τ.μ. κύριας χρήσεως, 200 τ.μ. υπόγειο, 40 τ.μ. ημιυπαίθριο) με πρόσοψη στο κεντρικό δρόμο, καταπληκτική θέα, σε απόσταση 50 μέτρων από τη θάλασσα σε πολύ καλή τιμή.
20. **ΠΕΥΚΟΙ (ΛΙΝΔΟΣ)** Οικόπεδο 3.000 τ.μ. στο κέντρο της τουριστικής περιοχής με τη μία πρόσοψη στον κεντρικό δρόμο και την άλλη στην παραλία, με άδεια οικοδομής (300 τ.μ. κύρια χρήση και 300 υπόγειο) κατάλληλο για οποιαδήποτε επαγγελματική χρήση, προσφέρεται προς πώληση ή προς ενοικίαση.

ΚΤΗΜΑΤΟΜΕΣΙΤΙΚΟ ΓΡΑΦΕΙΟ
ΝΙΚΟΛΑΟΣ Δ. ΑΣΒΕΣΤΗΣ
ΓΕΩΡΓΙΟΣ Η. ΑΛΕΞΙΟΥ
ΠΩΛΗΣΕΙΣ - ΕΚΤΙΜΗΣΕΙΣ -
ΑΝΤΙΠΑΡΟΧΕΣ - ΕΠΕΝΔΥΤΙΚΕΣ ΠΡΟΤΑΣΕΙΣ
Αγίου Ιωάννου 46, Ρόδος
Τηλ. 22410 32809, 6947848288, 6946 348131

LANDSCOPE
ΠΩΛΗΣΕΙΣ ΑΚΙΝΗΤΩΝ

ΕΘΝΙΚΗΣ ΑΝΤΙΣΤΑΣΗΣ & ΤΣΑΛΔΑΡΗ
(ΠΑΝΩ ΑΠΟ ΤΟΝ ΚΩΤΣΟΒΟΛΟ)
ΚΙΝ : 6976872626 , 6972257246
ΤΗΛ / ΦΑΞ : 22410 28629

- **ΛΕΥΚΩΣΙΑΣ** διαμέρισμα 87τμ, σε άριστη κατάσταση, 2υ/δ, λουτρό. € 127.000
- **ΑΡΑΠΑΚΙ** διαμέρισμα 65τμ, επιπλωμένο 1υ/δ, λουτρό, αποθήκη. € 105.000
- **ΔΑΣΚΑΛΟΥΣ** διαμερίσματα 85τμ ισόγειο, 1ος, 2ος, σε ωραία θέση. € 160.000
- **ΡΟΔΙΝΙ** μεζονέτα 70τμ, 2υ/δ, λουτρό αυλή, ήσυχο περιβάλλον. € 85.000
- **ΙΑΛΥΣΟΣ** μον/τοικία, lux κατασκευής σημασία στη λεπτομέρια 140τμ με κήπο 350τμ.€ 288.000
- **ΙΑΛΥΣΟΣ** μεζονέτες, πολυτελούς κατασκευής 150τμ με κήπο 650τμ. € 270.000
- **ΙΑΛΥΣΟΣ** μον/τοικία, πολυτελούς κατασκευής 160τμ με κήπο 300τμ. € 281.000
- **ΚΟΣΚΙΝΟΥ** μον/τοικία 157τμ, μοναδικό περιβάλλον με κήπο 1300τμ. € 240.000
- **ΑΣΓΟΥΡΟΥ** μον/τοικία σε 2 επίπεδα, στα μπετά με αυλή 850τμ. € 147.000
- **ΚΟΣΚΙΝΟΥ** μον/τοικία 140τμ, πανοραμικό θέα θάλασσα. € 290.000
- **ΙΑΛΥΣΟΣ** μεζονέτες, 140τμ πολυτελούς κατασκευής. €191.000
- **ΙΑΛΥΣΟΣ** μεζονέτες, 160τμ πολυτελούς κατασκευής. € 220.000
- **ΑΣΓΟΥΡΟΥ** μον/τοικία 140τμ, 3υ/δ, wc, λουτρό. € 150.000 (ΜΠΕΤΑ)
- **ΑΣΓΟΥΡΟΥ** οικόπεδο 4.000τμ, για επαγ/ματική χρήση. € 147.000
- **ΑΣΓΟΥΡΟΥ** οικόπεδο 6.800τμ, πανοραμικό . €270.000
- **ΚΟΣΚΙΝΟΥ** οικόπεδα 1.000τμ, 2.000 4.000τμ. € 100.000 το στρεμ.
- **ΡΟΔΟΥ ΛΙΝΔΟΥ** καταστημα με κόμβο 180τμ . € 2.000.000

AE255

εργασιες

συνέχεια από την προηγούμενη

MAT7994

Ξενοδοχείο πολυτελείας **ΖΗΤΕΙ** άμεσα α) **αισθητικούς** κατά προτίμηση πτυχιούχους ΤΕΙ, β) **χειρομαλάκτες**, γ) **φυσιοθεραπευτές** με ανάλογη προϋπηρεσία, καλή εμφάνιση, ξένες γλώσσες. Πληρ. τηλ. 6947569520 ή αποστολή βιογραφικών με φωτογραφίες e-mail: hdspa@otenet.gr

INT101

ΑΤΟΜΑ σοβαρά και υπεύθυνα για την στελέχωση θέσεων εργασίας στο νησί της Ρόδου **ΖΗΤΟΥΝΤΑΙ** από μεγάλη εμπορική εταιρεία. Χώρος και ωράριο εργασίας επιλογής των ενδιαφερομένων. Αποκλείονται πλασιέ, ντήλερ, πωλητές. Αμεση κάλυψη θέσεων. Ανεξάρτητη συνεργασία. Πλήρες σύστημα εκπαίδευσης. Αποδοχή από 650-5500 ευρώ. Πληρ. τηλ. 2102801153 και 2241030078, www.umswork4you.com.

INT2328(1)

ΑΤΟΜΑ ΖΗΤΟΥΝΤΑΙ άνω των 18 για μερική ή πλήρη απασχόληση. Αμεσο ξεκίνημα, υψηλές αποδοχές. Πληρ. τηλ. 2810861353, 6977471651 MAT2346(2)

Από το ξενοδοχείο ΠΥΛΑΙΑ **ΖΗΤΕΙΤΑΙ κηπουρός** για ημιαπασχόληση (απογευματινές ώρες). Πληρ. τηλ. 2241090125 MZT190722

ΖΗΤΕΙΤΑΙ νεαρός σερβιτόρος-α (προτίμηση σερβιτόρα) απαραιτήτως γνώση της Αγγλικής γλώσσας. Και **κοπέλα** με πείρα στην Ελληνική κουζίνα για να εργαστεί στην κουζίνα σε εστιατόριο στην Παλιά Πόλη. Πληρ. τηλ. 2241029968, Σοφοκλέους 16 MZT180712

Μεγάλη επαγγελματική ευκαιρία. Επιχείρηση στο σπίτι ή στο γραφείο σας. Κερδίστε από 500 έως 2.000 ευρώ το μήνα με ελεύθερο ωράριο. Ανεξάρτητη συνεργασία. Οχι ντήλερ ή πλασιέ. Internet επιθυμητό. Πλήρες σύστημα εκπαίδευσης. Προοπτική καριέρας-Bonus-δωρεάν ταξίδια. Πληρ. τηλ. 2241094767 ή www.homework4u.biz. MZT160713

EXTRA ΕΙΣΟΔΗΜΑ ζητούνται άτομα άνω των 18 για ημιαπασχόληση ή και πλήρη απασχόληση. Πληρ. τηλ. 2241030078, www.umswork4you.com MAT2346(1)

ΖΗΤΕΙΤΑΙ κοπέλα για πλήρη απασχόληση. Απαραίτητη γνώση χειρισμού ηλεκτρονικού υπολογιστή (Word-Excel). Οπως επίσης να είναι κάτοχος δικύκλου. Πληρ. τηλ. 2241034540,

ΠΩΛΗΣΕΙΣ ΑΚΙΝΗΤΩΝ

ΜΟΝΟ ΓΙΑ ΛΙΓΟΥΣ

1. Διώροφη ΜΟΝΟΚΑΤΟΙΚΙΑ 208 τ.μ. ΥΠΕΡΛΟΥΞ στην περιοχή Κοσκινού κτισμένη σε οικόπεδο 2.250 τ.μ. και με απεριόριστη θέα προς Φαληράκι.
2. Διώροφη ΜΟΝΟΚΑΤΟΙΚΙΑ 482 τ.μ. και βεράντες 240 τ.μ. στην περιοχή της Παστίδας κτισμένη πάνω σε λόφο με φανταστική θέα και σε οικόπεδο.
3. Διώροφες ΜΟΝΟΚΑΤΟΙΚΙΕΣ 160 τ.μ. στα Κολύμπια λουξ κατασκευής και με ατομική πισίνα. Είναι κοντά στη θάλασσα και έχουν φανταστική θέα.
4. Οικόπεδο στο Μόντε Σμιθ 2.000 τ.μ. με φανταστική θέα και άδεια οικοδομής για μονοκατοικία 200 τ.μ. πλέον ημιϋπόγειο.

ΕΥΚΑΙΡΙΕΣ

1. Τριώροφη οικοδομή στην Ιξιά (Καστελοριζιοί) αποτελούμενη από 3 οροφοδιαμερίσματα των 90 τ.μ. το κάθε ένα. Είναι μεταχειρισμένη (10 ετών) ανεξάρτητη σε οικόπεδο 300 τ.μ. και τιμάται 320.000 ευρώ.
2. Οροφοδιαμέρισμα 85 τ.μ. στην περιοχή Μητροπόλεως μεταχειρισμένο. Εχει 2 υπνοδωμάτια και τζάκι. Τιμάται 100.000 ευρώ.

ΜΟΝΟΚΑΤΟΙΚΙΕΣ

1. Στην Ιξιά τριώροφη 150 τ.μ. λουξ κατασκευής και με οικόπεδο 300 τ.μ. Εχει 4 υπνοδ. 2 μπάνια με υδρομασάζ, εντοιχ. κουζίνα, τζάκι, κεντρ. θέρμανση. Τιμάται 279.000 ευρώ
2. Στην Ιξιά τριώροφη μεζονέτα 150 τ.μ. λουξ κατασκευής και με οικόπεδο 300 τ.μ. Εχει 4 υπνοδ. 2 μπάνια με υδρομασάζ, εντοιχ. κουζίνα, κεντρ. θέρμανση και τζάκι. Τιμάται 264.000 ευρώ
3. Διώροφη μονοκατοικία 140 τ.μ. λουξ κατασκευής στην περιοχή Κοσκινού, σε οικόπεδο 1500 τ.μ. και έχει απεριόριστη θέα προς Φαληράκι. Τιμάται 294.000 ευρώ.
4. Διώροφη μονοκατοικία 140 τ.μ. στην περιοχή Ασγούρου ημιτελής (σε μπετόν). Είναι κτισμένη σε οικόπεδο 870 τ.μ. και τιμάται 150.000 ευρώ.
5. Διώροφη μονοκατοικία 140 τ.μ. στην περιοχή Παστίδας, αποπερατωμένη, λουξ κατασκευής με θέα κοντά στο χωριό και με οικόπεδο 350 τ.μ. Τιμάται 206.000 ευρώ.

ΡΕΤΙΡΕ

1. Στην Ανάληψη 138 τ.μ. λουξ κατασκευής, με μεγάλες βεράντες και φανταστική θέα. Διαθέτει κεντρική θέρμανση και ασανσέρ. Τιμάται 278.000 ευρώ.

ΔΙΑΜΕΡΙΣΜΑΤΑ 4άρια

1. Στο Ροδίνι 100 τ.μ. λουξ κατασκευής σε μικρή οικοδομή με καλή θέα. Εχει 3 υπνοδ., εντοιχ. κουζίνα, ηλιακό θερμοσίφωνο, κεντρική θέρμανση, έξτρα αποθήκη 12 τ.μ., θέση γκαράζ και ασανσέρ. Τιμάται 230.000 ευρώ.
2. Οροφοδιαμέρισμα 103 τ.μ. στο Καρακόνερο 101 τ.μ. νεοκατασκευασμένο. Είναι καλής κατασκευής και διαθέτει τζάκι. Τιμάται 190.000 ευρώ.
3. Στην Ανάληψη 120 τ.μ. λουξ κατασκευής με πολύ καλή θέα και μεγάλη βεράντα. Εχει εντοιχισμένη κουζίνα, κεντρική θέρμανση και ασανσέρ. Τιμάται 250.000 ευρώ.

ΔΙΑΜΕΡΙΣΜΑΤΑ 3άρια

1. Στο Ροδίνι 92 τ.μ. υπερυψωμένο ισόγειο. Είναι λουξ κατασκευής και διαθέτει εντοιχ. κουζίνα, κεντρ. θέρμανση, ηλιακό θερμοσ. ασανσέρ, εξτρα αποθήκη 10 τ.μ., ασανσέρ, θέση γκαράζ. Τιμάται 210.000 ευρώ.
2. Στους Δασκάλους 85 τ.μ. υπερυψωμένο ισόγειο με μεγάλο κήπο αλλά και α' και β' όροφο γωνιακό. Είναι καλής κατασκευής έχουν εντοιχ. κουζίνα και τιμώνται από 160.000 ευρώ το κάθε ένα
3. Στην Ανάληψη 93 και 98 τ.μ. στον α' όροφο μικρής οικοδομής. Διαθέτουν εντοιχ. κουζίνα και τιμώνται 176.000 και 187.000 ευρώ αντίστοιχα.
4. Στη Μητρόπολη 85 τ.μ. οροφοδιαμέρισμα (μεταχειρισμένο) στον Α' ή Β' όροφο. Τιμώνται 100.000 ευρώ έκαστο!

ΔΙΑΜΕΡΙΣΜΑΤΑ 2άρια

1. Στη Μ. Κωνσταντίνου (δίπλα στο Σ. ΜΑΡΚΕΤ ΣΠΑΝΟΣ) 72 τ.μ. στον α' όροφο μεταχειρισμένο κατάλληλο και για επαγγελματική στέγη. Τιμάται 90.000 ευρώ.
2. Στ' Ασγούρου 50 τ.μ. στον β' όροφο. Είναι μεταχειρισμένο αλλά πλήρως ανακαινισμένο. Είναι κοντά στον κεντρικό δρόμο και τιμάται 70.000 ευρώ.

ΑΠΟΘΗΚΕΣ

1. Στην Αποστόλου Παύλου στην Ανάληψη και απέναντι από την εκκλησία 160 τ.μ. μόνο 100.000 ευρώ.Εχει φανταστική κατασκευή για κατοικία.

ΟΙΚΟΠΕΔΑ

1. Στο Ροδίνι 1000 τ.μ. Είναι σε φανταστική θέση, εντός σχεδίου πόλεως και με Σ.Δ. 0,4. Τιμάται 330.00 ευρώ.
2. Στο Ροδίνι 435 τ.μ. εντός σχεδίου πόλεως και με Σ.Δ. 0,8. Είναι σε πολύ καλή θέση και τιμάται 300.000 ευρώ.
3. Στο Μόντε Σμιθ 2.000 τ.μ. σε φανταστική θέση και με άεια οικοδομής για 200 τ.μ. πλέον ημιϋπόγειο 100 τ.μ. Δεκτές μόνο σοβαρές προτάσεις.
4. Στην Ιξιά 1.200 τ.μ. σε φανταστική θέση και με άδεια οικοδομής για 150 τ.μ. πλέον ημιϋπόγειο 80 τ.μ. . Τιμάται 125.000 ευρώ.
5. Στην Ιξιά 2.100 τ.μ. επί κεντρικού δρόμου, με νερό, φως, τηλέφωνο και με άδεια οικοδομής για 200 τ.μ. πλέον ημιϋπόγειο 100 τ.μ. Τιμάται 176.000 ευρώ.
6. Στην Ιξιά 4.000 τ.μ. οικοδομήσιμο, με καλή πρόσβαση και με φως, νερό και τηλέφωνο. Τιμάται 176.000 ευρώ.
7. Οικόπεδο στ' Ασγούρου 5.350 τ.μ. οικοδομήσιμο σε φανταστική θέση και με καλή πρόσβαση. Τιμάται 230.000 ευρώ.
8. Οικόπεδο στα Κοσκινού (περιοχή Αη Γιάννης 3.000 τ.μ. εντός του υπό έγκριση σχεδίου) και με φανταστική θέα. Τιμάται 350.000 ευρώ.
9. Οικόπεδο στο Τσαΐρι και πάνω στον κεντρικό δρόμο Τσαΐρι-Αεροδρομίου 7.000 τ.μ. Είναι κατάλληλο για κάθε επιχείρηση και τιμάται 750.000 ευρώ.
10. Οικόπεδο σε παραλία Αφάντου 8.000 τ.μ. Είναι κατάλληλο για μονοκατοικίες ή επιχείρηση. Τιμάται 300.000 ευρώ.
11. Οικόπεδο στον οικισμό ΑΥΓΟΣΤΕΓΑΣΗ προς το Φυτώριο. Είναι 345 τ.μ. γωνιακό και έχει κάλυψη 360 τ.μ. Τιμάται 120.000 ευρώ.

ΕΝΟΙΚΙΑΣΕΙΣ

1. Διαμέρισμα ισόγειο 90 τ.μ., στους Αγ. Αναργύρους. Είναι σε πολύ καλή θέση και κατάλληλο για ιατρείο ή γραφείο.
2. Κατάστημα 150 τ.μ., με υπόγειο άλλα 150 τ.μ. στην περιοχή 7 Χουρμαδιών γωνιακό.
3. Κατάστημα γωνιακό 60 τ.μ. και με πατάρι 30 τ.μ. στην περιοχή Αγ. Αναργύρων

Πληροφορίες
κ. ΧΑΡΚΙΑΝΑΚΗ ΜΑΝΩΛΗ κιν. 6946163242

MAN99

ΠΩΛΗΣΕΙΣ ΑΚΙΝΗΤΩΝ

1) **ΠΩΛΕΙΤΑΙ** οικόπεδο στο Γεννάδι εντός σχεδίου οικισμού σε αξιόλογη και αναβαθμισμένη περιοχή 400 τ.μ. δυνατότητα οικοδόμησης 330 τ.μ. τίμημα 40.000 ευρώ

2) **ΠΩΛΕΙΤΑΙ** στην περιοχή Κάναμάτ Ρόδου οικόπεδο 400 τ.μ. με Σ.Δ. 0,6 κάλυψη 45% οικοδομικότητα 240 τ.μ. και με πανοραμική θέα

3) **ΠΩΛΕΙΤΑΙ** στη Λίνδο οικόπεδο εντός σχεδίου α) 250 τ.μ. με Σ.Δ. 1 οικοδομικότητα 250 τ.μ. με πανοραμική θέα τίμημα 110.000 ευρώ, β) 328 τ.μ. με Σ.Δ. 0,8 οικοδομικότητα 262 τ.μ. τίμημα 150.000 ευρώ γ) οικόπεδο επί της επαρχιακής οδού Πεύκοι Λάρδου κοντά στην παραλία τίμημα 280.000 ευρώ

4) **ΟΙΚΟΠΕΔΟ** στα Κοσκινού 4.002 τ.μ. με πανοραμική θέα τίμημα 308.000 ευρώ

5) **ΟΙΚΟΠΕΔΟ** επί της επαρχιακής οδού Κρεμαστής-Μαριτσά 9.500 τ.μ. τίμημα 250.000 ευρώ.

6) **ΠΩΛΕΙΤΑΙ** στο Γεννάδι εντός οικισμού οικοδομή που αποτελείται α) από διαμέρισμα ισόγειο υπερυψωμένο 50 τ.μ. και υπόγειο 50 τ.μ. ημιτελή σε σουβάδες και τίμημα 40.000 β) από διαμέρισμα 50 τ.μ. α' ορόφου ετοιμοπαράδοτο 60.000 ευρώ

ΕΝΟΙΚΙΑΣΕΙΣ ΑΚΙΝΗΤΩΝ

1) **ΕΝΟΙΚΙΑΖΕΤΑΙ** κατάστημα κεντρικότατο περιοχή "Μαντράκι" 50 τ.μ. με αποθήκη 17 τ.μ.

2) **ΕΝΟΙΚΙΑΖΟΝΤΑΙ** γραφεία στο "Ζέφυρο" κοντά στη ΔΟΥ Ρόδου γ' ορόφου 145 τ.μ. μίσθωμα 1.000 ευρώ και 73 τ.μ. μίσθωμα 500 ευρώ.

Πληρ. κ. Ανέστη τηλ. κιν. 6947047651 ΧΠ659

Profit & Solution
Σύμβουλοι Ακινήτων & Επενδύσεων

Λεμεσού 34, Ρόδος
τηλ. : 22410 28100, φαξ: 22410 28104

- **Μεζονέτες**

Κοσκινού **200τμ μεικτά σε μαρβοροσοβά με οικόπεδο 1000μ , 180.000 €**
Ασγούρου **130τμ 3 υ/δ σε οικόπεδο 870μ , μπετά 150.000 €**
Ιαλυσός **140τμ τελειωμένη, 180.000 €**
Παστίδα **140τμ με οικόπεδο 250μ σε μπετά , 100.000 €**
Γεννάδι **μεζονέτες 70τμ με θέα θάλασσα 150.000 €**
Κιοτάρι **μεζονέτα 107τμ, θέα θάλασσα 230.000 €**

- **Διαμερίσματα**

Ανάληψη **43τμ 1 υ/δ καινούριο 89.000 €**
Ανάληψη **105τμ & γκαρσονιέρα 30τμ, 105.000 €**
Αγ.Νικόλαος **64τμ ισόγειο ανακαινισμένο 2 υ/δ, 2 μπάνια 84.000 €**
Καρακόνερο **83τμ, θέα θάλασσα, καινούριο 146.000 €**
Στ. Κωτιάδη **(πάροδος) 92τμ 2υ/δ, 120.000 €**
Ιξιά **78τμ, 2υ/δ , 66.000 €**
Ιαλυσός **103τμ, 3υ/δ καινούριο, 170.000 €**
Ιαλυσός **106τμ ρετιρέ, 2 υ/δ, ηλ.συσκευές, τζάκι, θέα θάλασσα 153.000 €**

- **Οικόπεδα**

Κοσκινού **6.000μ 95.000 €**
Τσαΐρι **4.030μ σε ύψωμα 180.000 €**
Δαματριά **330μ οικοδομήσιμο 18.300 €**
Θολό **1.100μ εντός οικισμού 30.000 €**
Αρχίπολη **4.000μ 50.000 €**
Γεννάδι **1750μ με 2 άδειες οικοδομής, 800μ από θάλασσα 65.000 €**
Γεννάδι **850μ με άδεια οικοδομής & θέα θάλασσα 37.000 €**
Κιοτάρι **2.480μ 12.000 €**
Κεφαλονιά **15.000μ σε αγροτικό δρόμο 150.000 €**

- **ΕΝΟΙΚΙΑΣΕΙΣ**

Διαμέρισμα 2 υ/δ επιπλωμένο με ηλ.συσκευές Αγ.Νικόλαος
Διαμέρισμα 3 υ/δ ανακαινισμένο σε άριστη κατάσταση Αγ.Νικόλαος
Διαμέρισμα ισόγειο 2 υ/δ με κήπο Ακαδημία
Ιαλυσό : Μονοκατοικία 3 υ/δ

Για περισσότερες πληροφορίες και ακίνητα επικοινωνήστε με το γραφείο μας 22410-28100 AE516

εργασιες

συνέχεια από την προηγούμενη

6932401285 ΜΖΤ180714

ΖΗΤΟΥΝΤΑΙ άτομα για απασχόληση από 1137 ευρώ το μήνα. Ημιαπασχόληση ή πλήρη απασχόληση. Οχι πλασιέ, ντήλερ, telemarketing. Πληρ. τηλ. 6944532709 κος Νταλάκας. Μόνο σοβαρές προτάσεις. ΜΑΠ100

ΖΗΤΕΙΤΑΙ κοπέλα για να εργαστεί στο κατάστημα ανδρικών ενδυμάτων OPSIS στην Ανάληψη. Μόνιμη απασχόληση. Ωρες 09.00-13.00 και 17.00-21.00, ετών 20-35. Πληρ. τηλ. 2241066579 ΜΖΤ180726

ΖΗΤΕΙΤΑΙ υπάλληλος για να εργασθεί σε γραφείο ενοικίασης μοτοποδηλάτων με γνώσεις Αγγλικής και Ιταλικής γλώσσας. Πληρ. τηλ. 2241056348, 6946704346 ΜΖΤ180727

ΖΗΤΕΙΤΑΙ βοηθός μαγείρου και λαντζιέρα για κεντρικό εστιατόριο. Πληρ. τηλ. 2241032290, 6944847837, 6972813068. ΜΖΤ160711

ΑΜΕΣΑ ΖΗΤΩ άτομα για μερική ή πλήρη απασχόληση από 1000 ευρώ από τον πρώτο μήνα (δεν πρόκειται για dealer ή πλασιέ). Πληρ. τηλ. 6942598771 ή στο www.makeafortune.grΜΑΠ98

ΑΤΟΜΑ σοβαρά και υπεύθυνα για την στελέχωση θέσεων εργασίας στο νησί της Ρόδου **ΖΗΤΟΥΝΤΑΙ** από μεγάλη εμπορική εταιρία. Πληρ. 9 π.μ.-9 μ.μ. τηλ. 6945903675 κο Σάκη ΜΖΤ180717

Από το κέντρο Ξένων Γλωσσών **ΖΗΤΟΥΝΤΑΙ καθηγητές/τριες γερμανικής** και **Γαλλικής** γλώσσας με τα απαραίτητα προσόντα για τη νέα σχολική χρονιά 2005-2006. Πληρ. τηλ. 2241092549, 2241092121, 6947838440. INT23337

ΖΗΤΕΙΤΑΙ κοπέλα για cafe - bar στην Ιαλυσό. Απαραίτητη η γνώση Αγγλικών. Πληρ. τηλ. 6942063556ΜΖΤ180701

ΕΠΑΓΓΕΛΜΑΤΙΚΗ ΕΥΚΑΙΡΙΑ. ΖΗΤΟΥΝΤΑΙ άμεσα από εμπορική πολυεθνική εταιρία που επεκτείνεται στην περιοχή μας άτομα δραστήρια. Επιθυμητή μια ξένη γλώσσα κατά προτίμηση Ρώσικα, Τούρκικα, Πολωνικά. Δυνατότητα εργασίας από το χώρο σας. Κερδίστε από 600 έως 1500 ευρώ το μήνα με ελεύθερο ωράριο. Πληρ. τηλ. 2241098082 ή www.homework4u.biz. ΜΖΤ160712

ΣΥΝΕΡΓΑΤΕΣ σοβαροί και υπεύθυνοι **ΖΗΤΟΥΝΤΑΙ** από Ρόδο για εκπροσώπηση εταιρείας Κολοσσού που ραγδαία αναπτύσσεται στο νησί. Χρήση Internet επιθυμητή. Κέρδη 800-5000 ευρώ!!! Καλέστε άμεσα: Υπάρχει εκπαίδευση το σαββατοκύριακο!! Πληρ. τηλ. 2310729425, 6 9 7 9 7 7 6 7 1 6 , www.highlevelijob.com. ΜΑΤ2328(2)

ΠΡΟΣΩΠΙΚΟ ζητείται στη Ρόδο και στα Δωδεκάνησα από ανώνυμη εταιρία με έδρα στην Αθήνα. Προσφέρονται: ετήσια συνεργασία, δυνατότητα γρήγορης επαγγελματικής εξέλιξης. Υψηλά εισοδήματα. Για ραντεβού τηλεφωνήστε καθημερινά στο 6977946940. ΜΖΤ160705

ΖΗΤΟΥΝΤΑΙ άτομα άνω των 23 ετών για μερική ή πλήρη απασχόληση. Δυνατότητα καριέρας, ταξίδια. Προσοχή! Οχι ντήλερ-πλασιέ. Πληρ. για ραντεβού τηλ. 6972998364. ΑΠΥ97

ΖΗΤΕΙΤΑΙ συνεταίρος για κερδοφόρα επχείρηση. Ο στόχος μας, η εμπορική εκμετάλλευση στην Δωδ/σο. Πληρ. κ. Γιώργο τηλ. 6948199502 ΜΖΤ160506

ΖΗΤΕΙΤΑΙ υπάλληλος γραφείου με βασικές γνώσεις Η/Υ για ημιαπασχόληση. Πληρ. τηλ. 6944223382 ΜΖΤ150715

ΖΗΤΟΥΝΤΑΙ πέντε συνεργάτες από εμπορική επιχείρηση τροφίμων, ευέλικτο ωράριο, πρωί ή απόγευμα, μερική ή πλήρη απασχόληση, www.awayoflife.gr, τηλ. 2108993412 ΑΠΥ93

ΖΗΤΕΙΤΑΙ κομμώτρια. Πληρ. τηλ. 2241038660ΜΖΤ140716

ΖΗΤΕΙΤΑΙ κοπέλα με γνώσεις μηχανογραφημένου λογιστηρίου με ανάλογη προϋπηρεσία και να διαθέτει μεταφορικό μέσο για εργασία σε λογιστικό - φοροτεχνικό γραφείο στην Κρεμαστή. Απαραίτητα η υποβολή βιογραφικού. Πληρ. τηλ. 2241095904, fax 2241098132 ΜΖΤ120721

ΖΗΤΟΥΝΤΑΙ 3 άτομα άνω των 19 ετών για στελέχωση επιχείρησης στη Ρόδο. Πληρ. κ. Ζαγοριανού Βάσω τηλ. 6937433576 INT150713

Από Τεχνική κατασκευαστική εταιρεία **ΖΗΤΟΥΝΤΑΙ τεχνίτες** για **γυψοσανίδες** και **στοκαδόροι.** Πληρ. τηλ. 2241061414, 6934510760 ΜΑΤ2322

MEVROUW OF MYNHEER GEVRAAGD OM ALLEEN IN JUWELIERSZAAK TE WERKEN. ERVARING GEWENST. TEL. 2241073697 INT110707

ΖΗΤΕΙΤΑΙ υπάλληλος άνδρας για SUPER MARKET. Εργασία χειμώνα - καλοκαίρι, σπαστό ωράριο. Πληρ. τηλ. 2241035912 ΜΖΤ130711

Από εταιρεία τροφίμων **ΖΗΤΟΥΝΤΑΙ οδηγοί** με δίπλωμα Γ κατηγορίας και **βοηθοί αποθηκάριοι.** Πληρ. τηλ. (22410)67534, 2241061207 ΜΑΤ2312

ΖΗΤΕΙΤΑΙ υπάλληλος υποδοχής (ρεσεψιονίστ) για πλήρη απασχόληση σε γυμναστήριο. Πληρ.τηλ. 2241098037 ΜΑΤ2310

ΖΗΤΕΙΤΑΙ καθηγήτρια Γερμανικής να διδάξει σε κέντρο ξένων γλωσσών. Πληρ. τηλ. 6974498100 ΜΑΤ002268

ΖΗΤΕΙΤΑΙ υπάλληλος με προϋπηρεσία σε πρατήριο υγρών καυσίμων. Πληρ. τηλ. (22410) 62050, 62801 ΜΧΡ12618

ΖΗΤΕΙΤΑΙ έμπειρος **υπάλληλος** με προϋπηρεσία για γραφείο Τουρισμού με εξειδίκευση στο αεροπορικό εισιτήριο (GALILEO). Πληρ. τηλ. 2241031833, 6944643186 ΜΧΠ864

ΖΗΤΕΙΤΑΙ σερβιτόρος για snack bar καφετέρια στην περιοχή Μανδράκι. Πληρ.τηλ. 2241039148 ΜΑΠ81

Η οδική βοήθεια HELLAS SERVICE Ρόδου **ΖΗΤΑ συνεργάτες** για τη στελέχωση του τμήματος πωλήσεων. Πληρ. τηλ. 2241022490 ΜΑΤ2265

ΖΗΤΕΙΤΑΙ από εταιρεία παραγωγής λογισμικού με έδρα την Ρόδο, **προγραμματιστής εφαρμογών.** Απαραίτητες γνώσεις: αντικειμενοστραφής προγραμματισμός, βάσεις δεδομένων SQL RDBMS, Αγγλική γλώσσα. Επιθυμητά προσόντα: δίπλωμα ή πτυχίο σχολής πληροφορικής, ηλικία μέχρι 30 ετών, για άντρες απαραίτητη η εκπλήρωση των στρατιωτικών υποχρεώσεων. Πληρ. τηλ. 2241029580 Δευτ.-Παρασκ. 9.00-17.00 κος Παπαδόπουλος ΜΖΤ070703

ΖΗΤΟΥΝΤΑΙ συνεργάτες ευέλικτο ωράριο εργασίας. Υψηλά εισοδήματα από 25-60 ευρώ η ώρα. www.-visionltd.net/success Πληρ. τηλ. 6972885094, 2821079090 από 9.00 έως 14.30 ΜΑΤ2253

ΖΗΤΕΙΤΑΙ πωλήτρια με γνώσεις σχεδίου & διακόσμησης, από κατάστημα επίπλων. Άριστο περιβάλλον εργασίας, μισθός πολύ ικανοποιητικός και ανάλογως προσόντων. Θα τηρηθεί απόλυτη εχεμύθεια. Πληρ. τηλ. 6936783549. ΜΑΤ2335

ΖΗΤΕΙΤΑΙ κοπέλα **πεπειραμένη** να εργασθεί σε SUPER MARKET στην περιοχή Ροδινιού. 8ωρη απασχόληση. Πληρ. τηλ. 6942212145. ΜΖΤ160715

ΑΜΕΣΑ δουλέψτε από το σπίτι ή το γραφείο σας. Ελεύθερο ωράριο. Ημιαπασχόληση 650-1.400 ευρώ το μήνα. Οχι ντήλερ-πλασιέ-πωλητές. Internet επιθυμητό (όχι απαραίτητο) κορυφαία εκπαίδευση, πληρωμένες διακοπές! Πληρ. τηλ. 2108067710 ή www.future-money.com ΜΑΠ95

ΖΗΤΕΙΤΑΙ έμπειρος στον τουρισμό σερβιτόρος-ρα για επώνυμο εστιατόριο Ala cart στην περιοχή Ιξιάς Ιαλυσού. Θα προτιμηθούν οι γλωσσομαθείς και αυτοί που κατέχουν την τέχνη του τουρισμού. Τηλεφωνείστε μετά τις 11 το πρωί στο 2241092382, 6973668685. ΜΑΠ96 (1)

ΚΛΑΔΟΓΕΝΗΣ ΜΙΧΑΗΛ
ΠΟΛΙΤΙΚΟΣ ΜΗΧΑΝΙΚΟΣ Ε.Μ.Π.
ΑΤΤΑΒΥΡΟΥ 20-ΡΟΔΟΣ
ΤΗΛ. 2241022394
ΠΩΛΟΥΝΤΑΙ

1. **Μεζονέτες** με απεριόριστη θέα και θέα στη θάλασσα, στο Καρακόνερο, με 3 υπνοδωμάτια, σαλόνι, κουζίνα, 2 λουτρά, αποθήκης και με υπόγειο χώρο στάθμευσης και λοιπών βοηθητικών χώρων, εμβαδού 125 τ.μ. και εμβαδού υπογείου 65 τ.μ., συνολικής επιφάνειας με το υπόγειο 190 τ.μ.
2. **Διαμερίσματα** πολυτελούς κατασκευής με απεριόριστη θέα και θέα στη θάλασσα, στο Καρακόνερο, με 3 υπνοδωμάτια, λουτρού και αποθήκης εμβαδού 105 τ.μ.

ΑΕ0058

ΠΩΛΕΙΤΑΙ
από ιδιώτη
αγρόκτημα στη Θολό περιοχή Καλαμώνας, τετραγωνισμένο των 4, 8 και 16 στρεμμάτων με δρόμο, γεώτρηση 25 κυβ. νερού, περιφραγμένα τα 10 στρέμματα και 80 ρίζες ελιάς κορωνέικης 140.000 ευρώ με 4 χρόνια διευκόλυνσή.
Πληρ. τηλ. 6944790696
ΜΑΤ2290

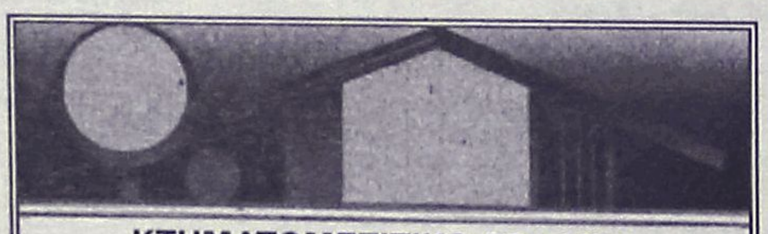

ΚΤΗΜΑΤΟΜΕΣΙΤΙΚΟ ΓΡΑΦΕΙΟ
ΑΙΓΑΙΟΚΤΗΜΑΤΙΚΗ
ΕΠΙΛΕΓΜΕΝΕΣ ΠΡΟΤΑΣΕΙΣ ΑΚΙΝΗΤΩΝ

- 78 τ.μ. Πειραιώς ισ. (2 υπν.) 85.000 ευρώ
- 90 τ.μ. (2 υπν.) Αλ. Διάκου 120.000 ευρώ (2 διαμ/τα)
- 100 τ.μ. μον/κία 4 ετών 500 τ.μ. οικ/δο στην Ιαλυσό 300.000 ευρώ (ΔΔ)
- 108 τ.μ. β' ορ. με θέα Δασκάλους 190.000 ευρώ
- 117 τ.μ. καινούργιο ρετιρέ Αραπάκι 200.000 ευρώ
- 115 τ.μ. καινούργιο - έτοιμο Καρακόνερο 220.000 ευρώ (ΔΔ)
- 120 τ.μ. μον/κία Π. Πόλη Ρολάι 145.000 ευρώ
- 140 τ.μ. (3 υπν.) - (2 μπάνια) - θέα - θέρμανση, 5 ετών - Παρθενόπης
- 120 τ.μ. (β') ορ/σμα - καινούργιο - λουξ κατασκευής - Ηρωίδας Αναστασίας 220.000 ευρώ (ΔΔ)
- 236 τ.μ. μονοκατοικία Θολό σε 2.174 τ.μ. οικ/δο με έξτρα Σ.Δ. 764 τ.μ. 264.000 ευρώ
- 265 τ.μ. μεζ/τα (10 ετών) σε 2 στρ. Τσαΐρι 265.000 ευρώ (ΔΔ)
- 3 οικοδομικές μερίδες οικ/κου συν/σμου ΑΥΤΟΣΤΕΓΑΣΗΣ
- Οικ/δο 4 στρ. στο Κανδυλί 120.000 ευρώ.
- Κατάστημα 40 τ.μ. με 70 τ.μ. απ/κη πρ/ση Αντης Μαρίας 115.000 ευρώ
- Γραφεία 23 τ.μ., 45 τ.μ., 67 τ.μ. κοντά στην Ακαδημία Χ2.500 το τ.μ.
- 480 τ.μ. οικ/δο Σ.Δ. 1 Ανάληψη 280.000 ευρώ

ΕΝΟΙΚΙΑΖΕΤΑΙ ΔΙΩΡΟΦΟ ΚΕΝΤΡΙΚΟ ΚΑΤΑΣΤΗΜΑ ΣΤΟ ΜΑΝΔΡΑΚΙ

ΕΚΤΟΣ ΑΥΤΩΝ ΤΩΝ ΑΚΙΝΗΤΩΝ ΔΙΑΘΕΤΟΥΜΕ ΜΕΓΑΛΗ ΠΟΙΚΙΛΙΑ ΣΕ ΔΙΑΜ/ΤΑ (ΜΕΤ/ΝΑ-ΚΑΙΝΟΥΡΓΙΑ) ΣΤΙΣ ΚΑΛΥΤΕΡΕΣ ΤΙΜΕΣ ΤΗΣ ΑΓΟΡΑΣ-ΟΙΚ/ΔΑ ΚΑΙ ΕΝΟΙΚΙΑΣΕΙΣ ΑΚΙΝΗΤΩΝ - ΑΝΤΙΠΑΡΟΧΕΣ

ΡΕΝΑ ΒΑΖΟΥΚΟΥ
(ΜΕΣΙΤΗΣ ΑΣΤΙΚΩΝ ΣΥΜΒΑΣΕΩΝ)
ΔΙΕΥΘ. ΓΡΑΦΕΙΟΥ ΔΗΜ. ΘΕΟΔΩΡΑΚΗ 3
9-1 το πρωί καθημερινά και 6.30-9 απ/τα (Δευτ. και Πέμπτης)
Τηλ. (22410) 22943-28838 FAX: 28838, κιν. 6945466773
email.vazoukou@acn.gr
ΧΠ851

ΟΙΚΟΔΟΜΗ ΡΟΔΟΥ
ΤΕΧΝΙΚΗ-ΚΑΤΑΣΚΕΥΑΣΤΙΚΗ ΕΤΑΙΡΕΙΑ
ΠΩΛΟΥΝΤΑΙ

1) **Καταστήματα, διαμερίσματα και οροφοδιαμερίσματα** στην οδό Αμστερνταμ, Βερολίνου και Μαδρίτης στο Ροδίνι διαφόρων μεγεθών (σε συγκρότημα 9 πολυκατοικιών)
2) **Μονοκατοικίες** 150 τ.μ. η κάθε μία σε κτήμα 2.000 τ.μ. (υπό κατασκευή)
3) **Μονοκατοικίες** στο Κιοτάρι Ασκληπειού (στο κύμα) 120 τ.μ. σε κτήμα 1.300 τ.μ. εκάστη (υπό κατασκευή)
4) **Διώροφες μονοκατοικίες** των 100 τ.μ. στο Γεννάδι, 200 μέτρα από τη θάλασσα σε κτήμα 1.300 τ.μ. (υπό κατασκευή)

Δεκτά δάνεια και ευκολίες πληρωμής έχουμε τις καλύτερες τιμές της αγοράς.

ΟΙΚΟΔΟΜΗ ΡΟΔΟΥ
Καμύνδου 4- Ρόδος-85100 Τηλ.: 22410/60460- 2 Fax: 22410/60463
ΜΑΝΟΛΗΣ ΣΠΥΡΙΔΗΣ Πολιτικός Μηχανικός Δ.Π.Θ. (Κιν:693 6660460)
ΚΩΣΤΑΣ ΚΩΝΣΤΙΝΤΙΝΙΔΗΣ εργολάβος (ΚΙΝ.: 6978.110.000)
ΕΜΠ00026

Εχετε χρέη;
Ολοι μας είμαστε υπερχρεωμένοι.
Οι λόγοι μας για τον κάθε ένα μας διαφορετικοί.
Αλλά όλοι έχουμε το ίδιο πρόβλημα!!!
Επενδύστε τον ελεύθερο χρόνο σας...
Κερδίστε ακόμα και μέσα από τον χώρο σας
500 € - 2000 € Μηνιαίως.
ΠΛΗΡΟΦΟΡΙΕΣ ΓΙΑ ΡΑΝΤΕΒΟΥ
Κιν. 6947004475
ΜΑΡ84(2)

ΑΠΟ ΜΕΓΑΛΗ ΠΟΛΥΕΘΝΙΚΗ ΕΤΑΙΡΙΑ ΖΗΤΟΥΝΤΑΙ ΣΥΝΕΡΓΑΤΕΣ ΓΙΑ ΜΕΡΙΚΗ Ή ΠΛΗΡΗ ΑΠΑΣΧΟΛΗΣΗ
ΕΧΕΤΕ ΠΡΟΒΛΗΜΑ ΒΑΡΟΥΣ;
ΕΛΕΓΞΤΕ ΤΟ ΜΕ ΦΥΣΙΚΟ ΤΡΟΠΟ
Πληρ. κ. ΚΛΑΔΑΚΗ ΕΜΜΑΝΟΥΗΛ
τηλ. 6945480881
ΜΑΓ92(Γ)

εργασιες

συνέχεια από την προηγούμενη

SNACK BAR-ΓΥΡΑΔΙΚΟ ΖΗΤΕΙ έμπειρο άτομο γυναίκα ή άνδρα. Περιοχή Ιξιάς. Απογευματινό ωράριο. Θα προτιμηθεί όποιος μιλάει Αγγλικά. Πληρ. τηλ. 2241092382 και 6973668685. Τηλεφωνείστε μετά τις 11 το πρωί.
ΜΑΠ96(2)

ΖΗΤΕΙΤΑΙ πωλήτρια ηλικίας έως 35 ετών με σχετική προϋπηρεσία για κατάστημα ενδυμάτων εντός πόλεως Ρόδου. Ωράριο σπαστό. Εξαιρούνται οι αλλοδαπές. Πληρ. τηλ. 6947831727 ώρες πρωινές.
MZT160703

ΕΥΚΑΙΡΙΑ. Ημιαπασχόληση ή πλήρη. εισοδήματα έως 3.500 ευρώ μηνιαίως. Μπόνους και δωρεάν ταξίδι Ουγγαρία (3 ημέρες εκπαιδευτικό) ισχύει έως 1/8/2005. Πληρ. τηλ. 6944207695.
MAT2329

Από το ξενοδοχείο Πυλαία **ΖΗΤΕΙΤΑΙ** κοπέλα για το SNACK BAR. Να γνωρίζει την αγγλική γλώσσα. Πληρ. τηλ. 2241090125 κ. Θανάση.
MZT160709

ΖΗΤΕΙΤΑΙ Ελληνίδα εμφανίσιμη **κοπέλα** που να γνωρίζει Αγγλικά για να εργασθεί σε μίνι - μάρκετ στην Π. Πόλη. Πληρ. τηλ. 6936699602
MZT060726

ΑΒΑΔΙΣΤΑ, ΑΒΑΣΑΝΙΣΤΑ κερδίστε 65 ευρώ - 155 ευρώ / ώρα δουλεύοντας στο σπίτι ή το γραφείο. Οχι πλασιέ, πωλήσεις, τελεμάρκετινγκ. Αμεση κάλυψη θέσεων, μερική - ολική απασχόληση. Προοπτική καριέρας δωρεάν ταξίδια εξωτερικό. Επέκταση Δωδεκάνησα, κέντρο, Τουρκία. Ενημερωτικό φυλλάδιο 2102801185, 2801244, www,imshome biz.com
MAT2328

ΖΗΤΟΥΝΤΑΙ καθηγητές ακορντεόν, βιολιού μονωδίας και παραδοσιακών οργάνων για να διδάξουν σε Ωδείο τη σχολική περίοδο 2005-2006. Πληρ. τηλ. 693/6359775
MZT290616

διαφορα

ΠΩΛΟΥΝΤΑΙ σκυλάκια μικρά κυνηγόσκυλα ράτσας "Κούρτσαρ". Πληρ. τηλ. 2241063071, 6942209801 απογευματινές ώρες.
MZT190704

ΕΥΚΑΙΡΙΑ!!! Λόγω διάλυσης βιοτεχνίας **ΠΩΛΟΥΝΤΑΙ** σε τιμή ευκαιρίας τιγκέλι 12βέλονο, κουμπότρυπα μηχανή, κουμπομηχανή, πρέσα FILKA, πρέσα διπλή FILKA, πρέσα σταμπωτική διπλή, ρεμαγια, πλεκτομηχανή 12βέλονη, πλεκτομηχανή 8 κομπιούτερ, νήματα. Πληρ. τηλ. 2241074797
ΧΠ172

ΧΑΡΙΖΟΝΤΑΙ γάτες και γατάκια ήμερα, καθαρά, μόνο σε ζωόφιλους. Πληρ. τηλ. 6944681315
ΜΑΠ104

ΠΩΛΕΙΤΑΙ εξωλέμβια MERCURY OPTI-MAX 150 HP (LONG), DIGITAL, μοντέλο 2002, ελάχιστες ώρες, σχεδόν καινούργια. 7.700 ευρώ. Πληρ. τηλ. 6946953904
ΜΑΠ102

ΠΩΛΕΙΤΑΙ σκάφος DRAGO FIESTA 5,10 ταχύπλοο με δύο μηχανές 90 ίππους TOHATSU και 10 ίππους JONSON τρέιλερ, βυθόμετρο, σωστικά, στροφόμετρο, μιλιόμετρο και άλλα εξτρά, ιδανικό για ψάρεμα 5 ατόμων και ταξίδια. Τιμή ευκαιρίας. Πληρ. τηλ. 6946657077 κ. Νίκο
MZT150706

ΠΩΛΕΙΤΑΙ ηλεκτρονικός υπολογιστής σε άριστη κατάσταση με τα εξής χαρακτηριστικά: επεξεργαστής Pentium 4 2.0 GHz, μητρική κάρτα DDR Transcend 256 MB-266 MHz, κάρτα γραφικών Geforce 4, σκληρός δίσκος Western Digital 40 GB, CD-ROM 52x Samsung, DVD-ROM 16x LG, αντιγραφικό 52x32x52 LG, Windows XP home ελληνικά, με οθόνη SONY 17', πληκτολόγιο και οπτικό ποντίκι με το Microsoft Office XP και άλλο λογισμικό. Μόνο 650 ευρώ! Πληρ. τηλ. 6942504117
MZT130710

ΠΩΛΕΙΤΑΙ βάρκα 4,80 μ. σε πολύ καλή τιμή και άριστη κατάσταση. Πληρ. τηλ. 2241062266 κ. Κώστα
MZT150709

ΠΩΛΕΙΤΑΙ πρέσσα χειροκίνητη για τύπωμα σε μπλούζες, μοντέλο PRESTO 15, αχρησιμοποίητη σε καλή τιμή. Πληρ.τηλ. 2241076385
MXP12624

ΠΩΛΕΙΤΑΙ κυνηγόσκυλο ράτσας "Κούρτσχαρ" θηλυκό, εκπαιδευμένο στο μικτό κυνήγι. Πληρ. τηλ. 6946501711
MZT120702

ΠΑΝΤΟΠΩΛΕΙΟΝ

Παλλάδιον

Ποιότητα & παράδοση από το 1945

Η επιχείρησή μας με συνεχή παρουσία 60 χρόνων στην αγορά της Ρόδου, επιθυμεί να προσλάβει για το ανακαινισμένο σημείο πώλησής της στο κέντρο της πόλης

Υπάλληλο παντοπωλείου (άνδρα ή γυναίκα) με γνώσεις κοπής αλλαντικών

Η ευχάριστη προσωπικότητα και ο επαγγελματισμός θα συνεκτιμηθούν. Προσφέρονται άριστες συνθήκες εργασίας και αποδοχές αναλόγως των προσόντων και της εμπειρίας.

Οι ενδιαφερόμενοι μπορούν να επικοινωνούν στα τηλέφωνα 2241 029841 & 2241 027369, Δευτέρα έως Σάββατο 10.00-14.00 & 19.00-21.00
ΜΑΠ103(Γ)

Rare & Exciting Career Opportunity

Savvaidis & Associates
Are looking for a dynamic, motivated individual.

Do you like dealing with people?
Are you a good team player?
Would you like to work for a company that appreciates what you do?

The position
ESTATE AGENT
Based in Rhodes Town

Skills Required
English Language (Greek not essential)
Good Organisational Skills
Time Management essential
Computer Literacy

Excellent prospects; with the possibility of the position becoming Year Round
Call Lynn now on: 22410 70017
or e;mail your CV to lynn@savvaidis.gr
ΧΠ659

Από τη **"ΔΩΔΕΚΑΝΗΣΟΣ ΝΑΥΤΙΛΙΑΚΗ Α.Ε."**

ΖΗΤΕΙΤΑΙ
ΓΡΑΜΜΑΤΕΑΣ ΔΙΕΥΘΥΝΣΗΣ

Απαραίτητα προσόντα:
α) Αριστη γνώστη της Αγγλικής Γλώσσας σε επίπεδο Proficiency
β) Αριστη γνώση χρήσης Η/Υ (MS OFFICE)

Κατάθεση βιογραφικών με απαραίτητη φωτογραφία στα γραφεία της εταιρείας στην **οδό Αυστραλίας 3 • Τηλ. 2241070590, Φαξ 2241070591**
ΜΧΠ1648

ΖΗΤΕΙΤΑΙ
ΠΤΥΧΙΟΥΧΟΣ ΑΓΓΛΙΚΗΣ ΦΙΛΟΛΟΓΙΑΣ ή ΑΠΟΦΟΙΤΟΣ ΑΓΓΛΙΚΟΥ ΠΑΝΕΠΙΣΤΗΜΙΟΥ

που να χειρίζεται πολύ καλά την Ελληνική και Αγγλική γλώσσα (γραπτά και προφορικά) για απογευματινή εργασία σε μόνιμη βάση, σε μεγάλη εκδοτική εταιρεία. Απαραίτητη η γνώση ηλεκτρονικού υπολογιστή σε πολύ καλό επίπεδο.

Οι ενδιαφερόμενοι μπορούν να στείλουν βιογραφικό στην **Ταχυδρομική Θυρίδα 348**
ΜΟΟ114

Από κέντρο Ξένων Γλωσσών

ΖΗΤΟΥΝΤΑΙ
ΚΑΘΗΓΗΤΕΣ- ΚΑΘΗΓΗΤΡΙΕΣ ΑΓΓΛΙΚΩΝ
για να εργασθούν την επόμενη σχολική χρονιά.

Απαραίτητα προσόντα:
- Αδεια διδασκαλίας, προϋπηρεσία
- Υπευθυνότητα - συνέπεια
- Γνώση της Αγγλικής ως μητρικής γλώσσας

Προσφέρονται:
- Δυνατότητα εργασίας part time - full time
- Ευχάριστο περιβάλλον εργασίας
- Ικανοποιητικές αποδοχές

Οσοι ενδιαφέρονται παρακαλούνται να πάρουν τηλ. στο **2241068262, 2241065528**
ΜΑΤ2301(Γ)

ΑΠΟ ΤΟ ΞΕΝΟΔΟΧΕΙΟ ΔΙΟΝΥΣΟΣ ΣΤΗΝ ΙΞΙΑ

ΖΗΤΕΙΤΑΙ
υπάλληλος
για καθαρισμό και τακτοποίηση χώρου πισίνας.

Πληρ. τηλ. 2241023021
ΜΑΤ2313(Γ)

Από την
ΞΕΝΑΚΗΣ Α.Ε.
ΗΛΕΚΤΡΙΚΕΣ ΣΥΣΚΕΥΕΣ

ΖΗΤΕΙΤΑΙ
ΠΡΟΣΩΠΙΚΟ ΓΙΑ ΤΟ ΕΜΠΟΡΙΚΟ ΤΜΗΜΑ

Απαραίτητα: Απολυτήριο Λυκείου και γνώσεις Η/Υ

Πληρ. τηλ. 2241026597 κ. Μιχαλη Μαριου
ΜΧΠ788

ΑΠΟ ΜΕΓΑΛΑ ΚΕΝΤΡΑ ΞΕΝΩΝ ΓΛΩΣΣΩΝ

ΖΗΤΟΥΝΤΑΙ για την περίοδο 2005-2006

1) **ΓΡΑΜΜΑΤΕΑΣ Διεύθυνσης & Μάρκετινγκ:** με άριστη γνώση Η/Υ και τουλάχιστον μίας ξένης γλώσσας και με ευχέρεια στην επικοινωνία.
2) **ΚΑΘΗΓΗΤΡΙΑ ΑΓΓΛΙΚΗΣ** με τα απαραίτητα προσόντα και ανάλογη προϋπηρεσία.
3) **ΚΑΘΗΓΗΤΡΙΑ ΓΕΡΜΑΝΙΚΗΣ:** με τα απαραίτητα προσόντα και ανάλογη προϋπηρεσία.

Προσφέρονται: Ικανοποιητικό πακέτο αποδοχών.

Για συνεντεύξεις και ραντεβού μπορείτε να επικοινωνείτε στο **6944557415**
ΧΠ ΕΚΠ028

Fish Cake
Bakery Cafeteria

ΖΗΤΕΙΤΑΙ
ΚΟΠΕΛΑ
για να εργαστεί σε παρασκευή σάντουιτς και καφέ. Δωδεκάμηνη απασχόληση. Απαραίτητη γνώση Αγγλικής γλώσσας.

Πλ. Γ. Χαρίτου 14 - Ρόδος 85100
Τηλ. 2241076627 - Fax 36706
ΜΑΤ2314(Γ)

H ING
ζητά
Γραμματέα Υποκαταστήματος

ΠΕΡΙΓΡΑΦΗ ΘΕΣΗΣ ΕΡΓΑΣΙΑΣ:

Θέση πλήρους απασχόλησης που αναφέρεται στον προϊστάμενο του γραφείου. Τα κύρια καθήκοντα είναι γραμματειακή υποστήριξη, διαχείριση εισερχόμενης - εξερχόμενης αλληλογραφίας, τηλεφωνική υποστήριξη, εξυπηρέτηση πελατών και συνεργατών.
Ωράριο: Δευτέρα έως Παρασκευή 09.00-13.00 και 17.00-21.00

Ο/Η ΥΠΟΨΗΦΙΟΣ:

Επαγγελματίας με προηγούμενη εργασία και εμπειρία σε θέση γραμματειακής υποστήριξης, απαραίτητη γνώση αγγλικών και χειρισμού Η/Υ.

Παρακαλώ όπως προσκομίσετε το βιογραφικό σας σημείωμα στα γραφεία της εταιρείας: ΕΜΠΟΡΙΚΟ ΚΕΝΤΡΟ CAIRO PALACE, 2ος ΟΡΟΦΟΣ, τηλ. 2241020229/37303 Υπ' όψιν Κας Κοσμίδου
ΧΠΑΡ122

Από την αντιπροσωπεία αυτοκινήτων
HONDA - MITSUBISHI
ΖΗΤΕΙΤΑΙ
ΠΩΛΗΤΗΣ ΑΥΤΟΚΙΝΗΤΩΝ

Επιθυμητή προϋπηρεσία στο χώρο.
Καλή γνώση Η/Υ και Αγγλικών.

Απαραίτητη αποστολή βιογραφικού σημειώματος στη διεύθυνση **Λ. Λίνδου 138 Ρόδος**
Τηλ.. 2241067440-41
Φαξ 2241068462
Email: kaligcar@otenet.gr
ΜΧΠ1915

διαφορα

συνέχεια από την προηγούμενη

ΨΑΧΝΕΤΕ ΧΡΗΜΑΤΑ; Υπάρχουν δυσμενή; Είστε υπερδανεισμένοι; Άμεσα • προσωπικά δάνεια - κάρτες - στεγαστικά, επισκευαστικά- επαγγελματικά • Πλήρης υποστήριξη • Τακτοποίηση δυσμενών - Ρύθμιση δανείων, καρτών. Πληρ.τηλ. 2108810078, κιν. 6978492529 ΜΑΤ2299

ΓΡΑΜΜΑΤΟΣΗΜΑ ΕΛΛΑΔΟΣ σε μεγάλη προσφορά, 1000 γραμματόσημα Ελλάδος όλα διαφορετικά μόνον 38 ευρώ, 500 διαφορετικά 15 ευρώ. Τηλεφωνήσατε τώρα στον αριθμό 2241038922 και ζητήστε τον κο Αλέξανδρο. Επίσης **ΑΓΟΡΑΖΩ** EUROPA, γραμματόσημα Ελλάδος ασφράγιστα και σφραγισμένα καθώς και συλλογές, ελληνικά και ξένα. ΜΖΤ060719

ΕΥΚΑΙΡΙΑ ΠΩΛΕΙΤΑΙ ψυγείο Ιταλίας σχεδίαση PINAFARINA όρθιο του self service με τροπικά μοτόρια. Πληρ. τηλ. 6944790696 κ. Δανέζη ΜΑΤ2290.1



ΠΩΛΕΙΤΑΙ ROVER 25 μοντέλο 2001 1400 cc 103 HP, τιμή ευκαιρίας. Πληρ. τηλ. 6932466076 ΜΖΤ190706

ΠΩΛΕΙΤΑΙ CITROEN XARA COUPE 2,0 (δίλιτρο) 16V χρώματος μαύρο με πολλά extra. Πληρ. τηλ. 2241062755 μέχρι 16.30 κ. Σιφωνιό Κώστα, μετά τις 17.00 2241096426. ΜΖΤ150717

ΠΩΛΕΙΤΑΙ Piaggio Vespa 150 c.c. μαύρη 3 χρονών, σε άριστη κατάσταση με 7500 χλμ. Τιμή 1800 ευρώ. Πληρ. τηλ. 6977269670. ΜΖΤ160702

ΠΩΛΟΥΝΤΑΙ σε τιμή ευκαιρίας α) **μοτοσικλέτα SUZUKI** 65X1100 KATANA, β) **VESPA 200** APi. Πληρ. τηλ. 2241031956 Βουλκανιζατέρ, Βεργίνας 36 ΜΖΤ150707

Από το ξενοδοχείο **ΚΑΛΛΙΘΕΑ ΜΑΡΕ ΠΑΛΛΑΣ**

ΖΗΤΕΙΤΑΙ
ΥΠΑΛΛΗΛΟΣ ΥΠΟΔΟΧΗΣ

Απαραίτητα προσόντα:

α. Πτυχιούχος τουριστικής σχολής

β. Αριστη γνώση Γερμανικών και Αγγλικών γνώση Ιταλικών και Γαλλικών

γ. Πενταετή προϋπηρεσία

Πληρ. τηλ. 2241068729 Κυρ. ΚΩΣΤΑ

ΜΑΤ2348(Γ)

ΖΗΤΕΙΤΑΙ
ΚΑΘΗΓΗΤΗΣ/ΤΡΙΑ ΑΓΓΛΙΚΩΝ

– Αν έχετε όρεξη για δουλειά
– Αν έχετε τα τυπικά και ουσιαστικά προσόντα
– Αν ενδιαφέρεστε για μια άγογη συνεργασία

Σας προσφέρουμε:

– Απόλυτα ικανοποιητική αμοιβή ανάλογα με τα προσόντα σας
– Πλήρη απασχόληση
– Πλήρη ασφαλιστική κάλυψη

Πληρ. τηλ. 2241035289, fax 2241032336

ΜΧΠ089

Biente

ΖΗΤΕΙΤΑΙ
ΣΧΕΔΙΑΣΤΗΣ /ΡΙΑ

με γνώσεις στον τομέα πωλήσεων και απαραίτητη προϋπηρεσία στο έπιπλο κουζίνας.

Πληρ. τηλ. 2241065411

Αποστολή βιογραφικού στο φαξ **2241061201** ή στο κατάστημα **3ο χλμ. Ρόδου-Καλλιθέας** ΜΧΠΕΜΠ383

ΖΗΤΕΙΤΑΙ

Από το **FLOCAFE ΡΟΔΟΥ**, προσωπικό για το μπουφέ και το σέρβις. Γνώση Αγγλικών απαραίτητη.

Επικοινωνία στο τηλ. **2241021271**

Ωρες επικοινωνίας με τη διευθύντρια του καταστήματος:

10.00-15.00, 19.30-22.00

Διεύθυνση: **Αλεξ. Διάκου 10**

ΜΧΠ496

Η εταιρεία Swedco café, λόγω επέκτασης, ζητά για άμεση πρόσληψη προσωπικό για να εργαστεί στην παρασκευή και στην πώληση αρτοκατασκευασμάτων (σάντουιτς) και καφέ

Προσφέρεται:
- Καλό κλίμα εργασίας
- Καλό περιβάλλον εργασίας
- Καλή αμοιβή

Απασχόληση:
- 12 μήνες το χρόνο
- 8ωρο, 6 μέρες την εβδομάδα
- Κυριακή και αργίες (τα μαγαζιά μας είναι πάντα κοντά στον πελάτη)

Απαραίτητα:
- Ευγένεια
- Καλός χαρακτήρας
- Ορεξη για δουλειά
- Ομαδικό πνεύμα
- Ευέλικτο ωράριο
- Καλή γνώση στους καφέδες
- Ηλικία από 20 έως 30 χρόνων
- Επαγγελματική σχολή ή λύκειο
- Βασική γνώση τουλάχιστον της αγγλικής γλώσσας

Αιτήσεις στο γραφείο μας πίσω από το κατάστημά μας επί της οδού Δημοκρατίας και Δωδ/κής Νεολαίας από τις 8.30 έως 15.30. Απαραίτητη η φωτογρφία για την συμπλήρωση της αίτησης.

ΜΑΤ2352(Γ)

ΖΗΤΕΙΤΑΙ
άτομο

κοινωνικό με ευχάριστο χαρακτήρα, βασικές γνώσεις Η/Υ και αγγλικών για τη **θέση υποδοχής** σε κατάστημα εντός πόλεως.

Πληρ. τηλ. 6937370939

ΜΑΤ2345(Γ)

---

vivodi TELECOM netech NETWORK TECHNOLOGIES Eurotel

Η εταιρεία NETECH ΕΠΕ

ΕΠΙΘΥΜΕΙ ΝΑ ΠΡΟΣΛΑΒΕΙ ΓΡΑΜΜΑΤΕΑ

με προϋπηρεσία στο χώρο της Πληροφορικής.
Για περισσότερες πληρ. καθημερινά από 9-2 και 5-8 στο τηλ. **2241077440.**
Για αποστολή βιογραφικού σημειώματος στο φαξ **2241077439** ή μέσω **email: info@netech.gr** ΜΑΤ2311

ΖΗΤΟΥΝΤΑΙ ΣΤΕΛΕΧΗ

Η Akim Finance ΑΕ εταιρία που δραστηριοποιείται στην πώληση και προώθηση τραπεζικών προϊόντων και ασφαλιστικών υπηρεσιών, ενδιαφέρεται να προσλάβει υπάλληλο γραφείου, για την στελέχωση του καταστήματος της στην Ρόδο.

ΠΡΟΣΟΝΤΑ:
– Απόφοιτοι λυκείου
– Πτυχίο ΑΕΙ–ΤΕΙ θα θεωρηθεί πρόσθετο προσόν
– Χειρισμός Η/Υ
– Καλή γνώση Αγγλικών
– Δυναμική προσωπικότητα με άνεση στην επικοινωνία
– Ανάπτυξη αποτελεσματικών σχέσεων με τους πελάτες.

ΠΡΟΣΦΕΡΟΥΜΕ
– Ευχάριστο περιβάλλον εργασίας, συνεχής εκπαίδευση και ανάπτυξη
– Ικανοποιητικές αποδοχές και bonus.
– Δυνατότητα εξέλιξης
– Ασφαλιστική κάλυψη

Παρακαλούμε αποστείλατε βιογραφικά στην διεύθυνση:
Πληρ. τηλ. 2241043807 fax 2241043809
Ακτή Κανάρη 5

MXP12635

Η αντιπροσωπεία αυτοκινήτων **RODOS CAR A.E.**

ΖΗΤΑ
άτομα

για το **Τμήμα Βαφείου**
(Βαφέας και Βοηθός Βαφέας)
Πληρ. τηλ. **2241061825, 2241064169**
(Υπ' όψιν κου Γαβαλά)

ΜΧΠ839

Ο Εκπαιδευτικός Οργανισμός

ΟΡΟΣΗΜΟ
ΘΕΜΕΛΙΟ
ΣΥΓΧΡΟΝΑ ΦΡΟΝΤΙΣΤΗΡΙΑ

ΖΗΤΑΕΙ

για το φροντιστήριο της Ρόδου
Μαθηματικό
ενόψει της νέας σχολ. χρονιάς 2005-06

Τηλ.: **2241075194** - Fax **2241076705**
Email: **rodos@interactive.gr**
Κατάθεση βιογραφικού καθημερινά
10.00-13.00 & 17.00-21.00

ΜΧΠΕΚΠ013.1

ΕΥΡΩΓΝΩΣΗ

Ο ΕΥΡΩΠΑΪΚΟΣ ΕΚΠΑΙΔΕΥΤΙΚΟΣ ΟΜΙΛΟΣ ΕΥΡΩΓΝΩΣΗ® με 210 Κέντρα

ξένων γλωσσών, ζητά ικανούς **ΚΑΘΗΓΗΤΕΣ** Αγγλικής και Γερμανικής Γλώσσας, με δυναμικό χαρακτήρα, μεγάλη μεταδοτικότητα, δημιουργικές, οργανωτικές και επικοινωνιακές ικανότητες. Πτυχίο ανωτάτης σχολής,, διδακτική εμπειρία και σεμινάρια επικοινωνιακής κατεύθυνσης ή μεθοδολογίας θα θεωρηθούν επιπλέον προσόντα.

Προσφέρονται: άριστο περιβάλλον εργασίας, εκπαίδευση, προοπτικές εξέλιξης και αποδοχές αναλόγως προσόντων.

Αποστολή βιογραφικών Εθνικής Αντίστασης 48 Fax: 2241 0 73190
E mail: eurorhodes1@acn.gr
Follow – up και ραντεβού συνέντευξης. Τηλ. 2241 0 73303 - 2241 0 33710

ΜΧΠΕΚΠ016

SOS

Αντί να κάθεστε με τα χέρια σταυρωμένα
και να ονειρεύεστε το Λαχείο
που δεν έρχεται και που
τις πιο πολλές φορές δεν το αγοράζετε!!!
Τα όνειρά σας μπορούν
να γίνουν πραγματικά
τηλεφωνώντας ΤΩΡΑ
κιν. 6947004475

ΜΑΠ84(1)

Ο Εκπαιδευτικός Ομιλος **Interlingua**

ΖΗΤΕΙ

για μόνιμη συνεργασία καθηγητές πτυχιούχους Πανεπιστημίου Αγγλικής, Γαλλικής, Γερμανικής, Ιταλικής Φιλολογίας
για το Κέντρο Ξένων Γλωσσών **Interlingua Ρόδου.**

Παρακαλώ στείλτε το βιογραφικό στη διεύθυνση:
Interlingua Ρόδου, Τ.Θ. 170, Τ.Κ. 85100 Ρόδος

ΜΑΠ79(Γ)

Η αντιπροσωπεία αυτοκινήτων **RODOS MOTOR CAR A.E.**

ΖΗΤΑ
ΣΥΝΕΡΓΑΤΕΣ για το ΤΜΗΜΑ ΠΩΛΗΣΕΩΝ

Απαραίτητα προσόντα:
- Καλή χρήση Η/Υ, Ικανότητα Επικοινωνίας, Οργανωτικότητα και Συνέπεια

Προσφέρονται: Μισθός, Προμήθεια, Bonus

Προϋπηρεσία σε αντικείμενο πωλήσεων θα εκτιμηθεί

Απαραίτητη η αποστολή βιογραφικού στο **2241068611**

Πληρ. τηλ. 2241068853 - κος Κυπριάδης Πέτρος

ΜΧΠΑΑΥ016

auto-moto

συνέχεια από την προηγούμενη

ΠΩΛΟΥΝΤΑΙ α) BMW 316i μοντέλο 93 χρώματος άσπρο, σε άριστη κατάσταση με βαφή, ελαστικά και αμορτισέρ ενός έτους. Πέρασε ΚΤΕΟ 5/05. Τιμή 8000 ευρώ. β) Μοτοσικλέτα YAMAHA TW-200 με καινούργια μάσκα, χούφτες, και ελαστικά και ένα έξτρα ντεπόζιτο. Τιμή 500 ευρώ. Πληρ. τηλ. INT160705-10.

ΠΩΛΕΙΤΑΙ VESPA ET4 125 cc σε άριστη κατάσταση 23.500 χλμ. δεκτός κάθε έλεγχος. Τιμή 1200 ευρώ. Πληρ. τηλ. 6936706067 INT140707

ΠΩΛΕΙΤΑΙ μηχανή KTM DUKE II μοντέλο 2002, χρώμα άσπρο-μαύρο 640 cc 6.500 χλμ. Τιμή 7500 ευρώ. Πληρ. τηλ. 2241077664, 6973318331 MZT140706

ΠΩΛΕΙΤΑΙ LANDROVER Freelander μοντέλο 12/98, δερμάτινο σαλόνι, κοτσαδόρος. Τιμή 13.500 ευρώ. Πληρ. τηλ. 6977596740 MXP12623

ΠΩΛΕΙΤΑΙ μηχανή **HONDA AFRICA TWIN** μοντ. 2000 τιμή 5800 ευρώ με εξτρά, σε άριστη κατάσταση. Πληρ. τηλ. 6932355201 ΜΑΠ83

ΠΩΛΕΙΤΑΙ TDM 900 cc 6000 χλμ. σε άριστη κατάσταση. Πληρ. τηλ. 6948486183 κ. Γιώργο MZT120726

ΠΩΛΕΙΤΑΙ ALFA ROMEO 146 JUNIOR SPOR 1400 cc 105 HP, μοντέλο '99, μπορντώ σε άριστη κατάσταση με πρόσφατο σέρβις full. (ολοκαίνουργια μπουζί, μπουζοκαλώδια, δισκόπλακες, φρένα). Εχειε πίσης: ζάντες αλουμινίου spor εργοστασιακές με λάστιχα PIRELLI P70000 Low Profil, εξάτμιση INOX, χοάνα από ανθρακονήματα, CD PLAYER SONY VOICE CONTROL, δερμ. τιμόνι και λεβιέ ταχυτήτων, υπέρ άριστη κατάσταση σαλονιού, immobilizer, αυτόμ. εμπρος παράθυρα, air condition. Τιμή 5.200 ευρώ. Πληρ. τηλ. 6948600195 MZT120720

ΠΩΛΟΥΝΤΑΙ τα κάτωθι οχήματα: **α) Αυτοκίνητο MERCEDES C180 ELEGANCE** 1996 εισήχθη από Γερμανία το 1999, σε άριστη κατάσταση, επένδυση ξύλου, 4 ηλεκτρ. παράθυρα, ηλιοροφή, ηλεκτρ. καθρέφτες, air condition, καινούργια ελαστικά, καινούργια αμορτισέρ κ.λπ, β) **μηχανή VIRAGO 250** με λίγα χιλιόμετρα, κυκλοφορεί μόνο το καλοκαίρι, καινούργιες εξατμίσεις, καθώς και καινούργια ελαστικά. Πληρ. τηλ. 6945991069 και 2241074116. MZT110733

ΠΩΛΕΙΤΑΙ MERCEDES C220 CDI μοντέλο 2001 αποχαρακτηρισμένο από Taxi Αθηνών. Αυτόματο σειριακό, οροφή - ηλεκτρικά καθίσματα, σε άριστη κατάσταση. Τιμή πώλησης 18.000 ευρώ. Πληρ. τηλ. 2108813490, 6945033688 ΜΑΠ67

ΠΩΛΕΙΤΑΙ APRILIA PEGASO 650 cc φουλ εξτρά 3200 ευρώ. Πληρ. τηλ. 6945949882 ΜΧΠ1629

μαθήματα

ΔΙΔΑΚΤΩΡ Αγγλικού Πανεπιστημίου παραδίδει μαθήματα Αγγλικών το καλοκαίρι, για όλα τα επίπεδα. Πληρ. τηλ. 6944390803MZT190726

Εμπειρος **ΚΑΘΗΓΗΤΗΣ ΜΑΘΗΜΑΤΙΚΩΝ** προετοιμάζει τα παιδιά για τις έννοιες που θα συναντήσουν τη νέα σχολική χρονιά. Πληρ. τηλ. 6945197015 MZT190725

Info eXperts
ΕΡΓΑΣΤΗΡΙΟ ΕΛΕΥΘΕΡΩΝ ΣΠΟΥΔΩΝ ΠΛΗΡΟΦΟΡΙΚΗΣ
Αποκτήστε κι εσείς ένα δίπλωμα
E. C. D. L.
Προετοιμασία για:
✓ equalskills
✓ ECDL CORE
✓ ECDL EXPERT
και για τις *νέες πιστοποιήσεις* ακαδημαϊκού έτους 2005-2006
✓ IMAGE MAKER
✓ WEB STARTER
Γίνετε "εξπέρ" στο χώρο της ψηφιακής τεχνολογίας
Ιαλυσός - Φιλερήμου (Στάδιο)
τηλ. 2241 0 92960
e-mail: mail@infoexperts.gr
http://www.infoexperts.gr
ΕΚΠ060

ΕΡΓΑΣΤΗΡΙΟ ΕΛΕΥΘΕΡΩΝ ΣΠΟΥΔΩΝ ΗΛΕΚΤΡΟΝΙΚΩΝ ΥΠΟΛΟΓΙΣΤΩΝ
Program PM
ΕΠΙΣΗΜΟ ΕΞΕΤΑΣΤΙΚΟ ΚΕΝΤΡΟ ΤΗΣ ECDL HELLAS
ECDL Diploma
ΤΜΗΜΑΤΑ ΓΙΑ:
Παιδιά
Ενήλικες
Αρχάριους
Επαγγελματίες
Ανεύρεση Εργασίας
ΕΝΤΑΤΙΚΑ ΜΑΘΗΜΑΤΑ COMPUTER
ΕΓΓΡΑΦΕΣ ΤΩΡΑ
Μανώλης Ι. Σοφίλλας
Τηλ.(22410)31761
ΚΟΔΡΙΓΚΤΩΝΟΣ 91 - ΡΟΔΟΣ
ΧΠ941

ΣΧΟΛΗ ΟΔΗΓΩΝ
ΠΕΤΑΥΡΑΚΗΣ ΑΝΤΩΝΗΣ
- **ΔΙΠΛΩΜΑΤΑ όλων των κατηγοριών**
- **Επεκτάσεις - Αναθεωρήσεις**
- **Κέντρο θεωρητικής εκπαίδευσης με τα πλέον σύγχρονα εποπτικά μέσα**

(Παρρ. Συλλ. Αμερικής 14), ΨΑΡΟΠΟΥΛΑ
(κάτω από το γυμναστήριο FITNESS)
Τηλ. 2241037337, κιν 6944210024
ΜΑΤ2270(Γ)

Απέτυχες στις εξετάσεις σου στο LOWER C.F.C. Cambridge - E.C.C.E. Michigan ή το PROFICIENCY MICHIGAN? Μην απογοητεύεσαι. Ελα στην καθηγήτρια Αγγλικών με 20ετή πείρα με μητρική γλώσσα την Αγγλική με άριστη προφορά, που παραδίδει ιδιαίτερα μαθήματα. Εξασφαλισμένη επιτυχία εξετάσεων και επίσης το ΚΡΑΤΙΚΟ ΠΙΣΤΟΠΟΙΗΤΙΚΟ ΓΛΩΣΣΟΜΑΘΕΙΑΣ και TOEIC αναγνωρισμένο διεθνώς. Υπεύθυνη εργασία και τιμές λογικές. Πληρ. τηλ. 2241075959, 6972912196 MZT060731

ΜΑΘΗΜΑΤΙΚΟΣ με MASTER στατιστικής **διδάσκει** μαθητές γυμνασίου - λυκείου - Πανεπιστημίου. Πληρ. τηλ. 6944537400 MZT020718(19)

ΚΑΘΗΓΗΤΗΣ αριστούχος απόφοιτος (MASTER) SCHILLER INTERNATIONAL UNIVERSITY, **παραδίδει μαθήματα *κατ' οίκον*** σε αρχάριους, προχωρημένους, ξενοδοχοϋπαλλήλους. Εξασφαλισμένη επιτυχία εξετάσεων LONDON EDEXCEL 1, 2, 3, 4, 5, ECCE, CAMBRIDGE και MICHIGAN PROFICIENCY, TOEIC, TOEFL καθώς και ΚΡΑΤΙΚΟΥ ΠΙΣΤΟΠΟΙΗΤΙΚΟΥ ΓΛΩΣΣΟΜΑΘΕΙΑΣ. Προετοιμασία για INICIAL, INTERMEDIO, SUPERIOR Ισπανικής, CELI 1, 2, 3, 4, 5 Ιταλικής όπως και για εξετάσεις εισαγωγής σε Πανεπιστήμια εξωτερικού. Τιμές λογικές. Μεταφράσεις δεκτές. Πληρ. τηλ. 2241025133 MZT020721

προσφορές εργασίας

ΚΥΡΙΑ αναλαμβάνει φύλαξη παιδιών - ηλικιωμένων. Πληρ. τηλ. 6947554256 MZT190711

ΚΥΡΙΟΣ από Βουλγαρία **ΖΗΤΑΕΙ ΔΟΥΛΕΙΑ** (οικοδομή, εργάτης κ.λπ.) στην περιοχή Αρχάγγελο, Μαλώνα, Μάσαρι, Αφάντου και Κολύμπια. Πληρ. τηλ. 2244022267 MZT190710

ΑΙΣΘΗΤΙΚΟΣ ΑΝΑΛΑΜΒΑΝΕΙ μακιγιάζ νυφικών, αποτριχώσεις, μανικιούρ, πεντικιούρ, τεχνητά νύχια, πρόσθεση μαλλιών. Τιμές πολύ καλές. Πληρ. τηλ. 6945625013 MZT180720

ΞΥΛΟΥΡΓΙΚΕΣ ΕΡΓΑΣΙΕΣ κουζίνες, ντουλάπες, πέργκολες, πόρτες, αλλαγές χρωμάτων, λουστραρίσματα, μερεμέτια. Πληρ. τηλ. 6945491827 κος Δημήτρης MZT110726

ΔΑΝΕΖΑ ΚΥΡΙΑ που μιλά σκανδιναβικά και αγγλικά **ΖΗΤΑ** ολική ή μερική **ΑΠΑΣΧΟΛΗΣΗ** για το υπόλοιπο του καλοκαιριού σε τουριστικό κατάστημα, ρεσεψιόν. Αναλαμβάνει και καθαρισμό σπιτών ή επαγγελματικών χώρων. Οχι σερβιτόρα. Πληρ. τηλ. 6946789640 MZT130718

ΕΛΑΙΟΧΡΩΜΑΤΙΚΕΣ ΕΡΓΑΣΙΕΣ. Αναλαμβάνω κάθε είδους βαψίματα, γυψοσανίδες, μονώσεις ταρατσών και τοίχων, ταπετσαρίες παντός τύπου εσωτερικών τοίχων, δουλειά καθαρή, τιμές πολύ λογικές. Πληρ. τηλ. 6979611209 κος Γιώργος MZT140715

ΠΩΛΕΙΤΑΙ

μηχανή εξωλέμβια τετράχρονη HONDA 130 HP σε άριστη κατάσταση και με ευκολίες.
Πληρ. τηλ. 2241067440 ΜΧΠ915

AUTO CENTER

ΜΑΝΩΛΗΣ ΚΩΣΤΑΚΗΣ Α.Ε.Β.Ε.
Ολοκληρωμένο συγκρότημα
14ο χλμ. Ρόδου-Αεροδρομίου Τηλ. 22410-82000 Fax. 22410-98075

LANCIA FIAT ALFA ROMEO

ΚΕΝΤΡΟ ΜΕΤΑΧΕΙΡΙΣΜΕΝΩΝ ΑΥΤΟΚΙΝΗΤΩΝ

1. **AUDI A3,** 1.600c.c FSI έτος 2000, 50000χλμ, Ασημί. ABS,Clima,αερόσακος οδηγού, συνοδηγού, sport ανάρτηση κεντρ.κλείδωμα με τηλεχειρισμό, ηλ. παράθυρα,υδραυλικό τιμόνι, ζάντες αλουμινίου
2. **BMW 318ci coupe** έτος 2002, 23000χλμ., Ασημί Clima,υδρ.τιμόνι,ηλ.παράθυρα,κεντρ.κλείδωμα με τηλεχειρισμό 6 αερόσακους, ABS, ASR, R/CD φώτα XENON, ηλ. Καθρέπτες, ηλιοροφή, ζάντες αλουμινίου
3. **MERCEDES C200 KOMPR.** έτος 2002, 68000χλμ, Μπλέ. Clima, υδρ.τιμόνι, ηλ. παράθυρα, κεντρ. κλείδωμα με τηλεχειρισμό 6 αερόσακους, ABS, ASR, R/CD, ηλ. Καθρέπτες, 6άρι σασμάν
4. **TOYOTA RAV 4, 2.0c.c** έτος 2000, 34000χλμ, Μαύρο A/C,υδραυλικό τιμόνι, R/CD αερόσακος οδηγού-συνοδηγού, ηλιοροφή, ABS, NAVIGATOR, ηλ. Παράθυρα, τηλ. Θυρών
5. **OPEL CORSA VIVA, 1.2c.c** έτος 2003, 42000 χλμ, Μπλέ. A/C, υδρ.τιμόνι, immobilizer, κεντρ.κλείδωμα με τηλεχειρισμό αερόσακος οδηγού, R/K
6. **ALFA ROMEO 146,** 1.400 c.c έτος 1999, 60000 χλμ, Μπλέ A/C, υδρ. τιμόνι, ηλ.παράθυρα, αερόσακος οδηγού-συνοδηγού, κεντρ.κλείδωμα,ζάντες αλουμινίου R/K, immobilizer.
7. **ALFA ROMEO 147 3D, 2.0cc** έτος 2003, 19500χλμ, Θαλασσί, Clima, ABS, 6 αερόσακοι, R/CD υδ.τιμόνι, ηλ.παράθυρα, ηλ. καθρέπτες,ζάντες αλουμινίου, πρ.ομίχλης, trip computer, FULL EXTRA!
8. **ALFA ROMEO SPIDER 2.0** έτος 2003, 10000 χλμ, Ασημί A/C, υδρ.τιμόνι,ηλ.παράθυρα, κεντρ.κλείδωμα, immobilizer, R/CD, ABS, δερμάτινο σαλόνι, αερόσακος οδηγού-συνοδηγού, ζάντες αλουμινίου
9. **FIAT STILO 3D, 1.600 c.c** έτος 2002, 27000χλμ, Πράσινο, Clima, ABS, 6 αερόσακοι, R/CD, υδ.τιμόνι, ηλ.παράθυρα, ηλ. καθρέπτες, ζάντες αλουμινίου, πρ.ομίχλης, trip computer, FULL EXTRA!
10. **V.W POLO BASIS,1.2c.c** έτος 2003, 43000χλμ, Μπλέ, A/C,υδραυλικό τιμόνι, R/K, immobilizer.
11. **FIAT COUPE, 2.0 c.c** έτος1996, 84000χλμ, Μπορντώ, A/C,ABS, 2 αερόσακους,R/CD υδ.τιμόνι, ηλ.παράθυρα, ηλ. καθρέπτες,ζάντες αλουμινίου, πρ.ομίχλης,συναγερμός, FULL EXTRA!
12. **OPEL AGILA, 1.0c.c** έτος 2001,70000 χλμ, Μπλέ A/C, υδρ.τιμόνι, R/K, αερόσακος οδηγού, κεντρ.κλείδωμα immobilizer.
13. **FIAT BRAVO , 1.2c.c** έτος 2000, 55000χλμ Σιέλ, A/C,υδρ. Τιμόνι, αερόσακος οδ. Ηλ.παράθυρα,κεντρ.κλείδωμα, R/K, immobilizer
14. **FIAT SEICENTO OPEN** 900c.c, έτος 1999, Πορτοκαλί, Ηλ.παράθυρα, κεντρ. κλείδωμα, R/K, immobilizer
15. **CITROEN SAXO 5D,1.1c.c** έτος 2000 ,46000 χλμ, Λευκό, Ηλ.παράθυρα, κεντρ.κλείδωμα, A/C, R/K, αερόσακος οδηγού, immobilizer
16. **FIAT MAREA WK,1.6 c.c** έτος 1996, 92000 χλμ, Γαλάζιο Ηλ.παράθυρα,κεντρ.κλείδωμα, R/K, αερόσακος οδηγού immobilizer, υδρ.τιμόνι

0% ΠΡΟΚΑΤΑΒΟΛΗ ΕΩΣ 72 ΜΗΝΕΣ ΕΞΟΦΛΗΣΗ

ΕΓΓΥΗΣΗ - ΤΕΧΝΙΚΟΣ ΕΛΕΓΧΟΣ ΔΕΚΤΟΣ - TEST DRIVE

ΤΟ ΧΑΜΗΛΟΤΕΡΟ ΕΠΙΤΟΚΙΟ ΤΗΣ ΑΓΟΡΑΣ

✓ ΕΠΙΣΚΕΦΘΕΙΤΕ ΤΩΡΑ ΤΟΝ ΕΚΘΕΣΙΑΚΟ ΜΑΣ ΧΩΡΟ ΚΑΙ ΕΠΙΛΕΞΤΕ ΕΝΑ ΑΠΟ ΤΑ 40 ΕΠΙΛΕΓΜΕΝΑ ΑΥΤΟΚΙΝΗΤΑ ΜΑΣ!

✓ ΣΑΣ ΔΙΕΥΚΟΛΥΝΟΥΜΕ,ΑΝΑΛΑΜΒΑΝΟΝΤΑΣ ΤΗΝ ΧΡΗΜΑΤΟΔΟΤΗΣΗ ΑΠΟ ΤΗΝ ΠΩΛΗΣΗ ΤΟΥ ΑΥΤΟΚΙΝΗΤΟΥ ΣΑΣ ΣΕ ΙΔΙΩΤΗ, ΑΚΟΜΗ ΚΑΙ ΑΝ ΔΕΝ ΤΟ ΕΧΕΤΕ ΕΞΟΦΛΗΣΕΙ!

ΠΛΗΡΩΜΗ ΤΟΥ ΑΥΤΟΚΙΝΗΤΟΥ ΣΑΣ ΜΕΤΡΗΤΟΙΣ!

ΠΡΩΤΕΣ ΕΠΙΛΟΓΕΣ ΑΠΟ ΔΕΥΤΕΡΟ ΧΕΡΙ ΜΟΝΟ ΑΠΟ ΤΗΝ

AE561

AUTO CENTER ΜΑΝ. ΚΩΣΤΑΚΗΣ Α.Ε.Β.Ε.

MOTOMIKE
ATV SQUADS MOTORCYCLES

ΜΕΤΑΧΕΙΡΙΣΜΕΝΑ

Από το κατάστημα **YAMAHA MOTOMIKE**
πωλούνται
τα παρακάτω δίκυκλα σε άριστη κατάσταση
σε όλα τα μοντέλα **ΕΓΓΥΗΣΗ 1 ΧΡΟΝΟ**

ΜΟΝΤΕΛΟ	ΜΑΡΚΑ	ΧΜ	ΧΡΩΜΑ	ΤΙΜΗ	ΗΜΕΡ/ΝΙΑ ΑΓΟΡΑΣ
V-MAX 1200	YAMAHA	22.025	ΓΚΡΙ	7.500	2001
TIGER 900	TRIUMPH ENDURO	79.882	ΜΑΥΡΟ	4.500	1995
TDM 850	YAMAHA SPORT TURING	50000	ΧΡΥΣΑΦΙ ΑΣΗΜΙ	5500	1999
YZF R6	YAMAHA SUPER SPORT	13000	ΚΟΚΚΙΝΟ	5900	2003
GSXF600S BADID	SUZUKI SPORT-NAKED	15850	ΚΟΚΚΙΝΟ	4000	1996
DRAGSTAR 650	YAMAHA CASTOM	6888	ΠΟΡΤΟΚΑΛΙ	5500	1999
KLX250	KAWASAKI ENDURO	16200	ΚΟΚΚΙΝΟ	2000	2000
MAGNA 250	HONDA CRUISER	15320	ΓΚΡΙ	1800	1996
DT200R	YAMAHA ENDURO	14000	ΜΑΥΡΟ	1800	1990
LEONARDO 150	APRILIA MAXI SCOOTER	13325	ΑΣΗΜΙ	1300	2002
Z-125	YAMAHA ΠΑΠΑΚΙ	12500	ΜΠΛΕ	1500	2001
DT125X	YAMAHA SUPERMOTARD	3120	ΜΠΛΕ	4000	28/4/05
AERROX-NITRO 100	YAMAHA SCOOTER	3330	ΜΠΛΕ	1700	2005
MAX100	KAWASAKI ΠΑΠΑΚΙ	13350	ΑΣΠΡΟ	550	1997
MAGNY 50	HONDA ΜΠΟΜΠΑΚΙ	6220	ΜΠΛΕ	1200	2000
YH 50	YAMAHA SCOOTER	1665	ΜΠΛΕ	1400	2004

ΜΟΝΤΕΛΟ ΤΕΤΡΑΤΡΟΧΕΣ	ΜΑΡΚΑ ATV-QUADS	ΧΛΜ	ΤΙΜΗ	ΗΜΕΡΟΜΗΝΙΑ ΑΓΟΡΑΣ
WARRIOR 350 ΜΠΛΕ	YAMAHA ATV	4855	6500,00	2003
BREZZE 125 Μπλε	YAMAHA ATV	1100	3500,00	2003

Πατριάρχου Αθηναγόρα 13, Ρόδος 85100 • Τηλ. & Fax 2241026360
www.motomike.gr info@motomike.gr AE536

προσφορες

συνέχεια από την προηγούμενη

ΦΥΣΙΟΘΕΡΑΠΕΙΑ νέα μέθοδος για θεραπεία, διάφορες αρρώστιες (βρογχίτιδα, κυρολόγημα, χτύπημα, διάστρεμμα, δέρματος, γαστρίτιδα, ρευματισμούς και άλλες αρρώστιες), μασάζ θεραπευτικό, χαλαρωτικό. Τηλεφωνείστε ελάτε και οι αρρώστες σας φεύγουν στο παρελθόν!! Πληρ. τηλ. 6942095457 MZT120709

ΚΥΡΙΑ διπλωματούχος μασέρ προσφέρει θεραπευτικό, κλασικό, αθλητικό, αδυνατίσματος, χαλαρωτικό, αισθητικό και καθαρισμό προσώπου (μάσκες, μασάζ). Πληρ. τηλ. 2241035252, 6932024975 MZT230603

γνωριμιες

ΕΜΦΑΝΙΣΙΜΗ ΚΥΡΙΑ 36 ετών **ΖΗΤΑΕΙ ΠΑΡΕΑ** με σοβαρό κύριο. Πληρ. τηλ. 6942564413 MZT190701

ΤΡΑΒ 22 ετών πολύ όμορφη για τα δεδομένα της Ρόδου, **ΖΗΤΑ ΓΝΩΡΙΜΙΑ** με κυρίους. Πληρ. τηλ. 6946074523 MZT180702

ΕΛΚΥΣΤΙΚΗ ΚΥΡΙΑ αδέσμευτη, επιτυχημένη επιχειρηματίας, με καλλιτεχνικά ενδιαφέροντα, **ΖΗΤΑ ΣΟΒΑΡΗ ΓΝΩΡΙΜΙΑ** με κύριο αρρενωπό, καλόκαρδο για φιλία, σχέση. Πληρ. τηλ. 6979962654 ΜΑΠ86.3

ΚΥΡΙΑ πανέμορφη, ρομαντική με σταθερό χαρακτήρα και αγάπη για την ανθρώπινη επικοινωνία, **ΖΗΤΑ ΓΝΩΡΙΜΙΑ** με κύριο αδέσμευτο, ευαίσθητο, κοινωνικό για σχέση ζωής. Πληρ. τηλ. 6979968372 ΜΑΠ86.2

GM AUTO Special

ΕΙΣΑΓΩΓΕΣ - ΕΜΠΟΡΙΑ - ΑΝΤΑΛΛΑΓΕΣ ΑΥΤΟΚΙΝΗΤΩΝ & ΑΞΕΣΟΥΑΡ

ΓΙΩΡΓΟΣ Π. ΜΥΡΙΑΛΛΑΚΗΣ
Λεωφόρος Ηρακλειδών (δίπλα ταβέρνα "Αντώνης") Ιαλυσός
τηλ. 2241096692 κιν. 6945991030, fax 2241096632
email: info@gmautospecial.gr
site: www.gmautospecial.gr

ΕΙΣΑΓΩΓΕΣ - ΠΩΛΗΣΕΙΣ - ΑΝΤΑΛΛΑΓΕΣ ΜΕΤΑΧΕΙΡΙΣΜΕΝΩΝ ΑΥΤΟΚΙΝΗΤΩΝ

- **MERCEDES C 200 K Sportcoupe Evolution** μοντέλο 2002, οροφή PANORAMA γυάλινη, αυτόματο, aircon, ABS, ESP, ζάντες αλουμινίου, Parktronic. **ΕΙΣΑΓΩΓΗ ΓΕΡΜΑΝΙΑ.**
- **AUDI TT CABRIO** μοντ. 2001, 180 PS, χρώμα γκρι μεταλλ., δερμάτινα χειροποίητα καθ/τα BASEBALL, Rd/caset, CD 50άρα (ΗΛΕΚΤΡΙΚΗ ΑΥΤΟΜΑΤΗ ΟΡΟΦΗ), ηλεκτρ. ανεμοθραύστη, ΚΑΤΑΣΤΑΣΗ ΑΡΙΣΤΗ
- **MERCEDES C220 CDI TURBO** (πετρέλαιο) Kompressor μοντέλο 2001-02, μαύρο μεταλλικό, ηλεκτρική ηλιοροφή, klima, τηλέφωνο full super extra.. **ΕΙΣΑΓΩΓΗ ΓΕΡΜΑΝΙΑ**
- **JEEP CHEROKEE** 2500 cc, turbo diesel, μοντέλο 2002-3, χρώμα μεταλλικό ασημί, ABS, ESP, air condition, ζάντες αλουμινίου, full extra. **ΕΙΣΑΓΩΓΗ ΓΕΡΜΑΝΙΑ**
- **MERCEDES C 200 Kompressor** μοντέλο 2003 ελάχιστα χιλιόμετρα, χρώμα μεταλλικό ασημί, τηλεφ. RCD 10άρια, 4πορτο, τιμή φανταστική **ΕΙΣΑΓΩΓΗ ΓΕΡΜΑΝΙΑ**
- **BMW 316i Limussene** μοντέλο 2002, μαύρο, 1900 cc, klima, parktronic system., RCD, Ηλεκτρ. καθρέφτες, Alarm, full extra, υδραυλική ηλιοροφή. **ΕΙΣΑΓΩΓΗ ΓΕΡΜΑΝΙΑ**
- **SMART CABRIO** μοντέλο 2002, αυτόματο κιβώτιο, ABS, κεντρικό κλείδωμα, ζέντες αλουμινίου, δίχρωμο μπλε μεταλλικό ή μαύρο, RCD, κατάσταση άριστη. Τιμή έκπληξη. **ΕΙΣΑΓΩΓΗ ΓΕΡΜΑΝΙΑ.**
- **KIA SHUMA μοντέλο 2000,** μεταλλικό χρυσό, δερμάτινο σαλόνι, air condition, ζαντολάστιχα καινούργια, RCD, 1500cc, ηλεκτρ. παράθυρα - καθρέπτες - κλειδαριές. Τιμή 5.800 ευρώ!!!
- **VW GOLF cambrio** χρώμα μεαλλικό μπλε, δερμάτινο σαλόνι, αερόσακος, ζαντολάστιχα, ηχοσύστημα KENWOOD, CD, συναγερμός, ηλεκτρ. παράθυρα - καθρέπτες με 36.000 km μόνο, κατάσταση άριστη.
- **ALFA ROMEO 147 Ti** μαύρο μεταλ., μοντ. 2004, 25.000 χλμ., δερ/νο σαλόνι, ζάντες αλουμινίου 17", RCD, 8 αερόσακκους, φακοί ομίχλης ΚΑΤΑΚΑΙΝΟΥΡΓΙΟ!
- **SUBARU IMPREZA TURBO** 180PS ΜΟΝΤΕΛ. 2004, 13.000 kh, 1600 cc, τετρακίνηση τροχών, μπλε μεταλλικό, αεροτομή, ζάντ χρυσές, air con klima, ABS, ηχοσύστημα KENWOOD, ηλεκτρομηχ/κές κλειδαριές, κατακαίνουργιο.
- **BMW 318i Cambrio** 1800 cc, πράσινο σκούρο μεταλλικό, ηλεκτρική οροφή αναδιπλούμενη εσωτερικά, ζάντες αλουμινίου, full service BMW ηχοσύστημα SONY με τηλ/σμό 63.000 χλμ. κατάσταση άριστη, μοντέλο 1996.
- **MERCEDES CLK** μοντέλο 2002, μαύρο μεταλλικό, αυτόματο,σειριακό, coupe, δίπορτο με όλα τα extra. **ΕΙΣΑΓΩΓΗ ΓΕΡΜΑΝΙΑ**
- **FORD FOCUS 1,8 TDDi** turbo Diesel Kombi (κάραβαν), 90 HP, μεταλ. silver, air condition, υδραυλ. τιμόνι, RCD, ABS, ζάντες αλουμινίου, σκάρες, κοτσαδόρος. **ΕΙΣΑΓΩΓΗ ΓΕΡΜΑΝΙΑ**
- **ALFA ROMEO 164 super turbo, V6,** ισχύς 220ps, κυβικά 2000, δερμάτινο σαλόνι μπεζ, air bags, ηχοσύστημα Pioneer, CD MP3, ζάντες αλουμινίου 16" BBS, air condition, αμορτισέρ KAYABA, υδραυλικό τιμόνι, ηλεκτρ. παράθυρα - καθρέπτες, κλείδωμα. **Τιμή 12.900!!!**
- **MERCEDES E200 ELEGANGE Kompressor,** μοντελ. 2001, μεταλλικό ανθρακί, Air Klima, δερμάτινο σαλόνι μπεζ χρώμα, ξύλινη επένδυση ταμπλό ή και πόρτες, ζάντες αλουμινίου και όλα τα extra του μοντέλλου. Κατάσταση άριστη.
- **MERCEDES SLK 230 Komprssor,** χρώμα μεταλλικό μπλε, μοντέλο 2000, δερμ. σαλόνι, R/CD, ηλεκτρικό άνοιγμα οροφής, HARDTOP, ζαντολάστιχα AMG 17΄΄, spoiler, extra LORMER, προστατευτικά προσκέφαλα, ΜΕΤΑΛΛΙΚΑ EXTRA.

ΕΠΑΓΓΕΛΜΑΤΙΚΑ

- **ΤΟΥΟΤΑ ΚΛΟΥΒΑ HI-ACE,** μοντέλο 2000, DIESEL κόκκινο, AIR Bag, Radio Cassete, υδραυλικό τιμόνι, 2.400 c.c., κατάσταση άριστη.
- **ΚΛΟΥΒΕΣ MERCEDES VITO 108D και 110D diesel παραλαμβάνονται.**

Ολα ετοιμοπαράδοτα.
Σε καταπληκτική κατάσταση

✓ Οι επιλογές των αυτοκινήτων μας εγγυώνται την ποιότητα και την σιγουριά.
✓ Επισκεφθείτε μας πριν αποφασίσετε
✓ Αναλαμβάνουμε την χρηματοδότηση σας με τα χαμηλότερα επιτόκια.
✓ Θα χαρούμε να σας ξεναγήσουμε

Από 0% προκαταβολή έως 72 μην. δόσεις

AE264

ΞΕΝΑΚΗΣ ΑΥΤΟΚΙΝΗΤΑ ΑΕΒΕ
Εξουσιοδοτημένος Έμπορος VW-Audi.
Πωλήσεις-Service-Ανταλλακτικά -Φανοποιείο-Βαφείο
10ο χλμ. Ρόδου-Λίνδου, τηλ. 2241086777, fax 2241086788

1 **VWGOLF -1400 CC μοντ. 2001, 3ΘΥΡΟ χρώμα ΜΠΛΕ ΤΖΑΖ** (ABS,υδρ. τιμόνι, 4 αερόσακοι ηλ. παράθυρα, κεντρικό κλείδωμα, ηλεκ. καθρέπτες , air condition ,ηχοσύστημα .)
2 **VW POLO -1400 CC μοντ. 2003, χρώμα ΜΑΥΡΟ** (υδρ. τιμόνι, 4 αερόσακοι ,air condition,μπακετ καθίσματα, ηλ. παράθυρα, ηλεκ. Καθρέπτες, κεντρικό κλείδωμα.)
3 **VW PASSAT -1600 CC μοντ. 1600, χρώμα ΓΚΡΙ ΧΛΜ :Ο** (ABS,υδρ. τιμόνι, 4 αερόσακοι ηλ. παράθυρα, κεντρικό κλείδωμα, ηλεκ. καθρέπτες , CLIMATRONIC ,ηχοσύστημα .)
4 **VW GOLF VARIANT -1400 CC μοντ. 1996, 5ΘΥΡΟ χρώμα ΜΑΥΡΟ** (υδρ. τιμόνι, R/C)
5 **VW PASSAT VARIANT -1800 CC μοντ. 1993, 5ΘΥΡΟ χρώμα ΜΠΛΕ** (υδρ. Τιμόνι, , ηλ. παράθυρα, κεντρικό κλείδωμα, ηχοσύστημα.)
6 **AUDI A3–1600CC AMBITIONμοντ2003 ΧΡΩΜΑ ΚΟΚΚΙΝΟ 3ΘΥΡΟ** (ABS,ESP, EDL,BAS,Δερμάτινο υδρ. τιμόνι, 6 αερόσακοι ,Sport ανάρτηση,ηλ. παράθυρα, κεντρικό κλείδωμα, ηλεκ. καθρέπτες , **CLIMA Διζωνικό** ,ηχοσύστημα)
7 **AUDI A3–1600CC ATTRACTION μοντ1999 ΧΡΩΜΑ ΑΣΗΜΙ 5ΘΥΡΟ** (ABS,υδρ. τιμόνι, 4 αερόσακοι ,Sport ανάρτηση,ηλ. παράθυρα, κεντρικό κλείδωμα, ηλεκ. καθρέπτες ,**Clima** ,ζάντες αλουμινίου17΄ ,ηχοσύστημα R/CD .)
8 **AUDI A3–1600CC μοντ1999 ΧΡΩΜΑ ΜΠΟΡΝΤΩ** (αερόσακοι ηλ. παράθυρα, κεντρικό κλείδωμα, ηλεκ. καθρέπτες ,ηχοσύστημα .)
9 **AUDI A4 –CC μοντ1997 ΧΡΩΜΑ ΜΠΛΕ** (ABS,υδρ. τιμόνι, 4 αερόσακοι, Δερμάτινο σαλόνι, ηλ. παράθυρα, κεντρικό κλείδωμα, ηλεκ. καθρέπτες, climatronic, ζάντες αλουμινίου,ηχοσύστημα).
10 **FORD FOCUS 1600 CC μοντ. 1999, ΣΕΔΑΝ χρώμαΑΣΗΜΙ** (ABS,υδρ. τιμόνι, 2 αερόσακοι ηλ. παράθυρα, κεντρικό κλείδωμα, ηλεκ. καθρέπτες , air condition ,ζάντες αλουμινίου, ηχοσύστημα .)
11 **SCODA FABIA 1400 CC μοντ 2001ΧΡΩΜΑ ΘΑΛΑΣΣΙ** (υδρ. Τιμόνι, αερόσακκος οδηγού, ηλ. παράθυρα, κεντρικό κλείδωμα, air condition, ηχοσύστημα).
12 **RENAULT TWINGO1150 CC μοντ. 1998, χρώμα ΓΚΡΙ 3θυρο** (ηλ. παράθυρα,, ηχοσύστημα).
13 **FIAT PUNTO 1250 CC μοντ. 1998 ΧΡΩΜΑ ΑΣΗΜΙ 5ΘΥΡΟ** (2 ηλ. παράθυρα, κεντρικό κλείδωμα, αεροτομή, ηχοσύστημα).
14 **FIAT BRAVO1150CC μοντ. 1999 ΧΡΩΜΑ ΓΑΛΑΖΙΟ** (υδρ. τιμόνι,air condition, αερόσακος οδηγού, 2 ηλ. παράθυρα, κεντρικό κλείδωμα, ηχοσύστημα).
15 **ROVER 414 SI 1400 CC μοντ. 1995, χρώμα ΜΠΛΕ** (υδρ. Τιμόνι, 4 ηλ. παράθυρα,κεντρικό κλείδωμαΗλιοροφή ηχοσύστημα).
16 **ROVER214 SI 1400 CC μοντ. 1992, χρώμα ΓΚΡΙ** (υδρ. Τιμόνι,κεντρικό κλείδωμα, ηχοσύστημα).
17 **ROVER 414 SI 1400 CC μοντ. 1995, χρώμα ΛΕΥΚΟ** (υδρ. Τιμόνι, 4 ηλ. παράθυρα,κεντρικό κλείδωμα, Ηλιοροφή ηχοσύστημα).
18 **ALPHA ROMEO 155 -1600 CC μοντ. 1996 χρώμα ΜΑΥΡΟ** (υδρ. τιμόνι, αερόσακος οδηγού, 2 ηλ. παράθυρα, κεντρικό κλείδωμα, κλιματισμός ηχοσύστημα).
19 **PEUGEOT 306 XR 1400CC μοντ.1993 χρώμα ΑΝΘΡΑΚΙ** (2ηλ. παράθυρα, κεντρικό κλείδωμα, ηχοσύστημα).
20 **RENAULT CLIO 1190 CC μοντ. 1995, χρώμα ΜΟΛΥΒΙ 5θυρο** R/C
21 **LANCIA Y 1250CC μοντ 1996 ΧΡΩΜΑ ΜΑΥΡΟ 3θυρο** (2 ηλ. παράθυρα, κεντρικό κλείδωμα,)
22 **LANCIA LYBRA 16000CC μοντ 2000 ΧΡΩΜΑ ΑΣΗΜΙ** (2 ηλ. παράθυρα, κεντρικό κλείδωμα).
23 **KIA PRIDE 1300 CC μοντ. 1999 ΧΡΩΜΑ ΑΣΗΜΙ 4ΘΥΡΟ** (υδρ. τιμόνι,A/C, 2 ηλ. παράθυρα, Ζάντες αλουμινίου ηχοσύστημα).
24 **SUZUKI SWIFT1000μοντ. 1999 ΧΡΩΜΑ ΛΕΥΚΟ** (air condition,ηχοσύστημα .)
25 **SEAT IBIZA 1400CC μοντ 1995 ΧΡΩΜΑ ΠΡΑΣΙΝΟ** (κεντρικό κλείδωμα, ηχοσύστημα).
26 **HUNDAI ATOS 1300CC μοντ.1000 χρώμα ΧΡΥΣΑΦΙ** (υδρ. τιμόνι, ηλ. παράθυρα, κεντρικό κλείδωμα, air condition ,ηχοσύστημα).
27 **FIAT FIORINO 1700CC DIESELμοντ. 1995 ΧΡΩΜΑ ΛΕΥΚΟ** (υδρ. τιμόνι, ηχοσύστημα .)
28 **VW TRASPORTER 2400CC DIESELμοντ. 1997 ΧΡΩΜΑΚΟΚΚΙΝΟ** (υδρ. τιμόνι.)
29 **VW PASSAT -1600 CC μοντ. 1600, χρώμα ΓΑΛΑΖΙΟ** (ABS,υδρ. τιμόνι, 4 αερόσακοι ηλ. παράθυρα, κεντρικό κλείδωμα, ηλεκ. καθρέπτες, CLIMATRONIC, ηχοσύστημα).
30 **VW POLO CLASSIC-1400 CC μοντ. 1998, 3ΘΥΡΟ χρώμα ΠΡΑΣΙΝΟ** (υδρ. Τιμ, ηλ. παράθυρα, κεντρικό κλείδωμα, ηλεκ., ζάντες αλουμινίου, ηχοσύστημα.)
31 **RENAULT MEGANE 1400 CC μοντ. 1996 χρώμα ΜΟΛΥΒΙ** (υδρ. τιμόνι ,ηλ. παράθυρα, κεντρικό κλείδωμα, air condition,ηχοσύστημα).
32 **TOYOTA AVENSIS 1600 CC μοντ. 1999, SEDAN χρώμα ΜΑΥΡΟ** (ABS,υδρ. Τιμόνι, 2αερόσακοι, ηλ. παράθυρα, κεντρικό κλείδωμα, air condition , ηλεκ. καθρέπτες συναγερμος,ηχοσύστημα.)
33 **ALPHA ROMEO 164 -2000 CC μοντ. 1991, χρώμα ΜΠΛΕ** (υδρ. τιμόνι, 2 ηλ. παράθυρα, κεντρικό κλείδωμα).
34 **FIAT MAREA 1400 CC μοντ. 1997 ΧΡΩΜΑ ΜΠΛΕ 4ΘΥΡΟ** (υδρ. τιμόνι, 2 ηλ. παράθυρα, Ζάντες αλουμινίου,προβολείς ομίχλης, ηχοσύστημα).
35 **FORD MONDEO 1600 CC μοντ. 1994 ΧΡΩΜΑ ΜΠΟΡΝΤΩ** (ABS, υδρ. τιμόνι, 2 ηλ. παράθυρα, κεντρικό κλείδωμα, ηχοσύστημα).
36 **PEUGEOT 306 XR 1400CC μοντ.1995 χρώμα ΑΝΘΡΑΚΙ** (2ηλ. παράθυρα, κεντρικό κλείδωμα,ηχοσύστημα).
37 **VW BORA-1600 CC μοντ. 1600, χρώμα ΑΣΗΜΙ** (ABS,υδρ. τιμόνι, 4 αερόσακοι ηλ. παράθυρα, κεντρικό κλείδωμα, ηλεκ. καθρέπτες, CLIMATRONIC ,ηχοσύστημα).

ΑΠΟ 0% **ΠΡΟΚΑΤΑΒΟΛΗ**
ΕΩΣ 72 ΜΗΝΙΑΙΕΣ ΟΣΕΙΣ

ΧΠ1687

AUTO ΕΠΙΛΟΓΕΣ
ΕΚΘΕΣΗ ΜΕΤΑΧΕΙΡΙΣΜΕΝΩΝ ΑΥΤΟΚΙΝΗΤΩΝ
ΚΟΥΚΟΥΡΑΣ ΑΛΕΞΑΝΔΡΟΣ
ΛΕΩΦ. ΡΟΔΟΥ-ΛΙΝΔΟΥ 255 • ΤΗΛ. (22410)60910
www.autoepiloges.com

ΑΓΟΡΑ-ΠΩΛΗΣΗ-ΑΝΤΑΛΛΑΓΗ ΜΕΤΑΧΕΙΡΙΣΜΕΝΩΝ ΑΥΤΟΚΙΝΗΤΩΝ

1. **JEEP CHEROKEE 3700cc, LIMITED,μοντ. 11/2003, ασημί.**
- αερόσακοι, ABS, A/C,cruise control, δερμάτινο σαλόνι, επένδ. αλουμ., tv, ηλ. ηλιοροφή, κεντρ. κλειδ., ηλ. παράθ., ηλ.καθρ., υδρ. τιμ.,μπάρες οροφής, σκαλοπάτια, ζάντες αλουμ. και ηχοσύστημα
2. **AUDI S3 1800cc, 225HP,μοντ. 2002, μαύρο.**
- 4 αερόσακοι, ABS,EPC,klima,xenon, recaro δερμάτινα καθ., ξύλ. επένδ., κεντρ. κλειδ., ηλ. παράθ., ηλ.καθρ., υδρ. τιμ., ζάντες αλουμ. και ηχοσύστημα
3. **MERCEDES CLK 200 CABRIO SPORT, 2000cc, μοντ. 1999, ασημί.**
- 4 αερόσακοι, ABS,A/C ,ηλ. ηλιορ.,δερμ. σαλόνι, κεντρ. κλειδ., ηλ. παράθ, ζάντες αλουμ. και ηχοσύστημα
4. **MERCEDES CLK 200 ELEGANCE, 2000cc, μοντ. 1998, λευκό.**
- 4 αερόσακοι, ABS,A/C , δερμ. σαλόνι, κεντρ. κλειδ., ηλ. παράθ, ζάντες αλουμ. και ηχοσύστημα
5. **BMW 316 1600cc, μοντ. 1999, πράσινο**
- 4 αερόσακοι , ABS, ASC, air condition, μπέζ δέρμα, κεντρ. κλειδ., ηλ. παράθ, ζάντες αλουμ. και ηχοσύστημα
6. **MERCEDES CLK 200 ELEGANCE, 2000cc, μοντ. 2001, ασημί. ΑΥΤΟΜΑΤΟ**
- 4 αερόσακοι, ABS,klima ,parktronic,αισθ. βροχής, τιμ. πολ/ών χρήσεων, ηλ. ηλιορ.,δερμ. σαλόνι, κεντρ. κλειδ., ηλ. παράθ, ζάντες αλουμ. και ηχοσύστημα
7. **SSANGYONG KORANDO 2000cc, μοντ. 2002, λευκό.**
- 2 αερόσακοι, ABS,air condition, ζάντες αλουμ. ,υδρ. τιμ, κεντρ. κλειδ., ηλ. παράθ και ηχοσύστημα
8. **CHRYSLER STRATUS CABRIO LX 2D 2000cc, μοντ. 1997, κυπαρισσί.**
- αερόσ. οδηγού – συνοδ , ABS, air condition,δερμάτινο σαλόνι, υδρ. τιμόνι, κεντρ. κλειδ., ηλ. παράθ., ζάντες αλουμινίου,αυτ. πιλότο,ηλ. κουκούλα, προβ. ομίχλης και ηχοσύστημα
9. **MERCEDES E220 COUPE, 150HP , 2200cc, μοντ. 1994, λευκό.**
- αερόσ. οδηγού – συνοδ., ALD, θερμ.καθισμ, ξυλ. επένδ, δερμ. σαλόνι,σπορ ανάρηση, ζάντ. αλουμ.,ηλ. ηλιοροφή, τηλ. αυτ/του, ενισχυτής και ηχοσύστημα
10. **BMW 318 Is 1800cc, 140HP μοντ. 1995, μαύρο.**
- ABG, ABS, air condition , ζάντες αλουμ. , συναγερμός, κεντρ. κλειδ., ηλ. παράθ, υδρ. τιμόνι και ηχοσύστημα
11. **OPEL ZAFIRA 1600cc, 130hp, μοντ. 2001, λευκό**
- 4 αερόσακοι, ABS,air condition ,κεντρ. κλειδ., ηλ. παράθ, ζάντες αλουμ. και ηχοσύστημα
12. **AUDI A4 , 1600cc,μοντ. 2000, μπλέ.**
- 4 αερόσακοι , ABS, klima, κεντρ. κλειδ., ηλ. παράθ., υδρ. τιμόνι, ζάντες αλουμινίου , προβ. ομίχλης και ηχοσύστημα
13. **FORD FOCUS 1600cc, μοντ. 2000, θαλασσί**
- αεροσ. οδηγού - συνοδηγού, air condition, κεντρ. κλειδ. ηλ. παράθ, υδρ. τιμόνι, ζάντες αλουμ. και ηχοσύστημα
14. **NISSAN PRIMERA 1600cc, μοντ. 2000, θαλασσί.**
- αερόσακοι , κλίμα, ABS, κεντρ. κλειδ., ηλ. παράθ., υδρ. τιμόνι, ηλ. καθρ, και ηχοσύστημα.
15. **OPEL VECTRA 1600cc, μοντ. 2000, μπλέ .**
- 4 αερόσακοι , ABS, air condition, κεντρ. κλειδ., ηλ. παράθ., υδρ. τιμόνι.,ξυλ. επενδ., ζάντ. αλουμ. και ηχοσύστημα.
16. **VW GOLF 1400cc, μοντ. 2001, ασημί .**
- 4 αερόσακοι,ABS, air condition, κεντρ. κλειδ., ηλ. παράθ., υδρ. τιμόνι, ηλ. καθρ, και ηχοσύστημα
17. **NISSAN ALMERA MOTIVA 1500cc, μοντ. 2003, μπλέ .**
- αεροσ. οδηγού – συνοδηγού, air condition, κεντρ. κλειδ., ηλ. παράθ., υδρ. τιμόνι και ηχοσύστημα.
18. **OPEL ASTRA 1400 cc, μοντ. 2003, ασημί.**
- αεροσ. οδηγού - συνοδηγού, κεντρ. κλειδ. με τηλεχ., υδρ. τιμόνι, ζάντες αλουμινίου και ηχοσύστημα
19. **ALFA ROMEO 145 1400cc, μοντ. 1995, μαύρο.**
- υδρ. τιμόνι, κεντρ. κλειδ., ηλ. παράθ., ζάντες αλουμ. και ηχοσύστημα.
20. **RENAULT MEGANE COUPE 1400cc, μοντ. 2001, κίτρινο**
- 4 αερόσακοι, ABS, air condition, υδρ. τιμόνι, κεντρ. κλειδ., ηλ. παράθ., ζάντες αλουμ.,σπόιλερ,ηχοσύστημα.
21. **SEAT IBIZA TOP GUN 1400 cc, μοντ. 2001, ασημί.**

αερόσ. οδηγού – συνοδ, ABS, air condition, κεντρ. κλειδ., υδρ. τιμ.,ηλ. παραθ.,σποιλερ και ηχοσύστημα

22. **OPEL ASTRA SPORT 1400cc, μοντ. 2000, μπλέ .**
- αερόσ. οδηγού – συνοδ.,ABS, air condition, κεντρ. κλειδ., ηλ. παράθ., υδρ. τιμόνι., ζάντ. αλουμ. και ηχοσύστημα.
23. **DAEWOO LANOS EXTREME 1300cc, 90HP, μοντ. 2000, λευκό.**
- air condition υδρ. τιμόνι, κεντρ. κλειδ., ηλ. παράθ., ζάντες αλουμ., και ηχοσύστημα
24. **OPEL VECTRA 1600cc, μοντ. 1996, χρυσαφί .**
- αερόσ. οδηγού – συνοδ., ABS, air condition, κεντρ. κλειδ., ηλ. παράθ., υδρ. τιμόνι και ηχοσύστημα.
25. **TOYOTA COROLLA 1400cc, 16V 97HP, μοντ. 2001, κεραμιδί.**
- αερόσ. οδηγού – συνοδ., κεντρ. κλειδ., ηλ. παράθ., υδρ. τιμόνι., ABS, air condition, συναγερμός, ζάντ. αλουμ. και ηχοσύστημα.
26. **NISSAN 200SX, 1800cc, 180HP, TURBO, μοντ. 1992, μολυβί.**
- air condition,ηλ. ηλιοροφή, κεντρ. κλειδ., ηλ. παράθ. υδρ. τιμόνι, ζάντες αλουμινίου και ηχοσύστημα
27. **BMW 518 1800cc, μοντ. 1991, λευκό .**
- κεντρ. κλειδ., ηλ. παράθ., υδρ. τιμόνι και ηχοσύστημα.
28. **TOYOTA CARINA 1600cc,115HP μοντ. 1993, μαύρο.**
- υδρ. τιμόνι, κεντρ. κλειδ., ηλ. παράθ., ζάντες αλουμ., συναγερμός και ηχοσύστημα
29. **OPEL ASTRA STATION WAGON 1400cc, μοντ. 1999, ασημί.**
- αερόσακος οδηγού, air condition, υδρ. τιμόνι, κεντρ. κλειδ., ηλ. παράθ., ζάντες αλουμ.,κοτσαδόρος και ηχοσύστημα
30. **BMW 518 1800cc, μοντ. 1991, λευκό.**
- air condition, υδρ. τιμόνι, κεντρ. κλειδ., ηλ. παράθ., ζάντες αλουμ., και ηχοσύστημα
31. **FIAT CINQUECENTO SPORTING 1100cc μοντ. 1997, μπλέ.**
- κεντρ. κλειδ., ηλ. παράθ., ζάντες αλουμ., και ηχοσύστημα.
32. **CITROEN SAXO 1100cc, μοντ. 2000, μπλέ.**
- air condition, ABG, κεντρ. κλειδ., ηλ. παράθ., και ηχοσύστημα

ΑΠΟ 0% ΠΡΟΚΑΤΑΒΟΛΗ
ΕΩΣ 72 ΜΗΝΙΑΙΕΣ ΔΟΣΕΙΣ
ΜΕ ΤΑ ΧΑΜΗΛΟΤΕΡΑ ΕΠΙΤΟΚΙΑ ΤΗΣ ΑΓΟΡΑΣ

ΧΠ1210

TOP CARS

ΠΡΩΤΗ ΣΕ ΕΙΣΑΓΩΓΕΣ ΑΥΤΟΚΙΝΗΤΩΝ ΣΤΑ ΔΩΔΕΚΑΝΗΣΑ

ΕΙΣΑΓΩΓΕΣ ΑΓΟΡΕΣ - ΠΩΛΗΣΕΙΣ - ΑΝΤΑΛΛΑΓΕΣ ΜΕΤΑΧΕΙΡΙΣΜΕΝΩΝ ΑΥΤΟΚΙΝΗΤΩΝ

1. **MERCEDES CLK 200 KOMPRESSOR, χρώμα ασημί,** ABS, klima, υδρ. τιμόνι, αερόσακοι-οδηγού-συνοδηγού-πλευρικοί, ηλεκτρ. παράθυρα, ηλεκτρ. καθρέφτες, κεντρ. κλείδωμα,immobil, θερμαινόμενο σαλόνι, δερμάτινο σαλόνι, ζαντολάστιχα. Μεταλλικό χρώμα, προβολείς ομίχλης., SUN-ROOF. **ΕΙΣΑΓΩΓΗΣ–FULL EXTRA**
2. **MERCEDES SLK 200 KOMPRESSOR, χρώμα μπλέ,** ABS, klima, ESP, υδρ. τιμόνι, αερόσακοι οδηγού-συνοδηγού-πλευρικοί, εγκατάσταση κινητού, DVD, ηχοσύστημα, ηλεκτ. παράθυρα, ηλεκτ. καθρέφτες, κεντρ. κλειδωμα, immobil, θερμαινόμενο σαλόνι, δερμάτινο σαλόνι, ζαντολάστιχα. Μεταλλικό χρώμα, προβολείς ομίχλης. **ΕΙΣΑΓΩΓΗΣ–FULL EXTRA**
3. **MERCEDES E 200 KOMPRESSOR ELEGANCE χρώμα μπλέ,** ABS, klima, αερόσακοι οδηγού-συνοδηγού-πλευρικοί, δερμάτινο σαλόνι, ηλεκτ. παράθυρα, ηλεκ. καθρέφτες, κεντ. κλείδωμα, immobil, προεγκατάσταση κινητού, ESP, συναγερμός, υδρ. τιμόνι. **FULL EXTRA**
4. **MERCEDES C180 ELEGANCE χρώμα μαύρο,** ABS, klima, αερόσακοι οδηγού-συνοδηγού-πλευρικοί, υδρ. τιμόνι, κεντρ. κλείδωμα, immobil, προβολείς ομίχλης, ηλεκτ. παράθυρα, ηλεκτ. καθρέφτες, θερμαινόμενο σαλόνι, ζαντολάστιχα, μεταλλικο χρώμα. **FULL EXTRA**
5. **MERCEDES C200 KOMPRESSOR CLASSIC, χρώμα μαύρο,** ABC klima, αερόσακοι οδηγού-συνοδηγού-πλευρικοί, υδρ. τιμόνι, κεντρ. κλείδωμα, immobil, προβολείς ομίχλης, ηλεκτ. παράθυρα, ηλεκτρ. καθρέφτες, θερμαινόμενο σαλόνι, ζαντολάστιχα, μεταλλικό χρώμα. **FULL EXTRA**
6. **FIAT COUPE, χρώμα πράσινο,** ABS klima, υδραυλικό τιμόνι, αερόσακοι οδηγού-συνοδηγού-πλευρικοί, ηλεκτ. παράθυρα, ηλεκτ. καθρέφτες, κεντρ. κλείδωμα, immobil, προβολείς ομίχλης, SUN-ROOF **FULL EXTRA**
7. **BMW 318,** ABS, κλιμα, υδραυλικό τιμόνι, αερόσακοι οδηγού-συνοδηγού, ηλεκτ. παράθυρα, ηλεκτρ. καθρέφτες, κεντρ. κλείδωμα, immobil, μεταλλικό χρώμα, προβολείς ομίχλης, δερμάτινο σαλόνι, προεγκατάσταση κινητού, ζαντολάστιχα. **FULL EXTRA ΕΙΣΑΓΩΓΗΣ**
8. **BMW Z3,** ABS klima, υδραυλικό τιμόνι, αερόσακοι -οδηγού-συνοδηγού-πλευρικοί, ηλεκτρ. παράθυρα, ηλεκτ. καθρέφτες, κεντρ. κλείδωμα, immobil, ηχοσύστημα συναγερμός, δερμάτινο σαλόνι, ζάντες αλουμινίου, προβολείς ομίχλης, ηλεκτρ. κουκούλα, μεταλλικό χρώμα. **FULL EXTRA**
9. **OPEL CALIBRA 16V 2000 cc, χρώμα κόκκινο,** ABS, A/C, klima, υδραυλικό τιμόνι, αερόσακοι οδηγού-συνοδηγού, ηλεκτρ. παράθυρα, ηλεκτρ. καθρέφτες, δερμάτινο σαλόνι, κεντρ. κλείδωμα, immobil, ζαντολάστιχα, προβολείς ομίχλης, μεταλλικό χρώμα. **FULL EXTRA**
10. **AUDI TT QUATTRO, 225 PS TURBO, χρώμα κόκκινο,** ABS, klima, υδραυλικό τιμόνι, αερόσακοι οδηγού-συνοδηγού-πλευρικοί, ζάντες αλουμινίου, κεντρ. κλείδωμα, immobil, προβολείς ομίχλης, δερμάτινο σαλόνι. Μεταλλικό χρώμα. **FULL EXTRA** ηλεκτ. καθρέφτες, ηλεκτ. παράθυρα.
11. **SMART PASSION,** μοντ. 02, γυάλινη οροφή, ABS, A/C, υδραυλικό τιμόνι, αερόσακοι οδηγού-συνοδηγού, ηλεκτ. παράθυρα, κεντρ. κλείδωμα, immobil, ζάντες αλουμινίου. **FULL EXTRA –ΕΙΣΑΓΩΓΗΣ**
12. **AUDI A4, χρώμα μπορντώ,** ABS, A/C, klima, υδραυλικό τιμόνι, αερόσακοι οδηγού-συνοδηγού-πλευρικοί, ηλεκτ. παράθυρα, ηλεκτ. καθρέφτες, κεντρ. κλείδωμα, immobil, ζάντες αλουμινίου. **FULL EXTRA**
13. **TOYOTA CELICA, χρώμα ασημί,** ABS, A/C, klima, υδραυλικό τιμόνι, αερόσακοι οδηγού-συνοδηγού, ηλεκτ. καθρέφτες, ηλεκτ. παράθυρα, κεντρ. κλείδωμα, immobil, μεταλλικό χρώμα, προβολείς ομίχλης. **FULL EXTRA**
14. **OPEL ASTRA,** ABS, υδραυλικό τιμόνι, αερόσακοι οδηγού-συνοδηγού, ηλεκτρ. παράθυρα, ηλεκτρ. καθρέφτες, κεντρ. κλείδωμα, immobil, προβολείς ομίχλης, μεταλλικό χρώμα. **FULL EXTRA**
15. **ROVER 414 SI, χρώμα κόκκινο,** αερόσακοι οδηγού, ηλεκτρ. παράθυρα, ηλεκτρ. καθρέφτες, κεντρ. κλείδωμα, χρώμα μεταλλικό. **FULL EXTRA**
16. **DAEWOO KALOS, χρώμα ασημί,** A/C, υδραυλικό τιμόνι, ηλεκτρ. παράθυρα, ηλεκτ. καθρέφτες, κεντρ. κλείδωμα, immobil, μεταλλικό χρώμα, αερόσακοι οδηγού-συνοδηγού. **FULL EXTRA**
17. **VOLKSWAGEN σκαραβαίος, χρώμα μπλε,** ABS, A/C, υδραυλικό τιμόνι, αερόσακοι οδηγού-συνοδηγού, δερμάτινο σαλόνι, ηλεκτρ. παράθυρα, ηλεκτρ. καθρέφτες, ζάντες αλουμινίου, μεταλλικό χρώμα. **FULL EXTRA**
18. **ALFA ROMEO A156, χρώμα μπλε,** ABS, klima, υδραυλικό τιμόνι, αερόσακοι οδηγού-συνοδηγού-πλευρικοί, ηλεκτρ. παράθυρα, ηλεκτ. καθρέφτες, δερμάτινο σαλόνι, ηχοσύστημα, SUN ROOF, SPORT KIT, ζαντολάστιχα, σπόιλερ, μεταλλικό χρώμα, κεντρικό κλείδωμα, immobil, προβολείς ομίχλης. **FULL EXTRA**

JEEP

1. **JEEP GRAND CHEROKEE LIMITED, μοντ. 03, 2700 cc και 3100 cc TURBO DIESEL, χρώμα μαύρο-ασημί,** ABS, klima, υδραυλικό τιμόνι πολλαπλών χρήσεων, αερόσακοι οδηγού-συνοδηγού-πλευρικοί, προβολείς ομίχλης, ηλεκτρ. παράθυρα, ηλεκτρ. αναδιπλώμενη, καθρέφτες, δερμάτινο με μνήμες σαλόνι, κεντρ. κλείδωμα, immobil, ηχοσύστημα, TV SUN-ROOF-PARK PILOT SYSTEM NAVIGATION SUSTEM, αυτόματος πιλότος, εγκατάσταση τηλεφώνου, μεταλλικό χρώμα. **FULL EXTRA–ΕΙΣΑΓΩΓΗΣ**
2. **JEEP CHEROKEE CLASSIC και LIMITED EDITION DIESEL, μοντ. 02, 2500 cc, χρώμα ασημί-μαύρο,** ABS, klima, υδραυλικό τιμόνι πολλαπλών χρήσεων, αερόσακοι οδηγού-συνοδηγού-πλευρικοί, ηλεκτ. καθρέφτες, δερμάτινο σαλόνι, ηλεκτρ. παράθυρα, κεντρ. κλείδωμα immobil, προβολείς ομίχλης, προεγκατάσταση κινητού. SUN ROOF, μεταλλικό χρώμα. **FULL EXTRA–ΕΙΣΑΓΩΓΗΣ**
3. **BMW X5 3000cc,** ABS, klima, υδραλικό τιμόνι, αερόσακοι οδηγού-συνοδηγού-πλευρικοί, ηλεκτρ. παράθυρα, ηλεκτρ. καθρέφτες, κεντρ. κλείδωμα, immobil, μεταλλικό χρώμα, ζαντολάστιχαμ προβολείς ομίχλης, δερμάτινο σαλόνι, προεγκατάσταση τηλεφώνου. **FULL EXTRA–ΕΙΣΑΓΩΓΗΣ**
4. **TOYOTA RAV 4,** ABS, klima, αερόσακοι οδηγού-συνοδηγού-πλευρικοί, ηλεκτρ. καθίσματα, ηλεκτρ. παράθυρα, δερμάτινο σαλόνι, ηχοσύστημα, συναγερμός, ηλεκτρ. καθρέφτες, υδραυλικό τιμόνι, προβολείς ομίχλης, προεγκατάσταση κινητού, μεταλλικό χρώμα. **FULL EXTRA–ΕΙΣΑΓΩΓΗΣ**
5. **MITSUBISHI PAJERO PINNI,** ABS, klima, υδραυλικό τιμόνι, αερόσακοι οδηγού-συνοδηγού, ηλεκτρ. καθρέφτες, ηλεκτρ. παράθυρα, μεταλλικό χρώμα, κεντρ. κλείδωμα, immobil. **FULL EXTRA**
6. **JEEP CHEROKEE 2500 cc, 98 μοντ, χρώμα πράσινο,** ABS, A/C, συναγερμός, υδραυλικό τιμόνι, αερόσακοι οδηγού-συνοδηγού, ηλεκτρ. παράθυρα, ηλεκτ. καθρέφτες, σαλόνι, αυτόματο, προβολείς ομίχλης. **FULL EXTRA**
7. **MERCEDES CLK 200 KOMPRESSOR CAMBRIO, χρώμα μαύρο,** ABS, klima, υδραυλικό τιμόνι, αερόσακοι οδηγού-συνοδηγού, ηλεκτ. παράθυρα, ηλεκτ. καθρέφτες, κεντρ. κλείδωμα, P/K, CD, ζάντες αλουμινίου, δερμάτινο σαλόνι antispin, ηλ.οροφή, ηλεκ. κουκούλα, μεταλλικό χρώμα. **FULL EXTRA–ΕΙΣΑΓΩΓΗΣ**

ΕΠΑΓΓΕΛΜΑΤΙΚΑ

1. **MERCEDES 313 SPRINTER,** ABS, υδραυλικό τιμόνι, αερόσακοι οδηγού-συνοδηγού, κεντρ. κλείδωμα, immobil, προβολείς ομίχλης, ηλεκτ. παράθυρα, ηλεκ. καθρέφτες. **ΕΙΣΑΓΩΓΗΣ DIESEL**
2. **MERCEDES VITO 110 DIESEL, χρώμα μπλε-ασημί-άσπρη,** ASB, υδραυλικό τιμόνι, αερόσακοι οδηγού-συνοδηγού, κεντρ. κλείδωμα, immobil, προβολείς ομίχλης, ηλεκ. παράθυρα, ηλεκ. καθρέφτες. **ΕΙΣΑΓΩΓΗΣ**
3. **MERCEDES 512 SPRINTER DIESEL ανοικτό,** ABS, υδραλικό τιμόνι, αερόσακοι οδηγού-συνοδηγού. **ΕΙΣΑΓΩΓΗΣ**
4. **MERCEDES ΨΥΓΕΙΟ DIESEL 412,** ABS, υδραλικό τιμόνι, αερόσακοι οδηγού-συνοδηγού, ηλεκτ. παράθυρα. **ΕΙΣΑΓΩΓΗΣ**
5. **NISSAN PIK-UP 4X4,** ABS, A/C, υδραλικό τιμόνι, αερόσακοι οδηγού-συνοδηγού, ηλεκτ. παράθυρα, ηλεκτ. καθρέφτες, κεντρ. κλείδωμα, immobil, προβολείς ομίχλης, προβολείς οροφής, εργάτης, μεταλλικό χρώμα, φιμέ τζάμια. **FULL EXTRA**
6. **OPEL COMBO DIESEL,** υδραλικό τιμόνι, κεντρ. κλείδωμα, μεταλλικό χρώμα, αερόσακοι οδηγού, ABS, A/C.
7. **MAZDA 4X2 DIESEL,** ABS, A/C klima, υδραλικό τιμόνι, αερόσακοι οδηγού-συνοδηγού, κεντρ. κλείδωμα, μεταλλικό χρώμα.

✓ Ενα χρόνο γραπτή εγγύηση
✓ Από 0-72 δόσεις
✓ Αγοράζουμε το παλιό σας αυτοκίνητο

• 1ο κατάστημα: Λ. Ελευθερίας Κρεμαστή τηλ. (22410)96889, κιν. 6972261775
• 2ο κατάστημα: 2ο χλμ. Λ. Ρόδου-Λίνδου τηλ. (22410)69518 fax 2241069517

ΧΠ2457

γνωριμιες

συνέχεια από την προηγούμενη

Με λένε ΝΤΟΝΑ είμαι **ΤΡΑΒ** και **ζητώ γνωριμίες.** Πληρ. τηλ. 6939516525 MZT120727

ΑΠΟ ΚΟΜΟΤΗΝΗ ΔΕΣΠΟΙΝΙΔΑ 22 ΧΡΟΝΩΝ ΖΗΤΑ ΓΝΩΡΙΜΙΑ ΜΕ ΣΟΒΑΡΟ ΚΥΡΙΟ. ΠΛΗΡ. ΤΗΛ. 6944931166 MZT090709

ΑΒΑΣΑΝΙΣΤΑ "ΟΥΡΑΝΙΟ ΤΟΞΟ". Γνωρίστε τον αληθινό έρωτα κοντά μας. Σχέσεις, ελεύθερη σχέση, γνωριμίες, συμβίωση, γάμος! Αμεσα αποτελέσματα με απόλυτη εχεμύθεια. Ανδρες, γυναίκες κάθε ηλικίας από όλη την Ελλάδα περιμένουν να σας γνωρίσουν. Γίνεται μέλος στο μεγαλύτερο club γνωριμιών στην Ελλάδα. Πληρ. τηλ. 2105239711, 2105239427, 6973468346 MAT2220

ΝΕΑΡΗ ΞΕΝΑΓΟΣ με νυχτερινές ανησυχίες, επιθυμεί κουβέντα και συνομιλία, και ό,τι προκύψει... Πάρε στο 9011314493 ΜΑΤ2252

ΚΥΡΙΑ εντυπωσιακή, κοινωνική **ΖΗΤΑΕΙ ΓΝΩΡΙΜΙΑ** με κύριο ευγενικό από Ρόδο για Ρόδο. Πληρ. τηλ. 6932971809 ΜΑΠ89

ΔΕΣΠΟΙΝΙΔΑ πολύ εμφανίσιμη με χιούμορ και τρυφερό χαρακτήρα, **ΖΗΤΑ ΓΝΩΡΙΜΙΕΣ** με κύριο ρομαντικό, καλόκαρδο για σχέση, συμβίωση. Πληρ. τηλ. 6934534204 ΜΑΠ86.1

ΤΑ ΜΟΝΑΔΙΚΑ ΥΠΕΡΣΥΓΧΡΟΝΑ

ΤΑΠΗΤΟΚΑ-ΘΑΡΙΣΤΗΡΙΑ ΚΛΕΟΠΑΤΡΑ

Τέλος στα προβλήματα με το πλύσιμο των χαλιών σας

Η εταιρία μας πρωτοπορεί με το ΝΕΟ υπερσύγχρονο Πλυντήριο Ταπήτων.

Προσφέρουμε άψογο και προσεγμένο πλύσιμο, καθάρισμα, φύλαξη & επιδιορθώσεις σε όλους τους τύπους χαλιών, χειροποίητα χαλιά μηχανής, ανατολίτικα, μοκέτες, καμπέ, μεταξωτά, φλοκάτες, παπλώματα

ΚΑΙ ΤΟ 2005 Η ΦΥΛΑΞΗ ΔΩΡΕΑΝ

- *Επιτόπου καθαρισμούς σαλονιών, μοκετών*
- *Παραλαβή & παράδοση κατ' οίκον σε όλη την Ρόδο*
- *Ενημερωθείτε για την συντήρηση των χαλιών σας*

Τηλ. 2241051996, κιν. 6945793626, Fax: 2241051322

ΚΟΥΦΑΛΑΚΗΣ ΣΤΑΥΡΟΣ

MAT7915

ΤΑΠΗΤΟΚΑΘΑΡΙΣΤΗΡΙΑ

ΠΑΝΕΛΛΑΔΙΚΟ ΔΙΚΤΥΟ

Art Clean EXPRESS

Είμαστε λίιιι...γο πιο μπροστά από τους άλλους!

ΠΛΥΣΙΜΟ-ΑΠΟΛΥΜΑΝΣΗ-ΦΥΛΑΞΗ

ΧΑΛΙΩΝ- ΜΟΚΕΤΩΝ - ΣΑΛΟΝΙΩΝ *(και επί τόπου)*

ΠΑΠΛΩΜΑΤΑ - ΚΟΥΒΕΡΤΕΣ - ΦΛΟΚΑΤΕΣ

ΣΤΕΓΝΟ ΓΙΑ ΜΕΤΑΞΩΤΑ ΚΑΙ ΧΕΙΡΟΠΟΙΗΤΑ

ΑΔΙΑΒΡΟΧΟΠΟΙΗΣΕΙΣ & ΕΠΙΔΙΟΡΘΩΣΕΙΣ ΤΑΠΗΤΩΝ

ΠΑΡΑΛΑΒΗ - ΠΑΡΑΔΟΣΗ ΚΑΤ' ΟΙΚΟΝ

ΔΩΡΕΑΝ ΦΥΛΑΞΗ

ΑΛΑΦΑΚΗΣ ΤΑΣΟΣ

ΤΗΛ. ΧΩΡΙΣ ΧΡΕΩΣΗ 80011400400

ΤΗΛ. 2241082800- ΚΙΝ. 6944350247

email: artclean@otenet.gr

ΧΠ2286

ΠΛΥΝΤΗΡΙΟ ΧΑΛΙΩΝ

Cleaning Pro

MAT7867



πλένουμε & φυλάμε:
• ΧΑΛΙΑ - ΜΟΚΕΤΕΣ - ΦΛΟΚΑΤΕΣ
• ΠΑΠΛΩΜΑΤΑ - ΚΟΥΒΕΡΤΕΣ

☎ 22410.60585

email: abonis@otenet.gr

ΜΠΟΝΗΣ ΑΝΤΩΝΗΣ - ΚΑΖΑΝΤΖΙΔΟΥ ΕΙΡΗΝΗ
ΝΙΚΗΦ. ΒΡΕΤΤΑΚΟΥ - ΑΣΓΟΥΡΟΥ

ΚΑΤΑΡΓΕΙΣΤΕ ΤΟΥΣ ΒΟΘΡΟΥΣ

τις μολύνσεις και τα έξοδα μεταφοράς λυμάτων

ΑΝΑΛΑΜΒΑΝΟΥΜΕ την **κατασκευή** του καινούργιου σας αποχετευτικού δικτύου και τη **σύνδεση** με το αποχετευτικό δίκτυο της (**ΔΕΥΑΡ**) καταργώντας και απομονώντας όλες τις παλιές εστίς μόλυνσης βόθρους, φρεάτια, σωληνώσεις κ.λπ.

Μην το σκέπτεστε τηλεφωνείστε τώρα για μια επίσκεψη στο πρόβλημά σας χωρίς καμιά δέσμευση

στο 2241027418
κιν. 6947404244

ΜΑΠ64(Γ)



ΜΗΧΑΝΗΜΑΤΑ ΥΨΗΛΗΣ ΠΙΕΣΗΣ ΜΕ ΥΔΡΟΒΟΛΗ
ΑΝΑΡΡΟΦΗΣΗ-ΕΚΤΟΞΕΥΣΗ
ΚΑΘΑΡΙΣΜΟΙ-ΨΕΚΑΣΜΟΙ ΒΟΘΡΩΝ & ΦΡΕΑΤΙΩΝ
ΠΛΥΣΙΜΟ ΠΑΝΤΟΣ ΕΙΔΟΥΣ ΕΠΙΦΑΝΕΙΑΣ ΜΕ ΥΔΡΟΒΟΛΗ

Κ. ΠΗΔΙΑΚΗΣ
2241091881 -ΚΙΝ. 6977717048
Π. ΚΑΣΕΡΗΣ
2241047915 - ΚΙΝ. 6944325234

ΧΠ2366

ΑΓΟΡΑΖΩ

- ΧΡΥΣΑΦΙΚΑ
- ΚΟΣΜΗΜΑΤΑ
- ΝΟΜΙΣΜΑΤΑ
- ΧΡΥΣΑ ΔΟΝΤΙΑ
- ΜΕΤΟΧΕΣ
- ΩΡΟΛΟΓΙΑ
- ΑΝΤΙΚΕΣ

Δάνεια επί ενεχύρω

«ΜΠΑΜΠΗΣ»

Δημ. Θεοδωράκη 15 (1ος όροφος) ΡΟΔΟΣ

ΜΑΤ1113

ΜΕΤΡΟΠΟΝΤΙΚΑΣ "ΜΑΡΙΑ" ΑΠΟΦΡΑΞΕΙΣ



ΕΚΚΕΝΩΣΕΙΣ

ΑΠΟΦΡΑΞΕΙΣ ΑΠΟΧΕΤΕΥΤΙΚΩΝ ΑΓΩΓΩΝ ΜΕ ΥΔΡΟΒΟΛΗ, ΚΟΥΖΙΝΕΣ, ΤΟΥΑΛΕΤΕΣ, ΣΙΦΩΝΙΑ, ΥΔΡΟΡΟΕΣ, ΜΗΝΙΑΙΕΣ ΣΥΝΤΗΡΗΣΕΙΣ ΠΟΛΥΚΑΤΑΣΤΗΜΑΤΑ, ΣΤΡΑΤΟΠΕΔΑ, ΞΕΝΟΔΟΧΕΙΑ, ΝΟΣΟΚΟΜΕΙΑ, ΔΗΜΟΥΣ, ΠΟΛΥΚΑΤΟΙΚΙΕΣ, ΣΠΙΤΙΑ κ.λπ. Αντληση υδάτων από υπόγειους χώρους

Πληρ. τηλ. 2241065120/35555

ΑΕ179

ΑΠΟΦΡΑΞΕΙΣ ΡΟΔΟΥ



Κιν. 6932470404 Κιν. 6944361464

Κώστας & Λευτέρης

ΑΠΟΦΡΑΞΕΙΣ ΑΠΟΧΕΤΕΥΤΙΚΩΝ ΑΓΩΓΩΝ ΜΕ ΥΔΡΟΒΟΛΗ, ΚΟΥΖΙΝΕΣ, ΤΟΥΑΛΕΤΕΣ, ΣΙΦΩΝΙΑ, ΥΔΡΟΡΟΕΣ, ΑΠΟΛΥΜΑΝΣΕΙΣ, ΜΗΝΙΑΙΕΣ ΣΥΝΤΗΡΗΣΕΙΣ

ΠΟΛΥΚΑΤΑΣΤΗΜΑΤΑ, ΣΤΡΑΤΟΠΕΔΑ, ΞΕΝΟΔΟΧΕΙΑ, ΝΟΣΟΚΟΜΕΙΑ, ΔΗΜΟΥΣ, ΠΟΛΥΚΑΤΟΙΚΙΕΣ, ΣΠΙΤΙΑ, Κ.Ο.Κ.
Αντληση υδάτων από υπόγειους χώρους

Αμεση Εξυπηρέτηση!!!

Τηλ. 22410 85977, 22410 86634
Κιν. 6944361464, 6932470404

ΑΕ151

Εορτολογικές σημειώσεις

Η Αγία Παρασκευή και ο Ναός της στην Ιαλυσό

Γράφει ο Γεώργιος Χρ. Μπάρδος, θεολόγος, επίτιμος Γυμνασιάρχης

Μέρος Α'
«Ανείτε τον Θεόν εις τοις Αγίοις Αυτού» (Ψαλμ. ΡΝ 1)

Η αγιότητα είναι ένα από τα βασικά ιδιώματα του Θεού. Ο Θεός είναι και λέγεται άγιος επειδή ταυτίζεται με το αγαθό που είναι χωρισμένο από την αμαρτία, το κακό, και τη φθορά. Η αιώνια δοξολογία των αγγέλων, που άκουσε ο προφήτης Ησαΐας (6,3) να ψάλλουν «άγιος, άγιος Κύριος Σαβαώθ» είναι ο επινίκιος ύμνος με τον οποίον επευφημήθηκε ο Χριστός κατά την είσοδό Του στα Ιεροσόλυμα.

Σύμφωνα με την Αγία Γραφή ο άνθρωπος δεν είναι από μόνος του άγιος. Γίνεται άγιος «κατά μετοχήν της αγιότητος του Θεού» δηλαδή ο αγιασμός είναι δωρεά της αγιαστικής ενέργειας του Θεού επάνω στον άνθρωπο. Κοινωνία του Αγίου Πνεύματος και αγιασμός είναι το ίδιο, και επιτυγχάνεται με το βάπτισμα, το χρίσμα, με τη θεία Κοινωνία και με τα άλλα μυστήρια, τις αγιαστικές πράξεις της εκκλησίας καθώς και με τις λατρευτικές της συνάξεις.

Εκτός όμως από αυτά χρειάζεται και η προσωπική συνεργασία και ο προσωπικός αδιάκοπος αγώνας του πιστού, για να μη μείνουν τα χαρίσματα, δηλαδή οι δωρεές του Θεού ανενεργά.

«Εσεσθε ουν υμείς τέλειοι, ώσπερ ο πατήρ υμών ο εν τοις ουρανοίς τέλειός εστιν» (Ματθ. 5, 48), είμαστε, επομένως υπεύθυνοι, για τα χαρίσματα που γινόμαστε Πνευματοφόροι στα βάθη της ύπαρξής μας.

Τελικός σκοπός του ανθρώπου είναι να αγιασθεί «ολοτελής» (Α! Θεσσ. 5, 26), να φθάσει δηλ. στο «καθ΄ομοίωσιν» (Γεν.1,26) επιτυγχάνεται δε από τον άνθρωπο μέσα στην Εκκλησία, και δια της Εκκλησίας η οποία αποτελεί μέρος του όλου της Βασιλείας του Θεού, είναι δηλαδή η φανέρωση και η ζωντανή παρουσία της βασιλείας στον κόσμο. Και όποιος είναι πιστό και άξιο μέλος της εκκλησίας είναι και «υιός της Βασιλείας», όπως συμβαίνει με τους άγιους της εκκλησίας μας που έφθασαν στη Θέωση. Ως εκ τούτου, «Άγιοι είναι οι φίλοι του Θεού, δηλαδή οι ευσεβείς ορθόδοξοι χριστιανοί, οι οποίοι δια μεν της τελείας αγάπης των προς τον Θεόν και της ακριβεστέρας υπακοής των εις τον Νόμον Του ευηρέστησαν ενώπιόν Του, δια δε της δωρεάς του Αγίου Πνεύματος ηγιάσθησαν ολοτελείς και εθεάθησαν και ως προς την ψυχήν και ως προς το σώμα, και εδοξάσθησαν υπό του Θεού και επί γης (και ζώντες και μετά την κοίμησίν των) δια της χάριτος της δοθείσης εις αυτούς και δια του χαρίσματος των θαυμάτων, αλλά και εις τους ουρανούς των θαυμάτων, αλλά και εις τους ουρανούς δια της δοθείσης εις αυτούς παρρησίας να πρεσβεύουν υπέρ των εχόντων ανάγκη των πρεσβειών των και ζώντων και κεκαμημένων» (Αρχιμ. Μελετίου Καλαμαρά, Αγιολογία, Βοήθημα δια τους ιεροσπουδαστάς...).

Η έννοια της Εκκλησίας, σύμφωνα με το ορθόδοξο φρόνημα περιέχει και το δόγμα «περί πρεσβείας των αγίων» το οποίον είναι καθολικό στην εκκλησία των πρώτων αιώνων και θεωρήθηκε ανέκαθε ως αλήθεια σ' όλη τη πορεία της ζωής της Εκκλησίας. Την αλήθεια αυτή για την πρεσβεία των Αγίων, αλλά και τη γνώση τους για μας, βεβαιώνουν οι μαρτυρίες της Παλαιάς Διαθήκης της Καινής και η Παράδοση της Εκκλησίας, οι οποίες μας διδάσκουν ότι α) το εύχεσθαι υπέρ αλλήλων είναι εντολή του Σωτήρος και των Αποστόλων, β) ότι αυτό είναι ευάρεστον στο Θεό, γ) ότι ο Θεός δέχεται τας υπέρ των αδελφών μας δεήσεις, και δ) ότι πολύ ισχύει η δέηση δικαίου παρά τω θεώ. Οι αντιφρονούντες στα παραπάνω οι οποίοι δεν παραδέχονται μεσιτεία Αγίων προς τον Θεό, αντιτάσσουν το γραφικό «Είς μεσίτης μεταξύ Θεού και ανθρώπων» αλλά άλλο είναι η μεσιτεία Χριστού του Λυτρωτή του ανθρώπινου γένους προς τον Πατέρα του και άλλο πρεσβεία ή μεσιτεία των αγίων όλων, της Θεοτόκου και των αγγέλων στον Σωτήρα Χριστό. Γιατί το μεν «Είς μεσίτης μεταξύ Θεού και ανθρώπων» κηρύσσει τον Κύριον ημών Ιησού χριστόν Σωτήρα και Λυτρωτή του κόσμου και κάνει γνωστό σε όλους ότι, ένας είναι ο λυτρωτής των ανθρώπων από τη καταδυνάστευση του πονηρού, και ότι οφείλουμε να πιστεύουμε σ' Αυτόν και να βαπτιζόμαστε στο όνομά του και να παίρνουμε άφεσι αμαρτιών και ότι εκτός από αυτόν δεν υπάρχει σωτηρία. Ώστε λοιπόν, άλλο είναι μεσιτεία Υιού προς Πατέρα και άλλο μεσιτεία αγίων προς τον δοξάσαντα αυτούς Κύριον.

Ο Μέγας Βασίλειος σε επιστολή του προς τον Αυτοκράτορα Ιουλιανό τον Παραβάτη γράφει: «δέχομαι και τους αγίους Αποστόλους, προφήτας και μάρτυρας και την προς τον Θεόν ικεσίαν τούτων επικαλούμαι, του δι' αυτών, ήγουν δια της μεσιτείας αυτών, ίλεώς μοι γενέσθαι τον φιλάνθρωπον Θεόν, και λύτρον μοι των πταισμάτων γενέσθαι και δοθήναι». Η Αγία μας Εκκλησία, επικαλείται τους Αγίους στις προσευχές της ως μεσίτας, αλλά τιμά επίσης και τα λείψανά τους και ότι ανήκει σ' αυτούς καθώς και τις εικόνες τους. Τους τιμά βέβαια, όχι ως Θεούς, αλλά ως πιστούς δούλους, ως άγιους και φίλους του Θεού. Ονομαζόταν δε η ημέρα της εορτής των Μαρτύρων γενέθλια Μαρτύρων, γιατί την ημέραν αυτή έμπαιναν στεφανηφόροι στην αιώνια ζωή, όπου ζουν αιώνια στη βασιλεία του θεού. «Τα τίμια των αγίων Μρτύρων λείψανα θεωρούμενα παρά



των χριστιανικών κοινοτήτων τιμιώτερα λίθων πολυτελών κατετίθεντο εντός των ιερών Ναών και εξησφαλίζοντο ως θησαυρός πολύτιμος_ κατά δε την επέτειον μνήμην της αθλήσεως αυτών οι πιστοί ήγουν εορτήν και πανήγυριν εις τιμήν του αθλητού και Μάρτυρος του Κυρίου ανεγινώσκοντο τα άθλα των μαρτύρων, λόγοι δε πανηγυρικοί και εγκωμιαστικοί εξεφωνούντο παρά των εκκλησιαστικών ρητόρων των χριστιανικών κοινοτήτων. Πολλάκις επί των τάφων των μαρτύρων ηγείροντο Ιεροί Ναοί Μαρτύρια καλούμενοι, οις εδίδετο το όνομα του Μάρτυρος προς τιμήν αυτού. Οι χριστιανοί ησπάζοντο την ιεράν λάρνακα του τιμίου λειψάνου του Μάρτυρος και ελάμβανον έλαιον εκ της κανδύλας του αγίου προς αγιασμόν και θεραπείαν από των ασθενειών αυτών» (Χρυσοστ. εις τον Μάρτυραν Λουκιανόν και Γρηγ. Νύσσης εις τον βίον Γρηγορ. του θαυματουργού).



Ο Ναός της Αγ. Παρασκευής στην Ιαλυσό

Η τιμή προς τους Αγίους είναι υπαγόρευση υψηλού θρησκευτικού συναισθήματος και αγάπης προς τον Θεόν. Η τιμή προς τους Αγίους είναι ένδειξη σεβασμού προς αυτούς δια την εθελουσία θυσία τους υπέρ της πίστης στον Χριστόν την οποία με το ίδιο τους αίμα και την αυταπάρνησή τους στηρίξανε. «Ο τιμών Κύριον τιμά Άγιον, ο δε ατιμάζων άγιον ατιμάζει και τον εαυτού Δεσπότην» λέγει ο Επιφάνιος εις το περί αιρέσεων 78 σεφ. 21.

Ο Ιουστίνος Πόποβιτς σέρβος καθηγητής και Αρχιμ. ο οποίος το 1972 άρχισε να εκδίδει βίους των αγίων στην πατρίδα του, γράφει: «Οι βίοι των Αγίων είναι η εμπειρική Δογματική. Αποτελούν μια Ορθόδοξη εγκυκλοπαίδεια. Η ηθική δεν είναι άλλο παρά μια εφηρμοσμένη δογματική. Κάθε άγιος είναι ο χριστός επαναλαμβανόμενος».

Στην Ορθόδοξη εκκλησία, λοιπόν, δεν τιμάται μόνον ο Θεός, αλλά και ο άνθρωπος στο πρόσωπο των Αγίων και ιδιαίτερα της Θεοτόκου, η οποία τιμάται, πρώτιστα ως «η τεκούσα των πάντων αγίων αγιώτατον Λόγον».

Η Μητέρα Εκκλησία, λοιπόν, την ετήσια μνήμη, σύμφωνα με την Εκκλησιαστική τάξη της, της Αγίας Οσιοπαρθενομάρτυρος Παρασκευής, εορτάζει την 26η Ιουλίου και τα μαρτυρικά της αίματα τα οποία περιβλήθηκε την ημέραν αυτήν συγκινεί τα πλήθη της στρατευομένης Εκκλησίας τα οποία κατά την προτροπή του Δαυίδ «αινείται τον Θεόν εν τοις Αγίοι αυτού» αναπέμπουν αίνον και δοξολογία στην προσευχόμενη στους ουρανούς για μας Οσιοπαρθενομάρτυρα του Χριστού Παρασκευή.

Γεννήθηκε στη Ρώμη στις αρχές του δεύτερου μ.Χ αιώνα. Οι γονείς της ονομάζονταν Αγάθων και Πολιτεία και ήσαν Χριστιανοί. Ανατράφηκε με Χριστιανική αγωγή και με πίστη στο Θεό από μικρή ηλικία. Οι γονείς της ήσαν άτεκνοι και την απόκτησαν ύστερα από προσευχές και παρακλήσεις. Γεννήθηκε ημέρα Παρασκευή, γι' αυτό πήρε και το όνομα αυτό. Όταν ήταν 20 ετών έχασε και τους δυο γονείς της, είχε πάρει όμως από αυτούς την ευσέβειά τους γι' αυτό αναδείχθηκε το σέμνωμα και καύχημα, όχι μόνον της οικογένειάς της, αλλά και της σύγχρονης της χριστιανικής κοινωνίας. Πολλοί ήσαν εκείνοι που την ζητούσαν σε γάμο, αλλά εκείνη φλεγόταν από άγιους πόθους. Εμοίρασε τη μεγάλη περιουσία της στους πτωχούς ότι δε έμεινε από αυτή, το κατέθεσε στο κοινό ταμείο ομίλου από ευσεβείς παρθένες και ζούσαν όλες μαζί αφιερωμένες σε αγαθοεργίες και στη διάδοση των Χριστιανικών ιδεωδών. Διακατεχόμενη από φλογερό ζήλο απεφάσισε ύστερα από την ορφάνεια της να κηρύξει τις Ευαγγελικές αλήθειες και δημόσια.

Αναχώρησε λοιπόν, από τη Ρώμη και άρχισε να κηρύττει τον Χριστό σε πολλές πόλεις. Τοιουτοτρόπως κατόρθωσε να φωτίσει και να φέρει πολλούς στον Ουράνιό της Νυμφίο. Ως άριστη συζητητής εφίμωνε πολλούς σοφούς ειδωλολάτρες με τη διαλεκτική της δεινότητα στα θρησκευτικά και φιλοσοφικά ζητήματα. Έπαιρνε δύναμη από τον φλογερό της ζήλο υπέρ των Χριστιανικών ιδεωδών και από την απέραντη αγάπη και αφοσίωσή της προς τον ενανθρωπήσαντα Υιόν του Θεού.

Η Αποστολική αυτή δράση της έφθασε μέχρι τα αυτιά του σύγχρονού της αυτοκράτορα της Ρώμης Αντωνίου του ευσεβούς (όπως τον ονόμαζαν οι σύγχρονοί του ειδωλολάτρες υπήκοοί του).

Όταν η νεαρή ιεραπόστολος επέστρεψε στη Ρώμη, ο Αυτοκράτορας διέταξε να συλληφθεί και να την οδηγήσουν ενώπιόν του. Προσπάθησε αυτός τότε με πολλούς κολακευτικούς λόγους και υποσχέσεις να αλλάξει τη γνώμη της Παρασκευής. Δεν πέτυχε όμως στις προσπάθειές του. Και τότε την παρέδωσε σε φρικτά βασανιστήρια, τα οποία παρακολούθησε αυτοπροσώπως. αλλά η χάρη του Χριστού ενεδυνάμωσε την Αγία και με υπομονή και καρτερία βγήκε νικήτρια. Φυλακίστηκε τότε αλυσοδεμένη με την ελπίδα του τυράννου της, ότι η Αγία θα απομακρυνόταν την Χριστιανική της πίστη. Αλλά η Αγία έμενε σταθερή, έχοντας πάντα στο νού της το του Αποστ. Παύλου: «Τις ημάς χωρίση από της αγάπης του Χριστού; Θλίψις ή στενοχωρία ή διωγμός ή λιμός ή γυμνότης ή κίνδυνος ή μάχαιρα;» (Ρωμ. Η 350.

Μπροστά στη θαυμαστή καρτερικότητα της Αγίας, ο Αυτοκράτορας έξαλλος από οργή διέταξε να επαναληφθούν τα φρικτά βασανιστήρια της. Τότε από θαύμα έπαθαν οι οφθαλμοί του αυτοκράτορα. Το ξαφνικό αυτό περιστατικό καταθορύβησε αυτόν.

Η Αγία προσευχήθηκε και τον εθεράπευσε λέγοντας «βασιλεύ, σε απαλλάσσει από της δεινής μάστιγός σου ο Θεός των Χριστιανών»! Ο Αυτοκράτορας θεραπεύτηκε με το θαύμα αυτό, και απάλλαξε την Αγία από τα βασανιστήρια και σταμάτησε συγχρόνως τους διωγμούς κατά των Χριστιανών. Τούτον διαδέχθηκε ο Μάρκος Αυρήλιος ο οποίος καταδίωξε βαρβαρικότατα τους χριστιανούς. Επί των ημερών του συλλαμβάνεται και πάλι η Αγία Παρασκευή και βασανίζεται. Οι βασανιστές της θαύμαζαν την καρτερία της βλέποντας τους θαυμαστούς τρόπους της διάσωσής της από τα μαρτύριά της. Βλέποντας τέλος ο επί κεφαλής των βασανιστών της Αγίας έπαρχος Ταράσιος, ότι δεν μπορούσε να μεταπείσει την Αγία, διέταξε ν' αποκοπεί η κεφαλή της. Και τοιουτοτρόπως η καλλιπάρθενος οσιομάρτυς Παρασκευή «γενομένη πιστή άχρι θανάτου», έλαβε τον αμαράντινον του μαρτυρίου στέφανον «τον στέφανον της ζωής» (Αποκ. Β, 10).

Και όντως ποια επίγεια ευτυχία είναι δυνατό να παραβληθεί με τις ουράνιες αμοιβές και απολαύσεις, τις οποίες ο Κύριος της ζωής δίνει εις τους «τον αγώνα τον καλόν τελέσαντας και την πίστιν τηρήσαντας» οπαδούς Του, ως η Αγία Παρασκευή; Αλλά και επί της γης εδόξασεν Αυτήν ο Κύριος, σύμφωνα με την υπόσχεσή Του «τους δοξάζοντας με δοξάσω:». Χιλιάδες ναοί στη μνήμη και την τιμή της έχουν ανεγερθεί και θα ανεγείρονται μέχρι συντελείας των αιώνων, για να προσφέρουν οι Χριστιανοί την αιώνια και πνευματική λατρεία τους προς τον Θεόν «τον θαυμαστόν εν τοις αγίοις Αυτού» και να επικαλούνται το έλεος και την ευσπλαχνία Του δια των αγίων πρεσβειών της οσιομάρτυράς Του Παρασκευής στις δύσκολες περιστάσεις της ζωής τους! Καθώς δε ανταμείβει ο Κύριος τους τιμώντας την μνήμη των Αγίων Του με άπειρες και θαυμαστές ενέργειες, τοιουτοτρόπως άπειρες είναι και οι ευεργεσίες και τα θαύματα των οποίων αντικείμενα γίνονται εκείνοι που τιμούν την μνήμη της Οσιοπαρθενομάρτυράς Του Παρασκευής. Και όπως εθεράπευσε τότε κατά το ιερό της Μαρτύριο αυτόν τούτον τον βασανιστή της ειδωλολάτρην αυτοκράτορα Αντωνίνον από την αρρώστεια την οποία για τη σύνασί του του έδωσε ο Κύριος στους οφθαλμούς να σταματήσει τα βασανιστήρια της Αγίας τοιουτοτρόπως θεραπεύει και όλους τους πιστούς τις παθήσεις των οφθαλμών τους, όταν την επικαλούνται και ζητούν την βοήθειά της.

ΑΥΡΙΟ Η ΣΥΝΕΧΕΙΑ

PELLOS TRAVEL
ΠΟΙΟΤΗΤΑ-ΟΡΓΑΝΩΣΗ-ΕΓΓΥΗΣΗ

ΚΑΛΟΚΑΙΡΙΝΕΣ ΕΚΔΡΟΜΕΣ 2005
ΙΟΥΛΙΟΣ –ΑΥΓΟΥΣΤΟΣ

ΤΕΤΡΑΗΜΕΡΑ - ΤΡΙΗΜΕΡΑ ΠΑΚΕΤΑ ΣΤΑ ΝΗΣΙΑ ΜΑΣ
Ελάτε να σας φτιάξουμε το πακέτο που εσείς θέλετε στα νησιά μας
ΔΩΔΕΚΑΝΗΣΑ-ΚΥΚΛΑΔΕΣ-ΑΝΑΤΟΛΙΚΟ ΑΙΓΑΙΟ

- ΧΙΟΣ 195€ ΤΟ ΑΤΟΜΟ -ΤΕΤΡΑΗΜΕΡΟ
- ΣΑΜΟΣ 205€ ΤΟ ΑΤΟΜΟ -ΤΕΤΡΑΗΜΕΡΟ
- ΑΜΟΡΓΟΣ 195€ ΤΟ ΑΤΟΜΟ -ΤΕΤΡΑΗΜΕΡΟ
- ΚΑΛΥΜΝΟΣ 135€ ΤΟ ΑΤΟΜΟ -ΤΡΙΗΜΕΡΟ
- ΠΑΤΜΟΣ 165€ ΤΟ ΑΤΟΜΟ -ΤΡΙΗΜΕΡΟ
- ΛΕΡΟΣ 155€ ΤΟ ΑΤΟΜΟ -ΤΡΙΗΜΕΡΟ
- ΚΑΡΠΑΘΟΣ 175€ ΤΟ ΑΤΟΜΟ -ΤΡΙΗΜΕΡΟ
- RELAX MARMARIS

ΔΙΗΜΕΡΑ - ΤΡΙΗΜΕΡΑ ΠΑΚΕΤΑ Ξ/Δ 4**** & 5***** ΑΣΤΕΡΩΝ

ΚΩΝΣΤΑΝΤΙΝΟΥΠΟΛΗ-ΠΡΙΓΚΗΠΟΝΝΗΣΑ
1/08-6/08 ΜΟΝΟ ΜΕ 280€ ΤΟ ΑΤΟΜΟ
ΜΑΡΜΑΡΙΣ-ΕΦΕΣΣΟΣ-ΣΜΥΡΝΗ-ΠΡΟΥΣΑ-ΚΩΝΣΤΑΝΤΙΝΟΥΠΟΛΗ-ΒΑΝΤΙΡΜΑ-ΣΜΥΡΝΗ-ΜΑΡΜΑΡΙΣ
Ξενοδοχεία 4**** και 3***αστέρων με πρωινό και φαγητό- Εισιτήρια Ρόδος-Μαρμαρίς-Ρόδος-Φόροι Τουρκίας-Ξεναγήσεις- Μεταφορές με κλιματιζόμενα πούλμαν- Ταξιδιωτική ασφάλεια-Φ.Π.Α. ΔΕΝ ΠΕΡΙΛΑΜΒΑΝΟΝΤΑΙ Εισιτήρια Βαντίρμα-Κωνσταντινούπολη- Γάλοβα-Πριγκηπόννησα

ΕΞΑΗΜΕΡΗ ΕΚΔΡΟΜΗ 21/7-26/7 & 1/9-6/9
ΕΛΑΤΕ ΝΑ ΠΡΟΣΚΥΝΗΣΟΥΜΕ ΣΤΗΝ ΠΑΝΑΓΙΑ ΤΗΣ ΤΗΝΟΥ - ΑΓΙΑ ΒΑΡΒΑΡΑ ΣΥΡΟΥ - ΠΑΝΑΓΙΑ ΕΚΑΤΟΝΤΑΠΥΛΙΑΝΗ ΤΗΣ ΠΑΡΟΥ
ΣΥΡΟΣ-ΠΑΡΟΣ-ΤΗΝΟΣ-ΑΝΤΙΠΑΡΟΣ-ΣΑΝΤΟΡΙΝΗ
ΑΝΑΧΩΡΗΣΗ 21/7/05 ΠΕΜΠΤΗ ΣΤΙΣ 19.00 το βράδυ
ΕΠΙΣΤΡΟΦΗ 26/7/05 στις 07.00 το πρωί της ΤΡΙΤΗΣ ΜΕ BLUE STAR FERRIES
ΠΕΡΙΛΑΜΒΑΝΟΝΤΑΙ: Εισιτήρια Ρόδος-Σύρος-Πάρος-Τήνος-Μύκονος-Ρόδος σε Γ' θέση - Ξενοδοχεία με πρωινό -Μεταφορές – διανυκτερεύσεις- Ξεναγήσεις - Εκδρομές-Ταξιδιωτική ασφάλεια – Συνοδός γραφείου- Φ.Π.Α. ΔΕΝ ΠΕΡΙΛΑΜΒΑΝΟΝΤΑΙ: Είσοδοι σε αρχαιολογικούς χώρους - Διασκέδαση ΤΙΜΗ ΕΚΠΛΗΞΗ!!!

27/8-3/9 ΟΚΤΑΗΜΕΡΗ ΕΚΔΡΟΜΗ
ΓΥΡΟΣ ΕΛΛΑΔΑΣ
(ΠΕΙΡΑΙΑΣ-ΠΑΤΡΑ-ΜΕΣΟΛΟΓΓΙ-ΙΩΑΝΝΙΝΑ-ΜΕΤΣΟΒΟ-ΜΕΤΕΩΡΑ-ΚΑΛΑΜΠΑΚΑ-ΘΕΣΣΑΛΟΝΙΚΗ-ΠΑΝΑΓΙΑ ΣΟΥΜΕΛΑ-ΚΑΤΑΡΡΑΚΤΕΣ ΕΔΕΣΣΑΣ-ΤΕΜΠΗ-ΛΑΡΙΣΑ-ΠΕΙΡΑΙΑΣ-ΡΟΔΟΣ)
ΤΙΜΗ ... ΕΚΠΛΗΞΗ

ΕΞΑΗΜΕΡΗ ΕΚΔΡΟΜΗ 20/8-25/8
ΣΕΡΙΦΟΣ-ΣΙΦΝΟΣ-ΣΥΡΟΣ-ΑΜΟΡΓΟΣ
ΤΙΜΗ 245 € ΤΟ ΑΤΟΜΟ ΑΝΑΧ. 20/8–ΕΠΙΣΤΡ. 25/8 ΜΕ BLUE STAR

04/08-07/08 ΝΑΞΟΣ (ΤΕΤΡΑΗΜΕΡΗ)
ΤΙΜΗ 175 €

ΟΚΤΑΗΜΕΡΗ ΕΚΔΡΟΜΗ 20/8-27/8
ΚΕΡΚΥΡΑ-ΛΕΥΚΑΔΑ-ΑΙΓΙΝΑ-ΝΑΥΠΑΚΤΟΣ
ΠΕΙΡΑΙΑΣ-ΠΑΤΡΑ-ΗΓΟΥΜΕΝΙΤΣΑ-ΚΕΡΚΥΡΑ-ΛΕΥΚΑΔΑ-ΝΑΥΠΑΚΤΟΣ-ΠΑΤΡΑ-ΠΕΙΡΑΙΑΣ-ΑΙΓΙΝΑ-(ΑΓΙΟΣ ΝΕΚΤΑΡΙΟΣ)-ΑΓΙΟΣ ΕΦΡΑΙΜ-ΧΡΙΣΤΟΣ ΣΠΑΤΑ ΤΙΜΗ ΕΚΠΛΗΞΗ!!!

6/8-9/8
ΜΑΡΜΑΡΙΣ-ΦΕΤΙΓΙΕ-ΚΑΣ-ΜΥΡΑ-ΑΤΤΑΛΕΙΑ
1 ΔΙΑΝΥΚΤΕΡΕΥΣΗ ΣΤΟ ΓΕΤΙΥΕ-2 ΔΙΑΝΥΚΤΕΡΕΥΣΕΙΣ ΑΤΤΑΛΕΙΑ
ΞΕΝΟΔΟΧΕΙΑ 4 & 5 ΑΣΤΕΡΩΝ ΜΕ ΗΜΙΔΙΑΤΡΟΦΗ
ΤΙΜΗ ΜΟΝΟ ΜΕ 245€ ΤΟ ΑΤΟΜΟ

ΜΑΡΜΑΡΙΣ-ΕΦΕΣΣΟΣ-ΣΜΥΡΝΗ-ΑΙΔΙΝΙ
13/8/05 ΑΝΑΧ. 08.00 15/8/05 ΕΠΙΣΤΡΟΦΗ 18.00
(ΤΡΙΗΜΕΡΗ ΕΚΔΡΟΜΗ) ΣΥΝΟΔΟΣ Α. ΠΑΠΑΣΑΒΒΑΣ

ΤΕΤΡΑΗΜΕΡΗ ΑΚΤΟΠΛΟΪΚΗ ΕΚΔΡΟΜΗ 27/8- 30/8
ΧΙΟΣ-ΜΥΤΙΛΗΝΗ-ΑΓΙΑ ΜΑΡΚΕΛΛΑ-ΑΓΙΟΣ ΡΑΦΑΗΛ
ΑΝΑΧ. 27/8 ΜΕ ΤΟ ΠΛΟΙΟ ΣΤΙΣ 22.00 ΕΠΙΣΤ. 30/8 ΜΕ ΤΟ ΠΛΟΙΟ ΣΤΙΣ 12.00 Μ.Μ.
ΤΙΜΗ 225€ ΤΟ ΑΤΟΜΟ ΜΕ ΚΑΜΠΙΝΑ ΑΒ4-Β4

ΕΞΑΗΜΕΡΗ ΕΚΔΡΟΜΗ (27/8-30/8)
ΕΛΑΤΕ ΝΑ ΠΡΟΣΚΥΝΗΣΟΥΜΕ ΣΤΗΝ ΠΑΝΑΓΙΑ ΧΟΖΟΒΙΩΤΙΣΣΑ ΑΜΟΡΓΟΥ- ΠΑΝΑΓΙΑ ΕΚΑΤΟΝΤΑΠΥΛΙΑΝΗ ΤΗΣ ΠΑΡΟΥ ΚΑΙ ΠΑΝΑΓΙΑ ΤΗΣ ΤΗΝΟΥ - ΑΓΙΑ ΒΑΡΒΑΡΑ ΣΥΡΟΥ
ΑΜΟΡΓΟΣ-ΠΑΡΟΣ-ΣΥΡΟΣ-ΣΑΝΤΟΡΙΝΗ
ΑΝΑΧΩΡΗΣΗ 27/8/05 ΣΑΒΒΑΤΟ ΣΤΙΣ 09.30 ΤΟ ΠΡΩΙ ΜΕ BLUE STAR FERRIES
ΕΠΙΣΤΡΟΦΗ 30/8/05 ΤΡΙΤΗ ΣΤΙΣ 07.00 ΤΟ ΠΡΩΙ ΜΕ BLUE STAR FERRIES
ΠΕΡΙΛΑΜΒΑΝΟΝΤΑΙ: Εισιτήρια Ρόδος-Αμοργός-Πάρος-Σαντορίνη-Σύρος-Ρόδος σε Γ' θέση - Ξενοδοχεία με πρωινό -Μεταφορές – διανυκτερεύσεις- Ξεναγήσεις - Εκδρομές-(Γύρος Σαντορίνης-Αμοργού (Παναγία Χοζοβιώτισσα-) Ταξιδιωτική ασφάλεια – Συνοδός γραφείου- Φ.Π.Α..
ΔΕΝ ΠΕΡΙΛΑΜΒΑΝΟΝΤΑΙ: : Είσοδοι σε αρχαιολογικούς χώρους - Διασκέδαση
ΤΙΜΗ 195€ ΤΟ ΑΤΟΜΟ

ΣΚΙΑΘΟΣ-ΣΚΟΠΕΛΟΣ 30/8-4/9 (ΕΞΑΗΜΕΡΗ ΕΚΔΡΟΜΗ)
ΑΙΓΙΝΑ-ΥΔΡΑ-ΠΟΡΟΣ 1/9-4/9 (ΤΕΤΡΑΗΜΕΡΗ ΕΚΔΡΟΜΗ)
ΖΑΚΥΝΘΟΣ 27/8-30/8 (ΤΕΤΡΑΗΜΕΡΗ ΕΚΔΡΟΜΗ)
ΑΝΔΡΟΣ-ΤΗΝΟΣ 1/9-4/9 (ΤΕΤΡΑΗΜΕΡΗ ΕΚΔΡΟΜΗ)
ΘΑΣΟΣ 2/9-4/9 (ΤΡΙΗΜΕΡΗ ΑΕΡΟΠΟΡΙΚΗ ΕΚΔΡΟΜΗ)

ΔΙΑΘΕΤΟΥΜΕ ΕΠΙΣΗΣ:
Εισιτήρια με ΟΑ, AEGEAN και CHARTER. Ακτοπλοϊκά εισιτήρια. Ειδικά πακέτα για μεμονωμένους, συλλόγους, νεόνυμφους για Ελλάδα, Κύπρο, Τυνησία, Αίγυπτο, Μαρόκο, Ιταλία, Αγγλία, Γαλλία κ. α.

ΓΙΑ ΠΕΡΙΣΣΟΤΕΡΕΣ ΠΛΗΡΟΦΟΡΙΕΣ, ΚΡΑΤΗΣΕΙΣ ΚΑΙ ΑΝΑΛΥΤΙΚΑ ΠΡΟΓΡΑΜΜΑΤΑ ΣΤΟ ΠΡΑΚΤΟΡΕΙΟ ΓΕΝΙΚΟΥ ΤΟΥΡΙΣΜΟΥ:
PELLOS TRAVEL - TOUR OPERATOR
ΛΕΩΦΟΡΟΣ ΚΑΛΛΙΘΕΑΣ 125, ΦΑΛΗΡΑΚΙ, ΡΟΔΟΣ
ΤΗΛ: 2241087615, 2241052276 FAX: 2241087616
ΑΕ0127

Εντυπώσεις από τη Μύκονο

Το ταξίδι που έγινε προ ημερών στη Μύκονο, στο πλαίσιο της συνεδρίασης του Περιφερειακού Συμβουλίου έδωσε, τη δυνατότητα στους εκπροσώπους της Ρόδου, να δουν από κοντά

Γράφει η
Βαρβάρα Μπογδάνου

και να γνωρίσουν ένα ακόμα ανταγωνιστή, στον τομέα του τουρισμού.

Καθένας σχημάτισε τη δική του εντύπωση, όμως όλοι κατελήξαν σ' ένα κοινό συμπέρασμα: **η Μύκονος είναι πράγματι ένα κοσμοπολίτικο νησί, με όλη τη σημασία της λέξης, στο οποίο συνυπάρχουν το έντονο παραδοσιακό στοιχείο και οι υψηλές υπηρεσίες που απαιτεί ο ποιοτικός τουρίστας.**

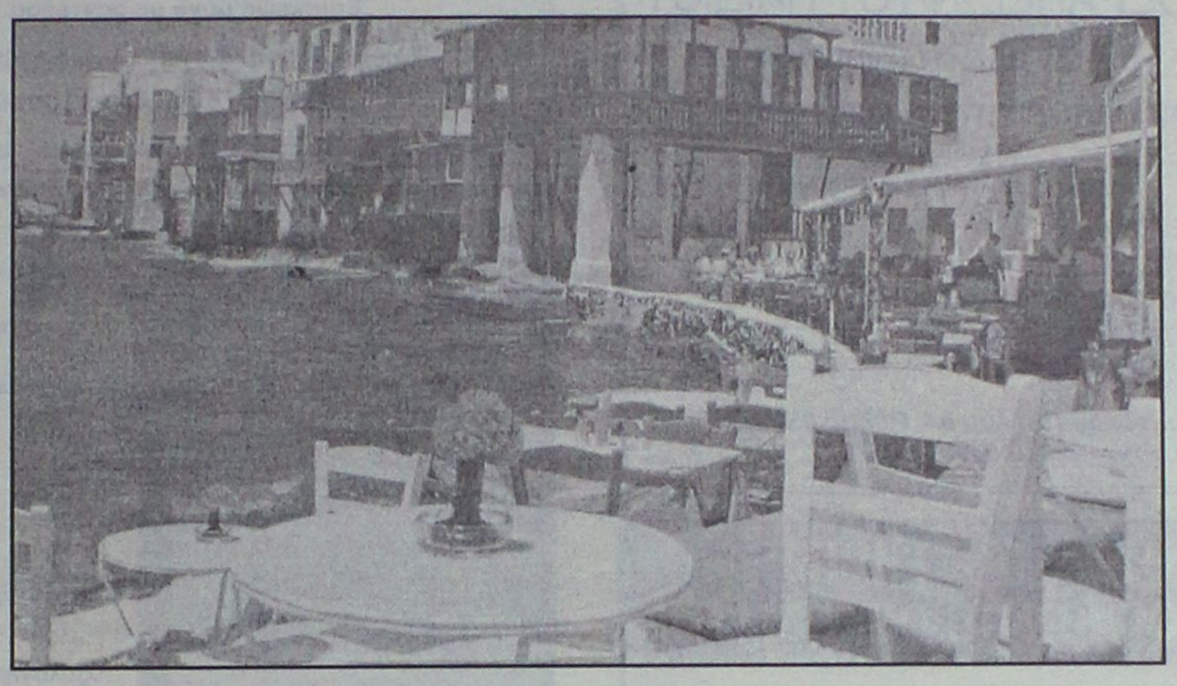

Ένα νησί χωρίς πράσινο και ιδιαίτερες φυσικές ομορφιές που όμως λάμπει από καθαριότητα και έχει αποβάλλει κάθετι κακόγουστο, βιομηχανοποιημένο και απρόσωπο το οποίο προσβάλλει το περιβάλλον και την αισθητική.

Τα πάντα σε τάξη, ακόμα και το λιμάνι που δέχεται καθημερινά εκατοντάδες επισκέπτες και άψογη φιλοξενία, όπως ταιριάζει σε επαγγελματίες του είδους.

Ο πληθυσμός της Μυκονου, ανέρχεται σε περίπου 11.000 άτομα, ενώ σύμφωνα με τα στοιχεία μόνο την περίοδο αιχμής δηλαδή Ιούλιο και Αύγουστο διακινούνται περίπου **600.000 άτομα.** Υπολογίζεται ότι κάθε χρόνο επισκέπτονται το νησί πάνω από 1 εκατομμ. άτομα.

Σε όλο το νησί λειτουργούν περίπου 140 μεσαίου κατά κανόνα μεγέθους ξενοδοχειακές μονάδες καθώς και μερικές δεκάδες οικογενειακές επιχειρήσεις ενοικιαζομένων δωματίων και διαμερισμάτων, που καλύπτουν περίπου 40.000 επισκέπτες.

Η ΞΑΚΟΥΣΤΗ ΜΥΚΟΝΟΣ!

Το νησί της Μυκόνου, αποτελεί ενιαίο γεωγραφικό σύμπλεγμα, μαζί με τη **Δήλο**, τη **Ρήνεια** και μερικές βραχονησίδες.

Έχει το προνόμιο να συνδέεται αεροπορικώς και ακτοπλοϊκώς αρκετά ικανοποιητικά με την πρωτεύουσα ενώ σε χρόνο ρεκόρ, ο επισκέπτης μπορεί να μεταφερθεί στα γύρω νησιά των **Κυκλάδων**.

Σε σχετικό ενημερωτικό έντυπο, ο δήμος Μυκόνου αναφέρει μεταξύ άλλων και τα εξής:

"Η χώρα, όπως κοινά αποκαλείται η πόλη της Μυκόνου εντυπωσιάζει τον επισκέπτη της από την πρώτη στιγμή, χάρη στην ωραία θέση, την κλίμακα και την αρχιτεκτονική της. Παρά τη μεγάλη τουριστική ανάπτυξη του νησιού καταφέρνει να διατηρεί όσο καμία άλλη την κυκλαδίτικη φυσιογνωμία της και την παραδοσιακή όψη της.

Ολόλευκα, κυβόσχημα τα σπίτια της, λάμπουν στο φως, αραδιασμένα σοφά και με τάξη μέσα στ' αμέτρητα δαιδαλώδη σοκάκια με τα ασβεστωμένα λιθόστρωτα. Πιο πέρα, σ' ένα χαμηλό λόφο, οι ανεμόμυλοι, σε συνδυασμό με τους κόκκινους τρούλους και τα καμπαναριά των αναρίθμητων εκκλησιών, συνθέτουν μία εικόνα απαράμιλλης ομορφιάς. Στο λιμάνι της ένας μικρός πολύχρωμος στόλος από καΐκια και βάρκες συμπληρώνει με ζωηρές πινελιές αυτό το μοναδικό σύνολο.

Συνολικά, η διατήρηση των μορφών της κυκλαδίτικης παραδοσιακής αρχιτεκτονικής και στα νεότερα κτήρια, εξασφαλίζει στην πόλη και την ενδοχώρα μια μοναδική αίσθηση αρμονίας.

Η φήμη του νησιού και ο μεγάλος αριθμός επισκεπτών, ανάμεσα στους οποίους και οι σημαντικότερες προσωπικότητες από όλο τον κόσμο, δημιούργησαν και την αντίστοιχη εμπορική κίνηση που έκαναν διάσημη την αγορά της **Μυκόνου**.

Έτσι, στους δρόμους της Μυκόνου, με εμπορικότερο το **Ματογιάννι**, μπορεί να συναντήσει κανείς στα μαγαζιά τα πιό επώνυμα ρούχα, κοσμήματα και αντικείμενα τέχνης. Δεν είναι υπερβολή να πει κανείς ότι εδώ κρίνονται πολλές φορές οι διενθείς τάσεις της μόδας και του στυλ που πρόκειται να επικρατήσουν.

Στα διάσπαρτα καφέ, μπαρ, εστιατόρια της χώρας μπορεί ν' απολαύσει κανείς τον καφέ του, ούζο με μεζέ και παραδοσιακές γεύσεις, χαζεύοντας συγχρόνως τον πολύχρωμο κόσμο που κυκλοφορεί στα σοκάκια της πόλης.

Η **χώρα** αποτελεί επίσης το ορμητήριο για ν' ανακαλύψει κανείς, με τακτικά δρομολόγια λεωφορείων ή άλλα μέσα και τις υπόλοιπες ομορφιές της Μυκόνου, τη γραφική ενδοχώρα της



και τις πεντακάθαρες παραλίες της".

ΨΥΧΑΓΩΓΙΑ - ΦΙΛΟΞΕΝΙΑ

"Η νυκτερινή ζωή της Μυκόνου είναι ξακουστή σ' όλο τον κόσμο. Χιλιάδες νέοι άνθρωποι ονειρεύονται να περάσουν μερικές νύκτες γλεντιού και ξεφαντώματος στο κοσμοπολίτικο νησί του έρωτα. Εδώ, το κέφι κι ο χορός κρατούν μέχρι το πρωί, έχοντας ξεκινήσει συχνά σε κάποια παραλία από το απόγευμα, για ν' ανεβάσουν στροφές, χωρίς προκαταλήψεις και ταμπού. Στα φημισμένα στέκια του νησιού διασκεδάζουν δίπλα-δίπλα επώνυμοι και ανώνυμοι, καθημερινοί άνθρωποι και σταρ, νέοι και ώριμοι, "στρέιτ" και γκέι", ανέμελοι και συντηρητικοί, απλοί εργαζόμενοι και επιχειρηματίες, πολιτικοί και καλλιτέχνες, σ' ένα μοναδικά ζωηρό ανακάτεμα.

Οι επιλογές όμως για ψυχαγωγία είναι αναρίθμητες, σε μια γκάμα που ξεκινά από τη χαλάρωση στα καφέ-ουζερί ή δίπλα σε κάποια πισίνα, περνάει από τους περιπάτους για ψώνια και χάζεμα στα σοκάκια, την πεζοπορία για την ανακάλυψη της γοητευτικής μυκονιάτικης φύσης, τις καταδύσεις και τα άλλα θαλάσσια σπορ, φτάνοντας στο φαγητό, το ποτό, και τα παραδοσιακά πανηγύρια.

Στη Μύκονο, μπορείτε να απολαύσετε στα αναρίθμητα εστιάτορια του νησιού, αυθεντικές γεύσεις της κυκλαδίτικης και Μεσογειακής κουζίνας με βάση το ολόφρεσκο ψάρι, το ντόπιο κρέας, τα λαχανικά, τα θαλασσινά, καθώς και τα ονομαστά γαλακτοκομικά προϊόντα του νησιού και τα περίφημα γλυκά του.

Η Μύκονος εξυπηρετώντας κάθε χρόνο εκατοντάδες χιλιάδες επισκέπτες, διαθέτει σήμερα μια ουσιαστική υποδομή υψηλού επιπέδου, που προσφέρει σ' όλους τις πιό ποικίλες παροχές και διευκολύνσεις.

Γιατί τη διαμονή σας μπορείτε να επιλέξετε ανάμεσα σ' ένα πλήθος ξενοδοχείων ή διαμερισμάτων για όλα τα βαλάντια, πάντα με φιλική ατμόσφαιρα και άψογο service.

Για τις μετακινήσεις σας μέσα στο νησί, εκτός από λεωφορεία και ταξί που τρέχουν προς όλες τις κατευθύνσεις σχεδόν όλο το 24ώρο, μπορείτε να επιλέξετε ανάμεσα σε χιλιάδες ενοικιαζόμενα μικρά και μεγαλύτερα τροχοφόρα. Το οδικό δίκτυο οδηγεί ακτινωτά σε όλες τις παραλίες και την ενδοχώρα.

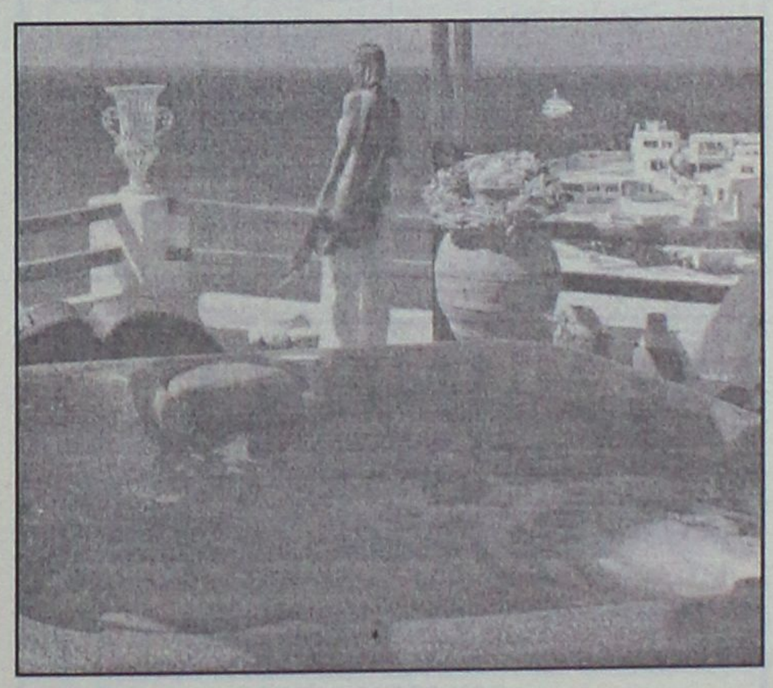

Εκτός νησιού, άνετα τουριστικά σκάφη θα σας οδηγήσουν στη διπλανή **Δήλο**, στο **ιερό του Απόλλωνα**, σε ένα απόμερο "μπιτς πάρτι" ή σε κάποιο άλλο κοντινό κυκλαδονήσι για μια ημερήσια εκδρομή. Για τις υπέροχες και πολυσύχναστες νότιες παραλίες προτείνουμε τον παραδοσιακό τρόπο προσέγγισης με καΐκια, που φεύγουν τακτικά το καλοκαίρι από τον **Πλατύ Γιαλό** και τον **Ορνό**", καταλήγει το έντυπο του δήμου Μυκόνου, ένα πραγματικό κάλεσμα στη γιορτή των αισθήσεων!



ΙΑΤΡΙΚΗ ΑΝΑΚΟΙΝΩΣΗ
Δρ. Λίλα Ι. ΤΖΩΡΖΗ
ΕΙΔΙΚΟΣ ΟΡΘΟΔΟΝΤΙΚΟΣ
Παν. Dusseldorf Γερμανίας
Διδάκτωρ Παν. Giessen Γερμανίας

Το ιατρείο ***ΜΕΤΑΦΕΡΘΗΚΕ***
επί της οδού ***ΜΙΧ. ΠΕΤΡΙΔΗ 103***

ΤΗΛ. ΓΙΑ ΡΑΝΤΕΒΟΥ 2241060103

AT1983

ΚΕΝΤΡΟ ΕΙΔΙΚΩΝ ΘΕΡΑΠΕΙΩΝ ΤΟΥ ΠΑΙΔΙΟΥ ΔΩΔΕΚΑΝΗΣΟΥ

ΚΩΝ/ΝΟΣ ΜΠΑΔΑΝΗΣ - ΣΟΥΖΗ ΓΕΩΡΓΙΛΟΠΟΥΛΟΥ

ΕΡΓΟΘΕΡΑΠΕΥΤΗΣ ΠΤΥΧΙΟΥΧΟΣ
ΛΟΓΟΠΑΘΟΛΟΓΟΣ ΜΕΤΑΠΤΥΧΙΑΚΟ ΑΚΟΥΟΛΟΓΙΑΣ
ΜΕΘΟΔΟΥ BOBATH N.D.T
ΜΕΘΟΔΟΣ PORTAGE
ΑΙΣΘΗΤΗΡΙΑΚΗΣ ΟΛΟΚΛΗΡΩΣΗΣ (S.I.)
ΜΕΤΕΚΠΑΙΔΕΥΣΗ ΣΤΙΣ ΝΕΥΡΟΛΟΓΙΚΕΣ ΚΑΙ ΚΙΝΗΤΙΚΕΣ ΔΙΑΤΑΡΑΧΕΣ

Αποστόλου Παύλου 84, Ρόδος 85100,
τηλ. / fax (22410)60999/60579

ΧΠ1871/1872

ΚΕΝΤΡΟ ΥΠΟΣΤΗΡΙΞΗΣ ΨΥΧΟΛΟΓΙΚΩΝ ΠΡΟΒΛΗΜΑΤΩΝ

ΣΙΑΓΚΑ ΚΩΝΣΤΑΝΤΙΝΑ
ΨΥΧΟΛΟΓΟΣ
Απόφοιτος Αριστοτελείου Πανεπιστημίου Θεσσαλονίκης
τηλ. 6945557447

ΚΥΠΡΙΩΤΗ ΑΛΕΞΙΑ
ΨΥΧΟΛΟΓΟΣ
ΨΥΧΟΛΟΓΟΣ ΥΓΕΙΑΣ
Απόφοιτος Πανεπιστημίου Κρήτης, MSC Surrey University of England
τηλ. 6944717520

Δέχονται κατόπιν ραντεβού
Στεφ. Καζούλη 18-1ος όροφος
τηλ. 2241022102

ΧΠ2763

INEMA
ΙΑΤΡΙΚΟΣ & ΝΟΣΟΚΟΜΕΙΑΚΟΣ ΕΞΟΠΛΙΣΜΟΣ
17 ΧΡΟΝΙΑ ΕΜΠΕΙΡΙΑΣ από το 1988
ΕΙΜΑΣΤΕ ΟΙ ΜΕΓΑΛΥΤΕΡΟΙ ΠΡΟΜΗΘΕΥΤΕΣ ΙΑΤΡΙΚΟΥ – ΟΡΘΟΠΕΔΙΚΟΥ ΚΑΙ ΝΟΣΟΚΟΜΕΙΑΚΟΥ ΥΛΙΚΟΥ ΣΤΗ ΔΩΔΕΚΑΝΗΣΟ
ΕΜΠΙΣΤΕΥΘΕΙΤΕ ΜΑΣ !!!
ΛΕΜΕΣΣΟΥ 2 ΡΟΔΟΣ ΤΗΛ.22410 32238 – FAX.22410 28484

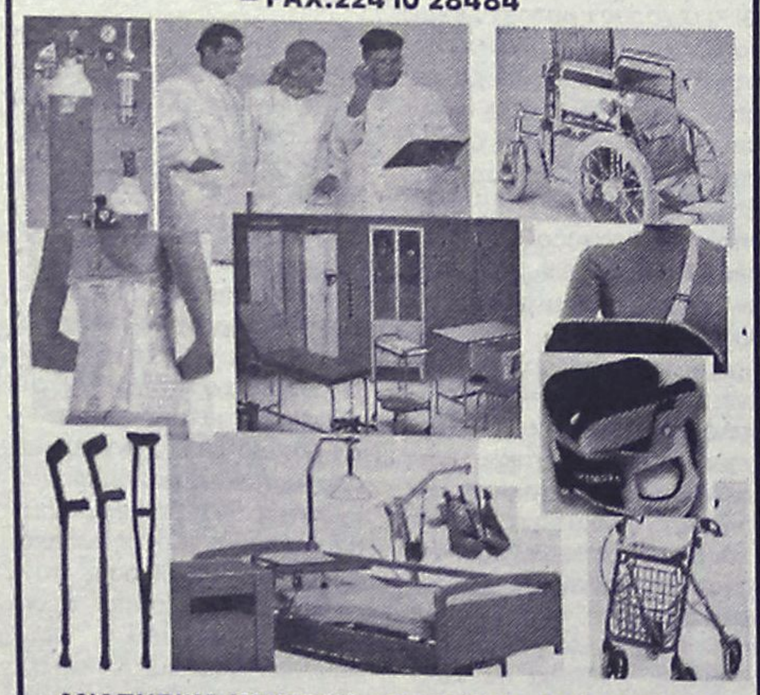

ΑΝΑΠΗΡΙΚΑ ΚΑΡΟΤΣΙΑ–ΒΑΔΙΣΤΙΚΑ -ΟΡΘΟΠΕΔΙΚΑ ΕΙΔΗ–ΜΠΛΟΥΖΕΣ ΙΑΤΡΙΚΕΣ–ΚΑΛΤΣΕΣ ΦΛΕΒΙΤΙΔΑΣ–ΠΕΛΜΑΤΑ–ΟΡΘΟΠΕΔΙΚΑ ΜΑΞΙΛΑΡΙΑ–ΚΡΕΒΑΤΙΑ ΝΟΣΟΚΟΜΕΙΑΚΑ – ΙΑΤΡΙΚΟΣ ΕΞΟΠΛΙΣΜΟΣ ΚΑΙ ΑΝΑΛΩΣΙΜΑ – ΟΡΓΑΝΑ ΧΗΜΕΙΟΥ ΚΑΙ ΚΑΘΕ ΑΛΛΟ ΕΙΔΟΣ ΓΙΑ ΚΑΤ ΟΙΚΟ ΝΟΣΗΛΕΙΑ .

ΧΠ1720

ΜΑΡΙΑ ΣΑΝΤΟΡΙΝΙΟΥ
ΚΛΙΝΙΚΗ ΨΥΧΟΛΟΓΟΣ-ΨΥΧΟΛΟΓΟΣ ΤΩΝ ΚΟΙΝΩΝΙΚΩΝ ΟΜΑΔΩΝ
Πτυχιούχος Κρατικού Πανεπιστημίου της Ρώμης «La Sapienza».

— Κλινική διάγνωση ψυχοπαθολογίας παιδιού, εφήβου και ενηλίκου.
— Ατομική και οικογενειακή ψυχολογική υποστήριξη και θεραπεία κατάθλιψης, φοβίας, κρίσης πανικού, μετατραυματικού στρες (διαζύγιο, πένθος, χωρισμός, αποτυχία, ασθένεια), βουλιμίας, ανορεξίας, διαταραχών προσωπικότητας, έλλειψη αυτοεκτίμησης, εθισμού, κακοποίησης.
— Ψυχολογική φροντίδα και προετοιμασία ανύπαντρης εγκύου και ζευγαριών, στην απόκτηση πρώτου παιδιού.

Επίσκεψη μόνο με ραντεβού.

Τηλέφωνα: 22410 28851 και 6946252407
Λάρνακας 6 (Εθν. Αντιστάσεως)

AT1396

ΧΡΙΣΤΙΝΑ ΣΑΒΒΑΚΗ-ΓΚΡΑΝΖΑΝ
Κλινική Ψυχολόγος
Πτυχιούχος Γαλλίας
Μεταπτυχιακή εκπαίδευση (Dess) στην Κλινική Ψυχολογία Ενηλίκου-Εφήβου & Παιδιού

ψυχολογικό εργαστήρι

Για τον ενήλικο

-Ψυχολογική αξιολόγηση & διάγνωση
-Ψυχολογική υποστήριξη
-Συμβουλευτική ατόμου, ζεύγους, οικογένειας
-Ψυχοδυναμική ψυχοθεραπεία
-Ομάδες αυτογνωσίας μέσα από την τέχνη

Για το παιδί

-Αξιολόγηση νοητικής & συναισθηματικής σφαίρας προσωπικότητας
-Διάγνωση μαθησιακών δυσκολιών & διαταραχών συμπεριφοράς
-Ψυχοθεραπεία μέσω παιχνιδιού & εικαστικών

κωνσταντίνου υδραίου 24
τηλ. 2241077350, κιν. 6937684251
δέχεται με ραντεβού

ΧΠ1511

ΟΡΘΟΠΕΔΙΚΑ - ΙΑΤΡΙΚΑ
ΧΑΡΙΤΟΣ



Ορθοπεδικά είδη & κατασκευές

Εξοπλισμός Ιατρείου & αναλώσιμα



Είδη νοσηλείας κατ' οίκον & μηχανήματα οξυγονοθεραπείας

Ακουστικά Βαρηκοΐας



ΧΠ2297

ΕΛΕΥΘ. ΒΕΝΙΖΕΛΟΥ 6 (Δίπλα στη Ροδιακή Επαυλη) - ΡΟΔΟΣ
Τηλ.: 22410 24112 Fax: 22410 75969 e-mail: orken@rho.forthnet.gr

Πάντα

Πόνος σ

Δεν είναι απαραιτήτως σύμπτωμα της γήρανσης!

Ο πόνος μπορεί να οφείλεται σε αρθρίτιδα ή σε κάποια άλλη πάθηση! Ευτυχώς η ιατρική έχει πολλά να προσφέρει ως προς τη θεραπεία, είτε αυτή είναι ουσιαστική είτε είναι συμπτωματική.

Αρθρώσεις που «τρίζουν», που πονάνε, ένα «τσίμπημα» στο γόνατο, ένας διαξιφιστικός πόνος στον ώμο που φθάνει μέχρι τον αγκώνα... Συνηθισμένα θα πείτε... Λάθος!

Πολλές φορές αυτά που εκλαμβάνονται ως απλά «ποναλάκια» τα οποία γίνονται συνήθεια, είναι προειδοποιητικά συμπτώματα μιας σοβαρής πάθησης.

Το πρόβλημα του χρόνιου πόνου δεν είναι μια απλή υπόθεση. Ο πόνος αυτός αλλάζει την ζωή μας και τον χαρακτήρα μας. Άρα κάτι πρέπει να κάνουμε για να απαλλαχτούμε απ'αυτόν.

Σε μια τηλεφωνική δημοσκόπηση που έγινε στην Αμερική, βρέθηκε ότι από τη μία στις πέντε οικογένειες που ρωτήθηκαν, κάποιο μέλος ανέφερε χρόνιο άλγος. Απ'αυτούς, σχεδόν οι μισοί δεν ήξεραν το αίτιο του πόνου αυτού! Επιπλέον, το 84% έπαιρνε παυσίπονα χωρίς ιατρική συνταγή.

Επειδή είμαστε συνηθισμένοι το σώμα να γιατρεύει τον εαυτό του, περιμένουμε να γίνει αυτό αυτομάτως και δεν πηγαίνουμε στον γιατρό, ελπίζοντας ο πόνος να φύγει από μόνος του. Πρέπει να φθάσουμε στο απροχώρητο για να πάμε στον γιατρό μας για να ρωτήσουμε επιτέλους : «Τι έχω, τι μου συμβαίνει;»

Η αρθρίτιδα είναι ένας όρος που συμπεριλαμβάνει όλες τις φλεγμονές των αρθρώσεων, χωρίς να μας δίνει κάποια διάγνωση. Γι'αυτό χρειάζεται να γίνει σωστή διάγνωση για να γίνει στην συνέχεια και η σωστή θεραπεία.

Πολλά άτομα έχουν άλλες παθήσεις που μπορεί να επιτείνουν τα συμπτώματα της αρθρίτιδας.

Οστεοαρθρίτις

Συχνά παρουσιάζεται σε άτομα άνω των 50 ετών και εμφανίζεται ως εκφυλιστική.

Μεγαλώνοντας, ο χόνδρος που καλύπτει τις αρθρώσεις σκληραίνει χάνοντας την ελαστικότητά του και στην συνέχεια γίνεται πιο επιρρεπής στους τραυματισμούς.

Η φθορά αυτή έχει ως αποτέλεσμα οι τένοντες να επιμηκύνονται και να προ-

ΑΚΟΥΣΤΙΚΑ ΒΑΡΗΚΟΪΑΣ
ΑΝΑΛΟΓΙΚΑ - ΠΡΟΓΡΑΜΜΑΤΙΖΟΜΕΝΑ - ΨΗΦΙΑΚΑ

Ακούστε τους ήχους της Ζωής

Στο πληρέστερο Κέντρο Ακουστικών Εφαρμογών στα Δωδεκάνησα. Με τις καλύτερες τιμές και τον καλύτερο διακανονισμό.
Εμπιστευθείτε τους πιο έμπειρους στο χώρο, επιλέγοντας ανάμεσα στους μεγαλύτερους κατασκευαστές ακουστικών βαρηκοΐας στον κόσμο.



(BTE) (ITE) (CIC) (ITC) (BONE)

BELTONE – STARKEY – HANSATON – UNITRON – SIEMENS
BERNAFON – PHILIPS – COSELGI – REXTON
MICROSON – PURETONE – AUDIFON

ΚΕΝΤΡΟ ΙΑΤΡΙΚΩΝ ΒΟΗΘΗΜΑΤΩΝ

Εθνικής Αντιστάσεως 18
(πρωην Αννης Μαρίας)
Τηλ: 2241020359 Κιν: 6932748916

Συμβάσεις με όλα τα ταμεία.
Ειδικές τιμές ΟΓΑ

ΧΠ2297

με υγείαν...

τις αρθρώσεις;

καλείται πόνος. Αυτό μπορεί να παρατηρηθεί σχεδόν σε όλες τις αρθρώσεις του σώματος, με συχνότερη εμφάνιση στις αρθρώσεις των δακτύλων, της λεκάνης, των γονάτων και της σπονδυλικής στήλης.

Τα συμπτώματα συμπεριλαμβάνουν: πόνο, δυσκαμψία και επώδυνους όζους στα δάκτυλα.

Ορισμένα φάρμακα μπορούν να αποβούν αποτελεσματικά στην καταπολέμηση του πόνου, αλλά υπάρχη η πιθανότητα να χρειαστεί να αλλάξουμε και τρόπο ζωής. Μπορεί να είναι απαραίτητο να χάσουμε σωματικό βάρος ώστε να μην υπάρχει αυξημένη πίεση στις αρθρώσεις.

Ρευματοειδής αρθρίτις

Η μορφή της αρθρίτιδας αυτής διαφέρει από την εκφυλιστική. Η φλεγμονή εμφανίζεται συμμετρικά στο σώμα, πράγμα που βοηθάει στην διαφοροδιάγνωση από άλλες μορφές αρθρίτιδας. Κατά τα άλλα, πολλά συμτώματα και στις δύο είναι όμοια, δηλαδή το οίδημα, ο πόνος, η δυσκαμψία των αρθρώσεων, και η καταβολή. Οι ερευνητές τείνουν να πιστεύουν ότι ένας εξωτερικός παράγοντας (π.χ. ένα βακτηρίδιο ή ένας ιός) μπορεί να εισβάλλει στο αμυντικό σύστημα του οργανισμού και να το κάνει να επιτεθεί στις αρθρώσεις και μερικές φορές και σε άλλα όργανα.

Δυστυχώς η ρευματοειδής αρθρίτις δεν είναι καλοήθης πάθηση μόνο των αρθρώσεων και αν δεν αντιμετωπισθεί έγκαιρα, μπορεί να επιφέρει μέχρι και τον θάνατο!

Ρευματοειδής πολυμυαλγία

Εκδηλώνεται στις μεγάλες αρθρώσεις όπως της λεκάνης και των ώμων. Ανοίκει στην κατηγορία, και αυτή, των αυτοάνοσων νοσημάτων. Άλγος και δυσκαμψία στις κατ'ώμον και κατ'ισχίον αρθρώσεις, πυρετός, απώλεια βάρους και αδυναμία, είναι όλα συμπτώματα της πάθησης. Συχνά όμως, το μόνο σύμπτωμα είναι η δυσκολία έγερσης από το κρεβάτι ή την πολυθρόνα και η δυσκολία ανύψωσης των άνω άκρων, όπως όταν θέλουμε να βουρτσίσουμε τα μαλλία μας.

Κατάθλιψη

Μπορεί να οφείλεται σε χρόνια συμπτώματα τα οποία δεν έχουν διαγνωστεί. Τα πιό συχνά συμπτώματα που οδηγούν στην κατάθλιψη είναι η κεφαλαλγία, πόνος στην σπονδυλική στήλη, πόνος στις αρθρώσεις και πόνος στην κοιλιακή χώρα. Γι'αυτό κρίνεται απαραίτητο να διαγνωσθεί το αίτιο του χρόνιου πόνου και να μην καταφεύγουμε στην συμπτωματική θεραπεία και μόνο.

Αλλαγές τρόπου ζωής

Τι θα πρέπει να αλλάξει στη ζωή μας;

Απώλεια βάρους.

Αν υπάρχει ανάγκη, πρέπει να μειώσουμε το σωματικό βάρος ώστε η πίεση στις αρθρώσεις να είναι στο ελάχιστο. Με την απώλεια 5-6 κιλών, μειώνονται οι επιπτώσεις της οστεοαρθρίτιδας του γόνατος κατά 50%.

Άσκηση

Το επόμενο βήμα είναι να βρεθεί κάποιος φυσιοθερπευτής ώστε να δημιουργήσει ένα κατάλληλο πρόγραμμα για τον συγκεκριμένο ασθενή. Πρέπει να αποφευχθεί ένας «φαύλος κύκλος» που παρατηρείται στις περισσότερες των περιπτώσεων. Ο ασθενής πονάει -δεν μπορεί να γυμνασθεί-παρατηρείται εξασθένηση των αρθρώσεων-τελικά παρατηρείται εκφυλισμός της άρθρωσης- ο πόνος χειροτερεύει-ο ασθενής καθηλώνεται κλπ.

Έτσι ο φυσιοθεραπευτής σε συνεργασία με τον ορθοπαιδικό είναι το κλειδί ώστε να βρεθεί η σωστή λύση.

Συνήθως χρειάζεται ένα 40-λεπτό πρόγραμμα ασκήσεων.

Η κολύμβηση είναι άριστη άσκηση, διότι η άνωση του νερού βοηθάει στην άρση της πίεσης από τις αρθρώσεις κατά την ώρα της άσκησης.

Το βάδισμα και το ποδήλατο είναι επίσης καλές μορφές άσκησης.

Γενικά ασκήσεις που δεν ασκούν πίεση στις αρθρώσεις είναι το ζητούμενο.

Δεν χρειάζεται να τονιστεί ότι τα υποδήματα πρέπει να είναι ειδικά. Δηλαδή πρέπει να είναι μαλακά, τύπου αθλητικών που απορροφούν τους κραδασμούς.

Αν καπνίζετε, πρέπει να το σταματήσετε! Έχει αποδειχτεί ότι υπάρχει συσχέτιση με το κάπνισμα και την οστική υγεία. Επίσης, το κάπνισμα επιδρά αρνητικά στη δράση των φαρμάκων.

Αν οι αλλαγές στον τρόπο ζωής δεν επιφέρουν κατάργηση του πόνου, υπάρχουν και τα αντιφλεγμονώδη μη-στεροειδή φάρμακα που φέρνουν ανακούφιση.

Βεβαίως, πρέπει να υπολογίζουμε τον κίνδυνο πρόκλησης αιμορραγίας από το πεπτικό, όταν παίρνουμε τα φάρμακα αυτά.

Όσον αφορά τους ηλικιωμένους ασθενείς που παίρνουν πολλαπλά σκευάσματα, πρέπει να είναι ιδιαίτερα προσεκτικοί με τα σκευάσματα αυτά. Για τον λόγο αυτό, ποτέ δεν πρέπει ένας τέτοιος ασθενής να παίρνει μόνος του φάρμακα χωρίς την συμβουλή του γιατρού του.

Άλλοι τρόποι για την ανακούφιση από τον πόνο, είναι και τα ζεστά ή κρύα επιθέματα. Όποιο και αν δοκιμάσετε, δεν πρέπει να τοποθετείται για διάστημα περισσότερο των 20 λεπτών.

Επίσης υπάρχουν και οι θερμαντικές κρέμες οι οποίες δρουν ερεθίζοντας το δέρμα γύρω από την άρθρωση, έτσι ώστε να ελαττώνεται ο πόνος.

Τώρα τελευταίως υπάρχουν και εναποθέσεις συνθετικού υαλουρονικού οξέος απ'ευθείας στην άρθρωση, αλλά δεν είναι όλοι οι ερευνητές σύμφωνοι με τη μέθοδο αυτή, διότι τα οφέλη είναι λίγα ενώ οι ενέσεις επώδυνες.

Υπάρχει και η δυνατότητα ενδαρθρικών ενέσεων κορτικοστεροειδών, τα οποία μειώνουν την φλεγμονή και αυτό έχει σαν αποτέλεσμα την μείωση του πόνου.

Οι ενέσεις αυτές είναι μόνο για μικρό χρονικό διάστημα, διότι οι παρενέργειες από την μακροχρόνια χρήση, τις καταστούν απαγορευτικές.

Εναλλακτικά Συμπληρώματα

Τα τελευταία χρόνια, έχει βρεθεί ότι η γλυκοσαμίνη μπορεί να σταματήσει την πρόοδο της οστεοαρθρίτιδας. Οι έρευνες που έχουν γίνει με την γλυκοσαμίνη αφορούν κυρίως το γόνατο, αλλά πιστεύεται ότι θα έχουμε τα ίδια αποτελέσματα και στις άλλες αρθρώσεις.

Η γλυκοσαμίνη προέρχεται από το όστρακο των μαλακίων και πιστεύεται ότι αντικαθιστά το ενδαρθρικό υγρό και δρα αποτελεσματικά στην ανάπτυξη του αρθρικού χόνδρου με τρόπο ώστε να βοηθάει στην ανάπλαση του κατεστραμμένου ενδοαρθρικού περιβάλλοντος.

Είναι ασφαλής και αποτελεσματική αλλά χρειάζεται αρκετό χρονικό διάστημα για να φέρει το ποθούμενο αποτέλεσμα, από μερικές εβδομάδες έως μερικούς μήνες.

Τέλος, αν όλα τα παραπάνω αποδειχθούν αναποτελεσματικά, υπάρχει η λύση της αντικατάστασης της άρθρωσης με την μέθοδο της προσθετικής.

Οι τεχνητές αυτές αρθρώσεις, που είναι από μέταλλο και πλαστικό είναι σχεδόν τόσο καλές όσο και οι αληθινές, αποκαθιστόντας την κίνηση και λειτουργία της άρθρωσης.

Η αντικατάσταση (προσθετική) αυτή είναι ευρέως γνωστή και έχει πολύ καλά αποτελέσματα που διαρκούν μέχρι και μια εικοσαετία (σε ποσοστό άνω του 90% των ασθενών).

Δυστυχώς όμως μερικοί ασθενείς εμφανίζουν παρενέργειες ενώ οι ηλικιωμένοι δεν αντέχουν την επέμβαση.

Ήβη-Αλεξάνδρα Παπαδοπούλου Τσοπανάκη, Ιατρός

Κίνδυνος απόκτησης παιδιού με λαγόχειλο ή λυκόστομα για τις παχύσαρκες γυναίκες

Οι μέλλουσες μητέρες που είναι παχύσαρκες κατά τη διάρκεια του πρώτου τριμήνου της κύησης έχουν περισσότερες πιθανότητες συγκριτικά με τις φυσιολογικού βάρους γυναίκες να αποκτήσουν παιδί με λαγόχειλο ή λυκόστομα, σύμφωνα με σουηδική μελέτη που δημοσιεύεται στο επιστημονικό έντυπο Cleft Palate-Craniofacial Journal.

Ερευνητική ομάδα των Πανεπιστημίων Λίνκοπινγκ και Λουντ με επικεφαλής την Δρ Μαρί Κέντεργκρεν και τον Δρ Μπενγκτ Κάλλεν ανέλυσε στοιχεία από σουηδικά ιατρικά αρχεία όπου καταχωρούνταν το μητρικό ύψος και βάρος στα πρώιμα στάδια της κύησης και την παρουσία γενετικών ανωμαλιών στους απογόνους.

Η μελέτη συνέκρινε 1.422 γυναίκες που είχαν παιδιά με στοματοπροσωπικές σχισμές με όλες τις γυναίκες (σχεδόν ένα εκατομμύριο) που γέννησαν την περίοδο 1992-2001.

Οι ερευνητές διαπίστωσαν ότι η παχυσαρκία σχετιζόταν με 30% αυξημένο κίνδυνο απόκτησης παιδιού με λαγόχειλο ή λυκόστομα, εν συγκρίσει με τις γυναίκες φυσιολογικού σωματικού βάρους.

Σημειώνουν δε ότι οι αυξημένοι κίνδυνοι στοματοπροσωπικών σχισμών μεταξύ των παχύσαρκων γυναικών είναι εφάμιλλοι με εκείνους που συνδέουν την παχυσαρκία με ανωμαλίες του νευρικού σωλήνα και συγγενείς καρδιαγγειακές δυσμορφίες.

Εκτιμούν ότι η μητρική παχυσαρκία αναλογεί στο 23% όλων των περιπτώσεων λαγόχειλου και λυκοστόματος μεταξύ των παιδιών με παχύσαρκες μητέρες. Οι επιστήμονες εικάζουν λοιπόν ότι ο μη διαγνωσμένος διαβήτης τύπου ΙΙ ή η ακατάλληλη διατροφή μπορεί να ευθύνεται για τον αυξημένο κίνδυνο λαγόχειλου ή λυκοστόματος.

ΚΕΝΤΡΟ
ΔΙΑΓΝΩΣΗΣ - ΑΠΟΚΑΤΑΣΤΑΣΗΣ
ΜΑΘΗΣΙΑΚΩΝ ΔΥΣΚΟΛΙΩΝ
ΚΑΙ
ΣΥΜΒΟΥΛΕΥΤΙΚΗΣ ΓΟΝΕΩΝ

ΣΤΑΣΙΝΟΠΟΥΛΟΥ ΜΑΡΙΚΑ
Ψυχολόγος - Ψυχοπαιδαγωγός
Πτυχιούχος Πανεπιστημίου Αθηνών
& Πανεπιστημίου Ιωαννίνων

✓ Αξιολόγηση Μαθησιακών Δεξιοτήτων και Νοημοσύνης Παιδιών & Εφήβων
✓ Αξιολόγηση Σχολικής Ετοιμότητας Νηπίων για Εισαγωγή στο Δημοτικό Σχολείο
✓ Διάγνωση - Αποκατάσταση Ειδικών Μαθησιακών Δυσκολιών
• Δυσλεξία • Δυσορθογραφία
• Δυσγραφία • Δυσαριθμησία
✓ Αξιολόγηση - Αντιμετώπιση Μαθησιακών Δυσκολιών / Χαμηλής Σχολικής Επίδοσης
✓ Μαθησιακή Υποστήριξη Παιδιών με Διαταραχή Ελλειμματικής Προσοχής / Υπερκινητικότητα
✓ Ψυχολογική Υποστήριξη Παιδιών που παρουσιάζουν Δυσκολίες στη Μάθηση
✓ Συμβουλευτική Γονέων

ΔΕΧΕΤΑΙ ΚΑΤΟΠΙΝ ΡΑΝΤΕΒΟΥ
Εθν. Αντίστασης 15, 3ος όροφος
Κιν: 6972 721967 AE556

ΑΓΩΓΗ ΛΟΓΟΥ-ΛΟΓΟΘΕΡΑΠΕΙΑ
στο παιδί και τον έφηβο

.....Χρύσα Καραπαναγιώτου-Χατζηδάκη.....
.....Λογοθεραπεύτρια.....
.....Πτυχιούχος Α.Τ.Ε.Ι. Πάτρας.....
Μέλος της Αμερικανικής Ένωσης Λογοπαθολόγων
δέχεται με ραντεβού

Στεφ. Καζούλη 18 & Βενετοκλέων, Ρόδος 85100
τηλ.: 22410 25355 - κιν.: 6972276527
e-mail: karapanagiotou@tee.gr AE0135

ΛΟΥΤΣΙΟΥ ΖΑΦΕΙΡΟΥΛΑ

ΨΥΧΟΛΟΓΟΣ - ΠΑΙΔΟΨΥΧΟΛΟΓΟΣ - ΠΑΙΔΑΓΩΓΟΣ
Πτυχιούχος UNIVERSITY OF CENTRAL LANCASHIRE UK,
ΠΑΝΕΠΙΣΤΗΜΙΟΥ ΑΙΓΑΙΟΥ
MSc ΠΑΙΔΟΨΥΧΟΛΟΓΙΑΣ UNIVERSITY OF LONDON
Μέλος της Ενωσης Βρετανών Ψυχολόγων (BPS)

Διάγνωση-Αντιμετώπιση:
✓ Ειδικών Μαθησιακών Δυσκολιών (δυσλεξία - δυσγραφία - δυσαριθμησία)
✓ Υπερκινητικότητας - Διάσπασης προσοχής

Αντιμετώπιση προβλημάτων:
✓ Επιθετικότητας - συστολής - άγχους - κατάθλιψης
✓ Σύναψης - διατήρησης φιλικών σχέσεων
✓ Μειωμένης επιθυμίας για σχολείο - Μειωμένης σχολικής επίδοσης

Συμβουλευτική - Αντιμετώπιση Οικογενειακών προβλημάτων:
✓ Σχέσεις γονέων - γονέων παιδιών - αδελφών
✓ Διαζύγιο - πένθος - προβλήματα υγείας
✓ Εφηβικής ηλικίας

Ψυχολογική Υποστήριξη - Ψυχοθεραπεία Παιδιών / εφήβων / ενηλίκων για:
✓ Έλλειψη αυτοπεποίθησης - αυτοεκτίμησης - αυτοσεβασμού
✓ Αντιμετώπιση άγχους - κατάθλιψης
✓ Χειρισμό συναισθημάτων - έλεγχο θυμού / παρορμήσεων
✓ Ανάπτυξη κινήτρων για προσωπική -επαγγελματική επιτυχία
✓ Σχέσεις εξάρτησης: ζήλια - ενοχές - παθολογική αγάπη - συγκρούσεις - φόβος μοναξιάς

Δέχεται με ραντεβού τηλ. 2241064841, 6945234100,
Κωνσταντινουπόλεως 48, Ρόδος
ΧΠ2624

ΝΑΥΤΙΚΗ ΕΤΑΙΡΕΙΑ

ΤΗΛΟΣ 21ος ΑΙΩΝΑΣ

ΠΡΟΓΡΑΜΜΑ SEA STAR

ΔΕΥΤΕΡΑ

	ΑΦΙΞΗ	ΑΝΑΧΩΡΗΣΗ
ΡΟΔΟΣ		08.45
ΤΗΛΟΣ	10.05	14.15
ΝΙΣΥΡΟΣ	14.50	17.30
ΤΗΛΟΣ	18.05	18.20
ΡΟΔΟΣ	19.40	Δ.

ΤΡΙΤΗ

	ΑΦΙΞΗ	ΑΝΑΧΩΡΗΣΗ
ΡΟΔΟΣ		08.00
ΦΕΤΙΧΕ	09.30	16.00
ΡΟΔΟΣ	17.30	19.30
ΤΗΛΟΣ	20.50	Δ.

ΤΕΤΑΡΤΗ

	ΑΦΙΞΗ	ΑΝΑΧΩΡΗΣΗ
ΤΗΛΟΣ		09.00
ΡΟΔΟΣ	10.20	19.00
ΤΗΛΟΣ	20.20	Δ.

ΠΕΜΠΤΗ

	ΑΦΙΞΗ	ΑΝΑΧΩΡΗΣΗ
ΤΗΛΟΣ		07.00
ΡΟΔΟΣ	08.20	09.00
ΤΗΛΟΣ	10.20	10.30
ΚΑΜΙΡΟΣ	11.15	14.30
ΤΗΛΟΣ	15.15	17.00
ΡΟΔΟΣ	18.20	Δ.

ΠΑΡΑΣΚΕΥΗ

	ΑΦΙΞΗ	ΑΝΑΧΩΡΗΣΗ
ΡΟΔΟΣ		09.00
ΤΗΛΟΣ	10.20	17.00
ΡΟΔΟΣ	18.20	Δ.

ΣΑΒΒΑΤΟ

	ΑΦΙΞΗ	ΑΝΑΧΩΡΗΣΗ
ΡΟΔΟΣ		09.00
ΧΑΛΚΗ	10.15	12.15
ΤΗΛΟΣ	12.50	17.00
ΡΟΔΟΣ	18.20	19.00
ΤΗΛΟΣ	20.20	Δ.

ΚΥΡΙΑΚΗ

	ΑΦΙΞΗ	ΑΝΑΧΩΡΗΣΗ
ΤΗΛΟΣ		07.30
ΡΟΔΟΣ	08.50	09.10
ΤΗΛΟΣ	10.30	16.00
ΡΟΔΟΣ	17.20	17.40
ΤΗΛΟΣ	19.00	19.20
ΡΟΔΟΣ	20.40	Δ.

ΠΛΗΡΟΦΟΡΙΕΣ: ΡΟΔΟΣ, ΤΑΡΠΟΝ ΣΠΡΙΝΓΚΣ 44
ΤΗΛ. 2241078052 • ΚΙΝΗΤΟ 6938244523
ΤΗΛΟΣ Τηλ.: 2246044000

ΧΠ1691

ΠΡΑΚΤΟΡΕΙΟ ΤΑΞΙΔΙΩΝ

ΣΑΒΒΑΣ ΣΑΗΣ

ΠΡΟΣΦΕΡΟΥΜΕ

τα φθηνότερα αεροπορικά εισιτήρια για όλο τον κόσμο με όλες τις αεροπορικές πτήσεις

ΑΚΟΜΗ

- ΒΙΖΑ επισκέπτου για ΑΥΣΤΡΑΛΙΑ σε μία μέρα
- Εκδοση διαβατηρίων
- Εκδοση αδειών αυτοκινήτων

ΞΕΝΟΔΟΧΕΙΑ ΣΤΗΝ ΑΘΗΝΑ-ΕΛΛΑΔΑ

PRESIDENT Α' ΚΑΤΗΓΟΡΙΑΣ Λεωφόρος Κηφισίας (έως 31/8)
Μονόκλινο € 73 Δίκλινο € 83 Τρίκλινο € 105
ROYAL OLYMPIC LUX κοντά στο Σύνταγμα (έως 31/10)
Μονόκλινο €95 Δίκλινο € 97 Τρίκλινο € 120
OLYMPIC PALACE Α' ΚΑΤΗΓΟΡΙΑ Σύνταγμα (έως 31/10)
Μονόκλινο € 78 Δίκλινο € 88 Τρίκλινο € 109
ΚΑΝΙΓΚΟΣ 21 Α' ΚΑΤΗΓΟΡΙΑΣ (οδός Κάνιγκος)
(από 1/5 έως 31/12/05)
Μονόκλινο € 78 Δίκλινο € 88
BEST WESTERN ILISIA Α' ΚΑΤΗΓΟΡΙΑΣ ILISIA Μιχαλακοπούλου
(από 1/5 έως 31/12/05)
Μονόκλινο € 84 Δίκλινο € 93 Τρίκλινο € 110
HELLINIS Β' ΚΑΤΗΓΟΡΙΑ ΟΝΑΣΙΟ Συγγρού (έως 31/12)
Μονόκλινο € 48 Δίκλινο € 58 Τρίκλινο € 70
ARETOUSA Β' ΚΑΤΗΓΟΡΙΑΣ Μητροπόλεως - Σύνταγμα (έως 31/10)
Μονόκλινο € 58 Δίκλινο € 76 Τρίκλινο € 100
ASTOR Σύνταγμα (έως 31/10)
Μονόκλινο € 75 Δίκλινο € 97 Τρίκλινο € 115
DORIAN Β' ΚΑΤΗΓΟΡΙΑΣ Ομόνοια
Μονόκλινο € 67 Δίκλινο € 80 Τρίκλινο € 106
POLIS GRAND HOTEL Β' ΚΑΤΗΓΟΡΙΑΣ Πατησίων & Βερανζέρου 10
(έως 30/6)
Μονόκλινο € 74 Δίκλινο € 81 Τρίκλινο €110
ΒΕΡΓΙΝΑ Β' ΚΑΤΗΓΟΡΙΑΣ ΘΕΣ/ΚΗ (κεντρικό) (έως 31/10)
Μονόκλινο € 58 Δίκλινο € 75 Τρίκλινο € 90
ANEMONI KENTRIKO-PEIRAI
Μονόκλινο € 60(έως 10/05) € 65 (10/5-25/10)
Δίκλινο € 70 » € 78 »
Τρίκλινο € 85 » € 94 »

ΣΑΣ ΣΥΜΦΕΡΕΙ ΠΡΙΝ ΚΛΕΙΣΕΤΕ ΟΠΟΥΔΗΠΟΤΕ ΝΑ ΜΑΣ ΕΠΙΣΚΕΦΘΕΙΤΕ

ΠΡΑΚΤΟΡΕΙΟ ΤΑΞΙΔΙΩΝ
ΣΑΒΒΑΣ ΣΑΗΣ

ΤΑΡΠΟΝ ΣΠΡΙΝΓΚΣ 42 (δίπλα στην Τραπ. Πίστεως) • **Τηλ. 39781-3**

ΧΠ127

Κινέζικα κόλπα

Σπέρμα χοίρων σε αποστολή στο διάστημα

Στόχος να μελετηθούν όλες οι επιδράσεις

Οι δύο αστροναύτες που θα συμμετάσχουν στη δεύτερη επανδρωμένη αποστολή της Κίνας στο Διάστημα θα πάρουν μα-

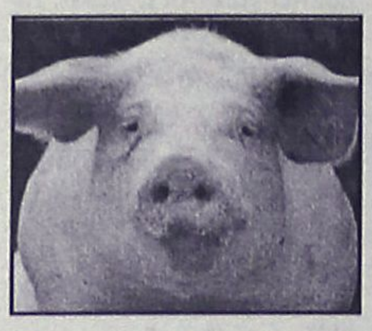

ζί τους σπέρμα χοίρων, προκειμένου να μελετηθούν οι επιδράσεις του διαστημικού περιβάλλοντος στα σπερματοζωάρια.

Σύμφωνα με το κρατικό πρακτορείο Νέα Κίνα, περίπου 40 γραμμάρια σπέρματος γουρουνιών θα περιλαμβάνονται στο φορτίο του σκάφους Shenzhou VI που θα εκτοξευτεί τον Οκτώβριο για μια αποστολή τεσσάρων ή πέντε ημερών σε τροχιά.

Το σπέρμα θα προέλθει από δύο προσεκτικά επιλεγμένα γουρούνια «ρονγκτσάνγκ», μια ράτσα από την ομώνυμη επαρχία στα νοτιοδυτικά της Κίνας. Το χοιρινό κρέας που δίνει η συγκεκριμένη ράτσα θεωρείται κορυφαίας ποιότητας.

Όπως αναμεταδίδει το Γαλλικό Πρακτορείο, ένα μέρος του δείγματος θα παραμείνει μέσα στην κάψουλα μαζί με το πλήρωμα, ενώ το υπόλοιπο θα τοποθετηθεί έξω από το σκάφος, ώστε να μελετηθούν οι επιδράσεις της μικροβαρύτητας και της κοσμικής ακτινοβολίας στο γενετικό υλικό των σπερματοζωαρίων.

Αφού το σκάφος επιστρέψει στη Γη, το σπέρμα θα χρησιμοποιηθεί για την εξωσωματική γονιμοποίηση ωαρίων χοίρων στην Ακαδημία Κτηνοτροφίας του Τσονγκίνγκ.

Η Κίνα είναι μόλις η τρίτη χώρα, μετά τις ΗΠΑ και τη Ρωσία, που απέκτησε δυνατότητα επανδρωμένων διαστημικών αποστολών.

Προδιαθέσεις για παχυσαρκία - διαβήτη

Ελαττωματικό γονίδιο

Τι αποκαλύπτει γαλλοβρετανική μελέτη

Ένα ελαττωματικό γονίδιο που μπλοκάρει τη δράση της ινσουλίνης ευθύνεται για πολλές περιπτώσεις παχυσαρκίας και διαβήτη, αποκαλύπτει γαλλοβρετανική μελέτη. Μάλιστα, η μετάλλαξη φαίνεται ότι είναι ο αιτιολογικός παράγοντας στις μισές οικογένειες με ιστορικό παχυσαρκίας.

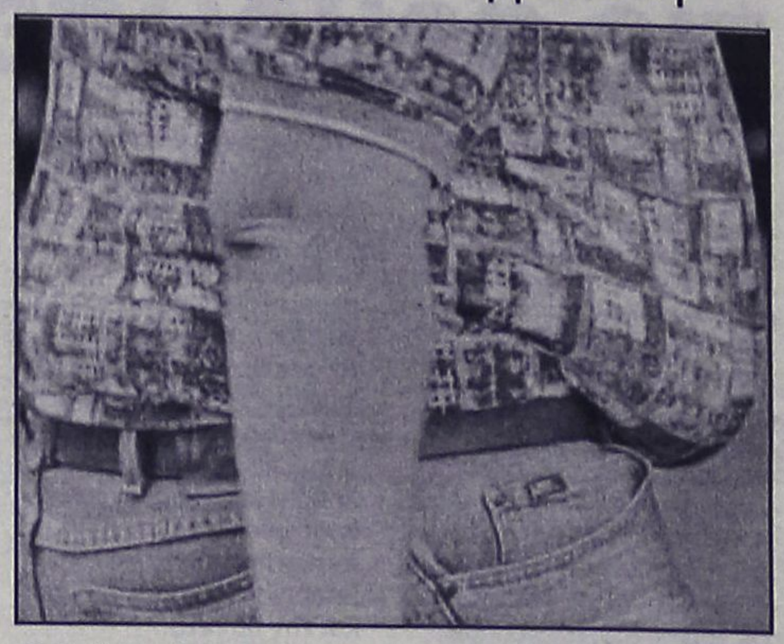

Στο γενικό πληθυσμό, η ελαττωματική μορφή του γονιδίου απαντάται στο 20% των Καυκάσιων και στο 50% των μαύρων.

Οι ερευνητές επισημαίνουν ότι τα παιδιά που φέρουν τη μετάλλαξη εμφανίζουν παχυσαρκία σε ολοένα και μικρότερη ηλικία. Αυτό αποτελεί ισχυρή ένδειξη ότι ο σύγχρονος τρόπος ζωής επισπεύδει εμφάνιση παχυσαρκίας και διαβήτη τύπου ΙΙ στα προδιατεθειμένα άτομα.

Όπως εξηγεί το New Scientist, ο Φιλίπ Φρογκέλ του Ινστιτούτου Παστέρ στη Λιλ και οι συνάδελφοί του στο Imperial College του Λονδίνου πραγματοποίησαν γενετικές αναλύσεις σε 1.225 κλινικά παχύσαρκα παιδιά από πέντε έως 11 ετών, καθώς και σε 1.205 συνομήλικα παιδιά φυσιολογικού βάρους.

Στα παχύσαρκα παιδιά η μετάλλαξη στο γονίδιο ENPP1 ήταν δύο με τρεις φορές συχνότερη. Η μετάλλαξη συνδεόταν και με αυξημένη συχνότητα παχυσαρκίας και διαβήτη και στους γονείς και τους παππούδες των παιδιών αυτών.

ΣΧΕΣΗ ΠΑΧΥΣΑΡΚΙΑΣ ΚΑΙ ΔΙΑΒΗΤΗ

Το προϊόν του ελαττωματικού γονιδίου συνδέεται με τους υποδοχείς ινσουλίνης των κυττάρων, ειδικά στον εγκέφαλο και το πάγκρεας.

Ως αποτέλεσμα, η ινσουλίνη που κυκλοφορεί στο αίμα αδυνατεί να συνδεθεί με τους (κατειλημμένους) υποδοχείς. Το φαινόμενο ονομάζεται αντοχή στην ινσουλίνη και οδηγεί τελικά σε υψηλά επίπεδα σακχάρου στο αίμα.

Αυτό που διέρχεται κάτω από το Τόκιο

Επικίνδυνο το ρήγμα

Είναι πολύ κοντά στην επιφάνεια

Το ρήγμα που διέρχεται ακριβώς κάτω από το Τόκιο βρίσκεται πολύ πιο κοντά στην επιφάνεια από ό,τι πίστευαν μέχρι σήμερα οι γεωλόγοι, σύμφωνα με έρευνα που δημοσιεύεται την Παρασκευή στο Science. Η νέα ανάλυση δημιουργεί ανησυχία, καθώς οι σεισμοί σε μικρό βάθος είναι συνήθως πιο καταστροφικοί.



Το Τόκιο βρίσκεται ακριβώς πάνω στο ρήγμα όπου η τεκτονική πλάκα της Θάλασσας των Φιλιππίνων βυθίζεται κάτω από την πλάκα του νησιού Χονσού, η οποία αποτελεί μέρος της Ευρασιατικής πλακάς. Περίπου 33 εκατομμύρια άνθρωποι ζουν στη σεισμογενή μητροπολιτική περιοχή.

Η νέα σεισμική ανάλυση υποδεικνύει ότι το ρήγμα βρίσκεται σε βάθος που κυμαίνεται από 4 έως 26 χιλιόμετρα από την επιφάνεια, ενώ σύμφωνα με παλαιότερες εκτιμήσεις το βάθος κυμαίνεται από 20 έως 40 χιλιόμετρα.

Πάντως η μετακίνηση του εδάφους, διευκρινίζει ο ερευνητής, εξαρτάται από πολλούς άλλους παράγοντες εκτός από το βάθος, όπως η διάταξη των πλακών, η διεύθυνση ολίσθησης και η σύσταση του υπεδάφους.

Η έρευνα βασίστηκε στην εκπομπή σεισμικών κυμάτων στο υπέδαφος, με τη βοήθεια εκρηκτικών, και στην ανάλυση των κυμάτων που ανακλάστηκαν στην επιφάνεια. Είναι η πρώτη φορά που το ρήγμα μελετάται με αυτή τη μέθοδο.

ΑΘΛΗΤΙΚΗ ΡΟΔΙΑΚΗ
ΤΕΤΑΡΤΗ 20 ΙΟΥΛΙΟΥ 2005

ΣΤΙΣ 30 ΣΕΠΤΕΜΒΡΙΟΥ Η ΑΥΛΑΙΑ ΤΟΥ ΤΟΥΡΝΟΥΑ "ΤΑΣΟΣ ΚΟΥΤΑΛΙΑΝΟΣ" ΜΕ ΤΗ ΣΥΜΜΕΤΟΧΗ ΠΑΟ, ΑΡΗ ΚΑΙ ΠΑΝΙΩΝΙΟΥ
ΣΕΛ. 48

Υπέγραυε ο Σαλαμαστράκης

• Μόλις έγινε γνωστή η απόφαση της ΕΕΟΔΕΠ ο Γιώργος Σαλαμαστράκης που βρίσκεται από την αρχή στην Κουτσούφλιανη υπέγραψε στον Διαγόρα.

• Με το Χαϊδάρι το πρώτο φιλικό και με τον Ηλυσιακό το δεύτερο.

• Ξεκίνησε να τρέχει ο Γουλόπουλος ενώ μπαίνει από σήμερα σε κανονικούς ρυθμούς και ο Χρήστος Βελής.

Έναν ακόμα παίκτη πρόσθεσε από χθές στο ρόστερ του και επίσημα ο Διαγόρας. Ως γνωστόν χθες έμειναν ελεύθεροι με απόφαση της ΕΕΟΔΕΠ οι Γιώργος Σαλαμαστράκης, Γιώργος Καντιμοίρης και Σταμάτης Καντιμοίρης.

Ο πρώτος είναι από την πρώτη μέρα με την ομάδα του Διαγόρα προετοιμαζόμενος για την ερχόμενη σεζόν διαισθανόμενος προφανώς πως ο κύκλος του στην Ρόδο τελείωσε και παρά τις συνεχείς οχλήσεις ανθρώπων της ομάδας της Ρόδου προτίμησε σε τελικά χθες να υπογράψει στον Διαγόρα αφού πρώτα ανακοινώθηκε η απόφαση της ΕΕΟΔΕΠ.

Ο Γιώργος Σαλαμαστράκης είναι 24 χρόνων και ξεκίνησε να παίζει μπάλα απο τον Απόλλωνα Καλυθιών για να πάρει την μεταγραφή από εκεί και να πάει στην Ρόδο την περίοδο 2003- 2004.

Η οικονομική κατάσταση αλλά και η διοικητική στην Ρόδο τον αναγκάζουν φέτος να αλλάζει στρατόπεδο και να θέλει να φορέσει την φανέλα του Διαγόρα ο οποίος του πήρε την υπογραφή χθες στην Κουτσούφλιανη και τον έκανε δικό του παίκτη.

Ο Σαλαμαστράκης ως γνωστόν έχει απο την αρχή συμμετοχή στην προετοιμασία του Διαγόρα και ακολουθεί πιστά τις οδηγίες του Βασίλη Τζαλακώστα.

Σε κανονικούς ρυθμούς ο Βελής

Στο μεταξύ ο Χρήστος Βελής είναι εντάξει και από σήμερα βρίσκεται στην διάθεση του προπονητή του για να μπεί σε κανονικούς ρυθμούς προπόνησης και να ακολουθεί με τους υπόλοιπους παίκτες της ομάδας την προετοιμασία της. Ο Βελής πολύ πιθανόν να αγωνισθεί στο σαββατιάτικο φιλικό με το Χαιδάρι έστω και για μικρό χρονικό διάστημα.

Ενας άλλος παίκτης του Διαγόρα, ο Γρηγόρης Γουλόπουλος, ξεκίνησε μόνος του να τρέχει για να μπεί σιγά σιγά στους ρυθμούς προπονήσεων και να ακολουθήσει πιστά πλέον το πρόγραμμα το υπόλοιπο της ομάδας.

Το πρόγραμμα

Εν τώ μεταξύ το πρόγραμμα των προπονήσεων δεν έχει αλλάξει από χθες στην Κουτσούφλιανη.

Ο Βασίλης Τζαλακώστας με τους συνεργάτες του ακολουθούν πιστά το πρόγραμμα πού δόθηκε από τον κ. Πήδουλα και αυτό θα ακολουθήσουν μεχρι την έναρξη των φιλικών τα οποία ως γνωστόν ξεκινούν από το ερχόμενο Σάββατο αρχής γενομένης από το φιλικό με το Χαιδάρι που θα είναι ο πρώτος φιλικός αντίπαλος για φέτος του Διαγόρα.

Είναι πάντως πολύ νωρίς για τα πρώτα συμπεράσματα πού θα βγούν όταν γυρίσει από το αθλητικό κεντρο που βρίσκεται ο Διαγόρας και θα αρχίσει να παίζει την μπάλα που θέλουν οι άνθρωποί του.



Εμεινε ελεύθερος υπέγραψε χθες στον Διαγόρα (ΒΙΚΤΩΡ-ΦΩΤΟ ΜΑΡΚΕΤ ΙΑΛΥΣΟΣ)

ΜΕΓΑΛΗ ΝΥΧΤΑ ΓΙΑ ΤΗΝ ΡΟΔΟ!!!

• Σύσκεψη χθες βράδυ στο γραφείο του Κάλλιστου Διακογεωργίου με τους διοικητικούς της ΠΑΕ. Ενεργοποιούν άμεσα τον φάκελο για το πιστοποιητικό.

• Ετοιμες σύμφωνα με τις πληροφορίες φορολογική και ασφαλιστική ενημερότητα.

• Ο Σπανός και οι Αθηναίοι εξακολουθούσαν και χθές να θέλουν το 51% των μετοχών για να ελέγξουν και να κάνουν κουμάντο στην ομάδα.

Οντως ...Η Βραδυά ήταν μεγάλη για την ομάδα της Ρόδου. Σε λίγες ώρες παιζόταν η ανάστασή της αλλά και το κύκνειο άσμα της αφού την ώρα που γράφονται αυτές οι γραμμές κανείς δεν ξέρει ποία θα είναι η κατάληξη της πιο κρίσιμης σύσκεψης πού έγινε ποτέ για την Ρόδο. Σε αυτήν παιζόταν όλη η ιστορία της ομάδας της Ρόδου αφού ήταν αναγκαίο να ξεκαθαρισθεί εάν η ομάδα θα κατεβάσει ρολά ή θα συνεχίσει να υφίσταται με τους όρους που έθεσαν ο Χρήστος Σπανός αλλά και οι Αθηναίοι επενδυτές και με την Διοίκηση που θα προκύψει πλέον από τις δικές του επαφές αλλά και τις διαδικασίες που θα ακολουθήσουν μετά την χθεσινή σύσκεψη στο γραφείο του κ. Κάλλιστου Διακογεωργίου η οποία ήταν αυτή που θα έκρινε το μελλον της Ρόδου.

Στην χθεσινή σύσκεψη του γραφείου του Καλλιστου Διακογεωργίου ειχαν κληθεί να παραστούν οι κ.κ. Γιώργος Παρασκευάς, Μιχάλης Πιννίκας, Χρυσόστομος Ψέλλας, Γιάννης Μαρίνος και Μακης Ντουρουτλής τον οποίον ένα πρόβλημα οικογενειακό τον ανάγκαζε να βρίσκεται εκτός Ρόδου και να ασχολείται με αυτό και τίποτε άλλο.

Σύμφωνα με τις χθεσινοβραδυνές πληροφορίες πάντως τα πράγματα δεν ήταν τόσο τραγικά καθώς:

-Ηταν έτοιμη η φορολογική ενημερότητα

-Όπως και τα άλλα έγραφα τα οποία απαιτούνται για να αποκτηθεί η ασφαλιστική ενημερότητα και να μπεί η Ρόδος στην ρύθμιση του ΙΚΑ.

-Εμενε δηλαδή να κοπεί η εγγυητική η οποία απαιτείται σε τέτοιες περιπτώσεις για να τρέξει η όλη υπόθεση. Εδώ οι απόψεις είναι διαφορετικές γιατί ετσι παρουσιάζονται από εκείνους που δεν θέλουν να προσφέρουν αλλά προσπαθούν εκμεταλλευόμενοι το όνομα της Ρόδου να προβληθούν με τον ένα ή τον άλλο τρόπο.



Αναμενόταν με μεγάλο ενδιαφέρον η χθεσινοβραδυνή σύσκεψη υπό την εποπτεία του στο γραφείο του

Πιο συγκεκριμένα σύμφωνα πάντα με τις ίδιες πληροφορίες στην αρχή οι επενδυτές έλεγαν πώς θα πρέπει να βρεθεί ο κατάλληλος τρόπος ο οποίος θα προέκυπτε για την έκδοση της εγγυητικής με την συμμετοχή όλων.

Τώρα και σύμφωνα με τα όσα προέκυψαν χθες το βράδυ οι επενδυτές θέλουν και την εγγυητική ...στο πιάτο!!!

Δώστε μας ομάδα δηλαδή για να κάνουμε τα αφεντικά εμείς!!

Η ιστορία λοιπόν κολλούσε στην εγγυητική η οποία έπρεπε να βγεί μέχρι το απόγευμα χθες και να κατατεθεί για να ενεργοποιηθεί ουσιαστικά ο φάκελος για το πιστοποιητικό και να πάρει έτσι κατ' αυτόν τον τρόπο άλλη τροπή η υπόθεση βιωσιμότητας της ομάδας.

Αυτός ήταν ο βασικός λόγος πού επρόκειτο να διεξαχθεί η σύσκεψη χθες το βράδυ στο γραφείο του Κάλλιστου Διακογεωργίου.

Σπανός και επενδυτές πάντως συνέχισαν να θέλουν το 51% του πακέτου των μετοχών και να περιμένουν τις ενέργειες των διοικούντων γιά να προχωρήσουν. Σημειωτέον πως τα βιβλία ακόμα δεν είχαν παραδοθεί μέχρι τουλάχιστον την Δευτέρα το βράδυ που ήρθε στην Ρόδο ο κ. Παπασπύρου.

Το σίγουρο είναι πώς αυτήν την φορά δεν χρειαζόταν λόγια αλλά έργα. Διαφορετικά και αυτή είναι η αλήθεια όπως την είπε ανθρωπος που έχει δώσει και την ψυχή του για την Ρόδο «η εταιρεία κατεβάζει ρολά»!!! Και η Ρόδος δεν θα συμμετάσχει στο πρωτάθλημα της Γ΄Εθνικής αν οι Διοικούντες χθές έστω και την ύστατη στιγμή δεν έβρισκε λύση στο πρόβλημά της.

Κρίμα για την Ρόδο και την ιστορία της πάντως να μην υπάρχει ο άνθρωπος που θα την σηκώσει να την φτάσει ψηλά. Υπάρχει Σπανός και Αθηναίοι. Πού είναι οι υπόλοιποι;...

ΠΕΡΙΦΕΡΕΙΑΚΟ

Αντε πάλι από την αρχή!

• Από μηδενική βάση ξεκινάει ο Μιχάλης Αγγελίδης στην Κώ.

• Καΐσερλης και Σταμάτης το επικρατέστερο τεχνικό δίδυμο για την τοπική Αθλητική Ενωση μετά και την φυγή Κούτσικα.

• Ποιοί μένουν και ποιοί φεύγουν από την διοίκηση των βυσσινί.

ΚΩΣ (Ανταπόκριση ΓΙΩΡΓΟΣ ΑΝΑΓΝΩΣΤΟΥ)

Τίποτα δεν πήγε καλά στην ΑΕ Κώ σε ότι αφορά την διοικητική της πλευρά. Και αυτό είναι το λογικό καθώς από εκει ξεκινούν όλα. Και τα θέματα του προπονητή και των μεταγραφών αλλά και του ορισμού της φιλοσοφίας και της χάραξης πορείας .

Η Διοίκηση Χατζημάρκου λοιπόν δεν μπόρεσε να ανταπεξέλθει στις δυσκολίες που μια-μια παρουσιαζόντουσαν στο προσκήνιο, όχι μόνο για την διοίκηση της Κώ αλλά και για όλες τις ομάδες του περιφερειακού πρωταθλήματος. Ως επί το πλείστον τα προβλήματα ήσαν οικονομικά και η προσπάθεια ανασυγκρότησης των βυσσινί γινόταν ολοένα και πιο δύσκολη.

Ετσι λοιπόν και ύστερα από ώριμη σκέψη αλλά και πολλές συζητήσεις παραιτήθηκαν από την διοίκηση οι εξής:

- Θανάσης Χατζημάρκος
- Παναγιώτης Τσάπεκ
- Σταύρος Λαμπρόγλου
- Παράσχος Χόνδρος
- Στέλιος Πασσανικολάκης
- Δημήτρης Σαράντης

Αυτός που μένει από αυτήν την διοίκηση για να κάνει το δικό του Δ.Σ. και να συνεχίσει την προσπάθεια είναι ο Μιχάλης Αγγελίδης ο οποίος έχει προσωρινά μαζί του τους

- Μιχάλη Δρόσο
- Μόσχο Χρύση

-και τον Μανώλη Γιακουμή.

Αναζητεί άλλους τρείς οι οποίοι θα τον πλαισιώσουν και θα αποτελέσουν μαζί του το νέο Δ.Σ. της ΑΕ Κω το οποίο θα ξεκινήσει όπως δηλώθηκε σχετικά από μηδενική βάση. Θά χαράξει νέα πορεία ξεκινώντας από τα θέματα του προπονητή αλλά και των μεταγραφών που χρειάζεται η ομάδα. Αναλυτικότερα:

Το ζήτημα του προπονητή

Οι εγγυήσεις πλέον που είχε πάρει ο Λεωνίδας Κούτσικας για να είναι στο πόστο της τεχνικής ηγεσίας δεν υφίστανται. Και κατά συνέπεια η διοίκηση Αγγελίδη που θα οδηγήσει την ομάδα από δώ και πέρα πρέπει να βρεί και προπονητή ο οποίος θα κάνει τις εισηγήσεις του στην διοίκηση και θα γίνουν οι απαραίτητες μεταγραφές οι οποίες θα ενισχύσουν το ισχνό ρόστερ της ομάδας.

Σύμφωνα με έγκυρες πηγές οι επικρατέστεροι να αναλάβουν την τεχνική ηγεσία της ομάδας είναι οι Ανδρέας Καΐσερλης και Γιώργος Σταμάτης οι οποίοι οδήγησαν πέρυσι την ομάδα εκ του ασφαλούς στην σωτηρία από πολύ νωρίς μπορεί να πεί κανείς



Ο Ανδρέας Καΐσερλης συγκεντρώνει πολλές πιθανότητες να καθήσει και πάλι στον πάγκο της ομάδας μετά τις τελευταίες εξελίξεις (ΒΙΚΤΩΡ-ΦΩΤΟ ΜΑΡΚΕΤ-ΙΑΛΣΟΣ)

έχοντας μάλιστα και αρκετά παιδιά από την Κώ στις τάξεις της ομάδας.

Απ΄ ότι φαίνεται πάντως η νέα διοίκηση Αγγελίδη που αναμενόταν να σχηματισθεί χθες θα αναθεέσει στο τεχνικό δίδυμο το περυσινό την καθοδήγηση της ομάδας αφού ο Λεωνίδας Κούτσικας είναι πολύ δύσκολο να συνεχίσει .

Η νέα Διοίκηση επίσης θα αναλάβει να συζητήσει με όλους τους παίκτες των οποίων η συνεργασία με την ομάδα έχει λήξει σε μια προσπάθεια να έρθουν όλοι πίσω και να συνεχίσουν να προσφέρουν στην Κω όπως έκαναν πέρυσι αρχής γενομένης από χθες το βράδυ.

Όλα δηλαδή ξεκινούν από την αρχή στην ΑΕ Κω στην οποία ευτυχώς υπάρχουν άνθρωποι να αναλάβουν και να την οδηγήσουν στο περιφερειακό και πάλι.

ΜΟΝΟ ΕΞΑΙΡΕΤΙΚΗ ΠΕΡΙΠΤΩΣΗ!

• Τον Πίττο περιμένουν σήμερα στον Ιάλυσο με σκοπό να πέσουν οι υπογραφές και να ολοκληρωθεί η μεταγραφή του στους κιτρινοκόκκινους

• Υπάρχει πιθανότητα το φιλικό με την κυπριακή ΑΠΕΠ να γίνει σε άλλο γήπεδο αφού στην Ιαλυσό θέλουν να γίνει σε αυτό πολύ καλή δουλειά αυτή την φορά.

Είναι σχεδόν όλα τελειωμένα στον Ιάλυσο σε επίπεδο μεταγραφών. Οι κιτρινοκόκκινοι έχουν ολοκληρώσει τις μεταγραφικές τους κινήσεις και έχουν συμπληρώσει το ρόστερ τους με παίκτες και έμπειρους αλλά και «δικούς τους». Ο Ιάλυσος πρέπει να σημειωθεί πως αφήνει σύμφωνα με πληροφορίες ένα παράθυρο ανοικτό για την περίπτωση πραγματοποίησης μιάς ακόμα μεταγραφής. Όπως σχετικά δηλώθηκε χθές αυτή θα γίνει μόνο αν βρεθεί κάτι το εξαιρετικό. Ο παίκτης που θα κάνει την διαφορά και θα είναι παίκτης-κράχτης για τον κόσμο που θα έρχεται στο γήπεδο για να δεί την αγαπημένη του ομάδα.

Πέρα από αυτό όμως σήμερα ο Ιάλυσος περιμένει τον Χρήστο Πίττο ο οποίος έρχεται στην Ρόδο σήμερα το μεσημέρι.

Τό νέο απόκτημα των κιτρινοκκόκινων θα περιμένουν στο αεροδρόμιο άνθρωποι του Ιάλυσου για να τον οδηγήσουν και στο ξενοδοχείο που θα παραμείνει αλλά και για να πάρουν την υπογραφή του λίγο αργότερα που θα τον καθιστά παίκτη του Ιάλυσου για ένα χρόνο.

Είναι πολύ πιθανόν ο Πίττος να είναι παρών στην πρώτη της ομάδας στις 25 του μηνός στο Μπλού Μπέϊη και να πάρει

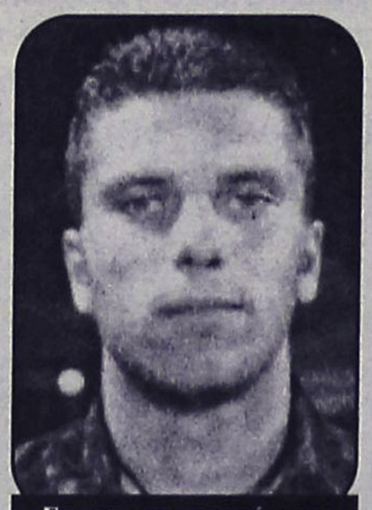

Ερχεται το μεσημέρι και υπογράφει στον Ιάλυσο

τις πρώτες οδηγίες του Γιώργου Γκαϊδα αλλά και να γνωρίσει τους νέους συμπαίκτες του.

Πρέπει να σημειωθεί πως οι εργασίες στο «Οικονομίδειο» συνεχίζονται κανονικά με σκοπό ο αγωνιστικός χώρος να παρουσιασθεί αλλαγμένος σε σχέση με την περυσινή περίοδο.

Ο γεωπόνος τις έχει ξεκινήσει και το γήπεδο πιστεύεται πως θα είναι έτοιμο γύρω στα μέσα του Αυγούστου με απότερο σκοπό ο Ιάλυσος να κάνει εκεί το β΄στάδιο της προετοιμασίας του αλλά και να δώσει εκεί τα φιλικά του.

Ενδέχεται λοιπόν το πρώτο φιλικό που έχει κλείσει για φέτος ο Ιάλυσος να το δώσει σε άλλο γήπεδο.

Οπως ανέφεραν χθες οι πληροφορίες από το στρατόπεδο των κιτρινοκόκκινων ο Ιάλυσος έχει κλείσει να παίξει φιλικό παιχνίδι με την Κυπριακή ΑΠΕΠ την οποία ανεβασε φέτος κατηγορία στην Κύπρο ο γνωστός Ροδίτης προπονητής και παλιός ποδοσφαιριστής του Διαγόρα της Ρόδου και του Φοίβου Γιώργος Λάππας.

Τό φιλικό αυτό είναι κλεισμένο για τις 2 του Αυγούστου και οι άνθρωποι του Ιάλυσου αναζητούν από χθες τις εναλλακτικές λύσεις για την περίπτωση πού δεν είναι έτοιμο το «Οικονομίδειο» να κάνουν το φιλικό αυτό σε άλλο γήπεδο.

Σημειωτέον πως ο Ιάλυσος θα ξεκινήσει την προετοιμασία του από τους πρόποδες του Φιλερήμου.

ΠΕΡΙΜΕΝΕΙ ΤΗΝ ΡΟΔΟ

• Στα Αφάντου σημειώνεται άπνοια τις τελευταίες μέρες καθώς δεν υπάρχουν εξελίξεις στην ΠΑΕ της πόλης.
-Παίκτη διαφοράς ψάχνουν στον ΑΕΡΑ

Στ' Αφάντου κρατούν στάση αναμονής σε ό.τι αφορά τις μεταγραφικές τους κινήσεις και από τον ροδίτικο αλλά και τον αθηναϊκό χώρο. Η αναμονή έγκειται αφ' ενός στην στασιμότητα της κατάστασης που παρατηρείται τις τελευταίες μέρες στην Ρόδο αλλά και στην καθυστέρηση των απαντήσεων που αναμένονται από τους μάνατζερ που έχει απευθυνθεί ο ΑΕΡΑ για να βρεί παίκτες κορμού που κάνουν την διαφορά στην κατηγορία. «Δεν θέλουμε να είμαστε ο φτωχός συγγενής και γι' αυτό αναζητούμε παίκτες που να κάνουν την διαφορά στον αγωνιστικό χώρο, «δήλωσε χθες ο πρόεδρος του ΑΕΡΑ Νίκος Νικολής που μαζί με τους συνεργάτες του προσπαθεί να τελειώσει όσο το δυνατόν γρηγορότερα αυτές τις υποθέσεις που απασχολούν τον σύλλογο και



Τον παίκτη που θα κάνει τη διαφορά ψάχνει ο πρόεδρος του ΑΕΡΑ, Νίκος Νικολός

να επιδοθούν στην άλλη προσπάθεια εξεύρεσης πόρων στην οποία θα πέσει το μεγαλύτερο βάρος της διοίκησης τις αμέσως επόμενες μέρες.

Η Διοίκηση του πρωταθλητή Δωδεκανήσου έχει ζητήσει από γνωστούς μάνατζερ της Αθήνας να βρούν παίκτες οι οποίοι θέλουν να έρθουν να παίξουν στην Ρόδο και δη στο περιφερειακό πρωτάθλημα με τους ερυθρόλευκους στα Αφάντου.

Αναμένονται επίσης με μεγάλο ενδιαφέρον οι εξελίξεις στην Ρόδο από όπου θα διεκδικήσουν τους Κατσιδώνη και Πλύγκο οι οποίοι έχουν πάρει εντολή να περιμένουν καθώς είναι ελεύθεροι και μπορούν να διαπραγματευθούν εκεί τη μεταγραφή τους έχοντας παράλληλα την επιθυμία να παίξουν στην Γ΄ Εθνική Κατηγορία.

Στο μεταξύ οι διοικούντες είχαν χθες στην γιορτή του Προφήτη Ηλία εντονη παρουσία με το γνωστό στέκι το οποίο απέδωσε τους αναμενόμενους καρπούς με τα έσοδά του να πηγαίνουν φυσικά στον ΑΕΡΑ. Αφήνοντας τις εξελίξεις για σήμερα η τις επόμενες προσεχείς μερες, όπως χαρακτηριστικά ειπώθηκε χθες.

ΤΟΠΙΚΟ ΠΟΔΟΣΦΑΙΡΟ

Σε καλούπια και οι παρατηρητές

• Σύστημα ελέγχου και για τους παρατηρητές διαιτησίας θα εισαγάγει από τη νέα αγωνιστική περίοδο ο ΣΔΠΔ. Στο τέλος Αυγούστου θα ανακοινωθούν οι πίνακες διαιτητών του τοπικού.

Με αυστηρότερους όρους θα λειτουργήσει τη νέα αγωνιστική περίοδο ο Σύνδεσμος Διαιτητών Ποδοσφαίρου Δωδεκανήσου, αφού η νέα πολιτική της διοίκησής του δεν θα αγγίξει μόνο τα εν ενεργεία μέλη, αλλά και τους παλαίμαχους διαιτητές, από τους οποίους θα υπάρχουν πλέον συγκεκριμένες απαιτήσεις μέσα σε ένα πλαίσιο ελέγχου και αξιολόγησης. Με την ευκαιρία της εφαρμογής του συστήματος των πινάκων που θα ισχύσει από φέτος και στον χώρο της τοπικής διαιτησίας, η ηγεσία του Συνδέσμου θεωρεί επιτακτική την ανάγκη της αναβάθμισης του ρόλου του παρατηρητή διαιτησίας και όπως αναφέρουν οι πληροφορίες, θα είναι ιδιαίτερα απαιτητική, αφού ο συγκεκριμένος κρίκος θεωρείται πως θα πρέπει να είναι ένας από τους ισχυρότερους της αλυσίδας της δωδεκανησιακής διαιτησίας.

Όπως αναφέρουν οι πληροφορίες, από τις πρώτες συγκεντρώσεις της νέας περιόδου θα τηρείται απουσιολόγιο και μία από τις βασικές προϋποθέσεις για να ορίζεται ένας μη εν ενεργεία διαιτητής παρατηρητής και μάλιστα σε καλά παιχνίδια θα είναι η συνέπειά του. Με άλλα λόγια, όσοι απουσιάζουν συστηματικά, δεν θα ορίζονται.

Ο λόγος είναι καθαρά πρακτικός και συνδέεται με τις αυξημένες υποχρεώσεις των παρατηρητών διαιτησίας στο πλαίσιο της λειτουργίας του συστήματος των πινάκων.

Για να κυλήσει το νέο εγχείρημα χωρίς προβλήματα και για να διασφαλιστεί η όσο το δυνατόν πιο αξιοκρατική κρίση, απαιτούνται πλήρεις και λεπτομερείς εκθέσεις, οπότε οι παρατηρητές διαιτησίας θα πρέπει να είναι πιο κοντά από ποτέ.

Αυτός είναι και ο λόγος που θα διοργανώνονται σε συχνή βάση σεμινάρια και για τους παρατηρητές διαιτησίας.

Όσο για τους πίνακες διαιτησίας, η σύνθεσή τους θα ανακοινωθεί στα τέλη Αυγούστου, την ώρα που η Τοπική Επιτροπή Διαιτησίας έχει αρχίσει ήδη να επεξεργάζεται τα στοιχεία βάσει των οποίων θα αποφασίσει για την κατάταξη του κάθε διαιτητή. Τα βασικά κριτήρια είναι η παρουσία ενός διαιτητή στο τελευταίο πρωτάθλημα αλλά και τα προηγούμενα χρόνια, η ηλικία του, οι φιλοδοξίες του και φυσικά το αν είναι αξιολογημένος ή όχι.

Τέλος, οι αξιολογημένοι διαιτητές συνεχίζουν να προετοιμάζονται ενόψει των τεστ Κούπερ που θα διοργανώσει στις αρχές Αυγούστου στην Αθήνα η Κεντρική Επιτροπή Διαιτησίας. Οι τοπικές εξετάσεις της ΤΕΔ θα διεξαχθούν στο τέλος Σεπτεμβρίου.



Δεν σταματάει να βρίσκει νέα μέτρα βελτίωσης για τη διαιτησία ο Δημήτρης Κάπρος

Υπογράφει ο Ν' Γκάμα

• Τον Καμερουνέζο πρώην μεσοαμυντικό του Ιάλυσου, περιμένει σήμερα ο Άρης, με τον οποίο έχει ήδη συμφωνήσει

Καμερουνέζος είναι τελικά ο αλλοδαπός ποδοσφαιριστής με τον οποίο βρισκόταν σ' επαφή το τελευταίο διάστημα ο πρόεδρος του Άρη, Νίκος Φουτούλης και του οποίου το όνομα δεν ήθελε να δημοσιοποιήσει, ενώ αντιθέτως έκανε ό,τι ήταν δυνατόν για να αποπροσανατολίσει όλους όσους θέλησαν να μάθουν το όνομα του, λέγοντας αρχικά πως πρόκειται για Ιταλοβραζιλιάνο και στη συνέχεια για Πορτογάλο. Μάλιστα αυτός ο ποδοσφαιριστής είναι γνωστός από το πέρασμα για μια χρονιά από τον Ιάλυσο, όταν αγωνιζόταν στο πρωτάθλημα της Γ' εθνικής.

Πρόκειται για τον Πατρίκ Ν' Γκάμα που είναι συμπατριώτης του Εμίλ Μπιγκό ο οποίος έπαιξε καταλυτικό ρόλο στο να τον πείσει να έρθει να αγωνισθεί ξανά στο νησί μας.

Ο Ν' Γκάμα είχε αφήσει καλές εντυπώσεις στη μια χρονιά που αγωνίσθηκε με τα χρώματα του Ιάλυσου παίζοντας τη θέση του μπακ χαφ. Ο Άρης όμως τον προορίζει για τη θέση της επίθεσης, πιστεύοντας πως μπορεί να προσφέρει κάλλιστα κι απ' αυτή τη θέση.

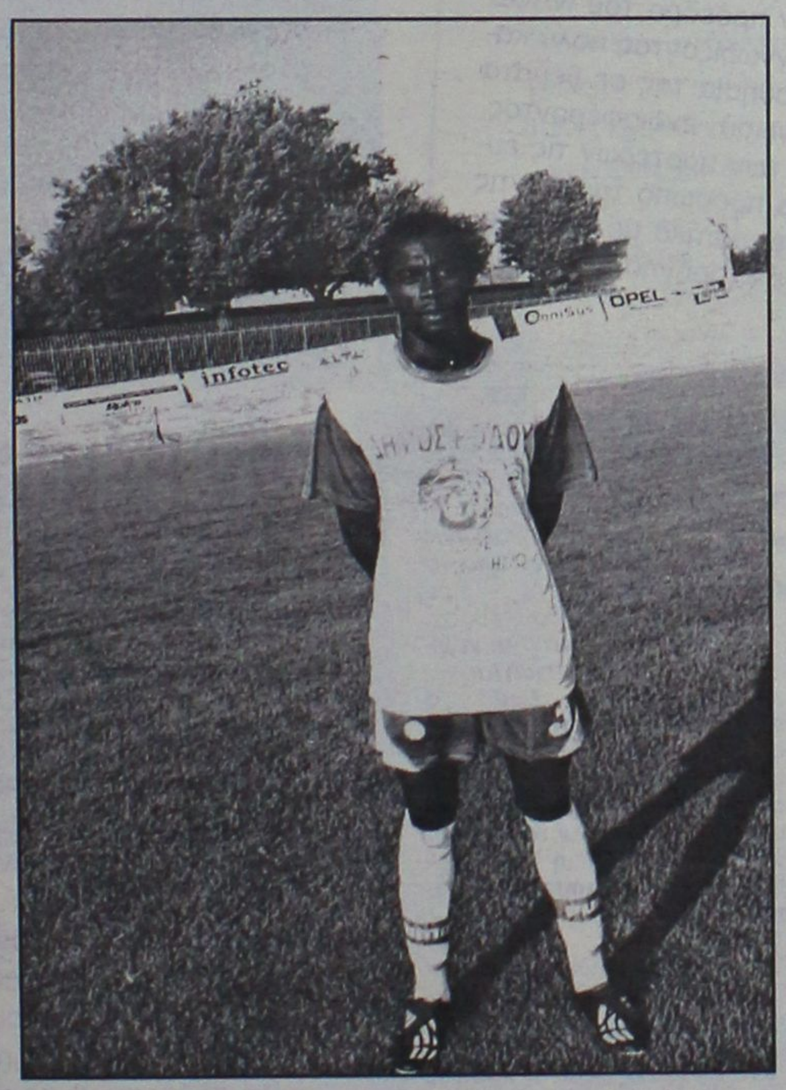

"Ο Εμίλ Μπιγκό θα έχει φέτος στον Άρη συμπαίκτη έναν συμπατριώτη του"

Ο Καμερουνέζος που αγωνίσθηκε και στην ομάδα της Κοζάνης, πέρυσι είχε προταθεί και πάλι για τον Άρη, όμως η περίπτωση δεν προχώρησε κι έτσι ο παίκτης αποφάσισε να δοκιμάσει την τύχη του στην Πορτογαλία σε ομάδα του Οπόρτο. Σήμερα ο αλλοδαπός ποδοσφαιριστής αναμένεται να αφιχθεί στο νησί μας, όπου θα έχει συνάντηση με τον πρόεδρο τού Άρη για να υπογράψει το νέο του δελτίο.

Σήμερα τα σπουδαία

• Τις απαιτήσεις του Κώστα Βαρδόπουλου, αλλά και τον τρόπο χειρισμού του ενδιαφέροντος για την απόκτηση του Κώστα Σκουλούδη του Διγενή, θα εξέταζαν χθες το βράδυ στο δ.σ. οι ιθύνοντες της Απολακκιάς.

Για χθες το βράδυ μετατέθηκε το Δ.Σ της Ασπίδας Απ, με αφορμή τα μεταγραφικά θέματα της ομάδας που βρίσκονται σε εξέλιξη.

Το παρών τους, εκτός αυτών των μελών του Δ.Σ, αναμένονταν να δώσουν δύο ποδοσφαιριστές τους οποίους και προσπαθεί να εντάξει ο σύλλογος για το νέο πρωτάθλημα.

Ο πρώτος αποτελεί και τον διακαή πόθο των ιθυνόντων, στη προσπάθειά τους να κλείσουν τον παρτενέρ του Μανόλη Πιστουρδάκη στον χώρο της επίθεσης. Ο Κώστα Βαρδόπουλος που αποτελεί και περιουσιακό στοιχείο της ομάδας, είναι ο «παράγοντας» στον οποίο και έχει πέσει σχεδόν όλο το βάρος, για να αντιστρέψει την αρχική του απόφαση, να επιστρέψει στην ομάδα του Ζευς και στο πρωτάθλημα της Γ΄ τοπικής κατηγορίας.

Η παρουσία του όμως στο Δ.Σ αναμένονταν να είναι καταλυτική, από την στιγμή που οι ιθύνοντες έχουν την πρόθεση να ξεπεράσουν κάθε εμπόδιο που υπάρχει για να δώσουν τα χέρια.

Η δεύτερη περίπτωση που ενδιαφέρει την διοίκηση, έχει να κάνει με το θέμα της απόκτησης του Κώστα Σκουλούδη από τον Διγενή. Ο ποδοσφαιριστής δείχνει να τα έχει βρει σε όλα με την διοίκηση της ομάδα, αλλά μόνο αυτό δεν φτάνει για να μεταγραφεί στους «ερυθρόλευκους».

Σύμφωνα με πληροφορίες η διοίκηση της Απολακκιάς έχει καταθέσει επίσημα το ενδιαφέρον της τον Διγενή στον οποίο και ανήκουν τα δικαιώματά του, χωρίς όμως να πάρει κάποια συγκεκριμένη απάντηση.

Τα πάντα θα αποφασιστούν την Πέμπτη όπου και αναμένεται η επίσημη πρώτη συνάντηση του Διγενή στην οποία θα βρεθεί και ο ποδοσφαιριστής.

Διοίκηση προπονητής και παίχτης στο διάστημα αυτό θα εξετάσουν το θέμα και ανάλογα την εξέλιξη θα βγουν και τα αποτελέσματα.

Στα πρόθυρα των ανακοινώσεων

• Τα αποτελέσματα των επαφών με τέσσερις ποδοσφαιριστές αναμένεται να ανακοινώσει τις επόμενες ημέρες ο Απόλλωνας Απ.

Τέσσερις είναι προς το παρόν οι ποδοσφαιριστές, με τους οποίους διαπραγματεύεται την ένταξή τους ο Απόλλωνας Απ, για το νέο πρωτάθλημα.

Οι τρεις αγωνίζονταν και πέρσι με τα χρώματα της ομάδας, ενώ ο τέταρτος έμεινε ελεύθερος από την Ασπίδα Απ, η οποία και κάλυψε το κενό του με την παραμονή του Γιώργου Χατζηδημητρίου.

Οι Χατζηχριστοδούλου, Διακαναστάσης και ο Γκαρής, εξετάζουν την περίπτωση της παραμονής τους, μετά το «ναυάγιο» που οδηγήθηκαν οι πρώτες επαφές που πραγματοποίησαν με ομάδες που έδειξαν να ενδιαφέρονται για την απόκτησης τους, ενώ ο τέταρτος της παρέας είναι ο τερματοφύλακας Μενίκος, ο οποίος δείχνει να έχει τον πρώτο λόγω για την υπεράσπιση των διχτύων του συλλόγου, παρά την περίπτωση του Χατζηχριστοδούλου.

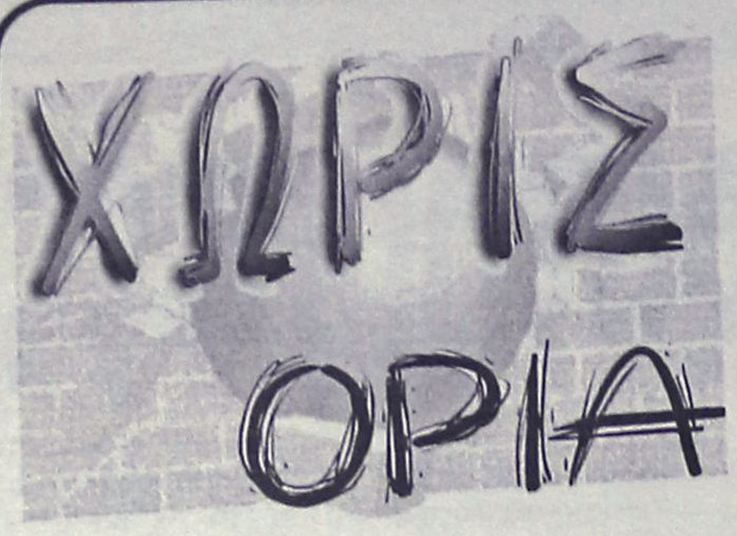

Ξέφυγε από τις προλήψεις

• Το 14ο μεταγραφικό του απόκτημα, ανακοίνωσε ο Ευαγόρας.

Ξέφυγε από τις προλήψεις και τους δυσοίωνους αριθμούς, ο νεοφώτιστος στις Α' κατηγορία Ευαγόρας, με την ολοκλήρωση της 14ης επιτυχίας του, στην μεταγραφική περίοδο.

Ο αριθμός 13 και όσα τον συνοδεύουν ανήκουν στο παρελθόν, μετά και την ολοκλήρωση της 14 κίνησης, που αναμένεται να αυξηθεί, αν τελικά συμφωνήσει και ο έμπειρος τερματοφύλακας Νίκος Αλεξανδρίδης ο οποίος βρίσκεται πολύ κοντά στην ομάδα.

Χθες ανακοινώθηκε και τυπικά ο23χρονος αμυντικός Πέτρος Αδαμόπουλος που πέρσι αγωνίζονταν με την ομάδα της Μεσαναγρού στο πρωτάθλημα της Γ' κατηγορίας.

Ανανέωσε με το Βάτι

Τα «κυανέρυθρα» χρώματα θα προβάρει και για την επόμενη περίοδο ο εικοσιτριάχρονος αμυντικός Σάββας Τσοπανάκης.

Ο ποδοσφαιριστής συμφώνησε σε όλα με την διοίκηση της ομάδα στην οποία και μεταγράφηκε πριν από δύο χρόνια από τον Ορφέα και την Δευτέρα, όπου αναμένεται να πραγματοποιηθεί η πρώτη προπόνηση της χρονιάς, θα βρίσκεται στον χώρο που θα επιλέξουν οι ιθύνοντες του Διαγόρα Β, για να πραγματοποιηθεί το πρώτο στάδιο της προετοιμασίας τους.

Παράλληλα μέσα στην εβδομάδα αναμένεται να πραγματοποιηθεί και η πρώτη επίσημη συνάντηση, χωρίς όμως ακόμη να έχει ανακοινωθεί ο χώρος που θα την φιλοξενήσει.

Τα βρήκε με Τσαλώλη

• Ο διπλωματούχος προπονητής συμφώνησε να αναλάβει τα τμήματα υποδομής του Ηρακλή Μ.

Ένας πρώην ποδοσφαιριστής του Ηρακλή Μ, ανέλαβε να προπονεί τα τμήματα υποδομής για το νέο πρωτάθλημα. Αφού αρχικά ο Μιχάλης Μανολάς που αποτελούσε και την πρώτη επιλογή της διοίκησης, δεν απάντησε στην πρόταση συνεργασίας, οι ιθύνοντες προχώρησαν με το δεύτερο όνομα που είχαν στην λίστα τους.

Ο διπλωματούχος Μανόλης Τσαλώλης με θητεία στους πάγκους του Δαμάγητου και μετέπειτα σε αυτόν της Δήμητρας, συμφώνησε σε όλα για να αναλάβει τα τμήματα υποδομής.

Παράλληλα η διοίκηση του συλλόγου προχώρησε σε μία ακόμη κίνηση, ανανεώνοντας της συνεργασίας της με τον φροντιστή, Τσαμπίκο Φανιό.

Όπως ανέφερε σε προχθεσινό της δημοσίευμα η «Α.Ρ», ο νεαρός Κώστας Ματσαμάς θα αποτελέσει το νέο μέλλος του Δαμάγητου για την νέα περίοδο, μετά και την διάθεση που έδειξαν οι δύο πλευρές για συνεργασία.

31 άτομα στην πρώτη

Στις 24 του μήνα αναμένεται να πραγματοποιηθεί η πρώτη επίσημη συνάντηση του Ηρακλή για την νέα περίοδο.

Παλιοί και νέοι ποδοσφαιριστές θα έχουν την ευκαιρία να γνωριστούν μεταξύ τους και να ακούσουν τις πρώτες οδηγίες του προέδρου της ομάδας Γιώργου Παπαδημήτρη, αλλά και του προπονητή της. Αυτοί που καλούνται να βρίσκονται στα αποδυτήρια στις 17:30 μ.μ είναι οι εξής. Μπεκιάρης Παναγιώτης, Ματακάκης Σάββας, Κοσμάς Μανόλης, Τσούφιος Γιάννης, Παπακωνσταντής Κώστας, Λορέντζος Φάνης, Κωνσταντόπουλος Σταμάτης, Γιακουμάρος Στέργος, Χατζηκωνσταντής Λευτέρης, Χατζηκωνσταντής Κυριάκος, Μπιλιάς Γιώργος, Μακρής Τάσος, Τσαλώλης Νίκος, Πετρίδενας Σάββας, Γεωργαρέλλης Μανόλης, Καραγιάννης Κοσμάς, Καρίκης Γιώργος, Παπανικολάου Βαλάντης, Κάργας Θωμάς, Μακρυδημήτρης Ανδρέας, Καρδούλιας Γιώργος, Πανταζής Κώστας, Σάρλης Μιχάλης, Μπολοβίνος Πάρης.

Μαζί με αυτούς καλούνται και οι πέντε ποδοσφαιριστές που αναβαθμίστηκαν από τα τμήματα υποδομής και είναι οι:Αλεξανδρής Αλέξης,Λενιού Νίκος,Παπαμιχαήλ Γιάννης,Πίσκαπας Δημήτρης και Παπαμιχαήλ Μανόλης.

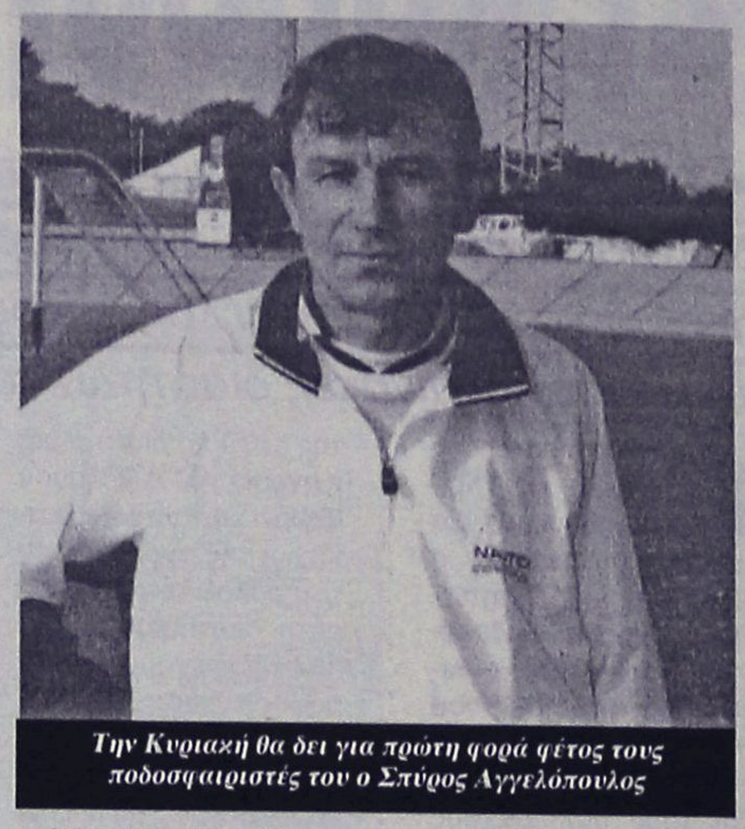

Την Κυριακή θα δει για πρώτη φορά φέτος τους ποδοσφαιριστές του ο Σπύρος Αγγελόπουλος

Ζήτησε ενίσχυση

Το δ.σ. ΑΕΡΑ Αφάντου μετά από την χτεσινή συνάντηση με την πρόεδρο του ΝΑΟΔ κ. Ανδριάνα Μπαφίτη, γνωρίζοντας πολύ καλά την αυξημένη ευαισθησία της σε θέματα αθλητικού και κοινωνικού ενδιαφέροντος, θέλει να εκφράσει εκ των προτέρων τις ευχαριστίες του προς το πρόσωπό της για τις υποσχέσεις που έλαβε σχετικά με την οικονομική ενίσχυση και επιχορήγηση του συλλόγου.

Θα είναι κοντά..

Η πρόεδρος του ΝΑΟΔ κ. Μπαφίτη Ανδριάννα, και το διοικητικό συμβούλιο συγχαίρει την Οργανωτική Επιτροπή και όλους όσους βοήθησαν, ούτως ώστε η ροδίτικη αποστολή στο Σέτλαντ να πετύχει ό,τι καλύτερο. Συγχαίρουμε διοργανωτές και αθλητές και ευχόμαστε το 2007 έτος ανάληψης των αγώνων από τη Ρόδο, να είναι το καλύτερο όλων των διοργανώσεων.

Ο ΝΑΟΔ θα βρεθεί κοντά και θα βοηθήσει ούτως ώστε η Ρόδος, να φανεί αντάξια της αθλητικής και πολιτιστικής ιστορίας της.

Αγκαθι

●●● Αυτό που συμβαίνει με τις αθλητικές εγκαταστάσεις του ποδοσφαίρου στην πόλη είναι εκπληκτικό. Πάνω που άρχισαν να ακούγονται φωνές για διεκδίκηση νέων, κλείνουν και οι υπάρχουσες για να γίνουν έργα που τις κάνουν... ανύπαρκτες.

●●● *Δεν ξέρω αν έχει ξαναγίνει, αλλά πρέπει να είναι το πρώτο καλοκαίρι μετά από πολλά χρόνια που δεν υπάρχει διαθέσιμο ούτε ένα γήπεδο για τις ομάδες της πόλης.*

●●● Για το ενωσιακό ό,τι... γαλλικό και να πει κανείς είναι λίγο. Η Συγγρού θα βρει τον τρόπο να παραμείνει η ίδια ακόμα και για την επόμενη εικοσαετία. Σε επιστήμη έχει αναγάγει την τέχνη «μένω στην καρέκλα». Ε, για τα επόμενα είκοσι χρόνια θα βρει χίλιους μύριους τρόπους να κοροϊδεύει τον κόσμο και να ανακοινώνει περήφανα πως το ενωσιακό ξεκινάει. Εκτός κι αν η Κόδριγκτον αλλάξει τις καλές τις συνήθειες και αρχίζει να ορθώνει ανάστημα.

●●● *Αυτό το «άστο πάνω μου» που είπε ο φρουτάς στον προεδρολογά ήταν όλα τα λεφτά. Δηλαδή τόσο καιρό πού το άφηνε η Κόδριγκτον; Εκτός κι αν ο φρουτάς είχε πρόβλημα με τα βάρη και τώρα που δυνάμωσε μπορεί να το πάρει πάνω του χωρίς να του πέσει κάτω.*

●●● Δηλαδή πού μπορεί να κολλάει τώρα η ιστορία; Ο διαγωνισμός έγινε, το έργο ανατέθηκε, τα λεφτά η Συγγρού λέει πως υπάρχουν και έχουν δοθεί κανονικά οι πρώτες δόσεις. Με την δικαιολογία που βρήκαν είναι σαν να λένε ότι τραυματίζεται ένας ποδοσφαιριστής μίας σοβαρής ομάδας και αυτή δεν κατεβαίνει να παίξει. Αν το κάνει δεν θα είναι σοβαρή ομάδα. Θα την βάλεις ποτέ να σε εκπροσωπήσει;

●●● *Το καλύτερο είναι ότι η ίδια η Συγγρού δείχνει να δυσανασχετεί δίνοντας δίκιο στην Κόδριγκτον! Είναι σαν να σας δουλεύουν και να συμφωνούνε μαζί σας ότι έχετε δίκιο να φωνάζετε που σας... δουλεύουν. Και να συνεχίζουν απτόητοι.*

●●● Τώρα ο κρύος ιδρώτας έρχεται και από τους Αγίους. Από μέρα σε μέρα περιμένουν και εκεί. Θέλετε κι άλλον; Για το Φυτώριο ακόμα να κινηθεί το πράγμα. Αν περάσει ο μήνας και δεν γίνει η αναμενόμενη συνεδρίαση, πάμε έναν μήνα πίσω.

●●● *Και ποιος ακούει μετά τον Μπάρι που έτρεχε μήνες ολόκληρους να τους βρει γη. Άδικο θα έχει;*

●●● Στο ελάφι σήμερα ή λύση ή λουκέτο. Τα ψέματα έχουν τελειώσει. Αν είμαι αισιόδοξος; Με αυτή την θεότρελη ομάδα ποτέ δεν ξέρεις. Όμως αν σας πω πως μέχρι και την εγγυητική για τον Παπαλάκη από τους παλιούς την ζήτησαν, θα έπρεπε να είμαι; Τι σόι αγορά είναι αυτή τελικά; Με εγγυήσεις από τρίτους;

●●● *Καλημέρα σας.*

Την Πέμπτη η πρώτη

• Στα αποδυτήρια Κοσκινού, αναμένεται να φιλοξενηθεί η πρώτη επίσημη συνάντηση του Διγενή για τη νέα περίοδο.

Για την Πέμπτη στης 8 το απόγευμα προγραμματίστηκε η πρώτη επίσημη συνάντηση των μελλών του Διγενή για το νέο πρωτάθλημα.

Παλιοί και νέοι ποδοσφαιριστές καλούνται να βρίσκονται στα αποδυτήρια του γηπέδου Κοσκινού, προκειμένου να γνωριστούν μεταξύ τους, με το νέο τους προπονητή Σάββα Ορφανίδη αλλά και με τα μέλη του δ.σ., τα οποία θα τους χορηγήσουν το υλικό προετοιμασίας, ενώ παράλληλα θα τους δώσουν οδηγίες για τις ιατρικές εξετάσεις που αναμένονται να πραγματοποιηθούν στην συνέχεια.

Η συνάντηση προσφέρεται και στο να δοθούν οι πρώτες οδηγίες από τον προπονητή Σάββα Ορφανίδη, ο οποίος και αναμένεται να θέσει τους στόχους της ομάδας του για το νέο πρωτάθλημα.

Ξεκρέμαστα τα σωματεία της πόλης

• Δεν μπορούν να βρουν γήπεδο για να το δηλώσουν ως έδρα στα νέα πρωταθλήματα λόγω των κωλυμάτων στα γήπεδα Καρακόνερου και Αγίων Αποστόλων. Έντονος πονοκέφαλος επικρατεί στην ΕΠΣΔ. Με τον Βασίλη Γκαγκάτση αναγκάστηκε να επικοινωνήσει χθες ο Μιχάλης Βεργωτής και άκουσε μία επιβλητική, όχι όμως και πειστική απάντηση.

Το συναίσθημα της απόγνωσης αρχίζει να κυριεύει τα σωματεία της πόλης της Ρόδου, καθώς το ένα μετά το άλλο ενημερώνουν την ΕΠΣΔ για την αδυναμία τους να βρουν έδρα και να την δηλώσουν ενόψει των υποχρεώσεών τους στα πρωταθλήματα της νέας αγωνιστικής περιόδου. Χθες ήταν η σειρά του Ορφέα να κάνει γνωστό το πρόβλημά του και φυσικά δεν είναι ο μόνος, αφού στην ίδια μοίρα βρίσκονται όλες οι υπόλοιπες ομάδες της πόλης. Όπως είναι φυσικό, ο πονοκέφαλος των σωματείων γίνεται διπλός για την Ένωση, η οποία ναι μεν ψάχνει τους τρόπους να φτάσει σε λύσεις, ωστόσο τουλάχιστον για τα όρια του Δήμου Ροδίων έχει σηκώσει τα χέρια ψηλά. Τα δύο μεγάλα αγκάθια τα οποία πονάνε είναι αφενός το ενωσιακό γήπεδο στο Καρακόνερο και αφετέρου το γήπεδο των Αγίων Αποστόλων.

Ως προς την πρώτη περίπτωση ο πρόεδρος της ΕΠΣΔ, Μιχάλης Βεργωτής, έφτασε χθες στο σημείο να επικοινωνήσει με τον ίδιο τον πρόεδρο της ΕΠΟ, Βασίλη Γκαγκάτση, και να του ζητήσει την άμεση παρέμβασή του ώστε να κατέβει εδώ και τώρα το συνεργείο που έχει αναλάβει την περίφραξη του γηπέδου και να πιάσει δουλειά. «Ας το πάνω μου», ήταν η απάντηση του Γκαγκάτση, ωστόσο αν και ακούγεται επιβλητική, δεν μπορεί να εκληφθεί από κανένας ως καθησυχαστική, αν θυμηθεί κανείς πως δεν έχει περάσει πολύς καιρός από τότε που ο ίδιος ο πρόεδρος της Ομοσπονδίας ανακοίνωνε πως το ενωσιακό γήπεδο θα παραδοθεί προς χρήση το αργότερο στις 15 Οκτωβρίου, συν τις τόσες και τόσες διαβεβαιώσεις που έχουν δοθεί στο πρόσφατο αλλά και στο πιο μακρινό παρελθόν για την άμεση έναρξη και ολοκλήρωση του έργου. Όποιος ψάξει τα αρχεία των διαβεβαιώσεων και δεν γνωρίζει την σημερινή κατάσταση στασιμότητας, προφανώς θα υποθέσει ότι από την συχνή χρήση ο συνθετικός χλοοτάπητας του Καρακόνερου χρειάζεται...αλλαγή...

Είναι φανερό από το πλήθος των τηλεφωνημάτων που γίνονται σε καθημερινή βάση προς την ΕΠΟ ότι οι υποψίες των παραγόντων της Ένωσης, πως το πρόβλημα υγείας το οποίο έλεγε πως αντιμετώπιζε ο αρχιμηχανικός της εταιρίας που ανέλαβε την περίφραξη ήταν απλά μία πρόφαση, έχουν φουντώσει. Το γεγονός ότι ο ίδιος μίλησε πριν από λίγες μέρες στον Μιχάλη Βεργωτή με προβλητικό τρόπο και έκτοτε δεν έχει δώσει σημεία ζωής λέει πολλά, με τους περισσότερους να μιλάνε πλέον για απροκάλυπτη κοροϊδία και να ζητάνε συγκεκριμένες εξηγήσεις.

Το δεύτερο καυτό μέτωπο είναι αυτό του γηπέδου των Αγίων Αποστόλων. Οι εργασίες δεν ξεκίνησαν ούτε χθες και παραμένει άγνωστο το πότε. Η καθυστέρηση δημιουργεί έντονο προβληματισμό και φόβους πως το γήπεδο θα παραμείνει σε αχρηστία για διάστημα πολύ μεγαλύτερο από το επιτρεπόμενο για τις ανάγκες των ομάδων.

ΤΑ ΚΙΝΗΤΑ ΠΗΡΑΝ ΦΩΤΙΑ

Φαίνεται πώς όλοι πρίν πάνε στο Σέτλαντ είχαν κάνει την κατάλληλη περιαγωγή και τα κινητά όταν οι αθλητές και οι συνοδοί επέστρεφαν από το γήπεδο ή την σύσκεψη που έπαιρναν μέρος το πρώτο πράγμα που έκαναν ήταν να μάθουν τα νέα από την Ελλάδα.

Έτσι τα κινητά έπαιρναν φωτιά για να μάθουν τα νέα από την πατρίδα αλλά και για το τι γράφουν οι εφημερίδες στην Ρόδο με τις ανταποκρίσεις από τους εκπροσώπους του Τύπου που πήγαν στην Σκωτία.

Κουράγιο! Θα έρθουν οι λογαριασμοί και τα ξαναλέμε αμέσως μετά από την ...περιαγωγή ! Οποιος έκανε οικονομία στο τηλέφωνο θα του βγεί μικρός ο λογαριασμός, όποιος έχει τότε θα ...πληρώσει!!!

ΤΟ ΕΡΙΞΑΝ ΣΤΑ ΓΛΥΚΑ!!!

Όλοι όσοι ταξίδεψαν στο Σέτλαντ για τα Island games είχαν την τελευταία μερα της αποστολής πολλά κουπόνια περίσσευμα από την διοργανωση καθώς δεν ήταν πάντα όλες οι μέρες οι ίδιες για το φαγητό και τις ορέξεις.

Οι ταμίες τής τέντας είχαν βγάλει στους πάγκους τους όλα τα πακέτα με τα γλυκά που δεν είχαν φύγει από τις μερες πού υπήρχαν αγώνες το Σάββατο. Ετσι οι περισσότεροι Ροδίτες πήγαν εκεί και εξαργύρωσαν κατά τον καλύτερο τρόπο τα κουπόνια τους αλλά και πήραν πολύ καλό δωράκι για αυτούς που τους περίμεναν στην Ρόδο.

Το καλύτερο κέρασμα ήταν τα σοκολατάκια της Μαρς ή της Μπάουντυ.

Α! Και κάτι άλλο ! Οσοι κερασθήκατε κερασθήκατε ...Οι υπόλοιποι το 2009 από το Άλαντ!!!



Θα πρέπει να δυναμώσω γιατί ξεκινάει η...προσπάθεια

Ξεκίνησε το στέκι

Άρχισε να λειτουργεί το στέκι της ομάδος του Φοίβου Κρεμαστής στην κεντρική πλατεία προσφέροντας σουβλάκια, μπύρες, αναψυκτικά. Οι άνθρωποι της διοίκησης θα εργάζονται εκεί καθημερινά για μεγάλο χρονικό διάστημα ώστε η ομάδα να ενισχυθεί οικονομικά.

Επίσης η διοίκηση της ομάδος ευχαριστεί:

1. Τον δήμαρχο Πεταλούδων κ. Κορδίνα Μιχαήλ για τις προσπάθειες που καταβάλλει ώστε να αποσπαστεί γρηγορότερα το έργο για την τοποθέτηση πλαστικού χλοοτάπητα από το πρόγραμμα Θησέας 2006. Όπως και για όλες τις απαιτούμενες βοήθειες που είχε από το δήμο για το στήσιμο στο στέκι του φοίβου.

2. Τους Τιβριντίδη Σπ., Καταξενό Κ., Δράκο Μ., Ζερβό Παρ., Κλαδάκη για τις βοήθειες που έχουν προσφέρει ο καθένας ξεχωριστά προς το σωματείο. Και φυσικά σ' όλα τα μέλη μας και τους φιλάθλους μας που είναι αρωγοί της κάθε προσπάθειας του Φοίβου.

3. Τον γιατρό Παπαοικονόμου Αντ., τους ορθοπεδικούς Σαββάκη Μ. και Δημητρακόπουλο και τον φυσιοθεραπευτή της ομάδας Καλαφάτη Σταύρο για τις υπηρεσίες τους προς τους ποδοσφαιριστές μας.

4. Ευχαριστεί την εθνική ασφαλιστική Σταματάκης Στ., Λεμονής Ν., Στέργου Σωτ., Πελεκάνος Ν., Κουκιάς Μαρ., Μάτσης Γ., τα φροντιστήρια Μεθοδικό, Παιδεία, Future Kids, το ζαχαροπλαστείο ΦΛΩΡΑ και το Melody Palace, για την τοποθέτηση πινακίδας εντός αγωνιστικού χώρου.

5. Ευχαριστούμε επίσης όλους τους καταστηματάρχες που μπήκαν στο ετήσιο ημερολόγιο της ομάδας στηρίζοντάς την οικονομικά.

ΑΝΕΚΔΟΤΟ

Όταν ο Θεός δημιούργησε το γάιδαρο του είπε:
- "Θα δουλεύεις από το πρωί ως το βράδυ και θα κουβαλάς βαριά πράγματα στην πλάτη σου. Θα τρως χόρτα και θα έχεις πολύ λίγη νοημοσύνη. Θα ζεις 50 χρόνια."
Τότε ο γάιδαρος του απάντησε:
- "50 χρόνια τέτοια ζωή, είναι πολύ σκληρό. Δώσε μου μόνο 30 χρόνια."
Έτσι κι έγινε.
Μετά ο Θεός δημιούργησε το σκύλο και του είπε:
- "Σαν σκύλος, θα φυλάς την ιδιοκτησία του ανθρώπου και θα είσαι ο πιο αφοσιωμένος φίλος του. Θα τρως ότι περισσεύει από τον άνθρωπο και θα ζεις για 25 χρόνια."
Τότε ο σκύλος του απάντησε:
- "Θεέ μου, 25 χρόνια τέτοια ζωή, δεν αντέχεται. Δώσε μου μόνο 10 χρόνια."
Έτσι κι έγινε.
Μετά ο Θεός δημιούργησε τον πίθηκο και του είπε:
- "Θα πηδάς από δέντρο σε δέντρο και θα συμπεριφέρεσαι σαν βλάκας. Θα κάνεις το γελωτοποιό και θα ζεις για 20 χρόνια."
Τότε ο πίθηκος του απάντησε:
- "Θεέ μου, 20 χρόνια σαν γελωτοποιός του κόσμου, πάει πολύ. Δώσε μου μόνο 10 χρόνια."
Έτσι κι έγινε.
Τελικά ο Θεός, δημιούργησε τον άντρα και του είπε:
- "Είσαι άντρας. Το μόνο λογικό ον που θα κατοικεί στη γη. Θα χρησιμοποιείς τη νοημοσύνη σου για να επιβάλλεσαι στα αλλά δημιουργήματα. Θα εξουσιάζεις τη γη και θα ζεις για 20 χρόνια." Τότε ο άντρας του απάντησε:
- "Θεέ μου, να είμαι άντρας μόνο για 20 χρόνια δεν αρκεί. Δώσε μου σε παρακαλώ τα 20 χρόνια που άφησε ο γάιδαρος, τα 15 χρόνια που άφησε ο σκύλος και τα 10 χρόνια που άφησε ο πίθηκος."
Έτσι κι έγινε.
Από τότε ο άντρας ζει, 20 χρόνια σαν άντρας, μετά παντρεύεται και δουλεύει 20 χρόνια σαν γάιδαρος και από το πρωί ως το βράδυ κουβαλά τα βάρη. Μετά, αποκτά παιδιά και ζει 15 χρόνια σαν σκύλος φρουρώντας το σπίτι και την περιουσία του, τρώγοντας ότι περισσεύει από την οικογένεια. Και αφού γεράσει πια, ζει σαν πίθηκος, συμπεριφέρεται σαν βλάκας και κάνει το γελωτοποιό στα εγγόνια του.



ΜΠΙΤΣ ΣΟΚΕΡ

Εδειξαν το μέλλον

• Την προσπάθεια για την καθιέρωση των εκδηλώσεων του Beach Soccer στον Αρχάγγελο υπογράμμισαν οι διοργανωτές της 5ης φάσης του φετινού Πανελλήνιου Πρωταθλήματος κατά την διάρκεια της χθεσινής συνέντευξης Τύπου.

• Ελαμψε με την παρουσία του ο Δημήτρης Σαραβάκος. Δεκαέξι ομάδες θα δώσουν το παρόν στο τουρνουά, το οποίο θα ξεκινήσει αύριο στις 4:30 το απόγευμα.



"Σίγουροι για την διοργάνωση της παραλίας Τσαμπίκας δήλωσαν, οι Στέργος Λαμπριανός, Κώστας Μότσης, Δημήτρης Σαραβάκος, Κώστας Παπαοικονόμου και Αντώνης Παγκάς"

Με τη βεβαιότητα πως θα είναι μία από τις πιο επιτυχημένες εκδηλώσεις που έχουν διεξαχθεί στην ιστορία του αθλήματος στην Ελλάδα παρουσίασαν την 5η φάση του 5ου Πανελλήνιου Πρωταθλήματος Beach Soccer οι διοργανωτές της κατά την διάρκεια της χθεσινής συνέντευξης Τύπου που πραγματοποιήθηκε στην αίθουσα συνεδριάσεων του δημοτικού συμβουλίου Αρχαγγέλου.

νός έδωσαν το στίγμα τόσο της διοργάνωσης που θα ξεκινήσει στις 4:30 το απόγευμα της ερχόμενης Πέμπτης, όσο και του ραγδαία αναπτυσσόμενου αθλήματος σε σχέση με τις μελλοντικές του προοπτικές.

Αυτές, που περιέγραψε με λιτό και απόλυτα χαρακτηριστικό τρόπο ο **Δημήτρης Σαραβάκος.** Ο μεγάλος μικρός του Ελληνικού ποδοσφαίρου δεν άφησε τον τίτλο του με το κρέμασμα των ποδοσφαιρικών του παπουτσιών.

γανωμένες δομές.

Ανάγκη που είναι επιτακτική, καθώς το Beach Soccer θα κάνει στους Ολυμπιακού Αγώνες του 2008 την πρώτη μεγάλη απόπειρα για να πείσει πως αξίζει να βρίσκεται ανάμεσα στα ολυμπιακά αθλήματα.

Η αισιοδοξία ότι θα τα καταφέρει σε συνδυασμό με την αναμενόμενη επιτυχία της Εθνικής μας ομάδας να διαδραματίσει πρωταγωνιστικό ρόλο πηγάζει από τα ίδια τα



Ο αντιδήμαρχος **Αντώνης Παγκάς,** ο πρόεδρος του Δημοτικού Οργανισμού Άθλησης Αρχαγγέλου **Κώστας Παπαοικονόμου,** ο αρχηγός της Εθνικής μας ομάδας του Beach Soccer **Δημήτρης Σαραβάκος,** ο πρόεδρος της Golden Events και γενικός γραμματέας της νεοσύστατης Πανελλήνιας Ομοσπονδίας Beach Soccer **Κώστας Μότσης** και ο προπονητής ποδοσφαίρου του ΔΟΑ Αρχαγγέλου **Στέργος Λαμπρια-**

Τον διατήρησε στο ακέραιο μόλις έβγαλε και τα πολιτικά του και μπήκε ξυπόλυτος στην άμμο, καθώς όπως ειπώθηκε, συγκαταλέγεται στους κορυφαίους ποδοσφαιριστές του Beach Soccer σε πανευρωπαϊκό επίπεδο και είναι ένας από τους καλύτερους πρεσβευτές του αθλήματος στην προσπάθεια που καταβάλλεται για να ριζώσει στην Ελλάδα σε νέες πιο ορ-

λόγια του **Δημήτρη Σαραβάκου,** ο οποίος μεταφέροντας τόσο τα δικά του συναισθήματα, όσο και αυτά των υπόλοιπων ποδοσφαιριστών που σταματάνε την ενεργό δράση, χαρακτήρισε ούτε λίγο, ούτε πολύ ερωτική την σχέση τους με το Beach Soccer: «Μας ενδιαφέρει να δείξουμε στον φίλαθλο κόσμο δείγματα από την εποχή που πρωταγωνιστούσαμε στα γήπεδα.

Το Beach Soccer μας αρέσει πολύ και ο βασικός μας στόχος είναι να το διαδώσουμε και να το εξαπλώσουμε σε ολόκληρη την Ελλάδα. Ο κόσμος θα έχει την ευκαιρία να χαρεί γνωστούς ποδοσφαιριστές, όπως είναι ο **Κριστόφ Βαζέχα,** ο **Νίκος Βαμβακούλας** και ο **Γιάννης Ξανθόπουλος,** που εκτός από εξαιρετικοί αθλητές είναι και πολύ καλά παιδιά. Το τουρνουά έχει πολλές συμμετοχές και αυτό είναι ιδιαίτερα ευχάριστο. Μπορούμε να το καθιερώσουμε στον Αρχάγγελο».

Ο **Δημήτρης Σαραβάκος** υπογράμμισε πως ολοένα και περισσότεροι γνωστοί ποδοσφαιριστές δείχνουν ενδιαφέρον για το άθλημα, στο οποίο μπορούν να διατηρηθούν σε επίπεδο υψηλού ανταγωνισμού ακόμα και σε μεγάλη ηλικία.

Για τους περισσότερους ουσιαστικά ξεκινάει μία νέα σταδιοδρομία και όπως τόνισε ο **Κώστας Μότσης,** η Ελλάδα ακολουθεί τις διεθνείς εξελίξεις με στόχο να φτάσει στο κορυφαίο επίπεδο οργάνωσης, γιατί στο επίπεδο του ανταγωνισμού το Ελληνικό Beach Soccer έχει δώσει ήδη καταπληκτικά δείγματα γραφής.

Στο πρόσφατο Πανευρωπαϊκό Πρωτάθλημα της Αυστρίας το αντιπροσωπευτικό μας συγκρότημα άγγιξε την πρωτιά, με τον **Κώστα Μότση** να πλέκει το εγκώμιο του **Δημήτρη Σαραβάκου** και των υπόλοιπων διεθνών. Για την διοργάνωση της Παραλίας Παναγιάς Τσαμπίκας ο γενικός γραμματέας της Πανελλήνιας Ομοσπονδίας του Beach Soccer εξέφρασε την εκτίμηση πως θα είναι μία από τις καλύτερες των τελευταίων ετών, προτείνοντας να καθιερωθεί.

Μαζί του έσπευσαν να συμφωνήσουν οι εκπρόσωποι των τοπικών φορέων, με τους **Αντώνη Παγκά** και **Κώστα Παπαοικόμου** να δηλώνουν πανέτοιμοι ενόψει της πρώτης εκδήλωσης του είδους που θα φιλοξενηθεί στον Δήμο Αρχαγγέλου και να ανανεώνουν από τώρα το ραντεβού για το επόμενο καλοκαίρι.

Παράλληλα, κάλεσαν τον φίλαθλο κόσμο της Ρόδου να τιμήσει με την παρουσία του την διοργάνωση και- το κυριότερο- να σύνδυάσει την ομορφιά της περιοχής και της θάλασσάς της με το θέαμα που θα προσφέρουν οι συμμετέχουσες ομάδες αλλά και η Εθνική μας.

Η τελευταία θα δώσει τον αγώνα επίδειξης με την νικήτρια ομάδα του τουρνουά στις 5 το απόγευμα της Κυριακής, ενώ ο αγώνας θα μεταδοθεί τηλεοπτικά τρεις ώρες αργότερα από την ΕΤ1. Όσο για τον προπονητή Στέργο Λαμπριανό, έκανε λόγο για την πειραματική καλλιέργεια του Beach Soccer στον Δήμο Αρχαγγέλου και ανακοίνωσε πως η ομάδα που θα εκπροσωπήσει την περιοχή αποτελείται από ποδοσφαιριστές που η ηλικία τους δεν ξεπερνά τα 17 χρόνια, ώστε να έχουν μπροστά τους τον χρόνο να συνεχίσουν και να φέρουν μελλοντικά διακρίσεις στον τόπο τους, αφού ούτως ή άλλως είναι βέβαιο πως σε λίγα χρόνια το άθλημα θα ανήκει στην αφρόκρεμα.

Στην διοργάνωση της Παραλίας Παναγιάς Τσαμπίκας θα λάβουν μέρος δεκαέξι ομάδες, οι οποίες θα χωριστούν σε τέσσερις ομίλους και θα διεκδικήσουν την πρόκρισή τους στην ημιτελική φάση παίζοντας όλες εναντίον όλων.

Την Πέμπτη και την Παρασκευή οι αγώνες θα ξεκινήσουν στις 4:30 το απόγευμα, το Σάββατο θα διεξάγονται καθ' όλη την διάρκεια της ημέρας, ενώ ο τελικός της Κυριακής θα ξεκινήσει στις 4:30.

Η νικήτρια του τουρνουά θα λάβει μέρος στην τελική φάση του 5ου Πανελλήνιου Πρωταθλήματος που θα διεξαχθεί από τις 19 έως τις 21 Αυγούστου στο Παλαίο Φάληρο.

Όσο για το χρηματικό έπαθλο, είναι άκρως δελεαστικό, καθώς τους καλύτερους των καλύτερων περιμένει το ποσό των 4 χιλιάδων ευρώ!

ΣΤΙΒΟΣ - ΙΣΤΙΟΠΛΟΪΑ - ΓΚΟΛΦ

Πρώτα η πρόκριση

• Αύριο το πρωί μπαίνει στη «μάχη» του Πανευρωπαϊκού Πρωταθλήματος Εφήβων - Νεανίδων, ο Γιάννης Σμαλιός έχοντας την 5η καλύτερη επίδοση φέτος στην Ευρώπη (73,46μ.) στο αγώνισμα του ακοντισμού.

Στο Κάουνας της Λιθουανίας βρίσκεται από την Τρίτη ο **Γιάννης – Γιώργος Σμαλιός** μαζί με την εθνική ομάδα για το Ευρωπαϊκό Πρωτάθλημα στίβου κατηγορίας εφήβων – νεανίδων. Ο νεαρός αθλητής του Ιπποκράτη Κω αύριο το πρωί (09.15') ρίχνεται στη μάχη των προκριματικών του ακοντισμού με πρώτο στόχο την πρόκριση στον τελικό του αγωνίσματος το απόγευμα του Σαββάτου (18.00'). Τον **Σμαλιό** συνοδεύουν στο Κάουνας, ο προπονητής του **Δημήτρης Παπαθεοδώρου** καθώς και ο πατέρας του Γιώργος.



Αισιόδοξοι για τη συμμετοχή στο Ευρωπαϊκό Πρωτάθλημα είναι οι Σμαλιός – Παπαθεοδώρου.

Εξάδα για... ζέσταμα

Στην εφημερίδα «Σταθμός» της Κω μίλησαν τόσο ο **Γιάννης – Γιώργος Σμαλιός** όσο και ο προπονητής του, **Δημήτρης Παπαθεοδώρου**.

«Είμαι σε πολύ καλή κατάσταση, αγωνιστικά και ψυχολογικά. Στόχος μου είναι να μπω στην πρώτη εξάδα κι από εκεί και πέρα βλέπουμε αν θα μπορέσω να πάω ακόμα πιο ψηλά», ήταν οι τελευταίες δηλώσεις του νεαρού αθλητή πριν αναχωρήσει με την ελληνική αποστολή για τη λιθουανική πόλη.

«Αν περάσουμε στον τελικό,όλα παίζονται. Το όριο είναι 67μ., τα οποία τα κάνει στις πρωινές του προπονήσεις.

Δεν υπάρχει φόβος, αν και το ακόντιο είναι ένα αγώνισμα που μπορείς να πας 10 μέτρα πάνω ή κάτω. Παίζουν μεγάλο ρόλο οι καιρικές συνθήκες κι αυτή τη στιγμή στη Λιθουανία είναι αρκετά κρύο το κλίμα, αφού έχει 20° C και θα περιμένουμε να δούμε τί άνεμο θα έχει την ημέρα των αγώνων.

Εγώ πιστεύω ότι ο Γιάννης μπορεί να κάνει την έκπληξη. Ο στόχος είναι η εξάδα αλλά γιατί όχι κι ένα μετάλλιο, αφού είναι σε πολύ καλή κατάσταση» ήταν η άποψη του προπονητή του για τη συμμετοχή του **Σμαλιού** στο Ευρωπαϊκό Πρωτάθλημα.

5ος στην Ευρώπη

Ο **Σμαλιός** ταξίδεψε στο Κάουνας με την 5η καλύτερη φετινή επίδοση στην Ευρώπη (73,46μ.), ενώ ο **Γερβάσιος Φιλιππίδης**, που έχει την καλύτερη επίδοση αυτή τη στιγμή στην «γηραιά» ήπειρο με 79,42μ. δεν θα αγωνισθεί λόγω τραυματισμού, οπότε το βάθρο, αν όλα πάνε καλά, δεν είναι ένα άπιαστο όνειρο για τον 18χρονο αθλητή του Ιπποκράτη.

Σύμφωνα με τα επίσημα στοιχεία στο site της IAAF, οι καλύτερες επιδόσεις προέρχονται από τους **Sebastian Jachimowicz** (77,18μ.), **Alexander Vieweg** (74,56μ.) και **Fabian Heinemann** (73,50μ.).

Στο ίδιο αγώνισμα θα λάβει μέρος με τα χρώματα της Ελληνικής αποστολής και ο Κρητικός **Κωνσταντίνος Βερτούδος**, ο οποίος προκρίθηκε με επίδοση 69,10μ.

ΙΣΤΙΟΠΛΟΪΑ

Ξεκούραση στην Τήλο

• Ρεπό περιλαμβάνει η 3η μέρα για τους ιστιοπλόους του «Rodos Cup 2005».

• Το «Εστέλλα» πρώτο στην 1η διαδρομή Κως-Νίσυρος.

Με προορισμό την Τήλο ξεκίνησαν χθες το πρωί (10.20) από την Νίσυρο, οι ιστιοπλόοι που συμμετέχουν στον 9ο διεθνή αγώνα «Ρόδος Καπ 2005» του Αθλητικού Συλλόγου Ιστιοπλόων Ανοικτής Θάλασσας Ρόδου.

Τα 16 συμμετέχοντα σκάφη συνάντησαν ασθενείς βορειοανατολικούς ανέμους εντάσεων 3 μποφόρ, συνθήκες που προδιαθέτουν μια ήρεμη πλεύση.

σκάφος SYTHNIA, δεύτερο το τούρκικο MISTRESS και τρίτο το ODIENNE, με πλήρωμα Τούρκους ιστιοπλόους.

Στην Νίσυρο τους συμμετέχοντες στο «Ρόδος Καπ 2005» δεξιώθηκε ο δήμαρχος του νησιού κ. Παναγιώτης Κατσιματίδης, που τόνισε τη σημασία του αγώνα για την τοπική κοινωνία.

Τα αποτελέσματα «γενικής» της πρώτης ιστιοδρομίας (Κως-Νίσυρος), στις δύο κατηγορίες του αγώνα, είναι:

ΚΑΤΗΓΟΡΙΑ IMS

1ο Εστέλλα, με ένα βαθμό ποινής.

2ο Πανορμίτης, με δύο βαθμούς ποινής.

3ο Καϊκάς, με τρεις βαθμούς ποινής.

4ο Μούσμουλο, με τέσσερις βαθμούς ποινής.

5ο Αλουστίνα, με πέντε βαθμούς ποινής.

6ο Ex Cape, με έξι βαθμούς ποινής.

7ο Νεφέλη, με επτά βαθμούς ποινής.

8ο Καπετάν Μανώλης, με οκτώ βαθμούς ποινής.

9ο Καλημέρα, με εννέα βαθμούς ποινής.

10ο Tamarisk II, με δέκα βαθμούς ποινής.

ΚΑΤΗΓΟΡΙΑ ORC

1ο Synthia, με ένα βαθμό ποινής.

2ο Mistress, με δύο βαθμούς ποινής.

3ο Odienne, με τρεις βαθμούς ποινής.

4ο Kirki, με τέσσερις βαθμούς ποινής.

5ο Margarita, με πέντε βαθμούς ποινής.

6ο Pandora, με έξι βαθμούς ποινής.



Στην Τήλο, οι ιστιοπλόοι θα έχουν «ελεύθερη μέρα» σήμερα προκειμένου να απολαύσουν τις μαγικές τοποθεσίες και παραλίες του νησιού, αλλά και για να συμμετάσχουν στην γιορτή που τους έχει ετοιμάσει ο τοπικός δήμος.

Στην πρώτη ιστιοδρομία, από την Κω έως την Νίσυρο (23 ν.μ.), πρώτο στην κατηγορία IMS τερμάτισε το ελληνικό σκάφος «ΕΣΤΕΛΛΑ», δεύτερο το επίσης ελληνικό σκάφος «ΠΑΝΟΡΜΙΤΗΣ» και τρίτο το «ΚΑΪΚΑΣ», με επίσης ελληνικό πλήρωμα.

Στην κατηγορία ORC, πρώτο τερμάτισε το ρώσικο

Χορηγοί της κορυφαίας ναυταθλητικής εκδήλωσης, που γίνεται στην περιοχή Δωδεκανήσου είναι η Τράπεζα Δωδεκανήσου, η Τηλεόραση ΙΡΙΔΑ της Ρόδου και η Μαρίνα της Κώ.

Τον αγώνα στηρίζουν ο Οργανισμός Προώθησης Ροδιακού Τουρισμού (ΠΡΟΤΟΥΡ), η Νομαρχιακή Αυτοδιοίκηση, οι Ένοπλες Δυνάμεις και οι δήμοι Κω, Νισύρου, Τήλου, Σύμης και Ροδίων.

Ακόμη, η XEROX Ρόδου, το ΕΛΑΛΦΙ, η ΕΜΕΡΥ ποτοποιία, ο όμιλος Καλοφωλιά και τα Ναυτιλιακά Ζαΐρης.

ΓΚΟΛΦ

Νικητής ο Λόγγος

• Έκανε την παρθενική του νίκη σε αγώνα του γκόλφ με 3 μπαστούνια.

Αγώνα γκολφ με 3 μπαστούνια (3 club Stableford) πραγματοποίησε ο Α.Ο. Γκολφ Αφάντου το περασμένο Σάββατο, στα πλαίσια του αγωνιστικού του προγραμματισμού και προκειμένου οι αθλητές και τα μέλη του Ομίλου να αφομοιώσουν καλύτερα τα μυστικά του αθλήματος. Πράγματι με μόνο 3 μπαστούνια (ένας αθλητής σε κανονικό αγώνα έχει δικαίωμα να χρησιμοποιεί μέχρι 14) οι αθλητές αναγκάστηκαν να χρησιμοποιήσουν όλη τους την τεχνική και φαντασία.

Μάλιστα υπήρχαν αρκετοί αθλητές που βελτίωσαν τις προσωπικές τους επιδόσεις, κάτι που το απέδωσαν κύρια στο γεγονός πως ο αγώνας 3 club είναι ο δεύτερος της χρονιάς κι έτσι οι αθλητές που συμμετείχαν είχαν την εμπειρία που χρειαζόταν...

Ποδαρικό στις νίκες έκανε ο Χρήστος Λόγγος με μια απόδοση άξια προσοχής. Με την εμφάνιση αυτή κατάφερε να βελτιώσει και το Hcp του και όπως ο ίδιος δήλωνε μετά τον αγώνα ο πήχης πλέον έχει ανέβει ψηλά...

Στην δεύτερη θέση είχαμε τον μόλις 12 ετών Βασιλικής Αλέξανδρο ο οποίος βελτιώνεται συνεχώς και στην τρίτη τον επίσης 12 ετών Κουμνάκη Γιάννη.

Οι αθλητές της Ακαδημίας του Αθλητικού Ομίλου Γκολφ Αφάντου αποδεικνύουν με τις επιδόσεις τους πως σίγουρα θα πρωταγωνιστήσουν στο μέλλον.

Αναλυτικά τα αποτελέσματα είχαν ως εξής:

A/A	Ονοματεπώνυμο	Hcp	Pts
1.	Λόγγος Χρήστος	36	39
2.	Βασιλικής Αλέξ.	28	38
3.	Κουμνάκης Γιάννης	24	35
4.	Τριανταφυλλάς Παν.	36	33
5.	Καβάδας Σταμάτης	21	31
6.	Κοιλιάς Γιώργος	21	31
7.	Λαουδίκος Νίκος	28	31
8.	Πελλός Φώτης	36	30
9.	Γιαννακάκης Δημ.	36	29
10.	Χατζηχριστοδούλου Δ.	32	28
11.	Κάζας Παναγιώτης	18	28
12.	Καλογήρου Φιλ.	8	27
13.	Παπαναστασίου	36	27
14.	Κακούλης Γιώργος	18	26
15.	Παναγιάς Νίκος	9	25
16.	Γιαννακάκης Γιώργος	36	24
17.	Κουμνάκης Γιώργος	21	22
18.	Κουμνάκης Δημ.	14	20
19.	Λαουδίκος Χρύσανθ.	36	20
20.	Καβάδας Αντώνης	28	15

Μ ΜΑΣΚΕΤ

ΤΟΥΡΝΟΥΑ «ΤΑΣΟΣ ΚΟΥΤΑΛΙΑΝΟΣ»

Αυλαία στις 30 Σεπτέμβρη

• Δέχθηκαν την πρόσκληση του Κολοσσού Παναθηναϊκός, Πανιώνιος και Άρης!

Πέντε μέρες μετά τη λήξη του φετινού Ευρωπαϊκού Πρωταθλήματος στο Βελιγράδι, θα ανοίξει η αυλαία του καθιερωμένου τουρνουά «Τάσος Κουταλιανός» που διοργανώνει κάθε χρόνο ο Κολοσσός.

Η διοργάνωση στο νεοδιαμορφωμένο Βενετόκλειο θα ξεκινήσει την Παρασκευή 30 Σεπτεμβρίου και θα ολοκληρωθεί την Κυριακή 2 Οκτώβρη, είκοσι μέρες δηλαδή πριν το πρώτο επίσημο τζάμπολ της Α1.

Αποδεκτή η πρόσκληση

Τις τρεις από τις τέσσερις ομάδες που πλασαρίστηκαν στην τετράδα του πρωταθλήματος, στην κανονική περίοδο της Α1, κάλεσε να συμμετάσχουν στο «Κουταλιανός» ο Κολοσσός.

Πρόκειται για τον ντα-μπλούχο Παναθηναϊκό του Ζέλιμιρ Ομπράντοβιτς, τον Πανιώνιο του Μέμου Ιωάννου και τον Άρη Θεσσαλονίκης του νεοφερμένου Ηλία Ζούρου.

Και οι τρεις αποδέχθηκαν την πρόσκληση των «θαλασσί» να λάβουν μέρος στη διοργάνωση! Για παράδειγμα, ο Άρης ανακοίνωσε χθες επίσημα μέσω της ιστοσελίδας του την συμμετοχή στο «Τάσος Κουταλιανός».

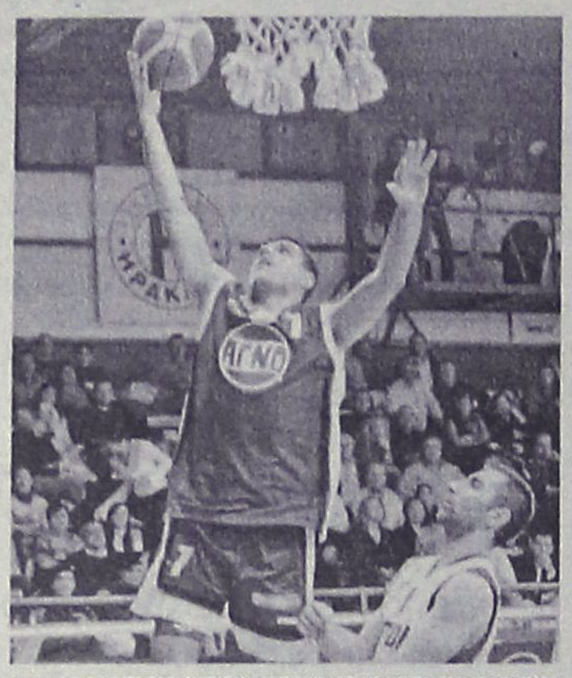

Ο Σάββας Ηλιάδης θα έρθει στη Ρόδο για το τουρνουά "Τάσος Κουταλιανός" φορώντας όμως τα χρώματα του Πανιωνίου.

Με χαρά στο «σμαραγδένιο» νησί

Η παρουσία του Πανιωνίου στο τουρνουά ήταν εξ αρχής δεδομένη για τον Κολοσσό. Από τη μία πλευρά, υπάρχουν οι επί χρόνια άριστες φιλικές σχέσεις του Μέμου Ιωάννου με τον Βασίλη Φραγκιά και από την άλλη, οι αντίστοιχες εξαιρετικές σχέσεις της «θαλασσί» διοίκησης με τον πρόεδρο των «κυανέρυθρων» Ηλία Λιανό.

Όσον αφορά τον πρωταθλητή και Κυπελλούχο Παναθηναϊκό, από την περσινή συμμετοχή του στο τουρνουά είχε εκφράσει την επιθυμία του να ξαναέρθει στο «σμαραγδένιο» νησί ενώ ο Ομπράντοβιτς τόσο στο σεμινάριο προπονητών όσο και στο τουρνουά, είχε περάσει υπέροχα στη Ρόδο και δη στο Καζίνο.

Τετ α τετ με δήμαρχο

• Εντός των ημερών θα έχει συνάντηση αντιπροσωπεία του Κολοσσού με τον Γιώργο Γιαννόπουλο προκειμένου να συζητήσουν την κάλυψη σημαντικού μέρους του μετοχικού κεφαλαίου της ΚΑΕ από τον Δήμο.

Η σύσταση της ΚΑΕ ήταν το κεντρικό θέμα συζήτησης στο προχθεσινό συμβούλιο του Κολοσσού.

Μέχρι τέλος του μηνός η Εταιρεία αναμένεται να είναι γεγονός αφού η αρμόδια επιτροπή που ασχολείται εκτενώς με τις υποθέσεις της ΚΑΕ προχωρά απτόητη για τη δημιουργία της.

Η κάλυψη του μετοχικού κεφαλαίου πολύ σύντομα λογικά θα διευθετηθεί ενώ τις προσεχείς μέρες «θαλασσί» αντιπροσωπεία θα έχει συνάντηση με τον Δήμαρχο Ροδίων Γιώργο Γιαννόπουλο προκειμένου να συζητήσουν την συμβολή του Δήμου στην κάλυψη του ΜΚ.

Σε αντίθεση με τον Δήμο Ρόδου που αποτελεί βασικό υποστηρικτή του Κολοσσού από τότε που αγωνιζόταν στη Γ' εθνική, μετοχές δεν αναμένεται να πάρει η Νομαρχία.

Ο Αθλητικός Οργανισμός θα συμβάλλει με άλλους τρόπους στην προσπάθεια του συλλόγου, αρχής γενομένης από την διεξαγωγή του τουρνουά «Τάσος Κουταλιανός», κάτι που συνέβη και πέρσι.

Χαράς ευαγγέλια

Με ιδιαίτερη χαρά δέχθηκαν τα μέλη του δ.σ. τα νέα για τις δηλώσεις του Αριστοτέλη Παυλίδη αναφορικά με την υπογραφή της απόφασης για χρηματοδότηση 8,8 εκατομμυρίων Ευρώ για το Παλέ Ντε Σπορ.

Όπως είχε γνωστό, το ποσό που βασικά απαιτείτο για την κατασκευή του ήταν μικρότερο της τελικής (όπως φαίνεται) χρηματοδότησης ωστόσο η σημαντική αύξηση του ποσού (από τα 5,5) διευκολύνει κατά πολύ τη δημιουργία του σπουδαίου αυτού έργου.

Βιντεοθεραπεία ο Φραγκιάς

• Κασέτες παικτών παρακολουθεί από χθες και πάλι ο προπονητής του Κολοσσού που ενημέρωσε τον πρόεδρο τόσο για το ταξίδι του στην Αμερική όσο και τους στόχους που έβαλε αναφορικά με τον σχεδιασμό της ομάδας.

Πραγματοποιήθηκε χθες το πρωί η συνάντηση του Βασίλη Φραγκιά με τον Κώστα Κωσταρίδη στην Αθήνα με αντικείμενο συζήτησης το ταξίδι του προπονητή στις ΗΠΑ και φυσικά τον σχεδιασμό της ομάδας εν όψει της Α1.

Οι δύο άνδρες του Κολοσσού μίλησαν για τις περιπτώσεις των ξένων που είδε στην Αμερική ο έμπειρος κόουτς αλλά τόσο οι «σειρήνες» του NBA όσο και τα υψηλά τους κασέ κάνουν αυτή τη στιγμή πολύ δύσκολη την απόκτησή τους.

Πέραν τούτου, τον ενημέρωσε για τους μεταγραφικούς στόχους που, σύμφωνα με πληροφορίες, θα πρέπει τουλάχιστον να είναι έξι! Η λίστα του Φραγκιά περιλαμβάνει περίπου μία ντουζίνα ονόματα μεταξύ των οποίων είναι και μερικά πολύ καλών Ελλήνων αθλητών.

Κωσταρίδης και Φραγκιάς είχαν, εξάλλου, επαφές με μάνατζερ παικτών ενώ ο αθηναίος τεχνικός φρόντισε να προμηθευτεί και αρκετές κασέτες προκειμένου να παρακολουθήσει στο βίντεο υποψήφιους «θαλασσί».

Οι «εκλεκτοί» του Γιαννάκη

• Ο ομοσπονδιακός τεχνικός ανακοίνωσε τη 18άδα του Ευρωμπάσκετ από την οποία απουσιάζει ο Φραγκίσκος Αλβέρτης.

Χωρίς τον αρχηγό του πρωταθλητή Παναθηναϊκού, θα ξεκινήσει η προετοιμασία της εθνικής ανδρών για το Ευρωμπάσκετ του Βελιγραδίου καθώς ο Παναγιώτης Γιαννάκης δεν τον συμπεριέλαβε στην 18άδα του αντιπροσωπευτικού μας συγκροτήματος.

Ο ομοσπονδιακός προπονητής επέλεξε τους παρακάτω αθλητές, οι οποίοι θα συμμετέχουν στην προετοιμασία της Εθνικής ομάδας Ανδρών ενόψει της συμμετοχής στο 34ο Πανευρωπαϊκό πρωτάθλημα που θα διεξαχθεί στη Σερβία & Μαυροβούνιο το διάστημα 16-25/9/05:

Διαμαντίδης (ΠΑΟ), Χατζηβρέττας (ΠΑΟ), Παπανικολάου (ΠΑΟ), Τσαρτσαρής (ΠΑΟ), Σπανούλης (ΠΑΟ), Φώτσης (Ρεάλ Μαδρίτης), Παπαδόπουλος (Ντιναμό Μόσχας), Ντικούδης (ΤΣΣΚΑ Μόσχας), Παπαλουκάς (ΤΣΣΚΑ Μόσχας), Κακιούζης (Μπαρτσελόνα), Ζήσης (Μπενετόν Τρεβίζο), Κόμματος (Μακάμπι Τελ Αβίβ), Βασιλειάδης (ΠΑΟΚ), Βασιλόπουλος (ΠΑΟΚ), Μπουρούσης (ΑΕΚ), Πελεκάνος (ΑΕΚ), Χαρίσης (Απόλλων), Παπαμακάριος (Ολυμπιακός).

Με την εθνική στην Πολωνία

• Μέλος της εθνικής κορασίδων η Κατερίνα Καλλέργη για το Πανευρωπαϊκό του Πόζναν.

Στο Πόζναν της Πολωνίας θα διεξαχθεί το 17ο Πανευρωπαϊκό Κορασίδων και η εθνική ομάδα αναχωρεί σήμερα με στόχο να συνεχίσει τις πολύ καλές εμφανίσεις του γυναικείου μπάσκετ στις μεγάλες διοργανώσεις.

Στη δωδεκάδα του αντιπροσωπευτικού μας συγκροτήματος συμμετέχει και η Κατερίνα Καλλέργη, πρώην αθλήτρια του Ιπποκράτη και νυν των πρωταθλητριών Εσπερίδων (στις νεάνιδες).

Ο ομοσπονδιακός προπονητής Θάνος Σόφτσης τόνισε για την αποστολή της εθνικής στο Πόζναν: «Πιστεύω ότι χρειάζεται πολύ περισσότερη δουλειά. Τα αποτελέσματα στις Νέες Γυναίκες μπορεί να ήρθαν, όμως συμμετείχαν κορίτσια με εμπειρία και με συμμετοχή στην Α1 κατηγορία. Σε επίπεδο κορασίδων τα πράγματα είναι διαφορετικά. Οι κορασίδες στο εξωτερικό συμμετέχουν στις μεγάλες κατηγορίες στα εθνικά τους πρωταθλήματα, σε αντίθεση με τις δικές μας που δεν έχουν εμπειρίες καθώς δεν τους δίνονται οι ευκαιρίες.

Ουσιαστικά βελτιώνουμε τις παίκτριες προς όφελος των συλλόγων ενώ θα έπρεπε να συμβαίνει το αντίθετο. Δύο είναι τα ζητούμενα. Το ένα είναι να γίνεται ποιοτική δουλειά στα σωματεία. Το δεύτερο είναι ότι οι αθλήτριες παίρνουν από εμάς πληροφορίες μπασκετικές που δεν τις έχουν συνηθίσει στους συλλόγους όπου και βρίσκονται. Υπάρχουν κορίτσια που μπορούν να διακριθούν στο μέλλον, όμως χρειάζεται και η ανάλογη δουλειά.

Πολλά θα εξαρτηθούν από το ρόστερ των άλλων ομάδων. Ρωσία και Βουλγαρία αλλάζουν εντελώς το ρόστερ τους με αποτέλεσμα να μην γνωρίζουμε τι δυνατότητες έχουν. Η Τουρκία έδειξε και από το φιλικό που παίξαμε και χάσαμε με 8π., ότι ξέρει τι ζητάει μέσα στο γήπεδο, ενώ έχει δώσει συνολικά 11 φιλικά παιχνίδια. Θα παλέψουμε όλα τα παιχνίδια.

Στόχος είναι να κρατηθούμε στην κατηγορία και στην συνέχεια να βελτιώσουμε το επίπεδο των κοριτσιών».

Το ρόστερ

1. Αλεξανδρή Διονυσία 1.65 (PG) 24/10/89 (Μεν. Ίλιου)
2. Πολέντα Αργυρώ 1.75 (PG) 19/05/89 (Χανιά)
3. Παυλίδου Καλίνα 1.70 (PG) 23/06/89 (Ηρακλής)
4. Χατζηευσταθίου Χαρούλα 1.76 (G) 18/07/90 (Ηρακλής)
5. Βασιλειάδου Σοφία 1.75 (G) 31/03/90 (Άρης)
6. Διελλά Ιωάννα 1.78 (G) 02/06/90 (ΔΑΣΑΛ)
7. Μανέ Χριστίνα 1.78 (G) 18/01/89 (Γαλάτσι)
8. Μπουσνάκη Μαρία 1.81 (F) 26/09/89 (Άρης)
9. Μερισιώτη Βάια 1.88 (C) 08/04/89 (Απόλλων Καρδίτσας)
10. **Καλλέργη Κατερίνα 1.86 (F) 16/07/89 (Εσπερίδες)**
11. Ανδρουλάκη Εμμανουέλα 1.92 (C) 22/07/89 (Ηράκλειο)
12. Αντωνογιαννάκη Ιωάννα 1.98 (C) 20/12/89 (Περιστέρι)

Προπονητής: Σόφτσης Θάνος

Βοηθός Προπονητή: Βαφειάδης Παναγιώτης

Το πρόγραμμα των αγώνων της Α' φάσης

22/7: Ελλάδα - Βουλγαρία

23/7: Ελλάδα - Ρωσία

24/7: Ελλάδα - Τουρκία

Στη Ρόδο τον Ιούλιο και τον Αύγουστο

Εκθεση "μάνα, η δύναμη της αγάπης"

Στο Καστέλλο της Ρόδου εγκαινιάζεται την Κυριακή 31 Ιουλίου το εικαστικό project «Μάνα, Ολυμπιάδα, η Δύναμη της Αγάπης» του διεθνούς φήμης ζωγράφου, καθηγητή Ευθυμίου Βαρλά-



μη που εντυπωσίασε πέρυσι στο Ζάππειο κατά τη διάρκεια των Ολυμπιακών και Παραολυμπιακών Αγώνων τους εκπροσώπους του διεθνούς Τύπου.

Η συλλογή αποτελεί φόρο τιμής στη Μητέρα, στη μητέρα του Ολυμπιονίκη, στη μητέρα του αθλητή, σε κάθε μητέρα, που με την αγάπη, την υπομονή και την αυταπάρνησή της συμπαραστέκεται σε κάθε προσπάθεια κι αγώνα των παιδιών της και βέβαια στη Ρόδια μάνα, την Καλλιπάτειρα, που αψήφησε την ανθρώπινη τιμωρία

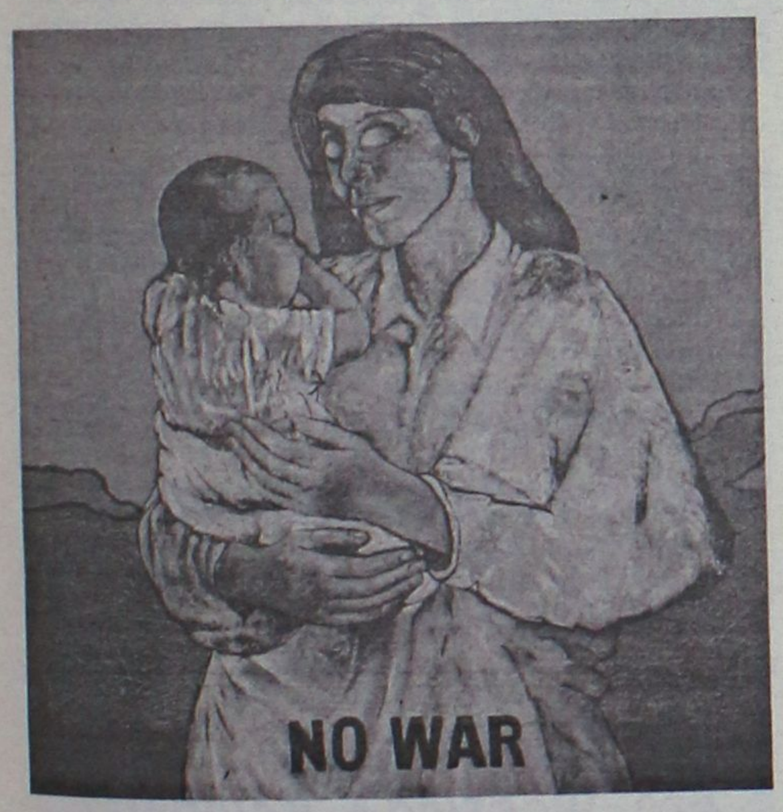

για να συμπαρασταθεί στον αγώνα του γιού της στην Ολυμπία και στα εγκαίνια το βράδυ της Κυριακής θα τιμηθούν οι Μάνες των Ρόδιων Ολυμπιονικών και Παραολυμπιονικών.

Η έκθεση που παρουσιάζεται στις υποβλητικές αίθουσες του μεσαιωνικού παλατιού του Μεγάλου Μαγίστρου τελεί υπό την αιγίδα του υπουργού Αιγαίου κ. Αριστοτέλη Παυλίδη, οργανώνεται από το Πειραματικό Εργαστήρι Βεργίνας με τη συνεργασία της 4ης Εφορείας Βυζαντινών Αρχαιοτήτων και έχει την υποστήριξη του υπουργείου Πολιτισμού, του υπουργείου Υγείας και Κοινωνικής Αλληλεγγύης, του Τουριστικού Συγκροτήματος ΚΑΨΗ, της Ford Motor Ελλάς και των Blue Star Ferries.

Τον επόμενο χρόνο την έκθεση θα φιλοξενήσει η Κίνα στο Εθνικό Μουσείο του Πεκίνου και στις μεγάλες επαρχιακές πρωτεύουσες σαν προοίμιο για την Ολυμπιάδα του 2008. Το υπουργείο Πολιτισμού της Κίνας διάλεξε το εικαστικό έργο του Βαρλάμη για τη Μάνα γιατί, πέρα απ' την αναμφισβήτητη ποιότητα και αξία του, μεταφέρει ένα οικουμενικό μήνυμα που καταλαβαίνει κάθε άνθρωπος ανεξάρτητα από την καταγωγή, τη θρησκεία και τη μόρφωσή του.

Ο υπουργός Αιγαίου Αριστοτέλης Παυλίδης με την ευκαιρία της έκθεσης στη Ρόδο σημειώνει: Η σύλληψη του Βαρλάμη, να προσεγγίσει την έννοια της Ολυμπιακής Ιδέας, μέσα από την διαχρονική και πανανθρώπινη αξία της Μάνας και της Μητρικής Αγάπης, συγκίνησε, ενθουσίασε, αλλά το κυριότερο ίσως, ανανέωσε την ιδέα του Ολυμπισμού. Το παράδειγμα της Ροδίτισσας Καλλιπάτειρας δεν είναι τυχαίο, γι' αυτό και σήμερα ακόμη εμπνέει ...

Η Έκθεση θα παραμείνει ως τις 27 Αυγούστου και θα είναι επισκέψιμη κατά τις ώρες λειτουργίας του Αρχαιολογικού Χώρου.

Πληροφορίες: Γιάννης Γιάνναρης 6978009080

Ευθύμιος Βαρλάμης

Σφαιρικός και πολύμορφος καλλιτέχνης, - ζωγράφος, γλύπτης, αρχιτέκτονας, συγγραφέας και παιδαγωγός. Γεννήθηκε στη Μακεδονία, σπούδασε στην Αρχιτεκτονική Σχολή της Βιέννης και δίδαξε σε διάφορα Ευρωπαϊκά Πανεπιστήμια και Ακαδημίες.



Το 1988 διηύθυνε το τμήμα Αρχιτεκτονικής στη Θερινή Ακαδημία του Salzburg, όπου παρουσίασε τη θεωρία του «Αυτοματισμού» στην αρχιτεκτονική και το design.

Από το 1992 διευθύνει το Διεθνές Ινστιτούτο για Σχεδιασμό και Επικοινωνία-I.DE.A. στην Αυστρία.

Πραγματοποίησε σειρά από πειραματικά ερευνητικά προγράμματα όπως η «Σαντορίνη, Παγκόσμια Οικολογική Ακαδημία», που οργάνωσε με τη συνεργασία της Ευρωπαϊκής Ένωσης και μεσογειακών πανεπιστημίων.

Το 1995 ζωγράφισε σε 12 πίνακες την Αποκάλυψη του Ιωάννη στα πλαίσια του εορτασμού από το Οικουμενικό Πατριαρχείο των 1900 χρόνων της συγγραφής του έργου στην Πάτμο.

Ο Βαρλάμης με το project της «Πόλης των Παιδιών» και to Children's Museum Program διακηρύσσει τη στροφή της αρχιτεκτονικής και της κουλτούρας προς την πολύτιμη ουσία της παιδικότητας.

Για περισσότερα από 15

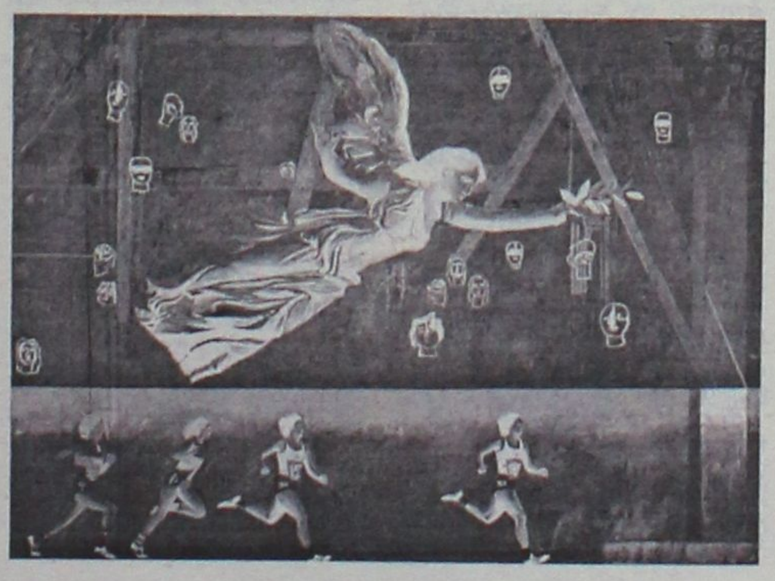



χρόνια αφοσιώθηκε στο μεγάλο εικονογραφικό project του «ΑΛΕΞΑΝΔΡΟΣ 2000» και δημιούργησε περισσότερα από 1500 έργα με θέμα το Μεγαλέξανδρο (πίνακες, γλυπτά, εγκαταστάσεις), που παρουσιάστηκαν για πρώτη φορά το 1997 στη Θεσσαλονίκη και το 1998 μεταφέρθηκε στην Αθήνα με τη συνεργασία του δήμου Αθηναίων και υπό την αιγίδα του υπουργείου Εθνικής Άμυνας και την ευλογία και υποστήριξη του Οικουμενικού Πατριάρχη κ.κ. Βαρθολομαίου.



Από το 1999 περιοδεύει στο εξωτερικό και παρουσιάστηκε με εξαιρετική επιτυχία στο Κάιρο και την Αλεξάνδρεια, στην Αυστρία, στα πλαίσια του Φεστιβάλ του Δούναβη και αμέσως μετά το 2000 στη Βασιλεία της Ελβετίας, στη Λευκωσία, το 2001 στις Βρυξέλλες, στο Ευρωπαϊκό Κοινοβούλιο και το 2002 στο Βασιλικό Μουσείο Τέχνης και Ιστορίας του Βελγίου. Επόμενες εκθέσεις προγραμματίζονται για την Ιορδανία, το Τόκιο, τις Η.Π.Α., τις Ινδίες και το Πακιστάν.

Το 2002 εντυπωσίασε τους Θεσσαλονικείς με τη μεγαλειώδη εικαστική συλλογή ΘΕΣΣΑΛΟΝΙΚΗ Η ΑΔΕΡΦΗ ΤΟΥ ΜΕΓΑΛΕΞΑΝΔΡΟΥ και το 2003-4 παρουσίασε τη συλλογή η «Ομορφιά της Τέχνης» στην Κύπρο, στην Ελούντα της Κρήτης και σε 10 πόλεις στη Βόρεια Ελλάδα.

Το 2004 στην Ολυμπιάδα της Αθήνας εντυπωσίασε Έλληνες και ξένους δημοσιογράφους με τη συλλογή «Μάνα, η Δύναμη της Αγάπης» στο Ζάππειο της Αθήνας και τον Οκτώβριο εγκαινιάστηκε στην κ. Αυστρία η «Εκκλησία του Χαρμόσυνου Μηνύματος», ένας ναός για τα παιδιά όλου του κόσμου με πρωτότυπη αρχιτεκτονική σύλληψη.

Το 2005 παρουσιάστηκε στη Βιέννη και το Δουβλίνο η συλλογή «I Believe, Mysteries and Transformations" που απαντά σε κρίσιμα ζητήματα της κοινωνίας των ανεπτυγμένων δυτικών χωρών.

Μεταξύ άλλων παρουσιάσεις και εκθέσεις έγιναν και στο Μουσείο Μοντέρνας Τέχνης της Βιέννης, στο Kunsthaus του Αμβούργου, στο D.A.M., το Γερμανικό Μουσείο Αρχιτεκτονικής της Φρανκφούρτης, στο Grand Palais στο Παρίσι, στο Convention Centre της Νέας Υόρκης, στην Αμβέρσα, στη Γάνδη, στο Palais des Arts του Κάιρου, στο Musées des Beaux Arts της Αλεξάνδρειας κ.ά.

Την Πέμπτη βράδυ στον προφήτη Αμώς στο Φαληράκι

Συναυλία με πανσέληνο

Τα έσοδα στον αγώνα κατά των ναρκωτικών

Ο Δωδεκανησιακός Σύλλογος Γονέων, Συγγενών και Φίλων Εξαρτημένων Ατόμων διοργανώνει μεγάλη συναυλία με τίτλο "Συναυλία με Πανσέληνο" την Πέμπτη, 21 Ιουλίου 2005, στις 9 το βράδυ στον Προφήτη Αμώς (Φαληράκι).

Η συναυλία, της οποίας τα έσοδα θα διατεθούν στον αγώνα κατά της εξάρτησης και των εξαρτησιογόνων ουσιών, τελεί υπό την αιγίδα του Δήμου Καλλιθέας και στηρίζεται από την ΤΕΔΚ Δωδεκανήσου, τη Λέσχη Lions "Ηλιούσα" Ρόδου και την Ενωση Γυναικών Επιχειρηματιών Καλλιθέας "Μεσόγειος".

Την καλλιτεχνική επιμέλεια της διοργάνωσης έχει αναλάβει ο γνωστός εκλεκτός συνθέτης και τραγουδιστής Τάκης Βούης, με αποτέλεσμα να έχουν "κλείσει" να τραγουδήσουν οι (ουκ ολίγοι): Αγαπητός, Νετζίπ Αττακλή, Τάκης Βούης, Θανάσης Ζαχαρόπουλος, Ελένη Καρανάση, Γιάννης Κατσιμπράκης, Ντένια Κουρούση, Γιώργος Κούτρος, Παναγιώτης Μαρκιανίδης, Ιρις Μαυράκη, Ιωάννα Μελά, Νίκος Μοσχολιός, Μαρία Παπανδρέου, Βιργινία Πρέκα, Αφεντούλα Ραζέλη, Νομική Στάπα, Ειρήνη Τουμπάκη, Χριστίνα Χατζηαντώνη, Αντώνης Χατζηιωάννου.

Οι μουσικοί που θα συνοδέψουν τους τραγουδιστές είναι οι: Γιάννης Γιακουμάκης (κλασσική κιθάρα), Κυριάκος Κωνσταντάκης (ακορντεόν-πλήκτρα), Νεκτάριος Κωνσταντάκης (βιολί), Αιμίλιος Κορδέλας (ακουστική κιθάρα), Αποστόλης Ροδίτης (μπουζούκι-λαούτο), Βασίλης Μακαρούνας (τύμπανα) και Λευτέρης Λαυράντζος (μπουζούκι).

Εισιτήρια (η τιμή των οποίων είναι μόλις 10 ευρώ) προπωλούνται στα δισκοπωλεία της Ρόδου, στο Γραφείο Πληροφοριών του Δήμου και στην Καντίνα "Κολώνα".

Θερινή Ακαδημία Πιάνου στη Ρόδο

Μετά την πετυχημένη διοργάνωση του Διεθνούς Διαγωνισμού Πιάνου που πραγματοποιήθηκε στη Ρόδο το Μάιο του 2004, με συμμετοχή 85 παιδιών από 28 χώρες, ένας νέος θεσμός έρχεται να συνεισφέρει στα πεδία του πολιτισμού και της εκπαίδευσης στη Ρόδο και στην ευρύτερη περιοχή της Δωδεκανήσου.

Πρόκειται για την ίδρυση της **Θερινής Ακαδημίας Πιάνου** που αποτελείται από σειρά εντατικών μαθημάτων πιάνου, με ημερομηνία έναρξης την 25η Αυγούστου και διάρκεια τριών εβδομάδων.

Διεθνούς φήμης πιανίστες κλήθηκαν και αποδέχτηκαν την πρόσκληση των καλλιτεχνικών διευθυντών της Ακαδημίας, **κ. Στέργου Αϊβάζη και κας. Αγάθης Λείμονή**, για να διδάξουν την τέχνη του πιάνου σε μαθητές που θα έρθουν από όλη την Ελλάδα και το εξωτερικό.

Στόχος της Θερινής Ακαδημίας Πιάνου είναι, να προσφέρει στους συμμετέχοντες λύσεις πάνω σε θέματα τεχνικής και ερμηνείας και να τους πληροφορήσει γύρω από τις τάσεις που διαμορφώνονται διεθνώς στη μουσική εκπαίδευση και τις μουσικές επαγγελματικές κατευθύνσεις.



Η Θερινή Ακαδημία Πιάνου αποτελείται από δύο κύκλους μαθημάτων. Ο πρώτος κύκλος μαθημάτων πραγματοποιείται από τις 25 Αυγούστου έως τις 4 Σεπτεμβρίου 2005, με καθηγητές την Lilia Boyadjieva και τον Eric Heidsieck από την Schola Cantorum του Παρισιού. Ο δεύτερος κύκλος, με καθηγητές τους Marcella Crudeli και Alberto Portugheis από Ακαδημίες της Ρώμης και του Λονδίνου, θα πραγματοποιηθεί από τις 5 έως τις 14 Σεπτεμβρίου 2005.

Στο πλαίσιο των μαθημάτων θα πραγματοποιηθούν συναυλίες από τους καθηγητές της Ακαδημίας αλλά και τους συμμετέχοντες, σε ειδικά διαμορφωμένους χώρους των ξενοδοχείων Esperos Palace και Esperides Hotel του ομίλου Βασιλάκη καθώς επίσης και στον επιβλητικό κήπο του 'Ηχος και Φως' στην καρδιά της Ρόδου. Οι συναυλίες έχουν ελεύθερη είσοδο για το κοινό.

Για την πιστοποίηση της συμμετοχής στην Θερινή Ακαδημία Πιάνου, θα δοθεί δίπλωμα υπογεγραμμένο από τους καθηγητές.

Την καλλιτεχνική διεύθυνση έχουν οι διακεκριμένοι πιανίστες Στέργος Αϊβάζης και Αγάθη Λειμονή.

Μεγάλοι χορηγοί: Οργανισμός Πολιτιστικής Ανάπτυξης της Νομαρχιακής Αυτοδιοίκησης Δωδεκανήσου & Δήμος Καλλιθέας νήσου Ρόδου

Επιμέρους χορηγοί: Δήμος Πεταλούδων, Όμιλος Ξενοδοχειακών Επιχειρήσεων Βασιλάκη, Ταξιδιωτικό Πρακτορείο Rodos Tours, Μουσικός Οίκος Καραβελλάκη, Ήχος και Φως, Μουσικό Γυμνάσιο Ρόδου και Ροδιακές Γραφικές Τέχνες.

Χορηγοί επικοινωνίας: είναι η Ελληνική Ραδιοφωνία Ρόδου και το Ράδιο Λυχνάρι.

Ως ημερομηνία λήξης των αιτήσεων συμμετοχής έχει οριστεί η 1η Αυγούστου.

Για αιτήσεις συμμετοχής καθώς και για περισσότερες πληροφορίες σχετικά με το πρόγραμμα των μαθημάτων, μπορείτε να απευθύνεστε στον Οργανισμό Πολιτιστικής Ανάπτυξης Δωδεκανήσου: τηλ. 22410 43036, 43013, opad@nad.gr

Επίσης στα τηλέφωνα: 22410 62213, 210 3811757, 6979 442262,6944 248245, 6945 123349

fax:210 3811757 / e-mail: stergosaivazis@hotmail.com & agatheleimoni@hotmail.com

Συναυλία με την Γλυκερία και τον Κώστα Μακεδόνα

Στις 27 Ιουλίου στο θέατρο της Μεσαιωνικής Τάφρου

Συναυλία με την **ΓΛΥΚΕΡΙΑ και τον ΚΩΣΤΑ ΜΑΚΕΔΟΝΑ** οργανώνει ο Πολιτιστικός Οργανισμός Δήμου Ροδίων την **Τετάρτη 27 Ιουλίου, στις 9:30μ.μ.** στο θέατρο της Μεσαιωνικής Τάφρου «Μελίνα Μερκούρη»

Η καλοκαιρινή συνεργασία της Γλυκερίας με τον Κώστα Μακεδόνα είναι η φυσική συνέχεια των προηγούμενων εξαιρετικά πετυχημένων συνεργασιών τους που ήρθαν και έδωσαν έναν τόνο ζεστασιάς και αυθεντικότητας στη νυχτερινή ζωή της πρωτεύουσας. Οι δυο τους, με καλοκαιρινή διάθεση αυτή τη φορά, ενώνουν τις δυνάμεις τους και πραγματοποιούν μια σειρά συναυλιών σε διάφορα σημεία της Ελλάδας.

Πρόκειται για επιλεγμένες εμφανίσεις που θα μας φέρουν κοντά σε δυο από τους πιο σημαντικούς εκπροσώπους του σύγχρονου ελληνικού τοπίου. Σε μία ερμηνεύτρια και έναν ερμηνευτή με αδιαμφισβήτητο στυλ και ταλέντο που είναι από τους πιο αγαπημένους του ελληνικού κοινού. Τραγούδια από τα άλμπουμ όπως «Μόνο Μια Φορά», «Γουστάρω», «Πάμε Για Ορθοπεταλιές» καθώς και την τελευταία επιτυχία «Μη Μου Λες Αντίο» που έχουν συνδεθεί με τη φωνή του Κώστα Μακεδόνα θα ακουστούν στο πλαίσιο αυτής της περιοδείας μαζί με άλλα τα οποία χαρακτηρίζουν την πορεία της Γλυκερίας. Ανάμεσα τους κάποια από τους δίσκους της «Σμυρναίικα», «Όλα Μου Τα Μυστικά», «Η Αγάπη Ηρθε Από Μακριά» καθώς και το «Ότι Αγαπώ Είναι Δικό Σου» που έχει σημειώσει ιδιαίτερη αίσθηση. Όλο το ηχητικό υλικό δένεται αρμονικά και μας παρασύρει σε ένα ταξίδι που θα αφήσει μια εξαιρετική αίσθηση.

Την Παρασκευή 26 Αυγούστου θα πραγματοποιηθεί συναυλία στο Στάδιο του Διαγόρα, όπου θα ακουστούν τα δημοφιλή έργα του **Θάνου Μικρούτσικου** «Σταυρός του Νότου-Γραμμές των Οριζόντων» σε ποίηση **Νίκου Καββαδία**

Τραγουδούν: **ΓΙΑΝΝΗΣ ΚΟΤΣΙΡΑΣ** και οι τραγουδοποιοί **ΛΑΥΡΕΝΤΗΣ ΜΑΧΑΙΡΙΤΣΑΣ-ΧΡΗΣΤΟΣ ΘΗΒΑΙΟΣ** και ο **ΓΙΑΝΝΗΣ ΚΟΥΤΡΑΣ.**

Η συναυλία πραγματοποιείται υπό την αιγίδα του Πολιτικού Οργανισμού Δήμου ροδίων και του Δ.Ο.Ν.Α.

Τέλος, ο σύλλογος **«Γυναίκες Χωρίς Σύνορα»** οργανώνει συναυλία με την **ΑΛΚΗΣΤΙΣ ΠΡΩΤΟΨΑΛΤΗ** στις **15 Σεπτεμβρίου** στο θέατρο της Μεσαιωνικής Τάφρου. Η **Άλκηστις Πρωτοψάλτη** (ή αλλιώς Άλκηστις-Σεβαστή Αττικιουζέλ) είναι μια τραγουδίστρια που διαγράφει την δική της ξεχωριστή πορεία στο χώρο του ελληνικού τραγουδιού τα τελευταία 30 χρόνια. Έχει παρουσιάσει ως επί το πλείστον καινοτόμες δουλειές, εντυπωσιάζοντας και συγκινώντας με τις ερμηνείες και επιλογές της στο χώρο της δισκογραφίας αλλά και στον χώρο των ζωντανών εμφανίσεων όπου εισήγαγε μαζί με τους συνεργάτες της νέους τρόπους παρουσίασης των τραγουδιών.

Η συναυλία πραγματοποιείται υπό την αιγίδα του Πολιτιστικού Οργανισμού Δήμου Ροδίων.

Πληρ. 22410-28823-33343-27427 e-mail. podr@otenet.gr

Cine Mania

ΚΙΝΗΜΑΤΟΓΡΑΦΙΚΑ ΝΕΑ ΑΠ' ΟΛΟ ΤΟΝ ΚΟΣΜΟ

Πέθανε η Τζερ. Φιτζέραλντ



Πέθανε την Κυριακή, σε ηλικία 91 ετών, η Αμερικανίδα ηθοποιός Τζεραλντίν Φιτζέραλντ, που έγινε διάσημη για το ρόλο της στην ταινία Ανεμοδαρμένα Ύψη.

Η Φιτζέραλντ έπασχε από Αλτσχάιμερ και άφησε την τελευταία της πνοή στο σπίτι της στη Νέα Υόρκη.

Είχε γεννηθεί στο Δουβλίνο το 1913 και τη δεκαετία του 1930 μετανάστευσε στη Νέα Υόρκη, όπου το 1938 έκανε το ντεμπούτο της στο θέατρο, στο πλάι του Όρσον Ουέλς.

Δύο χρόνια αργότερα ήταν υποψήφια για το Όσκαρ δεύτερου γυναικείου ρόλου, για την ερμηνεία της στο ρόλο της εγκαταλελειμμένης Ισαβέλας στα Ανεμοδαρμένα Ύψη.

Συμμετείχε σε πολλές ταινίες και το 1971 επέστρεψε στο θέατρο με το έργο Το μακρύ ταξίδι της μέρας μέσα στη νύχτα, που σήμανε και την αρχή μιας δεύτερης επιτυχημένης περιόδου στην καριέρα της.

Σπάει κάθε ρεκόρ πωλήσεων ο Χ. Πότερ

Όλα τα ρεκόρ πωλήσεων, σε Ηνωμένες Πολιτείες και Λονδίνο, έσπασε το έκτο βιβλίο της Τζ.Κ.Ρόουλιγνκ, Ο Χάρι Πότερ και ο Ετεροθαλής Πρίγκιπας.

Όπως μετέδωσε το BBC, μέσα στις πρώτες 24 ώρες της κυκλοφορίας του, έχουν πουληθεί συνολικά σχεδόν εννέα εκατ. αντίτυπα.

Στα 6,9 εκατ. ανέρχονται τα αντίτυπα που έχουν πουληθεί στις Ηνωμένες Πολιτείες, ενώ στη Βρετανία ο αντίστοιχος αριθμός ξεπερνά τα 2 εκατομμύρια.

Το προηγούμενο -πέμπτο κατά σειρά- βιβλίο της Ρόουλινγκ, Ο Χάρι Πότερ και το Τάγμα του Φοίνικα, είχε πουλήσει την πρώτη ημέρα τις κυκλοφορίας του στις ΗΠΑ περί τα πέντε εκατομμύρια αντίτυπα.

Σύμφωνα με τον βρετανικό εκδοτικό οίκο Bloomsbury, οι πωλήσεις στη Βρετανία του Ετεροθαλή Πρίγκιπα είναι αυξημένες κατά 13% σε σχέση με το Τάγμα του Φοίνικα.

Χαρακτηριστικό παράδειγμα της τεράστιας επιτυχίας που καταγράφουν στις ΗΠΑ οι νέες περιπέτειες του Χάρι Πότερ αποτελεί το γεγονός ότι τα κέρδη από τις πωλήσεις του βιβλίου ξεπερνούν κατά πολύ τα κέρδη από τα εισιτήρια που έκοψαν οι ταινίες Charlie and the Chocolate Factory και The Wedding Crashers, που κυκλοφόρησαν στις αμερικανικές αίθουσες το Σαββατοκύριακο.

Δεν θα προβληθεί ταινία στο Φεστιβάλ Κέιμπριτζ

Λόγω των επιθέσεων στο Λονδίνο

Στην ακύρωση της προβολής της ταινίας Ο παράδεισος τώρα του Παλαιστίνιου σκηνοθέτη Χανί Αμπού Ασάντ προχώρησαν οι διοργανωτές του κινηματογραφικού Φεστιβάλ του Κέιμπριτζ, επειδή κεντρικοί ήρωές της είναι δύο βομβιστές αυτοκτονίας.

Λίγες ημέρες μετά το πολλαπλό τρομοκρατικό χτύπημα στο Λονδίνο, οι διοργανωτές του φεστιβάλ ακύρωσαν την προβολή της βραβευμένης στο Φεστιβάλ του Βερολίνου ταινίας, επικαλούμενοι την ευαισθησία του κοινού μετά τα τραγικά γεγονότα της 7ης Ιουλίου.

«Εξαιτίας των πρόσφατων τραγικών γεγονότων και με γνώμονα την ευαισθησία του κοινού, το Κινηματογραφικό Φεστιβάλ του Κέιμπριτζ, με μεγάλη λύπη, αποφάσισε να ακυρώσει τις προβολές της ταινίας Ο παράδεισος τώρα» αναφέρει σε σχετική ανακοίνωση ο εκπρόσωπος του Φεστιβάλ, επισημαίνοντας, σύμφωνα με το BBC, ότι: «Η απόφαση αυτή ελήφθη σε συνεννόηση με τις τοπικές αρχές και την αστυνομία».

ΠΑΛΛΑΣ 5 CINEMAS CENTER
15/07/2005 - 21/07/2005
www.cinemapallas.gr
Για κρατήσεις
22410 24475/70670
Δημοκρατίας 13, Ρόδος

WAR OF THE WORLDS ΠΟΛΕΜΟΣ ΤΩΝ ΚΟΣΜΩΝ
ΣΕ 1η ΠΑΓΚΟΣΜΙΑ ΠΡΟΒΟΛΗ!!! ΑΚΡΙΒΟΤΕΡΗ ΠΑΡΑΓΩΓΗ ΣΤΗΝ ΙΣΤΟΡΙΑ ΤΟΥ ΚΙΝΗΜΑΤΟΓΡΑΦΟΥ!!!
Στίβεν Σπίλμπεργκ - Τομ Κρουζ
Αίθουσα 5 ώρες έναρξης // •17:40 •20:05 •22:30

BATMAN BEGINS
Η ΤΑΙΝΙΑ ΤΟΥ ΚΑΛΟΚΑΙΡΙΟΥ!!!
ΣΕ 1η ΠΑΓΚΟΣΜΙΑ ΠΡΟΒΟΛΗ!
Η υπερ-περιπέτεια, που δεν θα χασει κανείς!!!
ΚΑΝΤΕ ΕΓΚΑΙΡΑ ΤΙΣ ΚΡΑΤΗΣΕΙΣ ΣΑΣ
Αίθουσα expert Κωσταρίδης 2 ώρες έναρξης // •17:00 •19:45 •22:35

MONSTER KAKIA IN LAW ΤΗΕΟΕΡΑ
Η ξέφρενη κωμωδία με τη Τζένιφερ Λόπεζ και τη Τζέιν Φόντα
Αίθουσα MAIK ARTISTIC TEAM 3
ώρες έναρξης // •17:50 •20:00

ALEXANDER
Η μεγαλειώδης επική παραγωγή για την ζωή του Μ. Αλέξανδρου
Αίθουσα ΒΑΚΑΡ 4 ώρες έναρξης // •17:00 •20:20
Αίθουσα MAIK ARTISTIC TEAM 3 ώρες έναρξης // •22:00

Meet the Fockers
Ρόμπερτ Ντε Νίρο, Μπεν Στίλερ, Ντάστιν Χόφμαν, Μπάρμπαρα Στρέιζαντ!!!
Πεθερός & γαμπρός σε νέες ξεκαρδιστικές αντιπαλότητες!!!
Αίθουσα SFERA LIVE 1 ώρες έναρξης // •17:35 •20:00 •22:25

ΠΡΟΣΕΧΩΣ
ΑΓΚΑΘΑ ΚΡΙΣΤΙ: ΣΤΑ ΙΧΝΗ ΤΟΥ ΔΟΛΟΦΟΝΟΥ
MON PETIT DOIGT M'A DIT
Η γνωστή κωμωδία Μυστηρίου της Αγκάθα Κρίστι, με ανεπανάληπτο τρόπο στη μεγάλη οθόνη!!!
XΠ1947

METROPOL MULTI CINEMA ODEON
22410 28400
INFORMATION - RESERVATIONS
ΠΛΗΡΟΦΟΡΙΕΣ - ΚΡΑΤΗΣΕΙΣ
ΕΒΔΟΜΑΔΙΑΙΟ ΠΡΟΓΡΑΜΜΑ weekly program
15/07/05 - 21/07/05
www.cinemametropol.gr

FANTASTIC 4 FOUR
Η "FANTASTIC 4 FOUR" είναι εδώ!
Ο " Άνθρωπος Δαυλός " το " Πράγμα "
η " Αόρατη Γυναίκα " ο " Λαστιχένιος "
Η φαντασία και η περιπέτεια επί τέσσερα!!
ΚΑΝΤΕ ΕΓΚΑΙΡΑ ΤΙΣ ΚΡΑΤΗΣΕΙΣ ΣΑΣ
ΩΡΕΣ ΕΝΑΡΞΗΣ / SHOW TIMES
ΠΑΡ. - ΣΑΒ. - ΚΥΡ. 18:00 - 20:15, 22:30
ΚΑΘΗΜΕΡΙΝΑ 20:15, 22:30
ΑΙΘΟΥΣΑ 1

σχεδόν...ΕΡΩΤΑΣ
a lot like LOVE
Η πιό δροσιστική ερωτική κωμωδία του καλοκαιριού!!!
Ο έρωτας βλάπτει σοβαρά.....την φιλία!!!
Πρωταγωνιστεί το ζευγάρι του έρωτα : Άστον Κάτσερ, Αμάντα Πίτ
ΑΙΘΟΥΣΑ 2
ΩΡΕΣ ΕΝΑΡΞΗΣ / SHOW TIMES 20:30, 22:45

Ο Κος & η Κα ΣΜΙΘ
Mr. & Mrs. SMITH
Οι δύο μεγαλύτεροι στάρ του κόσμου αυτή την στιγμή ενώνουν τις δυνάμες τους σε μία συναρπαστική ερωτική περιπέτεια γεμάτη δράση, κωμικά απρόοπτα και έναν έρωτα που κυριολεκτικά... σκοτώνει!!!
Πρωταγωνιστούν : Μπράντ Πίτ, Αντζελίνα Τζολί
ΚΑΝΤΕ ΕΓΚΑΙΡΑ ΤΙΣ ΚΡΑΤΗΣΕΙΣ ΣΑΣ
ΑΙΘΟΥΣΑ 1
ΩΡΕΣ ΕΝΑΡΞΗΣ / SHOW TIMES 20:00, 22:40

ΠΡΟΣΕΧΩΣ
ΑΜΑΡΤΩΛΗ ΠΟΛΗ
SIN CITY
Μία εκρηκτική περιπέτεια δράσης.
Πρωταγωνιστούν : Μπρούς Γουίλις, Κλάϊβ Όουεν, Ροζάριο Γκέιλ, Τζέσικα Άλμπα
XΠ046

Άρτος (;) & Θεάματα (;)...

... Και τηλεόραση (όπως λέμε τηλοψία...)

ΕΤ1

07.00 **Καραγκιόζης**
07.30 **Ξένο παιδικό**
08.00 **Μπουρμπουλήθρες**
08.15 **Πιτσιρίκια**
08.30 **Ξένο παιδικό**
09.00 **Το βιβλίο που δεν διάβαζε κανείς**
09.30 **Φίλοι για πάντα**
10.00 **Ημερολόγιο καταδύσεων**
10.30 **Μένουμε Ελλάδα**
12.00 **Η πόλη** (Ε) Κοινωνική σειρά εποχής.
13.00 **Ταξιδεύοντας.** Ντοκιμαντέρ.
14.00 **Τσικιτίτας.** Η σειρά απευθύνεται σε παιδιά ηλικίας 6-14 χρόνων.
15.00 **Εχει γούστο.** Με τη Μπήλιω Τσουκαλά.
17.30 **Μένουμε Ελλάδα**
20.00 **Ιστορία**
21.00 **Παγκόσμιο πρωτάθλημα βόλεϊ ανδρών**
23.00 **Ειδήσεις**
23.30 **Παγκόσμιο πρωτάθλημα υγρού στίβου**
23.45 **Καταδύσεις**

NET

05.45 **Πρώτη γραμμή.** Ενημερωτική εκπομπή με τον Βασίλη Λυριτζή και τον Δημήτρη Οικονόμου.
10.00 **Ειδήσεις**
10.10 **Καθημερινά.** Ενημερωτική εκπομπή.
12.00 **Ειδήσεις**
13.00 **Ελληνική ταινία.** «Μάνα για σένα». Κοινωνική.
14.30 **20ός αιώνας - Επιλογές**
15.00 **Ειδήσεις**
16.00 **Ατίθασα νιάτα.** Νεανική σειρά.
17.00 **Μέρες αγάπης**
18.00 **Ειδήσεις**
19.00 **Ανω κάτω τελεία** (Ε) Κωμική σειρά. Παίζουν: Θανάσης Ευθυμιάδης, Αλεξάνδρα Παλαιολόγου, Γεράσιμος Σκιαδαρέσης
20.00 **Λίστα γάμου** (Ε)
20.50 **Στιγμές τραγουδιού**
21.00 **Ειδήσεις**
22.00 **Θερινό σινεμά στη NET.** «Ολα για την αγάπη». Δραματική επιστημονικής φαντασίας
24.00 **Ειδήσεις**
00.30 **Ανδρομέδα**
01.30 **Μάτλοκ**

ΕΤ3

07.30 **Μαθηματικά για την τεχνολογία**
08.00 **Λήμνος -Αϊ Στράτης, νύχτα της πανσελήνου - του πελάγους - ωραία συνέχεια, ωραίας αρχής**
08.30 **Μεγάλος κόσμος για μικρούς ανθρώπους**
09.00 **Μαθηματικά αστέρια**
09.30 **Η Μάγκι και το άγριο τερατάκι**
10.00 **Τα κουτά κουνελάκια**
10.30 **Ελιοτ ο τάρανδος**
11.00 **Ερμιτάζ**
11.30 **Τα μυστικά της φύσης**
12.00 **Ον δε λουζ**
12.30 **Θάλασσα, ο υδάτινος κόσμος**
13.00 **Ειδήσεις**
14.30 **Η παράδοση της Ανατολής**
15.00 **Ασυνήθιστα τρένα**
16.00 **Ειδήσεις**
16.20 **Εκτη αίσθηση**
16.30 **Χρώμα Ελλάδας... από τη Μύκονο**
18.00 **Ο κόσμος των σπορ**
19.00 **Ειδήσεις**
20.15 **Μακρινές φιλίες**
20.30 **Ζω στην Ευρώπη**
21.00 **Το παιδί του διαφωτισμού**
22.00 **E-life**
22.30 **Τα πάντα ρει**
23.00 **Γεια σου περήφανη και αθάνατη εργατιά**
24.00 **Ειδήσεις**

FILMNET

05.05 **Ξένη ταινία.** «Ο τελευταίος σαμουράι». Περιπέτεια.
07.40 **Ξένη ταινία.** «Οι ήρωες του Μπαλμέιν»
09.20 **E! Entertainment**
10.20 **Ξένη ταινία.** «Η συμμαχία»
12.15 **Ξένη ταινία.** «Μαζί»
14.20 **Ξένη ταινία.** «Οι δεξιοτέχνες»
15.55 **Ξένη ταινία.** «Μια θάλασσα μακριά»
17.30 **Ξένη ταινία.** «Πολεμώντας για το αύριο»
19.45 **Ξένη ταινία.** «Η δεύτερη ευκαιρία»
22.00 **Ξένη ταινία.** «Cuba libre». Δραματική κομεντί.
23.45 **Ξένη ταινία.** «Αντιμέτωποι με την αλήθεια»
01.40 **Ξένη ταινία.** «Κάποτε στο Μεξικό»
03.25 **Ξένη ταινία.** «Σιμόν Γουλφ: Σκανδαλιάρικες ιστορίες»

ALTER

06.30 **Alter kids**
10.30 **Ειδήσεις**
11.00 **Breakfast**
12.25 **Τρώω υγιεινά**
12.30 **Ειδήσεις**
13.45 **Top secret.** Με την Ντέσσυ Κουβελογιάννη.
16.15 **Ειδήσεις**
16.20 **Ελληνική ταινία.** «Γεύση από Ελλάδα». Κωμωδία.
18.15 **Top secret - τελευταία έκδοση**
18.45 **Το πρώτο θέμα**
19.00 **Ειδήσεις**
20.00 **Η φωνή του πολίτη**
21.00 **Ρεξ.**
22.00 **Μήτσι - Χώστα** (Ε)
23.25 **Auto Alter**
23.30 **Ειδήσεις**
23.45 **Αϋπνίες με την Αννίτα Πάνια** (Ε)
02.15 **Sex and the city.**
02.15 **Aprhrodisia**
02.30 **Ξένη ταινία.**

902

07.00 **ΕΝ ... ΤΥΠΟΣ ... ΕΙΣ.** Ενημερωτικη εκπομπή.
10.00 **Τηλεπωλήσεις**
15.00 **Κάθε μέρα στις 3.** Ολοκληρωμένη καταγραφή της επικαιρότητας.
16.00 -
18.00 **Ειδήσεις στη νοηματική**
18.20 **Παιδικό πρόγραμμα.** Μπόλεκ Λόλεκ
18.30 **Τεχνομορφές.** Επαγγέλματα, κατεργασία της ύλης και κατασκευές.
19.00 **Στα μονοπάτια του πολιτισμού**
20.15 **Εις υγείαν**
21.00 **Ειδήσεις**
22.00 **Μουσικές διαδρομές**
23.00 **Μικροπροοπτική**
24.00 **Ειδήσεις**

MEGA

05.45 **Αν θυμηθείς το όνειρό μου** (Ε)
06.45 **Πρωινό MEGA.** Ενημερωτική εκπομπή.
10.00 **Τα μυστικά της Βέφας** (Ε)
11.00 **Το ρετιρέ** (Ε)
11.50 **Μπουκιά και συγχώριο** (Ε) Με τον Ηλία Μαμαλάκη.
12.50 **Χάι Ροκ** (Ε) Κωμική σειρά.
14.00 **Ειδήσεις**
15.00 **Εμείς κι εμείς** (Ε) Κωμική σειρά.
16.30 **Δέκα λεπτά κήρυγμα** (Ε) Κωμική σειρά.
17.30 **Ματιές στα γεγονότα**
17.40 **Απαγορευμένη αγάπη.** Κοινωνική σειρά.
18.15 **Φιλοδοξίες.** Ελληνική κοινωνική-δραματική σειρά.
18.50 **Επτά θανάσιμες πεθερές** (Ε) Κωμική σειρά.
20.00 **Κεντρικό δελτίο ειδήσεων**
21.00 **Η απλή μέθοδος των τριών.** (Ε) Κωμική σειρά.
22.00 **Εραστής δυτικών προαστίων** (Ε) Κωμική σειρά.
00.30 **Τελευταία γεγονότα**
00.45 **Δεύτερη ευκαιρία.** Δραματική σειρά.
01.45 **Models INC**
02.45 **Μόνοι στο σπίτι** (Ε)
03.45 **Τηλεμάρκετινγκ**
04.00 **Μάλκομ και Εντι**
04.30 **Χαραυγή** (Ε)

ANT1

06.45 **Καλημέρα με τον ANT-1.** Ενημερωτική εκπομπή.
10.00 **Πρωινός καφές - Best of.** Με την Ελένη Μενεγάκη.
13.00 **Τα νέα του Αντ-1**
14.00 **Ας πρόσεχες** (Ε)
15.00 **Τα φιλαράκια** (Ε)
16.00 **Ακρως οικογενειακόν** (Ε) Κωμική σειρά.
16.50 **Super game**
17.00 **Ιδιαιτέρα για κλάματα**(Ε) Κωμική σειρά.
18.00 **Ειδήσεις**
18.15 **Super game**
18.20 **Καλημέρα ζωή** Κοινωνική σειρά.
19.15 **Η λάμψη.** Δραματική σειρά.
20.00 **Τα νέα του ANT-1**
21.00 **Ελλάς το μεγαλείο σου** (Ε) Κωμική σειρά.
22.00 **Το καφέ της Χαράς.** (Ε) Κωμική σειρά.
23.00 **Οι στάβλοι της Εριέτας Ζαΐμη** (Ε)
00.10 **Κωδικός "Alias"** Σειρά περιπέτειας και μυστηρίου.
01.10 **Νυχτερινές ειδήσεις**
01.45 **Ξένη ταινία.** «Μίστερ Τζόνσον». Κοινωνική. Παίζουν: Μέιναρντ Εζιάσι, Πιρς Μπρόσναν
03.45 **Τηλεμάρκετινγκ**
04.30 **Mobile fun**
05.15 **Ντράγκονμπολ**
05.45 **Οι δρόμοι της πόλης** (Ε) Αστυνομική σειρά.

alpha

06.45 **Μια νέα μέρα, καλημέρα.** Ενημερωτικό μαγκαζίνο
10.00 **Πρωινό Κους-Κους** (Ε). Ψυχαγωγικό μαγκαζίνο με τους Κατερίνα Καραβάτου, Δημήτρη Σαράντο και Κλεοπάτρα Πατλάκη.
13.00 **Κρυφά πάθη.** Δραματική σειρά.
14.00 **Ειδήσεις**
15.00 **Νίνα** (Ε) Δραματική σειρά.
16.00 **Αυτό που θέλουν οι γυναίκες.** Ψυχαγωγικό μαγκαζίνο με τον Ανδρέα Μικρούτσικο.
17.50 **Ειδήσεις στη νοηματική γλώσσα**
18.00 **Ελληνική ταινία.** «Φτωχαδάκια και λεφτάδες». Κωμωδία. Παίζουν: Μίμης Φωτόπουλος, Νίκος Σταυρίδης, Μπεάτα Ασημακοπούλου
20.00 **Ειδήσεις**
21.00 **Ξένη ταινία.** «Γονείς υπό κράτηση». Κωμωδία.
23.15 **10η εντολή** (Ε) Αστυνομική σειρά.
00.15 **Ειδήσεις**
00.30 **Talk show.** (Ε) Με τον Μανόλη Καψή.
01.45 **Ξένη ταινία.** «Driftwood». Θρίλερ.

STAR

06.00 **Παιδικό πρόγραμμα**
11.30 **Μελίτα, το φλογερό κορίτσι.** Αισθηματική σειρά.
13.00 **Ειδήσεις**
14.00 **Τα πουλιά πεθαίνουν τραγουδώντας.** Αισθηματική σειρά.
14.45 **Οικογένεια Γκίλμορ**
15.45 **Στον έβδομο ουρανό**
16.30 **Ειδήσεις στη νοηματική**
16.45 **Μαριάνα της νύχτας.** Αισθηματική σειρά.
17.45 **Χουάνα η παρθένα.** Αισθηματική σειρά.
18.45 **Ηρακλής** Ξένη σειρά.
19.45 **Ειδήσεις**
21.00 **Οι μάγισσες.** Σειρά μυστηρίου.
22.00 **Ελληνική ταινία.** «Το ανθρωπάκι». Κωμωδία. Παίζουν: Κώστας Βουτσάς, Μάρθα Καραγιάννη, Σπύρος Καλογήρου
23.45 **Τέξας ρέιντζερ.** Περιπετειώδης σειρά.
00.45 **Νόμος και τάξη: Αστυνομικές ιστορίες**
01.45 **Ειδήσεις**
02.00 **Γραφείο κηδειών Φίσερ.** Δραματική σειρά.
03.00 **Σέντσουρι σίτι**
04.00 **Ασκούμενοι δικηγόροι**
05.00 **Αστέρια στο πεντάγραμμο**

SUPER SPORT

17.00 **Αγώνες αυτοκινήτου**
18.00 **Μπιτς βόλεϊ.** Πανελλήνιο πρωτάθλημα
19.30 **Υδάτινα σπορ**
20.00 **Στίβος**
22.30 **Τουρνουά footvolley**
00.30 **Τουρνουά ράγκμπι**
02.30 **Ποδόσφαιρο**
04.30 **Μπάσκετ**
06.00 **Αγώνες μπιλιάρδου**

ΜΝΗΜΟΣΥΝΑ

Την 21η μηνός Ιουλίου ημέρα Πέμπτη και ώρα 8.30 π.μ. εις τον Ιερό Ναό Αγίου Ιωάννου Ρόδου, τελούμε 40ήμερο μνημόσυνο υπέρ αναπαύσεως της ψυχής της λατρευτής μητέρας, γιαγιάς, αδελφής και θείας

ΜΑΡΙΑΣ ΤΟΠΑ

Τα παιδιά: Γιώργος, Δέσποινα, Θεώνη
Τα εγγόνια: Χρήστος-Αλέξανδρος
Τα δισέγγονα: Θεόδωρος-Μαρίνος
Τ' αδέλφια, τ' ανίψια και οι λοιποί συγγενείς.

MZT180708



Την 21η μηνός Ιουλίου ημέρα Πέμπτη και ώρα 8.30 π.μ. εις τον Ιερό Ναό Ταξιαρχών Νεκροταφείου Ρόδου, τελούμε 9ήμερο μνημόσυνο υπέρ αναπαύσεως της ψυχής της λατρευτής μας συζύγου, μητέρας, γιαγιάς, προγιαγιάς, αδελφής και θείας

ΕΙΡΗΝΗΣ ΝΙΚΑΝΔΡΟΥ

Ο σύζυγος: Νικόλαος
Τα παιδιά: Καλλιόπη-Φίλιππας, Ευαγγελία-Ιωάννης, Άννα-Σάββας, Μαρία-Τσαμπίκος, Αντώνης-Αγγελική, Μιχάλης-Γραμματική, Γεράσιμος-Βούλα, Δημήτρης-Ντίνα
Τα εγγόνια, τα δισέγγονα, τα αδέλφια, τ' ανίψια και οι λοιποί συγγενείς.

ΧΠ2830



Την 21η μηνός Ιουλίου ημέρα Πέμπτη και ώρα 6.30 π.μ. εις τον Ιερό Ναό Αγ. Γεωργίου Πλατανίων, τελούμε 40ήμερο μνημόσυνο υπέρ αναπαύσεως της ψυχής της λατρευτής μας συζύγου, κόρης, μητέρας, αδελφής και θείας

ΣΤΑΥΡΟΥΛΑΣ ΣΑΡΙΓΙΑΝΙΔΗ

Ο σύζυγος: Αριστείδης
Οι γονείς: Σάββας-Δέσποινα
Τα παιδιά: Στέλιος, Σάββας, Ντίνα
Τ' αδέλφια, τ' ανίψια και οι λοιποί συγγενείς.

MZT190724



Την 21η μηνός Ιουλίου ημέρα Πέμπτη και ώρα 8.30 π.μ. εις τον Ιερό Ναό Αγίου Νικολάου Ρόδου, τελούμε 40ήμερο μνημόσυνο υπέρ αναπαύσεως της ψυχής του λατρευτού μας συζύγου, πατέρα, παππού, αδελφού και θείου

ΚΩΝΣΤΑΝΤΙΝΟΥ ΚΑΛΙΟΥΔΑΚΗ

Η σύζυγος: Μαρία
Τα παιδιά: Δημήτρης, Χαρούλα
Τα εγγόνια, τ' αδέλφια, τ' ανίψια και οι λοιποί συγγενείς.

MZT190716



Την 22α μηνός Ιουλίου ημέρα Παρασκευή και ώρα 6η απογευματινή εις τον Ιερό Ναό Αγίου Ελευθερίου Ελεούσας, τελούμε 40ήμερο μνημόσυνο υπέρ αναπαύσεως της ψυχής του λατρευτού μας συζύγου, πατέρα, παππού και θείου

ΔΗΜΗΤΡΙΟΥ ΕΜΜ. ΣΚΟΥΜΠΟΥΡΔΗ

Η σύζυγος: Αργυρώ
Τα παιδιά: Βέρα Δράκου-Μαρία- Μιχαήλ Μελλίνης
Τα εγγόνια, τ' ανίψια και οι λοιποί συγγενείς.

ΧΠ109

ΕΥΧΑΡΙΣΤΗΡΙΟ ΠΕΝΘΟΥΣ

Όλους όσους μας συμπαραστάθηκαν στην βαρύτατη θλίψη μας για τον πρόωρο χαμό της αγαπημένης μας μητέρας

ΕΛΕΝΗΣ ΚΑΠΕΤΑΝΑΚΗ

Θερμά ευχαριστούμε
Τα παιδιά της Ηλιάνα, Νίκος

MZT190709

ΕΛΛΗΝΙΚΗ ΔΗΜΟΚΡΑΤΙΑ **Ρόδος, 18/7/2005**
ΔΗΜΟΣ ΡΟΔΙΩΝ **Αριθ. Πρωτ.: 10550**
ΔΙΕΥΘΥΝΣΗ: ΟΙΚΟΝΟΜΙΚΩΝ
ΤΜΗΜΑ: ΚΙΝΗΤΗΣ ΠΕΡΙΟΥΣΙΑΣ
ΓΡΑΦΕΙΟ: ΠΡΟΜΗΘΕΙΩΝ
ΤΑΧ. Δ/ΝΣΗ: ΚΑΠΟΔΙΣΤΡΙΟΥ 4-6
ΠΛΗΡΟΦΟΡΙΕΣ: ΔΡΑΚΟΣ ΜΙΧΑΗΛ
ΤΗΛ.: 22410 35445, ΦΑΞ: 22410 39780

ΠΕΡΙΛΗΨΗ ΔΙΕΝΕΡΓΕΙΑΣ ΠΡΟΧΕΙΡΟΥ ΔΙΑΓΩΝΙΣΜΟΥ

Ο δήμος Ροδίων προκειμένου να προβεί στην προμήθεια ενός τρίκυκλου με ανατροπή, καλεί τους ενδιαφερομένους να καταθέσουν κλειστή προσφορά στο Γραφείο Δημαρχιακής Επιτροπής του δήμου Ροδίων στο Δημαρχιακό Μέγαρο μέχρι τις 27-07-2005 και ώρα 11 π.μ.
Για περισσότερες πληροφορίες και τεχνικά χαρακτηριστικά μπορείτε να απευθυνθείτε στο Γραφείο Προμηθειών του δήμου Ροδίων Καποδιστρίου 5-6, πρωινές ώρες και στα τηλέφωνα 22410-35445.

Ο δήμαρχος
Γιώργος Γιαννόπουλος

ΕΛΛΗΝΙΚΗ ΔΗΜΟΚΡΑΤΙΑ **Κως, 13/6/2005**
ΠΕΡΙΦΕΡΕΙΑ ΝΟΤΙΟΥ ΑΙΓΑΙΟΥ **Αριθ. Πρωτ.: 11347**
ΝΟΜΟΣ ΔΩΔΕΚΑΝΗΣΟΥ
ΔΗΜΟΣ ΔΙΚΑΙΟΥ
ΝΗΣΟΥ ΚΩ

ΠΕΡΙΛΗΨΗ ΔΙΑΚΗΡΥΞΗΣ

Ο δήμαρχος του δήμου Δικαίου-Κω,
Προκηρύσσει ανοικτή δημοπρασία με σφραγισμένες προσφορές με το σύστημα προσφοράς με επιμέρους ποσοστά έκπτωσης (άρθρο 4 παρ. 4β του Ν.1418/84 και του άρθρου 7 του Π.Δ. 609/1985) για την κατασκευή του έργου: **ΔΙΑΝΟΙΞΗ ΟΔΩΝ Ρ.Σ. ΖΗΠΑΡΙΟΥ,** προϋπολογισμού δαπάνης 383.639,58 ευρώ μη συμπεριλαμβανομένου του ΦΠΑ.
Ο διαγωνισμος θα γίνει στο Δημοτικό κατάστημα στο Ζηπάρι-Κω και από την αρμόδια επιτροπή την 8η Αυγούστου 2005 ημέρα Δευτέρα και ώρα 10η πρωινή Αν για οποιονδήποτε λόγο δεν διενεργηθεί η δημοπρασία τη μέρα αυτή, θα διενεργηθεί την Πέμπτη 11 Αυγούστου 2005. Η δημοπρασία και η εκτέλεση έργου θα γίνουν σύμφωνα με τις διατάξεις του Π.Δ. 609/85 «Κατασκευή Δημοσίων έργων» όπως τροποποιήθηκε με του ΠΔ 218/1999 και τον Ν. 2741/99 του Ν. 1418/1984 «Δημόσια έργα και ρυθμίσεις συναφών θεμάτων» όπως τροποποιήθηκε και συμπληρώθηκε με τον Ν. 2229/1994, του Π.Δ. 171/1987 «όργανα που γνωμοδοτούν κ.λπ.» και σύμφωνα με το Ν. 3263/04.
Η εγγύηση στη δημοπρασία ορίζεται στο ποσό των 11.173,97 ευρώ.
Προθεσμία περάτωσης του έργου ορίζεται σε δώδεκα (12) μήνες.
Στη δημοπρασία γίνονται δεκτές εργοληπτικές επιχειρήσεις Ελληνικές ή αλλοδαπές από χώρες μέλη της Ε.Ε. και του Ε.Ο.Χ. εγγεγραμμένες στο ΜΕΕΠ, εφόσον ανήκουν στην 1η έως την 2η τάξη για εκτός νομού, και 1η έως την 3η τάξη για εντός νομού και ως δεύτερο νομό επιλογής τον νομό Δωδ/σου, για κατάταξη με βάση τον Ν. 2940/2001 και την απόφ. ΥΠΕΧΩΔΕ Δ17α/04/44/ΦΝ430/ΕΓΚ.13/12.05.03, για έργα κατηγορίας ΟΔΟΠΟΙΙΑΣ.
Γενική διακήρυξη και μελέτη του έργου βρίσκονται στα γραφεία του δήμου μας, όπως οι ενδιαφερόμενοι μπορούν να λάβουν γνώση κατά τις εργάσιμες ημέρες και ώρες.

Ο δήμαρχος Δικαίου Κω
Βασ. Χατζηγιακουμής

ΕΛΛΗΝΙΚΗ ΔΗΜΟΚΡΑΤΙΑ **Ρόδος, 01/07/2005**
ΝΟΜΟΣ ΔΩΔΕΚΑΝΗΣΟΥ
ΔΗΜΟΣ ΡΟΔΙΩΝ

ΠΑΡΑΤΑΣΗ ΠΡΟΘΕΣΜΙΑΣ

«ΤΟΠΙΚΕΣ ΠΡΩΤΟΒΟΥΛΙΕΣ ΑΠΑΣΧΟΛΗΣΗΣ

Ανακοινώνεται παράταση προθεσμίας για την υποβολή αιτήσεων για συμμετοχή στο Σχέδιο Δράσης, *«Ρόδος - Απασχόληση - Πολιτισμός - Ολοκληρωμένη παρέμβαση Προώθησης της Απασχόλησης στην Ανάπτυξη του Πολιτιστικού Τουρισμού»* το οποίο υλοποιείται στα πλαίσια των Τοπικών Πρωτοβουλιών Απασχόλησης, στο Μέτρο 4.1 *«Δράσεις Προώθησης της Απασχόλησης και Ενέργειες Κατάρτισης»* του Π.Ε.Π. Νοτίου Αιγαίου 2000-2006. Το σχέδιο Δράσης απευθύνεται σε **ανέργους, μακροχρόνια ανέργους, γυναίκες, νέους και άτομα ευπαθών κοινωνικών ομάδων.**
Το Σχέδιο χρηματοδοτείται κατά 75% από το Ευρωπαϊκό Κοινωνικό Ταμείο και κατά 25% από το Ελληνικό Δημόσιο - ΠΕΠ Νοτίου Αιγαίου και αφορά δέσμη ενεργειών και υπηρεσιών με στόχο την ενίσχυση των ανέργων και υποαπασχολούμενων της περιοχής μας, ώστε να επιτευχθεί αύξηση της απασχόλησης. Έχει σαν στόχο να ενισχύσει τις δυνατότητες απασχόλησης, να βελτιώσει την πρόσβαση και τη συμμετοχή των ωφελουμένων στην αγορά εργασίας, να δημιουργήσει νέες μορφές απασχόλησης στον Τομέα του Τουρισμού κα να επιτύχει την εργασιακή και κοινωνική ενσωμάτωση των ωφελουμένων στην αγορά εργασίας.
Οι άνεργοι που επιθυμούν να υποβάλλουν αίτηση συμμετοχής, θα πρέπει να εφοδιαστούν από το ΚΠΑ/ΤΥ του ΟΑΕΔ που είναι εγγεγραμμένοι, το ειδικό παραπεμπτικό το οποίο θα καταθέσουν στο Φορέα Συμβουλευτικής. Οι άνεργοι που θα υποβάλλουν τελικά αίτηση, θα πρέπει να συνεχίσουν κανονικά τη διαδικασία ανανέωσης της κάρτας ανεργίας τους.
Το Σχέδιο Δράσης θα διαρκέσει έως τον Δεκέμβριο του 2007 και θα ωφεληθούν συνολικά 98 δημότες της πόλης της Ρόδου. Όσοι ενδιαφέρονται να ενταχθούν στο πρόγραμμα μπορούν να υποβάλλουν αίτηση στο Κέντρο Στήριξης και Προώθησης στην Απασχόληση και Ανάπτυξης της Επιχειρηματικότητας Ν. Δωδεκανήσου του δήμου Ροδίων -ΚΑΛΛΙΠΑΤΕΙΡΑ- το οποίο στεγάζεται στο Πάρκο Ροδίνι, στη Ρόδο. Νέα περίοδος υποβολής αιτήσεων: 01/07/2005-30/09/2005. Όσα άτομα πληρούν τις προϋποθέσεις συμμετοχής θα κληθούν τηλεφωνικώς ώστε να περάσουν από συνέντευξη για την τελική επιλογή των επωφελουμένων.
Απαραίτητα δικαιολογητικά τα οποία πρέπει να συνοδεύουν την αίτηση:
1. Φωτοτυπία Δελτίου Αστυνομικής Ταυτότητας ή φωτοτυπία Διαβατηρίου.
2. Έγγραφο πιστοποίησης τόπου διαμονής ή υπεύθυνη δήλωση.
3. Πιστοποιητικό οικογενειακής κατάστασης η υπεύθυνη δήλωση.
4. Φωτοτυπία πτυχίων σπουδών/ξένων γλωσσών.
5. Βεβαιώσεις παρακολούθησης προγραμμάτων κατάρτισης

Για τους ανέργους, επιπλεόν:
6. Παραπεμπτικό από το ΚΠΑ ή την Τοπική Υπηρεσία όπου υπάρχει εγγραφή.

Πληροφορίες: κ. Ελένη Κανδυλάκη, τηλ. 22410 70357
Αρμόδιο πρόσωπο: Ελευθερία Φτακλάκη

Το σχέδιο δράσης συγχρηματοδοτείται κατά το 75% από το Ευρωπαϊκό ΚοινωνικόΤαμείο και κατά το 25% από Εθνικούς Πόρους.

ΚΑΘΗΜΕΡΙΝΑ ΟΛΑ ΤΑ ΝΕΑ ΤΗΣ ΔΩΔΕΚΑΝΗΣΟΥ ΣΤΟ INTERNET
www.rodiaki.gr

ΕΥΧΑΡΙΣΤΗΡΙΟ

Ευχαριστούμε θερμά τους ιατρούς **Γιακουμάκη Τσαμπίκο** και **Αντώνογλου Ελένη** της ΜΕΘ του Νοσοκομείου Ρόδου καθώς και όλο το νοσηλευτικό προσωπιξό της μονάδας για την φροντίδα και το ενδιαφέρον που επέδειξαν κατά τη διάρκεια της νοσηλείας του προσφιλούς μας

ΣΤΑΥΡΟΥ ΠΑΠΑΜΑΝΩΛΗ

Η οικογένειά του

MZT180725

ΕΛΛΗΝΙΚΗ ΔΗΜΟΚΡΑΤΙΑ
ΔΗΜΟΣ ΚΩ

Κως, 13/6/2005
Αριθ. Πρωτ.: 11347

ΔΙΑΚΗΡΥΞΗ

Ο δήμαρχος Κω,
Διακηρύσσει ότι εκτίθεται σε ανοικτό διαγωνισμό με σφραγισμένες προσφορές σύμφωνα με τις διατάξεις του ΕΚΠΟΤΑ (Υπ. απόφαση 11389/93) για την προμήθεια ημιφορτηγού αυτοκινήτου (κλούβα) για τις ανάγκες του συνεργείου Ηλεκτρολόγων των Τεχνικών Υπηρεσιών του δήμου Κω.
Ο διαγωνισμός θα διεξαχθεί την 10η Αυγούστου 2006, ημέρα Τετάρτη και ώρα 12η μεσημβρινή ενώπιον της Επιτροπής Δημοπρασιών του δήμου Κω, επί της οδού Ακτής Κουντουριώτη 7, αίθουσα δημάρχου.
Πληροφορίες στις Τεχνικές Υπηρεσίες του δήμου Κω (Σκεύου Ζερβού 40) τηλ. 26363-25167, fax 26362, κ. Φρατζάκη Μιχάλη.

Ο δήμαρχος Κω
Μιλτιάδης Φάκκος

Την αγορά 30 F-16 και 333 Leopard αποφάσισε το ΚΥΣΕΑ

Την προμήθεια 30 αεροσκαφών F-16 Block-52 με δικαίωμα προαίρεσης (option) την αγορά άλλων 10 ομοίου τύπου για την κάλυψη άμεσων επιχειρησιακών αναγκών της Πολεμικής Αεροπορίας αποφάσισε το ΚΥΣΕΑ, κατά τη συνεδρίαση του την Τρίτη υπό την προεδρία του πρωθυπουργού Κώστα Καραμανλή. Επίσης το ΚΥΣΕΑ ενέκρινε την προμήθεια 333 αρμάτων μάχης τύπου Leopard.

Η συμφωνία για την αγορά των αεροσκαφών θα υπογραφεί μεταξύ ελληνικής και αμερικανικής κυβέρνησης και των αρμάτων μάχης μεταξύ ελληνικής και γερμανικής κυβέρνησης, όπως διευκρίνισε ο υπουργός Εθνικής Αμυνας.

Το κόστος των αεροσκαφών με σημερινές τιμές, είπε ο υπουργός, αγγίζει το 1,1 δις ευρώ, αλλά το τελικό ύψος θα εξαρτηθεί από τις διαπραγματεύσεις με την αμερικανική πλευρά. Τα αντισταθμιστικά ωφελήματα θα αφορούν σε υποδομές και την υποστήριξη των υπολοίπων F-16 του αεροπορικού στόλου μας.



Για το νέο μαχητικό αεροσκάφος, η προμήθεια του οποίου τοποθετείται το 2009, όπως είπε ο υπουργός, η εισήγηση του υπουργείου Εθνικής Αμυνας είναι να αγορασθούν 30 νέα αεροσκάφη με δικαίωμα προαίρεσης την προμήθεια άλλων δέκα. Ο υπουργός διευκρίνισε ότι δεν έχει αποφασισθεί ο τύπος του αεροσκάφους.

Το ΚΥΣΕΑ ενέκρινε επίσης τη νέα δομή δυνάμεων και τη νέα δομή διοίκησης των Ενόπλων Δυνάμεων, ενώ όρισε τη νέα ηγεσία της Στρατιωτικής Δικαιοσύνης.

Σύμφωνα με αρμόδιες πηγές του υπουργείου Εθνικής Άμυνας, με τη νέα δομή:

- Διατηρείται το ΓΕΕΘΑ ως μοναδικό διακλαδικό Στρατηγείο σε επιχειρησιακό και στρατηγικό επίπεδο.
- Όλα τα έως σήμερα Διακλαδικά Στρατηγεία μετατρέπονται σε επιχειρησιακές Διοικήσεις με ανάλογη αναδιοργάνωση.
- Συγκροτείται αναπτυσσόμενος διακλαδικός σχηματισμός άμεσης αντίδρασης επιπέδου Ταξιαρχίας, σε τακτικό επίπεδο, υπαγόμενος απευθείας στον Αρχηγό ΓΕΕΘΑ.

Ακόμη, ο Θ.Καρανίσας επελέγη πρόεδρος του Αναθεωρητικού και εισαγγελέας ο Δ.Ασδέρης.

Τέλος, το ΚΥΣΕΑ ενέκρινε τη μεταφορά εκτάσεων γης από το Ταμείο Εθνικής Αμυνας στον αυτόνομο Οικοδομικό Οργανισμό Αξιωματικών, προκειμένου να ανεγερθούν επιπλέον διαμερίσματα στη Θεσσαλονίκη για την κάλυψη αναγκών των αποστράτων.

ΔΕΝ ΕΟΡΤΑΖΕΙ

- Ο κ. **Ηλίας Στέλιου Κωτιάδης,** δεν θα δεχθεί επισκέψεις για την ονομαστική του εροτή.

MOO117

ΠΟΛΙΤΙΣΤΙΚΟΣ ΣΥΛΛΟΓΟΣ ΑΠΟΛΑΚΚΙΑΣ

«Καλοκαίρι... με τη φέτα το καρπούζι στο 'να χέρι
Με φιλιά μισολιωμένα καλοκαίρι...»
Δ. Σαββόπουλος

Ο δήμος Νότιας Ρόδου και ο Πολιτιστικός Σύλλογος Απολακκιάς σας προσκαλούν στην **3η διοργάνωση** της ***«Γιορτής καρπουζιού».***

Με τη δροσιά του Καρπουζιού σε μορφές που ξεπερνούν τη φαντασία, με ανανεωμένη διάθεση, κέφι, μουσική, τραγούδι και παιχνίδια για όλους η βραδιά του **Σαββάτου 23 Ιουλίου** στις **8** μ.μ, θα σας προσφέρει μια μοναδική ευκαιρία «απόδρασης» και μια γευστική βουτιά στην πιό δροσερή γιορτή του ροδίτικου καλοκαιριού.

Ο δήμαρχος
Μανώλης Σαββής
Η πρόεδρος του Πολιτιστικού Συλλόγου Απολακκιάς
Μαρία Γιαννέτου-Σουλούνη



ΚΑΛΗ ΑΝΤΑΜΩΣΗ ΞΑΝΑ ΣΤΗΝ ΟΜΟΡΦΗ ΑΠΟΛΑΚΚΙΑ!!!

ΧΟΡΗΓΟΙ ΤΗΣ ΕΚΔΗΛΩΣΗΣ

Χεππάκης ΑΕ, Ξενοδοχείο "Kiotari Bay", ΑΦΟΙ ΦΑΝΤΗ ΟΕ-ΜΕΒΓΑΛ, Ζαχαροπλαστεία ΜΙΚΕ'S, Ασπράκης-Κολεγιάννης, Παγωτά ΑΡΙΣΤΟΝ, Αλουμινοκατασκευές-ΑΦΟΙ Χριστοδούλου ΟΕ, Ψυκτική Ρόδου, Μιχαλόπουλους Μιχάλης ΕΠΕ-BACARDI, ΙΒΙΣΚΟΣ-Σαλάτες, Σ.Μ. Νέα Ενωση, Ροδιακή Πληροφορική ΕΠΕ, Ασφάλειες-Κουσουρνάς Ευστάθιος, Κουγιός Παντελής ΑΒΕΕ-Αναψυκτικά, Ανταλ/κά - εργαλεία -Γεροντής Εμμανουήλ ΟΕ, ΖΑΠΑ-Παπανδρέου Χρήστος, Σ.Μ.-Καλούδης Γιώργος, Φαρμακείο-Κυριάκος Κασάπης, Scarpa-Φράγγου Ασπασία, Παιδικός Σταθμός Παίζω και Μαθαίνω, Παναγροτική ΑΕ.

ΧΠ:ΣΑΛΟ31

ΕΛΛΗΝΙΚΗ ΔΗΜΟΚΡΑΤΙΑ
ΔΗΜΟΣ ΡΟΔΟΥ
ΕΠΑΡΧΙΑ ΡΟΔΟΥ
ΝΟΜΟΣ ΔΩΔΕΚΑΝΗΣΟΥ

ΓΝΩΣΤΟΠΟΙΗΣΗ ΓΑΜΟΥ

Γνωστοποιείται, σύμφωνα με το άρθρο 1369 του Αστικού Κώδικα, όπως τροποποιήθηκε με το Ν. 1250/1982, ότι:
Ο **Σωτήριος Σάρλης** του Βασιλείου και της Επιστήμης που γεννήθηκε στην Ρόδο του Νομού Δ/σου και κατοικεί στη Ρόδο του Νομού Δ/σου επαγγέλματος πυροσβέστης και η **Δέσποινα Γιασιράνη** του Τσαμπίκου και της Στεργούλας που γεννήθηκε στην Ρόδο του Νομού Δ/σου και κατοικεί στην Ρόδο επαγγέλματος ιδιωτική υπάλληλος, πρόκειται να παντρευθούν στο Δημαρχείο του Δήμου Ροδίων.

Ρόδος, 19/7/2005
Ο Δήμαρχος
κ.α.α.
Νίκος Χαραλάμπης
αντιδήμαρχος Ροδίων

MZT190723

ΠΟΛΙΤΙΣΤΙΚΟΣ ΟΡΓΑΝΙΣΜΟΣ ΔΗΜΟΥ ΡΟΔΙΩΝ

σε συνεργασία με την

Κινηματογραφική Εταιρεία Ρόδου ΘΕΑΣΙΣ
ΒΡΑΔΙΕΣ ΚΙΝΗΜΑΤΟΓΡΑΦΟΥ

Θερινό Δημοτικό Κινηματοθέατρο "ΡΟΔΟΝ"
Καλοκαίρι 2005
Από 19 έως 24 Ιουλίου, στις 9 το βραδυ

"Ο ΔΡΟΜΟΣ ΓΙΑ ΤΟ ΚΟΚΤΕΜΠΕΛ"

Γ. Πουσκεπάλις - Ρωσία

ΧΠ030

ΧΙΑΚΟΣ ΣΥΛΛΟΓΟΣ ΡΟΔΟΥ
"Ο ΟΜΗΡΟΣ"

ΕΟΡΤΑΣΜΟΣ ΑΓΙΑΣ ΜΑΡΚΕΛΛΑΣ

ΠΡΟΣΚΛΗΣΗ

Το διοικητικό συμβούλιο του Χιακού Συλλόγου Ρόδου "Ο ΟΜΗΡΟΣ" καλεί τα μέλη του και τους φίλους του στον καθιερωμένο Εσπερινό για τον εορτασμό της Πολιούχου της Χίου Αγίας Μαρκέλλας που θα γίνει την προσεχή Πέμπτη 21 Ιουλίου 2005 και ώρα 7 μ.μ. στην Ιερά Μονή Φανερωμένης, στην Ιξιά.

Απ το Δ.Σ

MZT1907

ΑΠΩΛΕΙΑ

Χάθηκε λυκόσκυλο καθαρόαιμα **καφέ-μαύρο, ηλικίας 3 μηνών, στην οδό Παπαλουκά (περιοχή Ψαροπούλα), ακούει στο όνομα "ΜΑΧ" και φοράει μπλε περιλαίμιο φωσφορούχο.** Ο ευρών θα αμοιφθεί.

Πληρ. τηλ. 6945173567, 6942248043

MZT160708

ΑΠΩΛΕΙΑ

Χάθηκε μικρό σκυλάκι αρσενικό χωρίς κολάρο στην περιοχή Τζάμπο. Ακούει στο όνομα **"NINO"** και είναι κουρεμένο, ανήκει σε κοπέλα που είναι συναισθηματικά δεμένη μαζί του.



Παρακαλώ όποιος το βρει να πάρει την κυρία Μαίρη. στο τηλ. 6976653676

MZT150714

ΑΠΩΛΕΙΑ



Χάθηκε το σκυλί της φωτογραφίας πριν 2 μέρες. Είναι θηλυκό Σέτερ και ακούει στο όνομα Μπέμπα.
Ο ευρών θα αμοιφθεί.

Τηλέφωνα:
22410-67528, κιν.
697883713
κ. Δημήτρης

MZT130701

ΓΡΑΦΕΙΟ
ΙΔΙΩΤΙΚΩΝ ΕΡΕΥΝΩΝ
(ΝΤΕΤΕΚΤΙΒΣ)
ΑΝΑΛΑΜΒΑΝΟΥΜΕ
Υποθέσεις ανηλίκων, οικογενειακές, προσωπικές κ.τλ.
ΔΙΑΘΕΤΟΥΜΕ ΤΑ ΠΛΕΟΝ ΣΥΓΧΡΟΝΑ ΟΠΤΙΚΟΑΚΟΥΣΤΙΚΑ ΣΥΣΤΗΜΑΤΑ
100% ΕΧΕΜΥΘΕΙΑ
ΡΩΜΗΣ 22 - ΡΟΔΙΝΙ
ΚΙΝ. 6946997967
MZT230412

ΝΤΕΤΕΚΤΙΒΣ
30 ΧΡΟΝΙΑ ΜΟΝΙΜΑ ΚΑΙ ΣΤΗ ΡΟΔΟ
35354 - 28780
Π.Π. ΓΕΡΜΑΝΟΥ 6 (ΠΛ. ΦΩΚΙΑΛΗ)
Η ΛΥΣΗ!!! ΣΕ ΚΑΘΕ ΣΑΣ ΠΡΟΒΛΗΜΑ
EXPRESS SECURITY
ΧΠΕΜΠ-16

SHIPPING COMPANY OF SYMI
Α.Ν.Ε.Σ.
ΑΝΩΝΥΜΗ ΝΑΥΤΙΛΙΑΚΗ ΕΤΑΙΡΕΙΑ ΣΥΜΗΣ

ΔΡΟΜΟΛΟΓΙΑ ΑΠΟ 1 ΙΟΥΝΙΟΥ ΕΩΣ 30 ΣΕΠΤΕΜΒΡΙΟΥ 2005

	Ε/Γ-Ο/Τ ΣΥΜΗ	Ε/Γ - Υ/Γ ΑΙΓΑΗ	Ε/Γ ΠΑΝΟΡΜΙΤΗΣ
Κάθε ΔΕΥΤΕΡΑ	09.00 ΡΟΔΟ-ΣΥΜΗ 14.00 ΣΥΜΗ-ΠΑΝΟΡΜ 16.00 ΠΑΝΟΡΜ-ΡΟΔΟ	13.00 ΡΟΔΟ-ΣΥΜΗ 16.00 ΣΥΜΗ-ΡΟΔΟ 19.15 ΡΟΔΟ-ΣΥΜΗ	07.30 ΣΥΜΗ-ΡΟΔΟ 10.30 ΡΟΔΟ-ΠΑΝΟΡΜ 12.30 ΠΑΝΟΡΜ-ΣΥΜΗ 17.00 ΣΥΜΗ-ΡΟΔΟ
Κάθε ΤΡΙΤΗ	09.00 ΡΟΔΟ-ΣΥΜΗ 14.00 ΣΥΜΗ-ΠΑΝΟΡΜ 16.00 ΠΑΝΟΡΜ-ΡΟΔΟ	07.30 ΣΥΜΗ-ΡΟΔΟ 08.45 ΡΟΔΟ-ΣΥΜΗ 10.00 ΣΥΜΗ-ΡΟΔΟ	10.30 ΡΟΔΟ-ΠΑΝΟΡΜ 12.30 ΠΑΝΟΡΜ-ΣΥΜΗ 17.00 ΣΥΜΗ-ΡΟΔΟ 18.30 ΡΟΔΟ-ΣΥΜΗ
Κάθε ΤΕΤΑΡΤΗ	09.00 ΡΟΔΟ-ΣΥΜΗ* 14.00 ΣΥΜΗ-ΠΑΝΟΡΜ* 16.00 ΠΑΝΟΡΜ-ΡΟΔΟ* 18.30 ΡΟΔΟ-ΣΥΜΗ *ΜΕ ΤΟ ΣΥΜΗ ΙΙ	08.45 ΡΟΔΟ-ΣΥΜΗ 10.00 ΣΥΜΗ-ΡΟΔΟ 14.30 ΡΟΔΟ-ΣΥΜΗ 17.00 ΣΥΜΗ-ΡΟΔΟ	08.00 ΣΥΜΗ-ΡΟΔΟ 10.30 ΡΟΔΟ-ΠΑΝΟΡΜ 12.30 ΠΑΝΟΡΜ-ΣΥΜΗ 17.00 ΣΥΜΗ-ΡΟΔΟ
Κάθε ΠΕΜΠΤΗ	06.00 ΣΥΜΗ-ΡΟΔΟ 09.00 ΡΟΔΟ-ΣΥΜΗ 14.00 ΣΥΜΗ-ΠΑΝΟΡΜ 16.00 ΠΑΝΟΡΜ-ΡΟΔΟ 18.30 ΡΟΔΟ-ΣΥΜΗ	08.45 ΡΟΔΟ-ΣΥΜΗ 10.00 ΣΥΜΗ-ΡΟΔΟ 14.30 ΡΟΔΟ-ΣΥΜΗ	10.30 ΡΟΔΟ-ΠΑΝΟΡΜ 12.30 ΠΑΝΟΡΜ-ΣΥΜΗ 17.00 ΣΥΜΗ-ΡΟΔΟ
Κάθε ΠΑΡΑΣΚ.	06.00 ΣΥΜΗ-ΡΟΔΟ 09.00 ΡΟΔΟ-ΣΥΜΗ 14.00 ΣΥΜΗ-ΠΑΝΟΡΜ 16.00 ΠΑΝΟΡΜ-ΡΟΔΟ 18.30 ΡΟΔΟ-ΣΥΜΗ	07.30 ΣΥΜΗ-ΡΟΔΟ 08.45 ΡΟΔΟ-ΣΥΜΗ 10.00 ΣΥΜΗ-ΡΟΔΟ 15.00 ΡΟΔΟ-ΣΥΜΗ 17.00 ΣΥΜΗ-ΡΟΔΟ	10.30 ΡΟΔΟ-ΠΑΝΟΡΜ 12.30 ΠΑΝΟΡΜ-ΣΥΜΗ 17.00 ΣΥΜΗ-ΡΟΔΟ
Κάθε ΣΑΒΒΑΤΟ	06.00 ΣΥΜΗ-ΡΟΔΟ 09.00 ΡΟΔΟ-ΣΥΜΗ 14.00 ΣΥΜΗ-ΠΑΝΟΡΜ 16.00 ΠΑΝΟΡΜ-ΡΟΔΟ 18.30 ΡΟΔΟ-ΣΥΜΗ	09.00 ΡΟΔΟ-ΣΥΜΗ 10.15 ΣΥΜΗ-ΝΤΑΤΣΑ 16.00 ΝΤΑΤΣΑ-ΣΥΜΗ 17.00 ΣΥΜΗ-ΡΟΔΟ 18.00 ΡΟΔΟ-ΣΥΜΗ	10.30 ΡΟΔΟ-ΠΑΝΟΡΜ 12.30 ΠΑΝΟΡΜ-ΣΥΜΗ 17.00 ΣΥΜΗ-ΡΟΔΟ
Κάθε ΚΥΡΙΑΚΗ	06.00 ΣΥΜΗ-ΡΟΔΟ 09.00 ΡΟΔΟ-ΠΑΝΟΡΜ 12.00 ΠΑΝΟΡΜ-ΣΥΜΗ 16.00 ΣΥΜΗ-ΡΟΔΟ	07.30 ΣΥΜΗ-ΡΟΔΟ 09.00 ΡΟΔΟ-ΣΥΜΗ* 17.00 ΣΥΜΗ-ΡΟΔΟ* *ΤΗΝ ΚΥΡΙΑΚΗ 5.6 ΑΝΕΚΤΕΛΕΣΤΑ	10.30 ΡΟΔΟ-ΣΥΜΗ 15.30 ΣΥΜΗ-ΠΑΝΟΡΜ 17.00 ΠΑΝΟΡΜ-ΡΟΔΟ 18.30 ΡΟΔΟ-ΣΥΜΗ

Τα δρομολόγια μπορούν να τροποποιηθούν λόγω εκτάκτων συγκοινωνιακών αναγκών ή καιρικών συνθηκών

Παρακαλούμε πριν ταξιδέψετε επικοινωνήστε με την Εταιρία:
www.anes.gr
Γραφείο ΣΥΜΗΣ Τηλ.: (22460) 71444 - Φαξ: (22460) 71373
Γραφείο ΡΟΔΟΥ Τηλ.: (22410) 37769 - Φαξ: (22410) 34493
ΧΤΠ285



Ρόδος: εἰκῇ καὶ ὡς ἔτυχε...

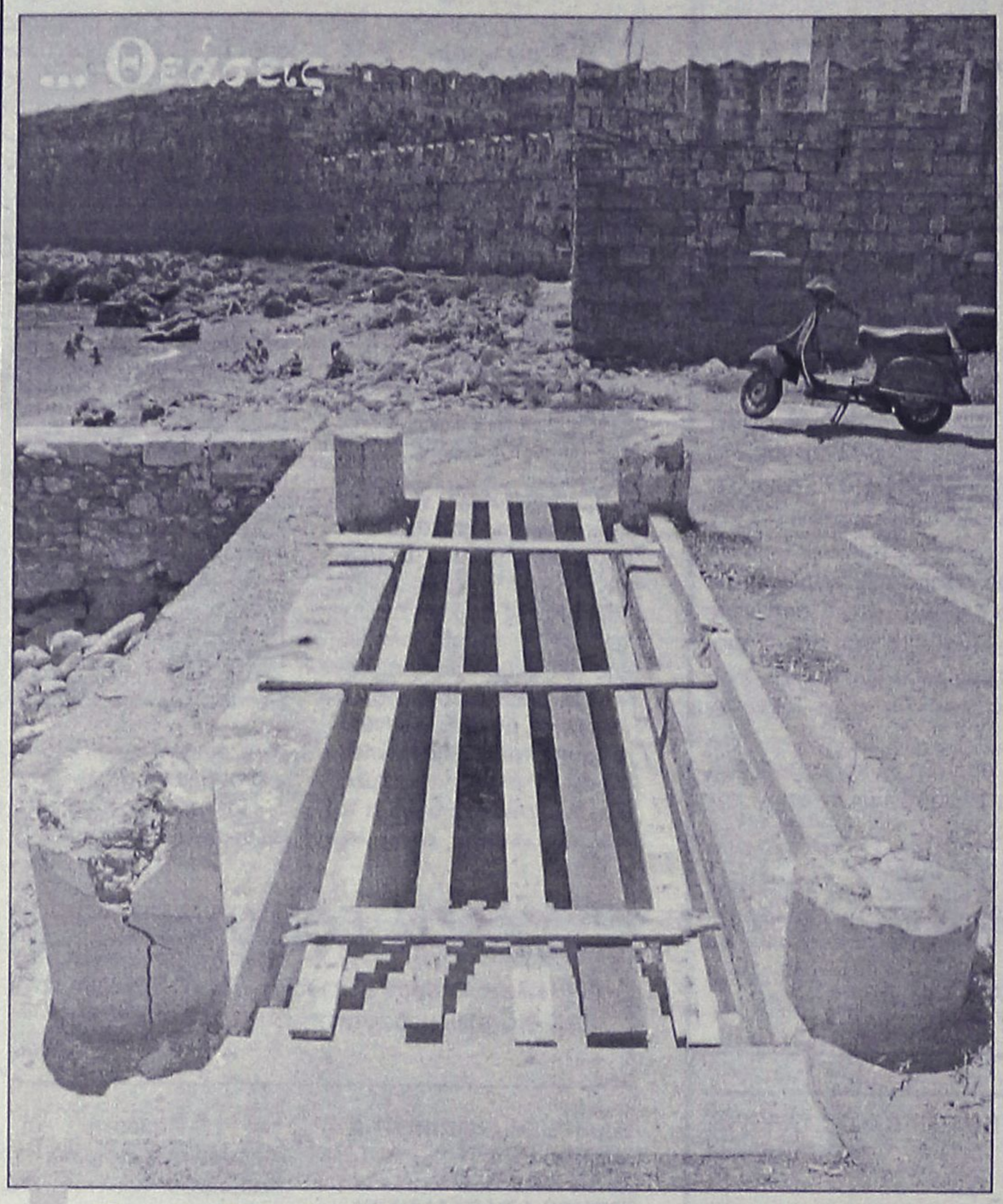

Μαντράκι, Πύλη Αγίου Παύλου:
... Δημοτικό WC, υπό αναστολή λειτουργιών!

... Αύριο μια ολόγιομη Πανσέληνος

Το πιο μεγάλο και φωτεινό φεγγάρι θα έχουμε την ευκαιρία να δούμε αύριο βράδυ που έχουμε ***Πανσέληνο***, γιατί η σελήνη θα βρίσκεται στην πλέον κοντινή απόσταση, στο *"περίγειό"* της, με την Γη.

Το επονομαζόμενο "περίγειο", δηλαδή το σημείο στην κανονική τροχιά της Σελήνης γύρω από τη Γη στο οποίο έχουν τη μικρότερη μεταξύ τους απόσταση, δεν είναι σπάνο φαινόμενο, αντιθέτως συμβαίνει μια φορά κάθε μήνα. Σπανιότερα όμως, όπως θα συμβεί δύο φορές φέτος το καλοκαίρι, το περίγειο συμπίπτει με την πανσέληνο. Αυτό έχει ως αποτέλεσμα, καθώς το φεγγάρι βρίσκεται κοντά μας και είναι γεμάτο, η όψη του από τον πλανήτη μας να είναι ιδιαίτερα εντυπωσιακή.

Συγκεκριμένα, αύριο που έχουμε την πρώτη πανσέληνο σε συνδυασμό με το περίγειο, η απόσταση ανάμεσα στη γη και τον δορυφόρο της θα είναι ίση με 357.158 χιλιόμετρα, ενώ στο απόγειο της σελήνης (η θέση από την οποία η Σελήνη διατηρεί τη μεγαλύτερη από τη Γη απόσταση), που ήταν στις 8 του μήνα, το φεγγάρι βρισκόταν 406.363 χιλιόμετρα μακριά μας.

Στις 19 Αυγούστου που θα επαναληφθεί ο συνδυασμός των ίδιων συνθηκών το περίγειο θα είναι ίσο με 357.393 χιλιόμετρα επιβεβαιώνοντας, για φέτος, σε κάποιο βθαμό, τη διάχυτη εντύπτωση ότι τον τελευταίο καλοκαιρινό μήνα έχουμε την πιο όμορφη πανσέληνο.

... Ο έκτος κλώνος του Χάρι Πότερ και στην Ρόδο

Το έκτο βιβλίο της σειράς ***"Χάρι Πότερ"*** που κυκλοφόρησε το περασμένο Σάββατο ταυτόχρονα σε όλο τον κόσμο και η ***"χάρη"*** του έφτασε και στην πόλη μας.

Παρ' ότι το βιβλίο είναι στ' Αγγλικά (η έκδοση στην Ελληνική γλώσσα θα κυκλοφορήσει στις 3 Δεκεμβρίου), οι παραγγελίες σε μεγάλο βιβλιοπωλείο της Αθήνας έχουν φτάσει τις 9.000, με πελάτες από την Πάτρα, Λάρισα, Σύρο και Ρόδο.

... "Αναγνώστες" είναι ακόμη και παιδάκια επτά ετών, που όπως λένε, δεν ξέρουν καλά Αγγλικά, αλλά υποσχέθηκε να τους το διαβάσει η μαμά τους!

... Τα μπαράκια της αμφισβήτησης

*«**Είναι** και μια φουρνιά, απ' τη δική μας της αμφισβήτησης τη μεταπολιτευτική γενιά, που ξέμεινε από τότε -μετά τα γεγονότα της Νομικής, του Χημείου- στα νησιά.*

***Ταξιδεύαμε** με τον «σκυλοπνίχτη» στην «άγονη γραμμή». Στην Ανάφη, την Αστυπαλιά, την Αμοργό, τα Κουφονήσια, τη Φολέγανδρο, την Κίμωλο, φτάναμε μέχρι τον Αϊ-Στράτη, το Καστελόριζο και τη Γαύδο. Με αντίσκηνα δύο μήνες σε μια παραλία, φοιτητές.*

***Βουτάγαμε** για ψαροντούφεκο, τα βράδια ανάβαμε φωτιές, φτιάχναμε -με τούλι και θαλασσινό νερό- κακαβιές. Κυκλοφορούσαν κάτι "παράξενα", παίζανε κιθάρες γλυκιές, ζευγαρώναμε με ξαστεριά στις ακρογιαλιές.*

***Οι** πιο φευγάτοι ξέμειναν στο νησί. Ητανε τζάμπα τότε, με πενταροδεκάρες αγόρασαν σπίτια, έφτιαξαν μια βάρκα, άνοιξαν μαγαζί. Ενα μικρό μπαράκι που σερβίρανε οι ίδιοι και βάζανε μουσική. Με δαχτυλίδια και μπιχλιμπίδια που φέρανε απ' τις Ινδίες, απ' το Μπαλί...*

***Δεν** υπάρχει προχωρημένο μπαράκι σε νησί που να μην το 'χουν απ' τη γενιά μας κάποιοι γνωστοί. Δεν χρειάζεται να μιλάμε πολύ, συνεννοούμαστε με τα μάτια, πολλά όμορφα έχουμε ζήσει κι έχουμε μοιραστεί. Νιώθω οικεία, πολύ καλά, όταν τους συναντώ τα καλοκαίρια πάντα αραχτούς εκεί...".*

Ανδρέας Ρουμελιώτης

... Οφθαλμόν αντί οφθαλμού

«Οφθαλμόν αντί οφθαλμού και οδόντα αντί οδόντος, είναι η νέα προκήρυξις της ΕΟΚΑ (Εθνική Οργάνωσις Κυπρίων Αγωνιστών), η οποία διανεμήθη σήμερον εις όλας τας πόλεις και τα χωρία της Κύπρου. Αι προκηρύξεις έφερον την υπογραφήν του αρχηγού της ΕΟΚΑ Διγενή.

«Δι' έκαστον φονευόμενον Ελληνόπαιδα, οι δυνάμεις ασφαλείας της ΕΟΚΑ θα εκτελούν ένα Βρετανόπαιδα και δια κάθε φονευομένην Ελληνίδα μίαν Αγγλίδα».

***(Καθημερινή**, 15 Ιουλίου 1956)*

Φαντασθείτε τι έχουνε να γράφουνε οι Εγγλέζοι ιστορικοί όταν θα καταπιαστούν με τον εθνικό - απελευθερωτικό αγώνα της ΕΟΚΑ.

... "Ταλιμπάν" θα τους βγάλουνε και τον Γρίβα-Διγενή πρόγονο του Μπιλ Λάντεν, σίγουρα πράγματα!

... Χωρίς υδροπλάνα Κάλυμνος-Πάτμος

Ξεπεράσθηκαν οι διάφορες γραφειοκρατικές δυσκολίες, που έφερναν σε απόγνωση τον Καλύμνιο ομογενή από τον Καναδά και έτσι ξεκίνησαν οι τακτικές πτήσεις των 2 υδροπλάνων από το λιμάνι της Κέρκυρας προς την λίμνη των Ιωαννίνων.

Ηδη έχει περάσει περισσότερος από ενάμιση χρόνος από τότε που η "Pegasus Aviation" ξεκίνησε την επένδυσή της και η δραστηριότητά είχε περιορισθεί σε δρομολόγια μεταξύ Κέρκυρας και Παξών.

Το επόμενο βήμα θα είναι η καθιέρωση δρομολογίων προς το λιμάνι της Πάτρας και τα άλλα Ιόνια νησιά που θα συνδέονται με την Κέρκυρα.

... Και όπως φαίνεται, παρά τις εξαγγελίες οι υδροπλανικές πτήσεις προς Κάλυμνο και Πάτμο, μάλλον θα αργήσουν να υλοποιηθούν!

(εκ)πολιτισμικά παίγνια

περιοδικό "Νέμεσις"

... Από τους Ιππότες της Ρόδου, στην Νίσυρο

Στο νέο τεύχος του περιοδικού ***"Νέμεσις"*** περιλαμβάνονται άρθρα που αφορούν τα νησιά μας.

Ο ***J.R. Haygood,*** μεσαιωνολόγος και εκκλησιαστικός ιστορικός γράφει για τους ***"Ιππότες της Ρόδου"***, μια ιστορία πολέμων, φιλανθρωπίας και ίντριγκας".

"Για περισσότερο από δύο αιώνες η Ρόδος και σχεδόν όλα τα Δωδεκάνησα τέλεσαν υπό την κυριαρχία των Ιπποτών του Αγίου Ιωάννη, διαμορφώνοντας έτσι ένα μοναδικό για τα ελληνικά δεδομένα τοπίο και βέβαια προσδίδοντας ιδιαίτερη ιστορική σημασία σε όλη τη γενικότερη περιοχή, και ειδικά στο νησί της Ρόδου".

- *Η Βασιλική Λάζαρη* μας ταξιδεύει στην ***"Νίσυρο"***, στην καυτή ανάσα του Πολυβώτη:

"Ζουν με την καυτή ανάσα του ηφαιστείου στο πρόσωπό τους κι όμως το αψηφούν. Εδώ και χρόνια, αιώνες ολόκληρους. Φυτεύουν ελιές και αμπέλια στα χώματά του, χτίζουν τα σπίτια τους στο χείλος του κρατήρα του. Τόσο οι κάτοικοι όσο κι ολάκερο το νησί αποπνέει ηρεμία.

Μία ηρεμία που δεν χάνεται, όσοι επισκέπτες και να το κατακλύσουν. Τους καταπίνει ο τόπος.

Οι ρυθμοί δεν αλλάζουν".

- Η ίδια παίρνει συνέντευξη από τον Νισυριό λαϊκό τεχνίτη ***Ντίνο Παπαδέλια,*** που φτιάχνει πανέμορφα βοτσαλωτά και είναι και κατασκευαστής λαϊκών οργάνων.

- Τέλος, η κα ***Φωτεινή Κωνσταντοπούλου*** παρουσιάζει την ψυτολογική έκθεση του μηχανικού δενδρολόγου ***Σπυρίδωνα Παράσχη*** που έγραψε το 1949 για τον ***"Πλάτανο του Ιπποκράτη"*** στην Κω.



• Ντίνος Παπαδέλιας, ένας γνήσιος λαϊκός τεχνίτης

"Στη Νίσυρο συναντήσαμε τον Ντίνο Παπαδέλια. *Εναν γνήσιο λαϊκό τεχνίτη. Πολυτεχνίτη στην πραγματικότητα, μοναχικό και αυτοδίδακτο. Λίγο πριν τα 60, φιγούρα ραδινή με ψαρά μαλλιά, αεικίνητος και λιγομίλητος.*

"Ο Ντίνος είναι με τις ώρες του" μας προειδοποίησαν "δεν έχει πολλές κουβέντες".

Οταν τελικά τον εντοπίσαμε, *αρχικά βρήκαμε ένα άνθρωπο κλειστό σαν όστρεο. Και μετά άρχισε να ανοίγεται όσο μιλούσε για τα πράγματα που αγαπά: τα βοτσαλωτά και την κατασκευή λαϊκών οργώνων. Μεράκι, τέχνη, συντροφιά.*

"Δεν το κάνω για τα χρήματα. Μ' αρέσει, είναι το μεράκι μου, γι' αυτό φτιάχνω μόνο σε φίλους, όπου θέλω γω" μας είπε.

Συνεσταλμένος με ανήσυχο θλέμμα, *τελειομανής, με λίγους καλούς φίλους γύρω του, που οι περισσότεροι είναι και "μαθητές" του, όπως ο Αποστόλης ο Καλούδης, δάσκαλος, στο επάγγελμα, ο "σύνδεσμός" μας στο νησί που σχεδιάζει, σκαλίζει και διακοσμεί μουσικά παραδοσιακά όργανα. "Μαθητεύουν" στην τέχνη του κι εκείνος δίνει απλόχερα, ακόμα και τηλεφωνικά, οδηγίες απ' όποιο σημείο της Ελλάδας κι αν τον καλέσουν.*

Ξεκίνησε ως κουρέας του νησιού, η ανάγκη τον έκανε κτίστη και η ανησυχία, η φιλοτεχνία δημιουργό.

"Μ' αρέσει η μουσική. *Που και πού "γρατζανάω" κι εγώ τη λύρα. Ητονε λοιπόν, ένας φίλος από την Κρήτη, κατασκευαστής λαϊκών οργάνων. Τον παρακολουθούσα. Οταν έφυγε, άρχισα τις προσπάθειες κι εκείνος με καθοδηγούσε τηλεφωνικά. Χάλασα πολλά ξύλα αλλά κάτι κατάφερα", λέει.*

Σήμερα ανάμεσά στους "πελάτες" του είναι η Μουσική Ιταλική Σχολή, αλλά και γνωστοί καλλιτέχνες, όπως ο Νίκος Παπάζογλου.

Στέλνει όργανα στην Κρήτη, *στη Σαντορίνη, στην Ιταλία. Το ίδιο έγινε με τα βοτσαλωτά. "Εβλεπα τη σκάλα του σπιτιού μου. Ηθελε φτιάξιμο. Σκέφτηκα πώς θα γινόταν πιο όμορφη με βότσαλα και δεν θα γλιστρούσε, και την έφτιαξα. Ετσι ξεκίνησα κι ύστερα τα μελέτησα στην πράξη".*

Τη σκάλα ακολούθησαν τα "δελφίνια" στο Δημαρχείο, ο "αετός που πνίγει το φίδι" στην πλατεία, τα "τρία δελφίνια με την τρίαινα" (από παραλλαγή παράστασης αρχαίου νομίσματος της Νισύρου) στον δρόμο για την Παναγιά τη Σπηλιανή.

Το βοτσαλωτό απαιτεί *σχεδιαστή και εκτελεστική δεινότητα, φαντασία αλλά και πειθαρχία. Είναι όμορφα και ιδιαίτερα ανθεκτικά, είναι όμως και δαπανηρά, αφού η διαλογή, η μεταφορά και η τοποθέτηση των βοτσάλων απαιτεί χρόνο και μαστοριά. "Στη Ρόδο παίρνουν 50.000 το τ.μ. εγώ το κάμνω τσάμπα. Τα φτιάχνω μόνο σε φίλους. Δεν τα κάμνω για να πλουτίσω" λέει ο Παπαδέλιας.*

Τα βοτσαλωτά *είναι γνωστά από την αρχαιότητα, καθώς χρησιμοποιήθηκαν για τη διακόσμηση εσωτερικών και εξωτερικών χώρων τόσο σε δημόσια κτίρια όσο και σε ιδιωτικές κατοικίες. Αδιάψευστοι μάρτυρες πολυτέλειας, τα συναντάμε συχνά στη νησιωτική Ελλάδα των νεότερων χρόνων. Αφθονούν όπου ανθεί το εμπόριο. Στα νησιά του Αργοσαρωνικού, στις Κυκλάδες, στην Κρήτη, στα Δωδεκάνησα, στις Σποράδες αλλά και στα νησιά του Β.Α. Αιγαίου. Στη Νίσυρο φαίνεται πώς ο Ντίνος ο Παπαδέλιας, ο αυτοδίδακτος αυτός δημιουργός κρατά μόνος την παράδοση και στήνει τη δική του "Σχολή".*

Δρομολόγια του Ταχύπλοου Καταμαράν "ΔΩΔΕΚΑΝΗΣΟΣ ΕΞΠΡΕΣ"

Από: 1 Ιουλίου εως 31 Αυγούστου 2005

DODEKANISOS SEA WAYS

Αναχωρίσεις από την Κολώνα (Θαλασσινή πύλη)

ΚΥΡΙΑΚΗ		
ΛΙΜΑΝΙ	ΑΦΙΞΗ	ΑΝΑΧ.
ΡΟΔΟΣ		08.30
ΣΥΜΗ	09.20	09.25
ΚΩΣ	11.00	11.10
ΚΑΛΥΜΝΟΣ	11.50	12.00
ΛΕΡΟΣ	12.50	12.55
ΛΕΙΨΟΙ	13.15	13.20
ΠΑΤΜΟΣ	13.40	13.45
ΛΕΡΟΣ	14.25	14.30
ΚΑΛΥΜΝΟΣ	15.20	15.30
ΚΩΣ	16.10	16.20
ΣΥΜΗ	17.45	17.50
ΡΟΔΟΣ	18.30	

ΔΕΥΤΕΡΑ		
ΛΙΜΑΝΙ	ΑΦΙΞΗ	ΑΝΑΧ.
ΡΟΔΟΣ		08.30
ΚΑΣΤΕΛΛΟΡΙΖΟ	11.00	16.00
ΡΟΔΟΣ	18.30	

ΤΡΙΤΗ		
ΛΙΜΑΝΙ	ΑΦΙΞΗ	ΑΝΑΧ.
ΡΟΔΟΣ		08.30
ΚΩΣ	10.40	10.50
ΚΑΛΥΜΝΟΣ	11.30	11.40
ΛΕΡΟΣ	12.30	12.35
ΛΕΙΨΟΙ	12.55	13.00
ΠΑΤΜΟΣ	13.20	13.30
ΛΕΡΟΣ	14.20	14.30
ΚΑΛΥΜΝΟΣ	15.20	15.30
ΚΩΣ	16.10	16.20
ΡΟΔΟΣ	18.30	

ΤΕΤΑΡΤΗ		
ΛΙΜΑΝΙ	ΑΦΙΞΗ	ΑΝΑΧ.
ΡΟΔΟΣ		08.30
ΣΥΜΗ	09.20	09.25
ΚΩΣ	11.00	11.10
ΚΑΛΥΜΝΟΣ	11.50	12.00
ΛΕΡΟΣ	12.50	12.55
ΛΕΙΨΟΙ	13.15	13.20
ΠΑΤΜΟΣ	13.40	13.45
ΛΕΡΟΣ	14.25	14.30
ΚΑΛΥΜΝΟΣ	15.20	15.30
ΚΩΣ	16.10	16.20
ΣΥΜΗ	17.45	17.50
ΡΟΔΟΣ	18.30	

ΠΕΜΠΤΗ		
ΛΙΜΑΝΙ	ΑΦΙΞΗ	ΑΝΑΧ.
ΡΟΔΟΣ		08.30
ΚΩΣ	10.40	10.50
ΚΑΛΥΜΝΟΣ	11.30	11.40
ΛΕΡΟΣ	12.30	12.35
ΛΕΙΨΟΙ	12.55	13.00
ΠΑΤΜΟΣ	13.20	13.30
ΛΕΡΟΣ	14.20	14.30
ΚΑΛΥΜΝΟΣ	15.20	15.30
ΚΩΣ	16.10	16.20
ΡΟΔΟΣ	18.30	

ΠΑΡΑΣΚΕΥΗ		
ΛΙΜΑΝΙ	ΑΦΙΞΗ	ΑΝΑΧ.
ΡΟΔΟΣ		08.30
ΚΩΣ	10.40	10.50
ΚΑΛΥΜΝΟΣ	11.30	11.40
ΛΕΡΟΣ	12.30	12.35
ΛΕΙΨΟΙ	12.55	13.00
ΠΑΤΜΟΣ	13.20	13.30
ΛΕΡΟΣ	14.20	14.30
ΚΑΛΥΜΝΟΣ	15.20	15.30
ΚΩΣ	16.10	16.20
ΡΟΔΟΣ	18.30	

ΣΑΒΒΑΤΟ		
ΛΙΜΑΝΙ	ΑΦΙΞΗ	ΑΝΑΧ.
ΡΟΔΟΣ		08.30
ΠΑΝΟΡΜΙΤΗΣ	09.10	09.20
ΚΩΣ	10.50	11.00
ΚΑΛΥΜΝΟΣ	11.40	11.50
ΛΕΡΟΣ	12.40	12.45
ΛΕΙΨΟΙ	13.05	13.10
ΠΑΤΜΟΣ	13.30	13.40
ΛΕΡΟΣ	14.20	14.30
ΚΑΛΥΜΝΟΣ	15.20	15.30
ΚΩΣ	16.10	16.20
ΠΑΝΟΡΜΙΤΗΣ	17.45	17.50
ΡΟΔΟΣ	18.30	



• Ταξιδέψτε με 30 μίλια την ώρα
• Fully air-conditioned

Πληροφορίες: Δωδεκάνησος Ναυτιλιακή Ν.Ε.
Αυστραλίας 3. 85100 Ρόδος
Τηλ: 22410 70 590 - Fax: 22410 70 591

website: www.12ne.gr
e-mail: info@12ne.gr

ΑΕ177

«ΡΟΔΙΑΚΗ» ΑΠΟ ΤΟ 1915

ΦΛΑΣ ΣΤΟ ΠΑΡΕΛΘΟΝ


ΡΟΔΙΑΚΗ

ΠΕΡΙΟΔΙΚΟΝ ΕΒΔΟΜΑΔΙΑΙΟΝ

Εν Ρόδω

ΠΕΜΠΤΗ 2 ΙΟΥΛΙΟΥ 1931

ΑΡΙΘΜ. 1217

Οι εφετεινοί απόφοιτοι του Γυμνασίου μας

Απελύθησαν εφέτος από το Βενετόκλειον οι εξής κατ' αλφαβητικήν σειράν

Βασιλειάδης Γεώργιος
Βογιατζή Β. Μαρία
Δεληγιάννης Γ. Κωνσταντίνος
Θεοδοσίου Ι. Παναγιώτης
Ιωαννίδης Γ. Ιωάννης
Καζώνης Σ. Παύλος
Κανάκης Θ. Σωκράτης
Καραβόλια Μ. Γεωργία
Κολιάης Κ. Ιωάννης
Κουμέντος Γ. Λάζαρος
Κωσταρίδης Κ. Παντελής
Κωστής Β. Μπνάς
Ματσάγκος Μ. Εμμανουήλ
Μοναξιός Μ. Στέργιος
Μύστακας Φ. Γεώργιος
Πετρίδης Α. Μιχαήλ
Πιζήμολας Π. Αντώνιος
Στεργιάδης Ε. Νικήτας
Φασουλαρίδης Ι. Γεώργιος
Φιλίππου Κ. Φίλιππος
Χατζή Φ. Χαριτωμένη
Παπάτσος Ν. Χαραλάμπης
Ευστρατιάδης Μ. Ευστράτιος

ΠΡΙΝ 50 ΧΡΟΝΙΑ

ΠΡΙΝ 50 ΧΡΟΝΙΑ

ΠΑΡΑΣΚΕΥΗ 8 ΑΠΡΙΛΙΟΥ 1955

ΑΡΙΘΜ. ΦΥΛΛΟΥ 1185

ΣΥΝΕΡΧΕΤΑΙ ΑΥΡΙΟΝ ΤΟ ΔΗΜΟΤΙΚΟΝ ΣΥΜΒΟΥΛΙΟΝ ΜΕ ΠΟΙΑ ΚΥΡΙΩΣ ΘΕΜΑΤΑ ΘΑ ΑΣΧΟΛΗΘΗ

Αύριον και ώραν 7.30 μ.μ. θα συνέλθη εις συνέδριον το Δημοτικόν Συμβούλιον Ρόδου, το οποίον θα ασχοληθή με τα εξής κυρίως θέματα:

1) Εγκρισις της αποφάσεως του Δημάρχου περί αναθέσεως εις τον προϊστάμενον τεχνικών του Δήμου προσωρινώς των καθηκόντων του Διευθυντού του ΡΟΔΑ.

2) Ανάθεσις δι ενοικιάσεως της βεβαιώσεως και εισπράξεως των ακολούθων φορέων και τελών:

α) Τελών επί των παρεπιδημούντων και εκδιδομένων λογαριασμών υπό των ξενοδοχείων ύπνου, εστιατορίων κλπ.

3) Σύστασις συνεργείου δια την φύλαξιν και συντήρησιν του Καθολικού Νεκροταφείου.

4) Ψήφισις δαπάνης εγκαταστάσεως τηλεφωνικής συνδέσεως Ρόδου δια την Πολιτικήν Αεράμυναν.

5) Εγκρισις μελέτης κατασκευής νέων Λαϊκών ουρητηρίων.

ΑΙ ΑΠΟΦΑΣΕΙΣ ΤΗΣ ΕΠΣΔ ΕΠΕΒΛΗΘΗΣΑΝ ΠΟΙΝΑΙ ΕΙΣ ΤΟΝ ΦΟΙΒΟ

Κατά την χθεσινήν συνεδρίασιν της ΕΠΣΔ ωρίσθησαν οι διαιτηταί, επόπται και γυμνασίαρχοι των αγώνων της Κυριακής.

Ωρα 1.30 Β'-ΑΟΝ-Διαγόρα διαιτητής Σπανός, επόπται Γ. Βεργωτής-Ασπασίας, γυμνασίαρχος Κατταβενάκης.

Ωρα 3.00 Διαγόρας-ΑΟΝ διαιτητής Θ. Βεργωτής, επόπται Σταμούλης-Σπανός, γυμνασίαρχος Στεφάνου.

Επίσης επεβλήθη τιμωρία εις τον Φοίβον δια τα επεισόδιά του κατά την συνάντησίν του προς τον Διγενή.

Ούτω του επεβλήθη αποκλεισμός 1 μηνός από αγώνες.

Επίσης τετράμηνος αποκλεισμός επεβλήθη και εις παίκτας του "Φοίβου".

Εις τον σύμβολο του Φοίβου Δ. Παπανικολάου 5μηνος στέρησις δικαιώματος συμμετοχής εις διοίκησιν σωματείου.

Αντίλαλοι

ΠΟΛΙΤΙΚΟΙ και άλλοι...

Μας κατήγγειλε

Καταγγελία στην UNESCO, έκανε τουρίστας, για την κατάσταση στη **Μεσαιωνική Πόλη** της Ρόδου.

Τα ντεσιμπέλ τρακουνούν ολόκληρα κτήρια, οι άνθρωποι είναι αδύνατο να κοιμηθούν (πολλά μπαρ λειτουργούν μέχρι τις 7 το πρωί) ενώ απδιαστικές εικόνες με σπασμένα ποτήρια και εμετούς είναι το θέαμα που υπάρχει σύμφωνα με τον κ. **Klaus Voorman**. Κι όλα αυτά σε ένα μνημείο που έχει χαρακτηριστεί προστατευόμενο ως πολιτιστική κληρονομιά σε παγκόσμιο επίπεδο.

Β. Μ.

Μια παρέα



Ούτε που ήξερα για την ανακοίνωση της ΝΟΔΕ εναντίον του βουλευτή κ. Β. Χρύση, σχολίασε χθες το μέλος της νομαρχιακής επιτροπής της Νέας Δημοκρατίας **κ. Μαν. Παλλάς**, ο οποίος χαρακτήρισε απαράδεκτη την συγκεκριμένη ανακοίνωση.

Αυτά τα αποφασίζει **μια παρέα**, συμπλήρωσε ο κ. Παλλάς και δεν είναι ο μόνος που έχει αυτή την άποψη από τα μέλη της ΝΟΔΕ.

Μόνο που τ' άλλα μέλη... δεν τολμάνε (γιατί άραγε;) να πουν δημοσίως αυτά που λένε κατ' ιδίαν και τα οποία είναι χειρότερα από αυτά που είχε χθες ο κ. Παλλάς!

Λ. Μ.

Η πρώτη έρευνα

Η έρευνα, τα αποτελέσματα της οποίας ξεκινά να δημοσιεύει από σήμερα "η Ροδιακή" αποτελεί την πρώτη από μια σειρά ερευνών, που θα παρουσιαστούν μέσα στους επόμενους μήνες.

Για τα δεδομένα του περιφερειακού Τύπου η προσπάθεια αυτή είναι πράγματι πρωτοπόρα, και έχει την δική της σπουδαιότητα και σημασία.

Αντικειμενικός σκοπός της προσπάθειας, είναι η ενημέρωση του αναγνωστικού κοινού της "Ροδιακής" με την καταγραφή των απόψεων και των τάσεων που επικρατούν **στην κοινή γνώμη.**

Αυτός ακριβώς είναι και ο ρόλος μιας εφημερίδας και όχι να "πατρονάρει" τον άλφα ή το βήτα υποψήφιο νομάρχη και δήμαρχο.

Με την σειρά ερευνών που θα δημοσιεύσει μέσα στους επόμενους μήνες η "Ροδιακή", σε συνδυασμό με την καθημερινή ειδησεογραφία και αρθρογραφία, **αυτό που ουσιαστικά επιδιώκεται** (όπως άλλωστε και στην μακροχρόνια πορεία της εφημερίδας) είναι η ανάδειξη και η επίλυση των προβλημάτων αυτού του τόπου.

Τα οποία όμως δεν λύνονται μόνο με δημοσκοπήσεις και άρθρα, αλλά με συλλογική και επίπονη προσπάθεια όπως καλά γνωρίζει το αναγνωστικό κοινό της "Ροδιακής".

Λ. Μ.

Ηταν... του Λιμεναρχείου

Ετοιμη να πνιγεί ήταν μια νεαρή σουηδέζα (τύφλα στο μεθύσι) προχθές τα ξημερώματα στη Ψαροπούλα και σώθηκε χάρη στην ευαισθησία ενός συμπολίτη μας, που του αξίζουν συγχαρητήρια.

Οπως όμως μας κατήγγειλε, όταν απευθύνθηκε αρχικά για βοήθεια σε κάποιους αστυνομικούς, αυτοί του απάντησαν ότι δεν μπορούν να επέμβουν διότι η κοπέλα ήταν στην θάλασσα και το περιστατικό ήταν αρμοδιότητα του Λιμεναρχείου!

Ευτυχώς πάντως, οι αστυνομικοί του 100 που ειδοποίησε στην συνέχεια δεν είχαν την ίδια άποψη.

Λ. Μ.

Το γοβάκι ποιος θα το βρει;

"Σταχτοπούτα" του Αιγαίου, είπε ότι έχει καταντήσει πλέον η Κάλυμνος, στην τελευταία συνεδρίαση του Νομαρχιακού Συμβουλίου, η κ. Σεμίραμις Ψαρομπά και είχε απόλυτο δίκ ιο αν εξετάσει κανείς με προσοχή, την όλη κατάσταση. Να επισημάνει ήθελε έτσι με τον τρόπο αυτό, τον παραγκωνισμό που πράγματι υφίσταται επί σειρά ετών, το νησί των σφουγγαράδων. Η απαξίωση αυτή, βεβαίως, δεν αφορά μόνο τον τομέα του ακτοπλοϊκού. Εχει-δυστυχώς-επεκταθεί και σε μια σειρά άλλες παραλείψεις σε βάρος της Καλύμνου που συνιστούν σε κάθε περίπτωση κατάφωρη αδικία.

Εάν πάντως, η υπόθεση εξελιχθεί σύμφωνα με το... παιδικό παραμύθι, οι Καλύμνιοι κάποτε θα πρέπει να περιμένουν δικαίωση. Δεν μπορεί, κάποιο... βασιλόπουλο θα βρεθεί για να αναζητήσει το γοβάκι της Πριγκίπισσας..!

Μκ. Μ.

"Καπελώματα"



Η περιφερειακή επιτροπή του ΠΑΣΟΚ έδινε προχθές συνέντευξη αλλά... σιγά που θ' άφηνε την ευκαιρία ο βουλευτής **κ. Γ. Παρασκευάς!**

Ετσι λίγο πριν τελειώσει η συνέντευξη, ανέβηκε στο βήμα και κατακεραύνωσε την κυβέρνηση της Ν.Δ. για την πολιτική της, **προκαλώντας την εμφανή δυσαρέσκεια** των άλλων στελεχών του ΠΑΣΟΚ που χαρακτήριζαν ως "καπέλωμα" την ενέργειά του.

Οχι βέβαια πως... ιδρώνει ιδιαίτερα το αυτί του κ. Παρασκευά από τέτοια σχόλια αλλά... κουβέντα να γίνεται!

Την ίδια ώρα πάντως ο έτερος βουλευτής του ΠΑΣΟΚ **κ. Κ. Καΐσερλης** βρισκόταν στη Ρόδο, αλλά ... ούτε απέξω από το Ακταίον δεν πέρασε όπου δινόταν η συνέντευξη της Περιφερειακής Επιτροπής (Βρισκόταν σε σουβλατζίδικο εκτός κέντρου πίνοντας μπύρες με καλή παρέα).

Λ. Μ.

Πού ήταν;

"Μ' έχει κατασυγκινήσει η αγωνία της αντιπολίτευσης για το ακτοπλοϊκό" δήλωσε προχθές ο υπουργός Αιγαίου **κ. Αρ. Παυλίδης**, σχολιάζοντας το ενδιαφέρον των βουλευτών και των παραγόντων του ΠΑΣΟΚ, για τα ακτοπλοϊκά δρομολόγια στα νησιά.

Οχι πως δεν υπάρχει πρόβλημα **(το αντίθετο μάλιστα)** αλλά ... πού ήταν οι ενδιαφερόμενοι τα προηγούμενα χρόνια;

Λ. Μ.

Καιρός ήταν



Η αλήθεια είναι ότι... χρειαζόταν, να επανέλθει στο προσκήνιο το ενδεχόμενο υποψηφιότητας του αντινομάρχη κ. Νικ. Ζωίδη!

Δύο μήνες πέρασαν, από την τελευταία φορά, που βρισκόταν το θέμα στα πρωτοσέλιδα των εφημερίδων, οπότε ήταν... πολύς καιρός για τα δεδομένα της συγκεκριμένης είδησης!

Λ. Μ.

Ο συντάκτης

Τελικά **ο πρόεδρος της ΝΟΔΕ** κ. Μαρτίνης, αποκάλυψε χθες στον FM12 ότι συντάκτης της ανακοίνωσης της ΝΟΔΕ εναντίον του βουλευτή κ. Β. Χρύση, ήταν ο γραμματέας της ΝΟΔΕ **κ. Αντώνης Κωστάκης**, λες και ήταν αυτό το πρόβλημα!

Αν επρόκειτο για επιστολή που υπέγραψε ο κ. Κωστάκης θα είχε νόημα η αποκάλυψη, τώρα για μια ανακοίνωση **που υποτίθεται** ότι εκφράζει την ΝΟΔΕ έχει νόημα ποιος είναι ο συντάκτης;

Λ. Μ.

Χαμός

Καλό είναι το μέτρο για την απαγόρευση της κυκλοφορίας **το σαββατοκύριακο** στο Μανδράκι, αλλά μήπως έπρεπε να ληφθούν και μέτρα για να μη φρακάρουν τα **τουριστικά λεωφορεία;**

Διότι το περασμένο σαββατοκύριακο, όπως μαθαίνουμε, έγινε ο χαμός!

Μέχρι και ζημιές στα τουριστικά λεωφορεία είχαμε!

Λ. Μ.



Web Promotion | Home | Web Design | Διαφήμιση
M.G.K. ADVERTISING
Προβληθείτε στο Internet μέσω του δικτύου μας:
M.G.K. WORLD NET
www.mgkworld.net, www.webport.gr, www.rhodes.com.gr
www.mgk-advertising.gr
proud owner of www.mgkworld.net
Α.Ε.488

Αντίλαλοι

ΠΟΛΙΤΙΚΟΙ εδώ κι άλλοι...

Μας κατήγγειλε

Καταγγελία στην UNESCO, έκανε τουρίστας, για την κατάσταση στη **Μεσαιωνική Πόλη** της Ρόδου.

Τα ντεσιμπέλ τα ραπανουών ολόκληρα κτίρια, οι άνθρωποι είναι αδύνατο να κοιμηθούν (πολλά μπορ λειτουργούν μέχρι τις 7 το πρωί) ενώ απίστευτες εικόνες με απορρίμ/να πιστήρια και εμετούς είναι το θέαμα που υπάρχει σύμφωνα με τον κ. **Klaus Voormann**. Κι όλα αυτά σε ένα μνημείο που έχει χαρακτηριστεί προστατευόμενο ως πολιτιστική κληρονομιά σε παγκόσμιο επίπεδο.

Β. Μ.

Μια παρέα



Ούτε που ήξερα για την ανακοίνωση της ΝΟΔΕ εναντίον του Βουλευτή κ. **Β. Χρύση**, ακολούθησε τις το μέλος της νομαρχιακής επιτροπής της Νέας Δημοκρατίας **κ. Μαν. Παλλάς**, ο οποίος χαρακτήρισε απαράδεκτη την αιγκεκριμένη ανακοίνωση.

Αυτά τα αποφοσίζει **μια παρέα**, συμπλήρωσε ο κ. Παλλάς και δεν είναι ο μόνος που έχει αυτή την άποψη από τα μέλη της ΝΟΔΕ.

Μόνο που ε' άλλα μέλη... δεν τολμούνε (γιατί άραγε;) να πουν δημοσίως αυτά που λένε κατ' ιδίαν και τα οποία είναι χειρότερα από αυτά που είπε κύριε ο κ. Παλλάς!

Λ. Μ.

Η πρώτη έρευνα

Η έρευνα, τα αποτελέσματα της οποίας ξεκινά να δημοσιεύει από σήμερα "η Ροδιακή" αποτελεί την πρώτη από μια σειρά ερευνών, που θα παρουσιαστούν μέσα στους επόμενους μήνες.

Για τα δεδομένα του περιφερειακού Τύπου η προσπάθεια αυτή είναι πράγματι πρωτοπόρα, και έχει την δική της σπουδαιότητα και σημασία.

Αντικειμενικός σκοπός της προσπάθειας, είναι η ενημέρωση του αναγνωστικού κοινού της "Ροδιακής" με την καταγραφή των απόψεων και των τάσεων που επικρατούν **στην κοινή γνώμη.**

Αυτές ακριβώς είναι και ο ρόλος μιας εφημερίδας και όχι να "πατρονάρει" τον όλμο ή το βήτα υποψήφιο νομάρχη και δήμαρχο.

Με την σειρά ερευνών που θα δημοσιεύσει μέσα στους επόμενους μήνες, η "Ροδιακή", σε συνδυασμό με την καθημερινή ειδησεογραφία και αρθρογραφία, **αυτό που ουσιαστικά επιδιώκεται** (όπως άλλωστε και στην μακροχρόνια παρουσία της εφημερίδας) είναι η ανάλυξη και η επίλυση των προβλημάτων αυτού του τόπου.

Τα οποία όμως δεν λύνονται μόνο με δημοσκοπήσεις και άρθρα, αλλά με συλλογική και επίπονη προσπάθεια όπως καλά γνωρίζει το αναγνωστικό κοινό της "Ροδιακής".

Λ. Μ.

Ηταν... του Λιμεναρχείου

Ετοιμη να πνγεί ήταν μια νεαρή συυπέζα (τύφλα στο μεθύσι) προσδίς τα ζημερώματα στη Νομαπολία και αυθέντικε κάρτι στην εμαισθησία ενός συμπολίτη μας, που του αζίζουν συγχαρητήρια.

Οπως όμως μας καταγγείλθηκε, όταν επευδύνθηκε αρκικά για βοήθεια σε κάποιους αστυνομικούς, αυτοί του απάντησαν ότι δεν μπορούν να επεμβούν διότι η κατάληλα ήταν στην θάλασσα και το περιστατικό ήταν αρμοδιότητα του Λιμεναρχείου!

Ευτυχώς πάντως, οι αστυνομικοί του 100 που ειδοποίησε στην συνέχεια δεν είκαν την ίδια άποψη.

Λ. Μ.

Πού ήταν;

"Η έχει κατασυκινήσει η ογωνία της αντιπολίτευσης για το οικοπλοϊκό" δήλωσε προχθές ο υπουργός Αγαπ. **κ. Αρ. Παυλίδης**, σχολιάζοντας το ενδιαφέρον των βουλευτών και των παραγόντων του ΠΑΣΟΚ, για τα οικοπλοϊκά δρομολόγια στα νησιά.

Οκι πως δεν υπάρχει πρόβλημα (**το αντίθετο μάλιστα**) αλλά ... πού ήταν οι ενδιαφερόμενοι τα προηγούμενα χρόνια;

Λ. Μ.

Το γοβάκι ποιος θα το βρει;

"Σκυπτοπούτα" του Αιγαίου, είπε ότι έχει καταντήσει πλέον η Κάλυμνος, στην τελευταία συνεδρίαση του Νομαρχιακού Συμβουλίου, η κ. Σεμίραμις Ψαρουμά και είκε απόλυτο δίκ ιο αν εξετάσει κανείς με προσοχή, την όλη κατάσταση. Να

