Η ΡΟΔΙΑΚΗ

ΠΕΜΠΤΗ
21 ΙΟΥΛΙΟΥ 2005
ΑΡ. ΦΥΛΛΟΥ 18.053
ΤΙΜΗ: ΕΥΡΩ 0,70

ΗΜΕΡΗΣΙΑ ΠΡΩΙΝΗ ΕΦΗΜΕΡΙΔΑ ΤΗΣ ΡΟΔΟΥ — 56 ΣΕΛΙΔΕΣ

Για να αποφευχθεί το μπλακ-άουτ

"Αναγκαίο κακό" οι διακοπές ρεύματος



• *Ξεκίνησαν χθες οι ελεγχόμενες διακοπές ρεύματος. Το μέτρο κρίθηκε αναγκαίο για να προλάβουμε τα χειρότερα.* ΣΕΛΙΔΑ 6

Στις τουριστικές περιοχές μέχρι τέλος Σεπτεμβρίου

Παράταση του ωραρίου νυκτερινών κέντρων



• *Θα λειτουργούν μέχρι τις 4.30 το πρωί τις καθημερινές και ελεύθερα Παρασκευή και Σάββατο.* ΣΕΛΙΔΑ 8

Μετά τη δημοσιοποίηση της έρευνας της "Ρ"

ΑΝΕΒΗΚΕ το πολιτικό θερμόμετρο



Σήμερα το β' μέρος με τις απόψεις των Ροδιτών σε ό,τι αφορά την κατάσταση της πόλης μας

Όπως αναμενόταν το θερμόμετρο ανέβηκε μετά τη δημοσιοποίηση του α' μέρους της έρευνας της "Ροδιακής". Οι συζητήσεις αναμένεται να συνεχισθούν και σήμερα με τη δημοσιοποίηση του β' μέρους στο οποίο καταγράφεται το ποσοστό ικανοποίησης ή απογοήτευσης των Ροδιτών για τη σημερινή κατάσταση της πόλης.

ΣΕΛΙΔΕΣ 3, 4 και 5

ΘΥΜΑ 52ΧΡΟΝΗ



Αγριο έγκλημα στην Πάτμο

Βρέθηκε στο σπίτι της μέσα σε λουτρό αίματος. Κινητοποίηση της ΕΛ.ΑΣ.

ΣΕΛΙΔΑ 10

ΣΤΟ ΛΙΜΑΝΙ

Και πλωτή εξέδρα

• *Δεν υπάρχουν χώροι και τοποθετήθηκε για την εξυπηρέτηση θαλαμηγών.*

ΣΕΛΙΔΑ 7

ΕΝΤΟΠΙΣΘΗΚΕ

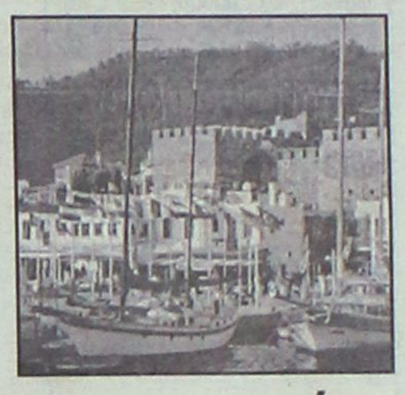

Εκρηκτικός μηχανισμός στο Μαρμαρίς

Ποσότητα εκρηκτικών εντοπίσθηκε στο Μαρμαρίς. Εκτακτα μέτρα ασφαλείας από τις αρχές.

ΣΕΛΙΔΑ 7

ΓΙΑ ΑΠΟΦΑΣΗ

Αντίδραση του ΤΕΕ

Κρίνει την απόφαση της Επιτροπής του Άρθρου 7 της Περιφέρειας.

ΣΕΛΙΔΑ 16

Rodos Park
SUITES HOTEL

Καλοκαίρια γεμάτα μουσική

Renato & Δανάη

επιστρέφουν στο **Rodos Park Suites Hotel,**
για νέες μουσικές απολαύσεις

Πρεμιέρα: Παρασκευή 22 Ιουλίου 2005

Ολο το καλοκαίρι η **TRATTORIA AL PARCO,**
το καλοκαιρινό μας εστιατόριο με
Ιταλικές και Μεσογειακές γεύσεις, σας περιμένει
με την καλύτερη ζωντανή μουσική της πόλης
Καθημερινά από τις 8.30 μ.μ.
εκτός Δευτέρας & Τρίτης

Στο Rodos Park Suites Hotel
Εδώ που η μουσική... ακούγεται και με γεύσεις
απαράμιλλης ποιότητας
Rodos Park Suites Hotel
Ρήγα Φεραίου 12
Τηλ. 22410 89700

AE576

Προσφορά στα νησιά

• *Συνεχίζει το Πολεμικό Ναυτικό μεταφέροντας γιατρούς* ΣΕΛΙΔΑ 8



RED
RESTAURANT
ΜΕΣΟΓΕΙΑΚΗ ΚΟΥΖΙΝΑ

Το **μεσογειακό μενού** μας,
θα **ευχαριστήσει** και θα **ικανοποιήσει**
εκείνους που αναζητούν
κάτι **διαφορετικό**...

Ανοικτά από το μεσημέρι μέχρι αργά το βράδυ.

ΚΟΚΚΙΝΟ
ΕΣΤΙΑΤΟΡΙΟ

Γ. Παπανικολάου 25 (Δρόμος του Καζίνου) Ρόδος
Τηλ: +30 22410 30377

ΑΤ2099(Γ)

ΗΜΕΡΟΛΟΓΙΟ

Πέμπτη 21 Ιουλίου 2005
Ιωάννου οσίου, Συμεών του Σαλού

Ανατολή ηλίου: 05.19'
Δύση ηλίου: 19.44'
Σελήνη 15 ημερών

ΦΑΡΜΑΚΕΙΑ

Σήμερα διημερεύει το φαρμακείο των κ. **Πάππου-Σταυράπουλου** στην πλ. Ακαδημίας και διανυκτερεύει το φαρμακείο του κ. **Πύργου** στην Αποστ. Παύλου 70 (Ανάληψη)

ΒΕΝΖΙΝΑΔΙΚΑ

Σήμερα διανυκτερεύουν τα βενζινάδικα: **Σαρίκας** (Εθν. Αντιστάσεως), **Τζωρτζής** (Ιαλυσός), **Κεφάλας** (Κρεμαστή), **Παπαθεοδώρου** (Φάνες), **Φλοσκάκης** (Εμπωνα), **Σαλαμαστράκης** (Φαληράκι), **Καλλιθενός** (Αρχάγγελος)

ΛΑΪΚΕΣ ΑΓΟΡΕΣ

Τετάρτη: στο Δημοτικό Νεκροταφείο.
Πέμπτη: στην οδό Βύρωνος
Παρασκευή: στην οδό Πτολεμαίων (Ανάληψη)
Σάββατο: στο Δημοτικό Νεκροταφείο.

ΑΕΡΟΠΟΡΙΚΑ ΔΡΟΜΟΛΟΓΙΑ

ΟΛΥΜΠΙΑΚΗ ΑΕΡΟΠΟΡΙΑ

ΑΠΟ ΡΟΔΟ-ΑΘΗΝΑ
- Καθημερινά 07.10, 13.40
- Πέμπτη 20.10, 22.45
- Καθημερινά πλην Πέμπτης 19.40, 22.25
- Καθημερινά πλην Κυριακής 10.40

ΑΠΟ ΑΘΗΝΑ-ΡΟΔΟ
- Καθημερινά 05.30,12.00
- Πέμπτη 18.30, 21.05
- Καθημερινά πλην Πέμπτης 18.00, 20.45
- Καθημερινά πλην Κυριακής 09.00

ΑΠΟ ΡΟΔΟ-ΘΕΣΣΑΛΟΝΙΚΗ
- Δευτέρα - Τετάρτη 09.45
- Πέμπτη 10.45
- Σάββατο 15.15
- ΔΕΥ-ΤΕΤ-ΠΑΡ-ΚΥΡ 16.10

ΑΠΟ ΡΟΔΟ-ΗΡΑΚΛΕΙΟ
- Δευτέρα - Παρασκευή-Κυριακή 17.45
- Τρίτη - Πέμπτη 18.30
- Τετάρτη - Σάββατο 19.20

ΑΠΟ ΗΡΑΚΛΕΙΟ-ΡΟΔΟ
- Δευτέρα-Παρασκευή-Κυριακή 19.05
- Τρίτη-Πέμπτη 19.50
- Τετάρτη - Σάββατο 20.40

ΑΠΟ ΡΟΔΟ-ΚΑΡΠΑΘΟ
- ΔΕΥ-ΠΕΜ-ΠΑΡ-ΣΑΒ 07.00, 10.40
- Τετάρτη-Κυριακή 10.40, 14.20

ΑΠΟ-ΡΟΔΟ-ΚΑΣΟ
- ΔΕΥ-ΠΕΜ-ΠΑΡ-ΣΑΒ 07.00
- Τετάρτη-Κυριακή 10.40

ΑΠΟ ΡΟΔΟ-ΚΑΣΤΕΛΛΟΡΙΖΟ
- ΔΕΥ-ΤΕΤ-ΠΑΡ-ΣΑΒ-ΚΥΡ 07.10

ΑΠΟ ΡΟΔΟ-ΧΙΟ
- Τρίτη στις 10.40 και Πέμπτη στις 10.45'

ΡΟΔΟΣ-ΜΥΤΙΛΗΝΗ
- Δευτέρα-Τετάρτη στις 09.45, Τρίτη στις 10.40', Πέμπτη στις 10.45' και Σάββατο στις 15.15

ΡΟΔΟΣ- ΣΑΜΟΣ
- Τρίτη στις 10.40', Σάββατο στις 15.15

ΡΟΔΟΣ-ΛΗΜΝΟΣ
- Δευτέρα-Τετάρτη στις 09.45', Τρίτη στις 10.40', Πέμπτη στις 10.45' και Σάββατο στις 15.15'

ΡΟΔΟΣ-ΑΣΤΥΠΑΛΑΙΑ
- Κάθε Τρίτη- Πέμπτη-Σάββατο 13.10'

ΡΟΔΟΣ-ΛΕΡΟΣ
- Κάθε Τρίτη - Πέμπτη-Σάββατο 13.10'

AEGEAN AIRLINES

ΑΠΟ ΡΟΔΟ-ΑΘΗΝΑ
Καθημερινές πτήσεις 14.15-16.30-19.50-22.40

ΑΠΟ ΑΘΗΝΑ-ΡΟΔΟ
Καθημερινά πτήση 05.30-08.45-14.50-18.10-21.00

ΑΠΟ ΡΟΔΟ-ΘΕΣΣΑΛΟΝΙΚΗ
Καθημερινά πτήση 10.20

ΑΠΟ ΘΕΣΣΑΛΟΝΙΚΗ-ΡΟΔΟ
Καθημερινά πτήση 12.20

Χρήσιμα τηλέφωνα κρατήσεων:
(22410) 24400.

Plaza Travel
Ιερού Λόχου 7 • τηλ. 2241029003
e-mail: travel@rhodes-plaza.com
AE268

Επώνυμον
το ανώνυμον...

Δεν έχουμε ανάγκη από εξωραϊσμούς

Δεν υπάρχει αμφιβολία ότι η κυβέρνηση Καραμανλή κληρονόμησε μία δύσκολη κατάσταση, αλλά είναι επίσης σαφές ότι μέχρι τώρα δεν έχει καταφέρει να αντιστρέψει τα πράγματα. Τα μακροοικονομικά στοιχεία για το πρώτο πεντάμηνο του 2005 ήλθαν να επιβεβαιώσουν αυτό που ήταν ήδη ορατό διά γυμνού οφθαλμού. Η ελληνική οικονομία συνεχίζει την αρνητική της πορεία.

Το ισοζύγιο τρεχουσών συναλλαγών, που αποτελεί τον καθρέφτη κάθε οικονομίας, είναι αποκαλυπτικό. Σε σύγκριση με το αντίστοιχο διάστημα του 2004, το έλλειμμα αυξήθηκε κατά 38%. Από 4,36 εκτοξεύθηκε στα 6 δισ. ευρώ. Η άνοδος της τιμής του πετρελαίου επιβάρυνε αναμφισβήτητα το ισοζύγιο, αλλά μόνο κατά 0,7 δισ. Η πηγή του προβλήματος ήταν και παραμένει το μεγάλο άνοιγμα στο εμπορικό ισοζύγιο. Στο περυσινό πεντάμηνο οι εξαγωγές ανήλθαν σε 4,8 και οι εισαγωγές σε 14,9 δισ. Στο εφετινό οι αντίστοιχοι αριθμοί είναι 5,4 και 16,6. Αυτό πρακτικά σημαίνει ότι το εμπορικό έλλειμμα αυξήθηκε από 10,1 σε 11,2 δισ. Τα έσοδα από τον τουρισμό αυξήθηκαν από 1,8 σε 1,9 δισ., αλλά η μεγάλη έκπτωση πόρων προήλθε από τη ναυτιλία, η οποία προσέφερε φέτος 5,8 έναντι 5,4 δισ. πέρυσι.

Το συμπέρασμα προκύπτει αβίαστα. Η ελληνική οικονομία δεν μπορεί να συνεχίσει έτσι. Απαιτούνται δραστικές παρεμβάσεις με κεντρικό στόχο να ενισχυθεί η ανταγωνιστικότητά της, να αναζητηθούν εναλλακτικές μορφές ενέργειας και κυρίως να διαφοροποιηθεί το κυρίαρχο καταναλωτικό πρότυπο. Επιτέλους, η χώρα πρέπει να αποφασίσει σε ποιους τομείς διαθέτει παράδοση και συγκριτικό πλεονέκτημα και εκεί να εστιάσει τις προσπάθειές της.

Οπως πάντα, δεν αρκούν οι καλές προθέσεις. Η Ελλάδα έχει ανάγκη από μία νέα αναπτυξιακή προοπτική. Για να αντιστραφεί το κλίμα και να τεθεί η οικονομία σε ανοδική τροχιά πρέπει να υπάρξουν σταθεροί κανόνες, να εξαλειφθούν κατά το δυνατόν τα γραφειοκρατικά εμπόδια, να προωθηθούν πρόσθετες διαρθρωτικές αλλαγές και να δρομολογηθούν πολλές μελετημένες παρεμβάσεις σε τοπικό και κλαδικό επίπεδο. Μόνον έτσι θα αξιοποιηθούν υφιστάμενες δυνατότητες και θα απελευθερωθούν παραγωγικές δυνάμεις.

Θα ήταν ουτοπικό να αναμένουμε ταχείες λύσεις σε χρόνια προβλήματα. Είναι πολύ ρεαλιστικό, όμως, να πραγματοποιηθούν άμεσα δραστικές κινήσεις. Η κοινή γνώμη δεν έχει ανάγκη ούτε από εξωραϊσμούς ούτε από δραματοποιήσεις. Εχει ανάγκη από καθαρές κουβέντες, οι οποίες να περιγράφουν με ειλικρίνεια την έκταση και την ένταση του οικονομικού προβλήματος και κυρίως να εγγυώνται μια διέξοδο. Μόνο έτσι θα καλλιεργηθεί στην ίδια την κοινωνία κλίμα αυτοπειθαρχίας.

Ενοχος αλλά όχι ο μοναδικός...

Αργά αλλά σταθερά, η κοινή γνώμη ανακαλύπτει ένα νέο εχθρό. Τι φταίει για την άνοδο του πληθωρισμού; Η απάντηση είναι εύκολη: Το ευρώ! Τι φταίει για την καθήλωση των εξαγωγών και τις δυσκολίες στον τουρισμό; Το ευρώ. Σε λίγο θα ενοχοποιούμε το ευρώ για ο,τιδήποτε μας ταλαιπωρεί και μας εξοργίζει.

Ας υποθέσουμε, λοιπόν, ότι δεν υπάρχει ευρώ κι έχουμε το δικό μας νόμισμα, τη δραχμή. Πώς θα ήταν σήμερα, η ζωή με τη δραχμή; Οπως την ξέραμε! Η δραχμή θα βρισκόταν σε πορεία ελεγχόμενης διολίσθησης, με εξαίρεση περιόδους έντασης και κρίσης, οπότε θα δεχόταν έντονες πιέσεις. Η κυβέρνηση θα υπολόγιζε τη διολίσθηση της δραχμής ως μια αποδεκτή λύση για τόνωση των εξαγωγών με αντάλλαγμα τη διατήρηση του πληθωρισμού. Δεν πρέπει να ξεχνάμε ότι όλα τα προηγούμενα χρόνια με τη δραχμή, ο πληθωρισμός ήταν τριπλάσιος του κοινοτικού μέσου όρου και όλοι δέχονταν ως αναπότρεπτο φαινόμενο τον εισαγόμενο πληθωρισμό.

Τελικά, το ευρώ δεν δημιουργεί πληθωρισμό, τον αποκαλύπτει. Είναι πολύ εύκολο να διαπιστωθεί ότι το νερό την εποχή της δραχμής έκανε 100 δραχμές και αμέσως μετά 50 λεπτά, δηλαδή 170 δραχμές.

Η εισαγωγή του ευρώ έδωσε την ευκαιρία για εύκολη κερδοσκοπία, αλλά είναι λάθος να θεωρείται ο μοναδικός ένοχος για τον πληθωρισμό σε μία χώρα που έχει μάθει να ζει με υψηλό πληθωρισμό αρκετές δεκαετίες.

Το ευρώ εξασφαλίζει καθεστώς σταθερότητας στην οικονομία, την προστατεύει από πολλούς κλυδωνισμούς, επιτρέπει την ανάπτυξη της χώρας με χαμηλά επιτόκια, αλλά δημιουργεί κάτι πρωτόγνωρο. Η ανάπτυξη, η εξασφάλιση του βιοτικού επιπέδου, δεν μπορεί να επιτυγχάνεται πλέον με τον εύκολο τρόπο. Η αποδοχή του ευρωπαϊκού νομίσματος ισοδυναμεί με την παραχώρηση κάποιων εξουσιών της εκάστοτε κυβέρνησης. Το ευρώ μάς αναγκάζει σε πραγματικές κινήσεις εξυγίανσης. Με μείωση των κρατικών δαπανών και αύξηση των εσόδων του προϋπολογισμού. Ενίσχυση των εξαγωγών με την προσφορά ανταγωνιστικών τιμών που στηρίζονται στο χαμηλότερο κόστος των επιχειρήσεων. Βελτίωση του βιοτικού επιπέδου, με την αύξηση της απασχόλησης, δηλαδή να εργάζεται μεγαλύτερο μέρος του πληθυσμού.

Το ευρώ δεν δημιουργεί νέα προβλήματα, αναδεικνύει τα παλιά με τρόπο που δεν μπορούμε πλέον να τα κρύβουμε κάτω από το χαλί. Το πραγματικό πρόβλημα που μας δημιουργεί το ευρώ είναι ότι μας αναγκάζει να αντιμετωπίσουμε την πραγματικότητα. Αυτήν που θέλουμε να αποφεύγουμε.

ΜΟΝΑΔΙΚΗ ΕΥΚΑΙΡΙΑ
ΜΟΝΟ στο ΜΟΣΧΙΔΗΣ ELECTRONET
ΚΑΙ ΜΟΝΟ ΓΙΑ ΛΙΓΕΣ ΗΜΕΡΕΣ
Η ΝΕΑ ΤΗΛΕΟΡΑΣΗ GRUNDIG

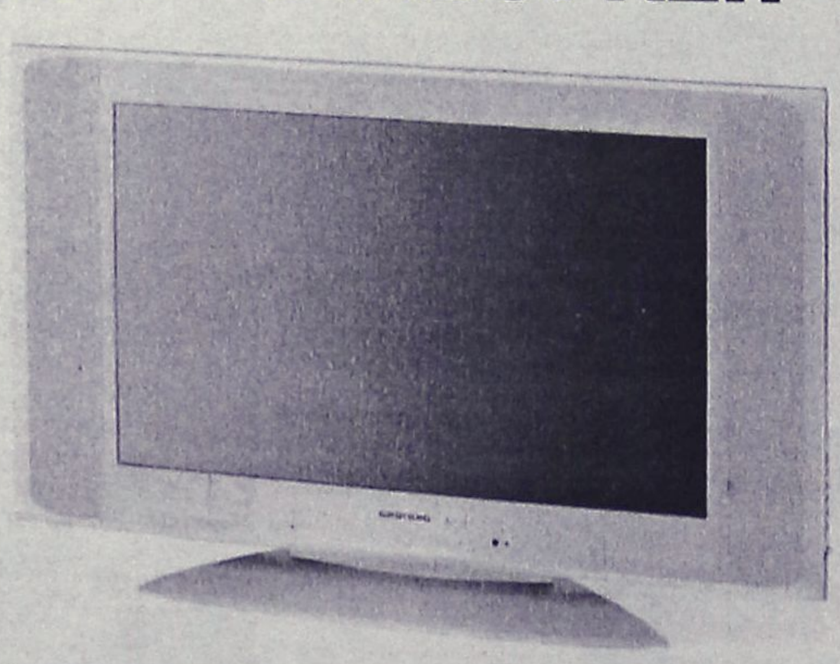

GRUNDIG
Amiro 26 LW 68-7510 TOP
66 cm Active Matrix TFT-LC display in 16:9 format. Luminous density 500 cd/m². Contrast ratio 600:1. 170° viewing angle (horizontal/vertical). Intelligent signal processing to prevent picture fade. DVI-I input for PC (Multisync WVGA). 3 x Euro-AV (1 x RGB, 1 x S-Video-compatible). Cinch-AV (for camcorder). Built-in fanless power pack. TP 160 C remote control. Dimensions: 79 x 50 x 9.5 cm (72 cm with stand). Weight: 14.5 kg. Colour: silver. Available 12/2004.

ΑΠΟ ~~1599~~€
ΜΟΝΟ 1199€

ELECTRO NET
ΜΟΣΧΙΔΗΣ
ΠΛΑΤΕΙΑ ΦΩΚΙΑΛΗ
80011900500-35846
AE0016

ΔΕΧΟΝΤΑΙ ΤΟ ΚΟΙΝΟ

Ο Νομάρχης Δωδεκανήσου **Γιάννης Μαχαιρίδης** και οι Βοηθοί Νομάρχη **Στάθης Κουσουρνάς** και **Νίκος Ζωδιός** δέχονται το κοινό κάθε Τρίτη και Πέμπτη, από τις 11.00-13.00 το μεσημέρι.

ΤΑΞΙ

ΡΑΔΙΟ ΤΑΞΙ ΠΟΛΕΩΣ: 2241-0-69800
ΡΑΔΙΟ ΤΑΞΙ ΕΚΤΟΣ ΠΟΛΕΩΣ: 2241-0-69600

ΧΡΗΣΙΜΑ ΤΗΛΕΦΩΝΑ

ΝΟΣΟΚΟΜΕΙΟ:	2241-0-80000
ΑΜΕΣΗ ΔΡΑΣΗ ΠΥΡ/ΚΗΣ:	199
ΛΙΜΕΝΑΡΧΕΙΟ:	2241-0-22220, 2241-0-27695
ΒΛΑΒΕΣ Δ.Ε.Η.:	1050
ΒΛΑΒΕΣ Ο.Τ.Ε.:	121
ΑΜΕΣΗ ΔΡΑΣΗ:	100
ΒΛΑΒΕΣ ΥΔΡΕΥΣΗΣ:	2241-0-68750, 2241-0-68755
ΝΟΜΑΡΧΙΑ:	2241-0-46502
ΠΕΡ/ΚΗ Δ/ΝΣΗ	2241-0-38174
ΔΗΜΟΣ:	2241-0-46200
ΔΗΜ. ΕΠΙΧ. ΚΑΘΑΡ.:	2241-0-77600
ΥΠΗΡ. ΑΠΟΚΟΜΙΔΗΣ:	2241-0-61057
ΤΡΟΧΑΙΑ:	2241-0-44131
ΠΛΗΡΟΦ. Ο.Τ.Ε.:	11888
ΔΕΛΤΙΟ ΚΑΙΡΟΥ:	149
ΛΑΧΕΙΑ:	1444
ΠΡΟΠΟ - ΛΟΤΤΟ:	1444
ΡΟΔΑ:	2241-0-26300
ΚΤΕΛ:	2241-0-27706
Ο.Α.Ε.Δ.:	2241-0-23265
Ι.Κ.Α.:	2241-0-64912
ΤΑΞ.Υ.:	2241-0-68701, 2241-0-68702
ΟΛΥΜΠΙΑΚΗ:	2241-0-24555
ΕΡΓΑΤ. ΚΕΝΤΡΟ:	2241-0-24730
AEGEAN AIRLINES	2241-0-98345

ΚΤΕΟ

- Από **01/07/2005** έως **31/08/2005** επιβατικά (Ε.Ι.Χ.) και φορτηγά μέχρι 3,5 (ΦΙΧ<3,5 Τ) με αριθμούς κυκλοφορίας **ΡΟΒ 8001 έως και 8800.**
- Από **18/06/2005** έως **31/07/2005** επιβατικά (Ε.Ι.Χ.) και φορτηγά μέχρι 3,5 (ΦΙΧ< 3,5Τ) με συγκοινωνιακή έδρα Καλύμνου και Κω, με αριθμούς κυκλοφορίας ΑΥ, ΑΟ, ΧΟ (ανεξαρτήτως αριθμού) και ΚΧΑ (από 1001 έως και 2000).

***** Επίσης θα ελέγχονται όσα οχήματα υποχρεούνται βάσει παλαιότερων προγραμμάτων πρόσκλησης.**

ΤΙΜΕΣ ΣΥΝΑΛΛΑΓΜΑΤΟΣ

ΔΟΛΛΑΡΙΟ Η.Π.Α	1,2062	1,2046
ΛΙΡΑ ΑΓΓΛΙΑΣ	0,66737	0,66643
ΚΟΡΩΝΑ ΔΑΝΙΑΣ	7,4543	7,4439
ΚΟΡΩΝΑ ΣΟΥΗΔΙΑΣ	9,4399	9,4267
ΓΙΕΝ ΙΑΠΩΝΙΑΣ	133,12	132,94
ΦΡΑΓΚΟ ΕΛΒΕΤΙΑΣ	1,5482	1,546
ΚΟΡΩΝΑ ΝΟΡΒΗΓΙΑΣ	7,9025	7,8915
ΛΙΡΑ ΚΥΠΡΟΥ	0,5739	0,5731
ΔΟΛΛΑΡΙΟ ΚΑΝΑΔΑ	1,4874	1,4854
ΔΟΛΛΑΡΙΟ ΑΥΣΤΡΑΛΙΑΣ	1,5839	1,5817

Η ΡΟΔΙΑΚΗ

Ημερήσια Εφημερίδα της Ρόδου
Έτος Ιδρύσεως 1915
ΙΔΡΥΤΗΣ
ΕΜΜ. ΚΑΛΑΜΠΙΧΗΣ
ΙΔΙΟΚΤΗΣΙΑ
ΥΙΟΙ Σ. ΤΣΟΠΑΝΑΚΗ
Η. ΚΩΤΙΑΔΗΣ Ο.Ε.
ΕΚΔΟΤΗΣ
ΗΒΗ Γ. ΤΣΟΠΑΝΑΚΗ
ΔΙΕΥΘΥΝΤΗΣ
Σπύρος Παγκάς
ΑΡΧΙΣΥΝΤΑΚΤΗΣ
Λουκάς Μαστής
ΣΥΝΤΑΞΗ
Μιχάλης Μαστής
Κυριακή Πετρίδου
Βαρβάρα Μπαγδάνου
Ελευθερία Πελλού
ΑΘΛΗΤΙΚΑ
Μανόλης Μπάτης,
Νικήτας Κουσκούσης
Κώστας Παντίδος
Παύλος Ντοκουόπιλ
Σούγγαρη Μάγδα
ΥΠΕΥΘ. ΔΙΑΦΗΜΙΣΤΙΚΟΥ ΤΜΗΜΑΤΟΣ
Λάζαρος Λαζαράκης
ΓΡΑΦΕΙΑ ΣΥΝΤΑΞΗΣ
Μάρκου Μαλλιαράκη 11
Τηλ.2241-0- 24610,
Fax (22410) 75641
ΑΘΛΗΤΙΚΟ ΤΜΗΜΑ
Τηλ. 2241-0-75640
ΛΟΓΙΣΤΗΡΙΟ - ΔΙΑΦΗΜΙΣΕΙΣ
Μάρκου Μαλλιαράκη 11
Τηλ. 2241-0-22210
2241-0-75230
Fax (22410) 22471
http://www.rodiaki.gr.
rodiaki@otenet.gr

Από τη δημοσκόπηση του πρώτου μέρους της έρευνας της "Ρ"

Ανέβηκε το πολιτικό θερμόμετρο!

Δηλώσεις στους ραδιοφωνικούς σταθμούς αλλά και σχόλια από ενδιαφερόμενους

Ανέβασε το πολιτικό θερμόμετρο, όπως άλλωστε αναμενόταν, η δημοσιοποίηση του πρώτου μέρους της έρευνας της "Ροδιακής" χθες, για την αξιολόγηση του έργου και της εικόνας του δημάρχου Ρόδου, της δημοτικής αρχής γενικά και του επικεφάλη της μειοψηφίας.

Τα αποτελέσματα αυτά έτυχαν ευρείας δημοσιότητας απ' όλα τα τοπικά μέσα ενημέρωσης και ανάλογοι ήταν οι σχολιασμοί και οι αναλύσεις που έγιναν, τόσο για το γενικότερο μέρος όσο και για τα επιμέρους στοιχεία.

Σε γενικές γραμμές, τα αποτελέσματα του πρώτου μέρους της έρευνας προκάλεσαν κλίμα συγκρατημένης αισιοδοξίας στις τάξεις της παράταξης του δημάρχου κ. Γ. Γιαννόπουλου, ενώ αντιμετωπίστηκαν με δυσαρέσκεια και επιφύλαξη από την παράταξη του κ. Χ. Χατζηευθυμίου.

Και στις δύο πλευρές όμως, τα θετικά και αρνητικά στοιχεία της δημοσκόπησης, πρόκειται να αποτελέσουν αντικείμενο ανάλυσης για διορθωτικές κινήσεις.

Κατά κοινή ομολογία, τα αποτελέσματα της έρευνας, αναζωπύρωσαν το πολιτικο-δημοσιογραφικό ενδιαφέρον για τις δημοτικές εκλογές του 2006, για τις οποίες βέβαια το σκηνικό δεν είναι ξεκαθαρισμένο, όσο ο δήμαρχος κ. Γιαννόπουλος κρατά κλειστά τα χαρτιά του, για το αν θα είναι ή όχι ξανά υποψήφιος.

Από την πλευρά της δημοτικής αρχής, η επίσημη αντίδραση προήλθε από τον **πρόεδρο του δημοτικού συμβουλίου κ. Αντ. Αλαβέρα**, ο οποίος σε δηλώσεις του στην ΕΡΑ Ροδου, τόνισε μεταξύ άλλων ότι τα αποτελέσματα της έρευνας είναι ενθαρρυντικά για τον δήμαρχο κ. Γ. Γιαννόπουλο. Θα αναλύσουμε βέβαια τα στοιχεία που προκύπτουν, είπε ο κ. Αλαβέρας. Πιστεύω όμως, είπε ο ίδιος ότι όσο πλησιάζουμε προς τις εκλογές τόσο θα ανεβαίνει το ποσοστό του κ. Γιαννόπουλου και της δημοτικής αρχής. "Φαίνεται ότι ο κόσμος εκτιμά το έργο του δημάρχου", κατέληξε αναφερόμενος επί του θέματος ο κ. Αλαβέρας.





Σχολιάζοντας τη δημοσκόπηση ο κ. Χατζηευθυμίου αμφισβήτησε την αξιοπιστία της, λέγοντας ότι αν ο ίδιος είχε τα χρήματα για να διενεργήσει δημοσκόπηση, θα επέλεγε μια γνωστή και καταξιωμένη εταιρεία του χώρου και ότι από τη στιγμή που οι διενεργήσαντες την έρευνα διαμένουν στη Ρόδο, μπορούν να διαμορφώσουν το ερωτηματολόγιο με τρόπο ώστε να εξαχθούν τα συμπεράσματα που οι ίδιοι επιθυμούν. "Κάποιοι προσπαθούν να διαμορφώσουν την κοινή γνώμη και να οδηγήσουν τους πολίτες εκεί που εκείνοι επιθυμούν" είπε ο επικεφαλής της μειοψηφίας, σημειώνοντας ότι ο ίδιος θέλει να έχει εκ νέου αντίπαλο τον Γιώργο Γιαννόπουλο, γιατί "θα έχουμε πολλά να πούμε" όπως δήλωσε χαρακτηριστικά.

Επί του ιδίου θέματος, στον ραδιοφωνικό σταθμό "Παλμό" ο κ. Χατζηευθυμίου επεσήμανε ότι η καθοριστική δημοσκόπηση θα γίνει τον Οκτώβριο του 2006 και έχει παραγγελθεί από το Ροδιακό λαό.

Ο κ. Χατζηευθυμίου επανέλαβε για μία ακόμη φορά ότι και μέσω αυτής της δημοσκόπησης επιχειρείται διαχωρισμός της προσωπικότητας του Γιαννόπουλου από τα υπόλοιπα μέλη της παράταξής του και ως εκ τούτου η μετάθεση των ευθυνών για τα κακώς κείμενα στην πόλη μας στους τελευταίους. Όπως είναι γνωστό, σύμφωνα με τα αποτελέσματα της έρευνας, το 43,2% των ερωτηθέντων αξιολογεί θετικά το έργο του δημάρχου Ροδίων Γ. Γιαννόπουλου, το 27% αρνητικά και το 23,8 % ουδέτερα, ενώ ένα ποσοστό 6% λέει ότι δεν γνωρίζει.

Για τον επικεφαλής της μειοψηφίας Χατζή Χατζηευθυμίου, το 27,8% των ερωτηθέντων κρίνει θετικά το έργο του, το 25,9% αρνητικά, το 14% ουδέτερα και το 36,7% λέει ότι δεν γνωρίζει.

Για το έργο της δημοτικής αρχής συνολικά, το 38,8% λέει ότι είναι θετικό, το 25,9% αρνητικό, το 26,2 % ουδέτερο και το 9,2 % απάντησε ότι δεν το γνωρίζει.

Σε ό,τι αφορά θέματα που αφορούν τη λειτουργία της πόλης

Μεταξεταστέος μένει ο δήμος Ρόδου!

Αναλυτικά στοιχεία που χρήζουν μελέτης • Αύριο η συνέχεια της έρευνας

Μεταξεταστέος μένει ο δήμος Ρόδου σε ό,τι αφορά το θέμα των χώρων στάθμευσης του κυκλοφοριακού, της κατάστασης των δρόμων, των πεζοδρομίων κ.ά. Αυτό προκύπτει από τα αποτελέσματα του δεύτερου μέρους της έρευνας που δημοσιεύει σήμερα η «Ροδιακή», καταγράφοντας τις απόψεις των δημοτών της πόλης.

Αντίθετα, σε θέματα που έχουν σχέση με το πράσινο, τις πλατείες, τις παραλίες, τις πολιτιστικές εκδηλώσεις, την καθαριότητα κ.ά. ο βαθμός που δίνουν οι δημότες στο δήμο Ρόδου είναι ιδιαίτερα ικανοποιητικός.

Τα στοιχεία που και σήμερα παρουσιάζει η «Ροδιακή» χρήζουν όπως είναι ευνόητο και μελέτης και περαιτέρω ανάλυσης. Μέσα από τις παραμέτρους τους, προκύπτουν οι υποδείξεις των κατοίκων της πόλης προς τους δημοτικούς άρχοντες, οι παραλείψεις τους αλλά και η επιβράβευση στην προσπάθεια που γίνεται.

Ως ένα σημείο μάλιστα, αποτελεί **και μέτρο αξιολόγησης των συνεργατών του κ. Γιαννόπουλου,** για τους τομείς στους οποίους έχουν τη γενική η την συνολική ευθύνη.

Ο καθένας βέβαια, μπορεί να διαβάσει αυτά τα στοιχεία όπως θέλει ή... όπως τον βολεύει, αφού όπως συμβαίνει με τις μετρήσεις της κοινής γνώμης υπάρχει και η διπλή ανάγνωση.

Γι' αυτό και η «Ροδιακή» παραθέτει αναλυτικά τα στοιχεία που προκύπτουν από την έρευνα, έτσι ώστε οι αναγνώστες να βγάζουν τα δικά τους συμπεράσματα.

Θα πρέπει όμως να επισημανθούν ορισμένοι παράμετροι των στοιχείων και συγκεκριμένα:

- Το γεγονός ότι το 81,7% των ερωτηθέντων δηλώνουν δυσαρεστημένοι **με τους χώρους πάρκινκ,** που δε διαθέτει η πόλη (το ποσοστό αυτό είναι το μεγαλύτερο).

- Αντίστοιχα ένα ποσοστό 64,7% των ερωτηθέντων δηλώνουν **ικανοποιημένοι από το πράσινο (γενικά)** και αξιοσημείωτο είναι ότι το ποσοστό αυτό πέφτει στο μισό (34,3%) σε ότι αφορά την εμφάνιση των πάρκων. Οι πολίτες δηλαδή είναι ικανοποιημένοι από τα πάρκα που έχει η πόλη όχι όμως και από την εμφάνισή τους, που έχει σχέση με την έλλειψη φροντίδας και περιποίησης.

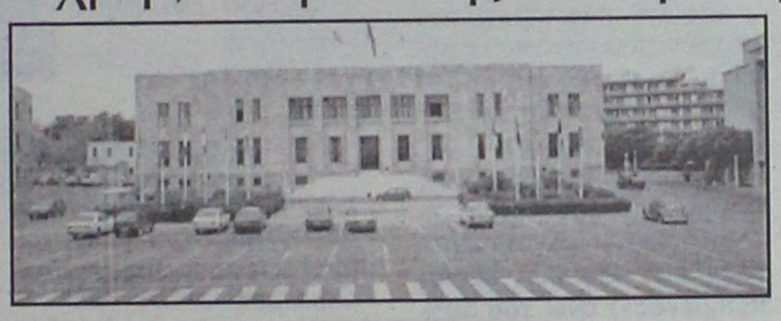

Λεπτομέρειες στις σελίδες 4 και 5

- Αξιοσημείωτη είναι η διαφορά που παρατηρείται **στις απαντήσεις γυναικών και ανδρών.** Στις πλατείες για παράδειγμα το ποσοστό δυσαρέσκειας στους άνδρες είναι 33% και στις γυναίκες 23%, ενώ στους αθλητικούς χώρους οι άνδρες είναι δυσαρεστημένοι κατά 35% και οι γυναίκες κατά 14%.

Οι μεγαλύτεροι σε ηλικία δημότες γκρινιάζουν για την καθαριότητα και τις πλατείες ενώ στις **μικρότερες ηλικίες** η μουρμούρα αφορά σε πιο μεγάλο βαθμό τις δημοτικές συγκοινωνίες (επειδή τις χρησιμοποιούν), την κατάσταση των δρόμων, την εμφάνιση των πάρκων κ.ά.

- Σημαντική είναι η διαφορά μεταξύ απόψεων διαφορετικού **μορφωτικού επιπέδου.**

Όσο αυξάνεται το μορφωτικό επίπεδο τόσο αυξάνεται και το ποσοστό δυσαρέσκειας με εξαίρεση την καθαριότητα και το πράσινο, όπου γενικά επικρατούν οι ίδιες απόψεις.

- Δεν πρέπει επίσης να περάσει απαρατήρητο το γεγονός ότι υπάρχει, από τα αποτελέσματα της έρευνας σημαντική διαφορά στα ποσοστά ικανοποίησης **μεταξύ όσων μένουν μόνιμα στην πόλη της Ρόδου και όσων δεν μένουν μόνιμα,** κυρίως σε ό,τι αφορά την καθαριότητα, την εμφάνιση πάρκων, το πάρκο Ροδινιού, τις πλατείες της πόλης κ.ά.

ΤΙ ΘΑ ΠΑΡΟΥΣΙΑΣΤΕΙ ΑΥΡΙΟ

Όπως έχει ανακοινωθεί, αύριο η «Ροδιακή» θα παρουσιάσει τις απαντήσεις στο ερώτημα κατά πόσο οι πολίτες **συμφωνούν ή διαφωνούν με το ενδεχόμενο μιας νέας υποψηφιότητας του δημάρχου κ. Γιαννόπουλου (για τέταρτη τετραετία όπως είναι γνωστό).**

Στην τρίτη ενότητα της ίδιας έρευνας, τα αποτελέσματα της οποίας θα παρουσιαστούν την Κυριακή, οι ερωτώμενοι κλήθηκαν να εκφράσουν το βαθμό συμφωνίας ή διαφωνίας τους σε μια σειρά από θέσεις όπως τη μεταφορά των ημερόπλοιων από το Μανδράκι, την πεζοδρόμηση του κέντρου της πόλης, το ωράριο λειτουργίας των εμπορικών καταστημάτων και τη θεσμοθέτηση περιοχής για τη νυχτερινή διασκέδαση.

Η ΤΑΥΤΟΤΗΤΑ ΤΗΣ ΕΡΕΥΝΑΣ

ΕΤΑΙΡΕΙΑ: Η έρευνα πραγματοποιήθηκε από την Market Plan, (Αμμοχώστου 39, Ρόδος, τηλ: 22410 74456) για λογαριασμό της εφημερίδας «Ροδιακή».
Η Market Plan είναι μέλος της ESOMAR (European Society for Opinion and Marketing Research) και εφαρμόζει αυστηρά τους κώδικες δεοντολογίας για την πολιτική-κοινωνική έρευνα και την έρευνα αγοράς, τόσο κατά τη διεξαγωγή της έρευνας όσο και για την ερμηνεία, την εμπιστευτικότητα, την παρουσίαση, και τη δημοσίευση των αποτελεσμάτων. Διευθύντρια της «Market Plan» είναι η κ. Άντρη Γεωργίου και υπεύθυνος της έρευνας ο κ. Γιάννης Φώτης.
ΤΥΠΟΣ ΕΡΕΥΝΑΣ: Ποσοτική έρευνα με τη χρήση δομημένου ερωτηματολογίου, με το οποίο πραγματοποιήθηκαν οι τηλεφωνικές συνεντεύξεις. Για την καταγραφή των απαντήσεων χρησιμοποιήθηκε ειδικό λογισμικό (CATI) της Market Plan.
ΠΕΡΙΟΧΗ ΕΡΕΥΝΑΣ: Δήμος Ροδίων.
ΕΞΕΤΑΖΟΜΕΝΟΣ ΠΛΗΘΥΣΜΟΣ: Άνδρες και γυναίκες 18 ετών και άνω.
ΧΡΟΝΟΣ ΔΙΕΞΑΓΩΓΗΣ: Δευτέρα 4 – Σάββατο 9 Ιουλίου 2005
ΔΕΙΓΜΑ: Σχεδιασμένο δείγμα: 600 άτομα. Πραγματοποιήθηκε στο σύνολό του.
ΔΕΙΓΜΑΤΟΛΗΨΙΑ: Τυχαία δειγματοληψία με τη χρήση quota (ποσοστώσεων) ως προς το φύλο και την ηλικία (ΕΣΥΕ 2001, Δήμος Ροδίων).
ΠΡΟΣΩΠΙΚΟ ΔΙΕΞΑΓΩΓΗΣ: Εργάστηκαν 5 ερευνητές και 1 επόπτης.

ΡΟΔΙΑΚΑ

Το ότι θα υπήρχαν αντιδράσεις και σχόλια μετά την δημοσιοποίηση της έρευνας της "Ροδιακής" ήταν κάτι που το γνωρίζαμε, το περιμέναμε. Τρέφαμε όμως την ψευδαίσθηση ότι οι όποιες παρεμβάσεις θα εκδηλώνονταν μετά την ολοκλήρωση της έρευνας οπότε θα υπήρχε μια σφαιρική εικόνα για την εξαγωγή σωστών συμπερασμάτων.

Δυστυχώς όμως διαψευστήκαμε. Κάποιοι βιάστηκαν με αποτέλεσμα να εκτεθούν για μια ακόμη φορά. Και δεν αναφερόμαστε βέβαια στους κατ' επάγγελμα "σαματατζήδες" των ΜΜΕ και τους γνωστούς περιφερόμενους "μαϊντανούς" - συνοδοιπόρους τους, αλλά σ' αυτούς που διεκδικούν ρόλο στα κοινά της πόλης. Τους έλειψε για μια ακόμη φορά η σοβαρότητα.

Δεν θα αναφερθούμε στους χαρακτηρισμούς που χρησιμοποίησαν κάποιοι αφού είναι σύνηθες οι ασημαντότητες να "κρίνουν εξ οικείων τα αλλότρια". Θα πούμε μόνο τούτο. Η "Ροδιακή" θα συνεχίσει την προσπάθεια ενημέρωσης του αναγνωστικού κοινού με αντικειμενικότητα και με θάρρος, αναλαμβάνοντας για το σκοπό αυτό και άλλες πρωτόγνωρες για τα τοπικά ΜΜΕ πρωτοβουλίες.

Και αυτή την προσπάθεια δεν πρόκειται να την σταματήσουν βέβαια κάποιοι αλαλιάζοντες περιστασιακοί...



ΑΠΟΚΤΗΣΤΕ ΝΕΑ ΦΩΝΗ

ΣΑΣ ΑΡΕΣΕΙ ΝΑ ΤΡΑΓΟΥΔΑΤΕ
ΕΡΑΣΙΤΕΧΝΙΚΑ;
ΕΠΑΓΓΕΛΜΑΤΙΚΑ;
ΘΕΛΕΤΕ ΝΑ ΒΕΛΤΙΩΣΕΤΕ
ΤΗΝ ΑΡΘΡΩΣΗ,
ΤΗΝ ΕΡΜΗΝΕΙΑ,
ΤΟΝ ΡΥΘΜΟ,
ΤΗΝ ΚΙΝΗΣΗ ΣΑΣ
ΟΤΑΝ ΤΡΑΓΟΥΔΑΤΕ;
ΕΠΙΘΥΜΕΙΤΕ ΝΑ ΑΠΟΚΤΗΣΕΤΕ ΕΛΑΦΡΟ -ΛΑΪΚΟ - ΡΕΜΠΕΤΙΚΟ ΣΥΓΧΡΟΝΟ - ΡΕΠΕΡΤΟΡΙΟ ΓΙΑ ΝΑ ΔΙΑΣΚΕΔΑΖΕΤΕ ΤΗΝ ΠΑΡΕΑ ΣΑΣ;
ΕΑΝ ΝΑΙ, ΤΟΤΕ ΣΑΣ ΠΕΡΙΜΕΝΟΥΜΕ
στο ΑΠΟΛΛΩΝΙΟ ΜΟΥΣΙΚΟ ΣΤΕΚΙ
σε ένα ζεστό και φιλικό περιβάλλον,
όπου με την άριστη καθοδήγησή μας θα αποκτήσετε νέα φωνή.
ΔΕΚΤΕΣ ΟΛΕΣ ΟΙ ΗΛΙΚΙΕΣ (ΕΙΔΙΚΕΣ ΤΙΜΕΣ ΣΕ ΜΑΘΗΤΕΣ)
ΑΠΟΛΛΩΝΙΟ ΜΟΥΣΙΚΟ ΣΤΕΚΙ
ΥΠΕΥΘΥΝΗ ΔΙΔΑΣΚΑΛΙΑΣ: ΑΓΛΑΪΑ ΥΨΗΛΑΝΤΗ
ΠΤΥΧΙΟΥΧΟΣ ΕΘΝΙΚΟΥ ΩΔΕΙΟΥ ΑΘΗΝΩΝ
Κέννεντυ 5, Ρόδος, Τηλ. 2241074797
ΑΤ2160

ΚΥΚΛΟΣ

Ατταβύρου 49 Ροδίνι ☎2241032600

ΕΝΑΡΞΗ ΜΑΘΗΜΑΤΩΝ

♦ Γ΄ Λυκείου	1 Αυγούστου
♦ Β΄ Λυκείου	17 Αυγούστου
♦ Α΄ Λυκείου-Γυμνάσια-ΤΕΕ	29 Αυγούστου

✓ Ολιγομελή - ομοιογενή Τμήματα 6-8 ατόμων.
✓ Συνεχή ενημέρωση γονέων
✓ Παροχή σημειώσεων
✓ Εβδομαδιαία διαγωνίσματα
✓ Επαγγελματικός Προσανατολισμός

Για μια ακόμη χρονιά προσφέρουμε :
▶ Δυνατότητα σχηματισμού γκρουπ 2-3 ατόμων
▶ Υποτροφίες σπουδών σε άριστους μαθητές
▶ ΔΩΡΕΑΝ ιδιαίτερα ενισχυτικά μαθήματα στους αδύναμους μαθητές κάθε τάξης
▶ Παροχή ιδιαίτερων μαθημάτων στο χώρο σας.

Συμπληρώνουμε την εκπαίδευση ...
Ολοκληρώνουμε την επιτυχία ...

ΑΕ 560

Ο βαθμός ικανοποίησης

Οι ερωτώμενοι κλήθηκαν να εκφράσουν το βαθμό ικανοποίησης ή δυσαρέσκειάς τους από την σημερινή κατάσταση στην πόλη της Ρόδου σε ένα σύνολο από 14 παραμέτρους που συνθέτουν την εικόνα και τη λειτουργία της πόλης, οι οποίες καθορίστηκαν από ομάδα δημοσιογράφων της εφημερίδας «Ροδιακή».

Πιο συγκεκριμένα οι ερωτώμενοι κλήθηκαν να αξιολογήσουν την καθαριότητα της πόλης, τις παραλίες της πόλης, τις δημοτικές συγκοινωνίες εντός της πόλης, την κατάσταση των δρόμων, την κατάσταση των πεζοδρομίων, την εμφάνιση των πάρκων, το πάρκο του Ροδινιού, τις πλατείες της πόλης, γενικά το πράσινο, τους αθλητικούς χώρους, τις πολιτιστικές εκδηλώσεις, τους χώρους για parking, την κυκλοφορία των αυτοκινήτων, και την εξυπηρέτηση από τις δημοτικές υπηρεσίες. Η κλίμακα που χρησιμοποιήθηκε ήταν: «Αρκετά ικανοποιημένος», «ικανοποιημένος», «ούτε ικανοποιημένος ούτε δυσαρεστημένος», «μάλλον δυσαρεστημένος», «αρκετά δυσαρεστημένος», και «Δεν Ξέρω / Δεν Απαντώ».

Από τις απαντήσεις των ατόμων που κατοικούν μόνιμα στο Δήμο της Ρόδου (92% του δείγματος, 551 άτομα) προκύπτει ότι:

• **Ποσοστό ικανοποίησης (άτομα που απάντησαν είτε «Αρκετά Ικανοποιημένος», είτε «Μάλλον Ικανοποιημένος») άνω του 50%** συγκεντρώνουν οι παράμετροι:

«Γενικά το πράσινο» με 64,7% ικανοποιημένους, οι «Πλατείες της πόλης» 52,5%, και οι «Παραλίες της πόλης» 50,5%.

Σ.Σ.: Η παράμετρος "Γενικά το πράσινο" αναφέρεται στην έκταση του πρασίνου, ανεξαρτήτως ποιότητας που υπάρχει στην πόλη!

• **Ποσοστό ικανοποίησης μεταξύ 30% - 50% συγκεντρώνουν οι παράμετροι:**

«Πολιτιστικές εκδηλώσεις» με 49,7% ικανοποιημένους, η «Καθαριότητα» 49,0%, η «Εξυπηρέτηση από τις Δημοτικές Υπηρεσίες» 45,3%, η «Εμφάνιση των πάρκων» 34,3%, και οι «Αθλητικοί Χώροι» με 34%.

• **Ποσοστό δυσαρέσκειας (άτομα που απάντησαν είτε «Αρκετά Δυσαρεστημένος», είτε «Μάλλον Δυσαρεστημένος») άνω του 50%** συγκεντρώνουν οι παράμετροι:

«Χώροι για Parking» με 81,7% δυσαρεστημένους, η «Κατάσταση των δρόμων» 74,2%, η «Κυκλοφορία αυτοκινήτων» 73,3%, η «Κατάσταση των πεζοδρομίων» 67,4% και το «Πάρκο του Ροδινιού» 52,0%.

• **Τέλος, οι «Δημοτικές Συγκοινωνίες εντός της πόλης» δείχνουν** ένα ιδιαίτερα μεγάλο ποσοστό ατόμων (50,0%) που απάντησαν «Δεν Ξέρω / Δεν Απαντώ», ποσοστό ικανοποιημένων 23,5%, ποσοστό δυσαρεστημένων 21,9% και ποσοστό 4,6% που απάντησαν «Ούτε ικανοποιημένος, ούτε δυσαρεστημένος».

Α1. Ο Βαθμός ικανοποίησης σε σχέση με τον τόπο διαμονής

Από την ανάλυση των αποτελεσμάτων προκύπτει στατιστικά σημαντική διαφορά στα ποσοστά ικανοποίησης μεταξύ όσων μένουν μόνιμα στην πόλη της Ρόδου και όσων δεν μένουν μόνιμα, στις παρακάτω παραμέτρους: Καθαριότητα, εμφάνιση πάρκων, πάρκο Ροδινιού και πλατείες της πόλης, με τους μόνιμους κατοίκους να έχουν χαμηλότερα ποσοστά ικανοποίησης και αντίστοιχα αυξημένα ποσοστά δυσαρέσκειας. Στις υπόλοιπες παραμέτρους η γνώμη μεταξύ μόνιμων και μή μόνιμων κατοίκων δεν διαφέρει σημαντικά.

Α2. Ο Βαθμός ικανοποίησης σε σχέση με το αν ψηφίζουν στη πόλη της Ρόδου

Από την ανάλυση των αποτελεσμάτων προκύπτει στατιστικά σημαντική διαφορά στα ποσοστά ικανοποίησης μεταξύ όσων ψηφίζουν στην πόλη της Ρόδου και όσων δεν ψηφίζουν στην πόλη, μόνο σε δύο παραμέτρους: Στην εμφάνιση των πάρκων και στις πλατείες της πόλης. Σε αυτές τις δύο παραμέτρους όσοι ψηφίζουν στην πόλη της Ρόδου έχουν χαμηλότερα ποσοστά ικανοποίησης και αντίστοιχα αυξημένα ποσοστά δυσαρέσκειας σε σχέση με αυτούς που δεν ψηφίζουν στην πόλη της Ρόδου. Στις υπόλοιπες παραμέτρους η γνώμη μεταξύ των δύο παραπάνω ομάδων δεν διαφέρει σημαντικά.

Α3. Ο Βαθμός ικανοποίησης ανάλογα με το φύλο

Από την ανάλυση των αποτελεσμάτων προκύπτει στατιστικά σημαντική διαφορά μεταξύ ανδρών και γυναικών στα ποσοστά ικανοποίησης στις παρακάτω παραμέτρους:

• Πλατείες: Μεγαλύτερο ποσοστό δυσαρέσκειας στους άνδρες (33%) σε σχέση με τις γυναίκες (23%).

• Αθλητικοί χώροι: Μεγαλύτερο ποσοστό δυσαρέσκειας στους άνδρες (35%) σε σχέση με τις γυναίκες (14%).

• Χώροι για parking: Μεγαλύτερο ποσοστό δυσαρέσκειας στους άνδρες (88%) σε σχέση με τις γυναίκες (75%).

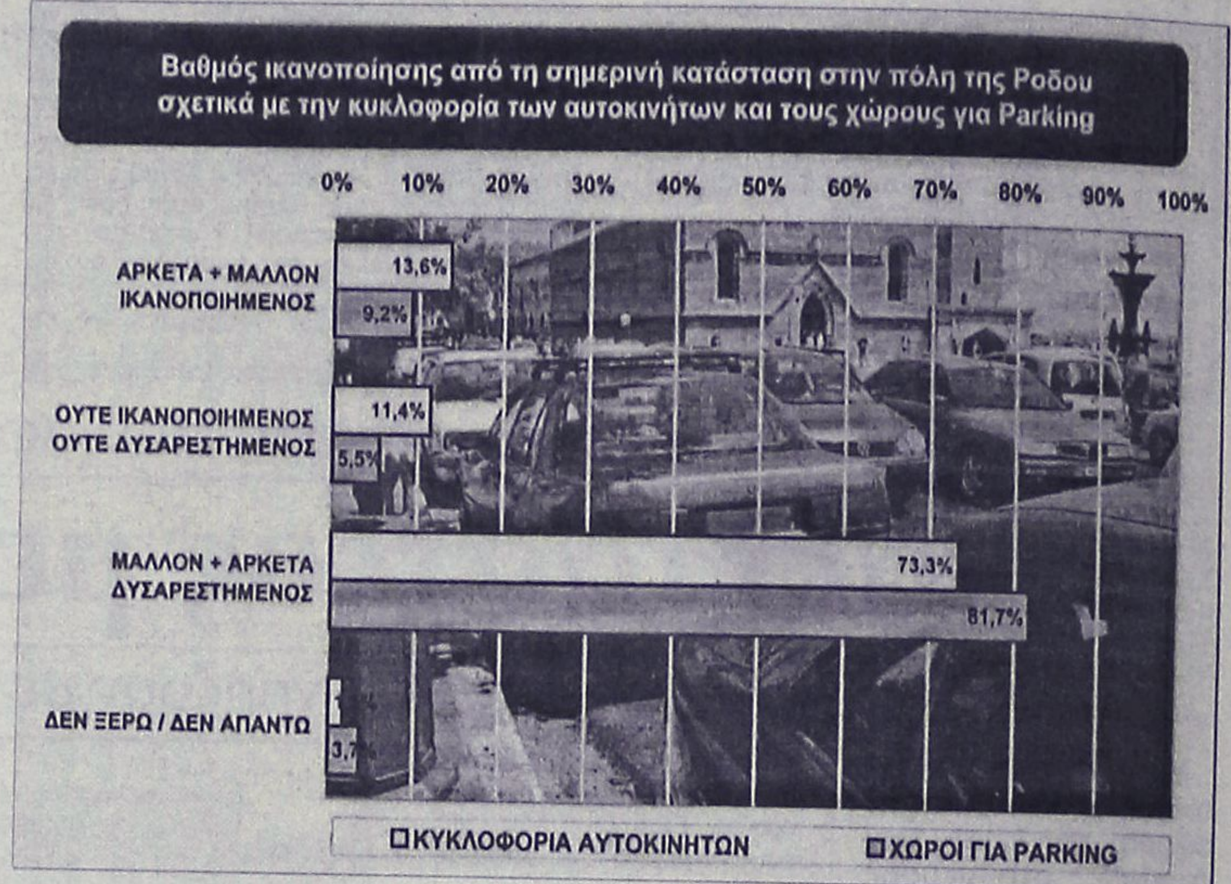

ΦΡΟΝΤΙΣΤΗΡΙΟ ΜΕΣΗΣ ΕΚΠΑΙΔΕΥΣΗΣ ΙΑΛΥΣΟΥ

ΑΡΙΣΤΕΙΟΝ
ΦΡΟΝΤΙΣΤΗΡΙΟ ΜΕΣΗΣ ΕΚΠΑΙΔΕΥΣΗΣ

ΠΑΝΑΓΟΣ ΜΙΧΑΛΗΣ ΜΑΘΗΜΑΤΙΚΟΣ
ΜΠΑΡΔΟΣ ΧΡΗΣΤΟΣ ΦΥΣΙΚΟΣ

ΤΗΛ: 22410 – 90801,75577
6942 011005

ΤΜΗΜΑΤΑ ΓΥΜΝΑΣΙΟΥ ΛΥΚΕΙΟΥ - ΤΕΕ

ΔΙΔΑΣΚΟΥΝ ΟΙ :
• ΖΥΡΙΧΙΔΗΣ ΜΙΧΑΛΗΣ (ΦΥΣΙΚΟΣ)
• ΚΑΡΑΣΟΥΛΗΣ ΓΙΑΝΝΗΣ (ΗΛΕΚ.ΥΠΟΛΟΓΙΣΤΕΣ)
• ΚΑΡΠΟΥΖΗ ΦΡΟΣΩ (ΦΙΛΟΛΟΓΟΣ)
• ΚΟΛΕΤΣΗΣ ΚΩΣΤΑΣ (ΦΥΣΙΚΟΣ)
• ΛΑΜΠΡΟΥ ΞΕΝΙΑ (ΦΙΛΟΛΟΓΟΣ)
• ΜΠΑΡΔΟΣ ΧΡΗΣΤΟΣ (ΦΥΣΙΚΟΣ)
• ΜΟΥΝΔΡΟΥ ΑΓΓΕΛΙΚΗ (ΦΙΛΟΛΟΓΟΣ)
• ΠΑΝΑΓΟΣ ΜΙΧΑΛΗΣ (ΜΑΘΗΜΑΤΙΚΟΣ)
• ΠΑΠΑΚΩΝΣΤΑΝΤΙΝΟΥ ΣΟΦΙΑ (ΒΙΟΛΟΓΟΣ)
• ΣΕΡΒΟΥ ΒΕΑΤΡΙΚΗ (ΟΙΚΟΝΟΜΟΛΟΓΟΣ)
• ΣΤΑΥΡΟΥ ΕΛΕΝΗ (ΦΙΛΟΛΟΓΟΣ)
• ΤΟΥΡΝΑ ΜΑΡΙΑ (ΜΑΘΗΜΑΤΙΚΟΣ)
• ΧΑΡΑΛΑΜΠΟΥΣ ΑΝΑΣΤΑΣΙΑ (ΦΙΛΟΛΟΓΟΣ)

ΕΓΓΡΑΦΕΣ ΚΑΘΗΜΕΡΙΝΑ ΑΠΟ ΤΙΣ 10-12 ΤΟ ΠΡΩΪ ΚΑΙ ΑΠΟ ΤΙΣ 6-8 ΤΟ ΑΠΟΓΕΥΜΑ ΣΤΗΝ ΓΡΑΜΜΑΤΕΙΑ ΣΤΟΝ ΠΡΩΤΟ ΟΡΟΦΟ ΤΟΥ ΦΡΟΝΤΙΣΤΗΡΙΟΥ ΙΑΛΥΣΟΥ 29 .

ΑΕ571

ΕΠΙΛΟΓΗ ΕΠΙΤΥΧΙΑΣ

ΥΠΕΥΘΥΝΟΙ ΣΠΟΥΔΩΝ
Χρήστος Μπάρδος
Φυσικός
Ξένια Λάμπρου
Φιλόλογος-Ιστορικός

Διδάσκονται:
Μαθηματικά
Φυσική
Χημεία
Φιλολογικά
Βιολογία
ΑΟΘ - ΑΟΔΕ
Ανάπτυξη Εφαρμογών Η/Υ

ΠΛΕΟΝΕΚΤΗΜΑ
ΦΡΟΝΤΙΣΤΗΡΙΟ ΜΕΣΗΣ ΕΚΠΑΙΔΕΥΣΗΣ

ΕΝΑΡΞΗ ΜΑΘΗΜΑΤΩΝ

Γ' ΛΥΚΕΙΟΥ	1/08/2005
Β' ΛΥΚΕΙΟΥ	17/08/2005
Α' ΛΥΚΕΙΟΥ- ΓΥΜΝΑΣΙΟ - ΤΕΕ	2/09/2005

• Αυστηρά ολιγομελή τμήματα
• Συνεχής αξιολόγηση των Μαθητών
• Τακτική ενημέρωση των γονέων
• Εβδομαδιαία επαναληπτικά τεστ
• Σύγχρονες μέθοδοι διδασκαλίας
• Λογικές τιμές
• Προσαρμοσμένο στο Ενιαίο Λύκειο και στο ΤΕΕ

Κων/νου Υδραίου & Απ. Ιωάννη (γωνία)

τηλ.: 22410-75577, 78252, 30676, κιν.: 6945976276

ΑΕ552

από την κατάσταση στην πόλη...

• Εξυπηρέτηση από τις δημοτικές υπηρεσίες: Μεγαλύτερο ποσοστό δυσαρέσκειας στις γυναίκες (30%) σε σχέση με τους άνδρες (28%).

Στις υπόλοιπες παραμέτρους η γνώμη μεταξύ ανδρών και γυναικών δεν διαφέρει σημαντικά.

Α4. Ο Βαθμός ικανοποίησης ανάλογα με την ηλικία

Από την ανάλυση των αποτελεσμάτων προκύπτει στατιστικά σημαντική διαφορά μεταξύ ηλικιακών ομάδων στις παρακάτω παραμέτρους:

Παράμετροι με υψηλά ποσοστά δυσαρέσκειας στις μεγαλύτερες ηλικίες:

• Καθαριότητα: Το ποσοστό των δυσαρεστημένων ανάμεσα στα άτομα 55 και άνω είναι 44%, ενώ αντίθετα ανάμεσα στα άτομα 18-34 είναι 26%

• Πλατείες: Το ποσοστό των δυσαρεστημένων ανάμεσα στα άτομα 55 και άνω είναι 31% ενώ αντίθετα ανάμεσα στα άτομα 18-34 είναι 22%.

Παράμετροι με υψηλά ποσοστά δυσαρέσκειας στις μικρότερες ηλικίες:

• Δημοτικές Συγκοινωνίες εντός πόλης: Το ποσοστό των δυσαρεστημένων ανάμεσα στα άτομα 18-34 είναι 31%, ενώ αντίθετα ανάμεσα στα άτομα 55 και άνω είναι 13%

• Κατάσταση των δρόμων: Το ποσοστό των δυσαρεστημένων ανάμεσα στα άτομα 18-34 είναι 79%, ενώ αντίθετα ανάμεσα στα άτομα 55 και άνω είναι 66%

• Εμφάνιση των πάρκων: Το ποσοστό των δυσαρεστημένων ανάμεσα στα άτομα 18-34 είναι 50%, ενώ αντίθετα ανάμεσα στα άτομα 55 και άνω είναι 39%

• Πάρκο Ροδίνι: Το ποσοστό των δυσαρεστημένων ανάμεσα στα άτομα 18-34 είναι 54%, ενώ αντίθετα ανάμεσα στα άτομα 55 και άνω είναι 41%

• Αθλητικοί Χώροι: Το ποσοστό δυσαρεστημένων ανάμεσα στα άτομα 18-34 είναι 31%, ενώ αντίθετα ανάμεσα στα άτομα 55 και άνω είναι 9%

• Πολιτιστικές εκδηλώσεις: Το ποσοστό των δυσαρεστημένων ανάμεσα στα άτομα 18-34 είναι 16%, ενώ αντίθετα ανάμεσα στα άτομα 55 και άνω είναι 10%

• Εξυπηρέτηση από τις δημοτικές υπηρεσίες: Το ποσοστό των δυσαρεστημένων ανάμεσα στα άτομα 18-34 είναι 38%, ενώ αντίθετα ανάμεσα στα άτομα 55 και άνω είναι 19%

Τέλος, στην παράμετρο παραλίες της πόλης, ενώ το ποσοστό των δυσαρεστημένων είναι παρόμοιο και στις τρεις ηλικιακές ομάδες (περίπου 25%), το ποσοστό ικανοποιημένων στην ηλικία 55 και άνω είναι 35% και στις ηλικίες 18-34 ανεβαίνει σε 57%.

Τα ποσοστά ικανοποίησης ή δυσαρέσκειας δεν διαφέρουν σημαντικά ανάμεσα στις ηλικίες στις παραμέτρους: Κατάσταση πεζοδρομίων, γενικά με το πράσινο, χώροι parking, και κυκλοφορία των αυτοκινήτων.

Α4. Ο Βαθμός ικανοποίησης ανάλογα με το μορφωτικό επίπεδο

Από την ανάλυση των αποτελεσμάτων προκύπτει στατιστικά σημαντική διαφορά μεταξύ ατόμων διαφορετικού μορφωτικού επιπέδου στο σύνολο των παραμέτρων με εξαίρεση την καθαριότητα και το πράσινο όπου ανεξάρτητα με το αν οι ερωτώμενοι έχουν Ανώτατη/ανώτερη, μέση ή κατώτερη μόρφωση φαίνεται να υπάρχει συμφωνία απόψεων.

Πιο συγκεκριμένα, στο σύνολο όλων των άλλων παραμέτρων, όσο αυξάνεται το μορφωτικό επίπεδο τόσο αυξάνεται και το ποσοστό δυσαρέσκειας (δηλαδή το ποσοστό των ατόμων που απάντησαν είτε «αρκετά δυσαρεστημένος/η», είτε «μάλλον δυσαρεστημένος/η»). Οι μεγαλύτερες διαφορές στο ποσοστό δυσαρεστημένων ανώτατη/ανώτερη μόρφωση είναι 27%.

• Πάρκο Ροδίνι: Το ποσοστό δυσαρεστημένων ανάμεσα στα άτομα με κατώτερη μόρφωση είναι 30% ενώ αντίθετα ανάμεσα στα άτομα με ανώτατη/ανώτερη μόρφωση είναι 61%.

• Αθλητικοί Χώροι: Το ποσοστό δυσαρεστημένων ανάμεσα στα άτομα με κατώτερη μόρφωση είναι 12% ενώ αντίθετα ανάμεσα στα άτομα με ανώτατη/ανώτερη μόρφωση είναι 30%.

Α4. Ο Βαθμός ικανοποίησης ανάλογα με το επάγγελμα

Από την ανάλυση των αποτελεσμάτων προκύπτουν σημαντικές διαφοροποιήσεις ανάλογα με το επάγγελμα του ερωτώμενου. Ενδεικτικά μπορούν να αναφερθούν:

• Δημοτικές Συγκοινωνίες εντός πόλης: Μεγαλύτερα ποσοστά δυσαρέσκειας στους Φοιτητές & Μαθητές (48%), αλλά και στους Επιστήμονες & Τεχνολόγους (26%) σε σχέση με το σύνολο του δείγματος (21,9%)

• Κυκλοφορία αυτοκινήτων: Μεγαλύτερα ποσοστά δυσαρέσκειας στους Υπαλλήλους (83%), αλλά και στους Τεχνίτες & Εργάτες (81%) σε σχέση με το σύνολο του δείγματος (73,3%)

• Εξυπηρέτηση από τις δημοτικές υπηρεσίες: Μεγαλύτερα ποσοστά δυσαρέσκειας στους Εμπόρους-Επιχειρηματίες-Ελεύθερους επαγγελματίες (37%), αλλά και στους Ανέργους (35%) σε σχέση με το σύνολο του δείγματος (29,1%)

Β. ΤΟ ΣΗΜΑΝΤΙΚΟΤΕΡΟ ΠΡΟΒΛΗΜΑ ΤΗΣ ΠΟΛΗΣ ΤΗΣ ΡΟΔΟΥ

Επιπρόσθετα από την μέτρηση του βαθμού ικανοποίησης στις παραπάνω 14 παραμέτρους, το δείγμα κλήθηκε να απαντήσει αυθόρμητα (με ανοικτή ερώτηση) στο ερώτημα: «Εσείς ποιό θεωρείτε το μεγαλύτερο πρόβλημα της πόλης της Ρόδου;».

Συνολικά καταγράφηκαν 763 προβλήματα, αφού μικρό μέρος των ερωτώμενων ανέφερε πάνω από ένα πρόβλημα.

Τα παρακάτω 6 προβλήματα ήταν αυτά που συγκέντρωσαν τις περισσότερες αναφορές και μάλιστα αναφέρθηκαν από το 98% του δείγματος:

• **Κυκλοφοριακό: 27,9% του δείγματος**
• **Parking: 24.2%**
• **Δρόμοι: 19,3%**
• **Καθαριότητα: 14,0%**
• **Πεζοδρόμια: 8,9%**
• **Αστικές συγκοινωνίες: 3,9%**

Ο παραπάνω πίνακας περιορίζεται στις αναφορές που συγκέντρωσαν άνω του 3% των ερωτώμενων.

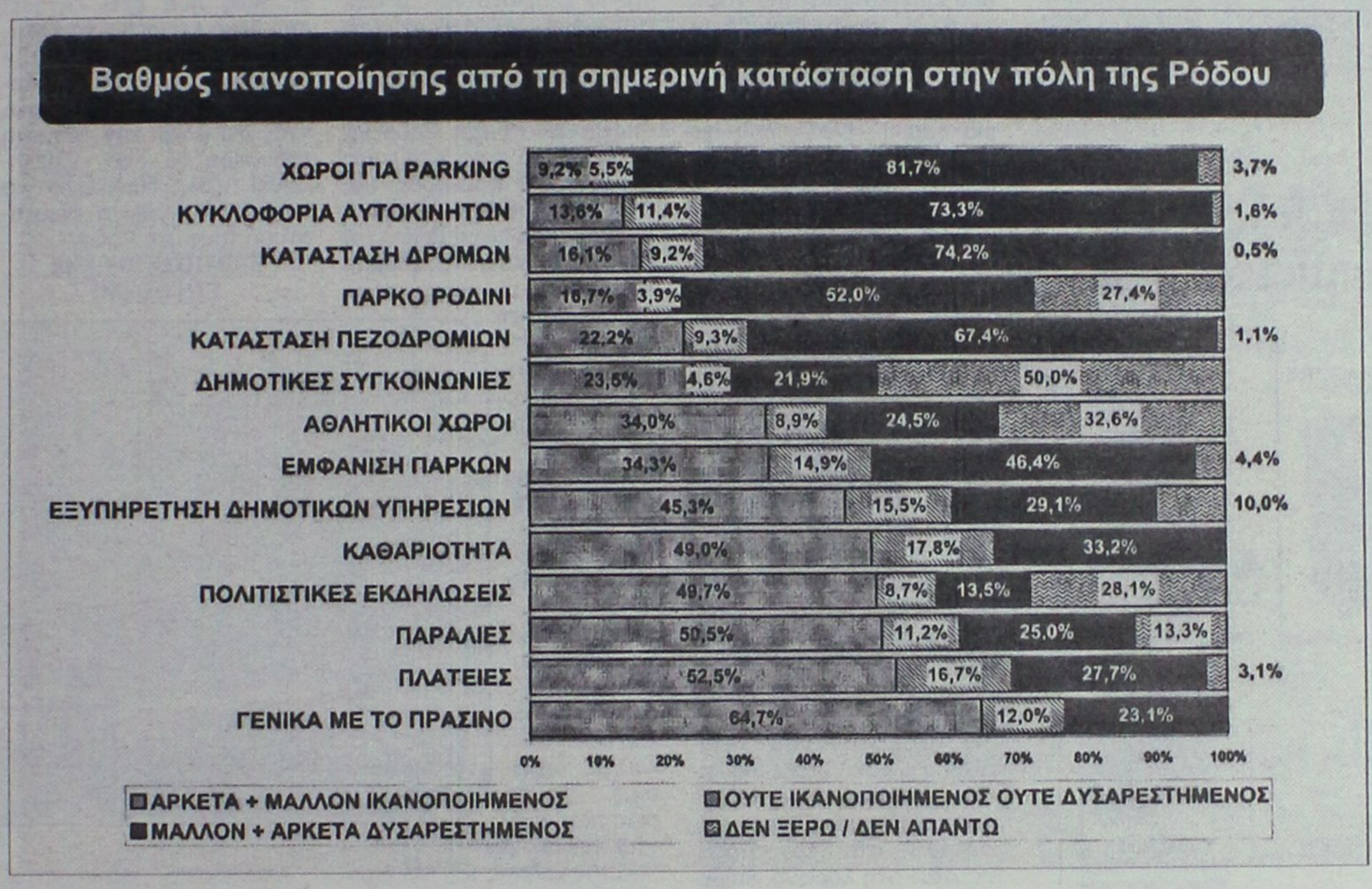







Προκειμένου να αποφευχθεί ένα γενικό μπλακ άουτ

«Αναγκαίο κακό» οι διακοπές ρεύματος

Κρίσιμο το επόμενο τριήμερο • Προσφορές από δέκα εταιρείες για ενοικίαση ηλεκτροπαραγωγών ζευγών

Διακοπές του ρεύματος σε πολλές περιοχές της Ρόδου, κατεγράφησαν και χθες, εξαιτίας των αυξημένων φορτίων κατανάλωσης που επικράτησαν από νωρίς το πρωί, σε συνδυασμό με την θερμοκρασία που άγγιξε τους 40 θαθμούς σε πολλές περιοχές της Ρόδου και... μία ακόμη βλάθη που παρουσίασε η μονάδα του αεροστροβίλου.

Οι τεχνικοί της ΔΕΗ που βρίσκονται επί ποδός τις τελευταίες εβδομάδες, εξαιτίας της λεπτής αυτής ισορροπίας στην οποία εδώ πολύ καιρό ακροβατεί το ενεργειακό πρόβλημα της Ρόδου, έκαναν τα αδύνατα δυνατά για να αποφευχθούν οι διακοπές του ρεύματος, αλλά ωστόσο, η ζήτηση φορτίων ήταν μεγαλύτερη από την δυνατότητα παραγωγής, με αποτέλεσμα να χρειαστεί να γίνουν εκ περιτροπής διακοπές του ρεύματος σε διάφορες περιοχές του νησιού, **για να αποφευχθεί έτσι ένα γενικό μπλακ άουτ.**

Η κρισιμότητα της κατάστασης μέχρι να τεθεί σε κανονική λειτουργία ο νέος αεριοστρόβιλος που έχει εγκατασταθεί στο εργοστάσιο της ΔΕΗ στη Σορωνή, επιβεβαιώνεται πλέον μέρα με τη μέρα:

Λίγο μετά την μία και τέταρτο χθες το μεσημέρι, η βλάβη που παρουσιάστηκε στον αεριοστρόβιλλο είχε ως αποτέλεσμα να αναγκαστούν οι τεχνικοί της ΔΕΗ **να... κατεβάσουν τους διακόπτες για τις περιοχές της Ανάληψης και Ροδίνι, ενώ στην συνέχεια και μέχρι να ισορροπήσει η κατάσταση,** ακολούθησαν περιοχές στον Δήμο Ιαλυσού και περιοχές της δυτικής πλευράς της Ρόδου.

ΜΗΝ ΠΛΗΣΙΑΖΕΤΕ ΤΙΣ ΜΗΧΑΝΕΣ!

Μετά και το νέο περιστατικό βλάβης, σε μονάδα παραγωγής ηλεκτρικού ρεύματος και την σχετική ανησυχία που δημιουργείται πλέον, με τη σειρά τους και οι εκπρόσωποι του σωματείου των εργαζομένων του εργοστασίου, εξέδωσαν ανακοίνωση προς το προσωπικό του εργοστασίου παραγωγής ηλεκτρικού ρεύματος, με την οποία τους προειδοποιούν να μην πλησιάζουν στο εξής τις γαλλικές μονάδες, όταν αυτές βρίσκονται σε λειτουργία!

Στην ανακοίνωση επισημαίνεται συγκεκριμένα: «Συνάδελφοι, μετά και το τελευταίο συμβάν, στη μονάδα No3 Diesel και το επιτακτικό αίτημα του σωματείου, πρώτα η ασφάλεια του προσωπικού και μετά όλα τα άλλα, ελήφθησαν οι εξής αποφάσεις: **Κανένας συνάδελφος δεν θα βρίσκεται για κανένα λόγο στο μηχανοστάσιο συντήρησης ενώ θα δουλεύουν οι μηχανές.** Οποιαδήποτε παρέμβαση, στις μηχανές θα γίνεται αφού «κρατηθούν» οι μονάδες. Αυτό, είναι το ελάχιστο για να διασφαλιστεί η ακεραιότητα όλων μας.»

Για το γενικότερο ζήτημα του ενεργειακού, αξίζει να σημειωθεί ότι στη Ρόδο θα βρεθεί μέσα στις επόμενες μέρες και ο **πρόεδρος της ΔΕΗ κ. Γιάννης Παλαιοκρασσάς,** ο οποίος βρίσκεται πάντως σε ανοικτή γραμμή τις τελευταίες μέρες, τόσο με τον Νομάρχη Δωδεκανήσου κ. **Γιάννη Μαχαιρίδη, όσο και με τα επιτελικά στελέχη της ΔΕΗ στη Ρόδο.**

Προσπάθειες για να αντιμετωπιστεί πάντως, το κρίσιμο αυτό χρονικό διάστημα, καταβάλλονται και με δημόσιες εκκλήσεις που γίνονται για περιορισμό της χρήσης του ηλεκτρικού ρεύματος, προς τους καταναλωτές στη Ρόδο.

Η ΝΕΑ ΜΗΧΑΝΗ ΚΑΙ ΤΑ Η/Ζ

Το επόμενο τριήμερο πάντως, αξίζει να σημειωθεί ότι θα είναι ιδιαίτερα κρίσιμο για την ενεργειακή επάρκεια στη Ρόδο, δεδομένων των φορτίων που υπολογίζεται ότι θα είναι αυξημένα. Μέχρι τις 25 Ιουλίου πάντως, εκτιμάται ότι θα τεθεί σε πλήρη λειτουργία η νέα μονάδα του αεριοστροβίλλου, ισχύος 25 μεγαβάτ, ο οποίος θα καλύψει προσωρινά το σοβαρότατο πρόβλημα που παρουσιάζεται, απομακρύνοντας έτσι το ενδεχόμενο νέων προβλημάτων.

Σημειώνεται ότι ο νομάρχης Δωδεκανήσου, επισκέφθηκε το πρωί της περασμένης Τρίτης τον ΑΗΣ Σορωνής και στην συνέχεια επικοινώνησε τηλεφωνικά με τον πρόεδρο της ΔΕΗ Γιάννη Παλαιοκρασσά, τον οποίο ενημέρωσε αναλυτικά για την κατάσταση στη Ρόδο.

Ο πρόεδρος της ΔΕΗ έκανε γνωστό στον κ. Μαχαιρίδη **πως ήδη έχει ζητηθεί από δέκα εταιρείες να καταθέσουν προσφορές για την ενοικίαση των ηλεκτροπαραγωγών ζευγών, εκτιμώντας ότι μέχρι την επόμενη εβδομάδα** θα έχει ολοκληρωθεί η όλη διαδικασία για να δρομολογηθεί η εγκατάστασή τους στη Ρόδο.

ΕΡΩΤΗΣΗ ΤΟΥ ΚΚΕ ΣΤΗ ΒΟΥΛΗ

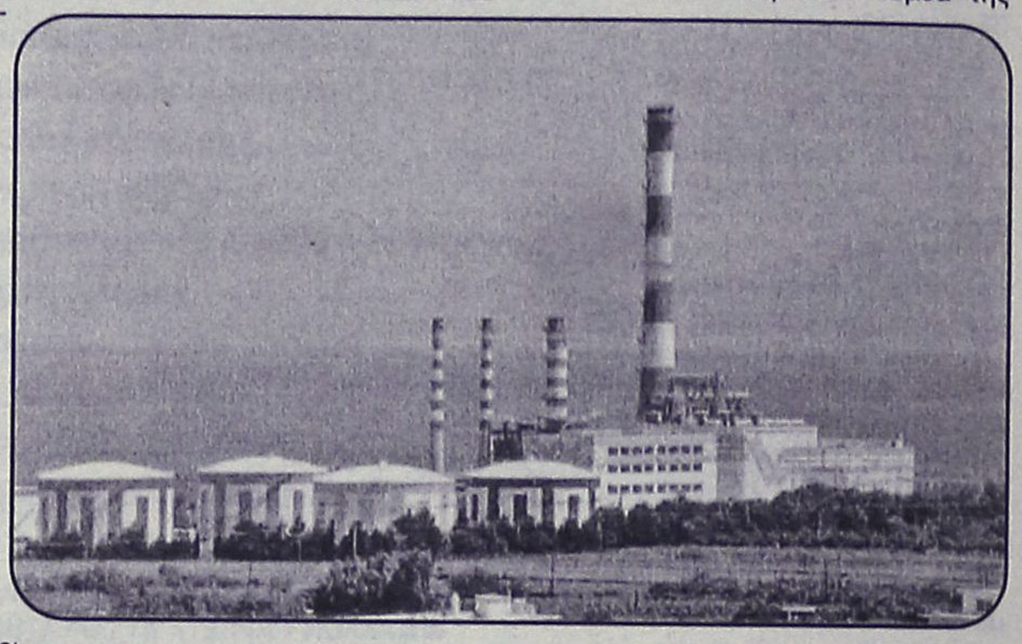

Απαντήσεις, στην κατάσταση που έχει διαμορφωθεί αναφορικά με το ενεργειακό, ζητούν με σχετική ερώτηση που κατέθεσαν στη βουλή και στον υπουργό Ανάπτυξης, δύο βουλευτές του ΚΚΕ. Στην ερώτηση αναφέρεται:

«Τα προβλήματα που σχετίζονται με την ενεργειακή επάρκεια στο νησί της Ρόδου και τα Δωδεκάνησα, είναι γνωστά και έχουν αναδειχθεί από τους τοπικούς συνδικαλιστικούς φορείς. Η ανεπάρκεια της παραγόμενης ισχύος και η έλλειψη προσωπικού στον ΑΗΣ Σορωνής, δεν μπορούν να αμφισβητηθούν. Οι μόνιμες βλάβες των τοποθετημένων αεριοστροβίλων, οδηγούν σε προκλητικά έξοδα συντήρησης.

Η στασιμότητα, σχετικά με την αντιμετώπιση του προβλήματος, δεν είναι τυχαία. Αναδεικνύει την αδυναμία χάραξης και υλοποίησης ενός ενεργειακού σχεδιασμού με γνώμονα τις λαϊκές ανάγκες, στο πλαίσιο πλαίσιο της «καπιταλιστικής απελευθέρωσης» στον τομέα της ηλεκτρικής ενέργειας. Αποδυκνείει ότι η κυβέρνηση, επιχειρεί να ρυθμίσει **και να διαχειριστεί τα ενεργειακά προβλήματα με κριτήριο τα στρατηγικά συμφέροντα του κεφαλαίου, λαμβάνοντας υπόψη τον ανταγωνισμό της ΔΕΗ ΑΕ**, με τους επίδοξους νέους ιδιώτες – επενδυτές στον τομέα της ηλεκτρικής ενέργειας. Στο σημείο αυτό, βρίσκεται το μεγάλο πρόβλημα και όχι στις δευτερεύουσες γραφειοκρατικές αντιθέσεις μεταξύ αρμοδίων υπηρεσιών για την αδειοδότηση και ανέγερση του νέου σταθμού, ο οποίος περιλαμβάνεται στις κυβερνητικές δεσμεύσεις.

Ερωτάται ο υπουργός, ποια έργα προβλέπει ότι θα υλοποιηθούν και πότε, στο πλαίσιο του ενεργειακού σχεδιασμού για τη νήσο Ρόδο και τα Δωδεκάνησα. Ποιος ο προϋπολογισμός των έργων και πως τεκμηριώνεται; Πως θα συμβάλλουν τα προτεινόμενα έργα στην ικανοποίηση του συνόλου των λαϊκών αναγκών για ενεργειακή επάρκεια, ασφάλεια των κατοίκων και των εργαζομένων, μείωση της ενεργειακής εξάρτησης, μείωση της επιβάρυνσης της Λαϊκής Κατανάλωσης και προστασία του Περιβάλλοντος;»

INOX ECONOMY
ΗΛΙΑΚΑ · ΘΕΡΜΑΝΣΗ · ΕΓΚΑΤΑΣΤΑΣΕΙΣ·ΣΥΝΤΗΡΗΣΗ
Ritter HEIZUNG
ΧΥΤΟΣΙΔΗΡΟΙ ΛΕΒΗΤΕΣ ΠΕΤΡΕΛΑΙΟΥ
• ΑΝΟΞΕΙΔΩΤΟ ΑΤΣΑΛΙ
• ΑΘΡΑΥΣΤΟ ΤΖΑΜΙ
• ΕΠΙΛΕΚΤΙΚΟΣ ΣΥΛΛΕΚΤΗΣ
• ΣΥΝΔΕΕΤΑΙ ΜΕ ΚΑΛΟΡΙΦΕΡ
SATURN A.E.
ΑΤΟΜΙΚΗ ΜΟΝΑΔΑ ΠΕΤΡΕΛΑΙΟΥ
De Dietrich
ΛΕΒΗΤΕΣ ΠΕΤΡΕΛΑΙΟΥ ΑΠΟ ΧΥΤΟΣΙΔΗΡΟ
Superia
Panel Βελγίου
TUBOLUX
Design Πετσετοθήκη
ΔΕΚΤΕΣ ΠΙΣΤΩΤΙΚΕΣ ΚΑΡΤΕΣ
ΑΕ466
ΡΙΖΟΣ ΜΙΧΑΗΛ
Αγ. Λαύρας 59 • τηλ. 2241023073, 6944351212

ΦΡΟΝΤΙΣΤΗΡΙΟ ΠΡΟΤΥΠΟ
ΕΓΓΡΑΦΕΣ ΚΑΙ ΠΛΗΡΟΦΟΡΙΕΣ ΚΑΘΗΜΕΡΙΝΑ 17.30-20.30
ΠΛΗΡΟΦΟΡΙΕΣ: ΠΛΑΤΕΙΑ ΑΓΙΟΥ ΝΙΚΟΛΑΟΥ 19 - ΡΟΔΟΣ • Τηλ.(22410)26594
ΜΑΘΗΜΑΤΙΚΑ ΦΥΣΙΚΗ ΧΗΜΕΙΑ
ΑΝΑΠΤΥΞΗ ΕΦΑΡΜΟΓΩΝ ΑΡΧΕΣ
ΟΡΓΑΝΩΣΗΣ & ΔΙΟΙΚΗΣΗΣ ΕΠ/ΣΕΩΝ
ΒΙΟΛΟΓΙΑ ΑΡΧΑΙΑ ΕΛΛΗΝΙΚΑ ΙΣΤΟΡΙΑ
ΛΑΤΙΝΙΚΑ ΝΕΟΕΛΛΗΝΙΚΗ ΓΛΩΣΣΑ
ΝΕΟΕΛΛΗΝΙΚΗ ΛΟΓΟΤΕΧΝΙΑ
ΑΡΧΕΣ ΟΙΚΟΝΟΜΙΚΗΣ ΘΕΩΡΙΑΣ
ΕΝΑΡΞΗ ΜΑΘΗΜΑΤΩΝ
• Γ' ΛΥΚΕΙΟΥ 1 ΑΥΓΟΥΣΤΟΥ
• Β' ΛΥΚΕΙΟΥ 16 ΑΥΓΟΥΣΤΟΥ
• Α' ΛΥΚΕΙΟΥ 22 ΑΥΓΟΥΣΤΟΥ
• Α' -Β'-Γ' ΓΥΜΝΑΣΙΟΥ 1 ΣΕΠΤΕΜΒΡΙΟΥ
• Τ.Ε.Ε. 1 ΣΕΠΤΕΜΒΡΙΟΥ
ΔΙΕΥΘΥΝΣΗ
ΝΙΚΗΤΑΣ ΨΥΛΛΑΚΗΣ: Φυσικός
ΑΘΑΝΑΣΙΑ ΓΙΑΝΝΕΖΟΥ: Μαθηματικός
ΑΕ 562

ΙΔΙΑΙΤΕΡΑ ΜΑΘΗΜΑΤΑ
ΜΑΘΗΜΑΤΙΚΑ ΣΤΑΘΗΣ ΟΡΦΑΝΟΣ
τηλ. 6948893531
ΦΥΣΙΚΗ - ΧΗΜΕΙΑ ΝΙΚΟΣ ΓΙΑΝΝΟΠΟΥΛΟΣ
τηλ. 2241024369
ΠΑΡΑΔΙΔΟΝΤΑΙ ΜΑΘΗΜΑΤΑ σε μαθητές Α, Β, Γ Γυμνασίου - Λυκείου - Τ.Ε.Ε.
(δεκτά και γκρουπ 2-3 ατόμων)
Υπεύθυνη προετοιμασία με εμπειρία στις πανελλαδικές εξετάσεις
ΑΤ22285(Γ)

Για την εξυπηρέτηση θαλαμηγών

Πλωτή εξέδρα στο λιμάνι της Ρόδου

Αποφάσεις του Λιμενικού Ταμείου

Τα πάσης φύσεως απόβλητα που συσχετίζονται με τη λειτουργία των λιμανιών της περιοχής θα είναι ένα από τα θέματα που θα απασχολήσουν τη συνεδρίαση του δ.σ. του Δημοτικού Λιμενικού Ταμείου Νότιας Δωδ/σου.

Στην προσεχή συνεδρίαση, θα συζητηθεί συγκεκριμένα το σχέδιο απομάκρυνσης κάθε είδους σκουπιδιών από τα λιμάνια τα οποία υπάγονται στη ζώνη ευθύνης του ΔΛΤΝΔ.

Ειδικότερα, πρόκειται για τρεις κατηγορίες αποβλήτων:

- τα στερεά

- τα βοθρολύματα και τα σεντινόνερα (των καραβιών)

- τα πετρελαιοειδή

για τα οποία, πρέπει να υπάρξει εφαρμογή των οδηγιών της Ε.Ε.

Για τις δύο πρώτες κατηγορίες τα πράγματα είναι πιο απλά, καθώς συνηθίζεται να υπογράφονται συμβάσεις με τοπικές επιχειρήσεις, οι οποίες τα απομακρύνουν από τα λιμάνια.

Δε συμβαίνει όμως το ίδιο και με τα πετρελαιοειδή, τα οποία πρέπει να μεταφερθούν εκτός Ρόδου, καθώς δεν υπάρχει χώρος αποθήκευσης ή επεξεργασίας. Για το σκοπό αυτό το ταμείο θα καταφύγει σε συνεργασία με αρμόδιους που δραστηριοποιούνται εκτός Ρόδου, και πιθανόν στην Αθήνα.

Το σώμα θα ασχοληθεί επίσης με τη λειτουργία της ελεγχόμενης στάθμευσης στο **Μαντράκι**, που θα γίνει σύντομα, ενώ θα εξεταστεί και το ενδεχόμενο να επεκταθεί το μέτρο και στην **Κολόνα**. Αν δεν καταστεί εφικτό να λειτουργήσει αυτόματα, τότε ίσως να ανατεθεί σε ιδιώτη ή τη δημοτική αστυνομία.

Επίσης έως το τέλος Ιουλίου, θα ολοκληρωθεί το μίνι εμπορικό κέντρο για παροχή υπηρεσιών στο εμπορικό λιμάνι της Ρόδου, το οποίο θα συμπεριλάβει και το κιόσκι εκδοτηρίων για τη γραμμή της Τουρκίας.

Η ΕΞΕΔΡΑ

Αξίζει να σημειωθεί ότι, χτες τοποθετήθηκε στο εμπορικό λιμάνι της Ρόδου, ειδική πλωτή εξέδρα με σκοπό να εξυπηρετηθούν σε μέρες αιχμής δελφίνια και θαλαμηγά σκάφη που δεν θα μπορούν να ελλιμενίζονται αλλού, λόγω έλλειψης χώρου.

Την εξέδρα, τοποθέτησε η Γενική Τεχνική στο πλαίσιο πιλοτικού σχεδίου, που θα εφαρμοστεί όλο το καλοκαίρι. Βρίσκεται ανατολικά της εισόδου του λιμανιού και θα μπορεί να εξυπηρετεί δύο δελφίνια, ή 5 έως 6 μικρά θαλαμηγά σκάφη, ή 2 έως 3 μεγάλα θαλαμηγά.

Αν υπάρξει ανάγκη, θα τοποθετηθούν κι άλλες πλωτές εξέδρες σε σημεία που να μην εμποδίζουν τη διέλευση επιβατηγών και κρουαζιεροπλοίων.

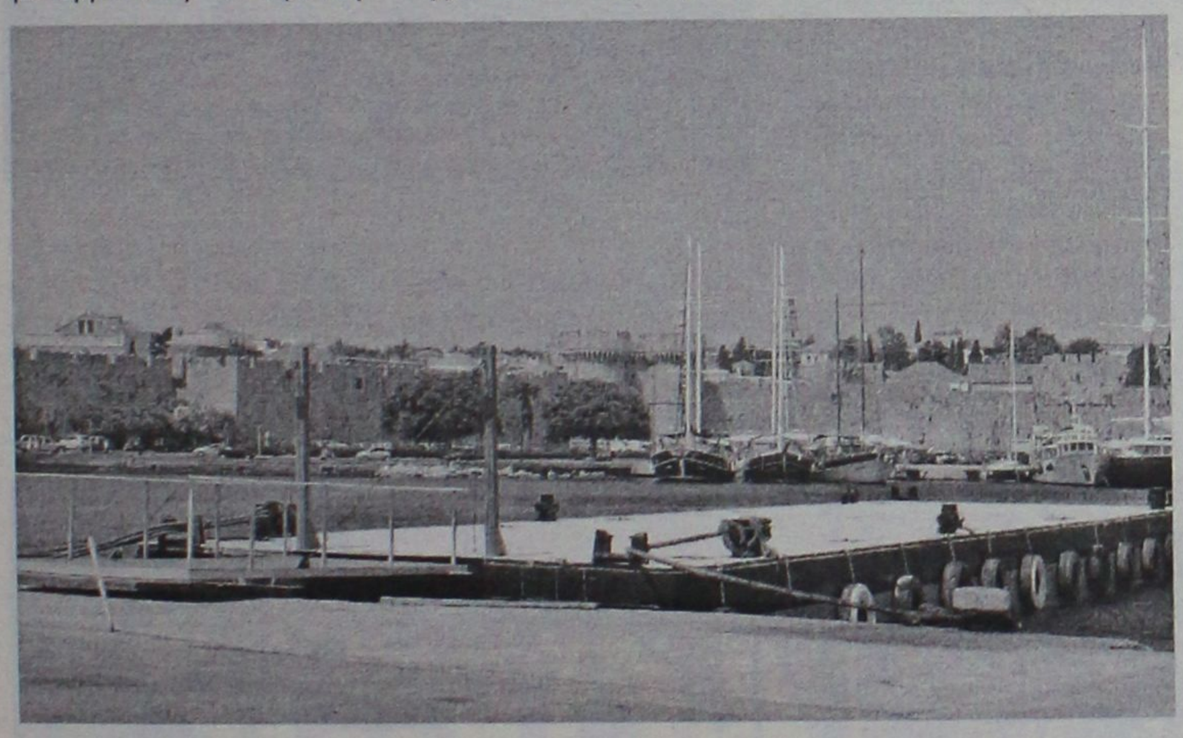

Η πλωτή εξέδρα που τοποθετήθηκε χθες στο λιμάνι

Από τις τουρκικές Αρχές Ασφαλείας

Ποσότητα εκρηκτικής ύλης εντοπίσθηκε στο Μαρμαρίς

Αυξημένα μέτρα ενώ συνεχίζονται οι έρευνες

Προβληματισμό και ανησυχία προκάλεσε στη Ρόδο, η είδηση ότι προχτές εντοπίστηκε στο Μαρμαρίς, ποσότητα εκρηκτικής ύλης.

Σύμφωνα με τις πληροφορίες που έγιναν γνωστές από Τούρκους, οι οποίοι λόγω επαγγελματικών υποχρεώσεων πηγαινοέρχονται από τη Ρόδο, οι αρμόδιες αρχές του Μαρμαρίς ανακάλυψαν **5 κιλά τρινιτροτολουόλης γνωστής και ως TNT.**

Της Βαρβάρας Μπογδάνου

Το γεγονός ότι το Μαρμαρίς, είναι ιδιαίτερα δημοφιλής προορισμός για τους Ροδίτες που το επισκέπτονται συχνά καθώς το προτιμούν για διακοπές και ταξίδια, δημιούργησε εύλογη ανησυχία.

Μετά τα τρομοκρατικά χτυπήματα των τελευταίων ημερών και ιδιαίτερα αυτό στο **Κουσάντασι,** τα μέτρα ασφαλείας εντάθηκαν και οι έλεγχοι έγιναν πιο αυστηροί σε όλα τα τουριστικά θέρετρα.

Οι Τούρκοι, φοβούνται ιδιατέρως μετά τα περιστατικά αυτά που στοίχισαν τη ζωή σε ντόπιους και ξένους τουρίστες, και για το λόγο αυτό, κρατούν χαμηλούς τόνους, και είναι φειδωλοί στην παροχή πληροφοριών.

Πάντως, η τρινιτροτολουόλη, θεωρείται απαρχαιωμένη εκρηκτική ύλη και εύλογα μπορεί κάποιος να την προμηθευτεί. Για να «χρησιμοποιηθεί» και να δράσει, απαιτείται ωρολογιακός μηχανισμός ή φυτίλι.

Μάλιστα, το γεγονός ότι είναι γνωστή εδώ και περίπου μισό αιώνα, την κάνει να μην είναι πια... μοντέρνα, καθώς νέες χημικές ουσίες έχουν έρθει στο προσκήνιο, για χρήση.

Πρόκειται για στερεό κρυσταλλικό σώμα που λαμβάνεται με νίτρωση της τολουόλης και αποτελεί ισχυρή εκρηκτική ύλη. Το TNT χρησιμοποιείται σήμερα και στα λατομεία.

Δεν έγιναν γνωστές άλλες πληροφορίες γύρω από το θέμα της εκρηκτικής ύλης, πάντως τίποτα δεν μπορεί να αποκλειστεί. Εξετάζεται δηλαδή το ενδεχόμενο να επρόκειτο να χρησιμοποιηθεί ακόμα και σε κάποιο νέο τρομοκρατικό χτύπημα, σε ένα από τα πιο δημοφιλή τουριστικά θέρετρα των παραλίων της Τουρκίας.



Το γεγονός αυτό, επιτείνει την ανησυχία και οδηγεί σε εντατικοποίηση των μέτρων ελέγχου, όχι μόνο για τη γείτονα χώρα, αλλά και για την Ελλάδα.

Ούτως ή άλλως όμως, οι αρμόδιες αρχές και σε τοπικό επίπεδο, έχουν πάρει εντολή για αυξημένα μέτρα ασφάλειας κυρίως στις εισόδους- εξόδους δηλαδή τα λιμάνια και τα αεροδρόμια.

ΓΝΩΜΩΝ ΦΡΟΝΤΙΣΤΗΡΙΑ
Μ. ΓΙΑΝΝΙΚΟΥΡΗΣ

32 ΧΡΟΝΙΑ ΔΗΜΙΟΥΡΓΙΚΗΣ ΠΡΟΣΦΟΡΑΣ!
.... και συνεχίζουμε

• Μαθηματικά • Φυσική • Χημεία • Αρχαία
• Ιστορία • Εκθεση • Α.Ο.Θ. • Α.Ο.Δ.Ε.
• Ανάπτυξη εφαρμογών σε προγραμματιστικό περιβάλλον

Τμήματα: 4μελή - 6μελή - 8μελή - Ιδιαίτερα

Εναρξη Μαθημάτων:
Β'-Γ' Λυκείου 16 Αυγούστου
Α' Λυκείου - Α'-Β'-Γ' Γυμνασίου 1 Σεπτεμβρίου

ΕΓΓΡΑΦΕΣ-ΠΛΗΡΟΦΟΡΙΕΣ: Καθημερινά 10.00-13.00 και 18.00-22.00
Χειμάρρας 117
Τηλέφωνα: 22410 25700 - 25250 - 25252 Κιν.: 6948889689

Διδάσκουν:
Γιαννικουρής Μανώλης
Οικονόμου Νέστορας
Σέρβου Βεατρίκη

AE572

AUTO CENTER
ΜΑΝΩΛΗΣ ΚΩΣΤΑΚΗΣ Α.Ε.Β.Ε.
Ολοκληρωμένο συγκρότημα
FIAT
SUBARU ISUZU
Και τώρα
στις εγκαταστάσεις μας θα βρείτε :
SEAT & SMART
Χρηματοδοτικά Προγράμματα από : 0% Προκαταβολή
5 Χρόνια Εγγύηση
2 Χρόνια οδική βοήθεια
Εως 84 Δόσεις
ΑΤΟΚΑ Εως 60 μήνες
Αυτοκίνητα για όλες τις απαιτήσεις!
14ο χλμ. Ρόδου Αεροδρομίου
τηλ. 22410 82000
AE574



Στα ακριτικά νησιά μας

Συνεχίζονται οι αποστολές του Πολεμικού Ναυτικού...

Μεταφορές ομάδων ιατρών

Το Πολεμικό Ναυτικό άρρηκτα δεμένο με τους κατοίκους των νησιών του Αιγαίου, έχει ενεργή παρουσία όλο το χρόνο προσφέροντας έργο στους ακρίτες μας, πέραν των στενά υπηρεσιακών του καθηκόντων. Στο πλαίσιο αυτό, διαθέτει Πολεμικά Πλοία προκειμένου να μεταφέρουν ομάδες ιατρών για εκτέλεση προληπτικής ιατρικής σε δυσπρόσιτα νησιά και νησίδες.

Παράλληλα, πλοία του Πολεμικού Ναυτικού που επιχειρούν στο Αιγαίο, βρίσκονται ανά πάσα στιγμή σε ετοιμότητα για να μεταφέρουν ασθενείς από νησιά σε εξειδικευμένα νοσοκομεία, όταν οι καιρικές συνθήκες δεν επιτρέπουν τη μεταφορά τους με άλλα μέσα, ενώ οι ιατροί των Πολεμικών Πλοίων παρέχουν υπηρεσίες στα ιατρεία των περιοχών όπου τα Πλοία καταπλέουν.

Από τον Μάρτιο του 2005 όπότε και ξεκίνησε το πρόγραμμα της προληπτικής ιατρικής για το τρέχον έτος έως και τον Ιούλιο, το Πολεμικό Ναυτικό έχει οργανώσει έξι αποστολές και έχει διαθέσει τέσσερα Πολεμικά Πλοία για να μεταφέρουν τις ομάδες των ιατρών στα νησιά του Ανατολικού Αιγαίου και στα Δωδεκάνησα. Έως και τις 13 Ιουλίου είχαν εξετασθεί 1507 κάτοικοι των ακριτικών νησιών μας.

Για την εφαρμογή του προγράμματος στα Πλοία του Πολεμικού Ναυτικού επιβαίνει τετραμελής ομάδα ιατρών διαφόρων ειδικοτήτων οι οποίοι περιοδικά εναλλάσσονται, καλύπτοντας ένα ευρύ φάσμα ειδικοτήτων. Για το διάστημα Μαρτίου-Ιουλίου 2005 οι ιατρικές ομάδες περιελάμβαναν ειδικότητες παθολόγου, καρδιολόγου, ακτινολόγου παιδιάτρου, γυναικολόγου, οφθαλμιάτρου, ωρλ, ορθοπεδικού, ψυχιάτρου, ουρολόγου, αλλεργιολόγου και χειρούργου.

ΣΤΙΣ ΤΟΥΡΙΣΤΙΚΕΣ ΠΕΡΙΟΧΕΣ

Παρατείνεται το ωράριο των κέντρων διασκέδασης

Μέχρι τις 4.30 το πρωί τις καθημερινές, χωρίς περιορισμό Παρασκευή και Σάββατο

Παρατείνεται μέχρι τις 4.30 το πρωί (και χωρίς περιορισμό Παρασκευή και Σάββατο) το ωράριο λειτουργίας των κέντρων διασκέδασης, μπαρ και συναφών καταστημάτων στις τουριστικές περιοχές της χώρας.

Η απόφαση, που δημιουργεί νέα δεδομένα στην Δωδεκάνησο, πάρθηκε ύστερα από εισήγηση του υπουργού Τουριστικής Ανάπτυξης κ. Δημήτρη Αβραμόπουλου. Θα ισχύσει μέχρι τις 30 Σεπτεμβρίου και θα έχει πιλοτικό χαρακτήρα, όπως ανακοινώθηκε αρμοδίως, προκειμένου να αξιολογηθούν όλες οι παράμετροι και οι συνέπειες για να ρυθμιστεί στη συνέχεια το θέμα.

Τόσο στη Ρόδο όσο και στα άλλα νησιά της Δωδεκανήσου, η χθεσινή απόφαση προκάλεσε εύλογα αισθήματα ικανοποίησης στις τάξεις των καταστηματαρχών, που τώρα θα μπορούν να λειτουργούν πιο ελεύθερα, χωρίς το άγχος των μηνύσεων και των κυρώσεων.

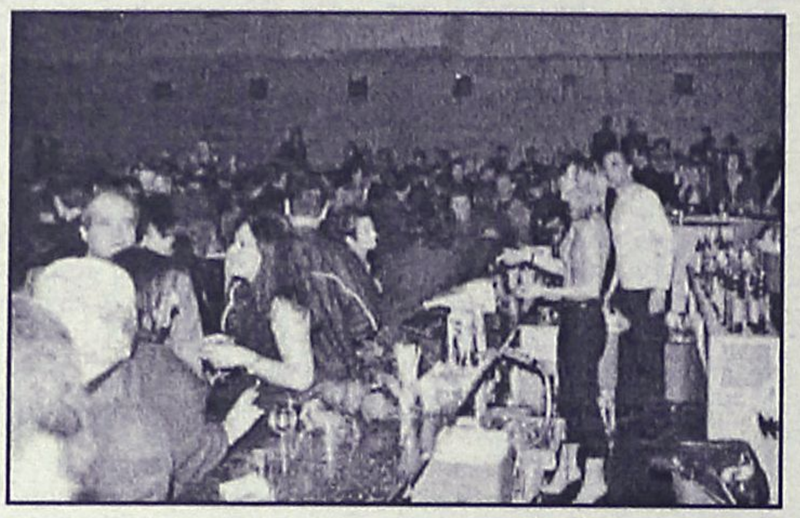

Αντίθετα, στους περίοικους των καταστημάτων αυτών, η απόφαση παράτασης προκάλεσε έντονες αντιδράσεις και πιθανόν να υπάρξουν ανάλογες διαμαρτυρίες.

Όπως συγκεκριμένα ανακοινώθηκε:

"Με Κοινή Υπουργική Απόφαση παρατείνονται, για το διάστημα μέχρι 30.9.2005 τα χρονικά όρια λειτουργίας των κέντρων διασκέδασης και των συναφών καταστημάτων στις περιοχές της χώρας οι οποίες έχουν χαρακτηριστεί ως τουριστικές.

Ειδικότερα, όπως αναφέρεται σε ανακοίνωση του υπουργείου Δημοσίας Τάξεως, τα χρονικά όρια λειτουργίας των κέντρων διασκέδασης, των μπαρ, των λεσχών και των καφετεριών στις τουριστικές περιοχές, καθορίζονται ως εξής:

- τις ημέρες Κυριακή έως και Πέμπτη μέχρι τις 04:30 της επόμενης ημέρας, ενώ δεν επιτρέπεται η επαναλειτουργία τους πριν από τις 06:00.

- χωρίς χρονικό περιορισμό τις ημέρες Παρασκευή και Σάββατο, τις παραμονές των επίσημων αργιών, την παραμονή και την ημέρα της εορτής του τοπικού πολιούχου Αγίου όταν ισχύει τοπική αργία, καθώς και κατά τη διάρκεια τοπικών, θρησκευτικών ή άλλων λαϊκών πανηγύρεων.



Με την ευκαιρία της απόφασης για την παράταση του ωραρίου λειτουργίας, ο υπουργός Δημόσιας Τάξης κ. Βουλγαράκης δήλωσε:

"Αποφασίσαμε να παρατείνουμε το ωράριο λειτουργίας των καταστημάτων αυτών στις τουριστικές περιοχές της χώρας μας, μετά από εισήγηση του υπουργού Τουριστικής Ανάπτυξης, κ. Αβραμόπουλου, ικανοποιώντας με τον τρόπο αυτό σειρά αιτημάτων τοπικών Φορέων, συλλόγων και Οργανισμών Τοπικής Αυτοδιοίκησης.

Η απόφαση αυτή έχει πιλοτικό χαρακτήρα και θα εφαρμοστεί για την περίοδο του καλοκαιριού, ώστε να αξιολογηθούν όλες οι παράμετροι και οι συνέπειες, προκειμένου να ρυθμιστεί το θέμα αυτό και για το μέλλον. Με τη ρύθμιση αυτή επιδιώκουμε να συμβάλουμε στη γενικότερη ανάπτυξη των τουριστικών περιοχών της χώρας μας".

DODEKANISOS
ΔΩΔΕΚΑΝΗΣΟΣ ΝΑΥΤΙΛΙΑΚΗ Ν.Ε.

ΔΩΔΕΚΑΝΗΣΟΣ ΝΑΥΤΙΛΙΑΚΗ Ν.Ε.
ΑΥΣΤΡΑΛΙΑΣ 3, Τ.Κ. 85100, Τ.Θ. 4072-ΡΟΔΟΣ
ΤΗΛ. 22410 70590, ΦΑΞ 2241070591
WEB. www.12ne.gr E-MAIL info@12ne.gr

ΔΡΟΜΟΛΟΓΙΑ ΤΟΥ ΤΑΧΥΠΟΟΥ ΚΑΤΑΜΑΡΑΝ



"ΔΩΔΕΚΑΝΗΣΟΣ PRIDE"

Α΄ ΠΕΡΙΟΔΟΣ: ΕΩΣ 15-10-2005

ΚΥΡΙΑΚΗ

ΛΙΜΑΝΙ	ΑΦΙΞΗ	ΑΝΑΧ/Σ
ΠΑΤΜΟΣ		06.00
ΛΕΙΨΟΙ	06.20	06.25
ΛΕΡΟΣ	06.45	06.50
ΚΑΛΥΜΝΟΣ	07.35	07.45
ΚΩΣ	08.20	08.30
ΠΑΝΟΡΜΙΤΗΣ	09.45	09.50
ΡΟΔΟΣ	10.30	15.30
ΠΑΝΟΡΜΙΤΗΣ	16.10	16.15
ΚΩΣ	17.30	17.40
ΚΑΛΥΜΝΟΣ	18.20	18.30
ΛΕΡΟΣ	19.15	19.20
ΛΕΙΨΟΙ	19.40	19.45
ΠΑΤΜΟΣ	20.05	ΔΙΑΝ/ΣΗ

ΑΠΟ ΔΕΥΤΕΡΑ ΕΩΣ ΚΑΙ ΣΑΒΒΑΤΟ

ΛΙΜΑΝΙ	ΑΦΙΞΗ	ΑΝΑΧ/Σ
ΠΑΤΜΟΣ		06.00
ΛΕΙΨΟΙ	06.20	06.25
ΛΕΡΟΣ	06.45	06.50
ΚΑΛΥΜΝΟΣ	07.35	07.45
ΚΩΣ	08.20	08.30
ΣΥΜΗ	09.45	09.50
ΡΟΔΟΣ	10.40	15.30
ΣΥΜΗ	16.20	16.25
ΚΩΣ	17.40	17.50
ΚΑΛΥΜΝΟΣ	18.30	18.40
ΛΕΡΟΣ	19.25	19.30
ΛΕΙΨΟΙ	19.50	19.55
ΠΑΤΜΟΣ	20.15	ΔΙΑΝ/ΣΗ



in out city guide + CHRISTOS KALOPITAS JUNGLE©

Present: THE No1 DJ IN THE WORLD

TIËSTO

In Search of Sunrise Greek Tour 2005

www.tiesto.com



TARGET Design Group

In Association with

eyebox PROMOTIONS

ROYAL TREATMENT RT RODOS TOURS S.A. TRAVEL & CONFERENCE

SUNDAY 24 JULY 2005

Millennium Center - Faliraki - Rhodes

DOORS OPEN 22:00 - INFO: 22410 77118

Μια Εκδήλωση του Α.Ο. ΟΡΦΕΥΣ



OLMECA TEQUILA

MAD

Υπό την Αιγίδα της

ΝΟΜΑΡΧΙΑΚΗΣ ΑΥΤΟΔΙΟΙΚΗΣΗΣ ΔΩΔΕΚΑΝΗΣΟΥ

AE 573

Κατατέθηκε στον εισαγγελέα

Μηνυτήρια αναφορά από το «Αιολικό Πάρκο»

Αφορά την κλοπή εξαρτημάτων πριν από τρεις εβδομάδες

Μηνυτήρια αναφορά κατά παντός υπαιτίου αυτουργού, κατέθεσε χθες το μεσημέρι στην Εισαγγελία πρωτοδικών Ρόδου, ο δικηγόρος κ. Στέργος Παρασκευάς, για λογαριασμό της εταιρίας «Αιολικό Πάρκο ΑΕ» αναφορικά με την κλοπή που είχε σημειωθεί σε κρίσιμα για την λειτουργία του σταθμού, εξαρτήματα, πριν από τρεις εβδομάδες.

Η διάρρηξη αυτή, σύμφωνα με όσα δήλωσε χθες μιλώντας στη «Ρ» ο κ. Παρασκευάς, είχε ως αποτέλεσμα να καθυστερήσει η λειτουργία του Αιολικού Πάρκου, να στερηθεί το νησί από πολύτιμα μεγαβάτ σε αυτή την χρονική περίοδο και βέβαια να ζημιωθεί η εταιρία με το ποσό της τάξης των 96.000 ευρώ σε πρώτη φάση (δεν υπολογίζονται τα διαφυγόντα κέρδη).

Η διάρρηξη έγινε τα ξημερώματα της 28ης Ιουνίου στο Αιολικό Πάρκο της περιοχής του Δήμου Αταβύρου, λίγο πριν αναλάβει καθήκοντα η πρωινή βάρδια με τους φύλακες.

Σύμφωνα με όσα έγιναν γνωστά, άγνωστος ή άγνωστοι δράστες, διέρρηξαν τα γραφεία στις κεντρικές εγκαταστάσεις καταφέρνοντας έτσι να... ξηλώσουν την κεντρική μονάδα του υπολογιστή, η οποία είναι απαραίτητη για τη λειτουργία των ανεμογεννητριών!

Μάλιστα, οι δράστες είχαν φροντίσει προηγουμένως, να αποσυνδέσουν από τηλεφωνικές επικοινωνίες τον χώρο.

Το γεγονός καταγγέλθηκε αμέσως στις αρμόδιες αστυνομικές αρχές από τους εκπρόσωπους της εταιρίας και αρμόδιοι αστυνομικοί από τον ΑΣ Κρητηνίας, διεξάγουν έρευνες για τον εντοπισμό και τη σύλληψη των δραστών.

Βρέθηκε μέσα σε λουτρό αίματος στο σπίτι της

Άγριο έγκλημα στην Πάτμο με θύμα 52χρονη γυναίκα

Επί τόπου ομάδα ανώτατων αξιωματικών της ΕΛ.ΑΣ

Ειδοποιήθηκε και ειδικός ιατροδικαστής

Άγριο έγκλημα με θύμα γυναίκα 52 ετών, που κατάγεται από την Θεσσαλονίκη και η οποία διέμενε κι εργαζόταν στο νησί της Πάτμου, αποκαλύφθηκε χθες λίγο μετά τις 11 το πρωί.

Οι αστυνομικές αρχές κινητοποιήθηκαν άμεσα, και μάλιστα στο νησί της Πάτμου, με εντολή του αστυνομικού διευθυντή Δωδεκανήσου **κ. Αριστείδη Καρτάνου**, μετέβη χθες το μεσημέρι από τη Ρόδο, ομάδα ανώτερων αξιωματικών της Ελληνικής Αστυνομίας, **με επικεφαλής τον Α' υποδιευθυντή Δωδεκανήσου, αστυνομικό διευθυντή κ. Ναπολέοντα Βλάση** για να διερευνήσει την όλη υπόθεση και βέβαια σε συνεργασία με τους αστυνομικούς της Πάτμου να μπορέσουν να συγκεντρώσουν όλα τα απαραίτητα στοιχεία για τον εντοπισμό και τη σύλληψη του δράστη ή των δραστών.

Πρόκειται για την **Ελένη Κοντοπούλου του Αθανασίου, 52 ετών,** η οποία βρέθηκε μέσα σε λουτρό αίματος, στο σπιτάκι που διέμενε στην περιοχή Αη Βλάση, ανάμεσα στη Χώρα και τη Σκάλα της Πάτμου, από τον επιχειρηματία που την απασχολούσε στην Πάτμο, ο οποίος ανησύχησε που δεν είχε εμφανιστεί στην δουλειά της το πρωί και μετέβη στο σπίτι της για να δει τι συνέβη. Αμέσως ειδοποιήθηκε η αστυνομία του νησιού και η αστυνομική διεύθυνση Δωδεκανήσου.

Οι αστυνομικοί, που έφθασαν επιτόπου, λίγα λεπτά αργότερα, διαπίστωσαν ότι η άτυχη γυναίκα, έφερε στο κεφάλι της κακώσεις, **μώλωπες στο σώμα της και ήταν γυμνή.**

Για την περίπτωση της άγριας όπως όλα δείχνουν δολοφονίας, ενημερώθηκε και ο εισαγγελέας της Κω κ. Ανδρέας Καραφλός, ο οποίος έδωσε εντολή στις αστυνομικές αρχές να κλιμακώσουν τις έρευνες, ενώ διέταξε να μεταβεί στο νησί της Πάτμου **και ειδικός ιατροδικαστής,** απαραίτητος για να προσδιορίσει τον τρόπο και τον χρόνο που τελέσθηκε το έγκλημα αυτό.

Το περιστατικό αυτό, πρωτόγνωρο για τα τοπικά δεδομένα της κοινωνίας της Πάτμου, συγκλόνισε όπως ήταν φυσικό το νησί. Το κλιμάκιο των αξιωματικών της αστυνομίας, αναμένονταν να φθάσει στην Πάτμο χθες τα μεσάνυχτα και αμέσως να ξεκινήσουν έρευνες για τον εντοπισμό των δραστών του αποτρόπαιου αυτού εγκλήματος.

Με πρώτο σταθμό τους Λειψούς

Περιοδεία του νομάρχη στο βόρειο συγκρότημα

Θα συνεχίσει στα γύρω νησιά

Περιοδεία στο βόρειο συγκρότημα του νομού μας ξεκινά από σήμερα το πρωί ο νομάρχης Δωδεκανήσου Γιάννης Μαχαιρίδης, με πρώτο σταθμό τους Λειψούς όπου θα μεταβεί με το πλωτό πολυϊατρείο της ΝΑΔ «Δελφίνι της Ζωής και της Ελπίδας».

Το απόγευμα θα επισκεφθεί το Αγαθονήσι, στο οποίο θα μεταβεί με φουσκωτό σκάφος και το βράδυ θα μεταβεί στην Πάτμο όπου θα έχει συνεργασία και επαφές με τη δημοτική αρχή, φορείς και άλλους παράγοντες του νησιού.

Αύριο το πρωί, ο κ. Γ. Μαχαιρίδης θα περιοδεύσει σε Αρκιούς και Μαράθι, συνοδευόμενος από το δήμαρχο της Πάτμου κ. Γρηγόρη Καμπόσο, προκειμένου να επιθεωρήσουν τα υπό εξέλιξη έργα της Νομαρχίας στα ακριτικά μας νησιά. Ο νομάρχης Δωδεκανήσου θα επιστρέψει στη Ρόδο το Σάββατο 23 Ιουλίου.

Για την ανεύρεση του 3ου λαθρομετανάστη

Συνεχίζονται οι έρευνες με σκάφη του λιμενικού

Διεξάγονται στην περιοχή ανάμεσα σε Κω-Αστυπάλαια

Συνεχίστηκαν και χθες οι εκτεταμένες έρευνες στη θαλάσσια περιοχή μεταξύ Κω και Αστυπάλαιας από σκάφη του Λιμενικού Σώματος αλλά και παραπλέοντα σκάφη για τον εντοπισμό του τρίτου λαθρομετανάστη, χωρίς όμως κανένα αποτέλεσμα.

Όλα ξεκίνησαν προχθές βράδυ όταν στη θαλάσσια περιοχή 2,5 ναυτικά μίλια από το ακρωτήρι «Κρίκελι» της Κω, εντοπίσθηκαν δύο αλλοδαποί ναυαγοί, ο ένας εκ των οποίων ήταν νεκρός.

Τους δύο αλλοδαπούς- πιθανόν Αφρικανούς- περισυνέλεξε η με σημαία Αγγλίας θαλαμηγός «Mirabella», το πλήρωμα της οποίας και ειδοποίησε την λιμενική Αρχή της Αστυπάλαιας.

Στην κατάθεσή του, ο διασωθείς που είναι υπήκοος Αμπιτζάν (Νοτίου Αφρικής) δήλωσε στους λιμενικούς ότι μαζί με άλλους δύο συμπατριώτες του είχαν επιβιβασθεί λαθραία στις 15 Ιουνίου 2005 στο λιμάνι του Αμπιτζάν, σε φορτηγό πλοίο με Ρώσους και Ουκρανούς ναυτικούς ως πλήρωμα.

Το εμπορικό πλοίο που ήταν φορτωμένο με βαμβάκι – πάντα σύμφωνα με τη κατάθεση του διασωθέντα- απέπλευσε στις 19 Ιουνίου με προορισμό λιμάνι της Μεσογείου και 8 μέρες μετά τον απόπλου του, το πλήρωμα ανακάλυψε τους τρεις λαθρομετανάστες τους οποίους ανάγκασε να εργάζονται, ενώ αργότερα τους κλείδωσε σε καμπίνα για πολλές μέρες.

Δεκαεννέα ημέρες μετά τον απόπλου- όπως κατέθεσε ο διασωθείς- το πλοίο κατέπλευσε στην Τουρκία όπου και ξεφόρτωσε το φορτίο του, ενώ στη συνέχεια προσέγγισε στη Συρία και λίγες ώρες αργότερα απέπλευσε για την Ουκρανία. Όμως όταν το-άγνωστο μέχρι στιγμής - πλοίο έπλεε κοντά στη Κω, μέλη του πληρώματός του ξυλοκόπησαν τους τρεις λαθρεπιβάτες και στη συνέχεια τους έριξαν στη θάλασσα.

Οι λιμενικές Αρχές εξέτασαν τα όσα τους είπε ο διασωθείς Αφρικανός, χωρίς όμως να έχει επιβεβαιωθεί μέχρι τώρα η κατάθεσή του.

Στις έρευνες για τον εντοπισμό του τρίτου λαθρομετανάστη συμμετείχαν περιπολικό σκάφος και αεροπλάνο του Λιμενικού Σώματος, καθώς και παραπλέοντα σκάφη.





Καύσωνας χθες στη Ρόδο

Το θερμόμετρο άγγιξε τους 40 βαθμούς!

Οι ίδιες θερμοκρασίες και σήμερα

Τα όρια του πραγματικού καύσωνα, έφθασαν χθες οι θερμοκρασίες στη Ρόδο, αφού ο υδράργυρος άγγιξε σε αρκετές περιοχές του νησιού μας, ακόμα και τους 40 βαθμούς!

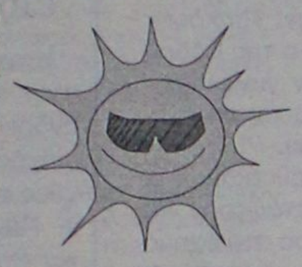

Σε συνδυασμό με την υψηλή υγρασία που επικράτησε από νωρίς το πρωί χθες πάντως, η ατμόσφαιρα είχε γίνει ακόμη πιο ζεστή, με αποτέλεσμα οι παραλίες να γεμίσουν από πολύ νωρίς, από εκατοντάδες επισκέπτες και όχι μόνο, οι οποίοι αναζήτησαν μια ανάσα δροσιάς.

Δεδομένου ότι οι θερμοκρασίες αυτές πάντως θα κυριαρχήσουν σήμερα και αύριο, όπως προβλέπει η ΕΜΥ, ο κρατικός μηχανισμός, οι δήμοι και τα νοσοκομεία βρίσκονται σε ετοιμότητα, ενώ η Γενική Γραμματεία Πολιτικής Προστασίας συνιστά ιδιαίτερη προσοχή στις ευπαθείς ομάδες του πληθυσμού. Εξαιτίας των κλιματολογικών αυτών συνθηκών που κυριαρχούν και στην περιοχή της Δωδεκανήσου, αξίζει να σημειωθεί ότι έχουν τεθεί σε πλήρη ετοιμότητα και οι δασοπυροσβεστικές δυνάμεις, έτσι ώστε να αντιμετωπίσουν ενδεχόμενο πυρκαγιάς.

Αναφορά από το Λιμεναρχείο

Ενημερώθηκε για τους κοριούς το υπουργείο

Είχαν «γαζώσει» επιβάτισσα πλοίου

Κανονικά ενημερώθηκε το υπουργείο Εμπορικής Ναυτιλίας, για το περιστατικό που κατήγγειλε στο Κεντρικό Λιμεναρχείο της Ρόδου, η νεαρή επιβάτισσα σε πλοίο της γραμμής η οποία είχε την ατυχία να... «γαζωθεί» από κοριούς, καθώς ερχόταν στο νησί μας για να περάσει τις διακοπές της.

Όπως επιβεβαίωσε χθες μιλώντας στη «Ροδιακή» ο κεντρικός Λιμενάρχης Ρόδου κ. Κωνσταντίνος Μοράκης, έγιναν όλες οι προβλεπόμενες αναφορές και διαδικασίες από την πλευρά των στελεχών της υπηρεσίας και αναμένεται να καταγγελθεί και επίσημα το περιστατικό (όπως δεσμεύτηκε η νεαρή) για να ξεκινήσει το αρμόδιο τμήμα της επιθεώρησης εμπορικών πλοίων τις ενδεδειγμένες ενέργειες.

Η νεαρή πάντως, μαζί με την φιλενάδα της, επισκέφθηκε τα εξωτερικά ιατρεία του νοσοκομείο της Ρόδου όπου και ζήτησε μάλιστα σχετική ιατρική γνωμάτευση για να χρησιμοποιήσει στη συνέχεια.

Η ίδια κατάγεται από την Πάτρα και όπως σημείωσε στους λιμενικούς με τους οποίους μίλησε, από κοινού με τον δικηγόρο της θα καταθέσει μηνυτήρια αναφορά και αγωγή σε βάρος της εταιρίας, αμέσως μόλις επιστρέψει στην Πάτρα, για το περιστατικό αυτό που της συνέβη.

Οδηγούσε χωρίς δίπλωμα

Χωρίς δίπλωμα εντοπίσθηκε να οδηγεί το αυτοκίνητό του 38χρονος Αλβανός στο Γεννάδι, με αποτέλεσμα να συλληφθεί.

Τον 38χρονο σταμάτησαν για έλεγχο χθες ένα τέταρτο μετά τα μεσάνυκτα, άνδρες της Ομάδας Πρόληψης και Καταστολής Εγκληματικότητας, στο 47ο χιλιόμετρο της Ε.Ο. Ρόδου- Γενναδίου, όπου και διαπίστωσαν ότι δεν διέθετε την απαραίτητη άδεια ικανότητος οδηγού για το ι.χ. επιβατικό αυτοκίνητό του.

Ο αλλοδαπός συνελήφθη και σε βάρος του κινήθηκαν όλες οι προβλεπόμενες από το νόμο διαδικασίες.

Παρεμβάσεις από αστυνομικούς υπαλλήλους

Ετοιμόρροπα τα κτήρια της Αστυνομικής Διεύθυνσης

Συζήτησαν το θέμα στη γενική τους συνέλευση

Συμμετοχή αντιπροσωπείας στην ένστολη διαμαρτυρία

Το χρόνιο και σημαντικό θέμα των κτηρίων που στεγάζονται οι αστυνομικές υπηρεσίες στο νομό μας, που στην καλύτερη των περιπτώσεων θα μπορούσαν να χαρακτηριστούν σχεδόν ετοιμόρροπα, απασχόλησε μεταξύ άλλων τις έκτακτες γενικές συνελεύσεις των μελών της Ένωσης Αστυνομικών Υπαλλήλων Δωδεκανήσου, που πραγματοποιήθηκαν την περασμένη εβδομάδα σε Ρόδο και Κω.



Και στις δύο συνελεύσεις παραβρέθηκε και ο αντιπρόεδρος της ΠΟΑΣΥ και πρόεδρος της Πρωτοβάθμιας Ένωσης Αστυνομικών Υπαλλήλων Νομού Πιερίας κ. Χρήστος Φωτόπουλος.

Σύμφωνα με σχετική ανακοίνωση που εξεδόθει, τα θέματα που συζητήθηκαν κατά τη διάρκεια των έκτακτων γενικών συνελεύσεων και στα δύο νησιά ήταν τα εξής:

-Καταγραφή προβλημάτων των αστυνομικών αναφορικά με τις διατάξεις εφαρμογής του σχετικού Προεδρικού Διατάγματος για το ωράριο εργασίας του αστυνομικού προσωπικού.

-Κτηριακές εγκαταστάσεις- συνθήκες υγιεινής και λειτουργικότητας.

-Ενίσχυση υπηρεσιών της Αστυνομικής Διεύθυνσης Δωδεκανήσου με προσωπικό

-Ενημέρωση μελών σε θέματα θεσμικά- οικονομικά από τον αντιπρόεδρο της ΠΟΑΣΥ.

-Τροποποίηση του καταστατικού της Ένωσης.

Πιο συγκεκριμένα, οι γενικές συνελεύσεις εξουσιοδότησαν ομόφωνα το διοικητικό συμβούλιο της Ένωσης να προβεί σε παραστάσεις και αποστολή υπομνημάτων στους αρμόδιους φορείς και στη φυσική ηγεσία του Σώματος της ΕΛ.ΑΣ. τόσο σε τοπικό όσο και σε κεντρικό επίπεδο για την επίλυση του κτηριακού προβλήματος, αφού – όπως επισημαίνεται- τα κτήρια τα οποία στεγάζονται οι αστυνομικές υπηρεσίες παρουσιάζουν την τραγική εικόνα της εγκατάλειψης, ενώ πολλά από αυτά χαρακτηρίζονται σχεδόν ετοιμόρροπα, εγκυμονώντας σοβαρούς κινδύνους τόσο για τη σωματική ακεραιότητα των εργαζομένων όσο και των πολιτών που προσέρχονται σε αυτά, τονίζοντας μάλιστα ότι σε πολλά κτήρια της Ελληνικής Αστυνομίας λείπουν οι στοιχειώδης συνθήκες υγιεινής και λειτουργικότητας (χώροι κράτησης-τουαλέτες κ.α.).

Επίσης κατά την ίδια συζήτηση έγινε και καταγραφή των προβλημάτων που παρουσιάζονται σε μεμονωμένες περιπτώσεις καταστρατήγησης του ωραρίου εργασίας σε αστυνομικές υπηρεσίες της Κω.

Ένστολη διαμαρτυρία!

Τη συμμετοχή της στην πανελλαδική ένστολη διαμαρτυρία που θα πραγματοποιηθεί την προσεχή **Κυριακή 24 Ιουλίου 2005 στις 7 το απόγευμα στην Αθήνα,** αποφάσισε η Ένωση Αστυνομικών Υπαλλήλων Δωδεκανήσου, κατά τη διάρκεια των έκτακτων γενικών συνελεύσεων που διενεργήθηκαν την περασμένη Τετάρτη και Πέμπτη.

Η κινητοποίηση αυτή γίνεται με σκοπό να προωθηθούν λύσεις για θέματα που αφορούν το επικίνδυνο της εργασίας των αστυνομικών, την κατάθεση νομοσχεδίου για το βαθμολόγιο, την απεξάρτηση των αστυνομικών από τα γήπεδα κ.α.

Αξίζει να σημειωθεί ότι ήδη το διοικητικό συμβούλιο της Ένωσης, πραγματοποίησε συνάντηση με τον Αστυνομικό Διευθυντή Δωδεκανήσου Ταξίαρχο κ. Αριστείδη Καρτάνο, τον οποίο και ενημέρωσε για όλα τα προβλήματα και ζητήματα που συζητήθηκαν στις γενικές συνελεύσεις, ζητώντας παράλληλα να προβεί από τη πλευρά του σε όλες τις απαραίτητες ενέργειες, προκειμένου να συμβάλλει στην άμεση επίλυσή τους.

Είσαι ό,τι θέλεις να ζεις!



AYGO

Do something memorable.

«Ψάχνεσαι»; Σταμάτα! Το νέο Toyota Aygo είναι εδώ! Δυναμικό, όπως η ζωή που σε εκφράζει. Για απολαυστικές εμπειρίες, όπως η ζωή που θέλεις να θυμάσαι. Γι αυτό μην «ψάχνεσαι» άλλο! Διάλεξε το Toyota Aygo και ζήσε αυτό που θέλεις να είσαι!

TOYOTA

ΞΕΝΑΚΗΣ α.ε.β.ε.
Εξουσιοδοτημένος έμπορος και after sales
TOYOTA στα Δωδεκάνησα
10ο χλμ. Ρόδου - Λίνδου
Τηλ: 22410 86690

AE577

Permatex®

95 χρόνια στην κορυφή

- Σαπούνια χεριών
- Κόλες και στεγανοποιητικά
- Χημικές φλάτζες
- Πρόσθετα επίδοσης (NOS)
- Ασφαλιστικά σπειρωμάτων
- Καθαριστικά αεροσόλ

ΧΟΝΔΡΙΚΗ ΔΙΑΘΕΣΗ

Τηλ. 2241021507-2241043293

AT1958(Γ)

Εγινε δεκτή η προσφυγή

Αποφυλακίστηκε ο υπάλληλος του Κτηματολογίου

Για την αλλοίωση εγγράφων

Αποφυλακίστηκε χθες, μετά από τρεις περίπου εβδομάδες παραμονής του στις φυλακές, ο υπάλληλος του Κτηματολογίου, ο οποίος φέρεται να έχει εμπλακεί σε υπόθεση αλλοίωσης δημοσίων εγγράφων!

Ο συγκεκριμένος υπάλληλος, δια μέσου του συνηγόρου του κ. Φώτη Κωστόπουλου, είχε καταθέσει προσφυγή κατά του εντάλματος σύλληψης, η οποία και έγινε δεκτή. Έτσι ο υπάλληλος αφέθηκε ελεύθερος με την καταβολή εγγύησης ύψους 30.000 ευρώ και περιοριστικούς όρους.

Υπενθυμίζεται ότι ο συγκεκριμένος υπάλληλος είχε κριθεί προσωρινά κρατούμενος με ομόφωνη γνώμη εισαγγελέα και ανακρίτριας, μετά την απολογία του στις 30 Ιουνίου 2005 παίρνοντας το δρόμο για τις φυλακές.

Όλα ξεκίνησαν πριν από περίπου 6 μήνες όταν μετά από καταγγελία που έγινε στην Εισαγγελία Πλημμελειοδικών Ρόδου, προέκυψε ότι έγιναν μία σειρά από σοβαρές παρατυπίες, αλλοίωσης δημοσίων εγγράφων στο Κτηματολόγιο της Ρόδου. Αποτέλεσμα όλων αυτών ήταν ο συγκεκριμένος υπάλληλος να βρίσκεται αντιμέτωπος με την βαρύτατη κατηγορία περί καταχραστών δημοσίου χρήματος, καθώς επίσης και για εξαπάτηση του κτηματολογικού δικαστή.

Στη Ρόδο, Αρχάγγελο και στην Κάλυμνο

Τρεις νέες συλλήψεις για κατοχή ναρκωτικών

Στον ένα βρέθηκε και ποσότητα ηρωΐνης

Τρία άτομα συνελήφθησαν προχθές σε Ρόδο, Αρχάγγελο και Κάλυμνο, επειδή στη κατοχή του πρώτου εντοπίσθηκε μία δόση ηρωίνης και στους άλλους δύο μικρή ποσότητα χασίς.

Πιο συγκεκριμένα, προχθές στις 10.30 το πρωί στην πόλη της Ρόδου, άνδρες του Τμήματος Δίωξης Ναρκωτικών εντόπισαν 34χρονο κάτοικο του νησιού, ο οποίος σε έρευνα που του έκαναν οι αστυνομικοί βρέθηκε να κατέχει μέσα στο σπίτι του, μία αυτοσχέδια πλαστική συσκευασία που περιείχε μία δόση ηρωίνης.

Λίγη ώρα αργότερα, και συγκεκριμένα στη μία το μεσημέρι της ίδιας ημέρας, στη Κάλυμνο, άνδρες του Αστυνομικού Τμήματος του νησιού, διενήργησαν έλεγχο σε 28χρονο κάτοικο της περιοχής, όπου και εντόπισαν στην κατοχή του 1,3 γραμμάρια ακατέργαστης κάνναβης και ένα αυτοσχέδιο τσιγαριλίκι που περιείχε την ίδια ουσία αναμεμειγμένη με καπνό βάρους 0,5 γραμμαρίων.

Επίσης προχθές στις 11.30 το βράδυ άνδρες του Τμήματος Δίωξης Ναρκωτικών είχαν στήσει «μπλόκο» στον Αρχάγγελο της Ρόδου και σταμάτησαν για έλεγχο 23χρονο οδηγό ι.χ επιβατικού αυτοκινήτου.

Σε έλεγχο που έκαναν οι αστυνομικοί κατάφεραν να εντοπίσουν μέσα στο όχημα μία αυτοσχέδια χάρτινη συσκευασία που περιείχε 0,5 γραμμάρια ακατέργαστης κάνναβης. Και στις τρεις περιπτώσεις οι ποσότητες των ναρκωτικών κατασχέθηκαν, ενώ σε βάρος των συλληφθέντων κινήθηκαν όλες οι προβλεπόμενες από το νόμο διαδικασίες.

Σύμφωνα με τον δήμαρχο

Ικανοποιητική η αστυνόμευση στο Φαληράκι

Ευχαριστίες στον υπουργό

Ικανοποιητική είναι η αστυνόμευση στην περιοχή του Φαληρακίου από τους άνδρες του Αστυνομικού Σταθμού της περιοχής σύμφωνα με επιστολή που έστειλε χθες προς τον υπουργό Δημόσιας Τάξης κ. Γιώργο Βουλγαράκη και κοινοποίησε και στον Αστυνομικό Διευθυντή Δωδεκανήσου, ταξίαρχο κ. Αριστείδη Καρτάνο, ο δήμαρχος Καλλιθέας κ. Γιάννης Ιατρίδης.

Στην επιστολή του ο δήμαρχος Καλλιθέας αναφέρει τα εξής:

"Κύριε Υπουργέ,

με την παρούσα θα ήθελα να σας καταθέσω τις απόψεις μου για τη λειτουργία του Αστυνομικού Σταθμού Φαληρακίου, αλλά και τις εκτιμήσεις των επιχειρηματιών της περιοχής, των επισκεπτών καθώς και των τουρ οπερέιτορ F.T.O.

Μέχρι σήμερα σε σύγκριση με την περσινή χρονιά τα αιτήματά μας είναι:

1. Η λειτουργία του Α.Σ. Φαληρακίου βρίσκεται σε πολύ καλό επίπεδο. Είναι ανάγκη οι αστυνομικοί του τμήματος να μιλούν τουλάχιστον μία ξένη γλώσσα, αυτό βέβαια μπορώ να πώ ότι έχει βελτιωθεί, επίσης οι πεζές περιπολίες είναι απαραίτητες διότι μεταφέρουν τοαίσθημα ασφάλειας στους επισκέπτες.

2. Η συνεργασία με το προσωπικό του Αστυνομικού Σταθμού Φαληρακίου και του διοικητή σε σύγκριση με πέρυσι είναι άριστη, η αστυνόμευση γίνεται με αποτελεσματικό τρόπο, επικρατεί τάξη και υπάρχει συνεργασία υψηλού επιπέδου με το δήμο μας και

3. Ανταποκρίνεται άμεσα σε κάθε κλήση και η εφαρμογή των νόμων αγγίζει ικανοποιητικά επίπεδα.

Τέλος θέλω να εκφράσω τη μεγάλη συμβολή του διοικητή κ. Κουτούζη Σπυρίδωνα διότι πολύ σύντομα κατόρθωσε να δώσει διαφορετική λειτουργία στο Σταθμό με σεβασμό στον πολίτη και την εφαρμογή των Νόμων, με αποτέλεσμα οι δημότες μας και οι επισκέπτες να αισθάνονται ασφαλείς."

Είχε στήσει φυτεία με χασισόδενδρα σε ταράτσα

Προφυλακίστηκε ο 47χρονος

Ισχυρίστηκε ότι τα δενδρίλλια τα είχε για ιδίαν χρήση

Προσωρινά κρατούμενος κρίθηκε χθες μετά την απολογία του ο 47χρονος κάτοικος Κω, σε βάρος του οποίου έχει ασκηθεί ποινική δίωξη σε βαθμό κακουργήματος για καλλιέργεια φυτών ινδικής κάνναβης. Ο 47χρονος, χθες το πρωί συνοδευόμενος από το συνήγορό του **κ. Άκη Δημητριάδη,** παρουσιάστηκε ενώπιον του αρμόδιου ανακριτή Κω, όπου και σύμφωνα με πληροφορίες, ισχυρίστηκε ότι είναι αρκετά χρόνια χρήστης ναρκωτικών ουσιών – εξάλλου και στο παρελθόν έχει καταδικαστεί για κατοχή ναρκωτικών ουσιών για ιδίαν χρήση- και ότι τα φυτά της ινδικής κάνναβης τα καλλιεργούσε για να τα χρησιμοποιήσει ο ίδιος. Τελικά μετά την απολογία του, με ομόφωνη γνώμη εισαγγελέα και ανακρίτριας ο 43χρονος κρίθηκε προσωρινά κρατούμενος παίρνοντας το δρόμο για τις Δικαστικές Φυλακές Κω.

Ο 47χρονος είχε συλληφθεί στις 15 Ιουλίου από άνδρες του Τμήματος Ασφαλείας Κω, οι οποίοι εντόπισαν 43 δενδρύλλια ινδικής κάνναβης διαφόρων διαστάσεων, στη ταράτσα του σπιτιού του, καθώς και υπολείμματα δενδρυλλίου κάνναβης βάρους 278 γραμμαρίων.

Μέσα στο σπίτι του δράστη βρέθηκαν και 5,9 γραμμάρια ακατέργαστης κάνναβης, ένα πήλινο αγγείο, ένα τμήμα αμφορέα και ένα κινητό τηλέφωνο. Παράλληλα σε νεοανεγειρόμενη οικοδομή που βρίσκεται κοντά στο σπίτι του δράστη, είχε τοποθετήσει άλλα δύο δενδρύλλια κάνναβης ύψους 1,60 μέτρων, ενώ στην αποθήκη του σπιτιού εντοπίσθηκαν μία ζυγαριά ακριβείας, τρία δοχεία- βάζα που περιείχαν υπολείμματα κάνναβης, καθώς και βραδύκαυστο φυτίλι μήκους 9,7 εκατ.

KYDON TOURS

ΕΚΔΡΟΜΕΣ ΚΥΔΩΝ
ΠΟΙΟΤΗΤΑ - ΦΡΟΝΤΙΔΑ - ΕΠΙΤΥΧΙΑ
ΟΡΓΑΝΩΜΟΥΜΕ & ΣΥΝΟΔΕΥΟΥΜΕ ΤΙΣ ΕΚΔΡΟΜΕΣ ΜΑΣ

• ΚΩΝΣΤΑΝΤΙΝΟΥΠΟΛΗ 20/7–25/7/05
(Αεροπορική εκδρομή)
ΣΥΝΟΔΟς ΕΛΈΝΗ ΨΥΛΛΑΚΗ

• ΜΑΡΜΑΡΙΣ FETIYE – MYRA KAS – ANTALYA – ΠΑΜΟΥΚΑΛΕ – ΜΑΡΜΑΡΙΣ 5/8 – 9/8/05
ΣΥΝΟΔΟς ΕΛΈΝΗ ΨΥΛΛΑΚΗ

• ΜΑΡΜΑΡΙΣ –ΣΜΥΡΝΗ–ΕΦΕΣΟΣ– ΚΟΥΣΑΝΤΑΣΙ
13/8 16.00– 15/8 16.00

• FORMULA GRAND PRIX F1 στην ΚΩΝΣΤΑΝΤΙΝΟΥΠΟΛΗ
19–20–21 Αυγούστου
Εξασφαλισμένα εισιτήρια
Πρόγραμμα εκδρομής 18-23/8/05 • ΠΡΟΛΑΒΕΤΕ ΘΕΣΕΙΣ
ΣΥΝΟΔΟΣ ΕΛΕΝΗ ΨΥΛΛΑΚΗ

• ΣΥΡΟ–ΤΗΝΟ–ΠΑΡΟ–ΜΥΚΟΝΟ 28/7–1/8/05
Προσκύνημα στην Παναγία τη Μεγαλόχαρη της ΤΗΝΟΥ και την ΕΚΑΤΟΝΤΑΠΥΛΙΑΝΗ της ΠΑΡΟΥ. ΟΜΟΡΦΕΣ διακοπές στα πανέμορφα ΚΥΚΛΑΔΟΝΗΣΙΑ. ΣΥΝΟΔΟΣ ΕΛΕΝΗ ΨΥΛΛΑΚΗ

• ΒΙΕΝΝΗ – ΒΟΥΔΑΠΕΣΤΗ – ΜΠΡΑΤΙΣΛΑΒΑ
29/8–4/9/05 (Αεροπορική εκδρομή)
ΠΛΟΥΣΙΟ ΠΡΟΓΡΑΜΜΑ. ΣΥΝΟΔΟΣ ΕΛΕΝΗ ΨΥΛΛΑΚΗ

• RELAX Διήμερα – τριήμερα στην ΤΟΥΡΚΙΑ και στα ΝΗΣΙΑ ΜΑΣ

ΣΤΟ ΓΡΑΦΕΙΟ ΜΑΣ θα βρείτε
✓ Εισιτήρια αεροπορικά - ακτοπλοϊκά με όλες τις εταιρείες ΕΛΛΑΔΑ - ΕΞΩΤΕΡΙΚΟ
✓ ΠΑΚΕΤΑ ΕΚΔΡΟΜΩΝ - ΠΑΚΕΤΑ ΝΕΟΝΥΜΦΩΝ
✓ ΞΕΝΟΔΟΧΕΙΑ ΕΠΙΛΕΓΜΕΝΑ, ΦΘΗΝΑ, ΣΕ ΟΛΟ ΤΟΝ ΚΟΣΜΟ
✓ WESTERN UNION / Αποστολή χρημάτων παντού σε 10 λεπτά.

ΠΡΑΚΤΟΡΕΙΟ ΚΥΔΩΝ ΙΑΤΑ
Εθ. Δωδ/σίων 14 • Ακτή Σαχτούρη 8 Τηλ. 22410-23000, 27900, 27722
E-mail: Kydon@otenet.gr
ΧΠ191

Παντρεύω & Βαπτίζω...

... Με Προσκλητήρια, Μπομπονιέρες, Στέφανα, Λαμπάδες, Αξεσουάρ Ιταλίας, Τιάρες και Κουαφ, Είδη Βάπτισης, Διακοσμητικά δεξίωσης...

& σε συνεργασία με διάσημους οίκους

Παντρεύω και βαπτίζω...
... Με πρωτοτυπία και αισθητική, κάνουμε το όνειρό σας πραγματικότητα, σκηνοθετώντας για εσάς κάθε είδους εκδήλωση

Με την φροντίδα της
Τζένης Μυριαλλάκη

Παντρεύω και βαπτίζω...
Πετυχημένα...
Και η στιγμή σας έγινε μοναδική!!!

Ωράριο λειτουργίας 09.30-14.00 και 17.30-21.30
Αλεξάνδρου Διάκου 7Β•Τηλ. 2241032302
ΑΤ1413

ΕΙΔΗ ΚΗΠΟΥ



ΕΙΔΗ ΣΚΙΑΣ • ΠΕΡΓΚΟΛΕΣ • ΕΠΙΠΛΑ
Δ. ΘΕΜΕΛΗΣ–Κ. ΣΚΟΥΤΕΛΗΣ
3ο ΧΛΜ. ΛΕΩΦ. ΚΑΛΛΙΘΕΑς ΈΝΑΝΤΙ ΕΡΤ
ΤΗΛ. 2241069990 ΚΙΝ. 6932722817
ΠΡΟΣΦΟΡΕΣ ΜΑΪΟΥ - ΙΟΥΝΙΟΥ
ΚΑΛΑΜΩΤΕΣ ΑΠΟ 1 ΕΥΡΩ
ΣΑΛΟΝΙΑ ΜΠΑΜΠΟΥ ΑΠΟ 100 ΕΥΡΩ
ΟΜΠΡΕΛΛΕΣ Φ. 200 ΑΠΟ 80 ΕΥΡΩ
ΚΑΘΙΣΜΑΤΑ ΑΛΟΥΜΙΝΙΟΥ - ΞΥΛΟΥ - ΜΠΑΜΠΟΥ
ΚΕΡΑΜΙΚΑ - ΟΜΠΡΕΛΛΕΣ
ΠΩΛΗΣΗ ΛΙΑΝΙΚΗ ΧΟΝΔΡΙΚΗ
ΑΕΖ35

Η ανάπτυξη του δήμου δεν υπηρετείται ούτε με εμπάθειες ούτε και με βεντέτες

Δεν χωράνε προσωπικές αντιπαραθέσεις

Απάντηση του Παναγ. Καραβόλια στον δήμαρχο Ιαλυσού για τα υψηλά τέλη ύδρευσης

Η ανάπτυξη του δήμου Ιαλυσού δεν υπηρετούνται με προσωπικές αντιπαραθέσεις, εμπάθειες και βεντέτες, αναφέρει σε απάντησή τους προς τον δήμαρχο κ. Σ. Στάγκα, ο πρώην αντιδήμαρχος κ. Παναγιώτης Καραβόλιας, ο οποίος εκφράζει την λύπη του για το επίπεδο αντιπαράθεσης.

Ο κ. Καραβόλιας δέχθηκε πρόσφατα τα "πυρά" του κ. Στάγκα, επειδή εξέφρασε τις αντιρρήσεις του για τα υψηλά τέλη ύδρευσης που έχουν επιβληθεί.

Απαντώντας αναφέρει τα εξής:

Είναι γνωστή η τακτική του κου Στάγκα να επιτίθεται με προσωπικές ύβρεις και ψέματα σε όποιον έχει αντίθετη άποψη απ΄ αυτόν. Με τον προσφιλή του αυτόν τρόπο θέλει να καλύψει τις όποιες πολιτικές του ευθύνες απέναντι στον λαό της Ιαλυσού. Μας είναι δύσκολο να ξεχάσουμε το πρόβλημα λειψυδρίας που αυτός και όσοι τον στήριξαν δημιούργησαν στον τόπο μας.

Διαρκής προσπάθεια δόθηκε το 1999 – 2000 από μένα προσωπικά και από συναδέλφους να βρεθεί λύση στο πρόβλημα που λέγεται λειψυδρία στην Ιαλυσό. Όμως παρ' όλες τις προτάσεις που εισηγηθήκαμε στον δήμαρχο τότε, συναντήσαμε την απόλυτη άρνηση του.

Ξοδεύτηκαν πολλά χρήματα σε ανούσιες γεωτρήσεις που δεν έφεραν κανένα μα κανένα αποτέλεσμα. Και τώρα μετά από 4 ολόκληρα μαρτυρικά καλοκαίρια που ο κόσμος είπε το νερό-νεράκι , που το τουριστικό προϊόν της Ιαλυσού συρρικνώθηκε δραματικά, προσπαθεί να υλοποιήσει αυτά ακριβώς που κάποιοι «άσχετοι» (όπως μας αποκάλεσε) τον είχαν προτείνει παλιότερα .

Όταν η ΔΕΥΑΙ πήρε την απόφαση να αυξήσει τα τέλη ύδρευσης, σ΄ όλους και σε μένα προσωπικά οι αυξήσεις φάνηκαν υπερβολικές. Πιστεύω κύριε Δήμαρχε ότι οι αυξήσεις θα μπορούσαν να είναι κατά πολύ μικρότερες χωρίς να υπάρχει πρόβλημα λειτουργίας της ΔΕΥΑΙ , αν ακολουθούσατε διαφορετική διαχειριστική πολιτική. Μπορεί για κάποιους οι αυξήσεις να είναι λογιστικά σωστές, αλλά κοινωνικά είναι τουλάχιστον κατακριτέες.

Μην ξεχνάτε και μην αποκρύπτετε ότι για καταναλώσεις μέχρι και 120 κυβικών ετησίως, που από δηλώσεις σας αποτελούν το 50% περίπου των καταναλωτών του δήμου, είμαστε ακριβότεροι και από την ΔΕΥΑ Ρόδου. Γιατί αλήθεια όμως φέρνετε σαν παράδειγμα την ΔΕΥΑ Ρόδου και δεν χρησιμοποιείτε σαν μέτρο σύγκρισης την ΔΕΥΑ

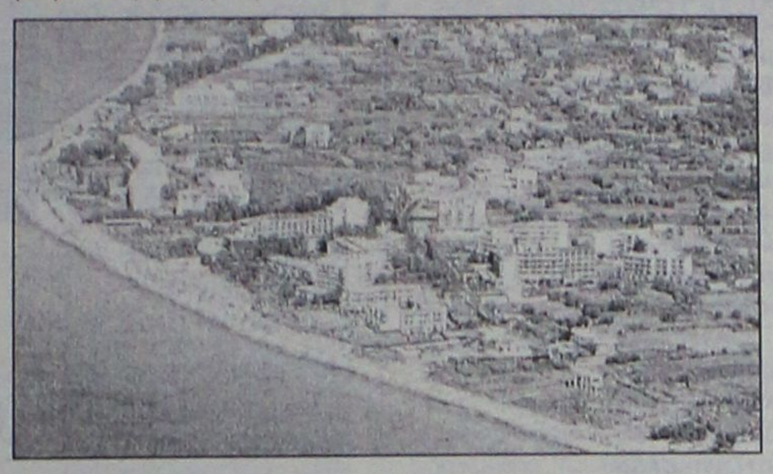

Πεταλούδων , όπου ένας όμοιος με μας δήμος με μεγαλύτερο δίκτυο και περισσότερα προβλήματα, έχει κατά πολύ φθηνότερο τιμολόγιο από την ΔΕΥΑΙ;

Όσο δε αφορά το τέλος αποχέτευσης νομίζω ότι είναι ευτελές να χρησιμοποιείτε κύριε Δήμαρχε σαν πρόσχημα τις προσφυγές στον Συνήγορο του Πολίτη για να επιβάλλετε ένα επιπλέον καταχρηστικό και αδικαιολόγητο αυτήν την στιγμή χαράτσι στους λογαριασμούς ύδρευσης.

Το αποχετευτικό του δήμου Ιαλυσού, όταν αναλάβαμε το 1999, ήταν ήδη εκτός λίστας των έργων του Β ΚΠΣ.

Οι τιτάνιες προσπάθειες όλης της δημοτικής αρχής , κόντρα σε συμφέροντα και σκοπιμότητες έφεραν το αποτέλεσμα που εσείς προσωπικά θέλετε να οικειοποιηθείτε. Το αποχετευτικό του δήμου Ιαλυσού εντάχθηκε τελικά στις ουρές του Β ΚΠΣ , εγκρίθηκε και συνεχίζει να κατασκευάζεται. Ουδέποτε έφερα το παραμικρό κώλυμα στην ένταξη του και την κατασκευή του, τολμώντας πολλές φορές να έλθω «κόντρα» σε πολιτικούς και υπηρεσιακούς παράγοντες, όπως πολύ καλά ξέρετε. Διακαής πόθος μου όταν ασχολήθηκα με τα κοινά του δήμου Ιαλυσού ήταν να βάλω και εγώ ένα λιθαράκι στο οικοδόμημα που λέγεται ανάπτυξη στην Ιαλυσό. Όταν ασχολήθηκα με τα κοινά ήμουν ήδη υπάλληλος στην ΔΕΥΑΡ και δεν έψαχνα να βρω «θέση» ή να βολευτώ στον δήμο ή στην ΔΕΥΑ Ιαλυσού, όπως κάποιοι άλλοι ανεπάγγελτοι προσπαθούν. Είχα, έχω και θα έχω επάγγελμα. Είμαι υπερήφανος για την δουλειά μου και την συνεργασία μου με τους συναδέλφους μου στην ΔΕΥΑΡ και για το έργο που χρόνια τώρα πραγματοποιούμε.

Θα ήσασταν ίσως ο τελευταίος άνθρωπος που θα μπορούσε να κρίνει την επιστημονική μου κατάρτιση και να αποφανθεί αν είμαι άξιος να αναλάβω κάποια υπεύθυνη θέση. Ούτε θα μπορούσα να φανταστώ τον εαυτό μου «εργασιακό όμηρο» στην ΔΕΥΑΙ όπως έχετε κάνει με πολλούς άλλους.

Λυπάμαι ειλικρινά κύριε Δήμαρχε για το επίπεδο της αντιπαράθεσης σας. Το επίπεδο αυτό δεν θυμίζει σε τίποτε έναν μοντέρνο πολιτικό άνδρα, που μπορεί να συνεργαστεί με κάποιον για το καλό της πόλης του. Απεναντίας δείχνει την ποιότητα του ανθρώπου, την απουσία πολιτικού λόγου, την έλλειψη ψυχραιμίας σας.

Επαναλαμβάνω για πολλοστή φορά τη θέση μου, ότι η ανάπτυξη και ευημερία στον δήμο Ιαλυσού δεν υπηρετούνται με προσωπικές αντιπαραθέσεις, εμπάθειες και βεντέτες. Απαιτεί συνολική παρέμβαση και συνεννόηση, στην οποία είμαι έτοιμος να συμβάλλω.

Οι εξελίξεις όμως επιβεβαιώνουν σε όλο τους το μεγαλείο, την έλλειψη σοβαρότητας, την επιπολαιότητα και τις μικροπολιτικές σκοπιμότητες της δημοτικής αρχής στο χειρισμό ενός ιδιαίτερα σοβαρού θέματος, όπως είναι η έλλειψη νερού και η λειτουργία του αποχετευτικού δικτύου.

Μετά τιμής
Καραβόλιας Παναγιώτης".



BAMBOO
ΚΙΝΕΖΙΚΟ ΕΣΤΙΑΤΟΡΙΟ
(έναντι παλαιάς εισόδου Μίρα - Μάρε στο ύψος της διαχωριστικής νησίδας)

ΑΝΟΙΚΤΑ ΚΑΘΗΜΕΡΙΝΑ
από 12 το μεσημέρι έως 01.00 το βράδυ
Λεωφ. Ηρακλειδών - Ιαλυσός
Τηλ. 2241094521
AT2325(Γ)

SARANTIS TRAVEL
ΑΕΡΟΠΟΡΙΚΑ ΕΙΣΙΤΗΡΙΑ ΜΕ SKY EXPRESS
ΡΟΔΟΣ-ΗΡΑΚΛΕΙΟ
• ΔΕΥΤΕΡΑ 15.15 & 18.05 • ΤΡΙΤΗ 12.05 & 21.20
• ΤΕΤΑΡΤΗ 13.15 • ΠΕΜΠΤΗ 16.00
• ΠΑΡΑΣΚΕΥΗ 19.10 & 21.20 • ΣΑΒΒΑΤΟ 18.05 & 20.15
• ΚΥΡΙΑΚΗ 12.55
ΡΟΔΟ-ΜΥΚΟΝΟ
ΡΟΔΟ-ΣΑΝΤΟΡΙΝΗ
CHARTER FLIGHTS
ΞΕΝΟΔΟΧΕΙΑ Αθήνα & Θεσσαλονίκη
ΠΡΑΚΤΟΡΕΙΟ SARANTIS TRAVEL
14ον χλμ. Ρόδου-Λίνδου Φαληράκι
Τηλ. 2241087401, Fax: 2241087495
AT2364

G.A. FERRIES
ΠΡΟΓΡΑΜΜΑ ΔΡΟΜΟΛΟΓΙΩΝ
Ε/Γ-Ο/Γ ΡΟΔΑΝΘΗ • Ε/Γ-Ο/Γ ΜΑΡΙΝΑ -
Ε/Γ-Ο/Γ ΑΝΘΗ-ΜΑΡΙΝΑ • Ε/Γ ΡΟΜΙΑΝΤΑ
ΡΟΔΟΣ - ΠΕΙΡΑΙΑ

ΠΕΜΠΤΗ 21/07
ΡΟΜΙΑΝΤΑ 06.00 ΣΥΜΗ (07.40)-ΤΗΛΟ (09.50)-ΝΙΣΥΡΟ (11.20)-ΚΩ (13.10)-ΑΣΤΥΠΑΛΑΙΑ (16.50)-ΚΑΤΑΠΟΛΑ (20.00)-ΑΙΓΙΑΛΗ (21.10) ΔΟΝΟΥΣΑ (22.10)-ΝΑΞΟ (23.29)- ΠΑΡΟ (01.20)-ΠΕΙΡΑΙΑ (07.20)
ΡΟΔΑΝΘΗ 16.00 ΚΩ (20.10)-ΚΑΛΥΜΝΟ (21.40)-ΛΕΡΟ (23.00)-ΠΑΤΜΟ (00.30)- ΠΕΙΡΑΙΑ (09.10)
ΠΑΡΑΣΚΕΥΗ 22/07
ΑΝΘΗ-ΜΑΡΙΝΑ 17.00 ΚΩ (20.40)-ΛΕΡΟ (22.50)-ΠΑΤΜΟ (00.10)-ΠΕΙΡΑΙΑ (08.20)
ΣΑΒΒΑΤΟ 23/07
ΡΟΔΑΝΘΗ 17.00 ΚΩ (21.10)-ΚΑΛΥΜΝΟ (22.40)-ΛΕΡΟ (00.00)-ΠΑΤΜΟ (01.30)- ΠΕΙΡΑΙΑ (10.50)
ΚΥΡΙΑΚΗ 24/07
ΜΑΡΙΝΑ 14.00 ΤΗΛΟ (17.00)-ΝΙΣΥΡΟ (18.30)-ΚΩ (20.30)-ΚΑΛΥΜΝΟ (22.00)-ΑΣΤΥΠΑΛΑΙΑ (21.30)-ΚΑΤΑΠΟΛΑ (05.00)-ΠΕΙΡΑΙΑ (12.00)
ΔΕΥΤΕΡΑ 25/07
ΑΝΘΗ-ΜΑΡΙΝΑ 19.00 ΚΩ(10.40)-ΛΕΡΟ(00.50)-ΠΑΤΜΟ(02.10)-ΠΕΙΡΑΙΑ(10.20)
ΤΡΙΤΗ 26/07
ΡΟΔΑΝΘΗ 18.00 ΚΩ (22.10)- ΚΑΛΥΜΝΟ (23.40)-ΛΕΡΟ (01.00)-ΠΑΤΜΟ (02.30)-ΠΕΙΡΑΙΑ (11.50)
ΤΕΤΑΡΤΗ 27/07
ΑΝΘΗ-ΜΑΡΙΝΑ 17.00 ΚΩ (20.40)-ΛΕΡΟ (22.50)-ΠΑΤΜΟ (00.10)-ΠΕΙΡΑΙΑ (08.20)
ΠΡΟΣΦΟΡΑ
Πακέτα εισιτηρίων άνω των 300,00 ευρώ, μπορείτε να τα εξοφλήσετε σε 4 άτοκες μηνιαίες δόσεις με την πιστωτική σας κάρτα VISA ή MASTER!
Η εταιρία G.A. FERRIES σας ενημερώνει ότι η έκπτωση 50% (πολύτεκνοι-στρατιωτικοί-ανάπηροι κ.τ.λ.) ισχύει για όλες τις θέσεις.
Πληροφορίες στο κεντρικό πρακτορείο
TSAGARIS TRAVEL
και στον ταξιδιωτικό σας πράκτορα
Τηλ. (22410) 35066-36170, FAX: 22410-28597
ΧΠ589

SAIS TRAVEL
ΤΡΙΗΜΕΡΕΣ ΑΠΟΔΡΑΣΕΙΣ
όποια μέρα εσείς επιθυμείτε με δυνατότητα επέκτασης του τριημέρου
RELAX στα νησιά μας
• ΚΑΛΥΜΝΟΣ 140 ευρώ • ΛΕΡΟΣ 160 ευρώ
• ΠΑΤΜΟΣ 175 ευρώ
Περιλαμβάνει:
• Εισιτήρια με το catamaran Δωδ/σος Express • Ξενοδοχεία πάνω στη θάλασσα με πρωινό • Αυτοκίνητο 3 μέρες παραλαβή και παράδοση στο λιμάνι.
• ΧΙΟΣ 205 ευρώ • ΜΥΤΙΛΗΝΗ 245 ευρώ
• ΣΑΜΟΣ 235 ευρώ τετραήμερο
Περιλαμβάνει:
• Αεροπορικά εισιτήρια με επιστροφή • Φόρους αεροδρομίων • Ξενοδοχείο στη θάλασσα με πρωινό • Αυτοκίνητο 3 μέρες παραλαβή και παράδοση στο αεροδρόμιο.
ΑΚΟΜΗ ΠΑΚΕΤΑ για • ΜΥΚΟΝΟ – ΠΑΡΟ – ΣΑΝΤΟΡΙΝΗ
RELAX Μαρμαρίς
Τριήμερο χωρίς διαβατήριο
Περιλαμβάνει: • Ξενοδοχείο 5 αστέρων με ημιδιατροφή • Εισιτήρια με το catamaran με επιστροφή.
ΤΗΝΟ – ΠΑΡΟ – ΑΝΤΙΠΑΡΟ – ΣΑΝΤΟΡΙΝΗ – ΣΥΡΟ
Απο 21/7 έως 26/7
ΒΟΡΕΙΑ ΕΛΛΑΔΑ
από 10/8 έως 18/8
ΡΙΟ – ΑΝΤΙΡΙΟ – ΜΕΣΟΛΟΓΓΙ – ΙΩΑΝΝΙΝΑ – ΜΕΤΣΟΒΟ – ΚΑΣΤΟΡΙΑ – ΕΔΕΣΣΑ – ΝΑΟΥΣΑ – ΘΕΣ/ΚΗ – ΒΕΡΓΙΝΑ – ΠΑΝΑΓΙΑ ΣΟΥΜΕΛΑ
FORMULA 1
GRAND PRIX F1
στην ΚΩΝ/ΠΟΛΗ
Αεροπορικώς από 18/8 έως 23/8
ΜΟΝΟ 550 ΕΥΡΩ
ΚΩΝΣΤΑΝΤΙΝΟΥΠΟΛΗ
Αεροπορικώς, από 1/8 έως 6/8
ΤΗΝΟ – ΠΑΡΟ – ΑΝΤΙΠΑΡΟ – ΣΑΝΤΟΡΙΝΗ – ΜΥΚΟΝΟ – ΣΥΡΟ
Από 1/9 έως 7/9
ΜΑΡΜΑΡΙΣ – ΦΕΤΙΓΕ – ΛΙΒΙΣΙ – ΚΑΣ – ΜΥΡΑ – ΑΓ. ΝΙΚΟΛΑΟ – ΚΑΣΤΕΛΛΟΡΙΖΟ
Από 19/9 έως 23/9ΠΛΗΡΟΦΟΡΙΕΣ
ΠΡΑΚΤΟΡΕΙΟ ΤΑΞΙΔΙΩΝ
ΣΑΒΒΑΣ ΣΑΗΣ
Το πρακτορείο που εμπιστεύονται όλοι για τη σοβαρότητά του και την ποιότητα των εκδρομών του.
ΔΙΑΦΗΜΙΣΤΕΣ ΜΑΣ ΕΙΝΑΙ ΟΙ ΙΔΙΟΙ ΟΙ ΠΕΛΑΤΕΣ ΜΑΣ
ΤΑΡΠΟΝ ΣΠΡΙΝΓΚΣ 42 (δίπλα στην Alpha Bank) • Τηλ. 22410-39781
ΧΠ127

Την Κυριακή θα εκλεγεί η νέα διοίκηση

Δύο ψηφοδέλτια στις εκλογές του ΡΟΔΑ

Ποιοι είναι οι υποψήφιοι στα διάφορα όργανα

Δύο παρατάξεις θα «αναμετρηθούν» τελικά στις εκλογές για την ανάδειξη νέου διοικητικού συμβουλίου στο Σωματείο Εργατοτεχνιτών και Υπαλλήλων ΡΟΔΑ, οι οποίες θα πραγματοποιηθούν την προσεχή Κυριακή.

Η κατάθεση των υποψηφιοτήτων έληξε χθες στις 12 το μεσημέρι και όπως έγινε γνωστό στην εκλογική διαδικασία της Κυριακής θα διεκδικήσουν τη ψήφο των συναδέλφων τους η Ενωτική Δημοκρατική Παράταξη ΡΟΔΑ «Καινούργια Αρχή» με επικεφαλής τον μέχρι πρότινος πρόεδρο του διοικητικού συμβουλίου κ. Παναγιώτη Εγγλέζο και η παράταξη « Όλοι μαζί για το ΡΟΔΑ» με επικεφαλής τον κ. Τσαμπίκο Αμπελά.

Πιο συγκεκριμένα, με την Ενωτική Δημοκρατική Παράταξη ΡΟΔΑ «Καινούργια Αρχή» υποψήφιοι είναι:

Για το Διοικητικό Συμβούλιο
-Παναγιώτης Εγγλέζος
-Αναστάσιος Παπαθεοδώρου
-Αθανάσιος Γιαννουκάς
-Μανώλης Πασάλης
-Λάμπρος Σελιμάς
-Ευστράτιος Χατζημιχαήλ
-Μανώλης Κοντουδάκης
-Μιχαήλ Ράδος
-Κώστας Σιάμπολης
-Κωνσταντίνος Κωνσταντάκης
-Μιχαήλ Καρίκης
Για την Εξελεγκτική Επιτροπή
-Γιάννης Σταυρακάκης
-Αντώνης Κεσόγλου
-Τσαμπίκος Καράμπελας
-Κώστας Αναστασόπουλος
-Μιχάλης Μπαλτίνης
Για το Ε.Κ.Ρ.
-Γεώργιος Κώστας
-Φαμπρίκος Κώστας
-Σταμάτης Καριώτης
-Δημήτρης Χατζηνικολάου
-Στάθης Νάκκας
-Σαράντης Σαράντης
-Ανδρέας Τσιλιμίγκας
Για την Ο.Υ.Π.Α.Ε.
-Παναγιώτης Εγγλέζος
-Παναγιώτης Χατζηνικόλας
-Νίκος Κοκόλης
-Απόστολος Διακοσταυριανός

Με την παράταξη «Όλοι μαζί για το ΡΟΔΑ» υποψήφιοι είναι :

Για το δ.σ., το Ε.Κ.Ρ. και Ο.Υ.Π.Α.Ε.
-Τσαμπίκος Αμπελάς
-Νικήτας Κόντος
-Ευριπίδης Κρυστάλης
-Παναγιώτης Σταμπόλης
Για την Εξελεγκτική Επιτροπή
-Γεώργιος Κρητικός

Την Κυριακή η Β' περίοδος των κατασκηνώσεων στον Προφήτη Ηλία

Τα παιδιά θα αναχωρήσουν στις 9 το πρωί από το Δημαρχείο

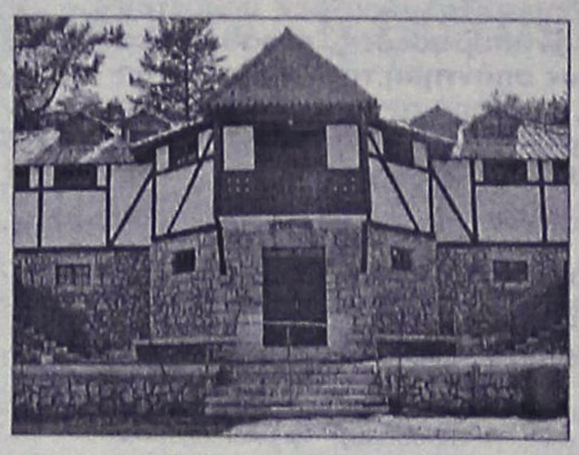

Όπως ανακοινώθηκε από τον πρόεδρο της Διαδημοτικής Επιχείρησης Κατασκηνώσεων Προφήτη Ηλία κ. Μαν. Γλυνό, αντιδήμαρχο Ρόδου, την Κυριακή 24 Ιουλίου θα ξεκινήσει η Β' κατασκηνωτική περίοδος.

Τα παιδιά, όπως αναφέρεται στην ίδια ανακοίνωση θα πρέπει να βρίσκονται στην πλατεία δημαρχείου στις 8.30 το πρωί για να αναχωρήσουν στις 9.

Η Α' κατασκηνωτική περίοδος ολοκληρώνεται την Κυριακή 24 Ιουλίου.

Υπενθυμίζουμε ότι η Β' κατασκηνωτική περίοδος θα διαρκέσει από τις 24-7-2005 έως 2-8-2005, η Γ' και τελευταία για παιδιά δημοτικού από τις 2-8-2005 έως 11-8-2005. Η Δ' κατασκηνωτική περίοδος η οποία ξεκινά από τις 11-8-2005 θα διαρκέσει έως τις 20-8-2005 απευθύνεται σε παιδιά γυμνασίου.

Κάηκαν δύο στρέμματα χθες

Στο 3ο χιλιόμετρο Ρόδου-Καλλιθέας

Φωτιά εκδηλώθηκε χθες στις 2 το μεσημέρι στο 3ο χιλ. της Εθνικής οδού Ρόδου-Καλλιθέας, η οποία τέθηκε υπό έλεγχο τρεις ώρες αργότερα, έχοντας αποτεφρώσει δύο στρέμματα με ξηρά χόρτα.

Με την εκδήλωση της πυρκαγιάς, αμέσως στη περιοχή έσπευσαν τρία οχήματα με επτά άνδρες της Πυροσβεστικής Υπηρεσίας, οι οποίοι και κατάφεραν να περιορίσουν και τελικά να θέσουν υπό πλήρη έλεγχο και τα τρία μέτωπα της φωτιάς περίπου στις 5 το απόγευμα.

Σύμφωνα με τις πρώτες εκτιμήσεις, η φωτιά αποτέφρωσε δύο στρέμματα με ξηρά χόρτα, ενώ διενεργείται προανάκριση για τα αίτια που την προκάλεσαν.

Το δωρόσημο των οικοδόμων

Από το ΙΚΑ Ρόδου έγινε γνωστό ότι το δωρόσημμο του β' τετραμήνου 2005 προς τους εργατοτεχνίτες οικοδόμους θα γίνει στο χρονικό διάστημα από 25 Ιουλίου έως 19 Αυγούστου.

Συγκεκριμένα θα καταβάλλεται στις 25 και 27 Ιουλίου, στις 2, 4, 9, 11 και 19 Αυγουστου από τις 4.30 μ.μ. ως τις 7.30 μ.μ.

Για την πληρωμή τους, οι ενδιαφερόμενοι θα πρέπει να έχουν μαζί τους τα Δελτία εντολής ασφάλισης (Μηχ/κά βιβλ.) και την αστυνομική τους ταυτότητα.

ALHAMBRA TRAVEL
Με τη νέα Ελληνική εταιρεία κρουαζιέρας
Louis Hellenic Cruises
ΜΟΝΑΔΙΚΕΣ 9ΗΜΕΡΕΣ ΚΡΟΥΑΖΙΕΡΕΣ!!!!
...σαλπάρετε μαζί μας!
Γιορτάζοντας 70 χρόνια από την ίδρυση του Ομίλου Louis προσφέρουμε τρείς μοναδικές 9/10ήμερες κρουαζιέρες σε Δυτική & Ανατολική Μεσόγειο αλλά και τη Μαύρη Θάλασσα!!!

9/10ήμερη Μοναδική Κρουαζιέρα στη Δυτική Μεσόγειο
«ΤΑ ΔΙΑΜΑΝΤΙΑ ΤΗΣ ΜΕΣΟΓΕΙΟΥ»
Από 29 Ιουλίου έως 07 Αυγούστου 2005
με το κρουαζιερόπλοιο MV CORAL
Από 790 €
ΟΙ ΘΕΣΕΙΣ ΣΥΜΠΛΗΡΩΘΗΚΑΝ

Ημέρα	Ημ/νία	Λιμάνι	Άφιξη	Αναχ
Παρασκευή	29/7	Πειραιάς		21:00
Παρασκευή	29/7	Διέλ...	08:00	17:00
Σάββατο	30/7	...Κάννες	09:00	20:00
Κυριακή		(Φλωρεντία)	08:00	19:00
Δευτ...		Νάπολη/Πομπηία ή Κάπρι	10:30	19:00
Σ...	06/8	Εν Πλω	---	---
Κ...	07/8	Πειραιάς	09:30	

9/10ήμερη Μοναδική Κρουαζιέρα στη Ανατολική Μεσόγειο
«ΠΑΝΟΡΑΜΑ ΑΡΧΑΙΩΝ ΠΟΛΙΤΙΣΜΩΝ»
Από 07 Αυγούστου έως 16 Αυγούστου 2005
με το κρουαζιερόπλοιο MV CORAL
Από 790 €

Ημέρα	Ημ/νία	Λιμάνι	Άφιξη	Αναχ
Κυριακή	07/8	Πειραιάς	---	13:00
Δευτέρα	08/8	Καστελόριζο*	09:30	14:30
Τρίτη	09/8	Λεμεσός, ΚΥΠΡΟΣ	08:00	20:00
Τετάρτη	10/8	Λατάκεια, ΣΥΡΙΑ	08:00	20:00
Πέμπτη	11/8	Βηρυτός, ΛΙΒΑΝΟΣ	08:00	20:00
Παρασκευή	12/8	Ασντόντ, ΙΣΡΑΗΛ	08:00	20:00
Σαββάτο	13/8	Πορτ Σάιντ, ΑΙΓΥΠΤΟΣ	08:00	09.00
Σαββάτο	13/8	Αλεξάνδρεια, ΑΙΓΥΠΤΟΣ	20.00	---
Κυριακή	14/8	Αλεξάνδρεια, ΑΙΓΥΠΤΟΣ	---	14:00
Δευτέρα	15/8	Ρέθυμνο	13:30	19:00
Τρίτη	16/8	Πειραιάς	07:30	

*Αποβίβαση / επιβίβαση με βάρκες (ανάλογα με τον καιρό)

9/10ήμερη Μοναδική Κρουαζιέρα στη Μαύρη Θάλασσα & τα παράλια της Μικράς Ασίας
«ΑΞΕΧΑΣΤΕΣ ΠΑΤΡΙΔΕΣ»
Από 16 Αυγούστου έως 25 Αυγούστου 2005
με το κρουαζιερόπλοιο MV CORAL
Από 790 €

Ημέρα	Ημ/νία	Λιμάνι	Άφιξη	Αναχ
Τρίτη	16/8	Πειραιάς	---	12:00
Τετάρτη	17/8	Κωνσταντινούπολη	09:00	19:00
Πέμπτη	18/8	Σαμψούντα, ΠΟΝΤΟΣ	16:30	21:00
Παρασκευή	19/8	Τραπεζούντα, ΠΟΝΤΟΣ	08:00	19:00
Σάββατο	20/8	Γιάλτα, ΚΡΙΜΑΙΑ	14:00	21:30
Κυριακή	21/8	Οδησσός, ΟΥΚΡΑΝΙΑ	10:30	19:30
Δευτέρα	22/8	Νέσεμπαρ, ΒΟΥΛΓΑΡΙΑ	14:00	20:00
Τρίτη	23/8	Τσανάκκαλε, ΤΟΥΡΚΙΑ	14:00	19:30
Τετάρτη	24/8	Σμύρνη	08:00	18:30
Πέμπτη	25/8	Πειραιάς	07:00	

Πληροφορίες στο πρακτορείο
ALHAMBRA TRAVEL
Δ. Θεοδωράκη 13
Τηλ. 2241037052 και 2241025698
Λόγω της μεγάλης ζήτησης παρακαλούνται οι ενδιαφερόμενοι να κάνουν εγκαίρως τις κρατήσεις τους
ΧΠ 130

KYDON TOURS
ΑΝΑΚΟΙΝΩΣΗ
Με χαρά σας γνωρίζουμε την **έναρξη δρομολογίων προς Θεσσαλονίκη του F/B ΠΗΝΕΛΟΠΗ** της γνωστής εταιρείας για την δραστηριότητά της με καταπληκτικά πλοία και κυρίως την σοβαρότητα στην γραμμή **Ελλάδα - Ιταλία - Αλβανία και Κυκλάδες.**
AGOUDIMOS LINES
του κ. ΔΗΜΗΤΡΗ ΑΓΟΥΔΗΜΟΥ
ΔΡΟΜΟΛΟΓΙΑ
- **ΚΑΘΕ ΔΕΥΤΕΡΑ:** Από **ΘΕΣΣΑΛΟΝΙΚΗ** (18.00) για **ΒΑΘΥ** (Τρίτη 11.20-12.00) - **ΚΩ** (17.30-18.00) - **ΡΟΔΟ** (22.10)
- **ΚΑΘΕ ΤΡΙΤΗ:** Από **ΡΟΔΟ** (22.40) για **ΚΑΡΠΑΘΟ** (Τετάρτη 04.00-04.30)- **ΗΡΑΚΛΕΙΟ** (11.30-13.00)- **ΚΑΡΠΑΘΟ** (20.00-20.30) - **ΡΟΔΟ** (Πέμπτη 01.50)
- **ΚΑΘΕ ΠΕΜΠΤΗ:** Από **ΡΟΔΟ** (02.20) για **ΚΩ** (06.30-07.00) - **ΒΑΘΥ** (12.30-13.00)-**ΘΕΣΣΑΛΟΝΙΚΗ** (Παρασκευή 06.30)

Μια γραμμή που υπόσχεται πολλά για την διακίνηση τουριστών από Θεσσαλονίκη προς Ρόδο και αντίθετα, από Ρόδο-Σάμο-Θεσσαλονίκη.

ΚΕΝΤΡΙΚΟ ΠΡΑΚΤΟΡΕΙΟ
KYDON TOURIST AND SHIPPING AGENCY
ΚΕΝΤΡΙΚΟ ΓΡΑΦΕΙΟ ΕΘΕΛΟΝΤΩΝ ΔΩΔΕΚΑΝΗΣΙΩΝ 14
ΤΗΛ. 2241023000, 2241027900
ΓΑΦΕΙΟ ΑΠΕΝΑΝΤΙ ΑΠΟ ΤΟ ΛΙΜΑΝΙ
ΑΚΤΗ ΣΑΧΤΟΥΡΗ 8
ΤΗΛ. 2241024265, 2241027722
ΧΠ191

PELLOS TRAVEL
ΠΟΙΟΤΗΤΑ-ΟΡΓΑΝΩΣΗ-ΕΓΓΥΗΣΗ
FORMULA 1
GRAND PRIX F1
ΣΤΗΝ ΚΩΝΣΤΑΝΤΙΝΟΥΠΟΛΗ
19-20-21 ΑΥΓΟΥΣΤΟΥ

Για τους φίλους της FORMULA 1 και της ταχύτητας οργανώνουμε:
1η ΕΚΔΡΟΜΗ:
Πενθήμερη αεροπορική εκδρομή 18/8-22/8
Απευθείας με charter!!
Μόνο με **520** ΕΥΡΩ το άτομο με φαγητό.
2η ΕΚΔΡΟΜΗ:
Εξαήμερη οδική εκδρομή από 18/8-23/8
Μόνο με **420** ΕΥΡΩ το άτομο με φαγητό.
Περιλαμβάνει:
- Αεροπορικά εισιτήρια ή εισιτήρια πλοίου.
- Φόροι αεροδρομίων.
- Ξενοδοχεία 4&5 αστέρων με πρωινό και φαγητό.
- Εκδρομές στην Κωνσταντινούπολη.
- Μεταφορά στην πίστα αγώνων.
- Ασφάλεια ταξιδίου.

Δεν περιλαμβάνει:
- Εισιτήρια αγώνων (εξασφαλισμένα).

ΛΟΓΩ ΤΗΣ ΜΕΓΑΛΗΣ ΖΗΤΗΣΗΣ ΚΑΝΤΕ ΑΜΕΣΩΣ ΚΡΑΤΗΣΕΙΣ.
ΓΙΑ ΠΕΡΙΣΣΟΤΕΡΕΣ ΠΛΗΡΟΦΟΡΙΕΣ, ΚΡΑΤΗΣΕΙΣ ΚΑΙ ΑΝΑΛΥΤΙΚΑ ΠΡΟΓΡΑΜΜΑΤΑ ΣΤΟ ΠΡΑΚΤΟΡΕΙΟ ΓΕΝΙΚΟΥ ΤΟΥΡΙΣΜΟΥ:
PELLOS TRAVEL - TOUR OPERATOR
ΛΕΩΦΟΡΟΣ ΚΑΛΛΙΘΕΑΣ 125, ΦΑΛΗΡΑΚΙ, ΡΟΔΟΣ
ΤΗΛ: 2241087615, 2241052276 FAX: 2241087616
Email: pellostravel@hellasnet
ΧΠ710

Με σκοπό να γίνει πιο αποδοτική η λειτουργία του

Αρκετές οι αλλαγές στα γραφεία του ΕΟΤ εξωτερικού

Ερώτηση κατέθεσε χθες βουλευτής του ΠΑΣΟΚ

Σε ολοκληρωτική αλλαγή σε στελέχη και υπαλλήλους των Γραφείων εξωτερικού του ΕΟΤ κάθε βαθμίδας προχωράει το υπουργείο Τουριστικής Ανάπτυξης μετά από την απόφαση να μετατεθεί μέχρι 30 Σεπτεμβρίου όλο το προσωπικό των γραφείων.

Η απόφαση αυτή, αν και αναμενόμενη δεδομένου ότι έχει κατ` επανάληψη ανακοινωθεί από τον υπουργό η πρόθεση για ανανέωση του δυναμικού των Γραφείων εξωτερικού, έχει εύλογα δημιουργήσει ανησυχία κυρίως λόγω της μαζικότητάς της.

Ήδη ο βουλευτής του ΠΑΣΟΚ κ. Απόστολος Κατσιφάρας κατέθεσε χτες ερώτηση προς τον υπουργό Τουριστικής Ανάπτυξης, κ. Δημήτρη Αβραμόπουλο σχετικά με τις διώξεις - όπως τις χαρακτηρίζει- προσωπικού των Γραφείων του ΕΟΤ στο εξωτερικό.

Πιο συγκεκριμένα, ο κ. Κατσιφάρας αναφέρει στην ερώτησή του τα ακόλουθα:

Μετά από 16 μήνες νέας διακυβέρνησης, και ενώ όλοι περιμένουμε το νομοθετικό έργο του υπουργείου Τουριστικής Ανάπτυξης, το οποίο είναι μηδενικό για όλο αυτό το διάστημα παρά τις υποσχέσεις και τα μεγάλα λόγια, με ξαφνική απόφαση του Ε.Ο.Τ., μετατίθενται όλοι οι υπάλληλοι (διευθυντές, διαχειριστές και υπάλληλοι) από τα Γραφεία του Ε.Ο.Τ. στο εξωτερικό μέχρι τις 30 Σεπτεμβρίου 2005, χωρίς ακόμα να έχουν δημοσιευτεί τα Προεδρικά Διατάγματα του υπουργείου και του Ε.Ο.Τ..

Η Ηγεσία του υπουργείου Τουριστικής Ανάπτυξης, που έχει ήδη προχωρήσει και σε «γαλάζιες προσλήψεις» στα Γραφεία Εξωτερικού με υψηλό μισθολόγιο, θέμα για το οποίο έχουμε καταθέσει σχετική Ερώτηση στη Βουλή, τώρα προχωρά - ενεργώντας για μια ακόμα φορά αποσπασματικά - και σε αντικατάσταση όλων των υπαλλήλων, χωρίς να γνωστοποιούνται κριτήρια επιλογής των νέων διευθυντών, διαχειριστών και υπαλλήλων, αλλά ούτε και οι παλιοί να γνωρίζουν αν έχουν δικαίωμα συμμετοχής σε κάποια διαδικασία. Επειδή εύλογη είναι η ανησυχία όλων για τις ξαφνικές αυτές, μαζικές «διώξεις» των υπαλλήλων, χωρίς να τηρούνται διαδικασίες αντικατάστασης, οι οποίες θα έπρεπε να είναι γνωστές και να προηγούνται κάθε απόφασης ανάκλησης μετάθεσης,

ερωτάται ο κύριος Υπουργός:

1. Σύμφωνα με ποιες διατάξεις πραγματοποιούνται οι ανακλήσεις των μεταθέσεων των υπαλλήλων των Γραφείων εξωτερικού και σύμφωνα με ποιες διατάξεις θα πραγματοποιηθούν οι αντικαταστάσεις των υπαλλήλων αυτών; Προηγήθηκε αξιολόγηση ή απλά πρόκειται για κίνηση επίδειξης ισχύος;

2. Έχουν προκηρυχθεί οι θέσεις αυτές για τα Γραφεία εξωτερικού; Αν όχι, πότε πρόκειται να προκηρυχθούν, ποια θα είναι τα κριτήρια επιλογής και γιατί δεν προηγήθηκε η προκήρυξη από την ανάκληση των μεταθέσεων;

3. Όταν ο κύριος Υπουργός Τουριστικής Ανάπτυξης δηλώνει ότι "ο Ελληνικός Τουρισμός αλλάζει", εννοεί ότι αλλάζει όλους τους υπαλλήλους; Γιατί, μέχρι σήμερα, άλλη αλλαγή δεν έχουμε δει.

4. Πώς είναι δυνατόν να αλλάζουν ταυτόχρονα και διευθυντικά στελέχη και υπάλληλοι, και να μην εξασφαλίζεται η συνέχεια στη λειτουργία του κάθε Γραφείου;

Θα παρουσιάσουν τραγούδια και χορούς του τόπου τους

Πολιτιστική εκδήλωση την Κυριακή στον Έμπωνα

Με συμμετοχή φοιτητών και καθηγητών από 12 χώρες

Μια πολιτιστική εκδήλωση τελείως διαφορετική από αυτές που γίνονται μέχρι σήμερα, θα γίνει στον Έμπωνα την Κυριακή 24 Ιουλίου στις 8.30 μ.μ. στο προαύλιο του Δημοτικού σχολείου.

Συγκεκριμένα 33 φοιτητές και καθηγητές της Ελληνικής, οι οποίοι προέρχονται από 12 χώρες της υφηλίου (Βραζιλία, Χιλή, Μεξικό, Ισπανία, Ν. Ιταλία, Σερβία, Σλοβακία, Ρωσία, Μαριούπολη Ουκρανίας, Γεωργία, Συρία και Λίβανο), παιδιά ομογενών, θα παρουσιάσουν χορούς και τραγούδια του τόπου τους στο πρώτο μέρος και στο δεύτερο ελληνικό πρόγραμμα, το οποίο διδάσκονται κατά την παραμονή τους στην Ελλάδα.

Τα παιδιά αυτά υπό την αιγίδα του Σωματείου Διεθνών Σχέσεων και πολιτιστικών ανταλλαγών, του δήμου Καλυμνίων, παρακολουθούν μαθήματα ελληνικής γλώσσας, Ελληνικού και Παγκόσμιου Πολιτισμού για ένα μήνα περίπου στην Κάλυμνο.

Το πρόγραμμα αυτό διοργανώνεται με επιτυχία επί 11 συνεχή χρόνια και ο δήμος Αταβύρου αποφάσισε να προσκαλέσει την ομάδα αυτή, προκειμένου να παρουσιάσει την παράσταση.

Παρακαλούνται όσοι επιθυμούν, και ειδικά οι Καλύμνιοι του νησιού, να παρακολουθήσουν την εκδήλωση αυτή.

Θα γίνει το ερχόμενο Σαββάτο

Εκδήλωση στο υπουργείο Αιγαίου

Για τους βουλευτές του Αιγαίου

Εκδήλωση προς τιμή όλων των Αιγαιοπελαγιτών που διετέλεσαν μέλη του κοινοβουλίου από τη Μεταπολίτευση μέχρι σήμερα οργανώνει το ερχόμενο Σαββάτο 23/7 στις 8 το βράδυ το υπουργείο Αιγαίου και Νησιωτικής Πολιτικής.

Η εκδήλωση με τίτλο "31η Επέτειος Αποκατάστασης της Δημοκρατίας-Συμπλήρωση 30 χρόνων από την έναρξη ισχύος του μεταπολιτευτικού Συντάγματος" διοργανώνεται με πρωτοβουλία του υπουργού Αιγαίου και Νησιωτικής Πολιτικής Αριστοτέλη Παυλίδη. Κεντρικός ομιλητής στην εκδήλωση που θα πραγματοποιηθεί στον αύλειο χώρο του υπουργείου στη Μυτιλήνη θα είναι ο πρώην βουλευτής και ευρωβουλευτής καθηγητής κ. Δημήτριος Νιάνιας, ενώ η εκδήλωση περιλαμβάνει ακόμα προβολή του ντοκιμαντέρ «30 χρόνια από το Σύνταγμα του 1975» και συναυλία του Μάριου Τόκα.

Διακοπές τηλεφώνων

Θα γίνουν 26 Ιουλίου

Από τον ΟΤΕ Δωδεκανήσου έγινε γνωστό με σχετική ανακοίνωση, ότι οι διακοπές των τηλεφωνικών συνδέσεων με αριθμό κλήσης από 2241040000-2241043999, 2241047000-2241048999, 2241057000-2241057999, 2241070000-2241083999, 2241090000-2241099999 και για οφειλόμενο ποσό άνω των 59 ευρώ θα γίνουν στις 26-07-2005.

Κατόπιν τούτου παρακαλούνται οι κ.κ. πελάτες όπως μεριμνήσουν για την εξόφληση τού λογαριασμού τους το αργότερο μέχρι τις 25-07-2005.

TECHNO GROUP

Μελέτη - Συντήρηση

ΠΑΡΑΔΟΣΗ ΣΕ ΠΛΗΡΗ ΛΕΙΤΟΥΡΓΙΑ ΑΠΟ ΠΕΠΕΙΡΑΜΕΝΟ ΣΥΝΕΡΓΕΙΟ

ΘΕΡΜΑΝΣΗ–ΗΛΙΑΚΑ–ΚΛΙΜΑΤΙΣΜΟΣ

ΕΥΚΟΛΙΕΣ ΠΛΗΡΩΜΗΣ



ΔΑΠΕΔΟΘΕΡΜΑΝΣΗ

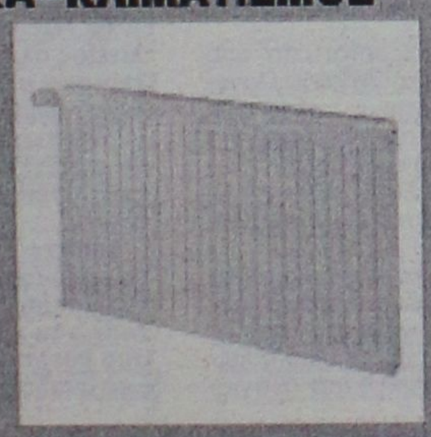

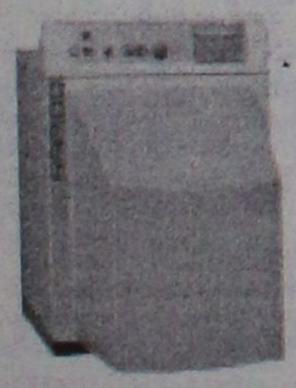



ΠΡΟΪΟΝΤΑ ΓΕΡΜΑΝΙΑΣ-ΙΤΑΛΙΑΣ

Δημ. Αναστασιάδη 8 - Τηλ. & Fax: 22410 32181

AE045

Blue Star Ferries

ΑΠΟ ΡΟΔΟ

ΑΝΑΧΩΡΗΣΗ ΑΠΟ							ΑΦΙΞΗ
ΡΟΔΟ	ΚΩ	ΛΕΡΟ	ΠΑΤΜΟ	ΜΥΚΟΝΟ	ΣΥΡΟ	ΑΜΟΡΓΟ (ΚΑΤΑΠΟΛΑ)	ΠΕΙΡΑΙΑ
ΤΡΙΤΗ 19:00	ΤΡΙΤΗ 22:15	...	...	ΤΕΤΑΡΤΗ 03:20	...	...	ΤΕΤΑΡΤΗ 07:10
ΠΕΜΠΤΗ 19:00	ΠΕΜΠΤΗ 22:15	ΠΕΜΠΤΗ 23:55	ΠΑΡΑΣΚΕΥΗ 01:05	...	ΠΑΡΑΣΚΕΥΗ 05:00	...	ΠΑΡΑΣΚΕΥΗ 09:00
ΣΑΒΒΑΤΟ 09:30	ΣΑΒΒΑΤΟ 12:15	...	...	...	...	ΣΑΒΒΑΤΟ 15:50	ΣΑΒΒΑΤΟ 21:00
ΚΥΡΙΑΚΗ 18:00	ΚΥΡΙΑΚΗ 21:15	ΚΥΡΙΑΚΗ 22:55	ΔΕΥΤΕΡΑ 00:05	...	ΔΕΥΤΕΡΑ 04:15	...	ΔΕΥΤΕΡΑ 08:00

ΠΡΟΣ ΡΟΔΟ

ΑΝΑΧΩΡΗΣΗ ΑΠΟ ΠΕΙΡΑΙΑ	ΑΦΙΞΗ						
	ΣΥΡΟ	ΜΥΚΟΝΟ	ΑΜΟΡΓΟ (ΚΑΤΑΠΟΛΑ)	ΠΑΤΜΟ	ΛΕΡΟ	ΚΩ	ΡΟΔΟ
ΔΕΥΤΕΡΑ 19:30	ΔΕΥΤΕΡΑ 23:15	...	...	...	...	ΤΡΙΤΗ 05:00	ΤΡΙΤΗ 08:00
ΤΕΤΑΡΤΗ 19:30	ΤΕΤΑΡΤΗ 22:50	...	...	ΠΕΜΠΤΗ 02:25	ΠΕΜΠΤΗ 03:35	ΠΕΜΠΤΗ 05:15	ΠΕΜΠΤΗ 08:30
ΠΑΡΑΣΚΕΥΗ 19:30	...	ΠΑΡΑΣΚΕΥΗ 23:20	...	...	...	ΣΑΒΒΑΤΟ 03:55	ΣΑΒΒΑΤΟ 06:55
ΣΑΒΒΑΤΟ 23:55	...	...	ΚΥΡΙΑΚΗ 05:05	ΚΥΡΙΑΚΗ 07:25	ΚΥΡΙΑΚΗ 08:35	ΚΥΡΙΑΚΗ 10:15	ΚΥΡΙΑΚΗ 13:15



RODOS FERRIES SERVICES/SKEVO'S TRAVEL

ΚΑΝΤΕ ΚΡΑΤΗΣΗ ΤΩΡΑ!

ΠΛΗΡΟΦΟΡΙΕΣ ΚΑΙ ΚΡΑΤΗΣΕΙΣ ΘΕΣΕΩΝ ΣΤΟΝ ΤΑΞΙΔΙΩΤΙΚΟ ΣΑΣ ΠΡΑΚΤΟΡΑ Η SKEVO'S TRAVEL: ΑΜΕΡΙΚΗΣ 111, ΡΟΔΟΣ, ΤΗΛ. ΚΡΑΤΗΣΕΩΝ ΕΠΙΒΑΤΩΝ ΚΑΙ Ι.Χ.: 22410-22461, 22410-75655, 22410-75310, ΤΗΛ. ΚΡΑΤΗΣΕΩΝ ΦΟΡΤΗΓΩΝ: 22410-76600

ΑΣΚΕΥΗ

Το ΤΕΕ κρίνει απόφαση της Επιτροπής του άρθρου 7

Εσφαλμένη και προϊόν πολιτικής απόφασης...

Πρόκειται για το θέμα της ανάθεσης του έργου ύδρευσης και αποχέτευσης του δήμου Αρχαγγέλου

Εσφαλμένη και προϊόν πολιτικής απόφασης, θεωρεί το Τεχνικό Επιμελητήριο Δωδεκανήσου, την κατά πλειοψηφία απόφαση της επιτροπής του άρθρου 7, με την οποία απορρίφθηκαν οι ενστάσεις των εργολάβων για την απόφαση του δημοτικού συμβουλίου Αρχαγγέλου που αφορά την απευθείας ανάθεση έργου προϋπολογισμού 11 εκατομμυρίων ευρώ.

Για το θέμα αυτό, από το ΤΕΕ Δωδεκανήσου εκδόθηκε ανακοίνωση, όπου αναφέρονται αναλυτικά οι λόγοι που η απόφαση θεωρείται λανθασμένη και που όπως αναφέρεται ενέχει μεγάλους κινδύνους αφού μπορεί να αποτελέσει «νομολογία» στην αντιμετώπιση παρόμοιων καταστάσεων στο μέλλον.

Ειδικότερα στην ανακοίνωση του ΤΕΕ αναφέρονται τα εξής:

«Λάβαμε γνώση της απόφασης της επιτροπής του αρθ. 7 που αφορά στην εκδίκαση των προσφυγών εργοληπτών κατά της 171/2005 απόφασης του Δ.Σ. Αρχαγγέλου να αναθέσει απευθείας (χωρίς δημόσια πρόσκληση εκδήλωσης ενδιαφέροντος) το έργο ύδρευσης – αποχέτευσης του οικισμού, προϋπολογισμού 11 εκ. ευρώ, με την αιτιολογία του κατεπείγοντος του έργου και με αντίστοιχη επίκληση λόγων που άπτονται της δημόσιας υγείας.

Επί του θέματος και πριν την εκδίκαση της υπόθεσης στην επιτροπή του αρθ. 7 είχαμε δημόσια τοποθετηθεί επισημαίνοντας ότι δεν συντρέχει λόγος για ανάθεση του έργου με κατ' εξαίρεση διαδικασίες και δίχως να τηρηθούν οι κανόνες δημοσιότητας, διότι μια τέτοια ενέργεια θα ήταν παράνομη.

Η απόφαση της επιτροπής του άρθ. 7 έχει δυο σκέλη. Το πρώτο σκέλος αφορά στον τύπο και το δεύτερο στην ουσία.

Στο πρώτο σκέλος που αφορά στον τύπο, απορρίπτονται οι προσφυγές των ντόπιων εργοληπτών διότι σύμφωνα το σκεπτικό της απόφασης δεν είχαν έννομο συμφέρον προσφυγής καθότι δεν κατείχαν τις αντίστοιχες τάξεις εργοληπτικών πτυχίων που απαιτούνταν για την ανάληψη του έργου. **Απορρίπτονται επίσης οι προσφυγές Αθηναϊκών εταιριών που ναι μεν είχαν έννομο συμφέρον αλλά υποβλήθηκαν εκπρόθεσμα.**

Το σκέλος αυτό δεν θα το σχολιάσουμε διότι εμπεριέχει λεπτές νομικές έννοιες ως προς τον προσδιορισμό του έννομου συμφέροντος, παρότι κατά την άποψή μας, έννομο συμφέρον έχει ο οποιοσδήποτε πολίτης να προσφεύγει κατά ενεργειών ή αποφάσεων της διοίκησης ή των θεσμών, οι οποίες στοχεύουν στη μη τήρηση των κανόνων δημοσιότητας και διαφάνειας και επομένως στη δημιουργία συνθηκών αθέμιτου ανταγωνισμού.

Δεν θα σχολιάσουμε επίσης την ημερομηνία έναρξης του δεκαημέρου που δηλώνει ο Δήμος (ημερομηνία ανάρτησης της επίμαχης απόφασης του Δ.Σ. που συμπίπτει με την ημερομηνία της αντίστοιχης συνεδρίασης) για κατάθεση προσφυγής έτσι ώστε οι έχοντες έννομο συμφέρον να καταστούν εκπρόθεσμοι.

Έχουμε όμως ευθύνη και υποχρέωση να σχολιάσουμε την ουσία του θέματος, το δεύτερο δηλαδή σκέλος της απόφασης της επιτροπής του αρθ. 7 που κρίνει κατά πλειοψηφία ότι είναι σύννομη η απόφαση του Δ.Σ. για τον τρόπο ανάθεσης του ως άνω έργου, δηλαδή ότι το έργο μπορεί να ανατεθεί χωρίς δημόσια πρόσκληση εκδήλωσης ενδιαφέροντος, διαδικασία η οποία ισοδυναμεί με απευθείας ανάθεση.

Οι ενστάσεις οι οποίες κατατέθηκαν στην επιτροπή του αρθ. 7 από τους εργολήπτες είχαν συγκεκριμένη επιχειρηματολογία, βασιζόμενη κυρίως στην υφιστάμενη νομοθεσία και καταδεικνύοντας με νομικά αλλά και πραγματικά επιχειρήματα ότι η απόφαση του Δ.Σ. ήταν μη σύννομη.

Η επιχειρηματολογία αυτή έγινε αποδεκτή από την Πρόεδρο της Επιτροπής, Νομικό και Πάρεδρο του Νομικού Συμβουλίου του Κράτους η οποία με ένα καθ' όλα έγκυρο, εκτενές και τεκμηριωμένο νομικό σκεπτικό βασισμένο και στην υφιστάμενη νομολογία, εισηγήθηκε στην επιτροπή ότι η 171/2005 απόφαση του Δ.Σ. Αρχαγγέλου για απ' ευθείας ανάθεση του έργου τυγχάνει μη σύννομη και πρέπει να ακυρωθεί.

Εξάλλου, περιθώρια παρερμηνειών της ισχύουσας νομοθεσίας (όπως είχαμε επισημάνει στη σχετική ανακοίνωσή μας), δεν υπάρχουν. Η Νομοθεσία είναι σαφής και ορίζει μονοσήμαντα τις προϋποθέσεις οι οποίες πρέπει αθροιστικά να πληρούνται προκειμένου η διαδικασία ανάθεσης ενός έργου να γίνει δίχως να τηρηθούν οι απαραίτητοι κανόνες δημοσιότητας.

Παρά το γεγονός αυτό, η ως άνω εισήγηση της Προέδρου δεν έγινε αποδεκτή από τα λοιπά δυο μέλη της Επιτροπής (εκπρ. ΤΕΔΚ και εκπρ. Περιφέρειας) οι οποίοι επιχειρηματολόγησαν περί του αντιθέτου με ένα καθ' όλα αόριστο και νομικά έωλο σκεπτικό, το οποίο αξίζει να αναλύσουμε επιγραμματικά.

Αναφέρεται λοιπόν στην αιτιολόγηση των ως άνω δυο μελών:

«ότι η απρόσκοπτη εξέλιξη του έργου, η χρηματοδότηση η έγκαιρη περαίωσή του και η παράδοσή του στο κοινωνικό σύνολο ώστε να είναι προσβάσιμο για όλους τους χρήστες και λειτουργικό στο διηνεκές, εξαρτώνται από την αδιάβλητη τήρηση των προϋποθέσεων νομιμότητας, διαφάνειας και καλής εκτέλεσης που ορίζονται για την επιλογή του αναδόχου και την εκτέλεση του έργου».

Σ.Σ. Συμφωνούμε απολύτως και επαυξάνουμε και αυτό πράγματι είναι το ζητούμενο. Αμέσως όμως μετά αναφέρονται τα εξής:

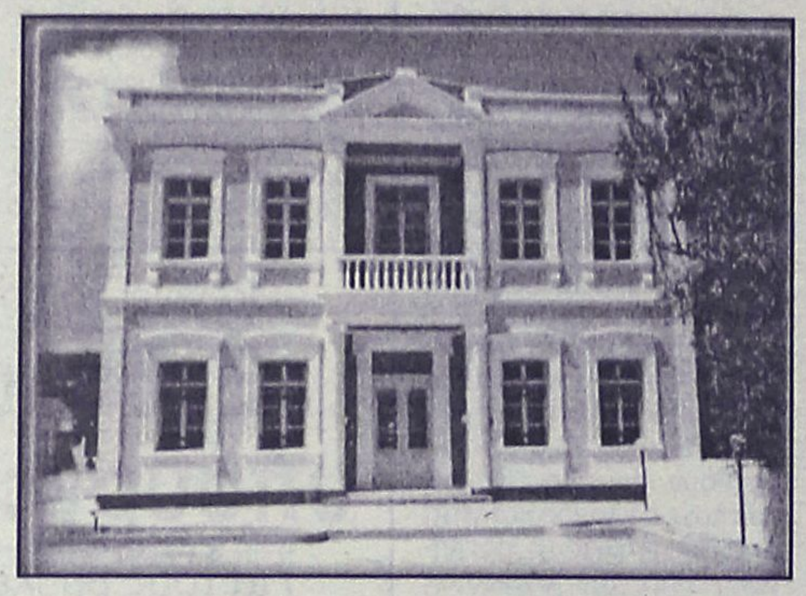

«Επομένως επιβάλλεται η απαίτηση για επιτάχυνση των διαδικασιών, να συνυπάρχει με τη θωράκισή του έναντι των οποιονδήποτε καθυστερήσεων που θα προέκυπταν από νομικές εμπλοκές και κυρίως δικαστικές διενέξεις».

Σ.Σ. Δηλαδή κατά το σκεπτικό αυτό η απ' ευθείας ανάθεση αποτρέπει τον κίνδυνο δικαστικών διενέξεων οι οποίες θα καθυστερούσαν το έργο. Ουδέν σχόλιο παρά μόνο μια παρατήρηση: επειδή το γεγονός αυτό δηλαδή η θωράκιση του έργου έναντι οποιονδήποτε καθυστερήσεων είναι ένα από τα ζητούμενα σε όλα τα έργα, σύμφωνα με το ως άνω σκεπτικό καλό θα ήταν (και βέβαια σύννομο) όλα τα έργα να δημοπρατούνταν κατά τον ίδιο τρόπο!... Με απ' ευθείας ανάθεση. Η εξαίρεση δηλαδή του Νόμου να γίνει κανόνας!...

Αμέσως μετά αναφέρεται:

«Τυχόν υπέρβαση των κανόνων δημοσιότητας προσκρούουσα στις διατάξεις της Ευρωπαικής νομοθεσίας, μπορεί να οδηγήσει σε επιπλοκές δυσχερώς αναστρέψιμες και υπονομευτικές της ομαλής πορείας του έργου».

Σ.Σ. Συμφωνούμε και πάλι απολύτως. Τους κανόνες δημοσιότητας επιζητούμε όλοι, ΤΕΕ και εργολήπτες. Για λόγους διαφάνειας, ισονομίας και εξάλειψης συνθηκών που παράγουν αθέμιτο ανταγωνισμό. Το ερώτημα είναι με ποιο τρόπο το επιχείρημα αυτό συνεπικουρεί την επίμαχη απόφαση του Δ.Σ. η οποία κινείται σε αντίθετη κατεύθυνση; Μήπως με το αμέσως μετά αναγραφόμενο γεγονός – επιχείρημα ότι δηλαδή νοείται ότι τηρούνται οι κανόνες δημοσιότητας αφού ο Δήμος έστειλε επιστολή στην ΠΕΔΜΕΔΕ να προτείνει 10 μέλη της που πληρούν τις προϋποθέσεις για να αναλάβουν το έργο; Αν είναι έτσι, το γεγονός αυτό θα ήταν πραγματικά πρωτότυπο και θα δημιουργούσε νέα δεδομένα περί δημοσιότητος!

Στη συνέχεια η επιχειρηματολογία αναφέρεται στο από 9.1.2004 έγγραφο της θεραπευτικής κλινικής Εθνικού Πανεπιστημίου, σύμφωνα με το οποίο συνιστάται η κατασκευή σύγχρονου και αρτίου δικτύου ύδρευσης – αποχέτευσης για την προστασία της υγείας των κατοίκων του οικισμού.

Σ.Σ. Συμφωνούμε για μια ακόμη φορά απολύτως. Δεν αιτιολογείται όμως με ποιο τρόπο το γεγονός αυτό συνδέεται με την απευθείας ανάθεση του έργου.

Αυτά είναι τα σημεία βάσει των οποίων κατά το σκεπτικό των δυο μελών της επιτροπής εξάγεται το συμπέρασμα ότι:

«Επειδή υφίσταται αφενός απρόβλεπτο γεγονός (παρών και ενεργός κίνδυνος της δημόσας υγείας από την κακή λειτουργία του δικτύου), αφ' ετέρου δε κατεπείγουσα ανάγκη αντιμετωπίσεώς του που δεν συμβιβάζεται με τις προθεσμίες που καθορίζονται από άλλες διαδικασίες, τέλος δε υφίσταται ουσιώδης σύνδεση ανάμεσα στο απρόβλεπτο γεγονός και την κατεπείγουσα ανάγκη και επί πλέον υπάρχει κίνδυνος λόγω των καθυστερήσεων να απενταχθεί το έργο», τα δυο μέλη της επιτροπής εισηγούνται την επικύρωση της 171/2005 απόφασης του δ.σ Αρχαγγέλου.

Σ.Σ. Εάν ο κίνδυνος της δημόσιας υγείας ο οποίος υφίσταται εδώ και δεκαετίες (και βέβαια όχι μόνο στο συγκεκριμένο οικισμό) συνιστά απρόβλεπτο γεγονός τότε ποιο άραγε είναι το προβλέψιμο; Επί πλέον σύμφωνα με το ως άνω αναγραφόμενο σκεπτικό το «απρόβλεπτο» αυτό γεγονός πρέπει να αντιμετωπισθεί κατεπειγόντως. Συμφωνούμε και πάλι μόνο που μετά από δεκαετίες καθυστερήσεων, δίχως καν να έχει εξασφαλισθεί ο τελικός αποδέκτης των λυμάτων και δίχως να υπάρχουν οι αντίστοιχες πιστώσεις και αν λάβει κανε ς υπ' όψη ότι η τήρηση της κανονικής διαδικασίας σε σχέση με την προτεινόμενη από το Δ.Σ. έχουν μια διαφορά περίπου δυο μηνών η οποία σε σχέση με τα παραπάνω αναγραφόμενα και το χρόνο που απαιτείται για την περαίωση των εργασιών (από δυο έτη έως πολλά έτη που συναρτώνται με την κατασκευή του αγωγού λυμάτων) είναι αμελητέα, εύκολα καταλαβαίνει κάποιος ότι η έννοια του κατεπείγοντος δεν υφίσταται.

Και βέβαια δεν υφίσταται επίσης η αιτιώδης σύνδεση μεταξύ του «απρόβλεπτου γεγονότος» και της «κατεπείγουσας ανάγκης» αφού δεν υφίσταται ούτε απρόβλεπτο γεγονός, ούτε κατεπείγουσα ανάγκη.

Τέλος, ο κίνδυνος να απενταχθεί το έργο λόγω καθυστερήσεων, επίσης δεν υφίσταται, αφού το έργο ούτε ενταγμένο είναι σε κάποιο χρηματοδοτικό πρόγραμμα, ούτε έχει μπει σε διαδικασία δημοκρατικού προγραμματισμού, ούτε «τρέχουν» κάποιες συγκεκριμένες ημερομηνίες και προθεσμίες. Επομένως να απενταχθεί από πού;

Κατόπιν των ανωτέρω εύκολα γίνεται κατανοητό ότι στην ουσία δεν υφίσταται επιχειρηματολογία που έστω κατ' ελάχιστο να συνηγορεί υπέρ της απόφασης του Δ.Σ. για απευθείας ανάθεση του έργου αφού η αντίστοιχη νομοθεσία είναι σαφής και δεν επιδέχεται παρερμηνειών. Το γεγονός αυτό αναδείχθηκε σε όλη του την έκταση από την εισήγηση της νομικού και προέδρου της επιτροπής του αρθ. 7, η οποία δυστυχώς απετέλεσε τη μειοψηφούσα άποψη.

Θεωρούμε ότι η πλειοψηφούσα άποψη είναι εσφαλμένη και προϊόν πολιτικής απόφασης.

Η κατά την άποψή μας εσφαλμένη αυτή απόφαση, ενέχει μεγάλους κινδύνους αφού μπορεί να αποτελέσει «νομολογία» στην αντιμετώπιση παρόμοιων καταστάσεων στο μέλλον. Δηλαδή η πολιτική θεώρηση των πραγμάτων να κατισχύει της νομικής, γεγονός που μπορεί να οδηγήσει σε στρεβλή ερμηνεία όλης της νομοθεσίας περί δημοσίων έργων με ότι αυτό συνεπάγεται. Οι εξαιρέσεις δηλαδή να γίνονται κανόνας με τις ευλογίες των θεσμικών οργάνων.

Αν σε ένα από τα πλέον κοινά δημόσια έργα όπως αυτό της κατασκευής δικτύων ύδρευσης – αποχέτευσης προκρίνονται κα ι δυστυχώς επικυρώνονται από τα αρμόδια όργανα κατ' εξαίρεση διαδικασίες και απ' ευθείας αναθέσεις, τότε θα πρέπει πράγματι να αναθεωρήσουμε τους βασικότερους κανόνες του νομικού μας πολιτισμού.

Για το υπό κρίση έργο, πραγματικά ζωτικής σημασίας για τον οικισμό αν εξ' αρχής είχαν ακολουθηθεί οι κανονικές διαδικασίες, τώρα αυτό πιθανόν να είχε ανατεθεί.

Το ΤΕΕ υπό την ιδιότητα του τεχνικού συμβούλου της Πολιτείας αλλά και ως υπόχρεο της προάσπισης των δικαιωμάτων των μελών του – είτε εργοληπτών, είτε μελετητών, είτε ελεύθερων επαγγελματιών, είτε δημοσίων υπαλλήλων - έναντι των συνθηκών που παράγουν αθέμιτο ανταγωνισμό, θα συνεχίζει να παρεμβαίνει όπου και όταν διαπιστώνει παρεκκλίσεις από την κείμενη νομοθεσία και αντίστοιχες πρακτικές.

Ιδιαίτερα στο σύστημα παραγωγής των δημοσίων έργων το κακό έχει ήδη παραγίνει και πρέπει όλοι μας στο εξής να προασπίσουμε το κοινό συμφέρον, την ποιότητα, την ασφάλεια, την ισονομία, την ισοπολιτεία και τον υγιή ανταγωνισμό και να αναλάβουμε παράλληλα το μερίδιο ευθύνης που μας αναλογεί.».

ΔΙΑΛΥΣΗ
Το ΚΑΤΑΣΤΗΜΑ ΥΦΑΣΜΑΤΩΝ
ΓΕΩΡΓΙΟΥ ΑΣΠΡΑΚΗ
ανακοινώνει
στην σεβαστή πελατεία του την οριστική ΕΚΠΟΙΗΣΗ
όλων των ΕΚΛΕΚΤΩΝ ΕΜΠΟΡΕΥΜΑΤΩΝ της επιχείρησής του.
Αδεια προέδρου Πρωτοδ. 1451/2005
ΑΛΕΞ. ΔΙΑΚΟΥ 2 - ΡΟΔΟΣ ΤΗΛ. 2241027975, 2241020247
ΑΕ 565

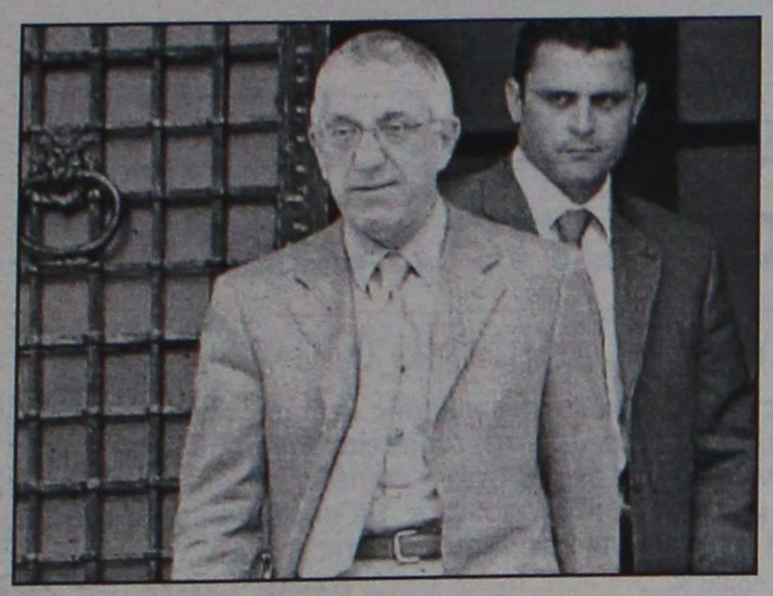

Ν. Κακλαμάνης στο Μαξίμου

Εντολή για δουλειά και όχι προετοιμασία για πρόωρες εκλογές

Τρία νέα νοσοκομεία

«Εντολή για δουλειά και όχι προετοιμασία για εκλογές» πήρε, σύμφωνα με δήλωσή του, ο υπουργός Υγείας Νικήτας Κακλαμάνης, ο οποίος συναντήθηκε την Τετάρτη με τον πρωθυπουργό Κώστα Καραμανλή, στο Μέγαρο Μαξίμου.

Μετά τη συνάντηση, ο κ. Κακλαμάνης δήλωσε ότι παρουσίασε στον πρωθυπουργό το νομοθετικό πρόγραμμα του υπουργείου του και τα τέσσερα νομοσχέδια για τα οποία, όπως είπε, πήρε έγκριση να περάσουν απο τη Νομοπαρασκευαστική Επιτροπή και από το Γενικό Λογιστήριο του Κράτους. Έτσι, μέχρι τον Δεκέμβριο θα έχει ολοκληρωθεί το νομοθετικό έργο του υπουργείου με την κατάθεση συνολικά εννέα νομοσχεδίων. Ο κ. Κακλαμάνης ανέφερε ακόμη ότι συζήτησαν με τον πρωθυπουργό για την προετοιμασία της ομιλίας του στη Διεθνή Έκθεση Θεσσαλονίκης, πρόσθεσε όμως ότι αυτό το θέμα θα το ξανασυζητήσουν σε συνάντηση μετά τις 15 Αυγούστου, με την τελική εισήγησή του για τα θέματα του υπουργείου. Ο κ. Κακλαμάνης ανέφερε ακόμη ότι παρουσίασε στον πρωθυπουργό το τεύχος για την προκήρυξη διαγωνισμού με σκοπό την πρόσληψη χρηματοοικονομικού συμβούλου που θα διαμορφώσει πρόταση για τα συγχρηματοδοτούμενα έργα από την άποψη του ιδιωτικού και του δημοσίου τομέα υγείας. Διευκρίνισε, πάντως, ότι αυτό θα γίνει αφού ψηφιστεί το νομοσχέδιο για τα συγχρηματοδοτούμενα τον Σεπτέμβριο. Ο υπουργός Υγείας τόνισε επίσης ότι στους σχεδιασμούς του υπουργείου είναι η δημιουργία τριών νοσοκομείων. Το πρώτο θα είναι 800 κλινών και θα είναι στην Αθήνα. Το δεύτερο θα είναι το Εθνικό Κέντρο Μεταμοσχεύσεων, 250 κλινών, θα είναι στην Αθήνα, σε χώρο εύκολα προσβάσιμο. Το τρίτο θα είναι Παιδιατρικό Νοσοκομείο, 500 κλινών και θα είναι εκτός Αθηνών, αφού η Αθήνα έχει ήδη δύο παιδιατρικά νοσοκομεία. Ερωτηθείς για το θέμα των 9.000 προσλήψεων στο χώρο της υγείας, ο κ. Κακλαμάνης απάντησε ότι το θέμα αυτό θα συζητηθεί στο ευρύτερο πλαίσιο των προσλήψεων στο δημόσιο τομέα. Τέλος, ερωτηθείς για το θέμα του Δήμου Αθηναίων και για το εάν θα είναι υποψήφιος στις επόμενες δημοτικές εκλογές, ο κ. Κακλαμάνης απάντησε ότι η Αθήνα έχει δήμαρχο, απολύτως πετυχημένο και εκείνος ως βουλευτής Α' Αθηνών βοηθά.

Πρόσθεσε, πάντως, ότι όταν έλθει η ώρα να γίνει συζήτηση για το ενδεχόμενο νέας υποψηφιότητας, αφού δεν γνωρίζει τι θα κάνει η κ. Μπακογιάννη και εάν θα είναι η ίδια και πάλι υποψήφια, τότε θα τοποθετηθεί.

Για τον Πατριαρχικό θρόνο στα Ιεροσόλυμα

Δεκατρείς οι υποψήφιοι

Ολοκληρώθηκε χθες η σχετική διαδικασία

Ολοκληρώθηκε το μεσημέρι της Τετάρτης η συνεδρίαση του Συμβουλίου Ονομασίας Υποψηφίων στο Πατριαρχείο των Ιεροσολύμων.

Οι υποψήφιοι οι οποίοι προέκυψαν από τη διαδικασία αυτή ανέρχονται στον αριθμό των δεκατριών.

Συγκεκριμένα πρόκειται για τους: Μητροπολίτη Πέτρας Κορνήλιο, αρχιεπίσκοπο Θαβορίου Θεόφιλο, μητροπολίτη Βόστρων Τιμόθεο, αρχιεπίσκοπο Κωνσταντίνης Αρίσταρχο, μητροπολίτη Πτολεμαΐδος Παλλάδιο, αρχιεπίσκοπο Τιβεριάδος Αλέξιο, μητροπολίτη Φιλαδελφείας Βενέδικτο, μητροπολίτη Καπιτωλιάδος Ησύχιο, το Γραμματέα του Παναγίου Τάφου Δημήτριο, το μητροπολίτη Ελευθερουπόλεως Χριστόδουλο, τον αρχιεπίσκοπο Νεαπόλεως Αμβρόσιο, τον αρχιεπίσκοπο Γεράσων Θεοφάνη και το μητροπολίτη Ιόππης Δαμασκηνό. Στη διαδικασία δεν επετράπη η συμμετοχή του μητροπολίτη Ναζαρέτ Κυριακού και του αρχιμανδρίτη Πανάρετου, τους οποίους η πλειοψηφία της Συνόδου κατηγόρησε για διφορούμενη στάση την οποία τήρησαν όλο το προηγούμενο διάστημα μέχρι και σήμερα απέναντι στην κρίση του Πατριαρχείου.

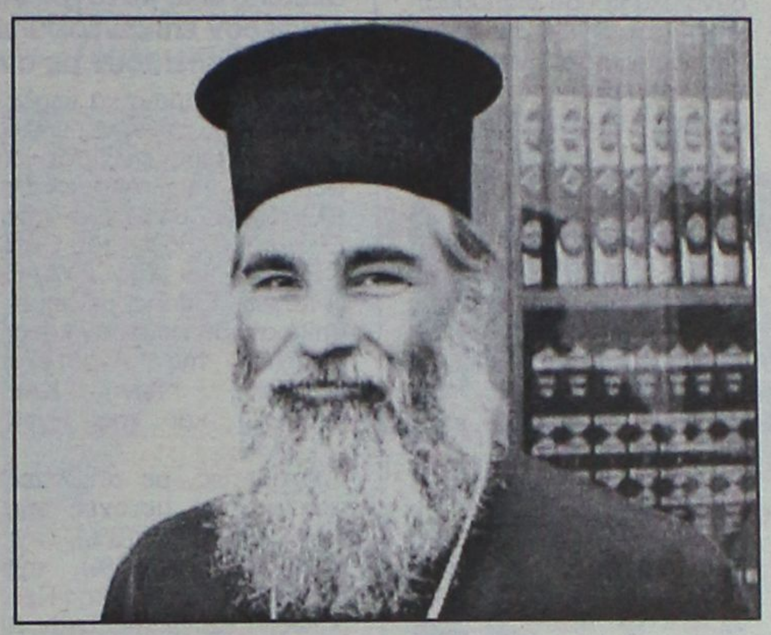

Ο μητροπολίτης Βόστρων Τιμόθεος

Η διαδικασία η οποία θα ακολουθηθεί από εδώ και στο εξής αφορά την κοινοποίηση κατ' αρχήν της λίστας των υποψηφίων στις κυβερνήσεις της Ιορδανίας, του Ισραήλ και της Παλαιστινιακής Αρχής.

Στη συνέχεια, αναμένεται η έγκριση των υποψηφίων από τις τρεις εμπλεκόμενες πλευρές και η επιστροφή της λίστας με τα ονόματα εγκεκριμένα στον τοποτηρητή Παναγίου Τάφου μητροπολίτη Πέτρας Κορνήλιο, ο οποίος και θα ορίσει την ημερομηνία διεξαγωγής των εκλογών.

Η ηγεσία της Δικαιοσύνης στο Μαξίμου

Τον πρόεδρο του Αρείου Πάγου Ρωμύλο Κεδίκογλου, τον πρόεδρο του ΣτΕ Γεώργιο Παναγιωτόπουλο, καθώς και τον υπουργό Δικαιοσύνης Αναστάση Παπαληγούρα, δέχθηκε την Τετάρτη στο Μέγαρο Μαξίμου ο πρωθυπουργός Κώστας Καραμανλής.

Σε δηλώσεις του μετά τη συνάντηση ο κ. Παπαληγούλας ανέφερε ότι συζήτησαν τις μεγάλες προτεραιότητες για την αντιμετώπιση των θεμάτων της δικαιοσύνης. Όπως τόνισε, πρώτη προτεραιότητα είναι η αποκατάσταση του κύρους της δικαιοσύνης, η δεύτερη να επιταχυνθεί η απονομή της και η τρίτη να εξανθρωπιστεί το σωφρονιστικό σύστημα.

«Θέλω να τονίσω ότι υπάρχει ένα συμβόλαιο τιμής μεταξύ της πολιτείας και της ηγεσίας της Δικαιοσύνης: να εξαλειφθεί κάθε φαινόμενο διαφθοράς από το Σώμα της Δικαιοσύνης» είπε χαρακτηριστικά ο κ. Παπαληγούρας.

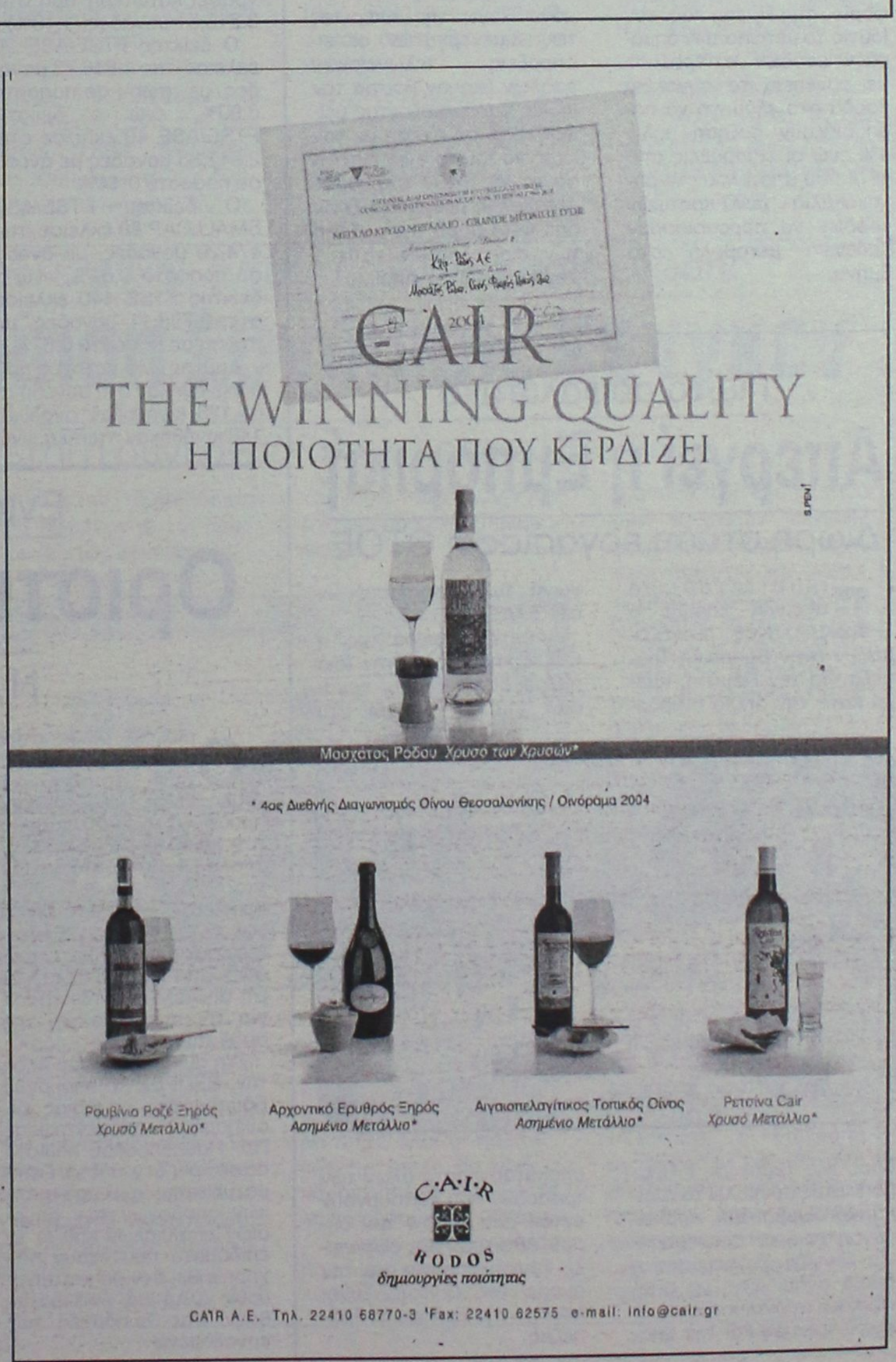

Το εξάμηνο του 2005

Αρνητική πορεία εσόδων

Μαύρη τρύπα 1,5 δισ. ευρώ

«Μαύρη τρύπα» πάνω από 1,5 δισ. ευρώ παρουσιάζει η εκτέλεση του προϋπολογισμού στο σκέλος των εσόδων το πρώτο εξάμηνο, σύμφωνα με τα προσωρινά στοιχεία του υπουργείου Οικονομικών, ενώ σύμφωνα με τις εκτιμήσεις του Γενικού Λογιστηρίου του Κράτους η μαύρη τρύπα για το σύνολο του 2005 υπολογίζεται να φθάσει τα 4,2 δισ. ευρώ.

Σύμφωνα με τις πληροφορίες της Ημερησίας, τον Ιούνιο το μέτωπο των δημοσίων εσόδων κατέρρευσε με συνέπεια τα συνολικά έσοδα στο εξάμηνο να παρουσιάζουν αύξηση μόλις 4% ενώ οι εισπράξεις από ΦΠΑ που αποτελούν τη ραχοκοκαλιά των κρατικών εσόδων να παρουσιάσουν μηδενική μεταβολή στο 6μηνο.

Με βάση τα προσωρινά στοιχεία για την πορεία των εσόδων στο πρώτο εξάμηνο προκύπτει ότι τα συνολικά έσοδα διαμορφώθηκαν στα 21,86 δισ. ευρώ παρουσιάζοντας υστέρηση 1,55 δισ. ευρώ από τις προβλέψεις του προϋπολογισμού, ενώ οι εισπράξεις από ΦΠΑ παρέμειναν στα ίδια με πέρυσι επίπεδα 6,85 δισ. ευρώ που σημαίνει υστέρηση 842 εκατ. ευρώ από τις προβλέψεις.

Είναι χαρακτηριστικό ότι μόνο λόγω της απεργίας των λιμενεργατών οι εισπράξεις τελωνειακών εσόδων έκαναν βουτιά τον Ιούνιο παρουσιάζοντας μείωση 12% σε σχέση με τον περσινό Ιούνιο ενώ έντονα αρνητικός ήταν ο ρυθμός μεταβολής των εισπράξεων από ΦΠΑ παρά την αύξηση των συντελεστών κατά 1 μονάδα από τον Απρίλιο.

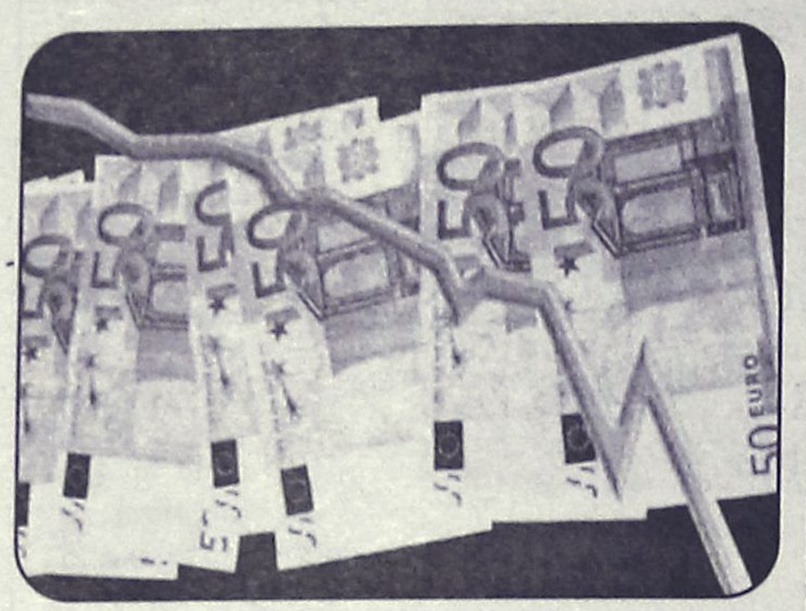

Κατά την χθεσινή συνεδρίαση του Χρηματιστηρίου

Ηπια διορθωτική υποχώρηση

Πτώση του Γενικού Δείκτη σε ποσοστό 0,81%

Ήπια διορθωτική υποχώρηση κατέγραψαν οι τιμές των μετοχών της υψηλής κεφαλαιοποίησης, μετά την έντονη ανοδική κίνηση των τριών προηγούμενων συνεδριάσεων, στη διάρκεια των οποίων ο Γενικός Δείκτης είχε καταγράψει κέρδη 4,36%, οδηγώντας την αγορά σε χαμηλότερα επίπεδα. Το επενδυτικό ενδιαφέρον επικεντρώθηκε σε μετοχές της μεσαίας και μικρής κεφαλαιοποίησης, με αποτέλεσμα οι δείκτες τους να κλείσουν με άνοδο, σε αντίθεση με το δείκτη της υψηλής κεφαλαιοποίησης.

Με σημαντικά κέρδη και σε νέα υψηλά έτους έκλεισαν οι μετοχές της Αλουμινίου Ελλάδος(+2,81%), της Εθνικής (+0,65%), του ΟΛΠ (+3,91%) και της ΕΥΔΑΠ (+1,89%). Επίσης, με σημαντική άνοδο έκλεισαν και οι μετοχές της Αγροτικής (+2,40%), των ΚΑΕ (+1,12%) και της Hyatt (+1,24%).

Αντιθέτως, με απώλειες έκλεισαν οι μετοχές της Alpha Bank (-2,13%), της Coca Cola (-2,56%), της Eurobank (-1,39%), της Πειραιώς(-1,62%), της Τιτάν (-1,71%), της ΔΕΗ (-1,48%), του ΟΤΕ (-1,18%) και του ΟΠΑΠ(-1,18%).

Ο Γενικός Δείκτης Τιμών, έκλεισε στις 3.225,94 μονάδες έναντι 3.252,13 μονάδων της προηγουμένης, σημειώνοντας πτώση 26,19 μονάδων, ή σε ποσοστό 0,81%, ενώ στη διάρκεια των συναλλαγών είχε καταγράψει κατώτερη τιμή στις 3.216,51 μονάδες(-1,10%).

Ο δείκτης FTSE/ASE 20 έκλεισε στις 1.816,73 μονάδες, με πτώση σε ποσοστό 0,90%, ενώ ο δείκτης FTSE/ASE 40 έκλεισε στις 2.642,33 μονάδες με άνοδο σε ποσοστό 0,44%.

Ο δείκτης FTSE/ASE SMALLCAP 80 έκλεισε στις 474,20 μονάδες, με άνοδο σε ποσοστό 0,61%, ενώ ο δείκτης FTSE 140 έκλεισε στις 3.790,11 μονάδες, με πτώση σε ποσοστό 0,67%.

Από τις 339 μετοχές που διακινήθηκαν στη συνεδρίαση,128 κινήθηκαν ανοδικά, 140 κινήθηκαν πτωτικά, ενώ η τιμή71 μετοχών παρέμεινε αμετάβλητη.

Τη μεγαλύτερη ποσοστιαία άνοδο σημείωσαν οι μετοχές των εταιρειών: Πουλιάδης +18,18%, PC Systems+18,18%, Q&R +17,86%, Ευκλείδης +13,04%, AXON Συμμετοχών +12,80%, Τασόγλου +11,11%, Σάνυο +9,86%, ΑΕΓΕΚ(κο) +9,62%, Microland Computers +9,52% και Τεχνικές Εκδόσεις +8,82%.

Αντιθέτως τις μεγαλύτερες απώλειες σημείωσαν οι μετοχές των εταιρειών Ζάμπα -9,55%, Αττικές Εκδόσεις -7,69%, Αλυσίδα(πα) -7,14%, Ιντερτέκ -6,25%, Compucon -5,88%, Space Hellas -5,36%, ΒΙΣ(πο) -5,26%, Vivere-5,26%, Βιοσώλ(πο) -5,26% και CPI -5,26 %.

Η αξία των συναλλαγών ανήλθε στα 1,522 δισ. ευρώ, εκ των οποίων τα 1,296 δισ. ευρώ αφορούσαν προσυμφωνημένες συναλλαγές. Η εκτόξευση των συναλλαγών οφείλεται στα πακέτα μετοχών του ΟΠΑΠ που αφορούν τη δημόσια προσφορά του 16,44% και οι οποίες θα διαπραγματεύονται από αύριο στο χρηματιστήριο.

Επίσης έγιναν δύο πακέτα (47.000, 386.430 τεμαχίων έκαστο) του ΟΠΑΠ στα 25,73 και 25,84 ευρώ αντιστοίχως.

Ακόμη, πραγματοποιήθηκαν τρία πακέτα (32.000, 60.000 και 80.000 τεμαχίων της ΔΕΗ στα 20,1, 20,18 και 20,12 ευρώ αντίστοιχα.

Επίσης, τέσσερα πακέτα (74.445, 2.000, 25 και 47.000 έκαστο) της Εθνικής Τράπεζας στα 30,53, 30,78, 31 και 30,72 ευρώ αντίστοιχα, δύο πακέτα (50.000 και 45.160 τεμαχίων έκαστο) της Cosmote στην τιμή των 15 ευρώ αντίστοιχα.

Ακόμη πραγματοποιήθηκαν δύο πακέτα (50.000, 2500 τεμαχίων έκαστο) της Eurobank στην τιμή των 27,1 και 27,2 ευρώ αντίστοιχα, ένα πακέτο 100.000 τεμαχίων της ΕΧΑΕ στα 6,6 ευρώ και ένα πακέτο 60 τεμαχίων του Φουρλή στα 7,36 ευρώ. Επίσης, πραγματοποιήθηκαν ένα πακέτο 8.900 τεμαχίων της Εμπορικής στα 23,22 ευρώ, ένα πακέτο 150.000 τεμαχίων του Σαράντη στα 6,5 ευρώ, ένα πακέτο 38.700 τεμαχίων του ΟΤΕ στα 16,7 ευρώ, ένα πακέτο 320.000 τεμαχίων της Νεοχημική στα 3,8 ευρώ και ένα πακέτο 410 τεμαχίων της 3Ε, στα 23,95 ευρώ.

Το μεγαλύτερο όγκο συναλλαγών παρουσίασαν οι μετοχές των εταιρειών: ΟΠΑΠ με 47.191.264 τεμάχια, Αγροτική με 2.606.266, Alpha Bank με 1.408.031 και ΑΕΓΕΚ(κο) με 1.286.410 τεμάχια.

Την μεγαλύτερη αξία συναλλαγών σημείωσαν οι μετοχές των εταιρειών: με 1,143 δις. ευρώ, Εθνική με 34,850 εκατ. ευρώ, Alpha Bank με 32,523 και ΔΕΗ με 18,097 εκατ. ευρώ.

Η συνολική κεφαλαιοποίηση της αγοράς διαμορφώθηκε στα 109,152 δισ. ευρώ.

Οι επιμέρους δείκτες έκλεισαν ως εξής:		
Τραπεζικός:	7.172,29	-0,75%
Τηλεπικοινωνιών:	1.242,71	-0,78%
Ασφαλειών:	547,04	αμετάβλητος
Επενδύσεων:	1.081,10	+0,20%
Κατασκευαστικών:	606,45	-0,34%
Κλωστουφαντουργίας:	151,09	+0,55%
Βιομηχανιών:	1.415,06	-1,17%
Συμμετοχών:	1.605,54	-0,72%
Εκδόσεις- Εκτυπώσεις:	307,54	-0,80%
Βασικών Μετάλλων:	404,85	+1,90%
Μη μεταλλικών Ορυκτών:	1.092,58	-1,55%
Λιανικού Εμπορίου:	1.109,3z	-0,33%
Πληροφορικής:	574,63	+0,11%
Ειδών Λύσεων Πληροφορικής:	217,79	-2,01%
Χονδρικό εμπόριο:	548,43	+0,22%
Τρόφιμα- ποτά:	409,31	-0,08%
Παράλληλης Αγοράς:	150,17	-0,09%
Διυλιστήρια:	1.583,40	-1,01%
Ακίνητης Περιουσίας:	658,98	αμετάβλητος

Για το ασφαλιστικό

Απεργεί η Εμπορική

Δίωρη στάση εργασίας η ΟΤΟΕ

Εικοσιτετράωρη απεργία κήρυξε ο Σύλλογος Εργαζομένων στην Εμπορική Τράπεζα για την Πέμπτη, ημέρα κατά την οποία ο πρόεδρος της τράπεζας Γ.Προβόπουλος συγκαλεί το Διοικητικό Συμβούλιο, προκειμένου να οριστεί ημερομηνία Γενικής Συνέλευσης η οποία αναμένεται να αποφασίσει τη διάλυση επικουρικού ταμείου και την υπαγωγή των ασφαλισμένων στο ΕΤΑΤ.

Από την πλευρά της, η ΟΤΟΕ κήρυξε για την ίδια ημέρα δίωρη στάση εργασίας (13:15 - 15:15) στα υποκαταστήματα όλων των τραπεζών που λειτουργούν εντός των αερίων του δήμου Αθηναίων και εξήγγειλε 24ωρη απεργία για την ημέρα της Γενικής Συνέλευσης της Εμπορικής Τράπεζας.



Ενιαίο μισθολόγιο από την αρχή του 2006

Οριστικό τέλος στα επιδόματα

Η εξομοίωση θα είναι προς τα "επάνω"

Οριστικό τέλος στην «πολιτική επιδομάτων» στον δημόσιο τομέα θέτει η κυβέρνηση, προωθώντας από την αρχή του 2006 το νέο ενιαίο μισθολόγιο. Και τούτο, κρίνοντας ότι η πολιτική αυτή βρίσκεται στο επίκεντρο των ανισοτήτων που εντοπίζονται μεταξύ των δημοσίων υπαλλήλων αλλά και ότι αποτελεί «αντικίνητρο» για τη μεγιστοποίηση της αποδοτικότητάς.

Στη συνέντευξή του προς την ΕΞΠΡΕΣ ο υπουργός Εσωτερικών, Δημόσιας Διοίκησης και Αποκέντρωσης Πρ. Παυλόπουλος καθιστά σαφές ότι δεν τίθεται ζήτημα μείωσης των πραγματικών αποδοχών των δημοσίων υπαλλήλων καθώς τα επιδόματα που έχουν ήδη χορηγηθεί δεν θα καταργηθούν αλλά θα ενσωματωθούν στις αποδοχές των εργαζομένων.

Οπως τονίζει, τίθεται οριστικό τέλος στη χορήγηση νέων επιδομάτων, η «εξομοίωση» θα είναι προς τα «επάνω», αν και το τελικό πλαίσιο θέτει ο προϋπολογισμός και τα ελλείμματα που τον βαρύνουν.



Την ίδια ώρα κάνει λόγο για αξιοκρατική –πλέον– αντιμετώπιση των δημοσίων υπαλλήλων και, κατ' αντιστοιχία, μισθολογική εξέλιξη που θα επιδράσει ως κίνητρο αύξησης της παραγωγικότητάς τους, ενώ θέτει οριστικό τέλος στη φιλολογία περί άρσης της μονιμότητας, λέγοντας ότι τούτη είναι συνταγματικώς κατοχυρωμένη και ότι «ουδείς μπορεί να την αγγίξει».

Σύμφωνα με τον κ. Παυλόπουλο, «δεν υπάρχουν ρετιρέ στον χώρο των δημοσίων υπαλλήλων», αν και το ακριβές ύψος της... οικοδομής θα κρίνει επιτροπή, η οποία συγκροτήθηκε για να διακριβώσει τη μισθολογική κατάσταση τους και θα παραδώσει τα συμπεράσματά της στα τέλη Αυγούστου ή τον Σεπτέμβριο στο πλαίσιο του διαλόγου με την ΑΔΕΔΥ.

Ταυτόχρονα, στην ίδια συνέντευξη ο κ. Παυλόπουλος καθιστά σαφές ότι «δεν μπαίνει λουκέτο στην Ολυμπιακή Αεροπορία», και θεωρεί την περίπτωσή της χαρακτηριστικό «παράδειγμα προς αποφυγήν» σε ό,τι αφορά την επιχειρηματική δραστηριότητα του κράτους.

Από το πέρασμα του τυφώνα

Δύσκολες ώρες στην Κίνα

Τουλάχιστον οκτώ νεκροί

Τουλάχιστον οκτώ άνθρωποι έχουν χάσει τη ζωή τους από το πέρασμα του τυφώνα Χαϊτάνγκ από Κίνα και Ταϊβάν. Σε επαρχία της Κίνας πάνω από ένα εκατομμύριο πολίτες αναγκάστηκαν να εγκαταλείψουν τα σπίτια τους για να σωθούν από τις πλημμύρες.

Στην Ταϊβάν, επτά άνθρωποι έχασαν τη ζωή τους, ένας αγνοείται και 31 τραυματίστηκαν σύμφωνα με τον απολογισμό των Αρχών. Οι υλικές ζημιές από τον τυφώνα



ανέρχονται σε 81,4 εκατομμύρια δολάρια.

Στην Κίνα, όπου ο τυφώνας σάρωσε χθες το βράδυ δύο επαρχίες, ένας άνθρωπος έχει χάσει τη ζωή του στην επαρχία Φουτζιάν και αρκετοί αγνοούνται.

Σύμφωνα με το πρακτορείο ειδήσεων Νέα Κίνα, στην επαρχία Γουενζού οι ζημιές ανέρχονται σε 261 εκατομμύρια δολάρια.

Ξεσηκώθηκαν οι εβραίοι έποικοι

Επεισόδια στη Γάζα

Επέμβαση ισραηλινής αστυνομίας

Περικυκλωμένοι από την ισραηλινή αστυνομία στο



Κφαρ Μαϊμόν, στο νότιο Ισραήλ, βρίσκονται περισσότεροι από 1.000 διαδηλωτές που αντιτίθενται στην ισραηλινή αποχώρηση από τη Γάζα. Η Κνεσέτ απέρριψε τρεις προτάσεις νόμου για την καθυστέρηση της απόσυρσης κατά ένα έτος...

Για άλλη μία ημέρα οι αρχές προσπαθούν να αποτρέψουν την πραγματοποίηση πορείας προς τους εβραϊκούς οικισμούς που πρόκειται να εκκενωθούν στα μέσα Αυγούστου.

Οι δυνάμεις ασφαλείας έχουν αποκλείσει όλες τις προσβάσεις προς τη Λωρίδα της Γάζας, απαγορεύοντας τη μετάβαση στους εβραϊκούς οικισμούς όσων δεν κατοικούν μόνιμα εκεί.

Αξιωματικός του ισραηλινού στρατού δήλωσε στον ραδιοσταθμό των ενόπλων δυνάμεων ότι ο αριθμός των διαδηλωτών έχει μειωθεί κατά 50% και πάνω από 10.000 έχουν ήδη εγκαταλείψει την περιοχή.

Το βράδυ της Τρίτης σημειώθηκαν επεισόδια ανάμεσα στους διαδηλωτές και τους αστυνομικούς με αποτέλεσμα να συλληφθούν 18 άτομα.

25.000 άμαχοι το τίμημα της στρατιωτικής επέμβασης

Θλιβερός απολογισμός στο Ιράκ

Στοιχεία από έρευνα πανεπιστημιακών ομάδων

Σχεδόν 25.000 άμαχοι έχουν χάσει τη ζωή τους με βίαιο τρόπο από την έναρξη του πολέμου στο Ιράκ το Μάρτιο του 2003- εκ των οποίων το ένα τρίτο από πυρά των συμμαχικών δυνάμεων- αναφέρει η πρώτη σχετική έρευνα πανεπιστημιακών ομάδων που δημοσιοποιήθηκε στο Λονδίνο. Κατά μέσο όρο, 34 Ιρακινοί πολίτες σκοτώνονται κάθε μέρα...

Βάσει της σχετικής έκθεσης, το 37% των αμάχων στο Ιράκ έχει σκοτωθεί από τις συμμαχικές δυνάμεις, το 9% από τη δράση των ανταρτών κατά των συμμαχικών δυνάμεων, ενώ το 11% από «άγνωστους παράγοντες» -οι οποίοι αφορούν σε επιθέσεις με παγιδευμένα αυτοκίνητα και άλλους τύπους τυφλών επιθέσεων.

Και το 36% των αμάχων έχει σκοτωθεί από μία «ασυνήθιστη» αύξηση της εγκληματικότητας, στην οποία εντάσσονται οι ένοπλες ληστείες, οι απαγωγές και ξεκαθαρίσματα λογαριασμών, αλλά και οι συγκρούσεις ανάμεσα σε εθνικές ή θρησκευτικές κοινότητες που δεν έχουν άμεση σχέση με την επέμβαση.

Επίσης, οι συντάκτες της έκθεσης τονίζουν ότι



τρεις στους δέκα αμάχους στο Ιράκ έχασαν τη ζωή τους από τότε που άρχισε ο πόλεμος, στα τέλη Μαρτίου του 2003, ως το τέλος των «κύριων πολεμικών επιχειρήσεων» που είχε ανακοινώσει έξι εβδομάδες αργότερα ο Αμερικανός πρόεδρος Τζορτζ Ο.Μπους.

Σχεδόν όλοι οι Ιρακινοί άμαχοι που έχασαν τη ζωή τους εκείνη την περίοδο, 6.882 άνθρωποι, σκοτώθηκαν από τις συμμαχικές δυνάμεις και το 98,5% εξ αυτών από αμερικανικά πυρά. Ως προς τους τραυματίες, αυτοί ανέρχονται συνολικά σε 42.500.

Το BBC συμπληρώνει πως σύμφωνα με την «Ερευνητική Ομάδα της Οξφόρδης» και την ομάδα «Καταμέτρησης Σορών στο Ιράκ» σχεδόν το ένα πέμπτο από τους 24.865 νεκρούς ήταν γυναίκες ή παιδιά, ενώ οι μισοί από τους θανάτους καταγράφηκαν στην πρωτεύουσα Βαγδάτη.

Ο υπολογισμός των δύο πανεπιστημιακών οργανισμών για 25.000 νεκρούς, που παρουσιάστηκε την ώρα που σχεδόν 150 άνθρωποι έχουν σκοτωθεί σε επιθέσεις στο Ιράκ από το Σάββατο, είναι τέσσερις φορές πιο χαμηλός από τους 98.000 θανάτους αμάχων που είχαν υπολογιστεί τον Οκτώβριο του 2004 από την αμερικανική ιατρική επιθεώρηση The Lancet.

Οργανώσεις προάσπισης των ανθρωπίνων δικαιωμάτων καταγγέλλουν πως οι δυνάμεις κατοχής στο Ιράκ απέτυχαν στο καθήκον τους να καταγράψουν το θάνατο αμάχων. Εντούτοις, ΗΠΑ και Βρετανία υποστηρίζουν ότι το χάος στο εμπόλεμο Ιράκ κατέστησε αδύνατη τη συλλογή σχετικών πληροφοριών.

Με βάση τα υπάρχοντα στοιχεία, περισσότεροι από 1.700 Αμερικανοί στρατιώτες και δεκάδες άλλων εθνικοτήτων έχουν σκοτωθεί στο Ιράκ από την έναρξη του πολέμου. Η ιρακινή κυβέρνηση αναφέρει ότι 1.300 Ιρακινοί αστυνομικοί και στρατιώτες έχουν χάσει τη ζωή τους από τη σύσταση των δυνάμεων ασφαλείας στα τέλη του 2003.

Περισσότεροι έλεγχοι, εντός της Ευρωπαϊκής Ενωσης

Τροποποίηση Συνθήκης Σένγκεν

Βελτιώνεται η συνεργασία των κρατών–μελών

Μέτρα για αυστηρότερους ελέγχους στα εσωτερικά σύνορα της ΕΕ, που ουσιαστικά θα τροποποιούν τη Συνθήκη Σένγκεν εισηγήθηκε η Κομισιόν. Επίσης, προτείνεται στο Συμβούλιο Υπουργών υιοθέτηση μέτρων για τον έλεγχο εμπορίου και αποθήκευσης εκρηκτικών υλών.

Σύμφωνα με τη σχετική ανακοίνωση της Ευρωπαϊκής Επιτροπής, η πρόταση προωθεί ένα πλαίσιο που θα βελτιώνει τη συνεργασία των νομικών και αστυνομικών Αρχών των κρατών-μελών, κυρίως σε ό,τι αφορά το συντονισμό δράσεων και την ανταλλαγή πληροφοριών.

Η πρόταση ουσιαστικά ανταποκρίνεται στο Πρόγραμμα της Χάγης που καλεί τα κράτη-μέλη να αναπτύξουν μεγαλύτερη διασυνοριακή συνεργασία μεταξύ των αστυνομικών Αρχών τους και στοχεύει στην τροποποίηση της εφαρμογής της Συμφωνίας του Σένγκεν.

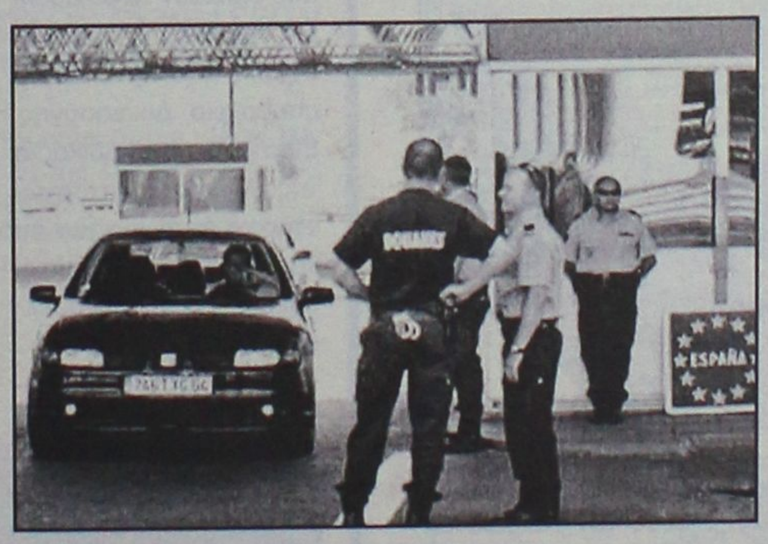

Χαρακτηριστικές του κλίματος που επικρατεί στις Βρυξέλλες μετά τις τρομοκρατικές επιθέσεις της 7ης Ιουλίου στο Λονδίνο είναι οι δηλώσεις του επιτρόπου, αρμόδιου για θέματα Δικαιοσύνης και Ασφάλειας, Φράνκο Φρατίνι.

Ανέφερε ότι με την κατάργηση των ελέγχων στα σύνορα έχει δημιουργηθεί ένα «έλλειμμα ασφάλειας» που επιτρέπει στους υπεύθυνους εγκληματικών πράξεων να κυκλοφορούν ελεύθερα όπως όλοι οι πολίτες, κάτι το οποίο θα πρέπει να αντιμετωπιστεί με τη λήψη πρόσθετων μέτρων.

Συγκεκριμένα, τα μέτρα που προτείνονται περιλαμβάνουν τον εκσυγχρονισμό του εξοπλισμού των αρμοδίων εθνικών υπηρεσιών (κυρίως τηλεπικοινωνιακού και τεχνολογικού), καθώς και την προώθηση κοινών εκπαιδευτικών προγραμμάτων.

Εξάλλου, σε ό,τι αφορά την προστασία των προσωπικών δεδομένων, η ανακοίνωση της Επιτροπής αναφέρει ότι θα πρέπει να είναι συμβατή με τις σχετικές νομικές προβλέψεις που περιγράφονται στη Συνθήκη του Σένγκεν. Τέλος, σημειώνεται ότι οι πιο ευάλωτες περιοχές, όπου θα πρέπει να δοθεί ιδιαίτερη προσοχή και να αναπτυχθούν μηχανισμοί συνεργασίας και συντονισμού, είναι οι περιοχές που βρίσκονται κοντά στα σύνορα.

Ωστόσο, η Επιτροπή αναγνωρίζει κάποιες δυσκολίες που προέρχονται από τις δημογραφικές, γεωγραφικές και οικονομικές ιδιαιτερότητες των περιοχών αυτών.

Στο θερινό τμήμα

Υπερψηφίστηκε χθες το Ν/Σ για το ωράριο

Οχι από την αντιπολίτευση

Με 55 ψήφους «υπέρ» από βουλευτές της ΝΔ και 42 «κατά» από τα κόμματα της αντιπολίτευσης υπερψηφίστηκε επί της αρχής το νομοσχέδιο για το ωράριο των καταστημάτων, με ονομαστική ψηφοφορία που διεξήχθη χθες το πρωί στη Βουλή. Η συζήτηση στη Βουλή συνεχίζεται με τα άρθρα του νομοσχεδίου, που θα ψηφιστούν σε δύο ενότητες: Μία που περιλαμβάνει το επίμαχο άρθρο για το ωράριο επρόκειτο να ψηφιστεί εντός της ημέρας και η δεύτερη ενότητα θα ψηφιστεί σήμερα Πέμπτη.



Αργά το μεσημέρι χθες το προεδρείο της Εθνικής Συνομοσπονδίας Ελληνικού Εμπορίου επρόκειτο να συναντηθεί διαδοχικά με την πρόεδρο της Βουλής και εκπροσώπους των πολιτικών κομμάτων.

Δεν ξεχνώ τον Αττίλα

Εκδηλώσεις στην Κύπρο για τα 31 χρόνια της τουρκικής εισβολής

Μήνυμα του πρωθυπουργού Κώστα Καραμανλή

Αρχισαν χθες στην Κύπρο οι εκδηλώσεις για τα 31 χρόνια από την τουρκική εισβολή και κατοχή. Στις 5.20 ήχησαν οι σειρήνες και αργότερα τελέστηκε επιμνημόσυνη δέηση για τους πεσόντες αξιωματικούς και οπλίτες παρουσία του προέδρου της Κυπριακής Δημοκρατίας, Τάσσου Παπαδόπουλου.

«Η ελληνοκυπριακή πλευρά επιδιώκει το συντομότερο δυνατό λύση στο Κυπριακό διζωνικής δικοινοτικής ομοσπονδίας» δήλωσε ο πρόεδρος.

Ο κ. Παπαδόπουλος σημείωσε ακόμα ότι τα 31 χρόνια της εισβολής είναι πολλά, αλλά έσπευσε να ξεκαθαρίσει: «Ο χρόνος δεν θα μας πιέσει να δεχθούμε μία λύση που δεν θα διασφαλίζει τη φυσική και εθνική επιβίωση του ελληνισμού στην Κύπρο».

Το επίσημο μνημόσυνο για τους πεσόντες τελέστηκε στον Ιερό Ναό Παναγίας Φανερωμένης, στην «πράσινη» γραμμή, παρουσία του Τάσσου Παπαδόπουλου και άλλων επισήμων.



Την ελληνική κυβέρνηση εκπροσωπεί ο υπουργός Τουριστικής Ανάπτυξης Δημήτρης Αβραμόπουλος. Στην Κύπρο βρίσκεται και διακομματική αντιπροσωπεία της Βουλής, καθώς και η γραμματέας Εθνικού Συμβουλίου του ΠΑΣΟΚ Μαριλίζα Ξενογιαννακοπούλου.

Οι εκδηλώσεις θα συνεχισθούν όλη τη διάρκεια της ημέρας με συγκεντρώσεις που οργανώνουν κόμματα και οργανώσεις.

Μήνυμα Καραμανλή

Στο μήνυμά του, ο πρωθυπουργός Κώστας Καραμανλής σημειώνει: «Η 31η επέτειος της τουρκικής εισβολής στην Κύπρο είναι για τους Ελληνες ημέρα μνήμης και απόδοσης τιμής. Είναι αφορμή περίσκεψης για το σχεδιασμό των μελλοντικών δράσεών μας.

» Τριάντα ένα χρόνια μετά την 20ή Ιουλίου 1974, η Ελλάδα 'δεν ξεχνά'. Τιμά τα θύματα της κυπριακής τραγωδίας. Επαναβεβαιώνει τη δέσμευσή της για συνεπή, συνεχή και αποφασιστική υποστήριξη του αγώνα του Κυπριακού λαού για άρση των συνεπειών της εισβολής και της κατοχής.

«Η ένταξη της Κύπρου στην ΕΕ -για την προώθηση και την πραγματοποίηση της οποίας συνεργάσθηκαν όλες οι πολιτικές δυνάμεις, στην Ελλάδα και τη Μεγαλόνησο- είναι εξέλιξη σταθμός στην πορεία για την τελική και οριστική δικαίωση.

«Με το ίδιο αίσθημα ευθύνης και χρέους που επιδείξαμε για την ευόδωση της ενταξιακής πορείας της Κύπρου, όλες και όλοι μαζί, οφείλουμε να συμβάλλουμε στη εξεύρεση δίκαιης, λειτουργικής και βιώσιμης, ευρωπαϊκής λύσης του Κυπριακού προβλήματος.

«Αμετακίνητος στόχος μας παραμένει η επανένωση της νήσου, ώστε να επωφεληθούν των πλεονεκτημάτων της ένταξης όλοι οι κάτοικοί της, Ελληνοκύπριοι και Τουρκοκύπριοι. Οραμά μας είναι να καταστήσουμε τη γειτονιά μας παράδειγμα ειρηνικής συνύπαρξης, ασφάλειας και συνεργασίας.»

Στο μήνυμά του, το ΚΚΕ σημειώνει ότι ο Ελληνοκύπριοι και Τουρκοκύπριοι πλήρωσαν και πληρώνουν ακόμη βαρύτατο τίμημα από το καθεστώς των εγγυητριών δυνάμεων και τα δικαιώματα ανάμειξης και επέμβασης που αυτές έχουν στα εσωτερικά του, καθώς και από την παρουσία των βρετανικών στρατιωτικών βάσεων στην Κύπρο.

Ζημιές 6 εκατ. ευρώ σ' ένα χρόνο

Παθητικό το τραμ

Ποιές είναι οι προοπτικές

Με ζημιές της τάξης των 6 εκατ. ευρώ «γιόρτασε» η Τραμ Α.Ε. τον ένα χρόνο λειτουργίας του νέου συγκοινωνιακού μέσου της πρωτεύουσας. Η διοίκηση, πάντως, δήλωσε ικανοποιημένη από την αύξηση της επιβατικής κίνησης και υποσχέθηκε «πράσινο κύμα» από τον Οκτώβριο.

Σχετικά με τις επεκτάσεις του τραμ, αυτή προς τη Βούλα (μήκους περίπου 700 μέτρων) θα είναι έτοιμη το 2006, ενώ η επέκταση από το ΣΕΦ προς το κέντρο του Πειραιά το 2008.

Οπως αναφέρεται στο σχετικό ρεπορτάζ του Βήματος της Τετάρτης, η διοίκηση του συγκοινωνιακού μέσου εκτιμά ότι με την ολοκλήρωση της επέκτασης προς τον Πειραιά θα προστεθούν περίπου 35-40 χιλιάδες επιβάτες ημερησίως και τότε η εταιρεία θα πάψει να έχει ζημιές.

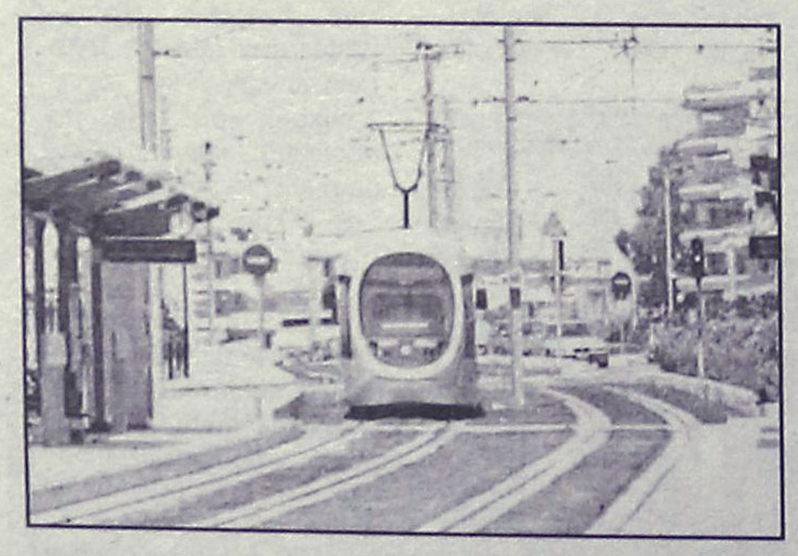

Σημειώνεται ότι στην Τραμ Α.Ε. εργάζονται σήμερα 505 άτομα, εκ των οποίων οι 120 είναι οδηγοί που έχουν εκπαιδευτεί στη Γερμανία. Η δαπάνη για το προσωπικό φθάνει τα 14 εκατ. ευρώ τον χρόνο και καλύπτει το 70% του συνολικού λειτουργικού κόστους της εταιρείας

. Στα θετικά στοιχεία της λειτουργίας του τραμ συγκαταλέγεται πλέον ο δείκτης ασφάλειας, αφού μειώθηκαν τα ατυχήματα και σήμερα ο αριθμός φθάνει τα 19 ανά μήνα, μικρός σε σχέση με τον αντίστοιχο δείκτη άλλων πόλεων του εξωτερικού.

Αλλάζει το αυτοδιοίκητο στα δικαστήρια

Με κλήρωση οι προϊστάμενοι

Η θητεία παραμένει διετής

Αλλαγή στον τρόπο επιλογής των δικαστών που διοικούν τα δικαστήρια προβλέπει το νομοσχέδιο που προωθεί το υπουργείο Δικαιοσύνης. Εισάγεται η διαδικασία της κλήρωσης, καταργώντας το δικαίωμα των δικαστών να επιλέγουν άμεσα τους συναδέλφους τους.

Το νομοσχέδιο προβλέπει μεν ψηφοφορία μεταξύ των δικαστών για την εκλογή του προϊσταμένου κάθε δικαστηρίου, ωστόσο επιβάλλει την τελική επιλογή του με κλήρωση, μεταξύ των πέντε πρώτων υποψηφίων.

Υποψήφιοι για τη θέση του προϊστάμενου θα είναι υποχρεωτικά οι 15 αρχαιότεροι πρόεδροι Πρωτοδικών, στο Πρωτοδικείο και διοικητικό Πρωτοδικείο της Αθήνας, ενώ ο αριθμός των εκλογίμων θα μειώνεται σταδιακά στα υπόλοιπα δικαστήρια.



Η θητεία παραμένει διετής, ενώ οι επόμενες εκλογές στα Πρωτοδικεία και στις Εισαγγελίες αναβάλλονται με παράταση τής θητείας των νυν προϊσταμένων έως τον Σεπτέμβριο του 2006.

Το νομοσχέδιο συγκέντρωσε την αποδοχή των δικαστικών ενώσεων και των Δικηγορικών Συλλόγων Αθήνας και Πειραιά, πλην του προέδρου της Ένωσης Εισαγγελέων Σωτήρη Μπάγια.

ΜΙΚΡΕΣ αγγελίες

ΘΑ ΜΑΣ ΒΡΕΙΤΕ
στα κεντρικά μας γραφεία επί της Μαρ. Μαλλιαράκη 11 (τελευταία πάροδος Καναδά).

Τα τηλέφωνα μας είναι:
(22410) 22210,
(22410) 75230

ΕΝΟΙΚΙΑΣΕΙΣ ΑΚΙΝΗΤΩΝ & ΕΠΙΧΕΙΡΗΣΕΩΝ

ΕΝΟΙΚΙΑΖΕΤΑΙ ισόγειο **διαμέρισμα** 2 δωματίων, WC, στην οδό Αγ. Ιωάννου 160. Πληρ. τηλ. 2241020174 MZT200714

ΕΝΟΙΚΙΑΖΕΤΑΙ καινούργιο **διαμέρισμα** ισόγειο, 80 τ.μ., αποτελούμενο από 2 υπνοδωμάτια, σαλόνι, κουζίνα, μπάνιο (διαθέτει κεντρική θέρμανση και parking), περιοχή Ανάληψη. Πληρ. τηλ. 6972293671 MZT200715

ΕΝΟΙΚΙΑΖΟΝΤΑΙ studios πολυτελούς κατασκευής επιπλωμένα με θέα όλη τη Ρόδο, οδός Παπαναστάση 46. Τιμή 260 ευρώ το μήνα για όλο το χρόνο για ένα άτομο (κατά προτίμηση στρατιωτικοί). Στην τιμή συμπεριλαμβάνονται ρεύμα, νερό και κοινόχρηστα. Πληρ. κο Βασίλη τηλ. (22410)31708, 20617
MAT2361

Μετακομίζετε;
γρήγορα
εύκολα
οικονομικά
MET.PO
MET.PO ΡΟΔΟΣ: τηλ. 2241024388/6948003320
ΑΘΗΝΑ: τηλ. 2103464235/3476818-008
ΕΝΤΟΣ ΝΗΣΟΥ ΚΑΙ ΠΡΟΣ ΟΛΗ ΤΗΝ ΕΛΛΑΔΑ
MAT424

Vitzileos
Μάριος Κ. Βιτζηλαίος
Κτηματομεσιτικό Γραφείο
Εθν. Μακαρίου 45,
3ος όροφος
Τηλ: 22410 24900 Φαξ: 22410 25544
Κιν: 6932 704 919 Email : mvre@otenet.gr
www.vitzileos.gr

ΚΑΤΑΣΤΗΜΑΤΑ - ΓΡΑΦΕΙΑ - ΕΠΙΧΕΙΡΗΣΕΙΣ

40 ΤΜ	ΕΠΙΧ/ΣΗ ΧΡΥΣΟΧΟΕΙΟ ΣΤΟ ΜΑΝΔΡΑΚΙ	35.000 €
50 ΤΜ	ΕΠΙΧ/ΣΗ ΚΑΦΕ-ΜΠΑΡ ΣΕ ΛΕΙΤΟΥΡΓΙΑ, Π. ΠΟΛΗ	75.000 €
55 ΤΜ	ΕΠΙΧ/ΣΗ SNACK-BAR ΕΞΟΠΛΙΣΜΕΝΟ ΜΕ ΑΔΕΙΑ ΓΙΑ 30 ΚΑΘΙΣΜΑΤΑ, ΣΤΗΝ ΠΑΛΙΑ ΠΟΛΗ	75.000 €
100 ΤΜ	ΕΠΙΧ/ΣΗ ΣΤΕΓΝΟΚΑΘΑΡΙΣΤΗΡΙΟ ΣΤΑ ΑΦΑΝΤΟΥ ΜΕ ΥΠΟΚ/ΜΑ ΣΤΗ ΡΟΔΟ	120.000 €
120 ΤΜ	ΑΚΙΝΗΤΟ ΜΕ 40 ΤΜ.ΥΠΟΓΕΙΟ, 40 ΤΜ.ΙΣΟΓΕΙΟ, 40 ΤΜ ΟΡΟΦΟΣ ΣΤΟ ΜΑΝΔΡΑΚΙ	300.000 €
120 ΤΜ	& 120 ΤΜ ΟΜΟΡΑ ΕΣΤΙΑΤΟΡΙΑ ΣΤΟ ΦΑΛΗΡΑΚΙ	150.000 €
122 ΤΜ	ΚΑΤΑΣΤΗΜΑ ΜΕ ΠΑΤΑΡΙ ΣΕ ΕΜΠΟΡΙΚΗ ΠΕΡΙΟΧΗ ΣΤΟ ΚΕΝΤΡΟ ΤΗΣ ΠΟΛΗΣ	200.000 €
144 ΤΜ	ΔΙΑΤΗΡΗΤΕΟ ΑΚΙΝΗΤΟ (ισόγειο 72 + όροφος 72 τμ.) ΣΤΗΝ ΨΑΡΟΠΟΥΛΑ	450.000 €
180 ΤΜ	ΑΠΟΘΗΚΗ ΣΤΗΝ ΠΑΝ.ΡΟΔΙΟΥ	82.000 €
200 ΤΜ	ΕΠΙΧ/ΣΗ ΕΣΤΙΑΤΟΡΙΟ, ΣΝΑΚ-ΜΠΑΡ ΣΤΟ ΚΕΝΤΡΟ ΣΕ 880 ΤΜ ΟΙΚΟΠΕΔΟ	150.000 €
240 ΤΜ	ΑΠΟΘΗΚΗ ΣΤΙΣ 7 ΧΟΥΡΜΑΔΙΕΣ	100.000 €
365 ΤΜ	ΕΠΑΓΓΕΛΜΑΤΙΚΟΣ ΧΩΡΟΣ ΜΕ ΠΑΤΑΡΙ, ΠΕΡΙΟΧΗ ΑΣΓΟΥΡΟΥ	400.000 €
	ΞΕΝ/ΧΕΙΟ Β ΚΑΤ. 95 ΔΩΜ. ΣΕ 13 ΣΤΡ. ΣΤΗΝ ΠΑΡΑΛΙΑ ΙΑΛΥΣΟΥ	2.642.000 €
	ΞΕΝ/ΧΕΙΟ 15 ΔΩΜΑΤΙΩΝ ΠΑΝΩ ΣΤΟ ΚΥΜΑ & ΜΟΝΟΚΑΤΟΙΚΙΑ 80 ΤΜ., ΓΕΝΝΑΔΙ	440.000 €
	ΣΥΓΚΡΟΤΗΜΑ 7 ΔΙΑΜΕΡΙΣΜΑΤΩΝ ΜΕ 2 ΜΑΓΑΖΙΑ 250 ΤΜ, ΠΑΡΑΛΙΑ ΙΞΙΑΣ	338.000 €
	ΚΤΙΡΙΑΚΟ ΣΥΓΚΡΟΤΗΜΑ ΣΤΟ ΛΙΜΑΝΙ, ΣΕ 1.808 ΤΜ ΟΙΚΟΠΕΔΟ ΕΠΙ ΤΗΣ ΟΔΟΥ ΑΥΣΤΡΑΛΙΑΣ	1.470.000 €
2300 ΤΜ	ΒΙΟΤΕΧΝΙΚΟΣ ΧΩΡΟΣ ΣΕ 6.000 ΤΜ ΟΙΚΟΠΕΔΟ ΕΠΙ ΤΗΣ ΛΕΩΦ. ΡΟΔΟΥ - ΛΙΝΔΟΥ	2.650.000 €
3600 ΤΜ	ΣΤΕΓΑΣΜΕΝΟΣ ΧΩΡΟΣ ΣΕ ΟΙΚΟΠΕΔΟ 31.540 ΤΜ, ΣΤΟ ΚΑΝΔΥΛΙ, ΚΑΤΑΛΛΗΛΟΣ ΓΙΑ ΟΠΟΙΑΔΗΠΟΤΕ ΧΡΗΣΗ	880.000 €
	ΞΕΝ/ΧΕΙΟ 60 ΔΩΜΑΤΙΩΝ, 130 ΚΛΙΝΩΝ, ΣΕ ΟΙΚΟΠΕΔΟ 8.000 ΤΜ ΣΤΗΝ ΘΟΛΟ, ΜΕ 2 ΠΙΣΙΝΕΣ, ΕΣΤΙΑΤΟΡΙΟ, ΜΠΑΡ.	2.750.000 €

ΜΕΖΟΝΕΤΕΣ - ΜΟΝΟΚΑΤΟΙΚΙΕΣ ΟΙΚΟΔΟΜΕΣ

113 ΤΜ	ΜΟΝΟΚΑΤΟΙΚΙΑ ΔΙΑΜΟΡΦΩΜΕΝΗ ΣΕ 3 ΣΤΟΥΝΤΙΟ & ΚΑΤΑΣΤΗΜΑ ΜΕ ΑΥΛΗ 30 τμ. - Π.ΠΟΛΗ	265.000 €
135 ΤΜ	ΜΟΝΟΚΑΤΟΙΚΙΑ ΑΝΑΚΑΙΝΙΣΜΕΝΗ ΣΤΑ ΚΡΗΤΙΚΑ	215.000 €
140 ΤΜ	ΜΟΝΟΚΑΤΟΙΚΙΑ ΜΕ 70 ΤΜ ΔΥΝΑΤΟΤΗΤΑ ΧΡΗΣΗΣ ΜΑΓΑΖΙΟΥ ΣΤΙΣ ΚΑΛΛΙΘΙΕΣ	70.000 €
170 ΤΜ	ΝΕΟΚΛΑΣΙΚΟ ΔΙΑΤΗΡΗΤΕΟ ΑΡΧΟΝΤΙΚΟ ΣΕ ΟΙΚΟΠΕΔΟ 1.100 ΤΜ, Σ.Δ. 1,4 ΣΤΟ ΚΕΝΤΡΟ	1.500.000 €
180 ΤΜ	ΤΡΙΩΡΟΦΗ ΟΙΚΟΔΟΜΗ ΣΕ ΜΠΕΤΑ, ΣΤΟ ΦΑΛΗΡΑΚΙ	120.000 €
280 ΤΜ	ΤΡΙΩΡΟΦΗ ΜΕΖΟΝΕΤΑ ΣΕ ΜΠΕΤΑ, ΕΠΙ ΤΗΣ Λ.ΡΟΔΟΥ-ΛΙΝΔΟΥ, ΣΤΑ ΑΦΑΝΤΟΥ	130.000 €
	ΔΙΩΡΟΦΗ ΜΟΝΟΚΑΤΟΙΚΙΑ ΜΕ 4 ΥΠΝΟΔΩΜΑΤΙΑ, 2 ΜΠΑΝΙΑ, ΣΤΑ ΑΦΑΝΤΟΥ	150.000 €

ΔΙΑΜΕΡΙΣΜΑΤΑ

50 ΤΜ	ΓΚΑΡΣΟΝΙΕΡΑ ΜΕ ΘΕΑ, ΣΤΟ ΓΕΝΝΑΔΙ	53.000 €
60 ΤΜ	ΜΕ 2 ΥΠΝΟΔΩΜΑΤΙΑ, ΦΑΝΤΑΣΤΙΚΗ ΘΕΑ, ΣΤΟ ΓΕΝΝΑΔΙ	55.000 €
80 ΤΜ	ΝΕΟΚΤΙΣΤΟ ΠΟΛΥΤΕΛΕΣ, ΣΤΗΝ ΙΞΙΑ	130.000 €
93 ΤΜ	LUX ΜΕ ΓΚΑΡΑΖ ΚΑΙ ΑΠΟΘΗΚΗ ΣΤΟΝ ΑΓ.ΔΗΜΗΤΡΙΟ	175.000 €
98 ΤΜ	ΣΤΟΝ 1ο ΟΡΟΦΟ, ΜΕ 3 ΥΠΝΟΔΩΜΑΤΙΑ, 1 ΜΠΑΝΙΟ, ΣΤΗΝ ΚΕΝΝΕΝΤΥ	130.000 €
116 ΤΜ	ΠΑΡΑΔΟΣΙΑΚΟ, ΑΠΕΝΑΝΤΙ ΑΠΟ ΚΑΖΙΝΟ	146.700 €
120 ΤΜ	ΣΤΟΝ 1ο ΟΡΟΦΟ, ΜΕ 3 ΥΠΝΟΔΩΜΑΤΙΑ, 2 ΜΠΑΝΙΑ, ΣΤΗΝ ΚΑΠΟΔΙΣΤΡΙΟΥ	147.000 €
220 ΤΜ	ΙΣΟΓΕΙΟ ΜΕ ΚΗΠΟ ΚΑΙ ΓΚΑΡΑΖ ΣΤΟ ΡΟΔΙΝΙ	360.000 €

ΟΙΚΟΠΕΔΑ

412 ΤΜ	ΣΤΟΝ ΑΓ.ΝΙΚΟΛΑΟ, Σ.Δ.1,20	220.000 €
600 ΤΜ	ΣΤΗ ΣΥΜΗ, ΠΕΡΙΟΧΗ ΛΙΜΑΝΙΟΥ, ΠΑΝΩ ΣΤΟ ΚΥΜΑ	100.000 €
750 ΤΜ	ΣΤΟ ΓΕΝΝΑΔΙ, ΕΝΤΟΣ ΣΧΕΔΙΟΥ	18.000 €
2500 ΤΜ	ΣΤΟ ΓΕΝΝΑΔΙ, ΠΑΝΩ ΣΤΟ ΔΡΟΜΟ ΕΛΑΙΩΝΑΣ-ΦΟΥΡΝΑΚΙ	23.000 €
2600 ΤΜ	ΣΤΗΝ ΚΑΜΕΙΡΟ ΣΚΑΛΑ, ΠΑΝΩ ΣΤΟ ΚΥΜΑ, ΕΝΤΟΣ ΟΙΚΙΣΜΟΥ	85.000 €
3160 ΤΜ	ΣΤΟ ΓΕΝΝΑΔΙ, ΕΝΤΟΣ ΟΙΚΙΣΜΟΥ	100.000 €
3400 ΤΜ	ΣΤΟ ΓΕΝΝΑΔΙ, ΕΝΤΟΣ ΟΙΚΙΣΜΟΥ, ΜΕ ΘΕΑ	88.000 €
4075 ΤΜ	ΠΑΡΑΘΑΛΑΣΙΟ, Σ.Δ. 0,2 ΠΑΝΩ ΣΤΟ ΔΡΟΜΟ, ΣΤΗ ΛΕΡΟ	205.000 €
5400 ΤΜ	ΣΤΗΝ ΚΩ, ΣΕ ΕΞΟΧΙΚΗ ΤΟΠΟΘΕΣΙΑ ΠΕΡΙΟΧΗΣ ΨΑΛΙΔΙ	73.000 €
8000 ΤΜ	ΣΤΟ ΦΑΛΗΡΑΚΙ	230.000 €
8500 ΤΜ	& 6500 ΤΜ ΣΤΗΝ ΠΑΡΑΛΙΑ ΑΦΑΝΤΟΥ	Μέτρο/18 €
9000 ΤΜ	ΣΤΑ ΜΑΡΙΤΣΑ, ΕΝΤΟΣ ΖΩΝΗΣ	132.000 €
9760 ΤΜ	ΕΠΙ ΤΗΣ ΛΕΩΦ.ΡΟΔΟΥ-ΛΙΝΔΟΥ	560.000 €
20000 ΤΜ	ΠΑΝΩ ΣΤΟ ΚΥΜΑ, ΚΑΛΑΒΑΡΔΑ	880.000 €
20000 ΤΜ	ΣΤΟ ΠΛΗΜΜΥΡΙ, ΠΑΝΩ ΣΤΟ ΚΥΜΑ	470.000 €
25000 ΤΜ	ΣΤΑ ΚΑΛΑΒΑΡΔΑ	295.000 €
34000 ΤΜ	ΠΑΝΩ ΣΤΟ ΚΥΜΑ ΘΟΛΟΣ	611.000 €
98000 ΤΜ	ΣΤΟ ΤΣΑΙΡΙ, ΛΕΩΦ. ΤΣΑΙΡΙ - ΑΕΡΟΔΡΟΜΙΟ	1.300.000 €
115000ΤΜ	ΣΤΗΝ ΠΥΛΩΝΑ, ΟΙΚΟΠΕΔΙΚΗ ΕΚΤΑΣΗ ΜΕ ΦΑΝΤΑΣΤΙΚΗ ΘΕΑ ΣΤΗ ΘΑΛΑΣΣΑ	680.000 €

ΕΝΟΙΚΙΑΖΟΝΤΑΙ ΚΑΤΑΣΤΗΜΑΤΑ ΕΠΙΧΕΙΡΗΣΕΙΣ

34 ΤΜ	ΚΑΤΑΣΤΗΜΑ ΕΠΙ ΤΗΣ ΣΩΚΡΑΤΟΥΣ, ΠΑΛΙΑ ΠΟΛΗ	1.500 €
93 ΤΜ	ΚΑΤΑΣΤΗΜΑ ΣΤΗΝ ΟΔΟ ΚΑΠΟΔΙΣΤΡΙΟΥ	780 €
800 ΤΜ	ΚΑΤΑΣΤΗΜΑ ΣΤΗ ΘΟΛΟ	2.500 €
2000 ΤΜ	ΠΟΛΥΧΩΡΟΣ ΜΕ 350 ΤΜ ΚΤΙΣΜΕΝΟ ΧΩΡΟ ΚΑΦΕΤΕΡΙΑ & ΣΝΑΚ ΜΠΑΡ ΚΑΙ ΜΕ ΤΟΝ ΥΠΟΛΟΙΠΟ ΑΝΟΙΚΤΟ ΧΩΡΟ ΜΕ BEACH VOLLEY ΚΑΙ SOCCER (5x5), ΜΕ ΕΞΟΠΛΙΣΜΟ ΚΑΙ ΜΕΓΑΛΟ ΠΑΡΚΙΝΓΚ	2.500 €

ΕΝΟΙΚΙΑΖΟΝΤΑΙ ΚΑΤΟΙΚΙΕΣ

25 ΤΜ	ΓΚΑΡΣΟΝΙΕΡΑ ΣΕ ΡΕΤΙΡΕ, ΣΤΟ ΚΑΡΑΚΟΝΕΡΟ	230 €
60 ΤΜ	ΔΙΑΜΕΡΙΣΜΑ ΕΠΙΠΛΩΜΕΝΟ, ΣΤΑ ΤΡΙΑΝΤΑ	300 €
80 ΤΜ	ΔΙΑΜΕΡΙΣΜΑ ΣΤΟΝ 1ο ΟΡΟΦΟ, ΜΕ 2 ΥΠΝΟΔΩΜΑΤΙΑ ΠΛΗΡΩΣ ΕΞΟΠΛΙΣΜΕΝΗ ΚΟΥΖΙΝΑ ΣΤΟ ΜΑΝΔΡΑΚΙ	500 €
110 ΤΜ	ΔΙΑΜΕΡΙΣΜΑ ΙΣΟΓΕΙΟ ΝΕΟΚΛΑΣΙΚΟ ΣΤΟ ΚΕΝΤΡΟ ΤΗΣ ΠΟΛΗΣ	550 €
120 ΤΜ	ΕΠΙΠΛΩΜΕΝΟ ΔΙΑΜΕΡΙΣΜΑ ΣΤΟΝ 1ο ΟΡΟΦΟ ΜΕ 3 ΥΠΝΟΔΩΜΑΤΙΑ ΣΤΟ ΚΕΝΤΡΟ ΤΗΣ ΠΟΛΗΣ	700 €

ΑΚΙΝΗΤΑ ΑΘΗΝΩΝ

83 ΤΜ	ΔΙΑΜΕΡΙΣΜΑ - ΡΕΤΙΡΕ, ΣΤΟΝ 4ο ΟΡΟΦΟ, ΠΛ. ΚΥΨΕΛΗΣ	123.300 €
86 ΤΜ	ΔΙΑΜΕΡΙΣΜΑ ΣΤΟΝ 4ο ΟΡΟΦΟ, ΣΤΗΝ ΑΓ.ΠΑΡΑΣΚΕΥΗ, ΔΙΠΛΑ ΣΤΟ ΑΜΕΡΙΚΑΝΙΚΟ ΚΟΛΛΕΓΙΟ, ΜΕ 2 ΜΕΓΑΛΑ ΥΠΝΟΔΩΜΑΤΙΑ ΚΑΙ ΘΕΡΜΑΝΣΗ	150.000 €
112 ΤΜ	ΔΙΑΜΕΡΙΣΜΑ, ΑΝΑΚΑΙΝΙΣΜΕΝΟ, ΜΕ ΥΠΕΡΥΨΩΜΕΝΟ ΙΣΟΓΕΙΟ ΚΑΙ ΚΗΠΟ ΣΤΗΝ ΑΝΩ ΓΛΥΦΑΔΑ	170.000 €

ΧΠ076 **Χθές ήταν όνειρο .. Σήμερα πραγματικότητα!**
Design www.targetrodos.gr

TOP PROPERTIES

GEORGE & SAVAS PIPINOS
ΓΕΩΡΓΙΟΣ & ΣΑΒΒΑΣ ΠΙΠΙΝΟΣ
ΣΥΜΒΟΥΛΟΙ ΚΑΙ ΕΚΤΙΜΗΤΕΣ ΑΚΙΝΗΤΩΝ
REAL ESTATE AGENTS • MEMBER OF F.I.A.B.C.I.-NAEA-C.E.I.

Από το 1971

Email: gpipinos@otenet.gr URL: www.rhodes-top-properties.com and www.pipinos.gr



Η **"TOP PROPERTIES"** είναι ατομική επιχείρηση και ανήκει στους Γεώργιο και Σάββα Πιπίνο. Το γραφείο ασχολείται από το 1971 αποκλειστικά και μόνο με επενδύσεις και REAL ESTATE, στο νησί της Ρόδου και στην ευρύτερη περιοχή της Δωδεκανήσου.

ΑΠΕΥΘΥΝΟΜΑΣΤΕ: Στους **σοβαρούς, απαιτητικούς και επιλεκτικούς** επενδυτές-επιχειρηματίες, Έλληνες και ξένους που ενδιαφέρονται να κάνουν μια σοβαρή επένδυση προβολής στο νησί της Ρόδου.

ΠΡΟΣΦΕΡΟΥΜΕ: Α) Υπηρεσίες και πληροφορίες που γίνονται σε προσωπικό επίπεδο με εχεμύθεια, διακριτικότητα και σοβαρότητα.
Β) Μεγάλη γκάμα υψηλής ποιότητας, ακινήτων, όπως:1) Ξενοδοχεία Α' και Β' κατηγορίας των 600-500-350-300 κλινών, 2) Κεντρικά αστικά ακίνητα κατάλληλα για Τράπεζες-καταστήματα-γραφεία, 3) Παραλιακές εκτάσεις, κατάλληλες για τουριστικές επενδύσεις των 150.000-100.000-70.000-50.000-36.000 τ.μ. και 4) Διαμερίσματα και μεζονέτες προβολής, και 5) Αξιόλογες Παραθεριστικές κατοικίες.

ΣΤΟΧΟΣ ΜΑΣ ΕΙΝΑΙ: Να προσφέρουμε στο αγοραστικό μας κοινό υψηλής ποιότητας ακίνητα και ευκαιρίες στο νησί της Ρόδου. Η τριακονταετής και πλέον πείρα μας στον τομέα αυτό αποτελεί εγγύηση.

ΣΥΝΘΗΜΑ ΜΑΣ ΕΙΝΑΙ: Επενδύστε στη ΡΟΔΟ ΤΩΡΑ, σε ακίνητα που ΑΝΤΕΧΟΥΝ ΣΤΟ ΧΡΟΝΟ

Γεώργιος και Σάββας Πιπίνος
ΜΕΣΙΤΕΣ ΑΣΤΙΚΩΝ ΣΥΜΒΑΣΕΩΝ
Γιατί εμείς γνωρίζουμε καλύτερα!

Since 1971

TOP PROPERTIES is a father and son business. The senior, Mr George S. Pipinos, the founder of the office, has carved over the years a reputation for integrity and excellence in the world of Real Estate in the Dodecanese. The junior, Dr. Savas Pipinos, has returned from his studies in the UK to 'aid in his father´s footsteps.
AT TOP PROPERTIES we try hard to attract important and selective investors, high calibre businessmen/women and discerning professional people, both Greek and foreign, who wish to acquire substantial and valuable property on Rhodes.
We offer our expertise and advice privately, discreetly and in strict confidence.
We keep a comprehensive list of real estate of the highest specifications:
a. A' and B' class hotels (600, 500, 350, 300 beds capacity)
b. Centrally situated office buildings and other business premises.
c. Seaside land, ideal for development (hotels, holiday resorts, etc), of 150.000, 100.000, 70.000, 50.000, 36.000 square metres.
d. Villas, luxury apartments, detached, semi-detached and terraced houses.
e. Holiday and Retirement Homes.
Our aim is to give our clients the opportunity to acquire value for money, first class real estate on Rhodes. Our 30 and more years of experience is our warranty.
Our motto is Invest in Rhodes, Invest in property, It stands the test of time.

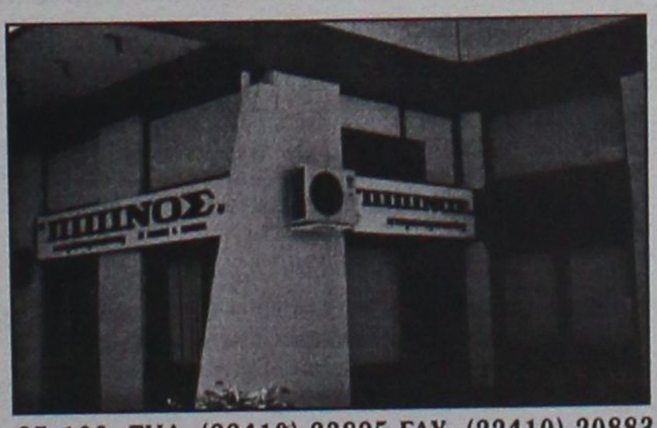

TOP PROPERTIES
George and Savas Pipinos
Because we know best

Προβάλλεται τα ακίνητά σας δωρεάν στο side Πιπίνος αγγελίες www.pipinos.gr

KENNENTY 38, ΡΟΔΟΣ, 85 100, ΤΗΛ. (22410) 23895,FAX: (22410) 20883
38 KENNEDY STR., RHODES, 85 100, TEL. (22410) 23895, FAX: (22410) 20883
U.K. Direct line: 08717115396 ΧΠ399

ενοικιασεις

συνέχεια από την προηγούμενη

ΕΝΟΙΚΙΑΖΕΤΑΙ επαγγελματικός χώρος 70 τ.μ. κατάλληλος για ιατρείο ή γραφείο επί της Μεγ. Κωνσταντίνου και Κωνστ. Παλαιολόγου (έναντι παλαιού ΙΚΑ). Πληρ. τηλ. 2241051888, 2241052016, 6938060340 MZT200720

ΕΝΟΙΚΙΑΖΕΤΑΙ ευρύχωρο **δυάρι** επιπλωμένο με κλιματισμό στις 7 Βαγιές. Πληρ. τηλ. 2241030740 MXP12639

ΕΝΟΙΚΙΑΖΕΤΑΙ γκαρσονιέρα επιπλωμένη ανεξάρτητη, χωρίς κοινόχρηστα αποτελούμενη από ένα υπνοδωμάτιο, κουζινοσαλοτραπεζαρία και μπάνιο. Είναι κοντά στο Πανεπιστήμιο σε κεντρικό σημείο της πόλης, κατάλληλη για φοιτητές, καθηγητές, στρατιωτικούς κ.λπ. Πληρ. τηλ. 2241077468, 6947953653 MZT200707

ΕΝΟΙΚΙΑΖΟΝΤΑΙ ξενοδοχειακά διαμερίσματα και **studios** στις "7 Βαγιές" με το μήνα σε συγκρότημα προσφάτως ανακαινισμένο, πλήρως εξοπλισμένο με τηλεόραση, τηλέφωνο, ηλιακό, κλιματισμό, ψύξη, θέρμανση, καθαριότητα 2 φορές την εβδομάδα από την καμαριέρα του ξενοδοχείου με πλήρη ρουχισμό και εξοπλισμό κουζίνας με χρήση της πισίνας, της πέργκολας και του σαλινού / bar του ξενοδοχείου κ.λπ. Πληρ. τηλ. 2241036830, 6932934562 MZT080718

ΕΝΟΙΚΙΑΖΟΝΤΑΙ στην Ιαλυσό νεόκτιστα δυάρια πλήρως επιπλωμένα. Πληρ. τηλ. (22410)94662, 91142, 6945594565 INT200703

ΕΝΟΙΚΙΑΖΕΤΑΙ διαμέρισμα 60 τ.μ. επί της οδού Φ. Φωτάρα 30 σε άριστη κατάσταση ανεξάρτητο με αυλή, με άνετους και λειτουργικούς χώρους, ως και έτερο όμοιο διαμέρισμα επιπλωμένο και με τα ίδια πλεονεκτήματα στην ίδια οικοδομή. Πληρ. τηλ. 2241026340 MZT190702

ΕΝΟΙΚΙΑΖΟΝΤΑΙ λουξ **διαμερίσματα** επιπλωμένα με air condition δίκλινα, τρίκλινα ή τετράκλινα με τον μήνα ή την ημέρα στην περιοχή Μητροπόλεως. ΕΝΟΙΚΙΑΖΟΝΤΑΙ **διαμερίσματα** επιπλωμένα ή όχι στην περιοχή Σγουρού κοντά στην περιοχή Φωνής της Αμερικής και μία **γκαρσονιέρα** επιπλωμένη με air condition. Πληρ. τηλ. 6977896444, 2241029452 MZT190727

ΕΝΟΙΚΙΑΖΟΝΤΑΙ διαμερίσματα δυάρια, καινούργια, πλήρως επιπλωμένα με εντοιχισμένη κουζίνα και φούρνο στην Ιξιά έναντι Μίρα Μάρε. Πληρ. τηλ. 6977656668, 2241075662 ΑΠΥ106

ΕΝΟΙΚΙΑΖΕΤΑΙ διαμέρισμα 37 τ.μ. στην περιοχή της Ανάληψης δίχωρο, επιπλωμένο, δίχως κοινόχρηστα, με ηλιακό, μηνιαίο μίσθωμα 300 ευρώ. Πληρ. μετά τις 3 μ.μ. στο τηλ. 6937681706 MZT190703

ΕΝΟΙΚΙΑΖΕΤΑΙ υπερυψωμένο δυάρι **διαμέρισμα** επιπλωμένο ή μη και ημιϋπόγειο δυάρι χωρίς έπιπλα, Δενδρινού και Χατζηαγγέλου γωνία κοντά στο Τεχνικό Λύκειο. Πληρ. τηλ. 2241063926 κιν. 6939329244 MZT190708

ΕΝΟΙΚΙΑΖΕΤΑΙ 4άρι, 3 υπν., 2 WC, ισόγειο υπερυψωμένο με πολύ μεγάλο κήπο, κεντρικό επί της Κων/νου Τσαλδάρη. Πληρ. τηλ. 6942872397 INT190718

ΕΝΟΙΚΙΑΖΕΤΑΙ στον ΠΕΙΡΑΙΑ διαμέρισμα με 2 υπνοδωμάτια, σαλόνι, κουζίνα, μπάνιο, χωλ, ανακαινισμένο, επιπλωμένο, με κεντρική θέρμανση, ιδανικό για φοιτητές σε ήσυχη και ασφαλή περιοχή 10 λεπτά από το Πανεπιστήμιο του Πειραιά, 30 λεπτά από τα ΤΕΙ Πειραιά. Πληρ. τηλ. 2241026071, 6972073176 MZT190720

ΕΝΟΙΚΙΑΖΕΤΑΙ επιπλωμένη **γκαρσονιέρα** στην Ιαλυσό, με TV πολυκουζινάκι, 250 ευρώ μηνιαίως στην τιμή συμπεριλαμβάνεται ηλεκτρικό και νερό. Πληρ. τηλ. 6944199122 INT190719

ΕΝΟΙΚΙΑΖΕΤΑΙ διαμέρισμα 3άρι καινούργιο, περιοχή Δασκάλων - Ηρωίδος Αναστασίας 30 (πίσω από "Ξενάκη") στον α' όροφο. Πληρ. τηλ. 6938715211 MZT180705

ΕΝΟΙΚΙΑΖΕΤΑΙ σπίτι στην Παλιά Πόλη διώροφο ή **πωλείται**. Αποκλείονται μεσίτες. Πληρ. τηλ. 2241063071 απογευματινές ώρες. MZT190705

ΕΝΟΙΚΙΑΖΕΤΑΙ διαμέρισμα τριάρι Σμύρνης 24, περιοχή Ροδίνι. Πληρ. τηλ. (22410)77016, 21930 MZT190712

ΕΝΟΙΚΙΑΖΟΝΤΑΙ ΠΛΗΡΩΣ ΕΠΙΠΛΩΜΕΝΑ ΔΙΑΜΕΡΙΣΜΑΤΑ ΣΤΟ ΚΕΝΤΡΟ ΤΗΣ ΡΟΔΟΥ. ΠΛΗΡ. ΤΗΛ. 2241039393 MAT2347

ΕΝΟΙΚΙΑΖΕΤΑΙ αποθήκη 200 τ.μ. υπερυψωμένη με τζαμαρία μπροστά, φως, τηλέφωνο, επί της Στ. Κωτιάδη και Κ. Υδραίου γωνία, κατάλληλη για οποιαδήποτε χρήση. Πληρ. τηλ. 2241047356, 6938938174 MZT150711

ΚΡΕΜΑΣΤΗ. ΕΝΟΙΚΙΑΖΟΝΤΑΙ καινούργια α) τριάρι με μεγάλη βεράντα, ντουλάπες και ντουλάπια από κερασιά με διπλά τζάμια και ρολά, β) δυάρι επιπλωμένο της ίδιας κατασκευής. Έχουν μεγάλο κήπο και δικό τους πάρκιν, βρίσκονται κοντά στα σχολεία και τη θάλασσα. Πληρ. τηλ. 2241094822, 6946671053 MZT180719

ΕΝΟΙΚΙΑΖΕΤΑΙ διαμέρισμα 90 τ.μ. επιπλωμένο στην προέκταση Αννης Μαρίας. Διαθέτει ηλιακό θερμοσίφωνα και συνδεδεμένο με αποχέτευση. Πληρ. τηλ. 2241020885 MZT180707

ΕΝΟΙΚΙΑΖΟΝΤΑΙ: α) **διαμέρισμα** β' ορόφου 90 τ.μ. με πλήρη επίπλωση και εντοιχισμένες ηλεκτρικές συσκευές, σε πάροδο της Τσαλδάρη κοντά στο S/M "ΜΑΡΙΝΟΠΟΥΛΟΣ", β) επιπλωμένα **στούντιο** στο ισόγειο της ίδιας οικοδομής και γ) επιπλωμένη **γκαρσονιέρα** στην Ιαλυσό 400 μ. από την παραλία στο ισόγειο καινούργιας οικοδομής με κήπο. Διαθέτει κλιματισμό και θέρμανση. Πληρ. τηλ. 2241090038, 6947942993 INT180716

ΕΝΟΙΚΙΑΖΕΤΑΙ επιπλωμένη γκαρσονιέρα επί της οδού Στεφάνου Καζούλη. Πληρ. τηλ. 2241074813 MZT150716

ΕΝΟΙΚΙΑΖΟΝΤΑΙ στην Κρεμαστή studio με το μήνα. Τιμές λογικές, αποκλείονται αλλοδαποί. Πληρ. τηλ. 2241091483. MZT160704

ΕΝΟΙΚΙΑΖΕΤΑΙ γκαρσονιέρα στην περιοχή Ανάληψη σε νεόκτιστη οικοδομή. Πληρ. τηλ. 2241064429 MZT180704

ΕΝΟΙΚΙΑΖΟΝΤΑΙ
στην Ιξιά στο Εμπορικό Κέντρο RHODESLAND
(ανάμεσα στο Mira - Mare και Avra Beach),
2 χώροι ισόγειοι.
Περίπου 37 τ.μ. ο ένας και 40 τ.μ. ο άλλος,
κατάλληλοι για γραφεία ή καταστήματα.
Πληρ. Δημ. Σουγκανίδης
τηλ. 6945417747, 2241095991
ΧΠΚΤΗ-001

ΓΙΑΝΝΗΣ ΝΙΚΟΛΙΔΑΚΗΣ
Μηχανολόγος-Μηχανικός
Γαλλίας 12-Ρόδος • τηλ. (22410)22291, 35103
ΠΩΛΟΥΝΤΑΙ
- Επί της οδού **Κων. Υδραίου** (πλησίον Ρόδου - Λίνδου) πολυτελή **διαμερίσματα** με απεριόριστη θέα, ιδιωτικούς χώρους parking και αποθήκες 90 τ.μ. και 126 τ.μ.
- Επί της οδού **Καθοπούλη** (Νιοχώρι) **αποθήκη** 222 τ.μ., **κατάστημα** 59 τ.μ. με πατάρι 15 τ.μ., **διαμερίσματα** από 45 τ.μ. έως 58 τ.μ.

ΧΠ2675

ΠΩΛΟΥΝΤΑΙ
Διαμερίσματα λουξ κατασκευής των 82 τ.μ. σε νεόκτιστη οικοδομή στ' Αφάντου.
ΖΗΤΟΥΝΤΑΙ
Οικόπεδα για αντιπαροχή ή ανταλλαγή
ΑΝΑΛΑΜΒΑΝΟΥΜΕ
Ιδιωτικά έργα πάσης φύσεως οικοδομικών εργασιών:-μπετά-κτισίματα-σοβάδες-πλακάκια κ.λπ.
ΧΑΤΖΗΜΙΧΑΛΗΣ ΚΩΝΣΤΑΝΤΙΝΟΣ
ΔΟΜΙΚΟΣ ΕΡΓΟΛΑΒΟΣ ΔΗΜΟΣΙΩΝ και ΙΔΙΩΤΙΚΩΝ ΕΡΓΩΝ
ΚΑΤΑΣΚΕΥΕΣ-ΠΩΛΗΣΕΙΣ-ΑΝΤΙΠΑΡΟΧΕΣ
Τηλ. 2241021834, 6937080125, 6974198504
MZT220612

ΕΝΟΙΚΙΑΖΕΤΑΙ
στην προέκταση Εθνικής Αντίστασης (πρώην Αννης Μαρίας)
οικοδομή ισόγειος 220 τ.μ. γωνιακή με πάρκιν
προκήπιο κατάλληλο για οποιανδήποτε επαγγελματική
και εμπορική χρήση (Τράπεζες - Ασφαλιστικές Εταιρίες -
Γυμναστήρια - Φροντιστήρια κ.λπ.)
Πληρ. κ. Ανέστη τηλ. 6947047651
ΜΧΠ1659

ΕΜΜΑΝΟΥΗΛ ΚΡΑΝΙΔΗΣ
ΟΙΚΟΝΟΜΟΛΟΓΟΣ
ΜΕΣΙΤΗΣ ΑΣΤΙΚΩΝ ΣΥΜΒΑΣΕΩΝ
ΕΝΟΙΚΙΑΖΟΝΤΑΙ
1. **ΕΝΟΙΚΙΑΖΕΤΑΙ** επί της οδού Κορδικτώνος 2άρι διαμέρισμα 50 τ.μ. μίσθωμα 350 ευρώ το μήνα
2. **ΕΝΟΙΚΙΑΖΕΤΑΙ** στο Ροδίνι 2άρι διαμέρισμα ισόγειο 50 τ.μ. καινούργιο με θέρμανση
3. **ΕΝΟΙΚΙΑΖΕΤΑΙ** στους Δασκάλους 2άρι διαμέρισμα 50 τ.μ. μίσθωμα 450 ευρώ το μήνα
4. **ΕΝΟΙΚΙΑΖΕΤΑΙ** στην Ιαλυσό 2άρι διαμέρισμα 50 τ.μ. μίσθωμα 280 ευρώ το μήνα.
5. **ΕΝΟΙΚΙΑΖΕΤΑΙ** στο Ροδίνι 4άρι διαμέρισμα καινούργιο γ' ορόφου
6. **ΕΝΟΙΚΙΑΖΕΤΑΙ ή ΠΩΛΕΙΤΑΙ** εστιατόριο στα Κολύμπια πλήρως εξοπλισμένο με καλή πελατίεα
7. **ΕΝΟΙΚΙΑΖΕΤΑΙ** στα 100 Μαγαζιά κατάστημα 36 τ.μ. (επισκέψιμος χώρος) και 15 τ.μ. πατάρι για σοβαρούς επιχειρηματίες
8. **ΕΝΟΙΚΙΑΖΕΤΑΙ** 1.500 τ.μ. κτίριο στο Φαληράκι με πισίνα, για εστιατόριο, νυχερινό κέντρο, bar.
9. **ΕΝΟΙΚΙΑΖΕΤΑΙ** κεντρική επιχείρηση - εστιατόριο στα 100 μαγαζιά
10. **ΕΝΟΙΚΙΑΖΕΤΑΙ** κεντρικό εστιατόριο στη Ρόδο.

Πληρ. Εμμ. Κρανίδης & Συνεργάτης
τηλ. 2241027082-6944347405, 6942010248
2ος όροφος
email: info@kranidis.gr
www. kranidis.gr
Αμερικής 50, Ρόδος
ΧΠ092

ευσταθίου
ΕΥΡΩΚΤΗΜΑΤΙΚΗ
ΚΤΗΜΑΤΟΜΕΣΙΤΙΚΟ ΓΡΑΦΕΙΟ
Εθν. Αντιστάσεως 83
Τηλ.: 22410 73819, 74917 • Κιν.: 6946 103929
Fax: 22410 38641 • e-mail: info@eurokdimatiki.gr
ΜΙΣΘΩΣΕΙΣ ΚΑΤΟΙΚΙΩΝ
- **Μονοκατοικία** 160 τ.μ. στα Κοσκινού νεόδμητη (3) τριών υπνοδωματίων, πολυτελούς κατασκευής, με κήπο, μεγάλες βεράντες, ηλιακό θερμοσίφωνα, σαλόνι, κουζίνα, δύο μπάνια, αποθήκη. Μηνιαίο μίσθωμα 790 ευρώ.
- **Διαμέρισμα** 105 τ.μ. ισόγειο κοντά στην Εθνικής Αντιστάσεως με (2) δύο υπνοδωμάτια, σαλόνι, κουζίνα, κεντρική αυτόνομη θέρμανση, Μηνιαίο μίσθωμα 450 ευρώ.
- **Διαμέρισμα** 77 τ.μ. επί της οδού Καναδά, σε νεόδμητη οικοδομή αποτελείται από σαλόνι, κουζίνα, 2 υπνοδωμάτια, μπάνιο, διαθέτει κεντρική αυτόνομη θέρμανση, ηλιακό θερμοσίφωνο, γρανίτες δάπεδα. Μηνιαίο μίσθωμα 450 ευρώ.
- **Διαμέρισμα** 50 τ.μ. στο Καρακόνερο ισόγειο αποτελείται από σαλόνι, κουζίνα, (2) δύο υπνοδμάτια, μπάνιο. Μηνιαίο μίσθωμα 300 ευρώ.
- **Διαμέρισμα** 60 τ.μ. στο Καρακόνερο σε νεόδμητη οικοδομή. Αποτελείται από σαλόνι, κουζίνα, ένα υπνοδωμάτιο, μπάνιο. Διαθέτει κεντρική αυτόνομη θέρμανση και ηλιακό θερμοσίφωνα. Μηνιαίο μίσθωμα 400 ευρώ.
- **Διαμέρισμα** 105 τ.μ. περιοχή Βενετόκλειο σχολείο, α' ορόφου, με (3) τρία υπνοδωμάτια, σαλόνι, κουζίνα, σε άριστη κατάσταση. Μηνιαίο μίσθωμα 450 ευρώ.
- **Διαμέρισμα** 78 τ.μ. στην Ιξιά περιοχή S/M "Πάππου" με (2) δύο υπνοδωμάτια, σαλόνι, κουζίνα σε άριστη κατάσταση. Μηνιαίο μίσθωμα 290 ευρώ.
- **Διαμέρισμα** 110 τ.μ. με δύο υπνοδωμάτια β' ορόφου, στην Ανάληψη, με καταπληκτική θέα, σαλόνι, κουζίνα. Μηνιαίο μίσθωμα 450 ευρώ.
- **Διαμέρισμα** 119 τ.μ. επί της Παύλου Μελά, ,ε (3) τρία υπνοδωμάτια, σαλόνι, κουζίνα, κήπο, κεντρική θέρμανση. Μηνιαίο μίσθωμα 460 ευρώ.
- **Διαμέρισμα** 50 τ.μ. ισόγειο, στην Παστίδα, σε νεόδμητη οικοδομή, μερικώς επιπλωμένο (ηλεκτρικές συσκευές), με αυτόνομη θέρμανση και πάρκινγκ, κήπο. Μηνιαίο μίσθωμα 300 ευρώ.
- **Μονοκατοικία** 145 τ.μ. στην Αρχάγγελο με (3) τρία υπνοδωμάτια, σαλόνι, κουζίνα, πάρκινγκ, πάνω στον κεντρικό δρόμο. Μηνιαίο μίσθωμα 550 ευρώ.
- **Μονοκατοικία** 140 τ.μ. στο Τσαΐρι εντός οικοπέδου 4.000 τ.μ. αποτελείται από δύο (2) υπνοδωμάτια, σαλόνι, κουζίνα, μπάνιο, διαθέτει κεντρική θέρμανση, ηλιακό θερμοσίφωνα, αυλή, κήπο, πάρκινγκ. Μηνιαίο μίσθωμα 750 ευρώ
- **Μονοκατοικία** 175 τ.μ. εντός της πόλης αποτελείται από τρία (3) υπνοδωμάτια, γραφείο, σαλόνι, κουζίνα, αποθήκη, διαθέτει θέρμανση με θερμοπομπούς και ηλιακό θερμοσίφωνα. Μηνιαίο μίσθωμα 750 ευρώ.
- **Γκαρσονιέρα** 40 τ.μ. επί της Ιερού Λόχου στην Ιαλυσό, α' ορόφου, σε νεόδμητη οικοδομή. Μηνιαίο μίσθωμα 220 ευρώ
- **Γκαρσονιέρες** 40 τ.μ., πλήρως επιπλωμένες πολυτελούς κατασκευής στο Φαληράκι Μηνιαίο μίσθωμα 240 ευρώ.
- **Γκαρσονιέρες-studios** στη Ιξιά πλήρως επιπλώμενα με μηνιαίο μίσθωμα 300 και 275 ευρώ αντίστοιχα.
- **Studios** πλήρως επιπλωμένο με καινούργιο εξοπλισμό στην Ανάληψη. Μηνιαίο μίσθωμα από 220 ευρώ συμπεριλαμβάνονται οι καταναλώσεις σε νερό και ηλεκτρικό.
- **Studios** πλήρως επιπλωμένα στις Καλυθιές, κοντά στην Εθνική οδό Ρόδου-Λίνδου. Μηνιαίο μίσθωμα 230 ευρώ.
- **Studios** πλήρως επιπλωμένα επί της Ρόδου-Λίνδου. Μηνιαίο μίσθωμα 280 ευρώ.
- **Studios** στα Κοσκινού πλήρως επιπλωμένες με μεγάλη αυλή με γκαζόν με πανοραμική θέα. Μηνιαίο μίσθωμα 200 ευρώ.

ΧΠ401/2029

ΕΝΟΙΚΙΑΣΕΙΣ

συνέχεια από την προηγούμενη

ΕΝΟΙΚΙΑΖΕΤΑΙ διαμέρισμα διαμπερές, τριάρι, στον 2ο όροφο, περιοχή Αγίου Ιωάννου, Αντισμηνάρχου και Βολονάκη 6. Πληρ. από 09.00-13.00, τηλ. 2241023573 και κιν. 6973322809 MZT180703

ΕΝΟΙΚΙΑΖΟΝΤΑΙ δυάρια με αυλή ισόγεια, επιπλωμένα στην Ιξιά, Ιαλυσού, 700 μέτρα από την παραλία, σε μικρή οικοδομή (κοντά στον φούρνο του Καραβόλια). Πληρ. τηλ. 2241023544 ή 6974447253. MAT2327

ΕΝΟΙΚΙΑΖΕΤΑΙ καινούργιο ισόγειο δυάρι **διαμέρισμα** 43 τ.μ. με αυλή, στο Ροδίνι, και επί της οδού Αμστερνταμ, αποτελούμενο από ένα υπνοδωμάτιο με εντοιχισμένη ντουλάπα από τοίχο σε τοίχο, σαλόνι με κουζίνα μαζί, και μπάνιο. Εχει ψυγείο και ηλεκτρική κουζίνα με φούρνο, γερμανικά κουφώματα ανακλινόμενα, με διπλά τζάμια, και άνετο πάρκινγκ. Δεν έχει κοινόχρηστα. Πληρ.τηλ. 2241030883 MZT150704

ΕΝΟΙΚΙΑΖΕΤΑΙ επιπλωμένη εξοχική κατοικία 50 τ.μ. επί της Ρόδου-Λίνδου έξω από το χωριό Αφάντου με air contition και κήπο. Πληρ. τηλ. 6938070160. MZT160701

ΕΝΟΙΚΙΑΖΕΤΑΙ οικία με αγροτεμάχιο 2.150 τ.μ., διά επαγγελματική χρήση επί της Λεωφόρου Ηρακλειδών, περιοχής Ιξιάς. Δεκτές μόνο σοβαρές προτάσεις. Πληρ. Φωκίων Ν. Καραβοκυρός, τηλ. 2241024592, 29522 MZT140719

ΕΝΟΙΚΙΑΖΕΤΑΙ α) στη Ρόδο, οδό Παναγούλη- Κοδριγκτώνος **τριάρι διαμέρισμα** 1ου ορόφου, ήσυχο, ευάερο, ευήλιο, με βεράντες, επιπλωμένο και εξοπλισμένο με καινούργιο ψυγείο και πλυντήριο ρούχων. Συνδεδεμένο με κεντρικό αγωγό αποχέτευσης και με λίγα κοινόχρηστα (περί τα 30 ευρώ το τρίμηνο), β) στην Ιξιά Ρόδου, στην περιοχή Μίρα Μάρε, εντός κήπου, μικρή **ανεξάρτητη κατοικία**, αποτελούμενη από ένα υπνοδωμάτιο, WC, χωλ-κουζίνα, επιπλωμένη και εξοπλισμένη με ψυγείο, κουζίνα, ηλιακό θερμοσίφωνα, χωρίς έξοδα αποχέτευσης. Πληρ. τηλ. 6942622641, 2241090683, 2241076236 MZT150701

ΕΝΟΙΚΙΑΖΕΤΑΙ διαμέρισμα με ένα υπνοδωμάτιο, κουζίνα, σαλόνι, βοηθητικούς χώρους στο Ροδίνι. Πληρ. τηλ. 2241035493, 6932495276 MXP12626

ΕΝΟΙΚΙΑΖΕΤΑΙ γκαρσονιέρα επιπλωμένη με κλιματισμό Αγίας Αναστασίας 22, κατάλληλη για φοιτητές. Πληρ. τηλ. 6945579689, 2241029025 MZT150705

ΕΝΟΙΚΙΑΖΕΤΑΙ διαμέρισμα δυάρι, επιπλωμένο επί της οδού Αγίας Σοφίας 31 (πλησίον του Πανεπιστημίου), διαθέτει και κεντρική θέρμανση. Πληρ. τηλ. 2241029615, 6932665080 MZT150703

ΕΝΟΙΚΙΑΖΕΤΑΙ διαμέρισμα β' ορόφου πολυκατοικίας 2,5άρι με ηλιακό θερμοσίφωνα, χωρίς κοινόχρηστα, περιοχή Αγ. Νικολάου. Πληρ.τηλ. 2241063163, 6948062317 MZT150712

ΕΝΟΙΚΙΑΖΕΤΑΙ μεζονέτα ανεξάρτητη, σαλόνι, κουζίνα στο ισόγειο, 2 υπνοδωάτια μεγάλα, WC στον α' όροφο. Μπροστά και πίσω αυλή. Πληρ. τηλ. 6932107319 MZT140713

ΕΝΟΙΚΙΑΖΕΤΑΙ στην περιοχή Ιξιά "Τρεις" μέσα σε μεγάλο καταπράσινο κήπο, καινούργια, πλήρως επιπλωμένη **γκαρσονιέρα** στον α' όροφο, με τηλέφωνο, θέρμανση, ηλιακό και ηλεκτρικό θερμοσίφωνα, αερόθερμο μπάνιο, ανεμιστήρα οροφής, σίτες και ρολά στα παράθυρα, βεράντα και πάρκιν. Πληρ. τηλ. 2241092714 INT140717

ΕΝΟΙΚΙΑΖΟΝΤΑΙ studios σε ωραία περιοχή στο Φαληράκι μονόχωρα ή δίχωρα, με τον μήνα ή την ημέρα πλήρως επιπλωμένα. Διαθέτουν ψυγείο, πολυκουζινάκι, A/C, παροχή TV, κή πο με γκαζόν και άνετο πάρκιν. Μηνιαίο μίσθωμα 160 ευρώ στην τιμή περιλαμβάνεται και το νερό. Πληρ. τηλ. 6946572311 κ. Μανόλη MZT140712

ΕΝΟΙΚΙΑΖΕΤΑΙ 3άρι **διαμέρισμα** με 2 υπνοδωμάτια, σαλόνι, κουζίνα, μπάνιο, στον α' όροφο, οδός Σωτήρος 62 γ (Ακτίδος) Ιξιά Ρόδου. Πληρ. τηλ. 2241026050, 6974936666 MZT140709

ΕΝΟΙΚΙΑΖΟΝΤΑΙ 2 τεσσάρια **διαμερίσματα** 110 τ.μ. αποτελούμενα από 3 υπνοδωμάτια, μεγάλο σαλόνι, κουζίνα, WC, χωλ, ευάερα και ευήλια στο β' όροφο μικρής πολυκατοικίας επί της Μ. Λάμπρου 6 στην περιοχή Ανάληψη. Πληρ. τηλ. 2241067107, 6944883688 MZT130713

ΕΝΟΙΚΙΑΖΟΝΤΑΙ α) **μονοκατοικία** διώροφη 65 τ.μ. σύνολο, ανακαινισμένη 2002, επιπλωμένη, 1 υπνοδωμάτιο, 2 WC, πολυκουζινάκι, μικρή αυλή και μπαλκόνι, παραδοσιακού χαρακτήρα, 270 ευρώ/μήνα, β) καινούργιες επιπλωμένες **γκαρσονιέρες** 40 τ.μ., με ξεχωριστό WC, πολυκουζινάκι, χωρίς κοινόχρηστα και νερό, 180 ευρώ/μήνα στο Παραδείσι. Πληρ. τηλ. 6972943946 MZT130705

ΕΝΟΙΚΙΑΖΕΤΑΙ διαμέρισμα τριάρι, επιπλωένο, πίσω από το Πανεπιστήμιο Αιγαίου επί της Χειμάρρας, με εντοιχισμένη κουζίνα, όλα τα ηλεκτρικά είδη, ηλιακός, αυτόνομη θέρμανση. Πληρ. τηλ. 6974936042 MZT140708

ΣΑΒΒΑΪΔΗΣ & Συνεργάτες

Μεσίτες & Σύμβουλοι Ακινήτων



ΠΩΛΗΣΕΙΣ

Το γραφείο μας διαθέτει σε αποκλειστικότητα δεκάδες επιλεγμένα ακίνητα

- Διαμέρισμα-Μονοκατοικίες-Μεζονέτες
- Οικόπεδα-Αγροτεμάχια
- Κεντρικά Καταστήματα - Γραφεία - Αυτοτελή Κτίρια
- Ξενοδοχειακές Μονάδες

Η προώθηση και προβολή των ακινήτων σας επιτυγχάνεται με σειρά συστηματικών δράσεων που περιλαμβάνουν

- Συμμετοχή σε εκθέσεις ακινήτων του εξωτερικού
- Διαφήμιση σε εφημερίδες και περιοδικά του κλάδου.
- Υποκαταστήματα σε κεντρικά σημεία της Ρόδου
- Συνεργασία με μεσιτικά γραφεία της Ελλάδας και του εξωτερικού

ΕΚΤΙΜΗΣΕΙΣ

Σε συνεργασία με διεθνή γραφεία συμβούλων ακίνητης περιουσίας και με βάση τα αυστηρά πρότυπα και την μεθολογία του Βρετανικού Ινστιτούτου Ορκωτών Πραγματογνόμων και Εκτιμητών (Royal Institution of Charteted Surveyors) αναλαμβάνουμε εκτιμήσεις ακίνητης περιουσίας.

Προεκτιμήσεις ακινήτων αυθημερόν ΔΩΡΕΑΝ
τηλ 22410-26281 22410-78660 22410-78661



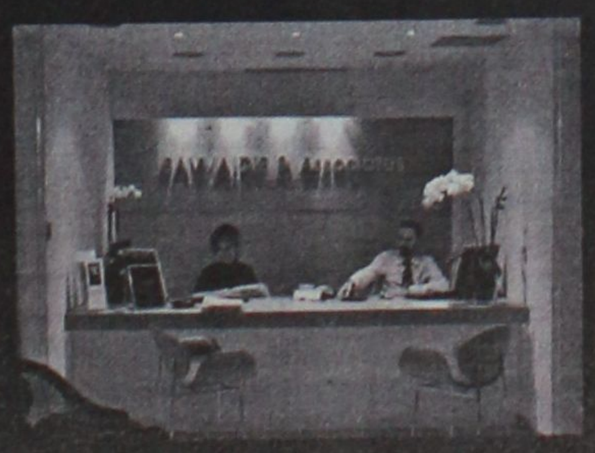

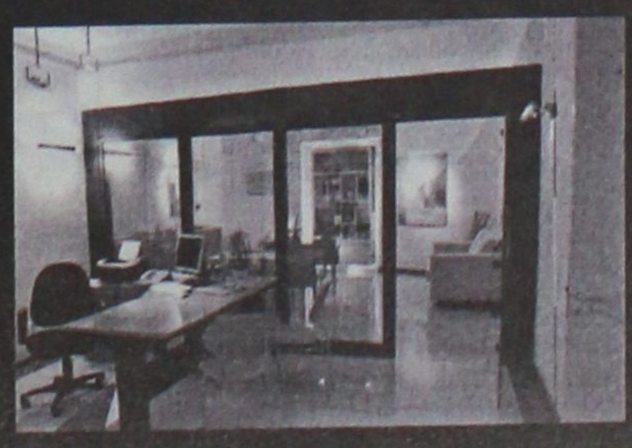

Γρ. Λαμπράκη 14 & Αμερικής, Ρόδος
τηλ: 22410 26281, Φαξ: 22410 34663 e-mail info@savvaidis.gr

ΣΑΒΒΑΪΔΗΣ & Συνεργάτες
Μεσίτες & Σύμβουλοι Ακινήτων

XT6659

ΕΝΟΙΚΙΑΣΕΙΣ

συνέχεια από την προηγούμενη

ΕΝΟΙΚΙΑΖΕΤΑΙ ισόγειο υπερυψωμένο **διαμέρισμα** επιπλωμένο 60 τ.μ. στην Βενετοκλέων 71, πλησίον σινεμά ΜΕΤΡΟΠΟΛ. Πληρ. τηλ. 2241073807, 6947429235 MZT130714

ΕΝΟΙΚΙΑΖΕΤΑΙ μονοκατοικία με αυλή στην πλατεία Αγ. Νικολάου. Πληρ. τηλ. 6946423483 ώρες 9.00-15.00 MZT130707

ΕΝΟΙΚΙΑΖΕΤΑΙ διαμέρισμα 125 τ.μ. τρία υπνοδωμάτια με ντουλάπες, σαλόνι, μεγάλη κουζίνα. Είναι στον 1ο όροφο και όλα τα δωμάτια έχουν μπαλκόνια. Στην οδό Αλικαρνασού (παράλληλα Ατταβύρου). Πληρ. τηλ. 6945252728 ώρες 8.00-12.00 και 18.00-22.00 MZT130716

ΕΝΟΙΚΙΑΖΕΤΑΙ (για πρώτη φορά) νεόκτιστο λουξ **διαμέρισμα** 70 τ.μ. στα Κοσκινού με δύο υπνοδωμάτια, ενιαίος χώρος κουζίνα-σαλόνι, μπάνιο. Διαθέτει δάπεδο από γρανίτη, εντοιχισμένη κουζίνα, ντουλάπες με μηχανισμό, ηλιακό θερμοσίφωνο, σίτες και μεγάλο αύλειο χώρο. Πληρ. τηλ. 2241069576, 6944647265 MOO111

ΕΝΟΙΚΙΑΖΕΤΑΙ ισόγειο **διαμέρισμα** μονοκατοικίας ενός υπνοδωματίου, μπάνιο, ενιαίος χώρος κουζίνας σαλονιού, με εντοιχισμένη κουζίνα, διπλά τζάμια, σίτες, ρολά, θέρμανση-ψύξη, επιπλωμένο με θέση πάρκιν σε ήσυχη περιοχή στην Κρεμαστή. Πληρ. τηλ. 2241094730, 6945949915 INT140710

ΕΝΟΙΚΙΑΖΕΤΑΙ τριάρι **διαμέρισμα** (δύο υπνοδωμάτια, με ντουλάπες, σαλόνι, κουζίνα, ενιαίος χώρος, ηλιακός, θερμοσίφωνας) στον 1ο όροφο, επί της οδού Αλεξ/πολης αριθμ. 7, στην Ανάληψη, πλατεία Θράκης. Πληρ. τηλ. 2244022491, 6973364565 MZT140702

ΕΝΟΙΚΙΑΖΕΤΑΙ οικία εκ 4 κυρίων δωματίων ήτοι: 3 υπνοδωμάτια, με εντοιχισμένες ντουλάπες, 1 μεγάλο σαλόνι, χωλ, κουζίνα και μπάνιο. Το σπίτι περιβάλλεται από 3 μεγάλες βεράντες και έχει ξεχωριστή είσοδο. Η οικία βρίσεκται επί της οδού Φιελλήνων 30, συνοικία Αγίου Φραγκίσκου στο πάρκο. Πληρ. τηλ. 2241024754 MZT120728

ΕΝΟΙΚΙΑΖΕΤΑΙ καινούργιο **διαμέρισμα** δύο δωματίων με θέρμανση επί της οδού Καμείρου, πλησίον Σούπερ μάρκετ "ΣΠΑΝΟΣ". Πληρ. τηλ. 2241061881 MZT130724

ΕΝΟΙΚΙΑΖΕΤΑΙ διαμέρισμα δυάρι στην Κρεμαστή. Πληρ. τηλ. 2241091305 INT130719

ΕΝΟΙΚΙΑΖΕΤΑΙ γκαρσονιέρα με δύο μεγάλα δωμάτια, μαγειρείο, μπάνιο, πλήρως επιπλωμένα στην οδό Αλικαρνασού (παράλληλα Ατταβύρου). Πληρ. ώρες 8.00-12.00 και 18.00-22.00 τηλ. 6945252728 MZT130717

ΕΝΟΙΚΙΑΖΕΤΑΙ α) στο Ανω Ροδίνι **οροφοδιαμέρισμα** 110 τ.μ. πολυτελές, νεόκτιστο και με απέρνατι θέα. β) **διαμέρισμα** 50 τ.μ. στο Ροδίνι Πληρ. τηλ. 6945063055 MZT120731

ΣΤΗΝ ΚΡΕΜΑΣΤΗ. ΕΝΟΙΚΙΑΖΟΝΤΑΙ στούντιος επιπλωμένα με δικό τους μπάνιο και βεράντα 150 ευρώ μηνιαίως. Πληρ. τηλ. 2241061022, 6946265659 INT120722

ΕΝΟΙΚΙΑΖΕΤΑΙ γκαρσονιέρα καινούργια επιπλωμένη σε ήσυχη περιοχή της Ρόδου με ψυγείο, ηλεκτρική κουζίνα, A/C, θέρμανση, διπλό κρεβάτι, μεγάλες ντουλάπες, καρτοτηλέφωνο, τηλεόραση, άνετο πάρκιν, και όλο το νοικοκυριό του σπιτιού. Επίσης θα έχω στην ίδια κατηγορία **γκαρσονιέρες** σε όλο το μήνα Ιούλιο και μέχρι τέλος Αυγούστου. Προτιμούνται στρατιωτικοί, εκπαιδευτικοί, αστυνομικοί ή εργένηδες. Αποκλείονται οι αλλοδαποί. Πληρ. τηλ. 2241065122, 6946278872 MZT110730

ΕΝΟΙΚΙΑΖΕΤΑΙ στην Κρεμαστή σε καινούργια διόροφη οικοδομή **διαμέρισμα** 60 τ.μ., αποτελούμενο από ένα μεγάλο υπνοδωμάτιο, ενιαίος χώρος σαλόνι-κουζίνα, μεγάλη βεράντα, πάρκιν. Πληρ. τηλ. 6976687817 MXP12619

ΕΝΟΙΚΙΑΖΕΤΑΙ διαμέρισμα 90 τ.μ. επίτης λεωφόρου Κρεμαστής-Μαριτσών. Πληρ. τηλ. 2241068436, 6977838323 MXP12622

ΕΝΟΙΚΙΑΖΕΤΑΙ επιπλωμένη **γκαρσονιέρα** επί της Βενετοκλέων 1. Πληρ. τηλ. 2241074775 κ. Ιωάννα INT120707

ΕΝΟΙΚΙΑΖΕΤΑΙ γκαρσονιέρα επιπλωμένη επί της οδού Αγ. Νικολάου και Μιχ. Βολονάκη. Πληρ. τηλ. (22410)36268, 66143 MZT110715

ΕΝΟΙΚΙΑΖΟΝΤΑΙ 2 ολοκαίνουργιες μεζονέτες 155 τ.μ. με δικό τους κήπο, parking για 2 αυτοκίνητα, κοντά στην παραλία Ιαλυσού. Αποτελούνται από 3 υπνοδωμάτια, 2 μπάνια, 1 WC, μεγάλη κουζίνα, καθιστικό, σαλόνι και μεγάλες βεράντες. Τιμή έκαστης 800 ευρώ το μήνα. Πληρ. τηλ. 6945447143 ώρες 08.00-16.00 κ. Νίκο MZT110705

Σε σύγχρονο βιοτεχνικό συγκρότημα **ΕΝΟΙΚΙΑΖΕΤΑΙ χώρος** για αποθήκη ή εργαστήριο 83,80 τ.μ. σε κεντρικό δρόμο (Ασγούρου). Διαθέτει πάρκιν, φως, νερό, ράμπα και απόβαθρο για την φορτοεκφόρτωση με κλαρκ. Πληρ. τηλ. 2241068360 και 6945380404 MZT080703

ΕΝΟΙΚΙΑΖΕΤΑΙ γκαρσονιέρα επιπλωμένη με κεντρική θέρμανση στην περιοχή Καρακόνερο, Τελχινών 9. Πληρ.τηλ. 2241030724, 6947706309 MZT110720

ΕΝΟΙΚΙΑΖΟΝΤΑΙ επί της Κοδριγκτώνος (πολύ κοντά στην Παλιά Πόλη και Στάδιο Διαγόρας) **επιπλωμένα διαμερίσματα** για παραθερισμό (1-2 μήνες) ή και για ολιγοήμερη παραμονή. Πληρ. τηλ. 22410 31756. INT300609

ΕΝΟΙΚΙΑΖΕΤΑΙ γραφείο 50 τ.μ. με δύο χώρους και WC καινούργιο στο β' όροφο με ασανσέρ στον πεζόδρομο της οδού Καρπάθου με μηνιαίο μίσθωμα 380 ευρώ. Πληρ. τηλ. 6944790696 κ. Δανέζης MAT2290

ΕΝΟΙΚΙΑΖΕΤΑΙ διαμέρισμα ανεξάρτητο, γωνιακό 120 τ.μ. στην οδό Δαμασκηνού 93 (πλ. Αγίου Νικολάου) με τρία υπνοδωμάτια, σαλοτραπεζαρία, χωλ, κουζίνα, 2 μπάνια, βοηθητικό χώρο και αυλή, σε καλή κατάσταση, κατάλληλο και για επαγγελματικό χώρο. Πληρ. τηλ. 2241090117, 96256, 24868 MZT070713

ΕΝΟΙΚΙΑΖΕΤΑΙ διαμέρισμα για επαγγελματική στέγη επί της οδού Πίνδου 4, 1ος όροφος, 102 τ.μ. Πληρ. τηλ. 2102626130 και 6944910496 κ. Θαμνίδου-Μαρούλα MAT2256

ΕΝΟΙΚΙΑΖΕΤΑΙ ΔΙΩΡΟΦΟ ΚΑΤΑΣΤΗΜΑ ΕΠΙ ΤΗΣ ΟΔΟΥ ΜΑΝΔΗΛΑΡΑ 33 ΑΠΕΝΑΝΤΙ ΑΠΟ ΤΟΝ ΚΟΥΚΟ (ΝΙΟΧΩΡΙΟΥ) ΓΙΑ ΟΠΟΙΑΔΗΠΟΤΕ ΕΠΑΓΓΕΛΜΑΤΙΚΗ ΧΡΗΣΗ. ΠΛΗΡ. ΤΗΛ. 6944725253, 6944545407 INT050710

ΜΑΘΙΟΣ Δ. & Μ. Ο.Ε.

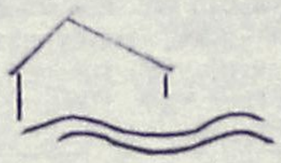

D & M homes

ΑΓΟΡΕΣ ΟΙΚΟΠΕΔΩΝ - ΠΩΛΗΣΕΙΣ ΚΑΤΟΙΚΙΩΝ

Αναλαμβάνουμε τη διεκπεραίωση του δικού σας ακινήτου

.... Με τους καλύτερους όρους της αγοράς

1) Διώροφες **μονοκατοικίες** λουξ κατασκευής των 120 τ.μ. με 330 τ.μ. οικόπεδο σε ονειρεμένη τοποθεσία, περιοχή Ανοιξη, υπό κατασκευή.
2) **Μεζονέτες** λουξ κατασκευής των 140 τ.μ. σε 330 τ.μ. οικόπεδο με φανταστική θέα, περιοχή Κοκκερου - Κοσκινού, υπό κατασκευή
3) **Διαμερίσματα** των 130 τ.μ. -120 τ.μ.-110 τ.μ. στα Κοσκινού
4) **Οικόπεδο** 4.200 τ.μ. στο Τσαίρι
5) **Μονοκατοικία** υπερλούξ κατασκευής με 1000 τ.μ. οικόπεδο (μόνο σοβαρές προτάσεις).

ΜΕΖΟΝΕΤΕΣ
- **ΠΑΣΤΙΔΑ** 125 τ.μ. σε 300 τ.μ. οικόπεδο
- **ΑΦΑΝΤΟΥ:** 200 τ.μ. σε 400 τ.μ. οικόπεδο

ΕΞΟΧΙΚΕΣ ΚΑΤΟΙΚΙΕΣ
ΚΑΛΑΘΟΣ, ΚΙΟΤΑΡΙ, ΛΑΧΑΝΙΑ

Με επιπελείο έμπειρων συνεργατών η εταιρία μας σας παρέχει την καλύτερη δική σας εξυπηρέτηση.
Αναλαμβάνουμε να διεκπεραιώσουμε τη διαχείριση του οικοπέδου σας με στόχο την καλύτερη αποδοσή του.

ΟΙΚΟΠΕΔΑ
ΑΝΤΙΠΑΡΟΧΕΣ
ΜΟΝΟΚΑΤΟΙΚΙΕΣ

ΖΗΤΟΥΝΤΑΙ ΟΙΚΟΠΕΔΑ

Γ. Σεφέρη 108 • τηλ. 2241065008
κιν. 6945525475-6944370132

ΧΠ2652



ΚΤΗΜΑΤΟΜΕΣΙΤΙΚΟ ΓΡΑΦΕΙΟ

ΔΩΔΕΚΑΝΗΣΙΑΚΗ ΚΤΗΜΑΤΙΚΗ

ΠΑΠΟΥΤΣΗΣ ΚΩΝ/ΝΟΣ

ΠΩΛΟΥΝΤΑΙ

1. **Γκαρσονιέρα** 50 τ.μ. ισόγεια με αυλή 45 τ.μ. στην Ανάληψη. Τιμή 85.000€
2. **Διαμέρισμα** 98 τ.μ. ισογείου και 1ου ορόφου στην Ανάληψη.Τιμή 187.000€
3. **Διαμέρισμα** 118 τ.μ. 1ου ορόφου στην Ανάληψη. Τιμή 218.200€
4. **Οροφοδιαμέρισμα** 78 τ.μ. 1ου ορόφου με σοφίτα στον Αγ. Ιωάννη. Τιμή 67.000 €
5. **Διαμέρισμα** 83 τ.μ. 1ου και 2ου ορόφου στο Καρακόνερο. Τιμή 146.200€
6. **Διαμέρισμα** 80 τ.μ. 2ου ορόφου στο Ροδίνι. Τιμή 125.000€
7. **Διαμέρισμα** 120 τ.μ. ρετιρέ στην Ιαλυσό. Τιμή 150.000 €.
8. **Μεζονέτα** 140 τ.μ. σε οικόπεδο 700 τ.μ. στην Ιαλυσό. Τιμή 249.500€
9. **Μεζονέτα** 228 τ.μ. σε οικόπεδο 300 τ.μ. στην Ιαλυσό. Τιμή σε μπετά 145.000 €
10. **Μεζονέτα** 200 τ.μ. σε οικόπεδο 1.350 τ.μ. στα Κοσκινού. Τιμή σε μπετά 138.000 €
11. **Μεζονέτα** 200 τ.μ. σε οικόπεδο 400 τ.μ. στην Κρεμαστή. Τιμή 264.150 €
12. **Μεζονέτα** 135 τ.μ. σε οικόπεδο 220 τ.μ. στην Παστίδα. Τιμή 165.000 €
13. **Μεζονέτα** 140 τ.μ. σε οικόπεδο 500 τ.μ. στους Τρεις. Τιμή σε μαρμαροσοβά 147.000 €
14. **Μεζονέτα** 120 τ.μ. σε οικόπεδο 1.500 τ.μ. στη Ψίνθο. Τιμή 145.000 €
15. **Μονοκατοικία** 95 τ.μ. ανακαινισμένη στην Παλιά Πόλη. Τιμή 200.000€

ΕΝΟΙΚΙΑΖΟΝΤΑΙ

1. **Επαγγελματικός χώρος** στα 100 Μαγαζιά. Μίσθωση: 750 €
2. **Επαγγελματικός χώρος** σε κεντρικό σημείο της πόλης. Μίσθωση 300 €

ΠΩΛΗΣΕΙΣ ΑΚΙΝΗΤΩΝ – ΟΙΚΟΠΕΔΩΝ– ΜΙΣΘΩΣΕΙΣ ΑΚΙΝΗΤΩΝ
ΩΡΕΣ ΓΡΑΦΕΙΟΥ 09.00-14.00 π.μ. και 17.00-21.00 μ.μ.
ΕΘΝΙΚΗΣ ΑΝΤΙΣΤΑΣΗΣ 45- 1ος ΟΡΟΦΟΣ • ΤΗΛ. - ΦΑΞ
2241025480 κιν. 6977855759 • e-mail: papoutsisk@in.gr

ΧΠ2673

ΣΑΒΒΑΪΔΗΣ & ΣΥΝΕΡΓΑΤΕΣ
Κτηματομεσιτικό Γραφείο
Γρ. Λαμπράκη 14 ΡΟΔΟΣ 85100
Τηλ. 2241026281

ΠΩΛΗΣΕΙΣ ΑΚΙΝΗΤΩΝ

Α) ΔΙΑΜΕΡΙΣΜΑΤΑ -1) ΡΟΔΟΣ-α) Ζέφυρος 132 τ.μ. δ' ορόφου β) Αγ. Νικόλαο Σκεύου Ζερβού 85 τ.μ. α' ορόφου γ) Αη Γιάννη 118 τ.μ. δ' ορόφου δ) Μιχ. Πετρίδη 87 τ.μ. α' ορόφου ε) Αλεξ. Διάκου 150 τ.μ. β' ορόφου
Β) ΜΟΝΟΚΑΤΟΙΚΙΕΣ 1) ΙΑΛΥΣΟΣ - Εντός οικισμού α) 135 τ.μ. διώροφη β) 164 τ.μ. διώροφη, γ) 120 τ.μ. διώροφη, δ) 150 τ.μ. διώροφη, 2) -ΡΟΔΟΣ - Π. Πόλη - α) 150 τ.μ. διώροφη β) 300 τ.μ. διώροφη- γ)140 τ.μ. διώροφη δ) 144 τ.μ. διώροφη, 3)- ΚΙΟΤΑΡΙ παραλιακή 120 τ.μ διώροφη 4)- ΓΕΝΝΑΔΙ παραλιακή 104 τ.μ. διώροφη
Γ) ΟΙΚΟΠΕΔΑ ΕΝΤΟΣ ΟΙΚΙΣΜΟΥ -1) Ροδίνι 400 τ.μ. Σ.Δ. 0,4 δόμηση 166 τ.μ. 2) ΙΑΛΥΣΟΣ 535 τ.μ. με Σ.Δ. 0,4 δόμηση 214 τ.μ. - 3) ΓΕΝΝΑΔΙ - Εντός οικισμού 400 τ.μ. δόμηση 340 τ.μ. - 4) ΛΙΝΔΟΣ α) 250 τ.μ. δόμηση 250 τ.μ. β) 320 τ.μ. δόμηση 270 τ.μ.
Δ) ΟΙΚΟΠΕΔΑ ΕΚΤΟΣ ΣΧΕΔΙΟΥ - 1) ΙΑΛΥΣΟΣ α) Κανδυλί 4.440 τ.μ. β) "Τρεις" 4.000 τ.μ. γ) "Ανοιξη" 6957 τ.μ. 2) ΑΣΓΟΥΡΟΥ 4.000 τ.μ. 3) ΛΙΝΔΟΣ -α) Κάτω Βληχά παραλιακό 8.190 τ.μ. και 12.000 τ.μ. 4) ΓΕΝΝΑΔΙ α) 3.112 τ.μ. επί της λεωφ. Ρόδου-Γεννάδι - β) 1.120 τ.μ. επί της παλαιάς οδού παραλιακό.
Ε) ΚΑΤΑΣΤΗΜΑ στο Φαληράκι - εμπορικό κέντρο 15 τ.μ.

ΕΝΟΙΚΙΑΣΕΙΣ ΑΚΙΝΗΤΩΝ

Α) ΚΑΤΑΣΤΗΜΑΤΑ -1) ΡΟΔΟΣ Κεντρικά α) Στο "Μαντράκι" 30 τ.μ. β) Σοφ. Βενιζέλου 35 τ.μ. γ) Καρπάθου 40 τ.μ. -δ) Γρ. Λαμπράκη 100 τ.μ. ε) Τάρπον Σπρινγκς 90 τ.μ. στ) Αμερικής 21 τ.μ. - και 270 τ.μ. 2) ΦΑΛΗΡΑΚΙ 15 τ.μ. εμπορικό κέντρο
Β) ΚΤΙΡΙΑ - 1) ΡΟΔΟΣ - Κεντρικά α) Παπανικολάου 375 τ.μ. Ισόγειο α' όροφο γωνιακό και με υπόγειο -β) Αλεξ. Διάκου 205 τ.μ. Ισόγειο α' ορόφου και με υπόγειο - γ)25ης Μαρτίου 354 τ.μ. Ισόγειο α' όροφο δ) 28 Οκτωβρίου 182 τ.μ. Ισόγειο - α' όροφο.

Πληρ. τηλ. 2241026281

ΧΠ659

ΕΜΜΑΝΟΥΗΛ ΚΡΑΝΙΔΗΣ
ΟΙΚΟΝΟΜΟΛΟΓΟΣ
ΜΕΣΙΤΗΣ ΑΣΤΙΚΩΝ ΣΥΜΒΑΣΕΩΝ

ΠΩΛΟΥΝΤΑΙ

1) 4άρι **διαμέρισμα** 110 τ.μ. λουξ κατασκευής με ωραία κουζίνα, κεντρική θέρμανση, κλειστή θέση στάθμευσης. Τιμή: 62 εκ. ή 182.000 ευρώ
2) 3άρι **διαμέρισμα** 85 τ.μ. κοντά στον Ηλ/κοσμο του Ξενάκη. Τιμή: 132.000 ευρώ ή 45 εκ.
3) 2άρι **διαμέρισμα** στην Ανάληψη 50 τ.μ. - Ισόγειο α' όροφο. Τιμή: 23 εκ. ή 67.500 ευρώ
4) 4άρι **διαμέρισμα** - 3 υπν. (2 WC) καινούργιο στο Ροδίνι, α' όροφος, μόνο 55 εκ. ή 162.000 ευρώ
5) 34 τ.μ. **κατάστημα** στην Ανάληψη - γωνιακό - ελεύθερο μίσθωσης.
6) 80 τ.μ. **κατάστημα** με πατάρι κοντά στην πλατεία Φώκιαλη
7) **Μεζονέτα** 162 τ.μ. με κήπο στα μπετά ή τελειωμένη κοντά στο Φυτώριο του Δήμου Ιαλυσού.
8) ΛΙΝΔΟΥ - 1400 τ.μ. οικόπεδο έτοιμο διώροφο κτίριο σε 6.000 τ.μ. με πρόσωπο
9) ΠΑΡΑΔΕΙΣΙ - 4.500 τ.μ. αγρός με άδειες δύο οικιών, διαθέτουν φως νερό
10) ΙΑΛΥΣΟΣ - 164 τ.μ. μεζονέτα έτοιμη με ωραίο κήπο 4 υπνοδωματίων και 3 WC με κεντρική θέρμανση
11) ΠΑΡΑΔΕΙΣΙ - οικόπεδο 540 τ.μ. εντός σχεδίου πόλεως

Μεσίτης
Πληρ. Εμμ. Κρανίδης
27082-6944347405, 6942010248
Αμερικής 50-2ος όροφος, Ρόδος

ΧΠ092

ΚΤΗΜΑΤΟΜΕΣΙΤΙΚΟ ΓΡΑΦΕΙΟ
ΖΑΦΕΙΡΗΣ Μ. ΚΑΡΑΓΙΑΝΝΗΣ Δ. Ο.Ε.

Πωλήσεις ακινήτων. Τηλ. (2241060380-60381)
17.30-20.30 μ.μ. Δευτέρα-Παρασκευή
Fax: 2241060380 • e-mail: zafkar@hellasnet.gr

• Κατοικίες
- Εξοχική κατοικία 50 τ.μ. (υπό ανέγερση) εντός οικοπέδου 440 τ.μ. στην περιοχή Κολυμπίων
- Εξοχική κατοικία 70 τ.μ. (υπό ανέγερση) εντός οικοπέδου 500 τ.μ. στην περιοχή Κολυμπίων
- Επαγγελματική στέγη επί της Ρόδου-Λίνδου περιοχή Κολυμπίων (εστιατόριο)

• Ξενοδοχειακό συγκρότημα
- Ημιτελής σε μπετά ξενοδοχειακό συγκρότημα Α' κατηγορίας εντός οικοπέδου 22.400 τ.μ.

• Οικόπεδα
- Εντός οικισμού στον Δήμο Αφάντου 2000 τ.μ.
- Στον Δήμο Αφάντου 520 τ.μ. με άδεια οικοδομής 53 τ.μ.
- Στον Δήμο Αφάντου 1000 τ.μ. επί της εθνικής οδού Ρόδου-Λίνδου
- Στον Δήμο Αφάντου 866 τ.μ. επί της εθνικής οδού Ρόδου-Λίνδου
- Εντός οικισμού στην Παστίδα 2000 τ.μ.
- Στην παραλία Αφάντου 2125 τ.μ. 200 τ.μ. από την θάλασσα δικαίωμα δόμησης Σ.Δ. 100 τ.μ.

• Αγροτεμάχια
- Στην περιοχή Κολυμπίων αγροτεμάχια 10.200 τ.μ. (πανοραμική θέα)
- Στην περιοχή Κολυμπίων αγροτεμάχιο 4.969 τ.μ.
- Στην περιοχή Ψίνθου αγροτεμάχιο 22.400 τ.μ.
- Στην περιοχή Ψίνθου αγροτεμάχιο 19.840 τ.μ.
- Στην περιοχή Τραπεζία αγροτεμάχιο 5.800 τ.μ.
- Στον Δήμο Αφάντου αγροτεμάχιο 6.120 τ.μ.
- Στον Δήμο Αφάντου αγροτεμάχιο 11.520 τ.μ.
- Στον Δήμο Αφάντου το 1/2 αγροτεμαχίου 5.080 τ.μ. με ελαιόδεντρα
- Στον Δήμο Αφάντου 7500 τ.μ. αγροτεμάχιο

ΧΠ2499

ΕΝΟΙΚΙΑΣΕΙΣ

συνέχεια από την προηγούμενη

ΕΝΟΙΚΙΑΖΟΝΤΑΙ στην Παστίδα **γκαρσονιέρες** και **studios** επιπλωμένα ή όχι εξοπλισμένα με θέρμανση και κλιματισμό πλήρη κουζίνα και ντουλάπες, κρύο και ζεστό νερό δωρεάν. Extra πληρώνεται μόνο ρεύμα. Τιμή δωματίου studio 170 ευρώ, Τιμή γκαρσονιέρας 210 ευρώ. Πληρ. τηλ. 6944760796, 2241047228 ΜΧΡ12581

ΕΝΟΙΚΙΑΖΟΝΤΑΙ στούντιος καινουργή και με ηλιακό θερμοσίφωνα στην περιοχή Δασκάλων. Πληρ. τηλ. 6932227500, 2241077971 ΜΖΤ070705

ΕΝΟΙΚΙΑΖΕΤΑΙ γραφείο 100 τ.μ. 1ος όροφος επί της οδού Λεμεσού 34 (πλησίον Αννης Μαρίας) αποτελούμενο από τρεις χώρους. Πληρ. τηλ. 6944985612 ΜΖΤ050723

ΕΝΟΙΚΙΑΖΕΤΑΙ καινούργιο σπίτι στην Ιξιά, οδός Σωτήρος. Πληρ. τηλ. 2241031211 από 09.00-12.00 καθημερινά ΜΖΤ050729

ΣΑΣ ΕΝΔΙΑΦΕΡΕΙ!!!
ΠΩΛΕΙΤΑΙ
Ή ΕΝΟΙΚΙΑΖΕΤΑΙ
(ΑΠΟ ΙΔΙΟΚΤΗΤΗ)

Ισόγειος χώρος στεγασμένης επιφανείας 1.350 τ.μ. και 500 τ.μ. αυλή.
Είναι κατάλληλος για όλες τις χρήσεις *(κυρίας χρήσεως και υγειονομικού ενδιαφέροντος)* χωρίς κολώνες και ύψος 7 μέτρα με θέα την θάλασσα.
Πρόσβαση για κάθε τύπου τροχοφόρο και απεριόριστο πάρκιν.
Ευρίσκεται στο Εμπορικό Κέντρο Πανάγου επί της Γ. Σεφέρη 108 πλησίον του νέου νοσοκομείου.

Πληρ. τηλ. 6932612032

ΧΠ499

ΠΩΛΟΥΝΤΑΙ ΔΙΑΜΕΡΙΣΜΑΤΑ

στην Σκεύου Ζερβού περιοχή Αγ. Νικολάου

α) **διαμέρισμα** νεόκτιστο α' ορόφου 85 τ.μ. ετοιμοπαράδοτο, με άριστες προδιαγραφές και σε τίμημα 125.000 ευρώ, β) **διαμέρισμα** α' ορόφου 43 τ.μ. νεόκτιστο και με άριστες προδιαγραφές τίμημα 75.000 ευρώ, γ) Στο ΡΟΔΙΝΙ **διαμέρισμα** νεόκτιστο α' ορόφου 110 τ.μ. με άριστες προδιαγραφές και με θέα πανοραμική.

Πληρ. κ. Ανέστη στο τηλ. 6947047651

ΜΧΠ659



Μονοκατοικία στην Παστίδα
482 τ.μ. διώροφη σε 4.200 τ.μ. οικόπεδο, ετοιμοπαράδοτο, ειδικής κατασκευής με σύστημα θέρμανσης και δροσισμού, βιοκλιματικής αρχιτεκτονικής με διαμορφωμένο-δεντροφυτεμένο κήπο. Αποτελείται από 4 υπνοδωμάτια, 4 μπάνια, σαλόνι, Ιταλική Κουζίνα, αποθήκη.



Μονοκατοικία στα Κοσκινού
158 τ.μ. διώροφη σε 1200 τ.μ. οικόπεδο, υπό κατασκευή παραδίδεται έτοιμη σε 11 μήνες, με γρανίτες δάπεδα, πλήρη θέρμανση, τζάκι, Ιταλική κουζίνα, κουφώματα από P.V.C., αρχιτεκτονικό σχεδιασμό.



Μονοκατοικία στην Παστίδα
140 τ.μ. διώροφη σε 270 τ.μ. οικόπεδο, υπό κατασκευή παραδίδεται έτοιμη σε 6 μήνες, με γρανίτες δάπεδα, πλήρη θέρμανση, τζάκι, Ιταλική κουζίνα, Γκαράζ

Μονοκατοικία στην Ιαλυσό
149 τ.μ. διώροφη με σοφίτα 32 τ.μ. σε 272 τ.μ. οικόπεδο, υπό κατασκευή παραδίδεται έτοιμη σε 2 μήνες, με γρανίτες δάπεδα, πλήρη θέρμανση, τζάκι, Ιταλική κουζίνα.

Μονοκατοικία στην Ιαλυσό
140 τ.μ. διώροφη με σοφίτα 35 τ.μ. σε 327 τ.μ. οικόπεδο, υπό κατασκευή παραδίδεται έτοιμη σε 6 μήνες, με γρανίτες δάπεδα, πλήρη θέρμανση, τζάκι, Ιταλική κουζίνα.

Μονοκατοικία στην Ιαλυσό
132 τ.μ. διώροφη σε μπετά σε 860 τ.μ. οικόπεδο, περιτοιχισμένο με διαμορφωμένη πρόσβαση και ατομικό βόθρο.

Μονοκατοικία στην Ιαλυσό
132 τ.μ. διώροφη και 76 τ.μ. υπόγειο σε μπετά σε 1200 τ.μ. οικόπεδο, περιτοιχισμένο με διαμορφωμένη πρόσβαση και ατομικό βόθρο.

Μεζονέτα στη Ρόδο
130 τ.μ. διώροφη μεζονέτα με υπόγειο 65 τ.μ. με 3 υπνοδωμάτια, κουζίνα από μασίφ ξυλεία, τζάκι, πλήρη θέρμανση.

Μονοκατοικία στα Κοσκινού
158 τ.μ. διώροφη σε 1200τ.μ. οικόπεδο, υπό κατασκευή - παραδίδεται σε μπετά σε 2 μήνες με διαμορφωμένη πρόσβαση, περιτοιχισμένο οικόπεδο και ατομικό βόθρο.

ΟΙΚΟΠΕΔΑ

Οικόπεδο στα Ασγούρου
• 5.300 τ.μ. σε ωραίο φυσικό περιβάλλον, άρτιο και οικοδομήσιμο. **Αξίας € 190.000**

Οικόπεδο στα Αφάντου
• 13.000 τ.μ. πολυεπίπεδο, κλιμακωτό, με υπέροχη θέα στην θάλασσα άρτιο και οικοδομήσιμο. **Αξίας € 195.000**

Οικόπεδο στα Κοσκινού
• 4.000 τ.μ. στη θέση Πέζουλας, γωνιαίο με θέα προς το Φαληράκι και τη Ρόδο. **Αξίας € 176.000**

Οικόπεδο στις Καλυθιές
• 4.010 τ.μ στις Καλλιθιές, για επαγγελματική χρήση, με πρόσβαση πλάτους 6 m σε ελάχιστη απόσταση από την Εθνική οδό Τσαΐρι - Αεροδρομίου. **Αξίας € 176.000**

ΔΙΑΜΕΡΙΣΜΑΤΑ

Διαμέρισμα στους Άνω Δασκάλους
• 74 τ.μ. υπερυψωμένο ισόγειο με αποκλειστική χρήση αυλής, 2 υπν/τιων. **Αξίας € 176.000**

Διαμέρισμα στην Κοδρικτώνος
• 110 τ.μ. Γ΄ ορόφου, με 3 υπν/τια, μεγάλες-άνετες βεράντες. **Αξίας € 161.000**

Διαμέρισμα στην Εν. Δυνάμεων
• 100 τ.μ. . Α΄ ορόφου, με 3 υπν/τια, ανακαινισμένο με θέρμανση. **Αξίας € 141.000**

Διαμέρισμα στους Δασκάλους
• 107 τ.μ. . Α΄ ορόφου, με 3 υπν/τια, πλ.θέρμανση, με υπέροχη θέα στη θάλασσα. **Αξίας € 132.000**

Διαμέρισμα στη Μητρόπολη
• 80 τ.μ Οροφοδιαμέρισμα, Β΄ ορόφου, με 2 υπν/τια, θέρμανση, τζάκι. **Αξίας € 90.000**

ΑΜ έκδοση

ευσταθίου ΕΥΡΩΚΤΗΜΑΤΙΚΗ
ΚΤΗΜΑΤΟΜΕΣΙΤΙΚΟ ΓΡΑΦΕΙΟ

Εθν. Αντιστάσεως 83 • Τηλ.: 22410 73819, 74917
Κιν.: 6944 374546, 6945 292030 • Fax: 22410 38641
info@euroktimatiki.gr

ΧΠ401/2029

ΕΝΟΙΚΙΑΣΕΙΣ

συνέχεια από την προηγούμενη

ΕΝΟΙΚΙΑΖΕΤΑΙ studios 38 τ.μ. πλήρως επιπλωμένο, με τηλεόραση και αιρ κοντίσιον με κήπο, στην περιοχή Ανάληψη. Πληρ. τηλ. 6947694835 ΜΧΡ12584

ΕΝΟΙΚΙΑΖΟΝΤΑΙ ωραιότατα **διαμερίσματα** μονόχωρα και δίχωρα των 35 και 55 τ.μ. πλήρως εξοπλισμένα με μεγάλες βεράντες, air condition, ζεστό νερό με ηλιακούς και ταχύθερμα, εύκολο πάρκιν και ειδικές τιμές για στρατιωτικούς, εκπαιδευτικούς και δημόσ. υπάλληλους, στο Παραδείσι της Ρόδου. Πληρ. τηλ. 6932705792, 2241073807, 6947429235 ΜΖΤ090507

ΑΦΑΝΤΟΥ. ΕΝΟΙΚΙΑΖΟΝΤΑΙ δύο δίχωρα, κλιματιζόμενα **διαμερίσματα** επιπλωμένα για όλο τον χρόνο. Πληρ. τηλ. 2241025188, 6977904694, 6976866157 ΜΖΤ040719

ΕΝΟΙΚΙΑΖΟΝΤΑΙ studios με το μήνα ή με την ημέρα πλήρως επιπλωμένα με πολυκουζινάκι, ψυγείο, ντους, WC, τηλέφωνο, μπαλκόνι, ζεστό νερό επί 24ωρου βάσεως στην πιο ήσυχη περιοχή της πόλης Ρόδου (περιοχή Δασκάλων), οδός Μανώλη Παπαμανώλη αριθμ. 12 κάθετος επί της Στέλιου Κωτιάδη. Πληρ. τηλ. 2241037244 ΜΖΤ010707

ΕΝΟΙΚΙΑΖΕΤΑΙ στη Ρόδου-Λίνδου (κάτω από το Lidl) **χώρος** κατάλληλος για οποιαδήποτε επαγγελματική χρήση συνολικής έκτασης 2000 τ.μ. εκ των οποίων 800 τ.μ. κύριας χρήσης και 1200 τ.μ. αποθηκευτικοί χώροι. Πληρ. τηλ. 6944386929 ˙κος Αλέξης Παπαγρηγορίου ΧΠ2367

ΕΝΟΙΚΙΑΖΕΤΑΙ γκαρσονιέρα 40 τ.μ. με αυλή καινούργια στην Ανάληψη 300 ευρώ. Πληρ. τηλ. 6945949882 ΜΧΠ1629

ΣΑΒΒΑΪΔΗΣ & ΣΥΝΕΡΓΑΤΕΣ
Κτηματομεσιτικό Γραφείο
Γρ. Λαμπράκη 14 ΡΟΔΟΣ 85100
Τηλ. 2241026281

ΠΩΛΗΣΕΙΣ ΑΚΙΝΗΤΩΝ

Α) ΔΙΑΜΕΡΙΣΜΑΤΑ -1) ΡΟΔΟΣ-α) Ζέφυρος 132 τ.μ. δ' ορόφου β) Αη Γιάννη 118 τ.μ. δ' ορόφου γ) Μιχ. Πετρίδη 87 τ.μ. α' ορόφου ε) Αλεξ. Διάκου 150 τ.μ. β' ορόφου

Β) ΜΟΝΟΚΑΤΟΙΚΙΕΣ 1) ΙΑΛΥΣΟΣ - Εντός οικισμού α) 135 τ.μ. διώροφη β) 164 τ.μ. διώροφη, γ) 120 τ.μ. διώροφη, δ) 150 τ.μ. διώροφη, 2) -ΡΟΔΟΣ - Π. Πόλη - α) 150 τ.μ. διώροφη˙ β) 300 τ.μ. διώροφη γ)140 τ.μ. διώροφη δ) 144 τ.μ. διώροφη, 3)- ΚΙΟΤΑΡΙ παραλιακή 120 τ.μ διώροφη 4)- ΓΕΝΝΑΔΙ παραλιακή 104 τ.μ. διώροφη

Γ) ΟΙΚΟΠΕΔΑ ΕΝΤΟΣ ΟΙΚΙΣΜΟΥ -1) ΓΕΝΝΑΔΙ - Εντός οικισμού 400 τ.μ. δόμηση 340 τ.μ. - 2) ΛΙΝΔΟΣ α) 250 τ.μ. δόμηση 250 τ.μ. β) 328 τ.μ. δόμηση 270 τ.μ.

Δ) ΟΙΚΟΠΕΔΑ ΕΚΤΟΣ ΣΧΕΔΙΟΥ - 1) ΙΑΛΥΣΟΣ α) Κανδυλί 4.440 τ.μ. β) "Τρεις" 4.000 τ.μ. γ) "Άνοιξη" 6.957 τ.μ. 2) ΑΣΓΟΥΡΟΥ 4.000 τ.μ. -3) ΛΙΝΔΟΣ -α) Κάτω Βληχά παραλιακό 8.190 τ.μ. και 12.000 τ.μ. 4) ΓΕΝΝΑΔΙ α) 3.112 τ.μ. επί της λεωφ. Ρόδου-Γεννάδι - β) 1.120 τ.μ. επί της παλαιάς οδού παραλιακό.

Ε) ΚΑΤΑΣΤΗΜΑ στο Φαληράκι - εμπορικό κέντρο 15 τ.μ.

ΕΝΟΙΚΙΑΣΕΙΣ ΑΚΙΝΗΤΩΝ

Α) ΚΑΤΑΣΤΗΜΑΤΑ -1) ΡΟΔΟΣ Κεντρικά α) Σοφ. Βενιζέλου 35 τ.μ. β) Καρπάθου 40 τ.μ. γ) Γρ. Λαμπράκη 100 τ.μ. 2) ΦΑΛΗΡΑΚΙ 15 τ.μ. εμπορικό κέντρο 15 τ.μ.

Β) ΚΤΗΡΙΑ - 1) ΡΟΔΟΣ - Κεντρικά α) Παπανικολάου 375 τ.μ. Ισόγειο α' όροφο γωνιακό και με υπόγειο -β) Αλεξ. Διάκου 205 τ.μ. Ισόγειο α' όροφο και με υπόγειο -γ) 25ης Μαρτίου 354 τ.μ. Ισόγειο α' όροφο δ) 28 Οκτωβρίου 182 τ.μ. Ισόγειο - α' όροφο.

Πληρ. τηλ. 2241026281

ΧΠ659

RE/MAX
The Real Estate Leaders

ΠΡΟΣ ΠΩΛΗΣΗ

Διαμέρισμα 125 τ.μ (1ον όροφος) **Ανάληψη**
Διαμέρισμα 77 τμ (σε 2ο όροφο) στο **κέντρο της πόλης**
Διώροφο διατηρητέο νεοκλασικό στο **Νιοχώρι** (210 τμ) (πωλείται ολόκληρο ή ανά όροφο)
Λιθόκτιστη διώροφη κατοικία στη Παλιά Πόλη της **Ρόδου**
Οικόπεδο 4 στρ. με πανοραμική θέα στον Προφήτη Ηλία **(Καλλιθέα)**
Οικόπεδα 2 στρ. στους **πρόποδες της Φιλέρημου** με άδεια οικοδομής.
Βίλα υπερπολυτελείας 1200 τμ σε οικόπεδο 2290 στην **Ιαλυσό,** 100 μέτρα από τη θάλασσα
Ξενοδοχείο Α΄ κατηγορίας στη Ιξιά
Μεζονέτες 140 τ. μ. σε οικόπεδο 1200 τ.μ στους **πρόποδες της Φιλέρημου** και κοντά στους **Τρείς**
Κέντρο διασκέδασης – εστιατόριο (850 τμ) σε οικόπεδο 6175 έτοιμο προς άμεση λειτουργία στις **Καλυθιές**
Ξενοδοχείο Γ' κατηγορίας στη περιοχή **Θεολόγο,** 1200 μέτρα από τη θάλασσα
Παραδοσιακό πλήρως ανακαινισμένο σπίτι στο Γεννάδι 114 τ.μ
Δυο αγροτεμάχια στη Πυλώνα 80 στ. και 34 στ. **οικόπεδο** 4 στρ. πάνω στο κύμα στη Σύμη

ΠΡΟΣ ΕΝΟΙΚΙΑΣΗ

Διαμέρισμα·77 τμ (2ο όροφο) στο **κέντρο της πόλης** με 2 υπνοδωμάτια
Επαγγελματική στέγη 680 τμ στο **κέντρο της Ρόδου,** ιδανικός χώρος για γυμναστήρια, SPA city centres κλπ
Επαγγελματική στέγη στο 5οχιλ. Ρόδου-Λίνδου αποτελούμενο από υπόγειο, ισόγειο και 2 ορόφους (800 τ.μ)το κάθε επίπεδο.

Nobody in the world sells more Real Estate than RE/MAX

RE/MAX Express, 45 Eth. Makariou.
Rhodes, 85100. Greece
tel 22410 43730, info@remaxexpress.gr.
Contact: Mrs. Mary Christodoulou

ΑΕ329

ΕΥΡΩΣΤΕΓΑΣΤΙΚΗ

ΚΤΗΜΑΤΟΜΕΣΙΤΙΚΟ ΓΡΑΦΕΙΟ
ΧΑΤΖΗΜΑΡΚΟΣ Ν. ΓΕΩΡΓΙΟΣ
Θ. ΣΟΦΟΥΛΗ 153 – Τ.Κ. 85100 ΡΟΔΟΣ

ΠΩΛΟΥΝΤΑΙ ΚΑΙΝΟΥΡΓΙΑ ΔΙΑΜΕΡΙΣΜΑΤΑ ΛΟΥΞ ΚΑΤΑΣΚΕΥΗΣ

1. ΚΑΡΑΚΟΝΕΡΟ: Διαμέρισμα 110 τ.μ. διαφόρων ορόφων, και ρετιρέ, 3ων υπνοδωματίων και μικρή αποθήκη. Με απεριόριστη θέα, και θέα στην θάλασσα. Τιμή 210.000 ευρώ.
2. ΑΡΑΠΑΚΙ-ΚΟΡΙΝΘΟΥ : Διαμέρισμα 82 τ.μ. – 2 υπνοδ. – 1ου ορόφου – Τιμή 144.000 EURO.
3. ΜΙΧ. ΠΕΤΡΙΔΗ : Διαμερίσματα από 1.760 έως 2.000 EURO τ.μ.
4. ΚΩΝΣΤΑΝΤΙΝΟΥ ΥΔΡΑΙΟΥ: Διαμέρισμα 125 τ.μ. 2ου ορόφου, με γκαράζ, τζάκι, μεγάλες βεράντες, καταληκτική θέα. Τιμή 265.000 EURO.
5. ΑΡΑΠΑΚΙ : Διαμέρισμα 85 τ.μ – 1ου ορόφου - 2 υπνοδωμάτια - τιμή: 149.600 EURO.
6. ΡΟΔΙΝΙ: Διαμερίσματα 55 τ.μ. 1ου και 2ου ορόφου. Ενός υπνοδωματίου. Τιμή 105.000 ευρώ.
7. ΑΡΑΠΑΚΙ : Διαμέρισμα 117 τ.μ – 3ου ορόφου (ρετιρέ) - 3 υπν. - τιμή: 206.000 EURO.
8. ΡΟΔΙΝΙ : Διαμέρισμα 85τ.μ – 2 υπνοδωματίων – υπό κατασκευή - τιμή: 162.000 EURO.
9. ΡΟΔΙΝΙ : Διαμέρισμα 95τ.μ – 3 υπνοδωματίων – υπό κατασκευή - τιμή: 181.000 EURO.
10. ΑΣΓΟΥΡΟΥ : Γκαρσονιέρα 40 τ.μ – 2ου ορόφου – τιμή : 55.000 EURO.
11. ΤΡΙΑΝΤΑ : Ισόγειο διαμέρισμα 95τ.μ – με αυλή - 2 υπνοδωμάτια – τιμή: 153.000 EURO.
12. ΤΡΙΑΝΤΑ: Διαμέρισμα ισόγειο 115 τ.μ. υπό κατασκευή με 2 ή 3 υπνοδωμάτια κατά επιλογή, με μικρή αυλή. Τιμή 176.000 EURO

ΠΩΛΟΥΝΤΑΙ ΜΕΤΑΧΕΙΡΙΣΜΕΝΑ ΔΙΑΜΕΡΙΣΜΑΤΑ

13 ΑΝΑΛΗΨΗ : Διαμέρισμα 45 τ.μ. α' ορόφου, 25ετίας. Υπνοδωμάτιο, χωλ, κουζίνα, μπάνιο, επιπλέον χώρος κατά επιλογή για αποθήκη ή δευτερεύον μικρό υπνοδωμάτιο. Τιμή 45.000 EURO.
14. ΙΦΙΓΕΝΕΙΑΣ: Διαμέρισμα διαμπερές 116 τ.μ. 3 υπνοδωματίων, 1ου ορόφου, σε άριστη κατάσταση, κτίσμα του '82. Τιμή 145.000 EURO
15. ΠΕΡΙΟΧΗ ΑΝΑΛΗΨΗ: Διαμέρισμα 1ου ορόφου 131 τ.μ. (126 τ.μ. καθαρό, κύριοι χώροι) 15ετίας, 3 υπνοδωμάτια, 2 μπάνια, αποθήκη, αποχέτευση στο κεντρικό δίκτυο, σε καλή κατάσταση, με ελάχιστα έξοδα για επισκευές. Τιμή 145.000 EURO –ΕΥΚΑΙΡΙΑ – ΕΠΕΝΔΥΣΗ
16. ΖΕΦΥΡΟΣ : Πωλείται συγκρότημα 2 διαμερισμάτων και 1 γκαρσονιέρας με συνολικό εμβαδόν 260 τ.μ. – Τιμή 270.000 EURO.
17. ΚΟΣΚΙΝΟΥ Διαμέρισμα 55 τ.μ. 2 υπνοδωματίων, ημιυπόγειο, με πλακόστρωτη αυλή, και με μικρή αποθήκη. Πλήρες καινούργων επίπλων και ηλεκτρικών συσκευών και κλιματιστικών. Τιμή 77.000 EURO
18. ΚΕΝΝΕΝΤΥ:Διαμέρισμα ισόγειο 63 τ.μ – 2 υπνοδ. – με αυλή – τιμή: 60.000 EURO.
19. ΠΙΝΔΟΥ:Γκαρσονιέρα 24 τ.μ – τιμή: 22.000 EURO.
20. ΠΕΡΙΟΧΗ ΑΝΑΛΗΨΗ: Ημιυπόγειος βοηθ. χώρος 73 τ.μ - σε σοβάδες, με αυλή 40 τ.μ – τιμή: 50.000 EURO.
21. ΑΡΑΠΑΚΙ : Διαμέρισμα 76 τ.μ –βοηθητικός χώρος – 2 υπνοδ. – σε πολύ καλή κατάσταση - τιμή: 84.000 EURO.
22. ΙΑΛΥΣΟΣ: Μικροδιαμέρισμα 51 τ.μ., 2ου ορόφου (ρετιρέ), 1 υπνοδωμάτιο, σαλόνι, κουζίνα. Κτίσμα του '81, σε άριστη κατάσταση. Τιμή 68.000 EURO.

ΠΩΛΟΥΝΤΑΙ ΜΟΝΟΚΑΤΟΙΚΙΕΣ – ΜΕΖΟΝΕΤΕΣ

23. ΤΡΙΑΝΤΑ: Νεόδμητη διώροφη μονοκατοικία 220 τ.μ. σε οικόπεδο 300 τ.μ. στην ορεινή πλευρά, με τζάκι και φανταστική θέα. Τιμή 400.000 ευρώ.
24. ΤΡΙΑΝΤΑ: Τριώροφες μονοκατοικίες έως και μαρμαροσουβά – α) 3 Χ 65 τ.μ – τιμή : 161.400 EURO, β) 3 Χ 68 τ.μ – τιμή : 176.000 EURO, – γ) 3 Χ 68 τ.μ – τιμή : 190.750 EURO, δ) 3 Χ 70 τ.μ – τιμή : 205.400 EURO.
25. ΙΞΙΑ: Μεζονέτες 155 τ.μ. με 4 υπνοδωμάτια και τζάκι. Τιμή 270.000 EURO.
26. ΙΞΙΑ: Μονοκατοικίες 155 τ.μ. με 4 υπνοδωμάτια και τζάκι. Τιμή 279.000 EURO.
27. ΜΑΡΙΤΣΑ: Εξοχική μονοκατοικία 100 τ.μ. ισόγεια, σε οικόπεδο 1.400 τ.μ. σε μπετά. Τιμή 110.000 EURO.
28. ΜΑΡΙΤΣΑ: Εξωχική μονοκατοικία 135 τ.μ. νεόκτιστη σε ύψωμα, σε οικόπεδο 4.600 τ.μ. με επιπλέον δόμηση 320 τ.μ. και απεριόριστη θέα. Τιμή 260.000 ευρώ.
29. ΠΑΣΤΙΔΑ: Εξοχικές διώροφες μονοκατοικίες 125 τ.μ., 3 υπνοδωματίων, σε οικόπεδο 250 τ.μ. περιφραγμένο με τοιχία, και θέση parking. Υπό κατασκευή, παραδίδονται τελειωμένες πλην ξυλουργικών. Τιμή 160.000 EURO
30. ΠΑΣΤΙΔΑ: Εξοχικές διώροφες μονοκατοικίες 125 τ.μ., 3 υπνοδωματίων, με επιπλέον δόμηση 75 τ.μ., σε οικόπεδο 400 τ.μ. Περιφραγμένο με τοιχία και θέση parking. Υπό κατασκευή, παραδίδονται τελειωμένες, πλην ξυλουργικών. Τιμή 195.000 EURO.
31. ΠΑΣΤΙΔΑ: Μονοκατοικία 135 τ.μ – 3 υπνοδ. – σε μαρμαροσουβά – τιμή : 160.000 EURO.
32. ΠΑΣΤΙΔΑ: (κοντά στο μουσικό Γυμνάσιο). Μεζονέτα σε μπετά 180 τ.μ. (υπόγειο 60 τ.μ. ισόγειο 60 τ.μ. και όροφορ 60 τ.μ.) σε οικόπεδο 1.260 τ.μ. με απεριόριστη θέα. Τιμή 150.000 ευρώ.
33. ΚΟΣΚΙΝΟΥ: (Κοντά στο μουσικό Γυμνάσιο). Μονοκατοικία σε μπετά 180 τ.μ. (υπόγειο 60 τ.μ. ισόγειο 60 τ.μ. και όροφο 60 τ.μ.) σε οικόπεδο 1.260 τ.μ. με απεριόριστη θέα. Τιμή 170.00 ευρώ.
34. ΚΟΣΚΙΝΟΥ: Ανεξάρτητες μονοκατοικίες σε μπετά 150 τ.μ. σε οικόπεδο 700 τ.μ. – Τιμή 138.000 EURO
35. ΚΑΛΑΒΑΡΔΑ: Τριώροφη μεζονέτα 180 τ.μ. κτίσμα του '86 σε οικόπεδο 2.600 τ.μ. με σπιροφόρα δένδρα. Σε άριστη κατάσταση με φανταστική θέα στη θάλασσα. Τιμή 250.000 EURO

ΠΩΛΟΥΝΤΑΙ ΚΑΤΑΣΤΗΜΑΤΑ

36. 7 ΒΑΠΕΣ: Για επαγγελματική στέγη, επί της πλατείας, πωλείται διώροφη μονοκατοικία 206 τ.μ. (103 τ.μ. ισόγειο και 103 τ.μ. 1ος όροφος) επιπλέον 18 τ.μ. ακάλυπτος χώρος. Ιδανική για τεχνικό Γραφείο, Ιατρείο, Λογιστήριο κ.λπ. Τιμή 250.000 EURO.
37. ΜΑΝΔΡΑΚΙ: Πωλείται επαγγελματικός χώρος 64 τ.μ. 2ος όροφος, κατάλληλος για τεχνικό γραφείο κ.λπ. Τιμή 153.000 EURO

ΠΩΛΟΥΝΤΑΙ ΕΞΟΠΛΙΣΜΕΝΕΣ ΕΠΙΧΕΙΡΗΣΗΣ

38. ΠΕΥΚΟΙ : Πωλείται επιχείρηση fast food - γυράδικο 50 τ.μ. πλήρως εξοπλισμένη, με μεγάλη αυλή με τραπεζοκαθίσματα στην πλατεία Λοθιάρικα Πεύκων. Τιμή 25.000 EURO – Μίσθωμα 600 EURO - Με νέο 12ετές συμβόλαιο
39. Πωλείται: επιτυχημένη γνωστή επιχείρηση – cafe – bar – restaurant – 900 τ.μ (με την αυλή), - πλήρως εξοπλισμένη, μέσα στην πόλη – χωρητικότητας 250 ατόμων καθήμενων – με ενοίκιο 950 EURO, και νέο 12 ετές συμβόλαιο – τιμή: 150.000 EURO.
40. Πωλείται επιχείρηση - ΣΟΥΠΕΡ ΜΑΡΚΕΤ - συνοικιακή – οικογενειακή, με όλον τον εξοπλισμό και το υπάρχον εμπόρευμα – με μέση ημερήσια είσπραξη 1.000 EURO, βάση βιβλίων. Δεκτός κάθε έλεγχος. Τιμή : 150.000 EURO.
41. ΣΩΚΡΑΤΟΥΣ - ΠΑΛΙΑ ΠΟΛΗ: Επί της Σωκράτους, επιχείρηση 50 τ.μ. - Τιμή 120.000 ευρώ. Μίσθωμα 1.500 EURO
42. ΠΑΛΙΑ ΠΟΛΗ : Πωλείται πλήρως εξοπλισμένη επιχείρηση μπαρ 70 τ.μ – μαζί με τα συστήματα ήχου – χωρητικότητος 50 καθήμενων – μίσθωμα 900 EURO - νέο συμβόλαιο - τιμή : 115.000 EURO.
43. ΠΑΛΙΑ ΠΟΛΗ : Πωλείται επιχείρηση 15 τ.μ – τιμή : 65.000 EURO, - σε πολύ εμπορικό πόστο – νέο 12ετές συμβόλαιο.
44. ΚΙΟΤΑΡΙ: Στο εμπορικό κέντρο, πωλείται φάστ – φούντ – εξοπλισμένη επιχείρηση μαζί με το ακίνητο 25 τ.μ. και αυλή 20τ.μ – τιμή: 100.000 EURO.
45. ΠΑΛΙΑ ΠΟΛΗ : Πωλείται επιχείρηση εστιατόριο – μπαρ , 100 τ.μ - πλήρως εξοπλισμένο, με κατοικία άνωθεν αυτού 90 τ.μ, 3 υπνοδωματίων σε εμπορικότατη ζώνη. – τιμή: 110.000 EURO. Μίσθωμα 820 EURO.

ΠΩΛΟΥΝΤΑΙ ΚΤΗΜΑΤΑ – ΟΙΚΟΠΕΔΑ

46. ΔΑΜΑΤΡΙΑ: Οικόπεδο 4.000 τ.μ. Πωλείται εξ' ολοκλήρου ή εξ' αδιαιρέτου. Τιμή 88.000 EURO.
47. ΔΑΜΑΤΡΙΑ: Προνομιακό οικόπεδο 4.000 τ.μ. Πωλείται εξ' ολοκλήρου ή εξ' αδιαιρέτου. Τιμή 103.000 EURO.
48. ΤΣΑΪΡΙ: Στον συνεταιρισμό ξυλουργών – Πωλείται συνεταιριστική μερίδα 500 τ.μ. με την άδεια οικοδομής για 300 τ.μ. – Τιμή 44.000 EURO.
49. ΤΣΑΪΡΙ: (300 μ. από την Λεωφόρο Ρόδου-Λίνδου) οικόπεδα 4.000 τ.μ. για βιοτεχνικούς χώρους κτίζονται 3Χ1.200 τ.μ. (ισόγειο, 1ος όροφος, 2ος όροφος, σύνολο κάλυψης 3.600 τ.μ.). Τιμή 200.000 EURO
50. ΕΠΙ ΤΗΣ ΛΕΩΦ. ΡΟΔΟΥ - ΚΑΛΛΙΘΩΝ : Προνομιούχο οικόπεδο 825 τ.μ με άδεια οικοδομής 108 τ.μ κύριας χρήσης – τιμή: 100.000 EURO.
51. ΚΟΣΚΙΝΟΥ : Οικόπεδο 4.000 τ.μ. με δόμηση για 3-4 μονοκατοικίες, συνολικής κάλυψης 480 τ.μ. Τιμή 300.000 EURO
52. ΡΟΔΟΥ-ΛΙΝΔΟΥ: Οικόπεδο εφαπτόμενο επί της οδού, 4.000 τ.μ. Με την άδεια οικοδομής για καταστήματα με υπόγειο 400 τ.μ., ισόγειο 400 τ.μ. και όροφο 300 τ.μ. Τιμή 330.000 ευρώ.
53. ΡΟΔΟΥ-ΛΙΝΔΟΥ: Οικόπεδο 3.400 τ.μ. εφαπτόμενο επί της οδού, με πρόσωπο 107 τ.μ. Με δόμηση για κατάστημα συνολικά 417 τ.μ. (υπόγειο 139 τ.μ., ισόγειο 139 τ.μ. και όροφο 139 τ.μ. και δόμηση για βιοτεχνική χρήση συνολικά 712 τ.μ. (υπόγειο 178 τ.μ. ισόγειο 178 τ.μ. Α' όροφο 178 τ.μ. και Β' όροφο 178 τ.μ. Τιμή 350.000 ευρώ.
54. ΑΣΓΟΥΡΟΥ: Αγροτεμάχιο 21.300 τ.μ. (περιοχή πρώην σκουπιδιών). Τιμή 530.000 ευρώ.
55. ΑΣΓΟΥΡΟΥ : Οικόπεδο 6.700 τ.μ – προσβάσιμο από δυο δρόμους , κατάλληλο για οποιαδήποτε χρήση – τιμή: 280.000 EURO.
56. ΚΟΣΚΙΝΟΥ: Οικόπεδα 700 τ.μ. με την άδεια οικοδομής για 150 τ.μ. – Τιμή 90.000 EURO
57. ΚΟΣΚΙΝΟΥ : Οικόπεδο 2.950 τ.μ - ΕΝΤΟΣ ΣΧΕΔΙΟΥ ΠΟΛΕΩΣ – πανοραμική θέα – τιμή : 650.000 EURO.
58. ΕΛΕΟΥΣΑ: 14.880 τ.μ. κοντά στο χωριό με ρεύμα και νερό, με 100 ελαιόδενδρα, και πρόσβαση από 2 δρόμους. Τιμή 108.000 EURO
59. ΨΙΝΘΟΣ : Κτήμα 7 στρέμματα – ισόπεδο με το δρόμο - 7 χιλιόμετρα από το χωριό - τιμή: 23.000 EURO.
60. ΨΙΝΘΟΣ : Κοντά στο Χωριό – κτήμα 6.700 τ.μ – πανοραμική θέα – σε ύψωμα – με δρόμο - τιμή: 27.000 EURO.
61. ΠΕΤΑΛΟΥΔΕΣ: 6.100 τμ. με θέα βουνό και θάλασσα-Τιμή 110.000 EURO.
62. ΠΑΣΤΙΔΑ: Κτήμα 4 στρέμματα - τιμή: 105.000 EURO.

ΠΩΛΟΥΝΤΑΙ ΠΑΝΣΙΟΝ – ΞΕΝΟΔΟΧΕΙΑ

63. ΠΑΛΙΑ ΠΟΛΗ : Πωλείται πανσιόν σε ήρεμη και γραφική περιοχή – αποτελούμενη - από 2 δωμάτια των 50 τ.μ – 3 δωμάτια των 26 τ.μ – 1 δωμάτιο των 40 τ.μ – και αυλή 70 τ.μ – τιμή: 320.000 EURO.

ΒΙΟΤΕΧΝΙΚΟΙ ΧΩΡΟΙ – ΑΠΟΘΗΚΕΣ

64. ΑΝΑΛΗΨΗ: Πωλείται πάνω στον κεντρικό δρόμο, πολυτελής ημιυπόγειος χώρος 160 τ.μ. μισθωμένος προς 485 ευρώ μηνιαίως. Με 2 w.c. καταλληλος για όλες τις χρήσεις. Ιδανικός για τεχνικό γραφείο, Λογιστήριο, Βιοτεχνία, Γυμναστήριο κ.λπ. Αρχική τιμή 100.000 EURO. Δεκτές και λοιπές λογικές προτάσεις.
65. ΑΣΓΟΥΡΟΥ: Αποθήκη 400 τ.μ. αποπερατωμένη πάνω στον δρόμο, εύκολη πρόσβαση για κάθε τυπο οχήματος με άνεση χώρου και μεγάλη αυλή. Τιμή 352.000 EURO.
66. ΡΟΔΟΥ ΛΙΝΔΟΥ : Πωλείται ισόγειος βιοτεχνικός χώρος 300 τ.μ. χωρίς κολόνες αποπερατωμένος, εύκολης πρόσβασης, με ύψος 5 μ. – Τιμή 265.000 EURO.
67. ΡΟΔΟΥ ΛΙΝΔΟΥ: Απέναντι από Μαρινόπουλο, κατάστημα αποπερατωμένο, βιοτεχνικός χώρος 60 τ.μ – τιμή: 65.000 EURO.
68. ΚΑΡΑΚΟΝΕΡΟ: Πωλούνται αποθήκες – 110τ.μ – 88.000 EURO, και 120 τ.μ – 102.700 EURO.
69. ΡΟΔΙΝΙ: Υπόγεια αποθήκη 121 τ.μ. με αυλή. Τιμή 65.000 EURO.

ΖΗΤΟΥΝΤΑΙ ΓΙΑ ΑΓΟΡΑ
ΜΕΤΑΧΕΙΡΙΣΜΕΝΑ ΔΙΑΜΕΡΙΣΜΑΤΑ
ΚΑΙ ΑΚΙΝΗΤΑ ΠΑΣΗΣ ΦΥΣΕΩΣ
● ΖΗΤΟΥΝΤΑΙ ΟΙΚΟΠΕΔΑ ΓΙΑ ΑΝΤΙΠΑΡΟΧΗ ●
Αναλαμβάνουμε την πώληση ή ενοικίαση της επιχείρησης ή του ακινήτου σας και την χωρίς χρέωση προβολή του με ένα απλό τηλεφώνημα.
Πληροφορίες στο κινητό, διαθέσιμο όλες τις ωρες : 6973331692.
Τηλ. Γραφείου : 22410-29016. Ωρες γραφείου: 18:00 μ.μ έως 20:30 μ.μ.
Λοιπές ωρες και Σαββάτο, με ραντεβού.

ΑΕ0101

ΠΩΛΗΣΕΙΣ ΑΚΙΝΗΤΩΝ





Ο ΔΙΑΜΕΡΙΣΜΑΤΑ
- Πειραιώς 50 τ.μ. μεταχειρισμένο 76.300 €
- Ανάληψη 80 τ.μ. μεταχειρισμένο 100.000€
- Ανάληψη 205 τ.μ. με 160 τ.μ. βεράντες μεταχειρισμένο 315.000€
- Δασκάλους 196 τ.μ. μεταχειρισμένο 210.000 €
- Στέλιου Κωτιάδη 83 τ.μ. λουξ κατασκευής 140.900 €
- Στέλιου Κωτιάδη 50 τ.μ. λουξ κατασκευής 83.650 €
- Καρακόνερο, διάρια, τριάρια, τεσσάρια λουξ κατασκευής.
- Ιαλυσός ξβά 80 τ.μ. λουξ κατασκευής 129.126 €
- Ιαλυσός ξβά 100 τ.μ. λουξ κατασκευής 161.400 €
- Ιαλυσός ξβά 90 τ.μ. μεταχειρισμένο 90.000 €
- Δασκάλους 80 τ.μ. λουξ κατασκευής 132.000€
- Ρόδου-Λίνδου 90 τ.μ. λουξ κατασκευής 145.000 €
- Παλιά Πόλη 126 τ.μ. διώροφη μονοκατοικία 108.584 €
- Αραπάκι 60 τ.μ. 2 ετών λουξ κατασκευής 105.000€
- Δασκάλους 86 τ.μ. λουξ κατασκευής 43.000.000 δρχ. -126.200 €

Ο ΜΕΖΟΝΕΤΕΣ – ΜΟΝΟΚΑΤΟΙΚΙΕΣ
- Λάερμα 95 τ.μ. διώροφη κατοικία καινούργια 95.000 €
- Λαχανά 60 τ.μ. 80.000€
- Ιαλυσός 70 τ.μ. και 40 τ.μ. αυλή 65.000 €
- Παστίδα 85 τ.μ. μονοκατοικία μέσα στο χωριό μεταχειρισμένη 132.000 €
- Γεννάδι ερειπωνή μονοκατοικία μέσα στο χωριό 25.000 €
- Κανδυλί 130 τ.μ. διώροφες μεζονέτες με 650 μ. οικόπεδο μέχρι χτίσματα 40.000.000 δρχ. -117.400 €

Ο ΟΙΚΟΠΕΔΑ
- Λαχανά 2.080 τ.μ. πάνω στον κεντρικό με άδεια οικοδομής 60.000 €
- Κοσκινού 5.350 τ.μ. με θέα 300.000 €
- Γεννάδι 300 τ.μ. εντός σχεδίου 18.000 €
- Γεννάδι προς Λαχανά 3.220 τ.μ. πάνω στον δρόμο 73.500 €
- Κανδυλί 2.885 τ.μ. κοντά στους Καστελλοριζιούς 211.000 €
- Κατταβιά 1.730 τ.μ. πάνω στον κεντρικό 14.000 €
- Λαχανά 2.360 τ.μ. πάνω στον κεντρικό 50 μ. από θάλασσα με άδεια οικοδομής για 8 studios 32.000.000 δρχ. - 94.000 €
- Κατταβιά 900 τ.μ. εντός οικισμού 5.000.000δρχ. -14.673 €
- Γεννάδι 1000 τ.μ. με άδεια οικοδομής 8.500.000 δρχ.-24.944 €

Ο ΚΑΤΑΣΤΗΜΑΤΑ
- Αγία Αναστασία 70 τ.μ. κατάστημα με πατάρι μαζί και η επιχείρηση 125.000 €
- Αφάντου επιχείρηση πιτσαρία σε κεντρικό δρόμο μέσα στο χωριό 41.000 €
- Αφάντου επιχείρηση με μπιζού σε κεντρικό δρόμο μέσα στο χωριό 31.000 €
- Σύμη, επιχείριση εστιατόριο 200 τ.μ. με θέα στον Γιαλό
- Επιχείρηση μπαρ 140 τ.μ.+80 τ.μ. αυλή στην Παλιά Πόλη
- Νιοχώρι 200 τ.μ. διατηρητέο διώροφο με 250 τ.μ. αυλή με δυνατότητα έξτρα δόμησης 500.000 €

Ο ΚΤΗΜΑΤΑ
- Γεννάδι 5 στρέμματα 100 μ. από την θάλασσα 162.000€
- Κανδυλί 21 στρέμματα 493.000 €
- Κάτω Καλαμώνα 6.100 τ.μ. κοντά στον κεντρικό σε κατοικημένη περιοχή 110.000€
- Ρόδου-Αεροδρομίου 20 στρέμματα 1.000.000 €
- Κατταβιά 4.293 τ.μ.σε ύψωμα 800 μ. από κεντρικό 13.000 €
- Κατταβιά 8.200 τ.μ. με θέα 800 τ.μ. από θάλασσα 42.000 €
- Κατταβιά 8.663 τ.μ. προς Προσονήσι 100 μ. από κεντρικό 51.000 €
- Κατταβιά 8.773 τ.μ. προς Προσονήσι 200 μ. από κεντρικό 44.000 €
- Λαχανά 63 στρέμματα σε ύψωμα 102.000.000 δρχ. - 300.000δίνεται και για αντιπαροχή.
- Λαχανά 7.800 τ.μ. σε ύψωμα κοντά στον κεντρικό 31.200.000 δρχ. - 91.570 €

Ο ΑΠΟΘΗΚΕΣ
- Δασκάλους 70 τ.μ. υπόγεια - 38.150 €
- Δασκάλους 105 τ.μ. υπόγεια 59.000 €

● ΖΗΤΟΥΝΤΑΙ ΜΕΤΑΧΕΙΡΙΣΜΕΝΑ ΔΙΑΜΕΡΙΣΜΑΤΑ-ΑΜΕΣΗ ΠΩΛΗΣΗ
● ΠΩΛΟΥΝΤΑΙ αποθήκες και βιοτεχνικοί χώροι.
● ΔΑΝΕΙΑ ΔΕΚΤΑ - ΕΥΚΟΛΙΕΣ ΠΛΗΡΩΜΗΣ
● ΑΝΑΛΑΜΒΑΝΟΥΜΕ ΑΝΤΙΠΑΡΟΧΕΣ

ΣΤΑΜΑΤΗΣ ΜΑΝΩΛΑΚΟΣ

ΩΡΕΣ ΓΡΑΦΕΙΟΥ 8.30-1.00 π.μ. και 5-8 μ.μ.
ΔΗΜ. ΑΝΑΣ

ΕΝΟΙΚΙΑΣΕΙΣ

συνέχεια από την προηγούμενη

ΕΝΟΙΚΙΑΖΟΝΤΑΙ από ιδιώτη: α) **ισόγειο κατάστημα** 75 τ.μ. περίπου με αποθήκη 21 τ.μ. στον πρώτο όροφο, που βρίσκεται στην οδό Ορφανίδου αριθμ. 16 (Νιοχώρι), β) **διώροφο κατάστημα** 53 τ.μ. ισόγειο, 51 τ.μ. στον πρώτο όροφο, με βεράντα 31 τ.μ. που βρίσκεται στην οδό Γεωργίου Λέοντος αριθμ. 13-15, κοντά στο Ξεν. "Μανούσιος" (Νιοχώρι), γ) **διαμέρισμα** 119 τ.μ. με μεγάλη αυλή και κεντρική θέρμανση, στην οδό Παύλου Μελά αριθμ. 45 στη Ρόδο, δ) **διαμέρισμα** 50 τ.μ. στον α' όροφο επί της Λεωφ. Δημοκρατίας και Κανάρη 1, στο χωριό Παραδείσι, ε) **διώροφη μεζονέτα**, 50 τ.μ. με υπόγειο 25 τ.μ. στη Λεωφ. Δημοκρατίας και Κανάρη 1α στο χωριό Παραδείσι. Πληρ. τηλ. 2241025450, 2241020277, κιν. 6979357878
MZT160609

ΑΠΟΘΗΚΕΣ ΣΤΗΝ ΙΑΛΥΣΟ, ΕΝΟΙΚΙΑΖΟΝΤΑΙ 1) ΑΠΟΘΗΚΕΥΤΙΚΟΙ ΧΩΡΟΙ ΑΠΟ 100 ΕΩΣ 2000 Τ.Μ. ΚΑΙ ΥΨΟΣ 8 Μ. ΑΣΦΑΛΕΙΣ ΜΕ ΜΕΓΑΛΟΥΣ ΧΩΡΟΥΣ ΔΙΑΚΙΝΗΣΗΣ ΦΟΡΤΩΣΗΣ ΚΑΙ ΕΚΦΟΡΤΩΣΗΣ ΠΡΟΪΟΝΤΩΝ, 2) ΥΠΑΙΘΡΙΟΙ ΧΩΡΟΙ ΠΕΡΙΦΡΑΓΜΕΝΟΙ, ΑΣΦΑΛΕΙΣ, ΚΑΤΑΛΛΗΛΟΙ ΓΙΑ ΑΠΟΘΗΚΕΥΣΗ ΠΡΟΪΟΝΤΩΝ ΣΕ ΠΑΛΕΤΕΣ. ΠΛΗΡ. ΤΗΛ.6977271571 ΑΠΟ ΔΕΥΤΕΡΑ ΕΩΣ ΠΑΡΑΣΚΕΥΗ 08.00-15.00 κ. ΓΙΩΤΑ ΧΠΕ1912

πωλησεις– αγορες ακινητων & επιχειρησεων

ΠΩΛΕΙΤΑΙ οικόπεδο 75 τ.μ., οικοδομήσιμο 35 μ. από την θάλασσα (όπισθεν Εθνικής Τράπεζας) στο Καστελόριζο. Πληρ. τηλ. 6977903213 κα Μαζαρη Μαργαρίτη ΜΟΟ118

ΠΩΛΕΙΤΑΙ διαμέρισμα 126 τ.μ. β' ορόφου πλησίον Μ. Πετρίδη, πολυτελούς κατασκευής, 3 υπνοδωματίων, αυτονομία θέρμανσης, ασανσέρ, ηλιακό θερμοσίφωνα. Τιμή 250.000 ευρώ. Πληρ. τηλ. 6977014848
INT180715

ΠΩΛΟΥΝΤΑΙ: α) **οικόπεδο** στην περιοχή Τσαΐρι Ρόδου, 4.000 τ.μ., β) **βιοτεχνικο΄ς χώρος** 400 τ.μ. περιοχή Ασγούρου, γ) **οικόπεδο** εντός σχεδίου, περιοχή Κοσκινού, δ) 3άρι **διαμέρισμα** περιοχή Ροδίνι. Πληρ. τηλ. 6932380333 ΜΑΤ2354

ΥΠΕΡ ΠΡΟΣΦΟΡΑ. ΠΩΛΕΙΤΑΙ από 20.5000 ευρώ με πολλές ευκολίες **επιχείρηση μίνι μάρκετ οπωροπαντοπωλείο** σε πολύ καλή συνοικία, πλήρως εξοπλισμένη και ενοίκιο 350 ευρώ λόγω συνταξιοδότησης. 15.500 ευρώ μετρητοίς Πληρ. τηλ. 2241060987, 6947221448 MZT190721

ΠΩΛΕΙΤΑΙ από ιδιώτη, **διαμέρισμα** 45 τ.μ. καθαρής επιφανείας, lux κατασκευής, δύο ετών. Βρίσκεται εντός της πόλεως Ρόδου, είναι πλήρως επιπλωμένο και εξοπλισμένο, ιδανικό για εκμετάλλευση. Δάνεια δεκτά, μεσίτες αποκλείονται. Πληρ. τηλ. 6947083023 μόνο απογευματινές ώρες MZT080721

ΠΩΛΕΙΤΑΙ λόγω συνταξιοδότησης, **επιχείρηση** ανταλλακτικών βαρέων οχημάτων με τριακονταετή λειτουργία και σταθερό πελατολόγιο. Πληρ. τηλ. 6974809134 και 2241036015 INT180713

ΠΩΛΕΙΤΑΙ ΤΡΙΑΝΤΑ μεζονέτα 3 ορόφων 210 τ.μ. οικοδομή, 200 μ. από την παραλία - αποτελούμενη από υπόγειο - ισόγειο - α' όροφο, 4 υπνοδωμάτια, 2 WC, μεγάλα μπαλκόνια με 300 τ.μ. οικόπεδο. Τιμή 258.000 ευρώ. Πληρ. τηλ. 6947576204, 6946179869
INT180709(10)

ΠΩΛΕΙΤΑΙ οικόπεδο στην Δαματριά 1175 τ.μ στο κέντρο του χωριού οικοδομήσιμο. Πληρ. τηλ. 6939682828 κ. Δήμητρα
INT180706

ΠΩΛΕΙΤΑΙ στην Ιαλυσό **μεζονέτα** 214 τ.μ. (διώροφη συν σσοφίτα), 4 ετών, πολυτελούς κατασκευής, λόγω μετακόμισης. Διαθέτει αυλή- BBQ, 2 θέσεις parking, τρία μπάνια, τρία υπνοδωμάτια, κεντρική θέρμανση, τζάκι. Πληρ.τηλ. 2241096282, 2241043592 ώρες 7-9 μ.μ.
INT140701

ΠΩΛΕΙΤΑΙ ημιτελή **μονοκατοικία** α' ορόφου στην περιοχή Καρακόνερο με ολόκληρη την αέρινη στήλη και με δικαίωμα οικοδομής μελλοντικού ορόφου. Πληρ. τηλ. 6945745438
MZT130722

ΠΩΛΟΥΝΤΑΙ α) στην Ιαλυσό (κοντά στάση Παρασκευά) **διαμέρισμα** 5 ετών 118 τ.μ. με 2 θέσεις στάθμευσης απέναντι χώρος πάρκου, σε άριστη κατάσταση, β) **διαμέρισμα** τριών υπνοδωματίων σε άριστη κατάταση περιοχή μεταξύ Ιαλυσού-Κρεμαστής, γ) πωλούνται στην παραλία Ιαλυσού **μονοκατοικίες** με ανεξάρτητο οικόπεδο 153 τ.μ. καθώς και πολυτελή μονοκατοικία στην Κρεμαστή 350 τ.μ. Πληρ. κ. Μαρίνα τηλ. 2241037906, 6972292958 "ΚΤΗΜΑΤΙΚΗ ΠΡΟΟΠΤΙΚΗ" MZT150710

ΠΩΛΟΥΝΤΑΙ μεζονέτες στα μπετά στους Τρεις 150 τ.μ. με οικόπεδο 800 τ.μ.-1.500 τ.μ. από 102.000 ευρώ έως 120.000 ευρώ. Πληρ. Εμμ. Κρανίδης Μεσίτες τηλ. 2241027082, 6944347405, 6942010248, Αμερικής 50, 2ος όροφος
ΜΧΠ092.4

ΠΩΛΕΙΤΑΙ στην Αλεξάνδρου Διάκου **κατάστημα** 50 τ.μ. με υπόγειο και πατάρι σε τιμή ευκαιρίας. Πληρ. Εμμ. Κρανίδης Μεσίτες τηλ. 2241027082, 6944347405, 6942010248, Αμερικής 50, 2ος όροφος
ΜΧΠ092.9

ΠΩΛΟΥΝΤΑΙ μονοκατοικίες στην Παστίδα 120 τ.μ. και 133 τ.μ. σε 300 τ.μ. και 330 τ.μ. οικόπεδο με 1500 ευρώ το τ.μ. Πληρ. Εμμ. Κρανίδης Μεσίτες τηλ. 2241027082, 6944347405, 6942010248, Αμερικής 50, 2ος όροφος ΜΧΠ092.6

ΠΩΛΕΙΤΑΙ μικρό **ξενοδοχείο** στο Δήμο Ιαλυσού. Πληρ. Εμμ. Κρανίδης Μεσίτες τηλ. 2241027082, 6944347405, 6942010248, Αμερικής 50, 2ος όροφος
ΜΧΠ092.8

ΠΩΛΕΙΤΑΙ 3άρι **διαμέρισμα** 82 τ.μ. κοντά στην Κέννεντυ. Πληρ. Εμμ. Κρανίδης Μεσίτες τηλ. 2241027082, 6944347405, 6942010248, Αμερικής 50, 2ος όροφος
ΜΧΠ092.7

ΠΩΛΟΥΝΤΑΙ 4άρια **διαμερίσματα** λουξ κατασκευής με κεντρική θέρμανση, parking και αποθήκη. Πληρ. Εμμ. Κρανίδης Μεσίτες τηλ. 2241027082, 6944347405, 6942010248, Αμερικής 50, 2ος όροφος
ΜΧΠ092.5

ΠΩΛΕΙΤΑΙ επί της Θεμ. Σοφούλη 4άρι **διαμέρισμα** β' ορόφου με ωραία θέα. Πληρ. Εμμ. Κρανίδης Μεσίτες τηλ. 2241027082, 6944347405, 6942010248, Αμερικής 50, 2ος όροφος
ΜΧΠ092.3

ΠΩΛΕΙΤΑΙ επί της οδού Σωτήρος Ιξιά **διαμέρισμα** 60 τ.μ. με 1 υπνοδωμάτιο. Πληρ. Εμμ. Κρανίδης Μεσίτες τηλ. 2241027082, 6944347405, 6942010248, Αμερικής 50, 2ος όροφος
ΜΧΠ092.2

ΠΩΛΟΥΝΤΑΙ στην Παστίδα 100-140 τ.μ. από 120.000,00 ευρώ με το κλειδί, με κήπο 1.000 τ.μ. Πληρ. Εμμ. Κρανίδης Μεσίτες τηλ. 2241027082, 6944347405, 6942010248, Αμερικής 50, 2ος όροφος
ΜΧΠ092.1

ΠΩΛΟΥΝΤΑΙ
ΠΟΛΥΤΕΛΗ & ΗΛΙΟΛΟΥΣΤΑ ΟΡΟΦΟΔΙΑΜΕΡΙΣΜΑΤΑ
ΕΠΙΦΑΝΕΙΑΣ 138τ.μ.-120τ.μ.-100τ.μ.-50τ.μ.
ΜΕ ΑΠΕΡΙΟΡΙΣΤΗ ΘΕΑ & ΜΕΓΑΛΕΣ ΒΕΡΑΝΤΕΣ
ΓΩΝΙΑ Κ. ΥΔΡΑΙΟΥ & Κ. ΤΣΑΛΔΑΡΗ
ΔΑΝΕΙΑ ΔΕΚΤΑ ΜΑΤ2006(Γ)
ΠΛΗΡ.ΤΗΛ: 6977 914567
(ΠΛΗΡΟΦΟΡΙΕΣ ΤΙΜΩΝ ΟΧΙ ΑΠΟ ΤΗΛΕΦΩΝΟ)

House of Sea & Sun
Mediterranean
Real Estate Agency
Κτηματομεσιτικό γραφείο

Κάνετε τα όνειρα σας πραγματικότητα στην τιμή που θέλετε.

ΗΡΑΚΛΗΣ Δ.ΧΟΡΟΖΙΔΗΣ
Μεσίτης & Σύμβουλος επενδύσεων Ακίνητης Περιουσίας

ΠΩΛΗΣΕΙΣ - ΜΙΣΘΩΣΕΙΣ ΑΚΙΝΗΤΩΝ







• Αναλαμβάνουμε και εκδόσεις δανείων

Ρόδου - Λίνδου 213
(έναντι Πάρκου Ροδίνι)
85100 Ρόδος
Τηλ: 2241075860
Fax 2241075861
Κιν: 6944370848
E-mail: medest@otenet.gr
www.dodecaneserealestate.com

Πωλήσεις Μονοκατοικιών

-**Ροδίνι.** 3όροφη μεζονέτα 160 τμ με ανεξάρτητη γκαρσονιέρα και πάρκιν.
-**Ιαλυσός** Στην περιοχή Σωτήρος σε ήσυχη τοποθεσία, πωλείται μεζονέτα 200 τμ υπερπολυτελούς κατασκευής, σαλοτραπεζαρία, κουζίνα, καθιστικό, 3 υ/δ, 2 μπάνια, αποθήκη, κεντρική θέρμανση, τζάκι,κήπο,πάρκιν.
-**Ιαλυσός** Στην περιοχή Σωτήρος σε ήσυχη τοποθεσία, πωλείται ημιτελής 3όροφος μεζονέτα 290 τμ. Το ημιυπόγειο είναι ανεξάρτητη τελειωμένη κατοικία 90 τμ με σαλόνι,τραπεζαρία, 2 υ/δ και μπάνιο. Το ισόγειο και ο 1ος είναι 200 τμ με σαλόνι,τραπεζαρία,κουζίνα,4 υ/δ, 1γραφείο, 3 μπάνια, μεγάλο κήπο και πάρκιν.
-**Δαματριά.** Νεόδμητη μεζονέτα 100τμ.
-**Παστίδα.** Περιοχή Κήποι διώροφη κατοικία υπερπολυτελούς κατασκευής, υπερυψωμένο ισόγειο 140 τμ, 3 υ/δ, 2 μπάνια, σαλόνι, κουζίνα, τζάκι, μεγάλα μπαλκόνια. Α' όροφος 100 τμ, 3 υ/δ, 2 μπάνια, σαλόνι, κουζίνα, τζάκι, μεγάλα μπαλκόνια,απεριόριστη θέα, υπέροχα διαμορφωμένοι εξωτερικοί χώροι.
-**Παστίδα.** Υπερπολυτελής 2όροφη μονοκατοικία 482τμ σε οικόπεδο 4.200τμ, ιδιαίτερου αρχιτεκτονικού σχεδιασμού, με 4 υ/δ, σαλόνι, κουζίνα υψηλής αισθητικής, 4 μπάνια, αποθήκη, κεντρικό σύστημα κλιματισμού ψύξης-θέρμανσης, διαμορφωμένο και δεντροφυτεμένο εξωτερικό χώρο, μεγάλες βεράντες, απέραντη θέα.
-**Θεολόγος.** 2 όροφη μονοκατοικία 120 τμ σε οικόπεδο 4700 τμ. 60μ από τη θάλασσα με απέραντη θέα.
-**Αφάντου.** Μεζονέτα υπερπολυτελούς κατασκευής 211 τμ με 50τμ βεράντες, 3 υ/δ, 3 μπάνια, εσωτερικό ηλεκτρ.γκαράζ, κεντρικό κλιματισμό, υδρομασάζ, τζακούζι, εντοιχιζόμενη κουζίνα πλήρως εξοπλισμένη με ηλεκτρικές συσκευές Bosch.
-**Αφάντου.** Μεζονέτα υπερπολυτελούς κατασκευής 230τμ με 70τμ βεράντες, 4υ/δ, 3 μπάνια, εσωτερικό ηλεκτρ.γκαράζ, κεντρικό κλιματισμό, υδρομασάζ,τζακούζι, εντοιχιζόμενη κουζίνα πλήρως εξοπλισμένη με συσκευές Bosch.

Πωλήσεις Διαμερισμάτων

-**Ιαλυσός.** Διαμέρισμα 5ου ορόφου με ασανσέρ,106τμ 2άρι πολυτελούς κατασκευής 2 υπνο/τίων με εντοιχιζόμενη κουζίνα, τζάκι, θέρμανση και κλιματιστικά με απεριόριστη θέα προς όλες τις κατευθύνσεις.
-**Ιαλυσός.** Ισόγειο διαμέρισμα 110 τμ στα μπετά.
- **Ρόδος.** Οροφοδιαμέρισμα 1ου ορόφου επί της Ρόδου-Λίνδου υπερπολυτελούς κατασκευής 2 υπνο/τίων,2 μπάνια μεγάλα σαλόνια τραπεζαρία καθιστικό τζάκι εντοιχιζόμενη κουζίνα. 200 τμ σε οικόπεδο 2000τμ .
-**Ρόδος.**Επί της Ρόδου-Λίνδου καινούρια διαμερίσματα 93τμ το κάθε ένα και γκαρσονιέρα 47τμ.
-**Ρόδος.** Στο Ροδίνι διαμερίσματα 96τμ στα σοβατίσματα.Απεριόριστη θέα.
-**Ρόδος.** Διαμέρισμα 2ου ορόφου στον Άγιο Νικόλαο 80τμ, πλήρως ανακαινισμένο.

Πωλήσεις Ξενοδοχειακών μονάδων

-**Στην Ιαλυσό** περιοχή Mira mare πωλείται ξενοδοχειακή μονάδα που αποτελείται από: 1)26 διαμερίσματα με υπνο/τιο καθιστικό μπάνιο κλιματισμό τηλεόραση. 2)Υπόγειο 570τμ κατάλληλο για νυχτερινό κέντρο. 3) Καφετέρια μπαρ επί της κεντρικής λεωφόρου.
-**Στην Ιαλυσό** κτηριακό συγκρότημα που αποτελείται από: 1. 8 επιπλωμένα studios σε 2όροφη οικοδομή 2. Μεγάλη έκταση συνολική επιφάνεια 2117τμ .

Πωλήσεις Παραδοσιακών κατοικιών

-**Ιαλυσός**.Διώροφη κατοικία με υπέροχο κήπο,βοτσαλωτό εσωτερικό δάπεδο,τζάκι,2 υ/δ,κουζίνα,σαλόνι,καθιστικό, 2 wc. 200μ από την παραλία Ιαλυσού.
-**Παλιά πόλη.** 3όροφη παραδοσιακή κατοικία 95τμ, 3υπν/τίων καινούρια κουζίνα και μπάνιο, πλήρως ανακαινισμένη.
-**Παλιά πόλη.** 2όροφη παραδοσιακή κατοικία 350τμ σε κεντρικό σημείο. Στο ισόγειο έχει και κατάστημα για οποιαδήποτε χρήση.
-**Σύμη**.Παραδοσιακή νεοκλασική 2όροφη κατοικία 150τμ σε πολύ καλή κατάσταση σε κεντρικό σημείο της Σύμης, με δρόμο.
-**Σύμη**. Σε κεντρικό σημείο , παραδοσιακή κατοικία 95τμ , αυλή 15τμ. με δρόμο.
-**Αφάντου**.Παραδοσιακή καμάρα 79τμ σε οικόπεδο 94τμ σε καλή κατάσταση.
-**Μαλώνα**.Παραδοσιακή καμάρα 61τμ πλήρως ανακαινισμένη, ιδιαίτερης διακόσμησης.
-**Μαλώνα.** Παραδοσιακή καμάρα 115 τμ σε καλή κατάσταση.
-**Μαλώνα.** Παραδοσιακή κατοικία 40 τμ σε τιμή ευκαιρίας.
-**Μαλώνα**. Νεόδμητη παραδοσιακή κατοικία 95 τμ με μεγάλη αυλή με πέργκολα, τζάκι,κλιματισμό,ηλεκτρ.συσκευές και επιπλωμένη.
-**Λάερμα**.Παραδοσιακή κατοικία 70 τμ και 30 τμ υπόλοιπο οικοπέδου. Απεριόριστη θέα.
-**Παραδείσι**. Μονοκατοικία 85τμ με μεγάλη αυλή.
-**Σορωνή**.Παραδοσιακή καμάρα 140 τμ σε καλή κατάσταση.

Πωλήσεις Οικοπέδων- Αγροτεμαχίων

- **Ιαλυσός**. 2 οικόπεδα 660τμ το κάθε ένα, με άδεια οικοδομής 130τμ, στους πρόποδες Φιλερήμου.
- **Ρόδος.**180τμ με μεγάλο συντελεστή δόμησης στο Νιοχώρι (οδός Δημπεράκη).
-**Ρόδου- Καλλιθέας.** Οικόπεδα 4000τμ το κάθε ένα με απεριόριστη θέα στη θάλασσα.
-**Παραδείσι.**12080 τμ στην περιοχή Θάλαρος 60μ από τη θάλασσα.
-**Παραδείσι.** 583τμ στην κεντρική λεωφόρο με μεγάλο συντελεστή δόμησης.
-**Παραδείσι.**Περιοχή κάτω Καλαμώνας οικόπεδο 6100τμ με δόμηση 150 τμ.
-**Αφάντου.** 11160τμ με απέραντη θέα.
-**Αφάντου.** Οικόπεδο 5280 τμ με θέα βουνό και θάλασσα.
-**Πυλώνα.** 1070τμ , εντός οικισμού.
-**Κάλαθος.** Περιοχή Άγιος Ιωάννης οικόπεδο 3,525 τμ κοντά στη θάλασσα.
-**Κάλαθος.** Περιοχή Τρούλος στο ύψωμα της Καλάθου οικόπεδο με πανοραμική θέα 5,100 τμ.
-**Κάλαθος.** Οικόπεδο 4,520 τμ επί της κεντρικής λεωφόρου Ρόδου-Λίνδου.Ιδιαίτερης προβολής.
-**Λάρδος.** 2 οικόπεδα 4450 το κάθε ένα, στην παραλία της Λάρδου, 100τμ από τη θάλασσα.
-**Λαχανιά.** Οικόπεδο 4000 τμ με άδεια για 3 μεζονέτες, στον κεντρικό δρόμο με θέα τη θάλασσα.
-**Σορωνή.** Οικόπεδα 500τμ το κάθε ένα ,εντός οικισμού, κοντά στη θάλασσα.
-**Σορωνή.** Οικόπεδο 3880τμ με δόμηση, στον κεντρικό δρόμο.
- **Μαρούσι** οικόπεδο 453τμ (Λ.Μεσαγείων).
-**Κως-Αντιμάχεια.** Οικόπεδο 4,650 τμ.
-**Κως-Αντιμάχεια.** Οικόπεδο 16,800 τμ.
-**Κως- Αντιμάχεια.** Οικόπεδο 20,200 τμ.
-**Κως-Καρδάμενα.**Οικόπεδο 416 τμ με μεγάλο συντελεστή.

Πωλήσεις επιχειρήσεων

-**Στο Ροδίνι** υπόγειο 110 τμ κατάλληλο για αποθήκη.
-**Ρόδος.** Επί της Μ.Πετρίδη 65 πωλείται αποθήκη 170 τμ με μεγάλη ράμπα σε τιμή ευκαιρίας για οποιαδήποτε χρήση.
-**Ρόδος.** Πωλείται αποθήκη 55 τμ, με άμεση πρόσβαση αυτοκινήτων, στην περιοχή Κόβα.
-**Ρόδος.** Περιοχή Ψαροπούλας, Ερ.Σταυρού και Αλ.Διάκου Επιχείρηση αναψυκτήριο σνακ-μπαρ,γωνιακό πλήρως εξοπλισμένο με ωραίο εσωτερικό χώρο και μεγάλη αυλή. Δυνατότητα αλλαγής χρήσης.
-**Παλιά πόλη.** Πωλείται επιχείρηση με είδη διακόσμησης, σε προνομιακό σημείο.Ομήρου και Ιπποδάμου γωνία.
-**Στο Νιοχώρι** πωλείται νεοκλασικό κτήριο με εξοπλισμό εστιατορίου.
-**Στο Νιοχώρι** 4όροφη πολυκατοικία 16 επιπλωμένων γκαρσονιερών, πλήρως εξοπλισμένων.
-**Στην Ανάληψη** πωλείται επαγγελματικός χώρος 75 τμ υπερυψωμένο ισόγειο με μεγάλη αυλή, με ή χωρίς τον εξοπλισμό εστιατορίου.
-**Στην Ανάληψη** Κ.Υδραίου και Τσαλδάρη γωνία, κατάστημα 280 τμ ιδιαίτερης προβολής, μοιρασμένο σε 3 επίπεδα, κατάλληλο για κάθε χρήση.
-**Στην Ανάληψη** πωλείται υπόγεια αποθήκη 160 τμ σε νέα οικοδομή κατάλληλη για εμπορική χρήση.
-**Στο Φαληράκι** σε εμπορικό κέντρο πωλείται καφετέρια σνακ μπαρ 113 τμ κτήριο με 500 τμ αυλή με μεγάλη πισίνα.
-**Εμπορικό κέντρο Βασιλάκη** esperos village 3 καταστήματα. 2 των 27 τμ και 1 των 80 τμ. κατάλληλα για κάθε χρήση.
-**Στο Φαληράκι** πωλείται επικερδής επιχείρηση ψυχαγωγίας «Σφεντόνα»(μηχάνημα εκτόξευσης) με την άδεια και όλο τον εξοπλισμό. Αποκλειστικότητα στη Ρόδο.
-**Στο Κιοτάρι** πωλούνται καταστήματα σε εμπορικό κέντρο για οποιαδήποτε χρήση.
-**Στην Ιαλυσό** πωλείται καφετέρια πολυτελείας με σταθερή πελατεία.
-**Στο Παραδείσι** στην κεντρική πλατεία πωλείται 2όροφο κατάστημα για οποιαδήποτε χρήση.

Ενοικιάσεις επιχειρήσεων

-**Στο Κιοτάρι** ενοικιάζονται καταστήματα σε εμπορικό κέντρο για οποιαδήποτε χρήση.
-**Στη Λίνδο** ενοικιάζεται παραδοσιακή κατοικία κατάλληλη για επαγγελματική στέγη για κάθε χρήση.
-**Στη Ρόδο** επί της Ρόδου - Λίνδου (δίπλα στο ΙΚΑ) βιοτεχνικός χώρος 250 τμ με αυλή αποκλειστικής χρήσης 150 τμ πολύ καλής κατασκευής, βιοτεχνικό μπετόν δάπεδο, ηλεκτρικά ρολά, χώρο γραφείου και wc.
-**Ρόδου-Λίνδου** κατάστημα 500 τμ σε 2 επίπεδα κατάλληλο για κάθε χρήση,μεγάλο πάρκιν.

• Προώθηση και Προβολή των ακινήτων σας και στο εξωτερικό

Σύμβουλοι και φίλοι για μια ζωή!
ΑΕ482

πωλησεις

συνέχεια από την προηγούμενη

ΠΩΛΟΥΝΤΑΙ μονοκατοικίες στην Παστίδα 80 τ.μ., 110 τ.μ., 120 τ.μ., 133 τ.μ., 160 τ.μ. εντός σχεδίου πόλεως και σε ανεξάρτητα οικόπεδα ή κάθε μία. Δεκτά όλα τα δάνεια. Πληρ. τηλ. 6932584374, 2241069984 MZT120736

ΠΩΛΟΥΝΤΑΙ α) τεσσάρι **διαμέρισμα** 117 τ.μ. παραπλεύρως στην οδό Εθνικής Αντιστάσεως προέκταση με ατομική κεντρική θέρμανση, β) **τριάρι** 70 τ.μ. στην Ανάληψη καινούργιο, γ) **τεσσάρι** στην Ιαλυσό 110 τ.μ. σε καλή κατάσταση, δ) **δυάρι** 50 τ.μ. στους Δασκάλους, ε) **μονοκατοικία** με τέσσερα στρέμματα οικόπεδο πίσω από τη Φιλέρημο με θέα, στ) **μονοκατοικίες, μεζονέτες, οικόπεδα** Κοσκινού, Ιαλυσός, ε) **μονοκατοικία** ανακαινισμένη στο Νιοχώρι δυόροφη. Πληρ. Κτημ/κό γραφείο κ. Ελένη Βρατσάλη τηλ. 2241065300, 6945105362 MZT120732

ΠΩΛΟΥΝΤΑΙ α) **διαμέρισμα** 120 τ.μ. στην οδό Στοκχόλμης λουξ κατασκευή 220.000 ευρώ και β) **διαμέρισμα** 112 τ.μ. στην οδό Ν. Καζαντζάκη λουξ κατασκευή 190.000 ευρώ. Πληρ. τηλ. 6932584374, 2241069984 MZT120735

ΠΩΛΕΙΤΑΙ ανακαινισμένη παραδοσιακή **μονοκατοικία** 97 τ.μ. στα Μαριτσά στην τιμή 80.000 ευρώ. Πληρ.τηλ. 2241041839, 2241076218, 6932610352 MZT110736

ΠΩΛΟΥΝΤΑΙ α) **αποθήκη** 45 τ.μ. επί της Αθηνών (Ανάληψη), β) **αποθήκη** 65 τ.μ. επί της Αθηνών. Οι δύο αποθήκες χωρίζονται μεταξύ τους με μεσοτοιχία. Πληρ. τηλ. 2241095381, 6945813196 INT120724

ΠΩΛΕΙΤΑΙ αρτοζαχαροπλαστείο πλήρες εξοπλισμένο εν λειτουργία με εξασφαλισμένη πελατεία μοναδικό στο είδος του. Ολόκληρη η επιχείρηση ή μόνο ο εξοπλισμός του. Πληρ. τηλ. 6946231928, 6936271745 MZT120712

ΠΩΛΕΙΤΑΙ μεζονέτα σύνολο 265 τ.μ. 100 τ.μ. υπόγειο, 100 τ.μ. ισόγειο, 65 τ.μ. όροφος, σε 2.000 τ.μ. οικόπεδο στο Τσαίρι. Τιμή 250.000 ευρώ. Πληρ. τηλ. 6945491827 κος Δημήτρης MZT110725

ΠΩΛΕΙΤΑΙ οροφοδιαμέρισμα 110 τ.μ. στο Ανω Ροδίνι, νεόκτιστο με απέραντη θέα. Πληρ. τηλ. 6945063055 MZT120730

ΠΩΛΕΙΤΑΙ οικόπεδο με επιφάνεια 5755 τ.μ. εντός σχεδίου, περιοχής Αγία Μαρίνα - Κάσος εις θέσιν Αγίου Παντελεήμονος. Το οικόπεδο πωλείται ολόκληρο το ένα εκ των οκτώ κατατμημένων οικοδομήσιμων οικοπέδων, με την ύπαρξη κοινοχρήστων χώρων, και δρόμου συμφώνως με το τοπογραφικό. Το οικόπεδο έχει πανοραμική θέα στο Αιγαίο (Αρμαθια). Πληρ. Αθήνα, τηλ. 2108021191 και κιν. 6973969105 ΜΑΠ74

ΠΩΛΕΙΤΑΙ κτήμα 18 στρεμμάτων το οποίο βρίσκεται μετά το παλιό αεροδρόμιο προς το δρόμο της Δαματριάς. Πληρ. τηλ. 6977185263 MZT090703

PUB - ΚΑΦΕΤΕΡΙΑ στο τουριστικό κέντρο πλησίον νέου καζίνο. Πλήρως εξοπλισμένη, ανακαινισμένη, η καλύτερη στο είδος της. Συμβόλαιο 12ετές. Πληροφορίες άλλες δεν θα δοθούν τηλεφωνικώς. Πληρ. για συνεννόηση τηλ. 2241078392, 6977339669, 6936607154 μετά τις 12 το μεσημέρι. MXP12529

ΠΩΛΕΙΤΑΙ από ιδιώτη **οικόπεδο** εξ αδιαιρέτου 458 τ.μ., 343 τ.μ., 371 τ.μ. ή συνολικά 1171 τ.μ. στην περιοχή Ηλιούπολη Ρόδου. Πληρ. τηλ. 2241048057, 6973822502 MZT060722

ΠΩΛΕΙΤΑΙ σχολή πληροφορικής στ' Αφάντου. Πληρ. τηλ. 6946335740, 6947994333 ΜΑΤ2005

εργασιες

Από επιχείρηση **ΖΗΤΟΥΝΤΑΙ γυναίκες** για εργασία. Πληρ. τηλ. 2241092743 ΜΑΤ2363

ΖΗΤΕΙΤΑΙ νεαρός για το παγοποιείο ΡΟΔΟΠΑΓ. Πληρ. τηλ. 2241061139, 6946795689 ΜΑΤ2362

ΧΡΕΙΑΖΕΣΤΕ έξτρα εισόδημα; Ατομα με όρεξη για δουλειά για ανεξάρτητη συνεργασία από τον χώρο τους. Δεν απαιτείται προηγούμενη εμπειρία. Παρέχεται πλήρης εκπαίδευση και υποστήριξη. Ωράριο ελεύθερο. Τηλ. για ραντεβού 2108022194, 6944336921, www.my-home-biz.biz INT110

ΖΗΤΟΥΝΤΑΙ συνεργάτες για μερική ή πλήρη απασχόληση. Ευέλικτο ωράριο. Πληρ. τηλ. 6978483648 MZT200717

ΜΕΓΑΛΗ ΕΥΚΑΙΡΙΑ
ΠΩΛΕΙΤΑΙ ΕΠΙΧΕΙΡΗΣΗ ΜΠΑΡ
πλήρως εξοπλισμένο, σε κεντρικότατο σημείο στους Πεύκους Λίνδου. Διαθέτει ηχομόνωση και όλες τις νόμιμες άδειες λειτουργίας μπαρ και άδεια μουσικής ως τις 01.00. Τιμή 60.000 ευρώ. Μόνο σοβαρές προτάσεις.
Πληρ. τηλ. 6936151610 κ. Π. Ιωαννίδης
ΜΑΤ2298(Γ)

ΤΣΟΥΡΟΥΝΑΚΗΣ
Κεφάλαιο
Κτηματομεσιτικό Γραφείο
Γ. ΣΕΦΕΡΗ 12 (παραπλεύρως ΜΗΔΙΑ)
ΤΗΛ/FAX.: (22410) 60060
www.e-kefaleo.com

ΠΩΛΗΣΕΙΣ ΑΚΙΝΗΤΩΝ

ΔΙΑΜΕΡΙΣΜΑΤΑ

- 34 τ.μ,1ου,γκαρσονιέρα , καινούριο, Καρακόνερο,22εκ-64.563€
- 50 τ.μ,1ου,1 υπν/τιου, καινούριο, Καρακόνερο,30εκ-88000€
- 50 τ.μ,1ου,1 υπν/τιου, καινούριο, Ανάληψη, 30εκ-88000€
- 67τ.μ., 2 υπν/τιων , καινούριο, Αραπάκι, 35εκ - 102.714 €
- 70 τ.μ , 1ου,2 υπν/τιων Αγ.Ιωάννη,25εκ-73400€
- 73 τ.μ,1ου,2 υπν/τιων ,Καρακόνερο,44εκ-129000€
- 77τ.μ 2ου, 2 υπν/τιων, καινούριο, πάρκινκ, Καναδά ,50 εκ-146.735€
- 80 τ.μ, ισόγειο, 2υπν/τιων, καινούριο, Δενδρινού, 60 εκ-176.080€
- 80 τ.μ ,ισόγειο,2υπν/τιων, καινούριο,Μιχ.Πετρίδη,52εκ-152.604€
- 80 τ.μ ,ισόγειο,2υπν/τιων, γκαράζ ,καινούριο, Ιξιά 44 εκ-117.388 €
- 82τ.μ,1ου,2 υπν/τιων , καινούριο, γκαράζ , Αραπάκι, 49εκ - 144.387€
- 85τ.μ,ισόγειο,2 υπν/τιων , καινούριο, γκαράζ , Αραπάκι, 51εκ - 149.670 €
- 91 τ.μ ,ισόγειο,2υπν/τιων,, καινούριο,Ανάληψηρ,54εκ-158.473€
- 95τ.μ,1ου ,3 υπν/τιων , καινούριο ,Ροδίνι, 62εκ - 181.951 €
- 100τ.μ,1ου ,3 υπν/τιων , καινούριο ,Ανάληψη, 65εκ - 190.755 €
- 102τ.μ,ισόγειο,3υπν/τιων,λουξ κατασκευής,τζάκι,γκαράζ, αποθήκη Καρακόνερο 60εκ-176.082€
- 105τ.μ,3ου,3υπν/τιων,λουξ κατασκευής, Καρακόνερο 68εκ-199560€
- 113τ.μ,3ου,3υπν/τιων,λουξ κατασκευής, Ανάληψη, 73,5-215.700€
- 115τ.μ,2ου,3υπν/τιων,λουξ κατασκευής, Καρακόνερο 75εκ-220.010€
- 116 τ.μ,1ου,3 υπν/τιων , καινούριο,πάρκινκ, Αραπάκι 69εκ - 190.755 €
- 118 τ.μ ,1ου ,3υπν/τιων, καινούριο,Μιχ.Πετριδη,73εκ-214.233€
- 122 τ.μ ,3ου ,3υπν/τιων,καινούριο,Ανάληψη,79εκ-231.841€
- 120 τ.μ,1ου ,3 υπν/τιων καινούριο ,Ανάληψη 80εκ - 196.625 €

ΜΕΖΟΝΕΤΕΣ-ΜΟΝ/ΚΙΕΣ

- 125 τ.μ ,μεζονέτα πάρκινκ, χωρίς ξυλία ,Καρακόνερο εξαιρετική θέα 69 εκ-202.494 €
- 170 τ.μ ,μεζονέτα ,Τριάντα 95 εκ-278.797€
- 170 τ.μ ,μεζονέτα μαρμαροσοβά,Τριάντα 55 εκ-161.408 €

ΟΙΚΟΠΕΔΑ

- Οικόπεδο,4στρεμ.περιοχή Κανδήλι 140.000€

ΕΠΑΓΓΕΛ/ΚΟΙ ΧΩΡΟΙ

- Καταστήματα 80, 100, 150τ.μ ,Ρόδου-Κρεμαστής προς 2.200 € το τ.μ

ΧΠ1629

ΠΩΛΕΙΤΑΙ
ΔΙΑΜΕΡΙΣΜΑ
120 τ.μ. από ιδιώτη με τρία (3) υπνοδωμάτια, με δύο (2) WC, πλήρης εντοιχισμένη κουζίνα, θερμοπομποί, κλιματιστικά, έτοιμο να κατοικηθεί.
Κων/νου Τσαλδάρη - Ανάληψη
Πληρ. κο Γιώργο τηλ. 6948805825
ΜΑΠ91(Γ)

Ευρωπαϊκή Επενδυτική
Κτηματομεσιτικό Γραφείο
Θεόφιλος Κλωνάρης
Εθνικής Αντίστασης 48 τηλ.2241039300,κιν.6977582152

ΔΙΑΜΕΡΙΣΜΑΤΑ:
Διαμέρισμα 45τ.μ. Α ορόφου στην Ανάληψη,δεκαετίας, με ένα υπνοδωμάτιο.Δάνεια Δεκτά € 85000
Οροφοδιαμέρισμα Β ορόφου 90 τ.μ. στην Μητρόπολη,θέρμανση,τζάκι,πανταχόθεν ελεύθερο € 95000
Α' όροφος διπλοκατοικίας 103τ.μ. στον Νηρέα κατάλληλο για 2 γκαρσονιέρες € 102000
Διαμέρισμα 75 τ.μ. 2 υπνοδωματίων υπο κατασκευή με θέρμανση ,Κ.Υδραίου € 137000
Διαμέρισμα 83τ.μ. στο Καρακόνερο με απεριόριστη θέα,υπο κατασκευη.Δανεια Δεκτα €147000
Διαμέρισμα 94τ.μ. στο Ροδινι με τζάκι,θέρμανση,παρκιν,υπο κατασκευη.Δάνεια Δεκτά €155000
120τ.μ. πολυτελούς κατασκευής με 3 υπνοδωμάτια κοντά στον Μαρινόπουλο με πάρκιν € 200000
Ρετιρέ διαμέρισμα 120τ.μ. με μεγάλες βεράντες και απεριόριστη θέα υπο κατασκευή προνομιούχο
ΜΟΝΟΚΑΤΟΙΚΙΕΣ:
Κατοικία στην Παλιά Πόλη 35τ.μ.+35τ.μ.,με άδεια χρήσεως καταστήματος € 60000
Μονοκατοικίες στα Κοσκινού σε ήσυχη περιοχή,υπο κατασκεύη με δυνατότητα επεμβάσεων €250000
Μονοκατοικία στην Ιξιά, κοντά στην Ρόδο 165 τ.μ. με 4 υπνοδωμάτια ετοιμοπαράδοτη € 280000
Μονοκατοικία ανεξάρτητη στην Ιαλυσό 200τ.μ. κοντά στην Θάλασσα πολυτελούς κατασκευής € 380000
Μονοκατοικία 250τ.μ. στην Ιαλυσό ,πανω στο κύμα,πολυτελούς κατασκευής.Δάνεια δεκτά
Κατοικίες 2 υπνοδωματιων υπο κατασκευή στην Λαχανιά σε λογικές τιμές.Δάνεια Δεκτά
Μονοκατοικία στην Φιλέρημο,180τ.μ.μοναδικής κατασκευής με 1000τ.μ. οικόπεδο, λόγω αναχώρησης
ΟΙΚΟΠΕΔΑ - ΚΑΤΑΣΤΗΜΑΤΑ:
Οικόπεδο 2850τ.μ. στην παλιά Άνοιξη με δόμηση 120τ.μ.Καταπληκτική περιοχή.Δάνεια Δεκτά €175000
Οικόπεδο 22000τ.μ. στΑσγουρου κατάλληλο για επένδυση προς €30/τ.μ. Τιμή συζητήσιμη
Οικόπεδο 1000τ.μ. στο Τσαίρι με βιοτεχνικό χώρο 300τ.μ. σε θεμελίωση+300 όροφος € 100000
Οικοπεδο στο Γεννάδι(Άγιο Γεώργιο) 4000τ.μ. 100 μέτρα από τον κεντρικο δρόμο προς € 61000
Βιοτεχνικός χώρος 250τ.μ. με ημιόροφο 170 τ.μ. στην Καλιθέα σε άριστη κατασταση
Βιοτεχνικοί χώροι υπο κατασκευη στ'Ασγούρου από 200 τ.μ.
Καινούργιο κατάστημα 67τ.μ γωνιακό με 17μ βιτρίνα σε εμπορικό σημείο της Ανάληψης
Πωλείται επιχείρηση αναψυκτήριου με τον εξοπλισμό,σε λογική τιμή ή ενοικιάζεται το ακίνητο

Αγορές-πωλήσεις-μισθώσεις-εκτιμήσεις-Ακινήτων
Δάνεια Δεκτά
ΧΠ2694

TARGET
NewAge
Real Estate
ΜΕΣΙΤΙΚΟ ΓΡΑΦΕΙΟ
Νέα Εποχή στο Χώρο του Ακινήτου
ΜΕΛΕΟΥΝΗ - ΚΕΧΑΓΙΑ ΜΑΙΡΗ

ΔΙΑΜΕΡΙΣΜΑΤΑ

- 50 τ.μ. στην Ανάληψη. Τιμή 90.000 €
- 70 τ.μ. 2 υπν/τίων στην Καναδά. Τιμή 140.000 €
- 70 τ.μ. 1 υπν/τίου στο Καρακόνερο. Τιμή 127.000 €
- 70 τ.μ. 2 υπν/τίων στην Πειραιώς. Τιμή 82.000 €
- 82 τ.μ. πλησίον Μ. Πετρίδη. Τιμή 145.000 €
- 84 τ.μ. 2 υπν/τίων στο Καρακόνερο. Τιμή 155.000 €
- 85 τ.μ. πλησίον Μ. Πετρίδη. Τιμή 162.000 €
- 80 τ.μ. 2 υπν/τίων στη Ρόδου Λίνδου lux κατασκευής. Τιμή 120.000 €
- 100 τ.μ. στο Καρακόνερο. Τιμή 130.000 €
- 100 τ.μ. 3 υπν/τίων στην Ανάληψη. Τιμή 162.000 €
- 100 τ.μ. 3 υπν/τίων στην Ανάληψη lux κατασκευής. Τιμή 192.000 €
- 105 τ.μ. 3 υπν/τίων στο Καρακόνερο με απεριόριστη θέα. Τιμή 190.000 €
- 112 τ.μ. 3 υπν/τίων στο Καρακόνερο. Τιμή 212.000 €
- 120 τ.μ. 3 υπν/τίων 2 WC στην Ανάληψη. Τιμή 195.000 €
- 136 τ.μ. 3 υπν/τίων στην Ανάληψη, lux κατασκευής. Τιμή 275.000 €
- 136 τ.μ. 3 υπν/τίων στο Ροδίνι. Τιμή 161.400 €
- 75 τ.μ. 2 υπν/τίων στ' Αφάντου. Τιμή 110.000 €

ΜΟΝΟΚΑΤΟΙΚΙΕΣ – ΜΕΖΟΝΕΤΕΣ

- 190 τ.μ. ανεξάρτη κατοικία 3 ορόφων εντός π. Ρόδου σε 200 τ.μ. οικόπεδο. Τιμή 310.000 €
- 130 τ.μ. 3 υπν/τίων 2 WC στο Καρακόνερο με απεριόριστη θέα. Δίδεται η δυνατότητα και για υπόγειο. Τιμή 248.000 €
- 135 τ.μ. στα Κοσκινού σε οικόπεδο 1.000 τ.μ. Τιμή 220.000 €
- 140 τ.μ. 2 ορόφων στην Παστίδα σε οικόπεδο 270 τ.μ. Τιμή 180.000€
- 170 τ.μ. 3 ορόφων στην Ιαλυσό στους πρόποδες Φιλερήμου σε οικόπεδο 650 τ.μ. Τιμή 270.000 €
- 180 τ.μ. 3 επιπέδων σε οικόπεδο 1000 τ.μ. στα Κοσκινού. Τιμή 265.000 €
- 185 τ.μ. 2 ορόφων προς παρ. Ιαλυσού. Τιμή 315.000 €
- 195 τ.μ. πλησίον παρ. Ιαλυσού 3 ορόφων σε οικόπεδο 280 τ.μ. με εσωτερικό ασανσέρ. Τιμή 270.000 €
- 195 τ.μ. στην Ιξιά 3 ορόφων ,σ 25 τ.μ. σοφίτα. Τιμή 290.000 €
- 196 τ.μ. στ' Ασγούρου 3 ορόφων σε 1.000 τ.μ. οικόπεδο, εντός ζώνης σε μετά. Τιμή 160.000 €
- 210 τ.μ. 3 ορόφων μπετά σε οικόπεδο 1300 τ.μ. στα Κοσκινού. Τιμή 155.000 €
- 195 τ.μ. 3 ορόφων στην Ιαλυσό. Τιμή 220.000 €
- Νεοκλασική κατοικία εντός πόλεως Ρόδου
- ΨΙΝΘΟΣ. Στο ωραιότερο σημείο του χωριού:
- 75 τμ. σε οικόπεδο 450 τ.μ. 125.000 €.
- 210 τ.μ. σε οικόπεδο 1000 τ.μ. 230.000 €
- 147 τ.μ. σε οικόπεδο 900 τ.μ. 215.000 €
- ΜΑΛΩΝΑ.
- Νεόδμητη, πετρόκτιστη κατοικία πλήρως εξοπλισμένη. Τιμή 140.000 €

ΟΙΚΟΠΕΔΑ

- 4.000 τ.μ. επί της Ρόδου-Λίνδου. Τιμή 300.000€
- 2.400 τ.μ. επί της Ρόδου-Ιαλυσού με Σ.Δ. 0,4. Τιμή 820.000€
- 4.000 τ.μ. στα Κοσκινού με πανοραμική θέα. Τιμή 260.000 €
- 4.000 τ.μ. στο Κανδυλί. Τιμή 155.000 €
- 4.000 τ.μ. στο Κανδυλί. Τιμή 120.000 €
- 6.420 τ.μ. στα Ασγούρου. Τιμή 160.000 €
- 5.500 τ.μ. στην παρ. Παραδεισίου μπροστά στο κύμα. Τιμή 100.000€
- 15.000 τ.μ. στον Θεολόγο με πανοραμική θέα. Τιμή 165.000€
- 5.250 τ.μ. στον Αρχάγγελο. Τιμή 65.000 €
- 4.800 τ.μ. στα Μάσσαρη. Τιμή 60.000 €
- 2.200 τ.μ. στο Γεννάδι με πανοραμική θέα. Τιμή 65.000 €
- 3.000 τ.μ. στο Γεννάδι επί της Λεωφόρου κατάλληλο για οποιαδήποτε χρήση. Τιμή 150.000 €
- 800 τ.μ. στο Κιοτάρι μπροστά στη θάλασσα κατάλληλο για επαγγελματική χρήση. Τιμή 120.000 €
- έκταση 110.000 τ.μ. στην ευρύτερη περιοχή Κοσκινού
- έκταση 21.000 τ.μ. στ' Ασγούρου

ΠΩΛΕΙΤΑΙ ΒΙΟΤΕΧΝΙΚΟΣ ΧΩΡΟΣ 300 τ.μ. ΠΛΗΣΙΟΝ ΡΟΔΟΥ-ΛΙΝΔΟΥ ΣΤΑ ΚΟΣΚΙΝΟΥ. ΤΙΜΗ 270.000 €

Θεμ. Σοφούλη 8 - 85100 Ρόδος Τηλ. & Fax: 22410 23447
Κιν. 6948 808023 - E-mail: info@newage-realestate.gr
ΧΠΚΤΗ021

ΠΩΛΗΣΕΙΣ ΑΚΙΝΗΤΩΝ

1. **ΑΝΑΛΗΨΗ** Διαμερίσματα 91, 113 και 120 τ.μ. σε κεντρικό σημείο, πολυτελούς κατασκευής με αυτόνομη θέρμανση και απεριόριστη θέα προς 1.850 € το τ.μ.
2. **ΑΝΑΛΗΨΗ** Διαμέρισμα 62 τ.μ. με αυτόνομη θέρμανση προς 1750 € ανά τ.μ.
3. **ΡΟΔΙΝΙ** Διαμέρισμα 70 τ.μ. σε αυτόνομη θέρμανση, γκαράζ προς 1900 € το τ.μ.
4. **ΡΟΔΙΝΙ** Διαμέρισμα 90 τ.μ. 2ου ορόφου (ρετιρέ) πολυτελούς κατασκευής με τζάκι, parking 154.000€
5. **ΜΙΧ. ΠΕΤΡΙΔΗ** Διαμερίσματα 82, 85, 115 και 117 τ.μ. με αυτόνομη θέρμανση, θέση parking προς 1.750 € το τ.μ.
6. **ΜΙΧ. ΠΕΤΡΙΔΗ** Διαμερίσματα 118 και 122 τ.μ. πολυτελούς κατασκευής με θέρμανση, τζάκι και γκαράζ
7. **ΚΑΡΑΚΟΝΕΡΟ** Διαμερίσματα 110 τ.μ. με απεριόριστη θέα - αυτόνομη θέρμανση- γκαράζ προς 1.800 € το τ.μ.
8. **ΚΑΡΑΚΟΝΕΡΟ** Διαμερίσματα 99 τ.μ. (1ος όροφος γκαράζ - αποθήκη - αυτ. θέρμανση 187.000€ - 84 τ.μ. (1ος όροφος - γκαράζ - αποθήκη - αυτ. θέρμανση) 155.000€ - 70 τ.μ. (2ος όροφος - γκαράζ - αποθήκη -α υτ. θέρμανση) 120.000€ - 112 τ.μ. (2ος όροφος γκαράζ - αποθήκη - αυτ. θέρμανση) 212.000€
9. **ΚΑΡΑΚΟΝΕΡΟ** Διαμερίσματα 82, 95 τ.μ. (σε διώροφη οικοδομή) προς 1.800 € το τ.μ.
10. **ΣΤ. ΚΩΤΙΑΔΗ** Διαμερίσματα 50, 83 τ.μ. (σε διώροφη οικοδομή) προς 1.800 € το τ.μ.
11. **ΑΡΑΠΑΚΙ** Διαμέρισμα ελαφρώς μεταχειρισμένο (πέντε ετών) 140 τ.μ. με 3 κρεβατοκάμαρες, 2 μπάνια, κεντρική θέρμανση και ηλιακό 220.000 ευρώ.
12. **ΡΟΔΟΣ** Μεζονέτα (υπό κατασκευή) κεντρικό σημείο της πόλης 210 τ.μ. (140 τ.μ. κυρίως χρήσεως και 70 τ.μ. υπόγειο) πολυτελούς κατακσευής με κήπο, κεντρική θέρμανση, αποθήκη, γκαράζ, θέα καταπληκτική, τιμή λογική.
13. **ΠΑΣΤΙΔΑ** Μεζονέτα (υπό κατσκευή) 140 τ.μ. πολυτελούς κατασκευής σε οικόπεδο 330 τ.μ. 170.000 €
14. **ΓΕΝΝΑΔΙ** Μεζονέτες (ετοιμοπαράδοτες) 102,36-104,34-107,23 τ.μ. πολυτελούς κατασκευής και απεριόριστη θέα σε οικόπεδο των 900 τ.μ. σε λογική τιμή
15. **ΙΑΛΥΣΟΣ** Μεζονέτες (σε μαρμαροσοβά) των 225 τ.μ. 205.000 ευρώ, 204 τ.μ. 190.000 €, 204 τ.μ. 176.000 € και 165 τ.μ. 161.000 € με ανεξάρτητα οικόπεδα και σε πολύ καλή περιοχή.
16. **ΙΑΛΥΣΟΣ** Μεζονέτα 210 τ.μ. πολυτελούς κατασκευής, ανεξάρτητη σε οικόπεδο 300 μέτρων, 250.000 €
17. **ΙΑΛΥΣΟΣ** Μεζονέτα 192 τ.μ. με κήπο μπρος-πίσω, τζάκι και όλο τον ηλεκτρικό εξοπλισμό, 260.000 €
18. **ΚΟΣΚΙΝΟΥ** Μεζονέτες 140 τ.μ. με απεριόριστη θέα σε οικόπεδο 1.500 τ.μ. 218.000 € σε μαρμαροσοβά και 280.000 € αποπερατωμένη
19. **ΓΕΝΝΑΔΙ** Οικόπεδο 2.360 τ.μ. με άδεια οικοδομής (200 τ.μ. κύριας χρήσεως, 200 τ.μ. υπόγειο, 40 τ.μ. ημιυπαίθριο) με πρόσοψη στο κεντρικό δρόμο, καταπληκτική θέα, σε απόσταση 50 μέτρων από τη θάλασσα σε πολύ καλή τιμή.
20. **ΠΕΥΚΟΙ (ΛΙΝΔΟΣ)** Οικόπεδο 3.000 τ.μ. στο κέντρο της τουριστικής περιοχής με τη μία πρόσοψη στον κεντρικό δρόμο και την άλλη στην παραλία, με άδεια οικοδομής (300 τ.μ. κύρια χρήση και 300 υπόγειο) κατάλληλο για οποιαδήποτε επαγγελματική χρήση, προσφέρεται προς πώληση ή προς ενοικίαση.

ΚΤΗΜΑΤΟΜΕΣΙΤΙΚΟ ΓΡΑΦΕΙΟ
ΝΙΚΟΛΑΟΣ Δ. ΑΣΒΕΣΤΗΣ
ΓΕΩΡΓΙΟΣ Η. ΑΛΕΞΙΟΥ
ΠΩΛΗΣΕΙΣ - ΕΚΤΙΜΗΣΕΙΣ -
ΑΝΤΙΠΑΡΟΧΕΣ - ΕΠΕΝΔΥΤΙΚΕΣ ΠΡΟΤΑΣΕΙΣ
Αγίου Ιωάννου 46, Ρόδος
Τηλ. 22410 32809, 6947848288, 6946 348131
ΚΤ0437

LANDSCOPE
ΠΩΛΗΣΕΙΣ ΑΚΙΝΗΤΩΝ

ΕΘΝΙΚΗΣ ΑΝΤΙΣΤΑΣΗΣ & ΤΣΑΛΔΑΡΗ
(ΠΑΝΩ ΑΠΟ ΤΟΝ ΚΩΤΣΟΒΟΛΟ)
ΚΙΝ : 6976872626 , 6972257246
ΤΗΛ / ΦΑΞ : 22410 28629

- ΛΕΥΚΩΣΙΑΣ διαμέρισμα 87τμ, σε άριστη κατάσταση, 2υ/δ, λουτρό. € 127.000
- ΑΡΑΠΑΚΙ διαμέρισμα 65τμ, επιπλωμένο 1υ/δ, λουτρό, αποθήκη. € 105.000
- ΔΑΣΚΑΛΟΥΣ διαμερίσματα 85τμ ισόγειο, 1ος, 2ος, σε ωραία θέση. € 160.000
- ΡΟΔΙΝΙ μεζονέτα 70τμ, 2υ/δ, λουτρό αυλή, ήσυχο περιβάλλον. € 85.000
- ΙΑΛΥΣΟΣ μον/τοικία, lux κατασκευής σημασία στη λεπτομέρια 140τμ με κήπο 350τμ.€ 288.000
- ΙΑΛΥΣΟΣ μεζονέτες, πολυτελούς κατασκευής 150τμ με κήπο 650τμ. € 270.000
- ΙΑΛΥΣΟΣ μον/τοικία, πολυτελούς κατασκευής 160τμ με κήπο 300τμ. € 281.000
- ΚΟΣΚΙΝΟΥ μον/τοικία 157τμ, μοναδικό περιβάλλον με κήπο 1300τμ. € 240.000
- ΑΣΓΟΥΡΟΥ μον/τοικία σε 2 επίπεδα, στα μπετά με αυλή 850τμ. € 147.000
- ΚΟΣΚΙΝΟΥ μον/τοικία 140τμ, πανοραμικό θέα θάλασσα. € 290.000
- ΙΑΛΥΣΟΣ μεζονέτες, 140τμ πολυτελούς κατασκευής. €191.000
- ΙΑΛΥΣΟΣ μεζονέτες, 160τμ πολυτελούς κατασκευής. € 220.000
- ΑΣΓΟΥΡΟΥ μον/τοικία 140τμ, 3υ/δ, wc, λουτρό. € 150.000 (ΜΠΕΤΑ)
- ΑΣΓΟΥΡΟΥ οικόπεδο 4.000τμ, για επαγ/ματική χρήση. € 147.000
- ΑΣΓΟΥΡΟΥ οικόπεδο 6.800τμ, πανοραμικό . €270.000
- ΚΟΣΚΙΝΟΥ οικόπεδα 1.000τμ, 2.000 4.000τμ. € 100.000 το στρεμ.
- ΡΟΔΟΥ ΛΙΝΔΟΥ καταστημα με κόμβο 180τμ . € 2.000.000

AE255

εργασιες

συνέχεια από την προηγούμενη

Εταιρεία ΖΗΤΑ 8 στελέχη για αντιπροσώπευση και για το τμήμα Marketing. Σχέση συνεργασίας ανεξάρτητη. Αμεσα κέρδη. Ωρες επικοινωνίας από 12.00 μ.μ. έως 15.00 μ.μ. και από 17.00 μ.μ. έως 21.00 μ.μ. Πληρ. κ. Αντώνιο Σμαραγδή τηλ. 6945170834 MXP12645(1)

ΖΗΤΟΥΝΤΑΙ άτομα για πλήρη ή μερική απασχόληση από πολυεθνική εταιρεία. Ευέλικτο ωράριο, δυνατότητες καριέρας. Παρέχεται εκπαίδευση. Πληρ. τηλ. 6946762769 INT200718(19)

ΖΗΤΟΥΝΤΑΙ άμεσα **άτομα** για την στελέχωση και δικτύωση ραγδαίας αναπτυσόμενης πολυεθνικής εταιρείας. Πληρ. τηλ. 6978692758. Ωρες επικοινωνίας 12.00 μ.μ. έως 21.00 με την κ. Ρουμελιώτη Θεοδώρα MXP12643(3)

Εταιρεία ξεκινά δραστηριότητα τις επόμενες ημέρες και **ΖΗΤΑ** επειγόντως **άτομα** να καλύψει τις ανάγκες της. Τηλεφωνήστε στο 6944417763 στην κα Νίκη Δημοτά από 16.00 μ.μ. έως 17.30 μ.μ. καθημερινά. (Βιογραφικό σημείωμα θα μετρήσει υπέρ) MXP12644(2)

ΖΗΤΕΙΤΑΙ πεπειραμένη εμφανίσιμη **barwoman** με δικό της μέσο μεταφοράς και χαρτιά εργασίας για καινούργιο μαγαζί εκτός πόλεως. Καλός μισθός για την κατάλληλη κοπέλα. Πληρ. τηλ. 6932155284 MZT200716

ΖΗΤΕΙΤΑΙ πωλήτρια να ομιλεί Αγγλικά ή Γερμανικά για 4ωρη απογευματινή απασχόληση σε τουριστικό κατάστημα στα Κολύμπια. Πληρ. τηλ. 2241056100 MZT200712

ΖΗΤΕΙΤΑΙ κυρία να προσέχει υπερήλικη κυρία στην Κρεμαστή. Πληρ. τηλ. 2241095757, 6942955673 MZT200708

ΖΗΤΟΥΝΤΑΙ 3 σοβαρά **άτομα** άνω των 20 ετών για ημιαπασχόληση. Οχι πλασιέ - ντήλερ. Πληρ. κ. Παρδαλάκης τηλ. 6979666860 ΑΠΥ108(2)

ΖΗΤΟΥΝΤΑΙ άτομα άνω των 18 για μερική ή πλήρη απασχόληση πρωί ή απόγευμα. Παρέχεται εκπαίδευση. Πληρ. τηλ. 6937049073 INT200710

ΠΩΛΗΣΕΙΣ ΑΚΙΝΗΤΩΝ

ΜΟΝΟ ΓΙΑ ΛΙΓΟΥΣ

1. Διώροφη ΜΟΝΟΚΑΤΟΙΚΙΑ 208 τ.μ. ΥΠΕΡΛΟΥΞ στην περιοχή Κοσκινού κτισμένη σε οικόπεδο 2.250 τ.μ. και με απεριόριστη θέα προς Φαληράκι.
2. Διώροφη ΜΟΝΟΚΑΤΟΙΚΙΑ 482 τ.μ. και βεράντες 240 τ.μ. στην περιοχή της Παστίδας κτισμένη πάνω σε λόφο με φανταστική θέα και σε οικόπεδο.
3. Διώροφες ΜΟΝΟΚΑΤΟΙΚΙΕΣ 160 τ.μ. στα Κολύμπια λουξ κατασκευής και με ατομική πισίνα. Είναι κοντά στη θάλασσα και έχουν φανταστική θέα.
4. Οικόπεδο στο Μόντε Σμιθ 2.000 τ.μ. με φανταστική θέα και άδεια οικοδομής για μονοκατοικία 200 τ.μ. πλέον ημιυπόγειο.

ΕΥΚΑΙΡΙΕΣ

1. Τριώροφη οικοδομή στην Ιξιά (Καστελοριζιοί) αποτελούμενη από 3 οροφοδιαμερίσματα των 90 τ.μ. το κάθε ένα. Είναι μεταχειρισμένη (10 ετών) ανεξάρτητη σε οικόπεδο 300 τ.μ. και τιμάται 320.000 ευρώ.
2. Οροφοδιαμέρισμα 85 τ.μ. στην περιοχή Μητροπόλεως μεταχειρισμένο. Εχει 2 υπνοδωμάτια και τζάκι. Τιμάται 100.000 ευρώ.

ΜΟΝΟΚΑΤΟΙΚΙΕΣ

1. Στην Ιξιά τριώροφη 150 τ.μ. λουξ κατασκευής και με οικόπεδο 300 τ.μ. Εχει 4 υπνοδ. 2 μπάνια με υδρομασάζ, εντοιχ. κουζίνα, τζάκι, κεντρ. θέρμανση. Τιμάται 279.000 ευρώ
2. Στην Ιξιά τριώροφη μεζονέτα 150 τ.μ. λουξ κατασκευής και με οικόπεδο 300 τ.μ. Εχει 4 υπνοδ. 2 μπάνια με υδρομασάζ, εντοιχ. κουζίνα, κεντρ. θέρμανση και τζάκι. Τιμάται 264.000 ευρώ
3. Διώροφη μονοκατοικία 140 τ.μ. λουξ κατασκευής στην περιοχή Κοσκινού, σε οικόπεδο 1500 τ.μ. και έχει απεριόριστη θέα προς Φαληράκι. Τιμάται 294.000 ευρώ.
4. Διώροφη μονοκατοικία 140 τ.μ. στην περιοχή Ασγούρου ημιτελής (σε μπετόν). Είναι κτισμένη σε οικόπεδο 870 τ.μ. και τιμάται 150.000 ευρώ.
5. Διώροφη μονοκατοικία 140 τ.μ. στην περιοχή Παστίδας, αποπερατωμένη, λουξ κατασκευής με θέα κοντά στο χωριό και με οικόπεδο 350 τ.μ. Τιμάται 206.000 ευρώ.

ΡΕΤΙΡΕ

1. Στην Ανάληψη 138 τ.μ. λουξ κατασκευής, με μεγάλες βεράντες και φανταστική θέα. Διαθέτει κεντρική θέρμανση και ασανσέρ. Τιμάται 278.000 ευρώ.

ΔΙΑΜΕΡΙΣΜΑΤΑ 4άρια

1. Στο Ροδίνι 100 τ.μ. λουξ κατασκευής σε μικρή οικοδομή με καλή θέα. Εχει 3 υπνοδ., εντοιχ. κουζίνα, ηλιακό θερμοσίφωνο, κεντρική θέρμανση, έξτρα αποθήκη 12 τ.μ., θέση γκαράζ και ασανσέρ. Τιμάται 230.000 ευρώ.
2. Οροφοδιαμέρισμα 103 τ.μ. στο Καρακόνερο 101 τ.μ. νεοκατασκευασμένο. Είναι καλής κατασκευής και διαθέτει τζάκι. Τιμάται 190.000 ευρώ.
3. Στην Ανάληψη 120 τ.μ. λουξ κατασκευής με πολύ καλή θέα και μεγάλη βεράντα. Εχει εντοιχισμένη κουζίνα, κεντρική θέρμανση και ασανσέρ. Τιμάται 250.000 ευρώ.

ΔΙΑΜΕΡΙΣΜΑΤΑ 3άρια

1. Στο Ροδίνι 92 τ.μ. υπερυψωμένο ισόγειο. Είναι λουξ κατασκευής και διαθέτει εντοιχ. κουζίνα, κεντρ. θέρμανση, ηλιακό θερμοσ. ασανσέρ, εξτρα αποθήκη 10 τ.μ., ασανσέρ, θέση γκαράζ. Τιμάται 210.000 ευρώ.
2. Στους Δασκάλους 85 τ.μ. υπερυψωμένο ισόγειο με μεγάλο κήπο αλλά και α' και β' όροφο γωνιακό. Είναι καλής κατασκευής έχουν εντοιχ. κουζίνα και τιμώνται από 160.000 ευρώ το κάθε ένα
3. Στην Ανάληψη 93 και 98 τ.μ. στον α' όροφο μικρής οικοδομής. Διαθέτουν εντοιχ. κουζίνα και τιμώνται 176.000 και 187.000 ευρώ αντίστοιχα.
4. Στη Μητρόπολη 85 τ.μ. οροφοδιαμέρισμα (μεταχειρισμένο) στον Α' ή Β' όροφο. Τιμώνται 100.000 ευρώ έκαστο!

ΔΙΑΜΕΡΙΣΜΑΤΑ 2άρια

1. Στη Μ. Κωνσταντίνου (δίπλα στο Σ. ΜΑΡΚΕΤ ΣΠΑΝΟΣ) 72 τ.μ. στον α' όροφο μεταχειρισμένο κατάλληλο και για επαγγελματική στέγη. Τιμάται 90.000 ευρώ.
2. Στ' Ασγούρου 50 τ.μ. στον β' όροφο. Είναι μεταχειρισμένο αλλά πλήρως ανακαινισμένο. Είναι κοντά στον κεντρικό δρόμο και τιμάται 70.000 ευρώ.

ΑΠΟΘΗΚΕΣ

1. Στην Αποστόλου Παύλου στην Ανάληψη και απέναντι από την εκκλησία 160 τ.μ. μόνο 100.000 ευρώ.Εχει φανταστική κατασκευή για κατοικία.

ΟΙΚΟΠΕΔΑ

1. Στο Ροδίνι 1000 τ.μ. Είναι σε φανταστική θέση, εντός σχεδίου πόλεως και με Σ.Δ. 0,4. Τιμάται 330.00 ευρώ.
2. Στο Ροδίνι 435 τ.μ. εντός σχεδίου πόλεως και με Σ.Δ. 0,8. Είναι σε πολύ καλή θέση και τιμάται 300.000 ευρώ.
3. Στο Μόντε Σμιθ 2.000 τ.μ. σε φανταστική θέση και με άδεια οικοδομής για 200 τ.μ. πλέον ημιυπόγειο 100 τ.μ. Δεκτές μόνο σοβαρές προτάσεις.
4. Στην ιξιά 1.200 τ.μ. σε φανταστική θέση και με άδεια οικοδομής για 150 τ.μ. πλέον ημιυπόγειο 80 τ.μ. . Τιμάται 125.000 ευρώ.
5. Στην Ιξιά 2.100 τ.μ. επί κεντρικού δρόμου, με νερό, φως, τηλέφωνο και με άδεια οικοδομής για 200 τ.μ. πλέον ημιυπόγειο 100 τ.μ. Τιμάται 176.000 ευρώ.
6. Στην Ιξιά 4.000 τ.μ. οικοδομήσιμο, με καλή πρόσβαση και με φως, νερό και τηλέφωνο. Τιμάται 176.000 ευρώ.
7. Οικόπεδο στ' Ασγούρου 5.350 τ.μ. οικοδομήσιμο σε φανταστική θέση και με καλή πρόσβαση. Τιμάται 230.000 ευρώ.
8. Οικόπεδο στα Κοσκινού (περιοχή Αη Γιάννης 3.000 τ.μ. εντός του υπό έγκριση σχεδίου) και με φανταστική θέα. Τιμάται 350.000 ευρώ.
9. Οικόπεδο στο Τσαΐρι και πάνω στον κεντρικό δρόμο Τσαΐρι-Αεροδρομίου 7.000 τ.μ. Είναι κατάλληλο για κάθε επιχείρηση και τιμάται 750.000 ευρώ.
10. Οικόπεδο σε παραλία Αφάντου 8.000 τ.μ. Είναι κατάλληλο για μονοκατοικίες ή επιχείρηση. Τιμάται 300.000 ευρώ.
11. Οικόπεδο στον οικισμό ΑΥΓΤΟΣΤΕΓΑΣΗ προς το Φυτώριο. Είναι 345 τ.μ. γωνιακό και έχει κάλυψη 360 τ.μ. Τιμάται 120.000 ευρώ.

ΕΝΟΙΚΙΑΣΕΙΣ

1. Διαμέρισμα ισόγειο 90 τ.μ., στους Αγ. Αναργύρους. Είναι σε πολύ καλή θέση και κατάλληλο για ιατρείο ή γραφείο.
2. Κατάστημα 150 τ.μ.. με υπόγειο άλλα 150 τ.μ. στην περιοχή 7 Χουρμαδιών γωνιακό.
3. Κατάστημα γωνιακό 60 τ.μ. και με πατάρι 30 τ.μ. στην περιοχή Αγ. Αναργύρων

Πληροφορίες
κ. ΧΑΡΚΙΑΝΑΚΗ ΜΑΝΩΛΗ κιν. 6946163242
ΜΑΓ69

ΠΩΛΗΣΕΙΣ ΑΚΙΝΗΤΩΝ

1) **ΠΩΛΕΙΤΑΙ** οικόπεδο στο Γεννάδι εντός σχεδίου οικισμού σε αξιόλογη και αναβαθμισμένη περιοχή 400 τ.μ. δυνατότητα οικοδόμησης 330 τ.μ. τίμημα 40.000 ευρώ
2) **ΠΩΛΕΙΤΑΙ** στην περιοχή Καναμάτ Ρόδου οικόπεδο 400 τ.μ. με Σ.Δ. 0,6 κάλυψη 45% οικοδομικότητα 240 τ.μ. και με πανοραμική θέα
3) **ΠΩΛΕΙΤΑΙ** στη Λίνδο οικόπεδο εντός σχεδίου α) 250 τ.μ. με Σ.Δ. 1 οικοδομικότητα 250 τ.μ. με πανοραμική θέα τίμημα 110.000 ευρώ, β) 328 τ.μ. με Σ.Δ. 0,8 οικοδομικότητα 262 τ.μ. τίμημα 150.000 ευρώ γ) οικόπεδο επί της επαρχιακής οδού Πεύκοι Λάρδου κοντά στην παραλία τίμημα 280.000 ευρώ
4) **ΟΙΚΟΠΕΔΟ** στα Κοσκινού 4.002 τ.μ. με πανοραμική θέα τίμημα 308.000 ευρώ
5) **ΟΙΚΟΠΕΔΟ** επί της επαρχιακής οδού Κρεμαστής-Μαριτσά 9.500 τ.μ. τίμημα 250.000 ευρώ.
6) **ΠΩΛΕΙΤΑΙ** στο Γεννάδι εντός οικισμού οικοδομή που αποτελείται α) από διαμέρισμα ισόγειο υπερυψωμένο 50 τ.μ. και υπόγειο 50 τ.μ. ημιτελή σε σουβάδες και τίμημα 40.000 β) από διαμέρισμα 50 τ.μ. α' ορόφου ετοιμοπαράδοτο 60.000 ευρώ

ΕΝΟΙΚΙΑΣΕΙΣ ΑΚΙΝΗΤΩΝ

1) **ΕΝΟΙΚΙΑΖΕΤΑΙ** κατάστημα κεντρικότατο περιοχή "Μαντράκι" 50 τ.μ. με αποθήκη 17 τ.μ.
2) **ΕΝΟΙΚΙΑΖΟΝΤΑΙ** γραφεία στο "Ζέφυρο" κοντά στη ΔΟΥ Ρόδου γ' ορόφου 145 τ.μ. μίσθωμα 1.000 ευρώ και 73 τ.μ. μίσθωμα 500 ευρώ.

Πληρ. κ. Ανέστη τηλ. κιν. 6947047651 ΧΠ659

Profit & Solution
Σύμβουλοι Ακινήτων & Επενδύσεων

Λεμεσού 34, Ρόδος
τηλ. : 22410 28100, φαξ: 22410 28104

- **Μεζονέτες**

Κοσκινού **200τμ μεικτά σε μαρβοροσοβά με οικόπεδο 1000μ , 180.000 €**
Ασγούρου **130τμ 3 υ/δ σε οικόπεδο 870μ , μπετά 150.000 €**
Ιαλυσός **140τμ τελειωμένη, 180.000 €**
Παστίδα **140τμ με οικόπεδο 250μ σε μπετά , 100.000 €**
Γεννάδι μεζονέτες **70τμ με θέα θάλασσα 150.000 €**
Κιοτάρι μεζονέτα **107τμ, θέα θάλασσα 230.000 €**

- **Διαμερίσματα**

Ανάληψη **43τμ 1 υ/δ καινούριο 89.000 €**
Ανάληψη **105τμ & γκαρσονιέρα 30τμ, 105.000 €**
Αγ.Νικόλαος **64τμ ισόγειο ανακαινισμένο 2 υ/δ, 2 μπάνια 84.000 €**
Καρακόνερο **83τμ, θέα θάλασσα, καινούριο 146.000 €**
Στ. Κωτιάδη (πάροδος) **92τμ 2υ/δ, 120.000 €**
Ιξιά **78τμ, 2υ/δ , 66.000 €**
Ιαλυσός **103τμ, 3υ/δ καινούριο, 170.000 €**
Ιαλυσός **106τμ ρετιρέ, 2 υ/δ, ηλ.συσκευές, τζάκι, θέα θάλασσα 153.000 €**

- **Οικόπεδα**

Κοσκινού **6.000μ 95.000 €**
Τσαΐρι **4.030μ σε ύψωμα 180.000 €**
Δαματριά **330μ οικοδομήσιμο 18.300 €**
Θολό 1.100μ εντός οικισμού 30.000 €
Αρχίπολη **4.000μ 50.000 €**
Γεννάδι **1750μ με 2 άδειες οικοδομής, 800μ από θάλασσα 65.000 €**
Γεννάδι **850μ με άδεια οικοδομής & θέα θάλασσα 37.000 €**
Κιοτάρι **2.480μ 12.000 €**
Κεφαλονιά **15.000μ σε αγροτικό δρόμο 150.000 €**

- **ΕΝΟΙΚΙΑΣΕΙΣ**

Διαμέρισμα 2 υ/δ επιπλωμένο με ηλ.συσκευές Αγ.Νικόλαος
Διαμέρισμα 3 υ/δ ανακαινισμένο σε άριστη κατάσταση Αγ.Νικόλαος
Διαμέρισμα ισόγειο 2 υ/δ με κήπο Ακαδημία
Ιαλυσό : Μονοκατοικία 3 υ/δ

Για περισσότερες πληροφορίες και ακίνητα επικοινωνήστε με το γραφείο μας 22410-28100 AE516

εργασιες

συνέχεια από την προηγούμενη

3 σοβαρά και υπεύθυνα **άτομα** ανεξαρτήτου ειδικότητας **ΖΗΤΟΥΝΤΑΙ** για πλήρη ή μερική απασχόληση. Ελεύθερο ωράριο. Προοπτικές καριέρας. Πληρ. τηλ. 6936775866
ΜΑΠ108(1)

ΖΗΤΟΥΝΤΑΙ τεχνίτες ηλεκτρολόγοι για άμεση πρόσληψη. Πληρ. τηλ. 6945402097 κυρ. Σίμος
MZT200701

ΖΗΤΕΙΤΑΙ νεαρός που να μιλάει αγγλικά για να εργασθεί σε τουριστικό κατάστημα στην Π. Πόλη. Πληρ. τηλ. 2241026731
MZT200711

ΖΗΤΕΙΤΑΙ βοηθός μάγειρας ή μαγείρισσα για πρωινό ωράριο στην παραλία Αφάντου για Αγγλους πελάτες. Πληρ. τηλ. (22410)51554, 52326
MZT200706

ΖΗΤΕΙΤΑΙ πωλήτρια για τουριστικό κατάστημα στο εμπορικό κέντρο Ε' για άμεση πρόσληψη. Απαραίτητα Αγγλικά και λίγα Γερμανικά. Μισθός ικανοποιητικός. Πληρ. τηλ. 2241085817, 2241085202, 6944541467
MZT200705

Εμπορική εταιρεία επεκτείνεται και **ΖΗΤΑΕΙ** 5 υπεύθυνα **άτομα** ανεξαρτήτου ειδικότητας για πλήρη ή μερική απασχόληση. Παρέχεται εκπαίδευση. Πληρ. τηλ. 6947421666, 6947421667
ΜΑΠ105

ΖΗΤΕΙΤΑΙ νεαρός για απογευματινή εργασία σε τουριστικό κατάστημα (σουβενίρ) στο Φαληράκι. Αγγλικά, λίγα Γερμανικά. Πληρ. τηλ. 6944796011
MZT190728

ΖΗΤΕΙΤΑΙ υπάλληλος γνώστης Η/Υ για κατάστημα από 03 π.μ.-11 π.μ. Μισθός ικανοποιητικός. Πληρ. τηλ. 6945934280 από τις 8 π.μ. έως 2 μ.μ. MXP12638

Εταιρεία εισαγωγών τροφίμων με έδρα την Ρόδο **ΕΧΕΙ ΑΝΑΓΚΗ ΑΠΟ ΥΠΑΛΛΗΛΟΥΣ** για διανομή, αποθήκευση, μεταφορά και διαχείριση εμπορευμάτων. Οι ενδιαφερόμενοι θα πρέπει να έχουν απαραιτήτως δίπλωμα οδήγησης ημιφορτηγού αυτοκινήτου και ηλικία έως 35 ετών. Για περισσότερες πληρ. μπορείτε να αποταθείτε στο τηλ. 2241078156 και ώρες 9.00-13.00 τις εργάσιμες ημέρες
ΜΑΤ2351

ΑΜΕΣΑ ΖΗΤΟΥΝΤΑΙ 3 δυναμικά ανεξάρτητα και ειλικρινή άτομα από μεγάλη πολυεθνική εμπορική εταιρία για στελέχωση/οργάνωση και δικτύωση σε Δωδεκάνησα, Βουλγαρία, Ρωσία. Ιντερνετ και μια ξένη γλώσσα επιθυμητά. Παρέχεται συνεχής εκπαίδευση, δωρεάν ταξίδια, 11% δικαιώματα εφ'όρου ζωής, μεταβιβάσιμα, part/full time, μέσα από το χώρο σας. Τηλ./όνομα στο 2241075118 και www.succesfulhomebusiness.net INT190707

Εστιατόριο **ΖΗΤΑΕΙ ΠΡΟΣΩΠΙΚΟ** βοηθός μάγειρα, λατζιέρα, σερβιτόρους, μπαργούμαν. Πληρ. τηλ. 6972436679, 6945105817, ώρες επικ. 10.00-14.00
ΜΑΤ7994

ΑΤΟΜΑ ΖΗΤΟΥΝΤΑΙ άνω των 18 για μερική ή πλήρη απασχόληση. Αμεσο ξεκίνημα, υψηλές αποδοχές. Πληρ. τηλ. 2810861353, 6977471651 ΜΑΤ2346(2)

Ξενοδοχείο πολυτελείας **ΖΗΤΕΙ** άμεσα α) **αισθητικούς** κατά προτίμηση πτυχιούχους ΤΕΙ, β) **χειρομαλάκτες**, γ) **φυσιοθεραπευτές** με ανάλογη προϋπηρεσία, καλή εμφάνιση, ξένες γλώσσες. Πληρ. τηλ. 6947569520 ή αποστολή βιογραφικών με φωτογραφίες e-mail: hdspa@otenet.gr INT101

ΑΤΟΜΑ σοβαρά και υπεύθυνα για την στελέχωση θέσεων εργασίας στο νησί της Ρόδου **ΖΗΤΟΥΝΤΑΙ** από μεγάλη εμπορική εταιρεία. Χώρος και ωράριο εργασίας επιλογής των ενδιαφερομένων. Αποκλείονται πλασιέ, ντήλερ, πωλητές. Αμεση κάλυψη θέσεων. Ανεξάρτητη συνεργασία. Πλήρες σύστημα εκπαίδευσης. Αποδοχή από 650-5500 ευρώ. Πληρ. τηλ. 2102801153 και 2241030078, www.umswork4you.com.
INT2328(1)

Από το ξενοδοχείο ΠΥΛΑΙΑ **ΖΗΤΕΙΤΑΙ κηπουρός** για ημιαπασχόληση (απογευματινές ώρες). Πληρ. τηλ. 2241090125
MZT190722

ΖΗΤΕΙΤΑΙ νεαρός σερβιτόρος-α (προτίμηση σερβιτόρα) απαραιτήτως γνώση της Αγγλικής γλώσσας. Και **κοπέλα** με πείρα στην Ελληνική κουζίνα για να εργαστεί στην κουζίνα σε εστιατόριο στην Παλιά Πόλη. Πληρ. τηλ. 2241029968, Σοφοκλέους 16 MZT180712

ΖΗΤΕΙΤΑΙ κοπέλα για πλήρη απασχόληση. Απαραίτητη γνώση χειρισμού ηλεκτρονικού υπολογιστή (Word-Excel). Οπως επίσης να είναι κάτοχος δικύκλου. Πληρ. τηλ. 2241034540, 6932401285 MZT180714

ΕΠΑΓΓΕΛΜΑΤΙΚΗ ΕΥΚΑΙΡΙΑ. ΖΗΤΟΥΝΤΑΙ άμεσα από εμπορική πολυεθνική εταιρία που επεκτείνεται στην περιοχή μας άτομα δραστήρια. Επιθυμητή μια ξένη γλώσσα κατά προτίμηση Ρώσικα, Τούρκικα, Πολωνικά. Δυνατότητα εργασίας από το χώρο σας. Κερδίστε από 600 έως 1500 ευρώ το μήνα με ελεύθερο ωράριο. Πληρ. τηλ. 2241098082 ή www.homework4u.biz.
MZT160712

Μεγάλη επαγγελματική ευκαιρία. Επιχείρηση στο σπίτι ή στο γραφείο σας. Κερδίστε από 500 έως 2.000 ευρώ το μήνα με ελεύθερο ωράριο. Ανεξάρτητη συνεργασία. Οχι ντήλερ ή πλασιέ. Internet επιθυμητό. Πλήρες σύστημα εκπαίδευσης. Προοπτική καριέρας-Bonus-δωρεάν ταξίδια. Πληρ. τηλ. 2241094767 ή www.homework4u.biz.
MZT160713

EXTRA ΕΙΣΟΔΗΜΑ ζητούνται άτομα άνω των 18 για ημιαπασχόληση ή και πλήρη απασχόληση. Πληρ. τηλ. 224103078, www.umswork4you.com
MAT2346(1)

ΖΗΤΟΥΝΤΑΙ άτομα για απασχόληση από 1137 ευρώ το μήνα. Ημιαπασχόληση ή πλήρη απασχόληση. Οχι πλασιέ, ντήλερ, telemarketing. Πληρ. τηλ. 6944532709 κος Νταλάκας. Μόνο σοβαρές προτάσεις.
ΜΑΠ100

ΖΗΤΕΙΤΑΙ κοπέλα για να εργαστεί στο κατάστημα ανδρικών ενδυμάτων OPSIS στην Ανάληψη. Μόνιμη απασχόληση. Ωρες 09.00-13.00 και 17.00-21.00, ετών 20-35. Πληρ. τηλ. 2241066579
MZT180726

ΖΗΤΕΙΤΑΙ υπάλληλος για να εργασθεί σε γραφείο ενοικίασης μοτοποδηλάτων με γνώσεις Αγγλικής και Ιταλικής γλώσσας. Πληρ. τηλ. 2241056348, 6946704346 MZT180727

ΑΜΕΣΑ ΖΗΤΩ άτομα για μερική ή πλήρη απασχόληση από 1000 ευρώ από τον πρώτο μήνα (δεν πρόκειται για dealer ή πλασιέ). Πληρ. τηλ. 6942598771 ή στο www.makeafortune.gr
ΜΑΠ98

ΑΤΟΜΑ σοβαρά και υπεύθυνα για την στελέχωση θέσεων εργασίας στο νησί της Ρόδου **ΖΗΤΟΥΝΤΑΙ** από μεγάλη εμπορική εταιρία. Πληρ. 9 π.μ.-9 μ.μ. τηλ. 6945903675 κο Σάκη
MZT180717

ΖΗΤΕΙΤΑΙ κοπέλα για cafe - bar στην Ιαλυσό. Απαραίτητη η γνώση Αγγλικών. Πληρ. τηλ. 6942063556
MZT180701

Από το κέντρο Ξένων Γλωσσών **ΖΗΤΟΥΝΤΑΙ καθηγητές/τριες γερμανικής** και **Γαλλικής** γλώσσας με τα απαραίτητα προσόντα για τη νέα σχολική χρονιά 2005-2006. Πληρ. τηλ. 2241092549, 2241092121, 6947838440. INT23337

ΣΥΝΕΡΓΑΤΕΣ σοβαροί και υπεύθυνοι **ΖΗΤΟΥΝΤΑΙ** από Ρόδο για εκπροσώπηση εταιρείας Κολοσσού που ραγδαία αναπτύσσεται στο νησί. Χρήση Internet επιθυμητή. Κέρδη 800-5000 ευρώ!!! Καλέστε άμεσα: Υπάρχει εκπαίδευση το σαββατοκύριακο!! Πληρ. τηλ. 2310729425, 6979776716, www.highlevelijob.com.
MAT2328(2)

ΠΡΟΣΩΠΙΚΟ ζητείται στη Ρόδο και στα Δωδεκάνησα από ανώνυμη εταιρία με έδρα στην Αθήνα. Προσφέρονται: ετήσια συνεργασία, δυνατότητα γρήγορης επαγγελματικής εξέλιξης. Υψηλά εισοδήματα. Για ραντεβού τηλεφωνήστε καθημερινά στο 6977946940.
MZT160705

ΖΗΤΟΥΝΤΑΙ άτομα άνω των 23 ετών για μερική ή πλήρη απασχόληση. Δυνατότητα καριέρας, ταξίδια. Προσοχή! Οχι ντήλερ-πλασιέ. Πληρ. για ραντεβού τηλ. 6972998364. ΑΠΥ97

ΖΗΤΕΙΤΑΙ συνεταίρος για κερδοφόρα επιχείρηση. Ο στόχος μας, η εμπορική εκμετάλλευση στην Δωδ/σο. Πληρ. κ. Γιώργο τηλ. 6948199502 MZT160506

ΖΗΤΕΙΤΑΙ υπάλληλος γραφείου με βασικές γνώσεις Η/Υ για ημιαπασχόληση. Πληρ. τηλ. 6944223382
MZT150715

ΖΗΤΟΥΝΤΑΙ πέντε συνεργάτες από εμπορική επιχείρηση τροφίμων, ευέλικτο ωράριο, πρωί ή απόγευμα, μερική ή πλήρη απασχόληση, www.awayoflife.gr, τηλ. 2108993412 ΑΠΥ93

ΖΗΤΕΙΤΑΙ κομμώτρια. Πληρ. τηλ. 2241038660
MZT140716

ΚΛΑΔΟΓΕΝΗΣ ΜΙΧΑΗΛ
ΠΟΛΙΤΙΚΟΣ ΜΗΧΑΝΙΚΟΣ Ε.Μ.Π.
ΑΤΤΑΒΥΡΟΥ 20-ΡΟΔΟΣ
ΤΗΛ. 2241022394
ΠΩΛΟΥΝΤΑΙ
1. **Μεζονέτες** με απεριόριστη θέα και θέα στη θάλασσα, στο Καρακόνερο, με 3 υπνοδωμάτια, σαλόνι, κουζίνα, 2 λουτρά, αποθήκης και με υπόγειο χώρο στάθμευσης και λοιπών βοηθητικών χώρων, εμβαδού 125 τ.μ. και εμβαδού υπογείου 65 τ.μ., συνολικής επιφάνειας με το υπόγειο 190 τ.μ.
2. **Διαμερίσματα** πολυτελούς κατασκευής με απεριόριστη θέα και θέα στη θάλασσα, στο Καρακόνερο, με 3 υπνοδωμάτια, λουτρού και αποθήκης εμβαδού 105 τ.μ.
ΑΕ0058

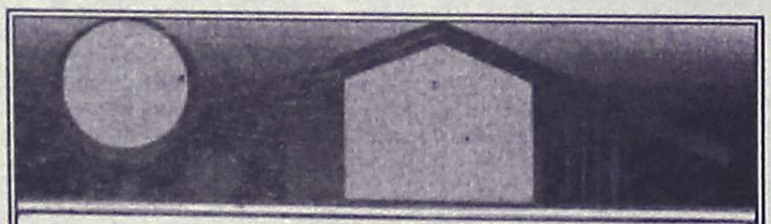

ΚΤΗΜΑΤΟΜΕΣΙΤΙΚΟ ΓΡΑΦΕΙΟ
ΑΙΓΑΙΟΚΤΗΜΑΤΙΚΗ
ΕΠΙΛΕΓΜΕΝΕΣ ΠΡΟΤΑΣΕΙΣ ΑΚΙΝΗΤΩΝ
- 78 τ.μ. Πειραιώς ισ. (2 υπν.) 85.000 ευρώ
- 90 τ.μ. (2 υπν.) Αλ. Διάκου 120.000 ευρώ (2 διαμ/τα)
- 100 τ.μ. μον/κία 4 ετών 500 τ.μ. οικ/δο στην Ιαλυσό 300.000 ευρώ (ΔΔ)
- 108 τ.μ. β' ορ. με θέα Δασκάλους 190.000 ευρώ
- 117 τ.μ. καινούργιο ρετιρέ Αραπάκι 200.000 ευρώ
- 115 τ.μ. καινούργιο - έτοιμο Καρακόνερο 220.000 ευρώ (ΔΔ)
- 120 τ.μ. μον/κία Π. Πόλη Ρολάι 145.000 ευρώ
- 140 τ.μ. (3 υπν.) - (2 μπάνια) - Θέα - Θέρμανση, 5 ετών - Παρθενώνης
- 120 τ.μ. (β') ορ/σμα - καινούργιο - λουξ κατασκευής - Ηρωίδος Αναστασίας 220.000 ευρώ (ΔΔ)
- 236 τ.μ. μονοκατοικία Θολό σε 2.174 τ.μ. οικ/δο με έξτρα Σ.Δ. 764 τ.μ. 264.000 ευρώ
- 265 τ.μ. μεζ/τα (10 ετών) σε 2 στρ. Ταιάρι 265.000 ευρώ (ΔΔ)
- 3 οικοδομικές μερίδες οικ/κου συν/σμου ΑΥΤΟΣΤΕΓΑΣΗΣ
- Οικ/δο 4 στρ. στο Κανδυλί 120.000 ευρώ.
- Κατάστημα 40 τ.μ. με 70 τ.μ. απ/κη πρ/ση Αννης Μαρίας 115.000 ευρώ
- Γραφεία 23 τ.μ., 45 τ.μ., 67 τ.μ. κοντά στην Ακαδημία Χ2.500 το τ.μ.
- 480 τ.μ. οικ/δο Σ.Δ. 1 Ανάληψη 280.000 ευρώ

ΕΝΟΙΚΙΑΖΕΤΑΙ ΔΙΩΡΟΦΟ ΚΕΝΤΡΙΚΟ ΚΑΤΑΣΤΗΜΑ ΣΤΟ ΜΑΝΔΡΑΚΙ

ΕΚΤΟΣ ΑΥΤΩΝ ΤΩΝ ΑΚΙΝΗΤΩΝ ΔΙΑΘΕΤΟΥΜΕ ΜΕΓΑΛΗ ΠΟΙΚΙΛΙΑ ΣΕ ΔΙΑΜ/ΤΑ (ΜΕΤ/ΝΑ-ΚΑΙΝΟΥΡΓΙΑ) ΣΤΙΣ ΚΑΛΥΤΕΡΕΣ ΤΙΜΕΣ ΤΗΣ ΑΓΟΡΑΣ-ΟΙΚ/ΔΑ ΚΑΙ ΕΝΟΙΚΙΑΣΕΙΣ ΑΚΙΝΗΤΩΝ - ΑΝΤΙΠΑΡΟΧΕΣ

ΡΕΝΑ ΒΑΖΟΥΚΟΥ
(ΜΕΣΙΤΗΣ ΑΣΤΙΚΩΝ ΣΥΜΒΑΣΕΩΝ)
ΔΙΕΥΘ. ΓΡΑΦΕΙΟΥ ΔΗΜ. ΘΕΟΔΩΡΑΚΗ 3
9-1 το πρωί καθημερινά και 6.30-9 απ/τα (Δευτ. και Πέμπτης)
Τηλ. (22410) 22943-28838 FAX: 28838, κιν. 6945466773
email.vazoukou@acn.gr
ΧΠ851

ΠΩΛΕΙΤΑΙ
από ιδιώτη
αγρόκτημα στη Θολό περιοχή Καλαμώνας, τετραγωνισμένο των 4, 8 και 16 στρεμμάτων με δρόμο, γεώτρηση 25 κυβ. νερού, περιφραγμένα τα 10 στρέμματα και 80 ρίζες ελιάς κορωνέικης 140.000 ευρώ με 4 χρόνια διευκόλυνση.
Πληρ. τηλ. 6944790696
ΜΑΤ2290

ΟΙΚΟΔΟΜΗ ΡΟΔΟΥ
ΤΕΧΝΙΚΗ-ΚΑΤΑΣΚΕΥΑΣΤΙΚΗ ΕΤΑΙΡΕΙΑ
ΠΩΛΟΥΝΤΑΙ
1) **Καταστήματα, διαμερίσματα και οροφοδιαμερίσματα** στην οδό Αμστερνταμ, Βερολίνου και Μαδρίτης στο Ροδίνι διαφόρων μεγεθών (σε συγκρότημα 9 πολυκατοικιών)
2) **Μονοκατοικίες** 150 τ.μ. η κάθε μία σε κτήμα 2.000 τ.μ. (υπό κατασκευή)
3) **Μονοκατοικίες** στο Κιοτάρι Ασκληπειού (στο κύμα) 120 τ.μ. σε κτήμα 1.300 τ.μ. εκάστη (υπό κατασκευή)
4) **Διώροφες μονοκατοικίες** των 100 τ.μ. στο Γεννάδι, 200 μέτρα από τη θάλασσα σε κτήμα 1.300 τ.μ. (υπό κατασκευή)

ΟΙΚΟΔΟΜΗ ΡΟΔΟΥ
Δεκτά δάνεια και ευκολίες πληρωμής έχουμε τις καλύτερες τιμές της αγοράς.

Καμύνδου 4- Ρόδος-85100 Τηλ.: 22410/60460- 2 Fax: 22410/60463
ΜΑΝΟΛΗΣ ΣΠΥΡΙΔΗΣ Πολιτικός Μηχανικός Δ.Π.Θ. (Κιν:693 6660460)
ΚΩΣΤΑΣ ΚΩΝΣΤΙΝΤΙΝΙΔΗΣ εργολάβος (ΚΙΝ.: 6978.110.000)
ΕΜΠ00026

ΑΠΟ ΜΕΓΑΛΗ ΠΟΛΥΕΘΝΙΚΗ ΕΤΑΙΡΙΑ ΖΗΤΟΥΝΤΑΙ ΣΥΝΕΡΓΑΤΕΣ ΓΙΑ ΜΕΡΙΚΗ Ή ΠΛΗΡΗ ΑΠΑΣΧΟΛΗΣΗ
ΕΧΕΤΕ ΠΡΟΒΛΗΜΑ ΒΑΡΟΥΣ; ΕΛΕΓΞΤΕ ΤΟ ΜΕ ΦΥΣΙΚΟ ΤΡΟΠΟ
Πληρ. κ. ΚΛΑΔΑΚΗ ΕΜΜΑΝΟΥΗΛ
τηλ. 6945480881
ΜΑΠ92(Γ)

εργασιες

συνέχεια από την προηγούμενη

ΖΗΤΟΥΝΤΑΙ 3 άτομα άνω των 19 ετών για στελέχωση επιχείρησης στη Ρόδο. Πληρ. κ. Ζαγοριανού Βάσω τηλ. 6937433576 INT150713

Από Τεχνική κατασκευαστική εταιρεία **ΖΗΤΟΥΝΤΑΙ τεχνίτες** για **γυψοσανίδες** και **στοκαδόροι.** Πληρ. τηλ. 2241061414, 6934510760 MAT2322

ΖΗΤΕΙΤΑΙ υπάλληλος άνδρας για SUPER MARKET. Εργασία χειμώνα - καλοκαίρι, σπαστό ωράριο. Πληρ. τηλ. 2241035912 MZT130711

Από εταιρεία τροφίμων **ΖΗΤΟΥΝΤΑΙ οδηγοί** με δίπλωμα Γ' κατηγορίας και **βοηθοί αποθηκάριοι.** Πληρ. τηλ. (22410)67534, 2241061207 MAT2312

ΖΗΤΕΙΤΑΙ υπάλληλος με προϋπηρεσία σε πρατήριο υγρών καυσίμων. Πληρ. τηλ. (22410) 62050, 62801 MXP12618

ΖΗΤΕΙΤΑΙ από εταιρεία παραγωγής λογισμικού με έδρα την Ρόδο, **προγραμματιστής εφαρμογών.** Απαραίτητες γνώσεις: αντικειμενοστραφής προγραμματισμός, βάσεις δεδομένων SQL RDBMS, Αγγλική γλώσσα. Επιθυμητά προσόντα: δίπλωμα ή πτυχίο σχολής πληροφορικής, ηλικία μέχρι 30 ετών, για άντρες απαραίτητη η εκπλήρωση των στρατιωτικών υποχρεώσεων. Πληρ. τηλ. 2241029580 Δευτ.-Παρασκ. 9.00-17.00 κος Παπαδόπουλος MZT070703

Η οδική βοήθεια HELLAS SERVICE Ρόδου **ΖΗΤΑ συνεργάτες** για τη στελέχωση του τμήματος πωλήσεων. Πληρ. τηλ. 2241022490 MAT2265

ΑΜΕΣΑ δουλέψτε από το σπίτι ή το γραφείο σας. Ελεύθερο ωράριο. Ημιαπασχόληση 650-1.400 ευρώ το μήνα. Οχι ντήλερ-πλασιέ-πωλητές. Internet επιθυμητό (όχι απαραίτητο) κορυφαία εκπαίδευση, πληρωμένες διακοπές! Πληρ. τηλ. 2108067710 ή www.future-money.com ΜΑΠ95

ΖΗΤΟΥΝΤΑΙ συνεργάτες ευέλικτο ωράριο εργασίας. Υψηλά εισοδήματα από 25-60 ευρώ η ώρα. www.-visionltd.net/success Πληρ. τηλ. 6972885094, 2821079090 από 9.00 έως 14.30 MAT2253

ΖΗΤΕΙΤΑΙ πωλήτρια με γνώσεις σχεδίου & διακόσμησης, από κατάστημα επίπλων. Άριστο περιβάλλον εργασίας, μισθός πολύ ικανοποιητικός και ανάλογως προσόντων. Θα τηρηθεί απόλυτη εχεμύθεια. Πληρ. τηλ. 6936783549. MAT2335

ΖΗΤΕΙΤΑΙ κοπέλα **πεπειραμένη** να εργασθεί σε SUPER MARKET στην περιοχή Ροδινιού. 8ωρη απασχόληση. Πληρ. τηλ. 6942212145. MZT160715

ΖΗΤΕΙΤΑΙ έμπειρος στον τουρισμό σερβιτόρος-ρα για επώνυμο εστιατόριο Ala cart στην περιοχή Ιξιάς Ιαλυσού. Θα προτιμηθούν οι γλωσσομαθείς και αυτοί που κατέχουν την τέχνη του τουρισμού. Τηλεφωνείστε μετά τις 11 το πρωί στο 2241092382, 6973668685. ΜΑΠ96 (1)

SNACK BAR-ΓΥΡΑΔΙΚΟ ΖΗΤΕΙ έμπειρο άτομο γυναίκα ή άνδρα. Περιοχή Ιξιάς. Απογευματινό ωράριο. Θα προτιμηθεί όποιος μιλάει Αγγλικά. Πληρ. τηλ. 2241092382 και 6973668685. Τηλεφωνείστε μετά τις 11 το πρωί. ΜΑΠ96(2)

ΖΗΤΕΙΤΑΙ πωλήτρια ηλικίας έως 35 ετών με σχετική προϋπηρεσία για κατάστημα ενδυμάτων εντός πόλεως Ρόδου. Ωράριο σπαστό. Εξαιρούνται οι αλλοδαπές. Πληρ. τηλ. 6947831727 ώρες πρωινές. MZT160703

ΕΥΚΑΙΡΙΑ. Ημιαπασχόληση ή πλήρη. εισοδήματα έως 3.500 ευρώ μηνιαίως. Μπόνους και δωρεάν ταξίδι Ουγγαρία (3 ημέρες εκπαιδευτικό) ισχύει έως 1/8/2005. Πληρ. τηλ. 6944207695. MAT2329

Από το ξενοδοχείο Πυλαία **ΖΗΤΕΙΤΑΙ** κοπέλα για το SNACK BAR. Να γνωρίζει την αγγλική γλώσσα. Πληρ. τηλ. 2241090125 κ. Θανάση. MZT160709

ΖΗΤΕΙΤΑΙ Ελληνίδα εμφανίσιμη **κοπέλα** που να γνωρίζει Αγγλικά για να εργάσθεί σε μίνι - μάρκετ στην Π. Πόλη. Πληρ. τηλ. 6936699602 MZT060726

ΑΒΑΔΙΣΤΑ, ΑΒΑΣΑΝΙΣΤΑ κερδίστε 65 ευρώ - 155 ευρώ / ώρα δουλεύοντας στο σπίτι ή το γραφείο. Οχι πλασιέ, πωλήσεις, τελεμάρκετινγκ. Αμεση κάλυψη θέσεων, μερική - ολική απασχόληση. Προοπτική καριέρας δωρεάν ταξίδια εξωτερικό. Επέκταση Δωδεκάνησα, κέντρο, Τουρκία. Ενημερωτικό φυλλάδιο 2102801185, 2801244, www,imshome biz.com MAT2328

ΖΗΤΟΥΝΤΑΙ καθηγητές ακορντεόν, βιολιού μονωδίας και παραδοσιακών οργάνων για να διδάξουν σε Ωδείο τη σχολική περίοδο 2005-2006. Πληρ. τηλ. 693/6359775 MZT290616

διαφορα

ΠΩΛΟΥΝΤΑΙ στη Σύμη: α) **βάρκα** με επαγγελματική άδεια μήκους 5,50 μέτρα με καμπίνα και μηχανή και β) **βάρκα** με ερασιτεχνική άδεια μήκους 3,10 με μηχανή. Πληρ. τηλ. 2246071580 ή 2246072444 ή 6934978690 ΑΠΥ109

ΠΑΝΤΟΠΩΛΕΙΟΝ

Παλλάδιον

Ποιότητα & παράδοση από το 1945

Η επιχείρησή μας με συνεχή παρουσία 60 χρόνων στην αγορά της Ρόδου, επιθυμεί να προσλάβει για το ανακαινισμένο σημείο πώλησής της στο κέντρο της πόλης

Υπάλληλο παντοπωλείου (άνδρα ή γυναίκα) με γνώσεις κοπής αλλαντικών

Η ευχάριστη προσωπικότητα και ο επαγγελματισμός θα συνεκτιμηθούν. Προσφέρονται άριστες συνθήκες εργασίας και αποδοχές αναλόγως των προσόντων και της εμπειρίας.

Οι ενδιαφερόμενοι μπορούν να επικοινωνούν στα τηλέφωνα 2241 029841 & 2241 027369, Δευτέρα έως Σάββατο 10.00-14.00 & 19.00-21.00 ΜΑΠ103(Γ)

Rare & Exciting Career Opportunity

Savvaidis & Associates

Are looking for a dynamic, motivated individual.

Do you like dealing with people?
Are you a good team player?
Would you like to work for a company that appreciates what you do?

The position
ESTATE AGENT
Based in Rhodes Town

Skills Required
English Language (Greek not essential)
Good Organisational Skills
Time Management essential
Computer Literacy

Excellent prospects; with the possibility of the position becoming Year Round
Call Lynn now on: 22410 70017
or e;mail your CV to lynn@savvaidis.gr ΧΠ659

ΖΗΤΟΥΝΤΑΙ

ΑΜΕΣΑ ΔΙΑΝΟΜΕΙΣ

γιά μόνιμη πενθήμερη πρωινή απασχόληση σε φαρμακαποθήκη

Απαιτούμενα προσόντα:

- Ελληνική υπηκοότητα
- Ηλικία 20-28 ετών
- Απολυτήριο στρατού
- Απολυτήριο Γυμνασίου ή Λυκείου
- Δίπλωμα μοτοποδηλάτου και αυτοκινήτου

Κατάθεση βιογραφικών από Δευτέρα έως Παρασκευή και ώρες 10.00-15.00 στη διεύθυνση **MEDIQUICK A.E. Μάρκου Μαλλιαράκη 22 Ρόδος (πάροδος Καναδά)**, Κο Κώστα

ΜΑΤ2359(Γ)

ΖΗΤΕΙΤΑΙ

ΠΤΥΧΙΟΥΧΟΣ ΑΓΓΛΙΚΗΣ ΦΙΛΟΛΟΓΙΑΣ ή ΑΠΟΦΟΙΤΟΣ ΑΓΓΛΙΚΟΥ ΠΑΝΕΠΙΣΤΗΜΙΟΥ

που να χειρίζεται πολύ καλά την Ελληνική και Αγγλική γλώσσα (γραπτά και προφορικά) για απογευματινή εργασία σε μόνιμη βάση, σε μεγάλη εκδοτική εταιρεία. Απαραίτητη η γνώση ηλεκτρονικού υπολογιστή σε πολύ καλό επίπεδο.

Οι ενδιαφερόμενοι μπορούν να στείλουν βιογραφικό στην **Ταχυδρομική Θυρίδα 348** ΜΟΟ114

Από κέντρο Ξένων Γλωσσών

ΖΗΤΟΥΝΤΑΙ

ΚΑΘΗΓΗΤΕΣ- ΚΑΘΗΓΗΤΡΙΕΣ ΑΓΓΛΙΚΩΝ

για να εργασθούν την επόμενη σχολική χρονιά.

Απαραίτητα προσόντα:

- Αδεια διδασκαλίας, προϋπηρεσία
- Υπευθυνότητα - συνέπεια
- Γνώση της Αγγλικής ως μητρικής γλώσσας

Προσφέρονται:

- Δυνατότητα εργασίας part time - full time
- Ευχάριστο περιβάλλον εργασίας
- Ικανοποιητικές αποδοχές

Οσοι ενδιαφέρονται παρακαλούνται να πάρουν τηλ. στο **2241068262, 2241065528**

ΜΑΤ2301(Γ)

Από την

ΞΕΝΑΚΗΣ Α.Ε.

ΗΛΕΚΤΡΙΚΕΣ ΣΥΣΚΕΥΕΣ

ΖΗΤΕΙΤΑΙ

ΠΡΟΣΩΠΙΚΟ ΓΙΑ ΤΟ ΕΜΠΟΡΙΚΟ ΤΜΗΜΑ

Απαραίτητα: Απολυτήριο Λυκείου και γνώσεις Η/Υ

Πληρ. τηλ. 2241026597 κ. Μιχαλη Μαριου

ΜΧΠ788

ΖΗΤΕΙΤΑΙ

ΚΑΘΗΓΗΤΗΣ/ΤΡΙΑ ΑΓΓΛΙΚΩΝ

– Αν έχετε όρεξη για δουλειά
– Αν έχετε τα τυπικά και ουσιαστικά προσόντα
– Αν ενδιαφέρεστε για μια άγογη συνεργασία

Σας προσφέρουμε:

– Απόλυτα ικανοποιητική αμοιβή ανάλογα με τα προσόντα σας
– Πλήρη απασχόληση
– Πλήρη ασφαλιστική κάλυψη

Πληρ. τηλ. 2241035289, fax 2241032336

ΜΧΠ089

Η ING

ζητά

Γραμματέα Υποκαταστήματος

ΠΕΡΙΓΡΑΦΗ ΘΕΣΗΣ ΕΡΓΑΣΙΑΣ:

Θέση πλήρους απασχόλησης που αναφέρεται στον προϊστάμενο του γραφείου. Τα κύρια καθήκοντα είναι γραμματειακή υποστήριξη, διαχείριση εισερχόμενης - εξερχόμενης αλληλογραφίας, τηλεφωνική υποστήριξη, εξυπηρέτηση πελατών και συνεργατών.

Ωράριο: Δευτέρα έως Παρασκευή 09.00-13.00 και 17.00-21.00

Ο/Η ΥΠΟΨΗΦΙΟΣ:

Επαγγελματίας με προηγούμενη εργασία και εμπειρία σε θέση γραμματειακής υποστήριξης, απαραίτητη γνώση αγγλικών και χειρισμού Η/Υ.

Παρακαλώ όπως προσκομίσετε το βιογραφικό σας σημείωμα στα γραφεία της εταιρείας: ΕΜΠΟΡΙΚΟ ΚΕΝΤΡΟ CAIRO PALACE, 2ος ΟΡΟΦΟΣ, τηλ. 2241020229/37303 Υπ' όψιν Κας Κοσμίδου

ΧΠΑΡ122

Από την αντιπροσωπεία αυτοκινήτων
HONDA - MITSUBISHI

ΖΗΤΕΙΤΑΙ

ΠΩΛΗΤΗΣ ΑΥΤΟΚΙΝΗΤΩΝ

Επιθυμητή προϋπηρεσία στο χώρο.
Καλή γνώση Η/Υ και Αγγλικών.

Απαραίτητη αποστολή βιογραφικού σημειώματος στη διεύθυνση **Λ. Λίνδου 138 Ρόδος**
Τηλ. 2241067440-41
Φαξ 2241068462
Email: kaligcar@otenet.gr

ΜΧΠ915

διαφορα

συνέχεια από την προηγούμενη

ΠΩΛΟΥΝΤΑΙ σκυλάκια μικρά κυνηγόσκυλα ράτσας "Κούρτσχαρ". Πληρ. τηλ. 2241063071, 6942209801 απογευματινές ώρες. MZT190704

ΕΥΚΑΙΡΙΑ!!! Λόγω διάλυσης βιοτεχνίας **ΠΩΛΟΥΝΤΑΙ** σε τιμή ευκαιρίας τιγκέλι 12βέλονο, κουμπότρυπα μηχανή, κουμπομηχανή, πρέσα FILKA, πρέσα διπλή FILKA, πρέσα σταμποτική διπλή, ρεμαγια, πλεκτομηχανή 12βέλονη, πλεκτομηχανή 8 κομπιούτερ, νήματα. Πληρ. τηλ. 2241074797 ΧΠ172

ΧΑΡΙΖΟΝΤΑΙ γάτες και γατάκια ήμερα, καθαρά, μόνο σε ζωόφιλους. Πληρ. τηλ. 6944681315 ΜΑΠ104

ΠΩΛΕΙΤΑΙ βάρκα 4,80 μ. σε πολύ καλή τιμή και άριστη κατάσταση. Πληρ. τηλ. 2241062266 κ. Κώστα MZT150709

ΠΩΛΕΙΤΑΙ εξωλέμβια MERCURY OPTI-MAX 150 HP (LONG), DIGITAL, μοντέλο 2002, ελάχιστες ώρες, σχεδόν καινούργια. 7.700 ευρώ. Πληρ. τηλ. 6946953904 ΜΑΠ102

ΠΩΛΕΙΤΑΙ σκάφος DRAGO FIESTA 5,10 ταχύπλοο με δύο μηχανές 90 ίππους TOHATSU και 10 ίππους JONSON τρέιλερ, βυθόμετρο, σωστικά, στροφόμετρο, μιλιόμετρο και άλλα εξτρά, ιδανικό για ψάρεμα 5 ατόμων και ταξίδια. Τιμή ευκαιρίας. Πληρ. τηλ. 6946657077 κ. Νίκο MZT150706

ΠΩΛΕΙΤΑΙ ηλεκτρονικός υπολογιστής σε άριστη κατάσταση με τα εξής χαρακτηριστικά: επεξεργαστής Pentium 4 2.0 GHz, μητρική κάρτα DDR Transcend 256 MB-266 MHz, κάρτα γραφικών Geforce 4, σκληρός δίσκος Western Digital 40 GB, CD-ROM 52x Samsung, DVD-ROM 16x LG, αντιγραφικό 52x32x52 LG, Windows XP home ελληνικά, με οθόνη SONY 17', πληκτολόγιο και οπτικό ποντίκι με το Microsoft Office XP και άλλο λογισμικό. Μόνο 650 ευρώ! Πληρ. τηλ. 6942504117 MZT130710

ΨΑΧΝΕΤΕ ΧΡΗΜΑΤΑ; Υπάρχουν δυσμενή; Είστε υπερδανεισμένοι; Άμεσα • προσωπικά δάνεια - κάρτες - στεγαστικά, επισκευαστικά-επαγγελματικά • Πλήρης υποστήριξη • Τακτοποίηση δυσμενών - Ρύθμιση δανείων, καρτών. Πληρ.τηλ. 2108810078, κιν. 6978492529 ΜΑΤ2299

ΠΩΛΕΙΤΑΙ πρέσσα χειροκίνητη για τύπωμα σε μπλούζες, μοντέλο PRESTO 15, αχρησιμοποίητη σε καλή τιμή. Πληρ.τηλ. 2241076385 MXP12624

ΑΠΟ ΜΕΓΑΛΑ ΚΕΝΤΡΑ ΞΕΝΩΝ ΓΛΩΣΣΩΝ

ΖΗΤΟΥΝΤΑΙ για την περίοδο 2005-2006

1) **ΓΡΑΜΜΑΤΕΑΣ Διεύθυνσης & Μάρκετινγκ:** με άριστη γνώση Η/Υ και τουλάχιστον μίας ξένης γλώσσας και με ευχέρεια στην επικοινωνία.

2) **ΚΑΘΗΓΗΤΡΙΑ ΑΓΓΛΙΚΗΣ** με τα απαραίτητα προσόντα και ανάλογη προϋπηρεσία.

3) **ΚΑΘΗΓΗΤΡΙΑ ΓΕΡΜΑΝΙΚΗΣ:** με τα απαραίτητα προσόντα και ανάλογη προϋπηρεσία.

Προσφέρονται: Ικανοποιητικό πακέτο αποδοχών.

Για συνεντεύξεις και ραντεβού μπορείτε να επικοινωνείτε στο **6944557415**

ΧΠ ΕΚΠ028

---

vivodi TELECOM netech NETWORK TECHNOLOGIES Eurotel

Η εταιρεία NETECH ΕΠΕ

ΕΠΙΘΥΜΕΙ ΝΑ ΠΡΟΣΛΑΒΕΙ ΓΡΑΜΜΑΤΕΑ

με προϋπηρεσία στο χώρο της Πληροφορικής.
Για περισσότερες πληρ. καθημερινά από ' 9-2 και 5-8 στο τηλ. **2241077440.**
Για αποστολή βιογραφικού σημειώματος στο φαξ **2241077439** ή μέσω **email: info@netech.gr** ΜΑΤ2336

Ο Εκπαιδευτικός Οργανισμός

ΟΡΟΣΗΜΟ ΘΕΜΕΛΙΟ ΣΥΓΧΡΟΝΑ ΦΡΟΝΤΙΣΤΗΡΙΑ

ΖΗΤΑΕΙ

για το φροντιστήριο της Ρόδου
Μαθηματικό
ενόψει της νέας σχολ. χρονιάς 2005-06

Τηλ.: **2241075194** - Fax **2241076705**
Email: **rodos@interactive.gr**
Κατάθεση βιογραφικού καθημερινά
10.00-13.00 & 17.00-21.00 ΜΧΠΕΚΠ013.1

Ο Εκπαιδευτικός Ομιλος **Interlingua**

ΖΗΤΕΙ

για μόνιμη συνεργασία καθηγητές πτυχιούχους Πανεπιστημίου Αγγλικής, Γαλλικής, Γερμανικής, Ιταλικής Φιλολογίας
για το Κέντρο Ξένων Γλωσσών **Interlingua Ρόδου.**

Παρακαλώ στείλτε το βιογραφικό στη διεύθυνση: Interlingua Ρόδου, Τ.Θ. 170, Τ.Κ. 85100 Ρόδος
ΜΑΠ179(Γ)

Biente

ΖΗΤΕΙΤΑΙ

ΣΧΕΔΙΑΣΤΗΣ /ΡΙΑ

με γνώσεις στον τομέα πωλήσεων και απαραίτητη προϋπηρεσία στο έπιπλο κουζίνας.

Πληρ. τηλ. 2241065411

Αποστολή βιογραφικού στο φαξ **2241061201** ή στο κατάστημα **3ο χλμ. Ρόδου-Καλλιθέας** ΜΧΠΕΜΠ383

FLOCAFE

ΖΗΤΕΙΤΑΙ

Από το **FLOCAFE ΡΟΔΟΥ,** προσωπικό για το μπουφέ και το σέρβις. Γνώση Αγγλικών απαραίτητη.
Επικοινωνία στο τηλ. **2241021271**
Ωρες επικοινωνίας με τη διευθύντρια του καταστήματος:
10.00-15.00, 19.30-22.00
Διεύθυνση: **Αλεξ. Διάκου 10**
ΜΧΠ496

ΖΗΤΟΥΝΤΑΙ ΣΤΕΛΕΧΗ

Η Aklm Finance ΑΕ εταιρία που δραστηριοποιείται στην πώληση και προώθηση τραπεζικών προϊόντων και ασφαλιστικών υπηρεσιών, ενδιαφέρεται να προσλάβει υπάλληλο γραφείου, για την στελέχωση του καταστήματος της στην Ρόδο.

ΠΡΟΣΟΝΤΑ:
– Απόφοιτοι λυκείου
– Πτυχίο ΑΕΙ–ΤΕΙ θα θεωρηθεί πρόσθετο προσόν
– Χειρισμός Η/Υ
– Καλή γνώση Αγγλικών
– Δυναμική προσωπικότητα με άνεση στην επικοινωνία
– Ανάπτυξη αποτελεσματικών σχέσεων με τους πελάτες.

ΠΡΟΣΦΕΡΟΥΜΕ
– Ευχάριστο περιβάλλον εργασίας, συνεχής εκπαίδευση και ανάπτυξη
– Ικανοποιητικές αποδοχές και bonus.
– Δυνατότητα εξέλιξης
– Ασφαλιστική κάλυψη

Παρακαλούμε αποστείλατε βιογραφικά στην διεύθυνση: Πληρ. τηλ. 2241043807 fax 2241043809 Ακτή Κανάρη 5
MXP12635

ΕΥΡΩΓΝΩΣΗ

Ο ΕΥΡΩΠΑΪΚΟΣ ΕΚΠΑΙΔΕΥΤΙΚΟΣ ΟΜΙΛΟΣ ΕΥΡΩΓΝΩΣΗ® με 210 Κέντρα

ξένων γλωσσών, ζητά ικανούς **ΚΑΘΗΓΗΤΕΣ** Αγγλικής και Γερμανικής Γλώσσας, με δυναμικό χαρακτήρα, μεγάλη μεταδοτικότητα, δημιουργικές, οργανωτικές και επικοινωνιακές ικανότητες. Πτυχίο ανωτάτης σχολής,, διδακτική εμπειρία και σεμινάρια επικοινωνιακής κατεύθυνσης ή μεθοδολογίας θα θεωρηθούν επιπλέον προσόντα.
Προσφέρονται: άριστο περιβάλλον εργασίας, εκπαίδευση, προοπτικές εξέλιξης και αποδοχές αναλόγως προσόντων.
Αποστολή βιογραφικών Εθνικής Αντίστασης 48 Fax: 2241 0 73190
E mail: eurorhodes1@acn.gr
Follow – up και ραντεβού συνέντευξης. Τηλ. 2241 0 73303 - 2241 0 33710
ΜΧΠΕΚΠ016

Από το ξενοδοχείο **ΚΑΛΛΙΘΕΑ ΜΑΡΕ ΠΑΛΛΑΣ**

ΖΗΤΕΙΤΑΙ

ΥΠΑΛΛΗΛΟΣ ΥΠΟΔΟΧΗΣ

Απαραίτητα προσόντα:
α. Πτυχιούχος τουριστικής σχολής
β. Αριστη γνώση Γερμανικών και Αγγλικών γνώση Ιταλικών και Γαλλικών
γ. Πενταετή προϋπηρεσία

Πληρ. τηλ. 2241068729 Κυρ. ΚΩΣΤΑ
ΜΑΤ2348(Π)

Swedco CAFE

Η εταιρεία Swedco café, λόγω επέκτασης, ζητά για άμεση πρόσληψη προσωπικό για να εργαστεί στην παρασκευή και στην πώληση αρτοκατασκευασμάτων (σάντουιτς) και καφέ

Προσφέρεται:
- Καλό κλίμα εργασίας
- Καλό περιβάλλον εργασίας
- Καλή αμοιβή

Απασχόληση:
- 12 μήνες το χρόνο
- 8ωρο, 6 μέρες την εβδομάδα
- Κυριακή και αργίες (τα μαγαζιά μας είναι πάντα κοντά στον πελάτη)

Απαραίτητα:
- Ευγένεια
- Καλός χαρακτήρας
- Ορεξη για δουλειά
- Ομαδικό πνεύμα
- Ευέλικτο ωράριο
- Καλή γνώση στους καφέδες
- Ηλικία από 20 έως 30 χρόνων
- Επαγγελματική σχολή ή λύκειο
- Βασική γνώση τουλάχιστον της αγγλικής γλώσσας

Αιτήσεις στο γραφείο μας πίσω από το κατάστημά μας επί της οδού Δημοκρατίας και Δωδ/κής Νεολαίας από τις 8.30 έως 15.30. Απαραίτητη η φωτογρφία για την συμπλήρωση της αίτησης.
ΜΑΤ2352(Γ)

ΖΗΤΕΙΤΑΙ

άτομο

κοινωνικό με ευχάριστο χαρακτήρα, βασικές γνώσεις Η/Υ και αγγλικών για τη **θέση υποδοχής** σε κατάστημα εντός πόλεως.

Πληρ. τηλ. 6937370939
ΜΑΤ2345(Π)

Η αντιπροσωπεία αυτοκινήτων **RODOS CAR A.E.**

ΖΗΤΑ

άτομα
για το **Τμήμα Βαφείου**
(Βαφέας και Βοηθός Βαφέας)
Πληρ. τηλ. **2241061825, 2241064169**
(Υπ' όψιν κου Γαβαλά) ΜΧΠ839

Η αντιπροσωπεία αυτοκινήτων **RODOS MOTOR CAR A.E.**

ΖΗΤΑ

ΣΥΝΕΡΓΑΤΕΣ για το ΤΜΗΜΑ ΠΩΛΗΣΕΩΝ

Απαραίτητα προσόντα:
- Καλή χρήση Η/Υ, Ικανότητα Επικοινωνίας, Οργανωτικότητα και Συνέπεια

Προσφέρονται: Μισθός, Προμήθεια, Bonus
Προϋπηρεσία σε αντικείμενο πωλήσεων θα εκτιμηθεί
Απαραίτητη η αποστολή βιογραφικού στο **2241068611**
Πληρ. τηλ. 2241068853 - κος Κυπριάδης Πέτρος
ΜΧΠΑΑΥ016

διαφορα

συνέχεια από την προηγούμενη

ΠΩΛΕΙΤΑΙ κυνηγόσκυλο ράτσας "Κούρτσχαρ" θηλυκό, εκπαιδευμένο στο μικτό κυνήγι. Πληρ. τηλ. 6946501711 MZT120702

ΓΡΑΜΜΑΤΟΣΗΜΑ ΕΛΛΑΔΟΣ σε μεγάλη προσφορά, 1000 γραμματόσημα Ελλάδος όλα διαφορετικά μόνον 38 ευρώ, 500 διαφορετικά 15 ευρώ. Τηλεφωνήσατε τώρα στον αριθμό 2241038922 και ζητήστε τον κο Αλέξανδρο. Επίσης **ΑΓΟΡΑΖΩ** EUROPA, γραμματόσημα Ελλάδος ασφράγιστα και σφραγισμένα καθώς και συλλογές, ελληνικά και ξένα. MZT060719

ΕΥΚΑΙΡΙΑ ΠΩΛΕΙΤΑΙ ψυγείο Ιταλίας σχεδίαση PINAFARINA όρθιο του self service με τροπικά μοτόρια. Πληρ. τηλ. 6944790696 κ. Δανέζη MAT2290.1



πωλησεις αυτοκινητων & μοτοσικλετων

ΕΥΚΑΙΡΙΑ - ΠΩΛΕΙΤΑΙ FIAT PUNTO μοντ. 1996 - 2πορτο χρωμ. γκρι μεταλλικό καινούργια ζαντολάστιχα, air condition, φώτα ομίχλης, χαμηλωμένο, αμορτισέρ, σούστες, εξάτμιση, κεντρικό κλείδωμα, ραδιοκασετόφωνο-συναγερμός σε άριστη κατάσταση. Τιμή 4.000 ευρώ μετρητοίς. Πληρ. τηλ. 2241065496, 6944448747 κο Ροδίτη MXP12641

ΠΩΛΕΙΤΑΙ ROVER 25 μοντέλο 2001 1400 cc 103 HP, τιμή ευκαιρίας. Πληρ. τηλ. 6932466076 MZT190706

ΠΩΛΕΙΤΑΙ CITROEN XARA COUPE 2,0 (δίλιτρο) 16V χρώματος μαύρο με πολλά extra. Πληρ. τηλ. 2241062755 μέχρι 16.30 κ. Σιφωνιό Κώστα, μετά τις 17.00 2241096426. MZT150717

ΠΩΛΕΙΤΑΙ Piaggio Vespa 150 c.c. μαύρη 3 χρονών, σε άριστη κατάσταση με 7500 χλμ. Τιμή 1800 ευρώ. Πληρ. τηλ. 6977269670. MZT160702

ΠΩΛΟΥΝΤΑΙ σε τιμή ευκαιρίας α) **μοτοσικλέτα SUZUKI** 65X1100 KATANA, β) **VESPA 200** API. Πληρ. τηλ. 2241031956 Βουλκανιζατέρ, Βεργίνας 36 MZT150707

ΠΩΛΟΥΝΤΑΙ α) BMW 316i μοντέλο 93 χρώματος άσπρο, σε άριστη κατάσταση με βαφή, ελαστικά και αμορτισέρ ενός έτους. Πέρασε ΚΤΕΟ 5/05. Τιμή 8000 ευρώ. β) Μοτοσικλέτα YAMAHA TW-200 με καινούργια μάσκα, χούφτες, και ελαστικά και ένα έξτρα ντεπόζιτο. Τιμή 500 ευρώ. Πληρ. τηλ. 6945292673 INT160705-10.

ΠΩΛΕΙΤΑΙ VESPA ET4 125 cc σε άριστη κατάσταση 23.500 χλμ. δεκτός κάθε έλεγχος. Τιμή 1200 ευρώ. Πληρ. τηλ. 6936706067 INT140707

ΠΩΛΕΙΤΑΙ μηχανή KTM DUKE II μοντέλο 2002, χρώμα άσπρο-μαύρο 640 cc 6.500 χλμ. Τιμή 7500 ευρώ. Πληρ. τηλ. 2241077664, 6973318331 MZT140706

ΠΩΛΕΙΤΑΙ LANDROVER Freelander μοντέλο 12/98, δερμάτινο σαλόνι, κοτσαδόρος. Τιμή 13.500 ευρώ. Πληρ. τηλ. 6977596740 MXP12623

Info eXperts
ΕΡΓΑΣΤΗΡΙΟ ΕΛΕΥΘΕΡΩΝ ΣΠΟΥΔΩΝ ΠΛΗΡΟΦΟΡΙΚΗΣ
Αποκτήστε κι εσείς ένα δίπλωμα
E. C. D. L.
Προετοιμασία για:
✓ equalskills
✓ ECDL CORE
✓ ECDL EXPERT
και για τις νέες πιστοποιήσεις ακαδημαϊκού έτους 2005-2006
✓ IMAGE MAKER
✓ WEB STARTER
Γίνετε "εξπέρ" στο χώρο της ψηφιακής τεχνολογίας
Ιαλυσός - Φιλερήμου (Στάδιο)
τηλ. 2241 0 92960
e-mail: mail@infoexperts.gr
http://www.infoexperts.gr
ΕΚΠ060

ΕΡΓΑΣΤΗΡΙΟ ΕΛΕΥΘΕΡΩΝ ΣΠΟΥΔΩΝ ΗΛΕΚΤΡΟΝΙΚΩΝ ΥΠΟΛΟΓΙΣΤΩΝ
Program PM
ΕΠΙΣΗΜΟ ΕΞΕΤΑΣΤΙΚΟ ΚΕΝΤΡΟ ΤΗΣ ECDL HELLAS
ECDL Diploma
ΤΜΗΜΑΤΑ ΓΙΑ:
Παιδιά
Ενήλικες
Αρχάριους
Επαγγελματίες
Ανάπτυξη Εφαρμογών
ΕΝΤΑΤΙΚΑ ΜΑΘΗΜΑΤΑ COMPUTER
ΕΓΓΡΑΦΕΣ ΤΩΡΑ
Μανώλης Ι. Σοφίλλας
Τηλ.(22410)31761
ΚΟΔΡΙΓΚΤΩΝΟΣ 91 - ΡΟΔΟΣ
ΧΠ941

ΣΧΟΛΗ ΟΔΗΓΩΝ
ΠΕΤΑΥΡΑΚΗΣ ΑΝΤΩΝΗΣ
● ΔΙΠΛΩΜΑΤΑ όλων των κατηγοριών
● Επεκτάσεις - Αναθεωρήσεις
● Κέντρο θεωρητικής εκπαίδευσης με τα πλέον σύγχρονα εποπτικά μέσα
(Παρρ. Συλλ. Αμερικής 14), ΨΑΡΟΠΟΥΛΑ
(κάτω από το γυμναστήριο FITNESS)
Τηλ. 2241037337, κιν 6944210024
ΜΑΤ2270(Γ)

ΠΩΛΕΙΤΑΙ μηχανή **HONDA AFRICA TWIN** μοντ. 2000 τιμή 5800 ευρώ με εξτρά, σε άριστη κατάσταση. Πληρ. τηλ. 6932355201 ΜΑΠ83

ΠΩΛΟΥΝΤΑΙ τα κάτωθι οχήματα: **α) Αυτοκίνητο MERCEDES C180 ELEGANCE** 1996 εισήχθη από Γερμανία το 1999, σε άριστη κατάσταση, επένδυση ξύλου, 4 ηλεκτρ. παράθυρα, ηλιοροφή, ηλεκτρ. καθρέφτες, air condition, καινούργια ελαστικά, καινούργια αμορτισέρ κ.λπ, β) **μηχανή VIRAGO 250** με λίγα χιλιόμετρα, κυκλοφορεί μόνο το καλοκαίρι, καινούργιες εξατμίσεις, καθώς και καινούργια ελαστικά. Πληρ. τηλ. 6945991069 και 2241074116. MZT110733

ΠΩΛΕΙΤΑΙ - MERCEDES C220 CDI μοντέλο 2001 αποχαρακτηρισμένο από Taxi Αθηνών. Αυτόματο σειριακό, οροφή - ηλεκτρικά καθίσματα, σε άριστη κατάσταση. Τιμή πώλησης 18.000 ευρώ. Πληρ. τηλ. 2108813490, 6945033688 ΜΑΠ67

ΠΩΛΕΙΤΑΙ APRILIA PEGASO 650 cc φουλ εξτρά 3200 ευρώ. Πληρ. τηλ. 6945949882 ΜΧΠ1629

μαθήματα

ΔΙΔΑΚΤΩΡ Αγγλικού Πανεπιστημίου παραδίδει μαθήματα Αγγλικών το καλοκαίρι, για όλα τα επίπεδα. Πληρ. τηλ. 6944390803 MZT190726

ΚΑΘΗΓΗΤΗΣ αριστούχος απόφοιτος (MASTER) SCHILLER INTERNATIONAL UNIVERSITY, **παραδίδει μαθήματα *κατ' οίκον*** σε αρχάριους, προχωρημένους, ξενοδοχοϋπαλλήλους. Εξασφαλισμένη επιτυχία εξετάσεων LONDON EDEXCEL 1, 2, 3, 4, 5, ECCE, CAMBRIDGE και MICHIGAN PROFICIENCY, TOEIC, TOEFL καθώς και ΚΡΑΤΙΚΟΥ ΠΙΣΤΟΠΟΙΗΤΙΚΟΥ ΓΛΩΣΣΟΜΑΘΕΙΑΣ. Προετοιμασία για INICIAL, INTERMEDIO, SUPERIOR Ισπανικής, CELI 1, 2, 3, 4, 5 Ιταλικής όπως και για εξετάσεις εισαγωγής σε Πανεπιστήμια εξωτερικού. Τιμές λογικές. Μεταφράσεις δεκτές. Πληρ. τηλ. 2241025133 MZT020721

Εμπειρος **ΚΑΘΗΓΗΤΗΣ ΜΑΘΗΜΑΤΙΚΩΝ** προετοιμάζει τα παιδιά για τις έννοιες που θα συναντήσουν τη νέα σχολική χρονιά. Πληρ. τηλ. 6945197015 MZT190725

ΜΑΘΗΜΑΤΙΚΟΣ με MASTER στατιστικής **διδάσκει** μαθητές γυμνασίου - λυκείου - Πανεπιστημίου. Πληρ. τηλ. 6944537400 MZT020718(19)

ΜΟΤΟΜΙΚΕ
ΜΕΤΑΧΕΙΡΙΣΜΕΝΑ
Από το κατάστημα YAMAHA ΜΟΤΟΜΙΚΕ
πωλούνται
τα παρακάτω δίκυκλα σε άριστη κατάσταση
σε όλα τα μοντέλα ΕΓΓΥΗΣΗ 1 ΧΡΟΝΟ

ΜΟΝΤΕΛΟ	ΜΑΡΚΑ	ΧΜ	ΧΡΩΜΑ	ΤΙΜΗ	ΗΜΕΡ/ΝΙΑ ΑΓΟΡΑΣ
V-MAX 1200	YAMAHA SPORT-NAKED	22025	ΓΚΡΙ	7.500	2001
TIGER 900	TRIUMPH ENDURO	79882	ΜΑΥΡΟ	4.500	1995
TDM 850	YAMAHA SPORT TURING	50000	ΧΡΥΣΑΦΙ ΑΣΗΜΙ	5000	1999
FZS 600 FAZER	YAMAHA SPORT TURING	45000	ΜΑΥΡΟ	4500	2000
YZF R6	YAMAHA SUPER SPORT	13000	ΚΟΚΚΙΝΟ	6500	2003
GSXF600S BADID	SUZUKI SPORT-NAKED	15850	ΚΟΚΚΙΝΟ	4000	1996
DRAGSTAR 650	YAMAHA CASTOM	6888	ΠΟΡΤΟΚΑΛΙ	5500	1999
KLX250	KAWASAKI ENDURO	16200	ΚΟΚΚΙΝΟ	1900	2000
MAGNA 250	HONDA CRUISER	15320	ΓΚΡΙ	1800	1996
DT200R	YAMAHA ENDURO	14000	ΜΑΥΡΟ	1800	1990
LEONARDO 150	APRILIA MAXI SCOOTER	13325	ΑΣΗΜΙ	1000	2002
Z-125	YAMAHA ΠΑΠΑΚΙ	12500	ΜΠΛΕ	1700	2001
DT125X	YAMAHA SUPERMOTARD	3120	ΜΠΛΕ	3900	28/4/05
AERROX-NITRO 100	YAMAHA SCOOTER	3330	ΜΠΛΕ	1700	2005
MAX100	KAWASAKI ΠΑΠΑΚΙ	13350	ΑΣΠΡΟ	550	1997
MANGY 50	HONDA ΜΠΟΜΠΑΚΙ	6220	ΜΠΛΕ	1200	2000
YH 50	YAMAHA SCOOTER	1665	ΜΠΛΕ	1400	2004

ΜΟΝΤΕΛΟ ΤΕΤΡΑΤΡΟΧΕΣ	ΜΑΡΚΑ ATV-QUADS	ΧΛΜ	ΤΙΜΗ	ΗΜΕΡΟΜΗΝΙΑ ΑΓΟΡΑΣ
BREZZE 125 Μπλε	YAMAHA ATV	1100	4000,00	2003

Πατριάρχου Αθηναγόρα 13, Ρόδος 85100 • Τηλ. & Fax 2241026360
www.motomike.gr info@motomike.gr
AE536

ΠΩΛΕΙΤΑΙ
μηχανή εξωλέμβια τετράχρονη HONDA 130 HP σε άριστη κατάσταση και με ευκολίες.
Πληρ. τηλ. 2241067440
ΜΧΠ1915

AUTO CENTER
ΜΑΝΩΛΗΣ ΚΩΣΤΑΚΗΣ Α.Ε.Β.Ε.
Ολοκληρωμένο συγκρότημα
14ο χλμ. Ρόδου-Αεροδρομίου Τηλ. 22410-82000 Fax. 22410-98075
FIAT
ΚΕΝΤΡΟ ΜΕΤΑΧΕΙΡΙΣΜΕΝΩΝ ΑΥΤΟΚΙΝΗΤΩΝ
1. AUDI A3, 1.600c.c FSI έτος 2000, 50000χλμ, Ασημί. ABS,Clima,αερόσακος οδηγού, συνοδηγού, sport ανάρτηση κεντρ.κλείδωμα με τηλεχειρισμό, ηλ. παράθυρα,υδραυλικό τιμόνι, ζάντες αλουμινίου
2. BMW 318ci coupe έτος 2002, 23000χλμ., Ασημί Clima,υδρ.τιμόνι,ηλ.παράθυρα,κεντρ.κλείδωμα με τηλεχειρισμό 6 αερόσακους, ABS, ASR, R/CD φώτα XENON, ηλ. Καθρέπτες, ηλιοροφή, ζάντες αλουμινίου
3. MERCEDES C200 KOMPR. έτος 2002, 68000χλμ, Μπλέ. Clima, υδρ.τιμόνι, ηλ. παράθυρα, κεντρ. κλείδωμα με τηλεχειρισμό 6 αερόσακους, ABS, ASR, R/CD, ηλ. Καθρέπτες, 6άρι σασμάν
4. TOYOTA RAV 4, 2.0c.c έτος 2000, 34000χλμ, Μαύρο A/C,υδραυλικό τιμόνι, R/CD αερόσακος οδηγού-συνοδηγού, ηλιοροφή, ABS, NAVIGATOR, ηλ. Παράθυρα, τηλ. Θυρών
5. OPEL CORSA VIVA, 1.2c.c έτος 2003, 42000 χλμ, Μπλέ. A/C, υδρ.τιμόνι, immobilizer, κεντρ.κλείδωμα με τηλεχειρισμό αερόσακος οδηγού, R/K
6. ALFA ROMEO 146, 1.400 c.c έτος 1999, 60000 χλμ, Μπλέ A/C, υδρ. τιμόνι, ηλ.παράθυρα, αερόσακος οδηγού-συνοδηγού, κεντρ.κλείδωμα,ζάντες αλουμινίου R/K, immobilizer.
7. ALFA ROMEO 147 3D, 2.0cc έτος 2003, 19500χλμ, Θαλασσί, Clima, ABS, 6 αερόσακοι, R/CD υδ.τιμόνι, ηλ.παράθυρα, ηλ. καθρέπτες,ζάντες αλουμινίου, πρ.ομίχλης, trip computer, FULL EXTRA!
8. ALFA ROMEO SPIDER 2.0 έτος 2003, 10000 χλμ, Ασημί A/C, υδρ.τιμόνι,ηλ.παράθυρα, κεντρ.κλείδωμα, immobilizer, R/CD, ABS, δερμάτινο σαλόνι, αερόσακος οδηγού-συνοδηγού, ζάντες αλουμινίου
9. FIAT STILO 3D, 1.600 c.c έτος 2002, 27000χλμ, Πράσινο, Clima, ABS, 6 αερόσακοι, R/CD, υδ.τιμόνι, ηλ.παράθυρα, ηλ. καθρέπτες, ζάντες αλουμινίου, πρ.ομίχλης, trip computer, FULL EXTRA!
10. V.W POLO BASIS,1.2c.c έτος 2003, 43000χλμ, Μπλέ, A/C,υδραυλικό τιμόνι, R/K, immobilizer.
11. FIAT COUPE, 2.0 c.c έτος1996, 84000χλμ, Μπορντώ, A/C,ABS, 2 αερόσακους,R/CD υδ.τιμόνι, ηλ.παράθυρα, ηλ. καθρέπτες,ζάντες αλουμινίου, πρ.ομίχλης,συναγερμός, FULL EXTRA!
12. OPEL AGILA, 1.0c.c έτος 2001,70000 χλμ, Μπλέ A/C, υδρ.τιμόνι, R/K, αερόσακος οδηγού, κεντρ.κλείδωμα immobilizer.
13. FIAT BRAVO , 1.2c.c έτος 2000, 55000χλμ Σιέλ, A/C,υδρ. Τιμόνι, αερόσακος οδ. Ηλ.παράθυρα,κεντρ.κλείδωμα, R/K, immobilizer
14. FIAT SEICENTO OPEN 900c.c, έτος 1999, Πορτοκαλί, Ηλ.παράθυρα, κεντρ. κλείδωμα, R/K, immobilizer
15. CITROEN SAXO 5D,1.1c.c έτος 2000 ,46000 χλμ, Λευκό, Ηλ.παράθυρα, κεντρ.κλείδωμα, A/C, R/K, αερόσακος οδηγού, immobilizer
16. FIAT MAREA WK,1.6 c.c έτος 1996, 92000 χλμ, Γαλάζιο Ηλ.παράθυρα,κεντρ.κλείδωμα, R/K, αερόσακος οδηγού immobilizer, υδρ.τιμόνι
0% ΠΡΟΚΑΤΑΒΟΛΗ ΕΩΣ 72 ΜΗΝΕΣ ΕΞΟΦΛΗΣΗ
ΕΓΓΥΗΣΗ - ΤΕΧΝΙΚΟΣ ΕΛΕΓΧΟΣ ΔΕΚΤΟΣ - TEST DRIVE
ΤΟ ΧΑΜΗΛΟΤΕΡΟ ΕΠΙΤΟΚΙΟ ΤΗΣ ΑΓΟΡΑΣ
✓ ΕΠΙΣΚΕΦΘΕΙΤΕ ΤΩΡΑ ΤΟΝ ΕΚΘΕΣΙΑΚΟ ΜΑΣ ΧΩΡΟ ΚΑΙ ΕΠΙΛΕΞΤΕ ΕΝΑ ΑΠΟ ΤΑ 40 ΕΠΙΛΕΓΜΕΝΑ ΑΥΤΟΚΙΝΗΤΑ ΜΑΣ!
✓ ΣΑΣ ΔΙΕΥΚΟΛΥΝΟΥΜΕ,ΑΝΑΛΑΜΒΑΝΟΝΤΑΣ ΤΗΝ ΧΡΗΜΑΤΟΔΟΤΗΣΗ ΑΠΟ ΤΗΝ ΠΩΛΗΣΗ ΤΟΥ ΑΥΤΟΚΙΝΗΤΟΥ ΣΑΣ ΣΕ ΙΔΙΩΤΗ, ΑΚΟΜΗ ΚΑΙ ΑΝ ΔΕΝ ΤΟ ΕΧΕΤΕ ΕΞΟΦΛΗΣΕΙ!
ΠΛΗΡΩΜΗ ΤΟΥ ΑΥΤΟΚΙΝΗΤΟΥ ΣΑΣ ΜΕΤΡΗΤΟΙΣ!
ΠΡΩΤΕΣ ΕΠΙΛΟΓΕΣ ΑΠΟ ΔΕΥΤΕΡΟ ΧΕΡΙ ΜΟΝΟ ΑΠΟ ΤΗΝ
AE561
AUTO CENTER ΜΑΝ. ΚΩΣΤΑΚΗΣ Α.Ε.Β.Ε.

προσφορες

συνέχεια από την προηγούμενη

Απέτυχες στις εξετάσεις σου στο LOWER C.F.C. Cambridge - E.C.C.E. Michigan ή το PROFICIENCY MICHIGAN? Μην απογοητεύεσαι. Ελα στην καθηγήτρια Αγγλικών με 20ετή πείρα με μητρική γλώσσα την Αγγλική με άριστη προφορά, που παραδίδει ιδιαίτερα μαθήματα. Εξασφαλισμένη επιτυχία εξετάσεων και επίσης το ΚΡΑΤΙΚΟ ΠΙΣΤΟΠΟΙΗΤΙΚΟ ΓΛΩΣΣΟΜΑΘΕΙΑΣ και TOEIC αναγνωρισμένο διεθνώς. Υπεύθυνη εργασία και τιμές λογικές. Πληρ. τηλ. 2241075959, 6972912196 MZT060731

προσφορές εργασίας

ΚΥΡΙΑ αναλαμβάνει φύλαξη παιδιών - ηλικιωμένων. Πληρ. τηλ. 6947554256 MZT190711

ΞΥΛΟΥΡΓΙΚΕΣ ΕΡΓΑΣΙΕΣ κουζίνες, ντουλάπες, πέργκολες, πόρτες, αλλαγές χρωμάτων, λουστραρίσματα, μερεμέτια. Πληρ. τηλ. 6945491827 κος Δημήτρης MZT110726

ΚΥΡΙΟΣ από Βουλγαρία **ΖΗΤΑΕΙ ΔΟΥΛΕΙΑ** (οικοδομή, εργάτης κ.λπ.) στην περιοχή Αρχάγγελο, Μαλώνα, Μάσαρι, Αφάντου και Κολύμπια. Πληρ. τηλ. 2244022267 MZT190710

ΑΙΣΘΗΤΙΚΟΣ ΑΝΑΛΑΜΒΑ-ΝΕΙ μακιγιάζ νυφικών, αποτριχώσεις, μανικιούρ, πεντικιούρ, τεχνητά νύχια, πρόσθεση μαλλιών. Τιμές πολύ καλές. Πληρ. τηλ. 6945625013 MZT180720

GM AUTO Special

ΕΙΣΑΓΩΓΕΣ - ΕΜΠΟΡΙΑ - ΑΝΤΑΛΛΑΓΕΣ ΑΥΤΟΚΙΝΗΤΩΝ & ΑΞΕΣΟΥΑΡ

ΓΙΩΡΓΟΣ Π. ΜΥΡΙΑΛΛΑΚΗΣ
Λεωφόρος Ηρακλειδών (δίπλα ταβέρνα "Αντώνης") Ιαλυσός
τηλ. 2241096692 κιν. 6945991030, fax 2241096632
email: info@gmautospecial.gr
site: www.gmautospecial.gr

ΕΙΣΑΓΩΓΕΣ - ΠΩΛΗΣΕΙΣ - ΑΝΤΑΛΛΑΓΕΣ ΜΕΤΑΧΕΙΡΙΣΜΕΝΩΝ ΑΥΤΟΚΙΝΗΤΩΝ

- **MERCEDES C 200 K Sportcoupe Evolution** μοντέλο 2002, οροφή PANORAMA γυάλινη, αυτόματο, aircon, ABS, ESP, ζάντες αλουμινίου, Parktronic. **ΕΙΣΑΓΩΓΗ ΓΕΡΜΑΝΙΑ.**
- **AUDI TT CABRIO** μοντ. 2001, 180 PS, χρώμα γκρι μεταλλ., δερμάτινα χειροποίητα καθ/τα BASEBALL, Rd/caset, CD 50άρα (ΗΛΕΚΤΡΙΚΗ ΑΥΤΟΜΑΤΗ ΟΡΟΦΗ), ηλεκτρ. ανεμοθραύστη, ΚΑΤΑΣΤΑΣΗ ΑΡΙΣΤΗ
- **MERCEDES C220 CDI TURBO** (πετρέλαιο) Kompressor μοντέλο 2001-02, μαύρο μεταλλικό, ηλεκτρική ηλιοροφή, klima, τηλέφωνο full super extra... **ΕΙΣΑΓΩΓΗ ΓΕΡΜΑΝΙΑ**
- **JEEP CHEROKEE** 2500 cc, turbo diesel, μοντέλο 2002-3, χρώμα μεταλλικό ασημί, ABS, ESP, air condition, ζάντες αλουμινίου, full extra. **ΕΙΣΑΓΩΓΗ ΓΕΡΜΑΝΙΑ**
- **MERCEDES C 200 Kompressor** μοντέλο 2003 ελάχιστα χιλιόμετρα, χρώμα μεταλλικό ασημί, τηλεφ. RCD 10άρια, 4πορτο, τιμή φανταστική **ΕΙΣΑΓΩΓΗ ΓΕΡΜΑΝΙΑ**
- **BMW 316i Limussene** μοντέλο 2002, μαύρο, 1900 cc, klima, parktronic system., RCD, Ηλεκτρ. καθρέφτες, Alarm, full extra, υδραυλική ηλιοροφή. **ΕΙΣΑΓΩΓΗ ΓΕΡΜΑΝΙΑ**
- **SMART CABRIO** μοντέλο 2002, αυτόματο κιβώτιο, ABS, κεντρικό κλείδωμα, ζέντες αλουμινίου, δίχρωμο μπλε μεταλλικό ή μαύρο, RCD, κατάσταση άριστη. Τιμή έκπληξη. **ΕΙΣΑΓΩΓΗ ΓΕΡΜΑΝΙΑ.**
- **KIA SHUMA μοντέλο 2000,** μεταλλικό χρυσό, δερμάτινο σαλόνι, air condition, ζαντολάστιχα καινούργια, RCD, 1500cc, ηλεκτρ. παράθυρα - καθρέπτες - κλειδαριές. Τιμή 5.800 ευρώ!!!
- **VW GOLF cambrio** χρώμα μεαλλικό μπλε, δερμάτινο σαλόνι, αερόσακος, ζαντολάστιχα, ηχοσύστημα KENWOOD, CD, συναγερμός, ηλεκτρ. παράθυρα - καθρέπτες με 36.000 km μόνο, κατάσταση άριστη.
- **ALFA ROMEO 147 Ti** μαύρο μεταλ., μοντ. 2004, 25.000 χλμ., δερ/νο σαλόνι, ζάντες αλουμινίου 17", RCD, 8 αερόσακκους, φακοί ομίχλης ΚΑΤΑΚΑΙΝΟΥΡΓΙΟ!
- **SUBARU IMPREZA TURBO** 180PS ΜΟΝΤΕΛ. 2004, 13.000 kh, 1600 cc, τετρακίνηση τροχών, μπλε μεταλλικό, αεροτομή, ζάντς χρυσές, air con klima, ABS, ηχοσύστημα KENWOOD, ηλεκτρομηχ/κές κλειδαριές, κατακαίνουργιο.
- **BMW 318i Cambrio** 1800 cc, πράσινο σκούρο μεταλλικό, ηλεκτρική οροφή αναδιπλούμενη εσωτερικά, ζάντες αλουμινίου, full service BMW ηχοσύστημα SONY με τηλ/σμό 63.000 χλμ. κατάσταση άριστη, μοντέλο 1996.
- **MERCEDES CLK** μοντέλο 2002, μαύρο μεταλλικό, αυτόματο, σειριακό, coupe, δίπορτο με όλα τα extra. **ΕΙΣΑΓΩΓΗ ΓΕΡΜΑΝΙΑ**
- **FORD FOCUS 1,8 TDDi** turbo Diesel Kombi (κάραβαν), 90 HP, μεταλ. silver, air condition, υδραυλ. τιμόνι, RCD, ABS, ζάντες αλουμινίου, σκάρες, κοτσαδόρος. **ΕΙΣΑΓΩΓΗ ΓΕΡΜΑΝΙΑ**
- **ALFA ROMEO 164 super turbo, V6,** ισχύς 220ps, κυβικά 2000, δερμάτινο σαλόνι μπεζ, air bags, ηχοσύστημα Pioneer, CD MP3, ζάντες αλουμινίου 16" BBS, air condition, αμορτισέρ KAYABA, υδραυλικό τιμόνι, ηλεκτρ. παράθυρα - καθρέπτες, κλείδωμα. **Τιμή 12.900!!!**
- **MERCEDES E200 ELEGANGE Kompressor,** μοντελ. 2001, μεταλλικό ανθρακί, Air Klima, δερμάτινο σαλόνι μπεζ χρώμα, ξύλινη επένδυση ταμπλό ή και πόρτες, ζάντες αλουμινίου και όλα τα extra του μοντέλλου. Κατάσταση άριστη.
- **MERCEDES SLK 230 Komprssor,** χρώμα μεταλλικό μπλε, μοντέλο 2000, δερμ. σαλόνι, R/CD, ηλεκτρικό άνοιγμα οροφής, HARDTOP, ζαντολάστιχα AMG 17΄΄, spoiler, extra LORMER, προστατευτικά προσκέφαλα, ΜΕΤΑΛΛΙΚΑ EXTRA.

ΕΠΑΓΓΕΛΜΑΤΙΚΑ

- **ΤΟΥΟΤΑ ΚΛΟΥΒΑ HI-ACE,** μοντέλο 2000, DIESEL, κόκκινο, AIR Bag, Radio Cassete, υδραυλικό τιμόνι, 2.400 c.c., κατάσταση άριστη.
- **ΚΛΟΥΒΕΣ MERCEDES VITO 108D και 110D diesel παραλαμβάνονται.**

Ολα ετοιμοπαράδοτα. Σε καταπληκτική κατάσταση

✓ Οι επιλογές των αυτοκινήτων μας εγγυώνται την ποιότητα και την σιγουριά.
✓ Επισκεφθείτε μας πριν αποφασίσετε
✓ Αναλαμβάνουμε την χρηματοδότηση σας με τα χαμηλότερα επιτόκια.
✓ Θα χαρούμε να σας ξεναγήσουμε

Από 0% προκαταβολή έως 72 μην. δόσεις

AE264

ΞΕΝΑΚΗΣ ΑΥΤΟΚΙΝΗΤΑ ΑΕΒΕ

Εξουσιοδοτημένος Έμπορος VW-Audi.
Πωλήσεις-Service-Ανταλλακτικά -Φανοποιείο-Βαφείο
10ο χλμ. Ρόδου-Λίνδου, τηλ. 2241086777, fax 2241086788

1 **VWGOLF -1400 CC μοντ. 2001, 3ΘΥΡΟ χρώμα ΜΠΛΕ ΤΖΑΖ** (ABS,υδρ. τιμόνι, 4 αερόσακοι ηλ. παράθυρα, κεντρικό κλείδωμα, ηλεκ. καθρέπτες , air condition ,ηχοσύστημα .)
2 **VW POLO -1400 CC μοντ. 2003, χρώμα ΜΑΥΡΟ** (υδρ. τιμόνι, 4 αερόσακοι ,air condition,μπακετ καθίσματα, ηλ. παράθυρα, ηλεκ. Καθρέπτες, κεντρικό κλείδωμα.)
3 **VW PASSAT -1600 CC μοντ. 1600, χρώμα ΓΚΡΙ ΧΑΜ :Ο** (ABS,υδρ. τιμόνι, 4 αερόσακοι ηλ. παράθυρα, κεντρικό κλείδωμα, ηλεκ. καθρέπτες , CLIMATRONIC ,ηχοσύστημα .)
4 **VW GOLF VARIANT -1400 CC μοντ. 1996, 5ΘΥΡΟ χρώμα ΜΑΥΡΟ** (υδρ. τιμόνι, R/C)
5 **VW PASSAT VARIANT -1800 CC μοντ. 1993, 5ΘΥΡΟ χρώμα ΜΠΛΕ** (υδρ. Τιμόνι, , ηλ. παράθυρα, κεντρικό κλείδωμα, ηχοσύστημα.)
6 **AUDI A3–1600CC AMBITIONμοντ2003 ΧΡΩΜΑ ΚΟΚΚΙΝΟ 3ΘΥΡΟ** (ABS,ESP, EDL,BAS,Δερμάτινο υδρ. τιμόνι, 6 αερόσακοι ,Sport ανάρτηση,ηλ. παράθυρα, κεντρικό κλείδωμα, ηλεκ. καθρέπτες , **CLIMA Διζωνικό** ,ηχοσύστημα)
7 **AUDI A3–1600CC ATTRACTION μοντ1999 ΧΡΩΜΑ ΑΣΗΜΙ 5ΘΥΡΟ** (ABS,υδρ. τιμόνι, 4 αερόσακοι ,Sport ανάρτηση,ηλ. παράθυρα, κεντρικό κλείδωμα, ηλεκ. καθρέπτες ,**Clima** ,ζάντες αλουμινίου17΄ ,ηχοσύστημα R/CD .)
8 **AUDI A3–1600CC μοντ1999 ΧΡΩΜΑ ΜΠΟΡΝΤΩ** (αερόσακοι ηλ. παράθυρα, κεντρικό κλείδωμα, ηλεκ. καθρέπτες ,ηχοσύστημα .)
9 **AUDI A4 –CC μοντ1997 ΧΡΩΜΑ ΜΠΛΕ** (ABS,υδρ. τιμόνι, 4 αερόσακοι, Δερμάτινο σαλόνι, ηλ. παράθυρα, κεντρικό κλείδωμα, ηλεκ. καθρέπτες, climatronic, ζάντες αλουμινίου,ηχοσύστημα).
10 **FORD FOCUS 1600 CC μοντ. 1999, ΣΕΔΑΝ χρώμαΑΣΗΜΙ** (ABS,υδρ. τιμόνι, 2 αερόσακοι ηλ. παράθυρα, κεντρικό κλείδωμα, ηλεκ. καθρέπτες , air condition ,ζάντες αλουμινίου, ηχοσύστημα .)
11 **SCODA FABIA 1400 CC μοντ 2001ΧΡΩΜΑ ΘΑΛΑΣΣΙ** (υδρ. Τιμόνι, αερόσακκος οδηγού, ηλ. παράθυρα, κεντρικό κλείδωμα, air condition, ηχοσύστημα).
12 **RENAULT TWINGO1150 CC μοντ. 1998, χρώμα ΓΚΡΙ 3θυρο** (ηλ. παράθυρα,, ηχοσύστημα).
13 **FIAT PUNTO 1250 CC μοντ. 1998 ΧΡΩΜΑ ΑΣΗΜΙ 5ΘΥΡΟ** (2 ηλ. παράθυρα, κεντρικό κλείδωμα, αεροτομή, ηχοσύστημα).
14 **FIAT BRAVO1150CC μοντ. 1999 ΧΡΩΜΑ ΓΑΛΑΖΙΟ** (υδρ. τιμόνι,air condition, αερόσακος οδηγού, 2 ηλ. παράθυρα, κεντρικό κλείδωμα, ηχοσύστημα).
15 **ROVER 414 SI 1400 CC μοντ. 1995, χρώμα ΜΠΛΕ** (υδρ. Τιμόνι, 4 ηλ. παράθυρα,κεντρικό κλειδωμαΗλιοροφή ηχοσύστημα).
16 **ROVER214 SI 1400 CC μοντ. 1992, χρώμα ΓΚΡΙ** (υδρ. Τιμόνι,κεντρικό κλείδωμα, ηχοσύστημα).
17 **ROVER 414 SI 1400 CC μοντ. 1995, χρώμα ΛΕΥΚΟ** (υδρ. Τιμόνι, 4 ηλ. παράθυρα,κεντρικό κλείδωμα, Ηλιοροφή ηχοσύστημα).
18 **ALPHA ROMEO 155 -1600 CC μοντ. 1996 χρώμα ΜΑΥΡΟ** (υδρ. τιμόνι, αερόσακος οδηγού, 2 ηλ. παράθυρα, κεντρικό κλείδωμα, κλιματισμός ηχοσύστημα).
19 **PEUGEOT 306 XR 1400CC μοντ.1993 χρώμα ΑΝΘΡΑΚΙ** (2ηλ. παράθυρα, κεντρικό κλείδωμα, ηχοσύστημα).
20 **RENAULT CLIO 1190 CC μοντ. 1995, χρώμα ΜΟΛΥΒΙ 5θυρο** R/C
21 **LANCIA Y 1250CC μοντ 1996 ΧΡΩΜΑ ΜΑΥΡΟ 3θυρο** (2 ηλ. παράθυρα, κεντρικό κλείδωμα,)
22 **LANCIA LYBRA 16000CC μοντ 2000 ΧΡΩΜΑ ΑΣΗΜΙ** (2 ηλ. παράθυρα, κεντρικό κλείδωμα).
23 **KIA PRIDE 1300 CC μοντ. 1999 ΧΡΩΜΑ ΑΣΗΜΙ 4ΘΥΡΟ** (υδρ. τιμόνι,A/C, 2 ηλ. παράθυρα, Ζάντες αλουμινίου ηχοσύστημα).
24 **SUZUKI SWIFT1000μοντ. 1999 ΧΡΩΜΑ ΛΕΥΚΟ** (air condition,ηχοσύστημα .)
25 **SEAT IBIZA 1400CC μοντ 1995 ΧΡΩΜΑ ΠΡΑΣΙΝΟ** (κεντρικό κλείδωμα, ηχοσύστημα).
26 **HUNDAI ATOS 1300CC μοντ.1000 χρώμα ΧΡΥΣΑΦΙ** (υδρ. τιμόνι, ηλ. παράθυρα, κεντρικό κλείδωμα, air condition ,ηχοσύστημα).
27 **FIAT FIORINO 1700CC DIESELμοντ. 1995 ΧΡΩΜΑ ΛΕΥΚΟ** (υδρ. τιμόνι, ηχοσύστημα .)
28 **VW TRASPORTER 2400CC DIESELμοντ. 1997 ΧΡΩΜΑΚΟΚΚΙΝΟ** (υδρ. τιμόνι.)
29 **VW PASSAT -1600 CC μοντ. 1600, χρώμα ΓΑΛΑΖΙΟ** (ABS,υδρ. τιμόνι, 4 αερόσακοι ηλ. παράθυρα, κεντρικό κλείδωμα, ηλεκ. καθρέπτες, CLIMATRONIC, ηχοσύστημα).
30 **VW POLO CLASSIC-1400 CC μοντ. 1998, 3ΘΥΡΟ χρώμα ΠΡΑΣΙΝΟ** (υδρ. Τιμ, ηλ. παράθυρα, κεντρικό κλείδωμα, ηλεκ., ζάντες αλουμινίου, ηχοσύστημα.)
31 **RENAULT MEGANE 1400 CC μοντ. 1996 χρώμα ΜΟΛΥΒΙ** (υδρ. τιμόνι ,ηλ. παράθυρα, κεντρικό κλείδωμα, air condition,ηχοσύστημα).
32 **TOYOTA AVENSIS 1600 CC μοντ. 1999, SEDAN χρώμα ΜΑΥΡΟ** (ABS,υδρ. Τιμόνι, 2αερόσακοι, ηλ. παράθυρα, κεντρικό κλείδωμα, air condition , ηλεκ. καθρέπτες συναγερμος,ηχοσύστημα.)
33 **ALPHA ROMEO 164 -2000 CC μοντ. 1991, χρώμα ΜΠΛΕ** (υδρ. τιμόνι, 2 ηλ. παράθυρα, κεντρικό κλείδωμα).
34 **FIAT MAREA 1400 CC μοντ. 1997 ΧΡΩΜΑ ΜΠΛΕ 4ΘΥΡΟ** (υδρ. τιμόνι, 2 ηλ. παράθυρα, Ζάντες αλουμινίου,προβολείς ομίχλης, ηχοσύστημα).
35 **FORD MONDEO'1600 CC μοντ. 1994 ΧΡΩΜΑ ΜΠΟΡΝΤΩ** (ABS, υδρ. τιμόνι, 2 ηλ. παράθυρα, κεντρικό κλείδωμα, ηχοσύστημα).
36 **PEUGEOT 306 XR 1400CC μοντ.1995 χρώμα ΑΝΘΡΑΚΙ** (2ηλ. παράθυρα, κεντρικό κλείδωμα,ηχοσύστημα).
37 **VW BORA-1600 CC μοντ. 1600, χρώμα ΑΣΗΜΙ** (ABS,υδρ. τιμόνι, 4 αερόσακοι ηλ. παράθυρα, κεντρικό κλείδωμα, ηλεκ. καθρέπτες, CLIMATRONIC ,ηχοσύστημα).

ΑΠΟ 0% **ΠΡΟΚΑΤΑΒΟΛΗ**
ΕΩΣ 72 ΜΗΝΙΑΙΕΣ ΟΣΕΙΣ

XΠ1687

AUTO ΕΠΙΛΟΓΕΣ

ΕΚΘΕΣΗ ΜΕΤΑΧΕΙΡΙΣΜΕΝΩΝ ΑΥΤΟΚΙΝΗΤΩΝ
ΚΟΥΚΟΥΡΑΣ ΑΛΕΞΑΝΔΡΟΣ
ΛΕΩΦ. ΡΟΔΟΥ-ΛΙΝΔΟΥ 255 • ΤΗΛ. (22410)60910
www.autoepiloges.com

ΑΓΟΡΑ-ΠΩΛΗΣΗ-ΑΝΤΑΛΛΑΓΗ ΜΕΤΑΧΕΙΡΙΣΜΕΝΩΝ ΑΥΤΟΚΙΝΗΤΩΝ

1. **JEEP CHEROKEE 3700cc, LIMITED,μοντ. 11/2003, ασημί.**
- αερόσακοι, ABS, A/C,cruise control, δερμάτινο σαλόνι, επένδ. αλουμ., tv, ηλ. ηλιοροφή, κεντρ. κλειδ., ηλ. παράθ., ηλ.καθρ., υδρ. τιμ.,μπάρες οροφής, σκαλοπάτια, ζάντες αλουμ. και ηχοσύστημα
2. **JEEP CHEROKEE 3700cc, LIMITED,μοντ. 10/2002, μαύρο.**
- αερόσακοι, ABS, A/C,cruise control, δερμάτινο σαλόνι, επένδ. αλουμ,, κεντρ. κλειδ., ηλ. παράθ., ηλ.καθρ., υδρ. τιμ.,μπάρες οροφής, σκαλοπάτια, ζάντες αλουμ. και ηχοσύστημα
3. **AUDI S3 1800cc, 225HP,μοντ. 2002, μαύρο.**
- 4 αερόσακοι, ABS,EPC,klima,xenon, recaro δερμάτινα καθ., ξύλ. επένδ., κεντρ. κλειδ., ηλ. παράθ., ηλ.καθρ., υδρ. τιμ., ζάντες αλουμ. και ηχοσύστημα
4. **MERCEDES CLK 200 CABRIO SPORT, 2000cc, μοντ. 1999, ασημί.**
- 4 αερόσακοι, ABS,A/C ,ηλ. ηλιορ.,δερμ. σαλόνι, κεντρ. κλειδ., ηλ. παράθ, ζάντες αλουμ. και ηχοσύστημα
5. **MERCEDES CLK 200 ELEGANCE, 2000cc, μοντ. 1998, λευκό.**
- 4 αερόσακοι, ABS,A/C , δερμ. σαλόνι, κεντρ. κλειδ., ηλ. παράθ, ζάντες αλουμ. και ηχοσύστημα
6. **BMW 316 1600cc, μοντ. 1999, πράσινο**
- 4 αερόσακοι , ABS, ASC, air condition, μπέζ δέρμα, κεντρ. κλειδ., ηλ. παράθ, ζάντες αλουμ. και ηχοσύστημα
7. **MERCEDES CLK 200 ELEGANCE, 2000cc, μοντ. 2001, ασημί. ΑΥΤΟΜΑΤΟ**
- 4 αερόσακοι, ABS,klima ,parktronic,αισθ. βροχής, τιμ. πολ/ών χρήσεων, ηλ. ηλιορ.,δερμ. σαλόνι, κεντρ. κλειδ., ηλ. παράθ, ζάντες αλουμ. και ηχοσύστημα
8. **SSANGYONG KORANDO 2000cc, μοντ. 2002, λευκό.**
- 2 αερόσακοι, ABS,air condition, ζάντες αλουμ. ,υδρ. τιμ, κεντρ. κλειδ., ηλ. παράθ και ηχοσύστημα
9. **CHRYSLER STRATUS CABRIO LX 2D 2000cc, μοντ. 1997, κυπαρισσί.**
- αερόσ. οδηγού – συνοδ , ABS, air condition,δερμάτινο σαλόνι, υδρ. τιμόνι, κεντρ. κλειδ., ηλ. παράθ., ζάντες αλουμινίου,αυτ. πιλότο,ηλ. κουκούλα, προβ. ομίχλης και ηχοσύστημα
10. **MERCEDES E220 COUPE, 150HP , 2200cc, μοντ. 1994, λευκό.**
- αερόσ. οδηγού – συνοδ., ALD, θερμ.καθισμ, ξυλ. επένδ, δερμ. σαλόνι,σπορ ανάρηση, ζάντ. αλουμ.,ηλ. ηλιοροφή, τηλ. αυτ/του, ενισχυτής και ηχοσύστημα
11. **BMW 318 Is 1800cc, 140HP μοντ. 1995, μαύρο.**
- ABG, ABS, air condition , ζάντες αλουμ. , συναγερμός, κεντρ. κλειδ., ηλ. παράθ, υδρ. τιμόνι και ηχοσύστημα
12. **OPEL ZAFIRA 1600cc, 130hp, μοντ. 2001, λευκό**
- 4 αερόσακοι, ABS,air condition ,κεντρ. κλειδ., ηλ. παράθ, ζάντες αλουμ. και ηχοσύστημα
13. **AUDI A4 , 1600cc,μοντ. 2000, μπλέ.**
- 4 αερόσακοι , ABS, klima, κεντρ. κλειδ., ηλ. παράθ., υδρ. τιμόνι, ζάντες αλουμινίου , προβ. ομίχλης και ηχοσύστημα
14. **FORD FOCUS 1600cc, μοντ. 2000, θαλασσί**
- αερόσ. οδηγού - συνοδηγού, air condition, κεντρ. κλειδ. ηλ. παράθ, υδρ. τιμόνι, ζάντες αλουμ. και ηχοσύστημα
15. **NISSAN PRIMERA 1600cc, μοντ. 2000, θαλασσί.**
- αερόσακοι , κλίμα, ABS, κεντρ. κλειδ., ηλ. παράθ., υδρ. τιμόνι, ηλ. καθρ, και ηχοσύστημα.
16. **OPEL VECTRA 1600cc, μοντ. 2000, μπλέ .**
- 4 αερόσακοι , ABS, air condition, κεντρ. κλειδ., ηλ. παράθ., υδρ. τιμόνι.,ξυλ. επενδ., ζάντ. αλουμ. και ηχοσύστημα.
17. **VW GOLF 1400cc, μοντ. 2001, ασημί .**
- 4 αερόσακοι,ABS, air condition, κεντρ. κλειδ., ηλ. παράθ., υδρ. τιμόνι., ζάντ. αλουμ. και ηχοσύστημα.
18. **NISSAN ALMERA MOTIVA 1500cc, μοντ. 2003, μπλέ .**
- αερόσ. οδηγού – συνοδηγού, air condition, κεντρ. κλειδ., ηλ. παράθ., υδρ. τιμόνι και ηχοσύστημα.
19. **OPEL ASTRA 1400 cc, μοντ. 2003, ασημί.**
- αερόσ. οδηγού - συνοδηγού, κεντρ. κλειδ. με τηλεχ., υδρ. τιμόνι, ζάντες αλουμινίου και ηχοσύστημα
20. **ALFA ROMEO 145 1400cc, μοντ. 1995, μαύρο.**
- υδρ. τιμόνι, κεντρ. κλειδ., ηλ. παράθ., ζάντες αλουμ. και ηχοσύστημα.
21. **RENAULT MEGANE COUPE 1400cc, μοντ. 2001, κίτρινο**
- 4 αερόσακοι, ABS, air condition, υδρ. τιμόνι, κεντρ. κλειδ., ηλ. παράθ., ζάντες αλουμ.,σπόιλερ,ηχοσύστημα.
22. **SEAT IBIZA TOP GUN 1400 cc, μοντ. 2001, ασημί.**
- αερόσ. οδηγού – συνοδ, ABS, air condition, κεντρ. κλειδ., υδρ. τιμ.,ηλ. παραθ.,σποιλερ και ηχοσύστημα
23. **OPEL ASTRA SPORT 1400cc, μοντ. 2000, μπλέ .**
- αερόσ. οδηγού – συνοδ.,ABS, air condition, κεντρ. κλειδ., ηλ. παράθ., υδρ. τιμόνι., ζάντ. αλουμ. και ηχοσύστημα.
24. **DAEWOO LANOS EXTREME 1300cc, 90HP, μοντ. 2000, λευκό.**
- air condition υδρ. τιμόνι, κεντρ. κλειδ., ηλ. παράθ., ζάντες αλουμ., και ηχοσύστημα
25. **OPEL VECTRA 1600cc, μοντ. 1996, χρυσαφί .**
- αερόσ. οδηγού – συνοδ., ABS, air condition, κεντρ. κλειδ., ηλ. παράθ., υδρ. τιμόνι και ηχοσύστημα.
26. **TOYOTA COROLLA 1400cc, 16V 97HP, μοντ. 2001, κεραμιδί.**
- αερόσ. οδηγού – συνοδ., κεντρ. κλειδ., ηλ. παράθ., υδρ. τιμόνι., ABS, air condition, συναγερμός, ζάντ. αλουμ. και ηχοσύστημα.
27. **NISSAN 200SX, 1800cc, 180HP, TURBO, μοντ. 1992, μολυβί.**
- air condition,ηλ. ηλιοροφή, κεντρ. κλειδ., ηλ. παράθ. υδρ. τιμόνι, ζάντες αλουμινίου και ηχοσύστημα
28. **BMW 518 1800cc, μοντ. 1991, λευκό .**
- κεντρ. κλειδ., ηλ. παράθ., υδρ. τιμόνι και ηχοσύστημα.
29. **TOYOTA CARINA 1600cc,115HP μοντ. 1993, μαύρο.**
- υδρ. τιμόνι, κεντρ. κλειδ., ηλ. παράθ., ζάντες αλουμ., συναγερμός και ηχοσύστημα
30. **OPEL ASTRA STATION WAGON 1400cc, μοντ. 1999, ασημί.**
- αερόσακος οδηγού, air condition, υδρ. τιμόνι, κεντρ. κλειδ., ηλ. παράθ., ζάντες αλουμ.,κοτσαδόρος και ηχοσύστημα
31. **BMW 518 1800cc, μοντ. 1991, λευκό.**
- air condition, υδρ. τιμόνι, κεντρ. κλειδ., ηλ. παράθ., ζάντες αλουμ., και ηχοσύστημα
32. **FIAT CINQUECENTO SPORTING 1100cc μοντ. 1997, μπλέ.**
- κεντρ. κλειδ., ηλ. παράθ., ζάντες αλουμ., και ηχοσύστημα.
33. **CITROEN SAXO 1100cc, μοντ. 2000, μπλέ.**
- air condition, ABG, κεντρ. κλειδ., ηλ. παράθ., και ηχοσύστημα
34. **HYUNDAI ATOS 1000cc, μοντ. 1999, μπλέ .**
- αερόσακος οδηγού , ABS, air condition, κεντρ. κλειδ., ηλ. παράθ., υδρ. τιμόνι και ηχοσύστημα.
35. **FORD FIESTA 1300cc, μοντ. 1996, ασημί .**
- air condition, κεντρ. κλειδ., ηλ. παράθ., υδρ. τιμόνι, ζάντες αλουμινίου και ηχοσύστημα.

ΑΠΟ 0% ΠΡΟΚΑΤΑΒΟΛΗ
ΕΩΣ 72 ΜΗΝΙΑΙΕΣ ΔΟΣΕΙΣ
ΜΕ ΤΑ ΧΑΜΗΛΟΤΕΡΑ ΕΠΙΤΟΚΙΑ ΤΗΣ ΑΓΟΡΑΣ

XΠ1210

TOP CARS

ΠΡΩΤΗ ΣΕ ΕΙΣΑΓΩΓΕΣ ΑΥΤΟΚΙΝΗΤΩΝ ΣΤΑ ΔΩΔΕΚΑΝΗΣΑ

ΕΙΣΑΓΩΓΕΣ ΑΓΟΡΕΣ - ΠΩΛΗΣΕΙΣ - ΑΝΤΑΛΛΑΓΕΣ ΜΕΤΑΧΕΙΡΙΣΜΕΝΩΝ ΑΥΤΟΚΙΝΗΤΩΝ

1. **MERCEDES CLK 200 KOMPRESSOR, χρώμα ασημί,** ABS, klima, υδρ. τιμόνι, αερόσακοι-οδηγού-συνοδηγού-πλευρικοί, ηλεκτρ. παράθυρα, ηλεκτρ. καθρέφτες, κεντρ. κλείδωμα,immobil, θερμαινόμενο σαλόνι, δερμάτινο σαλόνι, ζαντολάστιχα. Μεταλλικό χρώμα, προβολείς ομίχλης. **ΕΙΣΑΓΩΓΗΣ–FULL EXTRA**
2. **MERCEDES SLK 200 KOMPRESSOR, χρώμα μπλέ,** ABS, klima, ESP, υδρ. τιμόνι, αερόσακοι οδηγού-συνοδηγού-πλευρικοί, εγκατάσταση κινητού, DVD, ηχοσύστημα, ηλεκτ. παράθυρα, ηλεκτ. καθρέφτες, κεντρ. κλείδωμα, immobil, θερμαινόμενο σαλόνι, δερμάτινο σαλόνι, ζαντολάστιχα. Μεταλλικό χρώμα, προβολείς ομίχλης. **ΕΙΣΑΓΩΓΗΣ–FULL EXTRA**
3. **MERCEDES E 200 KOMPRESSOR ELEGANCE χρώμα μπλέ,** ABS, klima, αερόσακοι οδηγού-συνοδηγού-πλευρικοί, δερμάτινο σαλόνι, ηλεκτ. παράθυρα, ηλεκ. καθρέφτες, κεντ. κλείδωμα, immobil, προεγκατάσταση κινητού, ESP, συναγερμός, υδρ. τιμόνι. **FULL EXTRA**
4. **MERCEDES C180 ELEGANCE χρώμα μαύρο,** ABS, klima, αερόσακοι οδηγού-συνοδηγού-πλευρικοί, υδρ. τιμόνι, κεντρ. κλείδωμα, immobil, προβολείς ομίχλης, ηλεκτ. παράθυρα, ηλεκτ. καθρέφτες, θερμαινόμενο σαλόνι, ζαντολάστιχα, μεταλλικτο χρώμα. **FULL EXTRA**
5. **MERCEDES C200 KOMPRESSOR CLASSIC, χρώμα μαύρο,** ABC klima, αερόσακοι οδηγού-συνοδηγού-πλευρικοί, υδρ. τιμόνι, κεντρ. κλείδωμα, immobil, προβολείς ομίχλης, ηλεκτ. παραθυρα, ηλεκτρ. καθρέφτες, θερμαινόμενο σαλόνι, ζαντολάστιχα, μεταλλικό χρώμα. **FULL EXTRA**
6. **FIAT COUPE, χρώμα πράσινο,** ABS klima, υδραυλικό τιμόνι, αερόσακοι οδηγού-συνοδηγού-πλευρικοί, ηλεκτ. παραθυρα, ηλεκτ. καθρέφτες, κεντρ. κλείδωμα, immobil, προβολείς ομίχλης, SUN-ROOF **FULL EXTRA**
7. **BMW 318,** ABS, κλιμα, υδραυλικό τιμόνι, αερόσακοι οδηγού-συνοδηγού, ηλεκτ. παράθυρα, ηλεκτρ. καθρέφτες, κεντρ. κλείδωμα, immobil, μεταλλικό χρώμα, προβολείς ομίχλης, δερμάτινο σαλόνι, προεγκατάσταση κινητού, ζαντολάστιχα. **FULL EXTRA ΕΙΣΑΓΩΓΗΣ**
8. **BMW Z3,** ABS klima, υδραυλικό τιμόνι, αερόσακοι -οδηγού-συνοδηγού-πλευρικοί, ηλεκτρ. παράθυρα, ηλεκτ. καθρέφτες, κεντρ. κλείδωμα, immobil, ηχοσύστημα συναγερμός, δερμάτινο σαλόνι, ζάντες αλουμινίου, προβολείς ομίχλης, ηλεκτρ. κουκούλα, μεταλλικό χρώμα. **FULL EXTRA**
9. **OPEL CALIBRA 16V 2000 cc, χρώμα κόκκινο,** ABS, A/C, klima, υδραυλικό τιμόνι, αερόσακοι οδηγού-συνοδηγού, ηλεκτρ. παράθυρα, ηλεκτρ. καθρέφτες, δερμάτινο σαλόνι, κεντρ. κλείδωμα, immobil, ζαντολάστιχα, προβολείς ομίχλης, μεταλλικό χρώμα. **FULL EXTRA**
10. **AUDI TT QUATTRO, 225 PS TURBO, χρώμα κόκκινο,** ABS, klima, υδραυλικό τιμόνι, αερόσακοι οδηγού-συνοδηγού-πλευρικοί, ζάντες αλουμινίου, κεντρ. κλείδωμα, immobil, προβολείς ομίχλης, ηλεκτ. παραθυρα, ηλεκτρ. καθρέφτες, δερμάτινο σαλόνι. Μεταλλικό χρώμα. **FULL EXTRA** ηλεκτ. καθρέφτες, ηλεκτ. παράθυρα.
11. **SMART PASSION,** μοντ. 02, γυάλινη οροφή, ABS, A/C, υδραυλικό τιμόνι, αερόσακοι οδηγού-συνοδηγού, ηλεκτ. παράθυρα, κεντρ. κλείδωμα, immobil, ζάντες αλουμινίου. **FULL EXTRA –ΕΙΣΑΓΩΓΗΣ**
12. **AUDI A4, χρώμα μπορντώ,** ABS, A/C, klima, υδραυλικό τιμόνι, αερόσακοι οδηγού-συνοδηγού-πλευρικοί, ηλεκτ. παράθυρα, ηλεκτ. καθρέφτες, κεντρ. κλείδωμα, immobil, ζάντες αλουμινίου. **FULL EXTRA**
13. **TOYOTA CELICA, χρώμα ασημί,** ABS, A/C, klima, υδραυλικό τιμόνι, αερόσακοι οδηγού-συνοδηγού, ηλεκτ. καθρέφτες, ηλεκτ. παράθυρα, κεντρ. κλείδωμα, immobil, μεταλλικό χρώμα, προβολείς ομίχλης. **FULL EXTRA**
14. **OPEL ASTRA,** ABS, υδραυλικό τιμόνι, αερόσακοι οδηγού-συνοδηγού, ηλεκτρ. παράθυρα, ηλεκτρ. καθρέφτες, κεντρ. κλείδωμα, immobil, προβολείς ομίχλης, μεταλλικό χρώμα. **FULL EXTRA**
15. **ROVER 414 Si, χρώμα κόκκινο,** αερόσακοι οδηγού, ηλεκτρ. παράθυρα, ηλεκτρ. καθρέφτες, κεντρ. κλείδωμα, χρώμα μεταλλικό. **FULL EXTRA**
16. **DAEWOO KALOS, χρώμα ασημί,** A/C, υδραυλικό τιμόνι, ηλεκτρ. παράθυρα, ηλεκτ. καθρέφτες, κεντρ. κλείδωμα, immobil, μεταλλικό χρώμα, αερόσακοι οδηγού-συνοδηγού. **FULL EXTRA**
17. **VOLKSWAGEN σκαραβαίος, χρώμα μπλε,** ABS, A/C, υδραυλικό τιμόνι, αερόσακοι οδηγού-συνοδηγού, δερμάτινο σαλόνι, ηλεκτρ. παράθυρα, ηλεκτρ. καθρέφτες, ζάντες αλουμινίου, μεταλλικό χρώμα. **FULL EXTRA**
18. **ALFA ROMEO A156, χρώμα μπλε,** ABS, klima, υδραυλικό τιμόνι, αερόσακοι οδηγού-συνοδηγού-πλευρικοί, ηλεκτρ. παράθυρα, ηλεκτ. καθρέφτες, δερμάτινο σαλόνι, ηχοσύστημα, SUN ROOF, SPORT KIT, ζαντολάστιχα, σπόιλερ, μεταλλικό χρώμα, κεντρικό κλείδωμα, immobil, προβολείς ομίχλης. **FULL EXTRA**

JEEP

1. **JEEP GRAND CHEROKEE LIMITED, μοντ. 03, 2700 cc και 3100 cc TURBO DIESEL, χρώμα μαύρο-ασημί,** ABS, klima, υδραυλικό τιμόνι πολλαπλών χρήσεων, αερόσακοι οδηγού-συνοδηγού-πλευρικοί, προβολείς ομίχλης, ηλεκτρ. παράθυρα, ηλεκτρ. αναδιπλώμενη, καθρέφτες, δερμάτινο με μνήμες σαλόνι, κεντρ. κλείδωμα, immobil, ηχοσύστημα, TV SUN-ROOF-PARK PILOT SYSTEM NAVIGATION SUSTEM, αυτόματος πιλότος, εγκατάσταση τηλεφώνου, μεταλλικό χρώμα. **FULL EXTRA–ΕΙΣΑΓΩΓΗΣ**
2. **JEEP CHEROKEE CLASSIC και LIMITED EDITION DIESEL, μοντ. 02, 2500 cc, χρώμα ασημί-μαύρο,** ABS, klima, υδραυλικό τιμόνι πολλαπλών χρήσεων, αερόσακοι οδηγού-συνοδηγού-πλευρικοί, ηλεκτ. καθρέφτες, δερμάτινο σαλόνι, ηλεκτρ. παράθυρα, κεντρ. κλείδωμα immobil, προβολείς ομίχλης, προεγκατάσταση κινητού. SUN ROOF, μεταλλικό χρώμα. **FULL EXTRA–ΕΙΣΑΓΩΓΗΣ**
3. **BMW X5 3000cc,** ABS, klima, υδραλικό τιμόνι, αερόσακοι οδηγού-συνοδηγού-πλευρικοί, ηλεκτρ. παράθυρα, ηλεκτ. καθρέφτες, κεντρ. κλείδωμα, immobil, μεταλλικό χρώμα, ζαντολάστιχαμ προβολείς ομίχλης, δερμάτινο σαλόνι, προεγκατάσταση τηλεφώνου. **FULL EXTRA–ΕΙΣΑΓΩΓΗΣ**
4. **TOYOTA RAV 4,** ABS, klima, αερόσακοι οδηγού-συνοδηγού-πλευρικοί, ηλεκτρ. καθίσματα, ηλεκτρ. παράθυρα, δερμάτινο σαλόνι, ηχοσύστημα, συναγερμός, ηλεκτρ. καθρέφτες, υδραυλικό τιμόνι, προβολείς ομίχλης, προεγκατάσταση κινητού, μεταλλικό χρώμα. **FULL EXTRA–ΕΙΣΑΓΩΓΗΣ**
5. **MITSUBISHI PAJERO PINNI,** ABS, klima, υδραυλικό τιμόνι, αερόσακοι οδηγού-συνοδηγού, ηλεκτρ. καθρέφτες, ηλεκτρ. παράθυρα, μεταλλικό χρώμα, κεντρ. κλείδωμα, immobil. **FULL EXTRA**
6. **JEEP CHEROKEE 2500 cc, 98 μοντ, χρώμα πράσινο,** ABS, A/C, συναγερμός, υδραυλικό τιμόνι, αερόσακοι οδηγού-συνοδηγού, ηλεκτρ. παράθυρα, ηλεκτ. καθρέφτες, σαλόνι, αυτόματο, προβολείς ομίχλης. **FULL EXTRA**
7. **MERCEDES CLK 200 KOMPRESSOR CAMBRIO, χρώμα μαύρο,** ABS, klima, υδραυλικό τιμόνι, αερόσακοι οδηγού-συνοδηγού, ηλεκτ. παράθυρα, ηλεκτ. καθρέφτες, κεντρ. κλείδωμα, P/K, CD, ζάντες αλουμινίου, δερμάτινο σαλόνι antispin, ηλ.οροφή, ηλεκ. κουκούλα, μεταλλικό χρώμα. **FULL EXTRA–ΕΙΣΑΓΩΓΗΣ**

ΕΠΑΓΓΕΛΜΑΤΙΚΑ

1. **MERCEDES 313 SPRINTER,** ABS, υδραυλικό τιμόνι, αερόσακοι οδηγού-συνοδηγού, κεντρ. κλείδωμα, immobil, προβολείς ομίχλης, ηλεκτ. παράθυρα, ηλεκ. καθρέφτες. **ΕΙΣΑΓΩΓΗΣ DIESEL**
2. **MERCEDES VITO 110 DIESEL, χρώμα μπλε-ασημί-άσπρη,** ASB, υδραυλικό τιμόνι, αερόσακοι οδηγού-συνοδηγού, κεντρ. κλείδωμα, immobil, προβολείς ομίχλης, ηλεκ. παράθυρα, ηλεκ. καθρέφτες. **ΕΙΣΑΓΩΓΗΣ**
3. **MERCEDES 512 SPRINTER DIESEL ανοικτό,** ABS, υδραλικό τιμόνι, αερόσακοι οδηγού-συνοδηγού. **ΕΙΣΑΓΩΓΗΣ**
4. **MERCEDES ΨΥΓΕΙΟ DIESEL 412,** ABS, υδραλικό τιμόνι, αερόσακοι οδηγού-συνοδηγού, ηλεκτ. παράθυρα. **ΕΙΣΑΓΩΓΗΣ**
5. **NISSAN PIK-UP 4X4,** ABS, A/C, υδραλικό τιμόνι, αερόσακοι οδηγού-συνοδηγού, ηλεκτ. παράθυρα, ηλεκτ. καθρέφτες, κεντρ. κλείδωμα, immobil, προβολείς ομίχλης, προβολείς οροφής, εργάτης, μεταλλικό χρώμα, φιμέ τζάμια. **FULL EXTRA**
6. **OPEL COMBO DIESEL,** υδραλικό τιμόνι, κεντρ. κλείδωμα, μεταλλικό χρώμα, αερόσακοι οδηγού, ABS, A/C.
7. **MAZDA 4X2 DIESEL,** ABS, A/C klima, υδραλικό τιμόνι, αερόσακοι οδηγού-συνοδηγού, κεντρ. κλείδωμα, μεταλλικό χρώμα.

✓ Ενα χρόνο γραπτή εγγύηση
✓ Από 0-72 δόσεις
✓ Αγοράζουμε το παλιό σας αυτοκίνητο

• 1ο κατάστημα: Λ. Ελευθερίας Κρεμαστή τηλ. (22410)96889, κιν. 6972261775
• 2ο κατάστημα: 2ο χλμ. Λ. Ρόδου-Λίνδου τηλ. (22410)69518 fax 2241069517

ΧΠ2457

γνωριμίες

συνέχεια από την προηγούμενη

ΔΑΝΕΖΑ ΚΥΡΙΑ που μιλά σκανδιναβικά και αγγλικά **ΖΗΤΑ** ολική ή μερική **ΑΠΑΣΧΟΛΗΣΗ** για το υπόλοιπο του καλοκαιριού σε τουριστικό κατάστημα, ρεσεψιόν. Αναλαμβάνει και καθαρισμό σπιτών ή επαγγελματικών χώρων. Οχι σερβιτόρα. Πληρ. τηλ. 6946789640 MZT130718

ΕΛΑΙΟΧΡΩΜΑΤΙΚΕΣ ΕΡΓΑΣΙΕΣ. Αναλαμβάνω κάθε είδους βαψίματα, γυψοσανίδες, μονώσεις ταρατσών και τοίχων, ταπετσαρίες παντός τύπου εσωτερικών τοίχων, δουλειά καθαρή, τιμές πολύ λογικές. Πληρ. τηλ. 6979611209 κος Γιώργος MZT140715

ΚΥΡΙΑ διπλωματούχος μασέρ προσφέρει θεραπευτικό, κλασικό, αθλητικό, αδυνατίσματος, χαλαρωτικό, αισθητικό και καθαρισμό προσώπου (μάσκες, μασάζ). Πληρ. τηλ. 2241035252, 6932024975 MZT230603

ΤΑ ΜΟΝΑΔΙΚΑ ΥΠΕΡΣΥΓΧΡΟΝΑ

ΤΑΠΗΤΟΚΑ-ΘΑΡΙΣΤΗΡΙΑ
ΚΛΕΟΠΑΤΡΑ

Τέλος στα προβλήματα με το πλύσιμο των χαλιών σας

Η εταιρία μας πρωτοπορεί με το ΝΕΟ υπερσύγχρονο Πλυντήριο Ταπήτων. Προσφέρουμε άψογο και προσεγμένο πλύσιμο, καθάρισμα, φύλαξη & επιδιορθώσεις σε όλους τους τύπους χαλιών, χειροποίητα χαλιά μηχανής, ανατολίτικα, μοκέτες, καμπέ, μεταξωτά, φλοκάτες, παπλώματα

ΚΑΙ ΤΟ 2005 Η ΦΥΛΑΞΗ ΔΩΡΕΑΝ

- Επιτόπου καθαρισμούς σαλονιών, μοκετών
- Παραλαβή & παράδοση κατ' οίκον σε όλη την Ρόδο
- Ενημερωθείτε για την συντήρηση των χαλιών σας

Τηλ. 2241051996, κιν. 6945793626, Fax: 2241051322
ΚΟΥΦΑΛΑΚΗΣ ΣΤΑΥΡΟΣ

MAT7915

γνωριμίες

ΕΜΦΑΝΙΣΙΜΗ ΚΥΡΙΑ 36 ετών **ΖΗΤΑΕΙ ΠΑΡΕΑ** με σοβαρό κύριο. Πληρ. τηλ. 6942564413 MZT190701

ΤΡΑΒ 22 ετών πολύ όμορφη για τα δεδομένα της Ρόδου, **ΖΗΤΑ ΓΝΩΡΙΜΙΑ** με κυρίους. Πληρ. τηλ. 6946074523 MZT180702

ΕΛΚΥΣΤΙΚΗ ΚΥΡΙΑ αδέσμευτη, επιτυχημένη επιχειρηματίας, με καλλιτεχνικά ενδιαφέροντα, **ΖΗΤΑ ΣΟΒΑΡΗ ΓΝΩΡΙΜΙΑ** με κύριο αρρενωπό, καλόκαρδο για φιλία, σχέση. Πληρ. τηλ. 6979962654 ΜΑΠ86.3

ΑΒΑΣΑΝΙΣΤΑ "ΟΥΡΑΝΙΟ ΤΟΞΟ". Γνωρίστε τον αληθινό έρωτα κοντά μας. Σχέσεις, ελεύθερη σχέση, γνωριμίες, συμβίωση, γάμος! Αμεσα αποτελέσματα με απόλυτη εχεμύθεια. Ανδρες, γυναίκες κάθε ηλικίας από όλη την Ελλάδα περιμένουν να σας γνωρίσουν. Γίνεται μέλος στο μεγαλύτερο club γνωριμιών στην Ελλάδα. Πληρ. τηλ. 2105239711, 2105239427, 6973468346 MAT2220

ΚΥΡΙΑ πανέμορφη, ρομαντική με σταθερό χαρακτήρα και αγάπη για την ανθρώπινη επικοινωνία, **ΖΗΤΑ ΓΝΩΡΙΜΙΑ** με κύριο αδέσμευτο, ευαίσθητο, κοινωνικό για σχέση ζωής. Πληρ. τηλ. 6979968372 ΜΑΠ86.2

ΝΕΑΡΗ ΞΕΝΑΓΟΣ με νυχτερινές ανησυχίες, επιθυμεί κουβέντα και συνομιλία, και ό,τι προκύψει... Πάρε στο 9011314493 ΜΑΤ2252

ΚΥΡΙΑ εντυπωσιακή, κοινωνική **ΖΗΤΑΕΙ ΓΝΩΡΙΜΙΑ** με κύριο ευγενικό από Ρόδο για Ρόδο. Πληρ. τηλ. 6932971809 ΜΑΠ89

ΔΕΣΠΟΙΝΙΔΑ πολύ εμφανίσιμη με χιούμορ και τρυφερό χαρακτήρα, **ΖΗΤΑ ΓΝΩΡΙΜΙΕΣ** με κύριο ρομαντικό, καλόκαρδο για σχέση, συμβίωση. Πληρ. τηλ. 6934534204 ΜΑΠ86.1

ΤΑΠΗΤΟΚΑΘΑΡΙΣΤΗΡΙΑ

ΠΑΝΕΛΛΑΔΙΚΟ ΔΙΚΤΥΟ
Art Clean EXPRESS
Είμαστε λίιιι...γο πιο μπροστά από τους άλλους!

ΠΛΥΣΙΜΟ-ΑΠΟΛΥΜΑΝΣΗ-ΦΥΛΑΞΗ ΧΑΛΙΩΝ- ΜΟΚΕΤΩΝ - ΣΑΛΟΝΙΩΝ (και επί τόπου)
ΠΑΠΛΩΜΑΤΑ - ΚΟΥΒΕΡΤΕΣ - ΦΛΟΚΑΤΕΣ
ΣΤΕΓΝΟ ΓΙΑ ΜΕΤΑΞΩΤΑ ΚΑΙ ΧΕΙΡΟΠΟΙΗΤΑ
ΑΔΙΑΒΡΟΧΟΠΟΙΗΣΕΙΣ & ΕΠΙΔΙΟΡΘΩΣΕΙΣ ΤΑΠΗΤΩΝ

ΠΑΡΑΛΑΒΗ - ΠΑΡΑΔΟΣΗ ΚΑΤ' ΟΙΚΟΝ

ΔΩΡΕΑΝ ΦΥΛΑΞΗ

ΑΛΑΦΑΚΗΣ ΤΑΣΟΣ
ΤΗΛ. ΧΩΡΙΣ ΧΡΕΩΣΗ 80011400400
ΤΗΛ. 2241082800-
ΚΙΝ. 6944350247
email: artclean@otenet.gr

ΧΠ2286

ΑΓΟΡΑΖΩ
- ΧΡΥΣΑΦΙΚΑ
- ΚΟΣΜΗΜΑΤΑ
- ΝΟΜΙΣΜΑΤΑ
- ΧΡΥΣΑ ΔΟΝΤΙΑ
- ΜΕΤΟΧΕΣ
- ΩΡΟΛΟΓΙΑ
- ΑΝΤΙΚΕΣ

Δάνεια επί ενεχύρω

«ΜΠΑΜΠΗΣ»

Δημ. Θεοδωράκη 15 (1ος όροφος) ΡΟΔΟΣ

ΜΑΤ1113



ΜΗΧΑΝΗΜΑΤΑ ΥΨΗΛΗΣ ΠΙΕΣΗΣ ΜΕ ΥΔΡΟΒΟΛΗ
ΑΝΑΡΡΟΦΗΣΗ-ΕΚΤΟΞΕΥΣΗ
ΚΑΘΑΡΙΣΜΟΙ-ΨΕΚΑΣΜΟΙ ΒΟΘΡΩΝ & ΦΡΕΑΤΙΩΝ
ΠΛΥΣΙΜΟ ΠΑΝΤΟΣ ΕΙΔΟΥΣ ΕΠΙΦΑΝΕΙΑΣ ΜΕ ΥΔΡΟΒΟΛΗ

Κ. ΠΗΔΙΑΚΗΣ
2241091881 -ΚΙΝ. 6977717048
Π. ΚΑΣΕΡΗΣ
2241047915 - ΚΙΝ. 6944325234

ΧΠ2366

ΜΕΤΡΟΠΟΝΤΙΚΑΣ "ΜΑΡΙΑ" ΑΠΟΦΡΑΞΕΙΣ



ΕΚΚΕΝΩΣΕΙΣ

ΑΠΟΦΡΑΞΕΙΣ ΑΠΟΧΕΤΕΥΤΙΚΩΝ ΑΓΩΓΩΝ ΜΕ ΥΔΡΟΒΟΛΗ, ΚΟΥΖΙΝΕΣ, ΤΟΥΑΛΕΤΕΣ, ΣΙΦΩΝΙΑ, ΥΔΡΟΡΟΕΣ, ΜΗΝΙΑΙΕΣ ΣΥΝΤΗΡΗΣΕΙΣ ΠΟΛΥΚΑΤΑΣΤΗΜΑΤΑ, ΣΤΡΑΤΟΠΕΔΑ, ΞΕΝΟΔΟΧΕΙΑ, ΝΟΣΟΚΟΜΕΙΑ, ΔΗΜΟΥΣ, ΠΟΛΥΚΑΤΟΙΚΙΕΣ, ΣΠΙΤΙΑ κ.λπ. Αντληση υδάτων από υπόγειους χώρους

Πληρ. τηλ. 2241065120/35555

ΑΕ179

ΠΛΥΝΤΗΡΙΟ ΧΑΛΙΩΝ
Cleaning Pro

ΜΑΤ7867



πλένουμε & φυλάμε:
• ΧΑΛΙΑ - ΜΟΚΕΤΕΣ - ΦΛΟΚΑΤΕΣ
• ΠΑΠΛΩΜΑΤΑ - ΚΟΥΒΕΡΤΕΣ

☎ 22410.60585

email: abonis@otenet.gr

ΜΠΟΝΗΣ ΑΝΤΩΝΗΣ - ΚΑΖΑΝΤΖΙΔΟΥ ΕΙΡΗΝΗ
ΝΙΚΗΦ. ΒΡΕΤΤΑΚΟΥ - ΑΣΓΟΥΡΟΥ

ΑΠΟΦΡΑΞΕΙΣ ΡΟΔΟΥ



Κιν. 6932470404 Κιν. 6944361464
Κώστας & Λευτέρης

ΑΠΟΦΡΑΞΕΙΣ ΑΠΟΧΕΤΕΥΤΙΚΩΝ ΑΓΩΓΩΝ ΜΕ ΥΔΡΟΒΟΛΗ, ΚΟΥΖΙΝΕΣ, ΤΟΥΑΛΕΤΕΣ, ΣΙΦΩΝΙΑ, ΥΔΡΟΡΟΕΣ, ΑΠΟΛΥΜΑΝΣΕΙΣ, ΜΗΝΙΑΙΕΣ ΣΥΝΤΗΡΗΣΕΙΣ
ΠΟΛΥΚΑΤΑΣΤΗΜΑΤΑ, ΣΤΡΑΤΟΠΕΔΑ, ΞΕΝΟΔΟΧΕΙΑ, ΝΟΣΟΚΟΜΕΙΑ, ΔΗΜΟΥΣ, ΠΟΛΥΚΑΤΟΙΚΙΕΣ, ΣΠΙΤΙΑ, Κ.Λ.Π.
Αντληση υδάτων από υπόγειους χώρους

Αμεση Εξυπηρέτηση!!!

Τηλ. 22410 85977, 22410 86634
Κιν. 6944361464, 6932470404

ΑΕ151

Εορτολογικές σημειώσεις

Η Αγία Παρασκευή και ο Ναός της στην Ιαλυσό

Γράφει ο Γεώργιος Χρ. Μπάρδος, θεολόγος, επίτιμος Γυμνασιάρχης

Μέρος Β'
«Ανείτε τον Θεόν εις τοις Αγίοις Αυτού»
(Ψαλμ. ΡΝ 1)

Ο Ν. Πολίτης στα Λαογραφικά του σύμμεικτα το 1931, αναφέρει: «Η λαική παράδοση θεωρεί την Αγίαν ως θεραπεύουσαν οφθαλμικάς νόσους, διο και επικαλούνται αυτήν οι εκ τοιούτων νόσων πάσχοντες. Πολλάκις δε ναοί της εύρηνται εντός σπηλαίων, όπου και πηγή με θεραπευτικάς ιδιότητας, ως π.χ. εις Λέπεδα Ληξουρίου Κεφαλληνίας. Παλαιότερον επίσης επιστεύετο και ως αποτρέπουσα την πανώλη και χολέραν» (Θρησκ. – Ηθική Εγκυκλ.).

Ο δε Κοσμάς ο Αιτωλός, με τίτλο «Ο στολισμός της Αγίας», γράφει:

(Ο στολισμός της Αγίας). Να ειπούμεν και δια την καλήν γην. Η Αγία Παρασκευή ήτο δώδεκα χρονών κόρη από γένος ευγενικόν. Μείνασα ορφανή, εμοίρασε όλην της την περιουσίαν εις τους πτωχούς και με αυτά ηγόρασε τον παράδεισον και μετεχειρίζετο ως φτιασίδια τα δάκρυα, ενθυμουμένη τας αμαρτίας της. Ως σκουλαρίκια είχε τα ώτα της ανοικτά δια ν' ακούη τας Αγίας Γραφάς. Ως κορδόνι είχε τας πολλάς νηστείας όπού έκαμνον τον λαιμόν της και έλαμπεν ως ο ήλιος. Ως δακτυλίδια, τους κόμβους των δακτύλων της από τας πολλάς μετανοίας οπού εφύλαξεν εις όλην της την ζωήν. Ως φόρεμα την εντροπήν οπού είχεν εις τον εαυτόν της και τον φόβον του Θεού οπού την εσκέπαζεν. Έτσι εστολίζετο η Αγία. ανίσως και είναι κανένα κορίτσι και θέλει να στολίζεται, ας στοχασθεί τι έκαμνεν η αγία, να κάμνει και εκείνη αν θέλει να σωθεί. Έτσι, αδελφοί μου, η Αγία Παρασκευή έμαθε γράμματα και έγινε σοφωτάτη. Και δια την καθαρότητά της την ηξίωσεν ο Θεός καιέκαμνε και θαύματα. Ιάτρευε τυφλούς, κωφούς_ ανέστησε νεκρούς... Αυτή η αγία έκαμε τα εκατόν κατά τον λόγον του Κυρίου.

(Κοσμάς ο Αιτωλός)

Αφού λοιπόν έχουμε ενώπιον του Θεού, τέτοια μεσίτρια, ας κλίνουμε το γόνυ της καρδιάς μας κατά την ημέρα του πανηγυρισμού της Αγίας και ιερής μνήμης της κι ας ανυψώσουμε την ψυχή και τη διάνοιά μας στον ουρανό, επικαλούμενοι τη βοήθειά της: Να θεραπεύσει όχι μόνο τους σωματικούς οφθαλμούς, αλλά και να μας ανοίξει τους νοερούς οφθαλμούς της ψυχής μας για να μπορέσουμε όπως εκείνη, να διακρίνουμε το ανέσπερο Φως του Ευαγγελίου, το φως του Χριστού «το φωτίζον και αγιάζον πάντα άνθρωπον ερχόμενον εις τον κόσμον».

- Χαίροις Εκκλησίας η λαμπηδών, και των ιαμάτων, πολυχεύμων όντως κρουνός_ χαίροις προστασία, και σκέπη ουράνια, Παρασκευή Θεόφρον, των ευφημούντων σε – (Μεγαλυνάριον).

Χιλιάδες είναι οι ναοί τα παρεκκλήσια, και μοναστήρια που έχουν αναγερθεί προς τιμή της μνήμης της Αγίας Παρασκευής. Στη Ρόδο δεν υπάρχει χωριό που να μην έχει μοναστήρι αφιερωμένο στην Αγία. Μεταξύ αυτών περιλαμβάνεται και το παρεκκλήσι που βρίσκεται στην περιοχή – Αγίας Παρασκευής – του Δήμου Ιαλυσού (Τριαντών) δωρεά της οικογενείας Ιωάννη Οικονομίδη.

Συγκεκριμένα σε εντοιχισμένη μαρμάρινη αναμνηστική πλάκα στα δεξιά της εισόδου του ναού αναγράφονται τα ακόλουθα:

«Την σην μνήμην τιμώντες
πάναγνε κόρη Παρασκευή
τον ναόν τούτον ήγειραν
προσιτόν παντί ευσεβεί
Ιωάννης Οικονομίδης η αυτού
ομώνυμος σοι συμβία
συν αφοσιωμένη Σοι θυγατρί των Θεοδώρα
μνήμη αγήρω γονεύσιν αυτών
Αναστασίου Σμαράγδης Νικολάου Μαριγούς
ευλογούντος Σπυρίδωνος
Μητροπολίτου ρόδου του Κεφαλλήνος
έτει Σωτηρίω 1975».

Η ευσέβεια, η θερμή πίστη στο Θεό και η μεταξύ τους αγάπη, συζύγων και θυγατέρας ώθησαν την οικογένεια του ΙωάννηΟικονομίδη να υλοποιήσει τις αρετές της και τις πεποιθήσεις της και να οικοδομήσουν το ιδιόκτητο μοναστήρι – ναό αφιερωμένο στην Οσιοπαρθενομάρτυρα Αγία Παρασκευή στη μνήμη των γονιών τους: Αναστασίου Σμαράγδης, Νικολάου και Μαριγούς.

Στο θυσιαστήριο του Ναού στους αιώνες θα δοξάζεται ο Τριαδικός Θεός, θα τιμάται η μνήμη της Αγίας Παρασκευής από τους Χριστιανούς και θα μνημονεύονται τα μέλη της οικογενείας του αείμνηστου Ιωάννη Οικονομίδη.

Ο Ιωάννης Οικονομίδης

Γεννήθηκε στο χωριό Τριάντα (Ιαλυσός) της Ρόδου την 1-4-1899 από τους Αναστάσιο και Σμαράγδη το γένος Μαλιάκκα Ιωάννη.

Τελείωσε με άριστα το Γαλλικό Γυμνάσιο. Μιλούσε την Γαλλική, Αγγλική, Ιταλική και Τουρκική γλώσσα.

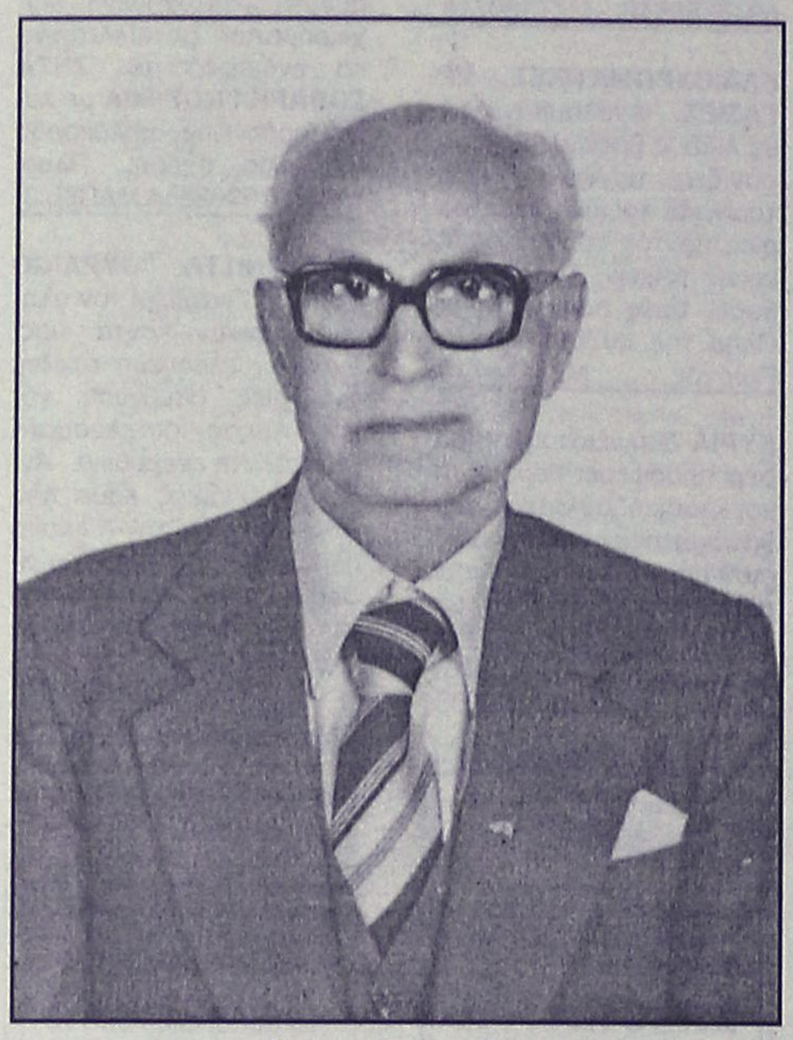

Ιωάννης Οικονομίδης
1899-1983

Το έτος 1925 παντρεύτηκε την παρασκευή Νικολάου Μαλτέζου με την οποία απέκτησε ένα παιδί την Θεοδώρα (Ντόλη) η οποία γεννήθηκε στην Αθήνα.

Από μικρός είχε επιχειρηματικό πνεύμα το οποίο καλλιέργησε και απόκτησε μεγάλη περιουσία, την οποία διαχειρίστηκε με σύνεση και άριστο προγραμματισμό.

Η κοινωνική και επαγγελματική του δραστηριότητα υπήρξε ακατάβλητη. Τα όρια της ημέρας ήταν στενά και ανεπαρκή στην εργατικότητά του. Η βαθειά μελέτη των ζητημάτων της επαγγελματικής δραστηριότητάς του, του ενέπνεε τις κατάλληλες λύσεις. Πραγματικά ευγενική ψυχή, αντιμετώπιζε τα πάντα με μεγαλείο. Υπήρξε ο τύπος του πεπολιτισμένου ανθρώπου του οποίου ο πολιτισμός φαινόταν κάθε στιγμή από την αγάπη στο συνάνθρωπό του. Ιδιαίτερα τον συγκινούσε η ιδέα της προόδου, γι' αυτό πέτυχε σ' όλους τους τομείς της δραστηριότητάς του.



Παρασκευή Οικονομίδου σύζυγος Ιωάννου
1906-1997

Στη ζωή του, ένθερμος πατριώτης εξορίστηκε για τις πεποιθήσεις του, αλλά και πιστός τηρητής των χριστιανικών παραδόσεων, είχε συνεργό τη χάρη του Θεού.

Την χριστιανική του πίστη εκδήλωσε με την οικοδόμηση του ναού της Αγίας Παρασκευής σε αγροτεμάχιο μεγάλης έκτασης στη γενέτειρά του Ιαλυσό. Αν και εγκατεστημένος στην πόλη της ρόδου δεν ξέχασε τον τόπο της γέννησής του. Εδώρησε τα υλικά για την κατασκευή των κερκίδων στο γήπεδο της Ιαλυσού το οποίον προς τιμήν του ονομάστηκε «Οικονομίδειον».

Δώρισε στο Δήμο Ιαλυσού ένα μεγάλο κατάστημα επί της οδού Ιαλυσού το οποίο σήμερα έχει ενοικιασμένο ο βαπτιστικός του Στέργου Χατζηαντωνίου και το διατηρεί ως μανάβικο. Ενώ ο δωρητής το προόριζε με την δωρεά του για πολιτιστικό κέντρο ή στέκι ηλικιωμένων. Και την εκκλησία της Αγ. Παρασκευής για την οποία κάνουμε εκτενή λόγο στη συνέχεια.

Στην πόλη της Ρόδου ίδρυσε την μεγάλη Α.Ε. «Ιωάννης Α. Οικονομίδης Α.Ε.» Εμπορική – Τουριστική – Κτηματική – Τεχνική εταιρεία, στην οποία απασχολήθησαν πολλοί Ρόδιοι υπάλληλοι. Διέθεσε πολλά οικοδομικά υλικά για οχυρωματικά έργα. Με το ενδιαφέρον και έξοδα του ιδίου και του κουνιάδου του Εμμ. Μαλτέζουν οικοδομήθηκε ο ναός της Αγίας Σκέπης στην πόλη της Ρόδου.

Απέθανε στις 16-7-1983, δηλαδή πριν 22 χρόνια. Όπως ήταν επόμενο ο θάνατός του προκάλεσε λύπη στην Ροδιακή κοινωνία, οι δε τοπικές εφημερίδες αφιέρωσαν σχολεία και νεκρολογίες στην μνήμη του. Από αυτές μεταφέρουμε ορισμένες στο σημείωμά μας αυτό. Στην εφημερίδα «Πρόοδος» ο Δικηγόρος Δημήτριος Παπαϊωάνου στις 19-7-1983 μεταξύ άλλων στο αφιέρωμά του γράφει:

«... ήταν ανυποχώρητος στην υποστήριξη κάθε τι που διατηρούσε και συντηρούσε την Ελληνικότητα των Νησιών. Και έτσι ήταν και πολέμιος του Αυτοκεφάλου. Δεν υπέκυπτε σε πιέσεις είχε και τη σύμφωνη γνώμη της γυναίκας του που σε μια στιγμή στη συζήτηση την άκουσα να λέει «Γιάννη τη βαλίτσα σου την έχω έτοιμη. Δεν θα υπογράψεις»...

Στα 1926 μαζί με άλλους δύο εκλεκτούς πατριώτες Ροδίτες τους Χρύσανθου Θεοχάρη και Κ. Πατάκα είχε εξορισθεί στο Καστελλόριζο. Ο λόγος της εξορίας: γιατί αντέδρασε στην καθιέρωση του μαθήματος της Ιταλικής γλώσσας στα Ελληνικά σχολεία... Με αυτά τα ιδανικά ήταν προικισμένος ο Ιωάννης Οικονομίδης και όλοι οι πρόκριτοι Ροδίτες της τότε δύσκολης εποχής...».

Η εφημερίδα «Γνώμη» στην ειδησιογραφία της γράφει στις 18/7/83.

«Β. ΦΩΤΑΚΗΣ – ΙΩ. ΟΙΚΟΝΟΜΙΔΗΣ

Έφυγαν άλλα δύο άξια στελέχη της κοινωνίας μας

ΤΙΜΗΘΗΚΑΝ ΓΙΑΤΙ ΤΟΥΣ ΑΞΙΖΕ

Δυο επίλεκτα στελέχη της ροδιακής κοινωνίας πέθαναν την περασμένη βδομάδα. Ήσαν και οι δυο εξέχουσες προσωπικότητες της γενιάς τους, την οποία και σημάδεψαν με την ποικιλότροπη δραστηριότητά τους.

Πρόκειται για τον φαρμακοποιό Βασίλη Φωτάκη, και τον επιχειρηματία Γιάννη Οικονομίδη, που πέθαναν την Παρασκευή και το Σάββατο αντίστοιχα.

Η ροδιακή κοινωνία με τους συλλογικούς φορείς της, αλλά και με τους μεμονωμένους πολίτες της, τίμησε και τους δυο νεκρούς με εντυπωσιακή και πολυπρόσωπη παρουσία.

Τόσο ο Βασίλης Φωτάκης, όσο και ο Γιάννης Οικονομίδης, υπήρξαν γνήσιοι εκπρόσωποι της γενιάς που μόχθησε και πρόσφερε ανεκτίμητες υπηρεσίες στον τόπο αυτό.

Και οι δυο μεταστάντες κράτησαν μέχρι το τέλος της ζωής τους αναλλοίωτες όλες τις ηθικές αρχές και αξίες, χωρίς ωστόσο να μείνουν ξεκομμένοι από την εξέλιξη των καιρών, στην οποία εξέλιξη, αντίθετα συνέβαλαν σημαντικά και μάλιστα υπήρξαν πρωταγωνιστές της, ο καθένας στον τομέα του.

Γι' αυτό και η ροδιακή κοινωνία στο δρόμο για την τελευταία κατοικίας τους, τους τίμησε όπως τους άξιζε. Και σαν ανθρώπους, και σαν πατριώτες και σαν χαρακτηριστικούς κρίκους δυο εποχών στις οποίες και διέπρεψαν».

Η δε εφημερίδα «Ροδιακή» της 20/7/83, Δημοσιεύει Ψήφισμα της «Ιωάννης Α. Οικονομίδης Α.Ε.» Εμπορική – τουριστική – Κτηματική – Τεχνική Εταιρεία, καθώς και ευχαριστήριο πένθους της οικογενείας του.

Και τέλος η εφημ. «Δημοκρατική» στις 17/7/83 δημοσιεύει αγγελία της κηδείας του, και στις 20/7/83 δημοσιεύει το ψήφισμα της «Ιωάννης Οικονομίδης Α.Ε.».

ΑΥΡΙΟ: ΤΟ Γ' και τελευταίο μέρος

PELLOS TRAVEL
ΠΟΙΟΤΗΤΑ-ΟΡΓΑΝΩΣΗ-ΕΓΓΥΗΣΗ

ΚΑΛΟΚΑΙΡΙΝΕΣ ΕΚΔΡΟΜΕΣ 2005
ΙΟΥΛΙΟΣ –ΑΥΓΟΥΣΤΟΣ

ΤΕΤΡΑΗΜΕΡΑ - ΤΡΙΗΜΕΡΑ ΠΑΚΕΤΑ ΣΤΑ ΝΗΣΙΑ ΜΑΣ
Ελάτε να σας φτιάξουμε το πακέτο που εσείς θέλετε στα νησιά μας
ΔΩΔΕΚΑΝΗΣΑ-ΚΥΚΛΑΔΕΣ-ΑΝΑΤΟΛΙΚΟ ΑΙΓΑΙΟ

- ΧΙΟΣ 195€ ΤΟ ΑΤΟΜΟ -ΤΕΤΡΑΗΜΕΡΟ
- ΣΑΜΟΣ 205€ ΤΟ ΑΤΟΜΟ -ΤΕΤΡΑΗΜΕΡΟ
- ΑΜΟΡΓΟΣ 195€ ΤΟ ΑΤΟΜΟ -ΤΕΤΡΑΗΜΕΡΟ
- ΚΑΛΥΜΝΟΣ 135€ ΤΟ ΑΤΟΜΟ -ΤΡΙΗΜΕΡΟ
- ΠΑΤΜΟΣ 165€ ΤΟ ΑΤΟΜΟ -ΤΡΙΗΜΕΡΟ
- ΛΕΡΟΣ 155€ ΤΟ ΑΤΟΜΟ -ΤΡΙΗΜΕΡΟ
- ΚΑΡΠΑΘΟΣ 175€ ΤΟ ΑΤΟΜΟ -ΤΡΙΗΜΕΡΟ
- RELAX MARMARIS

ΔΙΗΜΕΡΑ - ΤΡΙΗΜΕΡΑ ΠΑΚΕΤΑ Ξ/Δ 4**** & 5***** ΑΣΤΕΡΩΝ

ΚΩΝΣΤΑΝΤΙΝΟΥΠΟΛΗ-ΠΡΙΓΚΗΠΟΝΝΗΣΑ
1/08-6/08 ΜΟΝΟ ΜΕ 280€ ΤΟ ΑΤΟΜΟ
ΜΑΡΜΑΡΙΣ-ΕΦΕΣΣΟΣ-ΣΜΥΡΝΗ-ΠΡΟΥΣΑ-ΚΩΝΣΤΑΝΤΙΝΟΥΠΟΛΗ-ΒΑΝΤΙΡΜΑ-ΣΜΥΡΝΗ-ΜΑΡΜΑΡΙΣ
Ξενοδοχεία 4**** και 3***αστέρων με πρωινό και φαγητό- Εισιτήρια Ρόδος-Μαρμαρίς-Ρόδος-Φόροι Τουρκίας-Ξεναγήσεις- Μεταφορές με κλιματιζόμενα πούλμαν- Ταξιδιωτική ασφάλεια-Φ.Π.Α. ΔΕΝ ΠΕΡΙΛΑΜΒΑΝΟΝΤΑΙ Εισιτήρια Βαντίρμα-Κωνσταντινούπολη- Υάλοβα-Πριγκηπόννησα

ΕΞΑΗΜΕΡΗ ΕΚΔΡΟΜΗ 21/7-26/7 & 1/9-6/9
ΕΛΑΤΕ ΝΑ ΠΡΟΣΚΥΝΗΣΟΥΜΕ ΣΤΗΝ ΠΑΝΑΓΙΑ ΤΗΣ ΤΗΝΟΥ - ΑΓΙΑ ΒΑΡΒΑΡΑ ΣΥΡΟΥ - ΠΑΝΑΓΙΑ ΕΚΑΤΟΝΤΑΠΥΛΙΑΝΗ ΤΗΣ ΠΑΡΟΥ
ΣΥΡΟΣ-ΠΑΡΟΣ-ΤΗΝΟΣ-ΑΝΤΙΠΑΡΟΣ-ΣΑΝΤΟΡΙΝΗ
ΑΝΑΧΩΡΗΣΗ 21/7/05 ΠΕΜΠΤΗ ΣΤΙΣ 19.00 το βράδυ
ΕΠΙΣΤΡΟΦΗ 26/7/05 στις 07.00 το πρωί της ΤΡΙΤΗΣ ΜΕ BLUE STAR FERRIES
ΠΕΡΙΛΑΜΒΑΝΟΝΤΑΙ: Εισιτήρια Ρόδος-Σύρος-Πάρος-Τήνος-Μύκονος-Ρόδος σε Γ' θέση - Ξενοδοχεία με πρωινό -Μεταφορές – διανυκτερεύσεις- Ξεναγήσεις - Εκδρομές-Ταξιδιωτική ασφάλεια – Συνοδός γραφείου- Φ.Π.Α. ΔΕΝ ΠΕΡΙΛΑΜΒΑΝΟΝΤΑΙ: Εισοδοι σε αρχαιολογικούς χώρους - Διασκέδαση ΤΙΜΗ ΕΚΠΛΗΞΗ!!!

27/8-3/9 ΟΚΤΑΗΜΕΡΗ ΕΚΔΡΟΜΗ
ΓΥΡΟΣ ΕΛΛΑΔΑΣ
(ΠΕΙΡΑΙΑΣ-ΠΑΤΡΑ-ΜΕΣΟΛΟΓΓΙ-ΙΩΑΝΝΙΝΑ-ΜΕΤΣΟΒΟ-ΜΕΤΕΩΡΑ-ΚΑΛΑΜΠΑΚΑ-ΘΕΣΣΑΛΟΝΙΚΗ-ΠΑΝΑΓΙΑ ΣΟΥΜΕΛΑ-ΚΑΤΑΡΡΑΚΤΕΣ ΕΔΕΣΣΑΣ-ΤΕΜΠΗ-ΛΑΡΙΣΑ-ΠΕΙΡΑΙΑΣ-ΡΟΔΟΣ)
ΤΙΜΗ ... ΕΚΠΛΗΞΗ

ΕΞΑΗΜΕΡΗ ΕΚΔΡΟΜΗ 20/8-25/8
ΣΕΡΙΦΟΣ-ΣΙΦΝΟΣ-ΣΥΡΟΣ-ΑΜΟΡΓΟΣ
ΤΙΜΗ 245 € ΤΟ ΑΤΟΜΟ ΑΝΑΧ. 20/8–ΕΠΙΣΤΡ. 25/8 ΜΕ BLUE STAR

04/08-07/08 ΝΑΞΟΣ (ΤΕΤΡΑΗΜΕΡΗ)
ΤΙΜΗ 175 €

ΟΚΤΑΗΜΕΡΗ ΕΚΔΡΟΜΗ 20/8-27/8
ΚΕΡΚΥΡΑ-ΛΕΥΚΑΔΑ-ΑΙΓΙΝΑ-ΝΑΥΠΑΚΤΟΣ
ΠΕΙΡΑΙΑΣ-ΠΑΤΡΑ-ΗΓΟΥΜΕΝΙΤΣΑ-ΚΕΡΚΥΡΑ-ΛΕΥΚΑΔΑ-ΝΑΥΠΑΚΤΟΣ-ΠΑΤΡΑ-ΠΕΙΡΑΙΑΣ-ΑΙΓΙΝΑ-(ΑΓΙΟΣ ΝΕΚΤΑΡΙΟΣ)-ΑΓΙΟΣ ΕΦΡΑΙΜ-ΧΡΙΣΤΟΣ ΣΠΑΤΑ ΤΙΜΗ ΕΚΠΛΗΞΗ!!!

6/8-9/8
ΜΑΡΜΑΡΙΣ-ΦΕΤΙΓΙΕ-ΚΑΣ-ΜΥΡΑ-ΑΤΤΑΛΕΙΑ
1 ΔΙΑΝΥΚΤΕΡΕΥΣΗ ΣΤΟ ΓΕΤΙΥΕ-2 ΔΙΑΝΥΚΤΕΡΕΥΣΕΙΣ ΑΤΤΑΛΕΙΑ
ΞΕΝΟΔΟΧΕΙΑ 4 & 5 ΑΣΤΕΡΩΝ ΜΕ ΗΜΙΔΙΑΤΡΟΦΗ
ΤΙΜΗ ΜΟΝΟ ΜΕ 245€ ΤΟ ΑΤΟΜΟ

ΜΑΡΜΑΡΙΣ-ΕΦΕΣΣΟΣ-ΣΜΥΡΝΗ-ΑΙΔΙΝΙ
13/8/05 ΑΝΑΧ. 08.00 15/8/05 ΕΠΙΣΤΡΟΦΗ 18.00
(ΤΡΙΗΜΕΡΗ ΕΚΔΡΟΜΗ) ΣΥΝΟΔΟΣ Α. ΠΑΠΑΣΑΒΒΑΣ

ΤΕΤΡΑΗΜΕΡΗ ΑΚΤΟΠΛΟΪΚΗ ΕΚΔΡΟΜΗ 27/8- 30/8
ΧΙΟΣ-ΜΥΤΙΛΗΝΗ-ΑΓΙΑ ΜΑΡΚΕΛΛΑ-ΑΓΙΟΣ ΡΑΦΑΗΛ
ΑΝΑΧ. 27/8 ΜΕ ΤΟ ΠΛΟΙΟ ΣΤΙΣ 22.00 ΕΠΙΣΤ. 30/8 ΜΕ ΤΟ ΠΛΟΙΟ ΣΤΙΣ 12.00 Μ.Μ.
ΤΙΜΗ 225€ ΤΟ ΑΤΟΜΟ ΜΕ ΚΑΜΠΙΝΑ ΑΒ4-Β4

ΕΞΑΗΜΕΡΗ ΕΚΔΡΟΜΗ (27/8-30/8)
ΕΛΑΤΕ ΝΑ ΠΡΟΣΚΥΝΗΣΟΥΜΕ ΣΤΗΝ ΠΑΝΑΓΙΑ ΧΟΖΟΒΙΩΤΙΣΣΑ ΑΜΟΡΓΟΥ- ΠΑΝΑΓΙΑ ΕΚΑΤΟΝΤΑΠΥΛΙΑΝΗ ΤΗΣ ΠΑΡΟΥ ΚΑΙ ΠΑΝΑΓΙΑ ΤΗΣ ΤΗΝΟΥ - ΑΓΙΑ ΒΑΡΒΑΡΑ ΣΥΡΟΥ
ΑΜΟΡΓΟΣ-ΠΑΡΟΣ-ΣΥΡΟΣ-ΣΑΝΤΟΡΙΝΗ
ΑΝΑΧΩΡΗΣΗ 27/8/05 ΣΑΒΒΑΤΟ ΣΤΙΣ 09.30 ΤΟ ΠΡΩΙ ΜΕ BLUE STAR FERRIES
ΕΠΙΣΤΡΟΦΗ 30/8/05 ΤΡΙΤΗ ΣΤΙΣ 07.00 ΤΟ ΠΡΩΙ ΜΕ BLUE STAR FERRIES
ΠΕΡΙΛΑΜΒΑΝΟΝΤΑΙ: Εισιτήρια Ρόδος-Αμοργός-Πάρος-Σαντορίνη-Σύρος-Ρόδος σε Γ' θέση - Ξενοδοχεία με πρωινό -Μεταφορές – διανυκτερεύσεις- Ξεναγήσεις - Εκδρομές-(Τήνος Σαντορίνης-Αμοργού (Παναγία Χοζοβιώτισσα-) Ταξιδιωτική ασφάλεια – Συνοδός γραφείου- Φ.Π.Α.
ΔΕΝ ΠΕΡΙΛΑΜΒΑΝΟΝΤΑΙ: : Εισοδοι σε αρχαιολογικούς χώρους - Διασκέδαση
ΤΙΜΗ 195€ ΤΟ ΑΤΟΜΟ

ΣΚΙΑΘΟΣ-ΣΚΟΠΕΛΟΣ 30/8-4/9 (ΕΞΑΗΜΕΡΗ ΕΚΔΡΟΜΗ)
ΑΙΓΙΝΑ-ΥΔΡΑ-ΠΟΡΟΣ 1/9-4/9 (ΤΕΤΡΑΗΜΕΡΗ ΕΚΔΡΟΜΗ)
ΖΑΚΥΝΘΟΣ 27/8-30/8 (ΤΕΤΡΑΗΜΕΡΗ ΕΚΔΡΟΜΗ)
ΑΝΔΡΟΣ-ΤΗΝΟΣ 1/9-4/9 (ΤΕΤΡΑΗΜΕΡΗ ΕΚΔΡΟΜΗ)
ΘΑΣΟΣ 2/9-4/9 (ΤΡΙΗΜΕΡΗ ΑΕΡΟΠΟΡΙΚΗ ΕΚΔΡΟΜΗ)

ΔΙΑΘΕΤΟΥΜΕ ΕΠΙΣΗΣ:
Εισιτήρια με ΟΑ, AEGEAN και CHARTER. Ακτοπλοϊκά εισιτήρια. Ειδικά πακέτα για μεμονωμένους, συλλόγους, νεόνυμφους για Ελλάδα, Κύπρο, Τυνησία, Αίγυπτο, Μαρόκο, Ιταλία, Αγγλία, Γαλλία κ. α.

ΓΙΑ ΠΕΡΙΣΣΟΤΕΡΕΣ ΠΛΗΡΟΦΟΡΙΕΣ, ΚΡΑΤΗΣΕΙΣ ΚΑΙ ΑΝΑΛΥΤΙΚΑ ΠΡΟΓΡΑΜΜΑΤΑ ΣΤΟ ΠΡΑΚΤΟΡΕΙΟ ΓΕΝΙΚΟΥ ΤΟΥΡΙΣΜΟΥ:
PELLOS TRAVEL - TOUR OPERATOR
ΛΕΩΦΟΡΟΣ ΚΑΛΛΙΘΕΑΣ 125, ΦΑΛΗΡΑΚΙ, ΡΟΔΟΣ
ΤΗΛ: 2241087615, 2241052276 FAX: 2241087616
pellostravel@hellasnet.gr
ΑΕ0127

Οπως προκύπτει από στατιστικά στοιχεία

Οι Ελληνες αδιαφορούν για όρια ταχύτητας και κόκκινο

Αναμένεται μείωση του αριθμού των θανατηφόρων ατυχημάτων στο οδικό δίκτυο

Μείωση του αριθμού των θανατηφόρων ατυχημάτων στο οδικό δίκτυο της χώρας αναμένεται φέτος, όπως προκύπτει από στατιστικά στοιχεία του υπουργείου Δημόσιας Τάξης. Περιθώριο βέβαια εφησυχασμού δεν υπάρχει, καθώς ο αριθμός των ατόμων που κάθε χρόνο χάνουν τη ζωή τους στην άσφαλτο παραμένει μεγάλος. Ωστόσο, η τάση μείωσης των τροχαίων δυστυχημάτων που καταγράφεται τα τελευταία χρόνια αναμένεται να συνεχιστεί και φέτος. Είναι χαρακτηριστικό ότι το 2000 ο αριθμός των νεκρών ανερχόταν σε 2.103, το 2001 σε 1.911, το 2002 σε 1.655, το 2003 σε 1.613 και το 2004 σε 1.547. Οπως ανακοίνωσε το υπ. Δημόσιας Τάξης, στη διάρκεια του α΄ εξαμήνου του 2005 έχουν χάσει τη ζωή τους 713 άτομα.

Σχετικά βελτιωμένη είναι φέτος η εικόνα στις εθνικές οδούς, αν και όπως αποδεικνύεται, η πλειονότητα των τροχαίων δυστυχημάτων γίνονται στο επαρχιακό οδικό δίκτυο. Είναι χαρακτηριστικό ότι από τα συνολικά 713 θύματα της ασφάλτου, «μόλις» 46 άτομα έχασαν τη ζωή τους σε τροχαία που συνέβησαν στο εθνικό οδικό δίκτυο.

Από τον Ιανουάριο μέχρι και τον Ιούνιο του τρέχοντος έτους συνέβησαν 40 τροχαία δυστυχήματα στις δύο μεγάλες εθνικές οδούς έναντι 48 την αντίστοιχη περσινή περίοδο, ενώ μεγαλύτερη είναι η μείωση



των λιγότερο σοβαρών ατυχημάτων (58 φέτος έναντι 74 το α΄ εξάμηνο του 2004). Η μερική βελτίωση της εικόνας που παρατηρείται στις εθνικές οδούς οφείλεται μάλλον στην αύξηση της αστυνόμευσης, καθώς ο αριθμός των διαπιστωμένων παραβάσεων και κατά συνέπεια των αστυνομικών ελέγχων σε ορισμένες περιπτώσεις έχει υπερδιπλασιαστεί.

Οπως προκύπτει, στις εθνικές οδούς, οι Ελληνες αδιαφορούν για το όριο ταχύτητας (7.288 σε σύνολο 17.113 παραβάσεων), τη διπλή διαχωριστική γραμμή (1.382), δεν κάνουν χρήση της ζώνης ασφαλείας, παραβιάζουν τους ερυθρούς σηματοδότες (369) και οδηγούν υπό την επήρεια αλκοόλ (212).

Σε σχέση με την αντίστοιχη περσινή περίοδο, αμετάβλητος παραμένει ο αριθμός των ελεγχθέντων ατόμων που οδηγούσαν υπό την επήρεια αλκοόλ (το 3,22% των ελεγχθέντων οδηγών). Μείωση της τάξης του 4,6% καταγράφεται, τέλος, στον αριθμό των οδηγών που παραβίασαν το όριο ταχύτητας. Το 2005 σημειώθηκαν 175.056 παραβάσεις έναντι 183.531 πέρυσι.

Πολλαπλοί παραβάτες οι οδηγοί φορτηγών

Την άποψη ότι οι οδηγοί φορτηγών ιδιωτικής χρήσης αποτελούν μόνιμη και σοβαρή απειλή για όσους κινούνται στο οδικό δίκτυο της χώρας επιβεβαιώνουν στατιστικά στοιχεία της Τροχαίας που δόθηκαν χθες στη δημοσιότητα. Είναι χαρακτηριστικό ότι μόνο στη διάρκεια του πρώτου πεντάμηνου του 2005 καταγράφηκαν ούτε λίγο, ούτε πολύ... 96.011 (!) παραβάσεις του κώδικα οδικής κυκλοφορίας από φορτηγά Ι. Χ.

Από αυτές, οι 17.666 αφορούν παραβάσεις του ορίου ταχύτητας, οι 3.957 σε οδήγηση δίχως δίπλωμα, οι 2.396 παραβάσεις που αφορούν το μεταφερόμενο φορτίο (βάρος ή διαστάσεις άνω του επιτρεπτού), ενώ εντοπίστηκαν ακόμα 1.742 οδηγοί φορτηγών που παραβίασαν τον σηματοδότη και 1.705 συνάδελφοί τους που οδηγούσαν μεθυσμένοι...

Επίσκεψη στο Λευκό Οίκο

Συνάντηση Πετραλιά με τον πρόεδρο Μπους

Επιβεβαιώθηκαν οι καλές σχέσεις των δύο χωρών

Σε εγκάρδιο κλίμα πραγματοποιήθηκε στην Ουάσιγκτον η συνάντηση στρογγυλής τραπέζης που είχε η αναπληρώτρια υπουργός Πολιτισμού Φάνη Πάλλη-Πετραλιά με τον Αμερικανό πρόεδρο Τζόρτζ Μπους, παρουσία και άλλων ηγετών της Διεθνούς Δημοκρατικής Ενωσης.

Ο Αμερικανός πρόεδρος «επιβεβαίωσε τις ήδη πολύ καλές σχέσεις μεταξύ των δύο χωρών», είπε η κ. Πετραλιά. Ο Τζορτζ Μπους χαρακτήρισε τον πρωθυπουργό Κώστα Καραμανλή «καλό φίλο» και «πολύ καλό πολιτικό». Ο κ. Μπους συνεχάρη την ελληνική κυβέρνηση για τους άψογους και ασφαλείς Ολυμπιακούς Αγώνες της Αθήνας και έδωσε έμφαση στο θέμα της τρομοκρατίας και στην ανάγκη καταπολέμησής της. Η αναπληρώτρια υπουργός Πολιτισμού ενημέρωσε τον Αμερικανό πρόεδρο για τη διεξαγωγή του συνεδρίου των γυναικών της Διεθνούς Δημοκρατικής Ενωσης, που θα πραγματοποιηθεί στο διάστημα από τις 7 έως τις 9 Οκτωβρίου στην Αθήνα, και ο κ. Μπους διαβεβαίωσε ότι θα παράσχει την υποστήριξή του για τη διεξαγωγή του. Στο ίδιο θερμό κλίμα πραγματοποιήθηκε λίγο αργότερα και η συνάντηση της κ. Πετραλιά με τον υφυπουργό Εξωτερικών, αρμόδιο για πολιτικές υποθέσεις, Νίκολας Μπερνς.

Η κ. Πετραλιά, η οποία, όπως δήλωσε, συνδέεται με χρόνια φιλία με τον κ. Μπέρνς, συζήτησε μαζί του για την αξιοποίηση των Ολυμπιακών εγκαταστάσεων και για τις δυνατότητες «να καλλιεργηθούν οι εξαιρετικά καλές σχέσεις των δύο χωρών και στον τομέα του πολιτισμού».



Ετοιμο Ν/Σ

Κέντρο πρόληψης ατυχημάτων

Το προανήγγειλε ο Γ. Γιακουμάτος



Νομοσχέδιο για τη πρόληψη και την αντιμετώπιση των εργατικών ατυχημάτων προανήγγειλε από το βήμα της Βουλής ο υφυπουργός Εργασίας Γεράσιμος Γιακουμάτος, κατά τη διάρκεια της συζήτησης του σχεδίου νόμου για το εργασιακό.

Ο κ. Γιακουμάτος ανέφερε ότι πρόκειται να ιδρυθεί Εθνικό Κέντρο Πρόληψης για τα εργατικά ατυχήματα και ότι σε αυτό πρωταγωνιστικό ρόλο πρόκειται να παίξουν οι οικοδόμοι και τα συνδικάτα τους, καθώς τα περισσότερα εργατικά ατυχήματα σημειώνονται σε μικρές οικοδομές.

ΙΑΤΡΙΚΗ ΑΝΑΚΟΙΝΩΣΗ

Δρ. Λίλα Ι. ΤΖΩΡΖΗ

ΕΙΔΙΚΟΣ ΟΡΘΟΔΟΝΤΙΚΟΣ

Παν. Dusseldorf Γερμανίας

Διδάκτωρ Παν. Giessen Γερμανίας

Το ιατρείο ***ΜΕΤΑΦΕΡΘΗΚΕ***

επί της οδού ***ΜΙΧ. ΠΕΤΡΙΔΗ 103***

ΤΗΛ. ΓΙΑ ΡΑΝΤΕΒΟΥ 2241060103

ΑΤ1983

ΚΕΝΤΡΟ ΕΙΔΙΚΩΝ ΘΕΡΑΠΕΙΩΝ ΤΟΥ ΠΑΙΔΙΟΥ ΔΩΔΕΚΑΝΗΣΟΥ

ΚΩΝ/ΝΟΣ ΜΠΑΔΑΝΗΣ - ΣΟΥΖΗ ΓΕΩΡΓΙΛΟΠΟΥΛΟΥ

ΕΡΓΟΘΕΡΑΠΕΥΤΗΣ ΠΤΥΧΙΟΥΧΟΣ ΜΕΘΟΔΟΥ BOBATH N.D.T ΜΕΘΟΔΟΣ PORTAGE

ΛΟΓΟΠΑΘΟΛΟΓΟΣ ΜΕΤΑΠΤΥΧΙΑΚΟ ΑΚΟΥΟΛΟΓΙΑΣ

ΑΙΣΘΗΤΗΡΙΑΚΗΣ ΟΛΟΚΛΗΡΩΣΗΣ (S.I.)

ΜΕΤΕΚΠΑΙΔΕΥΣΗ ΣΤΙΣ ΝΕΥΡΟΛΟΓΙΚΕΣ ΚΑΙ ΚΙΝΗΤΙΚΕΣ ΔΙΑΤΑΡΑΧΕΣ

Αποστόλου Παύλου 84, Ρόδος 85100,
τηλ. / fax (22410)60999/60579

ΧΠ1871/1872

ΚΕΝΤΡΟ ΥΠΟΣΤΗΡΙΞΗΣ ΨΥΧΟΛΟΓΙΚΩΝ ΠΡΟΒΛΗΜΑΤΩΝ

ΣΙΑΓΚΑ ΚΩΝΣΤΑΝΤΙΝΑ
ΨΥΧΟΛΟΓΟΣ
Απόφοιτος Αριστοτελείου Πανεπιστημίου Θεσσαλονίκης
τηλ. 6945557447

ΚΥΠΡΙΩΤΗ ΑΛΕΞΙΑ
ΨΥΧΟΛΟΓΟΣ
ΨΥΧΟΛΟΓΟΣ ΥΓΕΙΑΣ
Απόφοιτος Πανεπιστημίου Κρήτης, MSC Surrey University of England
τηλ. 6944717520

Δέχονται κατόπιν ραντεβού
Στεφ. Καζούλη 18-1ος όροφος
τηλ. 2241022102

ΧΠ2763

INEMA

ΙΑΤΡΙΚΟΣ & ΝΟΣΟΚΟΜΕΙΑΚΟΣ ΕΞΟΠΛΙΣΜΟΣ
17 ΧΡΟΝΙΑ ΕΜΠΕΙΡΙΑΣ από το 1988
ΕΙΜΑΣΤΕ ΟΙ ΜΕΓΑΛΥΤΕΡΟΙ ΠΡΟΜΗΘΕΥΤΕΣ ΙΑΤΡΙΚΟΥ – ΟΡΘΟΠΕΔΙΚΟΥ ΚΑΙ ΝΟΣΟΚΟΜΕΙΑΚΟΥ ΥΛΙΚΟΥ ΣΤΗ ΔΩΔΕΚΑΝΗΣΟ
ΕΜΠΙΣΤΕΥΘΕΙΤΕ ΜΑΣ !!!
ΛΕΜΕΣΣΟΥ 2 ΡΟΔΟΣ ΤΗΛ.22410 32238 – FAX.22410 28484



ΑΝΑΠΗΡΙΚΑ ΚΑΡΟΤΣΙΑ–ΒΑΔΙΣΤΙΚΑ -ΟΡΘΟΠΕΔΙΚΑ ΕΙΔΗ–ΜΠΛΟΥΖΕΣ ΙΑΤΡΙΚΕΣ–ΚΑΛΤΣΕΣ ΦΛΕΒΙΤΙΔΑΣ–ΠΕΛΜΑΤΑ–ΟΡΘΟΠΕΔΙΚΑ ΜΑΞΙΛΑΡΙΑ–ΚΡΕΒΑΤΙΑ ΝΟΣΟΚΟΜΕΙΑΚΑ – ΙΑΤΡΙΚΟΣ ΕΞΟΠΛΙΣΜΟΣ ΚΑΙ ΑΝΑΛΩΣΙΜΑ – ΟΡΓΑΝΑ ΧΗΜΕΙΟΥ ΚΑΙ ΚΑΘΕ ΑΛΛΟ ΕΙΔΟΣ ΓΙΑ ΚΑΤ ΟΙΚΟ ΝΟΣΗΛΕΙΑ .

ΧΠ720

ΜΑΡΙΑ ΣΑΝΤΟΡΙΝΙΟΥ

ΚΛΙΝΙΚΗ ΨΥΧΟΛΟΓΟΣ-ΨΥΧΟΛΟΓΟΣ ΤΩΝ ΚΟΙΝΩΝΙΚΩΝ ΟΜΑΔΩΝ

Πτυχιούχος Κρατικού Πανεπιστημίου της Ρώμης «La Sapienza».

— Κλινική διάγνωση ψυχοπαθολογίας παιδιού, εφήβου και ενηλίκου.
— Ατομική και οικογενειακή ψυχολογική υποστήριξη και θεραπεία κατάθλιψης, φοβίας, κρίσης πανικού, μετατραυματικού στρες (διαζύγιο, πένθος, χωρισμός, αποτυχία, ασθένεια), βουλιμίας, ανορεξίας, διαταραχών προσωπικότητας, έλλειψη αυτοεκτίμησης, εθισμού, κακοποίησης.
— Ψυχολογική φροντίδα και προετοιμασία ανύπαντρης εγκύου και ζευγαριών, στην απόκτηση πρώτου παιδιού.

Επίσκεψη μόνο με ραντεβού.

Τηλέφωνα: 22410 28851 και 6946252407
Λάρνακας 6 (Εθν. Αντιστάσεως)

ΑΤ1396

ΧΡΙΣΤΙΝΑ ΣΑΒΒΑΚΗ-ΓΚΡΑΝΖΑΝ
Κλινική Ψυχολόγος
Πτυχιούχος Γαλλίας
Μεταπτυχιακή εκπαίδευση (Dess) στην Κλινική Ψυχολογία Ενηλίκου-Εφήβου & Παιδιού

ψυχολογικό εργαστήρι

Για τον ενήλικο

-Ψυχολογική αξιολόγηση & διάγνωση
-Ψυχολογική υποστήριξη
-Συμβουλευτική ατόμου, ζεύγους, οικογένειας
-Ψυχοδυναμική ψυχοθεραπεία
-Ομάδες αυτογνωσίας μέσα από την τέχνη

Για το παιδί

-Αξιολόγηση νοητικής & συναισθηματικής σφαίρας προσωπικότητας
-Διάγνωση μαθησιακών δυσκολιών & διαταραχών συμπεριφοράς
-Ψυχοθεραπεία μέσω παιχνιδιού & εικαστικών

κωνσταντίνου υδραίου 24
τηλ. 2241077350, κιν. 6937684251
δέχεται με ραντεβού

ΧΠ1511

ΟΡΘΟΠΕΔΙΚΑ - ΙΑΤΡΙΚΑ

ΧΑΡΙΤΟΣ



Ορθοπεδικά είδη & κατασκευές

Εξοπλισμός Ιατρείου & αναλώσιμα



Είδη νοσηλείας κατ' οίκον & μηχανήματα οξυγονοθεραπείας

Ακουστικά Βαρηκοΐας

ΕΛΕΥΘ. ΒΕΝΙΖΕΛΟΥ 6 (Δίπλα στη Ροδιακή Έπαυλη) - ΡΟΔΟΣ
Τηλ.: 22410 24112 Fax: 22410 75969 e-mail: orken@rho.forthnet.gr

ΧΠ2397

Πάντα

Διατηρείσ

Για όλους οι διακοπές είναι μια καλή ευκαιρία να αφήσουμε πίσω μας τη ρουτίνα της καθημερινότητας και να κάνουμε πράγματα που θα μας ευχαριστήσουν και θα μας ανανεώσουν. Βέβαια, για τους περισσότερους είναι συνυφασμένες με την ξεκούραση, το καλό φαγητό και τη διασκέδαση. Ίσως φέτος είναι ευκαιρία να δώσετε νέο νόημα στις διακοπές σας και αντί να περάσετε τις ημέρες απουσίας από τη δουλειά τεμπελιάζοντας, πίνοντας και τρώγοντας, να ασχοληθείτε με δραστηριότητες που θα τονώσουν την υγεία σας και θα σας κρατήσουν σε φόρμα.

Οι διακοπές είναι η κατάλληλη ευκαιρία για να διατηρήσετε τη φόρμα σας

Το χρονικό αυτό διάστημα δεν είναι απαραίτητο να είναι συνυφασμένο με το άφθονο φαγητό, την αυξημένη κατανάλωση αλκοόλ και τις ατελείωτες ώρες χαλάρωσης δίπλα στην πισίνα κάποιου ξενοδοχείου. Θα μπορούσε να αξιοποιηθεί κατά τέτοιον τρόπο, ώστε και να ξεκουραστείτε και να βρείτε ευχάριστους και απλούς τρόπους για να διατηρήσετε τη σιλουέτα σας, χωρίς απαραίτητα να στερηθείτε τις γευστικές απολαύσεις ή τις νυχτερινές εξορμήσεις.

Αναζητήστε το κατάλληλο μέρος

Πολλά είναι τα ξενοδοχεία που στεγάζουν στις εγκαταστάσεις τους και γυμναστήριο δίνοντας έτσι τη δυνατότητα στους φιλοξενούμενους να ακολουθήσουν ένα πρόγραμμα -χαλαρής έστω- εκγύμνασης. Πριν κάνετε την κράτηση ρωτήστε τους υπεύθυνους του ξενοδοχείου τι δυνατότητες παρέχουν οι εγκαταστάσεις τους, ώστε να εγγραφείτε σε κάποιο πρόγραμμα αερόβιας ή αναερόβιας άσκησης και φυσικά να πάρετε μαζί σας τα απαραίτητα ρούχα και υποδήματα. Επιπλέον, προσπαθήστε να ζητήσετε όσο το δυνατόν περισσότερες πληροφορίες σχετικά με την περιοχή. Είναι πιθανόν να ενδείκνυται η τοποθεσία για κάποιους οικογενειακούς περιπάτους

ΑΚΟΥΣΤΙΚΑ ΒΑΡΗΚΟΪΑΣ

ΑΝΑΛΟΓΙΚΑ - ΠΡΟΓΡΑΜΜΑΤΙΖΟΜΕΝΑ - ΨΗΦΙΑΚΑ

Ακούστε τους ήχους της Ζωής

Στο πληρέστερο Κέντρο Ακουστικών Εφαρμογών στα Δωδεκάνησα. Με τις καλύτερες τιμές και τον καλύτερο διακανονισμό.
Εμπιστευθείτε τους πιο έμπειρους στο χώρο, επιλέγοντας ανάμεσα στους μεγαλύτερους κατασκευαστές ακουστικών βαρηκοΐας στον κόσμο.

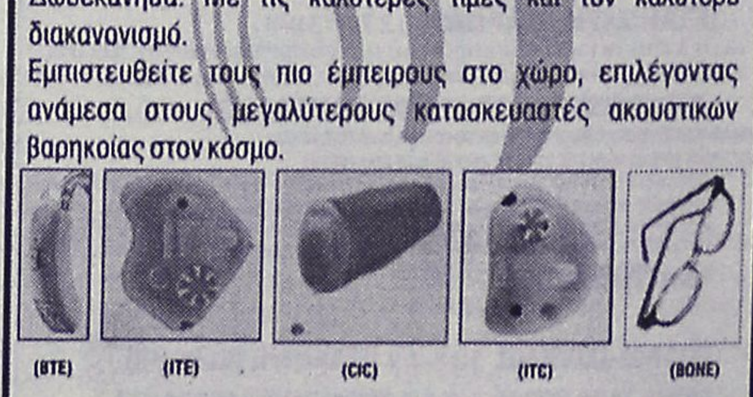

(BTE) (ITE) (CIC) (ITC) (BONE)

BELTONE – STARKEY – HANSATON – UNITRON – SIEMENS
BERNAFON – PHILIPS – COSELGI – REXTON
MICROSON – PURETONE – AUDIFON

ΚΕΝΤΡΟ ΙΑΤΡΙΚΩΝ ΒΟΗΘΗΜΑΤΩΝ

Εθνικής Αντιστάσεως 18
(πρωην Αννης Μαρίας)
Τηλ: 2241020359 Κιν: 6932748916

Συμβάσεις με όλα τα ταμεία.
Ειδικές τιμές ΟΓΑ

ΧΠ2397

με υγείαν... τε τη φόρμα σας

ή ακόμα και για εξορμήσεις με ποδήλατα. Εκμεταλλευτείτε τις μέρες αυτές για να ασχοληθείτε με δραστηριότητες που ο έντονος ρυθμός της πόλης ίσως τις καθιστά αδύνατες (περπάτημα, ποδηλασία, άθληση). Όσοι από εσάς προτιμήσετε κάποιο παραλιακό μέρος, κολυμπήστε όσο περισσότερο μπορείτε. Μην περιοριστείτε μόνο στην πισίνα του ξενοδοχείου· απολαύστε τη θάλασσα και τις κοντινές παραλίες, όπου θα έχετε τη δυνατότητα να κολυμπήσετε περισσότερη ώρα και να διανύσετε μεγαλύτερες αποστάσεις.

Απλές προτάσεις για να διατηρήσετε τη φόρμα σας

Περπάτημα: Συνήθως οι διακοπές είναι μια καλή ευκαιρία για να απαλλαγείτε, έστω και για λίγο, από την καθιστική ζωή που επιβάλλουν στην πλειονότητα των εργαζομένων η επαγγελματική δραστηριότητα και γενικότερα η ζωή στα αστικά κέντρα. Πάρτε την οικογένειά σας ή τους φίλους σας και εξερευνήστε την περιοχή που επισκέπτεστε, κάνοντας μικρούς απογευματινούς περιπάτους. Είναι πάντοτε ενδιαφέρουσα εμπειρία η γνωριμία νέων τοπίων και περιοχών· πόσο μάλλον όταν πρόκειται για κάποια ορεινή περιοχή ή κάποιο νησί που πρώτη φορά επισκέπτεστε και τώρα έχετε τη δυνατότητα να γνωρίσετε από κοντά τις ομορφιές του. Αλλωστε, μην ξεχνάτε ότι κατά τους χειμερινούς μήνες δεν μπορείτε να περάσετε αρκετό χρόνο με την οικογένεια ή την παρέα σας λόγω των αυξημένων υποχρεώσεων. Δείτε το λοιπόν ως μια ευκαιρία για να βελτιώσετε τις σχέσεις σας και να έλθετε πιο κοντά στα άτομα του περιβάλλοντός σας.

Ποδηλασία: Είναι πολύ πιθανό η τοποθεσία να ενδείκνυται για ομαδικές εξορμήσεις με ποδήλατα, είτε πρόκειται για ορεινό είτε για παραθαλάσσιο μέρος. Μη χάσετε την ευκαιρία. Νοικιάστε ποδήλατα και ξεκινήστε τη βόλτα σας. Φορέστε τα κατάλληλα ρούχα και υποδήματα, εφοδιαστείτε με νερό, πάρτε το καπέλο και τα γυαλιά ηλίου και ξεκινήστε. Το ποδήλατο είναι ένας πολύ καλός τρόπος να γυμναστείτε, ακόμα και αν η απόσταση που πρόκειται να διανύσετε δεν είναι ιδιαίτερα μεγάλη.

Κολύμβηση: Μην παραλείπετε να κολυμπάτε τουλάχιστον μία φορά την ημέρα. Καλό θα είναι μάλιστα να αποχωριστείτε την πισίνα του ξενοδοχείου σας και να κάνετε το μπάνιο σας σε κάποια κοντινή παραλία. Το κολύμπι μπορεί να βελτιώσει τη φυσική σας κατάσταση γρήγορα και εύκολα. Αλλωστε, δεν είναι τυχαίο το γεγονός ότι οι γιατροί το συνιστούν σε άτομα όλων των ηλικιών, αφού είναι η πιο ολοκληρωμένη μορφή άσκησης. Δε συμβάλλει μόνο στη σωστή διάπλαση και σύσφιξη του σώματος, αλλά βοηθά και στην αντιμετώπιση πιθανών προβλημάτων όπως είναι, για παράδειγμα, αυτό της αρθρίτιδας.

Συμμετοχή σε ομαδικά αθλήματα: Το καλοκαίρι οι παραλίες σφύζουν από ζωή. Όπου και να στρέψετε το βλέμμα σας θα δείτε κόσμο να ασχολείται με κάποιο 'σπορ της παραλίας', όπως συνηθίζουμε να τα αποκαλούμε: μπιτς βόλεϊ, μπιτς σόκερ, ρακέτες (ακόμα και με συμμετοχή δύο και επιπλέον ατόμων). Μην αφήσετε τον εαυτό σας να τεμπελιάζει καθισμένοι νωχελικά στην παραλία. Αγοράστε τα απαραίτητα 'σύνεργα' και ξεκινήστε το παιχνίδι. Η έντονη δραστηριότητα μπορεί να είναι κοπιαστική, αλλά σίγουρα θα σας βοηθήσει να εκτονωθείτε και να ανανεωθείτε.

Η βαλίτσα των διακοπών

Τα πράγματα που θα βάλετε στη βαλίτσα θα καθορίσουν το στιλ των διακοπών που θα κάνετε. Αν λοιπόν είστε έτοιμοι για περιπετειώδεις διακοπές που θα σας βοηθήσουν να διατηρήσετε τη φόρμα σας αλλά και να περάστε καλά, ορίστε μερικές προτάσεις για ένα πραγματικά ευχάριστο ταξίδι:

Εκτός από βραδινά ενδύματα, πάρτε μαζί σας άνετα ρούχα και παπούτσια που θα σας διευκολύνουν να λάβετε μέρος σε αθλητικές δραστηριότητες.

Επιλέξτε ρούχα από ύφασμα που απορροφά τον ιδρώτα και στεγνώνει σχετικά γρήγορα και φυσικά δεν σας απασχολεί αν θα καταστραφούν με οποιονδήποτε τρόπο (π.χ., αν σκιστούν).

Στη βαλίτσα σας βάλτε δύο ή και περισσότερα μαγιό, ώστε να μπορείτε να αλλάζετε μετά το κολύμπι.

Πάρτε μαζί σας καπέλο, γυαλιά ηλίου και φυσικά αντηλιακό με υψηλό δείκτη προστασίας. Ο ήλιος μπορεί να είναι ευχάριστος αλλά είναι και επικίνδυνος.

Πάρτε μαζί σας κάποιο βιβλίο για να αξιοποιήσετε τον ελεύθερο χρόνο σας και να χαλαρώσετε. Μην παρασυρθείτε από τις έντονες δραστηριότητες. Καλό είναι να ξεκουράζεστε, γιατί ο οργανισμός μας δεν είναι συνηθισμένος στην έντονη δραστηριότητα και ειδικότερα όταν αυτή εξελίσσεται σε συνθήκες έντονης ζέστης. Η ξεκούραση είναι απαραίτητη για τον οργανισμό.

Σε κάθε περίπτωση φροντίστε να εκμεταλλευτείτε όσο πιο ευχάριστα και εποικοδομητικά γίνεται αυτές τις μέρες ξεκούρασης και χαλάρωσης. Οι διακοπές είναι απαραίτητες σε όλους μας για να 'γεμίσουμε τις μπαταρίες' μας και να πάρουμε νέες δυνάμεις για το χειμώνα που θα ακολουθήσει. Αρκεί λοιπόν να έχετε όρεξη για νέες περιπέτειες και δεν θα δυσκολευτείτε να διατηρηθείτε σε φόρμα ακόμα και στις διακοπές σας όσο σύντομες και αν είναι.

Γονιδιακή μετάλλαξη υπεύθυνη για παχυσαρκία και διαβήτη

Βρετανοί επιστήμονες υποστηρίζουν ότι ανακάλυψαν ένα γονίδιο το οποίο σχετίζεται με τον διαβήτη και την παχυσαρκία, σύμφωνα με άρθρο που δημοσιεύεται στο επιστημονικό έντυπο Nature Genetics.

Ελαττωματικές εκδοχές του γονιδίου ENPP1 διαλύουν τον τρόπο που ο οργανισμός αποθηκεύει ενέργεια και χειρίζεται τα σάκχαρα μπλοκάροντας την ινσουλίνη.

Τα παιδιά που ετέθησαν υπό ιατρική παρακολούθηση και είχαν ελαττωματικές εκδοχές του ENPP1 ήταν παχύσαρκα σε ηλικία κάτω των πέντε ετών.

Όπως εξηγεί ο Δρ Φιλιπ Γρογκουέλ του Κολεγίου Ιμπεριαλ του Λονδίνου έθεσε υπό ιατρική παρακολούθηση οικογένειες Γάλλων με ισχυρό ιστορικό διαβήτη και παχυσαρκίας και τις συνέκρινε με οικογένειες χωρίς ανάλογο ιατρικό ιστορικό.

Όταν συνέκρινε τα γονίδια 1.225 παιδιών τα οποία ήταν υπερβολικά παχύσαρκα ή υπέρβαρα στην ηλικία των πέντε και των 11 ετών με 1.205 παιδιά φυσιολογικού σωματικού βάρους βρήκε ότι πολλά από τα παχύσαρκα παιδιά κατείχαν μια χαρακτηριστική εκδοχή του ENPP1.

Όταν εξέτασε και τα ενήλικα μέλη των οικογενειών, εντόπισε έναν παρόμοιο δεσμό μεταξύ των μεταλλάξεων του ENPP1 και της παχυσαρκίας, καθώς και μεταξύ των γονιδιακών μεταλλάξεων και των πρώιμων προειδοποιητικών ενδείξεων του διαβήτη.

Το ENPP1 σχετίστηκε επίσης με την εκδήλωση του διαβήτη τύπου ΙΙ στους ενηλίκους.

Όπως εξηγεί ο Δρ Γρογκουέλ «αυτό που είναι πολύ ανησυχητικό είναι ότι τα παιδιά με τις μεταλλάξεις αυτές εκδήλωσαν παχυσαρκία σε πολύ μικρή ηλικία και διαβήτη ως μεσήλικες. Αν και η ανακάλυψη δεν πρόκειται να οδηγήσει σε ένα «μαγικό χάπι» για τη θεραπεία της παχυσαρκίας και του διαβήτη τύπου ΙΙ, μπορεί να μας βοηθήσει στην αναγνώριση ομάδων και ατόμων με αυξημένο κίνδυνο.

Αν μπορέσουμε να εντοπίσουμε αυτούς που κινδυνεύουν σε νεαρή ηλικία, ίσως είναι πιθανόν να μπορούμε να πάρουμε προληπτικά μέτρα και να μειώσουμε το βάρος της παχυσαρκίας για το υπόλοιπο της ζωής του ατόμου.

Τεχνικά είναι εφικτό να ελέγξουμε τον πληθυσμό για μεταλλάξεις του ENPP1, ωστόσο δεν θεωρώ ότι είναι η κατάλληλη πορεία εντοπισμού του προβλήματος. Θα ήταν καλύτερα να πάρουμε μέτρα όπως η ενθάρρυνση μείωσης των σακχάρων και των λιπαρών στα τρόφιμα από τις βιομηχανίες και η στροφή των οικογενειών προς τον αθλητισμό».



ΛΟΓΟΣ • ΟΜΙΛΙΑ • ΦΩΝΗ • ΑΚΟΗ
• ΜΑΘΗΣΙΑΚΕΣ ΔΥΣΚΟΛΙΕΣ
• ΔΥΣΛΕΞΙΑ

ΛΕΟΝΤΙΤΣΗ ΧΑΡΟΥΛΑ
Λογοθεραπεύτρια
ΔΕΧΕΤΑΙ ΜΕ ΡΑΝΤΕΒΟΥ
Πλατ. Βρούχου 1
Τηλ. 2241033537, 6946549289
email: hara-leontitsi@yahoo.gr
AE200

ΚΕΝΤΡΟ
ΔΙΑΓΝΩΣΗΣ - ΑΠΟΚΑΤΑΣΤΑΣΗΣ
ΜΑΘΗΣΙΑΚΩΝ ΔΥΣΚΟΛΙΩΝ
ΚΑΙ
ΣΥΜΒΟΥΛΕΥΤΙΚΗΣ ΓΟΝΕΩΝ

ΣΤΑΣΙΝΟΠΟΥΛΟΥ ΜΑΡΙΚΑ
Ψυχολόγος - Ψυχοπαιδαγωγός
Πτυχιούχος Πανεπιστημίου Αθηνών
& Πανεπιστημίου Ιωαννίνων

✓ Αξιολόγηση Μαθησιακών Δεξιοτήτων και Νοημοσύνης Παιδιών & Εφήβων
✓ Αξιολόγηση Σχολικής Ετοιμότητας Νηπίων για Εισαγωγή στο Δημοτικό Σχολείο
✓ Διάγνωση - Αποκατάσταση Ειδικών Μαθησιακών Δυσκολιών
• Δυσλεξία • Δυσορθογραφία
• Δυσγραφία • Δυσαριθμησία
✓ Αξιολόγηση - Αντιμετώπιση Μαθησιακών Δυσκολιών / Χαμηλής Σχολικής Επίδοσης
✓ Μαθησιακή Υποστήριξη Παιδιών με Διαταραχή Ελλειμματικής Προσοχής / Υπερκινητικότητα
✓ Ψυχολογική Υποστήριξη Παιδιών που παρουσιάζουν Δυσκολίες στη Μάθηση
✓ Συμβουλευτική Γονέων

ΔΕΧΕΤΑΙ ΚΑΤΟΠΙΝ ΡΑΝΤΕΒΟΥ
Εθν. Αντίστασης 15, 3ος όροφος
Κιν.: 6972 721967
AE566

ΑΓΩΓΗ ΛΟΓΟΥ-ΛΟΓΟΘΕΡΑΠΕΙΑ
στο παιδί και τον έφηβο
.....Χρύσα Καραπαναγιώτου-Χατζηδάκη.....
.....Λογοθεραπεύτρια.....
.....Πτυχιούχος Α.Τ.Ε.Ι. Πάτρας.....
Μέλος της Αμερικανικής Ένωσης Λογοπαθολόγων
δέχεται με ραντεβού
Στεφ. Καζούλη 18 & Βενετοκλέων, Ρόδος 85100
τηλ.: 22410 25355 - κιν.: 6972276527
e-mail: karapanagiotou@tee.gr
AE0135

ΛΟΥΤΣΙΟΥ ΖΑΦΕΙΡΟΥΛΑ
ΨΥΧΟΛΟΓΟΣ - ΠΑΙΔΟΨΥΧΟΛΟΓΟΣ - ΠΑΙΔΑΓΩΓΟΣ
Πτυχιούχος UNIVERSITY OF CENTRAL LANCASHIRE UK,
ΠΑΝΕΠΙΣΤΗΜΙΟΥ ΑΙΓΑΙΟΥ
MSc ΠΑΙΔΟΨΥΧΟΛΟΓΙΑΣ UNIVERSITY OF LONDON
Μέλος της Ενωσης Βρετανών Ψυχολόγων (BPS)

Διάγνωση-Αντιμετώπιση:
✓ Ειδικών Μαθησιακών Δυσκολιών (δυσλεξία - δυσγραφία - δυσαριθμησία)
✓ Υπερκινητικότητας - Διάσπασης προσοχής

Αντιμετώπιση προβλημάτων:
✓ Επιθετικότητας - αυστολής - άγχους - κατάθλιψης
✓ Σύναψης - διατήρησης φιλικών σχέσεων
✓ Μειωμένης επιθυμίας για σχολείο - Μειωμένης σχολικής επίδοσης

Συμβουλευτική - Αντιμετώπιση Οικογενειακών προβλημάτων:
✓ Σχέσεις γονέων - γονέων παιδιών - αδελφιών
✓ Διαζύγιο - πένθος - προβλήματα υγείας
✓ Εφηβικής ηλικίας

Ψυχολογική Υποστήριξη - Ψυχοθεραπεία Παιδιών / εφήβων / ενηλίκων για:
✓ Ελλειψη αυτοπεποίθησης - αυτοεκτίμησης - αυτοεβασμού
✓ Αντιμετώπιση άγχους - κατάθλιψης
✓ Χειρισμό συναισθημάτων - έλεγχο θυμού / παρορμήσεων
✓ Ανάπτυξη κινήτρων για προσωπική -επαγγελματική επιτυχία
✓ Σχέσεις εξάρτησης: ξήλια - ενοχές - παθολογική αγάπη - συγκρούσεις - φόβος μοναξιάς

Δέχεται με ραντεβού τηλ. 2241064841, 6945234100,
Κωνσταντινουπόλεως 48, Ρόδος
ΧΠ2624

ΝΑΥΤΙΚΗ ΕΤΑΙΡΕΙΑ
ΤΗΛΟΣ 21ος ΑΙΩΝΑΣ
ΠΡΟΓΡΑΜΜΑ SEA STAR

ΔΕΥΤΕΡΑ

	ΑΦΙΞΗ	ΑΝΑΧΩΡΗΣΗ
ΡΟΔΟΣ		08.45
ΤΗΛΟΣ	10.05	14.15
ΝΙΣΥΡΟΣ	14.50	17.30
ΤΗΛΟΣ	18.05	18.20
ΡΟΔΟΣ	19.40	Δ.

ΤΡΙΤΗ

	ΑΦΙΞΗ	ΑΝΑΧΩΡΗΣΗ
ΡΟΔΟΣ		08.00
ΦΕΤΙΧΕ	09.30	16.00
ΡΟΔΟΣ	17.30	19.30
ΤΗΛΟΣ	20.50	Δ.

ΤΕΤΑΡΤΗ

	ΑΦΙΞΗ	ΑΝΑΧΩΡΗΣΗ
ΤΗΛΟΣ		09.00
ΡΟΔΟΣ	10.20	19.00
ΤΗΛΟΣ	20.20	Δ.

ΠΕΜΠΤΗ

	ΑΦΙΞΗ	ΑΝΑΧΩΡΗΣΗ
ΤΗΛΟΣ		07.00
ΡΟΔΟΣ	08.20	09.00
ΤΗΛΟΣ	10.20	10.30
ΚΑΜΙΡΟΣ	11.15	14.30
ΤΗΛΟΣ	15.15	17.00
ΡΟΔΟΣ	18.20	Δ.

ΠΑΡΑΣΚΕΥΗ

	ΑΦΙΞΗ	ΑΝΑΧΩΡΗΣΗ
ΡΟΔΟΣ		09.00
ΤΗΛΟΣ	10.20	17.00
ΡΟΔΟΣ	18.20	Δ.

ΣΑΒΒΑΤΟ

	ΑΦΙΞΗ	ΑΝΑΧΩΡΗΣΗ
ΡΟΔΟΣ		09.00
ΧΑΛΚΗ	10.15	12.15
ΤΗΛΟΣ	12.50	17.00
ΡΟΔΟΣ	18.20	19.00
ΤΗΛΟΣ	20.20	Δ.

ΚΥΡΙΑΚΗ

	ΑΦΙΞΗ	ΑΝΑΧΩΡΗΣΗ
ΤΗΛΟΣ		07.30
ΡΟΔΟΣ	08.50	09.10
ΤΗΛΟΣ	10.30	16.00
ΡΟΔΟΣ	17.20	17.40
ΤΗΛΟΣ	19.00	19.20
ΡΟΔΟΣ	20.40	Δ.

ΠΛΗΡΟΦΟΡΙΕΣ: ΡΟΔΟΣ, ΤΑΡΠΟΝ ΣΠΡΙΝΓΚΣ 44
ΤΗΛ. 2241078052 - ΚΙΝΗΤΟ 6938244523
ΤΗΛΟΣ Τηλ.: 2246044000
ΧΠ1691

ΠΡΑΚΤΟΡΕΙΟ ΤΑΞΙΔΙΩΝ
ΣΑΒΒΑΣ ΣΑΗΣ

ΠΡΟΣΦΕΡΟΥΜΕ
τα φθηνότερα αεροπορικά εισιτήρια για όλο τον κόσμο με όλες τις αεροπορικές πτήσεις

ΑΚΟΜΗ
- ΒΙΖΑ επισκέπτου για ΑΥΣΤΡΑΛΙΑ σε μία μέρα
- Εκδοση διαβατηρίων
- Εκδοση αδειών αυτοκινήτων

ΞΕΝΟΔΟΧΕΙΑ ΣΤΗΝ ΑΘΗΝΑ-ΕΛΛΑΔΑ

PRESIDENT Α' ΚΑΤΗΓΟΡΙΑΣ Λεωφόρος Κηφισίας (έως 31/8)
Μονόκλινο € 73 Δίκλινο € 83 Τρίκλινο € 105

ROYAL OLYMPIC LUX κοντά στο Σύνταγμα (έως 31/10)
Μονόκλινο €95 Δίκλινο € 97 Τρίκλινο € 120

OLYMPIC PALACE Α' ΚΑΤΗΓΟΡΙΑ Σύνταγμα (έως 31/10)
Μονόκλινο € 78 Δίκλινο € 88 Τρίκλινο € 109

ΚΑΝΙΓΚΟΣ 21 Α' ΚΑΤΗΓΟΡΙΑΣ (οδός Κάνιγκος)
(από 1/5 έως 31/12/05)
Μονόκλινο € 78 Δίκλινο € 88

BEST WESTERN ILISIA Α' ΚΑΤΗΓΟΡΙΑΣ ILISIA Μιχαλακοπούλου
(από 1/5 έως 31/12/05)
Μονόκλινο € 84 Δίκλινο € 93 Τρίκλινο € 110

HELLINIS Β' ΚΑΤΗΓΟΡΙΑ ΟΝΑΣΙΟ Συγγρού (έως 31/12)
Μονόκλινο € 48 Δίκλινο € 58 Τρίκλινο € 70

ARETOUSA Β' ΚΑΤΗΓΟΡΙΑΣ Μητροπόλεως - Σύνταγμα (έως 31/10)
Μονόκλινο € 58 Δίκλινο € 76 Τρίκλινο € 100

ASTOR Σύνταγμα (έως 31/10)
Μονόκλινο € 75 Δίκλινο € 97 Τρίκλινο € 115

DORIAN Β' ΚΑΤΗΓΟΡΙΑΣ Ομόνοια
Μονόκλινο € 67 Δίκλινο € 80 Τρίκλινο € 106

POLIS GRAND HOTEL Β' ΚΑΤΗΓΟΡΙΑΣ Πατησίων & Βερανζέρου 10
(έως 30/6)
Μονόκλινο € 74 Δίκλινο € 81 Τρίκλινο €110

ΒΕΡΓΙΝΑ Β' ΚΑΤΗΓΟΡΙΑΣ ΘΕΣ/ΚΗ (κεντρικό) (έως 31/10)
Μονόκλινο € 58 Δίκλινο € 75 Τρίκλινο € 90

ANEMONI KENTRIKO-PEIRAI
Μονόκλινο € 60(έως 10/05) € 65 (10/5-25/10)
Δίκλινο € 70 » € 78 »
Τρίκλινο € 85 » € 94 »

ΣΑΣ ΣΥΜΦΕΡΕΙ ΠΡΙΝ ΚΛΕΙΣΕΤΕ ΟΠΟΥΔΗΠΟΤΕ ΝΑ ΜΑΣ ΕΠΙΣΚΕΦΘΕΙΤΕ
ΠΡΑΚΤΟΡΕΙΟ ΤΑΞΙΔΙΩΝ
ΣΑΒΒΑΣ ΣΑΗΣ
ΤΑΡΠΟΝ ΣΠΡΙΝΓΚΣ 42 (δίπλα στην Τραπ. Πίστεως) **· Τηλ. 39781-3**
ΧΠ127

Πεδιλόσπιτο στον πάγο

Φουτουριστικός σταθμός στην Ανταρκτική

Θα μπορεί να ρυμουλκύεται

Η πρόταση για μια σειρά από αεροδυναμικά κουβούκλια που στηρίζονται σε χιονοπέδιλα ανακηρύχθηκε νικητής του διαγωνισμού για το νέο ερευνητικό σταθμό



της Βρετανικής Υπηρεσίας Τοπογράφησης Ανταρκτικής. Η μεταλλική κατασκευή θα μπορεί να ανυψώνεται και να ρυμουλκείται ανάλογα με τις μεταβολές στο υποκείμενο στρώμα πάγου.

Ο σταθμός Halley VI, σχεδιασμένος από τα αρχιτεκτονικά γραφεία Faber Maunsell και Hugh Broughton, θα με ανυψώνεται κατά περίπου ένα μέτρο το χρόνο, καθώς η στάθμη του χιονιού ανεβαίνει. Η δομή είναι αεροδυναμικά σχεδιασμένη ώστε να επιταχύνει τον άνεμο που περνά από κάτω και να εμποδίζει έτσι τη συσσώρευση χιονιού.

Η όλη κατασκευή από χάλυβα, αλουμίνιο και ξύλο, αποτελείται από μια σειρά επιμέρους μονάδων, με την κεντρική μονάδα να χρησιμεύει κυρίως ως χώρος αναψυχής.

Το κτίριο, βάρους μόλις 800 τόνων,θα μπορεί να ρυμουλκείται καθώς ο πάγος κινείται προς τη θάλασσα. Η αρχική του θέση θα είναι περίπου 30 χιλιόμετρα από τις ακτές στην Παγοκρηπίδα Μπρουντ, η οποία μετακινείται προς τον ωκεανό κατά 400 μέτρα το χρόνο. Η πρώτη ρυμούλκηση αναμένεται σε μία ή δύο δεκατίες.

Ο σταθμός θα αντικαταστήσει τελικά τον Ερευνητικό Σταθμό Halley V, ο οποίος έχει πλέον μετατοπιστεί επικίνδυνα κοντά στη θάλασσα. Οι επιστήμονες προβλέπουν ότι έως το 2010 ένα γιγάντιο παγόβουνο θα έχει αποκοληθεί από την παγοκρηπίδα και πιθανώς θα παρασύρει μαζί του τον Halley V.

Καθυστερεί το σέρβις

Καθηλωμένο το Discovery

Ψάχνουν ακόμα να βρούν την βλάβη

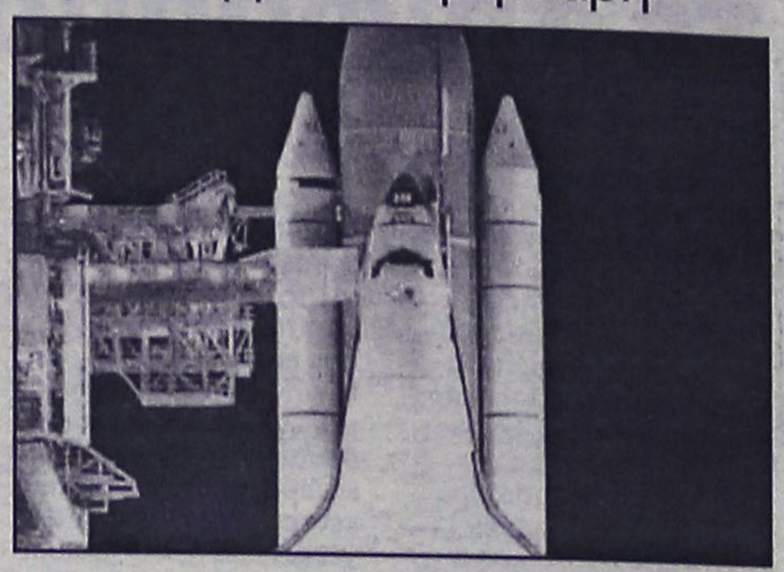

Η επιστροφή της NASA στο Διάστημα έπειτα από δυόμισι χρόνια απουσίας θα καθυστερήσει τουλάχιστον μία ακόμα εβδομάδα και δεν αποκλείται να αναβληθεί για το Σεπτέμβριο.

Οι μηχανικοί της υπηρεσίας δεν έχουν καταφέρει να εντοπίσουν την ανωμαλία που οδήγησε σε ακύρωση της εκτόξευσης την περασμένη Τετάρτη.

Η πρώτη αποστολή διαστημικού λεωφορείου μετά την τραγωδία του Columbia το 2003 μπορεί να ξεκινήσει εντός του παράθου εκτόξευσης που διαρκεί μέχρι τέλος Ιουλίου, αλλιώς θα αναβληθεί για το φθινόπωρο.

«Ελπίζουμε ότι εντός των επόμενων 24 έως 48 ωρών θα έχουμε βρει τη βλάβη που προκάλεσε τόση σύγχυση ή ανησυχία» δήλωσε τη Δευτέρα (ξημερώματα Τρίτης ώρα Ελλάδας) ο αναπληρωτής διευθυντής του προγράμματος διαστημικού λεωφορείου Ουέιν Χέιλ.

«Νομίζω πάντως ότι το νωρίτερο που μπορούμε να έχουμε μια εκτόξευση είναι η επόμενη Τρίτη, ακόμα και με αυτή την αισιόδοξη εκδοχή» συμπλήρωσε.

Η εκτόξευση ακυρώθηκε την Τετάρτη μόλις δύο ώρες πριν την πυροδότηση, ενώ το επταμελές πλήρωμα βρισκόταν στην καμπίνα του σκάφους.

Ένας από τους τέσσερις αισθητήρες που μετρούν τη στάθμη του υγρού υδρογόνου στη δεξαμενή καυσίμων παρουσίασε δυσλειτουργία κατά τη διάρκεια ενός τεστ της τελευταίας στιγμής.

Όμως οι μηχανικοί που ελέγχουν σπιθαμή προς σπιθαμή το σκάφος δεν έχουν εντοπίσει την αιτία της βλάβης.

Για τα επικίνδυνα μικρόβια

Ανίχνευση με ένα...στυλό

Νέος φορητός βιοαισθητήρας υπόσχεται πολλά

Μια φορητή συσκευή που αναπτύσσεται σε αμερικανικό εργαστήριο για την ανίχνευση επικίνδυνων μικροβίων υπόσχεται να αντικαταστήσει στο μέλλον τις χρονοβόρες και ακριβές εργαστηριακές εξετάσεις που εφαρμόζονται σήμερα.



Ο βιοαισθητήρας, σε σχήμα στυλό, βυθίζεται σε δείγματα τροφίμων ή αίματος και δίνει απαντήσεις σε μισή μόλις ώρα. Οι ερευνητές του Πανεπιστημίου Cornell στη Νέα Υόρκη έχουν ήδη αναπτύξει νέους βιοαισθητήρες που αναγνωρίζουν τέσσερα διαφορετικά στελέχη του ιού που προκαλεί το δάγγειο πυρετό.

Σύντομα, ελπίζουν, η τεχνολογία θα βελτιωθεί ώστε να επιτρέπει την ταυτόχρονη ανίχνευση πολλών διαφορετικών παθογόνων.

Οι σημερινοί βιοαισθητήρες, εξηγεί το New Scientist, βασίζονται στην τεχνική της γονιδιακής ενίσχυσης, κατά την οποία δημιουργούνται πολυάριθμα αντίγραφα ενός τμήματος του DNA του παθογόνου.

Η μέθοδος απαιτεί διάστημα έως και 48 ωρών για να δημιουργήσει αρκετά αντίγραφα και να δώσει αποτέλεσμα. Το κόστος του τεστ φτάνει συχνά τα αρκετές εκατοντάδες δολάρια.

Ο νέος βιοαισθητήρας ανιχνεύει συγκεκριμένα μόρια mRNA, τα οποία μεσολαβούν στη σύνθεση πρωτεϊνών με βάση την πληροφορία των γονιδίων.

Η συσκευή φέρει στη δειγματοληπτική επιφάνειά του μόρια DNA των μικροοργανισμών, στα οποία έχει συνδεθεί το μόριο μιας χρωστικής ουσίας.

Η νέα τεχνική, σχολιάζουν ανεξάρτητοι ερευνητές, θα είναι ιδιαίτερα χρήσιμη στον έλεγχο τροφίμων για βακτήρια.

ΑΘΛΗΤΙΚΗ ΡΟΔΙΑΚΗ
ΠΕΜΠΤΗ 21 ΙΟΥΛΙΟΥ 2005

ΑΝΟΙΓΕΙ Η ΑΥΛΑΙΑ ΤΟΥ 5ου ΤΟΥΡΝΟΥΑ BEACH SOCCER ΣΗΜΕΡΑ ΣΤΗΝ ΠΑΡΑΛΙΑ ΤΗΣ ΠΑΝΑΓΙΑΣ ΤΣΑΜΠΙΚΑΣ
ΣΕΛ. 47

Επισκέψεις στον γιατρό

• Χρήστος Βελής αλλά και ο Γιώργος Σαλαμαστράκης πρόκειται να επισκεφθούν σήμερα τον γιατρό του ΠΑΟΚ Γιώργο Οικονομίδη ο οποίος θα έπαιρνε άμεσα θέση στα προβλήματα που απασχολούν τους νεαποκτηθέντες του Διαγόρα.
• Ειδική προπόνηση στους τερματοφύλακες του γηραιού από τον ειδικό γυμναστή που έχει στο αθλητικό κέντρο ο Ηλυσιακός και τον γνωρίζει καλά ο Τζαλακώστας.

Κάθε δύσκολη προσπάθεια έχει και τις απώλειες που είναι μέσα στα πλαίσια του προγράμματος που ακολουθείται και φυσικά δεν είναι προβλήματα σοβαρά.

Αυτό συμβαίνει και με τον Διαγόρα που έχει από προχθές απώλειες που ευτυχώς δεν αποτελούν σοβαρό πονοκέφαλο για τον Βασίλη Τζαλακώστα ο οποίος βλέπει τα πάντα να βαίνουν καλώς στην Κουτσούφλιανη σε ό,τι αφορά την προετοιμασία της ομάδας του που είναι ιδιαίτερα σκληρή για ορισμένους από τους παίκτες που μόλις αποκτήθηκαν. Υπάρχουν όμως δύο από τα προβλήματα τα οποία θα βρούν λύση με μια επίσκεψη στον γιατρό του ΠΑΟΚ ο οποίος τους περιμένει σήμερα το πρωί.

Πιο συγκεκριμένα:

-Ο Χρήστος Βελής πόναγε κάτω από την γάμπα από το ξεκίνημα της προετοιμασίας. Έκανε την απαιτούμενη θεραπεία και αφού έγινε καλά τότε ξανάρχισε προπονήσεις αλλά χθές ένοιωσε και πάλι ενοχλήσεις που τον αναγκάζουν σήμερα με την συνοδεία του φυσιοθεραπευτή Στέφανου Λινάρδου να επισκεφθεί στην Θεσσαλονίκη τον γιατρό του ΠΑΟΚ κ. Οικονομίδη ο οποίος και θα διαγνώσει την υπάρχουσα κατάσταση με την ελπίδα να μην είναι τίποτα το σοβαρό για τον 31χρονο άσο του Διαγόρα.

-Μαζί τους όμως θα πάει όπως αναφέρει το ρεπορτάζ της ομάδας και ο Γιώργος Σαλαμαστράκης ο οποίος αισθάνεται κάποιες ενοχλήσεις λίγο κάτω από το γόνατο το οποίο πιστεύεται πως είναι χόνδρος και δεν είναι τίποτα το σοβαρό. Απλά ταλαιπωρεί τον παίκτη ιδιαίτερα όταν τρέχει όχι όμως κι όταν αγωνίζεται με την μπάλα.

Και οι δυο αναμένεται να ακολουθήσουν την οδηγία του πολύ καλού ιατρού του ΠΑΟΚ και θα μπουν στο πρόγραμμα από την ερχόμενη Δευτέρα για την συνέχεια της προετοιμασίας τους.

Η χθεσινή προπόνηση περιελάμβανε ως συνήθως

-Ασκήσεις φυσικής κατάστασης το πρωί

-Βάρη το μεσημέρι

-Και τακτική με πολλή μπάλα αλλά και διπλό το απόγευμα.

Στην Κουτσούφλιανη πρέπει να σημειωθεί πως γίνεται και ειδική προετοιμασία στους γκολκήπερ της ομάδας από τον προπονητή τερματοφυλάκων του Ηλυσιακού ο οποίος προετοιμάζεται κι αυτός στο ίδιο αθλητικό κέντρο.

Η ειδική προετοιμασία των γκολκήπερ γίνεται κατόπιν συνεννοήσεως με τον Βασίλη Τζαλακώστα αλλά και την Διοίκηση του Διαγόρα η οποία συγκατατέθηκε προς αυτή την κατεύθυνση.

Στον χώρο του αθλητικού κέντρου πάντως και σύμφωνα με τις ίδιες πληροφορίες ακόμα και από όλες τις ευρισκόμενες στο αθλητικό κέντρο ομάδες κλέβει ο Πολωνός Τζουράτσκι που έχει κάνει πολλούς να αναρωτηθούν που βρήκε τόσο καλό τερματοφύλακα ο Διαγόρας.



Πάει σήμερα στον γιατρό του ΠΑΟΚ για το πρόβλημά του

ΣΤΟΝ ΑΕΡΑ Η ΡΟΔΟΣ!!!

• Μόνο τρείς πήγαν στο ραντεβού που συμφωνήθηκε την Τρίτη το βράδυ στο γραφείο του Κάλλιστου Διακογεωργίου.
• Εκπνέει η προθεσμία σήμερα το πρωί στις 9πμ
• Στον Εθνικό ο Γ. Καντιμοίρης ενώ ο Στ. Καντιμοίρης είναι πολύ κοντά στον Άγιο Δημήτριο του Αντώνη Μανίκα

Η ελπίδα πάντα πεθαίνει τελευταία ! Αυτό δυστυχώς ισχύει από χθες το μεσημέρι και για την Ρόδο που βρίσκεται στον αέρα!!! Πιό συγκεκριμένα:

-Την Τρίτη το βράδυ πραγματοποιήθηκε σύσκεψη στο γραφείο του Κάλλιστου Διακογεωργίου με την συμμετοχή καινούργιων και παλιών για να βρεθεί η φόρμουλα και να συγκεντρωθεί επιτέλους το ποσόν των 70.000 ευρώ για να κατατεθεί στον φάκελο και στην συνέχεια στην ΕΕΑ και να εκδοθεί το πιστοποιητικό της ΠΑΕ Ρόδος από τον κ. Παπαλάκη.

Στην συνάντηση αυτήν αποφασίσθηκε η ισόποση συμμετοχή όλων προκειμένου να εξυπηρετηθεί η κατάσταση και να βγει η Ρόδος από το αδιέξοδο. Το κρίσιμο ραντεβού δόθηκε σε γνωστή Τράπεζα την επομένη το πρωί.

Σε αυτό το ραντεβού όμως πήγαν μόνο οι τρείς. Κάλλιστος Διακογεωργίου Γιώργος Στεφανάρας, και Σταύρος Παγκάς.

Απουσίασαν από το ραντεβού οι κ.κ. Ντουρουτλής (έχει να αντιμετωπίσει σοβαρό πρόβλημα υγείας με τον πεθερό του) Παπασπύρου, Σπανός Μιχελαράκης.

Όπως χαρακτηριστικά τονίσθηκε από άνθρωπο της Τράπεζας κανείς δεν εμφανίσθηκε μέχρι που έκλεισαν τα ταμεία της για να καταθέσει στον λογαριασμό που συμφωνήθηκε το ποσόν που θα συμπλήρωνε τις 70.000 ευρώ και θα εβγαζε από το αδιέξοδο την ομάδα έστω και πριν από το επικείμενο κακό!!!

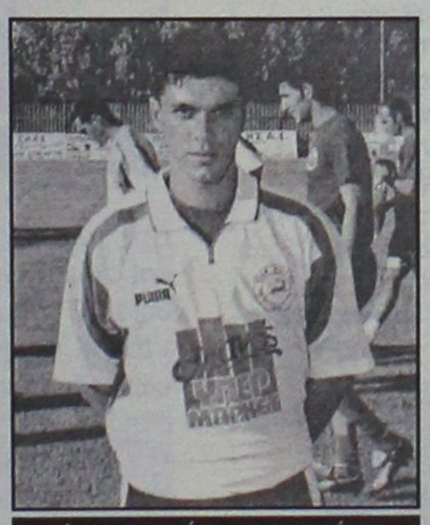

Δεν μπορούσε να περιμένει και συμφώνησε με τον Εθνικό ο Γιώργος Καντιμοίρης (ΒΙΚΤΩΡ-ΦΩΤΟ ΜΑΡΚΕΤ-ΙΑΛΥΣΟΣ)

Αποτέλεσμα αυτής της δυσπραγίας ήταν η Ρόδος να απωλέσει έστω και αυτές τις λίγες αυτές χρονικές στιγμές πού μπορούσαν να της δώσουν την λύση.

Οι παρόντες πάντως αναζήτησαν κι άλλο χρόνο αλλά έπαιρναν την απάντηση πως η ιστορία γράφει τέλος οριστικό στις 9 σήμερα το πρωί. Οι άνθρωποί της έτρεχαν να κρατήσουν τα ταμεία ανοιχτά και να πάρουν τις ενημερότητες αλλά... το καλό δεν έγινε με αποτέλεσμα η Ρόδος να είναι στον αέρα αυτή την στιγμή που γράφονται αυτές οι γραμμές και να αντιμετωπίζει τον σοβαρό κίνδυνο του αποκλεισμού από το πρωτάθλημα της Γ Εθνικής αφού δεν θα υπάρχει ο φάκελος της ομάδας στην ΕΕΑ.

Δεν γνωρίζει κανείς τι μπορεί να βγει από την λερναία ύδρα όπως έχει αποδειχθεί πώς είναι η Ρόδος βρίσκοντας έστω και στο παραπέντε την λύση αλλά και κανείς δεν μπορεί να ξέρει επίσης πως θα συνεχίσει αν εν κατακλείδι βρεθεί αυτή η πολυπόθητη λύση.

Όλες οι άλλες ομάδες έχουν ξεκινήσει προετοιμασία και πήραν παίκτες την στιγμή που η Ρόδος έστω και τώρα τους χάνει στην δυσκολότερη στιγμή της ιστορίας της. Ο Παπασπύρου έχει τις λύσεις αλλά δεν βρέθηκε η σπουδαιότερη πρώτη ύλη για να μετρήσουν όλα αυτά: ΤΑ ΛΕΦΤΑ!!!

Χωρίς αυτά δεν πάει κανείς πουθενά όπως επίσης δεν περίμενε ποτέ κανείς πως η Ρόδος η ομάδα που αγάπησε ο περισσότερος κόσμος αυτού του νησιού που κάποτε έσφιζε από ποδοσφαιρική ζωή να μην έχει έναν ΡΟΔΙΤΗ να την διοικήσει και να την πάει εκεί που της πρέπει.

Το γράψαμε κάποτε για τον Γιώργο Παρασκευά και το γράφουμε και τώρα σε κρίσιμη καμπή της ιστορίας της ομάδας. Σώστε την ομάδα και βγάλτε την από την αφάνεια ή πηγαίνετε σπίτια σας με ελαφρά πηδηματάκια και χωρίς δηλώσεις και αφήστε την στους εργάτες που θα θελήσουν να την διατηρήσουν στην ζωή όπως συμβαίνει πάντα δηλαδή.

Το μπαλάκι στους παλιούς

Σύμφωνα με χθεσινοβραδυνές πληροφορίες ούτε χθες βράδυ συνέβη κάτι συγκλονιστικό κι όλα μέχρι την ώρα που γράφονται αυτές οι γραμμές έφερναν την Ρόδο προ του τέλους.

Ο κ. Σπανός επέμενε χθές βράδυ στις θέσεις και πετούσε ξεκάθαρα το μπαλάκι στους παλιούς παράγοντες της ομάδας.

Η ώρα των ευθυνών όμως αργεί ακόμα και καλούνται όλοι έστω και την τελευταία στιγμή να βρουν την λύση. Διαφορετικά η ώρα του τέλους θα έρθει πολύ γρηγορότερα από τις 9 το πρωί.

Φεύγουν κι άλλοι

Στον αγωνιστικό τομέα η κατάρρευση συνεχίζεται με δύο ακόμα παίκτες να συνεχίζουν αλλού την ποδοσφαιρική τους πορεία.

-Ο Γιώργος Καντιμοίρης συμφώνησε τελικά με τον Εθνικό του Πειραιά.

-Ενώ ο αδερφός του Σταμάτης Καντιμοίρης οδεύει προς τον Άγιο Δημήτριο του Αντώνη Μανίκα.

ΠΕΡΙΦΕΡΕΙΑΚΟ

Παίρνει χρώμα το γήπεδο

• Αναμενόταν χθες στην Ρόδο ο εργολάβος πού θα τοποθετήσει τον χλοοτάπητα στο γήπεδο Αφάντου.

• Υποσχέθηκε να το παραδώσει μέχρι τις 15 Σεπτεμβρίου.

• Έκλεισαν χθες Πλύγκος αλλά και Κατσιδώνης.

Μένει μόνο η απόκτηση ενός έμπειρου από μεγαλύτερη Κατηγορία ο οποίος θα κλείσει την μεταγραφική περίοδο.

Από χθες μπήκε σε διαδικασία υλοποίησης το θέμα του γηπέδου Αφάντου το οποίο αναμένεται σε πολύ λίγες μέρες να πάρει χρώμα με την τοποθέτηση του χλοοτάπητα της τέταρτης γενιάς ο οποίος θα δώσει άλλη όψη στο γήπεδο και θα αποτελέσει το στολίδι του δήμου.

Σύμφωνα πάντα με τις υπάρχουσες πληροφορίες ο Πρόεδρος του ΑΕΡΑ κ. Νίκος Νικολής επρόκειτο να παραλάβει από το αεροδρόμιο χθες το απόγευμα τον εργολάβο που θα αναλάμβανε το έργο της τοποθέτησης του χλοοτάπητα τέταρτης γενιάς για το γήπεδο Αφάντου.

Ο ίδιος σε τηλεφωνική επικοινωνία που είχε με τους ανθρώπους του ΑΕΡΑ, τους διαβεβαίωσε πως το γήπεδο θα είναι έτοιμο μέχρι τις 15 του Σεπτέμβρη. Ουσιαστικά λοιπόν λίγο πριν από την έναρξη του περιφερειακού πρωταθλήματος που αρχικά είχε προγραμματισθεί να ξεκινήσει στις 18 του ίδιου μήνα.

Ο ΑΕΡΑ δηλαδή θα μπορέσει να δώσει το πρώτο παιχνίδι του στο πρωτάθλημα εάν αυτό είναι εντός έδρας στο γήπεδό του που θα είναι έτοιμο.

Ο εν λόγω εργολάβος θα βοηθηθεί από όλους στα Αφάντου και ιδιαίτερα από τον δήμο ο οποίος θα είναι στο πλευρό της ομάδας και σε αυτήν την προσπάθεια. Ο δήμαρχος Αφάντου κ. Καββάδας ενημερώνεται συνεχώς και θα στηρίξει όσο μπορεί αυτήν την προσπάθεια για το καλό της ομάδας αλλά και του δήμου γενικότερα.

Παράλληλα όμως θα γίνουν και οι εργασίες της ανανέωσης του χώρου των αποδυτηρίων ο οποίος θα είναι έτοιμος την ίδια περίοδο. Εκεί θα γίνουν οι διορθωτικές κινήσεις με απώτερο σκοπό να εκσυγχρονισθούν οι χώροι και να γίνουν πιο λειτουργικοί αφού ο ΑΕΡΑ πλέον ξεφεύγει από τα τοπικά πλαίσια και ανεβαίνει κατηγορία.

Μέχρι τις 15 Σεπτεμβρίου πάντως θα γίνει επίσης η τοποθέτηση των πυλώνων φωτισμού αλλά και αυτή των 600 πλαστικών καθισμάτων που διαθέτει για τον σκοπό μέσα από τα δικά της προγράμματα η Νομαρχία Δωδεκανήσου.

Οι Διοικούντες του ΑΕΡΑ αφήνουν τελευταία την περίπτωση του σκέπαστρου καθώς τώρα προέχουν άλλα πράγματα για να γίνουν .Εν ευθέτω χρόνω και όταν συγκεντρωθούν τα απαιτούμενα κονδύλια τότε και σκέπαστρο θα τοποθετηθούν και δημοσιογραφικά θεωρεία.



Έκλεισε στον ΑΕΡΑ αλλά περίμενε την Ρόδο

Έκλεισε Πλύγκο και Κατσιδώνη

Στο μεταξύ η ενίσχυση στο ρόστερ συνεχίζεται. Η Διοίκηση του ΑΕΡΑ ενίσχυσε κι άλλο το ρόστερ της, καθώς έκλεισε και για την ερχόμενη περίοδο τον Μιχάλη Πλύγκο αλλά και τον Γιώργο Κατσιδώνη. Και οι δύο βέβαια αναμένεται εκτός συγκλονιστικού απροόπτου να φορούν και την νέα περίοδο την φανέλα του ΑΕΡΑ εάν δηλαδή δεν συμβεί κάτι το εξαιρετικό με την ομάδα της Ρόδου στην οποία έχουν εκφράσει την επιθυμία να παίξουν και οι δύο.

Εάν αποκτηθούν και οι δύο τότε θα αποκτηθεί ακόμα ένα δεκάρι το οποίο αναζητεί από την υπόλοιπη Ελλάδα σε συνεργασία με τους δικούς της μάνατζερ η Διοίκηση του ΑΕΡΑ.

Θα μένει δηλαδή ακόμα ένας για να κλείσει το ρόστερ της ομάδας των πρωταθλητών Δωδεκανήσου.

Πρώτη σήμερα για τον Ιάλυσο

• Στις 5μμ στο ξενοδοχείο η πρώτη συγκέντρωση για τους κιτρινοκόκκινους.

• Υπέγραψε χθες και ο Χρήστος Πίττος.

• Εικοσιεπτά παίκτες καλεί στην σημερινή συγκέντρωση ο Γιώργος Γκάιδας.

Ξεκινάει και τυπικά σήμερα η φετινή σεζόν για την ομάδα του Ιάλυσου που φιλοδοξεί να πετύχει κάτι διαφορετικό φέτος από την περυσινή περίοδο που σώθηκε η ομάδα την τελευταία στιγμή. Ο Γιώργος Γκάιδας και οι παίκτες του φιλοδοξούν φέτος να κάνουν κάτι καλύτερο από την περυσινή περίοδο. Είναι αποφασισμένοι να κρατήσουν νωρίς την ομάδα στην Κατηγορία αλλά και να βάλουν τις βάσεις για τις ερχόμενες σεζόν που θα κρίνουν σε μεγάλο βαθμό την οργάνωση αλλά και τον τωρινό προγραμματισμό της Διοίκησης και του προπονητή.



Το πρώτο τετ-α-τετ θα έχει σήμερα με τους παίκτες του ο Γιώργος Γκάϊδας

Σήμερα λοιπόν ξεκινάει η νέα περίοδος για τον Ιάλυσο στις 5μμ από την αίθουσα του Μπλού Μπέι στην οποία έχουν κληθεί να παραστούν οι κάτωθι παίκτες:

-Νίκος Ψαρράς
-Γιάννης Πεστλίκης
-Τσαμπίκος Παπαδόπουλος
-Χρήστος Πίττος
-Κώστας Γρηγοράς
-Δημήτρης Μάτσης
-Τάσος Χατζηκαλημέρης
-Σταύρος Κατσαράς
-Σταύρος Καρακώστας
-Χαϊκο Σολακιάν
-Βασίλης Ροδίτης
-Φίλιππος Μπιλιάς
-Γιώργος Τσιράκος
-Μηνάς Μαυρής
-Αλέκος Τζαφέρης
-Βαγγέλης Ράιος
-Μανώλης Γιαλούσης
-Αντώνης Θεοδοσίου
-Νίκος Καραγιάννης
-Λευτέρης Μανάκης
-Νίκος Πατρός
-Τριαντάφυλλος Τριαντάφυλλου
-Κώστας Νικολίτσης
-Γιώργος Στάππας
-Σάββας Κούρος
-Γιώργος Καρτάλης
-Μανώλης Τσιαφής

Αυτοί οι εικοσιεπτά ποδοσφαιριστές θα συγκεντρωθούν σήμερα στις 17.00 στο ξενοδοχείο που προαναφέρεται για να πάρουν τις πρώτες οδηγίες από τον προπονητή Γιώργο Γκάιδα και να γνωρισθούν μεταξύ τους .

Η πρώτη οδηγία αναφέρει πως η πρώτη προπόνηση θα γίνει στις 25 του μήνα οπότε και θα πραγματοποιηθεί και ο αγιασμός για την τρέχουσα περίοδο.

Στο σημερινό τετ α τετ των κιτρινοκόκκινων έχουν κληθεί και μέλη του συνδέσμου.

Πρόβλημα με τον Αντίμαχο

• Η ομάδα της Κώ δεν θέλει να χαλάσει την συμφωνία με τον Γιώργο Σταμάτη.

ΚΩΣ

(Του ανταποκριτή μας ΓΙΩΡΓΟΥ ΑΝΑΓΝΩΣΤΟΥ)

Στη Κω τα πάντα οδηγούσαν στην συμφωνία με το δίδυμο των Καϊσερλη και Σταμάτη για την τεχνική της ηγεσία αλλά και την επιστροφή των περισσοτέρων από τους παίκτες των οποίων η συνεργασία έχει λήξει από το καλοκαίρι.

Γούλας αλλά και οι αδερφοί Μποϊλή είναι έτοιμοι να επιστρέψουν αλλά το πρόβλημα υπήρχε αλλού χθες το βράδυ και εκεί επικέντρωναν το ενδιαφέρον τους οι άνθρωποι της ΑΕ Κω αλλά και ο ίδιος ο κ. Αγγελίδης.

Ο Αντίμαχος πού ήρθε σε συμφωνία με τον Σταμάτη πριν ακόμα διαμορφωθεί η παρούσα κατάσταση αντιδρούσε στο να δώσει άδεια για να επιστρέψει στην Κω ο προπονητής του. Χθες το βράδυ όμως αναμενόταν να έκλεινε οριστικά το θέμα και ο Σταμάτης με τον Καϊσερλη να αναλάβουν την τεχνική ηγεσία της ομάδας των βυσσινί.

ΤΟΠΙΚΟ ΠΟΔΟΣΦΑΙΡΟ

Τους χώρισε η διαφορά στόχων

• Παρελθόν αποτελεί από τον Ανταγόρα ο Αντώνης Θαλασσινός. Παραιτήθηκε γιατί η διοίκηση υποχρεώθηκε να αναθεωρήσει τους στόχους της ομάδας και να χαμηλώσει τον πήχη. Την τεχνική ηγεσία αναλαμβάνει ο Νίκος Μήτρου.

Πριν καλά καλά ξεκινήσει η περίοδος της προετοιμασίας ο Ανταγόρας βρέθηκε στην δυσάρεστη θέση να μπει στην διαδικασία της αναζήτησης προπονητή! Ο Αντώνης Θαλασσινός αποτελεί από χθες παρελθόν με δική του απόφαση, καθώς όπως αναφέρουν οι πληροφορίες, στην συνάντηση που είχε το πρωί με τους παράγοντες του διοικητικού συμβουλίου του σωματείου φάνηκε διάσταση απόψεων ως προς τους στόχους που θα έχει η ομάδα στο νέο πρωτάθλημα της Α' κατηγορίας και που τουλάχιστον στο ξεκίνημα του σχεδιασμού είχε αποφασιστεί από κοινού να είναι υψηλοί. Το «διαζύγιο» των δύο πλευρών ήταν απόλυτα φιλικό μέσα σε μία συγκινησιακά φορτισμένη ατμόσφαιρα, χωρίς ούτε ο Θαλασσινός να κατηγορεί την διοίκηση για την υποχρεωτική αλλαγή πλεύσης, ούτε η διοίκηση τον προπονητή για την απόφασή του να μην αποδεχθεί να νέα δεδομένα.

Από το τέλος της περσινής αγωνιστικής περιόδου και αφού Ανταγόρας και Θαλασσινός ανανέωσαν την συνεργασία τους είχε αποφασιστεί πως η κατάκτηση του Κυπέλλου Δωδεκανήσου θα ήταν απλά το ξεκίνημα μίας νέας πιο έντονης προσπάθειας ώστε να έρθει η υπέρβαση με την διεκδίκηση του πρωταθλήματος. Αυτός ήταν ο λόγος που συμφωνήθηκε να ανέβει ο προϋπολογισμός, να διατηρηθεί ο βασικός κορμός της ομάδας και να αποκτηθούν έμπειροι ποδοσφαιριστές που θα μπορούσαν να ακολουθήσουν την πορεία προς την κορυφή. Όπως έλεγε χθες στο στενό του περιβάλλον ο ίδιος ο Αντώνης Θαλασσινός, ο Ανταγόρας βρισκόταν πολύ κοντά στην απόκτηση τουλάχιστον έξι ποδοσφαιριστών που είχαν μείνει ελεύθεροι από την ΑΕ Κω, όμως η αλλαγή στα διοικητικά της τελευταίας οδήγησε τους παραπάνω παίκτες στον δρόμο της επιστροφής, με αποτέλεσμα ο Ανταγόρας όχι μόνο να μείνει την τελευταία στιγμή στα κρύα του λουτρού, αλλά και να χάνει ορισμένους από δικούς του ποδοσφαιριστές.

Όπως αναφέρουν οι πληροφορίες, οι Αρβανιτογιάννης, Λαγός, Κοντός και Μανώλης Θαλασσινός είχαν πάρει ούτως ή άλλως την ελευθέρα τους αλλά δεν θέλουν να συνεχίζουν στον Ανταγόρα για τον ίδιο λόγο που δεν θέλει και ο Αντώνης Θαλασσινός, δηλαδή την απουσία πρωταγωνιστικών στόχων. Η ίδια η διοίκηση, η οποία πάντως κατέβαλε προσπάθειες για να ενισχύσει την ομάδα και να την βάλει σε τροχιά πρωταθλητισμού, θα αντιμετωπίσει τα νέα δεδομένα με την μείωση του «μπάτζετ» και με το κατέβασμα του «πήχη» των απαιτήσεων. Στόχος είναι απλά μία καλή πορεία χωρίς κάτι περισσότερο, κάτι με το οποίο δεν συμφώνησε ο Αντώνης Θαλασσινός, ο οποίος δεν ήθελε να συμβιβαστεί με τίποτα λιγότερο από τον πρωταθλητισμό.

Σύμφωνα με τις τελευταίες πληροφορίες από την Κω, η διοίκηση του Ανταγόρα συμφώνησε με τον μέχρι πρότινος προπονητή της Αναγέννησης Ασφενδιού, Νίκος Μήτρου, ο οποίος είναι διπλωματούχος προπονητής και στο παρελθόν έχει εργαστεί σε αρκετά σωματεία του νησιού του Ιπποκράτη.

Ο Αντώνης Θαλασσινός σκοπεύει να ξεκουραστεί και δεν θα βιαστεί να κλείσει σε ομάδα. Στην διάρκεια της τριετούς θητείας του στον Ανταγόρα κατάφερε να ανεβάσει την ομάδα από την Β' στην Α' κατηγορία, να κατακτήσει ένα Κύπελλο Δωδεκανήσου και να πετύχει καλά πλασαρίσματα στο πρωτάθλημα.



Οι φιλοδοξίες του Αντώνη Θαλασσινού δεν συμβαδίζουν με αυτές τις διοίκησης του Ανταγόρα

ΤΟΥΣ ΑΝΟΙΞΕ ΤΟΝ ΔΡΟΜΟ

• Κανένα ασυμβίβαστο δεν είδε η Νομική Υπηρεσία της ΕΠΟ για την περίπτωση του Θεοδόση Στεφανάκη, που αν και μέλος του δ.σ. της ΕΠΣΔ, μπορεί να παραμείνει πρόεδρος στον Άγιο Γεώργιο. Ο Στεφανάκης θέλησε να παρακινήσει κι άλλους εν ενεργεία παράγοντες να ασχοληθούν μελλοντικά με τα κοινά του ποδοσφαίρου.

Μία από τις απορίες που ανέδειξε η επόμενη μέρα των εκλογών της ΕΠΣΔ ήταν το αν ο πρόεδρος του Αγίου Γεωργίου Μαλώνας, Θεοδόσης Στεφανάκης, είχε το δικαίωμα να παραμείνει στην προεδρία της ομάδας του ή να παραιτηθεί. Μέχρι πρότινος υπήρχε η εντύπωση πως όφειλε να εγκαταλείψει την θέση του την επομένη της εκλογής του στο δ.σ. της Ένωσης, ωστόσο η παραπάνω αντίληψη ανετράπη πριν από λίγες μέρες από την ίδια την Νομική Υπηρεσία της ΕΠΟ, την γνωμάτευση της οποίας ζήτησε ο Στεφανάκης για να ενισχύσει την δική του εκτίμηση περί απουσίας νόμου που να κάνει λόγο για ασυμβίβαστο.

Για το θέμα φέρεται να ρώτησε κατά την διάρκεια της τελευταίας του συνάντησης με τον πρόεδρο της ΕΠΟ, Βασίλη Γκαγκάτση, ο πρόεδρος της ΕΠΣΔ, Μιχάλης Βεργωτής, ο οποίος άκουσε πως μόνο για λόγους δεοντολογίας θα μπορούσε να παραιτηθεί από την προεδρία ή την διοίκηση ενός σωματείου παράγοντας που πήρε το χρίσμα να ασχοληθεί με τα κοινά του ποδοσφαίρου, οπότε ο Θεοδόσης Στεφανάκης δεν έχει κανένα πρόβλημα να κρατήσει και τις δύο ιδιότητες. Όσο για την δεοντολογία για την οποία έγινε λόγος, σύμφωνα με το σκεπτικό του προέδρου του Αγίου Γεωργίου, από την στιγμή που εκ των πραγμάτων δεν αναμειγνύεται σε θέματα πειθαρχικού περιεχομένου και διαιτησίας, δεν υφίσταται ηθικό κώλυμα, πόσο μάλλον που ακόμα κι αν υποχρεωνόταν να παραιτηθεί θα μπορούσε να παραμείνει στην κεφαλή του σωματείου του χωρίς να φαίνεται στα χαρτιά.



Ο Θεοδόσης Στεφανάκης μπορεί να παραμείνει πρόεδρος του Αγίου Γεωργίου

Σύμφωνα με τα όσα έλεγε ο Θεοδόσης Στεφανάκης, με την κίνησή του ήθελε να αποδείξει την απουσία του ασυμβίβαστου να ανοίξει τον δρόμο στους εν ενεργεία παράγοντες όλων των σωματείων παρακινώντας τους να ασχοληθούν με τα κοινά, με το σκεπτικό πως εκείνοι είναι οι άμεσα ενδιαφερόμενοι αλλά και οι καλύτεροι γνώστες των προβλημάτων που αντιμετωπίζουν τα σωματεία.

Ονομαστικό κάλεσμα

• Την Κυριακή στις 11 το πρωί η πρώτη συνάντηση της ομάδας του Κλεάνθη που την Δευτέρα ξεκινάει προπονήσεις.

Τις τελευταίες ημέρες των διακοπών τους διανύουν οι ποδοσφαιριστές του Κλεάνθη, όπως και οι παίκτες των περισσοτέρων ομάδων της α' τοπικής κατηγορίας, καθώς η έναρξη της ποδοσφαιρικής περιόδου πλησιάζει και κατά συνέπεια το «μαρτύριο» της προετοιμασίας.

Η διοίκηση της ομάδας του Παραδεισίου έκρουσε τον ...κώδωνα στους δικούς της ποδοσφαιριστές ανακοινώνοντάς τους επίσημα για την πρώτη συνάντηση που έχει προγραμματισθεί για την ερχόμενη Κυριακή, η οποία θα γίνει στις 11 το πρωί στο 5χ5 CAFÉ QUE PASSA, στο Παραδείσι.

Μάλιστα εξέδωσε κι ονομαστικό κάλεσμα στους 26 ποδοσφαιριστές που θα πλαισιώσουν το φετινό έμψυχο υλικό κι είναι οι εξής:

Σαββιδάκης Π., Σαββιδάκης Γ., Κουλούμπρης Ν., Κρομμύδας Ν., Μέμα, Ντελλάκης, Σαρικάς, Σπάρταλης Αλ., Σάββενας Γ., Λαθούρης, Χατζηαντωνίου, Χατζησάββας, Λοΐζος Β., Καραβόλιας, Μανιάς, Τριανταφύλλου, Ζ,αχαλου, Κυριαζής, Κουμπιού, Γαλανός, Ξύπας, Γεωργαλής, Σπάρταλης Μ., Πάττας, Χατζηδιάκος και Μαννάκης.

Στη συνάντηση το παρών θα δώσει και ο Ανδρέας Σταύρου που επιστρέφει στη Ρόδο το Σάββατο και θα έχει την ευκαιρία να δώσει οδηγίες στους παίκτες του για την προετοιμασία που θα ξεκινήσει την αμέσως επόμενη ημέρα, Δευτέρα.

Βεβαίως θα' τεθούν και οι φετινοί στόχοι της ομάδας που φυσικά είναι γνωστοί. Η κατάκτηση του πρωταθλήματος και η άνοδος στην Δ' εθνική είναι ένα όνειρο στο οποίο έχουν τις δυνατότητες περισσότερο από κάθε άλλη φορά.

Εκτός πλάνων

• Την ευκαιρία να δοκιμάσουν την τύχη τους, σε άλλες ομάδες του τοπικού, έδωσε ο Ηρακλής σε τέσσερις πρώην αποδοσφαιριστές του.

Την «πόρτα» της εξόδου άνοιξε και επίσημα η διοίκηση του Ηρακλή Μ, σε τέσσερις ποδοσφαιριστές, που δεν βρίσκονται στα πλάνα της νέας περιόδου και για τους οποίους εκδηλώθηκε ενδιαφέρον από άλλες ομάδες.

Πρόκειται για τους Κώστα Ματσαμά (Δαμάγητο), Τσαμπίκο Λορέντζο(Ακουσίλαο), Σάκη Μαλώτρα(Αστέρα Π) και τον στρατιωτικό Θεόδωρο Παπαδόπουλο.

Ανακοινώθηκε το πρόγραμμα

Τον δρόμο που θα ακολουθήσει ο Ηρακλής, προκειμένου να ολοκληρώσει την προετοιμασία, πριν από την έναρξη του πρωταθλήματος ανακοίνωσε η διοίκηση του συλλόγου.

Συγκεκριμένα: 2 Αυγούστου Μαριτσά: Ηρακλής-ΑΠΕΝ Αγ. Αθανασίου Κύπρου, 18 Αυγούστου Μαριστά: Ηρακλής –Κλεάνθης,20 Αυγούστου Μαριτσά: Ηρακλής –Διαγόρας Β,27 Αυγούστου Μαριτσά: Ηρακλής-Ορφέας,28 Αυγούστου Τουρνουά Αλέκος Παπαγρηγορίου, 31 Αυγούστου Παραδείσι: Κλεάνθης-Ηρακλής, 4 Σεπτεμβρίου Συμμετοχή στο Σέβεν Σάιντ, 7 Σεπτεμβρίου Διαγόρας-Ηρακλής (δεν ανακοινώθηκε η έδρα).10 Σεπτεμβρίου Μαριστά: Ηρακλής –Δαμάγητος, 11 Σεπτεμβρίου συμμετοχή στη δεύτερη φάση του Σεβεν Σάιντ, εφόσον υπάρχει πρόκριση, ενώ σε αντίθετη περίπτωση θα πραγματοποιηθεί φιλικό.

21 Σεπτεμβρίου, συμμετοχή στο Κύπελλο Δωδεκανήσου.



Τα βρόντηξε η Νίκαια!!!

Η ΑΕ Νίκαια είναι η πρώτη ομάδα πού δεν συμμετέχει στο περιφερειακό για οικονομικούς λόγους.Η ομάδα του Πειραιά ειδοποίησε με σχετικό έγγραφο την ΕΠΟ πώς δεν θα λάβει μέρος στο φετεινό πρωτάθλημα.

Μάλιστα ειρωνικά οι πειραιώτες προτρέπουν την Ομοσπονδία να φέρει κι εκείνη στην επόμενη κλήρωση τον Ροναλντίνιο.

Χαρακτηριστικό επίσης της κατάστασης πού επικρατεί στο περιφερειακό σήμερα είναι πώς ο σημερινός Υφυπουργός Αθλητισμού **Γιώργος Ορφανός** όταν ήταν στην αντιπολίτευση έκανε συνεχώς επερωτήσεις στην Βουλή για τις επιχορηγήσεις των ομάδων του περιφερειακού πρωταθλήματος. Τώρα δεν δίνει δεκάρα στα σωματεία για τα έξοδα των μετακινήσεων.

Μάλιστα κάποιο πρωτοκλασάτο στέλεχος της κυβέρνησης ανέφερε πώς οι νησιώτες πρέπει να ασχολούνται με άλλα αθλήματα (ιστιοπλοΐα,κωπηλασία κ.α.) και όχι με το ποδόσφαιρο που συνεπάγεται μετακινήσεις μακρυά από τον τόπο τους. Τώρα θα μας πούν και με τι θα ασχολούμαστε στον ελεύθερο χρόνο μας.

Αυτά και άλλα πολλά είδαν οι της Νίκαιας και τα βρόντηξαν πρίν να μπούν σε περιπέτειες οικονομικές και άλλες...Αυτό φυσικά μεταφέρεται με κάθε επιφύλαξη αφού χθεσινοβραδυνές πληροφορίες ανέφεραν πώς ο Δήμος Νίκαιας αποφάσισε να επιχορηγήσει την ομάδα με 30χιλ. ευρώ οπότε ανακαλούν στην προκειμενη περίπτωση οι Νικαιώτες –πολύ πιθανόν να γίνει αυτό και σήμερα –και οι ομάδες στον 9ο Όμιλο να μείνουν δεκαπέντε.

Οι πρώτες εκτιμήσεις

Όλες οι ομάδες ψάχνουν το πότε θα γίνει η κλήρωση και πότε θα ξεκινήσει το πρωτάθλημα του περιφερειακού πρωταθλήματος.

Οι πρώτες εκτιμήσεις ανεφεραν χθες πως:

- Η κληρωση του περιφερειακού πρωταθλήματος θα γίνει το πρώτο δεκαήμερο του Σεμπτεμβρίου χωρίς να έχει προκαθορισθεί το πότε.
- Το πρωτάθλημα αυτό θα αρχίσει στις 18 Σεμπτεμβρίου με κάθε επιφύλαξη πάντα γιατί όλο και κάτι συμβαίνει κάθε χρόνο και αυτό αρχίζει μια η δύο εβδομάδες μετά.

Όλα αυτά δηλαδή είναι οι πρώτες εκτιμήσεις...

Η ΕΟΠΕ θέλει τα Ball Boys

Με μεγάλη χαρά οι ανθρωποι της τοπικής επιτροπής του βόλεϊ δέχθηκαν την πρόταση της ΕΟΠΕ να συμμετασχουν τα ball boys πού πήραν μέρος στην Ολυμπιάδα της Αθήνας και στο Παγκόσμιο τουρνουά πού θα γίνει στις εγκαταστάσεις τις Ολυμπιακές της Αθήνας στα τέλη του Αυγούστου.

Η τοπική επιτροπή θέλει να συζητήσει πρώτα με τους γονείς και τα ίδια τα παιδιά και στην συνέχεια να δεί πως θα απαντήσει σε αυτήν την πρόταση πού σίγουρα αποτελεί τιμή για την Ρόδο.

Μάλιστα αναμένεται να συζητήσει μέσα στην εβδομάδα το θέμα της μετακίνησης των παιδιών στις Ολυμπιακές εγκαταστάσεις της Αθήνας.

Ταξιδεύουν για το όνειρο

Την ευκαιρία να δουν από κοντά τις γηπεδικές εγκαταστάσεις του ΠΑΟΚ Θεσσαλονίκης και να πάρουν μέρος σε κάποιες από τις προπονήσεις της εφηβικής ομάδας του «δικεφάλου», θα έχουν τρεις νεαροί ποδοσφαιριστές, που την περσινή περίοδο αγωνίζονταν με την ομάδα του Απόλλωνα Απ.



Οι (από αριστερά) Παλάζης Τάσος, Μακαρούνας Γιάννης και ο Τσοπανάκης Γρηγόρης θα αναχωρήσουν από την Ρόδο το απόγευμα του Σαββάτου, μαζί με τον παλαίμαχο τερματοφύλακα του συλλόγου Νίκο Πλάτση, που είναι και ο άνθρωπος ο οποίος ξεκίνησε την όλη διαδικασία, προκειμένου να δοκιμάσουν την τύχη τους.

Δεν ξέχασα την Ασπίδα Απ.

Είναι βέβαιο πως για τον Μιχάλη Ψύλλου η Ασπίδα Απολλακιάς θα κατείχε μια ξεχωριστή θέση στις αναμνήσεις του από την παρουσία του στον χώρο του τοπικού ποσδοσφαίρου. Μπορεί να τον αφήνει πίσω του και να αλλάζει φανέλα, ωστόσο δεν ξαχνάει ούτε την ομάδα, ούτε τον κόσμο της, όπως αποδεικνύεται από την παρακάτω επιστολή του:

«Με την ευκαιρία που μου δίνει η εφημερίδα της "Ροδιακής", θα ήθελα να ευχαριστήσω, την ομάδα της Ασπίδας Απολλακιάς, για την άψογη συνεργασία που είχαμε την ποδοσφαιρική περίοδο 2004-2005, καθώς επίσης το φίλαθλο κόσμο και τους κατοίκους της Απολλακιάς για την αγάπη και την συμπεριφορά τους σε μένα.

Τους ευχαριστώ για όλα και τους εύχομαι πάνω π' όλα υγεία και δύναμη να βοηθούν την ομάδα τους, και να έχουν πάντα επιτυχίες»

Ευχαριστώ πολύ,
Ψύλλου Μιχάλης

Πρωτοπόρος η Ρεάλ

Συνεχίζονται οι αγώνες του τουρνουά 5Χ5 στο Φαληράκι (εγκαταστάσεις Ευγένιου Καταξενού) και 4 αγωνιστικές πριν το τέλος, η Ρεάλ πάτησε κορυφή στο ντέρμπι με τους Σύντεκνους (επικράτησε με 12-8), στραβοπάτησε αλλά καραδοκεί η Ορίτζιναλ που ήρθε ισόπαλη με τους παρεξηγημένους (7-7). Αργά ξύπνησαν οι φίρμες και έκαναν την έκπληξη αφού απέσπασαν την ισοπαλία με το Barco 9-9. Αναβλήθηκε ο αγώνας Σελεσάο-Ατρόμητοι λόγω επαγγελματικών υποχρεώσεων.

Η ΒΑΘΜΟΛΟΓΙΑ

Α/Α	ΟΜΑΔΑ	ΑΓΩΝ.	ΓΚΟΛ	ΒΑΘ
1	ΡΕΑΛ	10	111-81	24
2	ΣΥΝΤΕΚΝΟΙ	9	82-52	21
3	ΟΡΙΤΖΙΝΑΛ	10	113-75	20
4	ΣΕΛΕΣΑΟ	9	60-56	13
5	ΠΑΡΕΞΗΓΗΜΕΝΟΙ	10	61-64	13
6	BARCO	10	59-81	10
7	ΑΤΡΟΜΗΤΟΙ	8	64-79	4
8	ΦΙΡΜΕΣ	10	50-116	4

Η ΕΠΟΜΕΝΗ ΑΓΩΝΙΣΤΙΚΗ:
ΣΥΝΤΕΚΝΟΙ-ΠΑΡΕΞΗΓΗΜΕΝΟΙ
ΟΡΙΤΖΙΝΑΛ-ΦΙΡΜΕΣ
ΑΤΡΟΜΗΤΟΙ-BARCO
ΡΕΑΛ-ΣΕΛΕΣΑΟ
ΧΟΡΗΓΟΙ ΤΟΥΡΝΟΥΑ: ΚΡΕΟΠΩΛΕΙΟ ΒΑΓΙΟΣ ΚΑΙ ΦΩΤΗΣ-ΚΑΛΥΘΙΕΣ

Αγ Καθ

●● Θυμάστε εκείνη την συνάντηση που έγινε πριν από λίγο καιρό στο Ακταίον; Θυμάστε που έβγαλαν έξω τον κόσμο για να κάνουν πιο εύκολη την συζήτηση προς την λύση; Θα θυμάστε ασφαλώς πως λίγο μετά τα μεσάνυχτα βγήκαν έξω και έλεγαν πως τα βρήκαν και μένουν τα τυπικά.

●● Ερχόμαστε στην σημερινή μέρα. Η ομάδα είναι στον αέρα και ο ένας πετάει το μπαλάκι στον άλλον, δίνοντας την εντύπωση πως αντί για λύσεις ψάχνουν το που θα φορτώσουν το κράξιμο του κόσμου.

●●● Μπάχαλο η ιστορία. Την μία λένε πως δεν βρήκαν βιβλία, την άλλη πως τα βρήκαν στα χρέη. Την μία πως οι μετοχές δίνονται τζάμπα, την άλλη ότι δεν ισχύουν οι υπεύθυνες δηλώσεις με τις οποίες γινόταν η παραχώρηση.

●●● Και άλλα πολλά τέτοια, την μία έτσι και την άλλη γιουβέτσι. Ούτε με το ιστορικό πέρασμα του Λάτκα από τους σκορπιούς στο δικό τους δράμα με την ΠΑΕ δεν υπήρχε τέτοιο χάος. Ούτε καν στο πέρασμα των απίθανων που διαδέχθηκαν τον Λάτκα και έβαλαν την ταφόπλακα.

●●● Δεν βγάζεις άκρη. Από την μία ακούς τους υποψήφιους νέους πως για όλα φταίνε οι παλιοί που τα είχαν στο χάος και από την άλλη τους παλιούς πως οι νέοι απλά ψάχνουν άλλοθι να την κάνουν. Ή να γίνουν αφεντικά στο τζάμπα.

●●● Γύρω από αυτή την υπόθεση ακούγονται διάφορα όμορφα, ενίοτε και ευωδιαστά.

●●● Λέγεται πως αρχικά ο Κάλλης έψησε τον παντοπώλη και για ενίσχυση ζήτησε και την βοήθεια του Βίκτωρ. Έτσι προέκυψε ο Παπασπυρίδων και οι υπόλοιποι. Θα ρωτήσετε τι ενδιαφέρον μπορεί να έχει ο Βίκτωρ και οι υπόλοιποι. Ίσως να ρωτήσετε κιόλας αν είναι τυχαίο το πρόσωπο από την Κύπρο. Είναι; Ωραία, δεν δένει το παραμύθι;

●●● Πως ας πούμε ο Παπασπυρίδων έρχεται και διαπραγματεύεται να πάρει κομμάτι της πίτας όντας προπονητής. Και να πηγαίνει η δουλειά από μέρα σε μέρα με νέα εμπόδια και νέες απαιτήσεις. Αλλά ταυτόχρονα να διαπραγματεύονται και με παίκτες.

●●● Πολλοί έχουν την απορία πόσοι είναι τελικά αυτοί που πρωταγωνιστούν. Φαίνεται πως τέσσερις πόλοι. Λέγεται πως ο Κάλλης προσπάθησε να κάνει τους γάμους και του βγαίνει κηδεία. Ο παντοπώλης δέχθηκε να το συζητήσει αλλά προφανώς όχι μόνος του. Το στήριγμα όμως που του κουβάλησαν ακούστηκε ότι τον προβλημάτισε από την πρώτη στιγμή. Μπορεί να μην βγήκε παρά έξω, όμως διαφωνίες υπήρξαν από την αρχή.

●●● Ο Παπασπυρίδων είναι ο τρίτος πόλος. Περισσότερα θα πούμε στην πορεία γιατί αν και το πράγμα φωνάζει, λείπουν κάποια κομμάτια του παζλ.

●●● Οι παλιοί είναι ο τέταρτος πόλος. Όμως νομίζω ότι ο καθένας στην θέση του και εδώ που έφτασαν τα πράγματα θα έκανε το παν να ξεφορτωθεί ότι έχει σχέση με την ομάδα. Για να μην πέσει πάνω του το ανάθεμα. Γι αυτό και δέχθηκαν χωρίς κουβέντα το τζάμπα.

●●● Άρα, δεν σας φαίνεται παράξενο να τους φορτώνονται σήμερα αποκλειστικά τα πάντα για το πού κόλλησε η ιστορία;

●●● Μήπως τελικά οι τρεις δικοί μας πόλοι θλέπουν ότι δεν υπάρχει σωτηρία και παλεύουν να πετάξουν από τους ώμους τους την τελική ευθύνη; Γιατί για τον τέταρτο πόλο, ούτε συζήτηση. Στις προθλητικές καταστάσεις πάντα εμφανίζονται και πάντα εξαφανίζονται.

●●● Καλημέρα σας.

Απαιτούνται απαντήσεις

Πριν από λίγες μέρες ο πρώην Α' αντιπρόεδρος της ΕΠΣΔ, Γιάννης Κάτρης, είχε καταγγείλει πως τρία από τα μέλη του σημερινού δ.σ. της Ένωσης βρίσκονται παράνομα στις θέσεις τους, κάνοντας λόγο ακόμα και για «μαϊμού» χαρτιά.

Κατά καιρούς και ειδικά το τελευταίο διάστημα ο «παππούς» έχει πει πολλά, ωστόσο το «λέω» με το «λέω» έχει διαφορά. Για παράδειγμα, τα καυστικά σχόλια για το γνωστό θέμα των δελτίων των ποδοσφαιριστών των παιδικών ομάδων λίγο πριν από την διεξαγωγή του παιδικού τουρνουά του «Αγίου Σουλά» πέρασαν ασχολίαστες από τους παράγοντες της ΕΠΣΔ, οι οποίοι προτίμησαν να αντιμετωπίσουν τα όσα ειπώθηκαν ως συνέχεια της προεκλογικής αντιπαράθεσης. Ίσως και να μην ήθελαν να μπουν στην διαδικασία του διαλόγου με έναν εξωδιοικητικό παράγοντα. Άλλωστε, ήταν ένα θέμα για το οποίο όφειλαν να πάρουν θέση, αν έβλεπαν πρόβλημα, τα μέλη της αντιπολίτευσης της Ένωσης, κάτι που δεν έκαναν. Όμως η αμφισβήτηση της νομιμότητας και η αναφορά σε «μαϊμού» έγγραφα είναι ένα θέμα σαφώς πιο σοβαρό και από όπου κι αν προέρχεται, οφείλει να απαντηθεί αμέσως. Τα μέλη του δ.σ. της ΕΠΣΔ οφείλουν να πάρουν θέση για να εξαφανίσουν κάθε ίχνος υπόνοιας πως κάτι δεν πήγε καλά. Όπως και ο ίδιος ο Γιάννης Κάτρης οφείλει να μιλήσει ευθέως και να κατονομάσει τους τρεις τους οποίους ανέφερε.

Επέστρεψε στο σπίτι του

• Υπό τις οδηγίες του παλιού προπονητή του και νυν Γρηγόρη Σαρρή, θα βρίσκεται και για την νέα περίοδο ο νεαρός Γιώργος Θεοδοσίου.

Δύο χρόνια μακριά από την ομάδα η οποία τον ανέδειξε, ήταν αρκετά για να ξεκινήσουν οι διαδικασίες της επιστροφής του.

Η τότε ιδέα, της ίδρυσης της υπερακαδημίας από την ομάδα της Ρόδου και το ταλέντο του το οποίο και γρήγορα ξεχώρισαν οι ιθύνοντες που ασχολούνται με τον χώρο και την ομάδα των «ελαφιών», εξέδωσαν αυτόματα και το διαζύγιο από τον Ευαγόρα.

Η κατάσταση όμως άλλαξε από την διάλυση της ακαδημίας και την περσινή περίοδο, παραχωρήθηκε υπό την μορφή δανεισμού στον Ιάλυσο.

Οι Ευαγορίτες ωστόσο δεν ξέχασαν τον ποδοσφαιριστή τον οποίο και διεκδίκησαν από την Ρόδο και κατάφεραν να κάνουν πράξει την επιστροφή του. Ο δεκαεφτάχρονος Γιώργος Θεοδοσίου, επέστρεψε στο «σπίτι» του και την ομάδα από την οποία και ξεκίνησε τα πρώτα του ποδοσφαιρικά βήματα, η οποία και αποτελούσε τον διακαεί πόθο του το τελευταίο διάστημα.

Πιό επικίνδυνη

• Κώστας Χριστοδούλου(Αναγέννηση Ρ.) και Σαν Ντίκενς (Πήγασος) αποτελούν τα νέα μεταγραφικά αποκτήματα της Ασπίδας Απ.

• Χαλάει του Σκουλούδη, ενώ μετέωρη παραμένει η κατάσταση στο θέμα Βαρδόπουλου.

Από τα μικρότερα πρωταθλήματα της ΕΠΣΔ, βγήκαν οι δύο τελευταίες μεταγραφικές κινήσεις των ιθυνόντων της Ασπίδας Απ, που δείχνουν να είναι ενθουσιασμένοι από την εξέλιξη αυτή.

Η παρουσία τους με τις πρώην ομάδες τους και τα στοιχεία τα οποία τους συνοδεύουν, τους κάνουν να νιώθουν σίγουροι για το μέλλον τους στον σύλλογο και θα μπορέσουν να τον βοηθήσουν στις νέες του υποχρεώσεις.

Η αναφορά γίνεται στον Κώστα Χριστοδούλου της Αναγέννησης Ρόδου, που πέρσι διέγραψε μία ανοδική πορεία σε σχέση με τα προηγούμενα χρόνια, αλλά σε ένα παιχνίδι δεν προσκόμισε, ανανεωμένη την κατάσταση υγείας των ποδοσφαιριστών της , με αποτέλεσμα να μηδενιστεί και να χάσει το τρένο της ανόδου.

Ο ποδοσφαιριστής έκλεισε για την επόμενη περίοδο και αναμένεται να διεκδικήσει μία από τις επιθετικές θέσεις της ομάδας στο πρωτάθλημα, αφού στην Αναγέννηση ξεχώρισε με την ευχέρειά του να στέλνει την μπάλα στη αντίπαλη εστία.

Ο δεύτερος, είναι ο 22χρονος έγχρωμος πρώην ποδοσφαιριστής του Πήγασου Σαν Ντίκενς, ο οποίος και έμεινε ελεύθερος από την ομάδα του Αγίου Νικολάου και συμφώνησε προχθές το απόγευμα στους όρους της νέας του συμφωνίας.

Ο παίχτης αγωνίζεται στον χώρο του κέντρου, με έφεση προς την επίθεση και αναμένεται να δώσει σημαντικές λύσεις στον χώρο τον οποίο και θα εξακολουθήσει λογικά να αγωνίζεται.

ΧΑΛΑΕΙ ΤΟΥ ΣΚΟΥΛΟΥΔΗ

Αν και τα περιθώρια να γίνει πράξει το ενδιαφέρον δεν ήταν αρκετά, οι ιθύνοντες των «ερυθρόλευκων» προσπάθησαν να εντάξουν τον ποδοσφαιριστή στο δυναμικό τους , ωστόσο δεν τα κατάφεραν, αφού ο Διγενής στον οποίο και ανήκει, προτίθεται να τον διατηρήσει για μία ακόμη χρονιά στο δυναμικό του.

ΕΞΕΛΙΣΣΕΤΕ ΣΕ ΣΙΡΙΑΛ

Χωρίς να υπάρχει κανένα απολύτως αποτέλεσμα θετικό είτε αρνητικό, συνεχίστηκαν για μία ακόμη ημέρα οι διαπραγματεύσεις με τον Κώστα Βαρδόπουλο.

Ο νεαρός επιθετικός μένει στην αρχική του απόφαση να επιστρέψει στην ομάδα του Ζευς, από την οποία και προέρχεται, αλλά οι αναγκαιότητα του στην ομάδα, αναγκάζει τους ιθύνοντες να συνεχίσουν τις πιέσεις προκειμένου να του αλλάξουν την άποψη και τελικά να φορέσει και για την νέα περίοδο την «ερυθρόλευκη».

Υποχρεωμένος σε πολλούς

Αρκετοί ήταν αυτοί που βοήθησαν στην οικονομική ενίσχυση της ομάδας του Κλεάνθη με διαφορετικό τρόπο ο καθένας. Γι' αυτό το λόγο η διοίκηση του Κλεάνθη αισθάνεται την υποχρέωση να ευχαριστήσει όλους τους φίλους και μη που συνέβαλλαν στην οικονομική ενίσχυση του Συλλόγου με την παρουσία τους στο στέκι της ομάδας αγοράζοντας σουβλάκια.

Θα χαρούμε πολύ να δούμε ξανά όλους τους φίλους του συλλόγου στο πανηγύρι του Αγίου Φανουρίου στις 26 και 27 Αυγούστου όπου ο σύλλογος μας θα πρέπει να είναι εκεί παρών προσφέροντας τα νοστιμότατα σουβλάκια του.

Ειδικότερα θέλουμε να ευχαριστήσουμε τους ανθρώπους που μας βοήθησαν με την εργασία τους και αυτούς που μας προσέφεραν υλικά αφιλοκερδώς.

Ευχριστούμε τους:

1. Ανάστασου Μιχαήλ (Ιταλός)
2. Διακογεωργίου Γεώργιο
3. Καψή Νικόλαο
4. Μαχλή Εμμανουήλ
5. Ντελάκη Ιωάννη
6. Παπακωνσταντίνου Λουκά
7. Παπανό Βαγγέλη
8. Πισσαδάκη Μιχαήλ
9. Χατζηκαντής Παναγιώτης
10. Χριστοφή Χρήστο

Επίσης ευχαριστούμε για τις δωρεές του συλλόγου μας, τους παρακάτω:

1. Ζερβό Γεώργιο για τη δωρεά των αθλητικών υποδημάτων της πρώτης ομάδας.
2. Πάττα Σωτήρη, Ταρλίζο Μιχαήλ, Κάλφα Ιωάννη για τη δωρεά δύο πλήρη στολών αγώνα της πρώτης ομάδας.
3. Θεοφιλίδη Ιωάννη για την προσφορά ποδοσφαιρικού υλικού για την παιδική ομάδα.
4. Χούλη Κωνσταντίνο και Χούλη Μιχαήλ για τη δωρεά των σακβουαγιάζ αποστολών της πρώτης ομάδας.

Τον Πότσο Εμμανουήλ για τη δωρεά χορήγηση φαρμακευτικού υλικού.

Την ιατρό Ελευθερία Σταυριανού για τη δωρεά εξέταση της παιδικής ομάδας του συλλόγου.

Τον ιατρό Γεωργιάδη Γεώργιο για τη δωρεάν εξέταση των αθλητών της πρώτης ομάδας.

Τον πατήρ Πασπάτη για τα τραπεζοκαθίσματα που μας παραχώρησε.

Και τέλος θα θέλαμε να ευχαριστήσουμε όλους όσους έβαλαν διαφήμιση στο γήπεδο της ομάδας μας για την ποδοσφαιρική περίοδο 2004-2205 (Αντώνογλου (ξυλεία), Σπανός (ξυλεία), Διακογεωργίου Κάλλιστος, Βούης (πλακάκια), Νικολάου Κυριάκος, Μαρινόπουλο, Χριστοφή Χρήστο, Νίκος Garden, Κοτσίφη Ηλία, Θεοφιλίδη Ιωάννη, Παναής Παναγιώτης, Δράκος Τσαμπίκος, Μαριέτος Γεώργιος, Κρανίδης Εμμανουήλ, Σκαμπίλης Αναστάσιος & Χατζηβάσιλα Δημήτρη, Bella Casa, Casa Viva, Αφοί Καλιβούρη, Δόμηση Ρόδου.

Σημείωση:

Βρέθηκε στο στέκι του Κλεάνθη ένα τσαντάκι που περιείχε μία αστυνομική ταυτότητα στο όνομα Χίτζου Δημητρούλα και χρηματικό ποσό τα οποία παραδόθηκαν στο Αστυνομικό Τμήμα Ιαλυσού.

Στελέχωσε την άμυνα

• Το ρόστερ του Απόλλωνα Απ, θα πλαισιώνουν την επόμενη περίοδο οι Μενίκος και Γκαρής.

Με δύο ακόμη ποδοσφαιριστές, ήρθε σε συνεργασία χθες το βράδυ οι διοίκηση του Απόλλωνα Απ., καλύπτοντας ένα σημαντικό κομμάτι των αναγκών, στον αμυντικό τομέα για τη νέα χρονιά.

Ο εικοσιτριάχρονος πρώην τερματοφύλακας της Ασπίδας Απ, Χρήστος Μενίκος είναι ο ένας από αυτούς, ο οποίος και συμφώνησε σε όλα με την ομάδα των Απολλώνων, της οποίας και θα υπερασπίζεται τα δίχτυα, για τη νέα περίοδο.

Ο πρώην «ερυθρόλευκος» προτιμήθηκε από τον πρώην «κυανόλευκο» Παναγιώτη Χατζηχριστοδούλου, που δείχνει να είναι και ο μεγάλος «άτυχος» μέχρι στιγμής της περιόδου, καθώς με τις τρεις ομάδες που συζήτησε Α.Ε.Ρ.Α,Ασπίδα Απ και τώρα τον Απόλλωνα, δεν κατάφερε με καμία να δώσει τα χέρια.

Παράλληλα οι «κυανόλευκοι» προχώρησαν σε μία ακόμη κίνηση, η οποία ουσιαστικά μαζί με την προσθήκη και του Χρυσόστομου Χασταλή, έχει διατηρήσει αναλλοίωτη την περσινή αμυντική γραμμή.

Ο Σπύρος Γκαρής που είχε το τελευταίο διάστημα επαφές με ΑΕΡΑ, Ρόδο και Διγενή, συμφώνησε τελικά να παραμείνει για μία ακόμη περίοδο στα Απόλλωνα.

Η σχέση του ποδοσφαιριστή με την ομάδα, ήταν και αυτή που έκρινε σε μεγάλο βαθμό στην απόφαση του, αφού μόνο η Ρόδος με την οποία και τελικά δεν τα βρήκε, θα μπορούσε να του αλλάξει χρώμα στην φανέλα.

Στα άμεσα σχέδια των ιθυνόντων, βρίσκεται η απόκτηση ενός τουλάχιστον ποδοσφαιριστή που αγωνίζεται στον χώρο της επίθεσης, αφού η υπάρχουσες ανάγκες τους αναγκάζουν να προβούν στη παραπάνω κίνηση.

ΜΠΑΙΝΟΥΝ ΣΤΟ ΓΗΠΕΔΟ

Την Κυριακή θα πραγματοποιηθεί και η πρώτη επίσημη προπόνηση των «κυανόλευκων» για την νέα χρονιά.

Όλοι οι ποδοσφαιριστές που ανήκουν στο δυναμικό της ομάδας, καλούνται να βρίσκονται στα αποδυτήρια του γηπέδου στις 5μ.μ.

Ρίχνεται στη μάχη ο Σμαλιός

• Σήμερα το πρωί ξεκινάει την προσπάθεια για πρόκριση στον τελικό του ακοντισμού, στο πλαίσιο του ευρωπαϊκού πρωταθλήματος που γίνεται στο Κάουνας.

Οι 10 από τους συνολικά 24 Έλληνες αθλητές και αθλήτριες, που έχουν ταξιδέψει στο Κάουνας, αγωνίζονται σήμερα στην πρεμιέρα του Ευρωπαϊκού Πρωταθλήματος στίβου εφήβων - νεανίδων, που θα ολοκληρωθεί την Κυριακή 24 του μήνα, με τη συμμετοχή περίπου 1.000 αθλητών από 44 ευρωπαϊκές χώρες.

Το πρωί ρίχνονται πρώτοι στη μάχη της πρόκρισης οι Γιάννης-Γιώργος Σμαλιός (Α γκρουπ) και Κώστας Βερτούδος (Β γκρουπ) στα προκριματικά του ακοντισμού. Ο πρώτος με 73.46μ φέτος κατέχει την 5η καλύτερη επίδοση μεταξύ των αθλητών που μετέχουν στη διοργάνωση και ο Κώστας Βερτούδος με 69.75μ την 6η, κάτι που σημαίνει ότι αν πιάσουν τις επιδόσεις τους, τότε δεν θα έχουν πρόβλημα να περάσουν στον τελικό του Σαββάτου.

Λίγο αργότερα, ο Δημήτρης Ρέγας μετέχει στην 5η προκριματική σειρά των 400μ και με 51.42 φέτος κατέχει την 6η καλύτερη επίδοση. Σε περίπτωση πρόκρισης θα αγωνιστεί στα ημιτελικά που θα γίνουν το βράδυ (ο τελικός την Παρασκευή).

Τις πρωινές ελληνικές συμμετοχές κλείνουν στους προκριματικούς των 400μ εμποδίων, οι Σπύρος Παπαδόπουλος (4η σειρά) και Κώστας Αναστασίου (3η σειρά), σε ένα αγώνισμα με μεγάλες ελληνικές φιλοδοξίες. Ο πρώτος με 51.42 έχει την 3η καλύτερη επίδοση και ο δεύτερος με 51.55 την 4η. Τα ημιτελικά είναι προγραμματισμένα για την Παρασκευή και ο τελικός για το Σάββατο.

Το απόγευμα της 1ης ημέρας αρχίζει με τους προκριματικούς της σφαιροβολίας εφήβων, όπου ο Δαμιανός Καλογεράκης (Α γκρουπ) με 19.08μ κατέχει την 7η επίδοση και στόχος του είναι να βρεθεί στον τελικό της Παρασκευής.

Μεγάλες ελληνικές ελπίδες για κάτι καλό έχουμε και στο μήκος εφήβων. Μετέχουν στα προκριματικά ο Μιχάλης Μερτζανίδης με 7.86μ (Α γκρουπ) και ο Νίκος Φιλανδαράκης (Β γκρουπ) με 7.78μ και κατέχουν αντίστοιχα την 4η και 5η καλύτερη επίδοση, μεταξύ όλων των αθλητών που μετέχουν. Ο τελικός του μήκος θα γίνει την Παρασκευή το βράδυ.

Οι μοναδικές Ελληνίδες που αγωνίζονται την πρώτη ημέρα, είναι οι Νικολέτα Κυριακοπούλου (Α γκρουπ) και η Σοφία Αποστόλου (Β γκρουπ) στο επί κοντώ. Η πρώτη έχει υπερβεί φέτος τα 4.10μ και κατέχει την 4η καλύτερη επίδοση, ενώ η δεύτερη τα 3.95μ και κατέχει τη 16η επίδοση.

ΑΝΕΚΔΟΤΟ

Το αεροπλάνο απογειώνεται από το Ελ. Βενιζέλος με προορισμό την Νέα Υόρκη.

Μεταξύ των επιβατών και ο Γιωρίκας.

Σε κάποια στιγμή όταν το αεροπλάνο βρίσκεται πάνω από το Ιόνιο, ο κυβερνήτης ανακοινώνει ότι υπάρχει πρόβλημα στον ένα κινητήρα, αλλά δεν υπάρχει λόγος ανησυχίας γιατί το αεροσκάφος διαθέτει άλλους τρείς.

Ο Γιωρίκας αρχίζει να ανησυχεί.

Σε λίγη ώρα και όταν το αεροπλάνο βρίσκεται πάνω από την Ιταλία, διαπιστώνεται βλάβη και στον δεύτερο κινητήρα και ο κυβερνήτης το ανακοινώνει στους επιβάτες λέγοντας τους να μην ανησυχούν αφού υπάρχουν άλλοι δύο κινητήρες αρκετοί για να φθάσουν στο προορισμό τους.

Ο Γιωρίκας κουνάει με ανησυχία το κεφάλι του.

Η πτήση συνεχίζεται το αεροπλάνο βρίσκεται πάνω απο τον Ατλαντικό και ... υπάρχει πρόβλημα και στον τρίτο κινητήρα. Ο κυβερνήτης, με όχι και τόση ψυχραιμία πια, ανακοινώνει το πρόβλημα και λέει στους επιβάτες να μην ανησυχούν αφού υπάρχει και τέταρτος κινητήρας.



Δεν αντέχει πια άλλο ο Γιωρίκας, σηκώνεται από την θέση και εκνευρισμένος φωνάζει στο πλήρωμα:

Κανονίστε μαλάκες να σας χαλάσει και ο άλλος κινητήρας και να δω μετά πως θα κατεβούμε από δω πάνω!!!

Ι ΣΤΙΟΠΛΟΪΑ-ΜΠΙΤΣ ΒΟΛΕΪ-ΚΟΛΥΜΒΗΣΗ

Πανιά στη στεριά

• Την Τήλο θα γνωρίσουν σήμερα οι ιστιοπλόοι που συμμετέχουν στο "Ρόδος Καπ 2005". Ο διεθνής αγώνας του ΑΣΙΑΘΡ θα συνεχιστεί αύριο με την τρίτη ιστιοδρομία



Στην Τήλο, το νησί των βοτάνων, αλλά και της Ηρινας ποιήτριας, στην αρχαία εποχή βρίσκονται από χθες οι ιστιοπλόοι που συμμετέχουν στον 9ο διεθνή αγώνα "Ρόδος Καπ 2005" του Αθλητικού Συλλόγου Ιστιοπλόων Ανοιχτής Θάλασσας Ρόδου.

Προερχόμενοι από την Νίσυρο, τους συμμετέχοντες υποδέχτηκαν με ενθουσιασμό οι κάτοικοι του νησιού με επικεφαλής τον δήμαρχο της Τήλου κ. **Αναστάσιο Αλιφέρη.**

Η χθεσινή ημέρα ήταν για τους ιστιοπλόους "ελεύθερη" και περιλάμβανε ξεναγήσεις και εκδηλώσεις.

Στο αγωνιστικό μέρος του "Ρόδος Καπ 2005", το σκάφος Μούσμουλο κέρδισε την ιστιοδρομία Νίσυρος-Τήλος (19 ν. μ.) στην κατηγορία IMS. Δεύτερο τερμάτισε το σκάφος Καλημέρα και τρίτο το σκάφος Εστέλλα, που προηγείται στην γενική κατάταξη της βαθμολογίας.

Στην κατηγορία ORC πρώτο τερμάτισε το τουρκικό σκάφος Odienne, δεύτερο το My Mistress, με επίσης τουρκικό πλήρωμα και τρίτο το ρωσικό Synthia.

Μετά τις δύο πρώτες ιστιοδρομίες (Κως-Νίσυρος-Τήλος) η γενική βαθμολογία έχει ως εξής:

ΚΑΤΗΓΟΡΙΑ IMS

1ο Εστέλλα, με τέσσερις βαθμούς ποινής

2ο Μούσμουλο, με πέντε βαθμούς ποινής

3ο Καΐκιας, με επτά βαθμούς ποινής

4ο Πανορμίτης, με δέκα βαθμούς ποινής

5ο Καλημέρα, ένδεκα βαθμούς ποινής

6ο Αλουστίνα, με ένδεκα βαθμούς ποινής

7ο Καπετάν Μανώλης, με δεκατρείς βαθμούς ποινής

8ο Νεφέλη, με δεκατέσσερις βαθμούς ποινής

9ος Ex cape, με δεκαέξι βαθμούς ποινής

10ο Tamarisk II, με δεκαεννέα βαθμούς ποινής

ΚΑΤΗΓΟΡΙΑ ORC

1ο Odienne, με τέσσερις βαθμούς ποινής

2ο Synthia, με τέσσερις βαθμούς ποινής

3ο My Mistress, με τέσσερις βαθμούς ποινής

4ο Margarita, με εννέα βαθμούς ποινής

5ο Kirki, με δέκα βαθμούς ποινής

6ο Pandora, με ένδεκα βαθμούς ποινής

Το "Ρόδος καπ 2005" θα συνεχιστεί σήμερα με την τρίτη του ιστιοδρομία.

Τα σκάφη θα εκκινήσουν στις 10 π.μ. από την Τήλο με προορισμό την Σύμη (32 ν.μ.). Το τελευταίο μπράτσο του αγώνα θα γίνει την Παρασκευή στη διαδρομή Σύμη-Ρόδος (22 ν.μ.).

Το βράδυ της ίδιας ημέρας έχουν προγραμματιστεί, η τελετή λήξης και η απονομή των επάθλων.

Χορηγοί της κορυφαίας ναυταθλητικής εκδήλωσης, που γίνεται στην περιοχή της Δωδεκανήσου είναι, η Τράπεζα Δωδεκανήσου, η Τηλεόραση ΙΡΙΔΑ της Ρόδου και η Μαρίνα της Κω.

Τον αγώνα στηρίζουν, ο Οργανισμός Προώθησης Ροδιακού Τουρισμού (ΠΡΟΤΟΥΡ), η Νομαρχιακή Αυτοδιοίκηση, οι Ενοπλες Δυνάμεις και οι Δήμοι Κω, Νισύρου, Τήλου, Σύμης και Ροδίων, Ακόμη η ZEROX Ρόδου, το Ελάλφι, η ΕΜΕΡΥ Ποτοποιΐα, ο Όμιλος Καλοφωλιά και τα Ναυτιλιακά Ζαΐρης.

Ομάδα 1	vs	Ομάδα 2	Αποτέλεσμα
Δερβένης Αργ. / Χαντουμάκης Π.	vs	Μεραχτσάκης Χρ. / Χαριτωνίδης Γ.	2-1 (21-10, 18-21, 15-04)
Παραδεισιανός Γ./ Τσίκρας Λ.	vs	Κυριακουλάκος Γ. / Λούρης Χαρ.	2-0 (21-15, 21-15)
Νικολάου Γ./ Στάϊκος Κων.	vs	Μαυροματίδης Κ. / Φουντουκίδης Μ.	2-0 (21-12, 21-16)
Κυρτάτος / Παπαευστρατίου	vs	**Καρακασίδης Κ. / Χαριτωνίδης Ηλ.**	1-2 (12-21, 23-21, 06-15)
Βολουδάκης Χρ. / Κοτζαμπάσης Μιχ.	vs	Δερβένης Αργ. / Χαντουμάκης Π.	2-0 (21-10, 21-19)
Αλεξάκης Αλ. / Δημητριάδης Θ.	vs	**Παραδεισιανός Γ./ Τσίκρας Λ.**	0-2 (18-21, 09-21)
Καρπαθάκης Κων. /Τσακογιάννης Γ.	vs	**Νικολάου Γ./ Στάϊκος Κων.**	1-2 (21-12, 13-21, 12-15)
Καργκιόζης Ν. / Πάντσιος Ηρ.	vs	Καρακασίδης Κ. / Χαριτωνίδης Ηλ.	2-0 (21-16, 21-17)
Κυρτάτος / Παπαευστρατίου	vs	Δερβένης Αργ. / Χαντουμάκης Π.	2-0 (21-11, 21-18)
Μαυροματίδης Κ. / Φουντουκίδης Μ.	vs	**Αλεξάκης Αλ. / Δημητριάδης Θ.**	0-2 (10-21, 14-21)
Κυριακουλάκος Γ. / Λούρης Χαρ.	vs	**Καρπαθάκης Κων. /Τσακογιάννης Γ.**	0-2 (10-21, 12-21)
Μεραχτσάκης Χρ. / Χαριτωνίδης Γ.	vs	**Καρακασίδης Κ. / Χαριτωνίδης Ηλ.**	0-2 (10-21, 14-21)
Βολουδάκης Χρ. / Κοτζαμπάσης Μιχ.	vs	**Παραδεισιανός Γ./ Τσίκρας Λ.**	1-2 (20-22, 21-14, 12-15)
Νικολάου Γ./ Στάϊκος Κων.	vs	Καργκιόζης Ν. / Πάντσιος Ηρ.	2-0 (21-19, 21-18)
Κυρτάτος / Παπαευστρατίου	vs	**Αλεξάκης Αλ. / Δημητριάδης Θ.**	1-2 (16-21, 21-19, 12-15)
Καρπαθάκης Κων. /Τσακογιάννης Γ.	vs	Καρακασίδης Κ. / Χαριτωνίδης Ηλ.	2-0 (21-10, 21-15)
Αλεξάκης Αλ. / Δημητριάδης Θ.	vs	**Καργκιόζης Ν. / Πάντσιος Ηρ.**	0-2 (15-21, 18-21)
Καρπαθάκης Κων. /Τσακογιάννης Γ.	vs	**Βολουδάκης Χρ. / Κοτζαμπάσης Μιχ.**	0-2 (20-22, 20-22)
Παραδεισιανός Γ./ Τσίκρας Λ.	vs	Καργκιόζης Ν. / Πάντσιος Ηρ.	2-0 (21-16, 21-19)
Νικολάου Γ./ Στάϊκος Κων.	vs	**Βολουδάκης Χρ. / Κοτζαμπάσης Μιχ.**	0-2 (16-21, 15-21)
Παραδεισιανός Γ./ Τσίκρας Λ.	vs	Βολουδάκης Χρ. / Κοτζαμπάσης Μιχ.	2-1 (10-21, 21-16, 16-14)

Καλά πάνε οι τζούνιορ στο μπιτς βόλεϊ

• Είναι στην 5η θέση σαν ομάδα και στην 11η θέση σαν ατομική συμμετοχή

Στην 5η θέση της γενικής κατάταξης στην κατηγορία των τζούνιορ βρίσκονται οι Καρπαθάκης και Τσακογιάννης μετά την ολοκλήρωση των αγώνων στο τουρνουά της Χαλκιδικής.

Η θέση αυτή αναφέρεται για το ομαδικό γιατί στο ατομικό τα δύο Ροδιτόπουλα που προετοιμάζονται για



Πολύ καλά τα πάνε Καρπαθάκης, Τσακογιάννης

τους τελικούς που θα γίνουν στα Γιάννινα κρατούν καλά την 11η θέση ανάμεσα στις 64 ομάδες πού έχουν δηλώσει συμμετοχή.

Τα αποτελέσματα στην Νικήτη της Χαλκιδικής έχουν ως εξής:

Πρώτο ζητούμενο οι εμπειρίες

• Με επτά παιδιά κάτω των 15 ετών θα λάβει μέρος η ομάδα πόλο του "Υγρού Στίβου Ρόδου" στους προκριματικούς της Δ' Εθνικής

Στον όμιλο Αθηνών συμμετέχει η νεανική ομάδα πόλο Ανδρών του Υγρού Στίβου Ρόδου που αγωνίζεται στην προκριματική φάση Δ' Εθνικής κατηγορίας και αισιοδοξεί.

Με επτά παιδιά κάτω των 15 ετών επιχειρείται μια ανανέωση καθολική και τα αποτελέσματα τίθενται σε δεύτερη μοίρα.

Ο Όμιλος είναι ενδιαφέρον με ομάδες εμπειρότατες όπως ο Αρίωνας Γλυφάδας και το ΠΕΚΕΒ Μυτιλήνης. Το ίδιο έμπειρη είναι και η ομάδα του Υ.Σ. Ρόδου και οι άλλες τρείς ομάδες του Περιστερίου, που φιλοξενεί και τον όμιλο με την Τρίαινα και τον Ολυμπιακό Πετρούπολης να αποτελούν αντιπάλους αξιόμαχους κι επικίνδυνους.

Τα παιχνίδια αρχίζουν την Παρασκευή και με συχνότητα δύο την ημέρα θα προκριθούν οι δύο ομάδες που θα αντέξουν περισσότερο και θα έχουν μεγαλύτερο βάθος να εναλλάσσουν τους παίκτες και να μοιράζουν την κούραση.

Η ομάδα του Υγρού Στίβου Ρόδου θα βασιστεί στους **Σάββα Παναγιώτου, Άρι Νάκο, Θόδωρο Μούτσο, Στράτο Τζιρακάκη, Παντελή Βλάχο, Μάνο Σεΐτη, Κώστα Καμπέρη, Άρη Βερέμη, Γιάννη Ζήφο, Γιώργο Μιχαήλ, Αντώνη Μαρκιού** και **Ηλία Μηναΐδη.**

ΜΠΙΤΣ ΣΟΚΕΡ

Ραντεβού με το θέαμα

• Σήμερα στις 4:30 το απόγευμα ανοίγει στην Παραλία Παναγιά Τσαμπίκα η 5η προκριματική φάση του Πανελλήνιου Πρωταθλήματος Beach Soccer.

Συμμετέχουν δεκαέξι ομάδες. Το Σάββατο έρχονται οι περισσότεροι διεθνείς μας.

Ούτε εκατοστό δεν ξέφυγαν οι διοργανωτές του 5ου τουρνουά του φετινού Πανελληνίου Πρωταθλήματος Beach Soccer από τους αρχικούς του στόχους, που ήταν η πραγματοποίηση μίας άνετης, ποιοτικής και ευέλικτης εκδήλωσης, η οποία θα προσέλκυε μεγάλο αριθμό ομάδων και πολλούς θεατές. Μόνο ως προς την τελευταία επιδίωξη χρειάζεται να περάσουν τέσσερις μέρες για να επιβεβαιωθεί, αν και είναι βέβαιο πως στην παραλία Παναγιά Τσαμπίκα στον Δήμο Αρχαγγέλου θα συρρεύσει κόσμος για να συνδυάσει το μπάνιο του με την αγωνιστική δράση, με κορυφαίο διάστημα το απόγευμα της Κυριακής, οπότε και θα διεξαχθεί ο αγώνας επίδειξης ανάμεσα στην νικήτρια του τουρνουά και την Εθνική μας ομάδα του Beach Soccer.



«Ο Νίκος Βαμβακούλας θα έρθει στην Ρόδο το Σάββατο μαζί με τους υπόλοιπους διεθνείς»



«Έντονες συγκινήσεις θα αρχίσει να προσφέρει σήμερα το Beach Soccer στην παραλία Παναγιά Τσαμπίκα»

Πρόγραμμα Αγώνων Προκριματικής Φάσης "Αρχάγγελος Ρόδου"
21 Ιουλίου - 24 Ιουλίου 2005

Πέμπτη 21-07-2005		αποτ.	Παρασκευή 22-07-2005		
16.30-17.00	Bourdas stores	Παλερμο	16.15-16.45	Μποταφόγκο	Παλέρμο
17.00-17.30	Puma B.S. club	τουρίστες	16.45-17.15	Bourdas stores	Πασαράδες
17.30-18.00	cream club	mobile land	17.15-17.45	Αζάττι Άλογο	cream club
18.00-18.30	Αζάττι Άλογο	mezzo mio	17.45-18.15	Puma B.S. club	Αδιαφόρετοι Ψίνθου
18.30-19.00	Νέμεσης	sheppards	18.15-18.45	Νέμεσης	Άγιος Γεώργιος
19.00-19.30	Αδιαφόρετοι Ψίνθου	Ανεπανάληπτοι	18.45-19.15	Μποταφόγκο	Πασαράδες
19.30-20.00	ΔΟΑ Αρχαγγέλου	Άγιος Γεώργιος	19.15-19.45	Mobile land	Mezzo mio
				ΔΟΑ	
			19.45-20.15	Αρχαγγέλου	Sheppards
			20.15	τουρίστες	ανεπανάληπτοι

5ο Πανελληνιο Πρωταθλημα Beach Soccer

Σάββατο 23-07-2005			αποτ.
10.30-11.00	Αζάττι Άλογο	Mobile land	
11.00-11.30	Cream club	Mezzo mio	
		ΔΟΑ	
11.30-12.00	Νέμεσης	Αρχαγγέλου	
12.00-12.30	Puma B.S. club	Ανεπανάληπτοι	προκρίνονται στα προημιτελικά
	Αδιαφόρετοι		
12.30-13.00	Ψίνθου	τουρίστες	της διοργάνωσης οι δύο πρώτοι
13.00-13.30	Bourdas stores	Μποταφόγκο	από κάθε όμιλο
13.30-14.00	Παλέρμο	Πασαράδες	
		Αγιος	
14.00-14.30	Sheppards	Γεώργιος	
διάλειμμα			
Προημιτελικοί			
17.00	1ος Α΄ ομίλου	2ος Β΄ ομίλου	Νικητής Α΄
17.50	2ος Α΄ ομίλου	1ος Β΄ ομίλου	Νικητής Β΄ 2x15 λεπτά
18.40	1ος Γ΄ ομίλου	2ος Δ΄ ομίλου	Νικητής Γ΄
19.30	2ος Γ΄ ομίλου	1ος Δ΄ ομίλου	Νικητής Δ΄
Κυριακή 24-07-2005			**αποτ.**
11.30-12.30	Α-Γ		νικητής Ε 3x12 λεπτά
13.00-14.00	Β-Δ		νικητής ΣΤ
Τελικός			
	Ανάδειξη Πρωταθλητή 5ης		
15.30-16.30	Προκριματικής Φάσης		Ε-ΣΤ 3x12 λεπτά
Εθνική			
17.00-18.00	Αγώνας επίδειξης του Πρωταθλητή με την Εθνική Ομάδα του Beach Soccer		3x12 λεπτά

Όμιλοι

Α' όμιλος	Β΄ όμιλος	Γ΄ όμιλος	Δ΄ όμιλος
Bourdas stores	cream club	Puma beach soccer club	ΔΟΑ
Μποταφόγκο	Αζάττι Άλογο	αδιαφόρετοι Ψίνθου	Αρχαγγέλου
Παλέρμο	Mobile land	τουρίστες	Sheppards
Πασαράδες	Mezzo mio	Ανεπανάληπτοι	Νέμεσης
			Άγιος Γεώργιος

Η αυλαία του τουρνουά ανοίγει σήμερα στις 4:30 το απόγευμα στο γήπεδο, το οποίο είναι έτοιμο από χθες το μεσημέρι. Ένα γήπεδο ευρωπαϊκών προδιαγραφών, το οποίο θα προσφέρει μοναδική άνεση τόσο στους συμμετέχοντες ποδοσφαιριστές, όσο και στους θεατές που θα καθίσουν στις εξέδρες.

Στη μάχη θα ριχτούν συνολικά δεκαέξι ομάδες, που χωρίστηκαν σε τέσσερις ομίλους και θα αγωνιστούν μεταξύ τους με στόχο την κατάληψη των πρώτων δύο θέσεων που οδηγούν στην προημιτελική φάση του Σαββάτου. Το πρωί της Κυριακής θα διεξαχθούν οι ημιτελικοί, ενώ ο μεγάλος τελικός που θα αναδείξει την νικήτρια ομάδα του τουρνουά και θα την στείλει στην τελική φάση του Παλαιού Φαλήρου έχει προγραμματιστεί για τις 3:30 το απόγευμα της ίδιας μέρας. Το κερασάκι στην τούρτα της διοργάνωσης θα μπει στις 5. Στην άμμο θα μπουν οι παίκτες της Εθνικής μας ομάδας και οι νικητές του τουρνουά θα έχουν την δική τους ευκαιρία να κλέψουν την δόξα για λογαριασμό τους. Θυμίζουμε, πως ο αγώνας θα μεταδοθεί μαγνητοσκοπημένα από την ΕΤ1 πιθανότατα στις 8 το βράδυ της Κυριακής.

Από πλευράς Εθνικής, στην Ρόδο βρίσκεται προς το παρόν μόνο ο Δημήτρης Σαραβάκος, με τους περισσότερους από τους υπόλοιπους διεθνείς μας να έχουν προγραμματίσει την άφιξή τους στο νησί και την μετάβασή τους στον Αρχάγγελο για το πρωί του Σαββάτου.

Τελευταίος θα φτάσει στην Ρόδο ο Κριστόφ Βαζέχα, ο οποίος θα μείνει και την Δευτέρα. Η Εθνική μας ομάδα αποτελείται από τους Δημήτρη Σαραβάκο, Κριστόφ Βαζέχα, Νίκο Βαμβακούλα, Γιάννη Ξανθόπουλο, Άκη Μάτζιο, Κώστα Ποζαπαλίδη και Βαγγέλη Βογιατζή, με προπονητή τον Κώστα Μπατσινίλα.

ΜΑΣΚΕΤ

Κατεβάζει ενδεκάδα η ΕΡΤ!

• Οι 11 από τις 14 ομάδες της Α1, μεταξύ των οποίων και ο Κολοσσός, θα βρουν τηλεοπτική «στέγη» στην κρατική τηλεόραση. Μαρούσι, ΑΕΚ και ΠΑΟΚ έχουν συμβόλαιο με το συνδρομητικό κανάλι.

Το «φλέγον» θέμα για τις 14 ΚΑΕ που εκπροσωπήθηκαν προχθές στη Γενική Συνέλευση του Ελληνικού Συνδέσμου Ανωνύμων Καλαθοσφαιρικών Εταιρειών ήταν φυσικά τα τηλεοπτικά τους δικαιώματα και το οικονομικό «πακέτο» που θα λάβουν από το κανάλι που θα μεταδίδει τους αγώνες της Α1.

Σύμφωνα με τα όσα συζητήθηκαν κατά τη διάρκεια της ΓΣ του ΕΣΑΚΕ, η κρατική τηλεόραση είναι αυτή που θα αναλάβει το μερίδιο του λέοντος στις μεταδόσεις των αγώνων καθώς οι έντεκα από τις δεκατέσσερις ομάδες της Α1 θα βρουν εκεί την τηλεοπτική τους «στέγη»! Οι άλλες τρεις (Μαρούσι, ΑΕΚ και ΠΑΟΚ) έχουν συμβόλαιο με το Supersport.

Οι δύο «αιώνιοι», ο ντα-μπλούχος Παναθηναϊκός και ο Ολυμπιακός βρίσκονται ακόμα σε διαπραγματεύσεις με την ΕΡΤ αφού θα έχουν ξεχωριστό συμβόλαιο εν όψει της νέας χρονιάς με την κρατική τηλεόραση ενώ οι υπόλοιποι εννέα (Άρης, Πανιώνιος, Ηρακλής, Μακεδονικός, Απόλλων Πάτρας, Πανελλήνιος, Ολύμπια Λάρισας, **Κολοσσός** και ΓΣ Λάρισας) θα έχουν ενιαίο.

Ουσιαστικά, το μόνο που απομένει για να ανακοινωθεί επίσημα η συνεργασία με την κρατική τηλεόραση είναι ...το τυπικό!

Πάντως, με αυτή την επιλογή το μπάσκετ ξαναμπαίνει στα σπίτια των Ελλήνων και όλοι θα μπορούν να παρακολουθούν ελεύθερα τους συναρπαστικούς αγώνες της Α1.



Ελεύθερα θα βλέπουν φέτος μπάσκετ οι Ελληνες

ΟΙ ΑΛΛΑΓΕΣ ΤΩΝ ΞΕΝΩΝ

Συνολικά πέντε αλλαγές ξένων παικτών θα επιτραπούν φέτος από τον ΕΣΑΚΕ. Οι ΚΑΕ θα έχουν δικαίωμα να προχωρήσουν, εφόσον το επιθυμούν, σε τρεις αλλαγές στον πρώτο γύρο του πρωταθλήματος και σε άλλες δύο στον δεύτερο και το αργότερο 24 ώρες πριν την έναρξη των play offs.

Η ΚΛΗΡΩΣΗ ΤΟΥ ΠΡΩΤΑΛΗΜΑΤΟΣ

Στις 27 Σεπτεμβρίου θα πραγματοποιηθεί η κλήρωση του φετινού πρωταθλήματος της Α1, σύμφωνα με την απόφαση που πάρθηκε στη ΓΣ του ΕΣΑΚΕ.

Η εκδήλωση, που πέρσι φιλοξενήθηκε στη Ρόδο και στον πανέμορφο χώρο του «Ήχος και Φως», θα λάβει χώρα στην Αθήνα.

Όπως ειπώθηκε στην προχθεσινή συνεδρίαση της διοργανώτριας αρχής, η κλήρωση θα γίνει περίπου ένα μήνα πριν το πρώτο επίσημο τζάμπολ του πρωταθλήματος (22 Οκτωβρίου) προκειμένου η Επιτροπή Επαγγελματικού Αθλητισμού να έχει διευθετήσει τις υποθέσεις με την χορήγηση αδειών συμμετοχής στην Α1. Είναι γνωστό ότι ο ΕΣΑΚΕ είχε ζητήσει από την ΕΕΑ να ολοκληρώνει την διαδικασία αυτή τουλάχιστον ένα μήνα πριν την έναρξη της αγωνιστικής περιόδου ούτως ώστε οι ομάδες να είναι όσο το δυνατόν καλύτερα προετοιμασμένες για την συμμετοχή τους και να μην ξαναυπάρξουν φαινόμενα τύπου Ολύμπιας που ενημερώθηκε 15 μέρες πριν αρχίσει το πρωτάθλημα ότι αντικαθιστά το Περιστέρι στην Α1.

ΤΟ ALL STAR GAME

Το φετινό ALL STAR GAME, που πέρσι πραγματοποιήθηκε στην Πάτρα, θα διεξαχθεί στις 12 Φεβρουαρίου του 2006 σε γήπεδο που προς το παρόν δεν έχει αποφασιστεί.

ΣΥΝΑΝΤΗΣΗ ΜΕ ΕΟΚ

Κυριαρχεί η άποψη ότι η δημοτικότητα του μπάσκετ έχει πάρει την κατιούσα (παρά την αύξηση των εισιτηρίων στην Α1 όπως ανακοίνωσε ο ίδιος ο ΕΣΑΚΕ) και γι' αυτό το λόγο η διοργανώτρια αρχή της κορυφαίας κατηγορίας του ελληνικού μπάσκετ αποφάσισε να έχει συνάντηση με την Ομοσπονδία.

Η ΑΝΑΚΟΙΝΩΣΗ ΤΟΥ ΕΣΑΚΕ

Στην Γενική Συνέλευση των μελών του ΕΣΑΚΕ και στην συνεδρίαση του Δ.Σ. του Συνδέσμου αποφασίστηκαν τα εξής:

- Η απόκτηση μετοχών της εταιρίας Euroleague Commercial Assets S.A.
- Η ανανέωση της σύμβασης με την εταιρίας Galanis Sports Data για τα επόμενα τρία χρόνια.

Επιπλέον, κατατέθηκαν προτάσεις για το περιεχόμενο του Κανονισμού Πρωταθλήματος, του Ειδικού Πειθαρχικού Κανονισμού και της Ειδικής Προκήρυξης, τις οποίες θα επεξεργαστεί η αρμόδια επιτροπή.

Συλλέκτης κασετών!

• Συνεχίζει τη βιντεοθεραπεία του ο Βασίλης Φραγκιάς που αναζητεί τον δεύτερο ξένο του Κολοσσού και όχι μόνο.

Νέα στασιμότητα επικρατεί στις τάξεις του Κολοσσού παρά την επιστροφή του **Βασίλη Φραγκιά** από την Αμερική. Ο αθηναίος τεχνικός δεν έχει γυρίσει ακόμα στη Ρόδο ωστόσο περνάει πολλές ώρες της ημέρας μπροστά στο βίντεο παρακολουθώντας κασέτες με παίκτες και συγκεντρώνοντας πληροφορίες. Δεν αποκλείεται την επόμενη εβδομάδα οπότε και φθάσει στο «σμαραγδένιο» νησί να κινηθεί κάτι στο «θαλασσί» στρατόπεδο.

Οι παίκτες

Όσο ο **Βασίλης Φραγκιάς** βρίσκεται στο ψάξιμο για τους βασικούς του παίκτες και συγκεκριμένα για τον δεύτερο ξένο, «παγώνουν» οι υπόλοιπες ανανεώσεις των παικτών του περσινού κορμού, ενδεχομένως με μοναδική εξαίρεση αυτή του **Χρήστου Γκογκίδη.**



Μεταξύ των μάνατζερ που συνάντησαν προχθές **Κωσταρίδης** και **Φραγκιάς** ήταν και ο **Τάσος Δελημπαλταδάκης** με τον οποίο συζήτησαν απ' έξω – απ' έξω και το θέμα του **Χρήστου Παππά.** Δεν σημειώθηκε κάποια εξέλιξη γύρω από την υπόθεση του 25χρονου πλέι μέικερ που παραμένει στο ακουστικό του εξετάζοντας παράλληλα και άλλες προτάσεις.

Φρένο έχει μπει και στην ανανέωση του **Θοδωρή Γεωργίτση** ο οποίος είναι στη Θεσσαλονίκη. Πληροφορίες τον θέλουν στο στόχαστρο του Άρη μιας και ο **Ηλίας Ζούρος** ψάχνει για νεαρούς και ελπιδοφόρους Θεσσαλονικιούς. Μπορεί η οικονομική πρόταση να μην αγγίζει αυτή του Κολοσσού αλλά τουλάχιστον, εφόσον βέβαια καταλήξει εκεί ή σε άλλη ομάδα της συμπρωτεύουσας, θα είναι στο σπίτι του.

Στο «περίμενε» είναι και ο **Αλφόνσο Άλμπερτ** ενώ τις επόμενες μέρες αναμένεται να έρθει στη Ρόδο ο Γκογκίδης που, μετά την εισαγωγή του στο ΑΣΑΕΔ την περασμένη Παρασκευή, θα συζητήσει με τους «θαλασσί» το ενδεχόμενο της παραμονής του η οποία φαντάζει αρκετά πιθανή.

Όσον αφορά τον **Δημήτρη Μακρή,** βρίσκεται ακόμα στην Πάτρα ενώ στις αρχές του Αυγούστου θα πάρει νέα μετάθεση. Ο 27χρονος φόργουορντ δεν παρουσιάστηκε στο ΑΣΑΕΔ αφού, όπως αναφέρθηκε, η αρμόδια επιτροπή έχει χωρίσει τις περιπτώσεις των επιλέκτων σε δύο δόσεις και του **Μακρή** έπεται! Υπάρχει πάντως σιγουριά για να παρουσιαστεί ο **Μακρής** στο ΑΣΑΕΔ αφού στην πρώτη δόση εισήχθησαν και αθλητές της Α2! Απλά το ερωτηματικό αφορά στο πότε ακριβώς θα έρθει στη Ρόδο. Δεν τίθεται ωστόσο θέμα για το αν θα είναι παρών στην έναρξη της προετοιμασίας. Θεωρείται ότι το αργότερο μέχρι τις 15 Αυγούστου το θέμα θα έχει λήξει.

Η προετοιμασία

Τον χώρο που θα φιλοξενήσει το πρώτο (και βασικό) στάδιο της προετοιμασίας θα κοιτάξουν τις επόμενες μέρες οι άνθρωποι του Κολοσσού.

Με δεδομένο ότι η ομάδα δεν θα ταξιδέψει εκτός Ρόδου τον Αύγουστο, αναζητείται ο χώρος που θα τρέχουν οι «θαλασσί» τα αμέτρητα χιλιόμετρα που επιφυλάσσει το ξεκίνημα της προετοιμασίας.

Η λύση του φυτωρίου έχει απορριφθεί αφού δεν βρίσκεται σε καλή κατάσταση (ως γνωστόν) ενώ στο Στάδιο θα φιλοξενούνται οι δύο ομάδες ποδοσφαίρου της Γ' εθνικής, Διαγόρας και Ρόδος. Επίσης, η τάφρος δεν καλύπτει ως απόσταση τις απαιτήσεις του τεχνικού τιμ. Εξετάζεται η περίπτωση του Γκολφ στ' Αφάντου.

Τουρνουά και Κύπελλο

Οι ιθύνοντες του Κολοσσού λένε ότι η ημερομηνία της 30ης Σεπτέμβρη είναι η πιο πιθανή αλλά όχι οριστική, τουλάχιστον προς το παρόν. Είναι πάντως μία ημερομηνία που βολεύει τους συμμετέχοντες από κάθε άποψη και γι' αυτό είναι η πιο πιθανή.

Το Ευρωμπάσκετ θα έχει ολοκληρωθεί, θα απομένουν είκοσι μέρες για το πρώτο επίσημο τζάμπολ της Α1 που σημαίνει ότι θα αποτελέσει το «Τάσος Κουταλιανός» την πρόβα τζενεράλε των ομάδων ενώ δεν θα έχει ξεκινήσει ακόμα η Β' φάση του Κυπέλλου στην οποία λαμβάνουν μέρος οι ομάδες της κορυφαίας κατηγορίας. Επιπλέον, στις 4-5 Οκτώβρη θα διεξαχθούν τα «Μαυροσκούφεια» όπου θα συμμετάσχει ο Άρης Θεσσαλονίκης. Και επειδή έχει αποδεχθεί να λάβει μέρος στο τουρνουά του Κολοσσού, το διάστημα 30/9 -2/10 θεωρείται ιδανικό!

Σειρήνες για Χειμωνέτου

• Την πόρτα της ταλαντούχας αθλήτριας του Ιάλυσου χτύπησαν Εσπερίδες και Πανιώνιος!

Από την μιζέρια του τοπικού γυναικείου μπάσκετ έχει την ευκαιρία να ξεφύγει η **Σοφία Χειμωνέτου.** Η νεαρή αθλήτρια του Ιάλυσου, της οποίας η ανοδική πορεία τον τελευταίο χρόνο είναι εντυπωσιακή, δέχθηκε επίσημα πρόταση τόσο από την ομάδα των Εσπερίδων (Α1) όσο και από τον Πανιώνιο (Α2) στον οποίο προσφάτως εντάχθηκε και η **Κατερίνα Καλλέργη!**



Δύο προτάσεις εξετάζει η Σοφία Χειμωνέτου

Το ενδιαφέρον των Εσπερίδων εκδηλώθηκε δειλά πέρσι στην τελική φάση του Πανελλήνιου Πρωταθλήματος κορασίδων που διεξήχθη στην Ιαλυσό. Οι παράγοντες του αθηναϊκού συλλόγου είχαν μιλήσει με πολύ κολακευτικά σχόλια για την **Χειμωνέτου** ωστόσο φέτος στα προκριματικά της Αθήνας που την ξαναείδαν έμειναν άναυδοι από τα άλματα προόδου που είχε κάνει μέσα σε έναν χρόνο δίνοντας φυσικά συγχαρητήρια και στον **Γιώργο Χατζηκαλημέρη** που είναι βέβαια ο προπονητής της και ο άνθρωπος που την πίστεψε από την αρχή. Ζήτησαν πληροφορίες για την πορεία της στο τοπικό πρωτάθλημα τόσο από τους συνοδούς του Ιάλυσου όσο και από τους εκπροσώπους του ροδίτικου Τύπου που ήταν τον περασμένο Απρίλιο στο κλειστό του Εσπέρου και παρακολουθούσαν την προσπάθεια των «ερυθροκιτρίνων» στα προκριματικά του Πανελλήνιου Πρωταθλήματος. Γνώριζαν βέβαια και την κλήση της στην προεθνική κορασίδων στο Λουτράκι. Δεν άργησαν λοιπόν οι υπεύθυνοι των Εσπερίδων να χτυπήσουν την πόρτα της Χειμωνέτου και να την ζητήσουν να ενταχθεί στην ομάδα τους.

Πολύ πιο έντονο όμως είναι το ενδιαφέρον του Πανιωνίου, και ας είναι μία κατηγορία πιο κάτω. Ο προπονητής του Πανιωνίου θέλει τη **Σοφία** όχι μόνο στα τμήματα υποδομής αλλά και στη γυναικεία ομάδα που παίζει στην Α2. Συν τοις άλλοις, και η παρουσία της Καλλέργη που κατάγεται από τα Δωδεκάνησα είναι μία σημαντική παράμετρος αφού η Χειμωνέτου δεν θα είναι εντελώς μόνη της στην Αθήνα.

Οι «σειρήνες» των εθνικών κατηγοριών έχουν ηχήσει για την νεαρή αθλήτρια του Ιάλυσου που, αν αποφασίσει τελικά να κάνει το σπουδαίο αυτό βήμα, θα είναι η δεύτερη παίκτρια του συλλόγου, μετά την **Ανδριάνα Βλάχου,** που ανοίγει τα φτερά της για τις μεγάλες κατηγορίες και ξεφεύγει από το ...κάτι σαν πρωτάθλημα γυναικών της Δωδεκανήσου. Περισσότερες εμπειρίες, άλλες εικόνες και μεγαλύτερα περιθώρια για να δουλέψει και να διακριθεί. Υπάρχει, εξάλλου, το τρανό παράδειγμα του **Γιάννη Γεωργαλή** που έφυγε από τον Ιάλυσο και τα χέρια του **Χατζηκαλημέρη** και πήγε στην Πάτρα όπου μέχρι και σήμερα αποτελεί αναπόσπαστο κομμάτι του Απόλλωνα και κάθε χρονιά η παρουσία του είναι όλο και πιο καταλυτική.

Το αν τελικά θα κάνει το μεγάλο βήμα για την Αθήνα είναι μία απόφαση βέβαια που αφορά αποκλειστικά την ίδια και την οικογένειά της. Απάντηση δεν έχει δοθεί ακόμα ούτε στις Εσπερίδες ούτε στον Πανιώνιο αφού δεν έχει παρθεί απόφαση. Θέλει σίγουρα σοβαρή σκέψη όμως αναμφίβολα είναι μία ευκαιρία από εκείνες που πρέπει να τις αρπάξεις από τα μαλλιά.

Πάντως, ακόμα και αν η **Σοφία** αποφασίσει να μείνει στη Ρόδο και να αφήσει το ...άλμα για αργότερα, δεν παύει αυτή η πρόταση που δέχθηκε τόσο από τις Εσπερίδες όσο και από τον Πανιώνιο να είναι άκρως τιμητική για την νεαρή αθλήτρια, για τον σύλλογό της και για τον προπονητή της.

«Βραβεύει» κατά κάποιο τρόπο την προσπάθεια που έχει κάνει η ίδια τα τελευταία χρόνια και το αδιαμφισβήτητο ταλέντο της, τη δουλειά που έχει κάνει με τον **Χατζηκαλημέρη** με αποτέλεσμα να προσδεύσει τόσο πολύ σε τόσο λίγο διάστημα.

ΕΛΛΗΝΙΚΗ ΔΗΜΟΚΡΑΤΙΑ
Β' Δ.Υ.ΠΕ. ΝΟΤΙΟΥ ΑΙΓΑΙΟΥ
ΓΕΝΙΚΟ ΝΟΣΟΚΟΜΕΙΟ ΡΟΔΟΥ
"ΑΔΝΡΕΑΣ ΠΑΠΑΝΔΡΕΟΥ"

Ρόδος, 20/07/2005
Αριθ. Πρωτ.: 7151

ΠΡΟΚΗΡΥΞΗ

Το Γενικό Νοσοκομείο Ρόδου, έχοντας υπόψη:
1. Τις διατάξεις του Ν. 1397/83
2. Το ΠΔ 131/87 (ΦΕΚ 73/87 τ.Α.)
3. Τις διατάξεις της παρ. 2 του άρθρου 43 του Ν. 1759/88 (ΦΕΚ50/88 τ. Α)όπως συμπληρώθηκε με το αρ. 39 του Ν. 2072/92 (ΦΕΚ 125/92 τ. Α.)
4. Τον Ν. 1965/91
5. Τις διατάξεις του άρθρου 84 του Ν. 2071/29
6. Τον Ν. 2519/97
7. Την αριθμ. ΔΥ/13α/39832/97 απόφαση ΦΕΚ 1088/97 τ. Β') απόφαση ιεράρχησης κριτηρίων κρίσης και συγκριτικής αξιολόγησης υποψηφίων για θέσεις του κλάδου ιατρών ΕΣΥ.
8. Την ΔΥ1γ/οικ. 41255/92 (ΦΕΚ 97/25.2.93 τ. Β') Υπουργική Απόφαση όπως τροποποιήθηκε με την ΔΥ 13α/29804/15.9.97 (ΦΕΚ 859/26.9.97 τ. Β').
9. Τις διατάξεις του άρθρου 28 του Κεφ. Ε. του Ν. 2190/94 (ΦΕΚ 28/94 τ. Α').
10. Τις διατάξεις της παρ. 1 του άρθρου 5 του Ν. 2194/94 (ΦΕΚ 28/94 τ.Α').
11. Τον οργανισμό του Νοσοκομείου.
12. Τον Ν. 2737/99
13. Τον Ν. 2889/01 (ΦΕΚ 37 τ.Α./2-3-2001)
14. Τον Ν. 2955/2001
15. Τον Ν. 2716/99
16. Τον Ν. 3106/2003
17. Τον Ν. 3172/2003
18. Τον Ν. 3204/2003
19. Τον Ν. 3209/2003
20. Τον Ν. 3329/2005
21. Την αριθμ. ΔΙΠΠ/Φ. ΕΓΚΡ. 8/147/12909/29.6.2004
22. Την αριθμ. 1/21-06-2005, απόφαση του Διοικητικού Συμβουλίου.

ΠΡΟΚΗΡΥΣΣΕΙ:

Για πλήρωση των παρακάτω θέσεων του κλάδου ιατρών ΕΣΥ επί θητεία για το Νοσοκομείο της Ρόδου για κάλυψη των αναγκών ΤΕΠ (ο κάθε γιατρός που θα ενδιαφερθεί να προσληφθεί να γνωρίζει εκ των προτέρων ότι θα προσφέρει τις υπηρεσίες του στα ΤΕΠ και όχι στην Παθολογική ή Χειρουργική Κλινική όπως αναφέρεται στο υπ' αριθμ. 22 σχετικό:
- Μία θέση ΕΒ' Παθολογίας στο Γ.Ν. Ρόδου
- Μία θέση ΕΒ' Χειρουργικής στο Γ.Ν. Ρόδου

Α. Για την κατάληψη των ανωτέρω θέσεων που προκηρύσσονται γίνονται δεκτοί όσοι έχουν:
α. Ελληνική Ιθαγένεια ή προέρχονται από Κράτη Μέλη της ΕΟΚ.
β. Αδεια άσκησης ιατρικού επαγγέλματος.
γ. Τίτλο αντίστοιχης με τη θέση ιατρικής ειδικότητας.
δ. Ηλικία που να μην υπερβαίνει το 45° έτος για τους ΕΒ'.
ε. Το ανωτέρο όριο ηλικίας δεν ισχύει για όσους υπηρετούν ήδη στο ΕΣΥ.

Β. Οι ενδιαφερόμενοι να υποβάλλουν τα εξής δικαιολογητικά:
1. Αίτηση-δήλωση, σε ειδικό έντυπο για τις συγκεκριμένες θέσεις κατά ειδικότητα και βαθμό.
2. Αντίγραφο πτυχίου.
3. Αντίγραφο απόφασης άδειας άσκησης ιατρικού επαγγέλματος.
4. Αντίγραφο απόφασης τίτλου Ειδικότητας.
5. Βεβαίωση του οικείου Ιατρικού Συλλόγου που να φαίνεται: α) Ο συνολικός χρόνος άσκησης του ιατρικού επαγγέλματος και β) Η ασκούμενη Ειδικότητα και ο συνολικός χρόνος άσκησής της.
6. Πιστοποιητικό γέννησης
7. Βιογραφικό σημείωμα το οποίο θα συντάσσεται από τους υποψήφιους και στο οποίο να αναγράφονται περιληπτικά τα ουσιαστικά προσόντα:
α) Η ιατρική προϋπηρεσία (σε Νοσοκομεία, ασφαλιστικούς οργανισμούς, ελεύθερο επάγγελμα).
β) Το επιστημονικό έργο και η επιστημονική δραστηριότητα
γ) Η εκπαιδευτική δραστηριότητα (ως εκπαιδευτή ή εκπαιδευόμενου).
8. Οσοι έχουν εκπληρώσει την υποχρέωση υπηρεσίας υπαίθρου ή έχουν απαλλαγεί νόμιμα να υποβάλουν βεβαίωση εκπλήρωσης της υποχρέωσης υπηρεσίας υπαίθρου του ΝΔ 67/68 ή νόμιμης απαλλαγής.
9. Για την απόδειξη των ουσιαστικών προσόντων υποβάλλονται επίσημα πιστοποιητικά ή βεβαιώσεις από ξένη χώρα τα οποία πρέπει να είναι κυρωμένα από την οικεία προξενική αρχή της Ελλάδος και επίσημα μεταφρασμένα.
10. Οι επιστημονικές εργασίες αναφέρονται στο βιογραφικό σημείωμα περιληπτικά.
Ανάτυπα δημοσιευμάτων επιστημονικών εργασιών και επιστημονικά περιοδικά, στα οποία έχουν δημοσιευθεί τέτοιες εργασίες υποβάλλονται κατά την κρίση του υποψηφίου. Ο εισηγητής στο Συμβούλιο Κρίσης ή το ίδιο το Συμβούλιο Κρίσης μπορεί να ζητήσει από τον κρινόμενο υποψήφιο να του προσκομίσει οποιαδήποτε πλήρη επιστημονική εργασία αναφέρει σε ξένη γλώσσα, πρέπει να υποβάλλονται μεταφρασμένες στην Ελληνική γλώσσα.
11. Υπεύθυνη δήλωση του υποψηφίου για διορισμό ιατρού στην οποία θα αναφέρονται:
α) Οτι δεν έχει αρνηθεί διορισμό σε θέση του κλάδου ιατρών ΕΣΥ ή σε αντίθετη περίπτωση ότι έχουν συμπληρωθεί δύο (2) χρόνια από την παρέλευση της προθεσμίας ανάληψης Υπηρεσίας.
β) Οτι δεν έχει παραιτηθεί από θέση κλάδου ιατρών ΕΣΥ πριν από τη συμπλήρωση ενός (1) χρόνου από τον διορισμό του ή σε αντίθετη περίπτωση ότι έχουν συμπληρωθεί δύο (2) χρόνια από την ημερομηνία παραίτησής του.

Γ. Η αίτηση-δήλωση και όλα τα δικαιολογητικά υποβάλλονται στη Γραμματεία του Γ.Ν. Ρόδου, μέσα σε προθεσμία είκοσι (20) ημερών από την επομένη της τελικής δημοσίευσης της προκήρυξης δηλαδή από 23-7-2005 έως και 11-8-2005, σε τέσσερα αντίγραφα εκ των οποίων τα τρία (3) επικυρωμένα.
Αιτήσεις-δηλώσεις μπορούν να υποβληθούν και ταχυδρομικά μαζί και με τα δικαιολογητικά αποστέλλονται στη Γραμματεία του ανωτέρω Νοσοκομείου με συστημένο δέμα στην καθορισμένη ημερομηνία.
Από το Γραφείο της Γραμματείας του Νοσοκομείου οι ενδιαφερόμενοι θα μπορούν να παίρνουν κάθε συμπληρωματική πληροφορία, στο τηλέφωνο εσωτ. 2241/80147.

Ο Διοικητής του Γ.Ν. Ρόδου
ΙΩΑΝΝΗΣ ΚΕΦΑΛΑΣ

Το Mega channel στην Κω

Εντυπωσιασμένοι από τις ομορφιές των νησιών μας, αλλά και ενθουσιασμένοι από την επαφή με τον κόσμο, αναχώρησε η αποστολή του MEGA Channel και το μουσικό συγκρότημα «Δυτικές Συνοικίες», ολοκληρώνοντας τα γυρίσματα της 45λεπτης εκπομπής του Χρήστου Νέζου «Ταξιδεύοντας».

Αφορμή για την τηλεοπτική αυτή παραγωγή, στάθηκε η κυκλοφορία της νέας δισκογραφικής δουλειάς των «Δυτικών Συνοικιών», με τίτλο «Rock, Γυνή και Θάλασσα», και τα γυρίσματα του video-clip «Sexy κορίτσια» που αναμένεται να γίνει η επιτυχία του φετινού καλοκαιριού.

Αξίζει να τονιστεί ότι το video-clip πραγματοποιήθηκε στο Villa Cafe, το οποίο ανέλαβε εξολοκλήρου το κόστος της παραγωγής ως ο μοναδικός χορηγός. Το διαφημιστικό όφελος που θα προκύψει από την ιδιωτική αυτή πρωτοβουλία του κ. Ζαχιώτη Σωτήρη, θα αποκομίσουν τόσο η Κως όσο και η Νίσυρος, δεδομένου ότι εκτός από το video-clip που ήταν η προϋπόθεση για την πραγματοποίηση αυτού του αφιερώματος, γυρίστηκαν άλλα 4 τραγούδια από το νέο δίσκο του συγκροτήματος, δύο σε κάθε νησί.

Τα γυρίσματα του video-clip παρακολουθούσαν οι κ. Παναγιώτης Βήτας, από την εκπομπή «Backstage» και Γιάννης Γιαννούλας από την εκπομπή «Όμορφος κόσμος το Πρωί» του MEGA. Επίσης, το τηλεοπτικό συνεργείο της ΕΤ1 κάλυψε μέρος των γυρισμάτων, πραγματοποίησε συνεντεύξεις με τα μέλη του συγκροτήματος να διαφημίζουν την Κω και τα προέβαλε στις 13 και 14 Ιουλίου στην καθημερινή εκπομπή «Μένουμε Ελλάδα».

Εκτός από το Villa Cafe, χωρίς τη συνδρομή του οποίου δεν θα ήταν δυνατή η πραγματοποίηση αυτής της ενέργειας, ευχριστούμε το ξενοδοχείο Grecotel Kos Imperial, την Aegean Airlines, τις ενοικιάσεις αυτοκινήτων HERTZ, το Paradise Beach Water Sports, το επιβατηγό τουριστικό πλοίο του κ. Νίκου Σταυριανού (Άγιος) και το «Νήσος Κως» του κ. Πέτρου Λαουμτζή, το δήμο Νισύρου και ιδιαίτερα την Ιερά Μονή της Παναγιάς Σπηλιανής, το κατάστημα Digital Photo για την τεχνική υποστήριξη και τα ζαχαροπλαστεία Deni's. Ιδιαίτερες ευχαριστίες, αλλά και συγχαρητήρια αξίζουν στις πανέμορφες κοπέλες που έκλεψαν την παράσταση, πρωταγωνιστώντας στα γυρίσματα του video-clip.

ΠΟΛΙΤΙΣΤΙΚΟΣ ΟΡΓΑΝΙΣΜΟΣ ΔΗΜΟΥ ΡΟΔΙΩΝ
σε συνεργασία με την
Κινηματογραφική Εταιρεία Ρόδου ΘΕΑΣΙΣ
ΒΡΑΔΙΕΣ ΚΙΝΗΜΑΤΟΓΡΑΦΟΥ

Θερινό Δημοτικό Κινηματοθέατρο "ΡΟΔΟΝ"
Καλοκαίρι 2005
Από 19 έως 24 Ιουλίου, στις 9.30 το βραδυ
"Ο ΔΡΟΜΟΣ ΓΙΑ ΤΟ ΚΟΚΤΕΜΠΕΛ"
Γ. Πουσκεπάλις - Ρωσία

ΧΠ030

ΑΠΩΛΕΙΑ

Χάθηκε μικρό σκυλάκι αρσενικό χωρίς κολάρο στην περιοχή Τζάμπο. Ακούει στο όνομα **"NINO"** και είναι κουρεμένο, ανήκει σε κοπέλα που είναι συναισθηματικά δεμένη μαζί του.



Παρακαλώ όποιος το βρει να πάρει την κυρία Μαίρη. στο τηλ. 6976653676

MZT150714

ΕΛΛΗΝΙΚΗ ΔΗΜΟΚΡΑΤΙΑ
ΥΠΟΥΡΓΕΙΟ ΑΠΑΣΧΟΛΗΣΗΣ
ΚΑΙ ΚΟΙΝΩΝΙΚΗΣ ΠΡΟΣΤΑΣΙΑΣ
ΟΡΓΑΝΙΣΜΟΣ ΑΠΑΣΧΟΛΗΣΗΣ
ΕΡΓΑΤΙΚΟΥ ΔΥΝΑΜΙΚΟΥ

Αλιμος, 18/07/2005
Αριθ. Πρωτ.: 679

ΠΕΡΙΛΗΨΗ ΔΙΑΚΗΡΥΞΗΣ ΑΝΟΙΚΤΗΣ ΔΗΜΟΠΡΑΣΙΑΣ

Ο Οργανισμός Απασχόλησης Εργατικού Δυναμικού (ΟΑΕΔ) σύμφωνα με την με αριθ. 1456/27/24.05.2005 απόφαση του Διοικητικού Συμβουλίου αυτού, προκηρύσσει την με ανοικτή δημοπρασία επιλογή αναδόχου για την κατασκευή του έργου **"Οικοδομικές και Ηλεκτρομηχανολογικές εργασίες μεταστέγασης-Επέκτασης Κ.Π.Α. και Τ.Υ. Ρόδου"**, που θα διεξαχθεί σύμφωνα με τον Ν. 1418/1984, τα εκτελεστικά του διατάγματα και τον Ν. 3263/2004, όπως αυτά ισχύουν κατά την ημερομηνία αποστολής της παρούσας για δημοσίευση στον Ελληνικό Τύπο, με το σύστημα προσφοράς "με επί μέρους ποσοστά έκπτωσης" και το κριτήριο ανάθεσης αποκλειστικά την "χαμηλότερη τιμή", συνολικής κατά τον προϋπολογισμό της Υπηρεσίας δαπάνης **442.000,00 ευρώ** (με ΦΠΑ) που χρηματοδοτείται: α) για το τμήμα των 375.000,00 ευρώ που αφορά στο ΚΠΑ Ρόδου από πιστώσεις του Ευρωπαϊκού Ταμείου Περιφερειακής Ανάπτυξης (ΕΤΠΑ) κατά 75% και του Προγράμματος Δημοσίων Επενδύσεων (ΠΔΕ) κατά 25% στα πλαίσια του Επιχειρησιακού Προγράμματος "Απασχόληση & Επαγγελματική Κατάρτιση" του Γ' ΚΠΣ και β) για το τμήμα των 67.000,00 ευρώ που αφορά στην ΤΥ Ρόδου από πιστώσεις του προϋπολογισμού του ΟΑΕΔ.

Η κατάθεση των προσφορών θα γίνει στα γραφεία της Διεύθυνσης Τεχνικών Υπηρεσιών του ΟΑΕΔ (οδός Δωδεκανήσου 6, Ανω Καλαμάκι, Αλιμος Αττικής) ενώπιον της Επιτροπής Διαγωνισμού.

Ως ημερομηνία λήξης της προθεσμίας παραλαβής των προσφορών στον διαγωνισμό, ορίζεται η 5η Σεπτεμβρίου 2005, ημέρα Δευτέρα. Ωρα λήξης της υποβολής προσφορών ορίζεται η 10.00 π.μ.

Αν για οποιονδήποτε λόγο δεν διεξαχθεί η δημοπρασία την προαναφερθείσα ημερομηνία, θα διενεργηθεί την 15η Σεπτεμβρίου 2005, ημέρα Πέμπτη και ώρα 10.00 π.μ.

Στον διαγωνισμό δικαιούνται να συμμετάσχουν:

1. Μεμονωμένες εργοληπτικές επιχειρήσεις:

α. Εγγεγραμμένες στο Μητρώο Εργοληπτικών Επιχειρήσεων που τηρείται στη ΓΓΔΕ του Υ.ΠΕ.ΧΩ.Δ.Ε., εφόσον καλύπτουν τις παρακάτω κατηγορίες έργων και τάξεις:

(1) Εφόσον το δημοπρατούμενο έργο βρίσκεται εντός του Νομού της έδρας της επιχείρησης ή εντός του δεύτερου Νομού που αναγράφεται στη βεβαίωση εγγραφής της επιχείρησης στο ΜΕΕΠ, την κατηγορία οικοδομικών έργων και την τάξη Α2 ή 1η ή 2η καθώς και την κατηγορία ηλεκτρομηχανολογικών έργων και την τάξη Α2 ή 1η ή 2η.

(2) Εφόσον το δημοπρατούμενο έργο βρίσκεται εκτός των Νομών που αναφέρονται παραπάνω, την κατηγορία οικοδομικών έργων και την τάξη Α2 ή 1η ή 2η, καθώς και την κατηγορία ηλεκτρομηχανολογικών έργων και την τάξη Α2 ή 1η.

β. Προερχόμενες από κράτη μέλη της Ευρωπαϊκής Ενωσης, ή του Ευρωπαϊκού Οικονομικού Χώρου (ΕΟΧ) ή από κράτη που έχουν υπογράψει την συμφωνία για τις Δημόσιες Συμβάσεις (ΣΔΣ) του Παγκόσμιου Οργανισμού Εμπορίου (ΠΟΕ), στα οποία τηρούνται επίσημοι κατάλογοι αναγνωρισμένων εργοληπτών, εφόσον είναι εγγεγραμμένες σε αυτούς και σε τάξη και κατηγορία αντίστοιχη με τις καλούμενες του Ελληνικού Μητρώου ΜΕΕΠ.

γ. Προερχόμενες από ως ανωτέρω β' κράτη, στα οποία δεν τηρούνται επίσημοι κατάλογοι αναγνωρισμένων εργοληπτών, εφόσον αποδεικνύουν ότι έχουν εκτελέσει έργα παρόμοια με το δημοπρατούμενο, από ποιοτική και ποσοτική άποψη.

2. Κοινοπραξίες εργοληπτικών επιχειρήσεων των παραπάνω περιπτώσεων α, β, και γ, σε οποιονδήποτε συνδυασμό μεταξύ τους, υπό τους όρους του άρθρου 2 παρ. 7 του ΠΔ 609/85 (κοινοπραξία στην ίδια κατηγορία), υπό τον όρο ότι κάθε Εργοληπτική Επιχείρση θα συμμετέχει στο κοινοπρακτικό σχήμα με ποσοστό όχι μικρότερο του 25% της καλούμενης κατηγορίας.

3. Κοινοπραξίες εργοληπτικών επιχειρήσεων για την κάλυψη των διαφόρων κατηγοριών των εργασιών του έργου και υπό τους όρους της παρ. 3 του άρθρου 2 του π.δ. 609/85. Κατηγορία εργασιών με ποσοστό κάτω του 10% του προϋπολογισμού του έργου (χωρίς αναθεώρηση και ΦΠΑ), εφόσον δεν καλείται στη δημοπρασία, αθροίζεται στον προϋπολογισμό της μεγαλύτερης κατηγορίας.

Για τη συμμετοχή στο διαγωνισμό και την υποβολή απαιτείται η κατάθεση εγγύησης συμμετοχής πόσού 7.650.000,00 ευρώ.

Οι ενδιαφερόμενοι, προκειμένου να προβούν στη σύνταξη και υποβολή της προσφοράς των μπορούν να παραλάβουν τα απαραίτητα στοιχεία του διαγωνισμού (τεύχη και έντυπα) προσερχόμενοι κατά τις εργάσιμες ημέρες και μεταξύ των ωρών 09.00-13.00 στα γραφεία της Διεύθυνσης Τεχνικών Υπηρεσιών του ΟΑΕΔ-Τμήμα Γραμματείας (οδός Δωδεκανήσου 6 Ανω Καλαμάκι, Αλιμος Αττικής, 1ος Οροφος Γραφείο 120, Τηλ. 210-9965121) αφού προηγουμένως καταβάλλουν το αντίτιμο της δαπάνης αναπαραγωγής τους-που ανέρχεται στο ποσό των 15.00 ευρώ-στα γραφεία της Διεύθυνσης Οικονομικών Υπηρεσιών του ΟΑΕΔ (οδός Εθν. Αντίστασης 8, Τράχωνες, Αλιμος Αττικής, 2ος όροφος, Γραφείο 208, Τηλ. 210-9989514-516). Τα παραπάνω στοιχεία θα διατίθενται τουλάχιστον δύο εργάσιμες ημέρες πριν την ημέρα υποβολής των προσφορών (χωρίς να προσμετράται η ημέρα του διαγωνισμού).

Αθήνα, 13/6/2005

Ο διοικητής
Γ. ΒΕΡΝΑΔΑΚΗΣ

Το Σάββατο τα εγκαίνια της έκθεσης της Σ. Παπαδήμου

Στο Κέντρο Σύγχρονης Τέχνης στην Μεσαιωνική Πόλη

Το Σάββατο 23 Ιουλίου 2005 και ώρα 20.00 θα πραγματοποιηθούν τα εγκαίνια της έκθεσης της ζωγράφου Παπαδήμου Shannas που διοργανώνει το Μουσείο Νεοελληνικής Τέχνης Δήμου Ροδίων, στο κτήριο του Κέντρου Σύγχρονης Τέχνης (Συσσίτιο), Σωκράτους 179, Μεσαιωνική Πόλη.

Οι ώρες λειτουργίας είναι οι ακόλουθες:

Τρίτη-Σάββατο 17.00-20.00 και Κυριακή & Δευτέρα κλειστά.

Η Σάννα Παπαδήμου αποφοίτησε από το Boston Univercity με Bachelor Καλών Τεχνών και πήρε Master Καλών Τεχνών από το Columbia University.

Οι σπουδές της είχαν βασική κατεύθυνση τη ζωγραφική και την ιστορία της τέχνης. Επίσης, φοίτησε στο Parsons School of Design και στο Art Students League στη Νέα Υόρκη. Υπήρξε μέλος της Boston Visual Artists' Union και του Women's Caucus for Art στη Νέα Υόρκη.

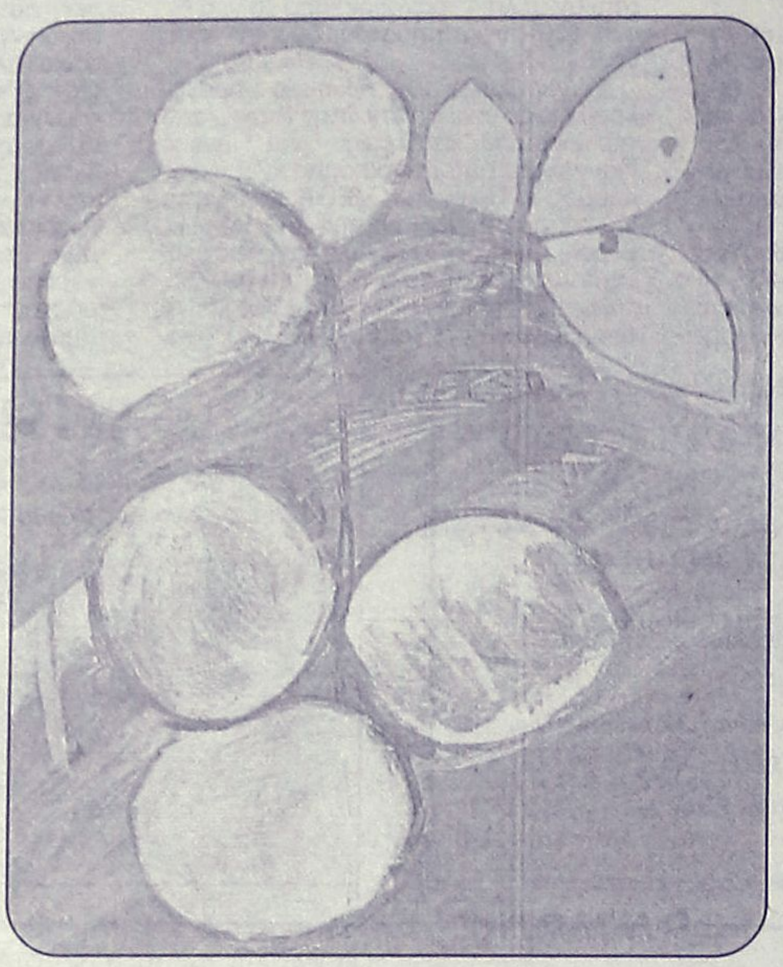

Εχει παρουσιάσει έργα της σε ατομικές εκθέσεις και έχει συμμετάσχει σε πολλές ομαδικές (Δημαρχείο Βοστώνης, Γκαλερί Πανεπιστημίου Βοστώνης, Γκαλερί Macy του Πανεπιστημίου Κολούμπια, Αίθουσα Τέχνης Κολλεγίου Mary Mount της Νέας Υόρκη).

Ατομικές εκθέσεις:

2002 Εκθεσιακός χώρος του Πελοποννησιακού Λαογραφικού Ιδρύματος, Ναύπλιο.

2005 Γκαλερί Αστρα, Αθήνα.

Εργα της περιλαμβάνονται στη συλλογή του Μουσειου Βορρέ.

Ζει και εργάζεται στην Αθήνα και τη Φρανκφούρτη.

Ονειρο καλοκαιρινής νύχτας

Στις 23 Ιουλίου στο θέατρο της Μεσαιωνικής Πόλης

Μετά το Θέατρο Διαδρομή με την παράσταση «Ορέστης» του Ευριπίδη, ο Πολιτιστικός Οργανισμός Δήμου Ροδίων φιλοξενεί το Παιδικό Στέκι του Εθνικού Θεάτρου με την παράσταση για μικρούς και μεγάλους «Ονειρο καλοκαιρινής Νύχτας», το Σάββατο 23 Ιουλίου, στις 9 μ.μ. στο Θέατρο της Μεσαιωνικής Τάφρου «Μελίνα Μερκούρη».

Μετά τις δυο πολύ πετυχημένες παραστάσεις του στο Ηρώδειο, αλλά και έχοντας ξεπεράσει τις 200 παραστάσεις στο «Παιδικό Στέκι» του Εθνικού Θεάτρου, το «Ονειρο καλοκαιρινής νύχτας» του Ουίλλιαμ Σαιξπηρ, θα παρουσιαστεί και στην πόλη μας.

Το «Ονειρο καλοκαιρινής νύχτας», ανάμεσα στις κωμωδίες του Ουίλλιαμ Σαίξπηρ, κατέχει μια εντελώς ξεχωριστή θέση και είναι σίγουρα, ένα από τα πιο δημοφιλή και γοητευτικά έργα του κορυφαίου Άγγλου Δραματουργού.

Είναι επίσης, ένα από τα πιο διασκεδαστικά αλλά και τα πιο μαγευτικά όπου το Παραμύθι, ο Έρωτας και η Κωμωδία βρίσκονται μπλεγμένα μ' έναν πρωτότυπο τρόπο και έτσι νεράιδες, πνεύματα και μαστόρια, δημιουργώντας ένα φανταστικό κόσμο, λαμπερό και πλούσιο, που - μέσα από απίστευτα επεισόδια, παρεξηγήσεις, εξαιρετικά κωμικές καταστάσεις κι ένα ευτυχισμένο τέλος-συνεχίζει να συναρπάζει ακόμα και σήμερα μικρούς και μεγάλους. Η μετάφραση και η σκηνοθεσία είναι του Γιάννη Ιορδανίδη, τα σκηνικά και τα κοστούμια του Νίκου Σαριδάκη οι χορογραφίες του Φωκά Ευαγγελινού, η μουσική του Kris Kukul, η μουσική διδασκαλία της Μελίνας Παιονίδου και οι φωτισμοί του Λευτέρη Παυλόπουλου.



Παίζουν οι ηθοποιοί Τάσος Αλαντζάς, Μαρία Φράγκου, Παύλος Σταυρόπουλος, Μανώλης Χουρδάκης κ.ά.

Εισιτήρια προπωλούνται στο κινηματοθέατρο ΡΟΔΟΝ καθημερινά κατά τις ώρες 09:00-13:30 & 18:0-21:00. Για την καλύτερη εξυπηρέτησή σας, επικοινωνήστε μαζί μας στα τηλ. 22410-28823-33343-27427, e-mail: Podr@otenet.gr

Του Κυριάκου Χονδρού για 3 μέρες από την Παρασκευή

Υδατογραφίες στην Απολακκιά

Στο πλαίσιο των εκδηλώσεων της γιορτής καρπουζιού

Πενήντα υδατογραφίες (ακουαρέλες), παρουσιάζει στο κτήριο του παλιού Σχολείου της πλατείας Απολακκιάς, ο Κυριάκος Μ. Χονδρός, με έργα που φανερώνουν αγάπη για τη Ρόδο και την Πολιτιστική μας Κληρονομιά. Η έκθεση, θα λειτουργήσει για τρεις μόνο ημέρες (Παρασκευή, Σάββατο και Κυριακή) στο πλαίσιο της 3ης "Γιορτής Καρπουζιού" της Απολακκιάς, με ελεύθερη είσοδο. Πρόκειται για έργα που παρουσιάζουν φρούτα, τοπία, ανθρώπινες φιγούρες και αποτελούν την 4η Ατομική Εκθεση Ζωγραφικής του συγγραφέα ο οποίος θέλει με τον τρόπο αυτό να στηρίξει έμπρακτα τις Πολιτιστικές Εκδηλώσεις των χωριών μας. Την εκδήλωση στηρίζουν ο Δήμος Νότιας Ρόδου και ο Πολιτιστικός Σύλλογος Απολακκιάς.



Cine Mania

ΚΙΝΗΜΑΤΟΓΡΑΦΙΚΑ ΝΕΑ ΑΠ' ΟΛΟ ΤΟΝ ΚΟΣΜΟ

Σταματάει την καριέρα της για να σώσει τον πλανήτη!

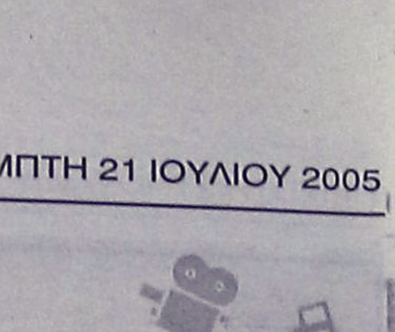

Η Ντάριλ Χάνα -παρά το πετυχημένο πέρασμά της από το Kill Bill του Ταραντίνο- βάζει τέλος στην κινηματογραφική καριέρα της για να σώσει τον πλανήτη. Η 44χρονη ηθοποιός ολοκληρώνει τα γυρίσματα της ταινίας Living Neon Dreams, η οποία , όπως δήλωσε θα είναι και η τελευταία της. « Υπάρχουν σημαντικότερα προβλήματα από την καριέρα μου, αυτό που μετράει είναι να κάνω κάτι για το περιβάλλον και τους συνανθρώπους μου», δήλωσε η Χάνα.

Μελλοντικοί stars στα χέρια του Spielberg



Η 11χρονη Dakota Fanning, η οποία πρωταγωνιστεί στο πλευρό του Tom Cruise στο τελευταίο φιλμ του Steven Spielberg «Ο Πόλεμος των Κόσμων», δήλωσε μετά τα γυρίσματα της ταινίας ότι είναι πραγματικά πολύ τυχερή που γνώρισε και δούλεψε δίπλα στον έμπειρο σκηνοθέτη, αφού είχε την ευκαιρία να μάθει πράγματα που ποτέ δε θα μάθαινε στο σχολείο ή σε οποιαδήποτε άλλο χώρο.

Η μικρή Dakota-που πρωτοεμφανίστηκε υποδυόμενη την κόρη του Sean Penn στην ταινία I Am Sam στα 7 της χρόνια, είπε στο New York Daily News ότι προσπαθούσε καθημερινά, κατά τη διάρκεια των γυρισμάτων, να θυμάται όλες τις πολύτιμες συμβουλές του Spielberg, ο οποίος έμεινε εντυπωσιασμένος από τις αρετές και το μεγάλο ταλέντο της Fanning.

Blackout με κομμένες σκηνές!

Λένε πως οι κομμένες σκηνές επαληθεύουν την δύναμη μιας ταινίας και πως τα extras στα dvd είναι βασικός πόλος έλξης για τους σινεφίλ. Έτσι η PCV παρουσιάζει το Black Out μαζί με «όλη του την ιστορία», trailers, κομμένες σκηνές σε ένα μοναδικό dvd!

Η ταινία παρακολουθεί τον παράφορο έρωτα ενός πιλότου της Πολεμικής Αεροπορίας (Άλκις Κούρκουλος) με ένα μοντέλο (Μυρτώ Αλικάκη). Η πτώση του πιλότου, εξαιτίας μιας σκοτοδίνης (black out), και η επανεμφάνιση του προηγούμενου εραστή (Κλέων Γρηγοριάδης) της κοπέλας, θα μετατρέψουν αυτή την ιστορία σε ένα αγωνιώδες θρίλερ. Οι ιδιομορφίες του Black Out, μιας ανεξάρτητης παραγωγής, το έκαναν μία από τις μεγάλες υπερπαραγωγές του ελληνικού κινηματογράφου. Τα γυρίσματα διήρκεσαν 20 εβδομάδες και πραγματοποιήθηκαν στην Αθήνα, στην Ελευσίνα, στο Λαύριο, στα Ζαγοροχώρια, τις στρατιωτικές βάσεις Τανάγρας και Αγχιάλου και στον ελληνικό εναέριο χώρο. Συμμετείχαν αεροσκάφη της Πολεμικής Αεροπορίας που έστησαν ειδικά για την ταινία εικονικές αερομαχίες πάνω από το Αιγαίο.

Η ταινία συμμετείχε σε πολλά διεθνή φεστιβάλ και παίχτηκε με επιτυχία στην Ελλάδα και στο εξωτερικό. Διανεμήθηκε στις αίθουσες πολλών χωρών, κυκλοφορεί ως συλλεκτικό dvd στην Ιαπωνία και στην Κίνα και παίρνει εξαιρετικές κριτικές στη Γαλλία. Προβάλεται σε prime time ζώνες σε μεγάλα κανάλια όπως στο ARTE. Στο 21 Φεστιβάλ Κινηματογράφου Μόσχας το 1999, ο Νικήτα Μιχάλκοφ, πρόεδρος του Φεστιβάλ, μίλησε για τη «πιο γοητευτική ταινία που είδε εκείνη τη χρονιά» και οι ρωσικές εφημερίδες έγραψαν σε πρωτοσέλιδα πώς «Οι Έλληνες νίκησαν στη Μόσχα συναγωνιζόμενοι σπουδαίους δημιουργούς από όλο τον κόσμο». Ο σκηνοθέτης της ταινίας, Μενέλαος Καραμαγγιώλης, μετά το συζητημένο και αγαπημένο ROM πέρασε στο ερωτικό θρίλερ, το Black Out. Μια ταινία που απέκτησε ένθερμους φίλους σε όλο τον κόσμο και άνοιξε το δρόμο για μια ακόμη συμπαραγωγή, το J.A.C.E.

Συντελεστές

Σκηνοθεσία: Μενέλαος Καραμαγγιώλης

Πρωταγωνιστούν: Άλκις Κούρκουλος, Μυρτώ Αλικάκη, Κλέων Γρηγοριάδης, Hanna Schygulla, Καρυοφυλλιά Καραμπέτη, Δημήτρης Παπαϊωάννου, Ελενα Ναθαναήλ, Νίκος Γεωργάκης

Διάρκεια DVD: 160

Γλώσσα ελληνική, γαλλική

Υπότιτλοι ελληνικοί, αγγλικοί, γαλλικοί

ΠΑΛΛΑΣ 5 CINEMAS CENTER
15/07/2005 - 21/07/2005
www.cinemapallas .gr
Για κρατήσεις
22410 24475/70670
Δημοκρατίας 13, Ρόδος

WAR OF THE WORLDS ΠΟΛΕΜΟΣ ΤΩΝ ΚΟΣΜΩΝ
ΣΕ 1η ΠΑΓΚΟΣΜΙΑ ΠΡΟΒΟΛΗ!!!
ΑΚΡΙΒΟΤΕΡΗ ΠΑΡΑΓΩΓΗ ΣΤΗΝ ΙΣΤΟΡΙΑ ΤΟΥ ΚΙΝΗΜΑΤΟΓΡΑΦΟΥ!!!
Στίβεν Σπίλμπεργκ - Τομ Κρουζ
Αίθουσα 5 ώρες έναρξης // •17:40 •20:05 •22:30

BATMAN BEGINS
Η ΤΑΙΝΙΑ ΤΟΥ ΚΑΛΟΚΑΙΡΙΟΥ!!!
ΣΕ 1η ΠΑΓΚΟΣΜΙΑ ΠΡΟΒΟΛΗ!
Η υπερ-περιπέτεια, που δεν θα χασει κανείς!!!
ΚΑΝΤΕ ΕΓΚΑΙΡΑ ΤΙΣ ΚΡΑΤΗΣΕΙΣ ΣΑΣ
Αίθουσα expert Κωσταρίδης 2 ώρες έναρξης // •17:00 •19:45 •22:35

MONSTER IN LAW ΚΑΚΙΑ ΠΕΘΕΡΑ
Η ξέφρενη κωμωδία με τη Τζένιφερ Λόπεζ και τη Τζέιν Φόντα
Αίθουσα MAIK ARTISTIC TEAM 3
ώρες έναρξης // •17:50 •20:00

ALEXANDER
Η μεγαλειώδης επική παραγωγή για την ζωή του Μ. Αλέξανδρου
Αίθουσα ΣΑΚΑΡ 4 ώρες έναρξης // •17:00 •20:20
Αίθουσα MAIK ARTISTIC TEAM 3 ώρες έναρξης // •22:00

Meet the Fockers
Ρόμπερτ Ντε Νίρο, Μπεν Στίλερ, Ντάστιν Χόφμαν, Μπάρμπαρα Στρέιζαντ!!!
Πεθερός & γαμπρός σε νέες ξεκαρδιστικές αντιπαλότητες!!!
Αίθουσα SFERA LIVE 1 ώρες έναρξης // •17:35 •20:00 •22:25

ΠΡΟΣΕΧΩΣ
ΑΓΚΑΘΑ ΚΡΙΣΤΙ: ΣΤΑ ΙΧΝΗ ΤΟΥ ΔΟΛΟΦΟΝΟΥ
MON PETIT DOIGT M'A DIT
Η γνωστή κωμωδία Μυστηρίου της Αγκάθα Κρίστι, με ανεπανάληπτο τρόπο στη μεγάλη οθόνη!!!

METROPOL MULTI CINEMA ODEON
22410 28400
INFORMATION - RESERVATIONS
ΠΛΗΡΟΦΟΡΙΕΣ - ΚΡΑΤΗΣΕΙΣ
ΕΒΔΟΜΑΔΙΑΙΟ ΠΡΟΓΡΑΜΜΑ weekly program
15/07/05 - 21/07/05
www.cinemametropol.gr

FANTASTIC 4 FOUR
Η "FANTASTIC 4 FOUR" είναι εδώ!
Ο " Άνθρωπος Δαυλός " το " Πράγμα "
η " Αόρατη Γυναίκα " ο " Λαστιχένιος "
Η φαντασία και η περιπέτεια επί τέσσερα!!
ΚΑΝΤΕ ΕΓΚΑΙΡΑ ΤΙΣ ΚΡΑΤΗΣΕΙΣ ΣΑΣ
ΩΡΕΣ ΕΝΑΡΞΗΣ / SHOW TIMES
ΑΙΘΟΥΣΑ 1
ΠΑΡ. - ΣΑΒ. - ΚΥΡ. 18:00 - 20:15, 22:30
ΚΑΘΗΜΕΡΙΝΑ 20:15, 22:30

σχεδόν...ΕΡΩΤΑΣ
a lot like LOVE
Η πιό δροσιστική ερωτική κωμωδία του καλοκαιριού!!!
Ο έρωτας βλάπτει σοβαρά.....την φιλία!!!
Πρωταγωνιστεί το ζευγάρι του έρωτα : Άστον Κάτσερ, Αμάντα Πίτ
ΑΙΘΟΥΣΑ 2
ΩΡΕΣ ΕΝΑΡΞΗΣ / SHOW TIMES 20:30, 22:45

Ο Κος & η Κα ΣΜΙΘ
Mr. & Mrs. SMITH
Οι δύο μεγαλύτεροι σταρ του κόσμου αυτή την στιγμή ενώνουν τις δυνάμεις τους σε μία συναρπαστική ερωτική περιπέτεια γεμάτη δράση, κωμικά απρόοπτα και έναν έρωτα που κυριολεκτικά... σκοτώνει!!!
Πρωταγωνιστούν : Μπράντ Πίτ, Αντζελίνα Τζολί
ΚΑΝΤΕ ΕΓΚΑΙΡΑ ΤΙΣ ΚΡΑΤΗΣΕΙΣ ΣΑΣ
ΑΙΘΟΥΣΑ 1
ΩΡΕΣ ΕΝΑΡΞΗΣ / SHOW TIMES 20:00, 22:40

ΠΡΟΣΕΧΩΣ
ΑΜΑΡΤΩΛΗ ΠΟΛΗ
SIN CITY
Μία εκρηκτική περιπέτεια δράσης.
Πρωταγωνιστούν : Μπρούς Γουίλις, Κλάϊβ Όουεν, Ροζάριο Γκεϊλ, Τζέσικα Αλμπα
ΧΠ046

Άρτος (;) Θεάματα (;)...

... Και τηλεόραση (όπως λέμε τηλοψία...)

ΕΤ1

07.00 **Καραγκιόζης**
07.30 **Ξένο παιδικό**
08.00 **Κλέων και Νέλλη**
08.15 **Εικόνες**
08.30 **Ξένο παιδικό**
09.00 **Φρουτοπία**
09.30 **Του κουτιού τα παραμύθια**
10.00 **Ημερολόγιο καταδύσεων**
10.30 **Μένουμε Ελλάδα**
12.00 **Η πόλη** (Ε)
13.00 **Ταξιδεύοντας.**
14.00 **Τσικιτίτας.** Η σειρά απευθύνεται σε παιδιά ηλικίας 6-14 χρόνων.
15.00 **Εχει γούστο.**
17.30 **Μένουμε Ελλάδα**
19.00 **Βιογραφίες**
20.00 **Ιστορία**
21.00 **Συναντήσεις**
22.15 **Παγκόσμιο πρωτάθλημα υγρού στίβου**
23.15 **Ειδήσεις**
24.00 **Παγκόσμιο πρωτάθλημα υγρού στίβου**
01.30 **Συγχρονισμένη**
02.30 **Ξένη ταινία.**

ΝΕΤ

05.45 **Πρώτη γραμμή.** Ενημερωτική εκπομπή με τον Βασίλη Λυριτζή και τον Δημήτρη Οικονόμου.
10.00 **Ειδήσεις**
10.10 **Καθημερινά.** Ενημερωτική εκπομπή.
12.00 **Ειδήσεις**
13.00 **Ελληνική ταινία.** «Για σένα την αγάπη μου». Αισθηματικό δράμα.
14.30 **20ός αιώνας - Επιλογές**
15.00 **Ειδήσεις**
16.00 **Ατίθασα νιάτα.** Νεανική σειρά.
17.00 **Μέρες αγάπης**
18.00 **Ειδήσεις**
19.00 **Ανω κάτω τελεία** (Ε) Κωμική σειρά. Παίζουν: Θανάσης Ευθυμιάδης, Αλεξάνδρα Παλαιολόγου, Γεράσιμος Σκιαδαρέσης
20.00 **Λίστα γάμου** (Ε)
20.50 **Στιγμές τραγουδιού**
21.00 **Ειδήσεις**
22.00 **Θερινό σινεμά στη ΝΕΤ.** «Απαγορευμένη έλξη». Αστυνομικό θρίλερ.
24.00 **Ειδήσεις**
00.30 **Ανδρομέδα**

ΕΤ3

07.30 **Μαθηματικά για την τεχνολογία**
08.00 **Λέσβος**
08.30 **Μεγάλος κόσμος για μικρούς ανθρώπους**
09.00 **Μαθηματικά αστέρια**
09.30 **Η Μάγκι και το άγριο τερατάκι**
10.00 **Τα κουτά κουνελάκια**
10.30 **Ελιοτ ο τάρανδος**
11.00 **Ο Αργοναύτης**
11.30 **Οι ιθαγενείς φυλές του κόσμου**
12.00 **Ον δε λουζ**
12.30 **Θάλασσα, ο υδάτινος κόσμος**
13.00 **Ειδήσεις**
14.30 **Οι βουνοκορφές**
15.00 **Τα νυχτοπούλια**
15.00 **Ενα κορίτσι από το Διάστημα**
16.00 **Ειδήσεις**
16.20 **Εκτη αίσθηση** (Ε)
16.30 **Χρώμα Ελλάδας... από τη Μύκονο**
18.00 **Ο κόσμος των σπορ**
19.00 **Ειδήσεις**
20.00 **Τι συμβαίνει με τον καιρό**
21.00 **Υδάτινη ζώνη**
21.30 **Θεσσαλονίκη - Αιώνας**
22.00 **Αληθινά σενάρια**
23.00 **Αρχείο**
24.00 **Ειδήσεις**
00.30 **Ξένη ταινία.**

FILMNET

05.25 **Ξένη ταινία.** «Αποδείξεις ενοχής».
07.10 **Ξένη ταινία.** «Ακραίος κίνδυνος». Δράσης
08.45 **Ξένη ταινία.** «Αιχμάλωτη καρδιά»
10.40 **Ξένη ταινία.** «Απόδραση από την πύρινη κόλαση»
12.15 **Ξένη ταινία.** «Οι πειρατές της Καραιβικής»
14.40 **Ξένη ταινία.** «Κορίτσια στο σπίτι»
16.15 **Ξένη ταινία.** «Τα χρώματα του πάθους»
18.00 **Ξένη ταινία.** «American splendor»
19.45 **Ξένη ταινία.** «Parting shots»
21.25 **Mad of Filmnet**
22.00 **Ξένη ταινία.** «Δύναμη ψυχής»
24.00 **Ξένη ταινία.** «Θερμοί Σκανδιναβοί 9»
01.20 **Ξένη ταινία.** «Μοναχικός καβαλάρης»
02.55 **Ξένη ταινία.** «Ο σχιζοφρενής δολοφόνος με το πριόνι»

ALTER

06.30 **Alter kids**
10.45 **Ειδήσεις**
11.00 **Breakfast**
12.25 **Τα μυστικά της υγείας**
12.30 **Ειδήσεις**
13.45 **Top secret.** Με την Ντέσσυ Κουβελογιάννη.
16.15 **Ειδήσεις**
16.20 **Ελληνική ταινία.** «Η νονά». Κωμωδία.
18.15 **Top secret - τελευταία έκδοση**
18.45 **Το πρώτο θέμα**
19.00 **Ειδήσεις**
20.00 **Η φωνή του πολίτη**
21.00 **Ρεξ.**
22.00 **Μήτσι - Χώστα** (Ε)
23.25 **Auto Alter**
23.30 **Ειδήσεις**
23.45 **Ζούγκλα** (Ε) Ενημερωτική εκπομπή
02.15 **Sex and the city.**
02.45 **Aprhrodisia**
03.00 **Ξένη ταινία.**

301

07.00 **ΕΝ ... ΤΥΠΟΣ ... ΕΙΣ.** Ενημερωτικη εκπομπή.
10.00 **Τηλεπωλήσεις**
15.00 **Κάθε μέρα στις 3.** Ολοκληρωμένη καταγραφή της επικαιρότητας.
16.00 -
18.00 **Ειδήσεις στη νοηματική**
18.20 **Παιδικό πρόγραμμα**
18.30 **Τεχνομορφές.** Επαγγέλματα, κατεργασία της ύλης και κατασκευές.
19.00 **Στα μονοπάτια του πολιτισμού**
20.15 **Εις υγείαν**
21.00 **Ειδήσεις**
22.00 **Μουσικές διαδρομές**
22.10 **Προεκτάσεις**
23.30 **Μουσικές διαδρομές**
24.00 **Ειδήσεις**

MEGA

05.45 **Αν θυμηθείς το όνειρό μου** (Ε)
06.45 **Πρωινό MEGA.** Ενημερωτική εκπομπή.
10.00 **Τα μυστικά της Βέφας** (Ε)
11.00 **Το ρετιρέ** (Ε)
11.50 **Μπουκιά και συγχώριο** (Ε) Με τον Ηλία Μαμαλάκη.
12.50 **Χάι Ροκ** (Ε) Κωμική σειρά.
14.00 **Ειδήσεις**
15.00 **Εμείς κι εμείς** (Ε) Κωμική σειρά.
16.30 **Δέκα λεπτά κήρυγμα** (Ε) Κωμική σειρά.
17.30 **Ματιές στα γεγονότα**
17.40 **Απαγορευμένη αγάπη.** Κοινωνική σειρά.
18.15 **Φιλοδοξίες.** Ελληνική κοινωνική-δραματική σειρά.
18.50 **Επτά θανάσιμες πεθερές** (Ε) Κωμική σεριά.
20.00 **Κεντρικό δελτίο ειδήσεων**
21.00 **Η απλή μέθοδος των τριών.** (Ε) Κωμική σειρά.
22.00 **Εραστής δυτικών προαστίων** (Ε) Κωμική σειρά.
23.00 **Τα σύνορα της αγάπης** Αισθηματική σειρά.
00.30 **Τελευταία γεγονότα**
00.45 **Εμπόλεμη ζώνη** (Ε) Ενημερωτική εκπομπή.
02.00 **Τηλεμάρκετινγκ**
02.30 **Ξένη ταινία.** «Κανείς δεν είναι... τέλεια». Κοινωνική περιπέτεια.

ANT1

06.45 **Καλημέρα με τον ΑΝΤ-1.** Ενημερωτική εκπομπή.
10.00 **Πρωινός καφές - Best of.** Με την Ελένη Μενεγάκη.
13.00 **Τα νέα του Αντ-1**
14.00 **Ας πρόσεχες** (Ε) Κωμική οικογενειακή σειρά.
16.00 **Ακρως οικογενειακόν** (Ε) Κωμική σειρά.
16.50 **Super game**
17.00 **Ιδιαιτέρα για κλάματα** (Ε) Κωμική σειρά.
18.00 **Ειδήσεις**
18.15 **Super game**
18.20 **Καλημέρα ζωή.** Κοινωνική σειρά.
19.15 **Η λάμψη.** Δραματική σειρά.
20.00 **Τα νέα του ΑΝΤ-1 σε 5'**
21.00 **Ελλάς το μεγαλείο σου** (Ε) Κωμική σειρά.
22.00 **Το καφέ της Χαράς** (Ε) Κωμική σειρά.
23.00 **Οι στάβλοι της Εριέτας Ζαΐμη** (Ε) Κοινωνική σάτιρα. Παίζουν: Νίκος Σεργιανόπουλος, Χρυσούλα Διαβάτη κ.ά.
00.10 **Κωδικός "Alias".** Σειρά περιπέτειας και μυστηρίου.
01.10 **Νυχτερινές ειδήσεις**
01.45 **Ξένη ταινία.** «Επικίνδυνα μαζί»
03.45 **Τηλεμάρκετινγκ**
04.30 **Mobile fun**
05.15 **Ντράγκονμπολ**
05.45 **Οι δρόμοι της πόλης** (Ε) Αστυνομική σειρά.

alpha

06.45 **Μια νέα μέρα, καλημέρα.** Ενημερωτικό μαγκαζίνο
10.00 **Πρωινό Κους-Κους** (Ε). Ψυχαγωγικό μαγκαζίνο με τους Κατερίνα Καραβάτου, Δημήτρη Σαράντο και Κλεοπάτρα Πατλάκη.
13.00 **Κρυφά πάθη.** Δραματική σειρά.
14.00 **Ειδήσεις**
15.00 **Νίνα** (Ε) Δραματική σειρά.
16.00 **Αυτό που θέλουν οι γυναίκες.** Ψυχαγωγικό μαγκαζίνο με τον Ανδρέα Μικρούτσικο.
17.50 **Ειδήσεις στη νοηματική γλώσσα**
18.00 **Ελληνική ταινία.** «Ο άνθρωπος ρολόι». Κωμωδία.
20.00 **Ειδήσεις**
21.00 **Candid camera** (Ε) Ψυχαγωγική εκπομπή.
22.00 **10η εντολή** (Ε) Αστυνομική σειρά.
23.00 **Ξένη ταινία.** «Ρόκι IV». Περιπέτεια.
01.00 **Ειδήσεις**
01.15 **Ξένη ταινία.** «Ενας άντρας και μια γυναίκα»
03.30 **Τηλεαγορές**
03.45 **Πρωινό κους - κους** (Ε)

STAR

06.00 **Παιδικό πρόγραμμα**
11.30 **Μελίτα, το φλογερό κορίτσι.** Αισθηματική σειρά.
13.00 **Ειδήσεις**
14.00 **Τα πουλιά πεθαίνουν τραγουδώντας.** Αισθηματική σειρά.
14.45 **Οικογένεια Γκίλμορ**
15.45 **Στον έβδομο ουρανό**
16.30 **Ειδήσεις στη νοηματική**
16.45 **Μαριάνα της νύχτας.** Αισθηματική σειρά.
17.45 **Χουάνα η παρθένα.** Αισθηματική σειρά.
18.45 **Ηρακλής** Ξένη σειρά.
19.45 **Ειδήσεις**
21.00 **Οι μάγισσες.** Σειρά μυστηρίου.
22.00 **Ξένη ταινία.** «Ο βασιλιάς της κόκας». Δραματική. Παίζουν: Τζόνι Ντεπ, Φράνκα Πατέντε
00.30 **Τέξας ρέιντζερ.** Περιπετειώδης σειρά.
01.30 **Νόμος και τάξη: Αστυνομικές ιστορίες**
02.30 **Ειδήσεις**
02.45 **Γραφείο κηδειών Φίσερ.** Δραματική σειρά.
03.45 **Σκοτεινό βασίλειο**
04.45 **Ασκούμενοι δικηγόροι**
05.00 **Αστέρια στο πεντάγραμμο**

SPORT 5

17.00 **X-Games**
17.30 **Στίβος**
18.00 **Μπιτς βόλεϊ**
19.30 **Χειροσφαίριση.** Παγκόσμιο πρωτάθλημα 2005.
21.00 **Μηχανοκίνητα.** Βρετανικό πρωτάθλημα αυτοκινήτων τουρισμού.
23.00 **Μπόουλινγκ**
24.00 **Τουρνουά ράγκμπι**
02.00 **Ισπανικό πρωτάθλημα**
04.00 **Μπάσκετ**

ΜΝΗΜΟΣΥΝΑ

Την 23η μηνός Ιουλίου ημέρα Σάββατο και ώρα 8.30 π.μ. εις τον Ιερό Ναό Ταξιαρχών Νεκροταφείου Ρόδου, τελούμε 9μηνο μνημόσυνο υπέρ αναπαύσεως της ψυχής του λατρευτού μας συζύγου, πατέρα, παππού, αδελφού και θείου

ΔΗΜΗΤΡΙΟΥ ΓΚΙΚΑ

Η σύζυγος: Ανθίππη
Τα παιδιά: Αντώνης-Βάσω, Δέσποινα
Τα εγγόνια, τ' αδέλφια, τ' ανίψια και οι λοιποί συγγενείς.

ΧΠ 2830



Την 21η μηνός Ιουλίου ημέρα Πέμπτη και ώρα 6.30 π.μ. εις τον Ιερό Ναό Αγ. Γεωργίου Πλατανίων, τελούμε 40ήμερο μνημόσυνο υπέρ αναπαύσεως της ψυχής της λατρευτής μας συζύγου, κόρης, μητέρας, αδελφής και θείας

ΣΤΑΥΡΟΥΛΑΣ ΣΑΡΙΓΙΑΝΙΔΗ

Ο σύζυγος: Αριστείδης
Οι γονείς: Σάββας-Δέσποινα
Τα παιδιά: Στέλιος, Σάββας, Ντίνα
Τ' αδέλφια, τ' ανίψια και οι λοιποί συγγενείς.

MZT190724



Την 21η μηνός Ιουλίου ημέρα Πέμπτη και ώρα 8.30 π.μ. εις τον Ιερό Ναό Αγίου Νικολάου Ρόδου, τελούμε 40ήμερο μνημόσυνο υπέρ αναπαύσεως της ψυχής του λατρευτού μας συζύγου, πατέρα, παππού, αδελφού και θείου

ΚΩΝΣΤΑΝΤΙΝΟΥ ΚΑΛΙΟΥΔΑΚΗ

Η σύζυγος: Μαρία
Τα παιδιά: Δημήτρης, Χαρούλα
Τα εγγόνια, τ' αδέλφια, τ' ανίψια και οι λοιποί συγγενείς.

MZT190716



Την 22α μηνός Ιουλίου ημέρα Παρασκευή και ώρα 6η απογευματινή εις τον Ιερό Ναό Αγίου Χαράλαμπου Ελεούσας, τελούμε 40ήμερο μνημόσυνο υπέρ αναπαύσεως της ψυχής του λατρευτού μας συζύγου, πατέρα, παππού και θείου

ΔΗΜΗΤΡΙΟΥ ΕΜΜ. ΣΚΟΥΜΠΟΥΡΔΗ

Η σύζυγος: Αργυρώ
Τα παιδιά: Βέρα Δράκου, Μανώλης-Ντάνα Σκουμπουρδή, Μαρία-Μιχαήλ Μελλίνης
Τα εγγόνια, τ' ανίψια και οι λοιποί συγγενείς.

ΧΠ1109



Την 23η μηνός Ιουλίου ημέρα Σάββατο και ώρα 8 π.μ. εις τον Ιερό Ναό Αγίου Γερασίμου Πυλώνας, τελούμε 3μηνο μνημόσυνο υπέρ αναπαύσεως της ψυχής του λατρευτού μας συζύγου και παππού

ΜΙΧΑΗΛ ΠΑΡΑΣΚΕΥΑ
(Ιερέας)

Η σύζυγος: Αγγελική
Τα εγγόνια και οι λοιποί συγγενείς.

MZT12642



Την 23η μηνός Ιουλίου ημέρα Σάββατο και ώρα 8 π.μ. εις τον Ιερό Ναό Αγίου Στεργίου στο καινούργιο Νεκροταφείο Ιαλυσού, τελούμε 40ήμερο μνημόσυνο υπέρ αναπαύσεως της ψυχής του λατρευτού μας συζύγου, πατέρα, αδελφού και θείου

ΙΑΚΩΒΟΥ ΚΟΥΛΟΥΜΠΡΗ

Η σύζυγος: Αννα
Τα παιδιά: Γρηγόρης, Γιώργος
Τα εγγόνια: Ιάκωβος, Βιβή, Ιάκωβος
Τα αδέλφια, τ' ανίψια και οι λοιποί συγγενείς.

MZT 200721



Την 23η μηνός Ιουλίου ημέρα Σάββατο και ώρα 8.30 π.μ. εις τον Ιερό Ναό Αγίας Ειρήνης Ορφανοτροφείου Θηλέων, τελούμε 40ήμερο μνημόσυνο υπέρ αναπαύσεως της ψυχής του λατρευτού μας συζύγου και πατέρα

ΕΥΑΓΓΕΛΟΥ ΔΕΪΜΕΖΗ

Η σύζυγος: Τσαμπίκα
Η κόρη: Θεοφανία
Και οι λοιποί συγγενείς.

M00/121



Την 23η μηνός Ιουλίου ημέρα Σάββατο και ώρα 8 π.μ. εις τον Ιερό Ναό Ταξιαρχών Νεκροταφείου Ρόδου, τελούμε 3μηνο μνημόσυνο υπέρ αναπαύσεως της ψυχής του λατρευτού μας συζύγου, πατέρα, παππού, αδελφού και θείου

ΕΜΜΑΝΟΥΗΛ ΜΑΝΤΙΚΟΥ

Η σύζυγος: Μαρία
Τα παιδιά: Δημήτρης-Νίκη
Τα εγγόνια, τ' αδέλφια, τ' ανίψια και οι λοιποί συγγενείς.

MZT190717

ΔΙΕΥΘΥΝΣΗ ΔΑΣΩΝ ΔΩΔΕΚΑΝΗΣΟΥ

ΑΝΑΚΟΙΝΩΣΗ

Γνωστοποιείται κατά το άρθρο 14 του Ν. 998/79, η αποστολή για δημοσίευση στο Δήμο Ροδίων της αριθ. 412/8-2-2002 Πράξης χαρακτηρισμού έκτασης που εκδόθηκε από τον Δ/ντή Δασών Δωδ/σου. Η Κ.Μ. 193Α γαιών Μαριτσών χαρακτηρίζεται ως γεωργική έκταση.

Ο Δ/ντής Δασών Δωδ/νήσου
Φίλιππος Καντίτσης
Δασολόγος με Α' βαθμό

MZT 200704

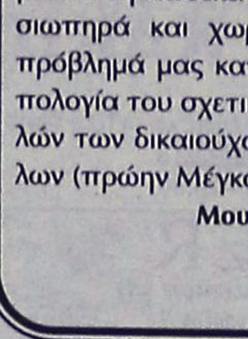

Την 24η μηνός Ιουλίου ημέρα Κυριακή και ώρα 8.30 π.μ. εις τον Ιερό Ναό Αγ. Ιωάννου του Θεολόγου Γενναδίου, τελούμε 40ήμερο μνημόσυνο υπέρ αναπαύσεως της ψυχής του λατρευτού μας συζύγου, πατέρα και παππού

ΚΩΝΣΤΑΝΤΙΝΟΥ ΚΩΝΣΤΑ
(συνταξιούχου δασκάλου)

Η σύζυγος: Δέσποινα
Τα παιδιά: Αναστασία-Μανόλης Μάνος, Παρασκευή-Μανόλης Θεουλάκης, Γιάννης-Ελένη Κώνστα
Τα εγγόνια και οι λοιποί συγγενείς.

MZT190715

ΕΥΧΑΡΙΣΤΗΡΙΟ

Θεωρούμε υποχρέωσή μας, όπως και μέσω του Τύπου να εκφράσουμε τις ευχαριστίες μας προς τον βουλευτή Δωδεκανήσου κ. Τάσο Καραμάριο, ο οποίος σιωπηρά και χωρίς τυμπανοκρουσίες επέλυσε το πρόβλημά μας καταφέρνοντας να γίνει δεκτή η τροπολογία του σχετικά με την διαγραφή όλων των οφειλών των δικαιούχων του συνοικισμού Αγίων Αποστόλων (πρώην Μέγκαβλης)

Μουζουράκης Εμμανουήλ
Αθηνά Κρητικού

MZT 200709

ΕΛΛΗΝΙΚΗ ΔΗΜΟΚΡΑΤΙΑ
ΠΕΡΙΦΕΡΕΙΑ ΝΟΤΙΟΥ ΑΙΓΑΙΟΥ
ΝΟΜΟΣ ΔΩΔΕΚΑΝΗΣΟΥ
ΔΗΜΟΣ ΝΟΤΙΑΣ ΡΟΔΟΥ
ΔΙΕΥΘΥΝΣΗ ΔΙΟΙΚ. ΥΠΗΡ.
ΤΜΗΜΑ ΔΙΟΙΚΗΣΗΣ

Γεννάδι, 19/7/2005
Αριθ. Πρωτ.: 6094

ΑΝΑΚΟΙΝΩΣΗ

Ο Δήμος Νότιας Ρόδου πρόκειται να προσλάβει ένα (1) εργάτη Γενικών Καθηκόντων με σύμβαση εργασίας ορισμένου χρόνου διάρκειας 2 μηνών.

Ο αντιδήμαρχος
Χατζηλαζάρου Αγαπητός

ΔΗΜΟΤΙΚΗ ΕΠΙΧΕΙΡΗΣΗ ΤΟΥΡΙΣΜΟΥ & ΑΝΑΨΥΧΗΣ ΚΑΜΕΙΡΟΥ

Σορωνή, 20/7/2005
Αριθ. Πρωτ. 85

ΑΝΑΚΟΙΝΩΣΗ

Η Δημοτική Επιχείρηση Τουρισμού και Αναψυχής Καμείρου (Δ.Ε.Τ.Α.Κ.) μετά την αριθμό 6/5-4-2005 απόφαση του Διοικητικού Συμβουλίου, ανακοινώνει ότι την 31η του μηνός Ιουλίου του έτους 2005 ημέρα Κυριακή και ώρα 11 π.μ. στον Σωτήρα Φανών θα διενεργηθεί διαγωνισμός για τη διάθεση των χώρων στους μικροπωλητές.

Οι ενδιαφερόμενοι πρέπει να παρευρίσκονται την ως άνω ημέρα και ώρα στον Σωτήρα Φανών.

Ο πρόεδρος
Νεοφύτου Λουκάς

Δράσεις προσφοράς και αλληλεγγύης

ΔΩΡΕΕΣ

Το Δ. Συμβούλιο Αγίας Ειρήνης "Η Ορφανοτρόφος" ευχαριστεί τους πιο κάτω κυρίους που πρόσφεραν:

Α) Εις μνήμη **Ελενίτσας Γ. Καπετανάκη**
1) Οι κ. **Γιάγκος** και **Πόπη Καπετανάκη** 50,00 ευρώ
2) Οι κ. **Μανώλης** και **Θέτις Γλυνού** 50,00 ευρώ
3) Οι κ. **Μιχάλης** και **Βενετία Κάρρα** 50,00 ευρώ
Β) Εις μνήμη **Σταυρούλας Σαριγιανίδη**
Οι υπάλληλοι Μεταφορών Δωδ/σου 80,00 ευρώ
Γ) Εις μνήμη **Σταύρου Παπαμανώλη**
1) Η οικ. κ. Κων/νου Στρατάκη 50,00 ευρώ

M00/120

Το Δ. Συμβούλιο Αγίας Ειρήνης "Η Ορφανοτρόφος" ευχαριστεί τους πιο κάτω κυρίους που πρόσφεραν αντί στεφάνου:

Α) Εις μνήμη **Σταύρου Παπαμανώλη**
1) Η Δ' Περιφ/κή Δ/νση Τράπεζας NOVABANK 240,00 ευρώ
2) Η κ. **Μαρία Μπαρμπεροπούλου** 60,00 ευρώ
3) Οι κ. **Ανδρέας** και **Ολγα Αναστασίου** 50,00 ευρώ

M00/121

ΕΥΧΑΡΙΣΤΗΡΙΟ

Το Δ. Συμβούλιο Αγ. Ειρήνης "Η ΟΡΦΑΝΟΤΡΟΦΟΣ" ευχαριστεί τους πιο κάτω κυρίους που πρόσφεραν:

Α) Εις μνήμη **Δημητρίου Νικολή**
- Η κ. **Φαίδρα Διακοσάββα** 100,00 ευρώ
Β) Εις μνήμη **Σταύρου Παπαμανώλη**
- Ο κ. **Ευάγγελος Δανιηλίδης** 50,00 ευρώ
Γ) Εις μνήμη ιατρού **Ιωάννου Βολονάκη**
- Η οικ. κ. **Δημητρίου Σαμπάνη** 50,00 ευρώ
Δ) Για προικοδότηση των παιδιών ΚΠΜΘΡ
1) Η κ. **Μαρία Καπετανάκη** 100,00 ευρώ
2) Ο κ. **Νικόλαος Καπετανάκης** 50,00 ευρώ

M00/119

Οι δημοσιεύσεις αυτές αποτελούν προσφορά της "Ροδιακής", η οποία θεωρεί ότι τέτοιες δραστηριότητες θα πρέπει να τυγχάνουν της ανάλογης προβολής.

ΧΙΑΚΟΣ ΣΥΛΛΟΓΟΣ ΡΟΔΟΥ
"Ο ΟΜΗΡΟΣ"

ΕΟΡΤΑΣΜΟΣ ΑΓΙΑΣ ΜΑΡΚΕΛΛΑΣ

ΠΡΟΣΚΛΗΣΗ

Το διοικητικό συμβούλιο του Χιακού Συλλόγου Ρόδου "Ο ΟΜΗΡΟΣ" καλεί τα μέλη του και τους φίλους του στον καθιερωμένο Εσπερινό για τον εορτασμό της Πολιούχου της Χίου Αγίας Μαρκέλλας που θα γίνει την προσεχή Πέμπτη 21 Ιουλίου 2005 και ώρα 7 μ.μ. στην Ιερά Μονή Φανερωμένης, στην Ιξιά.

Απ το Δ.Σ

MZT1907

ΕΥΧΑΡΙΣΤΗΡΙΟ

Θεωρώ υποχρέωσή μου διά της παρούσης μου, όπως εκφράσω δημοσίως τας θερμάς ευχαριστίας μου στο επιστημονικό προσωπικό της Β' Χειρουργικής Κλινικής του Νοσοκομείου μας της οποίας προΐσταται ο κ. Σπανός, δια την άμεσον, έγκαιρον και αποτελεσματική επέμβασή τους σε μια έκτακτη επιδείνωση της υγείας μου. Οι ευχαριστίες μου επεκτείνονται και για το δεύτερο χέρι των ιατρών που είναι οι Νοσοκόμες, που επί εικοσιτετραώρου βάσεως βρίσκονται στο πλάι των ασθενών βοηθώντας τους τις δύσκολες στιγμές που διέρχονται απαλύνοντάς τους πόνους που τους ταλανίζουν και γεμίζοντάς τους αισιοδοξία για να τους αποδώσουν και πάλιν υγιείς στους οικείους τους.

Νίκος Εμμ. Στεργιάδης

MXP 12649

ΠΟΛΙΤΙΣΤΙΚΟΣ ΣΥΛΛΟΓΟΣ ΑΠΟΛΑΚΚΙΑΣ

«Καλοκαίρι... με τη φέτα το καρπούζι στο 'να χέρι
Με φιλιά μισολιωμένα καλοκαίρι...»
Δ. Σαββόπουλος

Ο Πολιτιστικός Σύλλογος Απολακκιάς σας προσκαλεί στην **3η διοργάνωση** της ***«Γιορτής καρπουζιού»***.
Με τη δροσιά του Καρπουζιού σε μορφές που ξεπερνούν τη φαντασία, με ανανεωμένη διάθεση, κέφι, μουσική, τραγούδι και παιχνίδια για όλους η βραδιά του **Σαββάτου 23 Ιουλίου** στις **8** μ.μ, θα σας προσφέρει μια μοναδική ευκαιρία «απόδρασης» και μια γευστική βουτιά στην πιό δροσερή γιορτή του ροδίτικου καλοκαιριού.

Το Διοικητικό Συμβούλιο



ΚΑΛΗ ΑΝΤΑΜΩΣΗ ΞΑΝΑ ΣΤΗΝ ΟΜΟΡΦΗ ΑΠΟΛΑΚΚΙΑ!!!

ΧΟΡΗΓΟΙ ΤΗΣ ΕΚΔΗΛΩΣΗΣ

Χεππάκης ΑΕ-Αγροτικά Μηχανήματα και εργαλεία, Ξενοδοχείο "Kiotari Bay", ΑΦΟΙ ΦΑΝΤΗ ΟΕ-ΜΕΒΓΑΛ, Ασπράκης-Κολεγιάννης, Παγωτά ΑΡΙΣΤΟΝ, Αλουμινοκατασκευές-ΑΦΟΙ Χριστοδούλου ΟΕ, Ψυκτική Ρόδου-Χριστοδούλου Μιχάλης, Μιχαλόπουλος Μιχάλης ΕΠΕ-BACARDI, ΙΒΙΣΚΟΣ-Σαλάτες, Σ.Μ. Νέα Ένωση, Ροδιακή Πληροφορική ΕΠΕ-BACARDI, ΙΒΙΣΚΟΣ-Σαλάτες, Καραγιάννης Τ. Μαυρουδάκης Α. Σ.Μ. Νέα Ενωση.

ΤΗΝ ΕΚΔΗΛΩΣΗ ΣΤΗΡΙΞΑΝ

Ροδιακή Πληροφορική ΕΠΕ, Ασφάλειες-Κουσουρνάς Ευστάθιος, Ανταλ/κά-Εργαλεία Γεροντής Ο.Ε., ΖΑΠΑ-Παπανδρέου, Σούπερ Μάρκετ-Καλούδης Γιώργος, Φαρμακείο-Κυριάκος Κασάπης, SCARPA, Παιδικός Σταθμός-Παίζω και Μαθαίνω, Παναγροτική ΑΕ, Υδραυλικά-Χριστοδούλου Γιάννης, Είδη Κιγκαλερίας-Ευστρατίου Γιώργος. ΔΟΜΗΣΗ Ρόδου ΑΕΒΕ, Ασφάλειες-Καρυδάκης, Εστιατόριο Χατζηγιαννάκης Γιάννης, Εστιατόριο-Στατούλας Μανόλης, Εστιατόριο-Κανάρης Παναγιώτης, Φαρμακείο-Μαγκάκης Εμμανουήλ., SCARPINO, Καλλυντικά-Χαραλαμπίδης, Εστιατόριο-LIGHT HOUSE, Φρατζής Θεόδωρος, Καφενείο-Ζαράρης Κώστας, Εμπορομαφείο-Ζαράρης Εμμανουήλ, TV CENTER, Βιοτεχνία Τουριστικών Ειδών-RODI Παστρικός, Φωτογραφία-Κουφός Αντώνης, Τουριστικά Είδη-Γιαννακάκης Γιάννης, Τυροκομικά-Κρητικός Μιχάλης, Τυροκομικά-Χαλκίτης Στάθης, Τυροκομικά-Καψούλης Γιάννης, Παραδοσιακό Καφενείο ΜΕΘΕΞΗ, Καφετέρια LA DIGA, ΣΚΕΥΟΣ TRAVEL, Αντωναρά Στέλλα-OASI RENT A CAR, Μαυρουλάκης Ηλίας-Εστιατόρειο "ΑΚΡΟΓΙΑΛΙ", ΕΜΕΡΥ, Φροντιστήρια Ορόσημο/Θεμέλιο, Διατροφολογικό Κέντρο-Πουλλή Ματίνα

ΧΟΡΗΓΟΙ ΕΠΙΚΟΙΝΩΝΙΑΣ

ΕΡΑ, Ράδιο Αρχάγγελος, Ράδιο ΡΥΘΜΟΣ, Ράδιο ANTENNA, Ράδιο ΝΕΟΙ ΟΡΙΖΟΝΤΕΣ, Ράδιο Σιάννα, Ράδιο ΛΥΧΝΑΡΙ, Ράδιο ΜΑΪΚ

Τα κεραμικά είναι προσφορά της κ. Margaret Weber

ΧΠ:ΣΑΛΟ31

ΕΛΛΗΝΙΚΗ ΔΗΜΟΚΡΑΤΙΑ
ΝΟΜΟΣ ΔΩΔΕΚΑΝΗΣΟΥ
ΔΗΜΟΣ ΡΟΔΙΩΝ

Ρόδος, 01/07/2005

ΠΑΡΑΤΑΣΗ ΠΡΟΘΕΣΜΙΑΣ

«ΤΟΠΙΚΕΣ ΠΡΩΤΟΒΟΥΛΙΕΣ ΑΠΑΣΧΟΛΗΣΗΣ

Ανακοινώνεται παράταση προθεσμίας για την υποβολή αιτήσεων για συμμετοχή στο Σχέδιο Δράσης, *«Ρόδος - Απασχόληση - Πολιτισμός - Ολοκληρωμένη παρέμβαση Προώθησης της Απασχόλησης στην Ανάπτυξη του Πολιτιστικού Τουρισμού»* το οποίο υλοποιείται στα πλαίσια των Τοπικών Πρωτοβουλιών Απασχόλησης, στο Μέτρο 4.1 *«Δράσεις Προώθησης της Απασχόλησης και Ενέργειες Κατάρτισης»* του Π.Ε.Π. Νοτίου Αιγαίου 2000-2006. Το σχέδιο Δράσης απευθύνεται σε **ανέργους, μακροχρόνια ανέργους, γυναίκες, νέους και άτομα ευπαθών κοινωνικών ομάδων.**

Το Σχέδιο χρηματοδοτείται κατά 75% από το Ευρωπαϊκό Κοινωνικό Ταμείο και κατά 25% από το Ελληνικό Δημόσιο - ΠΕΠ Νοτίου Αιγαίου και αφορά δέσμη ενεργειών και υπηρεσιών με στόχο την ενίσχυση των ανέργων και υποαπασχολούμενων της περιοχής μας, ώστε να επιτευχθεί αύξηση της απασχόλησης. Έχει σαν στόχο να ενισχύσει τις δυνατότητες απασχόλησης, να βελτιώσει την πρόσβαση και τη συμμετοχή των ωφελουμένων στην αγορά εργασίας, να δημιουργήσει νέες μορφές απασχόλησης στον Τομέα του Τουρισμού κα να επιτύχει την εργασιακή και κοινωνική ενσωμάτωση των ωφελουμένων στην αγορά εργασίας.

Οι άνεργοι που επιθυμούν να υποβάλλουν αίτηση συμμετοχής, θα πρέπει να εφοδιαστούν από το ΚΠΑ/ΤΥ του ΟΑΕΔ που είναι εγγεγραμμένοι, το ειδικό παραπεμπτικό το οποίο θα καταθέσουν στο Φορέα Συμβουλευτικής. Οι άνεργοι που θα υποβάλλουν τελικά αίτηση, θα πρέπει να συνεχίσουν κανονικά τη διαδικασία ανανέωσης της κάρτας ανεργίας τους.

Το Σχέδιο Δράσης θα διαρκέσει έως τον Δεκέμβριο του 2007 και θα ωφεληθούν συνολικά 98 δημότες της πόλης της Ρόδου. Όσοι ενδιαφέρονται να ενταχθούν στο πρόγραμμα μπορούν να υποβάλλουν αίτηση στο Κέντρο Στήριξης και Προώθησης στην Απασχόληση και Ανάπτυξης της Επιχειρηματικότητας Ν. Δωδεκανήσου του δήμου Ροδίων -ΚΑΛΛΙΠΑΤΕΙΡΑ- το οποίο στεγάζεται στο Πάρκο Ροδίνι, στη Ρόδο. Νέα περίοδος υποβολής αιτήσεων: 01/07/2005-30/09/2005. Όσα άτομα πληρούν τις προϋποθέσεις συμμετοχής θα κληθούν τηλεφωνικώς ώστε να περάσουν από συνέντευξη για την τελική επιλογή των επωφελουμένων.

Απαραίτητα δικαιολογητικά τα οποία πρέπει να συνοδεύουν την αίτηση:

1. Φωτοτυπία Δελτίου Αστυνομικής Ταυτότητας ή φωτοτυπία Διαβατηρίου.
2. Έγγραφο πιστοποίησης τόπου διαμονής ή υπεύθυνη δήλωση.
3. Πιστοποιητικό οικογενειακής κατάστασης η υπεύθυνη δήλωση.
4. Φωτοτυπία πτυχίων σπουδών/ξένων γλωσσών.
5. Βεβαιώσεις παρακολούθησης προγραμμάτων κατάρτισης

Για τους ανέργους, επιπλεόν:

6. Παραπεμπτικό από το ΚΠΑ ή την Τοπική Υπηρεσία όπου υπάρχει εγγραφή.

Πληροφορίες: κ. Ελένη Κανδυλάκη, τηλ. 22410 70357
Αρμόδιο πρόσωπο: Ελευθερία Φτακλάκη







Το σχέδιο δράσης συγχρηματοδοτείται κατά το 75% από το Ευρωπαϊκό ΚοινωνικόΤαμείο και κατά το 25% από Εθνικούς Πόρους.

ΚΑΘΗΜΕΡΙΝΑ ΟΛΑ ΤΑ ΝΕΑ ΤΗΣ ΔΩΔΕΚΑΝΗΣΟΥ ΣΤΟ INTERNET

www.rodiaki.gr

ΕΛΛΗΝΙΚΗ ΔΗΜΟΚΡΑΤΙΑ
ΝΟΜΑΡΧΙΑΚΗ ΑΥΤΟΔΙΟΙΚΗΣΗ ΔΩΔΕΚΑΝΗΣΟΥ
ΔΙΕΥΘΥΝΣΗ ΤΕΧΝΙΚΩΝ ΥΠΗΡΕΣΙΩΝ

Ρόδος, 18/07/2005
Αριθ. Πρωτ.: Τ.Υ. 3349

ΠΕΡΙΛΗΨΗ ΔΙΑΚΗΡΥΞΗΣ ΜΕΙΟΔΟΤΙΚΟΥ ΔΙΑΓΩΝΙΣΜΟΥ

Ο Νομάρχης Δωδεκανήσου προκηρύσσει Δημόσιο Ανοικτό μειοδοτικό διαγωνισμό, με το σύστημα δημοπρασίας **"με επιμέρους ποσοστών έκπτωσης και έλεγχο ομαλότητας"**, για την ανάδειξη αναδόχου εκτέλεσης του έργου: **"Συντήρηση οδικού δικτύου Δ.Δ. Αργους Καλύμνου"**, προϋπολογιζόμενης συνολικής δαπάνης κατά τη μελέτη: 80.000 ευρώ, (συμπεριλαμβανομένου του ΦΠΑ), σύμφωνα με το άρθρο 7 του Π.Δ. 609/85 περί "Κατασκευής Δημοσίων Εργων", εκτελεστικού του Ν. 1418/84 "Δημόσια Εργα και ρυθμίσεις συναφών θεμάτων", όπως ισχύει μετά την τροποποίησή του και τη συμπλήρωσή του από τους Νόμους 2229/94, 2308/95, 2338/95, 2372/96, 2940/01 (ΦΕΚ 180Α/6-8-2001), Ν. 3212/03 (ΦΕΚ 308Α/31-12-2003), Ν. 3263 (ΦΕΚ 179Α/28-09-2004) και το άρθρο 21 του Ν. 3345/05 (ΦΕΚ 138Α/16-6-2005), των εκτελεστικών τους Π.Δ. 609/85 και 472/85 όπως ισχύουν μετά την τροποποίησή τους από τα Π.Δ. 368/94, 285/97, 402/96, 210/97, 218/99 καθώς και τις σχετικές Υπουργικές αποφάσεις και εγκυκλίους που έχουν εκδοθεί σε εφαρμογή τους.

1. Το έργο χρηματοδοτείται από πόρους της ΤΕΟ Α.Ε.

2. α. Ο Διαγωνισμός θα διεξαχθεί την 11/08/2005 ημέρα Πέμπτη και ώρα 10η πρωινή (λήξη επίδοσης προσφορών) στα γραφεία της Δ.Τ.Υ. στη Ρόδο-Νομαρχιακό Μέγαρο.

β. Αν για οποιονδήποτε λόγο δεν διεξαχθεί η δημοπρασία την 11/08/2005, τότε θα διενεργηθεί την 18/08/2005, ημέρα Πέμπτη και ώρα 10η πρωινή στα γραφεία της ΔΤΥ στη Ρόδο-Νομαρχιακό Μέγαρο.

3. Στον διαγωνισμό δικαιούνται να συμμετάσχουν:

3.1. Μεμονωμένες εργοληπτικές επιχειρήσεις:

α. Εγγεγραμμένες στο Ελληνικό Μητρώο ΜΕΕΠ του Υ.ΠΕ.ΧΩ.Δ.Ε., στην Α1, Α2 και 1η τάξη, για έργα Οδοποιΐας

6. Προερχόμενες από κράτη μέλη της Ευρωπαϊκής Ενωσης, ή του Ευρωπαϊκού Οικονομικού Χώρου (ΕΟΧ) ή της ΣΔΣ του ΠΟΕ, όπου τηρούνται επίσημοι κατάλογοι αναγνωρισμένων εργοληπτών, εφόσον είναι εγγεγραμμένες σε αυτούς και σε τάξη και κατηγορία αντίστοιχες με τις καλούμενες του Ελληνικού Μητρώου ΜΕΕΠ.

γ. Προερχόμενες από κράτη μέλη της Ευρωπαϊκής Ενωσης ή του Ευρωπαϊκού Οικονομικού Χώρου (ΕΟΧ) ή της ΣΔΣ του ΠΟΕ, όπου δεν τηρούνται επίσημοι κατάλογοι αναγνωρισμένων εργοληπτών, εφόσον αποδεικνύουν ότι έχουν εκτελέσει παρόμοια ποιοτικά έργα με το δημοπρατούμενο.

3.2. Κοινοπραξίες Εργοληπτικών Επιχειρήσεων των παραπάνω περιπτώσεων α, β και γ σε οποιονδήποτε συνδυασμό μεταξύ τους υπό τον όρο ότι κάθε Εργοληπτική Επιχείρηση θα συμμετέχει με ποσοστό συμμετοχής όχι μικρότερο από 25% .

3.3 Κάθε εργοληπτική επιχείρηση θα συμμετέχει μεμονωμένα ή σε ένα μόνο κοινοπρακτικό σχήμα. Κατα τα λοιπά εφαρμόζονται οι ισχύουσες διατάξεις για την συμμετοχή εργοληπτικών επιχειρήσεων σε διαγωνισμούς για την κατασκευή Δημοσίων Εργων.

4. Η εγγύηση συμμετοχής ορίζεται στο 2% (δύο επί τοις εκατό) του ανωτέρω προϋπολογισμού (χωρίς αναθεώρηση & ΦΠΑ), δηλαδή χίλια τετρακόσια δέκα ευρώ (1.410,00 ευρώ), και θα απευθύνεται προς τη "Νομαρχιακή Αυτοδιοίκηση Δωδεκανήσου-Διεύθυνση Τεχνικών Υπηρεσιών".

5. Τα τεύχη μειοδοτικού διαγωνισμού χορηγούνται όλες τις εργάσιμες ημέρες και ώρες στα γραφεία της Δ.Τ.Υ. της Ν.Α. Δωδεκανήσου, μέχρι και 08/08/2005, μετά την προσκόμιση τριπλότυπης απόδειξης της Ταμειακής Υπηρεσίας της Ν.Α. Δωδεκανήσου και με την καταβολή των εξόδων παραγωγής των τευχών, που ανέρχονται στο ποσό των 10 ευρώ. Πληροφορίες κ. Μιχάλη Περνάρη τηλ. 22410-46580/46581.

Ρόδος, 18/7/2005

Ο αντινομάρχης
Ευστάθιος Κουσουρνάς

ΑΠΩΛΕΙΑ

Χάθηκε λυκόσκυλο καθαρόαιμα **καφέ-μαύρο, ηλικίας 3 μηνών, στην οδό Παπαλουκά (περιοχή Ψαροπούλα), ακούει στο όνομα "ΜΑΧ" και φοράει μπλε περιλαίμιο φωσφορούχο.** Ο ευρών θα αμοιφθεί.

Πληρ. τηλ. 6945173567, 6942248043

MZT160708

ΓΡΑΦΕΙΟ
ΙΔΙΩΤΙΚΩΝ ΕΡΕΥΝΩΝ
(ΝΤΕΤΕΚΤΙΒΣ)

ΑΝΑΛΑΜΒΑΝΟΥΜΕ
Υποθέσεις ανηλίκων,
οικογενειακές, προσωπικές κ.τλ.
ΔΙΑΘΕΤΟΥΜΕ ΤΑ ΠΛΕΟΝ
ΣΥΓΧΡΟΝΑ ΟΠΤΙΚΟΑΚΟΥΣΤΙΚΑ
ΣΥΣΤΗΜΑΤΑ
100% ΕΧΕΜΥΘΕΙΑ
ΡΩΜΗΣ 22 - ΡΟΔΙΝΙ
ΚΙΝ. 6946997967
MZT230412

ΝΤΕΤΕΚΤΙΒΣ
30 ΧΡΟΝΙΑ ΜΟΝΙΜΑ
ΚΑΙ ΣΤΗ ΡΟΔΟ
35354 - 28780
Π.Π. ΓΕΡΜΑΝΟΥ 6 (ΠΛ. ΦΩΚΙΑΛΗ)
Η ΛΥΣΗ!!!
ΣΕ ΚΑΘΕ ΣΑΣ ΠΡΟΒΛΗΜΑ
EXPRESS SECURITY
ΧΠΕΜΠ-16

SHIPPING COMPANY OF SYMI
Α.Ν.Ε.Σ.
ΑΝΩΝΥΜΗ ΝΑΥΤΙΛΙΑΚΗ ΕΤΑΙΡΕΙΑ ΣΥΜΗΣ

ΔΡΟΜΟΛΟΓΙΑ ΑΠΟ 1 ΙΟΥΝΙΟΥ ΕΩΣ 30 ΣΕΠΤΕΜΒΡΙΟΥ 2005

	Ε/Γ-Ο/Τ ΣΥΜΗ	Ε/Τ - Υ/Γ ΑΙΓΑΙ	Ε/Γ ΠΑΝΟΡΜΙΤΗΣ
Κάθε ΔΕΥΤΕΡΑ	09.00 ΡΟΔΟ-ΣΥΜΗ 14.00 ΣΥΜΗ-ΠΑΝΟΡΜ 16.00 ΠΑΝΟΡΜ-ΡΟΔΟ	13.00 ΡΟΔΟ-ΣΥΜΗ 16.00 ΣΥΜΗ-ΡΟΔΟ 19.15 ΡΟΔΟ-ΣΥΜΗ	07.30 ΣΥΜΗ-ΡΟΔΟ 10.30 ΡΟΔΟ-ΠΑΝΟΡΜ 12.30 ΠΑΝΟΡΜ-ΣΥΜΗ 17.00 ΣΥΜΗ-ΡΟΔΟ
Κάθε ΤΡΙΤΗ	09.00 ΡΟΔΟ-ΣΥΜΗ 14.00 ΣΥΜΗ-ΠΑΝΟΡΜ 16.00 ΠΑΝΟΡΜ-ΡΟΔΟ	07.30 ΣΥΜΗ-ΡΟΔΟ 08.45 ΡΟΔΟ-ΣΥΜΗ 10.00 ΣΥΜΗ-ΡΟΔΟ	10.30 ΡΟΔΟ-ΠΑΝΟΡΜ 12.30 ΠΑΝΟΡΜ-ΣΥΜΗ 17.00 ΣΥΜΗ-ΡΟΔΟ 18.30 ΡΟΔΟ-ΣΥΜΗ
Κάθε ΤΕΤΑΡΤΗ	09.00 ΡΟΔΟ-ΣΥΜΗ* 14.00 ΣΥΜΗ-ΠΑΝΟΡΜ* 16.00 ΠΑΝΟΡΜ-ΡΟΔΟ* 18.30 ΡΟΔΟ-ΣΥΜΗ *ΜΕ ΤΟ ΣΥΜΗ ΙΙ	08.45 ΡΟΔΟ-ΣΥΜΗ 10.00 ΣΥΜΗ-ΡΟΔΟ 14.30 ΡΟΔΟ-ΣΥΜΗ 17.00 ΣΥΜΗ-ΡΟΔΟ	08.00 ΣΥΜΗ-ΡΟΔΟ 10.30 ΡΟΔΟ-ΠΑΝΟΡΜ 12.30 ΠΑΝΟΡΜ-ΣΥΜΗ 17.00 ΣΥΜΗ-ΡΟΔΟ
Κάθε ΠΕΜΠΤΗ	06.00 ΣΥΜΗ-ΡΟΔΟ 09.00 ΡΟΔΟ-ΣΥΜΗ 14.00 ΣΥΜΗ-ΠΑΝΟΡΜ 16.00 ΠΑΝΟΡΜ-ΡΟΔΟ 18.30 ΡΟΔΟ-ΣΥΜΗ	08.45 ΡΟΔΟ-ΣΥΜΗ 10.00 ΣΥΜΗ-ΡΟΔΟ 14.30 ΡΟΔΟ-ΣΥΜΗ	10.30 ΡΟΔΟ-ΠΑΝΟΡΜ 12.30 ΠΑΝΟΡΜ-ΣΥΜΗ 17.00 ΣΥΜΗ-ΡΟΔΟ
Κάθε ΠΑΡΑΣΚ.	06.00 ΣΥΜΗ-ΡΟΔΟ 09.00 ΡΟΔΟ-ΣΥΜΗ 14.00 ΣΥΜΗ-ΠΑΝΟΡΜ 16.00 ΠΑΝΟΡΜ-ΡΟΔΟ 18.30 ΡΟΔΟ-ΣΥΜΗ	07.30 ΣΥΜΗ-ΡΟΔΟ 08.45 ΡΟΔΟ-ΣΥΜΗ 10.00 ΣΥΜΗ-ΡΟΔΟ 15.00 ΡΟΔΟ-ΣΥΜΗ 17.00 ΣΥΜΗ-ΡΟΔΟ	10.30 ΡΟΔΟ-ΠΑΝΟΡΜ 12.30 ΠΑΝΟΡΜ-ΣΥΜΗ 17.00 ΣΥΜΗ-ΡΟΔΟ
Κάθε ΣΑΒΒΑΤΟ	06.00 ΣΥΜΗ-ΡΟΔΟ 09.00 ΡΟΔΟ-ΣΥΜΗ 14.00 ΣΥΜΗ-ΠΑΝΟΡΜ 16.00 ΠΑΝΟΡΜ-ΡΟΔΟ 18.30 ΡΟΔΟ-ΣΥΜΗ	09.00 ΡΟΔΟ-ΣΥΜΗ 10.15 ΣΥΜΗ-ΝΤΑΤΣΑ 16.00 ΝΤΑΤΣΑ-ΣΥΜΗ 17.00 ΣΥΜΗ-ΡΟΔΟ 18.00 ΡΟΔΟ-ΣΥΜΗ	10.30 ΡΟΔΟ-ΠΑΝΟΡΜ 12.30 ΠΑΝΟΡΜ-ΣΥΜΗ 17.00 ΣΥΜΗ-ΡΟΔΟ
Κάθε ΚΥΡΙΑΚΗ	06.00 ΣΥΜΗ-ΡΟΔΟ 09.00 ΡΟΔΟ-ΠΑΝΟΡΜ 12.00 ΠΑΝΟΡΜ-ΣΥΜΗ 16.00 ΣΥΜΗ-ΡΟΔΟ	07.30 ΣΥΜΗ-ΡΟΔΟ 09.00 ΡΟΔΟ-ΣΥΜΗ* 17.00 ΣΥΜΗ-ΡΟΔΟ* *ΤΗΝ ΚΥΡΙΑΚΗ 5.6 ΑΝΕΚΤΕΛΕΣΤΑ	10.30 ΡΟΔΟ-ΣΥΜΗ 15.30 ΣΥΜΗ-ΠΑΝΟΡΜ 17.00 ΠΑΝΟΡΜ-ΡΟΔΟ 18.30 ΡΟΔΟ-ΣΥΜΗ

Τα δρομολόγια μπορούν να τροποποιηθούν λόγω εκτάκτων συγκοινωνιακών αναγκών ή καιρικών συνθηκών

Παρακαλούμε πριν ταξιδέψετε επικοινωνήστε με την Εταιρία:
www.anes.gr
Γραφείο ΣΥΜΗΣ Τηλ.: (22460) 71444 - Φαξ: (22460) 71373
Γραφείο ΡΟΔΟΥ Τηλ.: (22410) 37769 - Φαξ: (22410) 34493
ΧΠ285



Ρόδος: εἰκῇ καὶ ὡς ἔτυχε...



.. Βαδίζοντας προς την Πύλη Ελευθερίας!

... Δημογραφικές διαδικασίες

Το Δημοτικό Συμβούλιο της πόλης μας στην αυριανή του συνεδρίαση θα εξετάσει με ενδελεχεια *"το δημογραφικό πρόβλημα και τις μεθόδους αντιμετώπισής του από την Τοπική Αυτοδιοίκηση".*

Λιγάκι μας ξενίζει αυτή η πρακτική, αφού μέσα στα τόσα θέματα που απασχολούν την Τ.Α., έχει την ζέση να βάλει χέρι και στο δημογραφικό.

... Ούτως ή άλλως - όσον αφορά την μεθοδολογία - οι πρακτικές λύσεις έχουν τακτοποιηθεί από τον καιρό του Αδάμ και της Εύας!

... Η επιστροφή του σκηνογράφου

Υστερα από την κοπιώδη εργασία του στησίματος γιγαντιαίων σκηνικών στην σούπερ επιθεώρηση ***"Τα... παπατσουνάμια"***, ο πρώην καλλιτεχνικός διευθυντής του τραγελαφικού μας ***ΔΗΠΕΘΕ*** Ρόδου, βρέθηκε στην πόλη μας και μοίρασε αρκετές χαιρετούρες, αγκαλιές και περισσότερα φιλάκια σε γνωστούς, φίλους και θαυμαστές του.

... Εξεδήλωσε, μάλιστα, την διακαή επιθυμία που τον διακατέχει, να επιστρέψει στην "Τσαμπικία" για να συνεχίσει την εξαίρετον καριέρα του στο Δημοτικό Θέατρο!

... Συμβαίνουν και στην Ικαρία

«Ελάχιστα, υπέργηρα και κακοσυντηρημένα επιβατηγά πλοία εξυπηρετούν την Σάμο και την Ικαρία», καταγγέλλει η Συντονιστική Επιτροπή του νησιού για την ακτοπλοΐα.

Με ανακοίνωσή τους οι Ικαριώτες αναρωτιούνται *«μήπως πρέπει να πηγαίνουν στο νησί τους κολυμπώντας, καθώς η ταλαιπωρία των επιβατών δεν έχει τέλος και περισσεύει το θράσος και η αναλγησία των ακτοπλόων»*.

... Το νεοελληνικό θαύμα των περιπτέρων

Μέχρι τώρα ξέραμε ή τουλάχιστον ψυχανεμιζόμασταν ότι οι ξένοι που καταπλέουν στην χώρα μας θαυμάζουν τα αρχαία μνημεία, προσκυνούν στον ήλιο και θύουν στην θάλασσα, ενίοτε απολαμβάνουν την φρενήρη λιβιδώ μας, και οι *"γκουρμέ"* την χωριάτικη σαλάτα με τον μουσακά.

Ομως, ο κ. Στέφανος Μάνος μας βγάζει από την οικτράν πλάνη. Σύμφωνα με αυτόν *«ο θεσμός του περιπτέρου με το ελεύθερο ωράριο λειτουργίας»*, είναι αυτός για τον οποίο παθιάζονται οι τουρίστες.

«Χρησιμοποίησα ως παράδειγμα ιδανικής αυτορύθμισης το καθεστώς λειτουργίας των περιπτέρων. *Τα περίπτερα είναι ελεύθερα να λειτουργούν 24 ώρες το 24ωρο, 7 ημέρες την εβδομάδα, 365 ημέρες τον χρόνο. Το πότε ανοίγουν ή κλείνουν το αποφασίζουν μόνοι τους οι ιδιοκτήτες.*



Προσφέρουν ανεκτίμητη υπηρεσία στους πολίτες καταναλωτές, την αξία του οποίου θα συνειδητοποιούσαν αν κάποιος διεστραμένος κυβερνητικός νους αποφάσιζε να εντάξει στο πανελλαδικό πλαίσιο ωραρίου λειτουργίας.

Τον θεσμό του περιπτέρου θαυμάζουν όλοι οι ξένοι που επισκέπτονται την Ελλάδα».

... Ο εντιμότατος κ. Μάνος λησμονεί ότι εκτός από τα περίπτερα, επί 24 βάσεως, λειτουργούν και τα γραφεία κηδείων, ξορκισμένα να 'ναι!

... Θερμοπληξίες

Το λάλησε ο εντιμότατος ***Γεώργιος Παπανδρέου***, που αυτές τις μέρες είχε καταφύγει στον Χάνδακα Κρήτης:

«Εχει ιδιαίτερη σημασία ότι αυτός ο χώρος ήταν κάποια στιγμή βενετσιάνικη εκκλησία, αργότερα έγινε τζαμί και σήμερα ωδείο. Νομίζω ότι μπορούμε να τραγουδήσουμε υπέρ του πολυπολιτισμού».

... Και που να σφίξουν για τα καλά οι ζέστες!

(εκ)πολιτισμικά παίγνια

επιμέλεια: Κωστής Νικολάκης

Απολλώνιος ο Ρόδιος: "Αργοναυτικά"

«Με σένα κάνοντας αρχή, Φοίβε, θα μνημονεύσω δοξασμένα έργα
πολύ παλιών ανθρώπων που μέσα στο στόμα του Πόντου κι ανάμεσα
από τους Μαυριδερούς βράχους, έχοντας πάρει εντολή από τον Πελία,
ταξίδεψαν με την καλοζύγιαστη Αργώ, για να πάρουν το χρυσόμαλλο δέρμα».

Απολλωνίου Ροδίου, "Αργοναυτικά"

Μετά την έκδοση της ομηρικής ***"Ιλιάδας"*** και ***"Οδύσσειας"*** σε μετάφραση του φιλολόγου ***Θ. Γ. Μαυροπούλου***, κυκλοφόρησε πρόσφατα ένας νέος τόμος με αντιπροσωπευτικά δείγματα της αρχαίας επικής ποίησης.

Πρόκειται για την ***"Θεογονία"***, τα ***"Εργα και Ημέραι"*** και την ***"Ασπίδα Ηρακλέους"*** του ***Ησιόδου*** που συνυπάρχουν με τα ***"Αργοναυτικά"*** του ***Απολλωνίου Ροδίου*** (εκδόσεις "Ζήτρος", σελ. 485, Θεσσαλονίκη 2005, τιμή: 39,70 ευρώ), μεταφρασμένα σε ελεύθερο στίχο.



• Απολλώνιος Ρόδιος: η ζωή και το έργο του

*«**Ο Απολλώνιος** γεννήθηκε, ανάμεσα στα 295-290 π.Χ. στην Αλεξάνδρεια της Αιγύπτου και πέθανε εκεί γύρω στο 215. Στην ιστορία της αρχαίας ελληνικής γραμματείας, παρά τα αναμφισβήτητα στοιχεία της καταγωγής του έμεινε με την προσωνυμία **"Ρόδιος"** (αν και κάπου κάπου λέγεται και Ναυκρατίτης, από το όνομα της αιγυπτιακής πόλης Ναύκρατη, που της είχε αφιερώσει ποίημα για την ίδρυσή της). Η προσωνυμία αυτή οφείλεται σε μακρόχρονη παραμονή του στη Ρόδο, της οποίας ίσως έγινε επίτιμος πολίτης και όπου ίσως έδωσε και την τελική μορφή στο έπος του **"Αργοναυτικά"**.*

***Στον Απολλώνιο**, εκτός από τα "Αργοναυτικά", που αποτελούνται από 5.835 εξάμετρους στίχους και περιγράφουν τη μυθική Αργοναυτική εκστρατεία, ένα μυθικό θέμα πολύ γνωστό αλλ' όχι μεταπλασμένο ποιητικά ως τότε, αποδίδονται και οι "Κτίσεις" που είναι ιστορίες οικισμού διαφόρων πόλεων (της Αλεξάνδρειας, της Ναύκρατης, της Κνίδου, της Ρόδου κ.ά.) και που έχουν σωθεί σε λίγα λείψανα.*

***Τα δεδομένα της ζωής του Απολλώνιου** έχουν ως κέντρα τους την Αλεξάνδρεια και τον ηλικιακά κάπως μεγαλύτερό του ποιητή και λόγιο **Καλλίμαχο** από την αφρικανική Κυρήνη. Οι σχετικές πληροφορίες δε μας δίνουν μια απόλυτα σίγουρη εικόνα, ωστόσο είναι δυνατό να έχουμε αρκετή βεβαιότητα ότι ο Απολλώνιος ήταν βιβλιοθηκάριος της μεγάλης Βιβλιοθήκης της Αλεξάνδρειας, της οποίας διευθυντής ήταν ο Καλλίμαχος, ότι ανάμεσα στους δύο άντρες δημιουργήθηκε κάποια σύγκρουση (ίσως από διαφορετική εκτίμηση της ποιητικής λειτουργίας, αφού ο Απολλώνιος συνέθεσε ένα μεγάλο έργο, ενώ ο Καλλίμαχος διακήρυσσε ότι είναι "μέγα βιβλίον μέγα κακόν") και ότι το αποτέλεσμα της σύγκρουσης αυτής ήταν να φύγει ο Απολλώνιος από την Αλεξάνδρεια, για να μείνει στη Ρόδο για κάποιο χρονικό διάστημα και να επιστρέψει μετά το θάνατο του Καλλίμαχου εκεί, για να αναλάβει τη διεύθυνση της ονομαστής Βιβλιοθήκης και τη διαπαιδαγώγηση του Πτολεμαίου του Γ', του αποκαλούμενου ευεργέτη.*

***Το ιδιαίτερα αξιοσημείωτο** στην ποιητική δημιουργία του Απολλώνιου είναι ότι ύστερα από τεράστια χρονική απόσταση από τα ομηρικά έπη έγινε ανανεωτής του επικού είδους. Και βέβαια πρέπει να σημειώσουμε ότι διατήρησε πολλά και ουσιαστικά στοιχεία του αρχαίου έπους σε μια εποχή που δε χρειαζόταν ή δε γοητευόταν από επικές συνθέσεις· η "Ελληνιστική εποχή" ούτε είχε στο άμεσο παρελθόν της κάποιο μυθικό ηρωικό πλαίσιο που θα έπρεπε να οργανώσει σε επικές συνθέσεις ούτε με τις επιστημονικές αναζητήσεις της και με το πρακτικό πνεύμα της άφηνε μεγάλα περιθώρια για την ανάπτυξη της συνθετικής ποιητικής φαντασίας. Έτσι ο ποιητής λειτούργησε αυτόνομα, κι ακόμη σε έκδηλη αντίθεση με τις προτιμήσεις της εποχής του, και μας έδωσε επική σύνθεση, που δεν είναι ανάγκη και δεν πρέπει να συγκριθεί με τα μεγάλα ομηρικά πρότυπα.*

***Τα "Αργοναυτικά" του Απολλώνιου του Ρόδιου** είναι ένα μεγάλο έπος, που ο ίδιος το χώρισε σε τέσσερα βιβλία. Στα δύο πρώτα βιβλία αφηγείται το ταξίδι της Αργώς από την Ιωλκό στην Κολχίδα μέσα από την Προποντίδα και τον Εύξεινο πόντο· στο τρίτο βιβλίο κάνει λόγο για την αρπαγή του "χρυσόμαλλου δέρατος" με τη βοήθεια της Μήδειας, κόρης του τοπικού βασιλιά Αιήτη· και στο τέταρτο βιβλίο έχουμε την επιστροφή των Αργοναυτών διαμέσου του Ιστρου, του Ηριδανού, του Ροδανού και του Τυρρηνικού πελάγους.*

***Το έργο αυτό** είναι οπωσδήποτε το μεγάλο έπος της "Ελληνιστικής εποχής". Εχει εικόνες που γοητεύουν με την πλαστικότητά τους και εντυπωσιακές νεόκοπες παρομοιώσεις. Από άποψη δομής το έπος αυτό είναι κάπως χαλαρό· σ' αυτό η επική δράση κατακερματίζεται σε επιμέρους επεισόδια και αυτό γίνεται σε βάρος της εσωτερικής ενότητας του έργου· σαν να χάνεται κάπου - κάπου η ομαλή ροή της αφήγησης. Ωστόσο ο ποιητής οικοδομεί το έργο του με προγραμματισμένο δομικό σχέδιο.».*

Δρομολόγια του Ταχύπλοου Καταμαράν "ΔΩΔΕΚΑΝΗΣΟΣ ΕΞΠΡΕΣ"

Από: 1 Ιουλίου εως 31 Αυγούστου 2005

DODEKANISOS SEAWAYS

Αναχωρίσεις από την Κολώνα (Θαλασσινή πύλη)

ΚΥΡΙΑΚΗ		
ΛΙΜΑΝΙ	ΑΦΙΞΗ	ΑΝΑΧ.
ΡΟΔΟΣ		08.30
ΣΥΜΗ	09.20	09.25
ΚΩΣ	11.00	11.10
ΚΑΛΥΜΝΟΣ	11.50	12.00
ΛΕΡΟΣ	12.50	12.55
ΛΕΙΨΟΙ	13.15	13.20
ΠΑΤΜΟΣ	13.40	13.45
ΛΕΡΟΣ	14.25	14.30
ΚΑΛΥΜΝΟΣ	15.20	15.30
ΚΩΣ	16.10	16.20
ΣΥΜΗ	17.45	17.50
ΡΟΔΟΣ	18.30	

ΔΕΥΤΕΡΑ		
ΛΙΜΑΝΙ	ΑΦΙΞΗ	ΑΝΑΧ.
ΡΟΔΟΣ		08.30
ΚΑΣΤΕΛΛΟΡΙΖΟ	11.00	16.00
ΡΟΔΟΣ	18.30	

ΤΡΙΤΗ		
ΛΙΜΑΝΙ	ΑΦΙΞΗ	ΑΝΑΧ.
ΡΟΔΟΣ		08.30
ΚΩΣ	10.40	10.50
ΚΑΛΥΜΝΟΣ	11.30	11.40
ΛΕΡΟΣ	12.30	12.35
ΛΕΙΨΟΙ	12.55	13.00
ΠΑΤΜΟΣ	13.20	13.30
ΛΕΡΟΣ	14.20	14.30
ΚΑΛΥΜΝΟΣ	15.20	15.30
ΚΩΣ	16.10	16.20
ΡΟΔΟΣ	18.30	

ΤΕΤΑΡΤΗ		
ΛΙΜΑΝΙ	ΑΦΙΞΗ	ΑΝΑΧ.
ΡΟΔΟΣ		08.30
ΣΥΜΗ	09.20	09.25
ΚΩΣ	11.00	11.10
ΚΑΛΥΜΝΟΣ	11.50	12.00
ΛΕΡΟΣ	12.50	12.55
ΛΕΙΨΟΙ	13.15	13.20
ΠΑΤΜΟΣ	13.40	13.45
ΛΕΡΟΣ	14.25	14.30
ΚΑΛΥΜΝΟΣ	15.20	15.30
ΚΩΣ	16.10	16.20
ΣΥΜΗ	17.45	17.50
ΡΟΔΟΣ	18.30	

ΠΕΜΠΤΗ		
ΛΙΜΑΝΙ	ΑΦΙΞΗ	ΑΝΑΧ.
ΡΟΔΟΣ		08.30
ΚΩΣ	10.40	10.50
ΚΑΛΥΜΝΟΣ	11.30	11.40
ΛΕΡΟΣ	12.30	12.35
ΛΕΙΨΟΙ	12.55	13.00
ΠΑΤΜΟΣ	13.20	13.30
ΛΕΡΟΣ	14.20	14.30
ΚΑΛΥΜΝΟΣ	15.20	15.30
ΚΩΣ	16.10	16.20
ΡΟΔΟΣ	18.30	

ΠΑΡΑΣΚΕΥΗ		
ΛΙΜΑΝΙ	ΑΦΙΞΗ	ΑΝΑΧ.
ΡΟΔΟΣ		08.30
ΚΩΣ	10.40	10.50
ΚΑΛΥΜΝΟΣ	11.30	11.40
ΛΕΡΟΣ	12.30	12.35
ΛΕΙΨΟΙ	12.55	13.00
ΠΑΤΜΟΣ	13.20	13.30
ΛΕΡΟΣ	14.20	14.30
ΚΑΛΥΜΝΟΣ	15.20	15.30
ΚΩΣ	16.10	16.20
ΡΟΔΟΣ	18.30	

ΣΑΒΒΑΤΟ		
ΛΙΜΑΝΙ	ΑΦΙΞΗ	ΑΝΑΧ.
ΡΟΔΟΣ		08.30
ΠΑΝΟΡΜΙΤΗΣ	09.10	09.20
ΚΩΣ	10.50	11.00
ΚΑΛΥΜΝΟΣ	11.40	11.50
ΛΕΡΟΣ	12.40	12.45
ΛΕΙΨΟΙ	13.05	13.10
ΠΑΤΜΟΣ	13.30	13.40
ΛΕΡΟΣ	14.20	14.30
ΚΑΛΥΜΝΟΣ	15.20	15.30
ΚΩΣ	16.10	16.20
ΠΑΝΟΡΜΙΤΗΣ	17.45	17.50
ΡΟΔΟΣ	18.30	



• Ταξιδέψτε με 30 μίλια την ώρα
• Fully air-conditioned

Πληροφορίες: Δωδεκάνησος Ναυτιλιακή Ν.Ε.
Αυστρολίας 3. 85100 Ρόδος
Τηλ: 22410 70 590 - Fax: 22410 70 591

website: www.12ne.gr
e-mail: info@12ne.gr

AE177

«ΡΟΔΙΑΚΗ» ΑΠΟ ΤΟ 1915

ΦΛΑΣ ΣΤΟ ΠΑΡΕΛΘΟΝ


ΡΟΔΙΑΚΗ
PERIODICO SETTIMANALE

Εν Ρόδω

ΠΕΜΠΤΗ 2 ΙΟΥΛΙΟΥ 1931
ΑΡΙΘΜ. 1217

ΩΡΑΡΙΟ ΚΑΤΑΣΤΗΜΑΤΩΝ

Καθ' όλην την περίοδον από 1 Ιουνίου μέχρι 15 Σεπτεμβρίου εκάστου έτους είνε υποχρεωτικόν το κλείσιμον των καταστημάτων, πρατηρίων κ.τ.λ. από της 13 ώρας μέχρι της 15 εκάστης ημέρας. Εξαιρούνται της υποχρεώσεως ταύτης τα καφενεία, εστιατόρια και φαρμακεία.

Οι παραβάται υπόκεινται εις τας ποινάς τας οριζομένας από του Καν. της Αστυφυλακής.

Η παρούσα ισχύει από της επομένης της δημοσιεύσεως της εν τω "Αγγελιαφόρω της Ρόδου".

Εν Ρόδω τη 30 Ιουνίου 1931
Ο Αρχων
Αλφ. Μπιλλιότι

ΠΡΙΝ 50 ΧΡΟΝΙΑ

ΠΑΡΑΣΚΕΥΗ 8 ΑΠΡΙΛΙΟΥ 1955
ΑΡΙΘΜ. ΦΥΛΛΟΥ 1185

Η ΙΔΡΥΣΙΣ ΟΙΚΟΥ ΤΟΥ ΝΑΥΤΟΥ

Κατόπιν διαταγής του Υπουργού Εμπορικής Ναυτιλίας θα διενεργηθή εις Ρόδον απογραφή των εν ενεργεία ναυτικών, προκειμένου να διαπιστωθή η δυνατότης ιδρύσεως Παραρτήματος Οίκου Ναύτου, δια την παροχήν ιατροφαρμακευτικής περιθάλψεως και λοιπής προστασίας κατά της ασθενείας εις τους εν Ρόδω διαμένοντας ναυτικούς.

ΑΙ ΕΙΣΠΡΑΞΕΙΣ ΕΚ ΦΟΡΟΥ ΟΙΝΟΠΝΕΥΜΑΤΟΣ

Ως ανακοινώθη εκ του Παραρτήματος Γενικού Χημείου Κράτους αι εισπράξεις εκ φόρου οινοπνεύματος κατά τον λήξαντα μήνα Μάρτιον ανήλθον εις 380.718,45 δρχ.

ΔΑΝΕΙΑ ΔΙΑ ΤΟΥΣ ΠΑΡΑΓΩΓΟΥΣ ΜΑΣ

Υπό του ενταύθα υποκαταστήματος Αγροτικής Τραπέζης, εξακολουθή η χορήγησις εις τους παραγωγούς, πλην του φόρου τριφυλίου, δανείων δια την καλλιέργειαν σισάμου, γλυκανίσου, αραβοσίτου, λοιπών φακέλων και λοιπών οσπριοειδών.

ΥΓΕΙΟΝΟΜΙΚΑΙ ΕΠΙΘΕΩΡΗΣΙΕΣ

Υπό της Υπηρεσίας Υγιεινής της ΓΔΔ εγένετο επιθεώρησις επί των υγειονομικών συνθηκών 2 οικιών, περιοχής Γ' Αστυνομικού Τμήματος ως και επί των υγειονομικών συνθηκών Λαϊκών κατοικιών Ν. Ζηλανδίας περιοχής Β. Αστυνομικού Τμήματος.

ΜΟΤΟΣΑΚΟ... ΕΝΑΝΤΙΟΝ ΑΥΤΟΚΙΝΗΤΟΥ

Χθες και περί ώραν 13.10 το υπ' αριθ. 5407 μοτοσακό οδηγούμεον υπό του Δημητρίου Γιαννακάκη, εις την ενταύθα οδόν Μ. Βρεττανίας, λόγω υπερβολικής ταχύτητας επέπεσον επί του αριστερού τμήματος του κανονικώς κινουμένου υπ' αριθ. Ι.Χ.Ρ. 80 επιβατικού αυτοκινήτου, οδηγουμένου υπό του Ευαγγέλου Καραγιαννίδη με αποτέλεσμα να προξενήση εις τούτον ελαφρές υλικές ζημίες, άνευ ετέρων συνεπειών.

Εναντίον του πρώτου υποβλήθη μήνυσις υπό της υπηρεσίας Τροχαίας Κινήσεως Ρόδου.

Αντίλαλοι

ΠΟΛΙΤΙΚΟΙ και άλλοι...

ΟΙ ΣΥΝΗΘΕΙΣ ΥΠΟΠΤΟΙ

Επόμενο ήταν ότι σε κάποιους δεν άρεσαν τα αποτελέσματα της έρευνας που από χθες άρχισε **να δημοσιεύει η "Ροδιακή"**, όπως πιθανόν να μην αρέσουν τα σημερινά σε κάποιους άλλους.

Λογικό είναι αυτό και το καταλαβαίνουμε.

Εκείνο που δεν καταλαβαίνουμε είναι την διάσταση που επιχείρησαν να δώσουν δύο-τρείς "παραγοντίσκοι", στην προσπάθεια της "Ροδιακής" να καταγράψει τις απόψεις της κοινής γνώμης.

Με το κόμπλεξ και την ημιμάθεια που τους διακρίνει άρχισαν να λένε διάφορες ανοησίες απλώς για να δικαιολογήσουν ότι νόμισαν ότι... έπρεπε να δικαιογήσουν, αλλά το μόνο που κατάφεραν ήταν **να αυτογελοιοποιηθούν** για πολλοστή φορά.

Η αλήθεια είναι ότι προς το... σπόρ αυτό έχουν μια ιδιαίτερη ροπή!

Λ.Μ.

ΘΟΥ ΚΥΡΙΕ...!

Είναι... άξιο αναφοράς αυτό που συμβαίνει με ορισμένους... αλλοδαπούς που διαμένουν στη Ρόδο: Για πότε την... εμπεδώνουν την ελληνική γλώσσα (οι αθεόφοβοι) και πόσο... άριστα την χρησιμοποιούν στον γραπτό κυρίως λόγο, δεν περιγράφεται. Αφήστε δε που θα μπορούσε να αποτελέσει αυτό και... αντικείμενο επιστημονικής έρευνας!

Μιχ.Μ.

ΚΑΤΑΣΤΑΣΕΙΣ ΤΗΣ ΝΤΡΟΠΗΣ

Θα έχει και συνέχεια όπως όλα δείχνουν η υπόθεση με την καταγγελία της νεαρής, που "γαζώθηκε" από κοριούς, ενώ ταξίδευε με πλοίο της γραμμής από τον Πειραιά για τη Ρόδο. Τελικά, οι αρμόδιοι **του κεντρικού Λιμεναρχείου της Ρόδου,** στους οποίους έγινε η καταγγελία, **λειτούργησαν άψογα** και κοινοποίησαν άμεσα την καταγγελία, στους αρμόδιους, σε κεντρικό επίπεδο. Να υποθέσουμε, ότι η υπόθεση, **δεν θα... ναυαγήσει στα ρηχά** και στους στενούς διαδρόμους των υπηρεσιακών γραφείων του ΥΕΝ;

Μιχ.Μ.

ΑΥΞΗΜΕΝΟΣ Ο ΚΙΝΔΥΝΟΣ

Να μην πλησιάζουν τις... γαλλικές μηχανές όταν αυτές βρίσκονται σε λειτουργία, ζήτησαν και με επίσημο έγγραφό τους, οι εκπρόσωποι των εργαζομένων της ΔΕΗ από τους συναδέλφους τους. Με τηλεκοντρόλ, οι μηχανές είναι γνωστό ότι δεν πρόκειται να λειτουργήσουν... οπότε, καλό είναι να προμηθευτούμε όλοι, (πριν εξαντληθούν από την αγορά) λάμπες πετρελαίου και φακούς..!

Μιχ.Μ.

Ειδικός αντιδήμαρχος

Μετά τα αποτελέσματα που δημοσιεύει σήμερα η "Ροδιακή" σύμφωνα με τα οποία το **ποσοστό δυσαρέσκειας** των κατοίκων της πόλης είναι ιδαιίτερα υψηλό για το κυκλοφοριακό, την έλλειψη χώρων πάρκιν και γενικά την κατάσταση των δρόμων και των πεζοδρομίων, έχουμε την εντύπωση ότι ο κ. Γιαννόπουλος θα πρέπει να ορίσει **ειδικό αντιδήμαρχο** για το οδικό δίκτυο γενικώς.

Μήπως δηλαδή και γίνει κάτι.

Λ. Μ.

Ένα ακόμα...

Μία ακόμα συμπολίτισσά μας, επικοινώνησε με τη "Ροδιακή" χτες, για να μας ενημερώσει γύρω από **επίθεση σκυλιών** που δέχτηκε. Βέβαια το περιστατικό συνέβη πριν 1 χρόνο, όταν πήγαινε στη δουλειά, όμως μέχρι σήμερα, τα σκυλιά κυκλοφορούν και **επιτίθενται** στον κόσμο. Ακόμα θυμάται το μελάνιασμα και τον αντιτετανικό ορό, ενώ και ο φόβος παραμένει. Τί κάνει; Αλλάζει δρόμο όταν τα βλέπει στην πόλη. Οι αρμόδιοι κάνουν τίποτα;

Β.Μ

ΣΕ... ΑΓΙΟ!



Σε...άγιο θα ανακυρήξουν οι ιδιοκτήτες νυχτερινών κέντρων και μπαρ τον υπουργό Τουριστικής Ανάπτυξης **κ. Δημ. Αβραμόπουλο**, με εισήγηση του οποίου το ωράριο στις τουριστικές περιοχές παρατείνεται μέχρι τις 4.30 ώρα (τα ξημερώματα) και θα είναι χωρίς περιορισμό Παρασκευή και Σάββατο. Πιλοτικό χαρακτήρα θα έχει το μέτρο, όπως ανακοίνωσε ο υπουργός Δημόσιας Τάξης **κ. Γ. Βουλγαράκης** αλλά... είναι να μη γίνει η αρχή!

Λ.Μ.

ΤΑ ΕΙΠΕ ΑΛΛΑ...

"Αγρίεψε" ο βουλευτής **κ. Βασ. Χρύσης** και κανένας δεν μπορεί να τον κατηγορήσει ότι έχει άδικο, ύστερα από τα όσα του κατελόγισε η ΝΟΔΕ με ανακοίνωσή της. Και επειδή εκεί λέει τα πράγματα με τ' όνομά τους.

Έτσι **στην επιστολή που έστειλε προχθές** στη ΝΟΔΕ, τους προειδοποιεί ότι θα φέρουν ακεραίαν την ευθύνη τόσο για τη βλάβη όσο και για τον διασυρμό που υφίσταται η Νέα Δημοκρατία.

Σιγά που ... θα το καταλάβουν!...

Λ.Μ

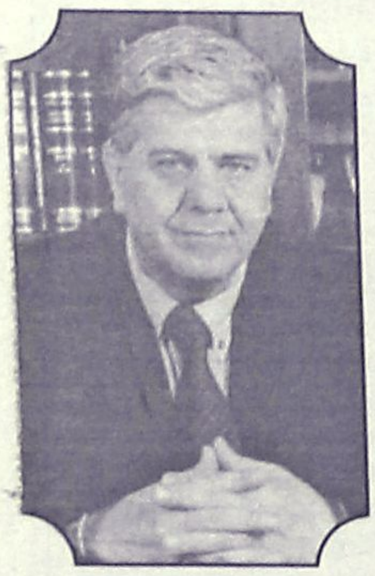

στ' Αφάντου δεν κρύβονται πίσω από το δάκτυλό τους,



