Η ΡΟΔΙΑΚΗ

ΠΕΜΠΤΗ
28 ΙΟΥΛΙΟΥ 2005
ΑΡ. ΦΥΛΛΟΥ 18.059
ΤΙΜΗ: ΕΥΡΩ 0,70

ΗΜΕΡΗΣΙΑ ΠΡΩΙΝΗ ΕΦΗΜΕΡΙΔΑ ΤΗΣ ΡΟΔΟΥ — 56 ΣΕΛΙΔΕΣ

ΕΝΔΟΔΩΔΕΚΑΝΗΣΙΑΚΕΣ ΓΡΑΜΜΕΣ

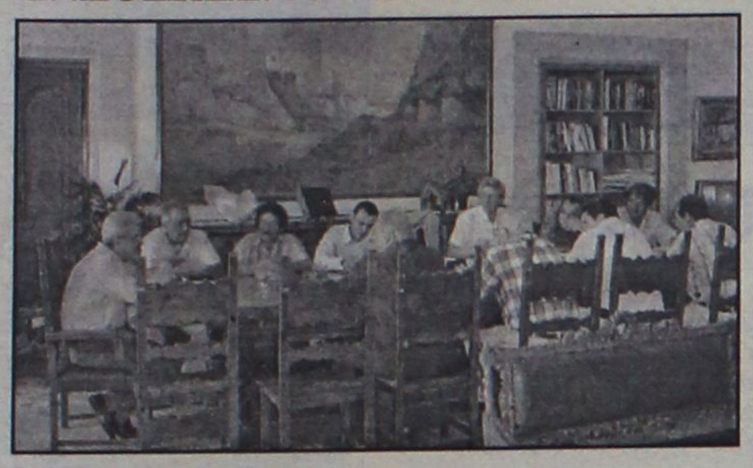

Βουνό τα προβλήματα για τις ναυτιλιακές

Αυτό φάνηκε από την σύσκεψη που πραγματοποιήθηκε χθες στη Νομαρχία με τη συμμετοχή αντιπροσώπων όλων των εταιρειών.

ΣΕΛΙΔΑ 5

ΑΠΟ ΤΗΝ ΙΣΡΑΗΛΙΝΗ ΚΟΙΝΟΤΗΤΑ



Αγωγή για έξωση του 10ου Δημ. Σχολείου!

Ως αιτιολογία προβάλλεται η μη καταβολή ενοικίων. Ενημερώθηκε ήδη το υπουργείο Παιδείας.

ΣΕΛΙΔΑ 6

Για την αναβάθμιση των υπηρεσιών

Μερίδιο ευθύνης έχει η Τοπική Αυτοδιοίκηση



● *Εποικοδομητική ήταν η συνάντηση μεταξύ του Δ.Σ. της ΤΕΔΚΔ και αντιπροσωπείας της Ένωσης Ξενοδόχων, που πραγματοποιήθηκε χθες.*

ΣΕΛΙΔΑ 4

Πρόσθετες κλίνες ζητούν οι τουρ οπερέιτορς

ΚΑΤΑΚΟΡΥΦΗ αύξηση της ζήτησης!

Το γεγονός επιβεβαιώνεται και από τον κ. Β. Μηναΐδη. Σημαντικός αριθμός ημεδαπών στο νησί

ΝΕΑ ΚΑΜΠΑΝΙΑ ΔΙΑΦΗΜΙΣΗΣ ΑΠΟ ΤΟ ΥΠ. ΤΟΥΡΙΣΜΟΥ

Για πρόσθετα δωμάτια ψάχνουν τώρα οι τουρ οπερέιτορς λόγω της μεγάλης ζήτησης που υπάρχει. Την ίδια ώρα αυξάνεται σημαντικά ο αριθμός των ημεδαπών τουριστών, που επισκέπτονται τη Ρόδο. Τι λένε οι τελευταίες πληροφορίες.

ΣΕΛΙΔΑ 3

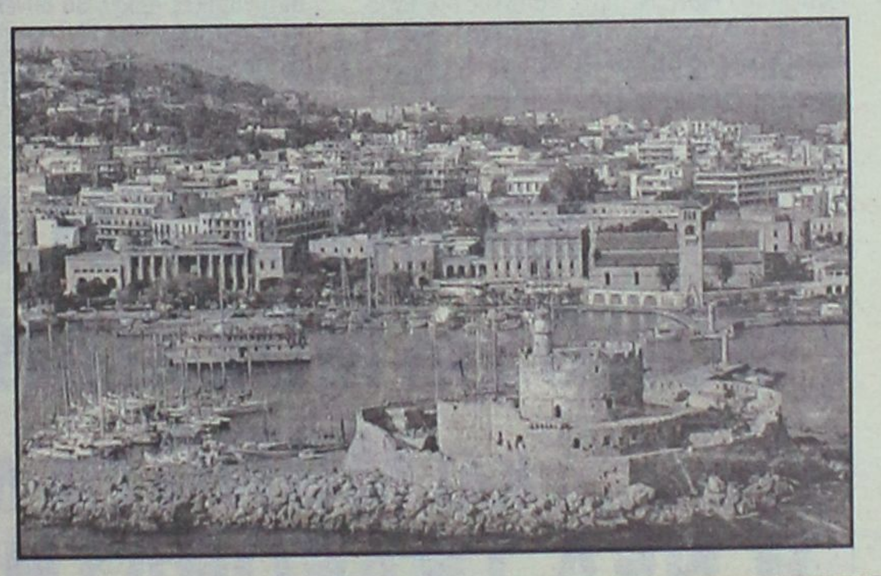

ΝΟΣΟΚΟΜΕΙΟ



Οριακά επίπεδα λειτουργίας

● *Το θέμα συζητήθηκε χθες στη συνεδρίαση της ΤΕΔΚΔ.*

ΣΕΛΙΔΑ 16

ΔΟΚΙΜΑΣΤΙΚΗ ΛΕΙΤΟΥΡΓΙΑ

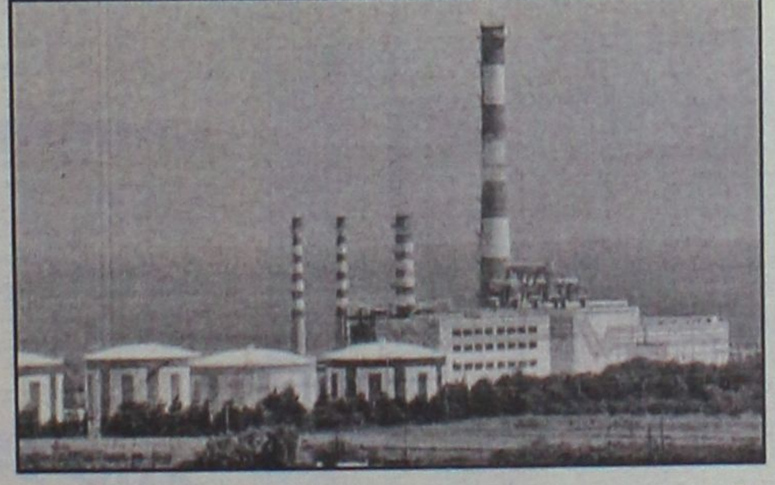

Έβαλε χθες μπροστά ο αεροστρόβιλος!..

Μέχρι το Σάββατο θα μπει κανονικά στην παραγωγή. Συνεχείς διακοπές στην ηλεκτροδότηση.

ΣΕΛΙΔΑ 8

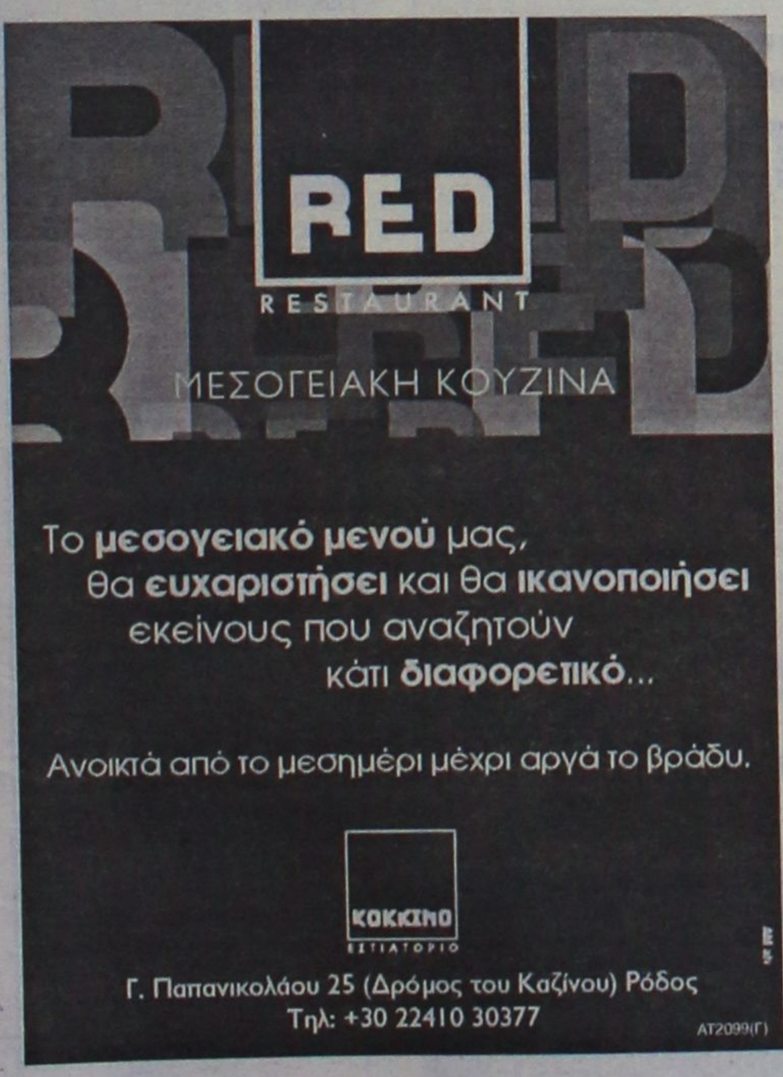



Ψάχνουν **καταλύματα** οι τουρ οπερέιτορς, αφού υπάρχει **αυξημένη** ζήτηση

Σε αναζήτηση πρόσθετων δωματίων!

Το γεγονός επιβεβαιώνει και ο πρόεδρος της Ένωσης Ξενοδόχων κ. Βασίλης Μηναΐδης. Σημαντική αύξηση στις αφίξεις Ελλήνων τουριστών

Σε αναζήτηση πρόσθετων δωματίων για τις αμέσως επόμενες εβδομάδες, έχουν επιδοθεί τις τελευταίες μέρες για τη Ρόδο, εκπρόσωποι μεγάλων τουριστικών πρακτορείων, επιδιώκοντας έτσι να καλύψουν την αυξημένη ζήτηση που καταγράφεται αντίστοιχα από εκατοντάδες τουρίστες, οι οποίοι επέλεξαν (την τελευταία στιγμή) τη Ρόδο για να περάσουν τις διακοπές τους.

Ρεπορτάζ:
Μιχάλης Μαστής
Mihalis@rodiaki.gr

Τις αισιόδοξες αυτές εξελίξεις, για την τουριστική και εμπορική αγορά της Ρόδου, επιβεβαίωσε χθες με δηλώσεις του στη «Ροδιακή» **ο πρόεδρος της Ένωσης Ξενοδόχων Ρόδου κ. Βασίλης Μηναΐδης**, ο οποίος απέδωσε το γεγονός της αυξημένης ζήτησης που υπάρχει για τον μήνα Αύγουστο, στην ανάκαμψη της τουριστικής αγοράς για τη χώρα μας και σε μια σειρά άλλους παράγοντες μεταξύ των οποίων και τις ακυρώσεις που υπήρξαν για άλλους τουριστικούς προορισμούς.

Οι εκπρόσωποι των τουριστικών πρακτορείων πάντως, που ξεκίνησαν την αναζήτηση, δωματίων σε μεγάλα ξενοδοχεία της Ρόδου, αντιμετωπίζουν σημαντικές δυσκολίες καθώς η πληρότητα σε δωμάτια για τον μήνα Αύγουστο, από τις κρατήσεις που έχουν γίνει, **ξεπερνά το 95% τουλάχιστον για πολλά από τα μεγάλα ξενοδοχεία της Ρόδου**.

Σε κάθε περίπτωση πάντως, η Ρόδος και η τουριστική υποδομή που διαθέτει, μπορεί να καλύψει την ζήτηση σε δωμάτια που καταγράφεται τις τελευταίες μέρες, χωρίς να παρατηρηθούν σε καμία περίπτωση περιπτώσεις «όβερμπούκινγκ».

Η εξέλιξη αυτή πάντως, εκτιμάται από τουριστικούς παράγοντες της Ρόδου, ότι **θα αποφέρει μεσοπρόθεσμα οφέλη για την τουριστική αγορά του νησιού μας, τόσο το μήνα Σεπτέμβριο όσο και το πρώτο δεκαπενθήμερο του μηνός Οκτωβρίου**, καθώς πολλοί τουρίστες από τις Ευρωπαϊκές κυρίως χώρες, θα μεταθέσουν τις διακοπές τους στο χρονικό αυτό διάστημα.

Η... ΚΑΘΟΔΟΣ ΤΩΝ ΑΘΗΝΑΙΩΝ

Ξεκίνησαν από χθες το πρωί και αναμένεται να κορυφωθούν μέχρι τις 20 Αυγούστου και οι μαζικές αφίξεις των επιβατών τουριστών εσωτερικού, που έχουν προγραμματίσει να έρθουν στη Ρόδο για να περάσουν τις διακοπές τους.

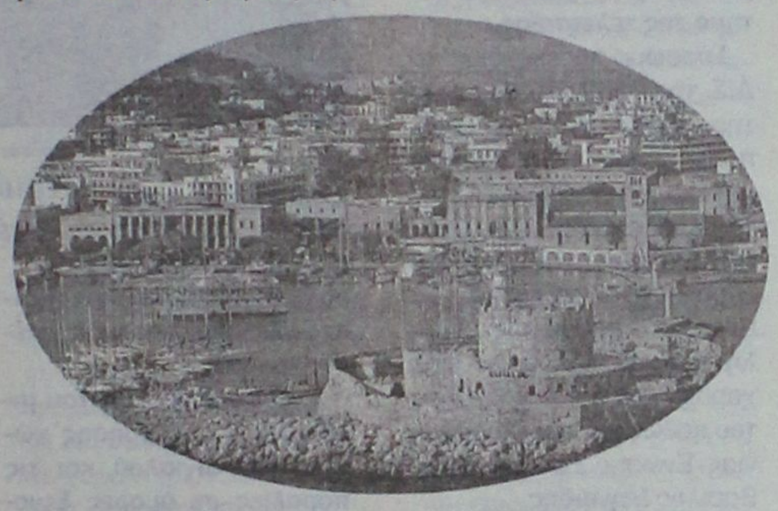

Οι εκτιμήσεις των αρμοδίων εκπροσώπων τουριστικών φορέων της περιοχής μας, υπολογίζουν ότι το σύνολο των επισκεπτών τουριστών που θα έρθουν στη Ρόδο αναμένεται να ξεπεράσουν τις 50.000 τουλάχιστον στο χρονικό διάστημα από τις 20 Ιουλίου έως και τις 30 Αυγούστου. Παρά τα προβλήματα που καταγράφονται σε ό,τι αφορά το ακτοπλοϊκό και παρά την... συνήθη καθυστέρηση στις κρατήσεις του πακέτου των διακοπών που παρατηρούνται. Οι περισσότεροι από τους επισκέπτες, που θα έρθουν τον μήνα Αύγουστο στη Ρόδο, θα διακινηθούν πάντως, με τα πλοία της γραμμής ενώ μεγάλος είναι και ο αριθμός των επισκεπτών με τα αεροσκάφη της ΟΑ και της Aegean, όπως επιβεβαιώνεται από τις αυξημένες κρατήσεις των εισιτηρίων.

Σημαντική κίνηση για τον Αύγουστο επίσης, αυξημένη σε σχέση με πέρσι, εκτιμάται ότι θα καταγράψουν και τα υπόλοιπα νησιά του νομού μας, και συγκεκριμένα: **Η Κως, η Κάρπαθος (όπου τα αεροπορικά εισιτήρια μάλιστα τόσο από Αθήνα όσο και από Ρόδο είναι δυσεύρετα) καθώς και τα νησιά Λέρος, Πάτμος, Αστυπάλαια, Τήλος, Νίσυρος, Σύμη, Χάλκη και Καστελλόριζο.**

ΑΥΞΗΣΗ ΤΟ ΔΙΜΗΝΟ ΙΟΥΝΙΟΣ - ΙΟΥΛΙΟΣ

Σε πολύ καλά επίπεδα κινείται ο τουρισμός της Ρόδου το τελευταίο δίμηνο, σύμφωνα με εκτιμήσεις των τουριστικών παραγόντων της Ρόδου. **Η αύξηση που καταγράφεται στις αφίξεις των ξένων τουριστών, υπολογίζεται από τους αρμόδιους φορείς ότι ξεπερνά το 12% για τον Ιούνιο και Ιούλιο** ενώ για τον Αύγουστο, η άνοδος θα είναι ακόμα μεγαλύτερη δεδομένων και των αφίξεων των ελλήνων τουριστών.

Ενδεικτικό της μεγάλης κίνησης που θα επικρατήσει για τις επόμενες εβδομάδες, είναι ότι μόνο το ερχόμενο Σαββατοκύριακο 30 και 31 Ιουλίου, στο αεροδρόμιο της Ρόδου έχουν προγραμματιστεί να αφιχθούν περισσότεροι **από 22.000 επιβάτες τουρίστες, από την Γερμανία, την Βρετανία, τη Γαλλία και τις Σκανδιναβικές χώρες για να περάσουν τις διακοπές τους, ενώ το σύνολο των αεροσκαφών που θα προσγειωθούν θα ξεπεράσει τα 140!**

Αντίστοιχα μεγάλη θα είναι και η κίνηση στο λιμάνι της Ρόδου, όπου θα διακινηθούν χιλιάδες επιβάτες με τα πλοία της γραμμής το πρώτο δεκαήμερο του Αυγούστου.

ΕΚΤΙΜΗΣΕΙΣ ΑΠΟ ΤΟ ΚΕΝΤΡΟ

Εντυπωσιακά αυξημένες εμφανίζονται οι πληρότητες των μεγάλων ξενοδοχειακών μονάδων της χώρας σε κατ' εξοχήν τουριστικούς προορισμούς της χώρας, όπως η Κρήτη με αποτέλεσμα πολλοί ιδιοκτήτες να έχουν σταματήσει πλέον τις πωλήσεις για το επόμενο διάστημα.

Το γεγονός αυτό επιβεβαιώνει τις προβλέψεις για την αυξήμενη τουριστική κίνηση που παρατηρείται έπειτα από μία τετραετία κάμψης στον ελληνικό τουρισμό. Η πληρότητα των μεγάλων μονάδων οδηγεί σε ομαλοποίηση της αγοράς και στις μικρότερες μονάδες που αυξάνουν τις πληρότητες τους οδεύοντας προς τον Δεκαπενταύγουστο.

Προβλήματα παρατηρούνται και σε προορισμούς του Αιγαίου που δεν έχουν καλή ακτοπλοϊκή σύνδεση, καθώς ενώ υπάρχει ζήτηση δεν μπορεί να ικανοποιηθεί το επόμενο διάστημα λόγω μείωσης των δρομολογίων των πλοίων. Ιδιαίτερα αυξημένη είναι η εσωτερική κίνηση η οποία αποδίδεται σε μεγάλο βαθμό στην υλοποίηση έπειτα από μία δεκαετία απουσίας διαφήμισης του εσωτερικού τουρισμού. Από την άλλη σημαντική είναι η αύξηση της κίνησης σε άλλους προορισμούς, όπως η Σαντορίνη και η Χαλκιδική. Εντυπωσιακές είναι οι αυξήσεις στις κρατήσεις τόσο στον θαλάσσιο τουρισμό όσο και στις κρουαζιέρες.

ΔΙΑΦΗΜΙΣΤΙΚΟ ΠΡΟΓΡΑΜΜΑ

Σε μία προσπάθεια να διατηρηθεί η θετική τάση όπως εξελίσσεται για τον ελληνικό τουρισμό το υπουργείο Τουριστικής Ανάπτυξης προκήρυξε διαγωνισμό για την υλοποίηση διαφημιστικού προγράμματος στις ξένες αγορές την περίοδο φθινόπωρο 2005- φθινόπωρο 2006, αλλάζοντας τα μέχρι το 2004 δεδομένα οπότε η διαφήμιση γινόταν σε περιόδους που δεν υπήρχε ενδιαφέρον για κρατήσεις από τους ξένους τουρίστες ή είχαν ήδη επιλέξει τον τόπο των διακοπών τους. Ο προϋπολογισμός εμφανίζεται αυξημένος πάνω από 20% σε σχέση με αυτόν που υπήρχε την περυσινή περίοδο για την διαφήμιση του ελληνικού τουρισμού, φθάνοντας σε 37,5 εκατ. ευρώ. Ο διαγωνισμός θα γίνει με ανοιχτή διαδικασία για την επιλογή αναδόχου και θα αφορά τον σχεδιασμό, προγράμματος Μέσων, την αγορά χώρου-χρόνου στα Μέσα και την αναπαραγωγή του δημιουργικού υλικού που είναι απαραίτητο για την υλοποίηση της διαφημιστικής εκστρατείας του Οργανισμού στα Μέσα Εξωτερικού, για ένα έτος.

ΧΩΡΕΣ ΠΡΟΒΟΛΗΣ

Οι χώρες - στόχοι για τη διαφημιστική προβολή του ελληνικού τουρισμού έχουν κατηγοριοποιηθεί σε 8 ομάδες ως εξής:

1η ΟΜΑΔΑ: Ηνωμένο Βασίλειο, Ιρλανδία, ΗΠΑ, Καναδάς, Αυστραλία, Νότια Αφρική, Ισραήλ.

2η ΟΜΑΔΑ: Βραζιλία, Αργεντινή, Μεξικό, Ισπανία, Πορτογαλία.

3η ΟΜΑΔΑ: Κίνα, Ιαπωνία, Νότιος Κορέα, Ινδία,

4η ΟΜΑΔΑ: Σουηδία, Δανία, Νορβηγία, Φινλανδία, Λεττονία, Εσθονία, Λιθουανία.

5η ΟΜΑΔΑ: Ρωσία, Ουκρανία.

6η ΟΜΑΔΑ: Γερμανία, Αυστρία, Πολωνία, Ουγγαρία, Τσεχία, Σλοβακία, Σλοβενία, Κροατία.

7η ΟΜΑΔΑ: Βέλγιο, Λουξεμβούργο, Ολλανδία, Γαλλία, Ελβετία, Ιταλία.

8η ΟΜΑΔΑ: Ηνωμένα Αραβικά Εμιράτα, Σαουδική Αραβία, Λίβανος.

ΚΑΙ ΣΤΟ ΕΣΩΤΕΡΙΚΟ

Παράλληλα, για την ενίσχυση του εσωτερικού τουρισμού προκηρύχθηκε διαγωνισμός με προϋπολογισμό της τάξης των 7 εκατ. ευρώ. Ο διαγωνισμός θα γίνει με ανοιχτή διαδικασία με κριτήριο κατακύρωσης τη συμφερότερη προσφορά, για την επιλογή αναδόχου, στον οποίο θα ανατεθούν ο σχεδιασμός και η παραγωγή του δημιουργικού μέρους της διαφημιστικής εκστρατείας του Οργανισμού στο εσωτερικό, ο σχεδιασμός και η αγορά χώρου - χρόνου στα Μέσα και οι απαραίτητες αναπαραγωγές του δημιουργικού υλικού για την υλοποίηση της διαφημιστικής εκστρατείας του Οργανισμού στα Μέσα Εσωτερικού, για ένα έτος. Και για τους δύο διαγωνισμούς καταληκτική ημερομηνία κατάθεσης των προσφορών έχει ορισθεί η 8η Σεπτεμβρίου, ενώ η αποσφράγιση των προσφορών θα γίνει για το μέν πρόγραμμα που αφορά στη διαφήμιση στο εξωτερικό στις 12 Σεπτεμβρίου για δε τη διαφήμιση στο εσωτερικό στις 13 Σεπτεμβρίου.

Μεταμόσχευση Μαλλιών: Νέα Μέθοδος F.U.G®



Η ΜΕΘΟΔΟΣ

Οι εξελίξεις των τελευταίων ετών στη Μεταμόσχευση Μαλλιών οδήγησαν στην εφαρμογή της πλέον **εξελιγμένης μεθόδου**: της F.U.G (Follicular Unit Grouping Techniques) Η **μέθοδος F.U.G** είναι ο συνδυασμός σύγχρονων τεχνικών λήψης και τοποθέτησης τριχοθυλακίων με τη χρήση της νέας τεχνολογίας.

ΤΑ ΠΛΕΟΝΕΚΤΗΜΑΤΑ

Το σημαντικότερο πλεονέκτημα της **μεθόδου F.U.G** είναι ότι παρασκευάζονται και μεταφέρονται **πολύ λεπτά τριχοθυλάκια**, με ή χωρίς τη χρήση ράμματος.

Η λήψη των τριχών από τη δότρια περιοχή γίνεται είτε με την εξαγωγή σειράς τριχοθυλακίων, που διαχωρίζονται υποχρεωτικά με μικροσκόπιο, είτε με την εξαγωγή μεμονωμένων τριχοθυλακίων.

Η τοποθέτηση γίνεται με **ειδικούς εμφυτευτές** στις περιοχές που παρουσιάζουν αραίωση.

ΤΟ ΑΠΟΤΕΛΕΣΜΑ

Το αποτέλεσμα είναι ότι εξασφαλίζεται η τοποθέτηση μεγάλου αριθμού τριχοθυλακίων που να πλησιάζει τη **φυσική πυκνότητα** ενώ το δέρμα μένει ομαλό και λείο. Τα νέα μαλλιά τοποθετούνται με γωνία φύτρωσης σταθερή και ίδια με τα παρακείμενα μαλλιά με αποτέλεσμα τα νέα μαλλιά να χτενίζονται εύκολα και να δένουν με τα υπόλοιπα.

Η διαδικασία είναι απλή και ολοκληρώνεται σε λίγες ώρες επιτρέποντας την άμεση επιστροφή στις καθημερινές δραστηριότητες.

Η **μέθοδος F.U.G** εξασφαλίζει **μόνιμο και απόλυτα φυσικό αποτέλεσμα** που να μην γίνεται αντιληπτό από το περιβάλλον.

*Η νέα **μέθοδος F.U.G** εφαρμόζεται στα μεγαλύτερα Ιατρικά Κέντρα της χώρας, σύμφωνα με τα standards κατά ISO 9001. Παρέχεται Γραπτή Εγγύηση μονίμου αποτελέσματος.*

LASERLINE CLINICS
www.laserline.gr

ΡΟΔΟΣ: Εθνάρχου Μακαρίου 46, Τηλ.: **22410 32.001**

ΧΠΔΕΤ044

Rodos Park SUITES HOTEL

Καλοκαίρια γεμάτα μουσική

Renato & Δανάη

επιστρέφουν στο **Rodos Park Suites Hotel,** για νέες μουσικές απολαύσεις

Ολο το καλοκαίρι η **TRATTORIA AL PARCO,**
το καλοκαιρινό μας εστιατόριο με
Ιταλικές και Μεσογειακές γεύσεις, σας περιμένει
με την καλύτερη ζωντανή μουσική της πόλης
Καθημερινά από τις 8.30 μ.μ.
εκτός Δευτέρας & Τρίτης

Στο Rodos Park Suites Hotel
Εδώ που η μουσική... ακούγεται και με γεύσεις
απαράμιλλης ποιότητας
Rodos Park Suites Hotel
Ρήγα Φεραίου 12
Τηλ. 22410 89700

AE576

ΗΜΕΡΟΛΟΓΙΟ

Πέμπτη 28 Ιουλίου 2005
Προχόρου, Νικάνορος,
Τίμωνος και Παρμενά αποστ.
Ανατολή ηλίου: 05.25'
Δύση ηλίου: 19.38'
Σελήνη τελευταίο τέταρτο

ΦΑΡΜΑΚΕΙΑ

Σήμερα διημερεύει το φαρμακείο της κ. **Γιαννούλη** στην Δαμασκηνού 48 (Μητρόπολη) και διανυκτερεύει το φαρμακείο του κ. **Γλεντή** στην Π. Μελά 40.

ΒΕΝΖΙΝΑΔΙΚΑ

Σήμερα διανυκτερεύουν τα βενζινάδικα: **Γκινάκης** (Αυστραλίας), **Σαμουράκης** (Λ. Καλλιθέας), **Τοδουλάκης** (Ιαλυσός), **Κοντομανώλης** (Κρεμαστή), **Νικολίτση** (Φάνες), **Διακοστεργάκης** (Μαντρικό), **Σαλαμαστράκης** (Φαληράκι), **Οίκουτας** (Αρχάγγελος)

ΛΑΪΚΕΣ ΑΓΟΡΕΣ

Τετάρτη: στο Δημοτικό Νεκροταφείο.
Πέμπτη: στην οδό Βύρωνος
Παρασκευή: στην οδό Πτολεμαίων (Ανάληψη)
Σάββατο: στο Δημοτικό Νεκροταφείο.

ΑΕΡΟΠΟΡΙΚΑ ΔΡΟΜΟΛΟΓΙΑ

ΟΛΥΜΠΙΑΚΗ ΑΕΡΟΠΟΡΙΑ

ΑΠΟ ΡΟΔΟ-ΑΘΗΝΑ
- Καθημερινά 07.10, 13.40
- Πέμπτη 20.10, 22.45
- Καθημερινά πλην Πέμπτης 19.40, 22.25
- Καθημερινά πλην Κυριακής 10.40

ΑΠΟ ΑΘΗΝΑ-ΡΟΔΟ
- Καθημερινά 05.30,12.00
- Πέμπτη 18.30, 21.05
- Καθημερινά πλην Πέμπτης 18.00, 20.45
- Καθημερινά πλην Κυριακής 09.00

ΑΠΟ ΡΟΔΟ-ΘΕΣΣΑΛΟΝΙΚΗ
- Δευτέρα - Τετάρτη 09.45
- Πέμπτη 10.45
- Σάββατο 15.15
- ΔΕΥ-ΤΕΤ-ΠΑΡ-ΚΥΡ 16.10

ΑΠΟ ΡΟΔΟ-ΗΡΑΚΛΕΙΟ
- Δευτέρα - Παρασκευή-Κυριακή 17.45
- Τρίτη - Πέμπτη 18.30
- Τετάρτη - Σάββατο 19.20

ΑΠΟ ΗΡΑΚΛΕΙΟ-ΡΟΔΟ
- Δευτέρα-Παρασκευή-Κυριακή 19.05
- Τρίτη-Πέμπτη 19.50
- Τετάρτη - Σάββατο 20.40

ΑΠΟ ΡΟΔΟ-ΚΑΡΠΑΘΟ
- ΔΕΥ-ΠΕΜ-ΠΑΡ-ΣΑΒ 07.00, 10.40
- Τετάρτη-Κυριακή 10.40, 14.20

ΑΠΟ-ΡΟΔΟ-ΚΑΣΟ
- ΔΕΥ-ΠΕΜ-ΠΑΡ-ΣΑΒ 07.00
- Τετάρτη-Κυριακή 10.40

ΑΠΟ ΡΟΔΟ-ΚΑΣΤΕΛΛΟΡΙΖΟ
- ΔΕΥ-ΤΕΤ-ΠΑΡ-ΣΑΒ-ΚΥΡ 07.10

ΑΠΟ ΡΟΔΟ-ΧΙΟ
- Τρίτη στις 10.40 και Πέμπτη στις 10.45'

ΡΟΔΟΣ-ΜΥΤΙΛΗΝΗ
- Δευτέρα-Τετάρτη στις 09.45, Τρίτη στις 10.40', Πέμπτη στις 10.45' και Σάββατο στις 15.15

ΡΟΔΟΣ- ΣΑΜΟΣ
- Τρίτη στις 10.40', Σάββατο στις 15.15

ΡΟΔΟΣ-ΑΗΜΝΟΣ
- Δευτέρα-Τετάρτη στις 09.45', Τρίτη στις 10.40', Πέμπτη στις 10.45' και Σάββατο στις 15.15'

ΡΟΔΟΣ-ΑΣΤΥΠΑΛΑΙΑ
- Κάθε Τρίτη- Πέμπτη-Σάββατο 13.10'

ΡΟΔΟΣ-ΛΕΡΟΣ
- Κάθε Τρίτη - Πέμπτη-Σάββατο 13.10'

AEGEAN AIRLINES

ΑΠΟ ΡΟΔΟ-ΑΘΗΝΑ
Καθημερινές πτήσεις 14.15-16.30-19.50-22.40

ΑΠΟ ΑΘΗΝΑ-ΡΟΔΟ
Καθημερινά πτήση 05.30-08.45-14.50-18.10-21.00

ΑΠΟ ΡΟΔΟ-ΘΕΣΣΑΛΟΝΙΚΗ
Καθημερινά πτήση 10.20

ΑΠΟ ΘΕΣΣΑΛΟΝΙΚΗ-ΡΟΔΟ
Καθημερινά πτήση 12.20

Χρήσιμα τηλέφωνα κρατήσεων:
(22410) 24400.

Plaza Travel
Ιερού Λόχου 7 - τηλ. 2241029003
e-mail: travel@rhodes-plaza.com
AE265

Επώνυμον

το ανώνυμον...

Με ορμή και αποφασιστικότητα

Στο κενό έπεσε η προσπάθεια του ΠΑΣΟΚ και των κομμάτων της Αριστεράς να δημιουργήσουν τεχνητή ένταση, με αφορμή τις μεταρρυθμίσεις που επιχειρεί η κυβέρνηση στον ευαίσθητο χώρο της οικονομίας. Η παρουσία των εργαζομένων στις πορείες που έγιναν υπήρξε πενιχρή έως απογοητευτική.

Οι εκκλήσεις των εργατοπατέρων να δημιουργηθεί μέτωπο εναντίον των κυβερνητικών αλλαγών έπεσαν στο κενό. Δικαιώθηκε, έτσι, η ουσία της πολιτικής Καραμανλή, η οποία συμπυκνώνεται στη φράση "Κάνουμε μεταρρυθμίσεις για τους πολλούς και όχι για τους λίγους".

Αντιθέτως, ο γεμάτος από λαϊκισμό πολιτικός λόγος του ΠΑΣΟΚ, όχι απλώς δεν βρίσκει ανταπόκριση, αλλά συναντά και την αδιαφορία, αν όχι την περιφρόνηση, της συντριπτικής πλειοψηφίας των πολιτών. Θα είχε, δε, ενδιαφέρον να δούμε με πόσες γραμμές θα εμφανιστεί η αξιωματική αντιπολίτευση, κατά την ψηφοφορία στη Βουλή, και ποιά από αυτές θα κυριαρχήσει.

Θα υπερισχύσει η γραμμή των Μάνου - Ανδριανόπουλου, στην οποία κλείνει "πονηρά το μάτι" ο πρόεδρος του ΠΑΣΟΚ, ή των Βενιζέλου-Διαμαντοπούλου και λοιπών δημοκρατικών δυνάμεων;

Σε κάθε περίπτωση, ένα είναι ξεκάθαρο: Το ΠΑΣΟΚ δεν έχει καθαρή γραμμή, λαϊκίζει ασύστολα και αυτό οι πολίτες το βλέπουν. Διότι, αν ίσχυε το αντίθετο, τότε προχθές βράδυ έξω από τη Βουλή δεν θα βρίσκονταν ελάχιστοι διαδηλωτές και αυτοί αραιά, αλλά το 1.000.000 για το οποίο μιλά συνεχώς ο πρόεδρος του ΠΑΣΟΚ. Εγινε, λοιπόν, σαφές, ότι καθαρή γραμμή και σχέδιο για την έξοδο της χώρας από την κρίση έχει μόνον, η κυβέρνηση.

Τολμηρό σχέδιο. Σχέδιο που δίδει προοπτική στον τόπο.

Με την ψήφιση του νομοσχεδίου για το εργασιακό το βράδυ της Πέμπτης, ολοκληρώνεται ο πρώτος κύκλος των αλλαγών (εθελουσία ΟΤΕ, εργασιακό, ασφαλιστικό τραπεζών).

Σε λίγο θα αρχίσει ο δεύτερος κύκλος.

Η κυβέρνηση οφείλει να αξιοποιήσει τις εμπειρίες από τον πρώτο κύκλο και να προχωρήσει με ορμή και αποφασιστικότητα.

Ο πολιτισμός της σύγχρονης Ευρώπης

Ο νομικός πολιτισμός της σύγχρονης Ευρώπης θεωρεί τη θανατική ποινή ως κρατικό έγκλημα, ακόμη και στην περίπτωση του χειρότερου εγκληματία, η ενοχή του οποίου έχει αποδειχθεί πέραν πάσης αμφιβολίας ύστερα από δίκαιη δίκη. Γι' αυτό, άλλωστε, η κατάργησή της είναι ένας από τους όρους που έθεσε η Ευρωπαϊκή Ενωση σε όλες τις υποψήφιες προς ένταξιν χώρες, συμπεριλαμβανομένης της Τουρκίας.

Ο 27χρονος Βραζιλιάνος Ζαν Σαρλ ντε Μενέζες δεν κατηγορήθηκε για κανένα έγκλημα, δεν στάθηκε ποτέ στο εδώλιο του κατηγορουμένου και δεν βρήκε τον θάνατο από δηλητηριώδη αέρια σε κάποια φυλακή του Τέξας ή από το σπαθί του δημίου σε κάποια πλατεία του Ριάντ. Νόμιμος κάτοικος Λονδίνου εδώ και τρία χρόνια, πέθανε με πέντε σφαίρες στο κεφάλι από Βρετανούς αστυνομικούς, αφού είχε προηγουμένως ακινητοποιηθεί πλήρως σε σταθμό του μετρό. Δύο ήταν τα ασυγχώρητα λάθη του: Οτι φορούσε, Ιούλιο μήνα, μπουφάν, κάτω από το οποίο θα μπορούσαν να κρύβονται εκρηκτικά (πού να ξέρουν οι αστυνομικοί ότι ο άνθρωπος αλλιώς είχε συνηθίσει στους τροπικούς του βραζιλιάνικου Νότου...). Και ότι, αντί να σταματήσει, έτρεξε να φύγει πανικόβλητος όταν είδε καμιά εικοσαριά άνδρες με πολιτικά να τον κυνηγούν, με προτεταμένα όπλα.

Τρία ολόκληρα εικοσιπετράωρα πήρε στον Τόνι Μπλερ για να ζητήσει "συγνώμη" από την οικογένεια του άτυχου Βραζιλιάνου. Ωστόσο, τόσο ο Βρετανός πρωθυπουργός όσο και ο διευθυντής της Μητροπολιτικής Αστυνομίας, Ιαν Μπλερ, ξεκαθάρισαν ότι οι αστυνομικές αρχές θα συνεχίσουν την πολιτική του shoot to kill (πυροβολούμε για να σκοτώσουμε) και στο μέλλον. Τα επιχειρήματά τους συμβαδίζουν με το πρακτικό αγγλοσαξονικό πνεύμα: Καλύτερα να πυροβολήσουμε έναν αθώο, παρά να διακινδυνεύσουμε περισσότερες ζωές. Καλύτερα στο κεφάλι, παρά στο στήθος, όπου μπορεί να υπάρχουν εκρηκτικά.

Αρκετοί έχουν υποστηρίξει ότι το κίνητρο των τρομοκρατών δεν είναι η απελευθέρωση του Ιράκ ή της Παλαιστίνης, αλλά η καταστροφή της δυτικής δημοκρατίας. Αν δώσουμε, έστω για μια στιγμή, δίκιο σ' αυτήν την "ανάλυση", θα πρέπει να ομολογήσουμε ότι οι τρομοκράτες έχουν ήδη νικήσει. Αν στη χώρα που γέννησε τον κοινοβουλευτισμό και που υπερηφανεύεται ότι διαθέτει την πιο ανθρώπινη αστυνομία του κόσμου επικρατεί η λογική του "πρώτα πυροβολώ και μετά ρωτάω", τι μέλλον έχουν, άραγε, οι ελευθερίες ανάμεσα στις Συμπληγάδες της ισλαμικής τρομοκρατίας και του εκκολαπτόμενου αστυνομικού κράτους;

ΜΟΝΑΔΙΚΗ ΕΥΚΑΙΡΙΑ
ΜΟΝΟ στο ΜΟΣΧΙΔΗΣ ELECTRONET
ΚΑΙ ΜΟΝΟ ΓΙΑ ΛΙΓΕΣ ΗΜΕΡΕΣ
Η ΝΕΑ ΤΗΛΕΟΡΑΣΗ GRUNDIG

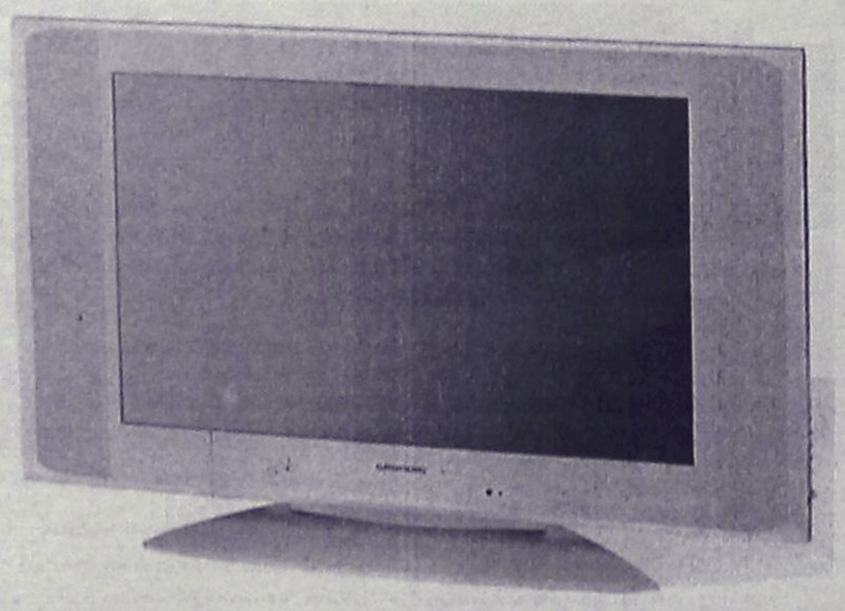

GRUNDIG

Amira 26 LW 68-7310 TOP

66 cm Active Matrix TFT-LC display in 16:9 format. Luminous density 500 cd/m². Contrast ratio 600:1. 170° viewing angle (horizontal/vertical). Intelligent signal processing to prevent picture fault. DVI+ input for PC (Multisync WVGA). 3 x Euro-AV (1 x RGB, 1 x S-Video-compatible). Cinch-AV (for camcorder). Built-in fanless power pack. TP 160 C remote control. Dimensions 79 x 50 x 9.5 cm (22 cm with stand). Weight: 14.5 kg. Colour: silver. Available 12/2004.

ΑΠΟ ~~1599~~€
ΜΟΝΟ 1199€

ELECTRONET ΜΟΣΧΙΔΗΣ
ΠΛΑΤΕΙΑ ΦΩΚΙΑΛΗ
80011900500-35846
AE0016

ΔΕΧΟΝΤΑΙ ΤΟ ΚΟΙΝΟ

Ο Νομάρχης Δωδεκανήσου **Γιάννης Μαχαιρίδης** και οι Βοηθοί Νομάρχη **Στάθης Κουσουρνάς** και **Νίκος Ζωίδης** δέχονται το κοινό κάθε Τρίτη και Πέμπτη, από τις 11.00-13.00 το μεσημέρι.

ΤΑΞΙ

ΡΑΔΙΟ ΤΑΞΙ ΠΟΛΕΩΣ: 2241-0-69800
ΡΑΔΙΟ ΤΑΞΙ ΕΚΤΟΣ ΠΟΛΕΩΣ: 2241-0-69600

ΧΡΗΣΙΜΑ ΤΗΛΕΦΩΝΑ

ΝΟΣΟΚΟΜΕΙΟ:	2241-0-80000
ΑΜΕΣΗ ΔΡΑΣΗ ΠΥΡ/ΚΗΣ:	199
ΛΙΜΕΝΑΡΧΕΙΟ:	2241-0-22220, 2241-0-27695
ΒΛΑΒΕΣ Δ.Ε.Η.:	1050
ΒΛΑΒΕΣ Ο.Τ.Ε.:	121
ΑΜΕΣΗ ΔΡΑΣΗ:	100
ΒΛΑΒΕΣ ΥΔΡΕΥΣΗΣ:	2241-0-68750, 2241-0-68755
ΝΟΜΑΡΧΙΑ:	2241-0-46502
ΠΕΡ/ΚΗ Δ/ΝΣΗ	2241-0-38174
ΔΗΜΟΣ:	2241-0-46200
ΔΗΜ. ΕΠΙΧ. ΚΑΘΑΡ.:	2241-0-77600
ΥΠΗΡ. ΑΠΟΚΟΜΙΔΗΣ:	2241-0-61057
ΤΡΟΧΑΙΑ:	2241-0-44131
ΠΛΗΡΟΦ. Ο.Τ.Ε :	11888
ΔΕΛΤΙΟ ΚΑΙΡΟΥ:	149
ΛΑΧΕΙΑ:	1444
ΠΡΟΠΟ - ΛΟΤΤΟ:	1444
ΡΟΔΑ:	2241-0-26300
ΚΤΕΛ:	2241-0-27706
Ο.Α.Ε.Δ.:	2241-0-23265
Ι.Κ.Α.:	2241-0-64912
ΤΑΞ.Υ.:	2241-0-68701, 2241-0-68702
ΟΛΥΜΠΙΑΚΗ:	2241-0-24555
ΕΡΓΑΤ. ΚΕΝΤΡΟ:	2241-0-24730
AEGEAN AIRLINES	2241-0-98345

ΚΤΕΟ

- Από **01/08/2005** έως **31/08/2005** επιβατικά (Ε.Ι.Χ.) και φορτηγά μέχρι 3,5 (ΦΙΧ<3,5 Τ) με αριθμούς κυκλοφορίας **ΡΟΒ 8001 έως και 8800**
- Από **01/08/2005** έως **31/08/2005** επιβατικά (Ε.Ι.Χ.) και φορτηγά μέχρι 3,5 (ΦΙΧ<3,5 Τ) με συγκοινωνιακή έδρα Καλύμνου και Κω με αριθμούς κυκλοφορίας **ΑΜΡ, ΜΟΙ, ΑΜΥ, ΡΑΙ κ.λπ.** (ερυθρού χρώματος - ανεξαρτήτως αριθμού) και **ΚΧΑ** (από 2001 έως και 4000)

***** Επίσης θα ελέγχονται όσα οχήματα υποχρεούνται βάσει παλαιότερων προγραμμάτων πρόσκλησης.**

ΤΙΜΕΣ ΣΥΝΑΛΛΑΓΜΑΤΟΣ

ΔΟΛΛΑΡΙΟ Η.Π.Α	1,2062	1,2046
ΛΙΡΑ ΑΓΓΛΙΑΣ	0,66737	0,66643
ΚΟΡΩΝΑ ΔΑΝΙΑΣ	7,4543	7,4439
ΚΟΡΩΝΑ ΣΟΥΗΔΙΑΣ	9,4399	9,4267
ΓΙΕΝ ΙΑΠΩΝΙΑΣ	133,12	132,94
ΦΡΑΓΚΟ ΕΛΒΕΤΙΑΣ	1,5482	1,546
ΚΟΡΩΝΑ ΝΟΡΒΗΓΙΑΣ	7,9025	7,8915
ΛΙΡΑ ΚΥΠΡΟΥ	0,5739	0,5731
ΔΟΛΛΑΡΙΟ ΚΑΝΑΔΑ	1,4874	1,4854
ΔΟΛΛΑΡΙΟ ΑΥΣΤΡΑΛΙΑΣ	1,5839	1,5817

Η ΡΟΔΙΑΚΗ

Ημερήσια Εφημερίδα της Ρόδου
Έτος Ιδρύσεως 1915
ΙΔΡΥΤΗΣ
ΕΜΜ. ΚΑΛΑΜΠΙΧΗΣ
ΙΔΙΟΚΤΗΣΙΑ
ΥΙΟΙ Σ. ΤΣΟΠΑΝΑΚΗ
Η. ΚΩΤΙΑΔΗΣ Ο.Ε.
ΕΚΔΟΤΗΣ
ΗΒΗ Γ. ΤΣΟΠΑΝΑΚΗ
ΔΙΕΥΘΥΝΤΗΣ
Σπύρος Παγκάς
ΑΡΧΙΣΥΝΤΑΚΤΗΣ
Λουκάς Μαστής
ΣΥΝΤΑΞΗ
Μιχάλης Μαστής
Κυριακή Πετρίδου
Βαρβάρα Μπογδάνου
Ελευθερία Πελλού
ΑΘΛΗΤΙΚΑ
Μανόλης Μπάτης,
Νικήτας Κουσκούσης
Κώστας Παντίδος
Παύλος Ντοκουσπίλ
Σούγγαρη Μάγδα
ΥΠΕΥΘ. ΔΙΑΦΗΜΙΣΤΙΚΟΥ ΤΜΗΜΑΤΟΣ
Λάζαρος Λαζαράκης
ΓΡΑΦΕΙΑ ΣΥΝΤΑΞΗΣ
Μάρκου Μαλλιαράκη 11
Τηλ.2241-0- 24610,
Fax (22410) 75641
ΑΘΛΗΤΙΚΟ ΤΜΗΜΑ
Τηλ. 2241-0-75640
ΛΟΓΙΣΤΗΡΙΟ - ΔΙΑΦΗΜΙΣΕΙΣ
Μάρκου Μαλλιαράκη 11
Τηλ. 2241-0-22210
2241-0-75230
Fax (22410) 22471
http://www.rodiaki.gr.
irodiaki@otenet.gr

Αυτές που δραστηριοποιούνται στα Δωδεκάνησα

Στα "τυφλά" βαδίζουν όλες οι ναυτιλιακές

Πρόβλημα βιωσιμότητας αντιμετωπίζουν σχεδόν όλες οι ακτοπλοϊκές εταιρείες που εκτελούν ενδοδωδεκανησιακά δρομολόγια και αυτά ακριβώς αναλύθηκαν στη σύσκεψη που πραγματοποιήθηκε χθες το μεσημέρι στο Νομαρχιακό Μέγαρο υπό την Προεδρία του Νομάρχη Δωδεκανήσου κ. Γιάννη Μαχαιρίδη και με τη συμμετοχή εκπροσώπων τους.





Επί τάπητος όλα τα προβλήματα

Συγκεκριμένα, στη σύσκεψη, η οποία διήρκεσε πάνω από τρεις ώρες, συμμετείχαν: ο κ. Γιάννης Σπανός και Κώστας Λαμπριανός από την εταιρία "Δωδεκάνησος Ναυτιλιακή", από την ΑΝΕΣ ο Διευθυντής της εταιρίας κ. Δημήτρης Παπακαλοδούκας καθώς και ο Διευθύνων Σύμβουλος κ. Λευτέρης Βογιατζής, από την ΑΝΕΚ ο πρόεδρος κ. Λελέκης και ο κ. Μπίλλης, από την εταιρία "Τήλος 21ος αιώνας" ο πρόεδρός της, Δήμαρχος Τήλου, κ. Τάσος Αλιφέρης και από την εταιρία Aegean Flying Dolphins ο κ. Ντινόρης.

Το πρόβλημα που αντιμετωπίζουν οι ακτοπλόοι εταιρειών Δωδεκανησιακών συμφερόντων εστιάζεται κυρίως στον ανταγωνισμό που υπάρχει πάνω στις ίδιες γραμμές με αποτέλεσμα να τίθεται θέμα βιωσιμότητάς τους. Σύμφωνα με τον κ. Μαχαιρίδη, η χθεσινή σύσκεψη προκλήθηκε και μετά από μεμονωμένη παρέκκλιση των ακτοπλόων αφού τα προβλήματά τους είναι υπαρκτά. Όπως επεσήμανε, πάντως, αν συνεχισθεί η διαβούλευση που ξεκίνησε χθες και καταθέσουν οι ακτοπλόοι συγκεκριμένες προτάσεις, μπορούν να βρεθούν λύσεις, αρκεί να γνωρίζουν ποια είναι η στόχευση.

- **Ένας ακόμη λόγος που οι εταιρίες αυτές αντιμετωπίζουν πρόβλημα βιωσιμότητας είναι ότι η διακίνηση των τουριστών στα νησιά μας με ενδοδωδεκανησιακά δρομολόγια δεν ξεπερνά κάποιες δεκάδες χιλιάδες τη στιγμή που το σύνολο των επισκεπτών μας αγγίζει τα δύο εκατομμύρια.**

Ο κ. Μαχαιρίδης, πάντως, διαβεβαίωσε, με δηλώσεις του αμέσως μετά το πέρας της σύσκεψης, ότι η Νομαρχιακή Αυτοδιοίκηση είναι στη διάθεσή τους για να βοηθήσει και θα εκφρασθεί και στο επόμενο νομαρχιακό συμβούλιο. Ο Νομάρχης, δήλωσε αισιόδοξος ότι τα πράγματα θα πάνε καλά και οι αντιθέσεις θα ξεπερασθούν. Έχουμε τα πιο σύγχρονα πλοία, είπε χαρακτηριστικά, και κάλεσε τους ακτοπλόους να του καταθέσουν κοινή πρόταση. **Μάλιστα, παρατήρησε ότι τα ενδοδωδεκανησιακά δρομολόγια δεν διαφημίζονται, η δυνατότητα δηλαδή που παρέχεται στους επισκέπτες μας να κάνουν ένα είδος «διάπλου του Αιγαίου» και ακριβώς έτσι προτίθεται να το προβάλλει η Νομαρχία στο διαφημιστικό φυλλάδιο που θα βγάλει.**

Ερωτώμενος ο Νομάρχης σχετικά και με τις προσπάθειες που ξεκίνησε η Νομαρχία για τη σύσταση νέας ναυτιλιακής εταιρίας είπε ότι η ανταπόκριση της οποίας έτυχε η πρωτοβουλία είναι θετική και ότι δεν υπάρχει άλλος δρόμος αφού υπολογίζεται ότι χάνουμε 70 με 80 χιλιάδες επισκέπτες κάθε σεζόν λόγω της έλλειψης πλοίων και ότι ένας νομός με τις προοπτικές του δικού μας δεν νοείται να μην μπορεί να είναι βιώσιμος ακτοπλοϊκά.

«Ο ελεύθερος ανταγωνισμός δεν μας έλυσε το πρόβλημα. Πρέπει να υπάρξει παρέμβαση για να λειτουργήσει», είπε καταλήγοντας ο Νομάρχης.

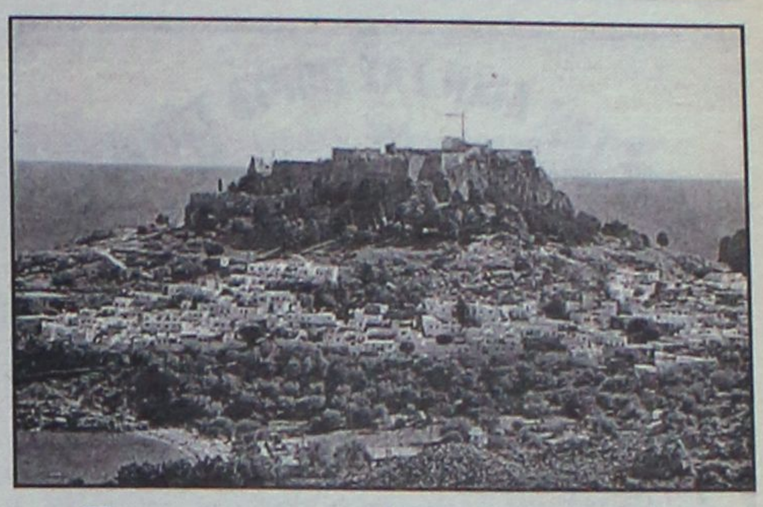

Στον υπουργό Εσωτερικών

Ερώτημα Παρασκευά για Καποδιστριακούς

Αφορμή οι "πληροφορίες" για κάποιες κινήσεις στο δήμο Λινδίων!

Να πληροφορηθεί τις προθέσεις του υπουργού Εσωτερικών κ. Προκόπη Παυλόπουλου, για τυχόν επανεξέταση των διοικητικών ορίων των Καποδιστριακών δήμων και ειδικά για την περίπτωση της Λίνδου, ζητά ο βουλευτής κ. Γιάννης Παρασκευάς.

Για το συγκεκριμένο θέμα, κατέθεσε ερώτηση προς τον κ. Παυλόπουλο, θέτωντας συγκεκριμένα ερωτήματα για τις προθέσεις και τις διαδικασίες του υπουργείου.

Ειδικά για την περίπτωση της Λίνδου, όπως είναι γνωστό, εδώ και αρκετούς μήνες βρίσκεται σε εξέλιξη προσπάθεια από παράγοντες του δημοτικού διαμερίσματος με σκοπό να γίνει η Λίνδος ξεχωριστός δήμος.

Στην ερώτησή του που κατατέθηκε χθες για το συγκεκριμένο θέμα, ο κ. Παρασκευάς αναφέρει τα εξής:

"κ. υπουργέ, φημολογείται μετ' επιτάσεως στο Νομό Δωδεκανήσου και ειδικότερα στο νησί της Ρόδου η πρόθεση της πολιτικής ηγεσίας του υπουργείου Εσωτερικών-Δημόσιας Διοίκησης να αναθεωρήσει την μέχρι σήμερα θέση του ως προς τους Καποδιστριακούς Δήμους.

Συγκεκριμένα μέρος των κατοίκων του Δημοτικού Διαμερίσματος Λίνδου του δήμου Λινδίων-Δωδεκανήσου κινήθηκαν και κινούνται με τη διαδικασία συλλογής υπογραφών για την απόσχιση του δημοτικού διαμερίσματος Λίνδου από το δήμο και τη δημιουργία Κοινότητας Λίνδου επικαλούμενοι ιστορικούς και άλλους λόγους.

Πλανάται ως φήμη ή ως πραγματικότητα η συναίνεση του υπουργού Αιγαίου και Νησιωτικής Πολιτικής για την αποδοχή του αιτήματος προ των δημοτικών εκλογών του επόμενου έτους.

Ερωτάται ο κ. υπουργός:

1. *Υπάρχει πρόθεση του κ. Υπουργού για την επανεξέταση των διοικητικών ορίων του Καποδιστριακών Δήμων;*
2. *Προτίθεται ο κ. υπουργός να κάνει δεκτό το αίτημα των κατοίκων του δημοτικού διαμερίσματος Λίνδου;*
3. *Και αν ναι με ποιές διαδικασίες;*

Ο ερωτών
Παρασκευάς Ιωάννης
βουλ/τής Δωδ/σου"



Αφεθείτε στην **πρόκληση** μίας **δημιουργίας** και...
αλλάξτε αντίληψη για τον **καναπέ σας!!!**

Η άνεση και η λεπτομέρεια, δεν ήταν ποτέ εκτός μόδας! Εξάλλου, εδώ... μπορείτε να βρείτε και τα δύο!

Οι καναπέδες, προσφέρονται για χαλάρωση... για μοναδικές στιγμές ή και με παρέα. Αφού εσείς διαλέγετε τις αποστάσεις στηρίγματος του βραχίονα, των ποδιών και τον τύπο καλύμματος!

Καναπέδες από τον **Νίκο Αρβανιτίδη.**
Και γνωρίστε την άλλη μεριά των καναπέδων σας.

ΝΙΚΟΣ ΑΡΒΑΝΙΤΙΔΗΣ
σχέση πάθους με τη διακόσμηση...

Καταστήματα-Γραφεία: Ρόδος-Παύλου Μελά 70, Τηλ.: 22410 36760, Fax: 22410 31187
Αθήνα - Ολύμπου 6, Τηλ.: 210 9701071, Κιν.: 6944 384 471, e-mail: info@arvanitidis.com
ΧΠ004



Το ΤΕΤΡΑΧΡΟΝΟ LEAD 100 ήρθε για να κλέψει τις καρδιές σας!
Το δυναμικό INNOVA 125 θα σας πηγαίνει παντού για πάντα!
Κάντε τα δικά σας με την πιο ευνοϊκή χρηματοδότηση!

0% ΠΡΟΚΑΤΑΒΟΛΗ ΣΕ 12 ΑΤΟΚΕΣ ΔΟΣΕΙΣ

HONDA
ΥΙΟΙ Μ & Π ΚΑΛΛΙΓΑ Ο.Ε.
ΕΚΘΕΣΗ - ΑΝΤΑΛΛΑΚΤΙΚΑ - ΣΥΝΕΡΓΕΙΟ
ΕΡΝΕΣΤ ΜΠΕΒΙΝ 43 ΤΗΛ. 22410 76033 - 29429
XΠ2437

ΦΡΟΝΤΙΣΤΗΡΙΑ
ΧΑΤΖΗΑΝΤΩΝΙΟΥ ΜΑΛΑΤΕΣΤΑΣ
ΕΠΙΛΟΓΗ ΜΕ ΟΝΟΜΑ!

Για μαθητές ΓΥΜΝΑΣΙΟΥ - ΛΥΚΕΙΟΥ – ΤΕΕ
Διδάσκονται ΜΑΘΗΜΑΤΙΚΑ – ΦΥΣΙΚΗ – ΧΗΜΕΙΑ
ΒΙΟΛΟΓΙΑ – ΒΙΟΧΗΜΕΙΑ – Α.Ο.Θ –
ΦΙΛΟΛΟΓΙΚΑ – ΕΙΔΙΚΟΤΗΤΕΣ ΤΕΕ

ΕΝΑΡΞΗ ΜΑΘΗΜΑΤΩΝ
Β΄ και Γ΄ ΛΥΚΕΙΟΥ Δευτέρα 1 Αυγούστου
Α΄ ΛΥΚΕΙΟΥ Τρίτη 16 Αυγούστου
Α΄, Β΄, Γ΄ ΓΥΜΝΑΣΙΟΥ Πέμπτη 1 Σεπτεμβρίου
Τμήματα ΤΕΕ Δευτέρα 5 Σεπτεμβρίου

Ο συνδυασμός των **ολιγομελών τμημάτων,** της **προσωπικής διδασκαλίας,** της **παροχής σημειώσεων-βοηθημάτων,** της **συνεργασίας με τους γονείς,** των **προσιτών τιμών,** καθώς και τα **19 χρόνια λειτουργίας** του Φροντιστηρίου μας αποτελούν τον λόγο που με **μεθοδικότητα** οι μαθητές μας **ωθούνται** στην επιτυχία.

Διεύθυνση σπουδών
Α. ΧΑΤΖΗΑΝΤΩΝΙΟΥ - Δ. ΜΑΛΑΤΕΣΤΑΣ
ΑΝ/ΧΟΥ ΒΟΛΟΝΑΚΗ 14 (Αγ. Ιωάννης)

ΑΕ582

ΤΗΛ 22410-76065-76801- Κιν 6974108247 - 6937229731

ΚΥΚΛΟΣ

Δημιουργήσαμε:
- *ολιγομελή ομοιογενή τμήματα 6-8 μαθητών.*
- *γκρουπ 2-3 μαθητών*
- *ατομικές σημειώσεις για κάθε μαθητή.*

Παρέχουμε:
- *συνεχή ενημέρωση γονέων.*
- *επαναληπτικά - εβδομαδιαία διαγωνίσματα*
- *επαγγελματικός προσανατολισμός σε συνεργασία με ειδικούς επιστήμονες.*
- *δωρεάν ενισχυτικά μαθήματα στους αδύναμους μαθητές.*
- *ιδιαίτερα μαθήματα στο χώρο σας.*

Καταφέραμε:
... οι μαθητές μας να είναι τώρα καταξιωμένοι επιστήμονες...

ΕΝΑΡΞΗ ΜΑΘΗΜΑΤΩΝ
Γ' ΛΥΚΕΙΟΥ 1 ΑΥΓΟΥΣΤΟΥ
Β' ΛΥΚΕΙΟΥ 17 ΑΥΓΟΥΣΤΟΥ
Α' ΛΥΚΕΙΟΥ
ΓΥΜΝΑΣΙΑ-ΤΕΕ 29 ΑΥΓΟΥΣΤΟΥ

Συμπληρώνουμε την εκπαίδευση....
Ολοκληρώνουμε την επιτυχία...

ΑΤΤΑΒΥΡΟΥ 49 ΡΟΔΙΝΙ ΤΗΛ. 2241032600
ΑΕ 560

Για την βελτίωση των παρεχόμενων υπηρεσιών

Μερίδιο ευθύνης έχει και η Τοπική Αυτοδιοίκηση!

Εποικοδομητική η χθεσινή συνάντηση της Ένωσης Ξενοδόχων με την διοίκηση της ΤΕΔΚΔ

Πρέπει να εξαλειφθεί διά...ροπάλου η κατάσταση που επικρατεί στη Ρόδο με τα σκουπίδια κάτι που αποτελεί το νούμερο ένα αποτρεπτικό παράγοντα για εκείνους που θέλουν να επισκεφθούν το νησί, κατέληξαν χθες τα Διοικητικά Συμβούλια της Τοπικής Ένωσης Δήμων και Κοινοτήτων Δωδεκανήσου (ΤΕΔΚΔ) και της Ένωσης Ξενοδόχων Ρόδου, κατά την κοινή συνεδρίαση που πραγματοποίησαν μετά από αίτημα της τελευταίας.

Σύσσωμο παρευρέθηκε το Δ.Σ. της Ε.Ξ.Ρ. στα γραφεία της ΤΕΔΚΔ, χθες το πρωί, προκειμένου να συζητήσει με τους εκπροσώπους της τα μεγάλα προβλήματα που απασχολούν το νησί και που έχουν ως αποτέλεσμα «να περνάει ο τουρισμός μεγάλη φουρτούνα», όπως είπε χαρακτηριστικά ο πρόεδρός του καθώς και της Πανελλήνιας Ένωσης Ξενοδόχων κ. Βασίλης Μηναϊδης.

Σύμφωνα με το ίδιο το αίτημά τους αυτό για συνάντηση με το Δ.Σ. της ΤΕΔΚΔ έγινε ακριβώς επειδή οι Δήμαρχοι έχουν μερίδιο ευθύνης στις προσπάθειες για προστασία του περιβάλλοντος και θα ήταν δύσκολο να δουν τον καθένα τους ξεχωριστά και να του εκθέσουν τα προβλήματα.

Στην επιστολή του προς την ΤΕΔΚΔ η Ε.Ξ.Ρ. αναφέρει τα εξής προβλήματα τα οποία τους απασχολούν πρωτίστως:

1. Η καθαριότητα του περιβάλλοντος χώρου στα διοικητικά όρια των Δήμων (από σκουπίδια, μπάζα κτλ.) σε όλους τους Δήμους και να επιβληθούν αυστηρά πρόστιμα στους παραβάτες.

2. Η υποχρέωση των εκτός σχεδίου πόλεως ή εκτός ορίων οικισμού ξενοδοχείων για δωρεάν παραχώρηση γης ή καταβολή εισφοράς σε χρήμα στο Δήμο όπου ανήκουν, στις περιπτώσεις ανέγερσης ή επέκτασης και

3. Ο υπολογισμός του μισθώματος της χρήσης χώρων του αιγιαλού και τις παραλίες σε όμορες ξενοδοχειακές επιχειρήσεις.



Ποιά θέματα ετέθησαν

«Αυτές τις μάχες θα τις δώσουμε μαζί αλλά θα πρέπει να ζητήσουμε τη βοήθεια του κράτους και των αρμοδίων Υπουργείων ώστε να ληφθούν τα κατάλληλα μέτρα», είπε χαρακτηριστικά ο κ. Μηναϊδής. Στη συνέχεια, αναφέρθηκε και στα υπόλοιπα αιτήματά τους και συγκεκριμένα για τις άδειες οικοδομής των ξενοδοχείων για τις οποίες είπε ότι από παρανόηση των αρμοδίων υπηρεσιών δεν έχουν πληρώσει όλα τα ξενοδοχεία την υποχρέωση που υπήρχε από το 1998 για μία εισφορά σε γη που αφορούσε όσα ήταν πάνω από 20 χιλιάδες στρέμματα, με αποτέλεσμα σήμερα να είναι εκτεθειμένα. Μάλιστα γι' αυτό έχουν ζητήσει και την παρέμβαση του Υπουργού ενώ αίτημά τους είναι να καταργηθεί αφού καλούνται τα ξενοδοχεία να πληρώνουν επιλεκτικά.

Ζητούν, ακόμη, να καταργηθεί η διάταξη για τα 4.000 τ.μ. δόμησης επειδή, σύμφωνα με τον κ. Μηναϊδη, η ελεύθερη δόμηση που υπάρχει στο Φαληράκι μετατρέπει την εισφορά σε γη σε μία αβάσταχτη φορολογία. Αυτό, συνέχισε ο Πρόεδρος του Δ.Σ. της Ε.Ξ.Ρ., θα μπορούσε να έχει συνέπειες για την όλη τουριστική υποδομή της Ρόδου και για αυτό και ζητούν την συμπαράσταση της ΤΕΔΚΔ.

Όσο αφορά στον τρόπο υπολογισμού της μίσθωσης της παραλίας που έχει βγει με απόφαση του νομικού συμβουλίου του κράτους, τη δέχονται όπως είναι και ζήτησαν από την ΤΕΔΚΔ να πιέσει κι εκείνη προς την εφαρμογή της.

Ο κ. Μηναϊδης, τέλος, αναφέρθηκε και στη διάταξη για τον υπολογισμό των τελών καθαριότητας και φωτισμού που γίνεται με βάση μία παλιά διάταξη με βάση το χρόνο λειτουργίας. Όπως είπε, θα ήθελαν να εφαρμοσθεί αυτή η διάταξη η οποία είναι παλιά αφού αναφέρεται σε εποχιακές επιχειρήσεις και τέτοιες είναι τα ξενοδοχεία.

Αμέσως μετά, τον λόγο πήρε ο πρόεδρος της ΤΕΔΚΔ, Δήμαρχος Ροδίων κ. Γιώργος Γιαννόπουλος, σύμφωνα με τον οποίο το κεντρικό θέμα προβληματισμού είναι για την πορεία του τουρισμού και έκανε λόγο για άναρχη διάθεση απορριμμάτων, κυρίως μπαζών, που γίνεται ακόμα και σε μέρη που έχουν χαρακτηριστεί ως ιδιαιτέρου φυσικού κάλλους.

Ο κ. Γιαννόπουλος, πάντως, υπογράμμισε ότι είμαστε πολύ μπροστά σε σχέση με άλλα μέρη της Ελλάδας, ακόμα και με το λεκανοπέδιο και αναφέρθηκε διεξοδικά στο νομαρχιακό σχεδιασμό που υπάρχει για τη διαχείριση των απορριμμάτων που είναι η λειτουργία ενός ΧΥΤΑ στο Βόρειο Τρίγωνο, ενός ακόμη στη Νότια Ρόδο καθώς και ενός σταθμού μεταφόρτωσης στο Δήμο Καμείρου.

Υπάρχουν, όμως, ακόμα σοβαρές ελλείψεις σύμφωνα με τον κ. Γιαννόπουλο που είναι το πρόβλημα που υπάρχει στο νησί με την εναπόθεση των μπαζών, καθώς και το σοβαρότατο πρόβλημα διαχείρισης της λάσπης που δεν έχει λυθεί.

Καταλήγοντας, ο Πρόεδρος της ΤΕΔΚΔ, ευχαρίστησε το Δ.Σ. της Ένωσης Ξενοδόχων για την πρωτοβουλία του, ενώ και οι δύο πλευρές συμφώνησαν ότι η συζήτηση που έγινε ήταν εποικοδομητική.

ΦΡΟΝΤΙΣΤΗΡΙΟ ΜΕΣΗΣ ΕΚΠΑΙΔΕΥΣΗΣ ΙΑΛΥΣΟΥ
ΑΡΙΣΤΕΙΟΝ ΦΡΟΝΤΙΣΤΗΡΙΟ ΜΕΣΗΣ ΕΚΠΑΙΔΕΥΣΗΣ
ΠΑΝΑΓΟΣ ΜΙΧΑΛΗΣ ΜΑΘΗΜΑΤΙΚΟΣ
ΜΠΑΡΔΟΣ ΧΡΗΣΤΟΣ ΦΥΣΙΚΟΣ
ΤΗΛ: 22410 – 90801,75577 6942 011005
ΤΜΗΜΑΤΑ ΓΥΜΝΑΣΙΟΥ ΛΥΚΕΙΟΥ - ΤΕΕ
• ΦΥΣΙΚΗ • ΧΗΜΕΙΑ • ΜΑΘΗΜΑΤΙΚΑ • ΦΙΛΟΛΟΓΙΚΑ • Α.Ο.Θ. • Α.Ο.Δ.Ε • ΒΙΟΛΟΓΙΑ • ΥΠΟΛΟΓΙΣΤΕΣ
ΔΙΔΑΣΚΟΥΝ ΟΙ :
• ΖΥΡΙΧΙΔΗΣ ΜΙΧΑΛΗΣ (ΦΥΣΙΚΟΣ)
• ΚΑΡΑΣΟΥΛΗΣ ΓΙΑΝΝΗΣ (ΗΛΕΚ.ΥΠΟΛΟΓΙΣΤΕΣ)
• ΚΑΡΠΟΥΖΗ ΦΡΟΣΩ (ΦΙΛΟΛΟΓΟΣ)
• ΚΟΛΕΤΣΗΣ ΚΩΣΤΑΣ (ΦΥΣΙΚΟΣ)
• ΛΑΜΠΡΟΥ ΞΕΝΙΑ (ΦΙΛΟΛΟΓΟΣ)
• ΜΠΑΡΔΟΣ ΧΡΗΣΤΟΣ (ΦΥΣΙΚΟΣ)
• ΜΟΥΝΔΡΟΥ ΑΓΓΕΛΙΚΗ (ΦΙΛΟΛΟΓΟΣ)
• ΠΑΝΑΓΟΣ ΜΙΧΑΛΗΣ (ΜΑΘΗΜΑΤΙΚΟΣ)
• ΠΑΠΑΚΩΝΣΤΑΝΤΙΝΟΥ ΣΟΦΙΑ (ΒΙΟΛΟΓΟΣ)
• ΣΕΡΒΟΥ ΒΕΑΤΡΙΚΗ (ΟΙΚΟΝΟΜΟΛΟΓΟΣ)
• ΣΤΑΥΡΟΥ ΕΛΕΝΗ (ΦΙΛΟΛΟΓΟΣ)
• ΤΟΥΡΝΑ ΜΑΡΙΑ (ΜΑΘΗΜΑΤΙΚΟΣ)
• ΧΑΡΑΛΑΜΠΟΥΣ ΑΝΑΣΤΑΣΙΑ (ΦΙΛΟΛΟΓΟΣ)
ΕΓΓΡΑΦΕΣ ΚΑΘΗΜΕΡΙΝΑ ΑΠΟ ΤΙΣ 10-12 ΤΟ ΠΡΩΪ ΚΑΙ ΑΠΟ ΤΙΣ 6-8 ΤΟ ΑΠΟΓΕΥΜΑ ΣΤΗΝ ΓΡΑΜΜΑΤΕΙΑ ΣΤΟΝ ΠΡΩΤΟ ΟΡΟΦΟ ΤΟΥ ΦΡΟΝΤΙΣΤΗΡΙΟΥ ΙΑΛΥΣΟΥ 29 .
ΑΕ571

ΕΠΙΛΟΓΗ ΕΠΙΤΥΧΙΑΣ
ΥΠΕΥΘΥΝΟΙ ΣΠΟΥΔΩΝ
Χρήστος Μπάρδος
Φυσικός
Ξένια Λάμπρου
Φιλόλογος-Ιστορικός
Διδάσκονται:
Μαθηματικά
Φυσική
Χημεία
Φιλολογικά
Βιολογία
ΑΟΘ - ΑΟΔΕ
Ανάπτυξη Εφαρμογών Η/Υ
ΠΛΕΟΝΕΚΤΗΜΑ
ΦΡΟΝΤΙΣΤΗΡΙΟ ΜΕΣΗΣ ΕΚΠΑΙΔΕΥΣΗΣ
ΕΝΑΡΞΗ ΜΑΘΗΜΑΤΩΝ
Γ' ΛΥΚΕΙΟΥ 1/08/2005
Β' ΛΥΚΕΙΟΥ 17/08/2005
Α' ΛΥΚΕΙΟΥ-ΓΥΜΝΑΣΟ - ΤΕΕ 2/09/2005
• Αυστηρά ολιγομελή τμήματα
• Συνεχής αξιολόγηση των Μαθητών
• Τακτική ενημέρωση των γονέων
• Εβδομαδιαία επαναληπτικά τεστ
• Σύγχρονες μέθοδοι διδασκαλίας
• Λογικές τιμές
• Προσαρμοσμένο στο Ενιαίο Λύκειο και στο ΤΕΕ
Κων/νου Υδραίου & Απ. Ιωάννη (γωνία)
τηλ.: 22410-75577, 78252, 30676, κιν.: 6945976276
ΑΕ552

Με δηλώσεις που έκανε χθες ο ίδιος, υποστήριξε ότι πρόκειται για **σενάρια**, άφησε όμως ανοικτό το θέμα για τη συνέχεια

Μπερδεμένα πράγματα με την υποψηφιότητα του Καραγιάννη

Την ίδια ώρα συνεργάτες του αποκάλυψαν ότι ήδη έχουν γίνει συζητήσεις για το δήμο Ρόδου

Και θέλει... και δεν θέλει να είναι υποψήφιος δήμαρχος Ρόδου ο κ. Σάββας Καραγιάννης, όπως προκύπτει από την αντιφατικότητα των δηλώσεων που έγιναν χθες από τον ίδιο και από συνεργάτες του! Το δεδομένο είναι, ότι και μόνο η συζήτηση για πιθανή υποψηφιότητα του κ. Καραγιάννη στον δήμο της Ρόδου, επιφέρει ανακατατάξεις και κινητικότητα στο πολιτικό σκηνικό, για ευνόητους λόγους.

Οίδιος ο κ. Καραγιάννης σε δηλώσεις του χθες στον ραδιοφωνικό σταθμό "Παλμό" χαρακτήρισε τα όσα γράφονται και λέγονται για την υποψηφιότητά του στον δήμο Ρόδου ως "σενάρια" που απέχουν ακόμα πολύ από την πραγματικότητα".

"Σημασία έχει πια να αφουγκραστούμε τα αιτήματα της τοπικής κοινωνίας», δήλωσε ο κ. Καραγιάννης, «και όχι να αποσκοπούμε σε μια προσωπική καταξίωση και αναγνώριση την οποία έτσι κι αλλιώς πια εγώ δεν έχω ανάγκη».



Στο πλαίσιο των ίδιων δηλώσεων ο κ. Καραγιάννης επιτέθηκε για μία ακόμη φορά εναντίον της νομαρχιακής επιτροπής της ΝΔ, την οποία κατηγόρησε για την υπόθεση της υποψηφιότητας του στη νομαρχία. "Οσοι έχουν κάνει λάθη θα τα πληρώσουν ακριβά" δήλωσε ο κ. Καραγιάννης, επισημαίνοντας με νόημα ότι "πίσω έχει η αχλάδα την ουρά".

Την ίδια ώρα, σε άλλο ραδιοφωνικό σταθμό (στον FM 12) οι συνεργάτες του πρώην νομάρχη κ.κ. **Ανδρέας Κούκουλας και Μπάμπης Σαρρής** αποκάλυψαν ότι έχουν ήδη γίνει συζητήσεις για να είναι υποψήφιος δήμαρχος ο κ. Καραγιάννης.

"Εάν μου το ζητήσει θα είμαι μαζί του υποψήφιος" δήλωσε ο κ. Κούκουλας, χαρακτηρίζοντας την εξελιξη αυτή ως θετική.

Από την πλευρά του ο κ. Μπ. Σαρρής δήλωσε μεταξύ άλλων ότι ο Σάββας Καραγιάννης είναι μια σταθερή πολιτική αξία. Πιστεύω ότι το σύνολο της παράταξης θα τον στηρίξει στην επιλογή του, ενώ πολύ σοβαρά θα εξετάσουν ενδεχόμενη υποψηφιότητά του όλες οι πολιτικές δυνάμεις της περιοχής.





ΔΙΑΨΕΥΔΕΙ Ο ΤΑΡΑΣΛΙΑΣ

Στο πλαίσιο της σχετικής "νομαρχολογίας" με δηλώσεις που έκανε χθες το μέλος της ΝΟΔΕ κ. Κώστας Ταρασλιάς, διέψευσε ότι ενδιαφέρεται να είναι υποψήφιος νομάρχης, επισημαίνοντας ότι ούτε σχετική κίνηση έγινε από τον ίδιο, ούτε δέχθηκε σχετική πρόταση.

Παραδέχθηκε πάντως ότι τον ενδιαφέρει ο θεσμός της νομαρχιακής αυτοδιοίκησης και ότι θα ήθελε να είναι υποψήφιος νομαρχιακός σύμβουλος στον συνδυασμό που θα υποστηρίξει η Νέα Δημοκρατία.

Κάηκε αυτοκίνητο

Στην παραλία Αφάντου χθες

Στις φλόγες τυλίχθηκε χθες το μεσημέρι ένα αυτοκίνητο ιδιοκτησίας 72χρονου, στη περιοχή του Δήμου Αφάντου με αποτέλεσμα να καταστραφεί ολοσχερώς. Το περιστατικό σημειώθηκε περίπου στις 12 το μεσημέρι, όταν ο 72χρονος ιδιοκτήτης του οχήματος βρισκόταν στη περιοχή κοντά στην Παναγία Καθολική στην παραλία Αφάντου και αυτό σταμάτησε να κινείται. Αμέσως ο οδηγός βγήκε έξω από το αυτοκίνητο για να δει τι συμβαίνει και τότε αυτό τυλίχθηκε στις φλόγες. Αμέσως ειδοποιήθηκε η Πυροσβεστική Υπηρεσία Ρόδου, άνδρες της οποίας έσπευσαν στη περιοχή και έθεσαν υπό έλεγχο τη φωτιά η οποία όμως ήδη είχε αποτεφρώσει ολοσχερώς το όχημα κατασκευής του 1972.

Η **No 1** αλυσίδα ηλεκτρικών ειδών στην Ελλάδα

ΔΕΥΤΕΡΗ ΕΒΔΟΜΑΔΑ ΕΚΠΤΩΣΕΩΝ!

ΙΣΧΥΕΙ ΕΩΣ 30/ 7/ 2005

PITSOS

ΨΥΓΕΙΟ KCU3901D–14ΚΠ

από ~~€570~~ μετρητοίς

μόνο €449 μετρητοίς

Χωρητικότητα: 387lt, αυτόματη απόψυξη, Διαστάσεις: Υ.1,70, Π.70, Β.60



ΚΩΤΣΟΒΟΛΟΣ

Εθνικής Αντιστάσεως& Τσαλδάρη

Τηλ.: (22410) 75.510

ΧΠ1918

CHAMPION MOTORS



50CC , 4T

CHAMPION 50

990€

CHAMPION 125

125CC , 4T

1350€



110CC , 4T

CHAMPION 110

1090€

> ΕΝΑ ΧΡΟΝΟ ΕΓΓΥΗΣΗ

> ΠΛΗΡΟΥΝ ΤΙΣ ΕΥΡΩΠΑΪΚΕΣ ΠΡΟΔΙΑΓΡΑΦΕΣ ΑΣΦΑΛΕΙΑΣ

> ΠΙΣΤΟΠΟΙΗΤΙΚΑ: EEC II , CE , Q.C. , ISO2001

> ΜΕ ΠΛΗΡΗ ΕΤΟΙΜΟΠΑΡΑΔΟΤΗ ΓΚΑΜΑ ΑΝΤΑΛΛΑΚΤΙΚΩΝ

> ΜΕ 0% ΠΡΟΚΑΤΑΒΟΛΗ,

& ΑΠΟ 6 ΕΩΣ 36 ΔΟΣΕΙΣ

ΣΗΜΕΙΑ ΠΩΛΗΣΗΣ ΓΙΑ ΤΗΝ ΡΟΔΟ:

> ΜΟΤΟ ΜΕΛΛΙΝΗΣ - ΚΟΛΟΚΟΤΡΩΝΗ 28 - ΤΗΛ: 22410 - 24168

> MOTO RHODOS CLUB - ΛΕΩΦΟΡΟΣ ΔΗΜΟΚΡΑΤΙΑΣ, ΠΑΡΑΔΕΙΣΙ -

> ΜΟΤΟ ΣΑΝΤΟΡΙΝΙΟΣ - ΑΡΧΑΓΓΕΛΟΣ -

MINI CHAMPION MOTORS



50CC , 2T

CHAMPION RACER

580€

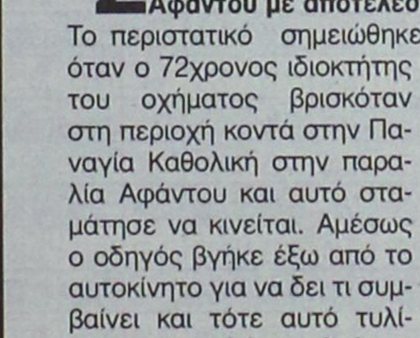

50CC , 2T

CHAMPION RX50

650€

AT2381

ΠΛΗΡΟΦΟΡΙΕΣ: ΠΛΑΤΕΙΑ ΑΓΙΟΥ ΝΙΚΟΛΑΟΥ 19 - ΡΟΔΟΣ - Τηλ.(22410)26594

ΦΡΟΝΤΙΣΤΗΡΙΟ ΠΡΟΤΥΠΟ

ΕΓΓΡΑΦΕΣ ΚΑΙ ΠΛΗΡΟΦΟΡΙΕΣ ΚΑΘΗΜΕΡΙΝΑ 17.30-20.30

ο ΜΑΘΗΜΑΤΙΚΑ ο ΦΥΣΙΚΗ ο ΧΗΜΕΙΑ ο ΑΝΑΠΤΥΞΗ ΕΦΑΡΜΟΓΩΝ ο ΑΡΧΕΣ ΟΡΓΑΝΩΣΗΣ & ΔΙΟΙΚΗΣΗΣ ΕΠ/ΣΕΩΝ ο ΒΙΟΛΟΓΙΑ ο ΑΡΧΑΙΑ ΕΛΛΗΝΙΚΑ ο ΙΣΤΟΡΙΑ ο ΛΑΤΙΝΙΚΑ ο ΝΕΟΕΛΛΗΝΙΚΗ ΓΛΩΣΣΑ ο ΝΕΟΕΛΛΗΝΙΚΗ ΛΟΓΟΤΕΧΝΙΑ ο ΑΡΧΕΣ ΟΙΚΟΝΟΜΙΚΗΣ ΘΕΩΡΙΑΣ

ΕΝΑΡΞΗ ΜΑΘΗΜΑΤΩΝ

• Γ' ΛΥΚΕΙΟΥ	1 ΑΥΓΟΥΣΤΟΥ
• Β' ΛΥΚΕΙΟΥ	16 ΑΥΓΟΥΣΤΟΥ
• Α' ΛΥΚΕΙΟΥ	22 ΑΥΓΟΥΣΤΟΥ
• Α' -Β'-Γ' ΓΥΜΝΑΣΙΟΥ	1 ΣΕΠΤΕΜΒΡΙΟΥ
• Τ.Ε.Ε.	1 ΣΕΠΤΕΜΒΡΙΟΥ

ΔΙΕΥΘΥΝΣΗ

ΝΙΚΗΤΑΣ ΨΥΛΛΑΚΗΣ: *Φυσικός*

ΑΘΑΝΑΣΙΑ ΓΙΑΝΝΕΖΟΥ: *Μαθηματικός*

ΑΕ 562



Την κατέθεσε η Ισραηλινή Κοινότητα

Αγωγή έξωσης στο 10ο Δημοτικό Σχολείο!

Υποστηρίζει ότι δεν τις καταβάλλονται ενοίκια για το οίκημα που βρίσκεται στον Αγιο Παντελεήμονα

Χωρίς σχολείο κινδυνεύουν να μείνουν οι μαθητές του 10ου Δημοτικού Σχολείου Ρόδου (στον Άγιο Παντελεήμονα) και του αντίστοιχου νηπιαγωγείου!

Η Ισραηλινή Κοινότητα, στην ιδιοκτησία της οποίας ανήκει το συγκεκριμένο ακίνητο, έχει προσφύγει στα δικαστήρια και σύμφωνα με πληροφορίες έχει κινήσει τις διαδικασίες έξωσης.

Όπως μάλιστα έγινε γνωστό, το θέμα έχει φθάσει στην υπουργό Παιδείας κ. Μαριέττα Γιαννάκου, η οποία εντός των ημερών πρόκειται να έχει συνάντηση με εκπροσώπους της Ισραηλινής Κοινότητας για να εξετάσει το θέμα.

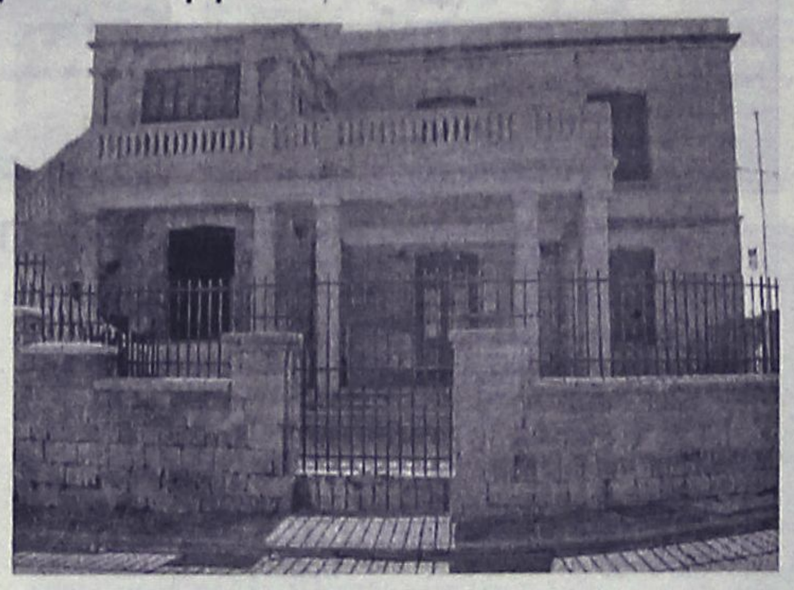

Γεγονός πάντως είναι ότι οι μικροί μαθητές και του δημοτικού σχολείου και του νηπιαγωγείου (περίπου 100) κινδυνεύουν με έξωση, αν δεν δρομολογηθούν άλλες λύσεις.

Όπως έγινε γνωστό υπάρχει κάποια συμφωνία με την νομαρχιακή αυτοδιοίκηση Δωδεκανήσου, για την καταβολή ενοικίου.

Φαίνεται όμως ότι τα τελευταία χρόνια, η νομαρχιακή αυτοδιοίκηση δεν ανταποκρίθηκε στο σύνολο των υποχρεώσεών της και ... βρήκε την ευκαιρία η Ισραηλινή Κοινότητα για τα περαιτέρω.

Οι εξελίξεις έγιναν αιφνιδίως γνωστές χθες ενώ οι αρμόδιες υπηρεσίες άρχισαν να τρέχουν για να αποτρέψουν την έξωση των μαθητών.

Παράλληλα, αναμένεται ότι θα υπάρξει και παρέμβαση του νομάρχη προς την υπουργό Παιδείας, ενόψει της συνάντησης που η κ. Γιαννάκου θα έχει με αντιπροσώπους της Ισραηλινής Κοινότητας.

Το κτίριο όπου στεγάζονται το 10ο δημοτικό σχολείο και το νηπιαγωγείο , κτίσθηκε το 1932.

Ανήκε στην οικογένεια Νοτρίκα και δόθηκε για να καλυφθούν οι ανάγκες της σχολής Alliance που λειτουργούσε τότε.

Από την ενσωμάτωση της Δωδεκανήσου, το συγκεκριμένο κτίριο λειτουργεί ως δημοτικό σχολείο, καλύπτοντας τις ανάγκες των κατοίκων της Μεσαιωνικής Πόλης.

ΓΝΩΜΩΝ
ΦΡΟΝΤΙΣΤΗΡΙΑ
Μ. ΓΙΑΝΝΙΚΟΥΡΗΣ

32 ΧΡΟΝΙΑ ΔΗΜΙΟΥΡΓΙΚΗΣ ΠΡΟΣΦΟΡΑΣ!
.... και συνεχίζουμε

Διδάσκουν:
Γιαννικούρης Μανώλης
Οικονόμου Νέστορας
Σέρβου Βεατρίκη

• Μαθηματικά • Φυσική • Χημεία • Αρχαία
• Ιστορία • Έκθεση • Α.Ο.Θ. • Α.Ο.Δ.Ε.
• Ανάπτυξη εφαρμογών σε προγραμματιστικό περιβάλλον
Τμήματα: 4μελή - 6μελή - 8μελή - Ιδιαίτερα
Έναρξη Μαθημάτων:
Β'-Γ' Λυκείου 16 Αυγούστου
Α' Λυκείου - Α'-Β'Γ' Γυμνασίου 1 Σεπτεμβρίου
ΠΛΗΡΟΦΟΡΙΕΣ: Καθημερινά 10.00-13.00 και 18.00-22.00
Χειμάρρας 117
Τηλέφωνα: 22410 25700 - 25250 - 25252 Κιν.: 6948889689
AE572

Η ΕΠΙΤΥΧΙΑ ΞΕΚΙΝΑΕΙ ΑΠΟ ΕΔΩ !!!
ΦΡΟΝΤΙΣΤΗΡΙΟ
ΕΦΑΡΜΟΓΗ

17 χρόνια επιτυχημένης πορείας στην φροντιστηριακή εκπαίδευση

Έναρξη Μαθημάτων:
• Γ' Λυκείου: 1 Αυγούστου
• Β' Λυκείου: 16 Αυγούστου
• Α' Λυκείου: 1 Σεπτεμβρίου
• Γυμνάσιο, ΤΕΕ: 1 Σεπτεμβρίου
Δημιουργία νέων τμημάτων από 8 Σεπτεμβρίου !

Διδάσκονται τα μαθήματα:

ΜΑΘΗΜΑΤΙΚΑ - ΦΥΣΙΚΗ - ΧΗΜΕΙΑ - ΙΣΤΟΡΙΑ - ΑΡΧΑΙΑ - ΛΑΤΙΝΙΚΑ - ΕΚΘΕΣΗ - ΒΙΟΛΟΓΙΑ - ΑΡΧΕΣ ΟΙΚΟΝΟΜΙΚΗΣ ΘΕΩΡΙΑΣ

Με την υπεύθυνη, ποιοτική και εντατική διδασκαλία μας συμβάλλουμε αποτελεσματικά στην πρόοδο των μαθητών μας και τους προετοιμάζουμε σωστά για την είσοδό τους στα Ανώτατα Εκπαιδευτικά Ιδρύματα.

Λειτουργούν ολιγομελή τμήματα.

➢ Συχνά Τεστ και διαγωνίσματα πλέον των διδακτικών ωρών.
➢ Ενημέρωση Γονέων
➢ Παροχή φυλλαδίων με ποικιλία ασκήσεων και εργασιών για το σπίτι

Διεύθυνση Σπουδών :
Νίκος Τσιώλης
Σταμάτης Εμμανουήλ
Ελένη Παπαλαζάρου

Οι εγγραφές άρχισαν!!!
Τηλ.: (22410)- 43600, 26151, 65013, 6947683868
Διεύθυνση: Βενετοκλέων 59 (Απέναντι από τον κιν/φο Μετροπόλ)
AE586

Βρίσκεται στην περιοχή Κολύμπια

Εκποιήθηκε κτήμα του δήμου Αφάντου

Παρουσιάσθηκε μόνο ένας ενδιαφερόμενος, ο οποίος προσέφερε 520.000 ευρώ

Ενας μόνο ενδιαφερόμενος, όπως αναμενόταν, παρουσιάστηκε στη δημοπρασία για την εκποίηση ακινήτου, που έγινε χθες στο δήμο Αφάντου.

Ετσι το ακίνητο κατοχυρώθηκε σ' αυτόν, ο οποίος προσέφερε το ποσό των 520.000 ευρώ.

Το συγκεκριμένο ακίνητο, βρίσκεται στα Κολύμπια και είναι έκτασης 7.908,50 τετραγωνικών μέτρων και αποτελεί τμήμα της μερίδας 1888 με εκθέτη 989.

Είναι ιδιοκτησίας του δήμου Αφάντου, το δημοτικό συμβούλιο του οποίου με πρόσφατη απόφαση (κατά πλειοψηφία) αποφάσισε να βγάλει "στο σφυρί" το συγκεκριμένο ακίνητο, με τιμή εκκίνησης 516.000 ευρώ.

Το ακίνητο είναι μη άρτιο και μη οικοδομήσιμο και η δημοπρασία έγινε χθες.

Παρουσιάστηκε μόνο ως ενδιαφερόμενος ο κ. Παναγιώτης Πλατής, εκπρόσωπος της εταιρείας "Αγιος Γεώργιος", ο οποίος πλειοδότησε.

Αξιοσημείωτο είναι ότι το Σώμα Ορκωτών Εκτιμητών καθόρισε την αξία του συγκεκριμένου ακινήτου σε 257.000 ευρώ, αλλά η δημαρχιακή επιτροπή αρχικά και το δημοτικό συμβούλιο στη συνέχεια καθόρισε την τιμή εκκίνησης σε 516.000 ευρώ.

Σύμφωνα με πληροφορίες για το συγκεκριμένο ακίνητο υπάρχει ενδιαφέρον από πολυεθνική εταιρεία που έχει ευρύτερα συμφέροντα σε τουριστικές επιχειρήσεις της περιοχής.

Οι ίδιες πληροφορίες αναφέρουν ότι σε σύντομο χρονικό διάστημα ο δήμος Αφάντου σκοπεύει να εκποιήσει και άλλο ακίνητο στην περιοχή των Κολυμπίων, για το οποίο υπάρχει ενδιαφέρον από επιχειρηματίες.

Φυσική - Χημεία
Μαθηματικά

ΠΕΤΡΟΣ Κ. ΠΑΡΑΓΥΙΟΣ
(Φυσικός)
ΑΝΑΣΤ. ΑΝΑΣΤΑΣΙΑΔΗ-ΜΠΑΚΑ
(Μαθηματικός)

☞ Ολιγομελή τμήματα
☞ Μεθοδική διδασκαλία
☞ Προσιτά δίδακτρα

ΕΝΑΡΞΗ ΜΑΘΗΜΑΤΩΝ

☞ Β', Γ' Λυκείου: 16 Αυγούστου
☞ Α' Λυκείου: 29 Αυγούστου
☞ Α', Β', Γ' Λυκείου: 1 Σεπτεμβρίου

Δ/νση: Παπαφλέσσα 17, Μητρόπολη
(έναντι 4ου Γυμνασίου)
Τηλ.: 2241078236, 2241030880, 2241022218, 6948309240
AE593

Κατέθεσε ερώτηση στη Βουλή ο κ. Απόστολος Κατσιφάρας

Τί γίνεται με τους ελέγχους στις τουριστικές περιοχές;

Θα γινόταν από μικτά κλιμάκια του ΕΟΤ και Αστυνομίας

Ερώτηση για τους ελέγχους στις τουριστικές περιοχές της χώρας, από μικτό κλιμάκιο του υπουργείου Τουριστικής Ανάπτυξης, της Αστυνομίας και άλλων συναρμόδιων υπηρεσιών, κατέθεσε προχθές στη Βουλή, ο βουλευτής του ΠΑΣΟΚ κ. Απόστολος Κατσιφάρας.

Η ερώτηση απευθύνεται προς τους υπουργούς Τουριστικής Ανάπτυξης κ. Δημ. Αβραμόπουλο, Υγείας και Κοινωνικής Αλληλεγγύης κ. Νικ. Κακλαμάνη και Δημόσιας Τάξης κ. Γιώργο Βουλγαράκη, και ειδικότερα αναφέρονται σ' αυτήν τα εξής:

Στα μέσα Μαΐου 2005, η πολιτική ηγεσία του υπουργείου τουριστικής Ανάπτυξης είχε εξαγγείλει την εντατικοποίηση των ελέγχων από μικτά κλιμάκια, του Ε.Ο.Τ., Υγειονομικών και Αστυνομικών Υπηρεσιών, προκειμένου να αποφευχθούν φαινόμενα αισχροκέρδειας που δυσφημίζουν τη χώρα και αποτελούν τροχοπέδη για την ανάπτυξη του ελληνικού τουρισμού. Τα κλιμάκια ελέγχου δημιουργούν αίσθημα ασφάλειας στον τουρίστα - καταναλωτή, αλλά και στον κάτοικο της περιοχής, οι οποίοι νοιώθουν ότι, με τη συμβολή του κράτους, είναι προστατευμένοι από τα φαινόμενα αισχροκέρδειας και υπερβολικών τιμών, που πλήττουν την οικονομία της περιοχής τους,



καθώς και μεμονωμένων κακών συμπεριφορών (Φαληράκι, Μάλια), που επηρεάζουν αρνητικά την εικόνα της χώρας μας διεθνώς.

Επειδή,

• Βρισκόμαστε στην καρδιά της τουριστικής περιόδου και η ανάγκη για προστασία του τουρίστα γίνεται όλο και πιο αναγκαία,

• Τα εισοδήματα είναι περιορισμένα και οι ανταγωνίστριες χώρες καραδοκούν και αξιοποιούν την κακή εικόνα της ακριβής Ελλάδας και βελτιώνουν τη θέση τους στο τουριστικό πεδίο, ερωτώνται οι κ.κ. Υπουργοί:

1. Πόσα μικτά κλιμάκια έχουν πραγματοποιήσει ελέγχους για το μήνα Μάιο, πόσα τον Ιούνιο και πόσα έχουν προβλεφθεί για Ιούλιο και Αύγουστο;

2. Πόσοι συνολικά έλεγχοι έχουν πραγματοποιηθεί σε τουριστικές περιοχές;

3. Τι αρμοδιότητες για κυρώσεις είχαν σε περίπτωση που ανακάλυπταν παραβάσεις, είχαν αρμοδιότητα να υποβάλλουν κυρώσεις ή οι εκθέσεις τους βρίσκονται σε κάποια συρτάρια;

4. Πόσες εκθέσεις για παραβάσεις έχουν κατατεθεί και τι έχει γίνει με τις παραβάσεις αυτές";

Με επίκαιρη ερώτηση που κατέθεσε ο κ. Φώτης Κουβέλης

Θέμα "μαύρης" εργασίας στα ξενοδοχεία έρχεται για συζήτηση στη Βουλή

Το πρόβλημα αφορά και τα νησιά μας λένε οι συνδικαλιστές

Την ανάγκη να ληφθούν μέτρα για τον περιορισμό της αδήλωτης και ανασφάλιστης εργασίας στις τουριστικές περιοχές της χώρας, ζητά με επίκαιρη ερώτηση που κατέθεσε στη Βουλή, ο βουλευτής του Συνασπισμού της Αριστεράς κ. Φώτης Κουβέλης.



Η ερώτηση απευθύνεται προς τον υπουργό Απασχόλησης και Κοινωνικής Προστασίας κ. Πάνο Παναγιωτόπουλο, και αφορμή γι' αυτήν αποτέλεσαν καταγγελίες των σωματείων ξενοδοχοϋπαλλήλων της Κέρκυρας.

Παρόμοια προβλήματα όμως, υπάρχουν και στην περιοχή της Δωδεκανήσου, όπως κατά καιρούς έχει καταγγείλει το Εργατικό Κέντρο Ρόδου, αλλά και συνδικαλιστές του σωματείου Ξενοδοχοϋπαλλήλων.

Ειδικότερα στην επίκαιρη ερώτησή του, ο κ. Κουβέλης αναφέρει τα εξής:

"Με την έναρξη της τουριστικής περιόδου σε πολλές τουριστικές περιοχές της χώρας μας παρουσιάζεται το φαινόμενο ανασφάλιστης και «μαύρης» εργασίας σε πολλές ξενοδοχειακές και τουριστικές μονάδες,

Ειδικότερα στο Νομό της Κέρκυρας αναφέρεται από συλλογικούς φορείς όπου λόγω του μαθητικού τουρισμού έχουν ήδη αρχίσει να λειτουργούν ξενοδοχειακές μονάδες και λοιπές εποχιακές επιχειρήσεις, απασχολείται το προσωπικό χωρίς να έχουν γίνει οι νόμιμες προσλήψεις.

Παράλληλα δηλώνεται ότι υπάρχει αδυναμία πραγματοποίησης ελέγχων από τις αρμόδιες υπηρεσίες (ΙΚΑ και ΣΕΠΕ) λόγω έλλειψης προσωπικού, γεγονός που καθιστά ακόμη οξύτερο το πρόβλημα, εφόσον παρατηρείται τεράστια εισφοροδιαφυγή και εισφοροκλοπή καθώς και άρνηση των περισσοτέρων εποχιακών επιχειρήσεων (ξενοδοχεία, τουριστικά καταλύματα, καφέ μπαρ, κλπ) για έγκαιρη και νόμιμη δήλωση πρόσληψης και ασφάλισης των εποχιακά εργαζομένων.

Η τουριστική δραστηριότητα του Νομού Κερκύρας είναι περίπου εξάμηνη (150 τουλάχιστον εργάσιμες ημέρες), στοιχεία όμως του Σωματείου Ξενοδοχοϋπαλλήλων Κέρκυρας, του Εργατικού Κέντρου Κέρκυρας, του ΙΚΑ και της Επιθεώρησης Εργασίας (ΣΕΠΕ), δείχνουν ότι το 80% των εργαζομένων στα διάφορα τουριστικά επαγγέλματα δε συγκεντρώνει παραπάνω από 100 ημέρες ασφάλισης, πράγμα που σημαίνει ότι παράνομα δεν ασφαλίζεται για τουλάχιστον 50 ημέρες εργασίας ο κάθε εργαζόμενος στη συγκεκριμένη περιοχή.

Ερωτάται ο κ. Υπουργός:

• Τι μέτρα προτίθεται να λάβει για την αντιμετώπιση της ανασφάλιστης εργασίας, της εισφοροδιαφυγής και εισφοροκλοπής στις τουριστικές επιχειρήσεις του Νομού Κερκύρας;

• Ποια μέτρα προτίθεται να λάβει για την ενίσχυση των υπηρεσιών ελέγχου (ΙΚΑ, ΣΕΠΕ, ΟΑΕΔ) οι οποίες λειτουργούν με μεγάλες ελλείψεις σε προσωπικό και αδυνατούν να ανταποκριθούν στο έργο του ελέγχου;

• Μέχρι να ολοκληρωθεί η επαρκής στελέχωση των υπηρεσιών ελέγχου, σκοπεύει το Υπουργείο να μεριμνήσει ώστε την καλοκαιρινή τουριστική περίοδο κλιμάκια των υπηρεσιών (ΙΚΑ, ΣΕΠΕ, ΟΑΕΔ) να περιοδεύσουν στο Νομό Κέρκυρας και, σε συνεργασία με τις εκεί υπηρεσίες και το Εργατικό Κέντρο Κέρκυρας να βοηθήσουν στο έργο των ελέγχων για την εφαρμογή των νόμων και της Εργατικής Νομοθεσίας;

• Προτίθεται το Υπουργείο να προχωρήσει άμεσα στην ίδρυση Ειδικής Υπηρεσίας Ελέγχου Ασφαλισμένων (ΕΥΠΕΑ) για την περιοχή Ιονίων Νήσων, η σύσταση της οποίας μπορεί να βοηθήσει στην πάταξη της ανασφάλιστης εργασίας και της εισφοροδιαφυγής;

ΠΕΠ ΝΟΤΙΟΥ ΑΙΓΑΙΟΥ

Νέα Έργα, Νέες Υποδομές για όλα τα νησιά του Νότιου Αιγαίου.
Μικρά και μεγάλα!

Το Περιφερειακό Επιχειρησιακό Πρόγραμμα (Π.Ε.Π.) Νότιου Αιγαίου 2000 – 2006, είναι το μεγαλύτερο αναπτυξιακό πρόγραμμα που έχει γίνει στην Περιφέρειά μας. Έργα, ύψους 522 εκ. ευρώ, εξασφαλίζουν νέες, υπερσύγχρονες υποδομές σε όλα τα νησιά του Νότιου Αιγαίου, μικρά και μεγάλα. Νέα λιμάνια, νέα σχολεία, κέντρα υγείας, υπηρεσίες πρόνοιας, βιολογικοί καθαρισμοί, νέα δίκτυα ύδρευσης και αποχέτευσης είναι μερικές από τις υποδομές που βελτιώνουν την καθημερινότητά μας και αναβαθμίζουν την ποιότητα ζωής μας.

Είναι έργα που δίνουν νέα πνοή στα νησιά μας. Μικρά και μεγάλα!

ΕΛΛΑΔΑ 2008 Ανάπτυξη παντού. Ανάπτυξη για όλους.

Κάντε «κλικ» και ενημερωθείτε για το Π.Ε.Π.
www.notioaigaio.gr

ΠΕΠ
ΠΕΡΙΦΕΡΕΙΑΚΟ ΕΠΙΧΕΙΡΗΣΙΑΚΟ ΠΡΟΓΡΑΜΜΑ
ΝΟΤΙΟΥ ΑΙΓΑΙΟΥ 2000-2006
Ανάπτυξη αντάξια στο Περιβάλλον, την Ιστορία και τον Πολιτισμό του Αιγαίου

Η παρούσα καταχώριση όπως και η υλοποίηση των έργων που περιγράφονται σε αυτή χρηματοδοτούνται από το ΠΕΠ Νοτίου Αιγαίου 2000-2006. Το Πρόγραμμα χρηματοδοτείται κατά 75% με πόρους της Ευρωπαϊκής Ένωσης (μέσω των ταμείων ΕΤΠΑ, ΕΚΤ και ΕΓΤΠΕ) και κατά 25% με πόρους του Ελληνικού Δημοσίου.

ΧΠ ΔΕΤ 024

Συνάντηση διοίκησης γιατρών Νοσοκομείου

Συνάντηση με το προεδρείο των νοσοκομειακών γιατρών της Ρόδου, είχαν ο πρόεδρος και ο αντιπρόεδρος του Νοσοκομείου παρουσία και του προέδρου του ΔΥΠΕ κ. Μιχάλη Νούσια, για το ζήτημα των εφημεριών προς τους γιατρούς, που δεν έχουν καταβληθεί.

Οι γιατροί του Νοσοκομείου και των Κέντρων Υγείας, με σχετική απόφαση που πήραν στην γενική τους συνέλευση, είχαν αποφασίσει να καταθέσουν αγωγή στα δικαστήρια «απαντώντας» έτσι, στην πολύμηνη καθυστέρηση των δεδουλευμένων εφημεριών τους καταγγέλλοντας παράλληλα αδιαφορία από την πλευρά της διοίκησης του Νοσοκομείου αλλά και της Β' ΔΥΠΕ Νοτίου Αιγαίου.

Σε δηλώσεις που έκανε χθες πάντως στον ραδιοφωνικό σταθμό «Παλμός» ο διοικητής του νοσοκομείου κ. **Γιάννης Κεφαλάς** σημείωσε ότι είναι συμπαραστάτες στο δίκαιο αυτό αίτημα των γιατρών λέγοντας χαρακτηριστικά ότι «Κάνουμε και εμείς ό,τι είναι δυνατόν για να πάρουν τα χρήματα που δικαιούνται οι γιατροί».

Μέχρι το Σάββατο θα ενταχθεί πλήρως στη δύναμη ισχύος παραγωγής

Λειτουργεί δοκιμαστικά από χθες ο αεροστρόβιλος

Συνεχίζονται οι διακοπές ρεύματος. Συνεχείς επαφές έχει ο κ. Ψιλόπουλος

Σε δοκιμαστική λειτουργία τέθηκε χθες στο εργοστάσιο της ΔΕΗ στη Σορωνή η μονάδα του νέου αεροστρόβιλου και σύμφωνα με τους υπολογισμούς των αρμοδίων τεχνικών μέχρι το Σάββατο 30 Ιουλίου, θα ενταχθεί πλήρως στην δύναμη ισχύος παραγωγής ηλεκτρικού ρεύματος στη Ρόδο.

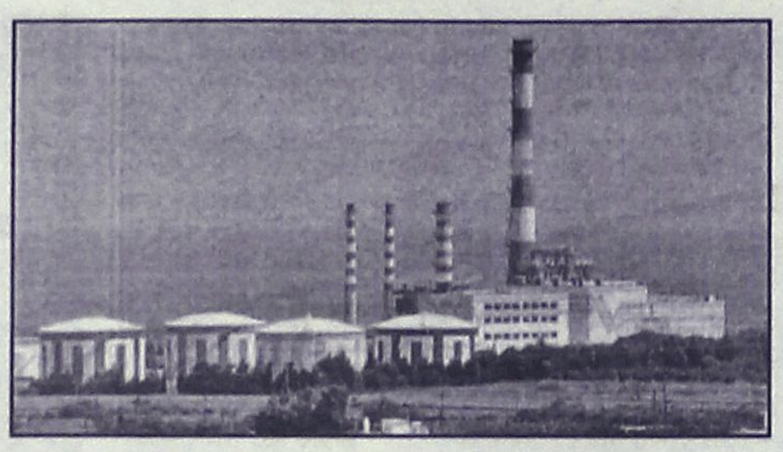

Πρόκειται για μια νέου τύπου και υπερσύγχρονη μηχανή, **GENERAL ELECTRIC η οποία θεωρείται από τις πλέον αξιόπιστες παγκοσμίως** και η οποία έχει τοποθετηθεί και στα Χανιά πριν από ένα χρόνο, καταγράφοντας έτσι υψηλά επίπεδα αξιοπιστίας στην λειτουργία της.

Η οριακή κατάσταση πάντως με την άνοδο των φορτίων κατανάλωσης που καταγράφεται τις τελευταίες εβδομάδες, **εξακολουθεί να υφίσταται, με αποτέλεσμα οι διακοπές του ηλεκτρικού ρεύματος να... συνεχίζονται, τις ώρες αιχμής, τόσο στην πόλη της Ρόδου όσο και σε άλλες περιοχές του νησιού μας.**

Χωρίς ηλεκτρικό ρεύμα, έμειναν χθες το μεσημέρι πολλές περιοχές και η μισή σχεδόν πόλη της Ρόδου ενώ, διακοπές του ρεύματος, αξίζει να σημειωθεί ότι έγιναν και το βράδυ της Τρίτης στην πόλη της Ρόδου, καθώς η απότομη αύξηση των φορτίων λίγο μετά τις 9 το βράδυ, υποχρέωσε τους τεχνικούς της ΔΕΗ, να διακόψουν την ηλεκτροδότηση, (ανά μισάωρο για πολλές περιοχές της Ρόδου) για να αποφύγουν ένα γενικότερο μπλακάουτ σε ολόκληρο το νησί.

Οι εκ περιτροπής διακοπές του ηλεκτρικού ρεύματος, καταγράφονται τις ώρες αιχμής (12 – 3 μμ) και (8 έως 9.30 μμ αντίστοιχα) όπου αυξάνονται τα φορτία κατανάλωσης, κυρίως από τα ξενοδοχεία και τις επιχειρήσεις του νησιού μας. Μάλιστα, γι' αυτό το κρίσιμο χρονικό διάστημα που θα μεσολαβήσει μέχρι το τέλος της επόμενης εβδομάδας, τα επιτελικά στελέχη της ΔΕΗ, είχαν επικοινωνία τις προηγούμενες μέρες, με εκπροσώπους μεγάλων ξενοδοχειακών μονάδων της Ρόδου, από τους οποίους ζήτησαν να εφαρμόσουν περιορισμένη χρήση των ηλεκτρικών συσκευών τους (κουζίνες εστιατορίων, μπαρ καθώς επίσης και κλιματισμό) έτσι ώστε να μην δημιουργηθούν πρόσθετα προβλήματα.

Στη Ρόδο, από το περασμένο Σαββάτο, βρίσκεται πάντως και ο **θοηθός διευθυντής στην Διεύθυνση Μελετών και Κατασκευών Θερμικών Έργων κ. Γιάννης Ψιλόπουλος**, ο οποίος με εντολή του διοικητή της ΔΕΗ κ. Γιάννη Παλαιοκρασσά, εποπτεύει την όλη διαδικασία της «επιχείρησης» για την αντιμετώπιση του ενεργειακού ελλείμματος για τη Ρόδο, η οποία έχει ως στόχο να περιοριστούν στο ελάχιστο τα όποια προβλήματα προκύπτουν.

Παρά τις διακοπές του ρεύματος τις τελευταίες μέρες, πάντως, από τα μέσα της ερχόμενης εβδομάδας, ουσιαστικά θα απομακρυνθεί ο εφιάλτης του ενεργειακού για το νησί της Ρόδου, αφού, σύμφωνα με τον σχεδιασμό που έχει γίνει, **μέχρι τις 3 Αυγούστου, η Ρόδος θα έχει πρόσθετη ενεργειακή επάρκεια της τάξης των 50 τουλάχιστον Μεγαβάτ.**

Μετά την ολοκλήρωση του διαγωνισμού – εξπρές που ολοκλήρωσε η ΔΕΗ παραγγέλθηκαν από την Ολλανδία οι μηχανές Η/Ζ (ηλεκτροπαραγωγά ζεύγη) τα οποία υπολογίζεται ότι θα βρίσκονται στη Ρόδο και θα τεθούν σε πλήρη λειτουργία μέσα στην πρώτη εβδομάδα του Αυγούστου.

Το γεγονός αυτό σε συνδυασμό και με το νέο αεροστρόβιλο θα απομακρύνει έστω προσωρινά τον κίνδυνο για διακοπές του ηλεκτρικού ρεύματος, για το νησί της Ρόδου.

TIMETABLE		RHODES	SIMI		PANORMITIS		KOS		KALYMNOS		LEROS		LIPSI		PATMOS		LIPSI		LEROS		KALYMNOS		KOS		SIMI		PANORMITIS		RHODES	KASTELORIZO	
DAYS/ΗΜΕΡΕΣ	SHIP	DEPARTURE	ARRIVAL	DEPARTURE	ARRIVAL	DEPARTURE	ARRIVAL	DEPARTURE	ARRIVAL	DEPARTURE	ARRIVAL	DEPARTURE	ARRIVAL	DEPARTURE	ARRIVAL	DEPARTURE	ARRIVAL	DEPARTURE	ARRIVAL	DEPARTURE	ARRIVAL	DEPARTURE	ARRIVAL	DEPARTURE	ARRIVAL	DEPARTURE	ARRIVAL	DEPARTURE	ARRIVAL	ARRIVAL	DEPARTURE
SUNDAY ΚΥΡΙΑΚΗ	EXPRESS	8.30	9.20	9.25	-	-	11.00	11.10	11.50	12.00	12.50	12.55	13.15	13.20	13.40	13.45	-	-	14.25	14.30	15.20	15.30	16.10	16.20	17.45	17.50	-	-	18.30	-	-
	PRIDE	15.30	-	-	16.10	16.15	17.30	17.40	18.20	18.30	19.15	19.20	19.40	19.45	20.05	6.00	6.20	6.25	6.45	6.50	7.35	7.45	8.20	8.30	-	-	9.45	9.50	10.50	-	-
MONDAY ΔΕΥΤΕΡΑ	EXPRESS	8.30	-	-	-	-	-	-	-	-	-	-	-	-	-	-	-	-	-	-	-	-	-	-	-	-	-	-	-	11.00	16.00
	PRIDE	15.30	16.20	16.25	-	-	17.40	17.50	18.30	18.40	19.25	19.30	19.50	19.55	20.15	6.00	6.20	6.25	6.45	6.50	7.35	7.45	8.20	8.30	9.45	9.50	-	-	10.40	-	-
TUESDAY ΤΡΙΤΗ	EXPRESS	8.30	-	-	-	-	10.40	10.50	11.30	11.40	12.30	12.35	12.55	13.00	13.20	13.30	-	-	14.20	14.30	15.20	15.30	16.10	16.20	-	-	-	-	18.30	-	-
	PRIDE	15.30	16.20	16.25	-	-	17.40	17.50	18.30	18.40	19.25	19.30	19.50	19.55	20.15	6.00	6.20	6.25	6.45	6.50	7.35	7.45	8.20	8.30	9.45	9.50	-	-	10.40	-	-
WEDNESDAY ΤΕΤΑΡΤΗ	EXPRESS	8.30	9.20	9.25	-	-	11.00	11.10	11.50	12.00	12.50	12.55	13.15	13.20	13.40	13.45	-	-	14.25	14.30	15.20	15.30	16.10	16.20	17.45	17.50	-	-	18.30	-	-
	PRIDE	15.30	16.20	16.25	-	-	17.40	17.50	18.30	18.40	19.25	19.30	19.50	19.55	20.15	6.00	6.20	6.25	6.45	6.50	7.35	7.45	8.20	8.30	9.45	9.50	-	-	10.40	-	-
THURSDAY ΠΕΜΠΤΗ	EXPRESS	8.30	-	-	-	-	10.40	10.50	11.30	11.40	12.30	12.35	12.55	13.00	13.20	13.30	-	-	14.20	14.30	15.20	15.30	16.10	16.20	-	-	-	-	18.30	-	-
	PRIDE	15.30	16.20	16.25	-	-	17.40	17.50	18.30	18.40	19.25	19.30	19.50	19.55	-	6.00	6.20	6.25	6.45	6.50	7.35	7.45	8.20	8.30	9.45	9.50	-	-	10.40	-	-
FRIDAY ΠΑΡΑΣΚΕΥΗ	EXPRESS	8.30	-	-	-	-	10.40	10.50	11.30	11.40	12.30	12.35	12.55	13.00	13.20	13.30	-	-	14.20	14.30	15.20	15.30	16.10	16.20	-	-	-	-	18.30	-	-
	PRIDE	15.30	16.20	16.25	-	-	17.40	17.50	18.30	18.40	19.25	19.30	19.50	19.55	20.15	6.00	6.20	6.25	6.45	6.50	7.35	7.45	8.20	8.30	9.45	9.50	-	-	10.40	-	-
SATURDAY ΣΑΒΒΑΤΟ	EXPRESS	8.30	-	-	9.10	9.20	10.50	11.00	11.40	11.50	12.40	12.45	13.05	13.10	13.30	13.40	-	-	14.20	14.30	15.20	15.30	16.10	16.20	-	-	17.45	17.50	18.30	-	-
	PRIDE	15.30	16.20	16.25	-	-	17.40	17.50	18.30	18.40	19.25	19.30	19.50	19.55	20.15	6.00	6.20	6.25	6.45	6.50	7.35	7.45	8.20	8.30	9.45	9.50	-	-	10.40	-	-

Β' περίοδος: από 15/05/05 έως 15/10/05



Με όραμα και αγάπη για τα Δωδεκάνησα,
το ταξίδι μας συνεχίζεται.

DODEKANISOS SEAWAYS
η δική μας ναυτιλιακή

Αναχωρήσεις για:
Ρόδο • Σύμη • Πανορμίτη • Κω • Κάλυμνο • Λέρο • Λειψούς • Πάτμο • Καστελόριζο

DODEKANISOS SEAWAYS Αυστραλίας 3, 85100 Ρόδος, τηλ.: 22410 70590, fax: 22410 70591, e-mail: info@12ne.gr, www.12ne.gr

AE592

APOPSIS DESIGN

ΕΠΑΓΓΕΛΜΑΤΙΚΟΣ ΗΧΟΣ & ΦΩΤΙΣΜΟΣ
www.pavlakis.com.gr

24 ΑΤΟΚΕΣ ΔΟΣΕΙΣ
ΜΕ ΤΗΝ ΠΙΣΤΩΤΙΚΗ ΣΑΣ ΚΑΡΤΑ
ΣΕ ΟΛΑ ΜΑΣ ΤΑ ΕΙΔΗ

ΑΠΟΚΛΕΙΣΤΙΚΟΣ ΑΝΤΙΠΡΟΣΩΠΟΣ

D.A.S. SOUND PRODUCTS
PEAVEY LISTEN TO THIS ™
EAW EASTERN ACOUSTIC WORKS
MACKIE
ROLAND
DYNACORD
COEF lighting
Meyer Sound
Pioneer
RCF
Sound Ceiling JBN
RODEC

Pavlakis MUSIC HOUSE

ΚΩΝ/ΝΟΥ ΤΣΑΛΔΑΡΗ 36 ΑΝΑΛΗΨΗ ΡΟΔΟΣ - ΤΗΛ. 22410 37737

Ηταν φίλος της άτυχης 52χρονης

Ισχυρό άλλοθι έχει ο ύποπτος για το έγκλημα

Ολα παραμένουν όμως ανοικτά

Ισχυρό άλλοθι παρουσίασε στους αξιωματικούς της Αστυνομίας που τον ανέκριναν το άτομο που είχε χαρακτηριστεί ως ο ένας από τους πλέον υπόπτους για την δολοφονία της 52χρονης Ελένης Κοντοπούλου στην Πάτμο.

Ο 35χρονος, που είχε εμφανιστεί στην Πάτμο πριν από έναν περίπου χρόνο, ως φίλος της 52χρονης, εντοπίστηκε και ανακρίθηκε στην Θεσσαλονίκη, από την αστυνομία, αρνούμενος ωστόσο τα πάντα. Πληροφορίες που ήθελαν ωστόσο να έχει βρεθεί εισιτήριο που να έχει εκδοθεί στο όνομά του, δεν επιβεβαιώθηκαν από τους αρμόδιους αξιωματικούς.



Για τους αστυνομικούς ωστόσο, όλα τα ενδεχόμενα παραμένουν ακόμα ανοικτά και αναμένεται να υπάρξει **επίσημη επιβεβαίωση από τις εργαστηριακές αναλύσεις που παραγγέλθηκαν**, έτσι ώστε να αποκλειστεί ή να επιβεβαιωθεί αν και κατά πόσο ο συγκεκριμένος ύποπτος, έχει εμπλοκή με την περίπτωση του στυγερού εγκλήματος.

Σημαντικό στοιχείο επίσης, που αναμένεται να φωτίσει την σκοτεινή πλευρά της όλης υπόθεσης, είναι η ανάλυση των τηλεφωνικών κλήσεων που έγιναν από το τηλέφωνο της 52χρονης, μέσα στις επόμενες μέρες. Ελεγχος αντίστοιχος επίσης, έγινε και στο κινητό τηλέφωνο του υπόπτου ατόμου, ωστόσο όμως, δεν βρέθηκαν σημαντικά στοιχεία.

Σε κάθε περίπτωση πάντως, οι αστυνομικές αρχές με επικεφαλής τον αστυνομικό διευθυντή κ. Ναπολέοντα Βλάσση, θα κλιμακώσουν τις σχετικές έρευνες σε συνεργασία και με συναδέλφους τους από άλλες περιοχές της χώρας, για τον εντοπισμό και τη σύλληψη του δολοφόνου που κατάφερε να αφαιρέσει τη ζωή από την 52χρονη Θεσσαλονικιά καταφέρνοντάς την, 12 μαχαιριές και χτυπώντας την το κεφάλι της στον τοίχο.

Νοσηλεύεται στην εντατική από χθες το μεσημέρι

Τραυματίστηκε σοβαρά 28χρονη ροδίτισσα

Εχασε τον έλεγχο του αυτοκινήτου στην οδό Γ. Σεφέρη

Στην εντατική μονάδα του Νοσοκομείου της Ρόδου, νοσηλεύεται βαριά τραυματισμένη, από χθες στις 2 παρά τέταρτο το μεσημέρι μια 28 χρονη Ροδίτισσα, η οποία έχασε τον έλεγχο του αυτοκινήτου που οδηγούσε, με αποτέλεσμα να συγκρουστεί αρχικά σε στύλο της ΔΕΗ και στην συνέχεια το όχημά της να ανατραπεί.

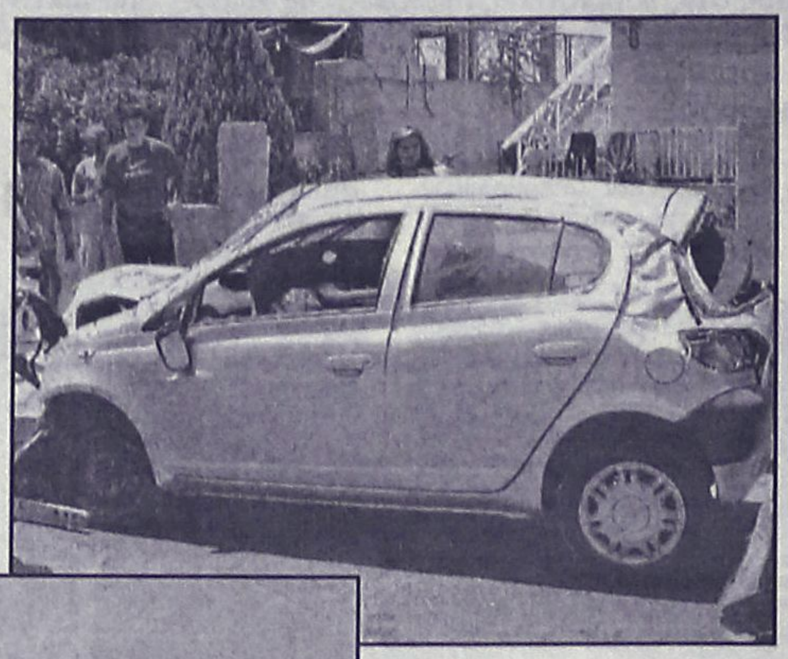



Το τροχαίο σημειώθηκε στην οδό Γεωργίου Σεφέρη, όταν το ιχ. αυτοκίνητο της 28χρονης που κινούνταν με κατεύθυνση το εμπορικό κέντρο Μήδεια, έχασε τον έλεγχο του αυτοκινήτου, βγήκε στο δεξί άκρο του δρόμου, προσέκρουσε αρχικά σε τσιμεντένιο διάζωμα και στην συνέχεια σε στύλο της ΔΕΗ. Στην συνέχεια το όχημα ανετράπη και κατέληξε στην απέναντι μεριά του δρόμου.

Η 28χρονη κινούνταν με χαμηλή ταχύτητα πάντως σύμφωνα με αυτόπτες μάρτυρες και κανείς δεν μπορούσε να ερμηνεύσει πως εξελίχθηκε έτσι το ατύχημα αυτό.

Από την σύγκρουση η άτυχη οδηγός, εγκλωβίστηκε στο όχημα και χρειάστηκε να κληθεί η Πυροσβεστική Υπηρεσία της Ρόδου η οποία σε συνεργασία με το ΕΚΑΒ, την απεγκλώβισαν. Στην συνέχεια, διακομίστηκε στο νοσοκομείο της Ρόδου όπου οι γιατροί διέγνωσαν πολλαπλές κακώσεις και την μετέφεραν στην εντατική μονάδα όπου και νοσηλεύεται.

Έρευνα για τα αίτια του ατυχήματος αυτού, διενεργεί το Τμήμα Τροχαίας Ρόδου.

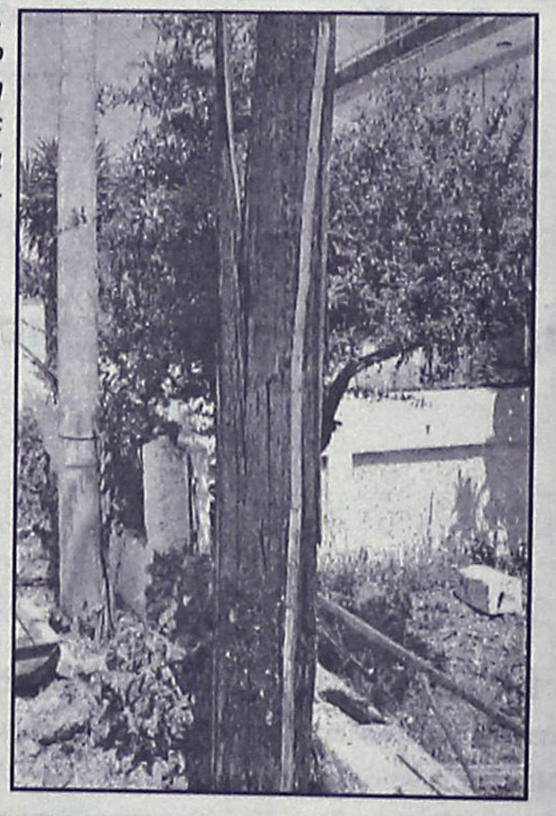

Οπως αποκαλύφθηκε χθες

Στη Ρόδο κρυβόταν ο δολοφόνος

Ενας 18χρονος Αθηναίος

Στη Ρόδο είχε βρει καταφύγιο ένας 18χρονος Αθηναίος ο οποίος κατηγορείται για την δολοφονία παλαιοπώλη, που συνέβη τον περασμένη Φεβρουάριο.

Η εξιχνίαση του εγκλήματος έγινε από την Ασφάλεια Αττικής και προέκυψε ότι ο νεαρός μετά το έγκλημα για ένα χρονικό διάστημα ήρθε στη Ρόδο, προφανώς για να μην εντοπιστεί.

Οπως συγκεκριμένα ανακοινώθηκε η υπόθεση αφορά τη δολοφονία του παλαιοπώλη Βασιλείου Παπαδόπουλου 54 ετών ο οποίος βρέθηκε νεκρός με δύο σφαίρες στο κεφάλι το μεσημέρι της 21ης Φεβρουαρίου 2005 στο διαμέρισμα όπου διέμενε μόνος στον 9-ο όροφο πολυκατοικίας στην οδό Ευριπίδου 57-61 στην Αθήνα.

Οπως ανακοινώθηκε χθες από την Αστυνομία δράστης είναι ένας 18χρονος ο οποίος πριν από δύο χρόνια εργαζόταν στο κατάστημα του θύματος.

Σύμφωνα με πληροφορίες κίνητρο της δολοφονίας ήταν προσωπικές διαφορές που σχετίζονταν με τις στενές σχέσεις που διατηρούσε το θύμα με το δράστη.

Ο 18χρονος πυροβόλησε τον 54χρονο παλαιοπώλη με ένα πιστόλι που είχε παράνομα το θύμα στο σπίτι του.

Μετά τη δολοφονία ο δράστης εξαφανίστηκε και έμενε σε σπίτια διάφορων φίλων του στην Αθήνα ή σε εγκαταλειμένα κτίρια ενώ για ένα διάστημα διέμενε στη Ρόδο.

Μετά από αναζητήσεις εντοπίστηκε προχθές και προσήχθη στην Ασφάλεια Αττικής όπου ομολόγησε την πράξη του την οποία περιέγραψε με λεπτομέρειες.

Ο νεαρός οδηγήθηκε στον εισαγγελέα για τα περαιτέρω.

Μ. ΒΟΛΑΣ & ΥΙΟΙ .Ε.

ΑΝΑΚΟΙΝΩΣΗ

Προς κάθε ενδιαφερόμενο:

Σας ανακοινώνουμε πως η εταιρία

Μ. ΒΟΛΑΣ & ΥΙΟΙ Ο.Ε.

η οποία δραστηριοποιείται τα τελευταία χρόνια στο χώρο των επίπλων κουζίνας

συνεργάζεται με **ΕΠΩΝΥΜΕΣ και ΚΑΤΑΞΙΩΜΕΝΕΣ ΕΙΣΑΓΩΓΙΚΕΣ και ΚΑΤΑΣΚΕΥΑΣΤΡΙΕΣ ΕΤΑΙΡΙΕΣ από την ΕΥΡΩΠΑΪΚΗ και ΕΛΛΗΝΙΚΗ ΑΓΟΡΑ.** Ολα τα προϊόντα, τα οποία διακινεί και εμπορεύεται, διακρίνονται για την άριστη σχέση ποιότητας - τιμής και προσφέρονται με τους ευνοϊκότερους όρους.

Προφανώς η πολιτική των ιδιαίτερα ΧΑΜΗΛΩΝ ΤΙΜΩΝ, η οποία ΕΦΑΡΜΟΖΕΤΑΙ ΑΠΟ ΤΗΝ ΕΤΑΙΡΙΑ ΜΑΣ έχει ενοχλήσει κάποιους, οι οποίοι προσπαθώντας να προωθήσουν συγκεκριμένες αγορές ισχυρίζονται ότι πραγματοποιούμε εισαγωγές από τρίτες χώρες.

Οφείλοντας, λοιπόν, να προστατέψουμε το κύρος και το όνομα της εταιρίας μας είμαστε αποφασισμένοι να **ΣΤΡΑΦΟΥΜΕ ΝΟΜΙΚΑ ΕΝΑΝΤΙΟΝ ΟΠΟΙΟΥΔΗΠΟΤΕ αποδεδειγμένα** στηρίζει τον παραπάνω ισχυρισμό και επιφυλαττόμεθα παντός νομίμου δικαιώματός μας.

Με τιμή,
Για την εταιρία
Λάζαρος Βόλας

ΑΕ0096

ΑΝΑΓΝΩΡΙΣΜΕΝΟ ΑΠΟ ΤΟ ΚΡΑΤΟΣ
ΙΔΙΩΤΙΚΟ ΕΠΑΓΓΕΛΜΑΤΙΚΟ ΕΚΠΑΙΔΕΥΤΗΡΙΟ
(ΦΕΚ.584/Β.Τ93)

ΤΕΕ

ΑΛΦΑ ΜΕΓΑ

ΕΙΔΙΚΟΤΗΤΕΣ

- ΚΟΜΜΩΤΙΚΗΣ
- ΑΙΣΘΗΤΙΚΗΣ
- ΤΟΥΡΙΣΤΙΚΩΝ ΕΠΑΓΓΕΛΜΑΤΩΝ

ΙΔΙΩΤΙΚΟ ΤΕΧΝΙΚΟ ΕΠΑΓΓΕΛΜΑΤΙΚΟ ΕΚΠΑΙΔΕΥΤΗΡΙΟ
ΑΛΦΑ - ΜΕΓΑ
ΑΝΑΓΝΩΡΙΣΜΕΝΟ ΑΠΟ ΤΟ ΚΡΑΤΟΣ
(Φ.Ε.Κ. 584/Β΄Τ/93)

Οι εγγραφές άρχισαν

Α' ΚΥΚΛΟΣ *1109 ΤΒ 23-08-2001*
Β' ΚΥΚΛΟΣ *1278 ΤΒ 01-10-2002*

ΡΟΔΟΣ ΙΩΝΟΣ ΔΡΑΓΟΥΜΗ 7
ΤΗΛ. (22410) 20730-86502 ΚΙΝ. 6932647367

ΑΕ541

Προγραμματίσθηκε για τις 2 Αυγούστου

Νέα συνεδρίαση του δ.σ. του Λιμενικού Ταμείου

Τα περισσότερα απ' αυτά αναφέρονται στην βελτίωση λειτουργίας του λιμανιού

Θέματα ιδιαίτερης σημασίας, θα τεθούν για συζήτηση στην επόμενη συνεδρίαση του δ.σ. του Δημοτικού Λιμενικού Ταμείου Νότιας Δωδεκανήσου, που θα πραγματοποιηθεί συγκεκριμένα την Τρίτη 2 Αυγούστου.

Συνολικά, η ημερήσια διάταξη περιλαμβάνει 24 θέματα, τα περισσότερα από τα οποία, αφορούν τη λειτουργία των λιμανιών της περιοχής.

Πάντως για τα θέματα αυτά και τις απορροφήσεις που θα παρθούν έχει ήδη γράψει η «Ροδιακή» καθώς πρόκειται για ζητήματα στα οποία το Λιμενικό Ταμείο δίνει μεγάλη σημασία.

Ειδικότερα πρόκειται για τα εξής:

- Εφαρμογή σχεδίου διαχείρισης αποβλήτων πλοίων στο λιμάνι της Ρόδου, κατόπιν οδηγιών της Ευρωπαϊκής Ένωσης, για την προστασία του περιβάλλοντος.

- Λειτουργία και διαχείριση χώρου στάθμευσης στο Μανδράκι και εφαρμογή ελεγχόμενης στάθμευσης στην Κολόνα, καθώς έχουν τελειώσει οι εργασίες για την πρώτη περιοχή και μάλλον επεκτείνονται και στην δεύτερη.

- Εκμετάλλευση και άμεσες λειτουργικές παρεμβάσεις στο νέο καρνάγιο, με την αναγκαστική απομάκρυνση των τσιγγάνων που βρίσκονται εκεί.

- Τοποθέτηση καμερών παρακολούθησης στη Λάρδο, προκειμένου να εντοπίζονται όσοι προκαλούν ζημιές στο λιμάνι, ελλίψη λιμενικού.

- Δημιουργία 2ης πιάτσας ΤΑΞΙ στο εμπορικό λιμάνι, μετά από αίτημα του συλλόγου , και τη λειτουργία της εντός του λιμανιού , στο σημείο που βρίσκονται τα κοντέινερ.

Αναλυτικά η ημερήσια διάταξη, περιλαμβάνει τα εξής θέματα:

1. Ενημέρωση από πρόεδρο δ.σ.
2. Εφαρμογή σχεδίου διαχείρισης αποβλήτων πλοίων στον λιμένα Ρόδου.
3. Επέκταση του ως άνω σχεδίου στις εξομοιούμενες Λιμενικές Ζώνες αρμοδιότητας ΔΛΤΝΔ.
4. Λειτουργία και Διαχείριση χώρου Στάθμευσης στο Λιμένα Μανδρακίου Ρόδου.
5. Εφαρμογή Συστήματος ελεγχόμενης στάθμευσης στην Κολόνα Ρόδου.
6. Εκμετάλλευση χώρου στα περίπτερα έκδοσης εισιτηρίων στον Εμπορικό Λιμένα Ρόδου.
7. Εκμετάλλευση και άμεσες λειτουργικές παρεμβάσεις στο Νέο Καρνάγιο Ρόδου.
8. Πρόσληψη ενός (1) δημοσιογράφου για την κάλυψη αναγκών δημοσίων Σχέσεων.
9. Έγκριση δαπάνης οδοιπορικών εξόδων υπαλλήλων ΔΛΤΝΔ Β' τριμήνου 2005.
10. Έγκριση δαπάνης προμηθειών και εργασιών Β' Τριμήνου
11. Σχετικά με καθαρισμό λιμενίσκου Φανών Ρόδου.
12. Σχετικά με δημιουργία 2ης πιάτσας ΤΑΞΙ στον εμπορικό Λιμένα Ρόδου.
13. Βεβαίωση οφειλομένων τελών στην ΔΟΥ Ρόδου.
14. Έγκριση ανάθεσης για την ανασύνταξη τευχών δημοπράτησης του έργου «Ανακατασκευή κρηπιδωμάτων λιμένος Μεγίστης – Α' φάση» 6.000 ευρώ χωρίς ΦΠΑ.
15. Έγκριση πρωτοκόλλου οριστικής παραλαβής του έργου «Αλιευτικό καταφύγιο στο βορεινό Φαληρακίου – Γ' στάδιο έργων» εργολαβίας ΟΔΟΜΗΧΑΝΙΚΗΣ ΕΠΕ.
16. Έγκριση επιστροφικού λογαριασμού ποσού – 12.499,76 ευρώ του έργου «Κατασκευή αποβάθρας στον Αγ. Νικόλαο Σπόων Καρπάθου» αναδόχου ΠΑΝΤΕΧΝΙΚΗ ΑΕ. (Απορρόφησε την Κ.Ι.ΣΑΡΑΝΤΟΠΟΥΛΟΣ ΑΕ).
17. Έγκριση δαπάνης και απευθείας ανάθεση καταδυτικών εργασιών για την μεταφορά και τοποθέτηση προστατευτικών μπαλονιών πέριξ του βατήρα Ρόδου ποσού 800 ευρώ χωρίς ΦΠΑ στον Μαντικό Βασίλειο.
18. Τοποθέτηση καμερών παρακολούθησης στη Λάρδο.
19. Σύστημα ασύρματης πρόσβασης στο Internet στην μαρίνα Μανδρακίου Ρόδου.
20. Έγκριση σύναψης προγραμματικής σύμβασης για την επίβλεψη του έργου «Λιμένας Ψερίμου» με το Δ.Λ.Τ Καλύμνου.
21. Έγκριση δαπάνης ποσού 5.723.00 ευρώ του έργου «Τοποθέτηση κρίκων πρόσδεσης σκαφών αναψυχής στον ανατολικό λιμενοβραχίονα Μανδρακίου Ρόδου» αναδόχου Δημητρίου Μαυρόπουλου.
22. Έγκριση ανάθεσης εργασιών του έργου «Αποκατάσταση ζημιών στο Φάρο του Ενυδρείου Ρόδου» προϋπολογισμού 5.200 ευρώ με ΦΠΑ από τον Μανάττα Κυριάκο, Πολιτικό Μηχανικό.
23. Έγκριση ανάθεσης εργασιών του έργου «Ελαιοχρωματισμός μεταλλικών κιγκλιδωμάτων στον χώρο ελεγχόμενης στάθμευσης της μαρίνας Μανδρακίου Ρόδου» προϋπολογισμού 1.880 ευρώ με ΦΠΑ από τον Παπαδάκη Ναπολέων, Πολιτικός Μηχανικός.
24. Έγκριση σύναψης προγραμματικής σύμβασης με ΔΛΤ Κω για το έργο «Καταφύγιο σκαφών αναψυχής στους Πάλλους Νισύρου».



Ανοικτά οι υπηρεσίες του ΔΗΦΟΔΩ

Από την υπηρεσία του ΔΗ.ΦΟ.ΔΩ. ανακοινώνεται ότι, λόγω του μεσολαβούντος σαββατοκύριακου, η λήξη της προθεσμίας για την κατάθεση δηλώσεων δευτέρου τριμήνου του 2005 παρατείνεται μέχρι και την Δευτέρα, 1 Αυγούστου. Τα γραφεία της υπηρεσίας θα λειτουργούν και απογευματινές ώρες (16.00-20.00) τις τρεις τελευταίες ημέρες της προθεσμίας (Πέμπτη, Παρασκευή και Δευτέρα).

Από το δήμαρχο Καρπάθου

Νέα επιστολή για το πλοίο «Πηνελόπη»

Ευχαριστίες στον κ. Παυλίδη για την δρομολόγησή του

Την ικανοποίησή του για την δρομολόγηση του πλοίου "Πηνελόπη" στην γραμμή Θεσσαλονίκης-Δωδεκανήσου, εκφράζει ο δήμαρχος Καρπάθου κ. Μιχάλης Ιωαννίδης.

Επί του θέματος, σε επιστολή του προς τον υπουργό Αιγαίου και Νησιωτικής Πολιτικής κ. Αριστοτέλη Παυλίδη, ο δήμαρχος Καρπάθου αναφέρει τα εξής:

"Κύριε Υπουργέ, πιστεύω ότι μια τυπική επιστολή δεν μπορεί να εκφράσει την ικανοποίησή μας για την δρομολόγηση του Ο/Γ "Πηνελόπη" στη γραμμή Θεσσαλονίκης-Ρόδου-Ηρακλείου Κρήτης.

Τα θετικά σχόλια των οποίων γινόμαστε αποδέκτες καθημερινά από τον λαό της Καρπάθου, επιβάλλουν να σας εκφράσω γραπτώς τις ευχαριστίες μου.

Με την δρομολογιακή αυτή επέκταση ικανοποιείται το πάγιο και μακρόχρονο αίτημα του νησιού μας για σύνδεση με την Βόρειο Ελλάδα και το Ηράκλειο της Κρήτης, η οποία αναμφίβολα θα συμβάλλει στην αμφίπλευρη ανάπτυξη της περιοχής μας, μέσα από την βελτίωση της ακτοπλοϊκής μας συγκοινωνίας.

Κλείνοντας την επιστολή μου, επιτρέψτε μου να σας εκφράσω και πάλι τις ευχαριστίες μου και την ευχή για την χρονική επέκταση της συγκεκριμένης δρομολογιακής γραμμής».

SAIS TRAVEL
ΤΡΙΗΜΕΡΕΣ ΑΠΟΔΡΑΣΕΙΣ
όποια μέρα εσείς επιθυμείτε με δυνατότητα επέκτασης του τριημέρου
RELAX στα νησιά μας
• ΚΑΛΥΜΝΟΣ 140 ευρώ • ΛΕΡΟΣ 160 ευρώ
• ΠΑΤΜΟΣ 175 ευρώ
Περιλαμβάνει:
• Εισιτήρια με το catamaran Δωδ/σος Express • Ξενοδοχεία πάνω στη θάλασσα με πρωινό • Αυτοκίνητο 3 μέρες παραλαβή και παράδοση στο λιμάνι.
• ΧΙΟΣ 205 ευρώ • ΜΥΤΙΛΗΝΗ 245 ευρώ
• ΣΑΜΟΣ 235 ευρώ τετραήμερο
Περιλαμβάνει:
• Αεροπορικά εισιτήρια με επιστροφή • Φόρους αεροδρομίων • Ξενοδοχείο στη θάλασσα με πρωινό • Αυτοκίνητο 3 μέρες παραλαβή και παράδοση στο αεροδρόμιο.
ΑΚΟΜΗ ΠΑΚΕΤΑ για • ΜΥΚΟΝΟ – ΠΑΡΟ – ΣΑΝΤΟΡΙΝΗ
RELAX Μαρμαρίς
Τριήμερο χωρίς διαβατήριο
Περιλαμβάνει: • Ξενοδοχείο 5 αστέρων με ημιδιατροφή • Εισιτήρια με το catamaran με επιστροφή.
ΤΗΝΟ – ΠΑΡΟ – ΑΝΤΙΠΑΡΟ – ΣΑΝΤΟΡΙΝΗ – ΣΥΡΟ
Απο 21/7 έως 26/7
ΒΟΡΕΙΑ ΕΛΛΑΔΑ
από 10/8 έως 18/8
ΡΙΟ – ΑΝΤΙΡΙΟ – ΜΕΣΟΛΟΓΓΙ – ΙΩΑΝΝΙΝΑ – ΜΕΤΣΟ– ΒΟ – ΚΑΣΤΟΡΙΑ – ΕΔΕΣΣΑ – ΝΑΟΥΣΑ – ΘΕΣ/ΚΗ – ΒΕΡΓΙΝΑ – ΠΑΝΑΓΙΑ ΣΟΥΜΕΛΑ
FORMULA 1
GRAND PRIX F1
στην ΚΩΝ/ΠΟΛΗ
Αεροπορικώς από 18/8 έως 23/8
ΜΟΝΟ 550 ΕΥΡΩ
ΚΩΝΣΤΑΝΤΙΝΟΥΠΟΛΗ
Αεροπορικώς, από 1/8 έως 6/8
ΤΗΝΟ – ΠΑΡΟ – ΑΝΤΙΠΑΡΟ – ΣΑΝΤΟΡΙΝΗ – ΜΥΚΟΝΟ – ΣΥΡΟ
Από 1/9 έως 7/9:
ΜΑΡΜΑΡΙΣ – ΦΕΤΙΓΕ – ΛΙΒΙΣΙ – ΚΑΣ – ΜΥΡΑ – ΑΓ. ΝΙΚΟΛΑΟ – ΚΑΣΤΕΛΛΟΡΙΖΟ
Από 19/9 έως 23/9ΠΛΗΡΟΦΟΡΙΕΣ
ΠΡΑΚΤΟΡΕΙΟ ΤΑΞΙΔΙΩΝ
ΣΑΒΒΑΣ ΣΑΗΣ
ΧΠ127
Το πρακτορείο που εμπιστεύονται όλοι για τη σοβαρότητά του και την ποιότητα των εκδρομών του.
ΔΙΑΦΗΜΙΣΤΕΣ ΜΑΣ ΕΙΝΑΙ ΟΙ ΙΔΙΟΙ ΟΙ ΠΕΛΑΤΕΣ ΜΑΣ
ΤΑΡΠΟΝ ΣΠΡΙΝΓΚΣ 42 (δίπλα στην Alpha Bank) • Τηλ. 22410-39781

SARANTIS TRAVEL
ΑΕΡΟΠΟΡΙΚΑ ΕΙΣΙΤΗΡΙΑ ΜΕ SKY EXPRESS
ΡΟΔΟΣ-ΗΡΑΚΛΕΙΟ
• ΔΕΥΤΕΡΑ 15.15 & 18.05 • ΤΡΙΤΗ 12.05 & 21.20
• ΤΕΤΑΡΤΗ 13.15 • ΠΕΜΠΤΗ 16.00
• ΠΑΡΑΣΚΕΥΗ 19.10 & 21.20 • ΣΑΒΒΑΤΟ 18.05 & 20.15
• ΚΥΡΙΑΚΗ 12.55
ΡΟΔΟ-ΜΥΚΟΝΟ
ΡΟΔΟ-ΣΑΝΤΟΡΙΝΗ
CHARTER FLIGHTS
ΞΕΝΟΔΟΧΕΙΑ Αθήνα & Θεσσαλονίκη
ΠΡΑΚΤΟΡΕΙΟ SARANTIS TRAVEL
14ον χλμ. Ρόδου-Λίνδου Φαληράκι
Τηλ. 2241087401, Fax: 2241087495
AT2364

Ψησταριά
Ο Μάκης
Δενδρινού 69, Ρόδος
Τηλ. για παραγγελίες:
2241033682, 2241074435
Τώρα ΚΑΙ στην Κρεμαστή
Εστιατόριο : Ψησταριά
Ο Μάκης
Ικάρων 3
Τηλ. για παραγγελίες:
2241096964
AT2378

Από τις 31 Ιουλίου

Απαγόρευση διαφήμισης των προϊόντων καπνού!

Περίπου 650.000 άτομα χάνουν τη ζωή τους κάθε χρόνο στην Ε.Ε. εξαιτίας του καπνίσματος

Σε ισχύ τίθεται στις 31 Ιουλίου η κοινοτική οδηγία για την απαγόρευση της διαφήμισης προϊόντων καπνού.

Η εν λόγω οδηγία, που εγκρίθηκε από το Ευρωπαϊκό Κοινοβούλιο και το Συμβούλιο υπουργών το 2003 απαγορεύει τη διαφήμιση προϊόντων καπνού στα έντυπα μέσα μαζικής ενημέρωσης, το ραδιόφωνο και το διαδίκτυο, αλλά και τη χορηγία από τις εταιρείες του κλάδου διασυνοριακών πολιτιστικών και αθλητικών εκδηλώσεων.

Με χθεσινή της ανακοίνωση από τις Βρυξέλλες, η Επιτροπή αναφέρει ότι οι περισσότερες χώρες μέλη της ΕΕ είτε έχουν ήδη θεσπίσει την αναγκαία νομοθεσία είτε βρίσκονται στη διαδικασία έγκρισής της επισημαίνοντας παράλληλα πως υπάρχει κάποια αβεβαιότητα για το κατά πόσο το σύνολο των κρατών μελών θα έχουν ολοκληρώσει τις διαδικασίες ενσωμάτωσης της οδηγίας μέχρι τις 31 Ιουλίου. Σχολιάζοντας την πορεία εφαρμογής της οδηγίας για τη διαφήμιση των προϊόντων καπνού από τα κράτη μέλη, ο αρμόδιος για θέματα δημόσιας υγείας και προστασίας των καταναλωτών επίτροπος Μάρκος Κυπριανού δήλωσε: «Η απαγόρευση της διαφήμισης προϊόντων καπνού είναι ένας από τους πιο αποτελεσματικούς τρόπους μείωσης του καπνίσματος. Η οδηγία αυτή θα σώσει ζωές και θα μειώσει τον αριθμό των Ευρωπαίων που πάσχουν από νόσους που συνδέονται με το κάπνισμα».



Οπως διευκρίνισε εκπρόσωπος της Επιτροπής 12 στα 25 κράτη μέλη έχουν μέχρι σήμερα κοινοποιήσει μέτρα στην Επιτροπή για την ενσωμάτωση της οδηγίας στην εθνική τους νομοθεσία. Πρόκειται για την Αυστρία, το Βέλγιο, τη Δανία, τη Γαλλία, την Εσθονία, την Ιταλία, τη Λετονία, τη Λιθουανία, τη Μάλτα, την Ολλανδία, την Πολωνία και τη Σλοβενία.

Σύμφωνα με τα αποτελέσματα πρόσφατης μελέτης της Παγκόσμιας Τράπεζας η απαγόρευση της διαφήμισης μπορεί να μειώσει τη γενίκευση του καπνίσματος έως 7%.

Εξάλλου, ένας από τους στόχους της σύμβασης πλαισίου της Παγκόσμιας Οργάνωσης Υγείας για την Καταπολέμηση του Καπνίσματος, την επικύρωση της οποίας ολοκλήρωσε πρόσφατα η ΕΕ, είναι η παγκόσμια απαγόρευση της διαφήμισης και της προώθησης προϊόντων καπνού, καθώς και της χορηγίας από τις εταιρείες του κλάδου. Υπολογίζεται ότι περίπου 650.000 άτομα χάνουν τη ζωή τους κάθε χρόνο στην ΕΕ από νόσους που συνδέονται με το κάπνισμα.

Η οδηγία για τη διαφήμιση προϊόντων καπνού του 2003 εφαρμόζεται μόνο σε διαφημίσεις και χορηγίες που έχουν διασυνοριακή διάσταση. Εξαιρούνται από το πεδίο εφαρμογής της οδηγίας η διαφήμιση σε κινηματογράφους, σε διαφημιστικές πινακίδες ή η χρησιμοποίηση εμπορευμάτων (π.χ. σταχτοδοχεία ή ομπρέλες) .

Σημειώνεται ότι η διαφήμιση προϊόντων καπνού στην τηλεόραση έχει απαγορευθεί στην ΕΕ από τις αρχές της δεκαετίας του 1990 και διέπεται από την οδηγία για την τηλεόραση χωρίς σύνορα.

Τέλος, από τα συμπεράσματα έκθεσης της Επιτροπής σχετικά με την εφαρμογή της οδηγίας για τα προϊόντα καπνού προκύπτει ότι τηρούνται σε γενικές γραμμές οι διατάξεις σχετικά με τις προειδοποιήσεις για την υγεία και τη μέγιστη περιεκτικότητα σε πίσσα, νικοτίνη και μονοξείδιο του άνθρακα και ότι οι δημόσιες αρχές έχουν ελλιπή εικόνα των συστατικών που χρησιμοποιούνται στα τσιγάρα, των λειτουργιών τους και των συνεπειών τους στην υγεία των καταναλωτών, κυρίως λόγω της ελλιπούς κοινοποίησης πληροφοριών από τις καπνοβιομηχανίες.

Όλα λειτουργούν ανεξέλεγκτα

Μεγάλη ασυδοσία στην Καρδάμαινα

Τον δήμαρχο κατηγορεί ως υπεύθυνο ο δημοτικός σύμβουλος κ. Μπίλλης

Για απουσία πολιτικής βούλησης, όσον αφορά την αντιμετώπιση σοβαρών προβλημάτων, κατηγορεί το δήμαρχο Θεοδόση Βαρκά, ο δημοτικός σύμβουλος Ηρακλειδών Στέργος Μπίλλης.

Ο κ. Μπίλλης, με επιστολή που έστειλε στην εφημερίδα το «Βήμα της Κω», κάνει λόγο για παντελή απουσία της δημοτικής αρχής που έχει ως αποτέλεσμα να επικρατεί αναρχία στην περιοχή της Καρδάμαινας.

Όπως αναφέρει, δεν υπάρχει έλεγχος, και τάξη στη λειτουργία των καταστημάτων ενώ μεγάλο πρόβλημα, δημιουργείται λόγω της ηχορύπανσης των κραχτών, των μεθυσμένων και των ατόμων, που όπως καταγγέλλει βρίσκονται υπό την επήρρεια ναρκωτικών.

Ειδικότερα ο κ. Μπίλλης, επισημαίνει τα εξής:

«Θέλω να εκφράσω τη ντροπή μου ως κάτοικος της Καρδάμαινας και δημοτικός σύμβουλος Ηρακλειδών, για την ασυδοσία που παρατηρείται στο χωριό μας, λόγω της παντελούς απουσίας της δημοτικής αρχής. Η υποκρισία και ο φαρισαϊσμός περισσεύουν στην επιστολή του δημάρχου Ηρακλειδών στο υπ. Δημόσιας Τάξης και υποτιμά τη νοημοσύνη των συμπατριωτών μας. Εάν ήθελε να πάρει κάποια μέτρα θα το είχε κάνει. Εάν ήθελε τη συνδρομή της αστυνομίας θα την είχε.

Όμως σε παρεμβάσεις που είχε βεβαιώσει η Αστυνομία, δεν πήρε απόφαση ως όφειλε ο ίδιος και όπου το δημοτικό συμβούλιο πήρε αποφάσεις, δεν τις εφάρμοσε ως όφειλε. (Αυτό αποτελεί σοβαρότατη παράβαση καθήκοντος).

Η ευθύνη της ευταξίας του χώρου και ο έλεγχος των καταστημάτων υγειονομικού ενδιαφέροντος είναι αποκλειστική αρμοδιότητα του δήμου.

Ωράριο πλέον ανεξέλεγκτο – χωρίς φραγμούς – δεν υπάρχει πλέον ο όρος κοινή ησυχία – ηχορύπανση – κράχτες – μπαρ κρόουλινγκ – αυθαίρετη κατάληψη κοινόχρηστων χώρων.

Το χωριό στο έλεος των μεθυσμένων και των μαστουρωμένων.

Σε αρκετά σημεία του χωριού, η κατάσταση φοβίζει αυτούς που ζουν και μεγαλώνουν τα παιδιά τους, τους γέρους αλλά και τους επισκέπτες που προτιμούν και για λόγους ασφαλείας το all exclusive.

Ο δήμος με πολλές δεκάδες μονίμων και εκτάκτων, απουσιάζει από το μεγάλο αυτό πρόβλημα γιατί απλούστατα δεν υπάρχει πρόβλημα, γιατί απλούστατα δεν υπάρχει πολιτική βούληση από τη δημοτική αρχή και γιατί όσα προεκλογικά έλεγαν, δεν τα πίστευαν, αλλά ήταν για να ξεγελάσουν τον κόσμο.

Το πιο λυπηρό όμως, είναι ότι το ίδιο μπάχαλο επικρατεί σε όλα τα επίπεδα του δήμου».

Δρομολόγηση RO/RO στη Γραμμή Πειραιά-Ρόδο

Από την ναυτιλιακή εταιρεία G.A. Ferries, έγινε γνωστό ότι το RO/RO «Νικόλας» από τις 29/07 αρχίζει δρομολόγια για όλο το χρόνο από Πειραιά προς Ρόδο και αντίστροφα, για την καλύτερη ξυπηρέτηση των φορτηγών αυτοκινήτων και ΙΧ, επίσης και για τη μεταφορά εύφλεκτων υλικών (ειδικών φορτίων).

Πληροφορίες στα κεντρικά γραφεία:

Πειραιάς: Κανθάρου 2 και Ακτή Μιαούλη, τηλ.: 210-4582640, φαξ: 210-4510600

Ρόδος: Ακτή Σαχτούρη 5, τηλ.: 2241035066/36170, φαξ: 22410-39839.

Μέσω του διαδικτύου

Νέες υπηρεσίες από τη Λαϊκή Τράπεζα

Προσφορά χρήσιμων συναλλαγών για τους πελάτες της

Η Λαϊκή Τράπεζα, στο πλαίσιο της συνεχούς βελτίωσης των υπηρεσιών της, ανακοινώνει τις νέες υπηρεσίες που προσφέρει, μέσω της ιστοσελίδας της στο Διαδίκτυο (Internet). Με αυτή την αναβάθμιση, οι πελάτες της έχουν πλέον στη διάθεσή τους μία σειρά από πολύ χρήσιμες συναλλαγές, που προστέθηκαν στις ήδη υπάρχουσες.

Συγκεκριμένα, μερικές από τις νέες υπηρεσίες είναι οι εξής:

• Μεταφορά κεφαλαίων σε τρίτους εντός Λαϊκής.

• Αποστολή εμβάσματος σε άλλη τράπεζα εντός και εκτός Ελλάδος.

• Πληρωμή λογαριασμών ΟΤΕ, ΔΕΗ και FORTHNET.

• Σχηματισμό, τροποποίηση και ανάκληση παγίων εντολών μεταφοράς κεφαλαίων και πληρωμών ΔΕΗ, ΟΤΕ, ΕΥΔΑΠ και FORTHNET.

• Δυνατότητα σχηματισμού, τροποποίησης και ανάκλησης μελλοντικών εντολών πληρωμής και μεταφοράς κεφαλαίων.

• Δυνατότητα δημιουργίας λίστας δικαιούχων μεταφορών εντός και εκτός Λαϊκής Τράπεζας για διευκόλυνση στις επαναλαμβανόμενες μεταφορές κεφαλαίου.

• Δυνατότητα αλλαγής PIN συνδρομητή, όπως και δυνατότητα καταχώρισης της ηλεκτρονικής του διεύθυνσης.

• Δυνατότητα απενεργοποίησης των μεταφορών προς τρίτους.

Η Laiki Bank λειτουργεί με επιτυχία από τον Ιούνιο του 2001, εξυπηρετώντας τους συνδρομητές της μέσω τριών εναλλακτικών καναλιών εξυπηρέτησης, τη Λαϊκή Τηλετράπεζα (801 11 32000), με εξυπηρέτηση τόσο από το Σύστημα Αυτόματης Φωνητικής Απόκρισης (IVR), όσο και από το προσωπικό της Τράπεζας, το διαδίκτυο (www.laiki.gr), καθώς και τις Αυτόματες Ταμειολογιστικές Μηχανές (ΑΤΜ).



Σε υψηλούς τόνους συνεχίζεται η συζήτηση

Διαξιφισμοί χθες στη Βουλή για τις ρυθμίσεις στις εργασιακές σχέσεις!

Σε υψηλούς τόνους συνεχίζεται η συζήτηση του νομοσχεδίου για τις εργασιακές σχέσεις στο Α' Θερινό Τμήμα της Βουλής. Ο Γ.Παπανδρέου έκανε λόγο για εξευτελισμό του εργαζόμενου, το ΚΚΕ κατήγγειλε τις ρυθμίσεις και αποχώρησε και ο ΣΥΝ ζήτησε την ακύρωση στην πράξη του νομοσχεδίου. Υπεραμύνθηκε των ρυθμίσεων ο υπουργός Απασχόλησης Πάνος Παναγιωτόπουλος.

Ο πρόεδρος του ΠΑΣΟΚ επαναβεβαίωσε τη δέσμευσή του ότι το κόμμα του πρόκειται να καταργήσει το νομοσχέδιο αυτό όταν επανέλθει στην κυβέρνηση.

«Με την πολιτική της ΝΔ, φτωχαίνει η Ελλάδα. Η κυβέρνηση επενδύει στην φθηνή εργασία, μειώνει τις προοπτικές για τη χώρα μας, δημιουργεί ανασφάλεια, φόβο και μιζέρια» επισήμανε ο Γιώργος Παπανδρέου και σημείωσε ότι η κυβέρνηση εντοπίζει το πρόβλημα της ύφεσης της ανταγωνιστικότητας των ελληνικών επιχειρήσεων, μόνο στο κόστος της εργασίας. «Μπορούμε όμως να φθάσουμε τους μισθούς της Βουλγαρίας, της Ινδίας και της Κίνας; Να μειώσουμε τόσο πολύ το κόστος του συστήματος κοινωνικής πρόνοιας ώστε να είμαστε ανταγωνιστικοί με αυτές τις χώρες;» αναρωτήθηκε ο πρόεδρος του ΠΑΣΟΚ.

«Εμείς έχουμε ένα τελείως διαφορετικό μοντέλο ανάπτυξης για τη χώρα: Είναι η επένδυση στον άνθρωπο, η επένδυση στην ποιότητα των προϊόντων και της εργασίας, η επένδυση στον εργαζόμενο, στην έρευνα και την καινοτομία, είναι η πάταξη της γραφειοκρατίας μέσα από την απλοποίηση των κανόνων, την ηλεκτρονική διακυβέρνηση, τη διαφάνεια και την αποκέντρωση των αποφάσεων. Είναι το χτύπημα της διαφθοράς και της πελατειακής αντίληψης» ανέφερε ο κ. Παπανδρέου.

Αντιθέτως, οι κυβερνητικές ρυθμίσεις, το μόνο που επιτυγχάνουν είναι «να βολεύουν το κεφάλαιο μεταφέροντας απλά χρήμα από τον εργαζόμενο στην τσέπη του εργοδότη. Αυτό το βόλεμα όμως, είναι κοντόφθαλμο, είναι μπάλωμα, υποσκάπτει αντί να υποκινεί μια νέα δυναμική εκσυγχρονισμού των ελληνικών επιχειρήσεων για την οποία έχουν τεράστια ευθύνη και οι ίδιοι οι εργοδότες. [...] Αν πιστεύετε ότι μεταρρύθμιση είναι να εξευτελίζετε τον εργαζόμενο, ενώ να θεωρείτε από την άλλη μεριά αυτονόητο ότι ο εργοδότης δεν έχει καμία ευθύνη για τον εκσυγχρονισμό της επιχείρησής του, τότε ζείτε σε άλλο κόσμο» τόνισε ο πρόεδρος του ΠΑΣΟΚ.

ΑΠΑΝΤΗΣΗ ΠΑΝΑΓΙΩΤΟΠΟΥΛΟΥ

Για «ρεσιτάλ πολιτικής υποκριτικής, καταλασπολόγηση του σχεδίου νόμου και συκοφαντία» κατηγόρησε το ΠΑΣΟΚ και τον πρόεδρό του, ο υπουργός Απασχόλησης Πάνος Παναγιωτόπουλος, ο οποίος καταλόγισε στην αξιωματική αντιπολίτευση προσπάθεια υπέρβασης του «ιδεολογικού διχασμού» της, αλλά και αποσιώπησης των ευεργετικών κοινωνικά μέτρων, που λαμβάνονται υπέρ αδυνάτων στρωμάτων της ελληνικής κοινωνίας.

Ο κ. Παναγιωτόπουλος επέμεινε ότι το επίμαχο σχέδιο νόμου δεν κατοχυρώνει το «διευθυντικό δικαίωμα» το οποίο -όπως τόνισε-«ούτε θέλαμε, ούτε θέλουμε, ούτε θα θελήσουμε στο μέλλον».

«Εκείνος που καθιέρωνε διευθυντικό δικαίωμα ήταν ο νόμος 2639/98 του ΠΑΣΟΚ [νόμος Γιαννίτση], ο οποίος έδινε στον εργοδότη το δικαίωμα εκ περιτροπής απασχόλησης σε μια επιχείρηση, μόνον εφ' όσον προβεί σε διαβούλευση - και όχι σε συμφωνία- με τους νομίμους εκπροσώπους των εργαζομένων» επισήμανε ο κ. Παναγιωτόπουλος.

Όσο για το θέμα του θώρου, για το οποίο η αντιπολίτευση σημειώνει ότι καταστρατηγείται μέσω των ρυθμίσεων, ο υπουργός Απασχόλησης υπογράμμισε ότι όχι μόνον δεν υπάρχει ζήτημα κατάργησής του, αλλά ενισχύεται κατά τέτοιο τρόπο, *«ώστε να ξεκαθαρίσουμε πως από εδώ και πέρα, ο καλός εργοδότης δεν έχει να φοβηθεί τίποτα, αλλά με τον κακό εργοδότη θα έχουμε πόλεμο. Αυτός θα έχει απέναντί του την κυβέρνηση, τα όργανα της Πολιτείας, την έννομη τάξη».*

Απαντώντας στις αιχμές του κ. Παπανδρέου περί «βολέματος των επιχειρηματιών», ο Πάνος Παναγιωτόπουλος αναγνώρισε ότι στον ελληνικό επιχειρηματικό κόσμο, υφίσταται ένα τμήμα «δανειοβίωτο, κρατικοδίαιτο και μεταπρατικό, καθυστερημένο και παρασιτικό» στο οποίο η ΝΔ, στάθηκε πάντα απέναντι, και υπογράμμισε ότι «οι τελευταίες κυβερνήσεις υπό τον κ. Σημίτη και τον κ. Παπανδρέου, συνήψαν μια κοινωνική συμμαχία με το πιο αεριτζίδικο κομμάτι της επιχειρηματικότητας, για να δημιουργήσουν το πολιτικό θερμοκήπιο για τη διάπραξη της μεγαλύτερης λεηλασίας σε βάρος των αδυνάτων και προνομιούχων - το έγκλημα του Χρηματιστηρίου».



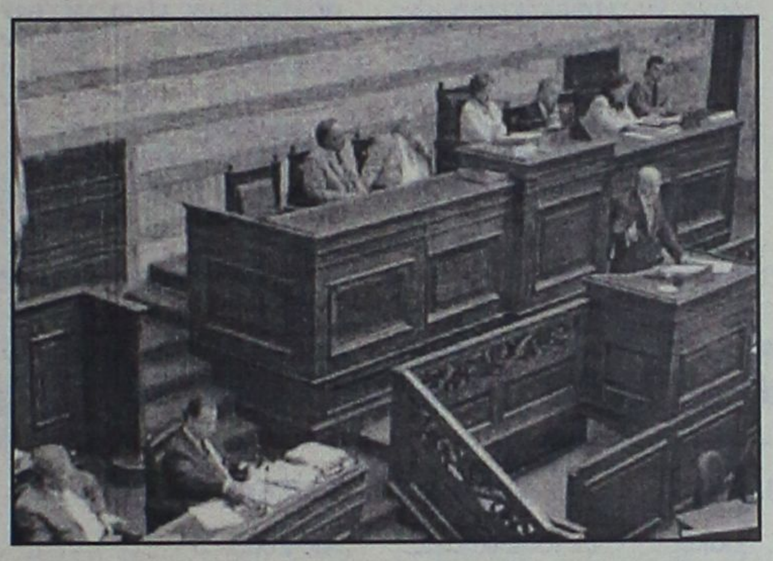

"Αρπάχτηκαν" Γ. Παπανδρέου και Π. Παναγιωτόπουλος

«Δεν είναι δυνατόν ο κ. Παπανδρέου να προσπαθεί να μας πείσει, ότι μια λαοπρόβλητη κυβέρνηση με νωπή τη λαϊκή εντολή, προσφέρει δήθεν σπονδές στο ΣΕΒ και την ελληνική εργοδοσία, όταν επί των ημερών σας, το πρωί μας εμφανιζόσαστε ως νεογιάπις και νεοκαπιταλιστές, ομοτράπεζοι των Νέων Εργατικών του κ. Μπλερ και το βράδυ προσπαθούσατε να μας πείσετε ότι ήσαστε νεολαίοι της λενινιστικής Κομσομόλ» παρατήρησε ο υπουργός Απασχόλησης.

ΑΠΟΧΩΡΗΣΗ ΤΟΥ ΚΚΕ

Την οδό της αποχώρησης από τη συζήτηση του νομοσχεδίου για το εργασιακό, επέλεξε το ΚΚΕ. Η γενική γραμματέας του κόμματος Αλέκα Παπαρήγα επισήμανε στην ομιλία της ότι το νομοσχέδιο «σαρώνει ό,τι άφησε πίσω της η σκούπα του ΠΑΣΟΚ» και πως επαναφέρει στο χώρο τις εργασίας, συνθήκες που επικρατούσαν τον 19ο αιώνα και ακόμα πιο πριν.

Στόχος του ΚΚΕ, τόνισε η κ. Παπαρήγα, είναι να μην νομιμοποιηθεί το νομοσχέδιο στη συνείδηση των εργαζομένων. «Από τη στιγμή που εν μέσω καλοκαιριού έρχονται τέτοια ζητήματα πρέπει να μποϋκοτάρονται στην πράξη» σημείωσε και ενέταξε την αποχώρηση του κόμματός της στη θέση αυτή.

ΣΥΝ: ΤΟ Ν/Σ ΝΑ ΚΑΤΑΡΓΗΘΕΙ ΣΤΗΝ ΠΡΑΞΗ

Σε δηλώσεις του για το νομοσχέδιο, ο βουλευτής του ΣΥΡΙΖΑ Γιάννης Δραγασάκης τόνισε: *«Παρά την αντίθεση όλης της αντιπολίτευσης και κυρίως του κόσμου, η κυβέρνηση επιμένει να ψηφισθεί το νομοσχέδιο για τα εργασιακά. Εμείς θέλουμε να δηλώσουμε ότι θα είμαστε στο πλευρό των εργαζομένων. Στηρίζουμε τους αγώνες τους, πρωτοστατούμε για την ενότητά τους. Και εφόσον, το νομοσχέδιο αυτό, ψηφιστεί, πρέπει να ακυρωθεί στην πράξη».*

»Πρώτον διότι πλήττει το εισόδημα, την αξιοπρέπεια και την καθημερινή ζωή των εργαζομένων. Δεύτερον, διότι τους μόνους που ευνοεί, είναι ορισμένα τμήματα της εργοδοσίας. Ζητά περισσότερη δουλειά με λιγότερα λεφτά. Τρίτον, διότι πλήττει την ιδέα και την πρακτική των συλλογικών διαπραγματεύσεων και ενισχύει την αυθαιρεσία των εργοδοτών. Επίσης δεν έχει κανένα θετικό αποτέλεσμα στο πρόβλημα της ανεργίας, της παραγωγικότητας, της ανάπτυξης, αλλά αντίθετα θα το επιδεινώσει».

»Το νομοσχέδιο αυτό, τελικά, θα αποθρασύνει τα πιο αρπακτικά τμήματα της εργοδοσίας και θα προετοιμάσει το έδαφος, μέσω των προβλημάτων που θα δημιουργήσει, για νέα ακόμη πιο σκληρά μέτρα. Και αυτός είναι ο λόγος που επιμένουμε να μην γίνει πράξη ακόμη και αν ψηφισθεί» σημείωσε ο κ. Δραγασάκης.

ΓΣΕΕ: ΑΠΟΛΥΤΟ ΔΙΕΥΘΥΝΤΙΚΟ ΔΙΚΑΙΩΜΑ

Με ανακοίνωσή της η ΓΣΕΕ, επανέρχεται στο θέμα της διευθέτησης του χρόνου εργασίας, και απαντώντας στα επιχειρήματα του Π.Παναγιωτόπουλου, τονίζει ότι οι νέες ρυθμίσεις παρέχουν απόλυτο διευθυντικό δικαίωμα στον εργοδότη.

«Τις τελευταίες μέρες αναπτύσσεται έντονη παραφιλολογία για το συζητούμενο νομοσχέδιο περί ρύθμισης εργασιακών θεμάτων και ειδικότερα για το αν εκχωρείται το απόλυτο διευθυντικό δικαίωμα στον εργοδότη, να επιβάλλει την διευθέτηση του χρόνου εργασίας και αν οι εργαζόμενοι έχουν την ελαχίστη προστασία. Με απλά παραδείγματα αποκαλύπτεται πλήρως πως όχι μόνο δεν προβλέπεται κανένας ουσιαστικός ρόλος και λόγος στα συνδικάτα και στους εργαζομένους, αλλά απεναντίας δίδεται απόλυτη ευχέρεια στους εργοδότες και με συνοπτικές διαδικασίες (μέσα σε 3 ημέρες !!) να εφαρμόζουν την διευθέτηση της αρεσκείας τους, χωρίς οι εργαζόμενοι να έχουν την παραμικρή δυνατότητα άρνησης. Παράδειγμα για την 4μηνη διευθέτηση όπως την προβλέπει το νομοσχέδιο, αλλά και με διαφωνία» επισημαίνεται από τη ΓΣΕΕ.

Η συζήτηση του νομοσχεδίου συνεχίζεται το απόγευμα της Τετάρτης και αναμένεται να ολοκληρωθεί την Πέμπτη. Η αξιωματική αντιπολίτευση αναμένεται να ζητήσει τη διεξαγωγή ονομαστικής ψηφοφορίας επί της αρχής του νομοσχεδίου, όσο και επί των δύο πρώτων άρθρων που αφορούν τη διευθέτηση του χρόνου εργασίας.



Αποχώρησε η κοινοβουλευτική ομάδα του ΚΚΕ

- Ανακοίνωση εξέδωσε και η ΓΣΕΕ



Του ασκήθηκε ποινική δίωξη σε βαθμό κακουργήματος

Προφυλακίστηκε ο νεαρός που είχε αδυναμία στα μηχανάκια

Ήταν γνωστός στις αστυνομικές αρχές από παρόμοια δραστηριότητα

Προσωρινά κρατούμενος κρίθηκε χθες μετά την απολογία του, ο 21χρονος Ροδίτης, ο οποίος τα ξημερώματα της Κυριακής παραβίασε τουλάχιστον 15 δίκυκλα μοτοποδήλατα και ένα αυτοκίνητο, από τα οποία αφαίρεσε χρήματα και διάφορα άλλα αντικείμενα.

Ο 21χρονος σε βάρος του οποίου έχει ασκηθεί ποινική δίωξη σε βαθμό κακουργήματος για διακεκριμένες περιπτώσεις κλοπών κατ' επάγγελμα, κατ' συνήθεια και κατ' εξακολούθηση, πέρασε χθες την πόρτα της αρμόδιας ανακρίτριας όπου και απολογήθηκε. Με ομόφωνη γνώμη εισαγγελέα και ανακρίτριας ο νεαρός, ο οποίος ήταν γνωστός στις αστυνομικές αρχές για παρόμοια αδικήματα που είχε διαπράξει στο παρελθόν, κρίθηκε προσωρινά κρατούμενος παίρνοντας έτσι το δρόμο για τις φυλακές όπου και θα παραμείνει έως την εκδίκαση της υποθέσεως του.

Ο 21χρονος συνελήφθη από άνδρες της Υποδιεύθυνσης Ασφαλείας Ρόδου, τα ξημερώματα της περασμένης Κυριακής και αφού είχε καταφέρει να «χτυπήσει» πριν σε μοτοποδήλατα και αυτοκίνητα που ήταν σταθμευμένα στη περιοχή Μήδεια.

Όπως έγινε γνωστό ο νεαρός δράστης, εκμεταλλευόμενος την απουσία των ιδιοκτητών των οχημάτων οι οποίοι διασκέδαζαν σε κοντινό κέντρο, παραβίασε το κάθισμα μοτοποδηλάτου, ιδιοκτησίας 18χρονης και αφαίρεσε το ποσό των 200 ευρώ, καθώς και προσωπικά της έγγραφα.

Επίσης με την ίδια μέθοδο, παραβίασε άλλο μοτοποδήλατο 17χρονης, μέσα στο οποίο βρήκε και αφαίρεσε δύο γυναικείες μπλούζες συνολικής αξίας 100 ευρώ, καθώς και την πόρτα αυτοκινήτου 26χρονου από το οποίο και πήρε ένα κινητό τηλέφωνο. Με τον ίδιο τρόπο ο 21χρονος «χτύπησε» και σε άλλα μοτοποδήλατα.

Στη κατοχή του δράστη, οι αστυνομικοί βρήκαν το ποσό των 212,90 ευρώ το οποίο και κατασχέθηκε.

Στους ελέγχους της αστυνομίας

Πληθώρα από παραβάσεις σε όλο τον νομό

Οι περισσότερες τροχονομικές

«Εξόρμηση» πραγματοποίησαν προχθές 63 συνολικά άνδρες των υπηρεσιών της Αστυνομικής Διεύθυνσης Δωδεκανήσου σε ολόκληρο το νομό, στο πλαίσιο των μέτρων που λαμβάνονται για την καταστολή της εγκληματικότητας.

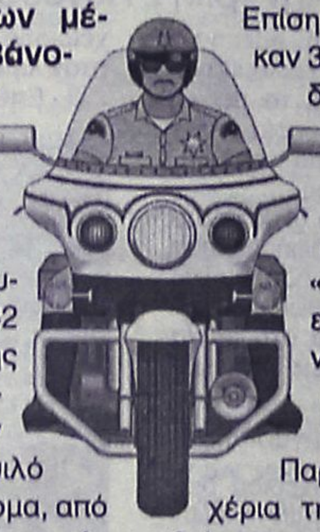

Για τους ελέγχους αυτούς συγκροτήθηκαν 42 συνεργεία της αστυνομίας, άνδρες των οποίων πέρασαν από ψιλό «κόσκινο» 559 άτομα, από τα οποία οι 189 ήταν αλλοδαποί. Από αυτούς προσάχθηκαν 12 άτομα για περαιτέρω έλεγχο και εξακρίβωση στοιχείων.

Κατά τη διάρκεια της ίδιας «εξόρμησης» ελέγχθηκαν 302 οχήματα και βεβαιώθηκαν οι εξής παραβάσεις:

-142 για παράβαση του Κ.Ο.Κ.

-11 περί υγειονομικού κανονισμού

-17 περί ηχορύπανσης.

Επίσης συνελήφθηκαν 3 άτομα από άνδρες του Τμήματος Τροχαίας Ρόδου καθώς κατά τη διάρκεια της «επιχείρησης» εντοπίσθηκαν να οδηγούν χωρίς το απαραίτητο δίπλωμα. Παράλληλα στα χέρια της αστυνομίας βρίσκονται άλλα 6 άτομα, τα 4 εκ των οποίων επειδή διέμεναν παράνομα στη χώρα μας και τα υπόλοιπα δύο επειδή εκκρεμούσαν σε βάρος τους καταδικαστικές αποφάσεις.

Με τσιγαριλίκι ένας 51χρονος

Συνελήφθη στην Ιαλυσό

Με ένα τσιγαριλίκι στη κατοχή του εντοπίσθηκε την περασμένη Δευτέρα το μεσημέρι ένας 51χρονος στην Ιαλυσό, ο οποίος και συνελήφθη.

Στον 51χρονο διενήργησαν έλεγχο την περασμένη Δευτέρα στις 12 το μεσημέρι άνδρες του Τμήματος Δίωξης Ναρκωτικών, οι οποίοι και εντόπισαν πάνω του μία αυτοσχέδια πλαστική συσκευασία που περιείχε ένα περίπου γραμμάριο ακατέργαστης κάνναβης.

Το τσιγαριλίκι κατασχέθηκε, ενώ σε βάρος του 51χρονου κινήθηκαν όλες οι προβλεπόμενες από το νόμο διαδικασίες.

Είχε στην κατοχή του κάτοικος της Λέρου

Ηρωίνη, χάπια και κυνηγετικά όπλα

Συνελήφθη ύστερα από «καρτέρι»

Από ηρωίνη μέχρι και ναρκωτικά χάπια αλλά και κυνηγετικά όπλα που όμως δεν είχε δηλώσει, είχε στη κατοχή του ένας 37χρονος στη Λέρο, τα οποία εντόπισαν οι αστυνομικοί με αποτέλεσμα και να τον συλλάβουν.

«Καρτέρι» είχαν στήσει οι άνδρες του Αστυνομικού Τμήματος Λέρου στον 37χρονο κάτοικο του νησιού και προχθές στις 12 παρά τέταρτο το βράδυ πραγματοποίησαν έρευνα στο σπίτι του όπου και κατάφεραν να εντοπίσουν τα όπλα και τα ναρκωτικά.

Πιο συγκεκριμένα, οι αστυνομικοί βρήκαν στη κατοχή του δράστη 0,250 γραμμάρια ηρωίνη, 156,7 γραμμάρια κατεργασμένη κάνναβη, 9,5 γραμμάρια ακατέργαστης κάνναβης, 35 χάπια Hipnostedon, ένα δισκίο Xanax και 4 κυνηγετικά όπλα τα οποία ο 37χρονος δεν είχε δηλώσει στις αστυνομικές αρχές.

Τα ναρκωτικά και τα όπλα κατασχέθηκαν, ο δράστης συνελήφθη και σε βάρος του κινήθηκαν όλες οι προβλεπόμενες από το νόμο διαδικασίες.

Τον Οκτώβριο η δίκη για τον Πολωνό τουρίστα

Τραυματίστηκε στο Φαληράκι

Αναβλήθηκε τελικά για τις αρχές Οκτωβρίου η εξέταση της υπόθεσης, από το Τριμελές Πλημμελειοδικείο Ρόδου, που αφορά τον τραυματισμό του 38χρονου Πολωνού τουρίστα στη θαλάσσια περιοχή Φαληρακίου από 50χρονο χειριστή σωστικής λέμβου.

Το περιστατικό σημειώθηκε το απόγευμα της περασμένης Δευτέρας στη περιοχή του Φαληρακίου, όπου κολυμπούσε ο 38χρονος αλλοδαπός. Σύμφωνα με όσα έγιναν γνωστά, ο τραυματισμός προκλήθηκε από τον 50χρονο, ο οποίος χειριζόταν σωστική λέμβο που ανήκε σε εκμισθώτή θαλασσίων μέσων αναψυχής.

Αμέσως στη περιοχή έσπευσαν άνδρες του Κεντρικού Λιμεναρχείου Ρόδου, οι οποίοι και συνέλαβαν τον 50χρονο, ενώ ο αλλοδαπός τουρίστας μεταφέρθηκε με ασθενοφόρο του ΕΚΑΒ στο νοσοκομείο της Ρόδου για την παροχή πρώτων βοηθειών.

Η υπόθεση αυτή επρόκειτο να εξετασθεί χθες αργά το μεσημέρι από το Τριμελές Αυτόφωρο Πλημμελειοδικείο Ρόδου, αλλά τελικά αναβλήθηκε για τις 5 Οκτωβρίου 2005. Ο 50χρονος χειριστής της σωστικής λέμβου αφέθηκε ελεύθερος.

KYDON TOURS

ΑΝΑΚΟΙΝΩΣΗ

Με χαρά σας γνωστοποιούμε την έναρξη δρομολογίων του

F/B ΠΗΝΕΛΟΠΗ

προς ΚΩ ΣΑΜΟ ΘΕΣ/ΚΗ και ΡΟΔΟ ΚΑΡΠΑΘΟ ΗΡΑΚΛΕΙΟ

Το F/B ΠΗΝΕΛΟΠΗ ανήκει στην AGOUDIMOS LINES του κ. ΔΗΜΗΤΡΗ ΑΓΟΥΔΗΜΟΥ

Εταιρία γνωστή για την δραστηριότητά της με σοβαρότητα πάρα πολλά χρόνια και με καταπληκτικά πλοία στην γραμμή ΕΛΛΑΔΑ-ΙΤΑΛΙΑ-ΑΛΒΑΝΙΑ και ΚΥΚΛΑΔΕΣ

ΔΡΟΜΟΛΟΓΙΑ

- ΚΑΘΕ ΤΡΙΤΗ: Από ΡΟΔΟ (19.30) για ΚΑΡΠΑΘΟ- ΗΡΑΚΛΕΙΟ
- ΚΑΘΕ ΤΕΤΑΡΤΗ: Από ΗΡΑΚΛΕΙΟ (18.00) για ΚΑΡΠΑΘΟ - ΡΟΔΟ
- ΚΑΘΕ ΠΕΜΠΤΗ: Από ΡΟΔΟ (07.00) για ΚΩ-ΣΑΜΟ-ΘΕΣ-ΣΑΛΟΝΙΚΗ
- ΚΑΘΕ ΔΕΥΤΕΡΑ: Από ΘΕΣΣΑΛΟΝΙΚΗ (18.00) για ΣΑΜΟ-ΚΩ-ΡΟΔΟ
- *Μια γραμμή που υπόσχεται πολλά για την διακίνηση τουριστών από Θεσ/κη προς Ρόδο και αντίθετα προς Θεσ/κη*

ΚΕΝΤΡΙΚΟ ΠΡΑΚΤΟΡΕΙΟ

KYDON TOURIST AND SHIPPING AGENCY

• ΕΘΕΛΟΝΤΩΝ ΔΩΔΕΚΑΝΗΣΙΩΝ 14 ΤΗΛ. 2241023000, 2241027900

• ΑΚΤΗ ΣΑΧΤΟΥΡΗ 8 (ΑΠΕΝΑΝΤΙ ΑΠΟ ΤΟ ΛΙΜΑΝΙ) ΤΗΛ. 2241027722, 22241024265

PELLOS TRAVEL

ΠΟΙΟΤΗΤΑ-ΟΡΓΑΝΩΣΗ-ΕΓΓΥΗΣΗ

FORMULA 1 GRAND PRIX F1

ΣΤΗΝ ΚΩΝΣΤΑΝΤΙΝΟΥΠΟΛΗ 19-20-21 ΑΥΓΟΥΣΤΟΥ



Για τους φίλους της FORMULA 1 και της ταχύτητας οργανώνουμε:

1η ΕΚΔΡΟΜΗ:
Πενθήμερη αεροπορική εκδρομή 18/8-22/8
Απευθείας με charter!!
Μόνο με 520 ΕΥΡΩ το άτομο με φαγητό.

2η ΕΚΔΡΟΜΗ:
Εξαήμερη οδική εκδρομή από 18/8-23/8
Μόνο με 420 ΕΥΡΩ το άτομο με φαγητό.

Περιλαμβάνει:
- Αεροπορικά εισιτήρια ή εισιτήρια πλοίου.
- Φόροι αεροδρομίων.
- Ξενοδοχεία 4&5 αστέρων με πρωινό και φαγητό
- Εκδρομές στην Κωνσταντινούπολη.
- Μεταφορά στην πίστα αγώνων.
- Ασφάλεια ταξιδίου.

Δεν περιλαμβάνει:
- Εισιτήρια αγώνων (εξασφαλισμένα).

ΛΟΓΩ ΤΗΣ ΜΕΓΑΛΗΣ ΖΗΤΗΣΗΣ ΚΑΝΤΕ ΑΜΕΣΩΣ ΚΡΑΤΗΣΕΙΣ.

ΓΙΑ ΠΕΡΙΣΣΟΤΕΡΕΣ ΠΛΗΡΟΦΟΡΙΕΣ, ΚΡΑΤΗΣΕΙΣ ΚΑΙ ΑΝΑΛΥΤΙΚΑ ΠΡΟΓΡΑΜΜΑΤΑ ΣΤΟ ΠΡΑΚΤΟΡΕΙΟ ΓΕΝΙΚΟΥ ΤΟΥΡΙΣΜΟΥ:

PELLOS TRAVEL – TOUR OPERATOR

ΛΕΩΦΟΡΟΣ ΚΑΛΛΙΘΕΑΣ 125, ΦΑΛΗΡΑΚΙ, ΡΟΔΟΣ
ΤΗΛ: 2241087615, 2241052276 FAX: 2241087616
Email: pellostravel@hellasnet

XΠΤ710

Νέα δεδομένα δημιουργεί ο ανταγωνισμός

Προς απελευθέρωση νέων γραμμών στην ακτοπλοΐα

Εξελίξεις αναμένονται τον Σεπτέμβριο

Νέα δεδομένα δημιουργεί στην εικόνα της ελληνικής ακτοπλοΐας ο έντονος ανταγωνισμός που παρατηρείται το φετινό καλοκαίρι σε ό,τι αφορά τις προσφορές από πλευράς των ακτοπλοϊκών εταιρειών για την προσέλκυση νέων επιβατών.

Οι ακτοπλοϊκές εταιρείες τόσο στις γραμμές της Κρήτης όσο και των Κυκλάδων έχουν προχωρήσει σε μια εμπορική πολιτική που χαρακτηρίζεται από σημαντικές εκπτώσεις και παροχές, επιβεβαιώνοντας έτσι στην πράξη αυτό που μετ' επιτάσεως υποστήριζαν όλο το προηγούμενο διάστημα οι εκπρόσωποι των ακτοπλοϊκών εταιρειών, ότι και στην ελληνική ακτοπλοΐα λειτουργεί επαρκώς ο ανταγωνισμός.

Αυτήν τη νέα εμπορική πολιτική «αξιοποιούν» οι ακτοπλοϊκές εταιρείες τόσο απέναντι στο ΥΕΝ όσο και προς την Ευρωπαϊκή Επιτροπή ενισχύοντας τα επιχειρήματά τους υπέρ της πλήρους απελευθέρωσης της αγοράς, αφού καταρρίπτονται αιτιάσεις περί «καρτέλ» κ.λπ., και την παρακολουθεί πολύ προσεκτικά και η πολιτική ηγεσία του υπουργείου Εμπορικής Ναυτιλίας.

Ο υπουργός, Μανώλης Κεφαλογιάννης, δεν σταματά τις τελευταίες ημέρες να επισημαίνει στους συνεργάτες τους την ικανοποίησή του για την εικόνα του υγιούς ανταγωνισμού που παρουσιάζει ο ακτοπλοϊκός κλάδος σε πολλές και σημαντικές γραμμές, όπως είναι οι γραμμές της Κρήτης και των Κυκλάδων, ανταγωνισμός που έχει ως αποτέλεσμα την παροχή πολλών προσφορών από μέρους των εταιρειών προς τους επιβάτες.



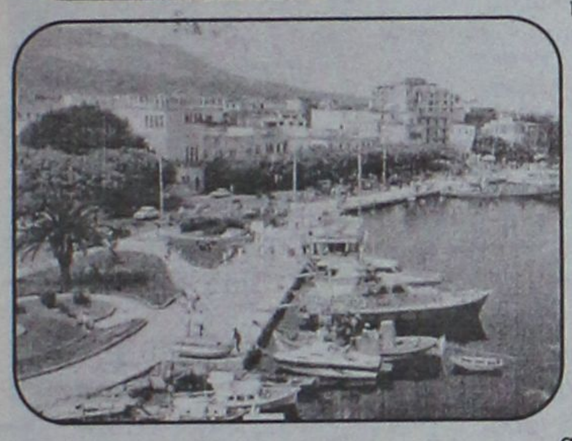

Οι εξελίξεις αυτές φαίνεται ότι φέρνουν ακόμη πιο κοντά αποφάσεις για περαιτέρω απελευθέρωση και άλλων γραμμών στο αμέσως επόμενο χρονικό διάστημα στο πρότυπο της «μερικής απελευθέρωσης» που υιοθετήθηκε για τα λιμάνια της Ραφήνας, του Λαυρίου, της Κύμης και της Ελευσίνας.

Αυτή η «απελευθέρωση με... μέτρο» εκτιμάται από το ΥΕΝ ότι θα αποτελέσει και μια απάντηση στις πιέσεις που ασκεί η Ε.Ε. για πλήρη απελευθέρωση των ακτοπλοϊκών συγκοινωνιών. Σε κάθε περίπτωση, όπως αφήνεται να εννοηθεί, η «σύγκρουση» μεταξύ των εταιρειών τους καλοκαιρινούς μήνες αποτελεί για την ηγεσία του ΥΕΝ ένα πολύ καλό «τεστ» για το πόσο μπορεί να λειτουργήσει ο ανταγωνισμός σε γραμμές όπου δραστηριοποιούνται δύο και τρεις εταιρείες. Στη βάση των αποτελεσμάτων αυτών των «εξετάσεων» που δίνει η ακτοπλοΐα δεν αποκλείονται στις αρχές του Σεπτεμβρίου ανακοινώσεις από πλευράς ΥΕΝ, ανακοινώσεις οι οποίες ήδη με έναν τρόπο προαναγγέλθηκαν σε πρόσφατη συνέντευξη Τύπου του υπουργού, όταν έγινε λόγος για μέτρα στην ακτοπλοΐα από Σεπτέμβριο που θα οδηγούν σε μειώσεις των τιμών των εισιτηρίων.

Υπεγράφη η υπουργική απόφαση

Σχέδιο αξιοποίησης γεωθερμικών πεδίων

Η εκμετάλλευση της γεωθερμίας της Νισύρου πάντα στην επικαιρότητα

Ο υφυπουργός Ανάπτυξης κ. Γιώργος Σαλαγκούδης υπέγραψε την Υπουργική Απόφαση για την κατάταξη των Γεωθερμικών Πεδίων της χώρας σε πιθανά και βεβαιωμένα, τα οποία έχουν διερευνηθεί και διαπιστωθεί από το Ινστιτούτο Γεωλογικών και Μεταλλευτικών Ερευνών (ΙΓΜΕ).



Με την απόφαση αυτή που δημοσιεύθηκε στην Εφημερίδα της Κυβερνήσεως (ΦΕΚ Β'1012/19.7.2005) ολοκληρώνεται ουσιαστικά το θεσμικό πλαίσιο για την αξιοποίηση της Γεωθερμίας στην χώρα μας και προωθείται η διενέργεια των διαγωνισμών ολοκληρωμένης διαχείρισης και εκμετάλλευσης της ενιαίας γεωλογικής λεκάνης των γεωθερμικών πεδίων.

Υπενθυμίζεται ότι ήδη έχει εκδοθεί η απόφαση που καθορίζει τους όρους και τις λεπτομέρειες για τους διαγωνισμούς αυτούς (ΦΕΚ Β'635/12.5.2005).

Για το θέμα αυτό ο υφυπουργός Ανάπτυξης κ. Γιώργος Σαλαγκούδης έκανε την ακόλουθη δήλωση: «Η Γεωθερμία είναι ένας φυσικός πλούτος της χώρας που έχει μείνει για πολλά χρόνια ανεκμετάλλευτος. Καταβάλαμε μεγάλη προσπάθεια το τελευταίο έτος για να ολοκληρώσουμε τις απαιτούμενες κανονιστικές αποφάσεις που όριζε ο νόμος 3175/2003. Η ορθολογική αξιοποίηση της γεωθερμίας περνά μέσα από την ολοκληρωμένη διαχείριση των πεδίων. Πρόθεση μας είναι να κινητοποιήσουμε ιδιωτικά και ξένα κεφάλαια προς την κατεύθυνση αυτή. Διαμορφώνουμε ένα νέο επιχειρηματικό κλάδο που μπορεί να αποφέρει πολλαπλασιαστικά οφέλη για την εθνική οικονομία και το ενεργειακό μας σύστημα, αλλά ιδιαίτερα να προσφέρει σημαντικά οφέλη στην περιφερειακή ανάπτυξη, που αποτελεί κεντρικό στόχο της κυβερνητικής πολιτικής. Στην προσπάθεια αυτή είναι πολύ σημαντικός ο ρόλος των Περιφερειών που έχουν και την ευθύνη των διαγωνισμών.

Οι υπηρεσίες του υπουργείου Ανάπτυξης θα είναι δίπλα στις Περιφέρειες για την αποτελεσματική εφαρμογή των αποφάσεων αυτών».

Η ΝΙΣΥΡΟΣ

Να σημειώσουμε ότι στις προτεραιότητες αξιοποίησης ανήκει το Γεωθερμικό πεδίο της Νισύρου. Οπως είναι γνωστό παλαιότερη προσπάθεια αξιοποίησης της γεωθερμίας από την ΔΕΗ είχε συναντήσει τις αντιδράσεις κατοίκων και φορέων του νησιού. Πληροφορίες αναφέρουν ότι οι απόψεις δεν έχουν διαφοροποιηθεί. Ως εκ τούτου αναμένεται με ενδιαφέρον η εξέλιξη του όλου θέματος.

TECHNO GROUP

Μελέτη - Συντήρηση

ΠΑΡΑΔΟΣΗ ΣΕ ΠΛΗΡΗ ΛΕΙΤΟΥΡΓΙΑ ΑΠΟ ΠΕΠΕΙΡΑΜΕΝΟ ΣΥΝΕΡΓΕΙΟ

ΘΕΡΜΑΝΣΗ–ΗΛΙΑΚΑ–ΚΛΙΜΑΤΙΣΜΟΣ

ΕΥΚΟΛΙΕΣ ΠΛΗΡΩΜΕΣ



ΔΑΠΕΔΟΘΕΡΜΑΝΣΗ

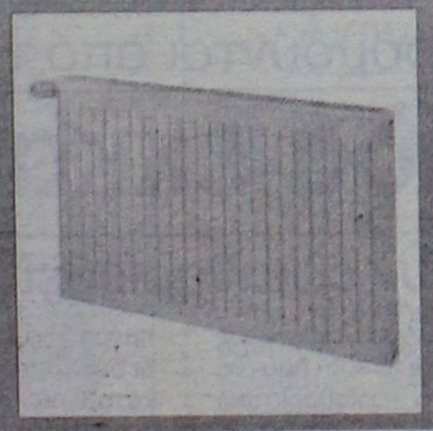





ΠΡΟΪΟΝΤΑ ΓΕΡΜΑΝΙΑΣ-ΙΤΑΛΙΑΣ

Δημ. Αναστασιάδη 8 - Τηλ. & Fax: 22410 32181

AE045

Blue Star Ferries

ΑΠΟ ΡΟΔΟ

ΑΝΑΧΩΡΗΣΗ ΑΠΟ							ΑΦΙΞΗ ΠΕΙΡΑΙΑ
ΡΟΔΟ	ΚΩ	ΛΕΡΟ	ΠΑΤΜΟ	ΜΥΚΟΝΟ	ΣΥΡΟ	ΑΜΟΡΓΟ (ΚΑΤΑΠΟΛΑ)	
ΤΡΙΤΗ 19:00	ΤΡΙΤΗ 22:15	---	---	ΤΕΤΑΡΤΗ 03:20	---	---	ΤΕΤΑΡΤΗ 07:10
ΠΕΜΠΤΗ 19:00	ΠΕΜΠΤΗ 22:15	ΠΕΜΠΤΗ 23:55	ΠΑΡΑΣΚΕΥΗ 01:05	---	ΠΑΡΑΣΚΕΥΗ 05:00	---	ΠΑΡΑΣΚΕΥΗ 09:00
ΣΑΒΒΑΤΟ 09:30	ΣΑΒΒΑΤΟ 12:15	---	---	---	---	ΣΑΒΒΑΤΟ 15:50	ΣΑΒΒΑΤΟ 21:00
ΚΥΡΙΑΚΗ 18:00	ΚΥΡΙΑΚΗ 21:15	ΚΥΡΙΑΚΗ 22:55	ΔΕΥΤΕΡΑ 00:05	---	ΔΕΥΤΕΡΑ 04:15	---	ΔΕΥΤΕΡΑ 08:00

ΠΡΟΣ ΡΟΔΟ

ΑΝΑΧΩΡΗΣΗ ΑΠΟ ΠΕΙΡΑΙΑ	ΑΦΙΞΗ						
	ΣΥΡΟ	ΜΥΚΟΝΟ	ΑΜΟΡΓΟ (ΚΑΤΑΠΟΛΑ)	ΠΑΤΜΟ	ΛΕΡΟ	ΚΩ	ΡΟΔΟ
ΔΕΥΤΕΡΑ 19:30	ΔΕΥΤΕΡΑ 23:15	---	---	---	---	ΤΡΙΤΗ 05:00	ΤΡΙΤΗ 08:00
ΤΕΤΑΡΤΗ 19:30	ΤΕΤΑΡΤΗ 22:50	---	---	ΠΕΜΠΤΗ 02:25	ΠΕΜΠΤΗ 03:35	ΠΕΜΠΤΗ 05:15	ΠΕΜΠΤΗ 08:30
ΠΑΡΑΣΚΕΥΗ 19:30	---	ΠΑΡΑΣΚΕΥΗ 23:20	---	---	---	ΣΑΒΒΑΤΟ 03:55	ΣΑΒΒΑΤΟ 06:55
ΣΑΒΒΑΤΟ 23:55	---	---	ΚΥΡΙΑΚΗ 05:05	ΚΥΡΙΑΚΗ 07:25	ΚΥΡΙΑΚΗ 08:35	ΚΥΡΙΑΚΗ 10:15	ΚΥΡΙΑΚΗ 13:15



RODOS FERRIES SERVICES/SKEVO'S TRAVEL

ΚΑΝΤΕ ΚΡΑΤΗΣΗ ΤΩΡΑ!

ΠΛΗΡΟΦΟΡΙΕΣ ΚΑΙ ΚΡΑΤΗΣΕΙΣ ΘΕΣΕΩΝ ΣΤΟΝ ΤΑΞΙΔΙΩΤΙΚΟ ΣΑΣ ΠΡΑΚΤΟΡΑ Η SKEVO'S TRAVEL: ΑΜΕΡΙΚΗΣ 111, ΡΟΔΟΣ, ΤΗΛ. ΚΡΑΤΗΣΕΩΝ ΕΠΙΒΑΤΩΝ ΚΑΙ Ι.Χ.: 22410-22461, 22410-75655, 22410-75310, ΤΗΛ. ΚΡΑΤΗΣΕΩΝ ΦΟΡΤΗΓΩΝ: 22410-76600

ΑΠ21/5

Σε ό,τι αφορά την έλλειψη νοσηλευτικού προσωπικού

Σε οριακά επίπεδα το νοσοκομείο της Ρόδου

Εξετάζεται η δυνατότητα προσλήψεων από την ΤΕΔΚ

Σε οριακά επίπεδα βρίσκεται το Γενικό Νοσοκομείο της Ρόδου όσον αφορά στην έλλειψη νοσηλευτικού προσωπικού με κίνδυνο μάλιστα να σταματήσει η λειτουργία τμημάτων ή να γίνει σύμπτυξη κλινικών και μετά το αίτημα που τέθηκε κατά τη χθεσινή συνεδρίαση του δ.σ. της ΤΕΔΚΔ, διερευνάται η δυνατότητα εξεύρεσης πόρων για την πρόσληψη 25 νοσηλευτών με τρίμηνες συμβάσεις.

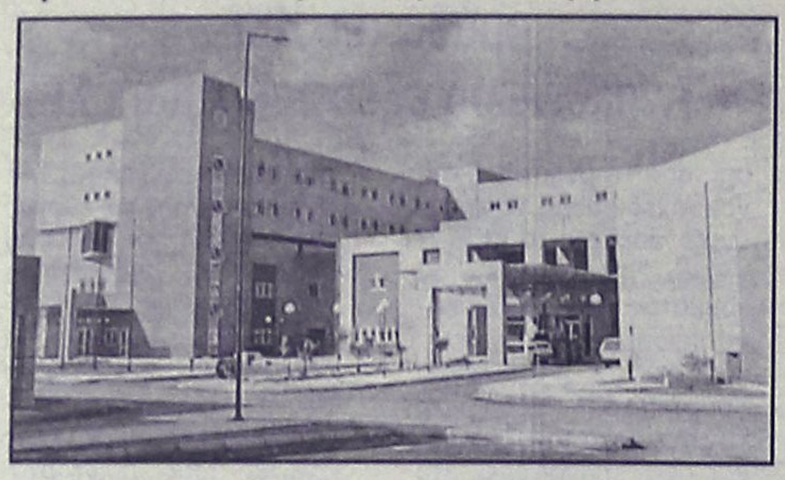

Συγκεκριμένα, το αίτημα τέθηκε στη χθεσινή συνεδρίαση, εκτός ημερήσιας διάταξης, από τον αντιπρόεδρο της Β' Δ.Υ.ΠΕ. Νοτίου Αιγαίου, κ. Νίκο Καραμαρίτη και σύμφωνα με το οποίο ζητούν από την ΤΕΔΚΔ να τους βοηθήσει στην πρόσληψη 25 ατόμων για να καλύψουν τις ανάγκες για τρεις μήνες, κάτι για το οποίο δεν απαιτείται μεγάλο ποσό. Επειδή, όμως, η ΤΕΔΚΔ δεν μπορεί να κάνει προσλήψεις, αποφασίστηκε να εξετασθεί από τον νομικό της σύμβουλο η δυνατότητα σύναψης προγραμματικής σύμβασης μεταξύ της Περιφέρειας Νοτίου Αιγαίου, της Β' Δ.Υ.ΠΕ. και της αστικής μη κερδοσκοπικής εταιρείας έτσι ώστε να καταστεί δυνατόν να καλυφθούν οι πόροι για τις προσλήψεις ενώ παράλληλα θα επιδιώξουν και επαφή με την Περιφέρεια.

Κραυγή απόγνωσης ήταν πράγματι και η τοποθέτηση από τους εκπροσώπους του συλλόγου των εργαζομένων στο νοσοκομείο της Ρόδου κατά τη συνεδρίαση της ΤΕΔΚΔ αφού έκαναν λόγο για «απελπιστική κατάσταση» ειδικά στη νοσηλευτική και απηύθυναν στην κυριολεξία έκκληση στην ΤΕΔΚΔ να τους βοηθήσει, λέγοντας ότι αποτελεί την τελευταία τους ελπίδα.

Σε δηλώσεις της, η πρόεδρος του Συλλόγου κα Λούση Κούρτη-Καλαμάτα, είπε ότι αυτή τη στιγμή έχουν αποχωρήσει από το νοσοκομείο, μετά τη λήξη των συμβάσεών τους, γύρω στα τριάντα άτομα, με αποτέλεσμα να βρίσκονται σε «οικτρή κατάσταση». Όπως εξήγησε, παντού αντιμετωπίζουν πρόβλημα, και στο διοικητικό προσωπικό και στο παραϊατρικό και στο τεχνικό αλλά στη νοσηλευτική είναι ιδιαίτερα έντονο το πρόβλημα γι' αυτό και έκαναν έκκληση να βρεθεί ένα ευαίσθητο σχήμα να προσληφθούν κάποια άτομα για νοσηλευτικό και παραϊατρικό προσωπικό άμεσα.

Εκείνο που θέλουν να αποτρέψουν είναι εκ των πραγμάτων να οδηγηθούν σε ακραίες λύσεις όπως το να κλείσει η αίθουσα του χειρουργείου και να συμπτυχθούν κάποιες κλινικές ώστε να μπορέσει να λειτουργήσει το νοσοκομείο.

Χθες το μεσημέρι στη Ρόδο

Προσέκρουσε στον προβλήτα του λιμανιού ένα κρουαζιερόπλοιο

Κατά τους χειρισμούς πρόσδεσης

Το κρουαζιερόπλοιο «Blue Dream» σημαίας Μπαχάμες κατά τη διάρκεια χειρισμών πρόσδεσης, χθες το μεσημέρι, στο λιμένα Ρόδου κανείς από τους 790 επιβάτες και τα μέλη του πληρώματος ενώ δεν διαπιστώθηκαν ρωγμές και εισροή υδάτων.

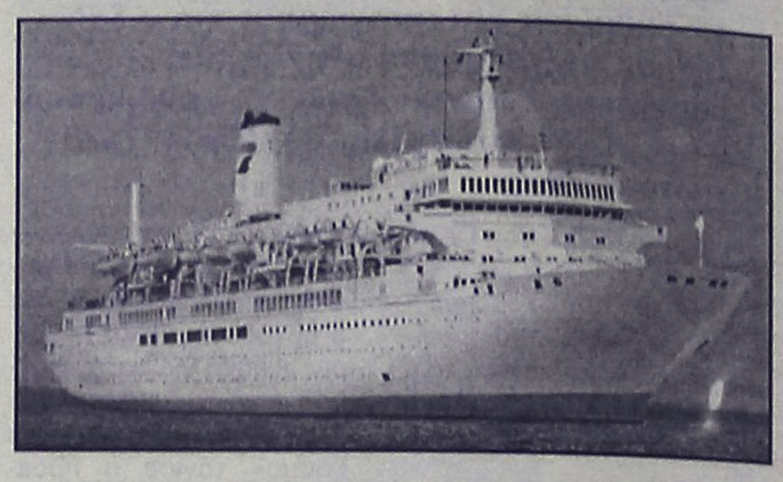

προσέκρουσε στον προβλήτα με αποτέλεσμα να υποστεί ζημιές στην αριστερή πλευρά του.

Το πλοίο προερχόταν από Πειραιά και είχε προορισμό τη Σαντορίνη. Κατά την πρόσκρουση δεν τραυματίστηκε

Από την Λιμενική Αρχή Ρόδου απαγορεύτηκε ο απόπλους του ανωτέρω πλοίου μέχρι προσκόμισης πιστοποιητικού διατήρησης κλάσης απ΄ τον παρακολουθούντα το πλοίο νηογνώμονα.

Θέλουν χρήματα οι νομάρχες

Την συμπαράστασή του εξέφρασε ο Γώργος Παπανδρέου

Τη συμπαράσταση του ΠΑΣΟΚ στα αιτήματα της ΕΝΑΕ για τους οικονομικούς πόρους και τις αρμοδιότητες των νομαρχιακών αυτοδιοικήσεων εξέφρασε ο Γώργος Παπανδρέου στη συνάντησή του με την υπερνομάρχη Αθηνών-Πειραιώς και πρόεδρο της ΕΝΑΕ Φώφη Γεννηματά.

«Η κυβέρνηση αυτή φαίνεται ότι ξεχνά πάρα πολύ γρήγορα» δήλωσε η κ. Γεννηματά μετά τη συνάντηση, προσθέτοντας ότι «ένα μόλις μήνα αφού ψήφισε το νόμο για τα οικονομικά της νομαρχιακής αυτοδιοίκησης, έρχεται με αυθαίρετες αποφάσεις και κρατά σημαντικό μέρος αυτών των πόρων, χωρίς να τους αποδίδει στις νομαρχιακές αυτοδιοικήσεις».

«Εμείς ρωτούμε γιατί αγνόησε την ομόφωνη πρόταση για τον τρόπο κατανομής των πόρων που έκανε η ΕΝΑΕ για όλες τις νομαρχιακές αυτοδιοικήσεις. Δεύτερον, θα τους αποδώσει αυτούς τους πόρους που κρατά σήμερα και πότε και τρίτον με ποιά κριτήρια θα αποδοθούν αυτά, σε ποιά εποχή επιστρέφουμε ως προς τη σχέση αυτοδιοίκησης και κεντρικής διοίκησης;» ανέφερε χαρακτηριστικά η υπερνομάρχης Αθηνών-Πειραιώς.

Η κ. Γεννηματά έκανε λόγο για πόρους ύψους 25 εκατ. ευρώ που παρακρατούνται από το β' εξάμηνο του 2005.

«Το επόμενο θέμα που μας απασχολεί και γι' αυτό ζητήσαμε και όλες αυτές τις συναντήσεις είναι η διαρκής αφαίρεση αρμοδιοτήτων» προσέθεσε η κ. Γεννηματά, τονίζοντας ότι «έλεγε η κυβέρνηση σε όλες τις εξαγγελίες ότι θα ενισχύσει τη νομαρχιακή αυτοδιοίκηση, ότι θα αποδώσει πίσω όλες τις αρμοδιότητες που αφαιρέθηκαν από προηγούμενες κυβερνήσεις σε μας».



ΑΠΟΚΤΗΣΤΕ ΝΕΑ ΦΩΝΗ

ΣΑΣ ΑΡΕΣΕΙ ΝΑ ΤΡΑΓΟΥΔΑΤΕ
ΕΡΑΣΙΤΕΧΝΙΚΑ;
ΕΠΑΓΓΕΛΜΑΤΙΚΑ;
ΘΕΛΕΤΕ ΝΑ ΒΕΛΤΙΩΣΕΤΕ
ΤΗΝ ΑΡΘΡΩΣΗ,
ΤΗΝ ΕΡΜΗΝΕΙΑ,
ΤΟΝ ΡΥΘΜΟ,
ΤΗΝ ΚΙΝΗΣΗ ΣΑΣ
ΟΤΑΝ ΤΡΑΓΟΥΔΑΤΕ;
ΕΠΙΘΥΜΕΙΤΕ ΝΑ ΑΠΟΚΤΗΣΕΤΕ ΕΛΑΦΡΟ -ΛΑΪΚΟ - ΡΕΜΠΕΤΙΚΟ ΣΥΓΧΡΟΝΟ - ΡΕΠΕΡΤΟΡΙΟ
ΓΙΑ ΝΑ ΔΙΑΣΚΕΔΑΖΕΤΕ ΤΗΝ ΠΑΡΕΑ ΣΑΣ;
ΕΑΝ ΝΑΙ, ΤΟΤΕ ΣΑΣ ΠΕΡΙΜΕΝΟΥΜΕ
στο ΑΠΟΛΛΩΝΙΟ ΜΟΥΣΙΚΟ ΣΤΕΚΙ
σε ένα ζεστό και φιλικό περιβάλλον,
όπου με την άριστη καθοδήγησή μας θα αποκτήσετε νέα φωνή.
ΔΕΚΤΕΣ ΟΛΕΣ ΟΙ ΗΛΙΚΙΕΣ (ΕΙΔΙΚΕΣ ΤΙΜΕΣ ΣΕ ΜΑΘΗΤΕΣ)
ΑΠΟΛΛΩΝΙΟ ΜΟΥΣΙΚΟ ΣΤΕΚΙ
ΥΠΕΥΘΥΝΗ ΔΙΔΑΣΚΑΛΙΑΣ: ΑΓΛΑΪΑ ΥΨΗΛΑΝΤΗ
ΠΤΥΧΙΟΥΧΟΣ ΕΘΝΙΚΟΥ ΩΔΕΙΟΥ ΑΘΗΝΩΝ
Κέννεντυ 5, Ρόδος, Τηλ. 2241074797
ΑΤ2180

INOX SOLARIS ECONOMY
ΗΛΙΑΚΑ · ΘΕΡΜΑΝΣΗ · ΕΓΚΑΤΑΣΤΑΣΕΙΣ-ΣΥΝΤΗΡΗΣΗ


• ΑΝΟΞΕΙΔΩΤΟ ΑΤΣΑΛΙ
• ΑΘΡΑΥΣΤΟ ΤΖΑΜΙ
• ΕΠΙΛΕΚΤΙΚΟΣ ΣΥΛΛΕΚΤΗΣ
• ΣΥΝΔΕΕΤΑΙ ΜΕ ΚΑΛΟΡΙΦΕΡ
Ritter HEIZUNG
ΧΥΤΟΣΙΔΗΡΟΙ ΛΕΒΗΤΕΣ ΠΕΤΡΕΛΑΙΟΥ


SATURN A.E
ΑΤΟΜΙΚΗ ΜΟΝΑΔΑ ΠΕΤΡΕΛΑΙΟΥ

De Dietrich
ΛΕΒΗΤΕΣ ΠΕΤΡΕΛΑΙΟΥ ΑΠΟ ΧΥΤΟΣΙΔΗΡΟ

Superia
Panel Βελγίου

TUBOLUX
Design Πετσετοθήκη
ΔΕΚΤΕΣ ΠΙΣΤΩΤΙΚΕΣ ΚΑΡΤΕΣ
ΑΕ486
ΡΙΖΟΣ ΜΙΧΑΗΛ
Αγ. Λαύρας 59 • τηλ. 2241023073, 6944351212

G.A. FERRIES
ΠΡΟΓΡΑΜΜΑ ΔΡΟΜΟΛΟΓΙΩΝ
Ε/Γ-Ο/Γ ΡΟΔΑΝΘΗ • Ε/Γ-Ο/Γ ΜΑΡΙΝΑ -
Ε/Γ-Ο/Γ ΑΝΘΗ-ΜΑΡΙΝΑ • Ε/Γ ΡΟΜΙΛΝΤΑ
ΡΟΔΟΣ - ΠΕΙΡΑΙΑ

ΠΕΜΠΤΗ 28/07
ΡΟΜΙΛΝΤΑ 06.00 ΣΥΜΗ (07.40)-ΤΗΛΟ (09.50)-ΝΙΣΥΡΟ (11.20)-ΚΩ (13.10)-ΑΣΤΥΠΑΛΑΙΑ (16.50)-ΚΑΤΑΠΟΛΑ (20.00)-ΑΙΓΙΑΛΗ (21.10) ΔΟΝΟΥΣΑ (22.10)-ΝΑΞΟ (23.29)- ΠΑΡΟ (01.20)-ΠΕΙΡΑΙΑ (07.20)
ΡΟΔΑΝΘΗ 16.00 ΚΩ (20.10)-ΚΑΛΥΜΝΟ (21.40)-ΛΕΡΟ (23.00)-ΠΑΤΜΟ (00.30)- ΠΕΙΡΑΙΑ (09.10)

ΠΑΡΑΣΚΕΥΗ 29/07
ΑΝΘΗ-ΜΑΡΙΝΑ 17.00 ΚΩ (20.40)-ΛΕΡΟ (22.50)-ΠΑΤΜΟ (00.10)-ΠΕΙΡΑΙΑ (08.20)

ΣΑΒΒΑΤΟ 30/07
ΡΟΔΑΝΘΗ 17.00 ΚΩ (21.10)-ΚΑΛΥΜΝΟ (22.40)-ΛΕΡΟ (00.00)-ΠΑΤΜΟ (01.30)- ΠΕΙΡΑΙΑ (10.50)

ΚΥΡΙΑΚΗ 31/07
ΜΑΡΙΝΑ 14.00 ΤΗΛΟ (17.00)-ΝΙΣΥΡΟ (18.30)-ΚΩ (20.30)-ΚΑΛΥΜΝΟ (22.00)-ΑΣΤΥΠΑΛΑΙΑ (21.30)-ΚΑΤΑΠΟΛΑ (05.00)-ΠΕΙΡΑΙΑ (12.00)

ΔΕΥΤΕΡΑ 01/08
ΑΝΘΗ-ΜΑΡΙΝΑ 19.00 ΚΩ(10.40)-ΛΕΡΟ(00.50)-ΠΑΤΜΟ(02.10)-ΠΕΙΡΑΙΑ(10.20)

ΤΡΙΤΗ 02/08
ΡΟΔΑΝΘΗ 18.00 ΚΩ (22.10)- ΚΑΛΥΜΝΟ (23.40)-ΛΕΡΟ (01.00)-ΠΑΤΜΟ (02.30)-ΠΕΙΡΑΙΑ (11.50)

ΤΕΤΑΡΤΗ 03/08
ΑΝΘΗ-ΜΑΡΙΝΑ 17.00 ΚΩ (20.40)-ΛΕΡΟ (22.50)-ΠΑΤΜΟ (00.10)-ΠΕΙΡΑΙΑ (08.20)

ΠΡΟΣΦΟΡΑ
Πακέτα εισιτηρίων άνω των 300,00 ευρώ, μπορείτε να τα εξοφλήσετε σε 4 άτοκες μηνιαίες δόσεις με την πιστωτική σας κάρτα VISA ή MASTER!
Η εταιρία G.A. FERRIES σας ενημερώνει ότι η έκπτωση 50% (πολύτεκνοι-στρατιωτικοί-ανάπηροι κ.τ.λ.) ισχύει για όλες τις θέσεις.

Πληροφορίες στο κεντρικό πρακτορείο
TSAGARIS TRAVEL
και στον ταξιδιωτικό σας πράκτορα
Τηλ. (22410) 35066-36170, FAX: 22410-28597 ΧΠ589

Για το πυρηνικό πρόγραμμα της Β. Κορέας

Συνεχίζονται οι συνομιλίες

Υπάρχει συγκρατημένη αισιοδοξία

Συνεχίζονται οι συνομιλίες για το πυρηνικό πρόγραμμα της Βορείου Κορέας. Πρόκειται για τον τέταρτο γύρο συνομιλιών με τη συμμετοχή της Βορείου και Νοτίου Κορέας, της Κίνας, της Ιαπωνίας, της Ρωσίας και των ΗΠΑ.

Η επανάληψη των συνομιλιών μετά από 13 μήνες βασίζεται στην ιδέα των «ταυτόχρονων βημάτων» για την αποκλιμάκωση της κρίσης, που έχουν εκφράσει η Πιονγιάνγκ και η Ουάσινγκτον.

Ο υφυπουργός Εξωτερικών της Β.Κορέας, Κιμ Κάι Γκουάν, εξέφρασε την ελπίδα ότι θα σημειωθεί «ουσιαστική πρόοδος» όσον αφορά τον στόχο της αποπυρηνικοποίησης της Κορεατικής Χερσονήσου. Από την πλευρά του, ο επικεφαλής της διπλωματικής αντιπροσωπείας των ΗΠΑ Κρίστοφερ Χιλ δήλωσε ότι η Ουάσινγκτον είναι προετοιμασμένη για σοβαρές διαπραγματεύσεις.



Στο δολοφόνο του Βαν Γκογκ

Ισόβια κάθειρξη

Ανακοινώθηκε η ετυμηγορία

Σε ισόβια δεσμά καταδικάστηκε από ολλανδικό δικαστήριο ο Μαροκινός Μοχάμεντ Μπουγερί, ο οποίος ομολόγησε ότι δολοφόνησε τον σκηνοθέτη Τέο Βαν Γκογκ. Ο Μαροκινός είπε ότι ενήργησε καθαρά στο όνομα της θρησκείας του.

Ανακοινώνοντας την ετυμηγορία ο πρόεδρος του δικαστηρίου είπε ότι πρόκειται για πράξη τρομοκρατίας, που γέννησε φόβο και ανασφάλεια.

Ο κατηγορούμενος, ο οποίος σε όλη τη διάρκεια της ακροαματικής διαδικασίας κρατούσε το Κοράνι, ισχυρίστηκε: «Ο νόμος με αναγκάζει να κόβω το κεφάλι οποιουδήποτε προσβάλλει τον προφήτη και τον Αλλάχ».

Ο Βαν Γκογκ ήταν γνωστός επικριτής του Ισλάμ και είχε εξοργίσει πολλούς μουσουλμάνους με ένα κινηματογραφικό έργο στο οποίο κατηγορούσε το Ισλάμ επειδή συγχωρούσε την βία κατά γυναικών.



Για τις τρομοκρατικές επιθέσεις στο μετρό

Νέες συλλήψεις στη Βρετανία

Συνεχίζονται οι έρευνες από την Αστυνομία

Τέσσερα άτομα συνελήφθησαν στο Μπέρμιγχαμ της βόρειας Αγγλίας σε σχέση με τις τρομοκρατικές επιθέσεις στο μετρό του Λονδίνου. Πηγές της αστυνομίας δήλωσαν ότι ένας από αυτούς ενδέχεται να συμμετείχε στις αποτυχημένες απόπειρες της 21ης Ιουλίου στους σταθμούς του μετρό και σε ένα λεωφορείο.

Εκπρόσωπος της αστυνομίας δήλωσε στο BBC ότι στην κατοχή του ενός βρέθηκε ένα ύποπτο πακέτο το οποίο εξετάζεται.

Νωρίτερα, είχαν συλληφθεί άλλα δύο άτομα τα οποία ταξίδευαν από το σιδηροδρομικό σταθμό του Νιουκάσλ προς το Λονδίνο.

«Μπορούμε να επιβεβαιώσουμε ότι αξιωματικοί της αστυνομίας του Λίνκολνσάιρ συνέλαβαν δύο άνδρες στο σιδηροδρομικό σταθμό του Γκράνθαμ» αναφέρει η αστυνομία σε ανακοίνωσή της.

Στο Λονδίνο, αστυνομικοί και πράκτορες των μυστικών υπηρεσιών συνεχίζουν τις έρευνες για τον εντοπισμό των βομβιστών της 21ης Ιουλίου.

Στο βόρειο Λονδίνο οι αστυνομικοί έκαναν έφοδο σε διαμέρισμα που διέμενε ένας από τους πέντε υπόπτους. Στο γκαράζ του σπιτιού βρέθηκαν χημικές ουσίες που πιστεύεται ότι θα μπορούσαν να χρησιμοποιηθούν σε επιθέσεις.

Ανυποχώρητος ο Μπλερ

Ανυποχώρητος έναντι των τρομοκρατών εμφανίστηκε ο Βρετανός πρωθυπουργός, απορρίπτοντας την άποψη ότι το Ιράκ είναι η αιτία των επιθέσεων. «Δεν θα υποχωρήσουμε ούτε μία ίντσα» ξεκαθάρισε.

Μιλώντας στα Μέσα Ενημέρωσης της χώρας του ο Τόνι Μπλερ αναγνώρισε ότι το Ιράκ χρησιμοποιείται από τους φανατικούς για τη στρατολόγηση τρομοκρατών, αλλά ισχυρίστηκε ότι τα αίτια της τρομοκρατίας είναι βαθύτερα:

«Ας αναλύσουμε τη χυδαιότητα αυτών των ανθρώπων ότι ενδιαφέρονται για το Ιράκ. Αν πραγματικά τους ενδιαφέρει το Ιράκ, τότε γιατί οδηγούν ένα αυτοκίνητο με εκρηκτικά πάνω σε μικρά παιδιά;

» Δεν θα έχουμε αντιμετωπίσει το πρόβλημα στη ρίζα του, αν δεν αντιμετωπίσουμε τον κάθε τρομοκράτη ξεχωριστά.

Όχι απλά τις μεθόδους τους, αλλά τις ιδέες τους.»

Ο Τόνι Μπλερ είπε ακόμα ότι η 11η Σεπτεμβρίου λειτούργησε ως «ξυπνητήρι», αλλά έσπευσε να συμπληρώσει: «Ορισμένοι γύρισαν από τήν άλλη πλευρά και ξανακοιμήθηκαν».

Αλλά δεν βρήκε στήριξη...

Νωρίτερα, ο Βρετανός πρωθυπουργός συναντήθηκε με τους ηγέτες των Συντηρητικών Μάικλ Χάουαρντ και των Φιλελεύθερων Δημοκρατών Τσαρλς Κένεντι, με τους οποίους συζήτησε τα νέα μέτρα για την καταπολέμηση της τρομοκρατίας.

Ωστόσο, ο Μπλερ δεν φαίνεται να έπεισε τους ηγέτες των δύο μεγαλύτερων κομμάτων της αντιπολίτευσης για τις προθέσεις του, ιδιαίτερα στο ζήτημα της προληπτικής κράτησης υπόπτων.

Η κυβέρνηση επιθυμεί να επεκτείνει το χρονικό όριο της προσωρινής κράτησης από δύο εβδομάδες που είναι σήμερα σε τρεις μήνες. «Οι τρεις μήνες είναι υπερβολικά μεγάλο χρονικό διάστημα» είπε ο ηγέτης των Συντηρητικών Μάικλ Χάουαρντ. Ανάλογη δήλωση έκανε και ο Τσαρλς Κένεντι των Φιλελεύθερων Δημοκρατών. Ένα άλλο «αγκάθι» στις προθέσεις της κυβέρνησης είναι το δικαίωμα να χρησιμοποιούνται οι ηχογραφήσεις τηλεφωνικών συνδιαλέξεων στα δικαστήρια. Ούτε και εδώ φαίνεται να υπάρχει διακομματική συναίνεση. Για το συγκεκριμένο ζήτημα, ο Μπλερ υποσχέθηκε ότι θα το εξετάσει περαιτέρω προτού ληφθούν αποφάσεις.



Κύμα συλλήψεων στο Πακιστάν

Εν τω μεταξύ, εξακόσιοι άνθρωποι έχουν συλληφθεί από την πακιστανική αστυνομία στο πλαίσιο των ερευνών που διεξάγονται στους ισλαμιστικούς κύκλους μετά από τις επιθέσεις στο Λονδίνο.

Η αστυνομία και οι δυνάμεις ασφαλείας αναζητούν υπόπτους και στις τέσσερις επαρχίες του Πακιστάν, καθώς και στο υπό πακιστανική διοίκηση Κασμίρ.

Μεταξύ των συλληφθέντων, 295 ανήκουν σε ένοπλες ισλαμιστικές οργανώσεις, οι οποίες έχουν κηρυχθεί εκτός νόμου τα τρία τελευταία χρόνια από τον πρόεδρο της χώρας Περβέζ Μουσαράφ.

Αιφνιδιαστική επίσκεψη του υπουργού Αμυνας των ΗΠΑ

Στη Βαγδάτη ο Ράμσφελντ

Ζητά την ολοκλήρωση του ιρακινού Συντάγματος

Την ολοκλήρωση της σύνταξης του ιρακινού Συντάγματος πριν τη 15η Αυγούστου ζήτησε ο Αμερικανός υπουργός Αμυνας των ΗΠΑ Ντόναλντ Ράμσφελντ, στη διάρκεια της αιφνιδιαστικής επίσκεψής του στη Βαγδάτη, την Τετάρτη.

Σύμφωνα με το BBC, ο Ράμσφελντ ξεκαθάρισε ότι η Ουάσινγκτον δεν επιθυμεί περαιτέρω καθυστέρηση στο ζήτημα αυτό. «Ήλθε η ώρα να προχωρήσουμε» υπογράμμισε.

Είπε, επίσης, ότι οι Ιρακινοί ηγέτες πρέπει να πείσουν το Ιράν και τη Συρία «να εμποδίσουν τους ξένους τρομοκράτες να εισέλθουν στο Ιράκ».

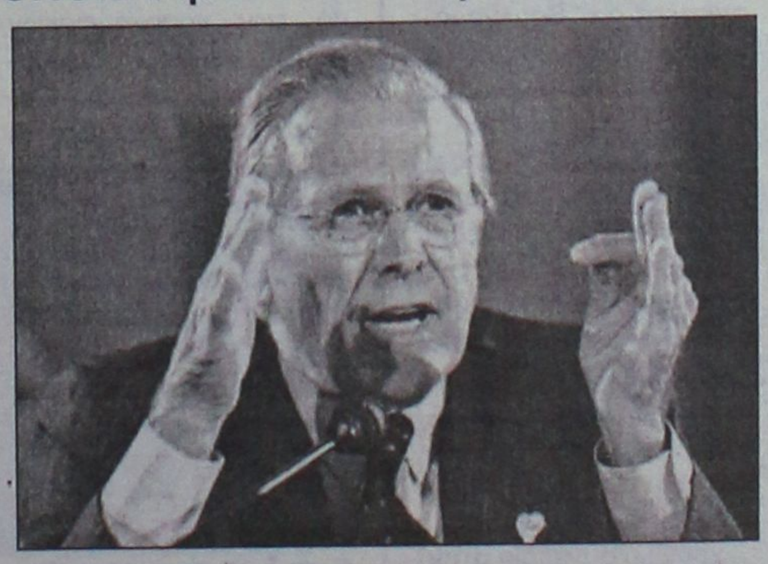

Η τελευταία επίσκεψη του Ντόναλντ Ράμσφελντ στο Ιράκ ήταν το Δεκέμβριο, οπότε είχε μεταβεί στη Φαλούτζα, τη Μοσούλη και το Τικρίτ.

Τον Ιούνιο, σε συνέντευξή του στο τηλεοπτικό δίκτυο Fox, υποστήριξε ότι η ιρακινή αντίσταση μπορεί να συνεχιστεί για χρόνια και γι' αυτό οι ίδιοι οι Ιρακινοί πρέπει να την καταστείλουν. «Οι συμμαχικές δυνάμεις, οι ξένες δυνάμεις, δεν μπορούν να την καταστείλουν» ανέφερε χαρακτηριστικά.

«Εμείς θέλουμε να δημιουργήσουμε το περιβάλλον εκείνο, μέσα στο οποία ο ιρακινός λαός και οι ιρακινές δυνάμεις ασφαλείας θα μπορούν να νικήσουν».

Από τα Ελληνικά Πετρέλαια

Ιδιωτικό ρεύμα μέχρι το τέλος του έτους;

Εγιναν οι πρώτες δοκιμές λειτουργίας

Σε λειτουργία αναμένεται να τεθεί ως το τέλος του έτους η πρώτη μεγάλη ιδιωτική μονάδα ηλεκτροπαραγωγής που κατασκευάζει ο όμιλος των Ελληνικών Πετρελαίων στη Θεσσαλονίκη. Ηδη έγινε η διασύνδεση της μονάδας συνολικής ισχύος 390 MW με το σύστημα υψηλής τά-

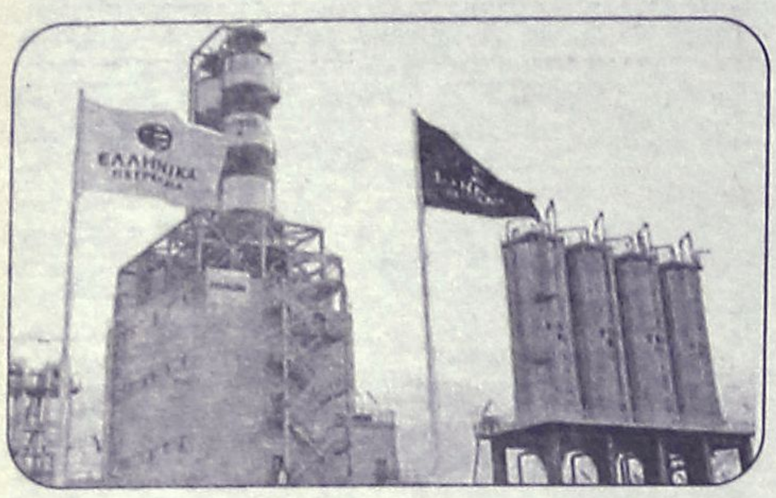

σης και πραγματοποιήθηκαν οι πρώτες δοκιμές λειτουργίας του οι οποίες αναμένεται να συνεχιστούν το επόμενο διάστημα. Συγκεκριμένα, την Παρασκευή 22 Ιουλίου ολοκληρώθηκε η πρώτη σειρά δοκιμών και τέθηκαν σε λειτουργία τέσσερα υπόγεια καλώδια 400 KV, συνολικού μήκους 18 χιλιομέτρων, τα οποία διασυνδέουν τη μονάδα με το σύστημα υψηλής τάσης που διαχειρίζεται ο ΔΕΣΜΗΕ.

Τα υπόγεια αυτά καλώδια που κατασκεύασε η γερμανική εταιρία SUED CABEL είναι τελευταίας τεχνολογίας και εγκαθίστανται για πρώτη φορά στην Ελλάδα.

Η λειτουργία και συντήρηση του σταθμού έχει ήδη ανατεθεί στην εταιρία RWE Npower, ενώ το ύψος της συνολικής επένδυσης εκτιμάται ότι θα ανέλθει στα 250 εκατ. ευρώ.

Εξομοίωση φορολογίας

Ρυθμίσεις για το πετρέλαιο

Ετοιμα και άλλα νομοσχέδια

Έτοιμη θα είναι ως την Παρασκευή η νομοθετική ρύθμιση για την εξομοίωση της φορολογίας στο πετρέλαιο θέρμανσης και κίνησης, ενώ στις αρχές Αυγούστου ο υπουργός Οικονομίας και Οικονομικών Γ. Αλογοσκούφης θα παρουσιάσει το νομοσχέδιο για τις αλλαγές στη φορολογία ακινήτων.



Το αργότερο έως τις 12 Αυγούστου αναμένεται να κατατεθεί στη Βουλή και το νομοσχέδιο για τις Συμπράξεις Δημοσίου και Ιδιωτικού Τομέα (ΣΔΙΤ).

Το νομοσχέδιο που είχε δοθεί στη δημοσιότητα την 31η Μαΐου για διάλογο με τους ενδιαφερόμενους φορείς, προβλέπει ότι με τη μέθοδο των συμπράξεων του Δημοσίου με ιδιώτες θα υλοποιούνται έργα και υπηρεσίες των οποίων το συνολικό κόστος δεν θα ξεπερνά τα 200 εκατ. ευρώ.

Σε ορισμένες περιπτώσεις στα ΣΔΙΤ θα εντάσσονται και έργα μεγαλύτερης αξίας μετά από απόφαση της αρμόδιας διυπουργικής επιτροπής.

Οπως αναφέρεται η κυβέρνηση με τις νομοθετικές παρεμβάσεις που προωθεί εντός του καλοκαιριού επιχειρεί να αναστρέψει το αρνητικό κλίμα στην οικονομία, εν όψει και της κρίσιμης ομιλίας του πρωθυπουργού στη ΔΕΘ στις αρχές Σεπτεμβρίου.

Χθες, για πέμπτη συνεχή συνεδρίαση

Σε ανοδική τροχιά το ΧΑ

Νέα άνοδος του Γενικού Δείκτη σε ποσοστό 0,81%

Σε ανοδική τροχιά κινήθηκε η Σοφοκλέους για πέμπτη συνεχή συνεδρίαση, γεγονός ενδεικτικό της ισχυρής ανοδικής φοράς που χαρακτηρίζει την κίνηση της αγοράς. Ο Γενικός Δείκτης Τιμών διέσπασε ανοδικά και το φράγμα των 3.300 μονάδων, καταγράφοντας νέο υψηλό έτους και νέο υψηλό από τη συνεδρίαση της 18ης Απριλίου 2001.

Στο θετικό κλίμα στη Σοφοκλέους συνέβαλε και το διεθνές χρηματιστηριακό κλίμα, καθώς τα ευρωπαϊκά χρηματιστήρια κινούνται σε νέα υψηλά τριετίας. Σε επίπεδο κεφαλαιοποιήσεων, ξεχώρισαν οι μετοχές της μεσαίας κεφαλαιοποίησης, ενώ σε υψηλά επίπεδα κυμάνθηκε ο όγκος των συναλλαγών.

Από τις μετοχές της υψηλής κεφαλαιοποίησης ξεχώρισαν οι τίτλοι των ΕΛΠΕ (+2,37%), της ΔΕΗ (+1,84%), της Βιοχάλκο (+2,70%), της Τιτάν (+3,39%), της Hyatt (+2,18%), της Ιντρακόμ (+4,35%), της Eurobank (+1,66%) και της Alpha Bank (+1,12%).

Ο Γενικός Δείκτης Τιμών έκλεισε στις 3.307,56 μονάδες έναντι 3.281,06 μονάδων της προηγουμένης μέρας, σημειώνοντας άνοδο 26,50 μονάδων ή σε ποσοστό 0,81%.

Ο δείκτης FTSE/ASE 20 έκλεισε στις 1.850,71 μονάδες, με άνοδο σε ποσοστό 0,76%, ενώ ο δείκτης FTSE/ASE 40 έκλεισε στις 2.771,38 μονάδες με άνοδο σε ποσοστό 1,29%. Ο δείκτης FTSE/ASE SMALLCAP 80 έκλεισε στις 498,75 μονάδες, με άνοδο σε ποσοστό 0,48%, ενώ ο δείκτης FTSE 140 έκλεισε στις 3.880,73μονάδες, με άνοδο σε ποσοστό 0,81%.

Από τις 338 μετοχές που διακινήθηκαν στη συνεδρίαση, 165 κινήθηκαν ανοδικά, 103 κινήθηκαν πτωτικά, ενώ η τιμή 70 μετοχών παρέμεινε αμετάβλητη.

Τη μεγαλύτερη ποσοστιαία άνοδο σημείωσαν οι μετοχές των εταιρειών: Εθνική Ασφαλιστική +12,37%, Κεραμεία Αλλατίνη +11,43%, ΑΝΕΚ(πο΄90) +9,93%, Χαϊδεμένος+9,90%, Moda Bagno +9,76%, Ελληνικά Καλώδια +8,42%, Ξυλεμπορία(κα) +8,33%, Γρηγόρης Μικρογεύματα +7,59%, Lamda Development +7,41% και Εικόνα Ηχος +7,32%.

Αντιθέτως τις μεγαλύτερες απώλειες σημείωσαν οι μετοχές των εταιρειών: Εμπορικός Δεσμός(πο) -11,11%, ΒΙΣ(κο) -8,97%, Κλωστήρια Ναούσης -8,00%, Ελφίκο(κο) -6,90%, Ευκλείδης -6,90%, Πουλιάδης-6,45%, Ιπποτούρ(κ) -6,36%, Γαλαξίδι -6,25%, Altec-5,41% και Compucon -5,26%.

Η αξία των συναλλαγών ανήλθε στα 213,203 εκατ. ευρώ, εκ των οποίων τα 17 εκατ. ευρώ αφορούσαν προσυμφωνημένες συναλλαγές. Συγκεκριμένα, πραγματοποιήθηκαν δύο πακέτα της Alpha Bank, των 75.000 και 33.900 τεμαχίων, στην τιμή των 23,25 και 23,26 ευρώ αντίστοιχα. Επίσης, πραγματοποιήθηκε ένα πακέτο της Δέλτα Συμμετοχών των 265.000 τεμαχίων στην τιμή των 7,66 ευρώ, ένα πακέτο της Coca Cola των 6.650 τεμαχίων στα 23,98 ευρώ και ένα πακέτο της ΔΕΗ των 170.000 τεμαχίων στα 20,85 ευρώ.

Ακόμη, έγινε ένα πακέτο της Γενικής Τράπεζας των 7.000 τεμαχίων στα 9,34 ευρώ και ένα της Εθνικής Τράπεζας των 50.000 τεμαχίων στα 30,58 ευρώ. Επίσης, πραγματοποιήθηκαν τέσσερα πακέτα του ΟΠΑΠ των 60.000 τεμαχίων στην τιμή των 26,16 ευρώ, των 25.000 τεμαχίων στα 25,78 ευρώ, των 50.000 τεμαχίων στα 25,90 ευρώ, καθώς και των 83.840 τεμαχίων στα 26,20 ευρώ. Τέλος, πραγματοποιήθηκε ένα πακέτο της Alpha Bank των 57.000 τεμαχίων στα 23,32 ευρώ.

Το μεγαλύτερο όγκο συναλλαγών παρουσίασαν οι μετοχές των εταιρειών: Lannet με 1.685.956 τεμάχια, Αγροτική με 1.435.763, ΔΕΗ με 1.365.438 και ΟΠΑΠ με 1.296.683 τεμάχια. Την μεγαλύτερη αξία συναλλαγών σημείωσαν οι μετοχές των εταιρειών: ΟΠΑΠ με 33,614 εκατ. ευρώ, ΔΕΗ με 28,632 εκατ., Εθνική με 21,796 εκατ. και Alpha Bank με 15,51 εκατ. ευρώ.

Οι επιμέρους δείκτες έκλεισαν ως εξής:		
Τραπεζικός:	7.211,74	+0,82%
Τηλεπικοινωνιών:	1.302,88	+0,26%
Ασφαλειών:	656,57	+10,66%
Επενδύσεων:	1.095,80	+0,03%
Κατασκευαστικών:	632,14	+0,80%
Κλωστοϋφαντουργίας:	157,09	+0,52%
Βιομηχανιών:	1.459,93	+1,05%
Συμμετοχών:	1.668,18	+1,14%
Εκδόσεις- Εκτυπώσεις:	329,96	+1,31%
Βασικών Μετάλλων:	430,14	+0,67%
Μη μεταλλικών Ορυκτών:	1.130,17	+2,49%
Λιανικού Εμπορίου:	1.137,89	+0,66%
Πληροφορικής:	605,25	+1,40%
Ειδών Λύσεων Πληροφορικής:	212,85	-1,35%
Χονδρικό εμπόριο:	584,83	+0,87%
Τρόφιμα- ποτά:	423,02	+1,10%
Παράλληλης Αγοράς:	155,58	+0,82%
Διυλιστήρια:	1.607,14	+1,47%
Ακίνητης Περιουσίας:	657,42	-0,16%

Ταχυδρομούνται από το ΚΕΠΥΟ

Νέα παρτίδα εκκαθαριστικών

Έως σήμερα έχουν εκκαθαρισθεί 3.117.490 δηλώσεις

Επιπλέον φόρο 1.890 ευρώ κατά μέσο όρο θα κληθούν να καταβάλουν 138.733 φορολογούμενοι, οι οποίοι θα παραλάβουν τις προσεχείς ημέρες τα εκκαθαριστικά της όγδοης παρτίδας φορολογικών δηλώσεων που ταχυδρομούνται από το ΚΕΠΥΟ. Αντίθετα, 137.129 φορολογούμενοι θα έχουν επιστροφή φόρου, η οποία κυμαίνεται κατά μέσο όρο σε 472 ευρώ, ενώ 222.545 φορολογούμενοι ούτε θα καταβάλουν επιπλέον φόρο ούτε θα τους επιστραφεί κάποιο ποσό, καθώς προέκυψε για αυτούς μηδενικό υπόλοιπο.

Η πρώτη δόση του φόρου θα καταβληθεί από τους φορολογουμένους που θα λάβουν το εκκαθαριστικό

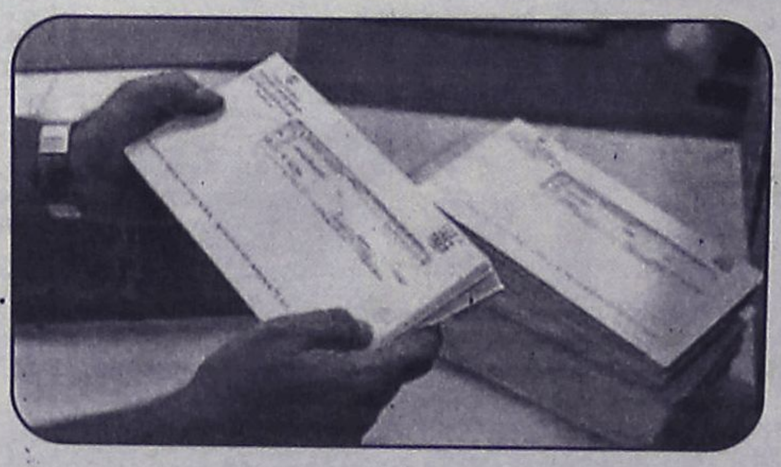

σημείωμα με ημερομηνία εκκαθάρισης τον Ιούλιο ως την τελευταία εργάσιμη ημέρα του Αυγούστου, ενώ οι δύο υπόλοιπες δόσεις θα καταβληθούν την τελευταία εργάσιμη ημέρα του τρίτου και του πέμπτου μήνα από τη βεβαίωση, δηλαδή την τελευταία εργάσιμη ημέρα του Οκτωβρίου και του Δεκεμβρίου, αντίστοιχα.

Σύμφωνα με τα συγκεντρωτικά στοιχεία της Γενικής Γραμματείας Πληροφοριακών Συστημάτων, ως σήμερα έχουν εκκαθαρισθεί 3.177.490 φορολογικές δηλώσεις και προκύπτει ότι 888.201 φορολογούμενοι πρέπει να καταβάλουν επιπλέον φόρο στην Εφορία κατά μέσο όρο 1.757 ευρώ.

Αντίθετα, 905.502 φορολογούμενοι θα έχουν επιστροφή φόρου κατά μέσο όρο 529 ευρώ, ενώ για 1.383.787 φορολογουμένους έχει προκύψει μηδενικό υπόλοιπο.

ΜΙΚΡΕΣ αγγελίες

ΘΑ ΜΑΣ ΒΡΕΙΤΕ
στα κεντρικά μας
γραφεία επί της
Μαρ. Μαλλιαράκη 11
(τελευταία πάροδος
Καναδά).

Τα τηλέφωνα μας είναι:
(22410) 22210,
(22410) 75230

ΕΝΟΙΚΙΑΣΕΙΣ ΑΚΙΝΗΤΩΝ & ΕΠΙΧΕΙΡΗΣΕΩΝ

ΕΝΟΙΚΙΑΖΕΤΑΙ στο Ροδίνι καινούργιο μονόχωρο **διαμέρισμα** επιπλωμένο με μπάνιο, μπαλκόνι, πολυκουζινάκι, κατάλληλο για ένα άτομο. Πληρ. τηλ. 2241061428 (βραδινές ώρες) MZT270701

ΕΝΟΙΚΙΑΖΕΤΑΙ καινούργιο **σπίτι** στην Ιξιά, οδός Σωτήρος. Πληρ. τηλ. 2241031211 από 09.00-12.00 καθημερινά MZT260734

ΕΝΟΙΚΙΑΖΟΝΤΑΙ για παραθερισμό επιπλωμένα **διαμερίσματα** - διαθέσιμα για 15 μέρες ή εβδομάδα 10' από Παλιά Πόλη και το εμπορικό λιμάνι (επί της Κοδριγκτώνος). Πληρ. τηλ. 2241031756 INT2392

Μετακομίζετε;
γρήγορα
εύκολα
οικονομικά
MET.PO
ΡΟΔΟΣ: τηλ. 2241024388/6948003320
ΑΘΗΝΑ: τηλ. 2103464235/3476818-008
ΕΝΤΟΣ ΝΗΣΟΥ ΚΑΙ ΠΡΟΣ ΟΛΗ ΤΗΝ ΕΛΛΑΔΑ
MAT424

Vitzileos
Μάριος Κ. Βιτζηλαίος
Κτηματομεσιτικό Γραφείο
Εθν. Μακαρίου 45,
3ος όροφος
Τηλ: 22410 24900 Φαξ: 22410 25544
Κιν: 6932 704 919 Email : mvre@otenet.gr
www.vitzileos.gr

ΚΑΤΑΣΤΗΜΑΤΑ - ΓΡΑΦΕΙΑ - ΕΠΙΧΕΙΡΗΣΕΙΣ

40 ΤΜ	ΕΠΙΧ/ΣΗ ΧΡΥΣΟΧΟΕΙΟ ΣΤΟ ΜΑΝΔΡΑΚΙ	35.000 €
50 ΤΜ	ΕΠΙΧ/ΣΗ ΚΑΦΕ-ΜΠΑΡ ΣΕ ΛΕΙΤΟΥΡΓΙΑ, Π. ΠΟΛΗ	75.000 €
55 ΤΜ	ΕΠΙΧ/ΣΗ SNACK-BAR ΕΞΟΠΛΙΣΜΕΝΟ ΜΕ ΑΔΕΙΑ ΓΙΑ 30 ΚΑΘΙΣΜΑΤΑ, ΣΤΗΝ ΠΑΛΙΑ ΠΟΛΗ	75.000 €
100 ΤΜ	ΕΠΙΧ/ΣΗ ΣΤΕΓΝΟΚΑΘΑΡΙΣΤΗΡΙΟ ΣΤΑ ΑΦΑΝΤΟΥ ΜΕ ΥΠΟΚ/ΜΑ ΣΤΗ ΡΟΔΟ	120.000 €
120 ΤΜ	ΑΚΙΝΗΤΟ ΜΕ 40 ΤΜ.ΥΠΟΓΕΙΟ, 40 ΤΜ.ΙΣΟΓΕΙΟ, 40 ΤΜ ΟΡΟΦΟΣ ΣΤΟ ΜΑΝΔΡΑΚΙ	300.000 €
120 ΤΜ	& 120 ΤΜ ΟΜΟΡΑ ΕΣΤΙΑΤΟΡΙΑ ΣΤΟ ΦΑΛΗΡΑΚΙ	150.000 €
122 ΤΜ	ΚΑΤΑΣΤΗΜΑ ΜΕ ΠΑΤΑΡΙ ΣΕ ΕΜΠΟΡΙΚΗ ΠΕΡΙΟΧΗ ΣΤΟ ΚΕΝΤΡΟ ΤΗΣ ΠΟΛΗΣ	200.000 €
144 ΤΜ	ΔΙΑΤΗΡΗΤΕΟ ΑΚΙΝΗΤΟ (ισόγειο 72 + όροφος 72 τμ.) ΣΤΗΝ ΨΑΡΟΠΟΥΛΑ	450.000 €
180 ΤΜ	ΑΠΟΘΗΚΗ ΣΤΗΝ ΠΑΝ.ΡΟΔΙΟΥ	82.000 €
200 ΤΜ	ΕΠΙΧ/ΣΗ ΕΣΤΙΑΤΟΡΙΟ, ΣΝΑΚ-ΜΠΑΡ ΣΤΟ ΚΕΝΤΡΟ ΣΕ 880 ΤΜ ΟΙΚΟΠΕΔΟ	150.000 €
240 ΤΜ	ΑΠΟΘΗΚΗ ΣΤΙΣ 7 ΧΟΥΡΜΑΔΙΕΣ	100.000 €
365 ΤΜ	ΕΠΑΓΓΕΛΜΑΤΙΚΟΣ ΧΩΡΟΣ ΜΕ ΠΑΤΑΡΙ, ΠΕΡΙΟΧΗ ΑΣΓΟΥΡΟΥ	400.000 €
	ΞΕΝ/ΧΕΙΟ Β ΚΑΤ. 95 ΔΩΜ. ΣΕ 13 ΣΤΡ. ΣΤΗΝ ΠΑΡΑΛΙΑ ΙΑΛΥΣΟΥ	2.642.000 €
	ΞΕΝ/ΧΕΙΟ 15 ΔΩΜΑΤΙΩΝ ΠΑΝΩ ΣΤΟ ΚΥΜΑ & ΜΟΝΟΚΑΤΟΙΚΙΑ 80 ΤΜ., ΓΕΝΝΑΔΙ	440.000 €
	ΣΥΓΚΡΟΤΗΜΑ 7 ΔΙΑΜΕΡΙΣΜΑΤΩΝ ΜΕ 2 ΜΑΓΑΖΙΑ 250 ΤΜ, ΠΑΡΑΛΙΑ ΙΞΙΑΣ	338.000 €
	ΚΤΙΡΙΑΚΟ ΣΥΓΚΡΟΤΗΜΑ ΣΤΟ ΛΙΜΑΝΙ, ΣΕ 1.808 ΤΜ ΟΙΚΟΠΕΔΟ ΕΠΙ ΤΗΣ ΟΔΟΥ ΑΥΣΤΡΑΛΙΑΣ	1.470.000 €
2300 ΤΜ	ΒΙΟΤΕΧΝΙΚΟΣ ΧΩΡΟΣ ΣΕ 6.000 ΤΜ ΟΙΚΟΠΕΔΟ ΕΠΙ ΤΗΣ ΛΕΩΦ. ΡΟΔΟΥ - ΛΙΝΔΟΥ	2.650.000 €
3600 ΤΜ	ΣΤΕΓΑΣΜΕΝΟΣ ΧΩΡΟΣ ΣΕ ΟΙΚΟΠΕΔΟ 31.540 ΤΜ, ΣΤΟ ΚΑΝΔΥΛΙ, ΚΑΤΑΛΛΗΛΟΣ ΓΙΑ ΟΠΟΙΑΔΗΠΟΤΕ ΧΡΗΣΗ	880.000 €
	ΞΕΝ/ΧΕΙΟ 60 ΔΩΜΑΤΙΩΝ, 130 ΚΛΙΝΩΝ, ΣΕ ΟΙΚΟΠΕΔΟ 8.000 ΤΜ ΣΤΗΝ ΘΟΛΟ, ΜΕ 2 ΠΙΣΙΝΕΣ, ΕΣΤΙΑΤΟΡΙΟ, ΜΠΑΡ.	2.750.000 €

ΜΕΖΟΝΕΤΕΣ - ΜΟΝΟΚΑΤΟΙΚΙΕΣ ΟΙΚΟΔΟΜΕΣ

113 ΤΜ	ΜΟΝΟΚΑΤΟΙΚΙΑ ΔΙΑΜΟΡΦΩΜΕΝΗ ΣΕ 3 ΣΤΟΥΝΤΙΟ & ΚΑΤΑΣΤΗΜΑ ΜΕ ΑΥΛΗ 30 τμ. - Π.ΠΟΛΗ	265.000 €
135 ΤΜ	ΜΟΝΟΚΑΤΟΙΚΙΑ ΑΝΑΚΑΙΝΙΣΜΕΝΗ ΣΤΑ ΚΡΗΤΙΚΑ	215.000 €
140 ΤΜ	ΜΟΝΟΚΑΤΟΙΚΙΑ ΜΕ 70 ΤΜ ΔΥΝΑΤΟΤΗΤΑ ΧΡΗΣΗΣ ΜΑΓΑΖΙΟΥ ΣΤΙΣ ΚΑΛΛΙΘΙΕΣ	70.000 €
170 ΤΜ	ΝΕΟΚΛΑΣΙΚΟ ΔΙΑΤΗΡΗΤΕΟ ΑΡΧΟΝΤΙΚΟ ΣΕ ΟΙΚΟΠΕΔΟ 1.100 ΤΜ, Σ.Δ. 1,4 ΣΤΟ ΚΕΝΤΡΟ	1.500.000 €
180 ΤΜ	ΤΡΙΩΡΟΦΗ ΟΙΚΟΔΟΜΗ ΣΕ ΜΠΕΤΑ, ΣΤΟ ΦΑΛΗΡΑΚΙ	120.000 €
280 ΤΜ	ΤΡΙΩΡΟΦΗ ΜΕΖΟΝΕΤΑ ΣΕ ΜΠΕΤΑ, ΕΠΙ ΤΗΣ Λ.ΡΟΔΟΥ-ΛΙΝΔΟΥ, ΣΤΑ ΑΦΑΝΤΟΥ	130.000 €
	ΔΙΩΡΟΦΗ ΜΟΝΟΚΑΤΟΙΚΙΑ ΜΕ 4 ΥΠΝΟΔΩΜΑΤΙΑ, 2 ΜΠΑΝΙΑ, ΣΤΑ ΑΦΑΝΤΟΥ	150.000 €

ΔΙΑΜΕΡΙΣΜΑΤΑ

50 ΤΜ	ΓΚΑΡΣΟΝΙΕΡΑ ΜΕ ΘΕΑ, ΣΤΟ ΓΕΝΝΑΔΙ	53.000 €
60 ΤΜ	ΜΕ 2 ΥΠΝΟΔΩΜΑΤΙΑ, ΦΑΝΤΑΣΤΙΚΗ ΘΕΑ, ΣΤΟ ΓΕΝΝΑΔΙ	55.000 €
80 ΤΜ	ΝΕΟΚΤΙΣΤΟ ΠΟΛΥΤΕΛΕΣ, ΣΤΗΝ ΙΞΙΑ	130.000 €
93 ΤΜ	LUX ΜΕ ΓΚΑΡΑΖ ΚΑΙ ΑΠΟΘΗΚΗ ΣΤΟΝ ΑΓ.ΔΗΜΗΤΡΙΟ	175.000 €
98 ΤΜ	ΣΤΟΝ 1ο ΟΡΟΦΟ, ΜΕ 3 ΥΠΝΟΔΩΜΑΤΙΑ, 1 ΜΠΑΝΙΟ, ΣΤΗΝ ΚΕΝΝΕΝΤΥ	130.000 €
116 ΤΜ	ΠΑΡΑΔΟΣΙΑΚΟ, ΑΠΕΝΑΝΤΙ ΑΠΟ ΚΑΖΙΝΟ	146.700 €
120 ΤΜ	ΣΤΟΝ 1ο ΟΡΟΦΟ, ΜΕ 3 ΥΠΝΟΔΩΜΑΤΙΑ, 2 ΜΠΑΝΙΑ, ΣΤΗΝ ΚΑΠΟΔΙΣΤΡΙΟΥ	147.000 €
220 ΤΜ	ΙΣΟΓΕΙΟ ΜΕ ΚΗΠΟ ΚΑΙ ΓΚΑΡΑΖ ΣΤΟ ΡΟΔΙΝΙ	360.000 €

ΟΙΚΟΠΕΔΑ

412 ΤΜ	ΣΤΟΝ ΑΓ.ΝΙΚΟΛΑΟ, Σ.Δ.1,20	220.000 €
600 ΤΜ	ΣΤΗ ΣΥΜΗ, ΠΕΡΙΟΧΗ ΛΙΜΑΝΙΟΥ, ΠΑΝΩ ΣΤΟ ΚΥΜΑ	100.000 €
750 ΤΜ	ΣΤΟ ΓΕΝΝΑΔΙ, ΕΝΤΟΣ ΣΧΕΔΙΟΥ	18.000 €
2500 ΤΜ	ΣΤΟ ΓΕΝΝΑΔΙ, ΠΑΝΩ ΣΤΟ ΔΡΟΜΟ ΕΛΑΙΩΝΑΣ-ΦΟΥΡΝΑΚΙ	23.000 €
2600 ΤΜ	ΣΤΗΝ ΚΑΜΕΙΡΟ ΣΚΑΛΑ, ΠΑΝΩ ΣΤΟ ΚΥΜΑ, ΕΝΤΟΣ ΟΙΚΙΣΜΟΥ	85.000 €
3160 ΤΜ	ΣΤΟ ΓΕΝΝΑΔΙ, ΕΝΤΟΣ ΟΙΚΙΣΜΟΥ	100.000 €
3400 ΤΜ	ΣΤΟ ΓΕΝΝΑΔΙ, ΕΝΤΟΣ ΟΙΚΙΣΜΟΥ, ΜΕ ΘΕΑ	88.000 €
4075 ΤΜ	ΠΑΡΑΘΑΛΑΣΙΟ, Σ.Δ. 0,2 ΠΑΝΩ ΣΤΟ ΔΡΟΜΟ, ΣΤΗ ΛΕΡΟ	205.000 €
5400 ΤΜ	ΣΤΗΝ ΚΩ, ΣΕ ΕΞΟΧΙΚΗ ΤΟΠΟΘΕΣΙΑ ΠΕΡΙΟΧΗΣ ΨΑΛΙΔΙ	73.000 €
8000 ΤΜ	ΣΤΟ ΦΑΛΗΡΑΚΙ	230.000 €
8500 ΤΜ	& 6500 ΤΜ ΣΤΗΝ ΠΑΡΑΛΙΑ ΑΦΑΝΤΟΥ	Μέτρο/18 €
9000 ΤΜ	ΣΤΑ ΜΑΡΙΤΣΑ, ΕΝΤΟΣ ΖΩΝΗΣ	132.000 €
9760 ΤΜ	ΕΠΙ ΤΗΣ ΛΕΩΦ.ΡΟΔΟΥ-ΛΙΝΔΟΥ	560.000 €
20000 ΤΜ	ΠΑΝΩ ΣΤΟ ΚΥΜΑ, ΚΑΛΑΒΑΡΔΑ	880.000 €
20000 ΤΜ	ΣΤΟ ΠΛΗΜΜΥΡΙ, ΠΑΝΩ ΣΤΟ ΚΥΜΑ	470.000 €
25000 ΤΜ	ΣΤΑ ΚΑΛΑΒΑΡΔΑ	295.000 €
34000 ΤΜ	ΠΑΝΩ ΣΤΟ ΚΥΜΑ ΘΟΛΟΣ	611.000 €
98000 ΤΜ	ΣΤΟ ΤΣΑΙΡΙ, ΛΕΩΦ. ΤΣΑΙΡΙ - ΑΕΡΟΔΡΟΜΙΟ	1.300.000 €
115000ΤΜ	ΣΤΗΝ ΠΥΛΩΝΑ, ΟΙΚΟΠΕΔΙΚΗ ΕΚΤΑΣΗ ΜΕ ΦΑΝΤΑΣΤΙΚΗ ΘΕΑ ΣΤΗ ΘΑΛΑΣΣΑ	680.000 €

ΕΝΟΙΚΙΑΖΟΝΤΑΙ ΚΑΤΑΣΤΗΜΑΤΑ ΕΠΙΧΕΙΡΗΣΕΙΣ

34 ΤΜ	ΚΑΤΑΣΤΗΜΑ ΕΠΙ ΤΗΣ ΣΩΚΡΑΤΟΥΣ, ΠΑΛΙΑ ΠΟΛΗ	1.500 €
93 ΤΜ	ΚΑΤΑΣΤΗΜΑ ΣΤΗΝ ΟΔΟ ΚΑΠΟΔΙΣΤΡΙΟΥ	780 €
800 ΤΜ	ΚΑΤΑΣΤΗΜΑ ΣΤΗ ΘΟΛΟ	2.500 €
2000 ΤΜ	ΠΟΛΥΧΩΡΟΣ ΜΕ 350 ΤΜ ΚΤΙΣΜΕΝΟ ΧΩΡΟ ΚΑΦΕΤΕΡΙΑ & ΣΝΑΚ ΜΠΑΡ ΚΑΙ ΜΕ ΤΟΝ ΥΠΟΛΟΙΠΟ ΑΝΟΙΚΤΟ ΧΩΡΟ ΜΕ BEACH VOLLEY ΚΑΙ SOCCER (5x5), ΜΕ ΕΞΟΠΛΙΣΜΟ ΚΑΙ ΜΕΓΑΛΟ ΠΑΡΚΙΝΓΚ	2.500 €

ΕΝΟΙΚΙΑΖΟΝΤΑΙ ΚΑΤΟΙΚΙΕΣ

25 ΤΜ	ΓΚΑΡΣΟΝΙΕΡΑ ΣΕ ΡΕΤΙΡΕ, ΣΤΟ ΚΑΡΑΚΟΝΕΡΟ	230 €
60 ΤΜ	ΔΙΑΜΕΡΙΣΜΑ ΕΠΙΠΛΩΜΕΝΟ, ΣΤΑ ΤΡΙΑΝΤΑ	300 €
80 ΤΜ	ΔΙΑΜΕΡΙΣΜΑ ΣΤΟΝ 1ο ΟΡΟΦΟ, ΜΕ 2 ΥΠΝΟΔΩΜΑΤΙΑ ΠΛΗΡΩΣ ΕΞΟΠΛΙΣΜΕΝΗ ΚΟΥΖΙΝΑ ΣΤΟ ΜΑΝΔΡΑΚΙ	500 €
110 ΤΜ	ΔΙΑΜΕΡΙΣΜΑ ΙΣΟΓΕΙΟ ΝΕΟΚΛΑΣΙΚΟ ΣΤΟ ΚΕΝΤΡΟ ΤΗΣ ΠΟΛΗΣ	550 €
120 ΤΜ	ΕΠΙΠΛΩΜΕΝΟ ΔΙΑΜΕΡΙΣΜΑ ΣΤΟΝ 1ο ΟΡΟΦΟ ΜΕ 3 ΥΠΝΟΔΩΜΑΤΙΑ ΣΤΟ ΚΕΝΤΡΟ ΤΗΣ ΠΟΛΗΣ	700 €

ΑΚΙΝΗΤΑ ΑΘΗΝΩΝ

83 ΤΜ	ΔΙΑΜΕΡΙΣΜΑ - ΡΕΤΙΡΕ, ΣΤΟΝ 4ο ΟΡΟΦΟ, ΠΛ. ΚΥΨΕΛΗΣ	123.300 €
86 ΤΜ	ΔΙΑΜΕΡΙΣΜΑ ΣΤΟΝ 4ο ΟΡΟΦΟ, ΣΤΗΝ ΑΓ.ΠΑΡΑΣΚΕΥΗ, ΔΙΠΛΑ ΣΤΟ ΑΜΕΡΙΚΑΝΙΚΟ ΚΟΛΛΕΓΙΟ, ΜΕ 2 ΜΕΓΑΛΑ ΥΠΝΟΔΩΜΑΤΙΑ ΚΑΙ ΘΕΡΜΑΝΣΗ	150.000 €
112 ΤΜ	ΔΙΑΜΕΡΙΣΜΑ, ΑΝΑΚΑΙΝΙΣΜΕΝΟ, ΜΕ ΥΠΕΡΥΨΩΜΕΝΟ ΙΣΟΓΕΙΟ ΚΑΙ ΚΗΠΟ ΣΤΗΝ ΑΝΩ ΓΛΥΦΑΔΑ	170.000 €

ΧΠ076 **Χθές ήταν όνειρο .. Σήμερα πραχματικότητα!**
Design www.targetrodos.gr

TOP PROPERTIES

GEORGE & SAVAS PIPINOS
ΓΕΩΡΓΙΟΣ & ΣΑΒΒΑΣ ΠΙΠΙΝΟΣ
ΣΥΜΒΟΥΛΟΙ ΚΑΙ ΕΚΤΙΜΗΤΕΣ ΑΚΙΝΗΤΩΝ
REAL ESTATE AGENTS • MEMBER OF F.I.A.B.C.I.-NAEA-C.E.I.

Από το 1971

Email: *gpipinos@otenet.gr* ***URL:*** *www.rhodes-top-properties.com* ***and*** *www.pipinos.gr*



Η **"TOP PROPERTIES"** είναι ατομική επιχείρηση και ανήκει στους Γεώργιο και Σάββα Πιπίνο. Το γραφείο ασχολείται από το 1971 αποκλειστικά και μόνο με επενδύσεις και REAL ESTATE, στο νησί της Ρόδου και στην ευρύτερη περιοχή της Δωδεκανήσου.

ΑΠΕΥΘΥΝΟΜΑΣΤΕ: Στους **σοβαρούς, απαιτητικούς και επιλεκτικούς** επενδυτές-επιχειρηματίες, Έλληνες και ξένους που ενδιαφέρονται να κάνουν μια σοβαρή επένδυση προβολής στο νησί της Ρόδου.

ΠΡΟΣΦΕΡΟΥΜΕ: Α) Υπηρεσίες και πληροφορίες που γίνονται σε προσωπικό επίπεδο με εχεμύθεια, διακριτικότητα και σοβαρότητα.
Β) Μεγάλη γκάμα υψηλής ποιότητας, ακινήτων, όπως:1) Ξενοδοχεία Α' και Β' κατηγορίας των 600-500-350-300 κλινών, 2) Κεντρικά αστικά ακίνητα κατάλληλα για Τράπεζες-καταστήματα-γραφεία, 3) Παραλιακές εκτάσεις, κατάλληλες για τουριστικές επενδύσεις των 150.000-100.000-70.000-50.000-36.000 τ.μ. και 4) Διαμερίσματα και μεζονέτες προβολής, και 5) Αξιόλογες Παραθεριστικές κατοικίες.

ΣΤΟΧΟΣ ΜΑΣ ΕΙΝΑΙ: Να προσφέρουμε στο αγοραστικό μας κοινό υψηλής ποιότητας ακίνητα και ευκαιρίες στο νησί της Ρόδου. Η τριακονταετής και πλέον πείρα μας στον τομέα αυτό αποτελεί εγγύηση.

ΣΥΝΘΗΜΑ ΜΑΣ ΕΙΝΑΙ: Επενδύστε στη ΡΟΔΟ ΤΩΡΑ, σε ακίνητα που ΑΝΤΕΧΟΥΝ ΣΤΟ ΧΡΟΝΟ

Γεώργιος και Σάββας Πιπίνος
ΜΕΣΙΤΕΣ ΑΣΤΙΚΩΝ ΣΥΜΒΑΣΕΩΝ
Γιατί εμείς γνωρίζουμε καλύτερα!

Since 1971

TOP PROPERTIES is a father and son business. The senior, Mr George S. Pipinos, the founder of the office, has carved over the years a reputation for integrity and excellence in the world of Real Estate in the Dodecanese. The junior, Dr. Savas Pipinos, has returned from his studies in the UK to aid in his father´s footsteps.
AT TOP PROPERTIES we try hard to attract important and selective investors, high calibre businessmen/women and discerning professional people, both Greek and foreign, who wish to acquire substantial and valuable property on Rhodes.
We offer our expertise and advice privately, discreetly and in strict confidence.
We keep a comprehensive list of real estate of the highest specifications:
a. A' and B' class hotels (600, 500, 350, 300 beds capacity)
b. Centrally situated office buildings and other business premises.
c. Seaside land, ideal for development (hotels, holiday resorts, etc), of 150.000, 100.000, 70.000, 50.000, 36.000 square metres.
d. Villas, luxury apartments, detached, semi-detached and terraced houses.
e. Holiday and Retirement Homes.
Our aim is to give our clients the opportunity to acquire value for money, first class real estate on Rhodes. Our 30 and more years of experience is our warranty.
Our motto is Invest in Rhodes, Invest in property, It stands the test of time.



TOP PROPERTIES
George and Savas Pipinos
Because we know best

Προβάλλεται τα ακίνητά σας δωρεάν στο side Πιπίνος αγγελίες www.pipinos.gr

KENNENTY 38, ΡΟΔΟΣ, 85 100, ΤΗΛ. (22410) 23895,FAX: (22410) 20883
38 KENNEDY STR., RHODES, 85 100, TEL. (22410) 23895, FAX: (22410) 20883
U.K. Direct line: 08717115396 ΧΠ399

Για βομβιστικές επιθέσεις

Ανέλαβε την ευθύνη

Προκήρυξη της "Λαϊκής Επαναστατικής Δράσης"

Την ευθύνη για τις βομβιστικές επιθέσεις στα γραφεία και ένα εργοτάξιο τριών κατασκευαστικών εταιρειών ανέλαβε με πεντασέλιδη προκήρυξη η «Λαϊκή Επαναστατική Δράση». Η οργάνωση εμφανίστηκε το 2003, χτυπώντας τα γραφεία ασφαλιστικής εταιρείας.

Η προκήρυξη βρέθηκε σε κάδο απορριμάτων, στα γραφεία της εφημερίδας Ελευθεροτυπία στο Νέο Κόσμο. Όπως αναφέρει η ίδια εφημερίδα, πρόκειται για κείμενο πέντε σελίδων, γραμμένο σε ηλεκτρονικό υπολογιστή.

Σε όλες τις σελίδες φέρει σφραγίδα με κόκκινο αστέρι, εκτός από την πρώτη στην οποία υπάρχουν και τα αρχικά της οργάνωσης.

Η Λαϊκή Επαναστατική Δράση είχε τοποθετήσει εκρηκτικούς μηχανισμούς στα γραφεία της «Ολυμπιακής Τεχνικής» (Δεκέμβριος 2004), στον «Αβαξ» (Μάιος 2005), καθώς και στο εργοτάξιο της εταιρείας «Ακτωρ» στο Γκάζι (Ιούλιος 2005).

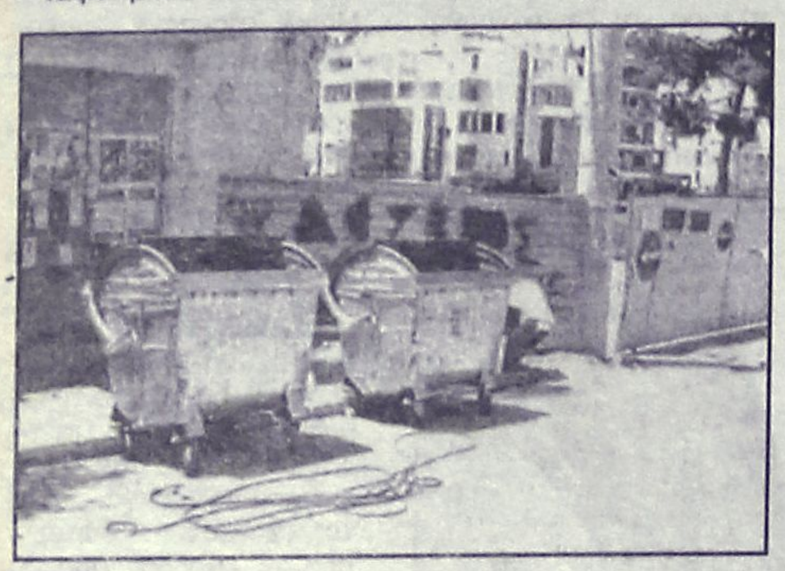

Το επανέλαβε ο Τούρκος πρωθυπουργός Ταγίπ Ερντογάν

Η Τουρκία δεν αναγνωρίζει την Κύπρο πριν υπάρξει συνολική λύση

Είχε συνάντηση στο Λονδίνο με τον Τόνι Μπλερ

Ο Τούρκος πρωθυπουργός Ταγίπ Ερντογάν επανέλαβε ότι η Αγκυρα δεν πρόκειται να αναγνωρίσει την Κυπριακή Δημοκρατία πριν υπάρξει συνολική λύση του Κυπριακού, έπειτα από συνομιλίες που είχε την Τετάρτη με το Βρετανό ομόλογό του Τόνι Μπλερ που προεδρεύει της ΕΕ αυτό το εξάμηνο.

Η Τουρκία αναμένεται να υπογράψει ακόμα και εντός της ημέρας το Πρωτόκολλο επέκτασης της Τελωνειακής Ένωσης με τα δέκα νέα κράτη-μέλη, κάτι που αποτελεί και όρο για την έναρξη ενταξιακών διαπραγματεύσεων, εμμένει στη θέση ότι αυτό δεν ισοδυναμεί με αναγνώριση της Κυπριακής Δημοκρατίας.

«Είναι απλώς σημαντικό για εμάς να επαναδιατυπώσουμε το νομικό γεγονός ότι η υπογραφή του πρωτοκόλλου (τελωνειακής σύνδεσης) δεν συνεπάγεται την αναγνώριση της Κύπρου» δήλωσε ο Μπλερ, του οποίου η χώρα ασκεί το τρέχον εξάμηνο την προεδρία της ΕΕ.



Ο Μπλερ σημείωσε ότι αυτό κατέστη σαφές από τους ηγέτες της ΕΕ το Δεκέμβριο και πάλι τον περασμένο μήνα και πρόσθεσε ότι το πρωτόκολλο θα υπογραφεί «το ταχύτερο δυνατό» χωρίς ωστόσο να διευκρινίσει πότε.

«Δεν υπάρχει διαφορά στην προσέγγισή μας. Ελπίζουμε ότι θα υιοθετηθεί (το πρωτόκολλο) το ταχύτερο δυνατό ώστε να μπορούν να αρχίσουν οι διαπραγματεύσεις στις 3 Οκτωβρίου» δήλωσε από την πλευρά του ο Τούρκος πρωθυπουργός.

Λόγω παρατυπιών και κακοδιαχείρισης

"Διαρροή" εκατομμυρίων ευρώ στα δημόσια νοσοκομεία μας

Απώλειες εκατομμυρίων ευρώ σε καθημερινή βάση υφίσταται το ελληνικό Δημόσιο, εξαιτίας των παρανομιών και της κακοδιαχείρισης που επικρατεί στο ΕΣΥ.

Όπως τόνισε ο υπουργός Υγείας Νικήτας Κακλαμάνης κατά τη διάρκεια συνέντευξης τύπου, παρά τις διασταυρώσεις που έχουν γίνει, το υπουργείο δε γνωρίζει ακόμα τον ακριβή αριθμό των εργαζομένων στα νοσηλευτικά ιδρύματα της χώρας, ούτε και τον αριθμό των νοσοκομειακών κλινών, καθώς οι διευθυντές πολύ συχνά δείχνουν ψευδή στοιχεία για να αποσπούν επιχορηγήσεις. Συγκεκριμένα, σε καταγραφή των εργαζομένων στα δημόσια νοσοκομεία, προκύπτει απόκλιση 3.000 εργαζομένων, οι οποίοι κατά τα φαινόμενα λάμβαναν μισθοδοσία χωρίς να την δικαιούνται.

Μέχρι στιγμής πάντως έχει βεβαιωθεί ότι διπλές ή μη δικαιούμενες μισθοδοσίες είχαν στην Πάτρα 22 άτομα από τα οποία έχει διαπιστωθεί ότι χάθηκαν 500.000 ευρώ.

Επίσης, δεν υπάρχει ακριβής καταγραφή κλινών σε πολλά δημόσια νοσοκομεία για διάφορους λόγους, εκ των οποίων και εξαιτίας του γεγονότος ότι αλλάζει η μισθοδοσία των διευθυντών των κλινικών ανάλογα με τον αριθμό των κλινών.

Όσον αφορά την υπόθεση με το νοσοκομείο Λάρισας, όπου τα τελευταία έξι χρόνια γινόταν κατάχρηση ιατρικών εξετάσεων χωρίς να αποδίδονται τα έσοδα στο νοσοκομείο (με αποτέλεσμα το Δημόσιο να χάσει ανυπολόγιστο αριθμό εσόδων), συνολικά διώκονται πέντε άτομα και όχι ένα όπως αρχικά είχε κατηγορηθεί, ενώ η όλη υπόθεση έχει φθάσει στον εισαγγελέα.



Τα χρέη

Σύμφωνα με τον κ. Κακλαμάνη τα συνολικά χρέη των νοσοκομείων από το 2001 μέχρι το 2004 ξεπερνούν τα 3 δισ. ευρώ. Τα 2,5 δισ. ευρώ αφορούν ρυθμιζόμενα χρέη. Μέχρι σήμερα έχουν εκταμιευτεί 1,8 δισ. ευρώ απο το υπουργείο Οικονομικών και βρίσκονται σε διαδικασίες εκταμίευσης άλλα 400 δισ. ευρώ. Υπενθυμίζεται πως μέχρι τις 20 Ιουλίου ενταλματοποιήθηκαν χρέη αξίας 2,65 δισ. ευρώ.

Προκειμένου να αποφευχθεί η επανάληψη αντίστοιχων χρεών στο μέλλον, το υπουργείο προωθεί τη δημιουργία:

- οριστικού μητρώου νοσοκομείων
- προσωπικού μητρώου προμηθευτών απο τους 387 που εντάχθηκαν στη ρύθμιση
- βάσης δεδομένων ανά προμηθευτή και ανά νοσοκομείο που θα συμπληρώνεται διαρκώς και όταν ολοκληρωθεί θα τεθεί υπόψη και της Βουλής.

Στα υλοποιηθέντα έργα περιλαμβάνονται επίσης η εφαρμογή κανόνων ταμειακής διαχείρισης των νοσοκομείων, η συγκέντρωση των συμβάσεων των αγορών στα νοσοκομεία, η εγκατάσταση ελεγκτικών μηχανισμών, η μείωση των τιμών ΦΕΚ (τουλάχιστον κατά 25%) κ.α.

Τα άμεσα οφέλη είναι η εξοικονόμηση οικονομικών πόρων ύψους 115 έως 130 εκατ. ευρώ εφάπαξ από τη ρύθμιση των χρεών, 120 με 150 εκατ. ευρώ την πρώτη διετία απο την αξιοποίηση αποθεμάτων και 160 έως 180 εκατ. ευρώ ανά έτος από τη μείωση των τιμών στις προμήθειες.

Ψηφίστηκε η ίδρυσή του

Κέντρο Μελετών Ασφάλειας

Θα λειτουργεί ως συμβουλευτικό όργανο

Ψηφίστηκε κατά πλειοψηφία επί της αρχής, στην αρμόδια Επιτροπή της Βουλής, το νομοσχέδιο του υπουργείου Δημόσιας Τάξης με το οποίο ιδρύεται το «Κέντρο Μελετών Ασφάλειας (ΚΕΜΕΑ), το οποίο θα λειτουργεί ως συμβουλευτικό όργανο. Υπέρ ψήφισαν οι βουλευτές της ΝΔ, ενώ το καταψήφισαν τα κόμματα της αντιπολίτευσης.



Ο υπουργός Δημόσιας Τάξης Γιώργος Βουλγαράκης επεσήμανε ότι βασικός στόχος του ΚΕΜΕΑ είναι η αξιοποίηση των ικανότατων στελεχών της ΕΛΑΣ που συμμετείχαν σε θέματα ασφάλειας στην διοργάνωση των Ολυμπιακών Αγώνων. Μάλιστα, όπως ανέφερε ο κ. Βουλγαράκης, υπάρχουν σχετικές προτάσεις από πολλές χώρες.

Από την πλευρά της η αντιπολίτευση, καταψήφισε το νομοσχέδιο εστιάζοντας τα πυρά της τόσο στον τρόπο στελέχωσης του Κέντρου που είναι, όπως υποστήριξαν οι εισηγητές των κομμάτων, υπό τον πλήρη έλεγχο του υπουργού όσο και για την

χρονική συγκυρία στην οποία έρχεται προς ψήφιση, σε ένα κλίμα τρομοκρατίας, όπως ειπώθηκε.

ΕΝΟΙΚΙΑΣΕΙΣ

συνέχεια από την προηγούμενη

ΕΝΟΙΚΙΑΖΕΤΑΙ κατάστημα αε άριστη κατάσταση με WC, επιφάνειας 30 τ.μ. επί της οδού Αμφιτρίτης 5 (πρώην Κων/νου Παλαιολόγου 103) ιδανικό για επισκευές υποδημάτων, ειδών ενδυμασίας και οποιαδήποτε άλλη χρήση. Τιμή μισθώματος πολύ προσιτή. Πληρ. τηλ. 2241027918, 6974388866
MZT220709

ΕΝΟΙΚΙΑΖΕΤΑΙ διαμέρισμα στον 2ο όροφο, 3άρι, επί της οδού Κοδριγκτώνος 24 και Πατριάρχου Αθηναγόρα γωνία. Πληρ. τηλ. 6944195865
INT250702

ΕΝΟΙΚΙΑΖΟΝΤΑΙ δύο διαμερίσματα, πολυτελούς κατασκευής, στον 4ο και 5ο όροφο πολυκατοικίας, εντός πόλεως με ωραία θέα. Τα διαμερίσματα αποτελούνται από ένα υπνοδωμάτιο, σαλοτραπεζαρία και κουζίνα, ενιαίος χώρος και WC, είναι πλήρως επιπλωμένα και εξοπλισμένα (με όλα τα ηλεκτρικά είδη (ψυγείο, πλυντ., φούρνο, TV και άλλα). Πληρ. τηλ. 6973792625
MZT250724

ΕΝΟΙΚΙΑΖΕΤΑΙ διαμέρισμα 3 υπνοδωματίων, κεντρική θέρμανση και τζάκι, στην περιοχή Αισχύνης 11 (Ανάληψη). Πληρ. τηλ. 2241028402, 6942292053
MZT250711

ΕΝΟΙΚΙΑΖΕΤΑΙ διαμέρισμα στον 2ο όροφο επί της οδού Αγίας Αναστασίας 109, με δύο υπνοδωμάτια, σαλόνι, κουζίνα. Πληρ.τηλ. 2241020214.
MZT250726

ΕΝΟΙΚΙΑΖΕΤΑΙ παραδοσιακή **οικία**, πλήρως ανακαινισμένη, με αυλή και κήπο στο χωριό Μαλώνα. Τιμή 300 ευρώ. Πληρ. τηλ. 6976313036 MZT250730

ΕΝΟΙΚΙΑΖΕΤΑΙ επιπλωμένο **διαμέρισμα** 45 τ.μ., με κεντρική θέρμανση, κατάλληλο για στρατιωτικούς και φοιτητές, στην περιοχή Ροδίνι. Πληρ. τηλ. 2241065025 και 6972361541 INT250714

ΕΝΟΙΚΙΑΖΟΝΤΑΙ studios στην Κρεμαστή, με το μήνα 180 ευρώ, χωρίς κοινόχρηστα, ρεύμα - νερό. Αποκλείονται αλλοδαποί. Πληρ. τηλ. 2241091483
MZT250716

ΕΝΟΙΚΙΑΖΕΤΑΙ στην περιοχή Βενετοκλείου, **1ος όροφος διώροφης οικίας,** με δύο υπνοδωμάτια , σαλόνι, κουζινοτραπεζαρία, μεγάλη βεράντα (40 τ.μ.) με τέντα και θέρμανση. Πληρ. τηλ. 2241029455 και 2241032239.
INT250722

ΕΝΟΙΚΙΑΖΕΤΑΙ διαμέρισμα νεόκτιστο, τριάρι 90 τ.μ., 4ου ορόφου με αυτόνομη κεντρική θέρμανση, ηλιακό, αποθήκη και εσωτερικό γκαράζ στην οδό Κωνσταντίνου Υδραίου. Πληρ. τηλ. 2241078087, 6946567686, 6945808035
MZT250731

ΕΝΟΙΚΙΑΖΕΤΑΙ διαμέρισμα 37 τ.μ. στην περιοχή της Ανάληψης επιπλωμένο δίχωρο, με ηλιακό, χωρίς κοινόχρηστα. Μηνιαίο μίσθωμα 300 ευρώ. Πληρ. μετά τις 3 μ.μ. στο τηλ. 6937681706 MZT230709

ΕΝΟΙΚΙΑΖΕΤΑΙ διαμέρισμα δύο υπνοδωματίων, σαλοτραπεζαρία, κουζίνα, μπάνιο, ανεξάρτητο, με κήπο, πλησίον S/M "Μαρινόπουλου", Ολύμπου Καρπάθου 9. Πληρ. τηλ. 2241020741 MAT2375

ΕΝΟΙΚΙΑΖΕΤΑΙ καινούργιο **διαμέρισμα** με τρία υπνοδωμάτια, σαλοτραπεζαρία, κουζίνα, μπάνιο στον 3ο όροφο στην οδό Αισχίνης. Πληρ. τηλ. 2241026047, 6944446686
MXP12655

ΕΝΟΙΚΙΑΖΕΤΑΙ γκαρσονιέρα καινούργια, επιπλωμένη σε ήσυχη περιοχή της Ρόδου με ψυγείο, ηλεκτρική κουζίνα, A/C, θέρμανση, διπλό κρεβάτι, μεγάλες ντουλάπες, καρτοτηλέφωνο, τηλεόραση, άνετο πάρκιν, και όλο το νοικοκυριό του σπιτιού. Επίσης θα έχω στην ίδια κατηγορία **γκαρσονιέρες** σε όλο το μήνα Ιούλιο και μέχρι τέλος Αυγούστου. Προτιμούνται στρατιωτικοί, εκπαιδευτικοί, αστυνομικοί ή εργένηδες. Αποκλείονται οι αλλοδαποί. Πληρ. τηλ. 2241065122, 6946278872
MZT220712

ΕΝΟΙΚΙΑΖΕΤΑΙ 2άρι **διαμέρισμα** 1ου ορόφου, 50 τ.μ. επί της Λεωφόρου Ρόδου-Λίνδου, αριθ. 220. Πληρ. τηλ. 2241035540, 2241027318, ώρες γραφείου κ. Δέσποινα
ΜΑΠ116(2)

ΕΝΟΙΚΙΑΖΕΤΑΙ 3άρι **διαμέρισμα** 1ου ορόφου, 85 τ.μ. επί της Μεσογείου αριθ. 1. Πληρ. τηλ. 2241035540 ή 2241027318, ώρες γραφείου κ. Δέσποινα
ΜΑΠ116(1)

ΕΝΟΙΚΙΑΖΕΤΑΙ γκαρσονιέρα μόνο για Ελληνες και για μόνιμα, πλήρως επιπλωμένη και εξοπλισμένη σε άριστη κατάσταση για ένα άτομο στο Ροδίνι. Πληρ. τηλ. 2241061840 MZT220714

ΕΝΟΙΚΙΑΖΕΤΑΙ διαμέρισμα με ένα υπνοδωμάτιο, κουζίνα, σαλόνι, βοηθητικούς χώρους στην Κολοκοτρώνη 66, Β' όροφος. Πληρ. τηλ. 2241095870
MZT220728

ΣΑΒΒΑΪΔΗΣ & Συνεργάτες

Μεσίτες & Σύμβουλοι Ακινήτων



ΠΩΛΗΣΕΙΣ

Το γραφείο μας διαθέτει σε αποκλειστικότητα δεκάδες επιλεγμένα ακίνητα

- Διαμέρισμα-Μονοκατοικίες-Μεζονέτες
- Οικόπεδα-Αγροτεμάχια
- Κεντρικά Καταστήματα - Γραφεία - Αυτοτελή Κτίρια
- Ξενοδοχειακές Μονάδες

Η προώθηση και προβολή των ακινήτων σας επιτυγχάνεται με σειρά συστηματικών δράσεων που περιλαμβάνουν

- Συμμετοχή σε εκθέσεις ακινήτων του εξωτερικού
- Διαφήμιση σε εφημερίδες και περιοδικά του κλάδου.
- Υποκαταστήματα σε κεντρικά σημεία της Ρόδου
- Συνεργασία με μεσιτικά γραφεία της Ελλάδας και του εξωτερικού

ΕΚΤΙΜΗΣΕΙΣ

Σε συνεργασία με διεθνή γραφεία συμβούλων ακίνητης περιουσίας και με βάση τα αυστηρά πρότυπα και την μεθολογία του Βρετανικού Ινστιτούτου Ορκωτών Πραγματογνόμων και Εκτιμητών (Royal Institution of Charteted Surveyors) αναλαμβάνουμε εκτιμήσεις ακίνητης περιουσίας.

Προεκτιμήσεις ακινήτων αυθημερόν ΔΩΡΕΑΝ
τηλ 22410-26281 22410-78660 22410-78661







ΣΑΒΒΑΪΔΗΣ & Συνεργάτες
Μεσίτες & Σύμβουλοι Ακινήτων

Γρ. Λαμπράκη 14 & Αμερικής, Ρόδος
τηλ: 22410 26281, Φαξ: 22410 34663 e-mail info@savvaidis.gr

XΠ659

ΕΝΟΙΚΙΑΣΕΙΣ

συνέχεια από την προηγούμενη

ΕΝΟΙΚΙΑΖΟΝΤΑΙ από ιδιώτη: α) **διαμέρισμα** 119 τ.μ. με μεγάλη αυλή και κεντρική θέρμανση, στην οδό Παύλου Μελά αριθμ. 45 στη Ρόδο, β) **διώροφο κατάστημα** 53 τ.μ. ισόγειο, 51 τ.μ. στον πρώτο όροφο, με βεράντα 31 τ.μ. που βρίσκεται στην οδό Γεωργίου Λεόντος αριθμ. 13-15, κοντά στο Ξεν. "Μανούσος" (Νιοχώρι), γ) **ισόγειο κατάστημα** 75 τ.μ. περίπου με αποθήκη 21 τ.μ. στον πρώτο όροφο, που βρίσκεται στην οδό Ορφανίδου αριθμ. 16 (Νιοχώρι), δ) **διαμέρισμα** 50 τ.μ. στον α' όροφο, επί της Λεωφ. Δημοκρατίας και Κανάρη 1, στο χωριό Παραδείσι, ε) **διώροφη μεζονέτα** 50 τ.μ. με υπόγειο 25 τ.μ. στη Λεωφ. Δημοκρατίας και Κανάρη 1α στο χωριό Παραδείσι. Πληρ. τηλ. 2241025450, 2241020277, 6979357878 MZT270716

ΕΝΟΙΚΙΑΖΟΝΤΑΙ επιπλωμένα **δωμάτια** στην Ιαλυσό, πλήρως εξοπλισμένα με δικό τους μπάνιο, πολυκουζινάκι και κλιματισμό. Τιμή 180 ευρώ. Πληρ. τηλ. 6975908005, 2241093354 MZT260703

ΕΝΟΙΚΙΑΖΕΤΑΙ 2άρι ισόγειο στον Προφ. Ηλία Κοσκινού. Πληρ. τηλ. 6938056537, 2241069626 MZT270719

ΕΝΟΙΚΙΑΖΕΤΑΙ διαμέρισμα μονοκατοικία στ' Ασγούρου τριάρι με 2 αυλές, τζάκι- ηλιακό και απεριόριστο πάρκιν όπισθεν "Μετρό" με έπιπλα ή χωρίς έπιπλα. Πληρ. τηλ. 6946330455, 2241085492 MZT270702

Στην Ανάληψη σε διώροφη πολυκατοικία **ΕΝΟΙΚΙΑΖΕΤΑΙ** δυάρι με ηλιακό, καλοριφέρ, με μεγάλες βεράντες 100 τ.μ. Πληρ. τηλ. απόγευμα 2241064453, 6946330226 MZT270709

ΕΝΟΙΚΙΑΖΕΤΑΙ στην Κρεμαστή **οικία** 80 τ.μ. με κεντρική θέρμανση και ηλιακό θερμοσίφωνα. Πληρ. τηλ. 2241095395 MZT260727

ΕΝΟΙΚΙΑΖΕΤΑΙ διαμέρισμα 120 τ.μ. ισόγειο, ανεξάρτητο με μεγάλη αυλή και κεντρική θέρμανση στην περιοχή "Φωνή της Αμερικής" (Κοσκινού). Τιμή 600 ευρώ. Πληρ. τηλ. 6947124532, 6945200465 MZT260731

ΕΝΟΙΚΙΑΖΕΤΑΙ διαμέρισμα ανακαινισμένο 135 τ.μ. αποτελούμενο από 3 υπνοδωμάτια, ενιαίος χώρος, σαλοτραπεζαρία - κουζίνα με ηλιακό, μπαλκόνια γύρω γύρω μέσα σε κήπο, στην Ιαλυσό. Πληρ. τηλ. 2241092402 INT260726

ΕΝΟΙΚΙΑΖΕΤΑΙ επί της οδού Αγίας Αναστασίας **μονοκατοικία** επιπλωμένη, αποτελούμενη από δύο (2) υπνοδωμάτια, σαλόνι, κουζίνα, μπάνιο και μικρή αυλή ιδανική για φοιτήτριες-φοιτητές, παρέχει απόλυτη ησυχία και είναι κοντά στο Πανεπιστήμιο. Πληρ. τηλ. 2241023191, 2241047922 INT260730

ΕΝΟΙΚΙΑΖΕΤΑΙ άμεσα **γκαρσονιέρα** με αυλή ή 2ου ορόφου ρετιρέ, πλήρως επιπλωμένη, μεγάλη κουζίνα, 40 τ.μ. ευάερη και ευήλια, ενοίκιο 295 ευρώ. Από 20/08 **δυάρι** 1ου ορόφου, πλήρως επιπλωμένο επιπλέον πλυντήριο ρούχων, 60 τ.μ. μεγάλο μπάνιο, ήσυχη πολυκατοικία, ενοίκιο 329 ευρώ. Ελάχιστη μίσθωση 1 χρόνος. Ιδανικό για στρατιωτικούς, εκπαιδευτικούς, φοιτητές, Ολες οι ευκολίες, στην περιοχή κοντά στην πλατεία Αγ. Νικολάου. Για ραντεβού τηλ. 6972812184 INT260705

ΕΝΟΙΚΙΑΖΕΤΑΙ γκαρσονιέρα επιπλωμένη στην Κρεμαστή. Πληρ. τηλ. 6944789087, 2241093046 ωράριο καταστημάτων MZT260701

ΕΝΟΙΚΙΑΖΕΤΑΙ σπίτι 95 τ.μ. στη Δενδρινού 94 (περιοχή Ζέφυρος). Πληρ. τηλ. 2241091441 INT260713

ΕΝΟΙΚΙΑΖΟΝΤΑΙ studios πλήρως εξοπλισμένα στην οδό Εμμανουήλ Παπαναστάση 10 και **σπίτι** τριών δωματίων στην Παλιά Πόλη στην οδό Τληπολέμου 48. Πληρ. τηλ. (22410)29196, 23987, 6946893564 INT260721

ΕΝΟΙΚΙΑΖΕΤΑΙ επιπλωμένο **διαμέρισμα** 60 τ.μ. στον 1ο όροφο στην οδό Μεσολογγίου 11 Ρόδος. Πληρ. τηλ. 2241024286, 2241031931 MZT260707

ΕΝΟΙΚΙΑΖΕΤΑΙ διαμέρισμα στην περιοχή Αγ. Νικολάου στην οδό Φωταρά 26, 125 τ.μ., 3 υπνοδωμάτια, σαλοτραπεζαρία, κουζίνα, αποθήκη, καθιστικό. Πληρ. τηλ. 2241020105 MZT260718

ΕΝΟΙΚΙΑΖΕΤΑΙ στούντιο επιπλωμένο 140 ευρώ. Επίσης **γκαρσονιέρα** επιπλωμένη και μη επιπλωμένη, ηλιακό, πάρκινγκ, ημιϋπόγειες σε σε ήσυχη περιοχή στην Ιξιά. Πληρ. κ. Νίκος τηλ. 6946163747 MZT260716

ΕΝΟΙΚΙΑΖΕΤΑΙ επιπλωμένη **μεζονέτα** στην Παλιά Πόλη, οδός Αριστοφάνους 31. Πληρ. τηλ. 11.00-15.00, τηλ. 2241037881 MZT260724

ΕΝΟΙΚΙΑΖΕΤΑΙ επιπλωμένο **διαμέρισμα** 65 τ.μ. επί της Γ. Σεφέρη 100. Ενοίκιο 300 ευρώ συμπεριλαμβανομένου και του νερού. Πληρ. τηλ. 2241069557, 6973582646 INT260715

ΕΝΟΙΚΙΑΖΟΝΤΑΙ διαμερίσματα επί της οδού Ρ. Φεραίου 8. Πληρ. τηλ. 2241069230, 69240, 6937317190 MZT250739

ΕΝΟΙΚΙΑΖΕΤΑΙ κεντρικό **κατάστημα** 50 τ.μ. επί της 28ης Οκτωβρίου. Πληρ. τηλ. 6947444099ΜΑΠ120

ΕΝΟΙΚΙΑΖΟΝΤΑΙ: ένα (1) **διαμέρισμα** 95 τ.μ., νεόκτιστο, πολυτελές, με αυτόνομη θέρμανση και ηλιακό, 2ου ορόφου. Επίσης: **γκαρσονιέρα** 47 τ.μ., νεόκτιστη, πολυτελείας, 2ου ορόφου, πλήρως επιπλωμένη, δίχωρη, αυτόνομη θέρμανση -ηλεκτρ. ψυγείο και ηλεκτρ. κουζίνα, στην περιοχή Αραπάκι, Παρθενόπης 18. Πληρ. τηλ. 6944209883, κ. Θεόδωρο. INT250706

ΕΝΟΙΚΙΑΖΟΝΤΑΙ ολοκαίνουργιες μεγάλες **γκαρσονιέρες**, πλήρως επιπλωμένες, στα Κοσκινού. Προτιμούνται στρατιωτικοί - εκπαιδευτικοί - φοιτητές. Πληρ. τηλ. 2241066473, 6942457578 ΜΧΠ1588

ΕΝΟΙΚΙΑΖΕΤΑΙ διαμέρισμα 60 τ.μ. πλήρως επιπλωμένο, απέναντι από την πιτσαρία ΓΟΝΔΟΛΑ, στην οδό Βενετοκλέων. Πληρ. τηλ. 6947429235, 6947429237, 2241033349 MZT250701

ΕΝΟΙΚΙΑΖΕΤΑΙ δυάρι στην Κρεμαστή στο κέντρο, ανεξάρτητο, σε κήπο, κοντά στα σχολεία, τράπεζα, ταχυδρομείο, δημαρχείο. Πληρ. τηλ. 2241092741, 9644390971 MZT250704

ΕΝΟΙΚΙΑΖΕΤΑΙ καινούργιο **διαμέρισμα** 3άρι με 2 μπάνια, επί της οδού Απολλωνίου Ροδίου, στους Τρεις. Πληρ. τηλ. 2241062675, 2241062706 MZT250703

ΕΝΟΙΚΙΑΖΕΤΑΙ διαμέρισμα 155 τ.μ. επίτης Βορείου Ηπείρου, 2ος όροφος, πλήρως ανακαινισμένο, με αυτόνομη θέρμανση, κλιματισμό σε 2 υπνοδωμάτια και ιδιωτικό χώρο στάθμευσης. Πληρ. τηλ. 6945236060 MZT250712

ΕΝΟΙΚΙΑΖΕΤΑΙ διαμέρισμα α' ορόφου 95 τ.μ., στην οδό Ενόπλων Δυνάμεων, αποτελούμενο από 2 υπνοδωμάτια, σαλόνι, κουζίνα - καθιστικό, μπάνιο και αποθήκη. Πληρ. τηλ. 2241077677, 6977745667 INT250707

ΕΥΡΩΚΤΗΜΑΤΙΚΗ ευσταθίου
ΚΤΗΜΑΤΟΜΕΣΙΤΙΚΟ ΓΡΑΦΕΙΟ
Εθν. Αντιστάσεως 83
Τηλ.: 22410 73819, 74917 • Κιν.: 6946 103929
Fax: 22410 38641 • e-mail: info@euroktimatiki.gr

ΜΙΣΘΩΣΕΙΣ ΚΑΤΟΙΚΙΩΝ

- **Μονοκατοικία** 160 τ.μ. στα Κοσκινού νεόδμητη (3) τριών υπνοδωματίων, πολυτελούς κατασκευής, με κήπο, μεγάλες βεράντες, ηλιακό θερμοσίφωνα, σαλόνι, κουζίνα, δύο μπάνια, αποθήκη. Μηνιαίο μίσθωμα 790 ευρώ.
- **Διαμέρισμα** 105 τ.μ. ισόγειο κοντά στην Εθνικής Αντιστάσεως με (2) δύο υπνοδωμάτια, σαλόνι, κουζίνα, κεντρική αυτόνομη θέρμανση, Μηνιαίο μίσθωμα 450 ευρώ.
- **Διαμέρισμα** 60 τ.μ. στο Καρακόνερο σε νεόδμητη οικοδομή. Αποτελείται από σαλόνι, κουζίνα, ένα υπνοδωμάτιο, μπάνιο. Διαθέτει κεντρική αυτόνομη θέρμανση και ηλιακό θερμοσίφωνα. Μηνιαίο μίσθωμα 400 ευρώ.
- **Διαμέρισμα** 105 τ.μ. περιοχή Βενετόκλειο σχολείο, α' ορόφου, με (3) τρία υπνοδωμάτια, σαλόνι, κουζίνα, σε άριστη κατάσταση. Μηνιαίο μίσθωμα 450 ευρώ.
- **Διαμέρισμα** 120 τ.μ. περιοχή Αγ. Νικολάου α' ορόφου, με (3) τρία υπνοδωμάτια, σαλόνι, κουζίνα, δύο μπάνια, κεντρική αυτόνομη θέρμανση, σε άριστη κατάσταση. Μηνιαίο μίσθωμα 550 ευρώ.
- **Διαμέρισμα** 50 τ.μ. στο Καρακόνερο ισόγειο αποτελείται από σαλόνι, κουζίνα, (2) δύο υπνοδμάτια, μπάνιο. Μηνιαίο μίσθωμα 300 ευρώ.
- **Διαμέρισμα** 78 τ.μ. στην Ιξιά περιοχή S/M "Πάππου" με (2) δύο υπνοδωμάτια, σαλόνι, κουζίνα σε άριστη κατάσταση. Μηνιαίο μίσθωμα 290 ευρώ.
- **Διαμέρισμα** 110 τ.μ. με δύο υπνοδωμάτια β' ορόφου, στην Ανάληψη, με καταπληκτική θέα, σαλόνι, κουζίνα. Μηνιαίο μίσθωμα 450 ευρώ.
- **Διαμέρισμα** 119 τ.μ. επί της Παύλου Μελά, ,ε (3) τρία υπνοδωμάτια, σαλόνι, κουζίνα, κήπο, κεντρική θέρμανση. Μηνιαίο μίσθωμα 460 ευρώ.
- **Διαμέρισμα** 50 τ.μ. ισόγειο, στην Παστίδα, σε νεόδμητη οικοδομή, μερικώς επιπλωμένο (ηλεκτρικές συσκευές), με αυτόνομη θέρμανση και πάρκινγκ, κήπο. Μηνιαίο μίσθωμα 300 ευρώ.
- **Μονοκατοικία** 145 τ.μ. στην Αρχάγγελο με (3) τρία υπνοδωμάτια, σαλόνι, κουζίνα, πάρκινγκ, πάνω στον κεντρικό δρόμο. Μηνιαίο μίσθωμα 550 ευρώ.
- **Μονοκατοικία** 140 τ.μ. στο Τσαΐρι εντός οικοπέδου 4.000 τ.μ. αποτελείται από δύο (2) υπνοδωμάτια, σαλόνι, κουζίνα, μπάνιο, διαθέτει κεντρική θέρμανση, ηλιακό θερμοσίφωνα, αυλή, κήπο, πάρκινγκ. Μηνιαίο μίσθωμα 750 ευρώ
- **Μονοκατοικία** 175 τ.μ. εντός της πόλης αποτελείται από τρία (3) υπνοδωμάτια, γραφείο, σαλόνι, κουζίνα, αποθήκη, διαθέτει θέρμανση με θερμοπομπούς και ηλιακό θερμοσίφωνα. Μηνιαίο μίσθωμα 750 ευρώ.
- **Γκαρσονιέρα** 40 τ.μ. επί της Ιερού Λόχου στην Ιαλυσό, α' ορόφου, σε νεόδμητη οικοδομή. Μηνιαίο μίσθωμα 220 ευρώ
- **Γκαρσονιέρες** 40 τ.μ., πλήρως επιπλωμένες πολυτελούς κατασκευής στο Φαληράκι Μηνιαίο μίσθωμα 240 ευρώ.
- **Γκαρσονιέρες-studios** στη Ιξιά πλήρως επιπλώμενα με μηνιαίο μίσθωμα 300 και 275 ευρώ αντίστοιχα.
- **Studios** πλήρως επιπλωμένο με καινούργιο εξοπλισμό στην Ανάληψη. Μηνιαίο μίσθωμα από 220 ευρώ συμπεριλαμβάνονται οι καταναλώσεις σε νερό και ηλεκτρικό.
- **Studios** πλήρως επιπλωμένα στις Καλυθιές, κοντά στην Εθνική οδό Ρόδου-Λίνδου. Μηνιαίο μίσθωμα 230 ευρώ.
- **Studios** πλήρως επιπλωμένα επί της Ρόδου-Λίνδου. Μηνιαίο μίσθωμα 280 ευρώ.
- **Studios** στα Κοσκινού πλήρως επιπλωμένες με μεγάλη αυλή με γκαζόν με πανοραμική θέα. Μηνιαίο μίσθωμα 200 ευρώ.

ΧΠ401/2229

ΕΝΟΙΚΙΑΖΕΤΑΙ
στην προέκταση Εθνικής Αντίστασης (πρώην Αννης Μαρίας)
οικοδομή ισόγειος 220 τ.μ. γωνιακή με πάρκιν
τροκήπιο κατάλληλο για οποιανδήποτε επαγγελματική
και εμπορική χρήση (Τράπεζες - Ασφαλιστικές Εταιρίες -
Γυμναστήρια - Φροντιστήρια κ.λπ.)
Πληρ. κ. Ανέστη τηλ. 6947047651
ΜΧΠ1659

ΕΝΟΙΚΙΑΖΟΝΤΑΙ
στην Ιξιά στο Εμπορικό Κέντρο RHODESLAND
(ανάμεσα στο Mira - Mare και Avra Beach),
2 χώροι ισόγειοι.
Περίπου 37 τ.μ. ο ένας και 40 τ.μ. ο άλλος,
κατάλληλοι για γραφεία ή καταστήματα.
Πληρ. Δημ. Σουγκανίδης
τηλ. 6945417747, 2241095991
ΧΠΚΤΗ-001

ΓΙΑΝΝΗΣ ΝΙΚΟΛΙΔΑΚΗΣ
Μηχανολόγος-Μηχανικός
Γαλλίας 12-Ρόδος • τηλ. (22410)22291, 35103

ΠΩΛΟΥΝΤΑΙ

- Επί της οδού **Κων. Υδραίου** (πλησίον Ρόδου - Λίνδου) πολυτελή **διαμερίσματα** με απεριόριστη θέα, ιδιωτικούς χώρους parking και αποθήκες 90 τ.μ. και 126 τ.μ.
- Επί της οδού **Καθοπούλη** (Νιοχώρι) **αποθήκη** 222 τ.μ., **κατάστημα** 59 τ.μ. με πατάρι 15 τ.μ., **διαμερίσματα** από 45 τ.μ. έως 58 τ.μ.

ΧΠ2675

ΟΙΚΟΝΟΜΟΛΟΓΟΣ
ΜΕΣΙΤΗΣ ΑΣΤΙΚΩΝ ΣΥΜΒΑΣΕΩΝ
ΕΜΜΑΝΟΥΗΛ ΚΡΑΝΙΔΗΣ

ΕΝΟΙΚΙΑΖΟΝΤΑΙ

1. **ΕΝΟΙΚΙΑΖΕΤΑΙ** επί της οδού Κορδικτώνος 2άρι διαμέρισμα 50 τ.μ. μίσθωμα 350 ευρώ το μήνα
2. **ΕΝΟΙΚΙΑΖΕΤΑΙ** στο Ροδίνι 2άρι διαμέρισμα ισόγειο 50 τ.μ. καινούργιο με θέρμανση
3. **ΕΝΟΙΚΙΑΖΕΤΑΙ** στους Δασκάλους 2άρι διαμέρισμα 50 τ.μ. μίσθωμα 450 ευρώ το μήνα
4. **ΕΝΟΙΚΙΑΖΕΤΑΙ** στην Ιαλυσό 2άρι διαμέρισμα 50 τ.μ. μίσθωμα 280 ευρώ το μήνα.
5. **ΕΝΟΙΚΙΑΖΕΤΑΙ** στο Ροδίνι 4άρι διαμέρισμα καινούργιο γ' ορόφου
6. **ΕΝΟΙΚΙΑΖΕΤΑΙ ή ΠΩΛΕΙΤΑΙ** εστιατόριο στα Κολύμπια πλήρως εξοπλισμένο με καλή πελατίεα
7. **ΕΝΟΙΚΙΑΖΕΤΑΙ** στα 100 Μαγαζιά κατάστημα 36 τ.μ. (επισκέψιμος χώρος) και 15 τ.μ. πατάρι για σοβαρούς επιχειρηματίες
8. **ΕΝΟΙΚΙΑΖΕΤΑΙ** 1.500 τ.μ. κτίριο στο Φαληράκι με πισίνα, για εστιατόριο, νυχερινό κέντρο, bar.
9. **ΕΝΟΙΚΙΑΖΕΤΑΙ** κεντρική επιχείρηση - εστιατόριο στα 100 μαγαζιά
10. **ΕΝΟΙΚΙΑΖΕΤΑΙ** κεντρικό εστιατόριο στη Ρόδο.

Πληρ. Εμμ. Κρανίδης & Συνεργάτης
τηλ. 2241027082-6944347405, 6942010248
2ος όροφος
email: info@kranidis.gr
www. kranidis.gr
Αμερικής 50, Ρόδος

ΧΠ092

ΚΤΗΜΑΤΟΜΕΣΙΤΙΚΟ ΓΡΑΦΕΙΟ
ΖΑΦΕΙΡΗΣ Μ. ΚΑΡΑΓΙΑΝΝΗΣ Δ. Ο.Ε.

Πωλήσεις ακινήτων. Τηλ. (2241060380-60381)
17.30-20.30 μ.μ. Δευτέρα-Παρασκευή
Fax: 2241060380 • e-mail: zafkar@hellasnet.gr

• Κατοικίες
- Εξοχική κατοικία 50 τ.μ. (υπό ανέγερση) εντός οικοπέδου 440 τ.μ. στην περιοχή Κολυμπίων
- Εξοχική κατοικία 70 τ.μ. (υπό ανέγερση) εντός οικοπέδου 500 τ.μ. στην περιοχή Κολυμπίων
- Επαγγελματική στέγη επί της Ρόδου-Λίνδου περιοχή Κολυμπίων (εστιατόριο)

• Ξενοδοχειακό συγκρότημα
- Ημιτελής σε μπετά ξενοδοχειακό συγκρότημα Α' κατηγορίας εντός οικοπέδου 22.400 τ.μ.

• Οικόπεδα
- Εντός οικισμού στον Δήμο Αφάντου 2000 τ.μ.
- Στον Δήμο Αφάντου 520 τ.μ. με άδεια οικοδομής 53 τ.μ.
- Στον Δήμο Αφάντου 1000 τ.μ. επί της εθνικής οδού Ρόδου-Λίνδου
- Στον Δήμο Αφάντου 866 τ.μ. επί της εθνικής οδού Ρόδου-Λίνδου
- Εντός οικισμού στην Παστίδα 2000 τ.μ.
- Στην παραλία Αφάντου 2125 τ.μ. 200 τ.μ. από την θάλασσα δικαίωμα δόμησης Σ.Δ. 100 τ.μ.

• Αγροτεμάχια
- Στην περιοχή Κολυμπίων αγροτεμάχια 10.200 τ.μ. (πανοραμική θέα)
- Στην περιοχή Κολυμπίων αγροτεμάχιο 4.969 τ.μ.
- Στην περιοχή Ψίνθου αγροτεμάχιο 22.400 τ.μ.
- Στην περιοχή Ψίνθου αγροτεμάχιο 19.840 τ.μ.
- Στην περιοχή Τραπεζία αγροτεμάχιο 5.800 τ.μ.
- Στον Δήμο Αφάντου αγροτεμάχιο 6.120 τ.μ.
- Στον Δήμο Αφάντου αγροτεμάχιο 11.520 τ.μ.
- Στον Δήμο Αφάντου το 1/2 αγροτεμαχίου 5.080 τ.μ. με ελαιόδεντρα
- Στον Δήμο Αφάντου 7500 τ.μ. αγροτεμάχιο

ΧΠ2499

ΕΝΟΙΚΙΑΣΕΙΣ

συνέχεια από την προηγούμενη

ΕΝΟΙΚΙΑΖΕΤΑΙ 4άρι, 3 υπν., 2 WC, ισόγειο υπερυψωμένο με πολύ μεγάλο κήπο, κεντρικό επί της Κων/νου Τσαλδάρη. Πληρ. τηλ. 6942872397
INT190718

ΕΝΟΙΚΙΑΖΕΤΑΙ επιπλωμένη **γκαρσονιέρα** στην Ιαλυσό, με TV πολυκουζινάκι, 250 ευρώ μηνιαίως στην τιμή συμπεριλαμβάνεται ηλεκτρικό και νερό. Πληρ. τηλ. 6944199122
INT190719

ΕΝΟΙΚΙΑΖΕΤΑΙ διαμέρισμα ισόγειο, 100 τ.μ. επί της Λεμεσού 27. Πληρ. από 8.00 έως 14.00 τηλ. 2241024543 MZT210729

ΕΝΟΙΚΙΑΖΟΝΤΑΙ λουξ **διαμερίσματα** επιπλωμένα με air condition δίκλινα, τρίκλινα ή τετράκλινα με τον μήνα ή την ημέρα στην περιοχή Μητροπόλεως. ΕΝΟΙΚΙΑΖΟΝΤΑΙ **διαμερίσματα** επιπλωμένα ή όχι στην περιοχή Σγουρού κοντά στην περιοχή Φωνής της Αμερικής και μία **γκαρσονιέρα** επιπλωμένη με air condition. Πληρ. τηλ. 6977896444, 2241029452 MZT190727

ΠΩΛΟΥΝΤΑΙ ΔΙΑΜΕΡΙΣΜΑΤΑ

στην Σκεύου Ζερβού περιοχή Αγ. Νικολάου
α) **διαμέρισμα** νεόκτιστο α' ορόφου 85 τ.μ. ετοιμοπαράδοτο, με άριστες προδιαγραφές και σε τίμημα 125.000 ευρώ, β) **διαμέρισμα** α' ορόφου 43 τ.μ. νεόκτιστο και με άριστες προδιαγραφές τίμημα 75.000 ευρώ, γ) Στο ΡΟΔΙΝΙ **διαμέρισμα** νεόκτιστο α' ορόφου 110 τ.μ. με άριστες προδιαγραφές και με θέα πανοραμική.

Πληρ. κ. Ανέστη στο τηλ. 6947047651

ΜΧΠ659

ΣΑΣ ΕΝΔΙΑΦΕΡΕΙ!!!
ΠΩΛΕΙΤΑΙ Ή ΕΝΟΙΚΙΑΖΕΤΑΙ
(ΑΠΟ ΙΔΙΟΚΤΗΤΗ)

Ισόγειος χώρος στεγασμένης επιφανείας 1.350 τ.μ. και 500 τ.μ. αυλή.
Είναι κατάλληλος για όλες τις χρήσεις *(κυρίας χρήσεως και υγειονομικού ενδιαφέροντος)* χωρίς κολώνες και ύψος 7 μέτρα με θέα την θάλασσα.
Πρόσβαση για κάθε τύπου τροχοφόρο και απεριόριστο πάρκιν.
Ευρίσκεται στο Εμπορικό Κέντρο Πανάγου επί της Γ. Σεφέρη 108 πλησίον του νέου νοσοκομείου.

Πληρ. τηλ. 6932612032

ΧΠ499

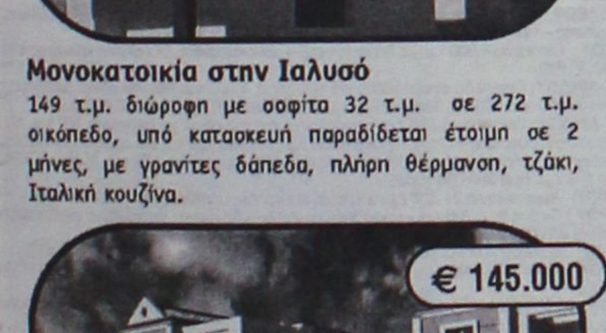

Μονοκατοικία στην Παστίδα
482 τ.μ. διώροφη σε 4.200 τ.μ. οικόπεδο, ετοιμοπαράδοτο, ειδικής κατασκευής με σύστημα θέρμανσης και δροσισμού, βιοκλιματικής αρχιτεκτονικής με διαμορφωμένο-δεντροφυτεμένο κήπο. Αποτελείται από 4 υπνοδωμάτια, 4 μπάνια, σαλόνι, Ιταλική Κουζίνα, αποθήκη.

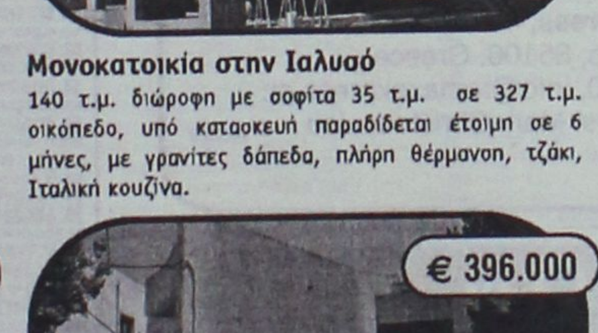

Μονοκατοικία στα Κοσκινού
158 τ.μ. διώροφη σε 1200 τ.μ. οικόπεδο, υπό κατασκευή παραδίδεται έτοιμη σε 11 μήνες, με γρανίτες δάπεδα, πλήρη θέρμανση, τζάκι, Ιταλική κουζίνα, κουφώματα από P.V.C., αρχιτεκτονικό οχεδιασμό.

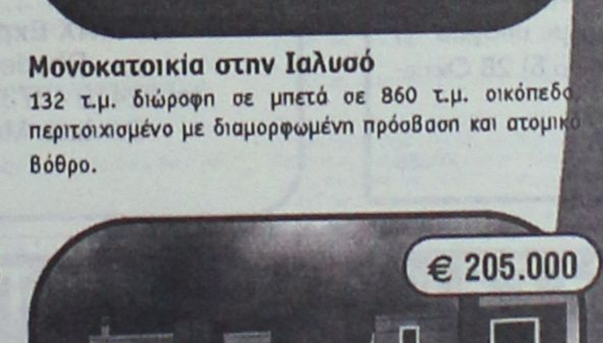

Μονοκατοικία στην Παστίδα
140 τ.μ. διώροφη σε 270 τ.μ. οικόπεδο, υπό κατασκευή παραδίδεται έτοιμη σε 6 μήνες, με γρανίτες δάπεδα, πλήρη θέρμανση, τζάκι, Ιταλική κουζίνα, Γκαράζ



Μονοκατοικία στην Ιαλυσό
149 τ.μ. διώροφη με σοφίτα 32 τ.μ. σε 272 τ.μ. οικόπεδο, υπό κατασκευή παραδίδεται έτοιμη σε 2 μήνες, με γρανίτες δάπεδα, πλήρη θέρμανση, τζάκι, Ιταλική κουζίνα.



Μονοκατοικία στην Ιαλυσό
140 τ.μ. διώροφη με σοφίτα 35 τ.μ. σε 327 τ.μ. οικόπεδο, υπό κατασκευή παραδίδεται έτοιμη σε 6 μήνες, με γρανίτες δάπεδα, πλήρη θέρμανση, τζάκι, Ιταλική κουζίνα.



Μονοκατοικία στην Ιαλυσό
132 τ.μ. διώροφη σε μπετά σε 860 τ.μ. οικόπεδο περιτοιχισμένο με διαμορφωμένη πρόσβαση και ατομικό βόθρο.

Μονοκατοικία στην Ιαλυσό
132 τ.μ. διώροφη και 76 τ.μ. υπόγειο σε μπετά σε 1200 τ.μ. οικόπεδο, περιτοιχισμένο με διαμορφωμένη πρόσβαση και ατομικό βόθρο.

Μεζονέτα στη Ρόδο
130 τ.μ. διώροφη μεζονέτα με υπόγειο 65 τ.μ. με 3 υπνοδωμάτια, κουζίνα από μασίφ ξυλεία, τζάκι, πλήρη θέρμανση.

Μονοκατοικία στα Κοσκινού
158 τ.μ. διώροφη σε 1200τ.μ. οικόπεδο, υπό κατασκευή - παραδίδεται σε μπετά σε 2 μήνες με διαμορφωμένη πρόσβαση, περιτοιχισμένο οικόπεδο και ατομικό βόθρο.

ΟΙΚΟΠΕΔΑ

Οικόπεδο στα Ασγούρου
• 5.300 τ.μ. σε ωραίο φυσικό περιβάλλον, άρτιο και οικοδομήσιμο. **Αξίας € 190.000**

Οικόπεδο στα Αφάντου
• 13.000 τ.μ. πολυεπίπεδο, κλιμακωτό, με υπέροχη θέα στην θάλασσα άρτιο και οικοδομήσιμο. **Αξίας € 195.000**

Οικόπεδο στα Κοσκινού
• 4.000 τ.μ. στη θέση Πεζούλας, γωνιαίο με θέα προς το Φαληράκι και τη Ρόδο. **Αξίας € 176.000**

Οικόπεδο στις Καλυθιές
• 4.010 τ.μ στις Καλλιθιές, για επαγγελματική χρήση, με πρόσβαση πλάτους 6 m σε ελάχιστη απόσταση από την Εθνική οδό Τσαϊρι - Αεροδρομίου. **Αξίας € 176.000**

ΔΙΑΜΕΡΙΣΜΑΤΑ

Διαμέρισμα στους Άνω Δασκάλους
• 74 τ.μ. υπερυψωμένο ισόγειο με αποκλειστική χρήση αυλής, 2 υπν/τιων. **Αξίας € 176.000**

Διαμέρισμα στην Καδρικτώνος
• 110 τ.μ. Γ' ορόφου, με 3 υπν/τια, μεγάλες-άνετες θεράντες. **Αξίας € 161.000**

Διαμέρισμα στην Εν. Δυνάμεων
• 100 τ.μ. . Α' ορόφου, με 3 υπν/τια, ανακαινισμένο με θέρμανση. **Αξίας € 141.000**

Διαμέρισμα στους Δασκάλους
• 107 τ.μ. . Α' ορόφου, με 3 υπν/τια, πλ.θέρμανση, με υπέροχη θέα στη θάλασσα. **Αξίας € 132.000**

Διαμέρισμα στη Μητρόπολη
• 80 τ.μ Οροφοδιαμέρισμα, Β' ορόφου, με 2 υπν/τια, θέση στο τζάκι. **Αξίας € 90.000**

ΔΜ 2029

ευσταθίου ΕΥΡΩΚΤΗΜΑΤΙΚΗ
ΚΤΗΜΑΤΟΜΕΣΙΤΙΚΟ ΓΡΑΦΕΙΟ

Εθν. Αντιστάσεως 83 • Τηλ.: 22410 73819, 74917
Κιν.: 6944 374546, 6945 292030 • Fax: 22410 38641
info@euroktimatiki.gr

ΧΠ4012029

ΕΝΟΙΚΙΑΣΕΙΣ

συνέχεια από την προηγούμενη

ΕΝΟΙΚΙΑΖΕΤΑΙ γκαρσονιέρα στα Μαριτσά πλήρως επιπλωμένη με πολυκουζινάκι, θέρμανση, ηλιακό, και ωραία θέα, τιμή 150 ευρώ. Πληρ. τηλ. (22410)47146, 48166 INT210723

ΕΝΟΙΚΙΑΖΕΤΑΙ διαμέρισμα 145 τ.μ. σε 2ο όροφο, με αυτόνομη θέρμανση, απέναντι από το Καζίνο Ρόδου. Πληρ. τηλ. 6942405309 MZT220707

ΕΝΟΙΚΙΑΖΕΤΑΙ στην Ιαλυσό στην Ιερού Λόχου 8 **διαμέρισμα** 100 τ.μ. με 2 υπνοδωμάτια, σαλοτραπεζαρία, εντοιχισμένη κουζίνα, με τριφασικό ρεύμα, ηλιακό θερμοσίφωνα και θερμοπομπούς. Πληρ. τηλ. 2241025927, 6998465422 INT220719

ΕΝΟΙΚΙΑΖΟΝΤΑΙ επιπλωμένα **studios** σε ήσυχη περιοχή στην Κρεμαστή με ατομικό μπάνιο, πολυκούζινο, μπαλκόνια, κήπους με γκαζόν, χώρος για πάρκιν, καθαρίζονται 2 φορές την εβδομάδα. Studio βραδιά 20 ευρώ, studio 1 μήνα 420 ευρώ. Πληρ. τηλ. 6937606824, 6972071392 ΜΑΠ113

ΕΝΟΙΚΙΑΖΕΤΑΙ διαμέρισμα 1ου ορόφου τ.μ. 100 με 2 υπνοδωμάτια, σαλόνι, κουζίνα, χωλ, WC σε δυόροφη οικοδομή στην Ιαλυσό επί της Λεωφ. Ηρακλειδών, περιοχή Ανοιξη δίπλα στον φούρνο Καραβόλια. Πληρ. τηλ. 6946821460 MZT220727

ΕΝΟΙΚΙΑΖΕΤΑΙ διαμέρισμα 95 τ.μ. στο συνοικισμό Δασκάλων με 2 υπνοδωμάτια, κουζίνα, τραπεζαρία, και ξεχωριστό σαλόνι στον Γ' όροφο, διαμπερές συνδεδεμένο με το αποχετευτικό. Τιμή με χαρτόσημο και κοινόχρηστα 400 ευρώ. Πληρ. τηλ. 6932842700 MZT210730

ΕΝΟΙΚΙΑΖΟΝΤΑΙ α) **γκαρσονιέρα** επιπλωμένη 42 τ.μ. β) και ημιυπόγειο **κατάστημα** με ράμπα 90 τ.μ. κατάλληλη για αποθήκη - βιοτεχνία και αλουμινοκατασκευές επί της οδού Γρηγορίου Ε' 57, Περιοχή 7 Βαγιές. Πληρ. τηλ. 2241023898, 6992241139 MZT220710

ΕΝΟΙΚΙΑΖΕΤΑΙ α) **2άρι** με μεγάλη κουζίνα και αυλή χωρίς κοινόχρηστα, β) μικρό **παραδοσιακό σπιτάκι** στην οδό Παρθενόπης 8 κατάλληλο για δημοσίους υπαλλήλους ή στρατιωτικούς. Πληρ. τηλ. 2241022455 (ώρες 09.30 έως 14.00 και 17.00-19.00) MZT210703

ΕΝΟΙΚΙΑΖΕΤΑΙ studio πλήρως εξοπλισμένο στο Ανω Ροδίνι Στοκχόλμης 6. Πληρ. τηλ. 2241021628, 6944410537 MZT220715

ΕΝΟΙΚΙΑΖΕΤΑΙ 3άρι **διαμέρισμα** με δύο υπνοδωμάτια, σαλόνι, κουζίνα, μπάνιο στον α' όροφο, οδός Σωτήρος 62γ (Ακτίδος), Ιξιά Ρόδου τιμή 300 ευρώ. Πληρ. τηλ. 2241026050, 6974936666 MZT220723

ΕΝΟΙΚΙΑΖΕΤΑΙ α) **2άρι** λουξ κατασκευής 60 τ.μ. επί της οδού Κων/νου Τσαλδάρη, β) επιπλωμένα **δωμάτια** στην περιοχή Δασκάλων. Πληρ. τηλ. 2241075035 MZT220704

ΕΝΟΙΚΙΑΖΕΤΑΙ στο Ανω Ροδίνι **οροφοδιαμέρισμα** 50 τ.μ. πολυτελές, νεόκτιστο και με απέραντη θέα. Πληρ. τηλ. 6945063055 MZT210727(2)

ΕΝΟΙΚΙΑΖΕΤΑΙ μονοκατοικία με αυλή στην περιοχή Αγ. Νικολάου. Ενοίκιο 300 ευρώ. Πληρ. τηλ. 6946423483 ώρες 9.00-15.00 MZT220706

ΕΝΟΙΚΙΑΖΕΤΑΙ γκαρσονιέρα πλήρως επιπλωμένη (ψυγείο, κουζίνα, ηλιακό θερμοσίφωνα). Πληρ. τηλ. 2241066475, 6936131015, 6936131019 MZT220724

ΕΝΟΙΚΙΑΖΕΤΑΙ γκαρσονιέρα 60 τ.μ. καινούργιας κατασκευής, ευήλια. Περιοχή Μαρινόπουλου (Τσαλδάρη). Οδός Νησίδας Ρω 18. Πληρ. τηλ. 2241032531, 2241020880, 6946606805 MZT220702

ΕΝΟΙΚΙΑΖΕΤΑΙ επιπλωμένη **γκαρσονιέρα** στον 1ο όροφο στο Καρακόνερο, Δελφών 14. Πληρ. τηλ. 2241032943, 6945596443 MZT210724

ΕΝΟΙΚΙΑΖΕΤΑΙ γκαρσονιέρα επιπλωμένη δύο δωματίων (υπνοδωμάτιο-κουζίνα-μπάνιο) στο ισόγειο πολυκατοικίας. Θεμ. Σοφούλη 103. Πληρ. τηλ. 2241033488, ώρες καταστήματος MZT210719

ΕΝΟΙΚΙΑΖΕΤΑΙ μεγάλο επιπλωμένο **στούντιο** στα Κοσκινού με δική του τουαλέτα, ψυγείο, κουζίνα και μέσα σε κήπο και άνετο πάρκιν. Πληρ. τηλ. 2241060235 MZT210712

ΕΝΟΙΚΙΑΖΕΤΑΙ ένα **διαμέρισμα** με τρεις κρεβατοκάμαρες, σαλοτραπεζαρία, κουζίνα, μπάνια, με αυτόνομη θέρμανση και 5 βεράντες. Πληρ. τηλ. (22410)96772, 94829, 6948165698 MZT210706

ΕΝΟΙΚΙΑΖΟΝΤΑΙ studios πολυτελούς κατασκευής επιπλωμένα με θέα όλη τη Ρόδο, οδός Παπαναστάση 46. Τιμή 260 ευρώ το μήνα για όλο το χρόνο για ένα άτομο (κατά προτίμηση στρατιωτικοί). Στην τιμή συμπεριλαμβάνονται ρεύμα, νερό και κοινόχρηστα. Πληρ. κο Βασίλη τηλ. (22410)31708, 20617 MAT2361

ΕΝΟΙΚΙΑΖΟΝΤΑΙ α) **γκαρσονιέρες** επιπλωμένες με την ημέρα, μήνα ή χρόνο κοντά στο Πανεπιστήμιο Αιγαίου και ΟΑΕΔ, Σοφούλη 101Β, τηλ. 2241064040, 6947768604, β) **γκαρσονιέρες** νέες επιπλωμένες στην Ανάληψη Καρδίτσας 16. Πληρ. τηλ. 2241064040, 6947768604, 6944788723 MZT210715

ΕΝΟΙΚΙΑΖΕΤΑΙ ισόγειο **διαμέρισμα** 2 δωματίων, WC, στην οδό Αγ. Ιωάννου 160. Πληρ. τηλ. 2241020174 MZT200714

ΕΝΟΙΚΙΑΖΕΤΑΙ καινούργιο **διαμέρισμα** ισόγειο, 80 τ.μ., αποτελούμενο από 2 υπνοδωμάτια, σαλόνι, κουζίνα, μπάνιο (διαθέτει κεντρική θέρμανση και parking), περιοχή Ανάληψη. Πληρ. τηλ. 6972293671 MZT200715

ΕΝΟΙΚΙΑΖΟΝΤΑΙ ξενοδοχειακά διαμερίσματα και **studios** στις "7 Βαγιές" με το μήνα σε συγκρότημα προσφάτως ανακαινισμένο, πλήρως εξοπλισμένο με τηλεόραση, τηλέφωνο, ηλιακό, κλιματισμό, ψύξη, θέρμανση, καθαριότητα 2 φορές την εβδομάδα από την καμαριέρα του ξενοδοχείου με πλήρη ρουχισμό και εξοπλισμό κουζίνας με χρήση της πισίνας, της πέργκολας και του σαλινού / bar του ξενοδοχείου κ.λπ. Πληρ. τηλ. 2241036830, 6932934562 MZT250729

ΕΝΟΙΚΙΑΖΕΤΑΙ επαγγελαμτικός χώρος 70 τ.μ. κατάλληλος για ιατρείο ή γραφείο επί της Μεγ. Κωνσταντίνου και Κωνστ. Παλαιολόγου (έναντι παλαιού ΙΚΑ). Πληρ. τηλ. 2241051888, 2241052016, 6938060340 MZT200720

ΕΝΟΙΚΙΑΖΟΝΤΑΙ στην περιοχή της Ιξιάς-Ιαλυσού ευρύχωρα επιπλωμένα **studios** 30 τ.μ. με μεγάλες βεράντες και κήπο, καθώς και χώρο πάρκιν. Πολύ καλή τιμή με την μέρα ή με το μήνα. Πληρ. τηλ. 6939616102 (Μαρία) MZT210701

ΕΝΟΙΚΙΑΖΟΝΤΑΙ στην Ιαλυσό νεόκτιστα δυάρια πλήρως επιπλωμένα. Πληρ. τηλ. (22410)94662, 91142, 6945594565 INT200703

ΕΝΟΙΚΙΑΖΕΤΑΙ διαμέρισμα 60 τ.μ. επί της οδού Φ. Φωτάρα 30 σε άριστη κατάσταση ανεξάρτητο με αυλή, με άνετους και λειτουργικούς χώρους, ως και έτερο όμοιο διαμέρισμα επιπλωμένο και με τα ίδια πλεονεκτήματα στην ίδια οικοδομή. Πληρ. τηλ. 2241026340 MZT190702

ΕΝΟΙΚΙΑΖΕΤΑΙ γκαρσονιέρα επιπλωμένη ανεξάρτητη, χωρίς κοινόχρηστα αποτελούμενη από ένα υπνοδωμάτιο, κουζινοσαλοτραπεζαρία και μπάνιο. Είναι κοντά στο Πανεπιστήμιο σε κεντρικό σημείο της πόλης, κατάλληλη για φοιτητές, καθηγητές, στρατιωτικούς κ.λπ. Πληρ. τηλ. 2241077468, 6947953653 MZT200707



ΚΤΗΜΑΤΟΜΕΣΙΤΙΚΟ ΓΡΑΦΕΙΟ

ΔΩΔΕΚΑΝΗΣΙΑΚΗ ΚΤΗΜΑΤΙΚΗ

ΠΑΠΟΥΤΣΗΣ ΚΩΝ/ΝΟΣ

ΠΩΛΟΥΝΤΑΙ

1. **Γκαρσονιέρα** 50 τ.μ. ισόγεια με αυλή 45 τ.μ. στην Ανάληψη. Τιμή 85.000€
2. **Διαμέρισμα** 98 τ.μ. ισογείου και 1ου ορόφου στην Ανάληψη.Τιμή 187.000€
3. **Διαμέρισμα** 118 τ.μ. 1ου ορόφου στην Ανάληψη. Τιμή 218.200€
4. **Οροφοδιαμέρισμα** 78 τ.μ. 1ου ορόφου με σοφίτα στον Αγ. Ιωάννη. Τιμή 67.000 €
5. **Διαμέρισμα** 83 τ.μ. 1ου και 2ου ορόφου στο Καρακόνερο. Τιμή 146.200€
6. **Διαμέρισμα** 80 τ.μ. 2ου ορόφου στο Ροδίνι. Τιμή 125.000€
7. **Διαμέρισμα** 120 τ.μ. ρετιρέ στην Ιαλυσό. Τιμή 150.000 €
8. **Μεζονέτα** 140 τ.μ. σε οικόπεδο 700 τ.μ. στην Ιαλυσό. Τιμή 249.500€
9. **Μεζονέτα** 228 τ.μ. σε οικόπεδο 300 τ.μ. στην Ιαλυσό. Τιμή σε μπετά 145.000 €
10. **Μεζονέτα** 200 τ.μ. σε οικόπεδο 1.350 τ.μ. στα Κοσκινού. Τιμή σε μπετά 138.000 €
11. **Μεζονέτα** 200 τ.μ. σε οικόπεδο 400 τ.μ. στην Κρεμαστή. Τιμή 264.150 €
12. **Μεζονέτα** 135 τ.μ. σε οικόπεδο 220 τ.μ. στην Παστίδα. Τιμή 165.000 €
13. **Μεζονέτα** 140 τ.μ. σε οικόπεδο 500 τ.μ. στους Τρεις. Τιμή σε μαρμαροσοβά 147.000 €
14. **Μεζονέτα** 120 τ.μ. σε οικόπεδο 1.500 τ.μ. στη Ψίνθο. Τιμή 145.000 €
15. **Μονοκατοικία** 95 τ.μ. ανακαινισμένη στην Παλιά Πόλη. Τιμή 200.000€

ΕΝΟΙΚΙΑΖΟΝΤΑΙ

1. **Επαγγελματικός χώρος** στα 100 Μαγαζιά. Μίσθωση: 750 €
2. **Επαγγελματικός χώρος** σε κεντρικό σημείο της πόλης. Μίσθωση 300 €

ΠΩΛΗΣΕΙΣ ΑΚΙΝΗΤΩΝ – ΟΙΚΟΠΕΔΩΝ– ΜΙΣΘΩΣΕΙΣ ΑΚΙΝΗΤΩΝ

ΩΡΕΣ ΓΡΑΦΕΙΟΥ 09.00-14.00 π.μ. και 17.00-21.00 μ.μ.

ΕΘΝΙΚΗΣ ΑΝΤΙΣΤΑΣΗΣ 45- 1ος ΟΡΟΦΟΣ • ΤΗΛ. - ΦΑΞ

2241025480 κιν. 6977855759 • e-mail: papoutsisk@in.gr

ΧΠ2673

ΜΑΘΙΟΣ Δ. & Μ. Ο.Ε.

D & M homes

ΑΓΟΡΕΣ ΟΙΚΟΠΕΔΩΝ - ΠΩΛΗΣΕΙΣ ΚΑΤΟΙΚΙΩΝ

Αναλαμβάνουμε τη διεκπεραίωση του δικού σας ακινήτου

.... Με τους καλύτερους όρους της αγοράς

1) Διώροφες **μονοκατοικίες** λουξ κατασκευής των 120 τ.μ. με 330 τ.μ. οικόπεδο σε ονειρεμένη τοποθεσία, περιοχή Ανοιξη, υπό κατασκευή.
2) **Μεζονέτες** λουξ κατασκευής των 140 τ.μ. σε 330 τ.μ. οικόπεδο με φανταστική θέα, περιοχή Κοκκερου - Κοσκινού, υπό κατασκευή
3) **Διαμερίσματα** των 130 τ.μ. -120 τ.μ.-110 τ.μ. στα Κοσκινού
4) **Οικόπεδο** 4.200 τ.μ. στο Τσαΐρι
5) **Μονοκατοικία** υπερλούξ κατασκευής με 1000 τ.μ. οικόπεδο (μόνο σοβαρές προτάσεις).

ΜΕΖΟΝΕΤΕΣ

- **ΠΑΣΤΙΔΑ** 125 τ.μ. σε 300 τ.μ. οικόπεδο
- **ΑΦΑΝΤΟΥ:** 200 τ.μ. σε 400 τ.μ. οικόπεδο

ΕΞΟΧΙΚΕΣ ΚΑΤΟΙΚΙΕΣ

ΚΑΛΑΘΟΣ, ΚΙΟΤΑΡΙ, ΛΑΧΑΝΙΑ

Με επιπελείο έμπειρων συνεργατών η εταιρία μας σας παρέχει την καλύτερη δική σας εξυπηρέτηση.

Αναλαμβάνουμε να διεκπεραιώσουμε τη διαχείριση του οικοπέδου σας με στόχο την καλύτερη αποδοσή του.

ΟΙΚΟΠΕΔΑ

ΑΝΤΙΠΑΡΟΧΕΣ

ΜΟΝΟΚΑΤΟΙΚΙΕΣ

ΖΗΤΟΥΝΤΑΙ ΟΙΚΟΠΕΔΑ

Γ. Σεφέρη 108 • τηλ.. 2241065008

κιν. 6945525475-6944370132

ΧΠ2652

ΑΠΟ ΙΔΙΟΚΤΗΤΗ

ΠΩΛΟΥΝΤΑΙ ΣΤΟ ΓΕΝΝΑΔΙ

- **Οικόπεδο** εντός επεκτάσεως οικισμού (Γεννάδι), πανοραμικό σε ύψωμα 2.000 τ.μ. κάλυψη 60% (1.200 μ.), με δρόμο, κατάλληλο για εξοχικές κατοικίες, 200 μ. από το χωριό και 300 μ. από την θάλασσα.
- **Δύο οικόπεδα** τετραγωνισμένα των 4 και 8 στρεμμάτων, με δρόμο 5 μ. και νερό, άρτια και οικοδομήσιμα, 1.500 μ. μετά το Γεννάδι, με δρόμο ο οποίος φτάνει μέχρι τη θάλασσα (450 μ.).
- **Αγρόκτημα** στα Κοσκινού, 5.800 τ.μ. με δρόμο και τρεχούμενο νερό όλο τον χρόνο.

Πληρ. τηλ. οικίας 2241032589, 2241028007
κιν. 6944522149 από 09.00-21.00

ΜΠΑ122(Γ)

ΕΜΜΑΝΟΥΗΛ ΚΡΑΝΙΔΗΣ

ΟΙΚΟΝΟΜΟΛΟΓΟΣ
ΜΕΣΙΤΗΣ ΑΣΤΙΚΩΝ ΣΥΜΒΑΣΕΩΝ

ΠΩΛΟΥΝΤΑΙ

1) 4άρι διαμέρισμα 110 τ.μ. λουξ κατασκευής με ωραία κουζίνα, κεντρική θέρμανση, κλειστή θέση στάθμευσης. Τιμή: 62 εκ. ή 182.000 ευρώ
2) 3άρι διαμέρισμα 85 τ.μ. κοντά στον Ηλ/κοσμο του Ξενάκη. Τιμή: 132.000 ευρώ ή 45 εκ.
3) 2άρι διαμέρισμα στην Ανάληψη 50 τ.μ. - Ισόγειο α' όροφο. Τιμή: 23 εκ. ή 67.500 ευρώ
4) 4άρι διαμέρισμα - 3 υπν. (2 WC) καινούργιο στο Ροδίνι, α' όροφος, μόνο 55 εκ. ή 162.000 ευρώ
5) 34 τ.μ. κατάστημα στην Ανάληψη - γωνιακό - ελεύθερο μίσθωσης.
6) 80 τ.μ. κατάστημα με πατάρι κοντά στην πλατεία Φώκιαλη
7) Μεζονέτα 162 τ.μ. με κήπο στα μπετά ή τελειωμένη κοντά στο Φυτώριο του Δήμου Ιαλυσού.
8) ΛΙΝΔΟΥ - 1400 τ.μ. οικόπεδο έτοιμο διώροφο κτίριο σε 6.000 τ.μ. με πρόσωπο
9) ΠΑΡΑΔΕΙΣΙ - 4.500 τ.μ. αγρός με άδειες δύο οικιών, διαθέτουν φως νερό
10) ΙΑΛΥΣΟΣ - 164 τ.μ. μεζονέτα έτοιμη με ωραίο κήπο 4 υπνοδωματίων και 3 WC με κεντρική θέρμανση
11) ΠΑΡΑΔΕΙΣΙ - οικόπεδο 540 τ.μ. εντός σχεδίου πόλεως

Μεσίτης
Πληρ. Εμμ. Κρανίδης
27082-6944347405, 6942010248
Αμερικής 50-2ος όροφος, Ρόδος

ΧΠ1092

ΕΝΟΙΚΙΑΣΕΙΣ

συνέχεια από την προηγούμενη

ΕΝΟΙΚΙΑΖΟΝΤΑΙ studios με το μήνα ή με την ημέρα πλήρως επιπλωμένα με πολυκουζινάκι, ψυγείο, ντους, WC, τηλέφωνο, μπαλκόνι, ζεστό νερό επί 24ωρου βάσεως στην πιο ήσυχη περιοχή της πόλης Ρόδου (περιοχή Δασκάλων), οδός Μανώλη Παπαμανώλη αριθμ. 12 κάθετος επί της Στέλιου Κωτιάδη. Πληρ. τηλ. 2241037244 MZT010707

ΕΝΟΙΚΙΑΖΕΤΑΙ στη Ρόδου-Λίνδου (κάτω από το Lidl) **χώρος** κατάλληλος για οποιαδήποτε επαγγελματική χρήση συνολικής έκτασης 2000 τ.μ. εκ των οποίων 800 τ.μ. κύριας χρήσης και 1200 τ.μ. αποθηκευτικοί χώροι. Πληρ. τηλ. 6944386929 κος Αλέξης Παπαγρηγορίου ΧΠ2367

ΑΠΟΘΗΚΕΣ ΣΤΗΝ ΙΑΛΥΣΟ, ΕΝΟΙΚΙΑΖΟΝΤΑΙ 1) ΑΠΟΘΗΚΕΥΤΙΚΟΙ ΧΩΡΟΙ ΑΠΟ 100 ΕΩΣ 2000 Τ.Μ. ΚΑΙ ΥΨΟΣ 8 Μ. ΑΣΦΑΛΕΙΣ ΜΕ ΜΕΓΑΛΟΥΣ ΧΩΡΟΥΣ ΔΙΑΚΙΝΗΣΗΣ ΦΟΡΤΩΣΗΣ ΚΑΙ ΕΚΦΟΡΤΩΣΗΣ ΠΡΟΪΟΝΤΩΝ, 2) ΥΠΑΙΘΡΙΟΙ ΧΩΡΟΙ ΠΕΡΙΦΡΑΓΜΕΝΟΙ, ΑΣΦΑΛΕΙΣ, ΚΑΤΑΛΛΗΛΟΙ ΓΙΑ ΑΠΟΘΗΚΕΥΣΗ ΠΡΟΪΟΝΤΩΝ ΣΕ ΠΑΛΕΤΕΣ. ΠΛΗΡ. ΤΗΛ.6977271571 ΑΠΟ ΔΕΥΤΕΡΑ ΕΩΣ ΠΑΡΑΣΚΕΥΗ 08.00-15.00 κ. ΓΙΩΤΑ ΧΠΕ1912

πωλησεις–αγορες ακινητων & επιχειρησεων

ΠΩΛΕΙΤΑΙ στη Λίνδο παλιά διώροφη **μονοκατοικία** ανακαινισμένη. Πληρ. Εμμ. Κρανίδης τηλ. 6944347405, 2241027082, 2241026476, Αμερικής 50, 2ος όροφος, Ρόδος ΜΧΠ092.1

ΠΩΛΕΙΤΑΙ Ή ΕΝΟΙΚΙΑΖΕΤΑΙ ΤΟ 50% ΕΠΙΧΕΙΡΗΣΗΣ ΕΣΤΙΑΤΟΡΙΟΥ - ΠΙΤΣΑΡΙΑΣ (45.000 ΕΥΡΩ ΠΩΛΗΣΗ) ΣΤΗΝ 1η ΠΛΑΤΕΙΑ ΠΑΛΙΑΣ ΠΟΛΗΣ - ΕΙΣΠΡΑΞΗ ΗΜΕΡΗΣΙΩΣ 1.000-1.500 ΕΥΡΩ, ΣΥΜΒΟΛΑΙΟ ΑΚΟΜΗ 7 ΧΡΟΝΙΑ. ΠΕΡΙΠΤΩΣΗ DELIVERY ΠΙΤΣΑΣ ΤΟΝ ΧΕΙΜΩΝΑ. ΚΑΤΑΛΛΗΛΟ ΓΙΑ ΠΙΤΣΑΔΟΡΟ-ΣΕΡΒΙΤΟΡΟ-ΜΑΓΕΙΡΑ ή ΑΝΘΡΩΠΟ ΤΟΥ ΕΙΔΟΥΣ ΑΥΤΟΥ. ΠΛΗΡ. ΤΗΛ. 6977004776, 2241064335 INT260729

ΠΩΛΟΥΝΤΑΙ: α) **διαμέρισμα** τεσσάρι στην Ιαλυσό κεντρικό 117 τ.μ. σε πολύ καλή κατάσταση, β) **δυάρι** στην περιοχή Δασκάλους καινούργιο 50 τ.μ., γ) **τριάρι** στην Ανάληψη 90 τ.μ. περίπου καινούργιο, δ) **μονοκατοικία** στην Ιαλυσό πίσω από το Φιλέρημο, διώροφη 180 τ.μ. με 4000 τ.μ. κήπο με δένδρα, ε) **μεζονέτες** καινούργιες στην Ιαλυσό - Κοσκινού, δ) **καταστήματα** και **κατοικίες** στην Παλιά Πόλη προς πώληση ή ενοικίαση. Πληρ. Κτημ/κό γραφείο κ. Ελένης Βρατσάλη, τηλ. 2241065300, 6945105362 MZT270720

LAND FOR SALE - SYMI Saint Elefterios. Land size: 1165 sqm (includes old house - 171 sqm). For further information call 2241077682. **ΠΩΛΕΙΤΑΙ οικόπεδο** στη Σύμη στην περιοχή Αγ. Ελευθέριος 1165 τ.μ. και με παλαιά κατοικία 171 τ.μ. Για πληρ. τηλ. 2241077682 INT260717

ΠΩΛΕΙΤΑΙ τουριστική επιχείρηση σε λειτουργία στο κέντρο της πόλης της Ρόδου. Πληρ. τηλ. 6974735384 INT260502

ΠΩΛΟΥΝΤΑΙ μεζονέτες στην Κρεμαστή 200 τ.μ. σε 400 τ.μ. οικόπεδο, με ηλιακό θερμοσίφωνα, θέρμανση, γκαράζ, συναγερμό, στα πλακάκια ή τελειωμένες. Πληρ. τηλ. 6932350214 MAT2380

ΠΩΛΕΙΤΑΙ παλαιά οικία 100 τ.μ. με 40 τ.μ. αυλή (3 μεγάλα δωμάτια), στη Σορωνή, κοντά στην εκκλησία. Πληρ, τηλ. 6972715442 MZT250708

Στο αμφιθεατρικότερο σημείο της Ψίνθου, 200 μέτρα από το χωριό προς Ρόδο, πάνω στον κεντρικό δρόμο, **ΠΩΛΟΥΝΤΑΙ μονοκατοικίες** ή σε μπετά ή τελειωμένεες: α) 75 τ.μ. σε οικόπεδο 450τ.μ., β) 147 τ.μ. σε οικόπεδο 900 τ.μ., γ) 210 τ.μ. σε οικόπεδο 1050 τ.μ. Πληρ. τηλ. 6942292053 INT250710

ΠΩΛΟΥΝΤΑΙ: α) Μεζονέτα νεόκτιστη στην Παστίδα 115 τ.μ. αποτελούμενη από 3 υπνοδωμάτια, ένα μεγάλο μπάνιο, WC, πατάρι και τζάκι. Διαθέτειαυλή στην πίσω πλευρά με μπάρμπεκιου και αυλή μπροστά, με πάρκιν, λουξ κατασκευής με θέα το Φιλέρημο, τιμή 180.000 ευρώ. **β) δύο μεζονέτες** νεόκτιστες στη λεωφόρο Ρόδου - Λίνδου, απέναντι από το ΙΚΑ, στον οικισμό Απόλλων, 120 τ.μ. η κάθε μία, με υπόγειο 60 τ.μ., με 3 υπνοδωμάτια, 2 μεγάλα μπάνια, WC, τζάκι, πάρκιν, κήπο μπροστά και πίσω 100 τ.μ. Πληρ. τηλ. 6942019507 MZT250719

ΠΩΛΕΙΤΑΙ διαμέρισμα 60 τ.μ. με δύο υπνοδωμάτια σε πολύ καλή κατάσταση στην οδό Πειραιώς. Τιμή 76.300 ευρώ. Σταμάτης Μανωλάκος, Πωλήσεις Ακινήτων, τηλ. 2241023815, 2241078275, 6945769958 ΜΧΠ1588.1

ΠΩΛΕΙΤΑΙ από ιδιώτη διαμέρισμα 104 τ.μ., περιοχή Καρακόνερο. Διαθέτει 2 μεγάλα υπνοδωμάτια, σαλόνι μεγάλο και κουζίνα-καθιστικό μεγάλο. Πληρ. τηλ. 6945935825 MZT250723

ΠΩΛΕΙΤΑΙ παλιά μονοκατοικία 70 τ.μ. με 40 τ.μ. αυλή, μέσα στην Ιαλυσό, σε τιμή ευκαιρίας, 65.000 ευρώ. Σταμάτης Μανωλάκος, Πωλήσεις Ακινήτων, 2241023815, 2241078275, 6945769958 ΜΧΠ1588.2

ΠΩΛΕΙΤΑΙ διαμέρισμα 90 τ.μ. με δύο μεγάλα υπνοδωμάτια, κουζίνα - καθιστικό και λουτρό, 1ου ορόφου, με μεγάλα μπαλκόνια, σε πολύ καλή κατάσταση, σε ήσυχη περιοχή στους Δασκάλους, τιμή 130.000 ευρώ. Σταμάτης Μανωλάκος, Πωλήσεις Ακινήτων, τηλ. 2241023815, 2241078275, 6945769958 ΜΧΠ1588.3

ΠΩΛΕΙΤΑΙ στο εμπορικότερο δρόμο των Πεύκων, **επιχείρηση τουριστικών ειδών και λαϊκής τέχνης**, σε τιμή ευκαιρίας, πλήρως εξοπλισμένη και πληρωμένα τα ενοίκια μέχρι το Μάιο 2006, 50 τ.μ. εσωτερικά με πατάρι και 50 τ.μ. αυλή με πέργκολα. Πληρ. τηλ. 6938389517 INT250725

ΠΩΛΕΙΤΑΙ εστιατόριο πλήρως εξοπλισμένο λειτουργεί όλο το χρόνο επί 15 έτη. Εξασφαλισμένη πελατεία. Φανταστική θέα, περιοχή Ψαροπούλα. Νέο δωδ/τες συμβολαιο στον ενδιαφερόμενο. Πληρ. τηλ. 6972313274 MZT220725

ΠΩΛΕΙΤΑΙ αγρόκτημα άρτιο 4.500 στρέμματα στον Καλαμώνα στο χωριό Θεολόγος. Εντός του αγροκτήματος υπάρχουν 50 δέντρα ελιάς. Πληρ. τηλ. 2241041943 INT230704(05)

ΠΩΛΟΥΝΤΑΙ
ΠΟΛΥΤΕΛΗ & ΗΛΙΟΛΟΥΣΤΑ ΟΡΟΦΟΔΙΑΜΕΡΙΣΜΑΤΑ
ΕΠΙΦΑΝΕΙΑΣ 138τ.μ.-120τ.μ.-100τ.μ.-50τ.μ.
ΜΕ ΑΠΕΡΙΟΡΙΣΤΗ ΘΕΑ & ΜΕΓΑΛΕΣ ΒΕΡΑΝΤΕΣ
ΓΩΝΙΑ Κ. ΥΔΡΑΙΟΥ & Κ. ΤΣΑΛΔΑΡΗ
ΔΑΝΕΙΑ ΔΕΚΤΑ MAT2006(Γ)
ΠΛΗΡ.ΤΗΛ: 6977 914567
(ΠΛΗΡΟΦΟΡΙΕΣ ΤΙΜΩΝ ΟΧΙ ΑΠΟ ΤΗΛΕΦΩΝΟ)

Mediterranean
Real Estate Agency
Κτηματομεσιτικό γραφείο

Κάνετε τα όνειρα σας πραγματικότητα στην τιμή που θέλετε.

ΗΡΑΚΛΗΣ Δ.ΧΟΡΟΖΙΔΗΣ
Μεσίτης & Σύμβουλος επενδύσεων Ακίνητης Περιουσίας

ΠΩΛΗΣΕΙΣ - ΜΙΣΘΩΣΕΙΣ ΑΚΙΝΗΤΩΝ







• Αναλαμβάνουμε και εκδόσεις δανείων

Ρόδου - Λίνδου 213
(έναντι Πάρκου Ροδίνι)
85100 Ρόδος
Τηλ: 2241075860
Fax 2241075861
Κιν: 6944370848
E-mail: medest@otenet.gr
www.dodecaneserealestate.com

Πωλήσεις Μονοκατοικιών

-**Ροδίνι.** 3όροφη μεζονέτα 160τμ με ανεξάρτητη γκαρσονιέρα και πάρκιν.
-**Ιαλυσός** Στην περιοχή Σωτήρος σε ήσυχη τοποθεσία, πωλείται μεζονέτα 200 τμ υπερπολυτελούς κατασκευής, σαλοτραπεζαρία, κουζίνα, καθιστικό,3 υ/δ, 2 μπάνια,αποθήκη, κεντρική θέρμανση, τζάκι,κήπο,πάρκιν.
-**Ιαλυσός** Στην περιοχή Σωτήρος σε ήσυχη τοποθεσία, πωλείται ημιτελής 3όροφος μεζονέτα 290 τμ. Το ημιυπόγειο είναι ανεξάρτητη τελειωμένη κατοικία 90 τμ με σαλόνι,τραπεζαρία,2 υ/δ και μπάνιο. Το ισόγειο και ο 1ος είναι 200 τμ με σαλόνι,τραπεζαρία,κουζίνα,4 υ/δ,1γραφείο 3 μπάνια, μεγάλο κήπο και πάρκιν.
-**Δαμαρτιά.** Νεόδμητη μεζονέτα 100τμ.διαμορφωμένη σε 3 διαφορετικά επίπεδα με απέραντη θέα.
-**Παστίδα.** Περιοχή Κήποι διόροφη κατοικία υπερπολυτελούς κατασκευής, υπερυψωμένο ισόγειο 140 τμ, 3 υ/δ, 2 μπάνια, σαλόνι, κουζίνα, τζάκι, μεγάλα μπαλκόνια. Α' όροφος 100 τμ, 3 υ/δ, 2 μπάνια, σαλόνι, κουζίνα, τζάκι, μεγάλα μπαλκόνια,απεριόριστη θέα,υπέροχα διαμορφωμένοι εξωτερικοί χώροι σε μεγάλο οικόπεδο.
-**Παστίδα.** Υπερπολυτελής 2όροφη μονοκατοικία 482τμ σε οικόπεδο 4.200τμ, ιδιαίτερου αρχιτεκτονικού σχεδιασμού, με 4 υ/δ, σαλόνι, κουζίνα υψηλής αισθητικής, 4 μπάνια, αποθήκη, κεντρικό σύστημα κλιματισμού ψύξης-θέρμανσης, διαμορφωμένο και δεντροφυτεμένο εξωτερικό χώρο, μεγάλες βεράντες απέραντη θέα.
-**Θεολόγος.** 2 όροφη μονοκατοικία 120 τμ σε οικόπεδο 4700 τμ. 60μ από τη θάλασσα με απέραντη θέα.
-**Αφάντου.** Μεζονέτα υπερπολυτελούς κατασκευής 211 τμ με 50τμ βεράντες, 3 υ/δ, 3 μπάνια, εσωτερικό ηλεκτρ.γκαράζ, κεντρικό κλιματισμό, υδρομασάζ,τζακούζι, εντοιχιζόμενη κουζίνα πλήρως εξοπλισμένη με ηλεκτρικές συσκευές Bosch.
-**Αφάντου.** Μεζονέτα υπερπολυτελούς κατασκευής 230τμ με 70τμ βεράντες, 4υ/δ, 3 μπάνια, εσωτερικό ηλεκτρ.γκαράζ, κεντρικό κλιματισμό, υδρομασάζ, τζακούζι, εντοιχιζόμενη κουζίνα πλήρως εξοπλισμένη με συσκευές Bosch.

Πωλήσεις Διαμερισμάτων

-**Ιαλυσός.** Διαμέρισμα 5ου ορόφου με ασανσέρ,106τμ 2άρι πολυτελούς κατασκευής 2 υπνο/τίων με εντοιχιζόμενη κουζίνα,τζάκι,θέρμανση και κλιματιστικά με απεριόριστη θέα προς όλες τις κατευθύνσεις.
-**Ιαλυσός.** Ισόγειο διαμέρισμα 110 τμ στα μπετά στο κέντρο Ιαλυσού.
- **Ρόδος.** Οροφοδιαμέρισμα 1ου ορόφου επί της Ρόδου- Λίνδου υπερπολυτελούς κατασκευής 2 υπνο/τίων,2 μπάνια μεγάλα σαλόνια τραπεζαρία καθιστικό τζάκι εντοιχιζόμενη κουζίνα.200τμ σε οικόπεδο 2000τμ .
-**Ρόδος.**Επί της Ρόδου-Λίνδου καινούριο διαμέρισμα 93τμ.
- **Ρόδος.** Επί της Ρόδου-Λίνδου καινούρια γκαρσονιέρα 47 τμ.
-**Ρόδος.** Στο Ροδίνι διαμερίσματα 96τμ στα σοβατίσματα. Απεριόριστη θέα.
-**Ρόδος.** Διαμέρισμα 2ου ορόφου στον Άγιο Νικόλαο 80τμ, πλήρως ανακαινισμένο.

Πωλήσεις Ξενοδοχειακών μονάδων

-**Στην Ιαλυσό** περιοχή Mira mare πωλείται ξενοδοχειακή μονάδα που αποτελείται από: 1)26 διαμερίσματα με υπνο/τιο καθιστικό μπάνιο κλιματισμό τηλεόραση. 2)Υπόγειο 570τμ κατάλληλο για νυχτερινό κέντρο. 3) Καφετέρια μπαρ επί της κεντρικής λεωφόρου.
-**Στην Ιαλυσό** κτηριακό συγκρότημα που αποτελείται από: α. 8 επιπλωμένα studios σε 2όροφη οικοδομή β. Μεγάλη έκταση συνολική επιφάνια 2117τμ .

Πωλήσεις Παραδοσιακών κατοικιών

-**Ιαλυσός**.Διόροφη κατοικία με υπέροχο κήπο,βοτσαλοτό εσωτερικό δάπεδο,τζάκι,2 υ/δ,κουζίνα,σαλόνι,καθιστικό, 2 wc. 200μ από την παραλία Ιαλυσού.
-**Παλιά πόλη.** 3όροφη παραδοσιακή κατοικία 95τμ, 3υπν/τίων καινούρια κουζίνα και μπάνιο,πλήρως ανακαινισμένο.
-**Παλιά πόλη.** 2όροφη παραδοσιακή κατοικία 350τμ σε κεντρικό σημείο.Στο ισόγειο έχει και κατάστημα για οποιαδήποτε χρήση.
- **Ρόδος. Νιοχώρι,** 2όροφο παλαιό αρχοντικό 200 τμ, ανακαινισμένο, ιδιαίτερης αρχιτεκτονικής με τζάκι, βοτσαλωτά δάπεδα και με υπέροχα διαμορφωμένους εξωτερικούς χώρους 250 τμ. Υπόλοιπο δόμησης για άλλα 90 τμ.
-**Σύμη**.Παραδοσιακή νεοκλασική 2όροφη κατοικία 150τμ σε πολύ καλή κατάσταση σε κεντρικό σημείο της Σύμης,με δρόμο.
-**Σύμη**. Σε κεντρικό σημείο , παραδοσιακή κατοικία 95τμ , αυλή15τμ.με δρόμο.
-**Αφαντου**.Παραδοσιακή καμάρα 79τμ σε οικόπεδο 94τμ σε καλή κατάσταση.
-**Μαλώνα**.Παραδοσιακή καμάρα 61τμ πλήρως ανακαινισμένη, ιδιαίτερης διακόσμησης.
-**Μαλώνα.** Παραδοσιακή καμάρα 114 τμ σε καλή κατάσταση.
-**Μαλώνα**. Παραδοσιακή κατοικία 58 τμ σε τιμή ευκαιρίας.
-**Μαλώνα**. Νεόδμητη παραδοσιακή κατοικία 95 τμ με μεγάλη αυλή με πέργκολα, τζάκι,κλιματισμό,ηλεκτρ.συσκευές και επιπλωμένη.
-**Λάερμα**.Παραδοσιακή κατοικία 70 τμ και 30 τμ υπόλοιπο οικοπέδου. Απεριόριστη θέα.
-**Παραδείσι**. Μονοκατοικία 85τμ με μεγάλη αυλή.
-**Σορωνή**.Παραδοσιακή καμάρα 140 τμ σε καλή κατάσταση.

Πωλήσεις Οικοπέδων- Αγροτεμαχίων

- **Ιαλυσός**. 2 οικόπεδα 660τμ το κάθε ένα, με άδεια οικοδομής 130τμ, στους πρόποδες Φιλερήμου.
- **Ρόδος**.180τμ με μεγάλο συντελεστή δόμησης στο Νιοχώρι(οδός Διλιμπεράκη).
-**Ρόδου- Καλλιθέας**. Οικόπεδα 4000τμ το κάθε ένα με απεριόριστη θέα στη θάλασσα.
-**Παραδείσι**.12080τμ στη περιοχή Θόλαρος 60μ από τη θάλασσα.
-**Παραδείσι**. 583τμ στην κεντρική λεωφόρο με μεγάλο συντελεστή δόμησης.
-**Παραδείσι**.Περιοχή κάτω Καλαμώνας οικόπεδο 6100τμ με δόμηση 150 τμ.
-**Πυλώνα**. 1070τμ , εντός οικισμού.
-**Κάλαθος**. Περιοχή Άγιος Ιωάννης οικόπεδο 3,525 τμ κοντά στη θάλασσα.
-**Κάλαθος**. Περιοχή Τρούλος στο ύψωμα της Καλάθου οικόπεδο με πανοραμική θέα 5,100 τμ.
-**Κάλαθος**. Οικόπεδο 4,520 τμ επί της κεντρικής λεωφόρου Ρόδου-Λίνδου.Ιδιαίτερης προβολής.
-**Λάρδος**. 2 οικόπεδα 4450 το κάθε ένα, στην παραλία της Λάρδου, 100τμ από τη θάλασσα.
-**Λαχανιά**. Οικόπεδο 4000 τμ με άδεια για 3 μεζονέτες, στον κεντρικό δρόμο με θέα τη θάλασσα.
-**Σορωνή**. Οικόπεδο 500τμ το κάθε ένα ,εντός οικισμού, κοντά στη θάλασσα.
-**Σορωνή**. Οικόπεδο 3880τμ με δόμηση, στον κεντρικό δρόμο.
- **Μαρούσι** οικόπεδο 453τμ (Λ.Μεσογείων).
-**Κως-Αντιμάχεια.** Οικόπεδο 4,650 τμ.
-**Κως-Αντιμάχεια.** Οικόπεδο 16,800 τμ.
-**Κως- Αντιμάχεια.**Οικόπεδο 20,200 τμ.
-**Κως-Καρδάμενα.**Οικόπεδο 416 τμ με μεγάλο συντελεστή.

Πωλήσεις επιχειρήσεων

-**Στο Ροδίνι** υπόγειο 110 τμ κατάλληλο για αποθήκη.
-**Ρόδος.** Επί της Μ.Πετρίδη 65 πωλείται αποθήκη 170 τμ με μεγάλη ράμπα σε τιμή ευκαιρίας για οποιαδήποτε χρήση.
-**Ρόδος.** Πωλείται αποθήκη 55 τμ, με άμεση πρόσβαση αυτοκινήτων, στην περιοχή Κόβα.
-**Ρόδος.** Περιοχή Ψαροπούλας, Ερ.Σταυρού και Αλ.Διάκου Επιχείρηση αναψυκτήριο σνακ-μπαρ,γωνιακό πλήρως εξοπλισμένο με ωραίο εσωτερικό χώρο και μεγάλη αυλή. Δυνατότητα αλλαγής χρήσης.
-**Ρόδος.** Βιοτεχνικό κέντρο Μανουσέλη πωλείται βιοτεχνικός χώρος 320 τμ σε 2 ενοποιημένους χώρους με γραφείο,wc, ηλεκτρικά ρολά, ενιαία τζαμαρία στην πρόσοψη.
-**Παλιά πόλη**. Πωλείται επιχείρηση με είδη διακόσμησης, σε προνομιακό σημείο.Ομήρου και Ιπποδάμου γωνία.
-**Παλιά πόλη** .Πωλείται επιχείρηση με άδεια εστιατορίου και όλο τον εξοπλισμό, σε κεντρικό σημείο (πλησίον πλατείας Σωκράτους).
-**Στο Νιοχώρι** πωλείται νεοκλασικό κτήριο με εξοπλισμό εστιατορίου.
-**Στο Νιοχώρι** 4όροφη πολυκατοικία 16 επιπλωμένων γκαρσονιερών, πλήρως εξοπλισμένων.
-**Στην Ανάληψη** πωλείται επαγγελματικός χώρος 75 τμ υπερυψωμένο ισόγειο με μεγάλη αυλή ,με ή χωρίς τον εξοπλισμό εστιατορίου.
-**Στην Ανάληψη** Κ.Υδραίου και Τσαλδάρη γωνία, κατάστημα 280 τμ ιδιαίτερης προβολής, μοιρασμένο σε 3 επίπεδα, κατάλληλο για κάθε χρήση.
-**Στην Ανάληψη** πωλείται υπόγεια αποθήκη 160 τμ σε νέα οικοδομή κατάλληλη για εμπορική χρήση.
-**Στο Φαληράκι** σε εμπορικό κέντρο πωλείται καφετέρια σνακ μπαρ 113 τμ κτήριο με 500 τμ αυλή με μεγάλη πισίνα.
-**Εμπορικό κέντρο Βασιλάκη** esperos village 3 καταστήματα. 2 των 27 τμ και 1 των 80 τμ. κατάλληλα για κάθε χρήση.
-**Στο Φαληράκι** πωλείται επικερδής επιχείρηση ψυχαγωγίας «Σφεντόνα»(μηχάνημα εκτόξευσης) με την άδεια και όλο τον εξοπλισμό. Αποκλειστικότητα στη Ρόδο.
-**Στο Κιοτάρι** πωλούνται καταστήματα σε εμπορικό κέντρο για οποιαδήποτε χρήση.
-**Στην Ιαλυσό** πωλείται καφετέρια πολυτελείας με σταθερή πελατεία.
-**Στο Παραδείσι** στην κεντρική πλατεία πωλείται 2όροφο κατάστημα για οποιαδήποτε χρήση.

Ενοικιάσεις επιχειρήσεων

-**Στο Κιοτάρι** ενοικιάζονται καταστήματα σε εμπορικό κέντρο για οποιαδήποτε χρήση.
-**Στη Λίνδο** ενοικιάζεται παραδοσιακή κατοικία κατάλληλη για επαγγελματική στέγη για κάθε χρήση.
-**Στη Ρόδο** επί της Ρόδου - Λίνδου (δίπλα στο ΙΚΑ) βιοτεχνικός χώρος 250 τμ με αυλή αποκλειστικής χρήσης 150 τμ πολύ καλής κατασκευής, βιοτεχνικό μπετόν δάπεδο, ηλεκτρικά ρολά, χώρο γραφείου και wc.
-**Ρόδου-Λίνδου** κατάστημα 500 τμ σε 2 επίπεδα κατάλληλο για κάθε χρήση,μεγάλο πάρκιν.

• Προώθηση και Προβολή των ακινήτων σας και στο εξωτερικό

Σύμβουλοι και φίλοι για μια ζωή! AE462

ΕΝΟΙΚΙΑΣΕΙΣ

συνέχεια από την προηγούμενη

ΕΝΟΙΚΙΑΖΕΤΑΙ αποθήκη 200 τ.μ. υπερυψωμένη με τζαμαρία μπροστά, φως, τηλέφωνο, επί της Στ. Κωτιάδη και Κ. Υδραίου γωνία, κατάλληλη για οποιαδήποτε χρήση. Πληρ. τηλ. 2241047356, 6938938174 MZT150711

ΕΝΟΙΚΙΑΖΟΝΤΑΙ studios σε ωραία περιοχή στο Φαληράκι μονόχωρα ή δίχωρα, με τον μήνα ή την ημέρα πλήρως επιπλωμένα. Διαθέτουν ψυγείο, πολυκουζινάκι, A/C, παροχή TV, κή πο με γκαζόν και άνετο πάρκιν. Μηνιαίο μίσθωμα 160 ευρώ στην τιμή περιλαμβάνεται και το νερό. Πληρ. τηλ. 6946572311 κ. Μανόλη MZT140712

ΕΝΟΙΚΙΑΖΕΤΑΙ διαμέρισμα 90 τ.μ. επίτης λεωφόρου Κρεμαστής-Μαριτσών. Πληρ. τηλ. 2241068436, 6977838323 MXP12622

ΕΝΟΙΚΙΑΖΕΤΑΙ γραφείο 50 τ.μ. με δύο χώρους και WC καινούργιο στο β' όροφο με ασανσέρ στον πεζόδρομο της οδού Καρπάθου με μηνιαίο μίσθωμα 380 ευρώ. Πληρ. τηλ. 6944790696 κ. Δανέζης MAT2290

ΕΝΟΙΚΙΑΖΕΤΑΙ διαμέρισμα για επαγγελματική στέγη επί της οδού Πίνδου 4, 1ος όροφος, 102 τ.μ. Πληρ. τηλ. 2102626130 και 6944910496 κ. Θαμνίδου-Μαρούλα MAT2256

ΕΝΟΙΚΙΑΖΕΤΑΙ γραφείο 100 τ.μ. 1ος όροφος επί της οδού Λεμεσού 34 (πλησίον Αννης Μαρίας) αποτελούμενο από τρεις χώρους. Πληρ. τηλ. 6944985612 MZT050723

ΣΑΒΒΑΪΔΗΣ & ΣΥΝΕΡΓΑΤΕΣ
Κτηματομεσιτικό Γραφείο
Γρ. Λαμπράκη 14 ΡΟΔΟΣ 85100
Τηλ. 2241026281

ΠΩΛΗΣΕΙΣ ΑΚΙΝΗΤΩΝ

Α) ΔΙΑΜΕΡΙΣΜΑΤΑ -1) ΡΟΔΟΣ-α) Ζέφυρος 132 τ.μ. δ' ορόφου β) Αη Γιάννη 118 τ.μ. δ' ορόφου γ) Μιχ. Πετρίδη 87 τ.μ. α' ορόφου ε) Αλεξ. Διάκου 150 τ.μ. β' ορόφου
Β) ΜΟΝΟΚΑΤΟΙΚΙΕΣ 1) ΙΑΛΥΣΟΣ - Εντός οικισμού α) 135 τ.μ. διώροφη β) 164 τ.μ. διώροφη, γ) 120 τ.μ. διώροφη, δ) 150 τ.μ. διώροφη, 2) -ΡΟΔΟΣ - Π. Πόλη - α) 150 τ.μ. διώροφη β) 300 τ.μ. διώροφη γ)140 τ.μ. διώροφη δ) 144 τ.μ. διώροφη, 3)- ΚΙΟΤΑΡΙ παραλιακή 120 τ.μ διώροφη 4)- ΓΕΝΝΑΔΙ παραλιακή 104 τ.μ. διώροφη
Γ) ΟΙΚΟΠΕΔΑ ΕΝΤΟΣ ΟΙΚΙΣΜΟΥ -1) ΓΕΝΝΑΔΙ - Εντός οικισμού 400 τ.μ. δόμηση 340 τ.μ. - 2) ΛΙΝΔΟΣ α) 250 τ.μ. δόμηση 250 τ.μ. β) 328 τ.μ. δόμηση 270 τ.μ.
Δ) ΟΙΚΟΠΕΔΑ ΕΚΤΟΣ ΣΧΕΔΙΟΥ - 1) ΙΑΛΥΣΟΣ α) Κανδυλί 4.440 τ.μ. β) "Τρεις" 4.000 τ.μ. γ) "Ανοιξη" 6.957 τ.μ. 2) ΑΣΓΟΥΡΟΥ 4.000 τ.μ. -3) ΛΙΝΔΟΣ -α) Κάτω Βληχά παραλιακό 8.190 τ.μ. και 12.000 τ.μ. 4) ΓΕΝΝΑΔΙ α) 3.112 τ.μ. επί της λεωφ. Ρόδου-Γεννάδι - β) 1.120 τ.μ. επί της παλαιάς οδού παραλιακό.
Ε) ΚΑΤΑΣΤΗΜΑ στο Φαληράκι - εμπορικό κέντρο 15 τ.μ.

ΕΝΟΙΚΙΑΣΕΙΣ ΑΚΙΝΗΤΩΝ

Α) ΚΑΤΑΣΤΗΜΑΤΑ -1) ΡΟΔΟΣ Κεντρικά α) Σοφ. Βενιζέλου 35 τ.μ. β) Καρπάθου 40 τ.μ. γ) Γρ. Λαμπράκη 100 τ.μ. 2) ΦΑΛΗΡΑΚΙ 15 τ.μ. εμπορικό κέντρο 15 τ.μ.
Β) ΚΤΗΡΙΑ - 1) ΡΟΔΟΣ - Κεντρικά α) Παπανικολάου 375 τ.μ. Ισόγειο α' όροφο γωνιακό και με υπόγειο -β) Αλεξ. Διάκου 205 τ.μ. Ισόγειο α' όροφο και με υπόγειο -γ) 25ης Μαρτίου 354 τ.μ. Ισόγειο α' όροφο δ) 28 Οκτωβρίου 182 τ.μ. Ισόγειο - α' όροφο.
Πληρ. τηλ. 2241026281
ΧΠ659

RE/MAX
The Real Estate Leaders

ΠΡΟΣ ΠΩΛΗΣΗ

Διαμέρισμα 125 τ.μ (1ον όροφος) **Ανάληψη**
Διαμέρισμα 77 τμ (σε 2ο όροφο) στο **κέντρο της πόλης**
Διώροφο διατηρητέο νεοκλασικό στο **Νιοχώρι** (210 τμ) (πωλείται ολόκληρο ή ανά όροφο)
Λιθόκτιστη διώροφη κατοικία στη Παλιά Πόλη της **Ρόδου**
Οικόπεδο 4 στρ. με πανοραμική θέα στον Προφήτη Ηλία **(Καλλιθέα)**
Οικόπεδα 2 στρ. στους **πρόποδες της Φιλέρημου** με άδεια οικοδομής.
Βίλα υπερπολυτελείας 1200 τμ σε οικόπεδο 2290 στην **Ιαλυσό,** 100 μέτρα από τη θάλασσα
Ξενοδοχείο Α΄ κατηγορίας στη Ιξιά
Μεζονέτες 140 τ. μ. σε οικόπεδο 1200 τ.μ στους **πρόποδες της Φιλέρημου** και κοντά στους **Τρείς**
Κέντρο διασκέδασης – εστιατόριο (850 τμ) σε οικόπεδο 6175 έτοιμο προς άμεση λειτουργία στις **Καλυθιές**
Ξενοδοχείο Γ' κατηγορίας στη περιοχή **Θεολόγο,** 1200 μέτρα από τη θάλασσα
Παραδοσιακό πλήρως ανακαινισμένο σπίτι στο Γεννάδι 114 τ.μ
Δυο αγροτεμάχια στη Πυλώνα 80 στ. και 34 στ. **οικόπεδο** 4 στρ. πάνω στο κύμα στη Σύμη

ΠΡΟΣ ΕΝΟΙΚΙΑΣΗ

Διαμέρισμα 77 τμ (2ο όροφο) στο **κέντρο της πόλης** με 2 υπνοδωμάτια
Επαγγελματική στέγη 680 τμ στο **κέντρο της Ρόδου,** ιδανικός χώρος για γυμναστήρια, SPA city centres κλπ
Επαγγελματική στέγη στο 5οχιλ. Ρόδου-Λίνδου αποτελούμενο από υπόγειο, ισόγειο και 2 ορόφους (800 τ.μ)το κάθε επίπεδο.

Nobody in the world sells more Real Estate than RE/MAX

RE/MAX Express, 45 Eth. Makariou.
Rhodes, 85100. Greece
tel 22410 43730, info@remaxexpress.gr.
Contact: Mrs. Mary Christodoulou
AE329

ΕΥΡΩΣΤΕΓΑΣΤΙΚΗ

ΚΤΗΜΑΤΟΜΕΣΙΤΙΚΟ ΓΡΑΦΕΙΟ
ΧΑΤΖΗΜΑΡΚΟΣ Ν. ΓΕΩΡΓΙΟΣ
Θ. ΣΟΦΟΥΛΗ 153 – Τ.Κ. 85100 ΡΟΔΟΣ

ΠΩΛΟΥΝΤΑΙ ΚΑΙΝΟΥΡΓΙΑ ΔΙΑΜΕΡΙΣΜΑΤΑ ΛΟΥΞ ΚΑΤΑΣΚΕΥΗΣ
1. ΚΑΡΑΚΟΝΕΡΟ: Διαμέρισμα 110 τ.μ. διαφόρων ορόφων, και ρετιρέ, 3ων υπνοδωματίων και μικρή αποθήκη. Με απεριόριστη θέα, και θέα στην θάλασσα. Τιμή 210.000 ευρώ.
2. ΑΡΑΠΑΚΙ-ΚΟΡΙΝΘΟΥ : Διαμέρισμα 82 τ.μ. – 2 υπνοδ. – 1ου ορόφου – Τιμή 144.000 EURO.
3. ΜΙΧ. ΠΕΤΡΙΔΗ : Διαμερίσματα από 1.760 έως 2.000 EURO τ.μ.
4. ΚΩΝΣΤΑΝΤΙΝΟΥ ΥΔΡΑΙΟΥ: Διαμέρισμα 125 τ.μ. 2ου ορόφου, με γκαράζ, τζάκι, μεγάλες βεράντες, καταπληκτική θέα. Τιμή 265.000 EURO.
5. ΑΡΑΠΑΚΙ : Διαμέρισμα 85 τ.μ – 1ου ορόφου - 2 υπνοδωμάτια - τιμή: 149.600 EURO.
6. ΡΟΔΙΝΙ: Διαμερίσματα 55 τ.μ. 1ου και 2ου ορόφου. Ενός υπνοδωματίου. Τιμή 105.000 ευρώ.
7. ΑΡΑΠΑΚΙ : Διαμέρισμα 117 τ.μ – 3ου ορόφου (ρετιρέ) - 3 υπν. - τιμή: 206.000 EURO.
8. ΡΟΔΙΝΙ : Διαμέρισμα 85τ.μ – 2 υπνοδωματίων – υπό κατασκευή - τιμή: 162.000 EURO.
9. ΡΟΔΙΝΙ : Διαμέρισμα 95τ.μ – 3 υπνοδωματίων – υπό κατασκευή - τιμή: 181.000 EURO.
10. ΑΣΓΟΥΡΟΥ : Γκαρσονιέρα 40 τ.μ – 2ου ορόφου – τιμή : 55.000 EURO.
11. ΤΡΙΑΝΤΑ : Ισόγειο διαμέρισμα 95τ.μ – με αυλή - 2 υπνοδωμάτια – τιμή: 153.000 EURO.
12. ΤΡΙΑΝΤΑ: Διαμέρισμα ισόγειο 115 τ.μ. υπό κατασκευή με 2 ή 3 υπνοδωμάτια κατά επιλογή, με μικρή αυλή. Τιμή 176.000 EURO
ΠΩΛΟΥΝΤΑΙ ΜΕΤΑΧΕΙΡΙΣΜΕΝΑ ΔΙΑΜΕΡΙΣΜΑΤΑ
13 ΑΝΑΛΗΨΗ : Διαμέρισμα 45 τ.μ. α' ορόφου, 25ετίας. Υπνοδωμάτιο, χωλ, κουζίνα, μπάνιο, επιπλέον χώρος κατά επιλογή για αποθήκη ή δευτερεύον μικρό υπνοδωμάτιο. Τιμή 45.000 EURO.
14. ΙΦΙΓΕΝΕΙΑΣ: Διαμέρισμα διαμπερές 116 τ.μ. 3 υπνοδωματίων, 1ου ορόφου, σε άριστη κατάσταση, κτίσμα του '82. Τιμή 145.000 EURO
15. ΠΕΡΙΟΧΗ ΑΝΑΛΗΨΗ: Διαμέρισμα 1ου ορόφου 131 τ.μ. (126 τ.μ. καθαρό, κύριοι χώροι) 15ετίας, 3 υπνοδωμάτια, 2 μπάνια, αποθήκη, αποχέτευση στο κεντρικό δίκτυο, σε καλή κατάσταση, με ελάχιστα έξοδα για επισκευές. Τιμή 145.000 EURO –ΕΥΚΑΙΡΙΑ – ΕΠΕΝΔΥΣΗ
16. ΖΕΦΥΡΟΣ : Πωλείται συγκρότημα 2 διαμερισμάτων και 1 γκαρσονιέρας με συνολικό εμβαδόν 260 τ.μ. – Τιμή 270.000 EURO.
17. ΚΟΣΚΙΝΟΥ Διαμέρισμα 55 τ.μ. 2 υπνοδωματίων, ημιυπόγειο, με πλακόστρωτη αυλή, και με μικρή αποθήκη. Πλήρες καινούργιων επίπλων και ηλεκτρικών συσκευών και κλιματιστικών. Τιμή 77.000 EURO
18. KENNENTY: Διαμέρισμα ισόγειο 63 τ.μ – 2 υπνοδ. – με αυλή – τιμή: 60.000 EURO.
19. ΠΙΝΔΟΥ: Γκαρσονιέρα 24 τ.μ – τιμή: 22.000 EURO.
20. ΟΛΥΜΠΟΥ ΚΑΡΠΑΘΟΥ Ημιϋπόγειο γκαρσονιέρα 31 τ.μ. Τιμή 35.000 EURO.
21. ΠΕΡΙΟΧΗ ΑΝΑΛΗΨΗ: Ημιυπόγειος βοηθ. χώρος 73 τ.μ - σε σοβάδες, με αυλή 40 τ.μ – τιμή: 50.000 EURO.
22. ΑΡΑΠΑΚΙ : Διαμέρισμα 76 τ.μ –βοηθητικός χώρος – 2 υπνοδ. – σε πολύ καλή κατάσταση - τιμή: 84.000 EURO.
23. ΙΑΛΥΣΟΣ: Μικροδιαμέρισμα 51 τ.μ., 2ου ορόφου (ρετιρέ), 1 υπνοδωμάτιο, σαλόνι, κουζίνα. Κτίσμα του '81, σε άριστη κατάσταση. Τιμή 68.000 EURO.
ΠΩΛΟΥΝΤΑΙ ΜΟΝΟΚΑΤΟΙΚΙΕΣ – ΜΕΖΟΝΕΤΕΣ
24. ΤΡΙΑΝΤΑ: Νεόδμητη διώροφη μονοκατοικία 220 τ.μ. σε οικόπεδο 300 τ.μ. στην ορεινή πλευρά, με τζάκι και φανταστική θέα. Τιμή 400.000 ευρώ.
25. ΤΡΙΑΝΤΑ: Τριώροφες μονοκατοικίες έως και μαρμαροσουβά – α) 3 Χ 65 τ.μ – τιμή : 161.400 EURO, β) 3 Χ 68 τ.μ – τιμή : 176.000 EURO, – γ) 3 Χ 68 τ.μ – τιμή : 190.750 EURO, δ) 3 Χ 70 τ.μ – τιμή : 205.400 EURO.
26. ΙΞΙΑ: Μεζονέτες 155 τ.μ. με 4 υπνοδωμάτια και τζάκι. Τιμή 270.000 EURO.
27. ΙΞΙΑ: Μονοκατοικίες 155 τ.μ. με 4 υπνοδωμάτια και τζάκι. Τιμή 279.000 EURO.
28. ΜΑΡΙΤΣΑ: Εξοχική μονοκατοικία 100 τ.μ. ισόγεια, σε οικόπεδο 1.400 τ.μ. σε μπετά. Τιμή 110.000 EURO.
29. ΜΑΡΙΤΣΑ: Εξοχική μονοκατοικία 135 τ.μ. νεόκτιστη σε ύψωμα, σε οικόπεδο 4.600 τ.μ. με επιπλέον δόμηση 320 τ.μ. και απεριόριστη θέα. Τιμή 260.000 ευρώ.
30. ΠΑΣΤΙΔΑ: Εξοχικές διώροφες μονοκατοικίες 125 τ.μ., 3 υπνοδωματίων, σε οικόπεδο 250 τ.μ. περιφραγμένο με τοιχία, και θέση parking. Υπό κατασκευή, παραδίδονται τελειωμένες πλην ξυλουργικών. Τιμή 160.000 EURO
31. ΠΑΣΤΙΔΑ: Εξοχικές διώροφες μονοκατοικίες 125 τ.μ., 3 υπνοδωματίων, με επιπλέον δόμηση 75 τ.μ., σε οικόπεδο 400 τ.μ. Περιφραγμένο με τοιχία και θέση parking. Υπό κατασκευή, παραδίδονται τελειωμένες, πλην ξυλουργικών. Τιμή 195.000 EURO.
32. ΠΑΣΤΙΔΑ: Μονοκατοικία 135 τ.μ – 3 υπνοδ. – σε μαρμαροσουβά – τιμή : 160.000 EURO.
33. ΠΑΣΤΙΔΑ: (κοντά στο μουσικό Γυμνάσιο). Μεζονέτα σε μπετά 180 τ.μ. (υπόγειο 60 τ.μ. ισόγειο 60 τ.μ. και όροφορ 60 τ.μ.) σε οικόπεδο 1.260 τ.μ. με απεριόριστη θέα. Τιμή 150.000 ευρώ.
34. ΚΟΣΚΙΝΟΥ: (Κοντά στο μουσικό Γυμνάσιο). Μονοκατοικία σε μπετά 180 τ.μ. (υπόγειο 60 τ.μ. ισόγειο 60 τ.μ. και όροφο 60 τ.μ.) σε οικόπεδο 1.260 τ.μ. με απεριόριστη θέα. Τιμή 170.00 ευρώ.
35. ΚΟΣΚΙΝΟΥ: Ανεξάρτητες μονοκατοικίες σε μπετά 150 τ.μ. σε οικόπεδο 700 τ.μ. – Τιμή 138.000 EURO
36. ΚΑΛΑΒΑΡΔΑ: Τριώροφη μεζονέτα 180 τ.μ. κτίσμα του '86 σε οικόπεδο 2.600 τ.μ. με οπωροφόρα δένδρα. Σε άριστη κατάσταση με φανταστική θέα στη θάλασσα. Τιμή 250.000 EURO
ΠΩΛΟΥΝΤΑΙ ΚΑΤΑΣΤΗΜΑΤΑ
37. 7 ΒΑΓΙΕΣ: Για επαγγελματική στέγη, επί της πλατείας, πωλείται διώροφη μονοκατοικία 206 τ.μ. (103 τ.μ. ισόγειο και 103 τ.μ. 1ος όροφος) επιπλέον 18 τ.μ. ακάλυπτος χώρος. Ιδανική για τεχνικό Γραφείο, Ιατρείο, Λογιστήριο κ.λπ. Τιμή 250.000 EURO.
38. ΜΑΝΔΡΑΚΙ: Πωλείται επαγγελματικός χώρος 64 τ.μ. 2ος όροφος, κατάλληλος για τεχνικό γραφείο κ.λπ. Τιμή 153.000 EURO
ΠΩΛΟΥΝΤΑΙ ΕΞΟΠΛΙΣΜΕΝΕΣ ΕΠΙΧΕΙΡΗΣΕΙΣ
39. ΠΕΥΚΟΙ : Πωλείται επιχείρηση fast food - γυράδικο 50 τ.μ. πλήρως εξοπλισμένη, με μεγάλη αυλή με τραπεζοκαθίσματα στην πλατεία Λοθιάρικα Πεύκων. Τιμή 25.000 EURO – Μίσθωμα 600 EURO - Με νέα-12ετές συμβόλαιο
40. Πωλείται: επιτυχημένη γνωστή επιχείρηση – cafe – bar – restaurant – 900 τ.μ (με την αυλή), - πλήρως εξοπλισμένη, μέσα στην πόλη – χωρητικότητας 250 ατόμων καθήμενων – με ενοίκιο 950 EURO, και νέο 12 ετές συμβόλαιο – τιμή: 150.000 EURO.
41. Πωλείται επιχείρηση - ΣΟΥΠΕΡ ΜΑΡΚΕΤ - συνοικιακή – οικογενειακή, με όλον τον εξοπλισμό και το υπάρχον εμπόρευμα – με μέση ημερήσια είσπραξη 1.000 EURO, βάση βιβλίων. Δεκτός κάθε έλεγχος. Τιμή : 150.000 EURO.
42. ΣΩΚΡΑΤΟΥΣ - ΠΑΛΙΑ ΠΟΛΗ: Επί της Σωκράτους, επιχείρηση 50 τ.μ. - Τιμή 120.000 ευρώ. Μίσθωμα 1.500 EURO
43. ΠΑΛΙΑ ΠΟΛΗ : Πωλείται πλήρως εξοπλισμένη επιχείρηση μπαρ 70 τ.μ – μαζί με τα συστήματα ήχου – χωρητικότητος 50 καθήμενων – μίσθωμα 900 EURO - νέο συμβόλαιο - τιμή : 115.000 EURO.
44. ΠΑΛΙΑ ΠΟΛΗ : Πωλείται επιχείρηση 15 τ.μ – τιμή : 65.000 EURO, - σε πολύ εμπορικό πόστο – νέο 12ετές συμβόλαιο.
45. ΚΙΟΤΑΡΙ: Στο εμπορικό κέντρο, πωλείται φάστ – φούντ – εξοπλισμένη επιχείρηση μαζί με το ακίνητο 25 τ.μ. και αυλή 20τ.μ – τιμή: 100.000 EURO.
46. ΠΑΛΙΑ ΠΟΛΗ : Πωλείται επιχείρηση εστιατόριο – μπαρ , 100 τ.μ - πλήρως εξοπλισμένο, με κατουκία άνωθεν αυτού 90 τ.μ, 3 υπνοδωματίων σε εμπορικότατη ζώνη. – τιμή: 110.000 EURO. Μίσθωμα 820 EURO.
ΠΩΛΟΥΝΤΑΙ ΚΤΗΜΑΤΑ – ΟΙΚΟΠΕΔΑ
47. ΔΑΜΑΤΡΙΑ: Οικόπεδο 4.000 τ.μ. Πωλείται εξ' ολοκλήρου ή εξ' αδιαιρέτου. Τιμή 88.000 EURO.
48. ΔΑΜΑΤΡΙΑ: Προνομιακό οικόπεδο 4.000 τ.μ. Πωλείται εξ' ολοκλήρου ή εξ' αδιαιρέτου. Τιμή 103.000 EURO.
49. ΤΣΑΪΡΙ: Στον συνεταιρισμό Ξυλουργών – Πωλείται συνεταιριστική μερίδα 500 τ.μ. με την άδεια οικοδομής για 300 τ.μ. – Τιμή 44.000 EURO.
50. ΤΣΑΪΡΙ: (300 μ. από την Λεωφόρο Ρόδου-Λίνδου) οικόπεδα 4.000 τ.μ. για βιοτεχνικούς χώρους κτίζονται 3Χ1.200 τ.μ. (ισόγειο, 1ος όροφος, 2ος όροφος, σύνολο κάλυψης 3.600 τ.μ.). Τιμή 200.000 EURO
51. ΕΠΙ ΤΗΣ ΛΕΩΦ. ΡΟΔΟΥ - ΚΑΛΛΙΘΩΝ : Προνομιούχο οικόπεδο 825 τ.μ με άδεια οικοδομής 108 τ.μ κύριος χρήσης – τιμή: 100.000 EURO.
52. ΚΟΣΚΙΝΟΥ : Οικόπεδο 4.000 τ.μ. με δόμηση για 3-4 μονοκατοικίες, συνολικής κάλυψης 480 τ.μ. Τιμή 300.000 EURO
53. ΡΟΔΟΥ-ΛΙΝΔΟΥ: Οικόπεδο εφαπτόμενο επί της οδού, 4.000 τ.μ. Με την άδεια οικοδομής για καταστήματα με υπόγειο 400 τ.μ., ισόγειο 400 τ.μ. και όροφο 300 τ.μ. Τιμή 330.000 ευρώ.
54. ΡΟΔΟΥ-ΛΙΝΔΟΥ: Οικόπεδο 3.400 τ.μ. εφαπτόμενο επί της οδού, με πρόσωπο 107 τ.μ. Με δόμηση για κατάστημα συνολικά 417 τ.μ. (υπόγειο 139 τ.μ., ισόγειο 139 τ.μ. και όροφο 139 τ.μ. και δόμηση για βιοτεχνική χρήση συνολικά 712 τ.μ. (υπόγειο 178 τ.μ. ισόγειο 178 τ.μ. Α' όροφο 178 τ.μ. και Β' όροφο 178 τ.μ. Τιμή 350.000 ευρώ.
55. ΑΣΓΟΥΡΟΥ: Αγροτεμάχιο 21.300 τ.μ. (περιοχή πρώην σκουπιδιών). Τιμή 530.000 ευρώ.
56. ΑΣΓΟΥΡΟΥ : Οικόπεδο 6.700 τ.μ – προσβάσιμο από δυο δρόμους , κατάλληλο για οποιαδήποτε χρήση – τιμή: 280.000 EURO.
57. ΚΟΣΚΙΝΟΥ: Οικόπεδα 700 τ.μ. με την άδεια οικοδομής για 150 τ.μ. – Τιμή 90.000 EURO
58. ΚΟΣΚΙΝΟΥ : Οικόπεδο 2.950 τ.μ - ΕΝΤΟΣ ΣΧΕΔΙΟΥ ΠΟΛΕΩΣ – πανοραμική θέα – τιμή : 650.000 EURO.
59. ΕΛΠΟΥΣΑ: 14.880 τ.μ. κοντά στο χωριό με ρεύμα και νερό, με 100 ελαιόδενδρα, και πρόσβαση από 2 δρόμους. Τιμή 108.000 EURO
60. ΨΙΝΘΟΣ : Κτήμα 7 στρέμματα – ισόπεδο με το δρόμο - 7 χιλιόμετρα από το χωριό - τιμή: 23.000 EURO.
61. ΨΙΝΘΟΣ : Κοντά στο Χωριό – κτήμα 6.700 τ.μ – πανοραμική θέα – σε ύψωμα – με δρόμο - τιμή: 27.000 EURO.
62. ΨΙΝΘΟΣ Αγροτεμάχιο 60.000 τ.μ. Τιμή 60.000 EURO.
63. ΠΕΤΑΛΟΥΔΕΣ: 6.100 τμ. με θέα βουνό και θάλασσα-Τιμή 100.000 EURO.
64. ΚΡΗΤΗΝΙΑ: Εκταση, εφαπτόμενη επί της λεωφόρου, 6.450 τ.μ. Τιμή 60.000 EURO.
65. ΠΑΣΤΙΔΑ: Κτήμα 4 στρέμματα - τιμή: 105.000 EURO.
ΠΩΛΟΥΝΤΑΙ ΠΑΝΣΙΟΝ – ΞΕΝΟΔΟΧΕΙΑ
66. ΠΑΛΙΑ ΠΟΛΗ : Πωλείται πανσιόν σε ήρεμη και γραφική περιοχή – αποτελούμενη - από 2 δωμάτια των 50 τ.μ – 3 δωμάτια των 26 τ.μ – 1 δωμάτιο των 40 τ.μ – και αυλή 70 τ.μ – τιμή: 320.000 EURO.
ΒΙΟΤΕΧΝΙΚΟΙ ΧΩΡΟΙ – ΑΠΟΘΗΚΕΣ
67. ΑΝΑΛΗΨΗ: Πωλείται πάνω στον κεντρικό δρόμο, πολυτελής ημιυπόγειος χώρος 160 τ.μ. μισθωμένος προς 485 ευρώ μηνιαίως. Με 2 w.c. κατάλληλος για όλες τις χρήσεις. Ιδανικός για τεχνικό γραφείο, Λογιστήριο, Βιοτεχνία, Γυμναστήριο κλπ. Αρχική τιμή 100.000 EURO. Δεκτές και λοιπές λογικές προτάσεις.
68. ΑΣΓΟΥΡΟΥ: Αποθήκη 400 τ.μ. απoπερατωμένη πάνω στον δρόμο, εύκολη πρόσβαση για κάθε τύπο σχήματος με άνεση χώρου και μεγάλη αυλή. Τιμή 352.000 EURO.
69. ΡΟΔΟΥ ΛΙΝΔΟΥ : Πωλείται ισόγειος βιοτεχνικός χώρος 300 τ.μ. χωρίς κολόνες απoπερατωμένος, εύκολης πρόσβασης, με ύψος 5 μ. – Τιμή 265.000 EURO.
70. ΡΟΔΟΥ ΛΙΝΔΟΥ: Απέναντι από Μαρινόπουλο, κάτάστημα απoπερατωμένο, βιοτεχνικός χώρος 60 τ.μ – τιμή: 65.000 EURO.
71. ΚΑΡΑΚΟΝΕΡΟ: Πωλούνται αποθήκες – 110τ.μ – 88.000 EURO, και 120 τ.μ – 102.700 EURO.
72. ΡΟΔΙΝΙ: Υπόγεια αποθήκη 121 τ.μ. με αυλή. Τιμή 65.000 EURO.

ΖΗΤΟΥΝΤΑΙ ΓΙΑ ΑΓΟΡΑ
ΜΕΤΑΧΕΙΡΙΣΜΕΝΑ ΔΙΑΜΕΡΙΣΜΑΤΑ
ΚΑΙ ΑΚΙΝΗΤΑ ΠΑΣΗΣ ΦΥΣΕΩΣ
● ΖΗΤΟΥΝΤΑΙ ΟΙΚΟΠΕΔΑ ΓΙΑ ΑΝΤΙΠΑΡΟΧΗ ●
Αναλαμβάνουμε την πώληση ή ενοικίαση της επιχείρησης ή του ακινήτου σας και την χωρίς χρέωση προβολή του με ενα απλό τηλεφώνημα.
Πληροφορίες στο κινητό, διαθέσιμο όλες τις ώρες : 6973331692.
Τηλ. Γραφειου : 22410-29016. Ωρες γραφείου: 18:00 μ.μ έως 20:30 μ.μ.
Λοιπές ωρες και Σαββατο, με ραντεβου.
ΑΕΟ10

ΠΩΛΗΣΕΙΣ ΑΚΙΝΗΤΩΝ

Ο ΔΙΑΜΕΡΙΣΜΑΤΑ
- Πειραιώς 50 τ.μ. μεταχειρισμένο 76.300 €
- Ανάληψη 80 τ.μ. μεταχειρισμένο 100.000€
- Στέλιου Καπάδη 83 τ.μ. λουξ κατασκευής 140.900 €
- Στέλιου Καπάδη 50 τ.μ. λουξ κατασκευής 83.650 €
- Καραϊσκάκη, διάρια, τριάρια, τεσσάρια λουξ κατασκευής.
- Ιαλυσός Ιξιά 90 τ.μ. μεταχειρισμένο 90.000 €
- Δασκάλους 90 τ.μ. μεταχειρισμένο 130.000€
- Δασκάλους 80 τ.μ. λουξ κατασκευής 132.000€
- Ρόδου-Λίνδου 90 τ.μ. λουξ κατασκευής 145.000 €
- Παλιά Πόλη 126 τ.μ. διώροφη μονοκατοικία 108.584 €
- Αραπάκι 60 τ.μ. 2 ετών λουξ κατασκευής 105.000€
- Δασκάλους 86 τ.μ. λουξ κατασκευής 43.000.000 δρχ. -126.200 €

Ο ΜΕΖΟΝΕΤΕΣ – ΜΟΝΟΚΑΤΟΙΚΙΕΣ
- Λάερμα 95 τ.μ. διώροφη κατοικία καινούργια 95.000 €
- Λαχανά 60 τ.μ. 80.000€
- Ιαλυσός 70 τ.μ. και 40 τ.μ. αυλή 65.000 €
- Παστίδα 85 τ.μ. μονοκατοικία μέσα στο χωριό μεταχειρισμένη 132.000 €
- Γεννάδι ερειπωνη μονοκατοικία μέσα στο χωριό 25.000 €
- Κανδυλί 130 τ.μ. διώροφες μεζονέτες με 650 μ. οικόπεδο μέχρι χτίσματα 40.000.000 δρχ. -117.400 €

Ο ΟΙΚΟΠΕΔΑ
- Λαχανά 2.080 τ.μ. πάνω στον κεντρικό με άδεια οικοδομής 60.000 €
- Κοσκινού 5.350 τ.μ. με θέα 300.000 €
- Γεννάδι 300 τ.μ. εντός σχεδίου 18.000 €
- Γεννάδι προς Λαχανά 3.220 τ.μ. πάνω στον δρόμο 73.500 €
- Κανδυλί 2.865 τ.μ. κοντά στους Καστελλοριζιούς 211.000 €
- Κατταβιά 1.730 τ.μ. πάνω στον κεντρικό 14.000 €
- Λαχανά 2.360 τ.μ. πάνω στον κεντρικό 50 μ. από θάλασσα με άδεια οικοδομής για 8 studios 32.000.000 δρχ. - 94.000 €
- Κατταβιά 900 τ.μ. εντός οικισμού 5.000.000δρχ. -14.673 €
- Γεννάδι 1000 τ.μ. με άδεια οικοδομής 8.500.000 δρχ.-24.944 €

Ο ΚΑΤΑΣΤΗΜΑΤΑ
- Αγία Αναστασία 70 τ.μ. κατάστημα με πατάρι μαζί και η επιχείρηση 125.000 €
- Αφάντου επιχείρηση πετσαρία σε κεντρικό δρόμο μέσα στο χωριό 41.000 €
- Αφάντου επιχείρηση με μπεζού σε κεντρικό δρόμο μέσα στο χωριό 31.000 €
- Σύμη, επιχείριση εστιατόριο 200 τ.μ. με θέα στον Γιαλό
- Επιχείρηση μπαρ 140 τ.μ.+80 τ.μ. αυλή στην Παλιά Πόλη
- Νισχώρι 200 τ.μ. διατηρητέο διώροφο με 250 τ.μ. αυλή με δυνατότητα έξτρα δόμησης 500.000 €

Ο ΚΤΗΜΑΤΑ
- Γεννάδι 5 στρέμματα 100 μ. από την θάλασσα 162.000€
- Κανδυλί 21 στρέμματα 493.000 €
- Κάτω Καλαμώνα 6.100 τ.μ. κοντά στον κεντρικό σε κατοικημένη περιοχή 110.000€
- Ρόδου-Αεροδρομίου 20 στρέμματα 1.000.000 €
- Κατταβιά 4.293 τ.μ.σε ύψωμα 800 μ. από κεντρικό 13.000 €
- Κατταβιά 8.200 τ.μ. με θέα 800 τ.μ. από θάλασσα 42.000 €
- Κατταβιά 8.663 τ.μ. προς Πρασονήσι 100 μ. από κεντρικό 51.000 €
- Κατταβιά 8.773 τ.μ. προς Πρασονήσι 200 μ. από κεντρικό 44.000 €
- Λαχανά 63 στρέμματα σε ύψωμα 102.000.000 δρχ. - 300.000 € δίνεται και για αντιπαροχή.
- Λαχανά 7.800 τ.μ. σε ύψωμα κοντά στον κεντρικό 31.200.000 δρχ. - 91.570 €

Ο ΑΠΟΘΗΚΕΣ
- Δασκάλους 70 τ.μ. υπόγεια - 38.150 €
- Δασκάλους 105 τ.μ. υπόγεια 59.000 €

● ΖΗΤΟΥΝΤΑΙ ΜΕΤΑΧΕΙΡΙΣΜΕΝΑ ΔΙΑΜΕΡΙΣΜΑΤΑ-ΑΜΕΣΗ ΠΩΛΗΣΗ
● ΠΩΛΟΥΝΤΑΙ αποθήκες και βιοτεχνικοί χώροι.
● ΔΑΝΕΙΑ ΔΕΚΤΑ - ΕΥΚΟΛΙΕΣ ΠΛΗΡΩΜΗΣ
● ΑΝΑΛΑΜΒΑΝΟΥΜΕ ΑΝΤΙΠΑΡΟΧΕΣ

ΣΤΑΜΑΤΗΣ ΜΑΝΩΛΑΚΟΣ

ΩΡΕΣ ΓΡΑΦΕΙΟΥ 8.30-1.00 π.μ. και 5-8 μ.μ.
ΔΗΜ. ΑΝΑΣΤΑΣΙΑΔΗ 45 (ΣΥΝΟΙΚΙΑ ΔΑΣΚΑΛΩΝ) Τηλέφωνα: 2241023815-78275, 6944698056, 6945769958
ΧΠ1588

ΠΩΛΗΣΕΙΣ ΑΚΙΝΗΤΩΝ

1. **ΑΝΑΛΗΨΗ** Διαμερίσματα 91, 113 και 120 τ.μ. σε κεντρικό σημείο, πολυτελούς κατασκευής με αυτόνομη θέρμανση και απεριόριστη θέα προς 1.850 € το τ.μ.
2. **ΑΝΑΛΗΨΗ** Διαμέρισμα 62 τ.μ. με αυτόνομη θέρμανση προς 1750 € ανά τ.μ.
3. **ΡΟΔΙΝΙ** Διαμέρισμα 70 τ.μ. σε αυτόνομη θέρμανση, γκαράζ προς 1900 € το τ.μ.
4. **ΡΟΔΙΝΙ** Διαμέρισμα 90 τ.μ. 2ου ορόφου (ρετιρέ) πολυτελούς κατασκευής με τζάκι, parking 154.000€
5. **ΜΙΧ. ΠΕΤΡΙΔΗ** Διαμερίσματα 82, 85, 115 και 117 τ.μ. με αυτόνομη θέρμανση, θέση parking προς 1.750 € το τ.μ.
6. **ΜΙΧ. ΠΕΤΡΙΔΗ** Διαμερίσματα 118 και 122 τ.μ. πολυτελούς κατασκευής με θέρμανση, τζάκι και γκαράζ
7. **ΚΑΡΑΚΟΝΕΡΟ** Διαμερίσματα 110 τ.μ. με απεριόριστη θέα - αυτόνομη θέρμανση- γκαράζ προς 1.800 € το τ.μ.
8. **ΚΑΡΑΚΟΝΕΡΟ** Διαμερίσματα 99 τ.μ. (1ος όροφος γκαράζ - αποθήκη - αυτ. θέρμανση 187.000€ - 84 τ.μ. (1ος όροφος - γκαράζ - αποθήκη - αυτ. θέρμανση) 155.000€ - 70 τ.μ. (2ος όροφος - γκαράζ - αποθήκη -α υτ. θέρμανση) 120.000€ - 112 τ.μ. (2ος όροφος γκαράζ - αποθήκη - αυτ. θέρμανση) 212.000€
9. **ΚΑΡΑΚΟΝΕΡΟ** Διαμερίσματα 82, 95 τ.μ. (σε διώροφη οικοδομή) προς 1.800 € το τ.μ.
10. **ΣΤ. ΚΩΤΙΑΔΗ** Διαμερίσματα 50, 83 τ.μ. (σε διώροφη οικοδομή) προς 1.800 € το τ.μ.
11. **ΑΡΑΠΑΚΙ** Διαμέρισμα ελαφρώς μετσχειρισμένο (πέντε ετών) 140 τ.μ. με 3 κρεβατοκάμαρες, 2 μπάνια, κεντρική θέρμανση και ηλιακό 220.000 ευρώ.
12. **ΡΟΔΟΣ** Μεζονέτα (υπό κατασκευή) κεντρικό σημείο της πόλης 210 τ.μ. (140 τ.μ. κυρίας χρήσεως και 70 τ.μ. υπόγειο) πολυτελούς κατακσευής με κήπο, κεντρική θέρμανση, αποθήκη, γκαράζ, θέα καταπληκτική, τιμή λογική.
13. **ΠΑΣΤΙΔΑ** Μεζονέτα (υπό κατσκευή) 140 τ.μ. πολυτελούς καταισκευής σε οικόπεδο 330 τ.μ. 170.000 €
14. **ΓΕΝΝΑΔΙ** Μεζονέτες (ετοιμοπαράδοτες) 102,36-104,34-107,23 τ.μ. πολυτελούς κατασκευής και απεριόριστη θέα σε οικόπεδο των 900 τ.μ. σε λογική τιμή
15. **ΙΑΛΥΣΟΣ** Μεζονέτες (σε μαρμαροσοβά) των 225 τ.μ. 205.000 ευρώ, 204 τ.μ. 190.000 €, 204 τ.μ. 176.000 € και 165 τ.μ. 161.000 € με ανεξάρτητα οικόπεδα και σε πολύ καλή περιοχή.
16. **ΙΑΛΥΣΟΣ** Μεζονέτα 210 τ.μ. πολυτελούς κατασκευής, ανεξάρτητη σε οικόπεδο 300 μέτρων, 250.000 €
17. **ΙΑΛΥΣΟΣ** Μεζονέτα 192 τ.μ. με κήπο μπρος-πίσω, τζάκι και όλο τον ηλεκτρικό εξοπλισμό, 260.000 €
18. **ΚΟΣΚΙΝΟΥ** Μεζονέτες 140 τ.μ. με απεριόριστη θέα σε οικόπεδο 1.500 τ.μ. 218.000 € σε μαρμαροσοβά και 280.000 € αποπερατωμένη
19. **ΓΕΝΝΑΔΙ** Οικόπεδο 2.360 τ.μ. με άδεια οικοδομής (200 τ.μ. κύριας χρήσεως, 200 τ.μ. υπόγειο, 40 τ.μ. ημιυπαίθριο) με πρόσοψη στο κεντρικό δρόμο, καταπληκτική θέα, σε απόσταση 50 μέτρων από τη θάλασσα σε πολύ καλή τιμή.
20. **ΠΕΥΚΟΙ (ΛΙΝΔΟΣ)** Οικόπεδο 3.000 τ.μ. στο κέντρο της τουριστικής περιοχής με τη μία πρόσοψη στον κεντρικό δρόμο και την άλλη στην παραλία, με άδεια οικοδομής (300 τ.μ. κύρια χρήση και 300 υπόγειο) κατάλληλο για οποιαδήποτε επαγγελματική χρήση, προσφέρεται προς πώληση ή προς ενοικίαση.

ΚΤΗΜΑΤΟΜΕΣΙΤΙΚΟ ΓΡΑΦΕΙΟ
ΝΙΚΟΛΑΟΣ Δ. ΑΣΒΕΣΤΗΣ
ΓΕΩΡΓΙΟΣ Η. ΑΛΕΞΙΟΥ
ΠΩΛΗΣΕΙΣ - ΕΚΤΙΜΗΣΕΙΣ -
ΑΝΤΙΠΑΡΟΧΕΣ - ΕΠΕΝΔΥΤΙΚΕΣ ΠΡΟΤΑΣΕΙΣ
Αγίου Ιωάννου 46, Ρόδος
Τηλ. 22410 32809, 6947848288, 6946 348131

XΠ2437

LANDSCOPE
ΠΩΛΗΣΕΙΣ ΑΚΙΝΗΤΩΝ

ΛΕΥΚΩΣΙΑΣ διαμέρισμα 87τμ, σε άριστη κατασταση, 1ος όροφος, 2υ/δ, λουτρό. € 127.000
ΑΡΑΠΑΚΙ διαμέρισμα 65τμ, πλήρως εξοπλισμένο, 1υ/δ, λουτρό, 10τμ αποθήκη. € 105.000
ΔΑΣΚΑΛΟΥΣ διαμερίσματα 85τμ, ισόγειο (ιδιοχρησια αυλής), 2υ/δ, λουτρό, σε ωραία θέση. € 160.000
ΡΟΔΙΝΙ μεζονέτα 70τμ, σε δύο επίπεδα, 2υ/δ, wc , αυλή, ήσυχο περιβάλλον. € 85.000
ΑΝΝΗΣ ΜΑΡΙΑΣ (προέκταση) διαμέρισμα 116τμ, 3υ/δ, λουτρό, wc, διαμπερές. €150.000
ΙΑΛΥΣΟΣ μον/τοικία, lux κατασκευής, σημασία στη λεπτομέρεια 140τμ με κήπο 350τμ. € 288.000 ΙΑΛΥΣΟΣ μεζονέτες, lux κατασκευής 155τμ, κήπος 650τμ, με θέα Φιλλερήμου. € 270.000
ΙΑΛΥΣΟΣ μεζονέτες νεόδμητες, 160τμ,140τμ,120τμ πολυτελούς κατασκευής.
ΙΑΛΥΣΟΣ μον/τοικία, πολυτελούς κατασκευής 160τμ με κήπο 300τμ. €281.000
ΙΑΛΥΣΟΣ μεζονέτα, πολυτελούς κατασκευής 140τμ , 3υ/δ, λουτρό, σάουνα, δαπέδια θέρμανση, τζάκι, ηλιακός. € 215.000
ΚΟΣΚΙΝΟΥ μον/τοικία 157τμ, νεόδμητη σε μοναδικό περιβάλλον με κήπο 1300τμ. € 240.000
ΑΣΓΟΥΡΟΥ μον/τοικία σε 2 επίπεδα, στα μπετά με αυλή 850τμ, 3υ/δ, λουτρο, wc. € 147.000
ΚΟΣΚΙΝΟΥ μον/τοικία 140τμ, με αυλή 1.300τμ, θέα θάλασσα. € 290.000
ΑΝΟΙΞΗ μεζονέτα 120τμ, 3υ/δ, λουτρό, αυλή 500τμ πολυτελούς καταδκευής. € 259.000
ΑΣΓΟΥΡΟΥ οικόπεδο 4.000τμ. € 147.000
ΡΟΔΟΥ ΛΑΡΔΟΥ οικόπεδο σε προνομιακή θέση για επαγγελματική εκμετάλευση. € 795.000
ΑΣΓΟΥΡΟΥ οικόπεδο 6.800τμ, πανοραμικό με θέα θάλασσα/βουνό. € 270.000
ΡΟΔΟΥ ΠΑΣΤΙΔΑΣ οικόπεδο με κόμβο σε προνομιακό σημείο, 20 στρέμ. € 699.000
ΡΟΔΟΥ ΛΙΝΔΟΥ κατάστημα με κόμβο απο την δεξιά πλευρά, 1.100τμ . € 2.000.000
ΜΑΝΤΡΑΚΙ καταστημα 300τμ, μεγάλης προβολης σε εμπορικό σημείο. € 880.000

ΕΘΝΙΚΗΣ ΑΝΤΙΣΤΑΣΗΣ & ΤΣΑΛΔΑΡΗ
(πάνω απο τον Κωτσόβολο)
ΤΗΛ / ΦΑΞ : 22410 28629
ΚΙΝ : 6976 872626 / 6972 257246
AE255

πωλησεις

συνέχεια από την προηγούμενη

ΠΩΛΟΥΝΤΑΙ α) **διαμέρισμα** τριάρι δύο ετών, οδός Λίνδου λίγο πριν το Ροδίνι. Τιμή 130.000 ευρώ, β) **διαμέρισμα** δυάρι καινούργιο, περιοχή Τζένειο. Τιμή 85.000 ευρώ, γ) **Κτήμα** 20.000 τ.μ. πωλούνται οκτώ στρέμματα τα 8/20 εξ διαιρέτου περιοχή Κοσκινού προς Φαληράκι ύψωμα. Τιμή 150.000 ευρώ, δ) **μεζονέτα** 130 τ.μ. και με οικόπεδο 800 τ.μ. περιοχή από Κρεμαστή προς παλαιό αεροδρόμιο. Πωλείται ημιτελής ή τελειωμένη!!!, ε) **μεζονέτα** 110 τ.μ. στα Κοσκινού υπό κατασκευή. Πωλειται ημιτελής ή τελειωμένη!!! Πληρ. τηλ. 2241030397, 6946049179 κ. Καργάκο Νίκο, Θ. Σοφούλη 59 Ρόδος MZT210713

ΠΩΛΕΙΤΑΙ διαμέρισμα 37 τ.μ., δύο χώρων, στο Καρακόνερο, απέναντι από το Αθλητικό Κέντρο, οδός Φιλερήμου. Πληρ. τηλ. 6937430128 INT210718

ΠΩΛΕΙΤΑΙ επιχείρηση με είδη δώρων και μπιζού στην οδό Απ. Παύλου (Ανάληψη). Πληρ. τηλ. 2241069551, 6944451258 κ. Ευδοξία MZT210720

ΠΩΛΟΥΝΤΑΙ οικόπεδα: Κοσκινού 1000 τ.μ. με άδεια 200 τ.μ. θέα θάλασσα 100.000 ευρώ. Ασγούρου 6800 τ.μ. θέα θάλασσα κατάλληλο για κατοικίες 260.000 ευρώ. Μαριτσά 1000 τ.μ. εντός σχεδίου κτίζει 400 τ.μ. Κ.Υ. θέα θάλασσα 70.000 ευρώ, Πληρ. κο Νίκο τηλ. 6944592908 MZT210721

ΠΩΛΕΙΤΑΙ οροφοδιαμέρισμα 110τ.μ. στο Ανω Ροδίνι, νεόκτιστο με απέραντη θέα. Πληρ. τηλ. 6945063055 MZT210727(1)

ΠΩΛΕΙΤΑΙ, Παστίδα, **μεζονέτα** ημιτελής κατασκευής στο κέντρο του χωριού 130 τ.μ. δυόροφη σε ήσυχη περιοχή. ΚΟΣΜΟΣ ΚΤΗΜΑ. Τηλ. 2241034355, 6945982653 MZT220720(1)

ΠΩΛΕΙΤΑΙ οικόπεδο 4300 τ.μ. στην παραλία Αφάντου άρτιο, οικοδομήσιμο. Ευκολίες πληρωμής. Αποκλείονται μεσίτες. Πληρ. τηλ. 6977284962 INT210711

ΠΩΛΕΙΤΑΙ οικόπεδο στην Κρεμαστή 200 μέτρα από τη θάλασσα 730 τ.μ. οικοδομήσιμο 400 τ.μ. Πληρ. τηλ. 6944758868, 2241028609 INT210704

ΠΩΛΕΙΤΑΙ ή **ΑΝΤΑΛΑΣΣΕΤΑΙ διαμέρισμα** 90 τ.μ. σε κεντρικό σημείο στ' Αφάντου, τριών υπνοδωματίων, 2 WC. Τιμή συζητήσιμη. Πληρ. τηλ. 6977284962 MZT210710

ΠΩΛΟΥΝΤΑΙ
ΚΑΙ ΖΗΤΟΥΝΤΑΙ ΠΡΟΣ ΠΩΛΗΣΗ
οικόπεδα, διαμερίσματα, μονοκατοικίες
και **παλιά σπίτια** σε ολόκληρο το νησί της Ρόδου.
Μεσίτες αποκλείονται.
Πληρ. τηλ. 6944543785
INT115(Π)

ΠΩΛΗΣΕΙΣ ΑΚΙΝΗΤΩΝ

1) **ΠΩΛΕΙΤΑΙ** οικόπεδο στο Γεννάδι εντός σχεδίου οικισμού σε αξιόλογη και αναβαθμισμένη περιοχή 400 τ.μ. δυνατότητα οικοδόμησης 330 τ.μ. τίμημα 40.000 ευρώ
2) **ΠΩΛΕΙΤΑΙ** στην περιοχή Καναμάτ Ρόδου οικόπεδο 400 τ.μ. με Σ.Δ. 0,6 κάλυψη 45% οικοδομικότητα 240 τ.μ. και με πανοραμική θέα
3) **ΠΩΛΕΙΤΑΙ** στη Λίνδο οικόπεδο εντός σχεδίου α) 250 τ.μ. με Σ.Δ. 1 οικοδομικότητα 250 τ.μ. με πανοραμική θέα τίμημα 110.000 ευρώ, β) 328 τ.μ. με Σ.Δ. 0,8 οικοδομικότητα 262 τ.μ. τίμημα 150.000 ευρώ γ) οικόπεδο επί της επαρχιακής οδού Πεύκοι Λάρδου κοντά στην παραλία τίμημα 280.000 ευρώ
4) **ΟΙΚΟΠΕΔΟ** στα Κοσκινού 4.002 τ.μ. με πανοραμική θέα τίμημα 308.000 ευρώ
5) **ΟΙΚΟΠΕΔΟ** επί της επαρχιακής οδού Κρεμαστής-Μαριτσά 9.500 τ.μ. τίμημα 250.000 ευρώ.
6) **ΠΩΛΕΙΤΑΙ** στο Γεννάδι εντός οικισμού οικοδομή που αποτελείται α) από διαμέρισμα ισόγειο υπερυψωμένο 50 τ.μ. και υπόγειο 50 τ.μ. ημιτελή σε σουβάδες και τίμημα 40.000 β) από διαμέρισμα 50 τ.μ. α' ορόφου ετοιμοπαράδοτο 60.000 ευρώ

ΕΝΟΙΚΙΑΣΕΙΣ ΑΚΙΝΗΤΩΝ

1) **ΕΝΟΙΚΙΑΖΟΝΤΑΙ** γραφεία στο "Ζέφυρο" κοντά στη ΔΟΥ Ρόδου γ' ορόφου 145 τ.μ. μίσθωμα 1.000 ευρώ και 73 τ.μ. μίσθωμα 500 ευρώ.

Πληρ. κ. Ανέστη τηλ. κιν. 6947047651 ΧΠ659

ΠΩΛΕΙΤΑΙ ημιτελή **μονοκατοικία** α' ορόφου στην περιοχή Καρακόνερο με ολόκληρη την αέρινη στήλη και με δικαίωμα οικοδομής μελλοντικού ορόφου. Πληρ. τηλ. 6945745438 MZT210714

ΠΩΛΕΙΤΑΙ μονοκατοικία στα Κοσκινού 2όροφη 300 τ.μ. ημιτελές σε οικόπεδο 4.000 τ.μ. με πανοραμική θέα. Πληρ. Εμμ. Κρανίδης τηλ. 6944347405, 2241027082, 2241026476, Αμερικής 50, 2ος όροφος ΧΠ092

ΠΩΛΕΙΤΑΙ από ιδιώτη, **διαμέρισμα** 45 τ.μ. καθαρής επιφανείας, lux κατασκευής, δύο ετών. Βρίσκεται εντός της πόλεως Ρόδου, είναι πλήρως επιπλωμένο και εξοπλισμένο, ιδανικό για εκμετάλλευση. Δάνεια δεκτά, μεσίτες αποκλείονται. Πληρ. τηλ. 6947083023 μόνο απογευματινές ώρες MZT080721

ΠΩΛΕΙΤΑΙ ανακανισμένη παραδοσιακή **μονοκατοικία** 97 τ.μ. στα Μαριτσά στην τιμή 80.000 ευρώ. Πληρ.τηλ. 2241041839, 2241076218, 6932610352 MZT110736

ΠΩΛΕΙΤΑΙ οικόπεδο 75 τ.μ., οικοδομήσιμο 35 μ. από την θάλασσα (όπισθεν Εθνικής Τράπεζας) στο Καστελλόριζο. Πληρ. τηλ. 6977903213 κα Μαζαρη Μαργαρίτη INT118

ΠΩΛΕΙΤΑΙ μονοκατοικία στο Καρακόνερο 4 υπνοδωματίων και λοιπών χώρων σε πολύ καλή κατάσταση και καλή τιμή. ΚΟΣΜΟΣ ΚΤΗΜΑ. Τηλ. 2241034355, 6945982653 MZT220720(3)

ΠΩΛΟΥΝΤΑΙ: α) **οικόπεδο** στην περιοχή Τσαΐρι Ρόδου, 4.000 τ.μ., β) **βιοτεχνικός χώρος** 400 τ.μ. περιοχή Ασγούρου, γ) **οικόπεδο** εντός σχεδίου, περιοχή Κοσκινού, δ) 3άρι **διαμέρισμα** περιοχή Ροδίνι. Πληρ. τηλ. 6932380333 MAT2354

ΠΩΛΕΙΤΑΙ οικόπεδο στην Δαματριά 1175 τ.μ στο κέντρο του χωριού οικοδομήσιμο. Πληρ. τηλ. 6939682828 κ. Δήμητρα INT180706

ΠΩΛΕΙΤΑΙ στην Ιαλυσό **μεζονέτα** 214 τ.μ. (διώροφη συν σσοφίτα), 4 ετών, πολυτελούς κατασκευής, λόγω μετακόμισης. Διαθέτει αυλή- BBQ, 2 θέσεις parking, τρία μπάνια, τρία υπνοδωμάτια, κεντρική θέρμανση, τζάκι. Πληρ.τηλ. 2241096282, 2241043592 ώρες 7-9 μ.μ. INT140701

ΠΩΛΕΙΤΑΙ ΤΡΙΑΝΤΑ μεζονέτα 3 ορόφων 210 τ.μ. οικοδομή, 200 μ. από την παραλία - αποτελούμενη από υπόγειο - ισόγειο - α' όροφο, 4 υπνοδωμάτια, 2 WC, μεγάλα μπαλκόνια με 300 τ.μ. οικόπεδο. Τιμή 258.000 ευρώ. Πληρ. τηλ. 6947576204, 6946179869 INT180709(10)

PUB - ΚΑΦΕΤΕΡΙΑ στο τουριστικό κέντρο πλησίον νέου καζίνο. Πλήρως εξοπλισμένη, ανακαινισμένη, η καλύτερη στο είδος της. Συμβόλαιο 12ετές. Πληροφορίες άλλες δεν θα δοθούν τηλεφωνικώς. Πληρ. για συνεννόηση τηλ. 2241078392, 6977339669, 6936607154 μετά τις 12 το μεσημέρι. MXP12529

Profit & Solution
Σύμβουλοι Ακινήτων & Επενδύσεων
Λεμεσού 34, Ρόδος
τηλ. : 22410 28100, φαξ: 22410 28104

- **Μεζονέτες**

***Κοσκινού* 200τμ μεικτά σε μαρβοροσοβά με οικόπεδο 1000μ , 180.000 €**
***Ασγούρου* 130τμ 3 υ/δ σε οικόπεδο 870μ , μπετά 150.000 €**
***Ιαλυσός* 140τμ τελειωμένη, 180.000 €**
***Πασπίδα* 140τμ με οικόπεδο 250μ σε μπετά , 100.000 €**
***Γεννάδι* μεζονέτες 70τμ με θέα θάλασσα 150.000 €**
***Κιοτάρι* μεζονέτα 107τμ, θέα θάλασσα 230.000 €**

- **Διαμερίσματα**

***Ανάληψη* 43τμ 1 υ/δ καινούριο 89.000 €**
***Ανάληψη* 105τμ & γκαρσονιέρα 30τμ, 105.000 €**
***Αγ.Νικόλαος* 64τμ ισόγειο ανακαινισμένο 2 υ/δ, 2 μπάνια 84.000 €**
***Καρακόνερο* 83τμ, θέα θάλασσα, καινούριο 146.000 €**
***Στ. Κωτιάδη* (πάροδος) 92τμ 2υ/δ, 120.000 €**
***Ιξιά* 78τμ, 2υ/δ , 66.000 €**
***Ιαλυσός* 103τμ, 3υ/δ καινούριο, 170.000 €**
***Ιαλυσός* 106τμ ρετιρέ, 2 υ/δ, ηλ.συσκευές, τζάκι, θέα θάλασσα 153.000 €**

- **Οικόπεδα**

***Κοσκινού* 6.000μ 95.000 €**
***Τσαΐρι* 4.030μ σε ύψωμα 180.000 €**
***Δαματριά* 330μ οικοδομήσιμο 18.300 €**
***Θολό* 1.100μ εντός οικισμού 30.000 €**
***Αρχίπολη* 4.000μ 50.000 €**
***Γεννάδι* 1750μ με 2 άδειες οικοδομής, 800μ από θάλασσα 65.000 €**
***Γεννάδι* 850μ με άδεια οικοδομής & θέα θάλασσα 37.000 €**
***Κιοτάρι* 2.480μ 12.000 €**
***Κεφαλονιά* 15.000μ σε αγροτικό δρόμο 150.000 €**

- **ΕΝΟΙΚΙΑΣΕΙΣ**

Διαμέρισμα 2 υ/δ επιπλωμένο με ηλ.συσκευές Αγ.Νικόλαος
Διαμέρισμα 3 υ/δ ανακαινισμένο σε άριστη κατάσταση Αγ.Νικόλαος
Διαμέρισμα ισόγειο 2 υ/δ με κήπο Ακαδημία
Ιαλυσό : Μονοκατοικία 3 υ/δ

Για περισσότερες πληροφορίες και ακίνητα επικοινωνήστε με το γραφείο μας
22410-28100
AE516

πωλησεις

συνέχεια από την προηγούμενη

ΠΩΛΕΙΤΑΙ α) στην οδό Καμείρου ετοιμοπαράδοτη **μεζονέτα** 140 τ.μ. πολυτελούς κατασκευής, με ανεξάρτητη είσοδο και διαμορφωμένο δενδροφυτεμένο κήπο σε αποκλειστική χρήση. Αποτελείται από 3 υπνοδωμάτια, μπάνιο, WC, σαλόνι, κουζίνα, κουφώματα P.V.C, ιταλική κουζίνα και ντουλάπες, κεντρική θέρμανση. β) **πωλούνται** στην οδό Καμείρου ετοιμοπαράδοτα **διαμερίσματα** 93 τ.μ. πολυτελούς κατασκευής με ανεξάρτητη είσοδο και διαμορφωμένο δενδροφυτεμένο κήπο. Αποτελούνται από 2 υπνοδωμάτια, μπάνιο, σαλόνι, κουζίνα, κουφώματα P.V.C., ιταλική κουζίνα και ντουλάπες, κεντρική θέρμανση, θέσεις στάθμευσης. Πληρ. τηλ. 6946680260

INT12648

ΠΩΛΕΙΤΑΙ παραδοσιακή **μονοκατοικία** στα Κοσκινού, ημιτελή ανακαινισμένη, προσιτή τιμή, με ωραία θέα, σε ήσυχη περιοχή. Πληρ. τηλ. 6945163283

MXP12652

ΠΩΛΟΥΝΤΑΙ στους Δασκάλους ισόγειο **διαμέρισμα** με αυλή και πάρκιν 2 Υ/Α τιμή 162.000 ευρώ. Καρακόνερο 3 Υ/Α 110 τ.μ. θέα θάλασσα νεόδμητο 190.000 ευρώ. Ιαλυσό **μεζονέτα** με ενδοδαπέδια θέρμανση, σάουνα και BBQ 215.000 ευρώ. Πληρ. κο Νίκο τηλ. 6944592908

MZT210722

ΠΩΛΕΙΤΑΙ **διαμέρισμα** 126 τ.μ. β' ορόφου πλησίον Μ. Πετρίδη, πολυτελούς κατασκευής, 3 υπνοδωματίων, αυτονομία θέρμανσης, ασανσέρ, ηλιακό θερμοσίφωνα. Τιμή 250.000 ευρώ. Πληρ. τηλ. 6977014848 INT180715

ΠΩΛΕΙΤΑΙ **διαμέρισμα,** Χειμάρρας, πολυτελούς κατασκευής 130 τ.μ. τριών υπνοδωματίων και λοιπών χώρων στον 1ο όροφο. ΚΟΣΜΟΣ ΚΤΗΜΑ. Τηλ. 2241034355, 6945982653 κο Λευτέρη

MZT220720(2)

ΠΩΛΟΥΝΤΑΙ α) στα Κοσκινού **διαμέρισμα** υπερλουξ κατασκευής, κεντρική θέρμανση, ηλιακό, με απεριόριστη θέα, 209 τ.μ αποτελούμενο από 4 υπνοδωμάτια και 2 μπάνια, β) **ρετιρέ** 50 τ.μ. με κεντρική θέρμανση, αυτόνομη λουξ κατασκευής με ηλιακό. Πληρ. τηλ. 2241034886, 6932437142

MAT2369

ΠΩΛΟΥΝΤΑΙ από ιδιώτη **μεζονέτες** σε μπετά ή τελειωμένες 120 τ.μ. στην Παστίδα σε ωραία περιοχή με θέα την Φιλέρημο. Πληρ. τηλ. 6944636141

MZT230703

ΠΩΛΕΙΤΑΙ
από ιδιώτη **οικόπεδο**
εντός οικισμού, άρτιο και οικοδομήσιμο 1.780 τ.μ.
στην είσοδο του Γενναδίου με πρόσοψη
στο δρόμο 60 μέτρα, κατάλληλο για εμπορικό κέντρο.
Πληρ. τηλ. 6945598994

MXT210

ΤΣΟΥΡΟΥΝΑΚΗΣ
Κεφάλαιο
Κτηματομεσιτικό Γραφείο
Γ. ΣΕΦΕΡΗ 12 (παραπλεύρως ΜΗΔΙΑ)
ΤΗΛ/FAX.: (22410) 60060
www.e-kefaleo.com

ΠΩΛΗΣΕΙΣ ΑΚΙΝΗΤΩΝ

ΔΙΑΜΕΡΙΣΜΑΤΑ

- 34 τ.μ,1ου,γκαρσονιέρα , καινούριο, Καρακόνερο,22εκ-64.563€
- 50 τ.μ,1ου,1 υπν/τιου, καινούριο, Καρακόνερο,30εκ-88000€
- 50 τ.μ,1ου,1 υπν/τιου, καινούριο, Ανάληψη, 30εκ-88000€
- 67τ.μ., 2 υπν/τιων , καινούριο, Αραπάκι, 35εκ - 102.714 €
- 70 τ.μ , 1ου,2 υπν/τιων Αγ.Ιωάννη,25εκ-73400€
- 73 τ.μ,1ου,2 υπν/τιων ,Καρακόνερο,44εκ-129000€
- 77τ.μ 2ου, 2 υπν/τιων, καινούριο, πάρκινκ, Καναδά ,50 εκ-146.735€
- 80 τ.μ, ισόγειο, 2υπν/τιων, καινούριο, Δενδρινού, 60 εκ-176.080€
- 80 τ.μ ,ισόγειο,2υπν/τιων, καινούριο,Μιχ.Πετρίδη,52εκ-152.604€
- 80 τ.μ ,ισόγειο,2υπν/τιων, γκαράζ ,καινούριο, Ιξιά 44 εκ-117.388 €
- 82τ.μ,1ου,2 υπν/τιων , καινούριο, γκαράζ , Αραπάκι, 49εκ - 144.387€
- 85τ.μ,ισόγειο,2 υπν/τιων , καινούριο, γκαράζ , Αραπάκι, 51εκ - 149.670 €
- 91 τ.μ ,ισόγειο,2υπν/τιων,, καινούριο,Ανάληψηρ,54εκ-158.473€
- 95τ.μ,1ου ,3 υπν/τιων , καινούριο ,Ροδίνι, 62εκ - 181.951 €
- 100τ.μ,1ου ,3 υπν/τιων , καινούριο ,Ανάληψη, 65εκ - 190.755 €
- 102τ.μ,ισόγειο,3υπν/τιων,λουξ κατασκευής,τζάκι,γκαράζ, αποθήκη Καρακόνερο 60εκ-176.082€
- 105τ.μ,3ου,3υπν/τιων,λουξ κατασκευής, Καρακόνερο 68εκ-199560€
- 113τ.μ,3ου,3υπν/τιων,λουξ κατασκευής, Ανάληψη, 73,5-215.700€
- 115τ.μ,2ου,3υπν/τιων,λουξ κατασκευής, Καρακόνερο 75εκ-220.010€
- 116 τ.μ,1ου,3 υπν/τιων , καινούριο,πάρκινκ, Αραπάκι 69εκ - 190.755 €
- 118 τ.μ ,1ου ,3υπν/τιων, καινούριο,Μιχ.Πετριδη,73εκ-214.233€
- 122 τ.μ ,3ου ,3υπν/τιων,καινούριο,Ανάληψη,79εκ-231.841€
- 120 τ.μ,1ου ,3 υπν/τιων καινούριο ,Ανάληψη 80εκ - 196.625 €

ΜΕΖΟΝΕΤΕΣ-ΜΟΝ/ΚΙΕΣ

- 125 τ.μ ,μεζονέτα πάρκινκ, χωρίς ξυλία ,Καρακόνερο εξαιρετική θέα 69 εκ-202.494 €
- 170 τ.μ ,μεζονέτα ,Τριάντα 95 εκ-278.797€
- 170 τ.μ ,μεζονέτα μαρμαροσοβά,Τριάντα 55 εκ-161.408 €

ΟΙΚΟΠΕΔΑ

- Οικόπεδο,4στρεμ.περιοχή Κανδήλι 140.000€

ΕΠΑΓΓΕΛ/ΚΟΙ ΧΩΡΟΙ

- Καταστήματα 80, 100, 150τ.μ ,Ρόδου-Κρεμαστής προς 2.200 € το τ.μ

XΠ1629

Ευρωπαϊκή Επενδυτική
Κτηματομεσιτικό Γραφείο
Θεόφιλος Κλωνάρης
Εθνικής Αντίστασης 48 τηλ.2241039300,κιν.6977582152

ΔΙΑΜΕΡΙΣΜΑΤΑ:
Διαμέρισμα 45τ.μ. Α΄ ορόφου στην Ανάληψη,δεκαετίας, με ένα υπνοδωμάτιο.Δάνεια Δεκτά € 85000
Οροφοδιαμέρισμα Β ορόφου 90 τ.μ. στην Μητρόπολη,θέρμανση,τζάκι,πανταχόθεν ελεύθερο € 95000
Α' όροφος διπλοκατοικίας 103τ.μ. στον Νηρέα κατάλληλο για 2 γκαρσονιέρες € 102000
Διαμέρισμα 75 τ.μ. 2 υπνοδωματίων υπο κατασκευή με θέρμανση ,Κ.Υδραίομ € 137000
Διαμέρισμα 83τ.μ. στο Καρακόνερο με απεριόριστη θέα,υπο κατασκευη.Δανεια Δεκτα €147000
Διαμέρισμα 94τ.μ. στο Ροδινι με τζάκι,θέρμανση,παρκιν,υπο κατασκευη.Δάνεια Δεκτά €155000
120τ.μ. πολυτελούς κατασκευής με 3 υπνοδωμάτια κοντά στον Μαρινόπουλο με πάρκιν € 200000
Ρετιρέ διαμέρισμα 120τ.μ. με μεγάλες βεράντες και απεριόριστη θέα υπο κατασκευή προνομιούχο
ΜΟΝΟΚΑΤΟΙΚΙΕΣ:
Κατοικία στην Παλιά Πόλη 35τ.μ.+35τ.μ.,με άδεια χρήσεως καταστήματος € 60000
Μονοκατοικίες στα Κοσκινού σε ήσυχη περιοχή,υπο κατασκεύη με δυνατότητα επεμβάσεων €250000
Μονοκατοικία στην Ιξιά, κοντά στην Ρόδο 165 τ.μ. με 4 υπνοδωμάτια ετοιμοπαράδοτη € 280000
Μονοκατοικία ανεξάρτητη στην Ιαλυσό 200τ.μ. κοντά στην Θάλασσα πολυτελούς κατασκευής € 380000
Μονοκατοικία 250τ.μ. στην Ιαλυσό ,πανω στο κύμα,πολυτελούς κατασκευής.Δάνεια δεκτά
Κατοικίες 2 υπνοδωματιων υπο κατασκευή στην Λαχανιά σε λογικές τιμές.Δάνεια Δεκτά
Μονοκατοικία στην Φιλέρημο,180τ.μ.μοναδικής κατασκευής με 1000τ.μ. οικόπεδο, λόγω αναχώρησης
ΟΙΚΟΠΕΔΑ - ΚΑΤΑΣΤΗΜΑΤΑ:
Οικόπεδο 2850τ.μ. στην παλιά Άνοιξη με δόμηση 120τ.μ.Καταπληκτική περιοχή.Δάνεια Δεκτά €175000
Οικόπεδο 22000τ.μ. στΑσγουρου κατάλληλο για επένδυση προς €30/τ.μ. Τιμή συζητήσιμη
Οικόπεδο 1000τ.μ. στο Τσαίρι με βιοτεχνικό χώρο 300τ.μ. σε θεμελίωση+300 όροφος € 100000
Οικοπεδο στο Γεννάδι(Άγιο Γεώργιο) 4000τ.μ. 100 μέτρα από τον κεντρικο δρόμο προς € 61000
Βιοτεχνικός χώρος 250τ.μ. με ημιόροφο 170 τ.μ. στην Καλιθέα σε άριστη κατασταση
Βιοτεχνικοί χώροι υπο κατασκευη στ'Ασγούρου από 200 τ.μ.
Καινούργιο κατάστημα 67τ.μ γωνιακό με 17μ βιτρίνα σε εμπορικό σημείο της Ανάληψης
Πωλείται επιχείρηση αναψυκτήριου με τον εξοπλισμό,σε λογική τιμή ή ενοικιάζεται το ακίνητο

Αγορές-πωλήσεις-μισθώσεις-εκτιμήσεις-Ακινήτων
Δάνεια Δεκτά

XΠ2694

ΚΤΗΜΑΤΟΜΕΣΙΤΙΚΟ ΓΡΑΦΕΙΟ
ΜΠΕΡΤΣΕΛΗΣ ΣΠΥΡΟΣ
ΠΩΛΗΣΕΙΣ - ΑΓΟΡΕΣ - ΕΝΟΙΚΙΑΣΕΙΣ ΑΚΙΝΗΤΩΝ

ΔΙΑΜΕΡΙΣΜΑΤΑ – ΜΟΝΟΚΑΤΟΙΚΙΕΣ

- ΑΝΑΛΗΨΗ: Διαμέρισμα 1ου ορόφου 3 υπνοδωματίων σε πολύ καλή κατάσταση. Τιμή 145.000 €
- ΙΑΛΥΣΟ: Διαμέρισμα 100 τ.μ. 2 υπνοδωματίων, σαλόνι, κοζίνα. Τιμή 120.000 €
- ΠΑΣΤΙΔΑ: Ισόγειο διαμέρισμα 100 τ.μ. με κήπο 130 τ.μ. Τιμή 145.000 €
- ΚΡΕΜΑΣΤΗ: Μονοκατοικία 180 τ.μ. σε οικόπεδο 300 τ.μ. (παραλία). Τιμή 270.000 €
- ΚΡΕΜΑΣΤΗ: Μονοκατοικία 180 τ.μ. σε οικόπεδο 200 τ.μ. Τιμή 230.000 €
- ΠΑΣΤΙΔΑ: Μεζονέτες 125 τ.μ. σε οικόπεδο 240 τ.μ. Τιμή 180.000 €
- ΠΑΣΤΙΔΑ: Μεζονέτες 125 τ.μ. σε οικόπεδο 400 τ.μ. Τιμή 210.000 €
- ΠΑΣΤΙΔΑ: Μεζονέτα 133 τ.μ. σε οικόπεδο 3.000 τ.μ. Τιμή 220.000 €
- ΠΑΣΤΙΔΑ: Μονοκατοικία (Προκάτ) 120 τ.μ. σε οικόπεδο 216 τ.μ. Τιμή 162.000 €
- ΠΑΣΤΙΔΑ: Μονοκατοικίες Προκάτ 120 τ.μ. Τιμή 140.000 €
- ΔΑΜΑΤΡΙΑ: Μονοκατοικίες 100 τ.μ. σε μπετά (υπό ανέγερση) σε οικόπεδο 608 τ.μ. 145.000 €
- ΔΑΜΑΤΡΙΑ: Μονοκατοικίες 100 τ.μ. σε μπετά (υπό ανέγερση) σε οικόπεδο 374 τ.μ. 133.000 €
- ΔΑΜΑΤΡΙΑ: Μονοκατοικίες 100 τ.μ. (προκάτ) σε οικόπεδο 608 τ.μ. 115.000 €
- ΔΑΜΑΤΡΙΑ: Μονοκατοικίες 100 τ.μ. (προκάτ) σε οικόπεδο 400 τ.μ. 105.000 €

ΟΙΚΟΠΕΔΑ

- ΤΡΕΙΣ: Οικόπεδο 4.000 τ.μ. με θέα. Τιμή 140.000 €
- ΚΑΛΥΘΙΕΣ: Οικόπεδο 5.000 τ.μ. Τιμή 145.00 €
- ΚΑΛΥΘΙΕΣ: Οικόπεδο 4.000 τ.μ. με θέα. Τιμή 120.000 €
- ΦΑΝΕΣ: Οικόπεδο 869 τ.μ. κοντά στην παραλία με νερό. Τιμή 40.000 €
- ΔΑΜΑΤΡΙΑ: Οικόπεδο 608 τ.μ. εντός οικισμού. Τιμή 35.000 €
- ΔΑΜΑΤΡΙΑ: Οικόπεδο 400 τ.μ. εντός οικισμού. Τιμή 25.000 €
- ΔΑΜΑΤΡΙΑ: Οικόπεδο 333 τ.μ. εντός οικισμού. Τιμή 19.000 €
- ΛΑΧΑΝΙΑ: Οικόπεδο 6.000 τ.μ. με θέα 130.000 €
- ΚΑΡΠΑΘΟΣ: Οικόπδο 22.000 τ.μ. Τιμή 130.000 €
- ΚΑΡΠΑΘΟΣ: Οικόπεδο 6.000 τ.μ. 22.000 €

ΕΠΙΧΕΙΡΗΣΕΙΣ

ΑΣΓΟΥΡΟΥ: Κατάστημα - αποθήκη 300 τ.μ. στο εμπορικό κέντρο Μανουσέλη με είσοδο επί της Ρόδου-Λίνδου. Τιμή 190.000 €

ΖΗΤΟΥΝΤΑΙ ΓΙΑ ΑΓΟΡΑ ΔΙΑΜΕΡΙΣΜΑΤΑ - ΜΟΝΟΚΑΤΟΙΚΙΕΣ ΚΑΙ ΟΙΚΟΠΕΔΑ ΓΙΑ ΑΓΟΡΑ ή ΑΝΤΙΠΑΡΟΧΗ

ΠΛΗΡΟΦΟΡΕΣ: 6944604309, 6947407214
e-mail: bertselis_s@mail.gr

MAT2368(Γ)

TARGET
NewAge
Real Estate
ΜΕΣΙΤΙΚΟ ΓΡΑΦΕΙΟ
Νέα Εποχή στο Χώρο του Ακινήτου
ΜΕΛΕΟΥΝΗ - ΚΕΧΑΓΙΑ ΜΑΙΡΗ

ΔΙΑΜΕΡΙΣΜΑΤΑ

- 50 τ.μ. στην Ανάληψη. Τιμή 90.000 €
- 70 τ.μ. 2 υπν/τιων στην Καναδά. Τιμή 140.000 €
- 70 τ.μ. 1 υπν/τίου στο Καρακόνερο. Τιμή 127.000 €
- 70 τ.μ. 2 υπν/τίων στην Πειραιώς. Τιμή 82.000 €
- 82 τ.μ. πλησίον Μ. Πετρίδη. Τιμή 145.000 €
- 84 τ.μ. 2 υπν/τίων στο Καρακόνερο. Τιμή 155.000 €
- 85 τ.μ. πλησίον Μ. Πετρίδη. Τιμή 162.000 €
- 80 τ.μ. 2 υπν/τίων στη Ρόδου Λίνδου lux κατασκευής. Τιμή 120.000 €
- 100 τ.μ. στο Καρακόνερο. Τιμή 130.000 €
- 100 τ.μ. 3 υπν/τίων στην Ανάληψη. Τιμή 162.000 €
- 100 τ.μ. 3 υπν/τίων στην Ανάληψη lux κατασκευής. Τιμή 192.000 €
- 105 τ.μ. 3 υπν/τιων στο Καρακόνερο με απεριόριστη θέα. Τιμή 190.000 €
- 112 τ.μ. 3 υπν/τίων στο Καρακόνερο. Τιμή 212.000 €
- 120 τ.μ. 3 υπν/τίων 2 WC στην Ανάληψη. Τιμή 195.000 €
- 136 τ.μ. 3 υπν/τίων στην Ανάληψη, lux κατασκευής. Τιμή 275.000 €
- 136 τ.μ. 3 υπν/τίων στο Ροδίνι. Τιμή 161.400 €
- 75 τ.μ. 2 υπν/τίων στ' Αφάντου. Τιμή 110.000 €

ΜΟΝΟΚΑΤΟΙΚΙΕΣ – ΜΕΖΟΝΕΤΕΣ

- 190 τ.μ. ανεξάρτη κατοικία 3 ορόφων εντός π. Ρόδου σε 200 τ.μ. οικόπεδο. Τιμή 310.000 €
- 130 τ.μ. 3 υπν/τίων 2 WC στο Καρακόνερο με απεριόριστη θέα. Δίδεται η δυνατότητα και για υπόγειο. Τιμή 248.000 €
- 135 τ.μ. στα Κοσκινού σε οικόπεδο 1.000 τ.μ. Τιμή 220.000 €
- 140 τ.μ. 2 ορόφων στην Παστίδα σε οικόπεδο 270 τ.μ. Τιμή 180.000€
- 170 τ.μ. 3 ορόφων στην Ιαλυσό στους πρόποδες Φιλερήμου σε οικόπεδο 650 τ.μ. Τιμή 270.000 €
- 180 τ.μ. 3 επιπέδων σε οικόπεδο 1000 τ.μ. στα Κοσκινού. Τιμή 265.000 €
- 185 τ.μ. 2 ορόφων προς παρ. Ιαλυσού. Τιμή 315.000 €
- 195 τ.μ. πλησίον παρ. Ιαλυσού 3 ορόφων σε οικόπεδο 280 τ.μ. με εσωτερικό ασανσέρ. Τιμή 270.000 €
- 195 τ.μ. στην Ιξιά 3 ορόφων ,ε 25 τ.μ. σοφίτα. Τιμή 290.000 €
- 195 τ.μ. στ' Ασγούρου 3 ορόφων σε 1.000 τ.μ. οικόπεδο, εντός ζώνης σε μπετά. Τιμή 180.000 €
- 210 τ.μ. 3 ορόφων μπετά σε οικόπεδο 1300 τ.μ. στα Κοσκινού. Τιμή 155.000 €
- 195 τ.μ. 3 ορόφων στην Ιαλυσό. Τιμή 220.000 €
- Νεοκλασική κατοικία εντός πόλεως Ρόδου
- ΨΙΝΘΟΣ. Στο ωραιότερο σημείο του χωριού:
- 75 τμ. σε οικόπεδο 450 τ.μ. 125.000 €
- 210 τ.μ. σε οικόπεδο 1000 τ.μ. 230.000 €
- 147 τ.μ. σε οικόπεδο 900 τ.μ. 215.000 €
- ΜΑΛΩΝΑ.
- Νεόδμητη, πετρόκτιστη κατοικία πλήρως εξοπλισμένη. Τιμή 140.000 €

ΟΙΚΟΠΕΔΑ

- 4.000 τ.μ. επί της Ρόδου-Λίνδου. Τιμή 300.000€
- 2.400 τ.μ. επί της Ρόδου-Ιαλυσού με Σ.Δ. 0,4. Τιμή 820.000€
- 4.000 τ.μ. στα Κοσκινού με πανοραμική θέα. Τιμή 260.000 €
- 4.000 τ.μ. στο Κανδυλί. Τιμή 155.000 €
- 4.000 τ.μ. στο Κανδυλί. Τιμή 120.000 €
- 6.420 τ.μ. στα Ασγούρου. Τιμή 160.000 €
- 5.500 τ.μ. στην παρ. Παραδεισίου μπροστά στο κύμα. Τιμή 100.000€
- 15.000 τ.μ. στον Θεολόγο με πανοραμική θέα. Τιμή 165.000€
- 5.250 τ.μ. στον Αρχάγγελο. Τιμή 65.000 €
- 4.800 τ.μ. στα Μάσσαρη. Τιμή 60.000 €
- 2.200 τ.μ. στο Γεννάδι με πανοραμική θέα. Τιμή 65.000 €
- 3.000 τ.μ. στο Γεννάδι επί της Λεωφόρου κατάλληλο για οποιαδήποτε χρήση. Τιμή 150.000 €
- 800 τ.μ. στο Κιοτάρι μπροστά στη θάλασσα κατάλληλο για επαγγελματική χρήση. Τιμή 120.000 €
- έκταση 110.000 τ.μ. στην ευρύτερη περιοχή Κοσκινού
- έκταση 21.000 τ.μ. στ' Ασγούρου

ΠΩΛΕΙΤΑΙ ΒΙΟΤΕΧΝΙΚΟΣ ΧΩΡΟΣ 300 τ.μ. ΠΛΗΣΙΟΝ ΡΟΔΟΥ-ΛΙΝΔΟΥ ΣΤΑ ΚΟΣΚΙΝΟΥ. ΤΙΜΗ 270.000 €

Θεμ. Σοφούλη 8 - 85100 Ρόδος Τηλ. & Fax: 22410 23447
Κιν. 6948 808023 - E-mail: info@newage-realestate.gr

XΠ2702

εργασιες

συνέχεια από την προηγούμενη

Το Yellow Spot **ΖΗΤΕΙ καθαρίστριες-λατζιέρες.** ΠΛΗΡ. ΤΗΛ. 2241033077 MZT220729

ΖΗΤΟΥΝΤΑΙ βοηθοί ξυλουργοί για ξυλουργικό εργοστάσιο στη Ρόδο. Πληρ. τηλ. 2241035283 MZT220726

Η Pizza Hut **ΖΗΤΕΙ σερβιτόρο-α** για μόνιμη απασχόληση. Πληρ. τηλ. 2241078570 MAT2374

ΧΡΕΙΑΖΕΣΤΕ έξτρα εισόδημα; Ατομα με όρεξη για δουλειά για ανεξάρτητη συνεργασία από τον χώρο τους. Δεν απαιτείται προηγούμενη εμπειρία. Παρέχεται πλήρης εκπαίδευση και υποστήριξη. Ωράριο ελεύθερο. Τηλ. για ραντεβού 2108022194, 6944336921, www.my-home-biz.biz INT110

ΖΗΤΕΙΤΑΙ μπαργούμαν για καφέ - μπαρ στην Παλιά Πόλη. Πληρ. τηλ. 6932766511 (βραδινές ώρες) MXP12650

ΖΗΤΕΙΤΑΙ κυρία Ελληνίδα (όχι φοιτήτρια) για τη φύλαξη παιδιού από 2 μ.μ. μέχρι 8 μ.μ.(από Σεπτέμβριο). Πληρ. τηλ. 6977530533 MZT220703

Από επιχείρηση **ΖΗΤΟΥΝΤΑΙ γυναίκες** για εργασία. Πληρ. τηλ. 2241092743 MAT2363

ΖΗΤΕΙΤΑΙ πωλητής/τρια με γνώσεις Η/Υ για κατάστημα με είδη τεχνολογίας. Πληρ. τηλ. 6977771032 MAT7996

ΖΗΤΕΙΤΑΙ νεαρός, νεαρή **βοηθός σερβιτόρου** που να μιλάει αγγλικά για απογευματινή απασχόληση. Πληρ. τηλ. 2241025251 MZT210716

ΖΗΤΕΙΤΑΙ από αρτοζαχαροπλατείο **λατζιέρα** με γνώσεις βοηθού ζαχαροπλάστη. Πληρ. τηλ. 2241031053 MXP12646

ΖΗΤΕΙΤΑΙ σερβιτόρος ομιλών ξένες γλώσσες από κεντρικό ζαχαροπλαστείο - εστιατόριο της πόλης. Πληρ. τηλ. 6972253826 MAT2366

ΖΗΤΟΥΝΤΑΙ άτομα για πλήρη ή μερική απασχόληση από πολυεθνική εταιρεία. Ευέλικτο ωράριο, δυνατότητες καριέρας. Παρέχεται εκπαίδευση. Πληρ. τηλ. 6946762769 INT200718(19)

ΖΗΤΕΙΤΑΙ πωλήτρια για τουριστικό κατάστημα στο εμπορικό κέντρο Ε' για άμεση πρόσληψη. Απαραίτητα Αγγλικά και λίγα Γερμανικά. Μισθός ικανοποιητικός. Πληρ. τηλ. 2241085817, 2241085202, 6944541467 MZT200705

Εταιρεία ΖΗΤΑ 8 στελέχη για αντιπροσώπευση και για το τμήμα Marketing. Σχέση συνεργασίας ανεξάρτητη. Αμεσα κέρδη. Ωρες επικοινωνίας από 12.00 μ.μ. έως 15.00 μ.μ. και από 17.00 μ.μ. έως 21.00 μ.μ. Πληρ. κ. Αντώνιο Σμαραγδή τηλ. 6945170834 MXP12645(1)

ΖΗΤΟΥΝΤΑΙ συνεργάτες για μερική ή πλήρη απασχόληση. Ευέλικτο ωράριο. Πληρ. τηλ. 6978483648 MZT200717

ΖΗΤΕΙΤΑΙ πεπειραμένη εμφανίσιμη **barwoman** με τα έξοδα μεταφοράς δικά μας και χαρτιά εργασίας για καινούργιο μαγαζί εκτός πόλεως. Καλός μισθός για την κατάλληλη κοπέλα. Πληρ. τηλ. 6932155284 MZT200716

Εταιρεία ξεκινά δραστηριότητα τις επόμενες ημέρες και **ΖΗΤΑ** επειγόντως **άτομα** να καλύψει τις ανάγκες της. Τηλεφωνήστε στο 6944417763 στην κα Νίκη Δημοτά από 16.00 μ.μ. έως 17.30 μ.μ. καθημερινά. (Βιογραφικό σημείωμα θα μετρήσει υπέρ) MXP12644(2)

ΖΗΤΟΥΝΤΑΙ άμεσα **άτομα** για την στελέχωση και δικτύωση ραγδαίας αναπτυσσόμενης πολυεθνικής εταιρείας. Πληρ. τηλ. 6978692758. Ωρες επικοινωνίας 12.00 μ.μ. έως 21.00 με την κ. Ρουμελιώτη Θεοδώρα MXP12643(3)

ΖΗΤΕΙΤΑΙ κυρία να προσέχει υπερήλικη κυρία στην Κρεμαστή. Πληρ. τηλ. 2241095757, 6942955673 MZT200708

ΖΗΤΕΙΤΑΙ πωλήτρια να ομιλεί Αγγλικά ή Γερμανικά για 4ωρη απογευματινή απασχόληση σε τουριστικό κατάστημα στα Κολύμπια. Πληρ. τηλ. 2241056100 MZT200712

ΖΗΤΟΥΝΤΑΙ 3 σοβαρά **άτομα** άνω των 20 ετών για ημιαπασχόληση. Οχι πλασιέ - ντήλερ. Πληρ. κ. Παρδαλάκης τηλ. 6979666860 ΜΑΠ108(2)

ΖΗΤΟΥΝΤΑΙ άτομα άνω των 18 για μερική ή πλήρη απασχόληση πρωί ή απόγευμα. Παρέχεται εκπαίδευση. Πληρ. τηλ. 6937049073 INT200710

Εταιρεία εισαγωγών τροφίμων με έδρα την Ρόδο **ΕΧΕΙ ΑΝΑΓΚΗ ΑΠΟ ΥΠΑΛΛΗΛΟΥΣ** για διανομή, αποθήκευση, μεταφορά και διαχείριση εμπορευμάτων. Οι ενδιαφερόμενοι θα πρέπει να έχουν απαραιτήτως δίπλωμα οδήγησης ημιφορτηγού αυτοκινήτου και ηλικία έως 35 ετών. Για περισσότερες πληρ. μπορείτε να αποταθείτε στο τηλ. 2241078156 και ώρες 9.00-13.00 τις εργάσιμες ημέρες MAT2351

The Membership Office of Club Greece

IS LOOKING

TO RECRUIT AN ENGLISH PERSON AND A GERMAN SPEAKING PERSON

The candidates should have knowledge of:
- Excellent command of English (additional languages will be advantage but not essential)
- Computer knowlegde (excel, word etc.)

Our company offers modern training and development programs
Please call for more information and interview.

Phone: 2241096210

MAT2393(Γ)

Lindos Princess BEACH ★★★★ HOTEL

Το ξενοδοχείο **Lindos Princess Beach Hotel**

ζητεί για την στελέχωση του

Γυμναστή/Γυμνάστρια - Μασέρ

με αντίστοιχη προϋπηρεσία

Για πληροφορίες και υποβολή Βιογραφικών Σημειωμάτων και Αιτήσεων Εργασίας επικοινωνήστε καθημερινά με

Τηλεφωνικό Κέντρο 2244029230 Fax 2244029231

Ξενοδοσειακές Τουριστικές Επιχειρήσεις Νότιας Ρόδου

ΜΧΠ1934

ΥΠΑΛΛΗΛΟΣ ΖΗΤΕΙΤΑΙ
από το ΜΟΥΣΙΚΟ ΟΙΚΟ
PAVLAKIS MUSIC HOUSE

Κων/νου Τσαλδάρη 36 - Ανάληψη - Ρόδος
Γνώσεις από επαγγελματικό ήχο και μουσικό όργανα
Δίπλωμα αυτοκινήτου και μηχανάκι
Για μόνιμη εργασία ή για ημιαπασχόληση.
Πληρ. τηλ. 2241037737 ώρες καταστημάτων

MAT2373

Club Greece resorts

IS CURRENTLY LOOKING FOR

DUTCH, GERMAN, SCANDIVANIAN AND BRITISH SALES REPRESANTATIVES

to expand our already successful team in Ialyssos Rhodes.
Experience not required as full training will be given.

For more information call Richard on 6945465121

MAT2367(Γ)

ΨΑΧΝΕΤΕ ΓΙΑ ΔΟΥΛΕΙΑ;
ΕΠΙΧΕΙΡΗΣΗ ΣΤΟ ΣΠΙΤΙ!

ΘΕΛΕΤΕ
ΝΑ ΣΥΜΠΛΗΡΩΣΕΤΕ ΤΟ ΕΙΣΟΔΗΜΑ ΣΑΣ;
ΝΑ ΔΟΥΛΕΨΕΤΕ ΜΕΣΑ ΑΠΟ ΤΟ ΧΩΡΟ ΣΑΣ;
ΝΑ ΓΙΝΕΤΕ ΑΦΕΝΤΙΚΟ ΤΟΥ ΕΑΥΤΟΥ ΣΑΣ;

ΜΕΓΑΛΗ ΠΟΛΥΕΘΝΙΚΗ ΕΤΑΙΡΕΙΑ ΖΗΤΑ ΑΝΕΞΑΡΤΗΤΟΥΣ ΣΥΝΕΡΓΑΤΕΣ

Με μερική απασχόληση: ή πλήρης απασχόληση:

Για περισσότερες πληροφορίες καλέστε:
6977946940, 6945903675
(Ισχύει για όλα τα Δωδεκάνησα)

MZT260719

ΖΗΤΟΥΝΤΑΙ
ΑΜΕΣΑ ΔΙΑΝΟΜΕΙΣ

για μόνιμη πενθήμερη πρωινή απασχόληση σε φαρμακαποθήκη

Απαιτούμενα προσόντα:
- Ελληνική υπηκοότητα
- Ηλικία 20-28 ετών
- Απολυτήριο στρατού
- Απολυτήριο Γυμνασίου ή Λυκείου
- Δίπλωμα μοτοποδηλάτου και αυτοκινήτου

Κατάθεση βιογραφικών από Δευτέρα έως Παρασκευή και ώρες 10.00-15.00 στη διεύθυνση **MEDIQUICK A.E. Μάρκου Μαλλιαράκη 22 Ρόδος (πάροδος Καναδά)**, Κο Κώστα

MAT2359(Γ)

ΖΗΤΕΙΤΑΙ
ΠΤΥΧΙΟΥΧΟΣ ΑΓΓΛΙΚΗΣ ΦΙΛΟΛΟΓΙΑΣ
ή ΑΠΟΦΟΙΤΟΣ ΑΓΓΛΙΚΟΥ ΠΑΝΕΠΙΣΤΗΜΙΟΥ

που να χειρίζεται πολύ καλά την Ελληνική και Αγγλική γλώσσα (γραπτά και προφορικά) για απογευματινή εργασία σε μόνιμη βάση, σε μεγάλη εκδοτική εταιρεία. Απαραίτητη η γνώση ηλεκτρονικού υπολογιστή σε πολύ καλό επίπεδο.

Οι ενδιαφερόμενοι μπορούν να στείλουν βιογραφικό στην **Ταχυδρομική Θυρίδα 348** ΜΟΟ114

ΖΗΤΕΙΤΑΙ

ΚΑΘΗΓΗΤΗΣ/ΤΡΙΑ ΑΓΓΛΙΚΩΝ

– Αν έχετε όρεξη για δουλειά
– Αν έχετε τα τυπικά και ουσιαστικά προσόντα
– Αν ενδιαφέρεστε για μια άγογη συνεργασία

Σας προσφέρουμε:
– Απόλυτα ικανοποιητική αμοιβή ανάλογα με τα προσόντα σας
– Πλήρη απασχόληση
– Πλήρη ασφαλιστική κάλυψη

Πληρ. τηλ. 2241035289, fax 2241032336

ΜΧΠ089

Η ING
ζητά
Γραμματέα Υποκαταστήματος

ΠΕΡΙΓΡΑΦΗ ΘΕΣΗΣ ΕΡΓΑΣΙΑΣ:

Θέση πλήρους απασχόλησης που αναφέρεται στον προϊστάμενο του γραφείου. Τα κύρια καθήκοντα είναι γραμματειακή υποστήριξη, διαχείριση εισερχόμενης - εξερχόμενης αλληλογραφίας, τηλεφωνική υποστήριξη, εξυπηρέτηση πελατών και συνεργατών.
Ωράριο: Δευτέρα έως Παρασκευή 09.00-13.00 και 17.00-21.00

Ο/Η ΥΠΟΨΗΦΙΟΣ:

Επαγγελματίας με προηγούμενη εργασία και εμπειρία σε θέση γραμματειακής υποστήριξης, απαραίτητη γνώση αγγλικών και χειρισμού Η/Υ.

Παρακαλώ όπως προσκομίσετε το βιογραφικό σας σημείωμα στα γραφεία της εταιρείας: ΕΜΠΟΡΙΚΟ ΚΕΝΤΡΟ CAIRO PALACE, 2ος ΟΡΟΦΟΣ, τηλ. 2241020229/37303 Υπ' όψιν Κας Κοσμίδου

ΧΠΠΑΡ122

Από την αντιπροσωπεία αυτοκινήτων
HONDA - MITSUBISHI

ΖΗΤΕΙΤΑΙ
ΠΩΛΗΤΗΣ ΑΥΤΟΚΙΝΗΤΩΝ

Επιθυμητή προϋπηρεσία στο χώρο.
Καλή γνώση Η/Υ και Αγγλικών.

Απαραίτητη αποστολή βιογραφικού σημειώματος στη διεύθυνση **Λ. Λίνδου 138 Ρόδος**
Τηλ.. 2241067440-41
Φαξ 2241068462
Email: kaligcar@otenet.gr

ΜΧΠ915

πωλησεις

συνέχεια από την προηγούμενη

ΠΩΛΟΥΝΤΑΙ α) **διαμέρισμα** 120 τ.μ. στην οδό Στοκχόλμης λουξ κατασκευή 220.000 ευρώ και β) **διαμέρισμα** 112 τ.μ. στην οδό Ν. Καζαντζάκη λουξ κατασκευή 190.000 ευρώ. Πληρ. τηλ. 6932584374, 2241069984 MZT120735

ΠΩΛΟΥΝΤΑΙ μονοκατοικίες στην Παστίδα 80 τ.μ., 110 τ.μ., 120 τ.μ., 133 τ.μ., 160 τ.μ. εντός σχεδίου πόλεως και σε ανεξάρτητα οικόπεδα ή κάθε μία. Δεκτά όλα τα δάνεια. Πληρ. τηλ. 6932584374, 2241069984 MZT120736

ΠΩΛΕΙΤΑΙ κτήμα 18 στρεμμάτων το οποίο βρίσκεται μετά το παλιό αεροδρόμιο προς το δρόμο της Δαματριάς. Πληρ. τηλ. 6977185263 MZT090703

εργασιες

ΖΗΤΕΙΤΑΙ κοπέλα άνω των 40 ετών, Ελληνίδα ή αλλοδαπή που να μιλάει καλά τα ελληνικά, ως εσωτερική σε σπίτι με δύο παιδιά ηλικίας 3 και 1 έτους. Συστάσεις απαραίτητες. Πληρ. τηλ. 6944202409 καθημερινά 10-1 το πρωί και 6-9 το απόγευμα MZT270715

HIGH QUALITY SHOP in the Old Town **REQUIRES person** to start work immediately. Qualifications needed: Decent presentation, pleasant personality, polite with good communication skills. Knowledge of Skandinavian/German of Skandinavian/English. Very satisfactory salary. Information tel 2241077803, 6937282111 MZT270714

Από πολυτελές κατάστημα στην Παλιά Πόλη **ΖΗΤΕΙΤΑΙ** για άμεση εργασία υπάλληλος με τα ακόλουθα προσόντα: Εμφανίσιμος-η με ευχάριστο χαρακτήρα, ευγενικός-ή με καλή ανθρώπινη επικοινωνία, γνώστης της γερμανικής και της αγγλικής. Μισθός πολύ ικανοποιητικός. Πληρ. τηλ. 2241077803, 6937282111 MZT270713

ΜΑΣΕΡ διπλωματούχος με πολύ καλή προϋπηρεσία **ΖΗΤΑΕΙ ΕΡΓΑΣΙΑ.** Πληρ. τηλ. 6937450385 MZT270710

ΖΗΤΕΙΤΑΙ βοηθός μάγειρα για επώνυμο εστιατόριο ala cart στην περιοχή Ιξιάς. Ωράριο 3.00-12.30. Ο υποψήφιος θα πρέπει να έχει καλή εμπειρία στα εστιατόρια ala cart. Η συνεργασία θα έχει προοπτική και για τη νέα σεζόν. Τι δίνουμε; Ελκυστικό πακέτο αποδοχών. Ευχάριστο εργασιακό περιβάλλον. Πληρ. από τις 11.00 το πρωί και μετά τηλ. 2241092382, 6973668685 ΜΑΠ121

ΖΗΤΕΙΤΑΙ κοπέλα για το "Δίκτυο καφέ" στην Αρχάγγελο. Πληρ. τηλ. 2244023850, 6944444219 κ. Μαβιός Νίκος MAT2385

ΖΗΤΟΥΝΤΑΙ για πρόσληψη με δίμηνη σύμβαση απόφοιτοι Λυκείου ηλικίας 20-45 ετών, κάτοχοι αυτοκινήτου, για απογραφή σε εμπορικά καταστήματα. Παρέχονται: Βασικός μισθός, ασφάλεια ΙΚΑ, εκπαίδευση. Δυνατότητες περαιτέρω συνεργασίας. Πληρ. τηλ. 2106781900 MAT2386

Από γνωστή εταιρεία παροχής υπηρεσιών **ΖΗΤΕΙΤΑΙ κοπέλα** για στελέχωση λογιστηρίου έως 30 ετών. Απαιτούμενα προσόντα: Κάτοχος πτυχίου ΑΕΙ ή ΤΕΙ Λογιστικής ή παρεμφερής ειδικότητας, Γνώση χειρισμού Η/Υ, Microsoft Office, Internet, Ομαδικότητα και άριστη επικοινωνία. Προϋπηρεσία θα ληφθεί σοβαρά υπόψιν. Επίσης **ΔΙΑΝΟΜΕΑΣ** με δίπλωμα για μηχανάκι και αυτοκίνητο για α) περιοχή Ρόδου και β) περιοχή Κρεμαστής. Κατάθεση βιογραφικού σημειώματος στην διεύθυνση Στέφ. Καζούλη 25, έναντι Εργατικού Κέντρου πλατεία Φώκιαλη (γραφεία ACS COURIER) MAT2388

ΖΗΤΕΙΤΑΙ υπάλληλος για μόνιμη απασχόληση. Να εργασθεί ως πωλητής σε εταιρεία ιατρικών ειδών. Απαραίτητα: γνώση Αγγλικής και ηλεκτρονικών υπολογιστών. Πτυχίο ΑΕΙ ή ΤΕΙ θα ληφθεί σοβαρά υπ' όψιν. Ωράριο σπαστό. Πληρ. κα Γεωργία τηλ. 2241033354, βιογραφικό fax 2241028484 ΜΧΠ720

ΖΗΤΟΥΝΤΑΙ άτομα για το τύλιγμα της πίτας (γύρος), στο Μπριζολίνο Τζο (Αγ. Αναστασίας 23). Πληρ. τηλ. 6977721352, 2241078328 MXP12657

ΖΗΤΟΥΝΤΑΙ άτομα άνω των 19 ετών για την κάλυψη οργανωτικών θέσεων σε μία επιχείρηση. Δυνατότητα πλήρους ή μερικής απασχόλησης. Μόνο σοβαρά άτομα. Πληρ. τηλ. 6976143939, κα Γιαλαμά. ΜΑΠ118

ΖΗΤΕΙΤΑΙ από βιοτεχνία μπαχαρικών **υπάλληλος** για εργασία με δίπλωμα αυτοκινήτου άνω των 25 ετών. Για πληρ. τηλ. 2241068941 κος Γιάννης MXP12659

ΖΗΤΕΙΤΑΙ κυρία να φροντίζει ηλικιωμένη γυναίκα. Πληρ. τηλ. 2241035773, 6938781122 MZT260714

ΖΗΤΕΙΤΑΙ κοπέλα για να εργασθεί σε BAR - CAFE στην Ιξιά. Πληρ. τηλ. 6938605450· MZT250735

Από εμπορική εταιρεία **ΖΗΤΕΙΤΑΙ συνεταίρος** για να μοιραστεί τον όγκο της δουλειάς και τα κέρδη. Πληρ. κο Γιώργο, τηλ. 6948199502 MZT250705

ΖΗΤΕΙΤΑΙ κυρία για να προσέχει μωρό, στην περιοχή Ιαλυσού. Πληρ. τηλ. 6946234020 MZT250717

ΖΗΤΕΙΤΑΙ υπάλληλος για ενοικιάσεις μοτοποδηλάτων, να ομιλεί Γερμανικά, Αγγλικά, Ιταλικά. Πληρ. τηλ. 2241056348 και 6946704346 MZT250733

Το ξενοδοχείο LOUIS COLOSSOS BEACH **ΖΗΤΕΙ** το ακόλουθο προσωπικό: **Καμαριέρες, Μάγειροι, Λαντζιέρης/ες.** Οι ενδιαφερόμενοι για τις ανωτέρω θέσεις μπορούν να αποστείλουν βιογραφικό τους σημείωμα με μια πρόσφατη φωτογραφία στην Διεύθυνση του ξενοδοχείου ή να απευθύνονται καθημερινά από 08.00-15.00 στο Τμήμα Προσωπικού MAT2370

ΚΛΑΔΟΓΕΝΗΣ ΜΙΧΑΗΛ
ΠΟΛΙΤΙΚΟΣ ΜΗΧΑΝΙΚΟΣ Ε.Μ.Π.
ΑΤΤΑΒΥΡΟΥ 20-ΡΟΔΟΣ
ΤΗΛ. 2241022394

ΠΩΛΟΥΝΤΑΙ

1. **Μεζονέτες** με απεριόριστη θέα και θέα στη θάλασσα, στο Καρακόνερο, με 3 υπνοδωμάτια, σαλόνι, κουζίνα, 2 λουτρά, αποθήκης και με υπόγειο χώρο στάθμευσης και λοιπών βοηθητικών χώρων, εμβαδού 125 τ.μ. και εμβαδού υπογείου 65 τ.μ., συνολικής επιφάνειας με το υπόγειο 190 τ.μ.
2. **Διαμερίσματα** πολυτελούς κατασκευής με απεριόριστη θέα και θέα στη θάλασσα, στο Καρακόνερο, με 3 υπνοδωμάτια, λουτρού και αποθήκης εμβαδού 105 τ.μ.

ΑΕ0058

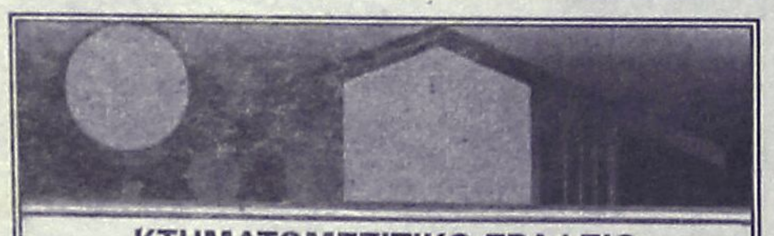

ΚΤΗΜΑΤΟΜΕΣΙΤΙΚΟ ΓΡΑΦΕΙΟ
ΑΙΓΑΙΟΚΤΗΜΑΤΙΚΗ
ΕΠΙΛΕΓΜΕΝΕΣ ΠΡΟΤΑΣΕΙΣ ΑΚΙΝΗΤΩΝ

- 78 τ.μ. Πειραιώς ισ. (2 υπν.) 85.000 ευρώ
- 90 τ.μ. (2 υπν.) Αλ. Διάκου 120.000 ευρώ (2 διαμ/τα)
- 100 τ.μ. μον/κία 4 ετών 500 τ.μ. οικ/δο στην Ιαλυσό 300.000 ευρώ (ΔΔ)
- 108 τ.μ. β' ορ. με θέα Δασκάλους 190.000 ευρώ
- 117 τ.μ. καινούργιο ρετιρέ Αραπάκη 200.000 ευρώ
- 115 τ.μ. καινούργιο - έτοιμο Καρακόνερο 220.000 ευρώ (ΔΔ)
- 120 τ.μ. μον/κία Π. Πόλη Ρολόι 145.000 ευρώ
- 140 τ.μ. (3 υπν.) - (2 μπάνια) - θέα - θέρμανση, 5 ετών - Παρθενώπης
- 120 τ.μ. (β') ορ/σμα - καινούργιο - λουξ κατασκευής - Ηρωίδας Αναστασίας 220.000 ευρώ (ΔΔ)
- 286 τ.μ. μονοκατοικία Θολό σε 2.174 τ.μ. οικ/δο με έξτρα Σ.Δ. 764 τ.μ. 264.000 ευρώ
- 265 τ.μ. μεζ/τα (10 ετών) σε 2 στρ. Ταιάρι 265.000 ευρώ (ΔΔ)
- 3 οικοδομικές μερίδες οικ/κου συν/σμου ΑΥΤΟΣΤΕΓΑΣΗΣ
- Οικ/δο 4 στρ. στο Κανδυλί 120.000 ευρώ.
- Κατάστημα 40 τ.μ. με 70 τ.μ. απ/κη πρ/ση Αντ/νης Μαρίας 115.000 ευρώ
- Γραφεία 23 τ.μ., 45 τ.μ., 67 τ.μ. κοντά στην Ακαδημία Χ2.500 το τ.μ.
- 480 τ.μ. οικ/δο Σ.Δ. 1 Ανάληψη 280.000 ευρώ

ΕΝΟΙΚΙΑΖΕΤΑΙ ΔΙΩΡΟΦΟ ΚΕΝΤΡΙΚΟ ΚΑΤΑΣΤΗΜΑ ΣΤΟ ΜΑΝΔΡΑΚΙ

ΕΚΤΟΣ ΑΥΤΩΝ ΤΩΝ ΑΚΙΝΗΤΩΝ ΔΙΑΘΕΤΟΥΜΕ ΜΕΓΑΛΗ ΠΟΙΚΙΛΙΑ ΣΕ ΔΙΑΜ/ΤΑ (ΜΕΤ/ΝΑ-ΚΑΙΝΟΥΡΓΙΑ) ΣΤΙΣ ΚΑΛΥΤΕΡΕΣ ΤΙΜΕΣ ΤΗΣ ΑΓΟΡΑΣ-ΟΙΚ/ΔΑ ΚΑΙ ΕΝΟΙΚΙΑΣΕΙΣ ΑΚΙΝΗΤΩΝ - ΑΝΤΙΠΑΡΟΧΕΣ

ΡΕΝΑ ΒΑΖΟΥΚΟΥ
(ΜΕΣΙΤΗΣ ΑΣΤΙΚΩΝ ΣΥΜΒΑΣΕΩΝ)
ΔΙΕΥΘ. ΓΡΑΦΕΙΟΥ ΔΗΜ. ΘΕΟΔΩΡΑΚΗ 3
9-1 το πρωί καθημερινά και 6.30-9 απ/τα (Δευτ. και Πέμπτης)
Τηλ. (22410) 22943-28838 FAX: 28838, κιν. 6945466773
email.vazoukou@acn.gr

ΧΠ851

ΠΩΛΟΥΝΤΑΙ
πολυτελή **διαμερίσματα**
πλήρως εξοπλισμένα α) 102 τ.μ. 3 υπνοδωματίων, β) 87 τ.μ. 2 υπνοδωματίων, γ) 36 τ.μ. ιδιόκτητο πάρκιν στο κέντρο της Ιαλυσού.

Πληρ. τηλ. 2241076985, 6932386180
Γιωργίου Νικόλαος

INT117(Γ)

ΟΙΚΟΔΟΜΗ ΡΟΔΟΥ

ΤΕΧΝΙΚΗ-ΚΑΤΑΣΚΕΥΑΣΤΙΚΗ ΕΤΑΙΡΕΙΑ
ΠΩΛΟΥΝΤΑΙ

1) **Καταστήματα, διαμερίσματα και οροφοδιαμερίσματα** στην οδό Αμστερνταμ, Βερολίνου και Μαδρίτης στο Ροδίνι διαφόρων μεγεθών (σε συγκρότημα 9 πολυκατοικιών)
2) **Μονοκατοικίες** 150 τ.μ. η κάθε μία σε κτήμα 2.000 τ.μ. (υπό κατασκευή)
3) **Μονοκατοικίες** στο Κιοτάρι Ασκληπειού (στο κύμα) 120 τ.μ. σε κτήμα 1.300 τ.μ. εκάστη (υπό κατασκευή)
4) **Διώροφες μονοκατοικίες** των 100 τ.μ. στο Γεννάδι, 200 μέτρα από τη θάλασσα σε κτήμα 1.300 τ.μ. (υπό κατασκευή)

Δεκτά δάνεια και ευκολίες πληρωμής έχουμε τις καλύτερες τιμές της αγοράς.

ΟΙΚΟΔΟΜΗ ΡΟΔΟΥ

Καμύνδου 4- Ρόδος-85100 Τηλ.: 22410/60460- 2 Fax: 22410/60463

ΜΑΝΟΛΗΣ ΣΠΥΡΙΔΗΣ
Πολιτικός Μηχανικός Δ.Π.Θ.
(Κιν:693 6660460)

ΚΩΣΤΑΣ ΚΩΝΣΤΙΝΤΙΝΙΔΗΣ
εργολάβος
(ΚΙΝ.: 6978.110.000)

ΕΜΠ00026

CASINO RODOS

Το Καζίνο της Ρόδου ζητεί:

ΣΥΝΤΗΡΗΤΗ ΗΛΕΚΤΡΟΛΟΓΟ

Απαραίτητη η άδεια Ηλεκτρολόγου και τουλάχιστον η 3ετής προϋπηρεσία.

Πληροφορίες - Αιτήσεις με πρόσφατη φωτογραφία:
ΚΑΖΙΝΟ ΡΟΔΟΥ Α.Ε.
Διεύθυνση Προσωπικού, Παπανικολάου 4, Ρόδος,
τηλ. 2241097530, 2241097535, ΔΕΥ-ΠΑΡ (09.00-16.00)

ΜΧΠ1304

Η εταιρία SMILEANDMORE
η οποία δραστηριοποιείται στον χώρο της μπύρας, αναψυκτικών, Energy Drinks και καφέ

ΖΗΤΑ

ΠΩΛΗΤΕΣ για πρωινό και θραδυνό ωράριο.

Για πληρ. στο τηλ.: 22410 22812

ΜΑΤ7999(Γ)

Από εταιρεία αποφράξεων

ΖΗΤΟΥΝΤΑΙ

ΑΤΟΜΑ (ανεξαρτήτως φύλου), για ετήσια απασχόληση ελεύθερου ωραρίου
Για περισσότερες πληροφορίες επικοινωνήστε μαζί μας στο
ΤΗΛ.: 22410 65120 ή 22410 62500

ΜΧΠ ΕΜΠ-005

RED RESTAURANT

Γ. Παπανικολάου 25 (Δρόμος του Καζίνου) Ρόδος
Τηλ: +30 22410 30377

ΖΗΤΑΕΙ

σερβιτόρο & σερβιτόρα

Πληρ. τηλ. 6945890870

ΜΑΤ2382(Γ)

διαφορα

συνέχεια από την προηγούμενη

ΕΥΚΑΙΡΙΑ!!! Λόγω διάλυσης βιοτεχνίας **ΠΩΛΟΥΝΤΑΙ** σε τιμή ευκαιρίας τιγκέλι 12βέλονο, κουμπότρυπα μηχανή, κουμπομηχανή, πρέσα FILKA, πρέσα διπλή FILKA, πρέσα σταμποτική διπλή, ρεμαγια, πλεκτομηχανή 12βέλονη, πλεκτομηχανή 8 κομπιούτερ, νήματα. Πληρ. τηλ. 2241074797 INT172

ΕΥΚΑΙΡΙΑ ΠΩΛΕΙΤΑΙ ψυγείο Ιταλίας σχεδίαση PINAFARINA όρθιο του self service με τροπικά μοτόρια. Πληρ. τηλ. 6944790696 κ. Δανέζη MAT2290.1

πωλησεις αυτοκινητων & μοτοσικλετων

ΠΩΛΕΙΤΑΙ μοτοσικλέτα **HONDA AFRICA TWIN** μοντέλο 2003 άριστη κατάσταση 5.900 ευρώ. Πληρ. τηλ. 6948309044 MZTA260736

ΕΥΚΑΙΡΙΑ - ΠΩΛΕΙΤΑΙ FIAT PUNTO μοντ. 1996 - 2πορτο χρωμ. γκρι μεταλλικό καινούργια ζαντολάστιχα, air condition, φώτα ομίχλης, χαμηλωμένο, αμορτισέρ, σούστες, εξάτμιση, κεντρικό κλείδωμα, ραδιοκασετόφωνο-συναγερμός σε άριστη κατάσταση. Τιμή 4.000 ευρώ μετρητοίς. Πληρ. τηλ. 2241065496, 6944448747 κο Ροδίτη MXP12641

ΠΩΛΕΙΤΑΙ PEUGEOT 106 1400 cc μοντέλο '92, σε καλή κατάσταση με όλα του τα service. Τιμή 3000 ευρώ. Πληρ. τηλ. 6945557133 INT270718

ΠΩΛΕΙΤΑΙ OPEL KADETT 1200 cc μοντέλο 1989, σε καλή κατάσταση. Πληρ. τηλ. 6937236097, 2241020719 MZT270704

ΠΩΛΕΙΤΑΙ FIAT PANDA 750 cc μοντέλο '92, σε καλή κατάσταση. Δεκτός κάθε έλεγχος. Τιμή 900 ευρώ, λόγω αναχώρησης. Πληρ. τηλ. 6937267221 MZT250738

μαθήματα

Εμπειρος **ΚΑΘΗΓΗΤΗΣ**, Χημικός Msc, **ΠΑΡΑΔΙΔΕΙ ΚΑΤ' ΟΙΚΟ ΜΑΘΗΜΑΤΑ** Φυσικής - Χημείας σε μαθητές Γυμνασίου και Λυκείου. Συστηματική προετοιμασία για τις πανελλαδικές εξετάσεις. Εντατικά μαθήματα για μεταξεταστέους. Πληρ. τηλ. 2241069380, 6944425672 MZT260733

ΔΙΔΑΚΤΩΡ Αγγλικού Πανεπιστημίου παραδίδει μαθήματα Αγγλικών το καλοκαίρι, για όλα τα επίπεδα. Πληρ. τηλ. 6944390803 MZT190726

ΚΑΘΗΓΗΤΗΣ αριστούχος απόφοιτος (MASTER) SCHILLER INTERNATIONAL UNIVERSITY, **παραδίδει μαθήματα *κατ' οίκον*** σε αρχάριους, προχωρημένους, ξενοδοχοϋπαλλήλους. Εξασφαλισμένη επιτυχία εξετάσεων LONDON EDEXCEL 1, 2, 3, 4, 5, ECCE, CAMBRIDGE και MICHIGAN PROFICIENCY, TOEIC, TOEFL καθώς και ΚΡΑΤΙΚΟΥ ΠΙΣΤΟΠΟΙΗΤΙΚΟΥ ΓΛΩΣΣΟΜΑΘΕΙΑΣ. Προετοιμασία για INICIAL, INTERMEDIO, SUPERIOR Ισπανικής, CELI 1, 2, 3, 4, 5 Ιταλικής όπως και για εξετάσεις εισαγωγής σε Πανεπιστήμια εξωτερικού. Τιμές λογικές. Μεταφράσεις δεκτές. Πληρ. τηλ. 2241025133 MZT020721

Εμπειρος **ΚΑΘΗΓΗΤΗΣ ΜΑΘΗΜΑΤΙΚΩΝ** προετοιμάζει τα παιδιά για τις έννοιες που θα συναντήσουν τη νέα σχολική χρονιά. Πληρ. τηλ. 6945197015 MZT190725

προσφορές εργασίας

ΚΥΡΙΟΣ διπλωματούχος μασέρ - κινησιοθεραπευτής κάνει θεραπευτικό, χαλαρωτικό μασάζ. Πληρ. τηλ. 6937450385 MZT270708

ΚΥΡΙΑ από Βουλγαρία νοσοκόμα **ΖΗΤΑΕΙ ΕΡΓΑΣΙΑ** ως οικιακή βοηθός, φύλαξη ηλικιωμένων. Μόνο σοβαρές προτάσεις. Πληρ. τηλ. 6946659032 MZ270711

ΚΥΡΙΑ διπλωματούχος μασέρ κάνει θεραπευτικό, αθλητικό, χαλαρωτικό μασάζ. Πληρ. τηλ. 6948553306 MZT220713

DJ who is good in house music and has the best traxx (house) **IS LOOKING FOR a club** to explode the dance floor, DJ CHOLY. Tel. 6938692277 MXP12651

ΞΥΛΟΥΡΓΙΚΕΣ ΕΡΓΑΣΙΕΣ. Συνεργείο αναλαμβάνει κατασκευές και συντήρηση σπιτιών ξενοδοχείων και πάσης φύσεως επισκευές και μερεμέτια. Πληρ. τηλ. 6932316903 κ. Σάββα 2241064069 MZT210726

ΠΩΛΕΙΤΑΙ

μηχανή εξωλέμβια τετράχρονη HONDA 130 HP σε άριστη κατάσταση και με ευκολίες.
Πληρ. τηλ. 2241067440 ΜΧΠ915

ΠΩΛΕΙΤΑΙ

αυτοκίνητο
μάρκας **JEEP CHEROKEE RENEGADE** 3,7 L
χρώματος μαύρο μοντέλο 10/2003 φουλ εξτρά,
με 35.000 χλμ.
Πληρ. τηλ. 6932328892 ΜΑΠ114(Γ)

ΣΧΟΛΗ ΟΔΗΓΩΝ ΚΟΥΣΗ ΠΑΝΤΕΛΗ
- ΔΙΠΛΩΜΑΤΑ
- ΕΡΑΣΙΤΕΧΝΙΚΑ
- ΕΠΑΓΓΕΛΜΑΤΙΚΑ
- ΜΟΤΟΣΙΚΛΕΤΑΣ
- ΜΑΘΗΜΑΤΑ ΘΕΩΡΗΤΙΚΗΣ ΔΙΔΑΣΚΑΛΙΑΣ

Οδός Βαλαωρίτου 9
(έναντι HOTEL SEMIRAMIS ΠΙΣΩ ΑΠΟ ΤΟ ΠΑΛΑΙΟ ΝΟΣΟΚΟΜΕΙΟ)
e-mail: kousisp@acn.gr

ΕΚΠΑΙΔΕΥΤΙΚΟ ΑΥΤΟΚΙΝΗΤΟ:
TOYOTA YARIS 1300 cc AIR CONDITIONED
(ΠΡΟΣΟΧΗ): ΜΑΘΗΜΑΤΑ
α. Μοτοσικλέτας μεγάλου κυβισμού από 125 cc έως ανεξαρτήτου
β. Μοτ/τας έως 125 cc
γ. Μοτοποδηλάτου 50 cc
Διαθέτουμε επίσης κι αυτόματες μοτοσικλέτες 125 cc
Πληρ. τηλ.
(22410)73820-94777,
fax: (22410)29157
ΚΑΙ ΑΝΑ ΠΑΣΑ ΣΤΙΓΜΗ ΣΤΑ ΚΙΝΗΤΑ τηλ.
6944511313-6972271960
Παραλαβή των μαθητών μας και από τις οικίες τους
ΜΑΤ2387(1)

ΠΡΟΣΟΧΗ
Στη σχολή μας παραδίδονται και μαθήματα θεωρητικής διδασκαλίας

Info eXperts
ΕΡΓΑΣΤΗΡΙΟ ΕΛΕΥΘΕΡΩΝ ΣΠΟΥΔΩΝ ΠΛΗΡΟΦΟΡΙΚΗΣ
Αποκτήστε κι εσείς ένα δίπλωμα
E. C. D. L.
Προετοιμασία για:
✓ equalskills
✓ ECDL CORE
✓ ECDL EXPERT
και για τις *νέες πιστοποιήσεις* ακαδημαϊκού έτους 2005-2006
✓ IMAGE MAKER
✓ WEB STARTER
Γίνετε "εξπέρ" στο χώρο της ψηφιακής τεχνολογίας
Ιαλυσός - Φιλερήμου (Στάδιο)
τηλ. 2241 0 92960
e-mail: mail@infoexperts.gr
http://www.infoexperts.gr
ΕΚΠ1060

ΕΡΓΑΣΤΗΡΙΟ ΕΛΕΥΘΕΡΩΝ ΣΠΟΥΔΩΝ ΗΛΕΚΤΡΟΝΙΚΩΝ ΥΠΟΛΟΓΙΣΤΩΝ
Program PM
ΕΠΙΣΗΜΟ ΕΞΕΤΑΣΤΙΚΟ ΚΕΝΤΡΟ ΤΗΣ ECDL HELLAS
ΤΜΗΜΑΤΑ ΓΙΑ:
Παιδιά
Ενήλικες
Αρχάριους
Επαγγελματίες
ΕΝΤΑΤΙΚΑ ΜΑΘΗΜΑΤΑ COMPUTER
ΕΓΓΡΑΦΕΣ ΤΩΡΑ
Μανώλης Ι. Σοφίλλας
Τηλ.(22410)31761
ΚΟΔΡΙΓΚΤΩΝΟΣ 91 - ΡΟΔΟΣ
ΧΤ1941
ECDL Diploma

ΜΟΤΟΜΙΚΕ
ΜΕΤΑΧΕΙΡΙΣΜΕΝΑ
Από το κατάστημα **YAMAHA ΜΟΤΟΜΙΚΕ**
πωλούνται
τα παρακάτω δίκυκλα σε άριστη κατάσταση
σε όλα τα μοντέλα **ΕΓΓΥΗΣΗ 1 ΧΡΟΝΟ**

ΜΟΝΤΕΛΟ	ΜΑΡΚΑ	ΧΜ	ΧΡΩΜΑ	ΤΙΜΗ	ΗΜ/ΝΙΑ ΑΓΟΡΑΣ
VARADERO 1000	HONDA SPORT TURING	6500	ΜΑΥΡΟ-ΓΚΡΙ	9000	2004
TIGER 900	TRIUMPH ENDURO	79.882	ΜΑΥΡΟ	4500	1995
TDM 850	YAMAHA SPORT TURING	50.000	ΧΡΥΣΑΦΙ ΑΣΗΜΙ	5500	1999
FZS 600 FAZER	YAMAHA SPORT TURING	45000	MAYRO	4500	2000
GSXF600S BADID	SUZUKI SPORT-NAKED	15850	ΚΟΚΚΙΝΟ	4000	1996
DRAGSTAR 650	YAMAHA CASTOM	6888	ΠΟΡΤΟΚΑΛΙ	5500	1999
XV 400	YAMAHA CASTOM	25000	ΜΠΛΕ	2500	1995
MAGNA 250	HONDA CRUISER	15320	ΓΚΡΙ	1800	1996
DT200R	YAMAHA ENDURO	14000	MAYRO	1800	1990
LEONARDO 150	APRILIA MAXI SCOOTER	13325	ASHMI	1000	2002
DT125X	YAMAHA SUPERMOTARD	3120	ΜΠΛΕ	3900	28/4/05
AERROX-NITRO 100	YAMAHA SCOOTER	3330	ΜΠΛΕ	1500	2005
MAX 100	KAWASAKI ΠΑΠΑΚΙ	13350	ΑΣΠΡΟ	550	1997
MANKEY 50	HONDA ΜΠΟΜΠΑΚΙ	6220	ΜΠΛΕ	1200	2000
YH 50	YAMAHA SCOOTER	1665	ΜΠΛΕ	1400	2004
ZOK 50 R	YAMAHA SCOOTER	2652	ΑΣΠΡΟ	1500	2005

ΜΟΝΤΕΛΟ ΤΕΤΡΑΤΡΟΧΕΣ	ΜΑΡΚΑ ATV-QUADS	ΧΛΜ	ΤΙΜΗ	ΗΜ/ΝΙΑ ΑΓΟΡΑΣ
BREZZE 125 Μπλε	YAMAHA ATV	1100	4000,00	2003

Πατριάρχου Αθηναγόρα 13, Ρόδος 85100 • Τηλ. & Fax 2241026360
www.motomike.gr info@motomike.gr AE536

AUTO CENTER
ΜΑΝΩΛΗΣ ΚΩΣΤΑΚΗΣ Α.Ε.Β.Ε.
Ολοκληρωμένο συγκρότημα
14ο χλμ. Ρόδου-Αεροδρομίου Τηλ. 22410-82000 Fax. 22410-98075
FIAT
ΚΕΝΤΡΟ ΜΕΤΑΧΕΙΡΙΣΜΕΝΩΝ ΑΥΤΟΚΙΝΗΤΩΝ

1. **AUDI A3,** 1.600c.c FSI έτος 2000, 50000χλμ, Ασημί. ABS,Clima,αερόσακος οδηγού, συνοδηγού, sport ανάρτηση κεντρ.κλείδωμα με τηλεχειρισμό, ηλ. παράθυρα,υδραυλικό τιμόνι, ζάντες αλουμινίου
2. **BMW 318ci coupe** έτος 2002, 23000χλμ., Ασημί Clima,υδρ.τιμόνι,ηλ.παράθυρα,κεντρ.κλείδωμα με τηλεχειρισμό 6 αερόσακους, ABS, ASR, R/CD φώτα XENON, ηλ. Καθρέπτες, ηλιοροφή, ζάντες αλουμινίου
3. **MERCEDES C200 KOMPR.** έτος 2002, 68000χλμ, Μπλέ. Clima, υδρ.τιμόνι, ηλ. παράθυρα, κεντρ. κλείδωμα με τηλεχειρισμό 6 αερόσακους, ABS, ASR, R/CD, ηλ. Καθρέπτες, 6άρι σασμάν
4. **TOYOTA RAV 4, 2.0c.c** έτος 2000, 34000χλμ, Μαύρο A/C,υδραυλικό τιμόνι, R/CD αερόσακος οδηγού-συνοδηγού, ηλιοροφή, ABS, NAVIGATOR, ηλ. Παράθυρα, τηλ. Θυρών
5. **OPEL CORSA VIVA, 1.2c.c** έτος 2003, 42000 χλμ, Μπλέ. A/C, υδρ.τιμόνι, immobilizer, κεντρ.κλείδωμα με τηλεχειρισμό αερόσακος οδηγού, R/K
6. **ALFA ROMEO 146,** 1.400 c.c έτος 1999, 60000 χλμ, Μπλέ A/C, υδρ. τιμόνι, ηλ.παράθυρα, αερόσακος οδηγού-συνοδηγού, κεντρ.κλείδωμα,ζάντες αλουμινίου R/K, immobilizer.
7. **ALFA ROMEO 147 3D, 2.0cc** έτος 2003, 19500χλμ, Θαλασσί, Clima, ABS, 6 αερόσακοι, R/CD υδ.τιμόνι, ηλ.παράθυρα, ηλ. καθρέπτες,ζάντες αλουμινίου, πρ.ομίχλης, trip computer, FULL EXTRA!
8. **ALFA ROMEO SPIDER 2.0** έτος 2003, 10000 χλμ, Ασημί A/C, υδρ.τιμόνι,ηλ.παράθυρα, κεντρ.κλείδωμα, immobilizer, R/CD, ABS, δερμάτινο σαλόνι, αερόσακος οδηγού-συνοδηγού, ζάντες αλουμινίου
9. **FIAT STILO 3D, 1.600 c.c** έτος 2002, 27000χλμ, Πράσινο, Clima, ABS, 6 αερόσακοι, R/CD, υδ.τιμόνι, ηλ.παράθυρα, ηλ. καθρέπτες, ζάντες αλουμινίου, πρ.ομίχλης, trip computer, FULL EXTRA!
10. **V.W POLO BASIS,1.2c.c** έτος 2003, 43000χλμ, Μπλέ, A/C,υδραυλικό τιμόνι, R/K, immobilizer.
11. **FIAT COUPE, 2.0 c.c** έτος1996, 84000χλμ, Μπορντώ, A/C,ABS, 2 αερόσακους,R/CD υδ.τιμόνι, ηλ.παράθυρα, ηλ. καθρέπτες,ζάντες αλουμινίου, πρ.ομίχλης,συναγερμός, FULL EXTRA!
12. **OPEL AGILA, 1.0c.c** έτος 2001,70000 χλμ, Μπλέ A/C, υδρ.τιμόνι, R/K, αερόσακος οδηγού, κεντρ.κλείδωμα immobilizer.
13. **FIAT BRAVO , 1.2c.c** έτος 2000, 55000χλμ Σιέλ, A/C,υδρ. Τιμόνι, αερόσακος οδ. Ηλ.παράθυρα,κεντρ.κλείδωμα, R/K,immobilizer
14. **FIAT SEICENTO OPEN** 900c.c, έτος 1999, Πορτοκαλί, Ηλ.παράθυρα, κεντρ. κλείδωμα, R/K, immobilizer
15. **CITROEN SAXO 5D,1.1c.c** έτος 2000 ,46000 χλμ, Λευκό, Ηλ.παράθυρα, κεντρ.κλείδωμα, A/C, R/K, αερόσακος οδηγού, immobilizer
16. **FIAT MAREA WK,1.6 c.c** έτος 1996, 92000 χλμ, Γαλάζιο Ηλ.παράθυρα,κεντρ.κλείδωμα, R/K, αερόσακος οδηγού immobilizer, υδρ.τιμόνι

0% ΠΡΟΚΑΤΑΒΟΛΗ ΕΩΣ 72 ΜΗΝΕΣ ΕΞΟΦΛΗΣΗ
ΕΓΓΥΗΣΗ - ΤΕΧΝΙΚΟΣ ΕΛΕΓΧΟΣ ΔΕΚΤΟΣ - TEST DRIVE
ΤΟ ΧΑΜΗΛΟΤΕΡΟ ΕΠΙΤΟΚΙΟ ΤΗΣ ΑΓΟΡΑΣ

✓ ΕΠΙΣΚΕΦΘΕΙΤΕ ΤΩΡΑ ΤΟΝ ΕΚΘΕΣΙΑΚΟ ΜΑΣ ΧΩΡΟ ΚΑΙ ΕΠΙΛΕΞΤΕ ΕΝΑ ΑΠΟ ΤΑ 40 ΕΠΙΛΕΓΜΕΝΑ ΑΥΤΟΚΙΝΗΤΑ ΜΑΣ!

✓ ΣΑΣ ΔΙΕΥΚΟΛΥΝΟΥΜΕ,ΑΝΑΛΑΜΒΑΝΟΝΤΑΣ ΤΗΝ ΧΡΗΜΑΤΟΔΟΤΗΣΗ ΑΠΟ ΤΗΝ ΠΩΛΗΣΗ ΤΟΥ ΑΥΤΟΚΙΝΗΤΟΥ ΣΑΣ ΣΕ ΙΔΙΩΤΗ, ΑΚΟΜΗ ΚΑΙ ΑΝ ΔΕΝ ΤΟ ΕΧΕΤΕ ΕΞΟΦΛΗΣΕΙ!

ΠΛΗΡΩΜΗ ΤΟΥ ΑΥΤΟΚΙΝΗΤΟΥ ΣΑΣ ΜΕΤΡΗΤΟΙΣ!

ΠΡΩΤΕΣ ΕΠΙΛΟΓΕΣ ΑΠΟ ΔΕΥΤΕΡΟ ΧΕΡΙ ΜΟΝΟ ΑΠΟ ΤΗΝ

AE561

AUTO CENTER ΜΑΝ. ΚΩΣΤΑΚΗΣ Α.Ε.Β.Ε.

εργασιες

συνέχεια από την προηγούμενη

3 σοβαρά και υπεύθυνα **άτομα** ανεξαρτήτου ειδικότητας **ΖΗΤΟΥΝΤΑΙ** για πλήρη ή μερική απασχόληση. Ελεύθερο ωράριο. Προοπτικές καριέρας. Πληρ. τηλ. 6936775866 ΜΑΠ108(1)

ΖΗΤΕΙΤΑΙ βοηθός μάγειρας ή μαγείρισσα για πρωινό ωράριο στην παραλία Αφάντου για Αγγλους πελάτες. Πληρ. τηλ. (22410)51554, 52326 MZT200706

ΖΗΤΟΥΝΤΑΙ τεχνίτες ηλεκτρολόγοι για άμεση πρόσληψη. Πληρ. τηλ. 6945402097 κυρ. Σίμος MZT200701

ΑΜΕΣΑ ΖΗΤΟΥΝΤΑΙ 3 δυναμικά ανεξάρτητα και ειλικρινή άτομα από μεγάλη πολυεθνική εμπορική εταιρία για στελέχωση/οργάνωση και δικτύωση σε Δωδεκάνησα, Βουλγαρία, Ρωσία. Ιντερνετ και μια ξένη γλώσσα επιθυμητά. Παρέχεται συνεχής εκπαίδευση, δωρεάν ταξίδια, 11% δικαιώματα εφ'όρου ζωής, μεταβιβάσιμα, part/full time, μέσα από το χώρο σας. Τηλ./όνομα στο 2241075118 και www.succesfulhomebusiness.net INT190707

ΑΤΟΜΑ σοβαρά και υπεύθυνα για την στελέχωση θέσεων εργασίας στο νησί της Ρόδου **ΖΗΤΟΥΝΤΑΙ** από μεγάλη εμπορική εταιρεία. Χώρος και ωράριο εργασίας επιλογής των ενδιαφερομένων. Αποκλείονται πλασιέ, ντήλερ, πωλητές. Αμεση κάλυψη θέσεων. Ανεξάρτητη συνεργασία. Πλήρες σύστημα εκπαίδευσης. Αποδοχή από 650-5500 ευρώ. Πληρ. τηλ. 2102801153 και 2241030078, www.umswork4you.com. INT2328(1)

Από το ξενοδοχείο ΠΥΛΑΙΑ **ΖΗΤΕΙΤΑΙ κηπουρός** για ημιαπασχόληση (απογευματινές ώρες). Πληρ. τηλ. 2241090125 MZT190722

ΖΗΤΕΙΤΑΙ κοπέλα για εργασία σε pool bar. Πληρ. τηλ. 2241047228, 6947930115, 6944760796 MZT210728

ΖΗΤΕΙΤΑΙ πωλήτρια με γνώσεις σχεδίου & διακόσμησης, από κατάστημα επίπλων. Άριστο περιβάλλον εργασίας, μισθός πολύ ικανοποιητικός και ανάλογως προσόντων. Θα τηρηθεί απόλυτη εχεμύθεια. Πληρ. τηλ. 6936783549. MAT2335

ΣΥΝΕΡΓΑΤΕΣ σοβαροί και υπεύθυνοι **ΖΗΤΟΥΝΤΑΙ** από Ρόδο για εκπροσώπηση εταιρείας Κολοσσού που ραγδαία αναπτύσσεται στο νησί. Χρήση Internet επιθυμητή. Κέρδη 800-5000. ευρώ!!! Καλέστε άμεσα: Υπάρχει εκπαίδευση το σαββατοκύριακο!! Πληρ. τηλ. 2310729425, 6979776716, www.highlevelijob.com. MAT2328(2)

ΖΗΤΟΥΝΤΑΙ πέντε συνεργάτες από εμπορική επιχείρηση τροφίμων, ευέλικτο ωράριο, πρωί ή απόγευμα, μερική ή πλήρη απασχόληση, www.awayoflife.gr, τηλ. 2108993412 ΜΑΠ93

Από Τεχνική κατασκευαστική εταιρεία **ΖΗΤΟΥΝΤΑΙ τεχνίτες** για **γυψοσανίδες** και **στοκαδόροι.** Πληρ. τηλ. 2241061414, 6934510760 MAT2322

Από εταιρεία τροφίμων **ΖΗΤΟΥΝΤΑΙ οδηγοί** με δίπλωμα Γ' κατηγορίας και **βοηθοί αποθηκάριοι.** Πληρ. τηλ. (22410)67534, 2241061207 MAT2312

ΖΗΤΕΙΤΑΙ υπάλληλος με προϋπηρεσία σε πρατήριο υγρών καυσίμων. Πληρ. τηλ. (22410) 62050, 62801 MXP12618

Η οδική βοήθεια HELLAS SERVICE Ρόδου **ΖΗΤΑ συνεργάτες** για τη στελέχωση του τμήματος πωλήσεων. Πληρ. τηλ. 2241022490 MAT2265

Από το κέντρο Ξένων Γλωσσών **ΖΗΤΟΥΝΤΑΙ καθηγητές/τριες γερμανικής** και **Γαλλικής** γλώσσας με τα απαραίτητα προσόντα για τη νέα σχολική χρονιά 2005-2006. Πληρ. τηλ. 2241092549, 2241092121, 6947838440. INT2337

ΖΗΤΕΙΤΑΙ πωλήτρια ηλικίας έως 35 ετών με σχετική προϋπηρεσία για κατάστημα ενδυμάτων εντός πόλεως Ρόδου. Ωράριο σπαστό. Εξαιρούνται οι αλλοδαπές. Πληρ. τηλ. 6947831727 ώρες πρωινές. MZT160703

ΖΗΤΟΥΝΤΑΙ κάθηγητές ακορντεόν, βιολιού μονωδίας και παραδοσιακών οργάνων για να διδάξουν σε Ωδείο τη σχολική περίοδο 2005-2006. Πληρ. τηλ. 693/6359775 MZT290616

διαφορα

ΠΩΛΕΙΤΑΙ μηχανή βάρκας MERCURY 9,8. Τιμή 700 ευρώ. Πληρ. τηλ. 6946903686, 6947077040, 2241029458 κ. Μιχάλης INT260709

ΠΩΛΟΥΝΤΑΙ ράφια, πάγκοι και άλλα αντικείμενα κατάλληλα για πάρα πολλές χρήσεις, σε τιμή ευκαιρίας! Πληρ. τηλ. 2241024695 MZT210702

ΠΩΛΕΙΤΑΙ σκάφος DRAGO FIESTA 5,10 ταχύπλοο με δύο μηχανές 90 ίππους TOHATSU και 10 ίππους JONSON τρέιλερ, βυθόμετρο, σωστικά, στροφόμετρο, μιλιόμετρο και άλλα εξτρά, ιδανικό για ψάρεμα 5 ατόμων και ταξίδια. Τιμή ευκαιρίας. Πληρ. τηλ. 6946657077 κ. Νίκο MZT150706

ΠΩΛΕΙΤΑΙ εξωλέμβια MERCURY OPTI-MAX 150 HP (LONG), DIGITAL, μοντέλο 2002, ελάχιστες ώρες, σχεδόν καινούργια. 7.700 ευρώ. Πληρ. τηλ. 6946953904 ΜΑΠ102

ΠΩΛΕΙΤΑΙ βάρκα 4,80 μ. σε πολύ καλή τιμή και άριστη κατάσταση. Πληρ. τηλ. 2241062266 κ. Κώστα MZT150709

ΠΩΛΟΥΝΤΑΙ στη Σύμη: α) **βάρκα** με επαγγελματική άδεια μήκους 5,50 μέτρα με καμπίνα και μηχανή και β) **βάρκα** με ερασιτεχνική άδεια μήκους 3,10 με μηχανή. Πληρ. τηλ. 2246071580 ή 2246072444 ή 6934978690 ΜΑΠ109

ΠΩΛΕΙΤΑΙ κυνηγόσκυλο ράτσας "Κούρτσχαρ" θηλυκό, εκπαιδευμένο στο μικτό κυνήγι. Πληρ. τηλ. 6946501711 MZT120702

ΓΡΑΜΜΑΤΟΣΗΜΑ ΕΛΛΑΔΟΣ σε μεγάλη προσφορά, 1000 γραμματόσημα Ελλάδος όλα διαφορετικά μόνον 38 ευρώ, 500 διαφορετικά 15 ευρώ. Τηλεφωνήσατε τώρα στον αριθμό 2241038922 και ζητήστε τον κο Αλέξανδρο. Επίσης **ΑΓΟΡΑΖΩ** EUROPA, γραμματόσημα Ελλάδος ασφράγιστα και σφραγισμένα καθώς και συλλογές, ελληνικά και ξένα. MZT060719

Ο Ομιλος Εταιρείων **BRINKS - ΕΡΜΗΣ Security A.E.** με ηγετική θέση στην Παγκόσμια & Ελληνική αγορά **επιθυμεί να προσλάβει άμεσα** για κάλυψη των παρακάτω θέσεων, στο Υποκατάστημα Ρόδου.

α. Οδηγοί Χρηματαποστολών
β. Συνοδοί Χρηματαποστολών
γ. Προσωπικό Ασφαλείας (Φύλακες)

Απαιτούμενα Προσόντα - Προϋποθέσεις
- Απόφοιτοι Λυκείου
- Ηλικία έως 35 ετών
- Λευκό Ποινικό Μητρώο
- Καλή εμφάνιση
- Εκπληρωμένες Στρατιωτικές Υποχρεώσεις
- Δίπλωμα οδήγησης Γ' επαγγελματικό (για οδηγούς)

Σημείωση: Η κατοχή άδειας εργασίας για Προσωπικό Ασφαλείας θα θεωρηθεί επιπλέον προσόν.

Οι ενδιαφερόμενοι που διαθέτουν τα παραπάνω προσόντα, μπορούν καθημερινά από 10.00 έως 13.00 να υποβάλλουν αίτηση πρόσληψης στα Γραφεία μας, που βρίσκονται στην ***Λ. Ιαλυσού 41.***

Τηλ., Επικ. 2241096111 Κον Κουλιανό Νικόλαο (Δ/ντής Υποκαταστήματος)

MAT2384

Από την
NON STOP PHOTO DIGITAL TEAM
ΖΗΤΟΥΝΤΑΙ
νέοι και νέες φωτογράφοι

Πληρ. τηλ.
6936642181, 6944735895 ώρες 14.00-17.00
ΜΑΤ2389(Γ)

Από την ΠΛΑΤΗΣ & ΣΙΑ ΑΕ
(PALLAS -5 CINEMAS CENTER)
ΖΗΤΕΙΤΑΙ
νέα για τη θέση βοηθού Λογιστή
(βιβλία Γ΄ κατηγορίας) για άμεση πρόσληψη.
Απαραίτητα προσόντα:
- Γνώση μηχανογραφημένης Λογιστικής
- Γνώση χρήσης Η/Υ (word, excel)
- Τυχόν προϋπηρεσία θα εκτιμηθεί

Υπεύθυνος κος Νικόλαος Παναγιωτόπουλος
Πληρ. τηλ. 2241024475, 6974060526
απογευματινές ώρες
ΜΧΠ1987

ΞΕΝΟΔΟΧΕΙΟ BELVEDERE
ΖΗΤΑ
ΚΑΜΑΡΙΕΡΑ
με προϋπηρεσία για βραδινή απασχόληση
από 14.30 έως 22.30
Πληρ. τηλ. 22410/89000 πρωινές ώρες
ΜΧΠ1820

Biente
ΖΗΤΕΙΤΑΙ
ΣΧΕΔΙΑΣΤΗΣ /ΡΙΑ
με γνώσεις στον τομέα πωλήσεων και απαραίτητη προϋπηρεσία στο έπιπλο κουζίνας.
Πληρ. τηλ. 2241065411
Αποστολή βιογραφικού στο φαξ **2241061201** ή στο κατάστημα **3ο χλμ. Ρόδου-Καλλιθέας** ΜΧΠΕΜΠ383

Η αντιπροσωπεία αυτοκινήτων **RODOS CAR A.E.**
ΖΗΤΑ
άτομα
για το **Τμήμα Βαφείου**
(Βαφέας και Βοηθός Βαφέας)
Πληρ. τηλ. **2241061825, 2241064169**
(Υπ' όψιν κου Γαβαλά)
ΜΧΠ1839

ΕΥΡΩΓΝΩΣΗ
Ο ΕΥΡΩΠΑΙΚΟΣ ΕΚΠΑΙΔΕΥΤΙΚΟΣ ΟΜΙΛΟΣ ΕΥΡΩΓΝΩΣΗ® με 210 Κέντρα

ξένων γλωσσών, ζητά ικανούς **ΚΑΘΗΓΗΤΕΣ** Αγγλικής και Γερμανικής Γλώσσας, με δυναμικό χαρακτήρα, μεγάλη μεταδοτικότητα, δημιουργικές, οργανωτικές και επικοινωνιακές ικανότητες. Πτυχίο ανωτάτης σχολής,, διδακτική εμπειρία και σεμινάρια επικοινωνιακής κατεύθυνσης ή μεθοδολογίας θα θεωρηθούν επιπλέον προσόντα.

Προσφέρονται: άριστο περιβάλλον εργασίας, εκπαίδευση, προοπτικές εξέλιξης και αποδοχές αναλόγως προσόντων.

Αποστολή βιογραφικών Εθνικής Αντίστασης 48 Fax: 2241 0 73190
E mail: eurorhodes1@acn.gr
Follow – up και ραντεβού συνέντευξης. Τηλ. 2241 0 73303 - 2241 0 33710
ΜΧΠΕΚΠ016

Η αντιπροσωπεία αυτοκινήτων **RODOS MOTOR CAR A.E.**
ΖΗΤΑ
ΣΥΝΕΡΓΑΤΕΣ για το ΤΜΗΜΑ ΠΩΛΗΣΕΩΝ
Απαραίτητα προσόντα:
- Καλή χρήση Η/Υ, Ικανότητα Επικοινωνίας, Οργανωτικότητα και Συνέπεια

Προσφέρονται: Μισθός, Προμήθεια, Bonus
Προϋπηρεσία σε αντικείμενο πωλήσεων θα εκτιμηθεί
Απαραίτητη η αποστολή βιογραφικού στο **2241068611**
Πληρ. τηλ. 2241068853 - κος Κυπριάδης Πέτρος
ΜΧΠΑΑΥ016

Ο Εκπαιδευτικός Οργανισμός
ΟΡΟΣΗΜΟ
ΘΕΜΕΛΙΟ
ΣΥΓΧΡΟΝΑ ΦΡΟΝΤΙΣΤΗΡΙΑ

ΖΗΤΑΕΙ

για το φροντιστήριο της Ρόδου
Μαθηματικό
ενόψει της νέας σχολ. χρονιάς 2005-06

Τηλ.: **2241075194** - Fax **2241076705**
Email: **rodos@interactive.gr**
Κατάθεση βιογραφικού καθημερινά
10.00-13.00 & 17.00-21.00
ΜΧΠΕΚΠ013.1

TOP CARS

ΠΡΩΤΗ ΣΕ ΕΙΣΑΓΩΓΕΣ ΑΥΤΟΚΙΝΗΤΩΝ ΣΤΑ ΔΩΔΕΚΑΝΗΣΑ

ΕΙΣΑΓΩΓΕΣ ΑΓΟΡΕΣ - ΠΩΛΗΣΕΙΣ - ΑΝΤΑΛΛΑΓΕΣ ΜΕΤΑΧΕΙΡΙΣΜΕΝΩΝ ΑΥΤΟΚΙΝΗΤΩΝ

1. **MERCEDES CLK 200 KOMPRESSOR, χρώμα ασημί,** ABS, klima, υδρ. τιμόνι, αερόσακοι-οδηγού-συνοδηγού-πλευρικοί, ηλεκτρ. παράθυρα, ηλεκτρ. καθρέφτες, κεντρ. κλείδωμα,immobil, θερμαινόμενο σαλόνι, δερμάτινο σαλόνι, ζαντολάστιχα. Μεταλλικό χρώμα, προβολείς ομίχλης., SUN-ROOF. **ΕΙΣΑΓΩΓΗΣ–FULL EXTRA**
2. **MERCEDES SLK 200 KOMPRESSOR, χρώμα μπλέ,** ABS, klima, ESP, υδρ. τιμόνι, αερόσακοι οδηγού-συνοδηγού-πλευρικοί, εγκατάσταση κινητού, DVD, ηχοσύστημα, ηλεκτ. παράθυρα, ηλεκτ. καθρέφτες, κεντρ. κλείδωμα, immobil, θερμαινόμενο σαλόνι, δερμάτινο σαλόνι, ζαντολάστιχα. Μεταλλικό χρώμα, προβολείς ομίχλης. **ΕΙΣΑΓΩΓΗΣ–FULL EXTRA**
3. **MERCEDES E 200 KOMPRESSOR ELEGANCE χρώμα μπλέ,** ABS, klima, αερόσακοι οδηγού-συνοδηγού-πλευρικοί, δερμάτινο σαλόνι, ηλεκτ. παράθυρα, ηλεκ. καθρέφτες, κεντ. κλείδωμα, immobil, προεγκατάσταση κινητού, ESP, συναγερμός, υδρ. τιμόνι. **FULL EXTRA**
4. **MERCEDES C180 ELEGANCE χρώμα μαύρο,** ABS, klima, αερόσακοι οδηγού-συνοδηγού-πλευρικοί, υδρ. τιμόνι, κεντρ. κλείδωμα, immobil, προβολείς ομίχλης, ηλεκτ. παράθυρα, ηλεκτ. καθρέφτες, θερμαινόμενο σαλόνι, ζαντολάστιχα, μεταλλικτο χρώμα. **FULL EXTRA**
5. **MERCEDES C200 KOMPRESSOR CLASSIC, χρώμα μαύρο,** ABC klima, αερόσακοι οδηγού-συνοδηγού-πλευρικοί, υδρ. τιμόνι, κεντρ. κλείδωμα, immobil, προβολείς ομίχλης, ηλεκτ. παράθυρα, ηλεκτρ. καθρέφτες, θερμαινόμενο σαλόνι, ζαντολάστιχα, μεταλλικό χρώμα. **FULL EXTRA**
6. **FIAT COUPE, χρώμα πράσινο,** ABS klima, υδραυλικό τιμόνι, αερόσακοι οδηγού-συνοδηγού-πλευρικοί, ηλεκτ. παράθυρα, ηλεκτ. καθρέφτες, κεντρ. κλείδωμα, immobil, προβολείς ομίχλης, SUN-ROOF **FULL EXTRA**
7. **BMW 318,** ABS, κλιμα, υδραυλικό τιμόνι, αερόσακοι οδηγού-συνοδηγού, ηλεκτ. παράθυρα, ηλεκτρ. καθρέφτες, κεντρ. κλείδωμα, immobil, μεταλλικό χρώμα, προβολείς ομίχλης, δερμάτινο σαλόνι, προεγκατάσταση κινητού, ζαντολάστιχα. **FULL EXTRA ΕΙΣΑΓΩΓΗΣ**
8. **BMW Z3,** ABS klima, υδραυλικό τιμόνι, αερόσακοι -οδηγού-συνοδηγού-πλευρικοί, ηλεκτρ. παράθυρα, ηλεκτ. καθρέφτες, κεντρ. κλείδωμα, immobil, ηχοσύστημα συναγερμός, δερμάτινο σαλόνι, ζάντες αλουμινίου, προβολείς ομίχλης, ηλεκτρ. κουκούλα, μεταλλικό χρώμα. **FULL EXTRA**
9. **OPEL CALIBRA 16V 2000 cc, χρώμα κόκκινο,** ABS, A/C, klima, υδραυλικό τιμόνι, αερόσακοι οδηγού-συνοδηγού, ηλεκτρ. παράθυρα, ηλεκτρ. καθρέφτες, δερμάτινο σαλόνι, κεντρ. κλείδωμα, immobil, ζαντολάστιχα, προβολείς ομίχλης, μεταλλικό χρώμα. **FULL EXTRA**
10. **AUDI TT QUATTRO, 225 PS TURBO, χρώμα κόκκινο,** ABS, klima, υδραυλικό τιμόνι, αερόσακοι οδηγού-συνοδηγού-πλευρικοί, ζάντες αλουμινίου, κεντρ. κλείδωμα, immobil, προβολείς ομίχλης, δερμάτινο σαλόνι. Μεταλλικό χρώμα. **FULL EXTRA** ηλεκτ. καθρέφτες, ηλεκτ. παράθυρα.
11. **SMART PASSION,** μοντ. 02, γυάλινη οροφή, ABS, A/C, υδραυλικό τιμόνι, αερόσακοι οδηγού-συνοδηγού, ηλεκτ. παράθυρα, κεντρ. κλείδωμα, immobil, ζάντες αλουμινίου. **FULL EXTRA –ΕΙΣΑΓΩΓΗΣ**
12. **AUDI A4, χρώμα μπορντώ,** ABS, A/C, klima, υδραυλικό τιμόνι, αερόσακοι οδηγού-συνοδηγού-πλευρικοί, ηλεκτ. παράθυρα, ηλεκτ. καθρέφτες, κεντρ. κλείδωμα, immobil, ζάντες αλουμινίου. **FULL EXTRA**
13. **TOYOTA CELICA, χρώμα ασημί,** ABS, A/C, klima, υδραυλικό τιμόνι, αερόσακοι οδηγού-συνοδηγού, ηλεκτ. καθρέφτες, ηλεκτ. παράθυρα, κεντρ. κλείδωμα, immobil, μεταλλικό χρώμα, προβολείς ομίχλης. **FULL EXTRA**
14. **OPEL ASTRA,** ABS, υδραυλικό τιμόνι, αερόσακοι οδηγού-συνοδηγού, ηλεκτρ. παράθυρα, ηλεκτρ. καθρέφτες, κεντρ. κλείδωμα, immobil, προβολείς ομίχλης, μεταλλικό χρώμα. **FULL EXTRA**
15. **ROVER 414 SI, χρώμα κόκκινο,** αερόσακοι οδηγού, ηλεκτρ. παράθυρα, ηλεκτρ. καθρέφτες, κεντρ. κλείδωμα, χρώμα μεταλλικό. **FULL EXTRA**
16. **DAEWOO KALOS, χρώμα ασημί,** A/C, υδραυλικό τιμόνι, ηλεκτρ. παράθυρα, ηλεκτ. καθρέφτες, κεντρ. κλείδωμα, immobil, μεταλλικό χρώμα, αερόσακοι οδηγού-συνοδηγού. **FULL EXTRA**
17. **VOLKSWAGEN σκαραβαίος, χρώμα μπλε,** ABS, A/C, υδραυλικό τιμόνι, αερόσακοι οδηγού-συνοδηγού, δερμάτινο σαλόνι, ηλεκτρ. παράθυρα, ηλεκτρ. καθρέφτες, ζάντες αλουμινίου, μεταλλικό χρώμα. **FULL EXTRA**
18. **ALFA ROMEO A156, χρώμα μπλε,** ABS, klima, υδραυλικό τιμόνι, αερόσακοι οδηγού-συνοδηγού-πλευρικοί, ηλεκτρ. παράθυρα, ηλεκτ. καθρέφτες, δερμάτινο σαλόνι, ηχοσύστημα, SUN ROOF, SPORT KIT, ζαντολάστιχα, σπόιλερ, μεταλλικό χρώμα, κεντρικό κλείδωμα, immobil, προβολείς ομίχλης. **FULL EXTRA**

JEEP

1. **JEEP GRAND CHEROKEE LIMITED, μοντ. 03, 2700 cc και 3100 cc TURBO DIESEL, χρώμα μαύρο-ασημί,** ABS, klima, υδραυλικό τιμόνι πολλαπλών χρήσεων, αερόσακοι οδηγού-συνοδηγού-πλευρικοί, προβολείς ομίχλης, ηλεκτρ. παράθυρα, ηλεκτρ. αναδιπλώμενη, καθρέφτες, δερμάτινο με μνήμες σαλόνι, κεντρ. κλείδωμα, immobil, ηχοσύστημα, TV SUN-ROOF-PARK PILOT SYSTEM NAVIGATION SUSTEM, αυτόματος πιλότος, εγκατάσταση τηλεφώνου, μεταλλικό χρώμα. **FULL EXTRA–ΕΙΣΑΓΩΓΗΣ**
2. **JEEP CHEROKEE CLASSIC και LIMITED EDITION DIESEL, μοντ. 02, 2500 cc, χρώμα ασημί-μαύρο,** ABS, klima, υδραυλικό τιμόνι πολλαπλών χρήσεων, αερόσακοι οδηγού-συνοδηγού-πλευρικοί, ηλεκτ. καθρέφτες, δερμάτινο σαλόνι, ηλεκτρ. παράθυρα, κεντρ. κλείδωμα immobil, προβολείς ομίχλης, προεγκατάσταση κινητού, SUN ROOF, μεταλλικό χρώμα. **FULL EXTRA–ΕΙΣΑΓΩΓΗΣ**
3. **BMW X5 3000cc,** ABS, klima, υδραλικό τιμόνι, αερόσακοι οδηγού-συνοδηγού-πλευρικοί, ηλεκτρ. παράθυρα, ηλεκτρ. καθρέφτες, κεντρ. κλείδωμα, immobil, μεταλλικό χρώμα, ζαντολάστιχαμ προβολείς ομίχλης, δερμάτινο σαλόνι, προεγκατάσταση τηλεφώνου. **FULL EXTRA–ΕΙΣΑΓΩΓΗΣ**
4. **TOYOTA RAV 4,** ABS, klima, αερόσακοι οδηγού-συνοδηγού-πλευρικοί, ηλεκτρ. καθίσματα, ηλεκτρ. παράθυρα, δερμάτινο σαλόνι, ηχοσύστημα, συναγερμός, ηλεκτρ. καθρέφτες, υδραυλικό τιμόνι, προβολείς ομίχλης, προεγκατάσταση κινητού, μεταλλικό χρώμα. **FULL EXTRA–ΕΙΣΑΓΩΓΗΣ**
5. **MITSUBISHI PAJERO PINNI,** ABS, klima, υδραυλικό τιμόνι, αερόσακοι οδηγού-συνοδηγού, ηλεκτρ. καθρέφτες, ηλεκτρ. παράθυρα, μεταλλικό χρώμα, κεντρ. κλειδωμα, immobil. **FULL EXTRA**
6. **JEEP CHEROKEE 2500 cc, 98 μοντ, χρώμα πράσινο,** ABS, A/C, συναγερμός, υδραυλικό τιμόνι, αερόσακοι οδηγού-συνοδηγού, ηλεκτρ. παράθυρα, ηλεκτ. καθρέφτες, σαλόνι, αυτόματο, προβολείς ομίχλης. **FULL EXTRA**
7. **MERCEDES CLK 200 KOMPRESSOR CAMBRIO, χρώμα μαύρο,** ABS, klima, υδραυλικό τιμόνι, αερόσακοι οδηγού-συνοδηγού, ηλεκτ. παράθυρα, ηλεκτ. καθρέφτες, κεντρ. κλείδωμα, P/K, CD, ζάντες αλουμινίου, δερμάτινο σαλόνι antispin, ηλ.οροφή, ηλεκ. κουκούλα, μεταλλικό χρώμα. **FULL EXTRA–ΕΙΣΑΓΩΓΗΣ**

ΕΠΑΓΓΕΛΜΑΤΙΚΑ

1. **MERCEDES 313 SPRINTER,** ABS, υδραυλικό τιμόνι, αερόσακοι οδηγού-συνοδηγού, κεντρ. κλείδωμα, immobil, προβολείς ομίχλης, ηλεκτ. παράθυρα, ηλεκ. καθρέφτες. **ΕΙΣΑΓΩΓΗΣ DIESEL**
2. **MERCEDES VITO 110 DIESEL, χρώμα μπλε-ασημί-άσπρη,** ASB, υδραυλικό τιμόνι, αερόσακοι οδηγού-συνοδηγού, κεντρ. κλείδωμα, immobil, προβολείς ομίχλης, ηλεκ. παράθυρα, ηλεκ. καθρέφτες. **ΕΙΣΑΓΩΓΗΣ**
3. **MERCEDES 512 SPRINTER DIESEL ανοικτό,** ABS, υδραλικό τιμόνι, αερόσακοι οδηγού-συνοδηγού. **ΕΙΣΑΓΩΓΗΣ**
4. **MERCEDES ΨΥΓΕΙΟ DIESEL 412,** ABS, υδραλικό τιμόνι, αερόσακοι οδηγού-συνοδηγού, ηλεκτ. παράθυρα. **ΕΙΣΑΓΩΓΗΣ**
5. **NISSAN PIK-UP 4X4,** ABS, A/C, υδραλικό τιμόνι, αερόσακοι οδηγού-συνοδηγού, ηλεκτ. παράθυρα, ηλεκτ. καθρέφτες, κεντρ. κλείδωμα, immobil, προβολείς ομίχλης, προβολείς οροφής, εργάτης, μεταλλικό χρώμα, φιμέ τζάμια. **FULL EXTRA**
6. **OPEL COMBO DIESEL,** υδραλικό τιμόνι, κεντρ. κλείδωμα, μεταλλικό χρώμα, αερόσακοι οδηγού, ABS, A/C.
7. **MAZDA 4X2 DIESEL,** ABS, A/C klima, υδραλικό τιμόνι, αερόσακοι οδηγού-συνοδηγού, κεντρ. κλείδωμα, μεταλλικό χρώμα.

✓ Ενα χρόνο γραπτή εγγύηση
✓ Από 0-72 δόσεις
✓ Αγοράζουμε το παλιό σας αυτοκίνητο

• 1ο κατάστημα: Λ. Ελευθερίας Κρεμαστή τηλ. (22410)96889, κιν. 6972261775
• 2ο κατάστημα: 2ο χλμ. Λ. Ρόδου-Λίνδου τηλ. (22410)69518 fax 2241069517

ΧΠ2457

ΣΧΟΛΗ ΧΕΙΡΙΣΤΩΝ ΤΑΧΥΠΛΟΩΝ ΣΚΑΦΩΝ

Π. ΚΟΥΣΗΣ

ι. εκπαιδευτής αμφιβίων καταδρομών των Λ.Ο.Κ.

Βαλαωρίτου 9, Ρόδος
(έναντι HOTEL ΚΥΠΡΙΩΤΗΣ, περιοχή Ψαροπούλας)
Τηλ. 2241073820, fax 2241029157
ΚΙΝ.: 6944511313, 6972271960

ΘΕΩΡΗΤΙΚΑ ΜΑΘΗΜΑΤΑ:
ΔΚΑΣ-Ασφαλείς πλεύσεις - χάρτες - σωστικά κ.λπ.
ΠΡΑΚΤΙΚΑ ΜΑΘΗΜΑΤΑ:
Πλαγιοπλευρίσεις-Πλώρο-πριμοδετήσεις- Δεσίματα-πλεύσεις
(Για τις ανάγκες των εξετάσεων και όχι μόνο)

ΠΡΟΣΟΧΗ: *Η διδασκαλία μας εγγυάται την επιτυχία σας στη θεωρητική και πρακτική εξέταση.*
Αλλωστε είναι αδύνατος ο χειρισμός του εκπαιδευτικού σκάφους χωρίς προηγουμένως έναν μίνιμουμ αριθμού μαθημάτων, έστω σ' αυτά που απαιτούνται στις εξετάσεις από τους κ. Λιμενικούς.
(Το εκπαιδευτικό σκάφος: 7m-καμπινάτο-πολυεστερικό)
Τα θεωρητικά μαθήματα παραδίδονται σε αίθουσα διδασκαλίας 45 τ.μ. ειδικά διαμορφωμένη - με εποπτικά μέσα - όπως προβλέπει ο νόμος και σε ετήσια βάση, όπως βεβαίως υποχρεούμαστε, ασχέτως αν οι εξετάσεις πραγματοποιούνται τους θερινούς μήνες (δις μηνιαίως). Απαντα είναι απολύτως ελεγμένα και εγκεκριμένα από την Λιμενική Αρχή.

MAT2387(2)

ΤΑΠΗΤΟΚΑΘΑΡΙΣΤΗΡΙΑ

ΠΑΝΕΛΛΑΔΙΚΟ ΔΙΚΤΥΟ

Art Clean EXPRESS

Είμαστε λίιι...γο πιο μπροστά από τους άλλους!

ΠΛΥΣΙΜΟ-ΑΠΟΛΥΜΑΝΣΗ-ΦΥΛΑΞΗ
ΧΑΛΙΩΝ- ΜΟΚΕΤΩΝ - ΣΑΛΟΝΙΩΝ *(και επί τόπου)*
ΠΑΠΛΩΜΑΤΑ - ΚΟΥΒΕΡΤΕΣ - ΦΛΟΚΑΤΕΣ
ΣΤΕΓΝΟ ΓΙΑ ΜΕΤΑΞΩΤΑ ΚΑΙ ΧΕΙΡΟΠΟΙΗΤΑ
ΑΔΙΑΒΡΟΧΟΠΟΙΗΣΕΙΣ & ΕΠΙΔΙΟΡΘΩΣΕΙΣ ΤΑΠΗΤΩΝ

ΠΑΡΑΛΑΒΗ - ΠΑΡΑΔΟΣΗ ΚΑΤ' ΟΙΚΟΝ

ΔΩΡΕΑΝ ΦΥΛΑΞΗ

ΑΛΑΦΑΚΗΣ ΤΑΣΟΣ
ΤΗΛ. ΧΩΡΙΣ ΧΡΕΩΣΗ 80011400400
ΤΗΛ. 2241082800- ΚΙΝ. 6944350247
email: artclean@otenet.gr

ΧΠ2286

ΤΑΠΗΤΟΚΑ-ΘΑΡΙΣΤΗΡΙΑ ΚΛΕΟΠΑΤΡΑ

ΤΑ ΜΟΝΑΔΙΚΑ ΥΠΕΡΣΥΓΧΡΟΝΑ

Τέλος στα προβλήματα με το πλύσιμο των χαλιών σας

Η εταιρία μας πρωτοπορεί με το ΝΕΟ υπερσύγχρονο Πλυντήριο Ταπήτων.
Προσφέρουμε άψογο και προσεγμένο πλύσιμο, καθάρισμα, φύλαξη & επιδιορθώσεις σε όλους τους τύπους χαλιών, χειροποίητα χαλιά μηχανής, ανατολίτικα, μοκέτες, καμπέ, μεταξωτά, φλοκάτες, παπλώματα

ΚΑΙ ΤΟ 2005 Η ΦΥΛΑΞΗ ΔΩΡΕΑΝ

- *Επιτόπου καθαρισμούς σαλονιών, μοκετών*
- *Παραλαβή & παράδοση κατ' οίκον σε όλη την Ρόδο*
- *Ενημερωθείτε για την συντήρηση των χαλιών σας*

Τηλ. 2241051996, κιν. 6945793626, Fax: 2241051322
ΚΟΥΦΑΛΑΚΗΣ ΣΤΑΥΡΟΣ

MAT7915

ΠΛΥΝΤΗΡΙΟ ΧΑΛΙΩΝ

Cleaning Pro

MAT7867



πλένουμε & φυλάμε:
• ΧΑΛΙΑ - ΜΟΚΕΤΕΣ - ΦΛΟΚΑΤΕΣ
• ΠΑΠΛΩΜΑΤΑ - ΚΟΥΒΕΡΤΕΣ

☎ *22410.60585*

email: abonis@otenet.gr

ΜΠΟΝΗΣ ΑΝΤΩΝΗΣ - ΚΑΖΑΝΤΖΙΔΟΥ ΕΙΡΗΝΗ
ΝΙΚΗΦ. ΒΡΕΤΤΑΚΟΥ - ΑΣΓΟΥΡΟΥ

προσφ. εργασίας

συνέχεια από την προηγούμενη

ΚΥΡΙΑ αναλαμβάνει φύλαξη παιδιών - ηλικιωμένων. Πληρ. τηλ. 6947554256 MZT190711

γνωριμίες

Με λένε ΝΤΟΝΑ είμαι **ΤΡΑΒ** και **ΖΗΤΩ ΓΝΩΡΙΜΙΕΣ.** Πληρ. τηλ. 6939516525 MZT260711

ΕΛΛΗΝΙΔΑ 20ΧΡΟΝΗ ΖΗΤΑ ΓΝΩΡΙΜΙΕΣ ΜΕ ΣΟΒΑΡΟΥΣ ΚΥΡΙΟΥΣ. ΠΛΗΡ. 6944931166
MZT230707(08)

ΤΡΑΒ ζητά γνωριμία με σοβαρά άτομα. Το όνομα Σία. Πληρ. τηλ. 6974569688 MZT250718

ΤΡΑΒ 22 ετών, πολύ όμορφη για τα δεδομένα της Ρόδου, ζητά γνωριμία με κυρίους. Πληρ. τηλ. 6946074523 MZT250720

ΑΒΑΣΑΝΙΣΤΑ "ΟΥΡΑΝΙΟ ΤΟΞΟ". Γνωρίστε τον αληθινό έρωτα κοντά μας. Σχέσεις, ελεύθερη σχέση, γνωριμίες, συμβίωση, γάμος! Αμεσα αποτελέσματα με απόλυτη εχεμύθεια. Ανδρες, γυναίκες κάθε ηλικίας από όλη την Ελλάδα περιμένουν να σας γνωρίσουν. Γίνεται μέλος στο μεγαλύτερο club γνωριμιών στην Ελλάδα. Πληρ. τηλ. 2105239711, 2105239427, 6973468346 MAT2220

ΝΕΑΡΗ ΞΕΝΑΓΟΣ με νυχτερινές ανησυχίες, επιθυμεί κουβέντα και συνομιλία, και ό,τι προκύψει... Πάρε στο 9011314493 MAT2252

ΚΥΡΙΑ εντυπωσιακή, κοινωνική **ΖΗΤΑΕΙ ΓΝΩΡΙΜΙΑ** με κύριο ευγενικό από Ρόδο για Ρόδο. Πληρ. τηλ. 6932971809 ΜΑΠ89

ΑΠΟΦΡΑΞΕΙΣ "ΚΟΛΟΣΣΟΣ"

ΚΑΘΑΡΙΣΜΟΙ ΠΑΝΤΟΣ ΕΙΔΟΥΣ ΑΓΩΓΩΝ



ΜΗΧΑΝΗΜΑΤΑ ΥΨΗΛΗΣ ΠΙΕΣΗΣ ΜΕ ΥΔΡΟΒΟΛΗ
ΑΝΑΡΡΟΦΗΣΗ-ΕΚΤΟΞΕΥΣΗ
ΚΑΘΑΡΙΣΜΟΙ-ΨΕΚΑΣΜΟΙ ΒΟΘΡΩΝ & ΦΡΕΑΤΙΩΝ
ΠΛΥΣΙΜΟ ΠΑΝΤΟΣ ΕΙΔΟΥΣ ΕΠΙΦΑΝΕΙΑΣ ΜΕ ΥΔΡΟΒΟΛΗ

Κ. ΠΗΔΙΑΚΗΣ
2241091881 -ΚΙΝ. 6977717048
Π. ΚΑΣΕΡΗΣ
2241047915 - ΚΙΝ. 6944325234

ΧΠ2366

ΑΓΟΡΑΖΩ

- ΧΡΥΣΑΦΙΚΑ
- ΚΟΣΜΗΜΑΤΑ
- ΝΟΜΙΣΜΑΤΑ
- ΧΡΥΣΑ ΔΟΝΤΙΑ
- ΜΕΤΟΧΕΣ
- ΩΡΟΛΟΓΙΑ
- ΑΝΤΙΚΕΣ

Δάνεια επί ενεχύρω

«ΜΠΑΜΠΗΣ»

Δημ. Θεοδωράκη 15 (1ος όροφος) ΡΟΔΟΣ

MAT1113

ΜΕΤΡΟΠΟΝΤΙΚΑΣ "ΜΑΡΙΑ" ΑΠΟΦΡΑΞΕΙΣ



ΕΚΚΕΝΩΣΕΙΣ

ΑΠΟΦΡΑΞΕΙΣ ΑΠΟΧΕΤΕΥΤΙΚΩΝ ΑΓΩΓΩΝ ΜΕ ΥΔΡΟΒΟΛΗ, ΚΟΥΖΙΝΕΣ, ΤΟΥΑΛΕΤΕΣ, ΣΙΦΩΝΙΑ, ΥΔΡΟΡΟΕΣ, ΜΗΝΙΑΙΕΣ ΣΥΝΤΗΡΗΣΕΙΣ ΠΟΛΥΚΑΤΑΣΤΗΜΑΤΑ, ΣΤΡΑΤΟΠΕΔΑ, ΞΕΝΟΔΟΧΕΙΑ, ΝΟΣΟΚΟΜΕΙΑ, ΔΗΜΟΥΣ, ΠΟΛΥΚΑΤΟΙΚΙΕΣ, ΣΠΙΤΙΑ κ.λπ. Αντληση υδάτων από υπόγειους χώρους

Πληρ. τηλ. 2241065120/35555

ΑΕ179

ΑΠΟΦΡΑΞΕΙΣ ΡΟΔΟΥ



Κιν. 6932470404 Κιν. 6944361464

Κώστας & Λευτέρης

ΑΠΟΦΡΑΞΕΙΣ ΑΠΟΧΕΤΕΥΤΙΚΩΝ ΑΓΩΓΩΝ ΜΕ ΥΔΡΟΒΟΛΗ, ΚΟΥΖΙΝΕΣ, ΤΟΥΑΛΕΤΕΣ, ΣΙΦΩΝΙΑ, ΥΔΡΟΡΟΕΣ, ΑΠΟΝΥΜΑΝΣΕΙΣ, ΜΗΝΙΑΙΕΣ ΣΥΝΤΗΡΗΣΕΙΣ

ΠΟΛΥΚΑΤΑΣΤΗΜΑΤΑ, ΣΤΡΑΤΟΠΕΔΑ, ΞΕΝΟΔΟΧΕΙΑ, ΝΟΣΟΚΟΜΕΙΑ, ΔΗΜΟΥΣ, ΠΟΛΥΚΑΤΟΙΚΙΕΣ, ΣΠΙΤΙΑ, Κ.Ο.Κ.
Αντληση υδάτων από υπόγειους χώρους

Αμεση Εξυπηρέτηση!!!

Τηλ. 22410 85977, 22410 86634
Κιν. 6944361464, 6932470404

ΑΕ151

προσφ. εργασιας

συνέχεια από την προηγούμενη

ΚΥΡΙΑ διπλωματούχος μασέρ προσφέρει θεραπευτικό, κλασικό, αθλητικό, αδυνατίσματος, χαλαρωτικό, αισθητικό και καθαρισμό προσώπου (μάσκες, μασάζ). Πληρ. τηλ. 2241035252, 6932024975 ΜΖΤ230603

ΠΩΛΕΙΤΑΙ
MERCEDES VITO 110 TURBO
ΕΠΑΓΓΕΛΜΑΤΙΚΗ ΚΛΟΥΒΑ
χρώματος κόκκινο 89.000 km μοντέλο '98, κεντρικό κλείδωμα, ηλεκτρικά παράθυρα, CD PLAYER, τιμή 12.500 ευρώ. Διακανονισμός μέσω τραπέζης δεκτός.
Πληρ. τηλ. 2241037737
ώρες καταστημάτων & 6979115835
MAT2373

GM AUTO Special
ΕΙΣΑΓΩΓΕΣ - ΕΜΠΟΡΙΑ - ΑΝΤΑΛΛΑΓΕΣ ΑΥΤΟΚΙΝΗΤΩΝ & ΑΞΕΣΟΥΑΡ

ΓΙΩΡΓΟΣ Π. ΜΥΡΙΑΛΛΑΚΗΣ
Λεωφόρος Ηρακλειδών (δίπλα ταβέρνα "Αντώνης") Ιαλυσός
τηλ. 2241096692 κιν. 6945991030, fax 2241096632
email: info@gmautospecial.gr
site: www.gmautospecial.gr
ΕΙΣΑΓΩΓΕΣ - ΠΩΛΗΣΕΙΣ - ΑΝΤΑΛΛΑΓΕΣ ΜΕΤΑΧΕΙΡΙΣΜΕΝΩΝ ΑΥΤΟΚΙΝΗΤΩΝ

- **MERCEDES C 200 K Sportcoupe Evolution** μοντέλο 2002, οροφή PANORAMA γυάλινη, αυτόματο, aircon, ABS, ESP, ζάντες αλουμινίου, Parktronic. **ΕΙΣΑΓΩΓΗ ΓΕΡΜΑΝΙΑ.**
- **AUDI TT CABRIO** μοντ. 2001, 180 PS, χρώμα γκρι μεταλλ., δερμάτινα χειροποίητα καθ/τα BASEBALL, Rd/caset, CD 50άρα (ΗΛΕΚΤΡΙΚΗ ΑΥΤΟΜΑΤΗ ΟΡΟΦΗ), ηλεκτρ. ανεμοθραύστη, ΚΑΤΑΣΤΑΣΗ ΑΡΙΣΤΗ
- **MERCEDES C220 CDI TURBO** (πετρέλαιο) Kompressor μοντέλο 2001-02, μαύρο μεταλλικό, ηλεκτρική ηλιοροφή, klima, τηλέφωνο full super extra... **ΕΙΣΑΓΩΓΗ ΓΕΡΜΑΝΙΑ**
- **JEEP CHEROKEE** 2500 cc, turbo diesel, μοντέλο 2002-3, χρώμα μεταλλικό ασημί, ABS, ESP, air condition, ζάντες αλουμινίου, full extra. **ΕΙΣΑΓΩΓΗ ΓΕΡΜΑΝΙΑ**
- **MERCEDES C 200 Kompressor** μοντέλο 2003 ελάχιστα χιλιόμετρα, χρώμα μεταλλικό ασημί, τηλεφ. RCD 10άρια, 4ποροτο, τιμή φανταστική **ΕΙΣΑΓΩΓΗ ΓΕΡΜΑΝΙΑ**
- **BMW 316i Limussene** μοντέλο 2002, μαύρο, 1900 cc, klima, parktronic system., RCD, Ηλεκτρ. καθρέφτες, Alarm, full extra, υδραυλική ηλιοροφή. **ΕΙΣΑΓΩΓΗ ΓΕΡΜΑΝΙΑ**
- **SMART CABRIO** μοντέλο 2002, αυτόματο κιβώτιο, ABS, κεντρικό κλείδωμα, ζέντες αλουμινίου, δίχρωμο μπλε μεταλλικό ή μαύρο, RCD, κατάσταση άριστη. Τιμή έκπληξη. **ΕΙΣΑΓΩΓΗ ΓΕΡΜΑΝΙΑ.**
- **KIA SHUMA μοντέλο 2000,** μεταλλικό χρυσό, δερμάτινο σαλόνι, air condition, ζαντολάστιχα καινούργια, RCD, 1500cc, ηλεκτρ. παράθυρα - καθρέπτες - κλειδαριές. Τιμή 5.800 ευρώ!!!
- **VW GOLF cambrio** χρώμα μεαλλικό μπλε, δερμάτινο σαλόνι, αερόσακος, ζαντολάστιχα, ηχοσύστημα KENWOOD, CD, συναγερμός, ηλεκτρ. παράθυρα - καρθέπτες με 36.000 km μόνο, κατάσταση άριστη.
- **ALFA ROMEO 147 Ti** μαύρο μεταλ., μοντ. 2004, 25.000 χλμ., δερ/νο σαλόνι, ζάντες αλουμινίου 17", RCD, 8 αερόσακκους, φακοί ομίχλης ΚΑΤΑΚΑΙΝΟΥΡΓΙΟ!
- **SUBARU IMPREZA TURBO** 180PS ΜΟΝΤΕΛ 2004, 13.000 kh, 1600 cc, τετρακίνηση τροχών, μπλε μεταλλικά, αεροτομή, ζάντς χρυσές, air con klima, ABS, ηχοσύστημα KENWOOD, ηλεκτρομηχ/κές κλειδαριές, κατακαίνουργιο.
- **BMW 318i Cambrio** 1800 cc, πράσινο σκούρο μεταλλικό, ηλεκτρική οροφή αναδιπλούμενη εσωτερικά, ζάντες αλουμινίου, full service BMW ηχοσύστημα SONY με τηλ/σμό 63.000 χλμ. κατάσταση άριστη, μοντέλο 1996.
- **MERCEDES CLK** μοντέλο 2002, μαύρο μεταλλικό, αυτόματο,σειριακό, coupe, δίπορτο με όλα τα extra. **ΕΙΣΑΓΩΓΗ ΓΕΡΜΑΝΙΑ**
- **FORD FOCUS 1,8 TDDi** turbo Diesel Kombi (κάραβαν), 90 HP, μεταλ. silver, air condition, υδραυλ. τιμόνι, RCD, ABS, ζάντες αλουμινίου, σκάρες, κοτσαδόρος. **ΕΙΣΑΓΩΓΗ ΓΕΡΜΑΝΙΑ**
- **ALFA ROMEO 164 super turbo, V6,** ισχύς 220ps, κυβικά 2000, δερμάτινο σαλόνι μπεζ, air bags, ηχοσύστημα Pioneer, CD MP3, ζάντες αλουμινίου 16" BBS, air condition, αμορτισέρ KAYABA, υδραυλικό τιμόνι, ηλεκτρ. παράθυρα - καθρέπτες, κλείδωμα. **Τιμή 12.900!!!**
- **MERCEDES E200 ELEGANGE Kompressor,** μοντελ. 2001, μεταλλικό ανθρακί, Air Klima, δερμάτινο σαλόνι μπεζ χρώμα, ξύλινη επένδυση ταμπλό ή και πόρτες, ζάντες αλουμινίου και όλα τα extra του μοντέλλου. Κατάσταση άριστη.
- **MERCEDES SLK 230 Komprssor,** χρώμα μεταλλικό μπλε, μοντέλο 2000, δερμ. σαλόνι, R/CD, ηλεκτρικό άνοιγμα οροφής, HARDTOP, ζαντολάστιχα AMG 17", spoiler, extra LORMER, προστατευτικά προσκέφαλα, ΜΕΤΑΛΛΙΚΑ EXTRA.

ΕΠΑΓΓΕΛΜΑΤΙΚΑ

- **ΤΟΥΟΤΑ ΚΛΟΥΒΑ HI-ACE,** μοντέλο 2000, DIESEL κόκκινο, AIR Bag, Radio Cassete, υδραυλικά τιμόνι, 2.400 c.c, κατάσταση άριστη.
- **ΚΛΟΥΒΕΣ MERCEDES VITO 108D και 110D diesel παραλαμβάνονται.**

Ολα ετοιμοπαράδοτα.
Σε καταπληκτική κατάσταση

✓ Οι επιλογές των αυτοκινήτων μας εγγυώνται την ποιότητα και την σιγουριά.
✓ Επισκεφθείτε μας πριν αποφασίσετε
✓ Αναλαμβάνουμε την χρηματοδότηση σας με τα χαμηλότερα επιτόκια.
✓ Θα χαρούμε να σας ξεναγήσουμε

Από 0% προκαταβολή έως 72 μην. δόσεις
AE264

ΞΕΝΑΚΗΣ ΑΥΤΟΚΙΝΗΤΑ ΑΕΒΕ
Εξουσιοδοτημένος Έμπορος VW-Audi.
Πωλήσεις-Service-Ανταλλακτικά -Φανοποιείο-Βαφείο
10ο χλμ. Ρόδου-Λίνδου, τηλ. 2241086777, fax 2241086788

1 **VWGOLF -1400 CC μοντ. 2001, 3ΘΥΡΟ χρώμα ΜΠΛΕ ΤΖΑΖ** (ABS,υδρ. τιμόνι, 4 αερόσακοι ηλ. παράθυρα, κεντρικό κλείδωμα, ηλεκ. καθρέπτες, air condition ,ηχοσύστημα .)
2 **VW POLO -1400 CC μοντ. 2003, χρώμα ΜΑΥΡΟ** (υδρ. τιμόνι, 4 αερόσακοι ,air condition,μπακετ καθίσματα, ηλ. παράθυρα, ηλεκ. Καθρέπτες, κεντρικό κλείδωμα.)
3 **VW PASSAT -1600 CC μοντ. 1600, χρώμα ΓΚΡΙ ΧΑΜ :Ο** (ABS,υδρ. τιμόνι, 4 αερόσακοι ηλ. παράθυρα, κεντρικό κλείδωμα, ηλεκ. καθρέπτες , CLIMATRONIC ,ηχοσύστημα .)
4 **VW GOLF VARIANT -1400 CC μοντ. 1996, 5ΘΥΡΟ χρώμα ΜΑΥΡΟ** (υδρ. τιμόνι, R/C)
5 **VW PASSAT VARIANT -1800 CC μοντ. 1993, 5ΘΥΡΟ χρώμα ΜΠΛΕ** (υδρ. Τιμόνι, , ηλ. παράθυρα, κεντρικό κλείδωμα, ηχοσύστημα.)
6 **AUDI A3–1600CC AMBITIONμοντ2003 ΧΡΩΜΑ ΚΟΚΚΙΝΟ 3ΘΥΡΟ** (ABS,ESP, EDL,BAS,Δερμάτινο υδρ. τιμόνι, 6 αερόσακοι ,Sport ανάρτηση,ηλ. παράθυρα, κεντρικό κλείδωμα, ηλεκ. καθρέπτες , **CLIMA** Διζωνικό ,ηχοσύστημα)
7 **AUDI A3–1600CC ATTRACTION μοντ1999 ΧΡΩΜΑ ΑΣΗΜΙ 5ΘΥΡΟ** (ABS,υδρ. τιμόνι, 4 αερόσακοι ,Sport ανάρτηση,ηλ. παράθυρα, κεντρικό κλείδωμα, ηλεκ. καθρέπτες , **Clima** ,ζάντες αλουμινίου17΄ ,ηχοσύστημα R/CD .)
8 **AUDI A3–1600CC μοντ1999 ΧΡΩΜΑ ΜΠΟΡΝΤΩ** (αερόσακοι ηλ. παράθυρα, κεντρικό κλείδωμα, ηλεκ. καθρέπτες ,ηχοσύστημα .)
9 **AUDI A4 –CC μοντ1997 ΧΡΩΜΑ ΜΠΛΕ** (ABS,υδρ. τιμόνι, 4 αερόσακοι, Δερμάτινο σαλόνι, ηλ. παράθυρα, κεντρικό κλείδωμα, ηλεκ. καθρέπτες, climatronic, ζάντες αλουμινίου,ηχοσύστημα).
10 **FORD FOCUS 1600 CC μοντ. 1999, ΣΕΔΑΝ χρώμαΑΣΗΜΙ** (ABS,υδρ. τιμόνι, 2 αερόσακοι ηλ. παράθυρα, κεντρικό κλείδωμα, ηλεκ. καθρέπτες , air condition ,ζάντες αλουμινίου, ηχοσύστημα .)
11 **SCODA FABIA 1400 CC μοντ 2001ΧΡΩΜΑ ΘΑΛΑΣΣΙ** (υδρ. Τιμόνι, αερόσακκος οδηγού, ηλ. παράθυρα, κεντρικό κλείδωμα, air condition, ηχοσύστημα).
12 **RENAULT TWINGO1150 CC μοντ. 1998, χρώμα ΓΚΡΙ 3θυρο** (ηλ. παράθυρα,, ηχοσύστημα).
13 **FIAT PUNTO 1250 CC μοντ. 1998 ΧΡΩΜΑ ΑΣΗΜΙ 5ΘΥΡΟ** (2 ηλ. παράθυρα, κεντρικό κλείδωμα, αεροτομή, ηχοσύστημα).
14 **FIAT BRAVO1150CC μοντ. 1999 ΧΡΩΜΑ ΓΑΛΑΖΙΟ** (υδρ. τιμόνι,air condition, αερόσακος οδηγού, 2 ηλ. παράθυρα, κεντρικό κλείδωμα, ηχοσύστημα).
15 **ROVER 414 SI 1400 CC μοντ. 1995, χρώμα ΜΠΛΕ** (υδρ. Τιμόνι, 4 ηλ. παράθυρα,κεντρικό κλείδωμαΗλιοροφή ηχοσύστημα).
16 **ROVER214 SI 1400 CC μοντ. 1992, χρώμα ΓΚΡΙ** (υδρ. Τιμόνι,κεντρικό κλείδωμα, ηχοσύστημα).
17 **ROVER 414 SI 1400 CC μοντ. 1995, χρώμα ΛΕΥΚΟ** (υδρ. Τιμόνι, 4 ηλ. παράθυρα,κεντρικό κλείδωμα, Ηλιοροφή ηχοσύστημα).
18 **ALPHA ROMEO 155 -1600 CC μοντ. 1996 χρώμα ΜΑΥΡΟ** (υδρ. τιμόνι, αερόσακος οδηγού, 2 ηλ. παράθυρα, κεντρικό κλείδωμα, κλιματισμός ηχοσύστημα).
19 **PEUGEOT 306 XR 1400CC μοντ.1993 χρώμα ΑΝΘΡΑΚΙ** (2ηλ. παράθυρα, κεντρικό κλείδωμα, ηχοσύστημα).
20 **RENAULT CLIO 1190 CC μοντ. 1995, χρώμα ΜΟΛΥΒΙ 5θυρο** R/C
21 **LANCIA Y 1250CC μοντ 1996 ΧΡΩΜΑ ΜΑΥΡΟ 3θυρο** (2 ηλ. παράθυρα, κεντρικό κλείδωμα,)
22 **LANCIA LYBRA 16000CC μοντ 2000 ΧΡΩΜΑ ΑΣΗΜΙ** (2 ηλ. παράθυρα, κεντρικό κλείδωμα).
23 **KIA PRIDE 1300 CC μοντ. 1999 ΧΡΩΜΑ ΑΣΗΜΙ 4ΘΥΡΟ** (υδρ. τιμόνι,A/C, 2 ηλ. παράθυρα, Ζάντες αλουμινίου ηχοσύστημα).
24 **SUZUKI SWIFT1000μοντ. 1999 ΧΡΩΜΑ ΛΕΥΚΟ** (air condition,ηχοσύστημα .)
25 **SEAT IBIZA 1400CC μοντ 1995 ΧΡΩΜΑ ΠΡΑΣΙΝΟ** (κεντρικό κλείδωμα, ηχοσύστημα).
26 **HUNDAI ATOS 1300CC μοντ.1000 χρώμα ΧΡΥΣΑΦΙ** (υδρ. τιμόνι, ηλ. παράθυρα, κεντρικό κλείδωμα, air condition ,ηχοσύστημα).
27 **FIAT FIORINO 1700CC DIESELμοντ. 1995 ΧΡΩΜΑ ΛΕΥΚΟ** (υδρ. τιμόνι, ηχοσύστημα .)
28 **VW TRASPORTER 2400CC DIESELμοντ. 1997 ΧΡΩΜΑΚΟΚΚΙΝΟ** (υδρ. τιμόνι.)
29 **VW PASSAT -1600 CC μοντ. 1600, χρώμα ΓΑΛΑΖΙΟ** (ABS,υδρ. τιμόνι, 4 αερόσακοι ηλ. παράθυρα, κεντρικό κλείδωμα, ηλεκ. καθρέπτες, CLIMATRONIC, ηχοσύστημα).
30 **VW POLO CLASSIC-1400 CC μοντ. 1998, 3ΘΥΡΟ χρώμα ΠΡΑΣΙΝΟ** (υδρ. Τιμ, ηλ. παράθυρα, κεντρικό κλείδωμα, ηλεκ., ζάντες αλουμινίου, ηχοσύστημα.)
31 **RENAULT MEGANE 1400 CC μοντ. 1996 χρώμα ΜΟΛΥΒΙ** (υδρ. τιμόνι ,ηλ. παράθυρα, κεντρικό κλείδωμα, air condition,ηχοσύστημα).
32 **TOYOTA AVENSIS 1600 CC μοντ. 1999, SEDAN χρώμα ΜΑΥΡΟ** (ABS,υδρ. Τιμόνι, 2αερόσακοι, ηλ. παράθυρα, κεντρικό κλείδωμα, air condition , ηλεκ. καθρέπτες συναγερμος,ηχοσύστημα.)
33 **ALPHA ROMEO 164 -2000 CC μοντ. 1991, χρώμα ΜΠΛΕ** (υδρ. τιμόνι, 2 ηλ. παράθυρα, κεντρικό κλείδωμα).
34 **FIAT MAREA 1400 CC μοντ. 1997 ΧΡΩΜΑ ΜΠΛΕ 4ΘΥΡΟ** (υδρ. τιμόνι, 2 ηλ. παράθυρα, Ζάντες αλουμινίου,προβολείς ομίχλης, ηχοσύστημα).
35 **FORD MONDEO 1600 CC μοντ. 1994 ΧΡΩΜΑ ΜΠΟΡΝΤΩ** (ABS, υδρ. τιμόνι, 2 ηλ. παράθυρα, κεντρικό κλείδωμα, ηχοσύστημα).
36 **PEUGEOT 306 XR 1400CC μοντ.1995 χρώμα ΑΝΘΡΑΚΙ** (2ηλ. παράθυρα, κεντρικό κλείδωμα,ηχοσύστημα).
37 **VW BORA-1600 CC μοντ. 1600, χρώμα ΑΣΗΜΙ** (ABS,υδρ. τιμόνι, 4 αερόσακοι ηλ. παράθυρα, κεντρικό κλείδωμα, ηλεκ. καθρέπτες, CLIMATRONIC ,ηχοσύστημα).

ΑΠΟ 0% **ΠΡΟΚΑΤΑΒΟΛΗ**
ΕΩΣ 72 ΜΗΝΙΑΙΕΣ ΟΣΕΙΣ
XΠ1687

AUTO ΕΠΙΛΟΓΕΣ
ΕΚΘΕΣΗ ΜΕΤΑΧΕΙΡΙΣΜΕΝΩΝ ΑΥΤΟΚΙΝΗΤΩΝ
ΚΟΥΚΟΥΡΑΣ ΑΛΕΞΑΝΔΡΟΣ
ΛΕΩΦ. ΡΟΔΟΥ-ΛΙΝΔΟΥ 255 • ΤΗΛ. (22410)60910
www.autoepiloges.com

ΑΓΟΡΑ-ΠΩΛΗΣΗ-ΑΝΤΑΛΛΑΓΗ ΜΕΤΑΧΕΙΡΙΣΜΕΝΩΝ ΑΥΤΟΚΙΝΗΤΩΝ

1. **JEEP CHEROKEE 3700cc, LIMITED,μοντ. 11/2003, ασημί.**
- αερόσακοι, ABS, A/C,cruise control, δερμάτινο σαλόνι, επένδ. αλουμ., tv, ηλ. ηλιοροφή, κεντρ. κλειδ., ηλ. παράθ., ηλ.καθρ., υδρ. τιμ.,μπάρες οροφής, σκαλοπάτια, ζάντες αλουμ. και ηχοσύστημα
2. **JEEP CHEROKEE 3700cc, LIMITED,μοντ. 10/2002, μαύρο.**
- αερόσακοι, ABS, A/C,cruise control, δερμάτινο σαλόνι, επένδ. αλουμ., κεντρ. κλειδ., ηλ. παράθ., ηλ.καθρ., υδρ. τιμ.,μπάρες οροφής, σκαλοπάτια, ζάντες αλουμ. και ηχοσύστημα
3. **AUDI S3 1800cc, 225HP,μοντ. 2002, μαύρο.**
- 4 αερόσακοι, ABS,EPC,klima,xenon, recaro δερμάτινα καθ., ξύλ. επένδ., κεντρ. κλειδ., ηλ. παράθ., ηλ.καθρ., υδρ. τιμ., ζάντες αλουμ. και ηχοσύστημα
4. **MERCEDES CLK 200 CABRIO SPORT, 2000cc, μοντ. 1999, ασημί.**
- 4 αερόσακοι, ABS,A/C ,ηλ. ηλιορ.,δερμ. σαλόνι, κεντρ. κλειδ., ηλ. παραθ, ζάντες αλουμ. και ηχοσύστημα
5. **MERCEDES CLK 200 ELEGANCE, 2000cc, μοντ. 1998, λευκό.**
- 4 αερόσακοι, ABS,A/C , δερμ. σαλόνι, κεντρ. κλειδ.. ηλ. παράθ, ζάντες αλουμ. και ηχοσύστημα
6. **BMW 316 1600cc, μοντ. 1999, πράσινο**
- 4 αερόσακοι , ABS, ASC, air condition, μπέζ δέρμα, κεντρ. κλειδ., ηλ. παράθ, ζάντες αλουμ. και ηχοσύστημα
7. **MERCEDES CLK 200 ELEGANCE, 2000cc, μοντ. 2001, ασημί. ΑΥΤΟΜΑΤΟ**
- 4 αερόσακοι, ABS,klima ,parktronic,αισθ. βροχής, τιμ. πολ/ών χρήσεων, ηλ. ηλιορ.,δερμ. σαλόνι, κεντρ. κλειδ., ηλ. παράθ, ζάντες αλουμ. και ηχοσύστημα
8. **SSANGYONG KORANDO 2000cc, μοντ. 2002, λευκό.**
- 2 αερόσακοι, ABS,air condition, ζάντες αλουμ. ,υδρ. τιμ, κεντρ. κλειδ., ηλ. παράθ και ηχοσύστημα
9. **CHRYSLER STRATUS CABRIO LX 2D 2000cc, μοντ. 1997, κυπαρισσί.**
- αερόσ. οδηγού – συνοδ , ABS, air condition,δερμάτινο σαλόνι, υδρ. τιμόνι, κεντρ. κλειδ., ηλ. παράθ., ζάντες αλουμινίου,αυτ. πιλότο,ηλ. κουκούλα, προβ. ομίχλης και ηχοσύστημα
10. **MERCEDES E220 COUPE, 150HP , 2200cc, μοντ. 1994, λευκό.**
- αερόσ. οδηγού – συνοδ., ALD, θερμ.καθισμ, ξυλ. επένδ, δερμ. σαλόνι,σπορ ανάρηση, ζάντ. αλουμ.,ηλ. ηλιοροφή, τηλ. αυτ/του, ενισχυτής και ηχοσύστημα
11. **BMW 318 Is 1800cc, 140HP μοντ. 1995, μαύρο.**
- ABG, ABS, air condition , ζάντες αλουμ. , συναγερμός, κεντρ. κλειδ., ηλ. παράθ, υδρ. τιμόνι και ηχοσύστημα
12. **OPEL ZAFIRA 1600cc, 130hp, μοντ. 2001, λευκό**
- 4 αερόσακοι, ABS,air condition ,κεντρ. κλειδ., ηλ. παράθ, ζάντες αλουμ. και ηχοσύστημα
13. **AUDI A4 , 1600cc,μοντ. 2000, μπλέ.**
- 4 αερόσακοι , ABS, klima, κεντρ. κλειδ., ηλ. παράθ., υδρ. τιμόνι, ζάντες αλουμινίου , προβ. ομίχλης και ηχοσύστημα
14. **FORD FOCUS 1600cc, μοντ. 2000, θαλασσί**
- αερόσ. οδηγού - συνοδηγού, air condition, κεντρ. κλειδ. ηλ. παράθ, υδρ. τιμόνι, ζάντες αλουμ. και ηχοσύστημα
15. **NISSAN PRIMERA 1600cc, μοντ. 2000, θαλασσί.**
- αερόσακοι , κλίμα, ABS, κεντρ. κλειδ., ηλ. παράθ., υδρ. τιμόνι, ηλ. καθρ, και ηχοσύστημα.
16. **OPEL VECTRA 1600cc, μοντ. 2000, μπλέ .**
- 4 αερόσακοι , ABS, air condition, κεντρ. κλειδ., ηλ. παράθ., υδρ. τιμόνι.,ξυλ. επενδ., ζάντ. αλουμ. και ηχοσύστημα.
17. **VW GOLF 1400cc, μοντ. 2001, ασημί .**
- 4 αερόσακοι, ABS, air condition, κεντρ. κλειδ., ηλ. παράθ., υδρ. τιμόνι., ζάντ. αλουμ. και ηχοσύστημα.
18. **NISSAN ALMERA MOTIVA 1500cc, μοντ. 2003, μπλέ .**
- αερόσ. οδηγού – συνοδηγού, air condition, κεντρ. κλειδ., ηλ. παράθ., υδρ. τιμόνι και ηχοσύστημα.
19. **OPEL ASTRA 1400 cc, μοντ. 2003, ασημί.**
- αερόσ. οδηγού - συνοδηγού, κεντρ. κλειδ. με τηλεχ., υδρ. τιμόνι, ζάντες αλουμινίου και ηχοσύστημα
20. **ALFA ROMEO 145 1400cc, μοντ. 1995, μαύρο.**
- υδρ. τιμόνι, κεντρ. κλειδ., ηλ. παράθ., ζάντες αλουμ. και ηχοσύστημα.
21. **RENAULT MEGANE COUPE 1400cc, μοντ. 2001, κίτρινο**
- 4 αερόσακοι, ABS, air condition, υδρ. τιμόνι, κεντρ. κλειδ., ηλ. παράθ., ζάντες αλουμ.,σπόιλερ,ηχοσύστημα.
22. **SEAT IBIZA TOP GUN 1400 cc, μοντ. 2001, ασημί.**
- αερόσ. οδηγού – συνοδ, ABS, air condition, κεντρ. κλειδ., υδρ. τιμ.,ηλ. παραθ.,σποιλερ και ηχοσύστημα
23. **OPEL ASTRA SPORT 1400cc, μοντ. 2000, μπλέ .**
- αερόσ. οδηγού – συνοδ.,ABS, air condition, κεντρ. κλειδ., ηλ. παράθ., υδρ. τιμόνι., ζάντ. αλουμ. και ηχοσύστημα
24. **DAEWOO LANOS EXTREME 1300cc, 90HP, μοντ. 2000, λευκό.**
- air condition υδρ. τιμόνι, κεντρ. κλειδ., ηλ. παράθ., ζάντες αλουμ., και ηχοσύστημα
25. **OPEL VECTRA 1600cc, μοντ. 1996, χρυσαφί .**
- αερόσ. οδηγού – συνοδ., ABS, air condition, κεντρ. κλειδ., ηλ. παράθ., υδρ. τιμόνι και ηχοσύστημα.
26. **TOYOTA COROLLA 1400cc, 16V 97HP, μοντ. 2001, κεραμιδί.**
- αερόσ. οδηγού – συνοδ., κεντρ. κλειδ., ηλ. παράθ., υδρ. τιμόνι., ABS, air condition, συναγερμός, ζάντ. αλουμ. και ηχοσύστημα.
27. **NISSAN 200SX, 1800cc, 180HP, TURBO, μοντ. 1992, μολυβί.**
- air condition,ηλ. ηλιοροφή, κεντρ. κλειδ., ηλ. παράθ. υδρ. τιμόνι, ζάντες αλουμινίου και ηχοσύστημα
28. **BMW 518 1800cc, μοντ. 1991, λευκό .**
- κεντρ. κλειδ., ηλ. παράθ., υδρ. τιμόνι και ηχοσύστημα.
29. **TOYOTA CARINA 1600cc,115HP μοντ. 1993, μαύρο.**
- υδρ. τιμόνι, κεντρ. κλειδ., ηλ. παράθ., ζάντες αλουμ., συναγερμός και ηχοσύστημα
30. **OPEL ASTRA STATION WAGON 1400cc, μοντ. 1999, ασημί.**
- αερόσακος οδηγού, air condition, υδρ. τιμόνι, κεντρ. κλειδ., ηλ. παράθ., ζάντες αλουμ.,κοτσαδόρος και ηχοσύστημα
31. **BMW 518 1800cc, μοντ. 1991, λευκό.**
- air condition, υδρ. τιμόνι, κεντρ. κλειδ., ηλ. παράθ., ζάντες αλουμ., και ηχοσύστημα
32. **FIAT CINQUECENTO SPORTING 1100cc μοντ. 1997, μπλέ.**
- κεντρ. κλειδ., ηλ. παράθ., ζάντες αλουμ., και ηχοσύστημα.
33. **CITROEN SAXO 1100cc, μοντ. 2000, μπλέ.**
- air condition, ABG, κεντρ. κλειδ., ηλ. παράθ., και ηχοσύστημα
34. **HYUNDAI ATOS 1000cc, μοντ. 1999, μπλέ .**
- αερόσακος οδηγού , ABS, air condition, κεντρ. κλειδ., ηλ. παράθ., υδρ. τιμόνι και ηχοσύστημα.
35. **FORD FIESTA 1300cc, μοντ. 1996, ασημί .**
- air condition, κεντρ. κλειδ., ηλ. παράθ., υδρ. τιμόνι, ζάντες αλουμινίου και ηχοσύστημα.

ΑΠΟ 0% ΠΡΟΚΑΤΑΒΟΛΗ
ΕΩΣ 72 ΜΗΝΙΑΙΕΣ ΔΟΣΕΙΣ
ΜΕ ΤΑ ΧΑΜΗΛΟΤΕΡΑ ΕΠΙΤΟΚΙΑ ΤΗΣ ΑΓΟΡΑΣ
XΠ1210

PELLOS TRAVEL
ΠΟΙΟΤΗΤΑ-ΟΡΓΑΝΩΣΗ-ΕΓΓΥΗΣΗ

ΚΑΛΟΚΑΙΡΙΝΕΣ ΕΚΔΡΟΜΕΣ 2005
ΙΟΥΛΙΟΣ –ΑΥΓΟΥΣΤΟΣ

ΤΕΤΡΗΜΕΡΑ - ΤΡΙΗΜΕΡΑ ΠΑΚΕΤΑ ΣΤΑ ΝΗΣΙΑ ΜΑΣ
Ελάτε να σας φτιάξουμε το πακέτο που εσείς θέλετε στα νησιά μας
ΔΩΔΕΚΑΝΗΣΑ-ΚΥΚΛΑΔΕΣ-ΑΝΑΤΟΛΙΚΟ ΑΙΓΑΙΟ

- ΧΙΟΣ 195€ ΤΟ ΑΤΟΜΟ -ΤΕΤΡΗΜΕΡΟ
- ΣΑΜΟΣ 205€ ΤΟ ΑΤΟΜΟ -ΤΕΤΡΗΜΕΡΟ
- ΑΜΟΡΓΟΣ 195€ ΤΟ ΑΤΟΜΟ -ΤΕΤΡΗΜΕΡΟ
- ΚΑΛΥΜΝΟΣ 135€ ΤΟ ΑΤΟΜΟ -ΤΡΙΗΜΕΡΟ
- ΠΑΤΜΟΣ 165€ ΤΟ ΑΤΟΜΟ -ΤΡΙΗΜΕΡΟ
- ΛΕΡΟΣ 155€ ΤΟ ΑΤΟΜΟ -ΤΡΙΗΜΕΡΟ
- ΚΑΡΠΑΘΟΣ 175€ ΤΟ ΑΤΟΜΟ -ΤΡΙΗΜΕΡΟ
- RELAX MARMARIS

ΔΙΗΜΕΡΑ - ΤΡΙΗΜΕΡΑ ΠΑΚΕΤΑ Σ/Δ 4**** & 5***** ΑΣΤΕΡΩΝ

ΚΩΝΣΤΑΝΤΙΝΟΥΠΟΛΗ-ΠΡΙΓΚΗΠΟΝΝΗΣΑ
1/08-6/08 ΜΟΝΟ ΜΕ 280€ ΤΟ ΑΤΟΜΟ
ΜΑΡΜΑΡΙΣ-ΕΦΕΣΣΟΣ-ΣΜΥΡΝΗ-ΠΡΟΥΣΑ-ΚΩΝΣΤΑΝΤΙΝΟΥΠΟΛΗ-ΒΑΝΤΙΡΜΑ-ΣΜΥΡΝΗ-ΜΑΡΜΑΡΙΣ
Ξενοδοχεία 4**** και 3***αστέρων με πρωινό και φαγητό- Εισιτήρια Ρόδος-Μαρμαρίς-Ρόδος-Φόροι Τουρκίας-Ξεναγήσεις- Μεταφορές με κλιματιζόμενα πούλμαν- Ταξιδιωτική ασφάλεια-Φ.Π.Α. ΔΕΝ ΠΕΡΙΛΑΜΒΑΝΟΝΤΑΙ Εισιτήρια Βαντίρμα-Κωνσταντινούπολη- Υάλαβα-Πριγκηπόννησα

ΕΞΑΗΜΕΡΗ ΕΚΔΡΟΜΗ 1/9-6/9
ΕΛΑΤΕ ΝΑ ΠΡΟΣΚΥΝΗΣΟΥΜΕ ΣΤΗΝ ΠΑΝΑΓΙΑ ΤΗΣ ΤΗΝΟΥ - ΑΓΙΑ ΒΑΡΒΑΡΑ ΣΥΡΟΥ - ΠΑΝΑΓΙΑ ΕΚΑΤΟΝΤΑΠΥΛΙΑΝΗ ΤΗΣ ΠΑΡΟΥ
ΣΥΡΟΣ-ΠΑΡΟΣ-ΤΗΝΟΣ-ΑΝΤΙΠΑΡΟΣ-ΣΑΝΤΟΡΙΝΗ
ΑΝΑΧΩΡΗΣΗ 21/7/05 ΠΕΜΠΤΗ ΣΤΙΣ 19.00 το δρόδυ
ΕΠΙΣΤΡΟΦΗ 26/7/05 στις 07.00 το πρωί της ΤΡΙΤΗΣ ΜΕ BLUE STAR FERRIES
ΠΕΡΙΛΑΜΒΑΝΟΝΤΑΙ: Εισιτήρια Ρόδος-Σύρος-Πάρος-Τήνος-Μύκονος-Ρόδος σε Γ' θέση - Ξενοδοχεία με πρωινό -Μεταφορές – διανυκτερεύσεις- Ξεναγήσεις - Εκδρομές-Ταξιδιωτική ασφάλεια – Συνοδός γραφείου- Φ.Π.Α. ΔΕΝ ΠΕΡΙΛΑΜΒΑΝΟΝΤΑΙ: Είσοδοι σε αρχαιολογικούς χώρους - Διασκέδαση ΤΙΜΗ ΕΚΠΛΗΞΗ!!!

27/8-3/9 ΟΚΤΑΗΜΕΡΗ ΕΚΔΡΟΜΗ
ΓΥΡΟΣ ΕΛΛΑΔΑΣ
(ΠΕΙΡΑΙΑΣ-ΠΑΤΡΑ-ΜΕΣΟΛΟΓΓΙ-ΙΩΑΝΝΙΝΑ-ΜΕΤΣΟΒΟ-ΜΕΤΕΩΡΑ-ΚΑΛΑΜΠΑΚΑ-ΘΕΣΣΑΛΟΝΙΚΗ-ΠΑΝΑΓΙΑ ΣΟΥΜΕΛΑ-ΚΑΤΑΡΡΑΚΤΕΣ ΕΔΕΣΣΑΣ-ΤΕΜΠΗ-ΛΑΡΙΣΑ-ΠΕΙΡΑΙΑΣ-ΡΟΔΟΣ)
ΤΙΜΗ ... ΕΚΠΛΗΞΗ

ΕΞΑΗΜΕΡΗ ΕΚΔΡΟΜΗ 20/8-25/8
ΣΕΡΙΦΟΣ-ΣΙΦΝΟΣ-ΣΥΡΟΣ-ΑΜΟΡΓΟΣ
ΤΙΜΗ 245 € ΤΟ ΑΤΟΜΟ ΑΝΑΧ. 20/8–ΕΠΙΣΤΡ. 25/8 ΜΕ BLUE STAR

04/08-07/08 ΝΑΞΟΣ (ΤΕΤΡΑΗΜΕΡΗ)
ΤΙΜΗ 175 €

ΟΚΤΑΗΜΕΡΗ ΕΚΔΡΟΜΗ 20/8-27/8
ΚΕΡΚΥΡΑ-ΛΕΥΚΑΔΑ-ΑΙΓΙΝΑ-ΝΑΥΠΑΚΤΟΣ
ΠΕΙΡΑΙΑΣ-ΠΑΤΡΑ-ΗΓΟΥΜΕΝΙΤΣΑ-ΚΕΡΚΥΡΑ-ΛΕΥΚΑΔΑ-ΝΑΥΠΑΚΤΟΣ-ΠΑΤΡΑ-ΠΕΙΡΑΙΑΣ-ΑΙΓΙΝΑ-(ΑΓΙΟΣ ΝΕΚΤΑΡΙΟΣ)-ΑΓΙΟΣ ΕΦΡΑΙΜ-ΧΡΙΣΤΟΣ ΣΠΑΤΑ ΤΙΜΗ ΕΚΠΛΗΞΗ!!!

6/8-9/8
ΜΑΡΜΑΡΙΣ-ΦΕΤΙΓΙΕ-ΚΑΣ-ΜΥΡΑ-ΑΤΤΑΛΕΙΑ
1 ΔΙΑΝΥΚΤΕΡΕΥΣΗ ΣΤΟ ΓΕΤΙΥΕ-2 ΔΙΑΝΥΚΤΕΡΕΥΣΕΙΣ ΑΤΤΑΛΕΙΑ
ΞΕΝΟΔΟΧΕΙΑ 4 & 5 ΑΣΤΕΡΩΝ ΜΕ ΗΜΙΔΙΑΤΡΟΦΗ
ΤΙΜΗ ΜΟΝΟ ΜΕ 245€ ΤΟ ΑΤΟΜΟ

ΜΑΡΜΑΡΙΣ-ΕΦΕΣΣΟΣ-ΣΜΥΡΝΗ-ΑΤΔΙΝΙ
13/8/05 ΑΝΑΧ. 08.00 15/8/05 ΕΠΙΣΤΡΟΦΗ 18.00
(ΤΡΙΗΜΕΡΗ ΕΚΔΡΟΜΗ) ΣΥΝΟΔΟΣ Α. ΠΑΠΑΣΑΒΒΑΣ

ΤΕΤΡΑΗΜΕΡΗ ΑΚΤΟΠΛΟΪΚΗ ΕΚΔΡΟΜΗ 27/8- 30/8
ΧΙΟΣ-ΜΥΤΙΛΗΝΗ-ΑΓΙΑ ΜΑΡΚΕΛΛΑ-ΑΓΙΟΣ ΡΑΦΑΗΛ
ΑΝΑΧ. 27/8 ΜΕ ΤΟ ΓΑΛΟΪΟ ΣΤΙΣ 22.00 ΕΠΙΣΤ. 30/8 ΜΕ ΤΟ ΓΑΛΟΪΟ ΣΤΙΣ 12.00 Μ.Μ.
ΤΙΜΗ 225€ ΤΟ ΑΤΟΜΟ ΜΕ ΚΑΜΠΙΝΑ ΑΒ4-Β4

ΤΕΤΡΑΗΜΕΡΗ ΕΚΔΡΟΜΗ (27/8-30/8)
ΕΛΑΤΕ ΝΑ ΠΡΟΣΚΥΝΗΣΟΥΜΕ ΣΤΗΝ ΠΑΝΑΓΙΑ ΧΟΖΟΒΙΩΤΙΣΣΑ ΑΜΟΡΓΟΥ- ΠΑΝΑΓΙΑ ΕΚΑΤΟΝΤΑΠΥΛΙΑΝΗ ΤΗΣ ΠΑΡΟΥ ΚΑΙ ΠΑΝΑΓΙΑ ΤΗΣ ΤΗΝΟΥ - ΑΓΙΑ ΒΑΡΒΑΡΑ ΣΥΡΟΥ
ΑΜΟΡΓΟΣ-ΠΑΡΟΣ-ΤΗΝΟΣ-ΣΥΡΟΣ-ΣΑΝΤΟΡΙΝΗ
ΑΝΑΧΩΡΗΣΗ 27/8/05 ΣΑΒΒΑΤΟ ΣΤΙΣ 09.30 ΤΟ ΠΡΩΙ ΜΕ BLUE STAR FERRIES
ΕΠΙΣΤΡΟΦΗ 30/8/05 ΤΡΙΤΗ ΣΤΙΣ 07.00 ΤΟ ΠΡΩΙ ΜΕ BLUE STAR FERRIES
ΠΕΡΙΛΑΜΒΑΝΟΝΤΑΙ: Εισιτήρια Ρόδος-Αμοργός-Πάρος-Σαντορίνη-Σύρος-Ρόδος σε Γ' θέση - Ξενοδοχεία με πρωινό -Μεταφορές – διανυκτερεύσεις- Ξεναγήσεις - Εκδρομές-(Γύρος Σαντορίνης-Αμοργού (Παναγία Χοζοβιώτισσα-) Ταξιδιωτική ασφάλεια – Συνοδός γραφείου- Φ.Π.Α..
ΔΕΝ ΠΕΡΙΛΑΜΒΑΝΟΝΤΑΙ: : Είσοδοι σε αρχαιολογικούς χώρους - Διασκέδαση
ΤΙΜΗ 195€ ΤΟ ΑΤΟΜΟ

ΣΚΙΑΘΟΣ-ΣΚΟΠΕΛΟΣ 30/8-4/9 (ΕΞΑΗΜΕΡΗ ΕΚΔΡΟΜΗ)
ΑΙΓΙΝΑ-ΥΔΡΑ-ΠΟΡΟΣ 1/9-4/9 (ΤΕΤΡΑΗΜΕΡΗ ΕΚΔΡΟΜΗ)
ΖΑΚΥΝΘΟΣ 27/8-30/8 (ΤΕΤΡΑΗΜΕΡΗ ΕΚΔΡΟΜΗ)
ΑΝΔΡΟΣ-ΤΗΝΟΣ 1/9-4/9 (ΤΕΤΡΑΗΜΕΡΗ ΕΚΔΡΟΜΗ) ΜΟΝΟ ΜΕ 225€
ΘΑΣΟΣ 2/9-4/9 (ΤΡΙΗΜΕΡΗ ΑΕΡΟΠΟΡΙΚΗ ΕΚΔΡΟΜΗ)

ΔΙΑΘΕΤΟΥΜΕ ΕΠΙΣΗΣ:
Εισιτήρια με ΟΑ, AEGEAN και CHARTER. Ακτοπλοϊκά εισιτήρια. Ειδικά πακέτα για μεμονωμένους, σωλλόγους, νεόνυμφους για Ελλάδα, Κύπρο, Τυνησία, Αίγυπτο, Μαρόκο, Ιταλία, Αγγλία, Γαλλία κ. α.

ΓΙΑ ΠΕΡΙΣΣΟΤΕΡΕΣ ΠΛΗΡΟΦΟΡΙΕΣ, ΚΡΑΤΗΣΕΙΣ ΚΑΙ ΑΝΑΛΥΤΙΚΑ ΠΡΟΓΡΑΜΜΑΤΑ ΣΤΟ ΠΡΑΚΤΟΡΕΙΟ ΓΕΝΙΚΟΥ ΤΟΥΡΙΣΜΟΥ:
PELLOS TRAVEL - TOUR OPERATOR
ΛΕΩΦΟΡΟΣ ΚΑΛΛΙΘΕΑΣ 125, ΦΑΛΗΡΑΚΙ, ΡΟΔΟΣ
ΤΗΛ: 2241087615, 2241052276 FAX: 2241087616
pellostravel@hellasnet.gr
AE0127

Στις αρχές του 20ού αιώνα

Η νήσος Χάλκη υπό σκληρή καταπίεση!..

Ενα φοβερό ντοκουμέντο που βρίσκεται στα γαλλικά αρχεία

Γράφει ο **ΚΩΣΤΑΣ ΤΣΑΛΑΧΟΥΡΗΣ**

Ένα φοβερό ντοκουμέντο, που αναφέρεται στη νήσο Χάλκη, βρέθηκε στα επίσημα γαλλικά αρχεία. Φέρνει τον τίτλο «Mémoire», Υπόμνημα και είναι από τις λίγες φορές που ένα τέτοιο σημαντικό έγγραφο περιγράφει το τι συνέβαινε μόνο σε μια νήσο και όχι σε όλες τις προνομιούχες νήσους των Νοτίων Σποράδων.

Το υπόμνημα αυτό απευθύνεται στις Πρεσβείες των τριών Μεγάλων Δυνάμεων, στην Κωνσταντινούπολη, τη Ρωσία, Γαλλία και την Αγγλία, που, όπως γράφει αποτελούν τις Προστάτιδες των Χριστιανών της Ανατολής. Απευθύνεται στους αδελφούς «μας» από τον Ιησού Χριστό, στους λαούς της Ευρώπης που η Θεία μοίρα τους έταξε να βρίσκονται υπό την προστασία Χριστιανικών Δυνάμεων και ζητούν την παρέμβασή τους. Επίσης για να διεκτραγωδήσουν και να παρουσιάσουν σε ποια κατάσταση βρίσκονται από τα καταπιεστικά μέτρα των κρατούντων που με κάθε τρόπο προσπαθούν να τους φέρουν σε τραγικά αδιέξοδα. Εξιστόρηση τρομακτική, εφιαλτική, γεμάτη άσβεστο μίσος, αμάχη, καταπίεση, που στάζει αίμα...

Το έγγραφο αυτό γράφτηκε στις 20 Δεκεμβρίου 1903/2 Ιανουαρίου 1904, στη γαλλική γλώσσα, υπογράφεται από τους Αριστείδη Πιπίνο και Δ. Φουντουκλή και αποτελείται από 19 χειρόγραφες σελίδες. Για πρώτη φορά μας δίδεται ανάγλυφη η εικόνα του τι συνέβαινε στα τέλη του 19ου αιώνα στο μικρό νησί της Χάλκης, από το οποίο οι επιβήτορες της εξουσίας, οι κυβερνώντες μωαμεθανοί, κατάργησαν τα πάντα. Η εξουσία ήταν αυτοί και μόνον.

Ενάμιση χρόνο πριν από την ημέρα που γράφονταν οι γραμμές και συγκεκριμένα κατά το Μπαϊράμι, που χαρούμενα γιορταζόταν σε τόπο όπου εδρεύουν η διοικητική εξουσία με όλους του υπαλλήλους της Κεντρική Κυβερνήσεως, μεγάλους και μικρούς, οι γκολτζήδες και οι χωροφύλακες ύστερα από ένα όργιο κραιπάλης που κράτησε όλη τη νύχτα, εφορμούν-πάντα μεθυσμένοι- σε μια φανταστική λεία« λαθρεμπορικού καπνού που υπέθεσαν ότι ήταν κρυμμένος σε σπίτι που γνώριζαν ότι διέμενε εκεί μόνη, η ιδιοκτήτρια, με τα παιδιά της. Τρελή από φόβο, κάλεσε σε βοήθεια με γοερές κραυγές. Οι κάτοικοι ξύπνησαν αιφνιδιασμένοι και μέσα στη νύχτα προσέτρεξαν προς το μέρος όπου ακούγονταν οι φωνές, πιστεύοντες σε κάποιο ατύχημα.

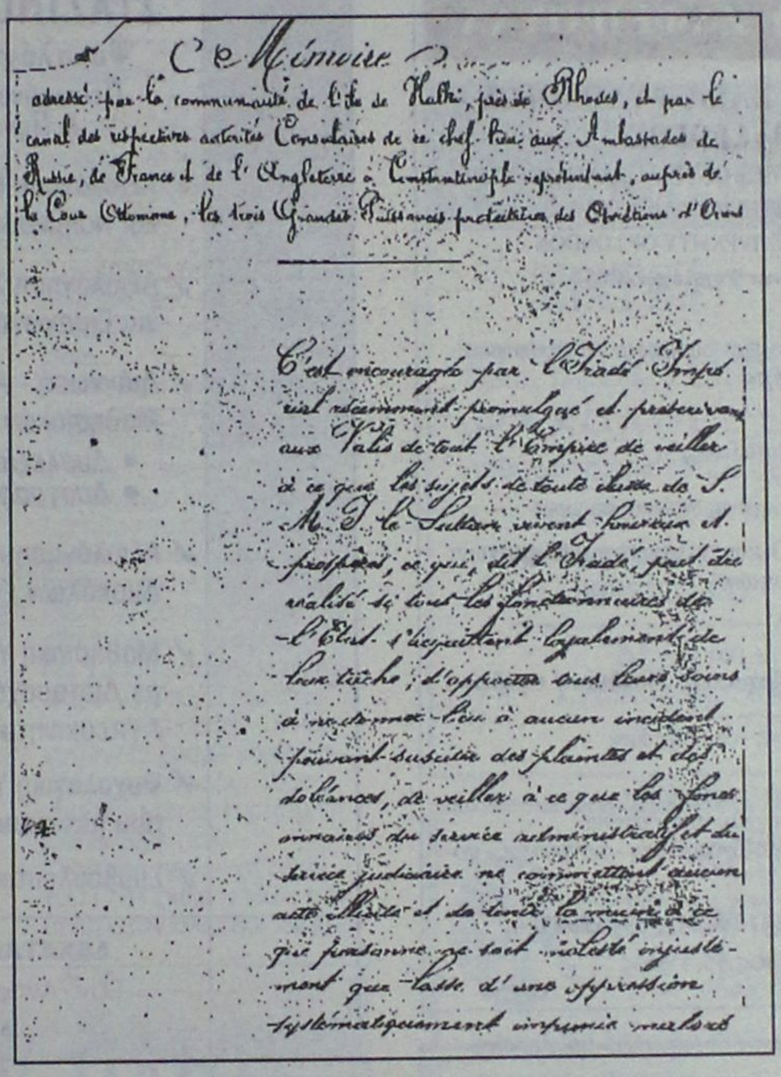

Μέρος της α' σελίδας του ντοκουμέντου για τη Χάλκη.

Οι ήρωες αυτού του νυχτερινού κατορθώματος, πάντα μεθυσμένοι, αντιλαμβανόμενοι ότι έρχεται κόσμος πολύς, αποτραβήχτηκαν σε παρακείμενο ύψωμα και άρχισαν να πυροβολούν προς την πλευρά του άοπλου πληθυσμού. Λίγο αργότερα, αλλάζοντας γνώμη και φοβούμενοι τις συνέπειες μιας τέτοιας εγκληματικής συμπεριφοράς, εγκατέλειψαν τις θέσεις μάχης και ερχόμενοι σε συνδιαλαγή με τους υπολοίπους Τούρκους υπαλλήλους συνδαιτυμόνες, συνήλθαν υπό την προεδρία του Μουδίρη και υπέγραψαν πρακτικό το οποίο στάλθηκε διά μυστικής οδού στο Γενικό Κυβερνήτη της Ρόδου-το γνωστό Αμπεντίν πασά.

Σ' αυτό είχε γραφτεί ότι ύστερα από προτροπή της Δημογεροντίας, ο πληθυσμός του νησιού εξεγέρθηκε, πήρε τα όπλα και επιτέθηκε στους γκολτζήδες και χωροφύλακες κατά την εκτέλεση των καθηκόντων τους.

Όταν διαμηνύθηκε στους Δημογέροντες ότι πρέπει να μεταβούν στη Ρόδο για υπόθεσή τους, δεν διανοήθηκαν ούτε υποπτεύθηκαν τη συνωμοσία, την επονείδιστα παρασκευασθείσα εναντίον τους. Φτάνοντας στη Ρόδο εξέθεσαν τα γεγονότα και υπέβαλαν τα νόμιμα παράπονά τους κατά της συμπεριφοράς των Τούρκων δημοσίων υπαλλήλων που σ' αυτούς τους ίδιους ανατέθηκε η τάξη και η κοινή ησυχία αφού αυτοί ήταν οι πρώτοι βέβηλοι. Και ενώ ζήτησαν την τιμωρία των ενόχων και την υιοθέτηση κατάλληλων μέτρων για να προληφθούν παρόμοιες καταστάσεις και σκηνές στο μέλλον, με κατάπληξη είδαν να συλλαμβάνονται και να μεταφέρονται από τον ίδιο τον Αστυνομικό διευθυντή Αλή εφέντη στο Ζιντάνι. Κατά την ανάκριση που ενήργησε στη Χάλκη ο ίδιος ο Αστυνομικός διευθυντής, χωρίς ενδείξεις για ενόχους. Τελικά διενεργήθηκαν καμιά τριανταριά συλλήψεις και οι Χαλκίτες μεταφέρθηκαν συνοδεία στη Ρόδο.

Η άδικη φυλάκιση διαρκούσε τέσσερις μήνες και δεν θα ελευθερώνονταν αν οι δυστυχείς δεν έβαζαν το χέρι στις τσέπες και αν δεν έβλεπαν το πορτοφόλι τους τελείως ελαφρωμένο από το περιεχόμενό τους.

Όσο για τους Δημογέροντες, παύτηκαν και καταδικάστηκαν σε τριετή αφαίρεση των πολιτικών τους δικαιωμάτων, θα παρέμεναν στις φυλακές και δεν θα ανακτούσαν την ελευθερία τους αν δεν...«εξασθενούσε» το Δημοτικό Ταμείο. Έτσι η λυπηρή αυτή σελίδα της σύγχρονης ιστορίας της Χάλκης, στοίχισε στους δυστυχείς κατοίκους τριακόσια χρυσά Λουδοβίκεια...

Σε άλλο σημείο του Υπομνήματος, οι ατυχείς Χαλκίτες γράφουν ότι μια και μόνον λέξη περικλείει την ωμή αλήθεια, σε ποια κατάσταση βρίσκονται: Και η κατάσταση αυτή είναι απελπιστική...Ο μοναδικός πόρος επιβίωσης των κατοίκων είναι η σπογγαλιεία που γίνεται πλέον από δύτες με σκάφανδρα. Η απαγόρευσή της, όμως, έγινε ύστερα από διαταγή της Κυβερνήσεως, και ένα χρόνο μετά ή αθλιότητα άρχισε να εισβάλλει στη δυστυχισμένη νήσο. Το Ταμείο της Χάλκης δεν μπορεί πλέον να προσφέρει στους απόρους για να ανακουφίσει τη δυστυχία τους. Σταμάτησαν οι πληρωμές των υπαλλήλων και των διδασκάλων και τα σχολεία παραμένουν κλειστά, οι γιατροί βρίσκονται υπό απόλυση και τα φάρμακα που χορηγούνταν στους φτωχούς δεν υπάρχουν

«Εν ολίγοις η δυστυχία με όλη της τη φρίκη, μας κυκλώνει και δεν μας αφήνει. Πρέπει να διαλέξουμε ανάμεσα στην εγκατάλειψη των οικογενειακών μας εστιών και των τάφων των γονέων μας, δηλαδή τον εκπατρισμό ή την πείνα και μαζί με αυτήν το θάνατο!..».

Πιο κάτω γράφει:

«Ελπίζουμε στις ευαίσθητες καρδιές της Χριστιανικής Ευρώπης και στην παρέμβασή τους προς την Οθωμανική Κυβέρνηση της οποίας θεωρούμε υποχρέωση να ευσπλαχνιστεί και να συγκινηθεί από τα δεινά μας και με πατρική μέριμνα να σπεύσει να απαλύνει και να βελτιώσει τη σκληρή μας τύχη, απαλείφοντας τις αιτίες της οδύνης και του ψυχικού μας άλγους. Αλλά..!vox clamantis in deserto, φωνή βοώντος εν τη ερήμω...».

Είναι πραγματικό φοβερό ντοκουμέντο!...

Στα επίπεδα του πληθωρισμού

Αυξήσεις των τιμολογίων της ΔΕΗ κατά 3-3,5%

Δεν θα υπάρξει νέα μετοχοποίηση

Στα επίπεδα του πληθωρισμού θα κυμανθούν οι επικείμενες αυξήσεις στα τιμολόγια του ηλεκτρικού ρεύματος, τόνισε ο υπουργός Ανάπτυξης Δημήτρης Σιούφας, ενώ διευκρίνισε πως δεν πρόκειται να υπάρξει καμία νέα μετοχοποίηση της ΔΕΗ, όπου το ποσοστό του Δημοσίου να υποχωρήσει κάτω του 51%.

«Αποτελεί κυβερνητική και προγραμματική δέσμευση της ΝΔ ότι το 51% της επιχείρησης ανήκει στο Δημόσιο» δήλωσε ο υπουργός, απαντώντας στα σενάρια που θέλουν την κυβέρνηση να προχωρά στη διάθεση νέου πακέτου μετοχών της ΔΕΗ στο ΧΑ. Σε ό,τι αφορά τις αυξήσεις στα τιμολόγια της ΔΕΗ ο κ. Σιούφας εκτίμησε οτι θα κινούνται περί τον πληθωρισμό (μεταξύ 3% και 3,5%), υπογραμμίζοντας πως αναμένονται οι εισηγήσεις της διοίκησης αλλά και της ΡΑΕ. Κατά την επίσκεψή του στο Μέγαρο Μαξίμου, συνοδευόμενος από τον πρόεδρο της ΔΕΗ Ι. Παλαιοκρασσά, ο κ. Σιούφας ενημέρωσε τον πρωθυπουργό για την πορεία της ΔΕΗ και την ανάπτυξή της, καθώς και για την ομαλή προσαρμογή της επιχείρησης στα νέα δεδομένα που δημιουργήθηκαν με την απελευθέρωση της παραγωγής ηλεκτρικής ενέργειας.



Οι κ.κ. Σιούφας και Παλαιοκρασσάς υπογράμμισαν πως το σύστημα ασφαλείας κατά την περίοδο του καύσωνα λειτούργησε αποτελεσματικά και ευχαρίστησαν τους πολίτες για την ανταπόκρισή τους στις εκκλήσεις για περιορισμό της κατανάλωσης, τους εργαζόμενους στη ΔΕΗ, αλλά και στους εμπλεκόμενους φορείς.

Αναφερόμενος στον ενιαίο φόρο για το πετρέλαιο ο κ. Σιούφας απέφυγε να ανοίξει τα χαρτιά του, λέγοντας ότι θα γίνουν ανακοινώσεις την Παρασκευή μαζί με τον κ. Αλογοσκούφη και σημείωσε ότι το σύστημα που θα εφαρμοστεί θα είναι τίμιο και απλό.

Νέες επιθετικές πρωτοβουλίες

Οικονομία στο κράτος

Θα κατατεθεί σειρά νέων νομοσχεδίων

Επιθετικές πρωτοβουλίες που επαναπροσδιορίζουν το εύρος και την αποτελεσματικότητα στην επιχειρηματική δραστηριότητα του κράτους και οδηγούν στην ταχύτερη δημοσιονομική εξυγίανση δρομολογεί κατά το προσεχές δίμηνο η κυβέρνηση. Οι πρωτοβουλίες έχουν χρονικό ορίζοντα το φθινόπωρο και περιλαμβάνουν την επιτάχυνση του προγράμματος αποκρατικοποιήσεων και την προώθηση τεσσάρων νομοσχεδίων που αφορούν τις Συμπράξεις Δημοσίου και Ιδιωτικού Δικαίου, την εξυγίανση των ΔΕΚΟ, την εξομοίωση του φόρου καυσίμων και τη φορολογία στα ακίνητα.



Με τα μέτρα αυτά η κυβέρνηση επιχειρεί να στείλει σαφές μήνυμα στις αγορές ότι θα εφαρμόσει συνεπές πρόγραμμα διαρθρωτικών αλλαγών που θα αναβαθμίσει τη λειτουργία της οικονομίας.

Εως το τέλος της εβδομάδας το υπουργείο Οικονομίας θα επιδιώξει να καταθέσει στη Βουλή το νομοσχέδιο για τις ΣΔΙΤ. Παράλληλα αναμένεται να παρουσιαστούν τα νομοσχέδια για την εξομοίωση του φόρου στα καύσιμα και το πόρισμα της αρμόδιας επιτροπής για τη μεταρρύθμιση της φορολογίας στα ακίνητα, βάσει του οποίου αναμένεται να συνταχθεί και το σχετικό νομοσχέδιο.

Στο μέτωπο των αποκρατικοποιήσεων η κυβέρνηση προγραμματίζει τον Σεπτέμβριο τη διάθεση πακέτου ύψους 10% των μετοχών σε θεσμικούς επενδυτές καθώς και την εκχώρηση πακέτου μετοχών του ΟΤΕ. Το πρώτο εξάμηνο του 2006 θα επιδιωχθεί η είσοδος στο Χρηματιστήριο του Ταχυδρομικού Ταμιευτηρίου και του Διεθνούς Αερολιμένα «Ελ. Βενιζέλος».

Το οικονομικό επιτελείο της κυβέρνησης επισπεύδει και τη σύνταξη του νομοσχεδίου για τις ΔΕΚΟ προκειμένου να παρουσιαστούν τον Σεπτέμβριο οι μεταρρυθμίσεις που θα αφορούν κυρίως το εργασιακό καθεστώς στις δημόσιες επιχειρήσεις.

Πάλη στην αρένα της παγκοσμιοποίησης

Ζούμε σε μία έκρηξη επιθετικών δράσεων σε όλο τον κόσμο με κίνητρο την εκδίκηση , την αντίδραση , την φωνή διαμαρτυρίας των μουσουλμάνων φονταμενταλιστών προς την Δύση. Ο ιερός πόλεμος των δογματικών ισλαμιστών που άρχισε στην δεκαετία του΄80, κορυφώθηκε στις



Γράφει ο Αγαπητός Ξάνθης Αρχιτέκτονας

11 Σεπτεμβρίου ΄01 και συνεχίζεται και μέχρι σήμερα, δείχνει να μην έχει κατάληξη. Αθώα θύματα , απλοί πολίτες που κείτονται νεκροί σε όλα τα σημεία της γης , δηλώνουν ότι ο παγκόσμιος πολιτισμός είναι διχασμένος, αδύναμος, ανήμπορος, ανίκανος. Ο μοντέρνος πολιτισμός που πρεσβεύεται από τον Δυτικό κόσμο, προσπαθεί να επιβάλει τους δικούς του κανόνες, την δική του κοινωνική τάξη, την δική του οικονομία. Η Δύση με την ανάπτυξη της τεχνολογίας και του κατευθυνόμενου πλούτου διαμόρφωσε ένα πλαίσιο προόδου καταδικάζοντας τα 2/3 του παγκόσμιου πληθυσμού στην φτώχεια , στην ανεργία, στον υποσιτισμό.

Οι αξίες της αλληλεγγύης, των ίσων ευκαιριών, της κοινωνικής ευημερίας , της θρησκευτικής αγωγής υποχωρούν συντονισμένα κάτω από την νέα τάξη πραγμάτων, την νέα οικονομική συμπύκνωση, την υλική ικανοποίηση του υπερκαταναλωτή.

Η Δύση σαν αυθεντία του πολιτισμού και χωρίς να υποβληθεί ποτέ σε ξένες ιδεολογίες άλλων πολιτισμών νοιώθει πανίσχυρη να επιβάλλει τα δικά της πρότυπα, να προβάλλει τους όρους της δικής της παγκοσμιοποίησης, να κερδίσει τις πρώτες ύλες παραγωγής κτυπώντας κάθε τι το παραδοσιακό, κάθε τι το συντηρητικό, κάθε τι το ενοχλητικό, κάθε τι το διαφορετικό, κάθε τι το θρησκόληπτο.

Είναι μία ταξική πάλη , είναι μία πάλη των πολιτισμών στην αρένα της σύγχρονης εποχής.

Η πρόσφατη απόφαση ¨των οκτώ¨ να χαρίσουν τις οφειλές προς τον τρίτο κόσμο είναι ημίμετρα εντυπωσιασμού, φανφαρονισμού. Όταν εκατομμύρια παιδιά παθαίνουν από την δίψα και την πείνα στις άγνωστες γωνιές της Αφρικής, η Δύση δείχνει απάνθρωπη και ανάλγητη σε αυτά τα κρούσματα. Δεν είναι τυχαίο ότι η Αμερική είναι από τις λίγες χώρες που δεν έχουν υπογράψει τις συνθήκες για το περιβάλλον και την προστασία της φύσης. Η πολιτιστική υποκρισία του νέου ¨συγχρόνου¨ κόσμου δεν μπορεί να ταυτίζεται με την κοινωνία όλων των υπολοίπων εθνών, που δήθεν προσδοκά και ευαγγελίζεται στα διεθνή φόρα και στις συνελεύσεις του Ο.Η.Ε, ένα κόσμο δίκαιο και ανθρώπινο.

Ο κόσμος της αδικίας εκδικείται σκληρά με ωμή βία , με βόμβες που σκοτώνουν αθώους , με κινήσεις τρόμου επιδιώκοντας να πλήξει την δυτική πρόοδο, την δυτική κουλτούρα, την δυτική υπερηφάνεια.

Ο δυτικός κόσμος ίσως είναι ανάγκη να αναθεωρήσει την στατική του στάση προς αυτό το τμήμα των μουσουλμάνων.

Ο υπολογισμός των πράξεων τους εμπεριέχουν την ακρότητα με τάσεις αύξησης και έτσι πρέπει και εμείς , ο Δυτικός κόσμος , να αποδώσει δυναμικά στοιχεία βοήθειας και ροής πλούτου προς τους αδύναμους, τον λεγόμενο τρίτο κόσμο. Είναι καιρός να καταλάβει η Δύση ότι μόνη της δεν μπορεί να υπάρξει και ούτε μόνη μπορεί να διαχειριστεί τις τύχες όλου του κόσμου. Δεν μπορεί ο Δυτικός κόσμος να οικειοποιείται τον ένα πολιτισμό, παραβλέποντας την ύπαρξη του αρχαίου πολιτισμού της Μεσοποταμίας, των ιερών περιοχών του Ιράκ και της Περσίας. Όσοι ηγέτες προσπάθησαν να κάνουν την ¨ pax romana ¨ πνίγηκαν μέσα στις σελίδες της ιστορίας σαν άτομα εγωκεντρικά, απολίτικα, υπερφίαλα, αντικοινωνικά. Η ιστορία μπορεί να επαναλαμβάνεται , οι ζωές των ανθρώπων δεν επανέρχονται. Όμως και η άλλη πλευρά του πολιτισμού πρέπει να δείξει την ¨επιείκεια ¨ της προς τον Δυτικό. Δεν γίνεται η ομάδα του Μπιν Λαντεν να διχάζει τον ίδιο αραβικό κόσμο. Δεν μπορεί να εξολοθρεύει αθώα άτομα στο όνομα του ¨σιρχάτ¨ , ενός ακήρυκτου θρησκευτικού πολέμου για την τελική επικυριαρχία των δικών του ιδεών στον δυτικό ιστορικό πολιτισμό. Δεν μπορεί ο μεγάλος ηγέτης να στέκεται πάνω σε πτώματα παιδιών, φοιτητών , γυναικών.

Ο μεγάλος ηγέτης, αυτόν που θέλει η ιστορία, οφείλει να εμπνέει σεβασμό και αποδοχή και από τους αντιπάλους του. Με την δράση του και τα έργα του οφείλει να κερδίσει την εμπιστοσύνη της παγκόσμιας κοινότητας. Τέτοιος σύγχρονος ηγέτης μπορεί να θεωρηθεί ο ΝΕΛΣΟΝ ΜΑΝΤΕΛΑ που ανέτρεψε την μακροχρόνια υποταγή των νοτιοαφρικάνων σε ελεύθερη αυτοδιάθεση , θυσιάζοντας πολλά χρόνια ζωής στα κάγκελα της φυλακής.

Φαινόμενα ακραίας δράσης από όποια πλευρά και να προέρχονται δεν γίνονται αποδεκτά από το σύνολο της κοινωνίας. Η αξία της ζωής δεν μπορεί να γίνεται εργαλείο μεγαλοϊδεατισμού ή στοιχείο εκδίκησης για την επίτευξη συγκεκριμένων στόχων.

Στο δίλημμα μεταξύ ασφάλειας της ανθρώπινης υπόστασης και τον έλεγχο των ανθρωπίνων δικαιωμάτων , οφείλουμε να απαντήσουμε με παρρησία και ήρεμη διάθεση. Η τρομουστερία δεν μπορεί να καταβάλλει τις αρχές της ελευθέριας και της διακίνησης ιδεών , στις οποίες στηρίζεται όλο το κοινωνικό οικοδόμημα. Τα σχέδια της ¨ελεγχόμενης δημοκρατίας¨ δεν μπορούν να βρουν γόνιμο έδαφος γιατί απλά η καθαρή δημοκρατία είναι προϊόν πολυπολιτισμικό , είναι αποτέλεσμα αποδοχής της διαφορετικότητας.

Το σημερινό παγκόσμιο χωριό δεν χωνεύει λεονταρισμούς, μονοκρατορίες, ήχους από τύμπανα πολέμου. Ο ένας έχει την ανάγκη του άλλου, η μία χώρα οφείλει να σέβεται τα κυριαρχικά δικαιώματα της άλλης. Τα ισχυρά κράτη οφείλουν να ανοίξουν τις αρτηρίες της δίκαιας κατανομής του πλούτου προς τα ασθενέστερα και να μην προσπαθούν να τα εκμεταλλεύονται με σκληρό απάνθρωπο τρόπο αφομοιώνοντας όλες τις οικονομικές τους φυσικές πηγές προς ίδιο όφελος.

Η περιθωριοποίηση γενικά αντίδραση , διαμορφώνει θηρία, φτιάχνει καμικάζι έτοιμους να θυσιαστούν για την δική τους λύτρωση, πλάθει χαρακτήρες ιδιόμορφους που παραφέρονται στα όρια του κοσμικού μηδενισμού. Ο ¨ανώτερος ¨ δυτικός κόσμος ας τα ερμηνεύσει όλα αυτά με πνεύμα συνύπαρξης και πολυεπίπεδου πολιτισμού. Διαφορετικά το καλούμενο ¨φαινόμενο της τρομοκρατίας¨ θα κτυπήσει και την πόρτα μας.

με υγείαν...

έρματος: το "κακό" σπυρί

δρες και όσοι έχουν οικογενειακό ιστορικό καρκίνου του δέρματος. Επίσης διατρέχουν αυξημένο κίνδυνο όσοι είναι υποχρεωμένοι να εργάζονται κάτω από τον ήλιο, όπως αγρότες, ψαράδες κλπ.

Ιδιαίτερα κρίσιμη περίοδος για την έκθεση στον ήλιο θεωρείται η παιδική ηλικία, ειδικά αν προκληθεί έγκαυμα που σαφώς πολλαπλασιάζει τις πιθανότητες να εμφανιστεί αργότερα καρκίνος. Επίσης, δεν πρέπει να ξεχνάμε ότι και οι λάμπες μαυρίσματος εκπέμπουν υπεριώδη ακτινοβολία και επομένως δεν συνιστώνται.

Άλλοι παράγοντες κινδύνου είναι η έκθεση σε ακτινοβολία Χ καθώς και σε ορισμένες τοξικές ουσίες όπως το αρσενικό, η πίσσα, διάφορα ορυκτέλαια και άλλα. Τέλος, επαναλαμβανόμενοι τραυματισμοί του δέρματος και ειδικά μιας ουλής ή ενός σπίλου επίσης προδιαθέτουν.

Πώς εκδηλώνεται - είδη καρκίνου

Η εμφάνιση του καρκίνου του δέρματος δεν είναι σταθερή και ενιαία αλλά ποικίλλει. Συνήθως εμφανίζεται σε περιοχές του σώματος που εκτίθονται στον ήλιο αρχικά σαν ένα "σπυρί" ή μια πληγή που δεν επουλώνεται. Άλλοτε είναι ένα μικρό λείο κόκκινο ογκίδιο και άλλοτε τραχύ με λέπια.

Ειδικότερα το βασικοκυτταρικό καρκίνωμα, που είναι και ο συχνότερος τύπος, εμφανίζεται σαν ένα μικρό, λείο ογκίδιο με ευδιάκριτα αγγεία και "μαργαριταροειδή" όψη στα όρια του. Δεν δίνει μεταστάσεις αλλά επεκτείνεται σε πλάτος και βάθος και αν παραμεληθεί μπορεί να αποβεί ιδιαίτερα καταστροφικός στους γύρω ιστούς.

Το ακανθοκυτταρικό καρκίνωμα αναπτύσσεται συχνότερα στην άκρη της μύτης, στο κάτω χείλος, στο μέτωπο και τα χέρια. Εμφανίζεται σαν ένα ερυθρό ογκίδιο καλυμμένο με λέπια και με μια κεντρική εξελκωμένη περιοχή που συχνά αιμορραγεί. Δεν προκαλεί τις καταστροφές του βασικοκυτταρικού αλλά δίνει μεταστάσεις στους τοπικούς λεμφαδένες.

Ιδιαίτερη αναφορά πρέπει να γίνει στην ακτινική υπερκεράτωση που δεν είναι καρκίνος αλλά θεωρείται προκαρκινική κατάσταση. Εμφανίζεται στο δέρμα ανθρώπων που εκτίθενται διαρκώς στον ήλιο ως ερυθρές ή καφέ πλάκες με λέπια.

Διάγνωση - θεραπεία

Κάθε βλάβη που εμφανίζεται στο δέρμα δεν είναι καρκίνος αλλά ο μόνος αρμόδιος να το αξιολογήσει είναι ο δερματολόγος. Αν τεθεί κλινική υποψία από την παρατήρηση της βλάβης, ο ιατρός θα προχωρήσει σε βιοψία προκειμένου να αποσαφηνιστεί αν πρόκειται για κακοήθεια και να προσδιοριστεί ο ιστολογικός τύπος. Όπως σε όλες τις περιπτώσεις καρκίνου, και εδώ ισχύει όσο νωρίτερα ανακαλυφτεί και αντιμετωπιστεί, τόσο καλύτερα.

Γενικά, τα ποσοστά ίασης κυμαίνονται μεταξύ 85 και 95%. Υπάρχουν πολλές θεραπευτικές επιλογές με παρεμφερή αποτελεσματικότητα και η καθεμιά έχει τα δικά της πλεονεκτήματα και μειονεκτήματά:

- Η χειρουργική αφαίρεση αποτελεί τη συνηθέστερη μέθοδο και μπορεί μάλιστα να γίνει ταυτόχρονα με τη βιοψία. Συχνά καταλείπεται ουλή στο σημείο της εκτομής.
- Η κρυοχειρουργική έχει κερδίσει την εμπιστοσύνη πολλών ιατρών και ασθενών εξαιτίας της εύκολης και γρήγορης εφαρμογής της. Επιπλέον, η καταστροφή του όγκου με έντονη ψύξη δεν καταλείπει ουλή αλλά μερικές φορές μπορεί να υπάρξει αποχρωματισμός στην περιοχή.
- Η καταστροφή με απόξεση και διαθερμοπηξία (καυτηριασμός με ηλεκτρικό ρεύμα) χρησιμοποιείται ολοένα και λιγότερο.
- Το λέιζερ είναι χρήσιμο στην καταστροφή των καρκινικών κυττάρων, κυρίως σε επιφανειακούς όγκους.
- Η ακτινοθεραπεία είναι πολύ αποτελεσματική, ιδιαίτερα σε όγκους που είναι δυσπρόσιτοι στις άλλες τεχνικές λόγω θέσης ή μεγέθους καθώς και όταν υπάρχουν μεταστάσεις.
- Η τοπική χημειοθεραπεία με κρέμα 5-φθοριοουρακίλης είναι μία άλλη μέθοδος ενώ δοκιμάζονται και θεραπείες με βιολογικούς παράγοντες (ιντερφερόνες) που κινητοποιούν το ανοσοποιητικό σύστημα κατά της νεοπλασίας.

Σε κάθε περίπτωση, ο ασθενής δεν πρέπει να ξεχνάει ότι ο καρκίνος μπορεί να υποτροπιάσει και για το λόγο αυτό πρέπει να αυτοεξετάζεται και να παρακολουθείται τακτικά από το δερματολόγο του.

Πότε πάμε στον ιατρό

Αν ανιχνεύονταν έγκαιρα όλες οι περιπτώσεις καρκίνου του δέρματος, τα ποσοστά ίασης θα άγγιζαν το 100%. Είναι επομένως απαραίτητο να γνωρίζουμε το δέρμα μας και να αυτοεξεταζόμαστε περιοδικά. Πρέπει απαραιτήτως να συμβουλευόμαστε τον δερματολόγο μας αν παρατηρήσουμε κάποιο σπίλο ή έγχρωμο σημείο στο δέρμα που δεν προϋπήρχε ή αν διαπιστώσουμε κάποιες αλλαγές σε προϋπάρχοντες σπίλους. Ιδιαίτερη σημασία πρέπει να δώσουμε στα ακόλουθα σημεία:

- Ασυμμετρία σχήματος.
- Ακανόνιστη, ανώμαλη περιφέρεια.
- Ποικιλία χρώματος σε διαφορετικές περιοχές του ίδιου σπίλου.
- Διάμετρος μεγαλύτερη των έξι χιλιοστών.

Πρόληψη

Από την περιγραφή των προδιαθεσικών παραγόντων προκύπτουν αβίαστα και τα απλά μέτρα προστασίας που μπορούμε να λάβουμε ώστε να μειώσουμε δραματικά τις πιθανότητες να αναπτύξουμε καρκίνο του δέρματος:

- Δεν πρέπει να ξαπλώνουμε στον ήλιο για μαύρισμα αλλά να προτιμούμε την σκιά.
- Να αποφεύγουμε την έκθεση στον ήλιο μεταξύ 10πμ και 4μμ όταν είναι εντονότερος.
- Να φοράμε ρούχα που καλύπτουν το μεγαλύτερο μέρος του σώματός μας, καπέλο και γυαλιά ηλίου, ιδίως αν εργαζόμαστε σε εξωτερικούς χώρους.
- Να χρησιμοποιούμε αντηλιακό με βαθμό προστασίας τουλάχιστον 15 και να μην ξεχνάμε να ξαναβάζουμε κάθε δύο ώρες, ιδιαίτερα αν κολυμπάμε ή ιδρώνουμε πολύ.
- Ιδιαίτερη προσοχή απαιτούν τα παιδιά καθώς η έκθεση στον ήλιο και ιδιαίτερα ένα ηλιακό έγκαυμα αφήνει παρακαταθήκη για το μέλλον.

Τέλος, ένα συχνό ερώτημα που απευθύνεται στον ιατρό είναι αν πρέπει να αφαιρούνται προληπτικά ορισμένοι σπίλοι. Η απάντηση είναι ναι, αν σας ενοχλούν αισθητικά, μπορούν να αφαιρεθούν. Διαφορετικά, ελάχιστοι σπίλοι τελικά θα εξαλλαγούν προς καρκίνο, οπότε αφαιρούνται μόνο όταν ο ειδικός ιατρός κρίνει ότι ο κίνδυνος είναι τέτοιος που να δικαιολογεί μια επέμβαση.

Μην έχετε ψευδαισθήσεις: το χάδι του ηλίου δεν είναι τόσο αθώο και στοργικό, αλλά πριν το καταλάβετε μετατρέπεται σε χαστούκι. Στο χέρι σας είναι να αποφασίσετε αν θα το δεχτείτε αδιαμαρτύρητα ή θα κινητοποιηθείτε ώστε να το αποφύγετε.

Μάχη για... μια θέση στον ήλιο

Ο «πόλεμος του ήλιου» καλά κρατεί. Όπως δείχνουν τα πράγματα όμως το στρατόπεδο που τον θεωρεί εχθρό υποχρεώνεται επί του παρόντος σε υποχώρηση. Απόδειξη, οι νέες συστάσεις που εξέδωσε το Αυστραλιανό Αντικαρκινικό Συμβούλιο.

Για να καταλάβει κανείς τι οδήγησε το Αυστραλιανό Αντικαρκινικό Συμβούλιο στο να εκδώσει νέες συστάσεις σχετικά με την έκθεση στον ήλιο, αρκεί μια επίσκεψη στο Σίδνεϊ: πρόκειται για μιαν από τις πιο ηλιόλουστες πόλεις του κόσμου, κι όμως οι κάτοικοί της μοιάζει σαν να ζουν κάτω από τη γη. Τα μαυρισμένα κορμιά που χαλαρώνουν στις παραλίες ανήκουν στη συντριπτική πλειονότητά τους σε ξένους, τουρίστες. Οι λιγοστοί Αυστραλοί που αποτολμούν μια τέτοια έξοδο είναι συνήθως καλυμμένοι από την κορφή μέχρι τα νύχτα - ή έχουν προηγουμένως αλειφθεί με αντηλιακό που μπλοκάρει τις ηλιακές ακτίνες. Η εικοσαετής εκστρατεία των Αρχών έχει πιάσει τόπο. Όπως αποδεικνύεται, έπιασε υπερβολικά πολύ τόπο. Διότι πέρα από παγκόσμια «πρωτεύουσα» του καρκίνου του δέρματος, η χώρα τείνει να εξελιχθεί και σε παγκόσμια «πρωτεύουσα» της έλλειψης βιταμίνης D.

Νέες οδηγίες

Στις νέες οδηγίες του, που πρόκειται να δημοσιευτούν αυτό τον μήνα στην «Ιατρική Επιθεώρηση της Αυστραλίας», το Αντικαρκινικό Συμβούλιο δηλώνει πως οι κάτοικοι του Σίδνεϊ και των νότιων περιοχών της χώρας πρέπει να εκθέτουν το πρόσωπο και τα χέρια τους στον ήλιο πέντε έως δέκα λεπτά πριν από τις 10 το πρωί ή μετά τις 3 το μεσημέρι τις περισσότερες ημέρες της εβδομάδας στη διάρκεια του θέρους, ώστε να λαμβάνουν επαρκείς ποσότητες βιταμίνης D. Τον χειμώνα, χρειάζονται δύο με τρεις ώρες έκθεσης την εβδομάδα. Μπορεί ο χρόνος αυτός να μη φαίνεται πολύς, ισοδυναμεί ωστόσο με μια σιωπηρή ομολογία πως οι προειδοποιήσεις σχετικά με τον ήλιο ξεπέρασαν τα όρια του μέτρου.

Η βιταμίνη D παράγεται από την επίδραση του ήλιου στο δέρμα και είναι απαραίτητη προκειμένου να έχει κανείς γερά οστά, υγιές ανοσοποιητικό σύστημα και - κατά πάσα πιθανότητα - καλή ασπίδα εναντίον ορισμένων μορφών καρκίνου. Η έλλειψή της μπορεί να προκαλέσει ραχίτιδα στα παιδιά και οστεομαλάκυνση στους ενηλίκους, συμβάλλοντας έτσι στην επιδημία καταγμάτων που πλήττει τους ηλικιωμένους. Επιπλέον, ορισμένες έρευνες την έχουν συνδέσει με την πολλαπλή σκλήρωση - η οποία είναι συνηθέστερη στις χώρες με χαμηλότερα επίπεδα ηλιοφάνειας - καθώς και άλλες αυτοάνοσες ασθένειες όπως ο διαβήτης Τύπου 1, ο καρκίνος του παχέος εντέρου, του μαστού, του προστάτη και των ωοθηκών.

Το μελάνωμα

Η Αυστραλία παραμένει η παγκόσμια «πρωτεύουσα» του καρκίνου του δέρματος. Κάτι οι μετανάστες με τα λευκά δέρματα από τη Βόρεια Ευρώπη, κάτι η μόδα του ηλιοκαμένου δέρματος που επικράτησε το δεύτερο μισό του περασμένου αιώνα... τα κρούσματα μελανώματος, της χειρότερης μορφής καρκίνου του δέρματος, έφτασαν στα ύψη. Στον ανδρικό πληθυσμό του Βόρειου Κουίνσλαντ, η επίπτωση του μελανώματος έχει φτάσει τα 51 κρούσματα ανά 100.000 κατοίκους. Όπως λέει όμως ο Μπρους Άρμστρονγκ, καθηγητής Δημόσιας Υγείας στο Πανεπιστήμιο του Σίδνεϊ, «κάθε νόμισμα έχει δύο πλευρές. Πρέπει κανείς να προσλαμβάνει βιταμίνη D και παράλληλα πρέπει να προστατεύεται από τον ήλιο».

Απενοχοποιούν το μαύρισμα

ΟΠΩΣ ΗΤΑΝ φυσικό, η ανακοίνωση του Αυστραλιανού Αντικαρκινικού Συμβουλίου έχει προκαλέσει έντονες συζητήσεις μεταξύ των ειδικών. Πόσο μάλλον αφού ανά τακτά χρονικά διαστήματα δημοσιοποιείται και μια έρευνα που απενοχοποιεί λίγο περισσότερο τον ήλιο. Μια έρευνα επιστημόνων από το πανεπιστήμιο του Σίδνεϊ, για παράδειγμα, που δημοσιεύτηκε τον περασμένο Δεκέμβριο στη «Διεθνή Επιθεώρηση για τον Καρκίνο», δείχνει πως οι άνθρωποι που περνούν περισσότερη ώρα στον ήλιο κινδυνεύουν λιγότερο από λέμφωμα μη Χότζκιν. Στο ίδιο τεύχος της ίδιας επιθεώρησης, μια άλλη έρευνα ήθελε τους ανθρώπους που έχουν εκτεθεί περισσότερο, στη διάρκεια της ζωής τους, στον ήλιο, να έχουν περισσότερες ελπίδες να επιζήσουν από το μελάνωμα.

(Πηγή: εφημερίδα "Τα Νέα")



ΛΟΓΟΣ • ΟΜΙΛΙΑ • ΦΩΝΗ • ΑΚΟΗ
• ΜΑΘΗΣΙΑΚΕΣ ΔΥΣΚΟΛΙΕΣ
• ΔΥΣΛΕΞΙΑ

ΛΕΟΝΤΙΤΣΗ ΧΑΡΟΥΛΑ
Λογοθεραπεύτρια
ΔΕΧΕΤΑΙ ΜΕ ΡΑΝΤΕΒΟΥ
Πλατ. Βρούχου 1
Τηλ. 2241033537, 6946549289
email: hara-leontitsi@yahoo.gr
AE200

ΚΕΝΤΡΟ ΥΠΟΣΤΗΡΙΞΗΣ ΨΥΧΟΛΟΓΙΚΩΝ ΠΡΟΒΛΗΜΑΤΩΝ

ΣΙΑΓΚΑ ΚΩΝΣΤΑΝΤΙΝΑ
ΨΥΧΟΛΟΓΟΣ
Απόφοιτος Αριστοτελείου Πανεπιστημίου Θεσσαλονίκης
τηλ. 6945557447

ΚΥΠΡΙΩΤΗ ΑΛΕΞΙΑ
ΨΥΧΟΛΟΓΟΣ
ΨΥΧΟΛΟΓΟΣ ΥΓΕΙΑΣ
Απόφοιτος Πανεπιστημίου Κρήτης, MSC Surrey University of England
τηλ. 6944717520

Δέχονται κατόπιν ραντεβού
Στεφ. Καζούλη 18-1ος όροφος
τηλ. 2241022102
ΧΠ2763

ΚΕΝΤΡΟ ΕΙΔΙΚΩΝ ΘΕΡΑΠΕΙΩΝ ΤΟΥ ΠΑΙΔΙΟΥ ΔΩΔΕΚΑΝΗΣΟΥ

ΚΩΝ/ΝΟΣ ΜΠΑΔΑΝΗΣ - ΣΟΥΖΗ ΓΕΩΡΓΙΛΟΠΟΥΛΟΥ

ΕΡΓΟΘΕΡΑΠΕΥΤΗΣ
ΠΤΥΧΙΟΥΧΟΣ
ΜΕΘΟΔΟΥ BOBATH N.D.T
ΜΕΘΟΔΟΣ PORTAGE
ΑΙΣΘΗΤΗΡΙΑΚΗΣ ΟΛΟΚΛΗΡΩΣΗΣ (S.I.)
ΜΕΤΕΚΠΑΙΔΕΥΣΗ ΣΤΙΣ ΝΕΥΡΟΛΟΓΙΚΕΣ ΚΑΙ ΚΙΝΗΤΙΚΕΣ ΔΙΑΤΑΡΑΧΕΣ

ΛΟΓΟΠΑΘΟΛΟΓΟΣ
ΜΕΤΑΠΤΥΧΙΑΚΟ ΑΚΟΥΟΛΟΓΙΑΣ

Αποστόλου Παύλου 84, Ρόδος 85100,
τηλ. / fax (22410)60999/60579
ΧΠ1871/1872

ΧΡΙΣΤΙΝΑ ΣΑΒΒΑΚΗ-ΓΚΡΑΝΖΑΝ
Κλινική Ψυχολόγος
Πτυχιούχος Γαλλίας
Μεταπτυχιακή εκπαίδευση (Dess) στην Κλινική Ψυχολογία Ενηλίκου-Εφήβου & Παιδιού

ψυχολογικό εργαστήρι

Για τον ενήλικο
-Ψυχολογική αξιολόγηση & διάγνωση
-Ψυχολογική υποστήριξη
-Συμβουλευτική ατόμου, ζεύγους, οικογένειας
-Ψυχοδυναμική ψυχοθεραπεία
-Ομάδες αυτογνωσίας μέσα από την τέχνη

Για το παιδί
-Αξιολόγηση νοητικής & συναισθηματικής σφαίρας προσωπικότητας
-Διάγνωση μαθησιακών δυσκολιών & διαταραχών συμπεριφοράς
-Ψυχοθεραπεία μέσω παιχνιδιού & εικαστικών

κωνσταντίνου υδραίου 24
τηλ. 2241077350, κιν. 6937684251
δέχεται με ραντεβού
ΧΠ1511

ΜΑΡΙΑ ΣΑΝΤΟΡΙΝΙΟΥ

ΚΛΙΝΙΚΗ ΨΥΧΟΛΟΓΟΣ-ΨΥΧΟΛΟΓΟΣ ΤΩΝ ΚΟΙΝΩΝΙΚΩΝ ΟΜΑΔΩΝ

Πτυχιούχος Κρατικού Πανεπιστημίου της Ρώμης «La Sapienza».

— Κλινική διάγνωση ψυχοπαθολογίας παιδιού, εφήβου και ενηλίκου.
— Ατομική και οικογενειακή ψυχολογική υποστήριξη και θεραπεία κατάθλιψης, φοβίας, κρίσης πανικού, μετατραυματικού στρες (διαζύγιο, πένθος, χωρισμός, αποτυχία, ασθένεια), βουλιμίας, ανορεξίας, διαταραχών προσωπικότητας, έλλειψη αυτοεκτίμησης, εθισμού, κακοποίησης.
— Ψυχολογική φροντίδα και προετοιμασία ανύπαντρης εγκύου και ζευγαριών, στην απόκτηση πρώτου παιδιού.

Επίσκεψη μόνο με ραντεβού.

Τηλέφωνα: 22410 28851 και 6946252407
Λάρνακας 6 (Εθν. Αντιστάσεως)

AT1396

ΛΟΥΤΣΙΟΥ ΖΑΦΕΙΡΟΥΛΑ

ΨΥΧΟΛΟΓΟΣ - ΠΑΙΔΟΨΥΧΟΛΟΓΟΣ - ΠΑΙΔΑΓΩΓΟΣ

Πτυχιούχος UNIVERSITY OF CENTRAL LANCASHIRE UK,
ΠΑΝΕΠΙΣΤΗΜΙΟΥ ΑΙΓΑΙΟΥ
MSc ΠΑΙΔΟΨΥΧΟΛΟΓΙΑΣ UNIVERSITY OF LONDON
Μέλος της Ενωσης Βρετανών Ψυχολόγων (BPS)

Διάγνωση-Αντιμετώπιση:
✓ Ειδικών Μαθησιακών Δυσκολιών (δυσλεξία - δυσγραφία - δυσαριθμησία)
✓ Υπερκινητικότητας - Διάσπασης προσοχής

Αντιμετώπιση προβλημάτων:
✓ Επιθετικότητας - συστολής - άγχους - κατάθλιψης
✓ Σύναψης - διατήρησης φιλικών σχέσεων
✓ Μειωμένης επιθυμίας για σχολείο - Μειωμένης σχολικής επίδοσης

Συμβουλευτική - Αντιμετώπιση Οικογενειακών προβλημάτων:
✓ Σχέσεις γονέων - γονέων παιδιών - αδελφιών
✓ Διαζύγιο - πένθος - προβλήματα υγείας
✓ Εφηβικής ηλικίας

Ψυχολογική Υποστήριξη - Ψυχοθεραπεία Παιδιών / εφήβων / ενηλίκων για:
✓ Ελλειψη αυτοπεποίθησης - αυτοεκτίμησης - αυτοσεβασμού
✓ Αντιμετώπιση άγχους - κατάθλιψης
✓ Χειρισμό συναισθημάτων - έλεγχο θυμού / παρορμήσεων
✓ Ανάπτυξη κινήτρων για προσωπική -επαγγελματική επιτυχία
✓ Σχέσεις εξάρτησης: ζήλια - ενοχές - παθολογική αγάπη - συγκρούσεις - φόβος μοναξιάς

Δέχεται με ραντεβού τηλ. 2241064841, 6945234100,
Κωνσταντινουπόλεως 48, Ρόδος

XΠ2624

INEMA

ΙΑΤΡΙΚΟΣ & ΝΟΣΟΚΟΜΕΙΑΚΟΣ ΕΞΟΠΛΙΣΜΟΣ
17 ΧΡΟΝΙΑ ΕΜΠΕΙΡΙΑΣ από το 1988
ΕΙΜΑΣΤΕ ΟΙ ΜΕΓΑΛΥΤΕΡΟΙ ΠΡΟΜΗΘΕΥΤΕΣ ΙΑΤΡΙΚΟΥ – ΟΡΘΟΠΕΔΙΚΟΥ ΚΑΙ ΝΟΣΟΚΟΜΕΙΑΚΟΥ ΥΛΙΚΟΥ ΣΤΗ ΔΩΔΕΚΑΝΗΣΟ
ΕΜΠΙΣΤΕΥΘΕΙΤΕ ΜΑΣ !!!
ΛΕΜΕΣΣΟΥ 2 ΡΟΔΟΣ ΤΗΛ.22410 32238 – FAX.22410 28484



ΑΝΑΠΗΡΙΚΑ ΚΑΡΟΤΣΙΑ–ΒΑΔΙΣΤΙΚΑ -ΟΡΘΟΠΕΔΙΚΑ ΕΙΔΗ–ΜΠΛΟΥΖΕΣ ΙΑΤΡΙΚΕΣ–ΚΑΛΤΣΕΣ ΦΛΕΒΙΤΙΔΑΣ–ΠΕΛΜΑΤΑ–ΟΡΘΟΠΕΔΙΚΑ ΜΑΞΙΛΑΡΙΑ–ΚΡΕΒΑΤΙΑ ΝΟΣΟΚΟΜΕΙΑΚΑ – ΙΑΤΡΙΚΟΣ ΕΞΟΠΛΙΣΜΟΣ ΚΑΙ ΑΝΑΛΩΣΙΜΑ – ΟΡΓΑΝΑ ΧΗΜΕΙΟΥ ΚΑΙ ΚΑΘΕ ΑΛΛΟ ΕΙΔΟΣ ΓΙΑ ΚΑΤ ΟΙΚΟ ΝΟΣΗΛΕΙΑ .

XΠ720

ΑΓΩΓΗ ΛΟΓΟΥ-ΛΟΓΟΘΕΡΑΠΕΙΑ
στο παιδί και τον έφηβο

.....Χρύσα Καραπαναγιώτου-Χατζηδάκη.....
.....Λογοθεραπεύτρια.....
.....Πτυχιούχος Α.Τ.Ε.Ι. Πάτρας.....
Μέλος της Αμερικανικής Ένωσης Λογοπαθολόγων
δέχεται με ραντεβού

Στεφ. Καζούλη 18 & Βενετοκλέων, Ρόδος 85100
τηλ.: 22410 25355 - κιν.: 6972276527
e-mail: karapanagiotou@tee.gr

AE0135

ΚΕΝΤΡΟ ΔΙΑΓΝΩΣΗΣ - ΑΠΟΚΑΤΑΣΤΑΣΗΣ ΜΑΘΗΣΙΑΚΩΝ ΔΥΣΚΟΛΙΩΝ ΚΑΙ ΣΥΜΒΟΥΛΕΥΤΙΚΗΣ ΓΟΝΕΩΝ

ΣΤΑΣΙΝΟΠΟΥΛΟΥ ΜΑΡΙΚΑ

Ψυχολόγος - Ψυχοπαιδαγωγός
Πτυχιούχος Πανεπιστημίου Αθηνών
& Πανεπιστημίου Ιωαννίνων

✓ Αξιολόγηση Μαθησιακών Δεξιοτήτων και Νοημοσύνης Παιδιών & Εφήβων
✓ Αξιολόγηση Σχολικής Ετοιμότητας Νηπίων για Εισαγωγή στο Δημοτικό Σχολείο
✓ Διάγνωση - Αποκατάσταση Ειδικών Μαθησιακών Δυσκολιών
• *Δυσλεξία* • *Δυσορθογραφία*
• *Δυσγραφία* • *Δυσαριθμησία*
✓ Αξιολόγηση - Αντιμετώπιση Μαθησιακών Δυσκολιών / Χαμηλής Σχολικής Επίδοσης
✓ Μαθησιακή Υποστήριξη Παιδιών με Διαταραχή Ελλειμματικής Προσοχής / Υπερκινητικότητα
✓ Ψυχολογική Υποστήριξη Παιδιών που παρουσιάζουν Δυσκολίες στη Μάθηση
✓ Συμβουλευτική Γονέων

ΔΕΧΕΤΑΙ ΚΑΤΟΠΙΝ ΡΑΝΤΕΒΟΥ
Εθν. Αντίστασης 15, 3ος όροφος
Κιν.: 6972 721967

AE556

ΑΚΟΥΣΤΙΚΑ ΒΑΡΗΚΟΪΑΣ

ΑΝΑΛΟΓΙΚΑ - ΠΡΟΓΡΑΜΜΑΤΙΖΟΜΕΝΑ - ΨΗΦΙΑΚΑ

Ακούστε τους ήχους της Ζωής

Στο πληρέστερο Κέντρο Ακουστικών Εφαρμογών στα Δωδεκάνησα. Με τις καλύτερες τιμές και τον καλύτερο διακανονισμό.
Εμπιστευθείτε τους πιο έμπειρους στο χώρο, επιλέγοντας ανάμεσα στους μεγαλύτερους κατασκευαστές ακουστικών βαρηκοίας στον κόσμο.

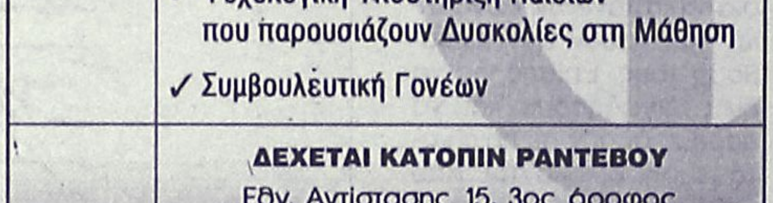

(BTE) (ITE) (CIC) (ITC) (BONE)

BELTONE – STARKEY – HANSATON – UNITRON – SIEMENS
BERNAFON – PHILIPS – COSELGI – REXTON
MICROSON – PURETONE – AUDIFON

ΚΕΝΤΡΟ ΙΑΤΡΙΚΩΝ ΒΟΗΘΗΜΑΤΩΝ

Εθνικής Αντιστάσεως 18
(πρωην Αννης Μαρίας)
Τηλ: 2241020359 Κιν: 6932748916

Συμβάσεις με όλα τα ταμεία.
Ειδικές τιμές ΟΓΑ

XΠ2567

ΟΡΘΟΠΕΔΙΚΑ - ΙΑΤΡΙΚΑ ΧΑΡΙΤΟΣ



Ορθοπεδικά είδη & κατασκευές

Εξοπλισμός Ιατρείου & αναλώσιμα



Είδη νοσηλείας κατ' οίκον & μηχανήματα οξυγονοθεραπείας

Ακουστικά Βαρηκοΐας



ΕΛΕΥΘ. ΒΕΝΙΖΕΛΟΥ 6 (Δίπλα στη Ροδιακή Επαυλη) - ΡΟΔΟΣ
Τηλ.: 22410 24112 Fax: 22410 75969 e-mail: orken@rho.forthnet.gr

XΠ2597

Πάντα

Καρκίνος του δ

Εχουμε το προνόμιο και την ευτυχία να ζούμε σε μια ηλιόλουστη χώρα. Δυστυχώς αυτό το προνόμιο συνοδεύεται από το βάρος του σημαντικά αυξημένου κινδύνου ανάπτυξης καρκίνου του δέρματος. Η διαρκής αύξηση των κρουσμάτων τις τελευταίες δεκαετίες, που αποτελούν πλέον το 30-40% του συνόλου των περιστατικών καρκίνου, δείχνει ότι παρά τις προσπάθειες υπάρχει κενό ενημέρωσης για αυτήν την εξαιρετικά συνήθη νεοπλασία.

Το δέρμα

Αν και συχνά το ξεχνάμε, το δέρμα είναι ένας πολύτιμος, περίπλοκος, ζωντανός ιστός η απουσία του οποίου είναι ασύμβατη με τη ζωή. Μας προστατεύει από τη ζέστη, το κρύο, την ακτινοβολία, τις μολύνσεις και τους τραυματισμούς. Παράλληλα, αποτελεί αποθήκη λίπους, φράγμα στην απώλεια νερού, τόπο σύνθεσης βιταμίνης D και... πηγή ομορφιάς.

Αποτελείται από δύο κύριες στοιβάδες: εξωτερικά την επιδερμίδα και βαθύτερα το χόριο. Η πρώτη φέρει επίπεδα λεπιδώδη κύτταρα που ονομάζονται ακανθωτά ενώ λίγο βαθύτερα βρίσκονται τα κύτταρα της βασικής στοιβάδας από τα οποία ανανεώνεται η επιδερμίδα και τα μελανινοκύτταρα που είναι υπεύθυνα για το χρώμα του δέρματος και... το μαύρισμα. Το χόριο είναι η στοιβάδα που στηρίζει το δέρμα και περιέχει, αγγεία, νεύρα καθώς και τα εξαρτήματα του δέρματος, δηλαδή τις τρίχες, τους ιδρωτοποιούς και σμηγματογόνους αδένες.

Καθένα από τα επιμέρους κύτταρα μπορεί να εξαλλαγεί προς καρκινικό. Κατά σειρά συχνότητας αυτό συμβαίνει στα βασικά κύτταρα (βασικοκυτταρικό καρκίνωμα), τα ακανθωτά (ακανθοκυτταρικό καρκίνωμα) και τα μελανινοκύτταρα (κακόηθες μελάνωμα). Θα επικεντρωθούμε στις δύο πρώτες περιπτώσεις που είναι πολύ συχνότερες αλλά ευτυχώς με πολύ καλύτερη πρόγνωση. Αν θέλετε να μάθετε περισσότερα για το μελάνωμα, κάντε κλικ εδώ.

Αίτια και προδιαθεσικοί παράγοντες

Ας το ξεκαθαρίσουμε ευθύς εξαρχής: είναι αναμφισβήτητο ότι το κύριο αίτιο του καρκίνου του δέρματος είναι ο ήλιος και συγκεκριμένα η έκθεση στην υπεριώδη ακτινοβολία του ηλίου. Χώρες όπως η Νότια Αφρική και η Αυστραλία παρουσιάζουν τα περισσότερα κρούσματα καθώς είναι ιδιαίτερα εκτεθειμένες στην υπεριώδη ακτινοβολία. Αλλά και η Ελλάδα δεν υστερεί.

Μεταξύ των αιτιών της σταθερής αύξησης των κρουσμάτων την τελευταία πενηντακονταετία είναι η καταστροφή του στρώματος του όζοντος, η ευρεία διάδοση του "μαυρίσματος" στις παραλίες και τα καλοκαιρινά σπορ με ελαφρά ένδυση χωρίς τη λήψη προστατευτικών μέτρων.

Περισσότερο κινδυνεύουν τα άτομα με ανοιχτόχρωμη επιδερμίδα, ιδιαίτερα οι ξανθοί με γαλάζια μάτια, οι άν-

ΑΘΛΗΤΙΚΗ ΡΟΔΙΑΚΗ
ΠΕΜΠΤΗ 28 ΙΟΥΛΙΟΥ 2005

Σε ναυάγιο οδηγείται η προσπάθεια της ΕΠΣΔ να βρει μεγάλο χορηγό

ΣΕΛ. 43

Η ανάσταση ήρθε στο παρά πέντε!!!

• Θρίλερ με την κατάθεση της εγγυητικής στην ΕΕΑ και την συμμετοχή της ομάδας στο πρωτάθλημα της Γ΄Έθνικής Κατηγορίας.
• Εμπλοκή εκ νέου Παπασπύρου το πρωί και απεμπλοκή του το μεσημέρι αφού δεν εδικαιούτο την έκδοση από την τράπεζά του εγγυητικής
• Τελικά οι 50.000χιλ. ευρώ βρέθηκαν και κατατέθηκαν στον φάκελο λίγο πριν ξεκινήσει η συνεδρίαση της ΕΕΑ από παράγοντες που θέλουν να κρατήσουν την ανωνυμία τους

Οσα φέρνει μια στιγμή δεν τα φέρνει ο χρόνος όλος. Και στην ευχάριστη αλλά και στην δυσάρεστη πλευρά της ζωής. Αυτό συνέβη και στην περίπτωση της Ρόδου η οποία βρήκε τελικά την λύση στο πρόβλημα που την απασχολούσε χωρίς αυτό να σημαίνει πώς εξέλειπαν τα προβλήματα, αφού τώρα αρχίζουν τα δύσκολα που ξεκινούν από τον καταρτισμό νέας διοίκησης αλλά και την απαραίτητη επάνδρωση από προπονητή και ποδοσφαιριστές στην ΠΑΕ Ρόδος.

Όλο το σήριαλ με την ευχάριστη κατάληξη ξεκίνησε από το πρωί με την εμπλοκή Παπασπύρου στην υπόθεση έκδοσης της εγγυητικής που επρόκειτο να κατατεθεί από την Διοίκηση της Ρόδου στον φάκελο που θα εξέταζε εκ νέου λίγο αργότερα ο κ. Παπαλάκης στην ΕΕΑ.

Ο Κ. Παπασπύρου τηλεφώνησε χθες το πρωί στον κ. Ντουρουτλή και του ζήτησε την παραχώρηση των μετοχών του για να προχωρήσει ο ίδιος Διοικητικά με την ομάδα .

Ο κ. Ντουρουτλής ζήτησε αυτό που είχε γράψει στην υπεύθυνη δήλωση που είχε καταθέσει στον κ. Σπανό και τούς επενδυτές συνεργάτες του .

-Την συγκρότηση Διοίκησης

-Την λήψη πιστοποιητικού από την ΕΕΑ

-και την δήλωση συμμετοχής στο πρωτάθλημα

Αυτό για να γίνει έπρεπε να κατατεθεί στον φάκελο της Ρόδου το ποσόν των 50.000ευρώ περίπου για να πάρει πιστοποιητικό η ΠΑΕ και να μπορέσουν να γίνουν όλες οι υπόλοιπες εργασίες ανασυγκρότησης και στον Διοικητικό αλλά και στον αγωνιστικό τομέα.

Ο κ. Παπασπύρου δέχθηκε να πράξει ο ίδιος αυτό που ζητούσε ο κ. Ντουρουτλής και πήγε αμέσως προς την δική του τράπεζα για να εκδώσει την εγγυητική η οποία θα έμπαινε άμεσα στον φάκελο της Ρόδου.

Από την διαδικασία έκδοσης της εγγυητικής προέκυψε πώς στο άμεσο παρελθόν ο κ. Παπασπύρου είχε διατελέσει πρόεδρος στην ομάδα μπάσκετ της Δάφνης και πώς είχε μια τραπεζική "αβαρία" με ένα μπασκετμπολίστα και συνεπώς δεν εδικαιούτο την έκδοση της εγγυητικής στο όνομα του. Το γεγονός αυτό έφερε τον ίδιο εκτός διεκδίκησης πακέτου μετοχών του κ. Ντουρουτλή ο οποίος υποτίθεται θα του έκανε την παραχώρηση των μετοχών, αλλά και την ομάδα της Ρόδου ξανά στο μηδέν για να βρει δια μέσω των ανθρώπων της το ποσόν που έπρεπε να μπει στον φάκελο.

Θα ήταν ΚΑΤΑΝΤΙΑ έστω κι αν ακόμα μπορούσε ο κ. Παπασπύρου να πάρει την ομάδα και να την διοικήσει. Τώρα που τα πάντα έχουν πάρει τον δρόμο τους μπορεί να γραφεί πώς θα ήταν μεγάλη αβαρία.

-Αφενός να πάρει την ομάδα κάποιος από την Αθήνα

-και αφ ετέρου να μην μπορεί ένα ολόκληρο νησί να συγκεντρώσει το ποσόν των 50.000 ευρώ που απαιτείται για την οποιαδήποτε περίπτωση .Το νησί των μεγαλοξενοδόχων το νησί με την τόση μεγάλη συμμετοχή στην ιστορία του συναλλάγματος αλλά και τα τόσα όσα καταμαρτυρούνται στο βιοτικό του επίπεδο. Που είναι όλοι αυτοί...

Ευτυχώς για την ομάδα αλλά και το ποδοσφαιρικό μέλλον του νησιού υπάρχουν ακόμα άνθρωποι της προσφοράς αλλά κι εκείνοι που είδαν πώς δεν κάνουν καλό στον ποδοσφαιρικό μας χώρο τέτοιου είδους ενέργειες.

Πέντε από αυτούς των οποίων τα ονόματα κρατούνται μυστικά λόγω δικής τους απαίτησης έβαλαν από ισόποσο ποσόν και μπήκαν τα χρήματα έστω και την τελευταία στιγμή στον φάκελο της Ρόδου.

Η Ρόδος με όλα τα άλλα στοιχεία στον φάκελο της και τώρα με την εγγυητική θα έπαιρνε χθες το βράδυ το περιβόητο πλέον πιστοποιητικό και θα οργανωνόταν αμέσως για το πρωτάθλημα της Γ Έθνικής Κατηγορίας στο οποίο θα λάμβανε μέρος.

Μέσα σε λίγο χρονικό διάστημα δηλαδή η εναλλαγή συναισθημάτων κόντεψε να λυγίσει και πέτρες ακόμα.

Από την μια η παρέμβαση Παπασπύρου από την άλλη η απογοήτευση γιατί το πιστοποιητικό ξεμάκραινε και στο τέλος δάκρυα χαράς γιατί το τέλος αυτής της ομάδας αργεί πολύ ακόμα..

ΔΙΟΙΚΗΤΙΚΗ ΕΠΑΝΔΡΩΣΗ

Στο μεταξύ η συνέχεια αναμένεται με ενδιαφέρον καθώς εκεί επικεντρώνεται πλέον το ενδιαφέρον όλων των παραγόντων της ομάδας. Η εγγυητική κατατέθηκε και όλοι περιμένουν πια την ανακήρυξη της νέας Διοίκησης η οποία θα καθορίσει τα πάντα στο μέλλον για την ομάδα.

Η Ρόδος χρειάζεται και Διοικητική αλλά και αγωνιστική επάνδρωση. Και τολμούμε να γράψουμε πώς χωρίς την Διοικητική δεν μπορεί να γίνει κάτι ουσιώδες αφού στο επαγγελματικό ποδόσφαιρο υπάρχουν συμβόλαια και κάποιος πρέπει να τα υπογράψει. Δεν αρκεί μόνο η υπογραφή του ποδοσφαιριστή...

Αυτό στην μια πλευρά αλλά πρέπει και άμεση κινητοποίηση μέχρι τις 26 Αυγούστου ημέρα που τελειώνουν οι μεταγραφικές περίοδοι ενώ μια μέρα πριν ξεκινάει το Κύπελλο Ελλάδας με την συμμετοχή και των ΠΑΕ της Γ Έθνικής.

Ο Βαγγέλης Χοσάδας έχει έτοιμα τα πλάνα του και με βάση αυτά θα πορευθούν στην Ρόδο προσβλέποντας και σε άλλη περίπτωση που πιθανόν να προκύψει από την υπόλοιπη Ελλάδα.

Σε ότι αφορά πάντως την Διοικητική πλευρά η κατάθεση της εγγυητικής ανοίγει ένα ακόμα δρόμο:

-Με την κατάθεση της εκλείπουν οι όροι παραχώρησης μετοχών από τον κ. Ντουρουτλή αφού η εγγυητική κατατέθηκε

-Αφού η Ρόδος πήρε το πιστοποιητικό

Και αφού συμμετέχει στο πρωτάθλημα.

Συνεπώς οι δρόμοι είναι ανοιχτοί και τα σκυλιά δεμένα για όλους !Και για τον κ. Σπανό αλλά και για οποιονδήποτε άλλον θέλει να ασχοληθεί ενεργά με την Ρόδο.

MVP ο Στεργαλάς στο φιλικό

• Είχε πολύ καλή απόδοση στο φιλικό με τον Ηλυσιακό.
• Μπήκε σε κανονικούς ρυθμούς ο Βελής και από σήμερα οι Γουλόπουλος και Καλημέρης

Ο Διαγόρας θέλει δουλειά ακόμα για να γίνει αυτός που θέλει ο Βασίλης Τζαλακώστας και να είναι ανταγωνίσιμος στην Γ΄ Εθνική Κατηγορία καθίσταται από ότι φαίνεται πολύ δύσκολη και φέτος ιδιαίτερα για εκείνους που θα θελήσουν να πρωταγωνιστήσουν .

Ο κώουτς της ομάδας είδε πρόβλημα στην κυκλοφορία της μπάλας αλλά και στον ρυθμό της σε ότι αφορά την ανάπτυξή της.

Πρέπει να βγαίνει πολύ γρηγορότερα στην επίθεση και να αξιοποιεί τις ευκαιρίες που παρουσιάζονται στο παιχνίδι.

Πάνω σε αυτόν τον τομέα θα δουλέψει ο κ. Τζαλακώστας και οι συνεργάτες του ούτως ώστε να παρουσιασθεί βελτιωμένος ο γηραιός στην άλλη φιλική αναμέτρηση στην Νάουσα την 29η Ιουλίου με αντίπαλο αυτή την φορά τον Θρασύβουλο.

Η ευχάριστη έκπληξη για όλους την περασμένη Τρίτη στην Κουτσούφλιανη ήταν ο νεαρός Γιώργος Στεργαλάς ο οποίος ακολουθώντας πιστά τις εντολές του προπονητή του άφησε πολύ καλές εντυπώσεις στο φιλικό με τον Ηλυσιακό και από ότι δείχνει θα αποτελέσει υπολογίσιμη μονάδα για τον προπονητή της ομάδας.



Μπήκε χθες σε κανονικούς ρυθμούς προπόνησης ο Χρήστος Βελής

Πρέπει να συνεχίσει να δουλεύει όμως έτσι για να κερδίσει την εμπιστοσύνη του κ. Τζαλακώστα και να θέσει υποψηφιότητα και στην ενδεκάδα του πρωταθλήματος .

Η βελτίωση του είναι αισθητή κάτι που χαροποιεί ιδιαίτερα τον προπονητή του βλέπει με αυτά τα δεδομένα τον ανταγωνισμό στις προπονήσεις να ανεβαίνει και να γίνεται μεγαλύτερος.

ΚΑΝΟΝΙΚΑ Ο ΒΕΛΗΣ

Στο μεταξύ χθες η είσοδος του Χρήστου Βελή σε κανονικούς ρυθμούς χαροποίησε τους πάντες αφού είδαν μια από τις καλύτερες και έμπειρες μονάδες της ομάδας να δηλώνει παρών στην προετοιμασία και να μπαίνει στους ρυθμούς της.

Ο Χρήστος Βελής αναμένεται να χρησιμοποιηθεί έστω και για λίγο στο φιλικό με τον Θρασύβουλο στο γήπεδο της Νάουσας παρότι δεν είναι ακόμα σε επίπεδο αγωνιστικό. Εκτός και αν ο κ. Τζαλακώστας δεν θέλει να ρισκάρει κάτι πολύ πιθανόν.

Σήμερα στην Κουτσούφλιανη μπαίνουν σε κανονικούς ρυθμούς και οι Γρηγόρης Γουλόπουλος και Κώστας Καλημέρης οι οποίοι είχαν τα ελαφρά προβλήματα τραυματισμού και είχαν εξετασθεί από τον γιατρό του ΠΑΟΚ Στον ίδιο παρονομαστή βρέθηκε για λίγο και ο Γιώργος Σαλαμαστράκης ο οποίος ξεπέρασε πιο γρήγορα το πρόβλημα του παίζοντας μάλιστα κατά του Ηλυσιακού την περασμένη Τετάρτη.

ΝΑΥΤΙΚΗ ΕΤΑΙΡΕΙΑ
ΤΗΛΟΣ 21ος ΑΙΩΝΑΣ

ΠΡΟΓΡΑΜΜΑ SEA STAR
ΑΠΟ 22/7/2005-31/7/2005

Λόγω της εορτής του Αγίου Παντελεήμονα στην Τήλο το πρόγραμμα του SEA STAR διαμορφώνεται ως εξής:

ΤΡΙΤΗ 26/7/2005

	ΑΦΙΞΗ	ΑΝΑΧΩΡΗΣΗ
ΡΟΔΟΣ		08.45
ΤΗΛΟΣ	10.05	14.15
ΝΙΣΥΡΟΣ	14.50	17.30
ΤΗΛΟΣ	18.05	18.20
ΡΟΔΟΣ	19.40	19.50
ΤΗΛΟΣ	21.10	Δ.

ΤΕΤΑΡΤΗ 27/7/2005

	ΑΦΙΞΗ	ΑΝΑΧΩΡΗΣΗ
ΤΗΛΟΣ		09.00
ΡΟΔΟΣ	10.20	19.00
ΤΗΛΟΣ	20.20	Δ.

ΠΕΜΠΤΗ 28/7/2005

	ΑΦΙΞΗ	ΑΝΑΧΩΡΗΣΗ
ΤΗΛΟΣ		07.00
ΡΟΔΟΣ	08.20	09.00
ΤΗΛΟΣ	10.20	10.30
ΚΑΜΙΡΟΣ	11.15	14.30
ΤΗΛΟΣ	15.15	17.00
ΡΟΔΟΣ	18.20	Δ.

ΠΑΡΑΣΚΕΥΗ 29/7/2005

	ΑΦΙΞΗ	ΑΝΑΧΩΡΗΣΗ
ΡΟΔΟΣ		09.00
ΤΗΛΟΣ	10.20	17.00
ΡΟΔΟΣ	18.20	Δ.

ΣΑΒΒΑΤΟ 30/7/2005

	ΑΦΙΞΗ	ΑΝΑΧΩΡΗΣΗ
ΡΟΔΟΣ		09.00
ΧΑΛΚΗ	10.15	12.15
ΤΗΛΟΣ	12.50	17.00
ΡΟΔΟΣ	18.20	19.00
ΤΗΛΟΣ	20.20	Δ.

ΚΥΡΙΑΚΗ 31/7/2005

	ΑΦΙΞΗ	ΑΝΑΧΩΡΗΣΗ
ΤΗΛΟΣ		07.30
ΡΟΔΟΣ	08.50	09.10
ΤΗΛΟΣ	10.30	16.00
ΡΟΔΟΣ	17.20	17.40
ΤΗΛΟΣ	19.00	19.20
ΡΟΔΟΣ	20.40	Δ.

ΠΛΗΡΟΦΟΡΙΕΣ: ΡΟΔΟΣ, ΤΑΡΠΟΝ ΣΠΡΙΝΓΚΣ 44
ΤΗΛ. 2241078052 • ΚΙΝΗΤΟ 6938244523
ΤΗΛΟΣ Τηλ.: 2246044000

ΧΠ1691

ΠΡΑΚΤΟΡΕΙΟ ΤΑΞΙΔΙΩΝ
ΣΑΒΒΑΣ ΣΑΗΣ

ΠΡΟΣΦΕΡΟΥΜΕ
τα φθηνότερα αεροπορικά εισιτήρια για όλο τον κόσμο με όλες τις αεροπορικές πτήσεις

ΑΚΟΜΗ
- ΒΙΖΑ επισκέπτου για ΑΥΣΤΡΑΛΙΑ σε μία μέρα
- Εκδοση διαβατηρίων
- Εκδοση αδειών αυτοκινήτων

ΞΕΝΟΔΟΧΕΙΑ ΣΤΗΝ ΑΘΗΝΑ-ΕΛΛΑΔΑ

PRESIDENT Α' ΚΑΤΗΓΟΡΙΑΣ Λεωφόρος Κηφισίας (έως 31/8)
Μονόκλινο € 73 Δίκλινο € 83 Τρίκλινο € 105

ROYAL OLYMPIC LUX κοντά στο Σύνταγμα (έως 31/10)
Μονόκλινο €95 Δίκλινο € 97 Τρίκλινο € 120

OLYMPIC PALACE Α' ΚΑΤΗΓΟΡΙΑ Σύνταγμα (έως 31/10)
Μονόκλινο € 78 Δίκλινο € 88 Τρίκλινο € 109

ΚΑΝΙΓΚΟΣ 21 Α' ΚΑΤΗΓΟΡΙΑΣ (οδός Κάνιγκος)
(από 1/5 έως 31/12/05)
Μονόκλινο € 78 Δίκλινο € 88

BEST WESTERN ILISIA Α' ΚΑΤΗΓΟΡΙΑΣ ILISIA Μιχαλακοπούλου
(από 1/5 έως 31/12/05)
Μονόκλινο € 84 Δίκλινο € 93 Τρίκλινο € 110

HELLINIS Β' ΚΑΤΗΓΟΡΙΑ ΟΝΑΣΙΟ Συγγρού (έως 31/12)
Μονόκλινο € 48 Δίκλινο € 58 Τρίκλινο € 70

ARETOUSA Β' ΚΑΤΗΓΟΡΙΑΣ Μητροπόλεως - Σύνταγμα (έως 31/10)
Μονόκλινο € 58 Δίκλινο € 76 Τρίκλινο € 100

ASTOR Σύνταγμα (έως 31/10)
Μονόκλινο € 75 Δίκλινο € 97 Τρίκλινο € 115

DORIAN Β' ΚΑΤΗΓΟΡΙΑΣ Ομόνοια
Μονόκλινο € 67 Δίκλινο € 80 Τρίκλινο € 106

POLIS GRAND HOTEL Β' ΚΑΤΗΓΟΡΙΑΣ Πατησίων & Βερανζέρου 10
(έως 30/6)
Μονόκλινο € 74 Δίκλινο € 81 Τρίκλινο €110

ΒΕΡΓΙΝΑ Β' ΚΑΤΗΓΟΡΙΑΣ ΘΕΣ/ΚΗ (κεντρικό) (έως 31/10)
Μονόκλινο € 58 Δίκλινο € 75 Τρίκλινο € 90

ANEMONI KENTRIKO-PEIRAI
Μονόκλινο € 60(έως 10/05) € 65 (10/5-25/10)
Δίκλινο € 70 » € 78 »
Τρίκλινο € 85 » € 94 ».

ΣΑΣ ΣΥΜΦΕΡΕΙ ΠΡΙΝ ΚΛΕΙΣΕΤΕ ΟΠΟΥΔΗΠΟΤΕ ΝΑ ΜΑΣ ΕΠΙΣΚΕΦΘΕΙΤΕ
ΠΡΑΚΤΟΡΕΙΟ ΤΑΞΙΔΙΩΝ
ΣΑΒΒΑΣ ΣΑΗΣ
ΤΑΡΠΟΝ ΣΠΡΙΝΓΚΣ 42 (δίπλα στην Τραπ. Πίστεως) • **Τηλ. 39781-3**

ΧΠ127

Προειδοποίηση Ανάν

Εξαπλώνεται ταχύτατα το AIDS

Δεν έχει κτυπηθεί η επιδημία στη βάση της

Προειδοποίηση για την ταχύτατη διάδοση της επιδημίας του AIDS απηύθυνε ο γ.γ. του ΟΗΕ, Κόφι Ανάν, απευθυνόμενος σε διάσκεψη. Ζήτησε ταυτόχρονα τη διάθεση περισ-

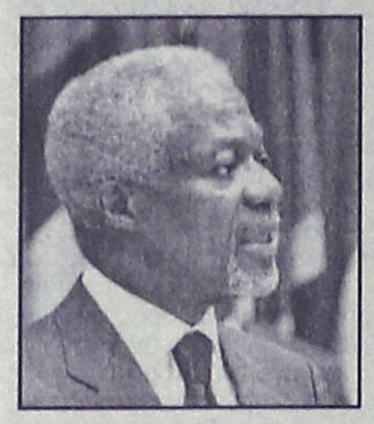

σότερων κονδυλίων για την αντιμετώπιση της νόσου.

Κατά τη διάρκεια της έναρξης της διάσκεψης - με τη συμμετοχή 127 κρατών- ο Ανάν τόνισε ότι οι προσπάθειες για την καταπολέμηση της νόσου δεν είναι αρκετές, επειδή «δεν έχουν αντιμετωπίσει την επιδημία στη βάση της». «Το περασμένο έτος, σημειώθηκαν οι περισσότερες νέες μολύνσεις και οι περισσότεροι θάνατοι, που σχετίζονται με το AIDS από ποτέ άλλοτε. Πράγματι, ο HIV και το AIDS εξαπλώθηκαν με ταχύτατους ρυθμούς σε κάθε ήπειρο» προσέθεσε ο γ.γ. του ΟΗΕ.

Ανεπαρκείς χαρακτήρισε εξάλλου τις προσπάθειες πρόληψης και θεραπείας της νόσου. «Μόλις το 12% των ανθρώπων που έχουν ανάγκη για αντι-ρετροϊκές θεραπείες στις αναπτυσσόμενες χώρες τις λαμβάνουν. Και ενώ οι νέοι -κυρίως οι νέες γυναίκες- αποτελούν το ήμισυ των νέων μολύνσεων, οι περισσότεροι από τους νέους ανά τον κόσμο δεν έχουν πρόσβαση σε πληροφορίες πρόληψης» τόνισε ο Κ.Ανάν.

Μη κυβερνητικές οργανώσεις διαμαρτύρονται γιατί ορισμένες ανεπτυγμένες χώρες επιβράδυναν ή δεν εκπλήρωσαν τις δεσμεύσεις τους να δώσουν εκατομμύρια δολάρια στον παγκόσμιο αγώνα κατά του AIDS.

Η γενική συνέλευση του ΟΗΕ έχει θέσει προθεσμία έως το 2015 προκειμένου να αντιστραφεί η ταχύτητα εξάπλωσης της επιδημίας.

Κατά την εκτόξευση του Discovery

Αποκολλήθηκαν κομμάτια

Η NASA εξετάζει λεπτομερώς τις ζημιές

Η NASA εξετάζει περιπτώσεις κομματιών που παρατηρήθηκαν να αποκολλούνται από το διαστημικό λεωφορείο Discovery λίγο μετά την εκτόξευσή του, γεγονός που, θέλοντας και μη, θυμίζει τα γεγονότα που οδήγησαν στην τραγωδία του Columbia πριν από δυόμισι χρόνια. Στην πρώτη περίπτωση, ένα από τα πλακίδια της αντιθερμικής ασπίδας του διαστημοπλοίου προφανώς αποκολλήθηκε από το κάτω μέρος της ατράκτου, κοντά στο σημείο που στεγάζεται το μπροστινό σκέλος προσγείωσης του σκάφους.

Στη δεύτερη περίπτωση, ένα μαύρο κομμάτι, απροσδιόριστου ακόμα μεγέθους είδους, αποκολλήθηκε από την εξωτερική δεξαμενή καυσίμου του διαστημοπλοίου, χωρίς όμως να χτυπήσει το σκάφος. Το βίντεο της εκτόξευσης έδειξε επίσης πρόσκρουση με ένα πουλί στην κορυφή της εξωτερικής δεξαμενής καυσίμου. Το επταμελές πλήρωμα του Discovery πραγματοποιεί τις απαραίτητες προετοιμασίες ώστε να χρησιμοποιήσει ένα ρομποτικό βραχίονα, μήκους περίπου 15 μέτρων, εξοπλισμένο με μία συσκευή λέιζερ, προκειμένου να εξετάσει τα σημεία όπου παρατηρήθηκε η ζημιά.

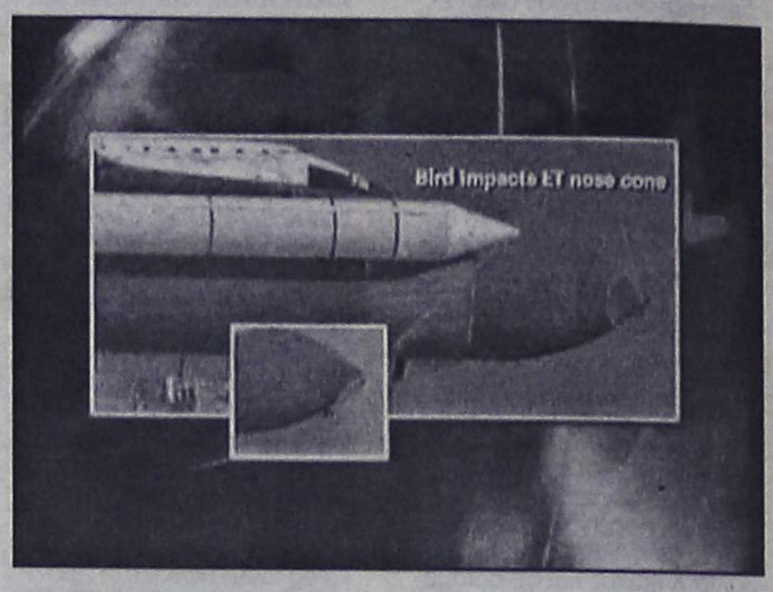

Όπως αναφέρει το Reuters, η διαδικασία αυτή είναι μέρος των νέων μέτρων ασφαλείας που υιοθετήθηκαν μετά την καταστροφή του Columbia, το Φεβρουάριο του 2003.

Το Columbia εξερράγη κατά την επιστροφή του στη Γη, όταν καυτά αέρια εισχώρησαν στη πτέρυγα του σκάφους από μία τρύπα που άνοιξε κατά την εκτόξευση, όταν αυτή χτυπήθηκε από ένα κομμάτι αφρώδους υλικού που αποκολλήθηκε από την κύρια δεξαμενή καυσίμου.

Το περιέγραψαν Ελβετοί φυσικοί

Και κβαντικό τρανζίστορ

Ονομάζεται «μετρητής ισοτιμίας σπιν»

Ελβετοί φυσικοί περιέγραψαν για πρώτη φορά μια συσκευή που θα μπορούσε να χρησιμοποιηθεί ως το βασικό εξάρτημα στους πανίσχυρους κβαντικούς υπολογιστές που οραματίζονται οι επιστήμονες. Οι ερευνητές του Πανεπιστημίου της Βασιλείας δημοσιεύουν στο Science τα σχέδια μιας συσκευής από πυρίτιο που ονομάζεται «μετρητής ισοτιμίας σπιν». Η εφεύρεση, σχολιάζουν ειδικοί, είναι το ανάλογο του τρανζίστορ, στο οποίο βασίζονται τα σημερινά ολοκληρωμένα κυκλώματα.

Η προτεινόμενη διάταξη, πάντως δεν έχει ακόμα υλοποιηθεί στην πράξη. Στους 'κβαντικούς υπολογιστές, η πληροφορία κωδικοποιείται στο «σπιν», δηλαδή τη μαγνητική κατάσταση, των ηλεκτρονίων. Το σπιν είναι ένα είδος γωνιακής ορμής των υποατομικών σωματιδίων, το οποίο δεν έχει ανάλογο στην κλασσική μηχανική.

Τα σπιν «πάνω» και «κάτω» θα αντικαθιστούν στους κβαντικούς υπολογιστές τα «0» και «1» των σημερινών κυκλωμάτων. Εξαιτίας όμως της κυματικής φύσης των κβαντικών σωματιδίων, κάθε ηλεκτρόνιο σε ένα ζεύγος ηλεκτρονίων μπορεί να έχει σπιν «πάνω» και «κάτω» ταυτόχρονα. Αυτό το φαινόμενο αυξάνει σημα-

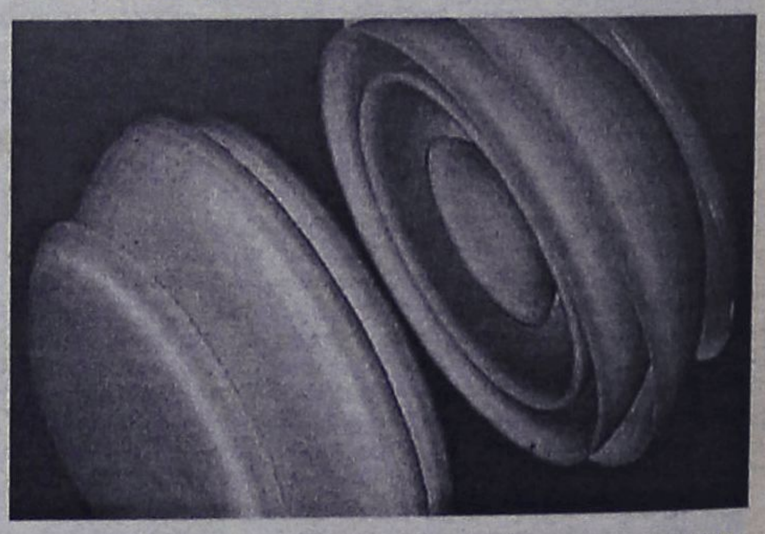

ντικά τις κβαντικές καταστάσεις που κωδικοποιούν την πληροφορία, γι' αυτό και οι κβαντικοί υπολογιστές θα ήταν πολύ πιο ισχυροί από τους σημερινούς. Πέρυσι, αναφέρει το Nature.com, ο Δρ Ντέιβιντ Ντι Λορένζο της IBM Research πρότεινε μια νέα προσέγγιση για το σχεδιασμό κβαντικών υπολογιστών: Αντί να εισάγονται δεδομένα σε μια είσοδο και τα αποτελέσματα να βγαίνουν από μια έξοδο, τα αποτελέσματα είναι δυνατόν να συλλεγούν εξετάζοντας το μοτίβο που σχηματίζουν τα δεδομένα καθώς διαδίδονται σε ένα δίκτυο δομικών μονάδων. Κατά κάποιο τρόπο, αυτό ισοδυναμεί με το να πραγματοποιεί κανείς πράξεις ρίχνοντας βότσαλα στο νερό και εξετάζοντας τους κυματισμούς που προκύπτουν. Για να υλοποιηθεί όμως μια τέτοια διάταξη, οι σχεδιαστές θα πρέπει να μπορούν μετρούν την «ισοτιμία» σε ζεύγη ηλεκτρονίων, δηλαδή να διαπιστώνουν αν τα σπιν είναι ευθυγραμμισμένα ή αντίθετα, χωρίς η παρατήρηση να επηρρεάζει τα ηλεκτρόνια.

ΤΟΠΙΚΟ ΠΟΔΟΣΦΑΙΡΟ

Ούτε οι ίδιοι το πιστεύουν

• Υπόσχεση ήταν και πέρασε το θέμα του μεγάλου χορηγού για τα τοπικά πρωταθλήματα. Οι πληροφορίες αναφέρουν πως ακόμα και ο Μιχάλης Βεργωτής εκμυστηρεύτηκε στο περιβάλλον του πως τα πράγματα στο θέμα της εταιρίας-την απάντηση της οποίας περίμενε-είναι εξαιρετικά δύσκολα.

Σε ναυάγιο οδηγείται η προσπάθεια της ΕΠΣΔ να έρθει σε συμφωνία με τον μεγάλο χορηγό των πρωταθλημάτων της. Θυμίζουμε, πως στην συνάντηση που είχε στις αρχές Ιουλίου στην Αθήνα ο πρόεδρος της Ένωσης, Μιχάλης Βεργωτής, με τους υπεύθυνους της γνωστής εταιρίας Coca Cola, είχε συζητηθεί η προοπτική της συνεργασίας, με την παραπομπή στην συνεδρίαση του διοικητικού συμβουλίου της εταιρίας στο τέλος του μήνα προκειμένου να ληφθεί η τελική απόφαση.



"Για προχωρημένες συζητήσεις με τον χορηγό έχει κάνει λόγο ο πρόεδρος της ΕΠΣΔ Μιχάλης Βεργωτής, ωστόσο η πραγματικότητα αποδεικνείεται διαφορετική"

Σε επίσημο επίπεδο δεν υπάρχει προς το παρόν κάποιο νέο, ωστόσο όπως φέρεται να εκμυστηρεύτηκε στο στενό του περιβάλλον ο ίδιος ο Μιχάλης Βεργωτής, τα πράγματα είναι εξαιρετικά δύσκολα και οι ελπίδες να προχωρήσει η υπόθεση από λίγες έως μηδαμινές. Είναι προφανές, πως δεν πρόκειται για σημερινή εξέλιξη, αφού από την επαφή που έγινε στις αρχές Ιουλίου ήταν φανερό πως δεν είχε προηγηθεί κάποια συγκεκριμένη συζήτηση που να επέτρεπε την δημιουργία αισιόδοξων σκέψεων.

Σίγουρα, λοιπόν, τα πράγματα δεν ήταν όπως παρουσιαζόταν από τον Μιχάλη Βεργωτή ακόμα και προεκλογικά, όταν είχε κάνει λόγο για συζητήσεις με μεγάλο χορηγό με πολλές πιθανότητες υλοποίησης.

Ο πρόεδρος της Ένωσης μοίρασε υποσχέσεις και πόνταρε στις αναφορές του σε προχωρημένες συζητήσεις, ωστόσο μέχρι στιγμής το μόνο που αποδεικνύεται είναι πως επρόκειτο απλά για ένα εκατέρωθεν παιχνίδι εντυπώσεων και τίποτα περισσότερο. Βέβαια, η ελπίδα πεθαίνει πάντα τελευταία και θα είναι ευχής έργο να έρθουν τα καλά νέα από την Αθήνα ώστε να αποκτήσει η Ένωση μία σεβαστή πηγή εσόδων, όμως αυτό είναι κάτι που δεν το πιστεύουν πλέον ούτε τα ίδια τα μέλη του Δ.Σ.

Μάλιστα, οι πληροφορίες αναφέρουν πως η ΕΠΣΔ θα προχωρήσει σε πρόσκληση εκδήλωσης ενδιαφέροντος για όσες τοπικές επιχειρήσεις θελήσουν να αναλάβουν την χορηγία των τοπικών πρωταθλημάτων.

ΚΑΘΑΡΙΖΕΙ ΤΙΣ ΜΕΤΑΚΙΝΗΣΕΙΣ

• Δέκα χιλιάδες ευρώ μπήκαν στο ταμείο της ΕΠΣΔ, η οποία έχει την δυνατότητα να τακτοποιήσει όλες τις οφειλές που αφορούν τις μετακινήσεις των σωματείων. Θα περισσέψει ένα μικρό ποσό και για τα παιδικοεφηβικά.

Μία ακόμα μικρή οικονομική ανάσα πήρε χθες η ΕΠΣΔ, καθώς στο ταμείο της μπήκε το ποσό των 10 χιλιάδων ευρώ ως μέρος της επιχορήγησης της ΕΠΟ.

Όπως αναφέρουν οι πληροφορίες, ένα μέρος των χρημάτων που έφτασαν θα χρησιμοποιηθεί για να κλείσει το κεφάλαιο των μετακινήσεων, καθώς θα καλυφθεί εξ ολοκλήρου το μικρό υπόλοιπο που είχε μείνει σε εκκρεμότητα. Μάλιστα, αναμένεται να περισσέψουν κάποια ευρώ ώστε να εξοφληθούν ορισμένες οφειλές για τα παιδικοεφηβικά των σωματείων, ωστόσο δεν καμία περίπτωση δεν θα φτάσουν για να κλείσουν όλες οι εκκρεμότητες. Η ΕΠΣΔ περιμένει και αυτή με αγωνία την λήξη της κόντρας του υφυπουργού Αθλητισμού, Γιώργου Ορφανού, με τον πρόεδρο της ΕΠΟ, Βασίλη Γκαγκάτση, ώστε να αποκατασταθεί η κανονική ροή των επιχορηγήσεων και να μην κινδυνέψει η ομαλότητα κατά την διάρκεια της νέας αγωνιστικής περιόδου.

Τουλάχιστον προς το παρόν η Ένωση αντέχει, όμως ακόμα δεν έχει ανοίξει η αυλαία της νέας χρονιάς, η οποία θα αρχίσει να συσσωρεύει υποχρεώσεις. Είναι χαρακτηριστικό, πως τα χρήματα τα οποία στάλθηκαν χθες εκταμιεύτηκαν μετά από επίπονες προσπάθειες του ίδιου του γενικού γραμματέα της ΕΠΟ, Γιάννη Οικονομίδη.



"Τις εκκρεμότητες των μετακινήσεων θα κλείσει ο ταμίας της ΕΠΣΔ, Γιώργος Νικολουδάκης"

Οτι μπορεί ο καθένας

• Στην ΕΠΣΔ αναμένεται να απευθυνθούν τα σωματεία της πόλης της Ρόδου της Γ' κατηγορίας για να αντιμετωπίσουν το οξύ γηπεδικό πρόβλημα. Το γήπεδο Παραδεισίου βλέπει ο Ορφέας, τα Κοσκινού ο Ευαγόρας. Οι δυσκολίες υποχρεώνουν τον Δωριέα να αναθεωρήσει την απόφασή του για την κάθοδο παιδικής ομάδας.

Προς την ΕΠΣΔ στρέφουν το βλέμμα τους τα σωματεία της πόλης της Ρόδου στην προσπάθειά τους να αντιμετωπίσουν το οξύ γηπεδικό πρόβλημα που έχει δημιουργηθεί μετά το κλείσιμο για την διεξαγωγή εργασιών των γηπέδων Καρακόνερου και Αγίων Αποστόλων. Όπως αναφέρουν οι πληροφορίες, ο Δωριέας και η Αναγέννηση Ρόδου είναι σε πρώτη φάση τα σωματεία που σκέφτονται σοβαρά να ζητήσουν από την Ένωση να μεριμνήσει για την εξεύρεση γηπέδου προκειμένου να την χρησιμοποιήσουν για όσο διάστημα παραμένει κλειστό το γήπεδο των Αγίων Αποστόλων (αποτελεί την έδρα και των δύο ομάδων). Όσο για την προετοιμασία τους, απ' ότι όλα δείχνουν η Τάφρος της Μεσαιωνικής Πόλης είναι η μοναδική διαθέσιμη επιλογή. Το γηπεδικό πρόβλημα επηρεάζει αρνητικά και την πρόθεση για την συμμετοχή στα πρωταθλήματα της υποδομής. Η Αναγέννηση Ρόδου θα κατεβάσει μόνο εφηβική ομάδα, ενώ ο Δωριέας σκέφτεται πολύ σοβαρά να κάνει το ίδιο, παρά το γεγονός ότι έχει ήδη ανακοινώσει πως θα λάβει μέρος σε όλα τα πρωταθλήματα. Πάντως, πριν λάβει την τελική του απόφαση, ο Δωριέας θα περιμένει το αποτέλεσμα της συνάντησης των παραγόντων των σωματείων με το διοικητικό συμβούλιο της ΕΠΣΔ για τα παιδικοεφηβικά πρωταθλήματα, αφού αν αποφασιστεί να καθυστερήσει η έναρξη της νέας αγωνιστικής περιόδου δεν αποκλείεται να κατεβάσει τελικά το παιδικό του.

Όσο για τα σωματεία της πόλης της Ρόδου που θα αγωνίζονται του χρόνου στην Α' κατηγορία, στην παρούσα φάση ψάχνουν μόνα τους την λύση στο γηπεδικό.

Ο Ορφέας έχει καταθέσει αίτημα στους ανθρώπους του Κλεάνθη για να χρησιμοποιήσει ως έδρα το γήπεδο του Παραδεισίου (όπως αναφέρουν οι πληροφορίες, το πιθανότερο είναι ο Κλεάνθης να δεχθεί να κάνει την εξυπηρέτηση), ενώ ο Ευαγόρας θα ενοχλήσει τον Διγενή ελπίζοντας στην κατανόησή του με την διάθεση του γηπέδου στα Κοσκινού.

Εμφύλιος... τελικός

• Ιάλυσος και Ηλιος θα συγκρουσθούν στον μεγάλο τελικό του παιδικού τουρνουά "Αγιος Σουλάς 2005"

Δύο ομάδες από τον ίδιο χωριό, κέρδισαν το εισιτήριο για τον μεγάλο τελικό του παιδικού τουρνουά "Αγιος Σουλάς 2005" που θα διεξαχθεί σήμερα στο ομώνυμο άλσος υπό την αιγίδα της ΕΠΣΔ, ΝΑΟΔ και της επιτροπής εκδηλώσεων του Αγίου Σουλά.

Ιάλυσος και Ηλιος ήταν οι νικητές της ημιτελικής φάσης που έστειλαν στον μικρό τελικό Κλεάνθη και Αστέρα Π. αντίστοιχα.

Αναλυτικά τα παιχνίδια της ημιτελικής φάσης που έγιναν προχθές και το πρόγραμμα της σημερινής ημέρας:

Ιάλυσος-Κλεάνθης 4-1

Σκόρερ: Πατηνιώτης Στ. (4)-Ιάλυσος
Παπακωνσταντίνου Α.-Κλεάνθης

Αστέρας Παστίδας-Ηλιος 0-1

Σκόρερ: Παπασταμάτης Μ.

Σήμερα Πέμπτη και ώρα 19.00 θα διεξαχθεί ο μικρός τελικός

Αστέρας Παστ.-Κλεάνθης

Και στις 20.00 ο Μεγάλος τελικός

Ιάλυσος-Ηλιος

Οι απονομές των επάθλων θα πραγματοποιηθούν αύριο Παρασκευή (παραμονή Αγ. Σουλά) στα πλαίσια των εορταστικών εκδηλώσεων. Στις 17.00 θα γίνει η παρέλαση των τεσσάρων ομάδων με αθλητική περιβολή και στις 17.25 οι απονομές των κυπέλλων.

Επίσης η οργανωτική επιτροπή του Αγίου Σουλά θα βραβεύσει με κύπελλα την νικήτρια ομάδα του παιδικού τουρνουά, τους τρεις πρώτους σκόρερ, καθώς επίσης και τιμής ένεκεν την παιδική ομάδα του ΠΑΣ Ασκληπειού που προέρχεται από τον μακρινότερο δημοτικό διαμέρισμα και τιμά με την παρουσία της κάθε χρόνο τον θεσμό.

ΣΚΟΡΕΡ

8 τέρματα Πατηνιώτης Στ. (Ιάλυσος)
7 τέρματα Καραγιάννης Β. (Δωριέας)
6 τέρματα Κυρίτσης Κ. (Αστέρας Παστ.)
4 τέρματα Δελαπόρτας Φ. (Φοίβος)

ΜΠΛΕ ΚΑΡΤΕΣ

Δωριέας (4)-Αστέρας Παστ.-Κλεάνθη-ΠΑΣ Ασκληπειού-Αναγέννηση Εμπ. (3)-Φοίβος (1) Ο πρόεδρος και τα μέλη του διοικητικού συμβουλίου της ΕΠΣΔ συλλυπούνται τους οικείους για τον αδόκητο θάνατο του Σταυριανού Πανταζή επί σειρά ετών παράγοντα της ΕΠΣΔ.

ΠΕΡΙΦΕΡΕΙΑΚΟ

Δουλειά και μόνο δουλειά

• Από τα αποτελέσματά της θα βγει το καλό αποτέλεσμα που επιθυμεί η Διοίκηση και ο προπονητής του Ιάλυσου

• Θεοδοσίου και Ροδίτης οι απόντες, ενώ μένει στον Ιάλυσο να διευθετήσει με την διοίκηση που θα προκύψει στην Ρόδο το ζήτημα του Μαθιού ο οποίος θα συνεχίσει να γυμνάζεται με τους κιτρινοκόκκινους

Οι προπονήσεις συνεχίζονται στους ίδιους τόνους για τους ποδοσφαιριστές του Ιάλυσου οι οποίοι θα κάνουν ότι είναι δυνατόν για να πάρουν αυτό που πρέπει από την προετοιμασία και να παρουσιασθούν όσο το δυνατόν πιο έτοιμοι όταν κληθούν να φέρουν σε πέρας το έργο τους μέσα στο γήπεδο που δεν είναι άλλο από τις νίκες αλλά και τα αποτελέσματα που θα φέρουν την ομάδα σε περίοπτη θέση στον βαθμολογικό πίνακα στο τέλος του φετινού περιφερειακού πρωταθλήματος.

Γκαϊδας και ποδοσφαιριστές έχουν ξεκινήσει με τις καλύτερες των διαθέσεων την προετοιμασία έχουν την Διοίκηση κοντά τους και θα πράξουν ότι είναι ανθρωπίνως δυνατόν μέσα στον αγωνιστικό χώρο με τον κώουτς του Ιάλυσου να μην σταματάει να ζητάει από τους παίκτες του δουλειά αλλά και σοβαρότητα και πειθαρχία δείχνοντας από νωρίς πώς δεν αστειεύεται Οι προπονήσεις που είναι προς το παρόν απογευματινές περιλαμβάνουν φυσική κατάσταση, αλλά το χθεσινό απογευματινό ζέσταμα έγινε με μπάλα για να σπάσει η μονοτονία του συνεχούς τρεξίματος και να αποκτήσει ο παίκτης την κατάλληλη διάθεση.

"Θέλω από όλους δουλειά και μόνο δουλειά" τόνισε και χθες ο προπονητής της ομάδας Γιώργος Γκαϊδας και συνέχισε:

"Δεν θα σταματάω να τους ζητάω κάτι τέτοιο γιατί μόνο έτσι θα δρέψουμε καρπούς πολύ αργότερα και όχι τώρα. Τα παιδιά όλα έχουν θέληση και προσπαθούν μέχρι τώρα πάρα πολύ. Ο μόνος εχθρός μας είναι μόνο η ζέστη που επικρατεί και οι καλοκαιρινές καιρικές συνθήκες. Κατά τα άλλα πάντως και όρεξη έχουμε και αποφασισμένοι είμαστε να μην αφήσουμε αυτή την περίοδο να πάει χαμένη. "Οι μοναδικές απουσίες που απασχολούν Διοικούντες και προπονητή είναι αυτές των στρατευμένων Θεοδοσίου και Ροδίτη. Το θέμα αυτό πρόκειται να απασχολήσει την Διοίκηση της ομάδας σήμερα που πρόκειται να σταλεί στα αρμόδια στρατιωτικά όργανα επιστολή με την οποία θα ζητείται η εξασφάλιση αδείας και για τους δύο.

Πιστεύεται πώς από την ερχόμενη εβδομάδα που θα είναι διπλές οι προπονήσεις θα είναι και οι δύο στην διάθεση του Γιώργου Γκαϊδα για την συνέχεια της προετοιμασίας της ομάδας.

Το καλό ξεκίνημα πάντως της προετοιμασίας θα φέρει από την προσεχή εβδομάδα και την εξόρμηση στον τομέα των χορηγιών και των διαφημίσεων, αφού είναι γνωστό πώς χωρίς χρήμα δεν πάει κανείς πουθενά και δεν λειτουργεί τίποτα αυτήν την καθ όλα δύσκολη εποχή .



Δουλεύουν πολύ οι παίκτες του Ιάλυσου στις προπονήσεις (ΒΙΚΤΩΡ-ΦΩΤΟ ΜΑΡΚΕΤ-ΙΑΛΥΣΟΣ)

Αλλαγή πλεύσης

• Η οριστικοποίηση της συμμετοχής στο πρωτάθλημα της Γ'Εθνικής της Ρόδου αλλάζει τα πλάνα των ανθρώπων του ΑΕΡΑ πού περίμεναν τις εξελίξεις.

• Έρχεται το Σάββατο ο Σαμαράς υπογράφει αλλά και παραμένει εδώ για να συνεχίσει την προετοιμασία του με τους πρωταθλητές

• Στη Ρόδο και ο Καπέσιος ενώ αναμένεται η απάντηση των μάνατζερ για Βάλβη και Καρυπίδη

Περίμεναν πώς και πώς την εξέλιξη στην ομάδα της Ρόδου και δεν έκαναν προς τιμή τους καμιά κίνηση για την απόκτηση των παικτών της παρά το γεγονός πώς η ευκαιρία δόθηκε ενώ και οι μέχρι χθες το πρωί οι εξελίξεις στην ομάδα της Γ΄Εθνικής δεν ήταν καλές. Από χθες όμως και μετά τις εξελίξεις στην ΠΑΕ Ρόδος οι άνθρωποι της ομάδας άλλαξαν ρότα προκειμένου να κάνουν τις μεταγραφές τους και να οριστικοποιήσουν το ρόστερ τους εν όψει της έναρξης της προετοιμασίας της ομάδας την ερχόμενη Δευτέρα.

Οι μέχρι τώρα κινήσεις πάντως δείχνουν πώς η Διοίκηση του ΑΕΡΑ είναι αποφασισμένη να πραγματοποιήσει τέτοιες μεταγραφές πού θα ενισχύσουν τόσο την ομάδα πού θα μπορεί να σταθεί άνετα στην Κατηγορία, αλλά θα έχει- εφόσον προκύψουν- και πρωταγωνιστικούς ρόλους στον φετινό μαραθώνιο του περιφερειακού πρωταθλήματος. Ήτοι:

-Έκλεισε οριστικά η συμφωνία και έρχεται την Παρασκευή στην Ρόδο ο Σερραίος Σαμαράς ο οποίος θα υπογράψει το, Σάββατο και θα μείνει εδώ για να κάνει την προετοιμασία του πού ξεκινάει την Δευτέρα.

-Το ίδιο συμβαίνει και με τον Καπέσιο ο οποίος έρχεται στην Ρόδο την Δευτέρα το αργότερο για να ξεκινήσει και αυτός προετοιμασία με την ομάδα του. Ο Καπέσιος έρχεται με την μετάθεση υπογεγραμμένη και με πολλή όρεξη για να παίξει ποδόσφαιρο.

-Από κει και πέρα υπάρχουν σε εξέλιξη τα θέματα απόκτησης από την Βόρεια Ελλάδα των Βάλβη και Καρυπίδη οι οποίοι και θα απαντήσουν πιθανότατα και μέσα στην μέρα για το αν θέλουν να έρθουν μέσω του μάνατζερ πού τους εκπροσωπεί.



Τελικά πάει στη Ρόδο ο Γιώργος Κτσιδώνης (ΒΙΚΤΩΡ-ΦΩΤΟ ΜΑΡΚΕΤ-ΙΑΛΥΣΟΣ)

Η εξέλιξη στην Ρόδο πάντως αφήνει τον ΑΕΡΑ με μια πικρή γεύση αφού είχε δηλωθεί στους Διοικούντες πώς εάν δεν βρισκόταν λύση οι Πλύγκος και Κατσιδώνης θα παρέμεναν στην ομάδα και θα έπαιζαν με τα χρώματά της και την νέα περίοδο. Αυτά όλα επρόκειτο να εξετασθούν στην χθεσινή συνάντηση πού θα γινόταν γι' αυτόν τον σκοπό.

Σημειωτέον πώς ο ΑΕΡΑ θα κάνει την Κυριακή την πρώτη συγκέντρωση και θα ξεκινήσει την προετοιμασία την επόμενη μέρα.

Μέχρι τότε πάντως όπως τόνισε ο Πρόεδρός του κ. Νικολής θα έχει ολοκληρωθεί το ρόστερ της ομάδας και τα πάντα θα είναι έτοιμα για να ξεκινήσει η προετοιμασία.

Το πρώτο βήμα έγινε

• Ο κ. Αγγελίδης κατέβαλε τρεις επιταγές με τις οποίες πληρώθηκαν οι Γούλας, Γκουντελίτσας, και Μάμμης Δ. οι οποίοι παραμένουν στην ομάδα

• Άλλη μία πήγε για τον Λαγό του Ανταγόρα πού είναι ελεύθερος και θα αγωνισθεί από φέτος στην ΑΕ Κω

ΚΩΣ(Του ανταποκριτή μας ΓΙΩΡΓΟΥ ΑΝΑΓΝΩΣΤΟΥ)-

Από την μια αβεβαιότητα και από την άλλη ευχάριστη κατάληξη μιας υπόθεσης που αρχικά δεν φαινόταν να εξελίσσεται καλά για την ΑΕ Κω η οποία φαίνεται πώς τουλάχιστον μέχρι χθες βρίσκει στο πρόσωπο του κ. Αγγελίδη την λύση στο διοικητικό πρόβλημα που την απασχόλησε.

Όπως έγραψε η χθεσινή "Α.Ρ." ο κ.Αγγελίδης σκεπτόταν σοβαρά την παραίτησή του έχοντας μάλιστα ενημερώσει και όλα τα ΜΜΕ προκειμένου το πρωί της Τετάρτης να ενημερώσει όλο τον κόσμο "πώς δεν συνεχίζει στον προεδρικό θώκο και πώς μια τέτοια κίνηση θα έφερνε τα πάνω κάτω στην ομάδα".

Ο ίδιος ειδοποιήθηκε από τους συνεργάτες του πώς υπάρχει η περίπτωση να ενισχύσουν την διοίκηση έξι από τους έμπειρους παράγοντες που υπάρχουν στην Κω.

Αυτό είχε σαν συνέπεια ο ίδιος να ανακαλέσει την περίπτωση παραίτησης και να πιάσει αμέσως δουλειά που απέδωσε καρπούς γρήγορα.. Συγκεκριμένα:

-Έκοψε τέσσερις προσωπικές επιταγές οι οποίες είχαν σαν άμεσο προορισμό τους Γούλα, Γκουντελίτσα και Μάμμη Δ. που είχαν λαμβάνειν από την περασμένη Διοίκηση για τις υπηρεσίες που προσέφεραν στην ομάδα κατά την περυσινή περίοδο.



Πήραν "ανάσες" χθες οι παίκτες της ΑΕ Κω (ΒΙΚΤΩΡ-ΦΩΤΟ ΜΑΡΚΕΤ-ΙΑΛΥΣΟΣ)

Οι τρεις από τις επιταγές που κόπηκαν θα πάνε εκεί και η τέταρτη θα πάει στον Λαγό που έμεινε ελεύθερος από τον Ανταγόρα και ήθελε να παίξει στην Κω και σε ανώτερο πρωτάθλημα σε επίπεδο Κατηγοριών.

Αυτό σημαίνει πώς η Κως κρατάει τους Γούλα Γκουντελίτσα και Μάμμη Δ. αλλά και αποκτά και τον Λαγό.

Συνεπώς η πρώτη κίνηση έγινε και τα πρώτα αποτελέσματα είναι γεγονός για τους βυσσινί που παρεμπιπτόντως δεν το βάζουν κάτω.

Κινήθηκαν και χθες το απόγευμα για να συμφωνήσουν τελικά με τον προπονητή. Για αυτή την περίπτωση οι απόψεις είναι συγκεχυμένες.

-Άλλοι έλεγαν πώς δεν υπάρχει περίπτωση να μην είναι στον πάγκο την νέα περίοδο οι Καϊσερλης και Σταμάτης αλλά έπαιζε και μάλιστα σοβαρά και το ενδεχόμενο ανάληψης της τεχνικής ηγεσίας από τον Λεωνίδα Κούτσικα παρά τις δηλώσεις του πώς δεν θέλει να εργασθεί στην τεχνική ηγεσία της ομάδας.

Ο κ. Αγγελίδης θα κάνει σε όλους τους τομείς την τελευταία προσπάθεια ενώ τόνισε χαρακτηριστικά πώς θα κάνει την τελευταία προσπάθεια για το καλό της ΑΕ Κω.

Συνεργασία με προοπτικές

Πέντε ποδοσφαιριστές παραχώρησε υπό την μορφή δανεισμού χθες ο Ευαγόρας στην ομάδα του Ήλιου, με αφορμή την συνεργασία που προσπαθούν να επιτύχουν οι ιθύνοντες των δύο ομάδων.

Πρόκειται για τους Βαρκάδο, Αποστόλη και Δημήτρη Αντόλ, Ντάκο και τον Λουλουδάκη, που έδειξαν πρόθυμοι να ακολουθήσουν την εντολή του συλλόγου, στον οποίο αναμένεται αν επιστρέψουν την επόμενη περίοδο.

Παράλληλα η νεοφώτιστοι που την Παρασκευή στις 5:45 μ.μ αναμένεται να πραγματοποιήσουν την πρώτη επίσημη συνάντηση της περιόδου στο βοηθητικό χώρο του δημοτικού σταδίου της πόλης της Ρόδου, παραχώρησαν στον Ροδιακό μετά από αίτημα του ιδίου τον Κολιόρο.

Πάντα δίπλα τους

Έναν καλό λόγο έχουν να πουν όλοι οι ιθύνοντες του Διγενή για τον επιχειρηματία Σάββα Ορφανό του Νικολάου, για την βοήθεια που παρέχει τα τελευταία χρόνια στο σωματείο τους.

Βοήθεια που εμφανίζεται σε πολλές μορφές, ανάμεσά τους και αυτή της δωρεάν παραχώρησης ποτών για τις ανάγκες της τελευταίας εκδήλωσης του σωματείου με αφορμή της εορταστικές εκδηλώσεις της μονής της Αγίας Μαρίνας στα Κοσκινού. Για τον λόγο αυτό οι ιθύνοντες θέλουν να εκφράσουν δημόσια τις ευχαριστίες τους.

"Έπαιξε" και στον Ιάλυσο...

Το όνομα Παπασπύρου πάντως δεν είναι άγνωστο ούτε στον αθλητικό χώρο της Αθήνας αλλά ούτε και στην Ρόδο. Ο Κ. Παπασπύρου είχε έρθει στο νησί μας σαν προπονητής αλλά και σαν επισκέπτης. Σαν προπονητής ήταν σε πολλές ομάδες του Πειραιά με τις οποίες αντιμετώπισε τις αντίστοιχες της Ρόδου αλλά δεν είναι μόνο αυτό.

Όπως χαρακτηριστικά αποκαλύφθηκε χθες πάντως το όνομα του κ. παπασπύρου είχε προταθεί και στον Ιάλυσο παλαιότερα αλλά η περίπτωση δεν ευδοκίμησε.

Η ουσία πάντως είναι πώς χθες ενδιαφέρθηκε ο ίδιος να πάρει το πακέτο των μετοχών της Ρόδου και να πάρει την ομάδα όπως είχε κάνει και παλαιότερα με την Δάφνη.

Δεν τον άφησε όμως ...το μπάσκετ!!! Αν είναι καλό αυτό θα φανεί...

Παίρνει Γιωργαμλή

Τον νεαρό τερματοφύλακα Γιωργαλή από τα τμήματα υποδομής τους, δείχνει να είναι πρόθυμος να παραχωρήσει ο Διαγόρας στην ομάδα του Διγενή, μετά και την σύμφωνη γνώμη των Κοσκινιατών να τον εντάξουν στο δυναμικό τους.

Επιστολή στον Ορφανό

Με επιστολή που έστειλε προς τον υφυπουργό πολιτισμού, αρμόδιο για θέματα αθλητισμού, **Γιώργο Ορφανό**, το μέλος της επιτροπής πολιτών για τη διάσωση του παλαιού γηπέδου "Ανταγόρας", Χάρης Πασσανικολάκης, τον ενημερώνει για τα όσα έχουν διαδραματιστεί τα τελευταία χρόνια γύρω από το γήπεδο και του ζητά τη βοήθειά του για την διατήρηση του γηπέδου.

Η επιστολή του κ. Χάρη Πασσανικολάκη (η οποία κοινοποιείται και στον υπουργό Αιγαίου και Νησιωτικής Πολιτικής Αριστοτέλη Παυλίδη) έχει ως εξής:

"Κύριε Ορφανέ,

ο λόγος που σας στέλνω αυτή την επιστολή είναι η διάσωση ενός ιστιρικού γηπέδου όπως αυτού του Παλαιού Σταδίου "Ανταγόρας". Το δημοτικό γήπεδο "Ανταγόρας"στην Κω και πριν την ενσωμάτωση των Δωδεκανήσων και μετά από την ενσωμάτωση, αλλά και μέχρι τώρα υφίσταται ως γήπεδο ποδοσφαίρου.

Ένα γήπεδο αναγνωρισμένο από την Γενική Γραμματεία Αθλητισμού με επιδοτήσεις μέχρι να το πάρουν οι δήμοι.

Ένα γήπεδο αναγνωρισμένο από την ΕΠΟ, μιας και είχαν οριοθεί αγώνες εθνικών πρωταθλημα'των, όταν τύγχανε η ΠΑΕ Ρόδος να ήταν τιμωρημένη.

Ένα γήπεσο αναγνωρισμένο από την Ε.Π.Σ. Δωδεκανήσου, από την εποχή ίδρυσής της.

Ένα γήπεδο που όλο το φάσμα του αθλητισμού και του πολιτισμού, πέρασε μέσα από το χώρο αυτό.

Έρχεται, όμως, πριν απο λίγο καιρό ένας ιδιώτης, με έγγραφό του στο Δημοτικό Συμβούλιο του δήμου της Κω και ζητά κάποιο κομμάτι του γηπέδου ως δικό του.

Το Δημοτικό Συμβούλιο -κατά τη δική μας άποψη- χωρίς να εξετάσει το θέμα σε βάθος, λαμβάνει απόφαση να του παραχωρηθεί το κομμάτι που ζητά.

Το κομμάτι δεν ανήκε στον ίδιο, αλλά περιήλθε στην κυριότητά του μετά και από τη χρησικτησία που έκανε το 1979.

Το ερώτημα που προκύπτει κ. Υπουργέ είναι το εξής:

Πως μπόρεσε και έκανε χρησικτησία αφού δεν ήταν χρήστης;

Πως μπόρεσε και έκανε χρησικτησία, ενώ αυτός ο χώρος και το κομμάτι ήταν και ένα γήπεδο ποδοσφαίρου;

Για όλα τα παραπάνω ευελπιστούμε στην παρέμβαση και τη βοήθειά σας. Θεωρούμε ότι είναι αμαρτία να χαλάμε γήπεδα αντί να τα φτιάχνουμε".



Την τελευταία στιγμή έβγαλε τη θηλιά από το λαιμό...

Τελευταίο τουρνουά

Στις Ράχες Φθιώτιδας και το Bojo Beach Club θα φιλοξενηθεί το τριήμερο 29-31 Ιουλίου το Star Beach Volleyball Festival. Πρόκειται για το προτελευταίο τουρνουά της σεζόν, με τους εφετινούς πρωταθλητές Ελλάδας στους άνδρες, Μιχαλόπουλο και Ξενάκη, να δίνουν το παρών. Αντίθετα, οι πρωταθλήτριες Ελλάδας στις γυναίκες, Κουτρουμανίδου / Τσιαρτσιάνη, αλλά και οι Καραντάσιου / Αρβανίτη, απουσιάζουν λόγω αγωνιστικών υποχρεώσεων στο Παγκόσμιο Σιρκουί.

Στις Ράχες Φθιώτιδας θα εμφανιστούν για τελευταία φορά φέτος οι πρωταθλητές Μιχαλόπουλος, Ξενάκης

Στο κυρίως ταμπλό των ανδρών θα συμμετάσχουν οι: Μιχαλόπουλος Θ / Ξενάκης Μ, Αραμπατζής Η / Γιάτσης Γ, Κνάπεκ Γ / Μούρτζιος Π, Αγγελίδης Κ / Κωστακόπούλος Ν, Νεράτζης Δ / Ταμπουρατζής Κ, Ζωλασταθιάδης Η / Κουρούπης Β, Κελεπούρης Δ / Κρέτσης Ν, Δημητριάδης Μ / Νιώπας Δ, Αλεξανδρόπουλος Γ / Εξαδάκτυλος Μ, Κλώνος Η / Σοφοκλέους Σ, Δημουλάς Κ / Τιτόπουλος Δ, Μπέλος Χρ / Παπαθωμόπουλος Θ.

Στα προκριματικά (από όπου θα περάσουν 4 για το κυρίως ταμπλό) θα πάρουν μέρος οι: Κοτσιλάνος Γ / Σουλτανόπουλος Δ, Βανδώρος Ανδρ / Κόκκινος Β, Φάκας Γ / Φωτόπουλος Π, Αναστασίου Σπ / Πελτέκης Β, Δημητρίου Σπ / Τριφιάτης Αθ, Ζακίλας Δ / Τσιγαρίδας Κ, Λαντζας Στ / Σπινθουράκης Α, Γρηγοριάδης Γ / Μπαλαγιάννης Γ, Σαριδάκης Μ / Σταμπέλος Ι, Γκανάς Α / Πέτρου Ι, Αθανασόπουλος Κ / Αθανασόπουλος Λ, Ζανάκης Δ / Στρατικόπουλος Α, Παΐσης Δ / Χαβρούζας Β, Ντάλλας Ηλ / Νανάς Στ, Μουστάκας Χ / Πολυμέρου Χρ, Μπιλήρης Φ / Χαλικός Δ, Αρμενάκης Α / Χαριτωνίδης Ι, Αθανασίου Α / Κορτομανίτης Δ, Κυροδήμος Γ – Πλιάτσικας, Μπέσιος Γ / Μπέσιος Α, Νικόπουλος Ι / Παπακωνσταντίνου Ν, Ποθητάκης Κ / Σταθουλόπουλος Κ, Στάικος Στ / Μπουγιώτας Μ, Τσιουμπλης Β / Στυλος Α, Αριστόπουλος Ν / Τσερεγκούνης Ι, Γεωργακόπουλος Ν / Ξυλούρης Ι, Αρετόπουλος Αλ / Κωσταντέλλος Δ.

Στις γυναίκες δεν υπάρχουν προκριματικά και στο κυρίως ταμπλό θα αγωνιστούν οι: Νικολαϊδου Κ / Παπαγεωργίου Φ, Ιωαννίδου Φλ / Κωστάμη Ελ, Μουρζάκου Ι / Μπάμπουλη Α, Κίτσου Π / Χούντα Μ, Δηλαβέρη Αθ / Τέζα Αρ, Μίχου Φ / Τερζόγλου Γ, Μουστάκη Στ / Τσιάρα Μ, Λαζαρίδου Μ / Παπαδάκη Μ, Ηλιακοπούλου Κ / Ονόπα Α, Ανάγνου Β / Τσάτζαλη Φ, Βλάχου Α / Χατζή Β και Νάστου Κ / Σακελλαρίου Α.

ΑΝΕΚΔΟΤΟ

Ήταν κάποτε δύο ερωτευμένα άλογα. Η σχέση τους ήταν ιδιαίτερα δυνατή. Κάποια μέρα, το αρσενικό άλογο φεύγει και πηγαίνει στην πόλη για να αναβαθμίσει τον υπολογιστή του.

Μόλις φεύγει, ο καλύτερος του φίλος (επίσης άλογο), βρίσκει την ευκαιρία να την "πέσει" στην κοπελιά του. Οπότε την πλησιάζει και της λέει.

- Έλα μανάρα μου να φύγουμε μαζί και να παντρευτούμε.

Εκείνη απαντάει...

- Α πα πα, δεν μπορώ να το κάνω αυτό. Είμαι ερωτευμένη με το "αγόρι" μου.

- Μα τι πράγματα είναι αυτά που μου λες. Ξέρεις ότι με τρελαίνεις. Άστον τον άλλο και πάμε να φύγουμε μαζί.

- Ξέρεις ότι σε εκτιμάω ιδιαίτερα, αλλά δεν μπορώ να του το κάνω αυτό.

- Σε παρακαλώ, είμαι ερωτευμένος μαζί σου. Δεν μπορώ χωρίς εσένα. Παντρέψου με...

- Ότι και να πεις δεν μπορώ να υποκύψω.. τον αγαπάω..

- Μα έλα..

- Μα δεν μπορώ..

- Αν δεν με παντρευτείς, θα πέσω από το γκρεμό να σκοτωθώ.

- Σου είπα ότι δεν γίνεται!

- Αυτή είναι η τελευταία σου λέξη;

- ΝΑΙ!

- Εντάξει τότε.. θα με έχεις βάρος για πάντα στη συνείδησή σου..

...και λέγοντας αυτά, παίρνει φόρα και πηδάει από το γκρεμό. Το θηλυκό άλογο πετιέται τρομαγμένο! Κοιτάει από κάτω και βλέπει τον καλύτερο φίλο του αρσενικού διαμελισμένο. Αρχίζει και τρέμει ενώ συλλογίζεται...

- Τι έκανα η κακούργα;;; Με την άρνησή μου, οδήγησα ένα αθώο άλογο στο θάνατο. Δεν μπορώ να ζήσω με τέτοιες τύψεις, τέτοιο βάρος στη συνείδησή μου. Θα αυτοκτονήσω.

Έτσι, χωρίς δεύτερη σκέψη, το θηλυκό άλογο παίρνει φόρα και πηδάει και αυτό με τη σειρά του από το γκρεμό.

Μετά από δύο λεπτά, το αρσενικό άλογο επιστρέφει από την πόλη, αφού έχει θυμηθεί στο δρόμο ότι είναι Κυριακή και τα μαγαζιά είναι κλειστά. Φωνάζει την κοπελιά του αλλά δεν λαμβάνει απάντηση. Φωνάζει τον φίλο του.. αλλά ούτε πάλι λαμβάνει απάντηση. Αρχίζει να τους ψάχνει, αλλά μάταια.. δεν είναι πουθενά. Στεναχωρημένο νομίζοντας ότι το εγκατέλειψαν, πάει πάνω από το γκρεμό και αγναντεύει το άπειρο μοιρολογώντας. Σε κάποια στιγμή, κοιτάει κάτω και βλέπει τα δύο άλογα που είχαν γίνει πλέον μία μάζα από κρέατα. Σπαράζει η καρδιά του και μονολογεί δυνατά...

- Ω, τι έπαθα ο άμοιρος. Η γυναίκα της ζωής μου.. νεκρή... ο καλύτερος μου φίλος.. και αυτός νεκρός. Τι θα απογίνω ολομόναχος σε αυτή τη ζωή; Δεν μπορώ να ζήσω έτσι.. θα αυτοκτονήσω...

Πραγματικά, το αρσενικό άλογο παίρνει φόρα και πηδάει και αυτό από το γκρεμό. Εκείνη τη στιγμή ακούγεται μία φωνή απο κάτω από τον γκρεμό...



- ΡΕΕΕΕΕΕΕ... ποιός πλίθιος πετάει άλογα;

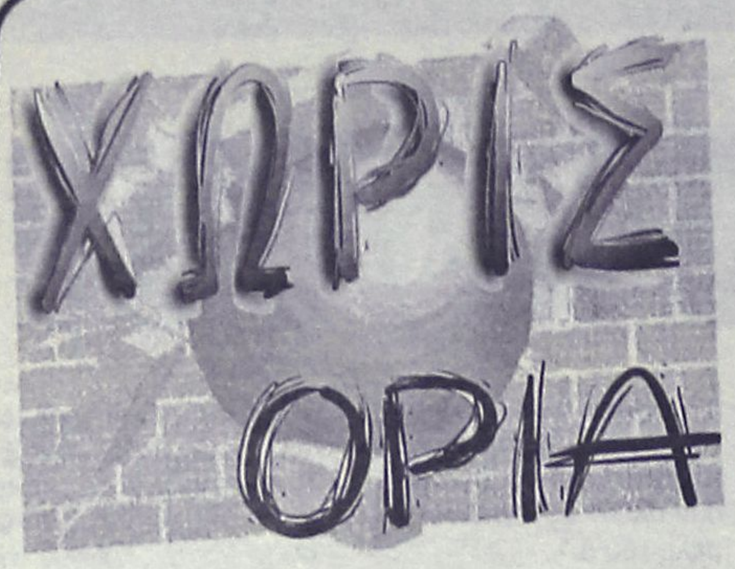

Περισσότερες λύσεις

Σε μία ακόμη μεταγραφική κίνηση, προχώρησε χθες η Αναγέννηση Εμπ., εντάσσοντας στο δυναμικό της τον Σταμάτη Καραγιάννη.

Ο έμπειρος τερματοφύλακας τα τελευταία χρόνια αγωνίζονταν στο πρωτάθλημα της Γ' κατηγορίας με τα χρώματα του Αλθαιμένη τον οποίο και αφήνει για τα «μάτια» της ομάδας με την οποία θέλει να ολοκληρώσει την παρουσία του στα γήπεδα του τοπικού, μετά και την υπογραφή του νέου του δελτίου.

Τρεις επιλογές θα έχει ο προπονητής της Αναγέννησης Εμπ., Γιάννης Κρητικός στην θέση κάτω από τα δοκάρια, μετά την απόκτηση του Σταμάτη Καραγιάννη από τον Αλθαιμένη

Η ένταξη του δίνει περισσότερες επιλογές στον Γιάννη Κρητικό, αφού θα μπορεί να επιλέξει ανάμεσα στους, Χαλκιόπουλο, Φλοσκάκη και τον νεοαποκτηθέντα τερματοφύλακα.

Εγκαίνια με γείτονες

Στις 27 Αυγούστου και όχι στις 10 Σεπτεμβρίου όπως αρχικά είχε αναφερθεί, θα πραγματοποιηθούν τα εγκαίνια του νέου γηπέδου του συλλόγου.

Την ημέρα αυτή αναμένεται να πραγματοποιηθεί και το φιλικό παιχνίδι προετοιμασίας, με αντίπαλο τον συνδημότη Αγ. Ισίδωρο.

Μπαίνουν στο γήπεδο

Μέσα στην εβδομάδα αναμένεται να γίνει και η πρώτη επίσημη συνάντηση του συλλόγου με αφορμή το νέο πρωτάθλημα. Η ημερομηνία και το μέρος το οποίο θα φιλοξενηθεί δεν έχει ανακοινωθεί ακόμη, όμως το σίγουρο είναι πως παλιοί και νέοι ποδοσφαιριστές θα βρεθούν στα αποδυτήρια του γηπέδου την πρώτη ημέρα του Αυγούστου, όπου αναμένεται να ξεκινήσει επίσημα στο αγωνιστικό μέρος η χρονιά.

Εισιτήριο για δύο

Το Δεκέμβριο αναμένεται να ταξιδέψουν και πάλι για την συμπρωτεύουσα οι Γιάννης Μακρούνας και Γιάννης Παλάζης, μετά την απόφαση του υπευθύνου των τμημάτων υποδομής του ΠΑΟΚ Κυριάκου Αλεξανδρή, που θέλει να τους ξαναδεί.

Καλές εντυπώσεις άφησαν οι τρεις νεαροί ποδοσφαιριστές του Απόλλωνα Απ. Μακρούνας Γιάννης, Παλάζης Τάσος και ο Τσοπανάκης Γρηγόρης, οι οποίοι βρέθηκαν τις τελευταίες ημέρες στις εγκαταστάσεις του ΠΑΟΚ στην Θεσσαλονίκη, προκειμένου να δοκιμάσουν τις δυνατότητες τους, για το αν μπορούν στο μέλλον να αποτελέσουν επίσημα μέλη του «δικεφάλου».

Μετά από δύο προπονήσεις που πραγματοποίησαν, ολοκληρώθηκε και η εικόνα του υπευθύνου των υποδομών και παλαίμαχου τερματοφύλακα του συλλόγου Κυριάκου Αλεξανδρή, ο οποίος μίλησε με κολακευτικά λόγια και για τους τρεις ποδοσφαιριστές, ωστόσο ζήτησε να ξαναδεί μόνο τους δύο, τον Δεκέμβρη που έχει ορισθεί το επόμενο ραντεβού.

Ο Γιάννης Μακρούνας με τον Γιάννη Παλάζη, θα ταξιδέψουν το μήνα αυτό για την συμπρωτεύουσα, ενώ στο διάστημα το οποίο μεσολαβεί θα υπάρχει ενδιαφέρον από πλευράς τους, για την απόδοση τους στα παιχνίδια με τους «κυανόλευκους».

Ωστόσο πέρα από τα κολακευτικά σχόλια του Αλεξανδρή υπήρχαν και ορισμένα αρνητικά, τα οποία βγήκαν από την απόδοση των ποδοσφαιριστών και δεν αφορούσαν το ταλέντο και την θέληση τους να παίξουν ποδόσφαιρο, αλλά την φυσική τους κατάσταση και την εικόνα που παρουσίασαν, σε σύγκριση με τα παιδιά που βρίσκονται στα τμήματα του ΠΑΟΚ ή και σε εκείνα που έρχονται από άλλες γωνιές τις Ελλάδας.

Ο χαρακτηρισμός του Αλεξανδρή «είναι αδούλευτοι» ίσως και να σημαίνει πολλά ή μπορεί να μην σημαίνει και τίποτα, ωστόσο και μόνο ότι εντόπισε αδύναμο σημείο σε 17χρονα παιδιά, ενδέχεται να τους χαλάσει το όνειρο, χωρίς να είναι οι βασικοί υπεύθυνοι.

Ξεπέρασαν τα εμπόδια

Με τα «ερυθρόλευκα» χρώματα θα αγωνίζεται και για την επόμενη περίοδο ο Χρήστος Γκιζλής. Διοίκηση και ποδοσφαιριστής αν και αρχικά αντιμετώπισαν προβλήματα μέχρι να βρουν την κοινή συνισταμένη, στο τέλος έφυγαν ευχαριστημένοι από το τραπέζι των διαπραγματεύσεων, με την μία πλευρά να αποδέχεται τους όρους της άλλης.

Τέλος καλό όλα καλά για Ασπίδα Απ. και Χρήστο Γκιζλή, οι οποίοι και συμφώνησαν να επεκτείνουν την συνεργασία τους και για την επόμενη περίοδο

Ωστόσο η συμφωνία λίγο έλειψε να τιναχτεί στον «αέρα», από την στιγμή που εκφράστηκαν διαφορετικές απόψεις σε έναν από τους οικονομικούς όρους της, αλλά χάρη στην παρέμβαση του πρόεδρου Γιάννη Πιστόλα και σε αυτή του προπονητή της ομάδας Λάκη Ζαχαρία, που έδειξε πως υπολογίζει τον ποδοσφαιριστή, ξεπεράστηκε γρήγορα και το θέμα ολοκληρώθηκε λίγο αργότερα με το πέσιμο των υπογραφών.

Η ένταξή του έχει ολοκληρώσει σε μεγάλο ποσοστό, τις κινήσεις ενίσχυσης που πραγματοποιεί ο σύλλογος στην περίοδο αυτή και απομένει η συμφωνία με ένα ακόμη ποδοσφαιριστή που να αγωνίζεται στον χώρο της επίθεσης, για να ολοκληρωθούν.

Οι διαπραγματεύσεις βρίσκονται σε καλό σημείο όπως αναφέρουν οι πληροφορίες και μέσα στις επόμενες ημέρες, θα ανακοινωθούν και τα αποτελέσματά τους, από την στιγμή που η κατάσταση που ενεργούσε ως εμπόδιο στο να δοθεί μία οριστική απάντηση, έχει ξεπεραστεί.

Πραγματοποιήθηκε η πρώτη

Προχθές το βράδυ στο εστιατόριο «Γόνδολα» έγινε η πρώτη συνάντηση του σωματείου για την νέα περίοδο. Στην εκδήλωση έδωσαν το παρών τους όλοι οι ποδοσφαιριστές, παλιοί και νέοι, οι οποίοι δέχθηκαν το καλωσόρισμα του προέδρου, αλλά και των υπόλοιπων μελών του Δ.Σ, όπως και του προπονητή τους

Αφού δόθηκαν οι απαραίτητες οδηγίες, ανανεώσαν το ραντεβού για σήμερα στις 5 μ.μ στο πάρκο που βρίσκεται απέναντι από το Πανεπιστήμιο Αιγαίου, όπου αναμένεται να φιλοξενήσει την πρώτη επίσημη προπόνηση της περιόδου.

Οι «ερυθρόλευκοι» θα προπονηθούν στον χώρο αυτό, μέχρι και το Σάββατο, ενώ από την Δευτέρα θα μετακομίσουν στο γήπεδο του Ζευς που βρίσκεται στην συνοικία των Αγίων Αποστόλων, για να συνεχίσουν το πρόγραμμα της προετοιμασίας τους.

Αγ. Καθ

●●● Είδατε τελικά που με αυτή την ομάδα κανένας δεν μπορεί να είναι σίγουρος για τίποτα. Ο φάκελος είναι από χθες εντάξει. Ποιος τα έβαλε; Προφανώς ο Κάλλης την τελευταία στιγμή. Δεν ξέρω αν μόνος του ή με άλλους. Πάντως, έστω και την τελευταία στιγμή ήρθε το σωσίβιο.

●●● *Προσέξτε. Μόνο το σωσίβιο που γλίτωσε την ομάδα από τον ήνιγμό. Το άν θα καταφέρει να επιβιώσει είναι ένα διαφορετικό κεφάλαιο.*

●●● Γιατί πιστοποιητικό συμμετοχής θα πάρει. Το επόμενο ερώτημα είναι πως θα το εκμεταλλευτεί. Χάθηκε πολύς χρόνος, χρειάζονται προπονητής, μεταγραφές και τα λοιπά. Μην ξεχνάτε επίσης ότι το διοικητικό δεν λύθηκε.

●●● *Απλώς είναι και αυτή μία παράταση ζωής, μία από τις πολλές που παίρνει κάθε χρόνο αυτή η ομάδα. Αν δεν βρει άμεσα μία σταθερή λύση με προοπτικές, αργά ή γρήγορα θα έχουμε τα ίδια.*

●●● Για να αντιληφθείτε το μέγεθος και την φύση των όσων παιζόταν εδώ και λίγες εβδομάδες, καλό είναι να προσέχετε ορισμένες λεπτομέρειες. Ακόμα και...μπασκετικά υπόλοιπα έπαιξαν ρόλο στις εξελίξεις.

●●● *Στην Κόδριγκτον πάλι το οικονομικό είναι ο μόνιμος εφιάλτης. Είδατε πόσο μπορούν να εκθέσουν οι προεκλογικές υποσχέσεις; Τι εθνικοί χορηγοί, τι ντόπιοι, το χρήμα πριν από την κάλπη έρρεε άφθονο.*

●●● Καλημέρα σας.

Εκλογές στην Α.Ε. Μεσαναγρού

Η Αθλητική Ενωση Μεσαναγρού καλεί τα μέλη της ομάδας σε γενική συνέλευση την 10η Αυγούστου 2005, ημέρα Τετάρτη και ώρα 21.00 στο "Hilton Rhodes" (Λ. Ηρακλειδών, Ιξιά), με θέματα ημερησίας διάταξης:

1. Απολογισμός Διοικητικού Συμβουλίου
2. Εκλογές για την ανάδειξη νέου Διοικητικού Συμβουλίου

Σε περίπτωση μη απαρτίας η Γενική Συνέλευση θα επαναληφθεί την επόμενη μέρα, 11η Αυγούστου 2005, στον ίδιο τόπο και στον ίδιο χρόνο.

ΡΕΠΟΡΤΑΖ

Πλούσια δραστηριότητα

• Στις αθλητικές εκδηλώσεις της επιτροπής Αγίου Σουλά το Σαββατοκύριακο 23, 24 Ιουλίου.

Με μεγάλη επιτυχία διεξήχθησαν οι αθλητικές εκδηλώσεις που διοργάνωσε η Επιτροπή Εκδηλώσεων Αγίου Σουλά στα πλαίσια της πανήγυρης το περασμένο Σαββατοκύριακο 23 και 24 ιουλίου 2005.

Αναλυτικότερα:

Στο τουρνουά τένις που συνδιοργάνωσαν η Επιτροπή Εκδηλώσεων Αγ. Σουλά και ο Όμιλος Αντισφαίρισης Αγ. Σουλά συμμετείχαν περισσότεροι από 50 αθλητές απο Ομίλους της Ρόδου και εκτός, ενώ όπως πάντα γονείς και φίλοι του αθλήματος έδωσαν παρών καθ΄ όλη τη διάρκεια των αγώνων.

Τα αποτελέσματα έχουν ως εξής:

ΚΟΡΙΤΣΙΑ 10

1. Σταμούλη Χριστίνα Ρ.Ο.Α. (6-2)
2. Γκιούντιτσε Γεωργία Ο.ΑΑ.Σ.
3. Κοντάκη Ειρήνη Ο.Α.Ι.
4. Χατζημάρτη Σέβα Ο.Α.Α.Σ.

ΑΓΟΡΙΑ 10

1. Τουμπακάρης Γιάννης (6-3)
2. Παπαδημήτρης Νίκος Ρ.Ο.Α.
3. Λαπάκης Χάρης Ο.Α.Α.Σ
4. Μπονιάτης Νίκος Ο.Α.Α.Σ.

ΚΟΡΙΤΣΙΑ 12

1. Γιαννακάκη Βασιλική Ο.Α. Γουδί (8-0)
2. Χατζημάρτη Άννα Ο.Α.Α.Σ.
3. Καραβόλια Βασιλική Ρ.Ο.Α
4. Γκιούντιτσε Αστέρω Ο.Α.Α.Σ.

ΑΓΟΡΙΑ 12

1. Διακονικόλας Παντελής Ο.Α.Α.Σ. (8-0)
2. Καλούδης Στέφανος Ο.Α.Α.Σ.
3. Κυπραίος Γιώργος
4. Πολυμένωφ Σάββας Ο.Α.Α.Σ.

ΚΟΡΙΤΣΙΑ 14

1. Πέτια Συμεόνοβα Βουλγαρία (8-1)
2. Γεωργιάδη Μένια Ο.Α.Α.Σ.
3. Μαυρικάκη Βασιλική Ο.Α.Ι.
4. Κυριακοπούλου Ελένη Ρ.Ο.Α.

ΑΓΟΡΙΑ 14

1. Χατζησάββας Σταύρος Ο.Α.Α.Σ. (8-4)
2. Γιαννακάκης Ηλίας Ο.Α. Γουδί



Πενήντα παιδιά συμμετείχαν στο αγώνισμα του τένις

3. Κοντονικόλας Ηλίας Ρ.Ο.Α.
4. Σταύρας Φάνης Ρ.Ο.Α.

Το Σάββατο 23-07-05 στις 7 το απόγευμα διεξήχθη ο λαϊκός ανώμαλος δρόμος Σορωνή-Άγιος Σουλάς όπου συμμετείχαν αθλητές ηλικίας από 5 ετών, όπως ο μικρός **Μαχλής Κυριάκος,** έως 75 ετών όπως ο αθλητής **Κεφάλας Αντώνης** που κάθε χρόνο τιμά με τη συμμετοχή του όλες τις αθλητικές διοργανώσεις της πανήγυρης.

Την Κυριακή 24-07-05 στις 9 το πρωί, διεξήχθη η λαϊκή ποδηλατοδρομία Σορωνή-Άγιος Σουλάς, στην οποία συμμετείχαν ποδηλάτες από 5 έως 84 ετών.

Όλοι οι αθλητές των λαϊκών αγωνισμάτων βραβεύτηκαν μ' ένα μετάλλιο, δίπλωμα και μπλουζάκι ενώ οι αθλητές της ποδηλατοδρομίας συμμετείχαν σε κλήρωση ενός ποδηλάτου προσφορά του καταστήματος «Ποδηλατοδρόμιο» στην Ιαλυσό.

Οι απονομές όλων των αγωνισμάτων έγιναν στο αναψυκτήριο του Αγίου Σουλά παρουσία του δημάρχου κ. **Δημητρά Στέφανου**, του αντιδημάρχου κ. **Ρεουλλά Εμμανουήλ** καθώς και πλήθος αθλητών και θεατών.

Η επιτροπή εκδηλώσεων υπενθυμίζει στο κοινό το πρόγραμμα των εκδηλώσεων της παραμονής της πανήγυρης του Αγίου Σουλά:

ΤΟ ΑΥΡΙΑΝΟ ΠΡΟΓΡΑΜΜΑ

17.00 Παρέλαση αθλητών - έπαρση σημαίας (συνοδεύει η Φιλαρμονική του δήμου Ρόδου).

17.10 Παραδοσιακοί χοροί από τον Πολιτιστικό και Λαογραφικό Σύλλογο Σορωνής.

17.25 Απονομές παιδικού τουρνουά ποδοσφαίρου.

17.30 Αγώνες 200μ. κατηγορία Α -Αγόρια και Κορίτσια 8 έως 14 ετών.

17.40 Αγώνες 400μ. κατηγορία Β - Αγόρια και Κορίτσια 15 έως 25 ετών.

17.50 Αγώνας 400μ. ανδρών (26 έως 35 ετών).

17.55 Αγώνας 800μ. βετεράνων (36-45 ετών).

18.00 Αγωνας 800μ. βετεράνων (46 ετών και άνω).

18.10 Σακουλοδρομίες - Αυγοδρομίες.

18.30 Αγώνες ιππασίας υπερπήδησης εμποδίων και ιπποτικές επιδείξεις (ακόντια-σπαθιά-κοντάρια) από τον Ιππικό Όμιλο Ρόδου «Ο ΚΑΔΜΟΣ.

20.00 Γαϊδουροδρομίες.

20.30 Μέγας πανηγυρικός εσπερινός προεξάρχοντος του Μητροπολίτου Ρόδου κ. Κυρίλλου στον Ιερό Ναό Αγίου Σίλα.

Ανανεώθηκε και πάει για άλλα

• Πολλές εμπειρίες απέκτησαν τα νέα παιδιά της ανδρικής ομάδας πόλο του Υγρού Στίβου Ρόδου στους προκριματικούς του πρωταθλήματος της Δ' Εθνικής κατηγορίας. Του χρόνου θα αγωνίζονται στην Γ' Εθνική, ενώ τώρα ετοιμάζονται για την συμμετοχή τους στα πρωταθλήματα παίδων και εφήβων.

Μετά από πέντε παιχνίδια σε έναν ιδιαίτερα ανταγωνιστικό όμιλο για τα προκριματικά του πρωταθλήματος της Δ' Εθνικής κατηγορίας, η ομάδα ανδρών του Υγρού Στίβου Ρόδου μπορεί να υπερηφανεύεται πως υλοποίησε στο ακέραιο τον στόχο της ανανέωσης και μάλιστα χωρίς να θυσιάσει την άνοδο στην Γ' Εθνική, στην οποία θα ανήκει ούτως ή άλλως μετά την επικείμενη αναδιάρθρωση των εθνικών κατηγοριών. Έχοντας 15 γκολ στο ενεργητικό και 50 στο παθητικό του, ο Υγρός Στίβος Ρόδου πραγματοποίησε καλές εμφανίσεις, χρησιμοποιώντας σε σταθερή βάση περισσότερους από τρεις (ακόμα και στους έξι έφτασε) αθλητές δεκαπέντε ετών και μάλιστα σε ιδιαίτερα ισχυρούς αντιπάλους, όπως ο ΠΕΚΕΒ, ο Αρίωνας Γλυφάδας (και οι δύο ομάδες έπαιξαν πριν από δύο χρόνια στην Α1 κατηγορία) η Τρίαινα, ο Ολυμπιακός Πετρούπολης και το Περιστέρι. Τα παιδιά του ροδίτικου συλλόγου προετοιμάζονται πλέον για την συμμετοχή τους στα ηλικιακά πρωταθλήματα παίδων και εφήβων, μέσα από τα οποία θα αποκτήσουν ακόμα περισσότερες εμπειρίες με σκοπό να τις χρησιμοποιήσουν στο επόμενο πρωτάθλημα ανδρών της Γ' εθνικής κατηγορίας.

Η ομάδα του Υγρού Στίβου Ρόδου έπαιξε τους προκριματικούς του πρωταθλήματος της Δ' Εθνικής με τους *Σάββα Παναγιώτου, Αντώνη Μαρκιού, Μάνο Σεΐτη, Άρη Βερέμη, Κώστα Καμπέρη, Γιάννη Ζήφο (13 ετών), Θόδωρο Μούτσο (14 ετών), Παντελή Βλάχο (14 ετών), Άρη Νάκο (14 ετών), Γιώργο Μιχαήλ (15 ετών), Στράτο Τζιρακάκη (15 ετών) και Ηλία Μηναΐδη (16 ετών).*

ΜΠΡΙΤΖ

Πρώτη η ομάδα Βρούχου

• Νίκησε το τετραήμερο ομάδων Γ' βαθμίδας

Στις εγκαταστάσεις του Ομίλου πραγματοποιήθηκε το τετραήμερο ομάδων Γ' βαθμίδος με αξιόλογη συμμετοχή και με υψηλό αγωνιστικό επίπεδο. Τα τελικά αποτελέσματα έφεραν πρώτη την ομάδα Βρούχου (Βρούχος Ν. – Γιαννιού – Ράμος – Καβαλάκης – Δανελλάκης) με 146 V.P.

Στη δεύτερη θέση φιγουράρει η ομάδα Καρακατσάνη (Καρακατσάνης Β. – Καρακατσάνης Η. – Τυραδέλλη Αγγ. – Καλοπέτρης – Τσαγκαλίδης –Λεριάς) με 129 V.P., ενώ η τρίτη θέση κατελήφθη από την ομάδα Ζερβού (Ζερβός – Γιαλλούσης – Διακοσταματίου Μ. – Διακοσταματίου Ν. – Σβίγγος – Μαγριπλής Εμ.) με 120 V.P.

Παράλληλα, στο open ζευγών της Δευτέρας οι τρεις πρώτες θέσεις κατελήφθησαν από τα ζεύγη Κελεπέρα Κ. – Σιμάτη Αθ. (ποσοστό 64,28%), Φιλίππου – Χατζηιωάννου (ποσοστό 58,73%) και Λεριά – Τυραδέλλη Α. (ποσοστό 57,53%).

Για όποιον ενδιαφέρεται, αξίζει να αναφερθεί ότι στην ιστοσελίδα της Ε.Ο.Μ. (www.hellasbridge.gr <http://www.hellasbridge.gr/>) έχουν ήδη περαστεί σε μορφή αρχείου .pdf οι κατάλογοι με τα master points Ιουνίου 2005. Φυσικά οι κατάλογοι με τα master points των μελών του ΟΑΜΡ θα φθάσουν σύντομα στον Όμιλο και σε hard copy (κοινώς σε χαρτί), όποιος όμως βιάζεται να ελέγξει τις επιδόσεις του, δεν έχει παρά να επισκεφθεί την εν λόγω ιστοσελίδα, χωρίς να ξεχάσει την αλλαγή της διεύθυνσης.

Μία ανάσα από το κυρίως ταμπλό

• Στο Γκραν Σλαμ του Παρισιού βρίσκονται Μιχαλόπουλος και Ξενάκης

Μία ανάσα μακριά απο το κυρίως ταμπλό στο Γκραν Σλαμ τουρνουά που φιλοξενείται στο Παρίσι βρίσκονται οι **Μιχαλόπουλος** και **Ξενάκης**.



Οι εστεμμένοι το περασμένο σαββατοκύριακο πρωταθλητές Ελλάδας επικράτησαν των Αυστριακών **Νοβότνι** και **Γκαρτμάγιερ**, του νούμερο έξι του ταμπλώ των προκριματικών με 2-1 σετ (21-18, 17-21, 17-15).

Στον επόμενο γύρο αντιμετωπίζουν τους Πορτογάλους **Μάια** και **Μπριγίντα**. Οι Πορτογάλοι είναι το νούμερο 22 του ταμπλό και στην προηγούμενη φάση είχαν επικρατήσει των Αυστραλών Πρόσερ και Ρίτσαρντσον με 2-1 σετ (21-19, 16-21, 15-12).

ΤΟΠΙΚΟ ΠΟΔΟΣΦΑΙΡΟ

Χρονιά - πρόκληση για τον Κόττορο

• Ο ροδίτης διαιτητής έχει μπει στο μικροσκόπιο της ΚΕΔ/ΕΠΟ και την νέα αγωνιστική περίοδο θα του δοθούν οι ευκαιρίες για να αποδείξει πως μπορεί να κάνει το μεγάλο άλμα στον πίνακα βοηθών της Α' Εθνικής. Στις 19 Αυγούστου θα πραγματοποιηθούν στο ΟΑΚΑ τα τεστ αξιολόγησης.



Το κάθε βήμα του Γιώργου Κόττορου θα παρακολουθεί φέτος η ΚΕΔ/ΕΠΟ

Πέρα από τον Κώστα Ζαννετίδη και την προσπάθειά του να αξιολογηθεί στον πίνακα της Α' Εθνικής κατηγορίας, η νέα αγωνιστική περίοδος θα είναι καθοριστικής σημασίας και για τον Γιώργο Κόττορο! Όπως αναφέρουν οι πληροφορίες, τα μέλη της Κεντρικής Επιτροπής Διαιτησίας της ΕΠΟ έχουν βάλει εδώ και αρκετό καιρό στο μικροσκόπιο τον Κόττορο και έχουν μείνει απόλυτα ικανοποιημένοι από την εικόνα που παρουσίασε σε όσα παιχνίδια της Β' Εθνικής έχει αγωνιστεί ως βοηθός. Μάλιστα, ο βαθμός της ικανοποίησής τους είναι τέτοιος που στις μεταξύ τους συζητήσεις λένε πως αν ο ροδίτης διαιτητής δεν ήταν στον πίνακα των βοηθών της Β' Εθνικής μόνο έναν χρόνο, θα του είχε δοθεί ήδη η ευκαιρία να κάνει το μεγάλο άλμα. Έτσι, ο Κόττορος θα έχει στο νέο πρωτάθλημα της Β' Εθνικής τον αριθμό των αγώνων που θα του επιτρέψουν να συνεχίσει την ανοδική του πορεία αλλά και να αποδείξει πως έχει τις ικανότητες να αντέξει σε διάρκεια στα δύσκολα. Τέτοια θα υπάρξουν αρκετά την νέα χρονιά, όπως άλλωστε και για τον Κώστα Ζαννετίδη, που θα πάρει τις ευκαιρίες να αποδείξει πως το περσινό κακό-και όπως αποδείχθηκε καταδικαστικόματς του Θρασύβουλου με τον Αχαρναϊκό ήταν απλά μία κακή παρένθεση.

Αξίζει να σημειωθεί, πως η ΚΕΔ/ΕΠΟ οριστικοποίησε τις ημερομηνίες διεξαγωγής των τεστ αξιολόγησης ενόψει των νέων πρωταθλημάτων.

Οι διαιτητές του Συνδέσμου Δωδεκανήσου θα τρέξουν στο Ολυμπιακό Στάδιο της Αθήνας στις 19 Αυγούστου, ενώ δικαίωμα συμμετοχής στην διαδικασία έχουν και όσοι από τους νέους θέλουν να αξιολογηθούν στον πίνακα της Δ' Εθνικής. Η δύναμη του ΣΔΠΔ στην χαμηλότερη τη τάξη εθνική κατηγορία έχει αυξηθεί, κάτι που αναμένεται να έχει και συνέχεια, αφού πρωταρχικός στόχος του Συνδέσμου είναι η ενίσχυση της δεξαμενής μέσα από την οποία φιλοδοξεί να δημιουργήσει μία φουρνιά ικανών διαιτητών που θα «πιέσουν» με την παρουσία τους για την κατοχύρωση μίας θέσης στον πίνακα της Α' Εθνικής.

Σε κλίμα αισιοδοξίας...

• Ξεκίνησε η προετοιμασία του Αγίου Γεωργίου, που στις 25 Αυγούστου ξεκινάει και η προετοιμασία της εφηβικής ομάδας

Μέσα σε κλίμα αισιοδοξίας και με την παρουσία αρκετών φιλάθλων και μελών του διοικητικού συμβουλίου ξεκίνησε την προηγούμενη Δευτέρα η προετοιμασία της ομάδας του Αγίου Γεωργίου για τη νέα αγωνιστική περίοδο 2005-2006.

Αφού προηγήθηκε η ομιλία του προέδρου, **Θεοδόση Στεφανάκη,** ο οποίος τόνισε ότι η ομάδα θα πρέπει να λειτουργήσει με πειθαρχία, οργάνωση και οικογενειακό κλίμα, ακολούθησε η πρώτη προπόνηση υπό την καθοδήγηση του νέου προπονητή **Στέργου Παρδαλού.**

ΟΙ ΜΕΤΑΓΡΑΦΕΣ

Για την τρέχουσα αγωνιστική σεζόν αποκτήθηκαν:

α) Κακλαμάνος Λάκης (Ιάλυσος)

β) Κολιάδης Γεώργιος (Ιάλυσος)

γ) Παντίδος Κώστας (Αρης Αρχ.)

δ) Δημητρίου Φάνης (ΑΟ Ιστρίου)

ε) Χρυσανθής Αντώνης (Δόξα Ψίνθου)

στ) Αρβανιτάκης Σπύρος (ΑΟ Περάχωρα Κορινθίας)

ζ) Μαννάκης Μανώλης (Ασπίδα Απολακκιάς).

Παραχωρήθηκαν:

α) Σκυλλαράκης Αργύρης (Αρη Αρχαγγέλου)

β) Μαυρομούστακος Ελευθέριος (Διαγόρα Βατίου)


Στο γήπεδο της Μαλώνας τρέχει τους παίκτες του ο Στέργος Παρδαλός

γ) Ρεντόπουλος Ελευθέριος (Διαγόρα Βατίου)

δ) Γκιζλής Στέφανος (Διαγόρα Βατίου)

ε) Εμίρογλου Χουσεΐν (Διαγόρα Βατίου)

στ) Νικήτας Γεώργιος (Ομόνοια Γενναδίου)

Επίσης μετά από απόφαση του δ.σ.της ομάδας και σε συνάντηση με το δ.σ. της ομάδας του Ταξιάρχη Καλάθου, αποφασίστηκε η συνεργασία των δύο σωματείων και παραχωρήθηκαν από την ομάδα του Αγίου Γεωργίου στην ομάδα του Ταξιάρχη Καλάθου με συμφωνία ενός έτους οι κάτωθι ποδοσφαιριστές:

α) Παπαδόπουλος Θεοχάρης

β) Παπαδόπουλος Μιχάλης

γ) Πολίτης Ιωάννης

δ) Μουστακέλλης Παύλος

ε) Νικήτας Δημήτριος

Επίσης ορίστηκε η ημερομηνία προετοιμασίας της εφηβικής ομάδας, με προπονητή τον **Κουτσουμπάρη Μιχάλη** για την 25η Αυγούστου. Την προετοιμασία της ανδρκής ομάδας παρακολουθούν και οι έφηβοι ποδοσφαιριστές: Μόσχου Παναγιώτης, Καυκάκης Νίκος, Κόπελος Μανώλης και Αβδιού Ανδρέας, οι οποίοι κλήθηκαν από τον προπονητή **Παρδαλό Στέργο.**

ΟΡΙΣΘΗΚΑΝ ΤΑ ΦΙΛΙΚΑ

Εξι φιλικά παιχνίδια έχει κλείσει ο "Αγιος" για την περίοδο της προετοιμασίας, ενώ ψάχνει αντιπάλους και για άλλες τρεις ημερομηνίες.

Τα φιλικά:

• 6/8: Κλεάνθη

• 13/8: Κλεόβουλο

• 17/8: Απόλλων Καλυθιών

• 24/8: Κλεόβουλο

• 27/8: Φοίβο

• 31/8: Απόλλων Καλυθιών

• 10/8, 20/8 και 3/9 με αντιπάλους που θα ανακοινωθούν προσεχώς.

* Οι έδρες των φιλικών θα συμφωνηθούν.

ΕΞΕΛΙΞΗ ΕΡΓΩΝ ΓΗΠΕΔΟΥ

Στη φάση αποπεράτωσης των ηλεκτρολογικών και υδραυλικών εγκαταστάσεων έχουν προχωρήσει οι εργασίες για την κατασκευή νέων αποδυτηρίων και λοιπών χώρων στο γήπεδο Μαλώνας. Προβλέπεται η μετεγκατάσταση στα νέα αποδυτήρια, κατά τις πρώτες αγωνιστικές του πρωταθλήματος. Αυτό που προβληματίζει είναι η άσχημη κατάσταση του αγωνιστικού χώρου και προβλέπεται η παρέμβαση του δ.σ. προς τις τεχνικές υπηρεσίες του δήμου Αρχαγγέλου για την επίστρωση του αγωνιστικού χώρου με κατάλληλο χώμα για να καταστεί λειτουργικό. Επίσης θα ζητηθεί από τον δήμο ο καθαρισμός του περιβάλλοντος χώρου.

ΧΟΡΗΓΙΕΣ - ΔΙΑΦΗΜΙΣΕΙΣ - ΕΚΔΗΛΩΣΕΙΣ

Το διοικητικό συμβούλιο ευχαριστεί τους χορηγούς της προηγούμενης αγωνιστικής περιόδου και σύντομα θα ανακοινωθεί το νέο πλάνο για τους χορηγούς της τρέχουσας περιόδου. Σε κυκλοφορία βρίσκεται η ετήσια λαχειαγορά του σωματείου με την κλήρωση του λαϊκού λαχείου της 27-11-2005 και δώρο ένα μοτοποδήλατο. Από χθες Τετάρτη 27-7-2005 θα λειτουργεί στην κεντρική πλατεία του Χαρακίου το στέκι της ομάδας με φρεσκότατα σουβλάκια, μπύρες και αθλητική παρέα. Καλούνται όλοι οι φίλοι της ομάδας να το επισκεφθούν.

Σταθερός ο ΠΑΟ Κω

• Την θητεία του στην προεδρία του σωματείου της Κω ανανέωσε ο Γιώργος Χαλκιδιός. Ο Γιάννης Μηνάς θα είναι ο προπονητής της ανδρικής και της εφηβικής ομάδας, ενώ ανακοινώθηκαν οι πρώτες έξι μεταγραφές.

Σε σώμα συγκροτήθηκε το βράδυ της Τρίτης το νέο διοικητικό συμβούλιο του ΠΑΟ Κω, το οποίο προέκυψε από τις εκλογές της περασμένης Κυριακής.

Η νέα διοικητική σύνθεση έχει ως εξής:

Πρόεδρος: Γεώργιος Χαλκιδιός

Αντιπρόεδρος: Κωνσταντίνος Ορφανός

Γενικός Γραμματέας: Δημήτριος Πικιώνης

Ταμίας: Δημήτριος Κατσιούλης

Γενικός Αρχηγός: Σουλεϊμάν Πέτσαλης

Έφορος Ποδοσφαιρικού Τμήματος: Αντώνιος Τσουλφάς

Υπεύθυνος Τύπου και Δημοσίων Σχέσεων: Γεώργιος Γιαουρδήμος

Μέλη: Νεκτάριος Γιμελάς, Χατζηδιαμαντής, Θεόδωρος Δαμουχτσής

Μία από τις πρώτες κινήσεις του νέου διοικητικού συμβουλίου ήταν η ανακοίνωση του ονόματος του προπονητή της παιδικής και της εφηβικής ομάδας, που θα είναι ο Γιάννης Μηνάς.

Αξίζει να σημειωθεί, πως κατά την διάρκεια της μεταγραφικής περιόδου ο ΠΑΟ Κω απέκτησε τους Γιώργο Ξυπολιτά, Μικέ Ξυπολιτά, Τάσο Ζώη, Πάρη Παρασκευά (από τον Ανταγόρα), Θανάση Καματερό και Βασίλη Κονίδη (από τον Ασκληπιό). Το διοικητικό συμβούλιο του ΠΑΟ Κω ευχαριστεί τις διοικήσεις του Ανταγόρα και του Ασκληπιού για την συνεργασία και με την ευκαιρία της έναρξης της νέας αγωνιστικής περιόδου τους εύχεται καλή επιτυχία στα πρωταθλήματα που αγωνίζονται.

Υπουργός Αγροτικής Ανάπτυξης

Θα αντιμετωπισθούν τα πρόστιμα από την κυβέρνηση

"Οδηγός" το κοινοτικό δίκαιο

Η κυβέρνηση θα εξαντλήσει κάθε δυνατότητα που τής παρέχεται από το κοινοτικό δίκαιο, για να αντιμετωπίσει τα πρόστιμα (δημοσιονομικές διορθώσεις) που επέβαλε τις τελευταίες ημέρες η Ευρωπαϊκή Επιτροπή στην Ελλάδα για κακοδιαχειρίσεις κοινοτικών ενισχύσεων και επιδοτήσεων σε αγροτικά προϊόντα την περίοδο 2000-2003.



Αυτό δήλωσε χθες ο υπουργός Αγροτικής Ανάπτυξης και Τροφίμων Ευάγγελος Μπασιάκος, επισημαίνοντας ότι οδηγός στις προσπάθειες της κυβέρνησης θα αποτελέσουν οι δύο πρόσφατες αποφάσεις του Ευρωπαϊκού Δικαστηρίου, με τις οποίες δικαιώθηκε η χώρα μας και της επιστράφηκαν πρόστιμα συνολικού ύψους 705,9 εκατ. ευρώ, που είχαν επιβληθεί για τη διαχείριση κοινοτικών επιδοτήσεων στο βαμβάκι και τις αροτραίες καλλιέργειες στα τέλη της περασμένης δεκαετίας.

Ολυμπιακές εγκαταστάσεις

Σε εξέλιξη και οι τρείς διαγωνισμοί

Στις 12 Σεπτεμβρίου οι προσφορές

Κρίσιμο τεστ για τις κυβερνητικές επιλογές όσον αφορά την αξιοποίηση των ολυμπιακών εγκαταστάσεων αποτελούν τρεις διαγωνισμοί που βρίσκονται σε εξέλιξη. Πρόκειται για τους διαγωνισμούς παραχώρησης, μέσω σύμβασης μακροχρόνιας μίσθωσης, τμήματος του Διεθνούς Κέντρου Ραδιοτηλεόρασης (IBC) στην λεωφ. Κηφισίας, του γηπέδου μπάντμιντον στο Γουδί και των εγκαταστάσεων κανό καγιάκ – σλάλομ στο Ελληνικό, με την προθεσμία για την υποβολή προσφορών για τους ενδιαφερόμενους ιδιώτες επενδυτές να λήγει στις 12 Σεπτεμβρίου. Τα αρμόδια κυβερνητικά στελέχη εκτιμούν ότι η τρίμηνη προθεσμία είναι αρκετή για την προετοιμασία των υποψηφίων, αλλά και για την προσέλκυση διεθνών επενδυτών. Παράλληλα, προετοιμάζονται οι διαγωνισμοί για την παραχώρηση των εγκαταστάσεων του Αγίου Κοσμά (θεωρούνται ένα από τα «φιλέτα» των ολυμπιακών ακινήτων) και των υπολοίπων γηπέδων στο Ελληνικό. Ειδικά για το Ελληνικό, η παραχώρηση των εγκαταστάσεων συνδέεται στενά με τη νομοθετική ρύθμιση που προωθεί, με αργούς ρυθμούς, το υπουργείο ΠΕΧΩΔΕ όσον αφορά το μητροπολιτικό πάρκο.

Ο διαγωνισμός για το Διεθνές Κέντρο Ραδιοτηλεόρασης αφορά σε περίπου 53.000 τετραγωνικά μέτρα τα οποία προορίζονται για εμπορικές χρήσεις. Οπως είναι γνωστό στο κτίριο του IBC χωροθετήθηκε το Μουσείο Ελληνικών Ολυμπιακών Αγώνων, καθώς και το Παγκόσμιο Μουσείο Κλασικού Αθλητισμού (τα δύο μουσεία θα χωρίζονται από τις εμπορικές χρήσεις με ειδικά κάθετα τοιχώματα, ενώ το κόστος κατασκευής τους θα χρηματοδοτηθεί εν μέρει από το Γ΄ ΚΠΣ). Επιπλέον, υπάρχουν εκτενείς χώροι στάθμευσης οι οποίοι μπορούν να φιλοξενήσουν μέχρι και 1.700 οχήματα.

Με βάση το διαγωνισμό, οι ενδιαφερόμενοι επενδυτές μπορούν να υποβάλουν προσφορά τόσο για το σύνολο των 53.000 τ.μ. (ακούγεται ότι ενδιαφέρεται για τη μίσθωσή τους γνωστός τηλεοπτικός σταθμός), όσο και για επιμέρους τμήματα (3.000 – 4.000 τ.μ.). Οι αρμόδιοι θεωρούν δύσκολη την υποβολή προσφοράς για το σύνολο της επιφάνειας, με δεδομένη την κατάσταση στην αγορά ακινήτων. Γι' αυτό και εκτιμούν ότι η παραχώρηση του IBC (για τουλάχιστον 15 χρόνια) θα είναι δύσκολο έργο καθώς πρέπει να συγκεραστούν οι προσφορές για επιμέρους τμήματα του κτιρίου που αναμένεται να κατατεθούν.

Στην Αθήνα ο Αυστριακός αντικαγκελάριος

Ελληνο-αυστριακές επαφές για θέματα έρευνας-τεχνολογίας

Συνάντηση με τον κ. Λιάπη και τον κ. Σιούφα

Διαδοχικές συναντήσεις με τον υπουργό Μεταφορών και Επικοινωνιών Μιχάλη Λιάπη, τον υπουργό Ανάπτυξης Δημήτρη Σιούφα και τον υπουργό Εμπορικής Ναυτιλίας Μανώλη Κεφαλογιάννη είχε ο Αυστριακός αντικαγκελάριος και υπουργός Μεταφορών, Καινοτομίας και Τεχνολογίας, Χιούμπερτ Γκόρμπαχ.

Οι συναντήσεις εντάσσονται στο πλαίσιο ενημέρωσης της αυστριακής πλευράς, εν όψει της ανάληψης της προεδρίας της Ευρωπαϊκής Ένωσης, τον προσεχή Ιανουάριο.

Ο κ. Σιούφας, ο γ.γ. Έρευνας και Τεχνολογίας, καθηγητής Ιωάννης Τσουκαλάς και ο πρόεδρος του Εθνικού Συμβουλίου Έρευνας και Τεχνολογίας (ΕΣΕΤ), ακαδημαϊκός Δημήτρης Νανόπουλος συζήτησαν με την αυστριακή αποστολή κυρίως για θέματα έρευνας και τεχνολογίας.



Ιδιαίτερη αναφορά έγινε στη συνεργασία των δύο χωρών στο πλαίσιο του Ευρωπαϊκού Οργανισμού Διαστήματος. Ο υπουργός Ανάπτυξης διαβεβαίωσε τον κ. Γκόρμπαχ για την υποστήριξη της Ελλάδας στο πρόγραμμα Galileo και τη σημασία που αποδίδει η ελληνική κυβέρνηση στην ευρωπαϊκή διαστημική πολιτική.

Στη συνάντηση των κ. Λιάπη και Γκόρμπαχ συζητήθηκαν οι προτεραιότητες της αυστριακής προεδρίας στην ΕΕ, το επόμενο εξαμήνο, στους τομείς των μεταφορών και των επικοινωνιών.

Για τις αεροπορικές μεταφορές ο κ. Λιάπης δήλωσε ότι στόχος θα πρέπει να είναι η χωρίς καθυστέρηση σύναψη μιας ισορροπημένης συμφωνίας ΕΕ - ΗΠΑ, ενώ τόνισε την ανάγκη λήψης μέτρων για την ασφάλεια των πτήσεων.

Για τις χερσαίες μεταφορές, ο Έλληνας υπουργός έδωσε έμφαση στο λεγόμενο «3ο Σιδηροδρομικό Πακέτο», που έχει στόχο την ανάπτυξη των διεθνών σιδηροδρομικών επιβατικών μεταφορών. Συζητήθηκε επίσης το πρόγραμμα δορυφορικής πλοήγησης Galileo.

Ο κ. Λιάπης ζήτησε επίσης από τον Αυστριακό ομολογό του τη βοήθεια της χώρας του στο θέμα του τραμ, καθώς έχουν μοναδική εμπειρία λόγω του τραμ της Βιέννης, το οποίο αναπτύσσεται σε περίπου 500 χιλιόμετρα και είναι το παλαιότερο της Ευρώπης, καθώς λειτουργεί εδώ και 120 χρόνια.

«Θα στείλουμε λοιπόν μια αντιπροσωπεία για να δούμε την εμπειρία τους και να μας διευκολύνουν σε τι αλλαγές χρειάζονται» είπε ο κ. Λιάπης.

Από την ΕΔΕ για το Νοσοκομείο Ηρακλείου

Συγκλονιστικά τα στοιχεία

Δεν τηρούνται στο ελάχιστο οι κανόνες υγιεινής

Συγκλονιστικά είναι τα στοιχεία του πορίσματος της Ένορκης Διοικητικής Εξέτασης που διενεργήθηκε στο Πανεπιστημιακό Γενικό Νοσοκομείο Ηρακλείου, μετά την εμφάνιση δεκάδων κρουσμάτων γαστρεντερίτιδας σε ασθενείς, συνοδούς τους και μέλη του προσωπικού.

Όπως διαπιστώθηκε από τα στοιχεία του πορίσματος που έδωσε στη δημοσιότητα την Τετάρτη ο υπουργός Υγείας Νικήτας Κακλαμάνης, την περίοδο που εμφανίστηκαν τα κρούσματα, τα σκευή και τα καζάνια στην κουζίνα του νοσοκομείου πλένονταν με σκέτο νερό.

Και αυτό γιατί είχε τελειώσει το απορρυπαντικό και δεν υπήρχαν χρήματα για την αγορά νέου.

Παράλληλα, σύμφωνα με τις καταθέσεις υγειονομικών υπαλλήλων, η παραλαβή των τροφίμων γινόταν χωρίς την απαραίτητη εποπτεία, ενώ απουσιάζει μονίμως το ένα από τα τρία ορισθέντα μέλη της αρμόδιας επιτροπής.

Επιπλέον, κατά την προετοιμασία και διανομή του φαγητού δεν τηρούνται πάντοτε από το προσωπικό της κουζίνας οι κανόνες υγιεινής (παράληψη χρήσης γαντιών, σκούφων κ.λπ).



Πάντως, οι υγειονομικοί υπάλληλοι υποστήριξαν στις καταθέσεις τους ότι η τροφοδοσία της κουζίνας του νοσοκομείου γίνεται ανελλιπώς χωρίς να σημειώνονται προβλήματα, πως τα τρόφιμα παραλαμβάνονται σωστά και πως τηρούνται οι κανόνες υγιεινής, ενώ σε διαφορετική περίπτωση τα προϊόντα επιστρέφονται.

Ανέφεραν, ακόμη, ότι το προσωπικό είχε εκπαιδευτεί σε σεμινάρια του ΑΣΕΠ, διαπιστώνεται όμως η έλλειψη έγγραφης ενημέρωσής του και επισήμανσης από τη συντονίστρια του ΧΑΣΠ που είναι παράλληλα και επόπτρια υγείας.

Η διευθύντρια του τμήματος Διατροφής Φωτεινή Τσαγκαράκη κατέθεσε, ωστόσο, ότι η προμήθεια και χρήση των ειδικών απολυμαντικών στους χώρους της κουζίνας έγινε όπως έπρεπε.

Μετά την ολοκλήρωση της ΕΔΕ, αποφασίστηκε η δίμηνη στέρηση αποδοχών τόσο στην αρμόδια επόπτρια υγείας Κυπράκη Μαρία όσο και στη Φωτεινή Τσαγκαράκη για την αμέλειά τους.

ΜΠΑΣΚΕΤ-ΡΕΠΟΡΤΑΖ

Αναμενόμενο, ουσιαστικό και βροντερό

• Την απόκτηση του Φράνκο Νάκιτς για έναν χρόνο ανακοίνωσε χθες ο Κολοσσός, τοποθετώντας το πέμπτο κομμάτι στο «θαλασσί» παζλ της Α1. Οι προσπάθειες επικεντρώνονται πλέον στον αμερικανό πλέι μέικερ.

Άλλο ένα κομμάτι μπήκε χθες στο παζλ της εικόνας του νέου Κολοσσού της Α1. Κομμάτι εντυπωσιακό, ουσιαστικό, φορτωμένο με την χρυσή σκόνη της περιπλάνησης στον κόσμο του πρωταθλητισμού. Ένα κομμάτι ξεχωριστό, όσο ξεχωριστός είναι ο Φράνκο Νάκιτς, το νέο μεταγραφικό απόκτημα των «θαλασσί». Τα θαυμαστικά απουσιάζουν μόνο και μόνο επειδή η απόκτηση του Νάκιτς δεν αποτελεί έκπληξη. Αφενός γιατί το όνομά του ήταν αναπόσπαστο κομμάτι της καθημερινότητας εδώ και αρκετό καιρό και αφετέρου επειδή το όνομα που έχει δημιουργήσει ο Κολοσσός είναι λογικό να αρχίσει να ενδιαφέρει μεγάλους παίκτες. Το μοναδικό στοιχείο που είχε απομείνει για να αποτελέσει αντικείμενο στοιχηματισμού ήταν ο χρόνος της υπογραφής του έμπειρου αθλητή στο συμβόλαιό του με τους ροδίτες. Κέρδισαν, όσοι επέλεξαν την χθεσινή μέρα. Ο Φράνκο Νάκιτς έστειλε χθες από την Αθήνα μέσω φαξ υπογεγραμμένο το συμβόλαιό του δίνοντας χαρά τόσο στην διοίκηση, όσο και στον Βασίλη Φραγκιά ο οποίος είδε το συστηματικό του «ψηστήρι» να πιάνει τόπο. Η αξία του Νάκιτς είναι δεδομένη και η απόκτησή του από τον Κολοσσό προκάλεσε αίσθηση στον κόσμο του ελληνικού μπάσκετ, αφού οι πάντες ομολογούν πως με τις ικανότητές του και κυρίως με την εμπειρία του μπορεί να εξελιχθεί σε ένα από τα βασικά στηρίγματα στα βαθιά νερά της Α1. Οι οικονομικοί όροι της συμφωνίας του Κολοσσού με τον 33χρονο ύψους 2.02 φόργουορντ δεν έγιναν γνωστοί, ωστόσο οι πληροφορίες αναφέρουν πως σε καμία περίπτωση δεν ξεπεράστηκαν τα όρια του προϋπολογισμού, όπως αυτά είχαν καθοριστεί στο ξεκίνημα της φετινής προσπάθειας, οπότε δεν πρόκειται να κινδυνεύσουν οι εσωτερικές ισορροπίες.



Την "θαλασσί" φανέλα θα φοράει πλέον ο Φράνκο Νάκιτς

Ποιος είναι ο Νάκιτς

Την... έβδομη ελληνική φανέλα στην καριέρα του θα φορέσει ο Φράνκο Νάκιτς. Ο 33χρονος (ύψους 2,02 μ.) φόργουορντ υπέγραψε μονοετές συμβόλαιο με τον Κολοσσό ενισχύοντας την ομάδα της Ρόδου στα πρώτα βήματά της στην Α1. Αφού αγωνίσθηκε στην κροατική Σιμπένκα (1988-1991), μετεγράφη στον Ολυμπιακό, στον οποίο αγωνίσθηκε επί επτά χρόνια (1991-1998), εν συνεχεία αγωνίσθηκε για έναν χρόνο στην Αλμπα Βερολίνου ως δανεικός και ενσωματώθηκε εκ νέου στους Πειραιώτες. Το καλοκαίρι του 2000 υπέγραψε στον Ηρακλή, την περίοδο 2001-02 υπήρξε παίκτης του Αρη. Επειτα από έναν χρόνο μετακόμισε στην Αθήνα, όπου αγωνίσθηκε στη Νήαρ Ηστ (2002-03) και στο Περιστέρι (2003-04) και αφού -την ίδια χρονιά- πήγε μια βόλτα στο... Λιβόρνο, επέστρεψε στην Ελλάδα συμβάλλοντας καταλυτικά στην παραμονή της Ολύμπιας Λάρισας στην Α1. Σε 23 αγώνες του ελληνικού πρωταθλήματος, ο Νάκιτς είχε 13,2 πόντους και 3,8 ριμπάουντ κατά μέσον όρο, ενώ σε 11 αγώνες της FIBA Europe League είχε 10,9 πόντους και 3 ριμπάουντ.

Ο επόμενος στόχος

Ο Βασίλης Φραγκιάς δεν θεώρησε της παρούσης να υπογραμμίσει με ένα δικό του σχόλιο την απόκτηση του Νάκιτς. Η ικανοποίησή του είναι δεδομένη και πέραν του ότι θα ήταν πλεονασμός να τονίσει τα αυτονόητα σε σχέση με την αξία του νέου μεταγραφικού αποκτήματος των «θαλασσί», υπάρχει η απόλυτα ρεαλιστική διάσταση της πραγματικότητας σύμφωνα με την οποία ο Νάκιτς είναι απλά το πέμπτο όνομα που τυπώνεται στο νέο ρόστερ του Κολοσσού, μετά τους Παπαδάτο, Παναγιωταράκο, Ντίφερς και Μπράιαντ.

Στην παρούσα φάση ο τεχνικός των πρωταθλητών της Α2 έχει στα χέρια του την μισή ομάδα, με το υπόλοιπο να βρίσκεται σε εκκρεμότητα, οπότε θα είναι πιο χρήσιμο να μιλήσει συνολικά όταν ολοκληρωθεί η μεταγραφική περίοδος.

Από χθες η προσπάθεια του προπονητή και της διοίκησης επικεντρώνεται στο «κλείσιμο» του πλέι μέικερ, με τον Βασίλη Φραγκιά να έχει στην λίστα του ονόματα τεσσάρων Αμερικανών από το τελευταίο του ταξίδι στις ΗΠΑ.

Με τον έναν οι διαπραγματεύσεις βρίσκονται σε προχωρημένο στάδιο και στις αρχές της επόμενης εβδομάδας αναμένεται να δουν το φως της δημοσιότητας οι επίσημες εξελίξεις.

Αντιδρούν τα σωματεία της Κω

• Στην απόφαση του Δ.Σ. του Δήμου Κω να απεντάξει από το πρόγραμμα "Θησέας" το γήπεδο "Ανταγόρας".

Με επιστολή του προς το Δημοτικό Συμβούλιο της Κω, τα πέντε (5) σωματεία της πόλης Κω (Κ.Α.Ο. Φιλίνος, ΑΕΚως, ΠΑΣ Ανταγόρας, Α.Γ.Σ. Ασκληπιός, ΠΑΟ-Κω), εκφράζου την αντίθεσή τους "προς την απόφαση που πάρθηκε την Παρασκευή 1η Ιουλίου 2005, σχετικά με την τύχη του έργου τοποθέτησης χλοοτάπητα στο παλαιό στάδιο Ανταγόρας".

Προτείνουν αν δεν μπορεί να γίνει τώρα το έργο στο παλαιό στάδιο, να μεταφερθούν τα χρήματα του προγράμματος στην ανακατασκευή του προπονητηρίου ΦΙΛΙΝΟΣ και ζητούν τους Δημοτικούς Συμβούλους να φανούν γενναίοι, να αναγνωρίσουν το λάθος τους και να ανατρέψουν την προηγούμενη απόφασή τους.

Η επιστολή των σωματείων έχει ως εξής: "Οι παρακάτω υπογράφοντες Πρόεδροι των διοικητικών συμβουλίων των Αθλητικών Σωματείων, που διατηρούν ποδοσφαιρικά τμήματα θα ήθελαν να τους δοθεί η ευκαιρία να εκφράσουν δημόσια και προς όλους τους δημοτικούς συμβούλους του δήμου της Κω, στην επόμενη συνεδρίαση του Δημοτικού Συμβουλίου, την αντίθεσή τους προς την απόφαση που πάρθηκε την Παρασκευή 1η Ιουλίου 2005, σχετικά με την τύχη του έργου τοποθέτησης χλοοτάπητα στο παλαιό στάδιο "Ανταγόρας".

Θεωρούμε, ότι μάλλον, δεν έγινε σωστή ενημέρωση ως προς την αναγκαιότητα εκτέλεσης του συγκεκριμένου έργου. Τα προβλήματα που έχουν προκύψει και άπτονται του ιδιοκτησιακού καθεστώτος του γηπέδου, σίγουρα απαιτούν λύση.

Δεν θα πρέπει όμως να χρησιμοποιούνται ως άλλοθι για την μετατροπή ή μεταφορά των "δεσμευσμένων κονδυλίων" ενός τόσο σημαντικού έργου σε άλλες υπηρεσίες ανεξάρτητα από οποιανδήποτε άλλη ανάγκη.

Οι ομάδες ποδοσφαίρου του δήμου μας θέλουν να συνεισφέρουν στην κανονική λειτουργία του νέου σταδίου "Ανταγόρας". Η τοποθέτηση του χλοοτάπητα συνθετικού ή φυσικού (δεν είναι της παρούσης αλλά έχουμε θέσεις και γι' αυτό), στο παλαιό στάδιο, θα δημιουργούσε την κατάλληλη υποδομή ώστε οι ποδοσφαιριστές και ποδοσφαιρίστριές μας, να προπονούνται εκεί αντί για το νέο στάδιο. Αν για οποιονδήποτε λόγο ΔΕΝ μπορεί να γίνει τώρα θα πρέπει να σκεφτείτε την λύση του μοναδικού προπονητηρίου που ανήκει στο δήμο, το ΦΙΛΙΝΟΣ. Από την στιγμή που δεν χρησιμοποιείται από αθλητές του στίβου, πολύ εύκολα μπορεί να γίνει το βοηθητικό γήπεδο που όλοι ζητάμε. Εξάλλου, χωρίς το παλαιό στάδιο και το Φιλίνος οι ομάδες μας θα χρειαστεί να ξενιτευτούν προς ιδιωτικούς χώρους, πληρώνοντας για την χρήση τους.

Κύριε δήμαρχε, κύριοι αντιδήμαρχοι, και κύριοι και κυρίες δημοτικοί σύμβουλοι, στα χέρια σας είναι το μέλλον αυτού του τόπου. Τα παιδιά μας, χρειάζονται σπρώξιμο και αφορμές για να αθληθούν.

Βοηθήστε προς την κατεύθυνση αυτή. Αρκετά τραπεζοκαθίσματα δεν έχει η πόλη μας; φανείτε γενναίοι, αναγνωρίστε το λάθος σας και ανατρέψτε την προηγούμενη απόφασή σας!".

Αύριο η ανάσα για το Βενετόκλειο

• Την διάθεση του ποσού των 150 χιλιάδων ευρώ στον Δήμο Ροδίων για την ανακαίνιση του Βενετόκλειου αναμένεται να σφραγίσει αύριο η Νομαρχία.

Τα ευχάριστα περιμένει ο Κολοσσός από την αυριανή συνεδρίαση της Νομαρχιακής Επιτροπής και στην συνέχεια του Νομαρχιακού Συμβουλίου, καθώς ένα από τα θέματα που έχουν τοποθετηθεί στην ημερήσια διάταξη είναι και αυτό που αφορά την προσπάθεια ολοκλήρωσης των εργασιών ανακαίνισης του Βενετόκλειου Δημοτικού Κλειστού Γυμναστηρίου της Ρόδου.

Η Νομαρχία θα υλοποιήσει την δέσμευσή της για την διάθεση του ποσού των 150 χιλιάδων ευρώ στον Δήμο Ροδίων ώστε να διευκολυνθεί η διεκπεραίωση του έργου.

Θυμίζουμε, πως αρχικά είχαν δημιουργηθεί αγκάθια ως προς τον τρόπο που θα γινόταν η χρηματοδότηση, ωστόσο τα εμπόδια ξεπεράστηκαν και αύριο θα ληφθεί η σχετική απόφαση.

Οι εργασίες στο Βενετόκλειο συνεχίζονται με εντατικούς ρυθμούς και εκφράζεται η βεβαιότητα πως την κρίσιμη ημερομηνία ο Κολοσσός θα είναι απόλυτα έτοιμος.





Άρτος (;) Θεάματα (;)...





... Και τηλεόραση (όπως λέμε τηλοψία...)

ΕΤ1

07.00 **Καραγκιόζης**
07.30 **Ξένο παιδικό**
08.00 **Κλέων και Νέλλη**
08.15 **Εικόνες**
08.30 **Ξένο παιδικό**
09.00 **Φρουτοπία**
09.30 **Του κουτιού τα παραμύθια**
10.00 **Μένουμε Ελλάδα**
12.00 **Η πόλη** (Ε)
13.00 **Ταξιδεύοντας.**
14.00 **Τσικιτίτας.** Η σειρά απευθύνεται σε παιδιά ηλικίας 6-14 χρόνων.
16.00 **Ημερολόγιο καταδύσεων**
16.30 **Παγκόσμιο πρωτάθλημα καταδύσεων**
18.00 **Μένουμε Ελλάδα**
20.00 **Ιστορία**
21.00 **Συναντήσεις**
22.00 **Σαν παραμύθι**
23.15 **Ειδήσεις**
23.45 **Ημέρα κρίσης**
01.00 **Παγκόσμιο πρωτάθλημα υγρού στίβου**
03.30 **Ξένη ταινία.** «Το τσίρκο των βρικολάκων»

ΝΕΤ

05.45 **Πρώτη γραμμή.** Ενημερωτική εκπομπή με τον Βασίλη Λυριτζή και τον Δημήτρη Οικονόμου.
10.00 **Ειδήσεις**
10.10 **Καθημερινά.** Ενημερωτική εκπομπή.
12.00 **Ειδήσεις**
13.00 **Ελληνική ταινία.** «Ζητούνται γαμπροί με προίκα». Κωμωδία.
14.30 **Σμύρνη- Κύπρος, ένα οδοιπορικό**
15.00 **Ειδήσεις**
16.00 **Ατίθασα νιάτα.** Νεανική σειρά.
17.00 **Μέρες αγάπης**
18.00 **Ειδήσεις**
19.00 **Ανω κάτω τελεία** (Ε) Κωμική σειρά. Παίζουν: Θανάσης Ευθυμιάδης, Αλεξάνδρα Παλαιολόγου, Γεράσιμος Σκιαδαρέσης
20.00 **Λίστα γάμου** (Ε)
20.50 **Στιγμές τραγουδιού**
21.00 **Ειδήσεις**
22.00 **Θερινό σινεμά στη ΝΕΤ.** «Στην κόψη του κύματος»
24.00 **Ειδήσεις**
00.30 **Ανδρομέδα**

ΕΤ3

07.30 **Μαθηματικά για την τεχνολογία**
08.00 **Τόποι ζωής**
08.30 **Μεγάλος κόσμος για μικρούς ανθρώπους**
09.00 **Μαθηματικά αστέρια**
09.30 **Η Μάγκι και το άγριο τερατάκι**
10.00 **Τα κουτά κουνελάκια**
10.30 **Ελιοτ ο τάρανδος**
11.00 **Ο Αργοναύτης**
11.30 **Οι ιθαγενείς φυλές του κόσμου**
12.00 **Ον δε λουζ**
12.30 **Θάλασσα, ο υδάτινος κόσμος**
13.00 **Ειδήσεις**
14.30 **Οι θουνοκορφές**
15.00 **Τα νυχτοπούλια**
15.00 **Ενα κορίτσι από το Διάστημα**
16.00 **Ειδήσεις**
16.20 **Εκτη αίσθηση** (Ε)
16.30 **Χρώμα Ελλάδας... από τη Μύκονο**
18.00 **Ο κόσμος των σπορ**
19.00 **Ειδήσεις**
20.00 **Moto GP show**
21.00 **Υδάτινη ζώνη**
21.30 **Τα αγόρια από τη Ραμάδα**
22.00 **Αληθινά σενάρια**
23.00 **Αρχείο**
24.00 **Ειδήσεις**
00.30 **Ξένη ταινία.**

FILMNET

05.25 **Ξένη ταινία.** «Η εξέλιξη του ανθρώπινου γένους»
07.05 **E! Entertainment**
07.50 **Ξένη ταινία.** «Ο κύκλος των χαμένων ποιητών»
10.00 **Ξένη ταινία.** «Μαζί»
12.00 **Ξένη ταινία.** «Στη μαμά μου αρέσουν τα κορίτσια»
13.40 **Ξένη ταινία.** «Μεγάλες προσδοκίες»
15.35 **Ξένη ταινία.** «Perfect strangers»
17.10 **Ξένη ταινία.** «Η συνωμοσία της Βαλτικής»
19.10 **Ξένη ταινία.** «Πολεμώντας για το αύριο»
21.25 **Mad of Filmnet**
22.00 **Ξένη ταινία.** «Κάποτε στο Μεξικό»
24.00 **Ξένη ταινία.** «Θερμοί Σκανδιναβοί 9»
01.45 **Ξένη ταινία.** «Εγκληματικές πράξεις»
03.30 **Ξένη ταινία.** «Το ερωτικό αντικείμενο του εγκλήματος»

ALTER

06.30 **Alter kids**
10.45 **Ειδήσεις**
11.00 **Breakfast**
12.25 **Τα μυστικά της υγείας**
12.30 **Ειδήσεις**
13.45 **Top secret.** Με την Ντέσσυ Κουβελογιάννη.
16.15 **Ειδήσεις**
16.20 **Ελληνική ταινία.** «Ρόδα, τσάντα και κοπάνα Νο 1»
18.15 **Top secret - τελευταία έκδοση**
18.45 **Το πρώτο θέμα**
19.00 **Ειδήσεις**
20.00 **Η φωνή του πολίτη**
21.00 **Ρεξ.**
22.00 **Μήτσι - Χώστα** (Ε)
23.25 **Auto Alter**
23.30 **Ειδήσεις**
23.45 **Ζούγκλα** (Ε) Ενημερωτική εκπομπή
02.15 **Sex and the city.**
02.45 **Aprhrodisia**
03.00 **Ξένη ταινία.**

902

07.00 **ΕΝ ... ΤΥΠΟΣ ... ΕΙΣ** Ενημερωτικη εκπομπή.
10.00 **Τηλεπωλήσεις**
15.00 **Κάθε μέρα στις 3.** Ολοκληρωμένη καταγραφή της επικαιρότητας.
16.00 -
18.00 **Ειδήσεις στη νοηματική**
18.20 **Παιδικό πρόγραμμα**
18.30 **Τεχνομορφές.** Επαγγέλματα, κατεργασία της ύλης και κατασκευές.
19.00 **Στα μονοπάτια του πολιτισμού**
20.15 **Εις υγείαν**
21.00 **Ειδήσεις**
22.00 **Μουσικές διαδρομές**
22.10 **Προεκτάσεις**
23.30 **Μουσικές διαδρομές**
24.00 **Ειδήσεις**

MEGA

05.45 **Αν θυμηθείς το όνειρό μου** (Ε)
06.45 **Πρωινό MEGA.** Ενημερωτική εκπομπή.
10.00 **Τα μυστικά της Βέφας** (Ε)
11.00 **Το ρετιρέ** (Ε)
11.50 **Μπουκιά και συγχώριο** (Ε)
12.50 **Χάι Ροκ** (Ε) Κωμική σειρά.
14.00 **Ειδήσεις**
15.00 **Εμείς κι εμείς** (Ε) Κωμική σειρά.
16.30 **Δέκα λεπτά κήρυγμα** (Ε) Κωμική σειρά.
17.40 **Ματιές στα γεγονότα**
17.50 **Λένη** (Ε) Κοινωνική σειρά. Παίζουν: Κάτια Δανδουλάκη, Γιώργος Βογιατζής
18.50 **Επτά θανάσιμες πεθερές** (Ε) Κωμική σειρά.
20.00 **Κεντρικό δελτίο ειδήσεων**
21.00 **Η απλή μέθοδος των τριών.** (Ε). Κωμική σειρά.
22.00 **Εραστής δυτικών προαστίων** (Ε). Κωμική σειρά.
23.00 **Τα σύνορα της αγάπης.** Αισθηματική σειρά.
00.30 **Τελευταία γεγονότα**
00.45 **Εμπόλεμη ζώνη** (Ε) Με τον Σωτήρη Δανέζη.
02.00 **Τηλεμάρκετινγκ**
02.30 **Ξένη ταινία.** «Μπάγκσι». Γκανγκστερική
04.30 **Χαραυγή** (Ε)

ANT1

06.45 **Καλημέρα με τον ΑΝΤ-1.** Ενημερωτική εκπομπή.
10.00 **Πρωινός καφές - Best of.** Με την Ελένη Μενεγάκη.
13.00 **Τα νέα του Αντ-1**
14.00 **Λίφτινγκ** (Ε) Κωμική σειρά.
15.00 **Τα φιλαράκια** (Ε) Κωμική σεριά.
16.00 **Ακρως οικογενειακόν** (Ε) Κωμική σειρά.
16.50 **Super game**
17.00 **Ιδιαιτέρα για κλάματα** (Ε) Κωμική σειρά.
18.00 **Ειδήσεις**
18.15 **Super game**
18.20 **Καλημέρα ζωή.** Κοινωνική σειρά.
19.15 **Η λάμψη.** Δραματική σειρά.
20.00 **Τα νέα του ΑΝΤ-1 σε 5'**
21.00 **Ελλάς το μεγαλείο σου** (Ε) Κωμική σειρά.
22.00 **Το καφέ της Χαράς** (Ε) Κωμική σειρά.
23.00 **Οι στάβλοι της Εριέτας Ζαΐμη** (Ε) Κοινωνική σάτιρα. Παίζουν: Νίκος Σεργιανόπουλος, Χρυσούλα Διαβάτη κ.ά.
00.10 **Νυχτερινές ειδήσεις**
00.45 **Ξένη ταινία.** «Οι ιππότες του μέλλοντος». Θρίλερ επιστημονικής φαντασίας.
02.45 **Ξένη ταινία.** «Εφιαλτικό ατύχημα». Δραματική.
04.45 **Τηλεμάρκετινγκ**
05.20 **Mobile fun**

alpha

06.45 **Μια νέα μέρα, καλημέρα.** Ενημερωτικό μαγκαζίνο
10.00 **Πρωινό Κους-Κους** (Ε). Ψυχαγωγικό μαγκαζίνο με τους Κατερίνα Καραβάτου, Δημήτρη Σαράντο και Κλεοπάτρα Πατλάκη.
13.00 **Κρυφά πάθη.** Δραματική σειρά.
14.00 **Ειδήσεις**
15.00 **Νίνα** (Ε) Δραματική σειρά.
16.00 **Αυτό που θέλουν οι γυναίκες.** Ψυχαγωγικό μαγκαζίνο με τον Ανδρέα Μικρούτσικο.
17.50 **Ειδήσεις στη νοηματική γλώσσα**
18.00 **Ελληνική ταινία.** «Η ζαβολιάρα». Κωμωδία.
20.00 **Ειδήσεις**
21.00 **Candid camera** (Ε) Ψυχαγωγική εκπομπή.
22.00 **10η εντολή** (Ε) Αστυνομική σειρά.
23.00 **Ξένη ταινία.** «Ρόκι V: Η γιγαντομαχία». Περιπέτεια.
01.15 **Ειδήσεις**
01.30 **Ξένη ταινία.** «Βρόμικα, όμορφα πράγματα»
03.30 **Τηλεαγορές**
03.45 **Πρωινό κους - κους** (Ε)

STAR

06.00 **Παιδικό πρόγραμμα**
11.30 **Μελίτα, το φλογερό κορίτσι.** Αισθηματική σειρά.
13.00 **Ειδήσεις**
14.00 **Τα πουλιά πεθαίνουν τραγουδώντας.** Αισθηματική σειρά.
14.45 **Οικογένεια Γκίλμορ**
15.45 **Στον έβδομο ουρανό**
16.30 **Ειδήσεις στη νοηματική**
16.45 **Ρωξάνη.** Αισθηματική σειρά.
17.45 **Χουάνα η παρθένα.** Αισθηματική σειρά.
18.45 **Ηρακλής** Ξένη σειρά.
19.45 **Ειδήσεις**
21.00 **Οι μάγισσες.** Σειρά μυστηρίου.
22.00 **Ξένη ταινία.** «Τα καλά παιδιά». Περιπέτεια. Παίζουν: Ρόμπερτ Ντε Νίρο, Ρέι Λιότα, Τζο Πέσι
01.00 **Τέξας ρέιντζερ.** Περιπετειώδης σειρά.
02.00 **Νόμος και τάξη: Αστυνομικές ιστορίες**
03.00 **Ειδήσεις**
03.15 **Γραφείο κηδειών Φίσερ.** Δραματική σειρά.
04.15 **Σκοτεινό βασίλειο.** Σειρά θρίλερ.
05.15 **Αστέρια στο πεντάγραμμο**

Sport 5

17.00 **V.I.P.**
18.00 **Μπάσκετ**
20.00 **Ποδόσφαιρο.** Αμερικάνικο ποδόσφαιρο.
24.00 **Κικ μπόξινγκ.** Διεκδίκηση παγκόσμιου τίτλου.
02.00 **Γαλλικό πρωτάθλημα.** Οι καλύτεροι αγώνες ποδοσφαίρου της χρονιάς.
04.00 **Μπάσκετ**
06.00 **Υδάτινα σπορ**

Στο κονσέρτο "ο Άρχοντας των Δαχτυλιδιών", στο Ηρώδειο

Σημαντική συμμετοχή της Πειραματικής Χορωδίας

Λίγα λόγια για το παγκοσμίου φήμης έπος του Τόλκιν

Σε μία πολύ σημαντική εκδήλωση, στον ιστορικό χώρο του Ηρωδείου, κάτω από τον Ιερό Βράχο της Ακρόπολης, θα έχει την ευκαιρία να συμμετάσχει, αυτό το καλοκαίρι, η Πειραματική Χορωδία του δήμου Ροδίων.

Πιο συγκεκριμένα, μετά από πρόσκληση του γενικού διευθυντή του Φεστιβάλ Αθηνών προς τον ΠΟΔΡ, η χορωδία προετοιμασμένη από το μαέστρο της, μουσικοπαιδαγωγό Γιώργο Σακελλαρίδη, θα συμπράξει στο κονσέρτο **"Ο Αρχοντας των Δαχτυλιδιών" που θα παιχτεί σε δύο συναυλίες (8 και 9 Αυγούστου) στα πλαίσια του Φεστιβάλ Αθηνών.** Πρόκειται για ένα μουσικό έργο για πολυμελή χορωδία και ορχήστρα, του συνθέτη Howard Shore, βασισμένο στη μουσική που έγραψε ο ίδιος για την κινηματογραφική μεταφορά του λογοτεχνικού έργου "Ο Αρχοντας των Δαχτυλιδιών", του άγγλου συγγραφέα Τζ. Τόλκιν.

Στη συναυλία συμμετέχουν η Εθνική Συμφωνική Ορχήστρα της ΕΡΤ και πολυπληθές χορωδιακό σύνολο (πάνω από 200 άτομα), υπό τη γενική διεύθυνση του Markus Huber. Το φωνητικό σύνολο αποτελούν οι χορωδίες της ΕΡΤ, του Φεστιβάλ Αθηνών, του δήμου Αθηναίων, η Χορωδία Μακεδονίας, η Δημοτική Χορωδία Λέσβου, η Πειραματική Χορωδία του δήμου Ροδίων, καθώς και παιδική χορωδία. Το συντονισμό αυτού του χορωδιακού συνόλου έχει αναλάβει ο μαέστρος Αντώνης Κοντογεωργίου, ο οποίος πολλές φορές στο παρελθόν έχει συνεργαστεί με την Πειραματική Χορωδία σε σεμινάρια και συναυλίες στη Ρόδο, στη Λέρο, στην Κεφαλλονιά, καθώς και στο Μέγαρο Μουσικής Αθηνών. Η Χορωδία θα βρίσκεται στην Αθήνα από τις 3 Αυγούστου για να συμμετάσχει στις γενικές δοκιμές υπό τη διεύθυνση των κυρίων Κοντογεωργίου και Huber.

ΛΙΓΑ ΛΟΓΙΑ ΓΙΑ ΤΟ ΕΡΓΟ

Το λογοτεχνικό έργο "Ο Αρχοντας των Δαχτυλιδιών" (The Lord of the Rings), που αποτελείται από τρία βιβλία, γράφτηκε κατά τη διάρκεια του Δεύτερου Παγκόσμιου Πολέμου και στα πρώτα μεταπολεμικά χρόνια (εκδόθηκε το 1954) από τον Τζον Ρόναλντ Ρουελ Τόλκιν (1892-1973), διαπρεπή καθηγητή της αγγλικής γλώσσας στο Πανεπιστήμιο της Οξφόρδης. Πρόκειται για ένα μεγαλειώδες έπος που αντλεί το υλικό του από ένα ευρύτατο κύκλο μύθων και θρύλων, απηχεί όμως τις συγκρούσεις και τη σκοτεινή ατμόσφαιρα του καιρού του. Η υπόθεση διαδραματίζεται σε μια προϊστορική εποχή, στον φανταστικό τόπο της Μέσης Γης, όπου ζουν άνθρωποι, αλλά και ξωτικά, νάνοι και άλλα φανταστικά πλάσματα, όπως τα Χόμπιτ. Ο Φρόντο, το Χόμπιτ, συμβαίνει να έχει στην κατοχή του ένα δαχτυλίδι που διαθέτει κάποιες υπερφυσικές καταστροφικές δυνάμεις και γι' αυτό πρέπει να αφανιστεί. Ετσι ξεκινούν οι περιπέτειες και οι επικές συγκρούσεις της τριλογίας, που συμβολίζουν την αιώνια μάχη του Καλού με το Κακό, αλλά καταλήγουν αισιόδοξα με την καταστροφή του Δαχτυλιδιού, το τέλος της Μεγάλης Σκοτεινιάς και την αποκατάσταση των πάντων. Το έργο αγαπήθηκε από εκατομμύρια αναγνώστες σε όλο τον κόσμο, ενώ πριν από λίγα χρόνια μεταφέρθηκε με μεγάλη επιτυχία και στον κινηματογράφο από το σκηνοθέτη Πήτερ Τζάκσον.

Για τη μουσική επένδυση της ταινίας εργάστηκε επί τέσσερα χρόνια ο βραβευμένος με Οσκαρ συνθέτης Howard Shore. Πηγή της έμπνευσής του υπήρξε το ίδιο το έργο του Τόλκιν και οι περιπέτειες των ετερόκλητων ηρώων του. "Προσπάθησα να αποδώσω την αίσθηση ενός πολιτισμού που υποτίθεται ότι υπήρξε 5.000 χρόνια πριν", δήλωσε ο ίδιος για την ατμοσφαιρική μουσική του, όπου διακρίνονται επιδράσεις αρχαίων κέλτικων μελωδιών, μαζί με αντηχήσεις από όλη την ευρωπαϊκή μουσική παράδοση.

Από τις αρχές του 2004 η μουσική αυτή, συμπυκνωμένη σε ένα δίωρο κονσέρτο, ξεκίνησε μια αυτόνομη και ήδη πολύ επιτυχημένη περιοδεία σε μεγάλες αίθουσες συναυλιών στην Ευρώπη και στη Βόρεια Αμερική, με σημαντικούς κάθε φορά ερμηνευτές και διευθυντές ορχήστρας. Στα πλαίσια αυτής της περιοδείας εντάσσονται και οι δύο συναυλίες του Αυγούστου στο Ηρώδειο, όπου η Πειραματική Χορωδία θα έχει την ιδιαίτερη τιμή και τη χαρά να συμμετάσχει.

Οι "Αχαρνείς" το Σάββατο στο θέατρο της Τάφρου

Τους «ΑΧΑΡΝΕΙΣ» του Αριστοφάνη με το Εθνικό Θέατρο θα έχει την ευκαιρία να παρακολουθήσει το θεατρόφιλο κοινό που διψάει για κωμωδία το Σάββατο 30 Ιουλίου στις 9 μ.μ. στο Θέατρο της Μεσαιωνικής Τάφρου «Μελίνα Μερκούρη». Η προπώληση των εισιτηρίων δείχνει το ενδιαφέρον του κοινού της Ρόδου για όλες τις παραστάσεις αρχαίου δράματος και ιδιαίτερα για το Αριστοφανικό αυτό έργο.



Ξεκαρδιστικό γέλιο υπόσχονται ο Λάκης Λαζόπουλος και ο Δημήτρης Πιατάς που με την ερμηνεία τους αποθεώθηκαν στο αρχαίο θέατρο της Επιδαύρου και κατάφεραν να αποσπάσουν πολύ καλές κριτικές. Η μετάφραση του Βαγγέλη Θεοδωρόπουλου κράτησε τα πλεονεκτήματα των διαφορετικών στυλ εντός θεατρικών ορίων, ενώ το αρχαίο έργο σε μετάφραση του Παντελή Μπουκάλα, δεν κατέφυγε σε γλαφυρές επικαιροποιήσεις και τηλεοπτικά αστεία. Και όμως ήταν σπαρταριστό ζωντανό, σημερινό.

Είναι η τέταρτη φορά που η πρώτη κρατική Σκηνή της χώρας ανεβάζει το φημισμένο έργο του Αριστοφάνη. Η μετάφραση είναι του Παντελή Μπουκάλα, η σκηνοθεσία του Βαγγέλη Θεοδωρόπουλου, ενώ τη μουσική υπογράφει ο Θάνος Μικρούτσικος. Εκτός από τον Λαζόπουλο και τον Δημήτρη Πιατά πρωταγωνιστούν επίσης , ο Σωτήρης Τζεβελέκος Κώστας Γαλανάκης, ο Λαέρτης Μαλκότσης και άλλοι 13 ηθοποιοί. Συμμετέχει εικοσαμελής ανδρικός χορός.

Εισιτήρια προπωλούνται στο κινηματοθέατρο ΡΟΔΟΝ καθημερινά κατά τις ώρες09:00-14:00 &18:00-22:00.

Λαμπερές "χάρτινες συναντήσεις"

Μετά από την Αθήνα και τα Χανιά, η Ρόδος παίρνει τη σκυτάλη στη γιορτή της 9ης τέχνης: από τις 8 ως τις 20 Αυγούστου, ο Οργανισμός Πολιτιστικής Ανάπτυξης της Νομαρχίας Δωδεκανήσου τιμάει και φιλοξενεί τα κόμικς στο Κατάλυμα της Γαλλίας. Για τρίτη συνεχή χρονιά, η εφημερίδα *Ελευθεροτυπία* με το εβδομαδιαίο ένθετό της «9», το Διεθνές Φεστιβάλ Κόμικς της Ανγκουλέμ και το Γαλλικό Ινστιτούτο Αθηνών ενώνουν τις δυνάμεις τους για να τιμήσουν την 9η τέχνη με την έκθεση κόμικς «Χάρτινες Συναντήσεις».

Η έκθεση αυτή την οποία είχαν την χαρά να δουν περισσότεροι από 8.000 επισκέπτες στην Αθήνα και τα Χανιά, είναι πάνω απ' όλα ένας προνομιακός τόπος συνάντησης μεταξύ νέων Ελλήνων και Γάλλων καλλιτεχνών και μια ευκαιρία διαλόγου με τους φανατικούς του είδους στη χώρα μας. Στην Ελλάδα, το περιοδικό «9» αποτελεί σημείο αναφοράς για την επικαιρότητα στο χώρο του κόμικς. Στη Γαλλία, το Διεθνές Φεστιβάλ Κόμικς της Ανγκουλέμ, το οποίο φέτος γιόρτασε τα 32α γενέθλιά του, αποτελεί το "must" ραντεβού των κόμικς. Οι δυο αυτοί συνεργάτες είναι οι κύριοι εμπνευστές της έκθεσης η οποία προτείνει στο ελληνικό κοινό **βραβευμένα έργα νέων Ελλήνων και Γάλλων δημιουργών, μεταξύ των οποίων και εκείνα των νικητών του ελληνικού και αντίστοιχα του γαλλικού διαγωνισμού Νέων Ταλέντων, Δημήτρη Μαρτίνου και Vincent Perriot.**

Τα εγκαίνια της έκθεσης, «Χάρτινες Συναντήσεις» θα γίνουν στις 8 Αυγούστου 2005, στις 20.00 στο Κατάλυμα της Γαλλίας (οδός Ιπποτών). Την εκδήλωση θα τιμήσουν με την παρουσία τους η κα Fanny Aubert-Malaurie, Μορφωτική Ακόλουθος της Γαλλικής Πρεσβείας στην Ελλάδα, ο κ. Σεραφείμ Φυντανίδης, διευθυντής της εφημερίδας *Ελευθεροτυπία* και ο κ. Άγγελος Μάστοράκης, υπεύθυνος του περιοδικού «9».



ΕΠΙΜΕΛΕΙΑ: ΚΥΡΙΑΚΗ ΠΕΤΡΙΔΟΥ

Ραντεβού τον Σεπτέμβρη

...Μας λένε τα σινεμά της Ρόδου αφού αυτή η κινηματογραφική εβδομάδα που ξεκινάει από αύριο είναι και η τελευταία της σεζόν και σχεδόν ολόκληρο τον Αύγουστο οι σκοτεινές αίθουσες της πόλης θα παραμείνουν κλειστές υποσχόμενες όμως να μας χαρίσουν μοναδικές στιγμές ψυχαγωγίας από τη νέα σεζόν!

Συγκεκριμένα, το ***«Παλλάς 5 cinemas center»*** ήδη διανύει σήμερα την τελευταία του ημέρα προβολών της σεζόν και θα ανοίξει ξανά ***στις 24 Αυγούστου***. Μάλιστα, μας επιφυλάσσει ταινίες όπως ***"Το Νησί" ("Island"), «Η Άλλη Όψη του Θύμου» ("Upside of Anger"), "Freediver"*** κ.α.

Όσο αφορά σ' αυτή την τελευταία κινηματογραφική εβδομάδα της σεζόν, ανοιχτό θα παραμείνει το ***«Μετροπόλ Odeon»*** το οποίο θα προβάλλει έως τις 4 Αυγούστου τις ίδιες ταινίες και συγκεκριμένα:

- ***Αμαρτωλή Πόλη (Sin City)***
- ***Fantastic Four***
- ***Σχεδόν Έρωτας (A Lot like Love) και***
- ***Mr. And Mrs. Smith***

Η νέα ταινία του Σπίλμπεργκ

Το τρομοκρατικό χτύπημα στους Ολυμπιακούς Αγώνες του Μονάχου, το 1972, είναι το θέμα της νέας ταινίας του Στίβεν Σπίλμπεργκ, με τίτλο Μόναχο που θα κυκλοφορήσει στις ΗΠΑ στις 23 Δεκεμβρίου.

Σύμφωνα με το BBC, ο Σπίλμπεργκ εστιάζει στους Ισραηλινούς πράκτορες της Μοσάντ που μετέβησαν στο Μόναχο για να εξοντοθρεύσουν τους Παλαιστινίους αντάρτες που κρατούσαν ομήρους τους αθλητές και τους προπονητές της ισραηλινής αποστολής.

Τον αρχηγό της ομάδας των Ισραηλινών πρακτόρων υποδύεται ο Έρικ Μπάνα -γνωστός από την Τροία. Συμπρωταγωνιστούν, επίσης, οι Τζέφρι Ρας και Ντάνιελ Κρεγκ.

Το Μόναχο είναι η δεύτερη ταινία που υπογράφει ο Σπίλμπεργκ εφέτος. Προηγήθηκε ο επιτυχημένος Πόλεμος των Κόσμων, με πρωταγωνιστή τον Τομ Κρουζ.

«Η επίθεση στο Μόναχο από την οργάνωση 'Μαύρος Σεπτέμβρης' και η αντίδραση του Ισραήλ ήταν μία καθοριστική στιγμή στη σύγχρονη ιστορία της Μέσης Ανατολής» δήλωσε πρόσφατα ο σκηνοθέτης.

Στις 5 Σεπτεμβρίου 1972, Παλαιστίνιοι -μέλη της οργάνωσης 'Μαύρος Σεπτέμβρης' εισέβαλαν στο Ολυμπιακό Χωριό του Μονάχου και και στη συνέχεια κράτησαν ομήρους αθλητές και προπονητές της ισραηλινής αποστολής.

Οι αντάρτες, αφού σκότωσαν δύο Ισραηλινούς, ζητούσαν, μεταξύ άλλων, την απελευθέρωση των συντρόφων τους που κρατούνταν από τις ισραηλινές αρχές.

Είκοσι ώρες αργότερα, αποφασίστηκε η μεταφορά ανταρτών και ομήρων με ελικόπτερο σε αεροπορική βάση κοντά στο Μόναχο.

Η κατάληξη ήταν τραγική, καθώς η γερμανική αστυνομία άνοιξε πυρ με αποτέλεσμα να σκοτωθούν εννέα Ισραηλινοί όμηροι, πέντε αντάρτες και δύο Γερμανοί.

(Πηγή:www.in.gr)

ΠΕΡΙΛΗΨΗ

Με την υπ' αριθμ. 370/2005 απόφαση του Μονομελούς Πρωτοδικείου Ρόδου (διαδικασία εκουσίας δικαιοδοσίας) εγκρίθηκαν οι τροποποιήσεις του καταστατικού του σωματείου με την επωνυμία ΛΥΚΕΙΟ ΕΛΛΗΝΙΔΩΝ ΡΟΔΟΥ "ΕΡΓΑΝΗ ΑΘΗΝΑ", που εδρεύει στη Ρόδο. Οι τροποποιήσεις αποφασίστηκαν από τη γενική συνέλευση του σωματείου της 26/3/2003 και αφορούσαν στη θητεία του Διοικητικού Συμβουλίου, που από τριετής γίνεται τετραετής.

Ρόδος, 19 Ιουλίου 2005
Η πληρεξούσια δικηγόρος
Ρέα Παπαχρήστου-Τσέλιου

ΧΠ: ΣΥΛ008

ΕΛΛΗΝΙΚΗ ΔΗΜΟΚΡΑΤΙΑ
ΝΟΜΟΣ ΔΩΔΕΚΑΝΗΣΟΥ
ΕΠΑΡΧΙΑ ΡΟΔΟΥ
ΔΗΜΟΣ ΠΕΤΑΛΟΥΔΩΝ

ΓΝΩΣΤΟΠΟΙΗΣΗ ΓΑΜΟΥ

Γνωστοποιείται, σύμφωνα με το άρθρο 1369 του Αστικού Κώδικα, όπως τροποποιήθηκε με το Ν. 1250/1982, ότι:

Ο **Κυριάκος Ρουσακάκης** του Εμμανουήλ και της Τσαμπίκας που γεννήθηκε στο Σίδνεϋ Αυστραλίας και κατοικεί στο Δημοτικό Διαμέρισμα Κρεμαστής του Δήμου Πεταλούδων του Νομού Δωδεκανήσου, επαγγέλματος ελαιοχρωματιστής και η **Ποράντερ Αννα Ούρλικα** του Ρλαφ Γιόρα και της Αvν Κριστίν Μαργκαρέτα που γεννήθηκε στην Σουηδία, πρόκειται να παντρευτούν στο Δημαρχείο του Δήμου Πεταλούδων του Νομού Δωδεκανήσου.

Κρεμαστή, 20 Ιουλίου 2005
Ο αντιδήμαρχος
Ιωάννης Αφεντούλης

MXP12661

ΠΟΛΙΤΙΣΤΙΚΟΣ ΟΡΓΑΝΙΣΜΟΣ ΔΗΜΟΥ ΡΟΔΙΩΝ

σε συνεργασία με την

Κινηματογραφική Εταιρεία Ρόδου *ΘΕΑΣΙΣ*

ΒΡΑΔΙΕΣ ΚΙΝΗΜΑΤΟΓΡΑΦΟΥ

Θερινό Δημοτικό Κινηματοθέατρο "ΡΟΔΟΝ"

Καλοκαίρι 2005

Από 26 έως 31 Ιουλίου, στις 9:30 το βράδυ

«Οι έρωτες μιας ξανθιάς»

Μίλος Φόρμαν-Τσεχοσλοβακία

ΧΠ030

ΕΛΛΗΝΙΚΗ ΔΗΜΟΚΡΑΤΙΑ Ρόδος, 27/07/2005
Β' Δ.Υ.ΠΕ. ΝΟΤΙΟΥ ΑΙΓΑΙΟΥ Αρ. Πρωτ.: 10549
ΓΕΝΙΚΟ ΝΟΣΟΚΟΜΕΙΟ ΡΟΔΟΥ
"ΑΝΔΡΕΑΣ ΠΑΠΑΝΔΡΕΟΥ"

ΠΡΟΚΗΡΥΞΗ

Το Γενικό Νοσοκομείο Ρόδου με την αριθμ. 4/21.7.2005 απόφαση Δ.Σ. προκηρύσσει πλειοδοτικό διαγωνισμό για την εκμετάλλευση επί δύο (2) έτη της αποκλειστικής παροχής ενσύρματης ψυχαγωγίας (τοποθέτηση τηλεοράσεων) στους ασθενείς του Νοσοκομείου που θα διεξαχθεί την Πέμπτη 11.8.2005 στην αίθουσα δημοπρασιών του Νοσοκομείου ενώπιον τριμελούς επιτροπής.

Οι ενδιαφερόμενοι θα πρέπει να καταθέσουν έγγραφη κλειστή προσφορά μέχρι της 11.8.2005 και ώρα 12.00 στο Λογιστήριο του Νοσοκομείου, αναφέροντας το μηνιαίο ποσό που θα καταβάλλουν στο Νοσοκομείο για την εκμετάλλευση της ενσύρματης ψυχαγωγίας των ασθενών. Το ελάχιστο όριο προσφοράς (τιμή εκκίνησης) καθορίζεται στο πόσό των 800,00 ευρώ.

Στους συμμετέχοντες παρέχεται η δυνατότητα συνέχισης του διαγωνισμού με προφορικές προσφορές, ενώ η προφορική προσφορά πρέπει να είναι ανώτερη του ελαχίστου ορίου τουλάχιστον κατά 2%.

Διευκρινίζεται ότι το ημερήσιο ποσό ενοικίασης των τηλεοράσεων στους ασθενείς δεν θα υπερβαίνει σε καμία περίπτωση το ποσό των 3,00 ευρώ και αντίστοιχα το εβδομαδιαίο ποσό (από πέντε ημέρες έως και επτά) δεν θα υπερβαίνει το ποσό των 15,00 ευρώ. Για κάθε επίπλεον ημέρα ο ενοικιαστής θα καταβάλλει το ποσό των 3,00 ευρώ. Επίσης ο πλειοδοτών δεν θα έχει την δυνατότητα έγερσης αίτησης για αποζημίωση, εάν το Νοσοκομείο κάποια στιγμή τοποθετήσει δικές του τηλεοράσεις στους θαλάμους νοσηλείας.

Τέλος αν κάποιος πλειοδοτεί για λογαριασμό άλλου, οφείλει να το δηλώσει στην επιτροπή και να προσκομίσει το νομικό πληρεξούσιο έγγραφο.

Ρόδος, 27/7/2005

Ο Διοικητής
Κεφαλάς Ιωάννης

ΕΛΛΗΝΙΚΗ ΔΗΜΟΚΡΑΤΙΑ Ρόδος, 25/07/2005
ΝΟΜΑΡΧΙΑΚΗ ΑΥΤΟΔΙΟΙΚΗΣΗ ΔΩΔΕΚΑΝΗΣΟΥ Αρ. Πρωτ.: Τ.Υ. 3265
ΔΙΕΥΘΥΝΣΗ ΤΕΧΝΙΚΩΝ ΥΠΗΡΕΣΙΩΝ

ΠΕΡΙΛΗΨΗ ΔΙΑΚΗΡΥΞΗΣ ΜΕΙΟΔΟΤΙΚΟΥ ΔΙΑΓΩΝΙΣΜΟΥ

Ο Νομάρχης Δωδεκανήσου προκηρύσσει Δημόσιο Ανοικτό μειοδοτικό διαγωνισμό, με το σύστημα δημοπρασίας **"με ενιαίο ποσοστό έκπτωσης"**, για την ανάδειξη αναδόχου εκτέλεσης του έργου: **"Αξιοποίηση γεώτρησης Καλαβάρδων Δήμου Καμείρου"**, προϋπολογιζόμενης συνολικής δαπάνης κατά τη μελέτη: 31.000 ευρώ, (συμπεριλαμβανομένου του ΦΠΑ), σύμφωνα με το άρθρο 6 του Π.Δ. 609/85 περί "Κατασκευής Δημοσίων Εργων", εκτελεστικού του Ν. 1418/84 "Δημόσια Εργα και ρυθμίσεις συναφών θεμάτων", όπως ισχύει μετά την τροποποίησή του και τη συμπλήρωσή του από τους Νόμους 2229/94, 2308/95, 2338/95, 2372/96, 2940/01 (ΦΕΚ 180Α/6-8-2001), Ν. 3212/03 (ΦΕΚ 308Α/31-12-2003), Ν. 3263 (ΦΕΚ 179Α/28-09-2004) και το άρθρο 21 του Ν. 3345/05 (ΦΕΚ 138Α/16-6-2005), των εκτελεστικών τους Π.Δ. 609/85 και 472/85 όπως ισχύουν μετά την τροποποίησή τους από τα Π.Δ. 368/94, 285/97, 402/96, 210/97, 218/99 καθώς και τις σχετικές Υπουργικές αποφάσεις και εγκυκλίους που έχουν εκδοθεί σε εφαρμογή τους, όπως ισχύουν κατά την ημέρα διεξαγωγής του μειοδοτικού διαγωνισμού.

1. Το έργο χρηματοδοτείται από το Νομαρχιακό Πρόγραμμα Δημοσίων Επενδύσεων.

2. α. Ο Διαγωνισμός θα διεξαχθεί την 18/08/2005 ημέρα Πέμπτη και ώρα 10η πρωινή (λήξη επίδοσης προσφορών) στα γραφεία της Δ.Τ.Υ. στη Ρόδο-Νομαρχιακό Μέγαρο.

β. Αν για οποιοδήποτε λόγο δεν διεξαχθεί η δημοπρασία την 18/08/2005, τότε θα διενεργηθεί την 25/08/2005 ημέρα Πέμπτη και ώρα 10η πρωινή στα γραφεία της ΔΤΥ στη Ρόδο-Νομαρχιακό Μέγαρο.

3. Στον διαγωνισμό δικαιούνται να συμμετάσχουν:

3.1. Μεμονωμένες εργοληπτικές επιχειρήσεις:

α. Εγγεγραμμένες στο Ελληνικό Μητρώο ΜΕΕΠ του Υ.ΠΕ.ΧΩ.Δ.Ε., στην Α1, Α2 και 1η τάξη, για έργα κατηγορίας Ηλεκτρομηχανολογικά και Νομαρχιακά Μητρώα.

β. Προερχόμενες από κράτη μέλη της Ευρωπαϊκής Ενωσης, ή του Ευρωπαϊκού Οικονομικού Χώρου (ΕΟΧ) ή της ΣΔΣ του ΠΟΕ, όπου τηρούνται επίσημοι κατάλογοι αναγνωρισμένων εργοληπτών, εφόσον είναι εγγεγραμμένες σε αυτούς και σε τάξη και κατηγορία αντίστοιχες με τις καλούμενες του Ελληνικού Μητρώου ΜΕΕΠ.

γ. Προερχόμενες από κράτη μέλη της Ευρωπαϊκής Ενωσης ή του Ευρωπαϊκού Οικονομικού Χώρου (ΕΟΧ) ή της ΣΔΣ του ΠΟΕ, όπου δεν τηρούνται επίσημοι κατάλογοι αναγνωρισμένων εργοληπτών, εφόσον αποδεικνύουν ότι έχουν εκτελέσει παρόμοια ποιοτικά έργα με το δημοπρατούμενο.

3.2. Κοινοπραξίες Εργοληπτικών Επιχειρήσεων των παραπάνω περιπτώσεων α, β και γ σε οποιονδήποτε συνδυασμό μεταξύ τους υπό τον όρο ότι κάθε Εργοληπτική Επιχείρηση θα συμμετέχει με ποσοστό συμμετοχής όχι μικρότερο από 25% .

3.3 Κάθε εργοληπτική επιχείρηση θα συμμετέχει μεμονωμένα ή σε ένα μόνο κοινοπρακτικό σχήμα. Κατά τα λοιπά εφαρμόζονται οι ισχύουσες διατάξεις για την συμμετοχή εργοληπτικών επιχειρήσεων σε διαγωνισμούς για την κατασκευή Δημοσίων Εργων.

4. Η εγγύηση συμμετοχής ορίζεται στο 2% (δύο επί τοις εκατό) του ανωτέρω προϋπολογισμού (χωρίς αναθεώρηση και ΦΠΑ), δηλαδή τετρακόσια ενενήντα επτά ευρώ (497,00 ευρώ), και θα απευθύνεται προς τη "Νομαρχιακή Αυτοδιοίκηση Δωδεκανήσου-Διεύθυνση Τεχνικών Υπηρεσιών".

5. Τα τεύχη μειοδοτικού διαγωνισμού χορηγούνται όλες τις εργάσιμες ημέρες και ώρες στα γραφεία της Δ.Τ.Υ. της Ν.Α. Δωδεκανήσου, μέχρι και 15/08/2005, μετά την προσκόμιση τριπλότυπης απόδειξης της Ταμειακής Υπηρεσίας της Ν.Α. Δωδεκανήσου και με την καταβολή των εξόδων παραγωγής των τευχών, που ανέρχονται στο ποσό των 10 ευρώ. Πληροφορίες κ. Μιχάλη Περνάρη τηλ. 22410-46580/46581.

Ρόδος, 25/7/2005

Ο αντινομάρχης
Ευστάθιος Κουσουρνάς



Ο Πολιτιστικός Σύλλογος Κρητηνίας διοργανώνει ολοήμερη εκδρομή στη Νίσυρο, που θα πραγματοποιηθεί στις 7 Αυγούστου, με το **SEA STAR** της ναυτικής εταιρίας Τήλου.

Η προσέλευση του κόσμου είναι δυνατή από τη Ρόδο και την Κάμιρο Σκάλα.

ΑΝΑΧΩΡΗΣΗ 09.00 π.μ. από Μαντράκι
(έναντι δικαστηρίου)
10.00 π.μ. από Κάμιρο Σκάλα

ΑΦΙΞΗ ΣΤΗ ΝΙΣΥΡΟ 11.30 π.μ.
ΑΝΑΧΩΡΗΣΗ ΑΠΟ ΝΙΣΥΡΟ 18.00 μ.μ.

Η τιμή του εισιτηρίου ανέρχεται στα 35 ευρώ με επιστροφή. Παιδιά από 5 έως 11 ετών πληρώνουν μισό εισιτήριο.

Οσοι ενδιαφέρονται να συμμετάσχουν στην εκδρομή και σε επιπλέον ξενάγηση με λεωφορεία (4 ευρώ κατ' άτομο) στις όμορφες τοποθεσίες της Νισύρου, παρακαλούνται να τηλεφωνήσουν.

Δηλώσεις συμμετοχής: 2241075021/75061,
κιν. 6946988818

Πολιτιστικός Σύλλογος Κρητηνίας
"Η Κάστελλος"

MZT270707

ΣΥΓΧΑΡΗΤΗΡΙΟ

Στον αγαπημένο μας γαμπρό **Κυριάκο Κουτσουδάκη** συγχαίρουμε θερμά για την απόκτηση του πτυχίου του της Φυσικοθεραπείας από τα ΤΕΙ Λαμίας με άριστα και ευχόμεθα καλή σταδιοδρομία.

Τα πεθερικά του
Ανδρέας-Φρειδερίκη Τσακμάκη
Η γιαγιά
Τσαμπίκα Σταματά
Ο θείος
Σταμάτης Σταματάς

MZT260706

ΣΥΓΧΑΡΗΤΗΡΙΟ

Στην αγαπημένη μας ανιψιά **Αναστασία Νούλη** του Αλεξάνδρου που απεφοίτησε με άριστα την Ιατρική Σχολή του Πανεπιστημίου Κρήτης, συγχαίρουμε ολόθερμα και ευχόμαστε καλή σταδιοδρομία.

Οι θείοι της
Γεώργιος και Πόπη Παπασάββα
και τα εξαδέρφια της Σταμάτης,
Κομνηνός και Σάββας

MZT 270706

SKAL INTERNATIONAL
RODOS 501
Professionals of Tourism

ΠΡΟΣΚΛΗΣΗ

Αγαπητά μας Μέλη,

Σας προσκαλούμε την Παρασκευή 29 Ιουλίου 2005 και ώρα 08.30 για την συνάντηση του μήνα, στο εστιατόριο «Παρδαλός Κόκορας».

Στην συνάντηση θα έχουμε την χαρά να σας συστήσουμε τα νέα μας μέλη ,να σας γνωρίσουμε τα νέα Διοικητικά Συμβούλια των τμημάτων Ρόδου και Λίνδου

και να προωθήσουμε το Παγκόσμιο Συνέδριο του Σκωλ στην Κροατία, παρουσιάζοντας ένα διαφημιστικό φιλμάκι και διαθέτοντας έντυπο υλικό.

Θα ξεκινήσουμε με ένα απεριτίφ και θα συνεχίσουμε με ένα πλούσιο Μπουφέ.

Θα μας συνοδεύσει χαρούμενη ζωντανή μουσική από την Βάλια Ζόπα και τον Στέργο.

Σας περιμένουμε όλους σ' αυτήν την καλοκαιρινή συνάντηση που θα είναι και η τελευταία του καλοκαιριού. Ο καθένας να φέρει και ένα φίλο, πιθανό μέλος.

Παρακαλούμε απαντήστε για συμμετοχή στα τηλέφωνα 22410 22852 και 22410 29508 έως την Τρίτη 26 Ιουλίου 2005.

Το εστιατόριο «Παρδαλός Κόκορας» βρίσκεται στην λεωφόρο Ιαλυσού (Ηρακλειδών) 19. Τηλέφωνο 22410 98335. Υπάρχει μεγάλος χώρος για πάρκιν στο πίσω μέρος του κτηρίου.

Τα Διοικητά Συμβούλια
SkAl International
Ρόδου - Λίνδου

ΧΠ: ΣΥΛ-010

ΜΝΗΜΟΣΥΝΑ



Την 28η μηνός Ιουλίου ημέρα Πέμπτη και ώρα 19.00 εις τον Ιερό Ναό Νεκροταφείου Αφάντου, τελούμε 3ετές μνημόσυνο υπέρ αναπαύσεως της ψυχής του λατρευτού μας υιού, συζύγου, πατέρα, αδελφού και θείου

ΜΙΧΑΗΛ ΤΡΙΑΝΤΑΦΥΛΛΟΥ

Η μητέρα: Μαριέτα
Η σύζυγος: Βαλασία
Τα παιδιά: Τριαντάφυλλος, Ελευθερία
Τ' αδέλφια, τ' ανίψια και οι λοιποί συγγενείς και φίλοι.

MZT 250713

Την 30ή μηνός Ιουλίου ημέρα Σάββατο και ώρα 8.30 π.μ. εις τον Ιερό Ναό Ταξιαρχών Νεκροταφείου Ρόδου, τελούμε 9ήμερο μνημόσυνο υπέρ αναπαύσεως της ψυχής του λατρευτού μας πατέρα, παππού, αδελφού και θείου

ΣΤΥΛΙΑΝΟΥ ΚΑΠΑΡΟΥΔΑΚΗ

Τα παιδιά, τα εγγόνια, τ' αδέλφια, τ' ανίψια και οι λοιποί συγγενείς.

MZT270717

Την 30ή μηνός Ιουλίου ημέρα Σάββατο και ώρα 8 π.μ. εις τον Ιερό Ναό Αγίας Ειρήνης Ορφανοτροφείου Θηλέων, τελούμε 3μηνο μνημόσυνο υπέρ αναπαύσεως της ψυχής του λατρευτού μας συζύγου, πατέρα, παππού, αδελφού και θείου

ΕΛΕΥΘΕΡΙΟΥ ΣΩΤΗΡΑΚΗ
του Βασιλείου

Η σύζυγος, τα παιδιά, τα εγγόνια, ο αδελφός, τ' ανίψια και οι λοιποί συγγενείς.

MXP 12664



Την 29η μηνός Ιουλίου ημέρα Παρασκευή και ώρα 18.00 εις τον Ιερό Ναό Αγίου Νικολάου Παραδεισίου, τελούμε 3μηνο μνημόσυνο υπέρ αναπαύσεως της ψυχής της λατρευτής μας μητέρας, γιαγιάς, αδελφής και θείας

ΑΙΚΑΤΕΡΙΝΗΣ ΚΑΡΑΓΙΑΝΝΗ

Τα παιδιά, τα εγγόνια, η αδελφή, τ' ανίψια και οι λοιποί συγγενείς.

MZT 250736



Την 30ή μηνός Ιουλίου ημέρα Σάββατο και ώρα 8 π.μ. εις τον Ιερό Ναό Αγίου Παντελεήμονα στην Παλιά Πόλη, τελούμε 9μηνο μνημόσυνο από τότε που χάσαμε την πολυαγαπημένη μας και αξέχαστη

ΜΑΡΙΑ ΑΛΕΞΑΝΔΡΙΔΗ

Τα παιδιά: Μενέλαος-Νίκη, Γιώργος-Ευαγγελία, Δέσποινα-Νίκος Καβρουλάκης
Τ' ανίψια και οι λοιποί συγγενείς.

MZT260737



Την 30ή μηνός Ιουλίου ημέρα Σάββατο και ώρα 8.30 π.μ. εις τον Ιερό Ναό Ταξιαρχών Νεκροταφείου Ρόδου, τελούμε 6μηνο μνημόσυνο υπέρ αναπαύσεως της ψυχής της λατρευτής μας μητέρας και γιαγιάς

ΣΤΥΛΙΑΝΗΣ ΓΕΩΡΓΑΛΛΗ

Τα παιδιά: Μαριάνθη, Δέσποινα, Μιχαήλ-Μαρία, Γεώργιος-Μιχαλία, Βασιλεία-Αναστάσιος, Σέβα-Ελευθέριος και Αναστάσιος
Τα εγγόνια και οι λοιποί συγγενείς.

MZT12662



Την 30ή μηνός Ιουλίου ημέρα Σάββατο και ώρα 8.30 π.μ. εις τον Ιερό Ναό Ταξιαρχών Νεκροταφείου τελούμε 40ήμερο μνημόσυνο υπέρ αναπαύσεως της ψυχής του λατρευτού μας πατέρα, παππού, προπάππου και θείου

ΕΥΑΓΓΕΛΟΥ ΚΟΥΚΟΥΡΑ

Τα παιδιά: Κώστας-Μαρία.
Τα εγγόνια: Φαίδρα-Μανόλης, Αφροδίτη-Θανάσης
Και τα δισέγγονα.

MZT260735



Την 30ή μηνός Ιουλίου ημέρα Σάββατο και ώρα 8.30 π.μ. εις τον Ιερό Ναό Αγ. Ειρήνης Ορφανοτροφείου Θηλέων, τελούμε ετήσιο μνημόσυνο υπέρ αναπαύσεως της ψυχής του λατρευτού μας συζύγου, παππού, αδελφού, ανιψιού και θείου

ΣΕΒΑΣΤΟΥ ΖΕΡΒΟΥ ΚΟΥΡΟΥΝΗ

Η σύζυγος: Μαρικλαίρ
Τα παιδιά: Ελένη-Πατρικ, Κώστας.
Ο εγγονός: Σεβαστός
Οι αδελφές, τ' ανίψια, οι θείοι και οι λοιποί συγγενείς.

MZT260732



Την 30ή μηνός Ιουλίου ημέρα Σάββατο και ώρα 8 π.μ. εις τον Ιερό Ναό Αγίας Αναστασίας, τελούμε 3μηνο μνημόσυνο υπέρ αναπαύσεως της ψυχής του λατρευτού μας συζύγου, πατέρα, παππού, αδελφού και θείου

ΝΙΚΟΛΑΟΥ ΔΟΞΟΠΟΥΛΟΥ

Η σύζυγος: Μαριάνθη
Τα παιδιά: Ελένη-Νικόλαος, Μιχαήλ-Λαμπρινή
Τα εγγόνια, τ' αδέλφια, τ' ανίψια και οι λοιποί συγγενείς.

MZT 260723



Την 30ή μηνός Ιουλίου ημέρα Σάββατο και ώρα 8 π.μ. εις τον Ιερό Ναό Αγίας Ειρήνης (Ορφανοτροφείο Θηλέων), τελούμε 6μηνο μνημόσυνο υπέρ αναπαύσεως της ψυχής του πολυαγαπημένου μας πατέρα, παππού, αδελφού και θείου

ΝΙΚΟΛΑΟΥ ΜΠΑΚΑΡΗ

Τα παιδιά: Μάνος-Τσαμπίκα Κουντούρη, Θεοδόσης-Λίτσα Μπακαρή
Τα εγγόνια: Φυλλιώ, Θεανώ, Φιλήμονας, Νικόλας, Εμμανουέλλα και οι λοιποί συγγενείς

MZT270721



Την 30ή μηνός Ιουλίου ημέρα Σάββατο και ώρα 8 π.μ. εις τον Ιερό Ναό Σωτήρος Ιξιάς, τελούμε 6μηνο μνημόσυνο υπέρ αναπαύσεως της ψυχής του λατρευτού μας συζύγου, πατέρα, υιού, αδελφού και θείου

ΓΕΩΡΓΙΟΥ ΒΑΣΙΛΑΡΑ

Η σύζυγος: Στέισι
Τα παιδιά: Ευάγγελος, Βασίλειος, Ηλίας
Οι γονείς, τ' αδέλφια, τ' ανίψια και οι λοιποί συγγενείς.

XT12830



ΚΩΣΤΑΣ ΚΥΠΡΑΙΟΣ
(1973-1998)
Κυριακή 31 Ιουλίου 2005

Πέρασαν κιόλας επτά χρόνια από τη στιγμή που ο Κώστας ξεκίνησε το ταξίδι προς τη μακαρία ενατένιση του ακήρατου κόσμου της αιωνιότητας, κεκαθαρμένος και απολυτρωμένος από τη θνητή ύπαρξη και ταυτόχρονα μετουσιωμένος σε σύμβολο των αδικοχαμένων κατά την εκτέλεση της στρατιωτικής τους θητείας.
Την Κυριακή 31 Ιουλίου και ώρα 8η πρωινή, θα ενώσουμε πάλι τη σκέψη μας σε προσευχή, στον Ιερό Ναό των Αγίων Αναργύρων και θα ανανεώσουμε την υπόσχεσή μας να κρατήσουμε τη μνήμη του πάντα ζωντανή.
Οι γονείς: Βασίλης-Ελένη
Ο αδελφός: Τάσος
Ο παππούς, η γιαγιά, οι συγγενείς και οι φίλοι
Κώστα μου την απόλυση την πήρες μια για πάντα,
καρδιά μου απαρηγόρητη όσο μπορείς νταγιάντα.
Αδικοχαμένο μου παιδί και πολυσπουδασμένο
στο σπίτι σου το πατρικό στέκω και περιμένω

MZT270712



Την 31η μηνός Ιουλίου ημέρα Κυριακή και ώρα 8.30 π.μ. εις τον Ιερό Ναό Ταξιαρχών Νεκροταφείου Ρόδου, τελούμε 6μηνο μνημόσυνο υπέρ αναπαύσεως της ψυχής του λατρευτού μας συζύγου, πατέρα, παππού, αδελφού και θείου

ΝΙΚΟΛΑΟΥ ΠΑΠΑΔΑΚΗ

Η σύζυγος: Αρτεμης
Τα παιδιά: Κωνσταντίνα, Μαρία, Δημήτριος, Κων/νος
Τα εγγόνια, τ' αδέλφια, τ' ανίψια και οι λοιποί συγγενείς.

MZT260728

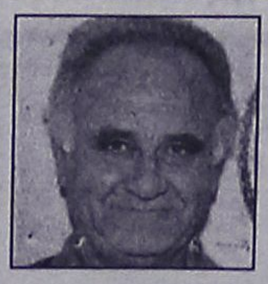

Την 31η μηνός Ιουλίου ημέρα Κυριακή και ώρα 9.30 π.μ. εις τον Ιερό Ναό Αγίου Μερκουρίου της Ιστρίου (Νότια Ρόδος), τελούμε 9ήμερο μνημόσυνο υπέρ αναπαύσεως της ψυχής του λατρευτού μας συζύγου, πατέρα, θείου και παππού

ΕΜΜΑΝΟΥΗΛ ΠΑΠΑΒΕΡΓΗ

Η σύζυγος: Σταματία
Τα παιδιά: Νικήτας-Μαριέττα, Αναστάσης-Καλλιόπη, Δημήτρης-Γραμματική, Σταύρος-Τζούλια, Ιωάννης-Τριανταφυλλιά, Μιχαλίτσα
Τα εγγόνια, τ' ανίψια και οι λοιποί συγγενείς και φίλοι.

MZT270705

Δράσεις προσφοράς και αλληλεγγύης

ΔΩΡΕΕΣ

Η Επιτροπή Διοίκησης του Κέντρου Παιδικής Μέριμνας Θηλέων Ρόδου ευχαριστεί τους πιο κάτω κυρίους που πρόσφεραν, αντί στεφάνου
Εις μνήμη **Ιωάννου Βολονάκη,** ιατρού
1) Η οικ. κ. **Δημητρίου Φουρτούνη** 50,00 ευρώ
2) Η οικ. κ. **Κωνσταντίνου Ιωαννίδη** 50,00 ευρώ

MO0125

Το Δ. Συμβούλιο Αγ. Ειρήνης "Η Ορφανοτρόφος" ευχαριστεί τους πιο κάτω κυρίους που πρόσφεραν αντί στεφάνου:
α) Εις μνήμη **Σταύρου Παπαμανώλη**
- Η οικ. κ. **Δήμητρας Γιούργα** 50,00 ευρώ
β) Εις μνήμη **Αναστασίου Σωτηράκη**
- Η οικ. κ. Γιάγκου Βαρέλη 50,00 ευρώ
γ) Εις μνήμη **Αντωνίου Κωνσταντούρα**
- Οι κ. Κωνσταντ. και Ρούλα Κωνσταντούρα 200,00 ευρώ
δ) Εις μνήμη **Μαρίας Καραντώνη**
- Η οικ. κ. Ζαχαρία Παπαδοπούλου 100,00 ευρώ
- Οι κ. Ευάγγελος-Ζαχαρίας-Μαρία Καραντώνη 100,00 ευρώ

MO0122

ΕΥΧΑΡΙΣΤΗΡΙΟΝ

Το Δ.Σ., τα παιδιά και το προσωπικό του Κέντρου "ΕΛΠΙΔΑ", ευχαριστούμε θερμά τους αδελφούς-χριστιανούς και τον πατέρα Ξενοφώντα του Ι.Ν. Αγίου Ιωάννου πόλεως Ρόδου, δια το ποσόν των διακοσίων εβδομήντα ευρώ (270,00 ευρώ) που προσέφεραν στον Δωδεκανησιακό Σύλλογο Γονέων και Κηδεμόνων Ατόμων με Αναπηρίες, ΑΜΕΑ Ρόδου αντί στεφάνων εις μνήμη της αδελφής μας Αννας Παναγή.

Για το Δ.Σ.

Η πρόεδρος **Η γεν. γραμματέας**

Καπούλα Σταυρούλα **Παπακωνσταντίνου Καλλιόπη**

MO0124

ΕΥΧΑΡΙΣΤΗΡΙΟΝ

Το τοπικό τμήμα του Ελληνικού Ερυθρού Σταυρού Ρόδου, αισθάνεται την υποχρέωση να ευχαριστήσει και δια του Τύπου τους κάτωθι φορείς και ιδιώτες οι οποίοι με κάθε τρόπο βοήθησαν για την φιλοξενία των παιδιών από την Σερβία και την Ελλάδα στις κατασκηνώσεις Ιεράς Μονής Θάρρι και Παναγίας Υψενής.
- Την Ιερά Μονή Θάρρι
- την Ιερά Μονή Υψενής
- Νομαρχιακή Αυτοδιοίκηση Δωδ/σου
- κ. Ιωάννη Κεσίδη
- την Εταιρία Χαλικιάς ΑΕΒΕ
- κ. Ιωάννη Αγαπητίδη
- κ. Φρόνα Γεώργιο
- κ. Κόζα Ιάκωβο
- κ. Θερμό Π.
- κ. Ροδίτη Δημήτριο
- κ. Μπαρμπαγιάννη Ανδρέα
- κ. Τσιμέτα Σωτήρη
- κ. Πανηγύρη Νίκο
- κ. Πανηγύρη Ελευθέριο
- κ. Κουφό Αντώνιο
- κ. Μαρία Παρασκευά και τα Ξενοδοχεία ΑΤΡΙΟΥΜ ΠΑΛΛΑΣ, ΚΑΜΑΡΙ ΜΠΗΤΣ, και ΣΤΕΛΛΑ

Η πρόεδρος Ελλην. Ερυθρού Σταυρού
Τμήματος Ρόδου
Δέσποινα Δελαπόρτα

MO0123

Οι δημοσιεύσεις αυτές αποτελούν προσφορά της "Ροδιακής", η οποία θεωρεί ότι τέτοιες δραστηριότητες θα πρέπει να τυγχάνουν της ανάλογης προβολής.

(εκ)πολιτισμικά παίγνια

Ελένη Υψηλάντη-Πετρίδη

"Κάποτε οι σειρήνες σίγησαν"

«Το καλοκαίρι, τις Κυριακές τ' απογεύματα, *πριν τον πόλεμο πηγαίναμε στο Μαντράκι. Στην προκυμαία.*

Από το θέατρο "Πουτσίνι" ως τους Μύλους κι από τους Μύλους ως το θέατρο μέχρι το βράδυ, πήγαινε κι έλα, πήγαινε κι έλα. Ασταμάτητα.

Κόσμος... Κόσμος... πόσος κόσμος, Θεέ μου! Δεν έπεφτε ούτε καρφίτσα. Στα μισά του δρόμου έπαιζε η μπάντα κομμάτια από όπερες. «Τροβατόρε», «Τραβιάτα», «Ριγκολέτο», «Τόσκα»...

Πιασμένες αλά μπρατσέτα, η εξαδέλφη μου κι εγώ μετά το χωρισμό της από τον πρώτο αρραβωνιαστικό, κάναμε τις Κυριακές βόλτες εκεί, φροντίζοντας να μη μας σπρώχνουν, να μη χαθούμε.

Μεγάλο, το καλαπαλίκι...

Συχνά καθόμαστε σε κάποιο καφενείο να ξαποστάσουμε. Πίναμε φρέσκο χυμό φρούτων ή γευόμαστε τις δροσιστικές γλασάδες του. Ο Παναγής, πολλές φορές, είχε δουλειά και δεν ερχόταν. Καθόμαστε δίχως, καβαλιέρο τότες οι δύο μας, σε κάποιο ξύλινο παγκάκι, αν είχε θέση. Τα ψηλοτάκουνα παπούτσια μας έπρηζαν τα πόδια και θέλαμε ξεκούραση. Είχαμε θέα τη θάλασσα που μύριζε φρεσκάδα και ιώδιο που έφερνε το δροσερό αεράκι απ' το πέλαγο...»

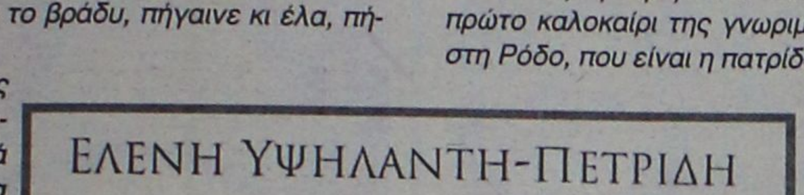

Η συμπολίτισσά μας Ελένη Υψηλάντη - Πετρίδη στο πρώτο της βιβλίο, το μυθιστόρημα ***"Κάποτε οι σειρήνες σίγησαν"*** (εκδόσεις "Αγκυρα", σελ. 212, Αθήνα 2005, τιμή: 12 ευρώ), μας αφηγείται, τι άλλο, μια ιστορία αγάπης με ένα *"άρωμα"* αλλοτινών εποχών, που δυστυχώς έχουν παρέλθει για την πόλη μας:

«Η μοίρα το 'φερε να συναντηθούν κάπου μακριά από το νησί τους, τη Ρόδο, δύο γυναίκες. *Η Ελλη διηγείται τη ζωή της και η Αργυρώ θυμάται πλέκοντας το πουλόβερ της Λουίζας, που γεννιέται μετά τον πόλεμο του '40, και είναι κόρη της Ελλης και του Ευγένιου Βιντάλ. Ο πατέρας της, βαμβακέμπορος από την Αλεξάνδρεια της Αιγύπτου, πεθαίνει λίγες μέρες μετά τη γέννησή της.*

Η Λουίζα γνωρίζει στο πανεπιστήμιο τον Φαίδωνα και το πρώτο καλοκαίρι της γνωριμίας τους το περνάει μαζί του στη Ρόδο, που είναι η πατρίδα της μητέρας της. Εργάζεται στην υποδοχή ενός ξενοδοχείου. Ιδιοκτήτης του είναι ο Αλέξης Αλεξιάδης, πατέρας του Φαίδωνα.

Κάποια γεγονότα, όμως, κλονίζουν τη σχέση τους. Στο σπίτι της Σόνιας, η Λουίζα γνωρίζει τον Πάρη Ρόδιο, εκτιμητή έργων τέχνης. Ο Πάρης την ερωτεύεται κι εκείνη αισθάνεται έρμαιο μιας δύναμης - ίσως είναι η μοίρα - που της υπαγορεύει να πράττει παρά τη θέλησή της...».

• Τα καλοκαίρια στον "πύργο" μας στα Τριάντα

«Τις καλοκαιρινές γιορτές τις περνούσαμε στα Τριάντα, στον "Πύργο". *Ετσι έλεγαν τα εξοχικά σπίτια κι ας μην ήταν πύργοι ή ένα από τα μεγάλα νεοκλασικά των πλουσίων του νησιού ή των εξ Αιγύπτου. Ηταν όμως κι αυτό ένα από τα ωραία εξοχικά σπίτια. Με το αμαξάκι μας και με τον Πίνο, το άλογό μας, πηγαίναμε εκεί, απ' την πόλη. Οδηγός ήταν ο Ομάρης. Τα ιδιωτικά αυτοκίνητα ήταν λίγα, προπολεμικά, τα περισσότερα στρατιωτικά στο ιταλοκρατούμενο τότε νησί. Θέλαμε μισή ώρα περίπου για να φτάσουμε.*

Δεν ξέχασα ποτέ τη λιμνούλα με τα χρυσόψαρα, το πηγάδι, τις χελώνες στον κήπο και το βουνό στο βάθος... Κι εκείνα τ' αστέρια που είχα ανακαλύψει για πρώτη φορά ότι υπήρχαν τόσο πολλά στον "ουρανό" του κτήματός τους, μια Πρωτομαγιά, που ήταν η πρώτη που θυμόμουν και που νόμιζα ότι από 'κει μόνο φαίνονταν σ' έναν ουρανό ξάστερο, χωρίς ούτε ένα τόσο δα συννεφάκι».

«ΡΟΔΙΑΚΗ» ΑΠΟ ΤΟ 1915

Φλας στο παρελθόν


ΡΟΔΙΑΚΗ
ΕΒΔΟΜΑΔΙΑΙΑ ΘΕΑΤΡΙΚΗ ΦΥΛΛΟΝ ΚΑΙ ΕΦΗΜΕΡΙΣ

Εν Ρόδω

ΔΕΥΤΕΡΑ 6 ΙΟΥΛΙΟΥ 1931
ΑΡΙΘΜ. 1218

ΜΝΗΜΟΣΥΝΟΝ

Αύριον Τρίτην ώραν 9 π.μ. ενω τω Ιερώ Ναώ του Νεκροταφείου τελούμεν εννεάμηνον Αρχιερατικόν μνημόσυνον υπέρ αναπαύσεως της ψυχής του προσφιλούς ημών

ΑΛΕΞΑΝΔΡΟΥ ΚΑΡΑΓΙΑΝΝΗ

και παρακαλούμεν πάντας τους τιμώντας την μνήμην του όπως παραστώσιν εν αυτώ και συνενώσωσι μεθ' ημών τας προς τον Υψιστον δεήσεις των.

Εν Ρόδω τη 6 Ιουλίου 1931

Οικογένεια Καραγιάννη

ΠΡΙΝ 50 ΧΡΟΝΙΑ
ΠΡΙΝ 50 ΧΡΟΝΙΑ
ΠΡΙΝ 50 ΧΡΟΝΙΑ

Μ. ΤΡΙΤΗ 12 ΑΠΡΙΛΙΟΥ 1955
ΑΡΙΘΜ. ΦΥΛΛΟΥ 1188

ΕΠΙΣΤΟΛΑΙ ΠΡΟΣ ΤΗΝ ΡΟΔΙΑΚΗΝ

Κύριε Διευθυντά,

Κάθε μέρα που περνάει και ενώ ακόμη ουδέν ανεκοινώθη δια τας κυρώσεις που επεβλήθησαν δια τους υπευθύνους των λυπηρών επεισοδίων κατά το συλλαλητήριον των μαθητών, νέα ατοπήματα της Χωροφυλακής έρχονται εις φως.

Μπροστά στο Δικαστικό μέγαρο, αυτόπται μάρτυρες λέγουν ότι υπαξιωματικός ήτο έτοιμος να τραβήξη το πιστόλι επειδή μαθητής δεν υπήκουε στην διαταγή της εξουσίας να σταματήση. Ανώτερος κρατικός υπάλληλος ευτυχώς τον συνεκράτησε.

Από τας συλλήψεως των τριών μαθητών προ της Σχολής Χωροφυλακής και μέχρι της Σχολής - δεν εγνώσθη τι έγινε πιο μέσα - οι μαθηταί εδάρησαν δεόντως.

Κατά την μεταφοράν των από της Σχολής μέχρι του Β' Αστυνομικού Τμήματος, τους συνώδευε φρουρά πέντε χωροφυλάκων με εφ' όπλου λόγχη με επί κεφαλής υπαξιωματικού ωπλισμένου με περίστροφον.

Εγνώσθη επίσης ότι, ενώ χωροφύλακες και μαθηταί συνεπλέκοντο προ της Σχολής υπήρχον εντός των γραφείων της Σχολής αξιωματικοί οίτινες δεν ενοχλήθησαν να βγουν στο δρόμο να δουν τι συμβαίνει.

Αυτά είναι μερικά από τα γενικά.

Για ό,τι αφορά εμένα ο ένας μου γιός επανήλθε στο σπίτι με ελαφρότατον ευτυχώς ξέγδαρμα στο αριστερόν μέρος του λαιμού από ξιφολόγχην.

Λίγα δ' εκατοστά αριστερώτερα και το παιδί θα ήτο νεκρό.

Και ναι μεν κάθε γονιός ξέρει ότι τα παιδιά του όταν χρειασθή θα πρέπη να πέσουν για την Πατρίδα, μα δεν τα ανατρέφει για να κινδυνεύουν διότι οι αρμόδιοι χάνουν την ψυχραιμίαν τους και λαμβάνουν αψυχολόγητα μέτρα.

Εφ' ό και νομίζω ότι όσοι εκ των υπευθύνων απέδειξαν εις μίαν, όχι και τόν δραματικήν κατάστασιν ως η δημιουργηθείσα κατά τας εκδηλώσεις της Παρασκευής, στερούνται της απαραιτήτου δια το επάγγελμά τους ψυχραιμίας και ορθής κρίσεως, καιρός είναι να υποστούν κυρώσεις δια όσα εκρίθηκαν και κρίνονται εφ' όλης της αγανακτισμένης κοινωνίας της Ρόδου ως όλως απαράδεκτα.

Πρέπει κανείς να συγχαρή όλους τους μαθητάς για τον ενθουσιώδη πατριωτισμόν των και διότι απέδειξαν εις τους αμφιβάλοντας ότι κατάγονται εκ genere Achillis δηλαδή εκ γένους Αχιλλέως και όχι από κανένα άλλο!!!!

Την έννοιαν της τελευταίας φράσεως ήτις δεν ενδείκνυται να συζητηθή δημοσία, φαντάζομαι να αντιλαμβάνονται επαρκώς αι αρχαί.

Ευχαριστώ δια την φιλοξενίαν.

Μετά τιμής

ΓΟΝΕΥΣ

ΕΙΔΗ ΚΗΠΟΥ



ΕΙΔΗ ΣΚΙΑΣ • ΠΕΡΓΚΟΛΕΣ • ΕΠΙΠΛΑ
Δ. ΘΕΜΕΛΗΣ–Κ. ΣΚΟΥΤΕΛΗΣ
3ο ΧΛΜ. ΛΕΩΦ. ΚΑΛΛΙΘΕΑΣ ΕΝΑΝΤΙ ΕΡΤ
ΤΗΛ. 2241069990 ΚΙΝ. 6932722817
ΠΡΟΣΦΟΡΕΣ ΜΑΪΟΥ - ΙΟΥΝΙΟΥ
ΚΑΛΑΜΩΤΕΣ ΑΠΟ 1 ΕΥΡΩ
ΣΑΛΟΝΙΑ ΜΠΑΜΠΟΥ ΑΠΟ 100 ΕΥΡΩ
ΟΜΠΡΕΛΛΕΣ Φ. 200 ΑΠΟ 80 ΕΥΡΩ
ΚΑΘΙΣΜΑΤΑ ΑΛΟΥΜΙΝΙΟΥ - ΞΥΛΟΥ - ΜΠΑΜΠΟΥ
ΚΕΡΑΜΙΚΑ - ΟΜΠΡΕΛΛΕΣ
ΠΩΛΗΣΗ ΛΙΑΝΙΚΗ ΧΟΝΔΡΙΚΗ
ΑΕ235

Παντρεύω & Βαπτίζω...
... Με Προσκλητήρια, Μπομπονιέρες, Στέφανα, Λαμπάδες, Αξεσουάρ Ιταλίας, Τιάρες και Κουαφ, Είδη Βάπτισης, Διακοσμητικά δεξίωσης...
& σε συνεργασία με διάσημους οίκους
Παντρεύω και βαπτίζω...
... Με πρωτοτυπία και αισθητική, κάνουμε το όνειρό σας πραγματικότητα, σκηνοθετώντας για εσάς κάθε είδους εκδήλωση
Με την φροντίδα της
Τζένης Μυριαλλάκη
Παντρεύω και βαπτίζω...
Πετυχημένα...
Και η στιγμή σας έγινε μοναδική!!!
Ωράριο λειτουργίας 09.30-14.00 και 17.30-21.30
Αλεξάνδρου Διάκου 7Β•Τηλ. 2241032302
ΑΤ1413

ΓΡΑΦΕΙΟ
ΙΔΙΩΤΙΚΩΝ ΕΡΕΥΝΩΝ
(ΝΤΕΤΕΚΤΙΒΣ)

ΑΝΑΛΑΜΒΑΝΟΥΜΕ
Υποθέσεις ανηλίκων,
οικογενειακές, προσωπικές κ.τλ.
ΔΙΑΘΕΤΟΥΜΕ ΤΑ ΠΛΕΟΝ
ΣΥΓΧΡΟΝΑ ΟΠΤΙΚΟΑΚΟΥΣΤΙΚΑ
ΣΥΣΤΗΜΑΤΑ
100% ΕΧΕΜΥΘΕΙΑ
ΡΩΜΗΣ 22 - ΡΟΔΙΝΙ
ΚΙΝ. 6946997967
MZT230412

ΝΤΕΤΕΚΤΙΒΣ
30 ΧΡΟΝΙΑ ΜΟΝΙΜΑ
ΚΑΙ ΣΤΗ ΡΟΔΟ
35354 - 28780
Π.Π. ΓΕΡΜΑΝΟΥ 6 (ΠΛ. ΦΩΚΙΑΛΗ)
Η ΛΥΣΗ!!!
ΣΕ ΚΑΘΕ ΣΑΣ ΠΡΟΒΛΗΜΑ
EXPRESS SECURITY
ΧΠΕΜΠ-16

SHIPPING COMPANY OF SYMI
Α.Ν.Ε.Σ.
ΑΝΩΝΥΜΗ ΝΑΥΤΙΛΙΑΚΗ ΕΤΑΙΡΕΙΑ ΣΥΜΗΣ

ΔΡΟΜΟΛΟΓΙΑ ΑΠΟ 1 ΙΟΥΝΙΟΥ ΕΩΣ 30 ΣΕΠΤΕΜΒΡΙΟΥ 2005

	Ε/Γ-Ο/Γ ΣΥΜΗ	Ε/Γ - Υ/Γ ΑΙΓΑΙ	Ε/Γ ΠΑΝΟΡΜΙΤΗΣ
Κάθε ΔΕΥΤΕΡΑ	09.00 ΡΟΔΟ-ΣΥΜΗ 14.00 ΣΥΜΗ-ΠΑΝΟΡΜ 16.00 ΠΑΝΟΡΜ-ΡΟΔΟ	13.00 ΡΟΔΟ-ΣΥΜΗ 16.00 ΣΥΜΗ-ΡΟΔΟ 19.15 ΡΟΔΟ-ΣΥΜΗ	07.30 ΣΥΜΗ-ΡΟΔΟ 10.30 ΡΟΔΟ-ΠΑΝΟΡΜ 12.30 ΠΑΝΟΡΜ-ΣΥΜΗ 17.00 ΣΥΜΗ-ΡΟΔΟ
Κάθε ΤΡΙΤΗ	09.00 ΡΟΔΟ-ΣΥΜΗ 14.00 ΣΥΜΗ-ΠΑΝΟΡΜ 16.00 ΠΑΝΟΡΜ-ΡΟΔΟ	07.30 ΣΥΜΗ-ΡΟΔΟ 08.45 ΡΟΔΟ-ΣΥΜΗ 10.00 ΣΥΜΗ-ΡΟΔΟ	10.30 ΡΟΔΟ-ΠΑΝΟΡΜ 12.30 ΠΑΝΟΡΜ-ΣΥΜΗ 17.00 ΣΥΜΗ-ΡΟΔΟ 18.30 ΡΟΔΟ-ΣΥΜΗ
Κάθε ΤΕΤΑΡΤΗ	09.00 ΡΟΔΟ-ΣΥΜΗ* 14.00 ΣΥΜΗ-ΠΑΝΟΡΜ* 16.00 ΠΑΝΟΡΜ-ΡΟΔΟ* 18.30 ΡΟΔΟ-ΣΥΜΗ *ΜΕΤΟ ΣΥΜΗ ΙΙ	08.45 ΡΟΔΟ-ΣΥΜΗ 10.00 ΣΥΜΗ-ΡΟΔΟ 14.30 ΡΟΔΟ-ΣΥΜΗ 17.00 ΣΥΜΗ-ΡΟΔΟ	08.00 ΣΥΜΗ-ΡΟΔΟ 10.30 ΡΟΔΟ-ΠΑΝΟΡΜ 12.30 ΠΑΝΟΡΜ-ΣΥΜΗ 17.00 ΣΥΜΗ-ΡΟΔΟ
Κάθε ΠΕΜΠΤΗ	06.00 ΣΥΜΗ-ΡΟΔΟ 09.00 ΡΟΔΟ-ΣΥΜΗ 14.00 ΣΥΜΗ-ΠΑΝΟΡΜ 16.00 ΠΑΝΟΡΜ-ΡΟΔΟ 18.30 ΡΟΔΟ-ΣΥΜΗ	08.45 ΡΟΔΟ-ΣΥΜΗ 10.00 ΣΥΜΗ-ΡΟΔΟ 14.30 ΡΟΔΟ-ΣΥΜΗ	10.30 ΡΟΔΟ-ΠΑΝΟΡΜ 12.30 ΠΑΝΟΡΜ-ΣΥΜΗ 17.00 ΣΥΜΗ-ΡΟΔΟ
Κάθε ΠΑΡΑΣΚ.	06.00 ΣΥΜΗ-ΡΟΔΟ 09.00 ΡΟΔΟ-ΣΥΜΗ 14.00 ΣΥΜΗ-ΠΑΝΟΡΜ 16.00 ΠΑΝΟΡΜ-ΡΟΔΟ 18.30 ΡΟΔΟ-ΣΥΜΗ	07.30 ΣΥΜΗ-ΡΟΔΟ 08.45 ΡΟΔΟ-ΣΥΜΗ 10.00 ΣΥΜΗ-ΡΟΔΟ 15.00 ΡΟΔΟ-ΣΥΜΗ 17.00 ΣΥΜΗ-ΡΟΔΟ	10.30 ΡΟΔΟ-ΠΑΝΟΡΜ 12.30 ΠΑΝΟΡΜ-ΣΥΜΗ 17.00 ΣΥΜΗ-ΡΟΔΟ
Κάθε ΣΑΒΒΑΤΟ	06.00 ΣΥΜΗ-ΡΟΔΟ 09.00 ΡΟΔΟ-ΣΥΜΗ 14.00 ΣΥΜΗ-ΠΑΝΟΡΜ 16.00 ΠΑΝΟΡΜ-ΡΟΔΟ 18.30 ΡΟΔΟ-ΣΥΜΗ	09.00 ΡΟΔΟ-ΣΥΜΗ 10.15 ΣΥΜΗ-ΝΤΑΤΣΑ 16.00 ΝΤΑΤΣΑ-ΣΥΜΗ 17.00 ΣΥΜΗ-ΡΟΔΟ 18.00 ΡΟΔΟ-ΣΥΜΗ	10.30 ΡΟΔΟ-ΠΑΝΟΡΜ 12.30 ΠΑΝΟΡΜ-ΣΥΜΗ 17.00 ΣΥΜΗ-ΡΟΔΟ
Κάθε ΚΥΡΙΑΚΗ	06.00 ΣΥΜΗ-ΡΟΔΟ 09.00 ΡΟΔΟ-ΠΑΝΟΡΜ 12.00 ΠΑΝΟΡΜ-ΣΥΜΗ 16.00 ΣΥΜΗ-ΡΟΔΟ	07.30 ΣΥΜΗ-ΡΟΔΟ 09.00 ΡΟΔΟ-ΣΥΜΗ* 17.00 ΣΥΜΗ-ΡΟΔΟ* *ΤΗΝ ΚΥΡΙΑΚΗ 5.6 ΑΝΕΚΤΕΛΕΣΤΑ	10.30 ΡΟΔΟ-ΣΥΜΗ 15.30 ΣΥΜΗ-ΠΑΝΟΡΜ 17.00 ΠΑΝΟΡΜ-ΡΟΔΟ 18.30 ΡΟΔΟ-ΣΥΜΗ

Τα δρομολόγια μπορούν να τροποποιηθούν λόγω εκτάκτων συγκοινωνιακών αναγκών ή καιρικών συνθηκών

Παρακαλούμε πριν ταξιδέψετε επικοινωνήστε με την Εταιρία:
www.anes.gr
Γραφειο ΣΥΜΗΣ Τηλ.: (22460) 71444 - Φαξ: (22460) 71373
Γραφειο ΡΟΔΟΥ Τηλ.: (22410) 37769 - Φαξ: (22410) 34493
XΤΣ85



Ρόδος: εἰκῇ καὶ ὡς ἔτυχε...

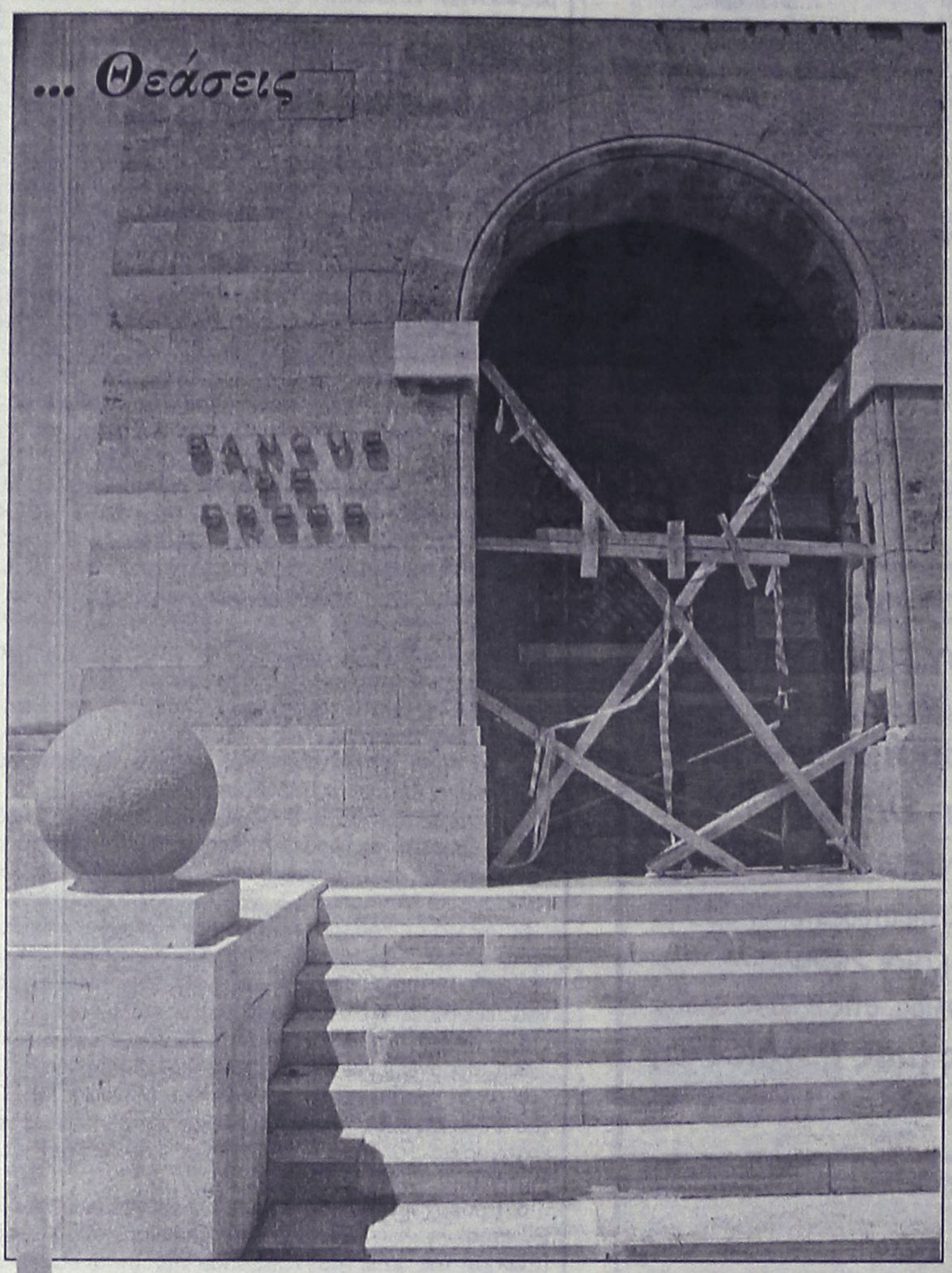

Μαντράκι, κεντρική λεωφόρος:
Banque de Grece

... Το τσιλόνερο στην Καλλιθέα κάνει θαύματα

ΝΟΜΟΣ ΔΩΔΕΚΑΝΗΣΟΥ

Ιαματική Πηγή
Καλλιθέας Ρόδου

Σε απόσταση έξι χιλιομέτρων από την πόλη της Ρόδου, στη βορειοανατολική πλευρά του νησιού, βρίσκεται το υδροθεραπευτήριο της Καλλιθέας. Οι εγκαταστάσεις βρίσκονται σε έναν παραδεισένιο τόπο, σε ένα μακρόστενο κόλπο με πεντακάθαρα κρυστάλλινα νερά.

ΣΥΓΚΟΙΝΩΝΙΕΣ
ΑΚΤΟΠΛΟΪΚΕΣ: Από τον Πειραιά για τη Ρόδο με φεριμπότ
ΑΕΡΟΠΟΡΙΚΕΣ: Από την Αθήνα για τη Ρόδο.

ΘΕΡΜΟΚΡΑΣΙΑ
19,1 βαθμοί Κελσίου

ΧΑΡΑΚΤΗΡΙΣΜΟΣ ΝΕΡΟΥ
Χλωριονατριούχο - υποτονικό

ΘΕΡΑΠΕΥΤΙΚΕΣ ΕΝΔΕΙΞΕΙΣ
Ποσιθεραπεία για εντεροπάθειες, χρόνιες δυσκοιλιότητες, νοσήματα ήπατος και χολής, δυσπεπτικές διαταραχές.

ΠΛΗΡΟΦΟΡΙΕΣ
Δήμος Καλλιθέας 22410-86144, 22410-87760, Λουτρά 22410-60640, 60647

ΞΕΝΟΔΟΧΕΙΑ
«Βιργινία» 22410-62041, «Καλλιθέα Σαν» 22410-62703, «Λόμενιζ Μπλου» 22410-62480 «Καλλιθέα» 22410-62498, «Σάνγουινγκ» 22410-88100

Σύμφωνα με το ένθετο του ***"Έθνους"*** για τις ***Ιαματικές Πηγές*** που λειτουργούν στην χώρα μας, οι ***Ιαματικές Πηγές Καλλιθέας*** είναι σε πλήρη λειτουργία και, μάλιστα, *"οι εγκαταστάσεις τους λειτουργούν σε ένα παραδεισένιο τόπο"!* Στον ένθετο του ***"Έθνους"*** παρουσιάζονται ως ***εν λειτουργία*** στα Δωδεκάνησα η ***Ιαματική Πηγή Θερμών Καλύμνου*** η ***Ιαματική Πηγή Λουτρών Νισύρου*** και η ***Ιαματική Πηγή Καλλιθέας Ρόδου.***
Δίδονται επίσης όλα τα χαρακτηριστικά του ***"τσιλόνερου":*** *Θερμοκρασία:* 19,1 Κελσίου, *Χαρακτηρισμός:* Χλωριονατριούχο- υποτονικό, *Θεραπευτικές ενδείξεις:* Ποσιθεραπεία για εντεροπάθειες, χρόνιες δυσκοιλιότητες, νοσήματα ύπατος και χολής, δυσπεπτικές διαταραχές.
Δίνονται επίσης τηλέφωνα για πληροφορίες αυτά του Δήμου Καλλιθέας και επίσης, των εγκαταστάσεων στις πηγές (60640 και 60647), καθώς επίσης και αριθμοί τηλεφώνων των ξενοδοχείων που βρίσκονται κοντά στις εν λειτουργία - σύμφωνα με το δημοσίευμα - Πηγές Καλλιθέας.

... Σύμφωνα με την εφημερίδα "Έθνος" το "Υδροθεραπευτήριον Καλλιθέας" είναι σε λειτουργία και περιμένει τους ασθενείς για ποσιθεραπεία!

... Το ηλιακό τραμ της Ρόδου

Σύμφωνα με όσα έγραψε ο δημοσιογράφος ***Γιάννης Πολίτης***, στα *"Τα Νέα"*, σε λίγο - εντός από το θρυλικό "τρενάκι" του "ΡΟΔΑ"- θα δούμε να κυκλοφορεί στην πόλη μας και ***"ηλιακό τραμ"***, που θα κινείται πάνω σε ράγες και θα χρησιμοποιεί ως καύσιμο την ηλιακή ενέργεια.

«Πρόκειται *για το "υπέρ - ελαφρύ" ηλιακό τραμ, που... έρχεται σε Καλαμάτα, Πάτρα, Ηράκλειο, Βόλο, Λάρισα και Ρόδο. Το νέο οικολογικό μέσο θα αλλάξει τα κυκλοφοριακά δεδομένα στις έξι πόλεις - ωστόσο οι απαραίτητοι πόροι για την κατασκευή του δεν έχουν ακόμα εξασφαλιστεί.*

Μοναδική εξαίρεση η Καλαμάτα, *όπου η εγκατάσταση και λειτουργία για το υπερ-ελαφρύ τραμ έχει προχωρήσει. Έχει ολοκληρωθεί ο σχεδιασμός της μήκους 11 χιλιομέτρων διαδρομής και έχει διασφαλισθεί η χρηματοδότηση του έργου από συγκεκριμένο χρηματοδοτικό μηχανισμό της Ευρωπαϊκής Ένωσης (κατά 85%).*

Στην Πάτρα, το Ηράκλειο, τον Βόλο, τη Λάρισα και τη Ρόδο *έχουν προχωρήσει οι προκαταρκτικές συγκοινωνιακές μελέτες. Σύμφωνα με αυτές και στις έξι πόλεις που θα δρομολογηθούν τα τραμ, δεν θα μοιάζουν σε τίποτα με τα αντίστοιχα οχήματα της Αθήνας. Θα διαθέτουν μόλις ένα βαγόνι - αντί για τρία - και θα είναι πολύ στενότερα.*

Για την κίνησή τους δεν απαιτούνται *εγκαταστάσεις ηλεκτροδότησης στον δρόμο, καθώς θα λειτουργούν με τον ήλιο μέσω ενός μηχανισμού που θα είναι εγκατεστημένος στην οροφή των βαγονιών - η επιβάρυνση της ατμόσφαιρας θα είναι μηδενική από τη χρήση τους. Θα έχουν τη δυνατότητα μεταφοράς 76 επιβατών, με μέγιστη ταχύτητα τα 50 χιλιόμετρα, που περιορίζεται στα 30 όταν κινούνται σε πεζόδρομο».*

... Πάντως μέχρι τώρα εκτός από το παραπάνω ευχολόγιο, τίποτα άλλο δεν έχει γίνει γνωστό!

Αντίλαλοι

ΠΟΛΙΤΙΚΟΙ και άλλοι...

ΔΙΑ... ΡΟΠΑΛΟΥ

Να σταματήσει δια... ροπάλου η ανεξέλεγκτη ρίψη σκουπιδιών στη Ρόδο είπε κατά τη χθεσινή συνεδρίαση του Δ.Σ. της ΤΕΔΚΔ, ο πρόεδρος της Ένωσης Ξενοδόχων Ρόδου, **κ. Βασίλης Μηναΐδης,** θέλοντας μ' αυτό τον τρόπο να καταδείξει τη ζημιά που κάνει στη γενικότερη εικόνα της Ρόδου προς τα έξω.

Μάλιστα, είπε χαρακτηριστικά ότι θα πρέπει να γίνει **ότι και στην Κρήτη με τους κατσικοκλέφτες**, που σταμάτησαν μόνο μετά την επιβολή μεγάλων προστίμων!

Κυρ. Π.



ΠΑΝΕ ΓΙΑ ΦΑΣΑΡΙΑ

Οι πληροφορίες αναφέρουν ότι στην προγραμματισμένη για αύριο συνεδρίαση του **νομαρχιακού συμβουλίου**, στην συζήτηση που θα γίνει για το θέμα της μεταφοράς των υπηρεσιών **του ΙΚΑ** πιθανόν να ανέβουν υψηλά οι τόνοι.

Κάποιοι σύμβουλοι πάνε... αποφασισμένοι **για φασαρία,** σύμφωνα τουλάχιστον με όσα λένε οι ίδιοι!

Λ.Μ.

ΚΑΙ ΑΣΤΑΚΟΙ!

Προχωρημένα πράγματα στη Ρόδο. Το γεγονός ότι στις παραλιακές καντίνες σερβίρονται... **μέχρι και αστακοί** ήταν κάτι που δεν το περιμέναμε! Αυτό θα πεί αναβάθμιση των παρεχομένων τουριστικών υπηρεσιών!

Λ.Μ.

ΝΑ ΔΕΙΣ... ΤΙ ΣΟΥ ΧΩ ΓΙΑ ΜΕΤΑ...!

Το απίθανο αυτό τραγούδι, του Λαυρέντη Μαχαιρίτσα, μας θύμισε χθες με δηλώσεις που έκανε μιλώντας στον ραδιοφωνικό **σταθμό ΠΑΛΜΟΣ, ο κ. Σάββας Καραγιάννης:**

«Σημασία έχει πια να αφουγκραστούμε τα αιτήματα της τοπικής κοινωνίας» και όχι να αποσκοπούμε σε μια προσωπική καταξίωση και αναγνώριση την οποία έτσι και αλλιώς πια εγώ δεν έχω ανάγκη».

«Όσοι έχουν κάνει λάθη θα τα πληρώσουν ακριβά. Πίσω έχει η αχλάδα την ουρά» δήλωσε ο κ. Καραγιάννης μιλώντας για την σχέση της παράταξής του με τη νομαρχιακή επιτροπή της Νέας Δημοκρατίας.

Για όσους έχουν την ικανότητα πάντως, να ερμηνεύουν σωστά και να ζυγίζουν τις σοβαρές πολιτικές δηλώσεις και εξελίξεις, ένα είναι βέβαιο: Ότι, όταν ο Καραγιάννης, δίνει... «ραντεβού» με αυτό τον τρόπο, θεωρείται ως... δεδομένο και τελεσίδικο, ότι θα βρεθεί στο... πεδίο της μάχης, όχι με... στρακαστρούκες και κροτίδες, αλλά έχοντας στην κατοχή του, μπαζούκας τουλάχιστον!

Μιχ.Μ

ΠΟΙΟΣ ΤΟ ΕΠΕΤΡΕΨΕ;

Ολόκληρη επιχείρηση θα πρέπει να στηθεί από το Δημοτικό Λιμενικό Ταμείο Νότιας Δωδ/σου, για να φύγουν οι τσιγγάνοι από το νέο καρνάγιο. Το δ.σ. του ταμείου θέλει να εκμεταλλευτεί το χώρο, ώστε να πάψει να αποτελεί **"νεκρή επένδυση"** και θα πρέπει να βρεί τρόπο να απομακρύνει τους ανθρώπους αυτούς από ΄κει. Έχουν δημιουργήσει ολόκληρο οικισμό και σίγουρα, με την άδεια... κάποιου. **Ποιός** όμως άραγε τους το επέτρεψε και δεν δέχονται να φύγουν;

Β.Μ.

ΚΑΛΑ ΕΚΑΝΕ



Καλά έκανε ο υπουργός Αιγαίου κ. Αριστοτέλης Παυλίδης και ανέλαβε **πρωτοβουλίες** για την εκτόνωση της κρίσης στην τοπική οργάνωση της Νέας Δημοκρατίας, σχολίαζε χθες στέλεχος του κόμματος. Τουλάχιστον έτσι παραδέχεται **τις ευθύνες του** γι' αυτούς που επέβαλλε στην ηγεσία της ΝΟΔΕ, συμπλήρωσε ο ίδιος!

Έτσι δεν είναι;

Λ.Μ.

ΕΙΝΑΙ ΔΥΝΑΤΟΝ;

Κατακλύζονται και πάλι οι τοπικές εφημερίδες **από καταγγελίες** εναντίον των δημοσίων προσώπων, με επιστολές είτε ανώνυμες είτε με ψεύτικα ονόματα.

Γνωστή η τακτική, αλλά... είναι δυνατόν να δημοσιευτούν;

Λ.Μ.

ΦΗΜΕΣ

Φήμες είναι αλλά... όπως έχουμε ξαναπεί καπνός χωρίς φωτιά δεν υπάρχει!

Λένε λοιπόν οι φήμες ότι για **το ακίνητο στα Κολύμπια** που εκποίησε χθες ο δήμος Αφάντου, υπάρχει ουσιαστικό ενδιαφέρον από πολυεθνική εταιρεία, η οποία έχει ευρύτερα συμφέροντα σε **τουριστικές επιχειρήσεις** της περιοχής.

Μπίζνες είναι αυτές, που να ξέρει κανείς τι γίνεται.

Λ.Μ.

ΑΔΕΣΠΟΤΑ

Πότε επιτέλους θα αφυπνιστούμε και θα αναλάβουμε τις ευθύνες μας ως πολίτες και πολιτεία;" καταλήγει η χθεσινή ανακοίνωση της Φιλοζωικής Εταιρείας Ρόδου, αναφορικά με το θέμα των **αδέσποτων,** που χρόνια ταλανίζει την περιοχή μας.

Όντως, δίκαιο έχει ο σύλλογος αλλά... που θα το βρεί;

Λ.Μ.







