ΒΙΒΛΙΟΘΗΚΗ ΡΟΔΟΥ 1911
ΦΑΓΓΟΥΤΟ Wine Music Bar

Η ΡΟΔΙΑΚΗ

ΠΛΗΡΩΜΕΝΟ ΤΕΛΟΣ Ταχ. Γραφείο Κ ΡΟΔΟΥ Αριθμ. Αδείας 1 1978

ΕΛΤΑ

ΤΡΙΤΗ
2 ΑΥΓΟΥΣΤΟΥ 2005
ΑΡ. ΦΥΛΛΟΥ 18.063
ΤΙΜΗ: ΕΥΡΩ 0,70

ΗΜΕΡΗΣΙΑ ΠΡΩΙΝΗ ΕΦΗΜΕΡΙΔΑ ΤΗΣ ΡΟΔΟΥ — 56 ΣΕΛΙΔΕΣ

Σύσκεψη χθες υπό την προεδρία του Αρ. Παυλίδη

Καμία παράταση για τα έργα στην Ακαντιά



• *Το λιμάνι θα είναι έτοιμο για να προσεγγίζουν τη νέα περίοδο κρουαζιερόπλοια.*

ΣΕΛΙΔΑ 3

Συσκέψεις στο ΥΕΝ και παρεμβάσεις

"Κινητικότητα" γύρω από το ακτοπλοϊκό



• *Έπρεπε να ξεκινήσουν τα στραβά, για να κινητοποιηθούν υπουργείο και άλλοι φορείς.*

ΣΕΛΙΔΑ 7

ΕΩΣ ΠΟΤΕ...

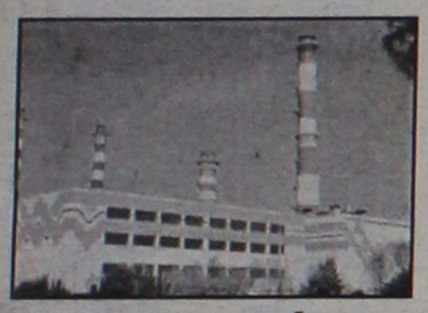

Προβλημάτων συνέχεια στη ΔΕΗ

Νέα αναβολή δόθηκε για τη λειτουργία του αεροστρόβιλου. Οι διακοπές ηλεκτροδότησης συνεχίζονται.

ΣΕΛΙΔΑ 14

ΑΠΟ ΣΗΜΕΡΑ

Καύσωνας εν όψει

• *Σήμερα και κυρίως αύριο το θερμόμετρο θα ανέβει πολύ ψηλά και στη Ρόδο.*

ΣΕΛΙΔΑ 12

Στα ΠΕΠ με απόφαση του Περιφερειάρχη

ΕΝΤΑΧΘΗΚΕ ο περιμετρικός!

Μέχρι το τέλος του χρόνου η δημοπράτηση του έργου

ΠΡΟΫΠΟΛΟΓΙΣΜΟΣ 10 ΕΚ. ΕΥΡΩ

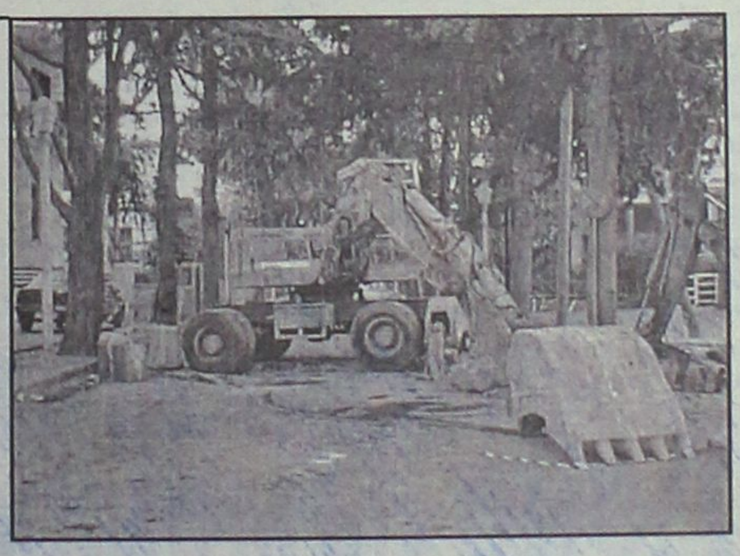

Με απόφαση που υπέγραψε ο Περιφερειάρχης Χαρ. Κόκκινος, εντάσσεται στα ΠΕΠ Νοτίου Αιγαίου ο περιμετρικός δακτύλιος της πόλης, με ποσό 10 εκατ. ευρώ. Έτσι λήγει μια ιστορία που μας ταλαιπωρεί χρόνια τώρα κατά τον καλύτερο δυνατό τρόπο. Ικανοποίηση στο δήμο Ρόδου.

ΣΕΛΙΔΑ 4

ΤΟΥΡΙΣΤΙΚΗ ΚΙΝΗΣΗ



Διψήφιος αριθμός η αύξηση

Πολύ καλά πήγε ο Ιούλιος όσον αφορά τις αφίξεις τουριστών. Αυξητικοί οι ρυθμοί τις τελευταίες ημέρες.

ΣΕΛΙΔΑ 8

ΕΚΠΤΩΣΕΙΣ

Κινείται η αγορά

• *Σημαντική αύξηση στους τζίρους της αγοράς μας. Οι εκπτώσεις έφεραν πελάτες στα μαγαζιά*

ΣΕΛΙΔΑ 13

Εκλογή δημάρχου με 42%

Αντιφατικές απόψεις για τις δημαρχιακές...

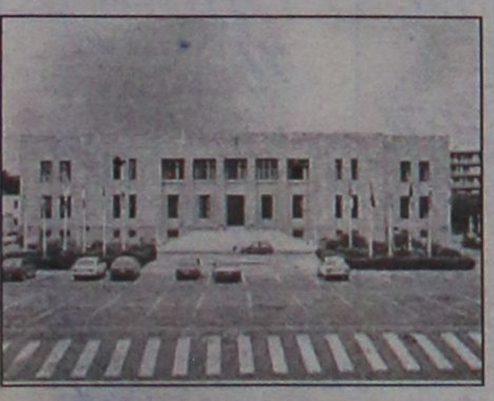

Οι περισσότεροι δήμαρχοι της Ρόδου τάσσονται κατά της αλλαγής του εκλογικού νόμου και την εκλογή δημάρχων με 42%. Αντίθετη και η ΚΕΔΚΕ.

ΣΕΛΙΔΕΣ 8 και 53

* ΣΤΟΡΙΑ-- μεταλλικά-ξύλινα-υφασμάτινα
* ΚΟΥΡΤΙΝΟΒΕΡΓΕΣ - INOX (CASA VALENTINA)
* ROMAN - ο τελειότερος νέος μηχανισμός
* ΚΟΡΝΙΖΕΣ - ΑΦΙΣΕΣ - ΒΙΤΡΩ - ΨΗΦΙΔΩΤΑ
* ΠΩΛΗΣΗ: ΧΟΝΔΡΙΚΗ
ΑΤΣΑΣ Α.Σ. εμπ. κεν. ΜΗΔΕΙΑ 22410 63602-66339
ΧΠ885

Κήρυξαν 48ωρη απεργία

Κινητοποιήσεις ιατρών του νοσοκομείου μας...

Σε 48ωρη προειδοποιητική απεργία κατέρχονται την προσεχή Δευτέρα και Τρίτη οι γιατροί του Νοσοκομείου. Αίτημα η αύξηση των κονδυλίων για τις υπερωρίες.

ΣΕΛΙΔΑ 5



Έτρεχαν με υπερβολική ταχύτητα

Στο "δόκανο" 160

• *Τα ραντάρ της Τροχαίας "συνέλαβαν" 160 βιαστικούς.*

ΣΕΛΙΔΑ 12

ΕΛΛΗΝΙΚΗ ΔΗΜΟΚΡΑΤΙΑ
ΕΠΙΜΕΛΗΤΗΡΙΟ ΔΩΔΕΚΑΝΗΣΟΥ
Γρ. Λαμπράκη 8- Τ.Θ. 5 - 85100 ΡΟΔΟΣ
Τηλ. 2241044200 - Fax: 2241044240 - Email: info@ebed.gr

ΠΡΟΣΚΛΗΣΗ

Το Επιμελητήριο Δωδεκανήσου και η Ομοσπονδία Επαγγελματιών και Βιοτεχνών Εμπόρων Δωδεκανήσου
σας προσκαλούν
στην **ενημερωτική ημερίδα** που διοργανώνουν
για τα ασφαλιστικά θέματα του ΟΑΕΕ - Οργανισμού Ασφάλισης Ελεύθερων Επαγγελματιών (ΤΕΒΕ, ΤΑΕ, ΤΣΑ) την

Τετάρτη 3 Αυγούστου 2005 και ώρα 20.00 μ.μ.

στη συνεδριακή αίθουσα "Γεώργιος Καραγιάννης"
του Επιμελητηρίου Δωδεκανήσου
(Γρ. Λαμπράκη 8 - 2ος όροφος)
Κεντρικός ομιλητής ο Διοικητής του ΟΑΕΕ, κ. Κωνσταντίνος Κόντος

Περισσότερες πληροφορίες στο Επιμελητήριο Δωδεκανήσου.
Email: info@ebed.gr - www.ebed.gr
Ρόδος, 29 Ιουλίου 2005
ΧΠ050

ΗΜΕΡΟΛΟΓΙΟ

Τρίτη 2 Αυγούστου 2005
Ανακομιδή λειψάνων Στεφάνου Πρωτομάρτυρος
Ανατολή ηλίου: 05.29'
Δύση ηλίου: 19.33'
Σελήνη 27 ημερών

ΦΑΡΜΑΚΕΙΑ

Σήμερα διημερεύει το φαρμακείο του **Μιχαηλίδη Θεοδ.** στην οδό 28ης Οκτωβρίου 44 και διανυκτερεύει το φαρμακείο του **Περίδη Ιακώβου** στην οδό Θ. Σοφούλη 139.

ΒΕΝΖΙΝΑΔΙΚΑ

Σήμερα διανυκτερεύουν τα βενζινάδικα: **Σταυριανάκης Π.** (Ψαρόπουλα), **Τζωρτζής Γιωρ.** (Ροδίνι), **Τζωρτζής Γιον.** (Ιαλυσός), **Κεφάλας Στ.** (Κρεμαστή), **Καραγιάννης Ευστ.** (Σορωνή), **Φλοσκάκης Κ.** (Εμπωνα), **Παπαοικονόμου Μ.** (Αφάντου), **Καλλιθενός Π.** (Αρχάγγελος).

ΛΑΪΚΕΣ ΑΓΟΡΕΣ

Τετάρτη: στο Δημοτικό Νεκροταφείο.
Πέμπτη: στην οδό Βύρωνος
Παρασκευή: στην οδό Πτολεμαίων (Ανάληψη)
Σάββατο: στο Δημοτικό Νεκροταφείο.

ΑΕΡΟΠΟΡΙΚΑ ΔΡΟΜΟΛΟΓΙΑ

ΟΛΥΜΠΙΑΚΗ ΑΕΡΟΠΟΡΙΑ
ΑΠΟ ΡΟΔΟ-ΑΘΗΝΑ
- Καθημερινά 07.10, 13.40
- Πέμπτη 20.10, 22.45
- Καθημερινά πλην Πέμπτης 19.40, 22.25
- Καθημερινά πλην Κυριακής 10.40

ΑΠΟ ΑΘΗΝΑ-ΡΟΔΟ
- Καθημερινά 05.30,12.00
- Πέμπτη 18.30, 21.05
- Καθημερινά πλην Πέμπτης 18.00, 20.45
- Καθημερινά πλην Κυριακής 09.00

ΑΠΟ ΡΟΔΟ-ΘΕΣΣΑΛΟΝΙΚΗ
- Δευτέρα - Τετάρτη 09.45
- Πέμπτη 10.45
- Σάββατο 15.15
- ΔΕΥ-ΤΕΤ-ΠΑΡ-ΚΥΡ 16.10

ΑΠΟ ΡΟΔΟ-ΗΡΑΚΛΕΙΟ
- Δευτέρα - Παρασκευή-Κυριακή 17.45
- Τρίτη - Πέμπτη 18.30
- Τετάρτη - Σάββατο 19.20

ΑΠΟ ΗΡΑΚΛΕΙΟ-ΡΟΔΟ
- Δευτέρα-Παρασκευή-Κυριακή 19.05
- Τρίτη-Πέμπτη 19.50
- Τετάρτη - Σάββατο 20.40

ΑΠΟ ΡΟΔΟ-ΚΑΡΠΑΘΟ
- ΔΕΥ-ΠΕΜ-ΠΑΡ-ΣΑΒ 07.00, 10.40
- Τετάρτη-Κυριακή 10.40, 14.20

ΑΠΟ-ΡΟΔΟ-ΚΑΣΟ
- ΔΕΥ-ΠΕΜ-ΠΑΡ-ΣΑΒ 07.00
- Τετάρτη-Κυριακή 10.40

ΑΠΟ ΡΟΔΟ-ΚΑΣΤΕΛΛΟΡΙΖΟ
- ΔΕΥ-ΤΕΤ-ΠΑΡ-ΣΑΒ-ΚΥΡ 07.10

ΑΠΟ ΡΟΔΟ-ΧΙΟ
- Τρίτη στις 10.40 και Πέμπτη στις 10.45'

ΡΟΔΟΣ-ΜΥΤΙΛΗΝΗ
- Δευτέρα-Τετάρτη στις 09.45, Τρίτη στις 10.40', Πέμπτη στις 10.45' και Σάββατο στις 15.15

ΡΟΔΟΣ- ΣΑΜΟΣ
- Τρίτη στις 10.40', Σάββατο στις 15.15

ΡΟΔΟΣ-ΑΗΜΝΟΣ
- Δευτέρα-Τετάρτη στις 09.45', Τρίτη στις 10.40', Πέμπτη στις 10.45' και Σάββατο στις 15.15'

ΡΟΔΟΣ-ΑΣΤΥΠΑΛΑΙΑ
- Κάθε Τρίτη- Πέμπτη-Σάββατο 13.10'

ΡΟΔΟΣ-ΑΕΡΟΣ
- Κάθε Τρίτη - Πέμπτη-Σάββατο 13.10'

AEGEAN AIRLINES
ΑΠΟ ΡΟΔΟ-ΑΘΗΝΑ
Καθημερινές πτήσεις 14.15-16.30-19.50-22.40
ΑΠΟ ΑΘΗΝΑ-ΡΟΔΟ
Καθημερινά πτήση 05.30-08.45-14.50-18.10-21.00
ΑΠΟ ΡΟΔΟ-ΘΕΣΣΑΛΟΝΙΚΗ
Καθημερινά πτήση 10.20
ΑΠΟ ΘΕΣΣΑΛΟΝΙΚΗ-ΡΟΔΟ
Καθημερινά πτήση 12.20
Χρήσιμα τηλέφωνα κρατήσεων:
(22410) 24400.

Plaza Travel
Ιερού Λόχου 7 • τηλ. 2241029003
e-mail: travel@rhodes-plaza.com
AE268

Επώνυμον

το ανώνυμον...

Ξέφτισε το παιχνίδι του ανασχηματισμού

Είναι παλαιά ιστορία τα ρεπορτάζ περί τον ανασχηματισμό, τα στηριζόμενα σε εικοτολογίες ή δήθεν πληροφορίες "εγκύρων κύκλων" που στην περίπτωση των τελευταίων μηνών διαψεύδονται συνεχώς.

Η ανασχηματολογία, έτσι όπως προβάλλεται από τα ΜΜΕ, είναι προφανές ότι αποβλέπει στην αύξηση της αναγνωσιμότητας των εφημερίδων, της ακροαματικότητας των ραδιοσταθμών και της θέασης των τηλεοπτικών καναλιών. Στη δημοσιογραφία, δηλαδή, η ανασχηματολογία αποκαλείται, συνήθως, "φτιαχτό θέμα", μη υπαρκτό κατ' ανάγκην. Τουτέστιν φανταστικό.

Έτσι όπως παρουσιάζεται μάλιστα, επιδιώκεται να υποβληθούν στην κυβέρνηση οι απόψεις ή προτιμήσεις του συντάκτη του ρεπορτάζ, ή του ιδιοκτήτη του ΜΜΕ που φιλοξενεί το θέμα. Αυτό όμως σημαίνει την ύπαρξη διαπλοκής μεταξύ του ΜΜΕ και των βουλευτών που προβάλλονται ως μνηστήρες του ενός ή του άλλου υπουργείου.

Είναι σαφές όθεν, ότι εκ της προβολής του εικοτολογικού ανασχηματισμού ωφελούνται τα ΜΜΕ, καθώς αυξάνονται η κυκλοφορία, η ακροαματικότητα και η τηλεθέαση. Και συνεπώς η σχετική "σπέκουλα" τα ευνοεί οικονομικά. Ωφελούνται επίσης και οι παρουσιαζόμενοι ως υποψήφιοι υπουργοί.

Ενίοτε ωφελείται και η κυβέρνηση, η οποία με αυτόν τον τρόπο αποπροσανατολίζει την κοινή γνώμη από τα υπάρχοντα προβλήματα της πολιτικής, της οικονομίας και της κοινωνίας.

Αυτό ίσχυε κυρίως επί ΠΑΣΟΚ, ο κυβερνητικός μηχανισμός του οποίου τροφοδοτούσε πολλές φορές, έμμεσα, βέβαια, την ανασχηματολογία.

Ο κυβερνητικός ανασχηματισμός, όταν επραγματοποιείτο, εξυπηρετούσε διάφορες σκοπιμότητες, άλλες από το λόγο για τον οποίο γινόταν, απέβαινε τελικά εις βάρος της πολιτικής και του συστήματός της και εις βάρος βέβαια αυτής της ίδιας της κοινωνίας, διότι δεν εξυπηρετούσε πραγματικές, αλλά τεχνητές ανάγκες. Ψευτοανάγκες.

Η άρνηση του Κώστα Καραμανλή να συμβιβαστεί με τον παραλογισμό αυτό και να καταστρέψει τα σχέδια και τον προγραμματισμό του με έναν ανασχηματισμό που θα του επιβληθεί, έχει εκνευρίσει τα ΜΜΕ.

Αν και νέος πρωθυπουργός, όμως, ο Κώστας Καραμανλής, φαίνεται καλά διαβασμένος σε ζητήματα στρατηγικής και τακτικής. Ασφαλώς και δεν κάνει το χατίρι των ΜΜΕ να παίξει το παιχνίδι του ανασχηματισμού, γεγονός που αυξάνει το κύρος του και την προς αυτόν εκτίμηση της κοινής γνώμης ως πολιτικού, ενδιαφερόμενου για τα συμφέροντα του τόπου και όχι για τις "σπέκουλες" του ενός ή του άλλου ΜΜΕ.

Το πότε θα γίνει ο ανασχηματισμός θα το κρίνει ο ίδιος. Δεν θα τον προαναγγείλει όμως, διότι θα προκύψει εικοτολογία μη ανταποκρινόμενη στην πραγματικότητα. Οι ανασχηματισμοί γίνονται, δεν προαναγγέλονται. Επιτυχία του ΜΜΕ θα είναι να βγει και να πει ότι αύριο ή μεθαύριο γίνεται ανασχηματισμός και όχι να παραπέμπει σε τέρμινα, διότι έτσι χάνει και το ίδιο τη σοβαρότητα και την αξιοπιστία του.

Η τεχνική του Γιώργου Παπανδρέου

Ο Γεώργιος Α. Παπανδρέου έχει απομονωθεί από τους παλιούς του φίλους και αναλίσκεται σε συζητήσεις με πολλούς άλλους νέους για να πάρει τις όποιες αποφάσεις του -ως μύστης μυστικών νέων πολιτικών εξ Εσπερίας- τελικώς μόνος του. Δεν αμφιβάλλει κανείς ότι πρόκειται για μία τεχνική που θα είχε ίσως αξιοσημείωτα αποτελέσματα σε χώρες όπως η Φινλανδία όπου η απομόνωση και η μακρά μελέτη αποτελούν τα ουσιαστικά προσόντα κάθε πολιτικού. Απλώς σε χώρες όπως η τόσο γεμάτη από προβλήματα και καθημερινές εντάσεις στη διαχείριση των αιτημάτων, Ελλάς, μια τέτοια πολιτική φαντάζει υπερβολικώς... εστέτ. Πρόσφατο παράδειγμα η πυρκαγιά που ανάγκασε τον ίδιο τον πρωθυπουργό να παρέμβει προσωπικά στη μάχη για την καταστολή της. Για τον εν δυνάμει αντίπαλό του, θα ήταν χρήσιμο τουλάχιστον να παρουσιάζει κάποια δείγματα έμπρακτης ενασχόλησης με όλα αυτά που επιβάλλει ο ρόλος του ως ελεγκτή του κυβερνητικού έργου. Εκτός και αν η κομψά περιγραφόμενη "απουσία" τους από τα πολιτικά τεκταινόμενα έχει να κάνει με κάποια ιστορικότερη διάθεση αντιμετώπισης της πολιτικής. Να κληθεί κάποτε, ως νέος Κιγκινάτος, από την πολιτεία, να αναλάβει την ηγεσία του τόπου προ κάποιου μείζονος προβλήματος που θα επέλθει και κανείς άλλος δεν θα θεωρείται... τόσο ικανός προς αντιμετώπισή του. Με την προαίρεση του ότι ο Ρωμαίος πολιτικός είχε προτέρα επιτυχημένη πορεία ως ηγέτης, τέτοια που δεν μπορεί να πιστωθεί στον Γ.Α.Π. μέσω απλών συζητήσεων...

ΜΟΝΑΔΙΚΗ ΕΥΚΑΙΡΙΑ
ΜΟΝΟ στο ΜΟΣΧΙΔΗΣ ELECTRONET
ΚΑΙ ΜΟΝΟ ΓΙΑ ΛΙΓΕΣ ΗΜΕΡΕΣ
Η ΝΕΑ ΤΗΛΕΟΡΑΣΗ GRUNDIG

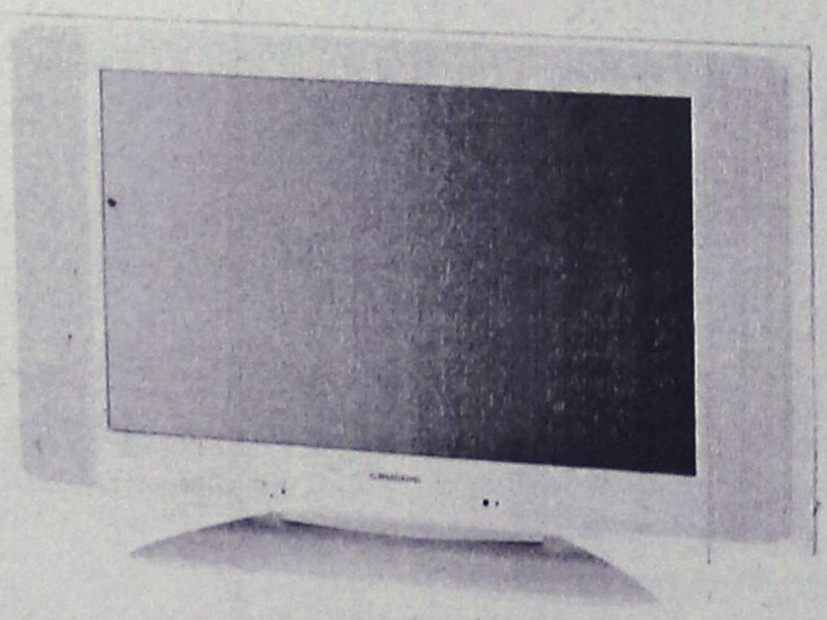

GRUNDIG
Amira 26 LW 66-7510 TOP
66 cm Active Matrix TFT-LC display in 16:9 format. Luminous density 500 cd/m². Contrast ratio 600:1. 170° viewing angle (horizontal/vertical). Intelligent signal processing to prevent picture fault. DVI-input for PC (Multisync WVGA). 3 x Euro-AV (1 x RGB, 1 x S-Video-compatible). Cinch-AV (for camcorder). Built-in fanless power pack. TP 160 C remote control. Dimensions 79 x 50 x 9.5 cm (72 cm with stand). Weight 14.5 kg. Colour: silver. Available 12/2004.

ΑΠΟ ~~1599€~~
ΜΟΝΟ 1199€

ELECTRONET ΜΟΣΧΙΔΗΣ
ΠΛΑΤΕΙΑ ΦΩΚΙΑΛΗ
80011900500-35846
AE0016

ΔΕΧΟΝΤΑΙ ΤΟ ΚΟΙΝΟ

Ο Νομάρχης Δωδεκανήσου **Γιάννης Μαχαιρίδης** και οι Βοηθοί Νομάρχη **Στάθης Κουσουρνάς** και **Νίκος Ζωϊδης** δέχονται το κοινό κάθε Τρίτη και Πέμπτη, από τις 11.00-13.00 το μεσημέρι.

ΤΑΞΙ

ΡΑΔΙΟ ΤΑΞΙ ΠΟΛΕΩΣ: 2241-0-69800
ΡΑΔΙΟ ΤΑΞΙ ΕΚΤΟΣ ΠΟΛΕΩΣ: 2241-0-69600

ΧΡΗΣΙΜΑ ΤΗΛΕΦΩΝΑ

ΝΟΣΟΚΟΜΕΙΟ:	2241-0-80000
ΑΜΕΣΗ ΔΡΑΣΗ ΠΥΡ/ΚΗΣ:	199
ΛΙΜΕΝΑΡΧΕΙΟ:	2241-0-22220, 2241-0-27695
ΒΛΑΒΕΣ Δ.Ε.Η.:	1050
ΒΛΑΒΕΣ Ο.Τ.Ε.:	121
ΑΜΕΣΗ ΔΡΑΣΗ:	100
ΒΛΑΒΕΣ ΥΔΡΕΥΣΗΣ:	2241-0-68750, 2241-0-68755
ΝΟΜΑΡΧΙΑ:	2241-0-46502
ΠΕΡ/ΚΗ Δ/ΝΣΗ	2241-0-38174
ΔΗΜΟΣ:	2241-0-46200
ΔΗΜ. ΕΠΙΧ. ΚΑΘΑΡ.:	2241-0-77600
ΥΠΗΡ. ΑΠΟΚΟΜΙΔΗΣ:	2241-0-61057
ΤΡΟΧΑΙΑ:	2241-0-44131
ΠΛΗΡΟΦ. Ο.Τ.Ε :	11888
ΔΕΛΤΙΟ ΚΑΙΡΟΥ:	149
ΛΑΧΕΙΑ:	1444
ΠΡΟΠΟ - ΛΟΤΤΟ:	1444
ΡΟΔΑ:	2241-0-26300
ΚΤΕΛ:	2241-0-27706
Ο.Α.Ε.Δ.:	2241-0-23265
Ι.Κ.Α.:	2241-0-64912
ΤΑΞ.Υ.:	2241-0-68701, 2241-0-68702
ΟΛΥΜΠΙΑΚΗ:	2241-0-24555
ΕΡΓΑΤ. ΚΕΝΤΡΟ:	2241-0-24730
AEGEAN AIRLINES	2241-0-98345

ΚΤΕΟ

- Από **01/08/2005** έως **31/08/2005** επιβατικά (Ε.Ι.Χ.) και φορτηγά μέχρι 3,5 (ΦΙΧ<3,5 Τ) με αριθμούς κυκλοφορίας **ΡΟΒ 8001 έως και 8800**
- Από **01/08/2005** έως **31/08/2005** επιβατικά (Ε.Ι.Χ.) και φορτηγά μέχρι 3,5 (ΦΙΧ<3,5 Τ) με συγκοινωνιακή έδρα Καλύμνου και Κω με αριθμούς κυκλοφορίας **ΑΜΡ, ΜΟΙ, ΑΜΥ, ΡΑΙ κ.λπ.** (ερυθρού χρώματος - ανεξαρτήτως αριθμού) και **ΚΧΑ** (από 2001 έως και 4000)

***** Επίσης θα ελέγχονται όσα οχήματα υποχρεούνται βάσει παλαιότερων προγραμμάτων πρόσκλησης.**

ΤΙΜΕΣ ΣΥΝΑΛΛΑΓΜΑΤΟΣ

ΔΟΛΛΑΡΙΟ Η.Π.Α	1,2062	1,2046
ΛΙΡΑ ΑΓΓΛΙΑΣ	0,66737	0,66643
ΚΟΡΩΝΑ ΔΑΝΙΑΣ	7,4543	7,4439
ΚΟΡΩΝΑ ΣΟΥΗΔΙΑΣ	9,4399	9,4267
ΓΙΕΝ ΙΑΠΩΝΙΑΣ	133,12	132,94
ΦΡΑΓΚΟ ΕΛΒΕΤΙΑΣ	1,5482	1,546
ΚΟΡΩΝΑ ΝΟΡΒΗΓΙΑΣ	7,9025	7,8915
ΛΙΡΑ ΚΥΠΡΟΥ	0,5739	0,5731
ΔΟΛΛΑΡΙΟ ΚΑΝΑΔΑ	1,4874	1,4854
ΔΟΛΛΑΡΙΟ ΑΥΣΤΡΑΛΙΑΣ	1,5839	1,5817

Η ΡΟΔΙΑΚΗ
Ημερήσια Εφημερίδα της Ρόδου
Έτος Ιδρύσεως 1915
ΙΔΡΥΤΗΣ
ΕΜΜ. ΚΑΛΑΜΠΙΧΗΣ
ΙΔΙΟΚΤΗΣΙΑ
ΥΙΟΙ Σ. ΤΣΟΠΑΝΑΚΗ
Η. ΚΩΤΙΑΔΗΣ Ο.Ε.
ΕΚΔΟΤΗΣ
ΗΒΗ Γ. ΤΣΟΠΑΝΑΚΗ
ΔΙΕΥΘΥΝΤΗΣ
Σπύρος Παγκάς
ΑΡΧΙΣΥΝΤΑΚΤΗΣ
Λουκάς Μαστής
ΣΥΝΤΑΞΗ
Μιχάλης Μαστής
Κυριακή Πετρίδου
Βαρβάρα Μπογδάνου
Ελευθερία Πελλού
ΑΘΛΗΤΙΚΑ
Μανόλης Μπάτης,
Νικήτας Κουσκούσης
Κώστας Παντίδος
Παύλος Ντοκουσίλ
Σούγγαρη Μάγδα
ΥΠΕΥΘ. ΔΙΑΦΗΜΙΣΤΙΚΟΥ ΤΜΗΜΑΤΟΣ
Λάζαρος Λαζαράκης
ΓΡΑΦΕΙΑ ΣΥΝΤΑΞΗΣ
Μάρκου Μαλλιαράκη 11
Τηλ.2241-0- 24610,
Fax (22410) 75641
ΑΘΛΗΤΙΚΟ ΤΜΗΜΑ
Τηλ. 2241-0-75640
ΛΟΓΙΣΤΗΡΙΟ - ΔΙΑΦΗΜΙΣΕΙΣ
Μάρκου Μαλλιαράκη 11
Τηλ. 2241-0-22210
2241-0-75230
Fax (22410) 22471
http://www.rodiaki.gr.
irodiaki@otenet.gr

Στη νέα περίοδο πρέπει να είναι έτοιμο για την υποδοχή κρουαζιερόπλοιων

Καμία παράταση στην αποπεράτωση των έργων στο λιμάνι της Ακαντιάς

Ό, τι είναι να γίνει θα γίνει τώρα και δεν πρόκειται να δοθεί άλλη παράταση πέραν των τεσσάρων-πέντε μηνών για την όλη παρέμβαση στο λιμάνι της Ακαντιάς, έτσι ώστε να είναι δυνατή η προσέγγιση κρουαζιερόπλοιων την επόμενη τουριστική σεζόν, όπως προέκυψε από την αυτοψία που πραγματοποίησαν χθες στο εργοτάξιο ο υπουργός Αιγαίου και Νησιωτικής Πολιτικής κ. Αριστοτέλης Παυλίδης και ο νομάρχης Δωδεκανήσου κ. Γιάννης Μαχαιρίδης.

Ευρεία σύσκεψη χθες υπό την προεδρία του υπουργού Αιγαίου κ. Αριστοτέλη Παυλίδη

• Μέσα στο προσεχές δεκαήμερο η ανάθεση μελέτης για τις κτιριακές εγκαταστάσεις

Εμφανής ήταν η διάθεση των δύο παραπάνω όχι μόνο να ενημερωθούν για την πορεία των εργασιών αλλά και για να καταστήσουν σαφές στους εκπροσώπους της αναδόχου εταιρίας ΜΕΤΡΟ ότι δεν πρόκειται να τους δοθεί η παράταση του ενός χρόνου που είχαν ζητήσει για να γίνουν οι εργασίες της εκβάθυνσης της λιμενολεκάνης.

Όπως τόνισαν τόσο ο υπουργός όσο και ο νομάρχης, θα πρέπει να έχει κλείσει η λεκάνη και να έχει καθαριστεί ο χώρος μιας και πρέπει οι εγκαταστάσεις να είναι έτοιμες τον Μάρτιο-Απρίλιο του 2006 ώστε να μπορούν να "δένουν" κρουαζιερόπλοια μήκους πάνω από 200 μέτρα. Μάλιστα, όπως είπε και ο υπουργός, ήδη τα πρώτα μηνύματα για την ερχόμενη σεζόν κάνουν λόγο για προσέγγιση στο λιμάνι της Ρόδου διπλάσιου αριθμού κρουαζιερόπλοιων.



Αναλυτικά, η εξέλιξη των εργασιών έχει ως εξής:

Καταρχάς, όσον αφορά στα κρηπιδώματα, το αναμορφωμένο χρονοδιάγραμμα της εργολαβίας προβλέπει παράδοσή τους μέχρι τα τέλη Σεπτεμβρίου, σε συνεργασία με τις υπηρεσίες της Νομαρχίας. Παράλληλα, καθαρίζεται και διαμορφώνεται η χερσαία ζώνη με τις μικροεπεμβάσεις που πρέπει να γίνουν ενώ έχουν ολοκληρωθεί και οι εργασίες προστασίας του λιμένα. Εκείνο που απομένει είναι το έργο της ολοκλήρωσης των εκβαθύνσεων στο λιμάνι που θα χρειαστούν κάποιον επιπλέον χρόνο που θα καθορισθεί μετά την ολοκλήρωση της διαδικασίας λόγω της προσφυγής της εταιρίας που ζητά παράταση.

Ο στόχος, σύμφωνα με τον κ.. Παυλίδη, είναι η χερσαία ζώνη να έχει καθαρίσει πριν από τη λήξη της τουριστικής σεζόν και πολύ πριν από την έναρξη της νέας να έχει ολοκληρωθεί η εκβάθυνση ώστε να έχει γίνει γνωστό έγκαιρα ότι το λιμάνι της Ακαντιάς μπορεί να υποδεχθεί πλοία και δη κρουαζιερόπλοια, χωρίς πρόβλημα. Όπως υπογράμμισε, η προειδοποίηση θα πρέπει να είναι έγκαιρη ώστε εκείνοι που σχεδιάζουν κρουαζιέρες να υπολογίζουν ότι το λιμάνι της Ρόδου έχει μεγαλύτερη άνεση απ' ότι μέχρι σήμερα.

Ο υπουργός, ανακοίνωσε επίσης, ότι η σύμβαση για την ανάθεση μελέτης ανέγερσης κτηριακών εγκαταστάσεων της χερσαίας ζώνης υπογράφεται μέσα στο προσεχές δεκαήμερο.

Λιμενικές παρεμβάσεις

Παράλληλα, ο κ. Παυλίδης, ενημέρωσε ότι εγκρίθηκε από την Ευρωπαϊκή Ένωση η πρόταση του Υπουργείου για την οργάνωση του συστήματος ασφαλείας και εντός των προσεχών ημερών θα γίνει σχετική συζήτηση με το υπουργείο Εμπορικής Ναυτιλίας και με το Λιμενικό Ταμείο.

Τα λιμενικά έργα είναι απόλυτης προτεραιότητας και όπως ανακοίνωσε όσον αφορά στην Κάρπαθο, το Διαφάνι εντάσσεται στο ΠΕΠ Νοτίου Αιγαίου, σε πλήρη εξέλιξη βρίσκεται το λιμενικό έργο της Κω, στη Νίσυρο εντάσσονται, επίσης, οι Πάλοι στο ΠΕΠ Νοτίου Αιγαίου με προϋπολογισμό 2,5 εκατομμύρια ευρώ και το τελευταίο από τα σημαντικά της Δωδεκανήσου είναι η επίσης ένταξη στο ίδιο πρόγραμμα της επόμενης φάσης του Λιμενικού έργου της Πάτμου.

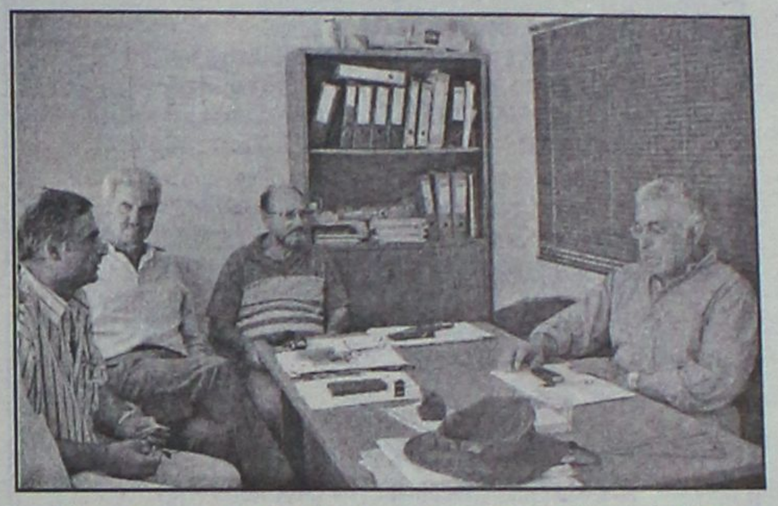

Ο ΝΟΜΑΡΧΗΣ

Το χρονοδιάγραμμα για την πορεία εξέλιξης των εργασιών ανακοίνωσε με δηλώσεις του αμέσως μετά την επίσκεψη στην Ακαντιά και ο νομάρχης, ο οποίος καθ' όλη τη διάρκεια της ενημερωτικής συνάντησης με τους εκπροσώπους της εταιρίας, απευθυνόμενος προς τους ίδιους, ήταν κατηγορηματικός λέγοντας «ό,τι είναι να γίνει θα γίνει τώρα» και δεν γίνεται να δοθεί παράταση ενός χρόνου.

ΕΠΙΣΚΕΨΕΙΣ

Σημειώνεται, τέλος, ότι της επίσκεψης του κ. Παυλίδη στην Ακαντιά προηγήθηκε επίσκεψη και στο κλειστό γυμναστήριο του Βενετοκλείου συνοδευόμενος από τον δήμαρχο Ροδίων κ. Γιώργο Γιαννόπουλο, κλιμάκιο των Τεχνικών Υπηρεσιών, τον επικεφαλής της μειοψηφίας κ. Χατζή Χατζηευθυμίου καθώς και εκπρόσωπο της διοίκησης του "Κολοσσού" όπου και εξέφρασε την ικανοποίησή του για την τήρηση του χρονοδιαγράμματος.

Ο νομάρχης, τέλος, σήμερα θα επισκεφθεί έργα που εκτελεί η Νομαρχιακή Αυτοδιοίκηση στη Νότια Ρόδο ενώ αύριο θα βρίσκεται, για τον ίδιο λόγο, στην Κάρπαθο.

ΠΛΗΡΟΦΟΡΙΕΣ: ΠΛΑΤΕΙΑ ΑΓΙΟΥ ΝΙΚΟΛΑΟΥ 19 - ΡΟΔΟΣ • Τηλ.(22410)26594

ΦΡΟΝΤΙΣΤΗΡΙΟ ΠΡΟΤΥΠΟ

ΕΓΓΡΑΦΕΣ ΚΑΙ ΠΛΗΡΟΦΟΡΙΕΣ ΚΑΘΗΜΕΡΙΝΑ 17.30-20.30

ο ΜΑΘΗΜΑΤΙΚΑ ο ΦΥΣΙΚΗ ο ΧΗΜΕΙΑ ο
ΑΝΑΠΤΥΞΗ ΕΦΑΡΜΟΓΩΝ ο ΑΡΧΕΣ
ΟΡΓΑΝΩΣΗΣ & ΔΙΟΙΚΗΣΗΣ ΕΠ/ΣΕΩΝ ο
ΒΙΟΛΟΓΙΑ ο ΑΡΧΑΙΑ ΕΛΛΗΝΙΚΑ ο ΙΣΤΟΡΙΑ ο
ΛΑΤΙΝΙΚΑ ο ΝΕΟΕΛΛΗΝΙΚΗ ΓΛΩΣΣΑ ο
ΝΕΟΕΛΛΗΝΙΚΗ ΛΟΓΟΤΕΧΝΙΑ ο
ΑΡΧΕΣ ΟΙΚΟΝΟΜΙΚΗΣ ΘΕΩΡΙΑΣ

ΕΝΑΡΞΗ ΜΑΘΗΜΑΤΩΝ

• Γ' ΛΥΚΕΙΟΥ	1 ΑΥΓΟΥΣΤΟΥ
• Β' ΛΥΚΕΙΟΥ	16 ΑΥΓΟΥΣΤΟΥ
• Α' ΛΥΚΕΙΟΥ	22 ΑΥΓΟΥΣΤΟΥ
• Α' -Β'-Γ' ΓΥΜΝΑΣΙΟΥ	1 ΣΕΠΤΕΜΒΡΙΟΥ
• Τ.Ε.Ε.	1 ΣΕΠΤΕΜΒΡΙΟΥ

ΔΙΕΥΘΥΝΣΗ
ΝΙΚΗΤΑΣ ΨΥΛΛΑΚΗΣ: *Φυσικός*
ΑΘΑΝΑΣΙΑ ΓΙΑΝΝΕΖΟΥ: *Μαθηματικός*

ΑΕ 562

ΟΤΑΝ Ο ΜΕΓΑΛΥΤΕΡΟΣ ΟΙΚΟΣ ΚΟΥΡΤΙΝΩΝ ΣΤΗ ΕΛΛΑΔΑ,
ΜΕ ΤΙΣ ΚΑΛΥΤΕΡΕΣ COLLECTION ΤΟΥ ΚΟΣΜΟΥ.

ΚΑΝΕΙ ΤΙΣ ΜΕΓΑΛΥΤΕΡΕΣ ΕΚΠΤΩΣΕΙΣ, ΤΟΤΕ:

ΟΛΟΙ ΟΙ ΔΡΟΜΟΙ ΟΔΗΓΟΥΝ...

ΣΤΟΥ: ΧΥΤΗΡΟΓΛΟΥ

> ΚΟΥΡΤΙΝΕΣ
> ΥΦΑΣΜΑΤΑ ΕΠΙΠΛΩΝ
> ΚΟΥΡΤΙΝΟΞΥΛΑ
> ΧΑΛΙΑ
> ΜΟΚΕΤΕΣ
> ΡΙΧΤΑΡΙΑ



> ΜΕ ΚΟΥΡΤΙΝΕΣ ΑΠΟ 4 ΕΥΡΩ ΤΟ ΜΕΤΡΟ
> ΜΕ 0% ΠΡΟΚΑΤΑΒΟΛΗ,
& ΑΠΟ 6 ΕΩΣ 60 ΔΟΣΕΙΣ
> ΚΑΙ... ΑΚΟΜΗ ΕΝΑΣ ΛΟΓΟΣ ΓΙΑ ΝΑ ΠΡΟΤΙΜΗΣΕΤΕ ΧΥΤΗΡΟΓΛΟΥ.
ΜΟΝΟ ΓΙΑ ΤΗΝ ΠΕΡΙΟΔΟ ΤΩΝ ΕΚΠΤΩΣΕΩΝ ΔΩΡΕΑΝ Η ΡΑΦΗ ΚΑΙ Η ΤΟΠΟΘΕΤΗΣΗ.

5ο ΧΙΛ. ΡΟΔΟΥ - ΚΑΛΛΙΘΕΑΣ ΧΥΤΗΡΟΓΛΟΥ ΤΗΛ: 22410 - 63121 , 22410 - 63311

AT2459

ΦΡΟΝΤΙΣΤΗΡΙΑ
ΧΑΤΖΗΑΝΤΩΝΙΟΥ ΜΑΛΑΤΕΣΤΑΣ
ΕΠΙΛΟΓΗ ΜΕ ΟΝΟΜΑ!

Για μαθητές ΓΥΜΝΑΣΙΟΥ - ΛΥΚΕΙΟΥ – ΤΕΕ
Διδάσκονται ΜΑΘΗΜΑΤΙΚΑ – ΦΥΣΙΚΗ – ΧΗΜΕΙΑ
ΒΙΟΛΟΓΙΑ – ΒΙΟΧΗΜΕΙΑ – Α.Ο.Θ –
ΦΙΛΟΛΟΓΙΚΑ – ΕΙΔΙΚΟΤΗΤΕΣ ΤΕΕ

ΕΝΑΡΞΗ ΜΑΘΗΜΑΤΩΝ
Β΄ και Γ΄ ΛΥΚΕΙΟΥ Δευτέρα 1 Αυγούστου
Α΄ ΛΥΚΕΙΟΥ Τρίτη 16 Αυγούστου
Α΄, Β΄, Γ΄ ΓΥΜΝΑΣΙΟΥ Πέμπτη 1 Σεπτεμβρίου
Τμήματα ΤΕΕ Δευτέρα 5 Σεπτεμβρίου

Ο συνδυασμός των **ολιγομελών τμημάτων,** της **προσωπικής διδασκαλίας,** της **παροχής σημειώσεων-βοηθημάτων,** της **συνεργασίας με τους γονείς,** των **προσιτών τιμών,** καθώς και τα **19 χρόνια λειτουργίας** του Φροντιστηρίου μας αποτελούν τον λόγο που με **μεθοδικότητα** οι μαθητές μας **ωθούνται** στην επιτυχία.

Διεύθυνση σπουδών
Α. ΧΑΤΖΗΑΝΤΩΝΙΟΥ - Δ. ΜΑΛΑΤΕΣΤΑΣ
ΑΝ/ΧΟΥ ΒΟΛΟΝΑΚΗ 14 (Αγ. Ιωάννης)

ΤΗΛ 22410-76065-76801- Κιν 6974108247 - 6937229731
ΑΕ582

ΚΥΚΛΟΣ

Δημιουργήσαμε:
- *ολιγομελή ομοιογενή τμήματα 6-8 μαθητών.*
- *γκρουπ 2-3 μαθητών*
- *ατομικές σημειώσεις για κάθε μαθητή.*

Παρέχουμε:
- *συνεχή ενημέρωση γονέων.*
- *επαναληπτικά - εβδομαδιαία διαγωνίσματα*
- *επαγγελματικός προσανατολισμός σε συνεργασία με ειδικούς επιστήμονες.*
- *δωρεάν ενισχυτικά μαθήματα στους αδύναμους μαθητές.*
- *ιδιαίτερα μαθήματα στο χώρο σας.*

Καταφέραμε:
... οι μαθητές μας να είναι τώρα καταξιωμένοι επιστήμονες...

ΕΝΑΡΞΗ ΜΑΘΗΜΑΤΩΝ
Γ' ΛΥΚΕΙΟΥ 1 ΑΥΓΟΥΣΤΟΥ
Β' ΛΥΚΕΙΟΥ 17 ΑΥΓΟΥΣΤΟΥ
Α' ΛΥΚΕΙΟΥ
ΓΥΜΝΑΣΙΑ-ΤΕΕ 29 ΑΥΓΟΥΣΤΟΥ

Συμπληρώνουμε την εκπαίδευση....
Ολοκληρώνουμε την επιτυχία...

ΑΤΤΑΒΥΡΟΥ 49 ΡΟΔΙΝΙ ΤΗΛ. 2241032600
ΑΕ 560

Με απόφαση που υπέγραψε ο Περιφερειάρχης

Εντάχθηκε στο ΠΕΠ Ν. Αιγαίου ο περιμετρικός δακτύλιος!

Μέχρι το τέλος του χρόνου η δημοπράτηση του έργου. Ικανοποίηση στο δήμο Ροδίων

Εντάχθηκε στο ΠΕΠ Νοτίου Αιγαίου και θα δημοπρατηθεί μέχρι το τέλος του χρόνου, η κατασκευή του περιμετρικού δακτυλίου της πόλης, που αποτελεί ένα από τα βασικά έργα υποδομής, για ολόκληρο το νησί.

Σύμφωνα με πληροφορίες, τη σχετική απόφαση ένταξης την υπέγραψε χθες ο περιφερειάρχης Νοτίου Αιγαίου κ. Χαράλαμπος Κόκκινος, και επισήμως η εξέλιξη αυτή πιθανόν να ανακοινωθεί και σήμερα.

Το έργο, σύμφωνα με την υπογραφείσα απόφαση, εντάσσεται με προϋπολογισμό 10 εκατομμύρια ευρώ, ενώ σύμφωνα με τις σχετικές μελέτες που είχε εκπονήσει ο δήμος Ρόδου, ο προϋπολογισμός του ανερχόταν σε 14 εκατομμύρια ευρώ.

Προϋπόθεση για την ένταξη του έργου είναι να είναι έτοιμα τα τεύχη δημοπράτησης μέχρι το τέλος του χρόνου, πράγμα που θεωρείται δεδομένο από την πλευρά του δήμου Ροδίων.

Μέχρι το τέλος του χρόνου, το έργο θα έχει δημοπρατηθεί, δήλωσε χθες στη «Ροδιακή» αρμόδιος παράγοντας του δήμου.

Ευνόητο είναι βέβαια ότι η απόφαση του περιφερειάρχη για την ένταξη του έργου, προκάλεσε μεγάλη ικανοποίηση στις τάξεις του δήμου Ρόδου, αφού το συγκεκριμένο έργο αποτελεί μία από τις προτεραιότητες της δημοτικής αρχής.



Για τη θετική αυτή εξέλιξη υπήρξαν έντονες διεργασίες και διαβουλεύσεις στη διάρκεια των τελευταίων μηνών και σε κάποιες φάσεις υπήρχε πρόβλημα ένταξης του έργου.

Τα όποια προβλήματα υπήρξαν, ξεπεράστηκαν κυρίως εξαιτίας του πνεύματος συνεργασίας που επέδειξε ο περιφερειάρχης κ. Κόκκινος, που υπέγραψε χθες και την απόφαση ένταξης.

Πρόκειται για ένα βασικό έργο υποδομής της πόλης της Ρόδου, για το οποίο οι συζητήσεις, οι μελέτες κλπ, ξεκίνησαν από την δεκαετία του 1980.

Ο περιμετρικός δακτύλιος ξεκινά από το λιμάνι της Ακαντιάς, φθάνει στη νέα μαρίνα και τον Ζέφυρο (το κομμάτι αυτό ξεκίνησε να κατασκευάζεται) συνεχίζει τέμνοντας τη Ρόδου-Καλλιθέας και Ρόδου-Λίνδου, βγαίνει κοντά στο νέο νοσοκομείο και καταλήγει στα Κρητικά.

Το έργο αυτό θα αποσυμφορήσει κυκλοφοριακά την πόλη της Ρόδου, που στενάζει επί τόσα χρόνια από τον όγκο των οχημάτων που διακινούνται και θα δημιουργήσει νέες κυκλοφοριακές συνθήκες.

Οι αρμόδιοι του δήμου Ρόδου, όπως σχετικά είχε δηλώσει και σε πρόσφατη συνεδρίαση του δημοτικού συμβουλίου ο δήμαρχος κ. Γ. Γιαννόπουλος, είναι έτοιμοι να προχωρήσουν άμεσα στην δημοπράτηση του έργου, με σκοπό αυτό να κατασκευαστεί το συντομότερο δυνατόν.

Όπως είχε διευκρινιστεί επίσης, το κόστος των απαλλοτριώσεων που απαιτούνται για το έργο, το αναλαμβάνει το υπουργείο Εθνικής Οικονομίας.

Δεν θα είναι υποψήφιος νομάρχης

Επιβεβαίωσε ο κ. Γ. Ιατρίδης

Όπως δήλωσε χθες στα τοπικά ΜΜΕ

Επιβεβαίωσε τις πληροφορίες της «Ροδιακής» για το ότι δεν ενδιαφέρεται να είναι υποψήφιος νομάρχης, ο δήμαρχος Καλλιθέας κ. Γιάννης Ιατρίδης.

Με δηλώσεις του χθες στους ραδιοφωνικούς σταθμούς ΕΡΑ και «Παλμό» ο κ. Ιατρίδης παραδέχτηκε ότι δήλωσε στα αρμόδια όργανα της Νέας Δημοκρατίας ότι δεν θέλει να είναι υποψήφιος νομάρχης.

«Δεν ενδιαφέρομαι για προσωπικούς λόγους» τόνισε χαρακτηριστικά ο κ. Ιατρίδης, που παρά τις προσπάθειες που έγιναν να αναθεωρήσει την απόφασή του, αυτό δεν κατέστη δυνατόν.

Στις χθεσινές πάντως δηλώσεις του ο κ. Ιατρίδης δεν ξεκαθάρισε αν θα είναι ή όχι ξανά υποψήφιος δήμαρχος Καλλιθέας, φαίνεται όμως, σύμφωνα και με τις πληροφορίες που υπάρχουν, ότι είναι θετικά

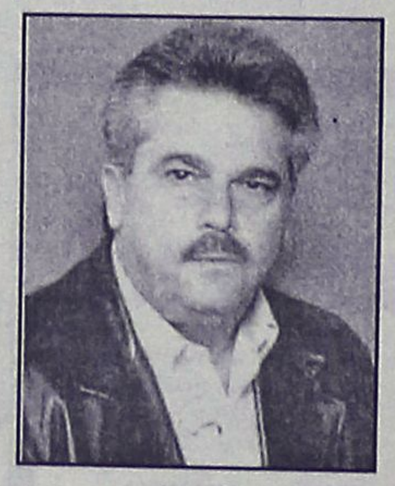

προσανατολισμένος στο να είναι ξανά υποψήφιος.

Το γεγονός ότι ο κ. Ιατρίδης δεν θα είναι παρών στις διαδικασίες που θα εξελιχθούν στη Νέα Δημοκρατία για την επιλογή υποψηφίου νομάρχη, είναι ένα ζήτημα που επέτεινε τα ήδη υπάρχοντα αδιέξοδα.

Ήδη όμως για το θέμα αυτό, γίνονται έντονες διεργασίες και διαβουλεύσεις σε όλα τα κομματικά επίπεδα, με αντικειμενικό σκοπό να επιλεγεί υποψήφιος που να μπορέσει να αντιπαρατεθεί ευθέως στον κ. Μαχαιρίδη.

ΦΡΟΝΤΙΣΤΗΡΙΟ ΜΕΣΗΣ ΕΚΠΑΙΔΕΥΣΗΣ ΙΑΛΥΣΟΥ
ΑΡΙΣΤΕΙΟΝ ΦΡΟΝΤΙΣΤΗΡΙΟ ΜΕΣΗΣ ΕΚΠΑΙΔΕΥΣΗΣ
ΠΑΝΑΓΟΣ ΜΙΧΑΛΗΣ ΜΑΘΗΜΑΤΙΚΟΣ
ΜΠΑΡΔΟΣ ΧΡΗΣΤΟΣ ΦΥΣΙΚΟΣ
ΤΗΛ: 22410 – 90801,75577
6942 011005
ΤΜΗΜΑΤΑ ΓΥΜΝΑΣΙΟΥ ΛΥΚΕΙΟΥ - ΤΕΕ
• ΦΥΣΙΚΗ • ΧΗΜΕΙΑ • ΜΑΘΗΜΑΤΙΚΑ • ΦΙΛΟΛΟΓΙΚΑ • Α.Ο.Θ • Α.Ο.Δ.Ε • ΒΙΟΛΟΓΙΑ • ΥΠΟΛΟΓΙΣΤΕΣ
ΔΙΔΑΣΚΟΥΝ ΟΙ
• ΖΥΡΙΧΙΔΗΣ ΜΙΧΑΛΗΣ (ΦΥΣΙΚΟΣ)
• ΚΑΡΑΣΟΥΛΗΣ ΓΙΑΝΝΗΣ (ΗΛΕΚ.ΥΠΟΛΟΓΙΣΤΕΣ)
• ΚΑΡΠΟΥΖΗ ΦΡΟΣΩ (ΦΙΛΟΛΟΓΟΣ)
• ΚΟΛΕΤΣΗΣ ΚΩΣΤΑΣ (ΦΥΣΙΚΟΣ)
• ΛΑΜΠΡΟΥ ΞΕΝΙΑ (ΦΙΛΟΛΟΓΟΣ)
• ΜΠΑΡΔΟΣ ΧΡΗΣΤΟΣ (ΦΥΣΙΚΟΣ)
• ΜΟΥΝΔΡΟΥ ΑΓΓΕΛΙΚΗ (ΦΙΛΟΛΟΓΟΣ)
• ΠΑΝΑΓΟΣ ΜΙΧΑΛΗΣ (ΜΑΘΗΜΑΤΙΚΟΣ)
• ΠΑΠΑΚΩΝΣΤΑΝΤΙΝΟΥ ΣΟΦΙΑ (ΒΙΟΛΟΓΟΣ)
• ΣΕΡΒΟΥ ΒΕΑΤΡΙΚΗ (ΟΙΚΟΝΟΜΟΛΟΓΟΣ)
• ΣΤΑΥΡΟΥ ΕΛΕΝΗ (ΦΙΛΟΛΟΓΟΣ)
• ΤΟΥΡΝΑ ΜΑΡΙΑ (ΜΑΘΗΜΑΤΙΚΟΣ)
• ΧΑΡΑΛΑΜΠΟΥΣ ΑΝΑΣΤΑΣΙΑ (ΦΙΛΟΛΟΓΟΣ)
ΕΓΓΡΑΦΕΣ ΚΑΘΗΜΕΡΙΝΑ ΑΠΟ ΤΙΣ 10-12 ΤΟ ΠΡΩΪ ΚΑΙ ΑΠΟ ΤΙΣ 6-8 ΤΟ ΑΠΟΓΕΥΜΑ ΣΤΗΝ ΓΡΑΜΜΑΤΕΙΑ ΣΤΟΝ ΠΡΩΤΟ ΟΡΟΦΟ ΤΟΥ ΦΡΟΝΤΙΣΤΗΡΙΟΥ ΙΑΛΥΣΟΥ 29 .
ΑΕ571

ΕΠΙΛΟΓΗ ΕΠΙΤΥΧΙΑΣ
ΥΠΕΥΘΥΝΟΙ ΣΠΟΥΔΩΝ
Χρήστος Μπάρδος
Φυσικός
Ξένια Λάμπρου
Φιλόλογος-Ιστορικός
Διδάσκονται:
Μαθηματικά
Φυσική
Χημεία
Φιλολογικά
Βιολογία
ΑΟΘ - ΑΟΔΕ
Ανάπτυξη Εφαρμογών Η/Υ
ΠΛΕΟΝΕΚΤΗΜΑ
ΦΡΟΝΤΙΣΤΗΡΙΟ ΜΕΣΗΣ ΕΚΠΑΙΔΕΥΣΗΣ
ΕΝΑΡΞΗ ΜΑΘΗΜΑΤΩΝ
Γ' ΛΥΚΕΙΟΥ 1/08/2005
Β' ΛΥΚΕΙΟΥ 17/08/2005
Α' ΛΥΚΕΙΟΥ-
ΓΥΜΝΑΣΙΟ - ΤΕΕ 2/09/2005
• Αυστηρά ολιγομελή τμήματα
• Συνεχής αξιολόγηση των Μαθητών
• Τακτική ενημέρωση των γονέων
• Εβδομαδιαία επαναληπτικά τεστ
• Σύγχρονες μέθοδοι διδασκαλίας
• Λογικές τιμές
• Προσαρμοσμένο στο Ενιαίο Λύκειο και στο ΤΕΕ
Κων/νου Υδραίου & Απ. Ιωάννη (γωνία)
τηλ.: 22410-75577, 78252, 30676, κιν.: 6945976276
ΑΕ552

Διεκδικώντας περισσότερα χρήματα για εφημερίες

Απεργούν οι γιατροί

Το αποφάσισε χθες η γενική τους συνέλευση. Δεν θα εργαστούν την προσεχή Δευτέρα και Τρίτη

Αποφασισμένοι να διεκδικήσουν με κάθε τρόπο περισσότερα χρήματα για τις εφημερίες στο Νοσοκομείο της Ρόδου, είναι οι γιατροί, όπως φάνηκε χθες, κατά τη διάρκεια της έκτακτης γενικής συνέλευσης που πραγματοποίησαν.

Αφορμή για τη σύγκλισή της ήταν η γνωστοποίηση από το Υπουργείο Υγείας ότι συρρικνώνεται το ποσό των χρημάτων που θα δοθούν φέτος για τις εφημερίες. Αυτό σημαίνει ότι θα μειωθούν οι εφημερίες, με τους νοσοκομειακούς γιατρούς να κάνουν λόγο για «καταστρατήγηση και των τελευταίων ορίων ασφάλειας στην λειτουργία όλων των φορέων Υγείας της περιοχής, βάζοντας σε σοβαρούς κινδύνους την υγεία των πολιτών του νοτίου συγκροτήματος του Νομού».

Η αναφορά τους σε όλο το νομό δεν είναι τυχαία, αφού η περικοπή των κονδυλίων για εφημερίες αφορά τα νοσοκομεία όλης της Δωδεκανήσου. Παρόμοιες περικοπές έγιναν δηλαδή και στα Νοσοκομεία της Κω, της Καλύμνου και της Λέρου.

Για να γίνει κατανοητό το πρόβλημα των νοσοκομειακών γιατρών θα πρέπει να ληφθεί υπόψη ότι πέρυσι δόθηκαν για τις εφημερίες στο ΠεΣΥΠ της περιοχής μας συνολικά 5.765.000 ευρώ (και για τα τέσσερα νοσοκομεία) ενώ φέτος δόθηκαν 5.670.000 ευρώ. Ειδικότερα για το νοσοκομείο Ρόδου, πέρυσι δόθηκαν για εφημερίες 3.480.000 ευρώ ενώ φέτος 3.185.000 ευρώ.

Όπως έλεγαν οι γιατροί στη Γενική Συνέλευση, το ποσό που δίδεται είναι λιγότερο από πέρυσι, γεγονός που σημαίνει ότι δεν καλύπτονται καν οι αυξήσεις που δόθηκαν φέτος στους μισθούς, ούτε οι μεγαλύτερες υποχρεώσεις καταβολής χρημάτων που προέκυψαν από την αύξηση του αριθμού των γιατρών που υπηρετούν.

Η διοίκηση του Νοσοκομείου διαβεβαίωσε τους γιατρούς ότι θα βρεθούν χρήματα και τελικά το ποσό θα αυξηθεί, χωρίς όμως να τους πείσει. Κι αυτό γιατί αρχικά είχαν συμφωνήσει σε συγκεκριμένο ποσό το οποίο προέ-



κυψε τώρα εξαιρετικά περικομμένο, ενώ σε προηγούμενη συνάντηση που είχαν με τον υπουργό Υγείας Νικήτα Κακλαμάνη, τους δόθηκε η διαβεβαίωση ότι το θέμα με τις εφημερίες θα λυθεί και προκύπτει ξανά νέο πρόβλημα.

Μετά από όλα αυτά, κατά τη Γενική Συνέλευση των γιατρών επικράτησε αγανάκτηση και ζητήθηκε η κήρυξη απεργίας ως αντίδραση.

Κατατέθηκαν δύο προτάσεις. Η πρώτη για απεργία διαρκείας και η δεύτερη για 48ωρη απεργία την προσεχή Δευτέρα και Τρίτη, 8 και 9 Αυγούστου, η οποία και εγκρίθηκε με μεγάλη πλειοψηφία.

Τα αιτήματα που θέτουν οι γιατροί είναι:

1. Καταβολή των υποσχεθέντος συμπληρωματικού κονδυλίου για την κάλυψη των εφημεριών του 2005 ανερχόμενου σε 290.000 ευρώ
2. Άμεση καταβολή των οφειλομένων εφημεριών του Αυγούστου 2004
3. Έγκαιρη καταβολή των δεδουλευμένων εφημεριών του Μαΐου 2005

Σε ανακοίνωσή τους οι γιατροί καλούν σε συμπαράσταση όλους τους εκλεγμένους αντιπροσώπους και κοινωνικούς φορείς του τόπου, ενώ ζητούν την κατανόηση των ασθενών «οι οποίοι θα πρέπει να συνειδητοποιήσουν ότι μοναδικός στόχος μας είναι η εξασφάλιση της υγείας και της ακεραιότητάς τους».

Ουσιαστικά, με την απόφαση που πήρε η Γενική Συνέλευση δίνεται περιθώριο μιας εβδομάδας περίπου έως τις κινητοποιήσεις, χρονικό διάστημα ικανό για να βρεθεί λύση, στην περίπτωση που υπάρχει βούληση για κάτι τέτοιο. Σε αυτό το χρονικό διάστημα η διοίκηση των Νοσοκομειακών γιατρών θα επιδιώξει να έχει επαφή με τον υπουργό Υγείας Νικήτα Κακλαμάνη προκειμένου να βρεθεί η χρυσή τομή.

ΤΙ ΘΑ ΣΗΜΑΙΝΕΙ Η ΠΕΡΙΚΟΠΗ ΕΦΗΜΕΡΙΩΝ

Αν δεν ικανοποιηθούν τα αιτήματά τους, οι γιατροί θα πραγματοποιήσουν την επόμενη εβδομάδα νέα Γενική Συνέλευση για να επανεξετάσουν τη στάση και αφήνουν όλα τα ενδεχόμενα ανοικτά. Ακόμη και για απεργία διαρκείας, αφού μια ενδεχόμενη μείωση των εφημεριών (άμεση συνέπεια της περικοπής του σχετικού κονδυλίου) θα έχει ως «θύματα» τους ίδιους τους ασθενείς.

Όπως δήλωσε στη «Ροδιακή» ο πρόεδρος των Νοσοκομειακών Γιατρών Ρόδου κ. Καραταπάνης, η ποιότητα των εφημεριών θα μειωθεί σημαντικά, αφού σε πολλές περιπτώσεις θα καλύπτονται μόνο εφημερίες «επιφυλακής». Δηλαδή, δεν θα βρίσκεται ο γιατρός στο νοσοκομείο αλλά στο σπίτι του, με την υποχρέωση να σπεύσει μόνο εφόσον ειδοποιηθεί. Κι αυτό, ενώ ήδη οι εφημερίες που εκτελούνταν ως τώρα, θεωρούνται από τους γιατρούς ότι βρίσκονται σε οριακό επίπεδο.



Παράταση ωραρίου στα μπαρ

Άνθρακες...ο θησαυρός!

Δεν αλλάζει η διάταξη για την άδεια μουσικής και την ηχορύπανση

Ναι μεν είναι σχεδόν ελεύθερο το ωράριο λειτουργίας των κέντρων διασκέδασης, μπαρ κ.λπ., όμως εξακολουθούν να βρίσκονται σε ισχύ οι απαγορεύσεις σε ό,τι αφορά την χρήση μουσικής.

Αυτό διευκρινίζει σε ανακοίνωσή της η αστυνομική διεύθυνση Δωδεκανήσου, επισημαίνοντας ότι οι έλεγχοι προς την κατεύθυνση αυτή θα συνεχιστούν.

Ειδικότερα, επισημαίνονται επί του θέματος τα εξής:

"Γνωρίζεται ότι με κοινή υπουργική απόφαση της 20-07-2005 των υπουργών Απασχόλησης και Κοινωνικής Προστασίας και Δημόσιας Τάξης, καθορίστηκε έως 30-09-2005 το ωράριο λειτουργίας των κέντρων διασκέδασης, των μπαρ, των λεσχών και των καφετεριών στις περιοχές που έχουν χαρακτηρισθεί ως τουριστικοί τόποι ως ακολούθως:

α) Τις ημέρες Κυριακή έως και Πέμπτη μέχρι την 04.30 ώρα της επόμενης ημέρας. Δεν επιτρέπεται η επαναλειτουργία αυτών πριν από τις 06.00 η ώρα.

β) Χωρίς χρονικό περιορισμό τις ημέρες Παρασκευή και Σάββατο, τις παραμονές των επίσημων αργιών, την παραμονή και την ημέρα της εορτής του τοπικού πολιούχου Αγίου όταν ισχύει και τοπική αργία, καθώς και κατά τη διάρκεια τοπικών, θρησκευτικών ή άλλων λαϊκών πανηγύρεων.

- Διευκρινίζεται ότι εξακολουθεί να ισχύει η υπ' αριθμ. 3/96 Αστυνομική Διάταξη που αναφέρεται μεταξύ άλλων στην άδεια μουσικής από τα προαναφερόμενα καταστήματα (πλην κέντρων διασκέδασης) και χορηγείται έως την 23.00 ώρα την θερινή περίοδο από την αρμόδια αρχή και η οποία έχει παραταθεί σύμφωνα με αποφάσεις των κατά τόπους δημοτικών συμβουλίων.

- Οι Αστυνομικοί των Υπηρεσιών μας διενεργούν ελέγχους στα πλαίσια των μέτρων για την προστασία της δημόσιας υγείας από τους θορύβους μουσικής των κέντρων διασκέδασης και λοιπών καταστημάτων, με την χρήση ηχομέτρου και βεβαιώνονται παραβάσεις όταν διαπιστώνεται ότι η ηχοστάθμη υπερβαίνει τα 100 db στα κέντρα διασκέδασης και τα 80 db στα υπόλοιπα καταστήματα".



Αφεθείτε στην **πρόκληση** μίας **δημιουργίας** και...
αλλάξτε αντίληψη για τον **καναπέ σας!!!**

Η άνεση και η λεπτομέρεια, δεν ήταν ποτέ εκτός μόδας! Εξάλλου, εδώ... μπορείτε να βρείτε και τα δύο!

Οι καναπέδες, προσφέρονται για χαλάρωση... για μοναδικές στιγμές ή και με παρέα. Αφού εσείς διαλέγετε τις αποστάσεις στηρίγματος του βραχίονα, των ποδιών και τον τύπο καλύμματος!

Καναπέδες από τον **Νίκο Αρβανιτίδη.**
Και γνωρίστε την άλλη μεριά των καναπέδων σας.

ΝΙΚΟΣ ΑΡΒΑΝΙΤΙΔΗΣ
σχεσή πάθους με τη διακόσμηση...

Καταστήματα-Γραφεία: Ρόδος-Παύλου Μελά 70, Τηλ.: 22410 36760, Fax: 22410 31187
Αθήνα - Ολύμπου 6, Τηλ.: 210 9701071, Κιν.: 6944 384 471, e-mail: info@arvanitidis.com

ΧΠ004



Ανεβαίνετε συχνά στην Αθήνα;

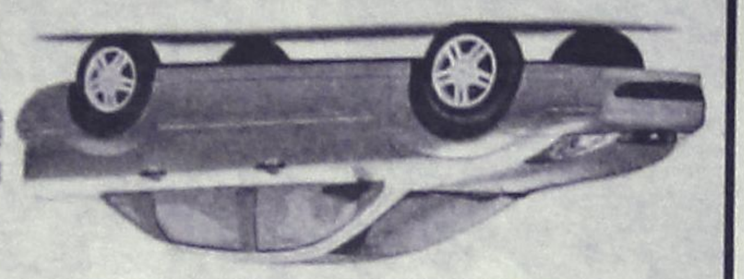

Τότε, γιατί να πληρώνετε περισσότερα από 29€ την ημέρα για ενοικίαση αυτοκινήτου;

Η PAYLESS φέρνει τα πάνω-κάτω στην ενοικίαση αυτοκινήτου, προσφέροντας σε όλους τους Ροδίτες που επισκέπτονται την Αθήνα, τις χαμηλότερες τιμές της αγοράς!

FIAT PANDA NUOVA ΜΕ 29€ • HYUNDAI ACCENT ΜΕ 35€ • CITROEN XSARA ΜΕ 39€

Κάντε σήμερα την κράτησή σας και η PAYLESS θα σας περιμένει στο αεροδρόμιο ΕΛΕΥΘΕΡΙΟΣ ΒΕΝΙΖΕΛΟΣ με το αυτοκίνητο που θα επιλέξετε!

Καλέστε τώρα το τοπικό κέντρο κρατήσεων της PAYLESS στο: **800 11 82311***
ή μιλήστε με τον ταξιδιωτικό σας πράκτορα!

PAYLESS CAR RENTAL

*Για κλήσεις από κινητό καλέστε 22410 82313

PAYLESS CAR RENTAL GREECE - Δραγωνέα 5 - Μαρκόπουλο Αττικής - Τηλ: 22990 63211

ΓΕΝΙΚΟΙ ΟΡΟΙ ΕΠΙΣΚΕΨΗΣ ΑΥΤΟΚΙΝΗΤΩΝ: Η προσφορά ισχύει για κρατήσεις από κατοίκους της Ρόδου που ταξιδεύουν στην Αθήνα μέσω των αεροδρομίων ΕΛΕΥΘΕΡΙΟΣ ΒΕΝΙΖΕΛΟΣ για τα χρονικά διαστήματα μεταξύ 1/8/2005 έως 31/05/2006. Οι παρεχόμενες τιμές αφορούν μόνο τα ανταγωνιστικά αυτοκίνητα, συμπεριλαμβάνουν ελεύθερα χιλιόμετρα και απαλοιφή CDW και αφορούν με κράτηση πιστωτικής κάρτας. Η προσφορά δεν μπορεί να συνδυαστεί με άλλες προσφορές που κατά καιρούς παρέχει η PAYLESS CAR RENTAL GREECE. Ο ενοικιαστής πρέπει να είναι άνω των 23 ετών και να είναι κάτοχος έγκυρης άδειας οδήγησης για τουλάχιστον 1 έτος. Διάφορες χρεώσεις ανάλογα με τον τόπο παράδοσης του αυτοκινήτου μπορεί να ισχύσουν.

XT2367

Η λειτουργία του μετατέθηκε την Παρασκευή

Νέα μικροπροβλήματα με τον αεροστρόβιλο!

Συνεχίζονται οι διακοπές ρεύματος. Ήρθαν στη Ρόδο και τα ηλεκτροπαραγωγά ζεύγη

Νέο πρόβλημα παρουσιάστηκε σε ό,τι αφορά τη λειτουργία του αεροστρόβιλου στον ΑΗ Σορωνής με συνέπεια να μην μπορέσει ούτε και χθες να καλυφθεί η ζήτηση ηλεκτρικού ρεύματος στο νησί και να υπάρξουν νέες διακοπές ηλεκτρικού σε πολλές περιοχές.

Μάλιστα, λόγω της αύξησης των τουριστών, η ζήτηση ηλεκτρικού έχει μεγαλώσει με συνέπεια το πρόβλημα να γίνει μεγαλύτερο και οι διακοπές εκτενέστερες σε έκταση αλλά και χρόνο.

Παρά τις εκτιμήσεις του βοηθού διευθυντή μελετών – κατασκευών θερμικών έργων της ΔΕΗ Γιάννη Ψιλόπουλου, ότι η λειτουργία του αεροστρόβιλου θα ξεκινούσε την Κυριακή, το μηχάνημα... δεν θέλει να συνεργαστεί και παρουσιάζει μικροπροβλήματα που παίρνουν χρόνο να λυθούν. Χρόνος που –ως γνωστών- δεν μας περισσεύει στη Ρόδο.

Μια λύση θα ήταν τα ηλεκτροπαραγωγά ζεύγη, τα οποία φορτώθηκαν στο "Ροδάνθη" την Παρασκευή. Μετά τις γνωστές περιπέτειες όμως με το πλοίο, αναμένονταν χθες βράδυ. Πρόκειται για 10 περίπου κοντέινερ τα οποία θα μεταφερθούν άμεσα στον ΑΗΣ. Η λειτουργία τους θα γίνει σε δύο δόσεις. Η πρώτη (αν όλα πάνε καλά) αύριο, προσθέτοντας στη συνολική δύναμη παραγωγής του εργοστασίου 10 μεγαβάτ και η δεύτερη κατά πάσα πιθανότητα την Παρασκευή με άλλα 10 μεγαβάτ, περιορίζοντας κατά πολύ το πρόβλημα.

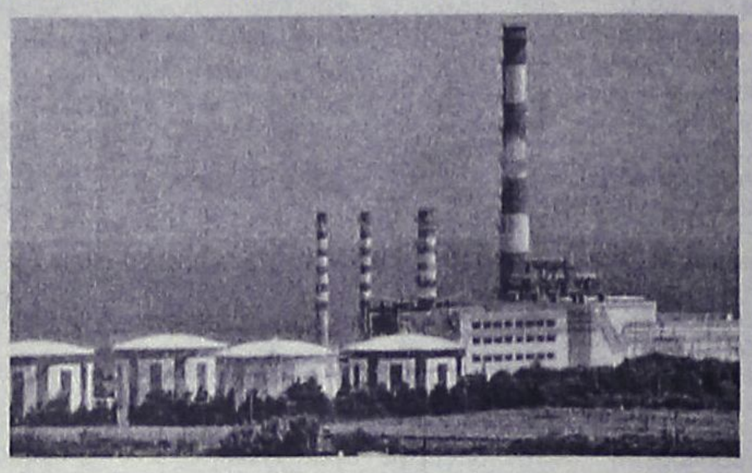

Σε ότι αφορά τον αεροστρόβιλο, το νέο πρόβλημα παρουσιάστηκε στην αντλία και χρειάστηκε να έρθει καινούρια από την Κρήτη. Πρόκειται για τις «παιδικές ασθένειες» της μηχανής, όπως δήλωσε ο κ. Ψιλόπουλος, αφού η μηχανή αυτή είχε αγοραστεί καινούρια πριν ενάμιση – δύο χρόνια και δεν έχει τεθεί μέχρι τώρα σε λειτουργία.

Οι διαδικασίες εκκίνησης συνεχίζονται με πυρετώδεις ρυθμούς και χθες βράδυ θα γινόταν μια ακόμη προσπάθεια. Αν όλα πάνε καλά, σε διάστημα 8 έως 24 ωρών από την έναρξη λειτουργίας, θα συνδεθεί με το δίκτυο, προσθέτοντας 30 μεγαβάτ, που μαζί με τα 20 των ηλεκτροπαραγωγών ζευγών θα υπερκαλύψουν τη ζήτηση.

Ωστόσο, τεχνικοί του ΑΗΣ δήλωναν χθες στη Ροδιακή ότι για να φθάσει στο σημείο να παράγει 30 μεγαβάτ θα πρέπει να περιμένουμε έως την Παρασκευή. Αυτή είναι και η άποψη του νομάρχη Γιάννη Μαχαιρίδη που δήλωσε χθες ότι ο αεροστρόβιλος θα μπει στην παραγωγή την Παρασκευή. Σε ότι αφορά τον διοικητή της ΔΕΗ Γιάννη Παλαιοκρασσά, που είχε ανακοινώσει ότι θα έλθει στη Ρόδο, ο νομάρχης δήλωσε άγνοια πότε θα γίνει αυτό.

Πάντως, μέχρι να λειτουργήσει ο αεροστρόβιλος θα συνεχιστούν οι διακοπές ηλεκτρικού στη Ρόδο και τη Χάλκη που είναι συνδεδεμένη με το δίκτυο.

Εν τω μεταξύ, όπως έγινε γνωστό, οι επισκευές των δύο Γαλλικών μηχανών που έχουν εκραγεί, θα στοιχήσουν 6 εκατομμύρια ευρώ!

ΚΑΙ ΔΙΑΚΟΠΕΣ ΝΕΡΟΥ

Η διακοπές ηλεκτροδότησης έφεραν όμως προβλήματα και στην υδροδότηση καθώς βγήκαν εκτός λειτουργίας πολλά αντλιοστάσια. Πολλοί δήμοι αντιμετώπισαν σημαντικό πρόβλημα, με χαρακτηριστικότερο το δημοτικό διαμέρισμα Κρεμαστής στο δήμο Πεταλούδων που έμεινε την Κυριακή για αρκετές ώρες χωρίς νερό.

ΚΑΙ ΣΤΟ ΚΑΣΤΕΛΛΟΡΙΖΟ

Εκτεταμένη διακοπή ηλεκτρικού ρεύματος είχαμε όμως και στο Καστελλόριζο. Λόγω βλάβης που σημειώθηκε, το νησί έμεινε χωρίς ρεύμα από τις 9:00 το βράδυ της Κυριακής έως και χθες το πρωί.

ΓΝΩΜΩΝ
ΦΡΟΝΤΙΣΤΗΡΙΑ
Μ. ΓΙΑΝΝΙΚΟΥΡΗΣ

32 ΧΡΟΝΙΑ ΔΗΜΙΟΥΡΓΙΚΗΣ ΠΡΟΣΦΟΡΑΣ!
.... και συνεχίζουμε

Διδάσκουν:
Γιαννικουρής Μανώλης
Οικονόμου Νέστορας
Σέρβου Βεατρίκη

• Μαθηματικά • Φυσική • Χημεία • Αρχαία
• Ιστορία • Έκθεση • Α.Ο.Θ. • Α.Ο.Δ.Ε.
• Ανάπτυξη εφαρμογών σε προγραμματιστικό περιβάλλον

Τμήματα: 4μελή - 6μελή - 8μελή - Ιδιαίτερα
Έναρξη Μαθημάτων:
Β'-Γ' Λυκείου 16 Αυγούστου
Α' Λυκείου - Α'-Β'Γ' Γυμνασίου 1 Σεπτεμβρίου
ΠΛΗΡΟΦΟΡΙΕΣ: Καθημερινά 10.00-13.00 και 18.00-22.00
Χειμάρρας 117
Τηλέφωνα: 22410 25700 - 25250 - 25252 Κιν.: 6948889689 AE572

Η ΕΠΙΤΥΧΙΑ ΞΕΚΙΝΑΕΙ ΑΠΟ ΕΔΩ !!!
ΦΡΟΝΤΙΣΤΗΡΙΟ
ΕΦΑΡΜΟΓΗ

17 χρόνια επιτυχημένης πορείας στην φροντιστηριακή εκπαίδευση

Έναρξη Μαθημάτων:
• Γ' Λυκείου: 1 Αυγούστου
• Β' Λυκείου: 16 Αυγούστου
• Α' Λυκείου: 1 Σεπτεμβρίου
• Γυμνάσιο, ΤΕΕ: 1 Σεπτεμβρίου
Δημιουργία νέων τμημάτων από 8 Σεπτεμβρίου !

Διδάσκονται τα μαθήματα:
ΜΑΘΗΜΑΤΙΚΑ - ΦΥΣΙΚΗ - ΧΗΜΕΙΑ - ΙΣΤΟΡΙΑ - ΑΡΧΑΙΑ - ΛΑΤΙΝΙΚΑ - ΕΚΘΕΣΗ - ΒΙΟΛΟΓΙΑ - ΑΡΧΕΣ ΟΙΚΟΝΟΜΙΚΗΣ ΘΕΩΡΙΑΣ - ΑΝΑΠΤΥΞΗ ΕΦΑΡΜΟΓΩΝ ΣΕ ΠΡΟΓΡΑΜΜΑΤΙΣΤΙΚΟ ΠΕΡΙΒΑΛΛΟΝ

Με την υπεύθυνη, ποιοτική και εντατική διδασκαλία μας συμβάλλουμε αποτελεσματικά στην πρόοδο των μαθητών μας και τους προετοιμάζουμε σωστά για την είσοδό τους στα Ανώτατα Εκπαιδευτικά Ιδρύματα.

Λειτουργούν ολιγομελή τμήματα.

➢ Συχνά Τεστ και διαγωνίσματα πλέον των διδακτικών ωρών.
➢ Ενημέρωση Γονέων
➢ Παροχή φυλλαδίων με ποικιλία ασκήσεων και εργασιών για το σπίτι

Διεύθυνση Σπουδών :
Νίκος Τσιώλης
Σταμάτης Εμμανουήλ
Ελένη Παπαλαζάρου

Οι εγγραφές άρχισαν!!!
Τηλ.: (22410)- 43600, 26151, 65013, 6947683868
Διεύθυνση: Βενετοκλέων 59 (Απέναντι από τον κιν/φο Μετροπόλ) AE586

Ο 41χρονος ροδίτης

Διώκεται για προμήθεια ναρκωτικών για ιδίαν χρήση

Εξακολουθεί να νοσηλεύεται στο Νοσοκομείο

Δικογραφία για προμήθεια ναρκωτικών προς ιδίαν χρήση, σχηματίστηκε σε βάρος του 41χρονου ροδίτη, ο οποίος το περασμένο Σάββατο στη προσπάθειά του να αποφύγει τη σύλληψή του από το Τμήμα Δίωξης Ναρκωτικών, ανέπτυξε ιλιγγιώδη ταχύτητα με το αυτοκίνητό του, με αποτέλεσμα να χάσει τον έλεγχο και να τραυματιστεί σοβαρά!

Ο 41χρονος, ο οποίος και στο παρελθόν είχε απασχολήσει τις διωκτικές αρχές και έχει συλληφθεί για εμπορία ναρκωτικών, αναμένονταν να πάρει εξιτήριο χθες από το νοσοκομείο της Ρόδου, ενώ δεν θα συλληφθεί λόγω παρέλευσης τού αυτοφώρου και η υπόθεση του σε βαθμό πλημμελήματος θα εξετασθεί από το αρμόδιο δικαστήριο σε τακτική δικάσιμο.

Για τις υπόλοιπες πράξεις, διενεργείται σχετική προανάκριση.

Υπενθυμίζεται ότι όλα ξεκίνησαν το περασμένο Σάββατο όταν άνδρες του Τμήματος Δίωξης Ναρκωτικών αξιοποιώντας σχετικές πληροφορίες που είχαν, έστησαν «καρτέρι» στη Εθνική Οδό Ρόδου- Λίνδου, όπου περνούσε ο 41χρονος με το αυτοκίνητό του. Μόλις όμως ο δράστης αντιλήφθηκε τους αστυνομικούς και προκειμένου να αποφύγει τη αύλληψη, αντί να σταματήσει στο σήμα που του έγινε, κινήθηκε εναντίον των αστυνομικών με το αυτοκίνητο του. Ακολούθησε καταδίωξη, ένας από τους αστυνομικούς έριξε βολές με το όπλο του στον αέρα για εκφοβισμό και τελικά ο 41χρονος λόγω υπερβολικής ταχύτητας και αδέξιου χειρισμού έπεσε σε μαντρότοιχο και τραυματίσθηκε σοβαρά.

Αξίζει να σημειωθεί ότι κατά τη διάρκεια της καταδίωξης, ο 41χρονος πέταξε από το παράθυρο του αυτοκινήτου του στο δρόμο πλαστικές συσκευασίες με ηρωίνη από τις οποίες περισυνελλέγησαν τρεις, συνολικού βάρους 6,5 γραμμαρίων.

Σε έρευνα που ακολούθησε στο χώρο της εργασίας του βρέθηκαν δύο σακούλες με υπολείμματα της ίδιας ναρκωτικής ουσίας και δύο τεμαχισμένα δισκία βουπρεμορφίνης.

Έκτακτη σύσκεψη χθες στο ΥΕΝ με τη συμμετοχή των ακτοπλόων

Κινητικότητα γύρω από το ακτοπλοϊκό

Αποφασισμένος ο υπουργός να επιβάλει την τάξη • Παρέμβαση εισαγγελέα για τις καθυστερήσεις από τις βλάβες των πλοίων «Ρομίλντα» και «Ροδάνθη».

Ο Υπουργός Εμπορικής Ναυτιλίας κ. Μανώλης Κεφαλογιάννης συναντήθηκε χθες το πρωί στην αίθουσα συσκέψεων του ΥΕΝ, με εκπροσώπους των ακτοπλοϊκών εταιριών και συζητήθηκαν θέματα εξυπηρέτησης του επιβατικού κοινού μετά τα τελευταία περιστατικά βλαβών και τις αλλεπάλληλες καθυστερήσεις στις αφίξεις και αναχωρήσεις Ε/Γ-Ο/Γ πλοίων.

Η συνάντηση διεξήχθη όπως τονίσθηκε σε καλό κλίμα, με πνεύμα συνεργασίας, ο διάλογος ήταν εποικοδομητικός και θα βοηθήσει στην εξαγωγή χρήσιμων συμπερασμάτων για τη διαμόρφωση αποτελεσματικού πλαισίου μέτρων που θα συμβάλλουν ουσιαστικά στην περαιτέρω βελτίωση των παρεχόμενων υπηρεσιών για την εξυπηρέτηση του επιβατικού κοινού.



Ο κ. Υπουργός, μεταξύ άλλων, επεσήμανε στους εκπροσώπους των ακτοπλοϊκών εταιριών ότι πρωταρχικό μέλημα του ΥΕΝ είναι η ασφάλεια του επιβατικού κοινού και η εξυπηρέτησή του με τακτικά δρομολόγια, όπως επίσης ότι το κοινό έχει δικαίωμα στην ενημέρωση και οι ακτοπλοϊκές εταιρίες οφείλουν να ενημερώνουν με κάθε μέσο τους επιβάτες τους ώστε να αποφεύγεται η ταλαιπωρία τους.

Μετά το τέλος της συνάντησης, ο κ. Κεφαλογιάννης μεταξύ άλλων δήλωσε: «Κατά το μήνα Ιούλιο, μόνο από το λιμάνι του Πειραιά διακινήθηκαν 1.000.000 επιβάτες, οι άνδρες και οι γυναίκες του Λιμενικού Σώματος κατέβαλαν και καταβάλουν προσπάθεια για να εξασφαλίσουν τις καλύτερες δυνατές συνθήκες για τη μετάβαση του επιβατικού κοινού στον προορισμό του.

Οι αρμόδιες υπηρεσίες του ΥΕΝ, με κλιμάκια Αξιωματικών του Λιμενικού Σώματος, διενεργούν συστηματικούς ελέγχους στα πλοία, τόσο στα λιμάνια όσο και εν πλω, σε θέματα ασφάλειας-υγιεινής και αγορανομίας. Σκοπός των ελέγχων είναι η περαιτέρω βελτίωση της ασφάλειας στις θαλάσσιες συγκοινωνίες και η προστασία του καταναλωτικού κοινού.

Για μας προέχει η ασφάλεια και η τακτική εξυπηρέτηση του επιβατικού κοινού. Κανέναν δεν συμφέρουν οι καθυστερήσεις και οι βλάβες ειδικά κατά την παρούσα περίοδο που η πληρότητα των πλοίων αγγίζει το 100%.

Οι αρμόδιες υπηρεσίες του ΥΕΝ, καταβάλλουν κάθε δυνατή προσπάθεια όταν παρουσιάζονται καθυστερήσεις ή βλάβες στα πλοία, σε συνεννόηση με τις ακτοπλοϊκές εταιρίες, να βρίσκουν λύσεις για την εξυπηρέτηση του επιβατικού κοινού, τροποποιώντας ή επεκτείνοντας δρομολόγια πλοίων παραπλήσιων γραμμών.

Σε όλες τις περιπτώσεις που διαπιστώνονται παραβάσεις, στους υπεύθυνους θα επιβάλλονται τόσο οι τυχόν προβλεπόμενες από το νόμο ποινικές κυρώσεις όσο και οι αυστηρότερες προβλεπόμενες διοικητικές κυρώσεις.

Το ΥΕΝ θα συνεχίσει να μεριμνά για την απρόσκοπτη και ασφαλή μετακίνηση του επιβατικού κοινού. Είμαστε βέβαιοι ότι οι πλοιοκτήτριες εταιρείες θα καταβάλουν και αυτές κάθε προσπάθεια ώστε να συμβάλουν στην προσπάθεια αυτή και οι οποιεσδήποτε καθυστερήσεις ή βλάβες των πλοίων της ακτοπλοΐας να εξαλειφθούν.»

ΠΑΡΕΜΒΑΣΗ ΕΙΣΑΓΓΕΛΙΑΣ

Στο μεταξύ πρόβλημα δημιουργήθηκε και προχθές το απόγευμα με το πλοίο «Ροδάνθη». Σύμφωνα με ανακοίνωση του ΥΕΝ, χθες το απόγευμα το Κεντρικό Λιμεναρχείο Πειραιά ζήτησε από την Επιθεώρηση Εμπορικών Πλοίων του ΥΕΝ, όπως επιθεωρήσει εκ νέου το «Ροδάνθη» και να διερευνήσει γιατί το εν λόγω πλοίο μετά την αποκατάσταση της βλάβης του δεν μεθόρμισε στη θέση φόρτωσής του και εάν υπάρχει κάποια αιτία για την καθυστέρησή του.

Ζητά και ρέστα τώρα ο κ. Αγούδημος

Το πλοίο με 1.500 επιβάτες είχε προγραμματισμένο δρομολόγιο στις 16:00 για Σύρο-Πάρο-Νάξο-Αγ.Κήρυκο-Βαθύ. Οι έλεγχοι που πραγματοποίησε ο επιθεωρητής της Ε.Ε.Π., είχαν ικανοποιητικά αποτελέσματα και το πλοίο μεθόρμισε στις 17:23 στην ορισμένη θέση για να φορτώσει.

Το Α' Λιμενικό Τμήμα του Κεντρικού Λιμεναρχείου Πειραιά ενημέρωσε τον αρμόδιο Εισαγγελέα Πειραιά και διενεργεί προανάκριση κατά την τακτική διαδικασία για:

- την καθυστέρηση μεθόρμισης του πλοίου στη θέση φόρτωσής του,
- την μη ενημέρωση των αιτίων της καθυστέρησης,
- την ταλαιπωρία του επιβατικού κοινού και
- τη δυσλειτουργία που προκλήθηκε στο λιμάνι από τις παραπάνω ενέργειες.

Παράλληλα κινήθηκε και η διαδικασία επιβολής αυστηρών διοικητικών κυρώσεων.

ΣΤΗ ΒΟΥΛΗ

Επίσης θα πρέπει να σημειωθεί ότι ερώτηση προς τον υπουργό Εμπορικής Ναυτιλίας Μανώλη Κεφαλογιάννη, με αφορμή τις συνεχείς βλάβες που εμφανίζουν πλοία της ακτοπλοΐας, κατέθεσαν έξι βουλευτές του ΠΑΣΟΚ.

Ειδικότερα στην ερώτηση επισημαίνεται ότι τεράστια προβλήματα και χάος έχουν δημιουργηθεί στο λιμάνι του Πειραιά, στην κορύφωση της εξόδου για την καλοκαιρινή περίοδο.

Συγκεκριμένα, δύο πλοία, το «Ροδάνθη» και το «Ρομίλντα» παραμένουν καθηλωμένα λόγω μηχανικής βλάβης αδυνατώντας να εκτελέσουν τα προγραμματισμένα δρομολόγια προς τα νησιά, με αποτέλεσμα περισσότεροι από 2.500 επιβάτες να ταλαιπωρούνται, να υποστούν οικονομική ζημιά από τις κρατήσεις ξενοδοχείων που έχουν πραγματοποιήσει, να δυσφημείται ο τουρισμός μας και γενικότερα να δημιουργείται μείζον πρόβλημα στα ελληνικά νησιά.

Ο υπουργός Εμπορικής Ναυτιλίας, ερωτάται μεταξύ άλλων αν τα συγκεκριμένα πλοία πέρασαν και πότε από την προβλεπόμενη επιθεώρηση και τη διαδικασία συντήρησης σύμφωνα με την ισχύουσα νομοθεσία;

- Εάν έχουν τηρηθεί τα παραπάνω, πώς είναι δυνατόν να εμφανίσουν ξαφνικά μηχανικές βλάβες;
- Το ΥΕΝ θα επιβάλλει στην Επιθεώρηση Πλοίων κυρώσεις, αν αυτή ευθύνεται για παραλείψεις;
- Το ΥΕΝ πώς θα προστατέψει τους επιβάτες, εξασφαλίζοντάς τους την έγκαιρη και ασφαλή μετάβασή τους στον προορισμό τους;
- Το ΥΕΝ θα εφαρμόσει πλήρως τη νομοθεσία για την προστασία του επιβατικού κοινού, με την άμεση αναπλήρωση των συγκεκριμένων πλοίων όπως προβλέπεται;



ΔΗΛΩΣΕΙΣ ΑΘΑΝΑΣΑΚΗ

Απαράδεκτη και τραγική χαρακτήρισε την κατάσταση που εμφανίζει αυτές τις μέρες η Ακτοπλοία, ο εκπρόσωπος Τύπου του ΠΑΣΟΚ Νίκος Αθανασάκης, προσθέτοντας ότι αυτή η κατάσταση δεν αντιμετωπίζεται με τα ευχολόγια του υπουργού Ναυτιλίας, ο οποίος, όπως ανέφερε εμφανίστηκε τελικά σήμερα για να κάνει δηλώσεις επί του θέματος.

Ο κ. Αθανασάκης τόνισε ότι "το χάλι" που εμφανίζεται στην Ακτοπλοία όχι μόνο υπονομεύει την προσπάθεια των νησιών του Νοτίου κυρίως, Αιγαίου να επιβιώσουν σε ένα τουριστικό περιβάλλον που δοκιμάζεται σκληρά, αλλά προβάλλει και την εικόνα ενός κράτους προχειρότητας και ανευθυνότητας και μιας κυβέρνησης επιεικώς βαρύκοης που αρνείται να ακούσει τις φωνές αγωνίες όλων των φορέων της περιφέρειας του Αιγαίου, Νότιου και Βόρειου.

Ο κ. Αθανασάκης τόνισε επίσης ότι εξ αιτίας της πολιτικής της κυβέρνησης αυξάνονται και σωρεύονται τα προβλήματα στην Ακτοπλοία και πρόσθεσε ότι ο αρμόδιος υπουργός έχει χάσει κάθε έλεγχο και καθημερινά χιλιάδες επιβάτες ταλαιπωρούνται και εμπαίζονται.

Χαρακτήρισε χαώδη την κατάσταση στο λιμάνι του Πειραιά και κάλεσε τον αρμόδιο υπουργό και την κυβέρνηση να σταθούν σοβαρά πάνω στο θέμα αυτό. Και επίσης να οργανώσουν λύσεις όχι μόνο για το καλοκαίρι και την τουριστική περίοδο αλλά μετά από αυτήν για την εξυπηρέτηση των μονίμων κατοίκων των περιοχών αυτών.

Ξεκινά δρομολόγια τις επόμενες μέρες

Οχηματαγωγό πλοίο στη γραμμή Δωδεκανήσου

Δηλώσεις του νομάρχη Γ. Μαχαιρίδη

Οχηματαγωγό πλοίο σκοπεύει να δρομολογήσει στη γραμμή Πειραιά-Δωδεκανήσου, ο πλοιοκτήτης κ. Τσιρίκος, που ήδη έχει κινήσει τις σχετικές διαδικασίες, σε συνεργασία με το υπουργείο Εμπορικής Ναυτιλίας.

Το πλοίο είναι υπό ξένη σημαία και σύμφωνα με τις πληροφορίες που υπάρχουν την ερχόμενη εβδομάδα θα ξεκινήσει δρομολόγια.

Πιθανόν μάλιστα το πλοίο αυτό να ονομαστεί «Λίνδος» όπως είπε ο πλοιοκτήτης κ. Τσιρίκος, στη διάρκεια της συνάντησης που είχε χθες με το νομάρχη Δωδεκανήσου κ. Γιάννη Μαχαιρίδη.

Στη συνάντηση αυτή, σύμφωνα με όσα έγιναν γνωστά, συζητήθηκαν και άλλα θέματα που αφορούν την ακτοπλοΐα της Δωδεκανήσου και τα προβλήματα που υπάρχουν.

Επίσης, σύμφωνα μεε πληροφορίες, σήμερα ο νομάρχης Δωδεκανήσου κ. Μαχαιρίδης θα περιοδεύσει στη **Νότια Ρόδο** για να επιθεωρήσει τα εκτελούμενα οδικά έργα, ενώ την Τετάρτη θα μεταβεί **στην Κάρπαθο**, για να ασχοληθεί με προβλήματα που απασχολούν τους κατοίκους του νησιού.



Φυσική - Χημεία Μαθηματικά

ΠΕΤΡΟΣ Κ. ΠΑΡΑΓΥΙΟΣ
(Φυσικός)
ΑΝΑΣΤ. ΑΝΑΣΤΑΣΙΑΔΗ-ΜΠΑΚΑ
(Μαθηματικός)

- Ολιγομελή τμήματα
- Μεθοδική διδασκαλία
- Προσιτά δίδακτρα

ΕΝΑΡΞΗ ΜΑΘΗΜΑΤΩΝ

Β', Γ' Λυκείου:	16 Αυγούστου
Α' Λυκείου:	29 Αυγούστου
Α', Β', Γ' Γυμνασίου:	1 Σεπτεμβρίου

Δ/νση: Παπαφλέσσα 17, Μητρόπολη (έναντι 4ου Γυμνασίου)
Τηλ.: 2241078236, 2241030880, 2241022218, 6948309240

AE593

ΚΑΘΗΜΕΡΙΝΑ ΟΛΑ ΤΑ ΝΕΑ ΤΗΣ ΔΩΔΕΚΑΝΗΣΟΥ ΣΤΟ INTERNET
www.rodiaki.gr

ΦΥΣΙΚΗ – ΧΗΜΕΙΑ
ΝΕΣΤΟΡΑΣ Μ. ΟΙΚΟΝΟΜΟΥ

- ***Ολιγομελή*** *και ομοιογενή τμήματα*
- ***Συνεχής έλεγχος*** *της γνώσης με διαγωνίσματα εκτός των ωρών διδασκαλίας*
- ***Επιπλέον διδακτικές ώρες*** *για την κάλυψη κενών από προηγούμενες τάξεις*

ΛΙΝΔΟΥ 86
Τηλ.: 22410 39018
& 6977 563823
ΩΡΕΣ ΕΠΙΚ. 10.00-13.00 και 18.00-21.00

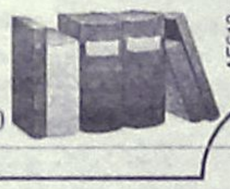

AE613



φροντιστήριο
ΑΦΟΜΟΙΩΣΗ

ΦΥΣΙΚΗ – ΧΗΜΕΙΑ – ΜΑΘΗΜΑΤΙΚΑ
• Μ. Γαρυφάλλης, πτυχιούχος Π. Αθηνών

ΕΚΘΕΣΗ – ΑΡΧΑΙΑ – ΛΑΤΙΝΙΚΑ – ΙΣΤΟΡΙΑ – ΝΕΟΕΛΛΗΝΙΚΗ ΛΟΓΟΤΕΧΝΙΑ
• Φλώρα Ρεΐση, πτυχιούχος Π. Κρήτης
ΜΑ Εκπαιδευτική Ψυχολογία & MSc Φιλοσοφία, Π. Λονδίνου

στόχοι
• η απόκτηση των βάσεων και η προετοιμασία για την επόμενη σχολική ημέρα για τους μαθητές του **Γυμνασίου**
• η εισαγωγή στη σχολή ***πρώτης*** προτίμησης για τους μαθητές του **Λυκείου**
• η καλλιέργεια της ικανότητας κάθε μαθητή να **σκέφτεται**

•• εμπειρία 17 ετών
•• 5μελή τμήματα ή ιδιαίτερα μαθήματα
•• καθημερινή παροχή σημειώσεων *που διευκολύνουν τη μελέτη*
•• λογικές τιμές

έναρξη μαθημάτων
• Γ Λυκείου: 16 Αυγούστου
• Α, Β Λυκείου: 22 Αυγούστου
• Α, Β, Γ Γυμνασίου: 1 Σεπτεμβρίου

Στ. Καζούλη & Δημοκρατίας
(δίπλα στον κινηματογράφο Παλλάς)
22410 25169, 22410 69670
6944 131600
AT2463(Γ)

Στις τάξεις της Τοπικής Αυτοδιοίκησης

Αντιφατικές απόψεις για τον εκλογικό νόμο

Οι περισσότεροι δήμαρχοι διαφωνούν με την εκλογή δημάρχου με ποσοστό 42%

Αντιφατικά αισθήματα στις τάξεις των εκπροσώπων της Τοπικής Αυτοδιοίκησης της περιοχής μας, προκάλεσε η δημοσιοποίηση των πληροφοριών, σύμφωνα με τις οποίες η κυβέρνηση προσανατολίζεται στην αλλαγή του εκλογικού συστήματος που θα ισχύει για τις δημοτικές εκλογές, με σκοπό να εκλέγονται δήμαρχοι από την πρώτη Κυριακή με ποσοστό από 42%.

Η είδηση προήλθε από συνέντευξη του γραμματέα της Κεντρικής Επιτροπής της Νέας Δημοκρατίας κ. Ευαγγ. Μειμαράκη, ενώ παρόμοια εξαγγελία πριν μερικές μέρες είχε κάνει και στη Μυτιλήνη στη συνάντηση των περιφερειαρχών και ο υπουργός Εσωτερικών κ. Παυλόπουλος.

Οι περισσότεροι πάντως δήμαρχοι της Δωδεκανήσου, διαφωνούν με το ενδεχόμενο της αλλαγής του νό-

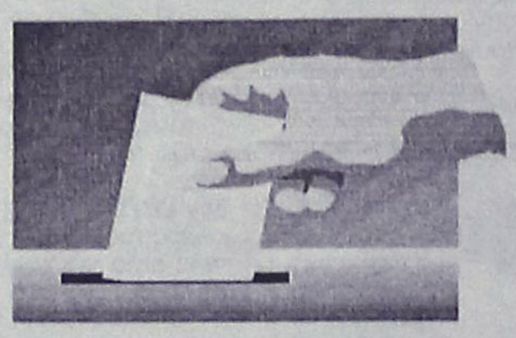

μου. Μεταξύ αυτών είναι και ο δήμαρχος Ρόδου κ. Γιαννόπουλος, ο οποίος "δεσμεύεται" και από σχετική ομόφωνη απόφαση του διοικητικού συμβουλίου της Κεντρικής Ενωσης Δήμων και Κοινοτήτων (ΚΕΔΚΕ).

Επί του θέματος πάντως, προέβη χθες σε σχετικές δηλώσεις ο επικεφαλής της μειοψηφίας στο δημοτικό συμβούλιο Ρόδου κ. Χ. Χατζηευθυμίου, ο οποίος χαρακτήρισε θετική μια τέτοια προοπτική.

Ο κ. Χατζηευθυμίου, στο πλαίσιο των ίδιων δηλώσεων είπε ότι είναι δυσβάστακτο το κόστος της επαναληπτικής αναμέτρησης στους δήμους, ενώ ο ίδιος θεωρεί ότι με την εκλογή από την πρώτη Κυριακή θα αποφευχθούν παιχνίδια και συναλλαγές κάτω από το τραπέζι, τόσο μεταξύ υποψηφίων δημάρχων, όσο και μεταξύ υποψηφίων πρώτου και δευτέρου βαθμού της τοπικής αυτοδιοίκησης.

Τουριστική κίνηση τον Ιούλιο

Διψήφιος αριθμός το ποσοστό αύξησης

Ρεκόρ αφίξεων το σαββατοκύριακο. Καλύτερη από ποτέ η κίνηση στο λιμάνι

Σε διψήφιο νούμερο ποσοστού, όπως και τον Ιούνιο, αναμένεται ότι θα είναι η αύξηση στις αφίξεις αλλοδαπών επισκεπτών στο αεροδρόμιο της Ρόδου, τον Ιούλιο.

Σύμφωνα με πληροφορίες και εκτιμήσεις, τα σχετικά στοιχεία της Υπηρεσίας Πολιτικής Αεροπορίας που αναμένεται να εκδοθούν μέσα στις επόμενες μέρες, δείχνουν ότι η κίνηση τον Ιούλιο, σε σχέση με το 2004 ήταν ιδιαίτερα αυξημένη.

Οπως είναι γνωστό, τον Ιούνιο οι αφίξεις κατέγραψαν άνοδο πλέον του 12%



και το πιθανότερο είναι ότι στο ίδιο ποσοστό θα είναι και τον Ιούλιο, γεγονός που λίγο πολύ είναι εμφανές από την κίνηση των τελευταίων εβδομάδων.

Το σαββατοκύριακο πάντως, σημειώθηκε ρεκόρ αφίξεων για την τελευταία τριετία. Οπως έγινε γνωστό από τον αερολιμέναρχη κ. Λάζαρο Στρίκκη, αφίχθηκαν στη Ρόδο 26.000 τουρίστες, έναντι 23.000 το αντίστοιχο Σαββατοκύριακο του 2004.

Εντυπωσιακά αυξημένη αναμένεται να είναι η κίνηση την Τετάρτη και την Πέμπτη, όπου αναμένεται να αφιχθούν περίπου 24.000 τουρίστες.

Στα ίδια επίπεδα θα είναι η κίνηση και όλο τον Αύγουστο, ενώ υπάρχουν βάσιμες ελπίδες και εκτιμήσεις ότι και τον Σεπτέμβριο και τον Οκτώβριο θα υπάρξει αυξημένος αριθμός αφίξεων, κυρίως στη Ρόδο, αλλά και στα άλλα νησιά του νομού.

ΑΥΞΗΜΕΝΗ Η ΚΙΝΗΣΗ ΣΤΟ ΛΙΜΑΝΙ

Με αύξηση έκλεισε, όπως ήταν άλλωστε αναμενόμενο, ο Ιούλιος στο λιμάνι της Ρόδου. Τα στοιχεία του Γραφείου Ελέγχου Διαβατηρίων έδειξαν ότι ο φετεινός μήνας ήταν αυξημένος κατά 7.613 άτομα, σε σύγκριση με τον περσινό Ιούλιο.

Σύμφωνα με τα επίσημα στοιχεία, μέσω του λιμανιού της Ρόδου και συγκεκριμένα μέσω του ελέγχου διαβατηρίων, διακινήθηκαν 91.270 άτομα έναντι 83.657 τον Ιούλιο του 2004 και 91.907 τον Ιούλιο του 2003. Τον ίδιο μήνα του 2002 διακινήθηκαν 81.666 άτομα.

Τον προηγούμενο μήνα, κατέπλευσαν στο λιμάνι μας 77 κρουαζιερόπλοια που έφεραν στη Ρόδο περίπου 61.000 άτομα.

Αναλυτικά, η κίνηση του Ιουλίου, έχει ως εξής:

ΕΠΙΒΑΤΙΚΗ ΚΙΝΗΣΗ ΓΡΑΜΜΗΣ ΡΟΔΟΣ-ΜΑΡΜΑΡΙΣ-ΡΟΔΟΣ

1. Ημερήσιοι εκδρομείς 11.003 άτομα
2. Επιβάτες με προορισμό την Τουρκία 2.044 άτομα.
3. Επιβάτες προερχόμενοι από Τουρκία 1.640 άτομα.

Σύνολο 14.687 άτομα.

ΕΠΙΒΑΤΙΚΗ ΚΙΝΗΣΗ ΓΡΑΜΜΗΣ ΜΑΡΜΑΡΙΣ-ΡΟΔΟΣ-ΜΑΡΜΑΡΙΣ

1. Ημερήσιοι εκδρομείς 9.208 άτομα.
2. Επιβάτες με προορισμό τη Ρόδο 1.930 άτομα.
3. Επιβάτες με προορισμό την Τουρκία 1.594 άτομα.

Σύνολο 12.732 άτομα.

ΚΙΝΗΣΗ ΚΡΟΥΑΖΙΕΡΟΠΛΟΙΩΝ

1. Προσεγγίσεις-αναχωρήσεις 77 πλοίων.
2. Επιβαίνοντες συνολικά τουρίστες 61.157 άτομα.

ΘΑΛΑΜΗΓΟΙ

1. Προσεγγίσεις 218 θαλαμηγών με 1.283 επιβαίνοντα άτομα και
2. Αναχωρήσεις (απόπλοι) 206 θαλαμηγών με 1.411 επιβαίνοντα άτομα.

ΤΖΙΝΑ ΔΑΒΙΛΑ
ΘΕΟΛΟΓΟΣ-ΦΙΛΟΛΟΓΟΣ

- **ΕΚΘΕΣΗ**
- **ΦΙΛΟΣΟΦΙΑ**
- **ΑΡΧΑΙΑ ΕΛΛΗΝΙΚΑ**
- **ΙΣΤΟΡΙΑ**

σε: ΕΝΙΑΙΟ - ΤΕΕ - ΓΥΜΝΑΣΙΟ

- Εγγυημένη επιτυχία στις πανελλαδικές
- Πνευματική εξέλιξη και πρόοδος

AE606

Τηλ. 2241039806, 6937016701

Όλοι Μαζί

μπορούμε να ξαναφέρουμε τη Ρόδο

στην κορυφή!

Με το ήθος μας!

Πάρε μέρος στην κοινή προσπάθεια
να ξανακάνουμε το νησί μας
τον κορυφαίο τουριστικό προορισμό της Ελλάδας!

ΕΠΙΜΕΛΗΤΗΡΙΟ ΔΩΔΕΚΑΝΗΣΟΥ

AE499

Σε τροχαίο χθες

Σοβαρός τραυματισμός νεαρού

Στον Άγιο Φραγκίσκο

Σοβαρά τραυματίστηκε χθες το μεσημέρι 24χρονος κάτοικος της περιοχής, σε τροχαίο ατύχημα που σημειώθηκε στην περιοχή Άγιος Φραγκίσκος στην πόλη της Ρόδου.

Το ατύχημα συνέβη στις 3 παρά τέταρτο χθες το μεσημέρι όταν 36χρονος Γερμανός τουρίστας οδηγώντας ι.χ. επιβατικό αυτοκίνητο τύπου τζιπ, παραβίασε την προτεραιότητα του 24χρονου που εκείνη την ώρα περνούσε έξω από την εκκλησία του Αγίου Φραγκίσκου, με αποτέλεσμα τα δύο οχήματα να συγκρουσθούν. Αποτέλεσμα της σύγκρουσης ήταν ο νέος να τραυματιστεί σοβαρά στο πόδι και να μεταφερθεί εσπευσμένα στο νοσοκομείο της Ρόδου, όπου υποβλήθηκε σε πολύωρη εγχείρηση.

Για την υπόθεση διενεργείται προανάκριση, ενώ ο Γερμανός τουρίστας συνελήφθη στο πλαίσιο του αυτοφώρου.

Ανάστατοι είναι οι κάτοικοι του νησιού

Πρόβλημα τροφοδοσίας αντιμετωπίζει η Πάτμος

Μέχρι και σε βασικά είδη όπως το νερό και το αλεύρι

Τεράστιο πρόβλημα τροφοδοσίας αντιμετωπίζει η Πάτμος, ακόμη και σε είδη πρώτης ανάγκης όπως είναι το νερό αυτή την εποχή ή το αλεύρι για την παρασκευή του ψωμιού.



Οι επαγγελματίες του νησιού είναι ανάστατοι και ζητούν την παρέμβαση των αρμοδίων καθώς η κατάσταση έχει φθάσει στο απροχώρητο.

Το πρόβλημα δημιουργείται από το γεγονός ότι οι ακτοπλοϊκές εταιρίες προτιμούν να μεταφέρουν φορτηγά στη Ρόδο, που είναι πιο μακριά από την Πάτμο και άρα εισπράττουν περισσότερα χρήματα για το εισιτήριο.

«25 χρόνια έχω μεταφορική εταιρία, πρώτη φορά συμβαίνει αυτό το πράγμα» δηλώνει στη Ροδιακή η κ. Σοφία Κοκώνη, που κάνει λόγο για ανεξέλεγκτη κατάσταση.

Το μέγεθος του προβλήματος φαίνεται από το ότι χθες κόντεψε να πέσει ξύλο στον Πειραιά, προκειμένου να μπει στο καράβι μόλις ένα φορτηγό με είδη για την Πάτμο.

«Εξυπηρετώ έναν ασθενή στους Λειψούς, στον οποίο στέλνουμε ορό. Με την κατάσταση αυτή όμως αδυνατώ να τον καλύψω και πλέον υπάρχει πρόβλημα ζωής και θανάτου» συμπληρώνει η κ. Κοκώνη που υπολογίζει ότι η επιχείρησή της έχει υποστεί ζημιά άνω των 50.000 ευρώ.

Η ελλείψεις στο νησί είναι πλέον πολύ έντονες. Ακόμη και οι φούρνοι έχουν πρόβλημα και δανείζει ο ένας στον άλλο αλεύρι μέχρι να δουν τι θα γίνει με την κατάσταση αυτή, ενώ άμεσος είναι ο κίνδυνος να μην μπορέσουν τις αμέσως προσεχείς ημέρες να βγάλουν ψωμί.

Ούτε καν εμφιαλωμένο νερό δεν μπορούσε να βρει κανείς το σαββατοκύριακο στην Πάτμο, αφού τα αποθέματα εξαντλήθηκαν.

Ο κ. Νίκος Μίχας, που εμπορεύεται ποτά και άλλα είδη, αναγκάστηκε όπως δήλωσε να αγοράσει ένα φορτίο με φιάλες νερού από την Κρήτη που μετέφερε στο νησί μέσω της Ρόδου. «Την περασμένη Δευτέρα φόρτωσε το αυτοκίνητο μπύρες και έφθασε τελικά μόλις προχθές Κυριακή. Μια εβδομάδα στο λιμάνι, οι μπύρες έβραζαν» δηλώνει αγανακτισμένος. Λόγω αυτής της κατάστασης, οι εταιρίες που τον προμηθεύουν με φρέσκο γάλα, αρτοσκευάσματα και άλλα είδη με ημερομηνία λήξης λίγων ημερών, αρνούνται να του στείλουν εμπορεύματα, αφού είναι σχεδόν βέβαιο ότι θα γίνουν ακατάλληλα προς κατανάλωση ενώ θα βρίσκονται ακόμη στο λιμάνι του Πειραιά. Αυτά τα είδη έχουν εκλείψει από την αγορά της Πάτμου.

Αντίστοιχο πρόβλημα αντιμετωπίζουν και τα σούπερ μάρκετ, όπου πολλά είδη έχουν ήδη εξαντληθεί ενώ και τα υπόλοιπα εξαντλούνται.

Όπως μας πληροφόρησαν από το σούπερ μάρκετ Δαλαρή, ένα φορτίο με ρύζι περίμενε στο λιμάνι του Πειραιά από τις 18 Ιουλίου και έφθασε στην Πάτμο μόλις προχθές Κυριακή.

Για την κατάσταση έχουν ενημερώσει ακόμη και τον υπουργό Αιγαίου αλλά λύση δεν έχει βρεθεί.

Με τριετή αναστολή

15 μέρες για κατοχή ναρκωτικών

Ήταν για ιδίαν χρήση

Σε ποινή φυλάκισης 15 ημερών με τριετή αναστολή καταδικάστηκε χθες το μεσημέρι από το Μονομελές Αυτόφωρο Πλημμελειοδικείο Ρόδου 45χρονος κατηγορούμενος για κατοχή μικροποσότητας ναρκωτικών προς ιδίαν χρήση.

Ο 45χρονος είχε συλληφθεί στις 2.30 το μεσημέρι της περασμένης Παρασκευής από άνδρες του Λιμεναρχείου όταν κατά την αποβίβασή του στο λιμάνι της Ρόδου, σε έλεγχο που του έγινε εντοπίσθηκε να κατέχει 18 γραμμάρια ινδικής κάνναβης.

Χθες η υπόθεση του 45χρονου εξετάσθηκε από το αρμόδιο αυτόφωρο δικαστήριο, το οποίο και τον καταδίκασε σε ποινή φυλάκισης 15 ημερών με τριετή αναστολή.

Πιάστηκε στα πράσα

Αφαίρεσε 464 ευρώ από κατάστημα

Κατάστημα στην πόλη της Ρόδου, διέρρηξε 35χρονος Ροδίτης από το οποίο και αφαίρεσε το ποσό των 464 ευρώ, εντοπίσθηκε όμως από τους αστυνομικούς και συνελήφθη λίγες ώρες αργότερα.

Το περιστατικό σημειώθηκε χθες το πρωί όταν ο 35χρονος μετέβη στην οδό 28ης Οκτωβρίου, μπήκε στο εν λόγω κατάστημα και αφαίρεσε τα 464 ευρώ.

Δεν πρόλαβε όμως να «χαρεί» για αυτή του τη πράξη, καθώς λίγες ώρες αργότερα, άνδρες της Υποδιεύθυνσης Ασφαλείας Ρόδου τον εντόπισαν και τον συνέλαβαν.

Σε βάρος του 35χρονου έχουν κινηθεί όλες οι προβλεπόμενες από το νόμο διαδικασίες.

Απολογείται σήμερα ο νεαρός τσαντάκιας

Δίωξη σε βαθμό κακουργήματος

Ενώπιον της αρμόδιας ανακρίτριας Ρόδου θα θρεθεί σήμερα για να απολογηθεί ο 22χρονος από τη Γεωργία, ο οποίος είχε «επιδοθεί» το τελευταίο διάστημα στις αρπαγές τσαντών στο νησί μας.

Σε βάρος του έχουν ήδη ασκηθεί ποινικές διώξεις σε βαθμό κακουργήματος για διακεκριμένες κλοπές και ληστεία και σήμερα αναμένεται να περάσει την πόρτα της ανακρίτριας όπου θα απολογηθεί για τις κατηγορίες που τον βαραίνουν.

Ο 22χρονος αλλοδαπός ήταν κρατούμενος στην Υποδιεύθυνση Ασφαλείας Ρόδου και σε βάρος του είχε κινηθεί η διαδικασία της διοικητικής απέλασης, καθώς διέμενε παράνομα στη χώρα μας, όταν μετά τη σύλληψη 26χρονου Καλύμνιου «τσαντάκια» διαπιστώθηκε ότι σε μία περίπτωση αρπαγής τσάντας είχε συμμετάσχει και ο ίδιος.

Από τη προανάκριση που ακολούθησε προέκυψε ότι το χρονικό διάστημα από τις 25 Απριλίου έως τις 15 Ιουλίου ο νεαρός από τη Γεωργία είχε καταφέρει να αρπάξει την τσάντα από 9 συνολικά ανυποψίαστες γυναίκες στο νησί μας, ενώ σε δύο περιπτώσεις είχε και συνεργό άγνωστο μέχρι στιγμής άτομο.

KYDON TOURS

ΕΚΔΡΟΜΕΣ ΚΥΔΩΝ

ΠΟΙΟΤΗΤΑ - ΦΡΟΝΤΙΔΑ - ΕΠΙΤΥΧΙΑ

ΟΡΓΑΝΩΜΟΥΜΕ & ΣΥΝΟΔΕΥΟΥΜΕ ΤΙΣ ΕΚΔΡΟΜΕΣ ΜΑΣ

• Μαρμαρίς–Σμύρνη–Κουσάντασι–Εφεσος 13/8–15/8/05
•Εισιτήρια•Φόροι-Ξενοδοχεία-εκδρομές-πλούσιο πρόγραμμα.
ΣΥΝΟΔΟΣ: ΕΛΕΝΗ ΨΥΛΛΑΚΗ

• FORMULA GRAND PRIX F1 στην ΚΩΝΣΤΑΝΤΙΝΟΥΠΟΛΗ
19–20–21 Αυγούστου

Το πρόγραμμά μας, μας συνδυάζει την πλούσια εκδρομή με ξεναγήσεις σε όλη την Κων/λη και μεταφορές καθημερινά στην πίστα για τους αγώνες. Ο πιο σίγουρος τρόπος να απολαύσετε τους αγώνες. Πούλμαν για αυτή την υπέροχη εκδρομή ολοκαίνουργιο μόλις 5 μηνών.
ΕΜΕΙΣ ΣΙΓΟΥΡΑ ΘΑ ΠΑΜΕ!!!
ΣΥΝΟΔΟΣ: ΕΛΕΝΗ ΨΥΛΛΑΚΗ

ΠΡΟΣΟΧΗ Η ΕΚΔΡΟΜΗ ΜΑΣ!!!
ΠΑΡΙΣΙ 27/8–2/9/05

ΣΠΕΣΙΑΛ ΠΡΟΓΡΑΜΜΑ για μικρούς και μεγάλους. Περιλαμβάνει όλα αυτά!! ΤΙΜΗ ΚΑΤΑΠΛΗΚΤΙΚΗ
• Αεροπορικά εισιτήρια• 6 διανυκτερεύσεις στο ξενοδοχείο CONCORDE LAFAYETTE 4****
• Μεταφορές: Ξενάγηση Παρίσι και Λούβρο-Βερσαλίες.
Εκδρομή στην Νορμανδική Ριβιέρα • Εκδρομή στο Κάστρο CHANTILY-DISNEY-ΠΑΡΚΟ ASTERIX-Εκδρομή στην Κοιλάδα VAL DE EUROPE με τα καταπληκτικά SHOPPING CENTER και προσφορές
• Και προαιρετικά έχουμε φροντίσει για την διασκέδασή σας!!!
ΣΥΝΟΔΟΣ Η κ. ΕΛΕΝΗ ΨΥΛΛΑΚΗ

• Σε μας θα βρείτε ΟΛΑ τα εισιτήρια ΑΕΡΟΠΟΡΙΚΑ-ΑΚΤΟΠΛΟΪΚΑ
Πακέτο εκδρομών σε όλον τον κόσμο
• Ειδικότης μας ΝΕΟΝΥΜΦΟΙ
• Εμείς γνωρίζουμε πού σας στέλνουμε.
ΣΑΣ ΤΑΞΙΔΕΥΟΥΜΕ 35 ΧΡΟΝΙΑ

ΠΡΑΚΤΟΡΕΙΟ ΚΥΔΩΝ ΙΑΤΑ
Εθ. Δωδ/σίων 14 Τηλ. 22410-23000, 27900,
• Ακτή Σαχτούρη 8 2240-27722, 24265

ΧΠ191

ΠΡΟΣΟΧΗ!!!

ΕΝΑ ΤΑΞΙΔΙ ΠΟΥ ΘΑ ΣΑΣ ΜΕΙΝΕΙ ΑΞΕΧΑΣΤΟ

ΜΕ ΠΤΗΣΗ ΤΣΑΡΤΕΡ ΑΠΟ ΡΟΔΟ

8ήμερη ΑΕΡΟΠΟΡΙΚΗ ΕΚΔΡΟΜΗ!!

ΒΙΕΝΝΗ - ΠΡΑΓΑ - ΒΟΥΔΑΠΕΣΤΗ

ΑΝΑΧΩΡΗΣΗ 06/11/2005 ΑΠΟ ΡΟΔΟ

- Σε ξενοδοχεία 4* με πρωινό μπουφέ και ημιδιατροφή
- Μεταφορές με πολυτελές κλιματιζόμενο πούλμαν
- Περιηγήσεις - Ξεναγήσεις
- Εμπειρος αρχηγός

Τηλεφωνείστε μας για περισσότερες πληροφορίες
Ειδικές τιμές για γκρουπ και συλλόγους!!!

SIGMA S.S. TRAVEL
Τηλ. 22410 90049, 22410 96697
Fax: 22410 96697
Λ. ΗΡΑΚΛΕΙΔΩΝ, ΕΜΠ. ΚΕΝΤΡΟ RHODESLAND
(Μεταξύ Avra Beach και Mira Mare)
Υπεύθυνος: Στεργενάκης Σ.
ΩΡΑΡΙΟ: 09.00-17.00, 18.00-22.00

Σίγμα travel agency

AE622

INOX ECONOMY

ΗΛΙΑΚΑ • ΘΕΡΜΑΝΣΗ • ΕΓΚΑΤΑΣΤΑΣΕΙΣ-ΣΥΝΤΗΡΗΣΗ

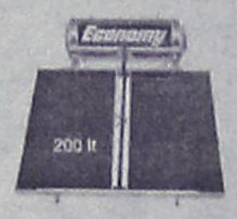

• ΑΝΟΞΕΙΔΩΤΟ ΑΤΣΑΛΙ
• ΑΘΡΑΥΣΤΟ ΤΖΑΜΙ
• ΕΠΙΛΕΚΤΙΚΟΣ ΣΥΛΛΕΚΤΗΣ
• ΣΥΝΔΕΕΤΑΙ ΜΕ ΚΑΛΟΡΙΦΕΡ

Ritter HEIZUNG
ΧΥΤΟΣΙΔΗΡΟΙ ΛΕΒΗΤΕΣ ΠΕΤΡΕΛΑΙΟΥ





ΑΤΟΜΙΚΗ ΜΟΝΑΔΑ ΠΕΤΡΕΛΑΙΟΥ



De Dietrich
ΛΕΒΗΤΕΣ ΠΕΤΡΕΛΑΙΟΥ ΑΠΟ ΧΥΤΟΣΙΔΗΡΟ

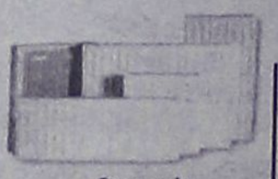

Superia
Panel Βελγίου



TUBOLUX
Design Πετσετοθήκη

ΔΕΚΤΕΣ ΠΙΣΤΩΤΙΚΕΣ ΚΑΡΤΕΣ

ΡΙΖΟΣ ΜΙΧΑΗΛ
Αγ. Λαύρας 59 • τηλ. 2241023073, 6944351212

AE486

Χορηγούνται στην πόλη της Ρόδου

Πέντε νέες άδειες για καταστήματα

Από τη δημαρχιακή επιτροπή

Πέντε άδειες λειτουργίας καταστημάτων χορήγησε η Δημαρχιακή Επιτροπή του Δήμου Ροδίων κατά τη χθεσινή της συνεδρίαση και συγκεκριμένα:

-Άδειες ίδρυσης και λειτουργίας για προϋπάρχοντα καταστήματα χορηγήθηκαν στους:

1) Andon Kapurani για κομμωτήριο και

2) Μωραΐτη Μιχαήλ για οβελιστήριο.

Επίσης, άδειες ίδρυσης και λειτουργίας για νέα καταστήματα χορηγήθηκαν στους:

1) "Επένδυση Ζωής Γυμναστήρια ΕΠΕ" για κυλικείο (εντός γυμναστηρίου)

2) Ντερελή Ελευθέριο για παραδοσιακό καφενείο και

3) "Σκόνης Χρυσοβαλάντης και ΣΙΑ Ε.Ε." για παραδοσιακό καφενείο

Η Δημαρχιακή επιτροπή, τέλος, έλαβε, μεταξύ άλλων, τις παρακάτω αποφάσεις:

- Τροποποίησε τον κανονισμό κοινοχρήστων χώρων επί του πεζοδρόμου Νικ. Πλαστήρα, με τη χορήγηση κοινοχρήστου χώρου έμπροσθεν καταστημάτων για την τοποθέτηση τραπεζοκαθισμάτων.

- Ενέκρινε το αποτέλεσμα του διαγωνισμού «Αποκατάσταση ελληνικής γέφυρας και ανάδειξη περιβάλλοντος χώρου»

- Δέχθηκε προσφορές για την προμήθεια συστημάτων διαχείρισης στάθμευσης και πινακίδων κυκλοφοριακών ρυθμίσεων.

Θα πραγματοποιηθεί αύριο

Εκδήλωση του ΕΒΕΔ

Ομιλητής ο κ. Κων. Κόντος

Το Επιμελητήριο Δωδεκανήσου και η Ομοσπονδία Επαγγελματιών και Βιοτεχνών Εμπόρων Δωδεκανήσου διοργανώνουν την Τετάρτη στις 8 το βράδυ, στην αίθουσα «Γεώργιος Καραγιάννης» του Επιμελητηρίου Δωδεκανήσου, ενημερωτική ημερίδα για ασφαλιστικά θέματα του οργανισμού ασφάλισης ελευθέρων επαγγελματιών, με κεντρικό ομιλητή τον διοικητή του οργανισμού κ. Κωνσταντίνο Κόντο.

Οι αιτήσεις των ξενοδοχοϋπαλλήλων

Μέχρι 5 Αυγούστου

Για τα τμήματα μετεκπαίδευσης

Παρατείνεται μέχρι την Παρασκευή 5 Αυγούστου, η προθεσμία υποβολής των αιτήσεων και δικαιολογητικών στοιχείων των υποψηφίων στα τμήματα Μετεκπαίδευσης, έτους κατάρτισης 2005-2006.

Η παράταση δόθηκε μετά από απόφαση του διοικητικού συμβουλίου του Οργανισμού Τουριστικής Εκπαίδευσης και Κατάρτισης.

Αξίζει να σημειωθεί ότι φέτος ο ΟΤΕΚ ξεπέρασε κάθε προηγούμενη πρακτική του και επεξέτεινε τα τμήματα Μετεκπαίδευσης σε 36 πόλεις της χώρας μας με συνολικά 102 τμήματα σε 5 διαφορετικές ειδικότητες.

Με αφορμή τη μελέτη που συζητήθηκε στην Ευρωπαϊκή Ένωση

Εθνικό κεφάλαιο οι καθαρές θάλασσες

Τι αναφέρει σε επιστολή του ο κ. Δημ. Οικονομίδης

Είναι πράγματι εθνικό κεφάλαιο για την Δωδεκάνησο οι καθαρές θάλασσες, επισημαίνει σε επιστολή του, με αφορμή δημοσίευμα της "Ροδιακής" ο κ. Δημήτρης Οικονομίδης.



Αναφέρει συγκεκριμένα τα εξής:

«Αγαπητοί Κύριοι,

Σύμφωνα με δημοσίευμα της τοπικής εφημερίδας «Η Ροδιακή» της 31ης Ιουλίου 2005, προκύπτει από μελέτη που συζητήθηκε πρόσφατα στα αρμόδια όργανα της Ευρωπαϊκής Ένωσης, ότι «Οι Καθαρές Θάλασσες φέρνουν στη Ρόδο 15 εκατομμύρια Ευρώ»!

Επειδή ήδη από τις αρχές της δεκαετίας του 1980 ασχολούμαι με το θέμα (ως χημικός στο Γενικό Χημείο του Κράτους στη Ρόδο αρχικά, και στη συνέχεια από το 1986 ως Ανεξάρτητο – Ιδιωτικό Εργαστήριο δοκιμών, πάντα στη Ρόδο), θα ήθελα να σημειώσω – υπενθυμίσω – προτείνω τα εξής:

1. Είναι πράγματι Εθνικό Κεφάλαιο για τη Δωδεκάνησο, αλλά και για ολόκληρη τη χώρα-μας, οι καθαρές και οργανωμένες παραλίες κολύμβησης και προφανώς η τεκμηρίωση της καθαρότητάς-τους με δειγματοληψίες – εργαστηριακές δοκιμές από διαπιστευμένα εργαστήρια δοκιμών. Αν για τη Ρόδο το κέρδος αποτιμάται στα 15,000,000 Ευρώ, για το σύνολο της χώρας θα είναι πολλαπλάσιο!

2. Η Ρόδος μπορεί να περηφανεύεται γιατί, το 1987, πρώτη χρονιά που άρχισαν να απονέμονται οι «Γαλάζιες Σημαίες» για τις ακτές, πήρε τις τρεις από τις 6 Σημαίες που απονεμήθηκαν τότε. Και αυτό γιατί μόνο στη Ρόδο υπήρχαν αποτελέσματα την εποχή εκείνη από δειγματοληψίες – εργαστηριακές δοκιμές με μικροβιολογικές παραμέτρους των θαλασσινών νερών κολύμβησης!...

3. Η όλη πορεία δεν υπήρξε εύκολη. Υπενθυμίζω τα δυσφημιστικά δημοσιεύματα ξένων εντύπων (με προεξέχοντες τους "SUNDAY TIMES" στις αρχές τις δεκαετίας του 1990 για τη Λίνδο), αλλά και άλλα «παρατράγουδα εσωτερικής προέλευσης...»

4. Τα διαπιστευμένα Ανεξάρτητα – ιδιωτικά Εργαστήρια Δοκιμών μπορούν να αξιοποιηθούν ακόμη περισσότερο στην όλη διαδικασία, να μην παρεμποδίζεται η δραστηριότητά τους, ενώ η άμβλυνση των γραφειοκρατικών παρεμβάσεων - αγκυλώσεων κλπ. που αποτελούν τροχοπέδη στην εξέλιξη πρέπει να επιδιωχθεί. Έτσι, οι «Γαλάζιες Σημαίες» που απονέμονται στις οργανωμένες παραλίες κολύμβησης δεν θα είναι μόνο 400 – 500 κάθε χρόνο αλλά πολλαπλάσιες! Το όφελος μπορεί να αποτιμηθεί εύλογα, βάσει και της μελέτης που συζητήθηκε στην Ευρωπαϊκή Ενωση!

5. Φυσικά, η Προστασία του Περιβάλλοντος είναι πρώτη προτεραιότητα.

6. Με την ευκαιρία, αναφέρω ότι και φέτος το Εργαστήριό μας συμμετέχει στις δειγματοληψίες – εργαστηριακές δοκιμές ανά δεκαπενθήμερο, για το Πρόγραμμα «Γαλάζιες Σημαίες» για τις ακτές. Από τα μέχρι σήμερα αποτελέσματα των μικροβιολογικών δοκιμών που πραγματοποιούνται, προκύπτει ότι οι πολυσύχναστες – οργανωμένες παραλίες κολύμβησης της Ρόδου είναι καθαρές και κατάλληλες για κολύμβηση.

Με εκτίμηση,

Δημήτρης Ιω. Οικονομίδης

Πρόεδρος Περιφ. Τμήματος Νοτίου Αιγαίου της Ενωσης Ελλήνων Χημικών

Μέλος της Συνέλευσης των Αντιπροσώπων της Ενωσης Ελλήνων Χημικών

Πρόεδρος Πανελληνίου Συνδέσμου Ιδιωτικών Ανεξάρτητων Εργαστηρίων Ποιοτικού Ελέγχου, ΠΑ.Σ.Ε.Π.Ε.)».

ΜΗΝΑΣ ΠΡΟΣΦΟΡΩΝ PHILIPS

ΤΙΜΕΣ ΣΟΚ

29PT9417 100 Hz



799€

29PT5458



299€

LCD32PF4320



1380€

Καλύτερη τηλεόραση 29" στην αγορά + Home Cinema 2500 D

✓Εως 62 μηνιαίες δόσεις
✓1η δόση 6 μήνες μετά
✓Χωρίς προκαταβολή

ΧΑΡΑΛΑΜΠΑΚΗΣ
ΗΛΕΚΤΡΙΚΑ ΕΙΔΗ

Εθν. Αντίστασης 75 • τηλ. 2241032117

AE298

ΟΙ ΔΥΟ ΤΡΟΧΟΙ

ΑΠΟΚΛΕΙΣΤΙΚΗ ΑΝΤΙΠΡΟΣΩΠΕΙΑ
ΟΛΟΚΛΗΡΩΜΕΝΗ ΜΟΝΑΔΑ

aprilia



ΕΦΘΑΣΕ
η ΝΕΑ PEGASO STRADA 650

ΕΛΑΤΕ ΝΑ ΤΗ ΔΕΙΤΕ & ΝΑ ΤΗΝ ΟΔΗΓΗΣΕΤΕ
ΑΠΟΚΛΕΙΣΤΙΚΑ σ' εμάς

στο νέο μας χώρο στην οδό
ΚΟΛΟΚΟΤΡΩΝΗ 31-35 (περιοχή ΚΟΒΑ)
ΠΩΛΗΣΕΙΣ - SERVICE - ΑΝΤΑΛΛΑΚΤΙΚΑ - ΑΞΕΣΟΥΑΡ - ΕΛΑΣΤΙΚΑ - ΠΩΛΗΣΕΙΣ ΜΕΤΑΧΕΙΡΙΣΜΕΝΩΝ

ΚΑΙ Χωρίς προκαταβολή ΚΑΙ Μέχρι 72 δόσεις ΚΑΙ Χωρίς έξοδα φακέλου ΚΑΙ Χωρίς παρακράτηση κυριότητας

ΟΙ ΔΥΟ ΤΡΟΧΟΙ
ΕΜΜ. ΠΑΠΑΜΑΝΩΛΗΣ-Ι. ΜΑΓΚΑΦΑΣ Ο.Ε.
Κολοκοτρώνη 31-35 Ρόδος Τηλ.(22410)24788-28110

AE610

Συνελήφθησαν στον... αέρα

Λίγο παραπάνω ήθελαν από ότι φαίνεται να ... ξεφαντώσουν δύο νεαροί Ολλανδοί κατά τη διάρκεια της πτήσης τους στην Κω, οι οποίοι άρχισαν να βρίζουν, να φωνάζουν και να πίνουν, αλλά τελικά προκάλεσαν αναστάτωση σε πλήρωμα και επιβάτες με αποτέλεσμα να συλληφθούν.

Οι δύο Ολλανδοί ηλικίας 22 και 23 ετών αντίστοιχα, ξεκίνησαν χθες το απόγευμα το ταξίδι τους, με πτήση τσάρτερ και με προορισμό το νησί του Ιπποκράτη.

Κατά τη διάρκεια της πτήσης όμως, οι δύο νεαροί αλλοδαποί έκαναν ότι τους έρχονταν στο μυαλό, εξυβρίζοντας, φωνάζοντας και πίνοντας , χωρίς παράλληλα να τηρούν τους κανόνες ασφαλείας παρά τις όποιες παρατηρήσεις του πληρώματος του αεροσκάφους.

Ως αποτέλεσμα ήταν να συλληφθούν κατά την άφιξή τους στο αεροδρόμιο της Κω με τις κατηγορίες της διασάλευσης της τάξης κατά την πτήση και παράβαση εντολών κυβερνήτη και να οδηγηθούν στο αυτόφωρο.

Χθες το μεσημέρι το αρμόδιο δικαστήριο του νησιού τους έκρινε αθώους, λαμβάνοντας υπόψη του το νεαρό της ηλικίας τους και την έλλειψη δόλου για αυτές τους τις πράξεις. Οι δύο Ολλανδοί τουρίστες αφέθηκαν ελεύθεροι και συνεχίζουν κανονικά τις διακοπές τους.

Ενοχλούσαν με τη μουσική

Δύο άτομα συνελήφθηκαν χθες τα ξημερώματα στο νησί μας, ως υπεύθυνοι καταστημάτων υγειονομικού ενδιαφέροντος, οι οποίοι είχαν μουσική με αυξημένη ένταση, διαταράσσοντας την κοινή ησυχία.

Πιο συγκεκριμένα, άνδρες του Αστυνομικού Τμήματος Ρόδου, διενήργησαν έλεγχο χθες στις 3 παρά τέταρτο τα ξημερώματα, στο καφέ- μπαρ 32χρονου στη πόλη της Ρόδου, όπου και διαπίστωσαν ότι από το στερεοφωνικό συγκρότημα του καταστήματος έπαιζε μουσική, η ένταση της οποίας υπερέβαινε το νόμιμο όριο των 80 db διαταράσσοντας έτσι την κοινή ησυχία των περιοίκων.

Το ίδιο είχε κάνει και ένας 25χρονος ως υπεύθυνος λειτουργίας μπαρ στη πόλη της Ρόδου, με αποτέλεσμα και αυτός να συλληφθεί.

Σε βάρος του κινήθηκαν οι προβλεπόμενες από το νόμο διαδικασίες.

Περισσότεροι από 160 οδηγοί

Πιάστηκαν στο ραντάρ

Είχαν ξεπεράσει το όριο ταχύτητας

Περισσότεροι από 160 οδηγοί της περιοχής μας εντοπίσθηκαν να έχουν ξεπεράσει το επιτρεπόμενο όριο ταχύτητας και κλήθηκαν να πληρώσουν το αντίστοιχο τσουχτερό πρόστιμο, κατά τη διάρκεια ελέγχων της αστυνομίας την περασμένη εβδομάδα, ενώ αρκετές ήταν και οι παραβάσεις που βεβαιώθηκαν για οδήγηση υπό την επήρεια αλκοόλ!

Εξονυχιστικούς ελέγχους διενήργησαν και την περασμένη εβδομάδα 11 συνεργεία των υπηρεσιών της Αστυνομικής Διεύθυνσης Δωδεκανήσου, «κλειδώνοντας» στο στόχαστρο αρκετούς οδηγούς που παραβίασαν το όριο ταχύτητας και βεβαιώνοντας συνολικά 164 παραβάσεις.

Το ίδιο χρονικό διάστημα, δηλαδή από τις 25 έως και 31 Ιουλίου, συγκροτήθηκαν 33 συνεργεία της αστυνομίας τα οποία έλεγξαν 755 άτομα για μέθη και βεβαίωσαν 47 παραβάσεις, ενώ σε δύο περιπτώσεις κινήθηκε η διαδικασία του αυτοφώρου. Αυστηροί έλεγχοι πραγματοποιήθηκαν και σε 1383 δίκυκλα μοτοποδήλατα όπου εντοπίσθηκαν 149 άτομα να μην κάνουν χρήση του προστατευτικού κράνους, 24 άτομα να οδηγούν υπό την επήρεια αλκοόλ, 20 να μην έχουν δίπλωμα, 14 για πρόκληση θορύβων, 12 για στέρηση ασφαλιστήριου συμβολαίου, 6 για στέρηση άδειας κυκλοφορίας, 2 για επικίνδυνη οδήγηση και 64 λοιπές παραβάσεις.

Την περασμένη εβδομάδα συνολικά στο νομό Δωδεκανήσου σημειώθηκαν 2 σοβαρά και 2 ελαφρά με τέσσερις συνολικά τραυματίες. Κυριότερα αίτια των ατυχημάτων αυτών ήταν η παραβίαση της προτεραιότητας, αδέξιος χειρισμός και έλλειψη προσοχής κατά την οδήγηση. Όπως έγινε γνωστό και την τρέχουσα εβδομάδα θα συνεχιστούν οι «εξορμήσεις» των ανδρών του Τμήματος Τροχαίας Ρόδου και των αρμοδίων Αστυνομικών Τμημάτων σε όλο το Εθνικό και Επαρχιακό δίκτυο του νομού μας, με σκοπό τον έλεγχο των οδηγών για επικίνδυνες παραβάσεις, τη χρήση του προστατευτικό κράνους από τους οδηγούς και τους συνεπιβάτες δικύκλων, τη χρήση ζώνης ασφαλείας, εκπομπή υπερβολικών θορύβων από δίκυκλα οχήματα, οδήγηση υπό την επήρεια αλκοόλ, καθώς και για τη παράβαση της εβδομάδας που έχει οριστεί και που είναι οι παραβάσεις οδηγών λεωφορείων (ταχύτητα, ταχογράφοι, ωράριο εργασίας, ΚΤΕΟ).

Επίσης στα πλαίσια της συγκρότησης Γενικών Συνεργείων από αστυνομικούς, θα διενεργούνται καθημερινά τροχονομικοί έλεγχοι σε ολόκληρο το νομό και ανά 10ημερο θα συγκροτούνται γενικά και ειδικά συνεργεία από όλες τις υπηρεσίες της Αστυνομικής Διεύθυνσης Δωδεκανήσου, τα οποία και θα πραγματοποιούν ελέγχους.

Υψηλές θερμοκρασίες αύριο

Στους 38 βαθμούς αναμένεται, σύμφωνα τουλάχιστον με τις προβλέψεις της Μετεωρολογίας, να ανέβει η θερμοκρασία στο νησί μας, αύριο το μεσημέρι!

Από σήμερα κιόλας, αλλά κυρίως αύριο, θα επικρατήσει στην περιοχή μας μίνι-καύσωνας, με ό,τι αυτό συνεπάγεται. Ήδη βέβαια σε καθημερινή βάση από νωρίς το πρωί έως αργά το βράδυ, οι παραλίες του νησιού είναι γεμάτες από χιλιάδες ημεδαπούς και αλλοδαπούς που αναζητούν μερικές σταγόνες δροσιάς.

Παρόμοιες καιρικές συνθήκες, πρόκειται πάντως να επικρατήσουν από σήμερα σε όλη την χώρα, από την Πέμπτη όμως τα πράγματα αναμένεται να εξελιχθούν σε πιο φυσιολογικά επίπεδα.

Ειδικότερα, σε ό,τι αφορά τη Ρόδο, οι προβλέψεις είναι οι εξής:

- Για σήμερα (Τρίτη) η θερμοκρασία θα κυμανθεί από 26 έως 33 βαθμούς Κελσίου, με υγρασία που θα φθάνει έως και 73%, ενώ θα επικρατούν Δυτικοί άνεμοι ισχύος 3 μποφόρ.
- Για αύριο (Τετάρτη) τα πράγματα αναμένονται πιο καυτά. Η θερμοκρασία θα κυμανθεί από 25 βαθμούς Κελσίου το πρωί και θα φθάσει στους 38 στις 3 το μεσημέρι, με υγρασία μέχρι και 86%!

Από την Πέμπτη, και σίγουρα την Παρασκευή, θα σημειωθεί αισθητή πτώση.

TIMETABLE		RHODES	SIMI		PANORMITIS		KOS		KALYMNOS		LEROS		LIPSI		PATMOS		LIPSI		LEROS		KALYMNOS		KOS		SIMI		PANORMITIS		RHODES	KASTELORIZO	
DAYS/ΗΜΕΡΕΣ	SHIP	DEPARTURE	ARRIVAL	DEPARTURE	ARRIVAL	DEPARTURE	ARRIVAL	DEPARTURE	ARRIVAL	DEPARTURE	ARRIVAL	DEPARTURE	ARRIVAL	DEPARTURE	ARRIVAL	DEPARTURE	ARRIVAL	DEPARTURE	ARRIVAL	DEPARTURE	ARRIVAL	DEPARTURE	ARRIVAL	DEPARTURE	ARRIVAL	DEPARTURE	ARRIVAL	DEPARTURE	ARRIVAL	ARRIVAL	DEPARTURE
SUNDAY ΚΥΡΙΑΚΗ	EXPRESS	8.30	9.20	9.25	-	-	11.00	11.10	11.50	12.00	12.50	12.55	13.15	13.20	13.40	13.45	-	-	14.25	14.30	15.20	15.30	16.10	16.20	17.45	17.50	-	-	18.30	-	-
	PRIDE	15.30	-	-	16.10	16.15	17.30	17.40	18.20	18.30	19.15	19.20	19.40	19.45	20.05	6.00	6.20	6.25	6.45	6.50	7.35	7.45	8.20	8.30	-	-	9.45	9.50	10.50	-	-
MONDAY ΔΕΥΤΕΡΑ	EXPRESS	8.30	-	-	-	-	-	-	-	-	-	-	-	-	-	-	-	-	-	-	-	-	-	-	-	-	-	-	-	11.00	16.00
	PRIDE	15.30	16.20	16.25	-	-	17.40	17.50	18.30	18.40	19.25	19.30	19.50	19.55	20.15	6.00	6.20	6.25	6.45	6.50	7.35	7.45	8.20	8.30	9.45	9.50	-	-	10.40	-	-
TUESDAY ΤΡΙΤΗ	EXPRESS	8.30	-	-	-	-	10.40	10.50	11.30	11.40	12.30	12.35	12.55	13.00	13.20	13.30	-	-	14.20	14.30	15.20	15.30	16.10	16.20	-	-	-	-	18.30	-	-
	PRIDE	15.30	16.20	16.25	-	-	17.40	17.50	18.30	18.40	19.25	19.30	19.50	19.55	20.15	6.00	6.20	6.25	6.45	6.50	7.35	7.45	8.20	8.30	9.45	9.50	-	-	10.40	-	-
WEDNESDAY ΤΕΤΑΡΤΗ	EXPRESS	8.30	9.20	9.25	-	-	11.00	11.10	11.50	12.00	12.50	12.55	13.15	13.20	13.40	13.45	-	-	14.25	14.30	15.20	15.30	16.10	16.20	17.45	17.50	-	-	18.30	-	-
	PRIDE	15.30	16.20	16.25	-	-	17.40	17.50	18.30	18.40	19.25	19.30	19.50	19.55	20.15	6.00	6.20	6.25	6.45	6.50	7.35	7.45	8.20	8.30	9.45	9.50	-	-	10.40	-	-
THURSDAY ΠΕΜΠΤΗ	EXPRESS	8.30	-	-	-	-	10.40	10.50	11.30	11.40	12.30	12.35	12.55	13.00	13.20	13.30	-	-	14.20	14.30	15.20	15.30	16.10	16.20	-	-	-	-	18.30	-	-
	PRIDE	15.30	16.20	16.25	-	-	17.40	17.50	18.30	18.40	19.25	19.30	19.50	19.55	-	6.00	6.20	6.25	6.45	6.50	7.35	7.45	8.20	8.30	9.45	9.50	-	-	10.40	-	-
FRIDAY ΠΑΡΑΣΚΕΥΗ	EXPRESS	8.30	-	-	-	-	10.40	10.50	11.30	11.40	12.30	12.35	12.55	13.00	13.20	13.30	-	-	14.20	14.30	15.20	15.30	16.10	16.20	-	-	-	-	18.30	-	-
	PRIDE	15.30	16.20	16.25	-	-	17.40	17.50	18.30	18.40	19.25	19.30	19.50	19.55	20.15	6.00	6.20	6.25	6.45	6.50	7.35	7.45	8.20	8.30	9.45	9.50	-	-	10.40	-	-
SATURDAY ΣΑΒΒΑΤΟ	EXPRESS	8.30	-	-	9.10	9.20	10.50	11.00	11.40	11.50	12.40	12.45	13.05	13.10	13.30	13.40	-	-	14.20	14.30	15.20	15.30	16.10	16.20	-	-	17.45	17.50	18.30	-	-
	PRIDE	15.30	16.20	16.25	-	-	17.40	17.50	18.30	18.40	19.25	19.30	19.50	19.55	20.15	6.00	6.20	6.25	6.45	6.50	7.35	7.45	8.20	8.30	9.45	9.50	-	-	10.40	-	-

Β' περίοδος από 15/05/05 έως 15/10/05



Με όραμα και αγάπη για τα Δωδεκάνησα,
το ταξίδι μας συνεχίζεται.

DODEKANISOS SEAWAYS
η δική μας ναυτιλιακή

Αναχωρήσεις για:
Ρόδο • Σύμη • Πανορμίτη • Κω • Κάλυμνο • Λέρο • Λειψούς • Πάτμο • Καστελόριζο

DODEKANISOS SEAWAYS Αυστραλίας 3, 85100 Ρόδος, τηλ.: 22410 70590, fax: 22410 70591, e-mail: info@12ne.gr, www.12ne.gr

AE592

Ενισχύονται οι υπηρεσίες της ΕΛ.ΑΣ με 15 αρχιφύλακες

Θα καλύψουν κενές οργανικές θέσεις

Δεκαπέντε νεοπροαχθέντες αρχιφύλακες μετατίθενται στην Αστυνομική Διεύθυνση Δωδεκανήσου, με σκοπό να τοποθετηθούν σε διάφορα αστυνομικά τμήματα του νομού μας.

Όπως έγινε γνωστό, οι 15 νέοι αρχιφύλακες θα καλύψουν τις κενές οργανικές θέσεις που υπάρχουν για το βαθμό του αρχιφύλακα στις διάφορες υπηρεσίες της Αστυνομικής Διεύθυνσης Δωδεκανήσου και συγκεκριμένα: στα: Αστυνομικό Τμήμα Αερολιμένα Ρόδου (3), Αστυνομικό Τμήμα Αρχαγγέλου (1) , Αστυνομικό Τμήμα Μεγίστης (1), Τμήμα Τουριστικής Αστυνομίας Κω (1), Τμήμα Ασφαλείας Κω (2), Αστυνομικό Σταθμό Λειψών (1), Αστυνομικό Σταθμό Κεφάλου (1), Αστυνομικό Τμήμα Αντιμάχειας (2), Αστυνομικό Τμήμα Καλύμνου (1), Αστυνομικό Τμήμα Καρπάθου (1) και Αστυνομικό Τμήμα Αερολιμένα Κω (1). Οι αστυνομικοί που έχουν προαχθεί στο βαθμό του αρχιφύλακα και θα τοποθετηθούν στις παραπάνω υπηρεσίες της αστυνομίας του νομού μας είναι οι εξής:



Χριστίνα Αμανατίδου
Ζωή Αργυροπούλου
Παντελής Ζαμπούνης
Αλέξανδρος Καραπάνος
Χρήστος Κεχαγιάς
Παναγιώτης Κόκκαλης
Δημήτριος Λαδάς
Θεμιστοκλής Νατσίκας
Ιωάννης Οικονομίδης
Χρήστος Παναγόπουλος
Μαρία Σαλάππα
Αντώνης Ταταρίδης
Νικόλαος Τσουμάκας
Αθανάσιος Τσέλιος
Ευαγγελία Φωτοπούλου

Όπως προκύπτει από τις μέχρι τώρα **εκτιμήσεις** των εμπόρων

Κινείται η αγορά Λόγω των εκπτώσεων

Θα ήταν καλύτερα αν γινόταν στο τέλος Αυγούστου

Τονωτική ένεση για την "αγκομαχούσα" αγορά της Ρόδου φαίνεται ότι αποτελούν οι θερινές εκπτώσεις, σύμφωνα τουλάχιστον με τις πρώτες διαπιστώσεις δύο εβδομάδες μετά την έναρξή τους.



Σύμφωνα με τα όσα δήλωσε στον Ρ/Σ ΕΡΑ Ρόδου το μέλος της Διοίκησης του Εμπορικού Συλλόγου Ρόδου και υπεύθυνος Τύπου, κ. Γιώργος Κόλλιας, αίτημα της περιοχής μας ήταν, καταρχάς, να είναι μικρότερο το χρονικό διάστημα που διαρκούν οι εκπτώσεις αλλά και να μετατεθούν προς τα τέλη Αυγούστου με αρχές Σεπτεμβρίου, κάτι που τελικά δεν εισακούσθηκε από την πανελλήνια Ομοσπονδία.

Ο λόγος, βέβαια, του αιτήματος αυτού που είχε θέσει η περιοχή μας είναι ότι δεν είναι συμφέρουσες οι εκπτώσεις για μας, μεσούσης της τουριστικής σεζόν. **Ωστόσο, θετικό κρίνεται το γεγονός ότι τελικά συρρικνώθηκε η περίοδος των εκπτώσεων σε σχέση με τα προηγούμενα χρόνια μιας και φέτος θα διαρκέσουν συνολικά έναν μήνα και δέκα ημέρες (σ.σ. λήγουν στις 27 Αυγούστου).**

Επίσης, σημαντικό είναι το γεγονός ότι μέχρι σήμερα δεν έχει εντοπισθεί κανένα κρούσμα πλασματικών εκπτώσεων και, όπως εξηγεί και ο κ. Κόλλιας, τα φαινόμενα αυτά έχουν εκλείψει αφού και οι επιχειρηματίες αντιλαμβάνονται ότι οι καταναλωτές πια είναι προσεκτικοί αλλά και ότι τελικά κάτι τέτοιο τους ζημιώνει. Πάντως, ο Εμπορικός Σύλλογος ήδη έχει εκδώσει σχετική ανακοίνωση με οδηγίες προς τον εμπορικό κόσμο της περιοχής μας, κάτι που θα κάνει και στο διάστημα ώσπου να λήξουν.

Ιδιαίτερα ενθαρρυντικό είναι, τέλος, εκείνο που προκύπτει ότι τα πρώτα μηνύματα για την κίνηση στην αγορά είναι καλά αλλά και για τους καταναλωτές αφού οι εκπτώσεις στη Ρόδο κυμαίνονται σε ποσοστά από 30% έως 60%.

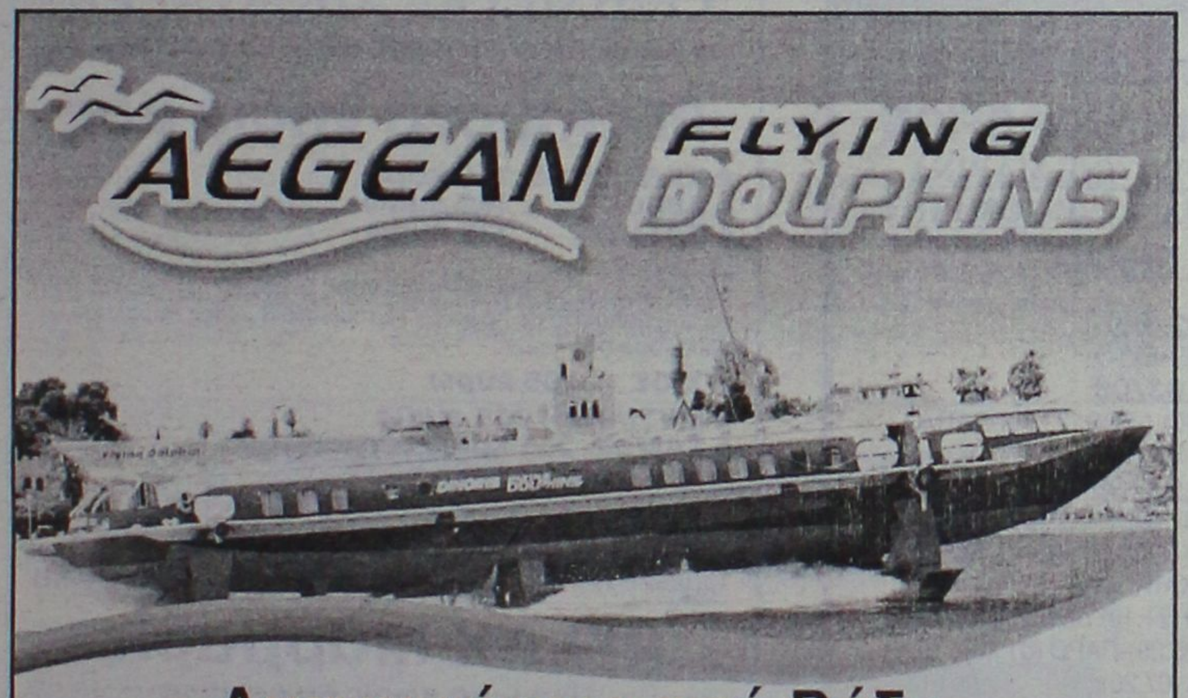

Αναχωρήσεις από Ρόδο
από λιμάνι Μανδράκι

Κάθε **Δευτέρα, Τρίτη, Τετάρτη**
και **Κυριακή** για **Κω**
στις 16:00.

Κάθε **Παρασκευή** για **Νίσυρο - Κω**
στις 15:30.

Κάθε **Σάββατο** για **Σύμη - Κω**
στις 15:25.

Κρατήσεις - Εισιτήρια στην ΑΝΕΣ Αυστραλίας 88, Ρόδος
Τηλ: 22410 37769 & 22410 77760

AE608



Επανέρχεται ο δήμαρχος της Κάσου για το γιατρό

Με νέα επιστολή που έστειλε στον υπουργό Υγείας

Επανέρχεται -για τρίτη φορά- ο δήμαρχος Κάσου Δ. Ερωτόκριτος και με επιστολή του προς τον υπουργό Υγείας Ν. Κακλαμάνη του υπενθυμίζει ότι το νησί συνεχίζει να στερείται ειδικευμένου γιατρού, επειδή η υπόθεση έμπλεξε στα γρανάζια της γραφειοκρατίας. Η διαδικασία για την πρόσληψη ξεκίνησε πριν από 35 χρόνια και μέχρι σήμερα δεν έχει υπάρξει καμία εξέλιξη με αποτέλεσμα οι κάτοικοι να νιώθουν ανασφαλείς.

Η επιστολή του δημάρχου Κάσου προς τον υπουργό Υγείας έχει ως εξής:

«Αξιότιμε κύριε Υπουργέ,

Σε συνέχεια των σχετικών επιστολών μας, βρισκόμαστε στην δυσάρεστη θέση να σας ενημερώσουμε ότι το νησί μας συνεχίζει να στερείται ιατρού εξειδικευμένου, έχοντας ήδη κλείσει δυόμιση χρόνια από την ημερομηνία προκήρυξης από το Γενικό Νοσοκομείο Ρόδου για την πλήρωση, μεταξύ των άλλων και μιας θέσης ΕΑ' ή ΕΒ' Γενικής Ιατρικής στο Π.Π.Ι. Κάσου (απόφαση υπ. Υγείας υπ' αριθ. Υ10α/Γ.Π.12036/26-02-2003).

Κατά κακή συγκυρία, η σχετική προκήρυξη αναφερόταν μόνο σε πρόσληψη Ιατρού Επιμελητή και όχι διευθυντή, γεγονός που θα έδινε ένα ισχυρότερο οικονομικό κίνητρο για κάθε ενδιαφερόμενο. Συνέπεια αυτής της "παράλειψης", ήταν η προκήρυξη να αποβεί άγονη και να οδηγηθούμε σε επαναπροκήρυξη (απόφαση υπ. Υγείας υπ' αριθ. Υ10α/Γ.Π.89119/08-08-2003) της θέσης ιατρού στο Π.Π.Ι. Κάσου, χωρίς όμως να αναφέρεται η δυνατότητα πρόσληψης ιατρού διευθυντή παρά μονον επιμελητή (ΕΑ' ή ΕΒ').



Συμμεριζόμενος την παρατεινόμενη αγωνία των κατοίκων του νησιού μας, ο Θεός λυπήθηκε την Κάσο και υποβλήθηκαν τότε, τρεις (3) αιτήσεις ενδιαφέροντος από ιατρούς, για την πλήρωση της θέσης στο Π.Π.Ι. Κάσου. Ομως και πάλι τα γρανάζια της γραφειοκρατίας στέρησαν από τους ακρίτες του νησιού μας, το δικαίωμα να νιώσουν τη μεγαλύτερη ασφάλεια και σιγουριά, που προσφέρει αναμφισβήτητα ένας έμπειρος εξειδικευμένος ιατρός.

Το γεγονός αυτό οφείλετο στην "απαραίτητη" αναστολή των διαδικασιών πρόσληψης ιατρών, λόγω διοικητικών αλλαγών (αντικατάσταση ΠΕ.ΣΥ με ΔΕΠΥ κ.λπ.), οι οποίες ολοκληρώθηκαν μεν, αλλά η αγωνία μας παρατείνεται, δεδομένου ότι είναι άγνωστο το πότε θα γίνουν οι προσλήψεις και ουδεμία συγκεκριμένη απάντηση λαμβάνουμε από τους αρμόδιους!

Με την βεβαιότητα ότι συναισθάνεσθε το μέγεθος του προβλήματός μας, σας παρακαλούμε όπως εξετάσετε το ενδεχόμενο της ταχύτερης δυνατής ικανοποίησης του δίκαιου αιτήματός μας, του διορισμού εξειδικευμένου ιατρού στο νησί μας, συμβάλλοντας καθοριστικά στην ανάκτηση του συναισθήματος ασφάλειας από όλους τους κατοίκους της Κάσου.

Με τιμή, ο δήμαρχος Κάσου Δημήτριος Εμμ. Ερωτόκριτος».

Όλα μαύρα τα βλέπει ο Γιώργος Νικητιάδης

Το ζητούμενο είναι πώς θα παραμείνουμε όρθιοι

«Σήμα S.O.S. θα χρειαστεί να εκπέμψει σε λίγο το νησί, αν συνεχιστεί η σημερινή κρίση στον τουρισμό» δήλωσε ο κ. Γιώργος Νικητιάδης υποψήφιος βουλευτής του ΠΑ.ΣΟ.Κ στις τελευταίες εκλογές, μετά από σειρά συσκέψεων που πραγματοποίησε το σαββατοκύριακο στην Κω με το σύνολο σχεδόν των παραγόντων του τουριστικού χώρου.

Ειδικότερα, ο κ. Νικητιάδης, που συναντήθηκε την Παρασκευή το βράδυ με το Δ. Σ. της Ενωσης Ξενοδόχων Κω και τις επόμενες δύο ημέρες ξεχωριστά με τις διοικήσεις του Σωματείου Τουριστικών Καταστημάτων «Δίας», του Σωματείου των Χρυσοχόων, του Εμπορικού Συλλόγου Κω, του Σωματείου των Ιδιοκτητών Επιπλωμένων Διαμερισμάτων και του Συλλόγου των Ξενοδοχοϋπαλλήλων, μετά από τις πολύωρες αυτές συναντήσεις προέβη στην ακόλουθη δήλωση: «Φοβάμαι ότι αν συνεχιστεί η σημερινή κρίση στον τουρισμό θα χρειαστεί να εκπέμψουμε S.O.S. Αυτό που συμβαίνει στην Κω, δεν έχει προηγούμενο. Παντού υπάρχουν προβλήματα και μόνο προβλήματα. Από τις συναντήσεις μου επί πολλές ώρες τρεις ημέρες συνέχεια με τους εκπροσώπους όλων των φορέων του τουρισμού το μόνο που άκουσα είναι παράπονα, διαμαρτυρίες, φόβο για το μέλλον, ανασφάλεια και απογοήτευση. Από το Ακτοπλοϊκό που μου έθεσαν πρωτίστως στην Ένωση Ξενοδόχων, το All Inclusive και τις περίεργες πρακτικές των εκπροσώπων των πρακτορείων όπως μου τις ανέλυσαν οι εκπρόσωποι των ενοικιαζόμενων διαμερισμάτων, το τεράστιο ζήτημα του κατευθυνόμενου τουρισμού

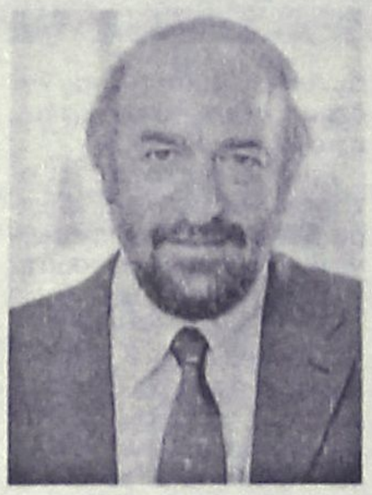

που έβαλαν με ένταση οι Ιδιοκτήτες Τουριστικών Καταστημάτων και οι Χρυσοχόοι, την αδυναμία να έρθουν οι τουρίστες που χρειάζονται βίζα σε σύντομο χρονικό διάστημα, που έβαλε ο Εμπορικός Σύλλογος ως τα μεγάλα προβλήματα της πολυδιάσπασης της εργασίας και της υπερεντατικοποίησης της απασχόλησης που στην κυριολεξία έχουν πέσει στη πλάτη των εργαζομένων, τα πάντα βρίσκονται σχεδόν στο σημείο μηδέν. Σε λίγο, οι ακάλυπτες επιταγές και οι πλειστηριασμοί για να μην αναφέρω άλλα πράγματα που μου αναφέρθηκαν ως δυσοίωνες προβλέψεις, θα αποτελούν καθημερινότητα. Με αυτά τα δεδομένα, το ζητούμενο πια δεν είναι πώς θα βελτιώσουμε την ποιότητα, αλλά πώς θα παραμείνουμε όρθιοι. Σε λίγο θα χρειαστεί, αν συνεχιστεί η ίδια κατάσταση, να εκπέμψουμε S.O.S. Πριν γίνει αυτό, ας σκύψει η κυβέρνηση επιτέλους να αφουγκραστεί την κατάσταση έστω και τώρα».

Γιώργος Νικητιάδης

Παγκόσμιο πρωτάθλημα σέρφινγκ στην Κάρπαθο

Συζητείται σήμερα το θέμα στο δημοτικό συμβούλιο

Τη διοργάνωση παγκόσμιου πρωταθλήματος ιστιοσανίδας θα αναλάβει η Κάρπαθος τον επόμενο χρόνο. Γι' αυτό το θέμα, θα πραγματοποιηθεί συνεδρίαση του δημοτικού συμβουλίου Καρπάθου σήμερα το μεσημέρι, για να εξετάσει το θέμα, μαζί με τρέχοντα ζητήματα.

Αναλυτικά τα θέματα που θα συζητηθούν είναι τα εξής:

1. Έγκριση μελέτης. Εκτέλεση έργου «Αποκατάσταση πηγής Μαστρομηνά», με δημοπρασία.
2. Απ' ευθείας ανάθεση επικαιροποίησης τευχών δημοπράτησης μελέτης «Δίκτυα αποχέτευσης και εγκαταστάσεις επεξεργασίας και διάθεσης λυμάτων δήμου Καρπάθου».
3. Έγκριση προκήρυξης μελέτης αποχετευτικού δικτύου επεξεργασίας-διάθεσης λυμάτων οικισμού «Λακκί» και περιοχής «Αμμοπής».
4. Απ' ευθείας ανάθεση «Προμελέτης εγκαταστάσεων και επεξεργασίας-διάθεσης λυμάτων Αρκάσας-Φοινικιού».
5. Έγκριση μελέτης. Εκτέλεση έργου «Πλακόστρωση μονοπατιού από πλατεία Μενετών έως Άγιο

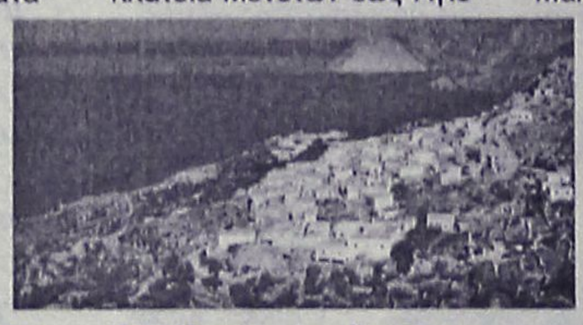

Σπυρίδωνα», με δημοπρασία.
6. Περί διοργάνωσης Παγκοσμίου Πρωταθλήματος Ταχύτητας Ιστιοσανίδας στην Κάρπαθο το έτος 2006.
7. Πρόσληψη μόνιμου προσωπικού και καθορισμός ειδικών τυπικών προσόντων.
8. Έγκριση μελέτης. Εκτέλεση έργου «Διάνοιξη διαπλάτυνση δρόμου προς Μάκρωνες Δ.Δ. Μενετών».
9. Περί προστασίας δημοτικού κοινοχρήστου χώρου στο Φοινίκι Δ.Δ. Αρκάσας.
10. Αποδοχή θέσεως ακινήτου σε κοινή χρήση ιδιοκτησίας Πετρίτη Βενετίας στο Δ.Δ. Απερίου.
11. Τροποποίηση τεχνικού προγράμματος και προϋπολογισμού δήμου, οικονομικού έτους 2005.
12. Εξέταση αιτήσεων Κωστή Μηνά του Πέρου περί αποσφραγίσεως καταστήματος και παράταση μίσθωσης δημοτικού ακινήτου στη θέση «Κυρά Παναγιά» Δ.Δ. Απερίου.

ΑΝΟΙΞΤΕ ΤΗΝ ΔΙΚΗ ΣΑΣ ΠΟΡΤΑ ΣΤΟ ΜΕΛΛΟΝ
ΜΕ
WARLYN
DOORS



MADE IN ENGLAND

Στ. Καζούλη 23 & Πελοποννήσου 2
Τηλ.: 22410 22684 / 22831
Fax: 22410 22684
e-mail: lints5@otenet.gr
AT2245

G.A. FERRIES

ΠΡΟΓΡΑΜΜΑ ΔΡΟΜΟΛΟΓΙΩΝ
Ε/Γ-Ο/Γ ΡΟΔΑΝΘΗ • Ε/Γ-Ο/Γ ΜΑΡΙΝΑ - Ε/Γ-Ο/Γ ΑΝΘΗ-ΜΑΡΙΝΑ • Ε/Γ ΡΟΜΙΑΝΤΑ
ΡΟΔΟΣ - ΠΕΙΡΑΙΑ

ΤΡΙΤΗ 02/08
ΡΟΔΑΝΘΗ 18.00 ΑΝΕΚΤΕΛΕΣΤΟ
ΤΕΤΑΡΤΗ 03/08
ΑΝΘΗ-ΜΑΡΙΝΑ 17.00 ΚΩ (20.40)-ΛΕΡΟ (22.50)-ΠΑΤΜΟ (00.10)-ΠΕΙΡΑΙΑ (08.20)
ΠΕΜΠΤΗ 04/08
ΡΟΜΙΑΝΤΑ 06.00 ΣΥΜΗ (07.40)-ΤΗΛΟ (09.50)-ΝΙΣΥΡΟ (11.20)-ΚΩ (13.10)-ΑΣΤΥΠΑΛΑΙΑ (16.50)-ΚΑΤΑΠΟΛΑ (20.00)-ΑΙΓΙΑΛΗ (21.10) ΔΟΝΟΥΣΑ (22.10)-ΝΑΞΟ (23.29)-ΠΑΡΟ (01.20)-ΠΕΙΡΑΙΑ (07.20)
ΡΟΔΑΝΘΗ 16.00 ΑΝΕΚΤΕΛΕΣΤΟ
ΠΑΡΑΣΚΕΥΗ 05/08
ΑΝΘΗ-ΜΑΡΙΝΑ 17.00 ΚΩ (20.40)-ΛΕΡΟ (22.50)-ΠΑΤΜΟ (00.10)-ΠΕΙΡΑΙΑ (08.20)
ΣΑΒΒΑΤΟ 06/08
ΡΟΔΑΝΘΗ 17.00 ΚΩ (21.10)-ΚΑΛΥΜΝΟ (22.40)-ΛΕΡΟ (00.00)-ΠΑΤΜΟ (01.30)- ΠΕΙΡΑΙΑ (10.50)
ΚΥΡΙΑΚΗ 07/08
ΜΑΡΙΝΑ 14.00 ΤΗΛΟ (17.00)-ΝΙΣΥΡΟ (18.30)-ΚΩ (20.30)-ΚΑΛΥΜΝΟ (22.00)-ΑΣΤΥΠΑΛΑΙΑ (01.30)-ΚΑΤΑΠΟΛΑ (05.00)-ΠΕΙΡΑΙΑ (12.00)
ΔΕΥΤΕΡΑ 08/08
ΑΝΘΗ-ΜΑΡΙΝΑ 19.00 ΚΩ (10.40)-ΛΕΡΟ (00.50)-ΠΑΤΜΟ (02.10)-ΠΕΙΡΑΙΑ (10.20)
ΤΡΙΤΗ 09/08
ΡΟΔΑΝΘΗ 18.00 ΚΩ (22.10)-ΚΑΛΥΜΝΟ (23.40)-ΛΕΡΟ (01.00)-ΠΑΤΜΟ (02.30)-ΠΕΙΡΑΙΑ (11.50)

ΠΡΟΣΦΟΡΑ
Πακέτα εισιτηρίων άνω των 300,00 ευρώ, μπορείτε να τα εξοφλήσετε σε 4 άτοκες μηνιαίες δόσεις με την πιστωτική σας κάρτα VISA ή MASTER!
Η εταιρία G.A. FERRIES σας ενημερώνει ότι η έκπτωση 50% (πολύτεκνοι-στρατιωτικοί-ανάπηροι κ.τ.λ.) ισχύει για όλες τις θέσεις.
Πληροφορίες στο κεντρικό πρακτορείο
TSAGARIS TRAVEL
και στον ταξιδιωτικό σας πράκτορα
Τηλ. (22410) 35066-36170, FAX: 22410-28597 ΧΠ589

SAIS TRAVEL
ΤΡΙΗΜΕΡΕΣ ΑΠΟΔΡΑΣΕΙΣ
όποια μέρα εσείς επιθυμείτε με δυνατότητα επέκτασης του τριημέρου
RELAX στα νησιά μας
• ΚΑΛΥΜΝΟΣ 140 ευρώ
• ΛΕΡΟΣ 160 ευρώ
• ΠΑΤΜΟΣ 175 ευρώ
Περιλαμβάνει:
• Εισιτήρια με το catamaran Δωδ/σος Express • Ξενοδοχεία πάνω στη θάλασσα με πρωινό • Αυτοκίνητο 3 μέρες παραλαβή και παράδοση στο λιμάνι.
• ΧΙΟΣ 205 ευρώ
• ΜΥΤΙΛΗΝΗ 245 ευρώ
• ΣΑΜΟΣ 235 ευρώ τετραήμερο
Περιλαμβάνει:
• Αεροπορικά εισιτήρια με επιστροφή • Φόρους αεροδρομίων • Ξενοδοχείο στη θάλασσα με πρωινό • Αυτοκίνητο 3 μέρες παραλαβή και παράδοση στο αεροδρόμιο.
ΑΚΟΜΗ ΠΑΚΕΤΑ για • ΜΥΚΟΝΟ – ΠΑΡΟ – ΣΑΝΤΟΡΙΝΗ
RELAX Μαρμαρίς
Τριήμερο χωρίς διαβατήριο
Περιλαμβάνει: • Ξενοδοχείο 5 αστέρων με ημιδιατροφή • Εισιτήρια με το catamaran με επιστροφή.
ΒΟΡΕΙΑ ΕΛΛΑΔΑ
από 10/8 έως 18/8
ΡΙΟ – ΑΝΤΙΡΙΟ – ΜΕΣΟΛΟΓΓΙ – ΙΩΑΝΝΙΝΑ – ΜΕΤΣΟΒΟ – ΚΑΣΤΟΡΙΑ – ΕΔΕΣΣΑ – ΝΑΟΥΣΑ – ΘΕΣ/ΚΗ – ΒΕΡΓΙΝΑ – ΠΑΝΑΓΙΑ ΣΟΥΜΕΛΑ
FORMULA 1
GRAND PRIX F1
στην ΚΩΝ/ΠΟΛΗ
Αεροπορικώς από 18/8 έως 23/8
ΜΟΝΟ 550 ΕΥΡΩ
ΤΗΝΟ – ΠΑΡΟ – ΑΝΤΙΠΑΡΟ – ΣΑΝΤΟΡΙΝΗ – ΜΥΚΟΝΟ – ΣΥΡΟ
Από 1/9 έως 7/9:
ΜΑΡΜΑΡΙΣ – ΦΕΤΙΓΕ – ΛΙΒΙΣΙ – ΚΑΣ – ΜΥΡΑ – ΑΓ. ΝΙΚΟΛΑΟ – ΚΑΣΤΕΛΛΟΡΙΖΟ
Από 19/9 έως 23/9 ΠΛΗΡΟΦΟΡΙΕΣ
ΠΡΑΚΤΟΡΕΙΟ ΤΑΞΙΔΙΩΝ
ΣΑΒΒΑΣ ΣΑΗΣ
Το πρακτορείο που εμπιστεύονται όλοι για τη σοβαρότητά του και την ποιότητα των εκδρομών του.
ΧΠ127

Μόνο με έναν περιπτερά είχαμε το πρόβλημα

Απάντηση από το πρακτορείο διανομής "Ευρώπη"

Μόνο με έναν ιδιοκτήτη περιπτέρου είχαμε πρόβλημα και γι' αυτό αναγκαστήκαμε να προσφύγουμε στην αρμόδια επιτροπή για την αφαίρεση της άδειας πώλησης εντύπων, αναφέρει σε απάντηση σχετικών δημοσιευμάτων το πρακτορείο διανομής ελληνικού Τύπου "Ευρώπη".

Ειδικότερα, στην απάντηση αναφέρονται τα εξής:

«Εις απάντηση των από 22 Ιουνίου δημοσιευμάτων στον τοπικό Τύπο του προέδρου των ιδιοκτητών περιπτέρων κ. Νικολάου Χαρτοφύλακα, σχετικών με δήθεν απόφαση του πρακτορείου μας να σταματήσουμε την χορήγηση εντύπων, προκειμένου να συμμορφώσουμε -όπως αναφέρουν τα δημοσιεύματα αυτά- τους ιδιοκτήτες ορισμένων περιπτέρων που αντιδρούσαν δήθεν στον καθημερινό όγκο των εντύπων και προς αποκατάσταση της αλήθειας αναφέρουμε τα ακόλουθα:

1) Σύμφωνα δε με το άρθρο 1 εδ. α' του Ν.Δ. 2943/1954 -περί τρόπου πωλήσεως εφημερίδων και περιοδικών, "η αποκλειστικότητα ασκήσεως του επαγγέλματος προϋποθέτει εκτός των άλλων και την αυτοπρόσωπη καθημερινή συναλλαγή του εφημεριδοπώλη με τα πρακτορεία διανομής του Τύπου (παραλαβή, επιστροφή εντύπων)". Οι παραβάτες δε των ως άνω υποχρεώσεων τιμωρούνται τόσο ποινικά (άρθρο 6 παρ. 1,2 του Ν.Δ. 2943/1954) όσο και διά της διακοπής χορηγήσεως φύλλων προς πώληση και ανάκλησης της άδειας (άρθρο 6 παρ. 6 του Ν.Δ. 2943/1954).

2) Σε κάθε σημείο πώλησης (περίπτερο ή κατάστημα) χορηγείται από την αρμόδια επιτροπή του άρθρου 3 του Ν.Δ. 2943/1954 άδεια πώλησης Τύπου, με την επιφύλαξη, όπως ρητά αναγράφεται επί της άδειας αυτής, ανακλήσεώς της σε περίπτωση μη τήρησης των σε αυτήν αναφερομένων υποχρεώσεων του κατόχου της. Σύμφωνα με το στοιχείο α' της τρίτης παραγράφου των εν λόγω αδειών "απαγορεύεται ρητά η μεροληπτική μεταχείριση υπέρ ορισμένων εφημερίδων ή περιοδικών σε βάρος των άλλων".



3) Εις αντίθεση των παραπάνω νόμιμων και συμβατικών υποχρεώσεών του ο κ. Χαρτοφύλακας και μόνον αυτός παράνομα και ετσιθελικά αρνιόταν να παραλάβει ορισμένα από τα περιοδικά και τις εφημερίδες που του παραδίδαμε λέγοντας ότι τούτο αποτελεί νόμιμο δικαίωμά του.

4) Προς συμμόρφωση του εν λόγω κυρίου το πρακτορείο μας διά του πληρεξουσίου δικηγόρου του κ. Μηνά Ι. Τσέρκη, του απέστειλε την από 15/6/05 εξώδικο δήλωση - πρόσκληση - διαμαρτυρία –καίτοι δεν είχε καμία υποχρέωση προς τούτο από το Νόμο– με την οποία τον καλούσε να συμμορφωθεί με τις συμβατικές του υποχρεώσεις δηλώνοντάς του συνάμα ότι σε περίπτωση μη συμμόρφωσής του θα προβαίναμε σε ό,τι ο νόμος προβλέπει.

5) Παρά ταύτα, όμως, ο κ. Χαρτοφύλακας εξακολουθούσε να μην παραλαμβάνει, επιλεκτικά, ορισμένα από τα παραδιδόμενα σε αυτόν έντυπα, με αποτέλεσμα να μας αναγκάσει να του αποστείλουμε την 17/6/05 και νέο εξώδικο, το οποίο εκοινοποιείτο και στην αρμόδια για την ανάκληση της αδείας του επιτροπή του Ν.Δ. 2943/1954. Ο κ. Χαρτοφύλακας προσπαθώντας τότε να παρασύρει την κοινή γνώμη εναντίον μας, χρησιμοποίησε την θέση του ως πρόεδρος των ιδιοκτητών περιπτέρων προβαίνοντας κατ' εξακολούθηση σε αναληθείς ισχυρισμούς και δηλώσεις στα τοπικά Μέσα Μαζικής Ενημέρωσης, για τις οποίες και επιφυλασσόμεθα και συγκεκριμένα: α) ότι δήθεν το πρακτορείο μας απέστειλε στον κ. Χαρτοφύλακα εξώδικο υπό την ιδιότητά του ως πρόεδρος των ιδιοκτητών περιπτέρων, ενώ κάτι τέτοιο είναι απόλυτα ψευδές και συκοφαντικό, β) ότι δήθεν το πρακτορείο μας έβγαλε απόφαση περί ανάκλησης της αδείας του εν λόγω κυρίου, ενώ κάτι τέτοιο είναι ψευδές και συκοφαντικό και γ) ότι δήθεν το πρακτορείο μας ήθελε να συμμορφώσει "τους ιδιοκτήτες ορισμένων περιπτέρεων", ενώ κάτι τέτοιο είναι απόλυτα ψευδές και συκοφαντικό.

6) Εν συνεχεία και λόγω του ότι ο κ. Χαρτοφύλακας προσωπικά και μόνον αυτός εξακολουθούσε την ίδια τακτική του, την 5η Ιουλίου 2005 προσφύγαμε διά του ως άνω πληρεξουσίου δικηγόρου μας στην αρμόδια για την ανάκληση της αδείας του επιτροπή, η οποία με την Α.Π. 12/Φ. 111-ιγ' απόφασή της έκρινε ότι: "Η Επιτροπή του άρθρου 3 του Ν.Δ. 2943/54 στη συνεδρίαση της 5.7.05 αποφάσισε ομόφωνα την αφαίρεση της 6262092/2003 άδειας πώλησης Τύπου του περιπτέρου σας διότι αρνηθήκατε να παραλαμβάνετε και πουλάτε χωρίς διακρίσεις όλες τις εφημερίδες και περιοδικά που σας διένειμαν τα Πρακτορεία διανομής, γεγονός το οποίο επιβεβαιώσατε ενώπιον της Επιτροπής κατά την ανωτέρω συνεδρίαση".

κατόπιν των ανωτέρω

και λόγω του ότι το πρακτορείο μας, το όνομα και η φήμη του οποίου είναι πανελληνίως ανεγνωρισμένα, εθίγη από τις ως άνω ανακριβείς και ψευδείς δηλώσεις του κ. Χαρτοφύλακα,

Ζητούμε την δημοσίευση της παρούσης στο αυριανό φύλλο της εφημερίδος σας έχοντας προς τούτο νόμιμο και συνταγματικά κατοχυρωμένο δικαίωμα (άρθρο 14 παρ. 5).

Ρόδος 1 Αυγούστου 2005
Για την Ο.Ε. Δ. Δαββέτας - Ν. Δαββέτας Ο.Ε.
Δημήτριος Δαββέτας».

Blue Star Ferries

ΑΠΟ ΡΟΔΟ

ΑΝΑΧΩΡΗΣΗ ΑΠΟ							ΑΦΙΞΗ
ΡΟΔΟ	ΚΩ	ΛΕΡΟ	ΠΑΤΜΟ	ΜΥΚΟΝΟ	ΣΥΡΟ	ΑΜΟΡΓΟ (ΚΑΤΑΠΟΛΑ)	ΠΕΙΡΑΙΑ
ΤΡΙΤΗ 19:00	ΤΡΙΤΗ 22:15	---	---	ΤΕΤΑΡΤΗ 03:20	---	---	ΤΕΤΑΡΤΗ 07:10
ΠΕΜΠΤΗ 19:00	ΠΕΜΠΤΗ 22:15	ΠΕΜΠΤΗ 23:55	ΠΑΡΑΣΚΕΥΗ 01:05	---	ΠΑΡΑΣΚΕΥΗ 05:00	---	ΠΑΡΑΣΚΕΥΗ 09:00
ΣΑΒΒΑΤΟ 09:30	ΣΑΒΒΑΤΟ 12:15	---	---	---	---	ΣΑΒΒΑΤΟ 15:50	ΣΑΒΒΑΤΟ 21:00
ΚΥΡΙΑΚΗ 18:00	ΚΥΡΙΑΚΗ 21:15	ΚΥΡΙΑΚΗ 22:55	ΔΕΥΤΕΡΑ 00:05	---	ΔΕΥΤΕΡΑ 04:15	---	ΔΕΥΤΕΡΑ 08:00

ΠΡΟΣ ΡΟΔΟ

ΑΝΑΧΩΡΗΣΗ ΑΠΟ ΠΕΙΡΑΙΑ	ΑΦΙΞΗ						
	ΣΥΡΟ	ΜΥΚΟΝΟ	ΑΜΟΡΓΟ (ΚΑΤΑΠΟΛΑ)	ΠΑΤΜΟ	ΛΕΡΟ	ΚΩ	ΡΟΔΟ
ΔΕΥΤΕΡΑ 19:30	ΔΕΥΤΕΡΑ 23:15	---	---	---	---	ΤΡΙΤΗ 05:00	ΤΡΙΤΗ 08:00
ΤΕΤΑΡΤΗ 19:30	ΤΕΤΑΡΤΗ 22:50	---	---	ΠΕΜΠΤΗ 02:25	ΠΕΜΠΤΗ 03:35	ΠΕΜΠΤΗ 05:15	ΠΕΜΠΤΗ 08:30
ΠΑΡΑΣΚΕΥΗ 19:30	---	ΠΑΡΑΣΚΕΥΗ 23:20	---	---	---	ΣΑΒΒΑΤΟ 03:55	ΣΑΒΒΑΤΟ 06:55
ΣΑΒΒΑΤΟ 23:55	---	---	ΚΥΡΙΑΚΗ 05:05	ΚΥΡΙΑΚΗ 07:25	ΚΥΡΙΑΚΗ 08:35	ΚΥΡΙΑΚΗ 10:15	ΚΥΡΙΑΚΗ 13:15



ΕΘΝΙΚΗ

RODOS FERRIES SERVICES/SKEVO'S TRAVEL

ΚΑΝΤΕ ΚΡΑΤΗΣΗ ΤΩΡΑ!

ΠΛΗΡΟΦΟΡΙΕΣ ΚΑΙ ΚΡΑΤΗΣΕΙΣ ΘΕΣΕΩΝ ΣΤΟΝ ΤΑΞΙΔΙΩΤΙΚΟ ΣΑΣ ΠΡΑΚΤΟΡΑ Η SKEVO'S TRAVEL: ΑΜΕΡΙΚΗΣ 111, ΡΟΔΟΣ, ΤΗΛ. ΚΡΑΤΗΣΕΩΝ ΕΠΙΒΑΤΩΝ ΚΑΙ Ι.Χ.: 22410-22461, 22410-75655, 22410-75310 ΤΗΛ. ΚΡΑΤΗΣΕΩΝ ΦΟΡΤΗΓΩΝ: 22410-76600

ΤΠ215

Πραγματοποιήθηκε με επιτυχία

Πολλοί ξένοι στο Φαληράκι για το Φεστιβάλ τουρισμού

Το οργάνωσε ο δήμος Καλλιθέας

Με επιτυχία ολοκληρώθηκε το Φεστιβάλ τουρισμού που διοργάνωσε ο Δήμος Καλλιθέας στο Φαληράκι, στο πλαίσιο του οποίου προβλήθηκαν και ντόπια προϊόντα.

Το φεστιβάλ, διήρκεσε 4 μέρες. Ξεκίνησε στις 28 Ιουλίου και ολοκληρώθηκε στις 31 Ιουλίου περιλαμβάνοντας ελληνικό και ξένο μουσικό πρόγραμμα. Επίσης χορό και τραγούδια καθώς και συναυλία από τη φιλαρμονική του δήμου.

Οπως δήλωσε στη "Ροδιακή" ο αντιδήμαρχος Καλλιθέας και υπεύθυνος για το Φεστιβάλ τουρισμού κ. Ηλίας Ηλιάδης, ειδικά την Κυριακή, (τελευταία μέρα) πέρασαν από το χώρο, πάνω από 600 άτομα, ενώ συνολικά, παρακολούθησαν τις εκδηλώσεις του περίπου 2.000 άτομα.

Στα 12 περίπτερα που στήθηκαν, εκτέθηκαν τοπικά προϊόντα, αποτυπώνοντας την παράδοση του νησιού. Καθ' όλη τη διάρκειά του, προσφερόταν από το δήμο, δωρεάν κρασί και αναψυκτικά.

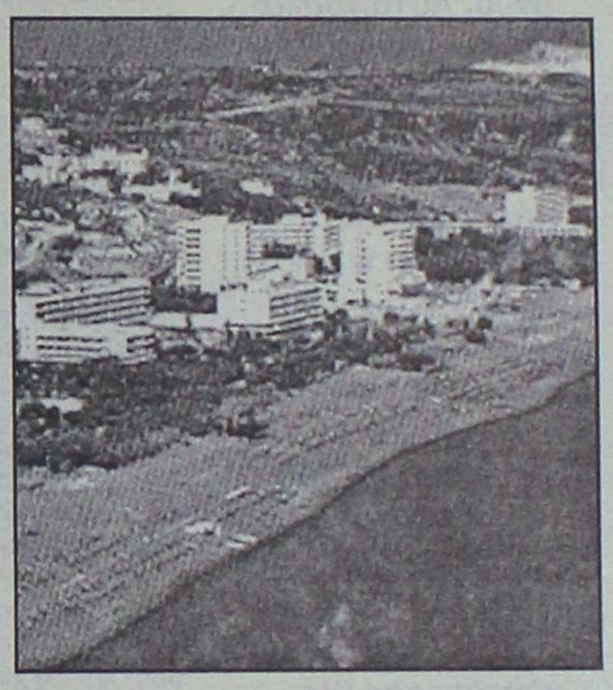

Οι επισκέπτες του ντόπιοι και ξένοι, δήλωσαν ικανοποιημένοι από το γεγονός, ενώ το ίδιο ικανοποιημένοι είναι και οι υπεύθυνοι του δήμου.

Ειδικότερα την Πέμπτη, το φεστιβάλ ξεκίνησε με ξένο μουσικό πρόγραμμα, και ακολούθησε η Παρασκευή με ελληνικό. Το Σάββατο πραγματοποιήθηκε συναυλία με τη φιλαρμονική του δήμου και ακολούθησε χορός. Η τελευταία μέρα (Κυριακή) ήταν αφιερωμένη στους παραδοσιακούς χορούς και τα τραγούδια από τον Πολιτιστικό Οργανισμό του Δήμου.

Στο φεστιβάλ συμμετείχαν οι:

- Σύλλογος Γυναικών Κοσκινού.
- Σύλλογος Επιχ/τιών Γυναικών Καλυθιών.
- ΚΔΑΠ
- Χειροτεχνικό Κέντρο Ρόδου.
- Ηχος και Φως.
- Συν/σμός Γυναικών Απολλώνων.
- Μελισσοκομική Δωδ/σου.
- Σύλλογος Αφάντου.
- Σύλλογος Γυναικών Ιαλυσού.

Οπως δήλωσε ο κ. Ηλιάδης, το φεστιβάλ αυτό διεξήχθη για πρώτη φορά πέρσι, κατά τον εορτασμό της Παγκόσμιας Ημέρας Τουρισμού (το Σεπτέμβριο) αλλά αποφασίστηκε να πραγματοποιείται πλέον κάθε χρόνο το καλοκαίρι, με καλύτερη οργάνωση.

Εκδηλώσεις όμως, θα διοργανώσει ο δήμος Καλλιθέας στο Φαληράκι και αυτό το μήνα. Θα περιλαμβάνουν εκτός άλλων και χορευτικά συγκροτήματα από Πρέβεζα και Ουγγαρία και θα διεξαχθούν στις 7 και 14 Αυγούστου.

Επίσης ανάλογα δρώμενα, θα πραγματοποιηθούν και το Σεπτέμβριο κατά τον εορτασμό της Παγκόσμιας Ημέρας Τουρισμού, όπου και θα τιμηθούν οι τουρίστες που επισκέπτονται την περιοχή για πολλά χρόνια.

ΔΗΜΟΣ ΙΑΛΥΣΟΥ

Ο πολιτιστικός οργανισμός Μ.Ε.Κ.Τ.Ο. του δήμου Ιαλυσού θέλοντας να επιβραβεύσει τους νέους και νέες οι οποίοι είναι δημότες Ιαλυσού για την επιτυχία τους να εισαχθούν στα ΑΕΙ και ΤΕΙ της χώρας προγραμματίζει τιμητική εκδήλωση στα πλαίσια του διεθνούς φεστιβάλ Ιαλύσια για τους επιτυχόντες των ετών 2003 και 2004 στις 09/08/2005.

Επίσης θα βραβευθούν οι αριστεύσαντες μαθητές και μαθήτριες δημότες Ιαλυσού Γυμνασίων, Ενιαίων Λυκείων και ΤΕΕ (Ιαλυσού και άλλων σχολείων) σχολικής περιόδου 2004-2005.

Απαραίτητη προϋπόθεση των επιτυχόντων φοιτητών και αριστευσάντων μαθητών, να είναι δημότες Ιαλυσού και να προσκομίσουν έλεγχο προόδου ή απολυτήριο του σχολείου που φοιτούσαν σε φωτοτυπία είτε μέσω φαξ στο 2241098412 και 2241098448 μέχρι τις 07/08/2005 στα γραφεία πολιτιστικού οργανισμού.

Οπώς δήλωσε ο αντιπρόεδρος της ΔΥΠΕ Ν. Καραμαρίτης

Θα παραχωρηθούν δωρεάν αξονικοί τομογράφοι στην Κω και στην Κάλυμνο

Εξανέστη η νομαρχιακή επιτροπή του ΠΑΣΟΚ

Ιδιωτική εταιρεία σκοπεύει να παραχωρήσει δωρεάν δύο αξονικούς τομογράφους για τα νοσοκομεία της Κω και της Καλύμνου. Αυτό τουλάχιστον επεσήμανε σε δηλώσεις του ο αντιπρόεδρος της Β' ΔΥΠΕ κ. Νίκος Καραμαρίτης, λέγοντας ότι η σχετική διαδικασία βρίσκεται σε εξέλιξη, ενώ έκανε ακόμα γνωστό ότι τεχνικό γραφείο των Αθηνών έχει αναλάβει την εκπόνηση μελέτης για την ανακαίνιση του νοσοκομείου της Κω.

Οι ανακοινώσεις αυτές του κ. Καραμαρίτη, προκάλεσαν την αντίδραση της νομαρχιακής επιτροπής βορείου συγκροτήματος του ΠΑΣΟΚ, που εξέδωσε ανακοίνωση με την οποία ζητά ...εξηγήσεις!

Ειδικότερα, αναφέρονται στην ανακοίνωση τα εξής:

"Είναι γνωστή η πάγια θέση του ΠΑΣΟΚ για την αναγκαιότητα άμεσης εγκατάστασης επιπλέον αξονικών τομογράφων στο Νομό μας.

Όμως, οι πρόσφατες δηλώσεις του αντιπροέδρου της Β! ΔΥΠΕ δημιουργούν νέα δεδομένα στην υπόθεση προμήθειάς τους, καθώς και στην υπόθεση του Νέου Νοσοκομείου της Κω.

Συγκεκριμένα, ακούσαμε σε ραδιοφωνική εκπομπή του FM12 τον αντιπρόεδρο της Β! ΔΥΠΕ κ. Καραμαρίτη να δηλώνει ότι βρίσκεται σε εξέλιξη η προμήθεια 2 αξονικών τομογράφων από ιδιωτική εταιρεία, η οποία θα τους παραχωρήσει δωρεάν στα νοσοκομεία Κω και Καλύμνου και θα έχει την ευθύνη της συντήρησής τους. Δηλώθηκε από τον ίδιο επίσης στην ίδια εκπομπή ότι τεχνικό γραφείο των Αθηνών έχει αναλάβει την εκπόνηση μελέτης για την ανακαίνιση του υπάρχοντος Νοσοκομείου της Κω.

Ιδιαίτερα η δήλωση ότι η Β! ΔΥΠΕ συνομιλεί με συγκεκριμένη ιδιωτική εταιρεία, η οποία προτίθεται λέει να παραχωρήσει τους αξονικούς με την προυπόθεση να αναλάβει την ευθύνη της συντήρησης και εκμετάλλευσής τους, αφήνει σκιές, και εγείρει σοβαρές υποψίες ότι η τακτική που ακολουθείται είναι παρελκυστική.

Γνωρίζουν οι συμπολίτες μας ότι τα συμφέροντα των εταιρειών που εμπλέκονται στην προμήθεια ιατρικών μηχανημάτων και αναλώσιμων είναι τεράστια. Τεράστια είναι και τα κέρδη που αποκομίζουν.

Καλείται λοιπόν η διοίκηση της Β! ΔΥΠΕ να χειριστεί με απόλυτη διαφάνεια τις υποθέσεις αυτές, και να επιδείξει αυξημένη ευαισθησία στην απαίτηση των πολιτών να γνωρίζουν τα πάντα για τους χειρισμούς της.

Η άρνηση του κ. Καραμαρίτη να δώσει στην δημοσιότητα τα ονόματα της εταιρείας και του τεχνικού γραφείου, δεν βοηθούν στην εμπέδωση κλίματος εμπιστοσύνης ανάμεσα στους πολίτες και την διοίκηση της Β! ΔΥΠΕ.

ΩΣ Ν.Ε., θέτουμε τα πιο κάτω ερωτήματα, και περιμένουμε άμεσα απάντηση:

Α) Για τον αξονικό τομογράφο

- Η επιλογή της συγκεκριμένης εταιρείας έγινε με διαγωνισμό;
- Η προμήθεια αυτή αποτελεί συνέχεια απόφασης του Δ.Σ. του Β! ΔΥΠΕ; Ποιά είναι αυτή η απόφαση;
- Καθορίστηκαν τα τεχνικά χαρακτηριστικά πριν, και από ποιά υπηρεσία;
- Με ποιά κριτήρια έγινε η επιλογή της συγκεκριμένης εταιρείας;
- Κλήθηκαν να συμμετάσχουν άλλες εταιρείες στον διάλογο αυτό και ποιες;
- Αποκλείστηκαν άλλες εταιρείες από την συγκεκριμένη συζήτηση; Αν, ναι, ποιες και γιατί;
- Οι αξονικοί τομογράφοι είναι καινούργιοι, ή γίνεται συζήτηση για μεταχειρισμένους;
- Υπάρχει ακόμα η σκέψη για μεταφορά του αξονικού τομογράφου από το νοσοκομείο της Ρόδου στο νοσοκομείο της Κω;
- Όλα όσα ακούμε αποτελούν ακόμα προϊόν θεωρητικών συζητήσεων, ή υπάρχει συγκεκριμένος σχεδιασμός, και αντίστοιχες αποφάσεις για την υλοποίησή τους;

Β) Για την ανακαίνιση του υφιστάμενου νοσοκομείου της Κω.

- Η ανάθεση της μελέτης σε τεχνικό γραφείο των Αθηνών έγινε με .ποιά κριτήρια;
- Υπήρξε δημόσια πρόκληση ενδιαφέροντος;
- Έγινε με απευθείας ανάθεση;
- Υπάρχει απόφαση του Δ.Σ. της Β! ΔΥΠΕ που αναθέτει την μελέτη; Αν ναι, ποιά είναι αυτή;

Γ) Σε ποιό στάδιο βρίσκεται η μελέτη σκοπιμότητας για την ανέγερση νέου Νοσοκομείου, για την οποία ο υφυπουργός υγείας κ. Κωνσταντόπουλος είχε δηλώσει προ καιρού ότι βρίσκεται προς το τέλος της;

Τα παραπάνω ερωτήματα δεν μπαίνουν με αντιπολιτευτική διάθεση, και δεν θέλουμε να αποτελέσουν τροχοπέδη στην επίλυση των προβλημάτων που ταλανίζουν το πολύπαθο ζήτημα της υγείας στον Νομό μας.

Είναι ερωτήματα που αβίαστα θέτει ο μέσος Δωδ/σιος πολίτης, και αφορούν πρωτίστως ζητήματα διαφάνειας, και ηθικής τάξης.

Για την Ν.Ε. Βορείου Συγκ/τος Δωδ/σου
Ο συντονιστής
Νικηταράς Θεοδόσης

Στα 0,93 ευρώ ανά λίτρο η μέση τιμή της αμόλυβδης

Σύμφωνα με πανελλαδικές μετρήσεις

Η μέση τιμή της αμόλυβδης βενζίνης, σύμφωνα με πανελλαδικές μετρήσεις τιμών του υπουργείου Ανάπτυξης σε 2.300 περίπου πρατήρια, διαμορφώθηκε στις 29 Ιουλίου στα 0,933 ευρώ ανά λίτρο, σημειώνοντας αύξηση κατά 0,11%, από τα 0,932 ευρώ ανά λίτρο στις 22 Ιουλίου.

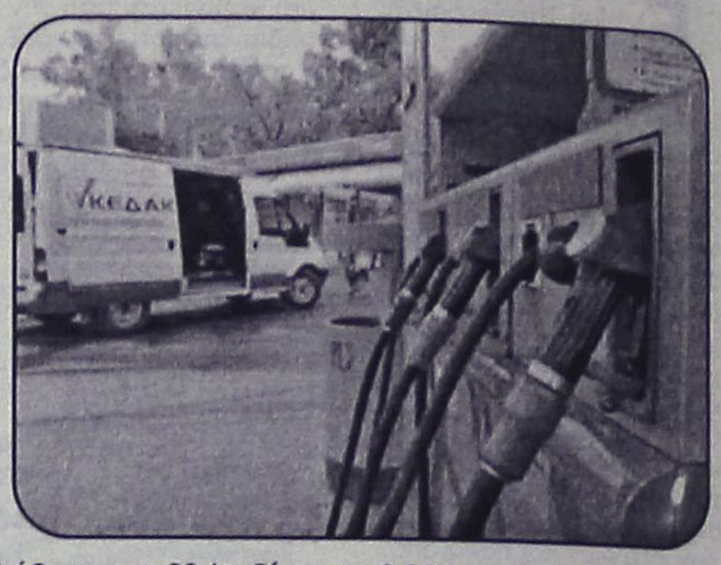

Από τις αρχές του 2004, η τιμή της αμόλυβδης έχει συνολικά αυξηθεί κατά 27,63%, ενώ στο ίδιο διάστημα η τιμή του πετρελαίου μπρεντ αυξήθηκε κατά 93,15%.

Στη χώρα μας, σύμφωνα με το υπουργείο, η λιανική τιμή της αμόλυβδης βενζίνης είναι η χαμηλότερη της Ευρωπαϊκής Ένωσης και υπολείπεται κατά 21,15% του σχετικού ευρωπαϊκού μέσου.

Ψησταριά
Ο Μάκης
Δενδρινού 69, Ρόδος
Τηλ. για παραγγελίες:
2241033682, 2241074435
Τώρα ΚΑΙ στην Κρεμαστή
Εστιατόριο - Ψησταριά
Ο Μάκης
Ικάρων 3
Τηλ. για παραγγελίες:
2241096964
AT2378

TECHNO GROUP
Μελέτη - Συντήρηση
ΠΑΡΑΔΟΣΗ ΣΕ ΠΛΗΡΗ ΛΕΙΤΟΥΡΓΙΑ ΑΠΟ ΠΕΠΕΙΡΑΜΕΝΟ ΣΥΝΕΡΓΕΙΟ
ΘΕΡΜΑΝΣΗ–ΗΛΙΑΚΑ–ΚΛΙΜΑΤΙΣΜΟΣ
ΕΥΚΟΛΙΕΣ ΠΛΗΡΩΜΗΣ
ΔΑΠΕΔΟΘΕΡΜΑΝΣΗ
Περιορισμένη τεχνική υποστήριξη για μεταφορά οικίας και τοποθέτηση
10 ετών ΕΓΓΥΗΣΗ
GLASS
INOX
ΧΑΛΚΙΝΟ
ΑΝΟΞΕΙΔΟΤΗ ΥΠΕΡΟΧΗ A.I.S.I. 316
ΣΥΝΔΕΟΝΤΑΙ ΚΑΙ ΜΕ ΚΑΛΟΡΙΦΕΡ
Απο 25.00€ το μήνα!
ΠΡΟΪΟΝΤΑ ΓΕΡΜΑΝΙΑΣ-ΙΤΑΛΙΑΣ
Δημ. Αναστασιάδη 8 - Τηλ. & Fax: 22410 32181
AE045

Σούπερ προσφορές
ΚΕΝΤΡΙΚΗ ΘΕΡΜΑΝΣΗ
από 2.000 €
ΜΕ ΜΑΤΕΜΕΝΙΟ ΛΕΒΗΤΑ 30,000 KCL/H 5 ΣΩΜΑΤΑ ΠΑΝΕΛ 60Χ10., 0 1 ΣΩΜΑ 45Χ45, ΚΑΥΣΤΗΡΑ ΚΥΚΛΟΦΟΡΗΤΗ, ΔΟΧΕΙΟ ΔΙΑΣΤΟΛΗΣ ΘΕΡΜΟΣΤΑΤΗ ΧΩΡΟΥ ΚΑΙ ΟΛΑ ΤΑ ΥΛΙΚΑ ΣΥΝΔΕΣΗΣ ΕΚΤΟΣ ΣΩΛΗΝΩΣΕΙΣ ΚΑΙ ΚΑΜΙΝΑΔΑ
ΗΛΙΑΚΑ ΧΑΛΚΙΝΑ
από 900 €
ΜΕ 50 ΧΡΟΝΙΑ ΕΓΓΥΗΣΗ
Ηλιακά GLASS
από 560 €
• ΚΛΙΜΑΤΙΣΤΙΚΑ
• ΑΝΤΑΛΛΑΚΤΙΚΑ ΚΑΥΣΤΗΡΩΝ
• ΣΥΝΤΗΡΗΣΕΙΣ ΚΑΥΣΤΗΡΩΝ
ΔΙΑΚΟΛΑΜΠΡΙΑΝΟΣ ΗΛΙΑΣ
Κ. ΤΣΑΛΔΑΡΗ 14 - ΡΟΔΟΣ
ΤΗΛ. 22410-39420, ΚΙΝ. 6932852714
AT1451

Όπως ανακοινώθηκε

Αύριο το νομοσχέδιο για το ΦΠΑ στα ακίνητα

Τι λένε οι πρώτες πληροφορίες

Την Τρίτη, ή το αργότερο την Τετάρτη, θα δοθεί προς δημόσια διαβούλευση το νομοσχέδιο για την επιβολή ΦΠΑ 19% στα ακίνητα, όπως ανακοίνωσε ο υπουργός Οικονομίας και Οικονομικών Γιώργος Αλογοσκούφης μετά από συνάντηση με τον πρωθυπουργό, κατά την οποία συζητήθηκαν η πορεία της οικονομίας και ο σχεδιασμός της οικονομικής πολιτικής για τη νέα περίοδο εν όψει της ΔΕΘ.



Εξερχόμενος από το Μέγαρο Μαξίμου ο κ. Αλογοσκούφης τόνισε ότι η πολιτική των μεταρρυθμίσεων θα συνεχιστεί, με βάση την ήπια δημοσιονομική πολιτική. Σημείωσε επίσης ότι η κατάσταση της οικονομίας βελτιώνεται και τα όποια προβλήματα υπάρχουν είναι αντιμετωπίσιμα.

Σύμφωνα με πληροφορίες, το νομοσχέδιο του υπουργείου για τα ακίνητα, που έχει ήδη πυροδοτήσει αυξήσεις στις τιμές των ακινήτων, θα προβλέπει επιβολή ΦΠΑ στα νεόδμητα ακίνητα, αλλά και σταδιακή αντικατάσταση του φόρου μεταβίβασης ακινήτων από τον Φόρο Αυτόματου Υπερτιμήματος (ΦΑΥ) για όλα τα παλαιά ακίνητα.

Συγκεκριμένα, αναμένεται επιβολή ΦΠΑ 19% στα νεόδμητα ακίνητα (από 1/1/2006) με εξαίρεση τα νεόδμητα που αποτελούν πρώτη κατοικία, τα οποία επιβαρύνονται όμως με φόρο μεταβίβασης. Ωστόσο, αν το ακίνητο υπερβαίνει κάποια όρια που θα οριστούν, θα υπόκειται σε ΦΠΑ.

Φόρος μεταβίβασης θα επιβάλλεται στα παλαιά ακίνητα για την πρώτη μεταβίβαση μετά την εφαρμογή του νόμου. Ο φόρος μεταβίβασης υπολογίζεται σήμερα με συντελεστή 9-11% επί της αντικειμενικής αξίας του ακινήτου, ενώ τα επόμενα χρόνια αναμένεται να μειωθεί σταδιακά.

Για τη δεύτερη μεταβίβαση μετά την εφαρμογή του νόμου θα ισχύει ΦΑΥ που επιβάλλεται επί της διαφοράς της τιμής πώλησης σε σχέση με την τιμή αγοράς του ακινήτου. Ο συντελεστής θα κυμαίνεται μεταξύ 10% και 30%, ανάλογα με τα χρόνια που έχει στην κατοχή του ο πωλητής το ακίνητο.

Παράλληλα αναμένεται να υπάρξει αύξηση των αντικειμενικών τιμών ώστε να πλησιάσουν τις εμπορικές (από 1/1/2006). Οι νέες αντικειμενικές αξίες (δεν θα ανακοινωθούν μαζί με το νομοσχέδιο) υπολογίζεται ότι θα είναι αυξημένες κατά 30- 50% κατά μέσο όρο.

Μ. ΒΟΛΑΣ & ΥΙΟΙ .Ε.

ΑΝΑΚΟΙΝΩΣΗ

Προς κάθε ενδιαφερόμενο:

Σας ανακοινώνουμε πως η εταιρία

Μ. ΒΟΛΑΣ & ΥΙΟΙ Ο.Ε.

η οποία δραστηριοποιείται τα τελευταία χρόνια στο χώρο των επίπλων κουζίνας

συνεργάζεται με **ΕΠΩΝΥΜΕΣ και ΚΑΤΑΞΙΩΜΕΝΕΣ ΕΙΣΑΓΩΓΙΚΕΣ και ΚΑΤΑΣΚΕΥΑΣΤΡΙΕΣ ΕΤΑΙΡΙΕΣ από την ΕΥΡΩΠΑΪΚΗ και ΕΛΛΗΝΙΚΗ ΑΓΟΡΑ.** Ολα τα προϊόντα, τα οποία διακινεί και εμπορεύεται, διακρίνονται για την άριστη σχέση ποιότητας - τιμής και προσφέρονται με τους ευνοϊκότερους όρους.

Προφανώς η πολιτική των ιδιαίτερα ΧΑΜΗΛΩΝ ΤΙΜΩΝ, η οποία ΕΦΑΡΜΟΖΕΤΑΙ ΑΠΟ ΤΗΝ ΕΤΑΙΡΙΑ ΜΑΣ έχει ενοχλήσει κάποιους, οι οποίοι προσπαθώντας να προωθήσουν συγκεκριμένες αγορές ισχυρίζονται ότι πραγματοποιούμε εισαγωγές από τρίτες χώρες.

Οφείλοντας, λοιπόν, να προστατέψουμε το κύρος και το όνομα της εταιρίας μας είμαστε αποφασισμένοι να **ΣΤΡΑΦΟΥΜΕ ΝΟΜΙΚΑ ΕΝΑΝΤΙΟΝ ΟΠΟΙΟΥΔΗΠΟΤΕ αποδεδειγμένα** στηρίζει τον παραπάνω ισχυρισμό και επιφυλαττόμεθα παντός νομίμου δικαιώματός μας.

Με τιμή,
Για την εταιρία
Λάζαρος Βόλας

AE0096

Ανακοινώσεις του κ. Δημ. Σιούφα

Μέτρα προστασίας των καταναλωτών...

Σε πρώτη φάση εστιάζονται στην εποπτεία της αγοράς ηλεκτρολογικού εξοπλισμού

Έντεκα μέτρα για την ενίσχυση της εποπτείας της αγοράς ηλεκτρολογικού εξοπλισμού, καθώς και αλλαγές στον κανονισμό εσωτερικών ηλεκτρικών εγκαταστάσεων, ανακοίνωσε χθες ο υπουργός Ανάπτυξης Δημήτρης Σιούφας.

Αφορμή στάθηκαν οι τρεις θάνατοι από ηλεκτροπληξία, από τη χρήση του ατμοσίδερου Perla που σημειώθηκαν πέρυσι, έγιναν γνωστοί φέτος τον Απρίλιο και έδωσαν το έναυσμα για επανεξέταση από μηδενική βάση του θεσμικού πλαισίου για τις ηλεκτρικές συσκευές και εγκαταστάσεις.

Στη διάρκεια συνέντευξης Τύπου, ο κ. Σιούφας έδωσε στη δημοσιότητα το πόρισμα της επιτροπής που είχε συγκροτηθεί για τη μελέτη του όλου ζητήματος, από το οποίο δεν προκύπτουν ευθύνες για τον κρατικό μηχανισμό, καθώς οι υπηρεσίες (Επιθεώρηση Εργασίας, Αστυνομία, Εισαγγελία, Νομαρχία) που γνώριζαν ότι το συγκεκριμένο ατμοσίδερο ήταν επικίνδυνο, δεν είχαν υποχρέωση ενημέρωσης των καταναλωτών και του υπουργείου Ανάπτυξης για τον κίνδυνο.

Σύμφωνα με τον κ. Σιούφα, το κενό αυτό θα καλυφθεί με νομοθετική ρύθμιση που προωθεί το υπουργείο Ανάπτυξης.

Επιπλέον, από το Μάρτιο του 2006, με την αλλαγή του κανονισμού εσωτερικών ηλεκτρικών εγκαταστάσεων, θα επιβληθεί υποχρεωτικά στις νέες οικοδομές η τοποθέτηση ηλεκτρονόμου ασφαλείας (ρελέ), καθώς και διακόπτη σε όλες τις πρίζες.

Για τις υφιστάμενες εγκαταστάσεις, ο κ.Σιούφας απηύθυνε σύσταση στους ιδιοκτήτες να προβούν στις ίδιες κινήσεις, σε συνεννόηση με τον ηλεκτρολόγο τους, προκειμένου να αυξηθεί η ασφάλεια χρήσης.

Στα μέτρα που ανακοίνωσε ο κ. Σιούφας, περιλαμβάνονται τα εξής:

- Κωδικοποίηση των κανόνων για τις προδιαγραφές ασφαλείας των ηλεκτρικών συσκευών.

- Πλαίσιο οδηγιών προς όλες τις αρχές του κράτους για άμεση απόσυρση επικίνδυνων προϊόντων, ενημέρωση των πολιτών και του υπουργείου Ανάπτυξης (έως

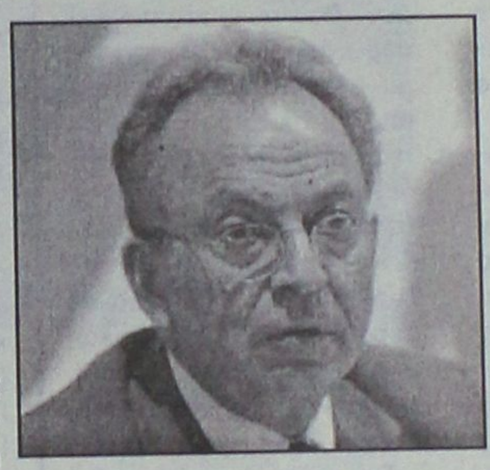

ότου ψηφισθεί η ρύθμιση που θα καθιστά την ενημέρωση υποχρεωτική).

- Αύξηση των προστίμων για παράβαση της νομοθεσίας και απλοποίηση της διαδικασίας επιβολής και είσπραξής τους. Στην εταιρεία Perla επιβλήθηκαν τα ανώτατα πρόστιμα που προβλέπει η νομοθεσία (204.500 ευρώ).

- Λειτουργία ολοκληρωμένου συστήματος εποπτείας της αγοράς, με χρηματοδότηση από το Γ' ΚΠΣ.

- Νέο θεσμικό πλαίσιο ελέγχων και περιοδικών επανελέγχων των εγκαταστάσεων.

- Σύστημα έγκαιρης καταχώρησης των εν δυνάμει επικίνδυνων προϊόντων, με δειγματοληπτικούς ελέγχους στα τελωνεία (εξετάζεται όμως η συμβατότητα του μέτρου με την Κοινοτική νομοθεσία).

- Σύστημα ενημέρωσης των παραγωγών και εισαγωγέων για τις πρακτικές που πρέπει να ακολουθούν και τις ευθύνες που έχουν.

- Ένταση των ελέγχων στα προϊόντα που εισάγονται από τρίτες χώρες.

- Εξετάζεται η δημιουργία συντονιστικού οργάνου για τη διαρκή μελέτη των προβλημάτων και των εξελίξεων στην αγορά.

- Συνεργασία του υπουργείου Ανάπτυξης με τις σχετικές ομάδες εργασίας που λειτουργούν στην Ευρωπαική Ένωση.

Εξάλλου γίνονται συζητήσεις με το υπουργείο Εσωτερικών προκειμένου να δημιουργηθούν στα ΚΕΠ γραφεία ενημέρωσης των καταναλωτών και υποδοχής καταγγελιών, οι οποίες θα προωθούνται στη Γενική Γραμματεία Καταναλωτή.

Σύμφωνα με τα στοιχεία που έδωσαν ο υφυπουργός Ανάπτυξης Γ.Παπαθανασίου και ο γενικός γραμματέας Καταναλωτή Θ.Σκορδάς, τους τελευταίους 15 μήνες η Γραμματεία επέβαλε πρόστιμα συνολικού ύψους 1,1 εκατ. ευρώ (έναντι 63.000 ευρώ το 2003), ενώ στο πρώτο εξάμηνο του 2005 εκδόθηκαν 20 οδηγίες για ανάκληση επικίνδυνων ή μη ασφαλών προϊόντων.

Όπως τόνισε ο πρόεδρος του ΕΛΟΤ Ευάγγελος Βαρδάκας, το σήμα που τοποθετείται στις ηλεκτρικές συσκευές, δεν είναι πιστοποιητικό αλλά υπεύθυνη δήλωση του κατασκευαστή ότι το προϊόν είναι σύμφωνο με τις απαιτήσεις των Κοινοτικών προδιαγραφών. Έλεγχοι για τη διαπίστωση της συμμόρφωσης ή μη γίνονται υποχρεωτικά για ορισμένες κατηγορίες προϊόντων (π.χ. για ιατρικό εξοπλισμό), ενώ για τα υπόλοιπα βιομηχανικά προϊόντα οι έλεγχοι σε όλη την ΕΕ είναι δειγματοληπτικοί.

Τέλος, ο γενικός γραμματέας Βιομηχανίας Σπύρος Παπαδόπουλος ανέφερε ότι για τη σωστή λειτουργία του συστήματος εποπτείας της συγκεκριμένης αγοράς απαιτείται κονδύλι 12 έως 15 εκατ. ευρώ το χρόνο, το οποίο, όπως τόνισε ο υπουργός, θα εξασφαλισθεί παρά τη δημοσιονομική στενότητα

Διαγωνισμός παραχώρησής του

Συναγερμός για το "φιλέτο" Ολυμπιακού ακινήτου

Ενδιαφέρον από μεγάλα τραστ

Τεράστιο επενδυτικό ενδιαφέρον από επιχειρήσεις και τραπεζικά ιδρύματα προκαλεί η προκήρυξη του διαγωνισμού για την παραχώρηση του "φιλέτου" των



Ολυμπιακών Ακινήτων, η οποία θα πραγματοποιηθεί την τελευταία εβδομάδα του Αυγούστου.

Η παραχώρηση σε επενδυτές της Ολυμπιακής Μαρίνας του Αγίου Κοσμά και η δυνατότητα ανάπτυξης 38.000 τ.μ με εμπορικές και ξενοδοχειακές υποδομές αποτελεί "μήλον της Ερίδος" για τα μεγαλύτερα ελληνικά τραπεζικά ιδρύματα, τα οποία προχωρούν σε συνεργασίες με ελληνικούς και διεθνείς επιχειρηματικούς ομίλους και κατασκευαστικές εταιρίες, προκειμένου να αναλάβουν κοινοπρακτικά την εκμετάλλευση της έκτασης.

Το μέγεθος της επένδυσης, για την ανάπτυξη ουσιαστικά μιας νέας περιοχής, πέριξ της μαρίνας και δίπλα από το συνεδριακό κέντρο που θα κατασκευαστεί στο Ολυμπιακό Κέντρο Φαλήρου, οδήγησε την κυβέρνηση στην απόφαση να προχωρήσει στην παραχώρηση της έκτασης γαι περισσότερα από 40 χρόνια. Η συμμετοχή του Δημοσίου δεν θα πραγματοποιηθεί μέσω δημοσίων έργων αλλά με επενδυτικά κίνητρα όπως:

Στους αναδόχους θα δίδεται η δυνατότητα για την κατασκευή εμπόρικών χώρων (καταστήματα, εστιατόρια κ.α) αλλά και την ανέγερση τριάντα μπανγκαλόους κατηγορίας πέντε αστέρων, συνολικής επιφάνειας 1.400 τ.μ.

Στο τέλος Αυγούστου θα προκηρυχθεί ο διαγωνισμός για το Ολυμπιακό Κέντρο στο Γαλάτσι, το οποίο θα παραχωρηθεί για πολιτιστικές και αθλητικές εκδηλώσεις.

Για το ΦΠΑ στα ακίνητα

Δικλίδες ασφαλείας

Συλλογή στοιχείων για τιμές πώλησης

Τη δυνατότητα να διενεργεί ελέγχους στους τραπεζικούς λογαριασμούς όσων αγοράζουν νεόκτιστες κατοικίες από οικοδομικές επιχειρήσεις θα εκμεταλλευτεί το



υπουργείο Οικονομικών από την 1/1/2006 για τον εντοπισμό της φοροδιαφυγής, μετά την εισαγωγή του ΦΠΑ στα ακίνητα.

Οι ελεγκτικές υπηρεσίες του υπουργείου διαθέτουν, όπως τόνισαν οι αρμόδιοι, αρκετά "εργαλεία" προκειμένου να συλλέξουν ανά πάσα στιγμή στοιχεία για το πραγματικό ύψος των τιμών πώλησης των κατοικιών ώστε να επαναπροσδιορίσουν τις αξίες των ακινήτων τα οποία πωλούν οι οικοδομικές επιχειρήσεις.

Οι ελεγκτικές αρχές θα μπορούν να εκμεταλλευθούν φορολική διάταξη που ουσιαστικά παραμένει ανενεργή (άρθρο 26 του ν.3156/2003) και που προβλέπει να λαμβάνουν υπόψη τους διάφορα στοιχεία επαναπροσδιορισμού αξιών των πωληθέντων ακινήτων (τηρούμενα βιβλία και στοιχεία της επιχείρησης, στοιχεία από συμβάσεις δανείων με τράπεζες, κατασχεθέντα κατά τις διατάξεις του ΚΒΣ ανεπίσημα βιβλία, ακόμη και στοιχεία από τους τραπεζικούς λογαριασμούς του αγοραστή ή του πωλητή).

Στόχος της διάταξης είναι ο έλεγχος του πραγματικού κύκλου εργασιών των οικοδομικών επιχειρήσεων, καθώς έχει διαπιστωθεί ότι στα συμβόλαια πώλησης νεόδμητων κατοικιών αναγράφεται ως τιμή πώλησης η αντικειμενική αξία, η οποία, όμως είναι στις περισσότερες περιπτώσεις χαμηλότερη από την πραγματική.

Στα επίπεδα της Παρασκευής χθες η αγορά

Σταθεροποίηση στη Σοφοκλέους

Οριακή άνοδος του γενικού δείκτη σε ποσοστό 0,01%

Το αγοραστικό ενδιαφέρον, κυρίως για τη μετοχή της Εθνικής και της Πειραιώς προς το τέλος των συναλλαγών, ανέτρεψε το αρχικά πτωτικό κλίμα με αποτέλεσμα η αγορά να ισορροπήσει στα επίπεδα της Παρασκευής.

Παρά πάντως την εικόνα σταθεροποίησης που παρουσίασε στο κλείσιμο της σημερινής συνεδρίασης ο Γενικός Δείκτης, η πλειονότητα των μετοχών «διόρθωσε» σε χαμηλότερα επίπεδα, με τη σχέση των κερδισμένων προς τις χαμένες μετοχές να διαμορφώνεται στο 1 προς 2,3 και με την αξία των συναλλαγών να κυμαίνεται σε χαμηλότερα επίπεδα σε σχέση με την περασμένη εβδομάδα.

Πρωταγωνιστής της χθεσινής συνεδρίασης ήταν η μετοχή της Εθνικής κλείνοντας με κέρδη 2,32% και με υψηλό όγκο συναλλαγών, ενώ με σημαντικά κέρδη, από τις μετοχές της υψηλής κεφαλαιοποίησης, έκλεισαν και οι μετοχές της Ιντρακόμ (+2,78%), της Τράπεζας Πειραιώς (+2,03%) και της Γερμανός (+1,02%). Αντιθέτως σημαντικές απώλειες κατέγραψαν οι μετοχές της Αγροτικής (-2,06%), της ΔΕΗ (-1,75%), του ΟΤΕ (-1,55%) και της Εμπορικής Τράπεζας (-1,14%).

Ο βασικός χρηματιστηριακός δείκτης κινήθηκε σε εύρος διακύμανσης 44 μονάδων, καταγράφοντας ανώτερη τιμή στις 3.285,38 μονάδες (+0,42%) και κατώτερη τιμή στις 3.241,45 (-0,93%). Τελικώς, ο Γενικός Δείκτης Τιμών έκλεισε στις 3.272,27μονάδες έναντι 3.271,78 μονάδων της προηγουμένης συνεδρίασης, σημειώνοντας ανεπαίσθητη άνοδο 0,01%.

Ο δείκτης FTSE/ASE 20 έκλεισε στις 1.829,17 μονάδες, με άνοδο σε ποσοστό 0,27%, ενώ ο δείκτης FTSE/ASE 40 έκλεισε στις 2.781,34 μονάδες με πτώση σε ποσοστό 0,94%. Ο δείκτης FTSE/ASE SMALLCAP 80 έκλεισε στις 498,42 μονάδες, με πτώση σε ποσοστό 0,39%, ενώ ο δείκτης FTSE 140 έκλεισε στις 3.844,72 μονάδες, με άνοδο σε ποσοστό 0,09%.

Από τις 331 μετοχές που διακινήθηκαν στη συνεδρίαση, 82 κινήθηκαν ανοδικά, 185 κινήθηκαν πτωτικά, ενώ η τιμή 64 μετοχών παρέμεινε αμετάβλητη.

Τη μεγαλύτερη ποσοστιαία άνοδο σημείωσαν οι μετοχές των εταιρειών: Reds +13,02%, ΚΡΕΚΑ+9,00%, Unibrain +8,06%, Forthnet+7,30%, Γενέρ +6,90%, Veterin +5,88%, Vivere +5,26%, Μπουτάρης(πα) +5,17%, Χατζηκρανιώτη +4,40% και Eurobrokers +4,00%.

Οι επιμέρους δείκτες έκλεισαν ως εξής:		
Τραπεζικός:	7.133,09	+0,78%
Τηλεπικοινωνιών:	1.261,19	-0,86%
Ασφαλειών:	635,88	-0,65%
Επενδύσεων:	1.099,49	-0,21%
Κατασκευαστικών:	620,39	-1,15%
Κλωστοϋφαντουργίας:	154,10	-1,08%
Βιομηχανιών:	1.448,58	+0,35%
Συμμετοχών:	1.653,49	-0,30%
Εκδόσεις- Εκτυπώσεις:	329,96	-1,41%
Βασικών Μετάλλων:	425,82	+0,11%
Μη μεταλλικών Ορυκτών:	1.120,16	+0,19%
Λιανικού Εμπορίου:	1.147,33	-0,11%
Πληροφορικής:	611,56	-0,30%
Ειδών Λύσεων Πληροφορικής:	214,19	+1,10%
Χονδρικό εμπόριο:	593,34	-0,07%
Τρόφιμα- ποτά:	432,68	-1,94%
Παράλληλης Αγοράς:	154,31	-0,84%
Διυλιστήρια:	1.581,75	-0,54%
Ακίνητης Περιουσίας:	636,99	-2,54%

Αντιθέτως τις μεγαλύτερες απώλειες σημείωσαν οι μετοχές των εταιρειών: Informatics-17,14%, Εμπορικός Δεσμός(πο) -12,00%, Τρία Αλφα(κο) -9,77%, Sex Form -9,76%, ATTIKAT -9,26%, Fitco -8,26%, ΑΝΕΚ(πο΄96) -8,18%, Λεβεντάκης -7,94%, Γκάλης -7,83% και ΒΙΣ(κο) -7,50%.

Η αξία των συναλλαγών ανήλθε στα 165,411 εκατ. ευρώ, εκ των οποίων τα 25 εκατ. ευρώ αφορούσαν προσυμφωνημένες συναλλαγές. Συγκεκριμένα, πραγματοποιήθηκαν ένα πακέτο 45.044 τεμαχίων της Εθνικής στα 30,26 ευρώ, ένα πακέτο 189.941 τεμαχίων των ΕΛΠΕ στην τιμή των 9,40 ευρώ και τρία πακέτα του ΟΠΑΠ (137.145, 43.290 και 108.000 τεμαχίων έκαστο) στα 26,94, 26,60 και 26,46 ευρώ αντιστοίχως.

Επίσης, έγινε ένα πακέτο 250.000 τεμαχίων της Hyatt στα 10,15 ευρώ και πέντε πακέτα της Ανδρομέδα συνολικά 2.825.540 τεμαχίων, ήτοι ποσοστό 9,86% του μετοχικού κεφαλαίου της εταιρίας, στην τιμή των 2,63 ευρώ. Τέλος, έγιναν ένα πακέτο 136.211 τεμαχίων της ΔΕΗ στα 20,56 ευρώ, ένα πακέτο 10.000 τεμαχίων της Καράτζης στα 1,77 ευρώ, ένα πακέτο 330 τεμαχίων της Τιτάν (κ) στα 28,50 ευρώ, ένα πακέτο 200 τεμαχίων της Lamda Development στην τιμή των 4,40 ευρώ και ένα πακέτο 197.500 τεμαχίων της Τεχνική Ολυμπιακή στα 5,50 ευρώ.

Το μεγαλύτερο όγκο συναλλαγών παρουσίασαν οι μετοχές των εταιρειών:Alpha Trust Ανδρομέδα με 2.828.962 τεμάχια, Αγροτική με 1.689.844, ΟΤΕ με 1.249.485 και Sex Form με 1.092.250 τεμάχια.

Την μεγαλύτερη αξία συναλλαγών σημείωσαν οι μετοχές των εταιρειών: ΟΠΑΠ με 24,929 εκατ. ευρώ, ΟΤΕ με 20,671 εκατ., Εθνική με 16,660 εκατ. και ΔΕΗ με 9,797 εκατ. ευρώ.

Η συνολική κεφαλαιοποίηση της αγοράς διαμορφώθηκε στα 111,967 δισ. ευρώ.

ΤΟΝ ΙΟΥΛΙΟ

Κοντά στο 4% ο πληθωρισμός

Επηρέασαν καύσιμα και καθυστέρηση των εκπτώσεων

Τα καύσιμα, τα βιομηχανικά προϊόντα και και ο ετεροχρονισμός των εκπτώσεων ωθούν τον πληθωρισμό του Ιουλίου προς το 4%, ανεβάζοντας παράλληλα και το μέσο πληθωρισμό του τρέχοντος έτους.

Σύμφωνα με πληροφορίες από τα στοιχεία που έχει συλλέξει η Εθνική Στατιστική Υπηρεσία έως και την περασμένη Παρασκευή, ο πληθωρισμός του Ιουλίου διαμορφώνεται στο 3,8% με 3,9%, εκτός και αν τα στοιχεία από τα στοιχεία των τιμοληψιών της επαρχίας ανατρέψουν το



σκηνικό.

Σημειώνεται ότι πέρυσι τον Ιούλιο ο πληθωρισμός είχε αυξηθεί κατά 2,9%, φέτος θα διαμορφωθεί μία εκατοστιαία μονάδα υψηλότερα, ενώ τον Αύγουστο του 2004 είχε διαμορφωθεί στο 2,7%.

Η άνοδος ήταν αναμενόμενη από την Εθνική Στατιστική Υπηρεσία, λόγω της τεχνητής επιβάρυνσης, που προκύπτει από τη διαφορετική ημερομηνία έναρξης των εκπτώσεων φέτος σε σύγκριση με πέρυσι.

Επίσης, ένα τμήμα της επιβάρυνσης θα παραμείνει για το 2005, καθώς η συνολική διάρκεια των εκπτώσεων είναι μικρότερη σε σύγκριση με το 2004, κάτι που θα εξομαλυνθεί το 2006 και μετά.Η ΕΣΥΕ εκτιμά ότι ο μέσος πληθωρισμός στη διάρκεια του 2005 δεν θα ξεφύγει από τα επίπεδα του 3,3% - 3,4%, εκτίμηση με την οποία συμφωνεί και η Τράπεζα της Ελλάδος.

Μεγάλες ζημιές στην Ινδία

Καταστροφικός μουσώνας

Πάνω από 20 εκ. πολίτες είδαν περιουσίες να καταστρέφονται

Πάνω από 20 εκατομμύρια πολίτες είδαν τις περιουσίες τους να καταστρέφονται από τους μουσώνες



που πλήττουν μεγάλο τμήμα της ανατολικής Ινδίας. Οι Αρχές προσπαθούν να αποκαταστήσουν τις βασικές υποδομές, ενώ οι νεκροί αναμένεται να ξεπεράσουν τους χίλιους.

Όπως μετέδωσε ο ανταποκριτής του BBC, μόνο στην πόλη της Βομβάης οι ζημιές αγγίζουν τα δέκα δις. δολάρια. Το ένα τρίτο της πόλης βρίσκεται κάτω από το νερό και τα μέσα μαζικής μεταφοράς έχουν παραλύσει.

Τα σωστικά συνεργεία συνεχίζουν τις προσπάθειες για την ανεύρεση επιζώντων, ενώ θεωρείται πλέον βέβαιο ότι οι νεκροί θα ξεπεράσουν τους χίλιους.

Οι Αρχές στο κρατίδιο Μαχαράστρα ζητούν από τους πολίτες να παραμείνουν στα σπίτια τους, καθώς οι βροχές επέστρεψαν δριμύτερες. Μάλιστα, συνεργεία της αστυνομίας επισκέπτονται τις πληγείσες περιοχές και ζητούν από τους κατοίκους να μην ακούν τις φήμες για παλιρροϊκά κύματα.

Ο αντιπρόεδρος του Σουδάν

Σκοτώθηκε σε δυστύχημα

Πλήγμα για τη σταθερότητα στη χώρα του

Πλήγμα για τη σταθερότητα του Σουδάν θεωρείται η απώλεια του αντιπροέδρου της χώρας Τζον Γκάρανγκ, ο οποίος σκοτώθηκε σε αεροπορικό δυστύχημα. Ο πρώην ηγέτης των ανταρτών είχε αναλάβει πρόσφατα την αντιπροεδρία στο πλαίσιο συμφωνίας για τον τερματισμό του εμφυλίου.

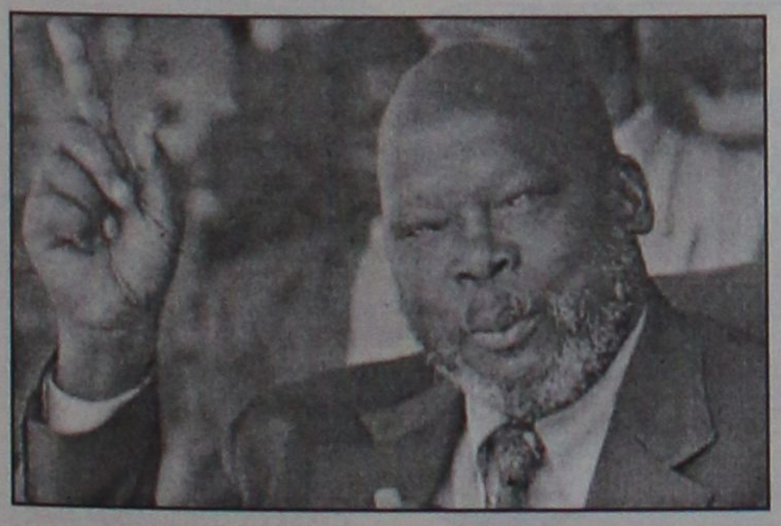

Σύμφωνα με την σουδανική κυβέρνηση, ο Τζον Γκάρανγκ επέβαινε σε ελικόπτερο το οποίο επέστρεφε από την Ουγκάντα. Αργά το Σάββατο, διεκόπη η επαφή του ελικοπτέρου με τον πύργο ελέγχου στην Καμπάλα, πρωτεύουσα της Ουγκάντας.

Αλλά έξι άτομα που επέβαιναν στο ελικόπτερο σκοτώθηκαν.

Ο Γκάρανγκ ήταν ο άνθρωπος που κατόρθωσε να σταθεροποιήσει την κατάσταση στο νότιο Σουδάν και να κρατήσει τον πληθυσμό ενωμένο. Θεωρείτο ειρηνιστής και μόλις πριν από τρεις εβδομάδες είχε αναλάβει τη θέση του αντιπροέδρου στη σουδανική κυβέρνηση στο πλαίσιο της συμφωνίας για τον τερματισμό του εμφυλίου πολέμου που ταλάνιζε τη χώρα επί δεκαετίες.

Πένθος στη Σαουδική Αραβία

Πέθανε ο βασιλιάς Φαχντ

Είχε ανέλθει στο θρόνο το 1982

Την τελευταία του πνοή άφησε χθες το πρωί ο βασιλιάς της Σαουδικής Αραβίας Φαχντ. Ο βασιλιάς Φαχντ μπιν Αμπντελαζίζ αλ Σαούντ ανήλθε στο θρόνο το 1982 και ήταν ένας από τους επτά υιούς του ιδρυτή της χώρας.

«Με βαθιά λύπη και οδύνη η βασιλική αυλή θρηνεί το θάνατο του τοποτηρητή των δύο Ιερών Τεμενών, βασιλιά Φαχντ, συνεπεία ασθενείας» αναφέρεται στην επίσημη ανακοίνωση που μεταδόθηκε από την κρατική τηλεόραση της χώρας.

Βασιλιάς της Σαουδικής Αραβίας είναι πλέον ο πρίγκιπας - διάδοχος Αμπντουλάχ.

Ο Φαχντ γεννήθηκε στο Ριάντ πιθανότατα το 1923. Προτού ανέλθει στο θρόνο είχε διατελέσει υπουργός Παιδείας, Εσωτερικών και δεύτερος αναπληρωτής πρωθυπουργός. Όπως επισημαίνει το βρετανικό τηλεοπτικό δίκτυο BBC θεωρείτο τεχνοκράτης, καθώς και εξαιρετικά πονηρός διαπραγματευτής.

Σε όλη τη διάρκεια της βασιλείας του, η Σαουδική Αραβία αναδείχθηκε στον πλέον στενό σύμμαχο των Ηνωμένων Πολιτειών. Όταν το 1990 ο Σαντάμ Χουσεΐν επιτέθηκε στο Κουβέιτ, ο Φαχντ έλαβε μια εξαιρετικά ριψοκίνδυνη απόφαση:



Κάλεσε τις χώρες της Δύσης να φέρουν στρατεύματα στο έδαφος της Σαουδικής Αραβίας, εξηγώντας στους Σαουδάραβες ότι αυτό θα ήταν προσωρινό.

Ο πόλεμος τελείωσε, το Κουβέιτ απελευθερώθηκε, ωστόσο, οι Αμερικανοί δεν έφυγαν από τη χώρα. Η λαϊκή δυσαρέσκεια για την παρουσία δυτικών στα ιερά εδάφη του Ισλάμ βρήκε τον εκφραστή της στο πρόσωπο του εκατομμυριούχου Οσάμα μπιν Λάντεν.

Τα τελευταία χρόνια η Σαουδική Αραβία βρίσκεται μονίμως στο στόχαστρο των τρομοκρατών. Δεκάδες ξένοι έχουν χάσει τη ζωή τους σε επιθέσεις αυτοκτονίας, ενώ ο ίδιος ο Μπιν Λάντεν απειλεί ανοιχτά τον βασιλικό οίκο της χώρας.

Όμως, η λαϊκή δυσαρέσκεια δεν συνδέεται μόνο με την παρουσία των δυτικών. Παρά το γεγονός ότι η Σαουδική Αραβία είναι η μεγαλύτερη πετρελαιοπαραγωγός χώρα του κόσμου, η μείωση των εσόδων από τον μαύρο χρυσό -ήδη από τη δεκαετία του 1980- οδήγησε σε περικοπές και λιτότητα.

Ο βασιλιάς Φαχντ αντιμετώπιζε προβλήματα υγείας από το 1995 και τα τελευταία χρόνια οι δημόσιες εμφανίσεις του είχαν περιοριστεί αισθητά.

Η προσωπική του περιουσία ανέρχεται σε 32 δις. βρετανικές λίρες. Σημειώνεται ότι καθ' όλη τη διάρκεια της βασιλείας του χρηματοδότησε τη δημιουργία τζαμιών σε δεκάδες χώρες του κόσμου.

Για όσους εποίκους παραμείνουν στη Γάζα

Απομάκρυνση δια της βίας

Αποφασισμένος ο Ισραηλινός στρατός

Τεταμένο παραμένει το κλίμα στη Μ.Ανατολή εν όψει της ισραηλινής απόσυρσης από τη Γάζα τον Αύγουστο με την κυβέρνηση Σαρόν να εκτιμά ότι σχεδόν οι μισοί εβραίοι έποικοι θα χρειαστεί να απομακρυνθούν τελικώς διά της βίας. Σκληρές προειδοποιήσεις και προς τους Παλαιστινίους.

Ο Ισραηλινός υπουργός Ισαάκ Χερτζόγκ δήλωσε πως η κυβέρνηση συνεχίζει την προσπάθεια να πείσει τους εβραίους εποίκους να συμμορφωθούν με το τελεσίγραφο του Αυγούστου για την απομάκρυνσή τους από τους οικισμούς της Γάζας. Εντούτοις, ως φαίνεται σχεδόν



οι μισοί εκ των 9.000 εποίκων θα εκδιωχθούν διά της βίας.

Όσοι αρνηθούν να αποχωρήσουν οικειοθελώς δεν θα έχουν δικαίωμα σε αποζημίωση, η οποία ανέρχεται σε ορισμένες περιπτώσεις ακόμη και σε εκατοντάδες χιλιάδες δολάρια, επισημαίνει το BBC.

Ταυτόχρονα, ο ισραηλινός στρατός επαναλαμβάνει τις προειδοποιήσεις προς τις παλαιστινιακές οργανώσεις να μην διαταράξουν τη διαδικασία της αποχώρησης. Ο Ισραηλινός υφυπουργός Αμυνας Ζεέβ Μπόιμ δήλωσε πως θα υπάρξουν σκληρά αντίποινα σε περίπτωση που δεχθούν πυρά αποχωρούντες έποικοι.

Μιλώντας στο κρατικό ραδιόφωνο, ο Ζεέβ Μπόιμ επισήμανε πως εφόσον κριθεί απαραίτητο η απόσυρση μπορεί να καθυστερήσει έως και δύο εβδομάδες προκειμένου να υπάρξει χρόνος για «μία ευρεία επίθεση στην κλίμακα της 'Αμυντικής Ασπίδας'», της συντονισμένης επιχείρησης του 2002 στη Δ.Όχθη σε αντίποινα επιθέσεων αυτοκτονίας.

Για άλλα δύο χρόνια

Επιπλέον αναδρομικά ΛΑΦΚΑ σε συνταξιούχους

Καταθέτει νόμο η κυβέρνηση

Αναδρομικά για δύο επιπλέον έτη θα λάβουν από το ΛΑΦΚΑ οι συνταξιούχοι του ΙΚΑ και άλλων ταμείων του ιδιωτικού τομέα σε σχέση με τους συνταξιούχους του Δημοσίου, βάσει σχετικής κυβερνητικής ρύθμισης που αναμένεται να κατατεθεί στη Βουλή σύντομα.



Όπως αναφέρεται οι συνταξιούχοι του ΙΚΑ και άλλων ταμείων του ιδιωτικού τομέα δικαιούνται αναδρομικά από 1/1/1999 έως 30/6/2004. Αντιθέτως, οι συνταξιούχοι του Δημοσίου δικαιούνται αναδρομικά από 1/1/2001 έως 30/6/2004.

Η καταβολή των αναδρομικών θα αρχίσει την 1η Ιουλίου 2006 και αναμένεται να ολοκληρωθεί σε μία έως και σε πέντε εξαμηνιαίες δόσεις, αναλόγως με το ύψος των αναδρομικών.

Σύμφωνα με τη ρύθμιση, εάν οι δικαιούχοι έχουν αποβιώσει τα αναδρομικά θα καταβληθούν στα πρόσωπα που δικαιούνται τη σύνταξη ή στους κληρονόμους, εφόσον όμως υποβάλουν αίτηση σε διάστημα έξι μηνών από την ισχύ της νομοθετικής ρύθμισης.

Η τ. δικαστής κ. Μπουρμπούλια

Σε δύσκολη θέση

Άνοιξαν οι λογαριασμοί της

Στη διάθεση των δικαστικών Αρχών από τον ερχόμενο Σεπτέμβριο στοιχεία που αφορούν στην κίνηση τραπεζικού λογαριασμού



που φέρεται να διατηρεί στο εξωτερικό η Κωνσταντίνα Μπουρμπούλια. Η ελβετική UBS είναι πλέον σε θέση να γνωστοποιήσει τα αποτέλεσματα των σχετικών ερευνών.

Σύμφωνα με πληροφορίες ένας τραπεζικός λογαριασμός έχει ανοιχθεί στο όνομα συγγενικού προσώπου της Κ. Μπουρμπούλια, ενώ δεν αποκλείεται να υπάρχει και λογαριασμός στο όνομα της ιδίας.

Υπενθυμίζεται ότι στο πλαίσιο της έρευνας για το παραδικαστικό κύκλωμα, οι ελληνικές δικαστικές αρχές είχαν ζητήσει από τις αντίστοιχες ελβετικές το άνοιγμα τραπεζικών λογαριασμών δικαστών που φέρονται ως εμπλεκόμενοι στο παραδικαστικό κύκλωμα.

Η Κ. Μπουρμπούλια διώκεται για παλαιότερη υπόθεση που είχε χειριστεί ως ανακρίτρια και αναμένεται να απολογηθεί τον ερχόμενο Σεπτέμβριο.

Πάντως, η ελβετική UBS δεν φαίνεται να εντόπισε στοιχεία που να αφορούν στον πρώην πρόεδρο Πρωτοδικών Ευάγγελο Καλούση, ο οποίος ήδη διώκεται σε βαθμό κακουργήματος.

Νέες κατηγορίες από την Άγκυρα

Στο στόχαστρο της τουρκικής κυβέρνησης ο Βαρθολομαίος

«Σκληρές» δηλώσεις από τον αντιπρόεδρο της κυβέρνησης

Σκληρή γλώσσα κατά του Οικουμενικού Πατριάρχη κ. Βαρθολομαίου, τον οποίο κατηγορεί ότι «ξεπέρασε τα όρια», χρησιμοποιεί ο Τούρκος υπουργός Επικρατείας και αντιπρόεδρος της τουρκικής κυβέρνησης Αλί Σαχίν, με δηλώσεις του στη εφημερίδα Milliyet.

Ο κ. Σαχίν σχολίαζε τις καταγγελίες του κ. Βαρθολομαίου για τα εμπόδια που δημιουργεί η τουρκική διοίκηση στη λειτουργία παιδικής κατασκήνωσης στο χώρο της Μονής της Μεταμορφώσεως του Σωτήρος στην νήσο Πρώτη και στις απόπειρες να οικειοποιηθεί το τουρκικό δημόσιο την περιουσία της Μονής.



«Ως Τούρκος υπήκοος, πρέπει να κινείται με βάση το νόμο. Δεν είναι αποδεκτό να προβάλλει αιτήματα παραγνωρίζοντας τους νόμους» φέρεται να είπε ο κ. Σαχίν, προσθέτοντας ότι «οι νομικές αρχές θα κάνουν τις απαραίτητες ενέργειες».

«Συμπεριφερόμαστε ισότιμα σε όλους. Τα μειονοτικά βακούφια (ιδρύματα) θέλουν να εξαιρούνται από τα βακούφια που έχουν ιδρύσει οι μουσουλμάνοι. Ο Πατριάρχης λέει ότι τους αδικούμε αλλά εμείς δεν αδικούμε κανέναν. Δεν είναι δυνατό να αποδεχθούμε τις δηλώσεις του Πατριάρχη για το ότι παραβιάζουμε την Συνθήκη της Λωζάννης» υποστήριξε ο κ. Σαχίν.

Ο Αλί Σαχίν θεωρείται μέλος του σκληρού εθνικιστικού πυρήνα του κυβερνητικού κόμματος. Όταν εξελέγη δήμαρχος του Φετίχ, της περιοχής που βρίσκεται το Φανάρι, απείλησε δημόσια ότι θα ηγηθεί εκστρατείας για να γκρεμίσει την κεντρική Πύλη του Οικουμενικού Πατριαρχείου, την Πύλη όπου απαγχονίστηκε ο Γρηγόριος ο Ε'.

Η απειλή του δεν πραγματοποιήθηκε γιατί μερικές μέρες αργότερα ακυρώθηκε από το εκλογικό δικαστήριο η εκλογή του.

Η ρύθμιση για το δήμαρχο θα επιφέρει:

Αλλαγές στο χάρτη των εκλογών

Το Ν/Σ πιθανόν να κατατεθεί μέσα στον Αύγουστο

«Αέρα» στη μάχη των εντυπώσεων θα έδινε στη ΝΔ η υιοθέτηση της ρύθμισης για εκλογή δημάρχων και νομαρχών με 42% από την πρώτη Κυριακή, την οποία προανήγγειλε ο γραμματέας της κόμματος Βαγγέλης Μεϊμαράκης σε συνέντευξή του.

Ο κ. Μεϊμαράκης δήλωσε ότι «είναι αδιανόητο και παράλογο να μπορεί να σχηματίζεται κυβέρνηση και να κυβερνάται όλη η χώρα όταν ένα κόμμα συγκεντρώνει 42% και να μην μπορεί να διοικηθεί ΟΤΑ», πρόσθεσε δε ότι «είναι η κατάλληλη ώρα να το αποσαφηνίσουμε (το θέμα του εκλογικού νόμου) ώστε να γνωρίζουμε ένα χρόνο πριν πώς θα βαδίσουμε».

Στη Ρηγίλλης αναμένουν σχετικό νομοσχέδιο ακόμα και εντός του Αυγούστου, χωρίς εντούτοις να έχουν καταλήξει στο θέμα της επέκτασης της ρύθμισης του 42% και στις νομαρχιακές εκλογές. Η αλλαγή του εκλογικού νόμου δεν περιλαμβάνεται στους άμεσους σχεδιασμούς του υπουργείου Εσωτερικών, αλλά ο υπουργός κ. Προκόπης Παυλόπουλος δεν είναι αντίθετος με τη ρύθμιση.

Στελέχη της Ρηγίλλης



επισημαίνουν πως η ΝΔ είναι πολύ ισχυρή στους τρεις μεγάλους δήμους όπου κρίνονται οι πολιτικές εντυπώσεις και μπορεί με τη ρύθμιση του 42% να «καθαρίσει» πολιτικά από τον πρώτο γύρο τις δημοτικές. Επιπλέον, η κυβερνητική παράταξη ευνοείται επειδή έχει πολύ μικρότερες δυνατότητες συνεργασίας στον β' γύρο σε σχέση με το ΠΑΣΟΚ.

Στις εκλογές του 2002 η Νέα Δημοκρατία θα είχε «καθαρίσει» από τον πρώτο γύρο με τους τρεις μεγάλους δήμους της χώρας: Αθήνας, Πειραιά και Θεσσαλονίκης. Οφέλη από μια τέτοια ρύθμιση θα είχε και το ΠΑΣΟΚ, αλλά σε δήμους που δεν συνιστούν σε τέτοιο βαθμό βαρόμετρο για τη δημιουργία κλίματος, αλλά και για το «χρώμα» που θα πάρει ο χάρτης το βράδυ των εκλογών του πρώτου γύρου.

Επιφυλάξεις για το νέο σύστημα πάντως έχουν αρκετοί υπουργοί της κυβέρνησης, οι οποίοι το θεωρούν ριψοκίνδυνο, καθώς μπορεί να οδηγήσει σε συσπειρώσεις από τον πρώτο γύρο ανάμεσα στο ΠΑΣΟΚ και τον ΣΥΝ, οι οποίες θα δυσκολέψουν τα πράγματα για τη ΝΔ. Ενστάσεις για την εκλογή δημάρχου με το 42% έχουν διατυπώσει ο δήμαρχος Θεσσαλονίκης Βασίλης Παπαγεωργόπουλος αλλά και η Ντόρα Μπακογιάννη.

Στη Ρηγίλλης, όμως, στελέχη αναφέρουν πως δεν προκαλεί ανησυχία το ενδεχόμενο συσπείρωσης του ΠΑΣΟΚ με τον ΣΥΝ, καθώς εκτιμούν πως η ισχυρή πλειοψηφία του Αριστερού Ρεύματος στην Κουμουνδούρου -το οποίο δεν επιθυμεί συνεργασίες με το ΠΑΣΟΚ- θα αποτρέψει ένα τέτοιο ενδεχόμενο.

ΜΙΚΡΕΣ αγγελίες



ΘΑ ΜΑΣ ΒΡΕΙΤΕ
στα κεντρικά μας γραφεία επί της Μαρ. Μαλλιαράκη 11 (τελευταία πάροδος Καναδά).

Τα τηλέφωνα μας είναι:
(22410) 22210,
(22410) 75230

ΕΝΟΙΚΙΑΣΕΙΣ ΑΚΙΝΗΤΩΝ & ΕΠΙΧΕΙΡΗΣΕΩΝ

ΕΝΟΙΚΙΑΖΟΝΤΑΙ: α) με τον μήνα ή ημέρα **γκαρσονιέρες** και **στούντιος** επιπλωμένα με πολυκουζινάκι, κοντά στον ΟΑΕΔ και το Πανεπιστήμιο Αιγαίου, Σοφούλη 101Β. Πληρ. τηλ. 2241064040, 6947768604, β) **ΕΝΟΙΚΙΑΖΟΝΤΑΙ γκαρσονιέρες** καινούργιες επιπλωμένες στην Ανάληψη Καρδίτσας 16, τηλ. 2241064040, 6947768604, 6944788723 ΜΖΤ010832

ΚΡΕΜΑΣΤΗ ΕΝΟΙΚΙΑΖΕΤΑΙ νέα πλήρως εξοπλισμένη **studio γκαρσονιέρα** (ενιαίος χώρος), διαμπερής, ηλιακός, βεράντες, άνετο πάρκιν, 500 μ. από την παραλία. Πληρ. κ. Μάνος τηλ. 2241081478, 88818, 6938626179

ΜΖΠ132

Μετακομίζετε;

γρήγορα
εύκολα
οικονομικά

MET.PO

ΡΟΔΟΣ: τηλ. 2241024388/6948003320
ΑΘΗΝΑ: τηλ. 2103464235/3476818-008

ΕΝΤΟΣ ΝΗΣΟΥ ΚΑΙ ΠΡΟΣ ΟΛΗ ΤΗΝ ΕΛΛΑΔΑ

MAT424

TOP PROPERTIES

GEORGE & SAVAS PIPINOS
ΓΕΩΡΓΙΟΣ & ΣΑΒΒΑΣ ΠΙΠΙΝΟΣ
ΣΥΜΒΟΥΛΟΙ ΚΑΙ ΕΚΤΙΜΗΤΕΣ ΑΚΙΝΗΤΩΝ
REAL ESTATE AGENTS • MEMBER OF F.I.A.B.C.I.-NAEA-C.E.I.

Email: gpipinos@otenet.gr URL: www.rhodes-top-properties.com and www.pipinos.gr

Από το 1971



Η **"TOP PROPERTIES"** είναι ατομική επιχείρηση και ανήκει στους Γεώργιο και Σάββα Πιπίνο. Το γραφείο ασχολείται από το 1971 αποκλειστικά και μόνο με επενδύσεις και REAL ESTATE, στο νησί της Ρόδου και στην ευρύτερη περιοχή της Δωδεκανήσου.

ΑΠΕΥΘΥΝΟΜΑΣΤΕ: Στους **σοβαρούς, απαιτητικούς και επιλεκτικούς** επενδυτές-επιχειρηματίες, Έλληνες και ξένους που ενδιαφέρονται να κάνουν μια σοβαρή επένδυση προβολής στο νησί της Ρόδου.

ΠΡΟΣΦΕΡΟΥΜΕ: Α) Υπηρεσίες και πληροφορίες που γίνονται σε προσωπικό επίπεδο με εχεμύθεια, διακριτικότητα και σοβαρότητα.
Β) Μεγάλη γκάμα υψηλής ποιότητας, ακινήτων, όπως:1) Ξενοδοχεία Α' και Β' κατηγορίας των 600-500-350-300 κλινών, 2) Κεντρικά αστικά ακίνητα κατάλληλα για Τράπεζες-καταστήματα-γραφεία, 3) Παραλιακές εκτάσεις, κατάλληλες για τουριστικές επενδύσεις των 150.000-100.000-70.000-50.000-36.000 τ.μ. και 4) Διαμερίσματα και μεζονέτες προβολής, και 5) Αξιόλογες Παραθεριστικές κατοικίες.

ΣΤΟΧΟΣ ΜΑΣ ΕΙΝΑΙ: Να προσφέρουμε στο αγοραστικό μας κοινό υψηλής ποιότητας ακίνητα και ευκαιρίες στο νησί της Ρόδου. Η τριακονταετής και πλέον πείρα μας στον τομέα αυτό αποτελεί εγγύηση.

ΣΥΝΘΗΜΑ ΜΑΣ ΕΙΝΑΙ: Επενδύστε στη ΡΟΔΟ ΤΩΡΑ, σε ακίνητα που ΑΝΤΕΧΟΥΝ ΣΤΟ ΧΡΟΝΟ

Γεώργιος και Σάββας Πιπίνος
ΜΕΣΙΤΕΣ ΑΣΤΙΚΩΝ ΣΥΜΒΑΣΕΩΝ
Γιατί εμείς γνωρίζουμε καλύτερα!

Since 1971

TOP PROPERTIES is a father and son business. The senior, Mr George S. Pipinos, the founder of the office, has carved over the years a reputation for integrity and excellence in the world of Real Estate in the Dodecanese. The junior, Dr. Savas Pipinos, has returned from his studies in the UK to aid in his father´s footsteps.
AT TOP PROPERTIES we try hard to attract important and selective investors, high calibre businessmen/women and discerning professional people, both Greek and foreign, who wish to acquire substantial and valuable property on Rhodes.
We offer our expertise and advice privately, discreetly and in strict confidence.
We keep a comprehensive list of real estate of the highest specifications:
a. A' and B' class hotels (600, 500, 350, 300 beds capacity)
b. Centrally situated office buildings and other business premises.
c. Seaside land, ideal for development (hotels, holiday resorts, etc), of 150.000, 100.000, 70.000, 50.000, 36.000 square metres.
d. Villas, luxury apartments, detached, semi-detached and terraced houses.
e. Holiday and Retirement Homes.
Our aim is to give our clients the opportunity to acquire value for money, first class real estate on Rhodes. Our 30 and more years of experience is our warranty.
Our motto is Invest in Rhodes, Invest in property, It stands the test of time.



TOP PROPERTIES
George and Savas Pipinos
Because we know best

Προβάλλεται τα ακίνητά σας δωρεάν στο side Πιπίνος αγγελίες www.pipinos.gr

KENNENTY 38, ΡΟΔΟΣ, 85 100, ΤΗΛ. (22410) 23895,FAX: (22410) 20883
38 KENNEDY STR., RHODES, 85 100, TEL. (22410) 23895, FAX: (22410) 20883
U.K. Direct line: 08717115396 ΧΠ399

Vitzileos

Μάριος Κ. Βιτζηλαίος
Κτηματομεσιτικό Γραφείο
Εθν. Μακαρίου 45,
3ος όροφος
Τηλ: 22410 24900 Φαξ: 22410 25544
Κιν: 6932 704 919 Email : mvre@otenet.gr
www.vitzileos.gr

ΚΑΤΑΣΤΗΜΑΤΑ - ΓΡΑΦΕΙΑ - ΕΠΙΧΕΙΡΗΣΕΙΣ

40 ΤΜ	ΕΠΙΧ/ΣΗ ΧΡΥΣΟΧΟΕΙΟ ΣΤΟ ΜΑΝΔΡΑΚΙ	35.000 €
50 ΤΜ	ΕΠΙΧ/ΣΗ ΚΑΦΕ-ΜΠΑΡ ΣΕ ΛΕΙΤΟΥΡΓΙΑ, Π. ΠΟΛΗ	75.000 €
55 ΤΜ	ΕΠΙΧ/ΣΗ SNACK-BAR ΕΞΟΠΛΙΣΜΕΝΟ ΜΕ ΑΔΕΙΑ ΓΙΑ 30 ΚΑΘΙΣΜΑΤΑ, ΣΤΗΝ ΠΑΛΙΑ ΠΟΛΗ	75.000 €
100 ΤΜ	ΕΠΙΧ/ΣΗ ΣΤΕΓΝΟΚΑΘΑΡΙΣΤΗΡΙΟ ΣΤΑ ΑΦΑΝΤΟΥ ΜΕ ΥΠΟΚ/ΜΑ ΣΤΗ ΡΟΔΟ	120.000 €
120 ΤΜ	ΑΚΙΝΗΤΟ ΜΕ 40 ΤΜ.ΥΠΟΓΕΙΟ, 40 ΤΜ.ΙΣΟΓΕΙΟ, 40 ΤΜ ΟΡΟΦΟΣ ΣΤΟ ΜΑΝΔΡΑΚΙ	300.000 €
120 ΤΜ	& 120 ΤΜ ΟΜΟΡΑ ΕΣΤΙΑΤΟΡΙΑ ΣΤΟ ΦΑΛΗΡΑΚΙ	150.000 €
122 ΤΜ	ΚΑΤΑΣΤΗΜΑ ΜΕ ΠΑΤΑΡΙ ΣΕ ΕΜΠΟΡΙΚΗ ΠΕΡΙΟΧΗ ΣΤΟ ΚΕΝΤΡΟ ΤΗΣ ΠΟΛΗΣ	200.000 €
144 ΤΜ	ΔΙΑΤΗΡΗΤΕΟ ΑΚΙΝΗΤΟ (ισόγειο 72 + όροφος 72 τμ.) ΣΤΗΝ ΨΑΡΟΠΟΥΛΑ	450.000 €
180 ΤΜ	ΑΠΟΘΗΚΗ ΣΤΗΝ ΠΑΝ.ΡΟΔΙΟΥ	82.000 €
200 ΤΜ	ΕΠΙΧ/ΣΗ ΕΣΤΙΑΤΟΡΙΟ, ΣΝΑΚ-ΜΠΑΡ ΣΤΟ ΚΕΝΤΡΟ ΣΕ 880 ΤΜ ΟΙΚΟΠΕΔΟ	150.000 €
240 ΤΜ	ΑΠΟΘΗΚΗ ΣΤΙΣ 7 ΧΟΥΡΜΑΔΙΕΣ	100.000 €
365 ΤΜ	ΕΠΑΓΓΕΛΜΑΤΙΚΟΣ ΧΩΡΟΣ ΜΕ ΠΑΤΑΡΙ, ΠΕΡΙΟΧΗ ΑΣΓΟΥΡΟΥ	400.000 €
	ΞΕΝ/ΧΕΙΟ Β ΚΑΤ. 95 ΔΩΜ. ΣΕ 13 ΣΤΡ. ΣΤΗΝ ΠΑΡΑΛΙΑ ΙΑΛΥΣΟΥ	2.642.000 €
	ΞΕΝ/ΧΕΙΟ 15 ΔΩΜΑΤΙΩΝ ΠΑΝΩ ΣΤΟ ΚΥΜΑ & ΜΟΝΟΚΑΤΟΙΚΙΑ 80 ΤΜ., ΓΕΝΝΑΔΙ	440.000 €
	ΣΥΓΚΡΟΤΗΜΑ 7 ΔΙΑΜΕΡΙΣΜΑΤΩΝ ΜΕ 2 ΜΑΓΑΖΙΑ 250 ΤΜ, ΠΑΡΑΛΙΑ ΙΞΙΑΣ	338.000 €
	ΚΤΙΡΙΑΚΟ ΣΥΓΚΡΟΤΗΜΑ ΣΤΟ ΛΙΜΑΝΙ, ΣΕ 1.808 ΤΜ ΟΙΚΟΠΕΔΟ ΕΠΙ ΤΗΣ ΟΔΟΥ ΑΥΣΤΡΑΛΙΑΣ	1.470.000 €
2300 ΤΜ	ΒΙΟΤΕΧΝΙΚΟΣ ΧΩΡΟΣ ΣΕ 6.000 ΤΜ ΟΙΚΟΠΕΔΟ ΕΠΙ ΤΗΣ ΛΕΩΦ. ΡΟΔΟΥ - ΛΙΝΔΟΥ	2.650.000 €
3600 ΤΜ	ΣΤΕΓΑΣΜΕΝΟΣ ΧΩΡΟΣ ΣΕ ΟΙΚΟΠΕΔΟ 31.540 ΤΜ, ΣΤΟ ΚΑΝΔΥΛΙ, ΚΑΤΑΛΛΗΛΟΣ ΓΙΑ ΟΠΟΙΑΔΗΠΟΤΕ ΧΡΗΣΗ	880.000 €
	ΞΕΝ/ΧΕΙΟ 60 ΔΩΜΑΤΙΩΝ, 130 ΚΛΙΝΩΝ, ΣΕ ΟΙΚΟΠΕΔΟ 8.000 ΤΜ ΣΤΗΝ ΘΟΛΟ, ΜΕ 2 ΠΙΣΙΝΕΣ, ΕΣΤΙΑΤΟΡΙΟ, ΜΠΑΡ.	2.750.000 €

ΜΕΖΟΝΕΤΕΣ - ΜΟΝΟΚΑΤΟΙΚΙΕΣ ΟΙΚΟΔΟΜΕΣ

113 ΤΜ	ΜΟΝΟΚΑΤΟΙΚΙΑ ΔΙΑΜΟΡΦΩΜΕΝΗ ΣΕ 3 ΣΤΟΥΝΤΙΟ & ΚΑΤΑΣΤΗΜΑ ΜΕ ΑΥΛΗ 30 τμ. - Π.ΠΟΛΗ	265.000 €
135 ΤΜ	ΜΟΝΟΚΑΤΟΙΚΙΑ ΑΝΑΚΑΙΝΙΣΜΕΝΗ ΣΤΑ ΚΡΗΤΙΚΑ	215.000 €
140 ΤΜ	ΜΟΝΟΚΑΤΟΙΚΙΑ ΜΕ 70 ΤΜ ΔΥΝΑΤΟΤΗΤΑ ΧΡΗΣΗΣ ΜΑΓΑΖΙΟΥ ΣΤΙΣ ΚΑΛΛΙΘΙΕΣ	70.000 €
170 ΤΜ	ΝΕΟΚΛΑΣΙΚΟ ΔΙΑΤΗΡΗΤΕΟ ΑΡΧΟΝΤΙΚΟ ΣΕ ΟΙΚΟΠΕΔΟ 1.100 ΤΜ, Σ.Δ. 1,4 ΣΤΟ ΚΕΝΤΡΟ	1.500.000 €
180 ΤΜ	ΤΡΙΩΡΟΦΗ ΟΙΚΟΔΟΜΗ ΣΕ ΜΠΕΤΑ, ΣΤΟ ΦΑΛΗΡΑΚΙ	120.000 €
280 ΤΜ	ΤΡΙΩΡΟΦΗ ΜΕΖΟΝΕΤΑ ΣΕ ΜΠΕΤΑ, ΕΠΙ ΤΗΣ Λ.ΡΟΔΟΥ-ΛΙΝΔΟΥ, ΣΤΑ ΑΦΑΝΤΟΥ	130.000 €
	ΔΙΩΡΟΦΗ ΜΟΝΟΚΑΤΟΙΚΙΑ ΜΕ 4 ΥΠΝΟΔΩΜΑΤΙΑ, 2 ΜΠΑΝΙΑ, ΣΤΑ ΑΦΑΝΤΟΥ	150.000 €

ΔΙΑΜΕΡΙΣΜΑΤΑ

50 ΤΜ	ΓΚΑΡΣΟΝΙΕΡΑ ΜΕ ΘΕΑ, ΣΤΟ ΓΕΝΝΑΔΙ	53.000 €
60 ΤΜ	ΜΕ 2 ΥΠΝΟΔΩΜΑΤΙΑ, ΦΑΝΤΑΣΤΙΚΗ ΘΕΑ, ΣΤΟ ΓΕΝΝΑΔΙ	55.000 €
80 ΤΜ	ΝΕΟΚΤΙΣΤΟ ΠΟΛΥΤΕΛΕΣ, ΣΤΗΝ ΙΞΙΑ	130.000 €
93 ΤΜ	LUX ΜΕ ΓΚΑΡΑΖ ΚΑΙ ΑΠΟΘΗΚΗ ΣΤΟΝ ΑΓ.ΔΗΜΗΤΡΙΟ	175.000 €
98 ΤΜ	ΣΤΟΝ 1ο ΟΡΟΦΟ, ΜΕ 3 ΥΠΝΟΔΩΜΑΤΙΑ, 1 ΜΠΑΝΙΟ, ΣΤΗΝ ΚΕΝΝΕΝΤΥ	130.000 €
116 ΤΜ	ΠΑΡΑΔΟΣΙΑΚΟ, ΑΠΕΝΑΝΤΙ ΑΠΟ ΚΑΖΙΝΟ	146.700 €
120 ΤΜ	ΣΤΟΝ 1ο ΟΡΟΦΟ, ΜΕ 3 ΥΠΝΟΔΩΜΑΤΙΑ, 2 ΜΠΑΝΙΑ, ΣΤΗΝ ΚΑΠΟΔΙΣΤΡΙΟΥ	147.000 €
220 ΤΜ	ΙΣΟΓΕΙΟ ΜΕ ΚΗΠΟ ΚΑΙ ΓΚΑΡΑΖ ΣΤΟ ΡΟΔΙΝΙ	360.000 €

ΟΙΚΟΠΕΔΑ

412 ΤΜ	ΣΤΟΝ ΑΓ.ΝΙΚΟΛΑΟ, Σ.Δ.1,20	220.000 €
600 ΤΜ	ΣΤΗ ΣΥΜΗ, ΠΕΡΙΟΧΗ ΛΙΜΑΝΙΟΥ, ΠΑΝΩ ΣΤΟ ΚΥΜΑ	100.000 €
750 ΤΜ	ΣΤΟ ΓΕΝΝΑΔΙ, ΕΝΤΟΣ ΣΧΕΔΙΟΥ	18.000 €
2500 ΤΜ	ΣΤΟ ΓΕΝΝΑΔΙ, ΠΑΝΩ ΣΤΟ ΔΡΟΜΟ ΕΛΑΙΩΝΑΣ-ΦΟΥΡΝΑΚΙ	23.000 €
2600 ΤΜ	ΣΤΗΝ ΚΑΜΕΙΡΟ ΣΚΑΛΑ, ΠΑΝΩ ΣΤΟ ΚΥΜΑ, ΕΝΤΟΣ ΟΙΚΙΣΜΟΥ	85.000 €
3160 ΤΜ	ΣΤΟ ΓΕΝΝΑΔΙ, ΕΝΤΟΣ ΟΙΚΙΣΜΟΥ	100.000 €
3400 ΤΜ	ΣΤΟ ΓΕΝΝΑΔΙ, ΕΝΤΟΣ ΟΙΚΙΣΜΟΥ, ΜΕ ΘΕΑ	88.000 €
4075 ΤΜ	ΠΑΡΑΘΑΛΑΣΙΟ, Σ.Δ. 0,2 ΠΑΝΩ ΣΤΟ ΔΡΟΜΟ, ΣΤΗ ΛΕΡΟ	205.000 €
5400 ΤΜ	ΣΤΗΝ ΚΩ, ΣΕ ΕΞΟΧΙΚΗ ΤΟΠΟΘΕΣΙΑ ΠΕΡΙΟΧΗΣ ΨΑΛΙΔΙ	73.000 €
8000 ΤΜ	ΣΤΟ ΦΑΛΗΡΑΚΙ	230.000 €
8500 ΤΜ	& 6500 ΤΜ ΣΤΗΝ ΠΑΡΑΛΙΑ ΑΦΑΝΤΟΥ	Μέτρο/18 €
9000 ΤΜ	ΣΤΑ ΜΑΡΙΤΣΑ, ΕΝΤΟΣ ΖΩΝΗΣ	132.000 €
9760 ΤΜ	ΕΠΙ ΤΗΣ ΛΕΩΦ.ΡΟΔΟΥ-ΛΙΝΔΟΥ	560.000 €
20000 ΤΜ	ΠΑΝΩ ΣΤΟ ΚΥΜΑ, ΚΑΛΑΒΑΡΔΑ	880.000 €
20000 ΤΜ	ΣΤΟ ΠΛΗΜΜΥΡΙ, ΠΑΝΩ ΣΤΟ ΚΥΜΑ	470.000 €
25000 ΤΜ	ΣΤΑ ΚΑΛΑΒΑΡΔΑ	295.000 €
34000 ΤΜ	ΠΑΝΩ ΣΤΟ ΚΥΜΑ ΘΟΛΟΣ	611.000 €
98000 ΤΜ	ΣΤΟ ΤΣΑΙΡΙ, ΛΕΩΦ. ΤΣΑΙΡΙ - ΑΕΡΟΔΡΟΜΙΟ	1.300.000 €
115000ΤΜ	ΣΤΗΝ ΠΥΛΩΝΑ, ΟΙΚΟΠΕΔΙΚΗ ΕΚΤΑΣΗ ΜΕ ΦΑΝΤΑΣΤΙΚΗ ΘΕΑ ΣΤΗ ΘΑΛΑΣΣΑ	680.000 €

ΕΝΟΙΚΙΑΖΟΝΤΑΙ ΚΑΤΑΣΤΗΜΑΤΑ ΕΠΙΧΕΙΡΗΣΕΙΣ

34 ΤΜ	ΚΑΤΑΣΤΗΜΑ ΕΠΙ ΤΗΣ ΣΩΚΡΑΤΟΥΣ, ΠΑΛΙΑ ΠΟΛΗ	1.500 €
93 ΤΜ	ΚΑΤΑΣΤΗΜΑ ΣΤΗΝ ΟΔΟ ΚΑΠΟΔΙΣΤΡΙΟΥ	780 €
800 ΤΜ	ΚΑΤΑΣΤΗΜΑ ΣΤΗ ΘΟΛΟ	2.500 €
2000 ΤΜ	ΠΟΛΥΧΩΡΟΣ ΜΕ 350 ΤΜ ΚΤΙΣΜΕΝΟ ΧΩΡΟ ΚΑΦΕΤΕΡΙΑ & ΣΝΑΚ ΜΠΑΡ ΚΑΙ ΜΕ ΤΟΝ ΥΠΟΛΟΙΠΟ ΑΝΟΙΚΤΟ ΧΩΡΟ ΜΕ BEACH VOLLEY ΚΑΙ SOCCER (5x5), ΜΕ ΕΞΟΠΛΙΣΜΟ ΚΑΙ ΜΕΓΑΛΟ ΠΑΡΚΙΝΓΚ	2.500 €

ΕΝΟΙΚΙΑΖΟΝΤΑΙ ΚΑΤΟΙΚΙΕΣ

25 ΤΜ	ΓΚΑΡΣΟΝΙΕΡΑ ΣΕ ΡΕΤΙΡΕ, ΣΤΟ ΚΑΡΑΚΟΝΕΡΟ	230 €
60 ΤΜ	ΔΙΑΜΕΡΙΣΜΑ ΕΠΙΠΛΩΜΕΝΟ, ΣΤΑ ΤΡΙΑΝΤΑ	300 €
80 ΤΜ	ΔΙΑΜΕΡΙΣΜΑ ΣΤΟΝ 1ο ΟΡΟΦΟ, ΜΕ 2 ΥΠΝΟΔΩΜΑΤΙΑ ΠΛΗΡΩΣ ΕΞΟΠΛΙΣΜΕΝΗ ΚΟΥΖΙΝΑ ΣΤΟ ΜΑΝΔΡΑΚΙ	500 €
110 ΤΜ	ΔΙΑΜΕΡΙΣΜΑ ΙΣΟΓΕΙΟ ΝΕΟΚΛΑΣΙΚΟ ΣΤΟ ΚΕΝΤΡΟ ΤΗΣ ΠΟΛΗΣ	550 €
120 ΤΜ	ΕΠΙΠΛΩΜΕΝΟ ΔΙΑΜΕΡΙΣΜΑ ΣΤΟΝ 1ο ΟΡΟΦΟ ΜΕ 3 ΥΠΝΟΔΩΜΑΤΙΑ ΣΤΟ ΚΕΝΤΡΟ ΤΗΣ ΠΟΛΗΣ	700 €

ΑΚΙΝΗΤΑ ΑΘΗΝΩΝ

83 ΤΜ	ΔΙΑΜΕΡΙΣΜΑ - ΡΕΤΙΡΕ, ΣΤΟΝ 4ο ΟΡΟΦΟ, ΠΛ. ΚΥΨΕΛΗΣ	123.300 €
86 ΤΜ	ΔΙΑΜΕΡΙΣΜΑ ΣΤΟΝ 4ο ΟΡΟΦΟ, ΣΤΗΝ ΑΓ.ΠΑΡΑΣΚΕΥΗ, ΔΙΠΛΑ ΣΤΟ ΑΜΕΡΙΚΑΝΙΚΟ ΚΟΛΛΕΓΙΟ, ΜΕ 2 ΜΕΓΑΛΑ ΥΠΝΟΔΩΜΑΤΙΑ ΚΑΙ ΘΕΡΜΑΝΣΗ	150.000 €
112 ΤΜ	ΔΙΑΜΕΡΙΣΜΑ, ΑΝΑΚΑΙΝΙΣΜΕΝΟ, ΜΕ ΥΠΕΡΥΨΩΜΕΝΟ ΙΣΟΓΕΙΟ ΚΑΙ ΚΗΠΟ ΣΤΗΝ ΑΝΩ ΓΛΥΦΑΔΑ	170.000 €

ΧΠ076 **Χθές ήταν όνειρο .. Σήμερα πραγματικότητα!**

Design www.targetrodos.gr

ΕΝΟΙΚΙΑΣΕΙΣ

συνέχεια από την προηγούμενη

ΕΝΟΙΚΙΑΖΕΤΑΙ γκαρσονιέρα επιπλωμένη στην περιοχή Ανάληψης. Πληρ. τηλ. 6944657985
MZT010834

ΕΝΟΙΚΙΑΖΟΝΤΑΙ ολοκαίνουργιες μεγάλες **γκαρσονιέρες** πλήρως επιπλωμένες στα Κοσκινού. Προτιμούνται εκπαιδευτικοί, στρατιωτικοί, φοιτητές. Πληρ. τηλ. 2241066473, 6942457578 ΜΧΠ1588.6

ΕΝΟΙΚΙΑΖΟΝΤΑΙ: α) **γκαρσονιέρες** καινούργιες, πλήρως επιπλωμένες, 40 τ.μ. ανεξάρτητο WC, πολυκουζινάκι, ψυγείο, αυλή, συχνή αστική συγκοινωνία (κάθε 45 λεπτά) για 12 μήνες το χρόνο. Τιμή 180 ευρώ, χωρίς κοινόχρηστα και νερό, περιοχή Παραδείσι, Ρόδος, β) **μονοκατοικία** διώροφη 65 τ.μ. (33 ισ.+33 όρ.) ένα υπνοδωμάτιο, ανακαινισμένη το 2001, παραδοσιακού χαρακτήρα, πλήρως επιπλωμένη με μικρή αυλή και μπαλκόνι, δύο WC, αποχετευτικό, στο Παραδείσι. Ενοίκιο 270 ευρώ. Πληρ. τηλ. 6972943946
MZT010822(1)

ΕΝΟΙΚΙΑΖΕΤΑΙ α) **διαμέρισμα** 42 τ.μ. γωνιακό, β' ορόφου με μεγάλα μπαλκόνια, 4 ετών με πλήρη επίπλωση στην Ανάληψη, β) **διαμέρισμα** 45 τ.μ. καινούργιο, με πλήρη επίπλωση και εξοπλισμό στην Κ. Υδραίου κατάλληλο για στρατιωτικούς, εκπαιδευτικούς προς 330 ευρώ, γ) **διαμέρισμα** 50 τ.μ. ρετιρέ στο Ροδίνι, με πλήρη επίπλωση, μεγάλη βεράντα με θέα προς 310 ευρώ, δ) **διαμέρισμα** 50 τ.μ. καινούργιο παραδοτέο αρχές Σεπτεμβρίου, με πλήρη επίπλωση σε μικρή πολυκατοικία, προνομιακό με πάρκιν, θέρμανση στην Ανάληψη. Πληρ. Ευρωπαϊκή Επενδυτική τηλ. 2241039300, 6977582152 MZT010824

ΕΝΟΙΚΙΑΖΕΤΑΙ μεγάλη **γκαρσονιέρα** καινούργια με θέα στην περιοχή Καρακόνερο. Τιμή 340 ευρώ. Προτιμούνται εκπαιδευτικοί, στρατιωτικοί, φοιτητές. Πληρ. τηλ. 2241023815, 2241078275, 6945769958 ΜΧΠ1588.4

ΕΝΟΙΚΙΑΖΕΤΑΙ γκαρσονιέρα επιπλωμένη στην περιοχή του Αγίου Νικολάου. Πληρ. τηλ. 2241066473, 6945551804 ΜΧΠ1588.5

ΕΝΟΙΚΙΑΖΟΝΤΑΙ δωμάτια επιπλωμένα στο κέντρο της πόλης πίσω από την Ακαδημία, Αμμοχώστου 12, για όλο το χρόνο. Πληρ. τηλ. 2241020860, 2241020192, 6972928019
MZT010833

ΕΝΟΙΚΙΑΖΕΤΑΙ ΣΕ ΕΤΗΣΙΑ ΒΑΣΗ ΕΝΑ "STUDIO" 28 Τ.Μ. ΠΛΗΡΩΣ ΕΠΙΠΛΩΜΕΝΟ ΜΕ AIR CONDITION ΚΑΙ ΤΗΛΕΟΡΑΣΗ ΣΕ ΑΡΙΣΤΗ ΚΑΤΑΣΤΑΣΗ (1ος ΟΡΟΦΟΣ) ΚΟΝΤΑ ΣΤΟ ΚΕΝΤΡΟ ΤΗΣ ΠΟΛΗΣ ΚΑΙ ΤΟ ΠΑΝΕΠΙΣΤΗΜΙΟ ΚΑΙ 150 μ. ΑΠΟ ΤΗΝ ΑΚΤΗ ΣΤΗΝ ΟΔΟ ΠΑΠΑΛΟΥΚΑ 49Β' ΡΟΔΟΣ (ΚΟΝΤΑ ΣΤΟ ΠΑΛΙΟ ΝΟΣΟΚΟΜΕΙΟ ΚΑΙ ΑΠΕΝΑΝΤΙ ΑΠΟ ΤΟ ΞΕΝΟΔΟΧΕΙΟ BELVEDERE). ΠΛΗΡ. ΤΗΛ. 6972932940
MZT290708

ΕΝΟΙΚΙΑΖΕΤΑΙ ΚΑΤΑΣΤΗΜΑ 41 Τ.Μ. ΕΠΙ ΤΗΣ ΟΔΟΥ ΚΟΔΡΙΓΚΤΩΝΟΣ 67 (ΔΙΑΣΤΑΥΡΩΣΗ ΚΟΔΡΙΓΚΤΩΝΟΣ ΚΑΙ ΔΑΜΑΣΚΗΝΟΥ). ΠΛΗΡ. ΤΗΛ. 6944985612
MZT010827

ΕΝΟΙΚΙΑΖΕΤΑΙ διαμέρισμα ισόγειο 100 τ.μ. επί της οδού Λεμεσού αρ. 27. Πληρ. από 08.00 έως 14.00 στο τηλ. 2241024543
INT010825

ΕΝΟΙΚΙΑΖΟΝΤΑΙ στο Φαληράκι με το μήνα ή την ημέρα **δωμάτια** δίχωρα (38 τ.μ.) και μονόχωρα (28 τ.μ.) από 2 έως 4 κλίνες. Προνομιούχος θέση. Εξαιρετική θέα. Εξοπλισμός κουζίνας πλήρης και air condition, τηλεόραση, τηλέφωνο, ζεστό νερό όλο το χρόνο, πάρκιν, φιλικό περιβάλλον, ησυχία, ασφάλεια. Πληρ. τηλ. 2241085713 INT010806

ΕΝΟΙΚΙΑΖΕΤΑΙ διαμέρισμα 95 τ.μ. στο δεύτερο όροφο σε ήσυχη περιοχή δίπλα από τον Βερόπουλο στην Ιαλυσό, lux, κατάλληλο για νιόπαντρο ζευγάρι, μικρές οικογένειες, 2 μεγάλα υπνοδωμάτια, σαλόνι, τραπεζαρία, βεράντα, μπάνιο και ότι χρειάζεται μια οικογένεια. Πληρ. τηλ. 2241094023 INT010810

ΕΝΟΙΚΙΑΖΕΤΑΙ στην Ιαλυσό στην Ιερού Λόχου 8 **διαμέρισμα** 109 τ.μ. με δύο υπνοδωμάτια, σαλοτραπεζαρία, εντοιχισμένη κουζίνα, με τριφασικό ρεύμα, ηλιακό θερμοσίφωνα και θερμοπομπούς. Κατάλληλο και για επαγγελματική χρήση. Πληρ. τηλ. 2241025927, 6998465422
MZT010815

ΕΝΟΙΚΙΑΖΕΤΑΙ διαμέρισμα δύο δωματίων στην οδό Αγ. Ιωάννου 160. Πληρ. τηλ. 2241020174
MZT010814

ΕΝΟΙΚΙΑΖΕΤΑΙ ισόγειο **διαμέρισμα** εμβαδού τ.μ. 85 που περιλαμβάνει χωλ, σαλόνι, δύο υπνοδωμάτια και μεγάλη κουζίνα, ευρισκόμενο σε ευπαρουσίαστη πολυκατοικία επί της γωνίας των οδών Θεμ. Σοφούλη και Πίνδου. Πληρ. τηλ. 2241020750 κα Ελένη
MZT010816

ΕΝΟΙΚΙΑΖΕΤΑΙ διαμέρισμα 50 τ.μ. σε μονοκατοικία στ' Ασγούρου πλήρως επιπλωμένο με air condition με πλυντήριο και κουζίνα, με 500 μ. κήπο. Τιμή 380 ευρώ. Πληρ. τηλ. 6944636141 MZT280706

ΕΝΟΙΚΙΑΖΕΤΑΙ γκαρσονιέρα επιπλωμένη, ανεξάρτητη, χωρίς κοινόχρητα αποτελούμενη από ένα υπνοδωμάτιο, κουζινοσαλοτραπεζαρία και μπάνιο. Είναι κοντά στο Πανεπιστήμιο σε κεντρικό σημείο της πόλης (οδός Πελοποννήσου 4) κατάλληλη για φοιτητές, καθηγητές, στρατιωτικούς κ.λπ. Πληρ. τηλ. 2241077468, 6947953653
MZT300710

ΕΝΟΙΚΙΑΖΕΤΑΙ επιπλωμένη **γκαρσονιέρα** ενός δωματίου, περιοχή Βενετοκλείου Γυμνασίου. Πληρ. τηλ. (22410)37427, 31610
MZT300708

ΕΝΟΙΚΙΑΖΟΝΤΑΙ studios με θέα ευρύχωρα με διαχωρισμένη κρεβατοκάμαρα και 4φυλλη ντουλάπα, εντοιχιζόμενη κουζίνα με φούρνο, απορροφητήρα, ψυγείο, κλιματιστικό και ηλιακό θερμοσίφωνο στην Ανάληψη. Πληρ. τηλ. 66277, 6945296263
MXP12669

ΕΝΟΙΚΙΑΖΟΝΤΑΙ γκαρσονιέρες πολυτελούς κατασκευής καινούργιες αχρησιμοποίητες στην πόλη της Ρόδου. Πληρ. τηλ. 6944437002 INT260725

ΕΝΟΙΚΙΑΖΕΤΑΙ γκαρσονιέρα επιπλωμένη με κεντρική θέρμανση, με πολυκουζινάκι, ψυγείο, στην οδό Τελχινών 9, περιοχή Ροδίνι. Πληρ. τηλ. 2241030724, 6947706309 MZT290722

ΕΝΟΙΚΙΑΖΟΝΤΑΙ
διαμερίσματα
στο Ροδίνι και αποθήκες,
νεόκτιστα με 3 υπνοδωμάτια, 2 WC και σαλόνι, κουζίνα.
Πληρ. τηλ. 6976787668
ΜΑΠ129(Π)

ΕΝΟΙΚΙΑΖΕΤΑΙ
στην προέκταση Εθνικής Αντίστασης (πρώην Αννης Μαρίας)
οικοδομή ισόγειος 220 τ.μ. γωνιακή με πάρκιν
προκήπιο κατάλληλο για οποιανδήποτε επαγγελματική
και εμπορική χρήση (Τράπεζες - Ασφαλιστικές Εταιρίες -
Γυμναστήρια - Φροντιστήρια κ.λπ.)
Πληρ. κ. Ανέστη τηλ. 6947047651
ΜΧΠ1659

ΓΙΑΝΝΗΣ ΝΙΚΟΛΙΔΑΚΗΣ
Μηχανολόγος-Μηχανικός
Γαλλίας 12-Ρόδος • τηλ. (22410)22291, 35103
ΠΩΛΟΥΝΤΑΙ
- Επί της οδού **Κων. Υδραίου** (πλησίον Ρόδου - Λίνδου) πολυτελή **διαμερίσματα** με απεριόριστη θέα, ιδιωτικούς χώρους parking και αποθήκες 90 τ.μ. και 126 τ.μ.
- Επί της οδού **Καθοπούλη** (Νιοχώρι) **αποθήκη** 222 τ.μ., **κατάστημα** 59 τ.μ. με πατάρι 15 τ.μ., **διαμερίσματα** από 45 τ.μ. έως 58 τ.μ.

XΠ2675

RHODES-GREECE
CAIRO PALACE
- **ΚΑΤΑΣΤΗΜΑ ή ΓΡΑΦΕΙΟ** 43 τ.μ. στον όροφο των καταστημάτων του εμπορικού κέντρου
- **ΓΡΑΦΕΙΟ** 105 τ.μ. στον γ' όροφο επί της οδού Εθνάρχου Μακαρίου
- **ΓΡΑΦΕΙΟ** 135 τ.μ. στον γ' όροφο επί του αίθριου της Εθ. 12νησίων
- **ΓΡΑΦΕΙΟ** 90 τ.μ. στον γ' όροφο επί του αίθριου της Εθ. 12νησίων.

Πληροφορίες: Κα ΦΡΑΝΣΙΣ ΝΙΟΤΗ
τηλ. 2241027600,
κιν. 6944618757, 6973572262, φαξ 2241023462
email: fniotis@otenet.gr
ΜΧΠΞΕΝ102

ΕΜΜΑΝΟΥΗΛ ΚΡΑΝΙΔΗΣ
ΟΙΚΟΝΟΜΟΛΟΓΟΣ
ΜΕΣΙΤΗΣ ΑΣΤΙΚΩΝ ΣΥΜΒΑΣΕΩΝ
ΕΝΟΙΚΙΑΖΟΝΤΑΙ
1. **ΕΝΟΙΚΙΑΖΕΤΑΙ** επί της οδού Κορδικτώνος 2άρι διαμέρισμα 50 τ.μ. μίσθωμα 350 ευρώ το μήνα
2. **ΕΝΟΙΚΙΑΖΕΤΑΙ** στο Ροδίνι 2άρι διαμέρισμα ισόγειο 50 τ.μ. καινούργιο με θέρμανση
3. **ΕΝΟΙΚΙΑΖΕΤΑΙ** στους Δασκάλους 2άρι διαμέρισμα 50 τ.μ. μίσθωμα 450 ευρώ το μήνα
4. **ΕΝΟΙΚΙΑΖΕΤΑΙ** στην Ιαλυσό 2άρι διαμέρισμα 50 τ.μ. μίσθωμα 280 ευρώ το μήνα.
5. **ΕΝΟΙΚΙΑΖΕΤΑΙ** στο Ροδίνι 4άρι διαμέρισμα καινούργιο γ' ορόφου
6. **ΕΝΟΙΚΙΑΖΕΤΑΙ ή ΠΩΛΕΙΤΑΙ** εστιατόριο στα Κολύμπια πλήρως εξοπλισμένο με καλή πελατέα
7. **ΕΝΟΙΚΙΑΖΕΤΑΙ** στα 100 Μαγαζιά κατάστημα 36 τ.μ. (επισκέψιμος χώρος) και 15 τ.μ. πατάρι για σοβαρούς επιχειρηματίες
8. **ΕΝΟΙΚΙΑΖΕΤΑΙ** 1.500 τ.μ. κτίριο στο Φαληράκι με πισίνα, για εστιατόριο, νυχερινό κέντρο, bar.
9. **ΕΝΟΙΚΙΑΖΕΤΑΙ** κεντρική επιχείρηση - εστιατόριο στα 100 μαγαζιά
10. **ΕΝΟΙΚΙΑΖΕΤΑΙ** κεντρικό εστιατόριο στη Ρόδο.

Πληρ. Εμμ. Κρανίδης & Συνεργάτης
τηλ. 2241027082-6944347405, 6942010248
2ος όροφος
email: info@kranidis.gr
www. kranidis.gr
Αμερικής 50, Ρόδος
XΠ092

ευσταθίου
ΕΥΡΩΚΤΗΜΑΤΙΚΗ
ΚΤΗΜΑΤΟΜΕΣΙΤΙΚΟ ΓΡΑΦΕΙΟ
Εθν. Αντιστάσεως 83
Τηλ.: 22410 73819, 74917 • Κιν.: 6946 103929
Fax: 22410 38641 • e-mail: info@euroktimatiki.gr
ΜΙΣΘΩΣΕΙΣ ΚΑΤΟΙΚΙΩΝ
- **Μονοκατοικία** 160 τ.μ. στα Κοσκινού νεόδμητη (3) τριών υπνοδωματίων, πολυτελούς κατασκευής, με κήπο, μεγάλες βεράντες, ηλιακό θερμοσίφωνα, σαλόνι, κουζίνα, δύο μπάνια, αποθήκη. Μηνιαίο μίσθωμα 790 ευρώ.
- **Διαμέρισμα** 105 τ.μ. ισόγειο κοντά στην Εθνικής Αντιστάσεως με (2) δύο υπνοδωμάτια, σαλόνι, κουζίνα, κεντρική αυτόνομη θέρμανση, Μηνιαίο μίσθωμα 450 ευρώ.
- **Διαμέρισμα** 60 τ.μ. στο Καρακόνερο σε νεόδμητη οικοδομή. Αποτελείται από σαλόνι, κουζίνα, ένα υπνοδωμάτιο, μπάνιο. Διαθέτει κεντρική αυτόνομη θέρμανση και ηλιακό θερμοσίφωνα. Μηνιαίο μίσθωμα 400 ευρώ.
- **Διαμέρισμα** 105 τ.μ. περιοχή Βενετόκλειο σχολείο, α' ορόφου, με (3) τρία υπνοδωμάτια, σαλόνι, κουζίνα, σε άριστη κατάσταση. Μηνιαίο μίσθωμα 450 ευρώ.
- **Διαμέρισμα** 120 τ.μ. περιοχή Αγ. Νικολάου α' ορόφου, με (3) τρία υπνοδωμάτια, σαλόνι, κουζίνα, δύο μπάνια, κεντρική αυτόνομη θέρμανση, σε άριστη κατάσταση. Μηνιαίο μίσθωμα 550 ευρώ.
- **Διαμέρισμα** 50 τ.μ. στο Καρακόνερο ισόγειο αποτελείται από σαλόνι, κουζίνα, (2) δύο υπνοδμάτια, μπάνιο. Μηνιαίο μίσθωμα 300 ευρώ.
- **Διαμέρισμα** 78 τ.μ. στην Ιξιά περιοχή S/M "Πάππου" με (2) δύο υπνοδωμάτια, σαλόνι, κουζίνα σε άριστη κατάσταση. Μηνιαίο μίσθωμα 290 ευρώ.
- **Διαμέρισμα** 110 τ.μ. με δύο υπνοδωμάτια β' ορόφου, στην Ανάληψη, με καταπληκτική θέα, σαλόνι, κουζίνα. Μηνιαίο μίσθωμα 450 ευρώ.
- **Διαμέρισμα** 119 τ.μ. επί της Παύλου Μελά, ,ε (3) τρία υπνοδωμάτια, σαλόνι, κουζίνα, κήπο, κεντρική θέρμανση. Μηνιαίο μίσθωμα 460 ευρώ.
- **Διαμέρισμα** 50 τ.μ. ισόγειο, στην Παστίδα, σε νεόδμητη οικοδομή, μερικώς επιπλωμένο (ηλεκτρικές συσκευές), με αυτόνομη θέρμανση και πάρκινγκ, κήπο. Μηνιαίο μίσθωμα 300 ευρώ.
- **Μονοκατοικία** 145 τ.μ. στην Αρχάγγελο με (3) τρία υπνοδωμάτια, σαλόνι, κουζίνα, πάρκινγκ, πάνω στον κεντρικό δρόμο. Μηνιαίο μίσθωμα 550 ευρώ.
- **Μονοκατοικία** 140 τ.μ. στο Τσαΐρι εντός οικοπέδου 4.000 τ.μ. αποτελείται από δύο (2) υπνοδωμάτια, σαλόνι, κουζίνα, μπάνιο, διαθέτει κεντρική θέρμανση, ηλιακό θερμοσίφωνα, αυλή, κήπο, πάρκινγκ. Μηνιαίο μίσθωμα 750 ευρώ
- **Μονοκατοικία** 175 τ.μ. εντός της πόλης αποτελείται από τρία (3) υπνοδωμάτια, γραφείο, σαλόνι, κουζίνα, αποθήκη, διαθέτει θέρμανση με θερμοπομπούς και ηλιακό θερμοσίφωνα. Μηνιαίο μίσθωμα 750 ευρώ.
- **Γκαρσονιέρα** 40 τ.μ. επί της Ιερού Λόχου στην Ιαλυσό, α' ορόφου, σε νεόδμητη οικοδομή. Μηνιαίο μίσθωμα 220 ευρώ
- **Γκαρσονιέρες** 40 τ.μ., πλήρως επιπλωμένες πολυτελούς κατασκευής στο Φαληράκι Μηνιαίο μίσθωμα 240 ευρώ.
- **Γκαρσονιέρες-studios** στη Ιξιά πλήρως επιπλώμενα με μηνιαίο μίσθωμα 300 και 275 ευρώ αντίστοιχα.
- **Studios** πλήρως επιπλωμένο με καινούργιο εξοπλισμό στην Ανάληψη. Μηνιαίο μίσθωμα από 220 ευρώ συμπεριλαμβάνονται οι καταναλώσεις σε νερό και ηλεκτρικό.
- **Studios** πλήρως επιπλωμένα στις Καλυθιές, κοντά στην Εθνική οδό Ρόδου-Λίνδου. Μηνιαίο μίσθωμα 230 ευρώ.
- **Studios** πλήρως επιπλωμένα επί της Ρόδου-Λίνδου. Μηνιαίο μίσθωμα 280 ευρώ.
- **Studios** στα Κοσκινού πλήρως επιπλωμένες με μεγάλη αυλή με γκαζόν με πανοραμική θέα. Μηνιαίο μίσθωμα 200 ευρώ.

XΠ401/2005

ΕΝΟΙΚΙΑΣΕΙΣ

συνέχεια από την προηγούμενη

ΕΝΟΙΚΙΑΖΕΤΑΙ γκαρσονιέρα 35 τ.μ. με δύο ανεξάρτητους χώρους επί της Ορφανίδου 48. Πληρ. τηλ. 2241023100 ΜΖΤ290811

ΕΝΟΙΚΙΑΖΕΤΑΙ επιπλωμένη **γκαρσονιέρα** 45 τ.μ. ισόγειο με ανεξάρτητη είσοδο και αυλή Παρισίων 6 περιοχή Ροδίνι. Πληρ. τηλ. 6937964504 ΜΖΤ290710

ΕΝΟΙΚΙΑΖΟΝΤΑΙ α) στην Ιαλυσό **μονοκατοικία** 200 τ.μ., β) καινούργια **γκαρσονιέρα** 50 τ.μ. στην Ιαλυσό. Πληρ. "ΚΤΗΜΑΤΙΚΗ ΠΡΟΟΠΤΙΚΗ" κυρία Μαρίνα τηλ. 2241037906, 6972292958 ΜΖΤ290720

ΕΝΟΙΚΙΑΖΟΝΤΑΙ δωμάτια στην Π. Πόλη με τη μέρα ή με τον μήνα. Πληρ. τηλ. 6937619111 ΙΝΤ290704

ΕΝΟΙΚΙΑΖΕΤΑΙ χώρος κατάλληλος για αποθήκη, επί της οδού Αγίας Αναστασίας. Πληρ. τηλ. 2241034879 ΜΖΤ290705

ΕΝΟΙΚΙΑΖΕΤΑΙ διαμέρισμα 60 τ.μ. επί της οδού Φ. Φωτάρα 30 σε άριστη κατάσταση ανεξάρτητο με αυλή, με άνετους και λειτουργικούς χώρους, ως και έτερο όμοιο διαμέρισμα επιπλωμένο και με τα ίδια πλεονεκτήματα στην ίδια οικοδομή. Πληρ. τηλ. 2241026340 ΜΖΤ290701

ΕΝΟΙΚΙΑΖΟΝΤΑΙ δίχωρη **γκαρσονιέρα** στο 6ο χλμ. Ρόδου-Καλλιθέας, ενοίκιο 170 ευρώ και ένα μικρό **δωμάτιο** με το μπάνιο του. Ενοίκιο 195 ευρώ μόνο σε Ελληνες με ετήσιο ενοικιαστήριο. Επίσης **διαμέρισμα** λουξ επιπλωμένο 120 τ.μ. 3 υπν/τίων στο Ροδίνι. Πληρ. τηλ. 2241022943, 10-1 το πρωί ΜΧΠ851

ΕΝΟΙΚΙΑΖΕΤΑΙ ισόγειο **διαμέρισμα** ενός υπνοδωματίου και λοιποί χώροι επιπλωμένο στη Μ. Πετρίδη 50 (έναντι 7ου Γυμνασίου). Προτιμούνται φοιτητές - στρατιωτικοί. Πληρ. τηλ. από 10.00-15.00 τηλ. 2241026403 από 18.00-21.00 τηλ. 25392 ΜΖΤ290703

ΣΤΗΝ ΙΑΛΥΣΟ ΕΝΟΙΚΙΑΖΕΤΑΙ οροφοδιαμέρισμα καινούργιο, διαμπερές, ρετιρέ, εντοιχισμένη κουζίνα, ηλεκτρικές συσκευές, ηλιακό θερμοσίφωνα, 2 υπνοδωμάτια και άνετα μπαλκόνια. Πληρ. τηλ. 2241028458, 6946948756 ΜΖΤ280716

ΕΝΟΙΚΙΑΖΕΤΑΙ εντός πόλεως ανεξάρτητη **μεζονέτα** 75 τ.μ. με λίγα έπιπλα, κοντά στη θάλασσα, επί της Χρ. Τσιγάντε 21, απέναντι από το Τεχνικό Λύκειο. Πληρ. τηλ. 6945896540 ΜΖΤ280723

ΕΝΟΙΚΙΑΖΕΤΑΙ γκαρσονιέρα επιπλωμένη δύο δωματίων (υπνοδωμάτιο-κουζίνα-μπάνιο) στο ισόγειο πολυκατοικίας. Θεμ. Σοφούλη 103. Πληρ. τηλ. 2241033488, ώρες καταστήματος ΜΖΤ280719

ΕΝΟΙΚΙΑΖΟΝΤΑΙ δύο ισόγεια υπερυψωμένα **δυάρια,** φρεσκομπογιατισμένα, το ένα με έπιπλα, το άλλο χωρίς, με δικές τους εισόδους, χωρίς κοινόχρηστα, κοντά στη λαϊκή του Σαββάτου και το Τεχνικό Λύκειο, δίπλα από το βιβλιοπωλείο "Καραβάκι", μόνο για μόνιμους ενοικιαστές. Πληρ. τηλ. 2241063926, 6939329244 ΜΖΤ280715

ΚΡΕΜΑΣΤΗ ΕΝΟΙΚΙΑΖΟΝΤΑΙ α) **τριάρι,** 2 δωμάτια ύπνου, καθιστικό-κουζίνα, μπάνιο, μεγάλη βεράντα, διπλά τζάμια, ρολά, β) **δυάρι** ορόφου με θέα 1 υπνοδωμάτιο, καθιστικό-κουζίνα, μπάνιο, βεράντα με θέα, χωρίς κοινόχρηστα, με πάρκιν κοντά στα σχολεία και τη θάλασσα. Πληρ. τηλ. 2241094822, 6946671053 ΜΖΤ280714

ΕΝΟΙΚΙΑΖΟΝΤΑΙ σε καινούργια οικοδομή επί της Κων. Παλαιολόγου κάτω από το Βενετόκλειο Λύκειο, α) **γκαρσονιέρα** 30 τ.μ., β) **διαμέρισμα** 80 τ.μ. 2 υπνοδωματίων, γ) **κατάστημα** 61 τ.μ. με δυνατότητα για πατάρι. Πληρ. τηλ. 2241077944, 6945256593 ΜΖΤ280101

ΕΝΟΙΚΙΑΖΕΤΑΙ διαμέρισμα επί της Κων/νου Υδραίου β' ορόφου 4άρι καινούργιο με τζάκι, κεντρική θέρμανση, αποθήκη, ασανσέρ και δύο θέσεις στάθμευσης. Πληρ. Εμμανουήλ Κρανίδης τηλ. 6944347405, 2241027082, 2241026476, Αμερικής 50, 2ος όροφος Ρόδος ΜΧΠ092.2

ΕΝΟΙΚΙΑΖΕΤΑΙ διαμέρισμα δύο δωματίων και λοιπών βοηθητικών χώρων επί της Αγ. Ιωάννου κοντά στο Πανεπιστήμιο Αιγαίου. Τιμή 350 ευρώ. Πληρ. τηλ. 2241020222 ΙΝΤ280709

ΕΝΟΙΚΙΑΖΕΤΑΙ στην Ιαλυσό **διαμέρισμα** 100 τ.μ. με 2 υπνοδωμάτια, κουζίνα, μπάνιο και σαλοτραπεζαρία. Εχει αυτόνομη θέρμανση και ηλιακό θερμοσίφωνα. Πληρ. τηλ. 2241093016, 6932908643 ΙΝΤ280713

ΕΝΟΙΚΙΑΖΕΤΑΙ νεόκτιστο **διαμέρισμα** 35 τ.μ. (2 δωμάτια και WC) επιπλωμένο, διαμπερές με θέα στη θάλασσα κοντά στο 6ο Δημοτικό σχολείο (Αγ. Νικόλαος). Προτιμούνται στρατιωτικοί, φοιτητές. Πληρ. Αυστραλίας 94, τηλ. 2241022269 κα Βούλγαρη, ωράριο καταστημάτων ΜΖΤ280712

ΣΑΒΒΑΪΔΗΣ & Συνεργάτες

Μεσίτες & Σύμβουλοι Ακινήτων



ΠΩΛΗΣΕΙΣ

Το γραφείο μας διαθέτει σε αποκλειστικότητα δεκάδες επιλεγμένα ακίνητα

- Διαμέρισμα-Μονοκατοικίες-Μεζονέτες
- Οικόπεδα-Αγροτεμάχια
- Κεντρικά Καταστήματα - Γραφεία - Αυτοτελή Κτίρια
- Ξενοδοχειακές Μονάδες

Η προώθηση και προβολή των ακινήτων σας επιτυγχάνεται με σειρά συστηματικών δράσεων που περιλαμβάνουν

- Συμμετοχή σε εκθέσεις ακινήτων του εξωτερικού
- Διαφήμιση σε εφημερίδες και περιοδικά του κλάδου.
- Υποκαταστήματα σε κεντρικά σημεία της Ρόδου
- Συνεργασία με μεσιτικά γραφεία της Ελλάδας και του εξωτερικού

ΕΚΤΙΜΗΣΕΙΣ

Σε συνεργασία με διεθνή γραφεία συμβούλων ακίνητης περιουσίας και με βάση τα αυστηρά πρότυπα και την μεθολογία του Βρετανικού Ινστιτούτου Ορκωτών Πραγματογνόμων και Εκτιμητών (Royal Institution of Charteted Surveyors) αναλαμβάνουμε εκτιμήσεις ακίνητης περιουσίας.

Προεκτιμήσεις ακινήτων αυθημερόν ΔΩΡΕΑΝ
τηλ 22410-26281 22410-78660 22410-78661







Γρ. Λαμπράκη 14 & Αμερικής, Ρόδος
τηλ: 22410 26281, Φαξ: 22410 34663 e-mail info@savvaidis.gr

ΣΑΒΒΑΪΔΗΣ & Συνεργάτες
Μεσίτες & Σύμβουλοι Ακινήτων

6659UX

ΕΝΟΙΚΙΑΣΕΙΣ

συνέχεια από την προηγούμενη

ΕΝΟΙΚΙΑΖΕΤΑΙ επιπλωμένη **γκαρσονιέρα** με θέα τη θάλασσα στην οδό Αυστραλίας. Πληρ. τηλ. 6944162646 MZT280702

ΕΝΟΙΚΙΑΖΕΤΑΙ επιπλωμένο **διαμέρισμα** για αρκετό χρονικό διάστημα, 73 τ.μ. ολοκαίνουργιο. Διαθέτει ηλιακό θερμοσίφωνα, ηλεκτρική κουζίνα, κατάλληλο για στρατιωτικούς, φοιτητές, καθηγητές, περιοχή Κολοκοτρώνη 32 (5' λεπτά από την πόλη). Πληρ. τηλ. 2241025315, 6973899365 INT280711

ΕΝΟΙΚΙΑΖΕΤΑΙ διαμέρισμα δυάρι (δωμάτιο, σαλόνι, κουζίνα, WC) με επίπλωση και ηλεκτρικά είδη, μεγάλη βεράντα, αιρ κοντίσιον για Δημ. υπαλλήλους, στρατιωτικούς, φοιτητές. Αθανασίου διάκου 20. Πληρ. τηλ. 2241023389 MZT280708

ΕΝΟΙΚΙΑΖΕΤΑΙ νεόκτιστη **γκαρσονιέρα** 45 τ.μ. στον 1ο όροφο. Πρόκειται για καινούργιο διαμέρισμα σε νεόκτιστη ιδιόκτητη πολυκατοικία εξαιρετικής ποιότητας κατασκευής. Ιδανικό για φοιτητή. Κοντά στο Πανεπιστήμιο Αιγαίου επί της Κων/νου Παλαιολόγου 6 (απέναντι από το παλιό ΙΚΑ Ρόδου). Ενοίκιο 400 ευρώ. Πληρ. τηλ. 6972576361 Γιάννης. Επικοινωνήστε ώστε να κλείσουμε ένα ραντεβού για να το δείτε από κοντά. MXP12663

ΕΝΟΙΚΙΑΖΕΤΑΙ επιπλωμένη ή μη **γκαρσονιέρα** στην Κρεμαστή. Πληρ. τηλ. 2241093383, από 08.00-18.00 MZT280707

ΕΝΟΙΚΙΑΖΕΤΑΙ επιπλωμένη **γκαρσονιέρα** σε καινούργια πολυκατοικία στην οδό Καμείρου 43, περιοχή Αραπάκι. Πληρ. τηλ. 2241076504, 6944170618 MZT280704

ΕΝΟΙΚΙΑΖΕΤΑΙ στο Ροδίνι καινούργιο μονόχωρο **διαμέρισμα** επιπλωμένο με μπάνιο, μπαλκόνι, πολυκουζινάκι, κατάλληλο για ένα άτομο. Πληρ. τηλ. 2241061428 (βραδινές ώρες) MZT270701

ΕΝΟΙΚΙΑΖΕΤΑΙ καινούργιο **σπίτι** στην Ιξιά, οδός Σωτήρος. Πληρ. τηλ. 2241031211 από 09.00-12.00 καθημερινά MZT260734

ΕΝΟΙΚΙΑΖΟΝΤΑΙ για παραθερισμό επιπλωμένα **διαμερίσματα** - διαθέσιμα για 15 μέρες ή εβδομάδα 10' από Παλιά Πόλη και το εμπορικό λιμάνι (επί της Κοδριγκτώνος). Πληρ. τηλ. 2241031756 INT2392

ΕΝΟΙΚΙΑΖΟΝΤΑΙ από ιδιώτη: α) **διαμέρισμα** 119 τ.μ. με μεγάλη αυλή και κεντρική θέρμανση, στην οδό Παύλου Μελά αριθμ. 45 στη Ρόδο, β) **διώροφο κατάστημα** 53 τ.μ. ισόγειο, 51 τ.μ. στον πρώτο όροφο, με βεράντα 31 τ.μ. που βρίσκεται στην οδό Γεωργίου Λέοντος αριθμ. 13-15, κοντά στο Ξεν. "Μανούσος" (Νιοχώρι), γ) **ισόγειο κατάστημα** 75 τ.μ. περίπου με αποθήκη 21 τ.μ. στον πρώτο όροφο, που βρίσκεται στην οδό Ορφανίδου αριθμ. 16 (Νιοχώρι), δ) **διαμέρισμα** 50 τ.μ. στον α' όροφο, επί της Λεωφ. Δημοκρατίας και Κανάρη 1, στο χωριό **Παραδείσι,** ε) **διώροφη μεζονέτα** 50 τ.μ. με υπόγειο 25 τ.μ. στη Λεωφ. Δημοκρατίας και Κανάρη 1α στο χωριό Παραδείσι. στ) **κατάστημα** 50 τ.μ. επί της Λεωφ. Δημοκρατίας στο **Παραδείσι.** Πληρ. τηλ. 2241025450, 2241020277, 6979357878 MZT270716

ΕΝΟΙΚΙΑΖΕΤΑΙ 2άρι ισόγειο στον Προφ. Ηλία Κοσκινού. Πληρ. τηλ. 6938056537, 2241069626 MZT270719

ΕΝΟΙΚΙΑΖΟΝΤΑΙ επιπλωμένα **δωμάτια** στην Ιαλυσό, πλήρως εξοπλισμένα με δικό τους μπάνιο, πολυκουζινάκι και κλιματισμό. Τιμή 180 ευρώ. Πληρ. τηλ. 6975908005, 2241093354 MZT260703

ΕΝΟΙΚΙΑΖΕΤΑΙ διαμέρισμα μονοκατοικία στ' Ασγούρου τριάρι με 2 αυλές, τζάκι- ηλιακό και απεριόριστο πάρκιν όπισθεν "Μετρό" με έπιπλα ή χωρίς έπιπλα. Πληρ. τηλ. 6946330455, 2241085492 MZT270702

ΕΝΟΙΚΙΑΖΕΤΑΙ διαμέρισμα 120 τ.μ. ισόγειο, ανεξάρτητο με μεγάλη αυλή και κεντρική θέρμανση στην περιοχή "Φωνή της Αμερικής" (Κοσκινού). Τιμή 600 ευρώ. Πληρ. τηλ. 6947124532, 6945200465 MZT260731

Στην Ανάληψη σε διώροφη πολυκατοικία **ΕΝΟΙΚΙΑΖΕΤΑΙ** δυάρι με ηλιακό, καλοριφέρ, με μεγάλες βεράντες 100 τ.μ. Πληρ. τηλ. απόγευμα 2241064453, 6946330226 MZT270709

ΕΝΟΙΚΙΑΖΕΤΑΙ διαμέρισμα στην περιοχή Αγ. Νικολάου στην οδό Φωταρά 26, 125 τ.μ., 3 υπνοδωμάτια, σαλοτραπεζαρία, κουζίνα, αποθήκη, καθιστικό. Πληρ. τηλ. 2241020105 MZT260718

ΕΝΟΙΚΙΑΖΕΤΑΙ στην Κρεμαστή **οικία** 80 τ.μ. με κεντρική θέρμανση και ηλιακό θερμοσίφωνα. Πληρ. τηλ. 2241095395 MZT260727

ΕΝΟΙΚΙΑΖΕΤΑΙ διαμέρισμα ανακαινισμένο 135 τ.μ. αποτελούμενο από 3 υπνοδωμάτια, ενιαίος χώρος, σαλοτραπεζαρία - κουζίνα με ηλιακό, μπαλκόνια γύρω γύρω μέσα σε κήπο, στην Ιαλυσό. Πληρ. τηλ. 2241092402 INT260726

ΕΝΟΙΚΙΑΖΕΤΑΙ επί της οδού Αγίας Αναστασίας **μονοκατοικία** επιπλωμένη, αποτελούμενη από δύο (2) υπνοδωμάτια, σαλόνι, κουζίνα, μπάνιο και μικρή αυλή ιδανική για φοιτήτριες-φοιτητές, παρέχει απόλυτη ησυχία και είναι κοντά στο Πανεπιστήμιο. Πληρ. τηλ. 2241023191, 2241047922 INT260730

ΕΝΟΙΚΙΑΖΟΝΤΑΙ studios πλήρως εξοπλισμένα στην οδό Εμμανουήλ Παπαναστάση 10 και **σπίτι** τριών δωματίων στην Παλιά Πόλη στην οδό Τληπολέμου 48. Πληρ. τηλ. (22410)29196, 23987, 6946893564 INT260721

ΕΝΟΙΚΙΑΖΕΤΑΙ άμεσα **γκαρσονιέρα** με αυλή ή 2ου ορόφου ρετιρέ, πλήρως επιπλωμένη, μεγάλη κουζίνα, 40 τ.μ. ευάερη και ευήλια, ενοίκιο 295 ευρώ. Από 20/08 **δυάρι** 1ου ορόφου, πλήρως επιπλωμένο επιπλέον πλυντήριο ρούχων, 60 τ.μ. μεγάλο μπάνιο, ήσυχη πολυκατοικία, ενοίκιο 329 ευρώ. Ελάχιστη μίσθωση 1 χρόνος. Ιδανικό για στρατιωτικούς, εκπαιδευτικούς, φοιτητές, Όλες οι ευκολίες, στην περιοχή κοντά στην πλατεία Αγ. Νικολάου. Για ραντεβού τηλ. 6972812184 INT260705

ΕΝΟΙΚΙΑΖΕΤΑΙ γκαρσονιέρα επιπλωμένη στην Κρεμαστή. Πληρ. τηλ. 6944789087, 2241093046 ωράριο καταστημάτων MZT260701

ΕΝΟΙΚΙΑΖΕΤΑΙ σπίτι 95 τ.μ. στη Δενδρινού 94 (περιοχή Ζέφυρος). Πληρ. τηλ. 2241091441 INT260713

ΕΝΟΙΚΙΑΖΕΤΑΙ επιπλωμένο **διαμέρισμα** 60 τ.μ. στον 1ο όροφο στην οδό Μεσολογγίου 11 Ρόδος. Πληρ. τηλ. 2241024286, 2241031931 MZT260707

ΕΝΟΙΚΙΑΖΟΝΤΑΙ: ένα (1) **διαμέρισμα** 95 τ.μ., νεόκτιστο, πολυτελές, με αυτόνομη θέρμανση και ηλιακό, 2ου ορόφου. Επίσης: **γκαρσονιέρα** 47 τ.μ., νεόκτιστη, πολυτελείας, 2ου ορόφου, πλήρως επιπλωμένη, δίχωρη, αυτόνομη θέρμανση - ηλεκτρ. ψυγείο και ηλεκτρ. κουζίνα, στην περιοχή Αραπάκι, Παρθενόπης 18. Πληρ. τηλ. 6944209883, κ. Θεόδωρο. INT250706

ΕΝΟΙΚΙΑΖΟΝΤΑΙ ολοκαίνουργιες μεγάλες **γκαρσονιέρες,** πλήρως επιπλωμένες, στα Κοσκινού. Προτιμούνται στρατιωτικοί - εκπαιδευτικοί - φοιτητές. Πληρ. τηλ. 2241066473, 6942457578 MXΠ1588

ΕΝΟΙΚΙΑΖΕΤΑΙ διαμέρισμα 60 τ.μ. πλήρως επιπλωμένο, απέναντι από την πιτσαρία ΓΟΝΔΟΛΑ, στην οδό Βενετοκλέων. Πληρ. τηλ. 6947429235, 6947429237, 2241033349 MZT250701

ΕΝΟΙΚΙΑΖΟΝΤΑΙ διαμερίσματα επί της οδού Ρ. Φεραίου 8. Πληρ. τηλ. 2241069230, 69240, 6937317190 MZT250739

ΕΝΟΙΚΙΑΖΕΤΑΙ επιπλωμένη **μεζονέτα** στην Παλιά Πόλη, οδός Αριστοφάνους 31. Πληρ. τηλ. 11.00-15.00, τηλ. 2241037881 MZT260724

ΕΝΟΙΚΙΑΖΕΤΑΙ στούντιο επιπλωμένο 140 ευρώ. Επίσης **γκαρσονιέρα** επιπλωμένη και μη επιπλωμένη, ηλιακό, πάρκινγκ, ημιϋπόγειες σε σε ήσυχη περιοχή στην Ιξιά. Πληρ. κ. Νίκος τηλ. 6946163747 MZT260716

ευσταθίου
ΕΥΡΩΚΤΗΜΑΤΙΚΗ
ΚΤΗΜΑΤΟΜΕΣΙΤΙΚΟ ΓΡΑΦΕΙΟ
Εθν. Αντιστάσεως 83 • Τηλ.: 22410 73819, 74917
Κιν.: 6944 374546, 6945 292030
Fax: 22410 38641 • e-mail: info@euroktimatiki.gr

ΜΙΣΘΩΣΕΙΣ ΚΑΤΑΣΤΗΜΑΤΩΝ

- **Κατάστημα** επί της οδού Ορφανίδου 75 τ.μ. με αποθήκη 21 τ.μ. με αυλή κατάλληλο για οποιαδήποτε χρήση.
- **Κατάστημα** επί της Γ. Λέοντος αποτελούμενο από ισόγειο 53 τ.μ. και Α΄ όροφο 51 τ.μ. με μεγάλες βεράντες (33 τ.μ.) κατάλληλο για οποιαδήποτε χρήση.
- **Καταστήματα** στην συμβολή των οδών Ολυμπίας και Δελφών στο Καρακόνερο 70 τ.μ. το κάθε ένα, σε νεόδμητη οικοδομή, κατάλληλο για οποιαδήποτε χρήση.
- **Κατάστημα** επί της οδού Εθν. Αντιστάσεως , δίπλα από το κατάστημα Musses, 110 τ.μ. με πατάρι και υπόγειο, κατάλληλο για οποιαδήποτε χρήση.
- **Κατάστημα** επί της Κωνσταντίνου Παλαιολόγου κοντά στο Super Market Σπανός 45 τ.μ. , κατάλληλο για οποιαδήποτε χρήση , Μηνιαίο Μίσθωμα 450 ευρώ.
- **Καταστήματα** επί της Ιερού Λόχου στην Ιαλυσό, 40 τ.μ. το κάθε ένα, κατάλληλο για οποιαδήποτε χρήση. Μηνιαίο Μίσθωμα 500 ευρώ.

ΧΠ401/2029


ΚΤΗΜΑΤΟΜΕΣΙΤΙΚΟ ΓΡΑΦΕΙΟ
ΔΩΔΕΚΑΝΗΣΙΑΚΗ ΚΤΗΜΑΤΙΚΗ
ΠΑΠΟΥΤΣΗΣ ΚΩΝ/ΝΟΣ
ΠΩΛΟΥΝΤΑΙ

1. **Γκαρσονιέρα** 50 τ.μ. ισόγεια με αυλή 45 τ.μ. στην Ανάληψη. Τιμή 85.000€
2. **Διαμέρισμα** 98 τ.μ. ισογείου και 1ου ορόφου στην Ανάληψη.Τιμή 187.000€
3. **Διαμέρισμα** 118 τ.μ. 1ου ορόφου στην Ανάληψη. Τιμή 218.200€
4. **Οροφοδιαμέρισμα** 78 τ.μ. 1ου ορόφου με σοφίτα στον Αγ. Ιωάννη. Τιμή 67.000 €
5. **Διαμέρισμα** 83 τ.μ. 1ου και 2ου ορόφου στο Καρακόνερο. Τιμή 146.200€
6. **Διαμέρισμα** 80 τ.μ. 2ου ορόφου στο Ροδίνι. Τιμή 125.000€
7. **Διαμέρισμα** 120 τ.μ. ρετιρέ στην Ιαλυσό. Τιμή 150.000 €
8. **Μεζονέτα** 140 τ.μ. σε οικόπεδο 700 τ.μ. στην Ιαλυσό. Τιμή 249.500€
9. **Μεζονέτα** 228 τ.μ. σε οικόπεδο 300 τ.μ. στην Ιαλυσό. Τιμή σε μπετά 145.000 €
10. **Μεζονέτα** 200 τ.μ. σε οικόπεδο 1.350 τ.μ. στα Κοσκινού. Τιμή σε μπετά 138.000 €
11. **Μεζονέτα** 200 τ.μ. σε οικόπεδο 400 τ.μ. στην Κρεμαστή. Τιμή 264.150 €
12. **Μεζονέτα** 135 τ.μ. σε οικόπεδο 220 τ.μ. στην Παστίδα. Τιμή 165.000 €
13. **Μεζονέτα** 140 τ.μ. σε οικόπεδο 500 τ.μ. στους Τρεις. Τιμή σε μαρμαροσοβά 147.000 €
14. **Μεζονέτα** 120 τ.μ. σε οικόπεδο 1.500 τ.μ. στη Ψίνθο. Τιμή 145.000 €
15. **Μονοκατοικία** 95 τ.μ. ανακαινισμένη στην Παλιά Πόλη. Τιμή 200.000€

ΕΝΟΙΚΙΑΖΟΝΤΑΙ

1. **Επαγγελματικός χώρος** στα 100 Μαγαζιά. Μίσθωση: 750 €
2. **Επαγγελματικός χώρος** σε κεντρικό σημείο της πόλης. Μίσθωση 300 €

ΠΩΛΗΣΕΙΣ ΑΚΙΝΗΤΩΝ – ΟΙΚΟΠΕΔΩΝ– ΜΙΣΘΩΣΕΙΣ ΑΚΙΝΗΤΩΝ
ΩΡΕΣ ΓΡΑΦΕΙΟΥ 09.00-14.00 π.μ. και 17.00-21.00 μ.μ.
ΕΘΝΙΚΗΣ ΑΝΤΙΣΤΑΣΗΣ 45- 1ος ΟΡΟΦΟΣ • ΤΗΛ. - ΦΑΞ
2241025480 κιν. 6977855759 • e-mail: papoutsisk@in.gr
ΧΠ2673

ΑΠΟ ΙΔΙΟΚΤΗΤΗ
ΠΩΛΟΥΝΤΑΙ ΣΤΟ ΓΕΝΝΑΔΙ

- **Οικόπεδο** εντός επεκτάσεως οικισμού (Γεννάδι), πανοραμικό σε ύψωμα 2.000 τ.μ. κάλυψη 60% (1.200 μ.), με δρόμο, κατάλληλο για εξοχικές κατοικίες, 200 μ. από το χωριό και 300 μ. από την θάλασσα.
- **Δύο οικόπεδα** τετραγωνισμένα των 4 και 8 στρεμμάτων, με δρόμο 5 μ. και νερό, άρτια και οικοδομήσιμα, 1.500 μ. μετά το Γεννάδι, με δρόμο ο οποίος φτάνει μέχρι τη θάλασσα (450 μ.).
- **Αγρόκτημα** στα Κοσκινού, 5.800 τ.μ. με δρόμο και τρεχούμενο νερό όλο τον χρόνο.

Πληρ. τηλ. οικίας 2241032589, 2241028007
κιν. 6944522149 από 09.00-21.00

ΜΠΑ122(Π)

ΟΙΚΟΝΟΜΟΛΟΓΟΣ
ΜΕΣΙΤΗΣ ΑΣΤΙΚΩΝ ΣΥΜΒΑΣΕΩΝ
ΕΜΜΑΝΟΥΗΛ ΚΡΑΝΙΔΗΣ

ΠΩΛΟΥΝΤΑΙ

1) 4άρι **διαμέρισμα** 110 τ.μ. ΐδιουξ κατασκευής με ωραία κουζίνα, κεντρική θέρμανση, κλειστή θέση στάθμευσης. Τιμή: 62 εκ. ή 182.000 ευρώ
2) 3άρι **διαμέρισμα** 85 τ.μ. κοντά στον Ηλ/κοσμο του Ξενάκη. Τιμή: 132.000 ευρώ ή 45 εκ.
3) 2άρι **διαμέρισμα** στην Ανάληψη 50 τ.μ. - Ισόγειο α' όροφο. Τιμή: 23 εκ. ή 67.500 ευρώ
4) 4άρι **διαμέρισμα** - 3 υπν. (2 WC) καινούργιο στο Ροδίνι, α' όροφος, μόνο 55 εκ. ή 162.000 ευρώ
5) 34 τ.μ. **κατάστημα** στην Ανάληψη - γωνιακό - ελεύθερο μίσθωσης.
6) 80 τ.μ. **κατάστημα** με πατάρι κοντά στην πλατεία Φώκιαλη
7) **Μεζονέτα** 162 τ.μ. με κήπο στα μπετά ή τελειωμένη κοντά στο Φυτώριο του Δήμου Ιαλυσού.
8) ΛΙΝΔΟΥ - 1400 τ.μ. οικόπεδο έτοιμο διώροφο κτίριο σε 6.000 τ.μ. με πρόσωπο
9) ΠΑΡΑΔΕΙΣΙ - 4.500 τ.μ. αγρός με άδειες δύο οικιών, διαθέτουν φως νερό
10) ΙΑΛΥΣΟΣ - 164 τ.μ. μεζονέτα έτοιμη με ωραίο κήπο 4 υπνοδωματίων και 3 WC με κεντρική θέρμανση
11) ΠΑΡΑΔΕΙΣΙ - οικόπεδο 540 τ.μ. εντός σχεδίου πόλεως

Μεσίτης
Πληρ. Εμμ. Κρανίδης
27082-6944347405, 6942010248
Αμερικής 50-2ος όροφος, Ρόδος

ΧΠ092

ΚΤΗΜΑΤΟΜΕΣΙΤΙΚΟ ΓΡΑΦΕΙΟ
ΖΑΦΕΙΡΗΣ Μ. ΚΑΡΑΓΙΑΝΝΗΣ Δ. Ο.Ε.

Πωλήσεις ακινήτων. Τηλ. (2241060380-60381)
17.30-20.30 μ.μ. Δευτέρα-Παρασκευή
Fax: 2241060380 • e-mail: zafkar@hellasnet.gr

• Κατοικίες
- Εξοχική κατοικία 50 τ.μ. (υπό ανέγερση) εντός οικοπέδου 440 τ.μ. στην περιοχή Κολυμπίων
- Εξοχική κατοικία 70 τ.μ. (υπό ανέγερση) εντός οικοπέδου 500 τ.μ. στην περιοχή Κολυμπίων
- Επαγγελματική στέγη επί της Ρόδου-Λίνδου περιοχή Κολυμπίων (εστιατόριο)

• Ξενοδοχειακό συγκρότημα
- Ημιτελής σε μπετά ξενοδοχειακό συγκρότημα Α' κατηγορίας εντός οικοπέδου 22.400 τ.μ.

• Οικόπεδα
- Εντός οικισμού στον Δήμο Αφάντου 2000 τ.μ.
- Στον Δήμο Αφάντου 520 τ.μ. με άδεια οικοδομής 53 τ.μ.
- Στον Δήμο Αφάντου 1000 τ.μ. επί της εθνικής οδού Ρόδου-Λίνδου
- Στον Δήμο Αφάντου 866 τ.μ. επί της εθνικής οδού Ρόδου-Λίνδου
- Εντός οικισμού στην Παστίδα 2000 τ.μ.
- Στην παραλία Αφάντου 2125 τ.μ. 200 τ.μ. από την θάλασσα δικαίωμα δόμησης Σ.Δ. 100 τ.μ.

• Αγροτεμάχια
- Στην περιοχή Κολυμπίων αγροτεμάχια 10.200 τ.μ. (πανοραμική θέα)
- Στην περιοχή Κολυμπίων αγροτεμάχιο 4.969 τ.μ.
- Στην περιοχή Ψίνθου αγροτεμάχιο 22.400 τ.μ.
- Στην περιοχή Ψίνθου αγροτεμάχιο 19.840 τ.μ.
- Στην περιοχή Τραπεζία αγροτεμάχιο 5.800 τ.μ.
- Στον Δήμο Αφάντου αγροτεμάχιο 6.120 τ.μ.
- Στον Δήμο Αφάντου αγροτεμάχιο 11.520 τ.μ.
- Στον Δήμο Αφάντου το 1/2 αγροτεμαχίου 5.080 τ.μ. με ελαιόδεντρα
- Στον Δήμο Αφάντου 7500 τ.μ. αγροτεμάχιο

ΧΠ2499

ΕΝΟΙΚΙΑΣΕΙΣ

συνέχεια από την προηγούμενη

ΕΝΟΙΚΙΑΖΕΤΑΙ διαμέρισμα 155 τ.μ. επίτης Βορείου Ηπείρου, 2ος όροφος, πλήρως ανακαινισμένο, με αυτόνομη θέρμανση, κλιματισμό σε 2 υπνοδωμάτια και ιδιωτικό χώρο στάθμευσης. Πληρ. τηλ. 6945236060 MZT250712

ΕΝΟΙΚΙΑΖΕΤΑΙ επιπλωμένο **διαμέρισμα** 65 τ.μ. επί της Γ. Σεφέρη 100. Ενοίκιο 300 ευρώ συμπεριλαμβανομένου και του νερού. Πληρ. τηλ. 2241069557, 6973582646 INT260715

ΕΝΟΙΚΙΑΖΕΤΑΙ διαμέρισμα 3 υπνοδωματίων, κεντρική θέρμανση και τζάκι, στην περιοχή Αισχύνης 11 (Ανάληψη). Πληρ. τηλ. 2241028402, 6942292053 MZT250711

ΕΝΟΙΚΙΑΖΕΤΑΙ κεντρικό **κατάστημα** 50 τ.μ. επί της 28ης Οκτωβρίου. Πληρ. τηλ. 6947444099 ΜΑΠ120

ΠΩΛΟΥΝΤΑΙ ΔΙΑΜΕΡΙΣΜΑΤΑ

στην Σκεύου Ζερβού περιοχή Αγ. Νικολάου

α) **διαμέρισμα** νεόκτιστο α' ορόφου 85 τ.μ. ετοιμοπαράδοτο, με άριστες προδιαγραφές και σε τίμημα 125.000 ευρώ, β) **διαμέρισμα** α' ορόφου 43 τ.μ. νεόκτιστο και με άριστες προδιαγραφές τίμημα 75.000 ευρώ, γ) Στο ΡΟΔΙΝΙ **διαμέρισμα** νεόκτιστο α' ορόφου 110 τ.μ. με άριστες προδιαγραφές και με θέα πανοραμική.

Πληρ. κ. Ανέστη στο τηλ. 6947047651

ΜΧΠ659

ΣΑΣ ΕΝΔΙΑΦΕΡΕΙ!!!
ΠΩΛΕΙΤΑΙ Ή ΕΝΟΙΚΙΑΖΕΤΑΙ
(ΑΠΟ ΙΔΙΟΚΤΗΤΗ)

Ισόγειος χώρος στεγασμένης επιφανείας 1.350 τ.μ. και 500 τ.μ. αυλή.
Είναι κατάλληλος για όλες τις χρήσεις *(κυρίας χρήσεως και υγειονομικού ενδιαφέροντος)* χωρίς κολώνες και ύψος 7 μέτρα με θέα την θάλασσα.
Πρόσβαση για κάθε τύπου τροχοφόρο και απεριόριστο πάρκιν.
Ευρίσκεται στο Εμπορικό Κέντρο Πανάγου επί της Γ. Σεφέρη 108 πλησίον του νέου νοσοκομείου.

Πληρ. τηλ. 6932612032

ΧΠ499



Μονοκατοικία στην Παστίδα
482 τ.μ. διώροφη σε 4.200 τ.μ. οικόπεδο, ετοιμοπαράδοτο, ειδικής κατασκευής με σύστημα θέρμανσης και δροσισμού, βιοκλιματικής αρχιτεκτονικής με διαμορφωμένο-δεντροφυτεμένο κήπο. Αποτελείται από 4 υπνοδωμάτια, 4 μπάνια, σαλόνι, Ιταλική Κουζίνα, αποθήκη.



Μονοκατοικία στα Κοσκινού
158 τ.μ. διώροφη σε 1200 τ.μ. οικόπεδο, υπό κατασκευή παραδίδεται έτοιμη σε 11 μήνες, με γρανίτες δάπεδα, πλήρη θέρμανση, τζάκι, Ιταλική κουζίνα, κουφώματα από P.V.C., αρχιτεκτονικό σχεδιασμό.



Μονοκατοικία στην Παστίδα
140 τ.μ. διώροφη σε 270 τ.μ. οικόπεδο, υπό κατασκευή παραδίδεται έτοιμη σε 6 μήνες, με γρανίτες δάπεδα, πλήρη θέρμανση, τζάκι, Ιταλική κουζίνα, Γκαράζ

Μονοκατοικία στην Ιαλυσό
149 τ.μ. διώροφη με σοφίτα 32 τ.μ. σε 272 τ.μ. οικόπεδο, υπό κατασκευή παραδίδεται έτοιμη σε 2 μήνες, με γρανίτες δάπεδα, πλήρη θέρμανση, τζάκι, Ιταλική κουζίνα.

Μονοκατοικία στην Ιαλυσό
140 τ.μ. διώροφη με σοφίτα 35 τ.μ. σε 327 τ.μ. οικόπεδο, υπό κατασκευή παραδίδεται έτοιμη σε 6 μήνες, με γρανίτες δάπεδα, πλήρη θέρμανση, τζάκι, Ιταλική κουζίνα.

Μονοκατοικία στην Ιαλυσό
132 τ.μ. διώροφη σε μπετά σε 860 τ.μ. οικόπεδο, περιτοιχισμένο με διαμορφωμένη πρόσβαση και ατομικό βόθρο.

Μονοκατοικία στην Ιαλυσό
132 τ.μ. διώροφη και 76 τ.μ. υπόγειο σε μπετά σε 1200 τ.μ. οικόπεδο, περιτοιχισμένο με διαμορφωμένη πρόσβαση και ατομικό βόθρο.

Μεζονέτα στη Ρόδο
130 τ.μ. διώροφη μεζονέτα με υπόγειο 65 τ.μ. με 3 υπνοδωμάτια, κουζίνα από μασίφ ξυλεία, τζάκι, πλήρη θέρμανση.

Μονοκατοικία στα Κοσκινού
158 τ.μ. διώροφη σε 1200τ.μ. οικόπεδο, υπό κατασκευή - παραδίδεται σε μπετά σε 2 μήνες με διαμορφωμένη πρόσβαση, περιτοιχισμένο οικόπεδο και ατομικό βόθρο.

ΟΙΚΟΠΕΔΑ

Οικόπεδο στα Ασγούρου
• 5.300 τ.μ. σε ωραίο φυσικό περιβάλλον, άρτιο και οικοδομήσιμο. **Αξίας € 190.000**

Οικόπεδο στα Αφάντου
• 13.000 τ.μ. πολυεπίπεδο, κλιμακωτό, με υπέροχη θέα στην θάλασσα άρτιο και οικοδομήσιμο. **Αξίας € 195.000**

Οικόπεδο στα Κοσκινού
• 4.000 τ.μ. στη θέση Πέζουλας, γωνιαίο με θέα προς το Φαληράκι και τη Ρόδο. **Αξίας € 176.000**

Οικόπεδο στις Καλυθιές
• 4.010 τ.μ στις Καλλιθιές, για επαγγελματική χρήση, με πρόσβαση πλάτους 6 m σε ελάχιστη απόσταση από την Εθνική οδό Ταϊρι - Αεροδρομίου. **Αξίας € 176.000**

ΔΙΑΜΕΡΙΣΜΑΤΑ

Διαμέρισμα στους Άνω Δασκάλους
• 74 τ.μ. υπερυψωμένο ισόγειο με αποκλειστική χρήση αυλής, 2 υπν/τιων. **Αξίας € 176.000**

Διαμέρισμα στην Κοδρικτώνος
• 110 τ.μ. Γ' ορόφου, με 3 υπν/τια, μεγάλες-άνετες βεράντες. **Αξίας € 161.000**

Διαμέρισμα στην Εν. Δυνάμεων
• 100 τ.μ. , Α΄ ορόφου, με 3 υπν/τια, ανακαινισμένο με θέρμανση. **Αξίας € 141.000**

Διαμέρισμα στους Δασκάλους
• 107 τ.μ. , Α΄ ορόφου, με 3 υπν/τια, πλ.θέρμανση, με υπέροχη θέα στη θάλασσα. **Αξίας € 132.000**

Διαμέρισμα στη Μητρόπολη
• 80 τ.μ Οροφοδιαμέρισμα, Β΄ ορόφου, με 2 υπν/τια, θέρμανση, τζάκι. **Αξίας € 90.000**

ευσταθίου ΕΥΡΩΚΤΗΜΑΤΙΚΗ
ΚΤΗΜΑΤΟΜΕΣΙΤΙΚΟ ΓΡΑΦΕΙΟ

Εθν. Αντιστάσεως 83 • Τηλ.: 22410 73819, 74917
Κιν.: 6944 374546, 6945 292030 • Fax: 22410 38641
info@euroktimatiki.gr

ΧΠ401/2029

ΕΝΟΙΚΙΑΣΕΙΣ

συνέχεια από την προηγούμενη

ΕΝΟΙΚΙΑΖΟΝΤΑΙ δύο διαμερίσματα, πολυτελούς κατασκευής, στον 4ο και 5ο όροφο πολυκατοικίας, εντός πόλεως με ωραία θέα. Τα διαμερίσματα αποτελούνται από ένα υπνοδωμάτιο, σαλοτραπεζαρία και κουζίνα, ενιαίος χώρος και WC, είναι πλήρως επιπλωμένα και εξοπλισμένα (με όλα τα ηλεκτρικά είδη (ψυγείο, πλυντ., φούρνο, TV και άλλα). Πληρ. τηλ. 6973792625 MZT250724

ΕΝΟΙΚΙΑΖΕΤΑΙ δυάρι στην Κρεμαστή στο κέντρο, ανεξάρτητο, σε κήπο, κοντά στα σχολεία, τράπεζα, ταχυδρομείο, δημαρχείο. Πληρ. τηλ. 2241092741, 9644390971 MZT250704

ΕΝΟΙΚΙΑΖΕΤΑΙ καινούργιο **διαμέρισμα** 3άρι με 2 μπάνια, επί της οδού Απολλωνίου Ροδίου, στους Τρεις. Πληρ. τηλ. 2241062675, 2241062706 MZT250703

ΕΝΟΙΚΙΑΖΕΤΑΙ διαμέρισμα στον 2ο όροφο επί της οδού Αγίας Αναστασίας 109, με δύο υπνοδωμάτια, σαλόνι, κουζίνα. Πληρ.τηλ. 2241020214. MZT250726

ΠΩΛΟΥΝΤΑΙ
ΠΟΛΥΤΕΛΗ & ΗΛΙΟΛΟΥΣΤΑ
ΟΡΟΦΟΔΙΑΜΕΡΙΣΜΑΤΑ
ΕΠΙΦΑΝΕΙΑΣ 138τ.μ.-120τ.μ.-100τ.μ.-50τ.μ.
ΜΕ ΑΠΕΡΙΟΡΙΣΤΗ ΘΕΑ & ΜΕΓΑΛΕΣ ΒΕΡΑΝΤΕΣ
ΓΩΝΙΑ Κ. ΥΔΡΑΙΟΥ & Κ. ΤΣΑΛΔΑΡΗ
ΔΑΝΕΙΑ ΔΕΚΤΑ ΜΑΤ2006(Γ)
ΠΛΗΡ.ΤΗΛ: 6977 914567
(ΠΛΗΡΟΦΟΡΙΕΣ ΤΙΜΩΝ ΟΧΙ ΑΠΟ ΤΗΛΕΦΩΝΟ)

ΣΑΒΒΑΪΔΗΣ & ΣΥΝΕΡΓΑΤΕΣ
Κτηματομεσιτικό Γραφείο
Γρ. Λαμπράκη 14 ΡΟΔΟΣ 85100
Τηλ. 2241026281

ΠΩΛΗΣΕΙΣ ΑΚΙΝΗΤΩΝ

Α) ΔΙΑΜΕΡΙΣΜΑΤΑ -1) ΡΟΔΟΣ-α) Ζέφυρος 132 τ.μ. δ' ορόφου β) Αη Γιάννη 118 τ.μ. δ' ορόφου γ) Μιχ. Πετρίδη 87 τ.μ. α' ορόφου ε) Αλεξ. Διάκου 150 τ.μ. β' ορόφου

Β) ΜΟΝΟΚΑΤΟΙΚΙΕΣ 1) ΙΑΛΥΣΟΣ - Εντός οικισμού α) 135 τ.μ. διώροφη β) 164 τ.μ. διώροφη, γ) 120 τ.μ. διώροφη, δ) 150 τ.μ. διώροφη, 2) -ΡΟΔΟΣ - Π. Πόλη - α) 150 τ.μ. διώροφη β) 300 τ.μ. διώροφη γ)140 τ.μ. διώροφη δ) 144 τ.μ. διώροφη, 3)- ΚΙΟΤΑΡΙ παραλιακή 120 τ.μ διώροφη 4)- ΓΕΝΝΑΔΙ παραλιακή 104 τ.μ. διώροφη

Γ) ΟΙΚΟΠΕΔΑ ΕΝΤΟΣ ΟΙΚΙΣΜΟΥ -1) ΓΕΝΝΑΔΙ - Εντός οικισμού 400 τ.μ. δόμηση 340 τ.μ. - 2) ΛΙΝΔΟΣ α) 250 τ.μ. δόμηση 250 τ.μ. β) 328 τ.μ. δόμηση 270 τ.μ.

Δ) ΟΙΚΟΠΕΔΑ ΕΚΤΟΣ ΣΧΕΔΙΟΥ - 1) ΙΑΛΥΣΟΣ α) Κανδυλί 4.440 τ.μ. β) "Τρεις" 4.000 τ.μ. γ) "Ανοιξη" 6.957 τ.μ. 2) ΑΣΓΟΥΡΟΥ 4.000 τ.μ. -3) ΛΙΝΔΟΣ -α) Κάτω Βληχά παραλιακό 8.190 τ.μ. και 12.000 τ.μ. 4) ΓΕΝΝΑΔΙ α) 3.112 τ.μ. επί της λεωφ. Ρόδου-Γεννάδι - β) 1.120 τ.μ. επί της παλαιάς οδού παραλιακό.

Ε) ΚΑΤΑΣΤΗΜΑ στο Φαληράκι - εμπορικό κέντρο 15 τ.μ.

ΕΝΟΙΚΙΑΣΕΙΣ ΑΚΙΝΗΤΩΝ

Α) ΚΑΤΑΣΤΗΜΑΤΑ -1) ΡΟΔΟΣ Κεντρικά α) Σοφ. Βενιζέλου 35 τ.μ. β) Καρπάθου 40 τ.μ. γ) Γρ. Λαμπράκη 100 τ.μ. 2) ΦΑΛΗΡΑΚΙ 15 τ.μ. εμπορικό κέντρο 15 τ.μ.

Β) ΚΤΗΡΙΑ - 1) ΡΟΔΟΣ - Κεντρικά α) Παπανικολάου 375 τ.μ. Ισόγειο α' όροφο γωνιακό και με υπόγειο -β) Αλεξ. Διάκου 205 τ.μ. Ισόγειο α' όροφο και με υπόγειο -γ) 25ης Μαρτίου 354 τ.μ. Ισόγειο α' όροφο δ) 28 Οκτωβρίου 182 τ.μ. Ισόγειο - α' όροφο.

Πληρ. τηλ. 2241026281

ΧΠ659

RE/MAX
The Real Estate Leaders

ΠΡΟΣ ΠΩΛΗΣΗ

Διαμέρισμα 125 τ.μ (1ον όροφος) **Ανάληψη**
Διαμέρισμα 77 τμ (σε 2ο όροφο) στο **κέντρο της πόλης**
Διώροφο διατηρητέο νεοκλασικό στο **Νιοχώρι** (210 τμ) (πωλείται ολόκληρο ή ανά όροφο)
Λιθόκτιστη διώροφη κατοικία στη Παλιά Πόλη της **Ρόδου**
Οικόπεδο 4 στρ. με πανοραμική θέα στον Προφήτη Ηλία **(Καλλιθέα)**
Οικόπεδα 2 στρ. στους **πρόποδες της Φιλέρημου** με άδεια οικοδομής.
Βίλα υπερπολυτελείας 1200 τμ σε οικόπεδο 2290 στην **Ιαλυσό,** 100 μέτρα από τη θάλασσα
Ξενοδοχείο Α΄ κατηγορίας στη Ιξιά
Μεζονέτες 140 τ. μ. σε οικόπεδο 1200 τ.μ στους **πρόποδες της Φιλέρημου** και κοντά στους **Τρείς**
Κέντρο διασκέδασης – εστιατόριο (850 τμ) σε οικόπεδο 6175 έτοιμο προς άμεση λειτουργία στις **Καλυθιές**
Ξενοδοχείο Γ' κατηγορίας στη περιοχή **Θεολόγο,** 1200 μέτρα από τη θάλασσα
Παραδοσιακό πλήρως ανακαινισμένο σπίτι στο Γεννάδι 114 τ.μ
Δυο αγροτεμάχια στη Πυλώνα 80 στ. και 34 στ. **οικόπεδο** 4 στρ. πάνω στο κύμα στη Σύμη

ΠΡΟΣ ΕΝΟΙΚΙΑΣΗ

Διαμέρισμα 77 τμ (2ο όροφο) στο **κέντρο της πόλης** με 2 υπνοδωμάτια
Επαγγελματική στέγη 680 τμ στο **κέντρο της Ρόδου,** ιδανικός χώρος για γυμναστήρια, SPA city centres κλπ
Επαγγελματική στέγη στο 5οχιλ. Ρόδου-Λίνδου αποτελούμενο από υπόγειο, ισόγειο και 2 ορόφους (800 τ.μ)το κάθε επίπεδο.

Nobody in the world sells more Real Estate than RE/MAX

RE/MAX Express, 45 Eth. Makariou.
Rhodes, 85100. Greece
tel 22410 43730, info@remaxexpress.gr.
Contact: Mrs. Mary Christodoulou AE329

ΕΥΡΩΣΤΕΓΑΣΤΙΚΗ
ΚΤΗΜΑΤΟΜΕΣΙΤΙΚΟ ΓΡΑΦΕΙΟ
ΧΑΤΖΗΜΑΡΚΟΣ Ν. ΓΕΩΡΓΙΟΣ
Θ. ΣΟΦΟΥΛΗ 153 – Τ.Κ. 85100 ΡΟΔΟΣ

ΠΩΛΟΥΝΤΑΙ ΚΑΙΝΟΥΡΓΙΑ ΔΙΑΜΕΡΙΣΜΑΤΑ ΛΟΥΞ ΚΑΤΑΣΚΕΥΗΣ

1. ΚΑΡΑΚΟΝΕΡΟ: Διαμέρισμα 110 τ.μ. διαφόρων ορόφων, και ρετιρέ, 3ων υπνοδωματίων και μικρή αποθήκη. Με απεριόριστη θέα, και θέα στην θάλασσα. Τιμή 210.000 ευρώ.
2. ΑΡΑΠΑΚΙ-ΚΟΡΙΝΘΟΥ : Διαμέρισμα 82 τ.μ. – 2 υπνοδ. – 1ου ορόφου – Τιμή 144.000 EURO.
3. ΜΙΧ. ΠΕΤΡΙΔΗ : Διαμερίσματα από 1.760 έως 2.000 EURO τ.μ.
4. ΚΩΝΣΤΑΝΤΙΝΟΥ ΥΔΡΑΙΟΥ: Διαμέρισμα 125 τ.μ. 2ου ορόφου, με γκαράζ, τζάκι, μεγάλες βεράντες, καταπληκτική θέα. Τιμή 265.000 EURO.
5. ΑΡΑΠΑΚΙ : Διαμέρισμα 85 τ.μ – 1ου ορόφου - 2 υπνοδωμάτια - τιμή: 149.600 EURO.
6. ΡΟΔΙΝΙ: Διαμερίσματα 55 τ.μ. 1ου και 2ου ορόφου. Ενός υπνοδωματίου. Τιμή 105.000 ευρώ.
7. ΑΡΑΠΑΚΙ : Διαμέρισμα 117 τ.μ – 3ου ορόφου (ρετιρέ) - 3 υπν. - τιμή: 206.000 EURO.
8. ΡΟΔΙΝΙ : Διαμέρισμα 85τ.μ – 2 υπνοδωματίων – υπό κατασκευή - τιμή: 162.000 EURO.
9. ΡΟΔΙΝΙ : Διαμέρισμα 95τ.μ – 3 υπνοδωματίων – υπό κατασκευή - τιμή: 181.000 EURO.
10. ΑΣΓΟΥΡΟΥ : Γκαρσονιέρα 40 τ.μ – 2ου ορόφου – τιμή : 55.000 EURO.
11. ΤΡΙΑΝΤΑ : Ισόγειο διαμέρισμα 95τ.μ – με αυλή - 2 υπνοδωμάτια – τιμή: 153.000 EURO.
12. ΤΡΙΑΝΤΑ: Διαμέρισμα ισόγειο 115 τ.μ. υπό κατασκευή με 2 ή 3 υπνοδωμάτια κατά επιλογή, με μικρή αυλή. Τιμή 176.000 EURO

ΠΩΛΟΥΝΤΑΙ ΜΕΤΑΧΕΙΡΙΣΜΕΝΑ ΔΙΑΜΕΡΙΣΜΑΤΑ

13 ΑΝΑΛΗΨΗ : Διαμέρισμα 45 τ.μ. α' ορόφου, 25ετίας. Υπνοδωμάτιο, χωλ, κουζίνα, μπάνιο, επιπλέον χώρος κατά επιλογή για αποθήκη ή δευτερεύον μικρό υπνοδωμάτιο. Τιμή 45.000 EURO.
14. ΙΦΙΓΕΝΕΙΑΣ: Διαμέρισμα διαμπερές 116 τ.μ. 3 υπνοδωματίων, 1ου ορόφου, σε άριστη κατάσταση, κτίσμα του '82. Τιμή 145.000 EURO
15. ΠΕΡΙΟΧΗ ΑΝΑΛΗΨΗ: Διαμέρισμα 1ου ορόφου 131 τ.μ. (126 τ.μ. καθαρό, κύριοι χώροι) 15ετίας, 3 υπνοδωμάτια, 2 μπάνια, αποθήκη, αποχέτευση στο κεντρικό δίκτυο, σε καλή κατάσταση, με ελάχιστα έξοδα για επισκευές. Τιμή 145.000 EURO –ΕΥΚΑΙΡΙΑ – ΕΠΕΝΔΥΣΗ
16. ΖΕΦΥΡΟΣ : Πωλείται συγκρότημα 2 διαμερισμάτων και 1 γκαρσονιέρας με συνολικό εμβαδόν 260 τ.μ. – Τιμή 270.000 EURO.
17. ΚΟΣΚΙΝΟΥ Διαμέρισμα 55 τ.μ. 2 υπνοδωματίων, ημιυπόγειο, με πλακόστρωτη αυλή, και με μικρή αποθήκη. Πλήρες καινούργιων επίπλων και ηλεκτρικών συσκευών και κλιματιστικών. Τιμή 77.000 EURO
18. ΚΕΝΝΕΝΤΥ: Διαμέρισμα ισόγειο 63 τ.μ – 2 υπνοδ. – με αυλή – τιμή: 60.000 EURO.
19. ΠΙΝΔΟΥ Γκαρσονιέρα 24 τ.μ – τιμή: 22.000 EURO.
20. ΟΛΥΜΠΟΥ ΚΑΡΠΑΘΟΥ Ημιισόγειο γκαρσονιέρα 31 τ.μ. Τιμή 35.000 EURO.
21. ΠΕΡΙΟΧΗ ΑΝΑΛΗΨΗ: Ημιυπόγειος βοηθ. χώρος 73 τ.μ - σε σοβάδες, με αυλή 40 τ.μ – τιμή: 50.000 EURO.
22. ΑΡΑΠΑΚΙ : Διαμέρισμα 76 τ.μ –βοηθητικός χώρος – 2 υπνοδ. – σε πολύ καλή κατάσταση - τιμή: 84.000 EURO.
23. ΙΑΛΥΣΟΣ: Μικροδιαμέρισμα 51 τ.μ., 2ου ορόφου (ρετιρέ), 1 υπνοδωμάτιο, σαλόνι, κουζίνα. Κτίσμα του '81, σε άριστη κατάσταση. Τιμή 68.000 EURO.

ΠΩΛΟΥΝΤΑΙ ΜΟΝΟΚΑΤΟΙΚΙΕΣ – ΜΕΖΟΝΕΤΕΣ

24. ΤΡΙΑΝΤΑ: Νεόδμητη διώροφη μονοκατοικία 220 τ.μ. σε οικόπεδο 300 τ.μ. στην ορεινή πλευρά, με τζάκι και φανταστική θέα. Τιμή 400.000 ευρώ.
25. ΤΡΙΑΝΤΑ: Τριώροφες μονοκατοικίες έως και μαρμαροσοφάδα – α) 3 Χ 65 τ.μ – τιμή : 161.400 EURO, β) 3 Χ 68 τ.μ – τιμή : 176.000 EURO, – γ) 3 Χ 68 τ.μ – τιμή : 190.750 EURO, δ) 3 Χ 70 τ.μ – τιμή : 205.400 EURO.
26. ΙΞΙΑ: Μεζονέτες 155 τ.μ. με 4 υπνοδωμάτια και τζάκι. Τιμή 270.000 EURO.
27. ΙΞΙΑ: Μονοκατοικίες 155 τ.μ. με 4 υπνοδωμάτια και τζάκι. Τιμή 279.000 EURO.
28. ΜΑΡΙΤΣΑ: Εξοχική μονοκατοικία 100 τ.μ. ισόγεια, σε οικόπεδο 1.400 τ.μ. σε μπετά. Τιμή 110.000 EURO.
29. ΜΑΡΙΤΣΑ: Εξωχική μονοκατοικία 135 τ.μ. νεόκτιστη σε ύψωμα, σε οικόπεδο 4.600 τ.μ. με επιπλέον δόμηση 320 τ.μ. και απεριόριστη θέα. Τιμή 260.000 ευρώ.
30. ΠΑΣΤΙΔΑ: Εξοχικές διώροφες μονοκατοικίες 125 τ.μ., 3 υπνοδωματίων, σε οικόπεδο 250 τ.μ. περιφραγμένο με τοιχία, και θέση parking. Υπό κατασκευή, παραδίδονται τελειωμένες πλην ξυλουργικών. Τιμή 160.000 EURO
31. ΠΑΣΤΙΔΑ: Εξοχικές διώροφες μονοκατοικίες 125 τ.μ., 3 υπνοδωματίων, με επιπλέον δόμηση 75 τ.μ., σε οικόπεδο 400 τ.μ. Περιφραγμένο με τοιχία και θέση parking. Υπό κατασκευή, παραδίδονται τελειωμένες, πλην ξυλουργικών. Τιμή 195.000 EURO.
32. ΠΑΣΤΙΔΑ: Μονοκατοικία 135 τ.μ – 3 υπνοδ. – σε μαρμαροσοφάδα – τιμή : 160.000 EURO.
33. ΠΑΣΤΙΔΑ: (κοντά στο μουσικό Γυμνάσιο). Μεζονέτα σε μπετά 180 τ.μ. (υπόγειο 60 τ.μ. ισόγειο 60 τ.μ. και όροφο 60 τ.μ.) σε οικόπεδο 1.260 τ.μ. με απεριόριστη θέα. Τιμή 150.000 ευρώ.
34. ΚΟΣΚΙΝΟΥ: (Κοντά στο μουσικό Γυμνάσιο). Μονοκατοικία σε μπετά 180 τ.μ. (υπόγειο 60 τ.μ. ισόγειο 60 τ.μ. και όροφο 60 τ.μ.) σε οικόπεδο 1.260 τ.μ. με απεριόριστη θέα. Τιμή 170.00 ευρώ.
35. ΚΟΣΚΙΝΟΥ: Ανεξάρτητες μονοκατοικίες σε μπετά 150 τ.μ. σε οικόπεδο 700 τ.μ. – Τιμή 138.000 EURO
36. ΚΑΛΑΒΑΡΔΑ: Τριώροφη μεζονέτα 180 τ.μ. κτίσμα του '86 σε οικόπεδο 2.600 τ.μ. με απιθρο-φόρα δένδρα. Σε άριστη κατάσταση με φανταστική θέα στη θάλασσα. Τιμή 250.000 EURO

ΠΩΛΟΥΝΤΑΙ ΚΑΤΑΣΤΗΜΑΤΑ

37. 7 ΒΑΓΙΕΣ: Για επαγγελματική στέγη, επί της πλατείας, πωλείται διώροφη μονοκατοικία 206 τ.μ. (103 τ.μ. ισόγειο και 103 τ.μ. 1ος όροφος) επιπλέον 18 τ.μ. ακάλυπτος χώρος. Ιδανική για τεχνικό Γραφείο, Ιατρείο, Λογιστήριο κ.λπ. Τιμή 250.000 EURO.
38. ΜΑΝΔΡΑΚΙ: Πωλείται επαγγελματικός χώρος 64 τ.μ. 2ος όροφος, κατάλληλος για τεχνικό γραφείο κ.λπ. Τιμή 153.000 EURO

ΠΩΛΟΥΝΤΑΙ ΕΞΟΠΛΙΣΜΕΝΕΣ ΕΠΙΧΕΙΡΗΣΕΙΣ

39. ΠΕΥΚΟΙ : Πωλείται επιχείρηση fast food - γυράδικο 50 τ.μ. πλήρως εξοπλισμένη, με μεγάλη αυλή με τραπεζοκαθίσματα στην πλατεία Λοθιάρικα Πεύκων. Τιμή 25.000 EURO – Μίσθωμα 600 EURO - Με νέο 12ετές συμβόλαιο
40. Πωλείται: επιτυχημένη γνωστή επιχείρηση – cafe – bar – restaurant – 900 τ.μ (με την αυλή), - πλήρως εξοπλισμένη, μέσα στην πόλη – χωρητικότητας 250 ατόμων καθήμενων – με ενοίκιο 950 EURO, και νέο 12 ετές συμβόλαιο – τιμή: 150.000 EURO.
41. Πωλείται επιχείρηση - ΣΟΥΠΕΡ ΜΑΡΚΕΤ - συνοικιακή – οικογενειακή, με όλον τον εξοπλισμό και το υπάρχον εμπόρευμα – με μέση ημερήσια είσπραξη 1.000 EURO, βάση βιβλίων, δεκτός κάθε έλεγχος. Τιμή : 150.000 EURO.
42. ΣΩΚΡΑΤΟΥΣ - ΠΑΛΙΑ ΠΟΛΗ: Επί της Σωκράτους, επιχείρηση 50 τ.μ. - Τιμή 120.000 ευρώ. Μίσθωμα 1.500 EURO
43. ΠΑΛΙΑ ΠΟΛΗ : Πωλείται πλήρως εξοπλισμένη επιχείρηση μπαρ 70 τ.μ – μαζί με τα συστήματα ήχου – χωρητικότητος 50 καθήμενων – μίσθωμα 900 EURO - νέο συμβόλαιο - τιμή : 115.000 EURO.
44. ΠΑΛΙΑ ΠΟΛΗ : Πωλείται επιχείρηση 15 τ.μ – τιμή : 65.000 EURO, - σε πολύ εμπορικό πόστο – νέο 12ετές συμβόλαιο.
45. ΚΙΟΤΑΡΙ: Στο εμπορικό κέντρο, πωλείται φάστ – φούντ – εξοπλισμένη επιχείρηση μαζί με το ακίνητο 25 τ.μ, και αυλή 20τ.μ – τιμή: 100.000 EURO.
46. ΠΑΛΙΑ ΠΟΛΗ : Πωλείται επιχείρηση εστιατόριο – μπαρ , 100 τ.μ - πλήρως εξοπλισμένο, με κατοικία άνωθεν αυτού 90 τ.μ, 3 υπνοδωματίων σε εμπορικότατη ζώνη. – τιμή: 110.000 EURO. Μίσθωμα 820 EURO.

ΠΩΛΟΥΝΤΑΙ ΚΤΗΜΑΤΑ – ΟΙΚΟΠΕΔΑ

47. ΔΑΜΑΤΡΙΑ: Οικόπεδο 4.000 τ.μ. Πωλείται εξ' ολοκλήρου ή εξ' αδιαιρέτου. Τιμή 88.000 EURO.
48. ΔΑΜΑΤΡΙΑ: Προνομιακό οικόπεδο 4.000 τ.μ. Πωλείται εξ' ολοκλήρου ή εξ' αδιαιρέτου. Τιμή 103.000 EURO.
49. ΤΣΑΪΡΙ: Στον συνεταιρισμό ξυλουργών – Πωλείται συνεταιριστική μερίδα 500 τ.μ. με την άδεια οικοδομής για 300 τ.μ. – Τιμή 44.000 EURO.
50. ΤΣΑΪΡΙ: (300 μ. από την Λεωφόρο Ρόδου-Λίνδου) οικόπεδα 4.000 τ.μ. για βιοτεχνικούς χώρους κτίζονται 3Χ1.200 τ.μ. (ισόγειο, 1ος όροφος, 2ος όροφος, σύνολο κάλυψης 3.600 τ.μ.). Τιμή 200.000 EURO
51. ΕΠΙ ΤΗΣ ΛΕΩΦ. ΡΟΔΟΥ - ΚΑΛΛΙΘΩΝ : Προνομιούχο οικόπεδο 825 τ.μ με άδεια οικοδομής 108 τ.μ κύριας χρήσης – τιμή: 100.000 EURO.
52. ΚΟΣΚΙΝΟΥ : Οικόπεδο 4.000 τ.μ. με δόμηση για 3-4 μονοκατοικίες, συνολικής κάλυψης 480 τ.μ. Τιμή 300.000 EURO
53. ΡΟΔΟΥ-ΛΙΝΔΟΥ: Οικόπεδο εφαπτόμενο επί της οδού, 4.000 τ.μ. Με την άδεια οικοδομής για καταστήματα με υπόγειο 400 τ.μ., ισόγειο 400 τ.μ. και όροφο 300 τ.μ. Τιμή 330.000 ευρώ.
54. ΡΟΔΟΥ-ΛΙΝΔΟΥ: Οικόπεδο 3.400 τ.μ. εφαπτόμενο επί της οδού, με πρόσωπο 107 τ.μ. Με δόμηση για κατάστημα συνολικά 417 τ.μ. (υπόγειο 139 τ.μ., ισόγειο 139 τ.μ. και όροφο 139 τ.μ. και δόμηση για βιοτεχνική χρήση συνολικά 712 τ.μ. (υπόγειο 178 τ.μ. ισόγειο 178 τ.μ. Α' όροφο 178 τ.μ. και Β' όροφο 178 τ.μ. Τιμή 350.000 ευρώ.
55. ΑΣΓΟΥΡΟΥ: Αγροτεμάχιο 21.300 τ.μ. (περιοχή πρώην σκουπιδιών). Τιμή 530.000 ευρώ.
56. ΑΣΓΟΥΡΟΥ : Οικόπεδο 6.700 τ.μ – προσβάσιμο από δυο δρόμους , κατάλληλο για οποιαδήποτε χρήση – τιμή: 280.000 EURO.
57. ΚΟΣΚΙΝΟΥ: Οικόπεδα 700 τ.μ. με την άδεια οικοδομής για 150 τ.μ. – Τιμή 90.000 EURO
58. ΚΟΣΚΙΝΟΥ : Οικόπεδο 2.950 τ.μ - ΕΝΤΟΣ ΣΧΕΔΙΟΥ ΠΟΛΕΩΣ – πανοραμική θέα – τιμή : 650.000 EURO.
59. ΕΛΕΟΥΣΑ: 14.880 τ.μ. κοντά στο χωριό με ρεύμα και νερό, με 100 ελαιόδενδρα, και πρόσβαση από 2 δρόμους. Τιμή 108.000 EURO
60. ΨΙΝΘΟΣ : Κτήμα 7 στρέμματα – ισόπεδο με το δρόμο - 7 χιλιόμετρα από το χωριό - τιμή: 23.000 EURO.
61. ΨΙΝΘΟΣ : Κοντά στο Χωριό – κτήμα 6.700 τ.μ – πανοραμική θέα – σε ύψωμα – με δρόμο - τιμή: 27.000 EURO.
62.ΨΙΝΘΟΣ Αγροτεμάχιο 60.000 τ.μ. Τιμή 60.000 EURO.
63. ΠΕΤΑΛΟΥΔΕΣ: 6.100 τμ. με θέα βουνό και θάλασσα-Τιμή 100.000 EURO.
64. ΚΡΗΤΗΝΙΑ: Εκταση, εφαπτόμενη επί της λεωφόρου, 6.450 τ.μ. Τιμη 60.000 EURO.
65. ΠΑΣΤΙΔΑ: Κτήμα 4 στρέμματα - τιμή: 105.000 EURO.

ΠΩΛΟΥΝΤΑΙ ΠΑΝΣΙΟΝ – ΞΕΝΟΔΟΧΕΙΑ

66. ΠΑΛΙΑ ΠΟΛΗ : Πωλείται πανσιόν σε ήρεμη και γραφική περιοχή – αποτελούμενη - από 2 δωμάτια των 50 τ.μ – 3 δωμάτια των 26 τ.μ – 1 δωμάτιο των 40 τ.μ – και αυλή 70 τ.μ – τιμή: 320.000 EURO.

ΒΙΟΤΕΧΝΙΚΟΙ ΧΩΡΟΙ – ΑΠΟΘΗΚΕΣ

67. ΑΝΑΛΗΨΗ: Πωλείται πάνω στον κεντρικό δρόμο, πολυτελής ημιυπόγειος χώρος 160 τ.μ. μισθωμένος προς 485 ευρώ μηνιαίως. Με 2 w.c. κατάλληλος για όλες τις χρήσεις. Ιδανικός για τεχνικό γραφείο, Λογιστήριο, Βιοτεχνία, Γυμναστήριο κ.λπ. Αρχική τιμή 100.000 EURO. Δεκτές και λοιπές λογικές προτάσεις.
68. ΑΣΓΟΥΡΟΥ: Αποθήκη 400 τ.μ. αποπερατωμένη πάνω στον δρόμο, εύκολη πρόσβαση για κάθε τύπο οχήματος με άνεση χώρου και μεγάλη αυλή. Τιμή 352.000 EURO.
69. ΡΟΔΟΥ ΛΙΝΔΟΥ : Πωλείται ισόγειος βιοτεχνικός χώρος 300 τ.μ. χωρίς κολόνες αποπερατωμένος, εύκολης πρόσβασης, με ύψος 5 μ. – Τιμή 265.000 EURO.
70. ΡΟΔΟΥ ΛΙΝΔΟΥ: Απέναντι από Μαρινόπουλο, κατάστημα αποπερατωμένο, βιοτεχνικός χώρος 60 τ.μ – τιμή: 65.000 EURO.
71. ΚΑΡΑΚΟΝΕΡΟ: Πωλούνται αποθήκες – 110τ.μ – 88.000 EURO, και 120 τ.μ – 102.700 EURO.
72. ΡΟΔΙΝΙ: Υπόγεια αποθήκη 121 τ.μ. με αυλή. Τιμή 65.000 EURO.

ΖΗΤΟΥΝΤΑΙ ΓΙΑ ΑΓΟΡΑ
ΜΕΤΑΧΕΙΡΙΣΜΕΝΑ ΔΙΑΜΕΡΙΣΜΑΤΑ
ΚΑΙ ΑΚΙΝΗΤΑ ΠΑΣΗΣ ΦΥΣΕΩΣ
● ΖΗΤΟΥΝΤΑΙ ΟΙΚΟΠΕΔΑ ΓΙΑ ΑΝΤΙΠΑΡΟΧΗ ●
Αναλαμβάνουμε την πώληση ή ενοικίαση της επιχείρησης ή του ακινήτου σας και την χωρίς χρέωση προβολή του με ένα απλό τηλεφώνημα.
Πληροφορίες στο κινητό, διαθέσιμο όλες τις ώρες : 6973331692.
Τηλ. Γραφείου : 22410-29016. Ώρες γραφείου: 18:00 μ.μ έως 20:30 μ.μ.
Λοιπές ώρες και Σαββάτο, με ραντεβού.
AE0101

ΠΩΛΗΣΕΙΣ ΑΚΙΝΗΤΩΝ





Ο ΔΙΑΜΕΡΙΣΜΑΤΑ
- Αραπάκι, δυάρια, τριάρια, τεσσάρια λουξ κατασκευής
- Πειραιώς 50 τ.μ. μεταχειρισμένο 76.300 €
- Ανάληψη 80 τ.μ. μεταχειρισμένο 100.000€
- Στέλιου Καμπάνη 83 τ.μ. λουξ κατασκευής 140.900 €
- Στέλιου Καμπάνη 50 τ.μ. λουξ κατασκευής 83.650 €
- Ιαλυσός 164 90 τ.μ. μεταχειρισμένο 90.000 €
- Δασκάλου 90 τ.μ. μεταχειρισμένο 130.000€
- Δασκάλου 80 τ.μ. λουξ κατασκευής 132.000€
- Ρόδου-Λίνδου 90 τ.μ. λουξ κατασκευής 145.000 €
- Παλιά Πόλη 126 τ.μ. διώροφη μονοκατοικία 108.584 €
- Αραπάκι 60 τ.μ. 2 ετών λουξ κατασκευής 105.000€
- Δασκάλου 86 τ.μ. λουξ κατασκευής 43.000.000 δρχ. -126.200 €

Ο ΜΕΖΟΝΕΤΕΣ – ΜΟΝΟΚΑΤΟΙΚΙΕΣ
- Παστίδα 110 τ.μ. με 250 μ. οικόπεδο 161.400 €
- Αφάντου 130τ.μ. με 1.000 μ. οικόπεδο 161.400 €
- Λάερμα 95 τ.μ. διώροφη κατοικία καινούργια 95.000 €
- Λαχανιά 60 τ.μ. 80.000€
- Ιαλυσός 70 τ.μ. και 40 τ.μ. αυλή 65.000 €
- Γεννάδι ερειπιώνη μονοκατοικία μέσα στο χωριό 25.000 €
- Κανδυλί 130 τ.μ. διώροφες μεζονέτες με 650 μ. οικόπεδο μέχρι χτίσματα 40.000.000 δρχ. -117.400 €

Ο ΟΙΚΟΠΕΔΑ
- Κιοτάρι 665 τ.μ. με άδεια οικοδομής πάνω στο κύμα 55.000 €
- Λαχανιά 2.080 τ.μ. πάνω στον κεντρικό με άδεια οικοδομής 60.000 €
- Κοσκινού 5.350 τ.μ. με θέα 300.000 €
- Γεννάδι 300 τ.μ. εντός σχεδίου 18.000 €
- Γεννάδι προς Λαχανιά 3.220 τ.μ. πάνω στον δρόμο 73.500 €
- Κανδυλί 2.885 τ.μ. κοντά στους Καστελλοριζιούς 211.000 €
- Κατταβιά 1.730 τ.μ. πάνω στον κεντρικό 14.000 €
- Λαχανιά 2.360 τ.μ. πάνω στον κεντρικό 50 μ. από θάλασσα με άδεια οικοδομής για 8 studios 32.000.000 δρχ. - 94.000 €
- Γεννάδι 1000 τ.μ. με άδεια οικοδομής 8.500.000 δρχ.-24.944 €

Ο ΚΑΤΑΣΤΗΜΑΤΑ
- Ρόδου-Λίνδου 600 τ.μ. με 2 στρέμματα οικόπεδο 1.200.000 €
- Αγία Αναστασία 70 τ.μ. κατάστημα με πατάρι μαζί και η επιχείρηση 125.000 €
- Αφάντου επιχείρηση πετσαρία σε κεντρικό δρόμο μέσα στο χωριό 41.000 €
- Αφάντου επιχείρηση με μπιζού σε κεντρικό δρόμο μέσα στο χωριό 31.000 €
- Σύμη, επιχείριση εστιατόριο 200 τ.μ. με θέα στον Γιαλό
- Επιχείρηση μπαρ 140 τ.μ.+80 τ.μ. αυλή στην Παλιά Πόλη
- Νιοχώρι 200 τ.μ. διατηρητέο διώροφο με 250 τ.μ. αυλή με δυνατότητα έξτρα δόμησης 500.000 €

Ο ΚΤΗΜΑΤΑ
- Κανδυλί 21 στρέμματα 493.000 €
- Κάτω Καλαμώνα 6.100 τ.μ. κοντά στον κεντρικό σε κατοικημένη περιοχή 110.000€
- Ρόδου-Αεροδρομίου 20 στρέμματα 1.000.000 €
- Κατταβιά 4.293 τ.μ.σε ύψωμα 800 μ. από κεντρικό 13.000 €
- Κατταβιά 8.200 τ.μ. με θέα 800 τ.μ. από θάλασσα 42.000 €
- Κατταβιά 8.663 τ.μ. προς Πρασονήσι 100 μ. από κεντρικό 51.000 €
- Κατταβιά 8.773 τ.μ. προς Πρασονήσι 200 μ. από κεντρικό 44.000 €
- Λαχανιά 63 στρέμματα σε ύψωμα 102.000.000 δρχ. - 300.000 € δίνεται και για αντιπαροχή.
- Λαχανιά 7.800 τ.μ. σε ύψωμα κοντά στον κεντρικό 31.200.000 δρχ. - 91.570 €

Ο ΑΠΟΘΗΚΕΣ
- Δασκάλου 70 τ.μ. υπόγεια - 38.150 €
- Δασκάλου 105 τ.μ. υπόγεια 59.000 €

● ΖΗΤΟΥΝΤΑΙ ΜΕΤΑΧΕΙΡΙΣΜΕΝΑ ΔΙΑΜΕΡΙΣΜΑΤΑ-ΑΜΕΣΗ ΠΩΛΗΣΗ
● ΠΩΛΟΥΝΤΑΙ αποθήκες και βιοτεχνικοί χώροι.
● ΔΑΝΕΙΑ ΔΕΚΤΑ - ΕΥΚΟΛΙΕΣ ΠΛΗΡΩΜΗΣ
● ΑΝΑΛΑΜΒ

ΕΝΟΙΚΙΑΣΕΙΣ

συνέχεια από την προηγούμενη

ΕΝΟΙΚΙΑΖΕΤΑΙ διαμέρισμα α' ορόφου 95 τ.μ., στην οδό Ενόπλων Δυνάμεων, αποτελούμενο από 2 υπνοδωμάτια, σαλόνι, κουζίνα - καθιστικό, μπάνιο και αποθήκη. Πληρ. τηλ. 2241077677, 6977745667 INT250707

ΕΝΟΙΚΙΑΖΕΤΑΙ διαμέρισμα νεόκτιστο, τριάρι 90 τ.μ., 4ου ορόφου με αυτόνομη κεντρική θέρμανση, ηλιακό, αποθήκη και εσωτερικό γκαράζ στην οδό Κωνσταντίνου Υδραίου. Πληρ. τηλ. 2241078087, 6946567686, 6945808035 MZT250731

ΕΝΟΙΚΙΑΖΕΤΑΙ παραδοσιακή **οικία**, πλήρως ανακαινισμένη, με αυλή και κήπο στο χωριό Μαλώνα. Τιμή 300 ευρώ. Πληρ. τηλ. 6976313036 MZT250730

ΕΝΟΙΚΙΑΖΕΤΑΙ επιπλωμένο **διαμέρισμα** 45 τ.μ., με κεντρική θέρμανση, κατάλληλο για στρατιωτικούς και φοιτητές, στην περιοχή Ροδίνι. Πληρ. τηλ. 2241065025 και 6972361541 INT250714

ΕΝΟΙΚΙΑΖΟΝΤΑΙ studios στην Κρεμαστή, με το μήνα 180 ευρώ, χωρίς κοινόχρηστα, ρεύμα - νερό. Αποκλείονται αλλοδαποί. Πληρ. τηλ. 2241091483 MZT250716

ΕΝΟΙΚΙΑΖΕΤΑΙ γκαρσονιέρα καινούργια, επιπλωμένη σε ήσυχη περιοχή της Ρόδου με ψυγείο, ηλεκτρική κουζίνα, A/C, θέρμανση, διπλό κρεβάτι, μεγάλες ντουλάπες, καρτοτηλέφωνο, τηλεόραση, άνετο πάρκιν, και όλο το νοικοκυριό του σπιτιού. Επίσης θα έχω στην ίδια κατηγορία **γκαρσονιέρες** σε όλο το μήνα Ιούλιο και μέχρι τέλος Αυγούστου. Προτιμούνται στρατιωτικοί, εκπαιδευτικοί, αστυνομικοί ή εργένηδες. Αποκλείονται οι αλλοδαποί. Πληρ. τηλ. 2241065122, 6946278872 MZT220712

ΕΝΟΙΚΙΑΖΟΝΤΑΙ επιπλωμένα **studios** σε ήσυχη περιοχή στην Κρεμαστή με ατομικό μπάνιο, πολυκούζινο, μπαλκόνια, κήπους με γκαζόν, χώρος για πάρκιν, καθαρίζονται 2 φορές την εβδομάδα. Studio βραδιά 20 ευρώ, studio 1 μήνα 420 ευρώ. Πληρ. τηλ. 6937606824, 6972071392 ΜΑΠ113

ΕΝΟΙΚΙΑΖΕΤΑΙ διαμέρισμα στον 2ο όροφο, 3άρι, επί της οδού Κοδριγκτώνος 24 και Πατριάρχου Αθηναγόρα γωνία. Πληρ. τηλ. 6944195865 INT250702

ΕΝΟΙΚΙΑΖΕΤΑΙ στην περιοχή Βενετοκλείου, **1ος όροφος διώροφης οικίας,** με δύο υπνοδωμάτια , σαλόνι, κουζινοτραπεζαρία, μεγάλη βεράντα (40 τ.μ.) με τέντα και θέρμανση. Πληρ. τηλ. 2241029455 και 2241032239. INT250722

ΕΝΟΙΚΙΑΖΕΤΑΙ α) **2άρι** λουξ κατασκευής 60 τ.μ. επί της οδού Κων/νου Τσαλδάρη, β) επιπλωμένα **δωμάτια** στην περιοχή Δασκάλων. Πληρ. τηλ. 2241075035 MZT220704

ΕΝΟΙΚΙΑΖΕΤΑΙ studio πλήρως εξοπλισμένο στο Ανω Ροδίνι Στοκχόλμης 6. Πληρ. τηλ. 2241021628, 6944410537 MZT220715

ΕΝΟΙΚΙΑΖΕΤΑΙ στο Ανω Ροδίνι **οροφοδιαμέρισμα** 50 τ.μ. πολυτελές, νεόκτιστο και με απέραντη θέα. Πληρ. τηλ. 6945063055 MZT210721(2)

ΕΝΟΙΚΙΑΖΟΝΤΑΙ λουξ **διαμερίσματα** επιπλωμένα με air condition δίκλινα, τρίκλινα ή τετράκλινα με τον μήνα ή την ημέρα στην περιοχή Μητροπόλεως. **ΕΝΟΙΚΙΑΖΟΝΤΑΙ διαμερίσματα** επιπλωμένα ή όχι στην περιοχή Σγουρού κοντά στην περιοχή Φωνής της Αμερικής και μία **γκαρσονιέρα** επιπλωμένη με air condition. Πληρ. τηλ. 6977896444, 2241029452 MZT190727

ΕΝΟΙΚΙΑΖΕΤΑΙ επαγγελαμτικός χώρος 70 τ.μ. κατάλληλος για ιατρείο ή γραφείο επί της Μεγ. Κωνσταντίνου και Κωνστ. Παλαιολόγου (έναντι παλαιού ΙΚΑ). Πληρ. τηλ. 2241051888, 2241052016, 6938060340 MZT200720

ΕΝΟΙΚΙΑΖΟΝΤΑΙ στην περιοχή της Ιξιάς-Ιαλυσού ευρύχωρα επιπλωμένα **studios** 30 τ.μ. με μεγάλες βεράντες και κήπο, καθώς και χώρο πάρκιν. Πολύ καλή τιμή με την μέρα ή με το μήνα. Πληρ. τηλ. 6939616102 (Μαρία) MZT210701

ΕΝΟΙΚΙΑΖΕΤΑΙ αποθήκη 200 τ.μ. υπερυψωμένη με τζαμαρία μπροστά, φως, τηλέφωνο, επί της Στ. Κωτιάδη και Κ. Υδραίου γωνία, κατάλληλη για οποιαδήποτε χρήση. Πληρ. τηλ. 2241047356, 6938938174 MZT150711

cybarco
CIVIL ENGINEERING
BUILDING CONSTRUCTION
LAND DEVELOPMENT

• ΑΘΗΝΑ
• ΛΟΝΔΙΝΟ
• ΛΕΥΚΩΣΙΑ
• ΜΟΣΧΑ
• ΜΠΑΧΡΕΙΝ
• ΚΡΗΤΗ
• ΡΟΔΟΣ
• ΛΕΜΕΣΟΣ
• ΠΑΦΟΣ
• ΛΑΡΝΑΚΑ

Η εταιρεία
"CYBARCO
ΑΝΑΠΤΥΞΗ ΑΚΙΝΗΤΩΝ Α.Ε."

ΖΗΤΑ ΟΙΚΟΠΕΔΟ
ΓΙΑ ΑΓΟΡΑ
ΣΤΗΝ ΠΟΛΗ ΤΗΣ ΡΟΔΟΥ

ΔΕΚΤΕΣ ΕΝΑΛΛΑΚΤΙΚΕΣ
ΠΡΟΤΑΣΕΙΣ ΣΥΝΕΡΓΑΣΙΑΣ

ΠΛΗΡΟΦΟΡΙΕΣ:
Υποκατάστημα Ρόδου

Διεύθυνση: Εθνάρχου Μακαρίου 28, Ρόδος
Cairo Palace, Ρόδος
Τηλ. επικοινωνίας: 22410-43481, 43484
Φαξ : 22410 - 43485
E-mail: rhodes@gr.cybarco.com
ΧΠΚΤΗ033

Mediterranean
Real Estate Agency
Κτηματομεσιτικό γραφείο

Κάνετε τα όνειρα σας πραγματικότητα στην τιμή που θέλετε.
ΗΡΑΚΛΗΣ Δ.ΧΟΡΟΖΙΔΗΣ
Μεσίτης & Σύμβουλος επενδύσεων
Ακίνητης Περιουσίας

ΠΩΛΗΣΕΙΣ - ΜΙΣΘΩΣΕΙΣ ΑΚΙΝΗΤΩΝ


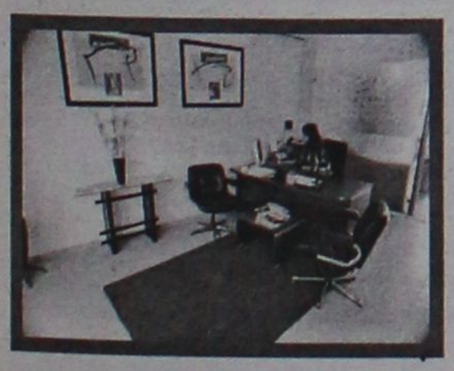


• Αναλαμβάνουμε και εκδόσεις δανείων

Ρόδου - Λίνδου 213
(έναντι Πάρκου Ροδίνι)
85100 Ρόδος
Τηλ: 2241075860
Fax 2241075861
Κιν: 6944370848
E-mail: medest@otenet.gr
www.dodecaneserealestate.com

Πωλήσεις Μονοκατοικιών

-Ροδίνι. 3όροφη μεζονέτα 160τμ με ανεξάρτητη γκαρσονιέρα και πάρκιν.
-Ιαλυσός Στην περιοχή Σωτήρος σε ήσυχη τοποθεσία, πωλείται μεζονέτα 200 τμ υπερπολυτελούς κατασκευής, σαλοτραπεζαρία, κουζίνα, καθιστικό,3 υ/δ, 2 μπάνια, αποθήκη, κεντρική θέρμανση, τζάκι,κήπο,πάρκιν.
-Ιαλυσός Στην περιοχή Σωτήρος σε ήσυχη τοποθεσία, πωλείται ημιτελής 3όροφος μεζονέτα 290 τμ. Το ημιυπόγειο είναι ανεξάρτητη τελειωμένη κατοικία 90 τμ με σαλόνι,τραπεζαρία,2 υ/δ και μπάνιο. Το ισόγειο και ο 1ος είναι 200 τμ με σαλόνι,τραπεζαρία,κουζίνα,4 υ/δ,1γραφείο 3 μπάνια, μεγάλο κήπο και πάρκιν.
-Δαματριά. Νεόδμητη μεζονέτα 100τμ διαμορφωμένη σε 3 διαφορετικά επίπεδα με απέραντη θέα.
-Παστίδα. Περιοχή Κήποι διώροφη κατοικία υπερπολυτελούς κατασκευης, υπερυψωμένο ισόγειο 140 τμ, 3 υ/δ, 2 μπάνια, σαλόνι, κουζίνα, τζάκι, μεγάλα μπαλκόνια. Α' όροφος 100 τμ, 3 υ/δ, 2 μπάνια, σαλόνι, κουζίνα, τζάκι, μεγάλα μπαλκόνια,απεριόριστη θέα,υπέροχα διαμορφωμένοι εξωτερικοί χώροι σε μεγάλο οικόπεδο.
-Παστίδα. Υπερπολυτελής 2όροφη μονοκατοικία 482τμ σε οικόπεδο 4.200τμ, ιδιαίτερου αρχιτεκτονικού σχεδιασμού, με 4 υ/δ, σαλόνι, κουζίνα υψηλής αισθητικής, 4 μπάνια, αποθήκη, κεντρικό σύστημα κλιματισμού ψύξης-θέρμανσης, διαμορφωμένο και δεντροφυτεμένο εξωτερικό χώρο, μεγάλες βεράντες απέραντη θέα.
-Θεολόγος. 2 όροφη μονοκατοικία 120 τμ σε οικόπεδο 4700 τμ. 60μ από τη θάλασσα με απέραντη θέα.
-Αφάντου. Μεζονέτα υπερπολυτελούς κατασκευής 211 τμ με 50τμ βεράντες, 3 υ/δ, 3 μπάνια, εσωτερικό ηλεκτρ.γκαράζ, κεντρικό κλιματισμό, υδρομασάζ, τζακούζι, εντοιχιζόμενη κουζίνα πλήρως εξοπλισμένη με ηλεκτρικές συσκευές Bosch.
-Αφάντου. Μεζονέτα υπερπολυτελούς κατασκευής 230τμ με 70τμ βεράντες, 4υ/δ, 3 μπάνια, εσωτερικό ηλεκτρ.γκαράζ, κεντρικό κλιματισμό, υδρομασάζ, τζακούζι, εντοιχιζόμενη κουζίνα πλήρως εξοπλισμένη με συσκευές Bosch.
-Αρχάγγελος. Μεζονέτες 108 τμ η κάθε μία, στα μπετά,σε ήρεμη περιοχή, με απεριόριστη θέα.

Πωλήσεις Διαμερισμάτων

-Ιαλυσός. Διαμέρισμα 5ου ορόφου με ασανσέρ,106τμ 2άρι πολυτελούς κατασκευής 2 υπνο/τίων με εντοιχιζόμενη κουζίνα,τζάκι,θέρμανση και κλιματιστικά με απεριόριστη θέα προς όλες τις κατευθύνσεις.
-Ιαλυσός. Ισόγειο διαμέρισμα 110 τμ στα μπετά στο κέντρο Ιαλυσού.
- Ρόδος. Οροφοδιαμέρισμα 1ου ορόφου επί της Ρόδου- Λίνδου υπερπολυτελούς κατασκευής 2 υπνο/τίων,2 μπάνια μεγάλα σαλόνια τραπεζαρία καθιστικό τζάκι εντοιχιζόμενη κουζίνα.200τμ σε οικόπεδο 2000τμ .
-Ρόδος.Επί της Ρόδου-Λίνδου καινούριο διαμέρισμα 93τμ.
-Ρόδος. Επί της Ρόδου-Λίνδου καινούρια γκαρσονιέρα 47 τμ.
-Ρόδος. Στο Ροδίνι διαμερίσματα 96τμ στα σοβατίσματα. Απεριόριστη θέα.
-Ρόδος. Διαμέρισμα 2ου ορόφου στον Άγιο Νικόλαο 80τμ, πλήρως ανακαινισμένο.

Πωλήσεις Ξενοδοχειακών μονάδων

-Στην Ιαλυσό περιοχή Mira mare πωλείται ξενοδοχειακή μονάδα που αποτελείται από: 1)26 διαμερίσματα με υπνο/τιο καθιστικό μπάνιο κλιματισμό τηλεόραση. 2)Υπόγειο 570τμ κατάλληλο για νυχτερινό κέντρο. 3) Καφετέρια μπαρ επί της κεντρικής λεωφόρου.
-Στην Ιαλυσό κτηριακό συγκρότημα που αποτελείται από: 1. 8 επιπλωμένα studios σε 2όροφη οικοδομή 2. Μεγάλη έκταση συνολική επιφάνεια 2117τμ .

Πωλήσεις Παραδοσιακών κατοικιών

-Ιαλυσός.Διώροφη κατοικία με υπέροχο κήπο,βοτσαλωτό εσωτερικό δάπεδο,τζάκι,2 υ/δ,κουζίνα,σαλόνι,καθιστικό, 2 wc. 200μ από την παραλία Ιαλυσού.
-Παλιά πόλη. 3όροφη παραδοσιακή κατοικία 95τμ, 3υπν/τίων καινούρια κουζίνα και μπάνιο,πλήρως ανακαινισμένο.
-Παλιά πόλη. 2όροφη παραδοσιακή κατοικία 350τμ σε κεντρικό σημείο.Στο ισόγειο έχει και κατάστημα για οποιαδήποτε χρήση.
- Ρόδος. Νιοχώρι, 2όροφο παλαιό αρχοντικό 200 τμ, ανακαινισμένο, ιδιαίτερης αρχιτεκτονικής με τζάκι, βοτσαλωτά δάπεδα και με υπέροχα διαμορφωμένους εξωτερικούς χώρους 250 τμ. Υπόλοιπο δόμησης για άλλα 90 τμ.
-Σύμη.Παραδοσιακή νεοκλασική 2όροφη κατοικία 150τμ σε πολύ καλή κατάσταση σε κεντρικό σημείο της Σύμης,με δρόμο.
-Σύμη. Σε κεντρικό σημείο , παραδοσιακή κατοικία 95τμ , αυλή 15τμ με δρόμο.
-Αφάντου.Παραδοσιακή καμάρα 79τμ σε οικόπεδο 94τμ σε καλή κατάσταση.
-Μαλώνα.Παραδοσιακή καμάρα 61τμ πλήρως ανακαινισμένη, ιδιαίτερης διακόσμησης.
-Μαλώνα. Παραδοσιακή καμάρα 114 τμ σε καλή κατάσταση.
-Μαλώνα. Παραδοσιακή κατοικία 58 τμ σε τιμή ευκαιρίας.
-Μαλώνα. Νεόδμητη παραδοσιακή κατοικία 95 τμ με μεγάλη αυλή με πέργκολα, τζάκι, κλιματισμό,ηλεκτρ.συσκευές και επιπλωμένη.
-Λάερμα.Παραδοσιακή κατοικία 70 τμ και 30 τμ υπόλοιπο οικοπέδου. Απεριόριστη θέα.
-Παραδείσι. Μονοκατοικία 85τμ με μεγάλη αυλή.
-Σορωνή.Παραδοσιακή καμάρα 140 τμ σε καλή κατάσταση.
-Αρχάγγελος. Παραδοσιακή κατοικία 3 δωματίων, 55 τμ σε οικόπεδο 230 τμ εντός οικισμού.

Πωλήσεις Οικοπέδων- Αγροτεμαχίων

- Ιαλυσός. 2 οικόπεδα 660τμ το κάθε ένα, με άδεια οικοδομής 130τμ, στους πρόποδες Φιλερήμου.
- Ρόδος.180τμ με μεγάλο συντελεστή δόμησης στο Νιοχώρι (οδός Δημητράκη).
-Ρόδου- Καλλιθέας. Οικόπεδα 4000τμ το κάθε ένα με απεριόριστη θέα στη θάλασσα.
-Παραδείσι.12080τμ στη περιοχή Θόλαρος 60μ από τη θάλασσα.
-Παραδείσι. 583τμ στην κεντρική λεωφόρο με μεγάλο συντελεστή δόμησης.
-Παραδείσι.Περιοχή κάτω Καλαμώνας οικόπεδο 6100τμ με δόμηση 150 τμ.
-Πυλώνα. Πωλείται οικόπεδο 2.000 τμ άρτιο και οικοδομήσιμο.
-Πυλώνα. Πωλείται αγροτεμάχιο 3,960 τμ.
-Κάλαθος. Περιοχή Άγιος Ιωάννης οικόπεδο 3,525 τμ κοντά στη θάλασσα.
-Κάλαθος. Περιοχή Τρούλος στο ύψωμα της Καλάθου οικόπεδο με πανοραμική θέα 5,100 τμ.
-Κάλαθος. Οικόπεδο 4,520 τμ επί της κεντρικής λεωφόρου Ρόδου-Λίνδου.Ιδιαίτερης προβολής.
-Λάρδος. 2 οικόπεδα 4450 το κάθε ένα, στην παραλία της Λάρδου, 100τμ από τη θάλασσα.
-Λαχανιά. Οικόπεδο 4000 τμ με άδεια για 3 μεζονέτες, στον κεντρικό δρόμο με θέα τη θάλασσα.
-Σορωνή. Οικόπεδα 500τμ το κάθε ένα, εντός οικισμού, κοντά στη θάλασσα.
-Σορωνή. Οικόπεδο 3880τμ με δόμηση, στον κεντρικό δρόμο.
- Μαρούσι Οικόπεδο 453τμ (Λ.Μεσογείων).
-Κως-Αντιμάχεια. Οικόπεδο 4,650 τμ.
-Κως-Αντιμάχεια. Οικόπεδο 16,800 τμ.
-Κως- Αντιμάχεια. Οικόπεδο 20,200 τμ.
-Κως-Καρδάμενα.Οικόπεδο 416 τμ με μεγάλο συντελεστή.

Πωλήσεις επιχειρήσεων

-Στο Ροδίνι υπόγειο 110 τμ κατάλληλο για αποθήκη.
-Ρόδος. Επί της Μ.Πετρίδη 65 πωλείται αποθήκη 170 τμ με μεγάλη ράμπα σε τιμή ευκαιρίας για οποιαδήποτε χρήση.
-Ρόδος. Πωλείται αποθήκη 55 τμ, με άμεση πρόσβαση αυτοκινήτων, στην περιοχή Κόβα.
-Ρόδος. Περιοχή Ψαροπούλας, Ερ.Σταυρού και Αλ.Διάκου Επιχείρηση αναψυκτήριο σνακ-μπαρ,γυναικό πλήρως εξοπλισμένο με ωραίο εσωτερικό χώρο και μεγάλη αυλή. Δυνατότητα αλλαγής χρήσης.
-Ρόδος. Βιοτεχνικό κέντρο Μανουσέλη πωλείται βιοτεχνικός χώρος 320 τμ σε 2 ενοποιημένους χώρους με γραφείο,wc, ηλεκτρικά ρολά, ενιαία τζαμαρία στην πρόσοψη.
-Ρόδος. Πωλείται επιχείρηση 100 τμ, εντός εμπορικού κέντρου Κάιρο, με όλο τον εξοπλισμό του.
-Παλιά πόλη. Πωλείται επιχείρηση με είδη διακόσμησης, σε προνομιακό σημείο.Ομήρου και Ιπποδάμου γωνία.
-Παλιά πόλη. Σε κεντρικό σημείο πωλείται παραδοσιακή ταβέρνα με την άδεια και όλο τον εξοπλισμό
-Παλιά πόλη .Πωλείται επιχείρηση με άδεια εστιατορίου και όλο τον εξοπλισμό, σε κεντρικό σημείο (πλησίον πλατείας Σωκράτους).
-Στο Νιοχώρι πωλείται νεοκλασικό κτήριο με εξοπλισμό εστιατορίου.
-Στο Νιοχώρι 4όροφη πολυκατοικία 16 επιπλωμένων γκαρσονιερών, πλήρως εξοπλισμένων.
-Στην Ανάληψη πωλείται επαγγελματικός χώρος 75 τμ υπερυψωμένο ισόγειο με μεγάλη αυλή, με ή χωρίς τον εξοπλισμό εστιατορίου.
-Στην Ανάληψη Κ.Υδραίου και Τσαλδάρη γωνία, κατάστημα 280 τμ ιδιαίτερης προβολής, μοιρασμένο σε 3 επίπεδα, κατάλληλο για κάθε χρήση.
-Στην Ανάληψη πωλείται υπόγεια αποθήκη 160 τμ σε νέα οικοδομή κατάλληλη για εμπορική χρήση.
-Στο Φαληράκι σε εμπορικό κέντρο πωλείται καφετέρια σνακ μπαρ 113 τμ κτήριο με 500 τμ αυλή με μεγάλη πισίνα.
-Εμπορικό κέντρο Βασιλάκη esperos village 3 καταστήματα. 2 των 27 τμ και 1 των 80 τμ. κατάλληλα για κάθε χρήση.
-Στο Φαληράκι πωλείται επικερδής επιχείρηση ψυχαγωγίας «Σφεντόνα»(μηχάνημα εκτόξευσης) με την άδεια και όλο τον εξοπλισμό. Αποκλειστικότητα στη Ρόδο.
-Στο Κιοτάρι πωλούνται καταστήματα σε εμπορικό κέντρο για οποιαδήποτε χρήση.
-Στην Ιαλυσό πωλείται καφετέρια πολυτελείας με σταθερή πελατεία.
-Στο Παραδείσι στην κεντρική πλατεία πωλείται 2όροφο κατάστημα για οποιαδήποτε χρήση.
-Κως. Στο Μαστιχάρι πωλείται κτιριακό συγκρότημα που αποτελείται από 8 γκαρσονιέρες και χώρους καταστημάτων.

Ενοικιάσεις επιχειρήσεων

-Στο Κιοτάρι ενοικιάζονται καταστήματα σε εμπορικό κέντρο για οποιαδήποτε χρήση.
-Στη Λίνδο ενοικιάζεται παραδοσιακή κατοικία κατάλληλη για επαγγελματική στέγη για κάθε χρήση.
-Στη Ρόδο επί της Ρόδου - Λίνδου (δίπλα στο ΙΚΑ) βιοτεχνικός χώρος 250 τμ με αυλή αποκλειστικής χρήσης 150 τμ πολύ καλής κατασκευής, βιοτεχνικό μπετόν δάπεδο, ηλεκτρικά ρολά, χώρο γραφείου και wc.
-Ρόδου-Λίνδου κατάστημα 500 τμ σε 2 επίπεδα κατάλληλο για κάθε χρήση,μεγάλο πάρκιν.
-Ρόδου-Λίνδου ενοικιάζεται κατάστημα 115 τμ με μεγάλες βιτρίνες και αποθήκη 115 τμ με ράμπα.
-Αφάντου. Ενοικιάζεται οικοδομή στα μπετά 300 τμ, και οικόπεδο 3.500 τμ.Κατάλληλο για επαγγελματική χρήση.

• Προώθηση και Προβολή των ακινήτων σας και στο εξωτερικό

Σύμβουλοι και φίλοι για μια ζωή!
AE462

ΕΝΟΙΚΙΑΣΕΙΣ

συνέχεια από την προηγούμενη

ΕΝΟΙΚΙΑΖΕΤΑΙ γραφείο 100 τ.μ. 1ος όροφος επί της οδού Λεμεσού 34 (πλησίον Αννης Μαρίας) αποτελούμενο από τρεις χώρους. Πληρ. τηλ. 6944985612 MZT050723

ΑΠΟΘΗΚΕΣ ΣΤΗΝ ΙΑΛΥΣΟ, ΕΝΟΙΚΙΑΖΟΝΤΑΙ 1) ΑΠΟΘΗΚΕΥΤΙΚΟΙ ΧΩΡΟΙ ΑΠΟ 100 ΕΩΣ 2000 Τ.Μ. ΚΑΙ ΥΨΟΣ 8 Μ. ΑΣΦΑΛΕΙΣ ΜΕ ΜΕΓΑΛΟΥΣ ΧΩΡΟΥΣ ΔΙΑΚΙΝΗΣΗΣ ΦΟΡΤΩΣΗΣ ΚΑΙ ΕΚΦΟΡΤΩΣΗΣ ΠΡΟΪΟΝΤΩΝ, 2) ΥΠΑΙΘΡΙΟΙ ΧΩΡΟΙ ΠΕΡΙΦΡΑΓΜΕΝΟΙ, ΑΣΦΑΛΕΙΣ, ΚΑΤΑΛΛΗΛΟΙ ΓΙΑ ΑΠΟΘΗΚΕΥΣΗ ΠΡΟΪΟΝΤΩΝ ΣΕ ΠΑΛΕΤΕΣ. ΠΛΗΡ. ΤΗΛ.6977271571 ΑΠΟ ΔΕΥΤΕΡΑ ΕΩΣ ΠΑΡΑΣΚΕΥΗ 08.00-15.00 κ. ΓΙΩΤΑ ΧΠΕ1912

ΕΝΟΙΚΙΑΖΕΤΑΙ στη Ρόδου-Λίνδου (κάτω από το Lidl) **χώρος** κατάλληλος για οποιαδήποτε επαγγελματική χρήση συνολικής έκτασης 2000 τ.μ. εκ των οποίων 800 τ.μ. κύριας χρήσης και 1200 τ.μ. αποθηκευτικοί χώροι. Πληρ. τηλ. 6944386929 κος Αλέξης Παπαγρηγορίου ΧΠ2367

ΕΝΟΙΚΙΑΖΟΝΤΑΙ studios με το μήνα ή με την ημέρα πλήρως επιπλωμένα με πολυκουζινάκι, ψυγείο, ντους, WC, τηλέφωνο, μπαλκόνι, ζεστό νερό επί 24ωρου βάσεως στην πιο ήσυχη περιοχή της πόλης Ρόδου (περιοχή Δασκάλων), οδός Μανώλη Παπαμανώλη αριθμ. 12 κάθετος επί της Στέλιου Κωτιάδη. Πληρ. τηλ. 2241037244 MZT010707

ΠΩΛΟΥΝΤΑΙ ΚΑΙ ΖΗΤΟΥΝΤΑΙ ΠΡΟΣ ΠΩΛΗΣΗ
οικόπεδα, διαμερίσματα, μονοκατοικίες
και **παλιά σπίτια** σε ολόκληρο το νησί της Ρόδου.
Μεσίτες αποκλείονται.
Πληρ. τηλ. 6944543785
INT127(G)

πωλησεις-αγορες ακινητων & επιχειρησεων

ΠΩΛΕΙΤΑΙ ανεξάρτητο **κατάστημα** 120 τ.μ. σε μπετά χωρίς εσωτερικές κολόνες, με αποκλειστική χρήση αυλής 300 τ.μ. και με ποσοστό συνιδιοκτησίας 12% επί οικοπέδου 5 στρ. κατάλληλο για οποιαδήποτε χρήση. Βρίσκεται στο δρόμο των Ευκαλύπτων στα Κολύμπια. Τιμή 110.000 ευρώ. Πληρ. τηλ. 6945378374 MXP12671

ΠΩΛΕΙΤΑΙ εργαστήριο ζαχαροπλαστικής 150 τ.μ. **πωλούνται** τα **μηχανήματα** κομπλέ ή ξεχωριστά. Παγωτομηχανή, μίξερ, φούρνοι, βιτρίνες γλυκού- παγωτού κ.λπ. Το κατάστημα διαθέτει τραπεζάκια για σερβίρισμα, επίσης πωλείται και η φίρμα του ζαχαροπλαστείου. Πληρ. τηλ. 6945577888 MZT010831

ΚΤΗΜΑΤΟΜΕΣΙΤΙΚΟ ΓΡΑΦΕΙΟ
ΜΠΕΡΤΣΕΛΗΣ ΣΠΥΡΟΣ
ΠΩΛΗΣΕΙΣ - ΑΓΟΡΕΣ - ΕΝΟΙΚΙΑΣΕΙΣ ΑΚΙΝΗΤΩΝ

ΔΙΑΜΕΡΙΣΜΑΤΑ – ΜΟΝΟΚΑΤΟΙΚΙΕΣ
- ΑΝΑΛΗΨΗ: Διαμέρισμα 1ου ορόφου 3 υπνοδωματίων σε πολύ καλή κατάσταση. Τιμή 145.000 €
- ΙΑΛΥΣΟ: Διαμέρισμα 100 τ.μ. 2 υπνοδωματίων, σαλόνι, κοζίνα. Τιμή 120.000 €
- ΠΑΣΤΙΔΑ: Ισόγειο διαμέρισμα 100 τ.μ. με κήπο 130 τ.μ. Τιμή 145.000 €
- ΚΡΕΜΑΣΤΗ: Μονοκατοικία 180 τ.μ. σε οικόπεδο 300 τ.μ. (παραλία). Τιμή 270.000 €
- ΚΡΕΜΑΣΤΗ: Μονοκατοικία 180 τ.μ. σε οικόπεδο 200 τ.μ. Τιμή 230.000 €
- ΠΑΣΤΙΔΑ: Μεζονέτες 125 τ.μ. σε οικόπεδο 240 τ.μ. Τιμή 180.000 €
- ΠΑΣΤΙΔΑ: Μεζονέτες 125 τ.μ. σε οικόπεδο 400 τ.μ. Τιμή 210.000 €
- ΠΑΣΤΙΔΑ: Μεζονέτα 133 τ.μ. σε οικόπεδο 3.000 τ.μ. Τιμή 220.000 €
- ΠΑΣΤΙΔΑ: Μονοκατοικία (Προκάτ) 120 τ.μ. σε οικόπεδο 216 τ.μ. Τιμή 162.000 €
- ΠΑΣΤΙΔΑ: Μονοκατοικίες Προκάτ 120 τ.μ. Τιμή 140.000 €
- ΔΑΜΑΤΡΙΑ: Μονοκατοικίες 100 τ.μ. σε μπετά (υπό ανέγερση) σε οικόπεδο 608 τ.μ. 145.000 €
- ΔΑΜΑΤΡΙΑ: Μονοκατοικίες 100 τ.μ. σε μπετά (υπό ανέγερση) σε οικόπεδο 374 τ.μ. 133.000 €
- ΔΑΜΑΤΡΙΑ: Μονοκατοικίες 100 τ.μ. (προκάτ) σε οικόπεδο 608 τ.μ. 115.000 €
- ΔΑΜΑΤΡΙΑ: Μονοκατοικίες 100 τ.μ. (προκάτ) σε οικόπεδο 400 τ.μ. 105.000 €

ΟΙΚΟΠΕΔΑ
- ΤΡΕΙΣ: Οικόπεδο 4.000 τ.μ. με θέα. Τιμή 140.000 €
- ΚΑΛΥΘΙΕΣ: Οικόπεδο 5.000 τ.μ. Τιμή 145.00 €
- ΚΑΛΥΘΙΕΣ: Οικόπεδο 4.000 τ.μ. με θέα. Τιμή 120.000 €
- ΦΑΝΕΣ: Οικόπεδο 869 τ.μ. κοντά στην παραλία με νερό. Τιμή 40.000 €
- ΔΑΜΑΤΡΙΑ: Οικόπεδο 608 τ.μ. εντός οικισμού. Τιμή 35.000 €
- ΔΑΜΑΤΡΙΑ: Οικόπεδο 400 τ.μ. εντός οικισμού. Τιμή 25.000 €
- ΔΑΜΑΤΡΙΑ: Οικόπεδο 333 τ.μ. εντός οικισμού. Τιμή 19.000 €
- ΛΑΧΑΝΙΑ: Οικόπεδο 6.000 τ.μ. με θέα 130.000 €
- ΚΑΡΠΑΘΟΣ: Οικόπδο 22.000 τ.μ. Τιμή 130.000 €
- ΚΑΡΠΑΘΟΣ: Οικόπεδο 6.000 τ.μ. 22.000 €

ΕΠΙΧΕΙΡΗΣΕΙΣ
ΑΣΓΟΥΡΟΥ: Κατάστημα - αποθήκη 300 τ.μ. στο εμπορικό κέντρο Μανουσέλη με είσοδο επί της Ρόδου-Λίνδου. Τιμή 190.000 €

ΖΗΤΟΥΝΤΑΙ ΓΙΑ ΑΓΟΡΑ ΔΙΑΜΕΡΙΣΜΑΤΑ - ΜΟΝΟΚΑΤΟΙΚΙΕΣ ΚΑΙ ΟΙΚΟΠΕΔΑ ΓΙΑ ΑΓΟΡΑ ή ΑΝΤΙΠΑΡΟΧΗ

ΠΛΗΡΟΦΟΡΕΣ: 6944604309, 6947407214
e-mail: bertselis_s@mail.gr ΜΑΤ2368(Γ)

ΤΣΟΥΡΟΥΝΑΚΗΣ
Κεφάλαιο
Κτηματομεσιτικό Γραφείο
Γ. ΣΕΦΕΡΗ 12 (παραπλεύρως ΜΗΔΙΑ)
ΤΗΛ/FAX.: (22410) 60060
www.e-kefaleo.com

ΠΩΛΗΣΕΙΣ ΑΚΙΝΗΤΩΝ

ΔΙΑΜΕΡΙΣΜΑΤΑ
❑34 τ.μ,1ου,γκαρσονιέρα , καινούριο, Καρακόνερο,22εκ-64.563€
❑50 τ.μ,1ου,1 υπν/τιου, καινούριο, Καρακόνερο,30εκ-88000€
❑50 τ.μ,1ου,1 υπν/τιου, καινούριο, Ανάληψη, 30εκ-88000€
❑67τ.μ., 2 υπν/τιων , καινούριο, Αραπάκι, 35εκ - 102.714 €
❑70 τ.μ , 1ου,2 υπν/τιων Αγ.Ιωάννη,25εκ-73400€
❑73 τ.μ,1ου,2 υπν/τιων ,Καρακόνερο,44εκ-129000€
❑77τ.μ 2ου, 2 υπν/τιων, καινούριο, πάρκινκ, Καναδά ,50 εκ-146.735€
❑80 τ.μ, ισόγειο, 2υπν/τιων, καινούριο, Δενδρινού, 60 εκ-176.080€
❑80 τ.μ ,ισόγειο,2υπν/τιων, καινούριο,Μιχ.Πετρίδη,52εκ-152.604€
❑80 τ.μ ,ισόγειο,2υπν/τιων, γκαράζ ,καινούριο, Ιξιά 44 εκ-117.388 €
❑82τ.μ,1ου,2 υπν/τιων , καινούριο, γκαράζ , Αραπάκι, 49εκ - 144.387€
❑85τ.μ,ισόγειο,2 υπν/τιων , καινούριο, γκαράζ , Αραπάκι, 51εκ - 149.670 €
❑91 τ.μ ,ισόγειο,2υπν/τιων,, καινούριο,Ανάληψηρ,54εκ-158.473€
❑95τ.μ,1ου ,3 υπν/τιων , καινούριο ,Ροδίνι, 62εκ - 181.951 €
❑100τ.μ,1ου ,3 υπν/τιων , καινούριο ,Ανάληψη, 65εκ - 190.755 €
❑102τ.μ,ισόγειο,3υπν/τιων,λουξ κατασκευής,τζάκι,γκαράζ, αποθήκη Καρακόνερο 60εκ-176.082€
❑105τ.μ,3ου,3υπν/τιων,λουξ κατασκευής, Καρακόνερο 68εκ-199560€
❑113τ.μ,3ου,3υπν/τιων,λουξ κατασκευής, Ανάληψη, 73,5-215.700€
❑115τ.μ,2ου,3υπν/τιων,λουξ κατασκευής, Καρακόνερο 75εκ-220.010€
❑116 τ.μ,1ου,3 υπν/τιων , καινούριο,πάρκινκ, Αραπάκι 69εκ - 190.755 €
❑118 τ.μ ,1ου ,3υπν/τιων, καινούριο,Μιχ.Πετριδη,73εκ-214.233€
❑122 τ.μ ,3ου ,3υπν/τιων,καινούριο,Ανάληψη,79εκ-231.841€
❑120 τ.μ,1ου ,3 υπν/τιων καινούριο ,Ανάληψη 80εκ - 196.625 €

ΜΕΖΟΝΕΤΕΣ-ΜΟΝ/ΚΙΕΣ
❑ 125 τ.μ ,μεζονέτα πάρκινκ, χωρίς ξυλία ,Καρακόνερο εξαιρετική θέα 69 εκ-202.494 €
❑ 170 τ.μ ,μεζονέτα ,Τριάντα 95 εκ-278.797€
❑ 170 τ.μ ,μεζονέτα μαρμαροσοβά,Τριάντα 55 εκ-161.408 €

ΟΙΚΟΠΕΔΑ
❑ Οικόπεδο,4στρεμ.περιοχή Κανδήλι 140.000€

ΕΠΑΓΓΕΛ/ΚΟΙ ΧΩΡΟΙ
❑ Καταστήματα 80, 100, 150τ.μ ,Ρόδου-Κρεμαστής προς 2.200 € το τ.μ
ΧΠ1629

Ευρωπαϊκή Επενδυτική
Κτηματομεσιτικό Γραφείο
Θεόφιλος Κλωνάρης
Εθνικής Αντίστασης 48 τηλ.2241039300,κιν.6977582152

ΔΙΑΜΕΡΙΣΜΑΤΑ:
Διαμέρισμα 45τ.μ. Α ορόφου στην Ανάληψη,δεκαετίας, με ένα υπνοδωμάτιο.Δάνεια Δεκτά € 85000
Οροφοδιαμέρισμα Β ορόφου 90 τ.μ. στην Μητρόπολη,θέρμανση,τζάκι,πανταχόθεν ελεύθερο € 95000
Α' όροφος διπλοκατοικίας 103τ.μ. στον Νηρέα κατάλληλο για 2 γκαρσονιέρες € 102000
Διαμέρισμα 75 τ.μ. 2 υπνοδωματίων υπο κατασκευή με θέρμανση ,Κ.Υδραίου € 137000
Διαμέρισμα 85τ.μ. Στ.Κωτιάδη σε μικρή οικοδομή,υπο κατασκευή.Δάνεια Δεκτά €149000
Διαμέρισμα 115τ.μ. στο Ροδίνι με 3 υπνοδωματια,4 ετών σε άριστη κατάσταση.Δάνεια Δεκτά € 195000
Οροφοδιαμέρισμα 110τ.μ.ετοιμοπαράδοτο ,3 υπνοδωματίων, με απεριόριστη θέα €220000
120τ.μ. πολυτελούς κατασκευής με 3 υπνοδωμάτια κοντά στον Μαρινόπουλο με πάρκιν € 230000
Ρετιρέ διαμέρισμα 135τ.μ. με μεγάλες βεράντες και απεριόριστη θέα υπο κατασκευή προνομιούχο
2 διαμερίσματα των 85&95 τ.μ. στον Αρχάγγελο με 2 υπνοδωμάτια σε ήσυχη περιοχή. Δάνεια Δεκτά
ΜΟΝΟΚΑΤΟΙΚΙΕΣ:
Σπίτι στην Παλια Πόλη 60τ.μ. με αυλή, με εύκολη πρόσβαση.Δάνεια Δεκτά € 70000
Μονοκατοικίες στα Κοσκινού σε ήσυχη περιοχή,υπο κατασκεύη με δυνατότητα επεμβάσεων € 250000
Μονοκατοικία στην Ιξιά, κοντά στην Ρόδο 165 τ.μ. με 4 υπνοδωμάτια ετοιμοπαράδοτη € 280000
Μονοκατοικία στην Ιαλυσό 270τ.μ. με οικόπεδο 570τ.μ. και υπόλοιπο δόμησης σε καλή τιμή
Κατοικία αποτελούμενη από 3 διαμερίσματα σε οικόπεδο 2000τ.μ. με απεριόριστη θέα.Δάνεια Δεκτά
Μονοκατοικία 250τ.μ. στην Ιαλυσό ,πανω στο κύμα,πολυτελούς κατασκευής.Δάνεια δεκτά
Κατοικίες 2 υπνοδωματιων υπο κατασκευή στην Λαχανιά σε λογικές τιμές.Δάνεια Δεκτά
ΟΙΚΟΠΕΔΑ - ΚΑΤΑΣΤΗΜΑΤΑ:
Οικόπεδο 2850τ.μ. στην παλιά Άνοιξη με δόμηση 120τ.μ.Καταπληκτική περιοχή.Δάνεια Δεκτά €175000
Οικόπεδο 1000τ.μ. στο Τσαίρι με βιοτεχνικό χώρο 300τ.μ. σε θεμελίωση+300 όροφος € 100000
Οικοπεδο στο Γεννάδι(Άγιο Γεώργιο) 4000τ.μ. 100 μέτρα από τον κεντρικο δρόμο προς € 61000
Οικόπεδο 22000τ.μ. στΑσγουρου κατάλληλο για επένδυση προς €30/τ.μ. Τιμή συζητήσιμη
Βιοτεχνικοί χώροι υπο κατασκευη στ'Ασγούρου από 200 τ.μ.
Καινούργιο κατάστημα 67τ.μ γωνιακό με 17μ βιτρίνα σε εμπορικό σημείο της Ανάληψης

Αγορές-πωλήσεις-μισθώσεις-εκτιμήσεις-Ακινήτων
Δάνεια Δεκτά
ΧΠ2694

NewAge
Real Estate
ΜΕΣΙΤΙΚΟ ΓΡΑΦΕΙΟ
Νέα Εποχή στο Χώρο του Ακινήτου
ΜΕΛΕΟΥΝΗ - ΚΕΧΑΓΙΑ ΜΑΙΡΗ
TARGET

ΔΙΑΜΕΡΙΣΜΑΤΑ
- 50 τ.μ. στην Ανάληψη. Τιμή 90.000 €
- 70 τ.μ. 2 υπν/τίων στην Καναδά. Τιμή 140.000 €
- 70 τ.μ. 1 υπν/τίου στο Καρακόνερο. Τιμή 127.000 €
- 70 τ.μ. 2 υπν/τίων στην Πειραιώς. Τιμή 82.000 €
- 82 τ.μ. πλησίον Μ. Πετρίδη. Τιμή 145.000 €
- 84 τ.μ. 2 υπν/τίων στο Καρακόνερο. Τιμή 155.000 €
- 85 τ.μ. πλησίον Μ. Πετρίδη. Τιμή 162.000 €
- 80 τ.μ. 2 υπν/τίων στη Ρόδου Λίνδου lux κατασκευής. Τιμή 120.000 €
- 100 τ.μ. στο Καρακόνερο. Τιμή 130.000 €
- 100 τ.μ. 3 υπν/τίων στην Ανάληψη. Τιμή 162.000 €
- 100 τ.μ. 3 υπν/τίων στην Ανάληψη lux κατασκευής. Τιμή 192.000 €
- 105 τ.μ. 3 υπν/τιων στο Καρακόνερο με απεριόριστη θέα. Τιμή 190.000 €
- 112 τ.μ. 3 υπν/τίων στο Καρακόνερο. Τιμή 212.000 €
- 120 τ.μ. 3 υπν/τίων 2 WC στην Ανάληψη. Τιμή 195.000 €
- 136 τ.μ. 3 υπν/τίων στην Ανάληψη, lux κατασκευής. Τιμή 275.000 €
- 136 τ.μ. 3 υπν/τίων στο Ροδίνι. Τιμή 161.400 €
- 75 τ.μ. 2 υπν/τίων στ' Αφάντου. Τιμή 110.000 €

ΜΟΝΟΚΑΤΟΙΚΙΕΣ – ΜΕΖΟΝΕΤΕΣ
- 190 τ.μ. ανεξάρτη κατοικία 3 ορόφων εντός π. Ρόδου σε 200 τ.μ. οικόπεδο. Τιμή 310.000 €
- 130 τ.μ. 3 υπν/τίων 2 WC στο Κορακόνερο με απεριόριστη θέα. Δίδεται η δυνατότητα και για υπόγειο. Τιμή 248.000 €
- 135 τ.μ. στα Κοσκινού σε οικόπεδο 1.000 τ.μ. Τιμή 220.000 €
- 140 τ.μ. 2 ορόφων στην Παστίδα σε οικόπεδο 270 τ.μ. Τιμή 180.000€
- 170 τ.μ. 3 ορόφων στην Ιαλυσό στους πρόποδες Φιλερήμου σε οικόπεδο 650 τ.μ. Τιμή 270.000 €
- 180 τ.μ. 3 επιπέδων σε οικόπεδο 1000 τ.μ. στα Κοσκινού. Τιμή 265.000 €
- 185 τ.μ. 2 ορόφων προς παρ. Ιαλυσού. Τιμή 315.000 €
- 195 τ.μ. πλησίον παρ. Ιαλυσού 3 ορόφων σε οικόπεδο 280 τ.μ. με εσωτερικό ασανσέρ. Τιμή 270.000 €
- 195 τ.μ. στην Ιξιά 3 ορόφων ,ε 25 τ.μ. σοφίτα. Τιμή 290.000 €
- 195 τ.μ. στ' Ασγούρου 3 ορόφων σε 1.000 τ.μ. οικόπεδο, εντός ζώνης σε μπετά. Τιμή 160.000 €
- 210 τ.μ. 3 ορόφων μπετά σε οικόπεδο 1300 τ.μ. στα Κοσκινού. Τιμή 155.000 €
- 195 τ.μ. 3 ορόφων στην Ιαλυσό. Τιμή 220.000 €
- Νεοκλασική κατοικία εντός πόλεως Ρόδου
- ΨΙΝΘΟΣ. Στο ωραιότερο σημείο του χωριού:
- 75 τμ. σε οικόπεδο 450 τ.μ. 125.000 €
- 210 τ.μ. σε οικόπεδο 1000 τ.μ. 230.000 €
- 147 τ.μ. σε οικόπεδο 900 τ.μ. 215.000 €
- ΜΑΛΩΝΑ.
- Νεόδμητη, πετρόκτιστη κατοικία πλήρως εξοπλισμένη. Τιμή 140.000 €

ΟΙΚΟΠΕΔΑ
- 4.000 τ.μ. επί της Ρόδου-Λίνδου. Τιμή 300.000€
- 2.400 τ.μ. επί της Ρόδου-Ιαλυσού με Σ.Δ. 0,4. Τιμή 820.000€
- 4.000 τ.μ. στα Κοσκινού με πανοραμική θέα. Τιμή 260.000 €
- 4.000 τ.μ. στο Κανδυλί. Τιμή 155.000 €
- 4.000 τ.μ. στο Κανδυλί. Τιμή 120.000 €
- 6.420 τ.μ. στα Ασγούρου. Τιμή 160.000 €
- 5.500 τ.μ. στην παρ. Παραδείσιου μπροστά στο κύμα. Τιμή 100.000€
- 15.000 τ.μ. στον Θεαλόγο με πανοραμική θέα. Τιμή 165.000€
- 5.250 τ.μ. στον Αρχάγγελο. Τιμή 65.000 €
- 4.800 τ.μ. στα Μάσσαρη. Τιμή 60.000 €
- 2.200 τ.μ. στο Γεννάδι με πανοραμική θέα. Τιμή 65.000 €
- 3.000 τ.μ. στο Γεννάδι επί της Λεωφόρου κατάλληλο για οποιαδήποτε χρήση. Τιμή 150.000 €
- 800 τ.μ. στο Κιστάρι μπροστά στη θάλασσα κατάλληλο για επαγγελματική χρήση. Τιμή 120.000 €
- έκταση 110.000 τ.μ. στην ευρύτερη περιοχή Κοσκινού
- έκταση 21.000 τ.μ. στ' Ασγούρου

ΠΩΛΕΙΤΑΙ ΒΙΟΤΕΧΝΙΚΟΣ ΧΩΡΟΣ 300 τ.μ. ΠΛΗΣΙΟΝ ΡΟΔΟΥ-ΛΙΝΔΟΥ ΣΤΑ ΚΟΣΚΙΝΟΥ. ΤΙΜΗ 270.000 €

Θεμ. Σοφούλη 8 - 85100 Ρόδος Τηλ. & Fax: 22410 23447
Κιν. 6948 808023 - E-mail: info@newage-realestate.gr
ΧΠΚΤΗΜ01

ΠΩΛΗΣΕΙΣ ΑΚΙΝΗΤΩΝ

1. ΑΝΑΛΗΨΗ Διαμερίσματα 91, 113 και 120 τ.μ. σε κεντρικό σημείο, πολυτελούς κατασκευής με αυτόνομη θέρμανση και απεριόριστη θέα προς 1.850 € το τ.μ.

2. ΑΝΑΛΗΨΗ Διαμέρισμα 62 τ.μ. με αυτόνομη θέρμανση προς 1750 € ανά τ.μ.

3. ΡΟΔΙΝΙ Διαμέρισμα 70 τ.μ. σε αυτόνομη θέρμανση, γκαράζ προς 1900 € το τ.μ.

4. ΡΟΔΙΝΙ Διαμέρισμα 90 τ.μ. 2ου ορόφου (ρετιρέ) πολυτελούς κατασκευής με τζάκι, parking 154.000€

5. ΜΙΧ. ΠΕΤΡΙΔΗ Διαμερίσματα 82, 85, 115 και 117 τ.μ. με αυτόνομη θέρμανση, θέση parking προς 1.750 € το τ.μ.

6. ΜΙΧ. ΠΕΤΡΙΔΗ Διαμερίσματα 118 και 122 τ.μ. πολυτελούς κατασκευής με θέρμανση, τζάκι και γκαράζ

7. ΚΑΡΑΚΟΝΕΡΟ Διαμερίσματα 110 τ.μ. με απεριόριστη θέα - αυτόνομη θέρμανση- γκαράζ προς 1.800 € το τ.μ.

8. ΚΑΡΑΚΟΝΕΡΟ Διαμερίσματα 99 τ.μ. (1ος όροφος γκαράζ - αποθήκη - αυτ. θέρμανση 187.000€ - 84 τ.μ. (1ος όροφος - γκαράζ - αποθήκη - αυτ. θέρμανση) 155.000€ - 70 τ.μ. (2ος όροφος - γκαράζ - αποθήκη -α υτ. θέρμανση) 120.000€ - 112 τ.μ. (2ος όροφος γκαράζ - αποθήκη - αυτ. θέρμανση) 212.000€

9. ΚΑΡΑΚΟΝΕΡΟ Διαμερίσματα 82, 95 τ.μ. (σε διώροφη οικοδομή) προς 1.800 € το τ.μ.

10. ΣΤ. ΚΩΠΑΔΗ Διαμερίσματα 50, 83 τ.μ. (σε διώροφη οικοδομή) προς 1.800 € το τ.μ.

11. ΑΡΑΠΑΚΙ Διαμέρισμα ελαφρώς μεταχειρισμένο (πέντε ετών) 140 τ.μ. με 3 κρεβατοκάμαρες, 2 μπάνια, κεντρική θέρμανση και ηλιακό 220.000 ευρώ.

12. ΡΟΔΟΣ Μεζονέτα (υπό κατασκευή) κεντρικό σημείο της πόλης 210 τ.μ. (140 τ.μ. κυρίας χρήσεως και 70 τ.μ. υπόγειο) πολυτελούς κατασκευής με κήπο, κεντρική θέρμανση, αποθήκη, γκαράζ, θέα καταπληκτική, τιμή λογική.

13. ΠΑΣΤΙΔΑ Μεζονέτα (υπό κατσκευή) 140 τ.μ. πολυτελούς κατασκευής σε οικόπεδο 330 τ.μ. 170.000 €

14. ΓΕΝΝΑΔΙ Μεζονέτες (ετοιμοπαράδοτες) 102,36-104,34-107,23 τ.μ. πολυτελούς κατασκευής και απεριόριστη θέα σε οικόπεδο των 900 τ.μ. σε λογική τιμή

15. ΙΑΛΥΣΟΣ Μεζονέτες (σε μαρμαροσοβά) των 225 τ.μ. 205.000 ευρώ, 204 τ.μ. 190.000 €, 204 τ.μ. 176.000 € και 165 τ.μ. 161,000 € με ανεξάρτητα οικόπεδα και σε πολύ καλή περιοχή.

16. ΙΑΛΥΣΟΣ Μεζονέτα 210 τ.μ. πολυτελούς κατασκευής, ανεξάρτητη σε οικόπεδο 300 μέτρων, 250.000 €

17. ΙΑΛΥΣΟΣ Μεζονέτα 192 τ.μ. με κήπο μπρος-πίσω, τζάκι και όλο τον ηλεκτρικό εξοπλισμό, 260.000 €

18. ΚΟΣΚΙΝΟΥ Μεζονέτες 140 τ.μ. με απεριόριστη θέα σε οικόπεδο 1.500 τ.μ. 218.000 € σε μαρμαροσοβά και 280.000 € αποπερατωμένη

19. ΓΕΝΝΑΔΙ Οικόπεδο 2.360 τ.μ. με άδεια οικοδομής (200 τ.μ. κύριας χρήσεως, 200 τ.μ. υπόγειο, 40 τ.μ. ημιυπαίθριο) με πρόσοψη στο κεντρικό δρόμο, καταπληκτική θέα, σε απόσταση 50 μέτρων από τη θάλασσα σε πολύ καλή τιμή.

20. ΠΕΥΚΟΙ (ΛΙΝΔΟΣ) Οικόπεδο 3.000 τ.μ. στο κέντρο της τουριστικής περιοχής με τη μία πρόσοψη στον κεντρικό δρόμο και την άλλη στην παραλία, με άδεια οικοδομής (300 τ.μ. κύρια χρήση και 300 υπόγειο) κατάλληλο για οποιαδήποτε επαγγελματική χρήση, προσφέρεται προς πώληση ή προς ενοικίαση.

ΚΤΗΜΑΤΟΜΕΣΙΤΙΚΟ ΓΡΑΦΕΙΟ

ΝΙΚΟΛΑΟΣ Δ. ΑΣΒΕΣΤΗΣ

ΓΕΩΡΓΙΟΣ Η. ΑΛΕΞΙΟΥ

ΠΩΛΗΣΕΙΣ - ΕΚΤΙΜΗΣΕΙΣ -

ΑΝΤΙΠΑΡΟΧΕΣ - ΕΠΕΝΔΥΤΙΚΕΣ ΠΡΟΤΑΣΕΙΣ

Αγίου Ιωάννου 46, Ρόδος

Τηλ. 22410 32809, 6947848288, 6946 348131

ΧΠ417

LANDSCOPE

ΠΩΛΗΣΕΙΣ ΑΚΙΝΗΤΩΝ

ΛΕΥΚΩΣΙΑΣ διαμέρισμα 87τμ, σε άριστη κατάσταση, 1ος όροφος, 2υ/δ, λουτρό. € 120.000

ΑΡΑΠΑΚΙ διαμέρισμα 65τμ, πλήρες εξοπλισμένο, 1υ/δ, λουτρό, 10τμ αποθήκη. € 105.000

ΔΑΣΚΑΛΟΥΣ διαμερίσματα 85τμ, ισόγειο (ιδιοχρησια αυλης), 2υ/δ, λουτρό, σε ωραία θέση. € 160.000

ΜΙΧΑΗΛ ΠΕΤΡΙΔΗ διαμέρισματα 118τμ, 122τμ, νεόδμητα, 3υ/δ, λουτρό, υπόγειο πάρκιν, έτοιμοπαράδοτα.

ΑΝΝΗΣ ΜΑΡΙΑΣ (προέκταση) διαμέρισμα 116τμ, 3υ/δ, λουτρό, wc, διαμπερές. € 150.000

ΡΟΔΙΝΙ διαμέρισμα 100τμ, με φανταστική θέα, διαμπερές, 3υ/δ, λουτρό. € 191.000

ΙΑΛΥΣΟΣ μον/τοικία, lux κατασκευης, σημασία στη λεπτομέρια 140τμ με κήπο 350τμ. € 288.000

ΙΑΛΥΣΟΣ μεζονέτες, lux κατασκευής 155τμ, κήπος 650τμ, με θέα Φιλερήμου. € 270.000

ΙΑΛΥΣΟΣ μεζονέτες, 180τμ με κήπο 300τμ, πολυτελούς κατασκευής 4υ/δ, λουτρό, wc. € 250.000

ΙΑΛΥΣΟΣ μεζονέτες νεόδμητες, 160τμ,140τμ,120τμ πολυτελούς κατασκευής.

ΙΑΛΥΣΟΣ μεζονέτα, πολυτελούς κατασκευής 140τμ , 3υ/δ, λουτρο, σάουνα, δαπέδια θέρμανση, τζακι, ηλιακός. € 215.000

ΚΟΣΚΙΝΟΥ μον/τοικία 157τμ, νεόδμητη σε μοναδικό περιβάλλον με κήπο 1300τμ δυνατότητα . € 240.000

ΚΟΣΚΙΝΟΥ μον/τοικία σε 2 επίπεδα, 120τμ με αυλή 250τμ, 3υ/δ, λουτρο, wc. € 205.000

ΚΟΣΚΙΝΟΥ μον/τοικία 140τμ, με αυλή 1.300τμ, θέα θάλασσα.€ 290.000

ΑΣΓΟΥΡΟΥ μον/τοικία σε 2 επίπεδα, 183τμ στα μπετά με αυλή 1.000τμ, 3υ/δ, λουτρο, wc. € 160.000 **(ΜΠΕΤΑ)**

ΑΝΟΙΞΗ μεζονέτα 120τμ, 3υ/δ, λουτρό, αυλή 500τμ πολυτελούς κατασκευής. € 259.000

ΑΣΓΟΥΡΟΥ οικόπεδο 4.000τμ, προσφέρεται για επιχ/ση. € 147.000

ΡΟΔΟΥ ΛΑΡΔΟΥ οικόπεδο σε προνομοιακή θέση σε λιμανάκι για επαγγελματική εκμετάλευση. € 795.000

ΑΣΓΟΥΡΟΥ οικόπεδο 6.800τμ, πανοραμικό με θέα θάλασσα, βουνό.€ 270.000

ΡΟΔΟΥ ΠΑΣΤΙΔΑΣ οικόπεδο με κόμβο σε προνομιακό σημείο 20 στρέμ. € 699.000

ΡΟΔΟΥ ΛΙΝΔΟΥ κατάστημα με κόμβο απο την δεξιά πλευρά, 1.100τμ. € 2.000.000

ΑΓΙΟΣ ΓΙΑΝΝΗΣ (πρόιν Γράμμου) κατάστημα 100τμ, μεγάλης προβολής. € 190.000

ΡΟΔΟΥ ΛΙΝΔΟΥ οικόπεδο 3.800τμ, προσφέρεται για επαγγελματική χρήση, εφαπτόμενο στον δρόμο. € 350.000

ΜΕΓ. ΚΩΝ/ΝΤΙΝΟΥ κατάστημα μεγάλης προβολής 176τμ υπόγειο, 176 ισόγειο. € 586.000

ΜΑΝΤΡΑΚΙ καταστημα 300τμ, μεγάλης προβολης σε εμπορικό σημειο. € 880.000

ΕΘΝΙΚΗΣ ΑΝΤΙΣΤΑΣΗΣ & ΤΣΑΛΔΑΡΗ

(πάνω απο τον Κωτσόβολο)

ΤΗΛ / ΦΑΞ : 22410 28629

ΚΙΝ : 6976 872626 / 6972 257246

ΑΕ255

πωλησεις

συνέχεια από την προηγούμενη

Από ιδιώτη **ΠΩΛΟΥΝΤΑΙ:** α) **μονοκατοικία** 85 τ.μ. + 15 τ.μ αυλή, με 2 WC, επιπλωμένη, με αποχετευτικό, ανακαινισμένη 2003, όλα καινούργια, δυνατότητα ορόφου, λειτουργούν 2 μεγάλες γκαρσονιέρες, κατάλληλη και για εκμετάλλευση, στο Παραδείσι, τιμή 121.000 ευρώ, β) **μονοκατοικία** διώροφη 65 τ.μ. (33 ισ.+33 όρ.) ένα υπνοδωμάτιο, ανακαινισμένη το 2001, παραδοσιακού χαρακτήρα, πλήρως επιπλωμένη με μικρή αυλή και μπαλκόνι, 2 WC, αποχετευτικό, δυνατότητα σοφίτας για επιπλέον χώρο, τζάκι, στο Παραδείσι. Τιμή 75.000 ευρώ, γ) **μεζονέτα** 80 τ.μ. συνολικά, με 1 μπάνιο, 2 υπνοδωμάτια, ενιαίος χώρος κουζίνα - καθιστικό, εντοιχιζόμενες ντουλάπες και κουζίνα, όλα καινούργια, αποχετευτικό, ηλιακό, χωρίς αυλή, βρίσκεται στα πλακάκια, παραδίδεται τέλη Αυγούστου, στο Παραδείσι. Τιμή 125.000 ευρώ. Πληρ. τηλ. 6972943946

MZT010822(2)

ΠΩΛΕΙΤΑΙ από ιδιώτη **διαμέρισμα** στην Ιξιά με 2 υπνοδωμάτια, κουζίνα, μπάνιο, σαλοτραπεζαρία (80 τ.μ.) Πληρ. τηλ. 6944960838, 2241094583

MZT010806

ΣΤΗΝ ΙΑΛΥΣΟ. ΠΩΛΟΥΝΤΑΙ: α) **γκαρσονιέρες** του ενός και δύο δωματίων και WC από 50.000 ευρώ, β) **διαμερίσματα** των 2, 3, 4 δωματίων, κουζίνας, κ.λπ. Δάνεια δεκτά. **ΕΝΟΙΚΙΑΖΟΝΤΑΙ**: α) **κατάστημα** 150 τ.μ. στον κεντρικό δρόμο για οποιαδήποτε χρήση, β) **διαμέρισμα** δύο δωματίων, κουζίνα, WC, πλήρως επιπλωμένο στο ισόγειο, γ) **ΠΩΛΕΙΤΑΙ εξοπλισμός** σούπερ μάρκετ: ψυγεία, ράφια, ταμειακή μηχανή, γόνδολες, ταμείο κ.λπ. Πληρ. τηλ. 6948209098

MZT010811

ΕΥΚΑΙΡΙΑ. ΠΩΛΟΥΝΤΑΙ 2 καταστήματα-επιχειρήσεις με το εμπόρευμα ή χωρίς αυτό στην πλατεία Εβραίων Μαρτύρων στην Παλιά Πόλη, λόγω συνταξιοδότησης. Πληρ. τηλ. 2241023131, 6932743931

MXP12668

ΠΩΛΟΥΝΤΑΙ α) **οικόπεδο** στην περιοχή Τσαΐρι Ρόδου, 4.000 τ.μ., β) **βιοτεχνικός χώρος** 400 τ.μ. περιοχή Ασγούρου, γ) **οικόπεδο** εντός σχεδίου, περιοχή Κοσκινού, δ) 3άρι **διαμέρισμα** περιοχή Ροδίνι. Πληρ. τηλ. 6932380333, 2241066105 MAT2442

ΕΥΚΑΙΡΙΑ. ΠΩΛΕΙΤΑΙ οικόπεδο με άδεια 900 τ.μ. για βιοτεχνική χρήση. Πληρ. τηλ. 6936783549, 2241095076 INT2434

ΠΩΛΕΙΤΑΙ Ή ΕΝΟΙΚΙΑΖΕΤΑΙ ΤΟ 50% ΕΠΙΧΕΙΡΗΣΗΣ ΕΣΤΙΑΤΟΡΙΟΥ - ΠΙΤΣΑΡΙΑΣ (45.000 ΕΥΡΩ ΠΩΛΗΣΗ) ΣΤΗΝ 1η ΠΛΑΤΕΙΑ ΠΑΛΙΑΣ ΠΟΛΗΣ - ΕΙΣΠΡΑΞΗ ΗΜΕΡΗΣΙΩΣ 1.000-1.500 ΕΥΡΩ, ΣΥΜΒΟΛΑΙΟ ΑΚΟΜΗ 7 ΧΡΟΝΙΑ. ΠΕΡΙΠΤΩΣΗ DELIVERY ΠΙΤΣΑΣ ΤΟΝ ΧΕΙΜΩΝΑ. ΚΑΤΑΛΛΗΛΟ ΓΙΑ ΠΙΤΣΑΔΟΡΟ-ΣΕΡΒΙΤΟΡΟ-ΜΑΓΕΙΡΑ ή ΑΝΘΡΩΠΟ ΤΟΥ ΕΙΔΟΥΣ ΑΥΤΟΥ. ΠΛΗΡ. ΤΗΛ. 6977004776, 2241064335

INT260729

ΥΠΕΡ ΠΡΟΣΦΟΡΑ. ΠΩΛΕΤΙΑΙ από 20.500 ευρώ με πολλές ευκολίες, **επιχείρηση μίνι μάρκετ οπωροπαντοπωλείο**, σε πολύ καλή συνοικία, πλήρως εξοπλισμένη, και ενοίκιο 350 ευρώ, λόγω συνταξιοδότησης, 15.500 ευρώ μετρητοίς. Πληρ. τηλ. 2241060987, 6947221448

MZT190721

ΠΩΛΕΙΤΑΙ στη Λίνδο παλιά διώροφη **μονοκατοικία** ανακαινισμένη. Πληρ. Εμμ. Κρανίδης τηλ. 6944347405, 2241027082, 2241026476, Αμερικής 50, 2ος όροφος, Ρόδος

MXΠ092.1

Στο αμφιθεατρικότερο σημείο της Ψίνθου, 200 μέτρα από το χωριό προς Ρόδο, πάνω στον κεντρικό δρόμο, **ΠΩΛΟΥΝΤΑΙ μονοκατοικίες** ή σε μπετά ή τελειωμένεες: α) 75 τ.μ. σε οικόπεδο 450τ.μ., β) 147 τ.μ. σε οικόπεδο 900 τ.μ., γ) 210 τ.μ. σε οικόπεδο 1050 τ.μ. Πληρ. τηλ. 6942292053

INT250710

ΠΩΛΟΥΝΤΑΙ: α) **διαμέρισμα** τεσσάρι στην Ιαλυσό κεντρικό 117 τ.μ. σε πολύ καλή κατάσταση, β) **δυάρι** στην περιοχή Δασκάλους καινούργιο 50 τ.μ., γ) **τριάρι** στην Ανάληψη 90 τ.μ. περίπου καινούργιο, δ) **μονοκατοικία** στην Ιαλυσό πίσω από το Φιλέρημο, διώροφη 180 τ.μ. με 4000 τ.μ. κήπο με δένδρα, ε) **μεζονέτες** καινούργιες στην Ιαλυσό - Κοσκινού, δ) **καταστήματα** και **κατοικίες** στην Παλιά Πόλη προς πώληση ή ενοικίαση. Πληρ. Κτημ/κό γραφείο κ. Ελένης Βρατσάλη, τηλ. 2241065300, 6945105362

MZT270720

LAND FOR SALE - SYMI Saint Elefterios. Land size: 1165 sqm (includes old house - 171 sqm). For further information call 2241077682. **ΠΩΛΕΙΤΑΙ οικόπεδο** στη Σύμη στην περιοχή Αγ. Ελευθέριος 1165 τ.μ. και με παλαιά κατοικία 171 τ.μ. Για πληρ. τηλ. 2241077682

INT260717

ΠΩΛΟΥΝΤΑΙ μεζονέτες στην Κρεμαστή 200 τ.μ. σε 400 τ.μ. οικόπεδο, με ηλιακό θερμοσίφωνα, θέρμανση, γκαράζ, συναγερμό, στα πλακάκια ή τελειωμένες. Πληρ. τηλ. 6932350214 MAT2380

ΠΩΛΕΙΤΑΙ παλαιά οικία 100 τ.μ. με 40 τ.μ. αυλή (3 μεγάλα δωμάτια), στη Σορωνή, κοντά στην εκκλησία. Πληρ. τηλ. 6972715442 MZT250708

ΠΩΛΕΙΤΑΙ οροφοδιαμέρισμα 110τ.μ. στο Ανω Ροδίνι, νεόκτιστο με απέραντη θέα. Πληρ. τηλ. 6945063055

MZT210721(1)

ΠΩΛΕΙΤΑΙ τουριστική επιχείρηση σε λειτουργία στο κέντρο της πόλης της Ρόδου. Πληρ. τηλ. 6974735384 INT260502

ΠΩΛΕΙΤΑΙ

από ιδιώτη **οικόπεδο**

εντός οικισμού, άρτιο και οικοδομήσιμο 1.780 τ.μ.

στην είσοδο του Γενναδίου με πρόσοψη

στο δρόμο 60 μέτρα, κατάλληλο για εμπορικό κέντρο.

Πληρ. τηλ. 6945598994

ΜΧΠ210

ΠΩΛΗΣΕΙΣ ΑΚΙΝΗΤΩΝ

1) ΠΩΛΕΙΤΑΙ οικόπεδο στο Γεννάδι εντός σχεδίου οικισμού σε αξιόλογη και αναβαθμισμένη περιοχή 400 τ.μ. δυνατότητα οικοδόμησης 330 τ.μ. τίμημα 40.000 ευρώ

2) ΠΩΛΕΙΤΑΙ στην περιοχή Καναμάτ Ρόδου οικόπεδο 400 τ.μ. με Σ.Δ. 0,6 κάλυψη 45% οικοδομικότητα 240 τ.μ. και με πανοραμική θέα

3) ΠΩΛΕΙΤΑΙ στη Λίνδο οικόπεδο εντός σχεδίου α) 250 τ.μ. με Σ.Δ. 1 οικοδομικότητα 250 τ.μ. με πανοραμική θέα τίμημα 110.000 ευρώ, β) 328 τ.μ. με Σ.Δ. 0,8 οικοδομικότητα 262 τ.μ. τίμημα 150.000 ευρώ γ) οικόπεδο επί της επαρχιακής οδού Πεύκοι Λάρδου κοντά στην παραλία τίμημα 280.000 ευρώ

4) ΟΙΚΟΠΕΔΟ στα Κοσκινού 4.002 τ.μ. με πανοραμική θέα τίμημα 308.000 ευρώ

5) ΟΙΚΟΠΕΔΟ επί της επαρχιακής οδού Κρεμαστής-Μαριτσά 9.500 τ.μ. τίμημα 250.000 ευρώ.

6) ΠΩΛΕΙΤΑΙ στο Γεννάδι εντός οικισμού οικοδομή που αποτελείται α) από διαμέρισμα ισόγειο υπερυψωμένο 50 τ.μ. και υπόγειο 50 τ.μ. ημιτελή σε σουβάδες και τίμημα 40.000 β) από διαμέρισμα 50 τ.μ. α' ορόφου ετοιμοπαράδοτο 60.000 ευρώ

ΕΝΟΙΚΙΑΣΕΙΣ ΑΚΙΝΗΤΩΝ

1) ΕΝΟΙΚΙΑΖΟΝΤΑΙ γραφεία στο "Ζέφυρο" κοντά στη ΔΟΥ Ρόδου γ' ορόφου 145 τ.μ. μίσθωμα 1.000 ευρώ και 73 τ.μ. μίσθωμα 500 ευρώ.

Πληρ. κ. Ανέστη τηλ. κιν. 6947047651

ΧΠ659

Profit & Solution

Σύμβουλοι Ακινήτων & Επενδύσεων

Λεμεσού 34, Ρόδος

τηλ. : 22410 28100, φαξ: 22410 28104

- **Μεζονέτες**

***Κοσκινού* 200τμ μεικτά σε μαρβοροσοβά με οικόπεδο 1000μ , 180.000 €**

***Ασγούρου* 130τμ 3 υ/δ σε οικόπεδο 870μ , μπετά 150.000 €**

***Ιαλυσός* 140τμ τελειωμένη, 180.000 €**

***Παστίδα* 140τμ με οικόπεδο 250μ σε μπετά , 100.000 €**

***Γεννάδι* μεζονέτες 70τμ με θέα θάλασσα 150.000 €**

***Κιοτάρι* μεζονέτα 107τμ, θέα θάλασσα 230.000 €**

- **Διαμερίσματα**

***Ανάληψη* 43τμ 1 υ/δ καινούριο 89.000 €**

***Ανάληψη* 105τμ & γκαρσονιέρα 30τμ, 105.000 €**

***Αγ.Νικόλαος* 64τμ ισόγειο ανακαινισμένο 2 υ/δ, 2 μπάνια 84.000 €**

***Καρακόνερο* 83τμ, θέα θάλασσα, καινούριο 146.000 €**

***Στ. Κωπάδη* (πάροδος) 92τμ 2υ/δ, 120.000 €**

***Ιξιά* 78τμ, 2υ/δ , 66.000 €**

***Ιαλυσός* 103τμ, 3υ/δ καινούριο, 170.000 €**

***Ιαλυσός* 106τμ ρετιρέ, 2 υ/δ, ηλ.συσκευές, τζάκι, θέα θάλασσα 153.000 €**

- **Οικόπεδα**

***Κοσκινού* 6.000μ 95.000 €**

***Τσαΐρι* 4.030μ σε ύψωμα 180.000 €**

***Δαματριά* 330μ οικοδομήσιμο 18.300 €**

***Θολό* 1.100μ εντός οικισμού 30.000 €**

***Αρχίπολη* 4.000μ 50.000 €**

***Γεννάδι* 1750μ με 2 άδειες οικοδομής, 800μ από θάλασσα 65.000 €**

***Γεννάδι* 850μ με άδεια οικοδομής & θέα θάλασσα 37.000 €**

***Κιοτάρι* 2.480μ 12.000 €**

***Κεφαλονιά* 15.000μ σε αγροτικό δρόμο 150.000 €**

- **ΕΝΟΙΚΙΑΣΕΙΣ**

Διαμέρισμα 2 υ/δ επιπλωμένο με ηλ.συσκευές Αγ.Νικόλαος

Διαμέρισμα 3 υ/δ ανακαινισμένο σε άριστη κατάσταση Αγ.Νικόλαος

Διαμέρισμα ισόγειο 2 υ/δ με κήπο Ακαδημία

Ιαλυσό : Μονοκατοικία 3 υ/δ

Για περισσότερες πληροφορίες και ακίνητα επικοινωνήστε με το γραφείο μας

22410-28100

AE516

πωλησεις

συνέχεια από την προηγούμενη

ΠΩΛΟΥΝΤΑΙ: α) Μεζονέτα νεόκτιστη στην Παστίδα 115 τ.μ. αποτελούμενη από 3 υπνοδωμάτια, ένα μεγάλο μπάνιο, WC, πατάρι και τζάκι. Διαθέτειαυλή στην πίσω πλευρά με μπάρμπεκιου και αυλή μπροστά, με πάρκιν, λουξ κατασκευής με θέα το Φιλέρημο, τιμή 180.000 ευρώ. **θ) δύο μεζονέτες** νεόκτιστες στη λεωφόρο Ρόδου - Λίνδου, απέναντι από το ΙΚΑ, στον οικισμό Απόλλων, 120 τ.μ. η κάθε μία, με υπόγειο 60 τ.μ., με 3 υπνοδωμάτια, 2 μεγάλα μπάνια, WC, τζάκι, πάρκιν, κήπο μπροστά και πίσω 100 τ.μ. Πληρ. τηλ. 6942019507 MZT250719

ΠΩΛΕΙΤΑΙ α) στην οδό Καμείρου ετοιμοπαράδοτη **μεζονέτα** 140 τ.μ. πολυτελούς κατασκευής, με ανεξάρτητη είσοδο και διαμορφωμένο δενδροφυτεμένο κήπο σε αποκλειστική χρήση. Αποτελείται από 3 υπνοδωμάτια, μπάνιο, WC, σαλόνι, κουζίνα, κουφώματα P.V.C, ιταλική κουζίνα και ντουλάπες, κεντρική θέρμανση, β) **πωλούνται** στην οδό Καμείρου ετοιμοπαράδοτα **διαμερίσματα** 93 τ.μ. πολυτελούς κατασκευής με ανεξάρτητη είσοδο και διαμορφωμένο δενδροφυτεμένο κήπο. Αποτελούνται από 2 υπνοδωμάτια, μπάνιο, σαλόνι, κουζίνα, κουφώματα P.V.C., ιταλική κουζίνα και ντουλάπες, κεντρική θέρμανση, θέσεις στάθμευσης. Πληρ. τηλ. 6946680260 INT12648

ΠΩΛΕΙΤΑΙ διαμέρισμα 90 τ.μ. με δύο μεγάλα υπνοδωμάτια, κουζίνα - καθιστικό και λουτρό, 1ου ορόφου, με μεγάλα μπαλκόνια, σε πολύ καλή κατάσταση, σε ήσυχη περιοχή στους Δασκάλους, τιμή 130.000 ευρώ. Σταμάτης Μανωλάκος, Πωλήσεις Ακινήτων, τηλ. 2241023815, 2241078275, 6945769958 ΜΧΠ1588.3

ΠΩΛΕΙΤΑΙ στο εμπορικότερο δρόμο των Πεύκων, **επιχείρηση τουριστικών ειδών και λαϊκής τέχνης**, σε τιμή ευκαιρίας, πλήρως εξοπλισμένη και πληρωμένα τα ενοίκια μέχρι το Μάιο 2006, 50 τ.μ. εσωτερικά με πατάρι και 50 τ.μ. αυλή με πέργκολα. Πληρ. τηλ. 6938389517 INT250725

ΠΩΛΕΙΤΑΙ διαμέρισμα 60 τ.μ. με δύο υπνοδωμάτια σε πολύ καλή κατάσταση στην οδό Πειραιώς. Τιμή 76.300 ευρώ. Σταμάτης Μανωλάκος, Πωλήσεις Ακινήτων, τηλ. 2241023815, 2241078275, 6945769958 ΜΧΠ1588.1

ΠΩΛΕΙΤΑΙ από ιδιώτη διαμέρισμα 104 τ.μ., περιοχή Καρακόνερο. Διαθέτει 2 μεγάλα υπνοδωμάτια, σαλόνι μεγάλο και κουζίνα-καθιστικό μεγάλο. Πληρ. τηλ. 6945935825 MZT250723

ΠΩΛΕΙΤΑΙ παλιά μονοκατοικία 70 τ.μ. με 40 τ.μ. αυλή, μέσα στην Ιαλυσό, σε τιμή ευκαιρίας, 65.000 ευρώ. Σταμάτης Μανωλάκος, Πωλήσεις Ακινήτων, 2241023815, 2241078275, 6945769958 ΜΧΠ1588.2

ΠΩΛΕΙΤΑΙ παραδοσιακή **μονοκατοικία** στα Κοσκινού, ημιτελή ανακαινισμένη, προσιτή τιμή, με ωραία θέα, σε ήσυχη περιοχή. Πληρ. τηλ. 6945163283 MXP12652

ΠΩΛΕΙΤΑΙ αγρόκτημα άρτιο 4.500 στρέμματα στον Καλαμώνα στο χωριό Θεολόγος. Εντός του αγροκτήματος υπάρχουν 50 δέντρα ελιάς. Πληρ. τηλ. 2241041943 INT230704(05)

ΠΩΛΟΥΝΤΑΙ α) **διαμέρισμα** τριάρι δύο ετών, οδός Λίνδου λίγο πριν το Ροδίνι. Τιμή 130.000 ευρώ, β) **διαμέρισμα** δυάρι καινούργιο, περιοχή Τζένειο. Τιμή 85.000 ευρώ, γ) **Κτήμα** 20.000 τ.μ. πωλούνται οκτώ στρέμματα τα 8/20 εξ διαιρέτου περιοχή Κοσκινού προς Φαληράκι ύψωμα. Τιμή 150.000 ευρώ, δ) **μεζονέτα** 130 τ.μ. και με οικόπεδο 800 τ.μ. περιοχή από Κρεμαστή προς παλαιό αεροδρόμιο. Πωλείται ημιτελής ή τελειωμένη!!!, ε) **μεζονέτα** 110 τ.μ. στα Κοσκινού υπό κατασκευή. Πωλειται ημιτελής ή τελειωμένη!!! Πληρ. τηλ. 2241030397, 6946049179 κ. Καργάκο Νίκο, Θ. Σοφούλη 59 Ρόδος MZT210713

ΠΩΛΕΙΤΑΙ ή **ΑΝΤΑΛΑΣΣΕΤΑΙ διαμέρισμα** 90 τ.μ. σε κεντρικό σημείο στ' Αφάντου, τριών υπνοδωματίων, 2 WC. Τιμή συζητήσιμη. Πληρ. τηλ. 6977284962 MZT210710

ΠΩΛΕΙΤΑΙ διαμέρισμα 126 τ.μ. β' ορόφου πλησίον Μ. Πετρίδη, πολυτελούς κατασκευής, 3 υπνοδωματίων, αυτονομία θέρμανσης, ασανσέρ, ηλιακό θερμοσίφωνα. Τιμή 250.000 ευρώ. Πληρ. τηλ. 6977014848 INT180715

ΠΩΛΟΥΝΤΑΙ α) στα Κοσκινού **διαμέρισμα** υπερλουξ κατασκευής, κεντρική θέρμανση, ηλιακό, με απεριόριστη θέα, 209 τ.μ αποτελούμενο από 4 υπνοδωμάτια και 2 μπάνια, β) **ρετιρέ** 50 τ.μ. με κεντρική θέρμανση, αυτόνομη λουξ κατασκευής με ηλιακό. Πληρ. τηλ. 2241034886, 6932437142 MAT2369

ΠΩΛΟΥΝΤΑΙ από ιδιώτη **μεζονέτες** σε μπετά ή τελειωμένες 120 τ.μ. στην Παστίδα σε ωραία περιοχή με θέα την Φιλέρημο. Πληρ. τηλ. 6944636141 MZT230703

ΠΩΛΕΙΤΑΙ οικόπεδο 4500 τ.μ. στην παραλία Αφάντου άρτιο, οικοδομήσιμο. Ευκολίες πληρωμής. Αποκλείονται μεσίτες. Πληρ. τηλ. 6977284962, 2241052760 INT210711

ΠΩΛΕΙΤΑΙ από ιδιώτη, **διαμέρισμα** 45 τ.μ. καθαρής επιφανείας, lux κατασκευής, δύο ετών. Βρίσκεται εντός της πόλεως Ρόδου, είναι πλήρως επιπλωμένο και εξοπλισμένο, ιδανικό για εκμετάλλευση. Δάνεια δεκτά, μεσίτες αποκλείονται. Πληρ. τηλ. 6947083023 μόνο απογευματινές ώρες MZT080721

ΠΩΛΕΙΤΑΙ στην Ιαλυσό **μεζονέτα** 214 τ.μ. (διώροφη συν σοφίτα), 4 ετών, πολυτελούς κατασκευής, λόγω μετακόμισης. Διαθέτει αυλή- BBQ, 2 θέσεις parking, τρία μπάνια, τρία υπνοδωμάτια, κεντρική θέρμανση, τζάκι. Πληρ.τηλ. 2241096282, 2241043592 ώρες 7-9 μ.μ. INT140701

ΠΩΛΕΙΤΑΙ ανακανισμένη παραδοσιακή **μονοκατοικία** 97 τ.μ. στα Μαριτσά στην τιμή 80.000 ευρώ. Πληρ.τηλ. 2241041839, 2241076218, 6932610352 MZT110736

ΠΩΛΕΙΤΑΙ ΤΡΙΑΝΤΑ μεζονέτα 3 ορόφων 210 τ.μ. οικοδομή, 200 μ. από την παραλία - αποτελούμενη από υπόγειο - ισόγειο - α' όροφο, 4 υπνοδωμάτια, 2 WC, μεγάλα μπαλκόνια με 300 τ.μ. οικόπεδο. Τιμή 258.000 ευρώ. Πληρ. τηλ. 6947576204, 6946179869 INT180709(10)

ΠΩΛΟΥΝΤΑΙ α) **διαμέρισμα** 120 τ.μ. στην οδό Στοκχόλμης λουξ κατασκευή 220.000 ευρώ και β) **διαμέρισμα** 112 τ.μ. στην οδό Ν. Καζαντζάκη λουξ κατασκευή 190.000 ευρώ. Πληρ. τηλ. 6932584374, 2241069984 MZT120735

ΠΩΛΟΥΝΤΑΙ μονοκατοικίες στην Παστίδα 80 τ.μ., 110 τ.μ., 120 τ.μ., 133 τ.μ., 160 τ.μ. εντός σχεδίου πόλεως και σε ανεξάρτητα οικόπεδα ή κάθε μία. Δεκτά όλα τα δάνεια. Πληρ. τηλ. 6932584374, 2241069984 MZT120736

ΠΩΛΕΙΤΑΙ οικόπεδο στην Δαματριά 1175 τ.μ στο κέντρο του χωριού οικοδομήσιμο. Πληρ. τηλ. 6939682828 κ. Δήμητρα INT180706

ΠΩΛΕΙΤΑΙ κτήμα 18 στρεμμάτων το οποίο βρίσκεται μετά το παλιό αεροδρόμιο προς το δρόμο της Δαματριάς. Πληρ. τηλ. 6977185263 MZT090703

εργασιες

ΖΗΤΕΙΤΑΙ μάγειρας ή μαγείρισσα για μερική ή πλήρη απασχόληση από ξενοδοχείο στ' Αφάντου. Πληρ. τηλ. 2241052326 MAT2464

ΖΗΤΟΥΝΤΑΙ άτομα άνω των 18 για πρωινή ή απογευματινή ημιαπασχόληση. Παρέχουμε εκπαίδευση. Πληρ. τηλ. 6937049073 ΜΑΠ130

ΖΗΤΕΙΤΑΙ κοπέλα Ελληνίδα με γνώσεις αγγλικών για να εργαστεί σε μίνι μάρκετ στην Π. Πόλη. Πληρ. τηλ. 2241037247, 6936699602 MZT010829

ΖΗΤΟΥΝΤΑΙ ΜΑΓΕΙΡΑΣ (ΜΕ ΕΙΔΙΚΕΥΣΗ ΣΤΗΝ ΠΙΤΣΑ ΚΑΙ ΣΠΑΓΓΕΤΙ) ΚΑΙ ΣΕΡΒΙΤΟΡΑ ΓΙΑ ΗΜΙΑΠΑΣΧΟΛΗΣΗ, ΜΕΣΗΜΒΡΙΝΕΣ ΩΡΕΣ, ΣΤΟ ΚΕΝΤΡΟ ΤΗΣ ΠΟΛΗΣ. ΠΛΗΡ. ΤΗΛ. 6348364496 ΑΠΟ 10 π.μ. ΕΩΣ 2 μ.μ. ΜΑΤ2455

ΖΗΤΕΙΤΑΙ βοηθός μάγειρα για εργασία στην Ιαλυσό τις ώρες 18.00-23.00. Πληρ. τηλ. 2241090604 ώρες επικοινωνίας 09.00-13.00 MZT010820

ΖΗΤΕΙΤΑΙ οδηγός με Ε' κατηγορίας ελληνικό δίπλωμα με ανάλογη εμπειρία για μόνιμη απασχόληση. Πληρ. τηλ. 6945791109 MZT010826

ΑΜΕΣΑ ΖΗΤΩ άτομα για μερική ή πλήρη απασχόληση από 839 ευρώ τον 1ο μήνα. Πληρ. τηλ. 6937060279 ΜΑΠ128

ΖΗΤΕΙΤΑΙ κοπέλα σχεδιάστρια απόφοιτος ΤΕΙ Διακοσμητικής για να εργασθεί σε γραφείο διακοσμητικών μελετών και κατάστημα επίπλων. Απαραίτητη η γνώση Η/Υ, αγγλικής και ιταλικής γλώσσας. Πληρ. τηλ. 2241036730, 09.00-13.00 και 17.00-21.00 ΜΧΠ004

ΖΗΤΕΙΤΑΙ βοηθός μπαρ άντρας ή γυναίκα. Πληρ. τηλ. 2241086093, 6977079447 MZT010819

ΖΗΤΕΙΤΑΙ μάγειρας για οικογενειακό εστιατόριο. Πείρα απαραίτητη. Πληρ. τηλ. 2241025251 MZT010801

ΖΗΤΟΥΝΤΑΙ άμεσα κυρίες για να εργαστούν μέσα από τον χώρο τους με πλήρη ή μερική απασχόληση. Πληρ. τηλ. 6974243448 (11-1 π.μ. και 7-9 μ.μ.) MZT010818

ΚΛΑΔΟΓΕΝΗΣ ΜΙΧΑΗΛ
ΠΟΛΙΤΙΚΟΣ ΜΗΧΑΝΙΚΟΣ Ε.Μ.Π.
ΑΤΤΑΒΥΡΟΥ 20-ΡΟΔΟΣ
ΤΗΛ. 2241022394

ΠΩΛΟΥΝΤΑΙ

1. **Μεζονέτες** με απεριόριστη θέα και θέα στη θάλασσα, στο Καρακόνερο, με 3 υπνοδωμάτια, σαλόνι, κουζίνα, 2 λουτρά, αποθήκης και με υπόγειο χώρο στάθμευσης και λοιπών βοηθητικών χώρων, εμβαδού 125 τ.μ. και εμβαδού υπογείου 65 τ.μ., συνολικής επιφάνειας με το υπόγειο 190 τ.μ.
2. **Διαμερίσματα** πολυτελούς κατασκευής με απεριόριστη θέα και θέα στη θάλασσα, στο Καρακόνερο, με 3 υπνοδωμάτια, λουτρού και αποθήκης εμβαδού 105 τ.μ.

ΑΕ0058



ΚΤΗΜΑΤΟΜΕΣΙΤΙΚΟ ΓΡΑΦΕΙΟ

ΑΙΓΑΙΟΚΤΗΜΑΤΙΚΗ

ΕΠΙΛΕΓΜΕΝΕΣ ΠΡΟΤΑΣΕΙΣ ΑΚΙΝΗΤΩΝ

- 78 τ.μ. Πειραιώς ισ. (2 υπν.) 85.000 ευρώ
- 90 τ.μ. (2 υπν.) Αλ. Διάκου 120.000 ευρώ (2 διαμ/τα)
- 100 τ.μ. μον/κία 4 ετών 500 τ.μ. οικ/δο στην Ιαλυσό 300.000 ευρώ (ΔΔ)
- 108 τ.μ. β' ορ. με θέα Δασκάλους 190.000 ευρώ
- 117 τ.μ. καινούργιο ρετιρέ Αραπάκι 200.000 ευρώ
- 115 τ.μ. καινούργιο - έτοιμο Καρακόνερο 220.000 ευρώ (ΔΔ)
- 120 τ.μ. μον/κία Π. Πόλη Ρολόι 145.000 ευρώ
- 140 τ.μ. (3 υπν.) - (2 μπάνια) - θέα - θέρμανση, 5 ετών - Παρθενόπης
- 120 τ.μ. (β') ορ/σμα - καινούργιο - λουξ κατασκευής - Ηρωίδας Αναστασίας 220.000 ευρώ (ΔΔ)
- 236 τ.μ. μονοκατοικία Θολό σε 2.174 τ.μ. οικ/δο με έξτρα Σ.Δ. 764 τ.μ. 264.000 ευρώ
- 265 τ.μ. μεζ/τα (10 ετών) σε 2 στρ. Τσαΐρι 265.000 ευρώ (ΔΔ)
- 3 οικοδομικές μερίδες οικ/κου συν/σμου ΑΥΤΟΣΤΕΓΑΣΗΣ
- Οικ/δο 4 στρ. στο Κανδυλί 120.000 ευρώ.
- Κατάστημα 40 τ.μ. με 70 τ.μ. απ/κη πρ/ση Αννης Μαρίας 115.000 ευρώ
- Γραφεία 23 τ.μ., 45 τ.μ., 67 τ.μ. κοντά στην Ακαδημία Χ2.500 το τ.μ.
- 480 τ.μ. οικ/δο Σ.Δ. 1 Ανάληψη 280.000 ευρώ

ΕΝΟΙΚΙΑΖΕΤΑΙ ΔΙΩΡΟΦΟ ΚΕΝΤΡΙΚΟ ΚΑΤΑΣΤΗΜΑ ΣΤΟ ΜΑΝΔΡΑΚΙ

ΕΚΤΟΣ ΑΥΤΩΝ ΤΩΝ ΑΚΙΝΗΤΩΝ ΔΙΑΘΕΤΟΥΜΕ ΜΕΓΑΛΗ ΠΟΙΚΙΛΙΑ ΣΕ ΔΙΑΜ/ΤΑ (ΜΕΤ/ΝΑ-ΚΑΙΝΟΥΡΓΙΑ) ΣΤΙΣ ΚΑΛΥΤΕΡΕΣ ΤΙΜΕΣ ΤΗΣ ΑΓΟΡΑΣ-ΟΙΚ/ΔΑ ΚΑΙ ΕΝΟΙΚΙΑΣΕΙΣ ΑΚΙΝΗΤΩΝ - ΑΝΤΙΠΑΡΟΧΕΣ

ΡΕΝΑ ΒΑΖΟΥΚΟΥ
(ΜΕΣΙΤΗΣ ΑΣΤΙΚΩΝ ΣΥΜΒΑΣΕΩΝ)
ΔΙΕΥΘ. ΓΡΑΦΕΙΟΥ ΔΗΜ. ΘΕΟΔΩΡΑΚΗ 3
9-1 το πρωί καθημερινά και 6.30-9 απ/τα (Δευτ. και Πέμπτης)
Τηλ. (22410) 22943-28838 FAX: 28838, κιν. 6945466773
email.vazoukou@acn.gr

ΧΠ851

ΠΩΛΟΥΝΤΑΙ

πολυτελή **διαμερίσματα**
πλήρως εξοπλισμένα α) 102 τ.μ. 3 υπνοδωματίων, β) 87 τ.μ. 2 υπνοδωματίων, γ) 36 τ.μ. ιδιόκτητο πάρκιν στο κέντρο της Ιαλυσού.

Πληρ. τηλ. 2241076985, 6932386180
Γιωργίου Νικόλαος

INT117(0)

ΟΙΚΟΔΟΜΗ ΡΟΔΟΥ

ΤΕΧΝΙΚΗ–ΚΑΤΑΣΚΕΥΑΣΤΙΚΗ ΕΤΑΙΡΕΙΑ

ΠΩΛΟΥΝΤΑΙ

1) **Καταστήματα, διαμερίσματα και οροφοδιαμερίσματα** στην οδό Αμστερνταμ, Βερολίνου και Μαδρίτης στο Ροδίνι διαφόρων μεγεθών (σε συγκρότημα 9 πολυκατοικιών)
2) **Μονοκατοικίες** 150 τ.μ. η κάθε μία σε κτήμα 2.000 τ.μ. (υπό κατασκευή)
3) **Μονοκατοικίες** στο Κιοτάρι Ασκληπειού (στο κύμα) 120 τ.μ. σε κτήμα 1.300 τ.μ. εκάστη (υπό κατασκευή)
4) **Διώροφες μονοκατοικίες** των 100 τ.μ. στο Γεννάδι, 200 μέτρα από τη θάλασσα σε κτήμα 1.300 τ.μ. (υπό κατασκευή)

Δεκτά δάνεια και ευκολίες πληρωμής έχουμε τις καλύτερες τιμές της αγοράς.

ΟΙΚΟΔΟΜΗ ΡΟΔΟΥ

Καμύνδου 4- Ρόδος-85100 Τηλ.: 22410/60460- 2 Fax: 22410/60463

ΜΑΝΟΛΗΣ ΣΠΥΡΙΔΗΣ
Πολιτικός Μηχανικός Δ.Π.Θ.
(Κιν:693 6660460)

ΚΩΣΤΑΣ ΚΩΝΣΤΙΝΤΙΝΙΔΗΣ
εργολάβος
(ΚΙΝ.: 6978.110.000)

ΕΜΠ00026

εργασιες

συνέχεια από την προηγούμενη

SNACK BAR - ΓΥΡΑΔΙΚΟ. ΖΗΤΕΙ έμπειρο **άτομο** γυναίκα ή άνδρα για την περιοχή Ιξιάς απογευματινό ωράριο. Θα προτιμηθεί. Οποιος μιλάει Αγγλικά. Πληρ. τηλ. 2241092382, 6973668685 MZT010812(2)

ΖΗΤΕΙΤΑΙ βοηθός σερβιτόρου έμπειρος να ομιλεί Αγγλικά για εστιατόριο ala cart στην Ιξιά. Πληρ. τηλ. 2241093282, 6973668685, **Waitres-waiter wanted** for ala cart restaurant. Tel. 2241022382, 6973668685 MZT010812(1)

ΖΗΤΕΙΤΑΙ καμαριέρα για να εργασθεί σε ξενοδοχείο στα Κολύμπια. Πληρ. τηλ. 2241056282, 2241056279 MAT010813

ΖΗΤΕΙΤΑΙ οδηγός για delivery, σε εστιατόριο στα Τριάντα. Πληρ. τηλ. 6944180357, 2241094365 (μετά τις 16.00) MAT2451

ΖΗΤΟΥΝΤΑΙ πωλήτριες για εμπορικό κατάστημα και **κοπέλα** για δουλειές του σπιτιού. Πληρ. τηλ. 6944764964 MAT2453

ΖΗΤΕΙΤΑΙ ψήστης για να εργαστεί σε οβελιστήριο στα "Εκατό Μαγαζιά" νυχτερινές ώρες. Πληρ. τηλ. 2241070520, 6936689781 MAT2449

Το ξενοδοχείο LOUIS COLOSSOS BEACH **ΖΗΤΕΙ** το ακόλουθο προσωπικό: **Καμαριέρες, Μάγειροι, Λαντζιέρης/ες.** Οι ενδιαφερόμενοι για τις ανωτέρω θέσεις μπορούν να αποστείλουν βιογραφικό τους σημείωμα με μία πρόσφατη φωτογραφία στην διεύθυνση του ξενοδοχείου ή να απευθύνονται καθημερινά από 08.00-15.00 στο Τμήμα Προσωπικού. MAT2448

ΖΗΤΕΙΤΑΙ σερβιτόρα ή **βοηθός σερβιτόρα** έως 30 ετών για βραδινή εργασία 6-12 σε εστιατόριο της πόλης. Πληρ. τηλ. 2241031067 MZT290715

ΖΗΤΟΥΝΤΑΙ νέες κοπέλες εμφανίσιμες για επώνυμη cafeteria bar εκτός Ρόδου με δική μας μεταφορά και ημερομίσθιο 40 ευρώ (μόνο Ελληνίδες) για μόνιμη ή και προσωρινή απασχόληση. Πληρ. τηλ. 6974722584, 6973049254 MZT280726

ΖΗΤΕΙΤΑΙ λαντζιέρα και **σερβιτόρος** για εστιατόριο. Εργασία απογευματινή - βραδινή. Πληρ. τηλ. 2241063366, 6976572163 MZT290718

ΖΗΤΕΙΤΑΙ Ελληνίδα κυρία νυκτερινή για ασθενή σε σπίτι. Πληρ. τηλ. 6944592930 MZT290719

Από το εστιατόριο ΚΟΚΟΝΑΤ του ξενοδοχείου ΚΑΡΑΒΕΛ, στην Ιξιά, έναντι Μίρα Μάρε, **ΖΗΤΟΥΝΤΑΙ:** α) **σερβιτόρος** με πείρα, γλωσσομαθής (Αγγλικά, Σκανδιναβικά κ.λπ.), β) **βοηθός σερβιτόρου** (κοπέλα), γ) **βοηθός μπουφέ,** δ) **βοηθός γραφείου** με γνώσεις ηλεκτρονικών υπολογιστών. Πληρ. τηλ. 2241090880, 2241094143 με τον κο Σάββα MZT280721

STAFF NEEDED for Public Relations for advertising in English, German, Italian. Tel. 6944779640 MZT290702

ΖΗΤΕΙΤΑΙ κοπέλα για να εργασθεί σε καφέ - μπαρ. Πληρ. τηλ. 6947657686

MZT280728

ΕΤΑΙΡΙΑ επώνυμη στο χώρο των ειδών κομμωτικής **ΖΗΤΑ συνεργάτη** για ανάπτυξη πελατολογίου. Παρέχονται υψηλά ποσοστά και δυνατότητα για δημιουργία δικτύου πωλήσεων. Βιογραφικά στο 2103838030, τηλ. επικοινωνίας 2103838942 MAT2441

ΖΗΤΕΙΤΑΙ κυρία να φροντίζει ηλικιωμένη γυναίκα. Πληρ. τηλ. 2241035773, 6938781122 MZT260714

ΜΑΣΕΡ διπλωματούχος με πολύ καλή προϋπηρεσία **ΖΗΤΑΕΙ ΕΡΓΑΣΙΑ.** Πληρ. τηλ. 6937450385 MZT270710

Η εταιρεία

ΕΙΣΑΓΩΓΕΣ ΑΝΤΙΠΡΟΣΩΠΕΙΕΣ

ZAZIC import ITALIA•RODI

ΖΗΤΑ

Συνεργείο οργανωμένο με σχετική εμπειρία στην τοποθέτηση κουζινών - ντουλαπιών - πορτών.
Απαραίτητα μεταφορικό μέσο και εξοπλισμός.

Πληρ. τηλ. 2241096910

ΜΑΤ2462(Γ)

ΖΗΤΟΥΝΤΑΙ

α) **Σερβιτόρος-α** να γνωρίζει Αγγλικά - Ιταλικά
β) **Βοηθός σεριβτόρου** (γυναίκα)
γ) **Καμαριέρα**
δ) **Βοηθός μαγείρου** (γυναίκα)
για εστιατόριο εκτός πόλεως Ρόδου.
Παρέχεται στέγη.

Πληρ. τηλ. 2244091031

ΜΑΤ2431(Γ)

The Membership Office of Club Greece

IS LOOKING

TO RECRUIT AN ENGLISH PERSON AND A GERMAN SPEAKING PERSON

The candidates should have knowledge of:
- Excellent command of English (additional languages will be advantage but not essential)
- Computer knowlegde (excel, word etc.)

Our company offers modern training and development programs
Please call for more information and interview.

Phone: 2241096210

ΜΑΤ2393(Γ)

Club Greece resorts

IS CURRENTLY LOOKING FOR

DUTCH, GERMAN, SCANDIVANIAN AND BRITISH SALES REPRESANTATIVES

to expand our already successful team in Ialyssos Rhodes.
Experience not required as full training will be given.

For more information call Richard on 6945465121

ΜΑΤ2367(Γ)

Από μεγάλα Κέντρα Ξένων Γλωσσών

ΖΗΤΟΥΝΤΑΙ

ΚΑΘΗΓΗΤΕΣ ΑΓΓΛΙΚΗΣ ΓΛΩΣΣΑΣ και ΓΕΡΜΑΝΙΚΗΣ

με τα ανάλογα προσόντα.
Αριστες συνθήκες εργασίας, αποδοχές αναλόγως προσόντων, ασφάλιση

Πληρ. τηλ. 2241029090

ΜΑΠ131(Γ)

Η εταιρεία **OMIKRON e-commerce Portall SA**

ΖΗΤΑ ΥΠΑΛΛΗΛΟ ΓΡΑΦΕΙΟΥ

έως 25 ετών με άριστη γνώση Η/Υ και άνεση στην επικοινωνία, για μόνιμη απασχόληση.

Παπάγου 23 Ρόδος
Τηλ. 2241020305, fax 2241030109
email: omikron@rho.forthnet.gr

ΜΑΤ2452(Γ)

FLOCAFE

ΖΗΤΕΙΤΑΙ

Από το **FLOCAFE ΡΟΔΟΥ**, προσωπικό για το μπουφέ και το σέρβις. Γνώση Αγγλικών απαραίτητη.
Επικοινωνία στο τηλ. **2241021271**
Ωρες επικοινωνίας με τη διευθύντρια του καταστήματος:
10.00-15.00, 19.30-22.00
Διεύθυνση: **Αλεξ. Διάκου 10**

ΜΧΠ496

ΖΗΤΕΙΤΑΙ

ΚΑΘΗΓΗΤΗΣ/ΤΡΙΑ ΑΓΓΛΙΚΩΝ

– Αν έχετε όρεξη για δουλειά
– Αν έχετε τα τυπικά και ουσιαστικά προσόντα
– Αν ενδιαφέρεστε για μια άγογη συνεργασία

Σας προσφέρουμε:

– Απόλυτα ικανοποιητική αμοιβή ανάλογα με τα προσόντα σας
– Πλήρη απασχόληση
– Πλήρη ασφαλιστική κάλυψη

Πληρ. τηλ. 2241035289, fax 2241032336

ΜΧΠ089

ΖΗΤΕΙΤΑΙ

ΠΤΥΧΙΟΥΧΟΣ ΑΓΓΛΙΚΗΣ ΦΙΛΟΛΟΓΙΑΣ ή ΑΠΟΦΟΙΤΟΣ ΑΓΓΛΙΚΟΥ ΠΑΝΕΠΙΣΤΗΜΙΟΥ

που να χειρίζεται πολύ καλά την Ελληνική και Αγγλική γλώσσα (γραπτά και προφορικά) για απογευματινή εργασία σε μόνιμη βάση, σε μεγάλη εκδοτική εταιρεία. Απαραίτητη η γνώση ηλεκτρονικού υπολογιστή σε πολύ καλό επίπεδο.

Οι ενδιαφερόμενοι μπορούν να στείλουν βιογραφικό στην **Ταχυδρομική Θυρίδα 348** ΜΟΟ114

ΖΗΤΕΙΤΑΙ

ΚΑΘΗΓΗΤΕΣ ΑΓΓΛΙΚΗΣ ΓΛΩΣΣΑΣ και ΓΕΡΜΑΝΙΚΗΣ

με τα ανάλογα προσόντα.
Αριστες συνθήκες εργασίας, αποδοχές αναλόγως προσόντων, ασφάλιση

Πληρ. τηλ. 2241029090

ΜΑΠ131(Γ)

ΖΗΤΕΙΤΑΙ

καμαριέρα

από το ξενοδοχείο MAJESTIC

Πληρ. τηλ. 2241022031

ΜΧΡ12670

Από την εταιρεία **Γ. ΣΑΒΟΪΔΑΚΗΣ Α.Ε.**

ΖΗΤΟΥΝΤΑΙ

για το κατάστημα της λιανικής:

α) **Πωλήτριες**
β) **Καθαρίστρια**

Πληρ. τηλ. 2241020130, 6944631255 κ. Σιργουνέλη

ΜΑΤ2460(Γ)

Η ING

ζητά

Γραμματέα Υποκαταστήματος

ΠΕΡΙΓΡΑΦΗ ΘΕΣΗΣ ΕΡΓΑΣΙΑΣ:

Θέση πλήρους απασχόλησης που αναφέρεται στον προϊστάμενο του γραφείου. Τα κύρια καθήκοντα είναι γραμματειακή υποστήριξη, διαχείριση εισερχόμενης - εξερχόμενης αλληλογραφίας, τηλεφωνική υποστήριξη, εξυπηρέτηση πελατών και συνεργατών.
Ωράριο: Δευτέρα έως Παρασκευή 09.00-13.00 και 17.00-21.00

Ο/Η ΥΠΟΨΗΦΙΟΣ:

Επαγγελματίας με προηγούμενη εργασία και εμπειρία σε θέση γραμματειακής υποστήριξης, απαραίτητη γνώση αγγλικών και χειρισμού Η/Υ.

Παρακαλώ όπως προσκομίσετε το βιογραφικό σας σημείωμα στα γραφεία της εταιρείας: ΕΜΠΟΡΙΚΟ ΚΕΝΤΡΟ CAIRO PALACE, 2ος ΟΡΟΦΟΣ, τηλ. 2241020229/37303 Υπ' όψιν Κας Κοσμίδου

ΧΠΠΑΡ122

Από την αντιπροσωπεία αυτοκινήτων

HONDA - MITSUBISHI

ΖΗΤΕΙΤΑΙ

ΠΩΛΗΤΗΣ ΑΥΤΟΚΙΝΗΤΩΝ

Επιθυμητή προϋπηρεσία στο χώρο.
Καλή γνώση Η/Υ και Αγγλικών.

Απαραίτητη αποστολή βιογραφικού σημειώματος στη διεύθυνση **Λ. Λίνδου 138 Ρόδος**
Τηλ. 2241067440-41
Φαξ 2241068462
Email: kaligcar@otenet.gr

ΜΧΠ915

εργασιες

συνέχεια από την προηγούμενη

HIGH QUALITY SHOP in the Old Town **REQUIRES person** to start work immediately. Qualifications needed: Decent presentation, pleasant personality, polite with good communication skills. Knowledge of Skandinavian/German of Skandinavian/English. Very satisfactory salary. Information tel 2241077803, 6937282111 MZT270714

ΖΗΤΕΙΤΑΙ οδηγός με δίπλωμα Γ' κατηγορίας από 2-8-05 έως 20-8-05 περίπου. Περιοχή εργασίας η Ρόδος. Πιθανό ωράριο 6 ωρών 13.00-16.00, 21.00-24.00 ή 13.00-19.00. Διαφημιστικό πρόγραμμα. Πληρ. τηλ. 6977296552, 2104955150 MAT2394

Από εμπορική εταιρεία **ΖΗΤΟΥΝΤΑΙ αποθηκάριος** και οδηγοί για μόνιμη απασχόληση. Πληρ. τηλ. 2241069230, 2241069240 MAT2406

Από πολυτελές κατάστημα στην Παλιά Πόλη **ΖΗΤΕΙΤΑΙ** για άμεση εργασία υπάλληλος με τα ακόλουθα προσόντα: Εμφανίσιμος-η με ευχάριστο χαρακτήρα, ευγενικός-ή με καλή ανθρώπινη επικοινωνία, γνώστης της γερμανικής και της αγγλικής. Μισθός πολύ ικανοποιητικός. Πληρ. τηλ. 2241077803, 6937282111 MZT270713

ΖΗΤΕΙΤΑΙ θοηθός μάγειρα για επώνυμο εστιατόριο ala cart στην περιοχή Ιξιάς. Ωράριο 3.00-12.30. Ο υποψήφιος θα πρέπει να έχει καλή εμπειρία στα εστιατόρια ala cart. Η συνεργασία θα έχει προοπτική και για τη νέα σεζόν. Τι δίνουμε; Ελκυστικό πακέτο αποδοχών. Ευχάριστο εργασιακό περιβάλλον. Πληρ. από τις 11.00 το πρωί και μετά τηλ. 2241092382, 6973668685 ΜΑΠ121

ΖΗΤΕΙΤΑΙ κοπέλα για το "Δίκτυο καφέ" στον Αρχάγγελο. Πληρ. τηλ. 2244023850, 6944444219 κ. Μαυριός Νίκος MAT2385

ΖΗΤΕΙΤΑΙ κοπέλα άνω των 40 ετών, Ελληνίδα ή αλλοδαπή που να μιλάει καλά τα ελληνικά, ως εσωτερική σε σπίτι με δύο παιδιά ηλικίας 3 και 1 έτους. Συστάσεις απαραίτητες. Πληρ. τηλ. 6944202409 καθημερινά 10-1 το πρωί και 6-9 το απόγευμα MZT270715

Από γνωστή εταιρεία παροχής υπηρεσιών **ΖΗΤΕΙΤΑΙ κοπέλα** για στελέχωση λογιστηρίου έως 30 ετών. Απαιτούμενα προσόντα: Κάτοχος πτυχίου ΑΕΙ ή ΤΕΙ Λογιστικής ή παρεμφερής ειδικότητας, Γνώση χειρισμού Η/Υ, Microsoft Office, Internet, Ομαδικότητα και άριστη επικοινωνία. Προϋπηρεσία θα ληφθεί σοβαρά υπόψιν. Επίσης **ΔΙΑΝΟΜΕΑΣ** με δίπλωμα για μηχανάκι και αυτοκίνητο για α) περιοχή Ρόδου και β) περιοχή Κρεμαστής. Κατάθεση βιογραφικού σημειώματος στην διεύθυνση Στέφ. Καζούλη 25, έναντι Εργατικού Κέντρου πλατεία Φώκιαλη (γραφεία ACS COURIER) MAT2388

ΖΗΤΟΥΝΤΑΙ για πρόσληψη με δίμηνη σύμβαση απόφοιτοι Λυκείου ηλικίας 20-45 ετών, κάτοχοι αυτοκινήτου, για απογραφή σε εμπορικά καταστήματα. Παρέχονται: Βασικός μισθός, ασφάλεια ΙΚΑ, εκπαίδευση. Δυνατότητες περαιτέρω συνεργασίας. Πληρ. τηλ. 2106781900 MAT2386

ΖΗΤΕΙΤΑΙ υπάλληλος για μόνιμη απασχόληση. Να εργασθεί ως πωλητής σε εταιρεία ιατρικών ειδών. Απαραίτητα: γνώση Αγγλικής και ηλεκτρονικών υπολογιστών. Πτυχίο ΑΕΙ ή ΤΕΙ θα ληφθεί σοβαρά υπ' όψιν. Ωράριο σπαστό. Πληρ. κα Γεωργία τηλ. 2241033354, βιογραφικό fax 2241028484 ΜΧΠ720

ΖΗΤΟΥΝΤΑΙ άτομα για το τύλιγμα της πίτας (γύρος), στο Μπριζολίνο Τζο (Αγ. Αναστασίας 23). Πληρ. τηλ. 6977721352, 2241078328 MXP12657

ΖΗΤΟΥΝΤΑΙ άτομα άνω των 19 ετών για την κάλυψη οργανωτικών θέσεων σε μία επιχείρηση. Δυνατότητα πλήρους ή μερικής απασχόλησης. Μόνο σοβαρά άτομα. Πληρ. τηλ. 6976143939, κα Γιαλαμά. ΜΑΠ118

ΖΗΤΕΙΤΑΙ από βιοτεχνία μπαχαρικών **υπάλληλος** για εργασία με δίπλωμα αυτοκινήτου άνω των 25 ετών. Για πληρ. τηλ. 2241068941 κος Γιάννης MXP12659

ΖΗΤΕΙΤΑΙ κοπέλα για να εργασθεί σε BAR - CAFE στην Ιξιά. Πληρ. τηλ. 6938605450 MZT250735

Από εμπορική εταιρεία **ΖΗΤΕΙΤΑΙ συνεταίρος** για να μοιραστεί τον όγκο της δουλειάς και τα κέρδη. Πληρ. κο Γιώργο, τηλ. 6948199502 MZT250705

ΑΜΕΣΑ ΖΗΤΟΥΝΤΑΙ 3 δυναμικά ανεξάρτητα και ειλικρινή άτομα από μεγάλη πολυεθνική εμπορική εταιρία για στελέχωση/οργάνωση και δικτύωση σε Δωδεκάνησα, Βουλγαρία, Ρωσία. Ιντερνετ και μια ξένη γλώσσα επιθυμητά. Παρέχεται συνεχής εκπαίδευση, δωρεάν ταξίδια, 11% δικαιώματα εφ'όρου ζωής, μεταβιβάσιμα, part/full time, μέσα από το χώρο σας. Τηλ./όνομα στο 2241075118 και www.succesfulhomebusiness.net INT190707

ΖΗΤΕΙΤΑΙ υπάλληλος για ενοικιάσεις μοτοποδηλάτων, να ομιλεί Γερμανικά, Αγγλικά, Ιταλικά. Πληρ. τηλ. 2241056348 και 6946704346 MZT250733

ΖΗΤΟΥΝΤΑΙ

ΓΥΜΝΑΣΤΕΣ/ΤΡΙΕΣ, ΦΥΣΙΟΘΕΡΑΠΕΥΤΕΣ/ΤΡΙΕΣ
και **ΚΙΝΗΣΙΟΛΟΓΟΙ**

για μερική ή πλήρη απασχόληση για να εργασθούν σε εργομετρικό κέντρο - γυμναστήριο.
Ωράριο επικοινωνίας: Δευτέρα - Παρασκευή 08.15 έως 22.30
Πληρ. τηλ. 2241073712
Παρακαλούμε να σταλεί το πλήρες βιογραφικό σας σημείωμα στο fax **2241025610**
ΜΑΤ2444(Γ)

Ο Ομιλος Εταιρείων **BRINKS - ΕΡΜΗΣ Security A.E.** με ηγετική θέση στην Παγκόσμια & Ελληνική αγορά **επιθυμεί να προσλάβει άμεσα** για κάλυψη των παρακάτω θέσεων, στο Υποκατάστημα Ρόδου.
α. Οδηγοί Χρηματαποστολών
β. Συνοδοί Χρηματαποστολών
γ. Προσωπικό Ασφαλείας (Φύλακες)

Απαιτούμενα Προσόντα - Προϋποθέσεις
- Απόφοιτοι Λυκείου
- Ηλικία έως 35 ετών
- Λευκό Ποινικό Μητρώο
- Καλή εμφάνιση
- Εκπληρωμένες Στρατιωτικές Υποχρεώσεις
- Δίπλωμα οδήγησης Γ' επαγγελματικό (για οδηγούς)

Σημείωση: Η κατοχή άδειας εργασίας για Προσωπικό Ασφαλείας θα θεωρηθεί επιπλέον προσόν.

Οι ενδιαφερόμενοι που διαθέτουν τα παραπάνω προσόντα, μπορούν καθημερινά από 10.00 έως 13.00 να υποβάλλουν αίτηση πρόσληψης στα Γραφεία μας, που βρίσκονται στην ***Λ. Ιαλυσού 41.***
Τηλ. Επικ. 2241096111 Κον Κουλιανό Νικόλαο (Δ/ντής Υποκαταστήματος)
ΜΑΤ2384

Ο Εκπαιδευτικός Οργανισμός

ΟΡΟΣΗΜΟ
ΘΕΜΕΛΙΟ
ΣΥΓΧΡΟΝΑ ΦΡΟΝΤΙΣΤΗΡΙΑ

ΖΗΤΑΕΙ

για το φροντιστήριο της Ρόδου
Μαθηματικό
ενόψει της νέας σχολ. χρονιάς 2005-06

Τηλ.: **2241075194** - Fax **2241076705**
Email: **rodos@interactive.gr**
Κατάθεση βιογραφικού καθημερινά 10.00-13.00 & 17.00-21.00
ΜΧΠΕΚΠ013.1

Από την
ΞΕΝΑΚΗΣ Α.Ε.
ΗΛΕΚΤΡΙΚΕΣ ΣΥΣΚΕΥΕΣ

ΖΗΤΕΙΤΑΙ

ΠΡΟΣΩΠΙΚΟ ΓΙΑ ΤΟ ΕΜΠΟΡΙΚΟ ΤΜΗΜΑ

Απαραίτητα: Απολυτήριο Λυκείου και γνώσεις Η/Υ

Πληρ. τηλ. 2241026597 κ. Μιχαλη Μαριου
ΜΧΠ788

Ξενοδοχείο RESORT 5 αστέρων της Βορείου Ελλάδος

ΖΗΤΕΙ

άμεσα και για όλο τον χρόνο
τις παρακάτω ειδικότητες:
α) **Α΄ μάγειρα**
β) **Προϊσταμένη ορόφων**
γ) **Υπεύθυνο εστιατορίου**
Αποστολή βιογραφικού **Τ.Θ. 60476, ΤΚ. 57001**
INT126

ΕΥΡΩΓΝΩΣΗ

Ο ΕΥΡΩΠΑΙΚΟΣ ΕΚΠΑΙΔΕΥΤΙΚΟΣ ΟΜΙΛΟΣ ΕΥΡΩΓΝΩΣΗ® με 210 Κέντρα

ξένων γλωσσών, ζητά ικανούς **ΚΑΘΗΓΗΤΕΣ** Αγγλικής και Γερμανικής Γλώσσας, με δυναμικό χαρακτήρα, μεγάλη μεταδοτικότητα, δημιουργικές, οργανωτικές και επικοινωνιακές ικανότητες. Πτυχίο ανωτάτης σχολής,, διδακτική εμπειρία και σεμινάρια επικοινωνιακής κατεύθυνσης ή μεθοδολογίας θα θεωρηθούν επιπλέον προσόντα.
Προσφέρονται: άριστο περιβάλλον εργασίας, εκπαίδευση, προοπτικές εξέλιξης και αποδοχές αναλόγως προσόντων.
Αποστολή βιογραφικών Εθνικής Αντίστασης 48 Fax: 2241 0 73190
E mail: eurorhodes1@acn.gr
Follow – up και ραντεβού συνέντευξης. Τηλ. 2241 0 73303 - 2241 0 33710
ΜΧΠΕΚΠ016

Από κέντρο Ξένων Γλωσσών

ΖΗΤΟΥΝΤΑΙ

ΚΑΘΗΓΗΤΕΣ- ΚΑΘΗΓΗΤΡΙΕΣ ΑΓΓΛΙΚΩΝ

για να εργασθούν την επόμενη σχολική χρονιά (Σεπτ. 2005).
Απαραίτητα προσόντα:
- Αδεια διδασκαλίας, προϋπηρεσία
- Υπευθυνότητα - συνέπεια
- Γνώση της Αγγλικής ως μητρικής γλώσσας

Προσφέρονται:
- Δυνατότητα εργασίας part time - full time
- Ευχάριστο περιβάλλον εργασίας
- Ικανοποιητικές αποδοχές

Οσοι ενδιαφέρονται παρακαλούνται να πάρουν τηλ. στο **2241068262, 2241065528**
ΜΑΤ2436(Γ)

Από την
NON STOP PHOTO DIGITAL TEAM

ΖΗΤΟΥΝΤΑΙ

νέοι και νέες που θέλουν να ασχοληθούν με τη φωτογραφία

Πληρ. τηλ.
6936642181, 6944735895 ώρες 14.00-21.00
ΜΑΤ2389(Γ)

Από την ΠΛΑΤΗΣ & ΣΙΑ ΑΕ
(PALLAS -5 CINEMAS CENTER)

ΖΗΤΕΙΤΑΙ

νέα για τη θέση βοηθού Λογιστή
(βιβλία Γ΄ κατηγορίας) για άμεση πρόσληψη.
Απαραίτητα προσόντα:
- Γνώση μηχανογραφημένης Λογιστικής
- Γνώση χρήσης Η/Υ (word, excel)
- Τυχόν προϋπηρεσία θα εκτιμηθεί

Υπεύθυνος κος Νικόλαος Παναγιωτόπουλος
Πληρ. τηλ. 2241024475, 6974060526
απογευματινές ώρες
ΜΧΠ1987

Η αντιπροσωπεία αυτοκινήτων **RODOS MOTOR CAR A.E.**

ΖΗΤΑ

ΣΥΝΕΡΓΑΤΕΣ για το ΤΜΗΜΑ ΠΩΛΗΣΕΩΝ

Απαραίτητα προσόντα:
- Καλή χρήση Η/Υ, Ικανότητα Επικοινωνίας, Οργανωτικότητα και Συνέπεια

Προσφέρονται: Μισθός, Προμήθεια, Bonus
Προϋπηρεσία σε αντικείμενο πωλήσεων θα εκτιμηθεί
Απαραίτητη η αποστολή βιογραφικού στο **2241068611**
Πληρ. τηλ. 2241068853 - κος Κυπριάδης Πέτρος
ΜΧΠΑΑΥ016

εργασιες

συνέχεια από την προηγούμενη

Από επιχείρηση **ΖΗΤΟΥΝΤΑΙ γυναίκες** για εργασία. Πληρ. τηλ. 2241092743 ΜΑΤ2363

ΖΗΤΕΙΤΑΙ κυρία για να προσέχει μωρό, στην περιοχή Ιαλυσού. Πληρ. τηλ. 6946234020 ΜΖΤ250717

ΣΥΝΕΡΓΑΤΕΣ σοβαροί και υπεύθυνοι **ΖΗΤΟΥΝΤΑΙ** από Ρόδο για εκπροσώπηση εταιρείας Κολοσσού που ραγδαία αναπτύσσεται στο νησί. Χρήση Internet επιθυμητή. Κέρδη 800-5000 ευρώ!!! Καλέστε άμεσα: Υπάρχει εκπαίδευση το σαββατοκύριακο!! Πληρ. τηλ. 2310729425, 6 9 7 9 7 7 6 7 1 6, www.highlevelijob.com. ΜΑΤ2328(2)

ΑΤΟΜΑ σοβαρά και υπεύθυνα για την στελέχωση θέσεων εργασίας στο νησί της Ρόδου **ΖΗΤΟΥΝΤΑΙ** από μεγάλη εμπορική εταιρεία. Χώρος και ωράριο εργασίας επιλογής των ενδιαφερομένων. Αποκλείονται πλασιέ, ντήλερ, πωλητές. Αμεση κάλυψη θέσεων. Ανεξάρτητη συνεργασία. Πλήρες σύστημα εκπαίδευσης. Αποδοχή από 650-5500 ευρώ. Πληρ. τηλ. 2102801153 και 2 2 4 1 0 3 0 0 7 8, www.umswork4you.com. ΙΝΤ2328(1)

ΣΧΟΛΗ ΟΔΗΓΩΝ
ΚΟΥΣΗ ΠΑΝΤΕΛΗ

- ΔΙΠΛΩΜΑΤΑ
- ΕΡΑΣΙΤΕΧΝΙΚΑ
- ΕΠΑΓΓΕΛΜΑΤΙΚΑ
- ΜΟΤΟΣΙΚΛΕΤΑΣ
- ΜΑΘΗΜΑΤΑ ΘΕΩΡΗΤΙΚΗΣ ΔΙΔΑΣΚΑΛΙΑΣ



Οδός Βαλαωρίτου 9
(έναντι HOTEL SEMIRAMIS ΠΙΣΩ ΑΠΟ ΤΟ ΠΑΛΑΙΟ ΝΟΣΟΚΟΜΕΙΟ)
e-mail: kousisp@acn.gr

ΕΚΠΑΙΔΕΥΤΙΚΟ ΑΥΤΟΚΙΝΗΤΟ:
TOYOTA YARIS 1300 cc AIR CONDITIONED
(ΠΡΟΣΟΧΗ): ΜΑΘΗΜΑΤΑ
α. Μοτοσικλέτας μεγάλου κυβισμού από 125 cc έως ανεξαρτήτου
β. Μοτ/τας έως 125 cc
γ. Μοτοποδηλάτου 50 cc
Διαθέτουμε επίσης κι αυτόματες μοτοσικλέτες 125 cc
Πληρ. τηλ. (22410)73820-94777, fax: (22410)29157
ΚΑΙ ΑΝΑ ΠΑΣΑ ΣΤΙΓΜΗ ΣΤΑ ΚΙΝΗΤΑ τηλ. 6944511313-6972271960
Παραλαβή των μαθητών μας και από τις οικίες τους

ΜΑΤ2387(1)

ΠΡΟΣΟΧΗ
Στη σχολή μας παραδίδονται και μαθήματα θεωρητικής διδασκαλίας

ΖΗΤΕΙΤΑΙ κοπέλα για εργασία σε pool bar. Πληρ. τηλ. 2241047228, 6947930115, 6944760796 ΜΖΤ210728

ΖΗΤΕΙΤΑΙ πωλήτρια με γνώσεις σχεδίου & διακόσμησης, από κατάστημα επίπλων. Άριστο περιβάλλον εργασίας, μισθός πολύ ικανοποιητικός και ανάλογως προσόντων. Θα τηρηθεί απόλυτη εχεμύθεια. Πληρ. τηλ. 6936783549. ΜΑΤ2335

Η οδική βοήθεια HELLAS SERVICE Ρόδου **ΖΗΤΑ συνεργάτες** για τη στελέχωση του τμήματος πωλήσεων. Πληρ. τηλ. 2241022490 ΜΑΤ2265

Από το κέντρο Ξένων Γλωσσών **ΖΗΤΟΥΝΤΑΙ καθηγητές/τριες γερμανικής** και **Γαλλικής** γλώσσας με τα απαραίτητα προσόντα για τη νέα σχολική χρονιά 2005-2006. Πληρ. τηλ. 2241092549, 2241092121, 6947838440. ΙΝΤ2337

ΖΗΤΕΙΤΑΙ πωλήτρια ηλικίας έως 35 ετών με σχετική προϋπηρεσία για κατάστημα ενδυμάτων εντός πόλεως Ρόδου. Ωράριο σπαστό. Εξαιρούνται οι αλλοδαπές. Πληρ. τηλ. 6947831727 ώρες πρωινές. ΜΖΤ160703

διαφορα

ΠΩΛΟΥΝΤΑΙ 2 **κρεβατάκια-κούνιες** με στρώμα στο χρώμα του ξύλου οξιάς με παιδική φιγούρα σε άριστη κατάσταση. Τιμή 100 ευρώ έκαστο. Πληρ. τηλ. 2241036213, 6945795611 ΜΖΤ290713

ΠΩΛΕΙΤΑΙ επαγγελματικό ψυγείο **βιτρίνα** (ανοιχτό) σε καλή κατάσταση και σε καλή τιμή. Πληρ. τηλ. 2241073535 ΜΧΡ12666

ΠΩΛΕΙΤΑΙ σκάφος DRAGO FIESTA 5,10 ταχύπλοο με δύο μηχανές 90 ίππους TOHATSU και 10 ίππους JONSON τρέιλερ, βυθόμετρο, σωστικά, στροφόμετρο, μιλιόμετρο και άλλα εξτρά, ιδανικό για ψάρεμα 5 ατόμων και ταξίδια. Τιμή ευκαιρίας. Πληρ. τηλ. 6946657077 κ. Νίκο ΜΖΤ150706

ΠΩΛΕΙΤΑΙ εξωλέμβια MERCURY OPTI-MAX 150 HP (LONG), DIGITAL, μοντέλο 2002, ελάχιστες ώρες, σχεδόν καινούργια. 7.700 ευρώ. Πληρ. τηλ. 6946953904 ΜΑΠ102

ΠΩΛΕΙΤΑΙ βάρκα 4,80 μ. σε πολύ καλή τιμή και άριστη κατάσταση. Πληρ. τηλ. 2241062266 κ. Κώστα ΜΖΤ150709

ΠΩΛΕΙΤΑΙ μηχανή βάρκας MERCURY 9,8. Τιμή 700 ευρώ. Πληρ. τηλ. 6946903686, 6947077040, 2241029458 κ. Μιχάλης ΙΝΤ260709

ΓΡΑΜΜΑΤΟΣΗΜΑ ΕΛΛΑΔΟΣ σε μεγάλη προσφορά, 1000 γραμματόσημα Ελλάδος όλα διαφορετικά μόνον 38 ευρώ, 500 διαφορετικά 15 ευρώ. Τηλεφωνήσατε τώρα στον αριθμό 2241038922 και ζητήστε τον κο Αλέξανδρο. Επίσης **ΑΓΟΡΑΖΩ** EUROPA, γραμματόσημα Ελλάδος ασφράγιστα και σφραγισμένα καθώς και συλλογές, ελληνικά και ξένα. ΜΖΤ060719

πωλησεις αυτοκινητων & μοτοσικλετων

ΠΩΛΕΙΤΑΙ μηχανή BMW R51/3 άριστη κατάσταση-προσεγμένη λόγω αναχώρησης. Πληρ. τηλ. 6976564340-απογευματινές ώρες ΜΖΤ300707

ΠΩΛΕΙΤΑΙ μηχανή HUSABERG 650 κυβ. με 9.000 χλμ. μοντέλο 2003. Τιμή 7.000 ευρώ. Πληρ. τηλ. 6972930022 ΜΖΤ290709

ΠΩΛΕΙΤΑΙ μοτοσικλέτα **HONDA AFRICA TWIN** μοντέλο 2003 άριστη κατάσταση 5.900 ευρώ. Πληρ. τηλ. 6948309044 ΜΖΤΑ260736

ΠΩΛΕΙΤΑΙ μηχανή ΥΑΜΑΗΑ TDM850 μοντέλο 2000 χρώματος μαύρο, σε άριστη κατάσταση, με 21.000 χλμ. επιπλέον εξτρά βαλίτσα και προστατευτικές μπάρες. Δεκτός κάθε έλεγχος. Πληρ. τηλ. 6947432941 ΙΝΤ280720

ΠΩΛΕΙΤΑΙ BMW 520 μοντέλο του '97 φουλ εξτρά κλιματισμό, ζάντες, παράθυρα ηλεκτρικά, συναγερμό. Ατρακάριστο τιμή 16.000 ευρώ. Πληρ. τηλ. 6944807951 ΜΧΡ12665

ΠΩΛΕΙΤΑΙ PEUGEOT 106 1400 cc μοντέλο '92, σε καλή κατάσταση με όλα του τα service. Τιμή 3000 ευρώ. Πληρ. τηλ. 6945557133 ΙΝΤ270718

ΠΩΛΕΙΤΑΙ OPEL KADETT 1200 cc μοντέλο 1989, σε καλή κατάσταση. Πληρ. τηλ. 6937236097, 2241020719 ΜΖΤ270704

ΠΩΛΕΙΤΑΙ FIAT PANDA 750 cc μοντέλο '92, σε καλή κατάσταση. Δεκτός κάθε έλεγχος. Τιμή 900 ευρώ, λόγω αναχώρησης. Πληρ. τηλ. 6937267221 ΜΖΤ250738

μαθηματα

Εμπειρος **ΚΑΘΗΓΗΤΗΣ ΜΑΘΗΜΑΤΙΚΩΝ** με διδακτορικό, **ΠΑΡΑΔΙΔΕΙ ΚΑΤ' ΟΙΚΟΝ** σε παιδιά Γυμνασίου-Λυκείου-Πανελλήνιες, τη νέα σχολική χρονιά. Πληρ. τηλ. 6945197015 ΜΖΤ280725

ΔΙΔΑΚΤΩΡ Αγγλικού Πανεπιστημίου παραδίδει μαθήματα Αγγλικών το καλοκαίρι, για όλα τα επίπεδα. Πληρ. τηλ. 6944390803 ΜΖΤ280724

Εμπειρος **ΚΑΘΗΓΗΤΗΣ**, Χημικός Msc, **ΠΑΡΑΔΙΔΕΙ ΚΑΤ' ΟΙΚΟ ΜΑΘΗΜΑΤΑ** Φυσικής - Χημείας σε μαθητές Γυμνασίου και Λυκείου. Συστηματική προετοιμασία για τις πανελλαδικές εξετάσεις. Εντατικά μαθήματα για μεταξεταστέους. Πληρ. τηλ. 2241069380, 6944425672 ΜΖΤ260733

ΚΑΘΗΓΗΤΗΣ αριστούχος απόφοιτος (MASTER) SCHILLER INTERNATIONAL UNIVERSITY, **παραδίδει μαθήματα *κατ' οίκον*** σε αρχάριους, προχωρημένους, ξενοδοχοϋπαλλήλους. Εξασφαλισμένη επιτυχία εξετάσεων LONDON EDEXCEL 1, 2, 3, 4, 5, ECCE, CAMBRIDGE και MICHIGAN PROFICIENCY, TOEIC, TOEFL καθώς και ΚΡΑΤΙΚΟΥ ΠΙΣΤΟΠΟΙΗΤΙΚΟΥ ΓΛΩΣΣΟΜΑΘΕΙΑΣ. Προετοιμασία για INICIAL, INTERMEDIO, SUPERIOR Ισπανικής, CELI 1, 2, 3, 4, 5 Ιταλικής όπως και για εξετάσεις εισαγωγής σε Πανεπιστήμια εξωτερικού. Τιμές λογικές. Μεταφράσεις δεκτές. Πληρ. τηλ. 2241025133 ΜΖΤ020721

προσφορες εργασιας

ΞΥΛΟΥΡΓΙΚΕΣ ΕΡΓΑΣΙΕΣ. Συνεργείο αναλαμβάνει κατασκευές και συντήρηση σπιτιών, ξενοδοχείων και πάσης φύσεως επισκευές και μερεμέτια. Πληρ. τηλ. 6932316903 κ. Σάββα 2241064069 ΜΖΤ300703

ΚΥΡΙΑ γνωρίζουσα καλά Ελληνικά παιδαγωγός, **ΖΗΤΕΙ ΕΣΩΤΕΡΙΚΗ ΕΡΓΑΣΙΑ** για φροντίδα παιδιών ή ηλικιωμένων. Πληρ. τηλ. 6947554256 ΜΖΤ290714

Info eXperts
ΕΡΓΑΣΤΗΡΙΟ ΕΛΕΥΘΕΡΩΝ ΣΠΟΥΔΩΝ ΠΛΗΡΟΦΟΡΙΚΗΣ

Αποκτήστε κι εσείς ένα δίπλωμα
E. C. D. L.
Προετοιμασία για:
✓ equalskills
✓ ECDL CORE
✓ ECDL EXPERT
και για τις *νέες πιστοποιήσεις* ακαδημαϊκού έτους 2005-2006
✓ IMAGE MAKER
✓ WEB STARTER
Γίνετε "εξπέρ" στο χώρο της ψηφιακής τεχνολογίας
Ιαλυσός - Φιλερήμου (Στάδιο)
τηλ. 2241 0 92960
e-mail: mail@infoexperts.gr
http://www.infoexperts.gr
ΕΚΠ060

ΕΡΓΑΣΤΗΡΙΟ ΕΛΕΥΘΕΡΩΝ ΣΠΟΥΔΩΝ ΗΛΕΚΤΡΟΝΙΚΩΝ ΥΠΟΛΟΓΙΣΤΩΝ
Program
Ecdl Kids & Equal Skills
Για ΠΑΙΔΙΑ και ΕΝΗΛΙΚΕΣ
ΕΠΙΣΗΜΟ ΕΞΕΤΑΣΤΙΚΟ ΚΕΝΤΡΟ ΤΗΣ ECDL HELLAS
ΤΜΗΜΑΤΑ ΓΙΑ:
Παιδιά
Ενήλικες
Αρχάριους
Επαγγελματίες
ΕΓΓΡΑΦΕΣ 1η ΣΕΠΤΕΜΒΡΙΟΥ
Υπεύθυνη Εκπαίδευση
ΔΙΔΑΣΚΟΝΤΑΙ:
MS-OFFICE - ΠΡΟΓΡΑΜΜΑΤΙΣΜΟΣ
ΑΡΧΙΤΕΚΤΟΝΙΚΗ ΣΧΕΔΙΑΣΗ - ΜΑΚΕΤΑ
ΕΜΠΟΡΙΚΑ - ΛΟΓΙΣΤΙΚΑ ΠΡΟΓΡΑΜΜΑΤΑ
ΔΑΚΤΥΛΟΓΡΑΦΗΣΗ - ΣΧΕΔΙΑΣΜΟΣ ΙΣΤΟΣΕΛΙΔΩΝ
ECDL Diploma
ΧΠ1941
Ανεύρεση Εργασίας
Αναδείξαμε 1ο μαθητή σε Ολυμπιάδα Πληροφορικής
Μανώλης Ι. Σοφίλλος
Τηλ.(22410)31761
ΚΟΔΡΙΓΚΤΩΝΟΣ 91 - ΡΟΔΟΣ

ΠΩΛΕΙΤΑΙ

μηχανή εξωλέμβια τετράχρονη HONDA 130 HP σε άριστη κατάσταση και με ευκολίες.

Πληρ. τηλ. 2241067440

ΜΧΠ915

ΜΟΤΟΜΙΚΕ

ΜΕΤΑΧΕΙΡΙΣΜΕΝΑ

Από το κατάστημα **YAMAHA ΜΟΤΟΜΙΚΕ**
πωλούνται
τα παρακάτω δίκυκλα σε άριστη κατάσταση
σε όλα τα μοντέλα **ΕΓΓΥΗΣΗ 1 ΧΡΟΝΟ**

ΜΟΝΤΕΛΟ	ΜΑΡΚΑ	ΧΜ	ΧΡΩΜΑ	ΤΙΜΗ	ΗΜ/ΝΙΑ ΑΓΟΡΑΣ
VARADERO 1000	HONDA SPORT TURING	6500	ΜΑΥΡΟ-ΓΚΡΙ	9000	2004
TIGER 900	TRIUMPH ENDURO	79.882	ΜΑΥΡΟ	4500	1995
TDM 850	YAMAHA SPORT TURING	50.000	ΧΡΥΣΑΦΙ ΑΣΗΜΙ	5500	1999
FZS 600 FAZER	YAMAHA SPORT TURING	45000	ΜΑΥΡΟ	4500	2000
GSXF600S BADID	SUZUKI SPORT-NAKED	15850	ΚΟΚΚΙΝΟ	4000	1996
DRAGSTAR 650	YAMAHA CASTOM	6888	ΠΟΡΤΟΚΑΛΙ	5500	1999
XV 400	YAMAHA CASTOM	25000	ΜΠΛΕ	2500	1995
MAGNA 250	HONDA CRUISER	15320	ΓΚΡΙ	1800	1996
DT200R	YAMAHA ENDURO	14000	ΜΑΥΡΟ	1800	1990
LEONARDO 150	APRILIA MAXI SCOOTER	13325	ΑΣΗΜΙ	1000	2002
DT125X	YAMAHA SUPERMOTARD	3120	ΜΠΛΕ	3900	28/4/05
AERROX-NITRO 100	YAMAHA SCOOTER	3330	ΜΠΛΕ	1500	2005
MAX 100	KAWASAKI ΠΑΠΑΚΙ	13350	ΑΣΠΡΟ	550	1997
MANKEY 50	HONDA ΜΠΟΜΠΑΚΙ	6220	ΜΠΛΕ	1200	2000
YH 50	YAMAHA SCOOTER	1665	ΜΠΛΕ	1400	2004
ZOK 50 R	YAMAHA SCOOTER	2652	ΑΣΠΡΟ	1500	2005

ΜΟΝΤΕΛΟ ΤΕΤΡΑΤΡΟΧΕΣ	ΜΑΡΚΑ ATV-QUADS	ΧΛΜ	ΤΙΜΗ	ΗΜ/ΝΙΑ ΑΓΟΡΑΣ
BREZZE 125 Μπλε	YAMAHA ATV	1100	4000,00	2003

Πατριάρχου Αθηναγόρα 13, Ρόδος 85100 • Τηλ. & Fax 2241026360
www.motomike.gr info@motomike.gr
AE536

ΗΛΕΚΤΡΟΓΕΝΝΗΤΡΙΕΣ
4,2 - 19.0 KVA

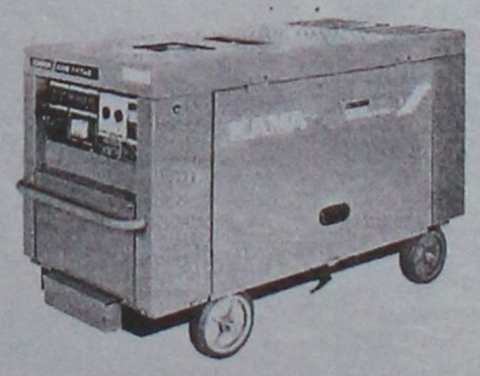

ΕΤΟΙΜΟΠΑΡΑΔΟΤΕΣ
βενζίνης - πετρελαίου
Από 0% προκαταβολή έως 72 μηνιαίες δόσεις
ΜΑΛΩΝΑΣ ΚΩΝΣΤΑΝΤΙΝΟΣ
ΔΟΜΙΚΑ ΜΗΧΑΝΗΜΑΤΑ • ΟΙΚΟΔΟΜΙΚΑ ΥΛΙΚΑ • ΧΡΩΜΑΤΑ • ΣΙΔΗΡΙΚΑ
Στέλιου Κωτιάδη 20 Ρόδος τηλ. & fax 2241026172
mmalonas@hotmail.com
ΜΑΤ2461(Γ)

προσφ. εργασιες

συνέχεια από την προηγούμενη

ΚΥΡΙΟΣ διπλωματούχος μασέρ - κινησιοθεραπευτής κάνει θεραπευτικό, χαλαρωτικό μασάζ. Πληρ. τηλ. 6937450385 ΜΖΤ270708

ΚΥΡΙΑ από Βουλγαρία νοσοκόμα **ΖΗΤΑΕΙ ΕΡΓΑΣΙΑ** ως οικιακή βοηθός, φύλαξη ηλικιωμένων. Μόνο σοβαρές προτάσεις. Πληρ. τηλ. 6946659032 ΜΖ270711

ΚΥΡΙΑ διπλωματούχος μασέρ κάνει θεραπευτικό, αθλητικό, χαλαρωτικό μασάζ. Πληρ. τηλ. 6948553306 ΜΖΤ220713

ΚΥΡΙΑ διπλωματούχος μασέρ προσφέρει θεραπευτικό, κλασικό, αθλητικό, αδυνατίσματος, χαλαρωτικό, αισθητικό και καθαρισμό προσώπου (μάσκες, μασάζ). Πληρ. τηλ. 2241035252, 6932024975 ΜΖΤ230603

γνωριμίες

Κομψότατη κυρία, αδέσμευτη με ανάγκη για πραγματική επικοινωνία **ΕΠΙΘΥΜΕΙ ΓΝΩΡΙΜΙΑ** με κύριο αισιόδοξο, στοργικό, κοινωνικό για σοβαρή σχέση. Πληρ. τηλ. 6973540250 ΜΑΠ133.1

Αξιόλογη κυρία με πολλά προσόντα, εύστροφη επαγγελματικά αποκαταστημένη **ΑΝΑΖΗΤΑ ΓΝΩΡΙΜΙΑ** με κύριο αποφασιστικό, καλών αναλογιών, αδέσμευτο για σοβαρή σχέση. Πληρ. τηλ. 6944233171 ΜΑΠ133.3

GM AUTO Special

ΕΙΣΑΓΩΓΕΣ - ΕΜΠΟΡΙΑ - ΑΝΤΑΛΛΑΓΕΣ ΑΥΤΟΚΙΝΗΤΩΝ & ΑΞΕΣΟΥΑΡ

ΓΙΩΡΓΟΣ Π. ΜΥΡΙΑΛΛΑΚΗΣ

Λεωφόρος Ηρακλειδών (δίπλα ταβέρνα "Αντώνης") Ιαλυσός
τηλ. 2241096692 κιν. 6945991030, fax 2241096632
email: info@gmautospecial.gr
site: www.gmautospecial.gr

ΕΙΣΑΓΩΓΕΣ - ΠΩΛΗΣΕΙΣ - ΑΝΤΑΛΛΑΓΕΣ ΜΕΤΑΧΕΙΡΙΣΜΕΝΩΝ ΑΥΤΟΚΙΝΗΤΩΝ

- **MERCEDES C 200 K Sportcoupe Evolution** μοντέλο 2002, οροφή PANORAMA γυάλινη, αυτόματο, aircon, ABS, ESP, ζάντες αλουμινίου, Parktronic. **ΕΙΣΑΓΩΓΗ ΓΕΡΜΑΝΙΑ.**
- **AUDI TT CABRIO** μοντ. 2001, 180 PS, χρώμα γκρι μεταλλ., δερμάτινα χειροποίητα καθ/τα BASEBALL, Rd/caset, CD 50άρα (ΗΛΕΚΤΡΙΚΗ ΑΥΤΟΜΑΤΗ ΟΡΟΦΗ), ηλεκτρ. ανεμοθραύστη, ΚΑΤΑΣΤΑΣΗ ΑΡΙΣΤΗ
- **MERCEDES C220 CDI TURBO** (πετρέλαιο) Kompressor μοντέλο 2001-02, μαύρο μεταλλικό, ηλεκτρική ηλιοροφή, klima, τηλέφωνο full super extra.. **ΕΙΣΑΓΩΓΗ ΓΕΡΜΑΝΙΑ**
- **JEEP CHEROKEE** 2500 cc, turbo diesel, μοντέλο 2002-3, χρώμα μεταλλικό ασημί, ABS, ESP, air condition, ζάντες αλουμινίου, full extra. **ΕΙΣΑΓΩΓΗ ΓΕΡΜΑΝΙΑ**
- **MERCEDES C 200 Kompressor** μοντέλο 2003 ελάχιστα χιλιόμετρα, χρώμα μεταλλικό ασημί, τηλεφ. RCD 10άρια, 4ποροτο, τιμή φανταστική **ΕΙΣΑΓΩΓΗ ΓΕΡΜΑΝΙΑ**
- **BMW 316i Limussene** μοντέλο 2002, μαύρο, 1900 cc, klima, parktronic system., RCD, Ηλεκτρ. καθρέφτες, Alarm, full extra, υδραυλική ηλιοροφή. **ΕΙΣΑΓΩΓΗ ΓΕΡΜΑΝΙΑ**
- **SMART CABRIO** μοντέλο 2002, αυτόματο κιβώτιο, ABS, κεντρικό κλείδωμα, ζέντες αλουμινίου, δίχρωμο μπλε μεταλλικό ή μαύρο, RCD, κατάσταση άριστη. Τιμή έκπληξη. **ΕΙΣΑΓΩΓΗ ΓΕΡΜΑΝΙΑ.**
- **KIA SHUMA μοντέλο 2000,** μεταλλικό χρυσό, δερμάτινο σαλόνι, air condition, ζαντολάστιχα καινούργια, RCD, 1500cc, ηλεκτρ. παράθυρα - καθρέπτες - κλειδαριές. Τιμή 5.800 ευρώ!!!
- **VW GOLF cambrio** χρώμα μεταλλικό μπλε, δερμάτινο σαλόνι, αερόσακος, ζαντολάστιχα, ηχοσύστημα KENWOOD, CD, συναγερμός, ηλεκτρ. παράθυρα - καθρέπτες με 36.000 km μόνο, κατάσταση άριστη.
- **ALFA ROMEO 147 Ti** μαύρο μεταλ., μοντ. 2004, 25.000 χλμ., δερ/νο σαλόνι, ζάντες αλουμινίου 17", RCD, 8 αερόσακους, φακοί ομίχλης ΚΑΤΑΚΑΙΝΟΥΡΓΙΟ!
- **SUBARU IMPREZA TURBO** 180PS ΜΟΝΤΕΛ. 2004, 13.000 kh, 1600 cc, τετρακίνηση τροχών, μπλε μεταλλικό, αεροτομή, ζάντς χρυσές, air con klima, ABS, ηχοσύστημα KENWOOD, ηλεκτρομηχ/κές κλειδαριές, κατακαίνουργιο.
- **BMW 318i Cambrio** 1800 cc, πράσινο σκούρο μεταλλικό, ηλεκτρική οροφή αναδιπλούμενη εσωτερικά, ζάντες αλουμινίου, full service BMW ηχοσύστημα SONY με τηλ/σμό 63.000 χλμ. κατάσταση άριστη, μοντέλο 1996.
- **MERCEDES CLK** μοντέλο 2002, μαύρο μεταλλικό, αυτόματο,σειριακό, coupe, δίπορτο με όλα τα extra. **ΕΙΣΑΓΩΓΗ ΓΕΡΜΑΝΙΑ**
- **FORD FOCUS 1,8 TDDi** turbo Diesel Kombi (κάραβαν), 90 HP, μεταλ. silver, air condition, υδραυλ. τιμόνι, RCD, ABS, ζάντες αλουμινίου, σκάρες, κοτσαδόρος. **ΕΙΣΑΓΩΓΗ ΓΕΡΜΑΝΙΑ**
- **ALFA ROMEO 164 super turbo, V6,** ισχύς 220ps, κυβικά 2000, δερμάτινο σαλόνι μπεζ, air bags, ηχοσύστημα Pioneer, CD MP3, ζάντες αλουμινίου 16" BBS, air condition, αμορτισέρ KAYABA, υδραυλικό τιμόνι, ηλεκτρ. παράθυρα - καθρέπτες, κλείδωμα. **Τιμή 12.900!!!**
- **MERCEDES C200 Kompressor Sportcoupe Evolution** μοντέλο 2002, χρώμα ασημί μεταλλικό, ελάχιστα χιλιόμετρα, καινούργια.
- **MERCEDES SLK 230 Komprssor**, χρώμα μεταλλικό μπλε, μοντέλο 2000, δερμ. σαλόνι, R/CD, ηλεκτρικό άνοιγμα οροφής, HARDTOP, ζαντολάστιχα AMG 17'', spoiler, extra LORMER, προστατευτικά προσκέφαλα, ΜΕΤΑΛΛΙΚΑ EXTRA.

ΕΠΑΓΓΕΛΜΑΤΙΚΑ

- **ΚΛΟΥΒΕΣ MERCEDES VITO 110** νέα μοντέλα
- **MITSUBISHI L400** διπλές πόρτες
- **TOYOTA ΚΛΟΥΒΑ HI-ACE,** μοντέλο 2000, DIESEL κόκκινο, AIR Bag, Radio Cassete, υδραυλικό τιμόνι, 2.400 c.c., κατάσταση άριστη.

Ολα ετοιμοπαράδοτα. Σε καταπληκτική κατάσταση

✓ Οι επιλογές των αυτοκινήτων μας εγγυώνται την ποιότητα και την σιγουριά.
✓ Επισκεφθείτε μας πριν αποφασίσετε
✓ Αναλαμβάνουμε την χρηματοδότηση σας με τα χαμηλότερα επιτόκια.
✓ Θα χαρούμε να σας ξεναγήσουμε

Από 0% προκαταβολή έως 72 μην. δόσεις

AE264

ΞΕΝΑΚΗΣ ΑΥΤΟΚΙΝΗΤΑ ΑΕΒΕ

Εξουσιοδοτημένος Έμπορος VW-Audi.
Πωλήσεις-Service-Ανταλλακτικά -Φανοποιείο-Βαφείο
10ο χλμ. Ρόδου-Λίνδου, τηλ. 2241086777, fax 2241086788

1 **VWGOLF -1400 CC μοντ. 2001, 3ΘΥΡΟ χρώμα ΜΠΛΕ ΤΖΑΖ**
(ABS,υδρ. τιμόνι, 4 αερόσακοι ηλ. παράθυρα, κεντρικό κλείδωμα, ηλεκ. καθρέπτες , air condition ,ηχοσύστημα .)

2 **VW POLO -1400 CC μοντ. 2003, χρώμα ΜΑΥΡΟ**
(υδρ. τιμόνι, 4 αερόσακοι ,air condition,μπακετ καθίσματα, ηλ. παράθυρα, ηλεκ. Καθρέπτες, κεντρικό κλείδωμα.)

3 **VW PASSAT -1600 CC μοντ. 1600, χρώμα ΓΚΡΙ ΧΛΜ :Ο**
(ABS,υδρ. τιμόνι, 4 αερόσακοι ηλ. παράθυρα, κεντρικό κλείδωμα, ηλεκ. καθρέπτες , CLIMATRONIC ,ηχοσύστημα .)

4 **VW GOLF VARIANT -1400 CC μοντ. 1996, 5ΘΥΡΟ χρώμα ΜΑΥΡΟ**
(υδρ. τιμόνι, R/C)

5 **VW PASSAT VARIANT -1800 CC μοντ. 1993, 5ΘΥΡΟ χρώμα ΜΠΛΕ**
(υδρ. Τιμόνι, , ηλ. παράθυρα, κεντρικό κλείδωμα, ηχοσύστημα.)

6 **AUDI A3–1600CC AMBITIONμοντ2003 ΧΡΩΜΑ ΚΟΚΚΙΝΟ 3ΘΥΡΟ**
(ABS,ESP, EDL,BAS,Δερμάτινο υδρ. τιμόνι, 6 αερόσακοι ,Sport ανάρτηση,ηλ. παράθυρα, κεντρικό κλείδωμα, ηλεκ. καθρέπτες , **CLIMA Διζωνικό** ,ηχοσύστημα)

7 **AUDI A3–1600CC ATTRACTION μοντ1999 ΧΡΩΜΑ ΑΣΗΜΙ 5ΘΥΡΟ**
(ABS,υδρ. τιμόνι, 4 αερόσακοι ,Sport ανάρτηση,ηλ. παράθυρα, κεντρικό κλείδωμα, ηλεκ. καθρέπτες ,**Clima** ,ζάντες αλουμινίου17΄ ,ηχοσύστημα R/CD .)

8 **AUDI A3–1600CC μοντ1999 ΧΡΩΜΑ ΜΠΟΡΝΤΩ**
(αερόσακοι ηλ. παράθυρα, κεντρικό κλείδωμα, ηλεκ. καθρέπτες ,ηχοσύστημα .)

9 **AUDI A4 –CC μοντ1997 ΧΡΩΜΑ ΜΠΛΕ**
(ABS,υδρ. τιμόνι, 4 αερόσακοι, Δερμάτινο σαλόνι, ηλ. παράθυρα, κεντρικό κλείδωμα, ηλεκ. καθρέπτες, climatronic, ζάντες αλουμινίου,ηχοσύστημα).

10 **FORD FOCUS 1600 CC μοντ. 1999, ΣΕΔΑΝ χρώμαΑΣΗΜΙ**
(ABS,υδρ. τιμόνι, 2 αερόσακοι ηλ. παράθυρα, κεντρικό κλείδωμα, ηλεκ. καθρέπτες , air condition ,ζάντες αλουμινίου, ηχοσύστημα .)

11 **SCODA FABIA 1400 CC μοντ 2001ΧΡΩΜΑ ΘΑΛΑΣΣΙ**
(υδρ. Τιμόνι, αερόσακκος οδηγού, ηλ. παράθυρα, κεντρικό κλείδωμα, air condition, ηχοσύστημα).

12 **RENAULT TWINGO1150 CC μοντ. 1998, χρώμα ΓΚΡΙ 3θυρο**
(ηλ. παράθυρα,, ηχοσύστημα).

13 **FIAT PUNTO 1250 CC μοντ. 1998 ΧΡΩΜΑ ΑΣΗΜΙ 5ΘΥΡΟ**
(2 ηλ. παράθυρα, κεντρικό κλείδωμα, αεροτομή, ηχοσύστημα).

14 **FIAT BRAVO1150CC μοντ. 1999 ΧΡΩΜΑ ΓΑΛΑΖΙΟ**
(υδρ. τιμόνι,air condition, αερόσακος οδηγού, 2 ηλ. παράθυρα, κεντρικό κλείδωμα, ηχοσύστημα).

15 **ROVER 414 SI 1400 CC μοντ. 1995, χρώμα ΜΠΛΕ**
(υδρ. Τιμόνι, 4 ηλ. παράθυρα,κεντρικό κλείδωμαΗλιοροφή ηχοσύστημα).

16 **ROVER214 SI 1400 CC μοντ. 1992, χρώμα ΓΚΡΙ**
(υδρ. Τιμόνι,κεντρικό κλείδωμα, ηχοσύστημα).

17 **ROVER 414 SI 1400 CC μοντ. 1995, χρώμα ΛΕΥΚΟ**
(υδρ. Τιμόνι, 4 ηλ. παράθυρα,κεντρικό κλείδωμα, Ηλιοροφή ηχοσύστημα).

18 **ALPHA ROMEO 155 -1600 CC μοντ. 1996 χρώμα ΜΑΥΡΟ**
(υδρ. τιμόνι, αερόσακος οδηγού, 2 ηλ. παράθυρα, κεντρικό κλείδωμα, κλιματισμός ηχοσύστημα).

19 **PEUGEOT 306 XR 1400CC μοντ.1993 χρώμα ΑΝΘΡΑΚΙ**
(2ηλ. παράθυρα, κεντρικό κλείδωμα, ηχοσύστημα).

20 **RENAULT CLIO 1190 CC μοντ. 1995, χρώμα ΜΟΛΥΒΙ 5θυρο**
R/C

21 **LANCIA Y 1250CC μοντ 1996 ΧΡΩΜΑ ΜΑΥΡΟ 3θυρο**
(2 ηλ. παράθυρα, κεντρικό κλείδωμα,)

22 **LANCIA LYBRA 16000CC μοντ 2000 ΧΡΩΜΑ ΑΣΗΜΙ**
(2 ηλ. παράθυρα, κεντρικό κλείδωμα).

23 **KIA PRIDE 1300 CC μοντ. 1999 ΧΡΩΜΑ ΑΣΗΜΙ 4ΘΥΡΟ**
(υδρ. τιμόνι,A/C, 2 ηλ. παράθυρα, Ζάντες αλουμινίου ηχοσύστημα).

24 **SUZUKI SWIFT1000μοντ. 1999 ΧΡΩΜΑ ΛΕΥΚΟ**
(air condition,ηχοσύστημα .)

25 **SEAT IBIZA 1400CC μοντ 1995 ΧΡΩΜΑ ΠΡΑΣΙΝΟ**
(κεντρικό κλείδωμα, ηχοσύστημα).

26 **HUNDAI ATOS 1300CC μοντ.1000 χρώμα ΧΡΥΣΑΦΙ**
(υδρ. τιμόνι, ηλ. παράθυρα, κεντρικό κλείδωμα, air condition ,ηχοσύστημα).

27 **FIAT FIORINO 1700CC DIESELμοντ. 1995 ΧΡΩΜΑ ΛΕΥΚΟ**
(υδρ. τιμόνι, ηχοσύστημα .)

28 **VW TRASPORTER 2400CC DIESELμοντ. 1997 ΧΡΩΜΑΚΟΚΚΙΝΟ**
(υδρ. τιμόνι.)

29 **VW PASSAT -1600 CC μοντ. 1600, χρώμα ΓΑΛΑΖΙΟ**
(ABS,υδρ. τιμόνι, 4 αερόσακοι ηλ. παράθυρα, κεντρικό κλείδωμα, ηλεκ. καθρέπτες, CLIMATRONIC, ηχοσύστημα).

30 **VW POLO CLASSIC-1400 CC μοντ. 1998, 3ΘΥΡΟ χρώμα ΠΡΑΣΙΝΟ**
(υδρ. Τιμ, ηλ. παράθυρα, κεντρικό κλείδωμα, ηλεκ., ζάντες αλουμινίου, ηχοσύστημα.)

31 **RENAULT MEGANE 1400 CC μοντ. 1996 χρώμα ΜΟΛΥΒΙ**
(υδρ. τιμόνι ,ηλ. παράθυρα, κεντρικό κλείδωμα, air condition,ηχοσύστημα).

32 **TOYOTA AVENSIS 1600 CC μοντ. 1999, SEDAN χρώμα ΜΑΥΡΟ**
(ABS,υδρ. Τιμόνι, 2αερόσακοι, ηλ. παράθυρα, κεντρικό κλείδωμα, air condition , ηλεκ. καθρέπτες συναγερμος,ηχοσύστημα.)

33 **ALPHA ROMEO 164 -2000 CC μοντ. 1991, χρώμα ΜΠΛΕ**
(υδρ. τιμόνι, 2 ηλ. παράθυρα, κεντρικό κλείδωμα).

34 **FIAT MAREA 1400 CC μοντ. 1997 ΧΡΩΜΑ ΜΠΛΕ 4ΘΥΡΟ**
(υδρ. τιμόνι, 2 ηλ. παράθυρα, Ζάντες αλουμινίου,προβολείς ομίχλης, ηχοσύστημα).

35 **FORD MONDEO 1600 CC μοντ. 1994 ΧΡΩΜΑ ΜΠΟΡΝΤΩ**
(ABS, υδρ. τιμόνι, 2 ηλ. παράθυρα, κεντρικό κλείδωμα, ηχοσύστημα).

36 **PEUGEOT 306 XR 1400CC μοντ.1995 χρώμα ΑΝΘΡΑΚΙ**
(2ηλ. παράθυρα, κεντρικό κλείδωμα,ηχοσύστημα).

37 **VW BORA-1600 CC μοντ. 1600, χρώμα ΑΣΗΜΙ**
(ABS,υδρ. τιμόνι, 4 αερόσακοι ηλ. παράθυρα, κεντρικό κλείδωμα, ηλεκ. καθρέπτες, CLIMATRONIC ,ηχοσύστημα).

ΑΠΟ 0% ΠΡΟΚΑΤΑΒΟΛΗ ΕΩΣ 72 ΜΗΝΙΑΙΕΣ ΟΣΕΙΣ

ΧΠ1687

AUTO ΕΠΙΛΟΓΕΣ

ΕΚΘΕΣΗ ΜΕΤΑΧΕΙΡΙΣΜΕΝΩΝ ΑΥΤΟΚΙΝΗΤΩΝ
ΚΟΥΚΟΥΡΑΣ ΑΛΕΞΑΝΔΡΟΣ
ΛΕΩΦ. ΡΟΔΟΥ-ΛΙΝΔΟΥ 255 · ΤΗΛ. (22410)60910
www.autoepiloges.com

ΑΓΟΡΑ-ΠΩΛΗΣΗ-ΑΝΤΑΛΛΑΓΗ ΜΕΤΑΧΕΙΡΙΣΜΕΝΩΝ ΑΥΤΟΚΙΝΗΤΩΝ

1. **JEEP CHEROKEE 3700cc, LIMITED,μοντ. 11/2003, ασημί.**
- αερόσακοι, ABS, A/C,cruise control, δερμάτινο σαλόνι, επένδ. αλουμ., tv, ηλ. ηλιοροφή, κεντρ. κλειδ., ηλ. παράθ., ηλ.καθρ., υδρ. τιμ.,μπάρες οροφής, σκαλοπάτια, ζάντες αλουμ. και ηχοσύστημα

2. **JEEP CHEROKEE 3700cc, LIMITED,μοντ. 10/2002, μαύρο.**
- αερόσακοι, ABS, A/C,cruise control, δερμάτινο σαλόνι, επένδ. αλουμ., κεντρ. κλειδ., ηλ. παράθ., ηλ.καθρ., υδρ. τιμ.,μπάρες οροφής, σκαλοπάτια, ζάντες αλουμ. και ηχοσύστημα

3. **AUDI S3 1800cc, 225HP,μοντ. 2002, μαύρο.**
- 4 αερόσακοι, ABS,EPC,klima,xenon, recaro δερμάτινα καθ., ξύλ. επένδ., κεντρ. κλειδ., ηλ. παράθ., ηλ.καθρ., υδρ. τιμ., ζάντες αλουμ. και ηχοσύστημα

4. **MERCEDES CLK 200 CABRIO SPORT, 2000cc, μοντ. 1999, ασημί.**
- 4 αερόσακοι, ABS,A/C ,ηλ. ηλιορ.,δερμ. σαλόνι, κεντρ. κλειδ., ηλ. παράθ, ζάντες αλουμ. και ηχοσύστημα

5. **MERCEDES CLK 200 ELEGANCE, 2000cc, μοντ. 1998, λευκό.**
- 4 αερόσακοι, ABS,A/C , δερμ. σαλόνι, κεντρ. κλειδ., ηλ. παράθ, ζάντες αλουμ. και ηχοσύστημα

6. **BMW 316 1600cc, μοντ. 1999, πράσινο**
- 4 αερόσακοι , ABS, ASC, air condition, μπέζ δέρμα, κεντρ. κλειδ., ηλ. παράθ, ζάντες αλουμ. και ηχοσύστημα

7. **MERCEDES CLK 200 ELEGANCE, 2000cc, μοντ. 2001, ασημί. ΑΥΤΟΜΑΤΟ**
- 4 αερόσακοι, ABS,klima ,parktronic,αισθ. βροχής, τιμ. πολ/ών χρήσεων, ηλ. ηλιορ.,δερμ. σαλόνι, κεντρ. κλειδ., ηλ. παράθ, ζάντες αλουμ. και ηχοσύστημα

8. **SSANGYONG KORANDO 2000cc, μοντ. 2002, λευκό.**
- 2 αερόσακοι, ABS,air condition, ζάντες αλουμ. ,υδρ. τιμ, κεντρ. κλειδ., ηλ. παράθ και ηχοσύστημα

9. **CHRYSLER STRATUS CABRIO LX 2D 2000cc, μοντ. 1997, κυπαρισσί.**
- αερόσ. οδηγού – συνοδ , ABS, air condition,δερμάτινο σαλόνι, υδρ. τιμόνι, κεντρ. κλειδ., ηλ. παράθ., ζάντες αλουμινίου,αυτ. πιλότο,ηλ. κουκούλα, προβ. ομίχλης και ηχοσύστημα

10. **MERCEDES E220 COUPE, 150HP , 2200cc, μοντ. 1994, λευκό.**
- αερόσ. οδηγού – συνοδ., ALD, θερμ.καθισμ, ξυλ. επένδ, δερμ. σαλόνι,σπορ ανάρηση, ζάντ. αλουμ.,ηλ. ηλιοροφή, τηλ. αυτ/του, ενισχυτής και ηχοσύστημα

11. **BMW 318 Is 1800cc, 140HP μοντ. 1995, μαύρο.**
- ABG, ABS, air condition , ζάντες αλουμ. , συναγερμός, κεντρ. κλειδ., ηλ. παράθ, υδρ. τιμόνι και ηχοσύστημα

12. **OPEL ZAFIRA 1600cc, 130hp, μοντ. 2001, λευκό**
- 4 αερόσακοι, ABS,air condition ,κεντρ. κλειδ., ηλ. παράθ, ζάντες αλουμ. και ηχοσύστημα

13. **AUDI A4 , 1600cc,μοντ. 2000, μπλέ.**
- 4 αερόσακοι , ABS, klima, κεντρ. κλειδ., ηλ. παράθ., υδρ. τιμόνι, ζάντες αλουμινίου , προβ. ομίχλης και ηχοσύστημα

14. **FORD FOCUS 1600cc, μοντ. 2000, θαλασσί**
- αερόσ. οδηγού - συνοδηγού, air condition, κεντρ. κλειδ. ηλ. παράθ, υδρ. τιμόνι, ζάντες αλουμ. και ηχοσύστημα

15. **NISSAN PRIMERA 1600cc, μοντ. 2000, θαλασσί.**
- αερόσακοι , κλίμα, ABS, κεντρ. κλειδ., ηλ. παράθ., υδρ. τιμόνι, ηλ. καθρ, και ηχοσύστημα.

16. **OPEL VECTRA 1600cc, μοντ. 2000, μπλέ .**
- 4 αερόσακοι , ABS, air condition, κεντρ. κλειδ., ηλ. παράθ., υδρ. τιμόνι.,ξυλ. επενδ., ζάντ. αλουμ. και ηχοσύστημα.

17. **VW GOLF 1400cc, μοντ. 2001, ασημί .**
- 4 αερόσακοι, ABS, air condition, κεντρ. κλειδ., ηλ. παράθ., υδρ. τιμόνι., ζάντ. αλουμ. και ηχοσύστημα.

18. **NISSAN ALMERA MOTIVA 1500cc, μοντ. 2003, μπλέ .**
- αερόσ. οδηγού – συνοδηγού, air condition, κεντρ. κλειδ., ηλ. παράθ., υδρ. τιμόνι και ηχοσύστημα.

19. **OPEL ASTRA 1400 cc, μοντ. 2003, ασημί.**
- αερόσ. οδηγού - συνοδηγού, κεντρ. κλειδ. με τηλεχ., υδρ. τιμόνι, ζάντες αλουμινίου και ηχοσύστημα

20. **ALFA ROMEO 145 1400cc, μοντ. 1995, μαύρο.**
- υδρ. τιμόνι, κεντρ. κλειδ., ηλ. παράθ., ζάντες αλουμ. και ηχοσύστημα.

21. **RENAULT MEGANE COUPE 1400cc, μοντ. 2001, κίτρινο**
- 4 αερόσακοι, ABS, air condition, υδρ. τιμόνι, κεντρ. κλειδ., ηλ. παράθ., ζάντες αλουμ.,σπόιλερ,ηχοσύστημα.

22. **SEAT IBIZA TOP GUN 1400 cc, μοντ. 2001, ασημί.**
- αερόσ. οδηγού – συνοδ, ABS, air condition, κεντρ. κλειδ., υδρ. τιμ.,ηλ. παραθ.,σποιλερ και ηχοσύστημα

23. **OPEL ASTRA SPORT 1400cc, μοντ. 2000, μπλέ .**
- αερόσ. οδηγού – συνοδ.,ABS, air condition, κεντρ. κλειδ., ηλ. παράθ., υδρ. τιμόνι., ζάντ. αλουμ. και ηχοσύστημα.

24. **DAEWOO LANOS EXTREME 1300cc, 90HP, μοντ. 2000, λευκό.**
- air condition υδρ. τιμόνι, κεντρ. κλειδ., ηλ. παράθ., ζάντες αλουμ., και ηχοσύστημα

25. **OPEL VECTRA 1600cc, μοντ. 1996, χρυσαφί .**
- αερόσ. οδηγού – συνοδ., ABS, air condition, κεντρ. κλειδ., ηλ. παράθ., υδρ. τιμόνι και ηχοσύστημα.

26. **TOYOTA COROLLA 1400cc, 16V 97HP, μοντ. 2001, κεραμιδί.**
- αερόσ. οδηγού – συνοδ., κεντρ. κλειδ., ηλ. παράθ., υδρ. τιμόνι., ABS, air condition, συναγρμός, ζάντ. αλουμ. και ηχοσύστημα.

27. **NISSAN 200SX, 1800cc, 180HP, TURBO, μοντ. 1992, μολυβί.**
- air condition,ηλ. ηλιοροφή, κεντρ. κλειδ., ηλ. παράθ. υδρ. τιμόνι, ζάντες αλουμινίου και ηχοσύστημα

28. **BMW 518 1800cc, μοντ. 1991, λευκό .**
- κεντρ. κλειδ., ηλ. παράθ., υδρ. τιμόνι και ηχοσύστημα.

29. **TOYOTA CARINA 1600cc,115HP μοντ. 1993, μαύρο.**
- υδρ. τιμόνι, κεντρ. κλειδ., ηλ. παράθ., ζάντες αλουμ., συναγερμός και ηχοσύστημα

30. **OPEL ASTRA STATION WAGON 1400cc, μοντ. 1999, ασημί.**
- αερόσακος οδηγού, air condition, υδρ. τιμόνι, κεντρ. κλειδ., ηλ. παράθ., ζάντες αλουμ.,κοτσαδόρος και ηχοσύστημα

31. **BMW 518 1800cc, μοντ. 1991, λευκό.**
- air condition, υδρ. τιμόνι, κεντρ. κλειδ., ηλ. παράθ., ζάντες αλουμ., και ηχοσύστημα

32. **FIAT CINQUECENTO SPORTING 1100cc μοντ. 1997, μπλέ.**
- κεντρ. κλειδ., ηλ. παράθ., ζάντες αλουμ., και ηχοσύστημα.

33. **CITROEN SAXO 1100cc, μοντ. 2000, μπλέ.**
- air condition, ABG, κεντρ. κλειδ., ηλ. παράθ., και ηχοσύστημα

34. **HYUNDAI ATOS 1000cc, μοντ. 1999, μπλέ .**
- αερόσακος οδηγού , ABS, air condition, κεντρ. κλειδ., ηλ. παράθ., υδρ. τιμόνι και ηχοσύστημα.

35. **FORD FIESTA 1300cc, μοντ. 1996, ασημί .**
- air condition, κεντρ. κλειδ., ηλ. παράθ., υδρ. τιμόνι, ζάντες αλουμινίου και ηχοσύστημα.

ΑΠΟ 0% ΠΡΟΚΑΤΑΒΟΛΗ ΕΩΣ 72 ΜΗΝΙΑΙΕΣ ΔΟΣΕΙΣ
ΜΕ ΤΑ ΧΑΜΗΛΟΤΕΡΑ ΕΠΙΤΟΚΙΑ ΤΗΣ ΑΓΟΡΑΣ

ΧΠ1210

TOP CARS

ΠΡΩΤΗ ΣΕ ΕΙΣΑΓΩΓΕΣ ΑΥΤΟΚΙΝΗΤΩΝ ΣΤΑ ΔΩΔΕΚΑΝΗΣΑ

ΕΙΣΑΓΩΓΕΣ ΑΓΟΡΕΣ - ΠΩΛΗΣΕΙΣ - ΑΝΤΑΛΛΑΓΕΣ ΜΕΤΑΧΕΙΡΙΣΜΕΝΩΝ ΑΥΤΟΚΙΝΗΤΩΝ

1. **MERCEDES CLK 200 KOMPRESSOR, χρώμα ασημί,** ABS, klima, υδρ. τιμόνι, αερόσακοι-οδηγού-συνοδηγού-πλευρικοί, ηλεκτρ. παράθυρα, ηλεκτρ. καθρέφτες, κεντρ. κλείδωμα,immobil, θερμαινόμενο σαλόνι, δερμάτινο σαλόνι, ζαντολάστιχα. Μεταλλικό χρώμα, προβολείς ομίχλης,, SUN-ROOF. **ΕΙΣΑΓΩΓΗΣ–FULL EXTRA**
2. **MERCEDES SLK 200 KOMPRESSOR, χρώμα μπλέ,** ABS, klima, ESP, υδρ. τιμόνι, αερόσακοι οδηγού-συνοδηγού-πλευρικοί, εγκατάσταση κινητού, DVD, ηχοσύστημα, ηλεκτ. παράθυρα, ηλεκτ. καθρέφτες, κεντρ. κλείδωμα, immobil, θερμαινόμενο σαλόνι, δερμάτινο σαλόνι, ζαντολάστιχα. Μεταλλικό χρώμα, προβολείς ομίχλης. **ΕΙΣΑΓΩΓΗΣ–FULL EXTRA**
3. **MERCEDES E 200 KOMPRESSOR ELEGANCE χρώμα μπλέ,** ABS, klima, αερόσακοι οδηγού-συνοδηγού-πλευρικοί, δερμάτινο σαλόνι, ηλεκτ. παράθυρα, ηλεκ. καθρέφτες, κεντ. κλείδωμα, immobil, προεγκατάσταση κινητού, ESP, συναγερμός, υδρ. τιμόνι. **FULL EXTRA**
4. **MERCEDES C180 ELEGANCE χρώμα μαύρο,** ABS, klima, αερόσακοι οδηγού-συνοδηγού-πλευρικοί, υδρ. τιμόνι, κεντρ. κλείδωμα, immobil, προβολείς ομίχλης, ηλεκτ. παράθυρα, ηλεκτ. καθρέφτες, θερμαινόμενο σαλόνι, ζαντολάστιχα, μεταλλικπο χρώμα. **FULL EXTRA**
5. **MERCEDES C200 KOMPRESSOR CLASSIC, χρώμα μαύρο,** ABC klima, αερόσακοι οδηγού-συνοδηγού-πλευρικοί, υδρ. τιμόνι, κεντρ. κλείδωμα, immobil, προβολείς ομίχλης, ηλεκτ. παράθυρα, ηλεκτρ. καθρέφτες, θερμαινόμενο σαλόνι, ζαντολάστιχα, μεταλλικό χρώμα. **FULL EXTRA**
6. **FIAT COUPE, χρώμα πράσινο,** ABS klima, υδραυλικό τιμόνι, αερόσακοι οδηγού-συνοδηγού-πλευρικοί, ηλεκτ. παράθυρα, ηλεκτ. καθρέφτες, κεντρ. κλείδωμα, immobil, προβολείς ομίχλης, SUN-ROOF **FULL EXTRA**
7. **BMW 318,** ABS, κλιμα, υδραυλικό τιμόνι, αερόσακοι οδηγού-συνοδηγού, ηλεκτ. παράθυρα, ηλεκτρ. καθρέφτες, κεντρ. κλείδωμα, immobil, μεταλλικό χρώμα, προβολείς ομίχλης, δερμάτινο σαλόνι, προεγκατάσταση κινητού, ζαντολάστιχα. **FULL EXTRA ΕΙΣΑΓΩΓΗΣ**
8. **BMW Z3,** ABS klima, υδραυλικό τιμόνι, αερόσακοι -οδηγού-συνοδηγού-πλευρικοί, ηλεκτρ. παράθυρα, ηλεκτ. καθρέφτες, κεντρ. κλείδωμα, immobil, ηχοσύστημα συναγερμός, δερμάτινο σαλόνι, ζάντες αλουμινίου, προβολείς ομίχλης, ηλεκτρ. κουκούλα, μεταλλικό χρώμα. **FULL EXTRA**
9. **OPEL CALIBRA 16V 2000 cc, χρώμα κόκκινο,** ABS, A/C, klima, υδραυλικό τιμόνι, αερόσακοι οδηγού-συνοδηγού, ηλεκτρ. παράθυρα, ηλεκτρ. καθρέφτες, δερμάτινο σαλόνι, κεντρ. κλείδωμα, immobil, ζαντολάστιχα, προβολείς ομίχλης, μεταλλικό χρώμα. **FULL EXTRA**
10. **AUDI TT QUATTRO, 225 PS TURBO, χρώμα κόκκινο,** ABS, klima, υδραυλικό τιμόνι, αερόσακοι οδηγού-συνοδηγού-πλευρικοί, ζάντες αλουμινίου, κεντρ. κλείδωμα, immobil, προβολείς ομίχλης, δερμάτινο σαλόνι. Μεταλλικό χρώμα. **FULL EXTRA** ηλεκτ. καθρέφτες, ηλεκτ. παράθυρα.
11. **SMART PASSION,** μοντ. 02, γυάλινη οροφή, ABS, A/C, υδραυλικό τιμόνι, αερόσακοι οδηγού-συνοδηγού, ηλεκτ. παράθυρα, κεντρ. κλείδωμα, immobil, ζάντες αλουμινίου. **FULL EXTRA –ΕΙΣΑΓΩΓΗΣ**
12. **AUDI A4, χρώμα μπορντώ,** ABS, A/C, klima, υδραυλικό τιμόνι, αερόσακοι οδηγού-συνοδηγού-πλευρικοί, ηλεκτ. παράθυρα, ηλεκτ. καθρέφτες, κεντρ. κλείδωμα, immobil, ζάντες αλουμινίου. **FULL EXTRA**
13. **TOYOTA CELICA, χρώμα ασημί,** ABS, A/C, klima, υδραυλικό τιμόνι, αερόσακοι οδηγού-συνοδηγού, ηλεκτ. καθρέφτες, ηλεκτ. παράθυρα, κεντρ. κλείδωμα, immobil, μεταλλικό χρώμα, προβολείς ομίχλης. **FULL EXTRA**
14. **OPEL ASTRA,** ABS, υδραυλικό τιμόνι, αερόσακοι οδηγού-συνοδηγού, ηλεκτρ. παράθυρα, ηλεκτρ. καθρέφτες, κεντρ. κλείδωμα, immobil, προβολείς ομίχλης, μεταλλικό χρώμα. **FULL EXTRA**
15. **ROVER 414 SI, χρώμα κόκκινο,** αερόσακοι οδηγού, ηλεκτρ. παράθυρα, ηλεκτρ. καθρέφτες, κεντρ. κλείδωμα, χρώμα μεταλλικό. **FULL EXTRA**
16. **DAEWOO KALOS, χρώμα ασημί,** A/C, υδραυλικό τιμόνι, ηλεκτρ. παράθυρα, ηλεκτ. καθρέφτες, κεντρ. κλείδωμα, immobil, μεταλλικό χρώμα, αερόσακοι οδηγού-συνοδηγού. **FULL EXTRA**
17. **VOLKSWAGEN σκαραβαίος, χρώμα μπλε,** ABS, A/C, υδραυλικό τιμόνι, αερόσακοι οδηγού-συνοδηγού, δερμάτινο σαλόνι, ηλεκτρ. παράθυρα, ηλεκτρ. καθρέφτες, ζάντες αλουμινίου, μεταλλικό χρώμα. **FULL EXTRA**
18. **ALFA ROMEO A156, χρώμα μπλε,** ABS, klima, υδραυλικό τιμόνι, αερόσακοι οδηγού-συνοδηγού-πλευρικοί, ηλεκτρ. παράθυρα, ηλεκτ. καθρέφτες, δερμάτινο σαλόνι, ηχοσύστημα, SUN ROOF, SPORT KIT, ζαντολάστιχα, σπόιλερ, μεταλλικό χρώμα, κεντρικό κλείδωμα, immobil, προβολείς ομίχλης. **FULL EXTRA**

JEEP

1. **JEEP GRAND CHEROKEE LIMITED, μοντ. 03, 2700 cc και 3100 cc TURBO DIESEL, χρώμα μαύρο-ασημί,** ABS, klima, υδραυλικό τιμόνι πολλαπλών χρήσεων, αερόσακοι οδηγού-συνοδηγού-πλευρικοί, προβολείς ομίχλης, ηλεκτρ. παράθυρα, ηλεκτρ. αναδιπλώμενη, καθρέφτες, δερμάτινο με μνήμες σαλόνι, κεντρ. κλείδωμα, immobil, ηχοσύστημα, TV SUN-ROOF-PARK PILOT SYSTEM NAVIGATION SUSTEM, αυτόματος πιλότος, εγκατάσταση τηλεφώνου, μεταλλικό χρώμα. **FULL EXTRA–ΕΙΣΑΓΩΓΗΣ**
2. **JEEP CHEROKEE CLASSIC και LIMITED EDITION DIESEL, μοντ. 02, 2500 cc, χρώμα ασημί-μαύρο,** ABS, klima, υδραυλικό τιμόνι πολλαπλών χρήσεων, αερόσακοι οδηγού-συνοδηγού-πλευρικοί, ηλεκτ. καθρέφτες, δερμάτινο σαλόνι, ηλεκτρ. παράθυρα, κεντρ. κλείδωμα immobil, προβολείς ομίχλης, προεγκατάσταση κινητού. SUN ROOF, μεταλλικό χρώμα. **FULL EXTRA–ΕΙΣΑΓΩΓΗΣ**
3. **BMW X5 3000cc,** ABS, klima, υδραλικό τιμόνι, αερόσακοι οδηγού-συνοδηγού-πλευρικοί, ηλεκτρ. παράθυρα, ηλεκτρ. καθρέφτες, κεντρ. κλείδωμα, immobil, μεταλλικό χρώμα, ζαντολάστιχαμ προβολείς ομίχλης, δερμάτινο σαλόνι, προεγκατάσταση τηλεφώνου. **FULL EXTRA–ΕΙΣΑΓΩΓΗΣ**
4. **TOYOTA RAV 4,** ABS, klima, αερόσακοι οδηγού-συνοδηγού-πλευρικοί, ηλεκτρ. καθίσματα, ηλεκτρ. παράθυρα, δερμάτινο σαλόνι, ηχοσύστημα, συναγερμός, ηλεκτρ. καθρέφτες, υδραυλικό τιμόνι, προβολείς ομίχλης, προεγκατάσταση κινητού, μεταλλικό χρώμα. **FULL EXTRA–ΕΙΣΑΓΩΓΗΣ**
5. **MITSUBISHI PAJERO PINNI,** ABS, klima, υδραυλικό τιμόνι, αερόσακοι οδηγού-συνοδηγού, ηλεκτρ. καθρέφτες, ηλεκτρ. παράθυρα, μεταλλικό χρώμα, κεντρ. κλειδωμα, immobil. **FULL EXTRA**
6. **JEEP CHEROKEE 2500 cc, 98 μοντ, χρώμα πράσινο,** ABS, A/C, συναγερμός, υδραυλικό τιμόνι, αερόσακοι οδηγού-συνοδηγού, ηλεκτρ. παράθυρα, ηλεκτ. καθρέφτες, σαλόνι, αυτόματο, προβολείς ομίχλης. **FULL EXTRA**
7. **MERCEDES CLK 200 KOMPRESSOR CAMBRIO, χρώμα μαύρο,** ABS, klima, υδραυλικό τιμόνι, αερόσακοι οδηγού-συνοδηγού, ηλεκτ. παράθυρα, ηλεκτ. καθρέφτες, κεντρ. κλείδωμα, P/K, CD, ζάντες αλουμινίου, δερμάτινο σαλόνι antispin, ηλ.οροφή, ηλεκ. κουκούλα, μεταλλικό χρώμα. **FULL EXTRA–ΕΙΣΑΓΩΓΗΣ**

ΕΠΑΓΓΕΛΜΑΤΙΚΑ

1. **MERCEDES 313 SPRINTER,** ABS, υδραυλικό τιμόνι, αερόσακοι οδηγού-συνοδηγού, κεντρ. κλείδωμα, immobil, προβολείς ομίχλης, ηλεκτ. παράθυρα, ηλεκ. καθρέφτες. **ΕΙΣΑΓΩΓΗΣ DIESEL**
2. **MERCEDES VITO 110 DIESEL, χρώμα μπλε-ασημί-άσπρη,** ASB, υδραυλικό τιμόνι, αερόσακοι οδηγού-συνοδηγού, κεντρ. κλείδωμα, immobil, προβολείς ομίχλης, ηλεκ. παράθυρα, ηλεκ. καθρέφτες. **ΕΙΣΑΓΩΓΗΣ**
3. **MERCEDES 512 SPRINTER DIESEL ανοικτό,** ABS, υδραλικό τιμόνι, αερόσακοι οδηγού-συνοδηγού. **ΕΙΣΑΓΩΓΗΣ**
4. **MERCEDES ΨΥΓΕΙΟ DIESEL 412,** ABS, υδραλικό τιμόνι, αερόσακοι οδηγού-συνοδηγού, ηλεκτ. παράθυρα. **ΕΙΣΑΓΩΓΗΣ**
5. **NISSAN PIK-UP 4X4,** ABS, A/C, υδραλικό τιμόνι, αερόσακοι οδηγού-συνοδηγού, ηλεκτ. παράθυρα, ηλεκτ. καθρέφτες, κεντρ. κλείδωμα, immobil, προβολείς ομίχλης, προβολείς οροφής, εργάτης, μεταλλικό χρώμα, φιμέ τζάμια. **FULL EXTRA**
6. **OPEL COMBO DIESEL,** υδραλικό τιμόνι, κεντρ. κλείδωμα, μεταλλικό χρώμα, αερόσακοι οδηγού, ABS, A/C.
7. **MAZDA 4X2 DIESEL,** ABS, A/C klima, υδραλικό τιμόνι, αερόσακοι οδηγού-συνοδηγού, κεντρ. κλείδωμα, μεταλλικό χρώμα.

✓ Ενα χρόνο γραπτή εγγύηση
✓ Από 0-72 δόσεις
✓ Αγοράζουμε το παλιό σας αυτοκίνητο

• 1ο κατάστημα: Λ. Ελευθερίας Κρεμαστή τηλ. (22410)96889, κιν. 6972261775
• 2ο κατάστημα: 2ο χλμ. Λ. Ρόδου-Λίνδου τηλ. (22410)69518 fax 2241069517

ΧΠ2457

ΣΧΟΛΗ ΧΕΙΡΙΣΤΩΝ ΤΑΧΥΠΛΟΩΝ ΣΚΑΦΩΝ

Π. ΚΟΥΣΗΣ
τ. εκπαιδευτής αμφιβίων καταδρομών των Λ.Ο.Κ.
Βαλαωρίτου 9, Ρόδος
(έναντι HOTEL ΚΥΠΡΙΩΤΗΣ, περιοχή Ψαροπούλας)
Τηλ. 2241073820, fax 2241029157
κιν.: 6944511313, 6972271960

ΘΕΩΡΗΤΙΚΑ ΜΑΘΗΜΑΤΑ: ΔΚΑΣ-Ασφαλείς πλεύσεις - χάρτες - σωστικά κ.λπ.
ΠΡΑΚΤΙΚΑ ΜΑΘΗΜΑΤΑ: Πλαγιοπλευρίσεις-Πλωρο-πριμοδετήσεις- Δεσίματα-πλεύσεις
(Για τις ανάγκες των εξετάσεων και όχι μόνο)

ΠΡΟΣΟΧΗ: Η διδασκαλία μας εγγυάται την επιτυχία σας στη θεωρητική και πρακτική εξέταση.
Αλλωστε είναι αδύνατος ο χειρισμός του εκπαιδευτικού σκάφους χωρίς προηγουμένως έναν μίνιμουμ αριθμού μαθημάτων, έστω σ' αυτά που απαιτούνται στις εξετάσεις από τους κ. Λιμενικούς.
(Το εκπαιδευτικό σκάφος: 7m-καμπινάτο-πολυεστερικό)
Τα θεωρητικά μαθήματα παραδίδονται σε αίθουσα διδασκαλίας 45 τ.μ. ειδικά διαμορφωμένη - με εποπτικά μέσα - όπως προβλέπει ο νόμος και σε ετήσια βάση, όπως βεβαίως υποχρεούμαστε, ασχέτως αν οι εξετάσεις πραγματοποιούνται τους θερινούς μήνες (δις μηνιαίως). Απαντα είναι απολύτως ελεγμένα και εγκεκριμένα από την Λιμενική Αρχή. MAT2387(2)

ΤΑΠΗΤΟΚΑΘΑΡΙΣΤΗΡΙΑ

ΠΑΝΕΛΛΑΔΙΚΟ ΔΙΚΤΥΟ
Art Clean EXPRESS
Είμαστε λίιιι...γο πιο μπροστά από τους άλλους!

ΠΛΥΣΙΜΟ-ΑΠΟΛΥΜΑΝΣΗ-ΦΥΛΑΞΗ
ΧΑΛΙΩΝ- ΜΟΚΕΤΩΝ - ΣΑΛΟΝΙΩΝ *(και επί τόπου)*
ΠΑΠΛΩΜΑΤΑ - ΚΟΥΒΕΡΤΕΣ - ΦΛΟΚΑΤΕΣ
ΣΤΕΓΝΟ ΓΙΑ ΜΕΤΑΞΩΤΑ ΚΑΙ ΧΕΙΡΟΠΟΙΗΤΑ
ΑΔΙΑΒΡΟΧΟΠΟΙΗΣΕΙΣ & ΕΠΙΔΙΟΡΘΩΣΕΙΣ ΤΑΠΗΤΩΝ

ΠΑΡΑΛΑΒΗ - ΠΑΡΑΔΟΣΗ ΚΑΤ' ΟΙΚΟΝ

ΔΩΡΕΑΝ ΦΥΛΑΞΗ

ΑΛΑΦΑΚΗΣ ΤΑΣΟΣ
ΤΗΛ. ΧΩΡΙΣ ΧΡΕΩΣΗ 80011400400
ΤΗΛ. 2241082800- ΚΙΝ. 6944350247
email: artclean@otenet.gr
ΧΠ2286

γνωριμιες

συνέχεια από την προηγούμενη

Αψογης εμφάνισης νέα μελαχροινή με εκφραστικά μάτια, αθεράπευτα ρομαντική, με αγάπη για τη θάλασσα και τα σπορ **ΑΝΑΖΗΤΑ σοβαρή σχέση** με κύριο αυθόρμητο, ευγενικό με χιούμορ. Πληρ. τηλ. 69368696465 ΜΑΠ133.2

ΕΛΛΗΝΙΔΑ πολύ εμφανίσιμη **ΓΙΑ ΠΑΡΕΑ** με κύριο άνω των τριάντα ετών. Πληρ. τηλ. 6978872750 MZT280717

ΕΛΛΗΝΙΔΑ 20ΧΡΟΝΗ ΖΗΤΑ ΓΝΩΡΙΜΙΕΣ ΜΕ ΣΟΒΑΡΟΥΣ ΚΥΡΙΟΥΣ. ΠΛΗΡ. 6944931166 MZT230707(08)

ΤΡΑΒ ζητά γνωριμία με σοβαρά άτομα. Το όνομα Σία. Πληρ. τηλ. 6974569688 MZT250718

ΑΒΑΣΑΝΙΣΤΑ "ΟΥΡΑΝΙΟ ΤΟΞΟ". Γνωρίστε τον αληθινό έρωτα κοντά μας. Σχέσεις, ελεύθερη σχέση, γνωριμίες, συμβίωση, γάμος! Αμεσα αποτελέσματα με απόλυτη εχεμύθεια. Ανδρες, γυναίκες κάθε ηλικίας από όλη την Ελλάδα περιμένουν να σας γνωρίσουν. Γίνεται μέλος στο μεγαλύτερο club γνωριμιών στην Ελλάδα. Πληρ. τηλ. 2105239711, 2105239427, 6973468346 ΜΑΤ2220

Με λένε ΝΤΟΝΑ είμαι **ΤΡΑΒ** και **ΖΗΤΩ ΓΝΩΡΙΜΙΕΣ.** Πληρ. τηλ. 6939516525 MZT260711

ΤΡΑΒ 22 ετών, πολύ όμορφη για τα δεδομένα της Ρόδου, ζητά γνωριμία με κυρίους. Πληρ. τηλ. 6946074523 MZT250720

ΝΕΑΡΗ ΞΕΝΑΓΟΣ με νυχτερινές ανησυχίες, επιθυμεί κουβέντα και συνομιλία, και ό,τι προκύψει... Πάρε στο 9011314493 ΜΑΤ2252

ΚΥΡΙΑ εντυπωσιακή, κοινωνική **ΖΗΤΑΕΙ ΓΝΩΡΙΜΙΑ** με κύριο ευγενικό από Ρόδο για Ρόδο. Πληρ. τηλ. 6932971809 ΜΑΠ89

ΤΑ ΜΟΝΑΔΙΚΑ ΥΠΕΡΣΥΓΧΡΟΝΑ

ΤΑΠΗΤΟΚΑ-ΘΑΡΙΣΤΗΡΙΑ ΚΛΕΟΠΑΤΡΑ

Τέλος στα προβλήματα με το πλύσιμο των χαλιών σας

Η εταιρία μας πρωτοπορεί με το ΝΕΟ υπερσύγχρονο Πλυντήριο Ταπήτων.
Προσφέρουμε άψογο και προσεγμένο πλύσιμο, καθάρισμα, φύλαξη & επιδιορθώσεις σε όλους τους τύπους χαλιών, χειροποίητα χαλιά μηχανής, ανατολίτικα, μοκέτες, καμπέ, μεταξωτά, φλοκάτες, παπλώματα

ΚΑΙ ΤΟ 2005 Η ΦΥΛΑΞΗ ΔΩΡΕΑΝ

- *Επιτόπου καθαρισμούς σαλονιών, μοκετών*
- *Παραλαβή & παράδοση κατ' οίκον σε όλη την Ρόδο*
- *Ενημερωθείτε για την συντήρηση των χαλιών σας*

Τηλ. 2241051996, κιν. 6945793626, Fax: 2241051322
ΚΟΥΦΑΛΑΚΗΣ ΣΤΑΥΡΟΣ
MAT7915

ΠΛΥΝΤΗΡΙΟ ΧΑΛΙΩΝ
Cleaning Pro

MAT7867



πλένουμε & φυλάμε:
• ΧΑΛΙΑ - ΜΟΚΕΤΕΣ - ΦΛΟΚΑΤΕΣ
• ΠΑΠΛΩΜΑΤΑ - ΚΟΥΒΕΡΤΕΣ

☎ 22410.60585

email: abonis@otenet.gr

ΜΠΟΝΗΣ ΑΝΤΩΝΗΣ - ΚΑΖΑΝΤΖΙΔΟΥ ΕΙΡΗΝΗ
ΝΙΚΗΦ. ΒΡΕΤΤΑΚΟΥ - ΑΣΓΟΥΡΟΥ

ΑΠΟΦΡΑΞΕΙΣ "ΚΟΛΟΣΣΟΣ"
ΚΑΘΑΡΙΣΜΟΙ ΠΑΝΤΟΣ ΕΙΔΟΥΣ ΑΓΩΓΩΝ



ΜΗΧΑΝΗΜΑΤΑ ΥΨΗΛΗΣ ΠΙΕΣΗΣ ΜΕ ΥΔΡΟΒΟΛΗ
ΑΝΑΡΡΟΦΗΣΗ-ΕΚΤΟΞΕΥΣΗ
ΚΑΘΑΡΙΣΜΟΙ-ΨΕΚΑΣΜΟΙ ΒΟΘΡΩΝ & ΦΡΕΑΤΙΩΝ
ΠΛΥΣΙΜΟ ΠΑΝΤΟΣ ΕΙΔΟΥΣ ΕΠΙΦΑΝΕΙΑΣ ΜΕ ΥΔΡΟΒΟΛΗ

Κ. ΠΗΔΙΑΚΗΣ
2241091881 -ΚΙΝ. 6977717048
Π. ΚΑΣΕΡΗΣ
2241047915 - ΚΙΝ. 6944325234
ΧΠ2366

ΑΓΟΡΑΖΩ
- ΧΡΥΣΑΦΙΚΑ
- ΚΟΣΜΗΜΑΤΑ
- ΝΟΜΙΣΜΑΤΑ
- ΧΡΥΣΑ ΔΟΝΤΙΑ
- ΜΕΤΟΧΕΣ
- ΩΡΟΛΟΓΙΑ
- ΑΝΤΙΚΕΣ

Δάνεια επί ενεχύρω

«ΜΠΑΜΠΗΣ»

Δημ. Θεοδωράκη 15 (1ος όροφος) ΡΟΔΟΣ

ΜΑΤ1113

ΜΕΤΡΟΠΟΝΤΙΚΑΣ "ΜΑΡΙΑ"
ΑΠΟΦΡΑΞΕΙΣ



ΕΚΚΕΝΩΣΕΙΣ

ΑΠΟΦΡΑΞΕΙΣ ΑΠΟΧΕΤΕΥΤΙΚΩΝ ΑΓΩΓΩΝ ΜΕ ΥΔΡΟΒΟΛΗ, ΚΟΥΖΙΝΕΣ, ΤΟΥΑΛΕΤΕΣ, ΣΙΦΩΝΙΑ, ΥΔΡΟΡΟΕΣ, ΜΗΝΙΑΙΕΣ ΣΥΝΤΗΡΗΣΕΙΣ ΠΟΛΥΚΑΤΑΣΤΗΜΑΤΑ, ΣΤΡΑΤΟΠΕΔΑ, ΞΕΝΟΔΟΧΕΙΑ, ΝΟΣΟΚΟΜΕΙΑ, ΔΗΜΟΥΣ, ΠΟΛΥΚΑΤΟΙΚΙΕΣ, ΣΠΙΤΙΑ κ.λπ. Αντληση υδάτων από υπόγειους χώρους

Πληρ. τηλ. 2241065120/35555
ΑΕ179

ΑΠΟΦΡΑΞΕΙΣ ΡΟΔΟΥ



Κιν. 6932470404 Κιν. 6944361464

Κώστας & Λευτέρης

ΑΠΟΦΡΑΞΕΙΣ ΑΠΟΧΕΤΕΥΤΙΚΩΝ ΑΓΩΓΩΝ ΜΕ ΥΔΡΟΒΟΛΗ, ΚΟΥΖΙΝΕΣ, ΤΟΥΑΛΕΤΕΣ, ΣΙΦΩΝΙΑ, ΥΔΡΟΡΟΕΣ, ΑΠΟΝΥΜΑΝΣΕΙΣ, ΜΗΝΙΑΙΕΣ ΣΥΝΤΗΡΗΣΕΙΣ

ΠΟΛΥΚΑΤΑΣΤΗΜΑΤΑ, ΣΤΡΑΤΟΠΕΔΑ, ΞΕΝΟΔΟΧΕΙΑ, ΝΟΣΟΚΟΜΕΙΑ, ΔΗΜΟΥΣ, ΠΟΛΥΚΑΤΟΙΚΙΕΣ, ΣΠΙΤΙΑ, Κ.Π.Λ.Π.
Αντληση υδάτων από υπόγειους χώρους

Αμεση Εξυπηρέτηση!!!

Τηλ. 22410 85977, 22410 86634
Κιν. 6944361464, 6932470404

ΑΕ151

Όρια συνταξιοδότησης γυναικών

Δεν υπάρχει κανένα θέμα

Δηλώσεις Π. Παναγιωτόπουλου

Δεν υπάρχει θέμα αλλαγής του γενικού πλαισίου του Ασφαλιστικού μέσα στην τετραετία που διανύουμε, δηλαδή δεν υπάρχει θέμα αλλαγής των ορίων ηλικίας, μείωσης των συντάξεων κλπ., δήλωσε ο υπουργός Απασχόλησης και Κοινωνικής Προστασίας κ. Πάνος Παναγιωτόπουλος, απαντώντας έτσι σε δημοσιεύματα που προέβλεπαν αύξηση του ορίου ηλικίας συνταξιοδότητης των γυναικών.

Σύμφωνα με εφημερίδα, στις Βρυξέλλες εκδηλώθηκε πίεση προς την ελληνική κυβέρνηση να αυξήσει τα όρια ηλικίας συνταξιοδότησης των γυναικών και να αλλάξει τις άλλες ευνοικότερες διατάξεις που οι γυναίκες έχουν κατακτήσει ως "θετικές διακρίσεις" στο Ασφαλιστικό, στο πλαίσιο μιας ορισμένης αντίληψης για ισότητα ανδρών και γυναικών, πιέζοντας έτσι τα όρια της εξίσωσης προς τα κάτω.

Σε μια τέτοια περίπτωση, τα όρια ηλικίας συνταξιοδότησης των γυναικών θα αυξάνονταν κατά μία πενταετία, ενώ σε κάποιες κατηγορίες γυναικών (διαζευγμένες, μητέρες κλπ.) η δυσμενής τροποποίηση θα ήταν ακόμη μεγαλύτερη. Τις ανησυχίες που προκάλεσε το δημοσίευμα αυτό (υπήρξαν σχετικές αντιδράσεις των κομμάτων της αντιπολίτευσης και συνδικαλιστών), καθησύχασε με τη σημερινή του δήλωση ο κ. Παναγιωτόπουλος.

Ο υπουργός σημείωσε παράλληλα ότι ο διάλογος για το Ασφαλιστικό είναι απαραίτητος, καθώς θα μάς βοηθήσει να θωρακίσουμε τα ασφαλιστικά δικαιώματα των μεθεπόμενων γενεών αλλά θα είναι διάλογος μακράς πνοής και, σε κάθε περίπτωση, θα είναι πέραν της τετραετίας.

Επίσης ο κ. Παναγιωτόπουλος υπογράμμισε ότι η σχέση της κυβέρνησης Καραμανλή με τις Βρυξέλλες δεν είναι η σχέση που προσπαθούν να περιγράψουν ορισμένα έντυπα. "Δεν αισθανόμαστε ότι μας υπαγορεύουν οι Βρυξέλλες λύσεις εν είδει αποικίας του βρετανικού στέμματος", σημείωσε χαρακτηριστικά.

Στις τράπεζες

Χρεωμένα τα νοικοκυριά

Ένας στους δύο πληρώνει σε δάνεια το 1/2 του μισθού

Ασφυκτικό κλοιό έχει δημιουργήσει ο τραπεζικός δανεισμός για τρία στα δέκα νοικοκυριά, όπως φαίνεται από στοιχεία της Τράπεζας της Ελλάδος (ΤτΕ), σύμφωνα με τα οποία το 22,6% των νοικοκυριών πληρώνει άνω του 1/3 του μηνιαίου εισοδήματος για την εξυπηρέτηση χρεών προς τράπεζες.

Όπως φαίνεται σε μελέτη μου δημοσιεύεται στο τελευταίο Οικονομικό Δελτίο της ΤτΕ, σε πιο απελπιστική κατά-



Οι μισοί Έλληνες χρωστούν κάποιου είδους δάνειο

σταση βρίσκεται το 10% των νοικοκυριών, το οποίο διαθέτει πάνω από το μισό μηνιαίο εισόδημα για τόκους και χρεολύσια Η εικόνα αυτή, δικαιολογεί πλήρως τους φόβους που εκφράζονται από ολοένα και περισσότερες πλευρές για τον κίνδυνο υπερχρέωσης των ελληνικών νοικοκυριών.

Η συγκεκριμένη μελέτη στηρίχθηκε στην επεξεργασία στοιχείων που είχαν ληφθεί το 2003 σε δείγμα 6.000 νοικοκυριών, εκ των οποίων 2.300 έδωσαν ολοκληρωμένες απαντήσεις.

Από τα τελευταία, το 51% δήλωσε ότι δεν έχει οφειλές από κανενός είδους δάνειο, ενώ το 48,4% έχει κάποια οφειλή που κατά μέσο όρο ανέρχεται σε 14.850 ευρώ (7.200 ευρώ στο σύνολο του δείγματος).

Η πλέον διαδομένη μορφή δανεισμού είναι μέσω πιστωτικών καρτών, καθώς το 53,1% χρησιμοποιεί «πλαστικό χρήμα» και κατά μέσο όρο χρωστά 1.700 ευρώ.

Έως και 300%

Αύξηση τέλους ταξινόμησης στα μεταχειρισμένα Ι.Χ.

Στόχος η αποτροπή εισαγωγής τους και η στροφή προς την αγορά νέων αυτοκινήτων

Την εφαρμογή αυξημένων έως και 300% συντελεστών τέλους ταξινόμησης για τα εισαγόμενα μεταχειρισμένα αυτοκίνητα παραγωγής έως και το 2004 μελετά το υπουργείο Οικονομικών. Το τελευταίο επικαλείται την εφαρμογή της νέας κοινοτικής αντιρρυπαντικής οδηγίας, από την 1η Ιανουαρίου 2006.



Κάθε χρόνο εισάγονται από την ΕΕ στην ελληνική αγορά περίπου 25.000 μεταχειρισμένα Ι.Χ.

Σύμφωνα με πληροφορίες, στο υπουργείο έχει συσταθεί ειδική επιτροπή η οποία μελετά τις αλλαγές στη φορολογία των αυτοκινήτων με στόχο να καταστεί ουσιαστικά απαγορευτική η εισαγωγή μεταχειρισμένων ΙΧ ηλικίας μεγαλύτερης του ενός έτους από χώρες της ΕΕ.

Η αύξηση των τελών ταξινόμησης θα έχει ως αποτέλεσμα η λιανική τιμή πώλησης των μεταχειρισμένων εισαγόμενων ΙΧ να αυξηθεί σε τέτοιο βαθμό που θα συμφέρει τον καταναλωτή να αγοράσει καινούργιο αυτοκίνητο.

Ένα χαρακτηριστικό παράδειγμα: Ένα πολυτελές αυτοκίνητο 1.800 κ.εκ. του 2003 που εισάγεται στην ελληνική αγορά πωλείται σήμερα 37.000 ευρώ και έχει επιβαρυνθεί με τέλος ταξινόμησης περίπου 10.000 ευρώ.

Εφόσον προχωρήσει το σχέδιο της κυβέρνησης, τότε το συγκεκριμένο ΙΧ θα επιβαρύνεται με τέλος ταξινόμησης περίπου 20.000 ευρώ και η τιμή του θα φθάσει τα 47.000 ευρώ. Το αντίστοιχο καινούργιο αυτοκίνητο κοστίζει 46.200 ευρώ.

Υπενθυμίζεται ότι κάθε χρόνο εισάγονται από χώρες της ΕΕ στην ελληνική αγορά περίπου 25.000 μεταχειρισμένα ΙΧ. Πρόκειται κυρίως για πολυτελή ΙΧ και μεγάλου κυβισμού τζιπ, ενώ εισάγονται και αρκετά ειδικού τύπου οχήματα όπως τα διθέσια μίνι οχήματα πόλης.

Μέτρα για τους πληγέντες από πυρκαγιές

Δεν δανειοδοτούνται οι ιδιοκτήτες αυθαιρέτων

Έκτακτα βοηθήματα στους υπόλοιπους

Δύο έκτακτα βοηθήματα θα πάρουν οι πληγέντες από τις πυρκαγιές στην Ανατολική Αττική, αλλά όσοι έχουν χτίσει σε δασικές ή αναδασωτέες εκτάσεις δεν θα τύχουν των ευνοϊκών ρυθμίσεων δανειοδότησης για την αποκατάσταση των σπιτιών τους.



Σύμφωνα με τον Γ. Σουφλιά, 130 ιδιοκτήτες ακινήτων έχουν υποβάλει αίτηση αρωγής

Οι παραπάνω αποφάσεις ελήφθησαν κατά τη συνάντηση στη νομαρχία Ανατολικής Αττικής του υπουργού ΠΕΧΩΔΕ Γιώργου Σουφλιά με το νομάρχη Λεωνίδα Κουρή, τους δημάρχους και τους φορείς της περιοχής.

Όπως αποφασίστηκε, όλοι οι πληγέντες (και αυτοί που έχουν νόμιμα και αυτοί που έχουν αυθαίρετα κτίσματα) θα πάρουν άμεσα το έκτακτο βοήθημα των 600 ευρώ για τις πρώτες ανάγκες και τα 6.000 ευρώ για την καταστραφείσα οικοσκευή τους (όσων έχει καεί).

Στη συνέχεια, όμως, θα δανειοδοτηθούν για την αποκατάσταση των σπιτιών τους όσοι έχουν χτίσει νόμιμα και το σπίτι τους έχει πάθει ζημιές. Τα δάνεια θα είναι άτοκα, διαρκείας 15 ετών και το ένα τρίτο του ποσού θα χορηγηθεί δωρεάν από το κράτος.

Όσοι έχουν χτίσει σε δασικές ή αναδασωτέες εκτάσεις δεν δικαιούνται δανειοδότησης.

Σύμφωνα με τον νομάρχη Λεωνίδα Κουρή, οι αιτήσεις θα εξεταστούν κατά περίπτωση, αφήνοντας να εννοηθεί ότι όσοι βρίσκονται σε διαδικασία νομιμοποίησης θα τύχουν των ευνοϊκών ρυθμίσεων.

Σε επιφυλακή λόγω καύσωνα

Σε διαρκή επαγρύπνηση και επιφυλακή βρίσκονται το υπουργείο Ανάπτυξης και οι φορείς της αγοράς ενέργειας υπό τον κίνδυνο διακοπών στην ηλεκτροδότηση εξαιτίας του «μίνι» καύσωνα που αναμένεται σήμερα Τρίτη και αύριο Τετάρτη. Έκκληση της ΔΕΗ προς τους καταναλωτές. Ερωτηθείς σχετικά, ο υπουργός Ανάπτυξης Δημήτρης Σιούφας δήλωσε ότι ο κρατικός μηχανισμός είναι σε διαρκή επιφυλακή και τόνισε ότι οι πολίτες ανταποκρίνονται στην παραίνεση του υπουργείου να περιορίσουν την κατανάλωση ρεύματος κατά τις ώρες αιχμής, 11 με 3 το μεσημέρι, όπως και οι αγρότες (για τα αρδευτικά συστήματα) και οι ενεργοβόρες βιομηχανίες.

Η ΔΕΗ επανέλαβε την έκκληση προς τους καταναλωτές να αποφεύγουν τη χρήση ενεργοβόρων συσκευών (θερμοσίφωνα, πλυντήρια, φούρνοι και κλιματιστικά) στο «φουλ» κατά τις ώρες αιχμής, από τις 11:00 έως τις 15:00. Όπως σημειώνει σε σχετική ανακοίνωση, η ανταπόκριση των καταναλωτών τον Ιούλιο συνέβαλε αποφασιστικά στην αποφυγή διακοπών ηλεκτροδότησης.

PELLOS TRAVEL
Α. ΠΑΠΑΣΑΒΒΑΣ
ΠΟΙΟΤΗΤΑ-ΟΡΓΑΝΩΣΗ-ΕΓΓΥΗΣΗ

ΚΑΛΟΚΑΙΡΙΝΕΣ ΕΚΔΡΟΜΕΣ 2005
ΙΟΥΛΙΟΣ –ΑΥΓΟΥΣΤΟΣ

ΤΕΤΡΑΗΜΕΡΑ - ΤΡΙΗΜΕΡΑ ΠΑΚΕΤΑ ΣΤΑ ΝΗΣΙΑ ΜΑΣ
Ελάτε να σας φτιάξουμε το πακέτο που εσείς θέλετε στα νησιά μας
ΔΩΔΕΚΑΝΗΣΑ-ΚΥΚΛΑΔΕΣ-ΑΝΑΤΟΛΙΚΟ ΑΙΓΑΙΟ

- ΧΙΟΣ 195€ ΤΟ ΑΤΟΜΟ -ΤΕΤΡΑΗΜΕΡΟ
- ΣΑΜΟΣ 205€ ΤΟ ΑΤΟΜΟ -ΤΕΤΡΑΗΜΕΡΟ
- ΑΜΟΡΓΟΣ 195€ ΤΟ ΑΤΟΜΟ -ΤΕΤΡΑΗΜΕΡΟ
- ΚΑΛΥΜΝΟΣ 135€ ΤΟ ΑΤΟΜΟ -ΤΡΙΗΜΕΡΟ
- ΠΑΤΜΟΣ 165€ ΤΟ ΑΤΟΜΟ -ΤΡΙΗΜΕΡΟ
- ΛΕΡΟΣ 155€ ΤΟ ΑΤΟΜΟ -ΤΡΙΗΜΕΡΟ
- ΚΑΡΠΑΘΟΣ 175€ ΤΟ ΑΤΟΜΟ -ΤΡΙΗΜΕΡΟ
- RELAX MARMARIS

ΔΙΗΜΕΡΑ - ΤΡΙΗΜΕΡΑ ΠΑΚΕΤΑ Ξ/Δ 4***** & 5***** ΑΣΤΕΡΩΝ

ΚΩΝΣΤΑΝΤΙΝΟΥΠΟΛΗ-ΠΡΙΓΚΗΠΟΝΝΗΣΑ
26/08-31/08 ΜΟΝΟ ΜΕ 320€ ΤΟ ΑΤΟΜΟ
ΜΑΡΜΑΡΙΣ-ΕΦΕΣΣΟΣ-ΣΜΥΡΝΗ-ΠΡΟΥΣΑ-ΚΩΝΣΤΑΝΤΙΝΟΥΠΟΛΗ-ΒΑΝΤΙΡΜΑ-ΣΜΥΡΝΗ-ΜΑΡΜΑΡΙΣ
Ξενοδοχεία 4****, 3***αστέρων με πρωινό και φαγητό- Εισιτήρια Ρόδος-Μαρμαρίς-Ρόδος-Φόροι Τουρκίας-Ξεναγήσεις- Μεταφορές με κλιματιζόμενα πούλμαν- Ταξιδιωτική ασφάλεια-Φ.Π.Α. ΔΕΝ ΠΕΡΙΛΑΜΒΑΝΟΝΤΑΙ Εισιτήρια Βαντίρμα-Κωνσταντινούπολη- Υάλαρα-Πρεγκηπόννησα

ΕΞΑΗΜΕΡΗ ΕΚΔΡΟΜΗ 1/9-6/9
ΕΛΑΤΕ ΝΑ ΠΡΟΣΚΥΝΗΣΟΥΜΕ ΣΤΗΝ ΠΑΝΑΓΙΑ ΤΗΣ ΤΗΝΟΥ - ΑΓΙΑ ΒΑΡΒΑΡΑ ΣΥΡΟΥ - ΠΑΝΑΓΙΑ ΕΚΑΤΟΝΤΑΠΥΛΙΑΝΗ ΤΗΣ ΠΑΡΟΥ
ΣΥΡΟΣ-ΠΑΡΟΣ-ΤΗΝΟΣ-ΑΝΤΙΠΑΡΟΣ-ΣΑΝΤΟΡΙΝΗ-ΜΥΚΟΝΟΣ
ΑΝΑΧΩΡΗΣΗ 21/7/05 ΠΕΜΠΤΗ ΣΤΙΣ 19.00 το εράδυ
ΕΠΙΣΤΡΟΦΗ 26/7/05 στις 07.00 το πρωί της ΤΡΙΤΗΣ ΜΕ BLUE STAR FERRIES
ΠΕΡΙΛΑΜΒΑΝΟΝΤΑΙ: Εισιτήρια Ρόδος-Σύρος-Πάρος-Τήνος-Μύκονος-Ρόδος σε Γ' θέση - Ξενοδοχεία με πρωινό -Μεταφορές – διανυκτερεύσεις- Ξεναγήσεις - Εκδρομές-Ταξιδιωτική ασφάλεια – Συνοδός γραφείου- Φ.Π.Α. ΔΕΝ ΠΕΡΙΛΑΜΒΑΝΟΝΤΑΙ: Εισοδοι σε αρχαιολογικούς χώρους - Διασκέδαση ΤΙΜΗ ΕΚΠΛΗΞΗ!!!

27/8-3/9 ΟΚΤΑΗΜΕΡΗ ΕΚΔΡΟΜΗ
ΓΥΡΟΣ ΕΛΛΑΔΑΣ - ΒΟΡΕΙΑ ΕΛΛΑΔΑ
(ΠΕΙΡΑΙΑΣ-ΠΑΤΡΑ-ΜΕΣΟΛΟΓΓΙ-ΙΩΑΝΝΙΝΑ-ΜΕΤΣΟΒΟ-ΜΕΤΕΩΡΑ-ΚΑΛΑΜΠΑΚΑ-ΘΕΣΣΑΛΟΝΙΚΗ-ΠΑΝΑΓΙΑ ΣΟΥΜΕΛΑ-ΚΑΤΑΡΡΑΚΤΕΣ ΕΔΕΣΣΑΣ-ΤΕΜΠΗ-ΛΑΡΙΣΑ-ΠΕΙΡΑΙΑΣ-ΡΟΔΟΣ) ΤΙΜΗ ... ΕΚΠΛΗΞΗ

ΕΞΑΗΜΕΡΗ ΕΚΔΡΟΜΗ 20/8-25/8
ΣΕΡΙΦΟΣ-ΤΗΝΟΣ-ΣΥΡΟΣ-ΑΜΟΡΓΟΣ
ΤΙΜΗ 245 € ΤΟ ΑΤΟΜΟ ΑΝΑΧ. 20/8–ΕΠΙΣΤΡ. 25/8 ΜΕ BLUE STAR

ΟΚΤΑΗΜΕΡΗ ΕΚΔΡΟΜΗ 20/8-27/8
ΚΕΡΚΥΡΑ-ΛΕΥΚΑΔΑ-ΑΙΓΙΝΑ-ΝΑΥΠΑΚΤΟΣ
ΠΕΙΡΑΙΑΣ-ΠΑΤΡΑ-ΗΓΟΥΜΕΝΙΤΣΑ-ΚΕΡΚΥΡΑ-ΛΕΥΚΑΔΑ-ΝΑΥΠΑΚΤΟΣ-ΠΑΤΡΑ-ΠΕΙΡΑΙΑΣ-ΑΙΓΙΝΑ-(ΑΓΙΟΣ ΝΕΚΤΑΡΙΟΣ)-ΑΓΙΟΣ ΕΦΡΑΙΜ-ΧΡΙΣΤΟΣ ΣΠΑΤΑ ΤΙΜΗ ΕΚΠΛΗΞΗ!!!

6/8-9/8 ΤΕΤΡΑΗΜΕΡΗ ΕΚΔΡΟΜΗ
ΜΑΡΜΑΡΙΣ-ΦΕΤΙΓΙΕ-ΚΑΣ-ΜΥΡΑ-ΑΤΤΑΛΕΙΑ
ΔΙΑΝΥΚΤΕΡΕΥΣΗ ΣΤΟ FETIYE-2 ΔΙΑΝΥΚΤΕΡΕΥΣΕΙΣ ΑΤΤΑΛΕΙΑ
ΞΕΝΟΔΟΧΕΙΑ 4 & 5 ΑΣΤΕΡΩΝ ΜΕ ΗΜΙΔΙΑΤΡΟΦΗ
ΤΙΜΗ ΜΟΝΟ ΜΕ 245€ ΤΟ ΑΤΟΜΟ

ΜΑΡΜΑΡΙΣ-ΕΦΕΣΣΟΣ-ΣΜΥΡΝΗ-ΑΪΔΙΝΙ
13/8/05 ΑΝΑΧ. 08.00 15/8/05 ΕΠΙΣΤΡΟΦΗ 18.00 (ΤΡΙΗΜΕΡΗ ΕΚΔΡΟΜΗ)
ΣΥΝΟΔΟΣ Α. ΠΑΠΑΣΑΒΒΑΣ

ΤΕΤΡΑΗΜΕΡΗ ΑΚΤΟΠΛΟΪΚΗ ΕΚΔΡΟΜΗ 27/8- 30/8
ΧΙΟΣ-ΜΥΤΙΛΗΝΗ-ΑΓΙΑ ΜΑΡΚΕΛΛΑ-ΑΓΙΟΣ ΡΑΦΑΗΛ
ΑΝΑΧ. 27/8 ΜΕ ΤΟ ΠΛΟΙΟ ΣΤΙΣ 22.00 ΕΠΙΣΤ. 30/8 ΜΕ ΤΟ ΠΛΟΙΟ ΣΤΙΣ 12.00 Μ.Μ.
ΤΙΜΗ 225€ ΤΟ ΑΤΟΜΟ ΜΕ ΚΑΜΠΙΝΑ ΑΒ4-Β4

ΤΕΤΡΑΗΜΕΡΗ ΕΚΔΡΟΜΗ (27/8-30/8)
ΕΛΑΤΕ ΝΑ ΠΡΟΣΚΥΝΗΣΟΥΜΕ ΣΤΗΝ ΠΑΝΑΓΙΑ ΧΟΖΟΒΙΩΤΙΣΣΑ ΑΜΟΡΓΟΥ- ΠΑΝΑΓΙΑ ΕΚΑΤΟΝΤΑΠΥΛΙΑΝΗ ΤΗΣ ΠΑΡΟΥ ΚΑΙ ΠΑΝΑΓΙΑ ΤΗΣ ΤΗΝΟΥ - ΑΓΙΑ ΒΑΡΒΑΡΑ ΣΥΡΟΥ
ΑΜΟΡΓΟΣ-ΠΑΡΟΣ-ΤΗΝΟΣ-ΣΥΡΟΣ-ΣΑΝΤΟΡΙΝΗ
ΑΝΑΧΩΡΗΣΗ 27/8/05 ΣΑΒΒΑΤΟ ΣΤΙΣ 09.30 ΤΟ ΠΡΩΙ ΜΕ BLUE STAR FERRIES
ΕΠΙΣΤΡΟΦΗ 30/8/05 ΤΡΙΤΗ ΣΤΙΣ 07.00 ΤΟ ΠΡΩΙ ΜΕ BLUE STAR FERRIES
ΠΕΡΙΛΑΜΒΑΝΟΝΤΑΙ: Εισιτήρια Ρόδος-Αμοργός-Πάρος-Σαντορίνη-Σύρος-Ρόδος σε Γ' θέση - Ξενοδοχεία με πρωινό -Μεταφορές – διανυκτερεύσεις- Ξεναγήσεις - Εκδρομές-(Γύρος Σαντορίνης-Αμοργού (Παναγία Χοζοβιώτισσα-) Ταξιδωτική ασφάλεια – Συνοδός γραφείου- Φ.Π.Α... ΔΕΝ ΠΕΡΙΛΑΜΒΑΝΟΝΤΑΙ: : Εισοδοι σε αρχαιολογικούς χώρους - Διασκέδαση
ΤΙΜΗ 225€ ΤΟ ΑΤΟΜΟ

30/8-4/9 (ΕΞΑΗΜΕΡΗ ΕΚΔΡΟΜΗ) ΣΚΙΑΘΟΣ-ΣΚΟΠΕΛΟΣ

27/8-30/8 (ΤΕΤΡΑΗΜΕΡΗ ΕΚΔΡΟΜΗ) ΖΑΚΥΝΘΟΣ

FORMULA 1 • GRAND PRIX F1
ΣΤΗΝ ΚΩΝΣΤΑΝΤΙΝΟΥΠΟΛΗ
19-20-21 ΑΥΓΟΥΣΤΟΥ
Για τους φίλους της FORMULA 1 και της ταχύτητας οργανώνουμε:
1η ΕΚΔΡΟΜΗ:
Πενθήμερη αεροπορική Εκδρομή 18/8-22/8 Απευθείας με charter!!
Μόνο με 520 ΕΥΡΩ το άτομο με φαγητό.
2η ΕΚΔΡΟΜΗ:
Εξαήμερη οδική εκδρομή από 18/8-23/8
Μόνο με 420 ΕΥΡΩ το άτομο με φαγητό.
Περιλαμβανει: Αεροπορικά εισιτήρια ή εισιτήρια πλοίου. Φόροι αεροδρομίων. Ξενοδοχεία 4&5 αστέρων με πρωινό και φαγητό Εκδρομές στην Κωνσταντινούπολη. Μεταφορά στην πίστα αγώνων. Ασφάλεια ταξιδίου. Δεν περιλαμβανει:Εισιτήρια αγώνων (εξασφαλισμένα).
ΔΙΑΘΕΤΟΥΜΕ ΕΠΙΣΗΣ:
Εισιτήρια με ΟΑ, AEGEAN και CHARTER. Ακτοπλοϊκά εισιτήρια. Ειδικά πακέτα για μεμονωμένους, συλλόγους, ντόπιους για Ελλάδα, Κύπρο, Τυνησία, Αίγυπτο, Μαρόκο, Ιταλία, Αγγλία, Γαλλία κ. α.
ΓΙΑ ΠΕΡΙΣΣΟΤΕΡΕΣ ΠΛΗΡΟΦΟΡΙΕΣ, ΚΡΑΤΗΣΕΙΣ ΚΑΙ ΑΝΑΛΥΤΙΚΑ ΠΡΟΓΡΑΜΜΑΤΑ ΣΤΟ ΠΡΑΚΤΟΡΕΙΟ ΓΕΝΙΚΟΥ ΤΟΥΡΙΣΜΟΥ:
PELLOS TRAVEL Α. ΠΑΠΑΣΑΒΒΑΣ - TOUR OPERATOR
ΛΕΩΦΟΡΟΣ ΚΑΛΛΙΘΕΑΣ 125, ΦΑΛΗΡΑΚΙ, ΡΟΔΟΣ
ΤΗΛ: 2241087615, 2241052276 FAX: 2241087616
pellostravel@hellasnet.gr
ΑΕ0127

Υπογραφή Πρωτοκόλλου από την Τουρκία

Διπλωματικό παρασκήνιο ενόψει της συζήτησης στην Ε.Ε.

Παπαδόπουλος: Δεν έχει καμια νομική ισχύ η διακήρυξη της Άγκυρας • Δηλώσεις του εκπροσώπου του ΥΠ.ΕΞ.

Νέος κύκλος παρασκηνιακών διεργασιών δρομολογείται μετά την υπογραφή από την Αγκυρα του Πρωτοκόλλου τελωνειακής ένωσης με τα δέκα νέα μέλη της Ε.Ε., αλλά και τη σαφή αναφορά της Τουρκίας ότι δεν αναγνωρίζει την Κυπριακή Δημοκρατία.

Ήδη, οι εμπλεκόμενοι έχουν αρχίσει έναν αγώνα δρόμου ενόψει της συζήτησης που θα γίνει στα τέλη Αυγούστου σε επίπεδο Μονίμων Αντιπροσώπων, στην οποία αναμένεται να εκδοθεί δήλωση των «25» για τη διακήρυξη της Αγκυρας. Ο πρόεδρος Παπαδόπουλος δήλωσε χθες ότι δεν έχει καμία νομική ισχύ η διακήρυξη της Αγκυρας, κατηγόρησε ωστόσο την Τουρκία για το γεγονός ότι δεν σέβεται τις δεσμεύσεις της έναντι της Ε.Ε. Παράλληλα επέκρινε τη βρετανική προεδρία για το περιεχόμενο της δήλωσής της. Αναμέναμε πιο έντονη αντίδραση, είπε ο πρόεδρος Παπαδόπουλος. Σύμφωνα με πληροφορίες, η Λευκωσία θεωρεί πως η Βρετανική Προεδρία κάλυψε σε μεγάλο βαθμό την Αγκυρα, καθώς πέραν από τα αυτονόητα στα οποία ανέφερε στη δήλωσή της (ότι η Κύπρος είναι το μόνο αναγνωρισμένο κράτος, που έχει ενταχθεί στην Ε.Ε.), απέφυγε να απαντήσει επί της ουσίας στην τουρκική διακήρυξη. Την ίδια ώρα έσπευσε να δηλώσει ότι η υπογραφή έγινε στη βάση των αποφάσεων του Ευρωπαϊκού Συμβουλίου του Δεκεμβρίου. Κάτι το οποίο θα κρίνουν τα κράτη-μέλη όχι η Προεδρία. Εάν στην Επιτροπή Μονίμων Αντιπροσώπων «περάσει» το θέμα της υπογραφής του Πρωτοκόλλου με τη συνοδευτική διακήρυξη, υπάρχει και ένα δεύτερο στάδιο που αφορά τη συζήτηση του διαπραγματευτικού πλαισίου. Εκεί η Λευκωσία θα επιμένει να είναι πιο σαφής η αναφορά στην αναγνώριση της Κυπριακής Δημοκρατίας από την Τουρκία. Στο αίτημα αυτό, διαμορφώνεται ένα μπλοκ συμμαχίας εταίρων με τη Λευκωσία. Η Αγκυρα κινούμενη πάντα στη βάση της πάγιας τακτικής της τεντώνει το σχοινί και διαμηνύει μέσω της Βρετανικής Προεδρίας ότι σε περίπτωση που υπάρξουν επιπρόσθετοι όροι στο διαπραγματευτικό πλαίσιο τότε θα επιλέξει να μην αρχίσει διαπραγματεύσεις. Διπλωματικές πηγές επισήμαναν ότι αυτό αποτελεί ένα παιχνίδι με τη φωτιά που παίζει η Τουρκία για να εξασφαλίσει οφέλη και να αποφύγει νέους όρους. Στη Λευκωσία, το σύνολο των κομμάτων έχει αντιδράσει στο περιεχόμενο της τουρκικής δήλωσης ενώ η αντιπολίτευση έχει επικρίνει και την κυβέρνηση για τους χειρισμούς της.

Εντόνως απασχολεί τους ηγέτες των Τουρκοκυπρίων στα Κατεχόμενα το θέμα της υπογραφής από την Τουρκία του πρωτοκόλλου επέκτασης της τελωνειακής ένωσης με τα δέκα νέα μέλη της Ε.Ε. Τάλάτ και Σογιέρ συζήτησαν το θέμα σε συνάντησή τους ενώ τοποθετήσεις υπήρξαν από το σύνολο των πολιτικών ηγετών. Σύμφωνα με τα τουρκοκυπριακά μέσα ενημέρωσης, οι Ταλάτ και Σογιέρ συναντήθηκαν για να συζητήσουν και να αξιολογήσουν τις εξελίξεις αυτές και, μετά τη συνάντηση, ο κ. Ταλάτ δήλωσε ότι η Τουρκία υπέγραψε το Πρωτόκολλο, εκπληρώνοντας υπόσχεσή της προς την Ε.Ε. και ότι το να μην υπέγραφε θα ήταν ένα μεγάλο λάθος. Σχετικά με τη μονομερή δήλωση της Τουρκίας, ο κ. Ταλάτ είπε πως η Αγκυρα κατέστησε σαφές με τον τρόπο αυτό πως η υπογραφή του Πρωτοκόλλου δεν σήμαινε και οποιανδήποτε αναγνώριση της «ελληνοκυπριακής διοίκησης», όπως χαρακτήρισε την κυβέρνηση της Κυπριακής Δημοκρατίας.

ΔΗΛΩΣΕΙΣ ΕΚΠΡΟΣΩΠΟΥ ΤΟΥ ΥΠΕΞ

Ο εκπρόσωπος του υπουργείου Εξωτερικών Γ. Κουμουτσάκος επανέλαβε σήμερα σε συνέντευξή του στη ΝΕΤ, ότι η ενέργεια της Τουρκίας να συνοδεύσει την υπογραφή του Πρωτοκόλλου Τελωνειακής Ενωσης με τη δήλωση ότι δεν αναγνωρίζει την Κύπρο, είναι ένα «πολιτικό και θεσμικό παράδοξο». «Είναι μια αντίφαση την οποία πρέπει να αντιμετωπίσει το ταχύτερο δυνατόν, διότι θα σκιάζει τις ενταξιακές διαπραγματεύσεις που αναμένεται να ξεκινήσει η Τουρκία την 3η Οκτωβρίου».



Ο κ. Κουμουτσάκος τόνισε ωστόσο ότι "η υπογραφή του πρωτοκόλλου έχει, μεταξύ άλλων, μία πολιτική και σημειολογική σημασία καθόλου αμελητέα» και ότι "είναι βήμα που θα καταστεί και με τις αντιδράσεις της Ευρωπαϊκής Ένωσης, ένα ουσιαστικό βήμα για την εξομάλυνση των σχέσεων Τουρκίας και Κυπριακής Δημοκρατίας. Και αυτό καθόλου δεν πρέπει να παραβλέπεται". Στην ερώτηση, πώς κρίνει η ελληνική πλευρά το γεγονός ότι «από την πλευρά της προεδρεύουσας χώρας, της Μεγάλης Βρετανίας, το μνημόνιο για τη μη αναγνώριση της Κύπρου ουσιαστικά έχει γίνει αποδεκτό και δεν έχει ακουστεί έστω μια φωνή αμφισβήτησης απέναντι στη στάση της Άγκυρας, έστω και αν νομικά είμαστε καλυμμένοι αφού έχει υπογράψει το πρωτόκολλο», ο κ. Κουμουτσάκος απάντησε ότι «η δήλωση της Τουρκίας είναι μία πολιτική μονομερής δήλωση. Η απάντηση της ευρωπαϊκής Προεδρίας δεσμεύει προς το παρόν μόνον την Προεδρία». Επεσήμανε επίσης ότι «στη δήλωση της Αγγλικής Προεδρίας τονίζεται με απόλυτη σαφήνεια, ότι η Ευρωπαϊκή Ένωση αναγνωρίζει μόνο την Κυπριακή Δημοκρατία ως υποκείμενο διεθνούς δικαίου και βεβαίως ως πλήρες κράτος-μέλος».

«Εν πάση περιπτώσει», συνέχισε ο εκπρόσωπος του υπουργείου Εξωτερικών, «η Ευρωπαϊκή Ένωση θα τοποθετηθεί συνολικά και δεσμευτικά για τη δήλωση που έκανε η Τουρκία - τη μονομερή αυτή πολιτική δήλωση- στα τέλη Αυγούστου, όπου προβλέπεται οι ``25`` να πάρουν μία ενιαία θέση. Η απόφαση αυτή θα ληφθεί ομόφωνα. Εκεί η γνώμη και της Κυπριακής Δημοκρατίας και της Ελλάδας, αλλά και άλλων κρατών, όλων των κρατών-μελών, θα έχει βαρύνουσα σημασία».

Στο σημείο αυτό, υπογράμμισε ότι «τη συγκεκριμένη διαπραγματευτική διαδικασία, δηλαδή να λάβει την τελική απόφαση η Ευρωπαϊκή Ένωση, την πρότεινε η Ελλάδα και η Κύπρος. Και αυτή η πρότασή μας έγινε ομοφώνως αποδεκτή. Δηλαδή το ότι η Ένωση συνολικά πλέον πρέπει να αντιδράσει σ' αυτή τη δήλωση, προέκυψε ως αποτέλεσμα ελληνικής και κυπριακής πρότασης».

Στην ερώτηση, «τι σημαίνει πρακτικά αυτή η Τελωνειακή Ενωση», ο κ. Κουμουτσάκος απάντησε «ότι θα πρέπει να ξεκινήσουν οι εμπορικές σχέσεις της Τουρκίας με τα κράτη-μέλη της Ένωσης, χωρίς καμία εξαίρεση, όπως αυτές διέπονται από το ευρωπαϊκό και κοινοτικό δίκαιο».

Πρόσθεσε επίσης: «Δεν θέλω να πω σήμερα τι σημαίνει. Θα τα πούμε σε χρόνο που θα πρέπει, το πώς ερμηνεύεται αυτή η αποδοχή εκπλήρωσης υποχρέωσης της Τουρκίας έναντι της Κύπρου. Δεν θέλω να το προσδιορίσω σήμερα, αλλά θέλω να τονίσω ότι σημειολογικά ήδη έχει μια καθόλου αμελητέα σημασία».

Για το ενδεχόμενο «να μπλοκάρει η Κύπρος την όλη ενταξιακή διαδικασία της Αγκυρας αν η τελευταία δεν συμμορφωθεί μέχρι τον Οκτώβριο», ο κ. Κουμουτσάκος απάντησε ότι: «Η ενταξιακή διαδικασία, επειδή είναι πολύπλοκη και πολύχρονη, παρέχει μεγάλες δυνατότητες παρέμβασης, επιρροής, προς το κράτος το οποίο είναι υποψήφιο. Θα είμαστε και η Κυπριακή Δημοκρατία και η Ελλάδα και τα άλλα κράτη-μέλη, πολλά από τα οποία όπως ξέρετε αυτήν την εποχή έχουν πολλές και σοβαρές επιφυλάξεις ως προς την τουρκική ενταξιακή πορεία, όλα αυτά τα κράτη θα είμαστε κριτές της ευρωπαϊκής της πορείας, σε κάθε βήμα τής διαπραγμάτευσης».

«Είμαστε έτοιμοι με σοβαρότητα και με υπομονή, να ανταποκριθούμε με πολύ θετικό τρόπο για τα ελληνικά συμφέροντα και για τα κυπριακά συμφέροντα», είπε ο εκπρόσωπος και κατέληξε:

"Πρόκειται για μία παρτίδα σκάκι που χρειάζεται υπομονή. Πάνω απ' όλα, οι αναλύσεις νομίζω ότι πρέπει να γίνονται με όρους ιστορικού χρόνου και όχι δημοσιογραφικού -τον οποίο βεβαίως σέβομαι απολύτως- αλλά όταν κάνεις χειρισμούς πρέπει να σκέφτεσαι τους στρατηγικούς σου στόχους. Οι τακτικές σου κινήσεις πρέπει να εξυπηρετούν αυτούς τους στρατηγικούς στόχους".

Απάντηση για τους συμβασιούχους

Το ΠΑΣΟΚ αγγίζει τα όρια του πολιτικού θράσους!

Ανακοίνωση του κ. Προκόπη Παυλόπουλου

Από το Υπουργείο Εσωτερικών, Δημόσιας Διοίκησης και Αποκέντρωσης, εκδόθηκε η ακόλουθη ανακοίνωση, σε απάντηση των δηλώσεων του υπεύθυνου του Τομέα Απασχόλησης, Κοινωνικής Πολιτικής και Υγείας του Πολιτικού Συμβουλίου του ΠΑΣΟΚ, κ. Ευάγγελου Βενιζέλου:

«Ο κ. Βενιζέλος, και με τις σημερινές δηλώσεις του περί συμβασιούχων, επιβεβαίωσε, στον υπερθετικό μάλιστα βαθμό, τη διαχρονική πολιτική ανευθυνότητα του ΠΑΣΟΚ, η οποία στη συγκεκριμένη περίπτωση αγγίζει τα όρια του πολιτικού θράσους.

Δυστυχώς, μόνον έτσι είναι δυνατόν να χαρακτηρίσει κανείς τη σημερινή στάση του ΠΑΣΟΚ για τους συμβασιούχους, όταν φθάσαμε στο σημείο το Κόμμα που, χρόνια ολόκληρα, δημιούργησε ως Κυβέρνηση τις στρατιές ομήρων συμβασιούχων και εμπορεύθηκε απροκάλυπτα την αγωνία και τις ελπίδες τους, να εγκαλεί την Κυβέρνηση Καραμανλή, η οποία, σε τόσο μικρό χρονικό διάστημα, έδωσε λύση στο μεγάλο αυτό πρόβλημα, σύμφωνη με το Σύνταγμα και με το κοινοτικό δίκαιο.

Κατά τα λοιπά, στοιχειώδης πολιτική ειλικρίνεια θα επέβαλε στον κ. Βενιζέλο να θυμηθεί ότι η δίκη ενώπιον του Δικαστηρίου των Ευρωπαϊκών Κοινοτήτων προέκυψε ύστερα από προδικαστικό ερώτημα του Πρωτοδικείου Θεσσαλονίκης σχετικά με το προεδρικό διάταγμα 81/2003 του ΠΑΣΟΚ -που όχι μόνο δεν έλυσε κανένα, απολύτως, πρόβλημα των συμβασιούχων, αλλά και εξέθεσε τη Χώρα στην Ευρωπαϊκή Ένωση- και όχι βεβαίως το προεδρικό διάταγμα 164/2004».

ΜΑΡΙΑ ΣΑΝΤΟΡΙΝΙΟΥ

ΚΛΙΝΙΚΗ ΨΥΧΟΛΟΓΟΣ-ΨΥΧΟΛΟΓΟΣ ΤΩΝ ΚΟΙΝΩΝΙΚΩΝ ΟΜΑΔΩΝ

Πτυχιούχος Κρατικού Πανεπιστημίου της Ρώμης «La Sapienza».

— Κλινική διάγνωση ψυχοπαθολογίας παιδιού, εφήβου και ενηλίκου.
— Ατομική και οικογενειακή ψυχολογική υποστήριξη και θεραπεία κατάθλιψης, φοβίας, κρίσης πανικού, μετατραυματικού στρες (διαζύγιο, πένθος, χωρισμός, αποτυχία, ασθένεια), βουλιμίας, ανορεξίας, διαταραχών προσωπικότητας, έλλειψη αυτοεκτίμησης, εθισμού, κακοποίησης.
— Ψυχολογική φροντίδα και προετοιμασία ανύπαντρης εγκύου και ζευγαριών, στην απόκτηση πρώτου παιδιού.

Επίσκεψη μόνο με ραντεβού.

Τηλέφωνα: 22410 28851 και 6946252407
Λάρνακας 6 (Εθν. Αντιστάσεως) ΑΤ1396

ΛΟΥΤΣΙΟΥ ΖΑΦΕΙΡΟΥΛΑ

ΨΥΧΟΛΟΓΟΣ - ΠΑΙΔΟΨΥΧΟΛΟΓΟΣ - ΠΑΙΔΑΓΩΓΟΣ

Πτυχιούχος UNIVERSITY OF CENTRAL LANCASHIRE UK,
ΠΑΝΕΠΙΣΤΗΜΙΟΥ ΑΙΓΑΙΟΥ
MSc ΠΑΙΔΟΨΥΧΟΛΟΓΙΑΣ UNIVERSITY OF LONDON
Μέλος της Ενωσης Βρετανών Ψυχολόγων (BPS)

Διάγνωση-Αντιμετώπιση:
✓ Ειδικών Μαθησιακών Δυσκολιών (δυσλεξία - δυσγραφία - δυσαριθμησία)
✓ Υπερκινητικότητας - Διάσπασης προσοχής

Αντιμετώπιση προβλημάτων:
✓ Επιθετικότητας - συστολής - άγχους - κατάθλιψης
✓ Σύναψης - διατήρησης φιλικών σχέσεων
✓ Μειωμένης επιθυμίας για σχολείο - Μειωμένης σχολικής επίδοσης

Συμβουλευτική - Αντιμετώπιση Οικογενειακών προβλημάτων:
✓ Σχέσεις γονέων - γονέων παιδιών - αδελφών
✓ Διαζύγιο - πένθος - προβλήματα υγείας
✓ Εφηβικής ηλικίας

Ψυχολογική Υποστήριξη - Ψυχοθεραπεία Παιδιών / εφήβων / ενηλίκων για:
✓ Έλλειψη αυτοπεποίθησης - αυτοεκτίμησης - αυτοσεβασμού
✓ Αντιμετώπιση άγχους - κατάθλιψης
✓ Χειρισμό συναισθημάτων - έλεγχο θυμού / παρορμήσεων
✓ Ανάπτυξη κινήτρων για προσωπική -επαγγελματική επιτυχία
✓ Σχέσεις εξάρτησης: ζήλια - ενοχές - παθολογική αγάπη - συγκρούσεις - φόβος μοναξιάς

Δέχεται με ραντεβού τηλ. 2241064841, 6945234100,
Κωνσταντινουπόλεως 48, Ρόδος
ΧΠ2624

INEMA

ΙΑΤΡΙΚΟΣ & ΝΟΣΟΚΟΜΕΙΑΚΟΣ ΕΞΟΠΛΙΣΜΟΣ
17 ΧΡΟΝΙΑ ΕΜΠΕΙΡΙΑΣ από το 1988
ΕΙΜΑΣΤΕ ΟΙ ΜΕΓΑΛΥΤΕΡΟΙ ΠΡΟΜΗΘΕΥΤΕΣ ΙΑΤΡΙΚΟΥ – ΟΡΘΟΠΕΔΙΚΟΥ ΚΑΙ ΝΟΣΟΚΟΜΕΙΑΚΟΥ ΥΛΙΚΟΥ ΣΤΗ ΔΩΔΕΚΑΝΗΣΟ
ΕΜΠΙΣΤΕΥΘΕΙΤΕ ΜΑΣ !!!
ΛΕΜΕΣΣΟΥ 2 ΡΟΔΟΣ ΤΗΛ.22410 32238
– FAX.22410 28484



ΑΝΑΠΗΡΙΚΑ ΚΑΡΟΤΣΙΑ–ΒΑΔΙΣΤΙΚΑ -ΟΡΘΟΠΕΔΙΚΑ ΕΙΔΗ–ΜΠΛΟΥΖΕΣ ΙΑΤΡΙΚΕΣ–ΚΑΛΤΣΕΣ ΦΛΕΒΙΤΙΔΑΣ–ΠΕΛΜΑΤΑ–ΟΡΘΟΠΕΔΙΚΑ ΜΑΞΙΛΑΡΙΑ– ΚΡΕΒΑΤΙΑ ΝΟΣΟΚΟΜΕΙΑΚΑ – ΙΑΤΡΙΚΟΣ ΕΞΟΠΛΙΣΜΟΣ ΚΑΙ ΑΝΑΛΩΣΙΜΑ – ΟΡΓΑΝΑ ΧΗΜΕΙΟΥ ΚΑΙ ΚΑΘΕ ΑΛΛΟ ΕΙΔΟΣ ΓΙΑ ΚΑΤ ΟΙΚΟ ΝΟΣΗΛΕΙΑ . ΧΠ1720

ΑΓΩΓΗ ΛΟΓΟΥ-ΛΟΓΟΘΕΡΑΠΕΙΑ
στο παιδί και τον έφηβο

.....Χρύσα Καραπαναγιώτου-Χατζηδάκη.....
.....Λογοθεραπεύτρια.....
.....Πτυχιούχος Α.Τ.Ε.Ι. Πάτρας.....
Μέλος της Αμερικανικής Ένωσης Λογοπαθολόγων
δέχεται με ραντεβού

Στεφ. Καζούλη 18 & Βενετοκλέων, Ρόδος 85100
τηλ.: 22410 25355 - κιν.: 6972276527
e-mail: karapanagiotou@tee.gr ΑΕ0135

ΚΕΝΤΡΟ ΔΙΑΓΝΩΣΗΣ - ΑΠΟΚΑΤΑΣΤΑΣΗΣ ΜΑΘΗΣΙΑΚΩΝ ΔΥΣΚΟΛΙΩΝ ΚΑΙ ΣΥΜΒΟΥΛΕΥΤΙΚΗΣ ΓΟΝΕΩΝ

ΣΤΑΣΙΝΟΠΟΥΛΟΥ ΜΑΡΙΚΑ

Ψυχολόγος - Ψυχοπαιδαγωγός
Πτυχιούχος Πανεπιστημίου Αθηνών
& Πανεπιστημίου Ιωαννίνων

✓ Αξιολόγηση Μαθησιακών Δεξιοτήτων και Νοημοσύνης Παιδιών & Εφήβων
✓ Αξιολόγηση Σχολικής Ετοιμότητας Νηπίων για Εισαγωγή στο Δημοτικό Σχολείο
✓ Διάγνωση - Αποκατάσταση Ειδικών Μαθησιακών Δυσκολιών
• *Δυσλεξία* • *Δυσορθογραφία*
• *Δυσγραφία* • *Δυσαριθμησία*
✓ Αξιολόγηση - Αντιμετώπιση Μαθησιακών Δυσκολιών / Χαμηλής Σχολικής Επίδοσης
✓ Μαθησιακή Υποστήριξη Παιδιών με Διαταραχή Ελλειμματικής Προσοχής / Υπερκινητικότητα
✓ Ψυχολογική Υποστήριξη Παιδιών που παρουσιάζουν Δυσκολίες στη Μάθηση
✓ Συμβουλευτική Γονέων

ΔΕΧΕΤΑΙ ΚΑΤΟΠΙΝ ΡΑΝΤΕΒΟΥ
Εθν. Αντίστασης 15, 3ος όροφος
Κιν.: 6972 721967 ΑΕ556

ΑΚΟΥΣΤΙΚΑ ΒΑΡΗΚΟΪΑΣ

ΑΝΑΛΟΓΙΚΑ - ΠΡΟΓΡΑΜΜΑΤΙΖΟΜΕΝΑ - ΨΗΦΙΑΚΑ

Ακούστε τους ήχους της Ζωής

Στο πληρέστερο Κέντρο Ακουστικών Εφαρμογών στα Δωδεκάνησα. Με τις καλύτερες τιμές και τον καλύτερο διακανονισμό.
Εμπιστευθείτε τους πιο έμπειρους στο χώρο, επιλέγοντας ανάμεσα στους μεγαλύτερους κατασκευαστές ακουστικών βαρηκοίας στον κόσμο.



(BTE) (ITE) (CIC) (ITC) (BONE)

BELTONE – STARKEY – HANSATON – UNITRON – SIEMENS
BERNAFON – PHILIPS – COSELGI – REXTON
MICROSON – PURETONE – AUDIFON

ΚΒ ΚΕΝΤΡΟ ΙΑΤΡΙΚΩΝ ΒΟΗΘΗΜΑΤΩΝ

Εθνικής Αντιστάσεως 18
(πρωην Αννης Μαρίας)
Τηλ: 2241020359 Κιν: 6932748916

Συμβάσεις με όλα τα ταμεία.
Ειδικές τιμές ΟΓΑ
ΧΠ2367

Πάντα

Γιατρέ, έχω κ

Όλοι οι άνθρωποι έχουν ελαττώματα ή μειονεξίες, τις οποίες όμως φροντίζουν να αντισταθμίσουν μέσα από τα προτερήματά τους. Υπάρχουν άτομα, όμως, τα οποία μεγαλώνουν σε ένα περιβάλλον που διαρκώς ακούν αρνητικά σχόλια για τον εαυτό τους. Τα άτομα αυτά γίνονται δέσμια των αρνητικών ιδεών, υιοθετώντας μια αρνητική στάση απέναντι στους άλλους και στον εαυτό τους.

Τι είναι το κόμπλεξ και πώς στρέφεται ενάντιον στον εαυτό;

Με τον όρο κόμπλεξ στην καθομιλουμένη εννοούμε μία συμπεριφορά που παρουσιάζει κάποιο πρόβλημα γι' αυτόν που την έχει ή για τους γύρω του. Η λέξη κόμπλεξ είναι συνώνυμη της έννοιας «αίσθηση κατωτερότητας».

Τα κόμπλεξ συνήθως δημιουργούνται νωρίς στη ζωή του ανθρώπου, όταν λαμβάνει αρνητικά μηνύματα από τους οικείους του ή έχει άσχημα βιώματα, κάτι που αφήνει μια αρνητική «σφραγίδα» στην προσωπικότητά του.

Όλοι οι άνθρωποι έχουν ελαττώματα ή μειονεξίες, τις οποίες όμως φροντίζουν να αντισταθμίσουν μέσα από τα προτερήματά τους, την αυτοπεποίθηση και την καλή σχέση με τον εαυτό, που καλλιεργούνται μέσα από σχέσεις αγάπης και ασφάλειας ήδη από την παιδική ηλικία.

Υπάρχουν άτομα, όμως, τα οποία μεγαλώνουν σε ένα περιβάλλον το οποίο είναι δυσλειτουργικό ή απλά ελλειμματικό και που διαρκώς ακούν αρνητικά σχόλια για τον εαυτό

ΟΡΘΟΠΕΔΙΚΑ - ΙΑΤΡΙΚΑ

ΧΑΡΙΤΟΣ



Ορθοπεδικά είδη & κατασκευές

Εξοπλισμός Ιατρείου & αναλώσιμα



Είδη νοσηλείας κατ' οίκον & μηχανήματα οξυγονοθεραπείας

Ακουστικά Βαρηκοΐας



ΕΛΕΥΘ. ΒΕΝΙΖΕΛΟΥ 6 (Δίπλα στη Ροδιακή Έπαυλη) - ΡΟΔΟΣ
Τηλ.: 22410 24112 Fax: 22410 75969 e-mail: orken@rho.forthnet.gr
ΧΠ2397

με υγείαν...

όμπλεξ, τι να κάνω;

τους. Το αποτέλεσμα είναι ότι λόγια όπως «δεν είσαι άξιος για τίποτα» «πάντα λάθος κάνεις», «δεν αξίζεις» «εσύ φταις για τη δυστυχία μου» κ.λπ. χαράζονται στο μυαλό και την ψυχή του ανθρώπου και δημιουργούν μια διανοητική φυλακή.

Το άτομο αυτό γίνεται δέσμιο αυτών των αρνητικών ιδεών για τον εαυτό του και κάθε φορά που προσπαθεί να κάνει κάτι «ακούει» μέσα του αυτά τα αρνητικά σχόλια και συνήθως παρατάει την προσπάθεια πριν καλά-καλά ξεκινήσει. Το αποτέλεσμα είναι ότι αισθάνεται απογοήτευση, ένα αίσθημα ματαίωσης, μειονεξίας και ανεπάρκειας. Το άτομο αυτό υιοθετεί μια πικρόχολη κι αρνητική στάση όχι μόνο απέναντι στους άλλους, αλλά και απέναντι στον ίδιο του τον εαυτό, με αποτέλεσμα να μην είναι ευτυχισμένο και να κάνει διαρκώς τα ίδια λάθη.

Έλλειψη προσωπικής ικανοποίησης

Τα άτομα που έχουν κάποιο κόμπλεξ ταυτόχρονα διακρίνονται από μια βαθιά αίσθηση του ανικανοποίητου με τον ίδιο τους τον εαυτό. Αισθάνονται ότι δεν είναι τέλειοι, ότι μειονεκτούν και είναι κατώτεροι από τους άλλους. Καθημερινά, περνούν μια ιδιαίτερα ψυχοφθόρα εμπειρία: τη σύγκριση που κάνουν με όλους τους άλλους, προκειμένου ν' αποδείξουν στον εαυτό τους πόσο κατώτεροι είναι. Μια τέτοια στάση ζωής, όμως, δεν αφήνει πολλά περιθώρια στο άτομο αυτό να διαπιστώσει και να χαρεί τα προτερήματά του, ενώ παράλληλα του στερεί την ευχαρίστηση των κοινωνικών συναναστροφών.

Τα άτομα που διακατέχονται από κάποιο κόμπλεξ δεν έχουν μάθει ένα βασικό μάθημα ζωής: κανείς δεν είναι τέλειος, αλλά αυτό δεν είναι ανάγκη να σταθεί εμπόδιο στην ευτυχία, την ικανοποίηση και την προκοπή του καθενός, αφού πάντα υπάρχει χώρος για βελτίωση.

Τα πιο συνηθισμένα κόμπλεξ

Κόμπλεξ ανωτερότητας

Πολλοί άνθρωποι δίνουν στους γύρω τους με κάθε τρόπο την εικόνα της ατομικής τους ανωτερότητας και προσπαθούν μέσα από συνεχόμενες συγκρίσεις να αποδείξουν ότι είναι «οι καλύτεροι, δυνατότεροι, πλουσιότεροι, πιο πονηροί, καπάτσοι, κοινωνικοί...». Οι άνθρωποι αυτοί ξεκινούν τις κοινωνικές τους συναναστροφές προσπαθώντας να αποδείξουν ότι είναι ανώτεροι από τους υπόλοιπους και να δείξουν με κάθε τρόπο στους άλλους ότι είναι κατώτεροι. Αυτό γίνεται με τόσο κραυγαλέο τρόπο, που καθιστά τα άτομα αυτά αντιπαθητικά αλλά και πολλές φορές αντικείμενο κοροϊδίας από τον περίγυρό τους.

Γιατί όμως επιλέγει κανείς μια τέτοια στάση ζωής; Στην πραγματικότητα, αυτοί οι άνθρωποι αισθάνονται ακριβώς αντίθετα από αυτό που δείχνουν: διακατέχονται από ένα απύθμενο αίσθημα μειονεξίας και κατωτερότητας και προσπαθούν με κάθε τρόπο να μην το φανερώσουν, φτάνοντας στο άλλο άκρο. Στην πραγματικότητα δεν προσπαθούν να «πείσουν» τους άλλους ότι είναι καλύτεροι, αλλά είναι μια απόπειρα να πείσουν τον ίδιο τους τον εαυτό. Δυστυχώς, όμως, χρησιμοποιούν τον λάθος τρόπο κι έτσι δεν πετυχαίνουν το ζητούμενο, αλλά το αντίθετο: η στάση τους και οι τρόποι τους συχνά τους αποξενώνουν από τους άλλους κι έτσι δε βιώνουν την επιτυχία και την αναγνώριση που επιθυμούν.

Κόμπλεξ κατωτερότητας

Κόμπλεξ κατωτερότητας είναι η έντονη αίσθηση προσωπικής ανεπάρκειας ή η τάση να μειώνει κανείς τον εαυτό του. Η αίσθηση ανεπάρκειας προκαλείται από τη σύγκρουση ανάμεσα στο να θέλει να είναι κανείς αρεστός και να τον προσέχουν οι άλλοι και στο φόβο του μήπως τον απορρίψουν και τον ταπεινώσουν.

Ατομα αξιόλογα και με προτερήματα βλέπουν τον εαυτό τους σαν ανίκανο και κατώτερο από τους υπόλοιπους. Η άποψη που έχει κανείς για τον εαυτό του μπορεί να τον μειώνει, όπως επίσης και οι άλλοι άνθρωποι μπορεί να μειώνουν με την κριτική τους το άτομο. Έτσι, το άτομο καταλήγει να αντιπαθεί κάποιον: τον ίδιο του τον εαυτό ή τους άλλους. Αν αντιπαθεί τον εαυτό του, τότε έχει κόμπλεξ κατωτερότητας. Αν αντιπαθεί τους άλλους, τότε η ανάγκη του για κοινωνική επιβεβαίωση είναι πολύ μεγαλύτερη εκείνη τη στιγμή.

Το άτομο με κόμπλεξ κατωτερότητας βρίσκεται ανάμεσα σε αυτούς τους δύο πόλους: αντιπάθεια για τον εαυτό ή τους άλλους. Τα άτομα με κόμπλεξ κατωτερότητας τείνουν να γίνονται ιδιαίτερα επιθετικά προς τους άλλους, προκειμένου να αισθανθούν καλύτερα.

Κόμπλεξ σχετικά με την εξωτερική εμφάνιση και ιδιαίτερα με το βάρος

Πολλά άτομα βασανίζονται από μια αίσθηση κατωτερότητας και μειονεξίας που σχετίζεται με την εξωτερική τους εμφάνιση, και κυρίως με τα κιλά τους. Είναι φυσικό μερικές φορές να διαμαρτύρεται κάποιος ότι δεν του αρέσει που πάχυνε, ή να κρίνει ότι χρειάζεται να «σφίξει» στο γυμναστήριο, ωστόσο η σκέψη αυτή είναι παροδική και δεν του καθορίζει τη ζωή.

Με αυτή την έννοια, το να αντιληφθεί κανείς μια μειονεξία που έχει και να φροντίσει να την αλλάξει - αν αυτό γίνεται- ή να την αποδεχτεί είναι υγιές και φυσιολογικό. Όταν όμως το άτομο αρχίζει να νιώθει διαρκώς μειονεκτικά, ότι είναι ανεπαρκές, ότι οι άλλοι είναι καλύτεροι και ανάγει όλα τα προβλήματά του στην εξωτερική του εμφάνιση, τότε εκεί υπάρχει ψυχολογικό πρόβλημα.

Τα άτομα με κόμπλεξ εξωτερικής εμφάνισης δεν είναι αποκλειστικά υπέρβαρα ή έχουν κάτι άσχημο στην εμφάνισή τους: μπορεί να είναι και το άτομο που χτυπιέται κάθε μέρα στο γυμναστήριο ή φροντίζει κι έχει μια υπερβολικά προσεγμένη εμφάνιση. Ο κοινός παρονομαστής είναι ο φόβος ότι η εξωτερική εμφάνιση δεν είναι αρκετά καλή, κι έτσι το άτομο αυτό δε συμφιλιώνεται με τον εαυτό του, αλλά ούτε και με τους άλλους.

Κόμπλεξ σχετικά με την σεξουαλική ικανότητα

Το ερώτημα «είμαι καλός/ή στο κρεβάτι» βασανίζει πολλούς άνδρες και γυναίκες, οι οποίοι διαρκώς φοβούνται και κατακρίνουν τον εαυτό τους ότι δεν είναι αρκετά καλοί στον σεξουαλικό τομέα και προσπαθούν να αποδείξουν το αντίθετο. Ατομα με κόμπλεξ σεξουαλικής ικανότητας συχνά έχουν σεξουαλικές περιπέτειες προκειμένου ν' αποδείξουν στον εαυτό τους ότι είναι ερωτικά ικανά. Αυτά τα άτομα ταυτίζουν την προσωπικότητά τους και την επιτυχία τους με τις επιδόσεις τους στο κρεβάτι και βρίσκονται σε μια κατάσταση διαρκούς αγωνίας σε αυτό τον τομέα, με αποτέλεσμα πολλές φορές να χάνουν άλλες χαρές της ζωής και να μη βιώνουν θετικά τον εαυτό τους και τις εμπειρίες τους.

Κόμπλεξ της μόρφωσης

Για πολλούς ανθρώπους η απόκτηση πτυχίου αποτελεί μια κοινωνική «επισφράγιση» του ότι τα κατάφεραν. Μερικές φορές έξυπνοι και ικανοί άνθρωποι, για διάφορους λόγους και συγκυρίες, δεν έχουν πάρει πανεπιστημιακή μόρφωση, δεν έχουν κάποιο «χαρτί», ή μπορεί να έχουν αποκτήσει πρώτο πτυχίο αλλά να μην έχουν μεταπτυχιακό τίτλο. Κάτι τέτοιο γίνεται δυσβάσταχτο για τους ίδιους και υποτιμούν τον εαυτό τους θεωρώντας ότι είναι αμόρφωτοι, άξεστοι και ανίκανοι, και πιστεύουν ότι και οι άλλοι τους βλέπουν κάπως έτσι. Το αποτέλεσμα είναι αυτοί οι άνθρωποι να φοβούνται να συμμετέχουν σε συζητήσεις από φόβο μήπως πουν κάποια «κοτσάνα», μήπως η γνώμη τους είναι λάθος, μήπως οι άλλοι τους κοροϊδέψουν. Οι άνθρωποι αυτοί υποφέρουν σιωπηλά και δεν επιτρέπουν στους υπόλοιπους να δουν τα προσόντα τους.

Υπάρχει λύση;

Παρόλο που τα κόμπλεξ αποτελούν βαθιά ριζωμένες πεποιθήσεις στο μυαλό του ανθρώπου, ωστόσο υπάρχει λύση και μπορούν να ξεπεραστούν. Όσο έξυπνος και ικανός αν είναι κάποιος, είναι πολύ δύσκολο να κάνει αυτή τη δουλειά μόνος του και χρειάζεται την καθοδήγηση του ψυχολόγου.

Στην ουσία, ο ψυχολόγος βοηθάει το άτομο με κόμπλεξ να αντικρίσει κατάματα τον εαυτό του, να αντιληφθεί και να αξιολογήσει τα προτερήματα και τα ελαττώματά του και να «χτίσει» τη ζωή του μεγιστοποιώντας τα πρώτα και βελτιώνοντας τα δεύτερα. Βέβαια, επειδή πρόκειται για τις σκέψεις που κάνει το άτομο για τον εαυτό του πολλά χρόνια, θα χρειαστεί κάποιο διάστημα προκειμένου να μάθει να σκέφτεται διαφορετικά για τον εαυτό του και να τον βλέπει πιο θετικά.

Επίσης, μέσα από ασκήσεις και συζητήσεις μαθαίνει κανείς πώς να σκέφτεται θετικά και ρεαλιστικά και πώς να αξιοποιεί στο έπακρο τα προτερήματά του, αλλάζοντας έτσι τη δυσλειτουργική συμπεριφορά που κατευθύνεται από κόμπλεξ σε λειτουργική συμπεριφορά.

(Πηγή: in.gr)



ΛΟΓΟΣ • ΟΜΙΛΙΑ • ΦΩΝΗ • ΑΚΟΗ
• ΜΑΘΗΣΙΑΚΕΣ ΔΥΣΚΟΛΙΕΣ
• ΔΥΣΛΕΞΙΑ

ΛΕΟΝΤΙΤΣΗ ΧΑΡΟΥΛΑ
Λογοθεραπεύτρια
ΔΕΧΕΤΑΙ ΜΕ ΡΑΝΤΕΒΟΥ
Πλατ. Βρούχου 1
Τηλ. 2241033537, 6946549289
email: hara-leontitsi@yahoo.gr
AE200

ΚΕΝΤΡΟ ΕΙΔΙΚΩΝ ΘΕΡΑΠΕΙΩΝ ΤΟΥ ΠΑΙΔΙΟΥ ΔΩΔΕΚΑΝΗΣΟΥ
ΚΩΝ/ΝΟΣ ΜΠΑΔΑΝΗΣ - ΣΟΥΖΗ ΓΕΩΡΓΙΛΟΠΟΥΛΟΥ
ΕΡΓΟΘΕΡΑΠΕΥΤΗΣ ΛΟΓΟΠΑΘΟΛΟΓΟΣ
ΠΤΥΧΙΟΥΧΟΣ ΜΕΤΑΠΤΥΧΙΑΚΟ ΑΚΟΥΟΛΟΓΙΑΣ
ΜΕΘΟΔΟΥ BOBATH N.D.T
ΜΕΘΟΔΟΣ PORTAGE
ΑΙΣΘΗΤΗΡΙΑΚΗΣ ΟΛΟΚΛΗΡΩΣΗΣ (S.I.)
ΜΕΤΕΚΠΑΙΔΕΥΣΗ ΣΤΙΣ ΝΕΥΡΟΛΟΓΙΚΕΣ
ΚΑΙ ΚΙΝΗΤΙΚΕΣ ΔΙΑΤΑΡΑΧΕΣ
Αποστόλου Παύλου 84, Ρόδος 85100,
τηλ. / fax (22410)60999/60579
ΧΠ1871/1872

ΙΑΤΡΙΚΗ ΑΝΑΚΟΙΝΩΣΗ
Το ΜΙΚΡΟΒΙΟΛΟΓΙΚΟ ΔΙΑΓΝΩΣΤΙΚΟ ΚΕΝΤΡΟ της ΚΛΥΤΙΑΣ ΣΤΑΜΑΤΙΑΔΟΥ -ΑΝΤΩΝΙΑΔΗ
θα παραμείνει κλειστό κατά την περίοδο
από 1/8/05 έως και 16/8/05
θα λειτουργήσει κανονικά από Τετάρτη 17/8/05
Ι. Καζούλη 14 Ρόδος - τηλ. 2241023444
ΜΟΟ126

ΚΕΝΤΡΟ ΥΠΟΣΤΗΡΙΞΗΣ ΨΥΧΟΛΟΓΙΚΩΝ ΠΡΟΒΛΗΜΑΤΩΝ
ΣΙΑΓΚΑ ΚΩΝΣΤΑΝΤΙΝΑ
ΨΥΧΟΛΟΓΟΣ
Απόφοιτος Αριστοτελείου Πανεπιστημίου Θεσσαλονίκης
τηλ. 6945557447
ΚΥΠΡΙΩΤΗ ΑΛΕΞΙΑ
ΨΥΧΟΛΟΓΟΣ
ΨΥΧΟΛΟΓΟΣ ΥΓΕΙΑΣ
Απόφοιτος Πανεπιστημίου Κρήτης, MSC Surrey University of England
τηλ. 6944717520
Δέχονται κατόπιν ραντεβού
Στεφ. Καζούλη 18-1ος όροφος
τηλ. 2241022102
ΧΠ2763

ΧΡΙΣΤΙΝΑ ΣΑΒΒΑΚΗ-ΓΚΡΑΝΖΑΝ
Κλινική Ψυχολόγος
Πτυχιούχος Γαλλίας
Μεταπτυχιακή εκπαίδευση (Dess) στην Κλινική Ψυχολογία Ενηλίκου-Εφήβου & Παιδιού
Ψυχολογικό εργαστήρι
Για τον ενήλικο
-Ψυχολογική αξιολόγηση & διάγνωση
-Ψυχολογική υποστήριξη
-Συμβουλευτική ατόμου, ζεύγους, οικογένειας
-Ψυχοδυναμική ψυχοθεραπεία
-Ομάδες αυτογνωσίας μέσα από την τέχνη
Για το παιδί
-Αξιολόγηση νοητικής & συναισθηματικής σφαίρας προσωπικότητας
-Διάγνωση μαθησιακών δυσκολιών & διαταραχών συμπεριφοράς
-Ψυχοθεραπεία μέσω παιχνιδιού & εικαστικών
κωνσταντίνου υδραίου 24
τηλ. 2241077350, κιν. 6937684251
δέχεται με ραντεβού
ΧΠ1511

ΝΑΥΤΙΚΗ ΕΤΑΙΡΕΙΑ
ΤΗΛΟΣ 21ος ΑΙΩΝΑΣ

ΠΡΟΓΡΑΜΜΑ SEA STAR

	ΔΕΥΤΕΡΑ	
	ΑΦΙΞΗ	**ΑΝΑΧΩΡΗΣΗ**
ΡΟΔΟΣ		08.45
ΤΗΛΟΣ	10.05	14.15
ΝΙΣΥΡΟΣ	14.50	17.30
ΤΗΛΟΣ	18.05	18.20
ΡΟΔΟΣ	19.40	Δ.
	ΤΡΙΤΗ	
	ΑΦΙΞΗ	**ΑΝΑΧΩΡΗΣΗ**
ΡΟΔΟΣ		08.00
ΦΕΤΙΧΕ	09.30	16.00
ΡΟΔΟΣ	17.30	19.30
ΤΗΛΟΣ	20.50	Δ.
	ΤΕΤΑΡΤΗ	
	ΑΦΙΞΗ	**ΑΝΑΧΩΡΗΣΗ**
ΤΗΛΟΣ		09.00
ΡΟΔΟΣ	10.20	19.00
ΤΗΛΟΣ	20.20	Δ.
	ΠΕΜΠΤΗ	
	ΑΦΙΞΗ	**ΑΝΑΧΩΡΗΣΗ**
ΤΗΛΟΣ		07.00
ΡΟΔΟΣ	08.20	09.00
ΤΗΛΟΣ	10.20	10.30
ΚΑΜΙΡΟΣ	11.15	14.30
ΤΗΛΟΣ	15.15	17.00
ΡΟΔΟΣ	18.20	Δ.
	ΠΑΡΑΣΚΕΥΗ	
	ΑΦΙΞΗ	**ΑΝΑΧΩΡΗΣΗ**
ΡΟΔΟΣ		09.00
ΤΗΛΟΣ	10.20	17.00
ΡΟΔΟΣ	18.20	Δ.
	ΣΑΒΒΑΤΟ	
	ΑΦΙΞΗ	**ΑΝΑΧΩΡΗΣΗ**
ΡΟΔΟΣ		09.00
ΧΑΛΚΗ	10.15	12.15
ΤΗΛΟΣ	12.50	17.00
ΡΟΔΟΣ	18.20	19.00
ΤΗΛΟΣ	20.20	Δ.
	ΚΥΡΙΑΚΗ	
	ΑΦΙΞΗ	**ΑΝΑΧΩΡΗΣΗ**
ΤΗΛΟΣ		07.30
ΡΟΔΟΣ	08.50	09.10
ΤΗΛΟΣ	10.30	16.00
ΡΟΔΟΣ	17.20	17.40
ΤΗΛΟΣ	19.00	19.20
ΡΟΔΟΣ	20.40	Δ.

ΠΛΗΡΟΦΟΡΙΕΣ: ΡΟΔΟΣ, ΤΑΡΠΟΝ ΣΠΡΙΝΓΚΣ 44
ΤΗΛ. 2241078052 • ΚΙΝΗΤΟ 6938244523
ΤΗΛΟΣ Τηλ.: 2246044000
XΠ1691

ΠΡΑΚΤΟΡΕΙΟ ΤΑΞΙΔΙΩΝ
ΣΑΒΒΑΣ ΣΑΗΣ

ΠΡΟΣΦΕΡΟΥΜΕ
τα φθηνότερα αεροπορικά εισιτήρια για όλο τον κόσμο με όλες τις αεροπορικές πτήσεις

ΑΚΟΜΗ
- ΒΙΖΑ επισκέπτου για ΑΥΣΤΡΑΛΙΑ σε μία μέρα
- Εκδοση διαβατηρίων
- Εκδοση αδειών αυτοκινήτων

ΞΕΝΟΔΟΧΕΙΑ ΣΤΗΝ ΑΘΗΝΑ-ΕΛΛΑΔΑ
PRESIDENT Α' ΚΑΤΗΓΟΡΙΑΣ Λεωφόρος Κηφισίας (έως 31/8)
Μονόκλινο € 73 Δίκλινο € 83 Τρίκλινο € 105
ROYAL OLYMPIC LUX κοντά στο Σύνταγμα (έως 31/10)
Μονόκλινο €95 Δίκλινο € 97 Τρίκλινο € 120
OLYMPIC PALACE Α' ΚΑΤΗΓΟΡΙΑ Σύνταγμα (έως 31/10)
Μονόκλινο € 78 Δίκλινο € 88 Τρίκλινο € 109
ΚΑΝΙΓΚΟΣ 21 Α' ΚΑΤΗΓΟΡΙΑΣ (οδός Κάνιγκος)
(από 1/5 έως 31/12/05)
Μονόκλινο € 78 Δίκλινο € 88
BEST WESTERN ILISIA Α' ΚΑΤΗΓΟΡΙΑΣ ILISIA Μιχαλακοπούλου
(από 1/5 έως 31/12/05)
Μονόκλινο € 84 Δίκλινο € 93 Τρίκλινο € 110
HELLINIS Β' ΚΑΤΗΓΟΡΙΑ ΟΝΑΣΙΟ Συγγρού (έως 31/12)
Μονόκλινο € 48 Δίκλινο € 58 Τρίκλινο € 70
ARETOUSA Β' ΚΑΤΗΓΟΡΙΑΣ Μητροπόλεως - Σύνταγμα (έως 31/10)
Μονόκλινο € 58 Δίκλινο € 76 Τρίκλινο € 100
ASTOR Σύνταγμα (έως 31/10)
Μονόκλινο € 75 Δίκλινο € 97 Τρίκλινο € 115
DORIAN Β' ΚΑΤΗΓΟΡΙΑΣ Ομόνοια
Μονόκλινο € 67 Δίκλινο € 80 Τρίκλινο € 106
POLIS GRAND HOTEL Β' ΚΑΤΗΓΟΡΙΑΣ Πατησίων & Βερανζέρου 10
(έως 30/6)
Μονόκλινο € 74 Δίκλινο € 81 Τρίκλινο €110
ΒΕΡΓΙΝΑ Β' ΚΑΤΗΓΟΡΙΑΣ ΘΕΣ/ΚΗ (κεντρικό) (έως 31/10)
Μονόκλινο € 58 Δίκλινο € 75 Τρίκλινο € 90
ANEMONI ΚΕΝΤΡΙΚΟ-ΠΕΙΡΑΙ
Μονόκλινο € 60(έως 10/05) € 65 (10/5-25/10)
Δίκλινο € 70 » € 78 »
Τρίκλινο € 85 » € 94 » .

ΣΑΣ ΣΥΜΦΕΡΕΙ ΠΡΙΝ ΚΛΕΙΣΕΤΕ ΟΠΟΥΔΗΠΟΤΕ ΝΑ ΜΑΣ ΕΠΙΣΚΕΦΘΕΙΤΕ
ΠΡΑΚΤΟΡΕΙΟ ΤΑΞΙΔΙΩΝ
ΣΑΒΒΑΣ ΣΑΗΣ
ΤΑΡΠΟΝ ΣΠΡΙΝΓΚΣ 42 (δίπλα στην Τραπ. Πίστεως) • **Τηλ. 39781-3**
XΠ127

Είδος υπό εξαφάνιση

Προστασία της πέστροφας των Πρεσπών

Εκπονείται ήδη σχετικό πρόγραμμα

Το αρχαιότερο είδος πέστροφας στην Ελλάδα, η πέστροφα της Πρέσπας, τελεί υπό εξαφάνιση λόγω του μειωμένου πληθυσμού και της περιορισμένης εξάπλωσής του στον ποταμό Αγ.Γερμανό



στην Ελλάδα και σε ένα ακόμη ποτάμι στις γειτονικές πλαγιές του όρους Πέλιστερ στην ΠΓΔΜ.

Η περιορισμένη εξάπλωση του υποείδους αποτελεί ήδη αρνητικό παράγοντα για τη διατήρησή του, η οποία εξαρτάται κυρίως από την ποιότητα του νερού και την οικολογική κατάσταση των δύο μικρών ρεμάτων όπου ζει.

Ο ιδιαίτερα μικρός πληθυσμός του ποταμού του Αγ. Γερμανού είναι ευαίσθητος στην αλιεία, ενώ ιδιαίτερη απειλή αποτελεί η παράνομη αλιεία με χλωρίνη, γαλατσίδα, δίχτυα κλπ, που εξοντώνει τους γεννήτορες.

Εν δυνάμει κίνδυνος για το είδος αποτελεί η ρύπανση από σταβλικές εγκαταστάσεις ή τεχνικά έργα που γίνονται χωρίς να λαμβάνεται υπόψη η ευαισθησία του είδους στην ευρύτερη περιοχή του όρους Βαρνούντα.

Για τη διατήρηση του είδους, αλλά και για τη λήψη διαχειριστικών μέτρων για την προστασία του, η Εταιρία Προστασίας Πρεσπών αρχίζει την εκπόνηση προγράμματος για την μελέτη της οικολογίας του ενδημικού υποείδους πέστροφας της Πρέσπας, Salmo trutta peristericus.

Το υποείδος αυτό κατατάχθηκε στην «κόκκινη» λίστα των ενδημικών ψαριών γλυκού νερού της Μεσογείου στις αρχές του 2005. Σημειώνεται ότι το πρόγραμμα εκπονείται σε συνεργασία με το Ίδρυμα Tour du Valat (Γαλλία) και με χρηματοδότηση από το WWF-Ελλάς.

Εντοπίστηκε νέος πλανήτης

Αστρονομική ανακάλυψη

Είναι μεγαλύτερος από τον Πλούτωνα

Οι Αμερικανοί αστρονόμοι υποστηρίζουν ότι ένα μεγάλο αντικείμενο σε τροχιά γύρω από τον Ήλιο που πρωτοεντοπίστηκε το 2003 είναι τελικά ένας νέος πλανήτης - ο δέκατος πλανήτης του ηλιακού συστήματος της Γης.

Όπως μετέδωσε το BBC, πρόκειται για το μεγαλύτερο αντικείμενο σε τροχιά γύρω από τον Ήλιο, που εντοπίστηκε μετά το 1846, όταν ανακαλύφθηκε ο Ποσειδώνας. Το αντικείμενο αυτό ανακαλύφθηκε το 2003, ωστόσο μόλις τώρα ανακηρύχθηκε πλανήτης.



Ο νέος πλανήτης, που όταν ανακαλύφθηκε είχε ονομαστεί 2003 UB313, είναι λίγο μεγαλύτερος από τον Πλούτωνα. Έχει διάμετρο περίπου 3.000 χλμ και αποτελείται από πέτρα και πάγο.

Οι επιστήμονες εκτιμούν ότι ο 10ος πλανήτης βρίσκεται τρεις φορές μακρύτερα από ότι ο Πλούτωνας και η τροχιά του βρίσκεται σε γωνία σε σχέση με τις τροχιές των υπολοίπων πλανητών του ηλιακού συστήματος. Υπολογίζεται ότι απέχει 97 φορές την απόσταση Ηλίου - Γης, περισσότερες από δύο φορές την απόσταση Πλούτωνα - Ηλίου.

Η μεγάλη ανακάλυψη ανήκει στους επισήμονες Μάικλ Μπράουν του Caltech, Τσαντ Τρουχίλλο του Παρατηρητηρίου Gemini στην Χαβάι και Ντέιβιντ Ραμπίνοβιτζ του Πανεπιστημίου Yale.

Οι επιστήμονες δήλωσαν ότι πρόκειται για αξιομνημόνευτη ημέρα, καθώς ο 2003 UB313 είναι μεγαλύτερος από τον Πλούτωνα και εάν ήταν στην ίδια απόσταση που έχει ο Πλούτωνας από τον Ήλιο, θα ήταν πιο λαμπερός από εκείνον. «Δεν ανακαλύπτεις κάθε ημέρα αντικείμενα μεγαλύτερα από τον Πλούτωνα» δήλωσαν.

Η ανακοίνωση έρχεται μία ημέρα μετά τον εντοπισμό ενός λίγο μικρότερου αντικειμένου στο ηλιακό σύστημα με την ονομασία 2003 EL61.

Από τους δύο αστροναύτες

Περίπατος στο διάστημα

Έκαναν έλεγχο στις ζημιές του Discovery

Δύο από τους επτά αστροναύτες του αμερικανικού διαστημικού λεωφορείου Discovery, ο Ιάπωνας Σοίσι Νογκούτσι και ο Αμερικανός Στηβ Ρόμπινσον, έκαναν το Σάββατο τα πρώτα τους βήματα στο Διάστημα, σύμφωνα με εικόνες που μετέδωσε η NASA.

Πρόκειται για την πρώτη έξοδο στο Διάστημα για τα μέλη του πληρώματος του Discovery, τα οποία έλεγξαν και τη ζημιά που προκλήθηκε στο διαστημικό λεωφορείο από την αποκόλληση αφρώδους υλικού από την κύρια δεξαμενή καυσίμου.

Υστερα από προετοιμασία αρκετών ωρών, ο 40χρονος Σοίτσι Νογκούτσι, ο έκτος Ιάπωνας που ταξιδεύει στο Διάστημα, και ο 49χρονος Στηβ Ρόμπινσον έκαναν την πρώτη τους έξοδο από το Discovery στις 12:46 ώρα Ελλάδας, με καθυστέρηση μιας ώρας από αυτήν που είχε αρχικά προγραμματισθεί.



Η βόλτα ολοκληρώθηκε περίπου επτά ώρες αργότερα, οπότε και οι αστροναύτες επέστρεψαν στο διαστημικό λεωφορείο.

Το διαστημικό λεωφορείο έχει προσδεθεί στο Διεθνή Διαστημικό Σταθμό από το πρωί της Πέμπτης. Κατά την 8ήμερη αποστολή του Discovery θα πραγματοποιηθούν συνολικά τρεις έξοδοι στο Διάστημα.

ΑΘΛΗΤΙΚΗ ΡΟΔΙΑΚΗ
ΤΡΙΤΗ 2 ΑΥΓΟΥΣΤΟΥ 2005

Την απόκτηση του Γκίλκριστ ανακοίνωσε ο Κολοσσός. Προσφεύγει στη ΦΙΜΠΑ για την υπόθεση Μπράϊαντ

ΣΕΛ. 48

Βραδυά διοίκησης

• Με μεγάλο ενδιαφέρον αναμενόταν από όλο τον ποδοσφαιρικό κόσμο η χθεσινοβραδινή συνάντηση των παραγόντων παλιών και νέων στο ΔΟΝΑ

• Ποιοί νέοι παράγοντες επρόκειτο χθες να εκδηλώσουν ενδιαφέρον ανάμιξής τους στην Διοίκηση της Ρόδου



Θα ήταν όλοι παρόντες χθες στην αίθουσα του ΔΟΝΑ (ΒΙΚΤΩΡ-ΦΩΤΟ ΜΑΡΚΕΤ-ΙΑΛΥΣΟΣ)

Ηταν όντως βραδιά που αναμενόταν με μεγάλο ενδιαφέρον από όλο τον ποδοσφαιρικό κόσμο του νησιού αφού από την έκβαση της χθεσινοβραδινής συνάντησης των παραγόντων της ομάδας της Ρόδου οι οποίοι φερόντουσαν αποφασισμένοι αυτή την φορά να βάλουν πάνω από όλα το συμφέρον του Ροδίτικου ποδοσφαίρου αλλά και το καλό της ομάδας γενικότερα που πρέπει επιτέλους να αποκτήσει διοίκηση και κατά συνέπεια να λειτουργήσει.

Υπήρχε διάχυτη χθες βράδυ η εντύπωση πώς από αυτή την συνάντηση θα έβγαινε αυτό που επιθυμούν και οι παράγοντες και ολόκληρος ο κόσμος που παρακολουθεί με έκδηλη την αγωνία την κατάσταση αλλά και την εξέλιξη της.

Υπήρχε η ελπίδα πώς χθες θα τελείωναν όλα. Οτι η Ρόδος δηλαδή θα έβρισκε την διοίκηση που όλοι επιθυμούσαν αφού υπήρχε το δεδομένο της κατάθεσης της εγγυητικής στην ΕΕΑ και η απόκτηση του πιστοποιητικού συμμετοχής.

Έχει επίσης γίνει διακαονισμός για τα χρέη προς το δημόσιο κάτι που σημαίνει πώς δεν υπήρχε άλλη εκκρεμότητα από την ανακήρυξη της Διοίκησης που θα έβαζε τα πάντα σε τάξη. Αυτό που μένει πάντως είναι να γίνουν οι επαφές και να υπογραφούν τα συμβόλαια με τους παίκτες που έχουν ήδη εντοπισθεί από τον Βαγγέλη Χοσάδα .

Για να γίνουν όλες οι απαραίτητες εργασίες σε ότι αφορά την επάνδρωση με έμψυχο υλικό της ομάδας έπρεπε να εκλεγεί νέα διοίκηση στην ΠΑΕ.

Αυτό διαφαινόταν πώς θα ελάμβανε χώρα χθες το βράδυ στην συγκέντρωση παλιών και νέων παραγόντων στην αίθουσα του ΔΟΝΑ Σε αυτήν :

-Επρόκειτο να παραστούν όλοι οι παλιοί παράγοντες της ομάδας

-Αλλά θα είναι κι εκείνοι οι νέοι που είχαν ειδοποιηθεί να βρίσκονται στην συγκέντρωση που για πρώτη φορά θέλουν να ασχοληθούν με την ομάδα της Ρόδου.

Από τους παλιούς είχαν κληθεί μεταξύ άλλων οι κ.κ. Παρασκευάς ,Πιννίκας, Ντουρουτλής, Μιχελαράκης, Παυλίδης ,Φρόνας Μαρίνος. Όλοι είχαν ειδοποιηθεί να ήταν εκεί. Θα προηγείτο πάντως μια συνάντηση του κ. Ντουρουτλή με τον κ. Στεφανάρα.

Από τους καινούργιους όπως έγινε γνωστό επρόκειτο να πάνε στην συνάντηση

-Ο επίτιμος πρόεδρος Μιχάλης Κόκκινος

-Ο Γιάννης Παπαβασιλείου γιος του μεγάλου και τιμημένου προέδρου της Ρόδου στο ένδοξο παρελθόν της

-Ο Ντέμης Σβιριάδης ο ιδιοκτήτης του ΗΛΕΚΤΡΑ ΠΑΛΛΑΣ

-Ο Γιάννης Κάρας της ΝΕΟΤΕΞ

-Ο εισαγωγέας κρεάτων Αντώνης Οικονομάκης

-και ο Χρήστος Σπανός από τους νεότερους που είχε ειδοποιηθεί να είναι εκεί.

Υπήρχε από ότι διαπιστώνει κανείς η ελπίδα πώς από την αίθουσα του ΔΟΝΑ η Ρόδος θα έβγαινε με την Διοίκηση της και όλοι θα έπιαναν δουλειά για την δημιουργία μιας Ρόδου που δεν θα είχε σχέση με το άμεσο παρελθόν της γκριζάδας της κινδυνολογίας αλλά και της αβεβαιότητας.

Ο κ. Ντουρουτλής θέλει να είναι κοντά στην Ρόδο όπως έγινε γνωστό αλλά δεν ήθελε να μπει στην Διοίκηση της ΠΑΕ για δικούς του λόγους αλλά μεταβιβάζει τις μετοχές του στον κ. Στεφανάρα όπως έγινε γνωστό χθες, αλλά το ίδιο αναμενόταν να πράξει και ο κ. Μιχελαράκης επρόκειτο σύμφωνα με τις ίδιες πληροφορίες να πράξει το ίδιο αν χρειασθεί αλλά και ο κ. Παυλίδης.

Σε αυτήν την Διοίκηση που θα προέκυπτε επρόκειτο να υπάρξει οργάνωση και προγραμματισμός που θα έβγαζε από τα προβλήματα που προκύπτουν από την τριβή την διοικητική αλλά και αγωνιστική.

Οι δεσμεύσεις υπάρχουν από όλους και αυτός ήταν ο λόγος που δεν βγήκε η Διοίκηση αμέσως μετά από την κατάθεση της εγγυητικής επιστολής και έπρεπε να υλοποιηθούν ενώπιον όλων στην χθεσινή συνάντηση.

Υπήρχε δηλαδή η ελπίδα πώς η Ρόδος επρόκειτο να αποκτήσει την Διοίκηση της οριστικά και αμετάκλητα Με χθεσινοβραδινές του δηλώσεις πάντως ο κ. Ντουρουτλής είπε πώς "εν όψει μίας καλής και σοβαρής Διοίκησης πρόκειται να κάνω πράξη αυτά που έχω υποσχεθεί" γεγονός που πρόδιδε πώς η καλή θέληση υπήρχε από όλους όσους θα πήγαιναν χθες να βρεθούν στον ΔΟΝΑ.

Σήμερα με Αγροτικό Αστέρα

• Το τέταρτο φιλικό δίνει σήμερα στην Κουτσούφλιανη ο Διαγόρας αντιμετωπίζοντας τον Αγροτικό Αστέρα στις 18.30

• Ξεκίνησε να τρέχει ο Στέλιος Τσιαντούλης με όλους τους υπόλοιπους να ακολουθούν τους κανονικούς ρυθμούς του προπονητικού προγράμματος

Ακόμα ένα φιλικό θα δώσει σήμερα στην Κουτσούφλιανη ο Διαγόρας παρουσία για μια ακόμη φορά του προέδρου του Κώστα Χρυσοχοΐδη ο οποίος θέλησε να δει ιδίοις όμμασι την δουλειά πού γίνεται στην ομάδα και την νέα εικόνα πού προσδίδουν σε αυτή οι μεταγραφές αλλά και η δουλειά πού κάνουν στην Κουτσούφλιανη ο Βασίλης Τζαλακώστας και οι παίκτες παλιοί και καινούργιοι .

Αντιμετωπίζει εκεί τον Αγροτικό Αστέρα σε ένα παιχνίδι πού είναι το τέταρτο πού δίνει εκεί ο Διαγόρας μετά από τα ματς με το Χαϊδάρι τον Ηλυσιακό και τον Θρασύβουλο.

Στο σημερινό ματς πάντως ο κώουτς του γηραιού θα έχει την ευκαιρία να χρησιμοποιήσει στο ξεκίνημα το μεγαλύτερο μέρος της ενδεκάδας πού θα ξεκινήσει στο πρωτάθλημα της Γ΄ Εθνικής Κατηγορίας αλλά θα δει και όλους τους παίκτες και πάλι πού έχει στην διάθεση του.

Ο προπονητής του Διαγόρα δεν αντιμετωπίζει κανένα σοβαρό πρόβλημα και θα ρίξει στο ματς σε ότι αφορά όσους ξεκινήσουν εκείνους πού θεωρεί πώς είναι περισσότερο εντάξει σε ότι αφορά την αγωνιστική τους κατάσταση.

Ο μόνος πού μάλλον θα απουσιάσει από το σημερινό φιλικό είναι ο Στέλιος Τσιαντούλης ο οποίος έτρεξε μόνος του και αναμένεται σε λίγες μέρες να ξαναμπεί στους ρυθμούς της ομάδας αλλά και να ξαναχρησιμοποιηθεί σε φιλικό αρχής γινόμενης από το ματς με τους ερασιτέχνες του ΠΑΟΚ

Κατά τα άλλα ο Γουλόπουλος και ο Στεργαλάς γυμνάζονται κανονικά και είναι στην διάθεση του Βασίλη Τζαλακώστα για το σημερινό παιχνίδι.

Πρέπει να σημειωθεί επίσης πώς το ηθικό είναι ανεβασμένο τις τελευταίες μέρες από την καλή και χωρίς προβλήματα προετοιμασία αλλά και από τις καλές εμφανίσεις των κυανέρυθρων στα δύο τελευταία φιλικά παιχνίδια.

ΤΙ ΓΙΝΕΤΑΙ ΜΕ ΑΜΠΕΛΑ-ΜΑΧΛΗ

Σύμφωνα με τα όσα έγιναν άγνωστα χθες πάντως οι Αμπελάς και Μαχλής είχαν δικαίωμα μέχρι χθες να φέρουν στον Διαγόρα τα απαιτούμενα έγγραφα και να πάνε από τον Διαγόρα σε ομάδα της αρεσκείας τους. Οι παίκτες όμως δεν τα έφεραν με αποτέλεσμα τώρα πλέον

-Η να πάνε σε ΠΑΕ ή ΤΑΠ εφόσον καλύψουν τις απαιτήσεις του Διαγόρα

-Η εφόσον δεν γίνει κάτι τέτοιο ο Διαγόρας να διατηρεί το δικαίωμα να τους κάνει επαγγελματίες μέχρι τις 16 Αυγούστου.

-Εφόσον πάλι δεν γίνει το πιο πάνω τότε οι παίκτες αυτοί έχουν δικαίωμα να κάνουν αίτηση στην επιτροπή κανονισμών και να μείνουν ελεύθεροι από τον Διαγόρα στον οποίο ανήκουν μέχρι τώρα. Ίσως και να περιμένουν ακόμα τον Διαγόρα αλλά και την τελευταία των επιλογών τους με αίτηση δηλαδή στην Επιτροπή κανονισμών για να μείνουν ελεύθεροι.

ΠΕΡΙΦΕΡΕΙΑΚΟ

Αγγελίδης: "Είμαι μόνος..."

• Ο πρόεδρος της Κω πήρε τελικά την σφραγίδα από τον κ. Χατζημάρκο.

• Έρχεται την Τετάρτη ο Αρβανίτης για να συζητήσει και να ολοκληρώσει την συμφωνία του με την ΑΕ Κω.

• Αποκτήθηκαν μέχρι τώρα οι Χατζηφούντας, Παπασεβαστός και Μάμμης



Βρίσκουν λύσεις οι "βυσσινί" και φέρνουν αύριο τον Αρβανίτη (ΒΙΚΤΩΡ-ΦΩΤΟ ΜΑΡΚΕΤ-ΙΑΛΥΣΟΣ)

ΚΩΣ (Του ανταποκριτή μας Γιώργου Αναγνώστου)

Όλα βαίνουν πλέον καλώς στην ομάδα της Κω και αναμένεται μέσα στις επόμενες μέρες που θα πάει και ο Χρήστος Αρβανίτης στην Κω για να οριστικοποιήσει την συμφωνία του, να είναι έτοιμη η διοίκηση να λειτουργήσει την ομάδα που μέχρι στιγμής στηρίζεται στην προσπάθεια και τις ενέργειες ενός ανθρώπου και του συμβουλίου του.

Ο κ. Αγγελίδης κατάφερε και πήρε τελικά την σφραγίδα από τον προκάτοχό του και άρχισε να λειτουργεί η ομάδα του κάνοντας μάλιστα και τις πρώτες μεταγραφές κύρια μικρών παικτών οι οποίοι και θα βοηθήσουν την ΑΕ Κω στο περιφερειακό πρωτάθλημα.. Το παράπονό του όμως είναι πως δεν έχει στήριξη από πουθενά και ότι κάνει το κάνει μόνος του. Χαρακτηριστικές οι δηλώσεις του χθες στην «Α.Ρ».:

«Είμαι κυριολεκτικά μόνος. Σε ό,τι προσπάθεια καταβάλλω δεν έχω από πουθενά στήριξη αλλά και ανταπόκριση. Ομολογώ πως δεν ξέρω αν θα αντέξω να ανταπεξέλθω στις απαιτήσεις των καιρών και στην προσπάθεια που κάνω εγώ και οι συνεργάτες μου για να δημιουργήσουμε μια νέα ομάδα. Το πιο εύκολο είναι να παραιτηθώ αλλά δεν έχω μάθει να φεύγω στα δύσκολα. Θα προσπαθήσω να ανταποκριθώ μέχρις ότου εξαντληθούν όλα τα όρια που έχω. Τα πάντα θα γίνουν με βάση τον προπονητή, αλλά και τις προθέσεις του. Φέτος θα είναι πολύ διαφορετική η ομάδα από πέρυσι. Θα προσπαθήσω να τα καταφέρω».

Στο μεταξύ με το που πήρε την σφραγίδα ο κ. Αγγελίδης από τον προκάτοχό του έκλεισε και μεταγραφές τριών παικτών από την Κω, αλλά και ενεργεί όπως πρέπει για να παρουσιασθεί έτοιμη τον ζητούμενο χρόνο. Συγκεκριμένα έκλεισε:

- Τον Χρήστο Χατζηφούντα από τον Ανταγόρα
- Τον νεαρό Παπασεβαστό πού ανήκε στον Νικαγόρα και αγωνιζόταν στον Πανιώνιο Καλλιθέας
- Και τον νεαρό Μάμμη από τον Αντίμαχο

Ο Χρήστος Αρβανίτης με την σειρά του έδωσε το προφορικό Ο.Κ. αλλά πάει αύριο στην Κω, προκειμένου να οριστικοποιήσει την συμφωνία με τον πρόεδρο της ομάδας.

Όλες οι υπόλοιπες κινήσεις οι μεταγραφικές που θα γίνουν, θα εξετασθούν πρώτα από τον Χρήστο Αρβανίτη και στη συνέχεια θα υλοποιηθούν από τη διοίκηση της ομάδας.

Κράτησε και Μαθιό

• Ο Λουκάς ήρθε, προπονήθηκε δύο φορές με τον Ιάλυσο, αλλά στη συνέχεια έγινε άφαντος.

• Επίκειται η ψηφοφορία για την ανάδειξη των αρχηγών στους κιτρινοκόκκινους

• Ξεκίνησαν από χθες οι διπλές προπονήσεις στην ομάδα του Γιώργου Γκάιδα.



Ο Παναγιώτης Μαθιός θα φοράει και φέτος τη φανέλα του Ιάλυσου (ΒΙΚΤΩΡ-ΦΩΤΟ ΜΑΡΚΕΤ-ΙΑΛΥΣΟΣ)

Άνετα μπορεί να θεωρηθεί από όλους σαν μια ακόμα μεταγραφή για τον Ιάλυσο, ο οποίος ενίσχυσε κι άλλο την επίθεσή του κρατώντας για έναν ακόμη χρόνο τον Παναγιώτη Μαθιό, ο οποίος είναι μικρός και αγωνίζεται σαν εικοσάρης στο περιφερειακό πρωτάθλημα .

Ο Μαθιός είναι γνωστός για τις ικανότητές του, αλλά συν τοις άλλοις έχει και εμπειρία στο πρωτάθλημα όπου αγωνίζεται ο Ιάλυσος και συνεπώς θα τον βοηθήσει στην πορεία που διαγράφει φέτος.

Έτσι ο Μαθιός, αφού κατορθώθηκε και έμεινε στην ομάδα, μπορεί να θεωρηθεί κάλλιστα σαν μια καλή μεταγραφή .

Σε αντιπαράθεση με τον Μαθιό πάντως δεν συμβαίνει το ίδιο με τον Δημήτρη Λουκά για τον οποίο έγραψε προ ημερών η «Α.Ρ.». Ο παίκτης που αγωνίσθηκε και στον Πανδραμαϊκό πήγε και προπονήθηκε δύο φορές με τον Ιάλυσο αλλά...μόνο αυτό!

Από τότε και μετά μάταια τον περιμένει για προπόνηση ο Γιώργος Γκάιδας για να τον δει να ανεβαίνει αγωνιστικά και να προτείνει θετικά στη διοίκηση την απόκτησή του. Ο παίκτης, σύμφωνα με τις πληροφορίες, ήγειρε υψηλές οικονομικές απαιτήσεις με αποτέλεσμα ο Ιάλυσος να μην ασχολείται πλέον με την περίπτωσή του.

Πέρα από αυτό πάντως πρέπει να πούμε πως ο Ιάλυσος ξεκίνησε χθες τις διπλές προπονήσεις και πρωί και απόγευμα

Το πρωί πάντως έκανε προπόνηση στις 5.30 με την συμμετοχή όλων πλην:

- Του στρατευμένου Λευτέρη Μανάκη, ο οποίος δεν είχε άδεια το πρωί
- και του Βαγγέλη Ραΐου, ο οποίος πήρε άδεια από τον προπονητή του και δεν γυμνάσθηκε.

Το πρωί οι κιτρινοκόκκινοι έκαναν φυσική κατάσταση στους πρόποδες του Φιλερήμου και το απόγευμα τεχνική με μπάλα, καθώς ο Γιώργος Γκάιδας θέλει να διορθώσει πολλά πράγματα σε ό,τι αφορά την ανάπτυξη που είχε πέρυσι η ομάδα του, αλλά και τον τρόπο πού κινούνται μέσα στον αγωνιστικό χώρο οι παίκτες του.

Πέραν των άλλων πάντως είναι πολύ πιθανόν εντός της σήμερον να εκλεγούν οι αρχηγοί της φετινής περιόδου για την ομάδα.

Ο Ιάλυσος θα δώσει την ερχόμενη Παρασκευή το πρώτο φιλικό της περιόδου.

Θα αντιμετωπίσει στο γήπεδο Κοσκινού την ΑΠΕΝ της Κύπρου σε ένα αγώνα που θα αρχίσει στις 17.30 με τον Γιώργο Γκάιδα να έχει όλους τους παίκτες στην διάθεσή του.

Οικονομική εξόρμηση

• Αυτός είναι ο επόμενος στόχος της διοίκησης Νικολή

• Έρχεται το πρωί ο Καρυπίδης για μόνιμη εγκατάσταση

• Ξεκίνησε από το γκολφ ο ΑΕΡΑ την προετοιμασία του για την φετινή περίοδο.

Τώρα που χτίσθηκε ο ΑΕΡΑ σε ό,τι αφορά το αγωνιστικό μέρος, η διοίκηση του ΑΕΡΑ είναι αποφασισμένη να στραφεί στο πιο σπουδαίο από όλα που δεν είναι άλλο από το να γεμίσει με πρώτη ύλη το ταμείο του, κάτι που θα τον διευκολύνει πολύ στην πορεία στο περιφερειακό πρωτάθλημα

Η διοίκηση του Νίκου Νικολή έχει καταγράψει όλους εκείνους που κατά καιρούς έχουν εκφρασθεί πως θα βοηθήσουν την ομάδα στην νέα πορεία της. Έτσι τώρα που η ομάδα έχει ολοκληρώσει την αγωνιστική της μορφή είναι έτοιμοι οι άνθρωποί της να ασχοληθούν με την οικονομική ενίσχυση του συλλόγου κάνοντας επαφές και για την αποκομιδή των διαφημίσεων, αλλά και για την ολοκλήρωση των επαφών με χορηγούς, οι οποίοι θα κοσμήσουν την φανέλα, αλλά κι ολόκληρο το υλικό της ομάδας.

Στο μεταξύ οι ερυθρόλευκοι ξεκίνησαν την προετοιμασία τους χθες και μάλιστα σε μέρος που δεν έχουν σκεφθεί άλλοι σύλλογοι του νησιού μας.

Ο ΑΕΡΑ θα κάνει την προετοιμασία του στο γκολφ έχοντας μάλιστα από την συγκέντρωση της Κυριακής και την διαβεβαίωση του ίδιου του δημάρχου κ. Καββαδα πως το γήπεδο της ομάδας θα είναι έτοιμο την καθορισμένη ημερομηνία. Πρέπει να σημειωθεί πως ήδη οι εργασίες ξεκίνησαν και το έργο προχωράει με γοργούς ρυθμούς για να ολοκληρωθεί στην ώρα του.

Στο γκολφ ο Νίκος Κασιώτης θα έχει την ευκαιρία να τσεκάρει την φυσική κατάσταση των παικτών του, αλλά και να την αυξήσει καθώς άλλες οι απαιτήσεις της Τοπικής κατηγορίας και άλλες οι απαιτήσεις του περιφερειακού που θα πάρει μέρος φέτος ο ΑΕΡΑ.

Στον αγωνιστικό τομέα πάντως πρέπει να σημειωθεί πως ο Καρυπίδης αναμένεται να έρθει στην Ρόδο σήμερα στις 6 το πρωί καθώς ένα πρόβλημα του εισιτηρίου του δεν του επέτρεψε να είναι στην ώρα του στην Ρόδο και να ξεκινήσει με τους υπόλοιπους παίκτες την προετοιμασία που σημειωτέον θα γίνει υπό την επίβλεψη του Νίκου Κασιώτη του βοηθού του Γιώργου Κοιλιά, αλλά και του γυμναστή Νίκου Κωστή.

ΤΟΠΙΚΟ ΠΟΔΟΣΦΑΙΡΟ

ΚΗΡΥΞΑΝ ΤΟΝ ΠΟΛΕΜΟ!!!

• Στον αέρα βρίσκονται οι σχέσεις του Ηρακλή Μαριτσών και του Φοίβου, μετά την απόφαση του δημάρχου Πεταλούδων να δώσει από τώρα το γήπεδο των Μαριτσών στο σωματείο της Κρεμαστής. Για υπόγειους κύκλους και εκβιασμούς προς τον δήμαρχο κάνει λόγο η ανακοίνωση-καταγγελία του Ηρακλή, που είναι αποφασισμένος να τραβήξει το σχοινί στα άκρα!

Λένε πως τα γήπεδα υπάρχουν για να ενώνουν. Αν αυτός είναι ο κανόνας και ψάχνει την εξαίρεσή του, την έχει από χθες στο γήπεδο των Μαριτσών, το οποίο αποτελεί την αιτία πολέμου ανάμεσα στον Ηρακλή Μαριτσών και τον Φοίβο!

Με ανακοίνωση-καταπέλτη, η διοίκηση του Ηρακλή εκφράζει την οργή της για την αιφνιδιαστική-όπως την χαρακτηρίζει-απόφαση του δημάρχου Πεταλούδων, Μιχάλη Κορδίνα, να διαθέσει από τώρα το γήπεδο των Μαριτσών για τις ανάγκες της προετοιμασίας του Φοίβου, ανακαλώντας την αρχική του απόφαση να διευκολύνει το σωματείο της Κρεμαστής με την έναρξη των εργασιών τοποθέτησης χλοοτάπητα στο δικό του γήπεδο. Στην ανακοίνωση, η οποία φέρει την υπογραφή του προέδρου του Ηρακλή, Γιώργου Παπαδημήτρη, γίνεται λόγος για εκβιασμό και παλικαρισμούς προς τον δήμαρχο, για την ύπαρξη υπόγειων κύκλων αλλά και για την έναρξη ακήρυκτου πολέμου μεταξύ των δύο σωματείων, με απρόβλεπτες συνέπειες! Οι Μαριτσενοί αναγγέλλουν την σφοδρή τους αντίδραση και παρά το γεγονός ότι στην ανακοίνωση δεν κατονομάζονται πρόσωπα, όπως έλεγε χθες ο Γιώργος Παπαδημήτρης, τα πυρά στρέφονται κυρίως εναντίον του προπονητή του Φοίβου, Άκη Δελαπόρτα, αλλά και του αντιδημάρχου Πεταλούδων και Α' αντιπροέδρου της ΕΠΣΔ, Σπύρου Τιβριντίδη, καθώς όπως έλεγε, εκείνοι ήταν που επισκέφθηκαν χθες το μεσημέρι τον Μιχάλη Κορδίνα και πέτυχαν την αναθεώρηση της πρώτης του απόφασης! Μάλιστα, σύμφωνα με τον πρόεδρο του Ηρακλή, αλγεινή εντύπωση προκάλεσε η απουσία της επίσημης διοίκησης του Φοίβου, η οποία όφειλε να έρθει σε συνεννόηση με την διοίκηση του σωματείου των Μαριτσών ή έστω να εμφανιστεί κατά την διάρκεια της χθεσινής μέρας ενώπιον του δημάρχου και να ζητήσει ευθέως το γήπεδο. Το περιεχόμενο της ανακοίνωσης-καταγγελίας του Ηρακλή είναι το ακόλουθο:

«Η διοίκηση του Ηρακλή είναι ανάστατη μετά την ανάκληση της αρχικής απόφασης από τον δήμαρχο (που ελήφθη με την παρουσία του προέδρου του Δ.Δ. Μαριτσών κ. Μαλώτρα και του προέδρου του Ηρακλή Μαρ. Παπαδημήτρη για τη χρησιμοποίηση ως έδρα του Φοίβου με την έναρξη των εργασιών του γηπέδου Κρεμαστής, το γήπεδο Μαριτσών.

Η παλινδρόμηση αυτή φανερώνει ότι ορισμένοι κύκλοι κινούνται υπογείως και υποσκάπτουν τα καλώς κείμενα στο δήμο φέρνοντας σε δυσχερή θέση τον δήμαρχο, ο οποίος δυστυχώς υπέκυψε στους εκβιασμούς και τους παλικαρισμούς μερικών.

Είναι πράγματι οξύμωρο σχήμα ο Δαμάγητος να χρησιμοποιεί το γήπεδο Κρεμαστής ως έδρα του και το ίδιο γήπεδο να είναι ακατάλληλο για τον Φοίβο, τέτοιες καταστάσεις είναι αδιανόητες και υποκρύπτουν σκοπιμότητες. Κύριε Δήμαρχε σε παγίδεψαν!!

Η κοινωνία των Μαριτσών και η διοίκηση του Ηρακλή είναι ανάστατη, το θέμα δεν θα περάσει στα ψιλά απλά και μόνον άρχισε ένας ακήρυχτος πόλεμος μεταξύ των δύο σωματείων και όπου βγει... με απρόβλεπτες συνέπειες.



Έξω φρενών είναι ο πρόεδρος του Ηρακλή, Γιώργος Παπαδημήτρης

Σε έκτακτή του συνεδρίαση το δ.σ. του Ηρακλή αποφάσισε:

1. Να ζητήσει ακρόαση από τον δήμαρχο, να εκθέσει τις δικές του θέσεις, με παράκληση ο δήμαρχος να εμμείνει στην πρώτη απόφαση που ελήφθη, ήτοι ο Φοίβος να χρησιμοποιήσει ως έδρα το γήπεδο Μαριτσών με την έναρξη των εργασιών του γηπέδου Κρεμαστής. Η διοίκηση έχει τον τρόπο της να θέσει τον δήμαρχο προ των ευθυνών του.

2. Να ζητήσει την έμπρακτη συμπαράσταση των δ. συμβούλων του δήμου Πεταλούδων του Δ.Δ. Μαριτσών.

3. Να ζητήσει την σύγκληση του δ.σ του Δ.Δ. Μαριτσών για τη δική του συμπαράσταση, για εφαρμογή της πρώτης απόφασης και να λάβει ο καθένας τις δικές του ευθύνες».

Κλείνει Παπαγεωργίου

• Σήμερα αναμένεται να υπογράψει στον Απόλλωνα Απ., ο έμπειρος επιθετικός

Μία ανάσα από την απόκτηση του έμπειρου επιθετικού Γιώργου Παπαγεωργίου, βρίσκεται ο Απόλλωνας Απ.



Στον Απόλλωνα Απ. καταλήγει εκτός απροόπτου ο Γιώργος Παπαγεωργίου

Ο σύλλογος των Απολλώνων του έχει καταθέσει την καλύτερη πρόταση από τις ομάδες τις οποίες ενδιαφέρθηκαν για την απόκτησή του και σήμερα αναμένεται να υπογράψει τη νέα του συμφωνία, η οποία θα είναι διάρκειας μίας περιόδου.

Για τον παίκτη ενδιαφέρθηκε και η Ασπίδα Απ., της οποίας και παρακολούθησε την πρώτη επίσημη συνάντηση, ωστόσο η τελική συμφωνία δεν πραγματοποιήθηκε ποτέ, αφού οι δύο πλευρές παρουσίασαν διαφωνίες στο οικονομικό μέρος.

Ανεβάζουν ρυθμούς

• Διπλές προπονήσεις θα πραγματοποιούν καθημερινά οι ποδοσφαιριστές του Φοίβου, που από σήμερα θα προπονούνται στα Μαριτσά

Οι διπλές προπονήσεις είναι η συνέχεια που δίνει ο προπονητής του Φοίβου Άκης Δελαπόρτας, στο πρόγραμμα προετοιμασίας, μετά το κυριακάτικο ρεπό που έδωσε στους ποδοσφαιριστές του.

Τους «κυανοκίτρινους» που πραγματοποίησαν χθες την τελευταία τους προπόνηση στο γήπεδο Κρεμαστής τους περιμένει το γυμναστήριο, το οποίο θα επισκέπτονται κάθε μεσημέρι, ενώ το απόγευμα θα προπονούνται στις εγκαταστάσεις του γηπέδου των Μαριτσών.

Θα προπονούνται είτε στο βοηθητικό, είτε στο κυρίως γήπεδο.

Αυτό θα εξαρτηθεί από το πρόγραμμα που θα βγάλει ο γεωπόνος και τις ώρες αδείας χρησιμοποίησης του κυρίως γηπέδου.



Δύο φορές την ημέρα θα προπονεί από σήμερα τους παίκτες του ο Άκης Δελαπόρτας

Η είσοδος στην 2η εβδομάδα της προετοιμασίας, χαροποίησε τον Δελαπόρτα που δείχνει ικανοποιημένος από την θέληση των ποδοσφαιριστών του, αλλά και γιατί ξεπεράστηκαν τα επαγγελματικά προβλήματα δύο ποδοσφαιριστών του, τους οποίους θα έχει πλέον στη διάθεσή του.

Ο Κώστας Πολυχρονίου και ο Γιάννης Χριστοδούλου αναμένεται να δώσουν σήμερα το παρών τους στην διπλή προπόνηση, κάτι που δεν ισχύει για τον Γιώργο Καστρουνή που δεν συμμετέχει για τους γνωστούς λόγους.

Πρώτο τεστ

Το μεθεπόμενο Σάββατο 13 του μήνα αναμένονται τα αποκαλυπτήρια των «κυανοκιτρίνων» στο προγραμματισμένο φιλικό παιχνίδι με αντίπαλο τον Απόλλωνα Απ.

Η έδρα ακόμη δεν έχει ανακοινωθεί.



Εφυγε νωρίς...

Θλιμμένο ήταν το κλίμα χθες σε Παραδείσι και Κρεμαστή στο άκουσμα της είδησης του θανάτου, του πατέρα του πρώην ποδοσφαιριστή του Κλεάνθη και του Φοίβου, **Μάκη Πότσου**, ο οποίος τώρα είναι προπονητής στα παιδικά-εφηβικά τμήματα του Κλεάνθη.

Η διοίκηση, οι ποδοσφαιριστές και ο προπονητής του Φοίβου συλλυπούνται τον πρώην τους παίκτη και μετά από έκτακτο συμβούλιο που πραγματοποίησε το Δ.Σ., αποφασίσθηκε να παραστεί σύσσωμο σήμερα στην κηδεία, ενώ αντί για κατάθεση στεφάνου, αποφασίσθηκε να κατατεθεί το ποσό των 50 ευρώ στο **ίδρυμα Αγιος Ανδρέας**.

Τα συλλυπητήριά του προς το μέλος του, στέλνει και ο σύνδεσμος προπονητών Δωδεκανήσου.

Εργα στην Κάρπαθο

Κατά την τελευταία του συνεδρίαση το Διοικητικό Συμβούλιο του Νομ. Αθλητ. Οργανισμού Δωδεκανήσου, (ΝΑΟΔ), γενικός γραμματέας του οποίου είναι ο έπαρχος Καρπάθου Κάσου αποφάσισε μεταξύ των άλλων και την ένταξη δύο αθλητικών παρεμβάσεων στην Κάρπαθο:

- Την περίφραξη του γηπέδου Μεσοχωρίου με 10.000 ευρώ καθώς επίσης και
- Την ενίσχυση των εργασιών κατασκευής νέου γηπέδου στο Όθος αρχικά με το ποσό των 5.000 ευρώ.

Βοήθεια από τον υπουργό

• Με τον υπουργό Αιγαίου και Νησιωτικής Πολιτικής, Αριστοτέλη Παυλίδη, επικοινώνησε χθες ο Μιχάλης Βεργωτής και απέσπασε την υπόσχεση πως θα δοθεί οικονομική βοήθεια στην ΕΠΣΔ

Από το υπουργείο Αιγαίου και Νησιωτικής Πολιτικής είναι πολύ πιθανό να πάρει μία βαθιά οικονομική ανάσα η ΕΠΣΔ. Όπως έλεγε ο πρόεδρος της Ένωσης, Μιχάλης Βεργωτής, επικοινώνησε χθες το μεσημέρι με τον υπουργό Αριστοτέλη Παυλίδη, ζητώντας την συνδρομή του για να αντιμετωπιστεί η δύσκολη οικονομική κατάσταση που αντιμετωπίζει το δωδεκανησιακό ποδόσφαιρο. Ο υπουργός φέρεται να υποσχέθηκε να κάνει ότι περνάει από το χέρι του για να βοηθήσει, περιμένοντας εντός των ημερών μία ολοκληρωμένη έκθεση της Ένωσης σχετικά με τα προβλήματα τα οποία αντιμετωπίζει. Βέβαια, είναι απαραίτητο να σημειωθεί, πως η βοήθεια του Υπουργείου Αιγαίου και Νησιωτικής Πολιτικής δεν μπορεί να είναι η πανάκεια για το τοπικό ποδόσφαιρο, αφού οι δυνατότητες παρέμβασης είναι περιορισμένες. Είναι προφανές πως θα πρόκειται για μία- έστω και πολύτιμη- ανάσα, στην οποία θα επιχειρηθεί να προστεθούν κι άλλες στο πλαίσιο της σύστασης και της λειτουργίας της άτυπης επιτροπής εξεύρεσης πόρων.

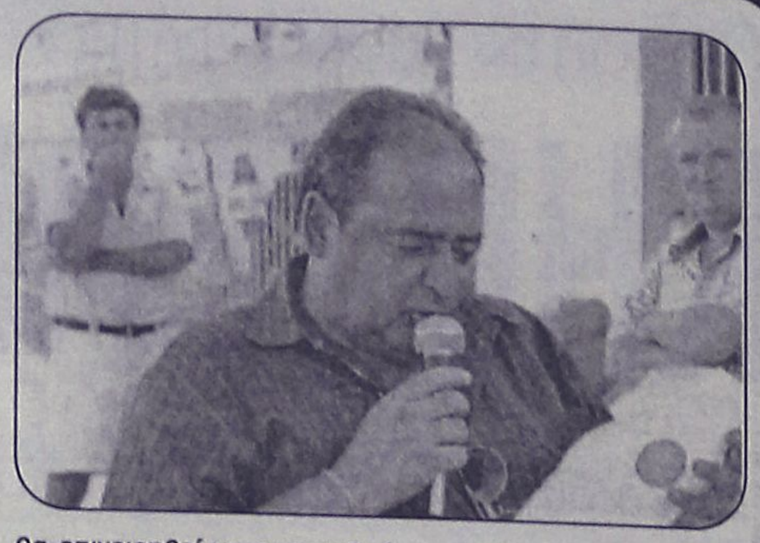

Όπως αναφέρουν οι πληροφορίες, η πρώτη συνεδρίαση της νέας επιτροπής θα πραγματοποιηθεί εντός της εβδομάδας με σκοπό να καταρτιστεί το πρώτο πλάνο πάνω στο οποίο θα κινηθεί. Ο στόχος είναι μέχρι την έναρξη της νέας αγωνιστικής περιόδου να έχουν βρεθεί οι πρώτοι χορηγοί αλλά και να βρίσκεται σε λειτουργία η νέα ιστοσελίδα της ΕΠΣΔ στο διαδίκτυο.

Χάθηκε ο Ιερονυμάκης

Ενας υπό μεταγραφή παίκτης ο οποίος ήταν να υπογράψει στην Ρόδο είναι ο Ιερονυμάκης ο οποίος όμως χάθηκε για την Ρόδο αφού οι πληροφορίες ανέφεραν χθες πώς υπέγραψε στον Ατσαλένιο.

Ο Χοσάδας πάντως έχει κι άλλες επιλογές έμπειρων παικτών στην διάθεσή του και θα τις εξετάσει άμεσα μετά την αναδείξει της νέας Διοίκησης της Ρόδου από την συνάντηση του ΔΟΝΑ.

Θα δουλέψουν πολύ σκληρά πάντως για να πετύχουν την δημιουργία μιας ομάδας όχι μόνο για να υπάρχει αλλά για να είναι ανταγωνίσιμη.

Ξεκίνημα την Πέμπτη

Ο Βαγγέλης Χοσάδας ξεκίνησε από πολύ νωρίς δουλειά από ότι φαίνεται και εχει προχωρήσει πολύ σε ότι αφορά την συγκρότηση την καλύτερη δυνατή του ρόστερ της ομάδας της Ρόδου.

Περίμενε και ο ίδιος την χθεσινοβραδινή συνάντηση για να πιάσει δουλειά Εάν όλα πήγαιναν καλά στην Ρόδο Διοικητικά χθες βράδυ τότε:

-Ο Χοσάδας και οι παίκτες πού επελέγησαν για να πλαισιώσουν το ρόστερ της ομάδας θα ξεκινήσουν δουλειά την ερχόμενη Πέμπτη στις 6 το απόγευμα αρχής γενομένης από προπόνηση στο βοηθητικό του Δημοτικού Σταδίου.

-Επιτέλους δουλειά θα μπορούσαν να πουν όλοι. Εικόνα είναι νωρίς πάντως για να βγει προς τα έξω αλλά πρόκειται για μια ομάδα εντελώς καινούργια με τους παίκτες οι οποίοι έχουν συζητήσει να είναι σε πρώτο ρόλο.

Θα πρέπει να σημειωθεί πάντως πώς θα δοκιμασθούν στο δημοτικό στάδιο και ξένοι αλλά και κοινοτικοί παίκτες οι οποίοι και προτείνονται καθημερινά στην Ρόδο.

Θάνατος 17χρονου παίκτη

Την τελευταία του πνοή άφησε σήμερα σε νοσοκομείο του Μοντεβίδεο ο 17χρονος ποδοσφαιριστής Ντανιέλ Ακόστα, που είχε καταρρεύσει χθες στη διάρκεια αγώνα, λόγω εγκεφαλικής αιμορραγίας. Ο νεαρός Ουρουγουανός έπαιζε στην Παϊσαντού Μπέλα Βίστα, που χθες αντιμετώπιζε την Προγκρέσο, για το πρωτάθλημα της β' κατηγορίας της χώρας. Κάποια στιγμή, αισθάνθηκε έντονο πονοκέφαλο και ζήτησε αλλαγή. Πριν προλάβει όμως να αντικατασταθεί, κατέρρευσε στον αγωνιστικό χώρο. Διακομίστηκε σε νοσοκομείο της πρωτεύουσας (380 χιλιόμετρα από το Παϊσαντού), αλλά τις πρώτες πρωινές ώρες έχασε τη μάχη με το θάνατο.

Αγκαθι

●●● Του ανέθηκε το αίμα στο κεφάλι του Μάνου μόλις άκουσε τον δήμαρχό του να του ανακοινώνει τα μαντάτα. Αν τον έπιανες από την μύτη θα έσκαγε.

●●● *Στην ανακοίνωση δεν γράφει ονόματα, αλλά ο ίδιος δεν διστάζει να το λέει δεξιά και αριστερά πως τα έχει με τον ψηλό και τον κοντό.*

●●● Χαμός. Με τον κοντό πρόλαβε και είχε κουβέντα. Ευτυχώς δεν ξέφυγαν. Τον ψηλό τον έψαχνε αλλά του την έκανε από την...πίσω πόρτα!

●●● *Από χθες φωνάζει πως κακώς τον υπέδειξε στις εκλογές και άλλα τέτοια. Καλά τι περίμενε; Πως αν έμπαιναν αυτά τα πράγματα στην ζυγαριά ο ψηλός θα επέλεγε τον Μάνο;*

●●● Πολύ αγριεμένο τον άκουσα τον Μάνο. Λέει πως δεν πρόκειται να κάνει πίσω. Σκεφτείτε πως όπως και να έχει, Μαριτσενοί και Κρεμαστενοί θα έχουν την ίδια έδρα...

●●● *Και όχι μόνο αυτό. Και οι δύο είναι πόλοι στον δήμο τους και πάντα σε αυτές τις περιπτώσεις τα μέτωπα ανοίγουν παντού.*

●●● Την βοήθεια του Τέλη ζήτησε ο προεδρολογάς. Ωραία. Ποτέ δεν έχασε κανένας χτυπώντας πόρτες. Είναι πιο αποδοτικό από το να προσπαθείς να ανοίξεις ...αναψυκτικό, να μην ανοίγει και δύο μήνες πριν να λες ότι είναι έτοιμο για σερβίρισμα.

●●● *Οι υποσχέσεις μπορούν να σε κάνουν μάγκα, μπορούν όμως και να σε εκθέσουν. Τουλάχιστον είναι θετικό ότι το οικονομικό τους καίει όλους και ακόμα και οι απέναντι, τουλάχιστον οι νέοι, θέλουν να βοηθήσουν.*

●●● Καλημέρα σας και...πάντα με καπέλο με αυτούς τους καιρούς. Χτυπάει άσχημα και παλαβώνει το ρημάδι.

Στη Ρόδο Μαχλής, Π. Αθανασίου

Σε συμφωνία με δύο πρώην ποδοσφαιριστές του Διαγόρα, ήρθε χθες το βράδυ η ομάδα της Ρόδου. Πρόκειται για τον Μιχάλη Μαχλή και τους Παντελή Αθανασίου τους οποίους πολιορκούσαν και άλλες ομάδες.



Τη φανέλα της Ρόδου θα φοράει εκτός απροόπτου φέτος ο Μιχάλης Μαχλής

Επίσης χθες τα "ελάφια" ήταν πολύ κοντά σε συμφωνία και με τον πρώην αμυντικό του ΟΦΗ, **Ανδρέα Στέντζο**, για τον οποίο εισηγήθηκε ο **Βαγγέλης Χοσάδας**.

Στη Ρόδο η ΑΠΕΝ της Κύπρου

• Είναι η πρωταθλήτρια ομάδα της Β' Κατηγορίας στην Κύπρο κι έχει προπονητή τον δικό μας Γιώργο Λάππα έπαιξε ποδόσφαιρο με τα χρώματα του Διαγόρα, της Ρόδου αλλά και του Φοίβου στο παρελθόν.

• Ο ερχομός στην Ρόδο συνδυάζει πριμ κατάκτησης τίτλου αλλά και προετοιμασία για το ερχόμενο πρωτάθλημα

Είναι από τις λίγες ομάδες πού τα τελευταία χρόνια ήρθαν στην Ρόδο συνδυάζοντας το τερπνό μετά του ωφέλιμου πρωταθλήτρια ομάδα Β΄Κατηγορίας της Κύπρου ΑΠΕΝ Αγίου Αθανασίου βρίσκεται στην Ρόδο για να περάσει μαζί μας μια βδομάδα ξενοιασιάς αλλά και προετοιμασίας εν όψει της νέας ποδοσφαιρικής περιόδου για την οποία υπάρχουν μεγαλεπήβολα σχέδια. Η ομάδα του Γιώργου Λάππα θέλει τον τίτλο και την νέα περίοδο για να διεκδικήσει στην συνέχεια μέσα από τα μπαράζ την άνοδο στο περιφερειακό πρωτάθλημα της Κύπρου.

Ο προπονητής της υπήρξε πολύ καλός ποδοσφαιριστής αλλά είναι και από τα αγαπημένα παιδιά εκείνης της εποχής.

Φόρεσε με επιτυχία και την φανέλα του Διαγόρα από όπου προέρχεται, αλλά και της Ρόδου με την οποία αγωνίσθηκε. Τελευταίος Ροδίτικος σταθμός ο Φοίβος Κρεμαστής ενώ πέρασε κι από τον Ακράτητο και τον Ιωνικό.

Τώρα τον έχει κερδίσει η Κύπρος αφού εκεί ζει και εργάζεται.

Η πρόταση του έγινε αμέσως δεκτή από την Διοίκηση της ΑΠΕΝ την οποία οδήγησε στον τίτλο μαζί με τους φιλότιμους και εργατικούς παίκτες του. Μια εβδομάδα στην Ρόδο για διακοπές αλλά και για προετοιμασία για την νέα περίοδο. Το δέχθηκαν όλοι με ενθουσιασμό και από το περασμένο Σάββατο βρίσκονται στην Ρόδο για να περάσουν ένα επταήμερο διακοπών αλλά και για να δώσουν μια σειρά αγώνων πού θα τους είναι χρήσιμοι για την νεα ποδοσφαιρική χρονιά και την πιο πάνω κατηγορία όπου θα αγωνίζονται.

Κατέλυσαν στο ΠΛΑΖΑ και από χθες εκτός από τις περιηγήσεις τους στην Ρόδο, ξεκίνησαν και τις αγωνιστικές τους υποχρεώσεις στο νησί μας.

Ο ίδιος ο Γιώργος Λάππας αναφέρει για τον ερχομό στο νησί μας αλλά και για την ίδια την ομάδα του:

"Αποτελεί μεγάλη χαρά για μένα πού είμαι στο νησί μου πού δεν ξεχνώ ποτέ. Βρίσκομαι εδώ με την ομάδα μου με πολλαπλό στόχο. Πρώτα από όλα με τον στόχο να συνεχίσουμε την περυσινή πορεία με την οποία φτάσαμε στην κατάκτηση του τίτλου. Επιδίωξη μας και φέτος είναι η ίδια. Να κατακτήσουμε το πρωτάθλημα και στην Α΄Κατηγορία αλλά και να οδηγηθούμε μέσα από τα μπαράζ στην Δ΄Εθνική Κατηγορία της Κύπρου

Εκτός όμως από τον Γιώργο Λάππα μαζί με την ΑΠΕΝ στην Ρόδο βρίσκονται:

-Ο αντιπρόεδρος της ομάδας Γιώργος Αριστείδου
-Οι Έφοροι της ομάδας Χριστόδουλος Χριστοδούλου και Ανδρέας Ηροδότου

Την δεκαοκτάδα πού ηρθε για λογαριασμό της ΑΠΕΝ στην Ρόδο απαρτίζουν οι εξής ποδοσφαιριστές:

-Ευάνθης Σοφοκλέους
-Γιάννης Ιορδάνου
-Λέανδρος Μιχαήλ
-Στέλιος Ματθαίου
-Αντώνης Λοϊζίδης
-Άγγελος Αλκιβιάδης
-Στέλιος Γερασίμου
-Μιχάλης Μιχαήλ
-Αντώνης Αντωνίου
-Μάριος Θεοδοσίου
-Αντρέας Ιωάννου
-Δημήτρης Παφίτης
-Μιχάλης Μιχαήλ
-Λευτέρης Ελευθερίου
-Τηλέμαχος Τηλεμάχου
-Ανδρέας Χατζηστυλής
-Τάκης Κωνσταντίνου
-Άνδρος Νικολάου

Στα πλαίσια τώρα της προετοιμασίας της η ΑΠΕΝ πραγματοποίησε χθες την πρώτη της προπόνηση στο γήπεδο των Μαριτσών όπου σήμερα στις 18.00 θα παίξει με τον οικοδεσπότη Ηρακλή Μαριτσών στο πρώτο φιλικό παιχνίδι επί Ροδίτικου εδάφους .

Την Πέμπτη η ΑΠΕΝ θα παίξει με τον Κλεόβουλο στο γήπεδο της Λίνδου στο δεύτερο φιλικό παιχνίδι πού έχει προγραμματισθεί και η εβδομάδα προετοιμασίας θα κλείσει για την ομάδα της Κύπρου με ένα ακόμα φιλικό παιχνίδι πού θα γίνει την Παρασκευή στο γήπεδο Κοσκινού με αντίπαλο τον Ιάλυσο αφού το "Οικονομίδειο" δεν είναι ακόμα έτοιμο ούτε για προπονήσεις.



Μαζικές γίνονται οι μετακινήσεις στην Ρόδο

Πρόβλημα με Τριπολίτη

• Ο ποδοσφαιριστής καλείται στης 13 Αυγούστου να επιστρέψει στην μονάδα του στο Καστελλόριζο.

Το πρώτο σημαντικό πρόβλημα στην μέχρι τώρα προετοιμασία, παρουσιάστηκε και καλείται να αντιμετωπίσει το συντομότερο και με επιτυχία ο Απόλλωνας Κ.



Ο πρόεδρος του Απόλλωνα Κ., Αθηνόδωρος Κωνσταντίνου προσπαθεί να βρει λύση

Αφορά τον νεαρό επιθετικό Ίκαρο Τριπολίτη ο οποίος υπηρετεί την στρατιωτική του θητεία στη Ρόδο, στην οποία βρίσκεται με απόσπαση και καλείται στης 13 Αυγούστου να επιστέψει στην μονάδα του στο Καστελλόριζο.

Εάν η απόφαση γίνει πράξη, σημαίνει αυτόματα και την απομάκρυνσή του από την ομάδα για μεγάλο χρονικό διάστημα το οποίο στην χειρότερη περίπτωση του θα διαρκέσει μέχρι την άνοιξη του 2006.

Το θέμα ήρθε στο Δ.Σ και στον πρόεδρο του συλλόγου Αθηνόδωρο Κωνσταντίνου, ο οποίος ανέλαβε να βρει λύση, προκειμένου να διατηρήσει τον ποδοσφαιριστή στην ενεργό δράση.

Στη χώρα μας το παγκόσμιο στίβου του 2006

Ομόφωνα ανατέθηκε στη χώρα μας από την IAAF η διοργάνωση του Παγκοσμίου κυπέλλου στίβου του 2006 μετά την χθεσινή άψογη παρουσίαση της ελληνικής υποψηφιότητας από την ελληνική αντιπροσωπεία ενώπιον των μελών της Συμβουλίου της IAAF.

Μάλιστα η απόφαση ελήφθη παρουσία της ελληνικής αντιπροσωπείας, κάτι που γίνεται για πρώτη φορά. Παράλληλα τα μέλη της ελληνικής αντιπροσωπείας έγιναν δέκτες εγκωμιαστικών σχολίων για την ποιότητα της παρουσίασης που έκαναν.

Αυτό που συνετέλεσε στην ανάληψη του παγκοσμίου κυπέλλου είναι αφενός μεν η πετυχημένη προϊστορία της χώρας στη διοργάνωση μεγάλων αθλητικών διοργανώσεων στίβου και αφετέρου η καλή συνεργασία της Ομοσπονδίας με την Πολιτεία και συγκεκριμένα τον υφυπουργό Αθλητισμού κ Γιώργο Ορφανό και τους συνεργάτες του. Επίσης σε μεγάλο βαθμό συνετέλεσε η παρουσία του εκπροσώπου της χώρας μας στο διοικητικό συμβούλιο της IAAF κ Μίνωα Κυριακού. Ετσι όλα λειτούργησαν άψογα με αποτέλεσμα να αναλάβει η χώρα μας μία από τις μεγαλύτερες διοργανώσεις στίβου του κόσμου.

Η διοργάνωση θα διεξαχθεί τον Σεπτέμβριο του 2006 στο Ολυμπιακό Στάδιο της Αθήνας. Η IAAF πρότεινε ως ημερομηνίες διεξαγωγής των αγώνων το διήμερο 16-17 Σεπτεμβρίου. Αυτό όμως δεν είναι οριστικό, αφού θα ακολουθήσουν συζητήσεις και οι ημερομηνίες διεξαγωγής θα ανακοινωθούν οριστικά τον Οκτώβριο. Στη διοργάνωση συμμετέχουν αντιπροσωπευτικές ομάδες των 5 Ηπείρων, δηλαδή Ευρώπη, Αμερική, Αφρική, Ασία, Ωκεανία, η ομάδα των ΗΠΑ, οι δύο πρώτες ομάδες της Σούπερ Λίγκα του ευρωπαϊκού κυπέλλου και η ομάδα της διοργανώτριας χώρας που το 2006 θα είναι η ελληνική.

Μετά την ανακοίνωση της IAAF για την ανάθεση της διοργάνωσης στη χώρα μας, ο πρόεδρος του ΣΕΓΑΣ κ Βασίλης Σεβαστής, έκανε την εξής δήλωση: «Η υποψηφιότητά μας για την ανάληψη της διοργάνωσης στηρίχτηκε στη συνεργασία της Ομοσπονδίας με την Πολιτεία και την παρουσία του κ Κυριακού στην IAAF αφενός και αφετέρου στην εμπιστοσύνη που υπάρχει στη χώρα μας λόγω των προηγούμενων οργανωτικών επιτυχιών που είχαμε σε μεγάλες διοργανώσεις. Ετσι η χώρα μας θα διοργανώσει τον Σεπτέμβριο του 2006 μια υψηλού ενδιαφέροντος και επιπέδου διοργάνωση. Δεν απομένει παρά να εργαστούμε εντατικά τους επόμενους μήνες για να παρουσιάσουμε στους Έλληνες φιλάθλους το καλύτερο δυνατό οργανωτικό και αθλητικό αποτέλεσμα θέλω να ευχαριστήσω τόσο τον υφυπουργό Αθλητισμού κ Γιώργο Ορφανό σαν εκπρόσωπο της Πολιτείας για την στήριξή του όσο και τον κ Μίνωα Κυριακού που συνέβαλαν σε αυτή την επιτυχία. Πιστεύω ότι όλοι μαζί θα παρουσιάσουμε ένα εντυπωσιακό θέαμα σε 13 μήνες στο ΟΑΚΑ».

ΑΝΕΚΔΟΤΟ

- Το χρυσόψαρό μου πέθανε και το θάβω.
Ο γείτονας λίγο ειρωνικά του λέει:
- Βρε Μπόμπο δεν νομίζεις πως ήταν πολύ μεγάλη η τρύπα για ένα τόσο μικρό ψαράκι;
Ρίχνοντας και την τελευταία φτυαριά ο Μπόμπος του απαντά.
- Την έκανα μεγάλη γιατί το ψαράκι μου βρισκότανε μέσα στην γάτα σου...



ΤΟΠΙΚΟ ΠΟΔΟΣΦΑΙΡΟ

Δυνάμωσε κι άλλο

• Τον πρώην παίκτη του Αρη Κώστα Χατζηνικόλα και του Πετρώνα Παναγιώτη Πομπό, που αγωνίζονται ως μικροί, απέκτησε ο Αγιος Γεώργιος, ενώ πήρε και τον Γιώργο Ν. Κοντόγιαννο επίσης από τον Αρη

Αλλες τρεις πολύτιμες μεταγραφές πραγματοποίησε χθες ο Άγιος Γεώργιος, τελευταία ημέρα των μεταγραφών. Οι δύο αφορούν παίκτες της κατηγορίας κάτω των 20 ετών.

Πρόκειται για τον πρώην ποδοσφαιριστή του Αρη, **Κώστα Χατζηνικόλα**, που την προηγούμενη περίοδο αγωνίστηκε στον Πρωτέα, ομάδα α' τοπικής κατηγορίας, του πρωταθλήματος της Αθήνας.

Ο 19χρονος μέσος μετακόμισε πέρυσι στην πρωτεύουσα για σπουδές, αλλά φέτος κάνει την πρακτική του, κάτι που μπορεί να κάνει κι εδώ στο νησί μας. Έτσι, λοιπόν, ο Άγιος Γεώργιος του έκανε πρόταση την οποία δέχθηκε.

Ο δεύτερος πιτσιρικάς που αποκτήθηκε, ανήκε στον Πετρώνα. Πρόκειται για τον **Παναγιώτη Πομπό** που είναι 18 χρονών και αποκτήθηκε δανεικός για ένα χρόνο.

Ο τρίτος παίκτης που υπέγραψε χθες στον "Αγιο" είναι ο **Γιώργος Ν. Κοντόγιαννος** που ανήκε στον Αρη. Η ομάδα του Αρχαγγέλου τον παραχώρησε για ένα χρόνο.



Σημαντική για τον Άγιο Γεώργιο η απόκτηση του Κώστα Χατζηνικόλα

Έτσι, λοιπόν, η ομάδα της Μαλώνας απέκτησε περισσότερες λύσεις στην κατηγορία των 20άρηδων, καθώς ο **Γιάννης Παπανθύμου** και ο **Βασίλης Παπανθύμου** ενδέχεται τον ερχόμενο Νοέμβρη να καταταγούν στο στρατό, ενώ τον Οκτώβρη φεύγει ο **Αντώνης Σακελλάρης** για σπουδές.

Στο μεταξύ από χθες η ομάδα του **Στέργου Παρδαλού** μπήκε στην 2η εβδομάδα της προετοιμασίας, ενώ το ερχόμενο Σάββατο θα δώσει το πρώτο της φιλικό μ' αντίπαλο τον Κλεάνθη.

Γύρισε σελίδα

• Ο Ευριπίδης Οίκουτας θα είναι ο νέος πρόεδρος της Θύελλας Π., για τα επόμενα δύο χρόνια. Στον πάγκο της ομάδας ο Άρης Κωνστάντουρας

Σε μία λογική κατάσταση μπήκαν τις τελευταίες ημέρες τα διοικητικά θέματα της Θύελλας Πυλώνας.

Μετά την μπόρα που ξέσπασε, ήρθε χθες τελικά η οριστική νηνεμία, μετά και την πρόταση του Ευριπίδη Οίκουτα να αναλάβει τα ηνία του συλλόγου για τα επόμενα δύο χρόνια τα οποία ορίζονται βάσει του καταστατικού του, η οποία δεν βρήκε κανένα μέλος να διαφωνεί.

Το Δ.Σ υπήρχε, αφού αναδείχθηκε μέσω δημοκρατικών διαδικασιών την προηγούμενη περίοδο, αλλά «δέχθηκε» την αναπροσαρμογή με την στελέχωσή του σε κάποιες καίριες θέσεις από ιθύνοντες, οι οποίοι αρχικά βρίσκονταν στην κατηγορία των αναπληρωματικών και παράλληλα ολοκληρώθηκε η διαδικασία της κατάρτισης σε σώμα, η οποία διακρίνεται με την παρακάτω μορφή.

Πρόεδρος: Οίκουτας Ευριπίδης, Α΄ Αντιπρόεδρος: Νικολάκης Κώστας, Β' Αντιπρόεδρος: Γιαννούρης Τσαμπίκος, Γραμματέας: Γιαννούρης Γιάννης, Ειδικός Γραμματέας: Αθανασάς Τσαμπίκος, Ταμίας: Αθανασάκης Γιάννης, Γενικός Αρχηγός: Μαγκαφάκης Σταύρος, Έφορος: Μαγκαφάκης Στέφανος, Υπεύθυνος Τύπου και Δημοσίων Σχέσεων: Γαλανός Γιώργος. Αναπληρωματικά μέλη: Παπαϊωάννου Στέργος, Νικολάκης Γρηγόρης, Καραμαρίας Ευάγγελος, Τάλαρος Παναγιώτης.

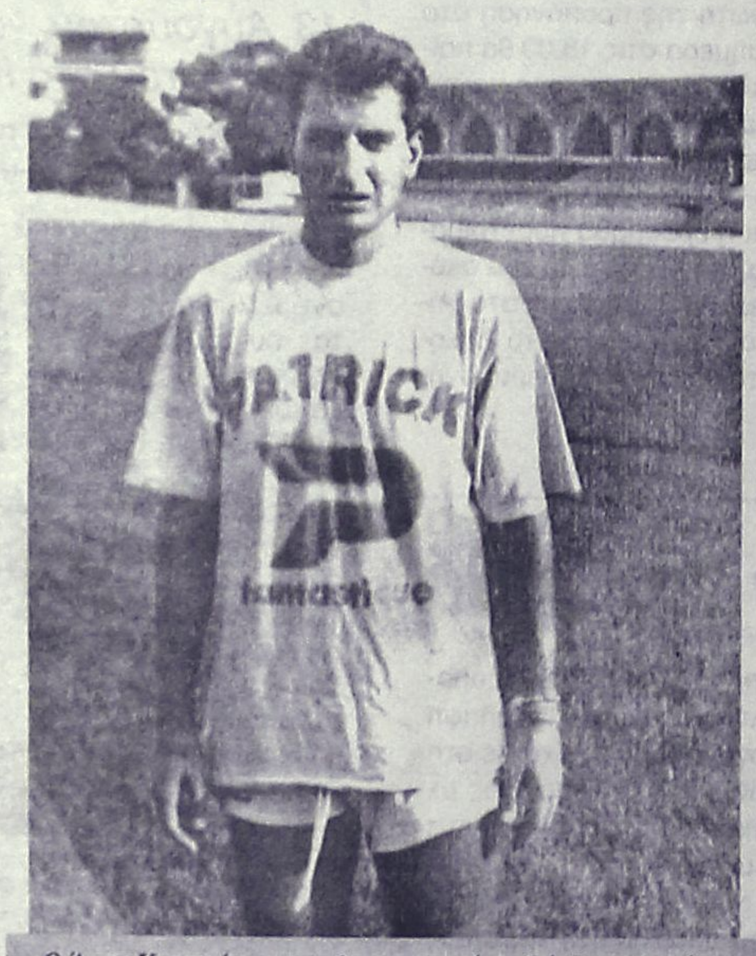

Ο Άρης Κωνστάντουρας θα προπονεί τη Θύελλα για φέτος

Το μεγάλο στοίχημα για τη νέα διοίκηση του συλλόγου θα αφορά τη νέα περίοδο και την πορεία που αναμένεται να διαγράψει τόσο σε διοικητικό όσο και αγωνιστικό επίπεδο.

Μπορεί οι καταστάσεις να μην ευνοούν, αφού χθες ολοκληρώθηκε η μεταγραφική περίοδος που ενδεχομένως να αποτελέσει εμπόδιο στα πλάνα του νέου διοικητικού συμβουλίου, ωστόσο ο βασικός στόχος τους όπως άφησε να εννοηθεί ο νέος πρόεδρος σε επικοινωνία που είχε η «Α.Ρ.» μαζί του, δεν αφορά τόσο τη δημιουργία ομάδας η οποία θα έχει ημερομηνία λήξης, αλλά αυτής που θα έχει σωστή λειτουργία και διάρκεια.

Ο άνθρωπος που συμβαδίζει με αυτήν την φιλοσοφία στο αγωνιστικό μέρος, είναι ο Άρης Κωνστάντουρας, ο οποίος θα είναι και ο νέος προπονητής της ομάδας αλλά και αυτός που θα προσπαθήσει να μεταλαμπαδεύσει τη νέα θεωρία, στους ποδοσφαιριστές οι οποίοι θα φοράνε την κυανόλευκη φανέλα του συλλόγου στο νέο πρωτάθλημα.

Γήπεδο με νοίκι

• Ο ΑΕΡΑ ζήτησε το γήπεδο Κοσκινού, αλλά ο δήμος Καλλιθέας το παραχωρεί μόνο με οικονομικό αντίτιμο

Επίσημο έγγραφο με το οποίο ζητά την χρήση του γηπέδου των Κοσκινού, κατέθεσε όπως αναφέρουν έγκυρες πηγές ο πρωταθλητής Δωδεκανήσου Α.Ε.Ρ.Α.

Αίτημα που αναμένεται να συζητηθεί τις επόμενες ημέρες από το Δ.Σ του αρμόδιου οργανισμού του δήμου Καλλιθέας το οποίο έχει στην δικαιοδοσία του και αποφασίζει για τις γηπεδικές εγκαταστάσεις του. Ωστόσο οι πληροφορίες δεν είναι καθόλου θετικές για τους Αφαντενούς, αφού υπάρχουν πολλές πιθανότητες να απορριφθεί σε περίπτωση που ο πρωταθλητής δεν ακολουθήσει την πολιτική την οποία έχει χαράξει ο δήμος Καλλιθέας. Σύμφωνα με τις ίδιες πηγές έχει βγει πλαφόν για τις ομάδες που θέλουν να χρησιμοποιήσουν τα δύο γήπεδα με φυσικό (Καλυθιών) και συνθετικό τάπητα (Κοσκινού) για προπόνηση και για επίσημο παιχνίδι, το οποίο θα πρέπει να καταβληθεί, ώστε να δοθεί επίσημα το «ο.κ».

Το ύψος του ποσού ακόμη δεν έχει ανακοινωθεί, αλλά αναμένεται τις επόμενες ημέρες να γίνει γνωστό.

Στην Κρεμαστή ο Δαμάγητος

• Το γήπεδο του Φοίβου θα χρησιμοποιεί ως έδρα στο πρωτάθλημα, η ομάδα της Θολού

• Σοφοκλής Πύλο και Ανδρέας Κόγκος αποτελούν τις τελευταίες μεταγραφικές κινήσεις της περιόδου

Το γήπεδο Κρεμαστής θα αποτελέσει την κύρια έδρα του Δαμάγητου, για τη νέα περίοδο, ο οποίος θα έχει ως δευτερεύουσα λύση αυτό της Παστίδας.

Η απόφαση του δήμου Πεταλούδων να αποχωρήσουν το συντομότερο από τις εγκαταστάσεις του Θεολόγου, όπου αναμένεται τις επόμενες ημέρες να ξεκινήσουν τα έργα ανακατασκευής, τους ανάγκασε να αναζητήσουν σε άλλο γήπεδο του Δήμου την έδρα για την νέα περίοδο.

Η ιδανικότερη λύση βάσει και των τελευταίων εξελίξεων ήταν αυτή της Κρεμαστής, την οποία αποχωρίζεται ο Φοίβος, ο οποίος θα χρησιμοποιεί το γήπεδο Μαριτσών.

Οι «κυανοκίτρινοι» απάντησαν θετικά στο αίτημα των πρωταθλητών του Β΄ ομίλου και προσφέρθηκαν να παραχωρήσουν και χώρο για να στεγαστούν.

Ολοκλήρωσε τις προσθήκες

Η απόκτηση των Σοφοκλή Πύλο από τον Ιάλυσο '97 και του Κόγκου Ανδρέα, ο οποίος επαναδραστηριοποιείται, ολοκληρώνουν την μεταγραφική περίοδο του συλλόγου για το νέο πρωτάθλημα.

Οι δυό τους αποτελούν τα τελευταία αποκτήματα του συλλόγου και αναμένεται να βρίσκονται την Πέμπτη 4 του μήνα και ώρα 5 μ.μ στο Πνευματικό Κέντρο του Θεολόγου, όπου αναμένεται να πραγματοποιηθεί η πρώτη επίσημη συνάντηση της περιόδου.

Η πρώτη, όμως, στο αγωνιστικό μέρος θα γίνει το Σάββατο στο γήπεδο της Κρεμαστής, με την διεξαγωγή οικογενειακού διπλού, ενώ από την ερχόμενη Δευτέρα ξεκινάει το πρόγραμμα που έχει καταρτίσει και ανακοινώσει προ ημερών ο προπονητής της ομάδας Σταμάτης Κούρος.

ΡΕΠΟΡΤΑΖ

Κλείνει το μέτωπο του Βενετοκλείου

• Η επίσκεψη του υπουργού Αιγαίου και Νησιωτικής Πολιτικής, Αριστοτέλη Παυλίδη, στο Βενετόκλειο Δημοτικό Κλειστό Γυμναστήριο της Ρόδου επιβεβαίωσε πως ο Κολοσσός δεν θα αντιμετωπίσει το παραμικρό πρόβλημα ως προς την έδρα του στην Α1

Με τον πλέον επίσημο τρόπο επιβεβαιώθηκε χθες η ομαλή εξέλιξη των εργασιών στο Βενετόκλειο Δημοτικό Κλειστό Γυμναστήριο της Ρόδου, με τους ανθρώπους του Κολοσσού να λένε πλέον με σιγουριά πως την στιγμή που θα χρειαστεί, θα έχουν την δυνατότητα να παρουσιάσουν μία έδρα η οποία θα πληρεί τις βασικές προϋποθέσεις ενόψει την συμμετοχής της ομάδας στο επικείμενο πρωτάθλημα της Α κατηγορίας.

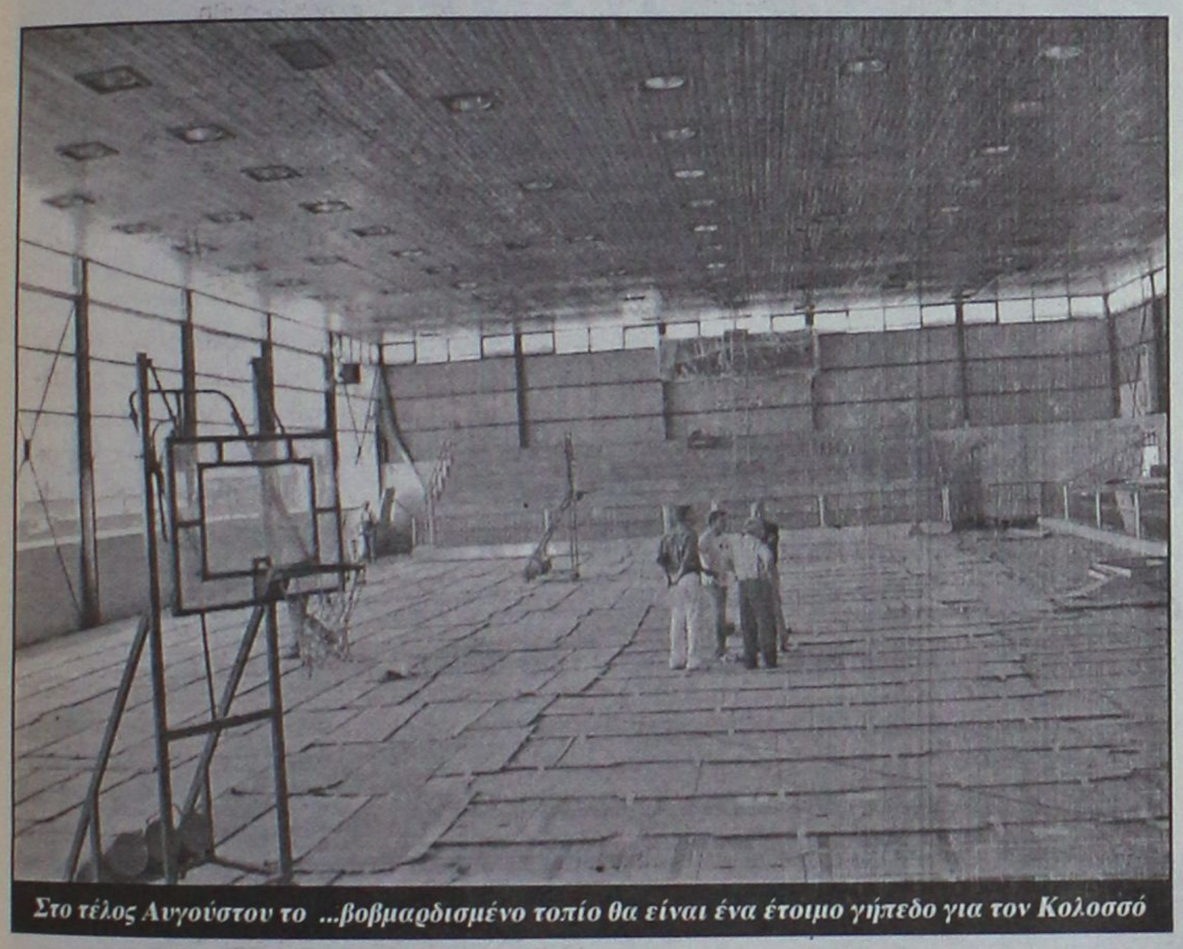

Στο τέλος Αυγούστου το ...βομβαρδισμένο τοπίο θα είναι ένα έτοιμο γήπεδο για τον Κολοσσό

Το Βενετόκλειο επισκέφθηκε χθες ο υπουργός Αιγαίου και Νησιωτικής Πολιτικής, Αριστοτέλης Παυλίδης (το έργο της επέκτασης του κλειστού γίνεται με την χρηματοδότηση του Υπουργείου), συνοδευόμενος από τον δήμαρχο Ροδίων, Γιώργο Γιαννόπουλο, τον επικεφαλής της μειοψηφίας του δημοτικού συμβουλίου, Χατζή Χατζηευθυμίου, τον πρόεδρο του Κολοσσού, Κώστα Κωσταρίδη, καθώς και τον εκπρόσωπο της εταιρίας που εκτελεί τις εργασίες, Μιχάλη Μπράντιτση.

Κατά την διάρκεια της επιθεώρησης διαπιστώθηκε πως οι εργασίες εξελίσσονται βάσει του χρονοδιαγράμματος, με τον χρόνο της ολοκλήρωσής τους να προσδιορίζεται για το τέλος Αυγούστου. Είναι απαραίτητο να σημειωθεί πως το βασικό και πλέον απαραίτητο σκέλος των εργασιών θα έχει ολοκληρωθεί μέχρι τα μέσα του μήνα και το δεύτερο δεκαπενθήμερο του Αυγούστου θα χρησιμοποιηθεί απλά για την διεκπεραίωση των τελευταίων λεπτομερειών.

ΥΠΟΥΡΓΙΚΗ ΙΚΑΝΟΠΟΙΗΣΗ

Την απόλυτη ικανοποίησή του για την εξέλιξη των εργασιών εξέφρασε ο υπουργός Αιγαίου και Νησιωτικής Πολιτικής, Αριστοτέλης Παυλίδης, ενώ έθεσε ως άμεση προτεραιότητα την δημιουργία του νέου κλειστού γυμναστηρίου στο κλειστό γυμναστήριο του Βενετοκλείου από την πρώτη ημέρα που ετέθη, λόγω της ανόδου του Κολοσσού στην Α κατηγορία. Σήμερα διαπιστώνω ότι οι εργασίες εξελίσσονται ικανοποιητικότατα. Το χρονοδιάγραμμα τηρείται και τέλος Αυγούστου, όπως είχαμε σχεδιάσει, θα παραδοθεί και θα δοθεί προς χρήση. Ετέθησαν υπόψη μου κάποιες εκκρεμότητες που υπάρχουν όσο αφορά σε γραφειοκρατικές διαδικασίες και θα παρέμβω εκ νέου ώστε να τακτοποιηθεί και η υπόθεση που έχει σχέση με τη Γενική Γραμματεία Αθλητισμού και η συνεργασία της ΕΡΤ με τη Διοίκηση του κλειστού ώστε να καθίσταται άνετη η αναμετάδοση των αγώνων.

Η παρέμβαση δεν σταματά στην επέκταση. Αυτές τις ημέρες ολοκληρώνονται οι τελικές διεργασίες για την υπογραφή απόφασης για το νέο κλειστό γυμναστήριο της Ρόδου. Είναι μια μεγάλη προσφορά στον Ροδιακό αθλητισμό που την έχουν ανάγκη όλοι οι Ροδίτες. Δημιουργείται μία κερκίδα με δέκα σειρές που είναι χωρητικότητας περίπου 530 ατόμων. Επίσης, έχει γίνει αναβάθμιση της ηλεκτρολογικής εγκατάστασης και του φωτισμού του γηπέδου και έχουν δημιουργηθεί υποδομές για την τηλεοπτική κάλυψη των αγώνων. Έχουν επεκταθεί και έχουν αυξηθεί οι δύο υφιστάμενες κερκίδες (σ.σ. τα πέταλα πίσω από τις μπασκέτες), έχει κατασκευασθεί νέα εξέδρα, μεγάλη, για τους δημοσιογράφους και έχουν αναβαθμιστεί τα αποδυτήρια.

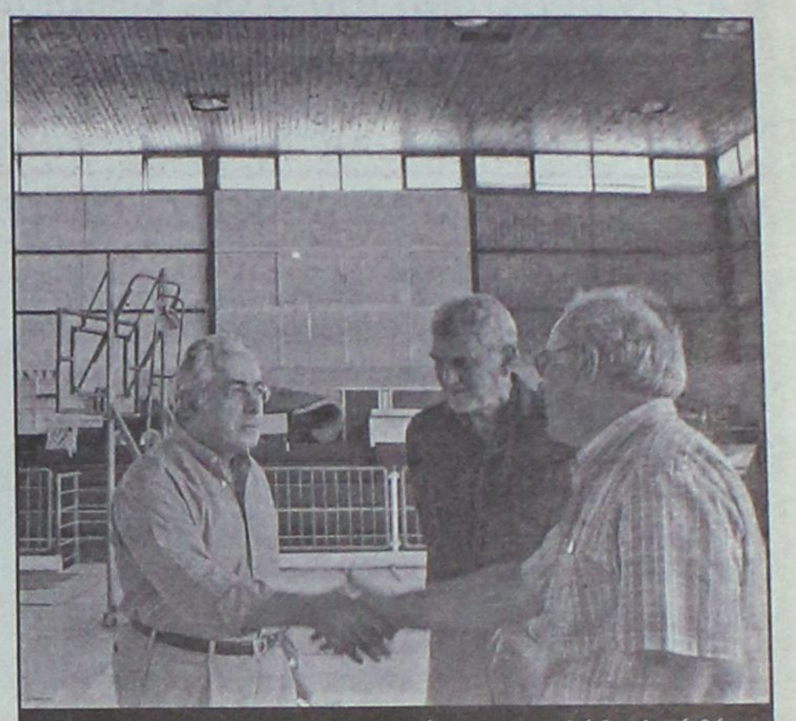

"Τα συγχαρητήρια του υπουργού για την καλή δουλειά δέχεται ο Μιχάλης Μπράντιτσης υπό το βλέμμα του δημάρχου Ροδίων- Γιώργου Γιαννόπουλου"

Ακόμα, έχουν δημιουργηθεί τρεις νέες αίθουσες που είναι απαραίτητες για τη διεξαγωγή αγώνων: Η μία αίθουσα είναι αίθουσα συνεντεύξεων τύπου, η άλλη ένα εξοπλισμένο πλήρως ιατρείο γηπέδου και η τρίτη για ντόπινγκ κοντρόλ.

Όσο αφορά στο κόστος, σύμφωνα με τη μελέτη που έχει συνταχθεί από το Δήμο Ροδίων, αυτό ανέρχεται στα 660 χιλιάδες ευρώ αλλά η κατασκευή όλου αυτού του πακέτου γίνεται με ένα ποσό που χρηματοδοτείται από τη Γ.Γ. Αθλητισμού, τη Νομαρχία και το Υπουργείο Αιγαίου με το ποσό των 300 χιλιάδων ευρώ».



Κάθε λόγο να είναι χαμογελαστοί είχαν ο πρόεδρος του Κολοσσού Κώστας Κωσταρίδης και ο υπουργός Αριστοτέλης Παυλίδης

σο η χρηματοδότηση με κατάλληλες προδιαγραφές όσο και το χρονοδιάγραμμα κατασκευής του».

ΟΙ ΤΕΧΝΙΚΕΣ ΛΕΠΤΟΜΕΡΕΙΕΣ

Τις εργασίες που έχουν γίνει μέχρι στιγμής απαρίθμησε ο εκπρόσωπος της αναδόχου εταιρίας, Μιχάλη Μπράντισης, και όπως προκύπτει από την περιγραφή του, το Βενετόκλειο θα είναι ουσιαστικά ένα νέο γυμναστήριο:

«Καταρχήν, έχει γίνει επέκταση της εξέδρας προς τη δυτική πλευρά του γηπέδου για την αύξηση της χωρητικότητας. Έγινε τριών χιλιάδων θέσεων : «Παρακολουθώ την εξέλιξη της επέμβασης με υποσχεθεί και, συνεπής όπως είμαστε, θα ανακοινωθεί σύντομα τό-

ΜΠΑΣΚΕΤ

Φλέβα μαύρου χρυσού

• Την απόκτηση του Τζον Γκίλκριστ ανακοίνωσε ο Κολοσσός. Ο 21χρονος πλέι μέικερ έχει κλέψει την παράσταση με την φανέλα του Πανεπιστημίου του Μέριλαντ και οι «θαλασσί» πιστεύουν πως έπιασαν «λαυράκι».

Πολλά ονόματα προσφέρονται για να πρωταγωνιστήσουν σε σίριαλ μεταγραφικού περιεχομένου κι αν στην πορεία προκύψουν τέτοια, είναι βέβαιο πως ανάμεσά τους δεν θα βρίσκεται αυτό του Τζον Γκίλκριστ, για τον απλούστατο λόγο πως ο 21χρονος ύψους 1.88 απόφοιτος του Πανεπιστημίου του Μέριλαντ ανήκει από χθες επίσημα στον Κολοσσό! Το όνομά του διέρρευσε μόλις πριν από λίγες μέρες και επιβεβαιώθηκε πως όντως αυτός ήταν ο εκλεκτός στην κορυφή της μεταγραφικής λίστας του Βασίλη Φραγκιά, μετά το ταξίδι του στις Ηνωμένες Πολιτείες της Αμερικής. Τον Γκίλκριστ συνοδεύουν άριστες συστάσεις, οι Κολοσσίτες προσδοκούν πως θα ανταποκριθεί πλήρως στις απαιτήσεις του πρωταθλήματος της Α1 κατηγορίας και ευελπιστούν πως θα μπει αμέσως στο κλίμα της ομάδας και δεν θα χρειαστεί μεγάλο διάστημα προσαρμογής, καθώς δεν θα πρέπει να διαφεύγει της προσοχής κανενός πως είναι η πρώτη φορά που περνάει τον Ατλαντικό και έρχεται στην Ευρώπη. Αξίζει να σημειωθεί, πως τα πρώτα σχόλια τα οποία ήρθαν από τα ΜΜΕ της Αθήνας είναι ιδιαίτερα θετικά και γίνεται λόγος για «φλέβα χρυσού» την οποία χτύπησε ο Κολοσσός.

Ποιος είναι ο Γκίλκριστ

Με την λήψη του υπογεγραμμένου συμβολαίου του Τζον Γκίλκριστ η διοίκηση των «θαλασσί» ανακοίνωσε την μεταγραφή και έδωσε στην δημοσιότητα το βιογραφικό του νέου αποκτήματος της ομάδας:

«Ο Τζον Γκίλχριστ γεννήθηκε στις 29 Ιουνίου του 1984, έχει ύψος 1.88 και αγωνίζεται στην θέση του πλέι μέικερ.

Τα τρία τελευταία χρόνια έπαιζε στο Πανεπιστήμιο του Μέριλαντ, με αξιοθαύμαστη μάλιστα παρουσία. Την περασμένη σεζόν ήταν βασικός σε 27 από τους συνολικά 28 αγώνες και είχε κατά μέσο όσο 32.2 λεπτά συμμετοχής. Πετύχαινε 13.9 πόντους με 42.6% στα σουτ εντός παιδιάς, 38.3 % στα τρίποντα και 74.2 % στις βολές. Είχε ακόμα 5.5 ασίστ, 5.1 ριμπάουντ, 2.6 λάθη, 0.2 κοψίματα και 1.5 κλεψίματα ανά παιχνίδι.

Ακόμα καλύτερη ήταν η παρουσία του την σεζόν 2003-2004, ως δευτεροετής. Οδήγησε το Μέριλαντ στον τίτλο της ACC και μάλιστα αναδείχθηκε MVP της περιφέρειας, καταλαμβάνοντας την έκτη θέση στον πίνακα των σκόρερς, την πέμπτη στις ασίστ και την όγδοη στα κλεψίματα.

Μάλιστα, ήταν ο πρώτος πλέι μέικερ του Μέριλαντ που ήταν πρώτος σκόρερ της ομάδας στη σεζόν, μετά τον Τζον Λούκας, που τα είχε καταφέρει την περίοδο 1973-1974. Επίσης ήταν ο πρώτος παίκτης του Πανεπιστημίου που ήταν παράλληλα πρώτος σκόρερ και πρώτος πασέρ της ομάδας, μετά τον Ουόλτ Ουίλιαμς (1990-91).

Εκείνη την χρονιά είχε αγωνιστεί σε 32 ματς (30 βασικός) και έπαιζε κατά μέσο όρο 34 λεπτά.

Πετύχαινε 15.9 πόντους με 47.4 % στα σουτ εντός παιδιάς, 38.4 % στα τρίποντα και 70.2 % στις βολές, ενώ είχε ακόμα 4.5 ριμπάουντ, 5 ασίστ, 1.9 κλεψίματα, 0.1 κόψιμο και 2.1 λάθη.

Όσο για την σεζόν του ως ρούκι (2002-2003), αγωνίστηκε σε 31 ματς (13,5 λεπτά συμμετοχής ανά αγώνα) και είχε 4.6 πόντους με 59.2 % εντός παιδιάς, 68.8 % στις βολές, 2.1 ριμπάουντ, 1.7 ασίστ, 1.1 λάθος, 0.8 κλεψίματα και 0.1 κοψίματα».

Στην αναμονή

Όπως έλεγαν χθες οι άνθρωποι του Κολοσσού, με την απόκτηση του Τζον Γκίλκριστ η μεταγραφική δραστηριότητα μπαίνει σε πιο χαλαρούς ρυθμούς και τουλάχιστον μέχρι τις 10 μήνα δεν αναμένεται να υπάρξει κάποια ουσιαστική εξέλιξη. Είναι η ημερομηνία που θα ξεκαθαρίσει οριστικά το θέμα της μετάθεσης του στρατευμένου Δημήτρη Μακρή στο ΑΣΑΕΔ, με τις πληροφορίες να αναφέρουν πως πρόκειται για ένα «τελειωμένο» θέμα, το οποίο θα κρατήσει τον αθλητή στους «θαλασσί».



«Φλέβα χρυσού χτύπησε ο Κολοσσός με την απόκτηση του Τζίλ Γκίλκριστ»

Προσφεύγει στη ΦΙΜΠΑ!

• Έξω φρενών είναι οι άνθρωποι του Κολοσσού με την στάση της Τσιμπόνα στην υπόθεση του Τράβον Μπάιαντ. Θα διεκδικήσουν τον παίκτη στη ΦΙΜΠΑ, ενώ υπάρχουν πολλά ερωτηματικά τόσο για την στάση του παίκτη, όσο και της ΕΟΚ.

Καμία διάθεση να μείνει με σταυρωμένα τα χέρια δεν έχει η διοίκηση του Κολοσσού μετά τα μπερδέματα που παρουσιάστηκαν στην υπόθεση του Τρέβον Μπράιαντ και την επιμονή της Τσιμπόνα Ζάγκρεμπ να καταγγείλει τα παιχνίδια τα οποία παίζονται στις πλάτες της ομάδας, να αποδείξει πως ο Μπράιαντ είναι και θα μείνει κάτοικος Ρόδου και να βάλει στην θέση τους τους Κροάτες, που βάλθηκαν να δημιουργήσουν προβλήματα.



«Έξω φρενών είναι ο Κώστας Κωσταρίδης και προσφεύγει στη ΦΙΜΠΑ»

Οι άνθρωποι του Κολοσσού μέσω του Κώστα Κωσταρίδη παρουσιάζει τον παίκτη δικό της, την στιγμή που έχει υπογράψει συμβόλαιο στους «θαλασσί». Η διοίκηση του συλλόγου είναι αποφασισμένη να τραβήξει το σχοινί στα άκρα και μέχρι το τέλος της εβδομάδας αναμένεται να προσφύγει στη ΦΙΜΠΑ, με σκοπό να

Οι «θαλασσί» πατάνε στις υπογραφές που έχει βάλει ο παίκτης στο συμβόλαιό του και με αυτό το επιχείρημα θα προσπαθήσουν να πείσουν πως η ΕΟΚ κακώς έστειλε το «λέτερ οφ κλίαρενς» στον σύλλογο του Ζάγκρεμπ. Μάλιστα, για την στάση της Ομοσπονδίας υπάρχουν ήδη πολλές διαμαρτυρίες, οι οποίες τουλάχιστον προς το παρόν δεν έχουν πάρει επίσημη μορφή, καθώς οι Κολοσσίτες θα περίμεναν τουλάχιστον μία ενημέρωση για τις κινήσεις της Τσιμπόνα ώστε να έχουν την γνώση τους και να κινηθούν αναλόγως.

Ακόμα και η ίδια η στάση των Κροατών γεννά πολλά ερωτηματικά, καθώς στην επίσημη ιστοσελίδα τους ανακοίνωσαν επίσημα πως ο Κολοσσός αρνήθηκε την προσφορά των 50 χιλιάδων Ευρώ ώστε να απελευθερώσει τον Μπράιαντ, πράγμα που για τους «θαλασσί» ισοδυναμεί με μία έμμεση ομολογία πως ο αθλητής τους ανήκει.

Τα ίδια ερωτηματικά στρέφονται και προς το πρόσωπο του ίδιου του Τρέβον Μπράιαντ, καθώς πριν από λίγες μέρες όταν «έσκασε» για πρώτη φορά το θέμα διαβεβαίωσε με μήνυμά του την διοίκηση του Κολοσσού πως δεν υπάρχει το παραμικρό πρόβλημα και πως θα σεβαστεί την υπογραφή του στο συμβόλαιο με τους «θαλασσί». Ως προς αυτό ήταν κατηγορηματικός και οι διοικητικοί παράγοντες του Κολοσσού αναρωτιούνται τι έχει αλλάξει, ειδικά από την στιγμή που έκτοτε με τον ίδιο τον Μπράιαντ δεν υπήρξε επικοινωνία, παρά μόνο οι όποιες συζητήσεις γίνονται με τον μάνατζέρ του και είναι αρκετά «θολές». Υπάρχει, δε, ο φόβος μήπως ο αθλητής υπέγραψε και στην Τσιμπόνα...

Η λύση, λοιπόν, θα αναζητηθεί από την ίδια την ΦΙΜΠΑ, με τους «θαλασσί» να αντιμετωπίζουν με δίλημμα την πιθανότητα να τραβήξει η ιστορία σε μάκρος.

Θα το παλέψουν για όσο χρόνο χρειαστεί, ή θα προτιμήσουν να στραφούν σε άλλες λύσεις σε περίπτωση που εμπλακούν σε χρονοβόρες διαδικασίες και κινδυνεύσουν να μείνουν στα κρύα του λουτρού; Την απάντηση θα την δώσει ο ίδιος ο πρόεδρος του Κολοσσού, Κώστας Κωσταρίδης, μετά την συνεννόησή του με τον Βασίλη Φραγκιά, ο οποίος είχε στηρίξει πολλά στον Τρέβον Μπράιαντ και η εμπλοκή που παρουσιάστηκε του δημιουργεί έντονο πονοκέφαλο.



Επιστημονικό Συμβούλιο Βουλής

Επιφυλάξεις για τη συμβατότητα του μεταναστευτικού Ν/Σ

Παραβιάζει νόμους της Ε.Ε.

Επιφυλάξεις ως προς τη σύμπτωση ρυθμίσεων της Κοινοτικής Οδηγίας 2003/109/ΕΚ (σχετικά με το καθεστώς των υπηκόων τρίτων χωρών, οι οποίοι είναι επί μακρόν διαμένοντες) και του μεταναστευτικού νομοσχεδίου διατύπωσε τη Δευτέρα το Επιστημονικό Συμβούλιο της Βουλής.

Το νομοσχέδιο για την «είσοδο, παραμονή και κοινωνική ένταξη των υπηκόων τρίτων χωρών στην ελληνική επικράτεια» θα συζητηθεί σε τρεις συνεδριάσεις από το Β' θερινό τμήμα της Βουλής, από 2 έως 4 Αυγούστου.

Όπως αναφέρεται στην έκθεση της Διεύθυνσης Επιστημονικών Μελετών της Βουλής, από τη συνδυασμένη εφαρμογή των διατάξεων του νομοσχεδίου και της Κοινοτικής Οδηγίας ενδέχεται οι ενδιαφερόμενοι αλλοδαποί να στερηθούν τα δικαιώματά τους για τρία χρόνια.

Όπως σημειώνεται στην έκθεση, για την απόκτηση της ιδιότητας του «επί μακρόν διαμένοντος» απαιτείται πενταετής νόμιμη παραμονή στη χώρα από την ημερομηνία δημοσίευσης της οδηγίας, ήτοι την 23η Ιανουαρίου 2004, ενώ με βάση την οδηγία καθ' εαυτή συνάγεται ότι θα μπορούσαν να ζητήσουν την ιδιότητα αυτή από την 1η Ιανουαρίου 2001.

Επισημαίνεται ακόμη ότι ορισμένοι μετανάστες θα οδηγηθούν στη λύση της υπαγωγής τους στο καθεστώς «μόνιμης» παραμονής στην Ελλάδα (δεκαετής παραμονή), αυτό όμως θα γίνει με το ελληνικό εσωτερικό Δίκαιο, με συνέπεια να μην έχουν το δικαίωμα διαμονής σε άλλα κράτη - μέλη της ΕΕ.

Τέλος, στην έκθεση προτείνεται η πρόβλεψη κονδυλίων για την εκμάθηση της ελληνικής γλώσσας και στοιχείων του ελληνικού πολιτισμού στους μετανάστες (απαιτούνται από το νομοσχέδιο), ώστε να αποφευχθεί ο μαζικός αποκλεισμός δικαιουμένων να αποκτήσουν το κοινοτικό καθεστώς του «επί μακρόν διαμένοντος».

Στα σχολεία όλων των βαθμίδων

Προσλήψεις μουσικών

Ανακοίνωση των Διευθύνσεων Εκπαίδευσης Δωδεκανήσου

Από τις διευθύνσεις πρωτοβάθμιας και Δευτεροβάθμιας Εκπαίδευσης Δωδεκανήσου έγινε γνωστό ότι προκηρύχθηκε ο διαγωνισμός και καθορίστηκε η διαδικασία επιλογής υποψηφίων για την πρόσληψη προσωρινών αναπληρωτών και ωρομίσθιων εκπαιδευτικών μουσικών ειδικεύσεων, στα μουσικά σχολεία και στα τμήματα προαιρετικής Μουσικής Παιδείας της Πρωτοβάθμιας Εκπαίδευσης.

Ειδικότερα στην ανακοίνωση που εκδόθηκε επισημαίνονται τα εξής:

«Για το σχολικό έτος 2005-2006, οι αιτήσεις θα υποβληθούν στις Δ/νσεις ή τα Γραφεία δευτεροβάθμιας Εκπαίδευσης που ανήκουν τα Μουσικά Σχολεία από 4/8/2005 έως 10/8/2005.

Η αίτηση σε έντυπο μηχανογραφικής επεξεργασίας που χορηγείται από τις Δ/νσεις και τα Γραφεία Δευτεροβάθμιας Εκπαίδευσης θα υποβληθεί σε μία μόνο Δ/νση, αυτοπροσώπως ή με νόμιμα εξουσιοδοτημένο αντιπρόσωπο.

1. Οι ενδιαφερόμενοι συμπληρώνουν την αίτησή τους, επισυνάπτοντας σε αυτήν:

α) Επικυρωμένα αντίγραφα των τίτλων σπουδών, τα οποία επικαλούνται.

β) Βεβαιώσεις προϋπηρεσίας σε Μουσικό Σχολείο ή σε τμήματα Προαιρετικής Μουσικής Παιδείας της Πρωτοβάθμιας Εκπαίδευσης εφόσον διαθέτουν.

γ) Υπεύθυνη δήλωση του άρθρου 8 του Ν. 1599/1986 όπου θα δηλώνεται η επαρκής γνώση του υποψηφίου στο παραδοσιακό όργανο ή άλλο όργανο που δεν αναγνωρίζεται από το ΥΠ.ΠΟ, ή η επαρκής γνώση σχετική με τη μουσική τεχνολογία.

δ) Οι πολύτεκνοι συνυποβάλλουν πρόσφατο πιστοποιητικό οικογενειακής κατάστασης, που εκδίδεται από τον δήμο ή την κοινότητα. Οι υποψήφιοι που ανήκουν στις ειδικές κατηγορίες των πασχόντων από ομόζυγη μεσογειακή αναιμία και σκλήρυνση κατά πλάκας, πρέπει να συνυποβάλλουν πιστοποιητικό από δημόσιο νοσηλευτικό ίδρυμα ή απόφαση από Πρωτοβάθμιας Υγειονομική Επιτροπή.

ε) Για την ευχερέστερη επεξεργασία των στοιχείων των υποψηφίων, θα πρέπει τα δικαιολογητικά να φέρουν αρίθμηση, να είναι τοποθετημένα σε ειδικό φάκελο με έλασμα από διαφανές πλαστικό και να είναι καταγεγραμμένα σε πίνακα κατά κατηγορία. **Όλα τα υποβαλλόμενα δικαιολογητικά** θα πρέπει να είναι **επικυρωμένα** σύμφωνα με τις κείμενες διατάξεις. Τίτλοι που έχουν αποκτηθεί από το εξωτερικό θα πρέπει να είναι αναγνωρισμένοι από το αρμόδιο όργανο αναγνώρισης (ΔΙΚΑΤΣΑ, ή άλλο αρμόδιο συμβούλιο ισοτιμιών της ημεδαπής).

2. Οι υποψήφιοι μπορούν να δηλώσουν **μόνο μια** μουσική ειδικότητα την οποία επιθυμούν να διδάξουν.

Αιτήσεις των ενδιαφερομένων χωρίς τα αναφερόμενα, ελάχιστα απαιτούμενα κατά μουσική ειδίκευση προσόντα, δεν λαμβάνονται υπόψη.

Ως μουσική ειδίκευση και κατ' επέκταση, τίτλος μουσικής ειδίκευσης νοείται η απόλυτη εξειδίκευση του υποψηφίου για το αντικείμενο στο οποίο θα κληθεί να διδάξει, όπως αυτό προκύπτει από τον επίσημο τίτλο πτυχίο – ΑΕΙ ή διδακτορικό ή μεταπτυχιακό της ημεδαπής ή ισότιμου της αλλοδαπής, αναγνωρισμένο, από το αρμόδιο όργανο, μουσικής εξειδίκευσης ή δίπλωμα / πτυχίο από Ωδείο ή μουσική Σχολή.

Μουσικές Ειδικεύσεις	Ελάχιστα Απαιτούμενα Προσόντα
Θεωρητικά Ευρωπαϊκής Μουσικής	Πτυχίο Φυγής (Φούγκας).
Όργανα Ευρωπαικής Μουσικής	Πτυχίο αντίστοιχου οργάνου (αναγνωρισμένου).
Βυζαντινή Εκκλησιαστική Μουσική	Πτυχίο Βυζαντινής Εκκλησιαστικής Μουσικής.
Όργανα Παραδοσιακής μουσικής	Τίτλος μουσικής ειδικότητας του ΥΠΕΠΘ ή υπεύθυνη δήλωση του άρθρου 8 Ν. 1599/1986 σχετικά με την επαρκή γνώση του οργάνου που προτίθεται να διδάξει ο υποψήφιος.
Ακορντεόν – Σαξόφωνο	Υπεύθυνη Δήλωση του άρθρου 8 του Ν. 1588/1986 σχετικά με την επαρκή γνώση του οργάνου που προτίθεται να διδάξει ο υποψήφιος.
Μουσική Τεχνολογία Η/Υ	Πτυχίο Τμήματος Μουσικών Σπουδών, Δίπλωμα ή Πτυχίο Οργάνου (Αναγνωρισμένου) ή Θεωρητικών Ευρωπαϊκής (Πτυχίο Αντίστιξης) ή Εκκλησιαστικής Βυζαντινής Μουσικής **και** υπ. Δήλωση του άρθρου 8 του Ν.1599/1986 σχετικά με την επαρκή γνώση Η/Υ με ειδίκευση σε μουσικές εφαρμογές.

ΑΝΟΙΧΤΟ ΠΑΝΕΠΙΣΤΗΜΙΟ

Περισσότεροι φοιτητές το 2006

Υπολογίζονται να φθάσουν τις 18.000

Αυξάνεται σημαντικά ο αριθμός των εισακτέων που θα φοιτήσουν από την επόμενη ακαδημαϊκή χρονιά (2006-2007) στο Ανοιχτό Πανεπιστήμιο.

Εφτά χρόνια λειτουργίας συμπληρώνει φέτος το Ανοιχτό Πανεπιστήμιο Σύμφωνα με τους σχεδιάσμους της διοίκησης του ιδρύματος, από την επόμενη χρονιά οι φοιτητές του ΕΑΠ θα φτάσουν στους 18.000 από τους 16.500 που είναι σήμερα (10.000 είναι οι προπτυχιακοί και 6.500 οι μεταπτυχιακοί). Στόχος του ιδρύματος είναι ο αριθμός των φοιτητών να αυξάνεται σταδιακά και να φτάσει στους 30.000 την προσεχή διετία, εφόσον βέβαια τρέξουν τα ευρωπαϊκά κονδύλια που έχουν εγκριθεί για την ενίσχυση του πανεπιστημίου.

Με την αύξηση του αριθμού των εισακτέων θα ικανοποιηθεί μεγαλύτερος αριθμός υποψηφίων, οι αιτήσεις των οποίων από χρόνο σε χρόνο έχουν φτάσει σε αριθμούς-ρεκόρ. Πέρσι, στο ίδρυμα υποβλήθηκαν περισσότερες από 65.000 αιτήσεις υποψηφίων.

Η πλειονότητα των υποψηφίων που υποβάλλουν αιτήσεις για να σπουδάσουν στο Ανοιχτό Πανεπιστήμιο είναι νεαρής ηλικίας και δεν πέτυχαν στις πανελλαδικές εξετάσεις σε κάποιο ΑΕΙ ή ΤΕΙ ή δεν πέτυχαν να εισαχθούν σε κάποιο τμήμα της επιλογής τους.

Το Ανοιχτό Πανεπιστήμιο μπαίνει από φέτος στην έβδομη χρονιά λειτουργίας του και κανείς δεν περίμενε, όταν έκανε τα πρώτα του βήματα, ότι θα έβρισκε τέτοια μεγάλη ανταπόκριση.

Οι υποψήφιοι που θα φοιτήσουν φέτος στο Ανοιχτό Πανεπιστήμιο έχουν κληρωθεί από τα τέλη του προηγούμενου χρόνου. Οι υποψήφιοι που θα εγγραφούν την επόμενη χρονιά θα κληρωθούν με ανοιχτή διαδικασία, όπως γίνεται κάθε χρόνο, τον προσεχή Δεκέμβριο. Στην κλήρωση προηγούνται όσοι έχουν συμπληρώσει το 23ο έτος της ηλικίας τους τη χρονική στιγμή που γίνεται η κλήρωση.

Τα μαθήματα

Τα μαθήματα για όλους τους κύκλους σπουδών ξεκινούν κάθε Οκτώβριο. Το ΕΑΠ παρέχει στους φοιτητές 24 προγράμματα Σπουδών (προπτυχιακά και μεταπτυχιακά) με 123 θεματικές ενότητες.

Στο ΕΑΠ εισάγονται επίσης κάθε χρόνο άτομα με ειδικές ανάγκες σε ποσοστό 3% επιπλέον των καθορισμένων θέσεων για τα προπτυχιακά προγράμματα σπουδών. Σε περίπτωση που σε κάποιο πρόγραμμα σπουδών οι υποψήφιοι είναι περισσότεροι από το ποσοστό 3% των καθορισμένων θέσεων η επιλογή των υποψηφίων γίνεται με κλήρωση.



Εκτός από τις προβλεπόμενες θέσεις για τα προπτυχιακά και τα μεταπτυχιακά προγράμματα μπορεί να καθορίζεται κάθε χρόνο ένας πρόσθετος αριθμός θέσεων για φοιτητές μεταπτυχιακού επιπέδου, οι οποίες προορίζονται αποκλειστικά για μέλη εκπαιδευτικού προσωπικού των ΤΕΙ με προσωποπαγή θέση τα οποία δεν κατέχουν μεταπτυχιακό τίτλο σπουδών. Ο αριθμός των θέσεων αυτών δεν μπορεί να υπερβαίνει το 10% του ετήσιου αριθμού των παρεχόμενων θέσεων των μεταπτυχιακών φοιτητών.

Για τα διδακτορικά διπλώματα η Διοικούσα Επιτροπή του ΕΑΠ προκηρύσσει δύο φορές το χρόνο συγκεκριμένο αριθμό θέσεων σε γνωστικές περιοχές για εκπόνηση διδακτορικών διατριβών.

Οι φοιτητές, προπτυχιακοί και μεταπτυχιακοί, καταβάλλουν δίδακτρα που ανέρχονται στα 700 ευρώ για κάθε θεματική ενότητα. Με πρόσφατη απόφαση της Διοικούσας Επιτροπής τα δίδακτρα δεν θα αυξάνονται για τα 6 πρώτα χρόνια των σπουδών των προπτυχιακών φοιτητών και για τα 4 χρόνια των σπουδών των μεταπτυχιακών φοιτητών.

Το ΕΑΠ μπορεί να λειτουργεί τα τελευταία 7 χρόνια αλλά η ίδρυσή του είχε γίνει πολύ νωρίτερα. Το Ελληνικό Ανοιχτό Πανεπιστήμιο, που εισήγαγε στη χώρα μας την εξ αποστάσεως διδασκαλία, ιδρύθηκε με νόμο το 1992 από τον τότε υπουργό Παιδείας Γιώργο Σουφλιά. Ομως η λειτουργία του δεν ξεκίνησε αμέσως μετά. Το θέμα επανήλθε στη Βουλή με νέο νόμο που πέρασε ο Γεράσιμος Αρσένης στο πλαίσιο των νόμων της εκπαιδευτικής μεταρρύθμισης που έκανε τον Σεπτέμβριο του 1997. Τότε πήρε σάρκα και οστά η ίδρυση και η λειτουργία του, που δεν ήταν βέβαια άμεση.

Οι πρώτοι φοιτητές πέρασαν την πύλη του ιδρύματος δύο χρόνια αργότερα, τον Νοέμβριο του 1999. Ηταν οι πρώτοι προπτυχιακοί φοιτητές που παρακολούθησαν προγράμματα σπουδών σε 5 γνωστικά πεδία. Να σημειωθεί ότι στους νόμους Αρσένη, με τους οποίους έγινε ο αρχικός σχεδιασμός για την ίδρυση του ΕΑΠ, αναφερόταν ότι αυτό θα απορροφούσε πολύ μεγάλο αριθμό φοιτητών. Συγκεκριμένα, αναφερόταν ότι μέχρι το 2006 το ΕΑΠ θα απορροφούσε 60.000 φοιτητές, αριθμός που αντιστοιχούσε στη λειτουργία 31 προγραμμάτων σπουδών. Κάτι τέτοιο φυσικά δεν έχει γίνει και δεν πρόκειται να γίνει, αφού οι ρυθμοί ανάπτυξής του δεν μπορούν να απορροφήσουν τέτοια νούμερα φοιτητών.

Θα γίνει το Σάββατο 13 Αυγούστου στο δημοτικό ξενώνα του νησιού

Η παρουσίαση του 16ου τόμου των «Νισυριακών»

Από την Εταιρεία Νισυριακών Μελετών παρουσία Ακαδημαϊκών

Τον 16ο τόμο των «Νισυριακών» παρουσιάζει η Εταιρεία Νισυριακών Μελετών, το Σάββατο 13 Αυγούστου, στις 8 το βράδυ, στους υπαίθριους χώρους του δημοτικού ξενώνα, στο λιμάνι της Νισύρου.

Τον τόμο θα παρουσιάσουν ο Καθηγητής του Τμήματος Γεωλογίας του Πανεπιστημίου Αθηνών κ. Δημήτριος Παπανικολάου, σεισμολόγος διεθνούς κύρους, ο εκπαιδευτικός κ. Εμμανουήλ Γ. Σακελλαρίδης και ο πρόεδρος της Εταιρείας κ. Κων/νος Διαμ. Χαρτοφύλης.

Ο τόμος είναι αφιερωμένος στη μνήμη του αοιδίμου μητροπολίτου πρώην Κώου κυρού Εμμανουήλ Καρπαθίου, Νισυρίου, ο οποίος από τα νεανικά του χρόνια, αρχές του 1900, άρχισε την έρευνα και τη συγγραφή άρθρων για την ιστορία, τη λαογραφία και τη γλωσσική διάλεκτο της Νισύρου, παράλληλα προς τις άλλες εργασίες του για θέματα ιστορικά και κυρίως θεολογικά.

Τον τόμο ευλογεί και χαιρετίζει η Α.Θ.Π. ο Οικουμενικός Πατριάρχης κ.κ. Βαρθολομαίος, περιλαμβάνει δε πληθώρα άρθρων από καταξιωμένους εργάτες του πνεύματος μεταξύ των οποίων και πέντε καθηγητές Ανωτάτων Εκπαιδευτικών Ιδρυμάτων, την κα Μάρω Αποστόλου της Σχολής Αρχιτεκτόνων Μηχανικών του Εθνικού Μετσοβίου Πολυτεχνείου, την κα Δώρα Πετανίδου του Τμήματος Γεωγραφίας του Πανεπιστημίου Αιγαίου, την κα Εύη Νομικού του Τμήματος Γεωλογίας του Πανεπιστημίου Αθηνών, τον κ. Δημ. Παπανικολάου και τον κ. Ευθ. Λέκκα του Τμήματος Γεωλογίας του Πανεπιστημίου Αθηνών.

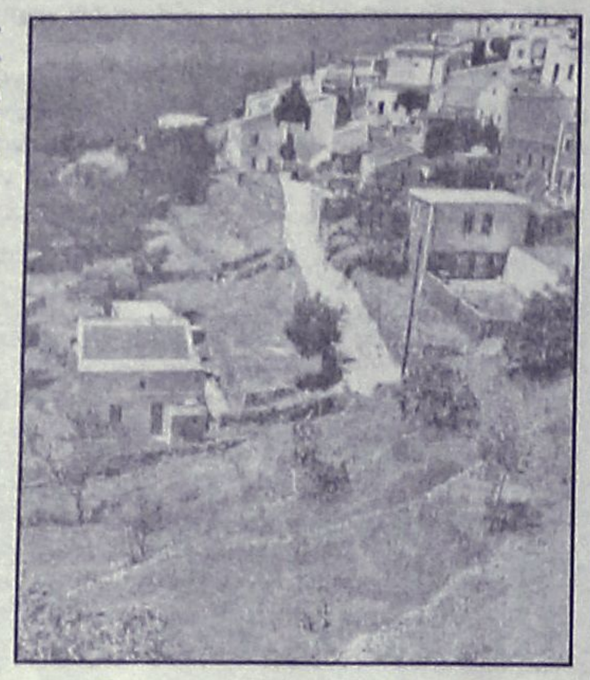

Οι τρεις τελευταίοι θα παρευρίσκονται στην παρουσίαση του τόμου.

Χορηγοί της εκδόσεως είναι η εταιρία ΛΑΒΑ Α.Ε. και η Ένωση τέως βουλευτών.

Το συνολικό εκδοτικό έργο της Εταιρείας αριθμεί είκοσι τέσσερις τόμους, δεδομένου ότι έχουν εκδοθεί, εκτός από τους 16 τόμους των ΝΙΣΥΡΙΑΚΩΝ και οκτώ αυτοτελείς τόμοι, πάντα με θέματα που αφορούν στη Νίσυρο.

Ακολουθεί ο κατάλογος των άρθρων του τόμου:

1. Πρόλογος από τον πρόεδρο της Εταιρείας.

2.Χαιρετισμός–Ευλογία της Α.Θ.Π. του Οικουμενικού Πατριάρχου κ.κ. Βαρθολομαίου.

3. Τελετή αναγορεύσεως της Α.Θ.Π. του Οικουμενικού Πατριάρχου σε Επίτιμο Πρόεδρο της Εταιρείας.

4. Αναφορά στον πρώην Κώου κυρόν Εμμανουήλ Καρπαθίου.

- Τίτλων επίσκεψις. Αναφορά στο συγγραφικό έργο του μητροπολίτου Κώου Εμμανουήλ Καρπαθίου, του Γεωργίου Πρίντζιπα.

- Προσέγγιση στην προσωπικότητα του αοιδίμου μητροπολίτου Κώου και ύστερα Μεσημβρίας κυρού Εμμανουήλ Καρπαθίου, του Γεωργίου Ι. Κουμέντου.

- Περασμένα αλλά όχι ξεχασμένα, της Ειρήνης Νικ. Καρπαθίου.

- Ένας πραγματικά ξεχωριστός άνθρωπος. Με τη δύναμη των αναμνήσεων, του Νικολάου Καλύβα.

5. Φυσικό και δομημένο περιβάλλον της Νισύρου.

- Γεωλογική δομή και εξέλιξη του ηφαιστείου της Νισύρου και σύγχρονη νεοτεκτονική παραμόρφωση, των Δ.Παπανικολάου, Ε.Λέκκα, Π.Νομικού, Δ.Σακελλαρίου.

- Τεκτονική δομή και παλαιογεωγραφική-γεωδυναμική εξέλιξη του ευρύτερου χερσαίου και θαλάσσιου χώρου Κω-Νισύρου-Τήλου, της Παρασκευής Νομικού.

- Η Νίσυρος και η σημασία της για τους Ελληνικούς παραδοσιακούς οικισμούς, της Μάρως Αποστόλου.

- Αρχοντικό Αποστολίδη στο Μανδράκι Νισύρου, της Άννας Αποστόλου.

- Η στερέωση του Οξού και η στήριξη του μοναστηριού της Σπηλιανής, του Γιάννη Διαμ. Χαρτοφύλη.

- Λαξεύοντας βαστάδια και τάβλες στο τοπίο της Νισύρου, της Θεοδώρας Πετανίδου.

6. Ιστορικά.

- Ανέκδοτα έγγραφα των χρόνων της τουρκοκρατίας από το αρχείον της Παναγίας Σπηλιανής Νισύρου, του Ιωάννου Βολανάκη.

- Αρχιμανδρίτης Νεκτάριος ο Νισύριος, του Κων/νου Νικολόπουλου.

- Ένα μεταβυζαντινό ναυάγιο στον όρμο Λευκού στη Νίσυρο, του Διονυσίου Ευαγγελιστή.

- Τα Νισυράκια στις Ένοπλες Δυνάμεις της Μέσης Ανατολής στον Β΄ Παγκόσμιο πόλεμο, του Κώστα Μαντουδάκη.

- Αρχαιολογικά ενδιαφέροντα Νισύρου, του Νικολάου Κ. Χαρίτου.

- Το ναυάγιο του υπερωκεανίου H.M.T. Royal Edward, του Κων/νου Διαμ. Χαρτοφύλη.

7. Λαογραφικά.

- Οι τελευταίοι τρατάρηδες της Νισύρου, του Κων/νου Διαμ. Χαρτοφύλη.

- Τα ελαιοτριβεία της Νισύρου, της Ασημένης Τρ. Μπίλλη.

8. Κοινωνικά.

- Περιληπτική ιστορική διαδρομή της 100χρονης Νισυριακής συλλογικής παρουσίας στην Αμερική, του Νικολάου Κων. Σφακιανού.

- ΛΑΒΑ Μεταλλευτική και Λατομική Α.Ε. Μισός αιώνας συμβολής στην οικονομία και την πρόοδο της τοπικής κοινωνίας της Νισύρου, του Ελευθερίου Φαίδρου.

Άρεσαν οι «Αχαρνείς»

Τι ακολουθεί στο πρόγραμμα του Πολιτιστικού Οργανισμού

Η επιτυχία των παραστάσεων αρχαίου δράματος που και φέτος φιλοξενεί ο Πολιτιστικός Οργανισμός του δήμου Ροδίων (ΠΟΔΡ) στο Θέατρο της Τάφρου, συνεχίστηκε με τους "Αχαρνείς" το περασμένο Σάββατο, παράσταση που καταχειροκροτήθηκε από το κοινό της Ρόδου.

Ο Λάκης Λαζόπουλος αλλά και οι υπόλοιποι ηθοποιοί ανταποκρίθηκαν άψογα στους ρόλους τους και προκάλεσαν άφθονο γέλιο.Τα πολύ όμορφα χορικά, τα πρωτότυπα κοστούμια και οι μαγικές μουσικές του Θάνου Μικρούτσικου γοήτευσαν το κοινό.

Αφιερωμένη στα 80 χρόνια δημιουργίας του Μίκη Θεοδωράκη είναι η συναυλία που θα παρουσιαστεί σήμερα στις 9 στο Θέατρο Μεσαιωνικής Τάφρου "Μελίνα Μερκούρη" με την Κρατική Ορχήστρα Ελληνικής Μουσικής υπό την διεύθυνση του Σταύρου Ξαρχάκου και ερμηνευτές τους Μαρία Φαραντούρη, Μανώλη Μητσιά και Πέτρο Πανδή.

Στη συναυλία που οργανώνει ο Πολιτιστικός Οργανισμός Δήμου Ροδίων θα παρουσιαστεί το έργο «Ερημιά», ενορχηστρωμένο από τον Σταύρο Ξαρχάκο σε ποίηση Λευτέρη Παπαδόπουλου, καθώς και οι γνωστές «Μπαλάντες» του αείμνηστου Μανώλη Αναγνωστάκη.

Η 'Ερημιά' μέσα στη διαδρομή του Μίκη Θεοδωράκη στο ελληνικό τραγούδι κλείνει έναν κύκλο που ξεκίνησε με τον «Επιτάφιο» στα 1960.

«Όπως στον "Επιτάφιο" υπάρχουν πολλά στοιχεία αναγνωρίσιμα από διάφορες μουσικές της Ελλάδας, το ίδιο και στην «Ερημιά» μπορεί κανείς να ανιχνεύσει διάφορες μουσικές στιγμές που με επηρέασαν και με διαμόρφωσαν ως συνθέτη. Το γεγονός ότι εμπιστεύτηκα την ενορχήστρωση στον Σταύρο Ξαρχάκο πέρα από αυτή καθαυτή τη μουσική σημασία που έχει ασφαλώς η προτίμηση αυτή, κρύβει και έναν βαθύ συμβολισμό, καθώς ο Σταύρος Ξαρχάκος μαζί με τον Λευτέρη Παπαδόπουλο ήταν οι πρώτοι καλλιτέχνες που έμελλε να κάνουν μια τρανταχτή είσοδο στην περιοχή αυτής της νέας μορφής τραγουδιού, που κρατώντας όλη την ποιότητα στίχων και μουσικής έγιναν «λαικά» με όλη τη σημασία της λέξης.» Ο Σταύρος Ξαρχάκος με την ιδιότητα του μαέστρου Κρατικής Ορχήστρας Ελληνικής Μουσικής έσκυψε φέτος πάνω στο έργο του Θεοδωράκη και ως τιμή για τα 80 χρόνια από τη γέννηση του συνθέτη προγραμμάτισε τις καλοκαιρινές συναυλίες της ορχήστρας.

Θα ακουστούν: Α' μέρος από την «Ερημιά»- "Άδικη μέρα", "Στης ζωής σου τα σοκάκια", "Και θέλω να'ναι νύχτα", "Βάρδια", "Να με φιλάς" κ.ά.

Β' μέρος από τις « Μπαλάντες»- "Το ναυάγιο", "Δρόμοι παλιοί", "Οταν μιαν άνοιξη", "Και περνούσανε τα τραμ" κ.ά.

Το πρόγραμμα του Πολιτιστικού Οργανισμού Δήμου Ροδίων συνεχίζεται αύριο, Τετάρτη 3 Αυγούστου και ώρα 9 το βράδυ με Ρεσιτάλ Πιάνου στο Εθνικό Θέατρο Ρόδου από τη σολίστα Ιφιγένεια Κουρούση. Η είσοδος θα είναι ελεύθερη για το κοινό. Θα ακουστούν έργα του κλασικού ρεπερτορίου: Μότσαρτ, Σοπέν, Μπάρτοκ, Πιατσόλα και Σκριάμπιν.

Επίσης την Παρασκευή 12 Αυγούστου στις 9 μ.μ. στο θέατρο Μεσαιωνικής Τάφρου, το ΔΗ.ΠΕ.ΘΕ Βόλου θα παρουσιάσει το θρυλικό μιούζικαλ του Joseph Stein "Ο ΒΙΟΛΙΣΤΗΣ ΣΤΗ ΣΤΕΓΗ" σε σκηνοθεσία Κώστα Τσιάνου όπου πρωταγωνιστεί ο Γρηγόρης Βαλτινός στην καλύτερη ερμηνεία της καριέρας του.

Εισιτήρια προπωλούνται στο κινηματοθέατρο ΡΟΔΟΝ, καθημερινά 09:00-14:00 & 18:00-22:00 πληρ. 2241028823-33343

Cine Mania

ΕΠΙΜΕΛΕΙΑ: *ΚΥΡΙΑΚΗ ΠΕΤΡΙΔΟΥ*

CINE-NEWS

*Η νέα ταινία του Μελ Γκίμπσον

Ο ***Mel Gibson*** θα σκηνοθετήσει την ταινία δράσης ***Apocalypto***, τα γυρίσματα της οποίας θα ξεκινήσουν τον Οκτώβρη με την ελπίδα το φιλμ να είναι έτοιμο για τον ***Οκτώβρη του 2006***. Το μόνο που έχει γίνει γνωστό είναι ότι το φιλμ θα διαδραματίζεται σε κάποιον αρχαίο πολιτισμό, 3.000 χρόνια πριν, δεν θα έχει θρησκευτικούς τόνους και φυσικά δεν θα έχει τους διαλόγους στα Αγγλικά!

*Πίσω από την κάμερα και η Φόστερ



Πίσω από την κάμερα θα καθίσει η ***Jodie Foster*** για τη σκηνοθεσία της δραματικής ταινίας *Sugar Kings* για την ***Universal Pictures***. Η κεντρική ηρωίδα της ταινίας είναι μια νεαρή δικηγόρος που αναλαμβάνει να μηνύσει έναν παντοδύναμο κτηματία που εκμεταλλεύεται τους εργάτες του. Είναι πολύ πιθανό η Foster να αναλάβει και τον κεντρικό ρόλο του φιλμ.

*Ο νεος Τζέημς Μποντ

Σε τέσσερις έχουν περιοριστεί οι υποψήφιοι για τον ρόλο του νέου ***James Bond,*** σύμφωνα με Βρετανικά δημοσιεύματα. Αν και δεν έχουν γίνει γνωστά ονόματα, το κάστινγκ λέγεται ότι έχει ήδη αρχίσει, με τους υποψήφιους να πρέπει να περάσουν το τεστ της..αναπαράστασης γνωστών σκηνών από προηγούμενες ταινίες της σειρας!

*Τα σχέδια του Μπέιλ

Για αποτοξίνωση από το ***Batman Begins*** ο ***Christian Bale*** θα πρωταγωνιστήσει στο φιλμ ***Rescue Dawn***, σε σκηνοθεσία ***Werner Herzog***. Ο Bale θα υποδυθεί έναν πιλότο Γερμανικής καταγωγής που καταρρίπτεται στον πόλεμο του Βιετνάμ και αιχμαλωτίζεται σε στρατόπεδο συγκέντρωσης. Μαζί του και ο ***Steve Zahn***, που θα υποδυθεί έναν εξαιρετικά καταβεβλημένο αιχμάλωτο.

*Η Ελλάδα είναι μόδα!

Ο σκηνοθέτης του νέου ***Dukes of Hazzard, Jay Chandrasekhar*** θα γυρίσει μια κωμωδία με φόντο την αρχαία Ελλάδα (η συμμετοχή των μελών της κωμικής ομάδας broken lizzard είναι θετικό στοιχείο). Η ταινία θα λέγεται **The Greek Road** και ο πρωταγωνιστής της θα είναι ένας νεαρός ονόματι Πλάτωνας (***Kevin Heffernan),*** φοιτητής του πανεπιστημίου Αθηνών, που φεύγει μαζί με τον Σωκράτη σε ένα ***road trip*** με τελικό προορισμό τον Όλυμπο όπου θα συμμετάσχει σε αγώνα πάλης, με τους Θεούς να έχουν βάλει στοιχήματα. Ακούγεται τόσο τρελό που μπορεί να έχει και επιτυχία.

*Στις 5 Μαρτίου τα Όσκαρ



Για τις 5 Μαρτίου ορίστηκε η απονομή των Όσκαρ του 2006 , μια εβδομάδα αργότερα σε σχέση με τη φετινή ημερομηνία. Η Ακαδημία επέλεξε να αλλάξει ημερομηνία γιατί για τις ***26 Φεβρουαρίου 2006*** είναι προγραμματισμένη η τελετή λήξης των χειμερινών Ολυμπιακών αγώνων, που πιθανόν να επηρέαζαν σημαντικά τα ratings.

*Ρόλος-πρόκληση για τον Ντέιμον

Τον Αμερικάνο ποδηλάτη Lance Armstrong, του οποίου η μάχη με τον καρκίνο ενέπνευσε πολλούς ασθενείς και ευαισθητοποίησε τον κόσμο είναι πιθανό να υποδυθεί ο Matt Damon σε ένα biopic. Ο ίδιος ο Armstrong δήλωσε ότι έχει γνωρίσει τον Matt ο οποίος δήλωσε το προσωπικό του ενδιαφέρον για το ρόλο.

(Πηγή:www.cine.gr)



22410 28400
INFORMATION - RESERVATIONS
ΠΛΗΡΟΦΟΡΙΕΣ - ΚΡΑΤΗΣΕΙΣ

ΕΒΔΟΜΑΔΙΑΙΟ ΠΡΟΓΡΑΜΜΑ weekly program
22/07/05 28/07/05, 29/07/05 - 04/08/05
www.cinemametropol.gr

ΑΜΑΡΤΩΛΗ ΠΟΛΗ
SIN CITY
Καλωσήλθατε στην 'Αμαρτωλη Πόλη'. Την Πόλη των σκληρών, των διεφθαρμένων και των απελπισμένων. Ένα συμπαν χρεοκοπημένων ηρώων που προσπαθούν να κάνουν το σωστό σε μία πόλη που δεν λογοδοτεί πουθενά... Αισθητή και πολύτιμη, η συμμετοχή του Κουέντιν Ταραντινό ως γκεστ σκηνοθέτη!
ΚΑΝΤΕ ΕΓΚΑΙΡΑ ΤΙΣ ΚΡΑΤΗΣΕΙΣ ΣΑΣ
ΑΙΘΟΥΣΑ 1 ΩΡΕΣ ΕΝΑΡΞΗΣ / SHOW TIMES 19:30, 22:20

FANTASTIC 4 FOUR
Οι "FANTASTIC 4 FOUR" είναι εδώ!
Ο " Άνθρωπος Δαυλός " το " Πράγμα "
η " Αόρατη Γυναίκα " ο " Λαστιχένιος "
Η φαντασία και η περιπέτεια επί τέσσερα!!
ΩΡΕΣ ΕΝΑΡΞΗΣ / SHOW TIMES
ΠΑΡ. - ΣΑΒ. - ΚΥΡ. 18:00 - 20:15, 22:30
ΚΑΘΗΜΕΡΙΝΑ 20:15, 22:30
ΑΙΘΟΥΣΑ 2



σχεδόν...ΕΡΩΤΑΣ
a lot like LOVE
Η πιό δροσιστική ερωτική κωμωδία του καλοκαιριού!!!
Ο έρωτας βλάπτει σοβαρά.....την φιλία!!!
Πρωταγωνιστεί το ζευγάρι του έρωτα : Άστον Κάτσερ, Αμάντα Πίτ
ΑΙΘΟΥΣΑ 3 ΩΡΕΣ ΕΝΑΡΞΗΣ / SHOW TIMES 20:00



Ο Κος & η Κα ΣΜΙΘ
Mr. & Mrs. SMITH
Οι δύο μεγαλύτεροι σταρ του κόσμου αυτή την στιγμή ενώνουν τις δυνάμεις τους σε μία συναρπαστική ερωτική περιπέτεια γεμάτη δράση, κωμικά απρόοπτα και έναν έρωτα που κυριολεκτικά... σκοτώνει!!!
Πρωταγωνιστούν : Μπράντ Πίτ, Αντζελίνα Τζολί
ΑΙΘΟΥΣΑ 4 ΩΡΕΣ ΕΝΑΡΞΗΣ / SHOW TIMES 22:40

ΠΡΟΣΕΧΩΣ



Η ΜΑΓΓΙΣΣΑ
BEWITCHED
Όταν μιά μάγισσα ερωτευτεί έναν θνητό τότε έρχονται όλα τα πάνω - κάτω
Πρωταγωνιστούν: Νικόλ Κίντμαν, Γουίλ Φερελ, Μάϊκλ Κεϊν, Σίρλεϊ Μακλέϊ.
ΧΠ046

KYDON TOURS

ΑΝΑΚΟΙΝΩΣΗ

Με χαρά σας γνωστοποιούμε την
έναρξη δρομολογίων του

F/B ΠΗΝΕΛΟΠΗ
προς ΚΩ ΣΑΜΟ ΘΕΣ/ΚΗ και ΡΟΔΟ ΚΑΡΠΑΘΟ ΗΡΑΚΛΕΙΟ

Το **F/B ΠΗΝΕΛΟΠΗ** ανήκει στην
AGOUDIMOS LINES του
κ. ΔΗΜΗΤΡΗ ΑΓΟΥΔΗΜΟΥ
Εταιρία γνωστή για την δραστηριότητά της με σοβαρότητα πάρα πολλά χρόνια και με καταπληκτικά πλοία στην γραμμή
ΕΛΛΑΔΑ-ΙΤΑΛΙΑ-ΑΛΒΑΝΙΑ και ΚΥΚΛΑΔΕΣ

ΔΡΟΜΟΛΟΓΙΑ

- **ΚΑΘΕ ΤΡΙΤΗ:** Από **ΡΟΔΟ** (19.30) για **ΚΑΡΠΑΘΟ-ΗΡΑΚΛΕΙΟ**
- **ΚΑΘΕ ΤΕΤΑΡΤΗ:** Από **ΗΡΑΚΛΕΙΟ** (18.00) για **ΚΑΡΠΑΘΟ - ΡΟΔΟ**
- **ΚΑΘΕ ΠΕΜΠΤΗ:** Από **ΡΟΔΟ** (07.00) για **ΚΩ-ΣΑΜΟ-ΘΕΣΣΑΛΟΝΙΚΗ**
- **ΚΑΘΕ ΔΕΥΤΕΡΑ:** Από **ΘΕΣΣΑΛΟΝΙΚΗ** (18.00) για **ΣΑΜΟ-ΚΩ-ΡΟΔΟ**
- *Μια γραμμή που υπόσχεται πολλά για την διακίνηση τουριστών από Θεσ/κη προς Ρόδο και αντίθετα προς Θεσ/κη*

ΚΕΝΤΡΙΚΟ ΠΡΑΚΤΟΡΕΙΟ
KYDON TOURIST AND SHIPPING AGENCY
• ΕΘΕΛΟΝΤΩΝ ΔΩΔΕΚΑΝΗΣΙΩΝ 14 ΤΗΛ. 2241023000, 2241027900
• ΑΚΤΗ ΣΑΧΤΟΥΡΗ 8 (ΑΠΕΝΑΝΤΙ ΑΠΟ ΤΟ ΛΙΜΑΝΙ) ΤΗΛ. 2241027722, 22241024265
ΧΠ191

Άρτος (;) Θεάματα (;)...
... Και τηλεόραση (όπως λέμε τηλοψία...)

ΕΤ1

07.00 **Καραγκιόζης**
07.30 **Ξένο παιδικό**
08.00 **Κλέων και Νέλλη**
08.15 **Εικόνες**
08.30 **Billy the cat**
09.00 **Φρουτοπία**
09.30 **Του κουτιού τα παραμύθια**
10.00 **Ημερολόγιο καταδύσεων.** Ντοκιμαντέρ.
10.30 **Μένουμε Ελλάδα** (Ε)
12.00 **Η λυγερή** (Ε) Κοινωνική σειρά εποχής.
13.00 **Ταξιδεύοντας.** Ντοκιμαντέρ.
14.00 **Τσικιτίτας.**
16.00 **Εχει γούστο** (Ε) Με τη Μπήλιω Τσουκαλά
18.00 **Μένουμε Ελλάδα**
19.00 **Κλήρωση Λαϊκού Λαχείου**
19.05 **Μένουμε Ελλάδα** (Συν.)
19.30 **Ιστορία: Λόγος και εικόνα**
22.00 **Βιβλία στο κουτί**
23.00 **Ειδήσεις**
23.40 **Ξένη ταινία.** «Ο Τζόνι πήρε το όπλο του». Κοινωνική.

NET

05.45 **Πρώτη γραμμή.** Ενημερωτική εκπομπή.
10.00 **National Geographic**
11.00 **Αγρια Αυστραλασία**
12.00 **Ειδήσεις**
13.00 **Οι Κυκλάδες σήμερα.** Ντοκιμαντέρ.
13.30 **Ξένη ταινία.** «Δύσκολοι δρόμοι». Κοινωνικό δράμα.
15.00 **Ειδήσεις**
16.00 **Ατίθασα νιάτα.** Νεανική σειρά.
17.00 **Μέρες αγάπης**
18.00 **Ειδήσεις**
19.00 **Το μπουλούκι.** Κοινωνική σειρά. Παίζουν: Βασίλης Κολοβός, Δήμητρα Χατούπη
20.00 **Λίστα γάμου** (Ε) Κωμική σειρά. Παίζουν: Γιάννης Μπέζος, Χρήστος Βαλαβανίδης
20.50 **Στιγμές τραγουδιού**
21.00 **Ειδήσεις**
22.00 **Θερινό σινεμά στη ΝΕΤ.** «Η μεγάλη μονομαχία». Γουέστερν.
24.00 **Ειδήσεις**
00.30 **Ανδρομέδα.**
01.30 **Μάτλοκ.**

ΕΤ3

07.30 **Αργοστόλι, το στολίδι των Επτανήσων**
08.00 **Τόποι ζωής**
08.30 **Μεγάλος κόσμος για μικρούς ανθρώπους**
09.00 **Μαθηματικά αστέρια**
09.30 **Στον αστερισμό της οικογένειας**
10.30 **Οι περιπέτειες του μικρού πρίγκιπα**
11.00 **Ανακαλύπτοντας την ψυχολογία**
11.30 **Ασιατική φαντασία**
12.00 **Χαμένα ουράνια τόξα**
12.30 **Θάλασσα, ο υδάτινος κόσμος**
13.00 **Ειδήσεις**
14.30 **Ανώνυμη πρωταγωνίστρια** (Ε)
15.00 **Υγεία και οικολογία**
16.00 **Ειδήσεις**
16.20 **Εκτη αίσθηση**
16.30 **Χρώμα Ελλάδας... από τη Μύκονο**
18.00 **Ο κόσμος των σπορ**
19.00 **Ειδήσεις**
20.00 **5ο Φεστιβάλ Ευρωπαϊκής Τηλεόρασης**
21.00 **Το παιδί του Διαφωτισμού**
22.00 **Moto GP** (Ε)
24.00 **Ειδήσεις**
00.30 **Ξένη ταινία.** «Το ποτάμι του έρωτα». Ψυχολογικό δράμα.
02.30 **Υγεία και οικολογία** (Ε)

FILMNET

05.20 **Ξένη ταινία.** «Gomez and Tabares». Αστυνομική κομεντί.
07.10 **Ξένη ταινία.** «Πολύ σκληρός για να πεθάνει 2». Δράσης
09.15 **Ξένη ταινία.** «Lucy». Βιογραφικό δράμα.
10.50 **E! Entertainment**
11.50 **Ξένη ταινία.** «Η καμαριέρα»
13.40 **Ξένη ταινία.** «Dickie Roberts: Former child star»
15.25 **Ξένη ταινία.** «Τούτσι»
17.25 **Ξένη ταινία.** «The even steven smovie»
19.05 **Ξένη ταινία.** «Chasing papi»
20.30 **Ξένη ταινία.** «44 λεπτά: Πιστολίδι στο Βόρειο Χόλιγουντ»
20.10 **Ξένη ταινία.** «Ενα κορίτσι στο πιάτο μου»
23.40 **Ξένη ταινία.** «Δεκατριών»
01.20 **Ξένη ταινία.** «Ο Ιγκμπι πιάνει πάτο»

ALTER

06.15 **Παιδικό πρόγραμμα**
10.30 **Ειδήσεις**
11.00 **Breakfast.** Μαγκαζίνο με την Ισαβέλλα Κούτση και την Ολγα Λαφαζάνη
12.25 **Τρώω υγιεινά**
12.30 **Ειδήσεις**
13.45 **Top secret (Best of).**
16.30 **Ειδήσεις**
16.45 **Ελληνική ταινία.** «Αρέσω και κυκλοφορώ». Κωμωδία.
18.45 **Το πρώτο θέμα**
19.00 **Ειδήσεις**
20.00 **Η φωνή του πολίτη**
21.00 **Ρεξ.** Αστυνομική σειρά.
22.00 **Μήτσι - Χώστα** (Ε)
23.25 **Auto Alter**
23.30 **Νυχτερινές ειδήσεις**
23.45 **Ξένη ταινία.** «Επιχείρηση: αθανασία»
01.45 **Sex and the city.**
02.15 **Aphrodisia**

902

07.00 **ΕΝ ... ΤΥΠΟΣ ... ΕΙΣ.** Ενημερωτική εκπομπή.
10.00 **Τηλεπωλήσεις**
15.00 **Κάθε μέρα στις 3.** Ολοκληρωμένη καταγραφή της επικαιρότητας.
18.00 **Ειδήσεις στη νοηματική**
18.20 **Παιδικό πρόγραμμα**
18.30 **Τεχνομορφές**
19.00 **Στα μονοπάτια του πολιτισμού.**
20.15 **Εις υγείαν**
21.00 **Ειδήσεις**
21.50 **Δελτίο ειδήσεων στην ισπανική γλώσσα**
22.00 **Μουσικές διαδρομές**
22.10 **Προεκτάσεις** Πολιτική, ενημερωτική εκπομπή.
23.30 **Μουσικές διαδρομές**
24.00 **Ειδήσεις**

MEGA

05.45 **Αν θυμηθείς το όνειρό μου** (Ε)
06.45 **Πρωινό MEGA.** Ενημερωτική εκπομπή.
10.00 **Τα μυστικά της Βέφας** (Ε)
11.00 **Το ρετιρέ** (Ε)
11.50 **Μπουκιά και συγχώριο** (Ε)
12.50 **Χάι Ροκ** (Ε) Κωμική σειρά.
14.00 **Ειδήσεις**
15.00 **Εμείς κι εμείς** (Ε) Κωμική σειρά.
16.30 **Δέκα λεπτά κήρυγμα** (Ε) Κωμική σειρά.
17.30 **Ματιές στα γεγονότα**
17.50 **Λένη** (Ε)
18.50 **Τα σύνορα της αγάπης** (Ε) Αισθηματική σειρά.
20.00 **Κεντρικό δελτίο ειδήσεων**
21.00 **Η απλή μέθοδος των τριών.** (Ε). Κωμική σειρά.
22.00 **Εραστής δυτικών προαστίων** (Ε). Κωμική σειρά.
23.00 **Τα σύνορα της αγάπης.** Αισθηματική σειρά.
00.30 **Τελευταία γεγονότα**
00.45 **Δεύτερη ευκαιρία**
01.45 **Models INC**
02.45 **Μόνοι στο σπίτι** (Ε)
03.45 **Τηλεμάρκετινγκ**
04.15 **Μάλκομ και Εντι**
05.00 **Χαραυγή** (Ε)

ANT1

06.45 **Καλημέρα με τον ANT-1.** Ενημερωτική εκπομπή.
10.00 **Οι Μεν και οι Δεν** (Ε)
10.40 **Πάτερ ημών** (Ε)
11.15 **Ντάντά για όλες τις δουλειές** (Ε)
12.00 **Σόλο καριέρα** (Ε)
13.00 **Τα νέα του Αντ-1**
14.00 **Λίφτινγκ** (Ε) Κωμική σειρά.
15.00 **Τα φιλαράκια** (Ε) Κωμική σειρά.
16.00 **Εκείνες κι εγώ** (Ε) Κωμική σειρά.
16.50 **Super game**
17.00 **Ιδιαιτέρα για κλάματα**(Ε) Κωμική σειρά.
18.00 **Ειδήσεις**
18.15 **Super game**
18.20 **Καλημέρα ζωή** Κοινωνική σειρά.
19.15 **Το πιο γλυκό μου ψέμα** (Ε) Αισθηματική - κωμική σειρά.
20.00 **Τα νέα του ANT-1**
21.00 **Ελλάς το μεγαλείο σου** (Ε) Κωμική σειρά.
22.00 **Το καφέ της Χαράς.** (Ε) Κωμική σειρά.
23.00 **Οι στάθμοι της Εριέτας Ζαΐμη** (Ε)
00.10 **Νυχτερινές ειδήσεις**
00.45 **Ξένη ταινία** «Η ετυμηγορία» Δικαστική περιπέτεια.
03.20 **Τάιτους.** Χιουμοριστική σειρά.
03.50 **Τηλεμάρκετινγκ**
04.30 **Mobile fun**
04.50 **Ντράγκονμπολ**

alpha

06.45 **Μια νέα μέρα, καλημέρα.** Ενημερωτική εκπομπή.
10.00 **Ελληνική ταινία.** «Κρουζιέρα στη Ρόδο». Κωμωδία. Παίζουν: Λάμπρος Κωνσταντάρας, Μιράντα, Κώστας Κακκαβάς
13.00 **Κρυφά πάθη.** Δραματική σειρά.
14.00 **Ειδήσεις**
15.00 **Νίνα** (Ε) Δραματική σειρά.
16.00 **Ακροβατώντας** (Ε), Δραματική σειρά. Παίζουν: Θεοφανία Παπαθωμά, Γιάννης Βόγλης
17.50 **Ειδήσεις στη νοηματική γλώσσα**
18.00 **Ελληνική ταινία.** «Εκλεψα τη γυναίκα μου». Κωμωδία.
20.00 **Ειδήσεις**
21.00 **Ξένη ταινία.** «Τρεις ευχές». Δράμα. Παίζουν: Πάτρικ Σουέιζ, Μέρι Ελίζαμπεθ Μαστραντόνιο, Τζότζεφ Ματζέλο
23.30 **10η εντολή** (Ε) Αστυνομική σειρά.
00.30 **Ειδήσεις**
00.45 **Στην εντατική.** Δραματική σειρά.
01.45 **Ξένη ταινία.** «Χωρίς επιστροφή». Δράμα. Παίζουν: Τιμ Ροθ, Τζέιμς Ρούσο.
03.45 **Τηλεαγορές**
04.00 **Πρωινό κους - κους** (Ε)

STAR

06.00 **Παιδικό πρόγραμμα**
11.30 **Μελίτα, το φλογερό κορίτσι.** Αισθηματική σειρά.
13.00 **Ειδήσεις**
14.00 **Ρεπόρτερ αμέσου δράσεως.** Δραματική σειρά.
14.45 **Οικογένεια Γκίλμορ.** Κοινωνική σειρά.
15.45 **Στον έβδομο ουρανό.** Οικογενειακή σειρά.
16.30 **Ειδήσεις στη νοηματική**
16.45 **Ρωξάνη, μια ελεύθερη γυναίκα.** Αισθηματική σειρά.
17.45 **Χουάνα η παρθένα.** Αισθηματική σειρά.
18.45 **Ηρακλής** Ξένη σειρά.
19.45 **Ειδήσεις**
21.00 **Οι μάγισσες.** Σειρά μυστηρίου.
22.00 **Ξένη ταινία.** «Αγάπη χωρίς όρια». Κωμωδία.
00.30 **Τέξας ρέιντζερ.** Περιπετειώδης σειρά.
01.30 **Νόμος και τάξη: Ειδική ομάδα**
02.30 **Ειδήσεις**
02.45 **Ενάντια στη διαφθορά.** Αστυνομική σειρά.
03.45 **Στον ίλιγγο του κινδύνου.** Νεανική αστυνομική σειρά.
04.15 **Αστέρια στο πεντάγραμμο**

Sport 5

17.00 **Μπιλιάρδο**
18.30 **Μπιτς σόκερ**
19.00 **Μπιτς βόλεϊ**
20.30 **X-Games**
21.00 **Αγώνες μπόουλινγκ**
22.00 **Ποδόσφαιρο**
24.00 **America's Cup**
00.30 **Γκολφ**
06.30 **Αγώνες αυτοκινήτου**

ΚΗΔΕΙΕΣ

Τον λατρευτό μας πατέρα, παππού και προπάππου
ΚΩΝΣΤΑΝΤΙΝΟ ΠΑΠΟΥΤΣΗ του Στεφάνου
ετών 97
που απεβίωσε στις 31/7/05, κηδεύουμε την Τετάρτη 3 Αυγούστου 2005 και ώρα 18.00 από τον Ιερό Ναό Αγ. Γεωργίου Πηγαδιου στο Καστελλόριζο.
Τα παιδιά, τα εγγόνια, τα δισέγγονα, τ' αδέλφια, τ' ανίψια και οι λοιποί συγγενείς.

MZT 010808

Τον λατρευτό μας σύζυγο, πατέρα, υιό, παππού, αδελφό και θείο
ΙΩΑΝΝΗ ΠΟΤΣΟΥ
ετών 66
θανόντα κηδεύουμε την Τετάρτη 3 Αυγούστου 2005 και ώρα 11η πρωινή από τον Ιερό Ναό Αγίου Νικολάου στο Παραδείσι.
Η σύζυγος, τα παιδιά, η μητέρα, τα εγγόνια, τ' αδέλφια, τ' ανίψια και οι λοιποί συγγενείς.

MXP 12674

ΜΝΗΜΟΣΥΝΑ



Τελούμε στις 2 Αυγούστου ημέρα Τρίτη και ώρα 6 μ.μ. στον Ιερό Ναό Αγίου Ιωάννου του Προδρόμου Φανών 3μηνο μνημόσυνο υπέρ αναπαύσεως της ψυχής του λατρευτού μας συζύγου, πατέρα, παππού, αδελφού και θείου
ΙΩΑΝΝΗ ΤΖΟΥΜΕΡΚΑ
Η σύζυγος: Μαρία
Τα παιδιά: Μιχάλης, Λίτσα-Γιάννης
Οι εγγονές: Μαρία, Λαμπρινή
Τ' αδέλφια, τ' ανίψια και οι λοιποί συγγενείς

MZT300709(Γ)



Την 2α Αυγούστου ημέρα Τρίτη και ώρα 8 π.μ. στον Ιερό Ναό Αγίας Ειρήνης Ορφ. Θηλέων τελούμε ετήσιο μνημόσυνο υπέρ αναπαύσεως της ψυχής του λατρευτού μας συζύγου, πάτερα και παππού
ΝΙΚΟΛΑΟΥ ΛΑΖΙΔΗ
Η σύζυγος: Καθολική
Τα παιδιά: Παναγιώτης-Κούλα Μάκρα, Αθανάσιος-Βίκυ, Εμμανουήλ
Τα εγγόνια και οι λοιποί συγγενείς

MXP 12677



Την 3η μηνός Αυγούστου ημέρα Τετάρτη και ώρα 8 π.μ. εις τον Ιερό Ναό Τιμίου Σταυρού Καλυθιών, τελούμε 40ήμερο μνημόσυνο υπέρ αναπαύσεως της ψυχής του λατρευτού μας πατέρα, υιού και αδελφού
ΜΙΧΑΗΛ Χ"ΓΕΩΡΓΙΟΥ
Τα παιδιά: Τάσος, Κυριάκος
Η μητέρα: Αναστασία
Τα πεθερικά: Κυριάκος-Μαριέττα Γιαννά
Τα αδέλφια και οι λοιποί συγγενείς.

MZT290716(17)Γ



Την 3η μηνός Αυγούστου ημέρα Τετάρτη και ώρα 8.30 π.μ. εις τον Ιερό Ναό Ταξιάρχη Λάρδου τελούμε 40ήμερο μνημόσυνο υπέρ αναπαύσεως της ψυχής του λατρευτού μας υιού, αδελφού, εγγονού και θείου
ΒΑΣΙΛΗ ΤΣΕΡΚΗ
Οι γονείς: Μιχάλης,.Παναγιώτα
Τ' αδέλφια: Νίκος, Μαρία
Η γιαγιά: Μαρία
Ο παππούς: Μιχαήλ
Τ' ανίψια και οι λοιποί συγγενείς.

MZT300705(Γ)



Την 4η Αυγούστου ημέρα Πέμπτη και ώρα 8 π.μ. στον Ιερό Ναό Ταξιαρχών Νεκροταφείου Ρόδου, τελούμε 6μηνο μνημόσυνο υπέρ αναπαύσεως της ψυχής της λατρευτής μας μητέρας, γιαγιάς, αδελφής και θείας
ΜΑΡΙΑΣ ΚΑΠΙΤΑΝΟΥ
Τα παιδιά: Μανώλης-Χριστίνα, Αναστάσιος-Αναστασία, Άννα Καλημέρη, Κυριακή-Στέφανος Μηλάτου, Πανορμίτα-Στράτος Ντινόρη, Δέσποινα-Μιχάλης Κυπριάδης, Μιχαήλ-Σταματία, Τσαμπίκος-Τζακλίν
Τα εγγόνια, τ' αδέλφια, τ' ανίψια και οι λοιποί συγγενείς

MXP 12676

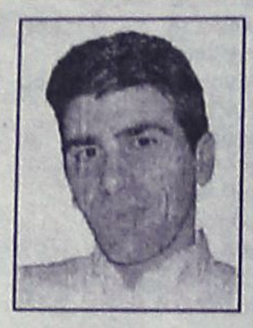

Την 5η μηνός Αυγούστου ημέρα Παρασκευή και ώρα 8 π.μ. εις τον Ιερό Ναό Ταξιαρχών Νεκροταφείου Ρόδου τελούμε 40ήμερο μνημόσυνο υπέρ αναπαύσεως της ψυχής του λατρευτού μας συζύγου, πατέρα, υιού, αδελφού και θείου
ΚΥΡΙΑΚΟΥ ΔΕΛΗΓΙΩΡΓΗ
Η σύζυγος: Ρίτσα
Τα παιδιά: Γιώργος, Αλέξανδρος, Αικατερίνη-Εφραιμία
Οι γονείς: Γιώργος-Κατερίνα
Τα πεθερικά: Αλέξανδρος-Κατερίνα Κατσαρά
Τ' αδέλφια: Ηλίας-Κική, Βάνα-Μάκης, Ρόζα-Μανώλης, Κώστας, Αγαπητός-Αντιγόνη, Ρένα-Γιάννης
Τ' ανίψια και οι λοιποί συγγενείς.

MZT300704(Γ)

ΔΙΕΥΘΥΝΣΗ ΔΑΣΩΝ ΔΩΔΕΚΑΝΗΣΟΥ

ΑΝΑΚΟΙΝΩΣΗ

Γνωστοποιείται, κατά το άρθρο 14 του Ν. 998/79, η αποστολή για ανάρτηση στο δήμο Νότιας Ρόδου της αριθμ. 4107/21-7-05 πράξης χαρακτηρισμού έκτασης που εκδόθηκε από τον Δ/ντή Δασών Δωδ/σου. Η Κ.Μ. 1302 γαιών Καττα-βιάς εμβαδού 910 τ.μ. χαρακτηρίζεται ως γεωργική έκταση

Ο Δ/ντής Δασών
Δωδ/νήσου
Κοντίτσης Φίλιππος
Δασολόγος με θαθμό
Δ/ντή

MZT 010809

ΔΙΕΥΘΥΝΣΗ ΔΑΣΩΝ ΔΩΔΕΚΑΝΗΣΟΥ

ΑΝΑΚΟΙΝΩΣΗ

Γνωστοποιείται, κατά το άρθρο 14 του Ν. 998/79, και σύμφωνα με την αριθμ. 38/1-2-1999 γνωμοδότηση του Ν.Σ.Κ. η οποία μας κοινοποιήθηκε με την αριθμ. 88416/529/1-12-00 εγκύκλιο Διαταγή του υπουργείου Γεωργίας η αποστολή για ανάρτηση στο δήμο Καλλιθέας του αριθμ. πρωτ. 5054/21-10-1983 εγγράφου που εκδόθηκε απο τον Δ/ντή Δασών Δωδ/σου. Η Κ.Μ. 91 γαιών Τσαΐρι δεν αποτελεί δασική έκταση.

Ο Δ/ντής Δασών
Δωδ/νήσου
Κοντίτσης Φίλιππος
Δασολόγος με θαθμό
Δ/ντή

MAT 2446

ΔΙΕΥΘΥΝΣΗ ΔΑΣΩΝ ΔΩΔΕΚΑΝΗΣΟΥ

ΑΝΑΚΟΙΝΩΣΗ

Γνωστοποιείται, κατά το άρθρο 14 του Ν. 998/79, η αποστολή για ανάρτηση στον δήμο Καρπάθου του αριθμ. 2/16-5-05 Πρακτικού της Β' βάθμιας Ε.Ε.Δ.Α. Νομού Δωδ/σου σύμφωνα με το οποίο έκταση συνολικού εμβαδού 99046 τ.μ. που βρίσκεται στη θέση Πλαϊτσούρα περιφέρειας δήμου Καρπάθου αποτελεί κατά το τμήμα με στοιχεία (1,2,3,4,5,6,1) και εμβαδόν 9480 τ.μ. δασική έκταση και κατά το τμήμα με στοιχεία (Ρ,Α,Β,Γ,Δ,Ε,Ζ,Η,Θ,Ι,Κ,Λ,Μ, Ν,Ξ,Ο,Π,Ρ,) και εμβαδόν 89566 τ.μ. χορτολιβαδική έκταση.

Ο Δ/ντής Δασών
Δωδ/νήσου
Κοντίτσης Φίλιππος
Δασολόγος με θαθμό
Δ/ντή

MZT 010803

ΑΠΩΛΕΙΑ

Εκλάπη παπαγάλος χρώματος γκρι με κόκκινη ουρά, μαζί με το κλουβί του από διαμέρισμα στην οδό Δενδρινού 80, Ζέφυρος. Όποιος γνωρίζει κάτι να τηλεφωνήσει στο κιν. 6977241824 ή στο Τμήμα Ασφαλείας Ρόδου και θα αμοιφθεί.

MZT 010807

ΚΑΘΗΜΕΡΙΝΑ ΟΛΑ ΤΑ ΝΕΑ ΤΗΣ ΔΩΔΕΚΑΝΗΣΟΥ ΣΤΟ INTERNET
www.rodiaki.gr

ΕΛΛΗΝΙΚΗ ΔΗΜΟΚΡΑΤΙΑ
ΝΟΜΑΡΧΙΑ ΔΩΔΕΚΑΝΗΣΟΥ
ΔΗΜΟΣ ΙΑΛΥΣΟΥ
Μ.Ε.Κ.Τ.Ο. ΔΗΜΟΥ ΙΑΛΥΣΟΥ

Ιαλυσός, 01-08-2005

ΟΡΘΗ ΕΠΑΝΑΛΗΨΗ

ΘΕΜΑ: Βράβευση εισαχθέντων φοιτητών σχολικής περιόδου 2003 και 2004 και αριστεύσαντες μαθητές σχολικής περίοδου 2004-2005.

Ο Πολιτιστικός Οργανισμός Μ.Ε.Κ.Τ.Ο. του δήμου Ιαλυσού θέλοντας να επιβραβεύσει τους νέους και νέες οι οποίοι είναι δημότες Ιαλυσού για τη επιτυχία τους να εισαχθούν στα Α.Ε.Ι. και Τ.Ε.Ι. της χώρας προγραμματίζει τιμητική εκδήλωση στα πλαίσια του διεθνούς Φεστιβάλ Ιαλύσια για τους επιτυχόντες των ετών 2003 και 2004 στις 09-08-2005.
Επίσης θα βραβευθούν οι αριστεύσαντες μαθητές και μαθήτριες δημότες Ιαλυσού γυμνασίων, ενιαίων Λυκείων και ΤΕΕ (Ιαλυσούύ και άλλων σχολείων) σχολικής περιόδου 2004-2005.
Απαραίτηττη προϋπόθεση των επιτυχόντων φοιτητών και αριστευσάντων μαθητών να είναι δημότες Ιαλυσού κάτοικοι Ιαλυσού που να φοιτούν στα σχολεία του δήμου Ιαλυσού και να προσκομίσουν έλεγχο προόδου ή απολυτήριο του σχολείου που φοιτούσαν σε φωτοτυπία είτε μέσω φαξ στο 22410 98412 και 22410 98448 μέχρι τις 07-08-2005 στα γραφεία του Πολιτιστικού Οργανισμού.

Για το Μ.Ε.Κ.ΤΟ. Ιαλυσού
Ο αντιπρόεδρος
Ανδρουλάκης Ιωάννης

ΕΛΛΗΝΙΚΗ ΔΗΜΟΚΡΑΤΙΑ
ΥΠΟΥΡΓΕΙΟ ΥΓΕΙΑΣ
ΚΑΙ ΚΟΙΝΩΝΙΚΗΣ ΑΛΛΗΛΕΓΓΥΗΣ
Β' Δ.Υ.Π.Ε. ΝΟΤΙΟΥ ΑΙΓΑΙΟΥ
ΟΙΚΟΣ ΕΥΓΗΡΙΑΣ ΔΩΔ/ΣΟΥ

Ρόδος, 01-08-2005
Αρ. Πρωτ. 225

ΕΥΧΑΡΙΣΤΗΡΙΟ

Το Δ.Σ. του Οίκου Ευγηρίας Δωδεκανήσου θεωρεί υποχρέωσή του να ευχαριστήσει θερμά το τουριστικό πρακτορείο του κ. Γεωργίου Χατζάκη που διέθεσε την περασμένη Παρασκευή 29/7/2005 δωρεάν πούλμαν και πραγματοποιήθηκε εκδρομή στον Άγιο Σουλά και Καλαβάρδα, με τα άτομα της τρίτης ηλικίας που φιλοξενούνται στο Ίδρυμα.

Για το Δ.Σ
Ο πρόεδρος
Αντώνης Κωστάκης

ΠΕΙΡΑΜΑΤΙΚΗ ΧΟΡΩΔΙΑ ΔΗΜΟΥ ΡΟΔΙΩΝ

ΕΥΧΑΡΙΣΤΗΡΙΟ

Μετά την όμορφη μουσική βραδιά που διοργάνωσε η Ένωση Φίλων της Πειραματικής Χορωδίας στο Παλιό Συσσίτιο τη Δευτέρα 25 Ιουλίου, η Χορωδία και ο μαέστρος της, Γιώργος Σακελλαρίδης, επιθυμούν να ευχαριστήσουν θερμά όσους με την υποστήριξη, τη συμμετοχή ή τη χορηγία τους συνετέλεσαν στην επιτυχία της εκδήλωσης:
• την ΑΔΕΚΤ και την προϊσταμένη του εμπορικού τμήματος κ. Βάγια Ποπόρου, για την παραχώρηση του χώρου του Παλιού Συσσιτίου
• το "Κέντρο Μουσικής" του Φώτη Γιακουμάκη για τη χορήγηση των ηχητικών μηχανημάτων
• τον κ. Λάλο Σταματιάδη για τη χορήγηση των φωτιστικών μηχανημάτων
• τον ηχολήπτη, κ. Κώστα Φουντουλάκη
• τους μουσικούς που αφιλοκερδώς προσφέρθηκαν να συμμετάσχουν στην εκδήλωση:
• Αγαπητό Πάχο (τραγούδι)
• Γιάννη Κατσιμπράκη (τραγούδι)
• Γιώργο Πούλλο (μπουζούκι)
• Γιάννη Μπαριανό (μαντολίνο)
• Δημήτρη Ιωσήφ (πιάνο)
• Δάμωνα Παπακυριακού (κιθάρα-τραγούδι)
• Νίκο Κατσάνο (κιθάρα)
• Ντένια Κουρούση (τραγούδι)
• Γιάννη Μαλλιόπουλο (κοντραμπάσο)
• Άννα Νικητιάδη (κρουστά)
• Παναγιώτη Σοροπίδη (κιθάρα)
• Βασίλη Καράμαλη (μπουζούκι)
• Γιώργο Κούτρο (έγχορδα-τραγούδι)
• Αποστόλη Ξεπαπαδάκη (λαούτο)
• Σωτήρη Ξεπαπαδάκη (λύρα)
• Ηλία Μαντικό (κανονάκι)
• Ναταλί Ελευθερίου (τραγούδι)
• Τέρη Ζαράκη (τραγούδι)
• Καίτη Κούκουρου (τραγούδι)
• Βαγγέλη Κατσογριδάκη (τραγούδι)
• το ράδιο Λυχνάρι, ως χορηγό επικοινωνίας

Ο μαέστρος
Γ. Σακελλαρίδης
Το διοικητικό συμβούλιο
και τα μέλη της Πειραματικής Χορωδίας

MZT 010828

Συζήτηση στο υπουργείο Απασχόλησης

Κοντά σε συμφωνία οι ιδιοκτήτες φορτηγών

Σήμερα οριστικές αποφάσεις

Στη δημιουργία επιτροπής που θα εξετάσει την αντικατάσταση του «βιβλίου δρομολογίων» που υπάρχει σήμερα από το «βιβλίο απασχόλησης», ώστε να λυθούν τα εργασιακά αλλά και τα προβλήματα ασφάλειας στις μεταφορές, συμφώνησαν ο υπουργός Απασχόλησης Πάνος Παναγιωτόπουλος και οι ιδιοκτήτες φορτηγών, σε συνάντηση που είχαν τη Δευτέρα.

Πάντως, η απόφαση για το εάν θα πραγματοποιηθούν ή όχι οι πανελλαδικές απεργίες που έχουν εξαγγελθεί θα ληφθεί σήμερα στη γενική συνέλευση των ιδιοκτητών φορτηγών, όπου θα παραβρεθεί και ο υφυπουργός Απασχόλησης Γεράσιμος Γιακουμάτος.

Μετά τη συνάντηση ο κ. Παναγιωτόπουλος υπογράμμισε ότι η επιτροπή θα αποτελείται από εκπροσώ-



πους του υπουργείου Απασχόλησης, του υπουργείου Μεταφορών, του Σώματος Επιθεωρητών Εργασίας, των ιδιοκτητών φορτηγών και των εργαζομένων σε αυτά.

«Τα επαγγελματικά οχήματα που κυκλοφορούν στους εθνικούς δρόμους πρέπει να παρέχουν ασφάλεια στους εργαζόμενους σε αυτά αλλά βεβαίως και σε όλους όσους κυκλοφορούν στο εθνικό ή τοπικό οδικό δίκτυο, ώστε να αποφύγουμε τραγωδίες τύπου Τεμπών και Μαλιακού» τόνισε ο κ. Παναγιωτόπουλος.

Σύμφωνα με τον ίδιο, η επιτροπή θα πρέπει μέχρι τις 30 Σεπτεμβρίου να έχει καταλήξει και η κυβέρνηση δεσμεύεται να θεσμοθετήσει με βάση τα πορίσματα του διαλόγου.

Τέλος, ο κ. Παναγιωτόπουλος διέψευσε ότι υπήρξαν διαφωνίες μεταξύ του υπουργείου Απασχόλησης και του υπουργείου Μεταφορών επί του θέματος αυτού.

Όχι στην εκλογή δημάρχου με 42%

Απορρίπτει η ΚΕΔΚΕ την αλλαγή του εκλογικού νόμου

Απλή αναλογική ζητά η ΕΝΑΕ

Αρνητική εμφανίστηκε τη Δευτέρα η Κεντρική Ένωση Δήμων και Κοινοτήτων Ελλάδας (ΚΕΔΚΕ) σχετικά με την προαναγγελία Μεϊμαράκη και Σουφλιά για αλλαγή του εκλογικού νόμου στις δημοτικές και νομαρχιακές εκλογές, ώστε να αναδεικνύονται οι τοπικοί άρχοντες από τον α' γύρο με 42%. Καθιέρωση της απλής αναλογικής αντιπροτείνει η Ένωση Νομαρχιακών Αυτοδιοικήσεων Ελλάδας (ΕΝΑΕ). Αντίδραση του ΠΑΣΟΚ.

Συγκεκριμένα, στο θέμα αναφέρθηκε ο υπουργός ΠΕΧΩΔΕ Γ.Σουφλιάς, ο οποίος τάχθηκε υπέρ της αλλαγής του εκλογικού νόμου για τις δημοτικές και νομαρχιακές εκλογές, θέση και του γραμματέα της ΝΔ Ευ.Μεϊμαράκη.

«Ως υπεύθυνος για την κατάρτιση του κυβερνητικού προγράμματος της Νέας Δημοκρατίας πρέπει να πω ότι αυτό είναι ένα από τα βασικά μέτρα που περιλαμβάνει το πρόγραμμά μας. Πρέπει να σταματήσει αυτή η ιστορία των δύο Κυριακών, να ταλαιπωρούνται οι πολίτες. Το πρόγραμμά μας ορίζει ότι πρέπει να εκλέγεται από την πρώτη Κυριακή ο Δήμαρχος ή ο Νομάρχης, εφόσον έχουν συγκεντρώσει το 42% και πρέπει να εφαρμοστεί το πρόγραμμα. Το κυβερνητικό πρόγραμμα είναι αυτό που παρουσιάσαμε στον ελληνικό λαό, αυτό ενέκρινε ο ελληνικός λαός και νομίζω, πιστεύω ακράδαντα, ότι πρέπει να το σεβόμαστε» επισήμανε ο κ. Σουφλιάς.

«Όχι» από ΚΕΔΚΕ

Ο πρόεδρος της ΚΕΔΚΕ Πάρις Κουκουλόπουλος δήλωσε: «Μετά το πυροτέχνημα των πρώρων εκλογών, ο κ. Μεϊμαράκης έριξε ένα ακόμα που αφορά το εκλογικό σύστημα των Νομαρχιακών και Δημοτικών εκλογών, ένα μόλις χρόνο πριν τη διεξαγωγή τους. Επί της ουσίας του θέματος αυτού οφείλουμε να σημειώσουμε ότι: Η ΚΕΔΚΕ στο τακτικό της συνέδριο το Δεκέμβρη του 2003, τοποθετήθηκε αρνητικά, με αυξημένη μάλιστα πλειοψηφία, σε ένα τέτοιο ενδεχόμενο, με πολύ συγκεκριμένα επιχειρήματα».



Οι κάλπες στις δημοτικές και νομαρχιακές εκλογές του 2006 ενδεχομένως «βγάλουν» δήμαρχο με 42%

»Σε μια εποχή που είναι αναγκαίο, όσο ποτέ άλλοτε, να προχωρήσουμε στην αυτοδιοίκηση των αρμοδιοτήτων και των σοβαρών ευθυνών, δεν υπάρχει κανένα σοβαρό επιχείρημα μείωσης της βάσης πολιτικής νομιμοποίησης των Δημάρχων και των Νομαρχών. Στο ίδιο εξάλλου συμπέρασμα κατέληξε και η αρμόδια για τη σύνταξη του νέου Κώδικα Δήμων και Κοινοτήτων επιτροπή που μόλις πριν μια βδομάδα ολοκλήρωσε το έργο της».

Ο κ. Κουκουλόπουλος αποδίδει εκλογική σκοπιμότητα στη ΝΔ και σημειώνει ότι «όποιος σκάβει το λάκκο του άλλου, πέφτει τελικά ο ίδιος μέσα».

Απλή αναλογική ζητά η ΕΝΑΕ

«Απέναντι στις σκέψεις και προτάσεις για εκλογή από την πρώτη Κυριακή, αντιπαραθέτουμε την ανάγκη για την καθιέρωση της απλής αναλογικής, για ένα δικαιότερο εκλογικό σύστημα» επισημαίνει η πρόεδρος της ΕΝΑΕ Φώφη Γεννηματά.

«Όμως, ένα χρόνο πριν από τις εκλογές, το πρόβλημα για την Αυτοδιοίκηση δεν είναι ο τρόπος εκλογής των αιρετών. Το ζήτημα είναι αν η κυβέρνηση πιστεύει στην ουσιαστική αποκέντρωση και είναι έτοιμη να συμφωνήσει στην ενίσχυση της Αυτοδιοίκησης με πόρους, μέσα, προσωπικό και αρμοδιότητες που σήμερα διαχειρίζεται η κεντρική διοίκηση. Θα τα συζητήσουμε όλα αυτά, ή θα πάμε σε εκλογές στηριζόμενοι στην προσωπική επιρροή των στελεχών και την αντιπαράθεση των δύο μεγάλων κομμάτων;» τονίζει η κ. Γεννηματά.

Αντίδραση ΠΑΣΟΚ

Παράλληλα, το ΠΑΣΟΚ, διά στόματος του εκπροσώπου Τύπου Νίκου Αθανασάκη, επισήμανε ότι η υιοθέτηση του σχεδίου αυτού θα αποτελέσει μπούμερανγκ για την κυβέρνηση.

Ο κ. Αθανασάκης παρατήρησε ότι το πρόβλημα είναι τι λέει εν προκειμένω η κυβέρνηση και ο αρμόδιος υπουργός κ. Παυλόπουλος και ζήτησε από τον υπουργό Εσωτερικών να τοποθετηθεί επί του θέματος. Όσον αφορά στον κ. Μεϊμαράκη, ο εκπρόσωπος Τύπου του ΠΑΣΟΚ ανέφερε ότι αφού σταμάτησε να προκηρύσσει πρόωρες εκλογές, αποφάσισε να αλλάξει τον εκλογικό νόμο για την Αυτοδιοίκηση.

Ο Ν.Αθανασάκης τόνισε ότι από την πλευρά της ΝΔ και της κυβέρνησης παίζεται ένα ακόμη παιχνίδι με τους θεσμούς και πρόσθεσε ότι η αξιωματική αντιπολίτευση θεωρεί την Αυτοδιοίκηση κατ' εξοχήν πεδίο συνεργασιών στη βάση κοινών προγραμμάτων.

Απάντηση Μεϊμαράκη

Ο γραμματέας της Νέας Δημοκρατίας Ευ.Μεϊμαράκης επισήμανε, σχετικά: «Οι απαντήσεις των κ.κ. Αθανασάκη και Κουκουλόπουλου είναι ταυτόσημες σε σημείο να νομίζει κανείς πως ο κ. Αθανασάκης είναι πρόεδρος της ΚΕΔΚΕ και ο κ. Κουκουλόπουλος εκπρόσωπος Τύπου του ΠΑΣΟΚ».

»Τους καλώ και τους δύο κατ' αρχήν να ξαναδιαβάσουν όλα τα σχετικά περί πρόωρων εκλογών τα οποία παραποιημένα συντηρούν αισθανόμενοι πως αυτό ίσως τους εξυπηρετεί. Ως προς το θέμα των εκλογών της αυτοδιοίκησης καλά θα κάνουν να βρουν ουσιαστικά επιχειρήματα που να στηρίζουν την πρόταση τους προκειμένου να φανεί πως υπηρετούν το θεσμό και όχι το ΠΑΣΟΚ» σημείωσε.

Τροχαία δυστυχήματα

Μείωση 13% των νεκρών

Μειώθηκε ο αριθμός των νεκρών από τροχαία ατυχήματα στην Ελλάδα, όπως και σε όλα τα κράτη-μέλη της Ευρώπης των «15», αλλά παραμένει πάντα υψηλός, σύμφωνα με στατιστικά στοιχεία που έδωσε στη δημοσιότητα η Ευρωπαϊκή Επιτροπή.

Όπως προκύπτει από τα κοινοτικά στοιχεία, το 2004 έχασαν τη ζωή τους από τροχαία στη χώρα μας 1.619 άτομα, έναντι 1.880 το 2001 και 2.112 το 1991. Σε σχέση, λοιπόν, με το 2001, ο αριθμός των νεκρών από τροχαία μειώθηκε κατά 14% το 2004. Εξακολουθεί, όμως, να είναι υψηλός σε σχέση με τις άλλες χώρες της Ευρώπης των «15» που έχουν λίγο-πολύ τον ίδιο πληθυσμό με την Ελλάδα. Η Πορτογαλία είχε 1.294 νεκρούς το 2004, το Βέλγιο 1.353 (2003), η Αυστρία 878 και η Σουηδία 481. Η Ολλανδία με 16,2 εκατ. κατοίκους είχε 881 νεκρούς από τροχαία το 2004.

Μάλιστα, η Ελλάδα έχει πάντα τον υψηλότερο αριθμό νεκρών στην Ευρώπη των «15» ανά εκατομμύρια κατοίκους (2004: 148). Βέβαια, διαπιστώνεται αισθητή βελτίωση σε σχέση με το 1998 (208) και το 2000 (193).

Γενικά, στην Ευρώπη των «25», ο αριθμός των νεκρών από τροχαία μειώθηκε κατά 13% την περίοδο 2001-2004. Η μεγαλύτερη μείωση σημειώθηκε στη Γαλλία (-32%) και η υψηλότερη αύξηση στην Κύπρο (+19%). Το 2004 έχασαν τη ζωή τους από τροχαία ατυχήματα στη διευρυμένη Ευρώπη 43.731 άτομα, έναντι 50.396 το 2001. Στόχος; Να μειωθεί το 2010 ο αριθμός σε 25.000 άτομα.

Ο ΠΟΛΙΤΙΣΤΙΚΟΣ ΟΡΓΑΝΙΣΜΟΣ ΔΗΜΟΥ ΡΟΔΙΩΝ
σε συνεργασία με την
Κινηματογραφική Εταιρεία Ρόδου *ΘΕΑΣΙΣ*
διοργανώνει
ΒΡΑΔΙΕΣ ΚΙΝΗΜΑΤΟΓΡΑΦΟΥ
Θερινό Δημοτικό Κινηματοθέατρο "ΡΟΔΟΝ"
Καλοκαίρι 2005
Από 2 έως 7 Αυγούστου, στις 9:30 το βράδυ
«5 ΦΟΡΕΣ ΤΟ 2»
Φρανζουά Οζόν-Γαλλία
ΧΠ030

ΣΥΓΧΑΡΗΤΗΡΙΟ

Συγχαίρουμε τον υιό μας **Ιωάννη Ρούσο,** που στο διαγωνισμό του ΑΣΕΠ 2005, αναδείχθηκε διοριστέος, με σειρά 52 στους 4.885 συμμετέχοντες Μαθηματικούς. Του ευχόμαστε πάντα επιτυχίες και καλή σταδιοδρομία.

Οι γονείς
Σταμάτιος και Αργυρώ Ρούσου

MXP12672

ΣΥΓΧΑΡΗΤΗΡΙΟ

Συγχαίρουμε θερμά την οικογενειακή μας φίλη **ΚΙΚΗ ΑΣΤΕΡΗ** για την απόκτηση του πτυχίου της, BUSINESS AND MANAGEMENT από το APU UNIVERSITY OF CAMBRIDGE και της ευχόμαστε καλή σταδιοδρομία.

SANDRO-TERESA

MAT 2462

ΣΥΓΧΑΡΗΤΗΡΙΟ

Η ΕΤΑΙΡΕΙΑ ΑΥΤΟ import

συγχαίρει την **ΚΙΚΗ ΑΣΤΕΡΗ** για την απόκτηση του πτυχίου της BUSINESS AND MANAGEMENT από το APU UNIVERSITY OF CAMBRIDGE

MAT 2462

ΜΟΛΙΣ ΚΥΚΛΟΦΟΡΗΣΕ

το βιβλίο του καθηγητή

Μιχάλη Εμμ. Αρφαρά

«ΤΑ ΣΕΒΑΣΜΑΤΑ ΤΗΣ ΧΡΙΣΤΙΑΝΙΚΗΣ ΛΑΤΡΕΙΑΣ ΣΤΗΝ ΙΑΛΥΣΟ ΡΟΔΟΥ»

Εποπτική έρευνα - καταγραφή για τα ναοδομικά μας μνημεία και την πολιτιστική - χριστιανική μας κληρονομιά.

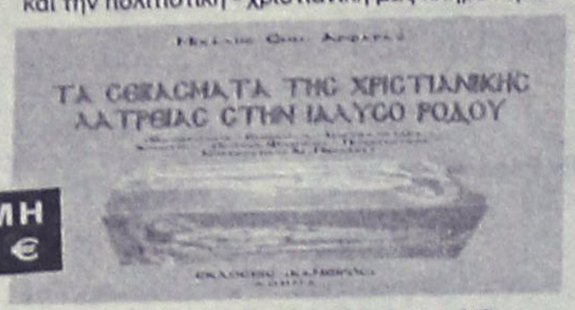

ΤΙΜΗ 65 €

Χειροποίητος χρυσοδερματόδετος τόμος 256 σελίδων στο μέγα πλάγιο σχήμα 25 επί 35 εκατ. σε περιορισμένα αντίτυπα

ΠΩΛΕΙΤΑΙ ΣΕ ΕΠΙΛΕΓΜΕΝΑ ΒΙΒΛΙΟΠΩΛΕΙΑ ΚΑΙ ΣΤΟ ΤΗΛ. 210-2818842

Επίσης διατίθενται τα τελευταία αντίτυπα του έργου "ΙΠΠΟΤΙΚΟΙ ΚΑΙ ΝΕΟΚΛΑΣΙΚΟΙ ΠΥΡΓΟΙ ΙΑΛΥΣΟΥ ΡΟΔΟΥ" (60 €)

ΑΕ624

ΝΤΕΤΕΚΤΙΒΣ

30 ΧΡΟΝΙΑ ΜΟΝΙΜΑ ΚΑΙ ΣΤΗ ΡΟΔΟ

35354 - 28780

Π.Π. ΓΕΡΜΑΝΟΥ 6 (ΠΛ. ΦΩΚΙΑΛΗ)

Η ΛΥΣΗ!!! ΣΕ ΚΑΘΕ ΣΑΣ ΠΡΟΒΛΗΜΑ

EXPRESS SECURITY

ΧΠΕΜΠ-16

SHIPPING COMPANY OF SYMI

Α.Ν.Ε.Σ.

ΑΝΩΝΥΜΗ ΝΑΥΤΙΛΙΑΚΗ ΕΤΑΙΡΕΙΑ ΣΥΜΗΣ

ΔΡΟΜΟΛΟΓΙΑ ΑΠΟ 1 ΙΟΥΝΙΟΥ ΕΩΣ 30 ΣΕΠΤΕΜΒΡΙΟΥ 2005

	Ε/Γ-Ο/Τ ΣΥΜΗ	Ε/Γ - Υ/Γ ΑΙΓΑΙ	Ε/Γ ΠΑΝΟΡΜΙΤΗΣ
Κάθε ΔΕΥΤΕΡΑ	09.00 ΡΟΔΟ-ΣΥΜΗ 14.00 ΣΥΜΗ-ΠΑΝΟΡΜ 16.00 ΠΑΝΟΡΜ-ΡΟΔΟ	13.00 ΡΟΔΟ-ΣΥΜΗ 16.00 ΣΥΜΗ-ΡΟΔΟ 19.15 ΡΟΔΟ-ΣΥΜΗ	07.30 ΣΥΜΗ-ΡΟΔΟ 10.30 ΡΟΔΟ-ΠΑΝΟΡΜ 12.30 ΠΑΝΟΡΜ-ΣΥΜΗ 17.00 ΣΥΜΗ-ΡΟΔΟ
Κάθε ΤΡΙΤΗ	09.00 ΡΟΔΟ-ΣΥΜΗ 14.00 ΣΥΜΗ-ΠΑΝΟΡΜ 16.00 ΠΑΝΟΡΜ-ΡΟΔΟ	07.30 ΣΥΜΗ-ΡΟΔΟ 08.45 ΡΟΔΟ-ΣΥΜΗ 10.00 ΣΥΜΗ-ΡΟΔΟ	10.30 ΡΟΔΟ-ΠΑΝΟΡΜ 12.30 ΠΑΝΟΡΜ-ΣΥΜΗ 17.00 ΣΥΜΗ-ΡΟΔΟ 18.30 ΡΟΔΟ-ΣΥΜΗ
Κάθε ΤΕΤΑΡΤΗ	09.00 ΡΟΔΟ-ΣΥΜΗ* 14.00 ΣΥΜΗ-ΠΑΝΟΡΜ* 16.00 ΠΑΝΟΡΜ-ΡΟΔΟ* 18.30 ΡΟΔΟ-ΣΥΜΗ *ΜΕ ΤΟ ΣΥΜΗ ΙΙ	08.45 ΡΟΔΟ-ΣΥΜΗ 10.00 ΣΥΜΗ-ΡΟΔΟ 14.30 ΡΟΔΟ-ΣΥΜΗ 17.00 ΣΥΜΗ-ΡΟΔΟ	08.00 ΣΥΜΗ-ΡΟΔΟ 10.30 ΡΟΔΟ-ΠΑΝΟΡΜ 12.30 ΠΑΝΟΡΜ-ΣΥΜΗ 17.00 ΣΥΜΗ-ΡΟΔΟ
Κάθε ΠΕΜΠΤΗ	06.00 ΣΥΜΗ-ΡΟΔΟ 09.00 ΡΟΔΟ-ΣΥΜΗ 14.00 ΣΥΜΗ-ΠΑΝΟΡΜ 16.00 ΠΑΝΟΡΜ-ΡΟΔΟ 18.30 ΡΟΔΟ-ΣΥΜΗ	08.45 ΡΟΔΟ-ΣΥΜΗ 10.00 ΣΥΜΗ-ΡΟΔΟ 14.30 ΡΟΔΟ-ΣΥΜΗ	10.30 ΡΟΔΟ-ΠΑΝΟΡΜ 12.30 ΠΑΝΟΡΜ-ΣΥΜΗ 17.00 ΣΥΜΗ-ΡΟΔΟ
Κάθε ΠΑΡΑΣΚ.	06.00 ΣΥΜΗ-ΡΟΔΟ 09.00 ΡΟΔΟ-ΣΥΜΗ 14.00 ΣΥΜΗ-ΠΑΝΟΡΜ 16.00 ΠΑΝΟΡΜ-ΡΟΔΟ 18.30 ΡΟΔΟ-ΣΥΜΗ	07.30 ΣΥΜΗ-ΡΟΔΟ 08.45 ΡΟΔΟ-ΣΥΜΗ 10.00 ΣΥΜΗ-ΡΟΔΟ 15.00 ΡΟΔΟ-ΣΥΜΗ 17.00 ΣΥΜΗ-ΡΟΔΟ	10.30 ΡΟΔΟ-ΠΑΝΟΡΜ 12.30 ΠΑΝΟΡΜ-ΣΥΜΗ 17.00 ΣΥΜΗ-ΡΟΔΟ
Κάθε ΣΑΒΒΑΤΟ	06.00 ΣΥΜΗ-ΡΟΔΟ 09.00 ΡΟΔΟ-ΣΥΜΗ 14.00 ΣΥΜΗ-ΠΑΝΟΡΜ 16.00 ΠΑΝΟΡΜ-ΡΟΔΟ 18.30 ΡΟΔΟ-ΣΥΜΗ	09.00 ΡΟΔΟ-ΣΥΜΗ 10.15 ΣΥΜΗ-ΝΤΑΤΣΑ 16.00 ΝΤΑΤΣΑ-ΣΥΜΗ 17.00 ΣΥΜΗ-ΡΟΔΟ 18.00 ΡΟΔΟ-ΣΥΜΗ	10.30 ΡΟΔΟ-ΠΑΝΟΡΜ 12.30 ΠΑΝΟΡΜ-ΣΥΜΗ 17.00 ΣΥΜΗ-ΡΟΔΟ
Κάθε ΚΥΡΙΑΚΗ	06.00 ΣΥΜΗ-ΡΟΔΟ 09.00 ΡΟΔΟ-ΠΑΝΟΡΜ 12.00 ΠΑΝΟΡΜ-ΣΥΜΗ 16.00 ΣΥΜΗ-ΡΟΔΟ	07.30 ΣΥΜΗ-ΡΟΔΟ 09.00 ΡΟΔΟ-ΣΥΜΗ* 17.00 ΣΥΜΗ-ΡΟΔΟ* *ΤΗΝ ΚΥΡΙΑΚΗ 5.6 ΑΝΕΚΤΕΛΕΣΤΑ	10.30 ΡΟΔΟ-ΣΥΜΗ 15.30 ΣΥΜΗ-ΠΑΝΟΡΜ 17.00 ΠΑΝΟΡΜ-ΡΟΔΟ 18.30 ΡΟΔΟ-ΣΥΜΗ

Τα δρομολόγια μπορούν να τροποποιηθούν λόγω εκτάκτων συγκοινωνιακών αναγκών ή καιρικών συνθηκών

Παρακαλούμε πριν ταξιδέψετε επικοινωνήστε με την Εταιρία:

www.anes.gr

Γραφείο ΣΥΜΗΣ Τηλ.: (22460) 71444 - Φαξ: (22460) 71373

Γραφείο ΡΟΔΟΥ Τηλ.: (22410) 37769 - Φαξ: (22410) 34493

ΧΠ2285

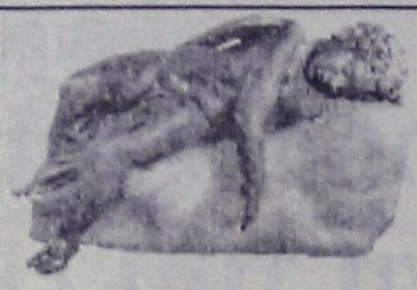

Ρόδος: εἰκῇ καὶ ὡς ἔτυχε...

... Ο ροδίτικος "Υπολογιστής των Αντικυθήρων" στην Ανδρο

Για τις σκέψεις των αρχαίων Ελλήνων γνωρίζουμε πολλά. Θέατρο, φιλοσοφία, αρχιτεκτονική, ιστορία. Τι ξέρουμε όμως για την τεχνολογία τους; Γνωρίζετε ότι π.χ. η σημερινή θυροτηλεόραση οφείλει την ύπαρξή της σ' ένα δικό τους τεχνολογικό επίτευγμα;

Βεβαίως, πολλά από τα τεχνολογικά κατορθώματα των αρχαίων Ελλήνων δεν είναι άγνωστα: ήταν ήδη σε θέση να μετρούν την απόσταση γης-ήλιου (έχοντας επινοήσει μια σειρά απίστευτων μετρητικών οργάνων, αλλά και οργάνων ελέγχου βάρους ή ενέργειας), μπορούσαν να βγάζουν το λάδι (το 580 π.Χ. ανακάλυψαν την πρώτη πρέσα λαδιού), να υφαίνουν, να εξορύσσουν μεταλλεύματα, να δημιουργούν οπτικά εφέ στο θέατρο, να επεμβαίνουν στο ανθρώπινο σώμα όταν αυτό ήταν αναγκαίο. Και βέβαια να μετακινούνται στη θάλασσα και να πολεμούν...

Σχεδόν όλοι άλλωστε οι λαμπροί μηχανικοί της αρχαιότητας έδωσαν το «παρών» στην τεχνική του πολέμου. Ολ' αυτά, επινοώντας ένα πλήθος εργαλείων και μηχανών που εντυπωσιάζουν ακόμα και σήμερα.

Μια καλή ιδέα μπορούμε να πάρουμε στην έκθεση **Αρχαίας Ελληνικής Τεχνολογίας** που διοργανώνει στην **Άνδρο** ο Δήμος Κορθίου σε συνεργασία με τις εκδόσεις «Αίολος», μέχρι τις 21 Αυγούστου. Η έκθεση περιλαμβάνει ομοιώματα (πολλά από τα οποία λειτουργικά) διάφορων οργάνων, πολεμικών μηχανών, εργαλείων και άλλων αντικειμένων που αφορούν το βίο και τον πολιτισμό των αρχαίων Ελλήνων και των Βυζαντινών, καθώς και ομοιώματα πλοίων τους. Επίσης δεκατέσσερις θεματικές πινακίδες-ταμπλό, όπου απεικονίζονται και ιστορούνται διάφορα τεχνικά επιτεύγματά τους, με σχέδια και φωτογραφίες.

Μεταξύ των ομοιομάτων περιλαμβάνεται και ο **ροδίτικος *"Υπολογιστής των Αντικυθήρων"***, ένα καταπληκτικό και πανέμορφο μετρητικό όργανο που κατακσευάστηκε το 80 π.Χ. στη **Ρόδο**, στη Σχολή του ***Ποσειδωνίου***.

« Είναι ένας μοναδικός στην ιστορία της παγκόσμιας τεχνολογίας μηχανισμός που βρέθηκε στο ναυάγιο των Αντικυθήρων και ανελκύστηκε το 1901 από σφουγγαράδες της Σύμης. Διέθετε 30 διαφορετικά γρανάζια, τα οποία έμπαιναν σε λειτουργία από έναν άξονα στο πλάι του μηχανισμού κι έδειχναν τις κινήσεις του ήλιου και της σελήνης στο ζωδιακό. Κατά τον Αρθουρ Κλαρκ, αν η εξέλιξη της γνώσης, όπως αποτυπώνεται στον υπολογιστή των Αντι-

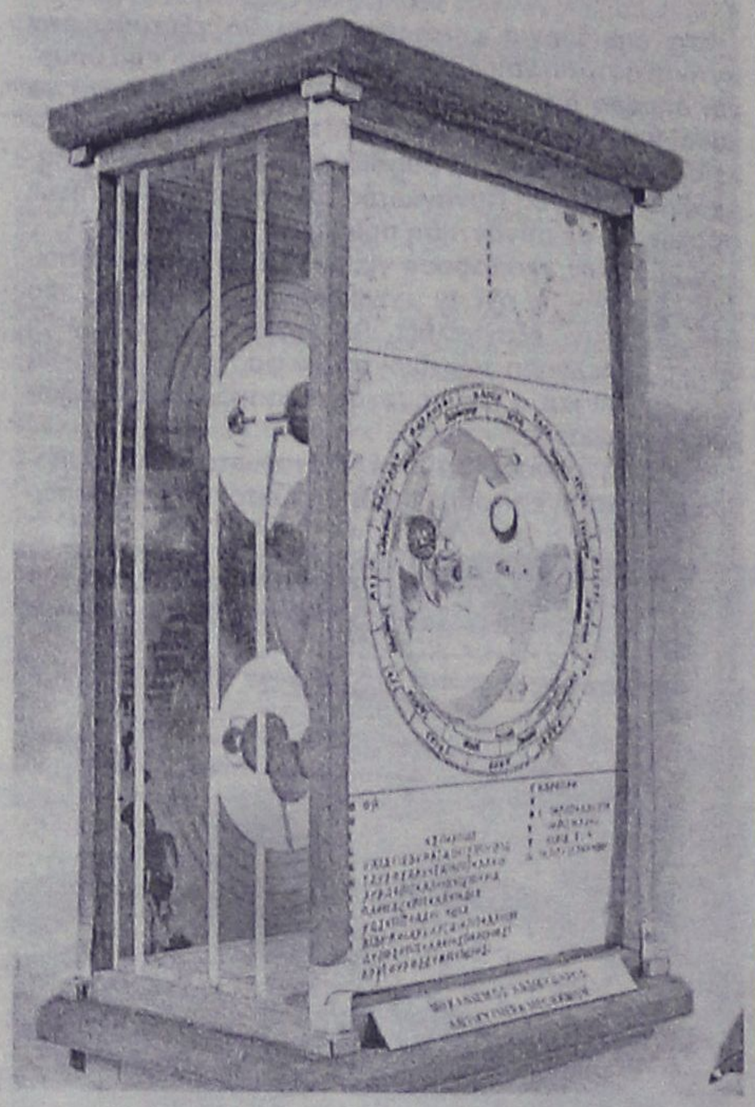

Ομοίωμα του ροδίτικου "Υπολογιστή των Αντικυθήρων"

κυθήρων, δεν είχε ανακοπεί, η επιστήμη θα βρισκόταν χίλια χρόνια μπροστά!».

... Της ΔΕΥΑΡ ο λάκκος

Από την περασμένη Πέμπτη, συνεργείο της ΔΕΥΑΡ που εκτελούσε κάποιες εργασίες επί της Κομνηνού, λίγο πιο πάνω από το ΤΕΜΙ, δεν φρόντισε να κλείσει τους λάκκους που είχε ανοίξει, ούτε έβαλαν προειδοποιητικές σημάνσεις όπως είχαν υποχρέωση.

Αποτέλεσμα, μέχρι χθες τουλάχιστον πέντε παιδιά με μηχανάκια έπεσαν και τραυματίσθηκαν.

Βλέπετε ο δρόμος αυτός στα *"Κάτω Λαϊκά"* δεν είναι από αυτούς που συνηθίζουν να διασχίζουν οι τοπικοί άρχοντες ή τα βλαστάρια τους.

... Αστε, λοιπόν, τις "λαϊκάντζες" να σκοτώνονται!

... Θα πάμε για καραβόλους

Το αφηγείται φίλος της στήλης:

*«Το περασμένο Σάββατο πηγαίνοντας προς το "Θέατρο της Τάφρου", για να δω τους πολύ καλούς αριστοφανικούς "Αχαρνείς", με τον καιρό να θυμίζει περισσότερο Φθινόπωρο, εκεί στο ύψος της **"Κόκκινης Πόρτας"** μια παρέα συζητούσε εμβρίθεια.*

...- «Αν βρέξει για τα καλά έστω και για μια ώρα, αύριο το πρωί θα πάμε να μαζέψουμε καραβόλους»!

... Αναδρομές μια σχέσης: "5 φορές το 2"

Η Κινηματογραφική Εταιρεία Ρόδου ***"Θέασις"***, στο πλαίσιο των προβολών *"Βραδιές Κινηματογράφου"*, παρουσιάζει αυτήν την εβδομάδα στο ***"Ρόδον"***, την ταινία ***"5 φορές το 2"*** του Γάλλου σκηνοθέτη ***Φρανσουά Οζόν*** (2004), που καταγράφει την διάλυση ενός γάμου, ιδωμένη μέσα από φλας μπακ που οδηγούν ολοένα και πιο πίσω χρονολογικά:

*«**Την πορεία ενός γάμου** που οδηγεί στον χωρισμό καταγράφει στη θαυμάσια ταινία του **"5 φορές το 2"** ο **Φρανσουά Οζόν**, σκηνοθέτης που μας έδωσε μερικές εξαιρετικές ταινίες, όπως οι "5 γυναίκες" και η "Πισίνα". Στη νέα του αυτή ταινία, ο Οζόν μας παρουσιάζει πέντε σκηνές από ένα γάμο, σκηνές όμως που ξετυλίγει σε μια ανάποδη χρονολογική σειρά, ξεκινώντας από το διαζύγιο και πηγαίνοντας προς τα πίσω, για να καταλήξει στην πρώτη συνάντηση του ζευγαριού.*

***Στην ασυνήθιστη** αυτή "επιστροφή στο παρελθόν" ο Οζόν ακολουθεί το μεσοαστικό ζευγάρι του, τη Μάριον (μια εξαιρετική Βαλέρια Μπρούνι-Τεντέσκι, που κέρδισε το βραβείο ερμηνείας στο φεστιβάλ Βενετίας) και τον Ζιλ (πολύ καλός στο ρόλο ο Στεφάν Φράις) από τη στιγμή που παίρνουν διαζύγιο, για να επιστρέψει σ' ένα στενό φιλικό πάρτι όπου παρουσιάζονται και οι πρώτες συγκρούσεις, στη συνέχεια παρακολουθούμε τη γέννηση του μοναδικού παιδιού τους, στην οποία ο Ζιλ αποφεύγει να παραστεί, για να φτάσουμε στη γαμήλια τελετή (με τη Μάριον να δίνεται, την πρώτη νύχτα του γάμου τους, σ' έναν άγνωστο) και να τελειώνει με την πρώτη τους συνάντηση, όταν ο Ζιλ διαλύει μια προηγούμενη σχέση.*

***Ο Οζόν** επιλέγει τις τέσσερις σκηνές που ακολουθούν εκείνη του διαζυγίου για να μας προσφέρει μια ματιά στη ζωή του ζευγαριού, αφήνοντας μας να συμπληρώσουμε τα ενδιάμεσα κενά και να βγάλουμε τα συμπεράσματά μας. Η δική του ματιά δεν είναι καθόλου κριτική, απλά επεξηγηματική, παρουσιάζοντας από τη μια τον έρωτα και τις χαρούμενες στιγμές κι από την άλλη τους σπόρους εκείνους που σταδιακά οδηγούν στη διάλυση».*

Θερινό σινεμά "Ρόδον", από σήμερα Τρίτη μέχρι και την Κυριακή 7 Αυγούστου. Ωρα έναρξης προβολών: 21.30.



Ο εθνικός μουσουργός της Ελλάδας ***Μίκης Θεοδωράκης*** (με τη βοήθεια, προφανώς, κάποιου βολικού κρηπιδώματος ή σκαμνίου) φωτογραφίζεται αγκαλιά με τον διάδοχό του εν εναμονή ***Σταύρο Ξαρχάκο.***
(Δηλητηριώδης σχολιασμός από την στήλη της "Πανδώρας" στο "Βήμα")

(εκ)πολιτισμικά παίγνια

Σταύρος Ξαρχάκος σε σύνθεση Μίκη Θεοδωράκη

"Στο ζεϊμπέκικο Μιχάλη, δεν υπάρχουνε μαστόροι"

...απόψε το βράδυ στην Τάφρο

Απόψε το βράδυ στις 9 στο θέατρο της Τάφρου ο ***Σταύρος Ξαρχάκος*** θα παρουσιάσει τραγούδια του ***Μίκη Θεοδωράκη*** με την ευκαιρία των 80 χρόνων του συνθέτη (ο οποίος γιόρτασε τα γενέθλιά του την περασμένη Παρασκευή).

Ο ***Σταύρος Ξαρχάκος*** συνεποικουρούμενος από την υπολειτουργούσα και *"ακριβοθώρητη"* Κρατική Ορχήστρα Ελληνικής Μουσικής και τους ***Μιχάλη Μητσιά, Πέτρο Παν-δή*** και ***Μαρία Φαραντούρη*** θα παρουσιάσουν δυο ενότητες τραγουδιών.

Στο πρώτο μέρος τον κύκλο τραγουδιών ***"Ερημιά"*** σε στίχους ***Λευτέρη Παπαδόπουλου.*** Πρόκειται για νέα τραγούδια που θα κυκλοφορήσουν σε δίσκο το φθινόπωρο και η σημερινή συναυλία καθώς και οι υπόλοιπες που θα γίνουν ανά την επικράτεια λειτουργούν μάλλον ως *"promotion"*, μπας και αυξηθούν οι πωλήσεις. Πρόκειται για τραγούδια λαϊκά με στίχους *"πασάρικους"*:

-"Στης ζωής μου τα σοκάκια μπερδεύτηκα",

-"Στο ζειμπέκικο Μιχάλη, δεν υπάρχουνε μαστόροι",

-"Μονάχα μια ματιά σου μου αρκεί",

-"Κι αν θα γυρίσεις θα' μαι πάντα εδώ".

Και μάλλον έχει δίκιο η *"κακιασμένη"* ***Πανδώρα του "Βήματος"*** όταν σχολιάζοντας τις τελευταίες πολιτικές θέσεις του Μίκη υπογραμμίζει ότι είναι *"ξεπερασμένος"*. Μεταφέροντας τις κρίσεις τους στο μουσικό-στιχουργικό επίπεδο συμφωνούμε απόλυτα:

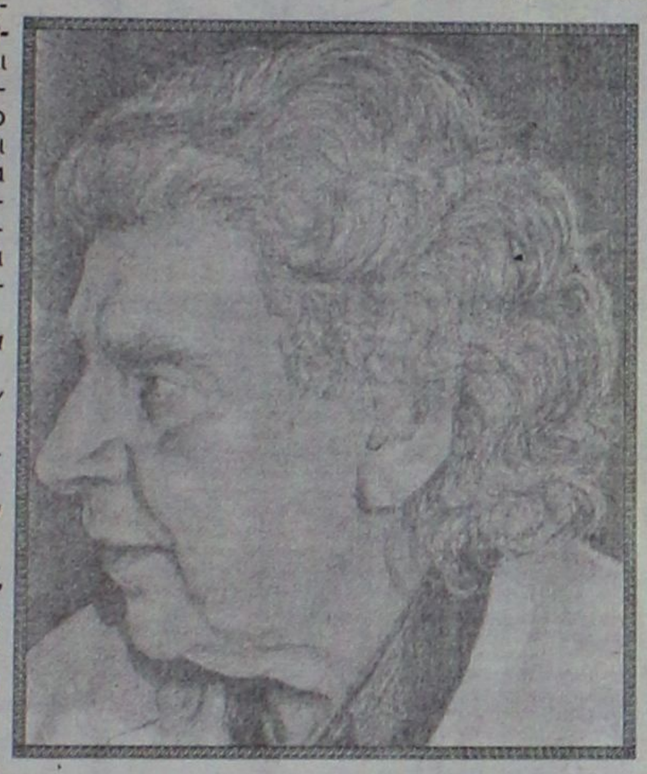

Σκίτσο της Έφης Ξένου

"Ωστόσο δεν πρέπει να παρεξηγούμε τον Μίκη *και τις (μουσικές) απόψεις του. Είναι καλό να έχουμε υπόψη ότι περνάει ίσως την δυσκολότερη φάση του βίου του ως δημοσίου προσώπου. Αυτό συμβαίνει επειδή, από τη μία, έχει φθάσει στο απόγειο της εγκόσμιας δόξας του: ποτέ άλλοτε δεν έχαιρε τόσου σεβασμού εκ μέρους της πολιτείας, ούτε απολάμβανε τέτοιες τιμές· από την άλλη όμως ποτέ άλλοτε η μουσική του δεν ακουγόταν λιγότερο και το χειρότερο είναι ότι, όποτε παίζεται, ακούγεται τελείως ξεπερασμένη.*

Συνεπώς οφείλουμε να αντιμετωπίζουμε με κατανόηση *τη βαθύτερη τραγικότητα της θέσης ενός καλλιτέχνη με ιδιοσυγκρασία επαναστάτη, ο οποίος, ως ξεπερασμένος πια από τα ρεύματα της εποχής, καταλήγει να είναι η προσωποποίηση του κατεστημένου..."*

Από την μεριά του ο Μίκης Θεοδωράκης υποστηρίζει ότι ο κύκλος της ***"Ερημιάς"*** είναι εφάμιλλος του ***"Επιτάφιου"***:

"Όπως στον "Επιτάφιο" *υπάρχουν στοιχεία αναγνωρίσιμα από διάφορες μουσικές της Ελλάδας, το ίδιο και στην* ***"Ερημιά"*** *μπορεί κανείς ν' ανιχνεύσει διάφορες μουσικές στιγμές που με επηρέασαν και με διαμόρφωσαν ως συνθέτη. Θα έλεγα άλλωστε ότι ο κύκλος αυτών των 12 τραγουδιών είναι αυτοβιογραφικός, με κεντρικό άξονα των έρωτα που τον τραγουδώ κάθε φορά με άλλο "βλέμμα". Πότε του εφήβου και πότε του ώριμου άντρα, πότε του "στρατευμένου" και πότε του φαντάρου και τησανέμελης συντροφιάς.*

Το γεγονός ότι εμπιστεύτηκα *την ενορχήστρωση στον* ***Σταύρο Ξαρχάκο*** *πέρα από αυτή καθαυτή τη μουσική σημασία που έχει ασφαλώς η προτίμηση αυτή, κρύβει και ένα βαθύ συμβολισμό, καθώς ο Σταύρος Ξαρχάκος μαζί με τον Λευτέρη Παπαδόπουλο ήταν οι πρώτοι καλλιτέχνες που έμελλε να κάνουν μια τρανταχτή είσοδο στην περιοχή αυτή της νέας μορφής τραγουδιού, που κρατώντας όλη την ποιότητα στίχων και μουσικής έγιναν "λαϊκά" με όλη τη σημασία της λέξης".*

Διαφορετικό είναι το ύφος και το κλίμα στο δεύτερο μέρος του προγράμματος με τις "Μπαλάντες", σε στίχους του πρόσφατα χαμένου ποιητή Μανόλη Αναγνωστάκη, αν και εδώ ο Ξαρχάκος κάνει τα *"δικά του"* στην ενορχήστρωση, όταν *"ντύνει"* το τραγούδι *"Και περνούσαν και περνούσαν τα τραμ"* με αμερικάνικα χορευτικά χρώματα, τζαζ και σουίγκ...

Για τις ***"Μπαλάντες"*** ο Μίκης επισημαίνει:

"Η περίοδος που γράφτηκαν οι "Μπαλάντες" *ήταν επώδυνη για μένα και για τα τραγούδια μου, που κάθε μέρα όλο και περισσότερο απουσιάζαν από τα προγράμματα των σταθμών αλλά και των τραγουδιστών με έναν πρωτοφανή συντονισμό... Έτσι, οι "Μπαλάντες" είχαν από τη γέννησή τους προδιαγεγραμμένη μοίρα, ακριβώς γιατί διέψευσαν τους ισχυρισμούς περί συνθέτη μονοσήμαντου, συνθέτη πολιτικών τραγουδιών. Δεν παύουν να είναι μια σημαντική στιγμή γιατί ακριβώς μέσα σ' αυτό το έργο ενώνονται δύο καλλιτεχνικές φωνές, του Αναγνωστάκη και η δική μου, προσφέροντας, πιστεύω τραγούδια με μια λεπτή ευαισθησία, κάτω από την οποία κρύβεται ο πλούσιος συναισθηματικός κόσμος δύο ανθρώπων".*

Με τον Μανώλη Αναγνωστάκη *έχουμε την ίδια ηλικία, ζήσαμε τα ιστορικά γεγονότα πλάι πλάι, περνώντας μέσα από από τις ίδιες δοκιμασίες και πληρώνοντας το ίδιο ακριβώς τίμημα. Ήταν επόμενο να αντιμετωπίσουμε και την τέχνη μας κάτω από το ίδιο πρίσμα.*

Κι αυτό φαίνεται *μετά την πρώτη μας συνεργασία με το "Μιλώ" και τον "Χάρη" , όπου μουσική και ποίηση νομίζει κανείς ότι γράφτηκαν από τον ίδιο άνθρωπο...".*

«ΡΟΔΙΑΚΗ» ΑΠΟ 1915

ΦΛΑΣ ΣΤΟ ΓΑΡΕΛΘΟΝ


ΡΟΔΙΑΚΗ

PERIODICO SETTIMANALE

Εν Ρόδω

ΠΕΜΠΤΗ 9 ΙΟΥΛΙΟΥ 1931

ΑΡΙΘΜ. 1219

ΕΥΧΑΡΙΣΤΗΡΙΟΝ

Η Φιλίπτωχος Αδελφότης των Δδων και Κυριών Μανδρακίου Νισύρου αισθάνεται την υποχρέωσιν όπως και δημοσία εκφράση τα θερμάς αυτής ευχαριστίας προς τον πανοσ. Αρχιμανδρίτην κ.κ. Εμμανουήλ Καπραθίου, διά την εξ 100 λιρτ. προσφοράν αυτού τω ταμείω αυτής.

Μανδράκιον Νισύρου τη 6-7-31.

Εκ του Προεδρείου.

ΝΕΟΣ ΕΠΙΣΤΗΜΩΝ

Πληροφορούμεθα ευχαρίστως ότι ο εν Πίζη μετεκπαιδευόμενος αγαπητός φίλος κ. Αχιλλέυς Κωνσταντινίδης έτυχε του διπλώματος και της εκεί Νομικής Σχολής του Πανεπιστημίου με τον επίζηλον βαθμόν «Άριστα».

Εις τον αγαπητόν φίλον μαζί με τα θερμά μας συγχαρητήρια διά την λαμπράν επιτυχίαν του ευχόμεθα παρομοίαν επιτυχίαν και εις την πρακτικήν εξάσκησιν.

ΠΡΙΝ 50 ΧΡΟΝΙΑ

ΠΡΙΝ 50 ΧΡΟΝΙΑ

ΠΡΙΝ 50 ΧΡΟΝΙΑ

Μ. ΠΕΜΠΤΗ 14 ΑΠΡΙΛΙΟΥ 1955

ΑΡΙΘΜ. ΦΥΛΛΟΥ 1190

Η ΑΝΑΘΕΩΡΗΣΙΣ ΤΩΝ ΕΚΛΟΓΙΚΩΝ ΚΑΤΑΛΟΓΩΝ

Εκ του υπουργείου Εσωτερικών ανεκοινώθη ότι η αναθεώρησις των εκλογικών καταλόγων βιβλιαρίων ανδρών και γυναικών λήγει οριστικώς την δεκάτην πέμπτην Απριλίου ε.έ.

ΑΦΙΚΝΕΙΤΑΙ ΕΙΣ ΡΟΔΟΝ Ο κ. ΤΣΙΤΙΔΗΣ

Εντός των ημερών αφικνείται εις Ρόδον ο Διευθυντής Παλινοστήσεως του υπουργείου Κοινωικής Προνοίας κ. Τσιτίδης.

Ο κ. ΚΑΡΟΥΖΟ ΕΠΕΣΚΕΦΘΗ ΤΟΝ ΓΕΝΙΚΟΝ ΔΙΟΙΚΗΤΗΝ

Σήμερον την πρωίαν ο πρεσβευτής της Ιταλίας κ. Καρούζο προκειμένου να επιστρέψη εις την έδραν του, επισκέφθη και απεχαιρέτησε τον γενικόν Διοικητήν Δωδεκανήσου Στρατηγόν Μπουλαλάν.

ΑΠΕΠΛΕΥΣΕ ΤΟ «ΡΑΝΤΙΑΝΤ» ΔΙΑ ΚΑΡΠΑΘΟΝ

Προχθές και περι ώραν 7 απέπλευσε διά Κάσον η υπό σημαίαν Αγγλικήν Θ/γός «Ράντιαντ» με 7 τουρίστας.

Η ΧΟΡΗΓΗΣΙΣ ΚΑΠΝΟΚΑΛΛΙΕΡΓΗΤΙΚΩΝ ΔΑΝΕΙΩΝ ΥΠΟ ΤΗΣ Α.Τ.Ε.

Το ενταύθα υποκατάστημα της Α.Τ.Ε. έλαβε σχετικήν διαταγήν διά την χορήγησιν καπνοκαλλιεργητικών δανείων.

Οι ενδιαφερόμενοι Συναταιρισμοί και καπνοπαραγωγοί δύνανται να αποτανθώσιν εις την Τράπεζαν δια να λάβωσιν οδηγίας διά τον τρόπον χορηγήσεως των δανείων.

Εκτός των ανωτέρω δανείων θα χορηγηθούν και τα αναγκαιούντα προς τον σκοπόν τούτον λιπάσματα.

ΥΓΕΙΟΝΟΜΙΚΑΙ ΕΠΙΘΕΩΡΗΣΕΙΣ

Υπό της Υπηρεσίας Υγιεινής της Γ.Δ.Δ. εγένετο επιθεώρησις των Υγειονομικών συνθηκών της οδού Φειδίου 8 οικίας.

ΕΙΔΗ ΚΗΠΟΥ



ΕΙΔΗ ΣΚΙΑΣ • ΠΕΡΓΚΟΛΕΣ • ΕΠΙΠΛΑ

Δ. ΘΕΜΕΛΗΣ–Κ. ΣΚΟΥΤΕΛΗΣ

3ο ΧΛΜ. ΛΕΩΦ. ΚΑΛΛΙΘΕΑΣ ΕΝΑΝΤΙ ΕΡΤ

ΤΗΛ. 2241069990 ΚΙΝ. 6932722817

ΠΡΟΣΦΟΡΕΣ ΜΑΪΟΥ - ΙΟΥΝΙΟΥ

ΚΑΛΑΜΩΤΕΣ ΑΠΟ 1 ΕΥΡΩ

ΣΑΛΟΝΙΑ ΜΠΑΜΠΟΥ ΑΠΟ 100 ΕΥΡΩ

ΟΜΠΡΕΛΛΕΣ Φ. 200 ΑΠΟ 80 ΕΥΡΩ

ΚΑΘΙΣΜΑΤΑ ΑΛΟΥΜΙΝΙΟΥ - ΞΥΛΟΥ - ΜΠΑΜΠΟΥ
ΚΕΡΑΜΙΚΑ - ΟΜΠΡΕΛΛΕΣ

ΠΩΛΗΣΗ ΛΙΑΝΙΚΗ ΧΟΝΔΡΙΚΗ

ΑΕ235

Παντρεύω & Βαπτίζω...

... Με Προσκλητήρια, Μπομπονιέρες, Στέφανα, Λαμπάδες, Αξεσουάρ Ιταλίας, Τιάρες και Κουαφ, Είδη Βάπτισης, Διακοσμητικά δεξίωσης...

& σε συνεργασία με διάσημους οίκους

Παντρεύω και βαπτίζω...

... Με πρωτοτυπία και αισθητική, κάνουμε το όνειρό σας πραγματικότητα, σκηνοθετώντας για εσάς κάθε είδους εκδήλωση

Με την φροντίδα της

Τζένης Μυριαλλάκη

Παντρεύω και βαπτίζω...

Πετυχημένα...

Και η στιγμή σας έγινε μοναδική!!!

Ωράριο λειτουργίας 09.30-14.00 και 17.30-21.30

Αλεξάνδρου Διάκου 7Β•Τηλ. 2241032302

ΑΤ1413

Αντίλαλοι

ΠΟΛΙΤΙΚΟΙ και άλλοι...

Πίσω είματε

Είναι να μη διαβάζεις τέτοιες ειδήσεις, διότι μελαχολείς. Σαν αυτή λέ που υπέπεσε στην αντιληψή μας, σύμφωνα με την οποία "συμφωνία για την παραχώρηση του μάναζμεντ των τριών γηπέδων γκλοφ που θα κατασκευασθούν, στην περιοχή Κάβο Σόερο στη Σητεία της Κρήτης, υπέγραψαν πριν από λίγες μέρες οι βρετανικές Minoan Group (πρώην Loyalword) και η PGA Golf Management Limited, θυγατρική της PGA (Professional Golf Association) Υπογραμμίζεται ότι η PGA είναι η μεγαλύτερη ένωση επαγγελματιών γκολφ στην Ευρώπη και μια από τις μεγαλύτερες του κόσμου".
Κι εμείς **ανακυκλώνουμε την είδηση** ότι οσονούπω θα προκηρυχθεί ο διαγωνισμός για το γκολφ Αφάντου!

Λ.Μ.

Τουλάχιστον ...διαφημίστηκαν!

Γνωστά στο πανελλήνιο έγιναν τα νησιά της **Δωδ/σου**, μετά το πρόβλημα με τα χαλασμένα **πλοία** της γραμμής. Δεκάδες επιβάτες φιλοξενήθηκαν στα δελτία ειδήσεων, και η αγωνία τους να φτάσουν στον προορισμό τους "μπήκε" σε κάθε σπίτι. Μετά απ' όλη αυτή τη φασαρία με τις διακοπές των ταλαίπωρων Ελλήνων, έγινε κι ένα καλό: τουλάχιστον τα Δωδ/σα **...διαφημίστηκαν,** θέλουμε κι άλλα;

Β.Μ.

Λίγο είναι;

Ο επικεφαλής της ομάδας ευρωβουλευτών της Νέας Δημοκρατίας και πρώην αντιπρόεδρος του κόμματος **κ. Γιάννης Βαρβιτσιώτης,** ενδιαφέρθηκε όπως μαθαίνουμε για την Δημοτική Πινακοθήκη Ρόδου, και σύντομα αναμένεται να γράψει σχετικό άρθρο.
Λίγο είναι;

Λ. Μ.

Ανέλαβε τις ευθύνες του!

Μόνος του τελικά παρουσιάστηκε στις Λιμενικές Αρχές της περιοχής μας, ο 50χρονος χειριστής σωστικής λέμβου, που την περασμένη Δευτέρα τραυμάτισε 38χρονο Πολωνό τουρίστα στο Φαληράκι, την ώρα που αυτός κολυμπούσε.

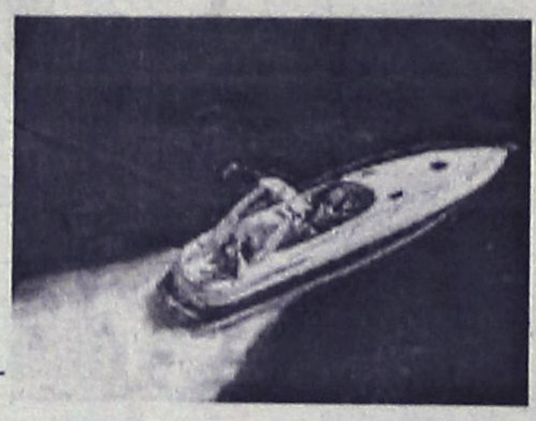

Οπως διευκρινίστηκε από τον συνήγορο του 50χρονου και σύμφωνα και με το επίσημο σήμα του Κεντρικού Λιμεναρχείου Ρόδου, το ατύχημα συνέβη στις 6 περίπου το απόγευμα της Δευτέρας, οπότε και ενημερώθηκε και το Λιμεναρχείο και ο χειριστής της σωστικής λέμβου **παρουσιάστηκε μόνος του στην αρμόδια αρχή** στις 8.15 το βράδυ της ίδιας ημέρας!

Ελ. Π.

Η εκδίκηση

Η εκδίκηση είναι ένα πιάτο που τρώγεται κρύο και υποψιαζόμαστε ότι ...ετοιμάζεται να το σερβίρει ο πρώην νομάρχης κ. **Σάββας Καραγιάννης!** Σε ποιούς θα το σερβίρει, λίγο πολύ είναι γνωστό. Σ' αυτούς που τον **περασμένο Μάρτιο** (δεν πέρασε άλλωστε πολύς καιρός από τότε) έκαναν ό,τι μπορούσαν για να υπονομεύσουν την εκ νέου υποψηφιότητά του.
Οι ίδιοι τώρα (ή τέλος πάντων κάποιοι από αυτούς) μπορεί να τρέχουν **να τον παρακαλούν** για να είναι υποψήφιος!
Ούτε στους χειρότερους εφιάλτες τους δεν θα το περίμεναν!

Λ.Μ.



Ενα χρόνο παράταση ζήτησε η ανάδοχος του έργου των λιμενικών εγκαταστάσεων **στην Ακαντιά** για την ολοκλήρωση των εργασιών της εκβάθυνσης του νέου λιμένα. Φυσικά, στο σημείο αυτό, οι τοπικοί μας άρχοντες ...άσκησαν βέτο ότι μέχρι τις αρχές της επόμενης σεζόν το κομμάτι αυτό του έργου πρέπει να έχει ολοκληρωθεί.
Το γεγονός ότι πλέον **δεν δεχόμαστε άλλες καθυστερήσεις** είναι και αυτό ένα βήμα προς την πραγματοποίηση του ...ονείρου (σ.σ. ελπίζουμε όχι άπιαστου) που εξακολουθεί να παραμένει το λιμάνι της Ακαντιάς...

Κυρ. Π.

Τελικά της έχουμε ψιλοσυνηθίσει τις διακοπές ρεύματος. Ετσι και σταματήσουν, τώρα που θα μπει σε λειτουργία ο αεριοστρόβιλος, μπορεί και να μας λείψουν κιόλας!

Λ.Μ.

Το καφέ της Χαράς

Το ότι πολλοί διάσημοι επισκέπτονται τα νησιά μας αυτή την περίοδο, είναι γνωστό. Πάντως, εκείνο που μάθαμε από τηλεοπτικό περιοδικό κυριακάτικης εφημερίδας είναι ότι τα νέα επεισόδια του περίφημου σίριαλ **"Το καφέ της Χαράς"** που "έσπασε" τα μηχανάκια της ΑΓΒ, γράφεται αυτό το διάστημα **στην Αστυπάλαια!**
Οπως αναφέρεται στο δημοσίευμα, οι σεναριογράφοι ενός από τα πιο δημοφιλή σίριαλ των τελευταίων ετών, βρίσκονται αυτό τον καιρό στο γραφικό νησί της Δωδεκανήσου όπου και γράφουν πυρετωδώς **τα νέα επεισόδια που** θα προβληθούν την ερχόμενη σεζόν. Το αν θα αποτελέσει καλή έμπνευση θα το δούμε στη μικρή οθόνη!

Κυρ. Π.

Ας ελπίσουμε

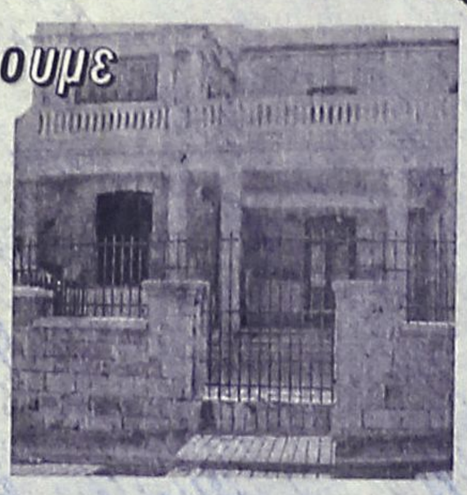

Ας ελπίσουμε ότι θα δώσει λύση η υπουργός Παιδείας κ. Γιαννάκου, στην συνάντηση που θα έχει με εκπροσώπους της Ισραηλινής κοινότητας, για το θέμα του δημοτικού συμβουλίου του Αγίου Παντελεήμονα, διότι οι χειρισμοί που έγιναν μέχρι τώρα από τους τοπικούς παράγοντες, είχαν ως αποτέλεσμα να εκδοθεί ...τελεσίδικη απόφαση έξωσης!

Λ.Μ.

Οι δικοί μας ...Σουμάχερ!

Λάτρεις της ταχύτητας αποδεικνύονται οι οδηγοί της περιοχής μας, αφού παρά τους ελέγχους αλλά και τα τσουχτερά πρόστιμα που καλούνται σε κάθε περίπτωση να πληρώσουν, επιμένουν....να τρέχουν!
Αυτό τουλάχιστον αποδεικνύεται από τα επίσημα στοιχεία της αστυνομίας, όπου **σε διάστημα μόνο μίας εβδομάδας εντοπίσθηκαν 164 οδηγοί να έχουν παραβιάσει το όριο ταχύτητας!**

Ελ. Π.





