Η ΡΟΔΙΑΚΗ

ΗΜΕΡΗΣΙΑ ΠΡΩΙΝΗ ΕΦΗΜΕΡΙΔΑ ΤΗΣ ΡΟΔΟΥ

56 ΣΕΛΙΔΕΣ

ΤΕΤΑΡΤΗ
3 ΑΥΓΟΥΣΤΟΥ 2005
ΑΡ. ΦΥΛΛΟΥ 18.064
ΤΙΜΗ: ΕΥΡΩ 0,70

Λόγω πυρκαγιάς που ξέσπασε στην Προφύλια

Συναγερμός σήμανε χθες το απόγευμα!



• *Μέχρι αργά οι πυροσβεστικές δυνάμεις αγωνίζονταν για την κατάσβεσή της.*

ΣΕΛΙΔΑ 49

Από το υπουργείο Τουριστικής Ανάπτυξης

"Πράσινο φως" για τη μαρίνα στο Μαντράκι



• *Ξεκίνησαν οι προετοιμασίες στο δήμο Ροδίων για τη δημιουργία της μαρίνας.*

ΣΕΛΙΔΑ 6

ΑΠΟ ΤΗ Ν.Δ.



Πρόταση στο Σίμο Παρασκευά

Βολιδοσκοπήθηκε προκειμένου να ηγηθεί ψηφοδελτίου στις προσεχείς Νομαρχιακές εκλογές.

ΣΕΛΙΔΑ 8

ΣΤΗΝ ΠΑΤΜΟ

Νέος κύκλος ερευνών

• *Ανοίγει εκ νέου ο φάκελος για την δολοφονία της 52χρονης.*

ΣΕΛΙΔΑ 13

Μεγάλη αύξηση στις αφίξεις τουριστών

ΑΥΓΟΥΣΤΟΣ για... φίλημα!

"Γλυκά" προβλήματα στους δρόμους λόγω της κίνησης

ΣΥΝΩΣΤΙΣΜΟΣ ΧΘΕΣ ΣΤΟ ΛΙΜΑΝΙ

Μεγάλη η αύξηση στις αφίξεις τουριστών, όπως επιβεβαιώνουν όλοι και όπως όλοι διαπιστώνουμε. Χθες στο λιμάνι της Ρόδου βρίσκονταν πλωτά παλάτια με τουρίστες υψηλής εισοδηματικής στάθμης. Καλά νέα και για τη συνέχεια.

ΣΕΛΙΔΕΣ 3 και 7



ΣΤΗΝ ΚΑΛΛΙΘΕΑ



Πνίγηκε 13χρονη Ιταλίδα

13χρονη Ιταλίδα πνίγηκε ενώ κολυμπούσε στην Καλλιθέα. Σε κρίσιμη κατάσταση μεταφέρθηκε στην Αθήνα ο 13χρονος φίλος της.

ΣΕΛΙΔΑ 9

ΟΛΟΙ ΜΑΖΙ

...Τρέχουν στη ΔΕΗ

• *Αισιοδοξία ότι η ταλαιπωρία των καταναλωτών θα τερματισθεί τις επόμενες ημέρες.*

ΣΕΛΙΔΑ 4

Προτάσεις για το ακτοπλοϊκό

Το πρόβλημα δημιουργεί και... παραισθήσεις!



Συνεχίζονται τα προβλήματα στην ακτοπλοΐα. Η αγωνία για το αύριο προκαλεί και παραισθήσεις με αποτέλεσμα να προτείνονται λύσεις ανεφάρμοστες.

ΣΕΛΙΔΑ 5

Ανακοινώθηκαν χθες

Αλλαγές στη φορολογία ακινήτων το 2006



Επιβάλλεται ΦΠΑ στα νέα ακίνητα πλην πρώτης κατοικίας, αλλά αυξάνονται τα ποσοστά φοροαπαλλαγής για γονικές παροχές, κληρονομικές μεταβιβάσεις κ.λπ. Τι προβλέπει ο νόμος.

ΣΕΛΙΔΑ 11

ΕΛΛΗΝΙΚΗ ΔΗΜΟΚΡΑΤΙΑ
ΕΠΙΜΕΛΗΤΗΡΙΟ ΔΩΔΕΚΑΝΗΣΟΥ
Γρ. Λαμπράκη 8- Τ.Θ. 5 - 85100 ΡΟΔΟΣ
Τηλ. 2241044200 - Fax: 2241044240 - Email: info@ebed.gr

ΠΡΟΣΚΛΗΣΗ

Το Επιμελητήριο Δωδεκανήσου και η Ομοσπονδία Επαγγελματιών και Βιοτεχνών Εμπόρων Δωδεκανήσου
σας προσκαλούν
στην **ενημερωτική ημερίδα** που διοργανώνουν
για τα ασφαλιστικά θέματα του
ΟΑΕΕ - Οργανισμού Ασφάλισης Ελεύθερων Επαγγελματιών (ΤΕΒΕ, ΤΑΕ, ΤΣΑ) την

Τετάρτη 3 Αυγούστου 2005 και ώρα 20.00 μ.μ.

στη συνεδριακή αίθουσα "Γεώργιος Καραγιάννης"
του Επιμελητηρίου Δωδεκανήσου
(Γρ. Λαμπράκη 8 - 2ος όροφος)
Κεντρικός ομιλητής ο Διοικητής του ΟΑΕΕ,
κ. Κωνσταντίνος Κόντος

Περισσότερες πληροφορίες στο Επιμελητήριο Δωδεκανήσου.
Email: info@ebed.gr - www.ebed.gr
Ρόδος, 29 Ιουλίου 2005

Μεγάλη ζήτηση στο νερό

"Κοράκιασαν" στα νησιά

• *Μεγάλη ζήτηση νερού. Δεν προλαβαίνουν οι υδροφόρες.*

ΣΕΛΙΔΑ 10

Στο Ναό του Αγίου Νικολάου

Έργα στα Μύρα!

• *Την ανακατασκευή του ανέλαβε το Ίδρυμα Ωνάση.*

ΣΕΛΙΔΑ 49

ΗΜΕΡΟΛΟΓΙΟ

Τετάρτη 3 Αυγούστου 2005
Δαλμάτου, Φαύστου και Ισαακίου μαρτύρων
Ανατολή ηλίου: 05.30'
Δύση ηλίου: 19.32'
Σελήνη 28 ημερών

ΦΑΡΜΑΚΕΙΑ

Σήμερα διημερεύει το φαρμακείο του **Λαρδόπουλου Πέτρου** στην οδό Αποστ. Παύλου 20 (Ανάληψη) και διανυκτερεύει το φαρμακείο της **Γρεβενιώτου Βασιλικής** στην οδό Ηρώων Πολυτεχνείου 21 (Ακαδημία)

ΒΕΝΖΙΝΑΔΙΚΑ

Σήμερα διανυκτερεύουν τα βενζινάδικα: **Τζωρτζής Δημήτρης** (Αγ. Φραγκίσκος), **Καύσιμα Ρόδου ΕΠΕ** (Λ. Καλλιθέας), **Τοδουλάκης Γιώργος** (Ιαλυσός), **Καντομανώλης** (Κρεμαστή), **Καραγιάννης Κ.** (Σορωνή), **Νικολουδάκη Τρ.** (Κρητηνία), **Μάστορης Α.** (Τσαίρι), **Οίκουτας Μ.** (Αρχάγγελος).

ΛΑΪΚΕΣ ΑΓΟΡΕΣ

Τετάρτη: στο Δημοτικό Νεκροταφείο.
Πέμπτη: στην οδό Βύρωνος
Παρασκευή: στην οδό Πτολεμαίων (Ανάληψη)
Σάββατο: στο Δημοτικό Νεκροταφείο.

ΑΕΡΟΠΟΡΙΚΑ ΔΡΟΜΟΛΟΓΙΑ

ΟΛΥΜΠΙΑΚΗ ΑΕΡΟΠΟΡΙΑ

ΑΠΟ ΡΟΔΟ-ΑΘΗΝΑ
- Καθημερινά 07.10, 13.40
- Πέμπτη 20.10, 22.45
- Καθημερινά πλην Πέμπτης 19.40, 22.25
- Καθημερινά πλην Κυριακής 10.40

ΑΠΟ ΑΘΗΝΑ-ΡΟΔΟ
- Καθημερινά 05.30,12.00
- Πέμπτη 18.30, 21.05
- Καθημερινά πλην Πέμπτης 18.00, 20.45
- Καθημερινά πλην Κυριακής 09.00

ΑΠΟ ΡΟΔΟ-ΘΕΣΣΑΛΟΝΙΚΗ
- Δευτέρα - Τετάρτη 09.45
- Πέμπτη 10.45
- Σάββατο 15.15
- ΔΕΥ-ΤΕΤ-ΠΑΡ-ΚΥΡ 16.10

ΑΠΟ ΡΟΔΟ-ΗΡΑΚΛΕΙΟ
- Δευτέρα - Παρασκευή-Κυριακή 17.45
- Τρίτη - Πέμπτη 18.30
- Τετάρτη - Σάββατο 19.20

ΑΠΟ ΗΡΑΚΛΕΙΟ-ΡΟΔΟ
- Δευτέρα-Παρασκευή-Κυριακή 19.05
- Τρίτη-Πέμπτη 19.50
- Τετάρτη - Σάββατο 20.40

ΑΠΟ ΡΟΔΟ-ΚΑΡΠΑΘΟ
- ΔΕΥ-ΠΕΜ-ΠΑΡ-ΣΑΒ 07.00, 10.40
- Τετάρτη-Κυριακή 10.40, 14.20

ΑΠΟ-ΡΟΔΟ-ΚΑΣΟ
- ΔΕΥ-ΠΕΜ-ΠΑΡ-ΣΑΒ 07.00
- Τετάρτη-Κυριακή 10.40

ΑΠΟ ΡΟΔΟ-ΚΑΣΤΕΛΛΟΡΙΖΟ
- ΔΕΥ-ΤΕΤ-ΠΑΡ-ΣΑΒ-ΚΥΡ 07.10

ΑΠΟ ΡΟΔΟ-ΧΙΟ
- Τρίτη στις 10.40 και Πέμπτη στις 10.45'

ΡΟΔΟΣ-ΜΥΤΙΛΗΝΗ
- Δευτέρα-Τετάρτη στις 09.45, Τρίτη στις 10.40', Πέμπτη στις 10.45' και Σάββατο στις 15.15

ΡΟΔΟΣ- ΣΑΜΟΣ
- Τρίτη στις 10.40', Σάββατο στις 15.15

ΡΟΔΟΣ-ΛΗΜΝΟΣ
- Δευτέρα-Τετάρτη στις 09.45', Τρίτη στις 10.40', Πέμπτη στις 10.45' και Σάββατο στις 15.15'

ΡΟΔΟΣ-ΑΣΤΥΠΑΛΑΙΑ
- Κάθε Τρίτη- Πέμπτη-Σάββατο 13.10'

ΡΟΔΟΣ-ΛΕΡΟΣ
- Κάθε Τρίτη - Πέμπτη-Σάββατο 13.10'

AEGEAN AIRLINES

ΑΠΟ ΡΟΔΟ-ΑΘΗΝΑ
Καθημερινές πτήσεις 14.15-16.30-19.50-22.40

ΑΠΟ ΑΘΗΝΑ-ΡΟΔΟ
Καθημερινά πτήση 05.30-08.45-14.50-18.10-21.00

ΑΠΟ ΡΟΔΟ-ΘΕΣΣΑΛΟΝΙΚΗ
Καθημερινά πτήση 10.20

ΑΠΟ ΘΕΣΣΑΛΟΝΙΚΗ-ΡΟΔΟ
Καθημερινά πτήση 12.20

Χρήσιμα τηλέφωνα κρατήσεων:
(22410) 24400.

Plaza Travel
Ιερού Λόχου 7 • τηλ. 2241029003
e-mail: travel@rhodes-plaza.com
AE288

Επώνυμον

το ανώνυμον...

Η ακτοπλοΐα έχει ανάγκη από επενδύσεις

Η κατάσταση των ακτοπλοϊκών συγκοινωνιών της χώρας φέτος το καλοκαίρι προκαλεί δικαιολογημένες αντιδράσεις από τους κατοίκους των νησιών, αλλά και τους περιηγητές ταξιδιώτες. Η εξυπηρέτηση των νησιών μας εμφανίζεται πολύ χειρότερη από πέρυσι τόσο από άποψη πυκνότητας δρομολογίων, όσο και από πλευράς ποιότητας πλοίων. Το αποτέλεσμα είναι απογοητευτικό και για τους νησιώτες, που ζητούν επαρκή δρομολογιακή κάλυψη με προσιτό εισιτήριο, και για τους τουρίστες υψηλού επιπέδου, οι οποίοι προτίθενται να καταβάλουν ακριβό αντίτιμο για ποιοτική μεταφορά, αλλά διαπιστώνουν ότι δεν είναι διαθέσιμη. Και αυτό σε μια χρονιά που υπάρχει αυξημένη τουριστική κίνηση και η χώρα θέλει να εμπεδώσει τις καλές εντυπώσεις των Ολυμπιακών Αγώνων.

Η εικόνα αυτή της ακτοπλοΐας δεν αποκαλύπτει μονάχα κενά προπαρασκευής. Προδίδει, κυρίως, σύγχυση ανάμεσα στην κοινωνική και στην αναπτυξιακή πολιτική. Πράγματι, η Ελλάδα ως νησιωτική χώρα είναι υποχρεωμένη για λόγους κοινωνικούς να μεριμνά ώστε οι νησιώτες να μπορούν να μετακινούνται με λογικό κόστος και η τροφοδοσία των νησιών να γίνεται με προσιτό ναύλο. Αυτό επιτυγχάνεται με τη δρομολόγηση συμβατικών πλοίων με περιορισμένες ανέσεις, αλλά διατιμημένο εισιτήριο. Η Ελλάδα, όμως, είναι και χώρα τουριστική. Ο τουρισμός είναι ζωτικός για την οικονομία της και αποτελεί τον μόνο ίσως τομέα, όπου μπορεί να προσδοκάται γρήγορη ανάπτυξη. Για να επιτευχθεί, όμως, αυτό πρέπει να προσελκύσουμε κυρίως τους παραθεριστές υψηλού επιπέδου: εκείνους που έχουν οικονομική άνεση και γι' αυτό έχουν και αξιώσεις ποιοτικών τουριστικών υπηρεσιών. Γι' αυτούς δεν έχει σημασία η διατίμηση του εισιτηρίου, αλλά η ποιότητα και η ταχύτητα των πλοίων. Κοντά, λοιπόν, στα πλοία χαμηλού κόστους για την εξυπηρέτηση του νησιωτικού πληθυσμού, η χώρα έχει ανάγκη από επενδύσεις σε πολυτελέστερα, ταχύπλοα σκάφη για την ικανοποίηση της τουριστικής ζήτησης. Και οι επενδύσεις αυτές δεν μπορούν να γίνουν παρά μόνον αν αφεθούν ελεύθεροι οι εφοπλιστές της ακτοπλοΐας να καθορίζουν χωρίς δεσμεύσεις και βάσει των νόμων της ελεύθερης αγοράς την τιμολογιακή πολιτική αυτών των νέων πλοίων, ώστε να είναι εφικτή η κερδοφορία τους, η απόσβεση των επενδύσεων και η ανανέωση του στόλου τους. Αφού όλοι συμφωνούμε ότι ο τουρισμός έχει ανάγκη από υπηρεσίες υψηλού επιπέδου με ανάλογο τίμημα, πρέπει να έχουμε τη διορατικότητα να εφαρμόσουμε το συμπέρασμα και στην ακτοπλοΐα. Η εξυπηρέτηση του τοπικού πληθυσμού δεν πρέπει να συγχέεται με τις προϋποθέσεις της τουριστικής ανάπτυξης. Οι νησιώτες θα έχουν την επιλογή του διατιμημένου εισιτηρίου με συμβατικό σκάφος. Αν επιθυμούν μεγαλύτερη άνεση, θα πρέπει και αυτοί να καταβάλουν το αντίτιμο.

Υπό προϋποθέσεις η επίσκεψη...

Οι δυσκολίες στην εξεύρεση ημερομηνίας ευθύνονται μόνο εν μέρει για το γεγονός ότι η εξαγγελθείσα επίσημη επίσκεψη του Κ. Καραμανλή στην Αγκυρα παραμένει ακόμα μετέωρη. Στην πραγματικότητα, η ελληνική πλευρά έκανε δεύτερες σκέψεις, με αποτέλεσμα να εμφανίζεται εδώ και αρκετές ημέρες πιο επιφυλακτική όσον αφορά την πολιτική σκοπιμότητα. Το πιθανότερο είναι ότι η επίσκεψη τελικώς θα πραγματοποιηθεί, αλλά αργότερα και – ας ελπίσουμε– εφ' όσον έχει προετοιμασθεί πολύ προσεκτικά, ώστε να αποδώσει κάποια αποτελέσματα.

Η προ καιρού επίσκεψη του Π. Μολυβιάτη είναι ένα τόσο κραυγαλέα αρνητικό προηγούμενο, που θα έπρεπε να έχει καταστήσει πολύ πιο προσεκτική την Αθήνα. Υπενθυμίζουμε ότι η τουρκική πλευρά είχε στήσει ένα σκηνικό έντασης. Τα επεισόδια στα Ιμια και στην Ανδρο δεν ήταν τυχαία. Ηταν προσχεδιασμένες προκλήσεις, που υπηρέτησαν αποτελεσματικά την εξαναγκαστική διπλωματία της Τουρκίας. Στην Αγκυρα είχαν εκτιμήσει σωστά ότι η κυβέρνηση Καραμανλή θα αντιδρούσε για μία ακόμα φορά υπό το κράτος του φοβικού συνδρόμου της. Και πράγματι, οι ελληνικοί χειρισμοί ήταν μία αγχώδης προσπάθεια να εξαγορασθεί η ύφεση.

Είναι πάγια τακτική της Αγκυρας να «διακοσμεί» διμερείς συναντήσεις υψηλού επιπέδου με προκλήσεις. Με τον τρόπο αυτόν στέλνει ένα ηχηρό μήνυμα ότι οι επεκτατικές διεκδικήσεις της είναι πάντα πάνω στο τραπέζι και ταυτοχρόνως δοκιμάζει τα πολιτικά αντανακλαστικά της Αθήνας. Ούτως εχόντων των πραγμάτων, ο Κ. Καραμανλής έχει κάθε λόγο να είναι ιδιαιτέρως προσεκτικός. Πολύ περισσότερο, που ο «κουμπάρος» δεν έχει κάνει καμία κίνηση καλής θέλησης. Δεν έχει υλοποιήσει ούτε την υπόσχεσή του για επαναλειτουργία της θεολογικής σχολής στη Χάλκη, για την οποία δέχεται έντονες πιέσεις όχι μόνο από την Ε.Ε., αλλά και από την Ουάσιγκτον.

Η υπογραφή του Πρωτοκόλλου για την τελωνειακή ένωση με τις 10 νέες χώρες-μέλη ήταν συμβατική υποχρέωση της Αγκυρας, από την οποία δεν μπορούσε να υπεκφύγει. Η μονομερής συνοδευτική δήλωση ότι παρ' όλα αυτά δεν αναγνωρίζει την Κυπριακή Δημοκρατία μπορεί θεσμικά να μην έχει αξία, αλλά καταδεικνύει ότι η κυβέρνηση Ερντογάν δεν προτίθεται να διαφοροποιήσει την μέχρι τώρα πολιτική της και να εξομαλύνει τις σχέσεις με τη Λευκωσία.

ΜΟΝΑΔΙΚΗ ΕΥΚΑΙΡΙΑ
ΜΟΝΟ στο ΜΟΣΧΙΔΗΣ ELECTRONET
ΚΑΙ ΜΟΝΟ ΓΙΑ ΛΙΓΕΣ ΗΜΕΡΕΣ
Η ΝΕΑ ΤΗΛΕΟΡΑΣΗ GRUNDIG

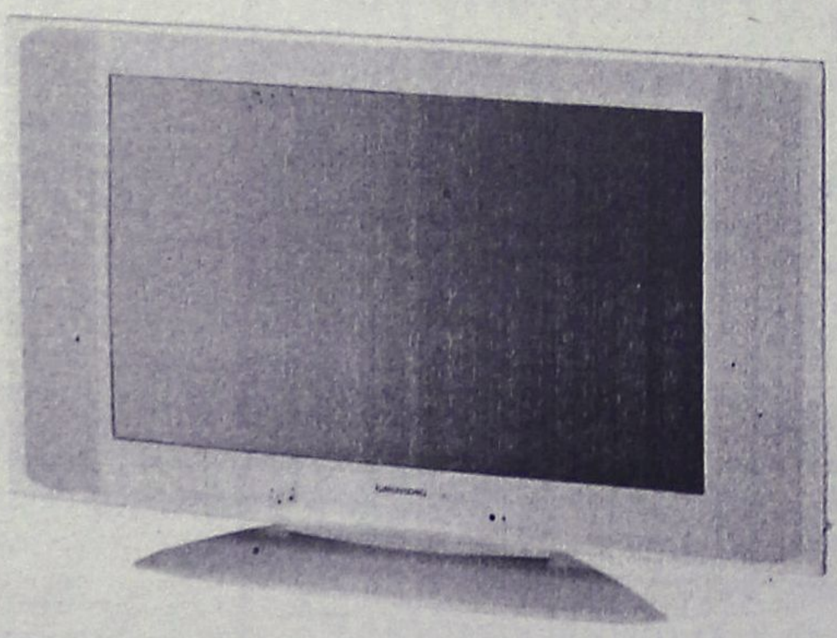

GRUNDIG

Amira 26 LW 68-7510 TOP

66 cm Active Matrix TFT-LC display in 16:9 format. Luminous density 500 cd/m². Contrast ratio 600:1. 170° viewing angle (horizontal/vertical). Intelligent signal processing to prevent picture faults. DVI-I input for PC (Multisync WVGA). 3 x Euro-AV (1 x RGB, 1 x S-Video-compatible). Cinch-AV (for camcorder). Built-in fanless power pack. TP 160 C remote control. Dimensions 79 x 50 x 9.5 cm (22 cm with stand). Weight: 14.5 kg. Colour: silver. Available 12/2004

ΑΠΟ ~~1599€~~
ΜΟΝΟ 1199€

ELECTRONET ΜΟΣΧΙΔΗΣ
ΠΛΑΤΕΙΑ ΦΩΚΙΑΛΗ
80011900500-35846
AE0016

ΔΕΧΟΝΤΑΙ ΤΟ ΚΟΙΝΟ

Ο Νομάρχης Δωδεκανήσου **Γιάννης Μαχαιρίδης** και οι Βοηθοί Νομάρχη **Σταθης Κουσουρνάς** και **Νίκος Ζωίδης** δέχονται το κοινό κάθε Τρίτη και Πέμπτη, από τις 11.00-13.00 το μεσημέρι.

ΤΑΞΙ

ΡΑΔΙΟ ΤΑΞΙ ΠΟΛΕΩΣ: 2241-0-69800
ΡΑΔΙΟ ΤΑΞΙ ΕΚΤΟΣ ΠΟΛΕΩΣ: 2241-0-69600

ΧΡΗΣΙΜΑ ΤΗΛΕΦΩΝΑ

ΝΟΣΟΚΟΜΕΙΟ:	2241-0-80000
ΑΜΕΣΗ ΔΡΑΣΗ ΠΥΡ/ΚΗΣ:	199
ΛΙΜΕΝΑΡΧΕΙΟ:	2241-0-22220, 2241-0-27695
ΒΛΑΒΕΣ Δ.Ε.Η.:	1050
ΒΛΑΒΕΣ Ο.Τ.Ε.:	121
ΑΜΕΣΗ ΔΡΑΣΗ:	100
ΒΛΑΒΕΣ ΥΔΡΕΥΣΗΣ:	2241-0-68750, 2241-0-68755
ΝΟΜΑΡΧΙΑ:	2241-0-46502
ΠΕΡ/ΚΗ Δ/ΝΣΗ	2241-0-38174
ΔΗΜΟΣ:	2241-0-46200
ΔΗΜ. ΕΠΙΧ. ΚΑΘΑΡ.:	2241-0-77600
ΥΠΗΡ. ΑΠΟΚΟΜΙΔΗΣ:	2241-0-61057
ΤΡΟΧΑΙΑ:	2241-0-44131
ΠΛΗΡΟΦ. Ο.Τ.Ε :	11888
ΔΕΛΤΙΟ ΚΑΙΡΟΥ:	149
ΛΑΧΕΙΑ:	1444
ΠΡΟΠΟ - ΛΟΤΤΟ:	1444
ΡΟΔΑ:	2241-0-26300
ΚΤΕΛ:	2241-0-27706
Ο.Α.Ε.Δ.:	2241-0-23265
Ι.Κ.Α.:	2241-0-64912
ΤΑΞ.Υ.:	2241-0-68701, 2241-0-68702
ΟΛΥΜΠΙΑΚΗ:	2241-0-24555
ΕΡΓΑΤ. ΚΕΝΤΡΟ:	2241-0-24730
AEGEAN AIRLINES	2241-0-98345

ΚΤΕΟ

- Από **01/08/2005** έως **31/08/2005** επιβατικά (Ε.Ι.Χ.) και φορτηγά μέχρι 3,5 (ΦΙΧ<3,5 Τ) με αριθμούς κυκλοφορίας **ΡΟΒ 8001 έως και 8800**
- Από **01/08/2005** έως **31/08/2005** επιβατικά (Ε.Ι.Χ.) και φορτηγά μέχρι 3,5 (ΦΙΧ<3,5 Τ) με συγκοινωνιακή έδρα Καλύμνου και Κω με αριθμούς κυκλοφορίας **AMP, MOI, AMY, PAI κ.λπ.** (ερυθρού χρώματος - ανεξαρτήτως αριθμού) και **ΚΧΑ** (από 2001 έως και 4000)

*** **Επίσης θα ελέγχονται όσα οχήματα υποχρεούνται βάσει παλαιότερων προγραμμάτων πρόσκλησης.**

ΤΙΜΕΣ ΣΥΝΑΛΛΑΓΜΑΤΟΣ

ΔΟΛΛΑΡΙΟ Η.Π.Α	1,2228	1,221
ΛΙΡΑ ΑΓΓΛΙΑΣ	0,69188	0,69092
ΚΟΡΩΝΑ ΔΑΝΙΑΣ	7,4657	7,4553
ΚΟΡΩΝΑ ΣΟΥΗΔΙΑΣ	9,3996	9,3864
ΓΙΕΝ ΙΑΠΩΝΙΑΣ	136,77	136,57
ΦΡΑΓΚΟ ΕΛΒΕΤΙΑΣ	1,5602	1,558
ΚΟΡΩΝΑ ΝΟΡΒΗΓΙΑΣ	7,863	7,852
ΛΙΡΑ ΚΥΠΡΟΥ	0,5742	0,5734
ΔΟΛΛΑΡΙΟ ΚΑΝΑΔΑ	1,4884	1,4864
ΔΟΛΛΑΡΙΟ ΑΥΣΤΡΑΛΙΑΣ	1,6068	1,6046

Η ΡΟΔΙΑΚΗ
Ημερήσια Εφημερίδα της Ρόδου
Έτος Ιδρύσεως 1915
ΙΔΡΥΤΗΣ
ΕΜΜ. ΚΑΛΑΜΠΙΧΗΣ
ΙΔΙΟΚΤΗΣΙΑ
ΥΙΟΙ Σ. ΤΣΟΠΑΝΑΚΗ
Η. ΚΩΤΙΑΔΗΣ Ο.Ε.
ΕΚΔΟΤΗΣ
ΗΒΗ Γ. ΤΣΟΠΑΝΑΚΗ
ΔΙΕΥΘΥΝΤΗΣ
Σπύρος Παγκάς
ΑΡΧΙΣΥΝΤΑΚΤΗΣ
Λουκάς Μαστής
ΣΥΝΤΑΞΗ
Μιχάλης Μαστής
Κυριακή Πετρίδου
Βαρβάρα Μπογδάνου
Ελευθερία Πελλού
ΑΘΛΗΤΙΚΑ
Μανόλης Μπάτης,
Νικήτας Κουσκούσης
Κώστας Παντίδος
Παύλος Ντοκουσπίλ
Σούγγαρη Μάγδα
ΥΠΕΥΘ. ΔΙΑΦΗΜΙΣΤΙΚΟΥ ΤΜΗΜΑΤΟΣ
Λάζαρος Λαζαράκης
ΓΡΑΦΕΙΑ ΣΥΝΤΑΞΗΣ
Μάρκου Μαλλιαράκη 11
Τηλ.2241-0- 24610,
Fax (22410) 75641
ΑΘΛΗΤΙΚΟ ΤΜΗΜΑ
Τηλ. 2241-0-75640
ΛΟΓΙΣΤΗΡΙΟ - ΔΙΑΦΗΜΙΣΕΙΣ
Μάρκου Μαλλιαράκη 11
Τηλ. 2241-0-22210
2241-0-75230
Fax (22410) 22471
http://www.rodiaki.gr.
rodiaki@otenet.gr

Ζεστός μήνας όπως αποδεικνύεται και για την αγορά μας

Εδιωξε ...τις γκρίνιες ο Αύγουστος!

"Γλυκά" προβλήματα στην πόλη λόγω του **μεγάλου αριθμού τουριστών** και τροχοφόρων • Εικόνες που σε γεμίζουν αισιοδοξία χθες στο λιμάνι μας

Έπρεπε να μπει ο Αύγουστος για να..."βουλιάξει" η Ρόδος από τουρίστες, όπως φάνηκε από το ποδαρικό που μας έκανε ο μήνας αυτός και μάλιστα χθες ήταν τόσο πολύς ο κόσμος στο νησί που ειδικά στο κέντρο της πόλης επικρατούσε ένα κομφούζιο!

Φαίνεται ότι ήρθε ο Αύγουστος αυτός για να δώσει τέλος στην γκρίνια που επικρατούσε από την αρχή της τρέχουσας τουριστικής περιόδου και να μας αποζημιώσει με τις μαζικές αφίξεις τουριστών οι οποίοι στην κυριολεξία πλημμύρισαν το νησί από τις αρχές του μήνα.

Χθες, λοιπόν, συνωστισμός επικρατούσε στο εμπορικό λιμάνι της Ρόδου όπου, βέβαια, δέσποντας δρομολόγιο της γραμμής και μεταφέροντας στη Ρόδο 1.405 επιβάτες, οπότε αυτόματα ο αριθμός των ατόμων που διακινήθηκαν στο λιμάνι φθάνει περίπου τους 6.500 χιλιάδες!

στες. Αν προστεθούν σ' αυτούς, οι 285 τουρίστες υψηλής εισοδηματικής στάθμης που έφερε το κρουαζιερόπλοιο "Silver Wind", οι 1.164 που έφερε το "Dream Princess" και οι 850 επιβάτες που έφερε το "Mirage 1", τότε μόνο από τα κρουαζιερόπλοια χθες διακινήθηκαν στο λιμάνι της Ρόδου περίπου 5.200 άτομα!

Επίσης, χθες, κατέπλευσε στη Ρόδο και το πλοίο "Blue Star", εκτελών-





ζε το επιβλητικό...πλωτό ξενοδοχείο "Grand Princess" το οποίο έφερε στη Ρόδο 2.900 τουρί-

ΤΟ "GRAND PRINCESS"

Πρόκειται για ένα εντυπωσιακά μεγάλο κρουαζιερόπλοιο το οποίο είναι γνώριμο στην περιοχή και υπολογίζεται ότι τόνωσε ιδιαιτέρως την τουριστική κίνηση του νησιού.

Εκτιμήσεις για την τουριστική κίνηση ΣΕΛΙΔΑ 7

Στην κυριολεξία, το "Grand Princess", με σημαία Αγγλίας, μήκους 289,5 μέτρων το οποίο μπορεί να μεταφέρει 3.100 άτομα, δέσποζε χθες στο λιμάνι της Ρόδου και αποτέλεσε αντικείμενο θαυμασμού για ντόπιους και επισκέπτες.

Έχει ξανάρθει στη Ρόδο στο παρελθόν και μάλιστα με υψηλές πληρότητες, γεγονός που συμβάλλει κάθε φορά στην τόνωση της τοπικής οικονομίας.

Η ΚΙΝΗΣΗ

Δια...γυμνού οφθαλμού ήταν χθες αισθητή στη Ρόδο η πολυπόθητη...κάθοδος των τουριστών, μιας και στο λιμάνι δεν υπήρχε ελεύθερος χώρος ούτε σπιθαμή ενώ το ίδιο επικρατούσε και στην περιοχή της "Κολώνας" που δένουν τα κότερα. Πάρα πολύς ήταν ο κόσμος στην περιοχή του λιμανιού ενώ ο κολπίσκος που βρίσκεται εκεί έγινε μιας πρώτης τάξεως παραλία-έστω και για μία βιαστική βουτιάγια τους άρτι αφιχθέντες επισκέπτες μας, λόγω βέβαια και της υψηλής θερμοκρασίας που επικρατούσε.

Γενικά η κυκλοφορία γινόταν με δυσκολία τόσο για τα τροχοφόρα όσο και για τους πεζούς μια και η διαδρομή από το κέντρο παραλιακά προς το λιμάνι ήταν ένας μικρός "Γολγοθάς" αλλά τουλάχιστον ο λόγος - η μαζική...απόβαση επισκεπτών δηλαδή - άξιζε.

ΣΗΜΕΡΑ

Σε υψηλά επίπεδα αναμένεται να κυμανθεί και σήμερα η κίνηση στο λιμάνι της Ρόδου αφού εκτός από τα προγραμματισμένα δρομολόγια των πλοίων της γραμμής αναμένεται η προσέγγιση τριών κρουαζιερόπλοιων και συγκεκριμένα του "Καλυψώ", του "Perla" και του "Aegean I".



Αποφασισμένος ο Δήμος

Μπαίνει τάξη στην Π. Πόλη

Νέο τελεσίγραφο έστειλε χθες

Αποφασισμένος να βάλει μία τάξη στην εμφάνιση της πόλης φαίνεται να είναι ο Δήμος Ροδίων ο οποίος προτίθεται να λάβει αυστηρά μέτρα σε περίπτωση που δεν συμμορφωθούν προς τις υποδείξεις οι προμηθευτές των εμπόρων της Μεσαιωνικής Πόλης.

Συγκεκριμένα και σύμφωνα με την ανακοίνωση που εξέδωσε χθες ο δήμος και η οποία υπογράφεται από τον δήμαρχο, κ. Γιώργο Γιαννόπουλο, καλεί όλους τους προμηθευτές τροφίμων, πάγωτών, ποτών, αναψυκτικών των εμπόρων στην Παλιά Πόλη, να αποσύρουν το ταχύτερο δυνατό τα κάθε λογής σταντς, ψυγεία κτλ. από τους κοινόχρηστους χώρους έξω από τα καταστήματα.

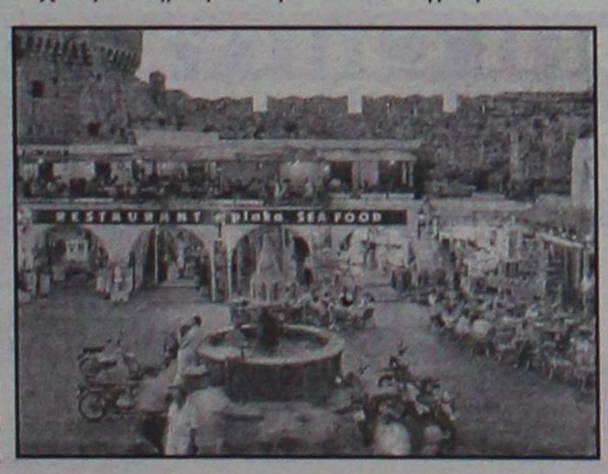

Μάλιστα, τους θέτει και προθεσμία δίνοντάς τους ένα χρονικό περιθώριο δέκα ημερών από τη δημοσίευση της ανακοίνωσης αυτής. Όπως επισημαίνεται, σε αντίθετη περίπτωση, ο δήμος θα...επιστρατεύσει ειδικά συνεργεία αλλά και τη Δημοτική Αστυνομία και θα προβεί στην κατάσχεσή τους, κάτι βέβαια που δεν αποτρέπει πιθανή καταστροφή ή αλλοίωση των εμπορευμάτων.

ΟΤΑΝ Ο ΜΕΓΑΛΥΤΕΡΟΣ ΟΙΚΟΣ ΚΟΥΡΤΙΝΩΝ ΣΤΗ ΕΛΛΑΔΑ,
ΜΕ ΤΙΣ ΚΑΛΥΤΕΡΕΣ COLLECTION ΤΟΥ ΚΟΣΜΟΥ,
ΚΑΝΕΙ ΤΙΣ ΜΕΓΑΛΥΤΕΡΕΣ ΕΚΠΤΩΣΕΙΣ, ΤΟΤΕ:
ΟΛΟΙ ΟΙ ΔΡΟΜΟΙ ΟΔΗΓΟΥΝ...
ΣΤΟΥ: ΧΥΤΗΡΟΓΛΟΥ
> ΚΟΥΡΤΙΝΕΣ
> ΥΦΑΣΜΑΤΑ ΕΠΙΠΛΩΝ
> ΚΟΥΡΤΙΝΟΞΥΛΑ
> ΧΑΛΙΑ
> ΜΟΚΕΤΕΣ
> ΡΙΧΤΑΡΙΑ



> ΜΕ ΚΟΥΡΤΙΝΕΣ ΑΠΟ 4 ΕΥΡΩ ΤΟ ΜΕΤΡΟ
> ΜΕ 0% ΠΡΟΚΑΤΑΒΟΛΗ,
& ΑΠΟ 6 ΕΩΣ 60 ΔΩΣΕΙΣ
> ΚΑΙ... ΑΚΟΜΗ ΕΝΑΣ ΛΟΓΟΣ ΓΙΑ ΝΑ ΠΡΟΤΙΜΗΣΕΤΕ ΧΥΤΗΡΟΓΛΟΥ,
ΜΟΝΟ ΓΙΑ ΤΗΝ ΠΕΡΙΟΔΟ ΤΩΝ ΕΚΠΤΩΣΕΩΝ ΔΩΡΕΑΝ Η ΡΑΦΗ ΚΑΙ Η ΤΟΠΟΘΕΤΗΣΗ.
5ο ΧΙΛ. ΡΟΔΟΥ - ΚΑΛΛΙΘΕΑΣ ΧΥΤΗΡΟΓΛΟΥ ΤΗΛ: 22410 - 63121 , 22410 - 63311
AT2459

ΦΡΟΝΤΙΣΤΗΡΙΑ
ΧΑΤΖΗΑΝΤΩΝΙΟΥ ΜΑΛΑΤΕΣΤΑΣ
ΕΠΙΛΟΓΗ ΜΕ ΟΝΟΜΑ!

Για μαθητές ΓΥΜΝΑΣΙΟΥ - ΛΥΚΕΙΟΥ – ΤΕΕ
Διδάσκονται ΜΑΘΗΜΑΤΙΚΑ – ΦΥΣΙΚΗ – ΧΗΜΕΙΑ
ΒΙΟΛΟΓΙΑ – ΒΙΟΧΗΜΕΙΑ – Α.Ο.Θ –
ΦΙΛΟΛΟΓΙΚΑ – ΕΙΔΙΚΟΤΗΤΕΣ ΤΕΕ

ΕΝΑΡΞΗ ΜΑΘΗΜΑΤΩΝ
Β΄ και Γ΄ ΛΥΚΕΙΟΥ Δευτέρα 1 Αυγούστου
Α΄ ΛΥΚΕΙΟΥ Τρίτη 16 Αυγούστου
Α΄, Β΄, Γ΄ ΓΥΜΝΑΣΙΟΥ Πέμπτη 1 Σεπτεμβρίου
Τμήματα ΤΕΕ Δευτέρα 5 Σεπτεμβρίου

Ο συνδυασμός των **ολιγομελών τμημάτων,** της **προσωπικής διδασκαλίας,** της **παροχής σημειώσεων-βοηθημάτων,** της **συνεργασίας με τους γονείς,** των **προσιτών τιμών,** καθώς και τα **19 χρόνια λειτουργίας** του Φροντιστηρίου μας αποτελούν τον λόγο που με **μεθοδικότητα** οι μαθητές μας **ωθούνται** στην επιτυχία.

Διεύθυνση σπουδών
Α. ΧΑΤΖΗΑΝΤΩΝΙΟΥ - Δ. ΜΑΛΑΤΕΣΤΑΣ
ΑΝ/ΧΟΥ ΒΟΛΟΝΑΚΗ 14 (Αγ. Ιωάννης)

ΑΕ582

ΤΗΛ 22410-76065-76801- Κιν 6974108247 - 6937229731

ΚΥΚΛΟΣ

Δημιουργήσαμε:
- *ολιγομελή ομοιογενή τμήματα 6-8 μαθητών.*
- *γκρουπ 2-3 μαθητών*
- *ατομικές σημειώσεις για κάθε μαθητή.*

Παρέχουμε:
- *συνεχή ενημέρωση γονέων.*
- *επαναληπτικά - εβδομαδιαία διαγωνίσματα*
- *επαγγελματικός προσανατολισμός σε συνεργασία με ειδικούς επιστήμονες.*
- *δωρεάν ενισχυτικά μαθήματα στους αδύναμους μαθητές.*
- *ιδιαίτερα μαθήματα στο χώρο σας.*

Καταφέραμε:
... οι μαθητές μας να είναι τώρα καταξιωμένοι επιστήμονες...

ΕΝΑΡΞΗ ΜΑΘΗΜΑΤΩΝ
Γ' ΛΥΚΕΙΟΥ 1 ΑΥΓΟΥΣΤΟΥ
Β' ΛΥΚΕΙΟΥ 17 ΑΥΓΟΥΣΤΟΥ
Α' ΛΥΚΕΙΟΥ
ΓΥΜΝΑΣΙΑ-ΤΕΕ 29 ΑΥΓΟΥΣΤΟΥ

Συμπληρώνουμε την εκπαίδευση....
Ολοκληρώνουμε την επιτυχία...

ΑΤΤΑΒΥΡΟΥ 49 ΡΟΔΙΝΙ ΤΗΛ. 2241032600
ΑΕ 560

Κατά της Ν.Ε. της Νέας Δημοκρατίας

Σκληρή ανακοίνωση της ΕΚΟ Αποστράτων!

«Θα γίνουμε στόχος ζαρζαβατικών, φρούτων και αυγών»!

Διαστάσεις χιονοστιβάδας, εν μέσω καύσωνα, παίρνουν οι αντιδράσεις εναντίον της νομαρχιακής επιτροπής της Νέας Δημοκρατίας, η οποία έχει καταφέρει να εκθέσει με κάποιες ενέργειές της το κόμμα και να προκαλέσει θλίψη και απογοήτευση στην οργανωμένη βάση της Νέας Δημοκρατίας.

Λίγες μέρες μετά την παραίτηση του κ. Μαν. Παλλά από τη ΝΟΔΕ, η οποία συνοδεύτηκε με σοβαρές καταγγελίες για τη δράση και την πρακτική ορισμένων μελών, είχαμε ακόμα μια πιο έντονη αντίδραση, αυτή τη φορά από ολόκληρη οργάνωση.

Με ανακοίνωσή της η ΕΚΟ Αποστράτων Αξιωματικών Ενόπλων Δυνάμεων και Σωμάτων Ασφαλείας, μία από τις πιο δραστήριες οργανώσεις του κόμματος σε τοπικό επίπεδο, διαχωρίζει τη θέση της από τη νομαρχιακή επιτροπή.

Η ανακοίνωση αυτή είναι κόλαφος για τη ΝΟΔΕ, προκαλεί ομως εύλογους προβληματισμούς και ανησυχίες, για το πού θα πάει η κατάσταση.

Η ΕΚΟ Αποστράτων, εκφράζει την θλίψη της γι' αυτά που συμβαίνουν στην τοπική Νέα Δημοκρατία, κάνοντας λόγο για φαύλο κύκλο ανωριμότητας και ανικανότητας και επισημαίνοντας τις επιθέσεις εναντίον βουλευτών κλπ.

Μέχρι να αντιληφθούν τον ρόλο τους, καταλήγει η ανακοίνωση της ΕΚΟ, δεν θα συμμετάσχουμε στον ευτελισμό και την πολιτική έκπτωση και δεν θα γίνουμε συνοδοιπόροι αυτών που τραυμάτισαν καίρια την εικόνα του κόμματος και την αξιοπρέπεια της παράταξης. Θα συνεχίσουμε την πορεία μας για το καλό της παράταξης, αναφέρει η ΕΚΟ **για να μη γίνουμε στόχος ζαρζαβατικών, φρούτων και αυγών,** υπαινισσόμενη ότι τέτοιος στόχος (από τους οπαδούς της Ν.Δ.) θα γίνουν τα μέλη της παρεούλας της ΝΟΔΕ.

Ειδικότερα, στην ανακοίνωση της ΕΚΟ Αποστράτων αναφέρονται τα εξής:

«Είναι άκομψο να μιλάνε αυθαίρετα κάποιοι εξ ονόματος των πολλών, να διεκδικούν ότι εκφράζουν το κοινό αίσθημα, τη γνώμη της πλειονότητας. Υποκειμενική λοιπόν εκτίμηση των μελών της ΕΚΟ Αποστράτων Αξιωματικών κατατίθεται εδώ με κάθε επιφύλαξη για την ορθότητά της.

Η λογική του κοινοβουλευτισμού, λογική της αντιπροσώπευσης των επιμέρους κοινωνικών ομάδων έχει σήμερα υποκατασταθεί από αρχηγικά τερτίπια και τεχνάσματα.

Ένα χρόνο μετά τις εσωκομματικές εκλογές της Ν.Δ. η ΕΚΟ Αποστράτων Αξιωματικών δια των μελών της, με θλίψη διαπιστώνει ότι οι προβλέψεις της δυστυχώς επαληθεύονται κατά τον χειρότερο τρόπο. Με πρωταγωνιστές τα κομματικά όργανα του Νομού, ένας φαύλος κύκλος ανωριμότητας και ανικανότητας κατασπατάλησης των κάποιων ικανοτήτων σε διαμάχες και εντάσεις δυναμικών προσπαθειών για προσωπικά οφέλη και καμία επαφή με τον κανονισμό περί οργάνωσης που σαφώς στο άρθρο 24 καθορίζει το έργο των κομματικών οργάνων.

Η πιο χειροπιαστή συνέπεια του φαύλου κύκλου είναι ο βασανισμός των ψηφοφόρων οι οποίοι απογοητευμένοι και προβληματισμένοι αναζητούν στη σκέψη τους τον λόγο που τους οδήγησε στη στήριξη των εκλεκτών και ανεπανάληπτων, των ταλαντούχων! Των επίδοξων επιστολογράφων που δημοσιεύουν συμπιλήματα εναντίον βουλευτών κ.ά. ασελγώντας βάναυσα πάνω στη δύστυχη ελληνική γλώσσα.

Ελάχιστο σημάδι ελπίδας θα ήταν να αντιληφθούν οι εκλεκτοί το ρόλο τους. Μάλλον ευσεβείς πόθοι. Και μέχρις ότου οι πόθοι γίνουν πραγματικότητα η ΕΚΟ Αποστράτων Αξιωματικών δεν θα συμμετέχει στον ευτελισμό και την πολιτική έκπτωση, δεν θα γίνει συνοδοιπόρος αυτών που τραυμάτισαν καίρια την εικόνα του κόμματος και την αξιοπρέπεια της παράταξης. Θα συνεχίσει με ήθος, σεμνότητα και ταπεινότητα όπως τα οκτώ χρόνια από την συγκρότησή της, την προσφορά της προς το κόμμα αφ' ενός για το καλό της παράταξης και του τόπου και για να μην γίνει στόχος ζαρζαβατικών, φρούτων και αυγών αφ' ετέρου.

Το διοικητικό συμβούλιο».

ΚΑΙ ΑΛΛΕΣ ΑΝΤΙΔΡΑΣΕΙΣ

Σύμφωνα με εκτιμήσεις η οργανωμένη βάση της Νέας Δημοκρατίας είναι καζάνι που βράζει.

Υπάρχουν μάλιστα πληροφορίες, σύμφωνα με τις οποίες και αρκετά άλλα στελέχη που ετοιμάζονται και δημοσίως να διαχωρίσουν τη θέση τους από την παρεούλα, η οποία ήδη βρίσκεται απομονωμένη, συνέπεια της πρακτικής και της δράσης της, όλο αυτό το διάστημα.

Μία νέα εστία δυσαρέσκειας και αντιπαράθεσης είναι η περίφημη δημοσκόπηση που έγινε για λογαριασμό της Ν.Δ., για την οποία η συντριπτική πλειοψηφία των στελεχών της ΝΟΔΕ δεν είχε ιδέα!

Ανεβάζουν στροφές στη ΔΕΗ

Σε πλήρη οργασμό βρίσκονται οι εργασίες στον ΑΗ Σορωνής, προκειμένου να μπορεί το εργοστάσιο την Παρασκευή να προσφέρει επιπλέον 50 περίπου μεγαβάτ, βάζοντας τέλος στην ταλαιπωρία των συνεχών διακοπών ηλεκτροδότησης στο νησί και τη Χάλκη που είναι συνδεδεμένη με το ίδιο δίκτυο.

Σε ότι αφορά τον αεροστρόβιλο, οι τεχνικοί συνεχώς ανεβάζουν στροφές ακολουθώντας τις διαδικασίες που προβλέπονται και –τουλάχιστον μέχρι χθες βράδυ- δεν είχε παρουσιαστεί κάποιο πρόβλημα. Αν δεν υπάρξει κάποιο απρόοπτο, μέχρι την Παρασκευή θα έχει μπει σε φουλ λειτουργία.

Με τα ηλεκτροπαραγωγά ζεύγη τα πράγματα είναι πιο απλά αφού πιο απλές είναι και οι διαδικασίες. Τα μηχανήματα βρίσκονται στη Ρόδο όπως και Άγγλοι τεχνικοί της εταιρίας από την οποία ενοικιάστηκαν. Μάλιστα, έχει έρθει διπλάσιο προσωπικό, προκειμένου να δουλέψει σήμερα και αύριο σε διπλοβάρδιες για να τα θέσει σε λειτουργία και ως την Παρασκευή να μπουν και αυτά στην παραγωγή.

Μέχρι τότε συστήνεται οικονομία στην κατανάλωση ηλεκτρικού, ιδιαίτερα των ενεργοβόρων συσκευών (θερμοσίφωνες, κλιματιστικά κ.α.) το διάστημα αιχμής, που είναι μεταξύ 20:00 και 21:30.

ΦΡΟΝΤΙΣΤΗΡΙΟ
ΜΕΣΗΣ ΕΚΠΑΙΔΕΥΣΗΣ
ΙΑΛΥΣΟΥ

ΑΡΙΣΤΕΙΟΝ
ΦΡΟΝΤΙΣΤΗΡΙΟ ΜΕΣΗΣ ΕΚΠΑΙΔΕΥΣΗΣ

ΠΑΝΑΓΟΣ ΜΙΧΑΛΗΣ
ΜΑΘΗΜΑΤΙΚΟΣ

ΜΠΑΡΔΟΣ ΧΡΗΣΤΟΣ
ΦΥΣΙΚΟΣ

ΤΗΛ: 22410 – 90801,75577
6942 011005

ΤΜΗΜΑΤΑ
ΓΥΜΝΑΣΙΟΥ
ΛΥΚΕΙΟΥ - ΤΕΕ

- ΦΥΣΙΚΗ
- ΧΗΜΕΙΑ
- ΜΑΘΗΜΑΤΙΚΑ
- ΦΙΛΟΛΟΓΙΚΑ
- Α.Ο.Θ.
- Α.Θ.Α.Ε
- ΒΙΟΛΟΓΙΑ
- ΥΠΟΛΟΓΙΣΤΕΣ

ΔΙΔΑΣΚΟΥΝ ΟΙ :
- ΖΥΡΙΧΙΔΗΣ ΜΙΧΑΛΗΣ (ΦΥΣΙΚΟΣ)
- ΚΑΡΑΣΟΥΛΗΣ ΓΙΑΝΝΗΣ (ΗΛΕΚ.ΥΠΟΛΟΓΙΣΤΕΣ)
- ΚΑΡΠΟΥΖΗ ΦΡΟΣΩ (ΦΙΛΟΛΟΓΟΣ)
- ΚΟΛΕΤΣΗΣ ΚΩΣΤΑΣ (ΦΥΣΙΚΟΣ)
- ΛΑΜΠΡΟΥ ΞΕΝΙΑ (ΦΙΛΟΛΟΓΟΣ)
- ΜΠΑΡΔΟΣ ΧΡΗΣΤΟΣ (ΦΥΣΙΚΟΣ)
- ΜΟΥΝΔΡΟΥ ΑΓΓΕΛΙΚΗ (ΦΙΛΟΛΟΓΟΣ)
- ΠΑΝΑΓΟΣ ΜΙΧΑΛΗΣ (ΜΑΘΗΜΑΤΙΚΟΣ)
- ΠΑΠΑΚΩΝΣΤΑΝΤΙΝΟΥ ΣΟΦΙΑ (ΒΙΟΛΟΓΟΣ)
- ΣΕΡΒΟΥ ΒΕΑΤΡΙΚΗ (ΟΙΚΟΝΟΜΟΛΟΓΟΣ)
- ΣΤΑΥΡΟΥ ΕΛΕΝΗ (ΦΙΛΟΛΟΓΟΣ)
- ΤΟΥΡΝΑ ΜΑΡΙΑ (ΜΑΘΗΜΑΤΙΚΟΣ)
- ΧΑΡΑΛΑΜΠΟΥΣ ΑΝΑΣΤΑΣΙΑ (ΦΙΛΟΛΟΓΟΣ)

ΕΓΓΡΑΦΕΣ ΚΑΘΗΜΕΡΙΝΑ
ΑΠΟ ΤΙΣ 10-12 ΤΟ ΠΡΩΪ
ΚΑΙ ΑΠΟ ΤΙΣ 6-8 ΤΟ ΑΠΟΓΕΥΜΑ
ΣΤΗΝ ΓΡΑΜΜΑΤΕΙΑ
ΣΤΟΝ ΠΡΩΤΟ ΟΡΟΦΟ
ΤΟΥ ΦΡΟΝΤΙΣΤΗΡΙΟΥ
ΙΑΛΥΣΟΥ 29 .

ΑΕ571

ΕΠΙΛΟΓΗ ΕΠΙΤΥΧΙΑΣ

ΥΠΕΥΘΥΝΟΙ ΣΠΟΥΔΩΝ
Χρήστος Μπάρδος
Φυσικός
Ξένια Λάμπρου
Φιλόλογος-Ιστορικός

Διδάσκονται:
Μαθηματικά
Φυσική
Χημεία
Φιλολογικά
Βιολογία
ΑΟΘ - ΑΟΔΕ
Ανάπτυξη Εφαρμογών Η/Υ

ΠΛΕΟΝΕΚΤΗΜΑ
ΦΡΟΝΤΙΣΤΗΡΙΟ
ΜΕΣΗΣ ΕΚΠΑΙΔΕΥΣΗΣ

ΕΝΑΡΞΗ ΜΑΘΗΜΑΤΩΝ
Γ' ΛΥΚΕΙΟΥ 1/08/2005
Β' ΛΥΚΕΙΟΥ 17/08/2005
Α' ΛΥΚΕΙΟΥ-
ΓΥΜΝΑΣΙΟ - ΤΕΕ 2/09/2005

- Αυστηρά ολιγομελή τμήματα
- Συνεχής αξιολόγηση των Μαθητών
- Τακτική ενημέρωση των γονέων
- Εβδομαδιαία επαναληπτικά τεστ
- Σύγχρονες μέθοδοι διδασκαλίας
- Λογικές τιμές
- Προσαρμοσμένο στο Ενιαίο Λύκειο και στο ΤΕΕ

Κων/νου Υδραίου & Απ. Ιωάννη (γωνία)

τηλ.: 22410-75577, 78252, 30676, κιν.: 6945976276

ΑΕ552

Πολλοί έχασαν την ψυχραιμία τους και προτείνουν λύσεις εξωπραγματικές και ανεφάρμοστες

Το ακτοπλοϊκό πρόβλημα εκτός των άλλων δημιουργεί... παραισθήσεις!

Επί της ουσίας οι δυσκολίες συνεχίζονται και αναμένεται να συνεχιστούν ολόκληρο τον Αύγουστο

Οι βλάβες του Ρομίλντα και του Ροδάνθη τις προηγούμενες ημέρες κατέδειξαν με τον πλέον εμφανή τρόπο το ακτοπλοϊκό πρόβλημα που αντιμετωπίζουν τα Δωδεκάνησα, μετά το τέλος της ΔΑΝΕ. Ένα πρόβλημα που θα γίνει ακόμη μεγαλύτερο την επόμενη τριετία, αφού τα δύο αυτά πλοία θα πρέπει να βγουν από τις Ελληνικές θάλασσες, έχοντας συμπληρώσει το όριο ηλικίας που θέτει ο νόμος.

Το πρόβλημα γίνεται ακόμη μεγαλύτερο αν αναλογιστεί κανείς ότι μέσα στην τριετία θα βγουν συνολικά από τις Ελληνικές θάλασσες 38 πλοία, με αποτέλεσμα να μην είναι δυνατό να μεταφερθούν πλοία από άλλες περιοχές προκειμένου να καλύψουν τις ανάγκες της Δωδεκανήσου.

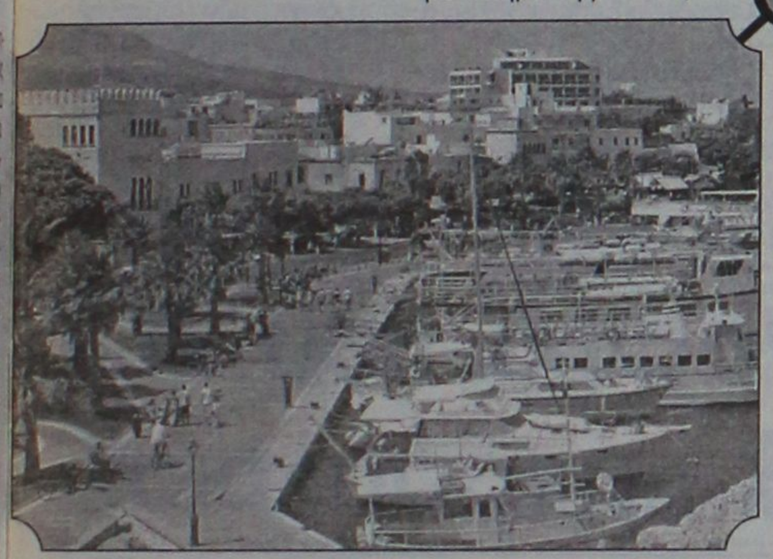

Μόνη διέξοδος αυτή τη στιγμή φέρεται η αγορά ή ναυπήγηση νέων πλοίων από ακτοοπλόους. Αυτοί όμως δείχνουν απρόθυμοι, αφού με τις υπάρχουσες τιμές εισιτηρίων δεν μπορούν να κάνουν απόσβεση επενδύσεων όπως θα το επιθυμούσαν.

Το ΥΕΝ από την πλευρά έχει διακηρύξει ότι δεν πρόκειται να εγκρίνει αυξήσεις, δείχνοντας έτσι «κοινωνική ευαισθησία» για τα φθηνά εισιτήρια των νησιωτών. Με αυτή τη λογική όμως, υπάρχει ο κίνδυνος να μην υπάρχουν καν πλοία για τα νησιά μας.

Μια λογική άποψη που έχει εκφραστεί είναι να διατηρηθεί ο ναύλος χαμηλά για τα συμβατικά πλοία, αλλά να απελευθερωθεί για τα πλοία σύγχρονης τεχνολογίας, προκειμένου να δοθεί στους ακτοπλόους το περιθώριο κέρδους που θα τους προσελκύσει για νέες επενδύσεις. Έτσι, θα μπορούσε να ικανοποιηθεί και ένα πάγιο αίτημα της Ρόδου, που έχει υποστηριχθεί και από το δήμαρχο της πόλης στη ΤΕΔΚΔ για γραμμή εξπρές Πειραιάς – Ρόδος. Ένα σύγχρονο σκάφος που θα εκτελούσε το δρομολόγιο σε λίγες ώρες, σαφώς και θα βοηθούσε στην προσέλκυση εσωτερικού τουρισμού. Ποιος όμως να έρθει, όταν το καράβι πρέπει να πιάσει 6 λιμάνια πριν φθάσει Ρόδο; Αναγκάζεται λοιπόν και η Ρόδος να χάνει πολλές εκατοντάδες τουρίστες κάθε χρόνο, αφού τα υπάρχοντα πλοία χρησιμοποιούνται για να καλύπτουν τις ακτοπλοϊκές ανάγκες των άλλων νησιών, οι δήμαρχοι των οποίων διεκδικούν καθημερινή σύνδεση με τον Πειραιά.

Τελικά, όμως, κανείς δεν μένει αφού είναι ανέφικτο να γεμίσει ξαφνικά το Αιγαίο σύγχρονα πλοία που θα «πιάνουν» καθημερινά όλα τα λιμάνια.



Η πρόταση της ΤΕΔΚ για «δρομολόγια κορμού» με ανταποκρίσεις στα μικρότερα νησιά, μέσω της ενδωδωδεκανησιακής ακτοπλοΐας, είναι λογική. Λογικό όμως δεν είναι και το αίτημα της Ρόδου για δρομολόγια εξπρές με τον Πειραιά;

ΔΙΚΑ ΜΑΣ ΚΑΡΑΒΙΑ

Μπροστά στο πρόβλημα της έλλειψης πλοίων μετά το ναυάγιο της ΔΑΝΕ, η Νομαρχία πρότεινε την ίδρυση μιας νέας ναυτιλιακής εταιρίας στα Δωδεκάνησα. Ήδη έχουν ξεκινήσει οι συζητήσεις και παρά την επιφυλακτικότητα που υπάρχει λόγω του παθήματος με τη ΔΑΝΕ, αρκετοί είναι οι επιχειρηματίες που έχουν δείξει ως τώρα ενδιαφέρον. Είναι όμως νωρίς να γίνουν προβλέψεις για την έκβαση του εγχειρήματος, αφού τα χρήματα που απαιτούνται είναι πολλά.

Πάντως η αίσθηση που επικρατεί ότι η πρωτοβουλία του νομάρχη είναι απλώς ένα πυροτέχνημα το οποίο εκτοξεύθηκε την κατάλληλη στιγμή, δηλαδή τις ημέρες της κρίσεως.

Την ίδια ώρα όμως αναπτύσσονται και φυγόκεντρες δυνάμεις. Ο δήμαρχος Καλύμνου Γιώργος Ρούσσος ανακοίνωσε ξαφνικά προχθές ότι έχει αναλάβει πρωτοβουλία προκειμένου να ιδρυθεί μια ναυτιλιακή εταιρία αποκλειστικά της Καλύμνου για να εξυπηρετεί το νησί με δρομολόγια εξπρές στον Πειραιά.

Όπως δήλωσε μάλιστα, έχει ήδη έλθει σε επαφή με επιχειρηματίες του νησιού αλλά και απόδημους Καλυμνίους, οι οποίοι είναι θετικοί σε αυτή τη προοπτική, χωρίς να ανακοινώνει τα ονόματά τους. Δήλωσε μάλιστα ότι η προσπάθεια δεν έχει καμία σχέση με την αντίστοιχη της Νομαρχίας, στην οποία δεν μετέχει, αφού πιστεύει ότι «θα ρίξουν πάλι την Κάλυμνο». Γι αυτό και αποφάσισε η Κάλυμνος να προχωρήσει μόνη της.

Η πρόταση του μάλιστα αντιμετωπίζεται θετικά από τον επικεφαλής της μείζονος μειοψηφίας στο Δημοτικό Συμβούλιο Δημήτρη Διακομιχάλη, που εξέφρασε την άποψη ότι κάθε πρόταση για επίλυση του ακτοπλοϊκού θα πρέπει να εξετάζεται. Έτσι και αυτή πρέπει να εξεταστεί.

Στην αντίπερα όχθη ο επικεφαλής της παράταξης της ελάσσονος μειοψηφίας Σάκης Ζερβός που δήλωσε ότι ο Γιώργος Ρούσσος παραληρεί, αφού είναι ανέφικτη η υλοποίηση ενός τόσο μεγαλεπήβολου σχεδίου.

Σε αυτό το κλίμα, ο νομαρχιακός σύμβουλος Μιχάλης Αλαχούζος πρότεινε να αγοραστεί υδροφόρα από τοπική εταιρία υδροφόρα, ώστε να παίρνει τις επιδοτήσεις για μεταφορά νερού στα άνυδρα νησιά και με τα έσοδα αυτά να καταστεί βιώσιμη.

Την ίδια ώρα, ο τουρισμός στη Κάλυμνο περνά τη δυσκολότερη χρονιά του. Όπως λένε στο νησί, φέτος, ούτε οι Καλύμνιοι του εξωτερικού δεν πήγαν για διακοπές και η κατάσταση είναι κάκιστη με τις επιχειρήσεις να στενάζουν ισορροπώντας επικίνδυνα μεταξύ βιωσιμότητας και λουκέτου.

Στην Κω, ο δήμαρχος Μιλτιάδης Φάκκος δήλωσε στη «Ροδιακή» ότι το νησί δεν αντιμετωπίζει σημαντικό πρόβλημα στην ακτοπλοϊκή του εξυπηρέτηση. Σε ότι αφορά τη πρόταση για δημιουργία ναυτιλιακής εταιρίας στα Δωδεκάνησα, συντάχθηκε με την άποψη της ΤΕΔΚ. Στηρίζουμε ηθικά, δεν εμπλεκόμαστε οικονομικά.

Και ο τουρισμός στην Κω όμως δεν παρουσιάζει φέτος καθοδική πορεία. Σύμφωνα με τον κ. Φάκκο η τουριστική κίνηση είναι λίγο πιο πάνω από τα περυσινά επίπεδα.

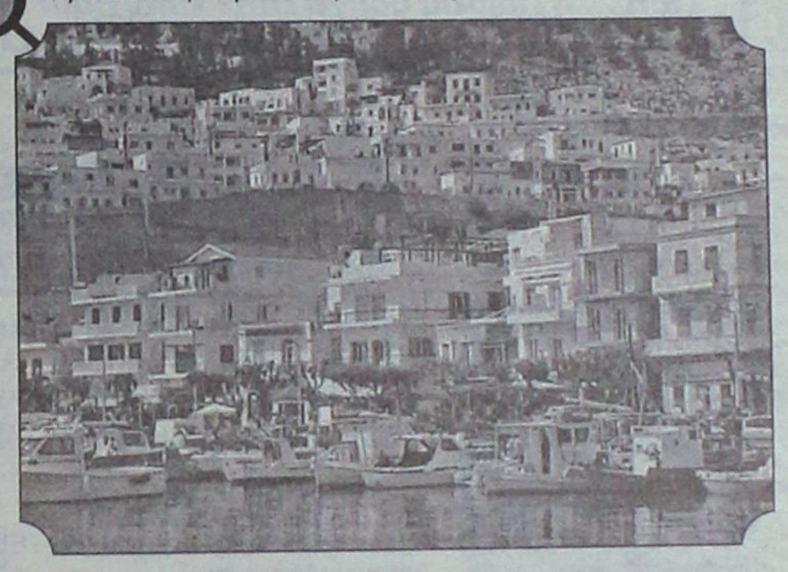

ΟΔΥΣΣΕΙΑ ΣΕ ΣΥΝΕΧΕΙΕΣ ΑΠΟ ΤΟ ΡΟΔΑΝΘΗ

Εν τω μεταξύ, το Ροδάνθη συνεχίζει να ταλαιπωρεί όσους το επιλέγουν για να ταξιδέψουν. Προχθές η εταιρία με έγγραφό της προς το ΥΕΝ γνωστοποίησε ότι το προγραμματισμένο δρομολόγιο για Πάτμο, Λέρο, Κάλυμνο Κω και Ρόδο δεν θα πραγματοποιηθεί. Αργότερα έγινε γνωστό ότι το δρομολόγιο ματαιώθηκε επειδή υπήρχε καθυστέρηση στην επιστροφή του πλοίου από τη Σάμο, αφήνοντας αμανάτι στο λιμάνι του Πειραιά 800 επιβάτες.

Όσοι από αυτούς είχαν προορισμό τη Κάλυμνο και τη Ρόδο αναχώρησαν το βράδυ με το «Δημητρούλα» και έφθασαν τελικά χθες το απόγευμα. Όσοι είχαν προορισμό τη Πάτμο, τη Λέρο και τη Ρόδο, τους δόθηκε εναλλακτική λύση να πάρουν πίσω τα χρήματά τους ή να αναχωρήσουν χθες βράδυ με το «Ανθή Μαρίνα».

Τρίωρη ταλαιπωρία περίμενε και τους 1.000 επιβάτες του Ρομίλντα, το οποίο αναχώρησε από τον Πειραιά με τρίωρη καθυστέρηση και τους επιβάτες να διαμαρτύρονται ότι το πλοίο είναι «καμίνι», εξαιτίας της μη λειτουργίας του κλιματισμού.

Ροδάνθη και Ρομίλντα είναι άλλωστε από τα γηραιότερα πλοία που υπάρχουν στην Ελληνική ακτοπλοΐα, ναυπηγημένα το 1973 και το 1974 αντίστοιχα στην Ιαπωνία.





ΦΡΟΝΤΙΣΤΗΡΙΟ
ΜΕΣΗΣ ΕΚΠΑΙΔΕΥΣΗΣ
Παιδεία
ΣΤΗΝ ΚΡΕΜΑΣΤΗ

Εναρξη μαθηματων Σχολ. Ετους 2005-2006
* Α' -Β'-Γ' Γυμνασίου 1 Σεπτεμβρίου
*Α' Λυκείου 1 Σεπτεμβρίου
* Β' - Γ' Λυκείου 18 Αυγούστου
* Τ.Ε.Ε. (Β' κύκλος) 1 Σεπτεμβρίου

Διδάσκονται τα μαθήματα:
Μαθηματικά- Φυσική - Χημεία - Βιολογία -
Φιλολογικά - Αρχές Οικ. Θεωρίας -
Αρχές Οργ. & Διοικ. Επιχειρήσεων -
Ανάπτυξη Εφαρμογών σε προγ/κό περιβάλλον

Διεύθυνση Σπουδών:
Νίκος Σταύρου
(Μαθηματικός)
Μαργαρίτα Τάκκου
(Φιλόλογος)

Εγγραφές καθημερινά: 6-8 μμ

Εθν. Αντίστασης 1 - Κρεμαστή
Τηλ.: (22410) 96040
www.paideia.fro.gr

Γιατί ... η Παιδεία οδηγεί στην επιτυχία!!!

AE599

Το Μαντράκι χαρακτηρίζεται ως μαρίνα

Άναψε το "πράσινο φως" από το υπουργείο Τουρισμού

Ξεκινούν οι διαδικασίες από το δήμο Ροδίων

Μαρίνα πρόκειται να χαρακτηριστεί όλο το Μανδράκι, γεγονός που αναμένεται να επιφέρει γενικότερες αλλαγές στη λειτουργία του.

Σύμφωνα με όσα έγιναν γνωστά, το υπουργείο Τουριστικής Ανάπτυξης, έστειλε στο δήμο Ρόδου τον κανονισμό λειτουργίας και τις προϋποθέσεις που απαιτούνται έτσι ώστε όλο το Μανδράκι να χαρακτηριστεί ως μαρίνα (τώρα είναι χαρακτηρισμένο το μισό).

Πέραν των άλλων προϋποθέσεων που απαιτούνται, θα πρέπει να συσταθεί και ειδική υπηρεσία με 9 οργανικές θέσεις. Αναμένεται μάλιστα ότι κάτι τέτοιο θα γίνει σύντομα, από την πλευρά του δήμου.

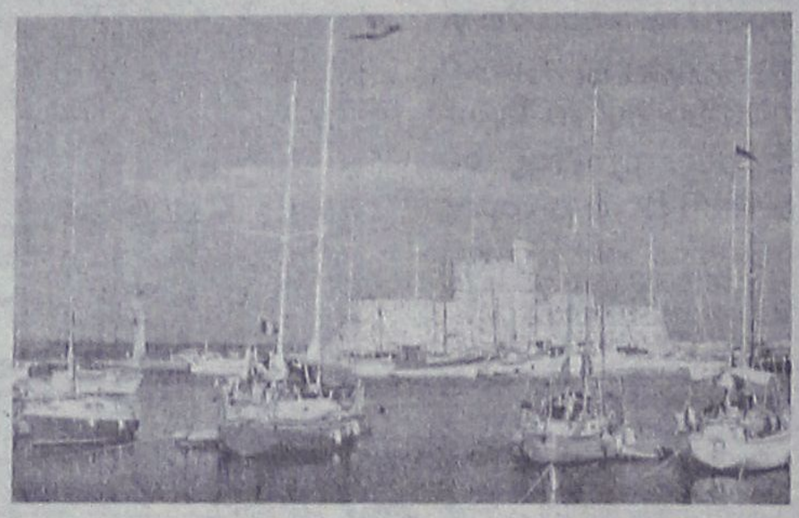

Είναι γνωστό άλλωστε ότι τα τελευταία χρόνια οι αρμόδιοι του δήμου Ρόδου προσπαθούσαν να προωθήσουν το συγκεκριμένο θέμα, αντιμετώπιζαν όμως προβλήματα συνεννόησης με το υπουργείο Εμπορικής Ναυτιλίας.

Τώρα, όμως, επειδή προφανώς η αρμοδιότητα περιήλθε στο υπουργείο Τουριστικής Ανάπτυξης, η υπόθεση προχώρησε, οπότε οι εξελίξεις αναμένονται με ιδιαίτερο ενδιαφέρον.

Πιθανολογείται ότι σύντομα θα έρθει το θέμα για συζήτηση στο δημοτικό συμβούλιο, και ενδεχομένως ενημερωτικά να συζητηθεί και στην προγραμματισμένη για σήμερα το μεσημέρι συνεδρίαση.

Οι αρμόδιοι του δήμου ευελπιστούν ότι με τον χαρακτηρισμό ως μαρίνα, στο σύνολό του το Μανδράκι, θα έχει γενικότερες θετικές επιπτώσεις στην λειτουργία του.

Εκ των πραγμάτων μάλιστα θα τεθεί και θέμα παραμονής των ημεροπλοίων, αφού το κόστος θα είναι ιδιαίτερα υψηλό για τους ιδιοκτήτες των σκαφών αυτών.

Για την καταβολή τελών

Τελεσίγραφο του Λ.Τ. σε 23 ημερόπλοια!

Θα τους απαγορεύσει τον απόπλου

Τελεσίγραφο μέχρι τις 5 Αυγούστου, έδωσε το Δημοτικό Λιμενικό Ταμείο Νότιας Δωδεκανήσου, στους ιδιοκτήτες ημεροπλοίων, τα οποία πραγματοποιούν ταξίδια αναψυχής, προκειμένου να πληρώσουν τα χρέη τους.

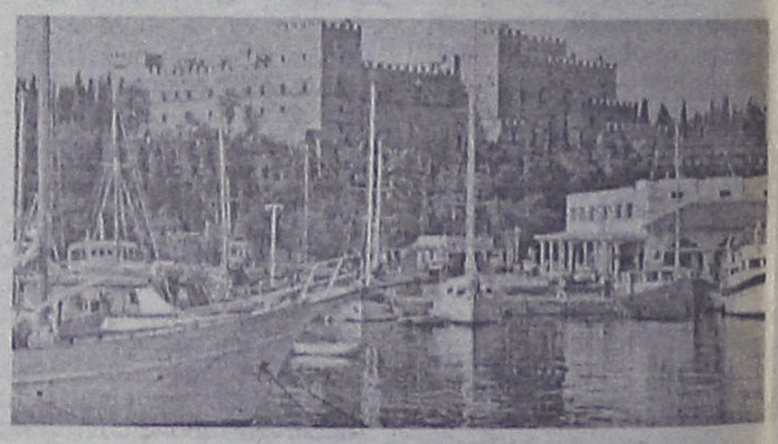

Πρόκειται για λιμενικά τέλη, από εισιτήρια αλλά και οχήματα, τα οποία δεν έχουν καταβληθεί για το πρώτο εξάμηνο του 2005. Το ταμείο, μετά από ελέγχους που διενήργησε, διαπίστωσε ότι πρόκειται για 23 ιδιοκτήτες, στους οποίους θα επιβληθούν ποινικές και διοικητικές κυρώσεις. Επίσης, θα απαγορευθεί ο απόπλους των σκαφών αυτών, και θα γίνει βεβαίωση των οφειλομένων ποσών στη ΔΟΥ Ρόδου.

Επί του θέματος, πήρε σχετική απόφαση χθες το δ.σ. του ταμείου στη συνεδρίαση που πραγματοποιήθηκε. Για το ζήτημα, προ ημερών στάλθηκε στους οφειλέτες το παρακάτω έγγραφο: «Σύμφωνα με τις παραπάνω κείμενες διατάξεις υποχρεούσθε να καταβάλλετε κάθε μήνα τα εισπραχθέντα λιμενικά τέλη επί εισιτηρίων επιβατών και οχημάτων, διακινηθέντων με τα πλοία που πρακτορεύετε, αποστέλλοντας ταυτόχρονα αναλυτικές καταστάσεις εμφαίνουσες τον αριθμό των εισιτηρίων, τους ναύλους και τα εισπραχθέντα τέλη. Από έλεγχο που διενεργήσαμε διαπιστώθηκε ότι για Α' εξάμηνο 2005, ουδεμία ενέργεια προς τούτο έγινε από μέρους σας, πράγμα που επισύρει την επιβολή ποινικών και διοικητικών κυρώσεων σε βάρος σας. Πριν προχωρήσουμε σε αυτές και στην αυτονόητη απαγόρευση απόπλου των σκαφών, που βαρύνονται με τέλη, σας καλούμε το αργότερο μέχρι 5 Αυγούστου 2005, να τακτοποιήσετε τις οφειλές σας. Η παρούσα επέχει θέση τελευταίας ειδοποίησης».

Ενίσχυση ανταγωνιστικότητας τουριστικών επιχειρήσεων

Το υπουργείο Τουριστικής Ανάπτυξης, προχώρησε σε εκδήλωση προκήρυξης ενδιαφέροντος για την ενίσχυση της ανταγωνιστικότητας των τουριστικών Μικρομεσαίων Επιχειρήσεων. Πρόκειται για την πράξη 3 του μέτρου 2.2 του «Επιχειρησιακού Προγράμματος Ανταγωνιστικότητα», συνολικού προϋπολογισμού 30 εκατομμυρίων ευρώ. Η δημόσια δαπάνη ανέρχεται στο ύψος των 15 εκατομμυρίων ευρώ, ενώ η δημόσια χρηματοδότηση του προγράμματος γίνεται κατά 70% από πόρους της Ευρωπαϊκής Ένωσης, μέσω του Ευρωπαϊκού Ταμείου Περιφερειακής Ανάπτυξης. Η διάρκεια εφαρμογής του προγράμματος είναι μέχρι την 31η Δεκεμβρίου 2007, ενώ ως καταληκτική ημερομηνία για την υποβολή αιτήσεων ορίστηκε η 31η Δεκεμβρίου 2005.

ΓΝΩΜΩΝ
ΦΡΟΝΤΙΣΤΗΡΙΑ
Μ. ΓΙΑΝΝΙΚΟΥΡΗΣ

32 ΧΡΟΝΙΑ ΔΗΜΙΟΥΡΓΙΚΗΣ ΠΡΟΣΦΟΡΑΣ!
.... και συνεχίζουμε

Διδάσκουν:
Γιαννικουρής Μανώλης
Οικονόμου Νέστορας
Σέρβου Βεατρίκη

• Μαθηματικά • Φυσική • Χημεία • Αρχαία
• Ιστορία • Εκθεση • Α.Ο.Θ. • Α.Ο.Δ.Ε.
• Ανάπτυξη εφαρμογών σε προγραμματιστικό περιβάλλον
Τμήματα: 4μελή - 6μελή - 8μελή - Ιδιαίτερα
Εναρξη Μαθημάτων:
• Β'-Γ' Λυκείου: 16 Αυγούστου
• Α' Λυκείου - Α'-Β'-Γ' Γυμνασίου-ΤΕΕ: 1 Σεπτεμβρίου
• Τμήματα Αποφοίτων
ΠΛΗΡΟΦΟΡΙΕΣ: Καθημερινά 10.00-13.00 και 18.00-22.00
Χειμάρρας 117 • Τηλέφωνα: 22410 25700 - 25250 - 25252 Κιν.: 6948889689

AE625

Η ΕΠΙΤΥΧΙΑ ΞΕΚΙΝΑΕΙ ΑΠΟ ΕΔΩ !!!

ΦΡΟΝΤΙΣΤΗΡΙΟ
ΕΦΑΡΜΟΓΗ

Έναρξη Μαθημάτων:

17 χρόνια επιτυχημένης πορείας στην φροντιστηριακή εκπαίδευση

• Γ' Λυκείου: 1 Αυγούστου
• Β' Λυκείου: 16 Αυγούστου
• Α' Λυκείου: 1 Σεπτεμβρίου
• Γυμνάσιο, ΤΕΕ: 1 Σεπτεμβρίου
Δημιουργία νέων τμημάτων από 8 Σεπτεμβρίου !

Διδάσκονται τα μαθήματα:
ΜΑΘΗΜΑΤΙΚΑ - ΦΥΣΙΚΗ - ΧΗΜΕΙΑ - ΙΣΤΟΡΙΑ - ΑΡΧΑΙΑ - ΛΑΤΙΝΙΚΑ -
ΕΚΘΕΣΗ - ΒΙΟΛΟΓΙΑ - ΑΡΧΕΣ ΟΙΚΟΝΟΜΙΚΗΣ ΘΕΩΡΙΑΣ -
ΑΝΑΠΤΥΞΗ ΕΦΑΡΜΟΓΩΝ ΣΕ ΠΡΟΓΡΑΜΜΑΤΙΣΤΙΚΟ ΠΕΡΙΒΑΛΛΟΝ

Με την υπεύθυνη, ποιοτική και εντατική διδασκαλία μας συμβάλλουμε αποτελεσματικά στην πρόοδο των μαθητών μας και τους προετοιμάζουμε σωστά για την είσοδό τους στα Ανώτατα Εκπαιδευτικά Ιδρύματα.

Λειτουργούν ολιγομελή τμήματα.

➢ Συχνά Τεστ και διαγωνίσματα πλέον των διδακτικών ωρών.
➢ Ενημέρωση Γονέων
➢ Παροχή φυλλαδίων με ποικιλία ασκήσεων και εργασιών για το σπίτι

Διεύθυνση Σπουδών :
Νίκος Τσιώλης
Σταμάτης Εμμανουήλ
Ελένη Παπαλαζάρου

Οι εγγραφές άρχισαν!!!
Τηλ.: (22410)- 43600, 26151, 65013, 6947683868
Διεύθυνη: Βενετοκλέων 59 (Απέναντι από τον κιν/φο Μετροπόλ)

AE586

Το γεγονός επιβεβαιώνεται και από τον Σύνδεσμο Τουριστικών Γραφείων

Στα ύψη οι αφίξεις ξένων τουριστών!

Δεν μπορεί να ικανοποιηθεί η ζήτηση από ορισμένα ξενοδοχεία. Ζημιά για τα μικρά η έλλειψη συγκοινωνιακών μέσων. Χάνουμε πολλούς τουρίστες θαλαμηγών

Εντυπωσιακές αυξήσεις παρουσιάζουν το τελευταίο 10ήμερο οι αφίξεις ξένων επισκεπτών στην Ελλάδα, μία ανοδική τάση η οποία φαίνεται ότι διατηρείται, τουλάχιστον, έως τα τέλη Αυγούστου γεγονός που έχει ως αποτέλεσμα μεγάλη μερίδα ξενοδοχειακών μονάδων να μην μπορεί να ικανοποιήσουν την ζήτηση.

Οπως επιβεβαιώνει ο πρόεδρος του Συνδέσμου των εν Ελλάδι Τουριστικών και Ταξιδιωτικών Γραφείων κ. Γιάννης Ευαγγέλου το ενδιαφέρον που παρατηρήθηκε ειδικά το τελευταίο διάστημα για κρατήσεις στη χώρα μας είναι το εντονότερο των τελευταίων ετών. Οι τελευταίες πληροφορίες αναφέρουν ότι μεγάλοι κερδισμένοι προορισμοί των κρατήσεων τελευταίας στιγμής είναι η Ελλάδα και η Ισπανία. Από την προηγούμενη εβδομάδα μεγάλες ξενοδοχειακές μονάδες σε κατεξοχήν τουριστικούς προορισμούς της χώρας όπως η Κρήτη και η Ρόδο δήλωναν αδυναμία να ικανοποιήσουν την αυξημένη ζήτηση επ' ωφελεία και των μικρότερων μονάδων που στην αρχή της τουριστικής περιόδου (Απρίλιος-Μάιος) παρουσιάζαν στασιμότητα στις πληρότητές τους. Σύμφωνα με εκπροσώπους μεγάλων τουριστικών γραφείων ισχυρό είναι το κύμα των κρατήσεων το τελευταίο διάστημα κυρίως από την αγγλική αγορά, ενώ ιδιαίτερα αυξητική είναι η κίνηση και από άλλες σημαντικές για τον ελληνικό προορισμό αγορές όπως η Γερμανία, η Αυστρία, η Ολλανδία και η Γαλλία. Ιδιαίτερα ενθαρρυντικά είναι τα μηνύματα και από την ιταλική αγορά, καθώς ο Αύγουστος είναι η κλασική περίοδος διακοπών για τους Ιταλούς. Μάλιστα, γνώστες της ιταλικής αγοράς εκτιμούν ότι η αύξηση των επισκεπτών μπορεί να φθάσει ακόμη και σε διψήφιο αριθμό. Ωστόσο, ασφαλή συμπεράσματα για τη συνολική εικόνα των αφίξεων από την Ιταλία δεν μπορούμε να έχουμε πριν το τέλος του μήνα καθώς η μεγαλύτερη μερίδα των Ιταλών επισκεπτών δεν προτιμούν τα οργανωμένα πακέτα, αλλά ταξιδεύουν μεμονωμένα. Οπως εκτιμούν τουριστικοί παράγοντες της χώρας η Ελλάδα διατηρεί σε σχέση με άλλους προορισμούς το



πλεονέκτημα του χαρακτηρισμού ως ασφαλούς προορισμού διακοπών ένα κριτήριο το οποίο ειδικά τα τελευταία χρόνια με την έξαρση της τρομοκρατίας λαμβάνεται σοβαρά υπόψη για την τελική επιλογή του τόπου διακοπών.

Αντίστοιχα, αυξημένη είναι και η εσωτερική κίνηση σε σημείο που να μην μπορεί να ικανοποιηθεί η ζήτηση για νησιωτικούς προορισμούς από τις υφιστάμενες ακτοπλοϊκές γραμμές. Οπως είχαμε επισημάνει από την προηγούμενη εβδομάδα, παρατηρείται μετά από χρόνια το οξύμωρο φαινόμενο να χάνονται κρατήσεις ή να γίνονται ακυρώσεις σε ξενοδοχειακές μονάδες κυρίως σε νησιά του Αιγαίου λόγω της έλλειψης δρομολογίων την τρέχουσα περίοδο.

Οσον αφορά την εξερχόμενη κίνηση από την χώρα μας διατηρείται ιδιαίτερα χαμηλά η ζήτηση σε σχέση με κατοίκους άλλων χωρών γεγονός που επιβεβαιώνει το γεγονός ότι η πλειοψηφία των Ελλήνων ακόμη και αν οι τιμές είναι ελκυστικότερες «ψηφίζει» Ελλάδα για την πραγματοποίηση των διακοπών του. Μάλιστα, το επόμενο διάστημα θα διαπιστωθεί αν οι τελευταίες τρομοκρατικές επιθέσεις σε άλλους προορισμούς και η αβεβαιότητα που κυριαρχεί παγκοσμίως περιορίσει ακόμη περισσότερο το ποσοστό των Ελλήνων που ταξιδεύει στο εξωτερικό για λόγους ψυχαγωγίας.

ΔΙΩΧΝΟΥΜΕ ΤΟΥΡΙΣΤΕΣ ΜΕ ΓΕΜΑΤΟ ΠΟΡΤΟΦΟΛΙ

Στην Τουρκία και στην Κροατία καταφεύγουν οι τουρίστες που παραδοσιακά περνούν τις διακοπές τους πάνω σε πολυτελή σκάφη, στερώντας από την Ελλάδα εισροή υψηλού συναλλάγματος. Η έλλειψη υποδομών και υπηρεσιών στη χώρα μας, όπως π.χ. οι ακατάλληλες μαρίνες, αλλά και το προβληματικό θεσμικό πλαίσιο ωθούν τους λάτρεις του yachting σε άλλους προορισμούς. Παράλληλα είμαστε και ακριβοί, αφού στην Ελλάδα υπάρχει καταβολή ΦΠΑ στα ναύλα 4,5%, ενώ στις προαναφερόμενες χώρες δεν υφίσταται φόρος. Είναι χαρακτηριστικό ότι οι Αμερικανοί στέλνουν ετησίως 1.000 ναύλα στην Ελλάδα, ενώ στην Καραϊβική 300.000-350.000, ήτοι μια διαφορά 1 προς 350.

• Τι προτιμούν οι ξένοι

Σύμφωνα με τον πρόεδρο της Ενωσης Πλοιοκτητών Επαγγελματικών Σκαφών Τουρισμού (ΕΠΕΣΤ) κ. Δημ. Βασιλάκη, τις αρχές της δεκαετίας του '80, ενώ η Ελλάδα είχε εκατοντάδες τουριστικά σκάφη, η Τουρκία δεν είχε παρουσία στον συγκεκριμένο τομέα. Σήμερα οι τουρίστες υψηλού εισοδήματος προτιμούν τη γειτονική χώρα, διότι η επιβολή ΦΠΑ στα ελληνικά ναύλα έδιωξε τις ξένες εταιρείες. Πρέπει να δημιουργηθούν, όπως προσθέτει ο κ. Βασιλάκης, «υποδομές, υπηρεσίες, διαφήμιση, ασφάλεια, να αλλάξει νοοτροπία ο Ελληνας ώστε να γίνει φιλόξενος και να καλυφθούν κάποια κενά του νομοθετικού πλαισίου». Οι περισσότερες μαρίνες της χώρας παραμένουν αναξιοποίητες: πέντε από τις δέκα μεγαλύτερες μαρίνες παραμένουν κλειστές ενώ η λειτουργία των υπόλοιπων βρίσκεται στον αέρα, καθώς είτε το Δημόσιο δεν έχει παραχωρήσει ακόμη τη διαχείρισή τους σε ιδιώτες είτε τα έργα ανάπτυξής τους έχουν μπλοκάρει στο ΣτΕ.

Οσον αφορά την πορεία ανάπτυξης του κλάδου, εφέτος υπάρχει, σύμφωνα με παράγοντες της αγοράς, μια μικρή αύξηση, περίπου στο 5%, σε σχέση με το 2004, αλλά η εμφάνιση περισσότερων ναυλοσυμφώνων δεν συνάδει με την αύξηση του τζίρου, διότι οι τουρίστες παραμένουν πλέον μικρότερο χρονικό διάστημα στα σκάφη, λόγω του παγκόσμιου αρνητικού οικονομικού κλίματος. Αναφέρεται ότι το 1999 υπήρχε σημαντική ανάπτυξη στον κλάδο τουριστικών σκαφών, ενώ το 2002 δημιουργήθηκε κατακόρυφη μείωση κατά 50% λόγω της τρομοκρατικής επίθεσης της 11ης Σεπτεμβρίου και έκτοτε το κλίμα βελτιώνεται.

Στην Ελλάδα το 95% των τουριστών που ενοικιάζουν μεγάλα τουριστικά σκάφη προέρχονται από την Αμερική, ενώ τα μικρά (άνευ πληρώματος) προτιμούν οι Γερμανοί, Γάλλοι και Σκανδιναβοί. Παγκοσμίως το 78% των σκαφών νοικιάζονται από Αμερικανούς, το 12% από Ευρωπαίους και το 10% από τον υπόλοιπο κόσμο. Σχετικά με τις τιμές ενοικίασης σκαφών, μπορεί να αρχίσουν από 100 ευρώ την ημέρα για ένα μικρό σκάφος τεσσάρων ατόμων άνευ πληρώματος και να φθάσουν τα 700 ευρώ την ημέρα, ενώ τα μεγαλύτερα σκάφη με πλήρωμα μπορεί να κοστίσουν από 800 ευρώ την ημέρα ως και 100.000 ευρώ. Πάντως μια μέση τιμή για ένα σκάφος 8-10 ατόμων με πλήρωμα κυμαίνεται περίπου στις 5.000 ευρώ ημερησίως, αλλά το πλήρωμα περιλαμβάνει σεφ, καμαρότο, μηχανικό και καπετάνιο.

Σύμφωνα με μελέτη της Hellastat, ο κλάδος του yachting σημειώνει ανάπτυξη τα τελευταία χρόνια, ενώ συνολικά για την περίοδο 2001-2004 επιτυγχάνεται ρυθμός ανάπτυξης του κύκλου εργασιών των υπό εξέταση εταιρειών κατά 71%. Ο ρυθμός ανάπτυξης για το 2005 αναμένεται να παρουσιάσει βελτίωση, καθώς ο αριθμός των ναυλοσυμφώνων παρουσιάζει αυξητικές τάσεις σε σύγκριση με το 2004.

Ωστόσο η πιο αντιπροσωπευτική εικόνα για την κατάσταση του κλάδου το 2004, ο οποίος κινείται με δύο ταχύτητες, δίνεται από τη μείωση των εσόδων σε 22 από τις 34 υπό εξέταση επιχειρήσεις, έναντι 13 το 2003/2002, και την εκτιμώμενη μέση μείωση των εσόδων ανά εταιρεία κατά 16,4%, έναντι μέσης αύξησης το 2003/2002 της τάξης του 2%-3%. Επίσης, σύμφωνα με τα ως σήμερα διαθέσιμα στοιχεία για το έτος 2004, ο κλάδος του yachting πραγματοποίησε συνολικά κύκλο εργασιών ύψους 31,51 εκατ. ευρώ, αυξημένο περίπου 1% σε σύγκριση με το 2003 (31,20 εκατ. ευρώ), με τις πέντε μεγαλύτερες εταιρείες να έχουν μερίδιο ίσο με το 68,2% του συνόλου.

• Τα μερίδια της αγοράς

Κυρίαρχη θέση στον κλάδο έχει η εταιρεία Κυριακούλης Μεσογειακαί Κρουαζιέραι ΑΝΕ, η οποία διαμορφώνει καθοριστικά τους ρυθμούς ανάπτυξης και τα αποτελέσματα του κλάδου, με μερίδιο αγοράς της τάξης του 32%-35%, αυξημένο κατά 10 μονάδες σε σύγκριση με το 2001. Η συνολική πίτα εξαιρώντας τα αποτελέσματα της Κυριακούλης Μεσογειακαί Κρουαζιέραι ΑΝΕ είναι αυξημένη κατά 40% το 2004 σε σχέση με το 2001, επίδοση κάθε άλλο παρά χαμηλή. Σύμφωνα με τον κύκλο εργασιών για το 2004, τον κλάδο συμπληρώνουν οι εταιρείες Βερνίκος Κότερα ΑΕ, Εφ Γκρουπ Εσ Ει ΑΕ, Αλφα Yachtings ΑΕ, Ελληνικές Ιστιοπλοϊκές Διακοπές ΑΕ & ΝΕ, Τρίτων ΑΕ, ΟΑ Ναυλώσεις Κότερων ΑΕ, Κόσμος Yachting Ελλάς ΑΝΕ και Angel ΑΕ.

Με διαφορά ελάχιστων λεπτών

Εκρήξεις στην Αττάλεια

Τραυματίστηκαν έξι άτομα...

Δύο εκρήξεις σημειώθηκαν με διαφορά ελάχιστων λεπτών στο δημοφιλές τουριστικό θέρετρο της Αττάλειας, με αποτέλεσμα να τραυματιστούν έξι άτομα.

Το τουρκικό ειδησεογραφικό πρακτορείο Anadolu μετέδωσε ότι οι εκρήξεις οφείλονται στην ανατίναξη μηχανισμών που είχαν τοποθετηθεί σε κάδους απορριμμάτων στο κέντρο της τέταρτης μεγαλύτερης πόλης της Τουρκίας.



Η τουρκική αστυνομία δεν έχει προβεί επί του παρόντος σε κάποια επίσημη δήλωση, αναφέρει το Reuters.

Κούρδοι αντάρτες, ισλαμιστές και ακροδεξιοί έχουν βρεθεί πίσω από πρόσφατες βομβιστικές επιθέσεις στην Τουρκία.



ΑΝΑΚΟΙΝΩΣΗ

Ημερομηνίες Έναρξης Μαθημάτων

Τάξη	Ημερομηνία
Γ΄ Λυκείου	1 Αυγούστου
Β΄ Λυκείου	17 Αυγούστου
Α΄ Λυκείου	22 Αυγούστου
Γυμνάσια – Τ.Ε.Ε.	29 Αυγούστου

Εγγραφές καθημερινά στη Γραμματεία του φροντιστηρίου μας

Ώρες Εγγραφών: 10:00 – 12:00 & 18:00 – 20:00
ΔΙΕΥΘΥΝΣΗ ΣΠΟΥΔΩΝ:
Α. ΜΠΟΥΡΝΗΣ – Δ. ΠΑΠΑΝΔΡΕΟΥ
ΣΤΕΛΙΟΥ ΚΩΤΙΑΔΗ 2 - ΤΗΛ. (22410)29593 – FAX (22410)76101

AT2433



Φυσική - Χημεία Μαθηματικά

ΠΕΤΡΟΣ Κ. ΠΑΡΑΓΥΙΟΣ
(Φυσικός)
ΑΝΑΣΤ. ΑΝΑΣΤΑΣΙΑΔΗ-ΜΠΑΚΑ
(Μαθηματικός)

☞ Ολιγομελή τμήματα
☞ Μεθοδική διδασκαλία
☞ Προσιτά δίδακτρα

ΕΝΑΡΞΗ ΜΑΘΗΜΑΤΩΝ

☞ Β', Γ' Λυκείου: **16 Αυγούστου**
☞ Α' Λυκείου: **29 Αυγούστου**
☞ Α', Β', Γ' Γυμνασίου: **1 Σεπτεμβρίου**

Δ/νση: Παπαφλέσσα 17, Μητρόπολη
(έναντι 4ου Γυμνασίου)

Τηλ.: 2241078236, 2241030880, 2241022218, 6948309240

AE593

ΚΑΘΗΜΕΡΙΝΑ ΟΛΑ ΤΑ ΝΕΑ ΤΗΣ ΔΩΔΕΚΑΝΗΣΟΥ ΣΤΟ INTERNET
www.rodiaki.gr

ΦΥΣΙΚΗ – ΧΗΜΕΙΑ
ΝΕΣΤΟΡΑΣ Μ. ΟΙΚΟΝΟΜΟΥ

- *Ολιγομελή και ομοιογενή τμήματα*
- *Συνεχής έλεγχος της γνώσης με διαγωνίσματα εκτός των ωρών διδασκαλίας*
- *Επιπλέον διδακτικές ώρες για την κάλυψη κενών από προηγούμενες τάξεις*

ΛΙΝΔΟΥ 86
Τηλ.: 22410 39018
& 6977 563823
ΩΡΕΣ ΕΠΙΚ. 10.00-13.00 και 18.00-21.00



AE613



φροντιστήριο
ΑΦΟΜΟΙΩΣΗ

ΦΥΣΙΚΗ – ΧΗΜΕΙΑ – ΜΑΘΗΜΑΤΙΚΑ
• Μ. Γαρυφάλλης, πτυχιούχος Π. Αθηνών

ΕΚΘΕΣΗ – ΑΡΧΑΙΑ – ΛΑΤΙΝΙΚΑ – ΙΣΤΟΡΙΑ – ΝΕΟΕΛΛΗΝΙΚΗ ΛΟΓΟΤΕΧΝΙΑ
• Φλώρα Ρεΐση, πτυχιούχος Π. Κρήτης
ΜΑ Εκπαιδευτική Ψυχολογία & MSc Φιλοσοφία, Π. Λονδίνου

στόχοι
• η απόκτηση των βάσεων και η προετοιμασία για την επόμενη σχολική ημέρα για τους μαθητές του **Γυμνασίου**
• η εισαγωγή στη σχολή ***πρώτης*** προτίμησης για τους μαθητές του **Λυκείου**
• η καλλιέργεια της ικανότητας κάθε μαθητή να **σκέφτεται**

•• εμπειρία 17 ετών
•• 5μελή τμήματα ή ιδιαίτερα μαθήματα
•• καθημερινή παροχή σημειώσεων *που διευκολύνουν τη μελέτη*
•• λογικές τιμές

έναρξη μαθημάτων
• Γ Λυκείου: 16 Αυγούστου
• Α, Β Λυκείου: 22 Αυγούστου
• Α, Β, Γ Γυμνασίου: 1 Σεπτεμβρίου

Στ. Καζούλη & Δημοκρατίας
(δίπλα στον κινηματογράφο Παλλάς)
22410 25169, 22410 69670
6944 131600 AT2463(Γ)

Προκειμένου να ηγηθεί ψηφοδελτίου για τις νομαρχιακές

Πρόταση της Ν.Δ. στον κ. Σίμο Παρασκευά!

Οι βολιδοσκοπήσεις έγιναν προ ημερών αλλά ο ίδιος δεν αποκάλυψε τις προθέσεις του

Το ενδεχόμενο να ηγηθεί του ψηφοδελτίου της Νέας Δημοκρατίας στις νομαρχιακές εκλογές ο αντιπρόεδρος του Επιμελητηρίου Δωδεκανήσου κ. Σίμος Παρασκευάς, φαίνεται ότι συζητούν παράγοντες της Νέας Δημοκρατίας.

Η σχετική πληροφορία «διέρρευσε» χθες από τον ραδιοφωνικό σταθμό «Αιγαίο Αντέννα» και προφανώς εντάσσεται στο πλαίσιο των διεργασιών που βρίσκονται σε εξέλιξη το τελευταίο χρονικό διάστημα στη Νέα Δημοκρατία.

Σύμφωνα με πληροφορίες, όντως ο κ. Παρασκευάς βολιδοσκοπήθηκε από παράγοντες της Νέας Δημοκρατίας για ένα τέτοιο ενδεχόμενο, ο ίδιος όμως απέφυγε να αποκαλύψει τις προθέσεις του.

Εξυπακούεται ότι υπό συγκεκριμένες προϋποθέσεις ο κ. Παρασκευάς θα μπορούσε να ήταν ένας πολύ δυνατός αντίπαλος για τον κ. Μαχαιρίδη, και το σενάριο της υποψηφιότητάς του έχει «παίξει» κι άλλες φορές τους προηγούμενους μήνες.



Οι διερευνητικού χαρακτήρα επαφές έγιναν πριν από μερικές εβδομάδες, χωρίς από την πλευρά του κ. Παρασκευά να δοθεί κάποια απάντηση και εκεί έμεινε το θέμα.

Το γεγονός ότι αναδείχθηκε ξαφνικά στην επικαιρότητα είναι απορίας άξιο, και ο καθένας μπορεί να υποθέσει ό,τι θέλει.

Στις προσεχείς δημοτικές εκλογές

Ανοικτό το ενδεχόμενο για εφαρμογή του 42%

Είναι στο κυβερνητικό πρόγραμμα δήλωσε χθες ο κυβερνητικός εκπρόσωπος. Δηλώσεις υπουργών.

Ανοικτό άφησε χθες ο κυβερνητικός εκπρόσωπος Θ. Ρουσόπουλος το ενδεχόμενο να ισχύσουν στις εκλογές του 2006 οι επικείμενες αλλαγές του νόμου για τις εκλογές στην Τοπική και Νομαρχιακή Αυτοδιοίκηση.

Συγκεκριμένα, απαντώντας σε ερώτηση σχετικά με το ενδεχόμενο να αλλάξει ο εκλογικός νόμος για την εκλογή των δημάρχων από την πρώτη Κυριακή με ποσοστό άνω του 42%, ο κ. Ρουσόπουλος είπε ότι «η ρύθμιση αυτή προβλέπεται στο πρόγραμμά μας. Δεν είναι κάτι καινούργιο. Η κυβέρνηση μελετά τους τρόπους εφαρμογής του».

Στη συνέχεια, απαντώντας σε ερώτηση αν θα εφαρμοστεί στις δημοτικές εκλογές του 2006, είπε ότι «τίποτα δεν αποκλείεται».

Ο κυβερνητικός εκπρόσωπος υπογράμμισε ότι δεν υπάρχει διχογνωμία μεταξύ των κυβερνητικών στελεχών για το θέμα.

Σημειώνεται ότι ο υπουργός ΠΕΧΩΔΕ Γ. Σουφλιάς χθες επανέλαβε ότι η ρύθμιση αυτή προβλέπεται στο προεκλογικό πρόγραμμα της ΝΔ, το οποίο αναφέρει ότι θα εφαρμοστεί από τις εκλογές του 2006, ενώ είπε πως πρέπει να εφαρμοστεί σε όλους τους δήμους και όχι μόνο στους «καποδιστριακούς».

Όπως είπε τη Δευτέρα ο υπουργός Εσωτερικών Πρ. Παυλόπουλος σε δημοσιογράφους στη Βουλή, η κυβέρνηση σκοπεύει να φέρει το νέο νομοσχέδιο για την αλλαγή στις εκλογές στην Τοπική Αυτοδιοίκηση εντός του φθινοπώρου.

Οι αλλαγές θα αφορούν κατά βάση στους «καποδιστριακούς» δήμους, ενώ ο υπουργός διευκρίνισε ότι θα αποτελέσει σημείο διαβούλευσης με τα κόμματα εάν ο νέος νόμος θα αφορά και στους πέντε μεγάλους δήμους της χώρας (Αθήνα-Πειραιά-Θεσσαλονίκη-Πάτρα και Ηράκλειο).

Τα σχέδια της κυβέρνησης, τα οποία είχε προαναγγείλει ο γραμματέας της ΚΕ της ΝΔ Βαγγέλης Μειμαράκης στις 31 Ιουλίου, συναντούν τις έντονες αντιδράσεις της αντιπολίτευσης, της ΚΕΔΚΕ και της ΕΝΑΕ.

Εν τω μεταξύ, την πρώτη συνεδρίαση ενόψει των δημοτικών εκλογών και μετά την πρόταση για το 42% πραγματοποιεί στη Ρηγίλλης σήμερα το πρωί ο κ. Μειμαράκης με τις γραμματείες Οργανωτικού και Τοπικής Αυτοδιοίκησης της Νέας Δημοκρατίας, όπου δεν αποκλείεται να υπάρξουν και νεότερες ανακοινώσεις για τις προθέσεις της κυβέρνησης.



Δεν υπάρχει διχογνωμία στην κυβέρνηση για τις δημοτικές εκλογές, είπε ο κ. Ρουσόπουλος

Ο υπουργός Εσωτερικών, μιλώντας τη Δευτέρα σε δημοσιογράφους στη Βουλή, ανέφερε ότι με αυτό τον τρόπο θα αποκλειστούν οι διάφοροι «αντάρτες» που εκβιάζουν τον υποψήφιο δήμαρχο που προέρχεται από τον ίδιο πολιτικό χώρο, ενώ διατύπωσε την άποψη ότι το 42% συζητείται ως ποσοστό, δεδομένου ότι ανάλογο ποσοστό συγκεντρώνει κατά κανόνα το πλειοψηφούν κόμμα στις εθνικές εκλογές και καλείται να σχηματίσει κυβέρνηση.

Οι αλλαγές θα αφορούν κατά βάση τους καποδιστριακούς δήμους, ενώ ο υπουργός διευκρίνισε ότι θα αποτελέσει σημείο διαβούλευσης με τα κόμματα εάν ο νέος νόμος θα αφορά και τους πέντε μεγάλους δήμους της χώρας (Αθήνα-Πειραιά-Θεσσαλονίκη-Πάτρα και Ηράκλειο).

Τα κυβερνητικά στελέχη σχολίαζαν πάντως πως η κυβέρνηση είναι αποφασισμένη να επεκτείνει τη ρύθμιση του 42% για την ανάδειξη του δημάρχου σε όλους τους δήμους και ιδιαίτερα στους τρεις μεγάλους, όπου αναμένει να έχει σχετική πλειοψηφία από την πρώτη Κυριακή. Ενδεικτική είναι η δήλωση του κ. Βαγγέλη Μειμαράκη στον Flash πως «στον πρώτο γύρο βγαίνουν και τα πολιτικά συμπεράσματα».

Υπέρ της αλλαγής του εκλογικού νόμου στις δημοτικές εκλογές τάχθηκαν κορυφαία κομματικά και κυβερνητικά στελέχη της ΝΔ.

Ο υπουργός ΠΕΧΩΔΕ Γιώργος Σουφλιάς δήλωσε πως «πρέπει να σταματήσει αυτή η ιστορία των δύο Κυριακών, να ταλαιπωρούνται οι πολίτες». «Αυτό είναι το πρόγραμμά μας. Πάμε σε εκλογές σε ένα χρόνο, δεν πρέπει να το αποσαφηνίσουμε;», πρόσθεσε.

Ο υπουργός Υγείας Νικήτας Κακλαμάνης δήλωσε, επίσης στον Flash, πως «η σχετική πρόταση που περιλαμβάνεται στο προεκλογικό πρόγραμμα της ΝΔ έχει περισσότερα θετικά από αρνητικά, πρόσθεσε ωστόσο ότι τέτοια συζήτηση δεν έχει γίνει μέχρι τώρα στο Υπουργικό Συμβούλιο».

ΤΖΙΝΑ ΔΑΒΙΛΑ
ΘΕΟΛΟΓΟΣ-ΦΙΛΟΛΟΓΟΣ

ΕΚΘΕΣΗ
ΦΙΛΟΣΟΦΙΑ
ΑΡΧΑΙΑ ΕΛΛΗΝΙΚΑ
ΙΣΤΟΡΙΑ

σε: ΕΝΙΑΙΟ - ΤΕΕ - ΓΥΜΝΑΣΙΟ

✪ Εγγυημένη επιτυχία στις πανελλαδικές
✪ Πνευματική εξέλιξη και πρόοδος

AE606

Τηλ. 2241039806, 6937016701

Οι διακοπές είχαν τραγικό τέλος

Πνίγηκε 13χρονο κοριτσάκι χθες στην Καλλιθέα

Στην εντατική το αγοράκι

Τη ζωή σε ένα 13χρονο κορίτσι από την Ιταλία κόστισε το «παιχνίδι» της στη θάλασσα μαζί με έναν συνομήλικο και συμπατριώτη της, ο οποίος σε κρίσιμη κατάσταση χθες το βράδυ μεταφέρθηκε εσπευσμένα στην Αθήνα!

Τραγικό θάνατο πιθανότατα από πνιγμό, βρήκε χθες το απόγευμα 13χρονο κορίτσι από την Ιταλία στα νερά της Καλλιθέας, ενώ σε κρίσιμη κατάσταση για τον ίδιο λόγο, νοσηλεύεται διασωληνωμένο 13χρονο αγόρι Ιταλικής καταγωγής!

Τα δύο παιδιά φίλοι μεταξύ τους, είχαν έρθει μαζί με τους συγγενείς τους στο νησί μας για διακοπές και διέμεναν σε κάμπινγκ της περιοχής.

Σύμφωνα με πληροφορίες χθες μετέβηκαν στη περιοχή της Καλλιθέας και στις 4 περίπου το απόγευμα τα δύο 13χρονα παιδιά άρχισαν να «εξερευνούν» την περιοχή, κάνοντας βουτιές προς την πλευρά που βρίσκεται η εξέδρα.

Τότε και σε χρόνο μηδέν συνέβη το τραγικό περιστατικό, προτού κανείς προλάβει να κάνει οτιδήποτε.

Λουόμενοι που βρίσκονταν εκεί ανέσυραν τα δύο νεαρά παιδιά και τους προσέφεραν τις πρώτες βοήθειες, ενώ παράλληλα ειδοποίησαν το Κεντρικό Λιμεναρχείο Ρόδου άνδρες του οποίου έσπευσαν στη περιοχή, αλλά και ασθενοφόρο με το οποίο και διακομίσθηκαν στο νοσοκομείο.



Οι γιατροί από την πρώτη στιγμή κατέβαλαν υπεράνθρωπες προσπάθειες, χωρίς όμως αποτέλεσμα, καθώς η μικρή Βαλεντίνα ήταν ήδη νεκρή, ενώ σε κρίσιμη κατάσταση διασωληνωμένος στη Μονάδα Εντατικής Θεραπείας νοσηλεύτηκε ο συνομήλικος και φίλος της άτυχης μικρής Ιταλίδας.

Η κατάσταση του νεαρού αγοριού ήταν τόσο σοβαρή που αργά χθες το βράδυ μεταφέρθηκε εσπευσμένα σε νοσοκομείο της πρωτεύουσας.

Τραγικές φιγούρες οι γονείς των δύο παιδιών που δεν μπορούν να πιστέψουν το κακό που τους συνέβη.

Για την υπόθεση διενεργεί προανάκριση το Κεντρικό Λιμεναρχείο Ρόδου.

Του ασκήθηκε ποινική δίωξη σε βαθμό κακουργήματος

Ομολόγησε 7 κλοπές ο συλληφθείς νεαρός

Οδηγείται σήμερα στην ανακρίτρια για να απολογηθεί

Πλούσια ήταν η «δράση» του 26χρονου ροδίτη, όπως προέκυψε από τις σχετικές έρευνες της αστυνομίας, καθώς συνελήφθη για μία κλοπή σε κατάστημα στην πόλη της Ρόδου και τελικά ομολόγησε ότι είχε διαπράξει το τελευταίο διάστημα άλλες επτά!

Ποινική δίωξη σε βαθμό κακουργήματος για διακεκριμένες κλοπές κατ' εξακολούθηση άσκησε χθες το μεσημέρι ο Εισαγγελέας Πλημμελειοδικών Ρόδου κ. Γιώργος Οικονόμου σε βάρος 26χρονου Ροδίτη, ο οποίος είχε συλληφθεί προχθές το πρωί από άνδρες της Υποδιεύθυνσης Ασφαλείας Ρόδου, ως ο δράστης διάρρηξης που είχε σημειωθεί τα ξημερώματα της ίδιας ημέρας σε κατάστημα επί της οδού 28ης Οκτωβρίου και από το οποίο είχε αφαιρέσει το ποσό των 464,20 ευρώ.

Όπως όμως προέκυψε από τη προανάκριση ο 26χρονος είχε διαπράξει στο χρονικό διάστημα από τις 4 Ιουλίου έως και τη 1η Αυγούστου, το ίδιο αδίκημα σε διάφορα καταστήματα της πόλης μας, άλλες επτά φορές(!) έχοντας μάλιστα ιδιαίτερη προτίμηση στα καταστήματα οικοδομικών υλικών.

Πιο συγκεκριμένα όπως έγινε γνωστό, τις πρωινές ώρες της 4ης Ιουλίου ο νεαρός ροδίτης είχε μεταβεί στο κατάστημα οικοδομικών υλικών ιδιοκτησίας 66χρονου και αφού παραβίασε το πίσω παράθυρο μπήκε μέσα και αφαίρεσε το ποσό των 170 ευρώ. Την ίδια πράξη επανέλαβε στις 11 Ιουλίου σε κατάστημα εμπορίας οικοδομικών υλικών ιδιοκτησίας 37χρονου στην Ιαλυσό, και από το οποίο πήρε 150 ευρώ. Τις πρωινές ώρες της 23ης Ιουλίου, ο 26χρονος «χτύπησε» και πάλι σε κατάστημα εμπορίας οικοδομικών υλικών ιδιοκτησίας 56χρονου, στο οποίο μπήκε παραβιάζοντας το πίσω παράθυρο. Από εκεί αφαίρεσε το ποσό των 200 ευρώ. Δύο ημέρες αργότερα και συγκεκριμένα στις 25 του ίδιου μήνα, ο δράστης αφαίρεσε 100 ευρώ από άλλο κατάστημα οικοδομικών υλικών ιδιοκτησίας 57χρονου κάτοικου Ρόδου.

Σε κατάστημα εμπορίας με φυτά και άνθη κατάφερε να εισέλθει ο 26χρονος στις 27 Ιουλίου, από το οποίο και πήρε μέσα από την ταμειακή μηχανή 300 ευρώ.

Το επόμενο «χτύπημα» του νεαρού δράστη σημειώθηκε στις 30 Ιουλίου σε κατάστημα αξεσουάρ αυτοκινήτων στη Κρεμαστή, από όπου και αφαίρεσε 200 ευρώ.

Τέλος τις πρωινές ώρες της πρώτης Αυγούστου ο ίδιος μετέβη σε κατάστημα τουριστικών ειδών ιδιοκτησίας 69χρονου και αφού έσπασε τη τζαμαρία της πόρτας εισόδου μπήκε μέσα χωρίς όμως να αφαιρέσει τίποτα. Την ίδια ημέρα πραγματοποίησε και τη «μοιραία» για αυτόν διάρρηξη στο εστιατόριο 35χρονου επί τη οδού 28ης Οκτωβρίου από όπου και πήρε μαζί του 464 ευρώ.

Λίγη ώρα αργότερα ο δράστης συνελήφθη από τους αστυνομικούς.

Ο 26χρονος μετά και την άσκηση χθες, ποινικών διώξεων σε βάρος του σε βαθμό κακουργήματος θα περάσει σήμερα τη πόρτα της αρμόδιας ανακρίτριας για να απολογηθεί.

Εκτός κινδύνου νοσηλεύεται ο 24χρονος νεαρός

Αφέθηκε ελεύθερος ο Γερμανός

Για το τροχαίο ατύχημα στον Άγιο Φραγκίσκο

Ελεύθερος αφέθηκε χθες με εντολή του Εισαγγελέα Πλημμελειοδικών Ρόδου κ. Γιώργου Οικονόμου, ο 36χρονος Γερμανός τουρίστας, ο οποίος προχθές το μεσημέρι στην περιοχή Άγιος Φραγκίσκος συγκρούσθηκε με διερχόμενη δίκυκλη μοτοσικλέτα που οδηγούσε 24χρονος ροδίτης με αποτέλεσμα ο δεύτερος να τραυματιστεί σοβαρά.

Ο αλλοδαπός μετά το ατύχημα είχε συλληφθεί και κρατούνταν μέχρι χθες, οπότε και αφέθηκε ελεύθερος, ενώ για την υπόθεση διενεργείται προανάκριση από τις αρμόδιες εισαγγελικές αρχές.

Στο μεταξύ εκτός κινδύνου νοσηλεύεται στο νοσοκομείο της Ρόδου, ο 24χρονος ροδίτης, οδηγός της μοτοσικλέτας, ο οποίος μετά τη μεταφορά του στο νοσηλευτικό ίδρυμα του νησιού μας, υποβλήθηκε σε πολύωρη εγχείρηση, κατά τη διάρκεια της οποίας οι γιατροί αναγκάστηκαν να του αφαιρέσουν κομμάτι από το κάτω άκρο, εξαιτίας του τραυματισμού του.

Το ατύχημα σημειώθηκε προχθές στις 3 παρά τέταρτο το μεσημέρι στη περιοχή Άγιος Φραγκίσκος, όταν το ενοικιαζόμενο ι.χ. επιβατικό αυτοκίνητο τύπου τζιπ που οδηγούσε ο Γερμανός του παραβίασε την προτεραιότητα, με αποτέλεσμα τα δύο οχήματα να συγκρουσθούν, και να τραυματιστεί σοβαρά ο νεαρός δικυκλιστής.

Είσαι ό,τι θέλεις να ζεις!



AYGO
Do something memorable.

«Ψάχνεσαι»; Σταμάτα! Το νέο Toyota Aygo είναι εδώ! Δυναμικό, όπως η ζωή που σε εκφράζει. Για απολαυστικές εμπειρίες, όπως η ζωή που θέλεις να θυμάσαι. Γι αυτό μην «ψάχνεσαι» άλλο! Διάλεξε το Toyota Aygo και ζήσε αυτό που θέλεις να είσαι!

TOYOTA

ΞΕΝΑΚΗΣ α.ε.β.ε.
Εξουσιοδοτημένος έμπορος και after sales
TOYOTA στα Δωδεκάνησα
10ο χλμ. Ρόδου - Λίνδου
Τηλ: 22410 86690
AE607

Για την κατάσταση που επικρατεί με τα μπαράκια στην Π. Πόλη

Επιστολή διαμαρτυρίας από Ιταλίδα δημοσιογράφο

"Απειλεί" ότι θα μας καταγγείλει στην ΟΥΝΕΣΚΟ

Για το καλό μας... απειλεί ότι θα ενεργήσει μία επαγγελματίας δημοσιογράφος από την Ιταλία η οποία με e-mail που έστειλε στη "Ρ" εκφράζει τη δυσαρέσκειά της για την κατάσταση που επικρατεί με τα μπαράκια στην Παλιά Πόλη και...υπόσχεται ότι θα κάνει ό,τι περνάει από το χέρι της προκειμένου το θέμα να πάρει δημοσιότητα στην Ιταλία!

Πρόκειται για την Cristina Borsatti η οποία-τουλάχιστον όπως δηλώνει- είναι επαγγελματίας δημοσιογράφος και συνεργάζεται με περιοδικά όπως το "Avvenire", "Il Manifesto", "Il Piccolo" και άλλα. Η ίδια, απευθυνόμενη «σε όποιον ενδιαφέρεται», αναφέρει στην επιστολή της ότι είναι δημοσιογράφος που ζει και εργάζεται στη Ρώμη και πρόσφατα επέστρεψε εκεί μετά από



ένα ταξίδι στην Ελλάδα, κατά τη διάρκεια του οποίου επισκέφθηκε και τη Ρόδο.

Κι αφού μας αφήνει να καταλάβουμε ότι ενθουσιάστηκε με την Ελλάδα, ωστόσο τα...καλύτερα τα φυλάει για τη συνέχεια, λέγοντας χαρακτηριστικά ότι η Πόλη αυτή σε καμία περίπτωση δεν ταυτίζεται με μνημείο της ΟΥΝΕΣΚΟ και της ανθρωπότητας. Θα πρέπει να σημειώσουμε βέβαια ότι ταυτίζει κατά κάποιο τρόπο τη Ρόδο με τη Μεσαιωνική Πόλη και αναφέρεται στους κατοίκους της ως «χωρικούς»!

Αναφέρει, μάλιστα, ότι ευρισκόμενη εδώ και ενώ απολάμβανε τα επιβλητικά τείχη, τα γραφικά στενά της Παλιάς Πόλης και το χαμογελαστό καλωσόρισμα των κατοίκων της, έπρεπε να ανεχτεί το θόρυβο από τα πολλά μπαρ που βρίσκονται στην Παλιά Πόλη. «Αυτή η δυνατή techno μουσική που ερχόταν σε αντίθεση με την ομορφιά της πόλης αυτής και με το δικαίωμα στον ύπνο, συνεχιζόταν από τις 9.00 το βράδυ έως τις 6:00 το πρωί», τονίζει και, όπως λέει, αυτό ήταν που αμαύρωσε και το ταξίδι της.

«Κατά τη γνώμη μου είναι πραγματικά ντροπή που οι τοπικές Αρχές δεν σταματούν αυτή την σκανδαλώδη συμπεριφορά αυτών των μπαρ, επιστρέφοντας τη γαλήνη στους κατοίκους και τους τουρίστες και την ησυχία που αυτή η Παλιά Πόλη μπορεί να δώσει σ' ολόκληρο τον κόσμο», σημειώνει χαρακτηριστικά η κυρία Borsatti.

Καταλήγοντας, μας εύχεται να λύσουμε το πρόβλημα και μας...υπόσχεται ότι θα ευαισθητοποιήσει ολόκληρο τον ιταλικό Τύπο καθώς και ότι θα δώσει έμφαση στην ντροπιαστική αυτή κατάσταση-όπως υπογραμμίζει χαρακτηριστικά-στα περιοδικά και τις εφημερίδες με τα οποία συνεργάζεται!

Πάντως, στο τέλος, δεν παραλείπει να σημειώσει ότι αυτό θα το κάνει...απρόθυμα, πρώτα απ' όλα επειδή δεν αποτελεί θετική διαφήμιση και μάλιστα αναφέρει ότι λαμβάνει υπόψη της και τον μεγάλο αριθμό Ιταλών τουριστών που επισκέπτονται τη Ρόδο κάθε χρόνο αλλά και δεύτερον επειδή δίχως την "technomusic" η Παλιά Πόλη αποτελεί πραγματικά ένα μνημείο για την ανθρωπότητα...

Λόγω καύσωνα και τουρισμού

Μεγάλη ζήτηση νερού στα νησιά

118.000 τόνοι νερού τον Ιούνιο

Τεράστια είναι η ζήτηση νερού από τα άνυδρα νησιά της Δωδεκανήσου, γεγονός που αποδίδεται μεταξύ άλλων και στην αύξηση των τουριστών στην περιοχή μας.

Σύμφωνα με πληροφορίες, μόνο τον Ιούνιο μεταφέρθηκαν με υδροφόρες 118.000 τόνοι νερού, ενώ τον αντίστοιχο μήνα πέρυσι είχαν μεταφερθεί 87.000 τόνοι.

Ωστόσο, η «δικαιολογία» των περισσότερων τουριστών, δεν ανταποκρίνεται πλήρως στην πραγματικότητα. Για λόγους που δεν έχουν διευκρινιστεί ακόμη, υπάρχει μια γενικότερη αύξηση της ζήτησης, ακόμη και τους καλοκαιρινούς μήνες.



Σύμφωνα με τον κ. Χρήστο Ηλιακίδη, ο οποίος είναι 20 χρόνια στη μεταφορά νερού στα Δωδεκάνησα, το πρώτο εξάμηνο του έτους μεταφέρθηκαν στα άνυδρα νησιά του νομού μας 382.000 τόνοι νερό, έναντι 276.000 τόνων το αντίστοιχο διάστημα πέρυσι, δηλαδή τους μήνες Ιανουάριο, Φεβρουάριο, Μάρτιο, Απρίλιο, Μάιο και Ιούνιο.

Καθημερινά στις θάλασσές μας δίνεται ένας αγώνας από 3 μεγάλα σκάφη που έχουν δυνατότητα μεταφοράς από 1.800 έως 2.200 τόνους νερού, προκειμένου να καλυφθούν οι ανάγκες, οι οποίες είναι πολλές. Για την επαρκή τροφοδότηση των νησιών, σύμφωνα με τον Ηλιακίδη, απαιτούνται καθημερινά δύο φορτία για Πάτμο, Αρκιούς, Μαράθι, ένα για τη Σύμη, ένα κάθε τρεις ημέρες για Χάλκη, το ίδιο για Καστελόριζο και Νίσυρο, ενώ Λειψοί και Αγαθονήσι θέλουν ένα φορτίο νερού κάθε 6 με 7 ημέρες.

Οι ανάγκες πολλές και οι δύο γεωτρήσεις που λειτουργούσαν στη Κάλαθο «παράγοντας» 4.000 τόνους νερού ημερησίως για να εφοδιάζουν τις υδροφόρες, δεν προλάβαιναν. Χαρακτηριστικά, προχθές η Πάτμος προμηθεύτηκε νερό προερχόμενο από το Λαύριο.

Έτσι, δημιουργήθηκαν από τη Νομαρχία ακόμη 3 γεωτρήσεις ενώ δόθηκαν επιπλέον 25.000 ευρώ για βελτίωση της υποδομής στο χώρο. Όμως, οι τρεις γεωτρήσεις δεν μπορούσαν να μπουν σε λειτουργία αφού δεν είχαν ηλεκτρικόρεύμα. Επειδή όμως το πρόβλημα γινόταν όλο και μεγαλύτερο, με τις δύο «παλαιές» γεωτρήσεις να παρουσιάζουν και σημάδια υφαλμύρωσης, τέθηκε σε λειτουργία από τον κ. Ηλιακίδη αντλία με βενζίνη στη μια από τις τρεις «καινούριες» ώστε να ενισχύσει την αντλούμενη ποσότητα. Η ΔΕΗ έκανε μια παρέμβαση στο χώρο τη Δευτέρα, αλλά λύση δεν δόθηκε αφού έχει ελλείψεις σε ορισμένα υλικά. Μέσα στις επόμενες ημέρες αναμένεται να γίνει νέα προσπάθεια ώστε να μπουν σε πλήρη λειτουργία οι τρεις νέες γεωτρήσεις στην Κάλαθο, για τις οποίες η νομαρχία πλήρωσε στη ΔΕΗ 15.000 ευρώ για τη κάθε μια.

KYDON TOURS

ΕΚΔΡΟΜΕΣ ΚΥΔΩΝ
ΠΟΙΟΤΗΤΑ - ΦΡΟΝΤΙΔΑ - ΕΠΙΤΥΧΙΑ
ΟΡΓΑΝΩΜΟΥΜΕ & ΣΥΝΟΔΕΥΟΥΜΕ ΤΙΣ ΕΚΔΡΟΜΕΣ ΜΑΣ

• Μαρμαρίς–Σμύρνη–Κουσάντασι–Εφεσος 13/8–15/8/05
•Εισιτήρια•Φόροι-Ξενοδοχεία-εκδρομές-πλούσιο πρόγραμμα.
ΣΥΝΟΔΟΣ: ΕΛΕΝΗ ΨΥΛΛΑΚΗ

• FORMULA GRAND PRIX F1 στην ΚΩΝΣΤΑΝΤΙΝΟΥΠΟΛΗ
19–20–21 Αυγούστου

Το πρόγραμμά μας, μας συνδυάζει την πλούσια εκδρομή με ξεναγήσεις σε όλη την Κων/λη και μεταφορές καθημερινά στην πίστα για τους αγώνες. Ο πιο σίγουρος τρόπος να απολαύσετε τους αγώνες. Πούλμαν για αυτή την υπέροχη εκδρομή ολοκαίνουργιο μόλις 5 μηνών.
ΕΜΕΙΣ ΣΙΓΟΥΡΑ ΘΑ ΠΑΜΕ!!!
ΣΥΝΟΔΟΣ: ΕΛΕΝΗ ΨΥΛΛΑΚΗ

ΠΡΟΣΟΧΗ Η ΕΚΔΡΟΜΗ ΜΑΣ!!!
ΠΑΡΙΣΙ 27/8–2/9/05

ΣΠΕΣΙΑΛ ΠΡΟΓΡΑΜΜΑ για μικρούς και μεγάλους. Περιλαμβάνει όλα αυτά!! ΤΙΜΗ ΚΑΤΑΠΛΗΚΤΙΚΗ
• Αεροπορικά εισιτήρια• 6 διανυκτερεύσεις στο ξενοδοχείο CONCORDE LAFAYETTE 4****
• Μεταφορές: Ξενάγηση Παρίσι και Λούβρο-Βερσαλίες.
Εκδρομή στην Νορμανδική Ριβιέρα • Εκδρομή στο Κάστρο CHANTILY-DISNEY-ΠΑΡΚΟ ASTERIX-Εκδρομή στην Κοιλάδα VAL DE EUROPE με τα καταπληκτικά SHOPPING CENTER και προσφορές
• Και προαιρετικά έχουμε φροντίσει για την διασκέδασή σας!!!
ΣΥΝΟΔΟΣ Η κ. ΕΛΕΝΗ ΨΥΛΛΑΚΗ

• Σε μας θα βρείτε ΟΛΑ τα εισιτήρια ΑΕΡΟΠΟΡΙΚΑ-ΑΚΤΟΠΛΟΪΚΑ
Πακέτο εκδρομών σε όλον τον κόσμο
• Ειδικότης μας ΝΕΟΝΥΜΦΟΙ
• Εμείς γνωρίζουμε πού σας στέλνουμε.
ΣΑΣ ΤΑΞΙΔΕΥΟΥΜΕ 35 ΧΡΟΝΙΑ

ΠΡΑΚΤΟΡΕΙΟ ΚΥΔΩΝ ΙΑΤΑ
Εθ. Δωδ/σίων 14 Τηλ. 22410-23000, 27900,
• Ακτή Σαχτούρη 8 2240-27722, 24265
ΧΠ191

ΠΡΟΣΟΧΗ!!!
ΕΝΑ ΤΑΞΙΔΙ ΠΟΥ ΘΑ ΣΑΣ ΜΕΙΝΕΙ ΑΞΕΧΑΣΤΟ
ΜΕ ΠΤΗΣΗ ΤΣΑΡΤΕΡ ΑΠΟ ΡΟΔΟ
8ήμερη ΑΕΡΟΠΟΡΙΚΗ ΕΚΔΡΟΜΗ!!
ΒΙΕΝΝΗ - ΠΡΑΓΑ - ΒΟΥΔΑΠΕΣΤΗ
ΑΝΑΧΩΡΗΣΗ 06/11/2005 ΑΠΟ ΡΟΔΟ

- Σε ξενοδοχεία 4* με πρωινό μπουφέ και ημιδιατροφή
- Μεταφορές με πολυτελές κλιματιζόμενο πούλμαν
- Περιηγήσεις - Ξεναγήσεις
- Εμπειρος αρχηγός
Τηλεφωνείστε μας για περισσότερες πληροφορίες
Ειδικές τιμές για γκρουπ και συλλόγους!!!

SIGMA S.S. TRAVEL
Τηλ. 22410 90049, 22410 96697
Fax: 22410 96697
Λ. ΗΡΑΚΛΕΙΔΩΝ, ΕΜΠ. ΚΕΝΤΡΟ RHODESLAND
(Μεταξύ Avra Beach και Mira Mare)
Υπεύθυνος: Στεργενάκης Σ.
ΩΡΑΡΙΟ: 09.00-17.00, 18.00-22.00
Sigma travel agency
AE622

INOX ECONOMY
ΗΛΙΑΚΑ - ΘΕΡΜΑΝΣΗ - ΕΓΚΑΤΑΣΤΑΣΕΙΣ-ΣΥΝΤΗΡΗΣΗ

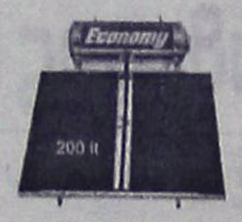

• ΑΝΟΞΕΙΔΩΤΟ ΑΤΣΑΛΙ
• ΑΘΡΑΥΣΤΟ ΤΖΑΜΙ
• ΕΠΙΛΕΚΤΙΚΟΣ ΣΥΛΛΕΚΤΗΣ
• ΣΥΝΔΕΕΤΑΙ ΜΕ ΚΑΛΟΡΙΦΕΡ

Ritter
ΧΥΤΟΣΙΔΗΡΟΙ ΛΕΒΗΤΕΣ ΠΕΤΡΕΛΑΙΟΥ





ΑΤΟΜΙΚΗ ΜΟΝΑΔΑ ΠΕΤΡΕΛΑΙΟΥ

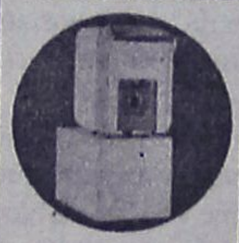

De Dietrich
ΛΕΒΗΤΕΣ ΠΕΤΡΕΛΑΙΟΥ ΑΠΟ ΧΥΤΟΣΙΔΗΡΟ

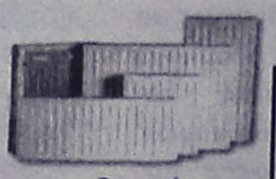

Superia
Panel Βελγίου



TUBOLUX
Design Πετσετοθήκη

ΔΕΚΤΕΣ ΠΙΣΤΩΤΙΚΕΣ ΚΑΡΤΕΣ
ΡΙΖΟΣ ΜΙΧΑΗΛ
Αγ. Λαύρας 59 • τηλ. 2241023073, 6944351212
AE486

Από τον υπουργό Εθνικής Οικονομίας κ. Γ. Αλογοσκούφη

Αλλαγές στη φορολογία ακινήτων

ΦΠΑ στα νέα ακίνητα πλην πρώτης κατοικίας. Νέα αυξημένα αφορολόγητα για κληρονομιές-δωρεές, γονικές παροχές κλπ.

Παρουσιάσθηκαν οι αλλαγές στη φορολογία ακινήτων-ΦΠΑ στα νέα ακίνητα πλην πρώτης κατοικίας-Νέα αυξημένα αφορολόγητα για κληρονομιές- δωρεές - Φόρος Αυτομάτου Υπερτιμήματος στις μεταβιβάσεις.



Επιβάλλεται ΦΠΑ στην παράδοση νεόδμητων οικοδομών, η άδεια κατασκευής των οποίων θα εκδοθεί μετά την 1-1-2006, ενώ ταυτόχρονα θα ισχύσουν νέες αντικειμενικές αξίες από την ίδια ημερομηνία (οι οποίες θα ανακοινωθούν στο τέλος του έτους).

Παράλληλα αυξάνεται το αφορολόγητο ποσό της κληρονομιάς ή δωρεάς από γονείς προς παιδιά, καθώς και από κληρονομούμενους σε εγγόνια. Επίσης διπλασιάζεται ο χρόνος καταβολής του φόρου κληρονομιών, από 24 μηνιαίες δόσεις που είναι σήμερα, σε 24 διμηνιαίες δόσεις.

Η αγορά πρώτης κατοικίας δεν επιβαρύνεται με ΦΠΑ αλλά εξακολουθεί να υπόκειται στο φόρο μεταβίβασης ακινήτων. Οι μεταβιβάσεις ακινήτων επιβαρύνονται πλέον με Φόρο Αυτομάτου Υπερτιμήματος.

Αυτές είναι οι βασικές ρυθμίσεις του νέου φορολογικού σχεδίου νόμου που προτίθεται να καταθέσει στη Βουλή το υπουργείο Οικονομίας και Οικονομικών το φθινόπωρο. Το περιεχόμενο του φορολογικού σχεδίου νόμου (Μεταρρύθμιση στο Φορολογία Κεφαλαίου) συζητήθηκε σήμερα στην Κυβερνητική Επιτροπή και εγκρίθηκε.

Οπως δήλωσε ο υπουργός Οικονομίας και Οικονομικών Γιώργος Αλογοσκούφης, επιβάλλεται ΦΠΑ στην παράδοση νεόδμητων οικοδομών, η άδεια κατασκευής των οποίων θα εκδοθεί μετά την 1-1-2006, καθώς και στην παράδοση ακινήτων, η άδεια των οποίων θα αναθεωρηθεί μετά την ημερομηνία αυτή και εφόσον ως τότε δεν έχουν αρχίσει οι εργασίες κατασκευής.

Εξειδικεύοντας τη ρύθμιση αυτή ο υπουργός Οικονομίας ξεκαθάρισε ότι στο ΦΠΑ υπόκεινται μόνο οι μεταβιβάσεις νεόδμητων ακινήτων, η παράδοση νεόδμητων οικοδομών φορολογείται με συντελεστή 19% και υπόχρεοι για την καταβολή του φόρου στο Δημόσιο είναι οι κατασκευαστές.

Επίσης είπε ότι η υπαγωγή στο ΦΠΑ είναι υποχρεωτική για τους κατ' επάγγελμα κατασκευαστές. Παρέχεται όμως η δυνατότητα να υπαχθούν και φυσικά και νομικά πρόσωπα που δεν ασχολούνται κατ' επάγγελμα αλλά περιστασιακά με την ανέγερση και πώληση οικοδομών.

Η αγορά πρώτης κατοικίας δεν επιβαρύνεται με ΦΠΑ αλλά εξακολουθεί να υπόκειται στο φόρο μεταβίβασης ακινήτων και ως φορολογητέα αξία για την επιβολή του φόρου λαμβάνεται η δηλωθείσα τιμή πώλησης του ακινήτου. Ο κ. Αλογοσκούφης πρόσθεσε στο σημείο αυτό ότι, για λόγους διασφάλισης των δημοσίων εσόδων, προβλέπεται πως αν η παραπάνω αξία (δηλωθείσα τιμή πώλησης του ακινήτου) είναι μικρότερη από το συνολικό κόστος της μεταβιβαζόμενης ιδιοκτησίας ή την αντικειμενική αξία, ως φορολογητέα αξία, θα λαμβάνεται η μεγαλύτερη από τις αξίες αυτές.

Φορολογία κληρονομιάς

Το σχέδιο νόμου, το οποίο θα δοθεί για δημόσια διαβούλευση, προβλέπει επίσης ότι:

-Αυξάνεται το αφορολόγητο ποσό της κληρονομιάς ή της δωρεάς απο γονείς προς παιδιά, από 20.000 ευρώ που είναι σήμερα, σε 80.000 ευρώ.

-Οι εγγονοί του κληρονομούμενου εξομοιώνονται φορολογικά με τα τέκνα και η αύξηση του αφορολόγητου ορίου από 15.000 ευρώ γίνεται 80.000 ευρώ, και

-Διπλασιάζεται ο χρόνος καταβολής του φόρου κληρονομιάς και από 24 μηνιαίες δόσεις που είναι σήμερα, γίνεται 24 διμηνιαίες δόσεις.

Φόρος μεταβίβασης ακινήτων

Παύει να επιβαρύνεται με το Φόρο Μεταβίβασης Ακινήτων κάθε περαιτέρω μεταβίβαση με επαχθή αιτία ακινήτου ή εμπράγματου δικαιώματος επί ακινήτου που αποκτήθηκε με οποιαδήποτε αιτία, μετά την 1.1.2006. Οι μεταβιβάσεις αυτές υπόκεινται σε Τέλος Συναλλαγής, το οποίο βαρύνει τον αγοραστή και το οποίο ορίζεται σε ποσοστό 1% επί της αξίας του ακινήτου ή του εμπράγματου δικαιώματος και σε Φόρο Αυτομάτου Υπερτιμήματος.

Με τη ρύθμιση αυτή καταργείται σταδιακά ο Φόρος Μεταβίβασης Ακινήτων, ο οποίος επιβαρύνει τη μεταβίβαση ακινήτων με συντελεστή ο οποίος φθάνει το 11% επί της αξίας των μεταβιβαζόμενων ακινήτων και αντικαθίσταται από ένα Τέλος Συναλλαγής 1% επί της ιδίας αξίας και από το Φόρο Αυτομάτου Υπερτιμήματος (εφόσον το ακίνητο μεταπωληθεί εντός 25 ετών).

Φόρος Αυτομάτου Υπερτιμήματος

Κάθε περαιτέρω μεταβίβαση με επαχθή αιτία ακινήτου ή εμπράγματου δικαιώματος επί ακινήτου το οποίο αποκτήθηκε με οποιαδήποτε αιτία μετά την 1.1.2006, επιβαρύνεται με Φόρο Αυτόματου Υπερτιμήματος. Ο φόρος αυτός βαρύνει τους πωλητές των ακινήτων, επιβάλλεται στη διαφορά ανάμεσα στην τιμή κτήσης και στην τιμή πώλησης του ακινήτου ή του εμπράγματου επ' αυτού δικαιώματος και καταβάλλεται πριν από την υπογραφή του σχετικού συμβολαίου.

Το ύψος των συντελεστών φορολόγησης είναι αντιστρόφως ανάλογο με το χρονικό διάστημα που παρέμεινε το μεταβιβαζόμενο ακίνητο στην ιδιοκτησία του υπόχρεου στο φόρο πωλητή. Ετσι, ο συντελεστής του φόρου ορίζεται σε:

α. 20% αν το μεταβιβαζόμενο ακίνητο παρέμεινε στην ιδιοκτησία του πωλητή για χρονικό διάστημα έως και πέντε έτη από την απόκτησή του.

β. 10% αν το μεταβιβαζόμενο ακίνητο παρέμεινε στην ιδιοκτησία του πωλητή για χρονικό διάστημα μεγαλύτερο των πέντε ετών μέχρι και τα 15 έτη.

γ. 5% αν το μεταβιβαζόμενο ακίνητο παρέμεινε στην ιδιοκτησία του πωλητή για χρονικό διάστημα μεγαλύτερο των 15 ετών μέχρι και των 25 ετών.

δ. 0% αν το μεταβιβαζόμενο ακίνητο παρέμεινε στην ιδιοκτησία του πωλητή για χρονικό διάστημα μεγαλύτερο των 25 ετών.

Με τη διαφοροποίηση αυτή των φορολογικών συντελεστών επιβαρύνονται συγκριτικά περισσότερο οι βραχυχρόνιες υπεραξίες, στις οποίες είναι εντονότερο το φαινόμενο της κερδοσκοπίας. Αντίθετα η μεταπώληση ακινήτων, τα οποία διατήρησε ο ιδιοκτήτης τους για χρονικό διάστημα μεγαλύτερο των 25 ετών, απαλλάσσεται πλήρως της φορολογίας.

Άμεση εφαρμογή κοινοτικής οδηγίας

Διαχείριση όλων των ειδών των αποβλήτων

Ποιες αποφάσεις πήρε το Λιμενικό Ταμείο

Στην άμεση εφαρμογή της κοινοτικής οδηγίας που προβλέπει τη διαχείριση όλων των ειδών αποβλήτων από τα πλοία, θα προχωρήσει το Δημοτικό Λιμενικό Ταμείο Νότιας Δωδεκανήσου, για το λιμάνι της Ρόδου.

Της
Βαρβάρας Μπογδάνου

Μετά από έγγραφο του Κεντρικού Λιμεναρχείου Ρόδου, όπου επισημαίνεται η επιβολή προστίμου στην περίπτωση που δεν εφαρμοστεί σχέδιο διαχείρισης αποβλήτων, τα μέλη του δ.σ. του ταμείου που συνεδρίασε χθες ασχολήθηκαν εκτενέστατα με το θέμα.

Αξίζει να σημειωθεί ότι το λιμάνι της Ρόδου, είναι το δεύτερο πανελλαδικά που ήδη βρίσκεται σε καλό δρόμο εφαρμογής αυτής της οδηγίας, καθώς έχει ήδη πάρει προέγκριση από τις αρμόδιες αρχές για την εφαρμογή ειδικού σχεδίου.

Θα πρέπει όμως να σημειωθεί ότι στο λιμάνι εφαρμοζόταν εδώ και πολλά χρόνια ήδη ένα σχέδιο διάθεσης των αποβλήτων παντός είδους με ενέργειες που γίνονταν σε τοπικό επίπεδο με τη συνεργασία τοπικών φορέων.

Εκείνο που τέθηκε χθες στη συνεδρίαση ήταν ότι για τη διαχείριση κάθε είδους αποβλήτων, **τα πλοία θα πληρώνουν πάγιο τέλος**, ενώ πιθανότατα να χρειαστεί ο ορισμός ατόμου που θα παρακολουθεί την εφαρμογή του σχεδίου αυτού.

Ιδιαίτερα μεστές σε περιεχόμενο, ήταν οι επισημάνσεις του διευθυντή της ΔΕΚΡ, **κ. Γ. Υψηλάντη,** ο οποίος στάθηκε αρχικά, στο γεγονός ότι η χώρα μας, αποδέχθηκε ένα νόμο και τον κύρωσε, χωρίς να τον μελετήσει και να διαπραγματευτεί κι αυτό γιατί η εφαρμογή του σε νησιωτική χώρα όπως η Ελλάδα, παρουσιάζει πολλές δυσκολίες.

Σύμφωνα επίσης με τον κ. **Υψηλάντη**, απαιτείται ένας εύλογος χρόνος προετοιμασίας για την εφαρμογή του σχεδίου καθώς μιλάμε για:

- Στερεά απόβλητα (επικίνδυνα και μη).
- Υγρά απόβλητα (βοθροπλύματα σκαφών).
- Χρησιμοποιημένα Ορυκτέλαια.
- Πετρελαιοειδή.

Όπως τόνισε, η ΔΕΚΡ, μπορεί να αναλάβει τη διαχείριση όλων των στερεών αποβλήτων (επικίνδυνων και μη), όπως επίσης και τα χρησιμοποιημένα ορυκτέλαια, και η ΔΕΥΑΡ να αναλάβει τα υγρά απόβλητα.

Όσο για τα πετρελαιοειδή, που είναι και τα σημαντικότερα, είναι γνωστό ότι δεν δραστηριοποιείται καμία εταιρεία στην περιοχή, που να αναλαμβάνει τη διαχείρισή τους, γι' αυτό και θα ακολουθηθεί διαδικασία αναζήτησης αναδόχου, για το έργο.

Πάντως επειδή, απαιτείται κάποιο χρονικό διάστημα για να ενταχθεί οικονομοτεχνική μελέτη που να προσδιορίζει ακριβώς τα μεγέθη, δόθηκε πίστωση χρόνου μέχρι τον Οκτώβριο για τη ΔΕΚΡ και μέχρι το τέλος του χρόνου για τη ΔΕΥΑΡ.

Επειδή όμως το μέτρο, πρέπει να εφαρμοστεί και για τα άλλα νησιά, σε πρώτη φάση εκεί, θα δημιουργηθούν δεξαμενές αποθήκευσής τους.

ΜΗΝΑΣ ΠΡΟΣΦΟΡΩΝ PHILIPS
ΤΙΜΕΣ ΣΟΚ
29PT9417 100 Hz
799€
29PT5458
299€
LCD32PF4320
1380€
Καλύτερη τηλεόραση 29'' στην αγορά + Home Cinema 2500 D
✓Εως 62 μηνιαίες δόσεις
✓1η δόση 6 μήνες μετά
✓Χωρίς προκαταβολή
ΧΑΡΑΛΑΜΠΑΚΗΣ
ΗΛΕΚΤΡΙΚΑ ΕΙΔΗ
Εθν. Αντίστασης 75 • τηλ. 2241032117
AE298

Ακολουθίες του Δεκαπενταύγουστου

Το πρόγραμμα του Μητροπολίτη Ρόδου

Σε ποιές εκκλησίες θα παραστεί. Πρόγραμμα και για τον επίσκοπο Ερυθρών

Ανακοινώθηκε από την Ιερά Μητρόπολη Ρόδου το πρόγραμμα του σεβασμιώτατου μητροπολίτη Ρόδου κ. Κύριλλου, αναφορικά με τις ακολουθίες του Δεκαπενταύγουστου, καθώς επίσης και το πρόγραμμα του επισκόπου Ερυθρών κ. Αμφιλόχιου για το ίδιο διάστημα.



Αναλυτικά η ανακοίνωση αναφέρει τα εξής:

Εκ της Ιεράς Μητροπόλεως Ρόδου ανακοινούται ότι ο σεβ. μητροπολίτης Ρόδου κ. Κύριλλος, θα προεξάρχη εις τας ακολουθίας του Δεκαπενταυγούστου, συμφώνως τω κάτωθι προγράμματι:

• Τετάρτη 3 Αυγούστου Παράκλησις εις τον Ι. Καθεδρικόν Ναόν Ευαγγελισμού Θεοτόκου πόλεως Ρόδου.

• Παρασκευή 5 Αυγούστου Εσπερινός εις τον Ι. Ναόν Μεταμορφώσεως Σωτήρος Φανών.

• Σάββατο 6 Αυγούστου Θεία Λειτουργία εις τον Ι. Ναόν Μεταμορφώσεως Σωτήρος Ιξιάς.

• Κυριακή 7 Αυγούστου Θεία Λειτουργία εις τον Ι. Ναόν Κοιμήσεως Θεοτόκου Κρεμαστής. Παράκλησις εις τον Ι. Ναόν Ταξιαρχών Λάρδου.

• Δευτέρα 8 Αυγούστου Παράκλησις εις τον Ι. Ναόν Ταξιάρχου Μιχαήλ Αρχαγγέλου.

• Τετάρτη 10 Αυγούστου Παράκλησις εις την Ι. Μονή Παναγίας Σκιαδενής.

• Παρασκευή 12 Αυγούστου Παράκλησις εις τον Ι. Ναόν Κοιμήσεως Θεοτόκου Κρεμαστής.

• Σάββατο 13 Αυγούστου Εσπερινός και Εγκώμια εις τον Ι. Ναόν Κοιμήσεως Θεοτόκου Ιαλυσού.

• Κυριακή 14 Αυγούστου Θεία Λειτουργία εις τον Ι. Ναόν Κοιμήσεως Θεοτόκου Ασκληπειού. Εσπερινός εις τον Ι. Ναόν Παναγίας Καθολικής Αφάντου.

• Δευτέρα 15 Αυγούστου Θεία Λειτουργία εις τον Ι. Ναόν Κοιμήσεως Θεοτόκου Ιαλυσού.

Ο θεοφιλέστατος επίσκοπος Ερυθρών κ. Αμφιλόχιος, θα προεξάρχη και εις τας κάτωθι ακολουθίας, ενώ κατά τας υπολοίπους ημέρας θα ευρίσκεται εις τας Ι. Μονάς Θαρρίου και Υψενής.

• Παρασκευή 5 Αυγούστου Εσπερινός εις τον Ι. Ναόν Μεταμορφώσεως Σωτήρος Μαριτσών.

• Τρίτη 9 Αυγούστου Παράκλησις εις τον Ι. Ναόν Κοιμήσεως Θεοτόκου Κρεμαστής.

• Τετάρτη 10 Αυγούστου Παράκλησις εις τον Ι. Καθεδρικόν Ναόν Ευαγγελισμού Θεοτόκου πόλεως Ρόδου.

• Κυριακή 14 Αυγούστου Εσπερινός εις τον Ι. Ναόν Κοιμήσεως Θεοτόκου Ιαλυσού.

• Δευτέρα 15 Αυγούστου Θεία Λειτουργία εις τον Ι. Ναόν Κοιμήσεως Θεοτόκου Λίνδου.

Τουριστική κίνηση στην Κω

Με οριακή μείωση έκλεισε ο Ιούλιος

Άγγλοι, Γερμανοί και Ολλανδοί κρατούν τα σκήπτρα στις αφίξεις

Με οριακή μείωση έκλεισε η τουριστική κίνηση τον Ιούλιο στο αεροδρ μιο της Κω, σύμφωνα με τα στοιχεία της Υπηρεσίας Πολιτικής Αεροπορία

Συγκεκριμένα, παρουσιάστηκε μείωση της τάξης του 0,22% που μεταφράζεται σε διαφορά 284 ατόμων, καθώς το μήνα που πέρασε μεταφέρθηκαν στην Κω με πτήσεις τσάρτερ 131.725 τουρίστες, έναντι 132.019 τον ίδιο μήνα του 2004. Εξίσου μειωμένες, σε μεγαλύτερο όμως ποσοστό (-2,17%) ήταν και οι αναχωρήσεις καθώς η διαφορά ανήλθε στα 2.643 άτομα. Ειδικότερα, έφυγαν 119.285 άτομα έναντι 121.928 πέρυσι. Άγγλοι, Γερμανοί και Ολλανδοί κρατούν τα σκήπτρα στις αφίξεις, παρά το γεγονός ότι, τα νούμερα δεν είναι για όλες τις κατηγορίες αυξημένα. Π.χ. οι Άγγλοι, σημείωσαν πτώση της τάξης των περίπου 5.000 ατόμων, γεγονός που διαμόρφωσε το αρνητικό πρόσημο παρά το γεγονός ότι Γερμανοί, Ολλανδοί, Ιταλοί, Βέλγοι κ.λπ. σημείωσαν άνοδο.

Όσον αφορά τις πτήσεις εσωτερικού, παρά το γεγονός ότι σημειώθηκαν λιγότερες κινήσεις αεροσκαφών φέτος τον Ιούλιο, διακινήθηκαν περισσότεροι επιβάτες.

Ειδικότερα, με τις πτήσεις Ο.Α. και Aegean έφτασαν στην Κω 17.407 άτομα έ ντι 15.267 πέρυσι.

Αναλυτικά, η κίνηση Ιουλίου έχει ως εξής:

	2004	2005	ΔΙΑΦΟΡΑ
Αγγλία	46894	41945	-4949
Αυστρία	9588	9929	341
Βέλγιο	5174	6281	1107
Γαλλία	1377	1682	305
Γερμανία	21478	24590	3112
Δανία	3163	2361	-802
Ελβετία	6795	6971	176
Ιρλανδία	745	744	-1
Ιταλία	8122	9502	1380
Λουξεμβούργο	465	565	100
Νορβηγία	3226	1877	-1349
Ολλανδία	12146	14803	2657
Πολωνία	795	571	-224
Σουηδία	2610	1447	-1163
Τσεχία	1814	1772	-42
Ισραήλ	2844	1044	-1800
Ουγγαρία	669	1147	478
Κύπρος	0	301	301
Σλοβακία	1454	1827	373
Σλοβενία	635	978	343
Φιλανδία	2025	1398	-627
ΣΥΝΟΛΟ	132.019	131.735	-284

TIMETABLE		RHODES	SIMI		PANORMITIS		KOS		KALYMNOS		LEROS		LIPSI		PATMOS		LIPSI		LEROS		KALYMNOS		KOS		SIMI		PANORMITIS		RHODES	KASTELORIZO	
DAYS/ΗΜΕΡΕΣ	SHIP	DEPARTURE	ARRIVAL	DEPARTURE	ARRIVAL	DEPARTURE	ARRIVAL	DEPARTURE	ARRIVAL	DEPARTURE	ARRIVAL	DEPARTURE	ARRIVAL	DEPARTURE	ARRIVAL	DEPARTURE	ARRIVAL	DEPARTURE	ARRIVAL	DEPARTURE	ARRIVAL	DEPARTURE	ARRIVAL	DEPARTURE	ARRIVAL	DEPARTURE	ARRIVAL	DEPARTURE	ARRIVAL	ARRIVAL	DEPARTURE
SUNDAY ΚΥΡΙΑΚΗ	EXPRESS	8.30	9.20	9.25	-	-	11.00	11.10	11.50	12.00	12.50	12.55	13.15	13.20	13.40	13.45	-	-	14.25	14.30	15.20	15.30	16.10	16.20	17.45	17.50	-	-	18.30	-	-
	PRIDE	15.30	-	-	16.10	16.15	17.30	17.40	18.20	18.30	19.15	19.20	19.40	19.45	20.05	6.00	6.20	6.25	6.45	6.50	7.35	7.45	8.20	8.30	-	-	9.45	9.50	10.50	-	-
MONDAY ΔΕΥΤΕΡΑ	EXPRESS	8.30	-	-	-	-	-	-	-	-	-	-	-	-	-	-	-	-	-	-	-	-	-	-	-	-	-	-	-	11.00	16.00
	PRIDE	15.30	16.20	16.25	-	-	17.40	17.50	18.30	18.40	19.25	19.30	19.50	19.55	20.15	6.00	6.20	6.25	6.45	6.50	7.35	7.45	8.20	8.30	9.45	9.50	-	-	10.40	-	-
TUESDAY ΤΡΙΤΗ	EXPRESS	8.30	-	-	-	-	10.40	10.50	11.30	11.40	12.30	12.35	12.55	13.00	13.20	13.30	-	-	14.20	14.30	15.20	15.30	16.10	16.20	-	-	-	-	18.30	-	-
	PRIDE	15.30	16.20	16.25	-	-	17.40	17.50	18.30	18.40	19.25	19.30	19.50	19.55	20.15	6.00	6.20	6.25	6.45	6.50	7.35	7.45	8.20	8.30	9.45	9.50	-	-	10.40	-	-
WEDNESDAY ΤΕΤΑΡΤΗ	EXPRESS	8.30	9.20	9.25	-	-	11.00	11.10	11.50	12.00	12.50	12.55	13.15	13.20	13.40	13.45	-	-	14.25	14.30	15.20	15.30	16.10	16.20	17.45	17.50	-	-	18.30	-	-
	PRIDE	15.30	16.20	16.25	-	-	17.40	17.50	18.30	18.40	19.25	19.30	19.50	19.55	20.15	6.00	6.20	6.25	6.45	6.50	7.35	7.45	8.20	8.30	9.45	9.50	-	-	10.40	-	-
THURSDAY ΠΕΜΠΤΗ	EXPRESS	8.30	-	-	-	-	10.40	10.50	11.30	11.40	12.30	12.35	12.55	13.00	13.20	13.30	-	-	14.20	14.30	15.20	15.30	16.10	16.20	-	-	-	-	18.30	-	-
	PRIDE	15.30	16.20	16.25	-	-	17.40	17.50	18.30	18.40	19.25	19.30	19.50	19.55	-	6.00	6.20	6.25	6.45	6.50	7.35	7.45	8.20	8.30	9.45	9.50	-	-	10.40	-	-
FRIDAY ΠΑΡΑΣΚΕΥΗ	EXPRESS	8.30	-	-	-	-	10.40	10.50	11.30	11.40	12.30	12.35	12.55	13.00	13.20	13.30	-	-	14.20	14.30	15.20	15.30	16.10	16.20	-	-	-	-	18.30	-	-
	PRIDE	15.30	16.20	16.25	-	-	17.40	17.50	18.30	18.40	19.25	19.30	19.50	19.55	20.15	6.00	6.20	6.25	6.45	6.50	7.35	7.45	8.20	8.30	9.45	9.50	-	-	10.40	-	-
SATURDAY ΣΑΒΒΑΤΟ	EXPRESS	8.30	-	-	9.10	9.20	10.50	11.00	11.40	11.50	12.40	12.45	13.05	13.10	13.30	13.40	-	-	14.20	14.30	15.20	15.30	16.10	16.20	-	-	17.45	17.50	18.30	-	-
	PRIDE	15.30	16.20	16.25	-	-	17.40	17.50	18.30	18.40	19.25	19.30	19.50	19.55	20.15	6.00	6.20	6.25	6.45	6.50	7.35	7.45	8.20	8.30	9.45	9.50	-	-	10.40	-	-

Β' περίοδος από 15/05/05 έως 15/10/05



Με όραμα και αγάπη για τα Δωδεκάνησα,
το ταξίδι μας συνεχίζεται.

DODEKANISOS SEAWAYS
η δική μας ναυτιλιακή

Αναχωρήσεις για:
Ρόδο • Σύμη • Πανορμίτη • Κω • Κάλυμνο • Λέρο • Λειψούς • Πάτμο • Καστελόριζο

DODEKANISOS SEAWAYS Αυστραλίας 3, 85100 Ρόδος, τηλ.: 22410 70590, fax: 22410 70591, e-mail: info@12ne.gr, www.12ne.gr

AE592

Όπως προέκυψε από τους ελέγχους

Άλλοι έτρεχαν κι άλλοι είχαν πιεί παραπάνω

Στη Ρόδο και στην Κω

Οδηγοί παραβάτες του Κώδικα Οδικής Κυκλοφορίας, αλλά και καταστήματα υγειονομικού ενδιαφέροντος, βρέθηκαν στο «στόχαστρο» των αστυνομικών σε Ρόδο και Κω τις δύο τελευταίες ημέρες του περασμένου μήνα, όπου βεβαιώθηκαν οι αντίστοιχες παραβάσεις.

Πιό συγκεκριμένα, άνδρες του Τμήματος Τροχαίας Ρόδου και των Αστυνομικών Τμημάτων Αρχαγγέλου, Κω και Αντιμάχειας, πραγματοποίησαν εντατικούς ελέγχους στις 30 και 31 Ιουλίου στις αντίστοιχες περιοχές ευθύνης τους με αντικείμενο τον έλεγχο ταχύτητας οχημάτων με τη χρήση ραντάρ και τον έλεγχο μέθης οδηγών. Από τους 237 ελέγχους που διενεργήθηκαν βεβαιώθηκαν 70 παραβάσεις για υπερβολική ταχύτητα και 10 για μέθη.

Το ίδιο χρονικό διάστημα, άνδρες των Αστυνομικών Τμημάτων Ρόδου, Αρχαγγέλου, Κω και Αντιμάχειας πραγματοποίησαν 49 ελέγχους σε κατάστήματα υγειονομικού ενδιαφέροντος (κέντρα διασκέδασης, καφέ- μπαρ κ.α.) με αντικείμενο τη διενέργεια ηχομετρήσεων με τη χρήση ηχομέτρου, από τους ελέγχους αυτούς βεβαιώθηκαν 17 παραβάσεις, ενώ συνελήφθηκαν και δύο άτομα.

Με εντολή της Αστυνομικής Διεύθυνσης Δωδεκανήσου

Νέος κύκλος ερευνών για το δράστη του εγκλήματος

Δεν αποκλείεται να κληθούν να καταθέσουν τα ίδια άτομα

Νέος κύκλος ερευνών ξεκινάει από τις αρμόδιες αστυνομικές αρχές αναφορικά με τον εντοπισμό του δράστη που τα ξημερώματα της 20ης Ιουλίου στην Πάτμο έκοψε το νήμα της ζωής της 52χρονης Ελένης Κοντοπούλου, καταφέρνοντας της 12 μαχαιριές και χτυπώντας το κεφάλι της στον τοίχο!

Σε πλήρη αξιοποίηση όλων των στοιχείων που έχουν συγκεντρώσει μέχρι τώρα, θα προχωρήσουν οι αστυνομικές αρχές του νομού μας, στο πλαίσιο του νέου κύκλου ερευνών που θα διενεργηθούν, προκειμένου να διαλευκάνουν το αποτρόπαιο έγκλημα που σημειώθηκε πριν από 14 ημέρες στο νησί της Αποκάλυψης με θύμα την 52χρονη Θεσσαλονικιά Ελένη Κοντοπούλου.

Ρεπορτάζ:
Μιχάλης Μαστής (Mihalis@rodiaki.gr)
Ελευθερία Πελλού (pelloue@rodiaki.gr)

Σύμφωνα με πληροφορίες, με εντολή της Αστυνομικής Διεύθυνσης Δωδεκανήσου, μέχρι την προσεχή Παρασκευή στη Πάτμο θα μεταβεί υπαστυνόμος της Υποδιεύθυνσης Ασφαλείας Ρόδου, ο οποίος είχε συμμετάσχει και στο πρώτο κύκλο ερευνών, προκειμένου να συνεχιστούν οι προσπάθειες εντοπισμού του δράστη.

Οι αστυνομικοί, οι οποίοι συμμετέχουν στις έρευνες **αφήνουν ανοικτά όλα τα ενδεχόμενα,** ενώ τις επόμενες ημέρες θα αξιοποιηθούν εκ νέου όλα τα δεδομένα που έχουν στη διάθεσή τους, **ενώ δεν αποκλείεται να κληθούν και να καταθέσουν και πάλι τα ίδια πρόσωπα που και τις προηγούμενες ημέρες είχαν εξετασθεί από τις αστυνομικές αρχές.**

Υπενθυμίζεται ότι στα χέρια της αστυνομίας από τη περασμένη Παρασκευή βρίσκεται η λίστα με τις τηλεφωνικές κλήσεις που έγιναν από και προς το κινητό τηλέφωνο της 52χρονης γυναίκας, μετά και την άρση του τηλεφωνικού απορρήτου με εντολή του αρμόδιου Εισαγγελέα. Πιο συγκεκριμένα στη λίστα περιλαμβάνονται οι εξερχόμενες κλήσεις του κινητού τηλεφώνου της Κοντοπούλου, οι εισερχόμενες κλήσεις, οι αριθμοί των SMS που απέστειλε και οι αριθμοί των SMS που δέχθηκε. Σύμφωνα πάντως με ασφαλείς πληροφορίες, το επίμαχο χρονικό διάστημα, δηλαδή από τις 11 το βράδυ έως και τις 3 περίπου τα ξημερώματα που υπολογίζεται ότι τελέστηκε το αποτρόπαιο έγκλημα, από το κινητό της 52χρονης δεν έγιναν κλήσεις, αλλά ούτε και δέχθηκε κλήσεις ή μηνύματα αντίστοιχα.



Για το λόγο αυτό στο νέο κύκλο ερευνών **θα δοθεί ιδιαίτερη βαρύτητα στις κλήσεις που το θύμα έχει δεχτεί το τελευταίο διάστημα και στην αποκρυπτογράφησή τους,** καθώς και στα αποτελέσματα των εργαστηριακών ερευνών, προκειμένου να οδηγηθούν στην αποκάλυψη, τον εντοπισμό και τη σύλληψη του δράστη.

Το πρωτόγνωρο για την τοπική κοινωνία έγκλημα, αποκαλύφθηκε στις 11 το πρωί της Τετάρτης 20 Ιουλίου, από τον επιχειρηματία που απασχολούσε στο νησί τη 52χρονη Ελένη Κοντοπούλου και ο οποίος ανησύχησε που δεν είχε εμφανιστεί στη δουλειά της το πρωί αλλά και επειδή δεν απαντούσε στις τηλεφωνικές κλήσεις και μετέβη στο σπίτι της στη περιοχή Άη Βλάσση, ανάμεσα στη Χώρα και τη Σκάλα της Πάτμου για να δει τι συνέβαινε.

Ο επιχειρηματίας βρήκε την πόρτα του σπιτιού μισάνυκτη και από τη χαραμάδα είδε την άτυχη γυναίκα πεσμένη στο πάτωμα αιμόφυρτη.

Αμέσως ειδοποίησε το Αστυνομικό Τμήμα του νησιού και οι αστυνομικοί που έφθασαν λίγα λεπτά αργότερα διαπίστωσαν ότι η 52χρονη γυναίκα ήταν νεκρή.



Εντοπίστηκε κι άλλη ποσότητα ηρωΐνης

Στο σπίτι του 41χρονου ροδίτη

Και άλλη ποσότητα ηρωίνης εντοπίσθηκε στο σπίτι του 41χρονου ροδίτη, ο οποίος τραυματίστηκε σε τροχαίο ατύχημα στη προσπάθειά του να αποφύγει τους αστυνομικούς το περασμένο Σάββατο, με αποτέλεσμα να σχηματισθεί σε βάρος του και δεύτερη δικογραφία.

Οι αστυνομικοί στο πλαίσιο της προανάκρισης και επεκτείνοντας τις έρευνες τους στο σπίτι του 41χρονου, με τη συνδρομή σκύλου εντόπισαν μία πλαστική συσκευασία που περιείχε ποσότητα ηρωίνης βάρους 9,5 γραμμαρίων.

Η ποσότητα των ναρκωτικών κατασχέθηκε, ενώ σε βάρος του 41χρονου ροδίτη σχηματίστηκε και δεύτερη δικογραφία για κατοχή και προμήθεια ναρκωτικών ουσιών.

Υπενθυμίζεται ότι τον κατηγορούμενο είχαν επιχειρήσει να συλλάβουν το περασμένο Σάββατο, άνδρες του Τμήματος Δίωξης Ναρκωτικών Ρόδου στήνοντάς του «καρτέρι» επί της Εθνικής οδού Ρόδου- Λίνδου και όταν εκείνος τους αντιλήφθηκε ανέπτυξε ταχύτητα με αποτέλεσμα λόγω αδέξιου χειρισμού να πέσει σε μαντρότοιχο και να τραυματιστεί σοβαρά.

Κατά τη διάρκεια της καταδίωξης, ο 41χρονος είχε πετάξει από το παράθυρο του αυτοκινήτου του στο δρόμο πλαστικές συσκευασίες με ηρωίνη από τις οποίες περισυνελλέγησαν τρεις, συνολικού βάρους 6,5 γραμμαρίων.

Σε έρευνα που ακολούθησε στο χώρο της εργασίας του βρέθηκαν δύο σακούλες με υπολείμματα της ίδιας ναρκωτικής ουσίας και δύο τεμαχισμένα δισκία βουπρεμορφίνης, ενώ και στο σπίτι του οι αστυνομικοί εντόπισαν άλλη μία συσκευασία με 9,5 γραμμάρια ηρωίνης.

Άλλα βρήκαν οι αστυνομικοί

Για έναν απλό τροχονομικό έλεγχο σταμάτησαν 21χρονο κάτοικο Ρόδου, προχθές το απόγευμα αστυνομικοί οι οποίοι τελικά εντόπισαν στη κατοχή του μικροποσότητα χασίς, με αποτέλεσμα να συλληφθεί και να οδηγηθεί χθες στο αυτόφωρο!

Στον 21χρονο έκαναν σήμα για να σταματήσει για τροχονομικό έλεγχο προχθές στις 7 το απόγευμα άνδρες του Τμήματος Τροχαίας Ρόδου και σε έρευνα που του έγινε διαπιστώθηκε ότι είχε στη κατοχή του μία αυτοσχέδια πλαστική συσκευασία με 3 περίπου γραμμάρια ακατέργαστης κάνναβης.

Η ποσότητα των ναρκωτικών κατασχέθηκε, ενώ ο νεαρός χθες το μεσημέρι για τη πράξη του αυτή, καταδικάστηκε από το Αυτόφωρο Μονομελές Πλημμελειοδικείο Ρόδου σε ποινή φυλάκισης 15 ημερών με τριετή αναστολή.

Κατά τη χθεσινή συνεδρίαση του Λιμενικού Ταμείου

Δεν έγινε δεκτό το αίτημα για την πιάτσα

Την ζήτησαν οι ταξιτζήδες στο λιμάνι

Δεν ικανοποιήθηκε από το δ.σ. του Δημοτικού Λιμενικού Ταμείου Νότιας Δωδεκανήσου, το αίτημα των ταξιτζήδων της Ρόδου, για 2η πιάτσα στο εμπορικό λιμάνι.

Τα μέλη του συνδέσμου, ζήτησαν προκειμένου να εξυπηρετηθεί η μεγάλη κίνηση που υπάρχει, να μεταφερθούν τα ταξί που σήμερα περιμένουν έξω από τον περίβολο του λιμανιού, στον εσωτερικό χώρο εκεί που βρίσκονται τα κοντέινερς. (χώματα Ακαντιάς).



Σχετικό αίτημα υπεβλήθη χτες στη συνεδρίαση του δ.σ. του ΔΛΤΝΔ, όμως, **δεν υπήρξε θετική απόφαση.** Τα μέλη του δ.σ. υιοθέτησαν τη θέση του Κεντρικού Λιμεναρχείου Ρόδου, ότι, **δεν υπάρχει επαρκής αριθμός λιμενικών, για να εποπτεύσει τη λειτουργία της νέας πιάτσας ταξί,** καθώς η μεταφορά των ταξί, εντός του λιμανιού επιβάλλει την άσκηση ελέγχου από το Λιμενικό Σώμα.

Όπως έγινε γνωστό, ήδη οι υπηρεσίες του Κεντρικού Λιμεναρχείου Ρόδου είναι σοβαρά υποστελεχωμένες και τα 7 άτομα που υπάρχουν διαθέσιμα για να καλύψουν και τις ανάγκες της Κολώνας δεν επαρκούν.

Εκτός αυτού, τίθενται και λόγοι ασφαλείας καθώς ο χώρος «χρησιμοποιείται» και για την προστασία των κρουαζιεροπλοίων όπως ζητούν οι εταιρείες.

Εκείνο που τέθηκε επίσης χτες, ήταν ότι υπάρχουν καταγγελίες για άγρα πελατών εκ μέρους κάποιων οδηγών ταξί, εικόνα που δεν κολακεύει τη Ρόδο.

ΣΤΑΘΜΕΥΣΗ

Αρνητική ήταν όμως η στάση του Κεντρικού Λιμεναρχείου Ρόδου και στο θέμα της εφαρμογής του συστήματος ελεγχόμενης στάθμευσης στην Κολώνα, μετά το λιμάνι στο Μαντράκι.

Σύμφωνα με όσα συζητήθηκαν χτες στη συνεδρίαση, η δημοτική αρχή σκοπεύει να αφήσει μία λωρίδα κατά μήκος των θαλαμηγών που βρίσκονται ελλιμενισμένα στην Κολώνα, ως χώρο ελεύθερο, και τον υπόλοιπο να τον μετατρέψει σε ζώνη ελεγχόμενης στάθμευσης.

Το Κεντρικό Λιμεναρχείο Ρόδου, αντιδρά σε οποιαδήποτε αλλαγή, θέτοντας λόγους ασφαλείας, και για το σκοπό αυτό, θα στείλει επιστολή στο ΔΛΤΝΔ με την οποία θα εξηγεί τη στάση του.

ΑΛΛΑ ΘΕΜΑΤΑ

Το δ.σ. αποφάσισε χθες επίσης να συζητηθεί ανάμεσα στον πρόεδρο του δ.σ. του ταμείου και δήμαρχο Ροδίων Γ. Γιαννόπουλο και το δήμαρχο Καμείρου Στ. Δημητρά, το θέμα του καθαρισμού στο λιμάνι Φανών, και να διαθετεί ποσό για την αποκατάσταση των ζημιών που υπέστη ο φάρος στο Ενυδρείο λόγω του καιρού.

Επίσης αναφορικά με το λιμανάκι Λάρδου αποφασίστηκε να γίνει περίφραξη, και να υπάρξει τέλος χρήσης του. Μάλιστα ο δήμος Λινδίων, είναι διατεθειμένος να διαθέσει άτομο προκειμένου να συνδράμει στο έργο αυτό.

Μεγάλη δυσκολία στην τροφοδοσία από την Αθήνα

Σοβαρές οι ελλείψεις στην αγορά της Λέρου

Δεν βάζουν τα φορτηγά στα πλοία λένε οι έμποροι

Σοβαρές ελλείψεις αντιμετωπίζει η αγορά της Λέρου αφού υπάρχει μεγάλη δυσκολία στην τροφοδοσία της με προϊόντα από την Αθήνα.

Το πρόβλημα είναι παρόμοιο με αυτό της Πάτμου. Δηλαδή, οι ακτοπλοικές εταιρίες, όπως καταγγέλλουν έμποροι της Λέρου, δεν βάζουν στα πλοία τους φορτηγά με προορισμό τη Λέρο και προτιμούν τη Ρόδο και την Κω, όπου ο ναύλος είναι μεγαλύτερος.

Ήδη κατά διαστήματα παρουσιάζεται πρόβλημα σε ό,τι αφορά φρούτα και λαχανικά για τα οποία ο εφοδιασμός γίνεται κάθε 5-6 ημέρες.

Χαρακτηριστικό είναι ότι φορτίο με αλεύρι που παραγγέλθηκε από φούρνο του νησιού, έκανε 15 ημέρες να φθάσει, με αποτέλεσμα να εξαντληθούν τα αποθέματα και να αποφευχθεί στο «παρά πέντε» η έλλειψη ψωμιού.

Ελλείψεις παρουσιάζονται και σε άλλα είδη, με αποτέλεσμα οι ιδιοκτήτες σούπερ μάρκετ να διαμαρτύρονται, δεχόμενοι κι αυτοί παράπονα από τους κατοίκους και τους τουρίστες του νησιού.

Σε ό,τι αφορά την τουριστική κίνηση, χαρακτηρίζεται καλή, αλλά επισημαίνεται ότι θα μπορούσε να είναι πολύ καλύτερη, αφού πολλοί συμπατριώτες μας θέλουν να επισκεφθούν τη Λέρο για τις διακοπές αλλά δεν το τολμούν εξαιτίας της κατάστασης που επικρατεί στα ακτοπλοϊκά δρομολόγια.

Βυθίστηκε θαλαμηγός

Προσέκρουσε σε ύφαλο στην Κάρπαθο

Θαλαμηγός με 10 άτομα επιβαίνοντα, προσέκρουσε χθες το πρωί σε ύφαλο κοντά στην Κάρπαθο με αποτέλεσμα στη συνέχεια και να βυθιστεί. Πλήρωμα και επιβάτες είναι όλοι καλά στην υγεία τους.

Πρόκειται για τη θαλαμηγό «Σπέτσες Μ» σημαίας Αγγλίας, η οποία χθες το πρωί προσέκρουσε σε ύφαλο στη θαλάσσια περιοχή Άγιος Μηνάς στην Κάρπαθο και στη συνέχεια βυθίστηκε.

Στο πλοίο επέβαιναν δύο μέλη ως πλήρωμα και οχτώ επιβάτες, οι οποίοι και περισυνελέγησαν από παραπλέουσα θαλαμηγό και όλοι είναι καλά στην υγεία τους. Από τη σύγκρουση δεν παρατηρήθηκε ρύπανση, ενώ για το περιστατικό διενεργείται προανάκριση από τη Λιμενική Αρχή Καρπάθου.

ΑΝΟΙΞΤΕ ΤΗΝ ΔΙΚΗ ΣΑΣ ΠΟΡΤΑ ΣΤΟ ΜΕΛΛΟΝ ΜΕ WARLYN DOORS



MADE IN ENGLAND

Στ. Καζούλη 23 & Πελοποννήσου 2
Τηλ.: 22410 22694 / 22831
Fax: 22410 22684
e-mail: lints5@otenet.gr
AT2245

G.A. FERRIES

ΠΡΟΓΡΑΜΜΑ ΔΡΟΜΟΛΟΓΙΩΝ
Ε/Γ-Ο/Γ ΡΟΔΑΝΘΗ • Ε/Γ-Ο/Γ ΜΑΡΙΝΑ - Ε/Γ-Ο/Γ ΑΝΘΗ-ΜΑΡΙΝΑ • Ε/Γ ΡΟΜΙΑΝΤΑ
ΡΟΔΟΣ - ΠΕΙΡΑΙΑ

ΤΡΙΤΗ 02/08
ΡΟΔΑΝΘΗ 18.00 ΑΝΕΚΤΕΛΕΣΤΟ
ΤΕΤΑΡΤΗ 03/08
ΑΝΘΗ-ΜΑΡΙΝΑ 17.00 ΚΩ (20.40)-ΛΕΡΟ (22.50)-ΠΑΤΜΟ (00.10)-ΠΕΙΡΑΙΑ (08.20)
ΠΕΜΠΤΗ 04/08
ΡΟΜΙΑΝΤΑ 06.00 ΣΥΜΗ (07.40)-ΤΗΛΟ (09.50)-ΝΙΣΥΡΟ (11.20)-ΚΩ (13.10)-ΑΣΤΥΠΑΛΑΙΑ (16.50)-ΚΑΤΑΠΟΛΑ (20.00)-ΑΙΓΙΑΛΗ (21.10) ΔΟΝΟΥΣΑ (22.10)-ΝΑΞΟ (23.29)-ΠΑΡΟ (01.20)-ΠΕΙΡΑΙΑ (07.20)
ΡΟΔΑΝΘΗ 16.00 ΑΝΕΚΤΕΛΕΣΤΟ
ΠΑΡΑΣΚΕΥΗ 05/08
ΑΝΘΗ-ΜΑΡΙΝΑ 17.00 ΚΩ (20.40)-ΛΕΡΟ (22.50)-ΠΑΤΜΟ (00.10)-ΠΕΙΡΑΙΑ (08.20)
ΣΑΒΒΑΤΟ 06/08
ΡΟΔΑΝΘΗ 17.00 ΚΩ (21.10)-ΚΑΛΥΜΝΟ (22.40)-ΛΕΡΟ (00.00)-ΠΑΤΜΟ (01.30)-ΠΕΙΡΑΙΑ (10.50)
ΚΥΡΙΑΚΗ 07/08
ΜΑΡΙΝΑ 14.00 ΤΗΛΟ (17.00)-ΝΙΣΥΡΟ (18.30)-ΚΩ (20.30)-ΚΑΛΥΜΝΟ (22.00)-ΑΣΤΥΠΑΛΑΙΑ (01.30)-ΚΑΤΑΠΟΛΑ (05.00)-ΠΕΙΡΑΙΑ (12.00)
ΔΕΥΤΕΡΑ 08/08
ΑΝΘΗ-ΜΑΡΙΝΑ 19.00 ΚΩ (10.40)-ΛΕΡΟ (00.50)-ΠΑΤΜΟ (02.10)-ΠΕΙΡΑΙΑ (10.20)
ΤΡΙΤΗ 09/08
ΡΟΔΑΝΘΗ 18.00 ΚΩ (22.10)-ΚΑΛΥΜΝΟ (23.40)-ΛΕΡΟ (01.00)-ΠΑΤΜΟ (02.30)-ΠΕΙΡΑΙΑ (11.50)

ΠΡΟΣΦΟΡΑ
Πακέτα εισιτηρίων άνω των 300,00 ευρώ, μπορείτε να τα εξοφλήσετε σε 4 άτοκες μηνιαίες δόσεις με την πιστωτική σας κάρτα VISA ή MASTER!
Η εταιρία G.A. FERRIES σας ενημερώνει ότι η έκπτωση 50% (πολύτεκνοι-στρατιωτικοί-ανάπηροι κ.τ.λ.) ισχύει για όλες τις θέσεις.
Πληροφορίες στο κεντρικό πρακτορείο
TSAGARIS TRAVEL
και στον ταξιδιωτικό σας πράκτορα
Τηλ.. (22410) 35066-36170, FAX: 22410-28597 ΧΠ1589

SAIS TRAVEL
ΤΡΙΗΜΕΡΕΣ ΑΠΟΔΡΑΣΕΙΣ
όποια μέρα εσείς επιθυμείτε με δυνατότητα επέκτασης του τριημέρου
RELAX στα νησιά μας
• ΚΑΛΥΜΝΟΣ 140 ευρώ
• ΛΕΡΟΣ 160 ευρώ
• ΠΑΤΜΟΣ 175 ευρώ
Περιλαμβάνει:
• Εισιτήρια με το catamaran Δωδ/σος Express • Ξενοδοχεία πάνω στη θάλασσα με πρωινό • Αυτοκίνητο 3 μέρες παραλαβή και παράδοση στο λιμάνι.
• ΧΙΟΣ 205 ευρώ
• ΜΥΤΙΛΗΝΗ 245 ευρώ
• ΣΑΜΟΣ 235 ευρώ τετραήμερο
Περιλαμβάνει:
• Αεροπορικά εισιτήρια με επιστροφή • Φόρους αεροδρομίων • Ξενοδοχείο στη θάλασσα με πρωινό • Αυτοκίνητο 3 μέρες παραλαβή και παράδοση στο αεροδρόμιο.
ΑΚΟΜΗ ΠΑΚΕΤΑ για • ΜΥΚΟΝΟ – ΠΑΡΟ – ΣΑΝΤΟΡΙΝΗ
RELAX Μαρμαρίς
Τριήμερο χωρίς διαβατήριο
Περιλαμβάνει:• Ξενοδοχείο 5 αστέρων με ημιδιατροφή • Εισιτήρια με το catamaran με επιστροφή.
ΒΟΡΕΙΑ ΕΛΛΑΔΑ
από 10/8 έως 18/8
ΡΙΟ – ΑΝΤΙΡΙΟ – ΜΕΣΟΛΟΓΓΙ – ΙΩΑΝΝΙΝΑ – ΜΕΤΣΟΒΟ – ΚΑΣΤΟΡΙΑ – ΕΔΕΣΣΑ – ΝΑΟΥΣΑ – ΘΕΣ/ΚΗ – ΒΕΡΓΙΝΑ – ΠΑΝΑΓΙΑ ΣΟΥΜΕΛΑ
FORMULA 1
GRAND PRIX F1
στην ΚΩΝ/ΠΟΛΗ
Αεροπορικώς από 18/8 έως 23/8
ΜΟΝΟ 550 ΕΥΡΩ
ΤΗΝΟ – ΠΑΡΟ – ΑΝΤΙΠΑΡΟ – ΣΑΝΤΟΡΙΝΗ – ΜΥΚΟΝΟ – ΣΥΡΟ
Από 1/9 έως 7/9:
ΜΑΡΜΑΡΙΣ – ΦΕΤΙΓΕ – ΛΙΒΙΣΙ – ΚΑΣ – ΜΥΡΑ – ΑΓ. ΝΙΚΟΛΑΟ – ΚΑΣΤΕΛΛΟΡΙΖΟ
Από 19/9 έως 23/9 ΠΛΗΡΟΦΟΡΙΕΣ
ΠΡΑΚΤΟΡΕΙΟ ΤΑΞΙΔΙΩΝ
ΣΑΒΒΑΣ ΣΑΗΣ
Το πρακτορείο που εμπιστεύονται όλοι για τη σοβαρότητά του και την ποιότητα των εκδρομών του.
ΧΠ127

Στο τέλος Οκτωβρίου

Επιτροπή για συνεργασία στον τουρισμό

Από Ελληνοαμερικανούς

Συνάντηση επιτροπής του Ελληνοαμερικανικού Τουριστικού Επιμελητηρίου με παράγοντες της Ελλάδας.

Τέλος Οκτωβρίου 2005 έρχεται στην Αθήνα επιτροπή του Ελληνο-Αμερικανικού Τουριστικού Επιμελητηρίου μαζί με συνεργάτες από άλλους τουριστικούς οργανισμούς των Ηνωμένων Πολιτειών της Αμερικής και υπευθύνους αεροπορικών εταιριών, για συναντήσεις με κυβερνητικούς και τοπικούς παράγοντες (υπουργούς, νομάρχες, περιφερειάρχες, κ.τ.λ.) με θέμα την ανάπτυξη του εισερχόμενού τουρισμού της χώρας μας από τις Η.Π.Α..

Ανάμεσα στις προτάσεις και στα θέματα που θα συζητηθούν είναι και τα παρακάτω:

- Συμμετοχή της Ελλάδας σε μεγάλες τουριστικές εκθέσεις των Η.Π.Α. και ποιές είναι αυτές οι εκθέσεις που αποφέρουν αποτελέσματα.
- Τρόπος διεξαγωγής ειδικών σεμιναρίων για τουριστικούς πράκτορες και Tour Operators, ώστε να γνωρίσουν το τουριστικό προϊόν της Ελλάδος.
- Προτάσεις για βελτίωση της διαφημιστικής καμπάνιας της Ελλάδας στις Η.Π.Α..
- Τρόποι επιρροής του Τουριστικού λόμπι στις Η.Π.Α..
- Συντονισμός με τις αεροπορικές εταιρίες.

(Από το Travel Daily News)

Φοιτήτριες καταγγέλλουν τη συμπεριφορά ξεναγού

Κατηγορούσε τους Έλληνες ως αντιευρωπαϊστές

Την συμπεριφορά Ελληνίδας ξεναγού, που χαρακτήριζε τους Έλληνες ως αντιευρωπαϊστές και άλλα συναφή, καταγγέλλουν με επιστολή τους στη "Ροδιακή" δύο φοιτήτριες, που έτυχε να παρακολουθήσουν αυτά που έλεγε η εν λόγω κυρία.

Το περιστατικό συνέβη χθες στο Καστέλλο και προκαλεί εύλογους προβληματισμούς για τις "αρλούμπες" που μπορεί να λέει ο καθένας προς τους επισκέπτες της χώρας μας.

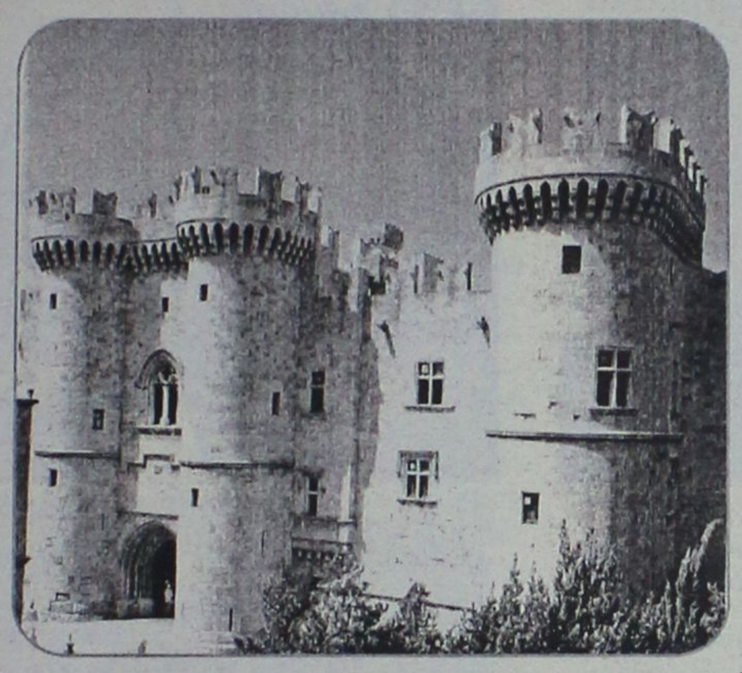

Ειδικότερα, στην επιστολή - καταγγελία (σ.σ. τα στοιχεία της καταγγέλουσας είναι στη διάθεση της εφημερίδας) η μία από τις δύο φοιτήτριες αναφέρει τα εξής:

«Δύο φοιτήτριες από την Αθήνα έτυχε να βρισκόμαστε στο Παλάτι του Μεγάλου Μαγίστρου στην πόλη της Ρόδου ως τουρίστριες. Δίπλα μας βρισκόταν ένα γκρουπ ξένων από το Princess Cruise με επικεφαλής μια ξεναγό, η οποία προέβαλε κάποιες απόψεις ανθελληνικές και - κατά τη γνώμη μου- εξωπραγματικές. Για την ακρίβεια έλεγε με ειρωνικό τόνο ότι οι Έλληνες δεν μπορούν να δεχθούν την Ε.Ε. και τις νέες ιδέες που η Ενωση θέλει να προωθήσει, παραπονιόταν ότι οι σκάλες δεν έχουν προστατευτικά και άλλα υποτιμητικά που προτιμήσαμε να μην ακούμε άλλο και φύγαμε. Εντούτοις, μη μπορώντας να δεχθούμε ότι μία Ελληνίδα περνούσε τέτοιες απόψεις σε ανυποψίαστους τουρίστες, που δε γνωρίζουν την ελληνική πραγματικότητα, πλήττοντας μάλιστα έτσι τον ελληνικό τουρισμό, την πλησιάσαμε ζητώντας ευγενικά εξηγήσεις. Ο τρόπος με τον οποίο μας μίλησε ήταν επιεικώς απαράδεκτος, ενώ της απευθύναμε το λόγο στα αγγλικά μας απάντησε στα ελληνικά, προφανώς για να μη γίνει κατανοητή από τους τουρίστες της ομάδας. Μας είπε, λοιπόν, ότι κατά τη γνώμη της οι Έλληνες δεν μπορούν να δεχθούν το ευρωπαϊκό ιδεώδες, το ευρώ ως νόμισμα και ότι έχουν αναστατωθεί πολύ με τις ιδέες της Ευρωπαϊκής Ένωσης.

Όταν της απαντήσαμε ότι δεν είμαστε η μόνη χώρα που έχει αναστατωθεί από το ευρώ (για παράδειγμα η Ιταλία προτείνει την κατάργησή του) και ότι είναι ντροπή της να περνάει προσωπικές της μη αληθείς απόψεις ως δεδομένες και ως πραγματικότητα, μας απάντησε αγενώς ότι δεν έχουμε κανένα δικαίωμα να κρίνουμε την πείρα της και ότι δεν είμαστε του υπουργείου Πολιτισμού.

Ελπίζω να ληφθεί υπόψιν σας η καταγγελία μου, γιατί είναι κρίμα να δημιουργείται μια αρνητική, ψευδής εικόνα της Ελλάδας με αρνητικά αποτελέσματα.

Δεν θέλω να πλήξω προσωπικά την κυρία, αλλά τον αντιεπαγγελματισμό της, ώστε να αποφευχθούν παρόμοια πράγματα στο μέλλον...».

Blue Star Ferries

ΑΠΟ ΡΟΔΟ

ΑΝΑΧΩΡΗΣΗ ΑΠΟ							ΑΦΙΞΗ
ΡΟΔΟ	ΚΩ	ΛΕΡΟ	ΠΑΤΜΟ	ΜΥΚΟΝΟ	ΣΥΡΟ	ΑΜΟΡΓΟ (ΚΑΤΑΠΟΛΑ)	ΠΕΙΡΑΙΑ
ΤΡΙΤΗ 19:00	ΤΡΙΤΗ 22:15	---	---	ΤΕΤΑΡΤΗ 03:20	---	---	ΤΕΤΑΡΤΗ 07:10
ΠΕΜΠΤΗ 19:00	ΠΕΜΠΤΗ 22:15	ΠΕΜΠΤΗ 23:55	ΠΑΡΑΣΚΕΥΗ 01:05	---	ΠΑΡΑΣΚΕΥΗ 05:00	---	ΠΑΡΑΣΚΕΥΗ 09:00
ΣΑΒΒΑΤΟ 09:30	ΣΑΒΒΑΤΟ 12:15	---	---	---	---	ΣΑΒΒΑΤΟ 15:50	ΣΑΒΒΑΤΟ 21:00
ΚΥΡΙΑΚΗ 18:00	ΚΥΡΙΑΚΗ 21:15	ΚΥΡΙΑΚΗ 22:55	ΔΕΥΤΕΡΑ 00:05	---	ΔΕΥΤΕΡΑ 04:15	---	ΔΕΥΤΕΡΑ 08:00

ΠΡΟΣ ΡΟΔΟ

ΑΝΑΧΩΡΗΣΗ ΑΠΟ ΠΕΙΡΑΙΑ	ΑΦΙΞΗ						
	ΣΥΡΟ	ΜΥΚΟΝΟ	ΑΜΟΡΓΟ (ΚΑΤΑΠΟΛΑ)	ΠΑΤΜΟ	ΛΕΡΟ	ΚΩ	ΡΟΔΟ
ΔΕΥΤΕΡΑ 19:30	ΔΕΥΤΕΡΑ 23:15	---	---	---	---	ΤΡΙΤΗ 05:00	ΤΡΙΤΗ 08:00
ΤΕΤΑΡΤΗ 19:30	ΤΕΤΑΡΤΗ 22:50	---	---	ΠΕΜΠΤΗ 02:25	ΠΕΜΠΤΗ 03:35	ΠΕΜΠΤΗ 05:15	ΠΕΜΠΤΗ 08:30
ΠΑΡΑΣΚΕΥΗ 19:30	---	ΠΑΡΑΣΚΕΥΗ 23:20	---	---	---	ΣΑΒΒΑΤΟ 03:55	ΣΑΒΒΑΤΟ 06:55
ΣΑΒΒΑΤΟ 23:55	---	---	ΚΥΡΙΑΚΗ 05:05	ΚΥΡΙΑΚΗ 07:25	ΚΥΡΙΑΚΗ 08:35	ΚΥΡΙΑΚΗ 10:15	ΚΥΡΙΑΚΗ 13:15



RODOS FERRIES SERVICES/SKEVO'S TRAVEL

ΚΑΝΤΕ ΚΡΑΤΗΣΗ ΤΩΡΑ!

ΠΛΗΡΟΦΟΡΙΕΣ ΚΑΙ ΚΡΑΤΗΣΕΙΣ ΘΕΣΕΩΝ ΣΤΟΝ ΤΑΞΙΔΙΩΤΙΚΟ ΣΑΣ ΠΡΑΚΤΟΡΑ Ή SKEVO'S TRAVEL: ΑΜΕΡΙΚΗΣ 111, ΡΟΔΟΣ, ΤΗΛ. ΚΡΑΤΗΣΕΩΝ ΕΠΙΒΑΤΩΝ ΚΑΙ Ι.Χ.: 22410-22461, 22410-75655, 22410-75310, ΤΗΛ. ΚΡΑΤΗΣΕΩΝ ΦΟΡΤΗΓΩΝ: 22410-76600

Έκλεψαν κυνηγετική καραμπίνα

Κυνηγετική καραμπίνα αφαίρεσαν άγνωστοι από το εξοχικό 72χρονου, οι οποίοι και αναζητούνται από τις αρμόδιες αστυνομικές αρχές.

Πιο συγκεκριμένα, προχθές στις 7 το απόγευμα εμφανίστηκε στο Αστυνομικό Τμήμα Ιαλυσού ο 72χρονος, ο οποίος και κατήγγειλε ότι το χρονικό διάστημα από τις 15 Ιουλίου έως και την 1η Αυγούστου, άγνωστος ή άγνωστοι δράστες μπήκαν από την ανασφάλιστη πόρτα της εισόδου της εξοχικής του κατοικίας και του αφαίρεσαν την κυνηγετική καραμπίνα την οποία διέθετε νόμιμα.

Για την υπόθεση διενεργείται προανάκριση.

Εντάσσονται στο πρόγραμμα «Θησέας»

Θα χρηματοδοτηθούν τέσσερα έργα σε Ρόδο και Κάρπαθο

Με απόφαση του Περιφερειάρχη



Ο γενικός γραμματέας της Περιφέρειας κ. Χαράλαμπος Κόκκινος ανακοινώνει ότι με αποφάσεις του, εντάχθηκαν οριστικά στο πρόγραμμα «Θησέας» για την Περιφέρεια Νοτίου Αιγαίου, τρία έργα του δήμου Καρπάθου συνολικού προϋπολογισμού 643.000 ευρώ και ένα έργο του δήμου Ρόδου, συνολικού προϋπολογισμού 500.000 ευρώ.

Πιο συγκεκριμένα, για τους δυο δήμους έγινε η οριστική ένταξη των εξής έργων:

1. «Αποχέτευση ομβρίων υδάτων Δ. Πηγαδιών δήμου Καρπάθου» συνολικού προϋπολογισμού 353.000 ευρώ.
2. «Δημοτική οδοποιΐα στην έδρα του δήμου Καρπάθου» συνολικού προϋπολογισμού 180.000 ευρώ.
3. «Προσθήκη κατ' επέκταση και επιδιόρθωση ξενώνα δήμου Καρπάθου» συνολικού προϋπολογισμού 110.000 ευρώ.
4. «Βελτίωση ασφαλτικών οδοστρωμάτων δήμου Ρόδου» συνολικού προϋπολογισμού 500.000 ευρώ.

Συνολικά έχουν ενταχθεί μέχρι σήμερα οριστικά στο πρόγραμμα «Θησέας» 6 έργα, 7 μελέτες και 2 ενέργειες προϋπολογισμού 2.418.071 ευρώ.

Προβλήματα και στις πτήσεις το σαββατοκύριακο

Λόγω απεργιών της ΥΠΑ



Τα προβλήματα στις πτήσεις και η ταλαιπωρία περιμένουν χιλιάδες επιβάτες των αεροπλάνων από την προσεχή Παρασκευή μέχρι και την Κυριακή, λόγω των επαναλαμβανόμενων 24ωρων απεργιών των υπαλλήλων της Υπηρεσίας Πολιτικής Αεροπορίας (ΥΠΑ).

Οι εργαζόμενοι στην ΥΠΑ εξήγγειλαν την κινητοποίηση, ζητώντας να ληφθούν μέτρα για την ασφάλεια των πτήσεων, αλλά και να γίνουν επιπλέον προσλήψεις για την πυρασφάλεια των αεροδρομίων.

Από την πλευρά της, η διοίκηση της Υπηρεσίας Πολιτικής Αεροπορίας έχει προσφύγει στη Δικαιοσύνη για να κριθούν οι απεργιακές κινητοποιήσεις παράνομες και καταχρηστικές.

Συναντήθηκαν χθες οι υπουργοί Αιγαίου και Εμπορικής Ναυτιλίας

Ψάχνουν λύσεις για την ακτοπλοΐα στο Αιγαίο

Θα δοθεί δυνατότητα για σύναψη συμβάσεων διάρκειας πέντε ετών

Ο Υπουργός Εμπορικής Ναυτιλίας κ. Μανώλης Κεφαλογιάννης, συναντήθηκε χθες το πρωί στο ΥΕΝ με τον Υπουργό Αιγαίου και Νησιωτικής Πολιτικής κ. Αριστοτέλη Παυλίδη.

Σκοπός της συνάντησης των δύο υπουργών ήταν ο συντονισμός των δύο υπουργείων στην αντιμετώπιση:

- για τη κάλυψη των αναγκών του επιβατηγού κοινού
- για την ικανοποίηση των αυξημένων αναγκών της ακτοπλοΐας για τα νησιά του Αιγαίου
- για την αυξημένη κίνηση που παρατηρείται στα λιμά

Μόνο το μήνα Ιούλιο μετακινήθηκαν 1.029.000 εκατομμύρια επιβάτες με τα πλοία της ακτοπλοΐας, 52.882 χιλ. περισσότεροι επιβάτες από την αντίστοιχη περίοδο του περασμένου έτους.

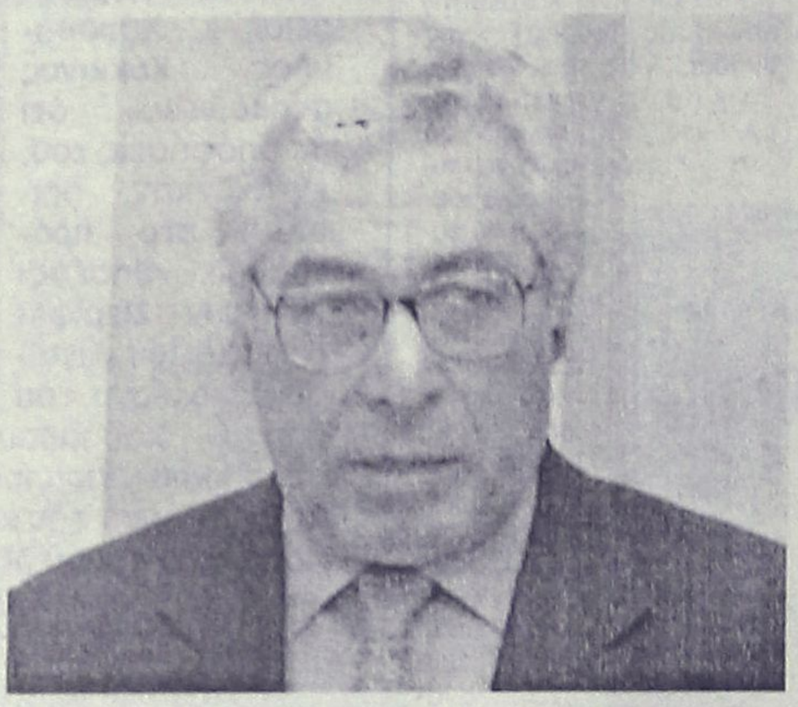



Κατά τη διάρκεια της συνάντησης, οι δύο Υπουργοί μεταξύ άλλων συζήτησαν:

Θέματα εξυπηρέτησης και ενημέρωσης του επιβατικού κοινού από τις ακτοπλοϊκές εταιρίες και τους φορείς εκμετάλλευσης των λιμένων.

Θέματα ακτοπλοϊκής σύνδεσης των νησιών του Αιγαίου τόσο μεταξύ τους όσο και τη σύνδεσή τους με την ηπειρωτική χώρα, όπως:

Την πλήρη εξομάλυνση των ακτοπλοϊκών συγκοινωνιών των νησιών του Αιγαίου.

Την αύξηση της ποιότητας των παρεχομένων ακτοπλοϊκών υπηρεσιών με την εισαγωγή ποιοτικών κριτηρίων στους μειοδοτικούς διαγωνισμούς για την εξυπηρέτηση των δρομολογίων (άγονες γραμμές). Τέτοια κριτήρια δύναται να είναι η ηλικία, το ιστορικό βλαβών, η ταχύτητα, η συνέπεια της πλοιοκτήτριας εταιρίας προς το επιβατικό κοινό κ.α.

Την αύξηση του ορίου των νέων συμβάσεων παροχής δημόσιας υπηρεσίας (άγονης γραμμής)από ένα (1) έτος σε πέντε (5) έτη.

ΑΥΞΗΣΗ ΟΡΙΟΥ

Το Υπουργείο Εμπορικής Ναυτιλίας & το Υπουργείο Αιγαίου και Νησιωτικής Πολιτικής, προωθούν προς υπογραφή τροποποίηση άρθρου του νόμου 2932/2001 με το οποίο δίνεται η δυνατότητα σύναψης συμβάσεων ανάθεσης δημόσιας υπηρεσίας διάρκειας έως πέντε (5) ετών μέσω μειοδοτικών διαγωνισμών αντί ενός (1) έτους που ίσχυε μέχρι σήμερα.

Σκοπός της ρύθμισης αυτής είναι να δίδεται η ευχέρεια στη Διοίκηση να σχεδιάζει και να υλοποιεί ολοκληρωμένες και μακροχρόνιες λύσεις:

- για την κάλυψη των αναγκών του επιβατηγού κοινού
- για την εξασφάλιση της κοινωνικής, οικονομικής και εδαφικής συνοχής της νησιωτικής Ελλάδας με την ηπειρωτική και
- για την ακτοπλοϊκή εξυπηρέτηση συμπλεγμάτων νησιών

Με την προτεινόμενη τροποποίηση δίνεται η δυνατότητα για τη σύμβαση ανάθεσης δημόσιας υπηρεσίας κατόπιν μειοδοτικών διαγωνισμών για χρονικά διαστήματα πέραν του ενός έτους και μέχρι πέντε έτη.

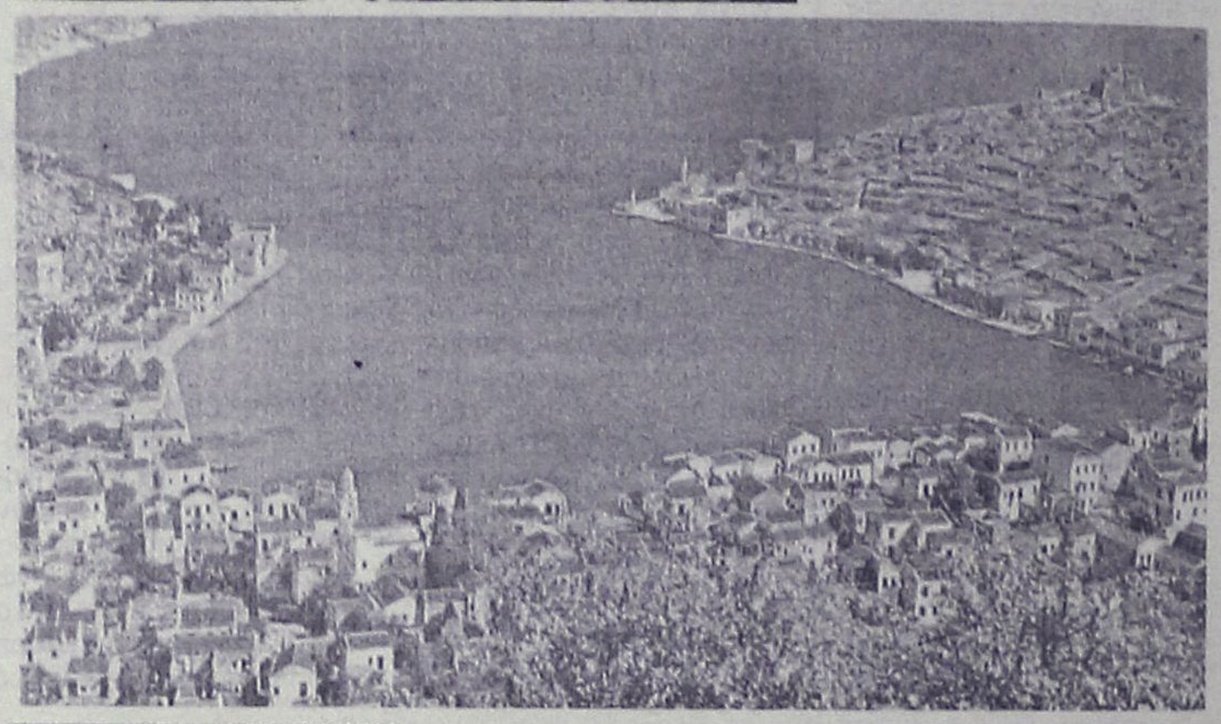

Από σούπερ μάρκετ στην Κω

Έκλεψε φαγώσιμα Γερμανός

Αξίας 21 ευρώ

Για να προμηθευτεί διάφορα φαγώσιμα είδη αξίας 21 ευρώ, πήγε σε σούπερμάρκετ της Κω, 54χρονος Γερμανός, ο οποίος αποφάσισε να μην τα πληρώσει, έγινε όμως αντιληπτός και συνελήφθη.

Το περιστατικό σημειώθηκε προχθές στις 8.30 το βράδυ στο νησί του Ιπποκράτη, όταν ο 54χρονος αλλοδαπός πήγε ως πελάτης σε κατάστημα σούπερ- μάρκετ, ιδιοκτησίας 30χρονου Κώου. Την ώρα όμως που επρόκειτο να φύγει, ο υπάλληλος του καταστήματος αντιλήφθηκε ότι ο Γερμανός είχε κρύψει στη τσάντα του διάφορα είδη διατροφής συνολικής αξίας 21 ευρώ.

Τα αντικείμενα κατασχέθηκαν και αποδόθηκαν στον ιδιοκτήτη του καταστήματος, ενώ σε βάρος του 54χρονου αλλοδαπού κινήθηκαν όλες οι προβλεπόμενες από το νόμο διαδικασίες.





ΓΙΑ ΤΙΣ ΔΗΛΩΣΕΙΣ ΤΟΥΡΚΟΥ ΥΠΟΥΡΓΟΥ

Τη λύπη του εξέφρασε το Οικουμενικό Πατριαρχείο

"Λύπη", για τις δηλώσεις του Τούρκου υπουργού Επικρατείας κ. Μεχμέτ Αλί Σαχίν, εξέφρασε το Οικουμενικό Πατριαρχείο σε γραπτό σημείωμά του στην εφημερίδα "ΜΙΛΛΙΕΤ".



Γραπτό σημείωμα στη "Μιλλιέτ"

Ο αντιπρόεδρος της τουρκικής κυβέρνησης είχε δηλώσει στην εφημερίδα ότι «ο Πατριάρχης ξεπερνάει τα όριά του» και ότι «οι αρμόδιες αρχές θα προβούν στις απαιτούμενες διαδικασίες», σχολιάζοντας τις καταγγελίες του Πατριάρχη Βαρθολομαίου για την απόπειρα της Γενικής Διεύθυνσης Ευαγών Ιδρυμάτων να καταχραστεί την περιουσία της Μονής της Μεταμορφώσεως του Σωτήρος στην νήσο Πρώτη.

«Ο Παναγιώτατος, που δεν φείδεται προσπαθειών και προσευχών για την ένταξη της χώρας μας στην ΕΕ και για την διαβίωση των πολιτών μας στα πλαίσια της δικαιοσύνης και της ευημερίας, λυπήθηκε βαθύτατα», αναφέρει το σημείωμα που δημοσιεύεται σήμερα στην "Μιλλιέτ".

Το κείμενο επισημαίνει ότι όλες οι απόψεις που ανέπτυξε ο Πατριάρχης, έχουν «γραπτώς και προφορικώς, διαβιβασθεί στον αξιότιμο πρωθυπουργό κ. Ταγίπ Ερντογάν», ο οποίος είχε συναντηθεί με τον Πατριάρχη και την περί αυτόν αντιπροσωπεία του Οικουμενικού Πατριαρχείου.

«Στις δηλώσεις του Πατριάρχη Βαρθολομαίου, οι οποίες επικρίθηκαν (από τον υπουργό) δεν υπάρχει κανένα στοιχείο που να αποτελεί αδίκημα», τονίζει το σημείωμα του Πατριαρχείου στην εφημερίδα.

Στο μεταξύ ο τουρκικός Τύπος καταγράφει τη δήλωση του εκπροσώπου του Στέιτ Ντιπάρτμεντ, Τόμ Κάσει, που επαναλαμβάνει το ενδιαφέρον της αμερικανικής διοικήσεως για την αντιμετώπιση όλων των προβλημάτων του Οικουμενικού Πατριαρχείου στην Τουρκία.

ΑΛΛΑΓΗ ΣΧΕΔΙΩΝ

Αναβάλλεται το ταξίδι Καραμανλή στην Αγκυρα

Αιτία το κλίμα που επικρατεί τελευταία λόγω αρνητικών θέσεων της Τουρκίας

Αναβάλλεται το προγραμματιζόμενο για το αμέσως προσεχές διάστημα ταξίδι του πρωθυπουργού Κώστα Καραμανλή στην Αγκυρα.



«Το ταξίδι του πρωθυπουργού θα πραγματοποιηθεί αργότερα το φθινόπωρο» φέρεται να δήλωσε στο πρακτορείο Reuters κυβερνητικός αξιωματούχος, τονίζοντας πάντως ότι δεν έχει αποφασιστεί ακόμη η οριστική ημερομηνία. Αυτή - εάν τελικά πραγματοποιηθεί η επίσκεψη- θα εξαρτηθεί πιθανότατα από την πορεία των εξελίξεων γύρω από το θέμα της έναρξης ή όχι των ενταξιακών διαπραγματεύσεων της Τουρκίας με την ΕΕ στις 3 Οκτωβρίου, εκτιμούν αναλυτές.

Ως αιτία αναβολής του ταξιδιού προβάλλεται η δυσκολία ανεύρεσης κοινά αποδεκτής ημερομηνίας το τελευταίο δεκαήμερο του Αυγούστου.

Οι τελευταίες προσπάθειες της Αγκυρας να περισώσει το ταξίδι προτείνοντας ημερομηνίες στα μέσα Αυγούστου προσέκρουσαν στον εορτασμό του Δεκαπενταύγουστου, ενώ το διήμερο 22-23 Αυγούστου -που είχε αρχικώς προταθεί από την ελληνική πλευρά- προσέκρουσε στη σχεδιαζόμενη εκείνες τις ημέρες συνεδρίαση του Συμβουλίου Εθνικής Ασφαλείας της Τουρκίας. Ακολουθεί, στις 29-30 Αυγούστου, η επέτειος της Μικρασιατικής Καταστροφής, με την οποία δεν ήταν δυνατόν να συμπέσει επίσκεψη Ελληνα πρωθυπουργού στην Τουρκία, ενώ οι προτεινόμενες από την Τουρκία ημερομηνίες στις αρχές Σεπτεμβρίου συνέπεσαν με την παραδοσιακή μετάβαση του Κ.Καραμανλή στη Θεσσαλονίκη, για τα εγκαίνια της ΔΕΘ.

● Στην πραγματικότητα, ωστόσο, η αναβολή της πρώτης επίσημης επίσκεψης Έλληνα πρωθυπουργού στην Αγκυρα τα τελευταία 46 χρόνια αντανακλά τη δυστοκία που υπάρχει στην Αθήνα τόσο λόγω της μη αναγνώρισης της Κυπριακής Δημοκρατίας από την Τουρκία, όσο και τα «δυσάρεστα γεγονότα» του προηγούμενου διαστήματος όπως η σταθερή κλιμάκωση των τουρκικών παραβάσεων και παραβιάσεων στον εναέριο χώρο του Αιγαίου.

Εξάλλου, η ελληνική πλευρά δεν επιθυμεί την επανάληψη του δυσάρεστου κλίματος που δημιουργήθηκε κατά τη διάρκεια της τελευταίας επίσκεψης του υπουργού Εξωτερικών Πέτρου Μολυβιάτη στην Αγκυρα, όταν κορυφώθηκε η ένταση στο χώρο των Ιμίων.

Όλα αυτά σε συνδυασμό και με άλλες εξελίξεις που άπτονται των ελληνοτουρκικών και του Κυπριακού φαίνεται ότι οδήγησαν τελικά στην αναθεώρηση της αρχικής απόφασης.

Πάντως, παρά τις όποιες «σκιές» στις ελληνοτουρκικές σχέσεις και τον προβληματισμό της κυβέρνησης για την πορεία των σχέσεων αυτών, η Αθήνα δεν επιδιώκει να αποθαρρύνει την προσπάθεια της Τουρκίας για ένταξη στην ΕΕ τονίζοντας πως «θέση μας παραμένει η στήριξη της ευρωπαϊκής προοπτικής της Τουρκίας, η οποία όμως πρέπει να εξελίσσεται σύμφωνα με τις αρχές, τους κανόνες και τις αξίες της Ευρωπαϊκής Ένωσης».



ΑΠΟ ΤΗΝ ΚΥΒΕΡΝΗΤΙΚΗ ΕΠΙΤΡΟΠΗ

Εγκρίθηκε το Ν/Σ για αναβάθμιση των ΤΕΙ

Ομοφώνως εγκρίθηκε χθες από την Κυβερνητική Επιτροπή το νομοσχέδιο του υπουργείου Παιδείας για την αναβάθμιση των ΤΕΙ.

Σύμφωνα με την υπουργό Παιδείας Μαριέττα Γιαννάκου, στόχος του υπουργείου είναι η ποιοτική αναβάθμιση των ΤΕΙ με ακαδημαϊκά κριτήρια που ανταποκρίνονται στην Τριτοβάθμια Εκπαίδευση, έτσι ώστε «να μην βρεθούμε, ξανά στο μέλλον, μπροστά στο φαινόμενο το Συμβούλιο της Επικρατείας να ακυρώνει τα επαγγελματικά δικαιώματα 82 ειδικοτήτων».

«Προχωρούμε στη δημιουργία όλων των προϋποθέσεων, ώστε το προσωπικό των ΤΕΙ να έχει όλα τα προσόντα που έχει και το προσωπικό των Πανεπιστημίων και να σταματήσει η πολιτική των ωρομισθίων, μέσω των οποίων, όπως αντιλαμβάνεστε, δεν μπορεί να επιβεβαιωθεί ως τριτοβάθμιο ίδρυμα ένα ΤΕΙ. Είναι μια γενικότερη, μακροπρόθεσμη πολιτική» ανέφερε η υπουργός Παιδείας.

Η κ. Γιαννάκου εκτίμησε ότι το νομοσχέδιο θα γίνει αποδεκτό από τους εργαζομένους στα ΤΕΙ, καθώς προηγήθηκε «μακρά συνεργασία μαζί τους και θεωρούμε ότι αυτό θα είναι το πρώτο μεγάλο βήμα, ώστε να

Προσλήψεις επιστημονικού προσωπικού



επιβεβαιωθεί, όπως είπα πριν, ο τριτοβάθμιος χαρακτήρας των ΤΕΙ, ο οποίος έγινε με τρόπο στο παρελθόν που επέτρεψε στο Ανώτατο Δικαστήριο να αμφισβητήσει αυτό το χαρακτήρα».

Σε ό,τι αφορά τις προσλήψεις σε οργανικές θέσεις, η υπουργός Παιδείας ανακοίνωσε πως το υπουργείο Οικονομίας έχει χορηγήσει 800 θέσεις Επιστημονικού, Ακαδημαϊκού προσωπικού, ενώ με το Σχέδιο Νόμου δημιουργούνται άλλες 1.030.

Από την αρχή του 2005

Ακριβότερο κατά 7,5% το κόστος διαβίωσης

Τί προκύπτει από έρευνα του ΙΝΚΑ

Στα 2.104 ευρώ υπολογίζονται τα μηνιαία έξοδα μιας τετραμελούς οικογένειας που διαμένει σε δικό της σπίτι σύμφωνα με έρευνα του ΙΝΚΑ, έναντι 1.960 ευρώ που ήταν τον Δεκέμβριο.



Οι κατηγορίες με τις μεγαλύτερες αυξήσεις είναι οι δαπάνες για καύσιμα - μεταφορές (10,9%), για ξενοδοχεία και φαγητό εκτός σπιτιού (9,6%), για ένδυση και υπόδηση (8,8%), για υπηρεσίες υγείας (8,5%) και για είδη σούπερ μάρκετ (4,5%).

Όπως αναφέρουν σε δημοσίευμά τους «Τα Νέα», το κόστος διαβίωσης από την αρχή του χρόνου έχει γίνει ακριβότερο κατά 7,5%, ενώ οι επόμενοι μήνες προβλέπονται ακόμη πιο δύσκολοι μετά και το νέο ρεκόρ 22 ετών που έκανε το πετρέλαιο, ξεπερνώντας στη Νέα Υόρκη τα επίπεδα των 62 δολ/βαρέλι.

Ακριβότερες όμως έγιναν μέσα σε ένα χρόνο και μια σειρά από υπηρεσίες όπως η επίσκεψη σε οργανωμένη πλαζ. Σύμφωνα με έρευνα αγοράς, το μπάνιο σε πλαζ για μια οικογένεια με δύο παιδιά κοστίζει φέτος περίπου 10% ακριβότερα από πέρυσι.

Το νέο άλμα του πετρελαίου που αποδίδεται στον θάνατο του βασιλιά της Σαουδικής Αραβίας Φαχντ, αναμένεται να πυροδοτήσει νέες πιέσεις για αυξήσεις στα οικοδομικά υλικά και στο κόστος των μεταφορών, επιβαρύνοντας το συνολικό κόστος παραγωγής σε τρόφιμα και σε άλλα καταναλωτικά αγαθά.

Παράλληλα οι ιδιοκτήτες ταξί πιέζουν εδώ και καιρό για αυξήσεις στα κόμιστρα ενώ ανάλογα αιτήματα έχουν υποβάλει οι ιδιοκτήτες των φορτηγών δημόσιας χρήσης και των ΚΤΕΛ.

ΝΕΑ ΜΕΤΡΑ

Με διεθνή πιστοποιητικά αποτιμήσεις ακινήτων

Πλήρης διαφάνεια στις αγοραίες αξίες

Την πλήρη διαφάνεια στις αγοραίες αξίες και αγορα-πωλησίες ακινήτων μεταξύ επιχειρήσεων θα εξασφαλίσει η επέκταση της εφαρμογής των Διεθνών Εκτιμητικών Προτύπων (International Valuation Standards), καθώς θα εναρμονισθούν πλήρως όλες οι μέχρι σήμερα εφαρμοζόμενες μέθοδοι εκτιμήσεων ακινήτων αλλά και κάθε είδους οικονομικών αξιών.

Τα ΔΕΠ θα αποτελέσουν τα διεθνή «διαβατήρια» για διασυνοριακές επενδύσεις σε ακίνητα, θα διευκολύνουν τις αγορα-πωλησίες μεγάλης αξίας και θα επιτρέπουν τις άμεσες συγκρίσεις των αποδόσεων.

Τα ΔΕΠ έρχονται να συμπληρώσουν πολλά «κενά» των Διεθνών Λογιστικών Προτύπων σχετικά με τις αποτιμήσεις και μεταβιβάσεις βιομηχανικών, ξενοδοχειακών, πολυκαταστημάτων και άλλων επαγγελματικών ακινήτων. Η εφαρμογή τους είναι υποχρεωτική κατ΄ αρχήν από τις εισηγμένες

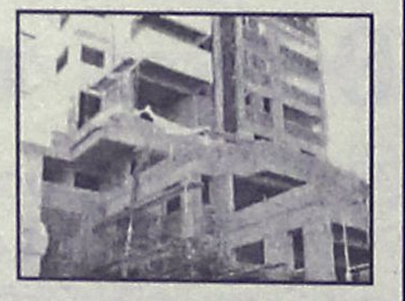

εταιρείες που έχουν υιοθετήσει τα ΔΛΠ και διαθέτουν κτίρια πολύ μεγάλης αξίας. Ωστόσο, επειδή τα ΔΕΠ είναι πλέον βάση αναφοράς για διεθνείς αποτιμήσεις ακινήτων, αναπόφευκτα θα υιοθετηθούν και από μη εισηγμένες εταιρείες που θέλουν να προσελκύσουν διεθνείς επενδυτές.

Εξάλλου, οι τράπεζες και οι ασφαλιστικές εταιρείες, λόγω της εφαρμογής των αυξημένων υποχρεώσεών τους για κεφαλαιακή επάρκεια και φερεγγυότητα, θα υποχρεωθούν να συντάσσουν ετήσιες εκθέσεις για ενυπόθηκα και ασφαλιζόμενα ακίνητα βιομηχανιών, ξενοδοχείων, πολυκαταστημάτων κ.λπ. με βάση τα Διεθνή Εκτιμητικά Πρότυπα.

Κατά τη χθεσινή συνεδρίαση του ΧΑΑ

Ενδιαφέρον επενδυτών για ΟΤΕ

Ανοδος του Γενικού Δείκτη σε ποσοστό 0,52%

Το αγοραστικό ενδιαφέρον για τις μετοχές των τηλεπικοινωνιών χαρακτήρισε την εικόνα της αγοράς στη χθεσινή συνεδρίαση του Χρηματιστηρίου με το βασικό χρηματιστηριακό δείκτη να προσεγγίζει και πάλι τα επίπεδα των 3.300 μονάδων. Η αξία των συναλλαγών παρέμεινε σε μέτρια επίπεδα, ενώ η πλειονότητα των μετοχών έκλεισε σε χαμηλότερα επίπεδα.

Οι επενδυτές βλέπουν σύντομα εξελίξεις στον ΟΤΕ με επίκεντρο τη διάθεση του 10,94% των μετοχών του οργανισμού. Η μετοχή του ΟΤΕ έκλεισε με κέρδη 2,30%, ενώ η μετοχή της Cosmote ενισχύθηκε σε ποσοστό 3,57%.

Επίσης με υψηλά κέρδη έκλεισαν και οι μετοχές της Eurobank (+1,21%), των ΕΛΠΕ (+1,33%) και της Πειραιώς (+1,12%), ενώ σε υψηλά έτους έκλεισαν οι μετοχές του Αλουμινίου (+5,43%), της Μέτκα (+1,70%) και του ΟΛΘ (+6,10%). Αντιθέτως με σημαντικές απώλειες έκλεισαν οι μετοχές της Ιντρακόμ (-1,84%), της Εμπορικής (-1,61%) και της Αγροτικής (-1,58%), ενώ με πτώση 0,52% έκλεισε ο ΟΠΑΠ.

Ο Γενικός Δείκτης Τιμών έκλεισε στις 3.289,15 μονάδες έναντι 3.272,27 μονάδων της προηγουμένης μέρας, σημειώνοντας άνοδο 16,88 μονάδων ή σε ποσοστό 0,52%., ενώ στη διάρκεια των συναλλαγών κυμάνθηκε σε εύρος διακύμανσης 36 μονάδων, μεταξύ των 3.290 και 3.264 μονάδων.

Ο δείκτης FTSE/ASE 20 έκλεισε στις 1.838,39 μονάδες, με άνοδο σε ποσοστό 0,50%, ενώ ο δείκτης FTSE/ASE 40 έκλεισε στις 2.766,44 μονάδες με πτώση σε ποσοστό 0,54%. Ο δείκτης FTSE/ASE SMALLCAP 80 έκλεισε στις 496,53 μονάδες, με πτώση σε ποσοστό 0,38%, ενώ ο δείκτης FTSE 140 έκλεισε στις 3.857,61 μονάδες, με άνοδο σε ποσοστό 0,34%.

Από τις 331 μετοχές που διακινήθηκαν στη συνεδρίαση, 105 κινήθηκαν ανοδικά, 158 κινήθηκαν πτωτικά, ενώ η τιμή 68 μετοχών παρέμεινε αμετάβλητη.

Τη μεγαλύτερη ποσοστιαία άνοδο σημείωσαν οι μετοχές των εταιρειών: Informatics +13,79%, Unibrain+7,46%, Ιντερτέκ +7,06%, Σωληνουργεία Κορίνθου +6,25%, Ευρωσυμμετοχές +6,25%, Creta Farm +6,14%, ΟΛΘ +6,10%, Μοτοδυναμική +5,91%, Καραμολέγκος +5,49% και Αλουμίνιο +5,43%.

Αντιθέτως τις μεγαλύτερες απώλειες σημείωσαν οι μετοχές των εταιρειών: Ελλατέξ(κ) -10,53%, Αλυσίδα(π) -9,48%, Τρία Αλφα(κο) -9,44%, ΚΡΕΚΑ-8,26%, PC Systems -7,69%, Πετζετάκις(πο) -7,41%, Fanco -7,14%, Ικτίνος -7,05%, Βαλκάν Εξπόρτ (κο) -7,02% και Χατζηκρανιώτη -6,32%.

Η αξία των συναλλαγών ανήλθε στα 165,255 εκατ. ευρώ, εκ των οποίων τα 37 εκατ. ευρώ αφορούσαν προσυμφωνημένες συναλλαγές.

Συγκεκριμένα, πέρασαν με τη μορφή πακέτου μέσω του Χ.Α. 525.000 μετοχές της Unibrain, που αντιστοιχούν στο 13,82% του μετοχικού της κεφαλαίου, στα 1,39 ευρώ ανά μετοχή. Ακόμη, πραγματοποιήθηκαν πέντε πακέτα του ΟΠΑΠ των 100.000, 40.000, 50.000, 28.620 και 178.318 τεμαχίων στα 26,40 ευρώ, 26,40 ευρώ, 26,54 ευρώ, 26,50 και 26,26 ευρώ αντίστοιχα. Επίσης, έγινε ένα πακέτο 1.450 τεμαχίων της Λύκος στα 3,80 ευρώ, τρία πακέτα των 78.856, 170.000 και 82.524 τεμαχίων της Πειραιώς στα 16,20 ευρώ, 16,28 και 16,30 ευρώ αντίστοιχα και τρία πακέτα της Cosmote των 45.000, 72.410 και 136.000 τεμαχίων στα 15,80 ευρώ, 15,88 και 15,94 ευρώ αντίστοιχα.

Ακόμη, πραγματοποιήθηκαν τρία πακέτα της Alpha Bank των 50.192, 48.960 και 40.000 τεμαχίων στα 22,90 ευρώ, 22,92 και 22,84 ευρώ αντίστοιχα, δύο πακέτα των 34.295 και 95.274 τεμαχίων της Εθνικής στα 30,94 και 30,52 ευρώ αντίστοιχα και δύο πακέτα των 25.730 και 57.500 τεμαχίων της Coca Cola 3E στα 23,82 και 23,88 ευρώ αντίστοιχα. Επίσης, έγινε ένα πακέτο 50.000 τεμαχίων της Εμπορικής στα 25,90 ευρώ, ένα πακέτο 92.000 τεμαχίων της ΔΕΗ στα 20,30 ευρώ και ένα πακέτο 45.000 τεμαχίων της Folli Follie στα 25,52 ευρώ. Τέλος, έγινε ένα πακέτο 78.000 τεμαχίων του ΟΠΑΠ στα 26,53 ευρώ, ένα πακέτο 420.000 τεμαχίων της FORTHnet, που αντιστοιχεί στο 2,5% του μετοχικού κεφαλαίου, στα 5,80 ευρώ και ένα πακέτο των 105.600 τεμαχίων της ΕΧΑΕ στα 6,88 ευρώ.

Το μεγαλύτερο όγκο συναλλαγών παρουσίασαν οι μετοχές των εταιρειών: Αγροτική με 1.245.463 τεμάχια, Ολυμπιακή με 1.129.831, ΟΠΑΠ με 1.090.401 και Κύπρου με 807.579 τεμάχια. Την μεγαλύτερη αξία συναλλαγών σημείωσαν οι μετοχές των εταιρειών: ΟΠΑΠ με 28,825 εκατ. ευρώ, Εθνική με 17,870, Alpha Bank με 13,343 και Cosmote με 12,186 εκατ. ευρώ.

Η συνολική κεφαλαιοποίηση της αγοράς διαμορφώθηκε στα 112, 289 δισ. ευρώ.

Οι επιμέρους δείκτες έκλεισαν ως εξής:

Τραπεζικός:	7.155,86	+ 0,32%
Τηλεπικοινωνιών:	1.295,92	+2,75%
Ασφαλειών:	637,00	+0,18%
Επενδύσεων:	1.106,38	+0,63%
Κατασκευαστικών:	621,42	+0,17%
Κλωστοϋφαντουργίας:	152,45	-1,07%
Βιομηχανιών:	1.450,33	+0,12%
Συμμετοχών:	1.650,73	-0,17%
Εκδόσεις- Εκτυπώσεις:	331,36	+0,42%
Βασικών Μετάλλων:	431,53	+1,34%
Μη μεταλλικών Ορυκτών:	1.117,63	-0,23%
Λιανικού Εμπορίου:	1.151,42 +	0,36%
Πληροφορικής:	603,36	-1,34%
Ειδών Λύσεων Πληροφορικής:	214,20	αμετάβλητος
Χονδρικό εμπόριο:	590,78	-0,43%
Τρόφιμα- ποτά:	431,48	-0,28%
Παράλληλης Αγοράς:	154,19	-0,08%
Διυλιστήρια:	1.581,12	-0,04%
Ακίνητης Περιουσίας:	636,59	-0,06%

Κρίσιμο τεστ για την πορεία τους η πώληση μετοχών ΟΤΕ

Ωρα αποκρατικοποιήσεων

Δημιουργούνται ευνοϊκές συνθήκες για την προώθηση και άλλων

Κρίσιμο τεστ για την πορεία των αποκρατικοποιήσεων θα αποτελέσει η διάθεση το προσεχές διάστημα ενός ποσοστού 9% μετοχών του ΟΤΕ, που αντιστοιχεί σε παλαιό μετατρέψιμο ομολογιακό δάνειο και επανέρχεται σήμερα στον έλεγχο του Δημοσίου.

Σύμφωνα με εισηγήσεις προς το οικονομικό επιτελείο, η κυβέρνηση πρέπει να επωφεληθεί από την τρέχουσα θετική χρηματιστηριακή συγκυρία και να διαθέσει το ποσοστό αυτό εντός του Αυγούστου, αντί για το φθινόπωρο που προέβλεπε ο αρχικός σχεδιασμός. Παράγοντες της αγοράς επισημαίνουν, παράλληλα, ότι μια επιτυχής διάθεση των μετοχών του ΟΤΕ, η οποία θα ακολουθήσει την πρόσφατη του ΟΠΑΠ, μπορεί επιπλέον να αντισταθμίσει την πιθανή αρνητική κατάληξη στις διαπραγματεύσεις για την πώληση των Ολυμπιακών Αερογραμμών, που πρέπει να ολοκληρωθούν έως το τέλος του μήνα.



Ταυτόχρονα, σύμφωνα με τους ίδιους παράγοντες, δημιουργούνται ευνοϊκές συνθήκες για την προώθηση της νέας γενιάς των αποκρατικοποιήσεων, από τις οποίες η κυβέρνηση προσδοκά το 2006 έσοδα περίπου 1,6 δισ. ευρώ.

Ο υπουργός Οικονομίας και Οικονομικών Γ. Αλογοσκούφης επισήμανε αμέσως μετά τη συνάντησή του με τον πρωθυπουργό Κ. Καραμανλή, ότι η κυβέρνηση παραμένει προσηλωμένη στην πολιτική των μεταρρυθμίσεων στην οικονομία, μέρος της οποίας αποτελούν και οι αποκρατικοποιήσεις. Στο πλαίσιο επίσης των μεταρρυθμίσεων, το υπουργείο Οικονομίας –που αναμένεται να αναλάβει υπό την εποπτεία του το σύνολο των ΔΕΚΟ– προωθεί ειδικά στρατηγικά και επιχειρησιακά σχέδια για τις δημόσιες επιχειρήσεις, εισηγμένες ή μη στο Χ.Α.

Οι διοικήσεις των ΔΕΚΟ καλούνται να αξιοποιήσουν τους ίδιους πόρους και την ακίνητη περιουσία των επιχειρήσεων, αλλά και να προχωρήσουν σε συμπράξεις με τον ιδιωτικό τομέα, με στόχο τη λειτουργία με ιδιωτικοοικονομικά κριτήρια και την ενίσχυση των παραγωγικών επενδύσεων. Οσον αφορά τα κερδοφόρα τμήματα ορισμένων ΔΕΚΟ, η κυβέρνηση μελετά είτε τη διάθεση μετοχών τους είτε την επίτευξη στρατηγικών συμμαχιών με οίκους του εξωτερικού.

Μεταξύ Σερβίας και ΠΓΔΜ

Ψυχροπολεμικό κλίμα

Αιτία η φυλάκιση του μητροπολίτη Αχρίδας Ιωάννη

Σε... ψυχροπολεμική περίοδο φαίνεται ότι εισέρχονται οι σχέσεις της Σερβίας-Μαυροβουνίου με την ΠΓΔΜ, εξαιτίας της φυλάκισης του μητροπολίτη Αχρίδας Ιωάννη. Ο Σέρβος υπουργός Επενδύσεων, Βέλιμιρ Ιλιτς, έδωσε εντολή να κρατηθούν στο αεροδρόμιο του Βελιγραδίου δύο αεροπλάνα που είχε δανείσει ο εθνικός αερομεταφορέας της Σερβίας (JAT) στον αερομεταφορέα της ΠΓΔΜ (MAT) πριν από δέκα χρόνια.

Αξίζει να σημειωθεί ότι την περασμένη εβδομάδα η πολιτική ηγεσία της ΠΓΔΜ είχε απορρίψει την πρόταση του Ιλιτς για αποφυλάκιση του μητροπολίτη Ιωάννη, με αντάλλαγμα την παραγραφή όλων των χρεών του ΜΑΤ προς το σερβικό αερομεταφορέα. Τη λήψη άμεσων μέτρων κατά της ΠΓΔΜ ζητούν και βουλευτές του κυβερνώντος συνασπισμού, ενώ ακούγονται και ακραίες προτάσεις.



Από δεκάδες ηγέτες από όλο τον κόσμο

Φόρος τιμής στο βασιλιά Φάχντ

Πολλοί απ' αυτούς θα παραστούν στην κηδεία του

Δεκάδες ηγέτες από όλο τον κόσμο σπεύδουν στο Ριάντ για να αποτίσουν φόρο τιμής στον βασιλιά της Σαουδικής Αραβίας Φαχντ, ο οποίος απεβίωσε τη Δευτέρα. Η κηδεία του θα είναι εξαιρετικά λιτή, όπως άλλωστε αρμόζει στην αυστηρή μουσουλμανική παράδοση της χώρας.

Ο πρώτος Αραβας ηγέτης που βρέθηκε στο Ριάντ για την κηδεία ήταν ο επικεφαλής της Παλαιστινιακής Αρχής Μαχμούντ Αμπάς.

Στην πρωτεύουσα της Σαουδικής Αραβίας θα βρεθούν ο πρόεδρος της Γαλλίας Ζακ Σιράκ, ο διάδοχος του βρετανικού θρόνου πρίγκιπας Κάρολος, ο βασιλιάς της Ιορδανίας, οι πρόεδροι της Αιγύπτου, της Υεμένης, του Ιράκ, του Πακιστάν, του Αφγανιστάν και του Λιβάνου.

Ο πρόεδρος των Ηνωμένων Πολιτειών θα εκπροσωπηθεί κατά πάσα πιθανότητα από τον πατέρα του και πρώην πρόεδρο των ΗΠΑ, ο οποίος διατηρούσε στενούς δεσμούς με τον Φαχντ.

Στο μήνυμά του ο Βρετανός πρωθυπουργός Τόνι Μπλερ, μεταξύ άλλων, σημείωσε: «Ανθρωπος με μεγάλο όραμα, ο βασιλιάς Φαχντ υπήρξε πηγή έμπνευσης για τους Σαουδάραβες».



Ο πρόεδρος της Γαλλικής Δημοκρατίας Ζακ Σιράκ εξέφρασε τη βαθιά του θλίψη: «Στη διάρκεια της βασιλείας του έβαλε την ασφάλεια των πολιτών της χώρας του πάνω από όλα. Σε δύσκολες στιγμές εγγυήθηκε την ασφάλεια, την ενότητα της Σαουδικής Αραβίας».

Ο Φαχντ θα ταφεί στο νεκροταφείο του αλ Ουντ, ενώ ο τάφος του θα είναι εξαιρετικά λιτός. «Ο τάφος του θα είναι όπως κάθε μουσουλμάνου» εξήγησε ο μουφτής σεΐχης Αμπντουλαζίζ μπιν Αμπντουλάχ αλ Σεΐχ.

Οι σημαίες δεν θα κυματίζουν μεσίστιες, δεδομένου ότι στη σημαία της Σαουδικής Αραβίας αναγράφεται το σύμβολο της Πίστης για τους μουσουλμάνους («Δεν υπάρχει άλλος Θεός από τον Αλάχ και ο Μωάμεθ είναι ο προφήτης του») και κάτι τέτοιο θα ήταν ένδειξη βλασφημίας.

Ανοιχτά θα παραμείνουν τα μαγαζιά, τα εστιατόρια και οι δημόσιες υπηρεσίες του βασιλείου. Ο βασιλιάς Φαχντ άφησε την τελευταία του πνοή το πρωί της Δευτέρας σε νοσοκομείο του Ριάντ, όπου νοσηλευόταν τους τελευταίους μήνες.

Από το 1995 αντιμετώπιζε προβλήματα υγείας, με αποτέλεσμα να έχουν περιοριστεί στο ελάχιστο οι δημόσιες εμφανίσεις του. Η διαδοχή ήταν ήρεμη και άμεση. Νέος βασιλιάς ο Αμπντάλα, ο λιγότερο φιλοδυτικός ετεροθαλής αδελφός του Φαχντ.

Ο κ. Ανάν με το νέο πρεσβευτή των ΗΠΑ

Ετοιμος να συνεργαστεί

Εσπευσε να του δώσει συμβουλές

«Είμαστε έτοιμοι να συνεργαστούμε με τον Τζον Μπόλτον» δήλωσε ο Γ.Γ. του ΟΗΕ λίγες ώρες μετά την απόφαση του Αμερικανού προέδρου να παρακάμψει τη Γερουσία και να διορίσει τον διπλωμάτη στη θέση του πρεσβευτή των ΗΠΑ στα Ηνωμένα Έθνη.

Πάντως, ο Γενικός Γραμματέας του ΟΗΕ έσπευσε να δώσει και μια «συμβουλή» στον αμφιλεγόμενο Τζον Μπόλτον: «Είναι θεμιτό να επιθυμεί να προωθήσει τη δική του ατζέντα, ωστόσο, ως πρέσβης οφείλει να θυμάται ότι υπάρχουν άλλες 190 χώρες που πρέπει να πειστούν, ώστε να ληφθεί η οποιαδήποτε απόφαση.

«Εκτιμώ ότι αν προσέλθει στον Οργανισμό με αυτό το πνεύμα, το πνεύμα του δούναι και λαβείν και της αμοιβαίας συνεργασίας ασφαλώς θα πετύχει στην αποστολή του.»

Μόλις λίγες ώρες νωρίτερα, ο Τζορτζ Ο. Μπους αποφάσιζε να βάλει τέλος στο «σίριαλ» του διορισμού του συντηρητικού πρώην υφυπουργού Εξωτερικών στη



θέση του πρεσβευτή των ΗΠΑ στον ΟΗΕ με τον απευθείας διορισμό του.

Η υποψηφιότητα Μπόλτον προκάλεσε αντιδράσεις ακόμα και στους κόλπους του Ρεπουμπλικανικού Κόμματος. Αρκετοί γερουσιαστές των Ρεπουμπλικάνων εξέφρασαν από την πρώτη στιγμή αμφιβολίες για το κατά πόσο είναι ο κατάλληλος άνθρωπος για μια τόσο σημαντική θέση.

Επαναλαμβάνει τις δραστηριότητές του

Επιμένει για τα πυρηνικά το Ιράν

Αμετάκλητη η απόφαση διαμηνύει η ιρανική κυβέρνηση



«Η απόφασή μας για επανάληψη των πυρηνικών δραστηριοτήτων είναι αμετάκλητη» ξεκαθάρισε χθες η ιρανική κυβέρνηση, διαψεύδοντας τα περί αναβολής. «Η σχετική επιστολή βρίσκεται στα χέρια της ΙΑΕΑ» είπε ο επικεφαλής του Ανώτατου Εθνικού Συμβουλίου Ασφάλειας.

Σε μια λιτή ανακοίνωση που δόθηκε στη δημοσιότητα χθες το μεσημέρι, ο Αλί Αγκχαμοχαμαντί εξήγησε ότι η απόφαση για την επανάληψη των πυρηνικών δραστηριοτήτων είναι πολιτική.

Μόλις λίγες ώρες νωρίτερα, η Τεχεράνη είχε ανακοινώσει ότι συμφώνησε με τη Διεθνή Υπηρεσία Ατομικής Ενέργειας (ΙΑΕΑ) να καθυστερήσει την επανέναρξη των πυρηνικών δραστηριοτήτων της για δύο ακόμη ημέρες.

Στόχος της 48ωρης αναβολής ήταν να ελεγχθούν οι εγκαταστάσεις του Ισφαχάν από επιθεωρητές της Υπηρεσίας.

Ο δεύτερος στην ιεραρχία του Οργανισμού Ατομικής Ενέργειας του Ιράν, Μοχάμαντ Σαεεντί, δήλωσε ότι εντός του επόμενου 24ωρου θα αρχίσει η λειτουργία των εγκαταστάσεων του Ισφαχάν.

ΑΝΗΣΥΧΙΑ ΕΚΦΡΑΖΕΙ ΤΟ ΠΑΡΙΣΙ

Η εξέλιξη των πραγμάτων μπορεί να είναι η αρχή μιας μεγάλης κρίσης, δήλωσε ο επικεφαλής της γαλλικής διπλωματίας Φιλίπ Ντουστ Μπλαζί. «Νομίζω ότι η κατάσταση είναι εξαιρετικά κρίσιμη» σημείωσε, μεταξύ άλλων.

Υπενθυμίζεται ότι η Γαλλία μαζί με την Βρετανία και τη Γερμανία έχουν αναλάβει το ρόλο του μεσολαβητή στην προσπάθεια της ΕΕ να υπάρξει λύση στο θέμα του πυρηνικού προγράμματος του Ιράν.

ΠΥΡΗΝΙΚΗ ΒΟΜΒΑ ΣΕ 10 ΧΡΟΝΙΑ;

Το Ιράν βρίσκεται μακριά (τουλάχιστον δέκα χρόνια) από το να αποκτήσει πυρηνική βόμβα, αναφέρει σημερινό δημοσίευμα της Washington Post.

Η εφημερίδα επικαλείται ανώτερους αξιωματούχους, οι οποίοι με τη σειρά τους επικαλούνται νέα έκθεση των αμερικανικών υπηρεσιών πληροφοριών.

Σημειώνεται ότι σε έκθεση του 2001, οι Αμερικανοί ειδικοί εκτιμούσαν ότι το Ιράν χρειάζεται πέντε χρόνια για την κατασκευή πυρηνικής βόμβας.

Οι ίδιες πηγές τόνισαν στην εφημερίδα ότι υπάρχουν αξιόπιστες ενδείξεις ότι ο ιρανικός στρατός εργάζεται μυστικά, χωρίς όμως συγκεκριμένες ενδείξεις ότι οι εργασίες αυτές αφορούν την κατασκευή πυρηνικού όπλου.

Σύμφωνα με την Washington Post, δεν είναι βέβαιο ότι η Τεχεράνη έχει αποφασίσει επισήμως να κατασκευάσει πυρηνικά όπλα.

Εγκύκλιος Παυλόπουλου

Ανοικτές οι Πολεοδομίες

Παράνομη η μη λειτουργία του Αυγούστου

Ανοιχτές και τον Αύγουστο θα είναι οι Πολεοδομίες όλης της χώρας, βάσει σχετικής εγκυκλίου του υπουργού Εσωτερικών Προκόπη Παυλόπουλου με αφορμή καταγγελίες πολιτών για τη μη λειτουργία τους κατά τη θερινή περίοδο, ιδίως τον Αύγουστο.



Η εγκύκλιος η οποία εστάλη προς όλους του γενικούς γραμματείς Περιφερειών της χώρας και όλους τους νομάρχες αναφέρει πως «η ισχύουσα νομοθεσία δεν προβλέπει τη δυνατότητα μη λειτουργίας των ανωτέρω υπηρεσιών για το χρονικό διάστημα από 1 έως 31 Αυγούστου εκάστου έτους».

Επομένως, επισημαίνεται στην εγκύκλιο, η εφαρμοζόμενη τακτική να κλείνουν εθιμικά οι υπηρεσίες αυτές κατά το ανωτέρω χρονικό διάστημα με αποφάσεις των οικείων νομαρχών ή δημάρχων στερείται νομικού ερείσματος και κατά συνέπεια η μη λειτουργία τους είναι παράνομη.

Με την ίδια εγκύκλιο παρακαλούνται οι νομάρχες και οι δήμαρχοι να φροντίσουν για την άμεση λειτουργία των Υπηρεσιών Πολεοδομίας της αρμοδιότητάς τους και στο πλαίσιο της κανονικής άδειας του προσωπικού τους, λόγω θέρους, βάσει των διατάξεων του άρθρου 48 του Υπαλληλικού Κώδικα.

Συνέχεια στις μεταρρυθμίσεις

Οι προτεραιότητες για το 2006

Η ολοκλήρωση των μεταρρυθμίσεων που έχει δρομολογήσει η κυβέρνηση, τα μέτρα για τη μείωση του ελλείμματος κάτω από το 3% του ΑΕΠ και οι παροχές για τους οικονομικά ασθενέστερους θα αποτελέσουν τα βασικά σημεία της ομιλίας του πρωθυπουργού Κ.Καραμανλή στην Διεθνή Έκθεση Θεσσαλονίκης.



Τα βασικά σήμεια της ομιλίας Καραμανλή στη ΔΕΘ

Όπως αναφέρει η Ναυτεμπορική, η συνέχιση της οικονομικής εξυγίανσης και των μεταρρυθμίσεων που ξεκίνησαν με το ασφαλιστικό των τραπεζών, τη διευθέτηση του χρόνου εργασίας και το ωράριο των καταστημάτων θα είναι οι βασικοί στόχοι της οικονομικής πολιτικής και για το 2006.

Οι μεταρρυθμίσεις θα συνεχιστούν με το νομοσχέδιο για τις ΔΕΚΟ την αναμόρφωση του μισθολογίου και βαθμολογίου των δημοσίων υπαλλήλων της Κεντρικής Διοίκησης και την έναρξη του διαλόγου για το ευρύτερο ασφαλιστικό.

Όλα αυτά συζητήθηκαν κατά τη συνάντηση του υπουργού Οικονομίας Γιώργου Αλογοσκούφη με τον πρωθυπουργό τη Δευτέρα στο Μέγαρο Μαξίμου, στη διάρκεια της οποίας συζητήθηκε αρχικά το νομοσχέδιο για τις αλλαγές στη φορολογία ακινήτων.

Σε ό,τι αφορά τα βασικά σημεία της ομιλίας του πρωθυπουργού στη Διεθνή Έκθεση Θεσσαλονίκης, οι κ. Καραμανλής και Αλογοσκούφης συμφώνησαν ότι προέχει η προώθηση της αναδόμησης του Δημοσίου, η ενίσχυση των επιχειρήσεων και η μείωση του ελλείμματος κάτω από το 3% του ΑΕΠ.

Η προσαρμογή στο κριτήριο του ελλείμματος θα βοηθηθεί από τα μέτρα πάταξης του λαθρεμπορίου στα καύσιμα και την ένταση των ελέγχων για την πάταξη της φοροδιαφυγής με έμφαση στο Φόρο Προστιθέμενης Αξίας, μέτρα τα οποία αναμένεται να αποδώσουν καρπούς μέσα στο 2006. Παράλληλα μέσω του νέου νομοσχεδίου για τους ελεγκτές των δαπανών του δημόσιου τομέα θα παταχθεί η σπατάλη και θα εξορθολογιστούν οι προμήθειες του δημοσίου.

Επίσης, θα συνεχιστεί το φιλόδοξο πρόγραμμα αποκρατικοποιήσεων που θα περιλαμβάνει τη μετοχοποίηση του «Ελευθέριος Βενιζέλος», του Ταχυδρομικού Ταμιευτηρίου και την αξιοποίηση του συνόλου της ακίνητης περιουσίας του Δημοσίου και των ασφαλιστικών ταμείων.

Στο επίπεδο των παροχών, οι φορολογικές ελαφρύνσεις για μισθωτούς και συνταξιούχους αναβάλλονται για το 2007 ανάλογα με την πορεία των δημοσιονομικών. Το 2006 στις παροχές θα έχουν μερίδιο μόνο οι οικονομικά ασθενέστερες ομάδες, όπως είναι οι συνταξιούχοι, με τις αυξήσεις να καλύπτουν πλήρως την απώλεια του πληθωρισμού και τη συνέχιση της πολιτικής των αυξήσεων σε ΕΚΑΣ και τις χαμηλές συντάξεις του ΟΓΑ.

Μεγάλο τμήμα της ομιλίας του πρωθυπουργού θα είναι αφιερωμένο στο έργο της κυβέρνησης τον ενάμιση χρόνο στο οποίο βρίσκεται στην εξουσία.

Τέλος, ο κ. Καραμανλής θα προαναγγείλει μέτρα για την πάταξη της γραφειοκρατίας, με στόχο, όπως επισημαίνουν κυβερνητικά στελέχη, την τόνωση της επιχειρηματικότητας και τη δημιουργία νέων θέσεων εργασίας.

Για τις πυρκαγιές

Αποζημιώσεις και στα νησιά

Παρέμβαση από τον κ. Μητσοτάκη

Να διατεθεί αμέσως το ποσό των 8,5 εκατ. ευρώ για τις ζημιές από πυρκαγιές στη Νησιωτική Ελλάδα, όπως συνέβη με την Ανατολική Αττική, ζήτησε από τους αρμόδιους υπουργούς ο επίτιμος πρόεδρος της ΝΔ Κωνσταντίνος Μητσοτάκης.



Σε παρέμβασή του από τα Χανιά, ο κ. Μητσοτάκης δήλωσε ότι στη νησιωτική Ελλάδα, και ειδικότερα στην Κρήτη. υπάρχουν περιοχές ολοκληρωτικά κατεστραμμένες από πυρκαγιές, οι οποίες μάταια αναμένουν επί μακρών την υποσχεθείσα κρατική βοήθεια.

Ειδικότερα, αναφέρει ο κ. Μητσοτάκης, η περιοχή των Λάκκων στα Χανιά έχει ολοκληρωτικά καταστραφεί από πυρκαγιά και οι φτωχοί αγρότες κάτοικοί της αντιμετωπίζουν πρόβλημα επιβίωσης.

Ο επίτιμος πρόεδρος της ΝΔ πρόσθεσε ότι για την αποζημίωση στους Λάκκους έχει προσωπικά δεσμευθεί ο πρωθυπουργός όταν προεκλογικά επισκέφθηκε την περιοχή.

«Καλό είναι να μην ξεχνούμε ότι Ελλάδα δεν είναι μόνο η Αττική», κατέληξε ο Κωνσταντίνος Μητσοτάκης.

Παρέμβαση του Γάλλου πρωθυπουργού χθες

Γαλλικό "όχι" στην Τουρκία

Ενταξιακές διαπραγματεύσεις χωρίς την αναγνώριση της Κυπριακής Δημοκρατίας δεν γίνονται, δήλωσε

Ενταξιακές διαπραγματεύσεις με την Τουρκία χωρίς την αναγνώριση της Κυπριακής Δημοκρατίας δεν γίνονται, δήλωσε χθες ο Γάλλος πρωθυπουργός, αφήνοντας ανοικτό το ενδεχόμενο αναβολής της έναρξης των συνομιλιών Αγκυρας - Βρυξελλών στις 3 Οκτωβρίου.

Σε συνέντευξη που παραχώρησε στον ραδιοφωνικό σταθμό Europe 1, ο πρωθυπουργός της Γαλλίας Ντομινίκ ντε Βιλπέν, σημείωσε χαρακτηριστικά: «Μου φαίνεται αδιανόητο ότι μπορεί να γίνει οποιαδήποτε ενταξιακή διαπραγμάτευση με μια χώρα που δεν αναγνωρίζει μια χώρα - μέλος της ΕΕ.



«[...] Όταν μπαίνεις στη διαδικασία διαπραγμάτευσης πρέπει πρώτα να αναγνωρίζεις κάθε ένα από τα άλλα κράτη - μέλη.»

Σε ερώτηση για το αν αυτό σημαίνει ότι μπορεί να υπάρξει αναβολή στην προγραμματισμένη για τις 3 Οκτωβρίου έναρξη των διαπραγματεύσεων Βρυξελλών - Αγκυρας, ο Ντε Βιλπέν απάντησε: «Ασφαλώς».

Πάντως, αρνήθηκε να διευκρινίσει αν η Γαλλία θα ασκήσει βέτο.

Σημειώνεται ότι η θέση του Γάλλου πρωθυπουργού έρχεται σε αντίθεση με την άποψη που εξέφρασε ο αρμόδιος επίτροπος για τη διεύρυνση Όλι Ρεν.

Ο Φινλανδός αξιωματούχος δήλωσε ότι ο δρόμος για την έναρξη των ενταξιακών διαπραγματεύσεων είναι πλέον ανοικτός, δεδομένου ότι η μη αναγνώριση της Κυπριακής Δημοκρατίας δεν αμφισβητεί τη δέσμευση της Αγκυρας σε ό,τι προβλέπει το Πρωτόκολλο Τελωνειακής Ένωσης.

Αντίθετα, ο αναπληρωτής καγκελάριος της Αυστρίας Χούμπερτ Γκόρμπαχ δήλωσε ότι η Τουρκία οφείλει να αναγνωρίσει την Κυπριακή Δημοκρατία προτού αρχίσουν οι διαπραγματεύσεις.

ΜΙΚΡΕΣ αγγελίες

ΘΑ ΜΑΣ ΒΡΕΙΤΕ
στα κεντρικά μας
γραφεία επί της
Μαρ. Μαλλιαράκη 11
(τελευταία πάροδος
Καναδά).

Τα τηλέφωνα μας είναι:
(22410) 22210,
(22410) 75230

ενοικιασεις ακινητων & επιχειρησεων

ΕΝΟΙΚΙΑΖΕΤΑΙ πολυτελές επιπλωμένο **διαμέρισμα** ενός υπνοδωματίου στο Ροδίνι. Πληρ. τηλ. 6945063055 MZT020838(2)

ΕΝΟΙΚΙΑΖΕΤΑΙ διαμέρισμα 3άρι στην περιοχή της Ανάληψης, Αμφισσας 1. Εξαιρούνται οι αλλοδαποί. Πληρ. τηλ. 2241062209, 6936949250 MZT020836

ΕΝΟΙΚΙΑΖΟΝΤΑΙ ωραιότατα μονόχωρα και δίχωρα **διαμερισματάκια** των 35 και 55 τ.μ. με μεγάλες βεράντες, πλήρως εξοπλισμένα και με air condition, ηλιακούς και ηλεκτρ. θερμοσίφωνα, εύκολο πάρκινγκ και με ειδικές τιμές, χειμώνα - καλοκαίρι σε στρατιωτικούς, εκπαιδευτικούς και γενικά δημοσ. υπ/λους, Παραδείσι Ρόδου. Πληρ. τηλ. 6947429235, 2241073807 MZT020841

Μετακομίζετε;
γρήγορα
εύκολα
οικονομικά
MET.PO
ΡΟΔΟΣ: τηλ. 2241024388/6948003320
ΑΘΗΝΑ: τηλ. 2103464235/3476818-008
ΕΝΤΟΣ ΝΗΣΟΥ ΚΑΙ ΠΡΟΣ ΟΛΗ ΤΗΝ ΕΛΛΑΔΑ
MAT424

TOP PROPERTIES

GEORGE & SAVAS PIPINOS
ΓΕΩΡΓΙΟΣ & ΣΑΒΒΑΣ ΠΙΠΙΝΟΣ
ΣΥΜΒΟΥΛΟΙ ΚΑΙ ΕΚΤΙΜΗΤΕΣ ΑΚΙΝΗΤΩΝ
REAL ESTATE AGENTS • MEMBER OF F.I.A.B.C.I.-NAEA-C.E.I.

Email: gpipinos@otenet.gr URL: www.rhodes-top-properties.com and www.pipinos.gr

Από το 1971

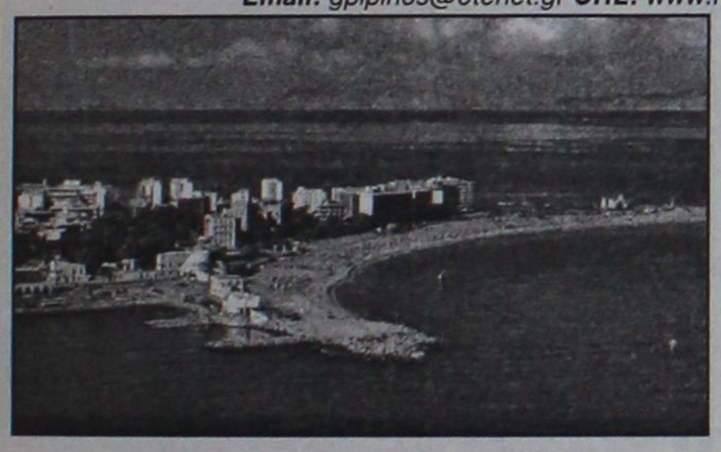

Η **"TOP PROPERTIES"** είναι ατομική επιχείρηση και ανήκει στους Γεώργιο και Σάββα Πιπίνο. Το γραφείο ασχολείται από το 1971 αποκλειστικά και μόνο με επενδύσεις και REAL ESTATE, στο νησί της Ρόδου και στην ευρύτερη περιοχή της Δωδεκανήσου.

ΑΠΕΥΘΥΝΟΜΑΣΤΕ: Στους **σοβαρούς, απαιτητικούς και επιλεκτικούς** επενδυτές-επιχειρηματίες, Ελληνες και ξένους που ενδιαφέρονται να κάνουν μια σοβαρή επένδυση προβολής στο νησί της Ρόδου.

ΠΡΟΣΦΕΡΟΥΜΕ: Α) Υπηρεσίες και πληροφορίες που γίνονται σε προσωπικό επίπεδο με εχεμύθεια, διακριτικότητα και σοβαρότητα.
Β) Μεγάλη γκάμα υψηλής ποιότητας, ακινήτων, όπως:1) Ξενοδοχεία Α' και Β' κατηγορίας των 600-500-350-300 κλινών, 2) Κεντρικά αστικά ακίνητα κατάλληλα για Τράπεζες-καταστήματα-γραφεία, 3) Παραλιακές εκτάσεις, κατάλληλες για τουριστικές επενδύσεις των 150.000-100.000-70.000-50.000-36.000 τ.μ. και 4) Διαμερίσματα και μεζονέτες προβολής, και 5) Αξιόλογες Παραθεριστικές κατοικίες.

ΣΤΟΧΟΣ ΜΑΣ ΕΙΝΑΙ: Να προσφέρουμε στο αγοραστικό μας κοινό υψηλής ποιότητας ακίνητα και ευκαιρίες στο νησί της Ρόδου. Η τριακονταετής και πλέον πείρα μας στον τομέα αυτό αποτελεί εγγύηση.

ΣΥΝΘΗΜΑ ΜΑΣ ΕΙΝΑΙ: Επενδύστε στη ΡΟΔΟ ΤΩΡΑ, σε ακίνητα που ΑΝΤΕΧΟΥΝ ΣΤΟ ΧΡΟΝΟ

Γεώργιος και Σάββας Πιπίνος
ΜΕΣΙΤΕΣ ΑΣΤΙΚΩΝ ΣΥΜΒΑΣΕΩΝ
Γιατί εμείς γνωρίζουμε καλύτερα!

Since 1971

TOP PROPERTIES is a father and son business. The senior, Mr George S. Pipinos, the founder of the office, has carved over the years a reputation for integrity and excellence in the world of Real Estate in the Dodecanese. The junior, Dr. Savas Pipinos, has returned from his studies in the UK to aid in his father´s footsteps.
AT TOP PROPERTIES we try hard to attract important and selective investors, high calibre businessmen/women and discerning professional people, both Greek and foreign, who wish to acquire substantial and valuable property on Rhodes.
We offer our expertise and advice privately, discreetly and in strict confidence.
We keep a comprehensive list of real estate of the highest specifications:
a. A' and B' class hotels (600, 500, 350, 300 beds capacity)
b. Centrally situated office buildings and other business premises.
c. Seaside land, ideal for development (hotels, holiday resorts, etc), of 150.000, 100.000, 70.000, 50.000, 36.000 square metres.
d. Villas, luxury apartments, detached, semi-detached and terraced houses.
e. Holiday and Retirement Homes.
Our aim is to give our clients the opportunity to acquire value for money, first class real estate on Rhodes. Our 30 and more years of experience is our warranty.
Our motto is Invest in Rhodes, Invest in property, It stands the test of time.



TOP PROPERTIES
George and Savas Pipinos
Because we know best

Προβάλλεται τα ακίνητά σας δωρεάν στο side Πιπίνος αγγελίες www.pipinos.gr

KENNENTY 38, ΡΟΔΟΣ, 85 100, ΤΗΛ. (22410) 23895,FAX: (22410) 20883
38 KENNEDY STR., RHODES, 85 100, TEL. (22410) 23895, FAX: (22410) 20883
U.K. Direct line: 08717115396 ΧΠ399

Vitzileos
Μάριος Κ. Βιτζηλαίος
Κτηματομεσιτικό Γραφείο
Εθν. Μακαρίου 45,
3ος όροφος
Τηλ: 22410 24900 Φαξ: 22410 25544
Κιν: 6932 704 919 Email : mvre@otenet.gr
www.vitzileos.gr

ΚΑΤΑΣΤΗΜΑΤΑ - ΓΡΑΦΕΙΑ - ΕΠΙΧΕΙΡΗΣΕΙΣ

40 ΤΜ	ΕΠΙΧ/ΣΗ ΧΡΥΣΟΧΟΕΙΟ ΣΤΟ ΜΑΝΔΡΑΚΙ	35.000 €
50 ΤΜ	ΕΠΙΧ/ΣΗ ΚΑΦΕ-ΜΠΑΡ ΣΕ ΛΕΙΤΟΥΡΓΙΑ, Π. ΠΟΛΗ	75.000 €
55 ΤΜ	ΕΠΙΧ/ΣΗ SNACK-BAR ΕΞΟΠΛΙΣΜΕΝΟ ΜΕ ΑΔΕΙΑ ΓΙΑ 30 ΚΑΘΙΣΜΑΤΑ, ΣΤΗΝ ΠΑΛΙΑ ΠΟΛΗ	75.000 €
100 ΤΜ	ΕΠΙΧ/ΣΗ ΣΤΕΓΝΟΚΑΘΑΡΙΣΤΗΡΙΟ ΣΤΑ ΑΦΑΝΤΟΥ ΜΕ ΥΠΟΚ/ΜΑ ΣΤΗ ΡΟΔΟ	120.000 €
120 ΤΜ	ΑΚΙΝΗΤΟ ΜΕ 40 ΤΜ.ΥΠΟΓΕΙΟ, 40 ΤΜ.ΙΣΟΓΕΙΟ, 40 ΤΜ ΟΡΟΦΟΣ ΣΤΟ ΜΑΝΔΡΑΚΙ	300.000 €
120 ΤΜ	& 120 ΤΜ ΟΜΟΡΑ ΕΣΤΙΑΤΟΡΙΑ ΣΤΟ ΦΑΛΗΡΑΚΙ	150.000 €
122 ΤΜ	ΚΑΤΑΣΤΗΜΑ ΜΕ ΠΑΤΑΡΙ ΣΕ ΕΜΠΟΡΙΚΗ ΠΕΡΙΟΧΗ ΣΤΟ ΚΕΝΤΡΟ ΤΗΣ ΠΟΛΗΣ	200.000 €
144 ΤΜ	ΔΙΑΤΗΡΗΤΕΟ ΑΚΙΝΗΤΟ (ισόγειο 72 + όροφος 72 τμ.) ΣΤΗΝ ΨΑΡΟΠΟΥΛΑ	450.000 €
180 ΤΜ	ΑΠΟΘΗΚΗ ΣΤΗΝ ΠΑΝ.ΡΟΔΙΟΥ	82.000 €
200 ΤΜ	ΕΠΙΧ/ΣΗ ΕΣΤΙΑΤΟΡΙΟ, ΣΝΑΚ-ΜΠΑΡ ΣΤΟ ΚΕΝΤΡΟ ΣΕ 880 ΤΜ ΟΙΚΟΠΕΔΟ	150.000 €
240 ΤΜ	ΑΠΟΘΗΚΗ ΣΤΙΣ 7 ΧΟΥΡΜΑΔΙΕΣ	100.000 €
365 ΤΜ	ΕΠΑΓΓΕΛΜΑΤΙΚΟΣ ΧΩΡΟΣ ΜΕ ΠΑΤΑΡΙ, ΠΕΡΙΟΧΗ ΑΣΓΟΥΡΟΥ	400.000 €
	ΞΕΝ/ΧΕΙΟ Β ΚΑΤ. 95 ΔΩΜ. ΣΕ 13 ΣΤΡ. ΣΤΗΝ ΠΑΡΑΛΙΑ ΙΑΛΥΣΟΥ	2.642.000 €
	ΞΕΝ/ΧΕΙΟ 15 ΔΩΜΑΤΙΩΝ ΠΑΝΩ ΣΤΟ ΚΥΜΑ & ΜΟΝΟΚΑΤΟΙΚΙΑ 80 ΤΜ., ΓΕΝΝΑΔΙ	440.000 €
	ΣΥΓΚΡΟΤΗΜΑ 7 ΔΙΑΜΕΡΙΣΜΑΤΩΝ ΜΕ 2 ΜΑΓΑΖΙΑ 250 ΤΜ, ΠΑΡΑΛΙΑ ΙΞΙΑΣ	338.000 €
	ΚΤΙΡΙΑΚΟ ΣΥΓΚΡΟΤΗΜΑ ΣΤΟ ΛΙΜΑΝΙ, ΣΕ 1.808 ΤΜ ΟΙΚΟΠΕΔΟ ΕΠΙ ΤΗΣ ΟΔΟΥ ΑΥΣΤΡΑΛΙΑΣ	1.470.000 €
2300 ΤΜ	ΒΙΟΤΕΧΝΙΚΟΣ ΧΩΡΟΣ ΣΕ 6.000 ΤΜ ΟΙΚΟΠΕΔΟ ΕΠΙ ΤΗΣ ΛΕΩΦ. ΡΟΔΟΥ - ΛΙΝΔΟΥ	2.650.000 €
3600 ΤΜ	ΣΤΕΓΑΣΜΕΝΟΣ ΧΩΡΟΣ ΣΕ ΟΙΚΟΠΕΔΟ 31.540 ΤΜ, ΣΤΟ ΚΑΝΔΥΛΙ, ΚΑΤΑΛΛΗΛΟΣ ΓΙΑ ΟΠΟΙΑΔΗΠΟΤΕ ΧΡΗΣΗ	880.000 €
	ΞΕΝ/ΧΕΙΟ 60 ΔΩΜΑΤΙΩΝ, 130 ΚΛΙΝΩΝ, ΣΕ ΟΙΚΟΠΕΔΟ 8.000 ΤΜ ΣΤΗΝ ΘΟΛΟ, ΜΕ 2 ΠΙΣΙΝΕΣ, ΕΣΤΙΑΤΟΡΙΟ, ΜΠΑΡ.	2.750.000 €
	ΜΕΖΟΝΕΤΕΣ - ΜΟΝΟΚΑΤΟΙΚΙΕΣ ΟΙΚΟΔΟΜΕΣ	
113 ΤΜ	ΜΟΝΟΚΑΤΟΙΚΙΑ ΔΙΑΜΟΡΦΩΜΕΝΗ ΣΕ 3 ΣΤΟΥΝΤΙΟ & ΚΑΤΑΣΤΗΜΑ ΜΕ ΑΥΛΗ 30 τμ. - Π.ΠΟΛΗ	265.000 €
135 ΤΜ	ΜΟΝΟΚΑΤΟΙΚΙΑ ΑΝΑΚΑΙΝΙΣΜΕΝΗ ΣΤΑ ΚΡΗΤΙΚΑ	215.000 €
140 ΤΜ	ΜΟΝΟΚΑΤΟΙΚΙΑ ΜΕ 70 ΤΜ ΔΥΝΑΤΟΤΗΤΑ ΧΡΗΣΗΣ ΜΑΓΑΖΙΟΥ ΣΤΙΣ ΚΑΛΛΙΘΙΕΣ	70.000 €
170 ΤΜ	ΝΕΟΚΛΑΣΙΚΟ ΔΙΑΤΗΡΗΤΕΟ ΑΡΧΟΝΤΙΚΟ ΣΕ ΟΙΚΟΠΕΔΟ 1.100 ΤΜ, Σ.Δ. 1,4 ΣΤΟ ΚΕΝΤΡΟ	1.500.000 €
180 ΤΜ	ΤΡΙΩΡΟΦΗ ΟΙΚΟΔΟΜΗ ΣΕ ΜΠΕΤΑ, ΣΤΟ ΦΑΛΗΡΑΚΙ	120.000 €
280 ΤΜ	ΤΡΙΩΡΟΦΗ ΜΕΖΟΝΕΤΑ ΣΕ ΜΠΕΤΑ, ΕΠΙ ΤΗΣ Λ.ΡΟΔΟΥ-ΛΙΝΔΟΥ, ΣΤΑ ΑΦΑΝΤΟΥ	130.000 €
	ΔΙΩΡΟΦΗ ΜΟΝΟΚΑΤΟΙΚΙΑ ΜΕ 4 ΥΠΝΟΔΩΜΑΤΙΑ, 2 ΜΠΑΝΙΑ, ΣΤΑ ΑΦΑΝΤΟΥ	150.000 €
	ΔΙΑΜΕΡΙΣΜΑΤΑ	
50 ΤΜ	ΓΚΑΡΣΟΝΙΕΡΑ ΜΕ ΘΕΑ, ΣΤΟ ΓΕΝΝΑΔΙ	53.000 €
60 ΤΜ	ΜΕ 2 ΥΠΝΟΔΩΜΑΤΙΑ, ΦΑΝΤΑΣΤΙΚΗ ΘΕΑ, ΣΤΟ ΓΕΝΝΑΔΙ	55.000 €
80 ΤΜ	ΝΕΟΚΤΙΣΤΟ ΠΟΛΥΤΕΛΕΣ, ΣΤΗΝ ΙΞΙΑ	130.000 €
93 ΤΜ	LUX ΜΕ ΓΚΑΡΑΖ ΚΑΙ ΑΠΟΘΗΚΗ ΣΤΟΝ ΑΓ.ΔΗΜΗΤΡΙΟ	175.000 €
98 ΤΜ	ΣΤΟΝ 1ο ΟΡΟΦΟ, ΜΕ 3 ΥΠΝΟΔΩΜΑΤΙΑ, 1 ΜΠΑΝΙΟ, ΣΤΗΝ ΚΕΝΝΕΝΤΥ	130.000 €
116 ΤΜ	ΠΑΡΑΔΟΣΙΑΚΟ, ΑΠΕΝΑΝΤΙ ΑΠΟ ΚΑΖΙΝΟ	146.700 €
120 ΤΜ	ΣΤΟΝ 1ο ΟΡΟΦΟ, ΜΕ 3 ΥΠΝΟΔΩΜΑΤΙΑ, 2 ΜΠΑΝΙΑ, ΣΤΗΝ ΚΑΠΟΔΙΣΤΡΙΟΥ	147.000 €
220 ΤΜ	ΙΣΟΓΕΙΟ ΜΕ ΚΗΠΟ ΚΑΙ ΓΚΑΡΑΖ ΣΤΟ ΡΟΔΙΝΙ	360.000 €
	ΟΙΚΟΠΕΔΑ	
412 ΤΜ	ΣΤΟΝ ΑΓ.ΝΙΚΟΛΑΟ, Σ.Δ.1,20	220.000 €
600 ΤΜ	ΣΤΗ ΣΥΜΗ, ΠΕΡΙΟΧΗ ΛΙΜΑΝΙΟΥ, ΠΑΝΩ ΣΤΟ ΚΥΜΑ	100.000 €
750 ΤΜ	ΣΤΟ ΓΕΝΝΑΔΙ, ΕΝΤΟΣ ΣΧΕΔΙΟΥ	18.000 €
2500 ΤΜ	ΣΤΟ ΓΕΝΝΑΔΙ, ΠΑΝΩ ΣΤΟ ΔΡΟΜΟ ΕΛΑΙΩΝΑΣ-ΦΟΥΡΝΑΚΙ	23.000 €
2600 ΤΜ	ΣΤΗΝ ΚΑΜΕΙΡΟ ΣΚΑΛΑ, ΠΑΝΩ ΣΤΟ ΚΥΜΑ, ΕΝΤΟΣ ΟΙΚΙΣΜΟΥ	85.000 €
3160 ΤΜ	ΣΤΟ ΓΕΝΝΑΔΙ, ΕΝΤΟΣ ΟΙΚΙΣΜΟΥ	100.000 €
3400 ΤΜ	ΣΤΟ ΓΕΝΝΑΔΙ, ΕΝΤΟΣ ΟΙΚΙΣΜΟΥ, ΜΕ ΘΕΑ	88.000 €
4075 ΤΜ	ΠΑΡΑΘΑΛΑΣΙΟ, Σ.Δ. 0,2 ΠΑΝΩ ΣΤΟ ΔΡΟΜΟ, ΣΤΗ ΛΕΡΟ	205.000 €
5400 ΤΜ	ΣΤΗΝ ΚΩ, ΣΕ ΕΞΟΧΙΚΗ ΤΟΠΟΘΕΣΙΑ ΠΕΡΙΟΧΗΣ ΨΑΛΙΔΙ	73.000 €
8000 ΤΜ	ΣΤΟ ΦΑΛΗΡΑΚΙ	230.000 €
8500 ΤΜ	& 6500 ΤΜ ΣΤΗΝ ΠΑΡΑΛΙΑ ΑΦΑΝΤΟΥ	Μέτρο/18 €
9000 ΤΜ	ΣΤΑ ΜΑΡΙΤΣΑ, ΕΝΤΟΣ ΖΩΝΗΣ	132.000 €
9760 ΤΜ	ΕΠΙ ΤΗΣ ΛΕΩΦ.ΡΟΔΟΥ-ΛΙΝΔΟΥ	560.000 €
20000 ΤΜ	ΠΑΝΩ ΣΤΟ ΚΥΜΑ, ΚΑΛΑΒΑΡΔΑ	880.000 €
20000 ΤΜ	ΣΤΟ ΠΛΗΜΜΥΡΙ, ΠΑΝΩ ΣΤΟ ΚΥΜΑ	470.000 €
25000 ΤΜ	ΣΤΑ ΚΑΛΑΒΑΡΔΑ	295.000 €
34000 ΤΜ	ΠΑΝΩ ΣΤΟ ΚΥΜΑ ΘΟΛΟΣ	611.000 €
98000 ΤΜ	ΣΤΟ ΤΣΑΙΡΙ, ΛΕΩΦ. ΤΣΑΙΡΙ - ΑΕΡΟΔΡΟΜΙΟ	1.300.000 €
115000ΤΜ	ΣΤΗΝ ΠΥΛΩΝΑ, ΟΙΚΟΠΕΔΙΚΗ ΕΚΤΑΣΗ ΜΕ ΦΑΝΤΑΣΤΙΚΗ ΘΕΑ ΣΤΗ ΘΑΛΑΣΣΑ	680.000 €
	ΕΝΟΙΚΙΑΖΟΝΤΑΙ ΚΑΤΑΣΤΗΜΑΤΑ ΕΠΙΧΕΙΡΗΣΕΙΣ	
34 ΤΜ	ΚΑΤΑΣΤΗΜΑ ΕΠΙ ΤΗΣ ΣΩΚΡΑΤΟΥΣ, ΠΑΛΙΑ ΠΟΛΗ	1.500 €
93 ΤΜ	ΚΑΤΑΣΤΗΜΑ ΣΤΗΝ ΟΔΟ ΚΑΠΟΔΙΣΤΡΙΟΥ	780 €
800 ΤΜ	ΚΑΤΑΣΤΗΜΑ ΣΤΗ ΘΟΛΟ	2.500 €
2000 ΤΜ	ΠΟΛΥΧΩΡΟΣ ΜΕ 350 ΤΜ ΚΤΙΣΜΕΝΟ ΧΩΡΟ ΚΑΦΕΤΕΡΙΑ & ΣΝΑΚ ΜΠΑΡ ΚΑΙ ΜΕ ΤΟΝ ΥΠΟΛΟΙΠΟ ΑΝΟΙΚΤΟ ΧΩΡΟ ΜΕ BEACH VOLLEY ΚΑΙ SOCCER (5x5), ΜΕ ΕΞΟΠΛΙΣΜΟ ΚΑΙ ΜΕΓΑΛΟ ΠΑΡΚΙΝΓΚ	2.500 €
	ΕΝΟΙΚΙΑΖΟΝΤΑΙ ΚΑΤΟΙΚΙΕΣ	
25 ΤΜ	ΓΚΑΡΣΟΝΙΕΡΑ ΣΕ ΡΕΤΙΡΕ, ΣΤΟ ΚΑΡΑΚΟΝΕΡΟ	230 €
60 ΤΜ	ΔΙΑΜΕΡΙΣΜΑ ΕΠΙΠΛΩΜΕΝΟ, ΣΤΑ ΤΡΙΑΝΤΑ	300 €
80 ΤΜ	ΔΙΑΜΕΡΙΣΜΑ ΣΤΟΝ 1ο ΟΡΟΦΟ, ΜΕ 2 ΥΠΝΟΔΩΜΑΤΙΑ ΠΛΗΡΩΣ ΕΞΟΠΛΙΣΜΕΝΗ ΚΟΥΖΙΝΑ ΣΤΟ ΜΑΝΔΡΑΚΙ	500 €
110 ΤΜ	ΔΙΑΜΕΡΙΣΜΑ ΙΣΟΓΕΙΟ ΝΕΟΚΛΑΣΙΚΟ ΣΤΟ ΚΕΝΤΡΟ ΤΗΣ ΠΟΛΗΣ	550 €
120 ΤΜ	ΕΠΙΠΛΩΜΕΝΟ ΔΙΑΜΕΡΙΣΜΑ ΣΤΟΝ 1ο ΟΡΟΦΟ ΜΕ 3 ΥΠΝΟΔΩΜΑΤΙΑ ΣΤΟ ΚΕΝΤΡΟ ΤΗΣ ΠΟΛΗΣ	700 €
	ΑΚΙΝΗΤΑ ΑΘΗΝΩΝ	
83 ΤΜ	ΔΙΑΜΕΡΙΣΜΑ - ΡΕΤΙΡΕ, ΣΤΟΝ 4ο ΟΡΟΦΟ, ΠΛ. ΚΥΨΕΛΗΣ	123.300 €
86 ΤΜ	ΔΙΑΜΕΡΙΣΜΑ ΣΤΟΝ 4ο ΟΡΟΦΟ, ΣΤΗΝ ΑΓ.ΠΑΡΑΣΚΕΥΗ, ΔΙΠΛΑ ΣΤΟ ΑΜΕΡΙΚΑΝΙΚΟ ΚΟΛΛΕΓΙΟ, ΜΕ 2 ΜΕΓΑΛΑ ΥΠΝΟΔΩΜΑΤΙΑ ΚΑΙ ΘΕΡΜΑΝΣΗ	150.000 €
112 ΤΜ	ΔΙΑΜΕΡΙΣΜΑ, ΑΝΑΚΑΙΝΙΣΜΕΝΟ, ΜΕ ΥΠΕΡΥΨΩΜΕΝΟ ΙΣΟΓΕΙΟ ΚΑΙ ΚΗΠΟ ΣΤΗΝ ΑΝΩ ΓΛΥΦΑΔΑ	170.000 €

ΧΠ1076 **Χθές ήταν όνειρο .. Σήμερα πραγματικότητα!**
Design www.targetrodos.gr

ΕΝΟΙΚΙΑΣΕΙΣ

συνέχεια από την προηγούμενη

ΕΝΟΙΚΙΑΖΟΝΤΑΙ ΔΙΑΜΕΡΙΣΜΑΤΑ ΕΠΙΠΛΩΜΕΝΑ ΚΟΝΤΑ ΣΤΗΝ ΑΚΑΔΗΜΙΑ, 3ΟΣ ΟΡΟΦΟΣ, ΕΝΟΣ ΥΠΝΟΔΩΜΑΤΙΟΥ, ΚΟΥΖΙΝΟΤΡΑΠΕΖΑΡΙΑ, ΚΑΤΑΛΛΗΛΟ ΓΙΑ ΦΟΙΤΗΤΡΙΕΣ. ΠΛΗΡ. ΤΗΛ. 2241023547, 6945291433
ΜΖΤ020807

ΕΝΟΙΚΙΑΖΕΤΑΙ διαμέρισμα α' ορόφου 95 τ.μ. στην οδό Ενόπλων Δυνάμεων, αποτελούμενο από 2 υπνοδωμάτια, σαλόνι, κουζίνα - καθιστικό, μπάνιο και αποθήκη. Πληρ. τηλ. 2241077677, 6977745667 ΜΖΤ020812

ΕΝΟΙΚΙΑΖΕΤΑΙ ωραιότατο μικρό **διαμέρισμα** ενός υπνοδωματίου 55 τ.μ. περίπου, πλήρως εξοπλισμένο με μεγάλες βεράντες, ανεξάρτητο κατάλληλο για στρατιωτικούς, εκπαιδευτικούς, φοιτητές και γενικά δημοσίους υπαλλήλους, οδός Βενετοκλέων παραπλεύρως σινεμά ΜΕΤΡΟΠΟΛ. Πληρ. τηλ. 6947429235, 2241073807
ΜΖΤ020842

ΕΝΟΙΚΙΑΖΕΤΑΙ διαμέρισμα γωνιακό 105 τ.μ. α' ορόφου, τριόροφης πολυκατοικίας, με ανεξάρτητη είσοδο επί των οδών Καναδά και Παπαιωάννου. Το διαμέρισμα είναι πλήρως ανακαινισμένο με καινούργια κουζίνα, δύο υπνοδωματίων, σαλοτραπεζαρία, WC και μπάνιο. Παραδοτέο μετά τις 20 Αυγούστου. Προτιμούνται στρατιωτικοί. Τιμή ενοικίου 500 ευρώ. Πληρ. τηλ. 2241073013, 2241024504
ΜΑΤ2470

ΕΝΟΙΚΙΑΖΕΤΑΙ διαμέρισμα 60 τ.μ. ένα υπνοδωμάτιο, ισόγειο, περιοχή Εργάνης Αθηνάς - Bazaar Δασκάλων με έπιπλα 350 ευρώ, χωρίς έπιπλα 330 ευρώ. Τηλ. 10 π.μ. έως 8 μ.μ. τηλ. 2241027984, 6946964727
ΜΖΤ020825

ΕΝΟΙΚΙΑΖΕΤΑΙ γκαρσονιέρα 25 τ.μ. με ψυγείο και κρεβάτι στην Ιαλυσό, γ' όροφος. Πληρ. τηλ. 6994564566
ΜΖΤ020832

ΕΝΟΙΚΙΑΖΟΝΤΑΙ με τον μήνα και για όλο τον χρόνο μονόχωρα **studios επιπλωμένα** (πολυκουζινάκι, air condition και TV) στο Φαληράκι δίπλα στην εκκλησία του Αγίου Νεκταρίου. Τιμή ενοικίου 180 ευρώ/μήνα. Πληρ. 9.00-14.00, 18.00-21.00 τηλ. 6944603388 και 6944548683
ΙΝΤ020822

ΕΝΟΙΚΙΑΖΕΤΑΙ στην Ιαλυσό **διαμέρισμα** 3άρι στον πρώτο όροφο. Πληρ.τηλ. (22410)91142, 94662
ΜΖΤ020806

ΕΝΟΙΚΙΑΖΕΤΑΙ δυάρι με βοηθητικούς χώρους σε ισόγειο και με μεγάλη αυλή επί της οδού Κουρβουαζιέρ 13 στην Αγ. Αναστασία. Πληρ. τηλ. (22410)32347, 76945
ΜΧΡ12678

ΕΝΟΙΚΙΑΖΕΤΑΙ γκαρσονιέρα στην Ιαλυσό επιπλωμένη, με πολυκουζινάκι και TV. Πληρ. τηλ. 6944199122
ΜΧΡ12675

ΕΝΟΙΚΙΑΖΟΝΤΑΙ: α) με τον μήνα ή ημέρα **γκαρσονιέρες** και **στούντιος** επιπλωμένα με πολυκουζινάκι, κοντά στον ΟΑΕΔ και το Πανεπιστήμιο Αιγαίου, Σοφούλη 101Β. Πληρ. τηλ. 2241064040, 6947768604, 6944788723
ΜΖΤ010832

β) **ΕΝΟΙΚΙΑΖΟΝΤΑΙ γκαρσονιέρες** καινούργιες επιπλωμένες στην Ανάληψη Καρδίτσας 16, τηλ. 2241064040, 6947768604, 6944788723
ΜΖΤ010832

ΕΝΟΙΚΙΑΖΕΤΑΙ διαμέρισμα ανακαινισμένο 135 τ.μ. αποτελούμενο από 3 υπνοδωμάτια, ενιαίος χώρος, σαλοτραπεζαρία - κουζίνα με ηλιακό, μπαλκόνια γύρω γύρω μέσα σε κήπο, στην Ιαλυσό. Πληρ. τηλ. 2241092402
ΜΖΤ020813

ΕΝΟΙΚΙΑΖΕΤΑΙ αποθήκη 200 τ.μ. υπερυψωμένη με τζαμαρία μπροστά, φως, τηλέφωνο, επί της Στ. Κωτιάδη και Κ. Υδραίου γωνία, κατάλληλη για οποιαδήποτε χρήση. Πληρ. τηλ. 2241047356, 6938938174 ΜΖΤ020828

ΚΡΕΜΑΣΤΗ ΕΝΟΙΚΙΑΖΕΤΑΙ νέα πλήρως εξοπλισμένη **studio γκαρσονιέρα** (ενιαίος χώρος), διαμπερής, ηλιακός, βεράντες, άνετο πάρκιν, 500 μ. από την παραλία. Πληρ. κ. Μάνος τηλ. 2241081478, 88818, 6938626179
ΜΖΠ132

ΕΝΟΙΚΙΑΖΕΤΑΙ γκαρσονιέρα επιπλωμένη στην περιοχή Ανάληψης. Πληρ. τηλ. 6944657985 ΜΖΤ010834

ΕΝΟΙΚΙΑΖΟΝΤΑΙ ολοκαίνουργιες μεγάλες **γκαρσονιέρες** πλήρως επιπλωμένες στα Κοσκινού. Προτιμούνται εκπαιδευτικοί, στρατιωτικοί, φοιτητές. Πληρ. τηλ. 2241066473, 6942457578
ΜΧΠ1588.6

ΕΝΟΙΚΙΑΖΟΝΤΑΙ: α) **γκαρσονιέρες** καινούργιες, πλήρως επιπλωμένες, 40 τ.μ. ανεξάρτητο WC, πολυκουζινάκι, ψυγείο, αυλή, συχνή αστική συγκοινωνία (κάθε 45 λεπτά) για 12 μήνες το χρόνο. Τιμή 180 ευρώ, χωρίς κοινόχρηστα και νερό, περιοχή Παραδείσι, Ρόδος, β) **μονοκατοικία** διώροφη 65 τ.μ. (33 ισ.+33 όρ.) ένα υπνοδωμάτιο, ανακαινισμένη το 2001, παραδοσιακού χαρακτήρα, πλήρως επιπλωμένη με μικρή αυλή και μπαλκόνι, δύο WC, αποχετευτικό, στο Παραδείσι. Ενοίκιο 270 ευρώ. Πληρ. τηλ. 6972943946
ΜΖΤ010822(1)

ΕΝΟΙΚΙΑΖΕΤΑΙ α) **διαμέρισμα** 42 τ.μ. γωνιακό, β' ορόφου με μεγάλα μπαλκόνια, 4 ετών με πλήρη επίπλωση στην Ανάληψη, β) **διαμέρισμα** 45 τ.μ. καινούργιο, με πλήρη επίπλωση και εξοπλισμό στην Κ. Υδραίου κατάλληλο για στρατιωτικούς, εκπαιδευτικούς προς 330 ευρώ, γ) **διαμέρισμα** 50 τ.μ. ρετιρέ στο Ροδίνι, με πλήρη επίπλωση, μεγάλη βεράντα με θέα προς 310 ευρώ, δ) **διαμέρισμα** 50 τ.μ. καινούργιο παραδοτέο αρχές Σεπτεμβρίου, με πλήρη επίπλωση σε μικρή πολυκατοικία, προνομιακό με πάρκιν, θέρμανση στην Ανάληψη. Πληρ. Ευρωπαϊκή Επενδυτική τηλ. 2241039300, 6977582152 ΜΖΤ010824

ΕΝΟΙΚΙΑΖΕΤΑΙ μεγάλη **γκαρσονιέρα** καινούργια με θέα στην περιοχή Καρακόνερο. Τιμή 340 ευρώ. Προτιμούνται εκπαιδευτικοί, στρατιωτικοί, φοιτητές. Πληρ. τηλ. 2241023815, 2241078275, 6945769958
ΜΧΠ1588.4

ΕΝΟΙΚΙΑΖΕΤΑΙ γκαρσονιέρα επιπλωμένη στην περιοχή του Αγίου Νικολάου. Πληρ. τηλ. 2241066473, 6945551804 ΜΧΠ1588.5

ΕΝΟΙΚΙΑΖΕΤΑΙ ΣΕ ΕΤΗΣΙΑ ΒΑΣΗ ΕΝΑ "STUDIO" 28 Τ.Μ. ΠΛΗΡΩΣ ΕΠΙΠΛΩΜΕΝΟ ΜΕ AIR CONDITION ΚΑΙ ΤΗΛΕΟΡΑΣΗ ΣΕ ΑΡΙΣΤΗ ΚΑΤΑΣΤΑΣΗ (1ος ΟΡΟΦΟΣ) ΚΟΝΤΑ ΣΤΟ ΚΕΝΤΡΟ ΤΗΣ ΠΟΛΗΣ ΚΑΙ ΤΟ ΠΑΝΕΠΙΣΤΗΜΙΟ ΚΑΙ 150 μ. ΑΠΟ ΤΗΝ ΑΚΤΗ ΣΤΗΝ ΟΔΟ ΠΑΠΑΛΟΥΚΑ 49Β' ΡΟΔΟΣ (ΚΟΝΤΑ ΣΤΟ ΠΑΛΙΟ ΝΟΣΟΚΟΜΕΙΟ ΚΑΙ ΑΠΕΝΑΝΤΙ ΑΠΟ ΤΟ ΞΕΝΟΔΟΧΕΙΟ BELVEDERE). ΠΛΗΡ. ΤΗΛ. 6972932940 ΜΖΤ290708

ΕΝΟΙΚΙΑΖΟΝΤΑΙ δωμάτια επιπλωμένα στο κέντρο της πόλης πίσω από την Ακαδημία, Αμμοχώστου 12, για όλο το χρόνο. Πληρ. τηλ. 2241020860, 2241020192, 6972928019 ΜΖΤ010833

ΕΝΟΙΚΙΑΖΕΤΑΙ ΚΑΤΑΣΤΗΜΑ 41 Τ.Μ. ΕΠΙ ΤΗΣ ΟΔΟΥ ΚΟΔΡΙΓΚΤΩΝΟΣ 67 (ΔΙΑΣΤΑΥΡΩΣΗ ΚΟΔΡΙΓΚΤΩΝΟΣ ΚΑΙ ΔΑΜΑΣΚΗΝΟΥ). ΠΛΗΡ. ΤΗΛ. 6944985612
ΜΖΤ010827

ΕΝΟΙΚΙΑΖΟΝΤΑΙ
διαμερίσματα
στο Ροδίνι και αποθήκες,
νεόκτιστα με 3 υπνοδωμάτια, 2 WC και σαλόνι, κουζίνα.
Πληρ. τηλ. 6976787668
ΜΑΠ1129(1)

ΕΝΟΙΚΙΑΖΕΤΑΙ
στην προέκταση Εθνικής Αντίστασης (πρώην Αννης Μαρίας)
οικοδομή ισόγειος 220 τ.μ. γωνιακή με πάρκιν
προκήπιο κατάλληλο για οποιανδήποτε επαγγελματική
και εμπορική χρήση (Τράπεζες - Ασφαλιστικές Εταιρίες -
Γυμναστήρια - Φροντιστήρια κ.λπ.)
Πληρ. κ. Ανέστη τηλ. 6947047651
ΜΣΠ659

ΓΙΑΝΝΗΣ ΝΙΚΟΛΙΔΑΚΗΣ
Μηχανολόγος-Μηχανικός
Γαλλίας 12-Ρόδος • τηλ. (22410)22291, 35103
ΠΩΛΟΥΝΤΑΙ
- Επί της οδού **Κων. Υδραίου** (πλησίον Ρόδου - Λίνδου) πολυτελή **διαμερίσματα** με απεριόριστη θέα, ιδιωτικούς χώρους parking και αποθήκες 90 τ.μ. και 126 τ.μ.
- Επί της οδού **Καθοπούλη** (Νιοχώρι) **αποθήκη** 222 τ.μ., **κατάστημα** 59 τ.μ. με πατάρι 15 τ.μ., **διαμερίσματα** από 45 τ.μ. έως 58 τ.μ.

ΧΠ2675

RHODES-GREECE
CAIRO PALACE
- **ΚΑΤΑΣΤΗΜΑ ή ΓΡΑΦΕΙΟ** 43 τ.μ. στον όροφο των καταστημάτων του εμπορικού κέντρου
- **ΓΡΑΦΕΙΟ** 105 τ.μ. στον γ' όροφο επί της οδού Εθνάρχου Μακαρίου
- **ΓΡΑΦΕΙΟ** 135 τ.μ. στον γ' όροφο επί του αίθριου της Εθ. 12νησίων
- **ΓΡΑΦΕΙΟ** 90 τ.μ. στον γ' όροφο επί του αίθριου της Εθ. 12νησίων.

Πληροφορίες: Κα ΦΡΑΝΣΙΣ ΝΙΟΤΗ
τηλ. 2241027600,
κιν. 6944618757, 6973572262, φαξ 2241023462
email: fniotis@otenet.gr
ΜΧΠΞΕΝ102

ΕΜΜΑΝΟΥΗΛ ΚΡΑΝΙΔΗΣ
ΟΙΚΟΝΟΜΟΛΟΓΟΣ
ΜΕΣΙΤΗΣ ΑΣΤΙΚΩΝ ΣΥΜΒΑΣΕΩΝ
ΕΝΟΙΚΙΑΖΟΝΤΑΙ
1. **ΕΝΟΙΚΙΑΖΕΤΑΙ** επί της οδού Κορδικτώνος 2άρι διαμέρισμα 50 τ.μ. μίσθωμα 350 ευρώ το μήνα
2. **ΕΝΟΙΚΙΑΖΕΤΑΙ** στο Ροδίνι 2άρι διαμέρισμα ισόγειο 50 τ.μ. καινούργιο με θέρμανση
3. **ΕΝΟΙΚΙΑΖΕΤΑΙ** στους Δασκάλους 2άρι διαμέρισμα 50 τ.μ. μίσθωμα 450 ευρώ το μήνα
4. **ΕΝΟΙΚΙΑΖΕΤΑΙ** στην Ιαλυσό 2άρι διαμέρισμα 50 τ.μ. μίσθωμα 280 ευρώ το μήνα.
5. **ΕΝΟΙΚΙΑΖΕΤΑΙ** στο Ροδίνι 4άρι διαμέρισμα καινούργιο γ' ορόφου
6. **ΕΝΟΙΚΙΑΖΕΤΑΙ ή ΠΩΛΕΙΤΑΙ** εστιατόριο στα Κολύμπια πλήρως εξοπλισμένο με καλή πελατεία
7. **ΕΝΟΙΚΙΑΖΕΤΑΙ** στα 100 Μαγαζιά κατάστημα 36 τ.μ. (επισκέψιμος χώρος) και 15 τ.μ. πατάρι για σοβαρούς επιχειρηματίες
8. **ΕΝΟΙΚΙΑΖΕΤΑΙ** 1.500 τ.μ. κτίριο στο Φαληράκι με πισίνα, για εστιατόριο, νυχερινό κέντρο, bar.
9. **ΕΝΟΙΚΙΑΖΕΤΑΙ** κεντρική επιχείρηση - εστιατόριο στα 100 μαγαζιά
10. **ΕΝΟΙΚΙΑΖΕΤΑΙ** κεντρικό εστιατόριο στη Ρόδο.

Πληρ. Εμμ. Κρανίδης & Συνεργάτης
τηλ. 2241027082-6944347405, 6942010248
2ος όροφος
email: info@kranidis.gr
www. kranidis.gr
Αμερικής 50, Ρόδος
ΧΠ1092

ευσταθίου
ΕΥΡΩΚΤΗΜΑΤΙΚΗ
ΚΤΗΜΑΤΟΜΕΣΙΤΙΚΟ ΓΡΑΦΕΙΟ
Εθν. Αντιστάσεως 83
Τηλ.: 22410 73819, 74917 • Κιν.: 6946 103929
Fax: 22410 38641 • e-mail: info@euroktimatiki.gr
ΜΙΣΘΩΣΕΙΣ ΚΑΤΟΙΚΙΩΝ
- **Μονοκατοικία** 160 τ.μ. στα Κοσκινού νεόδμητη (3) τριών υπνοδωματίων, πολυτελούς κατασκευής, με κήπο, μεγάλες βεράντες, ηλιακό θερμοσίφωνα, σαλόνι, κουζίνα, δύο μπάνια, αποθήκη. Μηνιαίο μίσθωμα 790 ευρώ.
- **Διαμέρισμα** 105 τ.μ. ισόγειο κοντά στην Εθνικής Αντιστάσεως με (2) δύο υπνοδωμάτια, σαλόνι, κουζίνα, κεντρική αυτόνομη θέρμανση, Μηνιαίο μίσθωμα 450 ευρώ.
- **Διαμέρισμα** 60 τ.μ. στο Καρακόνερο σε νεόδμητη οικοδομή. Αποτελείται από σαλόνι, κουζίνα, ένα υπνοδωμάτιο, μπάνιο. Διαθέτει κεντρική αυτόνομη θέρμανση και ηλιακό θερμοσίφωνα. Μηνιαίο μίσθωμα 400 ευρώ.
- **Διαμέρισμα** 105 τ.μ. περιοχή Βενετόκλειο σχολείο, α' ορόφου, με (3) τρία υπνοδωμάτια, σαλόνι, κουζίνα, σε άριστη κατάσταση. Μηνιαίο μίσθωμα 450 ευρώ.
- **Διαμέρισμα** 120 τ.μ. περιοχή Αγ. Νικολάου α' ορόφου, με (3) τρία υπνοδωμάτια, σαλόνι, κουζίνα, δύο μπάνια, κεντρική αυτόνομη θέρμανση, σε άριστη κατάσταση. Μηνιαίο μίσθωμα 550 ευρώ.
- **Διαμέρισμα** 50 τ.μ. στο Καρακόνερο ισόγειο αποτελείται από σαλόνι, κουζίνα, (2) δύο υπνοδωμάτια, μπάνιο. Μηνιαίο μίσθωμα 300 ευρώ.
- **Διαμέρισμα** 78 τ.μ. στην Ιξιά περιοχή S/M "Πάππου" με (2) δύο υπνοδωμάτια, σαλόνι, κουζίνα σε άριστη κατάσταση. Μηνιαίο μίσθωμα 290 ευρώ.
- **Διαμέρισμα** 110 τ.μ. με δύο υπνοδωμάτια β' ορόφου, στην Ανάληψη, με καταπληκτική θέα, σαλόνι, κουζίνα. Μηνιαίο μίσθωμα 450 ευρώ.
- **Διαμέρισμα** 119 τ.μ. επί της Παύλου Μελά, ,ε (3) τρία υπνοδωμάτια, σαλόνι, κουζίνα, κήπο, κεντρική θέρμανση. Μηνιαίο μίσθωμα 460 ευρώ.
- **Διαμέρισμα** 50 τ.μ. ισόγειο, στην Παστίδα, σε νεόδμητη οικοδομή, μερικώς επιπλωμένο (ηλεκτρικές συσκευές), με αυτόνομη θέρμανση και πάρκινγκ, κήπο. Μηνιαίο μίσθωμα 300 ευρώ.
- **Μονοκατοικία** 145 τ.μ. στην Αρχάγγελο με (3) τρία υπνοδωμάτια, σαλόνι, κουζίνα, πάρκινγκ, πάνω στον κεντρικό δρόμο. Μηνιαίο μίσθωμα 550 ευρώ.
- **Μονοκατοικία** 140 τ.μ. στο Τσαΐρι εντός οικοπέδου 4.000 τ.μ. αποτελείται από δύο (2) υπνοδωμάτια, σαλόνι, κουζίνα, μπάνιο, διαθέτει κεντρική θέρμανση, ηλιακό θερμοσίφωνα, αυλή, κήπο, πάρκινγκ. Μηνιαίο μίσθωμα 750 ευρώ
- **Μονοκατοικία** 175 τ.μ. εντός της πόλης αποτελείται από τρία (3) υπνοδωμάτια, γραφείο, σαλόνι, κουζίνα, αποθήκη, διαθέτει θέρμανση με θερμοπομπούς και ηλιακό θερμοσίφωνα. Μηνιαίο μίσθωμα 750 ευρώ.
- **Γκαρσονιέρα** 40 τ.μ. επί της Ιερού Λόχου στην Ιαλυσό, α' ορόφου, σε νεόδμητη οικοδομή. Μηνιαίο μίσθωμα 220 ευρώ
- **Γκαρσονιέρες** 40 τ.μ., πλήρως επιπλωμένες πολυτελούς κατασκευής στο Φαληράκι Μηνιαίο μίσθωμα 240 ευρώ.
- **Γκαρσονιέρες-studios** στη Ιξιά πλήρως επιπλώμενα με μηνιαίο μίσθωμα 300 και 275 ευρώ αντίστοιχα.
- **Studios** πλήρως επιπλωμένο με καινούργιο εξοπλισμό στην Ανάληψη. Μηνιαίο μίσθωμα από 220 ευρώ συμπεριλαμβάνονται οι καταναλώσεις σε νερό και ηλεκτρικό.
- **Studios** πλήρως επιπλωμένα στις Καλυθιές, κοντά στην Εθνική οδό Ρόδου-Λίνδου. Μηνιαίο μίσθωμα 230 ευρώ.
- **Studios** πλήρως επιπλωμένα επί της Ρόδου-Λίνδου. Μηνιαίο μίσθωμα 280 ευρώ.
- **Studios** στα Κοσκινού πλήρως επιπλωμένες με μεγάλη αυλή με γκαζόν με πανοραμική θέα. Μηνιαίο μίσθωμα 200 ευρώ.

ΧΠ401/2029

ΕΝΟΙΚΙΑΣΕΙΣ

συνέχεια από την προηγούμενη

ΕΝΟΙΚΙΑΖΕΤΑΙ διαμέρισμα ισόγειο 100 τ.μ. επί της οδού Λεμεσού αρ. 27. Πληρ. από 08.00 έως 14.00 στο τηλ. 2241024543 INT010825

ΕΝΟΙΚΙΑΖΟΝΤΑΙ στο Φαληράκι με το μήνα ή την ημέρα **δωμάτια** δίχωρα (38 τ.μ.) και μονόχωρα (28 τ.μ.) από 2 έως 4 κλίνες. Προνομιούχος θέση. Εξαιρετική θέα. Εξοπλισμός κουζίνας πλήρης και air condition, τηλεόραση, τηλέφωνο, ζεστό νερό όλο το χρόνο, πάρκιν, φιλικό περιβάλλον, ησυχία, ασφάλεια. Πληρ. τηλ. 2241085713 INT010806

ΕΝΟΙΚΙΑΖΕΤΑΙ διαμέρισμα 95 τ.μ. στο δεύτερο όροφο σε ήσυχη περιοχή δίπλα από τον Βερόπουλο στην Ιαλυσό, lux, κατάλληλο για νιόπαντρο ζευγάρι, μικρές οικογένειες, 2 μεγάλα υπνοδωμάτια, σαλόνι, τραπεζαρία, βεράντα, μπάνιο και ότι χρειάζεται μια οικογένεια. Πληρ. τηλ. 2241094023INT010810

ΕΝΟΙΚΙΑΖΕΤΑΙ στην Ιαλυσό στην Ιερού Λόχου 8 **διαμέρισμα** 109 τ.μ. με δύο υπνοδωμάτια, σαλοτραπεζαρία, εντοιχισμένη κουζίνα, με τριφασικό ρεύμα, ηλιακό θερμοσίφωνα και θερμοπομπούς. Κατάλληλο και για επαγγελματική χρήση. Πληρ. τηλ. 2241025927, 6998465422 MZT010815

ΕΝΟΙΚΙΑΖΕΤΑΙ διαμέρισμα δύο δωματίων στην οδό Αγ. Ιωάννου 160. Πληρ. τηλ. 2241020174 MZT010814

ΕΝΟΙΚΙΑΖΕΤΑΙ ισόγειο **διαμέρισμα** εμβαδού τ.μ. 85 που περιλαμβάνει χωλ, σαλόνι, δύο υπνοδωμάτια και μεγάλη κουζίνα, ευρισκόμενο σε ευπαρουσίαστη πολυκατοικία επί της γωνίας των οδών Θεμ. Σοφούλη και Πίνδου. Πληρ. τηλ. 2241020750 κα Ελένη MZT010816

ΕΝΟΙΚΙΑΖΕΤΑΙ διαμέρισμα 50 τ.μ. σε μονοκατοικία στ' Ασγούρου πλήρως επιπλωμένο με air condition με πλυντήριο και κουζίνα, με 500 μ. κήπο. Τιμή 380 ευρώ. Πληρ. τηλ. 6944636141 MZT280706

ΕΝΟΙΚΙΑΖΕΤΑΙ επιπλωμένη **γκαρσονιέρα** ενός δωματίου, περιοχή Βενετοκλείου Γυμνασίου. Πληρ. τηλ. (22410)37427, 31610 MZT300708

ΕΝΟΙΚΙΑΖΟΝΤΑΙ studios με θέα ευρύχωρα με διαχωρισμένη κρεβατοκάμαρα και 4φυλλη ντουλάπα, εντοιχιζόμενη κουζίνα με φούρνο, απορροφητήρα, ψυγείο, κλιματιστικό και ηλιακό θερμοσίφωνο στην Ανάληψη. Πληρ. τηλ. 66277, 6945296263 MXP12669

ΕΝΟΙΚΙΑΖΟΝΤΑΙ γκαρσονιέρες πολυτελούς κατασκευής καινούργιες αχρησιμοποίητες στην πόλη της Ρόδου. Πληρ. τηλ. 6944437002 INT260725

ΕΝΟΙΚΙΑΖΕΤΑΙ γκαρσονιέρα επιπλωμένη με κεντρική θέρμανση, με πολυκουζινάκι, ψυγείο, στην οδό Τελχινών 9, περιοχή Ροδίνι. Πληρ. τηλ. 2241030724, 6947706309 MZT290722

ΕΝΟΙΚΙΑΖΕΤΑΙ γκαρσονιέρα 35 τ.μ. με δύο ανεξάρτητους χώρους επί της Ορφανίδου 48. Πληρ. τηλ. 2241023100 MZT290811

ΕΝΟΙΚΙΑΖΕΤΑΙ διαμέρισμα 60 τ.μ. επί της οδού Φ. Φωτάρα 30 σε άριστη κατάσταση ανεξάρτητο με αυλή, με άνετους και λειτουργικούς χώρους, ως και έτερο όμοιο διαμέρισμα επιπλωμένο και με τα ίδια πλεονεκτήματα στην ίδια οικοδομή. Πληρ. τηλ. 2241026340 MZT290701

ΕΝΟΙΚΙΑΖΕΤΑΙ επιπλωμένη **γκαρσονιέρα** 45 τ.μ. ισόγειο με ανεξάρτητη είσοδο και αυλή Παρισίων 6 περιοχή Ροδίνι. Πληρ. τηλ. 6937964504 MZT290710

ΕΝΟΙΚΙΑΖΟΝΤΑΙ α) στην Ιαλυσό **μονοκατοικία** 200 τ.μ., β) καινούργια **γκαρσονιέρα** 50 τ.μ. στην Ιαλυσό. Πληρ. "ΚΤΗΜΑΤΙΚΗ ΠΡΟΟΠΤΙΚΗ" κυρία Μαρίνα τηλ. 2241037906, 6972292958 MZT290720

ΕΝΟΙΚΙΑΖΟΝΤΑΙ δωμάτια στην Π. Πόλη με τη μέρα ή με τον μήνα. Πληρ. τηλ. 6937619111 INT290704

ΕΝΟΙΚΙΑΖΕΤΑΙ χώρος κατάλληλος για αποθήκη, επί της οδού Αγίας Αναστασίας. Πληρ. τηλ. 2241034879 MZT290705

ΕΝΟΙΚΙΑΖΟΝΤΑΙ δίχωρη **γκαρσονιέρα** στο 6ο χλμ. Ρόδου-Καλλιθέας, ενοίκιο 170 ευρώ και ένα μικρό **δωμάτιο** με το μπάνιο του. Ενοίκιο 195 ευρώ μόνο σε Ελληνες με ετήσιο ενοικιαστήριο. Επίσης **διαμέρισμα** λουξ επιπλωμένο 120 τ.μ. 3 υπν/τίων στο Ροδίνι. Πληρ. τηλ. 2241022943, 10-1 το πρωί ΜΧΠ851

ΕΝΟΙΚΙΑΖΕΤΑΙ ισόγειο **διαμέρισμα** ενός υπνοδωματίου και λοιποί χώροι επιπλωμένο στη Μ. Πετρίδη 50 (έναντι 7ου Γυμνασίου). Προτιμούνται φοιτητές - στρατιωτικοί. Πληρ. τηλ. από 10.00-15.00 τηλ. 2241026403 από 18.00-21.00 τηλ. 25392 MZT290703

ΕΝΟΙΚΙΑΖΕΤΑΙ γκαρσονιέρα επιπλωμένη δύο δωματίων (υπνοδωμάτιο-κουζινα-μπάνιο) στο ισόγειο πολυκατοικίας. Θεμ. Σοφούλη 103. Πληρ. τηλ. 2241033488, ώρες καταστήματος MZT280719

ΕΝΟΙΚΙΑΖΟΝΤΑΙ δύο ισόγεια υπερυψωμένα **δυάρια,** φρεσκομπογιατισμένα, το ένα με έπιπλα, το άλλο χωρίς, με δικές τους εισόδους, χωρίς κοινόχρηστα, κοντά στη λαϊκή του Σαββάτου και το Τεχνικό Λύκειο, δίπλα από το βιβλιοπωλείο "Καραβάκι", μόνο για μόνιμους ενοικιαστές. Πληρ. τηλ. 2241063926, 6939329244 MZT280715

ΣΑΒΒΑΪΔΗΣ & Συνεργάτες

Μεσίτες & Σύμβουλοι Ακινήτων

ΠΩΛΗΣΕΙΣ

Το γραφείο μας διαθέτει σε αποκλειστικότητα δεκάδες επιλεγμένα ακίνητα

- Διαμέρισμα-Μονοκατοικίες-Μεζονέτες
- Οικόπεδα-Αγροτεμάχια
- Κεντρικά Καταστήματα - Γραφεία - Αυτοτελή Κτίρια
- Ξενοδοχειακές Μονάδες

Η προώθηση και προβολή των ακινήτων σας επιτυγχάνεται με σειρά συστηματικών δράσεων που περιλαμβάνουν

- Συμμετοχή σε εκθέσεις ακινήτων του εξωτερικού
- Διαφήμιση σε εφημερίδες και περιοδικά του κλάδου.
- Υποκαταστήματα σε κεντρικά σημεία της Ρόδου
- Συνεργασία με μεσιτικά γραφεία της Ελλάδας και του εξωτερικού

ΕΚΤΙΜΗΣΕΙΣ

Σε συνεργασία με διεθνή γραφεία συμβούλων ακίνητης περιουσίας και με βάση τα αυστηρά πρότυπα και την μεθολογία του Βρετανικού Ινστιτούτου Ορκωτών Πραγματογνόμων και Εκτιμητών (Royal Institution of Charteted Surveyors) αναλαμβάνουμε εκτιμήσεις ακίνητης περιουσίας.



Προεκτιμήσεις ακινήτων αυθημερόν ΔΩΡΕΑΝ
τηλ 22410-26281 22410-78660 22410-78661







Γρ. Λαμπράκη 14 & Αμερικής, Ρόδος
τηλ: 22410 26281, Φαξ: 22410 34663 e-mail info@savvaidis.gr

ΣΑΒΒΑΪΔΗΣ & Συνεργάτες
Μεσίτες & Σύμβουλοι Ακινήτων

XN659

ΕΝΟΙΚΙΑΣΕΙΣ

συνέχεια από την προηγούμενη

ΣΤΗΝ ΙΑΛΥΣΟ ΕΝΟΙΚΙΑΖΕΤΑΙ οροφοδιαμέρισμα καινούργιο, διαμπερές, ρετιρέ, εντοιχισμένη κουζίνα, ηλεκτρικές συσκευές, ηλιακό θερμοσίφωνα, 2 υπνοδωμάτια και άνετα μπαλκόνια. Πληρ. τηλ. 2241028458, 6946948756 MZT280716

ΕΝΟΙΚΙΑΖΕΤΑΙ εντός πόλεως ανεξάρτητη **μεζονέτα** 75 τ.μ. με λίγα έπιπλα, κοντά στη θάλασσα, επί της Χρ. Τσιγάντε 21, απέναντι από το Τεχνικό Λύκειο. Πληρ. τηλ. 6945896540 MZT280723

ΚΡΕΜΑΣΤΗ ΕΝΟΙΚΙΑΖΟΝΤΑΙ α) **τριάρι,** 2 δωμάτια ύπνου, καθιστικό-κουζίνα, μπάνιο, μεγάλη βεράντα, διπλά τζάμια, ρολά, β) **δυάρι** ορόφου με θέα 1 υπνοδωμάτιο, καθιστικό-κουζίνα, μπάνιο, βεράντα με θέα, χωρίς κοινόχρηστα, με πάρκιν κοντά στα σχολεία και τη θάλασσα. Πληρ. τηλ. 2241094822, 6946671053 MZT280714

ΕΝΟΙΚΙΑΖΟΝΤΑΙ σε καινούργια οικοδομή επί της Κων. Παλαιολόγου κάτω από το Βενετόκλειο Λύκειο, α) **γκαρσονιέρα** 30 τ.μ., β) **διαμέρισμα** 80 τ.μ. 2 υπνοδωματίων, γ) **κατάστημα** 61 τ.μ. με δυνατότητα για πατάρι. Πληρ. τηλ. 2241077944, 6945256593 MZT280101

ΕΝΟΙΚΙΑΖΕΤΑΙ διαμέρισμα επί της Κων/νου Υδραίου β' ορόφου 4άρι καινούργιο με τζάκι, κεντρική θέρμανση, αποθήκη, ασανσέρ και δύο θέσεις στάθμευσης. Πληρ. Εμμανουήλ Κρανίδης τηλ. 6944347405, 2241027082, 2241026476, Αμερικής 50, 2ος όροφος Ρόδος ΜΧΠ092.2

ΕΝΟΙΚΙΑΖΕΤΑΙ διαμέρισμα δύο δωματίων και λοιπών βοηθητικών χώρων επί της Αγ. Ιωάννου κοντά στο Πανεπιστήμιο Αιγαίου. Τιμή 350 ευρώ. Πληρ. τηλ. 2241020222 INT280709

ΕΝΟΙΚΙΑΖΕΤΑΙ στην Ιαλυσό **διαμέρισμα** 100 τ.μ. με 2 υπνοδωμάτια, κουζίνα, μπάνιο και σαλοτραπεζαρία. Εχει αυτόνομη θέρμανση και ηλιακό θερμοσίφωνα. Πληρ. τηλ. 2241093016, 6932908643 INT280713

ΕΝΟΙΚΙΑΖΕΤΑΙ νεόκτιστο **διαμέρισμα** 35 τ.μ. (2 δωμάτια και WC) επιπλωμένο, διαμπερές με θέα στη θάλασσα κοντά στο 6ο Δημοτικό σχολείο (Αγ. Νικόλαος). Προτιμούνται στρατιωτικοί, φοιτητές. Πληρ. Αυστραλίας 94, τηλ. 2241022269 κα Βούλγαρη, ωράριο καταστημάτων MZT280712

ΕΝΟΙΚΙΑΖΕΤΑΙ επιπλωμένη **γκαρσονιέρα** με θέα τη θάλασσα στην οδό Αυστραλίας. Πληρ. τηλ. 6944162646 MZT280702

ΕΝΟΙΚΙΑΖΕΤΑΙ επιπλωμένο **διαμέρισμα** για αρκετό χρονικό διάστημα, 73 τ.μ. ολοκαίνουργιο. Διαθέτει ηλιακό θερμοσίφωνα, ηλεκτρική κουζίνα, κατάλληλο για στρατιωτικούς, φοιτητές, καθηγητές, περιοχή Κολοκοτρώνη 32 (5' λεπτά από την πόλη). Πληρ. τηλ. 2241025315, 6973899365 INT280711

ΕΝΟΙΚΙΑΖΕΤΑΙ διαμέρισμα 2 δωματίων σε 1ο όροφο νεόκτιστης ιδιόκτητης πολυκατοικίας. Λουξ κατασκευής, με κεντρική θέρμανση, ηχομονωτικές πόρτες, μεγάλο μπαλκόνι, ντουλάπα, κουζίνα. Πολύ κοντά στο Πανεπιστήμιο Αιγαίου επί της Κων/νου Παλαιολόγου 6 (απέναντι από το πρώην ΙΚΑ). Πληρ. τηλ. 6972576361 Γιάννης MXP12663

ΕΝΟΙΚΙΑΖΕΤΑΙ διαμέρισμα δυάρι (δωμάτιο, σαλόνι, κουζίνα, WC) με επίπλωση και ηλεκτρικά είδη, μεγάλη βεράντα, αιρ κοντίσιον για Δημ. υπαλλήλους, στρατιωτικούς, φοιτητές. Αθανασίου διάκου 20. Πληρ. τηλ. 2241023389 MZT280708

ΕΝΟΙΚΙΑΖΕΤΑΙ επιπλωμένη ή μη **γκαρσονιέρα** στην Κρεμαστή. Πληρ. τηλ. 2241093383, από 08.00-18.00 MZT280707

ΕΝΟΙΚΙΑΖΕΤΑΙ επιπλωμένη **γκαρσονιέρα** σε καινούργια πολυκατοικία στην οδό Καμείρου 43, περιοχή Αραπάκι. Πληρ. τηλ. 2241076504, 6944170618 MZT280704

ΕΝΟΙΚΙΑΖΕΤΑΙ στο Ροδίνι καινούργιο μονόχωρο **διαμέρισμα** επιπλωμένο με μπάνιο, μπαλκόνι, πολυκουζινάκι, κατάλληλο για ένα άτομο. Πληρ. τηλ. 2241061428 (βραδινές ώρες)MZT270701

ΕΝΟΙΚΙΑΖΕΤΑΙ καινούργιο **σπίτι** στην Ιξιά, οδός Σωτήρος. Πληρ. τηλ. 2241031211 από 09.00-12.00 καθημερινά MZT260734

ΕΝΟΙΚΙΑΖΟΝΤΑΙ για παραθερισμό επιπλωμένα **διαμερίσματα** - διαθέσιμα για 15 μέρες ή εβδομάδα 10' από Παλιά Πόλη και το εμπορικό λιμάνι (επί της Κοδριγκτώνος). Πληρ. τηλ. 2241031756 INT2392

ΕΝΟΙΚΙΑΖΟΝΤΑΙ από ιδιώτη: α) **διαμέρισμα** 119 τ.μ. με μεγάλη αυλή και κεντρική θέρμανση, στην οδό Παύλου Μελά αριθμ. 45 στη Ρόδο, β) **διώροφο κατάστημα** 53 τ.μ. ισόγειο, 51 τ.μ. στον πρώτο όροφο, με βεράντα 31 τ.μ. που βρίσκεται στην οδό Γεωργίου Λέοντος αριθμ. 13-15, κοντά στο Ξεν. "Μανούσος" (Νιοχώρι), γ) **ισόγειο κατάστημα** 75 τ.μ. περίπου με αποθήκη 21 τ.μ. στον πρώτο όροφο, που βρίσκεται στην οδό Ορφανίδου αριθμ. 16 (Νιοχώρι), δ) **διαμέρισμα** 50 τ.μ. στον α' όροφο, επί της Λεωφ. Δημοκρατίας και Κανάρη 1, στο χωριό **Παραδείσι,** ε) **διώροφη μεζονέτα** 50 τ.μ. με υπόγειο 25 τ.μ. στη Λεωφ. Δημοκρατίας και Κανάρη 1α στο χωριό Παραδείσι. στ) **κατάστημα** 50 τ.μ. επί της Λεωφ. Δημοκρατίας στο **Παραδείσι.** Πληρ. τηλ. 2241025450, 2241020277, 6979357878 MZT270716

ΕΝΟΙΚΙΑΖΕΤΑΙ 2άρι ισόγειο στον Προφ. Ηλία Κοσκινού. Πληρ. τηλ. 6938056537, 2241069626 MZT270719

ΕΝΟΙΚΙΑΖΟΝΤΑΙ επιπλωμένα **δωμάτια** στην Ιαλυσό, πλήρως εξοπλισμένα με δικό τους μπάνιο, πολυκουζινάκι και κλιματισμό. Τιμή 180 ευρώ. Πληρ. τηλ. 6975908005, 2241093354 MZT260703

ΕΝΟΙΚΙΑΖΕΤΑΙ διαμέρισμα μονοκατοικία στ' Ασγούρου τριάρι με 2 αυλές, τζάκι-ηλιακό και απεριόριστο πάρκιν όπισθεν "Μετρό" με έπιπλα ή χωρίς έπιπλα. Πληρ. τηλ. 6946330455, 2241085492 MZT270702

ΕΝΟΙΚΙΑΖΕΤΑΙ στην Κρεμαστή **οικία** 80 τ.μ. με κεντρική θέρμανση και ηλιακό θερμοσίφωνα. Πληρ. τηλ. 2241095395 MZT260727

ΕΝΟΙΚΙΑΖΕΤΑΙ διαμέρισμα 120 τ.μ. ισόγειο, ανεξάρτητο με μεγάλη αυλή και κεντρική θέρμανση στην περιοχή "Φωνή της Αμερικής" (Κοσκινού). Τιμή 600 ευρώ. Πληρ. τηλ. 6947124532, 6945200465 MZT260731

Στην Ανάληψη σε διώροφη πολυκατοικία **ΕΝΟΙΚΙΑΖΕΤΑΙ** δυάρι με ηλιακό, καλοριφέρ, με μεγάλες βεράντες 100 τ.μ. Πληρ. τηλ. απόγευμα 2241064453, 6946330226 MZT270709

ΕΝΟΙΚΙΑΖΕΤΑΙ διαμέρισμα στην περιοχή Αγ. Νικολάου στην οδό Φωταρά 26, 125 τ.μ., 3 υπνοδωμάτια, σαλοτραπεζαρία, κουζίνα, αποθήκη, καθιστικό. Πληρ. τηλ. 2241020105 MZT260718

ΕΝΟΙΚΙΑΖΕΤΑΙ επί της οδού Αγίας Αναστασίας **μονοκατοικία** επιπλωμένη, αποτελούμενη από δύο (2) υπνοδωμάτια, σαλόνι, κουζίνα, μπάνιο και μικρή αυλή ιδανική για φοιτήτριες-φοιτητές, παρέχει απόλυτη ησυχία και είναι κοντά στο Πανεπιστήμιο. Πληρ. τηλ. 2241023191, 2241047922 INT260730

ΕΝΟΙΚΙΑΖΕΤΑΙ γκαρσονιέρα επιπλωμένη στην Κρεμαστή. Πληρ. τηλ. 6944789087, 2241093046 ωράριο καταστημάτων MZT260701

ΕΝΟΙΚΙΑΖΟΝΤΑΙ studios πλήρως εξοπλισμένα στην οδό Εμμανουήλ Παπαναστάση 10 και **σπίτι** τριών δωματίων στην Παλιά Πόλη στην οδό Τληπολέμου 48. Πληρ. τηλ. (22410)29196, 23987, 6946893564 INT260721

ΕΝΟΙΚΙΑΖΕΤΑΙ άμεσα **γκαρσονιέρα** με αυλή ή 2ου ορόφου ρετιρέ, πλήρως επιπλωμένη, μεγάλη κουζίνα, 40 τ.μ. ευάερη και ευήλια, ενοίκιο 295 ευρώ. Από 20/08 **δυάρι** 1ου ορόφου, πλήρως επιπλωμένο επιπλέον πλυντήριο ρούχων, 60 τ.μ. μεγάλο μπάνιο, ήσυχη πολυκατοικία, ενοίκιο 329 ευρώ. Ελάχιστη μίσθωση 1 χρόνος. Ιδανικό για στρατιωτικούς, εκπαιδευτικούς, φοιτητές, Ολες οι ευκολίες, στην περιοχή κοντά στην πλατεία Αγ. Νικολάου. Για ραντεβού τηλ. 6972812184 INT260705

ΕΝΟΙΚΙΑΖΕΤΑΙ σπίτι 95 τ.μ. στη Δενδρινού 94 (περιοχή Ζέφυρος). Πληρ. τηλ. 2241091441 INT260713

ΕΝΟΙΚΙΑΖΕΤΑΙ επιπλωμένο **διαμέρισμα** 60 τ.μ. στον 1ο όροφο στην οδό Μεσολογγίου 11 Ρόδος. Πληρ. τηλ. 2241024286, 2241031931 MZT260707

ΕΝΟΙΚΙΑΖΕΤΑΙ επιπλωμένο **διαμέρισμα** 65 τ.μ. επί της Γ. Σεφέρη 100. Ενοίκιο 300 ευρώ συμπεριλαμβανομένου και του νερού. Πληρ. τηλ. 2241069557, 6973582646 INT260715

ΕΝΟΙΚΙΑΖΟΝΤΑΙ: ένα (1) **διαμέρισμα** 95 τ.μ., νεόκτιστο, πολυτελές, με αυτόνομη θέρμανση και ηλιακό, 2ου ορόφου. Επίσης: **γκαρσονιέρα** 47 τ.μ., νεόκτιστη, πολυτελείας, 2ου ορόφου, πλήρως επιπλωμένη, δίχωρη, αυτόνομη θέρμανση -ηλεκτρ. ψυγείο και ηλεκτρ. κουζίνα, στην περιοχή Αραπάκι, Παρθενόπης 18. Πληρ. τηλ. 6944209883, κ. Θεόδωρο. INT250706

ευσταθίου
ΕΥΡΩΚΤΗΜΑΤΙΚΗ
ΚΤΗΜΑΤΟΜΕΣΙΤΙΚΟ ΓΡΑΦΕΙΟ
Εθν. Αντιστάσεως 83 • Τηλ.: 22410 73819, 74917
Κιν.: 6944 374546, 6945 292030
Fax: 22410 38641 • e-mail: info@euroktimatiki.gr
ΜΙΣΘΩΣΕΙΣ ΚΑΤΑΣΤΗΜΑΤΩΝ
• **Κατάστημα** επί της οδού Ορφανίδου 75 τ.μ. με αποθήκη 21 τ.μ. με αυλή κατάλληλο για οποιαδήποτε χρήση.
• **Κατάστημα** επί της Γ. Λέοντος αποτελούμενο από ισόγειο 53 τ.μ. και Α΄ όροφο 51 τ.μ. με μεγάλες βεράντες (33 τ.μ.) κατάλληλο για οποιαδήποτε χρήση.
• **Καταστήματα** στην συμβολή των οδών Ολυμπίας και Δελφών στο Καρακόνερο 70 τ.μ. το κάθε ένα, σε νεόδμητη οικοδομή, κατάλληλο για οποιαδήποτε χρήση.
• **Κατάστημα** επί της οδού Εθν. Αντιστάσεως , δίπλα από το κατάστημα Musses, 110 τ.μ. με πατάρι και υπόγειο, κατάλληλο για οποιαδήποτε χρήση.
• **Κατάστημα** επί της Κωνσταντίνου Παλαιολόγου κοντά στο Super Market Σπανός 45 τ.μ. , κατάλληλο για οποιαδήποτε χρήση , Μηνιαίο Μίσθωμα 450 ευρώ.
• **Καταστήματα** επί της Ιερού Λόχου στην Ιαλυσό, 40 τ.μ. το κάθε ένα, κατάλληλο για οποιαδήποτε χρήση. Μηνιαίο Μίσθωμα 500 ευρώ.
ΚΠ401/2029

ΑΠΟ ΙΔΙΟΚΤΗΤΗ
ΠΩΛΟΥΝΤΑΙ ΣΤΟ ΓΕΝΝΑΔΙ
• **Οικόπεδο** εντός επεκτάσεως οικισμού (Γεννάδι), πανοραμικό σε ύψωμα 2.000 τ.μ. κάλυψη 60% (1.200 μ.), με δρόμο, κατάλληλο για εξοχικές κατοικίες, 200 μ. από το χωριό και 300 μ. από την θάλασσα.
• **Δύο οικόπεδα** τετραγωνισμένα των 4 και 8 στρεμμάτων, με δρόμο 5 μ. και νερό, άρτια και οικοδομήσιμα, 1.500 μ. μετά το Γεννάδι, με δρόμο ο οποίος φτάνει μέχρι-τη θάλασσα (450 μ.).
• **Αγρόκτημα** στα Κοσκινού, 5.800 τ.μ. με δρόμο και τρεχούμενο νερό όλο τον χρόνο.
Πληρ. τηλ. οικίας 2241032589, 2241028007
κιν. 6944522149 από 09.00-21.00
ΜΠΑ122(Π)

ΚΤΗΜΑΤΟΜΕΣΙΤΙΚΟ ΓΡΑΦΕΙΟ
ΔΩΔΕΚΑΝΗΣΙΑΚΗ ΚΤΗΜΑΤΙΚΗ
ΠΑΠΟΥΤΣΗΣ ΚΩΝ/ΝΟΣ
ΠΩΛΟΥΝΤΑΙ
1. **Γκαρσονιέρα** 50 τ.μ. ισόγεια με αυλή 45 τ.μ. στην Ανάληψη. Τιμή 85.000€
2. **Διαμέρισμα** 97 τ.μ. 2ου ορόφου στην Αγ. Αναστασία.Τιμή 120.000€
3. **Διαμέρισμα** 98 τ.μ. 1ου ορόφου στην Ανάληψη. Τιμή 160.000€
4. **Διαμερίσματα** 85 τ.μ. ισογείου, 1ου και 2ου ορόφου στους Δασκάλους. Τιμή 155.000 €
5. **Διαμέρισμα** 115 τ.μ. 2ου στην Ιξιά. Τιμή 147.000€
6. **Διαμέρισμα** 83 τ.μ. ισογείου με αυλή στην Κέννεντυ. Τιμή 120.000€
7. **Διαμέρισμα** 87 τ.μ. ισογείου στο Ροδίνι. Τιμή 112.000 €
8. **Μονοκατοικία** 90 τ.μ. ισόγεια με αυλή 140 τ.μ. στην Μητρόπολη. Τιμή: 150.000€
9. **Μεζονέτα** 200 τ.μ. σε οικόπεδο 400 τ.μ. στην Κρεμαστή. Τιμή 260.000 €
10. **Μονοκατοικία** διώροφη 110 τ.μ. στην Παλιά Πόλη. Τιμή 103.000 €
11. **Μονοκατοικία** ισόγεια 100 τ.μ. σε οικόπεδο 700 τ.μ. στην Παστίδα. Τιμή 190.000 €
12. **Μεζονέτα** 120 τ.μ. σε οικόπεδο 1500 τ.μ. στην Ψίνθο. Τιμή σε μπετά 75.000 € τελειωμένη 145.000 €
13. **Οικόπεδο** 4.000 τ.μ. στους Τρεις. Τιμή: 145.000 €
14. **Οικόπεδο** 4000 τ.μ. στην Καλαβάρδα. Τιμή: 100.000 €
15. **Αποθήκη** 180 τ.μ. στο Καρακόνερο. Τιμή 120.000€
ΕΝΟΙΚΙΑΣΕΙΣ
1. **Επαγγελματικός χώρος** στο κέντρο της πόλης. Μίσθωση 750 €
2. **Αποθήκη** υπόγεια 230 τ.μ. στην Εθνικής Αντιστάσεως. Μίσθωση 600 €
ΠΩΛΗΣΕΙΣ ΑΚΙΝΗΤΩΝ – ΟΙΚΟΠΕΔΩΝ– ΜΙΣΘΩΣΕΙΣ ΑΚΙΝΗΤΩΝ
ΩΡΕΣ ΓΡΑΦΕΙΟΥ 09.00-14.00 π.μ. και 17.00-21.00 μ.μ.
ΕΘΝΙΚΗΣ ΑΝΤΙΣΤΑΣΗΣ 45- 1ος ΟΡΟΦΟΣ • ΤΗΛ. - ΦΑΞ
2241025480 κιν. 6977855759 • e-mail: papoutsisk@in.gr
ΧΠ2673

ΕΜΜΑΝΟΥΗΛ ΚΡΑΝΙΔΗΣ
ΟΙΚΟΝΟΜΟΛΟΓΟΣ
ΜΕΣΙΤΗΣ ΑΣΤΙΚΩΝ ΣΥΜΒΑΣΕΩΝ
ΠΩΛΟΥΝΤΑΙ
1) 4άρι διαμέρισμα 110 τ.μ. λουξ κατασκευής με ωραία κουζίνα, κεντρική θέρμανση, κλειστή θέση στάθμευσης. Τιμή: 62 εκ. ή 182.000 ευρώ
2) 3άρι διαμέρισμα 85 τ.μ. κοντά στον Ηλ/κοσμο του Ξενάκη. Τιμή: 132.000 ευρώ ή 45 εκ.
3) 2άρι διαμέρισμα στην Ανάληψη 50 τ.μ. - Ισόγειο α' όροφο. Τιμή: 23 εκ. ή 67.500 ευρώ
4) 4άρι διαμέρισμα - 3 υπν. (2 WC) καινούργιο στο Ροδίνι, α' όροφος, μόνο 55 εκ. ή 162.000 ευρώ
5) 34 τ.μ. κατάστημα στην Ανάληψη - γωνιακό - ελεύθερο μίσθωσης.
6) 80 τ.μ. κατάστημα με πατάρι κοντά στην πλατεία Φώκιαλη
7) Μεζονέτα 162 τ.μ. με κήπο στα μπετά ή τελειωμένη κοντά στο Φυτώριο του Δήμου Ιαλυσού.
8) ΛΙΝΔΟΥ - 1400 τ.μ. οικόπεδο έτοιμο διώροφο κτίριο σε 6.000 τ.μ. με πρόσωπο
9) ΠΑΡΑΔΕΙΣΙ - 4.500 τ.μ. αγρός με άδειες δύο οικιών, διαθέτουν φως νερό
10) ΙΑΛΥΣΟΣ - 164 τ.μ. μεζονέτα έτοιμη με ωραίο κήπο 4 υπνοδωματίων και 3 WC με κεντρική θέρμανση
11) ΠΑΡΑΔΕΙΣΙ - οικόπεδο 540 τ.μ. εντός σχεδίου πόλεως
Μεσίτης
Πληρ. Εμμ. Κρανίδης
27082-6944347405, 6942010248
Αμερικής 50-2ος όροφος, Ρόδος
ΧΠ092

ΚΤΗΜΑΤΟΜΕΣΙΤΙΚΟ ΓΡΑΦΕΙΟ
ΖΑΦΕΙΡΗΣ Μ. ΚΑΡΑΓΙΑΝΝΗΣ Δ. Ο.Ε.

Πωλήσεις ακινήτων. Τηλ. (2241060380-60381)
17.30-20.30 μ.μ. Δευτέρα-Παρασκευή
Fax: 2241060380 • e-mail: zafkar@hellasnet.gr

• Κατοικίες
- Εξοχική κατοικία 50 τ.μ. (υπό ανέγερση) εντός οικοπέδου 440 τ.μ. στην περιοχή Κολυμπίων
- Εξοχική κατοικία 70 τ.μ. (υπό ανέγερση) εντός οικοπέδου 500 τ.μ. στην περιοχή Κολυμπίων
- Επαγγελματική στέγη επί της Ρόδου-Λίνδου περιοχή Κολυμπίων (εστιατόριο)

• Ξενοδοχειακό συγκρότημα
- Ημιτελής σε μπετά ξενοδοχειακό συγκρότημα Α' κατηγορίας εντός οικοπέδου 22.400 τ.μ.

• Οικόπεδα
- Εντός οικισμού στον Δήμο Αφάντου 2000 τ.μ.
- Στον Δήμο Αφάντου 520 τ.μ. με άδεια οικοδομής 53 τ.μ.
- Στον Δήμο Αφάντου 1000 τ.μ. επί της εθνικής οδού Ρόδου-Λίνδου
- Στον Δήμο Αφάντου 866 τ.μ. επί της εθνικής οδού Ρόδου-Λίνδου
- Εντός οικισμού στην Παστίδα 2000 τ.μ.
- Στην παραλία Αφάντου 2125 τ.μ. 200 τ.μ. από την θάλασσα δικαίωμα δόμησης Σ.Δ. 100 τ.μ.

• Αγροτεμάχια
- Στην περιοχή Κολυμπίων αγροτεμάχια 10.200 τ.μ. (πανοραμική θέα)
- Στην περιοχή Κολυμπίων αγροτεμάχιο 4.969 τ.μ.
- Στην περιοχή Ψίνθου αγροτεμάχιο 22.400 τ.μ.
- Στην περιοχή Ψίνθου αγροτεμάχιο 19.840 τ.μ.
- Στην περιοχή Τραπεζία αγροτεμάχιο 5.800 τ.μ.
- Στον Δήμο Αφάντου αγροτεμάχιο 6.120 τ.μ.
- Στον Δήμο Αφάντου αγροτεμάχιο 11.520 τ.μ.
- Στον Δήμο Αφάντου το 1/2 αγροτεμαχίου 5.080 τ.μ. με ελαιόδεντρα
- Στον Δήμο Αφάντου 7500 τ.μ. αγροτεμάχιο

ΧΠ2499

ΕΝΟΙΚΙΑΣΕΙΣ

συνέχεια από την προηγούμενη

ΕΝΟΙΚΙΑΖΕΤΑΙ διαμέρισμα 3 υπνοδωματίων, κεντρική θέρμανση και τζάκι, στην περιοχή Αισχύνης 11 (Ανάληψη). Πληρ. τηλ. 2241028402, 6942292053 MZT250711

ΕΝΟΙΚΙΑΖΕΤΑΙ στούντιο επιπλωμένο 140 ευρώ. Επίσης **γκαρσονιέρα** επιπλωμένη και μη επιπλωμένη, ηλιακό, πάρκινγκ, ημιϋπόγειες σε σε ήσυχη περιοχή στην Ιξιά. Πληρ. κ. Νίκος τηλ. 6946163747 MZT260716

ΕΝΟΙΚΙΑΖΕΤΑΙ διαμέρισμα α' ορόφου 95 τ.μ., στην οδό Ενόπλων Δυνάμεων, αποτελούμενο από 2 υπνοδωμάτια, σαλόνι, κουζίνα - καθιστικό, μπάνιο και αποθήκη. Πληρ. τηλ. 2241077677, 6977745667 INT250707

ΕΝΟΙΚΙΑΖΕΤΑΙ επιπλωμένο **διαμέρισμα** 45 τ.μ., με κεντρική θέρμανση, κατάλληλο για στρατιωτικούς και φοιτητές, στην περιοχή Ροδίνι. Πληρ. τηλ. 2241065025 και 6972361541 INT250714

ΕΝΟΙΚΙΑΖΕΤΑΙ διαμέρισμα 155 τ.μ. επίτης Βορείου Ηπείρου, 2ος όροφος, πλήρως ανακαινισμένο, με αυτόνομη θέρμανση, κλιματισμό σε 2 υπνοδωμάτια και ιδιωτικό χώρο στάθμευσης. Πληρ. τηλ. 6945236060 MZT250712

ΠΩΛΕΙΤΑΙ

από ιδιώτη στο άνω Ροδίνι νεόκτιστο

οροφοδιαμέρισμα 110 τ.μ. με θέα θάλασσα.

Πληρ. τηλ. 6945063055

MZT020838(1)

ΣΑΣ ΕΝΔΙΑΦΕΡΕΙ!!!
ΠΩΛΕΙΤΑΙ
Ή ΕΝΟΙΚΙΑΖΕΤΑΙ
(ΑΠΟ ΙΔΙΟΚΤΗΤΗ)

Ισόγειος χώρος στεγασμένης επιφανείας 1.350 τ.μ. και 500 τ.μ. αυλή.
Είναι κατάλληλος για όλες τις χρήσεις *(κυρίας χρήσεως και υγειονομικού ενδιαφέροντος)* χωρίς κολώνες και ύψος 7 μέτρα με θέα την θάλασσα.
Πρόσβαση για κάθε τύπου τροχοφόρο και απεριόριστο πάρκιν.
Ευρίσκεται στο Εμπορικό Κέντρο Πανάγου επί της Γ. Σεφέρη 108 πλησίον του νέου νοσοκομείου.

Πληρ. τηλ. 6932612032

ΧΠ499



Μονοκατοικία στην Παστίδα
482 τ.μ. διώροφη σε 4.200 τ.μ. οικόπεδο, ετοιμοπαράδοτο, ειδικής κατασκευής με σύστημα θέρμανσης και δροσισμού, βιοκλιματικής αρχιτεκτονικής με διαμορφωμένο-δεντροφυτεμένο κήπο. Αποτελείται από 4 υπνοδωμάτια, 4 μπάνια, σαλόνι, Ιταλική Κουζίνα, αποθήκη.



Μονοκατοικία στα Κοσκινού
158 τ.μ. διώροφη σε 1200 τ.μ. οικόπεδο, υπό κατασκευή παραδίδεται έτοιμη σε 11 μήνες, με γρανίτες δάπεδα, πλήρη θέρμανση, τζάκι, Ιταλική κουζίνα, κουφώματα από P.V.C., αρχιτεκτονικό σχεδιασμό.



Μονοκατοικία στην Παστίδα
140 τ.μ. διώροφη σε 270 τ.μ. οικόπεδο, υπό κατασκευή παραδίδεται έτοιμη σε 6 μήνες, με γρανίτες δάπεδα, πλήρη θέρμανση, τζάκι, Ιταλική κουζίνα, Γκαράζ



Μονοκατοικία στην Ιαλυσό
149 τ.μ. διώροφη με σοφίτα 32 τ.μ. σε 272 τ.μ. οικόπεδο, υπό κατασκευή παραδίδεται έτοιμη σε 2 μήνες, με γρανίτες δάπεδα, πλήρη θέρμανση, τζάκι, Ιταλική κουζίνα.



Μονοκατοικία στην Ιαλυσό
140 τ.μ. διώροφη με σοφίτα 35 τ.μ. σε 327 τ.μ. οικόπεδο, υπό κατασκευή παραδίδεται έτοιμη σε 6 μήνες, με γρανίτες δάπεδα, πλήρη θέρμανση, τζάκι, Ιταλική κουζίνα.



Μονοκατοικία στην Ιαλυσό
132 τ.μ. διώροφη σε μπετά σε 860 τ.μ. οικόπεδο, περιτοιχισμένο με διαμορφωμένη πρόσβαση και ατομικό βόθρο.



Μονοκατοικία στην Ιαλυσό
132 τ.μ. διώροφη και 76 τ.μ. υπόγειο σε μπετά σε 1200 τ.μ. οικόπεδο, περιτοιχισμένο με διαμορφωμένη πρόσβαση και ατομικό βόθρο.



Μεζονέτα στη Ρόδο
130 τ.μ. διώροφη μεζονέτα με υπόγειο 65 τ.μ. με 3 υπνοδωμάτια, κουζίνα από μασίφ ξυλεία, τζάκι, πλήρη θέρμανση.



Μονοκατοικία στα Κοσκινού
158 τ.μ. διώροφη σε 1200τ.μ. οικόπεδο, υπό κατασκευή - παραδίδεται σε μπετά σε 2 μήνες με διαμορφωμένη πρόσβαση, περιτοιχισμένο οικόπεδο και ατομικό βόθρο.

ΟΙΚΟΠΕΔΑ

Οικόπεδο στα Ασγούρου
• 5.300 τ.μ. σε ωραίο φυσικό περιβάλλον, άρτιο και οικοδομήσιμο, **Αξίας € 190.000**

Οικόπεδο στα Αφάντου
• 13.000 τ.μ. πολυεπίπεδο, κλιμακωτό, με υπέροχη θέα στην θάλασσα άρτιο και οικοδομήσιμο. **Αξίας € 195.000**

Οικόπεδο στα Κοσκινού
• 4.000 τ.μ. στη θέση Πέζουλας, γωνιαίο με θέα προς το Φαληράκι και τη Ρόδο. **Αξίας € 176.000**

Οικόπεδο στις Καλυθιές
• 4.010 τ.μ στις Καλλιθιές, για επαγγελματική χρήση, με πρόσβαση πλάτους 6 m σε ελάχιστη απόσταση από την Εθνική οδό Ιαλυσού - Αεροδρομίου. **Αξίας € 176.000**

ΔΙΑΜΕΡΙΣΜΑΤΑ

Διαμέρισμα στους Άνω Δασκάλους
• 74 τ.μ. υπερυψωμένο ισόγειο με αποκλειστική χρήση αυλής, 2 υπν/τιων. **Αξίας € 176.000**

Διαμέρισμα στην Κοδρικτώνος
• 110 τ.μ. Γ΄ ορόφου, με 3 υπν/τια, μεγάλες-άνετες βεράντες. **Αξίας € 161.000**

Διαμέρισμα στην Εν. Δυνάμεων
• 100 τ.μ. . Α΄ ορόφου, με 3 υπν/τια, ανακαινισμένο με θέρμανση. **Αξίας € 141.000**

Διαμέρισμα στους Δασκάλους
• 107 τ.μ. , Α΄ ορόφου, με 3 υπν/τια, ηλ.θέρμανση, με υπέροχη θέα στη θάλασσα. **Αξίας € 132.000**

Διαμέρισμα στη Μητρόπολη
• 80 τ.μ Οροφοδιαμέρισμα, Β΄ ορόφου, με 2 υπν/τια, θέρμανση, τζάκι. **Αξίας € 90.000**

ευσταθίου
ΕΥΡΩΚΤΗΜΑΤΙΚΗ
ΚΤΗΜΑΤΟΜΕΣΙΤΙΚΟ ΓΡΑΦΕΙΟ

Εθν. Αντιστάσεως 83 • Τηλ.: 22410 73819, 74917
Κιν.: 6944 374546, 6945 292030 • Fax: 22410 38641
info@euroktimatiki.gr

ΧΠ401/2029

ΕΝΟΙΚΙΑΣΕΙΣ

συνέχεια από την προηγούμενη

ΕΝΟΙΚΙΑΖΕΤΑΙ κεντρικό **κατάστημα** 50 τ.μ. επί της 28ης Οκτωβρίου. Πληρ. τηλ. 6947444099 ΜΑΠ120

ΕΝΟΙΚΙΑΖΕΤΑΙ παραδοσιακή **οικία**, πλήρως ανακαινισμένη, με αυλή και κήπο στο χωριό Μαλώνα. Τιμή 300 ευρώ. Πληρ. τηλ. 6976313036 ΜΖΤ250730

ΕΝΟΙΚΙΑΖΕΤΑΙ **γκαρσονιέρα** καινούργια, επιπλωμένη σε ήσυχη περιοχή της Ρόδου με ψυγείο, ηλεκτρική κουζίνα, A/C, θέρμανση, διπλό κρεβάτι, μεγάλες ντουλάπες, καρτοτηλέφωνο, τηλεόραση, άνετο πάρκιν, και όλο το νοικοκυριό του σπιτιού. Επίσης θα έχω στην ίδια κατηγορία **γκαρσονιέρες** σε όλο το μήνα Ιούλιο και μέχρι τέλος Αυγούστου. Προτιμούνται στρατιωτικοί, εκπαιδευτικοί, αστυνομικοί ή εργένηδες. Αποκλείονται οι αλλοδαποί. Πληρ. τηλ. 2241065122, 6946278872 ΜΖΤ220712

ΕΝΟΙΚΙΑΖΕΤΑΙ α) **2άρι** λουξ κατασκευής 60 τ.μ. επί της οδού Κων/νου Τσαλδάρη, β) επιπλωμένα **δωμάτια** στην περιοχή Δασκάλων. Πληρ. τηλ. 2241075035 ΜΖΤ220704

ΠΩΛΟΥΝΤΑΙ
ΠΟΛΥΤΕΛΗ & ΗΛΙΟΛΟΥΣΤΑ ΟΡΟΦΟΔΙΑΜΕΡΙΣΜΑΤΑ
ΕΠΙΦΑΝΕΙΑΣ 138τ.μ.-120τ.μ.-100τ.μ.-50τ.μ.
ΜΕ ΑΠΕΡΙΟΡΙΣΤΗ ΘΕΑ & ΜΕΓΑΛΕΣ ΒΕΡΑΝΤΕΣ
ΓΩΝΙΑ Κ. ΥΔΡΑΙΟΥ & Κ. ΤΣΑΛΔΑΡΗ
ΔΑΝΕΙΑ ΔΕΚΤΑ ΜΑΤ2006(Γ)
ΠΛΗΡ.ΤΗΛ: 6977 914567
(ΠΛΗΡΟΦΟΡΙΕΣ ΤΙΜΩΝ ΟΧΙ ΑΠΟ ΤΗΛΕΦΩΝΟ)

ΣΑΒΒΑΪΔΗΣ & ΣΥΝΕΡΓΑΤΕΣ
Κτηματομεσιτικό Γραφείο
Γρ. Λαμπράκη 14 ΡΟΔΟΣ 85100
Τηλ. 2241026281

ΠΩΛΗΣΕΙΣ ΑΚΙΝΗΤΩΝ

Α) ΔΙΑΜΕΡΙΣΜΑΤΑ -1) ΡΟΔΟΣ-α) Ζέφυρος 132 τ.μ. δ' ορόφου β) Αη Γιάννη 118 τ.μ. δ' ορόφου γ) Μιχ. Πετρίδη 87 τ.μ. α' ορόφου ε) Αλεξ. Διάκου 150 τ.μ. β' ορόφου
Β) ΜΟΝΟΚΑΤΟΙΚΙΕΣ 1) ΙΑΛΥΣΟΣ - Εντός οικισμού α) 135 τ.μ. διώροφη β) 164 τ.μ. διώροφη, γ) 120 τ.μ. διώροφη, δ) 150 τ.μ. διώροφη, 2) -ΡΟΔΟΣ - Π. Πόλη - α) 150 τ.μ. διώροφη β) 300 τ.μ. διώροφη γ)140 τ.μ. διώροφη δ) 144 τ.μ. διώροφη, 3)- ΚΙΟΤΑΡΙ παραλιακή 120 τ.μ διώροφη 4)- ΓΕΝΝΑΔΙ παραλιακή 104 τ.μ. διώροφη
Γ) ΟΙΚΟΠΕΔΑ ΕΝΤΟΣ ΟΙΚΙΣΜΟΥ -1) ΓΕΝΝΑΔΙ - Εντός οικισμού 400 τ.μ. δόμηση 340 τ.μ. - 2) ΛΙΝΔΟΣ α) 250 τ.μ. δόμηση 250 τ.μ. β) 328 τ.μ. δόμηση 270 τ.μ.
Δ) ΟΙΚΟΠΕΔΑ ΕΚΤΟΣ ΣΧΕΔΙΟΥ - 1) ΙΑΛΥΣΟΣ α) Κανδυλί 4.440 τ.μ. β) "Τρεις" 4.000 τ.μ. γ) "Ανοιξη" 6.957 τ.μ. 2) ΑΣΓΟΥΡΟΥ 4.000 τ.μ. -3) ΛΙΝΔΟΣ -α) Κάτω Βληχά παραλιακό 8.190 τ.μ. και 12.000 τ.μ. 4) ΓΕΝΝΑΔΙ α) 3.112 τ.μ. επί της λεωφ. Ρόδου-Γεννάδι - β) 1.120 τ.μ. επί της παλαιάς οδού παραλιακό.
Ε) ΚΑΤΑΣΤΗΜΑ στο Φαληράκι - εμπορικό κέντρο 15 τ.μ.

ΕΝΟΙΚΙΑΣΕΙΣ ΑΚΙΝΗΤΩΝ

Α) ΚΑΤΑΣΤΗΜΑΤΑ -1) ΡΟΔΟΣ Κεντρικά α) Σοφ. Βενιζέλου 35 τ.μ. β) Καρπάθου 40 τ.μ. γ) Γρ. Λαμπράκη 100 τ.μ. 2) ΦΑΛΗΡΑΚΙ 15 τ.μ. εμπορικό κέντρο 15 τ.μ.
Β) ΚΤΗΡΙΑ - 1) ΡΟΔΟΣ - Κεντρικά α) Παπανικολάου 375 τ.μ. Ισόγειο α' όροφο γωνιακό και με υπόγειο -β) Αλεξ. Διάκου 205 τ.μ. Ισόγειο α' όροφο και με υπόγειο -γ) 25ης Μαρτίου 354 τ.μ. Ισόγειο α' όροφο δ) 28 Οκτωβρίου 182 τ.μ. Ισόγειο - α' όροφο.
Πληρ. τηλ. 2241026281
ΧΠ659

RE/MAX
The Real Estate Leaders

ΠΡΟΣ ΠΩΛΗΣΗ

Διαμέρισμα 125 τ.μ (1ον όροφος) **Ανάληψη**
Διαμέρισμα 77 τμ (σε 2ο όροφο) στο **κέντρο της πόλης**
Διώροφο διατηρητέο νεοκλασικό στο **Νιοχώρι** (210 τμ) (πωλείται ολόκληρο ή ανά όροφο)
Λιθόκτιστη διώροφη κατοικία στη Παλιά Πόλη της **Ρόδου**
Οικόπεδο 4 στρ. με πανοραμική θέα στον Προφήτη Ηλία **(Καλλιθέα)**
Οικόπεδα 2 στρ. στους **πρόποδες της Φιλέρημου** με άδεια οικοδομής.
Βίλα υπερπολυτελείας 1200 τμ σε οικόπεδο 2290 στην **Ιαλυσό,** 100 μέτρα από τη θάλασσα
Ξενοδοχείο Α΄ κατηγορίας στη Ιξιά
Μεζονέτες 140 τ. μ. σε οικόπεδο 1200 τ.μ στους **πρόποδες της Φιλέρημου** και κοντά στους **Τρείς**
Κέντρο διασκέδασης – εστιατόριο (850 τμ) σε οικόπεδο 6175 έτοιμο προς άμεση λειτουργία στις **Καλυθιές**
Ξενοδοχείο Γ' κατηγορίας στη περιοχή **Θεολόγο,** 1200 μέτρα από τη θάλασσα
Παραδοσιακό πλήρως ανακαινισμένο σπίτι στο Γεννάδι 114 τ.μ
Δυο αγροτεμάχια στη Πυλώνα 80 στ. και 34 στ. **οικόπεδο** 4 στρ. πάνω στο κύμα στη Σύμη

ΠΡΟΣ ΕΝΟΙΚΙΑΣΗ

Διαμέρισμα 77 τμ (2ο όροφο) στο **κέντρο της πόλης** με 2 υπνοδωμάτια
Επαγγελματική στέγη 680 τμ στο **κέντρο της Ρόδου,** ιδανικός χώρος για γυμναστήρια, SPA city centres κλπ
Επαγγελματική στέγη στο 5οχιλ. Ρόδου-Λίνδου αποτελούμενο από υπόγειο, ισόγειο και 2 ορόφους (800 τ.μ)το κάθε επίπεδο.

Nobody in the world sells more Real Estate than RE/MAX

RE/MAX Express, 45 Eth. Makariou.
Rhodes, 85100. Greece
tel 22410 43730, info@remaxexpress.gr.
Contact: Mrs. Mary Christodoulou
AE329

ΕΥΡΩΣΤΕΓΑΣΤΙΚΗ
ΚΤΗΜΑΤΟΜΕΣΙΤΙΚΟ ΓΡΑΦΕΙΟ
ΧΑΤΖΗΜΑΡΚΟΣ Ν. ΓΕΩΡΓΙΟΣ
Θ. ΣΟΦΟΥΛΗ 153 – Τ.Κ. 85100 ΡΟΔΟΣ

ΠΩΛΟΥΝΤΑΙ ΚΑΙΝΟΥΡΓΙΑ ΔΙΑΜΕΡΙΣΜΑΤΑ ΛΟΥΞ ΚΑΤΑΣΚΕΥΗΣ

1. ΚΑΡΑΚΟΝΕΡΟ: Διαμέρισμα 110 τ.μ. διαφόρων ορόφων, και ρετιρέ, 3ων υπνοδωματίων και μικρή αποθήκη. Με απεριόριστη θέα, και θέα στην θάλασσα. Τιμή 210.000 ευρω.
2. ΑΡΑΠΑΚΙ-ΚΟΡΙΝΘΟΥ : Διαμέρισμα 82 τ.μ. – 2 υπνοδ. – 1ου ορόφου – Τιμη 144.000 EURO.
3. ΜΙΧ. ΠΕΤΡΙΔΗ : Διαμερίσματα από 1.760 έως 2.000 EURO τ.μ.
4. ΚΩΝΣΤΑΝΤΙΝΟΥ ΥΔΡΑΙΟΥ: Διαμέρισμα 125 τ.μ. 2ου ορόφου, με γκαράζ, τζάκι, μεγάλες βεράντες, καταπληκτική θέα. Τιμή 265.000 EURO.
5. ΑΡΑΠΑΚΙ : Διαμέρισμα 85 τ.μ – 1ου ορόφου - 2 υπνοδωμάτια - τιμή: 149.600 EURO.
6. ΡΟΔΙΝΙ: Διαμερίσματα 80 τ.μ. 1ου και 2ου ορόφου. 2 υπνοδωματίων. Τιμή 152.000 EURO
7. ΑΡΑΠΑΚΙ : Διαμέρισμα 117 τ.μ – 3ου ορόφου (ρετιρέ) - 3 υπν. - τιμή: 211.000 EURO.
8. ΡΟΔΙΝΙ : Διαμέρισμα 85τ.μ – 2 υπνοδωματίων – υπό κατασκευή - τιμή: 162.000 EURO.
9. ΡΟΔΙΝΙ : Διαμέρισμα 95τ.μ – 3 υπνοδωματίων – υπό κατασκευή - τιμή: 181.000 EURO.
10. ΑΣΓΟΥΡΟΥ : Γκαρσονιέρα 40 τ.μ – 2ου ορόφου – τιμή : 55.000 EURO.
11. ΤΡΙΑΝΤΑ : Ισόγειο διαμέρισμα 95τ.μ – με αυλή - 2 υπνοδωμάτια – τιμή: 153.000 EURO.
12. ΤΡΙΑΝΤΑ: Διαμέρισμα ισόγειο 115 τ.μ. υπό κατασκευή με 2 ή 3 υπνοδωμάτια κατά επλογή, με μικρή αυλή. Τιμή 176.000 EURO

ΠΩΛΟΥΝΤΑΙ ΜΕΤΑΧΕΙΡΙΣΜΕΝΑ ΔΙΑΜΕΡΙΣΜΑΤΑ

13 ΑΝΑΛΗΨΗ : Διαμέρισμα 45 τ.μ. α' ορόφου, 25ετίας. Υπνοδωμάτιο, χωλ, κουζίνα, μπάνιο, επιπλέον χώρος κατά επιλογή για αποθήκη ή δευτερεύον μικρό υπνοδωμάτιο. Τιμή 45.000 EURO.
14. ΙΦΙΓΕΝΕΙΑΣ: Διαμέρισμα διαμπερές 116 τ.μ. 3 υποδωματίων, 1ου ορόφου, σε άριστη κατάσταση, κτίσμα του '82. Τιμή 145.000 EURO
15. ΠΕΡΙΟΧΗ ΑΝΑΛΗΨΗ: Διαμέρισμα 1ου ορόφου 131 τ.μ. (126 τ.μ. καθαρό, κύριοι χώροι) 15ετίας, 3 υπνοδωμάτια, 2 μπάνια, αποθήκη, αποχέτευση στο κεντρικό δίκτυο, σε καλή κατάσταση. Τιμή 145.000 EURO
16. ΖΕΦΥΡΟΣ : Πωλείται συγκρότημα 2 διαμερισμάτων και 1 γκαρσονιέρας με συνολικό εμβαδόν 260 τ.μ. – Τιμή 270.000 EURO.
17. ΚΟΣΚΙΝΟΥ Διαμέρισμα 55 τ.μ. 2 υπνοδωματίων, ημιυπόγειο, με πλακόστρωτη αυλή, και με μικρή αποθήκη. Πλήρες καινούργων επίπλων και ηλεκτρικων συσκευων και κλιματιστικών. Τιμή 77.000 EURO
18. KENNENTY: Διαμέρισμα ισόγειο 63 τ.μ – 2 υπνοδ. – με αυλή – τιμή: 60.000 EURO.
19. ΠΙΝΔΟΥ Γκαρσονιέρα 24 τ.μ – τιμή: 22.000 EURO.
20. ΠΕΡΙΟΧΗ ΑΝΑΛΗΨΗ: Ημιυπόγειος βοηθ. χώρος 73 τ.μ - σε σοβάδες, με αυλή 40 τ.μ – τιμή: 50.000 EURO.
21. ΙΑΛΥΣΟΣ: Μικροδιαμέρισμα 51 τ.μ., 2ου ορόφου (ρετιρέ), 1 υπνοδωμάτιο, σαλόνι, κουζίνα. Κτίσμα του '81, σε άριστη κατάσταση. Τιμή 68.000 EURO.

ΠΩΛΟΥΝΤΑΙ ΜΟΝΟΚΑΤΟΙΚΙΕΣ – ΜΕΖΟΝΕΤΕΣ

22. ΤΡΙΑΝΤΑ: Νεόδμητη διώροφη μονοκατοικία 220 τ.μ. σε οικόπεδο 300 τ.μ. στην ορεινή πλευρά, με τζάκι και φανταστική θέα. Τιμή 400.000 ευρώ.
23. ΤΡΙΑΝΤΑ: Τριώροφες μονοκατοικίες έως και μαρμαροσουβά – α) 3 Χ 65 τ.μ – τιμή : 161.400 EURO, β) 3 Χ 68 τ.μ – τιμή : 176.000 EURO, – γ) 3 Χ 68 τ.μ – τιμή : 190.750 EURO, δ) 3 Χ 70 τ.μ – τιμή : 205.400 EURO.
24. ΙΞΙΑ: Μεζονέτες 155 τ.μ. με 4 υπνοδωμάτια και τζάκι. Τιμή 270.000 EURO.
25. ΙΞΙΑ: Μονοκατοικίες 155 τ.μ. με 4 υπνοδωμάτια και τζάκι. Τιμή 279.000 EURO.
26. ΜΑΡΙΤΣΑ: Εξοχική μονοκατοικία 100 τ.μ. ισόγεια, σε οικόπεδο 1.400 τ.μ. σε μπετά. Τιμή 110.000 EURO.
27. ΜΑΡΙΤΣΑ: Εξωχική μονοκατοικία 135 τ.μ. νεόκτιστη σε ύψωμα, σε οικόπεδο 4.600 τ.μ. με επιπλέον δόμηση 320 τ.μ. και απεριόριστη θέα. Τιμή 260.000 ευρώ.
28. ΠΑΣΤΙΔΑ: Εξοχικές διώροφες μονοκατοικίες 125 τ.μ., 3 υπνοδωματίων, σε οικόπεδο 250 τ.μ. περιφραγμένο με τοιχία, και θέση parking. Υπό κατασκευή, παραδίδονται τελειωμένες πλην ξυλουργικών. Τιμή 160.000 EURO
29. ΠΑΣΤΙΔΑ: Εξοχικές διώροφες μονοκατοικίες 125 τ.μ., 3 υπνοδωματίων, με επιπλέον δόμηση 75 τ.μ., σε οικόπεδο 400 τ.μ. Περιφραγμένο με τοιχία και θέση parking. Υπό κατασκευή, παραδίδονται τελειωμένες, πλην ξυλουργικών. Τιμή 195.000 EURO.
30. ΠΑΣΤΙΔΑ: Μονοκατοικία 135 τ.μ – 3 υπνοδ. – σε μαρμαροσουβά – τιμή : 160.000 EURO.
31. ΚΟΣΚΙΝΟΥ: (κοντά στο μουσικό Γυμνάσιο). Μεζονέτα σε μπετά 180 τ.μ. (υπόγειο 60 τ.μ. ισόγειο 60 τ.μ. και όροφορ 60 τ.μ.) σε οικόπεδο 1.260 τ.μ. με απεριόριστη θέα. Τιμή 150.000 ευρώ.
32. ΚΟΣΚΙΝΟΥ: (Κοντά στο μουσικό Γυμνάσιο). Μονοκατοικία σε μπετά 180 τ.μ. (υπόγειο 60 τ.μ. ισόγειο 60 τ.μ. και όροφο 60 τ.μ.) σε οικόπεδο 1.260 τ.μ. με απεριόριστη θέα. Τιμή 170.00 ευρω.
33. ΚΟΣΚΙΝΟΥ: Ανεξάρτητες μονοκατοικίες σε μπετά 150 τ.μ. σε οικόπεδο 700 τ.μ. – Τιμή 138.000 EURO
34. ΚΑΛΑΒΑΡΔΑ: Τριώροφη μεζονέτα 180 τ.μ. κτίσμα του '86 σε οικόπεδο 2.600 τ.μ. με οπωροφόρα δένδρα. Σε άριστη κατάσταση με φανταστική θέα στη θάλασσα. Τιμή 250.000 EURO

ΠΩΛΟΥΝΤΑΙ ΚΑΤΑΣΤΗΜΑΤΑ

35. 7 ΒΑΓΙΕΣ: Για επαγγελματική στέγη, επί της πλατείας, πωλείται διώροφη μονοκατοικία 206 τ.μ. (103 τ.μ. ισόγειο και 103 τ.μ. 1ος όροφος) επιπλέον 18 τ.μ. ακάλυπτος χώρος. Ιδανική για τεχνικό Γραφείο, Ιατρείο, Λογιστήριο κ.λπ. Τιμή 250.000 EURO.
36. ΜΑΝΔΡΑΚΙ: Πωλείται επαγγελματικός χώρος 64 τ.μ. 2ος όροφος, κατάλληλος για τεχνικό γραφείο κ.λπ. Τιμή 153.000 EURO

ΠΩΛΟΥΝΤΑΙ ΕΞΟΠΛΙΣΜΕΝΕΣ ΕΠΙΧΕΙΡΗΣΕΙΣ

37. ΠΕΥΚΟΙ : Πωλείται επιχείρηση fast food - γυράδικο 50 τ.μ. πλήρως εξοπλισμένη, με μεγάλη αυλή με τραπεζοκαθίσματα στην πλατεία Λοθιάρικα Πεύκων. Τιμή 25.000 EURO – Μίσθωμα 600 EURO - Με νέο 12ετές συμβόλαιο
38. Πωλείται: επιτυχημένη γνωστή επιχείρηση – cafe – bar – restaurant – 900 τ.μ (με την αυλή), - πλήρως εξοπλισμένη, μέσα στην πόλη – χωρητικότητας 250 ατόμων καθήμενων – με ενοίκιο 950 EURO, και νέο 12 ετές συμβόλαιο – τιμή: 150.000 EURO.
39. Πωλείται επιχείρηση - ΣΟΥΠΕΡ ΜΑΡΚΕΤ - συνοικιακή – οικογενειακή, με όλον τον εξοπλισμό και το υπάρχον εμπόρευμα – με μέση ημερήσια είσπραξη 1.000 EURO, βάση βιβλίων. Δεκτός κάθε έλεγχος. Τιμή : 100.000 EURO.
40. ΣΩΚΡΑΤΟΥΣ - ΠΑΛΙΑ ΠΟΛΗ: Επί της Σωκράτους, επιχείρηση 50 τ.μ. - Τιμή 120.000 ευρώ. Μίσθωμα 1.500 EURO
41. ΠΑΛΙΑ ΠΟΛΗ : Πωλείται πλήρως εξοπλισμένη επιχείρηση μπαρ 70 τ.μ – μαζί με τα συστήματα ήχου – χωρητικότητος 50 καθήμενων – μίσθωμα 900 EURO - νέο συμβόλαιο - τιμή : 115.000 EURO.
42. ΠΑΛΙΑ ΠΟΛΗ : Πωλείται επιχείρηση 15 τ.μ – τιμή : 65.000 EURO, - σε πολύ εμπορικό πόστο – νέο 12ετές συμβόλαιο.
43. ΚΙΟΤΑΡΙ: Στο εμπορικό κέντρο, πωλείται φάστ – φούντ – εξοπλισμένη επιχείρηση μαζί με το ακίνητο 25 τ.μ, και αυλή 20τ.μ – τιμή: 100.000 EURO.
44. ΠΑΛΙΑ ΠΟΛΗ : Πωλείται επιχείρηση εστιατόριο – μπαρ , 100 τ.μ - πλήρως εξοπλισμένο, με κατοικία άνωθεν αυτού 90 τ.μ, 3 υπνοδωματίων σε εμπορικότατη ζώνη. – τιμή: 110.000 EURO. Μίσθωμα 820 EURO.

ΠΩΛΟΥΝΤΑΙ ΚΤΗΜΑΤΑ – ΟΙΚΟΠΕΔΑ

45. ΔΑΜΑΤΡΙΑ: Οικόπεδο 4.000 τ.μ. Πωλείται εξ' ολοκλήρου ή εξ' αδιαιρέτου. Τιμή 88.000 EURO.
46. ΔΑΜΑΤΡΙΑ: Προνομιακό οικόπεδο 4.000 τ.μ. Πωλείται εξ' ολοκλήρου ή εξ' αδιαιρέτου. Τιμή 103.000 EURO.
47. ΤΣΑΙΡΙ: Στον συνεταιρισμό ξυλουργών – Πωλείται συνεταιριστική μερίδα 500 τ.μ. με την άδεια οικοδομής για 300 τ.μ. – Τιμή 44.000 EURO.
48. ΤΣΑΙΡΙ: (300 μ. από την Λεωφόρο Ρόδου-Λίνδου) οικόπεδα 4.000 τ.μ. για βιοτεχνικούς χώρους κτίζονται 3Χ1.200 τ.μ. (ισόγειο, 1ος όροφος, 2ος όροφος, σύνολο κάλυψης 3.600 τ.μ.). Τιμή 200.000 EURO
49. ΕΠΙ ΤΗΣ ΛΕΩΦ. ΡΟΔΟΥ - ΚΑΛΛΙΘΙΩΝ : Προνομιούχο οικόπεδο 825 τ.μ με άδεια οικοδομής 108 τ.μ κυριας χρησης – τιμή: 100.000 EURO.
50. ΚΟΣΚΙΝΟΥ : Οικόπεδο 4.000 τ.μ. με δόμηση για 3-4 μονοκατοικίες, συνολικής κάλυψης 480 τ.μ. Τιμή 300.000 EURO
51. ΡΟΔΟΥ-ΛΙΝΔΟΥ: Οικόπεδο εφαπτόμενο επί της οδού, 4.000 τ.μ. Με την άδεια οικοδομής για καταστήματα με υπόγειο 400 τ.μ., ισόγειο 400 τ.μ. και όροφο 300 τ.μ. Τιμή 330.000 ευρώ.
52. ΡΟΔΟΥ-ΛΙΝΔΟΥ: Οικόπεδο 3.400 τ.μ. εφαπτόμενο επί της οδού, με πρόσωπο 107 τ.μ. Με δόμηση για κατάστημα συνολικά 417 τ.μ. (υπόγειο 139 τ.μ., ισόγειο 139 τ.μ. και όροφο 139 τ.μ. και δόμηση για βιοτεχνική χρήση συνολικά 712 τ.μ. (υπόγειο 178 τ.μ. ισόγειο 178 τ.μ. Α' όροφο 178 τ.μ. και Β' όροφο 178 τ.μ. Τιμή 350.000 ευρώ.
53. ΑΣΓΟΥΡΟΥ: Αγροτεμάχιο 21.300 τ.μ. (περιοχή πρώην σκουπιδιών). Τιμή 530.000 ευρώ.
54. ΑΣΓΟΥΡΟΥ : Οικόπεδο 6.700 τ.μ – προσβάσιμο από δυο δρόμους , κατάλληλο για οποιαδήποτε χρήση – τιμή: 280.000 EURO.
55. ΚΟΣΚΙΝΟΥ: Οικόπεδα 700 τ.μ. με την άδεια οικοδομής για 150 τ.μ. – Τιμή 90.000 EURO
56. ΚΟΣΚΙΝΟΥ : Οικόπεδο 2.950 τ.μ - ΕΝΤΟΣ ΣΧΕΔΙΟΥ ΠΟΛΕΩΣ – πανοραμική θέα – τιμή : 650.000 EURO.
57. ΕΛΕΟΥΣΑ: 14.880 τ.μ. κοντά στο χωριό με ρεύμα και νερό, με 100 ελαιόδενδρα, και πρόσβαση από 2 δρόμους. Τιμή 108.000 EURO
58. ΨΙΝΘΟΣ : Κτήμα 7 στρέμματα – ισόπεδο με το δρόμο - 7 χιλιόμετρα από το χωριό - τιμή: 23.000 EURO.
59. ΨΙΝΘΟΣ : Κοντά στο Χωριό – κτήμα 6.700 τ.μ – πανοραμική θέα – σε ύψωμα – με δρόμο - τιμή: 27.000 EURO.
60. ΨΙΝΘΟΣ Αγροτεμάχιο 60.000 τ.μ. Τιμή 60.000 EURO.
61. ΠΕΤΑΛΟΥΔΕΣ: 6.100 τμ. με θέα βουνό και θάλασσα-Τιμή 100.000 EURO.
62. ΚΡΗΤΗΝΙΑ: Εκταση, εφαπτόμενη επί της λεωφόρου, 6.450 τ.μ. Τιμή 60.000 EURO.
63. ΠΑΣΤΙΔΑ: Κτήμα 4 στρέμματα - τιμή: 105.000 EURO.

ΠΩΛΟΥΝΤΑΙ ΠΑΝΣΙΟΝ – ΞΕΝΟΔΟΧΕΙΑ

64. ΠΑΛΙΑ ΠΟΛΗ : Πωλείται πανσιόν σε ήρεμη και γραφική περιοχή – αποτελούμενη - από 2 δωμάτια των 50 τ.μ – 3 δωμάτια των 26 τ.μ – 1 δωμάτιο των 40 τ.μ – και αυλή 70 τ.μ – τιμή: 320.000 EURO.

ΒΙΟΤΕΧΝΙΚΟΙ ΧΩΡΟΙ – ΑΠΟΘΗΚΕΣ

65. ΑΝΑΛΗΨΗ: Πωλείται πάνω στον κεντρικό δρόμο, πολυτελής ημιυπόγειος χώρος 160 τ.μ. μισθωμένος προς 485 ευρώ μηνιαίως. Με 2 w.c. κατάλληλος για όλες τις χρήσεις. Ιδανικός για τεχνικό γραφείο, Λογιστήριο, Βιοτεχνία, Γυμναστήριο κ.λπ. Αρχική τιμή 100.000 EURO. Δεκτές και λοιπές λογικές προτάσεις.
66. ΑΣΓΟΥΡΟΥ: Αποθήκη 400 τ.μ. αποπερατωμένη πάνω στον δρόμο, εύκολη πρόσβαση για κάθε τύπο σχήματος με άνεση χώρου και μεγάλη αυλή. Τιμή 352.000 EURO.
67. ΡΟΔΟΥ ΛΙΝΔΟΥ : Πωλείται ισόγειος βιοτεχνικός χώρος 300 τ.μ. χωρίς κολόνες αποπερατωμένος, εύκολης πρόσβασης, με ύψος 5 μ. – Τιμή 265.000 EURO.
68. ΡΟΔΟΥ ΛΙΝΔΟΥ: Απέναντι από Μαρινόπουλο, κατάστημα αποπερατωμένο, βιοτεχνικός χώρος 60 τ.μ – τιμή: 65.000 EURO.
69. ΚΑΡΑΚΟΝΕΡΟ: Πωλούνται αποθήκες – 110τ.μ – 88.000 EURO, και 120 τ.μ – 102.700 EURO.
70. ΡΟΔΙΝΙ: Υπόγεια αποθήκη 121 τ.μ. με αυλή. Τιμή 65.000 EURO.

ΖΗΤΟΥΝΤΑΙ ΓΙΑ ΑΓΟΡΑ ΜΕΤΑΧΕΙΡΙΣΜΕΝΑ ΔΙΑΜΕΡΙΣΜΑΤΑ ΚΑΙ ΑΚΙΝΗΤΑ ΠΑΣΗΣ ΦΥΣΕΩΣ
ΖΗΤΟΥΝΤΑΙ ΟΙΚΟΠΕΔΑ ΓΙΑ ΑΝΤΙΠΑΡΟΧΗ
Αναλαμβάνουμε την πώληση ή ενοικίαση της επιχείρησης ή του ακινήτου σας και την χωρίς χρέωση προβολή του με ένα απλό τηλεφώνημα.
Πληροφορίες στο κινητό, διαθέσιμο όλες τις ώρες : 6973331692.
Τηλ. Γραφείου : 22410-29016. Ώρες γραφείου: 18:00 μ.μ έως 20:30 μ.μ.
Λοιπές ώρες και Σαββάτο, με ραντεβού.
ΑΕΟ101

ΠΩΛΗΣΕΙΣ ΑΚΙΝΗΤΩΝ

ΔΙΑΜΕΡΙΣΜΑΤΑ
- Αραπάκι, δυάρια, τριάρια, τεσσάρια λουξ κατασκευής
- Πειραιώς 50 τ.μ. μεταχειρισμένο 76.300 €
- Αναλήψη 80 τ.μ. μεταχειρισμένο 100.000€
- Στέλιου Καπάδη 83 τ.μ. λουξ κατασκευής 140.900 €
- Στέλιου Καπάδη 50 τ.μ. λουξ κατασκευής 83.650 €
- Ιαλυσός ΙΙβιά 90 τ.μ. μεταχειρισμένο 90.000 €
- Δασκάλους 90 τ.μ. μεταχειρισμένο 130.000€
- Δασκάλους 80 τ.μ. λουξ κατασκευής 132.000€
- Ρόδου-Λινδου 90 τ.μ. λουξ κατασκευής 145.000 €
- Παλιά Πόλη 126 τ.μ. διώροφη μονοκατοικία 108.584 €
- Αραπάκι 60 τ.μ. 2 ετών λουξ κατασκευής 105.000€
- Δασκάλους 86 τ.μ. λουξ κατασκευής 43.000.000 δρχ. -126.200 €

ΜΕΖΟΝΕΤΕΣ – ΜΟΝΟΚΑΤΟΙΚΙΕΣ
- Παστίδα 110 τ.μ. με 250 μ. οικόπεδο 161.400 €
- Αφάντου 130τ.μ. με 1.000 μ. οικόπεδο 161.400 €
- Λάτερμα 95 τ.μ. διώροφη κατοικία καινούργια 95.000 €
- Λαχανά 60 τ.μ. 80.000€
- Ιαλυσός 70 τ.μ. και 40 τ.μ. αυλή 65.000 €
- Γεννάδι ερειπωνη μονοκατοικία μέσα στο χωριό 25.000 €
- Κανδυλί 130 τ.μ. διώροφες μεζονέτες με 650 μ. οικόπεδο μέχρι χτίσματα 40.000.000 δρχ. -117.400 €

ΟΙΚΟΠΕΔΑ
- Κιοτάρι 665 τ.μ. με άδεια οικοδομής πάνω στο κύμα 55.000 €
- Λαχανιά 2.060 τ.μ. πάνω στον κεντρικό με άδεια οικοδομής 60.000 €
- Κοσκινού 5.350 τ.μ. με θέα 300.000 €
- Γεννάδι 300 τ.μ. εντός σχεδίου 18.000 €
- Γεννάδι προς Λαχανιά 3.220 τ.μ. πάνω στον δρόμο 73.500 €
- Κανδυλί 2.885 τ.μ. κοντά στους Καστελλοριζιούς 211.000 €
- Κατταβιά 1.730 τ.μ. πάνω στον κεντρικό 14.000 €
- Λαχανιά 2.360 τ.μ. πάνω στον κεντρικό 50 μ. από θάλασσα με άδεια οικοδομής για 8 studios 32.000.000 δρχ. - 94.000 €
- Γεννάδι 1000 τ.μ. με άδεια οικοδομής 8.500.000 δρχ.-24.944 €

ΚΑΤΑΣΤΗΜΑΤΑ
- Ρόδου-Λίνδου 600 τ.μ με 2 στρέμματα οικόπεδο 1.200.000 €
- Αγία Αναστασία 70 τ.μ. κατάστημα με πατάρι μαζί και η επιχείρηση 125.000 €
- Αφάντου επιχείρηση πιτσαρία σε κεντρικό δρόμο μέσα στο χωριό 41.000 €
- Αφάντου επιχείρηση με μπιζού σε κεντρικό δρόμο μέσα στο χωριό 31.000 €
- Σύμη, επιχείρηση εστιατόριο 200 τ.μ. με θέα στον Γιαλό
- Επιχείρηση μπαρ 140 τ.μ.+80 τ.μ. αυλή στην Παλιά Πόλη
- Νιοχώρι 200 τ.μ. διατηρητέο διώροφο με 250 τ.μ. αυλή με δυνατότητα έξτρα δόμησης 500.000 €

ΚΤΗΜΑΤΑ
- Κανδυλί 21 στρέμματα 493.000 €
- Κάτω Καλαμώνα 6.100 τ.μ. κοντά στον κεντρικό σε κατοικημένη περιοχή 110.000€
- Ρόδου-Αεροδρομίου 20 στρέμματα 1.000.000 €
- Κατταβιά 4.293 τ.μ.σε ύψωμα 800 μ. από κεντρικό 13.000 €
- Κατταβιά 8.200 τ.μ. με θέα 800 τ.μ. από θάλασσα 42.000 €
- Κατταβιά 8.663 τ.μ. προς Προσονήσι 100 μ. από κεντρικό 51.000 €
- Κατταβιά 8.773 τ.μ. προς Προσονήσι 200 μ. από κεντρικό 44.000 €
- Λαχανιά 63 στρέμματα σε ύψωμα 102.000.000 δρχ. - 300.000 € δίνεται και για αντιπαροχή.
- Λαχανιά 7.800 τ.μ. σε ύψωμα κοντά στον κεντρικό 31.200.000 δρχ. - 91.570 €

ΑΠΟΘΗΚΕΣ
- Δασκάλους 70 τ.μ. υπόγεια - 38.150 €
- Δασκάλους 105 τ.μ. υπόγεια 59.000 €

- ΖΗΤΟΥΝΤΑΙ ΜΕΤΑΧΕΙΡΙΣΜΕΝΑ ΔΙΑΜΕΡΙΣΜΑΤΑ-ΑΜΕΣΗ ΠΩΛΗΣΗ
- ΠΩΛΟΥΝΤΑΙ αποθήκες και βιοτεχνικοί χώροι.
- ΔΑΝΕΙΑ ΔΕΚΤΑ - ΕΥΚΟΛΙΕΣ ΠΛΗΡΩΜΗΣ
- ΑΝΑΛΑΜΒΑΝΟΥΜΕ ΑΝΤΙΠΑΡΟΧΕΣ

ΣΤΑΜΑΤΗΣ ΜΑΝΩΛΑΚΟΣ
ΩΡΕΣ ΓΡΑΦΕΙΟΥ 8.30-1.00 π.μ. και 5-8 μ.μ.
ΔΗΜ. ΑΝΑΣΤΑΣΙΑΔΗ 45 (ΣΥΝΟΙΚΙΑ ΔΑΣΚΑΛΩΝ) Τηλέφωνα: 2241023815-78275, 6944698056, 6945769958
ΧΠ1588

ΕΝΟΙΚΙΑΣΕΙΣ

συνέχεια από την προηγούμενη

ΕΝΟΙΚΙΑΖΟΝΤΑΙ επιπλωμένα **studios** σε ήσυχη περιοχή στην Κρεμαστή με ατομικό μπάνιο, πολυκούζινο, μπαλκόνια, κήπους με γκαζόν, χώρος για πάρκιν, καθαρίζονται 2 φορές την εβδομάδα. Studio βραδιά 20 ευρώ, studio 1 μήνα 420 ευρώ. Πληρ. τηλ. 6937606824, 6972071392 ΜΑΠ113

ΕΝΟΙΚΙΑΖΕΤΑΙ διαμέρισμα στον 2ο όροφο, 3άρι, επί της οδού Κοδριγκτώνος 24 και Πατριάρχου Αθηναγόρα γωνία. Πληρ. τηλ. 6944195865 ΙΝΤ250702

ΕΝΟΙΚΙΑΖΕΤΑΙ στην περιοχή Βενετοκλείου, **1ος όροφος διώροφης οικίας,** με δύο υπνοδωμάτια , σαλόνι, κουζινοτραπεζαρία, μεγάλη βεράντα (40 τ.μ.) με τέντα και θέρμανση. Πληρ. τηλ. 2241029455 και 2241032239. ΙΝΤ250722

ΕΝΟΙΚΙΑΖΕΤΑΙ studio πλήρως εξοπλισμένο στο Ανω Ροδίνι Στοκχόλμης 6. Πληρ. τηλ. 2241021628, 6944410537 MZT220715

ΕΝΟΙΚΙΑΖΟΝΤΑΙ λουξ **διαμερίσματα** επιπλωμένα με air condition δίκλινα, τρίκλινα ή τετράκλινα με τον μήνα ή την ημέρα στην περιοχή Μητροπόλεως. **ΕΝΟΙΚΙΑΖΟΝΤΑΙ διαμερίσματα** επιπλωμένα ή όχι στην περιοχή Σγουρού κοντά στην περιοχή Φωνής της Αμερικής και μία **γκαρσονιέρα** επιπλωμένη με air condition. Πληρ. τηλ. 6977896444, 2241029452 MZT190727

ΕΝΟΙΚΙΑΖΕΤΑΙ γραφείο 100 τ.μ. 1ος όροφος επί της οδού Λεμεσού 34 (πλησίον Αννης Μαρίας) αποτελούμενο από τρεις χώρους. Πληρ. τηλ. 6944985612 MZT050723

ΕΝΟΙΚΙΑΖΕΤΑΙ επαγγελματικός χώρος 70 τ.μ. κατάλληλος για ιατρείο ή γραφείο επί της Μεγ. Κωνσταντίνου και Κωνστ. Παλαιολόγου (έναντι παλαιού ΙΚΑ). Πληρ. τηλ. 2241051888, 2241052016, 6938060340 MZT200720

ΑΠΟΘΗΚΕΣ ΣΤΗΝ ΙΑΛΥΣΟ, ΕΝΟΙΚΙΑΖΟΝΤΑΙ 1) ΑΠΟΘΗΚΕΥΤΙΚΟΙ ΧΩΡΟΙ ΑΠΟ 100 ΕΩΣ 2000 Τ.Μ. ΚΑΙ ΥΨΟΣ 8 Μ. ΑΣΦΑΛΕΙΣ ΜΕ ΜΕΓΑΛΟΥΣ ΧΩΡΟΥΣ ΔΙΑΚΙΝΗΣΗΣ ΦΟΡΤΩΣΗΣ ΚΑΙ ΕΚΦΟΡΤΩΣΗΣ ΠΡΟΪΟΝΤΩΝ, 2) ΥΠΑΙΘΡΙΟΙ ΧΩΡΟΙ ΠΕΡΙΦΡΑΓΜΕΝΟΙ, ΑΣΦΑΛΕΙΣ, ΚΑΤΑΛΛΗΛΟΙ ΓΙΑ ΑΠΟΘΗΚΕΥΣΗ ΠΡΟΪΟΝΤΩΝ ΣΕ ΠΑΛΕΤΕΣ. ΠΛΗΡ. ΤΗΛ.6977271571 ΑΠΟ ΔΕΥΤΕΡΑ ΕΩΣ ΠΑΡΑΣΚΕΥΗ 08.00-15.00 κ. ΓΙΩΤΑ ΧΠΕ1912

ΕΝΟΙΚΙΑΖΟΝΤΑΙ στην περιοχή της Ιξιάς-Ιαλυσού ευρύχωρα επιπλωμένα **studios** 30 τ.μ. με μεγάλες βεράντες και κήπο, καθώς και χώρο πάρκιν. Πολύ καλή τιμή με την μέρα ή με το μήνα. Πληρ. τηλ. 6939616102 (Μαρία) ΖΤ210701

ΕΝΟΙΚΙΑΖΕΤΑΙ στη Ρόδου-Λίνδου (κάτω από το Lidl) **χώρος** κατάλληλος για οποιαδήποτε επαγγελματική χρήση συνολικής έκτασης 2000 τ.μ. εκ των οποίων 800 τ.μ. κύριας χρήσης και 1200 τ.μ. αποθηκευτικοί χώροι. Πληρ. τηλ. 6944386929 κος Αλέξης Παπαγρηγορίου ΧΠ2367

ΕΝΟΙΚΙΑΖΟΝΤΑΙ studios με το μήνα ή με την ημέρα πλήρως επιπλωμένα με πολυκουζινάκι, ψυγείο, ντους, WC, τηλέφωνο, μπαλκόνι, ζεστό νερό επί 24ωρου βάσεως στην πιο ήσυχη περιοχή της πόλης Ρόδου (περιοχή Δασκάλων), οδός Μανώλη Παπαμανώλη αριθμ. 12 κάθετος επί της Στέλιου Κωτιάδη. Πληρ. τηλ. 2241037244 MZT010707

cybarco
CIVIL ENGINEERING
BUILDING CONSTRUCTION
LAND DEVELOPMENT

• ΑΘΗΝΑ
• ΛΟΝΔΙΝΟ
• ΛΕΥΚΩΣΙΑ
• ΜΟΣΧΑ
• ΜΠΑΧΡΕΙΝ
• ΚΡΗΤΗ
• ΡΟΔΟΣ
• ΛΕΜΕΣΟΣ
• ΠΑΦΟΣ
• ΛΑΡΝΑΚΑ

Η εταιρεία
"CYBARCO
ΑΝΑΠΤΥΞΗ ΑΚΙΝΗΤΩΝ Α.Ε."

ΖΗΤΑ ΟΙΚΟΠΕΔΟ ΓΙΑ ΑΓΟΡΑ
ΣΤΗΝ ΠΟΛΗ ΤΗΣ ΡΟΔΟΥ

ΔΕΚΤΕΣ ΕΝΑΛΛΑΚΤΙΚΕΣ
ΠΡΟΤΑΣΕΙΣ ΣΥΝΕΡΓΑΣΙΑΣ

ΠΛΗΡΟΦΟΡΙΕΣ:
Υποκατάστημα Ρόδου

Διεύθυνση: Εθνάρχου Μακαρίου 28, Ρόδος
Cairo Palace, Ρόδος
Τηλ. επικοινωνίας: 22410-43481, 43484
Φαξ : 22410 - 43485
E-mail: rhodes@gr.cybarco.com
ΧΠΚΤΗ033

Mediterranean
Real Estate Agency
Κτηματομεσιτικό γραφείο

Κάνετε τα όνειρα σας πραγματικότητα στην τιμή που θέλετε.
ΗΡΑΚΛΗΣ Δ.ΧΟΡΟΖΙΔΗΣ
Μεσίτης & Σύμβουλος επενδύσεων
Ακίνητης Περιουσίας

ΠΩΛΗΣΕΙΣ - ΜΙΣΘΩΣΕΙΣ ΑΚΙΝΗΤΩΝ





• Αναλαμβάνουμε και εκδόσεις δανείων

Ρόδου - Λίνδου 213
(έναντι Πάρκου Ροδίνι)
85100 Ρόδος
Τηλ: 2241075860
Fax 2241075861
Κιν: 6944370848
E-mail: medest@otenet.gr
www.dodecaneserealestate.com

Πωλήσεις Μονοκατοικιών

-**Ροδίνι.** 3όροφη μεζονέτα 160τμ με ανεξάρτητη γκαρσονιέρα και πάρκιν.
-**Ιαλυσός** Στην περιοχή Σωτήρος σε ήσυχη τοποθεσία, πωλείται μεζονέτα 200 τμ υπερπολυτελούς κατασκευής, σαλοτραπεζαρία, κουζίνα, καθιστικό,3 υ/δ, 2 μπάνια, αποθήκη, κεντρική θέρμανση, τζάκι,κήπο,πάρκιν.
-**Ιαλυσός** Στην περιοχή Σωτήρος σε ήσυχη τοποθεσία, πωλείται ημιτελής 3όροφος μεζονέτα 290 τμ. Το ημιυπόγειο είναι ανεξάρτητη τελειωμένη κατοικία 90 τμ με σαλόνι,τραπεζαρία,2 υ/δ και μπάνιο. Το ισόγειο και ο 1ος είναι 200 τμ με σαλόνι,τραπεζαρία,κουζίνα,4 υ/δ,1γραφείο 3 μπάνια, μεγάλο κήπο και πάρκιν.
-**Δαματριά.** Νεόδμητη μεζονέτα 100τμ.διαμορφωμένη σε 3 διαφορετικά επίπεδα με απέραντη θέα.
-**Παστίδα.** Περιοχή Κήποι διώροφη κατοικία υπερπολυτελούς κατασκευής. υπερυψωμένο ισόγειο 140 τμ, 3 υ/δ, 2 μπάνια, σαλόνι, κουζίνα, τζάκι, μεγάλα μπαλκόνια. Α' όροφος 100 τμ, 3 υ/δ, 2 μπάνια, σαλόνι, κουζίνα, τζάκι, μεγάλα μπαλκόνια,απεριόριστη θέα,υπέροχα διαμορφωμένοι εξωτερικοί χώροι σε μεγάλο οικόπεδο.
-**Παστίδα.** Υπερπολυτελής 2όροφη μονοκατοικία 482τμ σε οικόπεδο 4.200τμ. ιδιαίτερου αρχιτεκτονικού σχεδιασμού, με 4 υ/δ, σαλόνι, κουζίνα υψηλής αισθητικής, 4 μπάνια, αποθήκη, κεντρικό σύστημα κλιματισμού ψύξης-θέρμανσης, διαμορφωμένο και δεντροφυτεμένο εξωτερικό χώρο, μεγάλες βεράντες απέραντη θέα.
-**Θεολόγος.** 2 όροφη μονοκατοικία 120 τμ σε οικόπεδο 4700 τμ. 60μ από τη θάλασσα με απέραντη θέα.
-**Αφάντου.** Μεζονέτα υπερπολυτελούς κατασκευής 211 τμ με 50τμ βεράντες, 3 υ/δ, 3 μπάνια, εσωτερικό ηλεκτρ.γκαράζ, κεντρικό κλιματισμό, υδρομασάζ, τζακούζι, εντοιχιζόμενη κουζίνα πλήρως εξοπλισμένη με ηλεκτρικές συσκευές Bosch.
-**Αφάντου.** Μεζονέτα υπερπολυτελούς κατασκευής 230τμ με 70τμ βεράντες, 4υ/δ, 3 μπάνια, εσωτερικό ηλεκτρ.γκαράζ, κεντρικό κλιματισμό, υδρομασάζ, τζακούζι, εντοιχιζόμενη κουζίνα πλήρως εξοπλισμένη με συσκευές Bosch.
-**Αρχάγγελος.** Μεζονέτες 108 τμ η κάθε μία, στα μπετά,σε ήρεμη περιοχή, με απεριόριστη θέα.

Πωλήσεις Διαμερισμάτων

-**Ιαλυσός.** Διαμέρισμα 5ου ορόφου με ασανσέρ,106τμ 2άρι πολυτελούς κατασκευής 2 υπνο/τίων με εντοιχιζόμενη κουζίνα,τζάκι,θέρμανση και κλιματιστικά με απεριόριστη θέα προς όλες τις κατευθύνσεις.
-**Ιαλυσός.** Ισόγειο διαμέρισμα 110 τμ στα μπετά στο κέντρο Ιαλυσού.
-**Ρόδος.** Οροφοδιαμέρισμα 1ου ορόφου επί της Ρόδου- Λίνδου υπερπολυτελούς κατασκευής 2 υπνο/τίων,2 μπάνια μεγάλα σαλόνια τραπεζαρία καθιστικό τζάκι εντοιχιζόμενη κουζίνα.200τμ σε οικόπεδο 2000τμ .
-**Ρόδος.** Επί της Ρόδου-Λίνδου καινούριο διαμέρισμα 93τμ.
-**Ρόδος.** Επί της Ρόδου-Λίνδου καινούρια γκαρσονιέρα 47 τμ.
-**Ρόδος.** Στα Ροδίνι διαμερίσματα 96τμ στα σοβατίσματα. Απεριόριστη θέα.
-**Ρόδος.** Διαμέρισμα 2ου ορόφου στον Άγιο Νικόλαο 80τμ, πλήρως ανακαινισμένο.

Πωλήσεις Ξενοδοχειακών μονάδων

-**Στην Ιαλυσό** περιοχή Mira mare πωλείται ξενοδοχειακή μονάδα που αποτελείται από: 1)26 διαμερίσματα με υπνο/τιο καθιστικό μπάνιο κλιματισμό τηλεόραση. 2)Υπόγειο 570τμ κατάλληλο για νυχτερινό κέντρο. 3) Καφετέρια μπαρ επί της κεντρικής λεωφόρου.
-**Στην Ιαλυσό** κτηριακό συγκρότημα που αποτελείται από: 1. 8 επιπλωμένα studios σε 2όροφη οικοδομή 2. Μεγάλη έκταση συνολική επιφάνεια 2117τμ .

Πωλήσεις Παραδοσιακών κατοικιών

-**Ιαλυσός.** Διώροφη κατοικία με υπέροχο κήπο,βοτσαλωτό εσωτερικό δάπεδο,τζάκι,2 υ/δ,κουζίνα,σαλόνι,καθιστικό, 2 wc. 200μ από την παραλία Ιαλυσού.
-**Παλιά πόλη.** 3όροφη παραδοσιακή κατοικία 95τμ, 3υπν/τίων καινούρια κουζίνα και μπάνιο,πλήρως ανακαινισμένο.
-**Παλιά πόλη.** 2όροφη παραδοσιακή κατοικία 350τμ σε κεντρικό σημείο.Στο ισόγειο έχει και κατάστημα για οποιαδήποτε χρήση.
- **Ρόδος. Νιοχώρι,** 2όροφο παλαιό αρχοντικό 200 τμ, ανακαινισμένο, ιδιαίτερης αρχιτεκτονικής με τζάκι, βοτσαλωτά δάπεδα και με υπέροχα διαμορφωμένους εξωτερικούς χώρους 250 τμ. Υπόλοιπο δόμησης για άλλα 90 τμ.
-**Σύμη** Παραδοσιακή νεοκλασική 2όροφη κατοικία 150τμ σε πολύ καλή κατάσταση σε κεντρικό σημείο της Σύμης,με δρόμο.
-**Σύμη.** Σε κεντρικό σημείο , παραδοσιακή κατοικία 95τμ , αυλή 15τμ.με δρόμο.
-**Αφάντου.** Παραδοσιακή καμάρα 79τμ σε οικόπεδο 94τμ σε καλή κατάσταση.
-**Μαλώνα** Παραδοσιακή καμάρα 61τμ πλήρως ανακαινισμένη, ιδιαίτερης διακόσμησης.
-**Μαλώνα.** Παραδοσιακή καμάρα 114 τμ σε καλή κατάσταση.
-**Μαλώνα.** Παραδοσιακή κατοικία 58 τμ σε τιμή ευκαιρίας.
-**Μαλώνα.** Νεόδμητη παραδοσιακή κατοικία 95 τμ με μεγάλη αυλή με πέργκολα, τζάκι, κλιματισμό,ηλεκτρ.συσκευές και επιπλωμένη.
-**Λάερμα.** Παραδοσιακή κατοικία 70 τμ και 30 τμ υπόλοιπο οικοπέδου. Απεριόριστη θέα.
-**Παραδείσι.** Μονοκατοικία 85τμ με μεγάλη αυλή.
-**Σορωνή** Παραδοσιακή καμάρα 140 τμ σε καλή κατάσταση.
-**Αρχάγγελος.** Παραδοσιακή κατοικία 3 δωματίων, 55 τμ σε οικόπεδο 230 τμ εντός οικισμού.

Πωλήσεις Οικοπέδων- Αγροτεμαχίων

- **Ιαλυσός**. 2 οικόπεδα 660τμ το κάθε ένα, με άδεια οικοδομής 130τμ, στους πρόποδες Φιλερήμου.
- **Ρόδος**.180τμ με μεγάλο συντελεστή δόμησης στο Νιοχώρι (οδός Δημοπεράκη).
-**Ρόδου- Καλλιθέας.** Οικόπεδα 4000τμ το κάθε ένα με απεριόριστη θέα στη θάλασσα.
-**Παραδείσι.**12080τμ στη περιοχή Θόλαρος 60μ από τη θάλασσα.
-**Παραδείσι.** 583τμ στην κεντρική λεωφόρο με μεγάλο συντελεστή δόμησης.
-**Παραδείσι.**Περιοχή κάτω Καλαμώνας οικόπεδο 6100τμ με δόμηση 150 τμ.
-**Πυλώνα.** Πωλείται οικόπεδο 2.000 τμ άρτιο και οικοδομήσιμο.
-**Πυλώνα.** Πωλείται αγροτεμάχιο 3,960 τμ.
-**Κάλαθος**. Περιοχή Άγιος Ιωάννης οικόπεδο 3,525 τμ κοντά στη θάλασσα.
-**Κάλαθος.** Περιοχή Τρούλος στο ύψωμα της Καλάθου οικόπεδο με πανοραμική θέα 5,100 τμ.
-**Κάλαθος**. Οικόπεδο 4,520 τμ επί της κεντρικής λεωφόρου Ρόδου-Λίνδου Ιδιαίτερης προβολής.
-**Λάρδος**. 2 οικόπεδα 4450 το κάθε ένα, στην παραλία της Λάρδου, 100τμ από τη θάλασσα.
-**Λαχανιά.** Οικόπεδο 4000 τμ με άδεια για 3 μεζονέτες, στον κεντρικό δρόμο με θέα τη θάλασσα.
-**Σορωνή**. Οικόπεδα 500τμ το κάθε ένα, εντός οικισμού, κοντά στη θάλασσα.
-**Σορωνή**. Οικόπεδο 3880τμ με δόμηση, στον κεντρικό δρόμο.
- **Μαρούσι** Οικόπεδο 453τμ (Λ.Μεσογείων).
-**Κως-Αντιμάχεια.** Οικόπεδο 4,650 τμ.
-**Κως-Αντιμάχεια.** Οικόπεδο 16,800 τμ.
-**Κως- Αντιμάχεια.** Οικόπεδο 20,200 τμ.
-**Κως-Καρδάμενα.**Οικόπεδο 416 τμ με μεγάλο συντελεστή.

Πωλήσεις επιχειρήσεων

-**Στο Ροδίνι** υπόγειο 110 τμ κατάλληλο για αποθήκη.
-**Ρόδος.** Επί της Μ.Πετρίδη 65 πωλείται αποθήκη 170 τμ με μεγάλη ράμπα σε τιμή ευκαιρίας για οποιαδήποτε χρήση.
-**Ρόδος.** Πωλείται αποθήκη 55 τμ, με άμεση πρόσβαση αυτοκινήτων, στην περιοχή Κόβα.
-**Ρόδος.** Περιοχή Ψαροπούλας, Ερ.Σταυρού και Αλ.Διάκου Επιχείρηση ανοψυκτήριο ανακ-μπαρ,γωνιακό πλήρως εξοπλισμένο με ωραίο εσωτερικό χώρο και μεγάλη αυλή. Δυνατότητα αλλαγής χρήσης.
-**Ρόδος.** Βιοτεχνικό κέντρο Μανουσέλη πωλείται βιοτεχνικός χώρος 320 τμ σε 2 ενοποιημένους χώρους με γραφείο,wc, ηλεκτρικά ρολά, ενιαία τζαμαρία στην πρόσοψη.
-**Ρόδος.** Πωλείται επιχείρηση 100 τμ, εντός εμπορικού κέντρου Κάιρο, με όλο τον εξοπλισμό του.
-**Παλιά πόλη.** Πωλείται επιχείρηση με είδη διακόσμησης, σε προνομιακό σημείο.Ομήρου και Ιπποδάμου γωνία.
-**Παλιά πόλη.** Σε κεντρικό σημείο πωλείται παραδοσιακή ταβέρνα με την άδεια και όλο τον εξοπλισμό
-**Παλιά πόλη**. Πωλείται επιχείρηση με άδεια εστιατορίου και όλο τον εξοπλισμό, σε κεντρικό σημείο (πλησίον πλατείας Σωκράτους).
-**Στο Νιοχώρι** πωλείται νεοκλασικό κτήριο με εξοπλισμό εστιατορίου.
-**Στο Νιοχώρι** 4όροφη πολυκατοικία 16 επιπλωμένων γκαρσονιερών, πλήρως εξοπλισμένων.
-**Στην Ανάληψη** πωλείται επαγγελματικός χώρος 75 τμ υπερυψωμένο ισόγειο με μεγάλη αυλή, με ή χωρίς τον εξοπλισμό εστιατορίου.
-**Στην Ανάληψη** Κ.Υδραίου και Τσαλδάρη γωνία, κατάστημα 280 τμ ιδιαίτερης προβολής, μοιρασμένο σε 3 επίπεδα, κατάλληλο για κάθε χρήση.
-**Στην Ανάληψη** πωλείται υπόγεια αποθήκη 160 τμ σε νέα οικοδομή κατάλληλη για εμπορική χρήση.
-**Στο Φαληράκι** σε εμπορικό κέντρο πωλείται καφετέρια ανακ μπαρ 113 τμ κτήριο με 500 τμ αυλή με μεγάλη πισίνα.
-**Εμπορικό κέντρο Βασιλάκη** esperos village 3 καταστήματα. 2 των 27 τμ και 1 των 80 τμ. κατάλληλα για κάθε χρήση.
-**Στο Φαληράκι** πωλείται επικερδής επιχείρηση ψυχαγωγίας «Σφεντόνα»(μηχάνημα εκτόξευσης) με την άδεια και όλο τον εξοπλισμό. Αποκλειστικότητα στη Ρόδο.
-**Στο Κιοτάρι** πωλούνται καταστήματα σε εμπορικό κέντρο για οποιαδήποτε χρήση.
-**Στην Ιαλυσό** πωλείται καφετέρια πολυτελείας με σταθερή πελατεία.
-**Στο Παραδείσι** στην κεντρική πλατεία πωλείται 2όροφο κατάστημα για οποιαδήποτε χρήση.
-**Κως.** Στο Μαστιχάρι πωλείται κτιριακό συγκρότημα που αποτελείται από 8 γκαρσονιέρες και χώρους καταστημάτων.

Ενοικιάσεις επιχειρήσεων

-**Στο Κιοτάρι** ενοικιάζονται καταστήματα σε εμπορικό κέντρο για οποιαδήποτε χρήση.
-**Στη Λίνδο** ενοικιάζεται παραδοσιακή κατοικία κατάλληλη για επαγγελματική στέγη για κάθε χρήση.
-**Στη Ρόδο** επί της Ρόδου - Λίνδου (δίπλα στο ΙΚΑ) βιοτεχνικός χώρος 250 τμ με αυλή αποκλειστικής χρήσης 150 τμ πολύ καλής κατασκευής, βιοτεχνικό μπετόν δάπεδο, ηλεκτρικά ρολά, χώρο γροφείου και wc.
-**Ρόδου-Λίνδου** κατάστημα 500 τμ σε 2 επίπεδα κατάλληλο για κάθε χρήση,μεγάλο πάρκιν.
-**Ρόδου-Λίνδου** ενοικιάζεται κατάστημα 115 τμ με μεγάλες βιτρίνες και αποθήκη 115 τμ με ράμπα.
-**Αφάντου.** Ενοικιάζεται οικοδομή στα μπετά 300 τμ, και οικόπεδο 3.500 τμ.Κατάλληλο για επαγγελματική χρήση.

Σύμβουλοι και φίλοι για μια ζωή!
ΑΕ 462

πωλησεις-αγορες ακινητων & επιχειρησεων

ΥΠΕΡ ΠΡΟΣΦΟΡΑ ΠΩΛΕΙΤΑΙ επιχείρηση mini market οπωροπαντοπωλείο σε πολύ καλή συνοικία, με εξασφαλισμένη πελατεία, πλήρως εξοπλισμένη εν λειτουργία με μικρό ενοίκιο 350 ευρώ. Μόνο 15.500 ευρώ και με ευκολίες, όποιος προλάβει. Πληρ. τηλ. 2241060987, 6947221448 MZT020833

ΠΩΛΕΙΤΑΙ από ιδιώτη **διαμέρισμα** στην Ιξιά με 2 υπνοδωμάτια, κουζίνα, μπάνιο, σαλοτραπεζαρία (80 τ.μ.) Πληρ. τηλ. 6944960838, 2241094583 MZT010806

ΠΩΛΕΙΤΑΙ οικόπεδο 75 τ.μ. οικοδομήσιμο 35 μ. από την θάλασσα (όπισθεν Εθνικής Τράπεζας) στο Καστελλόριζο. Πληρ. τηλ. 6944378325 κ. Μαζαρη ΜΟΟ128

ΠΩΛΕΙΤΑΙ οικία διώροφη περιοχή Ακαδημίας επιφανείας 220 τ.μ. - συν 55 τ.μ. σοφίτα κατάλληλη και για επαγγελματική στέγη. Τιμή ευκαιρίας. Πληρ. τηλ. 6977000977 MZT020829

ΠΩΛΕΙΤΑΙ ανεξάρτητο **κατάστημα** 120 τ.μ. σε μπετά χωρίς εσωτερικές κολόνες, με αποκλειστική χρήση αυλής 300 τ.μ. και με ποσοστό συνιδιοκτησίας 12% επί οικοπέδου 5 στρ. κατάλληλο για οποιαδήποτε χρήση. Βρίσκεται στο δρόμο των Ευκαλύπτων στα Κολύμπια. Τιμή 110.000 ευρώ. Πληρ. τηλ. 6945378374ΜΧΡ12671

πωλήσεις

συνέχεια από την προηγούμενη

ΠΩΛΕΙΤΑΙ εργαστήριο ζαχαροπλαστικής 150 τ.μ. **πωλούνται** τα **μηχανήματα** κομπλέ ή ξεχωριστά. Παγωτομηχανή, μίξερ, φούρνοι, βιτρίνες γλυκού- παγωτού κ.λπ. Το κατάστημα διαθέτει τραπεζάκια για σερβίρισμα, επίσης πωλείται και η φίρμα του ζαχαροπλαστείου. Πληρ. τηλ. 6945577888
MZT010831

Από ιδιώτη **ΠΩΛΟΥΝΤΑΙ:** α) **μονοκατοικία** 85 τ.μ. + 15 τ.μ αυλή, με 2 WC, επιπλωμένη, με αποχετευτικό, ανακαινισμένη 2003, όλα καινούργια, δυνατότητα ορόφου, λειτουργούν 2 μεγάλες γκαρσονιέρες, κατάλληλη και για εκμετάλλευση, στο Παραδείσι, τιμή 121.000 ευρώ, β) **μονοκατοικία** διώροφη 65 τ.μ. (33 ισ.+33 όρ.) ένα υπνοδωμάτιο, ανακαινισμένη το 2001, παραδοσιακού χαρακτήρα, πλήρως επιπλωμένη με μικρή αυλή και μπαλκόνι, 2 WC, αποχετευτικό, δυνατότητα σοφίτας για επιπλέον χώρο, τζάκι, στο Παραδείσι. Τιμή 75.000 ευρώ, γ) **μεζονέτα** 80 τ.μ. συνολικά, με 1 μπάνιο, 2 υπνοδωμάτια, ενιαίος χώρος κουζίνα - καθιστικό, εντοιχιζόμενες ντουλάπες και κουζίνα, όλα καινούργια, αποχετευτικό, ηλιακό, χωρίς αυλή, βρίσκεται στα πλακάκια, παραδίδεται τέλη Αυγούστου, στο Παραδείσι. Τιμή 125.000 ευρώ. Πληρ. τηλ. 6972943946
MZT010822(2)

ΣΤΗΝ ΙΑΛΥΣΟ. ΠΩΛΟΥΝΤΑΙ: α) **γκαρσονιέρες** του ενός και δύο δωματίων και WC από 50.000 ευρώ, β) **διαμερίσματα** των 2, 3, 4 δωματίων, κουζίνας, κ.λπ. Δάνεια δεκτά. **ΕΝΟΙΚΙΑΖΟΝΤΑΙ:** α) **κατάστημα** 150 τ.μ. στον κεντρικό δρόμο για οποιαδήποτε χρήση, β) **διαμέρισμα** δύο δωματίων, κουζίνα, WC, πλήρως επιπλωμένο στο ισόγειο, γ) **ΠΩΛΕΙΤΑΙ εξοπλισμός** σούπερ μάρκετ: ψυγεία, ράφια, ταμειακή μηχανή, γόνδολες, ταμείο κ.λπ. Πληρ. τηλ. 6948209098 MZT010811

ΕΥΚΑΙΡΙΑ. ΠΩΛΟΥΝΤΑΙ 2 καταστήματα-επιχειρήσεις με το εμπόρευμα ή χωρίς αυτό στην πλατεία Εβραίων Μαρτύρων στην Παλιά Πόλη, λόγω συνταξιοδότησης. Πληρ. τηλ. 2241023131, 6932743931 MXP12668

ΕΥΚΑΙΡΙΑ. ΠΩΛΕΙΤΑΙ οικόπεδο με άδεια 900 τ.μ. για βιοτεχνική χρήση. Πληρ. τηλ. 6936783549, 2241095076 INT2434

ΠΩΛΕΙΤΑΙ Ή ΕΝΟΙΚΙΑΖΕΤΑΙ ΤΟ 50% ΕΠΙΧΕΙΡΗΣΗΣ ΕΣΤΙΑΤΟΡΙΟΥ - ΠΙΤΣΑΡΙΑΣ (45.000 ΕΥΡΩ ΠΩΛΗΣΗ) ΣΤΗΝ 1η ΠΛΑΤΕΙΑ ΠΑΛΙΑΣ ΠΟΛΗΣ - ΕΙΣΠΡΑΞΗ ΗΜΕΡΗΣΙΩΣ 1.000-1.500 ΕΥΡΩ, ΣΥΜΒΟΛΑΙΟ ΑΚΟΜΗ 7 ΧΡΟΝΙΑ. ΠΕΡΙΠΤΩΣΗ DELIVERY ΠΙΤΣΑΣ ΤΟΝ ΧΕΙΜΩΝΑ. ΚΑΤΑΛΛΗΛΟ ΓΙΑ ΠΙΤΣΑΔΟΡΟ-ΣΕΡΒΙΤΟΡΟ-ΜΑΓΕΙΡΑ ή ΑΝΘΡΩΠΟ ΤΟΥ ΕΙΔΟΥΣ ΑΥΤΟΥ. ΠΛΗΡ. ΤΗΛ. 6977004776, 2241064335 INT260729

ΠΩΛΟΥΝΤΑΙ ΚΑΙ ΖΗΤΟΥΝΤΑΙ ΠΡΟΣ ΠΩΛΗΣΗ
οικόπεδα, διαμερίσματα, μονοκατοικίες
και **παλιά σπίτια** σε ολόκληρο το νησί της Ρόδου.
Μεσίτες αποκλείονται.
Πληρ. τηλ. 6944543785
INT127(G)

ΤΣΟΥΡΟΥΝΑΚΗΣ Κεφάλαιο
Κτηματομεσιτικό Γραφείο
Γ. ΣΕΦΕΡΗ 12 (παραπλεύρως ΜΗΔΙΑ)
ΤΗΛ/FAX.: (22410) 60060
www.e-kefaleo.com

ΠΩΛΗΣΕΙΣ ΑΚΙΝΗΤΩΝ

ΔΙΑΜΕΡΙΣΜΑΤΑ

- 34 τ.μ,1ου,γκαρσονιέρα , καινούριο, Καρακόνερο,22εκ-64.563€
- 50 τ.μ,1ου,1 υπν/τιου, καινούριο, Καρακόνερο,30εκ-88000€
- 50 τ.μ,1ου,1 υπν/τιου, καινούριο, Ανάληψη, 30εκ-88000€
- 67τ.μ., 2 υπν/τιων , καινούριο, Αραπάκι, 35εκ - 102.714 €
- 70 τ.μ , 1ου,2 υπν/τιων Αγ.Ιωάννη,25εκ-73400€
- 73 τ.μ,1ου,2 υπν/τιων ,Καρακόνερο,44εκ-129000€
- 77τ.μ 2ου, 2 υπν/τιων, καινούριο, πάρκινκ, Καναδά ,50 εκ-146.735€
- 80 τ.μ, ισόγειο, 2υπν/τιων, καινούριο, Δενδρινού, 60 εκ-176.080€
- 80 τ.μ ,ισόγειο,2υπν/τιων, καινούριο,Μιχ.Πετρίδη,52εκ-152.604€
- 80 τ.μ ,ισόγειο,2υπν/τιων, γκαράζ ,καινούριο, Ιξιά 44 εκ-117.388 €
- 82τ.μ,1ου,2 υπν/τιων , καινούριο, γκαράζ , Αραπάκι, 49εκ - 144.387€
- 85τ.μ,ισόγειο,2 υπν/τιων , καινούριο, γκαράζ , Αραπάκι, 51εκ - 149.670 €
- 91 τ.μ ,ισόγειο,2υπν/τιων,, καινούριο,Ανάληψηρ,54εκ-158.473€
- 95τ.μ,1ου ,3 υπν/τιων , καινούριο ,Ροδίνι, 62εκ - 181.951 €
- 100τ.μ,1ου ,3 υπν/τιων , καινούριο ,Ανάληψη, 65εκ - 190.755 €
- 102τ.μ,ισόγειο,3υπν/τιων,λουξ κατασκευής,τζάκι,γκαράζ, αποθήκη Καρακόνερο 60εκ-176.082€
- 105τ.μ,3ου,3υπν/τιων,λουξ κατασκευής, Καρακόνερο 68εκ-199560€
- 113τ.μ,3ου,3υπν/τιων,λουξ κατασκευής, Ανάληψη, 73,5-215.700€
- 115τ.μ,2ου,3υπν/τιων,λουξ κατασκευής, Καρακόνερο 75εκ-220.010€
- 116 τ.μ,1ου,3 υπν/τιων , καινούριο,πάρκινκ, Αραπάκι 69εκ - 190.755 €
- 118 τ.μ ,1ου ,3υπν/τιων, καινούριο,Μιχ.Πετριδη,73εκ-214.233€
- 122 τ.μ ,3ου ,3υπν/τιων,καινούριο,Ανάληψη,79εκ-231.841€
- 120 τ.μ,1ου ,3 υπν/τιων καινούριο ,Ανάληψη 80εκ - 196.625 €

ΜΕΖΟΝΕΤΕΣ-ΜΟΝ/ΚΙΕΣ

- 125 τ.μ ,μεζονέτα πάρκινκ, χωρίς ξυλία ,Καρακόνερο εξαιρετική θέα 69 εκ-202.494 €
- 170 τ.μ ,μεζονέτα ,Τριάντα 95 εκ-278.797€
- 170 τ.μ ,μεζονέτα μαρμαροσοβά,Τριάντα 55 εκ-161.408 €

ΟΙΚΟΠΕΔΑ

- Οικόπεδο,4στρεμ.περιοχή Κανδήλι 140.000€

ΕΠΑΓΓΕΛ/ΚΟΙ ΧΩΡΟΙ

- Καταστήματα 80, 100, 150τ.μ ,Ρόδου-Κρεμαστής προς 2.200 € το τ.μ

XΠ1629

ΚΤΗΜΑΤΟΜΕΣΙΤΙΚΟ ΓΡΑΦΕΙΟ
ΜΠΕΡΤΣΕΛΗΣ ΣΠΥΡΟΣ
ΠΩΛΗΣΕΙΣ - ΑΓΟΡΕΣ - ΕΝΟΙΚΙΑΣΕΙΣ ΑΚΙΝΗΤΩΝ

ΔΙΑΜΕΡΙΣΜΑΤΑ – ΜΟΝΟΚΑΤΟΙΚΙΕΣ

- ΑΝΑΛΗΨΗ: Διαμέρισμα 1ου ορόφου 3 υπνοδωματίων σε πολύ καλή κατάσταση. Τιμή 145.000 €
- ΙΑΛΥΣΟ: Διαμέρισμα 100 τ.μ. 2 υπνοδωματίων, σαλόνι, κοζίνα. Τιμή 120.000 €
- ΠΑΣΤΙΔΑ: Ισόγειο διαμέρισμα 100 τ.μ. με κήπο 130 τ.μ. Τιμή 145.000 €
- ΚΡΕΜΑΣΤΗ: Μονοκατοικία 180 τ.μ. σε οικόπεδο 300 τ.μ. (παραλία). Τιμή 270.000 €
- ΚΡΕΜΑΣΤΗ: Μονοκατοικία 180 τ.μ. σε οικόπεδο 200 τ.μ. Τιμή 230.000 €
- ΠΑΣΤΙΔΑ: Μεζονέτες 125 τ.μ. σε οικόπεδο 240 τ.μ. Τιμή 180.000 €
- ΠΑΣΤΙΔΑ: Μεζονέτες 125 τ.μ. σε οικόπεδο 400 τ.μ. Τιμή 210.000 €
- ΠΑΣΤΙΔΑ: Μεζονέτα 133 τ.μ. σε οικόπεδο 3.000 τ.μ. Τιμή 220.000 €
- ΠΑΣΤΙΔΑ: Μονοκατοικία (Προκάτ) 120 τ.μ. σε οικόπεδο 216 τ.μ. Τιμή 162.000 €
- ΠΑΣΤΙΔΑ: Μονοκατοικίες Προκάτ 120 τ.μ. Τιμή 140.000 €
- ΔΑΜΑΤΡΙΑ: Μονοκατοικίες 100 τ.μ. σε μπετά (υπό ανέγερση) σε οικόπεδο 608 τ.μ. 145.000 €
- ΔΑΜΑΤΡΙΑ: Μονοκατοικίες 100 τ.μ. σε μπετά (υπό ανέγερση) σε οικόπεδο 374 τ.μ. 133.000 €
- ΔΑΜΑΤΡΙΑ: Μονοκατοικίες 100 τ.μ. (προκάτ) σε οικόπεδο 608 τ.μ. 115.000 €
- ΔΑΜΑΤΡΙΑ: Μονοκατοικίες 100 τ.μ. (προκάτ) σε οικόπεδο 400 τ.μ. 105.000 €

ΟΙΚΟΠΕΔΑ

- ΤΡΕΙΣ: Οικόπεδο 4.000 τ.μ. με θέα. Τιμή 140.000 €
- ΚΑΛΥΘΙΕΣ: Οικόπεδο 5.000 τ.μ. Τιμή 145.00 €
- ΚΑΛΥΘΙΕΣ: Οικόπεδο 4.000 τ.μ. με θέα. Τιμή 120.000 €
- ΦΑΝΕΣ: Οικόπεδο 869 τ.μ. κοντά στην παραλία με νερό. Τιμή 40.000 €
- ΔΑΜΑΤΡΙΑ: Οικόπεδο 608 τ.μ. εντός οικισμού. Τιμή 35.000 €
- ΔΑΜΑΤΡΙΑ: Οικόπεδο 400 τ.μ. εντός οικισμού. Τιμή 25.000 €
- ΔΑΜΑΤΡΙΑ: Οικόπεδο 333 τ.μ. εντός οικισμού. Τιμή 19.000 €
- ΛΑΧΑΝΙΑ: Οικόπεδο 6.000 τ.μ. με θέα 130.000 €
- ΚΑΡΠΑΘΟΣ: Οικόπδο 22.000 τ.μ. Τιμή 130.000 €
- ΚΑΡΠΑΘΟΣ: Οικόπεδο 6.000 τ.μ. 22.000 €

ΕΠΙΧΕΙΡΗΣΕΙΣ

ΑΣΓΟΥΡΟΥ: Κατάστημα - αποθήκη 300 τ.μ. στο εμπορικό κέντρο Μανουσέλη με είσοδο επί της Ρόδου-Λίνδου. Τιμή 190.000 €

ΖΗΤΟΥΝΤΑΙ ΓΙΑ ΑΓΟΡΑ ΔΙΑΜΕΡΙΣΜΑΤΑ - ΜΟΝΟΚΑΤΟΙΚΙΕΣ ΚΑΙ ΟΙΚΟΠΕΔΑ ΓΙΑ ΑΓΟΡΑ ή ΑΝΤΙΠΑΡΟΧΗ

ΠΛΗΡΟΦΟΡΕΣ: 6944604309, 6947407214
e-mail: bertselis_s@mail.gr
ΜΑΤ2368(Γ)

Ευρωπαϊκή Επενδυτική
Κτηματομεσιτικό Γραφείο
Θεόφιλος Κλωνάρης
Εθνικής Αντίστασης 48 τηλ.2241039300,κιν.6977582152

ΔΙΑΜΕΡΙΣΜΑΤΑ:
Διαμέρισμα 45τ.μ. Α΄ ορόφου στην Ανάληψη,δεκαετίας, με ένα υπνοδωμάτιο.Δάνεια Δεκτά € 85000
Οροφοδιαμέρισμα Β ορόφου 90 τ.μ. στην Μητρόπολη,θέρμανση,τζάκι,πανταχόθεν ελεύθερο € 95000
Α΄ όροφος διπλοκατοικίας 103τ.μ. στον Νηρέα κατάλληλο για 2 γκαρσονιέρες € 102000
Διαμέρισμα 75 τ.μ. 2 υπνοδωματίων υπο κατασκευή με θέρμανση ,Κ.Υδραίου € 137000
Διαμέρισμα 85τ.μ. Στ.Κωτιάδη σε μικρή οικοδομή,υπο κατασκευή.Δάνεια Δεκτά €149000
Διαμέρισμα 115τ.μ. στο Ροδίνι με 3 υπνοδωματια,4 ετών σε άριστη κατάσταση.Δάνεια Δεκτά € 195000
Οροφοδιαμέρισμα 110τ.μ.ετοιμοπαράδοτο ,3 υπνοδωματίων, με απεριόριστη θέα €220000
120τ.μ. πολυτελούς κατασκευής με 3 υπνοδωμάτια κοντά στον Μαρινόπουλο με πάρκιν € 230000
Ρετιρέ διαμέρισμα 135τ.μ. με μεγάλες βεράντες και απεριόριστη θέα υπο κατασκευή προνομιούχο 2 διαμερίσματα των 85&95 τ.μ. στον Αρχάγγελο με 2 υπνοδωμάτια σε ήσυχη περιοχή. Δάνεια Δεκτά
ΜΟΝΟΚΑΤΟΙΚΙΕΣ:
Σπίτι στην Παλια Πόλη 60τ.μ. με αυλή, με εύκολη πρόσβαση.Δάνεια Δεκτά € 70000
Μονοκατοικίες στα Κοσκινού σε ήσυχη περιοχή,υπο κατασκεύη με δυνατότητα επεμβάσεων € 250000
Μονοκατοικία στην Ιξιά, κοντά στην Ρόδο 165 τ.μ. με 4 υπνοδωμάτια ετοιμοπαράδοτη € 280000
Κατοικία αποτελούμενη από 3 διαμερίσματα σε οικόπεδο 2000τ.μ. με απεριόριστη θέα.Δάνεια Δεκτά
Μονοκατοικία 250τ.μ. στην Ιαλυσό ,πανω στο κύμα,πολυτελούς κατασκευής.Δάνεια δεκτά
Κατοικίες 2 υπνοδωματιων υπο κατασκευή στην Λαχανιά σε λογικές τιμές.Δάνεια Δεκτά
ΟΙΚΟΠΕΔΑ - ΚΑΤΑΣΤΗΜΑΤΑ:
Οικόπεδο 2850τ.μ. στην παλιά Άνοιξη με δόμηση 120τ.μ.Καταπληκτική περιοχή.Δάνεια Δεκτά €175000
Οικόπεδο 1000τ.μ. στο Τσαίρι με βιοτεχνικό χώρο 300τ.μ. σε θεμελίωση+300 όροφος € 100000
Οικοπεδο στο Γεννάδι(Άγιο Γεώργιο) 4000τ.μ. 100 μέτρα από τον κεντρικο δρόμο προς € 61000
Οικόπεδο 22000τ.μ. στΑσγουρου κατάλληλο για επένδυση προς €30/τ.μ. Τιμή συζητήσιμη
Βιοτεχνικοί χώροι υπο κατασκευη στ'Ασγούρου από 200 τ.μ.
Καινούργιο κατάστημα 67τ.μ γωνιακό με 17μ βιτρίνα σε εμπορικό σημείο της Ανάληψης

Αγορές-πωλήσεις-μισθώσεις-εκτιμήσεις-Ακινήτων
Δάνεια Δεκτά
XΠ2694

NewAge Real Estate
ΜΕΣΙΤΙΚΟ ΓΡΑΦΕΙΟ
Νέα Εποχή στο Χώρο του Ακινήτου
ΜΕΛΕΟΥΝΗ - ΚΕΧΑΓΙΑ ΜΑΙΡΗ
TARGET

ΔΙΑΜΕΡΙΣΜΑΤΑ
- 50 τ.μ. στην Ανάληψη. Τιμή 90.000 €
- 70 τ.μ. 2 υπν/τίων στην Καναδά. Τιμή 140.000 €
- 70 τ.μ. 1 υπν/τίου στο Καρακόνερο. Τιμή 127.000 €
- 70 τ.μ. 2 υπν/τίων στην Πειραιώς. Τιμή 82.000 €
- 82 τ.μ. πλησίον Μ. Πετρίδη. Τιμή 145.000 €
- 84 τ.μ. 2 υπν/τίων στο Καρακόνερο. Τιμή 155.000 €
- 85 τ.μ. πλησίον Μ. Πετρίδη. Τιμή 162.000 €
- 80 τ.μ. 2 υπν/τίων στη Ρόδου Λίνδου lux κατασκευής. Τιμή 120.000 €
- 100 τ.μ. στο Καρακόνερο. Τιμή 130.000 €
- 100 τ.μ. 3 υπν/τίων στην Ανάληψη. Τιμή 162.000 €
- 100 τ.μ. 3 υπν/τίων στην Ανάληψη lux κατασκευής. Τιμή 192.000 €
- 105 τ.μ. 3 υπν/τιων στο Καρακόνερο με απεριόριστη θέα. Τιμή 190.000 €
- 112 τ.μ. 3 υπν/τίων στο Καρακόνερο. Τιμή 212.000 €
- 120 τ.μ. 3 υπν/τίων 2 WC στην Ανάληψη. Τιμή 195.000 €
- 136 τ.μ. 3 υπν/τίων στην Ανάληψη, lux κατασκευής. Τιμή 275.000 €
- 136 τ.μ. 3 υπν/τίων στο Ροδίνι. Τιμή 161.400 €
- 75 τ.μ. 2 υπν/τίων στ' Αφάντου. Τιμή 110.000 €

ΜΟΝΟΚΑΤΟΙΚΙΕΣ – ΜΕΖΟΝΕΤΕΣ
- 190 τ.μ. ανεξάρτη κατοικία 3 ορόφων εντός π. Ρόδου σε 200 τ.μ. οικόπεδο. Τιμή 310.000 €
- 130 τ.μ. 3 υπν/τίων 2 WC στο Καρακόνερο με απεριόριστη θέα. Δίδεται η δυνατότητα και για υπόγειο. Τιμή 248.000 €
- 135 τ.μ. στα Κοσκινού σε οικόπεδο 1.000 τ.μ. Τιμή 220.000 €
- 140 τ.μ. 2 ορόφων στην Παστίδα σε οικόπεδο 270 τ.μ. Τιμή 180.000€
- 170 τ.μ. 3 ορόφων στην Ιαλυσό στους πρόποδες Φιλερήμου σε οικόπεδο 650 τ.μ. Τιμή 270.000 €
- 180 τ.μ. 3 επιπέδων σε οικόπεδο 1000 τ.μ. στα Κοσκινού. Τιμή 265.000 €
- 185 τ.μ. 2 ορόφων προς παρ. Ιαλυσού. Τιμή 315.000 €
- 195 τ.μ. πλησίον παρ. Ιαλυσού 3 ορόφων σε οικόπεδο 280 τ.μ. με εσωτερικό ασανσέρ. Τιμή 270.000 €
- 195 τ.μ. στην Ιξιά 3 ορόφων ,ε 25 τ.μ. σοφίτα. Τιμή 290.000 €
- 195 τ.μ. στ' Ασγούρου 3 ορόφων σε 1.000 τ.μ. οικόπεδο, εντός ζώνης σε μπετά. Τιμή 160.000 €
- 210 τ.μ. 3 ορόφων μπετά σε οικόπεδο 1300 τ.μ. στα Κοσκινού. Τιμή 155.000 €
- 195 τ.μ. 3 ορόφων στην Ιαλυσό. Τιμή 220.000 €
- Νεικλασική κατοικία εντός πόλεως Ρόδου

● **ΨΙΝΘΟΣ.** Στο ωραιότερο σημείο του χωριού:
- 75 τμ. σε οικόπεδο 450 τ.μ. 125.000 €
- 210 τ.μ. σε οικόπεδο 1000 τ.μ. 230.000 €
- 147 τ.μ. σε οικόπεδο 900 τ.μ. 215.000 €

● **ΜΑΛΩΝΑ.**
- Νεόδμητη, πετρόκτιστη κατοικία πλήρως εξοπλισμένη. Τιμή 140.000 €

ΟΙΚΟΠΕΔΑ
- 4.000 τ.μ. επί της Ρόδου-Λίνδου. Τιμή 300.000€
- 2.400 τ.μ. επί της Ρόδου-Ιαλυσού με Σ.Δ. 0,4. Τιμή 820.000€
- 4.000 τ.μ. στα Κοσκινού με πανοραμική θέα. Τιμή 260.000 €
- 4.000 τ.μ. στο Κανδυλί. Τιμή 155.000 €
- 4.000 τ.μ. στο Κανδυλί. Τιμή 120.000 €
- 6.420 τ.μ. στα Ασγούρου. Τιμή 160.000 €
- 5.500 τ.μ. στην παρ. Παραδεισίου μπροστά στο κύμα. Τιμή 100.000€
- 15.000 τ.μ. στον Θεολόγο με πανοραμική θέα. Τιμή 165.000€
- 5.250 τ.μ. στον Αρχάγγελο. Τιμή 65.000 €
- 4.800 τ.μ. στα Μάσσαρη. Τιμή 60.000 €
- 2.200 τ.μ. στο Γεννάδι με πανοραμική θέα. Τιμή 65.000 €
- 3.000 τ.μ. στο Γεννάδι επί της Λεωφόρου κατάλληλο για οποιαδήποτε χρήση. Τιμή 150.000 €
- 800 τ.μ. στο Κιοτάρι μπροστά στη θάλασσα κατάλληλο για επαγγελματική χρήση. Τιμή 120.000 €
- έκταση 110.000 τ.μ. στην ευρύτερη περιοχή Κοσκινού
- έκταση 21.000 τ.μ. στ' Ασγούρου

ΠΩΛΕΙΤΑΙ ΒΙΟΤΕΧΝΙΚΟΣ ΧΩΡΟΣ 300 τ.μ. ΠΛΗΣΙΟΝ ΡΟΔΟΥ-ΛΙΝΔΟΥ ΣΤΑ ΚΟΣΚΙΝΟΥ. ΤΙΜΗ 270.000 €

Θεμ. Σοφούλη 8 - 85100 Ρόδος Τηλ. & Fax: 22410 23447
Κιν. 6948 808023 - E-mail: info@newage-realestate.gr
XΠΚΤΗ021

ΠΩΛΗΣΕΙΣ ΑΚΙΝΗΤΩΝ

1. ΑΝΑΛΗΨΗ Διαμερίσματα 91, 113 και 120 τ.μ. σε κεντρικό σημείο, πολυτελούς κατασκευής με αυτόνομη θέρμανση και απεριόριστη θέα προς 1.850 € το τ.μ.

2. ΑΝΑΛΗΨΗ Διαμέρισμα 62 τ.μ. με αυτόνομη θέρμανση προς 1750 € ανά τ.μ.

3. ΡΟΔΙΝΙ Διαμέρισμα 70 τ.μ. σε αυτόνομη θέρμανση, γκαράζ προς 1900 € το τ.μ.

4. ΡΟΔΙΝΙ Διαμέρισμα 90 τ.μ. 2ου ορόφου (ρετιρέ) πολυτελούς κατασκευής με τζάκι, parking 154.000€

5. ΜΙΧ. ΠΕΤΡΙΔΗ Διαμερίσματα 82, 85, 115 και 117 τ.μ. με αυτόνομη θέρμανση, θέση parking προς 1.750 € το τ.μ.

6. ΜΙΧ. ΠΕΤΡΙΔΗ Διαμερίσματα 118 και 122 τ.μ. πολυτελούς κατασκευής με θέρμανση, τζάκι και γκαράζ.

7. ΚΑΡΑΚΟΝΕΡΟ Διαμερίσματα 110 τ.μ. με απεριόριστη θέα - αυτόνομη θέρμανση- γκαράζ προς 1.800 € το τ.μ.

8. ΚΑΡΑΚΟΝΕΡΟ Διαμερίσματα 99 τ.μ. (1ος όροφος γκαράζ - αποθήκη - αυτ. θέρμανση 187.000€ - 84 τ.μ. (1ος όροφος - γκαράζ - αποθήκη - αυτ. θέρμανση) 155.000€ - 70 τ.μ. (2ος όροφος - γκαράζ - αποθήκη -αι υτ. θέρμανση) 120.000€ - 112 τ.μ. (2ος όροφος γκαράζ - αποθήκη - αυτ. θέρμανση) 212.000€

9. ΚΑΡΑΚΟΝΕΡΟ Διαμερίσματα 82, 95 τ.μ. (σε διώροφη οικοδομή) προς 1.800 € το τ.μ.

10. ΣΤ. ΚΩΤΙΑΔΗ Διαμερίσματα 50, 83 τ.μ. (σε διώροφη οικοδομή) προς 1.800 € το τ.μ.

11. ΑΡΑΠΑΚΙ Διαμέρισμα ελαφρώς μεταχειρισμένο (πέντε ετών) 140 τ.μ. με 3 κρεβατοκάμαρες, 2 μπάνια, κεντρική θέρμανση και ηλιακά 220.000 ευρώ.

12. ΡΟΔΟΣ Μεζονέτα (υπό κατασκευή) κεντρικό σημείο της πόλης 210 τ.μ. (140 τ.μ. κυρίας χρήσεως και 70 τ.μ. υπόγειο) πολυτελούς κατασκευής με κήπο, κεντρική θέρμανση, αποθήκη, γκαράζ, θέα καταπληκτική, τιμή λογική.

13. ΠΑΣΤΙΔΑ Μεζονέτα (υπό κατσκευή) 140 τ.μ. πολυτελούς κατασκευής σε οικόπεδο 330 τ.μ. 170.000 €

14. ΓΕΝΝΑΔΙ Μεζονέτες (ετοιμοπαράδοτες) 102,36-104,34-107,23 τ.μ. πολυτελούς κατασκευής και απεριόριστη θέα σε οικόπεδο των 900 τ.μ. σε λογική τιμή

15. ΙΑΛΥΣΟΣ Μεζονέτες (σε μαρμαροσοβά) των 225 τ.μ. 205.000 ευρώ, 204 τ.μ. 190.000 €, 204 τ.μ. 176.000 € και 165 τ.μ. 161.000 € με ανεξάρτητα οικόπεδα και σε πολύ καλή περιοχή.

16. ΙΑΛΥΣΟΣ Μεζονέτα 210 τ.μ. πολυτελούς κατασκευής, ανεξάρτητη σε οικόπεδο 300 μέτρων, 250.000 €

17. ΙΑΛΥΣΟΣ Μεζονέτα 192 τ.μ. με κήπο μπρος-πίσω, τζάκι και όλο τον ηλεκτρικό εξοπλισμό, 260.000 €

18. ΚΟΣΚΙΝΟΥ Μεζονέτες 140 τ.μ. με απεριόριστη θέα σε οικόπεδο 1.500 τ.μ. 218.000 € σε μαρμαροσοβά και 280.000 € αποπερατωμένη

19. ΓΕΝΝΑΔΙ Οικόπεδο 2.360 τ.μ. με άδεια οικοδομής (200 τ.μ. κύριας χρήσεως, 200 τ.μ. υπόγειο, 40 τ.μ. ημιυπαίθριο) με πρόσοψη στο κεντρικό δρόμο, καταπληκτική θέα, σε απόσταση 50 μέτρων από τη θάλασσα σε πολύ καλή τιμή.

20. ΠΕΥΚΟΙ (ΛΙΝΔΟΣ) Οικόπεδο 3.000 τ.μ. στο κέντρο της τουριστικής περιοχής με τη μία πρόσοψη στον κεντρικό δρόμο και την άλλη στην παραλία, με άδεια οικοδομής (300 τ.μ. κύρια χρήση και 300 υπόγειο) κατάλληλο για οποιαδήποτε επαγγελματική χρήση, προσφέρεται προς πώληση ή προς ενοικίαση.

ΚΤΗΜΑΤΟΜΕΣΙΤΙΚΟ ΓΡΑΦΕΙΟ
ΝΙΚΟΛΑΟΣ Δ. ΑΣΒΕΣΤΗΣ
ΓΕΩΡΓΙΟΣ Η. ΑΛΕΞΙΟΥ
ΠΩΛΗΣΕΙΣ - ΕΚΤΙΜΗΣΕΙΣ -
ΑΝΤΙΠΑΡΟΧΕΣ - ΕΠΕΝΔΥΤΙΚΕΣ ΠΡΟΤΑΣΕΙΣ
Αγίου Ιωάννου 46, Ρόδος
Τηλ. 22410 32809, 6947848288, 6946 348131

LANDSCOPE
ΠΩΛΗΣΕΙΣ ΑΚΙΝΗΤΩΝ

ΛΕΥΚΩΣΙΑΣ διαμέρισμα 87τμ, σε άριστη κατάσταση, 1ος όροφος, 2υ/δ, λουτρό. € 120.000

ΑΡΑΠΑΚΙ διαμέρισμα 65τμ, πλήρες εξοπλισμένο, 1υ/δ, λουτρό, 10τμ αποθήκη. € 105.000

ΔΑΣΚΑΛΟΥΣ διαμερίσματα 85τμ, ισόγειο (ιδιοχρησια αυλης), 2υ/δ, λουτρό, σε ωραία θέση. € 160.000

ΜΙΧΑΗΛ ΠΕΤΡΙΔΗ διαμέρισματα 118τμ, 122τμ, νεόδμητα, 3υ/δ, λουτρό, υπόγειο πάρκιν, έτοιμοπαράδοτα.

ΑΝΝΗΣ ΜΑΡΙΑΣ (προέκταση) διαμέρισμα 116τμ, 3υ/δ, λουτρό, wc, διαμπερές. € 150.000

ΡΟΔΙΝΙ διαμέρισμα 100τμ, με φανταστική θέα, διαμπερές, 3υ/δ, λουτρό. € 191.000

ΙΑΛΥΣΟΣ μον/τοικία, lux κατασκευής, σημασία στη λεπτομέρια 140τμ με κήπο 350τμ. € 288.000

ΙΑΛΥΣΟΣ μεζονέτες, lux κατασκευής 155τμ, κήπος 650τμ, με θέα Φιλερήμου. € 270.000

ΙΑΛΥΣΟΣ μεζονέτες, 180τμ με κήπο 300τμ, πολυτελούς κατασκευής 4υ/δ, λουτρό, wc. € 250.000

ΙΑΛΥΣΟΣ μεζονέτες νεόδμητες, 160τμ,140τμ,120τμ πολυτελούς κατασκευής.

ΙΑΛΥΣΟΣ μεζονέτα, πολυτελούς κατασκευής 140τμ , 3υ/δ, λουτρο, σάουνα, δαπέδια θέρμανση, τζακι, ηλιακός. € 215.000

ΚΟΣΚΙΝΟΥ μον/τοικία 157τμ, νεόδμητη σε μοναδικό περιβάλλον με κήπο 1300τμ δυνατότητα . € 240.000

ΚΟΣΚΙΝΟΥ μον/τοικία σε 2 επίπεδα, 120τμ με αυλή 250τμ, 3υ/δ, λουτρο, wc. € 205.000

ΚΟΣΚΙΝΟΥ μον/τοικία 140τμ, με αυλή 1.300τμ, θέα θάλασσα.€ 290.000

ΑΣΓΟΥΡΟΥ μον/τοικία σε 2 επίπεδα, 183τμ στα μπετά με αυλή 1.000τμ, 3υ/δ, λουτρο, wc. € 160.000 **(ΜΠΕΤΑ)**

ΑΝΟΙΞΗ μεζονέτα 120τμ, 3υ/δ, λουτρό, αυλή 500τμ πολυτελούς κατασκευής. € 259.000

ΑΣΓΟΥΡΟΥ οικόπεδο 4.000τμ, προσφέρεται για επιχ/ση. € 147.000

ΡΟΔΟΥ ΛΑΡΔΟΥ οικόπεδο σε προνομοιακή θέση σε λιμανάκι για επαγγελματική εκμετάλευση. € 795.000

ΑΣΓΟΥΡΟΥ οικόπεδο 6.800τμ, πανοραμικό με θέα θάλασσα, βουνό.€ 270.000

ΡΟΔΟΥ ΠΑΣΤΙΔΑΣ οικόπεδο με κόμβο σε προνομιακό σημείο 20 στρέμ. € 699.000

ΡΟΔΟΥ ΛΙΝΔΟΥ κατάστημα με κόμβο απο την δεξιά πλευρά, 1.100τμ. € 2.000.000

ΑΓΙΟΣ ΓΙΑΝΝΗΣ (πρόιν Γράμμου) κατάστημα 100τμ, μεγάλης προβολής. € 190.000

ΡΟΔΟΥ ΛΙΝΔΟΥ οικόπεδο 3.800τμ, προσφέρεται για επαγγελματική χρήση, εφαπτόμενο στον δρόμο. € 350.000

ΜΕΓ. ΚΩΝ/ΝΤΙΝΟΥ κατάστημα μεγάλης προβολής 176τμ υπόγειο, 176 ισόγειο. € 586.000

ΜΑΝΤΡΑΚΙ καταστημα 300τμ, μεγάλης προβολης σε εμπορικό σημειο. € 880.000

ΕΘΝΙΚΗΣ ΑΝΤΙΣΤΑΣΗΣ & ΤΣΑΛΔΑΡΗ
(πάνω απο τον Κωτσόβολο)
ΤΗΛ / ΦΑΞ : 22410 28629
ΚΙΝ : 6976 872626 / 6972 257246 AE255

πωλησεις

συνέχεια από την προηγούμενη

ΠΩΛΟΥΝΤΑΙ α) **οικόπεδο** στην περιοχή Τσαΐρι Ρόδου, 4.000 τ.μ., β) **βιοτεχνικός χώρος** 400 τ.μ. περιοχή Ασγούρου, γ) **οικόπεδο** εντός σχεδίου, περιοχή Κοσκινού, δ) 3άρι **διαμέρισμα** περιοχή Ροδίνι. Πληρ. τηλ. 6932380333, 2241066105 MAT2442

ΥΠΕΡ ΠΡΟΣΦΟΡΑ. ΠΩΛΕΤΙΑΙ από 20.500 ευρώ με πολλές ευκολίες, **επιχείρηση μίνι μάρκετ οπωροπαντοπωλείο**, σε πολύ καλή συνοικία, πλήρως εξοπλισμένη, και ενοίκιο 350 ευρώ, λόγω συνταξιοδότησης, 15.500 ευρώ μετρητοίς. Πληρ. τηλ. 2241060987, 6947221448 MZT190721

ΠΩΛΕΙΤΑΙ στη Λίνδο παλιά διώροφη **μονοκατοικία** ανακαινισμένη. Πληρ. Εμμ. Κρανίδης τηλ. 6944347405, 2241027082, 2241026476, Αμερικής 50, 2ος όροφος, Ρόδος ΜΧΠ092.1

Στο αμφιθεατρικότερο σημείο της Ψίνθου, 200 μέτρα από το χωριό προς Ρόδο, πάνω στον κεντρικό δρόμο, **ΠΩΛΟΥΝΤΑΙ μονοκατοικίες** ή σε μπετά ή τελειωμένεες: α) 75 τ.μ. σε οικόπεδο 450τ.μ., β) 147 τ.μ. σε οικόπεδο 900 τ.μ., γ) 210 τ.μ. σε οικόπεδο 1050 τ.μ. Πληρ. τηλ. 6942292053 INT250710

ΠΩΛΟΥΝΤΑΙ: α) **διαμέρισμα** τεσσάρι στην Ιαλυσό κεντρικό 117 τ.μ. σε πολύ καλή κατάσταση, β) **δυάρι** στην περιοχή Δασκάλους καινούργιο 50 τ.μ., γ) **τριάρι** στην Ανάληψη 90 τ.μ. περίπου καινούργιο, δ) **μονοκατοικία** στην Ιαλυσό πίσω από το Φιλέρημο, διώροφη 180 τ.μ. με 4000 τ.μ. κήπο με δένδρα, ε) **μεζονέτες** καινούργιες στην Ιαλυσό - Κοσκινού, δ) **καταστήματα** και **κατοικίες** στην Παλιά Πόλη προς πώληση ή ενοικίαση. Πληρ. Κτημ/κό γραφείο κ. Ελένης Βρατσάλη, τηλ. 2241065300, 6945105362 MZT270720

LAND FOR SALE - SYMI Saint Elefterios. Land size: 1165 sqm (includes old house - 171 sqm). For further information call 2241077682. **ΠΩΛΕΙΤΑΙ οικόπεδο** στη Σύμη στην περιοχή Αγ. Ελευθέριος 1165 τ.μ. και με παλαιά κατοικία 171 τ.μ. Για πληρ. τηλ. 2241077682 INT260717

ΠΩΛΕΙΤΑΙ α) στην οδό Καμείρου ετοιμοπαράδοτη **μεζονέτα** 140 τ.μ. πολυτελούς κατασκευής, με ανεξάρτητη είσοδο και διαμορφωμένο δενδροφυτεμένο κήπο σε αποκλειστική χρήση. Αποτελείται από 3 υπνοδωμάτια, μπάνιο, WC, σαλόνι, κουζίνα, κουφώματα P.V.C, ιταλική κουζίνα και ντουλάπες, κεντρική θέρμανση, β) **πωλούνται** στην οδό Καμείρου ετοιμοπαράδοτα **διαμερίσματα** 93 τ.μ. πολυτελούς κατασκευής με ανεξάρτητη είσοδο και διαμορφωμένο δενδροφυτεμένο κήπο. Αποτελούνται από 2 υπνοδωμάτια, μπάνιο, σαλόνι, κουζίνα, κουφώματα P.V.C., ιταλική κουζίνα και ντουλάπες, κεντρική θέρμανση, θέσεις στάθμευσης. Πληρ. τηλ. 6946680260 INT12648

ΠΩΛΟΥΝΤΑΙ μεζονέτες στην Κρεμαστή 200 τ.μ. σε 400 τ.μ. οικόπεδο, με ηλιακό θερμοσίφωνα, θέρμανση, γκαράζ, συναγερμό, στα πλακάκια ή τελειωμένες. Πληρ. τηλ. 6932350214 MAT2380

ΠΩΛΕΙΤΑΙ παλαιά οικία 100 τ.μ. με 40 τ.μ. αυλή (3 μεγάλα δωμάτια), στη Σορωνή, κοντά στην εκκλησία. Πληρ. τηλ. 6972715442 MZT250708

ΠΩΛΕΙΤΑΙ τουριστική επιχείρηση σε λειτουργία στο κέντρο της πόλης της Ρόδου. Πληρ. τηλ. 6974735384 INT260502

ΠΩΛΟΥΝΤΑΙ: α) Μεζονέτα νεόκτιστη στην Παστίδα 115 τ.μ. αποτελούμενη από 3 υπνοδωμάτια, ένα μεγάλο μπάνιο, WC, πατάρι και τζάκι. Διαθέτειαυλή στην πίσω πλευρά με μπάρμπεκιου και αυλή μπροστά, με πάρκιν, λουξ κατασκευής με θέα το Φιλέρημο, τιμή 180.000 ευρώ. **β) δύο μεζονέτες** νεόκτιστες στη λεωφόρο Ρόδου - Λίνδου, απέναντι από το ΙΚΑ, στον οικισμό Απόλλων, 120 τ.μ. η κάθε μία, με υπόγειο 60 τ.μ., με 3 υπνοδωμάτια, 2 μεγάλα μπάνια, WC, τζάκι, πάρκιν, κήπο μπροστά και πίσω 100 τ.μ. Πληρ. τηλ. 6942019507 MZT250719

ΠΩΛΕΙΤΑΙ στο εμπορικότερο δρόμο των Πεύκων, **επιχείρηση τουριστικών ειδών και λαϊκής τέχνης**, σε τιμή ευκαιρίας, πλήρως εξοπλισμένη και πληρωμένα τα ενοίκια μέχρι το Μάιο 2006, 50 τ.μ. εσωτερικά με πατάρι και 50 τ.μ. αυλή με πέργκολα. Πληρ. τηλ. 6938389517 INT250725

ΠΩΛΕΙΤΑΙ παραδοσιακή **μονοκατοικία** στα Κοσκινού, ημιτελή ανακαινισμένη, προσιτή τιμή, με ωραία θέα, σε ήσυχη περιοχή. Πληρ. τηλ. 6945163283 MXP12652

ΠΩΛΟΥΝΤΑΙ α) **διαμέρισμα** τριάρι δύο ετών, οδός Λίνδου λίγο πριν το Ροδίνι. Τιμή 130.000 ευρώ, β) **διαμέρισμα** δυάρι καινούργιο, περιοχή Τζένειο. Τιμή 85.000 ευρώ, γ) **Κτήμα** 20.000 τ.μ. πωλούνται οκτώ στρέμματα τα 8/20 εξ διαιρέτου περιοχή Κοσκινού προς Φαληράκι ύψωμα. Τιμή 150.000 ευρώ, δ) **μεζονέτα** 130 τ.μ. και με οικόπεδο 800 τ.μ. περιοχή από Κρεμαστή προς παλαιό αεροδρόμιο. Πωλείται ημιτελής ή τελειωμένη!!!, ε) **μεζονέτα** 110 τ.μ. στα Κοσκινού υπό κατασκευή. Πωλειταί ημιτελής ή τελειωμένη!!! Πληρ. τηλ. 2241030397, 6946049179 κ. Καργάκο Νίκο, Θ. Σοφούλη 59 Ρόδος MZT210713

ΠΩΛΕΙΤΑΙ ή **ΑΝΤΑΛΑΣΣΕΤΑΙ διαμέρισμα** 90 τ.μ. σε κεντρικό σημείο στ' Αφάντου, τριών υπνοδωματίων, 2 WC. Τιμή συζητήσιμη. Πληρ. τηλ. 6977284962 MZT210710

ΠΩΛΕΙΤΑΙ αγρόκτημα άρτιο 4.500 στρέμματα στον Καλαμώνα στο χωριό Θεολόγος. Εντός του αγροκτήματος υπάρχουν 50 δέντρα ελιάς. Πληρ. τηλ. 2241041943 INT230704(05)

ΠΩΛΕΙΤΑΙ
από ιδιώτη **οικόπεδο**
εντός οικισμού, άρτιο και οικοδομήσιμο 1.780 τ.μ.
στην είσοδο του Γενναδίου με πρόσοψη
στο δρόμο 60 μέτρα, κατάλληλο για εμπορικό κέντρο.
Πληρ. τηλ. 6945598994
MXΠ210

ΠΩΛΕΙΤΑΙ
από ιδιώτη **γκαρσονιέρα**
25 τ.μ. στον γ' όροφο στην Ιαλυσό
Λεωφόρος Κρεμαστής.
Πληρ. τηλ. 6994564566
ΜΑΤ138(Π)

ΠΩΛΗΣΕΙΣ ΑΚΙΝΗΤΩΝ

1) **ΠΩΛΕΙΤΑΙ** οικόπεδο στο Γεννάδι εντός σχεδίου οικισμού σε αξιόλογη και αναβαθμισμένη περιοχή 400 τ.μ. δυνατότητα οικοδόμησης 330 τ.μ. τίμημα 40.000 ευρώ

2) **ΠΩΛΕΙΤΑΙ** στην περιοχή Καναμάτ Ρόδου οικόπεδο 400 τ.μ. με Σ.Δ. 0,6 κάλυψη 45% οικοδομικότητα 240 τ.μ. και με πανοραμική θέα

3) **ΠΩΛΕΙΤΑΙ** στη Λίνδο οικόπεδο εντός σχεδίου α) 250 τ.μ. με Σ.Δ. 1 οικοδομικότητα 250 τ.μ. με πανοραμική θέα τίμημα 110.000 ευρώ, β) 328 τ.μ. με Σ.Δ. 0,8 οικοδομικότητα 262 τ.μ. τίμημα 150.000 ευρώ γ) οικόπεδο επί της επαρχιακής οδού Πεύκοι Λάρδου κοντά στην παραλία τίμημα 280.000 ευρώ

4) **ΟΙΚΟΠΕΔΟ** στα Κοσκινού 4.002 τ.μ. με πανοραμική θέα τίμημα 308.000 ευρώ

5) **ΟΙΚΟΠΕΔΟ** επί της επαρχιακής οδού Κρεμαστής-Μαριτσά 9.500 τ.μ. τίμημα 250.000 ευρώ.

6) **ΠΩΛΕΙΤΑΙ** στο Γεννάδι εντός οικισμού οικοδομή που αποτελείται α) από διαμέρισμα ισόγειο υπερυψωμένο 50 τ.μ. και υπόγειο 50 τ.μ. ημιτελή σε σουβάδες και τίμημα 40.000 β) από διαμέρισμα 50 τ.μ. α' ορόφου ετοιμοπαράδοτο 60.000 ευρώ

ΕΝΟΙΚΙΑΣΕΙΣ ΑΚΙΝΗΤΩΝ

1) **ΕΝΟΙΚΙΑΖΟΝΤΑΙ** γραφεία στο "Ζέφυρο" κοντά στη ΔΟΥ Ρόδου γ' ορόφου 145 τ.μ. μίσθωμα 1.000 ευρώ και 73 τ.μ. μίσθωμα 500 ευρώ.

Πληρ. κ. Ανέστη τηλ. κιν. 6947047651 ΧΠ659

Profit & Solution
Σύμβουλοι Ακινήτων & Επενδύσεων
Λεμεσού 34, Ρόδος
τηλ. : 22410 28100, φαξ: 22410 28104

- **Μεζονέτες**

***Κοσκινού* 200τμ μεικτά σε μαρβοροσοβά με οικόπεδο 1000μ , 180.000 €**
***Ασγούρου* 130τμ 3 υ/δ σε οικόπεδο 870μ , μπετά 150.000 €**
***Ιαλυσός* 140τμ τελειωμένη, 180.000 €**
***Παστίδα* 140τμ με οικόπεδο 250μ σε μπετά , 100.000 €**
***Γεννάδι* μεζονέτες 70τμ με θέα θάλασσα 150.000 €**
***Κιοτάρι* μεζονέτα 107τμ, θέα θάλασσα 230.000 €**

- **Διαμερίσματα**

***Ανάληψη* 43τμ 1 υ/δ καινούριο 89.000 €**
***Ανάληψη* 105τμ & γκαρσονιέρα 30τμ, 105.000 €**
***Αγ.Νικόλαος* 64τμ ισόγειο ανακαινισμένο 2 υ/δ, 2 μπάνια 84.000 €**
***Καρακόνερο* 83τμ, θέα θάλασσα, καινούριο 146.000 €**
***Στ. Κωτιάδη* (πάροδος) 92τμ 2υ/δ, 120.000 €**
***Ιξιά* 78τμ, 2υ/δ , 66.000 €**
***Ιαλυσός* 103τμ, 3υ/δ καινούριο, 170.000 €**
***Ιαλυσός* 106τμ ρετιρέ, 2 υ/δ, ηλ.συσκευές, τζάκι, θέα θάλασσα 153.000 €**

- **Οικόπεδα**

***Κοσκινού* 6.000μ 95.000 €**
***Τσαΐρι* 4.030μ σε ύψωμα 180.000 €**
***Δαματριά* 330μ οικοδομήσιμο 18.300 €**
***Θολό* 1.100μ εντός οικισμού 30.000 €**
***Αρχίπολη* 4.000μ 50.000 €**
***Γεννάδι* 1750μ με 2 άδειες οικοδομής, 800μ από θάλασσα 65.000 €**
***Γεννάδι* 850μ με άδεια οικοδομής & θέα θάλασσα 37.000 €**
***Κιοτάρι* 2.480μ 12.000 €**
***Κεφαλονιά* 15.000μ σε αγροτικό δρόμο 150.000 €**

- **ΕΝΟΙΚΙΑΣΕΙΣ**

Διαμέρισμα 2 υ/δ επιπλωμένο με ηλ.συσκευές Αγ.Νικόλαος
Διαμέρισμα 3 υ/δ ανακαινισμένο σε άριστη κατάσταση Αγ.Νικόλαος
Διαμέρισμα ισόγειο 2 υ/δ με κήπο Ακαδημία
Ιαλυσό : Μονοκατοικία 3 υ/δ

Για περισσότερες πληροφορίες και ακίνητα επικοινωνήστε με το γραφείο μας 22410-28100 AE516

πωλήσεις

συνέχεια από την προηγούμενη

ΠΩΛΕΙΤΑΙ διαμέρισμα 126 τ.μ. β' ορόφου πλησίον Μ. Πετρίδη, πολυτελούς κατασκευής, 3 υπνοδωματίων, αυτονομία θέρμανσης, ασανσέρ, ηλιακό θερμοσίφωνα. Τιμή 250.000 ευρώ. Πληρ. τηλ. 6977014848 INT180715

ΠΩΛΕΙΤΑΙ από ιδιώτη, **διαμέρισμα** 45 τ.μ. καθαρής επιφανείας, lux κατασκευής, δύο ετών. Βρίσκεται εντός της πόλεως Ρόδου, είναι πλήρως επιπλωμένο και εξοπλισμένο, ιδανικό για εκμετάλλευση. Δάνεια δεκτά, μεσίτες αποκλείονται. Πληρ. τηλ. 6947083023 μόνο απογευματινές ώρες MZT080721

ΠΩΛΟΥΝΤΑΙ από ιδιώτη **μεζονέτες** σε μπετά ή τελειωμένες 120 τ.μ. στην Παστίδα σε ωραία περιοχή με θέα την Φιλέρημο. Πληρ. τηλ. 6944636141 MZT230703

ΠΩΛΕΙΤΑΙ οικόπεδο 4500 τ.μ. στην παραλία Αφάντου άρτιο, οικοδομήσιμο. Ευκολίες πληρωμής. Αποκλείονται μεσίτες. Πληρ. τηλ. 6977284962, 2241052760 INT210711

ΠΩΛΕΙΤΑΙ στην Ιαλυσό **μεζονέτα** 214 τ.μ. (διώροφη συν σοφίτα), 4 ετών, πολυτελούς κατασκευής, λόγω μετακόμισης. Διαθέτει αυλή- BBQ, 2 θέσεις parking, τρία μπάνια, τρία υπνοδωμάτια, κεντρική θέρμανση, τζάκι. Πληρ.τηλ. 2241096282, 2241043592 ώρες 7-9 μ.μ. INT140701

ΠΩΛΕΙΤΑΙ ανακαινισμένη παραδοσιακή **μονοκατοικία** 97 τ.μ. στα Μαριτσά στην τιμή 80.000 ευρώ. Πληρ.τηλ. 2241041839, 2241076218, 6932610352 MZT110736

ΠΩΛΕΙΤΑΙ ΤΡΙΑΝΤΑ μεζονέτα 3 ορόφων 210 τ.μ. οικοδομή, 200 μ. από την παραλία - αποτελούμενη από υπόγειο - ισόγειο - α' όροφο, 4 υπνοδωμάτια, 2 WC, μεγάλα μπαλκόνια με 300 τ.μ. οικόπεδο. Τιμή 258.000 ευρώ. Πληρ. τηλ. 6947576204, 6946179869 INT180709(10)

ΠΩΛΟΥΝΤΑΙ α) **διαμέρισμα** 120 τ.μ. στην οδό Στοκχόλμης λουξ κατασκευή 220.000 ευρώ και β) **διαμέρισμα** 112 τ.μ. στην οδό Ν. Καζαντζάκη λουξ κατασκευή 190.000 ευρώ. Πληρ. τηλ. 6932584374, 2241069984 MZT120735

ΠΩΛΟΥΝΤΑΙ μονοκατοικίες στην Παστίδα 80 τ.μ., 110 τ.μ., 120 τ.μ., 133 τ.μ., 160 τ.μ. εντός σχεδίου πόλεως και σε ανεξάρτητα οικόπεδα ή κάθε μία. Δεκτά όλα τα δάνεια. Πληρ. τηλ. 6932584374, 2241069984 MZT120736

ΠΩΛΕΙΤΑΙ οικόπεδο στην Δαματριά 1175 τ.μ στο κέντρο του χωριού οικοδομήσιμο. Πληρ. τηλ. 6939682828 κ. Δήμητρα INT180706

ΠΩΛΕΙΤΑΙ κτήμα 18 στρεμμάτων το οποίο βρίσκεται μετά το παλιό αεροδρόμιο προς το δρόμο της Δαματριάς. Πληρ. τηλ. 6977185263 MZT090703

εργασιες

ΖΗΤΕΙΤΑΙ κοπέλα για να εργαστεί στην κουζίνα εστιατορίου. Πληρ. τηλ. 2241026210 MZT020831

ΖΗΤΕΙΤΑΙ κοπέλα ευπαρουσίαστη, με δυναμική προσωπικότητα και επικοινωνιακή ευχέρεια για προώθηση διαφημιστικών προϊόντων ραδιοφωνικού σταθμού με ποσοστά. Αποστολή βιογραφικών στο fax 2241075190 Υπόψιν κας Φιλίππου ΧΠ004

ΔΙΕΘΝΗΣ ΕΤΑΙΡΕΙΑ που λειτουργεί σε 60 χώρες στον κόσμο έχει έρθει στην Ελλάδα και **ΖΗΤΑ άτομα** για συνεργασία. Ημιαπασχόληση - πλήρης απασχόληση. Πλήρες σύστημα εκπαίδευσης, ευέλικτο ωράριο. Εργασία και μέσω Internet. Πληρ. τηλ. 2241093901, 6936650000, meskouma@b-online.gr, 6932252571 MAT2469

ΑΤΟΜΑ σοβαρά και υπεύθυνα για την στελέχωση θέσεων εργασίας στο νησί της Ρόδου **ΖΗΤΟΥΝΤΑΙ** από μεγάλη εμπορική εταιρεία. Χώρος και ωράριο εργασίας επιλογής των ενδιαφερομένων. Αποκλείονται πλασιέ, ντήλερ, πωλητές. Αμεση κάλυψη θέσεων. Ανεξάρτητη συνεργασία. Πλήρες σύστημα εκπαίδευσης. Αποδοχή από 650-5500 ευρώ. Πληρ. τηλ. 2102801153 και 2241030078, www.umswork4you.com. INT2328(1)

ΖΗΤΕΙΤΑΙ σερβιτόρα για το καφέ μπαρ Christos Garden, Γρίβα 102. Πληρ. τηλ. 2241034191 MZT020824

Το Yellow Spot **ΖΗΤΕΙ βοηθούς σερβιτόρους** και άτομα για διανομή κατ' οίκον. Πληρ. τηλ. 2241033077 MZT020817

ΖΗΤΕΙΤΑΙ πωλήτρια για τουριστικό κατάστημα στην Παλιά Πόλη για απογευματινή απασχόληση. Πληρ. τηλ. 2241076992 MZT020804

ΖΗΤΕΙΤΑΙ μάγειρας ή μαγείρισσα για μερική ή πλήρη απασχόληση από ξενοδοχείο στ' Αφάντου. Πληρ. τηλ. 2241052326 MAT2464

ΖΗΤΟΥΝΤΑΙ άτομα για πλήρη ή μερική απασχόληση από πολυεθνική εταιρεία. Παρέχεται εκπαίδευση. Δυνατότητες εξέλιξης. Σοβαρές προτάσεις για εισοδήματα 800-2000 ευρώ μηνιαίως. Πληρ. κος Πότσος Κυριάκος τηλ. 6946762769 ΜΑΠ134

ΖΗΤΟΥΝΤΑΙ άτομα ανεξαρτήτου ειδικότητας και γνώσεων από αθηναϊκή εταιρία για ημιαπασχόληση. Ηλικία άνω των 20 ετών. Ελεύθερο ωράριο. Εισοδήματα από 800-2000 ευρώ. Πληρ. Κου Σμαραγδάκη τηλ. 6978483648 και στο www.megachance.gr ΜΑΠ135

ΖΗΤΟΥΝΤΑΙ άτομα άνω των 18 για πρωινή ή απογευματινή ημιαπασχόληση. Παρέχουμε εκπαίδευση. Πληρ. τηλ. 6937049073 ΜΑΠ130

ΖΗΤΕΙΤΑΙ κοπέλα Ελληνίδα με γνώσεις αγγλικών για να εργαστεί σε μίνι μάρκετ στην Π. Πόλη. Πληρ. τηλ. 2241037247, 6936699602 MZT010829

ΖΗΤΟΥΝΤΑΙ ΜΑΓΕΙΡΑΣ (ΜΕ ΕΙΔΙΚΕΥΣΗ ΣΤΗΝ ΠΙΤΣΑ ΚΑΙ ΣΠΑΓΓΕΤΙ) ΚΑΙ ΣΕΡΒΙΤΟΡΑ ΓΙΑ ΗΜΙΑΠΑΣΧΟΛΗΣΗ, ΜΕΣΗΜΒΡΙΝΕΣ ΩΡΕΣ, ΣΤΟ ΚΕΝΤΡΟ ΤΗΣ ΠΟΛΗΣ. ΠΛΗΡ. ΤΗΛ. 6348364496 ΑΠΟ 10 π.μ. ΕΩΣ 2 μ.μ. ΜΑΤ2455

ΖΗΤΕΙΤΑΙ βοηθός μάγειρα για εργασία στην Ιαλυσό τις ώρες 18.00-23.00. Πληρ. τηλ. 2241090604 ώρες επικοινωνίας 09.00-13.00 MZT010820

ΖΗΤΕΙΤΑΙ οδηγός με Ε' κατηγορίας ελληνικό δίπλωμα με ανάλογη εμπειρία για μόνιμη απασχόληση. Πληρ. τηλ. 6945791109 MZT010826

ΑΜΕΣΑ ΖΗΤΩ άτομα για μερική ή πλήρη απασχόληση από 839 ευρώ τον 1ο μήνα. Πληρ. τηλ. 6937060279 ΜΑΠ128

ΖΗΤΕΙΤΑΙ κοπέλα σχεδιάστρια απόφοιτος ΤΕΙ Διακοσμητικής για να εργασθεί σε γραφείο διακοσμητικών μελετών και κατάστημα επίπλων. Απαραίτητη η γνώση Η/Υ, αγγλικής και ιταλικής γλώσσας. Πληρ. τηλ. 2241036730, 09.00-13.00 και 17.00-21.00 ΜΧΠ004

ΖΗΤΕΙΤΑΙ βοηθός μπαρ άντρας ή γυναίκα. Πληρ. τηλ. 2241086093, 6977079447 MZT010819

ΖΗΤΕΙΤΑΙ μάγειρας για οικογενειακό εστιατόριο. Πείρα απαραίτητη. Πληρ. τηλ. 2241025251 MZT010801

ΖΗΤΕΙΤΑΙ οδηγός για delivery, σε εστιατόριο στα Τριάντα. Πληρ. τηλ. 6944180357, 2241094365 (μετά τις 16.00) ΜΑΤ2451

ΖΗΤΟΥΝΤΑΙ άμεσα κυρίες για να εργαστούν μέσα από τον χώρο τους με πλήρη ή μερική απασχόληση. Πληρ. τηλ. 6974243448 (11-1 π.μ. και 7-9 μ.μ.) MZT010818

SNACK BAR - ΓΥΡΑΔΙΚΟ.

ΖΗΤΕΙ έμπειρο **άτομο** γυναίκα ή άνδρα για την περιοχή Ιξιάς απογευματινό ωράριο. Θα προτιμηθεί. Οποιος μιλάει Αγγλικά. Πληρ. τηλ. 2241092382, 6973668685 MZT010812(2)

ΖΗΤΕΙΤΑΙ βοηθός σερβιτόρου έμπειρος να ομιλεί Αγγλικά για εστιατόριο ala cart στην Ιξιά. Πληρ. τηλ. 2241093282, 6973668685, **Waitres-waiter wanted** for ala cart restaurant. Tel. 2241022382, 6973668685 MZT010812(1)

ΖΗΤΕΙΤΑΙ καμαριέρα για να εργασθεί σε ξενοδοχείο στα Κολύμπια. Πληρ. τηλ. 2241056282, 2241056279 MAT010813

ΖΗΤΟΥΝΤΑΙ πωλήτριες για εμπορικό κατάστημα και **κοπέλα** για δουλειές του σπιτιού. Πληρ. τηλ. 6944764964 MAT2453

ΖΗΤΕΙΤΑΙ ψήστης για να εργαστεί σε οβελιστήριο στα "Εκατό Μαγαζιά" νυχτερινές ώρες. Πληρ. τηλ. 2241070520, 6936689781 MAT2449

Το ξενοδοχείο LOUIS COLOSSOS BEACH **ΖΗΤΕΙ** το ακόλουθο προσωπικό: **Καμαριέρες, Μάγειροι, Λαντζιέρης/ες.** Οι ενδιαφερόμενοι για τις ανωτέρω θέσεις μπορούν να αποστείλουν βιογραφικό τους σημείωμα με μία πρόσφατη φωτογραφία στην διεύθυνση του ξενοδοχείου ή να απευθύνονται καθημερινά από 08.00-15.00 στο Τμήμα Προσωπικού. ΜΑΤ2448

ΖΗΤΕΙΤΑΙ σερβιτόρα ή βοηθός σερβιτόρα έως 30 ετών για βραδινή εργασία 6-12 σε εστιατόριο της πόλης. Πληρ. τηλ. 2241031067 MZT290715

ΖΗΤΟΥΝΤΑΙ νέες κοπέλες εμφανίσιμες για επώνυμη cafeteria bar εκτός Ρόδου με δική μας μεταφορά και ημερομίσθιο 40 ευρώ (μόνο Ελληνίδες) για μόνιμη ή και προσωρινή απασχόληση. Πληρ. τηλ. 6974722584, 6973049254 MZT280726

ΖΗΤΕΙΤΑΙ λαντζιέρα και **σερβιτόρος** για εστιατόριο. Εργασία απογευματινή - βραδινή. Πληρ. τηλ. 2241063366, 6976572163 MZT290718

ΖΗΤΕΙΤΑΙ Ελληνίδα κυρία νυκτερινή για ασθενή σε σπίτι. Πληρ. τηλ. 6944592930 MZT290719

Από το εστιατόριο ΚΟΚΟΝΑΤ του ξενοδοχείου ΚΑΡΑΒΕΛ, στην Ιξιά, έναντι Μίρα Μάρε, **ΖΗΤΟΥΝΤΑΙ:** α) **σερβιτόρος** με πείρα, γλωσσομαθής (Αγγλικά, Σκανδιναβικά κ.λπ.), β) **βοηθός σερβιτόρου** (κοπέλα), γ) **βοηθός μπουφέ,** δ) **βοηθός γραφείου** με γνώσεις ηλεκτρονικών υπολογιστών. Πληρ. τηλ. 2241090880, 2241094143 με τον κο Σάββα ΜΖΤ280721

ΚΛΑΔΟΓΕΝΗΣ ΜΙΧΑΗΛ
ΠΟΛΙΤΙΚΟΣ ΜΗΧΑΝΙΚΟΣ Ε.Μ.Π.
ΑΤΤΑΒΥΡΟΥ 20-ΡΟΔΟΣ
ΤΗΛ. 2241022394
ΠΩΛΟΥΝΤΑΙ
1. **Μεζονέτες** με απεριόριστη θέα και θέα στη θάλασσα, στο Καρακόνερο, με 3 υπνοδωμάτια, σαλόνι, κουζίνα, 2 λουτρά, αποθήκης και με υπόγειο χώρο στάθμευσης και λοιπών βοηθητικών χώρων, εμβαδού 125 τ.μ. και εμβαδού υπογείου 65 τ.μ., συνολικής επιφάνειας με το υπόγειο 190 τ.μ.
2. **Διαμερίσματα** πολυτελούς κατασκευής με απεριόριστη θέα και θέα στη θάλασσα, στο Καρακόνερο, με 3 υπνοδωμάτια, λουτρού και αποθήκης εμβαδού 105 τ.μ.
ΑΕ0058

ΠΩΛΟΥΝΤΑΙ
πολυτελή **διαμερίσματα**
πλήρως εξοπλισμένα α) 102 τ.μ. 3 υπνοδωματίων, β) 87 τ.μ. 2 υπνοδωματίων, γ) 36 τ.μ. ιδιόκτητο πάρκιν στο κέντρο της Ιαλυσού.
Πληρ. τηλ. 2241076985, 6932386180
Γιωργίου Νικόλαος
INT117(D)

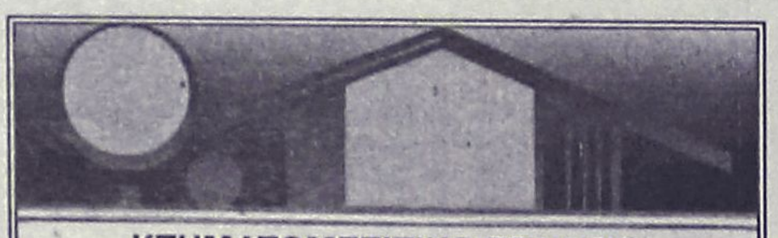

ΚΤΗΜΑΤΟΜΕΣΙΤΙΚΟ ΓΡΑΦΕΙΟ
ΑΙΓΑΙΟΚΤΗΜΑΤΙΚΗ
ΕΠΙΛΕΓΜΕΝΕΣ ΠΡΟΤΑΣΕΙΣ ΑΚΙΝΗΤΩΝ
- 50 τ.μ. α' όρ. καινούργιο Καρακόνερο 88.000 ευρώ (ΔΔ)
- 79 τ.μ. καινούργιο στο Καρακόνερο 130.000 ευρώ (ΔΔ)
- 80 τ.μ. Σωτήρος 90.000 ευρώ (ΔΔ)
- 100 τ.μ. μονίκια 4 ετών 500 τ.μ. οικ/δο στην Ιαλυσό 300.000 ευρώ (ΔΔ)
- 108 τ.μ. β' όρ. με θέα δασκάλους 190.000 ευρώ
- 117 τ.μ. καινούργιο ρετιρέ Αραπάκι 200.000 ευρώ
- 120 τ.μ. μονίκια Π. Πόλη Ρολάι 145.000 ευρώ
- 140 τ.μ. (3 υπν.) - (2 μπανια) - θέα - θέρμανση, 5 ετών - Παρθενώνης 230.000 ευρώ
- 120 τ.μ. (β') ορίσμα - καινούργιο - λουξ κατασκευής - Ηρωίδας Αναστασίας 220.000 ευρώ (ΔΔ)
- 236 τ.μ. μονοκατοικία Θολό σε 2.174 τ.μ. οικ/δο με έξτρα Σ.Δ. 764 τ.μ. 264.000 ευρώ
- 265 τ.μ. μεζ/τα (10 ετών) σε 2 στρ. Τσαίρι 265.000 ευρώ (ΔΔ)
- 1 οικοδομική μερίδα οικ/κου συν/σμου ΑΥΤΟΣΤΕΓΑΣΗΣ και 1 μερίδα ΑΠΟΛΛΩΝ/ΒΑΚΧΟ/
- Οικ/δο 4 στρ. στο Κανδωλί 120.000 ευρώ.
- Κατάστημα 40 τ.μ. με 70 τ.μ. απλη πρ/ση Αντης Μαρίας 110.000 ευρώ
- Γραφεία 23 τ.μ., 45 τ.μ., 67 τ.μ. κοντά στην Ακαδημία Χ2.500 το τ.μ.
- 480 τ.μ. οικ/δο Σ.Δ. 1 Ανάληψη 280.000 ευρώ
ΕΚΤΟΣ ΑΥΤΩΝ ΤΩΝ ΑΚΙΝΗΤΩΝ ΔΙΑΘΕΤΟΥΜΕ ΜΕΓΑΛΗ ΠΟΙΚΙΛΙΑ ΣΕ ΔΙΑΜ/ΤΑ (ΜΕΤ/ΝΑ-ΚΑΙΝΟΥΡΓΙΑ) ΣΤΙΣ ΚΑΛΥΤΕΡΕΣ ΤΙΜΕΣ ΤΗΣ ΑΓΟΡΑΣ-ΟΙΚ/ΔΑ ΚΑΙ ΕΝΟΙΚΙΑΣΕΙΣ ΑΚΙΝΗΤΩΝ - ΑΝΤΙΠΑΡΟΧΕΣ
ΡΕΝΑ ΒΑΖΟΥΚΟΥ
(ΜΕΣΙΤΗΣ ΑΣΤΙΚΩΝ ΣΥΜΒΑΣΕΩΝ)
ΔΙΕΥΘ. ΓΡΑΦΕΙΟΥ ΔΗΜ. ΘΕΟΔΩΡΑΚΗ 3
9-1 το πρωί καθημερινά και 6.30-9 απ/τα (Δευτ. και Πέμπτης)
Τηλ. (22410) 22943-28838 FAX: 28838, κιν. 6945466773
email.vazoukou@acn.gr
ΧΠ851

ΟΙΚΟΔΟΜΗ ΡΟΔΟΥ
ΤΕΧΝΙΚΗ-ΚΑΤΑΣΚΕΥΑΣΤΙΚΗ ΕΤΑΙΡΕΙΑ
ΠΩΛΟΥΝΤΑΙ
1) **Καταστήματα, διαμερίσματα και οροφοδιαμερίσματα** στην οδό Αμστερνταμ, Βερολίνου και Μαδρίτης στο Ροδίνι διαφόρων μεγεθών (σε συγκρότημα 9 πολυκατοικιών)
2) **Μονοκατοικίες** 150 τ.μ. η κάθε μία σε κτήμα 2.000 τ.μ. (υπό κατασκευή)
3) **Μονοκατοικίες** στο Κιοτάρι Ασκληπειού (στο κύμα) 120 τ.μ. σε κτήμα 1.300 τ.μ. εκάστη (υπό κατασκευή)
4) **Διώροφες μονοκατοικίες** των 100 τ.μ. στο Γεννάδι, 200 μέτρα από τη θάλασσα σε κτήμα 1.300 τ.μ. (υπό κατασκευή)
Δεκτά δάνεια και ευκολίες πληρωμής έχουμε τις καλύτερες τιμές της αγοράς.
ΟΙΚΟΔΟΜΗ ΡΟΔΟΥ
Καμύνδου 4- Ρόδος-85100 Τηλ.: 22410/60460- 2 Fax: 22410/60463
ΜΑΝΟΛΗΣ ΣΠΥΡΙΔΗΣ Πολιτικός Μηχανικός Δ.Π.Θ. (Κιν:693 6660460)
ΚΩΣΤΑΣ ΚΩΝΣΤΙΝΤΙΝΙΔΗΣ εργολάβος (ΚΙΝ.: 6978.110.000)
ΕΜΠ00026

εργασιες

συνέχεια από την προηγούμενη

STAFF NEEDED for Public Relations for advertising in English, German, Italian. Tel. 6944779640 MZT290702

ΖΗΤΕΙΤΑΙ κοπέλα για να εργασθεί σε καφέ - μπαρ. Πληρ. τηλ. 6947657686 MZT280728

ΕΤΑΙΡΙΑ επώνυμη στο χώρο των ειδών κομμωτικής **ΖΗΤΑ συνεργάτη** για ανάπτυξη πελατολογίου. Παρέχονται υψηλά ποσοστά και δυνατότητα για δημιουργία δικτύου πωλήσεων. Βιογραφικά στο 2103838030, τηλ. επικοινωνίας 2103838942 MAT2441

HIGH QUALITY SHOP in the Old Town **REQUIRES person** to start work immediately. Qualifications needed: Decent presentation, pleasant personality, polite with good communication skills. Knowledge of Skandinavian/German of Skandinavian/English. Very satisfactory salary. Information tel 2241077803, 6937282111 MZT270714

ΖΗΤΕΙΤΑΙ κυρία να φροντίζει ηλικιωμένη γυναίκα. Πληρ. τηλ. 2241035773, 6938781122 MZT260714

ΜΑΣΕΡ διπλωματούχος με πολύ καλή προϋπηρεσία **ΖΗΤΑΕΙ ΕΡΓΑΣΙΑ.** Πληρ. τηλ. 6937450385 MZT270710

ΖΗΤΕΙΤΑΙ οδηγός με δίπλωμα Γ' κατηγορίας από 2-8-05 έως 20-8-05 περίπου. Περιοχή εργασίας η Ρόδος. Πιθανό ωράριο 6 ωρών 13.00-16.00, 21.00-24.00 ή 13.00-19.00. Διαφημιστικό πρόγραμμα. Πληρ. τηλ. 6977296552, 2104955150 MAT2394

Από γνωστή εταιρεία παροχής υπηρεσιών **ΖΗΤΕΙΤΑΙ κοπέλα** για στελέχωση λογιστηρίου έως 30 ετών. Απαιτούμενα προσόντα: Κάτοχος πτυχίου ΑΕΙ ή ΤΕΙ Λογιστικής ή παρεμφερής ειδικότητας, Γνώση χειρισμού Η/Υ, Microsoft Office, Internet, Ομαδικότητα και άριστη επικοινωνία. Προϋπηρεσία θα ληφθεί σοβαρά υπόψιν. Επίσης **ΔΙΑΝΟΜΕΑΣ** με δίπλωμα για μηχανάκι και αυτοκίνητο για α) περιοχή Ρόδου και β) περιοχή Κρεμαστής. Κατάθεση βιογραφικού σημειώματος στην διεύθυνση Στέφ. Καζούλη 25, έναντι Εργατικού Κέντρου πλατεία Φώκιαλη (γραφεία ACS COURIER) MAT2388

ΖΗΤΕΙΤΑΙ κοπέλα άνω των 40 ετών, Ελληνίδα ή αλλοδαπή που να μιλάει καλά τα ελληνικά, ως εσωτερική σε σπίτι με δύο παιδιά ηλικίας 3 και 1 έτους. Συστάσεις απαραίτητες. Πληρ. τηλ. 6944202409 καθημερινά 10-1 το πρωί και 6-9 το απόγευμα MZT270715

Από πολυτελές κατάστημα στην Παλιά Πόλη **ΖΗΤΕΙΤΑΙ** για άμεση εργασία υπάλληλος με τα ακόλουθα προσόντα: Εμφανίσιμος-η με ευχάριστο χαρακτήρα, ευγενικός-ή με καλή ανθρώπινη επικοινωνία, γνώστης της γερμανικής και της αγγλικής. Μισθός πολύ ικανοποιητικός. Πληρ. τηλ. 2241077803, 6937282111 MZT270713

ΖΗΤΟΥΝΤΑΙ
ΦΟΙΤΗΤΕΣ
που φοιτούν σε οποιοδήποτε μέρος της Ελλάδας για να εργασθούν. Μισθός ικανοποιητικός
Πληρ. τηλ. 6973063226
INT020826

Η εταιρεία
ΕΙΣΑΓΩΓΕΣ ΑΝΤΙΠΡΟΣΩΠΕΙΕΣ
TAZIO import ITALIA•RODI
ΖΗΤΑ
Συνεργείο οργανωμένο με σχετική εμπειρία στην τοποθέτηση κουζινών - ντουλαπιών - πορτών.
Απαραίτητα μεταφορικό μέσο και εξοπλισμός.
Πληρ. τηλ. 2241096910
MAT2462(Γ)

ΖΗΤΟΥΝΤΑΙ
α) **Σερβιτόρος-α** να γνωρίζει Αγγλικά - Ιταλικά
β) **Βοηθός σεριβτόρου** (γυναίκα)
γ) **Καμαριέρα**
δ) **Βοηθός μαγείρου** (γυναίκα)
για εστιατόριο εκτός πόλεως Ρόδου.
Παρέχεται στέγη.
Πληρ. τηλ. 2244091031
MAT2431(Γ)

The Membership Office of Club Greece
IS LOOKING
TO RECRUIT AN ENGLISH PERSON AND A GERMAN SPEAKING PERSON

The candidates should have knowledge of:
- Excellent command of English (additional languages will be advantage but not essential)
- Computer knowlegde (excel, word etc.)

Our company offers modern training and development programs
Please call for more information and interview.
Phone: 2241096210
MAT2393(Γ)

Club Greece resorts
IS CURRENTLY LOOKING FOR
DUTCH, GERMAN, SCANDIVANIAN AND BRITISH SALES REPRESANTATIVES
to expand our already successful team in Ialyssos Rhodes.
Experience not required as full training will be given.
For more information call Richard on 6945465121
MAT2367(Γ)

Από μεγάλα Κέντρα Ξένων Γλωσσών
ΖΗΤΟΥΝΤΑΙ
ΚΑΘΗΓΗΤΕΣ ΑΓΓΛΙΚΗΣ ΓΛΩΣΣΑΣ και ΓΕΡΜΑΝΙΚΗΣ
με τα ανάλογα προσόντα.
Αριστες συνθήκες εργασίας, αποδοχές αναλόγως προσόντων, ασφάλιση
Πληρ. τηλ. 2241029090
ΜΑΠ131(Γ)

Η εταιρεία **OMIKRON e-commerce Portall SA**
ΖΗΤΑ ΥΠΑΛΛΗΛΟ ΓΡΑΦΕΙΟΥ
έως 25 ετών με άριστη γνώση Η/Υ και άνεση στην επικοινωνία, για μόνιμη απασχόληση.
Παπάγου 23 Ρόδος
Τηλ. 2241020305, fax 2241030109
email: omikron@rho.forthnet.gr
MAT2452(Γ)

FLOCAFE
ΖΗΤΕΙΤΑΙ
Από το **FLOCAFE ΡΟΔΟΥ**, προσωπικό για το μπουφέ και το σέρβις. Γνώση Αγγλικών απαραίτητη.
Επικοινωνία στο τηλ. **2241021271**
Ωρες επικοινωνίας με τη διευθύντρια του καταστήματος:
10.00-15.00, 19.30-22.00
Διεύθυνση: **Αλεξ. Διάκου 10**
ΜΧΠ496

ΖΗΤΕΙΤΑΙ
ΚΑΘΗΓΗΤΗΣ/ΤΡΙΑ ΑΓΓΛΙΚΩΝ
– Αν έχετε όρεξη για δουλειά
– Αν έχετε τα τυπικά και ουσιαστικά προσόντα
– Αν ενδιαφέρεστε για μια άγογη συνεργασία
Σας προσφέρουμε:
– Απόλυτα ικανοποιητική αμοιβή ανάλογα με τα προσόντα σας
– Πλήρη απασχόληση
– Πλήρη ασφαλιστική κάλυψη
Πληρ. τηλ. 2241035289, fax 2241032336
ΜΧΠ089

ΖΗΤΕΙΤΑΙ
ΠΤΥΧΙΟΥΧΟΣ ΑΓΓΛΙΚΗΣ ΦΙΛΟΛΟΓΙΑΣ ή ΑΠΟΦΟΙΤΟΣ ΑΓΓΛΙΚΟΥ ΠΑΝΕΠΙΣΤΗΜΙΟΥ
που να χειρίζεται πολύ καλά την Ελληνική και Αγγλική γλώσσα (γραπτά και προφορικά) για απογευματινή εργασία σε μόνιμη βάση, σε μεγάλη εκδοτική εταιρεία.
Απαραίτητη η γνώση ηλεκτρονικού υπολογιστή σε πολύ καλό επίπεδο.
Οι ενδιαφερόμενοι μπορούν να στείλουν βιογραφικό στην **Ταχυδρομική Θυρίδα 348** ΜΟΟ114

Από μεγάλο εστιατόριο εντός πόλεως
ΖΗΤΟΥΝΤΑΙ
έμπειροι σερβιτόροι
για 12μηνη απασχόληση.
Μισθός ικανοποιητικός και ασφάλιση
Πληρ. κ. Μαρία τηλ. 2241060608, 6947423045
MAT2468

ΖΗΤΕΙΤΑΙ
καμαριέρα
από το ξενοδοχείο MAJESTIC
Πληρ. τηλ. 2241022031
MXP12670

Από την εταιρεία **Γ. ΣΑΒΟΪΔΑΚΗΣ Α.Ε.**
ΖΗΤΟΥΝΤΑΙ
για το κατάστημα της λιανικής:
α) **Πωλήτριες**
β) **Καθαρίστρια**
Πληρ. τηλ. 2241020130, 6944631255 κ. Σιργουνέλη
MAT2460(Γ)

H ING
ζητά
Γραμματέα Υποκαταστήματος

ΠΕΡΙΓΡΑΦΗ ΘΕΣΗΣ ΕΡΓΑΣΙΑΣ:

Θέση πλήρους απασχόλησης που αναφέρεται στον προϊστάμενο του γραφείου. Τα κύρια καθήκοντα είναι γραμματειακή υποστήριξη, διαχείριση εισερχόμενης - εξερχόμενης αλληλογραφίας, τηλεφωνική υποστήριξη, εξυπηρέτηση πελατών και συνεργατών.
Ωράριο: Δευτέρα έως Παρασκευή 09.00-13.00 και 17.00-21.00

Ο/Η ΥΠΟΨΗΦΙΟΣ:

Επαγγελματίας με προηγούμενη εργασία και εμπειρία σε θέση γραμματειακής υποστήριξης, απαραίτητη γνώση αγγλικών και χειρισμού Η/Υ.

Παρακαλώ όπως προσκομίσετε το βιογραφικό σας σημείωμα στα γραφεία της εταιρείας:
ΕΜΠΟΡΙΚΟ ΚΕΝΤΡΟ CAIRO PALACE, 2ος ΟΡΟΦΟΣ, τηλ. 2241020229/37303 Υπ' όψιν Κας Κοσμίδου
ΧΠΙΑΡ122

Από την αντιπροσωπεία αυτοκινήτων
HONDA - MITSUBISHI
ΖΗΤΕΙΤΑΙ
ΠΩΛΗΤΗΣ ΑΥΤΟΚΙΝΗΤΩΝ
Επιθυμητή προϋπηρεσία στο χώρο.
Καλή γνώση Η/Υ και Αγγλικών.
Απαραίτητη αποστολή βιογραφικού σημειώματος στη διεύθυνση **Α. Λίνδου 138 Ρόδος**
Τηλ. 2241067440-41
Φαξ 2241068462
Email: kaligcar@otenet.gr
ΜΧΠ915

εργασιες

συνέχεια από την προηγούμενη

Από εμπορική εταιρεία **ΖΗΤΟΥΝΤΑΙ αποθηκάριος** και οδηγοί για μόνιμη απασχόληση. Πληρ. τηλ. 2241069230, 2241069240 ΜΑΤ2406

ΖΗΤΕΙΤΑΙ βοηθός μάγειρα για επώνυμο εστιατόριο ala cart στην περιοχή Ιξιάς. Ωράριο 3.00-12.30. Ο υποψήφιος θα πρέπει να έχει καλή εμπειρία στα εστιατόρια ala cart. Η συνεργασία θα έχει προοπτική και για τη νέα σεζόν. Τι δίνουμε; Ελκυστικό πακέτο αποδοχών. Ευχάριστο εργασιακό περιβάλλον. Πληρ. από τις 11.00 το πρωί και μετά τηλ. 2241092382, 6973668685 ΜΑΠ121

ΖΗΤΕΙΤΑΙ κοπέλα για το "Δίκτυο καφέ" στον Αρχάγγελο. Πληρ. τηλ. 2244023850, 6944444219 κ. Μαυριός Νίκος ΜΑΤ2385

ΖΗΤΟΥΝΤΑΙ για πρόσληψη με δίμηνη σύμβαση απόφοιτοι Λυκείου ηλικίας 20-45 ετών, κάτοχοι αυτοκινήτου, για απογραφή σε εμπορικά καταστήματα. Παρέχονται: Βασικός μισθός, ασφάλεια ΙΚΑ, εκπαίδευση. Δυνατότητες περαιτέρω συνεργασίας. Πληρ. τηλ. 2106781900 ΜΑΤ2386

ΑΜΕΣΑ ΖΗΤΟΥΝΤΑΙ 3 δυναμικά και υπεύθυνα άτομα από μεγάλη πολυεθνική εμπορική εταιρία για στελέχωση/οργάνωση και δικτύωση σε Δωδεκάνησα, Βουλγαρία, Ρωσία. Ιντερνετ επιθυμητό. Παρέχεται συνεχής εκπαίδευση. Ελεύθερο ωράριο. Τηλ./όνομα στο 2241075118 και www.succesfulhomebusiness.net INT190707

ΖΗΤΕΙΤΑΙ κοπέλα για να εργασθεί σε BAR - CAFE στην Ιξιά. Πληρ. τηλ. 6938605450 ΜΖΤ250735

Από επιχείρηση **ΖΗΤΟΥΝΤΑΙ γυναίκες** για εργασία. Πληρ. τηλ. 2241092743 ΜΑΤ2363

ΖΗΤΕΙΤΑΙ κοπέλα για εργασία σε pool bar. Πληρ. τηλ. 2241047228, 6947930115, 6944760796 ΜΖΤ210728

ΣΥΝΕΡΓΑΤΕΣ σοβαροί και υπεύθυνοι **ΖΗΤΟΥΝΤΑΙ** από Ρόδο για εκπροσώπηση εταιρείας Κολοσσού που ραγδαία αναπτύσσεται στο νησί. Χρήση Internet επιθυμητή. Κέρδη 800-5000 ευρώ!!! Καλέστε άμεσα: Υπάρχει εκπαίδευση το σαββατοκύριακο!! Πληρ. τηλ. 2310729425, 6 9 7 9 7 7 6 7 1 6, www.highlevelijob.com. ΜΑΤ2328(2)

ΖΗΤΕΙΤΑΙ πωλήτρια με γνώσεις σχεδίου & διακόσμησης, από κατάστημα επίπλων. Άριστο περιβάλλον εργασίας, μισθός πολύ ικανοποιητικός και ανάλογος προσόντων. Θα τηρηθεί απόλυτη εχεμύθεια. Πληρ. τηλ. 6936783549. ΜΑΤ2335

Η οδική βοήθεια HELLAS

Η αντιπροσωπεία αυτοκινήτων **RODOS CAR A.E.**

ΖΗΤΑ ΑΤΟΜΑ

για το Τμήμα Φανοποιείου
(βοηθός φανοποιού), με εμπειρία
Πληρ. τηλ. 2241061825, 2241064169
(Υπ' όψιν κου Γαβαλά)

ΜΧΠ839

ΖΗΤΟΥΝΤΑΙ

ΓΥΜΝΑΣΤΕΣ/ΤΡΙΕΣ, ΦΥΣΙΟΘΕΡΑΠΕΥΤΕΣ/ΤΡΙΕΣ
και **ΚΙΝΗΣΙΟΛΟΓΟΙ**
για μερική ή πλήρη απασχόληση για να εργασθούν σε εργομετρικό κέντρο - γυμναστήριο.
Ωράριο επικοινωνίας: Δευτέρα - Παρασκευή 08.15 έως 22.30
Πληρ. τηλ. 2241073712
Παρακαλούμε να σταλεί το πλήρες βιογραφικό σας σημείωμα στο fax **2241025610**

ΜΑΤ2444(Π)

Ο Ομιλος Εταιρείων **BRINKS - ΕΡΜΗΣ Security A.E.** με ηγετική θέση στην Παγκόσμια & Ελληνική αγορά **επιθυμεί να προσλάβει άμεσα** για κάλυψη των παρακάτω θέσεων, στο Υποκατάστημα Ρόδου.

α. Οδηγοί Χρηματαποστολών
β. Συνοδοί Χρηματαποστολών
γ. Προσωπικό Ασφαλείας (Φύλακες)

Απαιτούμενα Προσόντα - Προϋποθέσεις
- Απόφοιτοι Λυκείου
- Ηλικία έως 35 ετών
- Λευκό Ποινικό Μητρώο
- Καλή εμφάνιση
- Εκπληρωμένες Στρατιωτικές Υποχρεώσεις
- Δίπλωμα οδήγησης Γ' επαγγελματικό (για οδηγούς)

Σημείωση: Η κατοχή άδειας εργασίας για Προσωπικό Ασφαλείας θα θεωρηθεί επιπλέον προσόν.

Οι ενδιαφερόμενοι που διαθέτουν τα παραπάνω προσόντα, μπορούν καθημερινά από 10.00 έως 13.00 να υποβάλλουν αίτηση πρόσληψης στα Γραφεία μας, που βρίσκονται στην ***Α. Ιαλυσού 41.***

Τηλ. Επικ. 2241096111 Κον Κουλιανό Νικόλαο (Δ/ντής Υποκαταστήματος)

ΜΑΤ2384

Ο Εκπαιδευτικός Οργανισμός

ΟΡΟΣΗΜΟ ΘΕΜΕΛΙΟ
ΣΥΓΧΡΟΝΑ ΦΡΟΝΤΙΣΤΗΡΙΑ

ΖΗΤΑΕΙ

για το φροντιστήριο της Ρόδου
Μαθηματικό
ενόψει της νέας σχολ. χρονιάς 2005-06

Τηλ.: **2241075194** - Fax **2241076705**
Email: **rodos@interactive.gr**
Κατάθεση βιογραφικού καθημερινά
10.00-13.00 & 17.00-21.00

ΜΧΠΕΚΠ013.1

ΖΗΤΕΙΤΑΙ

γυμναστής - γυμνάστρια,
αισθητικός, φυσιοθεραπεύτρια.

Paradise Spa
Πληρ. τηλ. 2241062481

ΜΑΤ2467(Π)

ΜΕΓΑΛΗ ΠΟΛΥΕΘΝΙΚΗ ΕΤΑΙΡΕΙΑ
ΖΗΤΑ ΑΝΕΞΑΡΤΗΤΟΥΣ ΣΥΝΕΡΓΑΤΕΣ

Με μερική ή πλήρη απασχόληση

Για περισσότερες πληροφορίες καλέστε:
6977946940, 6945903675
(Ισχύει για όλα τα Δωδεκάνησα)

ΜΑΠ136

Από την
ΞΕΝΑΚΗΣ Α.Ε.
ΗΛΕΚΤΡΙΚΕΣ ΣΥΣΚΕΥΕΣ

ΖΗΤΕΙΤΑΙ

ΠΡΟΣΩΠΙΚΟ ΓΙΑ ΤΟ ΕΜΠΟΡΙΚΟ ΤΜΗΜΑ

Απαραίτητα: Απολυτήριο Λυκείου και γνώσεις Η/Υ

Πληρ. τηλ. 2241026597 κ. Μιχαλη Μαριου

ΜΧΠ788

Ξενοδοχείο RESORT 5 αστέρων
της Βορείου Ελλάδος

ΖΗΤΕΙ

άμεσα και για όλο τον χρόνο
τις παρακάτω ειδικότητες:

α) **Α΄ μάγειρα**
β) **Προϊσταμένη ορόφων**
γ) **Υπεύθυνο εστιατορίου**

Αποστολή βιογραφικού **Τ.Θ. 60476, ΤΚ. 57001**

INT126

ΕΥΡΩΓΝΩΣΗ

Ο ΕΥΡΩΠΑΪΚΟΣ ΕΚΠΑΙΔΕΥΤΙΚΟΣ ΟΜΙΛΟΣ ΕΥΡΩΓΝΩΣΗ® με 210 Κέντρα

ξένων γλωσσών, ζητά ικανούς **ΚΑΘΗΓΗΤΕΣ** Αγγλικής και Γερμανικής Γλώσσας, με δυναμικό χαρακτήρα, μεγάλη μεταδοτικότητα, δημιουργικές, οργανωτικές και επικοινωνιακές ικανότητες. Πτυχίο ανωτάτης σχολής,, διδακτική εμπειρία και σεμινάρια επικοινωνιακής κατεύθυνσης ή μεθοδολογίας θα θεωρηθούν επιπλέον προσόντα.

Προσφέρονται: άριστο περιβάλλον εργασίας, εκπαίδευση, προοπτικές εξέλιξης και αποδοχές αναλόγως προσόντων.

Αποστολή βιογραφικών Εθνικής Αντίστασης 48 Fax: 2241 0 73190
E mail: eurorhodes1@acn.gr
Follow – up και ραντεβού συνέντευξης. Τηλ. 2241 0 73303 - 2241 0 33710

ΜΧΠΕΚΠ016

Από την ΠΛΑΤΗΣ & ΣΙΑ ΑΕ
(PALLAS -5 CINEMAS CENTER)

ΖΗΤΕΙΤΑΙ

νέα για τη θέση βοηθού Λογιστή
(βιβλία Γ΄ κατηγορίας) για άμεση πρόσληψη.

Απαραίτητα προσόντα:
- Γνώση μηχανογραφημένης Λογιστικής
- Γνώση χρήσης Η/Υ (word, excel)
- Τυχόν προϋπηρεσία θα εκτιμηθεί

Υπεύθυνος κος Νικόλαος Παναγιωτόπουλος
Πληρ. τηλ. 2241024475, 6974060526
απογευματινές ώρες

ΜΧΠ1987

Από την Βιομηχανική και Εμπορική Εταιρεία
ΒΑΠ Π. ΚΟΥΓΙΟΣ ΑΒΕΕ

ΖΗΤΕΙΤΑΙ

ΟΔΗΓΟΣ

Απαραίτητο Επαγγελματικό δίπλωμα Γ' κατηγορίας
Ο ιδανικός υποψήφιος πρέπει να έχει ηλικία μέχρι 35 ετών.
Προϋπηρεσία στις πωλήσεις θα ληφθεί υπ' όψη.
Προσφέρονται:
Ικανοποιητικός αρχικός μισθός, πλήρης ασφάλιση και ποσοστά.
Οι ενδιαφερόμενοι μπορούν να επικοινωνούν στο τηλ. **2241061434** με την κ. Παπανδρέου από τις 9.00 μέχρι 14.00

ΜΧΠ090

Από κέντρο Ξένων Γλωσσών

ΖΗΤΟΥΝΤΑΙ

ΚΑΘΗΓΗΤΕΣ- ΚΑΘΗΓΗΤΡΙΕΣ ΑΓΓΛΙΚΩΝ
για να εργασθούν την επόμενη σχολική χρονιά (Σεπτ. 2005).

Απαραίτητα προσόντα:
- Αδεια διδασκαλίας, προϋπηρεσία
- Υπευθυνότητα - συνέπεια
- Γνώση της Αγγλικής ως μητρικής γλώσσας

Προσφέρονται:
- Δυνατότητα εργασίας part time - full time
- Ευχάριστο περιβάλλον εργασίας
- Ικανοποιητικές αποδοχές

Οσοι ενδιαφέρονται παρακαλούνται να πάρουν τηλ. στο **2241068262, 2241065528**

ΜΑΤ2436(Π)

Από την
NON STOP PHOTO DIGITAL TEAM

ΖΗΤΟΥΝΤΑΙ

νέοι και νέες που θέλουν να ασχοληθούν με τη φωτογραφία

Πληρ. τηλ.
6936642181, 6944735895 ώρες 14.00-21.00

ΜΑΤ2389(Π)

Η αντιπροσωπεία αυτοκινήτων **RODOS MOTOR CAR A.E.**

ΖΗΤΑ

ΣΥΝΕΡΓΑΤΕΣ για το ΤΜΗΜΑ ΠΩΛΗΣΕΩΝ

Απαραίτητα προσόντα:
- Καλή χρήση Η/Υ, Ικανότητα Επικοινωνίας, Οργανωτικότητα και Συνέπεια

Προσφέρονται: Μισθός, Προμήθεια, Bonus
Προϋπηρεσία σε αντικείμενο πωλήσεων θα εκτιμηθεί
Απαραίτητη η αποστολή βιογραφικού στο **2241068611**
Πληρ. τηλ. 2241068853 - κος Κυπριάδης Πέτρος

ΜΧΠΑΑΥ016

εργασιες

συνέχεια από την προηγούμενη

SERVICE Ρόδου **ΖΗΤΑ συνεργάτες** για τη στελέχωση του τμήματος πωλήσεων. Πληρ. τηλ. 2241022490 ΜΑΤ2265

Από το κέντρο Ξένων Γλωσσών **ΖΗΤΟΥΝΤΑΙ καθηγητές/τριες γερμανικής** και **Γαλλικής** γλώσσας με τα απαραίτητα προσόντα για τη νέα σχολική χρονιά 2005-2006. Πληρ. τηλ. 2241092549, 2241092121, 6947838440. INT2337

διαφορα

ΠΩΛΕΙΤΑΙ εξοπλισμός φροντιστηρίου σε άριστη κατάσταση. Πληρ. τηλ. 6932680937 ΜΖΤ020827

ΠΩΛΕΙΤΑΙ οικιακός εξοπλισμός σπιτιού, παιδικά κρεβάτια, βιβλιοθήκες και σαλόνι τραπεζάκια κ.λπ. από 50 εώς 150 ευρώ. Επίσης διπλό ψυγείο ντουλάπα, λευκό, SAMSUNG 2ετίας. Αριστη κατάσταση. Νερό, παγάκια, 1200 ευρώ. Πληρ. τηλ. 6977000977 ΜΖΤ020830

ΠΩΛΟΥΝΤΑΙ 2 **κρεβατάκιακούνιες** με στρώμα στο χρώμα του ξύλου οξιάς με παιδική φιγούρα σε άριστη κατάσταση. Τιμή 100 ευρώ έκαστο. Πληρ. τηλ. 2241036213, 6945795611 ΜΖΤ290713

ΠΩΛΕΙΤΑΙ επαγγελματικό ψυγείο **βιτρίνα** (ανοιχτό) σε καλή κατάσταση και σε καλή τιμή. Πληρ. τηλ. 2241073535 ΜΧΡ12666

ΠΩΛΕΙΤΑΙ εξωλέμβια MERCURY OPTI-MAX 150 HP (LONG), DIGITAL, μοντέλο 2002, ελάχιστες ώρες, σχεδόν καινούργια. 7.700 ευρώ. Πληρ. τηλ. 6946953904 ΜΑΠ102

ΠΩΛΕΙΤΑΙ μηχανή βάρκας MERCURY 9,8. Τιμή 700 ευρώ. Πληρ. τηλ. 6946903686, 6947077040, 2241029458 κ. Μιχάλης ΙΝΤ260709

ΓΡΑΜΜΑΤΟΣΗΜΑ ΕΛΛΑΔΟΣ σε μεγάλη προσφορά, 1000 γραμματόσημα Ελλάδος όλα διαφορετικά μόνον 38 ευρώ, 500 διαφορετικά 15 ευρώ. Τηλεφωνήσατε τώρα στον αριθμό 2241038922 και ζητήστε τον κο Αλέξανδρο. Επίσης **ΑΓΟΡΑΖΩ** EUROPA, γραμματόσημα Ελλάδος ασφράγιστα και σφραγισμένα καθώς και συλλογές, ελληνικά και ξένα. ΜΖΤ060719

πωλησεις αυτοκινητων & μοτοσικλετων

ΠΩΛΕΙΤΑΙ ΥΑΜΑΗΑ DRAGSTAR 400 cc 18.750 χλμ. σε τιμή 2.800 ευρώ. Δεκτή χρηματοδότηση. Πληρ. τηλ. 6932196364 ΜΟΟ131

ΠΩΛΕΙΤΑΙ Jeep Cherokee μοντέλο 1995, 2.500 cc. Πληρ. τηλ. 2241086068 ΜΖΤ020818

ΠΩΛΕΙΤΑΙ μηχανή BMW R51/3 άριστη κατάσταση-προσεγμένη λόγω αναχώρησης. Πληρ. τηλ. 6976564340-απογευματινές ώρες ΜΖΤ300707

ΠΩΛΕΙΤΑΙ - μηχανή HUSABERG 650 κυβ. με 9.000 χλμ. μοντέλο 2003. Τιμή 7.000 ευρώ. Πληρ. τηλ. 6972930022 ΜΖΤ290709

ΠΩΛΕΙΤΑΙ μοτοσικλέτα **HONDA AFRICA TWIN** μοντέλο 2003 άριστη κατάσταση 5.900 ευρώ. Πληρ. τηλ. 6948309044 ΜΖΤΑ260736

ΠΩΛΕΙΤΑΙ μηχανή YAMAHA TDM850 μοντέλο 2000 χρώματος μαύρο, σε άριστη κατάσταση, με 21.000 χλμ. επιπλέον εξτρά βαλίτσα και προστατευτικές μπάρες. Δεκτός κάθε έλεγχος. Πληρ. τηλ. 6947432941 ΙΝΤ280720

ΠΩΛΕΙΤΑΙ BMW 520 μοντέλο του '97 φουλ εξτρά κλιματισμό, ζάντες, παράθυρα ηλεκτρικά, συναγερμό. Ατρακάριστο τιμή 16.000 ευρώ. Πληρ. τηλ. 6944807951 ΜΧΡ12665

ΠΩΛΕΙΤΑΙ PEUGEOT 106 1400 cc μοντέλο '92, σε καλή κατάσταση με όλα του τα service. Τιμή 3000 ευρώ. Πληρ. τηλ. 6945557133 ΙΝΤ270718

ΠΩΛΕΙΤΑΙ OPEL KADETT 1200 cc μοντέλο 1989, σε καλή κατάσταση. Πληρ. τηλ. 6937236097, 2241020719 ΜΖΤ270704

μαθηματα

ΚΑΘΗΓΗΤΡΙΑ ΑΓΓΛΙΚΩΝ παραδίδει μαθήματα ιδιαίτερα ή σε ολιγομελή τμήματα με την έναρξη της σχολής χρονιάς. Με μητρική γλώσσα την Αγγλική, κάτοχος διπλώματος PROFICIENCY OF CAMBRIDGE και διεθνούς Αμερικανικού διπλώματος διδασκαλίας TEFL, σας εγγυάται μεθοδική εκμάθηση της Αγγλικής γλώσσας στα παιδιά σας. Τιμές προσιτές. Πληρ. τηλ. 2241094629, 6979011403 Ιαλυσός ΜΖΤ020803

Εμπειρος **ΚΑΘΗΓΗΤΗΣ ΜΑΘΗΜΑΤΙΚΩΝ** με διδακτορικό, **ΠΑΡΑΔΙΔΕΙ ΚΑΤ' ΟΙΚΟΝ** σε παιδιά Γυμνασίου-Λυκείου-Πανελλήνιες, τη νέα σχολική χρονιά. Πληρ. τηλ. 6945197015 ΜΖΤ280725

ΔΙΔΑΚΤΩΡ Αγγλικού Πανεπιστημίου παραδίδει μαθήματα Αγγλικών το καλοκαίρι, για όλα τα επίπεδα. Πληρ. τηλ. 6944390803 ΜΖΤ280724

Εμπειρος **ΚΑΘΗΓΗΤΗΣ**, Χημικός Msc, **ΠΑΡΑΔΙΔΕΙ ΚΑΤ' ΟΙΚΟ ΜΑΘΗΜΑΤΑ** Φυσικής - Χημείας σε μαθητές Γυμνασίου και Λυκείου. Συστηματική προετοιμασία για τις πανελλαδικές εξετάσεις. Εντατικά μαθήματα για μεταξεταστέους. Πληρ. τηλ. 2241069380, 6944425672 ΜΖΤ260733

ΚΑΘΗΓΗΤΗΣ αριστούχος απόφοιτος (MASTER) SCHILLER INTERNATIONAL UNIVERSITY, **παραδίδει μαθήματα *κατ' οίκον*** σε αρχάριους, προχωρημένους, ξενοδοχούπαλλήλους. Εξασφαλισμένη επιτυχία εξετάσεων LONDON EDEXCEL 1, 2, 3, 4, 5, ECCE, CAMBRIDGE και MICHIGAN PROFICIENCY, TOEIC, TOEFL καθώς και ΚΡΑΤΙΚΟΥ ΠΙΣΤΟΠΟΙΗΤΙΚΟΥ ΓΛΩΣΣΟΜΑΘΕΙΑΣ. Προετοιμασία για INICIAL, INTERMEDIO, SUPERIOR Ισπανικής, CELI 1, 2, 3, 4, 5 Ιταλικής όπως και για εξετάσεις εισαγωγής σε Πανεπιστήμια εξωτερικού. Τιμές λογικές. Μεταφράσεις δεκτές. Πληρ. τηλ. 2241025133 ΜΖΤ020721

προσφορες εργασιας

ΥΔΡΑΥΛΙΚΟΣ με άδεια εγκαταστάτη Β' τάξεως για έργα κατασκευή και συντήρηση θερμοϋδραυλικών εγκαταστάσεων ατμού όλων των μπαρ - ιατρικών αερίων - εύφλεκτων υγρών - και αερίων **ΖΗΤΩ** την ανάλογη **ΕΡΓΑΣΙΑ**. Εχω προϋπηρεσία κατασκευής και συντήρησης Νοσοκομείων. Πληρ. τηλ. 6977815796 ΜΖΤ020801

ΞΥΛΟΥΡΓΙΚΕΣ ΕΡΓΑΣΙΕΣ. Συνεργείο αναλαμβάνει κατασκευές και συντήρηση σπιτιών, ξενοδοχείων και πάσης φύσεως επισκευές και μερεμέτια. Πληρ. τηλ. 6932316903 κ. Σάββα 2241064069 ΜΖΤ300703

ΚΥΡΙΑ γνωρίζουσα καλά Ελληνικά παιδαγωγός, **ΖΗΤΕΙ ΕΣΩΤΕΡΙΚΗ ΕΡΓΑΣΙΑ** για φροντίδα παιδιών ή ηλικιωμένων. Πληρ. τηλ. 6947554256 ΜΖΤ290714

ΚΥΡΙΟΣ διπλωματούχος μασέρ - κινησιοθεραπευτής κάνει θεραπευτικό, χαλαρωτικό μασάζ. Πλήρ. τηλ. 6937450385 ΜΖΤ270708

ΚΥΡΙΑ από Βουλγαρία νοσοκόμα **ΖΗΤΑΕΙ ΕΡΓΑΣΙΑ** ως οικιακή βοηθός, φύλαξη ηλικιωμένων. Μόνο σοβαρές προτάσεις. Πληρ. τηλ. 6946659032 ΜΖ270711

ΚΥΡΙΑ διπλωματούχος μασέρ κάνει θεραπευτικό, αθλητικό, χαλαρωτικό μασάζ. Πληρ. τηλ. 6948553306 ΜΖΤ220713

ΚΥΡΙΑ διπλωματούχος μασέρ προσφέρει θεραπευτικό, κλασικό, αθλητικό, αδυνατίσματος, χαλαρωτικό, αισθητικό και καθαρισμό προσώπου (μάσκες, μασάζ). Πληρ. τηλ. 2241035252, 6932024975 ΜΖΤ230603

γνωριμιες

ΕΛΛΗΝΙΔΑ 20ΧΡΟΝΗ ΖΗΤΑ ΓΝΩΡΙΜΙΕΣ ΜΕ ΣΟΒΑΡΟΥΣ ΚΥΡΙΟΥΣ. ΠΛΗΡ. 6944931166 ΜΖΤ020819

ΤΡΑΒ... 22 ετών πολύ όμορφη **ΖΗΤΑ ΓΝΩΡΙΜΙΑ** με κυρίους. Πληρ. τηλ. 6946074523 ΜΖΤ020840

ΑΚΜΑΙΟΤΑΤΟΣ, ΣΟΒΑΡΟΣ, ΕΛΕΥΘΕΡΟΣ 50άρης κύριος **ΕΠΙΘΥΜΕΙ ΓΝΩΡΙΜΙΑ** με κυρίες, δεσποινίδες άνω των 22 ετών με σκοπό την γνωριμία, σχέση και ό,τι ήθελε προκύψει. Πληρ. κον Κώστα τηλ. 6947621237 ΜΖΤ020810

Κομψότατη κυρία, αδέσμευτη με ανάγκη για πραγματική επικοινωνία **ΕΠΙΘΥΜΕΙ ΓΝΩΡΙΜΙΑ** με κύριο αισιόδοξο, στοργικό, κοινωνικό για σοβαρή σχέση. Πληρ. τηλ. 6973540250 ΜΑΠ133.1

Αξιόλογη κυρία με πολλά προσόντα, εύστροφη επαγγελματικά αποκαταστημένη **ΑΝΑΖΗΤΑ ΓΝΩΡΙΜΙΑ** με κύριο αποφασιστικό, καλών αναλογιών, αδέσμευτο για σοβαρή σχέση. Πληρ. τηλ. 6944233171 ΜΑΠ133.3

Αψογης εμφάνισης νέα μελαχροινή με εκφραστικά μάτια, αθεράπευτα ρομαντική, με αγάπη για τη θάλασσα και τα σπορ **ΑΝΑΖΗΤΑ σοβαρή σχέση** με κύριο αυθόρμητο, ευγενικό με χιούμορ. Πληρ. τηλ. 69368696465 ΜΑΠ133.2

ΠΩΛΕΙΤΑΙ

μηχανή εξωλέμβια τετράχρονη HONDA 130 HP σε άριστη κατάσταση και με ευκολίες.

Πληρ. τηλ. 2241067440 ΜΧΠ1915

ΜΟΤΟΜΙΚΕ

ΜΕΤΑΧΕΙΡΙΣΜΕΝΑ

Από το κατάστημα **YAMAHA ΜΟΤΟΜΙΚΕ πωλούνται** τα παρακάτω δίκυκλα σε άριστη κατάσταση σε όλα τα μοντέλα **ΕΓΓΥΗΣΗ 1 ΧΡΟΝΟ**

ΜΟΝΤΕΛΟ	ΜΑΡΚΑ	ΧΜ	ΧΡΩΜΑ	ΤΙΜΗ	ΗΜ/ΝΙΑ ΑΓΟΡΑΣ
VARADERO 1000	HONDA SPORT TURING	6500	ΜΑΥΡΟ-ΓΚΡΙ	9000	2004
TIGER 900	TRIUMPH ENDURO	79.882	ΜΑΥΡΟ	4500	1995
TDM 850	YAMAHA SPORT TURING	50.000	ΧΡΥΣΑΦΙ ΑΣΗΜΙ	5500	1999
FZS 600 FAZER	YAMAHA SPORT TURING	45000	ΜΑΥΡΟ	4500	2000
GSXF600S BADID	SUZUKI SPORT-NAKED	15850	ΚΟΚΚΙΝΟ	4000	1996
DRAGSTAR 650	YAMAHA CASTOM	6888	ΠΟΡΤΟΚΑΛΙ	5500	1999
XV 400	YAMAHA CASTOM	25000	ΜΠΛΕ	2500	1995
MAGNA 250	HONDA CRUISER	15320	ΓΚΡΙ	1800	1996
DT200R	YAMAHA ENDURO	14000	ΜΑΥΡΟ	1800	1990
LEONARDO 150	APRILIA MAXI SCOOTER	13325	ΑΣΗΜΙ	1000	2002
DT125X	YAMAHA SUPERMOTARD	3120	ΜΠΛΕ	3900	28/4/05
AERROX-NITRO 100	YAMAHA SCOOTER	3330	ΜΠΛΕ	1500	2005
MAX 100	KAWASAKI ΠΑΠΑΚΙ	13350	ΑΣΠΡΟ	550	1997
MANKEY 50	HONDA ΜΠΟΜΠΑΚΙ	6220	ΜΠΛΕ	1200	2000
YH 50	YAMAHA SCOOTER	1665	ΜΠΛΕ	1400	2004
ZOK 50 R	YAMAHA SCOOTER	2652	ΑΣΠΡΟ	1500	2005

ΜΟΝΤΕΛΟ ΤΕΤΡΑΤΡΟΧΕΣ	ΜΑΡΚΑ ATV-QUADS	ΧΛΜ	ΤΙΜΗ	ΗΜ/ΝΙΑ ΑΓΟΡΑΣ
BREZZE 125 Μπλε	YAMAHA ATV	1100	4000,00	2003

Πατριάρχου Αθηναγόρα 13, Ρόδος 85100 • Τηλ. & Fax 2241026360
www.motomike.gr info@motomike.gr AE536

ΣΧΟΛΗ ΟΔΗΓΩΝ ΚΟΥΣΗ ΠΑΝΤΕΛΗ

- ΔΙΠΛΩΜΑΤΑ
- ΕΡΑΣΙΤΕΧΝΙΚΑ
- ΕΠΑΓΓΕΛΜΑΤΙΚΑ
- ΜΟΤΟΣΙΚΛΕΤΑΣ
- ΜΑΘΗΜΑΤΑ ΘΕΩΡΗΤΙΚΗΣ ΔΙΔΑΣΚΑΛΙΑΣ



Οδός Βαλαωρίτου 9
(έναντι HOTEL SEMIRAMIS ΠΙΣΩ ΑΠΟ ΤΟ ΠΑΛΑΙΟ ΝΟΣΟΚΟΜΕΙΟ)
e-mail: kousisp@acn.gr

ΕΚΠΑΙΔΕΥΤΙΚΟ ΑΥΤΟΚΙΝΗΤΟ:
TOYOTA YARIS 1300 cc
AIR CONDITIONED
(ΠΡΟΣΟΧΗ): ΜΑΘΗΜΑΤΑ
α. Μοτοσικλέτας μεγάλου κυβισμού από 125 cc έως ανεξαρτήτου
β. Μοτ/τας έως 125 cc
γ. Μοτοποδηλάτου 50 cc
Διαθέτουμε επίσης κι αυτόματες μοτοσικλέτες 125 cc
Πληρ. τηλ. (22410)73820-94777, fax: (22410)29157
ΚΑΙ ΑΝΑ ΠΑΣΑ ΣΤΙΓΜΗ ΣΤΑ ΚΙΝΗΤΑ τηλ. 6944511313-6972271960
Παραλαβή των μαθητών μας και από τις οικίες τους
ΜΑΤ2387(1)

ΠΡΟΣΟΧΗ
Στη σχολή μας παραδίδονται και μαθήματα θεωρητικής διδασκαλίας

ΕΡΓΑΣΤΗΡΙΟ ΕΛΕΥΘΕΡΩΝ ΣΠΟΥΔΩΝ ΗΛΕΚΤΡΟΝΙΚΩΝ ΥΠΟΛΟΓΙΣΤΩΝ
Program
Ecdl Kids & Equal Skills
Για ΠΑΙΔΙΑ και ΕΝΗΛΙΚΕΣ
ΕΠΙΣΗΜΟ ΕΞΕΤΑΣΤΙΚΟ ΚΕΝΤΡΟ ΤΗΣ ECDL HELLAS
ΤΜΗΜΑΤΑ ΓΙΑ:
Παιδιά
Ενήλικες
Αρχάριους
Επαγγελματίες
Εγγραφές 1η Σεπτεμβρίου
Υπεύθυνη Εκπαίδευση
ΔΙΔΑΣΚΟΝΤΑΙ: MS-OFFICE - ΠΡΟΓΡΑΜΜΑΤΙΣΜΟΣ ΑΡΧΙΤΕΚΤΟΝΙΚΗ ΣΧΕΔΙΑΣΗ - ΜΑΚΕΤΑ ΕΜΠΟΡΙΚΑ - ΛΟΓΙΣΤΙΚΑ ΠΡΟΓΡΑΜΜΑΤΑ ΔΑΚΤΥΛΟΓΡΑΦΗΣΗ - ΣΧΕΔΙΑΣΜΟΣ ΙΣΤΟΣΕΛΙΔΩΝ
ΧΠ941
Ανεύρεση Εργασίας
Αναδείξαμε 1ο μαθητή σε ολυμπιάδα πληροφορικής
Μανώλης Ι. Σοφίλας
Τηλ.(22410)31761
ΚΟΔΡΙΓΚΤΩΝΟΣ 91 - ΡΟΔΟΣ
ECDL Diploma

ΗΛΕΚΤΡΟΓΕΝΝΗΤΡΙΕΣ
4,2 - 19.0 KVA



ΕΤΟΙΜΟΠΑΡΑΔΟΤΕΣ
βενζίνης - πετρελαίου
Από 0% προκαταβολή έως 72 μηνιαίες δόσεις
ΜΑΛΩΝΑΣ ΚΩΝΣΤΑΝΤΙΝΟΣ
ΔΟΜΙΚΑ ΜΗΧΑΝΗΜΑΤΑ • ΟΙΚΟΔΟΜΙΚΑ ΥΛΙΚΑ • ΧΡΩΜΑΤΑ • ΣΙΔΗΡΙΚΑ
Στέλιου Κωτιάδη 20 Ρόδος τηλ. & fax 2241026172
mmalonas@hotmail.com ΜΑΤ2461(Γ)

γνωριμιες

συνέχεια από την προηγούμενη

ΕΛΛΗΝΙΔΑ πολύ εμφανίσιμη **ΓΙΑ ΠΑΡΕΑ** με κύριο άνω των τριάντα ετών. Πληρ. τηλ. 6978872750 ΜΖΤ280717

ΑΒΑΣΑΝΙΣΤΑ "ΟΥΡΑΝΙΟ ΤΟΞΟ". Γνωρίστε τον αληθινό έρωτα κοντά μας. Σχέσεις, ελεύθερη σχέση, γνωριμίες, συμβίωση, γάμος! Αμεσα αποτελέσματα με απόλυτη εχεμύθεια. Ανδρες, γυναίκες κάθε ηλικίας από όλη την Ελλάδα περιμένουν να σας γνωρίσουν. Γίνεται μέλος στο μεγαλύτερο club γνωριμιών στην Ελλάδα. Πληρ. τηλ. 2105239711, 2105239427, 6973468346 ΜΑΤ2220

Με λένε ΝΤΟΝΑ είμαι **ΤΡΑΒ** και **ΖΗΤΩ ΓΝΩΡΙΜΙΕΣ.** Πληρ. τηλ. 6939516525 ΜΖΤ260711

ΝΕΑΡΗ ΞΕΝΑΓΟΣ με νυχτερινές ανησυχίες, επιθυμεί κουβέντα και συνομιλία, και ό,τι προκύψει... Πάρε στο 9011314493 ΜΑΤ2252

ΚΥΡΙΑ εντυπωσιακή, κοινωνική **ΖΗΤΑΕΙ ΓΝΩΡΙΜΙΑ** με κύριο ευγενικό από Ρόδο για Ρόδο. Πληρ. τηλ. 6932971809 ΜΑΠ89

GM AUTO Special

ΕΙΣΑΓΩΓΕΣ - ΕΜΠΟΡΙΑ - ΑΝΤΑΛΛΑΓΕΣ ΑΥΤΟΚΙΝΗΤΩΝ & ΑΞΕΣΟΥΑΡ

ΓΙΩΡΓΟΣ Π. ΜΥΡΙΑΛΛΑΚΗΣ

Λεωφόρος Ηρακλειδών (δίπλα ταβέρνα "Αντώνης") Ιαλυσός
τηλ. 2241096692 κιν. 6945991030, fax 2241096632
email: info@gmautospecial.gr
site: www.gmautospecial.gr

ΕΙΣΑΓΩΓΕΣ - ΠΩΛΗΣΕΙΣ - ΑΝΤΑΛΛΑΓΕΣ ΜΕΤΑΧΕΙΡΙΣΜΕΝΩΝ ΑΥΤΟΚΙΝΗΤΩΝ

- **MERCEDES C 200 K Sportcoupe Evolution** μοντέλο 2002, οροφή PANORAMA γυάλινη, αυτόματο, aircon, ABS, ESP, ζάντες αλουμινίου, Parktronic. **ΕΙΣΑΓΩΓΗ ΓΕΡΜΑΝΙΑ.**
- **AUDI TT CABRIO** μοντ. 2001, 180 PS, χρώμα γκρι μεταλλ., δερμάτινα χειροποίητα καθ/τα BASEBALL, Rd/caset, CD 50άρα (ΗΛΕΚΤΡΙΚΗ ΑΥΤΟΜΑΤΗ ΟΡΟΦΗ), ηλεκτρ. ανεμοθραύστη, ΚΑΤΑΣΤΑΣΗ ΑΡΙΣΤΗ
- **MERCEDES C220 CDI TURBO** (πετρέλαιο) Kompressor μοντέλο 2001-02, μαύρο μεταλλικό, ηλεκτρική ηλιοροφή, klima, τηλέφωνο full super extra... **ΕΙΣΑΓΩΓΗ ΓΕΡΜΑΝΙΑ**
- **JEEP CHEROKEE** 2500 cc, turbo diesel, μοντέλο 2002-3, χρώμα μεταλλικό ασημί, ABS, ESP, air condition, ζάντες αλουμινίου, full extra. **ΕΙΣΑΓΩΓΗ ΓΕΡΜΑΝΙΑ**
- **MERCEDES C 200 Kompressor** μοντέλο 2003 ελάχιστα χιλιόμετρα, χρώμα μεταλλικό ασημί, τηλεφ. RCD 10άρια, 4πορτο, τιμή φανταστική **ΕΙΣΑΓΩΓΗ ΓΕΡΜΑΝΙΑ**
- **BMW 316i Limussene** μοντέλο 2002, μαύρο, 1900 cc, klima, parktronic system., RCD, Ηλεκτρ. καθρέφτες, Alarm, full extra, υδραυλική ηλιοροφή. **ΕΙΣΑΓΩΓΗ ΓΕΡΜΑΝΙΑ**
- **SMART CABRIO** μοντέλο 2002, αυτόματο κιβώτιο, ABS, κεντρικό κλείδωμα, ζέντες αλουμινίου, δίχρωμο μπλε μεταλλικό ή μαύρο, RCD, κατάσταση άριστη. Τιμή έκπληξη. **ΕΙΣΑΓΩΓΗ ΓΕΡΜΑΝΙΑ.**
- **KIA SHUMA μοντέλο 2000,** μεταλλικό χρυσό, δερμάτινο σαλόνι, air condition, ταντολάστιχα καινούργια, RCD, 1500cc, ηλεκτρ. παράθυρα - καθρέπτες - κλειδαριές. Τιμή 5.800 ευρώ!!!
- **VW GOLF cambrio** χρώμα μεαλλικό μπλε, δερμάτινο σαλόνι, αερόσακος, ταντολάστιχα, ηχοσύστημα KENWOOD, CD, συναγερμός, ηλεκτρ. παράθυρα - καρθέπτες με 36.000 km μόνο, κατάσταση άριστη.
- **ALFA ROMEO 147 Ti** μαύρο μεταλ., μοντ. 2004, 25.000 χλμ., δερ/νο σαλόνι, ζάντες αλουμινίου 17", RCD, 8 αερόσακους, φακοί ομίχλης ΚΑΤΑΚΑΙΝΟΥΡΓΙΟ!
- **SUBARU IMPREZA TURBO** 180PS ΜΟΝΤΕΛ. 2004, 13.000 kh, 1600 cc, τετρακίνηση τροχών, μπλε μεταλλικό, αεροτομή, ζάντς χρυσές, air con klima, ABS, ηχοσύστημα KENWOOD, ηλεκτρομηχ/κές κλειδαριές, κατακαίνουργιο.
- **BMW 318i Cambrio** 1800 cc, πράσινο σκούρο μεταλλικό, ηλεκτρική οροφή αναδιπλούμενη εσωτερικά, ζάντες αλουμινίου, full service BMW ηχοσύστημα SONY με πλ/σμό 63.000 χλμ. κατάσταση άριστη, μοντέλο 1996.
- **MERCEDES CLK** μοντέλο 2002, μαύρο μεταλλικό, αυτόματο,σειριακό, coupe, δίπορτο με όλα τα extra. **ΕΙΣΑΓΩΓΗ ΓΕΡΜΑΝΙΑ**
- **FORD FOCUS 1,8 TDDi** turbo Diesel Kombi (κάραβαν), 90 HP, μεταλ. silver, air condition, υδραυλ. τιμόνι, RCD, ABS, ζάντες αλουμινίου, σκάρες, κοτσαδόρος. **ΕΙΣΑΓΩΓΗ ΓΕΡΜΑΝΙΑ**
- **MERCEDES C200 Kompressor Sportcoupe Evolution** μοντέλο 2002, χρώμα ασημί μεταλλικό, ελάχιστα χιλιόμετρα, καινούργια. **ΕΙΣΑΓΩΓΗ ΓΕΡΜΑΝΙΑ**
- **MERCEDES SLK 230 Komprssor**, χρώμα μεταλλικό μπλε, μοντέλο 2000, δερμ. σαλόνι, R/CD, ηλεκτρικό άνοιγμα οροφής, HARDTOP, ζαντολάστιχα AMG 17'', spoiler, extra LORMER, προστατευτικά προσκέφαλα, ΜΕΤΑΛΛΙΚΑ EXTRA.
- **FIAT BRAVO Coupe,** μεταλλικό χρώμα ανοικτό γαλάζιο, ζαντολάστιχα καινούργια, ηχοσύστημα Pioneer με ενισχυτή και subwoofer, spoiler ABARTH, δερμάτινο σαλόνι.
- **ALFA ROMEO 156** μοντ. 2002, μαύρο μεταλλικό, σαλόνι δέρμα μπεζ, ηλιοροφή, ζαντολάστιχα, RCD.

ΕΠΑΓΓΕΛΜΑΤΙΚΑ

- **ΚΛΟΥΒΕΣ MERCEDES VITO 110** νέα μοντέλα
- **MITSUBISHI L400** διπλές πόρτες
- **TOYOTA ΚΛΟΥΒΑ HI-ACE,** μοντέλο 2000, DIESEL κόκκινο, AIR Bag, Radio Cassete, υδραυλικό τιμόνι, 2.400 c.c., κατάσταση άριστη.

Ολα ετοιμοπαράδοτα. Σε καταπληκτική κατάσταση

✓ Οι επιλογές των αυτοκινήτων μας εγγυώνται την ποιότητα και την σιγουριά.
✓ Επισκεφθείτε μας πριν αποφασίσετε
✓ Αναλαμβάνουμε την χρηματοδότηση σας με τα χαμηλότερα επιτόκια.
✓ Θα χαρούμε να σας ξεναγήσουμε

Από 0% προκαταβολή έως 72 μην. δόσεις

AE264

ΞΕΝΑΚΗΣ ΑΥΤΟΚΙΝΗΤΑ ΑΕΒΕ

Εξουσιοδοτημένος Έμπορος VW-Audi.
Πωλήσεις-Service-Ανταλλακτικά -Φανοποιείο-Βαφείο
10ο χλμ. Ρόδου-Λίνδου, τηλ. 2241086777, fax 2241086788

1 **VWGOLF -1400 CC μοντ. 2001, 3ΘΥΡΟ χρώμα ΜΠΛΕ ΤΖΑΖ** (ABS,υδρ. τιμόνι, 4 αερόσακοι ηλ. παράθυρα, κεντρικό κλείδωμα, ηλεκ. καθρέπτες , air condition ,ηχοσύστημα .)
2 **VW POLO -1400 CC μοντ. 2003, χρώμα ΜΑΥΡΟ** (υδρ. τιμόνι, 4 αερόσακοι ,air condition,μπακετ καθίσματα, ηλ. παράθυρα, ηλεκ. Καθρέπτες, κεντρικό κλείδωμα.)
3 **VW PASSAT -1600 CC μοντ. 1600, χρώμα ΓΚΡΙ ΧΑΜ :Ο** (ABS,υδρ. τιμόνι, 4 αερόσακοι ηλ. παράθυρα, κεντρικό κλείδωμα, ηλεκ. καθρέπτες , CLIMATRONIC ,ηχοσύστημα .)
4 **VW GOLF VARIANT -1400 CC μοντ. 1996, 5ΘΥΡΟ χρώμα ΜΑΥΡΟ** (υδρ. τιμόνι, R/C)
5 **VW PASSAT VARIANT -1800 CC μοντ. 1993, 5ΘΥΡΟ χρώμα ΜΠΛΕ** (υδρ. Τιμόνι, , ηλ. παράθυρα, κεντρικό κλείδωμα, ηχοσύστημα.)
6 **AUDI A3–1600CC AMBITIONμοντ2003 ΧΡΩΜΑ ΚΟΚΚΙΝΟ 3ΘΥΡΟ** (ABS,ESP, EDL,BAS,Δερμάτινο υδρ. τιμόνι, 6 αερόσακοι ,Sport ανάρτηση,ηλ. παράθυρα, κεντρικό κλείδωμα, ηλεκ. καθρέπτες , **CLIMA Διζωνικό** ,ηχοσύστημα)
7 **AUDI A3–1600CC ATTRACTION μοντ1999 ΧΡΩΜΑ ΑΣΗΜΙ 5ΘΥΡΟ** (ABS,υδρ. τιμόνι, 4 αερόσακοι ,Sport ανάρτηση,ηλ. παράθυρα, κεντρικό κλείδωμα, ηλεκ. καθρέπτες **,Clima** ,ζάντες αλουμινίου17 ' ,ηχοσύστημα R/CD .)
8 **AUDI A3–1600CC μοντ1999 ΧΡΩΜΑ ΜΠΟΡΝΤΩ** (αερόσακοι ηλ. παράθυρα, κεντρικό κλείδωμα, ηλεκ. καθρέπτες ,ηχοσύστημα .)
9 **AUDI A4 –CC μοντ1997 ΧΡΩΜΑ ΜΠΛΕ** (ABS,υδρ. τιμόνι, 4 αερόσακοι, Δερμάτινο σαλόνι, ηλ. παράθυρα, κεντρικό κλείδωμα, ηλεκ. καθρέπτες, climatronic, ζάντες αλουμινίου,ηχοσύστημα).
10 **FORD FOCUS 1600 CC μοντ. 1999, ΣΕΔΑΝ χρώμαΑΣΗΜΙ** (ABS,υδρ. τιμόνι, 2 αερόσακοι ηλ. παράθυρα, κεντρικό κλείδωμα, ηλεκ. καθρέπτες , air condition ,ζάντες αλουμινίου, ηχοσύστημα .)
11 **SCODA FABIA 1400 CC μοντ 2001ΧΡΩΜΑ ΘΑΛΑΣΣΙ** (υδρ. Τιμόνι, αερόσακκος οδηγού, ηλ. παράθυρα, κεντρικό κλείδωμα, air condition, ηχοσύστημα).
12 **RENAULT TWINGO1150 CC μοντ. 1998, χρώμα ΓΚΡΙ 3θυρο** (ηλ. παράθυρα,, ηχοσύστημα).
13 **FIAT PUNTO 1250 CC μοντ. 1998 ΧΡΩΜΑ ΑΣΗΜΙ 5ΘΥΡΟ** (2 ηλ. παράθυρα, κεντρικό κλείδωμα, αεροτομή, ηχοσύστημα).
14 **FIAT BRAVO1150CC μοντ. . 1999 ΧΡΩΜΑ ΓΑΛΑΖΙΟ** (υδρ. τιμόνι,air condition, αερόσακος οδηγού, 2 ηλ. παράθυρα, κεντρικό κλείδωμα, ηχοσύστημα).
15 **ROVER 414 SI 1400 CC μοντ. 1995, χρώμα ΜΠΛΕ** (υδρ. Τιμόνι, 4 ηλ. παράθυρα,κεντρικό κλείδωμαΗλιοροφή ηχοσύστημα).
16 **ROVER214 SI 1400 CC μοντ. 1992, χρώμα ΓΚΡΙ** (υδρ. Τιμόνι,κεντρικό κλείδωμα, ηχοσύστημα).
17 **ROVER 414 SI 1400 CC μοντ. 1995, χρώμα ΛΕΥΚΟ** (υδρ. Τιμόνι, 4 ηλ. παράθυρα,κεντρικό κλείδωμα, Ηλιοροφή ηχοσύστημα).
18 **ALPHA ROMEO 155 -1600 CC μοντ. 1996 χρώμα ΜΑΥΡΟ** (υδρ. τιμόνι, αερόσακος οδηγού, 2 ηλ. παράθυρα, κεντρικό κλείδωμα, κλιματισμός ηχοσύστημα).
19 **PEUGEOT 306 XR 1400CC μοντ.1993 χρώμα ΑΝΘΡΑΚΙ** (2ηλ. παράθυρα, κεντρικό κλείδωμα, ηχοσύστημα).
20 **RENAULT CLIO 1190 CC μοντ. 1995, χρώμα ΜΟΛΥΒΙ 5θυρο** R/C
21 **LANCIA Y 1250CC μοντ 1996 ΧΡΩΜΑ ΜΑΥΡΟ 3θυρο** (2 ηλ. παράθυρα, κεντρικό κλείδωμα,)
22 **LANCIA LYBRA 16000CC μοντ 2000 ΧΡΩΜΑ ΑΣΗΜΙ** (2 ηλ. παράθυρα, κεντρικό κλείδωμα).
23 **KIA PRIDE 1300 CC μοντ. 1999 ΧΡΩΜΑ ΑΣΗΜΙ 4ΘΥΡΟ** (υδρ. τιμόνι,A/C, 2 ηλ. παράθυρα, Ζάντες αλουμινίου ηχοσύστημα).
24 **SUZUKI SWIFT1000μοντ. 1999 ΧΡΩΜΑ ΛΕΥΚΟ** (air condition,ηχοσύστημα .)
25 **SEAT IBIZA 1400CC μοντ 1995 ΧΡΩΜΑ ΠΡΑΣΙΝΟ** (κεντρικό κλείδωμα, ηχοσύστημα).
26 **HUNDAI ATOS 1300CC μοντ.1000 χρώμα ΧΡΥΣΑΦΙ** (υδρ. τιμόνι, ηλ. παράθυρα, κεντρικό κλείδωμα, air condition ,ηχοσύστημα).
27 **FIAT FIORINO 1700CC DIESELμοντ. 1995 ΧΡΩΜΑ ΛΕΥΚΟ** (υδρ. τιμόνι, ηχοσύστημα .)
28 **VW TRASPORTER 2400CC DIESELμοντ. 1997 ΧΡΩΜΑΚΟΚΚΙΝΟ** (υδρ. τιμόνι.)
29 **VW PASSAT -1600 CC μοντ. 1600, χρώμα ΓΑΛΑΖΙΟ** (ABS,υδρ. τιμόνι, 4 αερόσακοι ηλ. παράθυρα, κεντρικό κλείδωμα, ηλεκ. καθρέπτες, CLIMATRONIC, ηχοσύστημα).
30 **VW POLO CLASSIC-1400 CC μοντ. 1998, 3ΘΥΡΟ χρώμα ΠΡΑΣΙΝΟ** (υδρ. Τιμ, ηλ. παράθυρα, κεντρικό κλείδωμα, ηλεκ., ζάντες αλουμινίου, ηχοσύστημα.)
31 **RENAULT MEGANE 1400 CC μοντ. 1996 χρώμα ΜΟΛΥΒΙ** (υδρ. τιμόνι ,ηλ. παράθυρα, κεντρικό κλείδωμα, air condition,ηχοσύστημα).
32 **TOYOTA AVENSIS 1600 CC μοντ. 1999, SEDAN χρώμα ΜΑΥΡΟ** (ABS,υδρ. Τιμόνι, 2αερόσακοι, ηλ. παράθυρα, κεντρικό κλείδωμα, air condition , ηλεκ. καθρέπτες συναγερμος,ηχοσύστημα.)
33 **ALPHA ROMEO 164 -2000 CC μοντ. 1991, χρώμα ΜΠΛΕ** (υδρ. τιμόνι, 2 ηλ. παράθυρα, κεντρικό κλείδωμα).
34 **FIAT MAREA 1400 CC μοντ. 1997 ΧΡΩΜΑ ΜΠΛΕ 4ΘΥΡΟ** (υδρ. τιμόνι, 2 ηλ. παράθυρα, Ζάντες αλουμινίου,προβολείς ομίχλης, ηχοσύστημα).
35 **FORD MONDEO 1600 CC μοντ. 1994 ΧΡΩΜΑ ΜΠΟΡΝΤΩ** (ABS, υδρ. τιμόνι, 2 ηλ. παράθυρα, κεντρικό κλείδωμα, ηχοσύστημα).
36 **PEUGEOT 306 XR 1400CC μοντ.1995 χρώμα ΑΝΘΡΑΚΙ** (2ηλ. παράθυρα, κεντρικό κλείδωμα,ηχοσύστημα).
37 **VW BORA-1600 CC μοντ. 1600, χρώμα ΑΣΗΜΙ** (ABS,υδρ. τιμόνι, 4 αερόσακοι ηλ. παράθυρα, κεντρικό κλείδωμα, ηλεκ. καθρέπτες, CLIMATRONIC ,ηχοσύστημα).

ΑΠΟ 0% ΠΡΟΚΑΤΑΒΟΛΗ ΕΩΣ 72 ΜΗΝΙΑΙΕΣ ΟΣΕΙΣ

ΧΠ1687

AUTO ΕΠΙΛΟΓΕΣ

ΕΚΘΕΣΗ ΜΕΤΑΧΕΙΡΙΣΜΕΝΩΝ ΑΥΤΟΚΙΝΗΤΩΝ
ΚΟΥΚΟΥΡΑΣ ΑΛΕΞΑΝΔΡΟΣ
ΛΕΩΦ. ΡΟΔΟΥ-ΛΙΝΔΟΥ 255 • ΤΗΛ. (22410)60910
www.autoepiloges.com

ΑΓΟΡΑ-ΠΩΛΗΣΗ-ΑΝΤΑΛΛΑΓΗ ΜΕΤΑΧΕΙΡΙΣΜΕΝΩΝ ΑΥΤΟΚΙΝΗΤΩΝ

1. **JEEP CHEROKEE 3700cc, LIMITED,μοντ. 11/2003, ασημί.**
- αερόσακοι, ABS, A/C,cruise control, δερμάτινο σαλόνι, επένδ. αλουμ., tv, ηλ. ηλιοροφή, κεντρ. κλειδ., ηλ. παράθ., ηλ.καθρ., υδρ. τιμ.,μπάρες οροφής, σκαλοπάτια, ζάντες αλουμ. και ηχοσύστημα
2. **JEEP CHEROKEE 3700cc, LIMITED,μοντ. 10/2002, μαύρο.**
- αερόσακοι, ABS, A/C,cruise control, δερμάτινο σαλόνι, επένδ. αλουμ., κεντρ. κλειδ., ηλ. παράθ., ηλ.καθρ., υδρ. τιμ.,μπάρες οροφής, σκαλοπάτια, ζάντες αλουμ. και ηχοσύστημα
3. **AUDI S3 1800cc, 225HP,μοντ. 2002, μαύρο.**
- 4 αερόσακοι, ABS,EPC,klima,xenon, recaro δερμάτινα καθ., ξύλ. επένδ., κεντρ. κλειδ., ηλ. παράθ., ηλ.καθρ., υδρ. τιμ., ζάντες αλουμ. και ηχοσύστημα
4. **MERCEDES CLK 200 CABRIO SPORT, 2000cc, μοντ. 1999, ασημί.**
- 4 αερόσακοι, ABS,A/C ,ηλ. ηλιορ.,δερμ. σαλόνι, κεντρ. κλειδ., ηλ. παράθ, ζάντες αλουμ. και ηχοσύστημα
5. **MERCEDES CLK 200 ELEGANCE, 2000cc, μοντ. 1998, λευκό.**
- 4 αερόσακοι, ABS,A/C , δερμ. σαλόνι, κεντρ. κλειδ., ηλ. παράθ, ζάντες αλουμ. και ηχοσύστημα
6. **KIA SPORTAGE 2000cc, μοντ. 2002, μπλέ.**
- αερόσακοι , ABS, air condition, δερμ. σαλόνι, κεντρ. κλειδ., ηλ. παράθ, ζάντες αλουμ. και ηχοσύστημα
7. **MERCEDES CLK 200 ELEGANCE, 2000cc, μοντ. 2001, ασημί. ΑΥΤΟΜΑΤΟ**
- 4 αερόσακοι, ABS,klima ,parktronic,αισθ. βροχής, τιμ. πολ/ών χρήσεων, ηλ. ηλιορ.,δερμ. σαλόνι, κεντρ. κλειδ., ηλ. παράθ, ζάντες αλουμ. και ηχοσύστημα
8. **SSANGYONG KORANDO 2000cc, μοντ. 2002, λευκό.**
- 2 αερόσακοι, ABS,air condition, ζάντες αλουμ. ,υδρ. τιμ, κεντρ. κλειδ., ηλ. παράθ και ηχοσύστημα
9. **CHRYSLER STRATUS CABRIO LX 2D 2000cc, μοντ. 1997, κυπαρισσί.**
- αερόσ. οδηγού – συνοδ , ABS, air condition,δερμάτινο σαλόνι, υδρ. τιμόνι, κεντρ. κλειδ., ηλ. παράθ., ζάντες αλουμινίου,αυτ. πιλότο,ηλ. κουκούλα, προβ. ομίχλης και ηχοσύστημα
10. **MERCEDES E220 COUPE, 150HP , 2200cc, μοντ. 1994, λευκό.**
- αερόσ. οδηγού – συνοδ., ALD, θερμ.καθισμ, ξυλ. επένδ, δερμ. σαλόνι,σπορ ανάρηση, ζάντ. αλουμ.,ηλ. ηλιοροφή, τηλ. αυτ/του, ενισχυτής και ηχοσύστημα
11. **BMW 318 is 1800cc, 140HP μοντ. 1995, μαύρο.**
- ABG, ABS, air condition , ζάντες αλουμ. , συναγερμός, κεντρ. κλειδ., ηλ. παράθ, υδρ. τιμόνι και ηχοσύστημα
12. **OPEL ZAFIRA 1600cc, 130hp, μοντ. 2001, λευκό**
- 4 αερόσακοι, ABS,air condition ,κεντρ. κλειδ., ηλ. παράθ, ζάντες αλουμ. και ηχοσύστημα
13. **AUDI A4 , 1600cc,μοντ. 2000, μπλέ.**
- 4 αερόσακοι , ABS, klima, κεντρ. κλειδ., ηλ. παράθ., υδρ. τιμόνι, ζάντες αλουμινίου , προβ. ομίχλης και ηχοσύστημα
14. **FORD FOCUS 1600cc, μοντ. 2000, θαλασσί**
- αερόσ. οδηγού - συνοδηγού, air condition, κεντρ. κλειδ. ηλ. παράθ, υδρ. τιμόνι, ζάντες αλουμ. και ηχοσύστημα
15. **NISSAN PRIMERA 1600cc, μοντ. 2000, θαλασσί.**
- αερόσακοι , κλίμα, ABS, κεντρ. κλειδ., ηλ. παράθ., υδρ. τιμόνι, ηλ. καθρ, και ηχοσύστημα.
16. **OPEL VECTRA 1600cc, μοντ. 2000, μπλέ .**
- 4 αερόσακοι , ABS, air condition, κεντρ. κλειδ., ηλ. παράθ., υδρ. τιμόνι.,ξυλ. επενδ., ζάντ. αλουμ. και ηχοσύστημα.
17. **VW GOLF 1400cc, μοντ. 2001, ασημί .**
- 4 αερόσακοι, ABS, air condition, κεντρ. κλειδ., ηλ. παράθ., υδρ. τιμόνι., ζάντ. αλουμ. και ηχοσύστημα.
18. **NISSAN ALMERA MOTIVA 1500cc, μοντ. 2003, μπλέ .**
- αεροσ. οδηγού – συνοδηγού, air condition, κεντρ. κλειδ., ηλ. παράθ., υδρ. τιμόνι και ηχοσύστημα.
19. **OPEL ASTRA 1400 cc, μοντ. 2003, ασημί.**
- αεροσ. οδηγού - συνοδηγού, κεντρ. κλειδ. με τηλεχ., υδρ. τιμόνι, ζάντες αλουμινίου και ηχοσύστημα
20. **RENAULT MEGANE COUPE 1400cc, μοντ. 2001, κίτρινο**
- 4 αερόσακοι, ABS, air condition, υδρ. τιμόνι, κεντρ. κλειδ., ηλ. παράθ., ζάντες αλουμ.,σπόιλερ,ηχοσύστημα.
21. **SEAT IBIZA TOP GUN 1400 cc, μοντ. 2001, ασημί.**

αερόσ. οδηγού – συνοδ, ABS, air condition, κεντρ. κλειδ., υδρ. τιμ.,ηλ. παραθ.,σποιλερ και ηχοσύστημα
22. **OPEL ASTRA SPORT 1400cc, μοντ. 2000, μπλέ .**
- αερόσ. οδηγού – συνοδ.,ABS, air condition, κεντρ. κλειδ., ηλ. παράθ., υδρ. τιμόνι., ζάντ. αλουμ. και ηχοσύστημα.
23. **DAEWOO LANOS EXTREME 1300cc, 90HP, μοντ. 2000, λευκό.**
- air condition υδρ. τιμόνι, κεντρ. κλειδ., ηλ. παράθ., ζάντες αλουμ., και ηχοσύστημα
24. **OPEL VECTRA 1600cc, μοντ. 1996, χρυσαφί .**
- αερόσ. οδηγού – συνοδ., ABS, air condition, κεντρ. κλειδ., ηλ. παράθ., υδρ. τιμόνι και ηχοσύστημα.
25. **TOYOTA COROLLA 1400cc, 16V 97HP, μοντ. 2001, κεραμιδί.**
- αερόσ. οδηγού – συνοδ., κεντρ. κλειδ., ηλ. παράθ., υδρ. τιμόνι., ABS, air condition, συναγερμός, ζάντ. αλουμ. και ηχοσύστημα.
26. **BMW 518 1800cc, μοντ. 1991, λευκό .**
- κεντρ. κλειδ., ηλ. παράθ., υδρ. τιμόνι και ηχοσύστημα.
27. **TOYOTA CARINA 1600cc,115HP μοντ. 1993, μαύρο.**
- υδρ. τιμόνι, κεντρ. κλειδ., ηλ. παράθ., ζάντες αλουμ., συναγερμός και ηχοσύστημα
28. **OPEL ASTRA STATION WAGON 1400cc, μοντ. 1999, ασημί.**
- αερόσακος οδηγού, air condition, υδρ. τιμόνι, κεντρ. κλειδ., ηλ. παράθ., ζάντες αλουμ.,κοτσαδόρος και ηχοσύστημα
29. **BMW 518 1800cc, μοντ. 1991, λευκό.**
- air condition, υδρ. τιμόνι, κεντρ. κλειδ., ηλ. παράθ., ζάντες αλουμ., και ηχοσύστημα
30. **FIAT CINQUECENTO SPORTING 1100cc μοντ. 1997, μπλέ.**
- κεντρ. κλειδ., ηλ. παράθ., ζάντες αλουμ., και ηχοσύστημα.
31. **CITROEN SAXO 1100cc, μοντ. 2000, μπλέ.**
- air condition, ABG, κεντρ. κλειδ., ηλ. παράθ., και ηχοσύστημα
32. **HYUNDAI ATOS 1000cc, μοντ. 1999, μπλέ .**
- αερόσακος οδηγού , ABS, air condition, κεντρ. κλειδ., ηλ. παράθ., υδρ. τιμόνι και ηχοσύστημα.
33. **FORD FIESTA 1300cc, μοντ. 1996, ασημί .**
- air condition, κεντρ. κλειδ., ηλ. παράθ., υδρ. τιμόνι, ζάντες αλουμινίου και ηχοσύστημα.

ΑΠΟ 0% ΠΡΟΚΑΤΑΒΟΛΗ ΕΩΣ 72 ΜΗΝΙΑΙΕΣ ΔΟΣΕΙΣ
ΜΕ ΤΑ ΧΑΜΗΛΟΤΕΡΑ ΕΠΙΤΟΚΙΑ ΤΗΣ ΑΓΟΡΑΣ

ΧΠ1210

TOP CARS

ΠΡΩΤΗ ΣΕ ΕΙΣΑΓΩΓΕΣ ΑΥΤΟΚΙΝΗΤΩΝ ΣΤΑ ΔΩΔΕΚΑΝΗΣΑ

ΕΙΣΑΓΩΓΕΣ ΑΓΟΡΕΣ - ΠΩΛΗΣΕΙΣ - ΑΝΤΑΛΛΑΓΕΣ ΜΕΤΑΧΕΙΡΙΣΜΕΝΩΝ ΑΥΤΟΚΙΝΗΤΩΝ

1. **MERCEDES CLK 200 KOMPRESSOR, χρώμα ασημί,** ABS, klima, υδρ. τιμόνι, αερόσακοι-οδηγού-συνοδηγού-πλευρικοί, ηλεκτρ. παράθυρα, ηλεκτρ. καθρέφτες, κεντρ. κλείδωμα,immobil, θερμαινόμενο σαλόνι, δερμάτινο σαλόνι, ζαντολάστιχα. Μεταλλικό χρώμα, προβολείς ομίχλης., SUN-ROOF. **ΕΙΣΑΓΩΓΗΣ–FULL EXTRA**
2. **MERCEDES SLK 200 KOMPRESSOR, χρώμα μπλέ,** ABS, klima, ESP, υδρ. τιμόνι, αερόσακοι οδηγού-συνοδηγού-πλευρικοί, εγκατάσταση κινητού, DVD, ηχοσύστημα, ηλεκτ. παράθυρα, ηλεκτ. καθρέφτες, κεντρ. κλείδωμα, immobil, θερμαινόμενο σαλόνι, δερμάτινο σαλόνι, ζαντολάστιχα. Μεταλλικά χρώμα, προβολείς ομίχλης. **ΕΙΣΑΓΩΓΗΣ–FULL EXTRA**
3. **MERCEDES E 200 KOMPRESSOR ELEGANCE χρώμα μπλέ,** ABS, klima, αερόσακοι οδηγού-συνοδηγού-πλευρικοί, δερμάτινο σαλόνι, ηλεκτ. παράθυρα, ηλεκ. καθρέφτες, κεντ. κλείδωμα, immobil, προεγκατάσταση κινητού, ESP, συναγερμός, υδρ. τιμόνι. **FULL EXTRA**
4. **MERCEDES C180 ELEGANCE χρώμα μαύρο,** ABS, klima, αερόσακοι οδηγού-συνοδηγού-πλευρικοί, υδρ. τιμόνι, κεντρ. κλείδωμα, immobil, προβολείς ομίχλης, ηλεκτ. παράθυρα, ηλεκτ. καθρέφτες, θερμαινόμενο σαλόνι, ζαντολάστιχα, μεταλλικιπο χρώμα. **FULL EXTRA**
5. **MERCEDES C200 KOMPRESSOR CLASSIC, χρώμα μαύρο,** ABC klima, αερόσακοι οδηγού-συνοδηγού-πλευρικοί, υδρ. τιμόνι, κεντρ. κλείδωμα, immobil, προβολείς ομίχλης, ηλεκτ. παράθυρα, ηλεκτρ. καθρέφτες, θερμαινόμενο σαλόνι, ζαντολάστιχα, μεταλλικό χρώμα. **FULL EXTRA**
6. **FIAT COUPE, χρώμα πράσινο,** ABS klima, υδραυλικό τιμόνι, αερόσακοι οδηγού-συνοδηγού-πλευρικοί, ηλεκτ. παράθυρα, ηλεκτ. καθρέφτες, κεντρ. κλείδωμα, immobil, προβολείς ομίχλης, SUN-ROOF **FULL EXTRA**
7. **BMW 318,** ABS, κλιμα, υδραυλικό τιμόνι, αερόσακοι οδηγού-συνοδηγού, ηλεκτ. παράθυρα, ηλεκτρ. καθρέφτες, κεντρ. κλείδωμα, immobil, μεταλλικό χρώμα, προβολείς ομίχλης, δερμάτινο σαλόνι, προεγκατάσταση κινητού, ζαντολάστιχα. **FULL EXTRA ΕΙΣΑΓΩΓΗΣ**
8. **BMW Z3,** ABS klima, υδραυλικό τιμόνι, αερόσακοι -οδηγού-συνοδηγού-πλευρικοί, ηλεκτρ. παράθυρα, ηλεκτ. καθρέφτες, κεντρ. κλείδωμα, immobil, ηχοσυστημα συναγερμός, δερμάτινο σαλόνι, ζάντες αλουμινίου, προβολείς ομίχλης, ηλεκτρ. κουκούλα, μεταλλικό χρώμα. **FULL EXTRA**
9. **OPEL CALIBRA 16V 2000 cc, χρώμα κόκκινο,** ABS, A/C, klima, υδραυλικό τιμόνι, αερόσακοι οδηγού-συνοδηγού, ηλεκτρ. παράθυρα, ηλεκτρ. καθρέφτες, δερμάτινο σαλόνι, κεντρ. κλείδωμα, immobil, ζαντολάστιχα, προβολείς ομίχλης, μεταλλικό χρώμα. **FULL EXTRA**
10. **AUDI TT QUATTRO, 225 PS TURBO, χρώμα κόκκινο,** ABS, klima, υδραυλικό τιμόνι, αερόσακοι οδηγού-συνοδηγού-πλευρικοί, ζάντες αλουμινίου, κεντρ. κλείδωμα, immobil, προβολείς ομίχλης, δερμάτινο σαλόνι. Μεταλλικό χρώμα. **FULL EXTRA** ηλεκτ. καθρέφτες, ηλεκτ. παράθυρα.
11. **SMART PASSION,** μοντ. 02, γυάλινη οροφή, ABS, A/C, υδραυλικό τιμόνι, αερόσακοι οδηγού-συνοδηγού, ηλεκτ. παράθυρα, κεντρ. κλείδωμα, immobil, ζάντες αλουμινίου. **FULL EXTRA –ΕΙΣΑΓΩΓΗΣ**
12. **AUDI A4, χρώμα μπορντώ,** ABS, A/C, klima, υδραυλικό τιμόνι, αερόσακοι οδηγού-συνοδηγού-πλευρικοί, ηλεκτ. παράθυρα, ηλεκτ. καθρέφτες, κεντρ. κλείδωμα, immobil, ζάντες αλουμινίου. **FULL EXTRA**
13. **TOYOTA CELICA, χρώμα ασημί,** ABS, A/C, klima, υδραυλικό τιμόνι, αερόσακοι οδηγού-συνοδηγού, ηλεκτ. καθρέφτες, ηλεκτ. παράθυρα, κεντρ. κλείδωμα, immobil, μεταλλικό χρώμα, προβολείς ομίχλης. **FULL EXTRA**
14. **OPEL ASTRA,** ABS, υδραυλικό τιμόνι, αερόσακοι οδηγού-συνοδηγού, ηλεκτρ. παράθυρα, ηλεκτρ. καθρέφτες, κεντρ. κλείδωμα, immobil, προβολείς ομίχλης, μεταλλικό χρώμα. **FULL EXTRA**
15. **ROVER 414 Si, χρώμα κόκκινο,** αερόσακοι οδηγού, ηλεκτρ. παράθυρα, ηλεκτρ. καθρέφτες, κεντρ. κλείδωμα, χρώμα μεταλλικό. **FULL EXTRA**
16. **DAEWOO KALOS, χρώμα ασημί,** A/C, υδραυλικό τιμόνι, ηλεκτρ. παράθυρα, ηλεκτ. καθρέφτες, κεντρ. κλείδωμα, immobil, μεταλλικό χρώμα, αερόσακοι οδηγού-συνοδηγού. **FULL EXTRA**
17. **VOLKSWAGEN σκαραβαίος, χρώμα μπλε,** ABS, A/C, υδραυλικό τιμόνι, αερόσακοι οδηγού-συνοδηγού, δερμάτινο σαλόνι, ηλεκτρ. παράθυρα, ηλεκτ. καθρέφτες, ζάντες αλουμινίου, μεταλλικό χρώμα. **FULL EXTRA**
18. **ALFA ROMEO A156, χρώμα μπλε,** ABS, klima, υδραυλικό τιμόνι, αερόσακοι οδηγού-συνοδηγού-πλευρικοί, ηλεκτρ. παράθυρα, ηλεκτ. καθρέφτες, δερμάτινο σαλόνι, ηχοσύστημα, SUN ROOF, SPORT KIT, ζαντολάστιχα, σπόιλερ, μεταλλικό χρώμα, κεντρικό κλείδωμα, immobil, προβολείς ομίχλης. **FULL EXTRA**

JEEP

1. **JEEP GRAND CHEROKEE LIMITED, μοντ. 03, 2700 cc και 3100 cc TURBO DIESEL, χρώμα μαύρο-ασημί,** ABS, klima, υδραυλικό τιμόνι πολλαπλών χρήσεων, αερόσακοι οδηγού-συνοδηγού-πλευρικοί, προβολείς ομίχλης, ηλεκτρ. παράθυρα, ηλεκτρ. αναδιπλωμενη, καθρέφτες, δερμάτινο με μνήμες σαλόνι, κεντρ. κλείδωμα, immobil, ηχοσύστημα, TV SUN-ROOF-PARK PILOT SYSTEM NAVIGATION SUSTEM, αυτόματος πιλότος, εγκατάσταση τηλεφώνου, μεταλλικό χρώμα. **FULL EXTRA–ΕΙΣΑΓΩΓΗΣ**
2. **JEEP CHEROKEE CLASSIC και LIMITED EDITION DIESEL, μοντ. 02, 2500 cc, χρώμα ασημί-μαύρο,** ABS, klima, υδραυλικό τιμόνι πολλαπλών χρήσεων, αερόσακοι οδηγού-συνοδηγού-πλευρικοί, ηλεκτ. καθρέφτες, δερμάτινο σαλόνι, ηλεκτρ. παράθυρα, κεντρ. κλείδωμα immobil, προβολείς ομίχλης, προεγκατάσταση κινητού. SUN ROOF, μεταλλικό χρώμα. **FULL EXTRA–ΕΙΣΑΓΩΓΗΣ**
3. **BMW X5 3000cc,** ABS, klima, υδραλικό τιμόνι, αερόσακοι οδηγού-συνοδηγού-πλευρικοί, ηλεκτρ. παράθυρα, ηλεκτρ. καθρέφτες, κεντρ. κλείδωμα, immobil, μεταλλικό χρώμα, ζαντολάστιχαμ προβολείς ομίχλης, δερμάτινο σαλόνι, προεγκατάσταση τηλεφώνου. **FULL EXTRA–ΕΙΣΑΓΩΓΗΣ**
4. **TOYOTA RAV 4,** ABS, klima, αερόσακοι οδηγού-συνοδηγού-πλευρικοί, ηλεκτρ. καθίσματα, ηλεκτρ. παράθυρα, δερμάτινο σαλόνι, ηχοσύστημα, συναγερμός, ηλεκτρ. καθρέφτες, υδραυλικό τιμόνι, προβολείς ομίχλης, προεγκατάσταση κινητού, μεταλλικό χρώμα. **FULL EXTRA–ΕΙΣΑΓΩΓΗΣ**
5. **MITSUBISHI PAJERO PINNI,** ABS, klima, υδραυλικό τιμόνι, αερόσακοι οδηγού-συνοδηγού, ηλεκτρ. καθρέφτες, ηλεκτρ. παράθυρα, μεταλλικό χρώμα, κεντρ. κλείδωμα, immobil. **FULL EXTRA**
6. **JEEP CHEROKEE 2500 cc, 98 μοντ, χρώμα πράσινο,** ABS, A/C, συναγερμός, υδραυλικό τιμόνι, αερόσακοι οδηγού-συνοδηγού, ηλεκτρ. παράθυρα, ηλεκτ. καθρέφτες, σαλόνι, αυτόματο, προβολείς ομίχλης. **FULL EXTRA**
7. **MERCEDES CLK 200 KOMPRESSOR CAMBRIO, χρώμα μαύρο,** ABS, klima, υδραυλικό τιμόνι, αερόσακοι οδηγού-συνοδηγού, ηλεκτ. παράθυρα, ηλεκτ. καθρέφτες, κεντρ. κλείδωμα, P/K, CD, ζάντες αλουμινίου, δερμάτινο σαλόνι antispin, ηλ.οροφή, ηλεκ. κουκούλα, μεταλλικό χρώμα. **FULL EXTRA–ΕΙΣΑΓΩΓΗΣ**

ΕΠΑΓΓΕΛΜΑΤΙΚΑ

1. **MERCEDES 313 SPRINTER,** ABS, υδραυλικό τιμόνι, αερόσακοι οδηγού-συνοδηγού, κεντρ. κλείδωμα, immobil, προβολείς ομίχλης, ηλεκτ. παράθυρα, ηλεκ. καθρέφτες. **ΕΙΣΑΓΩΓΗΣ DIESEL**
2. **MERCEDES VITO 110 DIESEL, χρώμα μπλε-ασημί-άσπρη,** ASB, υδραυλικό τιμόνι, αερόσακοι οδηγού-συνοδηγού, κεντρ. κλείδωμα, immobil, προβολείς ομίχλης, ηλεκ. παράθυρα, ηλεκ. καθρέφτες. **ΕΙΣΑΓΩΓΗΣ**
3. **MERCEDES 512 SPRINTER DIESEL ανοικτό,** ABS, υδραλικό τιμόνι, αερόσακοι οδηγού-συνοδηγού. **ΕΙΣΑΓΩΓΗΣ**
4. **MERCEDES ΨΥΓΕΙΟ DIESEL 412,** ABS, υδραλικό τιμόνι, αερόσακοι οδηγού-συνοδηγού, ηλεκτ. παράθυρα. **ΕΙΣΑΓΩΓΗΣ**
5. **NISSAN PIK-UP 4X4,** ABS, A/C, υδραλικό τιμόνι, αερόσακοι οδηγού-συνοδηγού, ηλεκτ. παράθυρα, ηλεκτ. καθρέφτες, κεντρ. κλείδωμα, immobil, προβολείς ομίχλης, προβολείς οροφής, εργάτης, μεταλλικό χρώμα, φιμέ τζάμια. **FULL EXTRA**
6. **OPEL COMBO DIESEL,** υδραλικό τιμόνι, κεντρ. κλείδωμα, μεταλλικό χρώμα, αερόσακοι οδηγού, ABS, A/C.
7. **MAZDA 4X2 DIESEL,** ABS, A/C klima, υδραλικό τιμόνι, αερόσακοι οδηγού-συνοδηγού, κεντρ. κλείδωμα, μεταλλικό χρώμα.

✓ Ενα χρόνο γραπτή εγγύηση
✓ Από 0-72 δόσεις
✓ Αγοράζουμε το παλιό σας αυτοκίνητο

• 1ο κατάστημα: Λ. Ελευθερίας Κρεμαστή τηλ. (22410)96889, κιν. 6972261775
• 2ο κατάστημα: 2ο χλμ. Λ. Ρόδου-Λίνδου τηλ. (22410)69518 fax 2241069517

ΧΠ2457

ΣΧΟΛΗ ΧΕΙΡΙΣΤΩΝ ΤΑΧΥΠΛΟΩΝ ΣΚΑΦΩΝ

Π. ΚΟΥΣΗΣ

ι. εκπαιδευτής αμφιβίων καταδρομών των Λ.Ο.Κ.
Βαλαωρίτου 9, Ρόδος
(έναντι HOTEL ΚΥΠΡΙΩΤΗΣ, περιοχή Ψαροπούλας)
Τηλ. 2241073820, fax 2241029157
κιν.: 6944511313, 6972271960

ΘΕΩΡΗΤΙΚΑ ΜΑΘΗΜΑΤΑ: ΔΚΑΣ-Ασφαλείς πλεύσεις - χάρτες - σωστικά κ.λπ.
ΠΡΑΚΤΙΚΑ ΜΑΘΗΜΑΤΑ: Πλαγιοπλευρίσεις-Πλωρο-πριμοδετήσεις- Δεσίματα-πλεύσεις
(Για τις ανάγκες των εξετάσεων και όχι μόνο)

ΠΡΟΣΟΧΗ: Η διδασκαλία μας εγγυάται την επιτυχία σας στη θεωρητική και πρακτική εξέταση.
Αλλωστε είναι αδύνατος ο χειρισμός του εκπαιδευτικού σκάφους χωρίς προηγουμένως έναν μίνιμουμ αριθμού μαθημάτων, έστω σ' αυτά που απαιτούνται στις εξετάσεις από τους κ. Λιμενικούς.
(Το εκπαιδευτικό σκάφος: 7m-καμπινάτο-πολυεστερικό)
Τα θεωρητικά μαθήματα παραδίδονται σε αίθουσα διδασκαλίας 45 τ.μ. ειδικά διαμορφωμένη - με εποπτικά μέσα - όπως προβλέπει ο νόμος και σε ετήσια βάση, όπως βεβαίως υποχρεούμαστε, ασχέτως αν οι εξετάσεις πραγματοποιούνται τους θερινούς μήνες (δις μηνιαίως). Απαντα είναι απολύτως ελεγμένα και εγκεκριμένα από την Λιμενική Αρχή. ΜΑΤ2387(2)

ΤΑΠΗΤΟΚΑΘΑΡΙΣΤΗΡΙΑ

ΠΑΝΕΛΛΑΔΙΚΟ ΔΙΚΤΥΟ

Art Clean EXPRESS

Είμαστε λίιι...γο πιο μπροστά από τους άλλους!

ΠΛΥΣΙΜΟ-ΑΠΟΛΥΜΑΝΣΗ-ΦΥΛΑΞΗ
ΧΑΛΙΩΝ- ΜΟΚΕΤΩΝ - ΣΑΛΟΝΙΩΝ *(και επί τόπου)*
ΠΑΠΛΩΜΑΤΑ - ΚΟΥΒΕΡΤΕΣ - ΦΛΟΚΑΤΕΣ
ΣΤΕΓΝΟ ΓΙΑ ΜΕΤΑΞΩΤΑ ΚΑΙ ΧΕΙΡΟΠΟΙΗΤΑ
ΑΔΙΑΒΡΟΧΟΠΟΙΗΣΕΙΣ & ΕΠΙΔΙΟΡΘΩΣΕΙΣ ΤΑΠΗΤΩΝ

ΠΑΡΑΛΑΒΗ - ΠΑΡΑΔΟΣΗ ΚΑΤ' ΟΙΚΟΝ

ΔΩΡΕΑΝ ΦΥΛΑΞΗ

ΑΛΑΦΑΚΗΣ ΤΑΣΟΣ
ΤΗΛ. ΧΩΡΙΣ ΧΡΕΩΣΗ 80011400400
ΤΗΛ. 2241082800- ΚΙΝ. 6944350247
email: artclean@otenet.gr
ΧΠ2286

ΠΛΥΝΤΗΡΙΟ ΧΑΛΙΩΝ

Cleaning Pro

ΜΑΤ7867



πλένουμε & φυλάμε:
• ΧΑΛΙΑ - ΜΟΚΕΤΕΣ - ΦΛΟΚΑΤΕΣ
• ΠΑΠΛΩΜΑΤΑ - ΚΟΥΒΕΡΤΕΣ

☎ 22410.60585

email: abonis@otenet.gr

ΜΠΟΝΗΣ ΑΝΤΩΝΗΣ - ΚΑΖΑΝΤΖΙΔΟΥ ΕΙΡΗΝΗ
ΝΙΚΗΦ. ΒΡΕΤΤΑΚΟΥ - ΑΣΓΟΥΡΟΥ



ΜΗΧΑΝΗΜΑΤΑ ΥΨΗΛΗΣ ΠΙΕΣΗΣ ΜΕ ΥΔΡΟΒΟΛΗ ΑΝΑΡΡΟΦΗΣΗ-ΕΚΤΟΞΕΥΣΗ ΚΑΘΑΡΙΣΜΟΙ-ΨΕΚΑΣΜΟΙ ΒΟΘΡΩΝ & ΦΡΕΑΤΙΩΝ ΠΛΥΣΙΜΟ ΠΑΝΤΟΣ ΕΙΔΟΥΣ ΕΠΙΦΑΝΕΙΑΣ ΜΕ ΥΔΡΟΒΟΛΗ

Κ. ΠΗΔΙΑΚΗΣ
2241091881 -ΚΙΝ. 6977717048
Π. ΚΑΣΕΡΗΣ
2241047915 - ΚΙΝ. 6944325234

ΧΠ2366

ΤΑ ΜΟΝΑΔΙΚΑ ΥΠΕΡΣΥΓΧΡΟΝΑ

ΤΑΠΗΤΟΚΑ-ΘΑΡΙΣΤΗΡΙΑ ΚΛΕΟΠΑΤΡΑ

Τέλος στα προβλήματα με το πλύσιμο των χαλιών σας

Η εταιρία μας πρωτοπορεί με το ΝΕΟ υπερσύγχρονο Πλυντήριο Ταπήτων.
Προσφέρουμε άψογο και προσεγμένο πλύσιμο, καθάρισμα, φύλαξη & επιδιορθώσεις σε όλους τους τύπους χαλιών, χειροποίητα χαλιά μηχανής, ανατολίτικα, μοκέτες, καμπέ, μεταξωτά, φλοκάτ

ΚΑΙ ΤΟ 2005 Η ΦΥΛΑΞΗ ΔΩΡΕΑΝ

- *Επιτόπου καθαρισμούς σαλονιών, μοκετών*
- *Παραλαβή & παράδοση κατ' οίκον σε όλη την Ρόδο*
- *Ενημερωθείτε για την συντήρηση των χαλιών σας*

Τηλ. 2241051996, κιν. 6945793626, Fax: 2241051322
ΚΟΥΦΑΛΑΚΗΣ ΣΤΑΥΡΟΣ

ΜΑΤ7915

ΜΕΤΡΟΠΟΝΤΙΚΑΣ "ΜΑΡΙΑ"
ΑΠΟΦΡΑΞΕΙΣ



ΕΚΚΕΝΩΣΕΙΣ

ΑΠΟΦΡΑΞΕΙΣ ΑΠΟΧΕΤΕΥΤΙΚΩΝ ΑΓΩΓΩΝ ΜΕ ΥΔΡΟΒΟΛΗ, ΚΟΥΖΙΝΕΣ, ΤΟΥΑΛΕΤΕΣ, ΣΙΦΩΝΙΑ, ΥΔΡΟΡΟΕΣ, ΜΗΝΙΑΙΕΣ ΣΥΝΤΗΡΗΣΕΙΣ ΠΟΛΥΚΑΤΑΣΤΗΜΑΤΑ, ΣΤΡΑΤΟΠΕΔΑ, ΞΕΝΟΔΟΧΕΙΑ, ΝΟΣΟΚΟΜΕΙΑ, ΔΗΜΟΥΣ, ΠΟΛΥΚΑΤΟΙΚΙΕΣ, ΣΠΙΤΙΑ κ.λπ.
Αντληση υδάτων από υπόγειους χώρους

Πληρ. τηλ. 2241065120/35555

ΑΕ179

ΑΓΟΡΑΖΩ

- ΧΡΥΣΑΦΙΚΑ
- ΚΟΣΜΗΜΑΤΑ
- ΝΟΜΙΣΜΑΤΑ
- ΧΡΥΣΑ ΔΟΝΤΙΑ
- ΜΕΤΟΧΕΣ
- ΩΡΟΛΟΓΙΑ
- ΑΝΤΙΚΕΣ

Δάνεια επί ενεχύρω

«ΜΠΑΜΠΗΣ»

Δημ. Θεοδωράκη 15 (1ος όροφος) ΡΟΔΟΣ

ΜΑΤ1113

ΚΥΝΟΤΡΟΦΕΙΟ ΜΙΡΤΣΕΒ

Διαθέσιμα κουτάβια ντόπερμαν καφέ και γερμανικο ποιμενικό

ΞΕΝΟΔΟΧΕΙΟ
ΣΧΟΛΗ ΕΚΠΑΙΔΕΥΣΗΣ ΣΚΥΛΩΝ

Τις μέρες των διακοπών σας φύλαξη των μικρών σας φίλων

- Βασική υπακοή
- Σωματοφύλακας
- Αρνηση τροφής
- Καθαράιμα κουτάβια
- Φύλακας χώρου
- Ζευγαρώματα
- Νοσηλεία
- Μπάνιο
- Διόρθωση προβληματικής συμπεριφοράς

Υπεύθυνος: ΜΙΡΤΣΕΒ ΝΙΚΟΣ
Ασγούρου Ρόδος 85100 • Τηλ. **6942404250**

ΜΑΤ2465

ΑΠΟΦΡΑΞΕΙΣ ΡΟΔΟΥ



Κιν. 6932470404 Κιν. 6944361464

Κώστας & Λευτέρης

ΑΠΟΦΡΑΞΕΙΣ ΑΠΟΧΕΤΕΥΤΙΚΩΝ ΑΓΩΓΩΝ ΜΕ ΥΔΡΟΒΟΛΗ, ΚΟΥΖΙΝΕΣ, ΤΟΥΑΛΕΤΕΣ, ΣΙΦΩΝΙΑ, ΥΔΡΟΡΟΕΣ, ΑΠΟΝΥΜΑΝΣΕΙΣ, ΜΗΝΙΑΙΕΣ ΣΥΝΤΗΡΗΣΕΙΣ

ΠΟΛΥΚΑΤΑΣΤΗΜΑΤΑ, ΣΤΡΑΤΟΠΕΔΑ, ΞΕΝΟΔΟΧΕΙΑ, ΝΟΣΟΚΟΜΕΙΑ, ΔΗΜΟΥΣ, ΠΟΛΥΚΑΤΟΙΚΙΕΣ, ΣΠΙΤΙΑ, Κ.Λ.Π.
Αντληση υδάτων από υπόγειους χώρους

Αμεση Εξυπηρέτηση!!!

Τηλ. 22410 85977, 22410 86634
Κιν. 6944361464, 6932470404

ΑΕ151

Τιμητική διάκριση για την Aldemar

Στις 8 Ιουνίου 2005, στους χώρους του ΕΚΕΦΕ ΔΗΜΟΚΡΙΤΟΣ η Οργανωτική Επιτροπή και οι συνεργάτες του Περιοδικού της ποιότητας **Eco-Q** απένειμαν τις καθιερωμένες ετήσιες τιμητικές διακρίσεις, σε εταιρείες και πρόσωπα που ξεχώρισαν για τη δράση τους στην ποιότητα. Στην τελετή απονομής, παρουσία της Προέδρου της Βουλής των Ελλήνων κ. Άννα Ψαρούδα-Μπενάκη και εκπροσώπων της πολιτικής ηγεσίας της χώρας, η Aldemar βραβεύτηκε για την καθιέρωση υψηλών ποιοτικών προδιαγραφών σε όλους τους τομείς της επιχειρηματικής της δραστηριότητας.

Τα κριτήρια αξιολόγησης για την διάκριση Eco-Q, αφορούν στην ποιότητα σε όλα τα επίπεδα οργάνωσης και ανάπτυξης της εταιρίας. Ενδεικτικά: **α)** δημιουργία και τήρηση διαδικασιών ποιοτικών προδιαγραφών, σε όλους τους τομείς δραστηριότητας, **β)** δημιουργία συστήματος ανάπτυξης, αξιολόγησης και επιβράβευσης του ανθρώπινου δυναμικού **γ)** χρήση ειδικών τεχνικών ελέγχου και βελτίωσης της ποιότητας, των διεργασιών , των προϊόντων και των υπηρεσιών **δ)** ανάπτυξη και βελτίωση σχέσεων με συνεργάτες και επισκέπτες.

Στην παραλαβή του βραβείου, ο εντεταλμένος σύμβουλος της Aldemar, κ. **Αλέξανδρος Αγγελόπουλος,** αναφέρθηκε στη σημαντική συμβολή του **Τμήματος Ανάπτυξης και Ποιότητας** του Ομίλου. *Η έννοια της ποιότητας -τόνισε- δεν αφορά μόνο στις παροχές προς τρίτους. Αφορά κυρίως στον τρόπο που αντιλαμβανόμαστε τη θέση και το ρόλο μας σε σχέση με το γενικότερο περιβάλλον, με τη φυσική, πολιτισμική και κοινωνική του έννοια.* ***Η ποιότητα αφορά όλους μας τόσο σε επαγγελματικό όσο και σε προσωπικό επίπεδο.***

ΕΠΙΚΟΙΝΩΝΙΑ: Ρόνυ Γανιάρη, Γραφείο Τύπου, Κεντρικά Γραφεία, Aldemar Hotels, Κηφισίας 262, Κηφισιά 145 62.
Τηλ: 2106236150 Φαξ: 2108017451 e-mail: r.ganiari@aldemarhotels.com.

Κατάργηση δασμών σε κινέζικα προϊόντα

Την κατάργηση των δασμών εξαγωγής 17 προϊόντων υφαντουργίας, για τα οποία το Πεκίνο υποχρεώνεται να συμμορφώνεται με ποσοστώσεις εξαγωγής έναντι της Ευρωπαϊκής Ένωσης, ανακοίνωσε τη Δευτέρα το υπουργείο Οικονομικών της Κίνας.

Στην επίσημη ανακοίνωση διευκρινίζεται ότι το μέτρο της κατάργησης των δασμών ισχύει από τη Δευτέρα. Πρόκειται, διευκρινίζεται επίσης, για ανδρικά και γυναικεία μάλλινα παντελόνια, καθώς και για ανδρικά βαμβακερά πουκάμισα και γυναικεία από συνθετικό ύφασμα.



Το μέτρο ισχύει για μάλλινα παντελόνια, καθώς και για πουκάμισα βαμβακερά και από συνθετικό ύφασμα

Η κινεζική κυβέρνηση είχε επιβάλει δασμό στην εξαγωγή σχεδόν 150 προϊόντων της για να κατευναστούν τα πνεύματα της διεθνούς κοινής γνώμης και υπό την αιγίδα του Παγκόσμιου Οργανισμού Εμπορίου (ΠΟΕ) είχε καταργηθεί το σύστημα των ποσοστώσεων στο διεθνές εμπόριο.

Από τον προηγούμενο μήνα, συγκεκριμένα τη 10η Ιουνίου, η Ευρωπαϊκή Ένωση επανέφερε το σύστημα, ειδικά για τα υφαντουργικά προϊόντα, και το Πεκίνο από την πλευρά του κατήργησε γι' αυτά τις ανωτέρω επιδοτήσεις.

Με την ευκαιρία αυτή το κινεζικό υπουργείο Οικονομικών ανέφερε ότι οι δασμοί εξαγωγής συνεχίζουν να επιβάλλονται για 51 εξαγώγιμα κινεζικά προϊόντα.

Οι γιατροί του θεραπευτηρίου Λέρου

Απειλούν με κατασχέσεις

Εστειλαν εξώδικο στη Διοίκηση του Ιδρύματος

Με κατάσχεση της περιουσίας του Θεραπευτηρίου Λέρου απειλούν οι γιατροί του ιδρύματος, οι οποίοι έχουν προχωρήσει σε επίσχεση εργασίας! Την πρόθεσή τους, την έκαναν γνωστή με εξώδικο διαμαρτυρία που έστειλαν προχθές με δικαστικό επιμελητή, στον πρόεδρο του Κρατικού Θεραπευτηρίου.

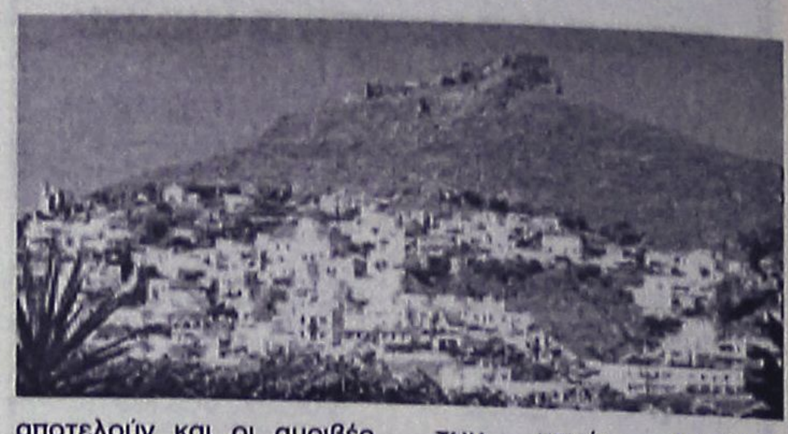

Στην εξώδικό αυτή, αναφέρονται συγκεκριμένα τα εξής:

«ΕΞΩΔΙΚΟΣ ΔΙΑΜΑΡΤΥΡΙΑ-ΠΡΟΣΚΛΗΣΗ κατά Κρατικού Θεραπευτηρίου Λέρου, ΝΠΔΔ, με έδρα το Λακκί Λέρου, νομίμως εκπροσωπούμενου από τον κ. Χριστόδουλο Δήμα, κάτοικο Λέρου (ξεν. Crithoni's Paradise), όπως προκύπτει εκ του αξιώματός του ως διοικητή και προέδρου του Κ.Θ. Λέρου.

Οι παρακάτω ιατροί του Κ.Θ. Λέρου, νομίμως εργαζόμενοι και αμειβόμενοι από το Κ.Θ. Λέρου, εξωδίκως διαμαρτυρόμαστε και καταθέτουμε την παρακάτω δήλωση απαίτηση προς το Κρατικό Θεραπευτήριο Λέρου.

1 Με αφορμή την μη καταβολή των δεδουλευμένων εφημεριών των μηνών Απριλίου, Μαΐου, Ιουνίου, Ιουλίου 2005, απαιτούμεε την άμεση καταβολή τους, εντόκως από τη «δήλη ημέρα καταβολής των εφημεριών». Ως δήλη ημέρα ορίζεται η τελευταία ημέρα εκάστου μηνός.

Επειδή για την καταβολή των εφημεριών, τάσσεται το άρθρο 655 του Αστικού Κώδικα, εις τρόπον ώστε με μόνη την πάροδο αυτής να καθίσταται ο εργοδότης υπερήμερος κατά το άρθρο 341 παρ. 1 του Αστικού Κώδικα και να οφείλει έκτοτε επί χρηματικού χρέους τόκους υπερημερίας κατά το άρθρο 354 εδαφ. α' του Αστικού Κώδικα, απαιτούμε ως έχοντες έννομο και σύννομο δικαίωμα την έντοκη καρταβολή των εφημεριών των μηνών Απριλίου, Μαΐου, Ιουνίου του έτους 2005 και με επιφύλαξη για το μήνα Ιούλιο 2005.

2 Σύμφωνα με την υπ. αριθμ. 39/2002 απόφαση του Β' τμήματος του Αρείου Πάγου και με συμφωνία με τα άρθρα 655, 648 και 649 του Αστικού Κώδικα και τις αποφάσεις της 95 Διεθνούς Σύμβασης Εργασίας, ορίζεται ότι:

«μισθός είναι κάθε παροχή την οποία οφείλει ο εργοδότης κατά το νόμο ή τη σύμβαση στο μισθωτό ως αντάλλαγμα για την παρεχόμενη εργασία του.»...

«Άρα μισθό υπό την έννοια των ως άνω διατάξεων αποτελούν και οι αμοιβές που οφείλονται κατά νόμο στο μισθωτό ως αντάλλαγμα υπερεργασίας του, νόμιμης υπερωριακής εργασίας του και επιτρεπόμενης απασχολήσεώς του σε ημέρα αργίας, αφού συνιστούν νόμιμα ανταλλάγματα εγκύρως παρεχομένης εργασίας του μισθωτού».

Κατόπιν της ανωτέρω απόφασης τεκμαίρεται το γεγονός ότι και οι εφημερίες αποτελούν μέρος μισθού και επομένως κατοχυρώνεται η διεκδίκηση αυτών εντόκως καθώς και η διεκδίκηση αυτών με τη μορφή της επίσχεσης εργασίας, που άρχεται από 1-8-2005, αφού είχε προηγηθεί έγγραφη αναγγελία από 25/7/2005.

Κατόπιν αυτών καλείστε άμεσα να καταβάλλετε έντοκα τις οφειλόμενες προς στους ιατρούς του Κ.Θ. Λέρου καθυστερούμενες αποδοχές (εφημερίες) των μηνών Απριλίου, Μαΐου, Ιουνίου του έτους 2005 και με επιφύλαξη για τον Ιούλιο 2005.

Σε αντίθετη περίπτωση, θα βρεθούμε στη δυσάρεστη θέση να καταθέσουμε μηνυτήρια αναφορά και αίτηση ασφαλιστικών μέτρων με το αίτημα της συντηρητικής κατάσχεσης κινητής και ακίνητης περιουσίας του Κ.Θ. Λέρου, μέχρι του ύψους των οφειλομένων και πραγματικά βεβαιωμένων ποσών προς το σύνολο και καθένα ξεχωριστά των ιατρών του Κ.Θ. Λέρου, ενώπιον του Αρμόδιου Εισαγγελέα και της Επιθεώρησης Εργασίας.

Αρμόδιος Δικαστικός Επιμελητής παραγγέλεται να επιδώσει την παρούσα προς τον κ. Χριστόδουλο Δήμα, διοικητή και πρόεδρο του διοικητικού συμβουλίου του Κ.Θ. Λέρου για να λάβει γνώση για τις νόμιμες συνέπειες».

ΜΕ ΑΝΟΙΚΤΗ ΕΠΙΣΤΟΛΗ

Επίθεση στο νομάρχη από δημοτική παράταξη της Κω

Για απουσία πολιτικής και για εξυπηρέτηση συμφερόντων κατηγορεί το νομάρχη η Δημοτική Παράταξη "Συμπαράταξη Ελπίδας" της Κω.

Τον κατηγορεί για απουσία πολιτικής και για εξυπηρέτηση συμφερόντων

Συγκεκριμένα σε ανακοίνωση που επιδόθηκε χθες αναφέρονται τα εξής:

κ. Νομάρχη,

σας έχουμε καταθέσει πολλές φορές κείμενα, για τα περιβαλλοντικά ζητήματα του νησιού μας. Προτάσεις στη νομαρχιακή επιτροπή που γνωμοδοτεί γύρω από τα θέματα της περιβαλλοντικής αδειοδότησης όπως: στον υγροβιότοπο Ψαλιδίου Κω, στην ΔΕΗ Κω, στο αεροδρόμιο Κω, στην παράνομη κατασκευή δρόμου στην ΑΛΥΚΗ Κω, γραμμή υψηλής τάσης ΔΕΗ.

Ζητήσαμε πολλές φορές την δημιουργια κλιμακίου ελέγχου περιβάλλοντος για το νησί μας. Αφού συστάθηκε επιτέλους το 2004, ζητήσαμε τα πορίσματα των αυτοψιών του, χωρίς ποτέ να τα πάρουμε.

Ζητήσαμε την άρνηση της Νομαρχίας στα θέματα πώλησης των δημοσίων γαιών, όπου εμπλέκεται με απόφαση νομάρχη. Σας υποβάλαμε το αιτημα της μη έγκρισης παρεκκλίσεων που οδηγούν στην αύξηση της δόμησης στην εκτός σχεδιου δόμηση για την δημιουργία υπερ-αγορών.

Ζητησαμε από την αρχή της θητείας σας, την αναδιοργάνωση των πολεοδομικών και χωροταξικών υπηρεσιών της νομαρχίας και την παραγωγή έργου στον ευαίσθητο νησιωτικό μας χώρο.

Στην διάρκεια της θητείας σας έγινε η ακύρωση της χωροταξικής μελέτης της Κω-Νισύρου με την συμμετοχή σας στο ΥΠΕΧΩΔΕ, προφανώς υπακούοντας σε κομματικές επιδιώξεις.

ΔΕΝ ΕΧΟΥΜΕ ΠΑΡΕΙ ΑΠΑΝΤΗΣΗ ΣΕ ΚΑΝΕΝΑ ΑΠΟ ΤΑ ΕΡΩΤΗΜΑΤΑ ΚΑΙ ΤΙΣ ΚΑΤΑΓΓΕΛΙΕΣ ΜΑΣ ΠΛΗΝ ΤΗΣ ΕΠΙΒΟΛΗΣ του αστείου προστίμου των 15.000 ευρώ για την παραβίαση της περιβαλλοντικής νομοθεσίας στο water park Ψαλιδιού.

Σας έχουμε κατηγορήσει ως πολιτική αρχή, για "ολιγωρία που αποδεικνύει όχι μόνον την έλλειψη περιβαλλοντικής πολιτικής, αλλά και σκόπιμη αδιαφορία, που καλύπτει συγκεκριμένες παραβιάσεις της κείμενης νομοθεσίας και εξυπηρετεί συγκεκριμένα επιχειρηματικά συμφέροντα και συγκεκριμένες κομματικές σκοπιμότητες. Σας παρακαλούμε, λέγαμε (Κως 2-2-2004)", να δείτε το θέμα με την σοβαρότητα που απαιτείται και να μας απαντήσετε στα ερωτήματά μας.

Μας κατηγορήσατε δημόσια για αναπόδεικτους ισχυρισμούς και για έλλειψη ήθους.

- Στις 4-7-2005 στείλαμε με συστημένη επιστολή RE582659060GR, παρέμβασή μας, πολλών σελίδων, όπου αποδεικνύαμε τις νομικές, τεχνικές, περιβαλλοντικές, αισθητικές, και επιστημονικές παραλείψεις του έργου: κατασκευή δύο μόλων παράλληλων προς την ακτή, με τον παραπλανητικό τίτλο "προστασία ακτών μπροστά από το ξενοδοχείο KOS IMPERIAL GRECOTEL της Α.Ε. Τουρ/κες Επ/σεις Ν. Αιγαίου στο Ψαλίδι της Κω".

- Σήμερα 1-8-2005, στην διάρκεια της συζήτησης του θέματος στην νομαρχιακή επιτροπή, αναζητήσαμε στην γραμματεία του, την μελέτη που στείλαμε, για να παρακαλέσουμε και τηλεφωνικά να ληφθεί υπ' όψιν. Μάθαμε ότι δεν έφθασε ποτέ, τέτοιος φάκελος στην Γραμματεία! Αναζητήσαμε στα ΕΛΤΑ τον φάκελο. Μετά από πολλά τηλεφωνήματα βρίσκουμε ότι έχει αποδοθεί στη νομαρχία στις 7-7-05. Αναζητάμε ξανά στην γραμματεία της Ν.Ε. τον φάκελο για να μας πουν, αφού κατ' αρχήν μας καθησύχασαν, ότι η αποφαση του νομαρχιακού συμβουλίου είναι ΘΕΤΙΚΗ! Προφανώς γιατί μιλώντας για φάκελο και μελέτη μας πέρασαν ως μηχανικούς του εργοδότη του προτεινομένου έργου! Μετά την επιμονή μας και ίσως τον όχι και ευγενικό τόνο της φωνής μας, διέκοψαν την τηλεφωνική επικοινωνία λέγοντας: "εν τάξει. Θα βρούμε τον φάκελο και θα τον επισυνάψουμε στην προϊσταμένη αρχή! Εξ άλλου ο ρόλος μας δεν είναι αποφασιστικός!"

κ. Νομάρχη,

- καταγοείται την απογοήτευσή μας και την υπηρεσιακή και κατ' επεκτασιν πολιτική χλεύη απέναντι στην προσωπική και συλλογική μας δουλειά στα θέματα του περιβάλλοντος εκ μέρους της Νομαρχιακής Επιτροπής. Κατανοείτε την απουσία πολιτικής βούλησης που κρύβεται πίσω από την φράση "Εξ άλλου ο ρόλος μας δεν είναι αποφασιστικός!". Δικαιολογημένα σας κατηγορούμε για απουσία πολιτικής και για εξυπηρέτηση συμφερόντων. Αν αυτή είναι λειτουργία πολιτικού οργάνου που φροντίζει για το δημόσιο συμφέρον και προσέχει την λαϊκή συμμετοχή, προφανώς, πρέπει να αναρωτηθούμε: τι είναι πλέον ο φασισμός της σύγχρονης πολιτικής;

σας ευχαριστούμε

για την Σ.Ε. Νίκος Μυλωνάς"

PELLOS TRAVEL
Α. ΠΑΠΑΣΑΒΒΑΣ
ΠΟΙΟΤΗΤΑ-ΟΡΓΑΝΩΣΗ-ΕΓΓΥΗΣΗ

ΚΑΛΟΚΑΙΡΙΝΕΣ ΕΚΔΡΟΜΕΣ 2005
ΙΟΥΛΙΟΣ –ΑΥΓΟΥΣΤΟΣ

ΤΕΤΡΑΗΜΕΡΑ - ΤΡΙΗΜΕΡΑ ΠΑΚΕΤΑ ΣΤΑ ΝΗΣΙΑ ΜΑΣ
Ελάτε να σας φτιάξουμε το πακέτο που εσείς θέλετε στα νησιά μας
ΔΩΔΕΚΑΝΗΣΑ-ΚΥΚΛΑΔΕΣ-ΑΝΑΤΟΛΙΚΟ ΑΙΓΑΙΟ

- ΧΙΟΣ 195€ ΤΟ ΑΤΟΜΟ -ΤΕΤΡΑΗΜΕΡΟ
- ΣΑΜΟΣ 205€ ΤΟ ΑΤΟΜΟ -ΤΕΤΡΑΗΜΕΡΟ
- ΑΜΟΡΓΟΣ 195€ ΤΟ ΑΤΟΜΟ -ΤΕΤΡΑΗΜΕΡΟ
- ΚΑΛΥΜΝΟΣ 135€ ΤΟ ΑΤΟΜΟ -ΤΡΙΗΜΕΡΟ
- ΠΑΤΜΟΣ 165€ ΤΟ ΑΤΟΜΟ -ΤΡΙΗΜΕΡΟ
- ΛΕΡΟΣ 155€ ΤΟ ΑΤΟΜΟ -ΤΡΙΗΜΕΡΟ
- ΚΑΡΠΑΘΟΣ 175€ ΤΟ ΑΤΟΜΟ -ΤΡΙΗΜΕΡΟ
- RELAX MARMARIS

ΔΙΗΜΕΡΑ - ΤΡΙΗΜΕΡΑ ΠΑΚΕΤΑ Σ/Δ 4**** & 5***** ΑΣΤΕΡΩΝ

ΚΩΝΣΤΑΝΤΙΝΟΥΠΟΛΗ-ΠΡΙΓΚΗΠΟΝΝΗΣΑ
26/08-31/08 ΜΟΝΟ ΜΕ 320€ ΤΟ ΑΤΟΜΟ
ΜΑΡΜΑΡΙΣ-ΕΦΕΣΣΟΣ-ΣΜΥΡΝΗ-ΠΡΟΥΣΑ-ΚΩΝΣΤΑΝΤΙΝΟΥΠΟΛΗ-ΒΑΝΤΙΡΜΑ-ΣΜΥΡΝΗ-ΜΑΡΜΑΡΙΣ
Ξενοδοχεία 4****, 3***αστέρων με πρωινό και φαγητό- Εισιτήρια Ρόδος-Μαρμαρις-Ρόδος-Φόροι Τουρισίας-Ξεναγήσεις- Μεταφορές με κλιματιζόμενα πούλμαν- Ταξιδιωτική ασφάλεια-ΦΠΑ. ΔΕΝ ΠΕΡΙΛΑΜΒΑΝΟΝΤΑΙ Εισιτήρια Βαντίρμα-Κωνσταντινούπολη- Υάλοβα-Πριγκηπόννησα

ΕΞΑΗΜΕΡΗ ΕΚΔΡΟΜΗ 1/9-6/9
ΕΛΑΤΕ ΝΑ ΠΡΟΣΚΥΝΗΣΟΥΜΕ ΣΤΗΝ ΠΑΝΑΓΙΑ ΤΗΣ ΤΗΝΟΥ - ΑΓΙΑ ΒΑΡΒΑΡΑ ΣΥΡΟΥ - ΠΑΝΑΓΙΑ ΕΚΑΤΟΝΤΑΠΥΛΙΑΝΗ ΤΗΣ ΠΑΡΟΥ
ΣΥΡΟΣ-ΠΑΡΟΣ-ΤΗΝΟΣ-ΑΝΤΙΠΑΡΟΣ-ΣΑΝΤΟΡΙΝΗ-ΜΥΚΟΝΟΣ
ΑΝΑΧΩΡΗΣΗ 21/7/05 ΠΕΜΠΤΗ ΣΤΙΣ 19.00 το δράδυ
ΕΠΙΣΤΡΟΦΗ 26/7/05 στις 07.00 το πρωί της ΤΡΙΤΗΣ ΜΕ BLUE STAR FERRIES
ΠΕΡΙΛΑΜΒΑΝΟΝΤΑΙ: Εισιτήρια Ρόδος-Σύρος-Πάρος-Τήνος-Μύκονος-Ρόδος σε Γ' θέση - Ξενοδοχεία με πρωινό -Μεταφορές – διαντιτερεύσεις- Ξεναγήσεις - Εκδρομές-Ταξιδιωτική ασφάλεια – Συνοδός γραφείου- Φ.Π.Α. ΔΕΝ ΠΕΡΙΛΑΜΒΑΝΟΝΤΑΙ: Είσοδοι σε αρχαιολογικούς χώρους - Διασκέδαση ΤΙΜΗ ΕΚΠΛΗΞΗ!!!

27/8-3/9 ΟΚΤΑΗΜΕΡΗ ΕΚΔΡΟΜΗ
ΓΥΡΟΣ ΕΛΛΑΔΑΣ - ΒΟΡΕΙΑ ΕΛΛΑΔΑ
(ΠΕΙΡΑΙΑΣ-ΠΑΤΡΑ-ΜΕΣΟΛΟΓΓΙ-ΙΩΑΝΝΙΝΑ-ΜΕΤΣΟΒΟ-ΜΕΤΕΩΡΑ-ΚΑΛΑΜΠΑΚΑ-ΘΕΣΣΑΛΟΝΙΚΗ-ΠΑΝΑΓΙΑ ΣΟΥΜΕΛΑ-ΚΑΤΑΡΡΑΚΤΕΣ ΕΔΕΣΣΑΣ-ΤΕΜΠΗ-ΛΑΡΙΣΑ-ΠΕΙΡΑΙΑΣ-ΡΟΔΟΣ) ΤΙΜΗ ... ΕΚΠΛΗΞΗ

ΕΞΑΗΜΕΡΗ ΕΚΔΡΟΜΗ 20/8-25/8
ΣΕΡΙΦΟΣ-ΤΗΝΟΣ-ΣΥΡΟΣ-ΑΜΟΡΓΟΣ
ΤΙΜΗ 245 € ΤΟ ΑΤΟΜΟ ΑΝΑΧ. 20/8–ΕΠΙΣΤΡ. 25/8 ΜΕ BLUE STAR

ΟΚΤΑΗΜΕΡΗ ΕΚΔΡΟΜΗ 20/8-27/8
ΚΕΡΚΥΡΑ-ΛΕΥΚΑΔΑ-ΑΙΓΙΝΑ-ΝΑΥΠΑΚΤΟΣ
ΠΕΙΡΑΙΑΣ-ΠΑΤΡΑ-ΗΓΟΥΜΕΝΙΤΣΑ-ΚΕΡΚΥΡΑ-ΛΕΥΚΑΔΑ-ΝΑΥΠΑΚΤΟΣ-ΠΑΤΡΑ-ΠΕΙΡΑΙΑΣ-ΑΙΓΙΝΑ-(ΑΓΙΟΣ ΝΕΚΤΑΡΙΟΣ)-ΑΓΙΟΣ ΕΦΡΑΙΜ-ΧΡΙΣΤΟΣ ΣΠΑΤΑ ΤΙΜΗ ΕΚΠΛΗΞΗ!!!

6/8-9/8 ΤΕΤΡΑΗΜΕΡΗ ΕΚΔΡΟΜΗ
ΜΑΡΜΑΡΙΣ-ΦΕΤΙΓΙΕ-ΚΑΣ-ΜΥΡΑ-ΑΤΤΑΛΕΙΑ
1 ΔΙΑΝΥΚΤΕΡΕΥΣΗ ΣΤΟ ΓΕΤΙΥΕ-2 ΔΙΑΝΥΚΤΕΡΕΥΣΕΙΣ ΑΤΤΑΛΕΙΑ
ΞΕΝΟΔΟΧΕΙΑ 4 & 5 ΑΣΤΕΡΩΝ ΜΕ ΗΜΙΔΙΑΤΡΟΦΗ
ΤΙΜΗ ΜΟΝΟ ΜΕ 245€ ΤΟ ΑΤΟΜΟ

ΜΑΡΜΑΡΙΣ-ΕΦΕΣΣΟΣ-ΣΜΥΡΝΗ-ΑΪΔΙΝΙ
13/8/05 ΑΝΑΧ. 08.00 15/8/05 ΕΠΙΣΤΡΟΦΗ 18.00 (ΤΡΙΗΜΕΡΗ ΕΚΔΡΟΜΗ)
ΣΥΝΟΔΟΣ Α. ΠΑΠΑΣΑΒΒΑΣ

ΤΕΤΡΑΗΜΕΡΗ ΑΚΤΟΠΛΟΪΚΗ ΕΚΔΡΟΜΗ 27/8- 30/8
ΧΙΟΣ-ΜΥΤΙΛΗΝΗ-ΑΓΙΑ ΜΑΡΚΕΛΛΑ-ΑΓΙΟΣ ΡΑΦΑΗΛ
ΑΝΑΧ. 27/8 ΜΕ ΤΟ ΠΛΟΙΟ ΣΤΙΣ 22.00 ΕΠΙΣΤ. 30/8 ΜΕ ΤΟ ΠΛΟΙΟ ΣΤΙΣ 12.00 Μ.Μ.
ΤΙΜΗ 225€ ΤΟ ΑΤΟΜΟ ΜΕ ΚΑΜΠΙΝΑ ΑΒ4-Β4

ΤΕΤΡΑΗΜΕΡΗ ΕΚΔΡΟΜΗ (27/8-30/8)
ΕΛΑΤΕ ΝΑ ΠΡΟΣΚΥΝΗΣΟΥΜΕ ΣΤΗΝ ΠΑΝΑΓΙΑ ΧΟΖΟΒΙΩΤΙΣΣΑ ΑΜΟΡΓΟΥ- ΠΑΝΑΓΙΑ ΕΚΑΤΟΝΤΑΠΥΛΙΑΝΗ ΤΗΣ ΠΑΡΟΥ ΚΑΙ ΠΑΝΑΓΙΑ ΤΗΣ ΤΗΝΟΥ - ΑΓΙΑ ΒΑΡΒΑΡΑ ΣΥΡΟΥ
ΑΜΟΡΓΟΣ-ΠΑΡΟΣ-ΤΗΝΟΣ-ΣΥΡΟΣ-ΣΑΝΤΟΡΙΝΗ
ΑΝΑΧΩΡΗΣΗ 27/8/05 ΣΑΒΒΑΤΟ ΣΤΙΣ 09.30 ΤΟ ΠΡΩΙ ΜΕ BLUE STAR FERRIES
ΕΠΙΣΤΡΟΦΗ 30/8/05 ΤΡΙΤΗ ΣΤΙΣ 07.00 ΤΟ ΠΡΩΙ ΜΕ BLUE STAR FERRIES
ΠΕΡΙΛΑΜΒΑΝΟΝΤΑΙ: Εισιτήρια Ρόδος-Αμοργός-Πάρος-Σαντορίνη-Σύρος-Ρόδος σε Γ' θέση - Ξενοδοχεία με πρωινό -Μεταφορές – διαντιτερεύσεις- Ξεναγήσεις - Εκδρομές-(Γύρος Σαντορίνης-Αμοργού (Παναγία Χοζοβιώτισσα-) Ταξιδιοτική ασφάλεια – Συνοδός γραφείου- Φ.Π.Α.. ΔΕΝ ΠΕΡΙΛΑΜΒΑΝΟΝΤΑΙ: : Είσοδοι σε αρχαιολογικούς χώρους - Διασκέδαση
ΤΙΜΗ 225€ ΤΟ ΑΤΟΜΟ

30/8-4/9 (ΕΞΑΗΜΕΡΗ ΕΚΔΡΟΜΗ) ΣΚΙΑΘΟΣ-ΣΚΟΠΕΛΟΣ
27/8-30/8 (ΤΕΤΡΑΗΜΕΡΗ ΕΚΔΡΟΜΗ) ΖΑΚΥΝΘΟΣ

FORMULA 1 • GRAND PRIX F1
ΣΤΗΝ ΚΩΝΣΤΑΝΤΙΝΟΥΠΟΛΗ
19-20-21 ΑΥΓΟΥΣΤΟΥ
Για τους φίλους της FORMULA 1 και της ταχύτητας οργανώνουμε:
1η ΕΚΔΡΟΜΗ:
Πενθήμερη αεροπορική Εκδρομή 18/8-22/8 Απευθείας με charter!!
Μόνο με 520 ΕΥΡΩ το άτομο με φαγητό.
2η ΕΚΔΡΟΜΗ:
Εξαήμερη οδική εκδρομή από 18/8-23/8
Μόνο με 420 ΕΥΡΩ το άτομο με φαγητό.
Περιλαμβανει: Αεροπορικά εισιτήρια η εισιτήρια πλοίου. Φόροι αεροδρομίων. Ξενοδοχεία 4&5 αστέρων με πρωινό και φαγητό Εκδρομές στην Κωνσταντινούπολη. Μεταφορά στην πίστα αγώνων. Ασφάλεια ταξιδίου. Δεν περιλαμβανει:Εισιτήρια αγώνων (εξασφαλισμένα).
ΔΙΑΘΕΤΟΥΜΕ ΕΠΙΣΗΣ:
Εισιτήρια με ΟΑ. AEGEAN και CHARTER. Ακτοπλοϊκά εισιτήρια. Ειδικά πακέτα για μεμονωμένους, συλλόγους, ντόπιρφους για Ελλάδα, Κύπρο, Τυνησία, Αίγυπτο, Μαρόκο, Ιταλία, Αγγλία, Γαλλία κ. α.
ΓΙΑ ΠΕΡΙΣΣΟΤΕΡΕΣ ΠΛΗΡΟΦΟΡΙΕΣ, ΚΡΑΤΗΣΕΙΣ ΚΑΙ ΑΝΑΛΥΤΙΚΑ ΠΡΟΓΡΑΜΜΑΤΑ ΣΤΟ ΠΡΑΚΤΟΡΕΙΟ ΓΕΝΙΚΟΥ ΤΟΥΡΙΣΜΟΥ:
PELLOS TRAVEL Α. ΠΑΠΑΣΑΒΒΑΣ - TOUR OPERATOR
ΛΕΩΦΟΡΟΣ ΚΑΛΛΙΘΕΑΣ 125, ΦΑΛΗΡΑΚΙ, ΡΟΔΟΣ
ΤΗΛ: 2241087615, 2241052276 FAX: 2241087616
pellostravel@hellasnet.gr
ΑΕ0127

ΣΕ 425 ΥΠΟΘΕΣΕΙΣ

Αρση του απορρήτου επικοινωνιών το 2004

Σε άρση του απορρήτου επικοινωνιών για 425 περιπτώσεις τρομοκρατίας προχώρησε η Αστυνομία το 2004, σύμφωνα με την έκθεση πεπραγμένων της Αρχής Διασφάλισης Απορρήτου Επικοινωνιών (ΑΔΑΕ). Πάντως, τρεις εταιρείες κινητής τηλεφωνίας αρνούνται την παρακολούθηση συνδιαλέξεων, λόγω κόστους.

Εκδόθηκαν 425 βουλεύματα για άρση του απορρήτου σε θέματα "εθνικής ασφάλειας"

Όπως αναφέρεται στο σχετικό ρεπορτάζ του Βήματος της Τρίτης, το περασμένο έτος εκδόθηκαν 425 βουλεύματα για άρση του απορρήτου σε θέματα «εθνικής ασφάλειας». Τα βουλεύματα αυτά αφορούσαν ελέγχους για τη δράση εγχώριων και ξένων τρομοκρατικών οργανώσεων.

Για να φανεί το εύρος των παρακολουθήσεων για υποθέσεις τρομοκρατίας, αρκεί το εξής στοιχείο: Για ποινικές υποθέσεις ζητήθηκε εντός του 2004 η άρση του απορρήτου σε 65 μόλις περιπτώσεις.



Τρεις εταιρείες κινητής τηλεφωνίας αρνούνται να προχωρήσουν στην παρακολούθηση των συνδιαλέξεων

Πάντως, στην πρώτη έκθεση της νεοσύστατης Αρχής Διασφάλισης Απορρήτου Επικοινωνιών (θα δοθεί στη δημοσιότητα τις επόμενες ημέρες) σημειώνεται ότι δεν υπάρχει πρόβλεψη στον νόμο προκειμένου οι πολίτες να καταγγέλλουν στην ΑΔΑΕ οποιαδήποτε παραβίαση του απορρήτου των επικοινωνιών τους όταν αυτή συμβαίνει από ιδιώτη αστυνομικό.

Η Αρχή υπογραμμίζει ακόμα ότι δεν υπάρχει πρόβλεψη για την άρση του απορρήτου επικοινωνιών όσον αφορά τη διαλεύκανση υποθέσεων πορνογραφίας ανηλίκων. Η ΑΔΑΕ ζητεί σχετική άμεση νομοθετική ρύθμιση προκειμένου να καλυφθεί αυτό το κενό.

Σημειώνεται ότι τρεις εταιρείες κινητής τηλεφωνίας -η TIM, η Vodafone και η InfoQuest- έχουν ήδη προσφύγει στο Συμβούλιο της Επικρατείας, αρνούμενες να προχωρήσουν στην παρακολούθηση των συνδιαλέξεων από κινητά τηλέφωνα.

Οι τρεις εταιρείες ζητούν ακύρωση του ΠΔ 47/2005 για την άρση του απορρήτου των επικοινωνιών και για τη διασφάλισή του, επικαλούμενες το μεγάλο κόστος λειτουργίας του σχετικού συστήματος.

Οι σχετικές αιτήσεις θα συζητηθούν στο Δ' Τμήμα του ΣτΕ στις 6 Δεκεμβρίου 2005.

ΑΝΗΣΥΧΗΤΙΚΑ ΤΑ ΣΤΟΙΧΕΙΑ

Αυξάνονται αριθμητικά οι ανήλικοι παραβάτες

Μόνο στην περιοχή των Αθηνών καταδικάστηκαν για διάφορα αδικήματα 1966 ανήλικοι

Χρόνο με τον χρόνο οι ανήλικοι παραβάτες του νόμου αυξάνονται αριθμητικά, ενώ ταυτόχρονα γίνονται σοβαρότερα τα αδικήματα για τα οποία καταδικάζονται από τα αρμόδια δικαστήρια, όπως προκύπτει από τα στοιχεία του Δικαστηρίου Ανηλίκων Αθηνών.



Σύμφωνα με τα στατιστικά στοιχεία που δόθηκαν στη δημοσιότητα, ο αριθμός των καταδικασθέντων για διάφορα αδικήματα ανηλίκων ανήλθε σε 1.966 το δικαστικό έτος 2003-2004 έναντι 1.700 που είχαν καταδικασθεί το αμέσως προηγούμενο έτος (αύξηση 15,6%).

Οι περισσότερες υποθέσεις με τις οποίες ασχολήθηκαν τα Δικαστήρια Ανηλίκων το συγκεκριμένο χρόνο ήταν παραβάσεις του ΚΟΚ (1.231). Ακολουθούν οι κλοπές (183), οι παραβάσεις του νόμου περί ναρκωτικών (62), η επαιτεία (47), οι απόπειρες κλοπής (33) και οι παραβάσεις του νόμου για την πνευματική ιδιοκτησία (19).

Επιπλέον, οι καταδίκες ανηλίκων για τέσσερις υποθέσεις ανθρωποκτονιών κρούουν τον κώδωνα του κινδύνου για την κατεύθυνση προς την οποία κινείται η εγκληματική δραστηριότητα των ανηλίκων.

Ο ανήλικος παραβάτης είναι συνήθως αγόρι 16-19 χρόνων (τα κορίτσια εγγίζουν μόλις το 10,7% της παραβατικότητας) που συνήθως μένει στην Αθήνα και διαπράττει κατά κύριο λόγο παραβάσεις του ΚΟΚ.

Οι Έλληνες ανήλικοι κρατούν τα «σκήπτρα» στην παραβατικότητα σε όλα τα αδικήματα (σε ποσοστό που προσεγγίζει το 67%), όπως και σε αυτά που αφορούν παραβάσεις του νόμου περί ναρκωτικών, όπου παρατηρείται ιδιαίτερα το ανησυχητικό φαινόμενο της υποτροπής των νεαρών παραβατών.

Ειδικότερα, το προφίλ των παραβατών του νόμου περί ναρκωτικών είναι: αγόρι ηλικίας 13-17 ετών, ελληνικής υπηκοότητας, που έχει ολοκληρώσει τη γυμνασιακή εκπαίδευση, ζει στο κέντρο της Αθήνας, προέρχεται από οικογένεια που δηλώνει ότι «βιώνει» αρμονικές σχέσεις και κάνει χρήση ινδικής κάνναβης.

ΜΑΡΙΑ ΣΑΝΤΟΡΙΝΙΟΥ

ΚΛΙΝΙΚΗ ΨΥΧΟΛΟΓΟΣ-ΨΥΧΟΛΟΓΟΣ ΤΩΝ ΚΟΙΝΩΝΙΚΩΝ ΟΜΑΔΩΝ

Πτυχιούχος Κρατικού Πανεπιστημίου της Ρώμης «La Sapienza».

— Κλινική διάγνωση ψυχοπαθολογίας παιδιού, εφήβου και ενηλίκου.
— Ατομική και οικογενειακή ψυχολογική υποστήριξη και θεραπεία κατάθλιψης, φοβίας, κρίσης πανικού, μετατραυματικού στρες (διαζύγιο, πένθος, χωρισμός, αποτυχία, ασθένεια), βουλιμίας, ανορεξίας, διαταραχών προσωπικότητας, έλλειψη αυτοεκτίμησης, εθισμού, κακοποίησης.
— Ψυχολογική φροντίδα και προετοιμασία ανύπαντρης εγκύου και ζευγαριών, στην απόκτηση πρώτου παιδιού.

Επίσκεψη μόνο με ραντεβού.

Τηλέφωνα: 22410 28851 και 6946252407
Λάρνακας 6 (Εθν. Αντιστάσεως)

AT1396

ΛΟΥΤΣΙΟΥ ΖΑΦΕΙΡΟΥΛΑ

ΨΥΧΟΛΟΓΟΣ - ΠΑΙΔΟΨΥΧΟΛΟΓΟΣ - ΠΑΙΔΑΓΩΓΟΣ

Πτυχιούχος UNIVERSITY OF CENTRAL LANCASHIRE UK,
ΠΑΝΕΠΙΣΤΗΜΙΟΥ ΑΙΓΑΙΟΥ
MSc ΠΑΙΔΟΨΥΧΟΛΟΓΙΑΣ UNIVERSITY OF LONDON
Μέλος της Ενωσης Βρετανών Ψυχολόγων (BPS)

Διάγνωση-Αντιμετώπιση:
✓ Ειδικών Μαθησιακών Δυσκολιών (δυσλεξία - δυσγραφία - δυσαριθμησία)
✓ Υπερκινητικότητας - Διάσπασης προσοχής

Αντιμετώπιση προβλημάτων:
✓ Επιθετικότητας - συστολής - άγχους - κατάθλιψης
✓ Σύναψης - διατήρησης φιλικών σχέσεων
✓ Μειωμένης επιθυμίας για σχολείο - Μειωμένης σχολικής επίδοσης

Συμβουλευτική - Αντιμετώπιση Οικογενειακών προβλημάτων:
✓ Σχέσεις γονέων - γονέων παιδιών - αδελφών
✓ Διαζύγιο - πένθος - προβλήματα υγείας
✓ Εφηβικής ηλικίας

Ψυχολογική Υποστήριξη - Ψυχοθεραπεία Παιδιών / εφήβων / ενηλίκων για:
✓ Ελλειψη αυτοπεποίθησης - αυτοεκτίμησης - αυτοσεβασμού
✓ Αντιμετώπιση άγχους - κατάθλιψης
✓ Χειρισμό συναισθημάτων - έλεγχο θυμού / παρορμήσεων
✓ Ανάπτυξη κινήτρων για προσωπική -επαγγελματική επιτυχία
✓ Σχέσεις εξάρτησης: ζήλια - ενοχές - παθολογική αγάπη - συγκρούσεις - φόβος μοναξιάς

Δέχεται με ραντεβού τηλ. 2241064841, 6945234100,
Κωνσταντινουπόλεως 48, Ρόδος

ΧΠ2624

INEMA

ΙΑΤΡΙΚΟΣ & ΝΟΣΟΚΟΜΕΙΑΚΟΣ ΕΞΟΠΛΙΣΜΟΣ
17 ΧΡΟΝΙΑ ΕΜΠΕΙΡΙΑΣ από το 1988
ΕΙΜΑΣΤΕ ΟΙ ΜΕΓΑΛΥΤΕΡΟΙ ΠΡΟΜΗΘΕΥΤΕΣ ΙΑΤΡΙΚΟΥ – ΟΡΘΟΠΕΔΙΚΟΥ ΚΑΙ ΝΟΣΟΚΟΜΕΙΑΚΟΥ ΥΛΙΚΟΥ ΣΤΗ ΔΩΔΕΚΑΝΗΣΟ
ΕΜΠΙΣΤΕΥΘΕΙΤΕ ΜΑΣ !!!
ΛΕΜΕΣΣΟΥ 2 ΡΟΔΟΣ ΤΗΛ.22410 32238 – FAX.22410 28484



ΑΝΑΠΗΡΙΚΑ ΚΑΡΟΤΣΙΑ–ΒΑΔΙΣΤΙΚΑ -ΟΡΘΟΠΕΔΙΚΑ ΕΙΔΗ–ΜΠΛΟΥΖΕΣ ΙΑΤΡΙΚΕΣ–ΚΑΛΤΣΕΣ ΦΛΕΒΙΤΙΔΑΣ–ΠΕΛΜΑΤΑ–ΟΡΘΟΠΕΔΙΚΑ ΜΑΞΙΛΑΡΙΑ–ΚΡΕΒΑΤΙΑ ΝΟΣΟΚΟΜΕΙΑΚΑ – ΙΑΤΡΙΚΟΣ ΕΞΟΠΛΙΣΜΟΣ ΚΑΙ ΑΝΑΛΩΣΙΜΑ – ΟΡΓΑΝΑ ΧΗΜΕΙΟΥ ΚΑΙ ΚΑΘΕ ΑΛΛΟ ΕΙΔΟΣ ΓΙΑ ΚΑΤ ΟΙΚΟ ΝΟΣΗΛΕΙΑ .

ΧΠ1720

ΑΓΩΓΗ ΛΟΓΟΥ-ΛΟΓΟΘΕΡΑΠΕΙΑ
στο παιδί και τον έφηβο

.....Χρύσα Καραπαναγιώτου-Χατζηδάκη.....
.....Λογοθεραπεύτρια.....
.....Πτυχιούχος Α.Τ.Ε.Ι. Πάτρας.....
Μέλος της Αμερικανικής Ένωσης Λογοπαθολόγων
δέχεται με ραντεβού

Στεφ. Καζούλη 18 & Βενετοκλέων, Ρόδος 85100
τηλ.: 22410 25355 - κιν.: 6972276527
e-mail: karapanagiotou@tee.gr

AE0135

ΚΕΝΤΡΟ ΔΙΑΓΝΩΣΗΣ - ΑΠΟΚΑΤΑΣΤΑΣΗΣ ΜΑΘΗΣΙΑΚΩΝ ΔΥΣΚΟΛΙΩΝ ΚΑΙ ΣΥΜΒΟΥΛΕΥΤΙΚΗΣ ΓΟΝΕΩΝ

ΣΤΑΣΙΝΟΠΟΥΛΟΥ ΜΑΡΙΚΑ

Ψυχολόγος - Ψυχοπαιδαγωγός
Πτυχιούχος Πανεπιστημίου Αθηνών
& Πανεπιστημίου Ιωαννίνων

✓ Αξιολόγηση Μαθησιακών Δεξιοτήτων και Νοημοσύνης Παιδιών & Εφήβων

✓ Αξιολόγηση Σχολικής Ετοιμότητας Νηπίων για Εισαγωγή στο Δημοτικό Σχολείο

✓ Διάγνωση - Αποκατάσταση Ειδικών Μαθησιακών Δυσκολιών
- *Δυσλεξία* • *Δυσορθογραφία*
- *Δυσγραφία* • *Δυσαριθμησία*

✓ Αξιολόγηση - Αντιμετώπιση Μαθησιακών Δυσκολιών / Χαμηλής Σχολικής Επίδοσης

✓ Μαθησιακή Υποστήριξη Παιδιών με Διαταραχή Ελλειμματικής Προσοχής / Υπερκινητικότητα

✓ Ψυχολογική Υποστήριξη Παιδιών που παρουσιάζουν Δυσκολίες στη Μάθηση

✓ Συμβουλευτική Γονέων

ΔΕΧΕΤΑΙ ΚΑΤΟΠΙΝ ΡΑΝΤΕΒΟΥ
Εθν. Αντίστασης 15, 3ος όροφος
Κιν.: 6972 721967

AE556

ΑΚΟΥΣΤΙΚΑ ΒΑΡΗΚΟΪΑΣ

ΑΝΑΛΟΓΙΚΑ - ΠΡΟΓΡΑΜΜΑΤΙΖΟΜΕΝΑ - ΨΗΦΙΑΚΑ

Ακούστε τους ήχους της Ζωής

Στο πληρέστερο Κέντρο Ακουστικών Εφαρμογών στα Δωδεκάνησα. Με τις καλύτερες τιμές και τον καλύτερο διακανονισμό.
Εμπιστευθείτε τους πιο έμπειρους στο χώρο, επιλέγοντας ανάμεσα στους μεγαλύτερους κατασκευαστές ακουστικών βαρηκοίας στον κόσμο.

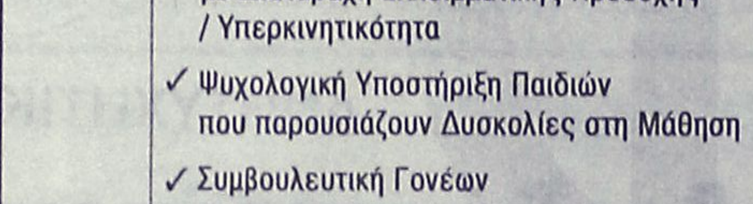

(BTE) (ITE) (CIC) (ITC) (BONE)

BELTONE – STARKEY – HANSATON – UNITRON – SIEMENS
BERNAFON – PHILIPS – COSELGI – REXTON
MICROSON – PURETONE – AUDIFON

ΚΙΒ
ΚΕΝΤΡΟ ΙΑΤΡΙΚΩΝ ΒΟΗΘΗΜΑΤΩΝ

Εθνικής Αντιστάσεως 18
(πρωην Αννης Μαρίας)
Τηλ: 2241020359 Κιν: 6932748916

Συμβάσεις με όλα τα ταμεία.
Ειδικές τιμές ΟΓΑ

XΠ2367

ΟΡΘΟΠΕΔΙΚΑ - ΙΑΤΡΙΚΑ ΧΑΡΙΤΟΣ



Ορθοπεδικά είδη & κατασκευές

Εξοπλισμός Ιατρείου & αναλώσιμα



Είδη νοσηλείας κατ' οίκον & μηχανήματα οξυγονοθεραπείας

Ακουστικά Βαρηκοΐας



ΕΛΕΥΘ. ΒΕΝΙΖΕΛΟΥ 6 (Δίπλα στη Ροδιακή Έπαυλη) - ΡΟΔΟΣ
Τηλ.: 22410 24112 Fax: 22410 75969 e-mail: orken@rho.forthnet.gr

XΠ22937

Πάντα

Καταπολ

Η ακμή είναι πολύ κοινή δερματική πάθηση που αποτελεί μία από τις πρώτες εκδηλώσεις της εφηβείας, συχνά όμως παρατηρείται και σε ενηλίκους. Η ήπιας μορφής ακμή είναι ενοχλητική και έχει επιπτώσεις στην ψυχολογία των ασθενών, ενώ η σοβαρή μορφή μπορεί να οδηγήσει σε μόνιμες ουλές και υπέρχρωση του δέρματος.

Αιτιολογία και πληθυσμιακές ομάδες που αφορά

Πρόκειται για χρόνιο νόσημα των τριχοσμηγματογόνων θυλάκων και χαρακτηρίζεται κλινικά από εμφάνιση εξανθήματος διαφόρων μορφών σε συνδυασμό με έντονη λιπαρότητα. Οι μονάδες αυτές βρίσκονται σε όλο σχεδόν το σώμα, αλλά είναι μεγαλύτερες και περισσότερες στο πρόσωπο, στο άνω μέρος της πλάτης, στους ώμους και στο θώρακα, στα μέρη δηλαδή που εμφανίζεται συχνότερα η ακμή.

Η νόσος προκαλείται από υπερδραστηριότητα των σμηγματογόνων αδένων. Αυτοί παράγουν το σμήγμα (λιπαρό έκκριμα), το οποίο φυσιολογικά παροχετεύεται μέσω ενός πόρου και αδειάζει στην επιφάνεια του δέρματος. Η απόφραξη του πόρου αυτού θεωρείται ότι ευθύνεται για τη δημιουργία του βύσματος (πύο). Η λειτουργική δραστηριότητα των αδένων αυτών και η παραγωγή σμήγματος υπόκεινται σε ορμονικό έλεγχο, κυρίως των ανδρογόνων.

Η πάθηση ξεκινά με την εφηβεία, φτάνει με εξάρσεις και υφέσεις στη μέγιστη δραστηριότητά της μεταξύ 14-19 ετών και στη συνέχεια αρχίζει να υποχωρεί. Στους άνδρες συνήθως δεν εξαφανίζεται πριν από την ηλικία των 25 ετών και στις γυναίκες εμφανίζεται σε ηλικία 20-30 ετών, ενώ σε μικρότερη ηλικία δεν είχαν αντίστοιχο πρόβλημα.

Οι αλλοιώσεις του δέρματος στην ακμή είναι:
- Η έντονη λιπαρότητα.
- Οι φαγέσωροι: μικρά μαύρα επάρματα μεγέθους κεφαλής καρφίτσας (μαύρα στίγματα).
- Οι βλατίδες: μικρά, επώδυνα επάρματα που σχηματίζονται από τη φλεγμονή των φαγεσώρων.
- Τα φλυκταινίδια: επάρματα με πυώδες υγρό.
- Τα οζίδια: επώδυνα πιο βαθιά επάρματα με φλεγμονώδη διήθηση που διαπυούνται (ανοίγουν και απελευθερώνουν το περιεχόμενό τους) ή υποχωρούν.

με υγείαν...

εμήστε την ακμή

- Οι κύστεις: φλεγμονώδεις σχηματισμοί σε βάθος, που σχηματίζονται λόγω απόφραξης του σμηγματογόνου πόρου και κατακράτησης μεγάλης ποσότητας σμήγματος.
- Οι ουλές μαζί με τη μεταφλεγμονώδη υπερμελάγχρωση (υπέρμετρη αύξηση του χρώματος του δέρματος): είναι οι βλάβες (ή επιπλοκές) που μπορούν να παραμείνουν μετά την αποδρομή της ακμής. Οι ουλές διακρίνονται σε ατροφικές και υπερτροφικές (χηλοειδή).

Παράγοντες που συμβάλλουν ή επιδεινώνουν την ακμή

Πολλοί είναι οι παράγοντες που συμβάλλουν ή επιδεινώνουν την ακμή. Ενας από τους πιο σημαντικούς είναι οι μεταβολές των ορμονικών επιπέδων, κυρίως των ανδρογόνων. Στις γυναίκες συχνά παρουσιάζεται το φαινόμενο της επιδείνωσης της νόσου δύο με επτά μέρες πριν από την εμμηνορρυσία. Ορμονικές αλλαγές που σχετίζονται με την περίοδο της εγκυμοσύνης, την έναρξη ή τη διακοπή αντισυλληπτικών χαπιών, την εκδήλωση του συνδρόμου των πολυκυστικών ωοθηκών μπορούν επίσης να προκαλέσουν ακμή. Το άγχος, ειδικά η έντονη ή παρατεταμένη συναισθηματική ένταση, καθώς και το θετικό οικογενειακό ιστορικό (κληρονομικότητα) επιβαρύνουν την κατάσταση.

Μολονότι η ακμή δεν είναι λοιμώδης νόσος και δεν μεταδίδεται από άτομο σε άτομο, είναι δυνατόν ο σμηγματογόνος πόρος να εποικιστεί από μικρόβια, όπως το προπιονικό βακτηρίδιο της ακμής (p. acnes), τα οποία παράγουν ένζυμα που διασπούν τα τριγλυκερίδια των λιπαρών οξέων του σμήγματος και με τη σειρά τους προκαλούν φλεγμονή και εκδήλωση της ακμής.

Συγκεκριμένα φάρμακα, όπως το λίθιο, τα βαρβιτουρικά, τα ανδρογόνα είναι γνωστό ότι προκαλούν ακμή. Οι κλιματολογικές συνθήκες (θερμές, υγρές περιοχές), τα περιβαλλοντικά ερεθίσματα όπως η ρύπανση ή η υγρασία, το "σκάλισμα" των εξανθημάτων μπορούν να τη χειροτερέψουν.

Τα λιπαρά καλλυντικά και οι συνθήκες αποκλεισμού του δέρματος που δημιουργούν έντονη εφίδρωση, όπως η τριβή ή η πίεση του δέρματος από τσάντες στην πλάτη, από εφαρμοστούς γιακάδες στο λαιμό ή από παρατεταμένη παραμονή σε καθίσματα από πλαστικό υλικό, ενδέχεται να επιδεινώσουν την ακμή.

Αντίθετα, τα λιπαρά φαγητά και οι σοκολάτες που συχνά ενοχοποιούνται για την επιδείνωσή της φαίνεται να έχουν μικρή επίδραση στην ανάπτυξη και στην πορεία της.

Θεραπεία

Τα περιστασιακά "σπυράκια" δεν απαιτούν καμία θεραπεία. Η ήπιας μορφής ακμή είναι συνήθως ανεκτή και αντιμετωπίζεται τοπικά. Τα πράγματα δυσκολεύουν όταν η ακμή γίνεται σοβαρότερη (π.χ., όταν υπάρχουν κύστεις ή οζίδια). Τότε χρειάζεται έντονη, συστηματική θεραπεία για να προληφθούν και οι επιπλοκές της. Η θεραπεία περιλαμβάνει σκευάσματα που χορηγούνται χωρίς και με ιατρική συνταγή καθώς και χειρουργικές παρεμβάσεις.

Σκευάσματα χωρίς ιατρική συνταγή είναι:

-Τα σαπούνια και τα καθαριστικά του δέρματος.

-Το υπεροξείδιο του βενζολίου. Δρα με την εξουδετέρωση των μικροβίων που σχετίζονται με την ακμή. Κυκλοφορεί σε διάφορες μορφές σκευασμάτων (κρέμα, λοσιόν, gel) και συνίσταται η έναρξη της θεραπείας να γίνεται με σκευάσματα χαμηλής περιεκτικότητας στην ουσία ή κάθε δεύτερη νύχτα, ώστε να εξοικειωθεί σταδιακά το δέρμα του ασθενούς και να αποφευχθεί πιθανός ερεθισμός. Για την εμφάνιση των πρώτων αποτελεσμάτων χρειάζεται αγωγή περίπου δύο εβδομάδων και αυτά διαρκούν όσο συνεχίζεται η αγωγή.

-Το σαλικυλικό οξύ. Διορθώνει τις ανωμαλίες στην κερατινοποίηση και βοηθά στο ξεμπλοκάρισμα των πόρων. Πρέπει επίσης να χρησιμοποιείται συνεχόμενα.

Σκευάσματα με ιατρική συνταγή είναι:

-Αντιβιοτικά. Αυτά χορηγούνται τοπικά ή με τη μορφή δισκίων από το στόμα. Δρουν κατά των μικροβίων της ακμής μειώνοντας τη φλεγμονή. Κάθε αντιβιοτικό δεν λειτουργεί με τον ίδιο τρόπο σε κάθε ασθενή και έτσι απαιτείται η κατά περίπτωση χορήγηση από τον ιατρό. Τα πιο κοινά χρησιμοποιούμενα αντιβιοτικά είναι οι τετρακυκλίνες και η ερυθρομυκίνη.

Οι ασθενείς δεν πρέπει να περιμένουν θεαματικά αποτελέσματα στη διάρκεια του πρώτου μήνα επειδή αυτά δεν δρουν αμέσως. Συνήθως η θεραπεία διαρκεί έξι μήνες ή και περισσότερο.

Δεν πρέπει να χορηγούνται κατά τη διάρκεια της εγκυμοσύνης, διότι ενδέχεται να μειώσουν την αποτελεσματικότητα των αντισυλληπτικών και να προκαλέσουν φωτοευαισθησία (οι ασθενείς είναι πλέον πιο ευαίσθητοι στην ηλιακή ακτινοβολία και κινδυνεύουν να υποστούν ηλιακό έγκαυμα).

- Ρετινοϊκό οξύ. Πρόκειται για παράγωγο της βιταμίνης Α. Δρα με τη μείωση της παραγωγής του σμήγματος, την καταπολέμηση των μικροβίων της ακμής, την ελάττωση της φλεγμονής και τον περιορισμό της απόφραξης του πόρου από τα βύσματα. Είναι πολύ αποτελεσματικό στην αντιμετώπιση της νόσου και στην πρόληψη των ουλών. Χορηγείται τοπικά ή με τη μορφή δισκίων.

Στη δεύτερη περίπτωση μπορεί να προκαλέσει σοβαρές παρενέργειες και γι' αυτό χορηγείται μόνο σε βαριές μορφές της νόσου (οζιδοκυστική μορφή) όπου οι άλλες θεραπείες έχουν αποτύχει. Η θεραπεία διαρκεί συνήθως τέσσερις μήνες, αλλά τα πρώτα αποτελέσματα φαίνονται στις πρώτες έξι εβδομάδες.

Ιδιαίτερα προσέξτε ότι:

1. Το φάρμακο δεν χορηγείται σε άτομα κάτω των 17 ετών.
2. Πριν από την έναρξη της θεραπείας πρέπει να αποκλειστεί το ενδεχόμενο της εγκυμοσύνης, επειδή μπορεί να προξενήσει τερατογένεση. Εγκυμοσύνη δεν επιτρέπεται μέχρι τρεις με έξι μήνες μετά τη διακοπή της αγωγής.
3. Οι συχνότερες παρενέργειες είναι ξηρότητα οφθαλμών και μύτης, ξηρότητα του δέρματος (κυρίως των χειλέων), ρινορραγία, ξηρότητα και λέπτυνση των τριχών, κεφαλαλγία, μυαλγίες και αρθραλγίες.
4. Πριν από την έναρξη της θεραπείας και κατά τη διάρκειά της πρέπει να ελέγχονται τα λιπίδια του ορού, η ηπατική και νεφρική λειτουργία.

Ορμονική θεραπεία-αντισυλληπτικά. Μερικές φορές στις γυναίκες η ανθεκτική στη θεραπεία ακμή οφείλεται στην υπερβολική παραγωγή ανδρογόνων ορμονών. Σε αυτές τα αντισυλληπτικά χάπια μπορούν να χρησιμοποιηθούν ως θεραπεία εκλογής. Γενικά όμως χρησιμοποιούνται χαμηλές δόσεις οιστρογόνων που βοηθούν στη μείωση των ανδρογόνων από τις ωοθήκες, ή χαμηλές δόσεις κορτικοστεροειδών που μειώνουν την παραγωγή ανδρογόνων από τα επινεφρίδια και έχουν αντιφλεγμονώδη δράση. Επίσης, χορηγούνται αντιανδρογόνα φάρμακα που εμποδίζουν την υπερπαραγωγή του σμήγματος. Οι ανεπιθύμητες ενέργειες είναι οι γνωστές των αντισυλληπτικών χαπιών.

Αλλες ειδικές θεραπείες. Ο δερματολόγος μπορεί επίσης να βοηθήσει με την αφαίρεση των φαγέσωρων (καθαρισμός) κατά τη διάρκεια επισκέψεων στο ιατρείο, με την έγχυση μικρών ποσοτήτων κορτικοστεροειδών μέσα στην κοιλότητα μιας κύστης η οποία έχει προηγουμένως εκκενωθεί και με χειρουργικές παρεμβάσεις όπως είναι η δερματοαπόξεση και η αφαίρεση των αντιαισθητικών ουλών ή των κύστεων που επιμένουν.

Χημικό peeling

Πρόκειται για μια τεχνική που χρησιμοποιείται για να βελτιωθεί η εμφάνιση του δέρματος και να εξαφανιστούν τα σημάδια της ακμής. Χρησιμοποιείται ένα χημικό διάλυμα που απλώνεται στο δέρμα και προκαλεί χημικό έγκαυμα με σκοπό να το απολεπίσει. Αυτό γίνεται μόνο από δερματολόγους, διαρκεί μέχρι δέκα λεπτά και ο ασθενής νιώθει ένα αίσθημα καψίματος και τσιμπημάτων ποικίλης έντασης.

Ανάλογα με το είδος και το βάθος του peeling μετά παρατηρείται από μια ελαφριά ερυθρότητα μέχρι οίδημα (πρήξιμο) και φυσαλίδες που διαρκούν τρεις με δεκατέσσερις το πολύ μέρες. Είναι πολύ σημαντικό μετά το peeling να προστατεύεστε από τον ήλιο με αντηλιακό ακόμα και μέσα στο σπίτι. Πριν από την απόφαση της εφαρμογής του πρέπει να ενημερωθείτε πλήρως από τον ειδικό ιατρό για τις αντενδείξεις και τις παρενέργειες της μεθόδου.

Συμβουλές για την καθημερινή φροντίδα του δέρματος

-Καθαρισμός του δέρματος με νερό και σαπούνι δύο φορές την ημέρα (πρωί και βράδυ). Το σαπούνι πρέπει να είναι ήπιο και η περιοχή να στεγνώνεται απαλά. Το βίαιο στέγνωμα όχι μόνο δεν καθαρίζει καλύτερα αλλά μπορεί και να επιδεινώσει το πρόβλημα.

-Αποφυγή εφαρμογής πίεσης και γενικά "πειράγματος" των αλλοιώσεων της ακμής (π.χ. φαγέσωρες).

-Αποφυγή της ηλιοθεραπείας. Αν και με την ηλιοθεραπεία το δέρμα γίνεται λιγότερο λιπαρό και οι βλάβες της ακμής διακρίνονται σε μικρότερο βαθμό, τα αποτελέσματα αυτά είναι παροδικά. Αντίθετα, η παρατεταμένη ηλιακή έκθεση μπορεί να βλάψει σοβαρά το δέρμα, να επιταχύνει τη γήρανση των κυττάρων και να προκαλέσει καρκίνο του δέρματος. Επιπλέον, πολλά από τα φάρμακα που χρησιμοποιούνται για τη θεραπεία της ακμής μπορούν να κάνουν ένα άτομο επιρρεπές στο ηλιακό έγκαυμα.

-Επιλογή καλλυντικών σκευασμάτων με προσοχή. Όλα τα καλλυντικά που χρησιμοποιούνται από τους ασθενείς με ακμή πρέπει να είναι μη λιπαρά (oil free). Μπορεί κατά τη διάρκεια των πρώτων εβδομάδων της θεραπείας το δέρμα να είναι κόκκινο ή ερεθισμένο και τότε είναι καλύτερο να χρησιμοποιείτε όσο το δυνατόν λιγότερα καλλυντικά προϊόντα.

-Οι άνδρες με ακμή χρειάζεται να ξυρίζονται προσεκτικά. Πρέπει να χρησιμοποιούν ηλεκτρική ξυριστική μηχανή ή ξυραφάκια "ασφαλή" και να μαλακώνουν τα γένια τους με σαπούνι και νερό πριν από την εφαρμογή του αφρού ξυρίσματος.

Επειδή η ακμή σχετίζεται με τη διακύμανση των ορμονικών επιπέδων και τη κληρονομικότητα, δεν υπάρχει τρόπος να εμποδίσουμε την εκδήλωσή της. Ωστόσο, ο ήπιος καθημερινός καθαρισμός του δέρματος και η προσεκτική χρήση καλλυντικών προϊόντων είναι τα βασικές προϋποθέσεις για την καταπολέμηση της νόσου. Οι σύγχρονες ιατρικές έρευνες προσανατολίζονται στην ανάπτυξη νέων ασφαλών, τοπικών αντιβιοτικών και στην καταπολέμηση της ακμής με τη βοήθεια φωτεινής ακτινοβολίας.

ΙΑΤΡΙΚΗ ΑΝΑΚΟΙΝΩΣΗ

Το **ΜΙΚΡΟΒΙΟΛΟΓΙΚΟ ΔΙΑΓΝΩΣΤΙΚΟ ΚΕΝΤΡΟ** της **ΚΛΥΤΙΑΣ ΣΤΑΜΑΤΙΑΔΟΥ -ΑΝΤΩΝΙΑΔΗ**

θα παραμείνει κλειστό κατά την περίοδο από **1/8/05** έως και **16/8/05**

θα λειτουργήσει κανονικά από **Τετάρτη 17/8/05**

Ι. Καζούλη 14 Ρόδος - τηλ. 2241023444

MOO126

ΚΕΝΤΡΟ ΥΠΟΣΤΗΡΙΞΗΣ ΨΥΧΟΛΟΓΙΚΩΝ ΠΡΟΒΛΗΜΑΤΩΝ

ΣΙΑΓΚΑ ΚΩΝΣΤΑΝΤΙΝΑ
ΨΥΧΟΛΟΓΟΣ
Απόφοιτος Αριστοτελείου Πανεπιστημίου Θεσσαλονίκης
τηλ. 6945557447

ΚΥΠΡΙΩΤΗ ΑΛΕΞΙΑ
ΨΥΧΟΛΟΓΟΣ
ΨΥΧΟΛΟΓΟΣ ΥΓΕΙΑΣ
Απόφοιτος Πανεπιστημίου Κρήτης, MSC Surrey University of England
τηλ. 6944717520

Δέχονται κατόπιν ραντεβού
Στεφ. Καζούλη 18-1ος όροφος
τηλ. 2241022102

ΧΠ2763

ΚΕΝΤΡΟ ΕΙΔΙΚΩΝ ΘΕΡΑΠΕΙΩΝ ΤΟΥ ΠΑΙΔΙΟΥ ΔΩΔΕΚΑΝΗΣΟΥ

ΚΩΝ/ΝΟΣ ΜΠΑΔΑΝΗΣ - ΣΟΥΖΗ ΓΕΩΡΓΙΛΟΠΟΥΛΟΥ

ΕΡΓΟΘΕΡΑΠΕΥΤΗΣ ΠΤΥΧΙΟΥΧΟΣ ΜΕΘΟΔΟΥ BOBATH N.D.T ΜΕΘΟΔΟΣ PORTAGE

ΛΟΓΟΠΑΘΟΛΟΓΟΣ ΜΕΤΑΠΤΥΧΙΑΚΟ ΑΚΟΥΟΛΟΓΙΑΣ

ΑΙΣΘΗΤΗΡΙΑΚΗΣ ΟΛΟΚΛΗΡΩΣΗΣ (S.I.)
ΜΕΤΕΚΠΑΙΔΕΥΣΗ ΣΤΙΣ ΝΕΥΡΟΛΟΓΙΚΕΣ ΚΑΙ ΚΙΝΗΤΙΚΕΣ ΔΙΑΤΑΡΑΧΕΣ

Αποστόλου Παύλου 84, Ρόδος 85100, τηλ. / fax (22410)60999/60579

ΧΠ1871/1872

ΧΡΙΣΤΙΝΑ ΣΑΒΒΑΚΗ-ΓΚΡΑΝΖΑΝ
Κλινική Ψυχολόγος
Πτυχιούχος Γαλλίας
Μεταπτυχιακή εκπαίδευση (Dess) στην Κλινική Ψυχολογία Ενηλίκου-Εφήβου & Παιδιού

Ψυχολογικό εργαστήρι

Για τον ενήλικο

-Ψυχολογική αξιολόγηση & διάγνωση
-Ψυχολογική υποστήριξη
-Συμβουλευτική ατόμου, ζεύγους, οικογένειας
-Ψυχοδυναμική ψυχοθεραπεία
-Ομάδες αυτογνωσίας μέσα από την τέχνη

Για το παιδί

-Αξιολόγηση νοητικής & συναισθηματικής σφαίρας προσωπικότητας
-Διάγνωση μαθησιακών δυσκολιών & διαταραχών συμπεριφοράς
-Ψυχοθεραπεία μέσω παιχνιδιού & εικαστικών

κωνσταντίνου υδραίου 24
τηλ. 2241077350, κιν. 6937684251
δέχεται με ραντεβού

ΧΠ1511

ΝΑΥΤΙΚΗ ΕΤΑΙΡΕΙΑ
ΤΗΛΟΣ 21ος ΑΙΩΝΑΣ

ΠΡΟΓΡΑΜΜΑ SEA STAR

ΔΕΥΤΕΡΑ

	ΑΦΙΞΗ	ΑΝΑΧΩΡΗΣΗ
ΡΟΔΟΣ		08.45
ΤΗΛΟΣ	10.05	14.15
ΝΙΣΥΡΟΣ	14.50	17.30
ΤΗΛΟΣ	18.05	18.20
ΡΟΔΟΣ	19.40	Δ.

ΤΡΙΤΗ

	ΑΦΙΞΗ	ΑΝΑΧΩΡΗΣΗ
ΡΟΔΟΣ		08.00
ΦΕΤΙΧΕ	09.30	16.00
ΡΟΔΟΣ	17.30	19.30
ΤΗΛΟΣ	20.50	Δ.

ΤΕΤΑΡΤΗ

	ΑΦΙΞΗ	ΑΝΑΧΩΡΗΣΗ
ΤΗΛΟΣ		09.00
ΡΟΔΟΣ	10.20	19.00
ΤΗΛΟΣ	20.20	Δ.

ΠΕΜΠΤΗ

	ΑΦΙΞΗ	ΑΝΑΧΩΡΗΣΗ
ΤΗΛΟΣ		07.00
ΡΟΔΟΣ	08.20	09.00
ΤΗΛΟΣ	10.20	10.30
ΚΑΜΙΡΟΣ	11.15	14.30
ΤΗΛΟΣ	15.15	17.00
ΡΟΔΟΣ	18.20	Δ.

ΠΑΡΑΣΚΕΥΗ

	ΑΦΙΞΗ	ΑΝΑΧΩΡΗΣΗ
ΡΟΔΟΣ		09.00
ΤΗΛΟΣ	10.20	17.00
ΡΟΔΟΣ	18.20	Δ.

ΣΑΒΒΑΤΟ

	ΑΦΙΞΗ	ΑΝΑΧΩΡΗΣΗ
ΡΟΔΟΣ		09.00
ΧΑΛΚΗ	10.15	12.15
ΤΗΛΟΣ	12.50	17.00
ΡΟΔΟΣ	18.20	19.00
ΤΗΛΟΣ	20.20	Δ.

ΚΥΡΙΑΚΗ

	ΑΦΙΞΗ	ΑΝΑΧΩΡΗΣΗ
ΤΗΛΟΣ		07.30
ΡΟΔΟΣ	08.50	09.10
ΤΗΛΟΣ	10.30	16.00
ΡΟΔΟΣ	17.20	17.40
ΤΗΛΟΣ	19.00	19.20
ΡΟΔΟΣ	20.40	Δ.

ΠΛΗΡΟΦΟΡΙΕΣ: ΡΟΔΟΣ, ΤΑΡΠΟΝ ΣΠΡΙΝΓΚΣ 44
ΤΗΛ. 2241078052 · ΚΙΝΗΤΟ 6938244523
ΤΗΛΟΣ Τηλ.: 2246044000

XΠ1691

ΠΡΑΚΤΟΡΕΙΟ ΤΑΞΙΔΙΩΝ
ΣΑΒΒΑΣ ΣΑΗΣ

ΠΡΟΣΦΕΡΟΥΜΕ
τα φθηνότερα αεροπορικά εισιτήρια για όλο τον κόσμο με όλες τις αεροπορικές πτήσεις

ΑΚΟΜΗ
- ΒΙΖΑ επισκέπτου για ΑΥΣΤΡΑΛΙΑ σε μία μέρα
- Εκδοση διαβατηρίων
- Εκδοση αδειών αυτοκινήτων

ΞΕΝΟΔΟΧΕΙΑ ΣΤΗΝ ΑΘΗΝΑ-ΕΛΛΑΔΑ
PRESIDENT Α' ΚΑΤΗΓΟΡΙΑΣ Λεωφόρος Κηφισίας (έως 31/8)
Μονόκλινο € 73 Δίκλινο € 83 Τρίκλινο € 105
ROYAL OLYMPIC LUX κοντά στο Σύνταγμα (έως 31/10)
Μονόκλινο €95 Δίκλινο € 97 Τρίκλινο € 120
OLYMPIC PALACE Α' ΚΑΤΗΓΟΡΙΑ Σύνταγμα (έως 31/10)
Μονόκλινο € 78 Δίκλινο € 88 Τρίκλινο € 109
ΚΑΝΙΓΚΟΣ 21 Α' ΚΑΤΗΓΟΡΙΑΣ (οδός Κάνιγκος)
(από 1/5 έως 31/12/05)
Μονόκλινο € 78 Δίκλινο € 88
BEST WESTERN ILISIA Α' ΚΑΤΗΓΟΡΙΑΣ ILISIA Μιχαλακοπούλου
(από 1/5 έως 31/12/05)
Μονόκλινο € 84 Δίκλινο € 93 Τρίκλινο € 110
HELLINIS Β' ΚΑΤΗΓΟΡΙΑ ΟΝΑΣΙΟ Συγγρού (έως 31/12)
Μονόκλινο € 48 Δίκλινο € 58 Τρίκλινο € 70
ARETOUSA Β' ΚΑΤΗΓΟΡΙΑΣ Μητροπόλεως - Σύνταγμα (έως 31/10)
Μονόκλινο € 58 Δίκλινο € 76 Τρίκλινο € 100
ASTOR Σύνταγμα (έως 31/10)
Μονόκλινο € 75 Δίκλινο € 97 Τρίκλινο € 115
DORIAN Β' ΚΑΤΗΓΟΡΙΑΣ Ομόνοια
Μονόκλινο € 67 Δίκλινο € 80 Τρίκλινο € 106
POLIS GRAND HOTEL Β' ΚΑΤΗΓΟΡΙΑΣ Πατησίων & Βερανζέρου 10
(έως 30/6)
Μονόκλινο € 74 Δίκλινο € 81 Τρίκλινο €110
ΒΕΡΓΙΝΑ Β' ΚΑΤΗΓΟΡΙΑΣ ΘΕΣ/ΚΗ (κεντρικό) (έως 31/10)
Μονόκλινο € 58 Δίκλινο € 75 Τρίκλινο € 90
ANEMONI KENTRIKO-PEIRAI
Μονόκλινο € 60(έως 10/05) € 65 (10/5-25/10)
Δίκλινο € 70 » € 78 »
Τρίκλινο € 85 » € 94 »

ΣΑΣ ΣΥΜΦΕΡΕΙ ΠΡΙΝ ΚΛΕΙΣΕΤΕ ΟΠΟΥΔΗΠΟΤΕ ΝΑ ΜΑΣ ΕΠΙΣΚΕΦΘΕΙΤΕ
ΠΡΑΚΤΟΡΕΙΟ ΤΑΞΙΔΙΩΝ
ΣΑΒΒΑΣ ΣΑΗΣ
ΤΑΡΠΟΝ ΣΠΡΙΝΓΚΣ 42 (δίπλα στην Τραπ. Πίστεως) · **Τηλ. 39781-3**

XΠ127

Σε φάρμες

Εξαπλώνεται η γρίπη των πτηνών

Κρούσματα στη Σιβηρία και στο Καζακστάν

Ο μεταδιδόμενος και στον άνθρωπο ιός H5N1 της γρίπης των πτηνών εξαπλώνεται σε φάρμες με πουλερικά στη νότια Σιβηρία, ενώ κρούσματα αναφέρονται και στην



κεντρασιατική δημοκρατία του Καζακστάν.

Μετά τον αφανισμό τουλάχιστον 2.300 πτηνών στην περιοχή Νοβοσιμπίρσκ τον περασμένο μήνα, οι ρωσικές αρχές επιβεβαιώνουν τώρα την εμφάνιση νέων κρουσμάτων στη γειτονική περιοχή Αλτάι που συνορεύει με την Κίνα.

Οι Αρχές επέβαλαν καραντίνα στην πληγείσα περιοχή Γκλουμπόκογιε, όπου έχουν πεθάνει από τον ιό 300 χήνες, πάπιες και κοτόπουλα, και προειδοποίησαν ότι το μέτρο είναι πιθανό να επεκταθεί.

Αλλα 400 πτηνά αφανίστηκαν από τον ιό στην περιοχή Ομσκ, δυτικά του Νοβοσιμπίρσκ.

Αρχισαν ήδη να καταστρέφονται αποθέματα με κρέας πουλερικών σε πολλά χωριά και οι κάτοικοι καλούνται να μην απομακρυνθούν από την περιοχή, παρά τη δήλωση του κυβερνήτη του Νοβοσιμπίρσκ Βίκτορ Τολοκόνσκι ότι δεν υπάρχει κίνδυνος για τη δημόσια υγεία.

Κρούσματα αναφέρθηκαν ακόμα στην κεντρασιατική δημοκρατία του Καζακστάν, όπου η γρίπη των πτηνών σκότωσε 600 χήνες.

Ο Παγκόσμιος Οργανισμός Υγείας (ΠΟΥ) έχει προειδοποιήσει ότι εάν ο ιός μεταλλαχθεί σε μία μορφή εύκολα μεταδιδόμενη μεταξύ των ανθρώπων, θα προκληθεί πανδημία με εκατομμύρια θύματα.

ΣΤΟ DISCOVERY

Επιδιόρθωση ...εν πτήσει

Η NASA αποφάσισε να προχωρήσει σε επιδιορθώσεις στο διαστημικό λεωφορείο Discovery κατά τη διάρκεια της παραμονής του στο διάστημα. Αυτό το χωρίς προηγούμενο εγχείρημα θα επιχειρήσει ο αστροναύτης Στίβεν Ρόμπινσον κατά τη διάρκεια διαστημικού περιπάτου.

Θα την επιχειρήσει αστροναύτης κατά τη διάρκεια διαστημικού περιπάτου

Στόχος είναι να αφαιρεθεί το τμήμα των φίλτρων κενού που προεξέχει στο κάτω μέρος του διαστημοπλοίου. Τα φίλτρα κενού είναι κομμάτια κεραμικού υλικού που βρίσκονται ανάμεσα στα πλακίδια της αντιθερμικής θωράκισης του σκάφους. Σε ένα συγκεκριμένο σημείο της «κοιλιάς» του Discovery το υλικό αυτό μετακινήθηκε, πιθανότατα λόγω των κραδασμών της εκτόξευσης.



Η NASA προβληματίζεται για τις συνέπειες αυτής της ζημιάς, τόσο σε ό,τι αφορά την αεροδυναμική και την κατευθυντικότητα του διαστημοπλοίου κατά τη διάρκεια της επανεισόδου του στην ατμόσφαιρα, όσο και για το ενδεχόμενο να υπερθερμανθεί το συγκεκριμένο σημείο λόγω της τριβής με τον αέρα.

Ο ρομποτικός βραχίονας του Διεθνούς Διαστημικού Σταθμού Canadarm2 θα βοηθήσει τον Στίβεν Ρόμπινσον να βρεθεί στο κάτω μέρος του Discovery και να επιχειρήσει να αφαιρέσει τα φίλτρα κενού. Εάν δεν τα καταφέρει, τότε θα προσπαθήσει να λειάνει την επιφάνεια με τη βοήθεια ενός πριονιού.

Το όλο εγχείρημα θα πραγματοποιηθεί στη διάρκεια του τρίτου διαστημικού περιπάτου που θα πραγματοποιήσει το πλήρωμα του Discovery κατά τη διάρκεια της αποστολής του. Λόγω της δυσκολίας του, ο περίπατος ίσως καθυστερήσει προκειμένου να δοθεί αρκετός χρόνος στην απαραίτητη προετοιμασία.

Ευρήματα στον Καναδά

Σπάνια απολιθωμένα έμβρυα

Πρόκειται για φυτοφάγους δεινόσαυρους

Καναδοί επιστήμονες ανακάλυψαν τα παλαιότερα απολιθωμένα έμβρυα δεινοσαύρου σε μία επιχείρηση που είχε τη λεπτότητα χειρουργικής επέμβασης.

Δύο έμβρυα Μεσοσπονδύλου, είδος φυτοφάγου δεινόσαυρου που ζούσε στις πλαγιές της Νοτίου Αφρικής πριν από 190 εκατομμύρια χρόνια, παρατηρήθηκαν σε εθνικό πάρκο στο Οντάριο το 1978, όμως οι επιστήμονες εκτίμησαν πως επρόκειτο για είδος κροκόδειλου και ανέβαλαν την ανασκαφή.



Εξάλλου, τα αυγά βρίσκονταν μέσα σε ένα σχιστόλιθο και ήταν πολύ δύσκολο να απομονωθούν από την πέτρα χωρίς να υποστούν φθορά.

«Η ανακάλυψη είναι πολύ σπάνια» δηλώνει σήμερα ο επικεφαλής της έρευνας, καθηγητής Βιολογίας στο Πανεπιστήμιο του Τορόντο Ρόμπερτ Ράιζ. «Τα αυγά των δεινοσαύρων ή γενικά τα απολιθωμένα αυγά είναι σπάνια. Τα έμβρυα μέσα στα αυγά είναι ακόμη σπανιότερα, καθώς πολλές φορές ανακαλύπτονται αυγά χωρίς έμβρυα» διευκρινίζει.

«Τα περισσότερα έμβρυα των δεινοσαύρων που έχουν ανακαλυφθεί εντοπίζονται στη μεσοζωική (γύψινη) περίοδο, πριν από 65-75 εκατομμύρια χρόνια περίπου. Τα συγκεκριμένα έμβρυα της Ιουρασικής περιόδου χρονολογούνται 120 εκατομμύρια χρόνια πιο πριν. Έτσι, οι επιστήμονες θα έχουν την ευκαιρία να μελετήσουν την εξέλιξη των δεινοσαύρων» συνεχίζει.

Χρησιμοποιώντας ένα μικροσκόπιο, ένα τροχό για δόντια και μικροσκοπικά εργαλεία, η βοηθός ερευνητής της Βιολογίας του Πανεπιστημίου του Τορόντο Νταιάν Σκότ πέρασε ένα χρόνο στη Μισισάγκουα του Οντάριο, λαξεύοντας την πέτρα για να αποσπάσει άθικτα τα απολιθωμένα έμβρυα. Τα μόνα άλλα έμβρυα που έχουν βρεθεί από την Ιουρασική περίοδο είναι στην Πορτογαλία.

Η ανακάλυψη των Καναδών βιολόγων υποστηρίχθηκε από το Ινστιτούτο Smithsonian της Ουάσιγκτον, το Πανεπιστήμιο Witwatersrand της Νότιας Αφρικής και τα αποτελέσματα θα δημοσιευθούν σύντομα στην επιστημονική επιθεώρηση Science.

ΑΘΛΗΤΙΚΗ ΡΟΔΙΑΚΗ
ΤΕΤΑΡΤΗ 3 ΑΥΓΟΥΣΤΟΥ 2005

Προβληματισμός στον ΑΕΡΑ για την αργή εκτέλεση των έργων στο γήπεδο Αφάντου
ΣΕΛ. 42

Μια από τα ίδια!!!

- *Ούτε και αυτή την φορά καρποφόρησε συγκέντρωση παραγόντων της Ρόδου πού μένει μετέωρη Διοικητικά*
- *Η αδιαλλαξία και η αλαζονεία σε όλο της το μεγαλείο!!!*
- *Πληροφορίες μιλούσαν χθες το βράδυ πώς ο κ. Διακογεωργίου θα έκανε κίνηση με τους παλαίμαχους της Ρόδου.*

Κρατάει χρόνια αυτή η κόντρα των παραγόντων στην ομάδα της Ρόδου οι οποίοι ούτε την Δευτέρα το βράδυ έβγαλαν διοίκηση και κατά πάσα πιθανότητα ούτε χθες το βράδυ θα έβγαινε κάτι πού να ανταποκρινόταν στην διοικητική υπόσταση της ΠΑΕ Ρόδος, η οποία όμως δεν είναι δυνατόν να μείνει ακόμα χωρίς την απαιτούμενη διοίκηση της, που θα κάνει και τις ενέργειες πού απαιτούνται για την ολοκλήρωση όλων των εργασιών στο θέμα των μεταγραφών αλλά και της συμπλήρωσης του ρόστερ της, που από ότι δείχνουν τα πράγματα αν τελικά καταστεί εφικτό θα απαρτίζεται από ντόπιους ως επί το πλείστον παίκτες πού είναι ήδη έτοιμοι να υπογράψουν.

Προσόν ....η αδιαλλαξία

Στην αίθουσα του ΔΌΝΑ για άλλη μια φορά επιβεβαιώθηκε το γεγονός πώς δεν μπορούν δέκα άνθρωποι να βρουν την λύση αν βάζουν πάνω απ΄ όλα το προσωπικό τους συμφέρον αλλά και την αδιαλλαξία πού εξελίσσεται σε προσόν των παραγόντων της Ρόδου πού καιρό τώρα θα μπορούσαν ΜΟΝΙΑΣΜΕΝΟΙ να έχουν βρει την λύση και η ομάδα να είχε πάρει τον δρόμο της. Αυτό φυσικά δεν ισχύει για όλους αλλά ούτε και για κείνους πού πήγαν στον ΔΟΝΑ με σκοπό να στηρίξουν την όποια διοίκηση βγει αλλά ούτε και για τον επίτιμο πρόεδρο της Ρόδου πού αγανακτισμένος από αυτά πού έβλεπε και άκουγε έφυγε κάποια στιγμή από την αίθουσα.

Στην προχθεσινή συγκέντρωση πήραν μέρος οι κάτωθι παράγοντες της Ρόδου:

-Μιχάλης Κόκκινος
-Κώστας Στεφανάρας
-Μάκης Ντουρουτλής
-Σταύρος Παγκάς
-Κάλλιστος Διακογεωργίου
-Κώστας Παπαστεργίου
-Παναγιώτης Δανάς
-Γιάννης Μιχελαράκης
-Μιχάλης Πιννίκας
-Γιώργος Παρασκευάς
-Βασίλης Παπαβασιλείου
-Γιάννης Μαρίνος
-Σάββας Καλαθενός
-Π. Κασέρης
-Λάκης Κατσαράς
-Γιάννης Καρράς

Οι πάντες έφυγαν άπρακτοι από την ομήγυρη καθώς ούτε και αυτή την φορά βρέθηκε λύση .Οι πάντες δείχνουν χωρισμένοι στα δύο για διαφορετικούς λόγους ο καθένας,

Η αδιαλλαξία και η αλαζονεία σε όλο τους το μεγαλείο.



Κ. Διακογεωργίου: Εκνεύρισε πολλούς στη συγκέντρωση του ΔΟΝΑ

Χαρακτηριστικά της συνάντησης πάρα πολλά αλλά και όλα αρνητικά:

-Ο Ντουρουτλής έδωσε το παρών για να στηρίξει το οποιοδήποτε σχήμα βγει αλλά δεν υπήρξε τέτοια περίπτωση

-Ο Κάλλιστος Διακογεωργίου επικαλέστηκε και μήνυμα του κ. Παπασπύρου για να αλλάξει την κατάσταση αλλά εξεμάνησαν πολλοί τότε στο άκουσμά του.

-Ο κ. Κόκκινος πρότεινε στον κ. Ντουρουτλή να μπει στο Διοικητικό συμβούλιο αλλά ο ίδιος πρότεινε την είσοδο στο Δ.Σ. ή να πληρώσει και να τελειώσει από την ιστορία. Ο κ. Διακογεωργίου ζήτησε τα λεφτά και αυτό και μόνο το γεγονός προκάλεσε την μήνι του επίτιμου προέδρου ο οποίος αποχώρησε προσωρινά από την συζήτηση.

Στην αίθουσα ήταν και εκπρόσωπος του κ. Ζαχαριουδάκη η οποία τόνισε σε όλους πώς ο κ. Ζαχαριουδάκης συνεχίζει να ενδιαφέρεται για την ομάδα και πώς αν ήταν εφικτό κάποια,στιγμή θα αναλάμβανε και πρόεδρος ακόμα.

Το ζήτημα είναι πώς δεν φθάνουν σελίδες για να γράψει κανείς παραδείγματα αντίθεσης από την συγκέντρωση του ΔΟΝΑ. Αυτό πού μετράει πάντως είναι πώς σε καθοριστική χρονική στιγμή δεν βρέθηκε ακόμα λύση και κανείς δεν ξέρει ποιος θα υπογράψει για να γίνουν πράξη όλα εκείνα πού κλείνουν ο κ. Διακογεωργίου με τον κ. Χοσάδα. Διοίκηση δεν βγήκε αλλά πληροφορίες ανέφεραν πώς ο κ. Διακογεωργίου θα ετοίμαζε νέα κίνηση με την συμμετοχή και παλαίμαχων παικτών αλλά για να βάλουμε τα πράγματα στην θέση τους κανείς δεν μπορεί να κάνει τον πρόεδρο μιας ομάδας με τις μετοχές και τα χρήματα ...άλλων!

Ο κ. Διακογεωργίου μετά την συγκέντρωση ακούστηκε να λέει: «Δώστε μου το 70% των μετοχών για να προχωρήσει η ομάδα». Απάντηση όμως δεν πήρε και η Ρόδος μένει διοικητικά μετέωρη.

«Θέλουμε σέντερ φορ»

- *Συμπέρασμα δήλωση του προπονητή της ομάδας του Διαγόρα μετά την ήττα στο χθεσινό φιλικό από τον Αγροτικό Αστέρα με 2-1*
- *Ο Στέλιος Τσιαντούλης θα επισκεφθεί γιατρό στην Αθήνα.*
- *Το γκολ του γηραιού στο χθεσινό φιλικό πέτυχε ο Σαλαμαστράκης ισοφαρίζοντας σε 1-1*

Δεν ήταν καλός ο χθεσινός Διαγόρας στο φιλικό με τον Αγροτικό Αστέρα και δεν ικανοποίησε σε καμιά περίπτωση τον προπονητή της ομάδας ο οποίος έδειξε ιδιαίτερα προβληματισμένος από την απόδοση της ομάδας του και στην άμυνα αλλά και στην επίθεση .

Αυτό πού βγαίνει από τις χθεσινές δηλώσεις του κώουτς της ομάδας είναι πώς θα ζητήσει άμεσα την απόκτηση ενός φόρ περιοχής όπως δήλωσε χθες στην «Α.Ρ.» τονίζοντας μεταξύ άλλων τα εξής:

«Δεν ήμασταν καλοί στο παιχνίδι το σημερινό και χάσαμε από τον Αγροτικό Αστέρα. Δεν είναι όμως η ήττα πού μας πείραξε όσο το γεγονός πως αυτή η ήττα ήρθε από μια καθόλου καλή εμφάνιση. Αυτό μας προβληματίζει. Θα μπορούσαμε να πούμε πώς όλοι οι παίκτες είναι κουρασμένοι από την συνεχή προσπάθεια πού κάνουν για να φτάσουν στο επιθυμητό επίπεδο και να μου δείξουν παράλληλα πώς αξίζουν μια θέση στην ενδεκάδα πού θα παρατάσσουμε στο πρωτάθλημα. Αυτό πού βγαίνει από την σημερινή αναμέτρηση είναι πώς θέλουμε ένα φόρ περιοχής αφού ο Στέλιος Τσιαντούλης θα πάει σε γιατρός στην Αθήνα καθώς όντως αντιμετωπίζει πρόβλημα.

Χάσαμε λοιπόν 2-1 αλλά δείξαμε λίγα πράγματα Το α΄ μέρος έληξε με 1-1 αλλά δείξαμε λίγα πράγματα παρά το γεγονός του ότι είχαμε ευκαιρίες να φτάσουμε στο γκολ. Δεν μπορέσαμε να στείλουμε όμως την μπάλα στα δίχτυα. Δεν έμεινα ευχαριστημένος. Στο μέρος κάναμε αλλαγές σε μια προσπάθεια να παίξουν όλοι αλλά και πάλι δεν είχαμε την εικόνα πού έπρεπε. Υπήρχε νευρικότητα και αυτή ήταν πού έφερνε το λάθος ακόμα και στην κυκλοφορία της μπάλας. Δεν υπήρχε η καλή προσπάθεια. Χρειαζόμαστε επιτέλους την ηρεμία γιατί είμαστε κουρασμένοι. Αυτό είναι το μόνο ελαφρυντικό για την κακή εμφάνιση πού είχαμε σήμερα. Έχουμε όμως τον χρόνο να βελτιώσουμε κάποια πράγματα και να βελτιωθούμε. Δεν είναι δυνατόν να κριθούμε τώρα αυστηρά».

Το ημίχρονο πάντως έληξε 1-1 με τον Αγροτικό Αστέρα να προηγείται αλλά και τον Διαγόρα να ισοφαρίζει με γκολ του Σαλαμαστράκη.

Στο δεύτερο ημίχρονο πάλι ένα λάθος της άμυνας έφερε το 2-1 για τον Αγροτικό Αστέρα πού κέρδισε στο φιλικό.

Ο Βασίλης Τζαλακώστας χρησιμοποίησε και χθες δύο ενδεκάδες στο φιλικό αυτό. Ήτοι:

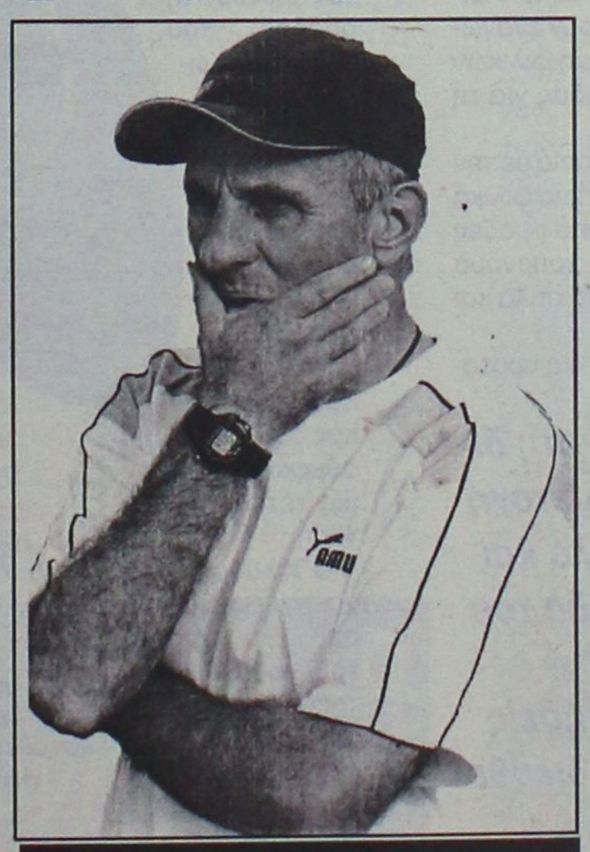

Τζαλακώστας Β.: Ζήτησε σέντερ φορ περιοχής

Α΄ΗΜΙΧΡΟΝΟ: *Τουράτσκι, Παφιάκης, Πήλιουρας, Σαλαμαστράκης, Ρουτζιέρης, Γιόνοβιτς, Μοσχής, Μπαλογιάννης, Βελής, Σπάρταλης, Αμπίλιο.*

Β΄ΗΜΙΧΡΟΝΟ: *Κεφάλας, Καλημέρης, Γουλόπουλος, Παπαδημήτρης, Ελληνας, Βασιλάκης, Μαΐλης, Κοσκινιάτης, Σούβαρι, Αγγελόπουλος, κι ένας υπό δοκιμή ο οποίος δεν έδειξε πολλά πράγματα κι έφυγε από την Κουτσούφλιανη αποτελώντας παρελθόν νωρίς νωρίς για τον Διαγόρα.*

ΠΕΡΙΦΕΡΕΙΑΚΟ

Πρόβλημα με το γήπεδο!

• Στ' Αφάντου δεν θέλουν να σκέπτονται πώς θα παίξουν εκτός της έδρας τους στην πρεμιέρα του περιφερειακού πρωταθλήματος.

• Ήρθε ο Καρυπίδης με τον μάνατζέρ του Ανδρέα Μπονόβα.

• Ικανοποίηση για τον γυμναστή Νίκο Κωστή και το πρόγραμμά του.

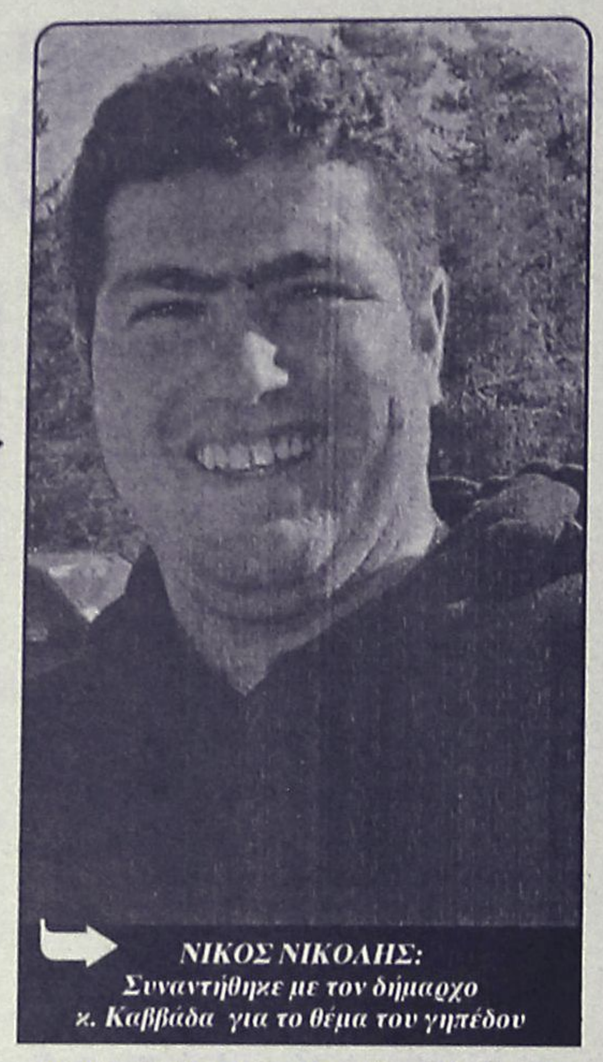

ΝΙΚΟΣ ΝΙΚΟΛΗΣ: *Συναντήθηκε με τον δήμαρχο κ. Καββάδα για το θέμα του γηπέδου*

Εκίνησε τις μονές προπονήσεις ο ΑΕΡΑ με φαινομενική ξεκάθαρα την θέληση για καλή δουλειά από όλους τους παίκτες και την τεχνική ηγεσία, ούτως ώστε να παρουσιασθεί όσο το δυνατό πιο έτοιμη στο ξεκίνημα του πρωταθλήματος.

Την διοίκηση και τον προπονητή της ομάδας δεν τον προβληματίζει τίποτε άλλο από την κατάσταση στην οποία θα βρίσκεται το γήπεδο της ομάδας στην καθορισμένη από την Ομοσπονδία έναρξη του πρωταθλήματος του περιφερειακού .

Τα έργα, όπως τονίστηκε χθες σχετικά, δεν προχωρούν με γοργούς ρυθμούς όπως είχε υποσχεθεί εργολάβος και δήμαρχος με αποτέλεσμα να υπάρχουν αμφιβολίες για το αν θα είναι έτοιμο να δεχθεί αγώνες για το πρωτάθλημα άμεσα.

Ο πρόεδρος του ΑΕΡΑ Νίκος Νικολής είναι σε διαρκή επικοινωνία με το δήμαρχο κ. Καββάδα ζητώντας του με παρεμβάσεις δικές του τα έργα να προχωρήσουν και ο ΑΕΡΑ να μην έχει κανένα πρόβλημα στους αγώνες του με την έδρα και τον κόσμο του που τον θέλει κοντά του.

Ο δήμαρχος Αφάντου πάντως υποσχέθηκε πως τα έργα θα προχωρήσουν με γοργούς ρυθμούς και το γήπεδο της ομάδας θα είναι έτοιμο όπως έχει προαναφερθεί.

Μέχρι τώρα όμως δεν συμβαίνει κάτι τέτοιο. Και γι' αυτό τον λόγο υπάρχει η ανησυχία για το αν θα είναι έτοιμο το γήπεδο στην προκαθορισμένη ημερομηνία ή όχι.

Χθες εξάλλου ήρθε στην Ρόδο, και έληξε και τυπικά η ένταξή του στο ρόστερ του ΑΕΡΑ, ο Καρυπίδης από την Βέροια για να εγκατασταθεί στην Ρόδο και να ξεκινήσει την προετοιμασία του με την καινούργια του ομάδα. Ο παίκτης συνοδεύοταν από τον μάνατζέρ του Ανδρέα Μπονόβα

Στο μεταξύ οι ερυθρόλευκοι του Νίκου Κασιώτη φορτώνουν χιλιόμετρα στο γκολφ το οποίο προσφέρεται για την προετοιμασία της ομάδας αυτή την περίοδο με τον κόουτς της ομάδας να μην αντιμετωπίζει προβλήματα παρά μόνο αυτό της απουσίας του Διακίδη το οποίο με παρέμβαση του ίδιου του προέδρου Νίκου Νικολή διευθετήθηκε και ο παίκτης θα συμμετάσχει κανονικά από δω και πέρα στις προπονήσεις.

Η διοίκηση εξάλλου θέλει να χαράξει την δική της πολιτική στον οικονομικό τομέα. Το μεγάλο μπάτζετ που έχει εξυπακούεται πως θα πρέπει να φέρει στον ΑΕΡΑ και μεγάλους χορηγούς, ένας εκ των οποίων, το όνομα του οποίου κρατείται μυστικό, βρίσκεται πολύ κοντά σε συμφωνία με την διοίκηση του ΑΕΡΑ.

Πρέπει επίσης να σημειωθεί πως και πολλοί ακόμα επιχειρηματίες έχουν εκφράσει την επιθυμία να διαφημισθούν παντοιοτρόπως στο γήπεδο που σίγουρα δεν θα έχει αυτή την μορφή σε δύο περίπου μήνες.

Πρόταση για τουρνουά

• Την έκανε ο Αντώνης Μανίκας στη διοίκηση του Ιάλυσου με την συμμετοχή και της Ρόδου, του Διαγόρα, αλλά και τού Αγίου Δημητρίου, στην ομάδα του οποίου είναι προπονητής τώρα.

• Συνεχίζονται οι διπλές προπονήσεις χωρίς κανένα πρόβλημα, αφού διευθετήθηκε και το πρόβλημα Μανάκη.

Τα φιλικά είναι πρόβλημα για τις ομάδες των νησιών τα οποία αυτή την εποχή ψάχνουν εναγωνίως τον αντίπαλο για την διεξαγωγή φιλικών αγώνων με σκοπό το μοντάρισμα της ομάδας για τη νέα ποδοσφαιρική περίοδο.

Η διοίκηση του Αλέκου Μαυρή σε συνεργασία με την τεχνική ηγεσία της ομάδας έχει κλείσει κάποια φιλικά παιχνίδια, αλλά όταν δέχεται προτάσεις από ομάδες ανώτερης κατηγορίας για την διεξαγωγή τουρνουά στο νησί μας δεν έχει παρά να το συζητήσει απλά και να πει το ναι.

Στον Ιάλυσο ήρθε αυτές τις μέρες μια τέτοια πρόταση για ένα τουρνουά που θα διεξαχθεί στο Δημοτικό Στάδιο της πόλης μας ή σε γήπεδο που θα αποφασισθεί κύρια από τις Ροδίτικες ομάδες, οι οποίες και θα αναλάβουν την φιλοξενία του επισκέπτη που στην προκειμένη περίπτωση θα είναι ο Άγιος Δημήτριος.

Η πρόταση έρχεται από εκεί και την έκανε στον Ιάλυσο ο Αντώνης Μανίκας που είναι προπονητής στον Άγιο, αλλά θέλει να μετρήσει τις δυνάμεις της ομάδας του και εκτός κέντρου.

Στο τουρνουά η πρόταση αναφέρει πως θα συμμετάσχουν εκτός από τον Άγιο Δημήτριο και τον Ιάλυσο και αυτές του Διαγόρα και της Ρόδου.

Μάλιστα ο τέως κόουτς της ομάδας της Ρόδου είχε για τον λόγο αυτό συζήτηση στην Κουτσούφλιανη με τον πρόεδρο της ομάδας του Διαγόρα Κώστα Χρυσοχοΐδη, ο οποίος και θα μεταφέρει την πρόταση στο διοικητικό του συμβούλιο την στιγμή που ο τεχνικός του είναι σύμφωνος σε μια τέτοια πρόταση.

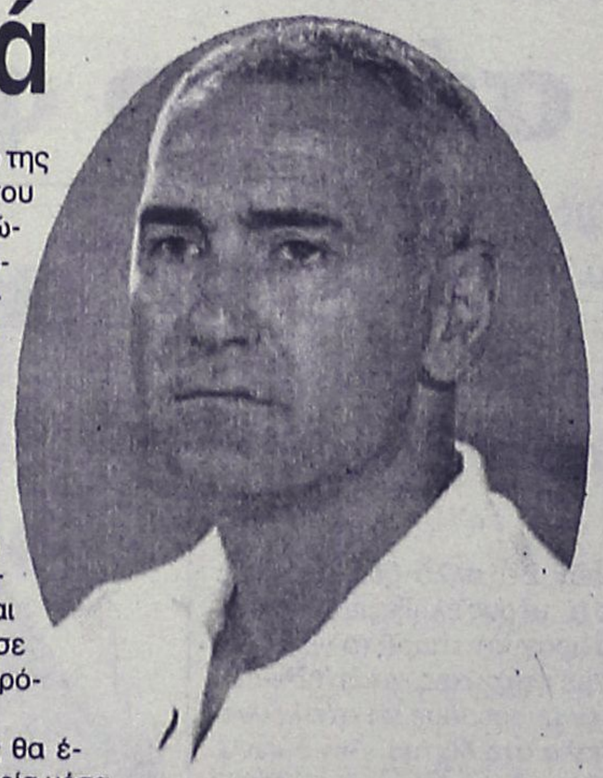

ΜΑΝΙΚΑΣ ΑΝΤΩΝΗΣ: *Ο τέως τεχνικός της Ρόδου κατέθεσε ενδιαφέρουσα πρόταση για διοργάνωση τουρνουά*

Ο Ιάλυσος θα έχει την ευκαιρία μέσα από ένα τέτοιο τουρνουά να μετρήσει τις δυνάμεις του και να σφυγμομετρήσει την πορεία του στο περιφερειακό.

Ο Γιώργος Γκάιδας είναι θετικός στην συμμετοχή στο τουρνουά και κάπως έτσι σκέφτεται η διοίκησή του, που βλέπει θετικά την συμμετοχή των κιτρινοκόκκινων σε ένα τέτοιο τουρνουά.

Στο μεταξύ όλες οι προπονήσεις γίνονται κανονικά με την συμμετοχή όλων των παικτών, αφού και ο Μανάκης που πήρε άδεια από την μονάδα του, δίνει το «παρών» σε αυτές.

Μόνος απών από τις πρωινές είναι ο Τάσος Χατζηκαλημέρης, ο οποίος εργάζεται νύχτα και δεν μπορεί ως εκ τούτου να συμμετέχει στις προπονήσεις

Οι διπλές προπονήσεις συνεχίζονται με τον Ιάλυσο την Παρασκευή να δίνει στο γήπεδο Κοσκινού το πρώτο του φιλικό αντιμετωπίζοντας εκεί στις 17.30 την ΑΠΕΝ Αγίου Αθανασίου της Κύπρου.

Τον πήρε από τον Αιολικό!

ΚΩΣ
(Του ανταποκριτή μας Γιώργου Αναγνώστου)

• Στην Κω από σήμερα ο Αρβανίτης που είναι πολύ κοντά στο να αναλάβει την τεχνική ηγεσία της ομάδας.

• Καμία κίνηση στα μεταγραφικά, αφού στην Κω περιμένουν τον νέο προπονητή.

Πρώτο μέλημα η τεχνική ηγεσία για την ομάδα της Κω πριν να αρχίσουν οι μεταγραφικές κινήσεις οι νέες και αρχίσουν τα διάφορα σενάρια, όπως συμβαίνει πάντα. Η διοίκηση της ΑΕ Κω πάντως περιμένει τον Χρήστο Αρβανίτη για να συζητήσει μαζί του την ανάληψη της τεχνικής ηγεσίας που θα σημάνει και την δρομολόγηση εξελίξεων στην ομάδα, αφού είναι κοινό μυστικό πως με την συμφωνία με τον προπονητή θα υπάρξουν μεταγραφικές κινήσεις, αλλά και ενίσχυση από παντού του έμψυχου υλικού.

Ο Χρήστος Αρβανίτης πάει σήμερα στην Κω και θα έχει αμέσως τετ α τετ με τον πρόεδρο της ομάδας κ. Αγγελίδη και τους συνεργάτες του.

Πρέπει να σημειωθεί πως όταν έγινε η πρόταση στον κ. Αρβανίτη να πάει για πολλοστή φορά στην Κω και να αναλάβει την τεχνική ηγεσία της ομάδας, ο πρώην ερυθρόλευκος γκολκήπερ βρισκόταν προ των πυλών της ομάδας του Αιολικού, αφού είχε δεχθεί πρόταση από τον τεχνικό της ομάδας της Μυτιλήνης για να αναλάβει την εκγύμναση των τερματοφυλάκων του Αιολικού.

Η πρόταση ήρθε στον Αρβανίτη την ώρα που σκεπτόταν την πρόταση από την Λέσβο, αλλά προτίμησε όπως φαίνεται να πάει σε μέρος που και την Κω ξέρει αλλά και τους ανθρώπους της. Η ουσία πάντως είναι πως και η διοίκηση της ομάδας πρέπει να τρέξει για να κλείσει με τα όποια ανταλλάγματα τον πάλαι ποτέ τεχνικό της που ουσιαστικά επιστρέφει σε αυτήν, αλλά και να κλείσει σε όσο το δυνατόν σύντομο χρονικό διάστημα και το ρόστερ της ομάδας στο οποίο πρέπει να ληφθούν και φέτος υπόψη οι μικροί της ομάδας, οι οποίοι παίζουν σημαντικό ρόλο στο περιφερειακό πρωτάθλημα. Εν αναμονή εξελίξεων λοιπόν σήμερα στην ΑΕ Κω, η οποία δείχνει να ξεπερνά τους σκοπέλους και να είναι έτοιμη να παίξει σπουδαίο ρόλο στο φετινό πρωτάθλημα.

ΤΟΠΙΚΟ ΠΟΔΟΣΦΑΙΡΟ

Φιλικός θρίαμβος του Ηρακλή

• Κέρδισε στο πρώτο φιλικό της περιόδου την πολύ καλή ΑΠΕΝ Αγ. Αθανασίου με 5-1.

Το πρώτο τους φιλικό παιχνίδι έδωσαν χθες στα Μαριτσά για την νέα περίοδο ο Ηρακλής Μαριστών και η ΑΠΕΝ Αγίου Αθανασίου.

Οι γηπεδούχοι μέσα σε πολύ καλή ατμόσφαιρα που δημιούργησαν οι φίλοι του Ηρακλή αλλά και οι δεκάδες εκδρομείς από την Κύπρο νίκησαν την ΑΠΕΝ με 5-1.

- Ο Ηρακλής Μαριτσών φιλοξένησε άψογα την ομάδα της Κύπρου δίνοντας σε όλους τους παίκτες από ένα πακέτο με κρασιά της ΚΑΙΡ, αλλά και το σχετικό λάβαρο της ομάδας.



Ο πρόεδρος του Ηρακλή , Γιώργος Παπαδημήτρης (μέση) ποζάρει μαζί με τους Κύπριους ομόλογούς του.

- Ο πρόεδρος του Ηρακλή Γιώργος Παπαδημητρίου τίμησε τον προπονητή της ΑΠΕΝ Γιώργο Λάππα με αναμνηστική πλακέτα, την φανέλα της ομάδας αλλά κι ένα καπελάκι ενώ,

- Η ΑΠΕΝ απένειμε δια του κ. Χριστοδούλου πλακέτα τιμής στον πρόεδρο του Ηρακλή κι από ένα λάβαρο για κάθε ποδοσφαιριστή

ΤΟ ΠΑΙΧΝΙΔΙ

Στον αγώνα ο Ηρακλής παρουσιάσθηκε πιο δυνατός με τον Σπύρο Αγγελόπουλο να χρησιμοποιεί όλους τους παίκτες του και με πιο ενθαρρυντική την «επιστροφή» του Γιώργου Καρίκη στο γκολ αλλά και την εμφάνιση του νεοαποκτηθέντα Θωμά Κάργα.

Η ΑΠΕΝ έδειξε πολύ καλά στοιχεία παρά το εις βάρος της σκορ και πως στην Α' κατηγορία της Κύπρου θα πρωταγωνιστήσει. Στο β' μέρος οι δύο προπονητές έκαναν πολλές αλλαγές αλλά το παιχνίδι διατηρήθηκε στα καλά επίπεδα του α' ημιχρόνου.

ΤΑ ΕΞΙ ΓΚΟΛ

Στο 5' από κόρνερ του Παπακωνσταντή ο Καρίκης με πλασέ πέτυχε το 1-0.

Στο 7' από μπαλιά του Κάργα ο Καρίκης με πλασέ και πάλι έγραψε 2-0.

Στο 30' από τον Κέργα και πάλι ο Τσαλώλης σούταρε πετυχαίνοντας το 3-0.

Στο 37' ήρθε το 4-0 από κεφαλιά του Καρίκη ύστερα από σέντρα του Μπιλιά.

Στο 68' Αντωνίου με εξαιρετική εκτέλεση φάουλ έστειλε τη μπάλα στα δίχτυα του Μπεκιάρη πετυχαίνοντας το 4-1.

Στο 76' ήρθε το 5-1 με εύστοχο χτύπημα πέναλτι του Μακρυδημήτρη.

Τον αγώνα διαιτήτευσαν και οι *Μπεκιάρης, Κυρμιζάς, Καραγιάννης, Παπαμιχαήλ, Παπανικολάου, Χατζηκωσταντής, Μακρυδημήτρης, Σάρλης, Γεωργαρέλης.*

ΑΠΕΝ: *Ιορδάνου, Ματθαίου, Αλκιβιάδης, Τηλεμάχου, Μιχαήλ, Ελευθερίου, Χατζηστυλής, Παφίτης, Μιχαήλ Ι., Λοϊζίδης, Αντωνίου.*

Στο β' μέρος αγωνίσθηκαν και οι *Θεοδοσίου, Ιωάννου, Νικολάου, Κωσταντίνου, Γερασίμου, Σοφοκλέους* και *Μιχαήλ.*



Οι ποδοσφαιριστές της ΑΠΕΝ δεν μπόρεσαν να αντισταθούν στις ορέξεις των γηπεδούχων.

Πρώτη με Ευαγόρα

• Το Σάββατο στα Κοσκινού θα πραγματοποιηθεί το πρώτο φιλικό παιχνίδι για την ομάδα του Διγενή.

Δύο εβδομάδες μετά την έναρξη της προετοιμασίας κρίθηκε ως καλό χρονικό σημείο για Διγενή και Ευαγόρα, ώστε να πραγματοποιήσουν το πρώτο φιλικό τεστ της περιόδου.



«Επιθετικό συνεχίζει να ψάχνει ο προπονητής του Διγενή, Σάββας Ορφανίδης»

Το Σάββατο 6 του μήνα στο γήπεδο Κοσκινού, θα γίνουν τα αποκαλυπτήρια των δύο ομάδων, τα οποία αναμένουν οι δύο προπονητές, Σάββας Ορφανίδης και Γρηγόρης Σαρρής στην προσπάθεια που πραγματοποιούν να αποκτήσουν εικόνα της νέας προσπάθειας.

Και οι δύο τεχνικοί αναμένεται να χρησιμοποιήσουν όσους ποδοσφαιριστές έχουν στο δυναμικό τους, για να δουν αρχικά την κατάσταση στην οποία βρίσκονται, αλλά και για να τους δώσουν μερικές «ανάσες» από το δύσκολο πρόγραμμα της προετοιμασίας το οποίο βρίσκεται σε εξέλιξη.

Ψάχνει για επιθετικό

Η μοναδική γραμμή η οποία δεν ενισχύθηκε βάση του αρχικού σχεδιασμού είναι η επιθετική για τους Κοσκινιάτες, οι οποίοι εξετάζουν το ενδεχόμενο της απόκτησης ενός ακόμη ποδοσφαιριστή που να αγωνίζεται στην θέση αυτή.

Παρά τις προσπάθειες που έχουν γίνει μέχρι και σήμερα, δεν έχουν καταλήξει ακόμη σε κάποιο σημαντικό αποτέλεσμα, αφού οι υποθέσεις που τους απασχόλησαν το τελευταίο διάστημα κρίθηκαν ανεπαρκείς και κάποιες άλλες ασύμφορες.

Ακολούθησαν τα συμφωνηθέντα

Με χαμόγελα αποχώρησαν χθες το πρωί από τα γραφεία των Κοσκινού ο Λάκης Γιάκλος και οι ιθύνοντες του Διγενή, που ακολούθησαν τα όσα αναφέρονταν στο ιδιωτικό συμφωνητικό που είχε υπογραφεί προ διετίας και ολοκλήρωσαν με επιτυχία την συναλλαγή που είχαν πραγματοποιήσει.

«Ο Γιάκλος αφού παρέδωσε τις ελευθέρες των 10 ποδοσφαιριστών που του είχαν παραχωρήσει οι «κυανόλευκοι», εισέπραξε το μικροποσό που του όφειλαν για την προσφορά του στα τμήματα υποδομών του συλλόγου και το θέμα τελείωσε εκεί» σύμφωνα με τα όσα ανέφερε στην «Α.Ρ» το μέλος του συλλόγου Τάσος Ψυλλάκης που έδειχνε απορημένος, από τον τρόπο που αντιμετωπίστηκε το θέμα.

Απέχουν από την προετοιμασία

• Μακριά από τις εκδηλώσεις του Διαγόρα Β, βρίσκονται οι Γιάννης Καμπούρης , Ευγενικός και ο Λευτέρης Μαυρομούστακος.

Χωρίς την παρουσία τριών ποδοσφαιριστών συνεχίζεται στο Λύκειο της Ιαλυσού το πρόγραμμα προετοιμασίας του Διαγόρα Β για την νέα αγωνιστική περίοδο.

Οι Γιάννης Καμπούρης και ο νεαρός Ευγενικός, που βρίσκονται στην Κουτσούφλιανη, και συμμετέχουν στην προετοιμασία του πρωταθλητή του 7ου ομίλου του Περιφερειακού Διαγόρα, αποτελούν μέρος της λίστας αυτής, η οποία ολοκληρώνεται με τον έμπειρο επιθετικό Λευτέρη Μαυρομούστακου, ο οποίος υπέστη κάταγμα σε δάχτυλο του ποδιού του, κατά την διάρκεια του πρωταθλήματος «μπιτς σόκερ» που φιλοξενήθηκε στην παραλία της «Τσαμπίκας» τον προηγούμενο μήνα, το οποίο δείχνει να έχει ξεπεράσει και αναμένεται την επόμενη εβδομάδα να μπει στο πρόγραμμα προετοιμασίας.

Αυτά είναι και τα μοναδικά προβλήματα των «κυανέρυθρων» οι οποίοι το Σάββατο θα πραγματοποιήσουν το πρώτο τους φιλικό τεστ με αντίπαλο την ομάδα του Ήλιου οι οποία ακόμη δεν έχει ξεκινήσει προετοιμασία.

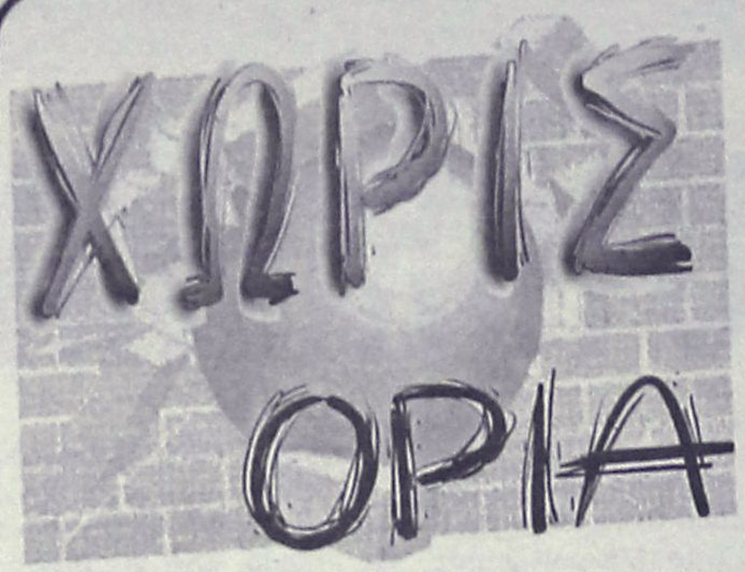

Οι αλλαγές στους διαιτητές

Ανακοινώθηκαν από την ΚΕΔ οι διαιτητές του περιφερειακού πρωταθλήματος αλλά και των παρατηρητών διαιτησίας για τα πρωταθλήματα της Γ΄Εθνικής Κατηγορίας και του περιφερειακού πρωταθλήματος για την ερχόμενη περίοδο.

Άπαντες θα βρίσκονται υπό στενή παρακολούθηση ώστε να υπάρξει και δεύτερη κρίση στο άμεσο μέλλον .

Μάλιστα από τον ερχόμενο Φεβρουάριο και με βάση την απόδοσή τους θα μπορούν να προάγονται. Αυτό σημαίνει πώς ακόμα και εκείνοι πού δεν είδαν το όνομά τους στον πίνακα θα μπορούν να ελπίζουν στο άμεσο μέλλον πώς μπορούν να μπουν και να πάρουν θέση σε αυτόν αν είναι σε εγρήγορση και αν οι "σκάουτερ" της διαιτησίας ανακαλύψουν πώς έκαναν λάθος!!!

Αναγκαιότητα με όρια

Στον επιθετικό τομέα θέλει να κάνει μία ακόμη προσθήκη η Ασπίδα Απ, χωρίς όμως να ξεπεράσει τα όρια.

Την εξαιρετική περίπτωση περιμένει πλέον ομάδα της Ασπίδας Απ, προκειμένου να δραστηριοποιηθεί και πάλι στα μεταγραφικά θέματα .

Αφού κατάφερε να ενισχυθεί σε όλες τις γραμμές για την νέα αγωνιστική περίοδο, άφησε για το τέλος την κίνηση που αναμένονταν να ολοκληρώσει και το ρόστερ της περιόδου, ωστόσο η καταστάσεις δεν την βοήθησαν μέχρι στιγμής να κάνει πράξη το ενδιαφέρον που έδειξε για δύο ποδοσφαιριστές που αγωνίζονταν σε αυτή την θέση.

Μετά την αποχώρηση του Κώστα Βαρδόπουλου, δημιουργήθηκε κενό, το οποίο προσπάθησαν οι Απολακκιάτες να καλύψουν, πραγματοποιώντας επαφές με τον Γιώργο Παπαγεωργίου, ο οποίος συζητούσε χθες αργά το βράδυ στ' Απόλλωνα με την τοπική ομάδα (που του έχει καταθέσει ως τώρα την καλύτερη πρόταση) και τον νεαρό Πλαγγέντη από τον Πήγασο για τον οποίο έχουν δείξει ενδιαφέρον και άλλες ομάδες του τοπικού. Οι προσπάθειες τους «έπεσαν» στο κενό, λόγω της διαφωνίας που παρουσιάστηκε στο οικονομικό μέρος το οποίο και ήταν η αιτία που δεν προχώρησε η υπόθεση.

Η αναγκαιότητα υπάρχει, αλλά δεν φτάνει σε σημείο που να προβληματίζει σε μεγάλο βαθμό τον προπονητή Λάκη Ζαχαρία, ο οποίος έχει στην διάθεσή του τον Μανόλη Πιτσουρδάκη.

Ο έμπειρος επιθετικός θα κληθεί να «σηκώσει» στις πλάτες του το μεγαλύτερο βάρος του τομέα αυτού, ανεξαρτήτως εάν θα έχει μεγαλύτερη από την υπάρχουσα βοήθεια την οποία έχει στο μυαλό του ο Ζαχαρίας και αναμένεται να δοκιμάσει από τα πρώτα φιλικά.

Αρχής γενομένης από το Σάββατο, που αποτελεί μίας πρώτης τάξεως ευκαιρία για να γίνει το πρώτο τεστ , χωρίς όμως ακόμη να έχει ανακοινωθεί η ομάδα που θα βρεθεί αντιμέτωπη με τους «ερυθρόλευκους».

Ανακοινώθηκαν τα πρώτα φιλικά

Από τον προπονητή της ομάδας ανακοινώθηκε μέρος του προγράμματος των φιλικών αγώνων το οποίο ακόμη βρίσκεται υπό διαμόρφωση και δεν έχει πάρει ακόμη την τελική του μορφή. Υπολείπεται κάποιων συναντήσεων οι οποίες αναμένεται να ανακοινωθούν στο άμεσο μέλλον.

Συγκεκριμένα: 10/8 Απόλλωνα: Απόλλωνας Απ-Ασπίδα Απ.,17/8 Λίνδος: Κλεόβουλος-Ασπίδα Απ. Στις 20 και 27 του μήνα θα πραγματοποιηθεί η ρεβάνς με τους «ερυθρόλευκους» να υποδέχονται στο γήπεδο τους τις δύο ομάδες αντίστοιχα.

Συνεχίζεται η προετοιμασία

Ικανοποιημένος από την διάθεση που έχουν δείξει μέχρι και σήμερα οι ποδοσφαιριστές του, είναι ο Ζαχαρίας ο οποίος τους προπόνησε χθες στο Καρακόνερο.

Σήμερα Τετάρτη ο χώρος θα αλλάξει και η προπόνηση θα φιλοξενηθεί στο πάρκο που βρίσκεται απέναντι από το Πανεπιστήμιο Αιγαίου.



Μόνο το καλύτερο του... καλού θα συγκινήσει τον Λάκη Ζαχαρία

Την σφράγισε ο Αραμπατζής

Ενός κακού μύρια έπονται λέει η ρήση. Αυτό συμβαίνει και με την Ρόδο. Δεν φτάνει πού δεν μπορεί να φτάσει στο Διοικητικό διέξοδο αλλά οι άνθρωποι της περασμένης Διοίκησης έχουν αφήσει πολλές εκκρεμότητες σε ότι αφορά τις συναλλαγές τους με τούς παίκτες πού πέρασαν από την ομάδα.

Σύμφωνα με τις πληροφορίες πού υπάρχουν ο Γιώργος Αραμπατζής πού αγωνίσθηκε πέρυσι στην Ρόδο κρατούσε ακόμα από την περυσινή περίοδο μια επιταγή πού αφορούσε τις υπηρεσίες που πρόσφερε πέρυσι στην ομάδα.

Η επιταγή ανήκε στον κ. Παρασκευά ο οποίος προφανώς δεν φρόντισε για την εκπλήρωση των υποχρεώσεων τους με αποτέλεσμα ο παίκτης του Εθνικού Αστέρα πλέον να σφραγίσει την επιταγή και να αναθέσει σε δικηγόρο την έκδοση εντάλματος πληρωμής.

Αυτά έχει το επαγγελματικό ποδόσφαιρο...Οι ποδοσφαιριστές σήμερα έχουν το δικαίωμα να κατοχυρώνουν τα χρήματά τους και αυτό έκανε και ο Αραμπατζής.

Ετοιμάζει τη μεγάλη αντεπίθεση

Με δεκατρία νέα πρόσωπα διεξάγεται την ερχόμενη Κυριακή η πρώτη συγκέντρωση του Ακουσίλαου. Ο στόχος είναι ένας και μοναδικός. Η επιστροφή στην Α' κατηγορία.

Συγκέντρωση μεγάλων προσδοκιών και υποσχέσεων θα είναι η «πρώτη» του Ακουσίλαου, η οποία θα πραγματοποιηθεί στις 5 το απόγευμα της ερχόμενης Κυριακής στο γήπεδο των Φανών. Οι παράγοντες του άλλοτε κραταιού συλλόγου πιστεύουν πως ο κύκλος που άνοιξε προ ετών με τον υποβιβασμό της ομάδας από την Α' κατηγορία έκλεισε και ήρθε η ώρα της μεγάλης επιστροφής. Ο στόχος είναι ένας και μοναδικός και γι' αυτό τον λόγο υπήρξε η σημαντική μεταγραφική ενίσχυση με δεκατρείς ποδοσφαιριστές, αρκετοί από τους οποίους διαθέτουν την εμπειρία να πάρουν την ομάδα από το χέρι και να την οδηγήσουν εκ του ασφαλούς!

Ο Μιχάλης Κάβουρας θα έχει στην διάθεσή του πέρα από τους περσινούς και τους Σκυλλά (Διαγόρας), Κουφομανώλη, Λαγογέννη, Αναστασάκη (Ρόδος), Λορέντζο (Ηρακλής Μ.), Αμύγδαλο (Αστέρας Μ.), Χατζημιχάλη (Ασπίδα Σ.), Μπαλή (Ευκλής), Τόππο (Ατρόμητο Δ.), Λεβέντη (Ορφέα), Χουρδά (Δαμάγητο) και τους αδελφούς Συμεωνίδη (Ορφέας).

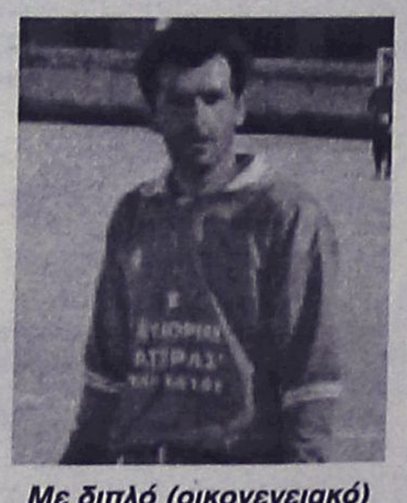

Με διπλό (οικογενειακό) θα ξεκινήσει η προετοιμασία για τους παίκτες του Μιχάλη Κάβουρα

Η αυλαία της προετοιμασίας θα ανοίξει με οικογενειακό δίτερμα, ενώ θα ακολουθήσει τραπέζι στην ταβέρνα «Ακρογιάλι» στην παραλία των Φανών. Όσο για τα...δύσκολα της προετοιμασίας, περιμένουν τους ποδοσφαιριστές του Ακουσίλαου από το απόγευμα της Δευτέρας.

Τέλος, τα μέλη της διοίκησης, ο προπονητής και οι ποδοσφαιριστές θέλουν να απευθύνουν και δημόσια τις ευχές τους στον γιο του προέδρου του σωματείου Αγαπητού Παπουρδάνο, Μανώλη, ο οποίος ανέβηκε πρόσφατα τα σκαλιά της εκκλησίας εγκαταλείποντας την εργένικη ζωή.

Αγκαθι

●●● **Ξέρετε ποιος είναι ο καλύτερος γρίφος των ημερών; Να ακούς πέντε διαφορετικούς διοικητικούς του ελαφιού και να ακούς πέντε διαφορετικές εκδοχές για το πόσο κοντά είναι η λύση. Και επίσης ποια είναι η λύση.**

●●● *Προχθές εμφανίστηκε έναν χρόνο μετά ο Ζαχαριάς. Που τότε δεν μπορούσε να βγει μπροστά λόγω κολλήματος αλλά τώρα θέλει να ξαναβγεί μπροστά για να διαπιστωθεί πάλι ότι δεν μπορεί, όπως λένε ορισμένοι.*

●●● **Άλλοι έλεγαν πως υπάρχει η λύση του κύπριου, που ήθελε το πενηνταένα των μετοχών και τα χώνουν στον Κάλλη που δεν το λέει. Προφανώς δεν είναι μόνος ο κύπριος. Ομάδα παπασπυρίδων. Δηλαδή μπάι μπάι. Τα ίδιά από την ανάποδη.**

●●● *Δηλαδή τίποτα δεν είναι ξεκάθαρο, τίποτα δεν είναι σίγουρο. Και το χειρότερο είναι πως οι περισσότεροι λένε πως όλοι θέλουν να βοηθήσουν στην απέξω.*

●●● **Συνάντηση με τις ομάδες της δέλτα θα είχε χθες το βράδυ ο προεδρολογάς. Προφανώς να προετοιμάσει το έδαφος για το χαράτσι του μισού στις μετακινήσεις.**

●●● *Πιστεύει κανένας πως θα το αποφύγουν; Κάτι μου λέει ότι ακόμα και τις πιθανότητες να μην κατέβουν ορισμένοι εξετάζει ο προεδρολογάς.*

●●● **Έτοιμος για εισβολή είναι ο Μάνος σε περίπτωση που δεν τον δεχθούν στο μέγαρο. Με τα χρώματα του πολέμου έχει βαφτεί. Και οι Κρεμαστενοί, όμως, δεν κάνουν πίσω, οπότε πάει για μετωπική η ιστορία**

●●● *Καλημέρα σας.*

Προαιρετικές διαιτησίες στα φιλικά

Με σχετικό έγγραφό της η ΚΕΔ/ΕΠΟ ενημερώνει της Ενώσεις Ποδοσφαιρικών Σωματείων και τους Συνδέσμους Διαιτητών Ποδοσφαίρου ότι σε όλους τους φιλικούς αγώνες θα πρέπει να συμπληρώνεται υποχρεωτικά το Φύλλο Αγώνος. Επίσης, για όλους τους αγώνες των επαγγελματικών κατηγοριών θα πρέπει να ενημερώνεται η ΚΕΔ/ΕΠΟ. Είναι απαραίτητο να σημειωθεί, πως η εφαρμογή της απόφασης της Κεντρικής Επιτροπής Διαιτησίας δεν είναι δεσμευτική για τις ΕΠΣ, στην διακριτική ευχέρεια των οποίων είναι η σύνταξη ή όχι Φύλλου Αγώνα για τις φιλικές αναμετρήσεις του τοπικού. Η διάταξη αφορά τους φιλικούς αγώνες μεταξύ των ομάδων των Εθνικών κατηγοριών, οι οποίες είναι υποχρεωμένες να χρησιμοποιούν διαιτητές. Για το τοπικό η εφαρμογή του μέτρου είναι προαιρετική και σύμφωνα με το σκεπτικό της ΚΕΔ/ΕΠΟ στοχεύει στην προστασία των ίδιων των σωματείων, των διαιτητών αλλά και της διοργανώτριας, καθώς μόνο μέσα από το Φ.Α. μπορούν να αποδειχθούν παρατράγουδα και να επιβληθούν ανάλογες ποινές. Ακόμα και φέτος το ελληνικό ποδόσφαιρο αντιμετώπισε περιστατικά επεισοδίων σε φιλικούς αγώνες ανάμεσα σε ομάδες εθνικών κατηγοριών και το μεγάλο πρόβλημα ήταν ότι δεν βρέθηκε άκρη, με τους υπεύθυνους να μένουν ατιμώρητοι λόγω απουσίας επίσημων αποδεικτικών στοιχείων.

Στην διακριτική ευχέρεια των Ενώσεων άφησε η ΚΕΔ/ΕΠΟ την εφαρμογή της απόφασης να συντάσσεται Φ.Α. ακόμα και στα φιλικά. Για τις ομάδες των Εθνικών κατηγοριών η υποχρέωση ισχύει.

Στημένη λεμονόκουπα

Το σύστημα...στημένη λεμονόκουπα θυμίζει η υπόθεση του τερματοφύλακα της Ρόδου, Γιάννη Ροδανάκη. Κάποιος μπορεί να ισχυριστεί πως η ομάδα περνάει δύσκολες στιγμές στις οποίες μετράει και το κάθε σεντ, μπορεί να πει επίσης πως στο επαγγελματικό ποδόσφαιρο υπάρχει η αναγκαία θυσία εις βάρος του συναισθήματος, όμως ουδείς δικαιούται να διαγράφει τις λέξεις «ανθρωπιά» και «αναγνώριση». Όπως είναι γνωστό, ο Γιάννης Ροδανάκης ταλαιπωρείται το τελευταίο διάστημα από σοβαρό τραυματισμό στο γόνατο, που τον οδήγησε στο χειρουργείο. Οι άνθρωποι που κινούν τα νήματα στην Ρόδο, λοιπόν, του έκαναν την εκπληκτική πρόταση να παραμείνει στην ομάδα, αλλά να αρχίσει να...πληρώνεται από τον Ιανουάριο, όταν και θα μπορέσει να επιστρέψει στους αγωνιστικούς χώρους. Οι πληροφορίες αναφέρουν πως ο Ροδανάκης δεν πρόκειται να αποδεχθεί την παραπάνω πρόταση. Δεν αναφέρουν, όμως, πως αισθάνεται που παρέμεινε στην ομάδα από το ξεκίνημά της στο τοπικό, χωρίς να μιλήσει ποτέ που σχεδόν μόνιμα ήταν στις Εθνικές κατηγορίες η δεύτερη επιλογή και χωρίς να αναζητήσει την τύχη του σε άλλο σωματείο, το οποίο θα μπορούσε να του προφέρει περισσότερες ευκαιρίες και χρήματα. Μήπως πρόκειται για νέα ήθη και έθιμα για τις περιπτώσεις των τραυματιών ποδοσφαιριστών;

ΑΝΕΚΔΟΤΟ

Στο δικαστήριο λέει ο πρόεδρος στον κλέφτη.

- Καλά δεν ντράπηκες όταν έκλεβες το ξένο σπίτι; Την μάνα σου και τον πατέρα σου δεν τους σκέφτηκες;

- Τους σκέφτηκα κύριε πρόεδρε αλλά δεν βρήκα τίποτα που να τους αρέσει.,



Ημερίδα Ίρις 2005

Τις ευχές της στους αθλητές που θα συμμετάσχουν στην ημερίδα στίβου ατόμων με ειδικές ανάγκες, «Ίρις 2005» στέλνει η πρόεδρος του ΝΑΟΔ με το παρακάτω μήνυμα:

«Η πρόεδρος του Νομαρχιακού Αθλητικού Οργανισμού Δωδεκανήσου χαιρετίζοντας την ημερίδα «Ίρις 2005», εύχεται ολόψυχα σε όλους τους αθλητές που θα συμμετάσχουν καλή επιτυχία και μια αντάξια με τον πολιτισμό και την ιστορία μας παρουσία στην εθνική μας ομάδα που θα συμμετάσχει στο πανευρωπαϊκό πρωτάθλημα στίβου της Φιλανδίας».

Οι αφίξεις των αθλητών θα γίνουν την Παρασκευή 5/8, ενώ οι αγώνες θα ξεκινήσουν το απόγευμα του Σαββάτου και ώρα 17.00, στο στάδιο «Διαγόρας».

Μέγας χορηγός της διοργάνωσης είναι το τυπογραφείο του κ. Νίκου Χατζηκαλημέρη και χορηγός επικοινωνίας ο ραδιοφωνικός σταθμός «Παλμός».

Τον στηρίζουν πολλοί

Αρκετοί είναι αυτοί που στήριξαν οικονομικά την ομάδα του Ορφέα, η οποία αισθάνθηκε την ανάγκη να τους ευχαριστήσει ένα προς ένα.

Οι χορηγοί της ομάδας είναι οι εξής:

1. Galileo
2. Mamas Pita
3. Gringland
4. Ορφέας κρεοπωλείο
5. Bourdas Store
6. Θέμελης Γεώργ.
7. Σούπερ μάρκετ «ΣΠΑΝΟΣ»
8. Mike's
9. Αφοι Μαθιού
10. Aegean Fish
11. Κωσταρίδης Α.Ε.
12. Κασάπης Βασ.
13. Pallete
14. Oasis soccer
15. Αφοι Λάτου
16. Marcos travel
17. Αφοι Τανίδη
18. Νικολάου Ανδρέας
19. Digital stor
20. Hotel Filipion Κως
21. Ολυμπίτης
22. Emery A.E.
23. Κατσιμάκης Νεκτάριος
24. Μαθιός Μερκούρης

Συμπαράσταση στον προπονητή

Σε θλίψη έπεσε το στρατόπεδο του Κλεάνθη μετά την είδηση του θανάτου του πατέρα του προπονητή των παιδικών τμημάτων, Μάκη Πότσου. Σε ένδειξη συμπαράστασης, η ομάδα εξέδωσε το παρακάτω ψήφισμα:

«Το διοικητικό συμβούλιο, ο προπονητής και οι ποδοσφαιριστές του Α.Ε.Σ Κλεάνθη εκφράζουν τα θερμά τους συλλυπητήρια στον προπονητή των παιδικών τμημάτων Μάκο Πότσο, για τον άδικο χαμό του πατέρα του. Και αποφάσισε αντί κατάθεση στεφάνου να δοθεί το ποσό των 50 ευρώ στο φιλόπτωχο ταμείο της εκκλησίας Παραδεισίου».

Μύλος η υπόθεση

Τουλάχιστον χθες η διοίκηση του Φοίβου δεν τοποθετήθηκε με επίσημη ανακοίνωσή της στα όσα ανέφερε ο πρόεδρος του Ηρακλή Μαριτσών, Γιώργος Παπαδημήτρης, στην επιστολή-καταγγελία του που αφορούσε την χρήση του γηπέδου των Μαριτσών από την ομάδα της Κρεμαστής. Ένας από τους ανθρώπους με τους οποίους τα έχει ο Παπαδημήτρης είναι και ο δημοτικός σύμβουλος Πεταλούδων και Α' αντιπρόεδρος της ΕΠΣΔ, Σπύρος Τιβριντίδης, ο οποίος δήλωσε χθες στην «Α.Ρ.» πως δεν έχει την παραμικρή ανάμειξη στην υπόθεση. «Και πως θα μπορούσα να έχω, όταν ο ίδιος ο πρόεδρος του Φοίβου, Νίκος Κουδούνης, είναι και αυτός δημοτικός σύμβουλος», ήταν η παρατήρηση του Τιβριντίδη. Πάντως, ο Γιώργος Παπαδημήτρης επιμένει και μάλιστα με χθεσινό του έγγραφο ζήτησε ακρόαση από τον δήμαρχο Πεταλούδων, Μιχάλη Κορδίνα, περιμένοντας απάντηση εντός του προσεχούς διημέρου. Οι Μαριτσενοί συνεχίζουν να υποστηρίζουν πως ο Φοίβος θα έχει το δικαίωμα να χρησιμοποιεί το γήπεδό τους από την ημέρα έναρξης των εργασιών στο γήπεδο της Κρεμαστής, ενώ έστω και ανεπίσημα, οι του Φοίβου επισημαίνουν πως το γήπεδο των Μαριτσών είναι δημοτικό, επικαλούμενοι πρόσφατο έγγραφο του Δήμου το οποίο τους παραχωρεί τον χώρο από τώρα για γενική χρήση. Στον αντίποδα, ο Γιώργος Παπαδημήτρης έλεγε χθες πως το παραχωρητήριο που έχει κατατεθεί στην ΕΠΣΔ έχει ως ημερομηνία έναρξης της χρήσης του γηπέδου την 30ή Οκτωβρίου. Μύλος...



Δεν αντέχω άλλο, έχω κουραστεί μ' όλη αυτή την ιστορία στη Ρόδο

ΤΟΠΙΚΟ ΠΟΔΟΣΦΑΙΡΟ

Όλα βαίνουν καλώς

• Χωρίς προβλήματα συνεχίζεται η προετοιμασία του Άρη που διανύει αισίως την 2η εβδομάδα. Μόνοι τους προπονούνται Κωστάκης Μ., Κοντόγιαννος Γ.Μ. και Παπαπαναγιώτου λόγω επαγγελματικών υποχρεώσεων

Την δεύτερη εβδομάδα ,της προετοιμασίας της διανύει η ομάδα του Άρη και όλα βαίνουν καλώς, καθώς ο Γαβριήλ Γιακουμάκης δεν αντιμετωπίζει κανένα ιδιαίτερο πρόβλημα.

Όλοι οι ποδοσφαιριστές παρακολουθούν κανονικά το πρόγραμμα το οποίο πραγματοποιείται στο γήπεδο Αρχαγγέλου, ενώ ένα μέρος του προγράμματος (τρέξιμο) γίνεται σε περιοχή λίγο πιο μακριά από το γήπεδο.

Το μόνο ίσως πρόβλημα που υπάρχει, είναι ότι τρεις ποδοσφαιριστές προπονούνται μόνοι τους, καθώς αντιμετωπίζουν πρόβλημα με τη δουλειά τους. Συγκεκριμένα ο Μιχάλης Κωστάκης, ο Γιώργος Κοντόγιαννος του Μιχ. και ο Βασίλης Παπαπαναγιώτου μαζεύονται νωρίτερα και κάνουν ειδικό πρόγραμμα που τους έχει παραδώσει ο προπονητής τους.

Να σημειωθεί πως οι προπονήσεις του κανονικού γκρουπ ξεκινούν στις 7μ.μ., ώρα ιδανική για την εποχή.

Το βασικό στάδιο της προετοιμασίας θα συνεχιστεί μέχρι τις 12 Αυγούστου, ενώ την επόμενη ημέρα, 13 του μηνός, η ομάδα του Αρχαγγέλου θα δώσει στο γήπεδο της το πρώτο φιλικό μ' αντίπαλο τον Ορφέα.



«Χαζομπαμπάς» έγινε από προχθές ο Νίκος Σαρικάς

Έγινε χαζομπαμπάς

Χαζομπαμπάς είναι από προχθές το βράδυ ο τερματοφύλακας του Άρη, Νίκος Σαρικάς, καθώς η σύζυγος του έφερε στον κόσμο ένα υγιέστατο μωράκι.

Επί τη ευκαιρία η διοίκηση, ο προπονητής και οι συμπαίκτες του, εύχονται στο ευτυχισμένο ζευγάρι να τους ζήσει.

••• Προσοχή στις προθεσμίες •••

• Την ερχόμενη Δευτέρα κλείνει η προθεσμία για τις δηλώσεις συμμετοχής στις διοργανώσεις της νέας αγωνιστικής περιόδου.

Την Δευτέρα 8 Αυγούστου και ώρα 14.00 λήγει η προθεσμία για τις δηλώσεις συμμετοχής στα πρωταθλήματα Α, Β Ερασ. Κατηγορία, Κυπέλλου και Σέβεν Σάιντ.

Απαραίτητα τα σωματεία με την δήλωση συμμετοχής τους πρέπει να προσκομίζουν στα γραφεία της ΕΠΣΔ την σύνθεση του δ.σ. καθώς επίσης και παραχωρητήριο γηπέδου. (Σε περίπτωση που αγωνίζονται σε γήπεδο με χόρτο πρέπει να δηλώνουν και ένα ξηρό γήπεδο).

Απομένει μια μεταγραφή

• Για την Κατταβιά που επενδύει σε ποδοσφαιρικές αλλά και σε ανθρώπινες αξίες

Συνεχίζει να προσθέτει παίκτες στο έμψυχο δυναμικό της η Κατταβιά στην προσπάθεια που κάνει να συμπληρώσει το ρόστερ με καλούς και αγωνιστικά πειθαρχημένους ποδοσφαιριστές.



Ακόμα μια μεταγραφή χρειάζεται ο Μανώλης Φραντζής

Το νέο αίμα λοιπόν είναι οι :

1. Κλεάνθης Λιάνης από τον Ευαγόρα, μέσος.
2. Αναστάσης Κώστας από τον Φοίβο, μεσοεπιθετικός.
3. Έρβιν Τσίπας από τον Ευαγόρα, κάτω των 18 ετών, αμυντικός.
4. Τάκης Τσαβαρής από τον Πολύστρατο, ο οποίος ξεκίνησε τη ποδοσφαιρική του καριέρα στην Κατταβιά και θέλει να κρεμάσει στην ίδια ομάδα τα παπούτσια του, θέλοντας παράλληλα να συνδυάσει την τελευταία του χρονιά με την άνοδο της ομάδας στην Α' κατηγορία.

Μέχρι και σήμερα το βράδυ αναμένεται να κλείσει θετικά ή αρνητικά ένας ποδοσφαιριστής που αγωνίζεται στον χώρο της άμυνας.

Εκτός του ότι πραγματοποιούνται μεταγραφές σε σημεία που χρειάζονται το άλλο θετικό σημείο είναι πως όλοι τους έχουν πολύ καλό χαρακτήρα, γεγονός που μετράει για τους ανθρώπους του συλλόγου της Κατταβιάς η οποία εκτός συγκλονιστικού απροόπτου ολοκληρώνει τις μεταγραφές της αφού συμπλήρωσε το ρόστερ με τον καλύτερο δυνατό τρόπο.

Στον τελικό Δήμος Ρ. – Αστυνομία

• Νίκησαν στην ημιτελική φάση του εργασιακού τουρνουά 5Χ5, ΔΕΥΑΡ (4-2) και ΔΕΚΡ (9-5) αντίστοιχα.

Οι δύο ομάδες που τερμάτισαν πρώτες στους ομίλους τους κατά τη διάρκεια της α' φάσης του εργατικού τουρνουά 5Χ5, κατάφεραν να νικήσουν στα παιχνίδια της ημιτελικής φάσης και να προκριθούν στον μεγάλο τελικό της διοργάνωσης, που θα γίνει αύριο.



Ο λόγος για τον Δήμο Ρόδου που «πέταξε» εκτός την ομάδα της ΔΕΥΑΡ και η ομάδα της Αστυνομίας που νίκησε σχετικά εύκολα την ομάδα της ΔΕΚΡ.

Οι αγώνες έγιναν στα γήπεδα 5Χ5 του Μιχάλη Βιτζηλαίου και τα αποτελέσματα ήταν τα εξής:

Α' Ημιτελικός: Δήμος Ρόδου – ΔΕΥΑΡ 4-2

Β' Ημιτελικός: Αστυνομία – ΔΕΚΡ 9-5

Το τουρνουά ολοκληρώνεται την Πέμπτη 4 Αυγούστου 2005 με τους αγώνες της τελικής φάσης που είναι ως εξής:

Ώρα 18.00 ΔΕΥΑΡ – ΔΕΚΡ (Μικρός τελικός)

Ώρα 19.15 Δήμος Ρόδου – Αστυνομία (Τελικός).

Μετά το πέρας των αγώνων θα ακολουθήσουν οι απονομές των κυπέλλων και μεταλλίων.

ΡΕΠΟΡΤΑΖ

Τρίτες Καραντάσιου – Αρβανίτη

• Στην 44η θέση Ξενάκης και Μιχαλόπουλος, που χθες έφυγαν για το Κλάγκενφουρτ της Αυστρίας.



Φεύγουν σήμερα για Αυστρία, Βάσω Καραντάσιου και Βίκυ Αρβανίτη

Στην τρίτη θέση της παγκόσμιας κατάταξης του παγκοσμίου σιρκουί μπιτς βόλει βρέθηκαν οι Βάσω Καραντάσιου/Βίκυ Αρβανίτη μετά το τουρνουά των Παρισίων, αφού ξεπέρασαν τις Βραζιλιάνες Αντριάνα Μπεχάρ/Σέλντα. Οι Μαρία Τσιαρτσιάνη/Θάλεια Κουτρουμανίδου βρίσκονται στην όγδοη θέση.

Η κατάταξη

1. Φράνκα/Φελισμπέρτα(Βραζιλία) 4188 βαθμοί 266.000 $
2. Τιαν Γιά/Βανκ Φέι(Κίνα) 3296 152.000$
3. Καραντάσιου/Αρβανίτη (Ελλάδα) 2336 117.250$
4. Αντριάνα /Σέλντα(Βραζιλία) 2272 102.900$
5. Ουολς/Μέι(ΗΠΑ) 1960 135.500$
6. Καντάικ/ Μούρεν (Ολλανδία) 1932 73.000$
7. Κουχν/Σβερ(Ελβετία) 1804 68.850$
8. Κουτρουμανίδου/ Τσιαρτσιάνη 1776 76.100$
9. Πολ/Ράου (Γερμανία) 1736 71.500$
10. Ανα Πάουλα/Μπάρος (Βραζιλία) 1424 58.100$

Οι Θανάσης Μιχαλόπουλος/Μάνος Ξενάκης εξάλλου βρέθηκαν στην 44η θέση της κατάταξης των ανδρών με 270 βαθμούς και έπαθλα 8.750 δολάρια. Η κατάταξη:

1. Μάρτσιο/Μαγκαλάες (Βραζιλία) 4188 266.000$
2. Ρικάρντο/ Εμάνουελ (Βραζιλία) 2944 181.600$
3. Μπένζαμιν/ Χάρλει (Βραζιλία) 2560 117.250$
4. Μπρινκ/Σνάιντερ(Γερμανία) 2480 121.750$
5. Χούσερ/Κόμπελ (Ελβετία) 2208 111.000$
6. Χέγερ/Λάτσιγκα Π. (Ελβετία) 2180 96.200$
7. Ντίκμαν Μ./Ρέκερμαν (Γερμανία) 2071 104.400$
8. Έγγερ/ Λάτσιγκα Μ. (Ελβετία) 1984 96.850$
9. Ντίκμαν Τ./Σέρπφλουγκ (Γερμανία) 1820 86.500$
10. Κόντε/Σάλεμα (Αργεντινή) 1564 58.550$

Οι Μιχαλόπουλος/ Ξενάκης έφυγαν χθες για το Κλάγκενφουρτ της Αυστρίας προκειμένου να πάρουν μέρος στο προκριματικό ταμπλό, ενώ σήμερα φεύγουν για την ίδια πόλη οι Καραντάσιου/Αρβανίτη, Τσιαρτσιάνη/Κουτρουμανίδου. Για την Γαλλία αναχωρούν σήμερα οι Δομνίδου/Τσαντοπούλου για το παγκόσμιο πρωτάθλημα κάτω των 19 ετών, ενώ επίσης σήμερα φεύγουν οι Κωστάμη/Ιωαννίδου,Νιώπας/Δημητριάδης προκειμένου να παίξουν στην Πολωνία στο ευρωπαικό πρωτάθλημα κάτω των 23 ετών.

Επίσημη μεταβίβαση αρμοδιοτήτων

• Στα χέρια του ΝΑΟΔ βρίσκεται και επίσημη η εποπτεία και ο έλεγχος των αθλητικών σωματείων

Με έγγραφό του προς όλους τους αρμόδιους φορείς, το Γραφείο Φυσικής Αγωγής κάνει γνωστό πως από εδώ και στο εξής η εποπτεία και ο έλεγχος των αθλητικών σωματείων φεύγει από τη δική του αρμοδιότητα και περνάει σε αυτήν της Νομαρχιακής Αυτοδιοίκησης, οπότε και τα ίδια τα σωματεία θα έχουν να κάνουν με το ΝΑΟΔ. Το έγγραφο του Γραφείου Φυσικής Αγωγής είναι το ακόλουθο:

«Με το παρόν έγγραφο του Γραφείου Φυσικής Αγωγής σας ενημερώνουμε ότι σύμφωνα με τον υπ' αριθμ. 2725/99 ΦΕΚ 121/17-6-99 νόμο του κράτους άρθρο 136 παρ. 1 η εποπτεία και ο έλεγχος των αθλητικών σωματείων ασκούνται από την οικεία Νομαρχιακή Αυτοδιοίκηση.

Επίσης σύμφωνα με το άρθρο 32 παρ. 1 του ιδίου νόμου για την ίδρυση και τη λειτουργία ιδιωτικού γυμναστηρίου ή ιδιωτικής σχολής, απαιτείται άδεια του αρμοδίου Νομάρχη.

Το Γραφείο Φυσικής Αγωγής είναι στη διάθεσή σας για οποιαδήποτε μορφή συνεργασίας, η οποία θα διευκολύνει την ενημέρωσή σας σχετικά με τη νέα σας αρμοδιότητα, για όσο χρόνο εσείς θα το κρίνετε σκόπιμο».

Αθλητικές παρεμβάσεις στην Κάρπαθο

• Νέο γήπεδο θα δημιουργηθεί στο νησί με πρωτοβουλία του ΝΑΟΔ

Κατά την τελευταία του συνεδρίαση το Διοικητικό Συμβούλιο του Νομ. Αθλητ. Οργανισμού Δωδεκανήσου, (ΝΑΟΔ), γενικός γραμματέας του οποίου είναι ο Έπαρχος Καρπάθου Κάσου, αποφάσισε μεταξύ των άλλων και την ένταξη δύο αθλητικών παρεμβάσεων στην Κάρπαθο:

• Την περίφραξη του γηπέδου Μεσοχωρίου με 10.000 ευρώ καθώς επίσης και

• την ενίσχυση των εργασιών κατασκευής νέου γηπέδου στο Όθος αρχικά με το ποσό των 5.000 ευρώ.

Εξετάσεις και γέμισμα μπαταριών

Με τις εξετάσεις έγχρωμων ζωνών έκλεισε την προηγούμενη εβδομάδα η φετινή αγωνιστική περίοδος για τους αθλητές και τις αθλήτριες του ΓΑΟ Ταε Κβον Ντο Ρόδου. Στις εξετάσεις συμμετείχαν 45 αθλητές και αθλήτριες, αριθμός που κρίνεται ως αρκετά ικανοποιητικός για τα δεδομένα της καλοκαιρινής περιόδου, αφού τα περισσότερα παιδιά απουσιάζουν στο πλαίσιο των καλοκαιρινών τους διακοπών.

• Για την 1η Σεπτεμβρίου ανανέωσαν το ραντεβού τους οι αθλητές και οι αθλήτριες του ΓΑΟ Ταε Κβον Ντο Ρόδου. Περίπου 45 συμμετείχαν στις τελευταίες εξετάσεις έγχρωμων ζωνών.

Τα αποτελέσματα κρίνονται από τον δάσκαλο Παύλο Καζαντζόγλου ως απόλυτα ικανοποιητικά, αν και περιμένει πολλά περισσότερα κατά την διάρκεια της νέας αγωνιστικής περιόδου, η οποία θα ανοίξει για τον ΓΑΟ Ταε Κβον Ντο Ρόδου την 1η Σεπτεμβρίου. Οι διοργανώσεις που περιμένουν τους αθλητές και τις αθλήτριες του συλλόγου σε πανελλαδικό επίπεδο είναι αρκετές και αντιμετωπίζονται ως ευκαιρίες για διακρίσεις, στο πλαίσιο της τα τελευταία χρόνια σταθερά ανοδικής πορείας του αγωνιστικού τμήματος του σωματείου. Οι επόμενες εξετάσεις έγχρωμων ζωνών έχουν προγραμματιστεί για τον ερχόμενο Νοέμβριο.

Προσπάθεια για "παγκόσμιες" εμπειρίες

• Από εννέα νεαρούς αθλητές και αθλήτριες θα εκπροσωπηθεί το ροδίτικο Ζίου Ζίτσου στο παγκόσμιο Summer Camp του Ρεθύμνου.

Εννέα αθλητές και αθλήτριες θα εκπροσωπήσουν το ροδίτικο Ζίου Ζίτσου στο παγκόσμιο Summer Camp παίδων και κορασίδων, το οποίο θα διεξαχθεί την ερχόμενη Πέμπτη και Παρασκευή στο Ρέθυμνο της Κρήτης. Πρόκειται για μία κοινή αποστολή επτά αθλητών του Ασκληπιού και δύο του Δωριέα, που θα προσπαθήσουν να δώσουν στα παιδιά τους εμπειρίες σε μία μεγάλη διοργάνωση διεθνούς βεληνεκούς. Οι προπονητές του Ασκληπιού Πάχος Τσαγκάρης και Αλέξανδρος Σοφός και ο προπονητής του Δωριέα Φιλήμωνας Χατζηαντωνίου επέλεξαν τους Μαριέτα Χατζηαντωνίου, Νίκο Χατζηαντωνίου, Αναστάσιο Στατιού, Τσαμπίκα Σβύνου, Ευάγγελο Σβύνο, Κυριάκο Γαλανό, Σάββα Γαλανό, Γαβριήλ Ξανθό και Γιώργο Αλεξανδρίδη. Τα παιδιά έχουν προετοιμαστεί καλά και είναι βέβαιο πως θα έχουν μία αξιοπρόσεκτη παρουσία, που θα συν τοις άλλοις θα τους χαρίσει πολύτιμα μαθήματα για τις υποχρεώσεις που θα έχουν την νέα αγωνιστική περίοδο. Η ροδίτικη αποστολή θα αναχωρήσει για την Κρήτη τα ξημερώματα της Πέμπτης και θα επιστρέψει το Σάββατο.

ΜΠΑΣΚΕΤ

Υπάρχουν και τα ευχάριστα

• «Νεράκι» κυλάει για τον Κολοσσό η προσπάθεια σύστασης σε ΚΑΕ. Μέχρι το τέλος της εβδομάδας το θέμα θα έχει τελειώσει. Επιμένουν οι «θαλασσί» στο θέμα διεκδίκησης του Τρέβον Μπράιαντ.



Μόνο για την προσπάθεια σύστασης σε ΚΑΕ δεν ανησυχούν οι παράγοντες του Κολοσσού

Στην συζήτηση του θέματος της σύστασης σε ΚΑΕ αναλώθηκε το μεγαλύτερο μέρος της προχθεσινής συνεδρίασης των μελών του διοικητικού συμβουλίου του Κολοσσού. Σε αντίθεση με την υπερπροσπάθεια και το άγχος του μετώπου των μεταγραφών, για τους «θαλασσί» η οποιαδήποτε κουβέντα για το ζήτημα της νέας εταιρίας μοιάζει με...χαλάρωμα! Είναι και αυτό δείγμα της σιγουριάς τους για την ομαλή πορεία προς τον κόσμο του επαγγελματισμού, η οποία επιβεβαιώθηκε και προχθές το βράδυ με την απλή καταγραφή των ενεργειών που έχουν γίνει μέχρι στιγμής και των διαδικασιών που απομένουν για να ολοκληρωθεί το τυπικό της υπόθεσης. Το θέμα αναμένεται να έχει τελειώσει μέχρι το τέλος της εβδομάδας.

Θυμίζουμε, πως το μετοχικό κεφάλαιο της ΚΑΕ έχει οριοθετηθεί από τους Κολοσσίτες στο ποσό των 300 χιλιάδων ευρώ, το οποίο και αναμένεται να καλυφθεί και μάλιστα με μεγάλη άνεση. Πρόκειται για το τελευταίο πράγμα για το οποίο ανησυχούν τα μέλη της διοίκησης.

Υπό διαφορετικές συνθήκες η προχθεσινή θα ήταν ίσως η πιο ήσυχη συνεδρίαση του «θαλασσί» Δ.Σ. Δυστυχώς, ο Τρέβον Μπράιαντ και η Τσιμπόνα Ζάγκρεμπ δεν έκαναν την χάρη στους ροδίτες να τους αφήσουν να σκεφτούν χωρίς να κοιτάζουν πίσω τις επόμενες μεταγραφικές κινήσεις και ήταν μοιραίο η συγκεκριμένη υπόθεση να πέσει στο τραπέζι και να χαλάσει την διάθεση. Ως προς την τακτική του Κολοσσού δεν πρόκειται να αλλάξει το παραμικρό. Για την διοίκηση είναι θέμα και ουσίας-καθώς ο Μπράιαντ είναι ένας από τους ακρογωνιαίους λίθους του σχήματος που έχει στο μυαλό του ο Βασίλης Φραγκιάς-και εγωισμού, οπότε δεν υπάρχει η παραμικρή περίπτωση υποχώρησης. Η προσφυγή στη ΦΙΜΠΑ είναι δεδομένη και αναμένεται να προχωρήσει μέσα στην εβδομάδα, με τους «θαλασσί» να αναθέτουν την υπόθεση στον γνωστό δικηγόρο κ. Δέδε, ο οποίος κέρδισε πρόσφατα για λογαριασμό του Ολυμπιακού την υπόθεση του Ζουκάουσκας, στην διαμάχη με την Ούλκερ. Λεπτομέρειες δεν έχουν γίνει γνωστές, ωστόσο οι του Κολοσσού πιστεύουν πως ο Μπράιαντ προφανώς δελεάστηκε από την κρούση της Τσιμπόνα αφού είχε υπογράψει στον Κολοσσό και έβαλε την υπογραφή του πιστεύοντας, ή λαμβάνοντας την διαβεβαίωση, πως ο ροδίτικος σύλλογος δεν θα φέρει αντιρρήσεις μπροστά στις 50 χιλιάδες ευρώ που είχαν προτείνει να δώσουν οι Κροάτες. Το παραπάνω στοιχείο του οδηγεί από μόνο του στο συμπέρασμα πως η πρώτη υπογραφή του Τρέβον Μπράιαντ μπήκε για λογαριασμό του Κολοσσού και αυτό αναμένεται να είναι το μεγάλο όπλο στην προσπάθεια να μείνει ο αθλητής στο «θαλασσί» ρόστερ. Βέβαια, αν γίνει αποδεκτό το σκεπτικό του Κολοσσού, θα εκτεθεί ανεπανόρθωτα και η ΕΟΚ, η οποία έστειλε στο Ζάγκρεμπ το «λέτερ οφ κλίαρενς» του Μπράιαντ.

Εργασιακό τουρνουά μπάσκετ

• Ξεκινάει στις 22 Αυγούστου με διοργανωτή το ΔΟΝΑ Ρόδου. Στις 19 Αυγούστου θα γίνει η κλήρωση του προγράμματος

Ο ΔΟΝΑ Ρόδου, όπως κάθε χρόνο έτσι και φέτος διοργανώνει για 14η συνεχόμενη χρονιά το εργασιακό τουρνουά μπάσκετ Υπηρεσιών και Επιχειρήσεων.

Η προκήρυξη έχει ως εξής:

Άρθρο 1ο: Το τουρνουά θ' αρχίσει τη Δευτέρα 22 Αυγούστου 2005.

Άρθρο 2ο: Θα μετάσχουν ομάδες από τις δημόσιες υπηρεσίες, τις σχολές και τις επιχειρήσεις της Ρόδου. Σ' αυτό μπορούν να συμμετάσχουν και ανεξάρτητες ομάδες εργαζομένων.

Άρθρο 3ο: Διοργανωτής είναι ο Δημοτικός Οργανισμός Νεολαίας και Αθλησης Ροδίων (ΔΟΝΑ).

Άρθρο 4ο: Τρόπος διεξαγωγής: Εξουσιοδοτείται η Οργανωτική Επιτροπή του τουρνουά.

Άρθρο 5ο: Οι αγώνες θα διεξάγονται σύμφωνα με τους κανονισμούς της Ελληνικής Ομοσπονδίας Καλαθόσφαιρας. Σε περίπτωση απουσίας ομάδος που αγωνίζεται και αφού παρέλθει ο επιπλέον χρόνος 15 λεπτών του αποτελέσματος υπέρ της αντιπάλου ομάδας, θα συμπληρώνεται το Φύλλο Αγώνος με κατακύρωση.

Άρθρο 6ο: Το πρόγραμμα θα καταρτιστεί μετά από δημόσια κλήρωση που θα γίνει στα γραφεία του ΔΟΝΑ την Παρασκευή 19 Αυγούστου 2005 και ώρα 12 μ.

Άρθρο 7ο: Κάθε ομάδα έχει το δικαίωμα να δηλώσει 15 παίκτες στην κατάσταση που θα καταθέσει στα γραφεία του ΔΟΝΑ μέχρι την ημέρα κλήρωσης μαζί με την αίτηση συμμετοχής. Οι καταστάσεις αθλουμένων μελών θα υπογράφονται από τον υπεύθυνο της ομάδας και τον προϊστάμενο του φορέα και δεν θα συμπληρώνεται κατά τη διάρκεια του τουρνουά.

Στο τουρνουά δεν επιτρέπεται η συμμετοχή εν ενεργεία καλαθοσφαιριστών.

Εν ενεργεία καλαθοσφαιριστής θεωρείται αυτός που έχει αγωνισθεί την περίοδο 2004-2005.

Οι παραπάνω καταστάσεις θα ελέγχονται από την Οργανωτική Επιτροπή. Σε περίπτωση ένστασης θα καταβάλλεται μέσα σε 24 ώρες από τον αγώνα και θα εκδικάζεται από την Οργανωτική Επιτροπή. Θα εκδοθούν νέα δελτία από το ΔΟΝΑ με βάση την κατάσταση, φωτοτυπία της ταυτότητας και (2) φωτογραφίες του κάθε παίκτη.

Άρθρο 8ο: Ενας (1) καλαθοσφαιριστής όταν είναι δηλωμένος ταυτόχρονα σε δύο ομάδες αποκλείεται από το τουρνουά. Σε περίπτωση που θα αγωνισθεί παίκτης, χωρίς δελτίο συμμετοχής, αυτομάτως θα μηδενίζεται η ομάδα του.

Άρθρο 9ο: Τους αγώνες θα διευθύνουν επίσημοι διαιτητές και κριτές του Συνδέσμου Διαιτητών Καλαθόσφαιρας Δωδεκανήσου εν ενεργεία και μη εν ενεργεία. Σε περίπτωση απουσίας επισήμου διαιτητή ο αγώνας δεν θα διεξάγεται.

Άρθρο 10ο: Κρίνεται απαραίτητο να υπάρχει ιατρική βεβαίωση στο δελτίο για να είναι έγκυρο με ευθύνη της ομάδας.

Άρθρο 11ο: Την καλή και ομαλή διεξαγωγή του τουρνουά θα ελέγχει η Οργανωτική Επιτροπή, που θα είναι πενταμελής και θα αποτελείται από τους:

1. Θανάσης Μπαράκας (πρόεδρος ΔΟΝΑ Ροδίων)
2. Αμαλία Κόκκινου (μέλος δ.σ. ΔΟΝΑ Ροδίων)
3. Δημοσθένης Ζησίμου (μέλος δ.σ. ΔΟΝΑ Ροδίων)
4. Γιώργος Κατσικανταής (μέλος δ.σ. ΤΕ ΕΟΚ Δωδ/σου).
5. Δημήτρης Κουνελλές (πρόεδρος Σ.Δ.Κα. Δωδ/σου).

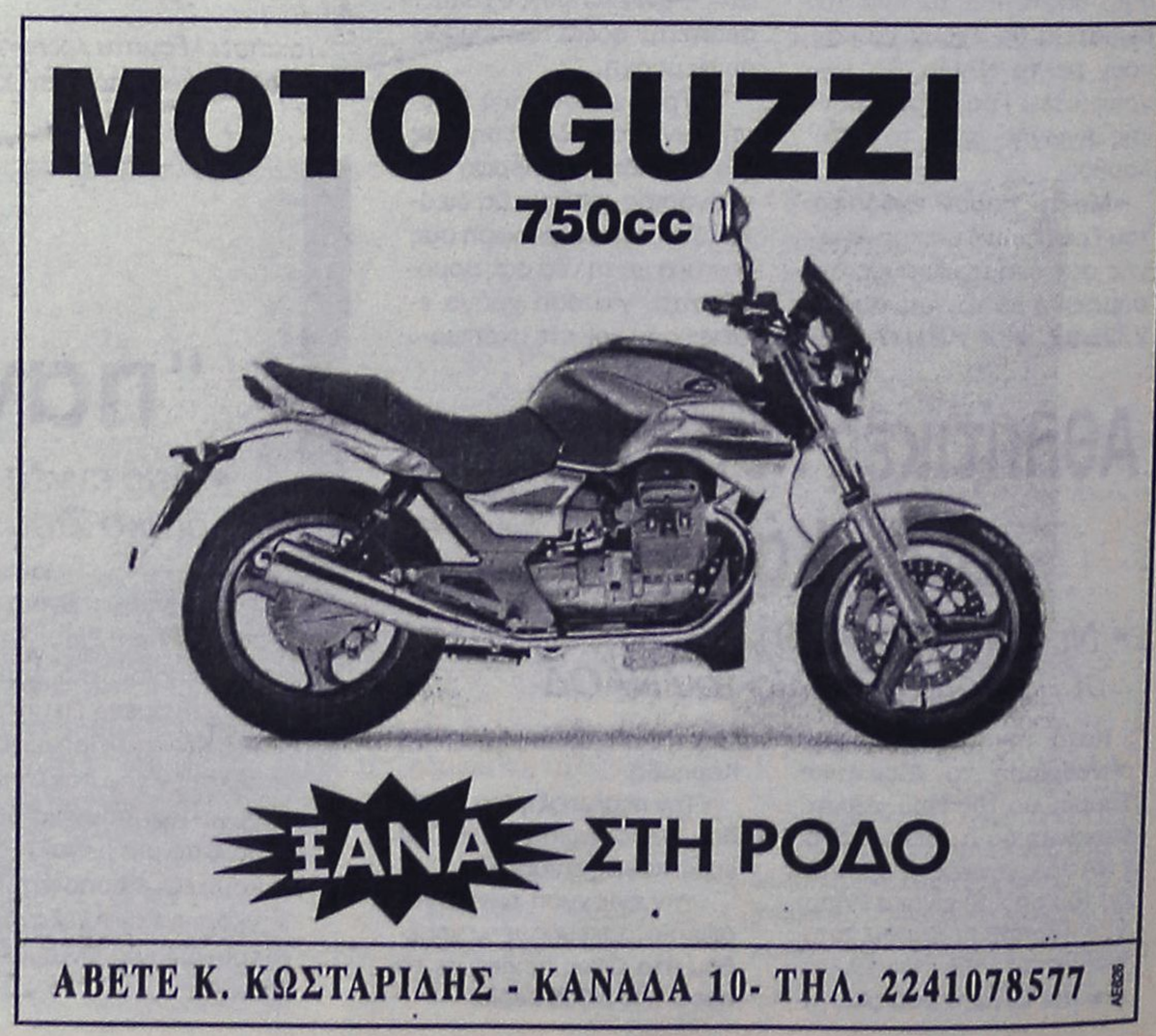

Ξέσπασε σε δασική αναδασωτέα περιοχή στην Προφύλια

Συναγερμός χθες βράδυ από πυρκαγιά

Έσπευσαν 10 οχήματα της πυροσβεστικής υπηρεσίας της Τ.Ε.Δ.Κ. και ελικόπτερο. Αναζωπυρώσεις μετά τις 8 το βράδυ

Πυρκαγιά ξέσπασε χθες το απόγευμα σε δασική αναδασωτέα περιοχή στην Προφύλια, με αποτέλεσμα να κινητοποιηθούν άμεσα οι δασοπυροσβεστικές δυνάμεις του νησιού. Στην μάχη για την κατάσβεσή της ρίχθηκε και πυροσβεστικό ελικόπτερο που πραγματοποιούσε ρίψεις νερού μέχρι αργά το απόγευμα.

Συναγερμός σήμανε χθες το απόγευμα σε όλες τις πυροσβεστικές δυνάμεις του νησιού, μετά την ειδοποίηση ότι είχε ξεσπάσει πυρκαγιά στο δημοτικό διαμέρισμα Προφύλιας.

Η φωτιά εκδηλώθηκε στις 6 περίπου χθες το απόγευμα στη περιοχή του «Καταραμένου» με κατεύθυνση από Προφύλια προς Λάερμα και σε καθαρά δασική περιοχή.

Αμέσως για την κατάσβεσή της έσπευσαν στη περιοχή, 10 οχήματα της Πυροσβεστικής Υπηρεσίας με τον αντίστοιχο αριθμό ανδρών, αλλά και πυροσβεστικό ελικόπτερο. Επίσης από το συντονιστικό κέντρο της ΕΤΑΙ.ΠΡΟ.ΦΥ.ΚΑ. στάλθηκαν επί τόπου 8 μικρά πυροσβεστικά οχήματα 4Χ4, το 5τονο τύπου Steyr και το 10τονο υδροφόρο, δύο μηχανές ανωμάλου τύπου Ζ1 και Ζ2, εθελοντές του κέντρου καθώς και κάτοικοι της περιοχής με σκαφτικά μηχανήματα.

Το έργο της κατάσβεσης δυσχαίρεναν οι αυξημένοι Βορειοανατολικοί άνεμοι έντασης έως 6 μποφόρ που έπνεαν στη περιοχή.

Δύο ώρες αργότερα, δηλαδή περίπου στις 8 χθες το βράδυ, άνδρες των πυροσβεστικών δυνάμεων και ενώ είχαν καταφέρει να θέσουν υπό μερικό έλεγχο τη φωτιά, σε απόσταση 500 μέτρων από την αρχική εστία, εκδηλώθηκε και νέο μέτωπο.

Την ίδια περίπου ώρα σταμάτησε και τις ρίψεις νερού το πυροσβεστικό ελικόπτερο.

Αξίζει να επισημανθεί ότι το σημείο στο οποίο εκδηλώθηκε η πυρκαγιά είχε αναδασωθεί, καθώς πριν από 12 περίπου χρόνια είχε αποτεφρωθεί από τη μεγάλη πυρκαγιά που είχε ξεσπάσει στη Νότια Ρόδο, καταστρέφοντας στο πέρασμα της το μεγαλύτερο μέρος πρασίνου που είχε τότε το νησί.

ΣΤΗΝ ΥΠΟΛΟΙΠΗ ΕΛΛΑΔΑ

Πυρκαγιές μαίνονται στην Ιεράπετρα Κρήτης, το Μαντούδι Ευβοίας και στο δήμο Τροπαίων Αρκαδίας. Από τις φωτιές δεν κινδυνεύουν κατοικίες, αλλά καίγονται δασικές εκτάσεις. Έσβησε η φωτιά μεταξύ Μαρκόπουλου και Καλάμου στην Αττική.



Πυρκαγιά ξέσπασε στις 15:00 από άγνωστη μέχρι στιγμής αιτία σε δασική δύσβατη περιοχή στο δημοτικό διαμέρισμα Καλλιανίου του δήμου Τροπαίων Αρκαδίας.

Για την κατάσβεσή της παίρνουν μέρος δύο πυροσβεστικά αεροπλάνα, δύο πυροσβεστικά ελικόπτερα, δέκα πυροσβεστικά οχήματα και εικοσιπέντε πυροσβέστες. Στην περιοχή πνέουν ισχυροί άνεμοι και λόγω της δυσβατότητας της περιοχής το έργο της κατάσβεσης γίνεται ιδιαίτερα δύσκολο. Πάντως, δεν απειλούνται κατοικημένες περιοχές.

Φωτιές μαίνονται στην Ιεράπετρα Κρήτης και το Μαντούδι Εύβοιας, σε δασικές εκτάσεις. Επί τόπου έχουν σπεύσει ισχυρές δυνάμεις της Πυροσβεστικής Υπηρεσίας. Δεν κινδυνεύουν κατοικίες.

Εν τω μεταξύ, υπό πλήρη έλεγχο τέθηκε η πυρκαγιά που μαινόταν από το πρωί χθες σε τοποθεσία μεταξύ Μαρκόπουλου και Καλάμου στην Αττική.

Από το Ίδρυμα Ωνάση

Αναστηλώσεις τον Ναό Αγ. Νικολάου στα Μύρα

Τον επισκέπτονται τακτικά και Ροδίτες

Ευοίωνο σημάδι ότι στην πρώτη ανακοίνωση του Κοινωφελούς Ιδρύματος «Αλέξανδρος Σ. Ωνάσης», μετά την αλλαγή φρουράς, την υπογραφή του βάζει ο νέος πρόεδρός του, ο κ. Αντώνης Σ. Παπαδημητρίου, δικηγόρος και οικονομολόγος, σε μια είδηση πολυσήμαντη πολιτιστικά.

Το Ίδρυμα Ωνάση, σε συνεργασία με το τουρκικό Ίδρυμα Vehbi Kos έχει ενισχύσει το ειδικό πρόγραμμα ανασκαφών, αναστηλώσεως και συντηρήσεως του Ιερού Ναού Αγίου Νικολάου, στα Μύρα, τη σημερινή πόλη Demre της Τουρκίας. Το τουρκικό ίδρυμα φέρει το όνομα του εκλιπόντος Vehbi Kos, ιδρυτή των επιχειρήσεων Κοτς και πατέρα του Ραχμί Κότς και των αδελφών του, που έχουν δημιουργήσει τέσσερα μουσεία.

Η εκκλησία του Αγίου Νικολάου είναι βυζαντινό μνημείο με πολύ σημαντικά έργα τέχνης-μωσαϊκά και τοιχογραφίες- των οποίων η συντήρηση ολοκληρώνεται μέσα στο 2005. Αυτή η ενδιαφέρουσα περίπτωση ελληνοτουρκικής πολιτιστικής συνεργασίας μεταξύ δύο ιδιωτικών ιδρυμάτων θα επισφραγισθεί με τελετή εγκαινίων των έργων αναπαλαίωσεως του ναού, η οποία θα γίνει την Κυριακή 4 Σεπτεμβρίου 2005.

Οι Έλληνες δημοσιογράφοι που έχουν προσκληθεί από το Ίδρυμα Ωνάση, θα κάνουν ένα γρήγορο ταξίδι σε σταθμούς ρωμιοσύνης, όπως η Κωνσταντινούπολη, η Αντάλυα, τα Μύρα. Η απόφαση, βέβαια, και η όλη διοργάνωση και πραγματοποίηση της συνεργασίας αυτής, που θα αποδώσει την εκκλησία του Αγίου Νικολάου στην προτέρα της μορφή και λαμπρότητα έγιναν από την προηγούμενη «φρουρά» του προεδρείου, η οποία δεν μπορεί να χαρακτηρισθεί ως «απελθούσα», γιατί και οι τρεις έμπιστοι συνεργάτες του ιδρυτή του Ιδρύματος Αριστοτέλη Ωνάση-οι κ. Στέλιος Α. Παπαδημητρίου, Παύλος Ιωαννίδης και ΑΠόστολος Ζαμπέλας- μετέχουν στο διοικητικό συμβούλιο, ως ισόβια μέλη και με συμβουλευτική ιδιότητα, λόγω της μακράς πείρας και επιτυχημένης τροχιάς του ιδρύματος από το 1975, όταν ο Α.Σ.Ω. έφυγε από τη ζωή, δίνοντας το μερίδιο της περιουσίας του αδικοχαμένου μονάκριβου γιου του στο ίδρυμα που φέρει το όνομά του.

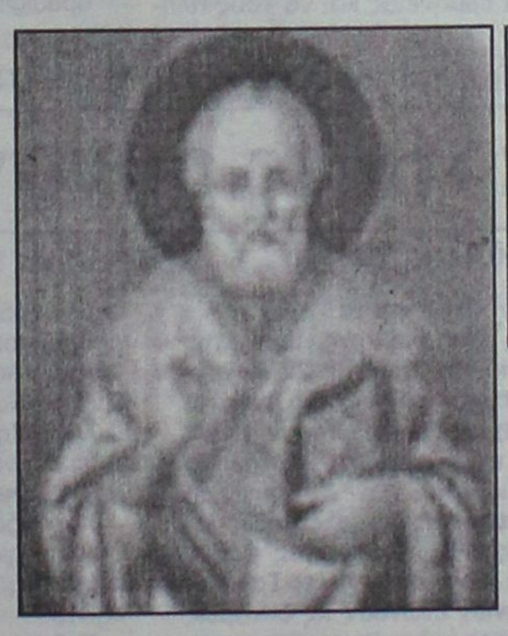



Στα Μύρα, λοιπόν, η πρώτη για τον πολιτισμό, το Βυζάντιο και τη νέα διπλωματία, δημόσια εμφάνιση του νέου προεδρείου.

Τα Μύρα, μία από τις σημαντικότερες πόλεις της αρχαίας Λυκίας, είναι κοντά στις εκβολές του ποταμού Ανδριακού, στο χωριό Φοινίκη, στη Μεσόγειο Θάλασσα, στη νοτιοδυτική Τουρκία. Ο Απόστολος Παύλος επισκέφτηκε τα Μύρα και τον 4ο αιώνα έγιναν έδρα επισκοπής, της οποίας προΐστατο ο Άγιος Νικόλαος.

ΑΠΩΛΕΙΑ

Εκλάπη παπαγάλος χρώματος γκρι με κόκκινη ουρά, μαζί με το κλουβί του από διαμέρισμα στην οδό Δενδρινού 80, Ζέφυρος. Όποιος γνωρίζει κάτι να τηλεφωνήσει στο κιν. 6977241824 ή στο Τμήμα Ασφαλείας Ρόδου και θα αμοιφθεί.

MZT 010807

ΔΩΡΕΑ
στη "Δωδεκανησιακή Μέλισσα"

Τα συγγραφικά δικαιώματα του βιβλίου **"Στάση Ζωής"**
του Νίκου Ι. Κωνσταντινίδη

Μια πράξη ιδιαίτερης κοινωνικής ευαισθησίας!

Από την Επιτροπή Ρόδου της **Δωδεκανησιακής Μέλισσας** ανακοινώθηκε ότι ο συμπολίτης μας **κ. Νίκος Ι. Κωνσταντινίδης,** οικονομολόγος, και συγγραφέας του βιβλίου με τίτλο **"Στάση Ζωής"** του εκδοτικού Οίκου "Ελληνικά Γράμματα", που ήδη γνωρίζει μεγάλη επιτυχία, δώρισε τα συγγραφικά του δικαιώματα, υπέρ των υποτροφιών του σωματείου αυτού.

Η δωρεά αυτή χαρακτηριζόμενη από ιδιαίτερη κοινωνική και ανθρώπινη ευαισθησία, δεν αποτιμάται μόνο σε έσοδα για την ενίσχυση των υποτροφιών που χορηγεί η "Μέλισσα", αλλά κυρίως εκτιμάται από το σωματείο αυτό και την κοινωνία, απεικονίζει δε έναν άνθρωπο με πολύ υψηλό φρόνημα.

Στον ευγενικό συμπολίτη μας κ. Νίκο Κωνστανταντινίδη αξίζουν θερμά συγχαρητήρια και ευχαριστίες, ελπίζεται δε να αποτελέσει καλό παράδειγμα σαν πράξη αλτρουισμού και κοινωνικής αλληλεγγύης.

MZT020816

Αύξηση στις πωλήσεις τον Μάιο

Αύξηση 7,6% σε ετήσια βάση κατέγραψαν οι λιανικές πωλήσεις (δείκτης κύκλου εργασιών) τον Μάιο του 2005, έναντι του Μαΐου 2004, όπως προκύπτει από τα στοιχεία που επεξεργάστηκε η Εθνική Στατιστική Υπηρεσία.

Η αύξηση του δείκτη κύκλου εργασιών κατά 7,6% προήλθε από την αύξηση του δείκτη της κατηγορίας καταστημάτων ειδών διατροφής κατά 3,8% και από την αύξηση του δείκτη της κατηγορίας καταστημάτων ειδών εκτός διατροφής κατά 11,0%.

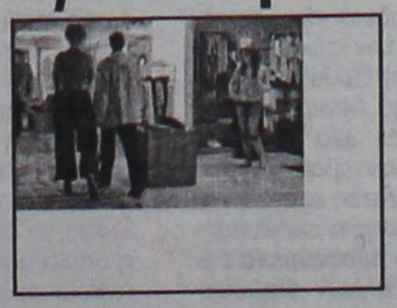

Επιπλέον, στην ανακοίνωση αναφέρεται πως η ανωτέρω αύξηση των λιανικών πωλήσεων προήλθε από τις ακόλουθες μεταβολές στις επιμέρους κατηγορίες καταστημάτων, και συγκεκριμένα από τις αυξήσεις των δεικτών των μεγάλων καταστημάτων τροφίμων (κατά 3,0%), των πολυκαταστημάτων (κατά 5,0%), των καταστημάτων τροφίμων, ποτών και καπνού (κατά 7,9%), των καταστημάτων φαρμακευτικών - καλλυντικών (κατά 4,1%), των καταστημάτων ένδυσης - υπόδησης (κατά 7,7%), των καταστημάτων επίπλων - ηλεκτρικών ειδών και οικιακού εξοπλισμού (κατά 18,0%), των καταστημάτων βιβλίων - χαρτικών και λοιπών ειδών (κατά 13,7%).

Θα πραγματοποιηθεί από 25 Αυγούστου έως τις 14 Σεπτεμβρίου

Θερινή ακαδημία πιάνου από φέτος στη Ρόδο!

Θα διδάξουν διεθνούς φήμης πανίστες που προσκλήθηκαν

Στις 3 Ιανουαρίου 2005, ο Οργανισμός Πολιτιστικής Ανάπτυξης της Νομαρχιακής Αυτοδιοίκησης Δωδεκανήσου προσέφερε έναν πολιτιστικό «μποναμά»: δώδεκα πιάνα σε ισάριθμους δήμους του νομού μας. Στην επίσημη εκδήλωση που πραγματοποιήθηκε τότε στο Εθνικό Θέατρο, ο διοργανωτής Στέργος Αϊβάζης είχε «δεσμευτεί» να στηρίξει την προσπάθεια της Νομαρχίας για συνεχή πολιτιστική ανάπτυξη και καλλιέργεια, πραγματοποιώντας εθελοντικά σειρά συναυλιών στους συγκεκριμένους δήμους που δόθηκαν τα πιάνα.

Φέτος το καλοκαίρι, η υπόσχεση παίρνει σάρκα και οστά. Στο πλαίσιο προώθησης της ΘΕΡΙΝΗΣ ΑΚΑΔΗΜΙΑΣ ΠΙΑΝΟΥ που θα πραγματοποιηθεί στη Ρόδο από τις 25 Αυγούστου ως τις 14 Σεπτεμβρίου, η περιοδεία ξεκινάει με τέσσερις συναυλίες και θα ολοκληρωθεί στο προσεχές μέλλον.

Με συνοδεία της μεσόφωνου Αγγελικής Καθαρίου, ο Στέργος Αϊβάζης θα αποδώσει έργα των: Σοπέν, Μπιζέ, Ροσίνι και Τόστι. Ο πρώτος κύκλος περιλαμβάνει:

6 ΑΥΓΟΥΣΤΟΥ: Δήμος Νότιας Ρόδου, ξενοδοχείο Rodos Princess, Κιοτάρι, ώρα έναρξης 21.30

9 ΑΥΓΟΥΣΤΟΥ: Δήμος Κω, χειμερινό κινηματοθέατρο «Ορφέας», ώρα έναρξης 21.00

12 ΑΥΓΟΥΣΤΟΥ: Δήμος Καμείρου, αίθουσα εκδηλώσεων Κοινοτικού Διαμερίσματος Δήμου Καμείρου, σε συνεργασία με τον Δ.Ο.Π.Α, ώρα έναρξης 21.00

13 ΑΥΓΟΥΣΤΟΥ: Δήμος Καλλιθέας, Πλατεία Κοσκινού, ώρα έναρξης 21.00



Η είσοδος είναι δωρεάν.

ΘΕΡΙΝΗ ΑΚΑΔΗΜΙΑ ΠΙΑΝΟΥ ΣΤΗ ΡΟΔΟ

Μετά την πετυχημένη διοργάνωση του Διεθνούς Διαγωνισμού Πιάνου που πραγματοποιήθηκε στη Ρόδο το Μάιο του 2004, με συμμετοχή 85 παιδιών από 28 χώρες, ένας νέος θεσμός έρχεται να συνεισφέρει στα πεδία του πολιτισμού και της εκπαίδευσης στη Ρόδο και στην ευρύτερη περιοχή της Δωδεκανήσου.

Πρόκειται για την ίδρυση της Θερινής Ακαδημίας Πιάνου που αποτελείται από σειρά εντατικών μαθημάτων πιάνου, με ημερομηνία έναρξης την 25η Αυγούστου και διάρκεια τριών εβδομάδων.

Διεθνούς φήμης πιανίστες κλήθηκαν και αποδέχτηκαν την πρόσκληση των καλλιτεχνικών διευθυντών της Ακαδημίας, κ. Στέργου Αϊβάζη και κας. Αγάθης Λειμονή, για να διδάξουν την τέχνη του πιάνου σε μαθητές που θα έρθουν από όλη την Ελλάδα και το εξωτερικό.

Στόχος της Θερινής Ακαδημίας Πιάνου είναι, να προσφέρει στους συμμετέχοντες λύσεις πάνω σε θέματα τεχνικής και ερμηνείας και να τους πληροφορήσει γύρω από τις τάσεις που διαμορφώνονται διεθνώς στη μουσική εκπαίδευση και τις μουσικές επαγγελματικές κατευθύνσεις.

Η Θερινή Ακαδημία Πιάνου αποτελείται από δύο κύκλους μαθημάτων. Ο πρώτος κύκλος μαθημάτων πραγματοποιείται από τις 25 Αυγούστου έως τις 4 Σεπτεμβρίου 2005, με καθηγητές την Lilia Boyadjieva και τον Eric Heidsieck από την Schola Cantorum του Παρισιού. Ο δεύτερος κύκλος, με καθηγητές τους Marcella Crudeli και Alberto Portugheis από Ακαδημίες της Ρώμης και του Λονδίνου, θα πραγματοποιηθεί από τις 5 έως τις 14 Σεπτεμβρίου 2005.

Στο πλαίσιο των μαθημάτων θα πραγματοποιηθούν συναυλίες από τους καθηγητές της Ακαδημίας αλλά και τους συμμετέχοντες, σε ειδικά διαμορφωμένους χώρους των ξενοδοχείων Esperos Palace και Esperides Hotel του ομίλου Βασιλάκη καθώς επίσης και στον επιβλητικό κήπο του 'Ηχος και Φως' στην καρδιά της Ρόδου. Οι συναυλίες έχουν ελεύθερη είσοδο για το κοινό.

Για την πιστοποίηση της συμμετοχής στην Θερινή Ακαδημία Πιάνου, θα δοθεί δίπλωμα υπογεγραμμένο από τους καθηγητές.

Ως ημερομηνία λήξης των αιτήσεων συμμετοχής έχει οριστεί η 15η Αυγούστου.

Για αιτήσεις συμμετοχής καθώς και για περισσότερες πληροφορίες σχετικά με το πρόγραμμα των μαθημάτων, μπορείτε να απευθύνεστε στον Οργανισμό Πολιτιστικής Ανάπτυξης Δωδεκανήσου: τηλ. 22410 43036, 43013, opad@nad.gr

ΡΕΣΙΤΑΛ ΠΙΑΝΟΥ

Με μεγάλη επιτυχία συνεχίζονται οι εκδηλώσεις που οργανώνει φέτος ο Πολιτιστικός Οργανισμός Δήμου Ροδίων. Σε όλες τις εκδηλώσεις το θέατρο της Μεσαιωνικής Τάφρου γεμίζει από κόσμο που διψάει για ποιότητα και ανταποκρίνεται με ενθουσιασμό στο καλοκαιρινό πρόγραμμα του ΠΟΔΡ.

Σήμερα το βράδυ στις 9:00μ.μ. στο Εθνικό Θέατρο θα πραγματοποιηθεί ρεσιτάλ πιάνου με την σολίστα ΙΦΙΓΕΝΕΙΑ ΚΟΥΡΟΥΣΗ. Η είσοδος θα είναι ελεύθερη για το κοινό. Θα ακουστούν έργα του κλασικού ρεπερτορίου: Μότσαρτ, Σοπέν, Μπάρτοκ, Πιατσόλα και Σκριάμπιν.

Οι εκδηλώσεις συνεχίζονται με το θρυλικό μιούσικαλ του Joseph Stein «Ο ΒΙΟΛΙΣΤΗΣ ΣΤΗ ΣΤΕΓΗ» σε σκηνοθεσία Κώστα Τσιάνου με τον Γρηγόρη Βαλτινό, από το ΔΗ.ΠΕ.ΘΕ Βόλου, την Παρασκευή 12 Αυγούστου στις 9:00μ.μ. στο θέατρο Μεσαιωνικής Τάφρου.

Στην ελληνική του παρουσίαση «Ο Βιολιστής στη Στέγη» αποδεικνύεται μια από τις πιο αστραφτερές, πιο απολαυστικές παραγωγές μιούζικαλ που έχουν πραγματοποιηθεί ποτέ στην Ελλάδα. Η μετάφραση είναι του Σταμάτη Φασουλή, τα σκηνικά-κοστούμια του Γιώργου Ασημακόπουλου, οι χορογραφίες του Δημήτρη Παπάζογλου, η ενορχήστρωση του Γιούρι Στουπελ, οι στίχοι της Αφροδίτης Μάνου και οι φωτισμοί του Κώστα Τατάκου.

Εισιτήρια προπωλούνται στο κινηματοθέατρο ΡΟΔΟΝ καθημερινά κατά τις ώρες 9:00-14:00 & 18:00-22:00. Για την καλύτερη εξυπηρέτησή σας επικοινωνήστε μαζί μας στα τηλ. 22410-28823-33343.

Η γιορτή της 9ης Τέχνης στη Ρόδο από τις 8 Αυγούστου

«Χάρτινες συναντήσεις»

Φιλοξενείται στο κατάλυμα της Γαλλίας

Μετά από την Αθήνα και τα Χανιά, η Ρόδος παίρνει τη σκυτάλη στη γιορτή της 9ης τέχνης: **Από τις 8 ως τις 20 Αυγούστου, ο Οργανισμός Πολιτιστικής Ανάπτυξης της Νομαρχίας Δωδεκανήσου τιμάει και φιλοξενεί τα κόμικς στο Κατάλυμα της Γαλλίας.** Για τρίτη συνεχή χρονιά, **η εφημερίδα *Ελευθεροτυπία* με το εβδομαδιαίο ένθετό της «9», το Διεθνές Φεστιβάλ Κόμικς της Ανγκουλέμ και το Γαλλικό Ινστιτούτο Αθηνών** ενώνουν τις δυνάμεις τους για να τιμήσουν την 9η τέχνη με την έκθεση **κόμικς «Χάρτινες Συναντήσεις»**.

Η έκθεση αυτή την οποία είχαν την χαρά να δουν περισσότεροι από 8.000 επισκέπτες στην Αθήνα και τα Χανιά, είναι πάνω απ' όλα ένας προνομιακός τόπος συνάντησης μεταξύ νέων Ελλήνων και Γάλλων καλλιτεχνών και μια ευκαιρία διαλόγου με τους φανατικούς του είδους στη χώρα μας.

Στην Ελλάδα, το περιοδικό «9» αποτελεί σημείο αναφοράς για την επικαιρότητα στο χώρο του κόμικς. Στη Γαλλία, το Διεθνές Φεστιβάλ Κόμικς της Ανγκουλέμ, το οποίο φέτος γιόρτασε τα 32α γενέθλιά του, αποτελεί το 'must' ραντεβού των κόμικς. Οι δυο αυτοί συνεργάτες είναι οι κύριοι εμπνευστές της έκθεσης η οποία προτείνει στο ελληνικό κοινό **βραβευμένα έργα νέων Ελλήνων και Γάλλων δημιουργών, μεταξύ των οποίων και εκείνα των νικητών του ελληνικού και αντίστοιχα του γαλλικού διαγωνισμού Νέων Ταλέντων, Δημήτρη Μαρτίνου και Vincent Perriot.**

Τα εγκαίνια της έκθεσης, «Χάρτινες Συναντήσεις» θα γίνουν **στις 8 Αυγούστου 2005, στις 20.00** στο Κατάλυμα της Γαλλίας (οδός Ιπποτών).

Την εκδήλωση θα τιμήσουν με την παρουσία τους η κα **Fanny Aubert-Malaurie, Μορφωτική Ακόλουθος της Γαλλικής Πρεσβείας στην Ελλάδα, ο κ. Σεραφείμ Φυντανίδης, διευθυντής της εφημερίδας *Ελευθεροτυπία*** και ο **κ. Άγγελος Μαστοράκης, υπεύθυνος του περιοδικού «9».**

Χορηγός: Rodos Palace

Πληροφορίες: Οργανισμός Πολιτιστικής Ανάπτυξης Δωδεκανήσου, 22410 43036, 43013.

Εκθεσιακός Χώρος: Κατάλυμα της Γαλλίας, Οδός Ιπποτών, Μεσαιωνική Πόλη

Διάρκεια έκθεσης : Από τις 8 έως τις 20 Αυγούστου 2005

Ώρες λειτουργίας : 10.00 – 13.00 και 18.00 – 21.00

ΚΟΜΙΚΣ ΚΑΙ ΓΑΛΛΟΦΩΝΙΑ

Τα κόμικς είναι κι ένας διασκεδαστικός τρόπος να μάθει κανείς τα γαλλικά. Αυτός είναι και ο λόγος για τον οποίο την εκδήλωση αυτή πλαισιώνει η εκστρατεία προώθησης της γαλλικής γλώσσας, την οποία ξεκίνησε ο Γάλλος Πρέσβης με την ευκαιρία της εισόδου της Ελλάδας στη Διεθνή Οργάνωση της Γαλλοφωνίας τον περασμένο Νοέμβριο.

«Με τα γαλλικά έχεις το αβαντάζ» δηλώνει το σλόγκαν αυτής της εκστρατείας η οποία μας θυμίζει ότι: πάνω από 265 εκ. άνθρωποι μιλούν γαλλικά σ' όλο τον κόσμο, ότι η εκμάθηση της γαλλικής γλώσσας ανοίγει το δρόμο για λαμπρές σπουδές στη Γαλλία σε μερικά από τα καλύτερα πανεπιστήμια του κόσμου, και τέλος, ότι πάνω από 120 γαλλικές και γαλλόφωνες επιχειρήσεις δραστηριοποιούνται στον ελληνικό χώρο προσφέροντας μεγάλες προοπτικές εργασίας στους νέους Έλληνες.

Cine Mania

ΕΠΙΜΕΛΕΙΑ: ΚΥΡΙΑΚΗ ΠΕΤΡΙΔΟΥ

Πρεμιέρες κάθε Πέμπτη από τον Σεπτέμβριο!

Η πτώση που παρουσιάζεται στα εισιτήρια των κινηματογράφων-κάτι το οποίο έγινε αισθητό τον περασμένο χειμώνα-και η οποία αποδίδεται κυρίως στο DVD και την πειρατεία, οδήγησε τα γραφεία να έρθουν σε συμφωνία ώστε, από τον ερχόμενο Σεπτέμβριο, η νέα κινηματογραφική εβδομάδα να ξεκινάει κάθε Πέμπτη!

Αυτό τουλάχιστον αναφέρει σε σχετικό άρθρο της η εφημερία «Τα Νέα» και συγκεκριμένα:

Μέχρι και τη δεκαετία του '70 οι πρεμιέρες συνέπιπταν με την τσαγκαροδευτέρα. Με τον ανταγωνισμό του βίντεο, στη δεκαετία του '80 μετακινήθηκαν Παρασκευή και από 18 Αυγούστου (αν όλα είναι έτοιμα για την αλλαγή, διαφορετικά εναλλακτική ημερομηνία είναι η 1η Σεπτεμβρίου), λόγω DVD θα εξέρχονται από εδώ και στο εξής κάθε Πέμπτη!

Με μια συμφωνία των «γραφείων» αγοράς και διακίνησης ταινιών, το τριήμερο μετεξελίχθηκε σε τετραήμερο και η εργατική τάξη θα πηγαίνει τέσσερις ημέρες την εβδομάδα στον... Παράδεισο! Εξωτερικά μοιάζει με σκηνή ψυχιατρικής κλινικής. Ο εργαζόμενος του «κοκκινόμαυρου» Πάνου Παναγιωτόπουλου θα δουλεύει επί... 16ώρου βάσεως, αλλά το weekend θα καταλαμβάνει το μεγαλύτερο μέρος της εβδομάδας!

«Οι καθημερινές είναι νεκρές, επομένως μ' αυτή τη συμφωνία προσπαθούμε να αναζωογονήσουμε μια επιπλέον ημέρα της εβδομάδας», λέει Μαριλίζα Τοτόμη, το κορίτσι που η θηριώδης αμερικανική UIP της εμπιστεύτηκε το τιμόνι του ελληνικού γραφείου. Συμπληρώνοντας ότι «η απόφαση ήταν επιθυμία όλων των γραφείων και όλων των αιθουσών, αλλά κολλούσε στη σύμφωνη γνώμη των μεγάλων στούντιο του Χόλιγουντ».

Τα στοιχεία είναι αρνητικά. Πτώση εισιτηρίων από 10%-15%, στα multiplex μέχρι και 30% και σε περιπτώσεις 40% στις μονές αίθουσες. Χωρίς μάλιστα τις «Νύφες» του Βούλγαρη και του ενός, περίπου, εκατομμυρίου θεατών, το ποσοστό θα ήταν πιο εφιαλτικό. Πτώση και στο όριο των ηλικιών. Ζήτημα είναι αν οι τριαντάρηδες, ακόμα και οι εικοσιπεντάρηδες πηγαίνουν ετησίως έστω μία φορά στο σινεμά.

Μερικοί αποδίδουν τα αίτια στην επιδημία «κακών ταινιών». Όμως μέσα στις ίδιες αμερικανοποιημένες συνθήκες, η Γαλλία κατήγαγε θρίαμβο 200 εκατομμυρίων εισιτηρίων, σηκώνοντας τον πήχυ κατά 20%. Τηρουμένων των πληθυσμικών αναλογιών η Ελλάδα θα έπρεπε να είχε κόψει 40 και όχι 10 εκατομμύρια, επομένως τα αίτια είναι πολλά, από την ακρίβεια, την ποιότητα των ταινιών μέχρι και την κουλτούρα «καφενείου» των θεατών.

Το μέλλον γέρνει προς όφελος των πολυκινηματογράφων. Τρία συντόμως θα «σηκωθούν» (Κηφισίας, Νεραντζιώτισσα και Συγγρού) και άλλα τόσα σχεδιάζονται για το μέλλον. Η λογική των συγκοινωνούντων δοχείων - «βλέπω ταινίες, παίζω μπόουλινγκ, αγοράζω μουσική και τρώω σάντουιτς» - μετατρέπει τις αίθουσες σε προθάλαμο γρήγορης, εύκολης κατανάλωσης. Αντιθέτως το μέλλον των μονών αιθουσών είναι ζοφερό. Με την εξαίρεση μερικών «πολυτελών» παραδοσιακών (Αττικόν, Απόλλων, Έμπασσυ, Δαναός) όλες σχεδόν βρίσκονται σε κίνδυνο και πανικό!

Αν και στις πρεμιέρες και στα multiplex η ελληνική αγορά βαδίζει εντελώς ευρωπαϊκά και αμερικανικά, στις τιμές των εισιτηρίων είναι κολλημένη στα ήθη τα τριτοκοσμικά. Διότι ένας τρόπος είναι ο εξής αυτονόητος και απλός: Πτώση μέχρι και κάτω από 50% στις τιμές των καθημερινών και νεκρών ημερών. Ιδού η Ρόδος ιδού και το πήδημα!

METROPOL MULTI CINEMA ODEON

22410 28400
INFORMATION - RESERVATIONS
ΠΛΗΡΟΦΟΡΙΕΣ - ΚΡΑΤΗΣΕΙΣ

ΕΒΔΟΜΑΔΙΑΙΟ ΠΡΟΓΡΑΜΜΑ weekly program
22/07/05 - 28/07/05, 29/07/05 - 04/08/05
www.cinemametropol.gr



ΑΜΑΡΤΩΛΗ ΠΟΛΗ
SIN CITY
Καλωσηλθατε στην 'Αμαρτωλή Πόλη'. Την Πόλη των σκληρών, των διεφθαρμένων και των απελπισμένων. Ένα σύμπαν χρεοκοπημένων ηρώων που προσπαθούν να κάνουν το σωστό σε μία πόλη που δεν λογοδοτεί πουθενά... Αισθητή και πολύτιμη, η συμμετοχή του Κουέντιν Ταραντινό ως γκεστ σκηνοθέτη!
ΚΑΝΤΕ ΕΓΚΑΙΡΑ ΤΙΣ ΚΡΑΤΗΣΕΙΣ ΣΑΣ
ΑΙΘΟΥΣΑ 1 ΩΡΕΣ ΕΝΑΡΞΗΣ / SHOW TIMES 19:30, 22:20



FANTASTIC 4 FOUR
Οι "FANTASTIC 4 FOUR" είναι εδώ!
Ο " Άνθρωπος Δαυλός " το " Πράγμα "
η " Αόρατη Γυναίκα " ο " Λαστιχένιος "
Η φαντασία και η περιπέτεια επί τέσσερα!!
ΩΡΕΣ ΕΝΑΡΞΗΣ / SHOW TIMES
ΠΑΡ. - ΣΑΒ. - ΚΥΡ. 18:00 - 20:15, 22:30
ΚΑΘΗΜΕΡΙΝΑ 20:15, 22:30
ΑΙΘΟΥΣΑ 2



σχεδόν...ΕΡΩΤΑΣ
a lot like LOVE
Η πιό δροσιστική ερωτική κωμωδία του καλοκαιριού!!!
Ο έρωτας βλάπτει σοβαρά.....την φιλία!!!
Πρωταγωνιστεί το ζευγάρι του έρωτα : Άστον Κάτσερ, Αμάντα Πίτ
ΑΙΘΟΥΣΑ 3 ΩΡΕΣ ΕΝΑΡΞΗΣ / SHOW TIMES 20:00



Ο Κος & η Κα ΣΜΙΘ
Mr. & Mrs. SMITH
Οι δύο μεγαλύτεροι στάρ του κόσμου αυτή την στιγμή ενώνουν τις δυνάμεις τους σε μία συναρπαστική ερωτική περιπέτεια γεμάτη δράση, κωμικά απρόοπτα και έναν έρωτα που κυριολεκτικά... σκοτώνει!!!
Πρωταγωνιστούν : Μπράντ Πίτ, Αντζελίνα Τζολί
ΑΙΘΟΥΣΑ 3 ΩΡΕΣ ΕΝΑΡΞΗΣ / SHOW TIMES 22:40

ΠΡΟΣΕΧΩΣ

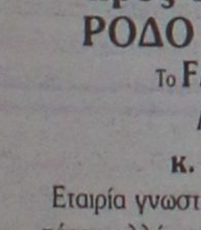

Η ΜΑΓΓΙΣΣΑ
BEWITCHED
Όταν μιά μάγισσα ερωτευτεί έναν θνητό τότε έρχονται όλα τα πάνω - κάτω
Πρωταγωνιστούν: Νικόλ Κίντμαν, Γουίλ Φέρελ, Μάικλ Κέιν, Σίρλεϊ Μακλέϊ.
ΧΠ046

KYDON TOURS

ΑΝΑΚΟΙΝΩΣΗ

Με χαρά σας γνωστοποιούμε την έναρξη δρομολογίων του

F/B ΠΗΝΕΛΟΠΗ

προς ΚΩ ΣΑΜΟ ΘΕΣ/ΚΗ και ΡΟΔΟ ΚΑΡΠΑΘΟ ΗΡΑΚΛΕΙΟ

Το F/B ΠΗΝΕΛΟΠΗ ανήκει στην AGOUDIMOS LINES του κ. ΔΗΜΗΤΡΗ ΑΓΟΥΔΗΜΟΥ

Εταιρία γνωστή για την δραστηριότητά της με σοβαρότητα πάρα πολλά χρόνια και με καταπληκτικά πλοία στην γραμμή ΕΛΛΑΔΑ-ΙΤΑΛΙΑ-ΑΛΒΑΝΙΑ και ΚΥΚΛΑΔΕΣ

ΔΡΟΜΟΛΟΓΙΑ

- ΚΑΘΕ ΤΡΙΤΗ: Από ΡΟΔΟ (21.00) για ΚΑΡΠΑΘΟ- ΗΡΑΚΛΕΙΟ
- ΚΑΘΕ ΤΕΤΑΡΤΗ: Από ΗΡΑΚΛΕΙΟ (18.00) για ΚΑΡΠΑΘΟ - ΡΟΔΟ
- ΚΑΘΕ ΠΕΜΠΤΗ: Από ΡΟΔΟ (07.00) για ΚΩ-ΚΑΛΥΜΝΟ-ΣΑΜΟ-ΘΕΣΣΑΛΟΝΙΚΗ
- ΚΑΘΕ ΔΕΥΤΕΡΑ: Από ΘΕΣΣΑΛΟΝΙΚΗ (18.00) για ΣΑΜΟ-ΚΑΛΥΜΝΟ-ΚΩ-ΡΟΔΟ
- *Μια γραμμή που υπόσχεται πολλά για την διακίνηση τουριστών από Θεσ/κη προς Ρόδο και αντίθετα προς Θεσ/κη*

ΚΕΝΤΡΙΚΟ ΠΡΑΚΤΟΡΕΙΟ
KYDON TOURIST AND SHIPPING AGENCY
• ΕΘΕΛΟΝΤΩΝ ΔΩΔΕΚΑΝΗΣΙΩΝ 14 ΤΗΛ. 2241023000, 2241027900
• ΑΚΤΗ ΣΑΧΤΟΥΡΗ 8 (ΑΠΕΝΝΑΤΙ ΑΠΟ ΤΟ ΛΙΜΑΝΙ) ΤΗΛ. 2241027722, 22241024265
ΧΠ191

Άρτος (;) Θεάματα (;)...

... Και τηλεόραση (όπως λέμε τηλοψία...)

ΕΤ1

07.00 Καραγκιόζης
07.30 Ξένο παιδικό
08.00 Μπουρμπουλήθρες
08.15 Πιτσιρίκια
08.30 Ξένο παιδικό
09.00 Το θιθλίο που δεν διάβαζε κανείς
09.30 Φίλοι για πάντα
10.00 Ημερολόγιο καταδύσεων
10.30 Μένουμε Ελλάδα (Ε)
12.00 Η λυγερή Κοινωνική σειρά εποχής.
13.00 Ταξιδεύοντας. Ντοκιμαντέρ.
14.00 Τσικιτίτας. Η σειρά απευθύνεται σε παιδιά ηλικίας 6-14 χρόνων.
15.00 Ασυμβίβαστες καρδιές
16.00 Εχει γούστο (Ε)
18.00 Μένουμε Ελλάδα
19.30 Η ιστορία των χρόνων μου (Ε)
20.00 Ιστορία
21.00 Δρόμοι
22.00 Παρασκήνιο
23.00 Ειδήσεις
23.45 Ξένη ταινία

NET

05.45 Πρώτη γραμμή. Ενημερωτική εκπομπή.
10.00 National Geographic
11.00 Αγριά Αυστραλασία
12.00 Ειδήσεις
13.00 Οι Κυκλάδες σήμερα. Ντοκιμαντέρ.
13.30 Ξένη ταινία. «Εγκλημα στην Ομόνοια». Αστυνομική περιπέτεια.
15.00 Ειδήσεις
16.00 Ατίθασα νιάτα. Νεανική σειρά.
17.00 Μέρες αγάπης
18.00 Ειδήσεις
19.00 Το μπουλούκι. Κοινωνική σειρά. Παίζουν: Βασίλης Κολοβός, Δήμητρα Χατούπη.
20.00 Ταξίμ (Ε) Δραματική σειρά. Παίζουν: Σπύρος Παπαδόπουλος, Ολια Λαζαρίδου, Θέμις Μπαζάκα.
20.50 Στιγμές τραγουδιού
21.00 Ειδήσεις
22.00 Θερινό σινεμά στη NET. «Ιερεμίας Τζόνσον, ο αλύγιστος». Γουέστερν.
24.00 Ειδήσεις
00.30 Ανδρομέδα.
01.30 Μάτλοκ.

ΕΤ3

07.30 Ερεσός - Το Αιγαίο σε περιμένει
08.00 Τόποι ζωής
08.30 Μεγάλος κόσμος για μικρούς ανθρώπους
09.00 Μαθηματικά αστέρια
09.30 Στον αστερισμό της οικογένειας
10.30 Οι περιπέτειες του μικρού πρίγκηπα
11.00 Ερμιτάζ
11.30 Τα μυστικά της φύσης
12.00 Ον δε λουζ
12.30 Θάλασσα, ο υδάτινος κόσμος
13.00 Ειδήσεις
14.30 Η παράδοση της Ανατολής
15.00 Ασυνήθιστα τρένα
16.00 Ειδήσεις
16.20 Εκτη αίσθηση (Ε)
16.30 Χρώμα Ελλάδας... από τη Μύκονο
18.00 Ο κόσμος των σπορ
19.00 Ειδήσεις
20.15 Μακρινές φιλίες (Ε)
20.30 Ενστάσεις (Ε)
21.00 Η αλγερία της χίμαιρας
22.00 E-life
22.30 Τα πάντα ρει
23.00 Γεια σου περήφανη και αθάνατη εργατιά
24.00 Ειδήσεις
00.30 Ξένη ταινία. «Βάναυση αγάπη». Δραματική
02.30 Επί τροχών (Ε)

FILMNET

05.15 Ξένη ταινία. «Ακρως εμπιστευτικό».
06.55 Ξένη ταινία. «Στα δύσκολα σε θέλω». Δραματική κομεντί.
08.40 Ξένη ταινία. «Ο κύριος πρόεδρος».
10.20 Ξένη ταινία. «Αντρική υπόθεση».
12.05 Ξένη ταινία. «Αγάπα με αν τολμάς».
13.45 Ξένη ταινία. «Ψυχή και σώμα».
15.25 Ξένη ταινία. «Χωρίς όρια».
17.05 Ελληνική ταινία. «Οι γενναίοι της Σαμοθράκης».
18.35 Ξένη ταινία. «Γκρρρ...!».
20.20 Ξένη ταινία. «Χτυπημένος από έρωτα».
22.00 Ξένη ταινία. «Χωρίς ελπίδα». Κοινωνικό δράμα.
23.40 Ξένη ταινία. «Πορφυρή πεταλούδα».

ALTER

06.15 Παιδικό πρόγραμμα
10.30 Ειδήσεις
11.00 Breakfast. Μαγκαζίνο με την Ισαβέλλα Κούτση και την Ολγα Λαφαζάνη
12.25 Τρώω υγιεινά
12.30 Ειδήσεις
13.45 Top secret (Best of).
16.30 Ειδήσεις
16.45 Ελληνική ταινία. «Ο ερωτόγυφτος και το Ντάτσουν». Κωμωδία.
18.45 Το πρώτο θέμα
19.00 Ειδήσεις
20.00 Η φωνή του πολίτη
21.00 Ρεξ. Αστυνομική σειρά.
22.00 Μήτσι - Χώστα (Ε)
23.25 Νυχτερινές ειδήσεις
23.40 Auto Alter
23.45 Αϋπνίες με την Αννίτα Πάνια (Ε)
02.15 Sex and the city.
02.45 Aphrodisia
03.00 Ξένη ταινία

902

07.00 ΕΝ ... ΤΥΠΟΣ ... ΕΙΣ. Ενημερωτικη εκπομπή.
10.00 Τηλεπωλήσεις
15.00 Κάθε μέρα στις 3. Ολοκληρωμένη καταγραφή της επικαιρότητας.
16.00 -
18.00 Ειδήσεις στη νοηματική
18.20 Παιδικό πρόγραμμα.
Ρόξτ
18.30 Τεχνομορφές. Επαγγέλματα, κατεργασία της ύλης και κατασκευές.
19.00 Στα μονοπάτια του πολιτισμού
20.15 Εις υγείαν
21.00 Ειδήσεις
22.00 Μουσικές διαδρομές
23.00 Μικροπροοπτική
24.00 Ειδήσεις

MEGA

05.45 Αν θυμηθείς το όνειρό μου (Ε)
06.45 Πρωινό MEGA. Ενημερωτική εκπομπή.
10.00 Τα μυστικά της Βέφας (Ε)
11.00 Το ρετιρέ (Ε)
11.50 Μπουκιά και συγχώριο (Ε)
12.50 Χάι Ροκ (Ε) Κωμική σειρά.
14.00 Ειδήσεις
15.00 Εμείς κι εμείς (Ε) Κωμική σειρά.
16.30 Δέκα λεπτά κήρυγμα (Ε) Κωμική σειρά.
17.30 Ματιές στα γεγονότα
17.50 Λένη (Ε)
18.40 Τα σύνορα της αγάπης (Ε) Αισθηματική σειρά.
20.00 Κεντρικό δελτίο ειδήσεων
21.00 Η απλή μέθοδος των τριών. (Ε). Κωμική σειρά.
22.00 Εραστής δυτικών προαστίων (Ε). Κωμική σειρά.
23.00 Τα σύνορα της αγάπης. Αισθηματική σειρά.
00.30 Τελευταία γεγονότα
00.45 Δεύτερη ευκαιρία
01.45 Models INC
02.45 Μόνοι στο σπίτι (Ε) Κοινωνική σειρά.
03.45 Τηλεμάρκετινγκ
04.15 Μάλκομ και Εντι
05.00 Χαραυγή (Ε) Κοινωνική σειρά.

ANT1

06.45 Καλημέρα με τον ANT-1. Ενημερωτική εκπομπή.
10.00 Οι Μεν και οι Δεν (Ε)
10.40 Πάτερ ημών (Ε)
11.15 Νταντά για όλες τις δουλειές (Ε)
12.00 Σόλο καριέρα (Ε)
13.00 Τα νέα του Αντ-1
14.00 Λίφτινγκ (Ε) Κωμική σειρά.
15.00 Τα φιλαράκια (Ε) Κωμική σειρά.
16.00 Εκείνες κι εγώ (Ε) Κωμική σειρά.
16.50 Super game
17.00 Ιδιαιτέρα για κλάματα(Ε) Κωμική σειρά.
18.00 Ειδήσεις
18.15 Super game
18.20 Καλημέρα ζωή Κοινωνική σειρά.
19.15 Το πιο γλυκό μου ψέμα (Ε) Αισθηματική - κωμική σειρά.
20.00 Τα νέα του ANT-1
21.00 Ελλάς το μεγαλείο σου (Ε) Κωμική σειρά.
22.00 Το καφέ της Χαράς. (Ε) Κωμική σειρά.
23.00 Οι στάβλοι της Εριέτας Ζαΐμη (Ε)
00.10 Νυχτερινές ειδήσεις
00.45 Ξένη ταινία «Ο γάμος της χρονιάς». Κοινωνική κομεντί.
03.10 Τάιτους. Χιουμοριστική σειρά.
03.45 Τηλεμάρκετινγκ
04.20 Mobile fun
04.40 Ντράγκονμπολ
05.10 Ο ανακατωσούρας

alpha

06.45 Μια νέα μέρα, καλημέρα. Ενημερωτική εκπομπή.
10.00 Ελληνική ταινία. «Ζητιάνος μιας αγάπης». Αισθηματικό δράμα.
13.00 Κρυφά πάθη. Δραματική σειρά.
14.00 Ειδήσεις
15.00 Νίνα (Ε) Δραματική σειρά.
16.00 Ακροβατώντας (Ε). Δραματική σειρά. Παίζουν: Θεοφανία Παπαθωμά, Γιάννης Βόγλης.
17.50 Ειδήσεις στη νοηματική γλώσσα
18.00 Ελληνική ταινία. «Εξω οι κλέφτες». Κωμωδία.
20.00 Ειδήσεις
21.00 Ξένη ταινία. «Austin Powers: Ο κατάσκοπος που με κουτούπωσε». Κωμωδία.
23.00 10η εντολή (Ε) Αστυνομική σειρά.
24.00 Ειδήσεις
00.15 Στην εντατική. Δραματική σειρά.
01.15 Ξένη ταινία. «Η ιστορία ενός στρατιώτη». Δράμα. Παίζουν: Γκάμπριελ Μπερν, Πολ Γουάιτ.
03.15 Τηλεαγορές
03.30 Πρωινό κους - κους (Ε)

STAR

06.00 Παιδικό πρόγραμμα
10.15 Μελίτα, το φλογερό κορίτσι. Αισθηματική σειρά.
13.00 Ειδήσεις
14.00 Ρεπόρτερ αμέσου δράσεως. Δραματική σειρά.
14.45 Οικογένεια Γκίλμορ. Κοινωνική σειρά.
15.45 Στον έβδομο ουρανό. Οικογενειακή σειρά.
16.30 Ειδήσεις στη νοηματική
16.45 Ρωξάνη, μια ελεύθερη γυναίκα. Αισθηματική σειρά.
17.45 Χουάνα η παρθένα. Αισθηματική σειρά.
18.45 Ηρακλής Ξένη σειρά.
19.45 Ειδήσεις
21.00 Οι μάγισσες. Σειρά μυστηρίου.
22.00 Ξένη ταινία. «Απ' τα ψηλά στα χαμηλά». Κωμωδία.
23.45 Τέξας ρέιντζερ. Περιπετειώδης σειρά.
00.45 Νόμος και τάξη: Ειδική ομάδα
01.45 Ειδήσεις
02.00 Ενάντια στη διαφθορά. Αστυνομική σειρά.
03.00 Σέντσουρι σίτι.
04.00 Αστέρια στο πεντάγραμμο

SPORT 5

17.00 Μπιλιάρδο. Διασυλλογικό πρωτάθλημα.
19.00 Μπιτς βόλεϊ. Πανελλήνιο πρωτάθλημα
20.30 Αγώνες πυγμαχίας
22.00 Αγώνες αυτοκινήτου
24.00 America's Cup
00.30 Γκολφ
06.30 Αγώνες αυτοκινήτου

ΚΗΔΕΙΑ

Τον λατρευτό μας πατέρα, παππού και προπάππου
ΚΩΝΣΤΑΝΤΙΝΟ ΠΑΠΟΥΤΣΗ του Στεφάνου
ετών 97
που απεβίωσε στις 31/7/05, κηδεύουμε σήμερα Τετάρτη 3 Αυγούστου 2005 και ώρα 18.00 από τον Ιερό Ναό Αγ. Γεωργίου Πηγαδιου στο Καστελλόριζο.
Τα παιδιά, τα εγγόνια, τα δισέγγονα, τ' αδέλφια, τ' ανίψια και οι λοιποί συγγενείς.

MZT 010808

ΑΝΑΓΓΕΛΙΑ ΚΗΔΕΙΑΣ



Την 1η μηνός Αυγούστου ημέρα Δευτέρα απεβίωσε στην Κοπεγχάγη Δανίας ο λατρευτός μας πατέρας, αδελφός και θείος
ΤΣΟΥΚΑΛΙΟΣ ΡΟΥΒΗΜ
ετών 52
Η σύντροφός του: Τζέιν
Τα παιδιά: Σταματία, Μισέλα.
Τ' αδέλφια: Ηλίας-Κατίνα, Αλέξανδρος-Αννέτα, Μιχάλης, Αντώνης-θεοδώρα.
Τ' ανίψια του, οι λοιποί συγγενείς και οι φίλοι από Δανία.

MZT020809

ΜΝΗΜΟΣΥΝΑ



Την 5η μηνός Αυγούστου ημέρα Παρασκευή και ώρα 8 π.μ. εις τον Ιερό Ναό Ταξιαρχών Νεκροταφείου Ρόδου τελούμε 40ήμερο μνημόσυνο υπέρ αναπαύσεως της ψυχής του λατρευτού μας συζύγου, πατέρα, υιού, αδελφού και θείου
ΚΥΡΙΑΚΟΥ ΔΕΛΗΓΙΩΡΓΗ
Η σύζυγος: Ρίτσα
Τα παιδιά: Γιώργος, Αλέξανδρος, Αικατερίνη-Εφραιμία
Οι γονείς: Γιώργος-Κατερίνα
Τα πεθερικά: Αλέξανδρος-Κατερίνα Κατσαρά
Τ' αδέλφια: Ηλίας-Κική, Βάνα-Μάκης, Ρόζα-Μανώλης, Κώστας, Αγαπητός-Αντιγόνη, Ρένα-Γιάννης
Τ' ανίψια και οι λοιποί συγγενείς.

MZT300704(Γ)



Την 5η Αυγούστου ημέρα Παρασκευή και ώρα 8 π.μ. στον Ιερό Ναό Αγίου Γεωργίου Κοσκινού τελούμε 3μηνο μνημόσυνο υπέρ αναπαύσεως της ψυχής του λατρευτού μας συζύγου, πατέρα, παππού, αδελφού και θείου
ΑΛΕΞΑΝΔΡΟΥ ΔΡΑΚΟΥ
Η σύζυγος: Μαρία
Τα παιδιά: Νικόλαος-Ευδοκία, Στυλιανός-Λίζα, Αντώνιος-Αρτεμις, Φαίδρα και Απόστολος Σταυριανάκης, Τσαμπίκα και Μανώλης Σφυρή.
Τα εγγόνια, τ' αδέλφια, τ' ανίψια και οι λοιποί συγγενείς.

MZT020810



Την 5η Αυγούστου ημέρα Παρασκευή και ώρα 8 π.μ. στον Ιερό Ναό Ταξιάρχη Νεκροταφείου τελούμε 6μηνο μνημόσυνο υπέρ αναπαύσεως της ψυχής του λατρευτού μας συζύγου, πατέρα, παππού, προπάππου, αδελφού και θείου
ΙΩΑΝΝΗ ΜΑΝΙΑ
Η σύζυγος: Φωτεινή
Τα παιδιά: Βαγγέλης-Σεβαστή, Βαγγέλης-Ελένη, Πέτρος-Τσαμπίκα.
Τα εγγόνια, τα δισέγγονα, τ' αδέλφια, τ' ανίψια και οι λοιποί συγγενείς.

MZT010802



Την 5η Αυγούστου ημέρα Παρασκευή και ώρα 8.30 π.μ. στον Ιερό Ναό Ταξιαρχών Νεοχωρίου τελούμε 40ήμερο μνημόσυνο υπέρ αναπαύσεως της ψυχής της λατρευτής μας συζύγου, μητέρας, γιαγιάς, αδελφής και θείας
ΑΝΝΑΣ ΧΑΤΖΗΑΛΕΞΙΟΥ
Ο σύζυγος: Αλέκος
Τα παιδιά: Μαρία-Κώστας, Χρήστος-Ντίνα.
Τα εγγόνια: Αλέξης-Αννα, Κάτια-Αλέξανδρος
Η αδελφή, τ' ανίψια και οι λοιποί συγγενείς.

MZT010817



Την 5η μηνός Αυγούστου ημέρα Παρασκευή και ώρα 8.30 π.μ. εις τον Ιερό Ναό Αγίων Αναργύρων, τελούμε 9ήμερο μνημόσυνο υπέρ αναπαύσεως της ψυχής της λατρευτής μας συζύγου, μητέρας, γιαγιάς, κόρης, αδελφής και θείας
ΛΙΤΣΑΣ ΤΡΙΚΟΙΛΗ
Ο σύζυγος: Γιώργος
Τα παιδιά: Μιχάλης-Ελένη, Νίκος.
Ο εγγονός: Γιώργος
Οι γονείς, τα αδέλφια, τ' ανίψια, τα εξαδέλφια και οι λοιποί συγγενείς

MZT020821



Την 4η Αυγούστου ημέρα Πέμπτη και ώρα 8 π.μ. στον Ιερό Ναό Ταξιαρχών Νεκροταφείου Ρόδου, τελούμε 6μηνο μνημόσυνο υπέρ αναπαύσεως της ψυχής της λατρευτής μας μητέρας, γιαγιάς, αδελφής και θείας
ΜΑΡΙΑΣ ΚΑΠΙΤΑΝΟΥ
Τα παιδιά: Μανώλης-Χριστίνα, Αναστάσιος-Αναστασία, Άννα Καλημέρη, Κυριακή-Στέφανος Μηλάτου, Πανορμίτα-Στράτος Ντινόρη, Δέσποινα-Μιχάλης Κυπριάδης, Μιχαήλ-Σταματία, Τσαμπίκος-Τζακλίν
Τα εγγόνια, τ' αδέλφια, τ' ανίψια και οι λοιποί συγγενείς

MXP 12676



Την 4η Αυγούστου ημέρα Πέμπτη και ώρα 8 π.μ. στον Ιερό Ναό Αγ. Ειρήνης Ορφανοτροφείου Θηλέων Ρόδου τελούμε 6μηνο μνημόσυνο υπέρ αναπαύσεως της ψυχής της λατρευτής μας θείας
ΑΦΡΟΔΙΤΗΣ ΣΑΜΟΥΡΑΚΗ
Τ' ανίψια, τα δισανίψια και τρισανίψια.
Με την χρυσή καρδούλα σου
και όλη την καλοσύνη
Εφυγες και μας άφησες
όνειρο που δεν σβήνει

MXP12673



Την 5η μηνός Αυγούστου ημέρα Παρασκευή και ώρα 8 π.μ. εις τον Ιερό Ναό Αγίου Γεωργίου (Θεμιστοκλέους Σοφούλη), τελούμε 3μηνο μνημόσυνο υπέρ αναπαύσεως της ψυχής του πολυαγαπημένου μας συζύγου, πατέρα, παππού, αδελφού και θείου
ΣΤΕΦΑΝΟΥ ΚΑΤΣΙΔΩΝΗ
του Εμμανουήλ
Η σύζυγος: Παρασκευή
Τα παιδιά: Μαρία-Νίκος, Αναστασία-Σακελλάρης, Μιχάλης-Λάουρα.
Τα εγγόνια, τ' αδέλφια, τ' ανίψια και οι λοιποί συγγενείς.

MZT020802



Την 5η μηνός Αυγούστου ημέρα Παρασκευή και ώρα 8 π.μ. εις τον Ιερό Ναό Αγίου Γεωργίου Κάτω, τελούμε 9μηνο μνημόσυνο υπέρ αναπαύσεως της ψυχής της λατρευτής μας συζύγου, μητέρας, γιαγιάς, αδελφής και θείας
ΚΑΛΛΙΟΠΗΣ ΠΑΠΑΚΑΛΟΔΟΥΚΑ
Ο σύζυγος: Γεράσιμος
Τα παιδιά: Φαίδρα-Χρήστος, Αγαπητός-Σοφία.
Η εγγονή: Καλλιόπη
Η μητέρα: Μάνια
Τ' αδέλφια, τ' ανίψια και οι λοιποί συγγενείς.

MZT020843



Την 5η μηνός Αυγούστου ημέρα Παρασκευή και ώρα 8 π.μ. εις τον Ιερό Ναό Ταξιαρχών Νεκροταφείου Ρόδου, τελούμε ετήσιο μνημόσυνο υπέρ αναπαύσεως της ψυχής του λατρευτού μας πατέρα, παππού και θείου
ΠΑΠΑΡΟΛΑΚΗ ΓΕΩΡΓΙΟΥ
συνταξιούχου δασκάλου
Τα παιδιά: Κική-Βασίλης Σείτης, Νικόλαος, Χρυσή.
Τα εγγόνια, τ' ανίψια και οι λοιποί συγγενείς.

ΧΠ2830

ΕΥΧΑΡΙΣΤΗΡΙΟ ΠΕΝΘΟΥΣ

Θεωρούμε υποχρέωσή μας να ευχαριστήσουμε και δημόσια όλους όσους μας συμπαραστάθηκαν με οποιοδήποτε τρόπο στη βαρύτατη θλίψη μας για τον πρόωρο χαμό της πολυαγαπημένης μας συζύγου, μητέρας, γιαγιάς, κόρης και αδελφής
ΛΙΤΣΑΣ ΤΡΙΚΟΙΛΗ
Θερμά ευχαριστούμε
Η οικογένειά της

MZT020820

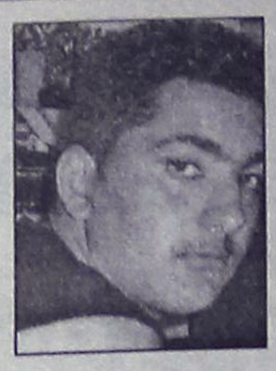

Την 6η μηνός Αυγούστου ημέρα Σάββατο και ώρα 10 π.μ. εις τον Ιερό Ναό Κοιμήσεως Θεοτόκου Κρεμαστής, τελούμε 40ήμερο μνημόσυνο υπέρ αναπαύσεως της ψυχής του λατρευτού μας υιού, αδελφού, εγγονού, εξάδελφου και ανιψιού
ΒΑΣΙΛΕΙΟΥ ΜΠΑΡΤΑΤΙΛΑ
Οι γονείς: Νίκος-Εφη
Ο αδελφός: Δημήτρης.
Οι γιαγιάδες: Βασιλική, Λουκία.
Ο παππούς: Δημήτρης.
Τα εξαδέλφια και οι λοιποί συγγενείς.

ΧΠ2830

ΠΑΝΗΓΥΡΙΣ

Γνωστοποιούμε στο φιλόθρησκο Ροδιακό κοινό, ότι την **6η Αυγούστου 2005, ημέρα Σάββατο,** εορτάζει ο **Ιερός Ναός Μεταμορφώσεως Σωτήρος Φανών.**

Την παραμονή 5 Αυγούστου 2005, ημέρα Παρασκευή και ώρα 7.30 εσπερινή, θα τελεστεί Μέγας Πανηγυρικός Εσπερινός μετ' αρτοκλασίας, χοροστατούντος του Σεβασμιωτάτου Μητροπολίτου Ρόδου κ.κ. Κυρίλλου.

Το πρωί του Σαββάτου και ώρα 7.30 θα τελεστεί Θεία λειτουργία.

Εκ της εκκλησιαστικής επιτροπής

MXP12679

ΕΛΛΗΝΙΚΗ ΔΗΜΟΚΡΑΤΙΑ
ΝΟΜΑΡΧΙΑ ΔΩΔΕΚΑΝΗΣΟΥ
ΔΗΜΟΣ ΙΑΛΥΣΟΥ
Μ.Ε.Κ.Τ.Ο. ΔΗΜΟΥ ΙΑΛΥΣΟΥ

Ιαλυσός, 01-08-2005

ΘΕΜΑ: Βράβευση εισαχθέντων φοιτητών σχολικής περιόδου 2003 και 2004 και αριστεύσαντες μαθητές σχολικής περίοδου 2004-2005.

Ο Πολιτιστικός Οργανισμός Μ.Ε.Κ.Τ.Ο. του δήμου Ιαλυσού θέλοντας να επιβραβεύσει τους νέους και νέες οι οποίοι είναι δημότες Ιαλυσού για τη επιτυχία τους να εισαχθούν στα Α.Ε.Ι. και Τ.Ε.Ι. της χώρας προγραμματίζει τιμητική εκδήλωση στα πλαίσια του διεθνούς Φεστιβάλ Ιαλύσια για τους επιτυχόντες των ετών 2003 και 2004 στις 09-08-2005.

Επίσης θα βραβευθούν οι αριστεύσαντες μαθητές και μαθήτριες δημότες Ιαλυσού γυμνασίων, ενιαίων Λυκείων και ΤΕΕ (Ιαλυσού και άλλων σχολείων) σχολικής περιόδου 2004-2005.

Απαραίτητη προϋπόθεση των επιτυχόντων φοιτητών και αριστευσάντων μαθητών να είναι δημότες Ιαλυσού κάτοικοι Ιαλυσού που να φοιτούν στα σχολεία του δήμου Ιαλυσού και να προσκομίσουν έλεγχο προόδου ή απολυτήριο του σχολείου που φοιτούσαν σε φωτοτυπία είτε μέσω φαξ στο 22410 98412 και 22410 98448 μέχρι τις 07-08-2005 στα γραφεία του Πολιτιστικού Οργανισμού.

Για το Μ.Ε.Κ.ΤΟ. Ιαλυσού
Ο αντιπρόεδρος
Ανδρουλάκης Ιωάννης

ΝΟΜ/ΚΗ ΑΥΤ/ΣΗ ΔΩΔ/ΣΟΥ
ΤΜΗΜΑ ΟΙΚ. ΥΠΗΡΕΣΙΩΝ

ΠΕΡΙΛΗΨΗ ΔΙΑΚΗΡΥΞΗΣ ΔΗΜΟΠΡΑΣΙΑΣ

Η Νομ/κή Αυτ/ση Δωδ/σου προκηρύσσει ανοικτό δημόσιο μειοδοτικό διαγωνισμό με σφραγισμένες προσφορές για την ανάδειξη μειοδότη προμήθειας ακρυλικού χρώματος διαγράμμισης και υάλινων σφαιριδίων για τοποθέτησή τους στο επαρχιακό οδικό δίκτυο του Νόμου Δωδ/σου προϋπ. 112.400,00 ευρώ πλην ΦΠΑ.

Ο διαγωνισμός θα γίνει στο διοικητήριο της Νομ/κής Αυτ/σης την 30/8/2005 ημέρα Τρίτη και ενώπιον της αρμόδιας επιτροπής. Ώρα έναρξης του διαγωνισμού ορίζεται η 10η πρωινή και ώρα λήξης του χρόνου παράδοσης ή υποβολής των προσφορών η 11η πρωινή της ημέρας αυτής.

Σε περίπτωση που ο διαγωνισμός αποβεί άγονος θα επαναληφθεί στις 6/9/05 ημέρα Τρίτη τις ίδιες ώρες και με τους αυτούς όρους.

Περισσότερες πληροφορίες οι ενδιαφερόμενοι μπορούν να πάρουν από το Τμήμα Οικονομικής Υπηρεσίας της Ν.Α. Δωδ/σου τηλ. 2241046544, 46555.

Ο Νομάρχης
Γιάννης Μαχαιρίδης

ΠΕΡΙΛΗΨΗ

Με την με αριθμ. 123/2005 απόφαση του Μονομελούς Πρωτοδικείου Ρόδου (τακτική διαδικασία) έγινε δεκτή η με αριθμ. καταθ. 353/29-9-2004 ενώπιον του παραπάνω Δικαστηρίου, αγωγή του Κατσιμπράκη Κωνσταντίνου του Αλεξάνδρου κατά των 1) Ιακώβ Σαούλ του Ισαάκ, 2) Μοζέ Σαούλ του Ισαάκ και 3) Ραχαμίν Σαούλ του Ισαάκ, πρώην κατοίκων Ρόδου και ήδη αγνώστου διαμονής, η οποία απόφαση "δικάζει ερήμην των εναγομένων. Ορίζει το παράβολο για την περίπτωση ασκήσεως ανακοπής ερημοδικίας κατά της παρούσας απόφασης από τους εναγόμενους στο ποσό των διακοσίων (200,00 ευρώ) για τον καθένα. Δέχεται την αγωγή. Αναγνωρίζει ότι συμπληρώθηκε ο νόμιμος χρόνος της δεκαπενταετούς κτητικής παραγραφής στο πρόσωπο του ενάγοντος επί μιας τριώροφης οικοδομής, νομικής φύσεως ελευθέρας ιδιοκτησίας (μουλκ), που βρίσκεται στην κτηματική περιφέρεια Ρόδου, με κτηματολογικά στοιχεία Τόμος 11 οικοδομών Ρόδου, φύλλο 90, μερίδα ΙΥ-1011 φάκελος 2247, η οποία συνορεύει ανατολικά με την ημερίδα οικοδομών 1015, νότια με την μερίδα οικοδομών 1013, 1012 και δημόσιο δρόμο, δυτικά με την μερίδα οικοδομών 1000 και βόρεια με δημόσιο δρόμο".

Ρόδος, 21-7-2005
Η πληρεξούσια δικηγόρος
Χατζημιχάλη Ανθούλα

ΕΛΛΗΝΙΚΗ ΔΗΜΟΚΡΑΤΙΑ
ΔΗΜΟΣ ΡΟΔΟΥ
ΕΠΑΡΧΙΑ ΡΟΔΟΥ
ΝΟΜΟΣ ΔΩΔΕΚΑΝΗΣΟΥ

ΓΝΩΣΤΟΠΟΙΗΣΗ ΓΑΜΟΥ

Γνωστοποιείται, σύμφωνα με το άρθρο 1369 του Αστικού Κώδικα, όπως τροποποιήθηκε με το Ν. 1250/1982, ότι: Ο **Αστέριος Τόκας** του Γεωργίου και της Θεοδώρας που γεννήθηκε στην Καρίτσα-Δίου του Νομού Πιερίας και κατοικεί στην Ρόδο του Νομού Δ/σου επαγγέλματος Εκπαιδευτικός και η **Αθανασία Λιάπη** του Ιωάννη και της Δήμητρας που γεννήθηκε στη Φιγαλεία του Νομού Ηλείας και κατοικεί στην Ρόδο επαγγέλματος εκπαιδευτικός, πρόκειται να παντρευθούν στο δημαρχείο του δήμου Ρόδου.

Ρόδος 2/8/2005
Ο αντιδήμαρχος
Νίκος Χαραλάμπης

MZT020835

ΕΛΛΗΝΙΚΗ ΔΗΜΟΚΡΑΤΙΑ
ΕΠΑΡΧΙΑ ΡΟΔΟΥ
ΝΟΜΟΣ ΔΩΔΕΚΑΝΗΣΟΥ
ΔΗΜΟΣ ΠΕΤΑΛΟΥΔΩΝ

ΓΝΩΣΤΟΠΟΙΗΣΗ ΓΑΜΟΥ

Γνωστοποιείται, σύμφωνα με το άρθρο 1369 του Αστικού Κώδικα, όπως τροποποιήθηκε με το Ν. 1250/1982, ότι: Η **Μαρία Τρικοίλη** του Παναγιώτη και της Σμαράγδης το γένος Μηλιένου, που γεννήθηκε στο Σίδνευ Αυστραλίας επαγγέλματος οικιακά και κατοικεί στο Δημοτικό Διαμέρισμα Μαριτσών του δήμου Πεταλούδων του Νομού Δωδεκανήσου, και ο Χρίστιαν Ντίεμ του Χέρμανν και της Μαρίας που γεννήθηκε στη Βιέννη Αυστρίας και κατοικεί στην Αυστρία, πρόκειται να παντρευτούν στο δημαρχείο του δήμου Βιέννης Αυστρίας.

Κρεμαστή 6 Ιουλίου 2005
Ο αντιδήμαρχος
Ιωάννης Αφεντούλης

MZT020814

ΕΛΛΗΝΙΚΗ ΔΗΜΟΚΡΑΤΙΑ
Ι.Κ.Α.-Ε.Τ.Α.Μ. **Ρόδος 02-08-05**
ΠΕΡ/ΚΟ ΥΠΟΚ/ΜΑ ΡΟΔΟΥ

ΑΝΑΚΟΙΝΩΣΗ

Το Ι.Κ.Α.-Ε.Τ.Α.Μ. προκηρύσσει δημόσιο επαναληπτικό μειοδοτικό διαγωνισμό για μίσθωση ενός κτιρίου στο χωριό Αρχάγγελος Ρόδου, το οποίο να έχει συνολική επιφάνεια 160 τετρ. μέτρα, περίπου ανωδομής, χωρίς σε αυτήν να υπολογίζεται η επιφάνεια της εισόδου, του ανελκυστήρα, του κλιμακοστασίου, των πλατύσκαλων-διαδρομών, του μηχανοστασίου, της απόληξης δώματος κ.λπ. για τη στέγαση του παρ/τος ΙΚΑ-ΕΤΑΜ Αρχαγγέλου.

Η προσφερόμενη επιφάνεια κυρίας χρήσης του ακινήτου θα πρέπει να συμφωνεί με την αναγραφόμενη στην οικοδομική άδεια, καθώς και την αντίστοιχη που δηλώνεται στη ΔΕΗ για την απόδοση των Δημοτικών Φόρων, του ΤΑΠ κ.λπ. Επίσης θα πρέπει να είναι προσβάσιμο σε άτομα με ειδικές ανάγκες, να βρίσκεται εντός της ασφαλιστικής περιοχής του παρ/τος ΙΚΑ-ΕΤΑΜ Αρχαγγέλου και να περιλαμβάνει χώρους κατάλληλους για την λειτουργία του.

Ο διαγωνισμός θα διενεργηθεί στις 19/8/2005 ημέρα Παρασκευή και ώρα 13.00 στα γραφεία του Περιφερειακού Υποκ/τος ΙΚΑ-ΕΤΑΜ Ρόδου, 3ο χλμ. Ρόδου-Λίνδου, στο ισόγειο.

Για περισσότερες πληροφορίες σχετικά με τις λεπτομέρειες και τους όρους της προκήρυξης, οι ενδιαφερόμενοι μπορούν να απευθύνονται κατά τις ημέρες Δευτέρα έως Παρασκευή και ώρες: 08.00 π.μ. έως 13.00 μ.μ. στο Τοπικό Παρ/μα Αρχαγγέλου (τηλ. 22440-22222) και στο Περ/κό Υποκ/μα Ρόδου στα τηλ. 2241088325 (κ. Βαφειάδου) και 2241088366 (κ. Καρίκης).

Από το Περ/κό Υποκ/μα ΙΚΑ-ΕΤΑΜ Ρόδου
Παπαντωνίου Ιωάννης
ΠΕΑ

ΠΕΡΙΛΗΨΗ

Με την από 11-5-2005 δήλωση παραίτησης από το δικόγραφο και το δικαίωμα ενώπιον του Μονομελούς Πρωτοδικείου Ρόδου (αριθμ. καταθ. 143/2005), η Μαρία χήρα Ηλία Καμπερίδη το γένος Βασιλείου Τσαταλιού, κάτοικος Ρόδου, οδός Κωνσταντίνου Ροδίου αριθμ. 4, παραιτήθηκε από την με αριθμ. καταθ. 368/8-10-2004 κύρια παρέμβασή της ενώπιον του Μονομελούς Πρωτοδικείου Ρόδου στην υπ' αριθμ. 79/1-3-2004 αγωγή χρησικτησίας ενώπιον του αυτού Δικαστηρίου, διώκουσης την αναγνώριση κυριότητας, νομής και κατοχής επί μιας τριώροφης οικοδομής, νομικής φύσεως ελευθέρας ιδιοκτησίας (μουλκ), που βρίσκεται στην κτηματική περιφέρεια Ρόδου, με κτηματολογικά στοιχεία Τόμος 11 οικοδομών Ρόδου, φύλλο 90, μερίδα ΙΥ-1011, φάκελλος 2247, η οποία συνορεύει ανατολικά με την μερίδα οικοδομών 1015, νότια με την μερίδα οικοδομών 1013, 1012 και δημόσιο δρόμο, δυτικά με την μερίδα οικοδομών 1000 και βόρεια με δημόσιο δρόμο. Η ως άνω αγωγή στρεφόταν κατά των 1) Κατσιμπράκη Κωνσταντίνου του Αλεξάνδρου, κατοίκου Ρόδου, οδός Αριστοτέλους αριθμ. 33 και 2) Ιακώβ Σαούλ του Ισαάκ, 3) Μοζέ Σαούλ του Ισαάκ και 4) Ραχαμίν Σαούλ του Ισαάκ, πρώην κατοίκων Ρόδου και ήδη αγνώστου διαμονής και της οποίας δικάσιμος ορίσθηκε η 27-10-2005.

Ρόδος, 29-7-2005
Η πληρεξούσια δικηγόρος
Δέσποινα Πρώτου-Παπαγεωργίου

ΑΝΑΚΟΙΝΩΣΗ

για τους Καθολικούς πιστούς της Ρόδου

Announcement for the Catholics of Rhodes

Την **πρώτη Παρασκευή** κάθε μήνα
θα τελεσθεί η λειτουργία προς τιμή της

Ιεράς Καρδιάς Ιησού Χριστού

στον Ιερό Καθολικό Ναό
Ιεράς Καρδιάς
στο τέως Γαλλικό Σχολείο του Αγ. Γιάννη του Βαπτιστή
(οδός Αλεξ. Διάκου)
Ώρα: 18.00

On the first Friday of every month
In honour of

The Sacred Heart of Jesus

Mass will be held in the
Chapel of the Sacred Heart
In the Former French School of St. John the Baptist
(Alexander Diakou Street)
at 18.00 m.

MZT020834(Γ)

ΣΥΓΧΑΡΗΤΗΡΙΟ

Συγχαίρουμε θερμά τη **Λουίζα Κουλά** του Μιχαήλ - παλιό μέλος της Παιδικής Νεανικής Χορωδίας Δήμου Ροδίων- για το δίπλωμα κλασικών κρουστών που έλαβε από το Γ' τμήμα των καθηγητών **Τζαφέστα Δημ.** και **Μαρινάκη Δημ.**

Τα μέλη και ο διευθυντής της Πειραματικής Χορωδίας Δήμου Ροδίων.

MZT020839

ΣΥΓΧΑΡΗΤΗΡΙΟ

Στην αγαπημένη μας εγγονή **Ελευθερία Χ. Παπακυριακού** που πήρε το πτυχίο της από το Παιδαγωγικό Δημοτικής Εκπαίδευσης, της ευχόμεθα καλή σταδιοδρομία και ο Θεός να της χαρίζει υγεία και προσωπική επιτυχία.

Ο παππούς
Ιωάννης Γιαννιού
Η γιαγιά
Μοσχόβία Γιαννιού

MZT010804

ΣΥΓΧΑΡΗΤΗΡΙΟ

Στην αγαπημένη μας φίλη **Φανή Μάλτα** που απεφοίτησε από το Πανεπιστήμιο της Παντείου, Τμήμα Πολιτικών Επιστημών και Ιστορίας και εισήχθη στο Μεταπτυχιακό της ΔΣΟΕ Marketing και Επικοινωνίας με νέες τεχνολογίες, ευχόμεθα καλή σταδιοδρομία.

Οι φίλοι σου Σοφία και Giuseppe Zaugrilli

MZT020805

ΔΩΡΕΕΣ

Η Αντικαρκινική Εταιρεία Ρόδου ευχαριστεί θερμά τις κάτωθι οικογένειες για την δωρεά των 230 ευρώ την οποία προσέφεραν αντί στεφάνου εις μνήμη **ΑΝΤΙΜΙΣΑΡΗ ΕΛΙΣΑΒΕΤ** και **ΧΑΛΚΙΤΗ ΠΕΤΡΟΥ:**

- κ. Χαλκίτου Ελένη
- Οικ. Γιαννά Γιάννη
- Οικ. Αρβανίτη Χαράλαμπου

ΕΚ ΤΟΥ Δ.Σ.

MOO129

ΕΛΛΗΝΙΚΗ ΔΗΜΟΚΡΑΤΙΑ **Αρ. Πρωτ. 11486**
ΠΕΡΙΦΕΡΕΙΑ ΝΟΤΙΟΥ ΑΙΓΑΙΟΥ **Ρόδος 1-8-2005**
ΝΟΜΟΣ ΔΩΔΕΚΑΝΗΣΟΥ
ΔΗΜΟΣ ΡΟΔΙΩΝ

ΑΝΑΚΟΙΝΩΣΗ

Παρακαλούνται όλοι οι προμηθευτές τροφίμων, παγωτών, ποτών, αναψυκτικών, των εμπόρων της Μεσαιωνικής Πόλης της Ρόδου, να αποσύρουν το ταχύτερο δυνατό τα κάθε λογής Σταντς, ψυγεία από τους κοινόχρηστους χώρους έξωθεν των καταστημάτων σε 10 ημέρες από την δημοσίευση της ανακοίνωσης. Σε αντίθετη περίπτωση ο δήμος Ροδίων με ειδικά συνεργεία και τη Δημοτική Αστυνομία θα προβεί στην κατάσχεσή τους με πιθανή καταστροφή ή αλλοίωση των εμπορευμάτων.

Ο Δήμαρχος Ροδίων
Γιώργος Γιαννόπουλος

ΕΛΛΗΝΙΚΗ ΔΗΜΟΚΡΑΤΙΑ
ΠΕΡΙΦΕΡΕΙΑ ΝΟΤΙΟΥ ΑΙΓΑΙΟΥ
ΝΟΜΟΣ ΔΩΔΕΚΑΝΗΣΟΥ
ΔΗΜΟΣ ΚΑΛΛΙΘΕΑΣ

ΑΝΑΚΟΙΝΩΣΗ

Σύμφωνα με τον πρόσφατα ψηφισθέντα Ν. 3345/2005 μπορούν να ρυθμιστούν οφειλές προς Δήμους που αφορούν:

α) Το τέλος διαμονής παρεπιδημούντων
β) Το τέλος ακαθαρίστων εσόδων

Επειδή η ρύθμιση μπορεί να γίνει με ευνοικούς όρους (απάλειψη του προστίμου και διακανονισμό δόσεων), καλούνται οι ενδιαφερόμενοι να αξιοποιήσουν την διάταξη αυτή του Νόμου που ισχύει μέχρι 30/11/2005.

Ο αντιδήμαρχος Οικονομικών
Ρηνιού Στέλιος

ΔΩΔΕΚΑΝΗΣΙΑΚΟΣ ΣΥΛΛΟΓΟΣ ΓΟΝΕΩΝ ΚΑΙ ΚΗΔΕΜΟΝΩΝ ΑΤΟΜΩΝ ΜΕ ΑΝΑΠΗΡΙΕΣ
ΚΕΝΤΡΟ "ΕΛΠΙΔΑ"

ΕΥΧΑΡΙΣΤΗΡΙΟ

Το Δ.Σ. τα παιδιά και το προσωπικό του Κέντρου "Ελπίδα" ευχαριστούν θερμά το ξενοδοχείο "Ειρήνη Palace", την κλινική Καραγιάννη και το "ERETA TOURS" για την δωρεά των 200,00 ευρώ εις μνήμη της κ. **Χατζηλιαμή Καλλιόπης,** στα παιδιά του "Ελπίδα".

Για το Δ.Σ.
Η πρόεδρος
Καπούλα Σταυρούλα
Η Γεν. Γραμματέας
Παπακωνσταντίνου Καλλιόπη

MOO130

Ο ΠΟΛΙΤΙΣΤΙΚΟΣ ΟΡΓΑΝΙΣΜΟΣ ΔΗΜΟΥ ΡΟΔΙΩΝ

σε συνεργασία με την

Κινηματογραφική Εταιρεία Ρόδου *ΘΕΑΣΙΣ*

διοργανώνει

ΒΡΑΔΙΕΣ ΚΙΝΗΜΑΤΟΓΡΑΦΟΥ

Θερινό Δημοτικό Κινηματοθέατρο "ΡΟΔΟΝ"

Καλοκαίρι 2005

Από 2 έως 7 Αυγούστου,
στις 9:30 το βράδυ
«5 ΦΟΡΕΣ ΤΟ 2»
Φρανζουά Οζόν-Γαλλία

ΧΠ030

ΜΟΛΙΣ ΚΥΚΛΟΦΟΡΗΣΕ

το βιβλίο του καθηγητή

Μιχάλη Εμμ. Αρφαρά

«ΤΑ ΣΕΒΑΣΜΑΤΑ ΤΗΣ ΧΡΙΣΤΙΑΝΙΚΗΣ ΛΑΤΡΕΙΑΣ ΣΤΗΝ ΙΑΛΥΣΟ ΡΟΔΟΥ»

Εποπτική έρευνα - καταγραφή για τα ναοδομικά μας μνημεία και την πολιτιστική - χριστιανική μας κληρονομιά.



ΤΙΜΗ 65 €

Χειροποίητος χρυσοδερματόδετος τόμος 256 σελίδων στο μέγα πλάγιο σχήμα 25 επί 35 εκατ. σε περιορισμένα αντίτυπα

ΠΩΛΕΙΤΑΙ ΣΕ ΕΠΙΛΕΓΜΕΝΑ ΒΙΒΛΙΟΠΩΛΕΙΑ ΚΑΙ ΣΤΟ ΤΗΛ. 210-2818842

Επίσης διατίθενται τα τελευταία αντίτυπα του έργου ΑΕ624
"ΙΠΠΟΤΙΚΟΙ ΚΑΙ ΝΕΟΚΛΑΣΙΚΟΙ ΠΥΡΓΟΙ ΙΑΛΥΣΟΥ ΡΟΔΟΥ" (60 €)

ΝΤΕΤΕΚΤΙΒΣ

30 ΧΡΟΝΙΑ ΜΟΝΙΜΑ ΚΑΙ ΣΤΗ ΡΟΔΟ

35354 - 28780

Π.Π. ΓΕΡΜΑΝΟΥ 6 (ΠΛ. ΦΩΚΙΑΛΗ)

Η ΛΥΣΗ!!! ΣΕ ΚΑΘΕ ΣΑΣ ΠΡΟΒΛΗΜΑ

EXPRESS SECURITY

ΧΠΕΜΠ-16

SHIPPING COMPANY OF SYMI

Α.Ν.Ε.Σ.

ΑΝΩΝΥΜΗ ΝΑΥΤΙΛΙΑΚΗ ΕΤΑΙΡΕΙΑ ΣΥΜΗΣ

ΔΡΟΜΟΛΟΓΙΑ ΑΠΟ 1 ΙΟΥΝΙΟΥ ΕΩΣ 30 ΣΕΠΤΕΜΒΡΙΟΥ 2005

	Ε/Γ-Ο/Τ ΣΥΜΗ	Ε/Γ - Υ/Γ ΑΙΓΑΗ	Ε/Γ ΠΑΝΟΡΜΙΤΗΣ
Κάθε ΔΕΥΤΕΡΑ	09.00 ΡΟΔΟ-ΣΥΜΗ 14.00 ΣΥΜΗ-ΠΑΝΟΡΜ 16.00 ΠΑΝΟΡΜ-ΡΟΔΟ	13.00 ΡΟΔΟ-ΣΥΜΗ 16.00 ΣΥΜΗ-ΡΟΔΟ 19.15 ΡΟΔΟ-ΣΥΜΗ	07.30 ΣΥΜΗ-ΡΟΔΟ 10.30 ΡΟΔΟ-ΠΑΝΟΡΜ 12.30 ΠΑΝΟΡΜ-ΣΥΜΗ 17.00 ΣΥΜΗ-ΡΟΔΟ
Κάθε ΤΡΙΤΗ	09.00 ΡΟΔΟ-ΣΥΜΗ 14.00 ΣΥΜΗ-ΠΑΝΟΡΜ 16.00 ΠΑΝΟΡΜ-ΡΟΔΟ	07.30 ΣΥΜΗ-ΡΟΔΟ 08.45 ΡΟΔΟ-ΣΥΜΗ 10.00 ΣΥΜΗ-ΡΟΔΟ	10.30 ΡΟΔΟ-ΠΑΝΟΡΜ 12.30 ΠΑΝΟΡΜ-ΣΥΜΗ 17.00 ΣΥΜΗ-ΡΟΔΟ 18.30 ΡΟΔΟ-ΣΥΜΗ
Κάθε ΤΕΤΑΡΤΗ	09.00 ΡΟΔΟ-ΣΥΜΗ* 14.00 ΣΥΜΗ-ΠΑΝΟΡΜ* 16.00 ΠΑΝΟΡΜ-ΡΟΔΟ* 18.30 ΡΟΔΟ-ΣΥΜΗ *ΜΕ ΤΟ ΣΥΜΗ ΙΙ	08.45 ΡΟΔΟ-ΣΥΜΗ 10.00 ΣΥΜΗ-ΡΟΔΟ 14.30 ΡΟΔΟ-ΣΥΜΗ 17.00 ΣΥΜΗ-ΡΟΔΟ	08.00 ΣΥΜΗ-ΡΟΔΟ 10.30 ΡΟΔΟ-ΠΑΝΟΡΜ 12.30 ΠΑΝΟΡΜ-ΣΥΜΗ 17.00 ΣΥΜΗ-ΡΟΔΟ
Κάθε ΠΕΜΠΤΗ	06.00 ΣΥΜΗ-ΡΟΔΟ 09.00 ΡΟΔΟ-ΣΥΜΗ 14.00 ΣΥΜΗ-ΠΑΝΟΡΜ 16.00 ΠΑΝΟΡΜ-ΡΟΔΟ 18.30 ΡΟΔΟ-ΣΥΜΗ	08.45 ΡΟΔΟ-ΣΥΜΗ 10.00 ΣΥΜΗ-ΡΟΔΟ 14.30 ΡΟΔΟ-ΣΥΜΗ	10.30 ΡΟΔΟ-ΠΑΝΟΡΜ 12.30 ΠΑΝΟΡΜ-ΣΥΜΗ 17.00 ΣΥΜΗ-ΡΟΔΟ
Κάθε ΠΑΡΑΣΚ.	06.00 ΣΥΜΗ-ΡΟΔΟ 09.00 ΡΟΔΟ-ΣΥΜΗ 14.00 ΣΥΜΗ-ΠΑΝΟΡΜ 16.00 ΠΑΝΟΡΜ-ΡΟΔΟ 18.30 ΡΟΔΟ-ΣΥΜΗ	07.30 ΣΥΜΗ-ΡΟΔΟ 08.45 ΡΟΔΟ-ΣΥΜΗ 10.00 ΣΥΜΗ-ΡΟΔΟ 15.00 ΡΟΔΟ-ΣΥΜΗ 17.00 ΣΥΜΗ-ΡΟΔΟ	10.30 ΡΟΔΟ-ΠΑΝΟΡΜ 12.30 ΠΑΝΟΡΜ-ΣΥΜΗ 17.00 ΣΥΜΗ-ΡΟΔΟ
Κάθε ΣΑΒΒΑΤΟ	06.00 ΣΥΜΗ-ΡΟΔΟ 09.00 ΡΟΔΟ-ΣΥΜΗ 14.00 ΣΥΜΗ-ΠΑΝΟΡΜ 16.00 ΠΑΝΟΡΜ-ΡΟΔΟ 18.30 ΡΟΔΟ-ΣΥΜΗ	09.00 ΡΟΔΟ-ΣΥΜΗ 10.15 ΣΥΜΗ-ΝΤΑΤΣΑ 16.00 ΝΤΑΤΣΑ-ΣΥΜΗ 17.00 ΣΥΜΗ-ΡΟΔΟ 18.00 ΡΟΔΟ-ΣΥΜΗ	10.30 ΡΟΔΟ-ΠΑΝΟΡΜ 12.30 ΠΑΝΟΡΜ-ΣΥΜΗ 17.00 ΣΥΜΗ-ΡΟΔΟ
Κάθε ΚΥΡΙΑΚΗ	06.00 ΣΥΜΗ-ΡΟΔΟ 09.00 ΡΟΔΟ-ΠΑΝΟΡΜ 12.00 ΠΑΝΟΡΜ-ΣΥΜΗ 16.00 ΣΥΜΗ-ΡΟΔΟ	07.30 ΣΥΜΗ-ΡΟΔΟ 09.00 ΡΟΔΟ-ΣΥΜΗ* 17.00 ΣΥΜΗ-ΡΟΔΟ* *ΤΗΝ ΚΥΡΙΑΚΗ 5.6 ΑΝΕΚΤΕΛΕΣΤΑ	10.30 ΡΟΔΟ-ΣΥΜΗ 15.30 ΣΥΜΗ-ΠΑΝΟΡΜ 17.00 ΠΑΝΟΡΜ-ΡΟΔΟ 18.30 ΡΟΔΟ-ΣΥΜΗ

Τα δρομολόγια μπορούν να τροποποιηθούν λόγω εκτάκτων συγκοινωνιακών αναγκών ή καιρικών συνθηκών

Παρακαλούμε πριν ταξιδέψετε επικοινωνήστε με την Εταιρία:

www.anes.gr

Γραφείο ΣΥΜΗΣ Τηλ.: (22460) 71444 - Φαξ: (22460) 71373

Γραφείο ΡΟΔΟΥ Τηλ.: (22410) 37769 - Φαξ: (22410) 34493

ΧΠ285



Ρόδος: εἰκῇ καὶ ὡς ἔτυχε...

... Ακτοπλοϊκά, εφοπλιστικά και λιμανίσια

«Με κάτι λιγοτερο από 16 κόμβους ταξιδεύει πλέον το ΡΟΔΑΝΘΗ - και πείτε μας έγκαιρα πότε βγάζουμε τα κουπιά, ε;».

...

«30 ευρώ το εισιτήριο για Πάτμο με αριθμημένη θέση στο πάτωμα...».

...

«Πότε θα πιάσει Ρόδο το ΑΛΚΜΗΝΗ Α με τους τόσους τόνους σίδερο, είχαμε πει;».

...

«Τι σκέψεις κάνεις όταν δεις ότι το 2005 για να πας στη Ρόδο υπάρχει το εξής δρομολόγιο: «Πειραιάς-Σύρος-Μύκονος-Πάτμος-Λέρος-Κάλυμνος-Κως-Νίσυρος-Τήλος-Σύμη-Ρόδος...».

...

«Δεν βγαίνουμε, λένε. Ακριβά τα καύσιμα, πολλές οι κρατήσεις υπέρ τρίτων κ.λπ., κ.λπ. Ρε, μπας κι όταν τρώγανε του σκασμού, τα τρώγανε παρέα με τους επιβάτες, γι' αυτό και τους ζητάνε σήμερα τον λογαριασμό;».

...

«Αν και έχουν γίνει φέτος πολλές στραβές στην ακτοπλοΐα, τα ΜΜΕ-κάναλα δεν ασχολούνται παρά μόνον με ... τις τιμές των μπαρ. Το έχουμε ξαναγράψει. Χρηματιστηριακές εταιρείες είναι όλες τους, χρηματιστηριακές εταιρείες θα κακολογήσουν;».

...

*«Στο λιμάνι του Ηρακλείου αργοπεθαίνει ένας θρύλος του Αργοσαρωνικού (και, μετέπειτα, της γραμμής **Ρόδου-Σύμης**). Το **"Καμέλια"** με το όνομα **"Κολοσσός"**, και την αριστερή του μπάντα τελείως κατεστραμμένη, σε άθλια κατάσταση που σφίγγει την καρδιά...».*

...

«Το Προεδρικόν Διάταγμα 152 επιτρέπει σε οποιοδήποτε πλοίο να κάνει διακεκομμένο δρομολόγιο, με δύο περιόδους ανάπαυσης, η μια πάνω από 6 ώρες.

Απαγόρευση απόπλου όμως κάνανε στο "ΔΩΔΕΚΑΝΗΣΟΣ PRIDE" γιατί ο Τέλης έβαλε όρο στην έκτακτη δρομολόγηση για συνεχές 10ωρο δρομολόγιο (Π.Δ. 381), ενώ στην προκήρυξή του αναφέρει το 152».



... "Ματσακόνισμα" στο λιμάνι της Ρόδου!

(Σχολιασμοί ακτοπλοϊκής επικαιρότητας από το ναυτιλιακό περιοδικό "Εφοπλιστής")

... Κερδοφορίες ακτοπλοϊκών εταιρειών

Κερδοφόρες είναι οι περισσότερες ναυτιλιακές ακτοπλοϊκές εταιρείες, αφού μόνο οι τέσσερις από τις είκοσι που δημοσίευσαν μέχρι σήμερα τα οικονομικά στοιχεία της προηγούμενης χρονιάς είχαν ζημίες. Το εντυπωσιακό είναι ότι οι μικρές εταιρείς εμφανίζουν σημαντικά κέρδη και επιβεβαιώνεται η εκτίμηση ότι υπάρχει χώρος για τη δραστηριοποίηση και άλλων εταιρειών σε περιφερειακές και τοπικές γραμμές.



«Ετσι προσπερνάμε στα Δωδεκάνησα». *Δεξιά το **USS Monterey** και αριστερά το **"Δωδεκάνησος Εξπρές".** **(Φωτ: Φρ. Βασιλείου, από το περιοδικό "Εφοπλιστής")***

Τα οικονομικά αποτελέσματα ***(καθαρά κέρδη)*** για το 2004, που αφορούν ακτοπλοϊκές εταιρείες που δραστηριοποιούνται στα νησιά μας είναι (σε ευρώ):

"Blue Star": 33.793.509
"ANEK": 5.152.778
"ΛΑΝΕ": 239.455
"ΑΝΕ Σύμης": 25.394
"ΑΝΕ Μαστιχάρι Κω": 261.033
"G.A. Ferries": 862.891
"ΑΝΕ Καλύμνου": 760.020
"ΑΝΕ Νότου": 56.599

«Από τις μικρές εταιρείες, *σημαντικά κέρδη είχαν και η **Ανώνυμη Ναυτιλιακή Εταιρεία Καλύμνου**, που έχει το πλοίο "Νήσος Κάλυμνος", που σε έσοδα 2 εκατ. ευρώ περίπου είχε κέρδη 760.000 ευρώ. Ωστόσο, η θυγατρική εταιρεία της ΑΝΕΚ, **Ανώνυμη Ναυτιαλική Εταιρεία Νότου**, είχε ζημίες: 56.600 ευρώ με τζίρο 1,9 εκατ. ευρώ. Οι υποχρεώσεις της εταιρείας αυξήθηκαν κατά 100.000 ευρώ, αλλά οι συσσωρευμένες ζημίες είναι περίπου 2,5 εκατ. ευρώ.*

Ο Γεράσιμος Αγούδημος, *με τον τέταρτο τζίρο από όλες τις ακτοπλοϊκές εταιρείες (40.127.159) ευρώ, είχε κέρδη 862.891,28 ευρώ, έναντι 132.615,11 ευρώ, που είχε το οικονομικό έτος 2003. Αλλά και τα έσοδα του αυξήθηκαν σημαντικά κατά 7 εκατ. ευρώ. Η εταιρεία του έχει "κλείσει" συμβόλαιο με το ΥΕΝ και το υπουργείο Αιγαίου για την κάλυψη των άγονων επιδοτούμενων γραμμών, με αποτέλεσμα να αποκομίζει σημαντικά κέρδη από αυτήν τη δραστηριότητα.*

(εκ)πολιτισμικά παίγνια

επιμέλεια: Κωστής Νικολάχης

Δημήτρης Εμμανουήλ

Αμερική-Κάλυμνος-Ρόδος, μια ζωή τράνζιτ

«Ανέβηκε τα λίγα σκαλοπάτια που οδηγούσαν στην εκκλησία του Αγίου Βασιλείου κρατώντας το ψάθινο καπέλο του στο χέρι. Πέρασε την καγκελόπορτα, έκανε βιαστικά το σταυρό του και χώθηκε στον δροσερό ίσκιο των κυπαρισσιών ανηφορίζοντας την πλαγιά. Στα πόδια του το χωριό είχε γίνει πόλη αγνώριστη. Τα σπίτια, που άλλοτε περιορίζονταν στα Μαράσια, τώρα χώνονταν στο κοίλωμα των βουνών μέχρι εκεί όπου έφταν το μάτι. Από την άλλη, σκαρφάλωναν ψηλά στον Τούρτουρα. Η Πόθια και το Χωριό είχαν γίνει ένα. Στο Λαφάσι, ο ταρσανάς πρόκοβε. Νέα καΐκια σκαρώνονταν και παλιά καλαφατίζονταν.

Στο Φανάρι λάντζες ξεφόρτωναν τουρίστες στη σκιά του πέτρινου μοναστηριού με τον κεραμιδένιο τρούλο. Πάνω από τα κεφάλια των συγκεντρωμένων που έσκυβαν ευλαβικά διέκρινε την Πλάτη και την Ψέριμο».



** Δημήτρης Εμμανουήλ: "Τράνζιτ", μυθιστόρημα, εκδόσεις "Ίκαρος", σελ. 332, Αθήνα 2005, τιμή: 17,75 ευρώ*

Ο ***Δημήτρης Εμμανουήλ*** στο μυθιστόρημά του ***"Τράνζιτ"*** μας αφηγείται την ζωή του ήρωά του, του ***Καλύμνιου*** Θεόφιλου Μαίλη, ο οποίος βωλοδέρνοντας μεταξύ Καναδά, Αμερικής, και κατόπιν στο γενέθλιο νησί και μ' ένα *"ιντερμέτζο"* στο καζίνο της Ρόδου, αφήνει να εννοηθεί ότι παντού η διαμονή του ήταν *"τράνζιτ"*, ποτέ δεν στέριωσε πουθενά.

«Ο Θεόφιλος Μαίλης δεν στέριωσε πουθενά. Περιπλανώμενος και διαρκώς επιστρέφων, εν τέλει άπατρις έζησε όπως καθόρισε η νεανική θητεία του στα καλυμνιακά φουγγαράδικα η θάλασα ως προσωρινή διαμονή και ως αναμέτρηση».

Ο συγγραφέας του "Τράνζιτ" πρέπει να είναι Καλύμνιος. Δεν το αναφέρει πουθενά στο βιβλιο του αλλά διαβάζοντάς το το συμπέρασμα βγαίνει αβίαστα. Το γράψιμό του είναι παλαιομοδίτικο, θυμίζει κάτι από Βουτυρά, Θέμο Κορνάρο αλλά και τον Κύπριο Νίκο Νικολαΐδη, χωρίς μεγάλες εξάρσεις και κυρίως επίπεδο, χωρίς όμως ο αναγνώστης να χάνει το ενδιαφέρον του.

Δείγμα γραφής:

«Η μυρωδιά από το νέφτι κυριαρχούσε. *Απανωτά χέρια μπογιάς, αδιαπέραστης σαν τσιμέντο, κάλυπταν πρόχειρα τις σκουριές του γερασμένου πλοίου. Καλώδια, βάρκες, μεγάφωνα λες και είχαν βουτηχτεί μέσα της. Πετρωμένα υπολείμματά της, που κανείς ποτέ δεν σκούπισε όσο ήταν φρέσκα, κρέμονταν από τα ταβάνια σαν σταλακτίτες.*

Ο Θεόφιλος καθόταν σ' έναν πάγκο βρεγμένο από την υγρασία κάτω από τη σκάλα που οδηγούσε στη γέφυρα. Φορούσε το σκούρο του κουστούμι. Καμπουριαστός, με σηκωμένο το γιακά, κάπνιζε το ένα τσιγάρο μετά το άλλο και δεν έδινε την παραμικρή σημασία στα μέλη του πληρώματος που τον κοίταζαν με περιέργεια.

Τα φώτα της Ρόδου χάθηκαν στον ορίζοντα. *Τ' άστρα έλαμψαν περισσότερο. Στο μυαλό του ανακυκλώνονταν οι ίδιες ξεκάρφωτες ασύνδετες μεταξύ τους εικόνες. Το δωμάτιό του, η αίθουσα του πρωινού, το πριβέ σαλόνι, το μεθύσι του κέρδους, το τρανταχτό γέλιο του Γιώργη. Αισθανόταν βάρος, αλλά η καρδιά του ήτανε άδεια, χωρίς χώρο γι' άλλες στενοχώριες. Ηταν τόσο κουρασμένος...*

Μ' ένα τίναγμα του δείκτη έστειλε το τσιγάρο του στη θάλασσα. Κόλλησε το κεφάλι στα ρέλια και το παρακολούθησε στην πτήση του προς το νερό. Εκείνο, φωτεινό σαν μετεωρίτης, διέγραψε δύο τρεις περιστροφές και χάθηκε σ' αφρισμένα απόνερα της πλώρης. Οχι, δε μετάνιωνε για τίποτα. Μάζεψε τα γόνατα στο στήθος, τ' αγκάλιασε σφιχτά με τα χέρια κι έγειρε στον πλαϊνό μπουλμέ (τοίχος).

Δεν είχε ακόμα πιάσει να ξημερώνει, *όταν τον ξύπνησε το μεγάφωνο που ανήγγειλε την άφιξη του πλοίου στην Κάλυμνο. Εριξε μια ματιά γύρω του. Κάθε φορά που γύριζε σ' αυτόν έπαιρνε λίγη από τη δύναμη των γιγάνταιων βράχων του που σαν ραχοκοκκαλιά διέτρεχαν όλο το νησί. Ξαλαφρωμένος κατέβηκε στο γκαράζ.*

Διέσχισε τον παραλιακό δρόμο μέσα στην πηχτή, αφέγγαρη νύχτα κι ανηφόρισε για το σπίτι της αδελφής του. Πάρκαρε το αυτοκίνητο απέξω, ξάπλωσε στο κάθισμα και αποκοιμήθηκε...».





«ΡΟΔΙΑΚΗ» ΑΠΟ ΤΟ 1915

ΦΛΑΣ ΣΤΟ ΠΑΡΕΛΘΟΝ


ΡΟΔΙΑΚΗ
PERIODICO SETTIMANALE

Εν Ρόδω

ΠΕΜΠΤΗ 9 ΙΟΥΛΙΟΥ 1931
ΑΡΙΘΜ. 1219

ΕΚΔΡΟΜΗ ΚΥΠΡΙΩΝ

Δια του Λόϋδ Τριεστίνο διήλθον το παρελθόν Σάββατον από την πόλιν μας μεταβαίνοντες εις Αθήνας περί τους 100 Κύπριοι μαθηταί των Γυμνασίων της Κύπρου συνοδευόμενοι υπό του Γυμνασιάρχου του Παγκυπρίου κ. Αναστασίου Σακελλαρίου προ τεσσαρακονταετίας διατελέσαντος Σχολάρχου παρά τω ημετέρω τότε ημιγυμνασίω και του καθηγητού της Γυμναστικής κ. Διαγόρα Νικολαΐδου. Οι εκδρομείς αποβιβασθέντες εις την πόλιν μας επεσκέφθησαν το Μουσείον και τα πλέον αξιοθέατα μέρη της πόλεώς μας αποκομίσαντες τας ζωηροτέρας των εντυπώσεων.

ΠΡΙΝ 50 ΧΡΟΝΙΑ

Μ. ΠΑΡΑΣΚΕΥΗ 15 ΑΠΡΙΛΙΟΥ 1955

ΑΡΙΘΜ. ΦΥΛΛΟΥ 1191

Δι' αποφάσεως του κ. Γενικού Διοικητού Δωδεκανήσου συνεκροτήθη η υπό του άρθρου 4 του Ν. Δ/τος 3094/55 "περί μέτρων προς καταπολέμησιν του αναλφαβητισμού" προβλεπομένη Νομαρχιακή Επιτροπή Καταπολεμήσεως Αναλφαβητισμού δια την περιφέρειαν της Δωδεκανήσου εκ των κάτωθι: 1) Σεβασμιωτάτου Μητροπολίτου Ρόδου, ως επιτίμου Προέδρου, 2) Γενικού Γραμματέως της ΓΔΔ ως Προέδρου, 3) Εισαγγελέως Πρωτοδικών Ρόδου, 4) Δημοτικού Συμβούλου Δήμου Ρόδου Αντ. Αγαπητίδη, αναπληρουμένου υπό του ωσαύτως Δημοτικού Συμβούλου του αυτού Δήμου Τάσου Αγιακάτσικα, 5) Διοικητού Διοικήσεως Χωροφυλακής Ρόδου, 6) Επόπτου εργασίας Δωδεκανήσου, 7) Διοικητού Αγροτικής Ασφαλείας Δωδεκανήσου, 8) Δ/ντού Εσωτερικών, 9) Επιθεωρητών Δημοτικών Σχολείων Α' και Β' Εκπαιδευτικής Περιφέρειας Ρόδου και Κω, 10) Οικον. Εφόρου Ρόδου, 11) Προϊσταμένου Κέντρου Κοιν. Προνοίας, 12) Εκπροσώπου του Τύπου της Περιφερείας Ελευθερίου Μακρή, Γραμματεύς της ως άνω επιτροπής ωρίσθη ο Δημοδιδάσκαλος Γ. Χατζηκωνσταντής, Διευθυντής του 7ου Δημοτικού Σχολείου πόλεως Ρόδου.

Η Πατρίς τιμά δύο επίλεκτα τέκνα της Κω

Κως (του ανταποκριτού μας)

Κατά πληροφορίας εκ Νέας Υόρκης, η Ελληνική Πρεσβεία της Ουασιγκτώνος ανεκοίνωσεν, ότι η Ελληνική Κυβέρνησις, εις επιβράβευσιν των εθνικών αγώνων των εν Αμερική, απένειμε τα παράσημα του Φοίνικος εις τους Κώους πατριώτας κ.κ. Νικόλαον Μανούσην και Νικήταν Χατζηνικήταν. Επίσης το αυτό παράσημον εις τον Ιάκωβον Καζαβήν και το του Ταξιάρχου εις τον κ. Δημήτριον Πολυχρονιάδην εκ Νισύρου καθώς και το παράσημον του Φοίνικος εις τον κ. Εμμανουήλ Αθανασιάδην εκ Ρόδου.

Ως γνωστόν οι κ.κ. Νικόλαος Μανούσης και Νικήτας Χ"Νικήτας μετά των άλλων υπήρξαν μεταξύ των ιδρυτών της Δωδεκανησιακής Νεολαίας εν Νέα Υόρκη, διατελέσαντες κατά καιρούς Πρόεδροι αυτής και ανέπτυξαν αξιόλογον και ευρυτάτην διαφωτιστικήν εκστρατείαν προς κατατόπισιν της κοινής Αμερικανικής γνώμης και πρωτοπόροι σε κάθε εθνικήν κίνησιν δια την απελευθέρωσιν της γενέτειράς των Δωδεκανήσου.

Γ. Ματθαίος

Αντίλαλοι

ΠΟΛΙΤΙΚΟΙ και άλλοι...

ΣΕ ΔΙΑΒΟΥΛΕΥΣΕΙΣ

Τελικά εντάχθηκε ή δεν εντάχθηκε στο ΠΕΠ το έργο **του περιμετρικού δακτυλίου;**
Εντάχθηκε λένε οι αρμόδιοι του δήμου Ρόδου και "πανηγυρίζουν" για την εξέλιξη αυτή. Έγινε θετική εισήγηση από την πλευρά μου, διευκρίνησε σε δηλώσεις του ο περιφερειάρχης Νοτίου Αιγαίου **κ. Χαράλαμπος Κόκκινος,** επισημαίνοντας όμως ότι στάλθηκε η εισήγηση αυτή για διαβουλεύσεις στο υπουργείο.
Μέχρι τώρα ξέραμε για την... ωρίμανση των έργων, τώρα μαθαίνουμε και για τις διαβουλεύσεις!

Λ.Μ.

Για την Κολώνα

Δήμος Ροδίων και **Κεντρικό Λιμεναρχείο Ρόδου**, διαφωνούν για το parking στην Κολώνα. Η μία πλευρά λέει ναι και η άλλη όχι, φυσικά για δικούς της λόγους η κάθε μία. Μένει να δούμε ποιός θα επικρατήσει τελικά!

Β. Μ.

Κουίζ: Ποιός παράγοντας (εκτός Νέας Δημοκρατίας) ενημερώθηκε από πρώτο χέρι ότι δεν σκοπεύει να είναι υποψήφιος νομάρχης ο κ. Γιάννης Ιατρίδης;

Λ.Μ.

ΜΠΑΡΑΖ ΕΠΙΣΤΟΛΩΝ

Τρίτη επιστολή, γιατο ίδιο θέμα απηύθυνε ο δήμαρχος Κάσου κ. Ερωτόκριτος, προς τον υπουργό υγείας **κ. Ν. Κακλαμάνη,** ζητώντας να σταλεί ειδικευμένος γιατρός στο νησί.

Αν συνεχίσει με τον ίδιο ρυθμό τις επιστολές ο δήμαρχος Κάσου μπορεί στο τέλος να σπεύσει στο νησί ο κ. υπουργός! (για την κάλυψη των αναγκών).

Λ.Μ.

Βολιδοσκοπήθηκε

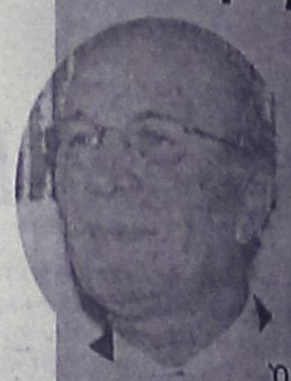

Όντως βολιδοσκοπήθηκε από παράγοντες της Νέας Δημοκρατίας ο αντιπρόεδρος του Επιμελητηρίου **κ. Σίμος Παρασκευάς,** για το ενδεχόμενο να είναι υποψήφιος νομάρχης, αλλά, απ' ότι ξέρουμε **απάντηση δεν έδωσε.**

Το γεγονός όμως ότι η συγκεκριμένη πληροφορία "διέρρευσε" στα μέσα ενημέρωσης, δεν ξέρουμε να έγινε για να προωθηθεί η υποψηφιότητά του ή για να... "καεί"!

Όλα είναι πιθανά!

Λ.Μ.

ΓΕΝΙΚΟΣ ΕΠΑΝΑΣΧΕΔΙΑΣΜΟΣ

Καινούργια φανάρια έχουν μπεί, διαμορφώσεις έχουν γίνει, πεζοδρομήσεις επίσης ενώ το κέντρο της πόλης το Σαββατοκύριακο παραδίδεται στους πεζούς.

Παρ' όλα αυτά, **πληθαίνουν οι διαμαρτυρίες** και τα παράπονα των πολιτών για την αφόρητη κατάσταση με το κυκλοφοριακό στην πόλη και ειδικά στο κέντρο.

Μήπως τελικά χρειάζεται έναν **γενικό επανασχεδιασμό** και όχι μεμονωμένες παρεμβάσεις; Γιατί όπως δείχνουν τα πράγματα, κάθε... πέρυσι και καλύτερα...

Κωρ.Π.

ΕΔΩΣΕ ΓΡΑΜΜΗ



Την ανακοίνωση του γραμματέα της Περιφερειακής Επιτροπής του ΠΑΣΟΚ **κ. Βασίλη Παπανικόλα** για το ακτοπλοϊκό πρόβλημα υιοθέτησε ο εκπρόσωπος Τύπου του ΠΑΣΟΚ **κ. Ν. Αθανασάκης** προχθές!

Άντε και εις ανώτερα Βασίλη! Σε λίγο θα δίνεις γραμμή και στον ίδιο τον πρόεδρο του κόμματος!

Λ. Μ.

ΠΟΥ ΕΙΝΑΙ;

Απορία: Γιατί αυτές τις μέρες, που βλέπουν το φως της δημοσιότητας τα αποτελέσματα δημοσκόπησης που έγινε για λογιαριασμό της ΝΔ, και αφορά **τις δημοτικές εκλογές**, δεν βγαίνουν στα ραδιόφωνα να την σχολιάσουν οι ειδικοί αναλυτές;

Θα είχε ενδιαφέρον να ακούσουμε τις απόψεις τους και κυρίως να "φωτιστούμε" μήπως και η δημοσκόπηση είναι (κι αυτή) "στημένη"!

Λ. Μ.

ΠΟΙΑ ΚΑΡΑΒΙΑ;

Θα πάρω τα καράβια μου και θα φύγω, φέρεται να δήλωσε ο γνωστός εφοπλιστής **κ. Μάκης Αγούδημος!**

Ποιά... καράβια; Αυτά έτσι κι αλλιώς είναι θέμα χρόνου να αποσυρθούν!

Λ. Μ.

ΓΙΑ ΔΙΑΚΟΠΕΣ

Μεταξύ αυτών που βρίσκονται για διακοπές στη Ρόδο αυτές τις μέρες είναι και ο πρώην υπουργός **κ. Δημήτρης Ρέππας**, ο οποίος προχθές το βράδυ εθεάθη στο Ακταίον.

Δεν... είναι πάντως ξένος προς στη Ρόδο ο κ. Ρέππας, αφού ως γνωστόν η σύζυγός του κατάγεται από τον Αρχάγγελο και έχει έρθει αρκετές φορές για διακοπές στο νησί, τα τελευταία χρόνια.

Λ. Μ.







