Η ΡΟΔΙΑΚΗ

ΗΜΕΡΗΣΙΑ ΠΡΩΙΝΗ ΕΦΗΜΕΡΙΔΑ ΤΗΣ ΡΟΔΟΥ

56 ΣΕΛΙΔΕΣ

ΠΕΜΠΤΗ
4 ΑΥΓΟΥΣΤΟΥ 2005
ΑΡ. ΦΥΛΛΟΥ 18.065
ΤΙΜΗ: ΕΥΡΩ 0,70

ΡΟΔΙΑΚΑ

Στην προσπάθειά τους να θέσουν εν αμφιβόλω την έρευνα που έκανε η "Ροδιακή" σε συνεργασία με την εταιρεία "Market Plan", οι γνωστοί γυρολόγοι και αυτόκλητοι σωτήρες της πολιτικής ζωής του τόπου και όχι μόνο, εκτόξευσαν τότε σωρεία ύβρεων εναντίον της εφημερίδας μας και της εταιρείας που έκανε την έρευνα επειδή έκριναν ότι το αποτέλεσμά της δεν τους εξυπηρετούσε.

Δεν σταμάτησαν όμως εκεί. Στην αγωνία τους να διαψεύσουν τα αδιάψευστα "υιοθέτησαν" κατ' αρχήν τη μέχρι τότε "ορφανή" δημοσκόπηση της Kapa Reaserch και στην συνέχεια την έδωσαν στη δημοσιότητα με τις διαδικασίες που αυτοί πάντα ακολουθούν.

Αποτέλεσμα αυτής της νέας προσπάθειάς τους ήταν να εκτεθούν στα μάτια των λίγων ροδιτών που δεν τους γνωρίζουν. Και αυτό γιατί τα αποτελέσματα της δημοσκόπησης της Kapa Reaserch ταυτίζονται απόλυτα μ' αυτά της έρευνας της Market Plan σε πολλές δε περιπτώσεις είναι αρνητικότερα γι' αυτούς. Δεν θα σταθούμε στο θέμα της επιβεβαίωσης της αξιοπιστίας της έρευνάς μας την οποία άλλωστε δεν αμφισβήτησε κανένας πλην των γνωστών "σαματατζήδων".

Είμαστε όμως υποχρεωμένοι να τονίσουμε, από δημοσιογραφικό καθήκον και πάντα στα πλαίσια της σωστής ενημέρωσης και της καλώς εννοούμενης εξυπηρέτησης των τοπικών συμφερόντων, τούτο:

Η ενέργειά τους να δημοσιοποιήσουν μία έρευνα που επιμελώς έκρυβαν και τα αποτελέσματα της οποίας δεν τους ευνοούν, απλώς και μόνο για να ενισχύουν κάποιους ισχυρισμούς τους κατά της δικής μας έρευνας, δείχνει ανθρώπους τουλάχιστον μειωμένης πολιτικής αντίληψης.

Και αυτοί, με τα κριτήρια που προαναφέραμε, για μας τουλάχιστον, είναι απορριπτέοι. Ως εκ τούτου δεν πρόκειται να ασχοληθούμε άλλο μαζί τους....

ΛΕΠΤΟΜΕΡΕΙΕΣ ΣΤΗ ΣΕΛ. 36

Ασκήθηκαν χθες από τον εισαγγελέα

Ποινικές διώξεις για την υπόθεση του ΡΟΔΑ!



- ***Δίωξη κατά του δ.σ. για την προμήθεια λεωφορείων και δίωξη κατά παντός υπευθύνου για την αλλοίωση πρακτικών του δημ. συμβουλίου.*** ΣΕΛΙΔΑ 4

Ολα δείχνουν ότι θα παραταθεί η τουριστική περίοδος

ΕΠΙΜΗΚΥΝΣΗ της... αισιοδοξίας!

Με 13,17% αύξηση στην τουριστική κίνηση έκλεισε ο Ιούλιος σύμφωνα με τα στοιχεία

• Β. ΜΗΝΑΪΔΗΣ: ΑΥΞΗΣΗ ΤΗΣ ΤΑΞΕΩΣ ΤΟΥ 20% ΤΟΝ ΑΥΓΟΥΣΤΟ ΚΑΙ ΣΥΝΕΧΕΙΣ ΑΦΙΞΕΙΣ ΜΕΧΡΙ ΤΟΝ ΟΚΤΩΒΡΙΟ

Είχαμε την κρυφή ελπίδα ότι θα πάμε καλά, αλλά πάμε πολύ καλύτερα. Ολα τα στοιχεία δείχνουν ότι φέτος η τουριστική κίνηση στη Ρόδο θα ξεπεράσει κάθε προηγούμενο. Και το σπουδαιότερο· θα έχουμε πολύ κόσμο και τον Οκτώβριο γεγονός που επιβεβαιώνει και ο πρόεδρος της ΕΞΡ.

ΣΕΛΙΔΑ 3



ΑΠΟ ΤΟ ΠΑΣΟΚ

ΠΑΣΟΚ

Φρένο σε επίδοξους υποψήφιους

"Φρένο" σε επίδοξους υποψήφιους βάζει με ανακοίνωσή της η Περιφερειακή Οργάνωση του ΠΑΣΟΚ.

ΣΕΛΙΔΑ 6

ΕΛΛΕΙΨΕΙ ΠΛΟΙΩΝ

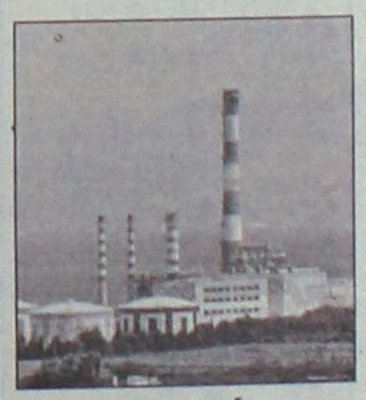

Αμανάτι στον Πειραιά οι μηχανές

Αμανάτι στον Πειραιά έμειναν τα ηλεκτροπαραγωγά λόγω έλλειψης πλοίων. Επιμένει αρνητικά ο αεροστρόβιλος. Και τα προβλήματα συνεχίζονται...

ΣΕΛΙΔΑ 7

"ΣΚΛΗΡΕΣ" ΜΑΧΕΣ ΓΙΑ ΤΗΝ ΚΑΤΑΣΒΕΣΗ ΤΗΣ ΟΛΟ ΤΟ ΑΠΟΓΕΥΜΑ



Αναζωπύρωση στο μέτωπο της φωτιάς χθες στην Προφύλια

Διαστάσεις πήρε και πάλι το μέτωπο της φωτιάς χθες στην Προφύλια από αναζωπύρωση. Χρειάσθηκε να έρθουν πυροσβεστικά αεροπλάνα. Ενδείξεις για εμπρησμό.

ΣΕΛΙΔΑ 16



"Λύσεις" αλλά στο βάθος του τούνελ

Ψάχνουν τώρα πλοία για να τα δρομολογήσουν στη γραμμή Δωδεκανήσου. Ανεκτέλεστα τα δρομολόγια του "Ροδάνθη".

ΣΕΛΙΔΑ 5

Με εντολή του υπουργού Ανάπτυξης

Ελεγχοι στα βενζινάδικα

- ***Υπάρχουν υποψίες για αισχροκέρδεια και στη Ρόδο.***

ΣΕΛΙΔΑ 4

Σε ξενοδοχεία από επιτήδειους

Τώρα ηλεκτρονική απάτη

- ***Διαστάσεις παίρνει το θέμα με το οποίο ασχολήθηκε παλαιότερα η "Ρ".***

ΣΕΛΙΔΑ 8

ΗΜΕΡΟΛΟΓΙΟ

Πέμπτη 4 Αυγούστου 2005
Των εν Εφέσω 7 παίδων
Ανατολή ηλίου: 05.31'
Δύση ηλίου: 19.31'
Σελήνη 29 ημερών

ΦΑΡΜΑΚΕΙΑ

Σήμερα διημερεύει το φαρμακείο της **Βασιλοπούλου Ευαγ.** στην οδό Ίωνος Δραγούμη 5-7 και διανυκτερεύει το φαρμακείο του **Φουτούλη Νικολάου** στην οδό Αθηνών 11 (Ανάληψη).

ΒΕΝΖΙΝΑΔΙΚΑ

Σήμερα διανυκτερεύουν τα βενζινάδικα: **Σταυριανάκης ΑΘ.** (Ν. Αγορά), **Χατζημανώλης Εμμ.** (Ασγούρου), **Κονταμανώλης Μανάλης** (Ιαλυσός), **Πισσαδάκης Δημήτρης** (Παραδείσι), **Αρφαράς Ν.** (Φάνες), **Θεουλάκης Ι.** (Εμπωνα), **Σαλαμαστράκης** (Φαληράκι), **Νέσγος Μ.** (Μάσαρι).

ΛΑΪΚΕΣ ΑΓΟΡΕΣ

Τετάρτη: στο Δημοτικό Νεκροταφείο.
Πέμπτη: στην οδό Βύρωνος
Παρασκευή: στην οδό Πτολεμαίων (Ανάληψη)
Σάββατο: στο Δημοτικό Νεκροταφείο.

ΑΕΡΟΠΟΡΙΚΑ ΔΡΟΜΟΛΟΓΙΑ

ΟΛΥΜΠΙΑΚΗ ΑΕΡΟΠΟΡΙΑ

ΑΠΟ ΡΟΔΟ-ΑΘΗΝΑ
- Καθημερινά 07.10, 13.40
- Πέμπτη 20.10, 22.45
- Καθημερινά πλην Πέμπτης 19.40, 22.25
- Καθημερινά πλην Κυριακής 10.40

ΑΠΟ ΑΘΗΝΑ-ΡΟΔΟ
- Καθημερινά 05.30,12.00
- Πέμπτη 18.30, 21.05
- Καθημερινά πλην Πέμπτης 18.00, 20.45
- Καθημερινά πλην Κυριακής 09.00

ΑΠΟ ΡΟΔΟ-ΘΕΣΣΑΛΟΝΙΚΗ
- Δευτέρα - Τετάρτη 09.45
- Πέμπτη 10.45
- Σάββατο 15.15
- ΔΕΥ-ΤΕΤ-ΠΑΡ-ΚΥΡ 16.10

ΑΠΟ ΡΟΔΟ-ΗΡΑΚΛΕΙΟ
- Δευτέρα - Παρασκευή-Κυριακή 17.45
- Τρίτη - Πέμπτη 18.30
- Τετάρτη - Σάββατο 19.20

ΑΠΟ ΗΡΑΚΛΕΙΟ-ΡΟΔΟ
- Δευτέρα-Παρασκευή-Κυριακή 19.05
- Τρίτη-Πέμπτη 19.50
- Τετάρτη - Σάββατο 20.40

ΑΠΟ ΡΟΔΟ-ΚΑΡΠΑΘΟ
- ΔΕΥ-ΠΕΜ-ΠΑΡ-ΣΑΒ 07.00, 10.40
- Τετάρτη-Κυριακή 10.40, 14.20

ΑΠΟ-ΡΟΔΟ-ΚΑΣΟ
- ΔΕΥ-ΠΕΜ-ΠΑΡ-ΣΑΒ 07.00
- Τετάρτη-Κυριακή 10.40

ΑΠΟ ΡΟΔΟ-ΚΑΣΤΕΛΛΟΡΙΖΟ
- ΔΕΥ-ΤΕΤ-ΠΑΡ-ΣΑΒ-ΚΥΡ 07.10

ΑΠΟ ΡΟΔΟ-ΧΙΟ
- Τρίτη στις 10.40 και Πέμπτη στις 10.45'

ΡΟΔΟΣ-ΜΥΤΙΛΗΝΗ
- Δευτέρα-Τετάρτη στις 09.45, Τρίτη στις 10.40', Πέμπτη στις 10.45' και Σάββατο στις 15.15

ΡΟΔΟΣ- ΣΑΜΟΣ
- Τρίτη στις 10.40', Σάββατο στις 15.15

ΡΟΔΟΣ-ΛΗΜΝΟΣ
- Δευτέρα-Τετάρτη στις 09.45', Τρίτη στις 10.40', Πέμπτη στις 10.45' και Σάββατο στις 15.15'

ΡΟΔΟΣ-ΑΣΤΥΠΑΛΑΙΑ
- Κάθε Τρίτη- Πέμπτη-Σάββατο 13.10'

ΡΟΔΟΣ-ΛΕΡΟΣ
- Κάθε Τρίτη - Πέμπτη-Σάββατο 13.10'

AEGEAN AIRLINES

ΑΠΟ ΡΟΔΟ-ΑΘΗΝΑ
Καθημερινές πτήσεις 14.15-16.30-19.50-22.40

ΑΠΟ ΑΘΗΝΑ-ΡΟΔΟ
Καθημερινά πτήση 05.30-08.45-14.50-18.10-21.00

ΑΠΟ ΡΟΔΟ-ΘΕΣΣΑΛΟΝΙΚΗ
Καθημερινά πτήση 10.20

ΑΠΟ ΘΕΣΣΑΛΟΝΙΚΗ-ΡΟΔΟ
Καθημερινά πτήση 12.20

Χρήσιμα τηλέφωνα κρατήσεων:
(22410) 24400.

Plaza Travel
Ιερού Λόχου 7 · τηλ. 2241029003
e-mail: travel@rhodes-plaza.com
AE288

Επώνυμον

...το ανώνυμον...

Ας εκμεταλλευτούμε την ευκαιρία

Κατά γενική ομολογία, η Ελλάς διαθέτει σημαντικό συγκριτικό πλεονέκτημα στον τομέα του τουρισμού. Είναι προικισμένη από τη Φύση με μοναδικές ομορφιές και από την Ιστορία με μοναδικά μνημεία, γεγονός που μπορεί να την καταστήσει προορισμό εύπορων επισκεπτών. Δεν είναι τυχαίο ότι πριν από δεκαετίες νησιά όπως η Σαντορίνη και η Μύκονος ήταν πόλοι έλξης για επώνυμους και υψηλού εισοδήματος επισκέπτες. Τα τελευταία χρόνια, όμως, η χώρα μας υποδέχεται κατά κανόνα Ευρωπαίους τουρίστες χαμηλού εισοδήματος. Κι αυτό δεν είναι τίποτα περισσότερο ή λιγότερο από τους πικρούς καρπούς της άναρχης τουριστικής ανάπτυξης.

Ευτυχώς, τα διαθέσιμα στοιχεία δείχνουν ότι έπειτα από τέσσερα χρόνια πτωτικής πορείας, φέτος σημειώνεται μία σημαντική ανάκαμψη και ποσοτικά και ποιοτικά. Οι λόγοι είναι αρκετοί. Η διαφημιστική δαπάνη ήταν πολλαπλάσια σε σύγκριση με τα προηγούμενα χρόνια. Υπήρξε κάμψη πριν από τους Ολυμπιακούς Αγώνες αλλά η τεράστια θετική προβολή λόγω των Αγώνων τώρα αποδίδει καρπούς. Σ' αυτά πρέπει να προστεθεί και το γεγονός ότι η Ελλάς παραμένει ένας ιδιαιτέρως ασφαλής προορισμός σε μία περίοδο που ανταγωνιστικές χώρες έχουν υποστεί βομβιστικές επιθέσεις.

Από την άλλη πλευρά, όμως, υπάρχει ένα πλήθος μικρών και μεγάλων μελανών σημείων. Δεν είναι δυνατόν π.χ. ο υφυπουργός Πολιτισμού να στέλνει στις αρχές Αυγούστου εγκύκλιο για την εύρυθμη λειτουργία των μουσείων και των αρχαιολογικών χώρων. Οπως δεν είναι δυνατόν στην αιχμή της τουριστικής περιόδου αρχαιολογικοί χώροι να είναι κλειστοί.

Κι αν αυτά μπορούν να χαρακτηρισθούν πλημμελήματα, η κατάσταση που επικρατεί στην ακτοπλοΐα παραπέμπει σε κακούργημα. Η τουριστική κίνηση ειδικά των νήσων του Ανατολικού Αιγαίου έχει πληγεί καίρια από τις δυσκολίες που υπάρχουν στην πρόσβαση των επισκεπτών. Οι αρμόδιοι υπουργοί Ναυτιλίας και Αιγαίου μόλις χθες φιλοτιμήθηκαν να συσκεφθούν προς αναζήτηση λύσεων.

Ο τουριστικός τομέας συμβάλλει σημαντικά και στο εθνικό εισόδημα και στην απασχόληση. Από την άλλη πλευρά, όμως, το μεγάλο συγκριτικό πλεονέκτημά μας μόνο εν μέρει το έχουμε αξιοποιήσει. Η Ελλάς έχει σήμερα την ευκαιρία να αναβαθμισθεί. Για να δρομολογηθεί ένα νέο βήμα ποιοτικής ανάπτυξης δεν αρκεί μόνο η διαφημιστική δαπάνη. Η αποτελεσματικότερη διαφήμιση, άλλωστε, είναι οι εντυπώσεις των ίδιων των τουριστών. Μ' αυτή την έννοια, η φετινή χρονιά είναι ιδιαιτέρως κρίσιμη, γιατί δίνουμε εξετάσεις. Πέρα απ' αυτό, όμως, πρέπει να αναθεωρηθούν δόγματα και χωρίς προκαταλήψεις να επιχειρηθεί μία συνολική προσέγγιση των προβλημάτων και της προοπτικής του κλάδου.

Όχι στις περιπτωσιακές συμφωνίες κορυφής

Είναι απολύτως ορθό οι δήμαρχοι, αλλά και οι νομάρχες, να εκλέγονται με ένα ποσοστό γύρω στο 42%, όπως συμβαίνει και με τις μονοκομματικές κυβερνήσεις στη χώρα μας και όχι να απαιτείται δεύτερος γύρος, μεταξύ των δύο πρώτων και το 50%. Το ότι οι κυβερνήσεις του ΠΑΣΟΚ απέφυγαν να εφαρμόσουν το ορθό αυτό μέτρο, οφείλεται σε κομματική σκοπιμότητα. Διότι, απλώς, ο ισχύων εκλογικός νόμος το συνέφερε και ζημίωνε τη Ν.Δ.

Το άκαρπο αποτέλεσμα της πρώτης Κυριακής σε κάθε Δήμο εξωθούσε ευκαιριακές συμμαχίες κυρίως μεταξύ του ΠΑΣΟΚ και των κομμάτων της Αριστεράς. Ετσι, το ΠΑΣΟΚ απέφευγε την προεκλογική συνεργασία, επί τη βάσει κοινών προγραμμάτων με την Αριστερά και την κατάρτιση κοινού ψηφοδελτίου. Προοέβλεπε ότι τα "συγγενή" κόμματα αναγκαστικώς θα υποστήριζαν τον δικό του υποψήφιο την δεύτερη Κυριακή και όχι τον εκπρόσωπο της "Δεξιάς". Δηλαδή, επεδίωκε την υφαρπαγή και όχι την προσέλκυση των αριστερών ψήφων.

Ευτυχώς οι συνέπειες αυτές του εκλογικού νόμου άρχισαν τα τελευταία χρόνια να εκλείπουν ή και να ανατρέπονται. Οι περιπτωσιακές "συμφωνίες κορυφής" έπαψαν να εφαρμόζονται κυρίως από τους ψηφοφόρους της Αριστεράς, οι οποίοι απεδοκίμαζαν τις κυβερνήσεις του ΠΑΣΟΚ, υπερψηφίζοντας στον δεύτερο γύρο τους "δεξιούς" υποψηφίους. Από την πλευρά τους και οι ψηφοφόροι της Ν.Δ., όπου δεν υπήρχε υποψήφιος του κόμματός τους, προτιμούσαν να ψηφίσουν τη δεύτερη Κυριακή τον εκπρόσωπο του ΣΥΝ ή και του ΚΚΕ, θέτοντας ως πολιτική προτεραιότητα την ήττα του υποψηφίου του ΠΑΣΟΚ. Ασφαλώς, αυτή η ανατροπή των προσχεδιασμένων συνεπειών του ισχύοντος εκλογικού νόμου έχει το θετικό στοιχείο ότι η απαρχή της καταλύσεως των πολιτικών προκαταλήψεων και των "διαχωριστικών γραμμών" προήλθε από τη λαϊκή βάση, η οποία έπαψε να υιοθετεί άκριτα την καθοδηγητική γραμμή της κομματικής ηγεσίας. Ωστόσο, και οι νέες "συμμαχίες" που άρχισαν να ανακύπτουν, παρά το "πνεύμα" του ισχύοντος νόμου, είναι επίσης βέβαιον ότι δεν προάγουν τον θεσμό της Τοπικής Αυτοδιοικήσεως. Διότι είναι εξίσου ευκαιριακές, πειθαναγκαστικές και ανορθόδοξες.

Συνεπώς, είναι παντελώς ασύστατη και αυταπόδεικτα υποκριτική η αντίθεση του ΠΑΣΟΚ στην τροποποίηση του ισχύοντος νόμου, με το επιχείρημα ότι "η Αυτοδιοίκηση είναι το κατ' εξοχήν πεδίο συνεργασιών επί τη βάσει κοινών προγραμμάτων". Διότι ακριβώς τις συνεργασίες αυτές ενθαρρύνει η προτεινόμενη τροποποίηση. Με ένα τρόπο σαφή και ξεκάθαρο. Οποιο κόμμα θεωρεί το 42% απρόσιτο σε κάποιο δήμο, ας προστρέξει σε προεκλογική συνεργασία, θέτοντας στην κρίση των ψηφοφόρων το κοινό πρόγραμμα που έχει καταρτίσει με τον εκλογικό του σύμμαχο. Μήπως αυτό είναι εκείνο που φοβάται το ΠΑΣΟΚ; Κρίμα. Διότι η διαδικασία αυτή συνιστά τη μόνη συνεργασία που είναι δημοκρατικώς θεμιτή και πολιτικώς ειλικρινής.

ΜΟΝΑΔΙΚΗ ΕΥΚΑΙΡΙΑ
ΜΟΝΟ στο ΜΟΣΧΙΔΗΣ ELECTRONET
ΚΑΙ ΜΟΝΟ ΓΙΑ ΛΙΓΕΣ ΗΜΕΡΕΣ
Η ΝΕΑ ΤΗΛΕΟΡΑΣΗ GRUNDIG

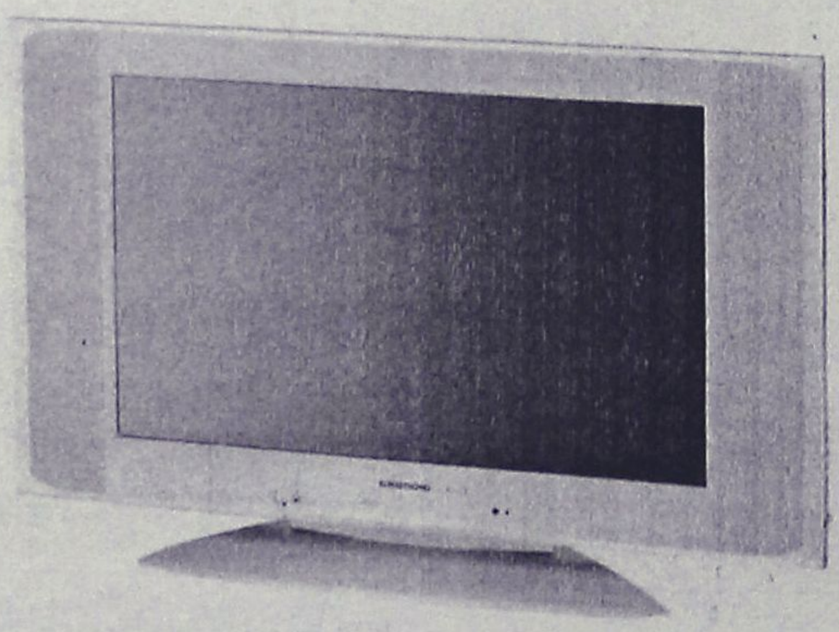

GRUNDIG
Amira 26 LW 66-7510 TOP
66 cm Active Matrix TFT-LC display in 16:9 format. Luminous density 500 cd/m². Contrast ratio 800:1. 170° viewing angle (horizontal/vertical). Intelligent signal processing to prevent picture fault. DVI-I input for PC (Multisync WVGA). 3 x Euro-AV (1 x RGB, 1 x S-Video-compatible). Cinch-AV (for camcorder). Built-in fanless power pack. TP 160 C remote control. Dimensions 79 x 50 x 9.5 cm (22 cm with stand). Weight: 14.5 kg. Colour: silver. Available 12/2004.

ΑΠΟ ~~1599€~~
ΜΟΝΟ 1199€

ELECTRONET ΜΟΣΧΙΔΗΣ
ΠΛΑΤΕΙΑ ΦΩΚΙΑΛΗ
80011900500-35846
AE0016

ΔΕΧΟΝΤΑΙ ΤΟ ΚΟΙΝΟ

Ο Νομάρχης Δωδεκανήσου **Γιάννης Μαχαιρίδης** και οι Βοηθοί Νομάρχη **Στέθης Κουσουρνάς** και **Νίκος Ζωίδης** δέχονται το κοινό κάθε Τρίτη και Πέμπτη, από τις 11.00-13.00 το μεσημέρι.

ΤΑΞΙ

ΡΑΔΙΟ ΤΑΞΙ ΠΟΛΕΩΣ: 2241-0-69800
ΡΑΔΙΟ ΤΑΞΙ ΕΚΤΟΣ ΠΟΛΕΩΣ: 2241-0-69600

ΧΡΗΣΙΜΑ ΤΗΛΕΦΩΝΑ

ΝΟΣΟΚΟΜΕΙΟ:	2241-0-80000
ΑΜΕΣΗ ΔΡΑΣΗ ΠΥΡ/ΚΗΣ:	199
ΑΙΜΕΝΑΡΧΕΙΟ:	2241-0-22220, 2241-0-27695
ΒΛΑΒΕΣ Δ.Ε.Η.:	1050
ΒΛΑΒΕΣ Ο.Τ.Ε.:	121
ΑΜΕΣΗ ΔΡΑΣΗ:	100
ΒΛΑΒΕΣ ΥΔΡΕΥΣΗΣ:	2241-0-68750, 2241-0-68755
ΝΟΜΑΡΧΙΑ:	2241-0-46502
ΠΕΡ/ΚΗ Δ/ΝΣΗ	2241-0-38174
ΔΗΜΟΣ:	2241-0-46200
ΔΗΜ. ΕΠΙΧ. ΚΑΘΑΡ.:	2241-0-77600
ΥΠΗΡ. ΑΠΟΚΟΜΙΔΗΣ:	2241-0-61057
ΤΡΟΧΑΙΑ:	2241-0-44131
ΠΛΗΡΟΦ. Ο.Τ.Ε :	11888
ΔΕΛΤΙΟ ΚΑΙΡΟΥ:	149
ΛΑΧΕΙΑ:	1444
ΠΡΟΠΟ - ΛΟΤΤΟ:	1444
ΡΟΔΑ:	2241-0-26300
ΚΤΕΛ:	2241-0-27706
Ο.Α.Ε.Δ.:	2241-0-23265
Ι.Κ.Α.:	2241-0-64912
ΤΑΞ.Υ.:	2241-0-68701, 2241-0-68702
ΟΛΥΜΠΙΑΚΗ:	2241-0-24555
ΕΡΓΑΤ. ΚΕΝΤΡΟ:	2241-0-24730
AEGEAN AIRLINES	2241-0-98345

ΚΤΕΟ

- Από **01/08/2005** έως **31/08/2005** επιβατικά (Ε.Ι.Χ.) και φορτηγά μέχρι 3,5 (ΦΙΧ<3,5 Τ) με αριθμούς κυκλοφορίας **ΡΟΒ 8001 έως και 8800**
- Από **01/08/2005** έως **31/08/2005** επιβατικά (Ε.Ι.Χ.) και φορτηγά μέχρι 3,5 (ΦΙΧ<3,5 Τ) με συγκοινωνιακή έδρα Καλύμνου και Κω με αριθμούς κυκλοφορίας **ΑΜΡ, ΜΟΙ, ΑΜΥ, ΡΑΙ κ.λπ.** (ερυθρού χρώματος - ανεξαρτήτως αριθμού) και **ΚΧΑ** (από 2001 έως και 4000)

*** **Επίσης θα ελέγχονται όσα οχήματα υποχρεούνται βάσει παλαιότερων προγραμμάτων πρόσκλησης.**

ΤΙΜΕΣ ΣΥΝΑΛΛΑΓΜΑΤΟΣ

ΔΟΛΛΑΡΙΟ Η.Π.Α	1,2228	1,221
ΛΙΡΑ ΑΓΓΛΙΑΣ	0,69188	0,69092
ΚΟΡΩΝΑ ΔΑΝΙΑΣ	7,4657	7,4553
ΚΟΡΩΝΑ ΣΟΥΗΔΙΑΣ	9,3996	9,3864
ΓΙΕΝ ΙΑΠΩΝΙΑΣ	136,77	136,57
ΦΡΑΓΚΟ ΕΛΒΕΤΙΑΣ	1,5602	1,558
ΚΟΡΩΝΑ ΝΟΡΒΗΓΙΑΣ	7,863	7,852
ΛΙΡΑ ΚΥΠΡΟΥ	0,5742	0,5734
ΔΟΛΛΑΡΙΟ ΚΑΝΑΔΑ	1,4884	1,4864
ΔΟΛΛΑΡΙΟ ΑΥΣΤΡΑΛΙΑΣ	1,6068	1,6046

Η ΡΟΔΙΑΚΗ

Ημερήσια Εφημερίδα της Ρόδου
Έτος Ιδρύσεως 1915
ΙΔΡΥΤΗΣ
ΕΜΜ. ΚΑΛΑΜΠΙΧΗΣ
ΙΔΙΟΚΤΗΣΙΑ
ΥΙΟΙ Σ. ΤΣΟΠΑΝΑΚΗ
Η. ΚΩΠΙΑΔΗΣ Ο.Ε.
ΕΚΔΟΤΗΣ
ΗΒΗ Γ. ΤΣΟΠΑΝΑΚΗ
ΔΙΕΥΘΥΝΤΗΣ
Σπύρος Παγκάς
ΑΡΧΙΣΥΝΤΑΚΤΗΣ
Λουκάς Μαστής
ΣΥΝΤΑΞΗ
Μιχάλης Μαστής
Κυριακή Πετρίδου
Βαρβάρα Μπογδάνου
Ελευθερία Πελλού
ΑΘΛΗΤΙΚΑ
Μανόλης Μπάτης,
Νικήτας Κουσκούσης
Κώστας Παντίδος
Παύλος Ντοκουόπλ
Σούγγαρη Μάγδα
ΥΠΕΥΘ. ΔΙΑΦΗΜΙΣΤΙΚΟΥ ΤΜΗΜΑΤΟΣ
Λάζαρος Λαζαράκης
ΓΡΑΦΕΙΑ ΣΥΝΤΑΞΗΣ
Μάρκου Μαλλιαράκη 11
Τηλ.2241-0- 24610,
Fax (22410) 75641
ΑΘΛΗΤΙΚΟ ΤΜΗΜΑ
Τηλ. 2241-0-75640
ΛΟΓΙΣΤΗΡΙΟ - ΔΙΑΦΗΜΙΣΕΙΣ
Μάρκου Μαλλιαράκη 11
Τηλ. 2241-0-22210
2241-0-75230
Fax (22410) 22471
http://www.rodiaki.gr.
irodiaki@otenet.gr

Απροσδόκητα καλή η τουριστική κίνηση, θα πάει ακόμα καλύτερα

Επιμήκυνση της ...αισιοδοξίας μας!

Ακόμα και τις πιο αισιόδοξες προβλέψεις ξεπερνά η εξέλιξη της τουριστικής κίνησης στη Ρόδο! Σύμφωνα με τα στοιχεία της Υπηρεσίας Πολιτικής Αεροπορίας, οι αφίξεις αλλοδαπών τουριστών τον περασμένο μήνα ήταν αυξημένες κατά 13,17%, ενώ στο ίδιο τέμπο αναμένεται να συνεχιστεί η κίνηση και τις επόμενες εβδομάδες.

α.α	ΧΩΡΑ	ΕΠΙΒΑΤΕΣ 2004	2005	%
1	ΑΓΓΛΙΑ	57811	56936	-1,51
2	ΓΕΡΜΑΝΙΑ	41632	41062	-1,37
3	ΣΟΥΗΔΙΑ	10205	12568	23,16
4	ΝΟΡΒΗΓΙΑ	6698	8717	30,14
5	ΔΑΝΙΑ	6436	9167	42,43
6	ΦΙΛΛΑΝΔΙΑ	6467	6916	6,94
7	ΟΛΛΑΝΔΙΑ	11407	13915	21,99
8	ΒΕΛΓΙΟ	8585	10215	18,99
9	ΛΟΥΞΕΜΒΟΥΡΓΟ	1035	1216	17,49
10	ΕΛΒΕΤΙΑ	3811	4172	9,47
11	ΑΥΣΤΡΙΑ	14981	15939	6,39
12	ΙΤΑΛΙΑ	27305	33438	22,46
13	ΓΙΟΥΓΚΟΣΛΑΒΙΑ	869	1391	60,07
14	ΓΑΛΛΙΑ	1974	3319	68,14
15	ΙΡΛΑΝΔΙΑ	712	879	23,46
16	ΙΣΡΑΗΛ	3837	3196	-16,71
17	ΙΟΡΔΑΝΙΑ			
18	ΚΥΠΡΟΣ	1202	982	-18,30
19	ΑΙΓΥΠΤΟΣ	24	119	395,83
20	ΟΥΓΓΑΡΙΑ	2205	3171	43,81
21	ΛΙΒΑΝΟΣ	368	369	0,27
22	ΤΣΕΧΙΑ	3607	6812	88,86
23	ΠΟΡΤΟΓΑΛΙΑ	148		-100,00
24	ΙΣΛΑΝΔΙΑ			
25	ΤΟΥΡΚΙΑ			
26	ΖΑΜΠΙΑ			
27	ΣΑΟΥΔΙΚΗ ΑΡΑΒΙΑ			
28	ΠΟΛΩΝΙΑ	6068	7567	24,70
29	ΡΩΣΙΑ	1093	2080	90,30
30	ΕΣΘΟΝΙΑ		122	
31	ΣΥΡΙΑ			
32	ΡΟΥΜΑΝΙΑ		1004	
33	ΣΛΟΒΕΝΙΑ	1194	2084	74,54
34	FYROM			
35	ΜΑΛΤΑ		131	
36	ΑΡΑΒ. ΕΜΙΡΑΤΑ			
37	ΣΛΟΒΑΚΙΑ	4219	5812	37,76
38	ΙΣΠΑΝΙΑ			
39	ΟΥΚΡΑΝΙΑ		76	
40	ΒΟΥΛΓΑΡΙΑ			
ΣΥΝΟΛΟ		223.893	253.375	13,17

Με αύξηση 13,17% έκλεισε ο Ιούλιος • Αύξηση της τάξεως του 20% βλέπει για τον Αύγουστο ο κ. Μηναΐδης • Πολύς κόσμος μέχρι και τον Οκτώβριο!

Στις τάξεις μάλιστα των τουριστικών επιχειρηματιών, υπάρχει διάχυτη αισιοδοξία, με βάση και τα μηνύματα που υπάρχουν ότι σε υψηλά επίπεδα θα εξελιχθεί η τουριστική κίνηση και τον Σεπτέμβριο και τον Οκτώβριο.

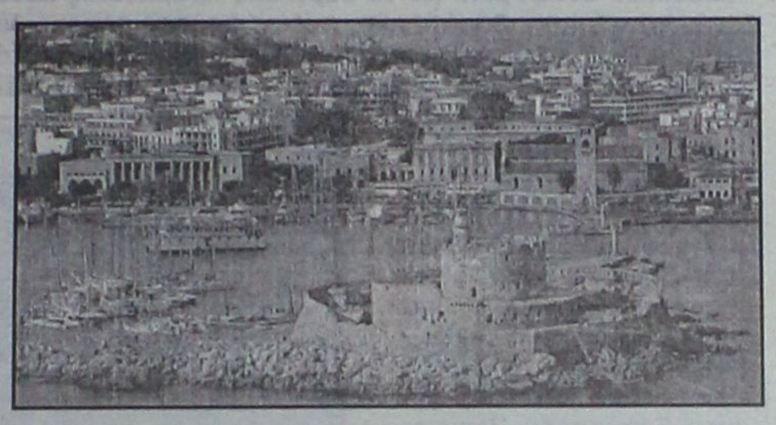

Η αυξημένη κίνηση αλλοδαπών σε συνδυασμό με την μεγάλη παρουσία ημεδαπών τουριστών, έχει ως αποτέλεσμα αυτή την χρονική περίοδο, να μην πέφτει καρφίτσα στη Ρόδο, με ό,τι αυτό συνεπάγεται.

Σημαντικό είναι επίσης το γεγονός ότι τον Ιούλιο η αύξηση έφθασε στο 13,17% την στιγμή που καταγράφηκε πτώση στις αφίξεις των Άγγλων και των Γερμανών τουριστών, που αποτελούν την συντριπτική πλειοψηφία των επισκεπτών του νησιού. Η αύξηση προήλθε από τις πιο μικρές αγορές, της Ιταλίας, της Ολλανδίας, της Σουηδίας, της Νορβηγίας, της Δανίας, του Βελγίου, γεγονός που έχει την δική του σημασία.

Ειδικότερα, η κίνηση τον Ιούλιο καταγράφηκε ως εξής:

• ΚΙΝΗΣΗ ΑΕΡΟΣΚΑΦΩΝ

- Τον Ιούλιο του 2005 κινήθηκαν στο αεροδρόμιο "Διαγόρας" 1.230 αεροπλάνα **πτήσεων εσωτερικού** έναντι 1337 που διακινήθηκαν τον Ιούλιο του 2004 και 1487 του Ιουλίου του 2003 (σε σχέση με πέρυσι οι πτήσεις εσωτερικού ήταν μειωμένες κατά 8%).

- Το ίδιο χρονικό διάστημα **οι πτήσεις εξωτερικού** ήταν 3002 έναντι 2.669 τον Ιούνιο του 2004 και 2.934 τον Ιούλιο του 2003 (σε σχέση με πέρυσι οι πτήσεις εξωτερικού ήταν αυξημένες κατά 12,48%).

• ΑΦΙΞΕΙΣ ΕΠΙΒΑΤΩΝ

• **Με τις πτήσεις εσωτερικού** τον Ιούλιο του 2005 ήρθαν στο αεροδρόμιο "Διαγόρας" 47.091 επιβάτες έναντι 42.919 τον Ιούλιο του 2004 και 40.506 τον Ιούλιο του 2003 (σε σχέση με πέρσι οι αφίξεις επιβατών εσωτερικού ήταν αυξημένες κατά 9,72%).

• **Με τις πτήσεις εξωτερικού** έφθασαν τον περασμένο μήνα 253.375 επιβάτες, έναντι 223.893 τον Ιούνιο του 2004 και 242.710 τον Ιούνιο του 2003 (σε σχέση με πέρυσι οι αφίξεις επιβατών εξωτερικού ήταν αυξημένες κατά 13,17%).

ΟΙ ΑΦΙΞΕΙΣ ΑΝΑ ΧΩΡΑ

Ιδιαιτέρως ενδιαφέρον είναι ο πίνακας που δείχνει την κατανομή των αφίξεων κατά χώρα προέλευσης και την διαφορά σε σχέση με τον Ιούλιο του 2004.

Τα στοιχεία των αφίξεων έχουν ως εξής (Βλέπε σχετικό πίνακα).

Ο κ. ΜΗΝΑΪΔΗΣ

Σύμφωνα με τον πρόεδρο της Ένωσης Ξενοδόχων Ρόδου Βασίλη Μηναΐδη, η σεζόν δεν ξεκίνησε καλά τον Απρίλιο, συνεχίστηκε έτσι τον Μάιο, αλλά τον Ιούνιο ήρθε η «έκρηξη» σε βαθμό που δεν αναμένονταν.

Η χρονιά σύμφωνα με τον κ. Μηναΐδη εξελίσσεται πολύ ικανοποιητικά και πρόβλημα υπάρχει μόνο σε ορισμένα μικρά ξενοδοχεία και στα ενοικιαζόμενα δωμάτια, όπου οι πληρώσεις δεν είναι ανάλογες.

Αναφορικά με το μήνα που διανύουμε, ο πρόεδρος της ΕΞΡ εκτίμησε ότι θα κλείσει με άνοδο μεταξύ 15% και 20% σε σχέση με τον αντίστοιχο περυσινό, ενώ η πολύ καλή πορεία θα συνεχιστεί έως τον Οκτώβριο.







ΦΡΟΝΤΙΣΤΗΡΙΑ
ΧΑΤΖΗΑΝΤΩΝΙΟΥ ΜΑΛΑΤΕΣΤΑΣ
ΕΠΙΛΟΓΗ ΜΕ ΟΝΟΜΑ!

Για μαθητές ΓΥΜΝΑΣΙΟΥ - ΛΥΚΕΙΟΥ – ΤΕΕ
Διδάσκονται ΜΑΘΗΜΑΤΙΚΑ – ΦΥΣΙΚΗ – ΧΗΜΕΙΑ
ΒΙΟΛΟΓΙΑ – ΒΙΟΧΗΜΕΙΑ – Α.Ο.Θ –
ΦΙΛΟΛΟΓΙΚΑ – ΕΙΔΙΚΟΤΗΤΕΣ ΤΕΕ

ΕΝΑΡΞΗ ΜΑΘΗΜΑΤΩΝ
Β΄ και Γ΄ ΛΥΚΕΙΟΥ Δευτέρα 1 Αυγούστου
Α΄ ΛΥΚΕΙΟΥ Τρίτη 16 Αυγούστου
Α΄, Β΄, Γ΄ ΓΥΜΝΑΣΙΟΥ Πέμπτη 1 Σεπτεμβρίου
Τμήματα ΤΕΕ Δευτέρα 5 Σεπτεμβρίου

Ο συνδυασμός των **ολιγομελών τμημάτων**, της **προσωπικής διδασκαλίας**, της **παροχής σημειώσεων-βοηθημάτων**, της **συνεργασίας με τους γονείς**, των **προσιτών τιμών**, καθώς και τα **19 χρόνια λειτουργίας** του Φροντιστηρίου μας αποτελούν τον λόγο που με **μεθοδικότητα** οι μαθητές μας **ωθούνται** στην επιτυχία.

Διεύθυνση σπουδών
Α. ΧΑΤΖΗΑΝΤΩΝΙΟΥ - Δ. ΜΑΛΑΤΕΣΤΑΣ
ΑΝ/ΧΟΥ ΒΟΛΟΝΑΚΗ 14 (Αγ. Ιωάννης)

ΑΕ592

ΤΗΛ 22410-76065-76801- Κιν 6974108247 - 6937229731

ΚΥΚΛΟΣ

Δημιουργήσαμε:
- *ολιγομελή ομοιογενή τμήματα 6-8 μαθητών.*
- *γκρουπ 2-3 μαθητών*
- *ατομικές σημειώσεις για κάθε μαθητή.*

Παρέχουμε:
- *συνεχή ενημέρωση γονέων.*
- *επαναληπτικά - εβδομαδιαία διαγωνίσματα*
- *επαγγελματικός προσανατολισμός σε συνεργασία με ειδικούς επιστήμονες.*
- *δωρεάν ενισχυτικά μαθήματα στους αδύναμους μαθητές.*
- *ιδιαίτερα μαθήματα στο χώρο σας.*

Καταφέραμε:
... οι μαθητές μας να είναι τώρα καταξιωμένοι επιστήμονες...

ΕΝΑΡΞΗ ΜΑΘΗΜΑΤΩΝ
Γ' ΛΥΚΕΙΟΥ 1 ΑΥΓΟΥΣΤΟΥ
Β' ΛΥΚΕΙΟΥ 17 ΑΥΓΟΥΣΤΟΥ
Α' ΛΥΚΕΙΟΥ
ΓΥΜΝΑΣΙΑ-ΤΕΕ 29 ΑΥΓΟΥΣΤΟΥ

Συμπληρώνουμε την εκπαίδευση....
Ολοκληρώνουμε την επιτυχία...

ΑΤΤΑΒΥΡΟΥ 49 ΡΟΔΙΝΙ ΤΗΛ. 2241032600
ΑΕ 560

Ασκήθηκαν χθες από τον Εισαγγελέα Πλημμελειοδικών

Νέες ποινικές διώξεις για θέματα του ΡΟΔΑ!

Στρέφονται κατά των μελών του Δ.Σ. για την προμήθεια μεταχειρισμένων λεωφορείων και κατά παντός υπευθύνου για αλλοίωση πρακτικών

Ποινική δίωξη κατά των μελών του διοικητικού συμβουλίου της ΡΟΔΑ και κατά των μελών όλων των επιτροπών της ίδιας επιχείρησης, για απιστία στην υπηρεσία και παράβαση καθήκοντος, άσκησε χθες ο Εισαγγελέας Πλημμελειοδικών αναφορικά με το θέμα της προμήθειας μεταχειρισμένων λεωφορείων και την πρόσληψη προσωπικού στην επιχείρηση. Παράλληλα, ο ίδιος άσκησε ποινική δίωξη κατά παντός υπευθύνου στο Δήμο Ροδίων για πλαστογραφία ψευδή βεβαίωση και παράβαση καθήκοντος κατά συρροή, αναφορικά με την υπόθεση της παραποίησης πρακτικών του δημοτικού συμβουλίου για τη σύναψη δανείου.

Οι ποινικές διώξεις, ασκήθηκαν μετά την ολοκλήρωση του έκτακτου διαχειριστικού ελέγχου που διενεργήθηκε στη Δημοτική Επιχείρηση Συγκοινωνιών ΡΟΔΑ από τους Οικονομικούς Επιθεωρητές Κρήτης, η έκθεση των οποίων κοινοποιήθηκε στον Εισαγγελέα Πλημμελειοδικών Ρόδου, ο οποίος είχε δώσει και τη σχετική παραγγελία για την πραγματοποίησή της.

Στην ίδια υπόθεση προστέθηκε και το θέμα της προμήθειας των λεωφορείων της Δημοτικής Επιχείρησης, γεγονός που εκ των πραγμάτων διευρύνει και το κύκλο των προσώπων που εμπλέκονται στη υπόθεση.

Με βάση το πόρισμα- έκθεση των Οικονομικών Επιθεωρητών, σύμφωνα με πληροφορίες, χθες το μεσημέρι ο Εισαγγελέας Πλημμελειοδικών Ρόδου κ. Γιώργος Οικονόμου άσκησε

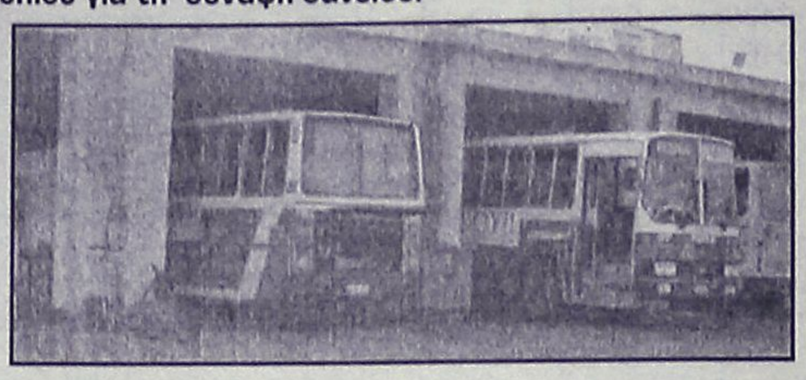

ποινική δίωξη για απιστία στην υπηρεσία και παράβαση καθήκοντος, κατά των μελών του διοικητικού συμβουλίου της Δημοτικής Επιχείρησης ΡΟΔΑ, αλλά και κατά των μελών όλων των επιτροπών (προμηθειών, παραλαβής, απογραφής κ.α.).

Οι διώξεις αφορούν την υπόθεση του σκανδάλου που είχε ξεσπάσει αναφορικά με τη προμήθεια λεωφορείων και την πρόσληψη προσωπικού στην δημοτική επιχείρηση.

Επίσης το ίδιο πόρισμα έχει ασχοληθεί και με την υπόθεση παραποίησης των πρακτικών του δημοτικού συμβουλίου Ροδίων, (υπόθεση την οποία είχε καταγγείλει ο επικεφαλής της μειοψηφίας του Δημοτικού Συμβουλίου κ. Χατζής Χατζηευθυμίου) σύμφωνα με την οποία άλλη απόφαση είχε πάρει το Δημοτικό Συμβούλιο και άλλη διαβιβάσθηκε για έγκριση στη Περιφέρεια Νοτίου Αιγαίου. Πρόκειται για απόφαση που αφορούσε την αίτηση για λήψη δανείου από το Ταμείο Παρακαταθηκών και Δανείων (η οποία τελικά δεν εγκρίθηκε).

Στην μεν απόφαση του Δημοτικού Συμβουλίου Ροδίων αναφέρονταν τα χρέη μίας μόνο χρονιάς και στη δε απόφαση που διαβιβάσθηκε στη Περιφέρεια είχαν συμπεριληφθεί και οφειλές παλαιοτέρων χρόνων, οι οποίες δεν είχαν συζητηθεί στο δημοτικό συμβούλιο. Για την υπόθεση αυτή, χθες ο Εισαγγελέας Πλημμελειοδικών Ρόδου άσκησε επίσης ποινική δίωξη κατά παντός υπευθύνου στο Δήμο Ροδίων για πλαστογραφία, ψευδή βεβαίωση και παράβαση καθήκοντος κατά συρροή.

Η δικογραφία της υπόθεσης αυτής έχει ήδη διαβιβασθεί στην τακτική ανακρίτρια Ρόδου.

Σε ότι αφορά τις ποινικές διώξεις που είχαν ασκηθεί πέρυσι για την ίδια υπόθεση στην ΡΟΔΑ αυτές παραμένουν ως έχουν.

Με εντολή του υπουργού Ανάπτυξης

Ελεγχοι στα βενζινάδικα

Ελέγχους στα βενζινάδικα 12 νομών της χώρας, μεταξύ των οποίων και τα Δωδεκάνησα, ζήτησε ο Υπουργός Ανάπτυξης Δημήτρης Σιούφας με κατεπείγουσα επιστολή του προς τον πρόεδρο της Επιτροπής Ανταγωνισμού Σπύρο Ζησιμόπουλο.

Ο κ. Σιούφας ζητά να διερευνηθεί η πιθανότητα εναρμονισμένων πρακτικών τόσο στα πρατήρια καυσίμων όσο και στις εταιρίες εμπορίας πετρελαιοειδών.

Δηλαδή, αν έχουν συνεννοηθεί μεταξύ τους, ώστε να πωλούν όλοι σε υψηλές τιμές.

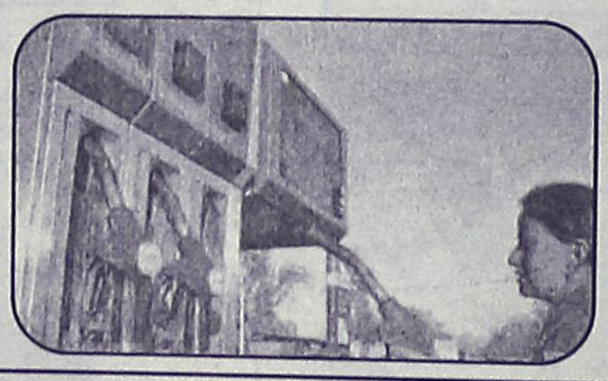

Σχολιάζοντας την εντολή αυτή ο κ. Νικήτας Ριζόπουλος από το σύνδεσμο πρατηριούχων της Ρόδου, απέκλεισε κάθε πιθανότητα ύπαρξης καρτέλ στο νησί, με το επιχείρημα ότι δεν είναι δυνατό να προσυνενοηθούν οι 70-80 πρατηριούχοι της Ρόδου. Αυτή η δυνατότητα, όπως είπε, υπάρχει στα μικρά νησιά που έχουν 4-5 το πολύ πρατήρια. Στη Ρόδο, λόγω της πληθώρας βενζινάδικων, ο ανταγωνισμός λειτουργεί, σημείωσε ο κ. Ριζόπουλος για να καταλήξει ότι οι έλεγχοι είναι ευπρόσδεκτοι γιατί συμβάλουν στην καλή λειτουργία της αγοράς.

ΦΡΟΝΤΙΣΤΗΡΙΟ ΜΕΣΗΣ ΕΚΠΑΙΔΕΥΣΗΣ ΙΑΛΥΣΟΥ
ΑΡΙΣΤΕΙΟΝ ΦΡΟΝΤΙΣΤΗΡΙΟ ΜΕΣΗΣ ΕΚΠΑΙΔΕΥΣΗΣ
ΠΑΝΑΓΟΣ ΜΙΧΑΛΗΣ ΜΑΘΗΜΑΤΙΚΟΣ
ΜΠΑΡΔΟΣ ΧΡΗΣΤΟΣ ΦΥΣΙΚΟΣ
ΤΗΛ: 22410 – 90801,75577, 6942 011005
ΤΜΗΜΑΤΑ ΓΥΜΝΑΣΙΟΥ ΛΥΚΕΙΟΥ - ΤΕΕ
ΔΙΔΑΣΚΟΥΝ ΟΙ
- ΦΥΣΙΚΗ
- ΧΗΜΕΙΑ
- ΜΑΘΗΜΑΤΙΚΑ
- ΦΙΛΟΛΟΓΙΚΑ
- Α.Ο.Θ
- Α.Ο.Δ.Ε
- ΒΙΟΛΟΓΙΑ
- ΥΠΟΛΟΓΙΣΤΕΣ

• ΣΥΡΙΧΙΔΗΣ ΜΙΧΑΛΗΣ (ΦΥΣΙΚΟΣ)
• ΚΑΡΑΣΟΥΛΗΣ ΓΙΑΝΝΗΣ (ΗΛΕΚ.ΥΠΟΛΟΓΙΣΤΕΣ)
• ΓΕΩΡΓΑΛΙΔΗ ΕΛΕΝΗ (ΜΑΘΗΜΑΤΙΚΟΣ)
• ΚΟΛΕΤΣΗΣ ΚΩΣΤΑΣ (ΦΥΣΙΚΟΣ)
• ΛΑΜΠΡΟΥ ΞΕΝΙΑ (ΦΙΛΟΛΟΓΟΣ)
• ΜΠΑΡΔΟΣ ΧΡΗΣΤΟΣ (ΦΥΣΙΚΟΣ)
• ΜΑΓΑΛΙΟΣ ΒΑΪΟΣ (ΧΗΜΙΚΟΣ)
• ΠΑΝΑΓΟΣ ΜΙΧΑΛΗΣ (ΜΑΘΗΜΑΤΙΚΟΣ)
• ΠΑΠΑΚΩΝΣΤΑΝΤΙΝΟΥ ΣΟΦΙΑ (ΒΙΟΛΟΓΟΣ)
• ΣΕΡΒΟΥ ΒΕΑΤΡΙΚΗ (ΟΙΚΟΝΟΜΟΛΟΓΟΣ)
• ΣΤΑΥΡΟΥ ΕΛΕΝΗ (ΦΙΛΟΛΟΓΟΣ)
• ΤΟΥΡΝΑ ΜΑΡΙΑ (ΜΑΘΗΜΑΤΙΚΟΣ)
• ΧΑΡΑΛΑΜΠΟΥΣ ΑΝΑΣΤΑΣΙΑ (ΦΙΛΟΛΟΓΟΣ)

ΕΓΓΡΑΦΕΣ ΚΑΘΗΜΕΡΙΝΑ ΑΠΟ ΤΙΣ 10-12 ΤΟ ΠΡΩΪ ΚΑΙ ΑΠΟ ΤΙΣ 6-8 ΤΟ ΑΠΟΓΕΥΜΑ ΣΤΗΝ ΓΡΑΜΜΑΤΕΙΑ ΣΤΟΝ ΠΡΩΤΟ ΟΡΟΦΟ ΤΟΥ ΦΡΟΝΤΙΣΤΗΡΙΟΥ ΙΑΛΥΣΟΥ 29 .
ΑΕ571

ΕΠΙΛΟΓΗ ΕΠΙΤΥΧΙΑΣ
ΥΠΕΥΘΥΝΟΙ ΣΠΟΥΔΩΝ
Χρήστος Μπάρδος
Φυσικός
Ξένια Λάμπρου
Φιλόλογος-Ιστορικός
Διδάσκονται:
Μαθηματικά
Φυσική
Χημεία
Φιλολογικά
Βιολογία
ΑΟΘ - ΑΟΔΕ
Ανάπτυξη Εφαρμογών Η/Υ
ΠΛΕΟΝΕΚΤΗΜΑ
ΦΡΟΝΤΙΣΤΗΡΙΟ ΜΕΣΗΣ ΕΚΠΑΙΔΕΥΣΗΣ
ΕΝΑΡΞΗ ΜΑΘΗΜΑΤΩΝ
Γ' ΛΥΚΕΙΟΥ 1/08/2005
Β' ΛΥΚΕΙΟΥ 17/08/2005
Α' ΛΥΚΕΙΟΥ-
ΓΥΜΝΑΣΟ - ΤΕΕ 2/09/2005
• Αυστηρά ολιγομελή τμήματα
• Συνεχής αξιολόγηση των Μαθητών
• Τακτική ενημέρωση των γονέων
• Εβδομαδιαία επαναληπτικά τεστ
• Σύγχρονες μέθοδοι διδασκαλίας
• Λογικές τιμές
• Προσαρμοσμένο στο Ενιαίο Λύκειο και στο ΤΕΕ
Κων/νου Υδραίου & Απ. Ιωάννη (γωνία)
τηλ.: 22410-75577, 78252, 30676, κιν.: 6945976276
ΑΕ552

Επρεπε να μείνουμε χωρίς καράβια για να κινητοποιηθούν οι αρμόδιοι

Λύσεις στο βάθος του τούνελ!..

Λύσεις στα προβλήματα που παρατηρούνται τις τελευταίες ημέρες στην ακτοπλοϊκή εξυπηρέτηση της Δωδεκανήσου, μετά τις απανωτές βλάβες στα πλοία "Ρομίλντα" και "Ροδάνθη" του Γεράσιμου Αγούδημου, αναζητούν πυρετωδώς τα υπουργεία Εμπορικής Ναυτιλίας και Αιγαίου.

Δεμένο παραμένει στον Πειραιά το "Ροδάνθη", με ότι συνεπάγεται αυτή η εξέλιξη • Συζητήσεις με την ΑΝΕΚ για δρομολόγηση πλοίου στα Δωδεκάνησα

Σύμφωνα με όσα έγιναν χθες γνωστά από τον υπουργό Αιγαίου Αριστοτέλη Παυλίδη, κατόπιν της αναδιάρθρωσης των δρομολογίων στο Αιγαίο και μετά από επαφές με τις ναυτιλιακές εταιρίες, βρισκόμαστε κοντά στη δρομολόγηση νέων πλοίων που θα βοηθήσουν στη μείωση των προβλημάτων.

Στο πλαίσιο αυτό, συμφωνήθηκε ήδη με την ΑΝΕΚ η δρομολόγηση πλοίου της στη γραμμή «κορμός», προκειμένου να βοηθήσει κυρίως στη διακίνηση επιβατών, λόγω της αυξημένης τουριστικής κίνησης.

Παράλληλα, ξεκινά δρομολόγια και το οχηματαγωγό Άγιος Νικόλαος προκειμένου να λυθούν τα τεράστια προβλήματα τροφοδοσίας που αντιμετωπίζουν τα νησιά. Το πλοίο αυτό θα μεταφέρει σταδιακά τα εκατοντάδες φορτηγά που περιμένουν επί ημέρες στον Πειραιά, καθώς δεν βρίσκουν θέση στα πλοία της γραμμής.

Ο υπουργός Αιγαίου Αρ. Παυλίδης, δεν απέκλεισε επίσης το ενδεχόμενο να μπει στις γραμμές επιβατηγό πλοίο με ξένη σημαία, αφήνοντας να εννοηθεί ότι γίνονται ενέργειες προς την κατεύθυνση αυτή, αφού είναι διαπιστωμένη η έλλειψη πλοίων στη χώρα για την εξυπηρέτηση των αυξημένων καλοκαιρινών αναγκών. Παράλληλα, έστειλε μήνυμα με αποδέκτη κυρίως τον Γεράσιμο Αγούδημο αλλά και άλλους ακτοπλόους, των οποίων τα πλοία παρουσιάζουν συχνά μηχανική βλάβη, λέγοντας «το μοναστήρι να είναι καλά» και αφήνοντας ανοικτό το ενδεχόμενο ενοικίασης πλοίου ή πλοίων από το εξωτερικό και δρομολόγησή τους σε γραμμές που καλύπτουν σήμερα τα «σαράβαλα», στο πλαίσιο των δικαιωμάτων που δίνει η άρση του καμποτάζ.

ΧΕΙΡΟΤΕΡΑ ΑΠΟ ΤΟ 2008

Εντω μεταξύ, η εφαρμογή του λεγόμενου «νόμου Παπουτσή» θα κάνει ακόμη χειρότερα τα πράγματα για την ακτοπλοϊκή εξυπηρέτηση των νησιών, αφού από το 2008 θα απαγορευτεί η δρομολόγηση των πλοίων που θα έχουν συμπληρώσει ηλικία 30 ετών από τη ναυπήγησή τους.

Αυτό σημαίνει ότι σχεδόν ο μισός στόλος που δραστηριοποιείται σήμερα στις Ελληνικές θάλασσες θα βγει εκτός λειτουργίας, προκαλώντας ανυπέρβλητα προβλήματα στην εξυπηρέτηση των νησιών.

Συγκεκριμένα, στα συμπεράσματα μελέτης που εκπόνησε η εταιρία συμβούλων ΧΡΤΣ για την Ελληνική ακτοπλοΐα, αναφέρεται μεταξύ άλλων:

«Γίνεται άμεσα κατανοητό ότι υπό το κλίμα αυτής της κρίσης η εφαρμογή του νόμου 2932/01 κυρίως σε ,τι αφορά το όριο ηλικίας των πλοίων τίθεται σε αμφισβήτηση από την ίδια την αγορά. Το μεγαλύτερο πρόβλημα επισημαίνεται στην αυξανόμενη έλλειψη πλοίων και επίσης αδυναμία νέων επενδύσεων. Ο κίνδυνος της μη επαρκής κάλυψης των γραμμών των θαλασσίων ενδομεταφορών είναι πραγματικά μεγάλος».

Σημειώνει επίσης ότι στο μισό του καλοκαιριού του 2005 η εικόνα δεν διαφοροποιείται σε σχέση με αυτή του 2004 με μόνη ουσιαστική διαφορά την προβλεπόμενη αύξηση της κίνησης. Κίνηση που εκτιμάτε βασιμα ότι θα είναι ακόμη μεγαλύτερη το 2008 όταν βγουν εκτός λειτουργίας τα μισά πλοία του ακτοπλοϊκού στόλου, αν κάτι δεν αλλάξει θεαματικά.

Τα συμπεράσματα αυτής της μελέτης είναι εν γνώση του ΥΕΝ. Άγνωστο παραμένει όμως το πώς θα αντιδράσει.

Ο υπουργός Αιγαίου Αρ. Παυλίδης έχει προαναγγείλει πολλάκις τον ερχομό ενός νέου νομοσχεδίου για



την ακτοπλοΐα που θα θεραπεύει τις «ασθένειες» του νόμου Παπουτσή. Είναι δυνατό αυτός ο νόμος να προβλέπει αύξηση του ορίου ηλικίας των πλοίων και να γίνει δεκτός από την Ευρωπαική Ένωση;

Ο κανονισμός της Ε.Ε. 3577/92 προβλέπει συγκεκριμένα πράγματα και η χώρα μας ήδη θα έπρεπε από τον Ιανουάριο του 2004 να έχει εναρμονιστεί.

Το σίγουρο είναι ότι υπάρχει ενδιαφέρον σε ότι αφορά την περιοχή μας για νέες επενδύσεις από τις υπάρχουσες ακτοπλοικές εταιρίες της χώρας, αλλά μόνο για δρομολόγια στη γραμμή φιλέτο Πειραιάς – Ρόδος και Πειραιάς – Κως – Ρόδος. Όσο όμως οι τοπικές κοινωνίες θα πιέζουν το πλοίο από τον Πειραιά να «πιάνει» σε όλα τα μεγάλα νησιά, τόσο οι επενδύσεις θα γίνονται κυρίως στη γραμμή της Κρήτης ή της Ιταλίας.

Μια λύση θα ήταν η πλήρης απελευθέρωση των ακτοπλοικών γραμμών αφήνοντας την αγορά να καθορίσει τα δρομολόγια, με ταυτόχρονη όμως επιδοματική πολιτική για την άγονη γραμμή, για την οποία ήδη το κράτος καταβάλλει πάνω από 40 εκατομμύρια ευρώ.

ΜΟΝΙΜΟΣ ΚΑΤΟΙΚΟΣ ΠΕΙΡΑΙΑ ΤΟ ΡΟΔΑΝΘΗ

Αυτή τη στιγμή στα Δωδεκάνησα τον κύριο όγκο των επιδοτούμενων δρομολογίων στις άγονες γραμμές καλύπτει η G. A. Ferries του Γεράσιμου Αγούδημου, που διαθέτει μερικά από τα πιο γερασμένα πλοία. Οι περιπέτειες του "Ρομίλντα" και του "Ροδάνθη" τις προηγούμενες ημέρες, είναι γνωστές, καθώς ταλαιπώρησαν εκατοντάδες επιβάτες με προορισμό τα νησιά μας.

Το "Ροδάνθη" μάλιστα συνεχίζει να ταλαιπωρεί αφού και χθες δεν εκτέλεσε το δρομολόγιό του. Το Κεντρικό Λιμεναρχείο Πειραιά ζήτησε την Τρίτη από την Επιθεώρηση Εμπορικών Πλοίων του υπουργείου Εμπορικής Ναυτιλίας να επιθεωρήσει το "Ροδάνθη" μετά την πληροφορία, πως η πλοιοκτήτρια εταιρία ενημέρωσε το επιβατικό κοινό για το χθεσινό δρομολόγιο, ότι το πλοίο εκτελεί επισκευές και υπάρχει ενδεχόμενο μη εκτέλεσης του προγραμματισμένου δρομολογίου. Προσωπικό της Επιθεώρησης Εμπορικών Πλοίων επιθεώρησε το πλοίο και διαπίστωσε ότι πράγματι εκτελούνταν εργασίες επίσκευής στη δεξιά κύρια μηχανή και απαγόρευσε τον απόπλου μέχρι αποκατάστασης της βλάβης, προσκόμισης πιστοποιητικού από τον παρακολουθούντα το πλοίο νηογνώμονα, εκτέλεση δοκιμαστικού πλου με ικανοποιητικά αποτελέσματα και διαπίστωσης αποκατάστασης της βλάβης από επιθεωρητή της Ε.Ε.Π. του ΥΕΝ.

- Κατόπιν αυτού ματαιώθηκε το προγραμματισμένο δρομολόγιο προς Πάτμο, Λέρο, Κάλυμνο, Κω και Ρόδο και οι επιβάτες ενημερώθηκαν ότι θα ταξιδέψουν τελικά με το "Δημητρούλα". Το δρομολόγιό του τροποποιήθηκε ως εξής: Πειραιάς, Σύρος, Πάτμος, Νάξος, Πάτμος, Λέρος, Κάλυμνος, Κως και Ρόδος.

Νέα ταλαιπωρία λοιπόν για όσους είχαν προγραμματίσει να έρθουν στα νησιά μας με το συγκεκριμένο πλοίο, με την εταιρία να εκφράζει σε ανακοίνωσή της τη λύπη της κάνοντας λόγο για αναγκαία προσαρμογή των δρομολογίων.

«ΛΑΪΚΗΣ ΒΑΣΗΣ» Η ΝΕΑ ΕΤΑΙΡΙΑ

Την ίδια ώρα, στη Ρόδο συνεδρίαζε η επιτροπή που συγκροτήθηκε από τη Νομαρχία, που ασχολείται με το ακτοπλοικό, με στόχο τη δημιουργία νέας ναυτιλιακής εταιρίας. Συζητήθηκαν «τεχνικά» θέματα, όπως π.χ. το μήκος και η ταχύτητα που θα πρέπει να έχουν τα πλοία της εταιρίας και το κόστος απόκτησής τους.

Στο πλαίσιο αυτό στέλνονται επιστολές προς τους φορείς του νομού και τους δήμους, ζητώντας να διατυπώσουν τις θέσεις τους. Ουσιαστικά, ζητείται να απαντήσουν αν θα μετάσχουν στο εγχείρημα και –αν είναι δυνατό- να αναφέρουν συγκεκριμένο χρηματικό ποσό.

Ήδη ανατέθηκε στο νομικό σύμβουλο της Νομαρχίας να συντάξει το καταστατικό.

Σύμφωνα με το μέλος της επιτροπής, νομαρχιακό σύμβουλο Νίκο Τατάκη, η προσπάθεια γίνεται πάνω σε συγκεκριμένη βάση. Η εταιρία θα είναι «λαϊκής βάσης». Δεν πρόκειται δηλαδή να εισαχθεί ποτέ στο χρηματιστήριο. Παράλληλα, θα μπει πλαφόν στην απόκτηση μετοχών, ώστε να μην συγκεντρωθεί μεγάλο μέρος τους σε έναν ή σε λίγους μόνο επενδυτές, που θα μπορούσαν έτσι να παρεμβαίνουν αποφασιστικά στη λειτουργία της εταιρίας. Την διοίκηση θα ασκεί διοικητικό συμβούλιο που εκλέγεται από τους μετόχους.

Πρόκειται για προληπτικό όσο και ουσιαστικό μέτρο, προκειμένου να αποφευχθεί η πορεία της ΔΑΝΕ που ξεκίνησε από εταιρία λαικής βάσης, μπήκε στο χρηματιστήριο και τελικά κατέλεξε στο γνωστό ναυάγιο, τόσο της εταιρίας, όσο και της ακτοπλοϊκής εξυπηρέτησης της Δωδεκανήσου.





ΑΠΟ ΤΗ ΝΟΜΑΡΧΙΑΚΗ ΑΡΧΗ

Νέα προεκλογική περιοδεία στα νησιά

Εξόρμηση Μαχαιρίδη και αντινομάρχη και "επαφές" με το κοινό



Σε περιοδείες στα νησιά, στο πλαίσιο της στρατηγικής της παρατεταμένης προεκλογικής περιόδου βρίσκεται ο νομάρχης κ. Γ. Μαχαιρίδης και οι αντινομάρχες κ.κ. Στ. Κουσουρνάς και Ν. Ζωίδης.

Η τακτική αυτή, φαίνεται να έχει προκριθεί από την νομαρχιακή αρχή, ως πλέον καλύτερη, για να περάσει στην κοινή γνώμη η εντύπωση ότι ο νομάρχης και οι συνεργάτες του βρίσκονται κοντά στους πολίτες και πασχίζουν για την επίλυση των προβλημάτων τους. Στο πλαίσιο αυτό χθες ο κ. Μαχαιρίδης συνοδευόμενος από τον έπαρχο και τον δήμαρχο Καρπάθου, κ. Ερωτόκριτο και Ιωαννίδη, επισκέφτηκε το υπό εξέλιξη οδικό έργο Σπόα – Ολυμπος, όπου διαπιστώνονται ελάχιστες εκκρεμότητες που αφορούν απαλλοτριώσεις συγκεκριμένων σημείων και για τα οποία απαιτούνται οι απαραίτητες διευθετήσεις.

Ο Νομάρχης έδωσε εντολή στην ανάδοχο εταιρεία να συνεχίσει απρόσκοπτη τις εργασίες της, εκτιμώντας πως η τελική χάραξη του δρόμου θα έχει ολοκληρωθεί το αργότερο μέχρι τον Απρίλιο του 2006.

Δρομολογείται επίσης η κατασκευή του μεγάλου κόμβου στη «Σταματουλίτσα» που συνδέει την παλιά επαρχιακή οδό με το δρόμο Αρκάσα – Αεροδρόμιο.

Ο κ. Μαχαιρίδης επισκέφτηκε τα χωριά Ολυμπος, Σπόα, Μενετές και Διαφάνι.

Σήμερα στην Κάρπαθο θα βρίσκεται και **ο αντιμάρχης κ. Νίκος Ζωίδης** ο οποίος συνοδευόμενος από υπηρεσιακούς παράγοντες θα εξετάσει θέματα αρμοδιότητας της Διεύθυνσης Συγκοινωνιών και Βιομηχανίας.

Στο ίδιο πλαίσιο εντάσσεται και η διήμερη περιοδεία στην Κάλυμνο (χθες και προχθές) του έτερου αντινομάρχη κ. Στάθη Κουσουρνά, συνοδεία υπηρεσιακών παραγόντων.

Προχθές κ. Κουσουρνάς συνοδευόμενος από την έπαρχο κ. Χρυσούλα Συφουνιού, επισκέφτηκε τα έργα που υλοποιούνται στο νησί προκειμένου να ενημερωθεί για την πρόοδό τους.

Σήμερα ο αντινομάρχης πραγματοποιεί διαδοχικές συναντήσεις εργασίας στο Επαρχείο και στο Δήμο Καλυμνίων, με θέματα που σχετίζονται με την πορεία των έργων στο νησί των σφουγγαράδων.

Από την Περιφερειακή Επιτροπή Νοτίου Αιγαίου

Φρένο στους επίδοξους υποψήφιους του ΠΑΣΟΚ

Σε ανακοίνωσή της επισημαίνει ότι όσα γράφονται δεν έχουν σχέση με τις καταστατικές διαδικασίες

Να "τιθασεύσει" τα στελέχη εκείνα που με τον ένα ή τον άλλο τρόπο, εκδηλώνουν την πρόθεσή τους να είναι υποψήφιοι δήμαρχοι ή νομάρχες, επιχειρεί η Περιφερειακή Επιτροπή Νοτίου Αιγαίου του ΠΑΣΟΚ με ανακοίνωση που εξέδωσε.

Εμμέσως πλην σαφώς μάλιστα εκφράζεται η δυσαρέσκεια των κομματικών στελεχών για το θέμα αυτό, όπως προκύπτει από το περιεχόμενο της ανακοίνωσης.

Στην ουσία, μεταξύ αυτών που "φωτογραφίζονται" στην ανακοίνωση, είναι ο αρχιτέκτονας κ. Γιώργος Ανδριωτάκης που φέρεται ως ενδιαφερόμενος για την θέση του υποψηφίου δημάρχου Ρόδου.

Στην ανακοίνωση, επισημαίνεται ότι όσα βλέπουν το φως της δημοσιότητας είτε ως σενάρια είτε ως προσωπικές επιθυμίες είναι πρόωρα και δεν έχουν σχέση με τις καταστατικές διαδικασίες του ΠΑΣΟΚ.

Ειδικότερα στην ανακοίνωση της Περιφερειακής Επιτροπής του ΠΑΣΟΚ, που υπογράφεται από τον κ. Βασίλη Παπανικόλα, αναφέρονται τα εξής:

"Οι προσεχείς δημοτικές και νομαρχιακές εκλογές, λόγω και της κοινωνικής αποδιάρθρωσης που συντελείται στη χώρα με ευθύνη της κυβέρνησης, θα αποτελέσουν σημαντικό πολιτικό γεγονός με μεγάλη επίπτωση στις πολιτικές εξελίξεις.

Το ΠΑΣΟΚ, με τα ήδη συγκροτημένα και υπεύθυνα καταστατικά όργανά του, θα κινήσει τις προβλεπόμενες διαδικασίες στον κατάλληλο χρόνο, έχοντς υπ' όψη τις ευθύνες του απέναντι στους θεσμούς που σαν πολιτικός φορέας ανέδειξε, αλλά και απέναντι στις τοπικές κοινωνίες και τους πολίτες, με τους οποίους πρώτα οφείλει να διαβουλευθεί.

Ολα όσα λοιπόν βλέπουν το φως της δημοσιότητας, είτε ως σενάρια είτε ως προσωπικές επιθυμίες και σχετίζονται με το θέμα αυτό, είναι πρόωρα και δεν έχουν σχέση με τις καταστατικές διαδικασίες του ΠΑΣΟΚ, οι οποίες θα κινηθούν στον κατάλληλο χρόνο. Μέχρι τότε, η στήριξη και η συμπαράστασή μας σε όλα εκείνα τα πρόσωπα που προτείναμε και οι πολίτες εξέλεξαν με την ψήφο τους, είναι δεδομένη.

Για την Περιφερειακή Επιτροπή ΠΑΣΟΚ Νοτίου Αιγαίου
Βασίλης Παπανικόλας
Γραμματέας Π.Ε."

Δεν αποκλείει τέτοιο ενδεχόμενο ο κ. Ν. Τατάκης

Μπορεί και υποψήφιος δήμαρχος

Προϋπόθεση να μην υπάρχει άλλος από τη Ν.Δ.

Δεν αποκλείει την πιθανότητα να είναι υποψήφιος δήμαρχος Ρόδου ο υποψήφιος βουλευτής της Νέας Δημοκρατίας και πρώην αντινομάρχης κ. Νίκος Τατάκης.

Επί του θέματος μάλιστα σε δηλώσεις που έκανε χθες στον ραδιοφωνικό σταθμό "Παλμό" άφησε ανοικτό ένα τέτοιο ενδεχόμενο, αρκεί όπως είπε να υπάρχουν συγκεκριμένες προϋποθέσεις και κυρίως να μην υπάρχει άλλη υποψηφιότητα από τον χώρο της Νέας Δημοκρατίας.

Στο πλαίσιο των ίδιων δηλώσεων ο κ. Τατάκης έκανε γνωστό ότι ανάλογες συζητήσεις έχουν γίνει και με τον γραμματέα του τομέα της τοπικής αυτοδιοίκησης της Νέας Δημοκρατίας κ. Τζαμτζή κατά τη διάρκεια της επίσκεψής του στη Ρόδο.

Η ΕΠΙΤΥΧΙΑ ΞΕΚΙΝΑΕΙ ΑΠΟ ΕΔΩ !!!

ΦΡΟΝΤΙΣΤΗΡΙΟ

ΕΦΑΡΜΟΓΗ

17 χρόνια επιτυχημένης πορείας στην φροντιστηριακή εκπαίδευση

Έναρξη Μαθημάτων:

- Γ' Λυκείου: 1 Αυγούστου
- Β' Λυκείου: 16 Αυγούστου
- Α' Λυκείου: 1 Σεπτεμβρίου
- Γυμνάσιο, ΤΕΕ: 1 Σεπτεμβρίου

Δημιουργία νέων τμημάτων από 8 Σεπτεμβρίου !

Διδάσκονται τα μαθήματα:
ΜΑΘΗΜΑΤΙΚΑ - ΦΥΣΙΚΗ - ΧΗΜΕΙΑ - ΙΣΤΟΡΙΑ - ΑΡΧΑΙΑ - ΛΑΤΙΝΙΚΑ - ΕΚΘΕΣΗ - ΒΙΟΛΟΓΙΑ - ΑΡΧΕΣ ΟΙΚΟΝΟΜΙΚΗΣ ΘΕΩΡΙΑΣ - ΑΝΑΠΤΥΞΗ ΕΦΑΡΜΟΓΩΝ ΣΕ ΠΡΟΓΡΑΜΜΑΤΙΣΤΙΚΟ ΠΕΡΙΒΑΛΛΟΝ

Με την υπεύθυνη, ποιοτική και εντατική διδασκαλία μας συμβάλλουμε αποτελεσματικά στην πρόοδο των μαθητών μας και τους προετοιμάζουμε σωστά για την είσοδό τους στα Ανώτατα Εκπαιδευτικά Ιδρύματα.

Λειτουργούν ολιγομελή τμήματα.

- Συχνά Τεστ και διαγωνίσματα πλέον των διδακτικών ωρών.
- Ενημέρωση Γονέων
- Παροχή φυλλαδίων με ποικιλία ασκήσεων και εργασιών για το σπίτι

Διεύθυνση Σπουδών :
Νίκος Τσιώλης
Σταμάτης Εμμανουήλ
Ελένη Παπαλαζάρου

Οι εγγραφές άρχισαν!!!
Τηλ.: (22410)- 43600, 26151, 65013, 6947683868
Διεύθυνη: Βενετοκλέων 59 (Απέναντι από τον κιν/φο Μετροπόλ)
AE586

Η Οργάνωση πόλεως Ρόδου του ΠΑΣΟΚ

Ζητά να ερωτευθούμε ξανά την πολιτική...

Τί αναφέρει σχετική ανακοίνωση

Να ...ξαναερωτευτούμε όλοι την πολιτική και να την κάνουμε καθημερινή πρακτική, είναι ένας από τους στόχους της οργάνωσης πόλεως Ρόδου του ΠΑΣΟΚ, η οποία πρόσφατα συγκροτήθηκε σε σώμα και καθόρισαν το πλαίσιο δράσης της οργάνωσης.

Για τις αποφάσεις που πάρθηκαν, στις οποίες δεσπόζει η ανάγκη να συναφθούν ερωτικές σχέσεις με την πολιτική, εξεδόθη ανακοίνωση, όπου ειδικότερα αναφέρονται τα εξής:

"Την Τρίτη, 26 Ιουλίου, συγκροτήθηκε σε σώμα η Δημοτική Οργάνωση πόλεως Ρόδου του ΠΑΣΟΚ. Στόχοι της η διεύρυνση της λαικής συμμετοχής στις αποφάσεις, η έκφραση μέσα από τον λόγο και τον διάλογο, η ανάδειξη μέσα από τη διαμόρφωση αξιών και τήρηση κριτηρίων, ο εκσυγχρονισμός μέσα από την αξιοποίηση της νέας τεχνολογίας. Επιδίωξη των μελών της Συντονιστικής Επιτροπής είναι, μέσα από τις καινοτόμες οργανωτικές αλλαγές και τις νέες μορφές δράσης, να φέρουν και πάλι την πολιτική στο προσκήνιο, τον πολίτη στην κεντρική σκηνή και τον πολιτισμό της παραγωγής και δημιουργίας. Για το λόγο αυτό, εκτός από τον ορισμό των μελών των Τομέων Εργασίας, ορίστηκαν και τομείς: Επιχειρησιακής Δράσης, Διαδικτύου, Τεκμηρίωσης, Ενημέρωσης και Επιμόρφωσης και Οικονομικού.

Στην συνεδρίαση τα μέλη της Συντονιστικής Επιτροπής ομόφωνα αποφάσισαν την εφαρμογή νέου πρότυπου άσκησης εξουσίας, με διαφάνεια, σεβασμό στον πολίτη, έλεγχο στην αυθαιρεσία, ευαισθησία στις ομάδες, τη γυναίκα, τη νεολαία, το μετανάστη, τις μειονότητες, τα άτομα με ειδικές ανάγκες, καθώς και ήρεμης αντιπαράθεσης και επίλυσης των διαφορών. Τα γραφεία της Δ.Ο. θα παραμένουν ανοιχτά καθ' όλη τη διάρκεια της ημέρας για να δέχονται και να ακούν, χωρίς διακρίσεις, κοινωνικούς φορείς, τοπικούς παράγοντες και πολίτες. Σκοπός τους είναι να αποτελέσουν μέσο πολιτικής επικοινωνίας, δημοκρατικό δίαυλο αλληλοενημέρωσης και μάθησης ανάμεσα στους κυβερνώντας και στους πολίτες, για να ξαναερωτευθούμε όλοι την πολιτική και να την κάνουμε καθημερινή μας πρακτική.

Για τη συντονιστική επιτροπή της Δ.Ο. του ΠΑΣΟΚ πόλεως Ρόδου
Η γραμματέας
Λιλή Χριστοφάκη-Τρίπη"

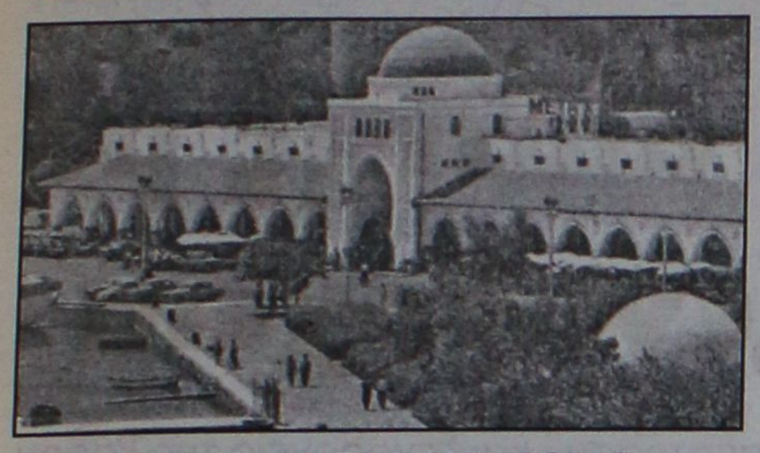

ΚΑΤΑΣΤΗΜΑΤΑ ΝΕΑΣ ΑΓΟΡΑΣ

Σε 24 δόσεις όλα τα οφειλόμενα μισθώματα

Ομόφωνη απόφαση του δημοτικού συμβουλίου

Σε 24 ρυθμίστηκαν οι δόσεις των μισθωμάτων ακινήτων στο Δήμο της Ρόδου, αντί των 12 δόσεων που ίσχυε έως τώρα, μετά από χθεσινή ομόφωνη απόφαση του δημοτικού συμβουλίου ενώ αντίθετα δεν έγινε αποδεκτή από το σώμα η μείωση του τέλους χρήσεως κοινοχρήστων χώρων, προστίμων κτλ.

Συγκεκριμένα, σύμφωνα με τη σχετική εισήγηση του Τμήματος Προσόδων της Διεύθυνσης Οικονομικών του Δήμου, για τη «ρύθμιση οφειλών από συμβάσεις μίσθωσης ακινήτων, τέλους χρήσης κοινοχρήστων χώρων και προστίμων για το υπαίθριο εμπόριο», ζητήθηκε η εφαρμογή των διατάξεων του Ν. 3345/2005 σύμφωνα με τις οποίες οι 12 δόσεις που ισχύουν με απόφαση του δ.σ. Ρόδου για την είσπραξη των αναδρομικών μισθωμάτων δύναται να αυξηθούν σε 24.

Υπολογίζεται ότι τα μισθώματα αυτά για το Δήμο της Ρόδου "αγγίζουν" τα 700 χιλιάδες ευρώ. Το συγκεκριμένο σκέλος της εισήγησης ψηφίστηκε ομόφωνα από το Σώμα.

Απορρίφθηκε, όμως, το δεύτερο σκέλος που είχε να κάνει με την πρόταση για μείωση κατά 70% του τέλους χρήσεως κοινοχρήστων χώρων και των προστίμων για αυθαίρετη χρήση τους.

Άλλα θέματα

Ομόφωνα εγκρίθηκαν από το σώμα και τα υπόλοιπα δύο θέματα που βρίσκονταν στην ημερήσια διάταξη της χθεσινής συνεδρίασης και συγκεκριμένα:

-Ψηφίστηκε η διάθεση πίστωσης στην Προγραμματική Σύμβαση μεταξύ του Δήμου Ροδίων, του ΕΒΕΔ, του ΕΟΜΜΕΧ και της ΤΕΔΚΔ, για τη λειτουργία του Χειροτεχνικού Κέντρου.

-Καθώς και η διαγραφή των βεβαιωθέντων ποσών τέλους ακαθαρίστων εσόδων και προστίμων.

Εκτός ημερησίας

Ανάμεσα στα εκτός ημερησίας διατάξεως θέματα, τέθηκε, κατά τη χθεσινή συνεδρίαση, το έργο του παιδικού σταθμού που κατασκευάζεται στο χώρο του Γενικού Νοσοκομείου της Ρόδου για το οποίο ζητείται παράταση. **Τελικά, εκείνο που αποφασίστηκε είναι, καταρχάς, η απόρριψη της ένστασης του εργολάβου και στη συνέχεια η χορήγηση της νέας αίτησής του για να δοθεί παράταση μέχρι και τις 31 Αυγούστου με την προϋπόθεση, όμως, ότι θα συνηγορήσει και η Τεχνική Υπηρεσία του Δήμου.**

Δεν υπάρχει πλοίο να τα μεταφέρει

Αμανάτι στον Πειραιά τα ηλεκτροπαραγωγά ζεύγη

Νέα προβλήματα με τον αεροστρόβιλο

Αμανάτι στον Πειραιά έχουν μείνει τα κοντέινερ που περιέχουν τα εξαρτήματα των ηλεκτροπαραγωγών ζευγών τα οποία θα εγκατασταθούν στον ΑΗ Σορωνής. Σύμφωνα με το πρόγραμμα, τα κοντέινερ θα έφευγαν από τον Πειραιά για τη Ρόδο την περασμένη Παρασκευή με το πλοίο "Ροδάνθη". Ως γνωστό, το πλοίο υπέστη βλάβη την Πέμπτη, δηλώθηκε ότι «επισκευάστηκε», τα κοντέινερ φορτώθηκαν αλλά το "Ροδάνθη" ακόμη παραμένει δεμένο στον Πειραιά. Σύμφωνα με τον προγραμματισμό της ΔΕΗ, με την έλευσή τους το Σάββατο θα άρχιζε η εγκατάστασή τους στον ΑΗ Σορωνής και χθες θα ήταν σε θέση να μπουν σε λειτουργία προσφέροντας την «ανάσα» που χρειάζεται απεγνωσμένα το δίκτυο παραγωγής ηλεκτρικής ενέργειες. Λογάριαζαν όμως χωρίς τον... ξενοδόχο.

Προχθές, έγινε προσπάθεια και πάλι να φορτωθούν, προτιμήθηκε όμως να μπουν στα πλοία φορτηγά αυτοκίνητα ώστε να τροφοδοτηθεί η αγορά των νησιών στα οποία παρουσιάζονται νέες ελλείψεις. Πληροφορίες της "Ροδιακής" αναφέρουν ότι «επιστρατεύτηκε» ο ΥΕΝ Μανώλης Κεφαλογιάννης που έκανε παράκληση να δοθεί προτεραιότητα στα κοντέινερ και χθες έγινε νέα προσπάθεια να φορτωθούν στο "Μπλου Σταρ" ή το "Ρομίλντα", που αναχώρούσαν αργά το απόγευμα για τα Δωδεκάνησα. Αν αυτό κατέστη δυνατό, θα φανεί σήμερα που τα δύο πλοία φθάνουν στη Ρόδο.

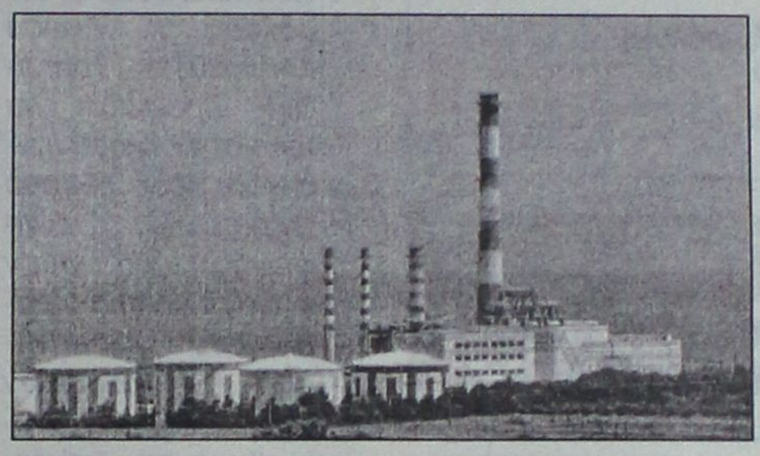

Στην περίπτωση που τα H/Z είναι σήμερα στη Ρόδο, αναμένεται να μπουν σε κανονική λειτουργία την Κυριακή ή τη Δευτέρα.

ΚΑΘΥΣΤΕΡΕΙ Ο ΑΕΡΟΣΤΡΟΒΙΛΟΣ

Εν τω μεταξύ, νέα προβλήματα συνάντησαν χθες το πρωί οι τεχνικοί που προσπαθούν να θέσουν σε λειτουργία τον αεροστρόβιλο. Το πρόβλημα είχε να κάνει με την αντλία και οι τεχνικοί της General Electric που βρίσκονται στη Ρόδο έστειλαν τα σχετικά στοιχεία στη βάση της εταιρίας τους που είναι στο Χιούστον της ΗΠΑ. Εξαιτίας της διαφοράς ώρας όμως, περίμεναν μέχρι τις 5 το απόγευμα ώρα Ελλάδος (πρωί στις ΗΠΑ) προκειμένου να ανοίξουν τα γραφεία και να γίνουν οι απαραίτητες συνεννοήσεις. Αυτό έγινε και από το απόγευμα οι προσπάθειες συνεχίζονταν. Ακριβείς προβλέψεις για το πότε θα μπει στο δίκτυο παραγωγής ο αεροστρόβιλος, δεν μπορούν να γίνουν. Τεχνικοί εκτιμούν ότι αυτό θα γίνει το αργότερο στις αρχές της εβδομάδας, χωρίς να αποκλείουν πιο ευχάριστες εξελίξεις.

Μέχρι να γίνει αυτό, οι διακοπές θα συνεχίζονται, όπως και οι εκκλήσεις για οικονομία στην κατανάλωση ρεύματος, ιδιαίτερα από τις 8 έως τις 9:30 κάθε βράδυ.

Ημερίδες οργανώνει η Ν.Δ.

Ημερίδες και σεμινάριο για θέματα αυτοδιοίκησης θα οργανώσει η νομαρχιακή επιτροπή της Νέας Δημοκρατίας, τον προσεχή μήνα.

Οι εκδηλώσεις αυτές θα γίνουν με την συνεργασία των ειδικών κομματικών οργανώσεων (ΕΚΟ) και μεταξύ των προσκεκλημένων θα είναι ο υφυπουργός Εσωτερικών κ. Αθ. Νάκος και κλιμάκιο κομματικών στελεχών από την Αθήνα.

Για τις πρωτοβουλίες αυτές, σε ανακοίνωσή του το τμήμα ενημέρωσης της ΝΟΔΕ, αναφέρει τα εξής:

"Στο πλαίσιο της προετοιμασίας του κόμματος για τις προσεχείς δημοτικές και νομαρχιακές εκλογές, η ΝΟΔΕ σε συνεργασία με τις Ειδικές Κομματικές Οργανώσεις Οικονομολόγων, Δικηγόρων και Υγείας και την Τοπική Οργάνωση πόλεως Ρόδου, θα πραγματοποιήσει σειρά ημερίδων και σεμινάριο για την Αυτοδιοίκηση μέσα στον προσεχή μήνα.

Σκοπός των εκδηλώσεων αυτών είναι η ανάδειξη του ρόλου των δήμων στην πολιτική και κοινωνικοοικονομική ζωή, η ανάδειξη στελεχών και η προώθηση των θέσεων της Ν.Δ. για την αυτοδιοίκηση.

Μεταξύ των προσκεκλημένων θα είναι ο υφυπουργός Εσωτερικών κ. Νάκος, και κλιμάκιο κομματικών στελεχών από την Αθήνα".

ΦΡΟΝΤΙΣΤΗΡΙΟ ΠΡΟΤΥΠΟ

ΕΓΓΡΑΦΕΣ ΚΑΙ ΠΛΗΡΟΦΟΡΙΕΣ ΚΑΘΗΜΕΡΙΝΑ 17.30-20.30

ΜΑΘΗΜΑΤΙΚΑ ΦΥΣΙΚΗ ΧΗΜΕΙΑ
ΑΝΑΠΤΥΞΗ ΕΦΑΡΜΟΓΩΝ ΑΡΧΕΣ
ΟΡΓΑΝΩΣΗΣ & ΔΙΟΙΚΗΣΗΣ ΕΠ/ΣΕΩΝ
ΒΙΟΛΟΓΙΑ ΑΡΧΑΙΑ ΕΛΛΗΝΙΚΑ ΙΣΤΟΡΙΑ
ΛΑΤΙΝΙΚΑ ΝΕΟΕΛΛΗΝΙΚΗ ΓΛΩΣΣΑ
ΝΕΟΕΛΛΗΝΙΚΗ ΛΟΓΟΤΕΧΝΙΑ
ΑΡΧΕΣ ΟΙΚΟΝΟΜΙΚΗΣ ΘΕΩΡΙΑΣ

ΕΝΑΡΞΗ ΜΑΘΗΜΑΤΩΝ

• Γ' ΛΥΚΕΙΟΥ	1 ΑΥΓΟΥΣΤΟΥ
• Β' ΛΥΚΕΙΟΥ	16 ΑΥΓΟΥΣΤΟΥ
• Α' ΛΥΚΕΙΟΥ	22 ΑΥΓΟΥΣΤΟΥ
• Α' -Β'-Γ' ΓΥΜΝΑΣΙΟΥ	1 ΣΕΠΤΕΜΒΡΙΟΥ
• Τ.Ε.Ε.	1 ΣΕΠΤΕΜΒΡΙΟΥ

ΔΙΕΥΘΥΝΣΗ
ΝΙΚΗΤΑΣ ΨΥΛΛΑΚΗΣ: Φυσικός
ΑΘΑΝΑΣΙΑ ΓΙΑΝΝΕΖΟΥ: Μαθηματικός

ΠΛΗΡΟΦΟΡΙΕΣ: ΠΛΑΤΕΙΑ ΑΓΙΟΥ ΝΙΚΟΛΑΟΥ 19 - ΡΟΔΟΣ • Τηλ.(22410)26594

AE 562

ΦΡΟΝΤΙΣΤΗΡΙΟ ΜΕΣΗΣ ΕΚΠΑΙΔΕΥΣΗΣ
ΜΕΘΟΔΙΚΟ
ΣΤΗΝ ΚΡΕΜΑΣΤΗ

ΟΛΑ ΤΑ ΜΑΘΗΜΑΤΑ ΓΙΑ
ΓΥΜΝΑΣΙΟ - ΕΝΙΑΙΟ ΛΥΚΕΙΟ - Τ.Ε.Ε.

ΔΙΕΥΘΥΝΣΗ ΣΠΟΥΔΩΝ:
ΚΟΥΚΙΑΣ ΝΙΚΟΣ - ΑΝΑΝΙΑΣ ΑΓΓΕΛΟΣ

ΓΙΑ ΠΛΗΡΟΦΟΡΙΕΣ-ΕΓΓΡΑΦΕΣ ΚΑΘΗΜΕΡΙΝΑ 5 μ.μ. έως 9 μ.μ.

ΕΝΑΡΞΗ ΜΑΘΗΜΑΤΩΝ
Γ' ΛΥΚΕΙΟΥ 1 ΑΥΓΟΥΣΤΟΥ
Ολα τα υπόλοιπα τμήματα
1 ΣΕΠΤΕΜΒΡΙΟΥ

ΦΡΟΝΤΙΣΤΗΡΙΟ ΜΕΘΟΔΙΚΟ
Η ...μέθοδος της επιτυχίας

ΗΡΩΩΝ ΠΟΛΥΤΕΧΝΕΙΟΥ 17 ΤΗΛ. 90233 - 96378 - 91781
www. methodiko.edu.gr

AE627



Το ΤΕΤΡΑΧΡΟΝΟ LEAD 100 ήρθε για να κλέψει τις καρδιές σας!
Το δυναμικό INNOVA 125 θα σας πηγαίνει παντού για πάντα!
Κάντε τα δικά σας με την πιο ευνοϊκή χρηματοδότηση!

0% ΠΡΟΚΑΤΑΒΟΛΗ ΣΕ 12 ΑΤΟΚΕΣ ΔΟΣΕΙΣ

HONDA
ΥΙΟΙ Μ & Π ΚΑΛΛΙΓΑ Ο.Ε.
ΕΚΘΕΣΗ - ΑΝΤΑΛΛΑΚΤΙΚΑ - ΣΥΝΕΡΓΕΙΟ
ΕΡΝΕΣΤ ΜΠΕΒΙΝ 43 ΤΗΛ. 22410 76033 - 29429

Φυσική - Χημεία Μαθηματικά

ΠΕΤΡΟΣ Κ. ΠΑΡΑΓΥΙΟΣ
(Φυσικός)
ΑΝΑΣΤ. ΑΝΑΣΤΑΣΙΑΔΗ-ΜΠΑΚΑ
(Μαθηματικός)

- Ολιγομελή τμήματα
- Μεθοδική διδασκαλία
- Προσιτά δίδακτρα

ΕΝΑΡΞΗ ΜΑΘΗΜΑΤΩΝ

- Β', Γ' Λυκείου: 16 Αυγούστου
- Α' Λυκείου: 29 Αυγούστου
- Α', Β', Γ' Γυμνασίου: 1 Σεπτεμβρίου

Δ/νση: Παπαφλέσσα 17, Μητρόπολη (έναντι 4ου Γυμνασίου)
Τηλ.: 2241078236, 2241030880, 2241022218, 6948309240
AE583

ΚΑΘΗΜΕΡΙΝΑ ΟΛΑ ΤΑ ΝΕΑ ΤΗΣ ΔΩΔΕΚΑΝΗΣΟΥ ΣΤΟ INTERNET
www.rodiaki.gr

ΦΥΣΙΚΗ – ΧΗΜΕΙΑ
ΝΕΣΤΟΡΑΣ Μ. ΟΙΚΟΝΟΜΟΥ

- *Ολιγομελή και ομοιογενή τμήματα*
- *Συνεχής έλεγχος της γνώσης με διαγωνίσματα εκτός των ωρών διδασκαλίας*
- *Επιπλέον διδακτικές ώρες για την κάλυψη κενών από προηγούμενες τάξεις*

ΑΙΝΔΟΥ 86
Τηλ.: 22410 39018
& 6977 563823
ΩΡΕΣ ΕΠΙΚ. 10.00-13.00 και 18.00-21.00

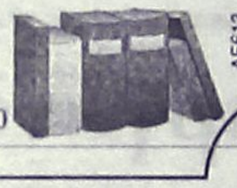

AE613

φροντιστήριο
ΑΦΟΜΟΙΩΣΗ

ΦΥΣΙΚΗ – ΧΗΜΕΙΑ – ΜΑΘΗΜΑΤΙΚΑ
• Μ. Γαρυφάλλης, πτυχιούχος Π. Αθηνών

ΕΚΘΕΣΗ – ΑΡΧΑΙΑ – ΛΑΤΙΝΙΚΑ – ΙΣΤΟΡΙΑ – ΝΕΟΕΛΛΗΝΙΚΗ ΛΟΓΟΤΕΧΝΙΑ
• Φλώρα Ρεΐση, πτυχιούχος Π. Κρήτης
ΜΑ Εκπαιδευτική Ψυχολογία & MSc Φιλοσοφία, Π. Λονδίνου

ΣΤΟΧΟΙ
• η απόκτηση των βάσεων και η προετοιμασία για την επόμενη σχολική ημέρα για τους μαθητές του **Γυμνασίου**
• η εισαγωγή στη σχολή ***πρώτης*** προτίμησης για τους μαθητές του **Λυκείου**
• η καλλιέργεια της ικανότητας κάθε μαθητή να **σκέφτεται**

•• εμπειρία 17 ετών
•• 5μελή τμήματα ή ιδιαίτερα μαθήματα
•• καθημερινή παροχή σημειώσεων *που διευκολύνουν τη μελέτη*
•• λογικές τιμές

έναρξη μαθημάτων
• Γ Λυκείου: 16 Αυγούστου
• Α, Β Λυκείου: 22 Αυγούστου
• Α, Β, Γ Γυμνασίου: 1 Σεπτεμβρίου

Στ. Καζούλη & Δημοκρατίας
(δίπλα στον κινηματογράφο Παλλάς)
22410 25169, 22410 69670
6944 131600 AT2463(Γ)

Χρειάζεται προσοχή προειδοποιεί η Ενωση Ελληνικών Τραπεζών

Νέα μορφή απάτης με στόχο τα ξενοδοχεία

Οι δράστες είχαν προσπαθήσει να εξαπατήσουν και ξενοδοχείο της Ρόδου

Να έχουν τον νου τους από μία νέα μορφή απάτης προειδοποιεί τους ξενοδόχους η Ενωση Ελληνικών Τραπεζών. Πρόκειται για μια κομπίνα που βρίσκεται σε έξαρση παγκοσμίως. Σύμφωνα με όσα έγιναν γνωστά γίνεται προσπάθεια εξαπάτησης ξενοδοχείων μέσω μηνυμάτων e-mail για την διενέργεια συναλλαγών εξ αποστάσεως, όπου δεν απαιτείται η φυσική παρουσία της κάρτας.

Οι απατεώνες αυτοί, προσπάθησαν να εξαπατήσουν και ιδιοκτήτη ξενοδοχείου στη Ρόδο. Την υπόθεση είχε αποκαλύψει τον Ιούνιο "η Ροδιακή" και αφορούσε κεντρικό ξενοδοχείο της πόλης. Απετράπη την τελευταία στιγμή κυρίως επειδή ροδίτης ιδιοκτήτης καταστήματος κινητής τηλεφωνίας αντελήφθη την απάτη και απέτρεψε τους υπεύθυνους του ξενοδοχείου από το να την πατήσουν.

Με βάση τις παραινέσεις της Ενωσης Ελληνικών Τραπεζών η Ενωση Ξενοδόχων Αττικής, με ανακοίνωσή της, ενημερώνει τους επιχειρηματίες για το πρόβλημα.

Πιο συγκεκριμένα, στην επιστολή αναφέρεται ότι βρίσκεται σε έξαρση παγκοσμίως η προσπάθεια εξαπάτησης ξενοδοχείων μέσω μηνυμάτων e-mail για τη διενέργεια συναλλαγών εξ' αποστάσεως, όπου δεν απαιτείται η φυσική παρουσία της κάρτας (εντολές μέσω internet για κράτηση δωματίων με ταυτόχρονη αγορά και αποστολή κινητών τηλεφώνων ή αποστολή χρημάτων μέσω Western Union).

Η Μεθοδολογία της απάτης έχει ως εξής:

- Αποστολή μηνυμάτων μέσω e-mail στα ξενοδοχεία, προσποιούμενοι διευθυντές μεγάλων εταιριών του εξωτερικού ή ταξιδιωτικά γραφεία, ζητώντας κράτηση δωματίων, συνήθως για μια εβδομάδα.
- Το ξενοδοχείο ενημερώνει για την κράτηση (όλες τις λεπτομέρειες). Στη συνέχεια οι απατεώνες στέλνουν το νούμερο της πιστωτικής κάρτας, που είναι πλαστή, για προκαταβολή της κράτησης.
- Κατόπιν απευθύνονται εκ νέου στα ξενοδοχεία ζητώντας:
- Αγορά συγκεκριμένης μάρκας κινητών για τις δήθεν ανάγκες των στελεχών τους / πελατών, αποστολή τους με courier, με αντίστοιχη χρέωση στο νούμερο της πλαστής πιστωτικής κάρτας.
- Αποστολή χρημάτων μέσω Western Union, προκειμένου να εξοφλήσουν το ταξιδιωτικό γραφείο με το οποίο συνεργάζονται επειδή δήθεν δεν τους έχουν εμπιστοσύνη και αντίστοιχα το ξενοδοχείο να χρεώσει στον αριθμό της πλαστής κάρτας τις διανυκτερεύσεις και τα λοιπά έξοδα.
- Την άμεση αποστολή προμήθειας στην περίπτωση που η κράτηση αφορά μεγάλο αριθμό δωματίων και έχει πραγματοποιηθεί μέσω πρακτορείου, του οποίου η έδρα συνήθως βρίσκεται στην Ινδονησία - Μαλαισία.



Οι απατεώνες προκειμένου να αποκτήσουν την εμπιστοσύνη του αρμόδιου λειτουργού του ξενοδοχείου, στέλνουν επιπρόσθετα e-mail, εξουσιοδότηση για χρέωση κάρτας, φωτοτυπία διαβατηρίου και της κάρτας, που είναι όλα πλαστά.

Έτσι, κατόπιν όλων των παραπάνω, η ΕΞΑ συμβουλεύει τους ξενοδόχους - μέλη της να μην ανταποκρίνονται σε μηνύματα μέσω e-mail από αγνώστους πελάτες, για εργασίες που δεν αποτελούν αντικείμενο των επιχειρήσεων τους και δεν περιγράφονται στην μεταξύ της επιχείρησης και των τραπεζών σύμβαση συνεργασίας, δεδομένου ότι ο κίνδυνος να μην εισπραχθούν τα ποσά των συναλλαγών είναι πολύ μεγάλος.

Μάλιστα, αξίζει να αναφερθεί πως η ίδια απάτη τον τελευταίο καιρό παρουσιάστηκε, σύμφωνα με καταγγελίες ξενοδοχείων, και με τη μορφή αποστολής επιταγής σε ξενοδοχεία από γραφεία ή οργανισμούς οργάνωσης θρησκευτικών ταξιδίων, για την κάλυψη του κόστους της κράτησης. Συνήθως το ποσό της επιταγής υπερβαίνει το κόστος της κράτησης, με συνέπεια για το υπερβάλλον τμήμα της να ζητείται από το ξενοδοχείο να το αποστείλει σε κάποιο άλλο συνεργάτη του γραφείου με έμβασμα μέσω Western Union ή κάποιας εταιρίας μεταφοράς χρημάτων.

Η επιταγή κατατίθεται στην τράπεζα, αλλά κατά τη διάρκεια της μακρινής `valeur`, το ξενοδοχείο δέχεται πιέσεις να στείλει τα χρήματα στον συνεργάτη. Περιττό να αναφέρουμε ότι η επιταγή είναι πλαστή ή άνευ αντικρίσματος και έτσι ούτε κράτηση υπάρχει και όποιος έχει στείλει τα χρήματα, στο μεταξύ, πριν την πληροφόρηση για την αδυναμία κάλυψης της επιταγής, τα έχει χάσει. Υπάρχει και η περίπτωση η πληροφόρηση περί του ακάλυπτου της επιταγής να ξεπερνάει και το διάστημα της τραπεζικής `valeur` και η τράπεζα εκ των υστέρων να ενημερώνει το ξενοδοχείο για το πρόβλημα στην επιταγή.

Σε κάθε περίπτωση πρέπει να επιβεβαιώνεται ρητά από την τράπεζα που έχει κατατεθεί η επιταγή η κάλυψη της, ανεξάρτητα από τη `valeur`, γιατί ως γνωστόν οι τράπεζες ποτέ δεν χάνουν τα χρήματα τους και σε κάθε περίπτωση θα τα πάρουν πίσω, ενώ ο ξενοδόχος αδυνατεί να τα διεκδικήσει.

ΤΖΙΝΑ ΔΑΒΙΛΑ
ΘΕΟΛΟΓΟΣ-ΦΙΛΟΛΟΓΟΣ

- **ΕΚΘΕΣΗ**
- **ΦΙΛΟΣΟΦΙΑ**
- **ΑΡΧΑΙΑ ΕΛΛΗΝΙΚΑ**
- **ΙΣΤΟΡΙΑ**

σε: ΕΝΙΑΙΟ - ΤΕΕ - ΓΥΜΝΑΣΙΟ

- Εγγυημένη επιτυχία στις πανελλαδικές
- Πνευματική εξέλιξη και πρόοδος

AE606
Τηλ. 2241039806, 6937016701

Είχε ένα ζευγάρι στη Λέρο

Εξοπλισμός για τεκέ

Κάνναβη με αρωματικά φυτά

Πλήρη εξοπλισμό για την δημιουργία... τεκέ, διέθετε μια 31χρονη Ελληνίδα στη Λέρο, η οποία συνελήφθη στη Λέρο στις 11 το βράδυ της Τρίτης, μαζί με έναν Ελβετό κάτοικο Λέρου, 46 ετών.

Σε έρευνα που έγινε στο σπίτι της πρώτης, βρέθηκε ακατέργαστη κάνναβη αναμεμειγμένη με αρωματικά φυτά, βάρους 1 κιλού και 131,7 γραμμαρίων. Επίσης, βρέθηκαν και κατασχέθηκαν 1 πλαστική ζυγαριά ακριβείας, 1 πτυσσόμενο πριόνι, 2 μαχαίρια, 4 σουγιάδες, 1 στιλέτο, 4 αυτοσχέδιες πίπες καπνίσματος κάνναβης, 1 ακόμη πίπα καπνίσματος και 6 τεμάχια τσιγαρόχαρτα. Στον περιφραγμένο προαύλιο χώρο του σπιτιού της, βρέθηκαν 34 δενδρύλλια κάνναβης, ένα πλαστικό κουτί με σπόρους κάνναβης βάρους 12,2 γραμμαρίων και είδη κηπουρικής.


Όλοι Μαζί
μπορούμε να ξαναφέρουμε τη Ρόδο
στην κορυφή!
Με τη φιλοξενία μας!
Πάρε μέρος στην κοινή προσπάθεια
να ξανακάνουμε το νησί μας
τον κορυφαίο τουριστικό προορισμό της Ελλάδας!
ΕΠΙΜΕΛΗΤΗΡΙΟ ΔΩΔΕΚΑΝΗΣΟΥ
ΑΕ499

Πολλά παράπονα από τους καταστηματάρχες

Δεν πάει καλά η φύλαξη της Μεσαιωνικής Πόλης

Ανοικτή επιστολή προς το δήμαρχο

Ανοικτή επιστολή προς τον δήμαρχο Ρόδου κ. Γ. Γιαννόπουλο, τον αντιδήμαρχο κ. Ν. Χαραλάμπη και γενικά την δημοτική αρχή, απευθύνουν καταστηματάρχες της Παλιάς Πόλης, διαμαρτυρόμενοι εντόνως για το γεγονός ότι δεν αστυνομεύεται η κυκλοφορία των οχημάτων και ότι σε γενικές γραμμές η κατάσταση είναι ξέφραγο αμπέλι.

Ειδικότερα, οι διαμαρτυρόμενοι καταστηματάρχες αναφέρουν τα εξής:

"Κύριοι λυπούμεθα, αλλά η φύλαξη στην Μεσαιωνική Πόλη πηγαίνει από το κακό στο χειρότερο. Οσοι νομίζουν ότι η Μεσαιωνική Πόλη φυλάγεται είναι βαθιά τυφλωμένοι.

Τα φορτηγά διανομής οινοπνευματώδη ποτών, αναψυκτικών-φιαλών υγραερίου δεν φεύγουν πριν τις 11 το πρωί.

Τα μηχανάκια-ημιφορτηγά από τα γραφεία των courier κυκλοφορούν όλο το εικοσιτετράωρο ανενόχλητα. Η ύπαρξη της τροχαίας ανύπαρκτη (φυσικά η Ρόδος δεν είναι μόνο η Μεσαιωνική Πόλη, αλλά πού και πού ας κάνει την εμφάνισή της, κακό δεν είναι).



Οι φύλακες της εταιρείας ΚΑΡΑΚΙΤΣΟΣ είναι απλά διακοσμητικά στοιχεία. Μόνο φύλαξη δεν κάνουν· τους έχουμε συλλάβει πολλές φορές να αφήνουν σχεδόν όλο τον κόσμο να μπαίνει μέσα.

Σε παρατήρησή μας, γιατί τους αφήνετε να μπαίνουν μέσα στην Μ. Πόλη η απάντησή τους είναι απλή. Μα... έχουν σήμα και φυσικά όχι μόνο δεν έχουν σήμα, αλλά και ούτε καν, κάτοικοι της Μ. Πόλης υπήρξαν ποτέ. Η λέξη "ΦΥΛΑΚΑΣ" γι' αυτούς σημαίνει: ΠΛΗΡΩΝΟΜΑΙ και ΚΑΑΑΘΟΜΑΙ...Επίσης εδώ θα πρέπει να σας επισημάνουμε, ότι οι άδειες που έχεται δώσει σε ΜΗ ΚΑΤΟΙΚΟΥΣ είναι πέρα για πέρα γελοίες και περνούν και τα όρια της ΡΟΥΣΦΕΤΟΛΟΓΙΑΣ. Ενας πήρε άδεια γιατί τον πονάει η μέση του, ο άλλος γιατί τον πονάει ο κάλος του, ο άλλος γιατί μένει μέσα στην Μ. Πόλη ο πρόγονός του, και τέλος ορισμένοι "ΕΞΥΠΝΟΙ" κάνουνε πάσα το σήμα τους στον αδελφό τους, που δεν είναι κάτοικος. Μήπως πρέπει να είναι κολλημένα τα σήματα στα οχήματά τους;

Ακόμη πρέπει να σας αναφέρουμε και ορισμένα αποσπάσματα από την κατάρτιση των όρων διακήρυξη της δημοπρασίας που ποτέ δεν έχουν εκτελεστεί και που ποτέ δεν τα ελέγξατε.

1ον) Το προσωπικό ασφαλείας (φύλακες...), πρέπει να φέρει ιδιόκτητους πομποδέκτες (τί είναι αυτό; ΥΠΑΡΧΕΙ;)

2ον) Υποχρέωση του αναδόχου (εταιρεία Καρακίτσος), είναι η τήρηση του βιβλίου στο οποίο να αναγράφεται καθημερινά τυχόν περιστατικά και θα είναι πάντα στην διάθεση του Δήμου.

3ον) Ο ανάδοχος (Καρακίτσος) εγγυάται ότι η εργασία θα εκτελείται με προσοχή και επιμέλεια και θα είναι υπεύθυνος έναντι του Δήμου για την εξασφάλιση της φύλαξης των πυλών της Μεσαιωνικής Πόλης.

4ον) Ο δήμος διατηρεί το δικαίωμα να αξιώσει την απομάκρυνση κάθε μέλους του προσωπικού του αναδόχου αν αυτό δείξει ολιγωρία ή δεν εκτελεί πλήρως τα καθήκοντά του.

ΠΟΙΑ ΚΑΘΗΚΟΝΤΑ; ΜΗΠΩΣ ΠΟΤΕ ΤΟΥΣ ΕΧΕΙ ΕΛΕΓΞΕΙ ΚΑΝΕΙΣ ΑΠΟ ΤΟΝ ΔΗΜΟ;"

ΝΙΚΟΣ ΧΑΡΑΛΑΜΠΗΣ

Να λειτουργεί σε 24ωρη βάση το λιμάνι της Ρόδου

Ετσι θα λυθούν όλα τα προβλήματα

Την 24ωρη λειτουργία του λιμανιού της Ρόδου, προτείνει ο αντιδήμαρχος Ροδίων Νίκος Χαραλάμπης, προκειμένου να πραγματοποιούνται απρόσκοπτα όλες οι δραστηριότητες που προβλέπονται για την εξυπηρέτηση κάθε συναλλαγής.

Η πρόταση, τέθηκε στην τελευταία συνεδρίαση του Δημοτικού Λιμενικού Ταμείου Νότιας Δωδ/σου, από τον **κ. Χαραλάμπη,** ο οποίος είναι και αντιπρόεδρος του ταμείου, σε μια προσπάθεια να αποκτήσει η Ρόδος, ένα λιμάνι, όπως για παράδειγμα αυτό του Μαρμαρίς, το οποίο προσφέρει υπηρεσίες κάθε είδους όλες τις ώρες.



Συγκεκριμένα ο **κ. Χαραλάμπης,** είπε ότι δεν μπορεί το λιμάνι της Ρόδου, στο κομβικό σημείο όπου βρίσκεται να σταματά τη λειτουργία του στις 4 το απόγευμα, όταν δηλαδή παύουν να εργάζονται οι λιμενεργάτες, τη στιγμή που περιμένουν, πλοία για να ξεφορτωθούν.

Παρατηρείται μάλιστα το φαινόμενο, όταν καταπλέουν στη Ρόδο φορτηγά, το Σάββατο, να παραμένουν με τα εμπορεύματά τους, μέχρι τη Δευτέρα, όταν θα ξαναπιάσουν δουλειά οι εργάτες.

Κάτι τέτοιο είπε, στο **Μαρμαρίς** δε συμβαίνει, καθώς ακόμα και αν ένα πλοίο δέσει τα μεσάνυχτα, υπάρχει πλήθος ανθρώπων που θα αναλάβουν την εξυπηρέτησή του.

Για το λόγο αυτό, πρότεινε το κλείσιμο του λιμανιού και **τη λειτουργία του επί 24ωρου βάσεως, με φύλαξη,** καθώς όπως πολύ σωστά επεσήμανε, ο χώρος έχει μετατραπεί σε απέραντη αποθήκη.

"Μπαίνουν όλοι στο λιμάνι, αφήνουν τα αυτοκίνητά τους, και διάφορα άλλα αντικείμενα χωρίς καμία οικονομική επιβάρυνση", είπε ο **κ. Χαραλάμπης.**

Αλλωστε ο έλεγχος του λιμανιού, είναι αναγκαίος και για λόγους ασφαλείας, όπως επιβάλλουν οι σχετικές οδηγίες με βάση τις συνθήκες που έχουν υπογραφεί.

KYDON TOURS

ΕΚΔΡΟΜΕΣ ΚΥΔΩΝ
ΠΟΙΟΤΗΤΑ - ΦΡΟΝΤΙΔΑ - ΕΠΙΤΥΧΙΑ
ΟΡΓΑΝΩΜΟΥΜΕ & ΣΥΝΟΔΕΥΟΥΜΕ ΤΙΣ ΕΚΔΡΟΜΕΣ ΜΑΣ

• Μαρμαρίς–Σμύρνη–Κουσάντασι–Εφεσος 13/8–15/8/05
•Εισιτήρια•Φόροι-Ξενοδοχεία-εκδρομές-πλούσιο πρόγραμμα.
ΣΥΝΟΔΟΣ: ΕΛΕΝΗ ΨΥΛΛΑΚΗ

• FORMULA GRAND PRIX F1 στην ΚΩΝΣΤΑΝΤΙΝΟΥΠΟΛΗ
19–20–21 Αυγούστου

Το πρόγραμμά μας, μας συνδυάζει την πλούσια εκδρομή με ξεναγήσεις σε όλη την Κων/λη και μεταφορές καθημερινά στην πίστα για τους αγώνες. Ο πιο σίγουρος τρόπος να απολαύσετε τους αγώνες. Πούλμαν για αυτή την υπέροχη εκδρομή ολοκαίνουργιο μόλις 5 μηνών.
ΕΜΕΙΣ ΣΙΓΟΥΡΑ ΘΑ ΠΑΜΕ!!!
ΣΥΝΟΔΟΣ: ΕΛΕΝΗ ΨΥΛΛΑΚΗ

ΠΡΟΣΟΧΗ Η ΕΚΔΡΟΜΗ ΜΑΣ!!!
ΠΑΡΙΣΙ 27/8–2/9/05

ΣΠΕΣΙΑΛ ΠΡΟΓΡΑΜΜΑ για μικρούς και μεγάλους. Περιλαμβάνει όλα αυτά!! ΤΙΜΗ ΚΑΤΑΠΛΗΚΤΙΚΗ
• Αεροπορικά εισιτήρια• 6 διανυκτερεύσεις στο ξενοδοχείο CONCORDE LAFAYETTE 4****
• Μεταφορές: Ξενάγηση Παρίσι και Λούβρο-Βερσαλίες.
Εκδρομή στην Νορμανδική Ριβιέρα • Εκδρομή στο Κάστρο CHANTILY-DISNEY-ΠΑΡΚΟ ASTERIX-Εκδρομή στην Κοιλάδα VAL DE EUROPE με τα καταπληκτικά SHOPPING CENTER και προσφορές
• Και προαιρετικά έχουμε φροντίσει για την διασκέδασή σας!!!
ΣΥΝΟΔΟΣ Η κ. ΕΛΕΝΗ ΨΥΛΛΑΚΗ

• Σε μας θα βρείτε ΟΛΑ τα εισιτήρια ΑΕΡΟΠΟΡΙΚΑ-ΑΚΤΟΠΛΟΪΚΑ
Πακέτο εκδρομών σε όλον τον κόσμο
• Ειδικότης μας ΝΕΟΝΥΜΦΟΙ
• Εμείς γνωρίζουμε πού σας στέλνουμε.
ΣΑΣ ΤΑΞΙΔΕΥΟΥΜΕ 35 ΧΡΟΝΙΑ

ΠΡΑΚΤΟΡΕΙΟ ΚΥΔΩΝ ΙΑΤΑ
Εθ. Δωδ/σίων 14 Τηλ. 22410-23000, 27900,
• Ακτή Σαχτούρη 8 2240-27722, 24265

ΧΠ191

ΠΡΟΣΟΧΗ!!!
ΕΝΑ ΤΑΞΙΔΙ ΠΟΥ ΘΑ ΣΑΣ ΜΕΙΝΕΙ ΑΞΕΧΑΣΤΟ
ΜΕ ΠΤΗΣΗ ΤΣΑΡΤΕΡ ΑΠΟ ΡΟΔΟ

8ήμερη ΑΕΡΟΠΟΡΙΚΗ ΕΚΔΡΟΜΗ!!
ΒΙΕΝΝΗ - ΠΡΑΓΑ - ΒΟΥΔΑΠΕΣΤΗ
ΑΝΑΧΩΡΗΣΗ 06/11/2005 ΑΠΟ ΡΟΔΟ

- Σε ξενοδοχεία 4* με πρωινό μπουφέ και ημιδιατροφή
- Μεταφορές με πολυτελές κλιματιζόμενο πούλμαν
- Περιηγήσεις - Ξεναγήσεις
- Εμπειρος αρχηγός
Τηλεφωνείστε μας για περισσότερες πληροφορίες
Ειδικές τιμές για γκρουπ και συλλόγους!!!

SIGMA S.S. TRAVEL
Τηλ. 22410 90049, 22410 96697
Fax: 22410 96697
Λ. ΗΡΑΚΛΕΙΔΩΝ, ΕΜΠ. ΚΕΝΤΡΟ RHODESLAND
(Μεταξύ Avra Beach και Mira Mare)
Υπεύθυνος: Στεργενάκης Σ.
ΩΡΑΡΙΟ: 09.00-17.00, 18.00-22.00

Sigma travel agency

AE622

L.A.N.E.
STEFANAKIS TOURS-RODOS
Representative of Line Sea Lines
38 Alexandrou Diakou street, 85100 Tel: 22410-20625, 33603, 33607
Fax: 22410-26745
E-Mail: stefanakistours@yahoo.gr

ΑΝΑΚΟΙΝΩΣΗ

Το δρομολόγιο του
"ΙΕΡΑΠΕΤΡΑ"
στις **14/08** για
ΧΑΛΚΗ - ΚΑΡΠΑΘΟ - ΚΑΣΟ - ΣΗΤΕΙΑ - ΑΓ. ΝΙΚΟΛΑΟ θα γίνει τη **Δευτέρα 15/08** και ώρα **04.30** και η επιστροφή θα γίνει **Τετάρτη 17/08.**

Δρομολόγια "ΙΕΡΑΠΕΤΡΑ", "ΚΟΡΝΑΡΟΣ"

Κάθε: ΚΥΡΙΑΚΗ - ΤΕΤΑΡΤΗ - ΠΕΜΠΤΗ για Χάλκη - Κάρπαθο - Κάσο - Σητεία - Αγ. Νικόλαο - Σαντορίνη - Μήλο.

Κάθε: ΤΡΙΤΗ, ώρα 11 πρωί για Χάλκη - Κάρπαθο - Κάσο - Σητεία και επιστροφή

Κάθε: ΣΑΒΒΑΤΟ, ώρα 22.00 για Κω - Κάλυμνο - Σάμο - Χίο - Λήμνο - Αλεξανδρούπολη.

ΤΕΤΑΡΤΗ - ΠΑΡΑΣΚΕΥΗ - ΣΑΒΒΑΤΟ για Καστελλόριζο

ΧΠ864

Αγανακτισμένοι από την κατάσταση οι κάτοικοι της περιοχής

Πότε θα μπουν φανάρια στη διασταύρωση στο Φαληράκι;

Λίγο έλειψε να είχαμε σοβαρό δυστύχημα χθες στις 11 το πρωί

Άγιο είχαν χθες δύο γυναίκες, τα αυτοκίνητα των οποίων συγκρούσθηκαν πλαγιομετωπικά στη διασταύρωση Φαληρακίου με την Εθνική οδό Ρόδου- Λίνδου, με αποτέλεσμα η μία από τις δύο οδηγούς να τραυματιστεί ελαφρά. «Αναζωπυρώνονται» οι αντιδράσεις των κατοίκων και επιχειρηματιών της περιοχής, οι οποίοι ζητούν την τοποθέτηση φωτεινών σηματοδοτών!

Το ατύχημα σημειώθηκε χθες στις 11 περίπου το πρωί στη κεντρική διασταύρωση Φαληρακίου με την Εθνική οδό Ρόδου- Λίνδου, όταν ι.χ. επιβατικό αυτοκίνητο με οδηγό 40χρονη επιχείρησε να στρίψει αριστερά και να εισέλθει στο οδόστρωμα. Την ώρα εκείνη κινούνταν με κατεύθυνση από Λαδικό προς Ρόδο το αυτοκίνητο με οδηγό 33χρονη, με αποτέλεσμα τα δύο οχήματα να συγκρουσθούν πλαγιομετωπικά. Από τη σύγκρουση τραυματίστηκε –ευτυχώς- ελαφρά η 33χρονη κοπέλα, η οποία και μεταφέρθηκε με ασθενοφόρο του Κέντρου Υγείας Αρχαγγέλου στο νοσοκομείο της Ρόδου, όπου και της παρασχέθηκαν οι πρώτες βοήθειες.

Στον τόπο του ατυχήματος βρέθηκαν μέσα σε ελάχιστη ώρα και άνδρες του Τμήματος Τροχαίας Ρόδου, η συμβολή των οποίων ήταν σημαντική κυρίως για τη διευκόλυνση της κυκλοφορίας, καθώς τη συγκεκριμένη ώρα δεκάδες αυτοκίνητα διέρχονταν από το σημείο αυτό.

Ζητούν σηματοδότες

Το χθεσινό τροχαίο ατύχημα, στάθηκε η αφορμή να ξεσηκωθούν για άλλη μία φορά οι κάτοικοι αλλά και οι επιχειρηματίες της περιοχής, αναφορικά με τη μη τοποθέτηση φωτεινών σηματοδοτών σε ένα από τα πιο τουριστικά και κεντρικά σημεία του νησιού.



Όπως επισημαίνουν, το αίτημά τους αυτό το έχουν εκφράσει δεκάδες φορές, όμως ουδείς από τους αρμοδίους φαίνεται να τους λαμβάνει σοβαρά υπόψη.

Οι ίδιοι, υπογραμμίζουν ότι είναι συχνό το «φαινόμενο» τροχαίων ατυχημάτων με ή χωρίς «θύματα» αφού, παρά το γεγονός ότι στο συγκεκριμένο σημείο της Εθνικής οδού το όριο ταχύτητας είναι μόλις 50 χιλ./ώρα, οι οδηγοί αναπτύσσουν μεγαλύτερη από την επιτρεπόμενη ταχύτητα, με αποτέλεσμα όσοι θέλουν να στρίψουν αριστερά, να κινδυνεύουν ανά πάσα στιγμή να εμπλακούν σε ατύχημα.

Επίσης η τοποθέτηση φωτεινών σηματοδοτών, θα βοηθήσει ώστε να μην δημιουργούνται ουρές αυτοκινήτων αλλά και τουριστικών λεωφορείων που θέλουν να εισέλθουν στο οδόστρωμα και που λόγω της αυξημένης κίνησης, χρειάζεται να περιμένουν αρκετή ώρα!

Είχε "χτυπήσει" εννιά φορές

Προφυλακίστηκε ο τσαντάκιας

Κατηγορείται και για ληστεία

Προσωρινά κρατούμενος κρίθηκε χθες με ομόφωνη γνώμη εισαγγελέα και ανακρίτριας ο 22χρονος «τσαντάκιας» από τη Γεωργία!

Σε βάρος του νεαρού Γεωργιανού, ο Εισαγγελέας Πλημμελειοδικών Ρόδου κ. Γιώργος Οικονόμου είχε ασκήσει ποινικές διώξεις για διακεκριμένες κλοπές και ληστεία σε βαθμό κακουργήματος και χθες πέρασε την πόρτα της αρμόδιας ανακρίτριας όπου και απολογήθηκε για τις κατηγορίες που τον βαραίνουν.

Μετά από αυτό και με ομόφωνη απόφαση, ο 22χρονος Γεωργιανός πήρε το δρόμο για τις φυλακές.

Αξίζει να σημειωθεί ότι ο 22χρονος αλλοδαπός ήταν κρατούμενος στην Υποδιεύθυνση Ασφαλείας Ρόδου και σε βάρος του είχε κινηθεί η διαδικασία της διοικητικής απέλασης, καθώς διέμενε παράνομα στη χώρα μας, όταν μετά τη σύλληψη 26χρονου Καλύμνιου «τσαντάκια» πριν από μερικές ημέρες, διαπιστώθηκε ότι σε μία περίπτωση αρπαγής τσάντας είχε συμμετάσχει και ο ίδιος.

Από τη προανάκριση που ακολούθησε προέκυψε ότι το χρονικό διάστημα από τις 25 Απριλίου έως τις 15 Ιουλίου ο νεαρός από τη Γεωργία είχε καταφέρει να αρπάξει τη τσάντα από 9 συνολικά ανυποψίαστες γυναίκες στο νησί μας, ενώ σε δύο περιπτώσεις είχε και συνεργό άγνωστο μέχρι στιγμής άτομο.

Μέσα και ο διαρρήκτης

Είχε συλληφθεί την Τετάρτη

Το δρόμο για τις φυλακές πήρε χθες μετά την απολογία του ο 26χρονος Ροδίτης, ο οποίος το τελευταίο διάστημα είχε «επιδοθεί» σε διαρρήξεις καταστημάτων στο νησί μας, από τα οποία αφαιρούσε διάφορα χρηματικά ποσά.

Ο 26χρονος οδηγήθηκε χθες ενώπιον της αρμόδιας ανακρίτριας Ρόδου όπου και απολογήθηκε για τις κατηγορίες που τον βαραίνουν. Με ομόφωνη γνώμη εισαγγελέα και ανακρίτριας ο 26χρονος κρίθηκε προσωρινά κρατούμενος, παίρνοντας έτσι το δρόμο για τις φυλακές.

Υπενθυμίζεται ότι ο νεαρός ροδίτης είχε συλληφθεί την περασμένη Τετάρτη το πρωί από άνδρες της Υποδιεύθυνσης Ασφαλείας Ρόδου και αφού είχε διαρρήξει εστιατόριο επί της οδού 28ης Οκτωβρίου από το οποίο είχε αφαιρέσει το ποσό των 464,20 ευρώ. Όπως όμως προέκυψε από τη προανάκριση ο 26χρονος είχε διαπράξει στο χρονικό διάστημα από τις 4 Ιουλίου έως και τη 1η Αυγούστου, το ίδιο αδίκημα σε διάφορα άλλα καταστήματα της Ρόδου, της Ιαλυσού αλλά και της Κρεμαστής, άλλες επτά φορές(!) έχοντας μάλιστα ιδιαίτερη προτίμηση στα καταστήματα οικοδομικών υλικών, από τα οποία και αφαιρούσε χρηματικά ποσά.

TECHNO GROUP
Μελέτη - Συντήρηση
ΠΑΡΑΔΟΣΗ ΣΕ ΠΛΗΡΗ ΛΕΙΤΟΥΡΓΙΑ ΑΠΟ ΠΕΠΕΙΡΑΜΕΝΟ ΣΥΝΕΡΓΕΙΟ
ΘΕΡΜΑΝΣΗ–ΗΛΙΑΚΑ–ΚΛΙΜΑΤΙΣΜΟΣ
ΕΥΚΟΛΙΕΣ ΠΛΗΡΩΜΕΣ
ΔΑΠΕΔΟΘΕΡΜΑΝΣΗ
Πεπειραμένη τεχνική υποστήριξη για μεταφορά εκάρα και τοποθέτηση -
10 ετών ΕΓΓΥΗΣΗ
GLASS
INOX
ΧΑΛΚΙΝΟ
ΑΝΟΞΕΙΔΟΤΗ ΥΠΕΡΟΧΗ A.I.S.I. 316
ΣΥΝΔΕΟΝΤΑΙ ΚΑΙ ΜΕ ΚΑΛΟΡΙΦΕΡ
Απο 25.00€ το μήνα!
ΠΡΟΪΟΝΤΑ ΓΕΡΜΑΝΙΑΣ-ΙΤΑΛΙΑΣ
Δημ. Αναστασιάδη 8 - Τηλ. & Fax: 22410 32181
ΑΕ045

Ελεύθερο αφέθηκε το ζευγάρι

Είχαν συλληφθεί κατηγορούμενοι για ναρκωτικά

Ελεύθεροι με περιοριστικούς όρους αφέθηκαν προχθές μετά την απολογία τους το ζευγάρι από τις Σέρρες, οι οποίοι είχαν συλληφθεί μαζί με άλλα δύο άτομα τη περασμένη Παρασκευή, από άνδρες του Κεντρικού Λιμεναρχείου Ρόδου για παράβαση του νόμου περί ναρκωτικών.

Σε βάρος του 47χρονου αλλά και της 31χρονης φίλης του είχαν ασκηθεί από τον Εισαγγελέα Πλημμελειοδικών Ρόδου κ. Γιώργο Οικονόμου, ποινικές διώξεις για αγορά, κατοχή και μεταφορά ναρκωτικών ουσιών, παραπέμποντάς τους στην αρμόδια ανακρίτρια για να απολογηθούν, ενώπιον της οποίας βρέθηκαν προχθές.

Με ομόφωνη γνώμη εισαγγελέα και ανακρίτριας και οι δύο αφέθηκαν ελεύθεροι με περιοριστικούς όρους, απαγόρευσης εξόδου από τη χώρα αλλά και τη καταβολή ποσού εγγύησης 3.000 ευρώ για τον 47χρονο.

Το ζευγάρι που κατοικεί στις Σέρρες είχε συλληφθεί μαζί με άλλα δύο άτομα το μεσημέρι της περασμένης Παρασκευής, όταν κατά την αποβίβασή τους από πλοίο προερχόμενο στο νησί μας από τον Πειραιά, σε έλεγχο που τους διενήργησαν άνδρες του Κεντρικού Λιμεναρχείου Ρόδου εντόπισαν στη κατοχή τους διάφορες ποσότητες ναρκωτικών ουσιών.

Πιο συγκεκριμένα, ο 47χρονος βρέθηκε να κατέχει 1,2 περίπου γραμμάρια ηρωίνης, 412,5 γραμμάρια ακατέργαστης κάνναβης σε επιμέρους δόσεις των 90,8 γραμ.,155 γραμ., 135 γραμ. και 31,7 γραμμάρια μέσα σε ταξιδιωτικό σάκο, ενώ η 31χρονη είχε κρύψει μέσα σε απομίμηση φιαλιδίου αποσμητικού περίπου 13 γραμμάρια κοκαΐνης. Η ίδια έφερε μαζί της επίσης:

-31,7 περίπου γραμμάρια ακατέργαστη ινδική κάνναβη

-5 κίτρινα χάπια των 2,5 γραμ.

-12 ροζ χάπια πιθανόν μεθαδόνης

-6 λευκά δισκία με το λογότυπο «Β» μεθαδόνης Βουλγαρίας (κατά δήλωση της).

Νοσηλεύεται από προχθές το βράδυ στο νοσοκομείο Παίδων "Αγλαΐα Κυριακού"

Σε κρίσιμη κατάσταση ο 13χρονος Ιταλός

Επικίνδυνη είχε χαρακτηρίσει την εξέδρα ο δήμαρχος Καλλιθέας και είχε ζητήσει την απομάκρυνσή της

Σε κρίσιμη αλλά σταθερή κατάσταση νοσηλεύεται από προχθές αργά το βράδυ σε νοσοκομείο της Αθήνας, το 13χρονο αγόρι από την Ιταλία που ανασύρθηκε έχοντας χάσει τις αισθήσεις του, από τη θαλάσσια περιοχή του όρμου Καλλιθέας. Ελεύθερος αφέθηκε με εντολή του Εισαγγελέα Πλημμελειοδικών Ρόδου κ. Γιώργου Οικονόμου ο πατέρας του 13χρονου, σε βάρος του οποίου – όπως και στη σύζυγό του- ασκήθηκε ποινική δίωξη για ανθρωποκτονία από αμέλεια για το θάνατο της 13χρονης Βαλεντίνας!

Στο νοσοκομείο Παίδων Αγλαΐα Κυριακού μεταφέρθηκε προχθές αργά το βράδυ εσπευσμένα, λόγω της σοβαρότητας της κατάστασής του το 13χρονο αγόρι από την Ιταλία, το οποίο ανασύρθηκε την ίδια ημέρα έχοντας χάσει τις αισθήσεις του, από τη θαλάσσια περιοχή Όρμου Καλλιθέας. Μαζί του από τη πρώτη στιγμή βρίσκεται η μητέρα του, ενώ σύμφωνα με πληροφορίες, η κατάσταση του μικρού Λούκα είναι κρίσιμη, αλλά σταθερή με τάσεις βελτίωσης. Το 13χρονο αγόρι από την Ιταλία είχε έρθει στο νησί μας, μαζί με τους γονείς τους και την συνομήλικη φίλη του και κόρη φίλων της οικογένειάς του, Βαλεντίνα, προκειμένου να περάσουν λίγες ημέρες ξενοιασιάς. Χθες το απόγευμα όλοι μαζί είχαν μεταβεί στον Όρμο της Καλλιθέας για να κολυμπήσουν, οπότε και τα δύο παιδιά ξεκίνησαν παιχνίδι «εξερεύνησης» μέσα στην θάλασσα, κάνοντας βουτιές προς την πλευρά που βρίσκεται η εξέδρα.

Τότε και σε χρόνο μηδέν συνέβη το τραγικό περιστατικό, προτού κανείς προλάβει να κάνει οτιδήποτε.

Λουόμενοι που βρίσκονταν εκεί ανέσυραν τα δύο νεαρά παιδιά χωρίς τις αισθήσεις τους και τους προσέφεραν τις πρώτες βοήθειες, ενώ παράλληλα ειδοποίησαν την αστυνομία και εν συνεχεία και το Κεντρικό Λιμεναρχείο Ρόδου άνδρες του οποίου έσπευσαν στη περιοχή, αλλά και ασθενοφόρο με το οποίο και διακομίσθηκαν στο νοσοκομείο. Οι γιατροί από την πρώτη στιγμή κατέβαλαν υπεράνθρωπες προσπάθειες, χωρίς όμως αποτέλεσμα, καθώς η μικρή Βαλεντίνα ήταν ήδη νεκρή, ενώ σε κρίσιμη κατάσταση διασωληνωμένος στη Μονάδα Εντατικής Θεραπείας νοσηλεύτηκε ο συνομήλικος και φίλος της άτυχης μικρής Ιταλίδας. Η κατάσταση του νεαρού αγοριού ήταν τόσο σοβαρή που αργά προχθές το βράδυ μεταφέρθηκε εσπευσμένα σε νοσοκομείο της πρωτεύουσας.

Άνδρες του ανακριτικού τμήματος του Κεντρικού Λιμεναρχείου Ρόδου διενεργούν προανάκριση για τα ακριβή αίτια που προκάλεσαν το θάνατο της μικρής Βαλεντίνας και παραλίγο να κοστίσουν και τη ζωή στο 13χρονο Λούκα, χωρίς ωστόσο μέχρι στιγμής να έχουν ολοκληρωθεί οι διαδικασίες.

Συγκλονιστικές φιγούρες της όλης υπόθεσης, οι γονείς του άτυχου κοριτσιού που αναμένονταν να φθάσουν χθες στο νησί μας και οι οποίοι δεν μπορούν να πιστέψουν ότι δεν θα μπορέσουν να ξαναδούν τη 13χρονη κόρη τους ζωντανή!

Παράλληλα, σε «ανοικτή γραμμή» επικοινωνίας βρίσκονται άνδρες του Λιμεναρχείου με το Ιταλικό Προξενείο στη Ρόδο, ενημερώνοντάς τους για ότι νεότερα στοιχεία υπάρχουν σχετικά με την υπόθεση.

Ελεύθερος ο πατέρας

Ο 47χρονος Μάσιμο Μπολονέζι πατέρας του 13χρονου αγοριού, είχε συλληφθεί προχθές το απόγευμα μετά το τραγικό περιστατικό και κρατούνταν μέχρι χθες το μεσημέρι οπότε και με εντολή του αρμόδιου εισαγγελέα αφέθηκε ελεύθερος. Σε βάρος του ίδιου αλλά και της συζύγου του, ο Εισαγγελέας Πλημμελειοδικών Ρόδου κ. Γιώργος Οικονόμου έχει ασκήσει ποινική δίωξη για ανθρωποκτονία από αμέλεια. Αξίζει να σημειωθεί ότι στη συγκεκριμένη θαλάσσια περιοχή που σημειώθηκε το θλιβερό περιστατικό, τα τελευταία χρόνια υπάρχει εξέδρα, στην οποία «δένουν» τα σκάφη των Κέντρων Εκμάθησης Υποθαλάσσιας Κολύμβησης. Για την ύπαρξη των σκαφών εκεί, έχει εκφράσει την αντίθεσή του με σχετικά έγγραφα τα οποία έχει αποστείλει από το 1999 έως και σήμερα προς όλους τους αρμόδιους φορείς και υπουργεία, ο δήμαρχος Καλλιθέας κ. Γιάννης Ιατρίδης. Με τα έγγραφα αυτά, ο κ. Ιατρίδης έχει επισημάνει την επικινδυνότητα της εξέδρας στη συγκεκριμένη περιοχή, καθώς δεν υπάρχουν όπως αναφέρει τα απαραίτητα μέτρα ασφαλείας, ενώ ζητά να απελευθερωθεί η περιοχή του Λαδικού και να γίνονται εκεί τα μαθήματα αυτά.

Ο ίδιος με έγγραφό του προς το Κεντρικό Λιμεναρχείο Ρόδου έχει ζητήσει κατά το παρελθόν να μην δοθεί καμία άδεια καταδυτικού τουρισμού στη περιοχή στη Καλλιθέας, καθώς όπως υποστηρίζει πρόκειται για μία περιοχή η οποία προσελκύει εκατοντάδες τουρίστες, η ασφάλεια των οποίων δεν διασφαλίζεται.

Για το θέμα αυτό ο Δήμαρχος Καλλιθέας αναμένεται να έχει συνάντηση με το Κεντρικό Λιμενάρχη Ρόδου κ. Μοράκη τις επόμενες ημέρες.

TIMETABLE		RHODES	SIMI		PANORMITIS		KOS		KALYMNOS		LEROS		LIPSI		PATMOS		LIPSI		LEROS		KALYMNOS		KOS		SIMI		PANORMITIS		RHODES	KASTELORIZO	
DAYS/ΗΜΕΡΕΣ	SHIP	DEPARTURE	ARRIVAL	DEPARTURE	ARRIVAL	DEPARTURE	ARRIVAL	DEPARTURE	ARRIVAL	DEPARTURE	ARRIVAL	DEPARTURE	ARRIVAL	DEPARTURE	ARRIVAL	DEPARTURE	ARRIVAL	DEPARTURE	ARRIVAL	DEPARTURE	ARRIVAL	DEPARTURE	ARRIVAL	DEPARTURE	ARRIVAL	DEPARTURE	ARRIVAL	DEPARTURE	ARRIVAL	ARRIVAL	DEPARTURE
SUNDAY ΚΥΡΙΑΚΗ	EXPRESS	8.30	9.20	9.25	-	-	11.00	11.10	11.50	12.00	12.50	12.55	13.15	13.20	13.40	13.45	-	-	14.25	14.30	15.20	15.30	16.10	16.20	17.45	17.50	-	-	18.30	-	-
	PRIDE	15.30	-	-	16.10	16.15	17.30	17.40	18.20	18.30	19.15	19.20	19.40	19.45	20.05	6.00	6.20	6.25	6.45	6.50	7.35	7.45	8.20	8.30	-	-	9.45	9.50	10.50	-	-
MONDAY ΔΕΥΤΕΡΑ	EXPRESS	8.30	-	-	-	-	-	-	-	-	-	-	-	-	-	-	-	-	-	-	-	-	-	-	-	-	-	-	-	11.00	16.00
	PRIDE	15.30	16.20	16.25	-	-	17.40	17.50	18.30	18.40	19.25	19.30	19.50	19.55	20.15	6.00	6.20	6.25	6.45	6.50	7.35	7.45	8.20	8.30	9.45	9.50	-	-	10.40	-	-
TUESDAY ΤΡΙΤΗ	EXPRESS	8.30	-	-	-	-	10.40	10.50	11.30	11.40	12.30	12.35	12.55	13.00	13.20	13.30	-	-	14.20	14.30	15.20	15.30	16.10	16.20	-	-	-	-	18.30	-	-
	PRIDE	15.30	16.20	16.25	-	-	17.40	17.50	18.30	18.40	19.25	19.30	19.50	19.55	20.15	6.00	6.20	6.25	6.45	6.50	7.35	7.45	8.20	8.30	9.45	9.50	-	-	10.40	-	-
WEDNESDAY ΤΕΤΑΡΤΗ	EXPRESS	8.30	9.20	9.25	-	-	11.00	11.10	11.50	12.00	12.50	12.55	13.15	13.20	13.40	13.45	-	-	14.25	14.30	15.20	15.30	16.10	16.20	17.45	17.50	-	-	18.30	-	-
	PRIDE	15.30	16.20	16.25	-	-	17.40	17.50	18.30	18.40	19.25	19.30	19.50	19.55	20.15	6.00	6.20	6.25	6.45	6.50	7.35	7.45	8.20	8.30	9.45	9.50	-	-	10.40	-	-
THURSDAY ΠΕΜΠΤΗ	EXPRESS	8.30	-	-	-	-	10.40	10.50	11.30	11.40	12.30	12.35	12.55	13.00	13.20	13.30	-	-	14.20	14.30	15.20	15.30	16.10	16.20	-	-	-	-	18.30	-	-
	PRIDE	15.30	16.20	16.25	-	-	17.40	17.50	18.30	18.40	19.25	19.30	19.50	19.55	-	6.00	6.20	6.25	6.45	6.50	7.35	7.45	8.20	8.30	9.45	9.50	-	-	10.40	-	-
FRIDAY ΠΑΡΑΣΚΕΥΗ	EXPRESS	8.30	-	-	-	-	10.40	10.50	11.30	11.40	12.30	12.35	12.55	13.00	13.20	13.30	-	-	14.20	14.30	15.20	15.30	16.10	16.20	-	-	-	-	18.30	-	-
	PRIDE	15.30	16.20	16.25	-	-	17.40	17.50	18.30	18.40	19.25	19.30	19.50	19.55	20.15	6.00	6.20	6.25	6.45	6.50	7.35	7.45	8.20	8.30	9.45	9.50	-	-	10.40	-	-
SATURDAY ΣΑΒΒΑΤΟ	EXPRESS	8.30	-	-	9.10	9.20	10.50	11.00	11.40	11.50	12.40	12.45	13.05	13.10	13.30	13.40	-	-	14.20	14.30	15.20	15.30	16.10	16.20	-	-	17.45	17.50	18.30	-	-
	PRIDE	15.30	16.20	16.25	-	-	17.40	17.50	18.30	18.40	19.25	19.30	19.50	19.55	20.15	6.00	6.20	6.25	6.45	6.50	7.35	7.45	8.20	8.30	9.45	9.50	-	-	10.40	-	-

Δρομολόγια από 15/05/05 έως 15/10/05

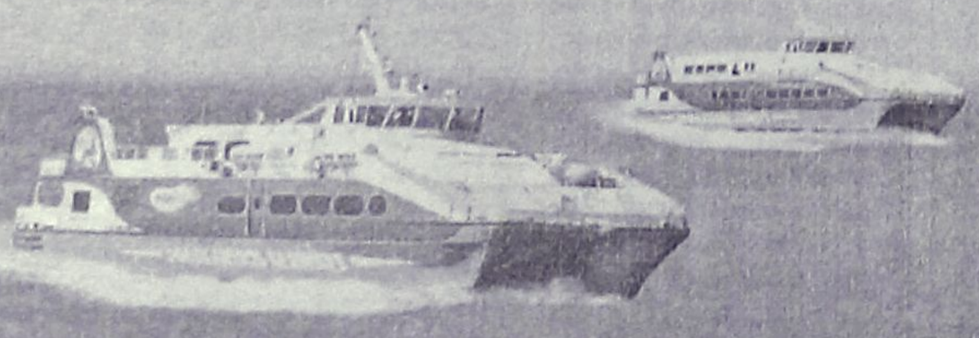

Με όραμα και αγάπη για τα Δωδεκάνησα, το ταξίδι μας συνεχίζεται.

DODEKANISOS SEAWAYS
η δική μας ναυτιλιακή

Αναχωρήσεις για:
Ρόδο • Σύμη • Πανορμίτη • Κω • Κάλυμνο • Λέρο • Λειψούς • Πάτμο • Καστελόριζο

DODEKANISOS SEAWAYS Αυστραλίας 3, 85100 Ρόδος, τηλ.: 22410 70590, fax: 22410 70591, e-mail: info@12ne.gr, www.12ne.gr

AE592

Από τον υφυπουργό Πολιτισμού

Εγκύκλιο για τη λειτουργία αρχαιολογικών χώρων

Στόχος η αναβάθμιση των υπηρεσιών

Εγκύκλιο προς τις αρμόδιες υπηρεσίες του Υπουργείου Πολιτισμού (Διευθύνσεις Περιφερειακών και Ειδικών Περιφερειακών Υπηρεσιών της Γενικής Διεύθυνσης Αρχαιοτήτων και Πολιτιστικής Κληρονομιάς) απέστειλε ο υφυπουργός κ. Πέτρος Τατούλης, με στόχο την εύρυθμη και ασφαλή λειτουργία των μουσείων και αρχαιολογικών χώρων της χώρας, ύστερα από προσωπική του διαπίστωση, του μεγέθους της ταλαιπωρίας, που υφίστανται καθημερινά οι επισκέπτες της Ακρόπολης στο εκδοτήριο εισιτηρίων, αλλά και εξαιτίας των διαμαρτυριών από τουρίστες και πολίτες για πλημμελή λειτουργία των χώρων υγιεινής της Κνωσού.

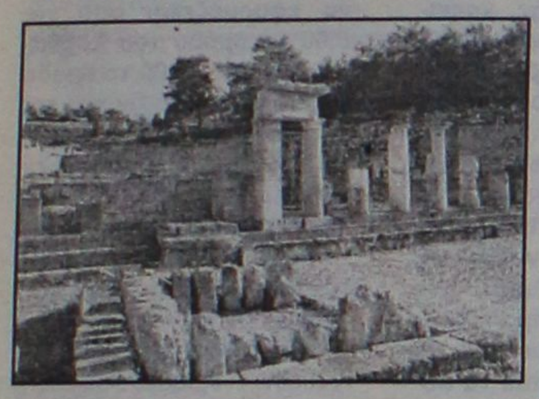

Πιο συγκεκριμένα, ο Υφυπουργός ζητά στους χώρους και τα μουσεία με τη μεγαλύτερη επισκεψιμότητα τους καλοκαιρινούς μήνες να οριστούν υπεύθυνοι λειτουργίας βάρδιας, από το προσωπικό που θα λειτουργεί εκείνες τις ώρες, ενώ προτείνει και συνεργασία με τις κατά τόπους αστυνομικές αρχές, όπου συντρέχει λόγος αυξημένης ετοιμότητας και ασφάλειας.

Μάλιστα, όπως σημειώνεται στην εγκύκλιο ο Υφυπουργός Πολιτισμού, κ. Τατούλης, έχει έρθει ήδη σε επικοινωνία με τον Υπουργό Δημόσιας Τάξης, κ. Γιώργο Βουλγαράκη, προκειμένου να συνδράμει το Υπουργείο Πολιτισμού στο έργο της ασφάλειας των αρχαιολογικών χώρων και των μουσείων της χώρας μας.



Για την απασχόληση ξένων στα ξενοδοχεία μας

Τον Σεπτέμβριο οι τελικές αποφάσεις του υπουργείου

Πρόκειται για το γνωστό θέμα της πρόσληψης φοιτητών τουριστικών σχολών της αλλοδαπής

Για το Σεπτέμβριο, μεταφέρεται η λύση του προβλήματος, που αφορά την απασχόληση αλλοδαπών, από τουριστικές σχολές του εξωτερικού στα ξενοδοχεία της χώρας μας.

Οπως είναι γνωστό, και στο νησί της Ρόδου, αρκετά μεγάλα ξενοδοχειακά συγκροτήματα, υπέγραψαν απευθείας συμβάσεις με τους σπουδαστές αυτούς για εποχιακή απασχόληση στο πλαίσιο της πρακτικής τους άσκησης.

Φαίνεται όμως ότι η τακτική αυτή την οποία ακολούθησαν και άλλες μονάδες σε διάφορα μέρη της Ελλάδας, κυρίως στη **Χαλκιδική,** προξένησε αντιδράσεις από πλευράς των ντόπιων ξενοδοχοϋπαλλήλων, οι οποίοι καταγέλλουν υπέρβαση των συμφωνηθέντων.

Μάλιστα έγιναν και ερωτήσεις στη Βουλή για το αν τελικά αυτοί οι νέοι, κάνουν πρακτική ή αν καταλαμβάνου κανονικές θέσεις εργασίας και αν φυσικά πληρώνονται όπως πρέπει.

Ο πρόεδρος της πανελλήνιας ομοσπονδίας ξενοδοχοϋπαλλήλων **κ. Λεωνίδας Καραθανάσης** που ρωτήθηκε χθες από τη "Ροδιακή", έκανε γνωστό ότι, μετά από συναντήσεις που είχε με τους υπεύθυνους του υπουργείου, αποφασίστηκε να υπάρξει συνάντηση των αρμοδίων φορέων και της ομοσπονδίας το φθινόπωρο, ώστε να κατατεθούν προτάσεις και να δημιουργηθεί κανονισμός τόσο για τους αλλοδαπούς όσο και για τους ημεδαπούς σπουδαστές τουριστικών σχολών.

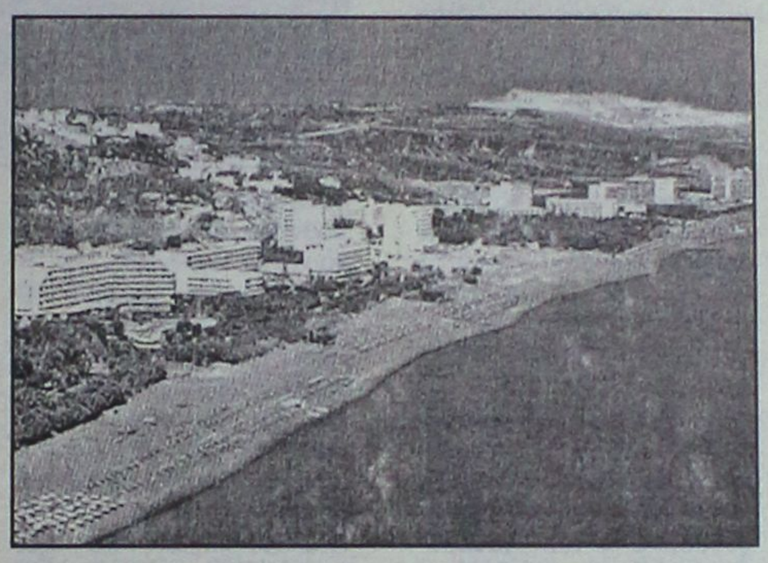

Πάντως ο κ. Καραθανάσης, τόνισε ότι σε τελικές γραμμές αν ένας επιχειρηματίας επιθυμεί να απασχολήσει αλλοδαπό, που δεν έχει τις γνώσεις για υψηλό επίπεδο υπήρεσιών, μόνο και μόνο για να του στοιχίζει λιγότερα, τότε αυτό θα οδηγήσει στο να χάσει την αξιοπιστία του ως καλός επαγγελματίας, με όποια οικονομική επίπτωση συνεπάγεται αυτό.

Σύμφωνα με τα στοιχεία που συγκέντρωσε η "Ροδιακή", οι αλλοδαποί σπουδαστές, στη Ρόδο, που για κάποιους πλησιάζουν τους 200, προέρχονται κυρίως από την **Πολωνία**, ενώ υπάρχει και ένας μικρός αριθμός από τη **Σερβία.**

Αν και κανένας δεν γνωρίζει τον ακριβή αριθμός τους, καθώς υπογράφονται απευθείας συμβάσεις με τα ξενοδοχεία, όσοι γνωρίζουν την υπόθεση κάνουν γνωστό, ότι το φαινόμενο στη Ρόδο, άρχισε να εμφανίζεται από το 1998, με λιγοστό φυσικά αριθμό τέτοιων σπουδαστών.

Πάντως εκείνο που πρέπει να σημειωθεί είναι ότι, τα παιδιά αυτά, τα οποία αποκτούν καλές γνώσεις γύρω από τα τουριστικά θέματα φοιτούν σε σχολές που ανήκουν στον **όμιλο Τουριστικών Σχολών της Ευρώπης.**

Αντίστοιχη πρακτική άσκηση σε ξενοδοχεία του εξωτερικού κάνουν και σπουδαστές από την Ελλάδα, στο πλαίσιο μάλιστα ανταλλαγών.

Πρέπει επίσης να τονιστεί ότι, πολλά ξενοδοχεία της Ρόδου, αναζητούν αυτό το διάστημα σπουδαστές από την Ανωτέρα Σχολή Τουριστικής Εκπαίδευσης Ρόδου, για να καλύψουν τις ανάγκες τους, όμως όλα έχουν απορροφηθεί για την πρακτική τους, με αποτέλεσμα να καταφεύγουν σε αλλοδαπούς ακόμα και ανειδίκευτους.

Αυτό μπορεί να εξηγήσει σε κάποιο βαθμό και την απασχόληση των αλλοδαπών, η οποία όμως πρέπει να γίνεται σύμφωνα με όσα προβλέπουν οι νόμοι και υπαγορεύει η τουριστική παράδοση του νησιού.

Οι φύλακες στο Παλάτι των Ιπποτών

Απλήρωτοι οκτώ μήνες

Ζητούν και μονιμοποίηση των συμβασιούχων

Απλήρωτοι για διάστημα οκτώ μηνών, είναι οι φύλακες στο Παλάτι των Ιπποτών, γεγονός που δημιουργεί τεράστια προβλήματα στη διαβίωσή τους.

Οι εργαζόμενοι όμως συμβασιούχοι, έχουν πλήθος παραπόνων όπως για παράδειγμα ότι το έκτακτο προσωπικό είναι ανεπαρκές, και ότι οι συνθήκες εργασίας είναι σκληρές.

Επίσης τονίζουν ότι, με τις νέες ρυθμίσεις απολύονται οι συμβασιούχοι που εργάζονταν επί πολλά χρόνια, και αντικαθίστανται με νέους.

Σε σχετική ανακοίνωση που εξέδωσε το τμήμα Ρόδου του Πανελλήνιου Σωματείου Έκτακτου Προσωπικού του υπουργείου Πολιτισμού αναφέρονται τα εξής:

"Οι συμβασιούχοι του ΥΠ.ΠΟ. αγανακτισμένοι από την απαξιωτική συμπεριφορά της πολιτικής ηγεσίας του Υπουργείου μας διεκδικούμε δυναμικά τα δικαιώματά μας. Οι απολύσεις προσωπικού, μετά από 10 και πλέον χρόνια προϋπηρεσίας, οι καθυστερήσεις πληρωμών, που συχνά φτάνουν ή και ξεπερνούν το πεντάμηνο (οι φύλακες του Καστέλλου δεν έχουν πληρωθεί εδώ και οκτώ (8) μήνες), η ανεπάρκεια προσωπικού, καθώς και οι σκληρές συνθήκες εργασίας μας οδηγούν σε απόγνωση.

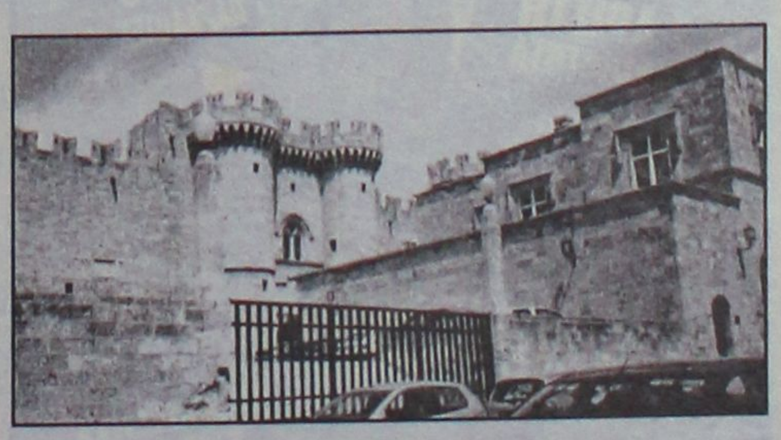

Η "λύση" του προβλήματος των συμβασιούχων, ουσιαστικά αφορά μια μειοψηφία, καθώς μεγάλος αριθμός ατόμων που εργάζονται για 10-15 χρόνια εξαιρείται των ρυθμίσεων. Επιπλέον, με τον ίδιο νόμο, ουσιαστικά εφαρμόζεται η οριστική απόλυση των παλαιών συμβασιούχων και η αντικατάστασή τους με νέους, που θα εργάζονται εφεξής κυκλικά.

Διεκδικούμε:

• **Αμεση επαναπρόσληψη** των απολυμένων.

• **Ίση** μεταχείριση.

• **Ανθρώπινες** συνθήκες εργασίας

• **Εγκαιρη** καταβολή των δεδουλευμένων".

Κατά τη χθεσινή συνεδρίαση του δημοτικού συμβουλίου Ρόδου

Ικανοποίηση για τον περιμετρικό, προβληματισμός για το Μανδράκι

Πιθανόν να υπάρξουν και νέες βελτιωτικές παρεμβάσεις όπως επεσήμανε ο δήμαρχος

Την ικανοποίησή του για την πληροφορία-όπως είπε-που έχει περί έντα-ξης του έργου της Περιμετρικής οδού στις χρηματοδοτή-σεις του ΠΕΠ Νοτίου Αιγαίου, εξέφρασε προς το δημοτικό συμβούλιο, κατά τη χθεσινή συνεδρίασή του, ο δήμαρχος Ρο-δίων , κ. Γιώργος Γιαννόπουλος.

Όπως είπε, παρόλο που επίσημα δεν έχει ενημερωθεί ο



Δήμος, ωστόσο, σύμφωνα με πληροφορίες που έχει ο ίδιος από την Περιφέρεια, απέδωσαν οι προσπάθειες και η περιμετρική οδός έχει ενταχθεί στις χρηματοδοτήσεις του ΠΕΠ με ένα κόστος της τάξεως των 10 εκατομμυρίων ευρώ, με την προϋπόθεση, όμως, μέχρι τον Δεκέμβρη να έχουν κατατεθεί τα τεύχη δημοπράτησης.

Στο ίδιο κλίμα κινήθηκε και η τοποθέτηση του επικεφαλής της μειοψηφίας του δ.σ., κ. Χατζή Χατζηευθυμίου, που κι αυτός δήλωσε ικανοποιημένος, εκ μέρους της παράταξής του, που ένα τόσο σημαντικό έργο για την πόλη εντάχθηκε. Μάλιστα, συμφώνησαν να εκφράσει το Σώμα τα συγχαρητήριά τους προς τον Γενικό Γραμματέα της Περιφέρειας για τη θετική αυτή εξέλιξη.

"ΠΕΖΟΔΡΟΜΗΣΗ" ΜΑΝΔΡΑΚΙΟΥ

Προβληματισμός επικρατεί στο Δήμο της Ρόδου αναφορικά με το πόσο απέδωσε το μέτρο της πεζοδρόμησης του Μανδρακίου και για τον λόγο αυτό υπάρχει η σκέψη να γίνουν κάποιες βελτιωτικές παρεμβάσεις.

Συγκεκριμένα, το θέμα τέθηκε στη χθεσινή συνεδρίαση από τη μειοψηφία, που έχει γίνει αποδέκτης παραπόνων ενώ την ίδια στιγμή οι Ροδίτες δεν φαίνεται να ανταποκρίθηκαν στην πρόσκληση για να απολαμβάνουν πεζή το κέντρο της πόλης το Σαββατοκύριακο.

Παίρνοντας τον λόγο, ο Δήμαρχος Ροδίων κ. Γιώργος Γιαννόπουλος, είπε ότι έχει παρακολουθήσει το θέμα από κοντά και ότι υπήρχαν ορισμένες ώρες-πολύ λίγες κατά τη διάρκεια του εικοσιτετραώρου-που παρατηρήθηκαν πολύ συγκεκριμένα προβλήματα



τα οποία μπορούν να λυθούν για να βελτιωθεί η κατάσταση.

Όπως είπε, για ένα από τα θέματα που τέθηκαν και που ήταν τα κάγκελα που τοποθετήθηκαν, αυτό γίνεται για την ασφάλεια των πεζών από όποιο τροχοφόρο παραβιάσει τα μέτρα. Επίσης, αναφέρθηκε και στις αντιρρήσεις που υπήρχαν από την αρχή για τη διπλή κίνηση επί της Παπάγου και το στρίψιμο προς την Αβέρωφ και όπως τόνισε, από τις δοκιμές που έγιναν, προέκυψε ότι δεν δημιουργείται πρόβλημα εκεί. Όσο για την Εθνάρχου Μακαρίου και τα παράπονα από τους οδηγούς πούλμαν ότι δεν μπορούν να στρίψουν, αυτό διευθετήθηκε σύμφωνα με τον Δήμαρχο.

Είπε, μάλιστα, χαρακτηριστικά: «Για να μπορούμε να συζητάμε για ένα μέτρο αυτής της μορφής, χρειάζεται η δοκιμασία του σε κάποιο εύλογο χρόνο. Αυτός ο εύλογος χρόνος δεν πιστεύω ότι έχει εξαντληθεί ούτε πιστεύω ότι ως δια μαγείας έπαψαν να υπάρχουν οι λόγοι που είχαν σωρευτεί συνολικά ως πίεση προς το Δήμο, για να ληφθεί μία πρωτοβουλία και να μετατρέπεται σε χώρο ελεύθερο από τα αυτοκίνητα το Μανδράκι».

Ωστόσο, ο κ. Γιαννόπουλος δεν απέκλεισε να γίνουν κάποιες βελτιωτικές παρεμβάσεις, όπως, αντί να ισχύει η απαγόρευση της κυκλοφορίας των οχημάτων από τις 5:00 το απόγευμα του Σαββάτου έως τις 2:00 τα ξημερώματα της Κυριακής, να υπάρξει μετακύληση και το μέτρο να εφαρμόζεται από τις 8:00 το θράδυ του Σαββάτου έως τις 11:00 το θράδυ της Κυριακής ή ακόμα και να παύει να ισχύει νωρίς το πρωί της Κυριακής. Παράλληλα, αναφέρθηκε και στο μείζον θέμα που δημιουργείται στην περιοχή της «Κολώνας» με την έλλειψη χώρων στάθμευσης.

Ο προϊστάμενος των Τεχνικών Υπηρεσιών του Δήμου, τέλος, κ. Κωνστάντζος, είπε, μεταξύ άλλων, ότι υπάρχει η πρόταση από τους καταστηματάρχες της Νέας Αγοράς για να κλείνει το κέντρο από το ύψος της Τράπεζας της Ελλάδος.

Λειτουργία στη Φιλέρημο

Από την Ιερά Μητρόπολη Ρόδου, ανακοινώθηκε ότι την Κυριακή 7 Αυγούστου, θα τελεσθεί Θεία Λειτουργία στην Ιερά Μονή Παναγίας Φιλερήμου, από 9.30 έως 11.00 το πρωί.



G.A. FERRIES

ΠΡΟΓΡΑΜΜΑ ΔΡΟΜΟΛΟΓΙΩΝ

Ε/Γ-Ο/Γ ΡΟΔΑΝΘΗ • Ε/Γ-Ο/Γ ΜΑΡΙΝΑ - Ε/Γ-Ο/Γ ΑΝΘΗ-ΜΑΡΙΝΑ • Ε/Γ ΡΟΜΙΑΝΤΑ

ΡΟΔΟΣ - ΠΕΙΡΑΙΑ

ΤΕΤΑΡΤΗ 03/08

ΑΝΘΗ-ΜΑΡΙΝΑ 17.00 ΚΩ (20.40)-ΛΕΡΟ (22.50)-ΠΑΤΜΟ (00.10)-ΠΕΙΡΑΙΑ (08.20)

ΠΕΜΠΤΗ 04/08

ΡΟΜΙΑΝΤΑ 06.00 ΣΥΜΗ (07.40)-ΤΗΛΟ (09.50)-ΝΙΣΥΡΟ (11.20)-ΚΩ (13.10)-ΑΣΤΥΠΑΛΑΙΑ (16.50)-ΚΑΤΑΠΟΛΑ (20.00)-ΑΙΓΙΑΛΗ (21.10) ΔΟΝΟΥΣΑ (22.10)-ΝΑΞΟ (23.29)-ΠΑΡΟ (01.20)-ΠΕΙΡΑΙΑ (07.20)

ΔΗΜΗΤΡΟΥΛΑ 17.00 ΚΩ (20.30)-ΚΑΛΥΜΝΟ (22.30)-ΛΕΡΟ (23.20)-ΠΑΤΜΟ (01.00)-ΠΕΙΡΑΙΑ (10.40)

ΠΑΡΑΣΚΕΥΗ 05/08

ΑΝΘΗ-ΜΑΡΙΝΑ 17.00 ΚΩ (20.40)-ΛΕΡΟ (22.50)-ΠΑΤΜΟ (00.10)-ΠΕΙΡΑΙΑ (08.20)

ΣΑΒΒΑΤΟ 06/08

ΡΟΔΑΝΘΗ 17.00 ΚΩ (21.10)-ΚΑΛΥΜΝΟ (22.40)-ΛΕΡΟ (00.00)-ΠΑΤΜΟ (01.30)-ΠΕΙΡΑΙΑ (10.50)

ΚΥΡΙΑΚΗ 07/08

ΜΑΡΙΝΑ 14.00 ΤΗΛΟ (17.00)-ΝΙΣΥΡΟ (18.30)-ΚΩ (20.30)-ΚΑΛΥΜΝΟ (22.00)-ΑΣΤΥΠΑΛΑΙΑ (01.30)-ΚΑΤΑΠΟΛΑ (05.00)-ΠΕΙΡΑΙΑ (12.00)

ΔΕΥΤΕΡΑ 08/08

ΑΝΘΗ-ΜΑΡΙΝΑ 19.00 ΚΩ (10.40)-ΛΕΡΟ (00.50)-ΠΑΤΜΟ (02.30)-ΠΕΙΡΑΙΑ (10.20)

ΤΡΙΤΗ 09/08

ΡΟΔΑΝΘΗ 18.00 ΚΩ (22.10)-ΚΑΛΥΜΝΟ (23.40)-ΛΕΡΟ (01.00)-ΠΑΤΜΟ (02.30)-ΠΕΙΡΑΙΑ (11.50)

****ΠΡΟΣΦΟΡΑ****

Πακέτα εισιτηρίων άνω των 300,00 ευρώ, μπορείτε να τα εξοφλήσετε σε 4 άτοκες μηνιαίες δόσεις με την πιστωτική σας κάρτα VISA ή MASTER!
Η εταιρία G.A. FERRIES σας ενημερώνει ότι η έκπτωση 50% (πολύτεκνοι-στρατιωτικοί-ανάπηροι κ.τ.λ.) ισχύει για όλες τις θέσεις.

Πληροφορίες στο κεντρικό πρακτορείο

TSAGARIS TRAVEL

και στον ταξιδιωτικό σας πράκτορα

Τηλ. (22410) 35066-36170, FAX: 22410-28597

ΧΠ589

SAIS TRAVEL

ΤΡΙΗΜΕΡΕΣ ΑΠΟΔΡΑΣΕΙΣ

όποια μέρα εσείς επιθυμείτε με δυνατότητα επέκτασης του τριημέρου

RELAX στα νησιά μας

• **ΚΑΛΥΜΝΟΣ 140 ευρώ** • **ΛΕΡΟΣ 160 ευρώ**
• **ΠΑΤΜΟΣ 175 ευρώ**

Περιλαμβάνει:
• Εισιτήρια με το catamaran Δωδ/σος Express • Ξενοδοχεία πάνω στη θάλασσα με πρωινό • Αυτοκίνητο 3 μέρες παραλαβή και παράδοση στο λιμάνι.

• **ΧΙΟΣ 205 ευρώ** • **ΜΥΤΙΛΗΝΗ 245 ευρώ**
• **ΣΑΜΟΣ 235 ευρώ τετραήμερο**

Περιλαμβάνει:
• Αεροπορικά εισιτήρια με επιστροφή • Φόρους αεροδρομίων • Ξενοδοχείο στη θάλασσα με πρωινό • Αυτοκίνητο 3 μέρες παραλαβή και παράδοση στο αεροδρόμιο.

ΑΚΟΜΗ ΠΑΚΕΤΑ για • **ΜΥΚΟΝΟ – ΠΑΡΟ – ΣΑΝΤΟΡΙΝΗ**

RELAX Μαρμαρίς

Τριήμερο χωρίς διαβατήριο

Περιλαμβάνει:• Ξενοδοχείο 5 αστέρων με ημιδιατροφή • Εισιτήρια με το catamaran με επιστροφή.

ΒΟΡΕΙΑ ΕΛΛΑΔΑ

από 10/8 έως 18/8
ΡΙΟ – ΑΝΤΙΡΙΟ – ΜΕΣΟΛΟΓΓΙ – ΙΩΑΝΝΙΝΑ – ΜΕΤΣΟΒΟ – ΚΑΣΤΟΡΙΑ – ΕΔΕΣΣΑ – ΝΑΟΥΣΑ – ΘΕΣ/ΚΗ – ΒΕΡΓΙΝΑ – ΠΑΝΑΓΙΑ ΣΟΥΜΕΛΑ

FORMULA 1
GRAND PRIX F1
στην **ΚΩΝ/ΠΟΛΗ**
Αεροπορικώς από 18/8 έως 23/8
ΜΟΝΟ 550 ΕΥΡΩ

ΤΗΝΟ – ΠΑΡΟ – ΑΝΤΙΠΑΡΟ – ΣΑΝΤΟΡΙΝΗ – ΜΥΚΟΝΟ – ΣΥΡΟ

Από 1/9 έως 7/9:

ΜΑΡΜΑΡΙΣ – ΦΕΤΙΓΕ – ΛΙΒΙΣΙ – ΚΑΣ – ΜΥΡΑ – ΑΓ. ΝΙΚΟΛΑΟ – ΚΑΣΤΕΛΛΟΡΙΖΟ

Από 19/9 έως 23/9ΠΛΗΡΟΦΟΡΙΕΣ

ΠΡΑΚΤΟΡΕΙΟ ΤΑΞΙΔΙΩΝ
ΣΑΒΒΑΣ ΣΑΗΣ

Το πρακτορείο που εμπιστεύονται όλοι για τη σοβαρότητά του και την ποιότητα των εκδρομών του.

ΔΙΑΦΗΜΙΣΤΕΣ ΜΑΣ ΕΙΝΑΙ ΟΙ ΙΔΙΟΙ ΟΙ ΠΕΛΑΤΕΣ ΜΑΣ

ΤΑΡΠΟΝ ΣΠΡΙΝΓΚΣ 42 (δίπλα στην Alpha Bank) • Τηλ. 22410-39781

ΧΠ1274

Παραχωρείται από το Ιδρυμα "Γεωργίου και Ασημίνας Περδικάκη" στην οδό 28ης Οκτωβρίου

Νέος πολιτιστικός χώρος στην πόλη

Θα έχει ως επίκεντρο το βιβλίο σε έντυπη και σε ηλεκτρονική μορφή

Ομόφωνα αποδέχτηκε το δημοτικό συμβούλιο Ρόδου κατά τη χθεσινή του συνεδρίαση, την εισήγηση του προέδρου του διοικητικού συμβουλίου του Διεθνούς Κέντρου Λογοτεχνών και Μεταφραστών (Δ.Κ.Λ.Μ.) Ρόδου σχετικά με τη χρηση του "Πολιτιστικού Ιδρύματος Γεωργίου και Ασημίνας Περδικάκη" ως ένα νέο πολιτιστικό χώρο.

Ο κ. Καζουλλάκης, έκανε λόγο για ένα άνοιγμα στη νεολαία, τη δημιουργία ενός πολιτιστικού κέντρου το οποίο θα έχει ως επίκεντρο το βιβλίο και μάλιστα ανακοίνωσε στο σώμα ότι υπεγράφη το ιδιωτικό συμφωνητικό παραχώρησης του οικήματος, το οποίο βρίσκεται επί της οδού 28ης Οκτωβρίου, στο Διεθνές Κέντρο Λογοτεχνών και Μεταφραστών.

Από την πλευρά του, ο δήμαρχος Ροδίων κ. Γιώργος Γιαννόπουλος, συνεχάρη τον κ. Καζουλλάκη για την πρωτοβουλία του Κέντρου να έρθει πιο κοντά στη νεολαία με τη δημιουργία ενός χώρου που θα αποτελέσει στέκι για τη νέα γενιά, σε ένα χώρο που βρίσκεται στην καρδιά της πόλης.

Αναλυτικά, ο κ. Καζουλλάκης, ανέφερε χθες στην εισήγησή του στο δ.σ.:

Ευθύς αμέσως μετά τη ανάληψη των καθηκόντων μου, ως πρόεδρος του Διεθνούς Κέντρου Λογοτεχνών και Μεταφραστών, έθεσα ως έναν από τους στόχους μου, το Δ.Κ.Λ.Μ. Ρόδου να κάνει ένα άνοιγμα προς την μαθητική νεολαία, ώστε αυτή να έρθει σε επαφή με τους Λογοτέχνες τόσο τοπικά, όσο και σε πανελλήνιο και διεθνές επίπεδο, δημιουργώντας πέραν του υφιστάμενου χώρου, έναν νέο πολιτιστικό χώρο που θα έχει ως κέντρο το βιβλίο τόσο σε έντυπη όσο και σε ηλεκτρονική μορφή, παράλληλα με την λειτουργία ελληνόγλωσσης και ξενόγλωσσης βιβλιοθήκης για παιδιά και όχι μόνο.

Για την επίτευξη του στόχου αυτού, πρότεινα στο διοικητικό συμβούλιο του Πολιτιστικού Ιδρύματος με την επωνυμία **"Πολιτιστικό Ιδρυμα Γεωργίου και Ασημίνας Περδικάκη"**, μιας και οι σκοποί του Ιδρύματος αυτού ήταν συναφείς με μέρος των σκοπών του Κέντρου μας, την παραχώρηση της χρήσεως του ισογείου οικήματος που βρίσκεται επί της **οδού 28ης Οκτωβρίου 66-68**, αποτελούμενο από 1) **ισόγεια κατοικία** με στοιχείο πίνακα Ι1 με δύο κύρια δωμάτια κουζίνα και λουτρό, καθαρής επιφανείας **τ.μ. 108,46,** 2) κατοικία με στοιχείο πίνακα Ι2 αποτελούμενη από τρία κύρια δωμάτια, λουτρό, κουζίνα **καθαρής επιφανείας 103,02 τ.μ.** αποθήκης που φαίνεται με στοιχείο πίνακα **Υ3 εμβαδού 32,46 τ.μ.,** και που προορίζοντο για την ευόδωση των σκοπών του, στο Διεθνές Κέντρο Λογοτεχνών και Μεταφραστών.

Κατόπιν τούτων βρίσκομαι στην ευχάριστη θέση να ανακοινώσω στο σώμα, **ότι υπεγράφη το ιδιωτικό συμφωνητικό παραχώρησης του παραπάνω αναφερομένου οικήματος,** ιδιοκτησίας του Πολιτιστικού Ιδρύματος με την επωνυμία "Πολιτιστικό Ιδρυμα Γεωργίου και Ασημίνας Περδικάκη", **στο Διεθνές Κέντρο Λογοτεχνών και Μεταφραστών,** με τους ειδικότερους όρους που αναφέρονται σ' αυτό για 20 χρόνια, χωρίς την καταβολή μισθώματος με μόνη υποχρέωση, το Δ.Κ.Λ.Μ.Ρ., να συντηρεί και να φροντίζει τις παραχωρούμενες κατοικίες και τους αύλειους χώρους και να συνεργάζεται με τη διοίκηση του Ιδρύματος για την επίτευξη του κοινού σκοπού τους που θα προάγει την πνευματική και πολιτιστική κίνηση του τόπου.

Σε περίπτωση που μετά την πάροδο του συμφωνηθέντος χρόνου και εφόσον η παρούσα σύμβαση εξελιχθεί ομαλά και αποδοτικά σε τρόπο ώστε να πραγματοποιηθούν οι παραπάνω σκοποί, τα συμβαλλόμενα μέρη δεσμεύονται για ανανέωση της παρούσας συμβάσεως με τον ίδιο σκοπό εκτός και εάν αποφασισθεί άλλως.

Θεωρώ την σημερινή μέρα σημαντική για το Δ.Κ.Λ.Μ. Ρόδου και για μένα προσωπικά, που σε συνεργασία με το διοικητικό συμβούλιο του Ιδρύματος που απαρτίζεται από τους άξιους συμπολίτες μας Στέφανο Στεφανίδη πρόεδρο, Ιωάννη Χαρίτο αντιπρόεδρο, Αναστασία Αλεξάνδρου-Κάντιτο γραμματέα, Μιχαήλ Βαγιαννάκη ταμία και Μαρία συζ. Μιχαήλ Βαγιαννάκη, προβάλλουν έτσι με τον καλύτερο τρόπο, τον σκοπό για τον οποίο οι αείμνηστοι ευεργέτες Γεώργιος και Ασημίνα Περδικάκη, γνωστοί για την φιλανθρωπική τους δράση και τις δωρεές στην κοινωνία της Ρόδου, προσέφεραν το περιουσιακό αυτό στοιχείο τους για την δημιουργία Πολιτιστικού Ιδρύματος, αλλά και ιδιαίτερα σημαντική για τον Δήμο Ροδίων στον οποίο ανήκει η όλη πρωτοβουλία Ιδρυσης του Διεθνούς Κέντρου Λογοτεχνών και μεταφραστών στην πόλη μας.

ΕΛΛΗΝΙΚΗ ΔΗΜΟΚΡΑΤΙΑ
ΠΕΡ. ΝΟΤΙΟΥ ΑΙΓΑΙΟΥ
ΝΟΜΟΣ ΔΩΔΕΚΑΝΗΣΟΥ
ΤΕΧΝΙΚΕΣ ΥΠΗΡΕΣΙΕΣ
ΔΗΜΟΥ ΔΙΚΑΙΟΥ
ΝΗΣΟΥ ΚΩ

Λινοπότης 3/8/2005
Αρ. Πρωτ. 4793

ΠΕΡΙΛΗΨΗ ΔΙΑΚΗΡΥΞΗΣ
Ο ΔΗΜΑΡΧΟΣ ΔΙΚΑΙΟΥ

Προκηρύσσει ανοικτό διαγωνισμό με κριτήριο κατακύρωσης την συμφερότερη προσφορά για την προμήθεια 42 ιστών και φωτιστικών σωμάτων για τον ηλεκτροφωτισμό του επαρχιακού δρόμου Μαρμαρίου αξίας ευρώ 18.914 συμπεριλαμβανομένου του ΦΠΑ.

Ο διαγωνισμός θα διεξαχθεί στις Τεχνικές Υπηρεσίες του Δήμου Δικαίου την Τετάρτη 10 Αυγούστου 2005 με ώρα έναρξης 11.00 και ώρα λήξης 12.00 κατά την οποία λήγει η προθεσμία παραλαβής των προσφορών και αρχίζει η αποσφράγιση των προσφορών.

Εγγύηση συμμετοχής 570.00 € σε εγγυητική επιστολή αναγνωρισμένης τράπεζας ή σε γραμμάτιο του ταμείου παρακαταθηκών και δανείων ή του Τ.Σ.Μ.Ε.Δ.Ε.

Αντίγραφα της διακήρυξης και πληροφορίες για τον διαγωνισμό, παρέχονται κατά τις εργάσιμες ώρες και μέρες από τις Τεχνικές Υπηρεσίες του Δήμου (υπεύθυνος Μαυρολέων Ιωάννης τηλ. 22420-48350).

Ο δήμαρχος Δικαίου
Βασ. Χατζηγιακουμής

Blue Star Ferries

ΑΠΟ ΡΟΔΟ

ΑΝΑΧΩΡΗΣΗ ΑΠΟ							ΑΦΙΞΗ
ΡΟΔΟ	ΚΩ	ΛΕΡΟ	ΠΑΤΜΟ	ΜΥΚΟΝΟ	ΣΥΡΟ	ΑΜΟΡΓΟ (ΚΑΤΑΠΟΛΑ)	ΠΕΙΡΑΙΑ
ΤΡΙΤΗ 19:00	ΤΡΙΤΗ 22:15	---	---	ΤΕΤΑΡΤΗ 03:20	---	---	ΤΕΤΑΡΤΗ 07:10
ΠΕΜΠΤΗ 19:00	ΠΕΜΠΤΗ 22:15	ΠΕΜΠΤΗ 23:55	ΠΑΡΑΣΚΕΥΗ 01:05	---	ΠΑΡΑΣΚΕΥΗ 05:00	---	ΠΑΡΑΣΚΕΥΗ 09:00
ΣΑΒΒΑΤΟ 09:30	ΣΑΒΒΑΤΟ 12:15	---	---	---	---	ΣΑΒΒΑΤΟ 15:50	ΣΑΒΒΑΤΟ 21:00
ΚΥΡΙΑΚΗ 18:00	ΚΥΡΙΑΚΗ 21:15	ΚΥΡΙΑΚΗ 22:55	ΔΕΥΤΕΡΑ 00:05	---	ΔΕΥΤΕΡΑ 04:15	---	ΔΕΥΤΕΡΑ 08:00

ΠΡΟΣ ΡΟΔΟ

ΑΝΑΧΩΡΗΣΗ ΑΠΟ ΠΕΙΡΑΙΑ	ΑΦΙΞΗ						
	ΣΥΡΟ	ΜΥΚΟΝΟ	ΑΜΟΡΓΟ (ΚΑΤΑΠΟΛΑ)	ΠΑΤΜΟ	ΛΕΡΟ	ΚΩ	ΡΟΔΟ
ΔΕΥΤΕΡΑ 19:30	ΔΕΥΤΕΡΑ 23:15	---	---	---	---	ΤΡΙΤΗ 05:00	ΤΡΙΤΗ 08:00
ΤΕΤΑΡΤΗ 19:30	ΤΕΤΑΡΤΗ 22:50	---	---	ΠΕΜΠΤΗ 02:25	ΠΕΜΠΤΗ 03:35	ΠΕΜΠΤΗ 05:15	ΠΕΜΠΤΗ 08:30
ΠΑΡΑΣΚΕΥΗ 19:30	---	ΠΑΡΑΣΚΕΥΗ 23:20	---	---	---	ΣΑΒΒΑΤΟ 03:55	ΣΑΒΒΑΤΟ 06:55
ΣΑΒΒΑΤΟ 23:55	---	---	ΚΥΡΙΑΚΗ 05:05	ΚΥΡΙΑΚΗ 07:25	ΚΥΡΙΑΚΗ 08:35	ΚΥΡΙΑΚΗ 10:15	ΚΥΡΙΑΚΗ 13:15



RODOS FERRIES SERVICES/SKEVO'S TRAVEL

ΚΑΝΤΕ ΚΡΑΤΗΣΗ ΤΩΡΑ!

ΠΛΗΡΟΦΟΡΙΕΣ ΚΑΙ ΚΡΑΤΗΣΕΙΣ ΘΕΣΕΩΝ ΣΤΟΝ ΤΑΞΙΔΙΩΤΙΚΟ ΣΑΣ ΠΡΑΚΤΟΡΑ Ή SKEVO'S TRAVEL: ΑΜΕΡΙΚΗΣ 111, ΡΟΔΟΣ, ΤΗΛ. ΚΡΑΤΗΣΕΩΝ ΕΠΙΒΑΤΩΝ ΚΑΙ Ι.Χ.: 22410-22461, 22410-75655, 22410-75310, ΤΗΛ. ΚΡΑΤΗΣΕΩΝ ΦΟΡΤΗΓΩΝ: 22410-76600

ΟΙ ΔΥΟ ΤΡΟΧΟΙ

ΑΠΟΚΛΕΙΣΤΙΚΗ ΑΝΤΙΠΡΟΣΩΠΕΙΑ
ΟΛΟΚΛΗΡΩΜΕΝΗ ΜΟΝΑΔΑ

aprilia DERBI

ΜΕΤΑΦΕΡΘΗΚΑΜΕ

σε νέο μεγάλο χώρο στην οδό

ΚΟΛΟΚΟΤΡΩΝΗ 31-35
(περιοχή ΚΟΒΑ)

ΠΩΛΗΣΕΙΣ - SERVICE -
ΑΝΤΑΛΛΑΚΤΙΚΑ -
ΑΞΕΣΟΥΑΡ -
ΕΛΑΣΤΙΚΑ - ΠΩΛΗΣΕΙΣ
ΜΕΤΑΧΕΙΡΙΣΜΕΝΩΝ

ΚΑΙ Χωρίς προκαταβολή
ΚΑΙ Μέχρι 72 δόσεις
ΚΑΙ Χωρίς έξοδα φακέλου
ΚΑΙ Χωρίς παρακράτηση κυριότητας

ΟΙ ΔΥΟ ΤΡΟΧΟΙ
ΕΜΜ. ΠΑΠΑΜΑΝΩΛΗΣ-Ι. ΜΑΓΚΑΦΑΣ Ο.Ε.
Κολοκοτρώνη 31-35 Ρόδος
Τηλ.(22410)24788-28110

AE630

Χθες σε δασική περιοχή της Προφύλιας παρά τα μέτρα που είχαν ληφθεί

Δεύτερη μεγάλη φωτιά από αναζωπύρωση

Δύο πυροσβεστικά αεροσκάφη και ένα ελικόπτερο καθώς και επίγειες δυνάμεις πάλευαν ώρες για να τη θέσουν υπό έλεγχο • Υπογίες για εμπρησμό

Μεγάλες διαστάσεις πήρε η αναζωπύρωση της πυρκαγιάς που ξέσπασε προχθές στις 6 το απόγευμα σε δασική περιοχή στη Προφύλια με αποτέλεσμα να χρειαστεί η συνδρομή δύο πυροσβεστικών αεροσκαφών και ενός ελικοπτέρου, που σε συνδυασμό με τις επίγειες δασοπυροσβεστικές δυνάμεις κατάφεραν αργά χθες το απόγευμα να τη θέσουν υπό πλήρη έλεγχο αλλά με επιφύλαξη.

Η φωτιά αναζωπυρώθηκε χθες στις 12.20 το μεσημέρι στο δεύτερο μέτωπο που είχε εκδηλωθεί την πρώτη ημέρα, με αποτέλεσμα να σημάνει συναγερμός τόσο για την Πυροσβεστική Υπηρεσία όσο και για το συντονιστικό κέντρο της ΕΤΑΙ.ΠΡΟ.ΦΥ.ΚΑ.

Ρεπορτάζ:
Ελευθερία Πελλού
e-mail: pelloue@rodiaki.gr

Αμέσως στη περιοχή έσπευσαν 10 οχήματα της Πυροσβεστικής Υπηρεσίας με 40 άνδρες, καθώς και 6 μικρά πυροσβεστικά οχήματα 4Χ4, το 5τονο τύπου Steyer και το 10τονο υδροφόρο και μία μηχανή ανωμάλου τύπου Ζ1 από την ΕΤΑΙ.ΠΡΟ.ΦΥ.ΚΑ.

Περίπου στη μία και 10 χθες το μεσημέρι, άλλαξε κατεύθυνση η φορά των ανέμων που έπνεαν στη περιοχή με ένταση έως και 6 μποφόρ, με αποτέλεσμα η φωτιά να ξεφύγει από τον έλεγχο των δασοπυροσβεστικών δυνάμεων και να συνεχίσει την καταστροφική της πορεία προς ρεματιά της περιοχής.

Οι επίγειες δυνάμεις ενισχύθηκαν ακόμη περισσότερο με όσους άνδρες διέθετε η Πυροσβεστική Υπηρεσία και ένα ελικόπτερο, ενώ και από το συντονιστικό κέντρο της ΕΤΑΙ.ΠΡΟ.ΦΥ.ΚΑ. στάλθηκαν επιπλέον οχήματα, μηχανές ανωμάλου δρόμου, καθώς και αρκετοί εθελοντές του κέντρου που παρά το γεγονός ότι δεν ήταν υπηρεσία, ρίχτηκαν στη μάχη για τη κατάσβεση της πυρκαγιάς!

Περίπου στις 4 παρά τέταρτο χθες το απόγευμα, λόγω του δύσβατου της περιοχής στην οποία έκαιγε η φωτιά, αλλά και της έκτασής της, **ζητήθηκε η συνδρομή δύο πυροσβεστικών αεροσκαφών τύπου καναντέρ, τα οποία στάλθηκαν με παραγγελία της Γενικής Γραμματείας Πολιτικής Προστασίας από την Ελευσίνα** δύο ώρες αργότερα και άρχισαν αμέσως τις ρίψεις νερού. Παρά το γεγονός ότι είχε ζητηθεί να έρθουν στο νησί μας συνολικά τέσσερα αεροσκάφη, αυτό δεν ήταν εφικτό εξαιτίας δύο άλλων μεγάλων πυρκαγιών που μαίνονταν σε Κρήτη και Εύβοια αντίστοιχα.



Στο τόπο της πυρκαγιάς από τις πρώτες κιόλας ώρες βρίσκονταν ο αντινομάρχης Δωδεκανήσου κ. Στάθης Κουσουρνάς, ο δήμαρχος Νότιας Ρόδου κ. Μανώλης Σαββής και ο συνεπίκουρος δημάρχου Ν. Ρόδου κ. Γιώργος Σαββίδης, ο διοικητής της Πυροσβεστικής Υπηρεσίας Ρόδου, πύραρχος κ. Κωνσταντίνος Καραγεωργόπουλος καθώς και από τα ΠΣΕΑ οι κύριοι Κασιδάκης και Καλαμαράς. Στο συντονισμό της όλης προσπάθειας από το κέντρο της ΕΤΑΙ.ΠΡΟ.ΦΥ.ΚΑ. συμμετείχε ενεργά ο διευθυντής κ. Βαγγέλης Καραγεωργίου.

Περίπου στις 7 το απόγευμα και ενώ η φωτιά με δύο μέτωπα, συνέχιζε ανελέητα το καταστροφικό έργο της κλήθηκαν και συμμετείχαν για τη κατάσβεσή της ιδιώτες χειριστές βαρέων οχημάτων από όλα τα δημοτικά διαμερίσματα του Δήμου Νότιας Ρόδου, με σκαφτικά μηχανήματα και μπουλντόζες, ενώ χωματουργικά μηχανήματα και γκρέιντερ με τους χειριστές τους, μετέβησαν στη περιοχή και από το Δήμο Λινδίων.

Τελικά μία ώρα αργότερα με συντονισμένες υπεράνθρωπες προσπάθειες τόσο από το έδαφος όσο και από αέρος, η πυρκαγιά τέθηκε υπό έλεγχο με επιφύλαξη. Καθόλη τη διάρκεια της νύκτας άνδρες της Πυροσβεστικής Υπηρεσίας, αλλά και του συντονιστικού κέντρου ΕΤΑΙ.ΠΡΟ.ΦΥ.ΚΑ. παρέμειναν στο τόπο της πυρκαγιάς για τυχόν ενδεχόμενο αναζωπύρωσης.

Μιλούν για εμπρησμό

Το ανακριτικό τμήμα της Πυροσβεστικής Υπηρεσίας, έχει ήδη ξεκινήσει τη διερεύνηση για τα ακριβή αίτια που προκάλεσαν την πυρκαγιά, χωρίς ωστόσο να υπάρχει κάτι επίσημα ανακοινώσιμο μέχρι στιγμής.

Σύμφωνα πάντως με πληροφορίες, από τα μέχρι τώρα στοιχεία που έχουν συγκεντρωθεί, υπάρχουν βάσιμες υποψίες που επιβεβαιώνουν το γεγονός ότι αυτή προκλήθηκε από εμπρησμό τόσο στη πρώτη όσο και στη δεύτερη περίπτωση, καθώς το προχθεσινό δεύτερο μέτωπο που ξέσπασε αργά το απόγευμα, είχε απόσταση τουλάχιστον 500 μέτρα από την πρώτη εστία.

Οι ίδιες έρευνες θα αποκαλύψουν επίσης και τον ακριβή αριθμό στρεμμάτων που αποτέφρωσε στο πέρασμά της η πύρινη λαίλαπα.

Πάντως σύμφωνα με τις πρώτες ανεπίσημες εκτιμήσεις γίνεται λόγος για τουλάχιστον 150 στρέμματα συνολικά δασώδους γης, αριθμός που δεν αποκλείεται όμως και να αυξηθεί!

Υπενθυμίζεται ότι όλα ξεκίνησαν προχθές στις 6 περίπου το απόγευμα με την ειδοποίηση ότι στη περιοχή του «Καταραμένου» είχε εκδηλωθεί πυρκαγιά με κατεύθυνση από Προφύλια προς Λάερμα και σε καθαρά δασική αναδασωτέα περιοχή.

Αμέσως σήμανε συναγερμός σε όλες τις πυροσβεστικές δυνάμεις του νησιού, οι οποίες ρίχτηκαν στη μάχη για την κατάσβεσή της.

Το έργο της κατάσβεσης δυσχαίρεναν οι αυξημένοι βορειοανατολικοί άνεμοι έντασης έως 6 μποφόρ που έπνεαν στη περιοχή.

Δύο ώρες αργότερα, δηλαδή περίπου στις 8 προχθές το βράδυ, άνδρες των πυροσβεστικών δυνάμεων είχαν καταφέρει να θέσουν υπό μερικό έλεγχο τη φωτιά, όταν σε απόσταση 500 μέτρων από την αρχική εστία, εκδηλώθηκε και νέο μέτωπο.

Και αυτή όμως η εστία χάρη στις συντονισμένες προσπάθειες όλων όσων συμμετείχαν, τέθηκε υπό έλεγχο μία ώρα και 10 λεπτά αργότερα. Δυνάμεις της Πυροσβεστικής παρέμειναν όλη τη νύκτα στο τόπο της φωτιάς για τυχόν αναζωπύρωση, η οποία τελικά και σημειώθηκε χθες το μεσημέρι, κινητοποιώντας άμεσα για άλλη μία φορά τις δασοπυροσβεστικές δυνάμεις του νησιού.

"Ζεστά" χρήματα στη Νομαρχία

Πάνω από 4 εκατομμύρια ευρώ θα εισρεύσουν στο ταμείο της νομαρχιακής αυτοδιοίκησης Δωδεκανήσου, ύστερα από αποφάσεις του υπουργείου Εσωτερικών.

Τα χρήματα, που αφορούν το δεύτερο εξάμηνο του χρόνου, θα διατεθούν για τους εξής σκοπούς:

- Για την κάλυψη επενδυτικών δαπανών 1.640.000 ευρώ.
- Για την βελτίωση, συντήρηση και αποκατάσταση του οδικού δικτύου 1.080.000 ευρώ.
- Για την κάλυψη λειτουργικών και λοιπών δαπανών 1.620.000 ευρώ.

Συνολικά, σύμφωνα με την απόφαση του υφυπουργού Εσωτερικών κ. Αθ. Νάκου, σε όλες τις νομαρχιακές αυτοδιοικήσεις της χώρας, κατανέμεται το ποσό των 160 εκατομμυρίων ευρώ.

Συγκεκριμένα με την απόφαση γίνεται η πρώτη κατανομή των νέων Κεντρικών Αυτοτελών Πόρων (ΚΑΠ) των Νομαρχιακών Αυτοδιοικήσεων της χώρας που αφορούν τις λειτουργικές δαπάνες και τη χρηματοδότηση επενδύσεων. Τα ποσά που διατίθενται για την κάλυψη των λειτουργικών αναγκών είναι αυξημένα σε σχέση με το β' εξάμηνο του 2004 κατά 55%, τα δε ποσά για την κάλυψη των επενδυτικών αναγκών των Νομαρχιών καθώς και για τη συντήρηση, βελτίωση και αποκατάσταση του οδικού δικτύου αυξημένα κατά 3,25% (από 2,8 εκ. ευρώ σε 95,34 εκ. ευρώ). Για την κατανομή στις Νομαρχίες των χρηματοδοτήσεων ελήφθησαν υπ' όψιν τα κριτήρια που προσδιορίστηκαν στον νόμο. Σύμφωνα με τις αποφάσεις για την κάλυψη των λειτουργικών δαπανών τους οι Νομαρχίες λαμβάνουν αύξηση από 25% έως 67%, σε σχέση με το 2004. Με τον νέο νόμο και τις αποφάσεις εφαρμογής του, απαλλάσσονται οι Νομαρχίες από το βάρος των προνοιακών επιδομάτων και αποκτούν πόρους για να ανταπεξέλθουν στην αποστολή τους, σύμφωνα με τον υφυπουργό Α. Νάκο. Για επενδύσεις καθώς και για τη βελτίωση, συντήρηση και αποκατάσταση του οδικού δικτύου έγινε κατανομή συνολικού ποσού 86.000.000 ευρώ στις Νομαρχιακές Αυτοδιοικήσεις για το β' εξάμηνο του 2005.



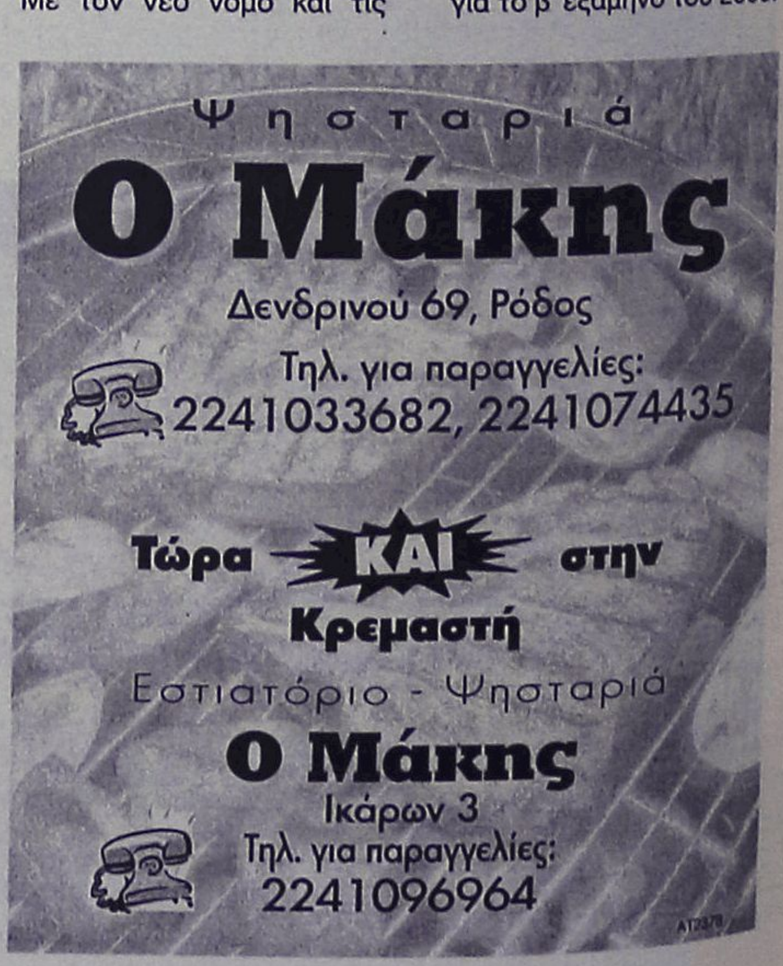

Δόθηκε χθες στη δημοσιότητα ο νέος Κώδικας Ιατρικής Δεοντολογίας

Αυστηρές ποινές σε επίορκους γιατρούς

Μεγάλα πρόστιμα ακόμα και οριστική ανάκληση άδειας ασκήσεως επαγγέλματος σ' αυτούς που χρηματίζονται. Και μέτρα προστασίας των γιατρών

Αυστηρές ποινές, χρηματικά πρόστιμα, ακόμα και οριστική ανάκληση της άδειας ασκήσεως επαγγέλματος στους γιατρούς που παραβιάζουν άρθρα του Κώδικα Ιατρικής Δεοντολογίας για το «επαγγελματικό ασυμβίβαστο» και τον «παράνομο χρηματισμό» των γιατρών του δημοσίου τομέα ή Οργανισμών Κοινωνικής Ασφάλισης, περιλαμβάνει μεταξύ άλλων το προσχέδιο νόμου για το νέο Κώδικα που έδωσε χθες στη δημοσιότητα ο υπουργός Υγείας και Κοινωνικής Αλληλεγγύης Νικήτας Κακλαμάνης.



Ο νέος Κώδικας προστατεύει τους γιατρούς από τυχόν αβάσιμες αναφορές και καταγγελίες

Πάντως, ο νέος Κώδικας προστατεύει τους γιατρούς από τυχόν αβάσιμες αναφορές και καταγγελίες δίνοντάς τους το δικαίωμα να ζητούν αποζημίωση και επανόρθωση κάθε οικονομικής ή ηθικής βλάβης και ζημιάς. Στο προσχέδιο του Κώδικα Ιατρικής Δεοντολογίας περιλαμβάνονται ακόμα διατάξεις που απαγορεύουν στους γιατρούς την ευθανασία και την κλωνοποίηση. Το προσχέδιο νόμου εστάλη στον Πανελλήνιο Ιατρικό Σύλλογο και μέσω αυτού στους ιατρικούς συλλόγους όλης της χώρας (και σε άλλους ενδιαφερόμενους φορείς όπως ΓΣΕΕ, ΑΔΕΔΥ, Ασφαλιστικά Ταμεία κ.λπ.) προκειμένου σε διάστημα 20 ημερών να δώσουν τις παρατηρήσεις και αντιπροτάσεις τους.

Συγκεκριμένα ως προς το προσχέδιο νόμου του Κώδικα Ιατρικής Δεοντολογίας, γιατροί που παραβιάζουν διατάξεις των άρθρων περί ιατρικών κωλυμάτων και ασυμβίβαστου τιμωρούνται με προσωρινή ανάκληση της άδειας ασκήσεως επαγγέλματος για δύο τουλάχιστον έτη και πρόστιμο ύψους 50.000-200.000 ευρώ.

Η σχετική απόφαση θα λαμβάνεται από τον εκάστοτε υπουργό Υγείας και έπειτα από γνωμοδότηση της Εκτελεστικής Επιτροπής του Κεντρικού Συμβουλίου Υγείας που εκδίδεται μέσα σε προθεσμία 20 ημερών από την αποστολή ειδικού ερωτήματος.

Σε περίπτωση που η παράβαση επαναληφθεί, επιβάλλεται υποχρεωτικά οριστική ανάκληση της άδειας ασκήσεως επαγγέλματος. Προβλέπεται, επίσης, ότι ο γιατρός έχει δικαίωμα σε αποζημίωση και επανόρθωση ηθικής βλάβης ή ζημίας που υπέστη από την εναντίον του άσκηση κάθε είδους αβάσιμης αναφοράς από φυσικά ή νομικά πρόσωπα.

Εξάλλου, προβλέπεται ότι τα ιατρικά πιστοποιητικά και οι ιατρικές γνωματεύσεις καθώς και οι ιατρικές συνταγές που εκδίδονται κατά τους νόμιμους τύπους έχουν το ίδιο κύρος και την ίδια νομική ισχύ ενώπιον όλων των αρχών και υπηρεσιών, ανεξάρτητα αν εκδίδονται από γιατρούς του δημοσίου ή ιδιώτες συναδέλφους τους.

Σε κάθε περίπτωση, όμως, τα εκδιδόμενα πιστοποιητικά και οι γνωματεύσεις αφορούν αποκλειστικά στην ειδικότητα του γιατρού. Αναληθή ιατρικά πιστοποιητικά συνιστούν πειθαρχικό και ποινικό αδίκημα.

Σημαντικό είναι επίσης ότι το προσχέδιο νόμου αναφέρεται στο σεβασμό της προσωπικότητας και της ιδιωτικής ζωής του γιατρού από τα μέσα μαζικής ενημέρωσης κατά την άσκηση του ιατρικού λειτουργήματος.

Τέλος, οποιαδήποτε διαγνωστική ή θεραπευτική μέθοδος, η οποία δεν εφαρμόζεται διεθνώς, χαρακτηρίζεται ως πειραματική και επιτρέπεται η εφαρμογή της μόνο ύστερα από έγκριση του Κεντρικού Συμβουλίου Υγείας. Γιατροί που εφαρμόζουν πειραματικές μεθόδους χωρίς αυτές τις προϋποθέσεις τιμωρούνται με την ποινή της οριστικής αφαίρεσης της άδειας εξάσκησης επαγγέλματος.

Με αυτή τη λογική απαγορεύεται επίσης η ευθανασία και η κλωνοποίηση. Σε περίπτωση ανίατης ασθένειας σε τελικό στάδιο, ο γιατρός οφείλει να εξαντλήσει όλα τα θεραπευτικά περιθώρια, να ανακουφίσει τον ψυχοσωματικό πόνο του ασθενούς, να συνεργάζεται με τους οικείους του αλλά και να αποτρέψει τον ασθενή σε πράξεις που στοχεύουν στην επίσπευση του θανάτου.

ΕΠΙΠΛΑ
ΚΟΥΖΙΝΑΣ
ΙΤΑΛΙΑΣ
ΙΣΠΑΝΙΑΣ
8 ΜΕΤΡΑ
ΑΠΟ 990* ΕΥΡΩ
(Ή ΑΠΟ 29 ΕΥΡΩ ΤΟ ΜΗΝΑ*)
ΒΟΛΑΣ
ΚΟΥΖΙΝΕΣ
ΠΟΡΤΕ ΕΣΩΤΕΡΙΚΕΣ
ΑΠΟ 139 ΕΥΡΩ (ΜΕ ΤΟ ΦΠΑ)
*ΔΕΝ ΠΕΡΙΛΑΜΒΑΝΕΤΑΙ ΤΟΠΟΘΕΤΗΣΗ, ΠΑΓΚΟΣ ΚΑΙ ΝΕΡΟΧΥΤΗΣ
*Ο ΔΙΑΚΑΝΟΝΙΣΜΟΣ ΑΦΟΡΑ 48ΜΗΝΗ ΕΞΟΦΛΗΣΗ ΚΑΙ ΠΕΡΙΛΑΜΒΑΝΕΙ ΦΠΑ 13%
Λ. ΕΛΕΥΘΕΡΙΑΣ 43-45 ΚΡΕΜΑΣΤΗ ΡΟΔΟΣ - ΤΗΛ. 22410 91275
FAX: 22410 94370 -- e-mail: lazarosvolas@yahoo.gr
ΠΛΑΙΣΙΟ
AE0096

ΟΙ ΔΥΟ ΤΡΟΧΟΙ
ΑΠΟΚΛΕΙΣΤΙΚΗ ΑΝΤΙΠΡΟΣΩΠΕΙΑ
ΟΛΟΚΛΗΡΩΜΕΝΗ ΜΟΝΑΔΑ
aprilia
ΕΦΘΑΣΕ
η ΝΕΑ PEGASO STRADA 650
ΕΛΑΤΕ ΝΑ ΤΗ ΔΕΙΤΕ & ΝΑ ΤΗΝ ΟΔΗΓΗΣΕΤΕ
ΑΠΟΚΛΕΙΣΤΙΚΑ σ' εμάς
στο νέο μας χώρο στην οδό
ΚΟΛΟΚΟΤΡΩΝΗ 31-35 (περιοχή ΚΟΒΑ)
ΠΩΛΗΣΕΙΣ - SERVICE - ΑΝΤΑΛΛΑΚΤΙΚΑ - ΑΞΕΣΟΥΑΡ - ΕΛΑΣΤΙΚΑ - ΠΩΛΗΣΕΙΣ ΜΕΤΑΧΕΙΡΙΣΜΕΝΩΝ
ΚΑΙ Χωρίς προκαταβολή ΚΑΙ Μέχρι 72 δόσεις ΚΑΙ Χωρίς έξοδα φακέλου ΚΑΙ Χωρίς παρακράτηση κυριότητας
ΟΙ ΔΥΟ ΤΡΟΧΟΙ
ΕΜΜ. ΠΑΠΑΜΑΝΩΛΗΣ-Ι. ΜΑΓΚΑΦΑΣ Ο.Ε.
Κολοκοτρώνη 31-35 Ρόδος Τηλ.(22410)24788-28110
AE630

ΓΙΑ ΤΟ 2005

Ελλειμμα 3,6% του ΑΕΠ αναμένει η Κυβέρνηση

Δηλώσεις του κ. Αλογοσκούφη

Ο στόχος του προϋπολογισμού για την αύξηση των δημοσίων εσόδων το 2005 «οπωσδήποτε ήταν φιλόδοξος», δηλώνει ο υπουργός Οικονομίας Γ. Αλογοσκούφης, εκτιμώντας ότι το δημοσιονομικό έλλειμμα θα ανέλθει φέτος κοντά στο 3,6% του ΑΕΠ.

Μιλώντας χθες στο ραδιοφωνικό σταθμό Σκάι, ο κ. Αλογοσκούφης είπε για την πορεία των εσόδων:

«Ο στόχος για τα έσοδα οπωσδήποτε ήταν φιλόδοξος, όπως είναι φιλόδοξος και σε όλους τους τελευταίους προϋπολογισμούς και δεν είναι χειρότερη η κατάσταση από την κατάσταση που υπήρχε τα προηγούμενα χρόνια. Αλλά δεν είναι και καλύτερη».

Ο υπουργός Οικονομίας είπε ότι η κυβέρνηση θα προχωρήσει στην τιτλοποίηση φορολογικών οφειλών, ύψους 1,5 δισ. ευρώ, προκειμένου να μειωθεί το έλλειμμα. Όπως είπε, οι οφειλές προς το Δημόσιο πλησιάζουν τα 17 δισ. ευρώ, εκ των οποίων «εισπράξιμα πραγματικά είναι γύρω στα 10-11» δισ. ευρώ.



Η κατάσταση των εσόδων «δεν είναι και καλύτερη» από τα προηγούμενα χρόνια, λέει ο κ. Αλογοσκούφης

Πάνω από 62 δολάρια το βαρέλι

"Καίει" το πετρέλαιο

Ανησυχίες στη διεθνή αγορά

Πάνω από τα επίπεδα των 62 δολαρίων το βαρέλι επέστρεψαν χθες οι τιμές του πετρελαίου, εν μέσω ανησυχιών για τα αποθέματα στις ΗΠΑ και τη μακροπρόθεσμη σταθερότητα στη Σαουδική Αραβία μετά το θάνατο του βασιλιά Φαχντ.

Το αργό πετρέλαιο στις ΗΠΑ, παράδοσης Σεπτεμβρίου, ενισχύθηκε κατά 58 σεντς στα 62,47 δολάρια το βαρέλι. Την περασμένη Δευτέρα είχε καταγράψει νέο ιστορικό ρεκόρ (62,30 δολάρια). Το πετρέλαιο τύπου Brent σημειώνει άνοδο 63 σεντς στα 61,25 δολάρια, ξεπερνώντας το προηγούμενο ιστορικό υψηλό των 60,98 δολαρίων.

Η ανοδική τάση των τιμών στηρίζεται και από τις ανησυχίες για τις καταιγίδες στον Ατλαντικό.

«Υπάρχουν ανησυχίες για μία ασυνήθιστα δραστήρια περίοδο καταιγίδων στις ΗΠΑ όπου έχουν σημειωθεί επτά καταιγίδες τον Ιούνιο και τον Ιούλιο, νωρίτερα από την προβλεπόμενη έναρξη των καταιγίδων τον Αύγουστο» δήλωσε στο Reuters αναλυτής της Commonwealth Bank of Australia.



Σε υψηλά επίπεδα «επιμένει» το πετρέλαιο

Η ΣΟΦΟΚΛΕΟΥΣ ΕΚΛΕΙΣΕ ΧΘΕΣ:

Στα υψηλότερα επίπεδα του έτους

Άνοδος του Γενικού Δείκτη σε ποσοστό 0,77%

Στα υψηλότερα επίπεδα του έτους έκλεισε χθες η Σοφοκλέους και μάλιστα εν μέσω ήπιων πτωτικών τάσεων στις ευρωπαϊκές αγορές, καθώς εκδηλώθηκε ισχυρό αγοραστικό ενδιαφέρον για μετοχές της υψηλής κεφαλαιοποίησης.

Ο βασικός χρηματιστηριακός δείκτης διέσπασε τα επίπεδα των 3.300 μονάδων, ενώ η Εγνατία Finance σε σημερινή της έκθεση εκτιμά ότι η αγορά μπορεί να κινηθεί έως τα επίπεδα των 3.400 μονάδων. Πρωταγωνιστές και της σημερινής συνεδρίασης ήταν οι μετοχές των τηλεπικοινωνιών, οι οποίες κατέγραψαν νέα υψηλά έτους, με τον ΟΤΕ να ενισχύεται κατά 2,48% και την Cosmote 1,35%.

Νέα υψηλά 52 εβδομάδων κατέγραψε η μετοχή της Εθνικής (+1,23%), ενώ με σημαντικά κέρδη έκλεισαν και οι μετοχές της ΔΕΗ (+2,47%) και του ΟΠΑΠ (+1,05%). Αντιθέτως με πτώση έκλεισαν οι μετοχές της Εμπορικής (-1,40%), της Coca Cola (-0,76%) και της Τιτάν (-0,99%).

Ο Γενικός Δείκτης Τιμών έκλεισε στα υψηλότερα επίπεδα της ημέρας, στις 3.314,52 μονάδες έναντι 3.289,15 μονάδων της προηγουμένης μέρας, σημειώνοντας άνοδο 25,37 μονάδων ή σε ποσοστό 0,77%., ενώ στη διάρκεια των συναλλαγών υποχωρούσε έως και 0,74%, στις 3.264,90 μονάδες.

Ο δείκτης FTSE/ASE 20 έκλεισε στις 1.853,98 μονάδες, με άνοδο σε ποσοστό 0,85 %, ενώ ο δείκτης FTSE/ASE 40 έκλεισε στις 2.782,63 μονάδες με άνοδο σε ποσοστό 0,59%. Ο δείκτης FTSE/ASE SMALLCAP 80 έκλεισε στις 497,23 μονάδες, με άνοδο σε ποσοστό 0,14%, ενώ ο δείκτης FTSE 140 έκλεισε στις 3.887,87 μονάδες, με άνοδο σε ποσοστό 0,78%.

Οι επιμέρους δείκτες έκλεισαν ως εξής:

Τραπεζικός:	7.204,02	+0,67%
Τηλεπικοινωνιών:	1.322,20	+2,03%
Ασφαλειών:	630,60	-1,00%
Επενδύσεων:	1.110,79	+0,40%
Κατασκευαστικών:	621,43	αμετάβλητος
Κλωστοϋφαντουργίας:	155,71	+2,14%
Βιομηχανιών:	1.447,95	-0,16%
Συμμετοχών:	1.660,28	+0,58%
Εκδόσεις- Εκτυπώσεις:	328,88	-0,75%
Βασικών Μετάλλων:	431,52	αμετάβλητος
Μη μεταλλικών Ορυκτών:	1.114,52	-0,28%
Λιανικού Εμπορίου:	1.146,12	-0,46%
Πληροφορικής:	595,93	-1,23%
Ειδών Λύσεων Πληροφορικής:	212,64	-0,73%
Χονδρικό εμπόριο:	596,03	+0,89%
Τρόφιμα- ποτά:	433,24	+0,41%
Παράλληλης Αγοράς:	154,01	-0,12%
Διυλιστήρια:	1.585,04	+0,25%
Ακίνητης Περιουσίας:	634,92	-0,26%

Από τις 335 μετοχές που διακινήθηκαν στη συνεδρίαση, 140 κινήθηκαν ανοδικά, 129 κινήθηκαν πτωτικά, ενώ η τιμή 66 μετοχών παρέμεινε αμετάβλητη.

Τη μεγαλύτερη ποσοστιαία άνοδο σημείωσαν οι μετοχές των εταιρειών: Veterin +13,95%, Τασόγλου +11,11%, Λεβεντέρης(πα) +10,00%, ΒΙΣ(πο) +9,52%, Λανακάμ(κο) +9,09%, Microland Computers +8,70%, Νεώριο Σύρου +7,76%, Optima+7,69%, ΑΕΓΕΚ(κο) +7,06% και Τρία Αλφα(κο) +7,06%.

Αντιθέτως τις μεγαλύτερες απώλειες σημείωσαν οι μετοχές των εταιρειών: Μινέρβα -19,57%, Paperpack Τσουκαρίδης -8,56%, Χαϊδεμένος -8,33%, Γκάλης -8,26%, Παϊρης -7,37%, Ζάμπα -6,80%, Interfish -6,67%, Ξυλεμπορία(πα) -5,70%, Albio Holdings -5,26% και Εικόνα - Ηχος -5,00%.

Η αξία των συναλλαγών ανήλθε στα 215,170 εκατ. ευρώ, εκ των οποίων τα 32,5 εκατ. ευρώ αφορούσαν προσυμφωνημένες συναλλαγές. Συγκεκριμένα, πραγματοποιήθηκε η μεταβίβαση του 20% (3.379:663 μετοχές στα 5,02 ευρώ) της FORTHnet στην Intracom με πωλητή τις Μινωϊκές Γραμμές, αξίας 16.965.908 ευρώ.

Επίσης, έγιναν, δύο πακέτα των 45.000 και 50.000 τεμαχίων του ΟΠΑΠ στα 26,38 και 26,54 ευρώ αντίστοιχα και ένα πακέτο 216.000 τεμαχίων της ΔΕΗ στα 20,86 ευρώ

Ακόμη, πραγματοποιήθηκε ένα πακέτο 25.000 τεμαχίων της Folli Follie στα 25,60 ευρώ, ένα πακέτο 50.000 τεμαχίων της Alpha Bank στα 22,80 ευρώ και ένα πακέτο 111.336 τεμαχίων της Εθνικής στα 31,20 ευρώ.

Τέλος, έγινε ένα πακέτο 43.500 τεμαχίων του Τιτάνα στα 27,84 ευρώ, ένα πακέτο 80.000 τεμαχίων της Alpha Bank στα 22,99 ευρώ και ένα πακέτο 5.000 τεμαχίων της ΑΛΚΟ στα 1,40 ευρώ.

Το μεγαλύτερο όγκο συναλλαγών παρουσίασαν οι μετοχές των εταιρειών: Lannet με 1.371.182 τεμάχια, ΟΤΕ με 1.263.538, Αγροτική με 1.149.310 και Alpha Bank με 1.121.314 τεμάχια. Την μεγαλύτερη αξία συναλλαγών σημείωσαν οι μετοχές των εταιρειών: ΟΠΑΠ με 26,277 εκατ. ευρώ, Alpha Bank με 25,644 εκατ., Εθνική με 23,944 εκατ. και ΟΤΕ με 21,698 εκατ. ευρώ.

Η συνολική κεφαλαιοποίηση της αγοράς διαμορφώθηκε στα 112,996 δισ. ευρώ.

Συνεχίζονται οι δημοπρατήσεις

Αξιοποίηση Ολυμπιακών έργων

Συνάντηση Καραμανλή - Πετραλιά χθες

Η δημοπράτηση και η μεταολυμπιακή αξιοποίηση των Ολυμπιακών εγκαταστάσεων ήταν το αντικείμενο των συναντήσεων που είχε η αναπληρώτρια υπουργός Πολιτισμού Φάνη Πάλλη-Πετραλιά με τον πρωθυπουργό Κ.Καραμανλή και τον υπουργό Οικονομίας και Οικονομικών Γ.Αλογοσκούφη.

Όπως δήλωσε η κ. Πετραλιά, μετά τη συνάντησή της με τον πρωθυπουργό, οι διαγωνισμοί για τη δημοπράτηση των έργων για την κατασκευή του Μουσείου των Ελληνικών Ολυμπιακών Αγώνων και του Μουσείου Κλασικού Αθλητισμού είναι έτοιμοι, ενώ προχωρά με γρήγορους ρυθμούς και ικανοποιητικά η μεταολυμπιακή αξιοποίηση των έργων.

Σύμφωνα με την κ. Πετραλιά, στα τέλη Αυγούστου θα διεξαχθεί η δεύτερη φάση των δημοπρατήσεων για την αξιοποίηση Ολυμπιακών Έργων, ενώ η τρίτη φάση θα πραγματοποιηθεί το Σεπτέμβριο.

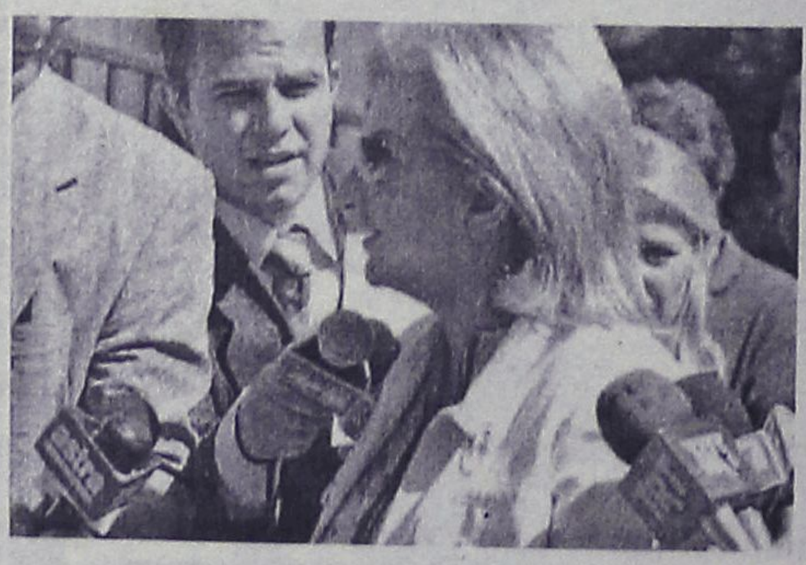

Στόχος μας είναι, είπε η κ. Πετραλιά, να δοθεί στους πολίτες η μεγάλη προστιθέμενη αξία από την μεταολυμπιακή αξιοποίηση των έργων, χωρίς να πληρώσουν οι ίδιοι ούτε ένα ευρώ. Η κ. Πετραλιά αναφέρθηκε και στην ανάληψη του Παγκόσμιο Κυπέλλου Στίβου το 2006 από την χώρα μας, όπως και του Μπρούνο Ζάουλι.

Τόνισε, επίσης, ότι ενημέρωσε τον πρωθυπουργό για τα ταξίδια της στην Κίνα και στις ΗΠΑ, ενώ απαντώντας σε ερώτηση για τις επικρίσεις της αντιπολίτευσης αναφορικά με το πρόγραμμα «Ανοιχτά Στάδια», η κ. Πετραλιά είπε ότι είναι αθρόα η συμμετοχή των πολιτών και αυτό δείχνει ότι αυτό ήθελαν οι πολίτες.

Από την πλευρά του, ο Γ.Αλογοσκούφης τόνισε ότι το υπουργείο Πολιτισμού κάνει πολύ καλή δουλειά και πως στόχος της κυβέρνησης είναι η μεγάλη κληρονομιά των Ολυμπιακών εγκαταστάσεων να χρησιμοποιηθεί προς όφελος της καθημερινότητας των πολιτών. Οι δύο υπουργοί συζήτησαν και το θέμα της οικονομικής διαχείρισης των Ολυμπιακών Εγκαταστάσεων μέχρι να ολοκληρωθούν οι σχετικοί διαγωνισμοί.

Εντολή Τζιχάντ στους μαχητές της

Παύσατε πυρ!...

Σταματούν οι επιθέσεις εναντίον Ισραηλινών ενόψει αποχώρησης από τη Γάζα

Η παλαιστινιακή οργάνωση Ισλαμική Τζιχάντ ανακοίνωσε χθες ότι διέταξε τους μαχητές της να σταματήσουν τις επιθέσεις με ρουκέτες εναντίον ισραηλινών στόχων ενόψει της ισραηλινής αποχώρησης από τη Λωρίδα της Γάζας.



«Η ηγεσία των Ταξιαρχιών Αλ Κοντς διέταξε πριν από τρεις ημέρες όλους τους μαχητές της να σταματήσουν τις επιθέσεις με ρουκέτες για τη διαφύλαξη του εθνικού παλαιστινιακού σχεδίου που βρίσκεται σε μια κρίσιμη φάση» αναφέρει στην ανακοίνωσή της η Τζιχάντ.

Στόχος, όπως αναφέρεται σε άλλο σημείο της ανακοίνωσης, «να πραγματοποιηθεί με ηρεμία η σιωνιστική αποχώρηση».

Ο Αχμαντινετζάντ αναλαμβάνει την προεδρία

Αλλαγή σκυτάλης στο Ιράν

Τον διορισμό του ενέκρινε ο αγιατολάχ Αλί Χαμενεΐ

Την προεδρία της Ισλαμικής Δημοκρατίας του Ιράν ανέλαβε και επίσημα χθες ο συντηρητικός τέως δήμαρχος της πρωτεύουσας Μαχμούντ Αχμαντινετζάντ. Η αλλαγή σκυτάλης συμπίπτει με την αμετάκλητη απόφαση του Ιράν να επαναλάβει το πυρηνικό του πρόγραμμα.

Το διορισμό του 49χρονου πολιτικού ενέκρινε χθες το πρωί ο Ανώτατος Ηγέτης του Ιράν αγιατολάχ Αλί Χαμενεΐ. Το μόνο που απομένει είναι ο όρκος ενώπιον του Κοινοβουλίου, ο οποίος θα δοθεί το ερχόμενο Σάββατο.



Ο ίδιος ο Αλί Χαμενεΐ κάλεσε τη μελλοντική κυβέρνηση της χώρας να εργαστεί υπέρ των δικαιωμάτων του έθνους: «Οι Ιρανοί ηγέτες δεν έχουν κανένα δικαίωμα να αγνοήσουν τα οικονομικά και πολιτικά δικαιώματα του έθνους. Τα δικαιώματα αυτά πρέπει να τα υπερασπιστούν.

«Στην εξωτερική πολιτική, όπως συνέβαινε πάντα και όπως θα συνεχίσει να συμβαίνει, το ιρανικό έθνος επιθυμούσε πάντα την ειρήνη. Ιστορικά, το ιρανικό έθνος τηρούσε πάντα μια αμυντική στάση, ποτέ δεν επιτέθηκε σε κανένα. Οι καταπιεστές, με πρώτο τον Μεγάλο Σατανά, γνωρίζουν ότι το ιρανικό έθνος δεν θα υποκύψει ποτέ στους εκβιασμούς» είπε.

Ο Μαχμούντ Αχμαντινετζάντ διαδέχεται τον μεταρρυθμιστή Μοχάμαντ Χαταμί, ο οποίος συμπλήρωσε οκτώ χρόνια προεδρικής θητείας και δεν είχε δικαίωμα επανεκλογής.

Ο νέος πρόεδρος έχει δεσμευθεί ότι θα εργαστεί υπέρ των φτωχών. Ωστόσο, όπως επισημαίνει το βρετανικό τηλεοπτικό δίκτυο BBC, από τις πρώτες προτεραιότητές του θα είναι η επίλυση της διαφοράς με τη διεθνή κοινότητα σχετικά με τις πυρηνικές δραστηριότητες του Ιράν.

Το «σίριαλ» συνεχίζεται

Η ανάληψη της προεδρίας από τον Αχμαντινετζάντ συμπίπτει χρονικά με την αμετάκλητη -όπως έχει χαρακτηριστεί- απόφαση του Ιράν για επανάληψη των πυρηνικών δραστηριοτήτων.

Σήμερα, η ιρανική κυβέρνηση εξέδωσε νέα σχετική ανακοίνωση, στην οποία χαρακτηρίζει απαράδεκτο το αίτημα της Διεθνούς Υπηρεσίας Ατομικής Ενέργειας να της δοθεί προθεσμία μίας εβδομάδας, προκειμένου οι επιθεωρητές της να ελέγξουν τις εγκαταστάσεις του Ισφαχάν.

Το «τρίο» της ΕΕ που διαπραγματεύεται με την Τεχεράνη (Γαλλία, Γερμανία και Βρετανία) και ο επικεφαλής ΚΕΠΠΑ Χαβιέρ Σολάνα έστειλαν κοινή επιστολή με σαφείς προειδοποιήσεις.

«Εάν το Ιράν επαναλάβει τις δραστηριοτήτες που έχουν ανασταλεί, οι διαπραγματεύσεις μας για το πυρηνικό ζήτημα θα διακοπούν και δεν θα έχουμε άλλη επιλογή από το να επιδιώξουμε άλλες μεθόδους δράσης» αναφέρεται στην ανακοίνωση που εστάλη προς τον επικεφαλής της αντιπροσωπείας διαπραγματευτών του Ιράν Χασάν Ροχανί, και περιήλθε στην κατοχή του Reuters.

ΣΤΟ ΙΡΑΝ

Δολοφονία δικαστή

Είχε αναλάβει σημαντικές υποθέσεις

Ένοπλος, που επέβαινε σε μοτοσικλέτα, πυροβόλησε και σκότωσε την Τρίτη σε δρόμο της Τεχεράνης δικαστή που είχε αναλάβει σημαντικές υποθέσεις, μεταξύ αυτών και εκείνη του φυλακισμένου Ιρανού δημοσιογράφου Ακμπάρ Γκανζί.



Όπως ανακοίνωσε ο εκπρόσωπος Τύπου των δικαστικών αρχών Τζαμάλ Καριμιράντ, ο δικαστής Μασούντ Μοκαντάσι τραυματίστηκε θανάσιμα ενώ αναχωρούσε με το αυτοκίνητό του από το γραφείο του, με σκοπό να μεταβεί στα δικαστήρια. Ο δολοφόνος διέφυγε.

Ο Μασούντ Μοκαντάσι αναλάμβανε υποθέσεις κοινωνικής διαφθοράς, μεταξύ αυτών είχε αναλάβει και εκείνη του φυλακισμένου Ιρανού δημοσιογράφου Ακμπάρ Γκανζί.

Ο Γκανζί πραγματοποιεί απεργία πείνας εδώ και τουλάχιστον 50 ημέρες, με αίτημα την αποφυλάκισή του και η κατάσταση της υγείας του χαρακτηρίζεται κρίσιμη.

Ο Γκανζί είχε φυλακισθεί το 2001 μετά τη συγγραφή μιας σειράς άρθρων με τα οποία συνέδεε κορυφαία στελέχη της ιρανικής κυβέρνησης, περιλαμβανομένων του πρώην προέδρου Χασεμί Ραφσατζανί και του πρώην επικεφαλής των μυστικών υπηρεσιών, σε μια σειρά δολοφονιών αντιφρονούντων συγγραφέων και διανοουμένων.

Αεροσκάφος της Air France τυλίχθηκε στις φλόγες

Γλίτωσαν όλοι οι επιβάτες

Το ατύχημα έγινε στο αεροδρόμιο του Τορόντο

Επιβατικό αεροσκάφος της Air France με 297 επιβάτες και 12μελές πλήρωμα τυλίχθηκε στις φλόγες στο διεθνές αεροδρόμιο «Πίρσον» του Τορόντο, καθώς, στην προσπάθειά του να προσγειωθεί, πλαγιολίσθησε στο διάδρομο και εξετράπη της πορείας του.



Το αεροσκάφος τύπου Airbus 340 (πτήση 358 της Air France από Παρίσι για Τορόντο) βγήκε από το τέλος του διαδρόμου προσγείωσης και έπεσε πάνω στα δέντρα που βρίσκονταν εκεί, καθώς στο τέλος του διαδρόμου προσγείωσης υπάρχει δασική περιοχή.

Επιτόπου έσπευσαν σωστικά συνεργεία και ασθενοφόρα, ενώ η τηλεόραση μετέδιδε εικόνες καπνού, που έβγαινε από τη δασική περιοχή κοντά στον αυτοκινητόδρομο 401, έναν από τους πιο πολυσύχναστους του Καναδά.

Αυτόπτες μάρτυρες είπαν στο CNN ότι το αεροσκάφος, αμέσως μετά τη σύγκρουση, έσπασε στα δύο και τυλίχθηκε στις φλόγες. Είπαν επίσης ότι είδαν το αεροσκάφος να πλήττεται από κεραυνό κατά τη διάρκεια της προσγείωσης.

Αλλοι αυτόπτες μάρτυρες ανέφεραν ότι πολλοί επιβάτες κατάφεραν να βγουν από το αεροσκάφος και να σωθούν. Την ίδια είδηση μετέδωσε και τοπικός ραδιοφωνικός σταθμός, επικαλούμενος μαρτυρίες μελών των σωστικών συνεργείων.

Λίγο αργότερα όμως, αξιωματούχος του αεροδρομίου δήλωσε ότι όλοι οι επιβαίνοντες στο αεροσκάφος κατάφεραν να διασωθούν και μεταφέρθηκαν σε τοπικά νοσοκομεία. Είπε επίσης ότι από τη σύγκρουση υπάρχουν μόνο ελαφρά τραυματίες.

Πολλοί από τους διασωθέντες μίλησαν μάλιστα στο CNN και σε τοπικούς ραδιοτηλεοπτικούς σταθμούς, επιβεβαιώνοντας ότι είναι καλά στην υγεία τους.

Το πρωί της Τετάρτης η Air France έδωσε στην δημοσιότητα έναν πρώτο κατάλογο των εθνικοτήτων των 297 επιβατών. Σύμφωνα με την ανακοίνωση της εταιρείας, οι επιβάτες είναι 101 Γάλλοι, 104 Καναδοί, 19 Ιταλοί, 14 Αμερικανοί, 8 Ινδοί και 7 Βρετανοί.

Όπως ανέφεραν οι καναδικές Αρχές, 43 άνθρωποι τραυματίστηκαν ελαφρά. Οι Αρχές του αεροδρομίου επιβεβαίωσαν ότι το αεροπλάνο επλήγη από κεραυνό.

Διαβεβαιώσεις της κυβέρνησης

Προτεραιότητα στην Υγεία

Θα γίνουν πάνω από 3.500 προσλήψεις

Ζήτημα προτεραιότητας οι προσλήψεις στο χώρο της Υγείας, δηλώνουν κυβερνητικά στελέχη, σημειώνοντας ότι αυτές θα είναι περισσότερες από 3.500. Αντίθετα, ο αριθμός των αγροφυλάκων που θα προσληφθούν δεν θα ξεπεράσει τις 3.000.

Το θέμα είχε έλθει στην επικαιρότητα μετά το δημοσίευμα των Νέων, στο οποίο γινόταν λόγος για πρόσληψη 10.000 αγροφυλάκων, ενώ ο υπουργός Υγείας Νικήτας Κακλαμάνης παραδεχόταν ότι δεν πρόκειται να ικανοποιηθεί το αίτημά του για 9.000 προσλήψεις στον χώρο της Υγείας.

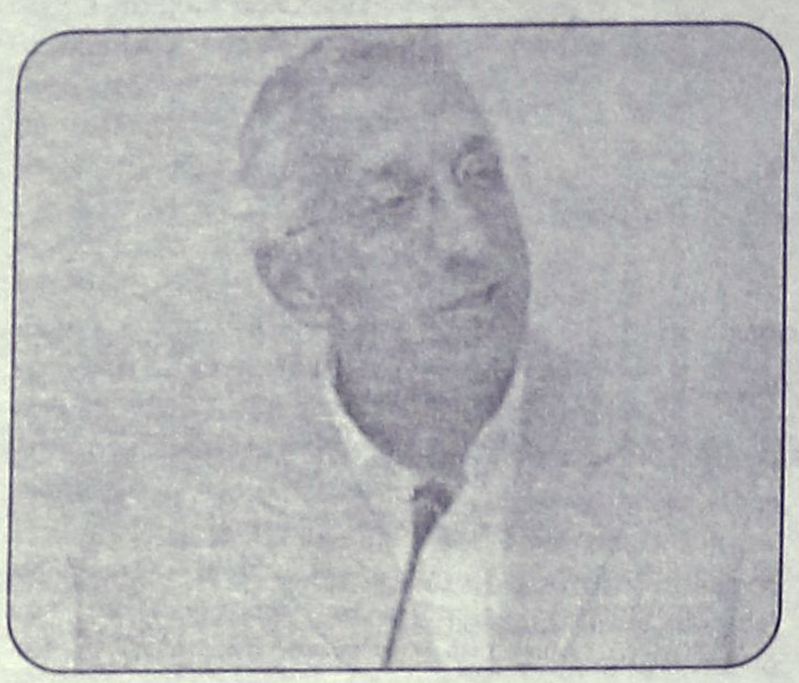

Τελικά, κυβερνητικοί κύκλοι άφηναν να διαρρεύσει ότι δεν πρόκειται να γίνουν όλες οι προσλήψεις των αγροφυλάκων που έχουν εξαγγελθεί και ότι ο αριθμός θα είναι πολύ μικρότερος από 10.000. Το σχετικό νομοσχέδιο θα ψηφιστεί από τη Βουλή τον Σεπτέμβριο.

Αλλαγή πλεύσεως από το Λονδίνο

Μονομερής η τουρκική δήλωση περί μη αναγνώρισης της Κύπρου

Αυστηρή προειδοποίηση στην Άγκυρα για αναγνώριση της πραγματικότητας απηύθυνε η Λευκωσία

Η δήλωση της Αγκυρας περί μη αναγνώρισης της Κυπριακής Δημοκρατίας είναι μονομερής και δεν συνδέεται με το Πρωτόκολλο, δηλώνει η βρετανική προεδρία της ΕΕ. Αυστηρή προειδοποίηση στην Αγκυρα για αναγνώριση της πραγματικότητας απηύθυνε η Λευκωσία.

Σε γραπτή του δήλωση, ο κυβερνητικός εκπρόσωπος Κύπρος Χρυσοστομίδης, επισημαίνει ότι «η Αγκυρα οφείλει, χωρίς άλλη καθυστέρηση, να συνειδητοποιήσει, αποδεχθεί και αναγνωρίσει, έγκαιρα, τη νομική και πολιτική πραγματικότητα ότι η Κύπρος είναι μία από τις 25 χώρες, με τις οποίες θα διαπραγματεύεται, γεγονός που θα της επιτρέψει να αρχίσει και να διεξαγάγει ομαλά τις ενταξιακές της διαπραγματεύσεις».

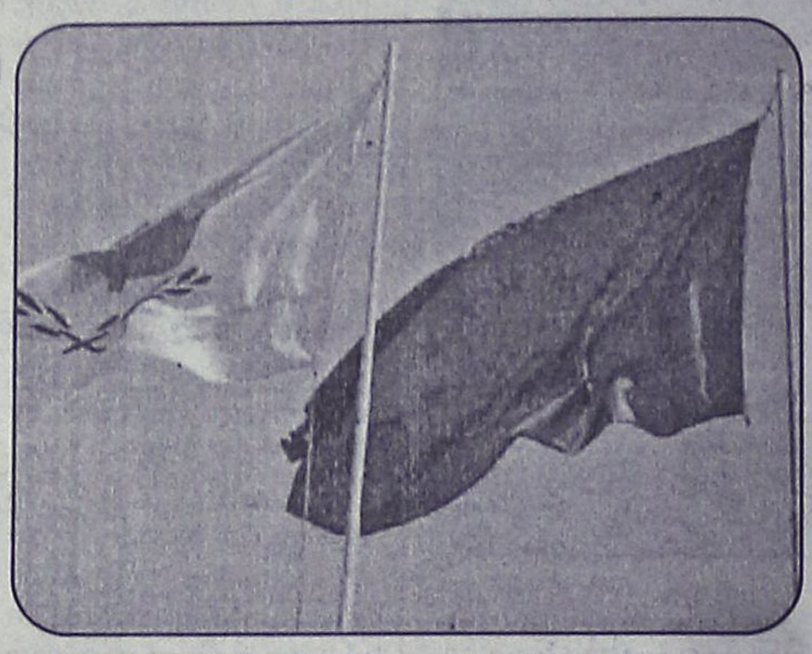

Η δήλωση αποτελεί απάντηση στη θέση του Τούρκου υπουργού Εξωτερικών, Αμπντουλάχ Γκιουλ, πως η τουρκική δήλωση μη αναγνώρισης αποτελεί μέρος του Πρωτόκολλου.

Την ίδια ώρα, και η βρετανική προεδρία του Συμβουλίου της ΕΕ απέρριπτε την παραπάνω θέση της Αγκυρας.

Τη θέση της προεδρίας εξέφρασε ο ύπατος αρμοστής της Βρετανίας στην Κύπρο Πίτερ Μίλετ, υπογραμμίζοντας ότι η τουρκική δήλωση περί μη αναγνώρισης της Κυπριακής Δημοκρατίας είναι μονομερής και δεν υπονομεύει ούτε το Πρωτόκολλο της Τελωνειακής Ενωσης ούτε την ανάγκη πλήρους εφαρμογής του.

Ο ίδιος χαρακτήρισε σημαντική τη δήλωση του Γάλλου πρωθυπουργού, Ντομινίκ ντε Βιλπέν, ότι δε θα αρχίσουν ενταξιακές διαπραγματεύσεις με την Τουρκία στις 3 Οκτωβρίου, αν η Αγκυρα δεν αναγνωρίσει την Κυπριακή Δημοκρατία.

Παράλληλα, υπενθύμισε ότι η τελική θέση της ΕΕ θα καθοριστεί από όλα τα κράτη - μέλη στο τέλος Αυγούστου.

«Ο ρόλος της προεδρίας θα είναι η επίτευξη συμφωνίας εκ μέρους της Ευρωπαικής Ένωσης για τη διακήρυξη της Τουρκίας, την οποία, σε κάθε περίπτωσει, η βρετανική προεδρία θεωρεί μονομερή» διευκρίνισε μιλώντας στο ΡΙΚ.

Ανεστάλη η απεργία

Τα φορτηγά στους δρόμους

Κανονικά η τροφοδοσία της αγοράς

Κανονικά γίνεται από χθες ο εφοδιασμός της αγοράς με υγρά καύσιμα και άλλα αγαθά, καθώς οι ιδιοκτήτες φορτηγών διεθνών και εθνικών μεταφορών και οι ιδιοκτήτες βυτιοφόρων υγρών καυσίμων ανέστειλαν την απεργία τους.

Η απόφαση ελήφθη κατά τη διάρκεια της Γενικής Συνέλευσης του κλάδου, όπου οι εκπρόσωποι των ομοσπονδιών ενημέρωσαν τα μέλη των συλλογών τους για τα αποτελέσματα της συνάντησης που είχαν τη Δευτέρα με τον υπουργό Απασχόλησης Πάνο Παναγιωτόπουλο, ο οποίος δεσμεύτηκε για την ικανοποίηση των αιτημάτων του κλάδου.



Οπως μετέδωσαν νωρίτερα οι τηλεοπτικοί σταθμοί, στη ΓΣ έδωσε το «παρών» και ο υφυπουργός Απασχόλησης Γεράσιμος Γιακουμάτος, ο οποίος ανέφερε χαρακτηριστικά στους παρευρισκόμενους ότι ήταν εξουσιοδοτημένος να τελειώσει το θέμα χθες.

Με ανακοίνωση του Στέιτ Ντιπάρτμεντ

Νέα στήριξη των ΗΠΑ στον Οικουμενικό Πατριάρχη

Αφορμή οι πρόσφατες δηλώσεις του αντιπροέδρου της τουρκικής κυβέρνησης Μεχμέτ Αλί Σαχίν

Τη στήριξη των ΗΠΑ στον Οικουμενικό Πατριάρχη εξέφρασε ο εκπρόσωπος του Στέιτ Ντιπάρτμεντ Τόμ Κέισι, σχολιάζοντας τις δηλώσεις του αντιπροέδρου της τουρκικής κυβέρνησης Μεχμέτ Αλί Σαχίν, σύμφωνα με τις οποίες «ο Πατριάρχης ξεπερνάει τα όριά του».

Οπως αναφέρεται, ο Αμερικανός αξιωματούχος υπογράμμισε ότι οι Ηνωμένες Πολιτείες βρίσκονται σε διαρκή επικοινωνία με την Αγκυρα για τα θέματα του Πατριαρχείου. Ακόμη προέτρεψε την κυβέρνηση Ερντογάν να παρέχει σε όλους τους πολίτες τη δυνατότητα

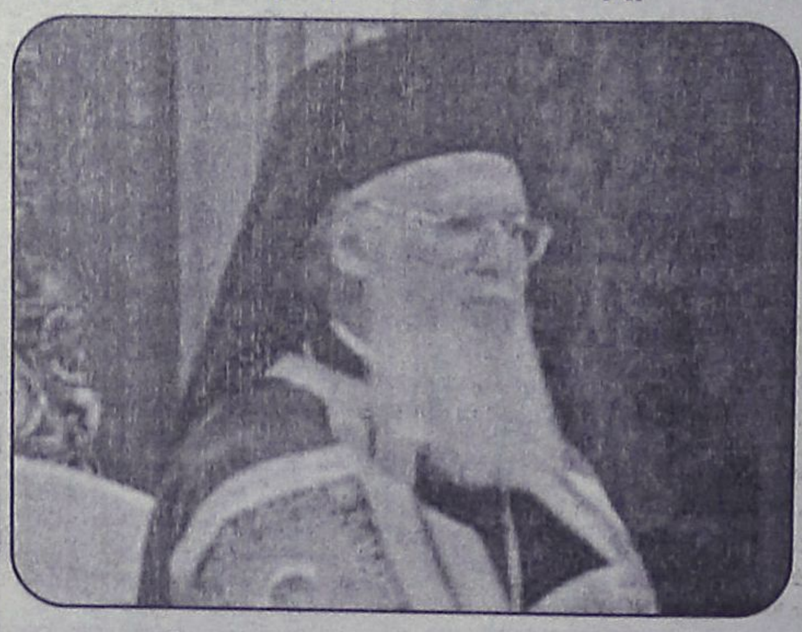

να εκφράζουν τα θρησκευτικά πιστεύω τους και τη γνώμη τους.

Ο αντιπρόεδρος της τουρκικής κυβέρνησης είχε δηλώσει στην εφημερίδα Milliyet ότι ο Πατριάρχης ξεπερνάει τα όριά του και ότι «οι αρμόδιες αρχές θα προβούν στις απαιτούμενες διαδικασίες», σχολιάζοντας τις καταγγελίες του κ. Βαρθολομαίου για την απόπειρα της Γενικής Διεύθυνσης Ευαγών Ιδρυμάτων να καταχραστεί την περιουσία της Μονής της Μεταμορφώσεως τού Σωτήρος στη νήσο Πρώτη.

Ο Οικουμενικός Πατριάρχης με γραπτό του σημείωμα προς την τουρκική εφημερίδα εξέφρασε τη «λύπη» του για τις δηλώσεις του κ. Σαχίν: «Ο Παναγιότατος, που δεν φείδεται προσπαθειών και προσευχών για την ένταξη της χώρας μας στην ΕΕ και για τη διαβίωση των πολιτών μας στο πλαίσιο της δικαιοσύνης και της ευημερίας, λυπήθηκε βαθύτατα» αναφέρει το σημείωμα που δημοσιεύτηκε στη Milliyet.

ΜΙΚΡΕΣ αγγελίες

ΘΑ ΜΑΣ ΒΡΕΙΤΕ
στα κεντρικά μας γραφεία επί της Μαρ. Μαλλιαράκη 11 (τελευταία πάροδος Καναδά).

Τα τηλέφωνα μας είναι:
(22410) 22210,
(22410) 75230

ενοικιασεις ακινητων & επιχειρησεων

ΕΝΟΙΚΙΑΖΕΤΑΙ κατάστημα σε άριστη κατάσταση με WC, επιφάνειας 30 τ.μ., επί της οδού Αμφιτρίτης 5 (πρώην Κων/νου Παλαιολόγου 101), ιδανικό για επισκευές υποδημάτων/ειδών ενδυμασίας και οποιαδήποτε άλλη χρήση. Τιμή μισθώματος πολύ προσιτή. Πληρ. τηλ. 2241027918 και 6974388866 MZT030824

ΕΝΟΙΚΙΑΖΕΤΑΙ διαμέρισμα 130 τ.μ., επιπλωμένο ή όχι, περιοχή Μυρτενής, πίσω από την ταβέρνα "Αντώνης" στην Ιαλυσό. Πληρ. τηλ. 2241090141, 6944442352
MXP12683

ΕΝΟΙΚΙΑΖΕΤΑΙ διαμέρισμα 3άρι, 86 τ.μ. 1ου ορόφου, ημιεπιπλωμένο, Ναυπλίου 45 (πάροδος Μιχαήλ Πετρίδη). Πληρ. τηλ. 2241020685, 6974106737
MZT030826

Μετακομίζετε;

...γρήγορα ...εύκολα ...οικονομικά

MET.PO

ΡΟΔΟΣ: τηλ. 2241024388/6948003320
ΑΘΗΝΑ: τηλ. 2103464235/3476818-008

ΕΝΤΟΣ ΝΗΣΟΥ ΚΑΙ ΠΡΟΣ ΟΛΗ ΤΗΝ ΕΛΛΑΔΑ

MAT424

TOP PROPERTIES

GEORGE & SAVAS PIPINOS
ΓΕΩΡΓΙΟΣ & ΣΑΒΒΑΣ ΠΙΠΙΝΟΣ
ΣΥΜΒΟΥΛΟΙ ΚΑΙ ΕΚΤΙΜΗΤΕΣ ΑΚΙΝΗΤΩΝ
REAL ESTATE AGENTS • MEMBER OF F.I.A.B.C.I.-NAEA-C.E.I.

Από το 1971

Email: gpipinos@otenet.gr URL: www.rhodes-top-properties.com and www.pipinos.gr



Η **"TOP PROPERTIES"** είναι ατομική επιχείρηση και ανήκει στους Γεώργιο και Σάββα Πιπίνο. Το γραφείο ασχολείται από το 1971 αποκλειστικά και μόνο με επενδύσεις και REAL ESTATE, στο νησί της Ρόδου και στην ευρύτερη περιοχή της Δωδεκανήσου.

ΑΠΕΥΘΥΝΟΜΑΣΤΕ: Στους **σοβαρούς, απαιτητικούς και επιλεκτικούς** επενδυτές-επιχειρηματίες, Ελληνες και ξένους που ενδιαφέρονται να κάνουν μια σοβαρή επένδυση προβολής στο νησί της Ρόδου.

ΠΡΟΣΦΕΡΟΥΜΕ: Α) Υπηρεσίες και πληροφορίες που γίνονται σε προσωπικό επίπεδο με εχεμύθεια, διακριτικότητα και σοβαρότητα.
Β) Μεγάλη γκάμα υψηλής ποιότητας, ακινήτων, όπως:1) Ξενοδοχεία Α' και Β' κατηγορίας των 600-500-350-300 κλινών, 2) Κεντρικά αστικά ακίνητα κατάλληλα για Τράπεζες-καταστήματα-γραφεία, 3) Παραλιακές εκτάσεις, κατάλληλες για τουριστικές επενδύσεις των 150.000-100.000-70.000-50.000-36.000 τ.μ. και 4) Διαμερίσματα και μεζονέτες προβολής, και 5) Αξιόλογες Παραθεριστικές κατοικίες.

ΣΤΟΧΟΣ ΜΑΣ ΕΙΝΑΙ: Να προσφέρουμε στο αγοραστικό μας κοινό υψηλής ποιότητας ακίνητα και ευκαιρίες στο νησί της Ρόδου. Η τριακονταετής και πλέον πείρα μας στον τομέα αυτό αποτελεί εγγύηση.

ΣΥΝΘΗΜΑ ΜΑΣ ΕΙΝΑΙ: Επενδύστε στη ΡΟΔΟ ΤΩΡΑ, σε ακίνητα που ΑΝΤΕΧΟΥΝ ΣΤΟ ΧΡΟΝΟ

Γεώργιος και Σάββας Πιπίνος
ΜΕΣΙΤΕΣ ΑΣΤΙΚΩΝ ΣΥΜΒΑΣΕΩΝ
Γιατί εμείς γνωρίζουμε καλύτερα!

Since 1971

TOP PROPERTIES is a father and son business. The senior, Mr George S. Pipinos, the founder of the office, has carved over the years a reputation for integrity and excellence in the world of Real Estate in the Dodecanese. The junior, Dr. Savas Pipinos, has returned from his studies in the UK to aid in his father´s footsteps.
AT TOP PROPERTIES we try hard to attract important and selective investors, high calibre businessmen/women and discerning professional people, both Greek and foreign, who wish to acquire substantial and valuable property on Rhodes.
We offer our expertise and advice privately, discreetly and in strict confidence.
We keep a comprehensive list of real estate of the highest specifications:
a. A' and B' class hotels (600, 500, 350, 300 beds capacity)
b. Centrally situated office buildings and other business premises.
c. Seaside land, ideal for development (hotels, holiday resorts, etc), of 150.000, 100.000, 70.000, 50.000, 36.000 square metres.
d. Villas, luxury apartments, detached, semi-detached and terraced houses.
e. Holiday and Retirement Homes.
Our aim is to give our clients the opportunity to acquire value for money, first class real estate on Rhodes. Our 30 and more years of experience is our warranty.
Our motto is Invest in Rhodes, Invest in property, It stands the test of time.



TOP PROPERTIES
George and Savas Pipinos
Because we know best

Προβάλλεται τα ακίνητά σας δωρεάν στο side Πιπίνος αγγελίες www.pipinos.gr

KENNENTY 38, ΡΟΔΟΣ, 85 100, ΤΗΛ. (22410) 23895,FAX: (22410) 20883
38 KENNEDY STR., RHODES, 85 100, TEL. (22410) 23895, FAX: (22410) 20883
U.K. Direct line: 08717115396 ΧΠ399

Vitzileos

Μάριος Κ. Βιτζηλαίος
Κτηματομεσιτικό Γραφείο
Εθν. Μακαρίου 45,
3ος όροφος
Τηλ: 22410 24900 Φαξ: 22410 25544
Κιν: 6932 704 919 Email : mvre@otenet.gr

www.vitzileos.gr

ΚΑΤΑΣΤΗΜΑΤΑ - ΓΡΑΦΕΙΑ - ΕΠΙΧΕΙΡΗΣΕΙΣ

40 ΤΜ	ΕΠΙΧ/ΣΗ ΧΡΥΣΟΧΟΕΙΟ ΣΤΟ ΜΑΝΔΡΑΚΙ	35.000 €
50 ΤΜ	ΕΠΙΧ/ΣΗ ΚΑΦΕ-ΜΠΑΡ ΣΕ ΛΕΙΤΟΥΡΓΙΑ, Π. ΠΟΛΗ	75.000 €
55 ΤΜ	ΕΠΙΧ/ΣΗ SNACK-BAR ΕΞΟΠΛΙΣΜΕΝΟ ΜΕ ΑΔΕΙΑ ΓΙΑ 30 ΚΑΘΙΣΜΑΤΑ, ΣΤΗΝ ΠΑΛΙΑ ΠΟΛΗ	75.000 €
100 ΤΜ	ΕΠΙΧ/ΣΗ ΣΤΕΓΝΟΚΑΘΑΡΙΣΤΗΡΙΟ ΣΤΑ ΑΦΑΝΤΟΥ ΜΕ ΥΠΟΚ/ΜΑ ΣΤΗ ΡΟΔΟ	120.000 €
120 ΤΜ	ΑΚΙΝΗΤΟ ΜΕ 40 ΤΜ.ΥΠΟΓΕΙΟ, 40 ΤΜ.ΙΣΟΓΕΙΟ, 40 ΤΜ ΟΡΟΦΟΣ ΣΤΟ ΜΑΝΔΡΑΚΙ	300.000 €
120 ΤΜ	& 120 ΤΜ ΟΜΟΡΑ ΕΣΤΙΑΤΟΡΙΑ ΣΤΟ ΦΑΛΗΡΑΚΙ	150.000 €
122 ΤΜ	ΚΑΤΑΣΤΗΜΑ ΜΕ ΠΑΤΑΡΙ ΣΕ ΕΜΠΟΡΙΚΗ ΠΕΡΙΟΧΗ ΣΤΟ ΚΕΝΤΡΟ ΤΗΣ ΠΟΛΗΣ	200.000 €
144 ΤΜ	ΔΙΑΤΗΡΗΤΕΟ ΑΚΙΝΗΤΟ (ισόγειο 72 + όροφος 72 τμ.) ΣΤΗΝ ΨΑΡΟΠΟΥΛΑ	450.000 €
180 ΤΜ	ΑΠΟΘΗΚΗ ΣΤΗΝ ΠΑΝ.ΡΟΔΙΟΥ	82.000 €
200 ΤΜ	ΕΠΙΧ/ΣΗ ΕΣΤΙΑΤΟΡΙΟ, ΣΝΑΚ-ΜΠΑΡ ΣΤΟ ΚΕΝΤΡΟ ΣΕ 880 ΤΜ ΟΙΚΟΠΕΔΟ	150.000 €
240 ΤΜ	ΑΠΟΘΗΚΗ ΣΤΙΣ 7 ΧΟΥΡΜΑΔΙΕΣ	100.000 €
365 ΤΜ	ΕΠΑΓΓΕΛΜΑΤΙΚΟΣ ΧΩΡΟΣ ΜΕ ΠΑΤΑΡΙ, ΠΕΡΙΟΧΗ ΑΣΓΟΥΡΟΥ	400.000 €
	ΞΕΝ/ΧΕΙΟ Β ΚΑΤ. 95 ΔΩΜ. ΣΕ 13 ΣΤΡ. ΣΤΗΝ ΠΑΡΑΛΙΑ ΙΑΛΥΣΟΥ	2.642.000 €
	ΞΕΝ/ΧΕΙΟ 15 ΔΩΜΑΤΙΩΝ ΠΑΝΩ ΣΤΟ ΚΥΜΑ & ΜΟΝΟΚΑΤΟΙΚΙΑ 80 ΤΜ., ΓΕΝΝΑΔΙ	440.000 €
	ΣΥΓΚΡΟΤΗΜΑ 7 ΔΙΑΜΕΡΙΣΜΑΤΩΝ ΜΕ 2 ΜΑΓΑΖΙΑ 250 ΤΜ, ΠΑΡΑΛΙΑ ΙΞΙΑΣ	338.000 €
	ΚΤΙΡΙΑΚΟ ΣΥΓΚΡΟΤΗΜΑ ΣΤΟ ΛΙΜΑΝΙ, ΣΕ 1.808 ΤΜ ΟΙΚΟΠΕΔΟ ΕΠΙ ΤΗΣ ΟΔΟΥ ΑΥΣΤΡΑΛΙΑΣ	1.470.000 €
2300 ΤΜ	ΒΙΟΤΕΧΝΙΚΟΣ ΧΩΡΟΣ ΣΕ 6.000 ΤΜ ΟΙΚΟΠΕΔΟ ΕΠΙ ΤΗΣ ΛΕΩΦ. ΡΟΔΟΥ - ΛΙΝΔΟΥ	2.650.000 €
3600 ΤΜ	ΣΤΕΓΑΣΜΕΝΟΣ ΧΩΡΟΣ ΣΕ ΟΙΚΟΠΕΔΟ 31.540 ΤΜ, ΣΤΟ ΚΑΝΔΥΛΙ, ΚΑΤΑΛΛΗΛΟΣ ΓΙΑ ΟΠΟΙΑΔΗΠΟΤΕ ΧΡΗΣΗ	880.000 €
	ΞΕΝ/ΧΕΙΟ 60 ΔΩΜΑΤΙΩΝ, 130 ΚΛΙΝΩΝ, ΣΕ ΟΙΚΟΠΕΔΟ 8.000 ΤΜ ΣΤΗΝ ΘΟΛΟ, ΜΕ 2 ΠΙΣΙΝΕΣ, ΕΣΤΙΑΤΟΡΙΟ, ΜΠΑΡ.	2.750.000 €
	ΜΕΖΟΝΕΤΕΣ - ΜΟΝΟΚΑΤΟΙΚΙΕΣ ΟΙΚΟΔΟΜΕΣ	
113 ΤΜ	ΜΟΝΟΚΑΤΟΙΚΙΑ ΔΙΑΜΟΡΦΩΜΕΝΗ ΣΕ 3 ΣΤΟΥΝΤΙΟ & ΚΑΤΑΣΤΗΜΑ ΜΕ ΑΥΛΗ 30 τμ. - Π.ΠΟΛΗ	265.000 €
135 ΤΜ	ΜΟΝΟΚΑΤΟΙΚΙΑ ΑΝΑΚΑΙΝΙΣΜΕΝΗ ΣΤΑ ΚΡΗΤΙΚΑ	215.000 €
140 ΤΜ	ΜΟΝΟΚΑΤΟΙΚΙΑ ΜΕ 70 ΤΜ ΔΥΝΑΤΟΤΗΤΑ ΧΡΗΣΗΣ ΜΑΓΑΖΙΟΥ ΣΤΙΣ ΚΑΛΛΙΘΙΕΣ	70.000 €
170 ΤΜ	ΝΕΟΚΛΑΣΙΚΟ ΔΙΑΤΗΡΗΤΕΟ ΑΡΧΟΝΤΙΚΟ ΣΕ ΟΙΚΟΠΕΔΟ 1.100 ΤΜ, Σ.Δ. 1,4 ΣΤΟ ΚΕΝΤΡΟ	1.500.000 €
180 ΤΜ	ΤΡΙΩΡΟΦΗ ΟΙΚΟΔΟΜΗ ΣΕ ΜΠΕΤΑ, ΣΤΟ ΦΑΛΗΡΑΚΙ	120.000 €
280 ΤΜ	ΤΡΙΩΡΟΦΗ ΜΕΖΟΝΕΤΑ ΣΕ ΜΠΕΤΑ, ΕΠΙ ΤΗΣ Λ.ΡΟΔΟΥ-ΛΙΝΔΟΥ, ΣΤΑ ΑΦΑΝΤΟΥ	130.000 €
	ΔΙΩΡΟΦΗ ΜΟΝΟΚΑΤΟΙΚΙΑ ΜΕ 4 ΥΠΝΟΔΩΜΑΤΙΑ, 2 ΜΠΑΝΙΑ, ΣΤΑ ΑΦΑΝΤΟΥ	150.000 €
	ΔΙΑΜΕΡΙΣΜΑΤΑ	
50 ΤΜ	ΓΚΑΡΣΟΝΙΕΡΑ ΜΕ ΘΕΑ, ΣΤΟ ΓΕΝΝΑΔΙ	53.000 €
60 ΤΜ	ΜΕ 2 ΥΠΝΟΔΩΜΑΤΙΑ, ΦΑΝΤΑΣΤΙΚΗ ΘΕΑ, ΣΤΟ ΓΕΝΝΑΔΙ	55.000 €
80 ΤΜ	ΝΕΟΚΤΙΣΤΟ ΠΟΛΥΤΕΛΕΣ, ΣΤΗΝ ΙΞΙΑ	130.000 €
93 ΤΜ	LUX ΜΕ ΓΚΑΡΑΖ ΚΑΙ ΑΠΟΘΗΚΗ ΣΤΟΝ ΑΓ.ΔΗΜΗΤΡΙΟ	175.000 €
98 ΤΜ	ΣΤΟΝ 1ο ΟΡΟΦΟ, ΜΕ 3 ΥΠΝΟΔΩΜΑΤΙΑ, 1 ΜΠΑΝΙΟ, ΣΤΗΝ ΚΕΝΝΕΝΤΥ	130.000 €
116 ΤΜ	ΠΑΡΑΔΟΣΙΑΚΟ, ΑΠΕΝΑΝΤΙ ΑΠΟ ΚΑΖΙΝΟ	146.700 €
120 ΤΜ	ΣΤΟΝ 1ο ΟΡΟΦΟ, ΜΕ 3 ΥΠΝΟΔΩΜΑΤΙΑ, 2 ΜΠΑΝΙΑ, ΣΤΗΝ ΚΑΠΟΔΙΣΤΡΙΟΥ	147.000 €
220 ΤΜ	ΙΣΟΓΕΙΟ ΜΕ ΚΗΠΟ ΚΑΙ ΓΚΑΡΑΖ ΣΤΟ ΡΟΔΙΝΙ	360.000 €
	ΟΙΚΟΠΕΔΑ	
412 ΤΜ	ΣΤΟΝ ΑΓ.ΝΙΚΟΛΑΟ, Σ.Δ.1,20	220.000 €
600 ΤΜ	ΣΤΗ ΣΥΜΗ, ΠΕΡΙΟΧΗ ΛΙΜΑΝΙΟΥ, ΠΑΝΩ ΣΤΟ ΚΥΜΑ	100.000 €
750 ΤΜ	ΣΤΟ ΓΕΝΝΑΔΙ, ΕΝΤΟΣ ΣΧΕΔΙΟΥ	18.000 €
2500 ΤΜ	ΣΤΟ ΓΕΝΝΑΔΙ, ΠΑΝΩ ΣΤΟ ΔΡΟΜΟ ΕΛΑΙΩΝΑΣ-ΦΟΥΡΝΑΚΙ	23.000 €
2600 ΤΜ	ΣΤΗΝ ΚΑΜΕΙΡΟ ΣΚΑΛΑ, ΠΑΝΩ ΣΤΟ ΚΥΜΑ, ΕΝΤΟΣ ΟΙΚΙΣΜΟΥ	85.000 €
3160 ΤΜ	ΣΤΟ ΓΕΝΝΑΔΙ, ΕΝΤΟΣ ΟΙΚΙΣΜΟΥ	100.000 €
3400 ΤΜ	ΣΤΟ ΓΕΝΝΑΔΙ, ΕΝΤΟΣ ΟΙΚΙΣΜΟΥ, ΜΕ ΘΕΑ	88.000 €
4075 ΤΜ	ΠΑΡΑΘΑΛΑΣΙΟ, Σ.Δ. 0,2 ΠΑΝΩ ΣΤΟ ΔΡΟΜΟ, ΣΤΗ ΛΕΡΟ	205.000 €
5400 ΤΜ	ΣΤΗΝ ΚΩ, ΣΕ ΕΞΟΧΙΚΗ ΤΟΠΟΘΕΣΙΑ ΠΕΡΙΟΧΗΣ ΨΑΛΙΔΙ	73.000 €
8000 ΤΜ	ΣΤΟ ΦΑΛΗΡΑΚΙ	230.000 €
8500 ΤΜ	& 6500 ΤΜ ΣΤΗΝ ΠΑΡΑΛΙΑ ΑΦΑΝΤΟΥ	Μέτρο/18 €
9000 ΤΜ	ΣΤΑ ΜΑΡΙΤΣΑ, ΕΝΤΟΣ ΖΩΝΗΣ	132.000 €
9760 ΤΜ	ΕΠΙ ΤΗΣ ΛΕΩΦ.ΡΟΔΟΥ-ΛΙΝΔΟΥ	560.000 €
20000 ΤΜ	ΠΑΝΩ ΣΤΟ ΚΥΜΑ, ΚΑΛΑΒΑΡΔΑ	880.000 €
20000 ΤΜ	ΣΤΟ ΠΛΗΜΜΥΡΙ, ΠΑΝΩ ΣΤΟ ΚΥΜΑ	470.000 €
25000 ΤΜ	ΣΤΑ ΚΑΛΑΒΑΡΔΑ	295.000 €
34000 ΤΜ	ΠΑΝΩ ΣΤΟ ΚΥΜΑ ΘΟΛΟΣ	611.000 €
98000 ΤΜ	ΣΤΟ ΤΣΑΙΡΙ, ΛΕΩΦ. ΤΣΑΙΡΙ - ΑΕΡΟΔΡΟΜΙΟ	1.300.000 €
115000ΤΜ	ΣΤΗΝ ΠΥΛΩΝΑ, ΟΙΚΟΠΕΔΙΚΗ ΕΚΤΑΣΗ ΜΕ ΦΑΝΤΑΣΤΙΚΗ ΘΕΑ ΣΤΗ ΘΑΛΑΣΣΑ	680.000 €
	ΕΝΟΙΚΙΑΖΟΝΤΑΙ ΚΑΤΑΣΤΗΜΑΤΑ ΕΠΙΧΕΙΡΗΣΕΙΣ	
34 ΤΜ	ΚΑΤΑΣΤΗΜΑ ΕΠΙ ΤΗΣ ΣΩΚΡΑΤΟΥΣ, ΠΑΛΙΑ ΠΟΛΗ	1.500 €
93 ΤΜ	ΚΑΤΑΣΤΗΜΑ ΣΤΗΝ ΟΔΟ ΚΑΠΟΔΙΣΤΡΙΟΥ	780 €
800 ΤΜ	ΚΑΤΑΣΤΗΜΑ ΣΤΗ ΘΟΛΟ	2.500 €
2000 ΤΜ	ΠΟΛΥΧΩΡΟΣ ΜΕ 350 ΤΜ ΚΤΙΣΜΕΝΟ ΧΩΡΟ ΚΑΦΕΤΕΡΙΑ & ΣΝΑΚ ΜΠΑΡ ΚΑΙ ΜΕ ΤΟΝ ΥΠΟΛΟΙΠΟ ΑΝΟΙΚΤΟ ΧΩΡΟ ΜΕ BEACH VOLLEY ΚΑΙ SOCCER (5x5), ΜΕ ΕΞΟΠΛΙΣΜΟ ΚΑΙ ΜΕΓΑΛΟ ΠΑΡΚΙΝΓΚ	2.500 €
	ΕΝΟΙΚΙΑΖΟΝΤΑΙ ΚΑΤΟΙΚΙΕΣ	
25 ΤΜ	ΓΚΑΡΣΟΝΙΕΡΑ ΣΕ ΡΕΤΙΡΕ, ΣΤΟ ΚΑΡΑΚΟΝΕΡΟ	230 €
50 ΤΜ	ΔΙΑΜΕΡΙΣΜΑ ΕΠΙΠΛΩΜΕΝΟ, ΣΤΑ ΤΡΙΑΝΤΑ	300 €
80 ΤΜ	ΔΙΑΜΕΡΙΣΜΑ ΣΤΟΝ 1ο ΟΡΟΦΟ, ΜΕ 2 ΥΠΝΟΔΩΜΑΤΙΑ ΠΛΗΡΩΣ ΕΞΟΠΛΙΣΜΕΝΗ ΚΟΥΖΙΝΑ ΣΤΟ ΜΑΝΔΡΑΚΙ	500 €
110 ΤΜ	ΔΙΑΜΕΡΙΣΜΑ ΙΣΟΓΕΙΟ ΝΕΟΚΛΑΣΙΚΟ ΣΤΟ ΚΕΝΤΡΟ ΤΗΣ ΠΟΛΗΣ	550 €
120 ΤΜ	ΕΠΙΠΛΩΜΕΝΟ ΔΙΑΜΕΡΙΣΜΑ ΣΤΟΝ 1ο ΟΡΟΦΟ ΜΕ 3 ΥΠΝΟΔΩΜΑΤΙΑ ΣΤΟ ΚΕΝΤΡΟ ΤΗΣ ΠΟΛΗΣ	700 €
	ΑΚΙΝΗΤΑ ΑΘΗΝΩΝ	
83 ΤΜ	ΔΙΑΜΕΡΙΣΜΑ - ΡΕΤΙΡΕ, ΣΤΟΝ 4ο ΟΡΟΦΟ, ΠΛ. ΚΥΨΕΛΗΣ	123.300 €
86 ΤΜ	ΔΙΑΜΕΡΙΣΜΑ ΣΤΟΝ 4ο ΟΡΟΦΟ, ΣΤΗΝ ΑΓ.ΠΑΡΑΣΚΕΥΗ, ΔΙΠΛΑ ΣΤΟ ΑΜΕΡΙΚΑΝΙΚΟ ΚΟΛΛΕΓΙΟ, ΜΕ 2 ΜΕΓΑΛΑ ΥΠΝΟΔΩΜΑΤΙΑ ΚΑΙ ΘΕΡΜΑΝΣΗ	150.000 €
112 ΤΜ	ΔΙΑΜΕΡΙΣΜΑ, ΑΝΑΚΑΙΝΙΣΜΕΝΟ, ΜΕ ΥΠΕΡΥΨΩΜΕΝΟ ΙΣΟΓΕΙΟ ΚΑΙ ΚΗΠΟ ΣΤΗΝ ΑΝΩ ΓΛΥΦΑΔΑ	170.000 €

ΧΠ076 **Χθές ήταν όνειρο .. Σήμερα πραγματικότητα!**

Design www.targetrodos.gr

ΕΝΟΙΚΙΑΣΕΙΣ

συνέχεια από την προηγούμενη

ΕΝΟΙΚΙΑΖΕΤΑΙ δυάρι, ισόγειο, 50τ.μ., επιπλωμένο (υπνοδωμάτιο, μπάνιο, κουζίνα, σαλονάκι με 2 ντιβάνια), στην Ιξιά Ιαλυσού, 700 μέτρα από την παραλία. Ενοίκιο 280 ευρώ. Πληρ. τηλ. 2241023544, 6974447253 ΜΖΤ2495

ΕΝΟΙΚΙΑΖΕΤΑΙ στο Ροδίνι **ισόγειο Studio** lux, επιπλωμένο, με ανεξάρτητη είσοδο. Πληρ. τηλ. 6936656956 ΜΧΠ659

ΕΝΟΙΚΙΑΖΕΤΑΙ 4άρι, 3 υπν., 2 WC, ισόγειο υπερυψωμένο, με πολύ μεγάλο κήπο, κεντρικό επί της Κων/νου Τσαλδάρη. Πληρ. τηλ. 6942872397. INT 030820

ΕΝΟΙΚΙΑΖΕΤΑΙ επαγγελματικός χώρος ιδανικός για φροντιστήριο στην Ανάληψη οδός Μάρκου Κλαδάκη και Σάββα Καραγιάννη. Τηλ. 6936660789, 22410 63227. ΜΖΤ030814

ΕΝΟΙΚΙΑΖΕΤΑΙ πολυτελές επιπλωμένο **διαμέρισμα** ενός υπνοδωματίου στο Ροδίνι. Πληρ. τηλ. 6945063055 ΜΖΤ020838(2)

ΕΝΟΙΚΙΑΖΕΤΑΙ στην Παστίδα επιπλωμένη **γκαρσονιέρα** α' ορόφου με μεγάλες βεράντες, 1 κουζίνα, 1 υπνοδωμάτιο, 1 μπάνιο, νερό και κοινόχρηστα πληρωμένα, 230 ευρώ. Τηλ. 6977401117. ΜΧΡ 12680

ΕΝΟΙΚΙΑΖΕΤΑΙ διαμέρισμα α' ορόφου 95 τ.μ. στην οδό Ενόπλων Δυνάμεων, αποτελούμενο από 2 υπνοδωμάτια, σαλόνι, κουζίνα - καθιστικό, μπάνιο και αποθήκη. Πληρ. τηλ. 2241077677, 6977745667 ΜΖΤ020812

ΕΝΟΙΚΙΑΖΕΤΑΙ στούντιος στην περιοχή Δασκάλων πλήρως επιπλωμένο και με ηλιακό θερμοσίφωνα. Τηλ. 6932227500, 22410 77971. ΜΖΤ030817

ΕΝΟΙΚΙΑΖΕΤΑΙ διαμέρισμα 50 τ.μ. στη οδό Αθηνών 120 Ανάληψη. Πληροφορίες στο τηλ. 2241061712. ΜΧΡ12681

ΕΝΟΙΚΙΑΖΕΤΑΙ διαμέρισμα 3άρι στην περιοχή της Ανάληψης, Αμφισσας 1. Εξαιρούνται οι αλλοδαποί. Πληρ. τηλ. 2241062209, 6936949250 ΜΖΤ020836

ΕΝΟΙΚΙΑΖΕΤΑΙ διαμέρισμα 50 τ.μ. επί της Λεωφόρου Ρόδου-Λίνδου. Αποκλείονται αλλοδαποί. Πληρ. τηλ. 6947705716 ΜΖΤ030807

ΕΝΟΙΚΙΑΖΕΤΑΙ ή ΠΩΛΕΙΤΑΙ διαμέρισμα ισόγειο 84τ.μ. με αυλή (μπροστά και πίσω) επί της Κένεντυ 18, κατάλληλο και για ιατρείο Πληρ. τηλ. 22410 77968, 6946998966 ΙΝΤ030810

ΕΝΟΙΚΙΑΖΕΤΑΙ διαμέρισμα τριών υπνοδωματίων, κουζίνα, σαλόνι και μπάνιο, οδός Κωνσταντινουπόλεως 34 Ροδίνι. Τηλ. 22410-61689, 61000 ΜΖΤ030808

ΕΝΟΙΚΙΑΖΕΤΑΙ γκαρσονιέρα καινούργια επιπλωμένη στον 1ο όροφο σε ήσυχη περιοχή της Ρόδου, με A/C, ηλεκτρική κουζίνα, θέρμανση, ψυγείο, μεγάλες ντουλάπες, καρτοτηλέφωνο, διπλό κρεβάτι, άνετο πάρκιν και όλο το νοικοκυριό του σπιτιού. Προτιμούνται στρατιωτικοί, εκπαιδευτικοί, αστυνομικοί ή εργένηδες. Αποκλείονται οι αλλοδαποί. Πληρ. τηλ. 22410-65122 ή 6946278872. ΜΖΤ030802

ΕΝΟΙΚΙΑΖΟΝΤΑΙ: ένα (1) διαμέρισμα νεόκτιστο πολυτελούς κατασκευής με αυτόνομη θέρμανση και ηλιακό 2ου ορόφου με περιφερικές βεράντες 95 τ.μ. Επίσης **γκαρσονιέρα** 2ου ορόφου πλήρως επιπλωμένη με ηλεκτρικό ψυγείο και ηλεκτρική κουζίνα, αυτόνομη θέρμανση δίχωρη, 47 τ.μ., Παρθενόπης 18. Τηλ. 6944209883. ΙΝΤ030806

ΕΝΟΙΚΙΑΖΟΝΤΑΙ ωραιότατα μονόχωρα και δίχωρα **διαμερισματάκια** των 35 και 55 τ.μ. με μεγάλες βεράντες, πλήρως εξοπλισμένα και με air condition, ηλιακούς και ηλεκτρ. θερμοσίφωνα, εύκολο πάρκινγκ και με ειδικές τιμές, χειμώνα - καλοκαίρι σε στρατιωτικούς, εκπαιδευτικούς και γενικά δημοσ. υπ/λους, Παραδείσι Ρόδου. Πληρ. τηλ. 6947429235, 2241073807 ΜΖΤ020841

ΕΝΟΙΚΙΑΖΟΝΤΑΙ ΔΙΑΜΕΡΙΣΜΑΤΑ ΕΠΙΠΛΩΜΕΝΑ ΚΟΝΤΑ ΣΤΗΝ ΑΚΑΔΗΜΙΑ, 3ΟΣ ΟΡΟΦΟΣ, ΕΝΟΣ ΥΠΝΟΔΩΜΑΤΙΟΥ, ΚΟΥΖΙΝΟΤΡΑΠΕΖΑΡΙΑ, ΚΑΤΑΛΛΗΛΟ ΓΙΑ ΦΟΙΤΗΤΡΙΕΣ. ΠΛΗΡ. ΤΗΛ. 2241023547, 6945291433 ΜΖΤ020807

ΕΝΟΙΚΙΑΖΕΤΑΙ διαμέρισμα 60 τ.μ. ένα υπνοδωμάτιο, ισόγειο, περιοχή Εργάνης Αθηνάς - Bazaar Δασκάλων με έπιπλα 350 ευρώ, χωρίς έπιπλα 330 ευρώ. Τηλ. 10 π.μ. έως 8 μ.μ. τηλ. 2241027984, 6946964727 ΜΖΤ020825

ΕΝΟΙΚΙΑΖΕΤΑΙ ωραιότατο μικρό **διαμέρισμα** ενός υπνοδωματίου 55 τ.μ. περίπου, πλήρως εξοπλισμένο με μεγάλες βεράντες, ανεξάρτητο κατάλληλο για στρατιωτικούς, εκπαιδευτικούς, φοιτητές και γενικά δημοσίους υπαλλήλους, οδός Βενετοκλέων παραπλεύρως σινεμά ΜΕΤΡΟΠΟΛ. Πληρ. τηλ. 6947429235, 2241073807 ΜΖΤ020842

ΕΝΟΙΚΙΑΖΕΤΑΙ διαμέρισμα γωνιακό 105 τ.μ. α' ορόφου, τριόροφης πολυκατοικίας, με ανεξάρτητη είσοδο επί των οδών Καναδά και Παπαϊωάννου. Το διαμέρισμα είναι πλήρως ανακαινισμένο με καινούργια κουζίνα, δύο υπνοδωματίων, σαλοτραπεζαρία, WC και μπάνιο. Παραδοτέο μετά τις 20 Αυγούστου. Προτιμούνται στρατιωτικοί. Τιμή ενοικίου 500 ευρώ. Πληρ. τηλ. 2241073013, 2241024504 ΜΑΤ2470

ΕΝΟΙΚΙΑΖΕΤΑΙ γκαρσονιέρα 25 τ.μ. με ψυγείο και κρεβάτι στην Ιαλυσό, γ' όροφος. Πληρ. τηλ. 6994564566 ΜΖΤ020832

ΕΝΟΙΚΙΑΖΕΤΑΙ δυάρι με βοηθητικούς χώρους σε ισόγειο και με μεγάλη αυλή επί της οδού Κουρβουαζιέρ 13 στην Αγ. Αναστασία. Πληρ. τηλ. (22410)32347, 76945 ΜΧΡ12678

ΕΝΟΙΚΙΑΖΕΤΑΙ διαμέρισμα ανακαινισμένο 135 τ.μ. αποτελούμενο από 3 υπνοδωμάτια, ενιαίος χώρος, σαλοτραπεζαρία - κουζίνα με ηλιακό, μπαλκόνια γύρω γύρω μέσα σε κήπο, στην Ιαλυσό. Πληρ. τηλ. 2241092402ΜΖΤ020813

ΕΝΟΙΚΙΑΖΟΝΤΑΙ με τον μήνα και για όλο τον χρόνο μονόχωρα **studios επιπλωμένα** (πολυκουζινάκι, air condition και TV) στο Φαληράκι δίπλα στην εκκλησία του Αγίου Νεκταρίου. Τιμή ενοικίου 180 ευρώ/μήνα. Πληρ. 9.00-14.00, 18.00-21.00 τηλ. 6944603388 και 6944548683 ΙΝΤ020822

ΕΝΟΙΚΙΑΖΕΤΑΙ γκαρσονιέρα στην Ιαλυσό επιπλωμένη, με πολυκουζινάκι και TV. Πληρ. τηλ. 6944199122 ΜΧΡ12675

ΕΝΟΙΚΙΑΖΟΝΤΑΙ: α) με τον μήνα ή ημέρα **γκαρσονιέρες** και **στούντιος** επιπλωμένα με πολυκουζινάκι, κοντά στον ΟΑΕΔ και το Πανεπιστήμιο Αιγαίου, Σοφούλη 101Β. Πληρ. τηλ. 2241064040, 6947768604, β) **ΕΝΟΙΚΙΑΖΟΝΤΑΙ γκαρσονιέρες** καινούργιες επιπλωμένες στην Ανάληψη Καρδίτσας 16, τηλ. 2241064040, 6947768604, 6944788723 ΜΖΤ010832

ΕΝΟΙΚΙΑΖΕΤΑΙ αποθήκη 200 τ.μ. υπερυψωμένη με τζαμαρία μπροστά, φως, τηλέφωνο, επί της Στ. Κωτιάδη και Κ. Υδραίου γωνία, κατάλληλη για οποιαδήποτε χρήση. Πληρ. τηλ. 2241047356, 6938938174 ΜΖΤ020828

ΚΡΕΜΑΣΤΗ ΕΝΟΙΚΙΑΖΕΤΑΙ νέα πλήρως εξοπλισμένη **studio γκαρσονιέρα** (ενιαίος χώρος), διαμπερής, ηλιακός, βεράντες, άνετο πάρκιν, 500 μ. από την παραλία. Πληρ. κ. Μάνος τηλ. 2241081478, 88818, 6938626179 ΜΖΠ132

ΕΝΟΙΚΙΑΖΟΝΤΑΙ
διαμερίσματα
στο Ροδίνι και αποθήκες,
νεόκτιστα με 3 υπνοδωμάτια, 2 WC και σαλόνι, κουζίνα.
Πληρ. τηλ. 6976787668 ΜΑΠ129(Π)

ΕΝΟΙΚΙΑΖΕΤΑΙ
στην προέκταση Εθνικής Αντίστασης (πρώην Αννης Μαρίας)
οικοδομή ισόγειος 220 τ.μ. γωνιακή με πάρκιν
προκήπιο κατάλληλο για οποιανδήποτε επαγγελματική και εμπορική χρήση (Τράπεζες - Ασφαλιστικές Εταιρίες - Γυμναστήρια - Φροντιστήρια κ.λπ.)
Πληρ. κ. Ανέστη τηλ. 6947047651 ΜΧΠ1659

ΓΙΑΝΝΗΣ ΝΙΚΟΛΙΔΑΚΗΣ
Μηχανολόγος-Μηχανικός
Γαλλίας 12-Ρόδος • τηλ. (22410)22291, 35103
ΠΩΛΟΥΝΤΑΙ
- Επί της οδού **Κων. Υδραίου** (πλησίον Ρόδου - Λίνδου) πολυτελή **διαμερίσματα** με απεριόριστη θέα, ιδιωτικούς χώρους parking και αποθήκες 90 τ.μ. και 126 τ.μ.
- Επί της οδού **Καθοπούλη** (Νιοχώρι) **αποθήκη** 222 τ.μ., **κατάστημα** 59 τ.μ. με πατάρι 15 τ.μ., **διαμερίσματα** από 45 τ.μ. έως 58 τ.μ.

ΧΠ2675

RHODES-GREECE
CAIRO PALACE
- **ΚΑΤΑΣΤΗΜΑ ή ΓΡΑΦΕΙΟ** 43 τ.μ. στον όροφο των καταστημάτων του εμπορικού κέντρου
- **ΓΡΑΦΕΙΟ** 105 τ.μ. στον γ' όροφο επί της οδού Εθνάρχου Μακαρίου
- **ΓΡΑΦΕΙΟ** 135 τ.μ. στον γ' όροφο επί του αίθριου της Εθ. 12νησίων
- **ΓΡΑΦΕΙΟ** 90 τ.μ. στον γ' όροφο επί του αίθριου της Εθ. 12νησίων.

Πληροφορίες: Κα ΦΡΑΝΣΙΣ ΝΙΟΤΗ
τηλ. 2241027600,
κιν. 6944618757, 6973572262, φαξ 2241023462
email: fniotis@otenet.gr
ΜΧΠΞΕΝ102

ΟΙΚΟΝΟΜΟΛΟΓΟΣ
ΜΕΣΙΤΗΣ ΑΣΤΙΚΩΝ ΣΥΜΒΑΣΕΩΝ
ΕΜΜΑΝΟΥΗΛ ΚΡΑΝΙΔΗΣ
ΕΝΟΙΚΙΑΖΟΝΤΑΙ
1. **ΕΝΟΙΚΙΑΖΕΤΑΙ** επί της οδού Κορδικτώνος 2άρι διαμέρισμα 50 τ.μ. μίσθωμα 350 ευρώ το μήνα
2. **ΕΝΟΙΚΙΑΖΕΤΑΙ** στο Ροδίνι 2άρι διαμέρισμα ισόγειο 50 τ.μ. καινούργιο με θέρμανση
3. **ΕΝΟΙΚΙΑΖΕΤΑΙ** στους Δασκάλους 2άρι διαμέρισμα 50 τ.μ. μίσθωμα 450 ευρώ το μήνα
4. **ΕΝΟΙΚΙΑΖΕΤΑΙ** στην Ιαλυσό 2άρι διαμέρισμα 50 τ.μ. μίσθωμα 280 ευρώ το μήνα.
5. **ΕΝΟΙΚΙΑΖΕΤΑΙ** στο Ροδίνι 4άρι διαμέρισμα καινούργιο γ' ορόφου
6. **ΕΝΟΙΚΙΑΖΕΤΑΙ ή ΠΩΛΕΙΤΑΙ** εστιατόριο στα Κολύμπια πλήρως εξοπλισμένο με καλή πελατίεα
7. **ΕΝΟΙΚΙΑΖΕΤΑΙ** στα 100 Μαγαζιά κατάστημα 36 τ.μ. (επισκέψιμος χώρος) και 15 τ.μ. πατάρι για σοβαρούς επιχειρηματίες
8. **ΕΝΟΙΚΙΑΖΕΤΑΙ** 1.500 τ.μ. κτίριο στο Φαληράκι με πισίνα, για εστιατόριο, νυχερινό κέντρο, bar.
9. **ΕΝΟΙΚΙΑΖΕΤΑΙ** κεντρική επιχείρηση - εστιατόριο στα 100 μαγαζιά
10. **ΕΝΟΙΚΙΑΖΕΤΑΙ** κεντρικό εστιατόριο στη Ρόδο.

Πληρ. Εμμ. Κρανίδης & Συνεργάτης
τηλ. 2241027082-6944347405, 6942010248
2ος όροφος
email: info@kranidis.gr
www. kranidis.gr
Αμερικής 50, Ρόδος
ΧΠ1092

ευσταθίου
ΕΥΡΩΚΤΗΜΑΤΙΚΗ
ΚΤΗΜΑΤΟΜΕΣΙΤΙΚΟ ΓΡΑΦΕΙΟ
Εθν. Αντιστάσεως 83
Τηλ.: 22410 73819, 74917 • Κιν.: 6946 103929
Fax: 22410 38641 • e-mail: info@euroktimatiki.gr
ΜΙΣΘΩΣΕΙΣ ΚΑΤΟΙΚΙΩΝ
- **Μονοκατοικία** 160 τ.μ. στα Κοσκινού νεόδμητη (3) τριών υπνοδωματίων, πολυτελούς κατασκευής, με κήπο, μεγάλες βεράντες, ηλιακό θερμοσίφωνα, σαλόνι, κουζίνα, δύο μπάνια, αποθήκη. Μηνιαίο μίσθωμα 790 ευρώ.
- **Διαμέρισμα** 105 τ.μ. ισόγειο κοντά στην Εθνικής Αντιστάσεως με (2) δύο υπνοδωμάτια, σαλόνι, κουζίνα, κεντρική αυτόνομη θέρμανση, Μηνιαίο μίσθωμα 450 ευρώ.
- **Διαμέρισμα** 60 τ.μ. στο Καρακόνερο σε νεόδμητη οικοδομή. Αποτελείται από σαλόνι, κουζίνα, ένα υπνοδωμάτιο, μπάνιο. Διαθέτει κεντρική αυτόνομη θέρμανση και ηλιακό θερμοσίφωνα. Μηνιαίο μίσθωμα 400 ευρώ.
- **Διαμέρισμα** 105 τ.μ. περιοχή Βενετόκλειο σχολείο, α' ορόφου, με (3) τρία υπνοδωμάτια, σαλόνι, κουζίνα, σε άριστη κατάσταση. Μηνιαίο μίσθωμα 450 ευρώ.
- **Διαμέρισμα** 120 τ.μ. περιοχή Αγ. Νικολάου α' ορόφου, με (3) τρία υπνοδωμάτια, σαλόνι, κουζίνα, δύο μπάνια, κεντρική αυτόνομη θέρμανση, σε άριστη κατάσταση. Μηνιαίο μίσθωμα 550 ευρώ.
- **Διαμέρισμα** 50 τ.μ.·στο Καρακόνερο ισόγειο αποτελείται από σαλόνι, κουζίνα, (2) δύο υπνοδωμάτια, μπάνιο. Μηνιαίο μίσθωμα 300 ευρώ.
- **Διαμέρισμα** 78 τ.μ. στην Ιξιά περιοχή S/M "Πάππου" με (2) δύο υπνοδωμάτια, σαλόνι, κουζίνα σε άριστη κατάσταση. Μηνιαίο μίσθωμα 290 ευρώ.
- **Διαμέρισμα** 110 τ.μ. με δύο υπνοδωμάτια β' ορόφου, στην Ανάληψη, με καταπληκτική θέα, σαλόνι, κουζίνα. Μηνιαίο μίσθωμα 450 ευρώ.
- **Διαμέρισμα** 119 τ.μ. επί της Παύλου Μελά, ,ε (3) τρία υπνοδωμάτια, σαλόνι, κουζίνα, κήπο, κεντρική θέρμανση. Μηνιαίο μίσθωμα 460 ευρώ.
- **Διαμέρισμα** 50 τ.μ. ισόγειο, στην Παστίδα, σε νεόδμητη οικοδομή, μερικώς επιπλωμένο (ηλεκτρικές συσκευές), με αυτόνομη θέρμανση και πάρκινγκ, κήπο. Μηνιαίο μίσθωμα 300 ευρώ.
- **Μονοκατοικία** 145 τ.μ. στην Αρχάγγελο με (3) τρία υπνοδωμάτια, σαλόνι, κουζίνα, πάρκινγκ, πάνω στον κεντρικό δρόμο. Μηνιαίο μίσθωμα 550 ευρώ.
- **Μονοκατοικία** 140 τ.μ. στο Τσαΐρι εντός οικοπέδου 4.000 τ.μ. αποτελείται από δύο (2) υπνοδωμάτια, σαλόνι, κουζίνα, μπάνιο, διαθέτει κεντρική θέρμανση, ηλιακό θερμοσίφωνα, αυλή, κήπο, πάρκινγκ. Μηνιαίο μίσθωμα 750 ευρώ
- **Μονοκατοικία** 175 τ.μ. εντός της πόλης αποτελείται από τρία (3) υπνοδωμάτια, γραφείο, σαλόνι, κουζίνα, αποθήκη, διαθέτει θέρμανση με θερμοπομπούς και ηλιακό θερμοσίφωνα. Μηνιαίο μίσθωμα 750 ευρώ.
- **Γκαρσονιέρα** 40 τ.μ. επί της Ιερού Λόχου στην Ιαλυσό, α' ορόφου, σε νεόδμητη οικοδομή. Μηνιαίο μίσθωμα 220 ευρώ
- **Γκαρσονιέρες** 40 τ.μ., πλήρως επιπλωμένες πολυτελούς κατασκευής στο Φαληράκι Μηνιαίο μίσθωμα 240 ευρώ.
- **Γκαρσονιέρες-studios** στη Ιξιά πλήρως επιπλώμενα με μηνιαίο μίσθωμα 300 και 275 ευρώ αντίστοιχα.
- **Studios** πλήρως επιπλωμένο με καινούργιο εξοπλισμό στην Ανάληψη. Μηνιαίο μίσθωμα από 220 ευρώ συμπεριλαμβάνονται οι καταναλώσεις σε νερό και ηλεκτρικό.
- **Studios** πλήρως επιπλωμένα στις Καλυθιές, κοντά στην Εθνική οδό Ρόδου-Λίνδου. Μηνιαίο μίσθωμα 230 ευρώ.
- **Studios** πλήρως επιπλωμένα επί της Ρόδου-Λίνδου. Μηνιαίο μίσθωμα 280 ευρώ.
- **Studios** στα Κοσκινού πλήρως επιπλωμένες με μεγάλη αυλή με γκαζόν με πανοραμική θέα. Μηνιαίο μίσθωμα 200 ευρώ.

ΧΠ1612(2)

ΕΝΟΙΚΙΑΣΕΙΣ

συνέχεια από την προηγούμενη

ΕΝΟΙΚΙΑΖΕΤΑΙ στην Ιαλυσό **διαμέρισμα** 3άρι στον πρώτο όροφο. Πληρ.τηλ. (22410)91142, 94662 ΜΖΤ020806

ΕΝΟΙΚΙΑΖΟΝΤΑΙ ολοκαίνουργιες μεγάλες **γκαρσονιέρες** πλήρως επιπλωμένες στα Κοσκινού. Προτιμούνται εκπαιδευτικοί, στρατιωτικοί, φοιτητές. Πληρ. τηλ. 2241066473, 6942457578 ΜΧΠ1588.6

ΕΝΟΙΚΙΑΖΟΝΤΑΙ: α) **γκαρσονιέρες** καινούργιες, πλήρως επιπλωμένες, 40 τ.μ. ανεξάρτητο WC, πολυκουζινάκι, ψυγείό, αυλή, συχνή αστική συγκοινωνία (κάθε 45 λεπτά) για 12 μήνες το χρόνο. Τιμή 180 ευρώ, χωρίς κοινόχρηστα και νερό, περιοχή Παραδείσι, Ρόδος, β) **μονοκατοικία** διώροφη 65 τ.μ. (33 ισ.+33 όρ.) ένα υπνοδωμάτιο, ανακαινισμένη το 2001, παραδοσιακού χαρακτήρα, πλήρως επιπλωμένη με μικρή αυλή και μπαλκόνι, δύο WC, αποχετευτικό, στο Παραδείσι. Ενοίκιο 270 ευρώ. Πληρ. τηλ. 6972943946 ΜΖΤ010822(1)

ΕΝΟΙΚΙΑΖΕΤΑΙ ΣΕ ΕΤΗΣΙΑ ΒΑΣΗ ΕΝΑ "STUDIO" 28 Τ.Μ. ΠΛΗΡΩΣ ΕΠΙΠΛΩΜΕΝΟ ΜΕ AIR CONDITION ΚΑΙ ΤΗΛΕΟΡΑΣΗ ΣΕ ΑΡΙΣΤΗ ΚΑΤΑΣΤΑΣΗ (1ος ΟΡΟΦΟΣ) ΚΟΝΤΑ ΣΤΟ ΚΕΝΤΡΟ ΤΗΣ ΠΟΛΗΣ ΚΑΙ ΤΟ ΠΑΝΕΠΙΣΤΗΜΙΟ ΚΑΙ 150 μ. ΑΠΟ ΤΗΝ ΑΚΤΗ ΣΤΗΝ ΟΔΟ ΠΑΠΑΛΟΥΚΑ 49Β' ΡΟΔΟΣ (ΚΟΝΤΑ ΣΤΟ ΠΑΛΙΟ ΝΟΣΟΚΟΜΕΙΟ ΚΑΙ ΑΠΕΝΑΝΤΙ ΑΠΟ ΤΟ ΞΕΝΟΔΟΧΕΙΟ BELVEDERE). ΠΛΗΡ. ΤΗΛ. 6972932940 ΜΖΤ290708

ΕΝΟΙΚΙΑΖΟΝΤΑΙ δωμάτια επιπλωμένα στο κέντρο της πόλης πίσω από την Ακαδημία, Αμμοχώστου 12, για όλο το χρόνο. Πληρ. τηλ. 2241020860, 2241020192, 6972928019 ΜΖΤ010833

ΕΝΟΙΚΙΑΖΕΤΑΙ γκαρσονιέρα επιπλωμένη στην περιοχή Ανάληψης. Πληρ. τηλ. 6944657985 ΜΖΤ010834

ΕΝΟΙΚΙΑΖΕΤΑΙ α) **διαμέρισμα** 42 τ.μ. γωνιακό, β' ορόφου με μεγάλα μπαλκόνια, 4 ετών με πλήρη επίπλωση στην Ανάληψη, β) **διαμέρισμα** 45 τ.μ. καινούργιο, με πλήρη επίπλωση και εξοπλισμό στην Κ. Υδραίου κατάλληλο για στρατιωτικούς, εκπαιδευτικούς προς 330 ευρώ, γ) **διαμέρισμα** 50 τ.μ. ρετιρέ στο Ροδίνι, με πλήρη επίπλωση, μεγάλη βεράντα με θέα προς 310 ευρώ, δ) **διαμέρισμα** 50 τ.μ. καινούργιο παραδοτέο αρχές Σεπτεμβρίου, με πλήρη επίπλωση σε μικρή πολυκατοικία, προνομιακό με πάρκιν, θέρμανση στην Ανάληψη. Πληρ. Ευρωπαϊκή Επενδυτική τηλ. 2241039300, 6977582152 ΜΖΤ010824

ΕΝΟΙΚΙΑΖΕΤΑΙ γκαρσονιέρα επιπλωμένη στην περιοχή του Αγίου Νικολάου. Πληρ. τηλ. 2241066473, 6945551804 ΜΧΠ1588.5

ΕΝΟΙΚΙΑΖΕΤΑΙ μεγάλη **γκαρσονιέρα** καινούργια με θέα στην περιοχή Καρακόνερο. Τιμή 340 ευρώ. Προτιμούνται εκπαιδευτικοί, στρατιωτικοί, φοιτητές. Πληρ. τηλ. 2241023815, 2241078275, 6945769958 ΜΧΠ1588.4

ΕΝΟΙΚΙΑΖΕΤΑΙ ΚΑΤΑΣΤΗΜΑ 41 Τ.Μ. ΕΠΙ ΤΗΣ ΟΔΟΥ ΚΟΔΡΙΓΚΤΩΝΟΣ 67 (ΔΙΑΣΤΑΥΡΩΣΗ ΚΟΔΡΙΓΚΤΩΝΟΣ ΚΑΙ ΔΑΜΑΣΚΗΝΟΥ). ΠΛΗΡ. ΤΗΛ. 6944985612 ΜΖΤ010827

ΕΝΟΙΚΙΑΖΟΝΤΑΙ στο Φαληράκι με το μήνα ή την ημέρα **δωμάτια** δίχωρα (38 τ.μ.) και μονόχωρα (28 τ.μ.) από 2 έως 4 κλίνες. Προνομιούχος θέση. Εξαιρετική θέα. Εξοπλισμός κουζίνας πλήρης και air condition, τηλεόραση, τηλέφωνο, ζεστό νερό όλο το χρόνο, πάρκιν, φιλικό περιβάλλον, ησυχία, ασφάλεια. Πληρ. τηλ. 2241085713 INT010806

ΕΝΟΙΚΙΑΖΕΤΑΙ διαμέρισμα ισόγειο 100 τ.μ. επί της οδού Λεμεσού αρ. 27. Πληρ. από 08.00 έως 14.00 στο τηλ. 2241024543 INT010825

ΕΝΟΙΚΙΑΖΕΤΑΙ διαμέρισμα 95 τ.μ. στο δεύτερο όροφο σε ήσυχη περιοχή δίπλα από τον Βερόπουλο στην Ιαλυσό, lux, κατάλληλο για νιόπαντρο ζευγάρι, μικρές οικογένειες, 2 μεγάλα υπνοδωμάτια, σαλόνι, τραπεζαρία, βεράντα, μπάνιο και ότι χρειάζεται μια οικογένεια. Πληρ. τηλ. 2241094023 INT010810

ΕΝΟΙΚΙΑΖΕΤΑΙ στην Ιαλυσό στην Ιερού Λόχου 8 **διαμέρισμα** 109 τ.μ. με δύο υπνοδωμάτια, σαλοτραπεζαρία, εντοιχισμένη κουζίνα, με τριφασικό ρεύμα, ηλιακό θερμοσίφωνα και θερμοπομπούς. Κατάλληλο και για επαγγελματική χρήση. Πληρ. τηλ. 2241025927, 6998465422 ΜΖΤ010815

ΕΝΟΙΚΙΑΖΕΤΑΙ διαμέρισμα δύο δωματίων στην οδό Αγ. Ιωάννου 160. Πληρ. τηλ. 2241020174 ΜΖΤ010814

ΕΝΟΙΚΙΑΖΕΤΑΙ ισόγειο **διαμέρισμα** εμβαδού τ.μ. 85 που περιλαμβάνει χωλ, σαλόνι, δύο υπνοδωμάτια και μεγάλη κουζίνα, ευρισκόμενο σε ευπαρουσίαστη πολυκατοικία επί της γωνίας των οδών Θεμ. Σοφούλη και Πίνδου. Πληρ. τηλ. 2241020750 κα Ελένη ΜΖΤ010816

ΕΝΟΙΚΙΑΖΕΤΑΙ επιπλωμένη **γκαρσονιέρα** ενός δωματίου, περιοχή Βενετοκλείου Γυμνασίου. Πληρ. τηλ. (22410)37427, 31610 ΜΖΤ300708

ΕΝΟΙΚΙΑΖΟΝΤΑΙ studios με θέα ευρύχωρα με διαχωρισμένη κρεβατοκάμαρα και 4φυλλη ντουλάπα, εντοιχιζόμενη κουζίνα με φούρνο, απορροφητήρα, ψυγείο, κλιματιστικό και ηλιακό θερμοσίφωνο στην Ανάληψη. Πληρ. τηλ. 66277, 6945296263 ΜΧΡ12669

ΣΑΒΒΑΪΔΗΣ & Συνεργάτες

Μεσίτες & Σύμβουλοι Ακινήτων



ΠΩΛΗΣΕΙΣ

Το γραφείο μας διαθέτει σε αποκλειστικότητα δεκάδες επιλεγμένα ακίνητα

- Διαμέρισμα-Μονοκατοικίες-Μεζονέτες
- Οικόπεδα-Αγροτεμάχια
- Κεντρικά Καταστήματα - Γραφεία - Αυτοτελή Κτίρια
- Ξενοδοχειακές Μονάδες

Η προώθηση και προβολή των ακινήτων σας επιτυγχάνεται με σειρά συστηματικών δράσεων που περιλαμβάνουν

- Συμμετοχή σε εκθέσεις ακινήτων του εξωτερικού
- Διαφήμιση σε εφημερίδες και περιοδικά του κλάδου.
- Υποκαταστήματα σε κεντρικά σημεία της Ρόδου
- Συνεργασία με μεσιτικά γραφεία της Ελλάδας και του εξωτερικού

ΕΚΤΙΜΗΣΕΙΣ

Σε συνεργασία με διεθνή γραφεία συμβούλων ακίνητης περιουσίας και με βάση τα αυστηρά πρότυπα και την μεθολογία του Βρετανικού Ινστιτούτου Ορκωτών Πραγματογνόμων και Εκτιμητών (Royal Institution of Charteted Surveyors) αναλαμβάνουμε εκτιμήσεις ακίνητης περιουσίας.

Προεκτιμήσεις ακινήτων αυθημερόν ΔΩΡΕΑΝ
τηλ 22410-26281 22410-78660 22410-78661







Γρ. Λαμπράκη 14 & Αμερικής, Ρόδος
τηλ: 22410 26281, Φαξ: 22410 34663 e-mail info@savvaidis.gr

ΣΑΒΒΑΪΔΗΣ & Συνεργάτες
Μεσίτες & Σύμβουλοι Ακινήτων

XΠ659

ΕΝΟΙΚΙΑΣΕΙΣ

συνέχεια από την προηγούμενη

ΕΝΟΙΚΙΑΖΕΤΑΙ διαμέρισμα 50 τ.μ. σε μονοκατοικία στ' Ασγούρου πλήρως επιπλωμένο με air condition με πλυντήριο και κουζίνα, με 500 μ. κήπο. Τιμή 380 ευρώ. Πληρ. τηλ. 6944636141
MZT280706

ΕΝΟΙΚΙΑΖΕΤΑΙ διαμέρισμα 60 τ.μ. επί της οδού Φ. Φωτάρα 30 σε άριστη κατάσταση ανεξάρτητο με αυλή, με άνετους και λειτουργικούς χώρους, ως και έτερο όμοιο διαμέρισμα επιπλωμένο και με τα ίδια πλεονεκτήματα στην ίδια οικοδομή. Πληρ. τηλ. 2241026340 MZT290701

ΕΝΟΙΚΙΑΖΟΝΤΑΙ γκαρσονιέρες πολυτελούς κατασκευής καινούργιες αχρησιμοποίητες στην πόλη της Ρόδου. Πληρ. τηλ. 6944437002 INT260725

ΕΝΟΙΚΙΑΖΕΤΑΙ γκαρσονιέρα επιπλωμένη με κεντρική θέρμανση, με πολυκουζινάκι, ψυγείο, στην οδό Τελχινών 9, περιοχή Ροδίνι. Πληρ. τηλ. 2241030724, 6947706309 MZT290722

ΕΝΟΙΚΙΑΖΕΤΑΙ ισόγειο **διαμέρισμα** ενός υπνοδωματίου και λοιποί χώροι επιπλωμένο στη Μ. Πετρίδη 50 (έναντι 7ου Γυμνασίου). Προτιμούνται φοιτητές - στρατιωτικοί. Πληρ. τηλ. από 10.00-15.00 τηλ. 2241026403 από 18.00-21.00 τηλ. 25392
MZT290703

ΕΝΟΙΚΙΑΖΕΤΑΙ γκαρσονιέρα 35 τ.μ. με δύο ανεξάρτητους χώρους επί της Ορφανίδου 48. Πληρ. τηλ. 2241023100 MZT290811

ΕΝΟΙΚΙΑΖΕΤΑΙ επιπλωμένη **γκαρσονιέρα** 45 τ.μ. ισόγειο με ανεξάρτητη είσοδο και αυλή Παρισίων 6 περιοχή Ροδίνι. Πληρ. τηλ. 6937964504 MZT290710

ΕΝΟΙΚΙΑΖΟΝΤΑΙ α) στην Ιαλυσό **μονοκατοικία** 200 τ.μ., β) καινούργια **γκαρσονιέρα** 50 τ.μ. στην Ιαλυσό. Πληρ. "ΚΤΗΜΑΤΙΚΗ ΠΡΟΟΠΤΙΚΗ" κυρία Μαρίνα τηλ. 2241037906, 6972292958
MZT290720

ΕΝΟΙΚΙΑΖΟΝΤΑΙ δωμάτια στην Π. Πόλη με τη μέρα ή με τον μήνα. Πληρ. τηλ. 6937619111 INT290704

ΕΝΟΙΚΙΑΖΕΤΑΙ χώρος κατάλληλος για αποθήκη, επί της οδού Αγίας Αναστασίας. Πληρ. τηλ. 2241034879
MZT290705

ΕΝΟΙΚΙΑΖΟΝΤΑΙ δίχωρη **γκαρσονιέρα** στο 6ο χλμ. Ρόδου-Καλλιθέας, ενοίκιο 170 ευρώ και ένα μικρό **δωμάτιο** με το μπάνιο του. Ενοίκιο 195 ευρώ μόνο σε Ελληνες με ετήσιο ενοικιαστήριο. Επίσης **διαμέρισμα** λουξ επιπλωμένο 120 τ.μ. 3 υπν/τίων στο Ροδίνι. Πληρ. τηλ. 2241022943, 10-1 το πρωί
ΜΧΠ851

ΕΝΟΙΚΙΑΖΕΤΑΙ γκαρσονιέρα επιπλωμένη δύο δωματίων (υπνοδωμάτιο-κουζίνα-μπάνιο) στο ισόγειο πολυκατοικίας. Θεμ. Σοφούλη 103. Πληρ. τηλ. 2241033488, ώρες καταστήματος
MZT280719

ΕΝΟΙΚΙΑΖΟΝΤΑΙ δύο ισόγεια υπερυψωμένα **δυάρια,** φρεσκομπογιατισμένα, το ένα με έπιπλα, το άλλο χωρίς, με δικές τους εισόδους, χωρίς κοινόχρηστα, κοντά στη λαϊκή του Σαββάτου και το Τεχνικό Λύκειο, δίπλα από το βιβλιοπωλείο "Καραβάκι", μόνο για μόνιμους ενοικιαστές. Πληρ. τηλ. 2241063926, 6939329244
MZT280715

ΣΤΗΝ ΙΑΛΥΣΟ ΕΝΟΙΚΙΑΖΕΤΑΙ οροφοδιαμέρισμα καινούργιο, διαμπερές, ρετιρέ, εντοιχισμένη κουζίνα, ηλεκτρικές συσκευές, ηλιακό θερμοσίφωνα, 2 υπνοδωμάτια και άνετα μπαλκόνια. Πληρ. τηλ. 2241028458, 6946948756 MZT280716

ΕΝΟΙΚΙΑΖΕΤΑΙ εντός πόλεως ανεξάρτητη **μεζονέτα** 75 τ.μ. με λίγα έπιπλα, κοντά στη θάλασσα, επί της Χρ. Τσιγάντε 21, απέναντι από το Τεχνικό Λύκειο. Πληρ. τηλ. 6945896540 MZT280723

ΚΡΕΜΑΣΤΗ ΕΝΟΙΚΙΑΖΟΝΤΑΙ α) **τριάρι,** 2 δωμάτια ύπνου, καθιστικό-κουζίνα, μπάνιο, μεγάλη βεράντα, διπλά τζάμια, ρολά, β) **δυάρι** ορόφου με θέα 1 υπνοδωμάτιο, καθιστικό-κουζίνα, μπάνιο, βεράντα με θέα, χωρίς κοινόχρηστα, με πάρκιν κοντά στα σχολεία και τη θάλασσα. Πληρ. τηλ. 2241094822, 6946671053
MZT280714

ΕΝΟΙΚΙΑΖΟΝΤΑΙ σε καινούργια οικοδομή επί της Κων. Παλαιολόγου κάτω από το Βενετόκλειο Λύκειο, α) **γκαρσονιέρα** 30 τ.μ., β) **διαμέρισμα** 80 τ.μ. 2 υπνοδωματίων, γ) **κατάστημα** 61 τ.μ. με δυνατότητα για πατάρι. Πληρ. τηλ. 2241077944, 6945256593
MZT280101

ΕΝΟΙΚΙΑΖΕΤΑΙ διαμέρισμα επί της Κων/νου Υδραίου β' ορόφου 4άρι καινούργιο με τζάκι, κεντρική θέρμανση, αποθήκη, ασανσέρ και δύο θέσεις στάθμευσης. Πληρ. Εμμανουήλ Κρανίδης τηλ. 6944347405, 2241027082, 2241026476, Αμερικής 50, 2ος όροφος Ρόδος
ΜΧΠ092.2

ΕΝΟΙΚΙΑΖΕΤΑΙ διαμέρισμα δύο δωματίων και λοιπών βοηθητικών χώρων επί της Αγ. Ιωάννου κοντά στο Πανεπιστήμιο Αιγαίου. Τιμή 350 ευρώ. Πληρ. τηλ. 2241020222
INT280709

ΕΝΟΙΚΙΑΖΕΤΑΙ στην Ιαλυσό **διαμέρισμα** 100 τ.μ. με 2 υπνοδωμάτια, κουζίνα, μπάνιο και σαλοτραπεζαρία. Εχει αυτόνομη θέρμανση και ηλιακό θερμοσίφωνα. Πληρ. τηλ. 2241093016, 6932908643
INT280713

ΕΝΟΙΚΙΑΖΕΤΑΙ νεόκτιστο **διαμέρισμα** 35 τ.μ. (2 δωμάτια και WC) επιπλωμένο, διαμπερές με θέα στη θάλασσα κοντά στο 6ο Δημοτικό σχολείο (Αγ. Νικόλαος). Προτιμούνται στρατιωτικοί, φοιτητές. Πληρ. Αυστραλίας 94, τηλ. 2241022269 κα Βούλγαρη, ωράριο καταστημάτων
MZT280712

ΕΝΟΙΚΙΑΖΕΤΑΙ επιπλωμένη **γκαρσονιέρα** με θέα τη θάλασσα στην οδό Αυστραλίας. Πληρ. τηλ. 6944162646
MZT280702

ΕΝΟΙΚΙΑΖΕΤΑΙ επιπλωμένο **διαμέρισμα** για αρκετό χρονικό διάστημα, 73 τ.μ. ολοκαίνουργιο. Διαθέτει ηλιακό θερμοσίφωνα, ηλεκτρική κουζίνα, κατάλληλο για στρατιωτικούς, φοιτητές, καθηγητές, περιοχή Κολοκοτρώνη 32 (5' λεπτά από την πόλη). Πληρ. τηλ. 2241025315, 6973899365
INT280711

ΕΝΟΙΚΙΑΖΕΤΑΙ διαμέρισμα 2 δωματίων σε 1ο όροφο νεόκτιστης ιδιόκτητης πολυκατοικίας. Λουξ κατασκευής, με κεντρική θέρμανση, ηχομονωτικές πόρτες, μεγάλο μπαλκόνι, ντουλάπα, κουζίνα. Πολύ κοντά στο Πανεπιστήμιο Αιγαίου επί της Κων/νου Παλαιολόγου 6 (απέναντι από το πρώην ΙΚΑ). Πληρ. τηλ. 6972576361 Γιάννης
MXP12663

ΕΝΟΙΚΙΑΖΕΤΑΙ διαμέρισμα δυάρι (δωμάτιο, σαλόνι, κουζίνα, WC) με επίπλωση και ηλεκτρικά είδη, μεγάλη βεράντα, αιρ κοντίσιον για Δημ. υπαλλήλους, στρατιωτικούς, φοιτητές. Αθανασίου διάκου 20. Πληρ. τηλ. 2241023389
MZT280708

ΕΝΟΙΚΙΑΖΕΤΑΙ επιπλωμένη ή μη **γκαρσονιέρα** στην Κρεμαστή. Πληρ. τηλ. 2241093383, από 08.00-18.00
MZT280707

ΕΝΟΙΚΙΑΖΕΤΑΙ επιπλωμένη **γκαρσονιέρα** σε καινούργια πολυκατοικία στην οδό Καμείρου 43, περιοχή Αραπάκι. Πληρ. τηλ. 2241076504, 6944170618 MZT280704

ΕΝΟΙΚΙΑΖΕΤΑΙ στο Ροδίνι καινούργιο μονόχωρο **διαμέρισμα** επιπλωμένο με μπάνιο, μπαλκόνι, πολυκουζινάκι, κατάλληλο για ένα άτομο. Πληρ. τηλ. 2241061428 (βραδινές ώρες)
MZT270701

ΕΝΟΙΚΙΑΖΟΝΤΑΙ για παραθερισμό επιπλωμένα **διαμερίσματα** - διαθέσιμα για 15 μέρες ή εβδομάδα 10' από Παλιά Πόλη και το εμπορικό λιμάνι (επί της Κοδριγκτώνος). Πληρ. τηλ. 2241031756 INT2392

ΕΝΟΙΚΙΑΖΟΝΤΑΙ από ιδιώτη: α) **διαμέρισμα** 119 τ.μ. με μεγάλη αυλή και κεντρική θέρμανση, στην οδό Παύλου Μελά αριθμ. 45 στη Ρόδο, β) **διώροφο κατάστημα** 53 τ.μ. ισόγειο, 51 τ.μ. στον πρώτο όροφο, με βεράντα 31 τ.μ. που βρίσκεται στην οδό Γεωργίου Λεόντος αριθμ. 13-15, κοντά στο Ξεν. "Μανούσος" (Νιοχώρι), γ) **ισόγειο κατάστημα** 75 τ.μ. περίπου με αποθήκη 21 τ.μ. στον πρώτο όροφο, που βρίσκεται στην οδό Ορφανίδου αριθμ. 16 (Νιοχώρι), δ) **διαμέρισμα** 50 τ.μ. στον α' όροφο, επί της Λεωφ. Δημοκρατίας και Κανάρη 1, στο χωριό **Παραδείσι,** ε) **διώροφη μεζονέτα** 50 τ.μ. με υπόγειο 25 τ.μ. στη Λεωφ. Δημοκρατίας και Κανάρη 1α στο χωριό Παραδείσι. στ) **κατάστημα** 50 τ.μ. επί της Λεωφ. Δημοκρατίας στο **Παραδείσι.** Πληρ. τηλ. 2241025450, 2241020277, 6979357878
MZT270716

ΕΝΟΙΚΙΑΖΕΤΑΙ 2άρι ισόγειο στον Προφ. Ηλία Κοσκινού. Πληρ. τηλ. 6938056537, 2241069626 MZT270719

ΕΝΟΙΚΙΑΖΕΤΑΙ διαμέρισμα μονοκατοικία στ' Ασγούρου τριάρι με 2 αυλές, τζάκι-ηλιακό και απεριόριστο πάρκιν όπισθεν "Μετρό" με έπιπλα ή χωρίς έπιπλα. Πληρ. τηλ. 6946330455, 2241085492 MZT270702

ΕΝΟΙΚΙΑΖΕΤΑΙ στην Κρεμαστή **οικία** 80 τ.μ. με κεντρική θέρμανση και ηλιακό θερμοσίφωνα. Πληρ. τηλ. 2241095395 MZT260727

Στην Ανάληψη σε διώροφη πολυκατοικία **ΕΝΟΙΚΙΑΖΕΤΑΙ** δυάρι με ηλιακό, καλοριφέρ, με μεγάλες βεράντες 100 τ.μ. Πληρ. τηλ. απόγευμα 2241064453, 6946330226
MZT270709

ευσταθίου ΕΥΡΩΚΤΗΜΑΤΙΚΗ
ΚΤΗΜΑΤΟΜΕΣΙΤΙΚΟ ΓΡΑΦΕΙΟ
Εθν. Αντιστάσεως 83 • Τηλ.: 22410 73819, 74917
Κιν.: 6944 374546, 6945 292030
Fax: 22410 38641 • e-mail: info@euroktimatiki.gr

ΜΙΣΘΩΣΕΙΣ ΚΑΤΑΣΤΗΜΑΤΩΝ

- **Κατάστημα** επί της οδού Ορφανίδου 75 τ.μ. με αποθήκη 21 τ.μ. με αυλή κατάλληλο για οποιαδήποτε χρήση.
- **Κατάστημα** επί της Γ. Λεόντος αποτελούμενο από ισόγειο 53 τ.μ. και Α΄ όροφο 51 τ.μ. με μεγάλες βεράντες (33 τ.μ.) κατάλληλο για οποιαδήποτε χρήση.
- **Καταστήματα** στην συμβολή των οδών Ολυμπίας και Δελφών στο Καρακόνερο 70 τ.μ. το κάθε ένα, σε νεόδμητη οικοδομή, κατάλληλο για οποιαδήποτε χρήση.
- **Κατάστημα** επί της οδού Εθν. Αντιστάσεως , δίπλα από το κατάστημα Musses, 110 τ.μ. με πατάρι και υπόγειο, κατάλληλο για οποιαδήποτε χρήση.
- **Κατάστημα** επί της Κωνσταντίνου Παλαιολόγου κοντά στο Super Market Σπανός 45 τ.μ. , κατάλληλο για οποιαδήποτε χρήση , Μηνιαίο Μίσθωμα 450 εευρώ.
- **Καταστήματα** επί της Ιερού Λόχου στην Ιαλυσό, 40 τ.μ. το κάθε ένα, κατάλληλο για οποιαδήποτε χρήση. Μηνιαίο Μίσθωμα 500 ευρώ.

ΧΠ401/2029



ΚΤΗΜΑΤΟΜΕΣΙΤΙΚΟ ΓΡΑΦΕΙΟ
ΔΩΔΕΚΑΝΗΣΙΑΚΗ ΚΤΗΜΑΤΙΚΗ
ΠΑΠΟΥΤΣΗΣ ΚΩΝ/ΝΟΣ
ΠΩΛΟΥΝΤΑΙ

1. **Γκαρσονιέρα** 50 τ.μ. ισόγεια με αυλή 45 τ.μ. στην Ανάληψη. Τιμή 85.000€
2. **Διαμέρισμα** 97 τ.μ. 2ου ορόφου στην Αγ. Αναστασία.Τιμή 120.000€
3. **Διαμέρισμα** 98 τ.μ. 1ου ορόφου στην Ανάληψη. Τιμή 160.000€
4. **Διαμερίσματα** 85 τ.μ. ισογείου, 1ου και 2ου ορόφου στους Δασκάλους. Τιμή 155.000 €
5. **Διαμέρισμα** 115 τ.μ. 2ου στην Ιξιά. Τιμή 147.000€
6. **Διαμέρισμα** 83 τ.μ. ισογείου με αυλή στην Κέννεντυ. Τιμή 120.000€
7. **Διαμέρισμα** 87 τ.μ. ισογείου στο Ροδίνι. Τιμή 112.000 €
8. **Μονοκατοικία** 90 τ.μ. ισόγεια με αυλή 140 τ.μ. στην Μητρόπολη. Τιμή: 150.000€
9. **Μεζονέτα** 200 τ.μ. σε οικόπεδο 400 τ.μ. στην Κρεμαστή. Τιμή 260.000 €
10. **Μονοκατοικία** διώροφη 110 τ.μ. στην Παλιά Πόλη. Τιμή 103.000 €
11. **Μονοκατοικία** ισόγεια 100 τ.μ. σε οικόπεδο 700 τ.μ. στην Παστίδα. Τιμή 190.000 €
12. **Μεζονέτα** 120 τ.μ. σε οικόπεδο 1500 τ.μ. στην Ψίνθο. Τιμή σε μπετά 75.000 € τελειωμένη 145.000 €
13. **Οικόπεδο** 4.000 τ.μ. στους Τρεις. Τιμή: 145.000 €
14. **Οικόπεδο** 4000 τ.μ. στην Καλαβάρδα. Τιμή: 100.000 €
15. **Αποθήκη** 180 τ.μ. στο Καρακόνερο. Τιμή 120.000€

ΕΝΟΙΚΙΑΣΕΙΣ

1. **Επαγγελματικός χώρος** στο κέντρο της πόλης. Μίσθωση 750 €
2. **Αποθήκη** υπόγεια 230 τ.μ. στην Εθνικής Αντιστάσεως. Μίσθωση 600 €

ΠΩΛΗΣΕΙΣ ΑΚΙΝΗΤΩΝ – ΟΙΚΟΠΕΔΩΝ– ΜΙΣΘΩΣΕΙΣ ΑΚΙΝΗΤΩΝ
ΩΡΕΣ ΓΡΑΦΕΙΟΥ 09.00-14.00 π.μ. και 17.00-21.00 μ.μ.
ΕΘΝΙΚΗΣ ΑΝΤΙΣΤΑΣΗΣ 45- 1ος ΟΡΟΦΟΣ • ΤΗΛ. - ΦΑΞ
2241025480 κιν. 6977855759 • e-mail: papoutsisk@in.gr

ΧΠ2673

ΑΠΟ ΙΔΙΟΚΤΗΤΗ
ΠΩΛΟΥΝΤΑΙ ΣΤΟ ΓΕΝΝΑΔΙ

- **Οικόπεδο** εντός επεκτάσεως οικισμού (Γεννάδι), πανοραμικό σε ύψωμα 2.000 τ.μ. κάλυψη 60% (1.200 μ.), με δρόμο, κατάλληλο για εξοχικές κατοικίες, 200 μ. από το χωριό και 300 μ. από την θάλασσα.
- **Δύο οικόπεδα** τετραγωνισμένα των 4 και 8 στρεμμάτων, με δρόμο 5 μ. και νερό, άρτια και οικοδομήσιμα, 1.500 μ. μετά το Γεννάδι, με δρόμο ο οποίος φτάνει μέχρι τη θάλασσα (450 μ.).
- **Αγρόκτημα** στα Κοσκινού, 5.800 τ.μ. με δρόμο και τρεχούμενο νερό όλο τον χρόνο.

Πληρ. τηλ. οικίας 2241032589, 2241028007
κιν. 6944522149 από 09.00-21.00

ΜΠΑ122(Π)

ΕΜΜΑΝΟΥΗΛ ΚΡΑΝΙΔΗΣ
ΟΙΚΟΝΟΜΟΛΟΓΟΣ
ΜΕΣΙΤΗΣ ΑΣΤΙΚΩΝ ΣΥΜΒΑΣΕΩΝ

ΠΩΛΟΥΝΤΑΙ

1) 4άρι διαμέρισμα 110 τ.μ. λουξ κατασκευής με ωραία κουζίνα, κεντρική θέρμανση, κλειστή θέση στάθμευσης. Τιμή: 62 εκ. ή 182.000 ευρώ
2) 3άρι διαμέρισμα 85 τ.μ. κοντά στον ΗΛ/κοσμο του Ξενάκη. Τιμή: 132.000 ευρώ ή 45 εκ.
3) 2άρι διαμέρισμα στην Ανάληψη 50 τ.μ. - Ισόγειο α' όροφο. Τιμή: 23 εκ. ή 67.500 ευρώ
4) 4άρι διαμέρισμα - 3 υπν. (2 WC) καινούργιο στο Ροδίνι, α' όροφος, μόνο 55 εκ. ή 162.000 ευρώ
5) 34 τ.μ. κατάστημα στην Ανάληψη - γωνιακό - ελεύθερο μίσθωσης.
6) 80 τ.μ. κατάστημα με πατάρι κοντά στην πλατεία Φώκιαλη
7) Μεζονέτα 162 τ.μ. με κήπο στα μπετά ή τελειωμένη κοντά στο Φυτώριο του Δήμου Ιαλυσού.
8) ΛΙΝΔΟΥ - 1400 τ.μ. οικόπεδο έτοιμο διώροφο κτίριο σε 6.000 τ.μ. με πρόσωπο
9) ΠΑΡΑΔΕΙΣΙ - 4.500 τ.μ. αγρός με άδειες δύο οικιών, διαθέτουν φως νερό
10) ΙΑΛΥΣΟΣ - 164 τ.μ. μεζονέτα έτοιμη με ωραίο κήπο 4 υπνοδωματίων και 3 WC με κεντρική θέρμανση
11) ΠΑΡΑΔΕΙΣΙ - οικόπεδο 540 τ.μ. εντός σχεδίου πόλεως

Μεσίτης
Πληρ. Εμμ. Κρανίδης
27082-6944347405, 6942010248
Αμερικής 50-2ος όροφος, Ρόδος

ΧΠ092

ΚΤΗΜΑΤΟΜΕΣΙΤΙΚΟ ΓΡΑΦΕΙΟ
ΖΑΦΕΙΡΗΣ Μ. ΚΑΡΑΓΙΑΝΝΗΣ Δ. Ο.Ε.
Πωλήσεις ακινήτων. Τηλ. (2241060380-60381)
17.30-20.30 μ.μ. Δευτέρα-Παρασκευή
Fax: 2241060380 • e-mail: zafkar@hellasnet.gr

• **Κατοικίες**
- Εξοχική κατοικία 50 τ.μ. (υπό ανέγερση) εντός οικοπέδου 440 τ.μ. στην περιοχή Κολυμπίων
- Εξοχική κατοικία 70 τ.μ. (υπό ανέγερση) εντός οικοπέδου 500 τ.μ. στην περιοχή Κολυμπίων
- Επαγγελματική στέγη επί της Ρόδου-Λίνδου περιοχή Κολυμπίων (εστιατόριο)

• **Ξενοδοχειακό συγκρότημα**
- Ημιτελής σε μπετά ξενοδοχειακό συγκρότημα Α' κατηγορίας εντός οικοπέδου 22.400 τ.μ.

• **Οικόπεδα**
- Εντός οικισμού στον Δήμο Αφάντου 2000 τ.μ.
- Στον Δήμο Αφάντου 520 τ.μ. με άδεια οικοδομής 53 τ.μ.
- Στον Δήμο Αφάντου 1000 τ.μ. επί της εθνικής οδού Ρόδου-Λίνδου
- Στον Δήμο Αφάντου 866 τ.μ. επί της εθνικής οδού Ρόδου-Λίνδου
- Εντός οικισμού στην Παστίδα 2000 τ.μ.
- Στην παραλία Αφάντου 2125 τ.μ. 200 τ.μ. από την θάλασσα δικαίωμα δόμησης Σ.Δ. 100 τ.μ.

• **Αγροτεμάχια**
- Στην περιοχή Κολυμπίων αγροτεμάχια 10.200 τ.μ. (πανοραμική θέα)
- Στην περιοχή Κολυμπίων αγροτεμάχιο 4.969 τ.μ.
- Στην περιοχή Ψίνθου αγροτεμάχιο 22.400 τ.μ.
- Στην περιοχή Ψίνθου αγροτεμάχιο 19.840 τ.μ.
- Στην περιοχή Τραπεζία αγροτεμάχιο 5.800 τ.μ.
- Στον Δήμο Αφάντου αγροτεμάχιο 6.120 τ.μ.
- Στον Δήμο Αφάντου αγροτεμάχιο 11.520 τ.μ.
- Στον Δήμο Αφάντου το 1/2 αγροτεμαχίου 5.080 τ.μ. με ελαιόδεντρα
- Στον Δήμο Αφάντου 7500 τ.μ. αγροτεμάχιο

ΧΠ2499

ΕΝΟΙΚΙΑΣΕΙΣ

συνέχεια από την προηγούμενη

ΕΝΟΙΚΙΑΖΕΤΑΙ διαμέρισμα στην περιοχή Αγ. Νικολάου στην οδό Φωταρά 26, 125 τ.μ., 3 υπνοδωμάτια, σαλοτραπεζαρία, κουζίνα, αποθήκη, καθιστικό. Πληρ. τηλ. 2241020105 MZT260718

ΕΝΟΙΚΙΑΖΕΤΑΙ επί της οδού Αγίας Αναστασίας **μονοκατοικία** επιπλωμένη, αποτελούμενη από δύο (2) υπνοδωμάτια, σαλόνι, κουζίνα, μπάνιο και μικρή αυλή ιδανική για φοιτήτριες-φοιτητές, παρέχει απόλυτη ησυχία και είναι κοντά στο Πανεπιστήμιο. Πληρ. τηλ. 2241023191, 2241047922 INT260730

ΕΝΟΙΚΙΑΖΟΝΤΑΙ studios πλήρως εξοπλισμένα στην οδό Εμμανουήλ Παπαναστάση 10 και **σπίτι** τριών δωματίων στην Παλιά Πόλη στην οδό Τληπολέμου 48. Πληρ. τηλ. (22410)29196, 23987, 6946893564 INT260721

ΕΝΟΙΚΙΑΖΕΤΑΙ άμεσα **γκαρσονιέρα** με αυλή ή 2ου ορόφου ρετιρέ, πλήρως επιπλωμένη, μεγάλη κουζίνα, 40 τ.μ. ευάερη και ευήλια, ενοίκιο 295 ευρώ. Από 20/08 **δυάρι** 1ου ορόφου, πλήρως επιπλωμένο επιπλέον πλυντήριο ρούχων, 60 τ.μ. μεγάλο μπάνιο, ήσυχη πολυκατοικία, ενοίκιο 329 ευρώ. Ελάχιστη μίσθωση 1 χρόνος. Ιδανικό για στρατιωτικούς, εκπαιδευτικούς, φοιτητές, Ολες οι ευκολίες, στην περιοχή κοντά στην πλατεία Αγ. Νικολάου. Για ραντεβού τηλ. 6972812184 INT260705

ΕΝΟΙΚΙΑΖΕΤΑΙ σπίτι 95 τ.μ. στη Δενδρινού 94 (περιοχή Ζέφυρος). Πληρ. τηλ. 2241091441 INT260713

ΕΝΟΙΚΙΑΖΕΤΑΙ επιπλωμένο **διαμέρισμα** 65 τ.μ. επί της Γ. Σεφέρη 100. Ενοίκιο 300 ευρώ συμπεριλαμβανομένου και του νερού. Πληρ. τηλ. 2241069557, 6973582646 INT260715

ΕΝΟΙΚΙΑΖΕΤΑΙ διαμέρισμα 155 τ.μ. επίτης Βορείου Ηπείρου, 2ος όροφος, πλήρως ανακαινισμένο, με αυτόνομη θέρμανση, κλιματισμό σε 2 υπνοδωμάτια και ιδιωτικό χώρο στάθμευσης. Πληρ. τηλ. 6945236060 MZT250712

ΣΑΣ ΕΝΔΙΑΦΕΡΕΙ!!!
ΠΩΛΕΙΤΑΙ
Ή ΕΝΟΙΚΙΑΖΕΤΑΙ
(ΑΠΟ ΙΔΙΟΚΤΗΤΗ)
Ισόγειος χώρος στεγασμένης επιφανείας 1.350 τ.μ. και 500 τ.μ. αυλή.
Είναι κατάλληλος για όλες τις χρήσεις *(κυρίας χρήσεως και υγειονομικού ενδιαφέροντος)* χωρίς κολώνες και ύψος 7 μέτρα με θέα την θάλασσα.
Πρόσβαση για κάθε τύπου τροχοφόρο και απεριόριστο πάρκιν.
Ευρίσκεται στο Εμπορικό Κέντρο Πανάγου επί της Γ. Σεφέρη 108 πλησίον του νέου νοσοκομείου.
Πληρ. τηλ. 6932612032
ΧΠ499


€ 758.000
Μονοκατοικία στην Παστίδα
482 τ.μ. διώροφη σε 4.200 τ.μ. οικόπεδο, ετοιμοπαράδοτο, ειδικής κατασκευής με σύστημα θέρμανσης και δροσισμού, βιοκλιματικής αρχιτεκτονικής με διαμορφωμένο-δεντροφυτεμένο κήπο. Αποτελείται από 4 υπνοδωμάτια, 4 μπάνια, σαλόνι, Ιταλική Κουζίνα, αποθήκη.


€ 330.000
Μονοκατοικία στα Κοσκινού
158 τ.μ. διώροφη σε 1200 τ.μ. οικόπεδο, υπό κατασκευή παραδίδεται έτοιμη σε 11 μήνες, με γρανίτες δάπεδα, πλήρη θέρμανση, τζάκι, Ιταλική κουζίνα, κουφώματα από P.V.C., αρχιτεκτονικό σχεδιασμό.


€ 220.000
Μονοκατοικία στην Παστίδα
140 τ.μ. διώροφη σε 270 τ.μ. οικόπεδο, υπό κατασκευή παραδίδεται έτοιμη σε 6 μήνες, με γρανίτες δάπεδα, πλήρη θέρμανση, τζάκι, Ιταλική κουζίνα, Γκαράζ


€ 272.000
Μονοκατοικία στην Ιαλυσό
149 τ.μ. διώροφη με οοφίτα 32 τ.μ. σε 272 τ.μ. οικόπεδο, υπό κατασκευή παραδίδεται έτοιμη σε 2 μήνες, με γρανίτες δάπεδα, πλήρη θέρμανση, τζάκι, Ιταλική κουζίνα.


€ 285.000
Μονοκατοικία στην Ιαλυσό
140 τ.μ. διώροφη με οοφίτα 35 τ.μ. σε 327 τ.μ. οικόπεδο, υπό κατασκευή παραδίδεται έτοιμη σε 6 μήνες, με γρανίτες δάπεδα, πλήρη θέρμανση, τζάκι, Ιταλική κουζίνα.


€ 127.000
Μονοκατοικία στην Ιαλυσό
132 τ.μ. διώροφη σε μπετά σε 860 τ.μ. οικόπεδο, περιτοιχισμένο με διαμορφωμένη πρόσβαση και ατομικό βόθρο.


€ 145.000
Μονοκατοικία στην Ιαλυσό
132 τ.μ. διώροφη και 76 τ.μ. υπόγειο σε μπετά σε 1200 τ.μ οικόπεδο, περιτοιχισμένο με διαμορφωμένη πρόσβαση και ατομικό βόθρο.


€ 396.000
Μεζονέτα στη Ρόδο
130 τ.μ. διώροφη μεζονέτα με υπόγειο 65 τ.μ. με 3 υπνοδωμάτια, κουζίνα από μασίφ ξυλεία, τζάκι, πλήρη θέρμανση.


€ 205.000
Μονοκατοικία στα Κοσκινού
158 τ.μ. διώροφη σε 1200τ.μ. οικόπεδο, υπό κατασκευή - παραδίδεται σε μπετά σε 2 μήνες με διαμορφωμένη πρόσβαση, περιτοιχισμένο οικόπεδο και ατομικό βόθρο.

ΟΙΚΟΠΕΔΑ

Οικόπεδο στα Αγούρου
• 5.300 τ.μ. σε ωραίο φυσικό περιβάλλον, άρτιο και οικοδομήσιμο. **Αξίας € 190.000**

Οικόπεδο στα Αφάντου
• 13.000 τ.μ. πολυεπίπεδο, κλιμακωτό, με υπέροχη θέα στην θάλασσα άρτιο και οικοδομήσιμο. **Αξίας € 195.000**

Οικόπεδο στα Κοσκινού
• 4.000 τ.μ. στη θέση Πέζουλας, γωνιαίο με θέα προς το Φαληράκι και τη Ρόδο. **Αξίας € 176.000**

Οικόπεδο στις Καλυθιές
• 4.010 τ.μ στις Καλλιθιές, για επαγγελματική χρήση, με πρόσβαση πλάτους 6 m σε ελάχιστη απόσταση από την Εθνική οδό Τσαϊρι - Αεροδρομίου. **Αξίας € 176.000**

ΔΙΑΜΕΡΙΣΜΑΤΑ

Διαμέρισμα στους Άνω Δασκάλους
• 74 τ.μ. υπερυψωμένο ισόγειο με αποκλειστική χρήση αυλής, 2 υπν/τιων. **Αξίας € 176.000**

Διαμέρισμα στην Κοδρικτώνος
• 110 τ.μ. Γ΄ ορόφου, με 3 υπν/τια, μεγάλες-άνετες βεράντες. **Αξίας € 161.000**

Διαμέρισμα στην Εν. Δυνάμεων
• 100 τ.μ. . Α΄ ορόφου, με 3 υπν/τια, ανακαινισμένο με θέρμανση. **Αξίας € 141.000**

Διαμέρισμα στους Δασκάλους
• 107 τ.μ. . Α΄ ορόφου, με 3 υπν/τια, ηλ.θέρμανση, με υπέροχη θέα στη θάλασσα. **Αξίας € 132.000**

Διαμέρισμα στη Μητρόπολη
• 80 τ.μ Οροφοδιαμέρισμα, Β΄ ορόφου, με 2 υπν/τια, θέρμανση, τζάκι. **Αξίας € 90.000**

ευσταθίου
ΕΥΡΩΚΤΗΜΑΤΙΚΗ
ΚΤΗΜΑΤΟΜΕΣΙΤΙΚΟ ΓΡΑΦΕΙΟ

Εθν. Αντιστάσεως 83 • Τηλ.: 22410 73819, 74917
Κιν.: 6944 374546, 6945 292030 • Fax: 22410 38641
info@euroktimatiki.gr

ΧΠ401/2029

ΕΝΟΙΚΙΑΣΕΙΣ

συνέχεια από την προηγούμενη

ΕΝΟΙΚΙΑΖΕΤΑΙ κεντρικό **κατάστημα** 50 τ.μ. επί της 28ης Οκτωβρίου. Πληρ. τηλ. 6947444099 ΜΑΠ120

ΕΝΟΙΚΙΑΖΕΤΑΙ γκαρσονιέρα καινούργια, επιπλωμένη σε ήσυχη περιοχή της Ρόδου με ψυγείο, ηλεκτρική κουζίνα, A/C, θέρμανση, διπλό κρεβάτι, μεγάλες ντουλάπες, καρτοτηλέφωνο, τηλεόραση, άνετο πάρκιν, και όλο το νοικοκυριό του σπιτιού. Επίσης θα έχω στην ίδια κατηγορία **γκαρσονιέρες** σε όλο το μήνα Ιούλιο και μέχρι τέλος Αυγούστου. Προτιμούνται στρατιωτικοί, εκπαιδευτικοί, αστυνομικοί ή εργένηδες. Αποκλείονται οι αλλοδαποί. Πληρ. τηλ. 2241065122, 6946278872 ΜΖΤ220712

ΕΝΟΙΚΙΑΖΟΝΤΑΙ επιπλωμένα **studios** σε ήσυχη περιοχή στην Κρεμαστή με ατομικό μπάνιο, πολυκούζινο, μπαλκόνια, κήπους με γκαζόν, χώρος για πάρκιν, καθαρίζονται 2 φορές την εβδομάδα. Studio βραδιά 20 ευρώ, studio 1 μήνα 420 ευρώ. Πληρ. τηλ. 6937606824, 6972071392 ΜΑΠ113

ΕΝΟΙΚΙΑΖΕΤΑΙ studio πλήρως εξοπλισμένο στο Ανω Ροδίνι Στοκχόλμης 6. Πληρ. τηλ. 2241021628, 6944410537 ΜΖΤ220715

ΠΩΛΟΥΝΤΑΙ
ΠΟΛΥΤΕΛΗ & ΗΛΙΟΛΟΥΣΤΑ ΟΡΟΦΟΔΙΑΜΕΡΙΣΜΑΤΑ
ΕΠΙΦΑΝΕΙΑΣ 138τ.μ.-120τ.μ.-100τ.μ.-50τ.μ.
ΜΕ ΑΠΕΡΙΟΡΙΣΤΗ ΘΕΑ & ΜΕΓΑΛΕΣ ΒΕΡΑΝΤΕΣ
ΓΩΝΙΑ Κ. ΥΔΡΑΙΟΥ & Κ. ΤΣΑΛΔΑΡΗ
ΔΑΝΕΙΑ ΔΕΚΤΑ ΜΑΤ2006(Γ)
ΠΛΗΡ.ΤΗΛ: 6977 914567
(ΠΛΗΡΟΦΟΡΙΕΣ ΤΙΜΩΝ ΟΧΙ ΑΠΟ ΤΗΛΕΦΩΝΟ)

ΣΑΒΒΑΪΔΗΣ & ΣΥΝΕΡΓΑΤΕΣ
Κτηματομεσιτικό Γραφείο
Γρ. Λαμπράκη 14 ΡΟΔΟΣ 85100
Τηλ. 2241026281

ΠΩΛΗΣΕΙΣ ΑΚΙΝΗΤΩΝ

Α) ΔΙΑΜΕΡΙΣΜΑΤΑ -1) ΡΟΔΟΣ-α) Ζέφυρος 132 τ.μ. δ' ορόφου β) Αη Γιάννη 118 τ.μ. δ' ορόφου γ) Μιχ. Πετρίδη 87 τ.μ. α' ορόφου ε) Αλεξ. Διάκου 150 τ.μ. β' ορόφου

Β) ΜΟΝΟΚΑΤΟΙΚΙΕΣ 1) ΙΑΛΥΣΟΣ - Εντός οικισμού α) 135 τ.μ. διώροφη β) 164 τ.μ. διώροφη, γ) 120 τ.μ. διώροφη, δ) 150 τ.μ. διώροφη, 2) -ΡΟΔΟΣ - Π. Πόλη - α) 150 τ.μ. διώροφη β) 300 τ.μ. διώροφη γ)140 τ.μ. διώροφη δ) 144 τ.μ. διώροφη, 3)- ΚΙΟΤΑΡΙ παραλιακή 120 τ.μ διώροφη 4)- ΓΕΝΝΑΔΙ παραλιακή 104 τ.μ. διώροφη

Γ) ΟΙΚΟΠΕΔΑ ΕΝΤΟΣ ΟΙΚΙΣΜΟΥ -1) ΓΕΝΝΑΔΙ - Εντός οικισμού 400 τ.μ. δόμηση 340 τ.μ. - 2) ΛΙΝΔΟΣ α) 250 τ.μ. δόμηση 250 τ.μ. β) 328 τ.μ. δόμηση 270 τ.μ.

Δ) ΟΙΚΟΠΕΔΑ ΕΚΤΟΣ ΣΧΕΔΙΟΥ - 1) ΙΑΛΥΣΟΣ α) Κανδυλί 4.440 τ.μ. β) "Τρεις" 4.000 τ.μ. γ) "Ανοιξη" 6.957 τ.μ. 2) ΑΣΓΟΥΡΟΥ 4.000 τ.μ. -3) ΛΙΝΔΟΣ -α) Κάτω Βληχά παραλιακό 8.190 τ.μ. και 12.000 τ.μ. 4) ΓΕΝΝΑΔΙ α) 3.112 τ.μ. επί της λεωφ. Ρόδου-Γεννάδι - β) 1.120 τ.μ. επί της παλαιάς οδού παραλιακό.

Ε) ΚΑΤΑΣΤΗΜΑ στο Φαληράκι - εμπορικό κέντρο 15 τ.μ.

ΕΝΟΙΚΙΑΣΕΙΣ ΑΚΙΝΗΤΩΝ

Α) ΚΑΤΑΣΤΗΜΑΤΑ -1) ΡΟΔΟΣ Κεντρικά α) Σοφ. Βενιζέλου 35 τ.μ. β) Καρπάθου 40 τ.μ. γ) Γρ. Λαμπράκη 100 τ.μ. 2) ΦΑΛΗΡΑΚΙ 15 τ.μ. εμπορικό κέντρο 15 τ.μ.

Β) ΚΤΗΡΙΑ - 1) ΡΟΔΟΣ - Κεντρικά α) Παπανικολάου 375 τ.μ. Ισόγειο α' όροφο γωνιακό και με υπόγειο -β) Αλεξ. Διάκου 205 τ.μ. Ισόγειο α' όροφο και με υπόγειο -γ) 25ης Μαρτίου 354 τ.μ. Ισόγειο α' όροφο δ) 28 Οκτωβρίου 182 τ.μ. Ισόγειο - α' όροφο.

Πληρ. τηλ. 2241026281

ΧΠ659

RE/MAX
The Real Estate Leaders

ΠΡΟΣ ΠΩΛΗΣΗ

Διαμέρισμα 125 τ.μ (1ον όροφος) **Ανάληψη**
Διαμέρισμα 77 τμ (σε 2ο όροφο) στο **κέντρο της πόλης**
Διώροφο διατηρητέο νεοκλασικό στο **Νιοχώρι** (210 τμ) (πωλείται ολόκληρο ή ανά όροφο)
Λιθόκτιστη διώροφη κατοικία στη Παλιά Πόλη της **Ρόδου**
Οικόπεδο 4 στρ. με πανοραμική θέα στον Προφήτη Ηλία **(Καλλιθέα)**
Οικόπεδα 2 στρ. στους **πρόποδες της Φιλέρημου** με άδεια οικοδομής.
Βίλα υπερπολυτελείας 1200 τμ σε οικόπεδο 2290 στην **Ιαλυσό,** 100 μέτρα από τη θάλασσα
Ξενοδοχείο Α΄ κατηγορίας στη Ιξιά
Μεζονέτες 140 τ. μ. σε οικόπεδο 1200 τ.μ στους **πρόποδες της Φιλέρημου** και κοντά στους **Τρείς**
Κέντρο διασκέδασης – εστιατόριο (850 τμ) σε οικόπεδο 6175 έτοιμο προς άμεση λειτουργία στις **Καλυθιές**
Ξενοδοχείο Γ' κατηγορίας στη περιοχή **Θεολόγο,** 1200 μέτρα από τη θάλασσα
Παραδοσιακό πλήρως ανακαινισμένο σπίτι στο Γεννάδι 114 τ.μ
Δυο αγροτεμάχια στη Πυλώνα 80 στ. και 34 στ. **οικόπεδο** 4 στρ. πάνω στο κύμα στη Σύμη

ΠΡΟΣ ΕΝΟΙΚΙΑΣΗ

Διαμέρισμα 77 τμ (2ο όροφο) στο **κέντρο της πόλης** με 2 υπνοδωμάτια
Επαγγελματική στέγη 680 τμ στο **κέντρο της Ρόδου,** ιδανικός χώρος για γυμναστήρια, SPA city centres κλπ
Επαγγελματική στέγη στο 5οχιλ. Ρόδου-Λίνδου αποτελούμενο από υπόγειο, ισόγειο και 2 ορόφους (800 τ.μ)το κάθε επίπεδο.

Nobody in the world sells more Real Estate than RE/MAX

RE/MAX Express, 45 Eth. Makariou.
Rhodes, 85100. Greece
tel 22410 43730, info@remaxexpress.gr.
Contact: Mrs. Mary Christodoulou

AE329

ΕΥΡΩΣΤΕΓΑΣΤΙΚΗ
ΚΤΗΜΑΤΟΜΕΣΙΤΙΚΟ ΓΡΑΦΕΙΟ
ΧΑΤΖΗΜΑΡΚΟΣ Ν. ΓΕΩΡΓΙΟΣ
Θ. ΣΟΦΟΥΛΗ 153 – Τ.Κ. 85100 ΡΟΔΟΣ

ΠΩΛΟΥΝΤΑΙ ΚΑΙΝΟΥΡΓΙΑ ΔΙΑΜΕΡΙΣΜΑΤΑ ΛΟΥΞ ΚΑΤΑΣΚΕΥΗΣ

1. ΚΑΡΑΚΟΝΕΡΟ: Διαμέρισμα 110 τ.μ. διαφορων ορόφων, και ρετιρέ, 3ων υπνοδωματίων και μικρή αποθήκη. Με απεριόριστη θέα, και θέα στην θάλασσα. Τιμή 210.000 ευρώ.
2. ΑΡΑΠΑΚΙ-ΚΟΡΙΝΘΟΥ : Διαμέρισμα 82 τ.μ. – 2 υπνοδ. – 1ου ορόφου – Τιμή 144.000 EURO.
3. ΜΙΧ. ΠΕΤΡΙΔΗ : Διαμερίσματα από 1.760 έως 2.000 EURO τ.μ.
4. ΚΩΝΣΤΑΝΤΙΝΟΥ ΥΔΡΑΙΟΥ: Διαμέρισμα 125 τ.μ. 2ου ορόφου, με γκαράζ, τζάκι, μεγάλες βεράντες, καταπληκτική θέα. Τιμή 265.000 EURO.
5. ΑΡΑΠΑΚΙ : Διαμέρισμα 85 τ.μ – 1ου ορόφου - 2 υπνοδωμάτια - τιμή: 149.600 EURO.
6. ΡΟΔΙΝΙ: Διαμερίσματα 80 τ.μ. 1ου και 2ου ορόφου. 2 υπνοδωματίων. Τιμή 152.000 EURO
7. ΑΡΑΠΑΚΙ : Διαμέρισμα 117 τ.μ – 3ου ορόφου (ρετιρέ) - 3 υπν. - τιμή: 211.000 EURO.
8. ΡΟΔΙΝΙ : Διαμέρισμα 85τ.μ – 2 υπνοδωματίων – υπό κατασκευή - τιμή: 162.000 EURO.
9. ΡΟΔΙΝΙ : Διαμέρισμα 95τ.μ – 3 υπνοδωματίων – υπό κατασκευή - τιμή: 181.000 EURO.
10. ΑΣΓΟΥΡΟΥ : Γκαρσονιέρα 40 τ.μ – 2ου ορόφου – τιμή : 55.000 EURO.
11. ΤΡΙΑΝΤΑ : Ισόγειο διαμέρισμα 95τ.μ – με αυλή - 2 υπνοδωμάτια – τιμή: 153.000 EURO.
12. ΤΡΙΑΝΤΑ: Διαμέρισμα ισόγειο 115 τ.μ. υπό κατασκευή με 2 ή 3 υπνοδωμάτια κατά επιλογή, με μικρή αυλή. Τιμή 176.000 EURO

ΠΩΛΟΥΝΤΑΙ ΜΕΤΑΧΕΙΡΙΣΜΕΝΑ ΔΙΑΜΕΡΙΣΜΑΤΑ

13 ΑΝΑΛΗΨΗ : Διαμέρισμα 45 τ.μ. α' ορόφου, 25ετίας. Υπνοδωμάτιο, χωλ, κουζίνα, μπάνιο, επιπλέον χώρος κατά επιλογή για αποθήκη ή δευτερεύον μικρό υπνοδωμάτιο. Τιμή 45.000 EURO.
14. ΙΦΙΓΕΝΕΙΑΣ: Διαμέρισμα διαμπερές 116 τ.μ. 3 υπνοδωματίων, 1ου ορόφου, σε άριστη κατάσταση, κτίσμα του '82. Τιμή 145.000 EURO
15. ΠΕΡΙΟΧΗ ΑΝΑΛΗΨΗ: Διαμέρισμα 1ου ορόφου 131 τ.μ. (126 τ.μ. καθαρό, κύριοι χώροι) 15ετίας, 3 υπνοδωμάτια, 2 μπάνια, αποθήκη, αποχέτευση στο κεντρικό δίκτυο, σε καλή κατάσταση. Τιμή 145.000 EURO
16. ΖΕΦΥΡΟΣ : Πωλείται συγκρότημα 2 διαμερισμάτων και 1 γκαρσονιέρας με συνολικό εμβαδόν 260 τ.μ. – Τιμή 270.000 EURO.
17. ΚΟΣΚΙΝΟΥ Διαμέρισμα 55 τ.μ. 2 υπνοδωματίων, ημιυπόγειο, με πλακόστρωτη αυλή, και με μικρή αποθήκη. Πλήρες καινούργιων επίπλων και ηλεκτρικών συσκευών και κλιματιστικών. Τιμή 77.000 EURO
18. KENNENTY: Διαμέρισμα ισόγειο 63 τ.μ – 2 υπνοδ. – με αυλή – τιμή: 60.000 EURO.
19. ΠΙΝΔΟΥ: Γκαρσονιέρα 24 τ.μ – τιμή: 22.000 EURO.
20. ΠΕΡΙΟΧΗ ΑΝΑΛΗΨΗ: Ημιυπόγειος βοηθ. χώρος 73 τ.μ - σε σοβάδες, με αυλή 40 τ.μ – τιμή: 50.000 EURO.
21. ΙΑΛΥΣΟΣ: Μικροδιαμέρισμα 51 τ.μ., 2ου ορόφου (ρετιρέ), 1 υπνοδωμάτιο, σαλόνι, κουζίνα. Κτίσμα του '81, σε άριστη κατάσταση. Τιμή 68.000 EURO.

ΠΩΛΟΥΝΤΑΙ ΜΟΝΟΚΑΤΟΙΚΙΕΣ – ΜΕΖΟΝΕΤΕΣ

22. ΤΡΙΑΝΤΑ: Νεόδμητη διώροφη μονοκατοικία 220 τ.μ. σε οικόπεδο 300 τ.μ. στην ορεινή πλευρά, με τζάκι και φανταστική θέα. Τιμή 400.000 ευρώ.
23. ΤΡΙΑΝΤΑ: Τριώροφες μονοκατοικίες έως και μαρμαροσουβά – α) 3 Χ 65 τ.μ – τιμή : 161.400 EURO, β) 3 Χ 68 τ.μ – τιμή : 176.000 EURO, – γ) 3 Χ 68 τ.μ – τιμή : 190.750 EURO, δ) 3 Χ 70 τ.μ – τιμή : 205.400 EURO.
24. ΙΞΙΑ: Μεζονέτες 155 τ.μ. με 4 υπνοδωμάτια και τζάκι. Τιμή 270.000 EURO.
25. ΙΞΙΑ: Μονοκατοικίες 155 τ.μ. με 4 υπνοδωμάτια και τζάκι. Τιμή 279.000 EURO.
26. ΜΑΡΙΤΣΑ: Εξοχική μονοκατοικία 100 τ.μ. ισόγεια, σε οικόπεδο 1.400 τ.μ. σε μπετά. Τιμή 110.000 EURO.
27. ΜΑΡΙΤΣΑ: Εξωχική μονοκατοικία 135 τ.μ. νεόκτιστη σε ύψωμα, σε οικόπεδο 4.600 τ.μ. με επιπλέον δόμηση 320 τ.μ. και απεριόριστη θέα. Τιμή 260.000 ευρώ.
28. ΠΑΣΤΙΔΑ: Εξοχικές διώροφες μονοκατοικίες 125 τ.μ., 3 υπνοδωματίων, σε οικόπεδο 250 τ.μ. περιφραγμένο με τοιχία, και θέση parking. Υπό κατασκευή, παραδίδονται τελειωμένες πλην ξυλουργικών. Τιμή 160.000 EURO
29. ΠΑΣΤΙΔΑ: Εξοχικές διώροφες μονοκατοικίες 125 τ.μ., 3 υπνοδωματίων, με επιπλέον δόμηση 75 τ.μ., σε οικόπεδο 400 τ.μ. Περιφραγμένο με τοιχία και θέση parking. Υπό κατασκευή, παραδίδονται τελειωμένες, πλην ξυλουργικών. Τιμή 195.000 EURO.
30. ΠΑΣΤΙΔΑ: Μονοκατοικία 135 τ.μ – 3 υπνοδ. – σε μαρμαροσουβά – τιμή : 160.000 EURO.
31. ΚΟΣΚΙΝΟΥ: (κοντά στο μουσικό Γυμνάσιο). Μεζονέτα σε μπετά 180 τ.μ. (υπόγειο 60 τ.μ. ισόγειο 60 τ.μ. και όροφο 60 τ.μ.) σε οικόπεδο 1.260 τ.μ. με απεριόριστη θέα. Τιμή 150.000 ευρώ.
32. ΚΟΣΚΙΝΟΥ: (Κοντά στο μουσικό Γυμνάσιο). Μονοκατοικία σε μπετά 180 τ.μ. (υπόγειο 60 τ.μ. ισόγειο 60 τ.μ. και όροφο 60 τ.μ.) σε οικόπεδο 1.260 τ.μ. με απεριόριστη θέα. Τιμή 170.00 ευρώ.
33. ΚΟΣΚΙΝΟΥ: Ανεξάρτητες μονοκατοικίες σε μπετά 150 τ.μ. σε οικόπεδο 700 τ.μ. – Τιμή 138.000 EURO
34. ΚΑΛΑΒΑΡΔΑ: Τριώροφη μεζονέτα 180 τ.μ. κτίσμα του '86 σε οικόπεδο 2.600 τ.μ. με οπωροφόρα δένδρα. Σε άριστη κατάσταση με φανταστική θέα στη θάλασσα. Τιμή 250.000 EURO

ΠΩΛΟΥΝΤΑΙ ΚΑΤΑΣΤΗΜΑΤΑ

35. 7 ΒΑΓΙΕΣ: Για επαγγελματική στέγη, επί της πλατείας, πωλείται διώροφη μονοκατοικία 206 τ.μ. (103 τ.μ. ισόγειο και 103 τ.μ. 1ος όροφος) επιπλέον 18 τ.μ. ακάλυπτος χώρος. Ιδανική για τεχνικό Γραφείο, Ιατρείο, Λογιστήριο κ.λπ. Τιμή 250.000 EURO.
36. ΜΑΝΔΡΑΚΙ: Πωλείται επαγγελματικός χώρος 64 τ.μ. 2ος όροφος, κατάλληλος για τεχνικό γραφείο κ.λπ. Τιμή 153.000 EURO

ΠΩΛΟΥΝΤΑΙ ΕΞΟΠΛΙΣΜΕΝΕΣ ΕΠΙΧΕΙΡΗΣΕΙΣ

37. ΠΕΥΚΟΙ : Πωλείται επιχείρηση fast food - γυράδικο 50 τ.μ. πλήρως εξοπλισμένη, με μεγάλη αυλή με τραπεζοκαθίσματα στην πλατεία Λοθιάρικα Πεύκων. Τιμή 25.000 EURO – Μίσθωμα 600 EURO - Με νέο 12ετές συμβόλαιο
38. Πωλείται: επιτυχημένη γνωστή επιχείρηση – cafe – bar – restaurant – 900 τ.μ (με την αυλή), - πλήρως εξοπλισμένη, μέσα στην πόλη – χωρητικότητας 250 ατόμων καθήμενων – με ενοίκιο 950 EURO, και νέο 12 ετές συμβόλαιο – τιμή: 150.000 EURO.
39. Πωλείται επιχείρηση - ΣΟΥΠΕΡ ΜΑΡΚΕΤ - συνοικιακή – οικογενειακή, με όλον τον εξοπλισμό και το υπάρχον εμπόρευμα – με μέση ημερήσια είσπραξη 1.000 EURO, βάση βιβλίων. Δεκτός κάθε έλεγχος. Τιμή : 100.000 EURO.
40. ΣΩΚΡΑΤΟΥΣ - ΠΑΛΙΑ ΠΟΛΗ: Επί της Σωκράτους, επιχείρηση 50 τ.μ. - Τιμή 120.000 ευρώ. Μισθωμα 1.500 EURO
41. ΠΑΛΙΑ ΠΟΛΗ : Πωλείται πλήρως εξοπλισμένη επιχείρηση μπαρ 70 τ.μ – μαζί με τα συστήματα ήχου – χωρητικότητος 50 καθήμενων – μίσθωμα 900 EURO - νέο συμβόλαιο - τιμή : 115.000 EURO.
42. ΠΑΛΙΑ ΠΟΛΗ : Πωλείται επιχείρηση 15 τ.μ – τιμή : 65.000 EURO, - σε πολύ εμπορικό πόστο – νέο 12ετές συμβόλαιο.
43. ΚΙΟΤΑΡΙ: Στο εμπορικό κέντρο, πωλείται φάστ – φούντ – εξοπλισμένη επιχείρηση μαζί με το ακίνητο 25 τ.μ. και αυλή 20τ.μ – τιμή: 100.000 EURO.
44. ΠΑΛΙΑ ΠΟΛΗ : Πωλείται επιχείρηση εστιατόριο – μπαρ , 100 τ.μ - πλήρως εξοπλισμένο, με κατοικία άνωθεν αυτού 90 τ.μ, 3 υπνοδωματίων σε εμπορικότατη ζώνη. – τιμή: 110.000 EURO. Μισθωμα 820 EURO.

ΠΩΛΟΥΝΤΑΙ ΚΤΗΜΑΤΑ – ΟΙΚΟΠΕΔΑ

45. ΔΑΜΑΤΡΙΑ: Οικόπεδο 4.000 τ.μ. Πωλείται εξ' ολοκλήρου ή εξ' αδιαιρέτου. Τιμή 88.000 EURO.
46. ΔΑΜΑΤΡΙΑ: Προνομιακό οικόπεδο 4.000 τ.μ. Πωλείται εξ' ολοκλήρου ή εξ' αδιαιρέτου. Τιμή 103.000 EURO.
47. ΤΣΑΪΡΙ: Στον συνεταιρισμό ξυλουργών – Πωλείται συνεταιριστική μερίδα 500 τ.μ. με την άδεια οικοδομής για 300 τ.μ. – Τιμή 44.000 EURO.
48. ΤΣΑΪΡΙ: (300 μ. από την Λεωφόρο Ρόδου-Λίνδου) οικόπεδα 4.000 τ.μ. για βιοτεχνικούς χώρους κτίζονται 3Χ1.200 τ.μ. (ισόγειο, 1ος όροφος, 2ος όροφος, σύνολο κάλυψης 3.600 τ.μ.). Τιμή 200.000 EURO
49. ΕΠΙ ΤΗΣ ΛΕΩΦ. ΡΟΔΟΥ - ΚΑΛΛΙΘΩΝ : Προνομιούχο οικόπεδο 825 τ.μ με άδεια οικοδομής 108 τ.μ κύριας χρήσης – τιμή: 100.000 EURO.
50. ΚΟΣΚΙΝΟΥ : Οικόπεδο 4.000 τ.μ. με δόμηση για 3-4 μονοκατοικίες, συνολικής κάλυψης 480 τ.μ. Τιμή 300.000 EURO
51. ΡΟΔΟΥ-ΛΙΝΔΟΥ: Οικόπεδο εφαπτόμενο επί της οδού, 4.000 τ.μ. Με την άδεια οικοδομής για καταστήματα με υπόγειο 400 τ.μ., ισόγειο 400 τ.μ. και όροφο 300 τ.μ. Τιμή 330.000 ευρώ.
52. ΡΟΔΟΥ-ΛΙΝΔΟΥ: Οικόπεδο 3.400 τ.μ. εφαπτόμενο επί της οδού, με πρόσωπο 107 τ.μ. Με δόμηση για κατάστημα συνολικά 417 τ.μ. (υπόγειο 139 τ.μ., ισόγειο 139 τ.μ. και όροφο 139 τ.μ. και δόμηση για βιοτεχνική χρήση συνολικά 712 τ.μ. (υπόγειο 178 τ.μ. ισόγειο 178 τ.μ. Α' όροφο 178 τ.μ. και Β' όροφο 178 τ.μ. Τιμή 350.000 ευρώ.
53. ΑΣΓΟΥΡΟΥ: Αγροτεμάχιο 21.300 τ.μ. (περιοχή πρωην σκουπιδιών). Τιμή 530.000 ευρώ.
54. ΑΣΓΟΥΡΟΥ : Οικόπεδο 6.700 τ.μ – προσβάσιμο από δυο δρόμους , κατάλληλο για οποιαδήποτε χρήση – τιμή: 280.000 EURO.
55. ΚΟΣΚΙΝΟΥ: Οικόπεδα 700 τ.μ. με την άδεια οικοδομής για 150 τ.μ. – Τιμή 90.000 EURO
56. ΚΟΣΚΙΝΟΥ : Οικόπεδο 2.950 τ.μ - ΕΝΤΟΣ ΣΧΕΔΙΟΥ ΠΟΛΕΩΣ – πανοραμική θέα – τιμή : 650.000 EURO.
57. ΕΛΕΟΥΣΑ: 14.880 τ.μ. κοντά στο χωριό με ρεύμα και νερό, με 100 ελαιόδενδρα, και πρόσβαση από 2 δρόμους. Τιμή 108.000 EURO
58. ΨΙΝΘΟΣ : Κτήμα 7 στρέμματα – ισόπεδο με το δρόμο - 7 χιλιόμετρα από το χωριό - τιμή: 23.000 EURO.
59. ΨΙΝΘΟΣ : Κοντά στο Χωριό – κτήμα 6.700 τ.μ – πανοραμική θέα – σε ύψωμα – με δρόμο - τιμή: 27.000 EURO.
60.ΨΙΝΘΟΣ Αγροτεμάχιο 60.000 τ.μ. Τιμή 60.000 EURO.
61. ΠΕΤΑΛΟΥΔΕΣ: 6.100 τμ. με θέα βουνό και θάλασσα-Τιμή 100.000 EURO.
62. ΚΡΗΤΗΝΙΑ: Εκταση, εφαπτόμενη επί της λεωφόρου, 6.450 τ.μ. Τιμή 60.000 EURO.
63. ΠΑΣΤΙΔΑ: Κτήμα 4 στρέμματα - τιμή: 105.000 EURO.

ΠΩΛΟΥΝΤΑΙ ΠΑΝΣΙΟΝ – ΞΕΝΟΔΟΧΕΙΑ

64. ΠΑΛΙΑ ΠΟΛΗ : Πωλείται πανσιόν σε ήρεμη και γραφική περιοχή – αποτελούμενη - από 2 δωμάτια των 50 τ.μ – 3 δωμάτια των 26 τ.μ – 1 δωμάτιο των 40 τ.μ – και αυλή 70 τ.μ – τιμή: 320.000 EURO.

ΒΙΟΤΕΧΝΙΚΟΙ ΧΩΡΟΙ – ΑΠΟΘΗΚΕΣ

65. ΑΝΑΛΗΨΗ: Πωλείται πάνω στον κεντρικό δρόμο, πολυτελής ημιυπόγειος χώρος 160 τ.μ. μισθωμένος προς 485 ευρώ μηνιαίως. Με 2 w.c. κατάλληλος για όλες τις χρήσεις. Ιδανικός για τεχνικό γραφείο, Λογιστήριο, Βιοτεχνία, Γυμναστήριο κ.λπ. Αρχική τιμή 100.000 EURO. Δεκτές και λογικές προτάσεις.
66. ΑΣΓΟΥΡΟΥ: Αποθήκη 400 τ.μ. αποπερατωμένη πάνω στον δρόμο, εύκολη πρόσβαση για κάθε τύπο οχήματος με άνεση χώρου και μεγάλη αυλή. Τιμή 352.000 EURO.
67. ΡΟΔΟΥ ΛΙΝΔΟΥ : Πωλείται ισόγειος βιοτεχνικός χώρος 300 τ.μ. χωρίς κολόνες αποπερατωμένος, εύκολης πρόσβασης, με ύψος 5 μ. – Τιμή 265.000 EURO.
68. ΡΟΔΟΥ ΛΙΝΔΟΥ: Απέναντι από Μαρινόπουλο, κατάστημα αποπερατωμένο, βιοτεχνικός χώρος 60 τ.μ – τιμή: 65.000 EURO.
69. ΚΑΡΑΚΟΝΕΡΟ: Πωλούνται αποθήκες – 110τ.μ – 88.000 EURO, και 120 τ.μ – 102.700 EURO.
70. ΡΟΔΙΝΙ: Υπόγεια αποθήκη 121 τ.μ. με αυλή. Τιμή 65.000 EURO.

ΖΗΤΟΥΝΤΑΙ ΓΙΑ ΑΓΟΡΑ
ΜΕΤΑΧΕΙΡΙΣΜΕΝΑ ΔΙΑΜΕΡΙΣΜΑΤΑ
ΚΑΙ ΑΚΙΝΗΤΑ ΠΑΣΗΣ ΦΥΣΕΩΣ
● ΖΗΤΟΥΝΤΑΙ ΟΙΚΟΠΕΔΑ ΓΙΑ ΑΝΤΙΠΑΡΟΧΗ ●
Αναλαμβάνουμε την πώληση ή ενοικίαση της επιχείρησης ή του ακινήτου σας και την χωρίς χρέωση προβολή του με ένα απλό τηλεφώνημα.
Πληροφορίες στο κινητό, διαθέσιμο όλες τις ώρες : 6973331692.
Τηλ. Γραφείου : 22410-29016. Ώρες γραφείου: 18:00 μ.μ εως 20:30 μ.μ.
Λοιπές ώρες και Σαββάτο, με ραντεβού.

AE01101

ΠΩΛΗΣΕΙΣ ΑΚΙΝΗΤΩΝ



Ο ΔΙΑΜΕΡΙΣΜΑΤΑ
- Αραπάκι, δυάρια, τριάρια, τεσσάρια λουξ κατασκευής
- Ανάληψη 80 τ.μ. μεταχειρισμένο 100.000€
- Στέλιου Καπάδη 83 τ.μ. λουξ κατασκευής 140.900 €
- Στέλιου Καπάδη 50 τ.μ. λουξ κατασκευής 83.650 €
- Δασκάλου 80 τ.μ. λουξ κατασκευής 132.000€
- Ρόδου-Λινδου 90 τ.μ. λουξ κατασκευής 145.000 €
- Παλιά Πόλη 126 τ.μ. διώροφη μονοκατοικία 108.584 €
- Δασκάλου 86 τ.μ. λουξ κατασκευής 43.000.000 δρχ. -126.200 €



Ο ΜΕΖΟΝΕΤΕΣ – ΜΟΝΟΚΑΤΟΙΚΙΕΣ
- Παστίδα 110 τ.μ. με 250 μ. οικόπεδο 161.400 €
- Αφάντου 130τ.μ. με 1.000 μ. οικόπεδο 161.400 €
- Λάερμα 95 τ.μ. διώροφη κατοικία καινουργια 95.000 €
- Λαχανιά 60 τ.μ. 80.000€
- Ιαλυσός 70 τ.μ. και 40 τ.μ. αυλή 65.000 €
- Γεννάδι ερειπωνη μονοκατοικία μέσα στο χωριό 25.000 €
- Κανδυλί 130 τ.μ. διώροφες μεζονέτες με 650 μ. οικόπεδο μέχρι χτίσματα 40.000.000 δρχ. -117.400 €



Ο ΟΙΚΟΠΕΔΑ
- Καστάρι 665 τ.μ. με άδεια οικοδομής πάνω στο κύμα 55.000 €
- Λαχανιά 2.080 τ.μ. πάνω στον κεντρικό με άδεια οικοδομής 60.000€
- Γεννάδι 300 τ.μ. εντός σχεδίου 18.000 €
- Γεννάδι προς Λαχανιά 3.220 τ.μ. πάνω στον δρόμο 73.500 €
- Κανδυλί 2.885 τ.μ. κοντά στους Καστελλορίζιους 211.000 €
- Κατταβιά 1.730 τ.μ. πάνω στον κεντρικό 14.000 €
- Λαχανιά 2.360 τ.μ. πάνω στον κεντρικό 50 μ. από θάλασσα με άδεια οικοδομής για 8 studios 32.000.000 δρχ. - 94.000 €
- Γεννάδι 1000 τ.μ. με άδεια οικοδομής 8.500.000 δρχ.-24.944 €

Ο ΚΑΤΑΣΤΗΜΑΤΑ
- Ρόδου-Λίνδου 600 τ.μ. με 2 στρέμματα οικόπεδο 1.200.000 €
- Αγία Αναστασία 70 τ.μ. κατάστημα με πατάρι μαζί και η επιχείρηση 125.000 €
- Αφάντου επιχείρηση ταπαρία σε κεντρικό δρόμο μέσα στο χωριό 41.000 €
- Αφάντου επιχείρηση με μπιζού σε κεντρικό δρόμο μέσα στο χωριό 31.000 €
- Σύμη, επιχείριση εστιατόριο 200 τ.μ. με θέα στον Γιαλό
- Επιχείρηση μπαρ 140 τ.μ.+80 τ.μ. αυλή στην Παλιά Πόλη
- Νισχώρι 200 τ.μ. διατηρητέο διώροφο με 250 τ.μ. αυλή με δυνατότητα έξτρα δόμησης 500.000 €

Ο ΚΤΗΜΑΤΑ
- Κανδυλί 21 στρέμματα 493.000 €
- Κάτω Καλαμώνα 6.100 τ.μ. κοντά στον κεντρικό σε κατοικημένη περιοχή 110.000€
- Ρόδου-Αεροδρομίου 20 στρέμματα 1.000.000 €
- Κατταβιά 4.293 τ.μ.σε ύψωμα 800 μ. από κεντρικό 13.000 €
- Κατταβιά 8.200 τ.μ. με θέα 800 τ.μ. από θάλασσα 42.000 €
- Κατταβιά 8.663 τ.μ. προς Προσονήρι 100 μ. από κεντρικό 51.000 €
- Κατταβιά 8.773 τ.μ. προς Προσονήρι 200 μ. από κεντρικό 44.000 €
- Λαχανιά 63 στρέμματα σε ύψωμα 102.000.000 δρχ. - 300.000 € δίνεται και για αντιπαροχή.
- Λαχανιά 7.800 τ.μ. σε ύψωμα κοντά στον κεντρικό 31.200.000 δρχ. - 91.570 €

Ο ΑΠΟΘΗΚΕΣ
- Δασκάλους 70 τ.μ. υπόγεια - 38.150 €
- Δασκάλους 105 τ.μ. υπόγεια 59.000 €

- ΖΗΤΟΥΝΤΑΙ ΜΕΤΑΧΕΙΡΙΣΜΕΝΑ ΔΙΑΜΕΡΙΣΜΑΤΑ-ΑΜΕΣΗ ΠΩΛΗΣΗ
- ΠΩΛΟΥΝΤΑΙ αποθήκες και βιοτεχνικοί χώροι.
- ΔΑΝΕΙΑ ΔΕΚΤΑ - ΕΥΚΟΛΙΕΣ ΠΛΗΡΩΜΗΣ
- ΑΝΑΛΑΜΒΑΝΟΥΜΕ ΑΝΤΙΠΑΡΟΧΕΣ

ΣΤΑΜΑΤΗΣ ΜΑΝΩΛΑΚΟΣ
ΩΡΕΣ ΓΡΑΦΕΙΟΥ 8.30-1.00 π.μ. και 5-8 μ.μ.
ΔΗΜ. ΑΝΑΣΤΑΣΙΑΔΗ 45 (ΣΥΝΟΙΚΙΑ ΔΑΣΚΑΛΩΝ) Τηλέφωνα: 2241023815-78275, 6944698056, 6945769958

ΧΠ1588

ΕΝΟΙΚΙΑΣΕΙΣ

συνέχεια από την προηγούμενη

ΕΝΟΙΚΙΑΖΟΝΤΑΙ λουξ **διαμερίσματα** επιπλωμένα με air condition δίκλινα, τρίκλινα ή τετράκλινα με τον μήνα ή την ημέρα στην περιοχή Μητροπόλεως. **ΕΝΟΙΚΙΑΖΟΝΤΑΙ διαμερίσματα** επιπλωμένα ή όχι στην περιοχή Σγουρού κοντά στην περιοχή Φωνής της Αμερικής και μία **γκαρσονιέρα** επιπλωμένη με air condition. Πληρ. τηλ. 6977896444, 2241029452
MZT190727

ΕΝΟΙΚΙΑΖΕΤΑΙ γραφείο 100 τ.μ. 1ος όροφος επί της οδού Λεμεσού 34 (πλησίον Αννης Μαρίας) αποτελούμενο από τρεις χώρους. Πληρ. τηλ. 6944985612
MZT050723

ΕΝΟΙΚΙΑΖΕΤΑΙ επαγγελματικός χώρος 70 τ.μ. κατάλληλος για ιατρείο ή γραφείο επί της Μεγ. Κωνσταντίνου και Κωνστ. Παλαιολόγου (έναντι παλαιού ΙΚΑ). Πληρ. τηλ. 2241051888, 2241052016, 6938060340
MZT200720

ΑΠΟΘΗΚΕΣ ΣΤΗΝ ΙΑΛΥΣΟ, ΕΝΟΙΚΙΑΖΟΝΤΑΙ 1) ΑΠΟΘΗΚΕΥΤΙΚΟΙ ΧΩΡΟΙ ΑΠΟ 100 ΕΩΣ 2000 Τ.Μ. ΚΑΙ ΥΨΟΣ 8 Μ. ΑΣΦΑΛΕΙΣ ΜΕ ΜΕΓΑΛΟΥΣ ΧΩΡΟΥΣ ΔΙΑΚΙΝΗΣΗΣ ΦΟΡΤΩΣΗΣ ΚΑΙ ΕΚΦΟΡΤΩΣΗΣ ΠΡΟΪΟΝΤΩΝ, 2) ΥΠΑΙΘΡΙΟΙ ΧΩΡΟΙ ΠΕΡΙΦΡΑΓΜΕΝΟΙ, ΑΣΦΑΛΕΙΣ, ΚΑΤΑΛΛΗΛΟΙ ΓΙΑ ΑΠΟΘΗΚΕΥΣΗ ΠΡΟΪΟΝΤΩΝ ΣΕ ΠΑΛΕΤΕΣ. ΠΛΗΡ. ΤΗΛ.6977271571 ΑΠΟ ΔΕΥΤΕΡΑ ΕΩΣ ΠΑΡΑΣΚΕΥΗ 08.00-15.00 κ. ΓΙΩΤΑ
ΧΠΕ1912

ΕΝΟΙΚΙΑΖΟΝΤΑΙ στην περιοχή της Ιξιάς-Ιαλυσού ευρύχωρα επιπλωμένα **studios** 30 τ.μ. με μεγάλες βεράντες και κήπο, καθώς και χώρο πάρκιν. Πολύ καλή τιμή με την μέρα ή με το μήνα. Πληρ. τηλ. 6939616102 (Μαρία)
ΖΤ210701

ΕΝΟΙΚΙΑΖΕΤΑΙ στη Ρόδου-Λίνδου (κάτω από το Lidl) **χώρος** κατάλληλος για οποιαδήποτε επαγγελματική χρήση συνολικής έκτασης 2000 τ.μ. εκ των οποίων 800 τ.μ. κύριας χρήσης και 1200 τ.μ. αποθηκευτικοί χώροι. Πληρ. τηλ. 6944386929 κος Αλέξης Παπαγρηγορίου
ΧΠ2367

cybarco
CIVIL ENGINEERING
BUILDING CONSTRUCTION
LAND DEVELOPMENT

- ΑΘΗΝΑ
- ΛΟΝΔΙΝΟ
- ΛΕΥΚΩΣΙΑ
- ΜΟΣΧΑ
- ΜΠΑΧΡΕΙΝ
- ΚΡΗΤΗ
- ΡΟΔΟΣ
- ΛΕΜΕΣΟΣ
- ΠΑΦΟΣ
- ΛΑΡΝΑΚΑ

Η εταιρεία
"CYBARCO
ΑΝΑΠΤΥΞΗ ΑΚΙΝΗΤΩΝ Α.Ε."

ΖΗΤΑ ΟΙΚΟΠΕΔΟ
ΓΙΑ ΑΓΟΡΑ
ΣΤΗΝ ΠΟΛΗ ΤΗΣ ΡΟΔΟΥ

ΔΕΚΤΕΣ ΕΝΑΛΛΑΚΤΙΚΕΣ
ΠΡΟΤΑΣΕΙΣ ΣΥΝΕΡΓΑΣΙΑΣ

ΠΛΗΡΟΦΟΡΙΕΣ:
Υποκατάστημα Ρόδου

Διεύθυνση: Εθνάρχου Μακαρίου 28, Ρόδος
Cairo Palace, Ρόδος
Τηλ. επικοινωνίας: 22410-43481, 43484
Φαξ : 22410 - 43485
E-mail: rhodes@gr.cybarco.com
ΧΠΚΤΗ033

πωλησεις-αγορες ακινητων & επιχειρησεων

ΠΩΛΕΙΤΑΙ επιχείρηση σφολιατοειδών και πίτσας με ετήσια λειτουργία, με όλο τον εξοπλισμό και εξασφαλισμένη πελατεία. Πληρ. τηλ. 6978098501
MXP12684

ΠΩΛΕΙΤΑΙ διαμέρισμα 80 τ.μ. μεταχειρισμένο, με 2 υπνοδωμάτια, κουζίνα, καθιστικό, αποθήκη και παζάρι 2ου ορόφου, με air condition, ηλιακό, θωρακισμένη πόρτα σε πολύ καλή κατάσταση, στην Ανάληψη. Τιμή 100.000 ευρώ. Πληρ. τηλ. 2241023815, 2241078275, 6945769958, Σταμάτης Μανωλάκος - Πωλήσεις ακινήτων.
ΜΧΠ1588

ΠΩΛΕΙΤΑΙ διαμέρισμα με θέα, 37 τ.μ. επιπλωμένο ή όχι στο Καρακόνερο απέναντι από το Αθλητικό Κέντρο β' όροφος στην οδό Φιλερήμου, με τρεις βεράντες. Τηλ. 6937430128
MZT 030819

ΠΩΛΕΙΤΑΙ από ιδιώτη στο άνω Ροδίνι, νεόκτιστο **οροφοδιαμέρισμα** 110 τ.μ. με θέα θάλασσα. Πληρ. τηλ. 6945063055
MZT020838(1)

ΥΠΕΡ ΠΡΟΣΦΟΡΑ ΠΩΛΕΙΤΑΙ επιχείρηση mini market οπωροπαντοπωλείο σε πολύ καλή συνοικία, με εξασφαλισμένη πελατεία, πλήρως εξοπλισμένη εν λειτουργία με μικρό ενοίκιο 350 ευρώ. Μόνο 15.500 ευρώ και με ευκολίες, όποιος προλάβει. Πληρ. τηλ. 2241060987, 6947221448
MZT020833

ΠΩΛΕΙΤΑΙ από ιδιώτη **διαμέρισμα** στην Ιξιά με 2 υπνοδωμάτια, κουζίνα, μπάνιο, σαλοτραπεζαρία (80 τ.μ.) Πληρ. τηλ. 6944960838, 2241094583
MZT010806

ΠΩΛΕΙΤΑΙ οικόπεδο 75 τ.μ. οικοδομήσιμο 35 μ. από την θάλασσα (όπισθεν Εθνικής Τράπεζας) στο Καστελλόριζο. Πληρ. τηλ. 6944378325 κ. Μαζαρη
ΜΟΟ128

ΠΩΛΕΙΤΑΙ οικία διώροφη περιοχή Ακαδημίας επιφανείας 220 τ.μ. - συν 55 τ.μ. σοφίτα κατάλληλη και για επαγγελματική στέγη. Τιμή ευκαιρίας. Πληρ. τηλ. 6977000977
MZT020829

ΠΩΛΕΙΤΑΙ ανεξάρτητο **κατάστημα** 120 τ.μ. σε μπετά χωρίς εσωτερικές κολόνες, με αποκλειστική χρήση αυλής 300 τ.μ. και με ποσοστό συνιδιοκτησίας 12% επί οικοπέδου 5 στρ. κατάλληλο για οποιαδήποτε χρήση. Βρίσκεται στο δρόμο των Ευκαλύπτων στα Κολύμπια. Τιμή 110.000 ευρώ. Πληρ. τηλ. 6945378374
MXP12671

ΠΩΛΕΙΤΑΙ εργαστήριο ζαχαροπλαστικής 150 τ.μ. **πωλούνται** τα **μηχανήματα** κομπλέ ή ξεχωριστά. Παγωτομηχανή, μίξερ, φούρνοι, βιτρίνες γλυκού- παγωτού κ.λπ. Το κατάστημα διαθέτει τραπεζάκια για σερβίρισμα, επίσης πωλείται και η φίρμα του ζαχαροπλαστείου. Πληρ. τηλ. 6945577888
MZT010831

Mediterranean
Real Estate Agency
Κτηματομεσιτικό γραφείο

Κάνετε τα όνειρα σας πραγματικότητα στην τιμή που θέλετε.
ΗΡΑΚΛΗΣ Δ.ΧΟΡΟΖΙΔΗΣ
Μεσίτης & Σύμβουλος επενδύσεων
Ακίνητης Περιουσίας

ΠΩΛΗΣΕΙΣ - ΜΙΣΘΩΣΕΙΣ ΑΚΙΝΗΤΩΝ







• Αναλαμβάνουμε και εκδόσεις δανείων

Ρόδου - Λίνδου 213
(έναντι Πάρκου Ροδίνι)
85100 Ρόδος
Τηλ: 2241075860
Fax 2241075861
Κιν: 6944370848
E-mail: medest@otenet.gr
www.dodecaneserealestate.com

Πωλήσεις Μονοκατοικιών

-Ροδίνι. 3όροφη μεζονέτα 160τμ με ανεξάρτητη γκαρσονιέρα και πάρκιν.
-Ιαλυσός Στην περιοχή Σωτήρος σε ήσυχη τοποθεσία, πωλείται μεζονέτα 200 τμ υπερπολυτελούς κατασκευής, σαλοτραπεζαρία, κουζίνα, καθιστικό,3 υ/δ, 2 μπάνια, αποθήκη, κεντρική θέρμανση, τζάκι,κήπο,πάρκιν.
-Ιαλυσός Στην περιοχή Σωτήρος σε ήσυχη τοποθεσία, πωλείται ημιτελής 3όροφος μεζονέτα 290 τμ. Το ημιυπόγειο είναι ανεξάρτητη τελειωμένη κατοικία 90 τμ με σαλόνι,τραπεζαρία,2 υ/δ και μπάνιο. Το ισόγειο και ο 1ος είναι 200 τμ με σαλόνι,τραπεζαρία,κουζίνα,4 υ/δ,1γραφείο 3 μπάνια, μεγάλο κήπο και πάρκιν.
-Δαματριά. Νεόδμητη μεζονέτα 100τμ.διαμορφωμένη σε 3 διαφορετικά επίπεδα με απέραντη θέα.
-Παστίδα. Περιοχή Κήποι διώροφη κατοικία υπερπολυτελούς κατασκευής, υπερυψωμένο ισόγειο 140 τμ, 3 υ/δ, 2 μπάνια, σαλόνι, κουζίνα, τζάκι, μεγάλα μπαλκόνια. Α' όροφος 100 τμ, 3 υ/δ, 2 μπάνια, σαλόνι, κουζίνα, τζάκι, μεγάλα μπαλκόνια,απεριόριστη θέα,υπέροχα διαμορφωμένοι εξωτερικοί χώροι σε μεγάλο οικόπεδο.
-Παστίδα. Υπερπολυτελής 2όροφη μονοκατοικία 482τμ σε οικόπεδο 4.200τμ, ιδιαίτερου αρχιτεκτονικού σχεδιασμού, με 4 υ/δ, σαλόνι, κουζίνα υψηλής αισθητικής, 4 μπάνια, αποθήκη, κεντρικό σύστημα κλιματισμού ψύξης-θέρμανσης, διαμορφωμένο και δεντροφυτεμένο εξωτερικό χώρο, μεγάλες βεράντες απέραντη θέα.
-Θεολόγος. 2 όροφη μονοκατοικία 120 τμ σε οικόπεδο 4700 τμ. 60μ από τη θάλασσα με απέραντη θέα.
-Αφάντου. Μεζονέτα υπερπολυτελούς κατασκευής 211 τμ με 50τμ βεράντες, 3 υ/δ, 3 μπάνια, εσωτερικό ηλεκτρ.γκαράζ, κεντρικό κλιματισμό, υδρομασάζ, τζακούζι, εντοιχιζόμενη κουζίνα πλήρως εξοπλισμένη με ηλεκτρικές συσκευές Bosch.
-Αφάντου. Μεζονέτα υπερπολυτελούς κατασκευής 230τμ με 70τμ βεράντες, 4υ/δ, 3 μπάνια, εσωτερικό ηλεκτρ.γκαράζ, κεντρικό κλιματισμό, υδρομασάζ, τζακούζι, εντοιχιζόμενη κουζίνα πλήρως εξοπλισμένη με συσκευές Bosch.
-Αρχάγγελος. Μεζονέτες 108 τμ η κάθε μία, στα μπετά,σε ήρεμη περιοχή, με απεριόριστη θέα.

Πωλήσεις Διαμερισμάτων

-Ιαλυσός. Διαμέρισμα 5ου ορόφου με ασανσέρ,106τμ 2άρι πολυτελούς κατασκευής 2 υπνο/τίων με εντοιχιζόμενη κουζίνα,τζάκι,θέρμανση και κλιματιστικά με απεριόριστη θέα προς όλες τις κατευθύνσεις.
-Ιαλυσός. Ισόγειο διαμέρισμα 110 τμ στα μπετά στο κέντρο Ιαλυσού.
- Ρόδος. Οροφοδιαμέρισμα 1ου ορόφου επί της Ρόδου- Λίνδου υπερπολυτελούς κατασκευής 2 υπνο/τίων,2 μπάνια μεγάλα σαλόνια τραπεζαρία καθιστικό τζάκι εντοιχιζόμενη κουζίνα.200τμ σε οικόπεδο 2000τμ .
-Ρόδος.Επί της Ρόδου-Λίνδου καινούριο διαμέρισμα 93τμ.
-Ρόδος. Επί της Ρόδου-Λίνδου καινούρια γκαρσονιέρα 47 τμ.
-Ρόδος. Στο Ροδίνι διαμερίσματα 96τμ στα σοβατίσματα. Απεριόριστη θέα.
-Ρόδος. Διαμέρισμα 2ου ορόφου στον Άγιο Νικόλαο 80τμ, πλήρως ανακαινισμένο.

Πωλήσεις Ξενοδοχειακών μονάδων

-Στην Ιαλυσό περιοχή Mira mare πωλείται ξενοδοχειακή μονάδα που αποτελείται από: 1)26 διαμερίσματα με υπνο/τιο καθιστικό μπάνιο κλιματισμό τηλεόραση. 2)Υπόγειο 570τμ κατάλληλο για νυχτερινό κέντρο. 3) Καφετέρια μπαρ επί της κεντρικής λεωφόρου.
-Στην Ιαλυσό κτηριακό συγκρότημα που αποτελείται από: 1. 8 επιπλωμένα studios σε 2όροφη οικοδομή 2. Μεγάλη έκταση συνολική επιφάνεια 2117τμ .

Πωλήσεις Παραδοσιακών κατοικιών

-Ιαλυσός.Διώροφη κατοικία με υπέροχο κήπο,βοτσαλωτό εσωτερικό δάπεδο,τζάκι,2 υ/δ,κουζίνα,σαλόνι,καθιστικό, 2 wc. 200μ από την παραλία Ιαλυσού.
-Παλιά πόλη. 3όροφη παραδοσιακή κατοικία 95τμ, 3υπν/τίων καινούρια κουζίνα και μπάνιο,πλήρως ανακαινισμένο.
-Παλιά πόλη. 2όροφη παραδοσιακή κατοικία 350τμ σε κεντρικό σημείο.Στο ισόγειο έχει και κατάστημα για οποιαδήποτε χρήση.
- Ρόδος. Νισχώρι, 2όροφο παλαιό αρχοντικό 200 τμ, ανακαινισμένο, ιδιαίτερης αρχιτεκτονικής με τζάκι, βοτσαλωτά δάπεδα και με υπέροχα διαμορφωμένους εξωτερικούς χώρους 250 τμ. Υπόλοιπο δόμησης για άλλα 90 τμ.
-Σύμη.Παραδοσιακή νεοκλασική 2όροφη κατοικία 150τμ σε πολύ καλή κατάσταση σε κεντρικό σημείο της Σύμης,με δρόμο.
-Σύμη. Σε κεντρικό σημείο , παραδοσιακή κατοικία 95τμ , αυλή 15τμ.με δρόμο.
-Αφάντου.Παραδοσιακή καμάρα 79τμ σε οικόπεδο 94τμ σε καλή κατάσταση.
-Μαλώνα.Παραδοσιακή καμάρα 61τμ πλήρως ανακαινισμένη, ιδιαίτερης διακόσμησης.
-Μαλώνα. Παραδοσιακή καμάρα 114 τμ σε καλή κατάσταση.
-Μαλώνα. Παραδοσιακή κατοικία 58 τμ σε τιμή ευκαιρίας.
-Μαλώνα. Νεόδμητη παραδοσιακή κατοικία 95 τμ με μεγάλη αυλή με πέργκολα, τζάκι, κλιματισμό,ηλεκτρ.συσκευές και επιπλωμένη.
-Λάερμα.Παραδοσιακή κατοικία 70 τμ και 30 τμ υπόλοιπο οικοπέδου. Απεριόριστη θέα.
-Παραδείσι. Μονοκατοικία 85τμ με μεγάλη αυλή.
-Σορωνή.Παραδοσιακή καμάρα 140 τμ σε καλή κατάσταση.
-Αρχάγγελος. Παραδοσιακή κατοικία 3 δωματίων, 55 τμ σε οικόπεδο 230 τμ εντός οικισμού.

Πωλήσεις Οικοπέδων- Αγροτεμαχίων

- Ιαλυσός. 2 οικόπεδα 660τμ το κάθε ένα, με άδεια οικοδομής 130τμ, στους πρόποδες Φιλερήμου.
- Ρόδος.180τμ με μεγάλο συντελεστή δόμησης στο Νισχώρι (οδός Δημπεράκη).
-Ρόδου- Καλλιθέας. Οικόπεδα 4000τμ το κάθε ένα με απεριόριστη θέα στη θάλασσα.
-Παραδείσι.12080τμ στη περιοχή Θάλαρος 60μ από τη θάλασσα.
-Παραδείσι. 583τμ στην κεντρική λεωφόρο με μεγάλο συντελεστή δόμησης.
-Παραδείσι.Περιοχή κάτω Καλαμώνας οικόπεδο 6100τμ με δόμηση 150 τμ.
-Πυλώνα. Πωλείται οικόπεδο 2.000 τμ άρτιο και οικοδομήσιμο.
-Πυλώνα. Πωλείται αγροτεμάχιο 3,960 τμ.
-Κάλαθος. Περιοχή Άγιος Ιωάννης οικόπεδο 3,525 τμ κοντά στη θάλασσα.
-Κάλαθος. Περιοχή Τρούλος στο ύψωμα της Καλάθου οικόπεδο με πανοραμική θέα 5,100 τμ.
-Κάλαθος. Οικόπεδο 4,520 τμ επί της κεντρικής λεωφόρου Ρόδου-Λίνδου Ιδιαίτερης προβολής.
-Λάρδος. 2 οικόπεδα 4450 το κάθε ένα, στην παραλία της Λάρδου, 100τμ από τη θάλασσα.
-Λασχανιά. Οικόπεδο 4000 τμ με άδεια για 3 μεζονέτες, στον κεντρικό δρόμο με θέα τη θάλασσα.
-Σορωνή. Οικόπεδα 500τμ το κάθε ένα, εντός οικισμού, κοντά στη θάλασσα.
-Σορωνή. Οικόπεδο 3880τμ με δόμηση, στον κεντρικό δρόμο.
- Μαρούσι Οικόπεδο 453τμ (Λ.Μεσογείων).
-Κως-Αντιμάχεια. Οικόπεδο 4,650 τμ.
-Κως-Αντιμάχεια. Οικόπεδο 16,800 τμ.
-Κως- Αντιμάχεια. Οικόπεδο 20,200 τμ.
-Κως-Καρδάμενα.Οικόπεδο 416 τμ με μεγάλο συντελεστή.

Πωλήσεις επιχειρήσεων

-Στο Ροδίνι υπόγειο 110 τμ κατάλληλο για αποθήκη.
-Ρόδος. Επί της Μ.Πετρίδη 65 πωλείται αποθήκη 170 τμ με μεγάλη ράμπα σε τιμή ευκαιρίας για οποιαδήποτε χρήση.
-Ρόδος. Πωλείται αποθήκη 55 τμ, με άμεση πρόσβαση αυτοκινήτων, στην περιοχή Κόβα.
-Ρόδος. Περιοχή Ψαροπούλας, Ερ.Σταυρού και Αλ.Διάκου Επιχείρηση αναψυκτήριο σνακ-μπαρ,γωνιακό πλήρως εξοπλισμένο με ωραίο εσωτερικό χώρο και μεγάλη αυλή. Δυνατότητα αλλαγής χρήσης.
-Ρόδος. Βιοτεχνικό κέντρο Μανουσέλη πωλείται βιοτεχνικός χώρος 320 τμ σε 2 ενοποιημένους χώρους με γραφειο,wc, ηλεκτρικά ρολά, ενιαία τζαμαρία στην πρόσοψη.
-Ρόδος. Πωλείται επιχείρηση 100 τμ, εντός εμπορικού κέντρου Κάιρο, με όλο τον εξοπλισμό του.
-Παλιά πόλη. Πωλείται επιχείρηση με είδη διακόσμησης, σε προνομιακό σημείο.Ομήρου και Ιπποδάμου γωνία.
-Παλιά πόλη. Σε κεντρικό σημείο πωλείται παραδοσιακή ταβέρνα με την άδεια και όλο τον εξοπλισμό
-Παλιά πόλη .Πωλείται επιχείρηση με άδεια εστιατορίου και όλο τον εξοπλισμό, σε κεντρικό σημείο (πλησίον πλατείας Σωκράτους).
-Στο Νιοχώρι πωλείται νεοκλασικό κτήριο με εξοπλισμό εστιατορίου.
-Στο Νιοχώρι 4όροφη πολυκατοικία 16 επιπλωμένων γκαρσονιερων, πλήρως εξοπλισμένων.
-Στην Ανάληψη πωλείται επαγγελματικός χώρος 75 τμ υπερυψωμένο ισόγειο με μεγάλη αυλή, με ή χωρίς τον εξοπλισμό εστιατορίου.
-Στην Ανάληψη Κ.Υδραίου και Τσαλδάρη γωνία, κατάστημα 280 τμ ιδιαίτερης προβολής, μοιρασμένο σε 3 επίπεδα, κατάλληλο για κάθε χρήση.
-Στην Ανάληψη πωλείται υπόγεια αποθήκη 160 τμ σε νέα οικοδομή κατάλληλη για εμπορική χρήση.
-Στο Φαληράκι σε εμπορικό κέντρο πωλείται καφετέρια σνακ μπαρ 113 τμ κτήριο με 500 τμ αυλή με μεγάλη πισίνα.
-Εμπορικό κέντρο Βασιλάκη esperos village 3 καταστήματα. 2 των 27 τμ και 1 των 80 τμ. κατάλληλα για κάθε χρήση.
-Στο Φαληράκι πωλείται επικερδής επιχείρηση ψυχαγωγίας «Σφεντόνα»(μηχάνημα εκτόξευσης) με την άδεια και όλο τον εξοπλισμό. Αποκλειστικότητα στη Ρόδο.
-Στο Κιοτάρι πωλούνται καταστήματα σε εμπορικό κέντρο για οποιαδήποτε χρήση.
-Στην Ιαλυσό πωλείται καφετέρια πολυτελείας με σταθερή πελατεία.
-Στο Παραδείσι στην κεντρική πλατεία πωλείται 2όροφο κατάστημα για οποιαδήποτε χρήση.
-Κως. Στο Μαστιχάρι πωλείται κτιριακό συγκρότημα που αποτελείται από 8 γκαρσονιέρες και χώρους καταστημάτων.

Ενοικιάσεις επιχειρήσεων

-Στο Κιοτάρι ενοικιάζονται καταστήματα σε εμπορικό κέντρο για οποιαδήποτε χρήση.
-Στη Λίνδο ενοικιάζεται παραδοσιακή κατοικία κατάλληλη για επαγγελματική στέγη για κάθε χρήση.
-Στη Ρόδο επί της Ρόδου - Λίνδου (δίπλα στο ΙΚΑ) βιοτεχνικός χώρος 250 τμ με αυλή αποκλειστικής χρήσης 150 τμ πολύ καλής κατασκευής, βιοτεχνικό μπετόν δάπεδο, ηλεκτρικά ρολά, χώρο γραφείου και wc.
-Ρόδου-Λίνδου κατάστημα 500 τμ σε 2 επίπεδα κατάλληλο για κάθε χρήση,μεγάλο πάρκιν.
-Ρόδου-Λίνδου ενοικιάζεται κατάστημα 115 τμ με μεγάλες βιτρίνες και αποθήκη 115 τμ με ράμπα.
-Αφάντου. Ενοικιάζεται οικοδομή στα μπετά 300 τμ, και οικόπεδο 3.500 τμ.Κατάλληλο για επαγγελματική χρήση.

• Προώθηση και Προβολή των ακινήτων σας και στο εξωτερικό

Σύμβουλοι και φίλοι για μια ζωή!
ΑΕ462

πωλησεις

συνέχεια από την προηγούμενη

Από ιδιώτη **ΠΩΛΟΥΝΤΑΙ:** α) **μονοκατοικία** 85 τ.μ. + 15 τ.μ αυλή, με 2 WC, επιπλωμένη, με αποχετευτικό, ανακαινισμένη 2003, όλα καινούργια, δυνατότητα ορόφου, λειτουργούν 2 μεγάλες γκαρσονιέρες, κατάλληλη και για εκμετάλλευση, στο Παραδείσι, τιμή 121.000 ευρώ, β) **μονοκατοικία** διώροφη 65 τ.μ. (33 ισ.+33 όρ.) ένα υπνοδωμάτιο, ανακαινισμένη το 2001, παραδοσιακού χαρακτήρα, πλήρως επιπλωμένη με μικρή αυλή και μπαλκόνι, 2 WC, αποχετευτικό, δυνατότητα σοφίτας για επιπλέον χώρο, τζάκι, στο Παραδείσι. Τιμή 75.000 ευρώ, γ) **μεζονέτα** 80 τ.μ. συνολικά, με 1 μπάνιο, 2 υπνοδωμάτια, ενιαίος χώρος κουζίνα - καθιστικό, εντοιχιζόμενες ντουλάπες και κουζίνα, όλα καινούργια, αποχετευτικό, ηλιακό, χωρίς αυλή, βρίσκεται στα πλακάκια, παραδίδεται τέλη Αυγούστου, στο Παραδείσι. Τιμή 125.000 ευρώ. Πληρ. τηλ. 6972943946 MZT010822(2)

ΣΤΗΝ ΙΑΛΥΣΟ. ΠΩΛΟΥΝΤΑΙ: α) **γκαρσονιέρες** του ενός και δύο δωματίων και WC από 50.000 ευρώ, β) **διαμερίσματα** των 2, 3, 4 δωματίων, κουζίνας, κ.λπ. Δάνεια δεκτά. **ΕΝΟΙΚΙΑΖΟΝΤΑΙ**: α) **κατάστημα** 150 τ.μ. στον κεντρικό δρόμο για οποιαδήποτε χρήση, β) **διαμέρισμα** δύο δωματίων, κουζίνα, WC, πλήρως επιπλωμένο στο ισόγειο, γ) **ΠΩΛΕΙΤΑΙ εξοπλισμός** σούπερ μάρκετ: ψυγεία, ράφια, ταμειακή μηχανή, γόνδολες, ταμείο κ.λπ. Πληρ. τηλ. 6948209098 MZT010811

ΕΥΚΑΙΡΙΑ. ΠΩΛΕΙΤΑΙ οικόπεδο με άδεια 900 τ.μ. για βιοτεχνική χρήση. Πληρ. τηλ. 6936783549, 2241095076 INT2434

ΠΩΛΕΙΤΑΙ Ή ΕΝΟΙΚΙΑΖΕΤΑΙ ΤΟ 50% ΕΠΙΧΕΙΡΗΣΗΣ ΕΣΤΙΑΤΟΡΙΟΥ - ΠΙΤΣΑΡΙΑΣ (45.000 ΕΥΡΩ ΠΩΛΗΣΗ) ΣΤΗΝ 1η ΠΛΑΤΕΙΑ ΠΑΛΙΑΣ ΠΟΛΗΣ - ΕΙΣΠΡΑΞΗ ΗΜΕΡΗΣΙΩΣ 1.000-1.500 ΕΥΡΩ, ΣΥΜΒΟΛΑΙΟ ΑΚΟΜΗ 7 ΧΡΟΝΙΑ. ΠΕΡΙΠΤΩΣΗ DELIVERY ΠΙΤΣΑΣ ΤΟΝ ΧΕΙΜΩΝΑ. ΚΑΤΑΛΛΗΛΟ ΓΙΑ ΠΙΤΣΑΔΟΡΟ-ΣΕΡΒΙΤΟΡΟ-ΜΑΓΕΙΡΑ ή ΑΝΘΡΩΠΟ ΤΟΥ ΕΙΔΟΥΣ ΑΥΤΟΥ. ΠΛΗΡ. ΤΗΛ. 6977004776, 2241064335 INT260729

ΠΩΛΟΥΝΤΑΙ α) **οικόπεδο** στην περιοχή Τσαΐρι Ρόδου, 4.000 τ.μ., β) **βιοτεχνικός χώρος** 400 τ.μ. περιοχή Ασγούρου, γ) **οικόπεδο** εντός σχεδίου, περιοχή Κοσκινού, δ) 3άρι **διαμέρισμα** περιοχή Ροδίνι. Πληρ. τηλ. 6932380333, 2241066105 MAT2442

ΥΠΕΡ ΠΡΟΣΦΟΡΑ. ΠΩΛΕΤΑΙ από 20.500 ευρώ με πολλές ευκολίες, **επιχείρηση μίνι μάρκετ οπωροπαντοπωλείο**, σε πολύ καλή συνοικία, πλήρως εξοπλισμένη, και ενοίκιο 350 ευρώ, λόγω συνταξιοδότησης, 15.500 ευρώ μετρητοίς. Πληρ. τηλ. 2241060987, 6947221448 MZT190721

ΠΩΛΟΥΝΤΑΙ
ΚΑΙ ΖΗΤΟΥΝΤΑΙ ΠΡΟΣ ΠΩΛΗΣΗ
οικόπεδα, διαμερίσματα, μονοκατοικίες
και **παλιά σπίτια** σε ολόκληρο το νησί της Ρόδου.
Μεσίτες αποκλείονται.
Πληρ. τηλ. 6944543785
INT127(Ω)

ΚΤΗΜΑΤΟΜΕΣΙΤΙΚΟ ΓΡΑΦΕΙΟ
ΜΠΕΡΤΣΕΛΗΣ ΣΠΥΡΟΣ
ΠΩΛΗΣΕΙΣ - ΑΓΟΡΕΣ - ΕΝΟΙΚΙΑΣΕΙΣ ΑΚΙΝΗΤΩΝ

ΔΙΑΜΕΡΙΣΜΑΤΑ – ΜΟΝΟΚΑΤΟΙΚΙΕΣ

- ΑΝΑΛΗΨΗ: Διαμέρισμα 1ου ορόφου 3 υπνοδωματίων σε πολύ καλή κατάσταση. Τιμή 145.000 €
- ΙΑΛΥΣΟ: Διαμέρισμα 100 τ.μ. 2 υπνοδωματίων, σαλόνι, κοζίνα. Τιμή 120.000 €
- ΠΑΣΤΙΔΑ: Ισόγειο διαμέρισμα 100 τ.μ. με κήπο 130 τ.μ. Τιμή 145.000 €
- ΚΡΕΜΑΣΤΗ: Μονοκατοικία 180 τ.μ. σε οικόπεδο 300 τ.μ. (παραλία). Τιμή 270.000 €
- ΚΡΕΜΑΣΤΗ: Μονοκατοικία 180 τ.μ. σε οικόπεδο 200 τ.μ. Τιμή 230.000 €
- ΠΑΣΤΙΔΑ: Μεζονέτες 125 τ.μ. σε οικόπεδο 240 τ.μ. Τιμή 180.000 €
- ΠΑΣΤΙΔΑ: Μεζονέτες 125 τ.μ. σε οικόπεδο 400 τ.μ. Τιμή 210.000 €
- ΠΑΣΤΙΔΑ: Μεζονέτα 133 τ.μ. σε οικόπεδο 3.000 τ.μ. Τιμή 220.000 €
- ΠΑΣΤΙΔΑ: Μονοκατοικία (Προκάτ) 120 τ.μ. σε οικόπεδο 216 τ.μ. Τιμή 162.000 €
- ΠΑΣΤΙΔΑ: Μονοκατοικίες Προκάτ 120 τ.μ. Τιμή 140.000 €
- ΔΑΜΑΤΡΙΑ: Μονοκατοικίες 100 τ.μ. σε μπετά (υπό ανέγερση) σε οικόπεδο 608 τ.μ. 145.000 €
- ΔΑΜΑΤΡΙΑ: Μονοκατοικίες 100 τ.μ. σε μπετά (υπό ανέγερση) σε οικόπεδο 374 τ.μ. 133.000 €
- ΔΑΜΑΤΡΙΑ: Μονοκατοικίες 100 τ.μ. (προκάτ) σε οικόπεδο 608 τ.μ. 115.000 €
- ΔΑΜΑΤΡΙΑ: Μονοκατοικίες 100 τ.μ. (προκάτ) σε οικόπεδο 400 τ.μ. 105.000 €

ΟΙΚΟΠΕΔΑ

- ΤΡΕΙΣ: Οικόπεδο 4.000 τ.μ. με θέα. Τιμή 140.000 €
- ΚΑΛΥΘΙΕΣ: Οικόπεδο 5.000 τ.μ. Τιμή 145.00 €
- ΚΑΛΥΘΙΕΣ: Οικόπεδο 4.000 τ.μ. με θέα. Τιμή 120.000 €
- ΦΑΝΕΣ: Οικόπεδο 869 τ.μ. κοντά στην παραλία με νερό. Τιμή 40.000 €
- ΔΑΜΑΤΡΙΑ: Οικόπεδο 608 τ.μ. εντός οικισμού. Τιμή 35.000 €
- ΔΑΜΑΤΡΙΑ: Οικόπεδο 400 τ.μ. εντός οικισμού. Τιμή 25.000 €
- ΔΑΜΑΤΡΙΑ: Οικόπεδο 333 τ.μ. εντός οικισμού. Τιμή 19.000 €
- ΛΑΧΑΝΙΑ: Οικόπεδο 6.000 τ.μ. με θέα 130.000 €
- ΚΑΡΠΑΘΟΣ: Οικόπδο 22.000 τ.μ. Τιμή 130.000 €
- ΚΑΡΠΑΘΟΣ: Οικόπεδο 6.000 τ.μ. 22.000 €

ΕΠΙΧΕΙΡΗΣΕΙΣ

ΑΣΓΟΥΡΟΥ: Κατάστημα - αποθήκη 300 τ.μ. στο εμπορικό κέντρο Μανουσέλη με είσοδο επί της Ρόδου-Λίνδου. Τιμή 190.000 €

ΖΗΤΟΥΝΤΑΙ ΓΙΑ ΑΓΟΡΑ ΔΙΑΜΕΡΙΣΜΑΤΑ - ΜΟΝΟΚΑΤΟΙΚΙΕΣ ΚΑΙ ΟΙΚΟΠΕΔΑ ΓΙΑ ΑΓΟΡΑ ή ΑΝΤΙΠΑΡΟΧΗ

ΠΛΗΡΟΦΟΡΕΣ: 6944604309, 6947407214
e-mail: bertselis_s@mail.gr
ΜΑΤ2368(Π)

ΤΣΟΥΡΟΥΝΑΚΗΣ Κεφάλαιο
Κτηματομεσιτικό Γραφείο
Γ. ΣΕΦΕΡΗ 12 (παραπλεύρως ΜΗΔΙΑ)
ΤΗΛ/FAX.: (22410) 60060
www.e-kefaleo.com

ΠΩΛΗΣΕΙΣ ΑΚΙΝΗΤΩΝ

ΔΙΑΜΕΡΙΣΜΑΤΑ

- 34 τ.μ,1ου,γκαρσονίερα , καινούριο, Καρακόνερο,22εκ-64.563€
- 50 τ.μ,1ου,1 υπν/τιου, καινούριο, Καρακόνερο,30εκ-88000€
- 50 τ.μ,1ου,1 υπν/τιου, καινούριο, Ανάληψη, 30εκ-88000€
- 67τ.μ., 2 υπν/τιων , καινούριο, Αραπάκι, 35εκ - 102.714 €
- 70 τ.μ , 1ου,2 υπν/τιων Αγ.Ιωάννη,25εκ-73400€
- 73 τ.μ,1ου,2 υπν/τιων ,Καρακόνερο,44εκ-129000€
- 77τ.μ 2ου, 2 υπν/τιων, καινούριο, πάρκινκ, Καναδά ,50 εκ-146.735€
- 80 τ.μ, ισόγειο, 2υπν/τιων, καινούριο, Δενδρινού, 60 εκ-176.080€
- 80 τ.μ ,ισόγειο,2υπν/τιων, καινούριο,Μιχ.Πετρίδη,52εκ-152.604€
- 80 τ.μ ,ισόγειο,2υπν/τιων, γκαράζ ,καινούριο, Ιξιά 44 εκ-117.388 €
- 82τ.μ,1ου,2 υπν/τιων , καινούριο, γκαράζ , Αραπάκι, 49εκ - 144.387€
- 85τ.μ,ισόγειο,2 υπν/τιων , καινούριο, γκαράζ , Αραπάκι, 51εκ - 149.670 €
- 91 τ.μ ,ισόγειο,2υπν/τιων,, καινούριο,Ανάληψηρ,54εκ-158.473€
- 95τ.μ,1ου ,3 υπν/τιων , καινούριο ,Ροδίνι, 62εκ - 181.951 €
- 100τ.μ,1ου ,3 υπν/τιων , καινούριο ,Ανάληψη, 65εκ - 190.755 €
- 102τ.μ,ισόγειο,3υπν/τιων,λουξ κατασκευής,τζάκι,γκαράζ, αποθήκη Καρακόνερο 60εκ-176.082€
- 105τ.μ,3ου,3υπν/τιων,λουξ κατασκευής, Καρακόνερο 68εκ-199560€
- 113τ.μ,3ου,3υπν/τιων,λουξ κατασκευής, Ανάληψη, 73,5-215.700€
- 115τ.μ,2ου,3υπν/τιων,λουξ κατασκευής, Καρακόνερο 75εκ-220.010€
- 116 τ.μ,1ου,3 υπν/τιων , καινούριο,πάρκινκ, Αραπάκι 69εκ - 190.755 €
- 118 τ.μ ,1ου ,3υπν/τιων, καινούριο,Μιχ.Πετριδη,73εκ-214.233€
- 122 τ.μ ,3ου ,3υπν/τιων,καινούριο,Ανάληψη,79εκ-231.841€
- 120 τ.μ,1ου ,3 υπν/τιων καινούριο ,Ανάληψη 80εκ - 196.625 €

ΜΕΖΟΝΕΤΕΣ-ΜΟΝ/ΚΙΕΣ

- 125 τ.μ ,μεζονέτα πάρκινκ, χωρίς ξυλία ,Καρακόνερο εξαιρετική θέα 69 εκ-202.494 €
- 170 τ.μ ,μεζονέτα ,Τριάντα 95 εκ-278.797€
- 170 τ.μ ,μεζονέτα μαρμαροσοβά,Τριάντα 55 εκ-161.408 €

ΟΙΚΟΠΕΔΑ

- Οικόπεδο,4στρεμ.περιοχή Κανδήλι 140.000€

ΕΠΑΓΓΕΛ/ΚΟΙ ΧΩΡΟΙ

- Καταστήματα 80, 100, 150τ.μ ,Ρόδου-Κρεμαστής προς 2.200 € το τ.μ

ΧΠ1629

Ευρωπαϊκή Επενδυτική
Κτηματομεσιτικό Γραφείο
Θεόφιλος Κλωνάρης
Εθνικής Αντίστασης 48 τηλ.2241039300,κιν.6977582152

ΔΙΑΜΕΡΙΣΜΑΤΑ:
Διαμέρισμα 45τ.μ. Α ορόφου στην Ανάληψη,δεκαετίας, με ένα υπνοδωμάτιο.Δάνεια Δεκτά € 85000
Οροφοδιαμέρισμα Β ορόφου 90 τ.μ. στην Μητρόπολη,θέρμανση,τζάκι,πανταχόθεν ελεύθερο € 95000
Α' όροφος διπλοκατοικίας 103τ.μ. στον Νηρέα κατάλληλο για 2 γκαρσονιέρες € 102000
Διαμέρισμα 75 τ.μ. 2 υπνοδωματίων υπο κατασκευή με θέρμανση ,Κ.Υδραίου € 137000
Διαμέρισμα 85τ.μ. Στ.Κωτιάδη σε μικρή οικοδομή,υπο κατασκευή.Δάνεια Δεκτά €149000
Διαμέρισμα 115τ.μ. στο Ροδίνι με 3 υπνοδωματια,4 ετών σε άριστη κατάσταση.Δάνεια Δεκτά € 195000
Οροφοδιαμέρισμα 110τ.μ.ετοιμοπαράδοτο ,3 υπνοδωματίων, με απεριόριστη θέα €220000
120τ.μ. πολυτελούς κατασκευής με 3 υπνοδωμάτια κοντά στον Μαρινόπουλο με πάρκιν € 230000
Ρετιρέ διαμέρισμα 135τ.μ. με μεγάλες βεράντες και απεριόριστη θέα υπο κατασκευή προνομιούχο
2 διαμερίσματα των 85&95 τ.μ. στον Αρχάγγελο με 2 υπνοδωμάτια σε ήσυχη περιοχή. Δάνεια Δεκτά
ΜΟΝΟΚΑΤΟΙΚΙΕΣ:
Σπίτι στην Παλια Πόλη 60τ.μ. με αυλή, με εύκολη πρόσβαση.Δάνεια Δεκτά € 70000
Μονοκατοικίες στα Κοσκινού σε ήσυχη περιοχή,υπο κατασκεύη με δυνατότητα επεμβάσεων € 250000
Μονοκατοικία στην Ιξιά, κοντά στην Ρόδο 165 τ.μ. με 4 υπνοδωμάτια ετοιμοπαράδοτη € 280000
Μονοκατοικία στην Ιαλυσό 270τ.μ. με οικόπεδο 570τ.μ. και υπόλοιπο δόμησης σε καλή τιμή
Κατοικία αποτελούμενη από 3 διαμερίσματα σε οικόπεδο 2000τ.μ. με απεριόριστη θέα.Δάνεια Δεκτά
Μονοκατοικία 250τ.μ. στην Ιαλυσό ,πανω στο κύμα,πολυτελούς κατασκευής.Δάνεια δεκτά
Κατοικίες 2 υπνοδωματιων υπο κατασκευή στην Λαχανιά σε λογικές τιμές.Δάνεια Δεκτά
ΟΙΚΟΠΕΔΑ - ΚΑΤΑΣΤΗΜΑΤΑ:
Οικόπεδο 2850τ.μ. στην παλιά Άνοιξη με δόμηση 120τ.μ.Καταπληκτική περιοχή.Δάνεια Δεκτά €175000
Οικόπεδο 1000τ.μ. στο Τσαίρι με βιοτεχνικό χώρο 300τ.μ. σε θεμελίωση+300 όροφος € 100000
Οικοπεδο στο Γεννάδι(Άγιο Γεώργιο) 4000τ.μ. 100 μέτρα από τον κεντρικο δρόμο προς € 61000
Οικόπεδο 22000τ.μ. στΑσγουρου κατάλληλο για επένδυση προς €30/τ.μ. Τιμή συζητήσιμη
Βιοτεχνικοί χώροι υπο κατασκευη στ'Ασγούρου από 200 τ.μ.
Καινούργιο κατάστημα 67τ.μ γωνιακό με 17μ βιτρίνα σε εμπορικό σημείο της Ανάληψης

Αγορές-πωλήσεις-μισθώσεις-εκτιμήσεις-Ακινήτων
Δάνεια Δεκτά
ΧΠ2694

NewAge
Real Estate
ΜΕΣΙΤΙΚΟ ΓΡΑΦΕΙΟ
Νέα Εποχή στο Χώρο του Ακινήτου
ΜΕΛΕΟΥΝΗ - ΚΕΧΑΓΙΑ ΜΑΙΡΗ
TARGET

ΔΙΑΜΕΡΙΣΜΑΤΑ

- 50 τ.μ. στην Ανάληψη. Τιμή 90.000 €
- 70 τ.μ. 2 υπν/τίων στην Καναδά. Τιμή 140.000 €
- 70 τ.μ. 1 υπν/τίου στο Καρακόνερο. Τιμή 127.000 €
- 70 τ.μ. 2 υπν/τίων στην Πειραιώς. Τιμή 82.000 €
- 82 τ.μ. πλησίον Μ. Πετρίδη. Τιμή 145.000 €
- 84 τ.μ. 2 υπν/τίων στο Καρακόνερο. Τιμή 155.000 €
- 85 τ.μ. πλησίον Μ. Πετρίδη. Τιμή 162.000 €
- 80 τ.μ. 2 υπν/τίων στη Ρόδου Λίνδου lux κατασκευής. Τιμή 120.000 €
- 100 τ.μ. στο Καρακόνερο. Τιμή 130.000 €
- 100 τ.μ. 3 υπν/τίων στην Ανάληψη. Τιμή 162.000 €
- 100 τ.μ. 3 υπν/τίων στην Ανάληψη lux κατασκευής. Τιμή 192.000 €
- 105 τ.μ. 3 υπν/τίων στο Καρακόνερο με απεριόριστη θέα. Τιμή 190.000 €
- 112 τ.μ. 3 υπν/τίων στο Καρακόνερο. Τιμή 212.000 €
- 120 τ.μ. 3 υπν/τίων 2 WC στην Ανάληψη. Τιμή 195.000 €
- 136 τ.μ. 3 υπν/τίων στην Ανάληψη, lux κατασκευής. Τιμή 275.000 €
- 136 τ.μ. 3 υπν/τίων στο Ροδίνι. Τιμή 161.400 €
- 75 τ.μ. 2 υπν/τίων στ' Αφάντου. Τιμή 110.000 €

ΜΟΝΟΚΑΤΟΙΚΙΕΣ – ΜΕΖΟΝΕΤΕΣ

- 190 τ.μ. ανεξάρτη κατοικία 3 ορόφων εντός π. Ρόδου σε 200 τ.μ. οικόπεδο. Τιμή 310.000 €
- 130 τ.μ. 3 υπν/τίων 2 WC στο Καρακόνερο με απεριόριστη θέα. Δίδεται η δυνατότητα και για υπόγειο. Τιμή 248.000 €
- 135 τ.μ. στα Κοσκινού σε οικόπεδο 1.000 τ.μ. Τιμή 220.000 €
- 140 τ.μ. 2 ορόφων στην Παστίδα σε οικόπεδο 270 τ.μ. Τιμή 180.000€
- 170 τ.μ. 3 ορόφων στην Ιαλυσό στους πρόποδες Φιλερήμου σε οικόπεδο 650 τ.μ. Τιμή 270.000 €
- 180 τ.μ. 3 επιπέδων σε οικόπεδο 1000 τ.μ. στα Κοσκινού. Τιμή 265.000 €
- 185 τ.μ. 2 ορόφων προς παρ. Ιαλυσού. Τιμή 315.000 €
- 195 τ.μ. πλησίον παρ. Ιαλυσού 3 ορόφων σε οικόπεδο 280 τ.μ. με εσωτερικό ασανσέρ. Τιμή 270.000 €
- 195 τ.μ. στην Ιξιά 3 ορόφων ,ε 25 τ.μ. σοφίτα. Τιμή 290.000 €
- 195 τ.μ. στ' Ασγούρου 3 ορόφων σε 1.000 τ.μ. οικόπεδο, εντός ζώνης σε μπετά. Τιμή 160.000 €
- 210 τ.μ. 3 ορόφων μπετά σε οικόπεδο 1300 τ.μ. στα Κοσκινού. Τιμή 155.000 €
- 195 τ.μ. 3 ορόφων στην Ιαλυσό. Τιμή 220.000 €
- Νεικλασική κατοικία εντός πόλεως Ρόδου

● ΨΙΝΘΟΣ. Στο ωραιότερο σημείο του χωριού:

- 75 τμ. σε οικόπεδο 450 τ.μ. 125.000 €
- 210 τ.μ. σε οικόπεδο 1000 τ.μ. 230.000 €
- 147 τ.μ. σε οικόπεδο 900 τ.μ. 215.000 €

● ΜΑΛΩΝΑ.

- Νεόδμητη, πετρόκτιστη κατοικία πλήρως εξοπλισμένη. Τιμή 140.000 €

ΟΙΚΟΠΕΔΑ

- 4.000 τ.μ. επί της Ρόδου-Λίνδου. Τιμή 300.000€
- 2.400 τ.μ. επί της Ρόδου-Ιαλυσού με Σ.Δ. 0,4. Τιμή 820.000€
- 4.000 τ.μ. στα Κοσκινού με πανοραμική θέα. Τιμή 260.000 €
- 4.000 τ.μ. στο Κανδυλί. Τιμή 155.000 €
- 4.000 τ.μ. στο Κανδυλί. Τιμή 120.000 €
- 6.420 τ.μ. στα Ασγούρου. Τιμή 160.000 €
- 5.500 τ.μ. στην παρ. Παραδεισίου μπροστά στο κύμα. Τιμή 100.000€
- 15.000 τ.μ. στον Θεολόγο με πανοραμική θέα. Τιμή 165.000€
- 5.250 τ.μ. στον Αρχάγγελο. Τιμή 65.000 €
- 4.800 τ.μ. στα Μάσσαρη. Τιμή 60.000 €
- 2.200 τ.μ. στο Γεννάδι με πανοραμική θέα. Τιμή 65.000 €
- 3.000 τ.μ. στο Γεννάδι επί της Λεωφόρου κατάλληλο για οποιαδήποτε χρήση. Τιμή 150.000 €
- 800 τ.μ. στο Κιοτάρι μπροστά στη θάλασσα κατάλληλο για επαγγελματική χρήση. Τιμή 120.000 €
- έκταση 110.000 τ.μ. στην ευρύτερη περιοχή Κοσκινού
- έκταση 21.000 τ.μ. στ' Ασγούρου

ΠΩΛΕΙΤΑΙ ΒΙΟΤΕΧΝΙΚΟΣ ΧΩΡΟΣ 300 τ.μ. ΠΛΗΣΙΟΝ ΡΟΔΟΥ-ΛΙΝΔΟΥ ΣΤΑ ΚΟΣΚΙΝΟΥ. ΤΙΜΗ 270.000 €

Θεμ. Σοφούλη 8 - 85100 Ρόδος Τηλ. & Fax: 22410 23447
Κιν. 6948 808023 - E-mail: info@newage-realestate.gr
ΧΠΚΤΗΜ(Π)

ΠΩΛΗΣΕΙΣ ΑΚΙΝΗΤΩΝ

1. **ΑΝΑΛΗΨΗ** Διαμερίσματα 91, 113 και 120 τ.μ. σε κεντρικό σημείο, πολυτελούς κατασκευής με αυτόνομη θέρμανση και απεριόριστη θέα προς 1.850 € το τ.μ.
2. **ΑΝΑΛΗΨΗ** Διαμέρισμα 62 τ.μ. με αυτόνομη θέρμανση προς 1750 € ανά τ.μ.
3. **ΡΟΔΙΝΙ** Διαμέρισμα 70 τ.μ. σε αυτόνομη θέρμανση, γκαράζ προς 1900 € το τ.μ.
4. **ΡΟΔΙΝΙ** Διαμέρισμα 90 τ.μ. 2ου ορόφου (ρετιρέ) πολυτελούς κατασκευής με τζάκι, parking 154.000€
5. **ΜΙΧ. ΠΕΤΡΙΔΗ** Διαμερίσματα 82, 85, 115 και 117 τ.μ. με αυτόνομη θέρμανση, θέση parking προς 1.750 € το τ.μ.
6. **ΜΙΧ. ΠΕΤΡΙΔΗ** Διαμερίσματα 118 και 122 τ.μ. πολυτελούς κατασκευής με θέρμανση, τζάκι και γκαράζ
7. **ΚΑΡΑΚΟΝΕΡΟ** Διαμερίσματα 110 τ.μ. με απεριόριστη θέα - αυτόνομη θέρμανση- γκαράζ προς 1.800 € το τ.μ.
8. **ΚΑΡΑΚΟΝΕΡΟ** Διαμερίσματα 99 τ.μ. (1ος όροφος γκαράζ - αποθήκη - αυτ. θέρμανση 187.000€ - 84 τ.μ. (1ος όροφος - γκαράζ - αποθήκη - αυτ. θέρμανση) 155.000€ - 70 τ.μ. (2ος όροφος - γκαράζ - αποθήκη -α υτ. θέρμανση) 120.000€ - 112 τ.μ. (2ος όροφος γκαράζ - αποθήκη - αυτ. θέρμανση) 212.000€
9. **ΚΑΡΑΚΟΝΕΡΟ** Διαμερίσματα 82, 95 τ.μ. (σε διώροφη οικοδομή) προς 1.800 € το τ.μ.
10. **ΣΤ. ΚΩΤΙΑΔΗ** Διαμερίσματα 50, 83 τ.μ. (σε διώροφη οικοδομή) προς 1.800 € το τ.μ.
11. **ΑΡΑΠΑΚΙ** Διαμέρισμα ελαφρώς μετσχειρισμένο (πέντε ετών) 140 τ.μ. με 3 κρεβατοκάμαρες, 2 μπάνια, κεντρική θέρμανση και ηλιακό 220.000 ευρώ.
12. **ΡΟΔΟΣ** Μεζονέτα (υπό κατασκευή) κεντρικό σημείο της πόλης 210 τ.μ. (140 τ.μ. κυρίας χρήσεως και 70 τ.μ. υπόγειο) πολυτελούς κατασκευής με κήπο, κεντρική θέρμανση, αποθήκη, γκαράζ, θέα καταπληκτική, τιμή λογική.
13. **ΠΑΣΤΙΔΑ** Μεζονέτα (υπό κατασκευή) 140 τ.μ. πολυτελούς κατασκευής σε οικόπεδο 330 τ.μ. 170.000 €
14. **ΓΕΝΝΑΔΙ** Μεζονέτες (ετοιμοπαράδοτες) 102,36-104,34-107,23 τ.μ. πολυτελούς κατασκευής και απεριόριστη θέα σε οικόπεδο των 900 τ.μ. σε λογική τιμή
15. **ΙΑΛΥΣΟΣ** Μεζονέτες (σε μαρμαροσοβά) των 225 τ.μ. 205.000 ευρώ, 204 τ.μ. 190.000 €, 204 τ.μ. 176.000 € και 165 τ.μ. 161.000 € με ανεξάρτητα οικόπεδα και σε πολύ καλή περιοχή.
16. **ΙΑΛΥΣΟΣ** Μεζονέτα 210 τ.μ. πολυτελούς κατασκευής, ανεξάρτητη σε οικόπεδο 300 μέτρων, 250.000 €
17. **ΙΑΛΥΣΟΣ** Μεζονέτα 192 τ.μ. με κήπο μπρος-πίσω, τζάκι και όλο τον ηλεκτρικό εξοπλισμό, 260.000 €
18. **ΚΟΣΚΙΝΟΥ** Μεζονέτες 140 τ.μ. με απεριόριστη θέα σε οικόπεδο 1.500 τ.μ. 218.000 € σε μαρμαροσοβά και 280.000 € αποπερατωμένη
19. **ΓΕΝΝΑΔΙ** Οικόπεδο 2.360 τ.μ. με άδεια οικοδομής (200 τ.μ. κύριας χρήσεως, 200 τ.μ. υπόγειο, 40 τ.μ. ημιυπαίθριο) με πρόσοψη στο κεντρικό δρόμο, καταπληκτική θέα, σε απόσταση 50 μέτρων από τη θάλασσα σε πολύ καλή τιμή.
20. **ΠΕΥΚΟΙ (ΛΙΝΔΟΣ)** Οικόπεδο 3.000 τ.μ. στο κέντρο της τουριστικής περιοχής με τη μία πρόσοψη στον κεντρικό δρόμο και την άλλη στην παραλία, με άδεια οικοδομής (300 τ.μ. κύρια χρήση και 300 υπόγειο) κατάλληλο για οποιαδήποτε επαγγελματική χρήση, προσφέρεται προς πώληση ή προς ενοικίαση.

ΚΤΗΜΑΤΟΜΕΣΙΤΙΚΟ ΓΡΑΦΕΙΟ
ΝΙΚΟΛΑΟΣ Δ. ΑΣΒΕΣΤΗΣ
ΓΕΩΡΓΙΟΣ Η. ΑΛΕΞΙΟΥ
ΠΩΛΗΣΕΙΣ - ΕΚΤΙΜΗΣΕΙΣ -
ΑΝΤΙΠΑΡΟΧΕΣ - ΕΠΕΝΔΥΤΙΚΕΣ ΠΡΟΤΑΣΕΙΣ
Αγίου Ιωάννου 46, Ρόδος
Τηλ. 22410 32809, 6947848288, 6946 348131

LANDSCOPE
ΠΩΛΗΣΕΙΣ ΑΚΙΝΗΤΩΝ

ΛΕΥΚΩΣΙΑΣ διαμέρισμα 87τμ, σε άριστη κατάσταση, 1ος όροφος, 2υ/δ, λουτρό. € 120.000
ΑΡΑΠΑΚΙ διαμέρισμα 65τμ, πλήρες εξοπλισμένο, 1υ/δ, λουτρό, 10τμ αποθήκη. € 105.000
ΔΑΣΚΑΛΟΥΣ διαμερίσματα 85τμ, ισόγειο (ιδιοχρησια αυλης), 2υ/δ, λουτρό, σε ωραία θέση. € 160.000
ΜΙΧΑΗΛ ΠΕΤΡΙΔΗ διαμέρισματα 118τμ, 122τμ, νεόδμητα, 3υ/δ, λουτρό, υπόγειο πάρκιν, έτοιμοπαράδοτα.
ΑΝΝΗΣ ΜΑΡΙΑΣ (προέκταση) διαμέρισμα 116τμ, 3υ/δ, λουτρό, wc, διαμπερές. € 150.000
ΡΟΔΙΝΙ διαμέρισμα 100τμ, με φανταστική θέα, διαμπερές, 3υ/δ, λουτρό. € 191.000
ΙΑΛΥΣΟΣ μον/τοικία, lux κατασκευής, σημασία στη λεπτομέρια 140τμ με κήπο 350τμ. € 288.000
ΙΑΛΥΣΟΣ μεζονέτες, lux κατασκευής 155τμ, κήπος 650τμ, με θέα Φιλερήμου. € 270.000
ΙΑΛΥΣΟΣ μεζονέτες, 180τμ με κήπο 300τμ, πολυτελούς κατασκευής 4υ/δ, λουτρό, wc. € 250.000
ΙΑΛΥΣΟΣ μεζονέτες νεόδμητες, 160τμ,140τμ,120τμ πολυτελούς κατασκευής.
ΙΑΛΥΣΟΣ μεζονέτα, πολυτελούς κατασκευής 140τμ , 3υ/δ, λουτρο, σάουνα, δαπέδια θέρμανση, τζακι, ηλιακός. € 215.000
ΚΟΣΚΙΝΟΥ μον/τοικία 157τμ, νεόδμητη σε μοναδικό περιβάλλον με κήπο 1300τμ δυνατότητα . € 240.000
ΚΟΣΚΙΝΟΥ μον/τοικία σε 2 επίπεδα, 120τμ με αυλή 250τμ, 3υ/δ, λουτρο, wc. € 205.000
ΚΟΣΚΙΝΟΥ μον/τοικία 140τμ, με αυλή 1.300τμ, θέα θάλασσα.€ 290.000
ΑΣΓΟΥΡΟΥ μον/τοικία σε 2 επίπεδα, 183τμ στα μπετά με αυλή 1.000τμ, 3υ/δ, λουτρο, wc. € 160.000 (**ΜΠΕΤΑ**)
ΑΝΟΙΞΗ μεζονέτα 120τμ, 3υ/δ, λουτρό, αυλή 500τμ πολυτελούς κατασκευής. € 259.000
ΑΣΓΟΥΡΟΥ οικόπεδο 4.000τμ, προσφέρεται για επιχ/ση. € 147.000
ΡΟΔΟΥ ΛΑΡΔΟΥ οικόπεδο σε προνομοιακή θέση σε λιμανάκι για επαγγελματική εκμετάλευση. € 795.000
ΑΣΓΟΥΡΟΥ οικόπεδο 6.800τμ, πανοραμικό με θέα θάλασσα, βουνό.€ 270.000
ΡΟΔΟΥ ΠΑΣΤΙΔΑΣ οικόπεδο με κόμβο σε προνομιακό σημείο 20 στρέμ. € 699.000
ΡΟΔΟΥ ΛΙΝΔΟΥ κατάστημα με κόμβο απο την δεξιά πλευρά, 1.100τμ. € 2.000.000
ΑΠΟΣ ΓΙΑΝΝΗΣ (πρόιν Γράμμου) κατάστημα 100τμ, μεγάλης προβολής. € 190.000
ΡΟΔΟΥ ΛΙΝΔΟΥ οικόπεδο 3.800τμ, προσφέρεται για επαγγελματική χρήση, εφαπτόμενο στον δρόμο. € 350.000
ΜΕΓ. ΚΩΝ/ΝΤΙΝΟΥ κατάστημα μεγάλης προβολής 176τμ υπόγειο, 176 ισόγειο. € 586.000
ΜΑΝΤΡΑΚΙ καταστημα 300τμ, μεγάλης προβολης σε εμπορικό σημειο. € 880.000

ΕΘΝΙΚΗΣ ΑΝΤΙΣΤΑΣΗΣ & ΤΣΑΛΔΑΡΗ
(πάνω απο τον Κωτσόβολο)
ΤΗΛ / ΦΑΞ : 22410 28629
ΚΙΝ : 6976 872626 / 6972 257246 AE255

πωλήσεις

συνέχεια από την προηγούμενη

ΕΥΚΑΙΡΙΑ. ΠΩΛΟΥΝΤΑΙ 2 **καταστήματα-επιχειρήσεις** με το εμπόρευμα ή χωρίς αυτό στην πλατεία Εβραίων Μαρτύρων στην Παλιά Πόλη, λόγω συνταξιοδότησης. Πληρ. τηλ. 2241023131, 6932743931 MXP12668

ΠΩΛΟΥΝΤΑΙ: α) **διαμέρισμα** τεσσάρι στην Ιαλυσό κεντρικό 117 τ.μ. σε πολύ καλή κατάσταση, β) **δυάρι** στην περιοχή Δασκάλους καινούργιο 50 τ.μ., γ) **τριάρι** στην Ανάληψη 90 τ.μ. περίπου καινούργιο, δ) **μονοκατοικία** στην Ιαλυσό πίσω από το Φιλέρημο, διώροφη 180 τ.μ. με 4000 τ.μ. κήπο με δένδρα, ε) **μεζονέτες** καινούργιες στην Ιαλυσό - Κοσκινού, δ) **καταστήματα** και **κατοικίες** στην Παλιά Πόλη προς πώληση ή ενοικίαση. Πληρ. Κτημ/κό γραφείο κ. Ελένης Βρατσάλη, τηλ. 2241065300, 6945105362 MZT270720

LAND FOR SALE - SYMI Saint Elefterios. Land size: 1165 sqm (includes old house - 171 sqm). For further information call 2241077682. **ΠΩΛΕΙΤΑΙ οικόπεδο** στη Σύμη στην περιοχή Αγ. Ελευθέριος 1165 τ.μ. και με παλαιά κατοικία 171 τ.μ. Για πληρ. τηλ. 2241077682 INT260717

ΠΩΛΕΙΤΑΙ α) στην οδό Καμείρου ετοιμοπαράδοτη **μεζονέτα** 140 τ.μ. πολυτελούς κατασκευής, με ανεξάρτητη είσοδο και διαμορφωμένο δενδροφυτεμένο κήπο σε αποκλειστική χρήση. Αποτελείται από 3 υπνοδωμάτια, μπάνιο, WC, σαλόνι, κουζίνα, κουφώματα P.V.C, ιταλική κουζίνα και ντουλάπες, κεντρική θέρμανση, β) **πωλούνται** στην οδό Καμείρου ετοιμοπαράδοτα **διαμερίσματα** 93 τ.μ. πολυτελούς κατασκευής με ανεξάρτητη είσοδο και διαμορφωμένο δενδροφυτεμένο κήπο. Αποτελούνται από 2 υπνοδωμάτια, μπάνιο, σαλόνι, κουζίνα, κουφώματα P.V.C., ιταλική κουζίνα και ντουλάπες, κεντρική θέρμανση, θέσεις στάθμευσης. Πληρ. τηλ.'6946680260 INT12648

ΠΩΛΟΥΝΤΑΙ μεζονέτες στην Κρεμαστή 200 τ.μ. σε 400 τ.μ. οικόπεδο, με ηλιακό θερμοσίφωνα, θέρμανση, γκαράζ, συναγερμό, στα πλακάκια ή τελειωμένες. Πληρ. τηλ. 6932350214 MAT2380

ΠΩΛΕΙΤΑΙ παλαιά οικία 100 τ.μ. με 40 τ.μ. αυλή (3 μεγάλα δωμάτια), στη Σορωνή, κοντά στην εκκλησία. Πληρ. τηλ. 6972715442 MZT250708

ΠΩΛΕΙΤΑΙ τουριστική επιχείρηση σε λειτουργία στο κέντρο της πόλης της Ρόδου. Πληρ. τηλ. 6974735384 INT260502

ΠΩΛΟΥΝΤΑΙ: α) Μεζονέτα νεόκτιστη στην Παστίδα 115 τ.μ. αποτελούμενη από 3 υπνοδωμάτια, ένα μεγάλο μπάνιο, WC, πατάρι και τζάκι. Διαθέτειαυλή στην πίσω πλευρά με μπάρμπεκιου και αυλή μπροστά, με πάρκιν, λουξ κατασκευής με θέα το Φιλέρημο, τιμή 180.000 ευρώ. **β) δύο μεζονέτες** νεόκτιστες στη λεωφόρο Ρόδου - Λίνδου, απέναντι από το ΙΚΑ, στον οικισμό Απόλλων, 120 τ.μ. η κάθε μία, με υπόγειο 60 τ.μ., με 3 υπνοδωμάτια, 2 μεγάλα μπάνια, WC, τζάκι, πάρκιν, κήπο μπροστά και πίσω 100 τ.μ. Πληρ. τηλ. 6942019507 MZT250719

ΠΩΛΕΙΤΑΙ στο εμπορικότερο δρόμο των Πεύκων, **επιχείρηση τουριστικών ειδών και λαϊκής τέχνης**, σε τιμή ευκαιρίας, πλήρως εξοπλισμένη και πληρωμένα τα ενοίκια μέχρι το Μάιο 2006, 50 τ.μ. εσωτερικά με πατάρι και 50 τ.μ. αυλή με πέργκολα. Πληρ. τηλ. 6938389517 INT250725

ΠΩΛΕΙΤΑΙ παραδοσιακή **μονοκατοικία** στα Κοσκινού, ημιτελή ανακαινισμένη, προσιτή τιμή, με ωραία θέα, σε ήσυχη περιοχή. Πληρ. τηλ. 6945163283 MXP12652

ΠΩΛΟΥΝΤΑΙ α) **διαμέρισμα** τριάρι δύο ετών, οδός Λίνδου λίγο πριν το Ροδίνι. Τιμή 130.000 ευρώ, β) **διαμέρισμα** δυάρι καινούργιο, περιοχή Τζένειο. Τιμή 85.000 ευρώ, γ) **Κτήμα** 20.000 τ.μ. πωλούνται οκτώ στρέμματα τα 8/20 εξ διαιρέτου περιοχή Κοσκινού προς Φαληράκι ύψωμα. Τιμή 150.000 ευρώ, δ) **μεζονέτα** 130 τ.μ. και με οικόπεδο 800 τ.μ. περιοχή από Κρεμαστή προς παλαιό αεροδρόμιο. Πωλείται ημιτελής ή τελειωμένη!!!, ε) **μεζονέτα** 110 τ.μ. στα Κοσκινού υπό κατασκευή. Πωλειταί ημιτελής ή τελειωμένη!!! Πληρ. τηλ. 2241030397, 6946049179 κ. Καργάκο Νίκο, Θ. Σοφούλη 59 Ρόδος MZT210713

ΠΩΛΕΙΤΑΙ ή **ΑΝΤΑΛΑΣΣΕΤΑΙ διαμέρισμα** 90 τ.μ. σε κεντρικό σημείο στ' Αφάντου, τριών υπνοδωματίων, 2 WC. Τιμή συζητήσιμη. Πληρ. τηλ. 6977284962 MZT210710

ΠΩΛΕΙΤΑΙ αγρόκτημα άρτιο 4.500 στρέμματα στον Καλαμώνα στο χωριό Θεολόγος. Εντός του αγροκτήματος υπάρχουν 50 δέντρα ελιάς. Πληρ. τηλ. 2241041943 INT230704(05)

ΠΩΛΕΙΤΑΙ διαμέρισμα 126 τ.μ. β' ορόφου πλησίον Μ. Πετρίδη, πολυτελούς κατασκευής, 3 υπνοδωματίων, αυτονομία θέρμανσης, ασανσέρ, ηλιακό θερμοσίφωνα. Τιμή 250.000 ευρώ. Πληρ. τηλ. 6977014848 INT180715

ΠΩΛΕΙΤΑΙ από ιδιώτη, **διαμέρισμα** 45 τ.μ. καθαρής επιφανείας, lux κατασκευής, δύο ετών. Βρίσκεται εντός της πόλεως Ρόδου, είναι πλήρως επιπλωμένο και εξοπλισμένο, ιδανικό για εκμετάλλευση. Δάνεια δεκτά, μεσίτες αποκλείονται. Πληρ. τηλ. 6947083023 μόνο απογευματινές ώρες MZT080721

ΠΩΛΟΥΝΤΑΙ από ιδιώτη **μεζονέτες** σε μπετά ή τελειωμένες 120 τ.μ. στην Παστίδα σε ωραία περιοχή με θέα την Φιλέρημο. Πληρ. τηλ. 6944636141 MZT230703

ΠΩΛΕΙΤΑΙ οικόπεδο 4500 τ.μ. στην παραλία Αφάντου άρτιο, οικοδομήσιμο. Ευκολίες πληρωμής. Αποκλείονται μεσίτες. Πληρ. τηλ. 6977284962, 2241052760 INT210711

ΠΩΛΕΙΤΑΙ
από ιδιώτη **οικόπεδο**
εντός οικισμού, άρτιο και οικοδομήσιμο 1.780 τ.μ.
στην είσοδο του Γενναδίου με πρόσοψη
στο δρόμο 60 μέτρα, κατάλληλο για εμπορικό κέντρο.
Πληρ. τηλ. 6945598994
MXΠ210

ΠΩΛΕΙΤΑΙ
από ιδιώτη **γκαρσονιέρα**
25 τ.μ. στον γ' όροφο στην Ιαλυσό
Λεωφόρος Κρεμαστής.
Πληρ. τηλ. 6994564566
ΜΑΠ138(Π)

ΠΩΛΗΣΕΙΣ ΑΚΙΝΗΤΩΝ

1) **ΠΩΛΕΙΤΑΙ** οικόπεδο στο Γεννάδι εντός σχεδίου οικισμού σε αξιόλογη και αναβαθμισμένη περιοχή 400 τ.μ. δυνατότητα οικοδόμησης 330 τ.μ. τίμημα 40.000 ευρώ
2) **ΠΩΛΕΙΤΑΙ** στην περιοχή Καναμάτ Ρόδου οικόπεδο 400 τ.μ. με Σ.Δ. 0,6 κάλυψη 45% οικοδομικότητα 240 τ.μ. και με πανοραμική θέα
3) **ΠΩΛΕΙΤΑΙ** στη Λίνδο οικόπεδο εντός σχεδίου α) 250 τ.μ. με Σ.Δ. 1 οικοδομικότητα 250 τ.μ. με πανοραμική θέα τίμημα 110.000 ευρώ, β) 328 τ.μ. με Σ.Δ. 0,8 οικοδομικότητα 262 τ.μ. τίμημα 150.000 ευρώ γ) οικόπεδο επί της επαρχιακής οδού Πεύκοι Λάρδου κοντά στην παραλία τίμημα 280.000 ευρώ
4) **ΟΙΚΟΠΕΔΟ** στα Κοσκινού 4.002 τ.μ. με πανοραμική θέα τίμημα 308.000 ευρώ
5) **ΟΙΚΟΠΕΔΟ** επί της επαρχιακής οδού Κρεμαστής-Μαριτσά 9.500 τ.μ. τίμημα 250.000 ευρώ.
6) **ΠΩΛΕΙΤΑΙ** στο Γεννάδι εντός οικισμού οικοδομή που αποτελείται α) από διαμέρισμα ισόγειο υπερυψωμένο 50 τ.μ. και υπόγειο 50 τ.μ. ημιτελή σε σουβάδες και τίμημα 40.000 β) από διαμέρισμα 50 τ.μ. α' ορόφου ετοιμοπαράδοτο 60.000 ευρώ

ΕΝΟΙΚΙΑΣΕΙΣ ΑΚΙΝΗΤΩΝ

1) **ΕΝΟΙΚΙΑΖΟΝΤΑΙ** γραφεία στο "Ζέφυρο" κοντά στη ΔΟΥ Ρόδου γ' ορόφου 145 τ.μ. μίσθωμα 1.000 ευρώ και 73 τ.μ. μίσθωμα 500 ευρώ.

Πληρ. κ. Ανέστη τηλ. κιν. 6947047651 ΧΠ659

Profit & Solution
Σύμβουλοι Ακινήτων & Επενδύσεων
Λεμεσού 34, Ρόδος
τηλ. : 22410 28100, φαξ: 22410 28104

- **Μεζονέτες**

***Κοσκινού* 200τμ μεικτά σε μαρβοροσοβά με οικόπεδο 1000μ , 180.000 €**
***Ασγούρου* 130τμ 3 υ/δ σε οικόπεδο 870μ , μπετά 150.000 €**
***Ιαλυσός* 140τμ τελειωμένη, 180.000 €**
***Παστίδα* 140τμ με οικόπεδο 250μ σε μπετά , 100.000 €**
***Γεννάδι* μεζονέτες 70τμ με θέα θάλασσα 150.000 €**
***Κιοτάρι* μεζονέτα 107τμ, θέα θάλασσα 230.000 €**

- **Διαμερίσματα**

***Ανάληψη* 43τμ 1 υ/δ καινούριο 89.000 €**
***Ανάληψη* 105τμ & γκαρσονιέρα 30τμ, 105.000 €**
***Αγ.Νικόλαος* 64τμ ισόγειο ανακαινισμένο 2 υ/δ, 2 μπάνια 84.000 €**
***Καρακόνερο* 83τμ, θέα θάλασσα, καινούριο 146.000 €**
***Στ. Κωτιάδη* (πάροδος) 92τμ 2υ/δ, 120.000 €**
***Ιξιά* 78τμ, 2υ/δ , 66.000 €**
***Ιαλυσός* 103τμ, 3υ/δ καινούριο, 170.000 €**
***Ιαλυσός* 106τμ ρετιρέ, 2 υ/δ, ηλ.συσκευές, τζάκι, θέα θάλασσα 153.000 €**

- **Οικόπεδα**

***Κοσκινού* 6.000μ 95.000 €**
***Τσαϊρι* 4.030μ σε ύψωμα 180.000 €**
***Δαματριά* 330μ οικοδομήσιμο 18.300 €**
***Θολό* 1.100μ εντός οικισμού 30.000 €**
***Αρχίπολη* 4.000μ 50.000 €**
***Γεννάδι* 1750μ με 2 άδειες οικοδομής, 800μ από θάλασσα 65.000 €**
***Γεννάδι* 850μ με άδεια οικοδομής & θέα θάλασσα 37.000 €**
***Κιοτάρι* 2.480μ 12.000 €**
***Κεφαλονιά* 15.000μ σε αγροτικό δρόμο 150.000 €**

- **ΕΝΟΙΚΙΑΣΕΙΣ**

Διαμέρισμα 2 υ/δ επιπλωμένο με ηλ.συσκευές Αγ.Νικόλαος
Διαμέρισμα 3 υ/δ ανακαινισμένο σε άριστη κατάσταση Αγ.Νικόλαος
Διαμέρισμα ισόγειο 2 υ/δ με κήπο Ακαδημία
Ιαλυσό : Μονοκατοικία 3 υ/δ

Για περισσότερες πληροφορίες και ακίνητα επικοινωνήστε με το γραφείο μας 22410-28100 AE516

πωλήσεις

συνέχεια από την προηγούμενη

ΠΩΛΕΙΤΑΙ στην Ιαλυσό **μεζονέτα** 214 τ.μ. (διώροφη συν σοφίτα), 4 ετών, πολυτελούς κατασκευής, λόγω μετακόμισης. Διαθέτει αυλή- BBQ, 2 θέσεις parking, τρία μπάνια, τρία υπνοδωμάτια, κεντρική θέρμανση, τζάκι. Πληρ.τηλ. 2241096282, 2241043592 ώρες 7-9 μ.μ.
INT140701

ΠΩΛΕΙΤΑΙ ανακαινισμένη παραδοσιακή **μονοκατοικία** 97 τ.μ. στα Μαριτσά στην τιμή 80.000 ευρώ. Πληρ.τηλ. 2241041839, 2241076218, 6932610352 MZT110736

ΠΩΛΕΙΤΑΙ ΤΡΙΑΝΤΑ μεζονέτα 3 ορόφων 210 τ.μ. οικοδομή, 200 μ. από την παραλία - αποτελούμενη από υπόγειο - ισόγειο - α' όροφο, 4 υπνοδωμάτια, 2 WC, μεγάλα μπαλκόνια με 300 τ.μ. οικόπεδο. Τιμή 258.000 ευρώ. Πληρ. τηλ. 6947576204, 6946179869
INT180709(10)

ΠΩΛΟΥΝΤΑΙ α) **διαμέρισμα** 120 τ.μ. στην οδό Στοκχόλμης λουξ κατασκευή 220.000 ευρώ και β) **διαμέρισμα** 112 τ.μ. στην οδό Ν. Καζαντζάκη λουξ κατασκευή 190.000 ευρώ. Πληρ. τηλ. 6932584374, 2241069984
MZT120735

ΠΩΛΟΥΝΤΑΙ μονοκατοικίες στην Παστίδα 80 τ.μ., 110 τ.μ., 120 τ.μ., 133 τ.μ., 160 τ.μ. εντός σχεδίου πόλεως και σε ανεξάρτητα οικόπεδα ή κάθε μία. Δεκτά όλα τα δάνεια. Πληρ. τηλ. 6932584374, 2241069984
MZT120736

ΠΩΛΕΙΤΑΙ οικόπεδο στην Δαματριά 1175 τ.μ στο κέντρο του χωριού οικοδομήσιμο. Πληρ. τηλ. 6939682828 κ. Δήμητρα
INT180706

ΠΩΛΕΙΤΑΙ κτήμα 18 στρεμμάτων το οποίο βρίσκεται μετά το παλιό αεροδρόμιο προς το δρόμο της Δαματριάς. Πληρ. τηλ. 6977185263 MZT090703

εργασιες

ΖΗΤΕΙΤΑΙ κομμώτρια. Πληρ. τηλ. 22410 38660.
MZT030809

ΖΗΤΕΙΤΑΙ βοηθός αρτοποιού στην περιοχή Αφάντου. Τηλ. 9673043842 MZT030805

ΖΗΤΕΙΤΑΙ υπάλληλος για βιβλιοπωλείο, να γνωρίζει ξένες γλώσσες και να έχει δίπλωμα αυτοκινήτου ή μηχανάκι. Τηλ. 22410 28141 ώρες 10.00-13.00. MAT2471

ΖΗΤΕΙΤΑΙ κοπέλα για να εργαστεί στην κουζίνα εστιατορίου. Πληρ. τηλ. 2241026210 MZT020831

Αν δεν ψάχνετε μια δουλειά αλλά μία επαγγελματική ευκαιρία τότε **210 8993412 κ. Μαυροφόρο** για ένα επιχειρηματικό ραντεβού www.awayoflife.gr
ΜΑΠ 141

ΖΗΤΕΙΤΑΙ κοπέλα ευπαρουσίαστη, με δυναμική προσωπικότητα και επικοινωνιακή ευχέρεια για προώθηση διαφημιστικών προϊόντων ραδιοφωνικού σταθμού με ποσοστά. Αποστολή βιογραφικών στο fax 2241075190 Υπόψιν κας Φιλίππου
ΧΠ004

ΔΙΕΘΝΗΣ ΕΤΑΙΡΕΙΑ που λειτουργεί σε 60 χώρες στον κόσμο έχει έρθει στην Ελλάδα και **ΖΗΤΑ άτομα** για συνεργασία. Ημιαπασχόληση - πλήρης απασχόληση. Πλήρες σύστημα εκπαίδευσης, ευέλικτο ωράριο. Εργασία και μέσω Internet. Πληρ. τηλ. 2241093901, 6936650000, meskouma@b-online.gr, 6932252571
MAT2469

Το Yellow Spot **ΖΗΤΕΙ βοηθούς σερβιτόρους** και άτομα για διανομή κατ' οίκον. Πληρ. τηλ. 2241033077
MZT020817

ΖΗΤΕΙΤΑΙ πωλήτρια για τουριστικό κατάστημα στην Παλιά Πόλη για απογευματινή απασχόληση.' Πληρ. τηλ. 2241076992 MZT020804

SNACK BAR - ΓΥΡΑΔΙΚΟ. ΖΗΤΕΙ έμπειρο **άτομο** γυναίκα ή άνδρα για την περιοχή Ιξιάς απογευματινό ωράριο. Θα προτιμηθεί. Οποιος μιλάει Αγγλικά. Πληρ. τηλ. 2241092382, 6973668685
MZT010812(2)

ΑΤΟΜΑ σοβαρά και υπεύθυνα για την στελέχωση θέσεων εργασίας στο νησί της Ρόδου **ΖΗΤΟΥΝΤΑΙ** από μεγάλη εμπορική εταιρεία. Χώρος και ωράριο εργασίας επιλογής των ενδιαφερομένων. Αποκλείονται πλασιέ, ντήλερ, πωλητές. Αμεση κάλυψη θέσεων. Ανεξάρτητη συνεργασία. Πλήρες σύστημα εκπαίδευσης. Αποδοχή από 650-5500 ευρώ. Πληρ. τηλ. 2102801153 και 2241030078', www.umswork4you.com.
INT2328(1)

ΖΗΤΕΙΤΑΙ μάγειρας ή μαγείρισσα για μερική ή πλήρη απασχόληση από ξενοδοχείο στ' Αφάντου. Πληρ. τηλ. 2241052326 MAT2464

ΖΗΤΟΥΝΤΑΙ άτομα για πλήρη ή μερική απασχόληση από πολυεθνική εταιρεία. Παρέχεται εκπαίδευση. Δυνατότητες εξέλιξης. Σοβαρές προτάσεις για εισοδήματα 800-2000 ευρώ μηνιαίως. Πληρ. κος Πότσος Κυριάκος τηλ. 6946762769 ΜΑΠ134

ΖΗΤΟΥΝΤΑΙ άτομα ανεξαρτήτου ειδικότητας και γνώσεων από αθηναϊκή εταιρία για ημιαπασχόληση. Ηλικία άνω των 20 ετών. Ελεύθερο ωράριο. Εισοδήματα από 800-2000 ευρώ. Πληρ. Κου Σμαραγδάκη τηλ. 6978483648 και στο www.megachance.gr
ΜΑΠ135

ΖΗΤΟΥΝΤΑΙ άτομα άνω των 18 για πρωινή ή απογευματινή ημιαπασχόληση. Παρέχουμε εκπαίδευση. Πληρ. τηλ. 6937049073
ΜΑΠ130

ΖΗΤΕΙΤΑΙ σερβιτόρα για το καφέ μπαρ Christos Garden, Γρίβα 102. Πληρ. τηλ. 2241034191 MZT020824

ΖΗΤΕΙΤΑΙ κοπέλα Ελληνίδα με γνώσεις αγγλικών για να εργαστεί σε μίνι μάρκετ στην Π. Πόλη. Πληρ. τηλ. 2241037247, 6936699602
MZT010829

ΖΗΤΟΥΝΤΑΙ ΜΑΓΕΙΡΑΣ (ΜΕ ΕΙΔΙΚΕΥΣΗ ΣΤΗΝ ΠΙΤΣΑ ΚΑΙ ΣΠΑΓΓΕΤΙ) ΚΑΙ ΣΕΡΒΙΤΟΡΑ ΓΙΑ ΗΜΙΑΠΑΣΧΟΛΗΣΗ, ΜΕΣΗΜΒΡΙΝΕΣ ΩΡΕΣ, ΣΤΟ ΚΕΝΤΡΟ ΤΗΣ ΠΟΛΗΣ. ΠΛΗΡ. ΤΗΛ. 6348364496 ΑΠΟ 10 π.μ. ΕΩΣ 2 μ.μ. ΜΑΤ2455

ΖΗΤΕΙΤΑΙ βοηθός μάγειρα για εργασία στην Ιαλυσό τις ώρες 18.00-23.00. Πληρ. τηλ. 2241090604 ώρες επικοινωνίας 09.00-13.00
MZT010820

ΖΗΤΕΙΤΑΙ οδηγός με Ε' κατηγορίας ελληνικό δίπλωμα με ανάλογη εμπειρία για μόνιμη απασχόληση. Πληρ. τηλ. 6945791109 MZT010826

ΑΜΕΣΑ ΖΗΤΩ άτομα για μερική ή πλήρη απασχόληση από 839 ευρώ τον 1ο μήνα. Πληρ. τηλ. 6937060279
ΜΑΠ128

ΖΗΤΕΙΤΑΙ κοπέλα σχεδιάστρια απόφοιτος ΤΕΙ Διακοσμητικής για να εργασθεί σε γραφείο διακοσμητικών μελετών και κατάστημα επίπλων. Απαραίτητη η γνώση Η/Υ, αγγλικής και ιταλικής γλώσσας. Πληρ. τηλ. 2241036730, 09.00-13.00 και 17.00-21.00 ΜΧΠ004

ΖΗΤΕΙΤΑΙ βοηθός μπαρ άντρας ή γυναίκα. Πληρ. τηλ. 2241086093, 6977079447 MZT010819

ΖΗΤΕΙΤΑΙ μάγειρας για οικογενειακό εστιατόριο. Πείρα απαραίτητη. Πληρ. τηλ. 2241025251 MZT010801

ΖΗΤΕΙΤΑΙ οδηγός για delivery, σε εστιατόριο στα Τριάντα. Πληρ. τηλ. 6944180357, 2241094365 (μετά τις 16.00) ΜΑΤ2451

ΖΗΤΟΥΝΤΑΙ άμεσα κυρίες για να εργαστούν μέσα από τον χώρο τους με πλήρη ή μερική απασχόληση. Πληρ. τηλ. 6974243448 (11-1 π.μ. και 7-9 μ.μ.) MZT010818

ΖΗΤΕΙΤΑΙ βοηθός σερβιτόρου έμπειρος να ομιλεί Αγγλικά για εστιατόριο ala cart στην Ιξιά. Πληρ. τηλ. 2241093282, 6973668685, **Waitres-waiter wanted** for ala cart restaurant. Tel. 2241092382, 6973668685
MZT010812(1)

ΖΗΤΕΙΤΑΙ καμαριέρα για να εργασθεί σε ξενοδοχείο στα Κολύμπια. Πληρ. τηλ. 2241056282, 2241056279
ΜΑΤ010813

ΖΗΤΟΥΝΤΑΙ πωλήτριες για εμπορικό κατάστημα και **κοπέλα** για δουλειές του σπιτιού. Πληρ. τηλ. 6944764964
ΜΑΤ2453

ΖΗΤΕΙΤΑΙ ψήστης για να εργαστεί σε οβελιστήριο στα "Εκατό Μαγαζιά" νυχτερινές ώρες. Πληρ. τηλ. 2241070520, 6936689781
ΜΑΤ2449

Το ξενοδοχείο LOUIS COLOSSOS BEACH **ΖΗΤΕΙ** το ακόλουθο προσωπικό: **Καμαριέρες, Μάγειροι, Λαντζιέρης/ες.** Οι ενδιαφερόμενοι για τις ανωτέρω θέσεις μπορούν να αποστείλουν βιογραφικό τους σημείωμα με μία πρόσφατη φωτογραφία στην διεύθυνση του ξενοδοχείου ή να απευθύνονται καθημερινά από 08.00-15.00 στο Τμήμα Προσωπικού.
ΜΑΤ2448

ΖΗΤΕΙΤΑΙ σερβιτόρα ή βοηθός σερβιτόρα έως 30 ετών για βραδινή εργασία 6-12 σε εστιατόριο της πόλης. Πληρ. τηλ. 2241031067
MZT290715

ΖΗΤΟΥΝΤΑΙ νέες κοπέλες εμφανίσιμες για επώνυμη cafeteria bar εκτός Ρόδου με δική μας μεταφορά και ημερομίσθιο 40 ευρώ (μόνο Ελληνίδες) για μόνιμη ή και προσωρινή απασχόληση. Πληρ. τηλ. 6974722584, 6973049254 MZT280726

Από το εστιατόριο ΚΟΚΟΝΑΤ του ξενοδοχείου ΚΑΡΑΒΕΛ, στην Ιξιά, έναντι Μίρα Μάρε, **ΖΗΤΟΥΝΤΑΙ:** α) **σερβιτόρος** με πείρα, γλωσσομαθής (Αγγλικά, Σκανδιναβικά κ.λπ.), β) **βοηθός σερβιτόρου** (κοπέλα), γ) **βοηθός μπουφέ,** δ) **βοηθός γραφείου** με γνώσεις ηλεκτρονικών υπολογιστών. Πληρ. τηλ. 2241090880, 2241094143 με τον κο Σάββα
MZT280721

ΚΛΑΔΟΓΕΝΗΣ ΜΙΧΑΗΛ
ΠΟΛΙΤΙΚΟΣ ΜΗΧΑΝΙΚΟΣ Ε.Μ.Π.
ΑΤΤΑΒΥΡΟΥ 20-ΡΟΔΟΣ
ΤΗΛ. 2241022394

ΠΩΛΟΥΝΤΑΙ

1. **Μεζονέτες** με απεριόριστη θέα και θέα στη θάλασσα, στο Καρακόνερο, με 3 υπνοδωμάτια, σαλόνι, κουζίνα, 2 λουτρά, αποθήκης και με υπόγειο χώρο στάθμευσης και λοιπών βοηθητικών χώρων, εμβαδού 125 τ.μ. και εμβαδού υπογείου 65 τ.μ., συνολικής επιφάνειας με το υπόγειο 190 τ.μ.
2. **Διαμερίσματα** πολυτελούς κατασκευής με απεριόριστη θέα και θέα στη θάλασσα, στο Καρακόνερο, με 3 υπνοδωμάτια, λουτρού και αποθήκης εμβαδού 105 τ.μ.

ΑΕ0058

ΠΩΛΟΥΝΤΑΙ
πολυτελή **διαμερίσματα**
πλήρως εξοπλισμένα α) 102 τ.μ. 3 υπνοδωματίων, β) 87 τ.μ. 2 υπνοδωματίων, γ) 36 τ.μ. ιδιόκτητο πάρκιν στο κέντρο της Ιαλυσού.

Πληρ. τηλ. 2241076985, 6932386180
Γιωργίου Νικόλαος

INT1170

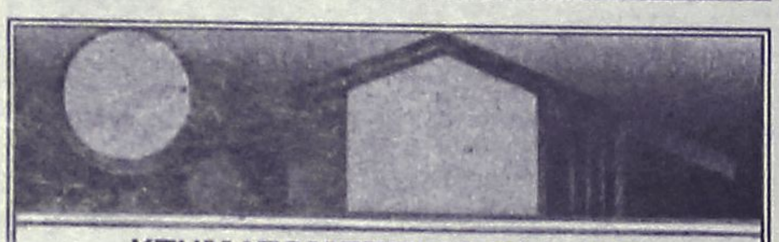

ΚΤΗΜΑΤΟΜΕΣΙΤΙΚΟ ΓΡΑΦΕΙΟ
ΑΙΓΑΙΟΚΤΗΜΑΤΙΚΗ
ΕΠΙΛΕΓΜΕΝΕΣ ΠΡΟΤΑΣΕΙΣ ΑΚΙΝΗΤΩΝ

- 50 τ.μ. σ' όρ. καινούργιο Καρακόνερο 88.000 ευρώ (ΔΔ)
- 79 τ.μ. καινούργιο στο Καρακόνερο 130.000 ευρώ (ΔΔ)
- 80 τ.μ. Σωτήρος 90.000 ευρώ (ΔΔ)
- 100 τ.μ. μονάκια 4 ετών 500 τ.μ. οικ/δο στην Ιαλυσό 300.000 ευρώ (ΔΔ)
- 108 τ.μ. β' όρ. με θέα Δασκάλους 190.000 ευρώ
- 117 τ.μ. καινούργιο ρετιρέ Αραπάκη 200.000 ευρώ
- 120 τ.μ. μονάκια Π. Πόλη Ρολά 145.000 ευρώ
- 140 τ.μ. (3 υπν.) - (2 μπάνια) - θέα - θέρμανση, 5 ετών - Παρθενώνης 230.000 ευρώ
- 120 τ.μ. (β') ορ/σμα - καινούργιο - λουξ κατασκευής - Ηρωίδας Αναστασίας 220.000 ευρώ (ΔΔ)
- 236 τ.μ. μονοκατοικία Θολό σε 2.174 τ.μ. οικ/δο με έξτρα Σ.Δ. 764 τ.μ. 264.000 ευρώ
- 265 τ.μ. μεζ/τα (10 ετών) σε 2 στρ. Τσαίρι 265.000 ευρώ (ΔΔ)
- 1 οικοδομική μερίδα οικ/κου συν/σμου ΑΥΤΟΣΤΕΓΑΣΗΣ και 1 μερίδα ΑΠΟΛΛΩΝ/ΒΑΚΧΟΥ
- Οικ/δο 4 στρ. στο Κανδυλί 120.000 ευρώ.
- Κατάστημα 40 τ.μ. με 70 τ.μ. απ/κη πρ/ση Αννης Μαρίας 110.000 ευρώ
- Γραφεία 23 τ.μ., 45 τ.μ., 67 τ.μ. κοντά στην Ακαδημία Χ2.500 το τ.μ.
- 480 τ.μ. οικ/δο Σ.Δ. 1 Ανάληψη 280.000 ευρώ

ΕΚΤΟΣ ΑΥΤΩΝ ΤΩΝ ΑΚΙΝΗΤΩΝ ΔΙΑΘΕΤΟΥΜΕ ΜΕΓΑΛΗ ΠΟΙΚΙΛΙΑ ΣΕ ΔΙΑΜ/ΤΑ (ΜΕΤ/ΝΑ-ΚΑΙΝΟΥΡΓΙΑ) ΣΤΙΣ ΚΑΛΥΤΕΡΕΣ ΤΙΜΕΣ ΤΗΣ ΑΓΟΡΑΣ-ΟΙΚ/ΔΑ ΚΑΙ ΕΝΟΙΚΙΑΣΕΙΣ ΑΚΙΝΗΤΩΝ - ΑΝΤΙΠΑΡΟΧΕΣ

ΡΕΝΑ ΒΑΖΟΥΚΟΥ
(ΜΕΣΙΤΗΣ ΑΣΤΙΚΩΝ ΣΥΜΒΑΣΕΩΝ)
ΔΙΕΥΘ. ΓΡΑΦΕΙΟΥ ΔΗΜ. ΘΕΟΔΩΡΑΚΗ 3
9-1 το πρωί καθημερινά και 6.30-9 απ/τα (Δευτ. και Πέμπτης)
Τηλ. (22410) 22943-28838 FAX: 28838, κιν. 6945466773
email.vazoukou@acn.gr

ΧΠ851

ΟΙΚΟΔΟΜΗ ΡΟΔΟΥ

ΤΕΧΝΙΚΗ-ΚΑΤΑΣΚΕΥΑΣΤΙΚΗ ΕΤΑΙΡΕΙΑ
ΠΩΛΟΥΝΤΑΙ

1) **Καταστήματα, διαμερίσματα και οροφοδιαμερίσματα** στην οδό Αμστερνταμ, Βερολίνου και Μαδρίτης στο Ροδίνι διαφόρων μεγεθών (σε συγκρότημα 9 πολυκατοικιών)
2) **Μονοκατοικίες** 150 τ.μ. η κάθε μία σε κτήμα 2.000 τ.μ. (υπό κατασκευή)
3) **Μονοκατοικίες** στο Κιοτάρι Ασκληπειού (στο κύμα) 120 τ.μ. σε κτήμα 1.300 τ.μ. εκάστη (υπό κατασκευή)
4) **Διώροφες μονοκατοικίες** των 100 τ.μ. στο Γεννάδι, 200 μέτρα από τη θάλασσα σε κτήμα 1.300 τ.μ. (υπό κατασκευή)

ΟΙΚΟΔΟΜΗ ΡΟΔΟΥ

Δεκτά δάνεια και ευκολίες πληρωμής έχουμε τις καλύτερες τιμές της αγοράς.

Καμύνδου 4- Ρόδος-85100 Τηλ.: 22410/60460- 2 Fax: 22410/60463

ΜΑΝΟΛΗΣ ΣΠΥΡΙΔΗΣ
Πολιτικός Μηχανικός Δ.Π.Θ.
(Κιν:693 6660460)

ΚΩΣΤΑΣ ΚΩΝΣΤΙΝΤΙΝΙΔΗΣ
εργολάβος
(ΚΙΝ.: 6978.110.000)

ΕΜΠ00026

ΖΗΤΕΙΤΑΙ
ΟΔΗΓΟΣ
με δίπλωμα δ΄ κατηγορίας
Πληροφορίες 6936898822

ΜΧΠ1864

Αναπτυσσόμενη εμπορική εταιρεία, επεκτείνεται στη Ρόδο και
ΖΗΤΑΕΙ άτομα
για την άμεση κάλυψη θέσεων.
• Μερική/πλήρη απασχόληση.
• Δυνατότητες εξέλιξης.

Πληροφορίες τηλ.: 2810253714, 6974270488
www.highleveljob.biz

ΜΑΠ 139

εργασιες

συνέχεια από την προηγούμενη

ΖΗΤΕΙΤΑΙ λαντζιέρα και **σερβιτόρος** για εστιατόριο. Εργασία απογευματινή - βραδινή. Πληρ. τηλ. 2241063366, 6976572163 MZT290718

ΖΗΤΕΙΤΑΙ Ελληνίδα κυρία νυκτερινή για ασθενή σε σπίτι. Πληρ. τηλ. 6944592930 MZT290719

STAFF NEEDED for Public Relations for advertising in English, German, Italian. Tel. 6944779640 MZT290702

ΖΗΤΕΙΤΑΙ κοπέλα για να εργασθεί σε καφέ - μπαρ. Πληρ. τηλ. 6947657686 MZT280728

ΕΤΑΙΡΙΑ επώνυμη στο χώρο των ειδών κομμωτικής **ΖΗΤΑ συνεργάτη** για ανάπτυξη πελατολογίου. Παρέχονται υψηλά ποσοστά και δυνατότητα για δημιουργία δικτύου πωλήσεων. Βιογραφικά στο 2103838030, τηλ. επικοινωνίας 2103838942 MAT2441

HIGH QUALITY SHOP in the Old Town **REQUIRES person** to start work immediately. Qualifications needed: Decent presentation, pleasant personality, polite with good communication skills. Knowledge of Skandinavian/German of Skandinavian/English. Very satisfactory salary. Information tel 2241077803, 6937282111 MZT270714

ΜΑΣΕΡ διπλωματούχος με πολύ καλή προϋπηρεσία **ΖΗΤΑΕΙ ΕΡΓΑΣΙΑ.** Πληρ. τηλ. 6937450385 MZT270710

ΖΗΤΕΙΤΑΙ οδηγός με δίπλωμα Γ' κατηγορίας από 2-8-05 έως 20-8-05 περίπου. Περιοχή εργασίας η Ρόδος. Πιθανό ωράριο 6 ωρών 13.00-16.00, 21.00-24.00 ή 13.00-19.00. Διαφημιστικό πρόγραμμα. Πληρ. τηλ. 6977296552, 2104955150 MAT2394

ΖΗΤΕΙΤΑΙ κοπέλα άνω των 40 ετών, Ελληνίδα ή αλλοδαπή που να μιλάει καλά τα ελληνικά, ως εσωτερική σε σπίτι με δύο παιδιά ηλικίας 3 και 1 έτους. Συστάσεις απαραίτητες. Πληρ. τηλ. 6944202409 καθημερινά 10-1 το πρωί και 6-9 το απόγευμα MZT270715

Από γνωστή εταιρεία παροχής υπηρεσιών **ΖΗΤΟΥΝΤΑΙ κοπέλες** για στελέχωση τμήματος ρεσεψιόν. Απαιτούμενα προσόντα: Γνώση χειρισμού Η/Υ, Microsoft Office, Internet, Ομαδικότητα και άριστη επικοινωνία. Επίσης **ΔΙΑΝΟΜΕΑΣ** με δίπλωμα για μηχανάκι και αυτοκίνητο για α) περιοχή Ρόδου και β) περιοχή Κρεμαστής. Πληρ. στη διεύθυνση Στέφ. Καζούλη 25, έναντι Εργατικού Κέντρου πλατεία Φώκιαλη (γραφεία ACS COURIER) MAT2517

Από πολυτελές κατάστημα στην Παλιά Πόλη **ΖΗΤΕΙΤΑΙ** για άμεση εργασία υπάλληλος με τα ακόλουθα προσόντα: Εμφανίσιμος-η με ευχάριστο χαρακτήρα, ευγενικός-ή με καλή ανθρώπινη επικοινωνία, γνώστης της γερμανικής και της αγγλικής. Μισθός πολύ ικανοποιητικός. Πληρ. τηλ. 2241077803, 6937282111 MZT270713

ΖΗΤΟΥΝΤΑΙ
ΦΟΙΤΗΤΕΣ
που φοιτούν σε οποιοδήποτε μέρος της Ελλάδας για να εργασθούν. Μισθός ικανοποιητικός
Πληρ. τηλ. 6973063226
INT020826

Η εταιρεία
ΕΙΣΑΓΩΓΕΣ ΑΝΤΙΠΡΟΣΩΠΕΙΕΣ
TAZIO import ITALIA•RODI
ΖΗΤΑ
Συνεργείο οργανωμένο με σχετική εμπειρία στην τοποθέτηση κουζινών - ντουλαπιών - πορτών.
Απαραίτητα μεταφορικό μέσο και εξοπλισμός.
Πληρ. τηλ. 2241096910
MAT2462(Γ)

ΖΗΤΟΥΝΤΑΙ
α) **Σερβιτόρος-α** να γνωρίζει Αγγλικά - Ιταλικά
β) **Βοηθός σεριβτόρου** (γυναίκα)
γ) **Καμαριέρα**
δ) **Βοηθός μαγείρου** (γυναίκα)
για εστιατόριο εκτός πόλεως Ρόδου.
Παρέχεται στέγη.
Πληρ. τηλ. 2244091031
MAT2431(Γ)

The Membership Office of Club Greece
IS LOOKING
TO RECRUIT AN ENGLISH PERSON AND A GERMAN SPEAKING PERSON

The candidates should have knowledge of:
- Excellent command of English (additional languages will be advantage but not essential)
- Computer knowlegde (excel, word etc.)

Our company offers modern training and development programs
Please call for more information and interview.
Phone: 2241096210
MAT2393(Γ)

Club Greece resorts
IS CURRENTLY LOOKING FOR
DUTCH, GERMAN, SCANDIVANIAN AND BRITISH SALES REPRESANTATIVES
to expand our already successful team in Ialyssos Rhodes.
Experience not required as full training will be given.
For more information call Richard on 6945465121
MAT2367(Γ)

Από μεγάλα Κέντρα Ξένων Γλωσσών
ΖΗΤΟΥΝΤΑΙ
ΚΑΘΗΓΗΤΕΣ ΑΓΓΛΙΚΗΣ ΓΛΩΣΣΑΣ και ΓΕΡΜΑΝΙΚΗΣ
με τα ανάλογα προσόντα.
Αριστες συνθήκες εργασίας, αποδοχές αναλόγως προσόντων, ασφάλιση
Πληρ. τηλ. 2241029090
ΜΑΠ131(Γ)

Η εταιρεία **OMIKRON e-commerce Portall SA**
ΖΗΤΑ ΥΠΑΛΛΗΛΟ ΓΡΑΦΕΙΟΥ
έως 25 ετών με άριστη γνώση Η/Υ και άνεση στην επικοινωνία, για μόνιμη απασχόληση.
Παπάγου 23 Ρόδος
Τηλ. 2241020305, fax 2241030109
email: omikron@rho.forthnet.gr
MAT2452(Γ)

FLOCAFE
ΖΗΤΕΙΤΑΙ
Από το **FLOCAFE ΡΟΔΟΥ**, προσωπικό για το μπουφέ και το σέρβις. Γνώση Αγγλικών απαραίτητη.
Επικοινωνία στο τηλ. **2241021271**
Ωρες επικοινωνίας με τη διευθύντρια του καταστήματος:
10.00-15.00, 19.30-22.00
Διεύθυνση: **Αλεξ. Διάκου 10**
ΜΧΠ496

ΖΗΤΕΙΤΑΙ
ΚΑΘΗΓΗΤΗΣ/ΤΡΙΑ ΑΓΓΛΙΚΩΝ
– Αν έχετε όρεξη για δουλειά
– Αν έχετε τα τυπικά και ουσιαστικά προσόντα
– Αν ενδιαφέρεστε για μια άγογη συνεργασία
Σας προσφέρουμε:
– Απόλυτα ικανοποιητική αμοιβή ανάλογα με τα προσόντα σας
– Πλήρη απασχόληση
– Πλήρη ασφαλιστική κάλυψη
Πληρ. τηλ. 2241035289, fax 2241032336
ΜΧΠ089

ΖΗΤΕΙΤΑΙ
ΠΤΥΧΙΟΥΧΟΣ ΑΓΓΛΙΚΗΣ ΦΙΛΟΛΟΓΙΑΣ ή ΑΠΟΦΟΙΤΟΣ ΑΓΓΛΙΚΟΥ ΠΑΝΕΠΙΣΤΗΜΙΟΥ
που να χειρίζεται πολύ καλά την Ελληνική και Αγγλική γλώσσα (γραπτά και προφορικά) για απογευματινή εργασία σε μόνιμη βάση, σε μεγάλη εκδοτική εταιρεία. Απαραίτητη η γνώση ηλεκτρονικού υπολογιστή σε πολύ καλό επίπεδο.
Οι ενδιαφερόμενοι μπορούν να στειλουν βιογραφικό στην **Ταχυδρομική Θυρίδα 348** ΜΟΟ114

Από μεγάλο εστιατόριο εντός πόλεως
ΖΗΤΟΥΝΤΑΙ
έμπειροι σερβιτόροι
για 12μηνη απασχόληση.
Μισθός ικανοποιητικός και ασφάλιση
Πληρ. κ. Μαρία τηλ. 2241060608, 6947423045
MAT2468

ΖΗΤΕΙΤΑΙ
καμαριέρα
από το ξενοδοχείο MAJESTIC
Πληρ. τηλ. 2241022031
MXP12670

Από την εταιρεία **Γ. ΣΑΒΟΪΔΑΚΗΣ Α.Ε.**
ΖΗΤΟΥΝΤΑΙ
για το κατάστημα της λιανικής:
α) **Πωλήτριες**
β) **Καθαρίστρια**
Πληρ. τηλ. 2241020130, 6944631255 κ. Σιργουνέλη
MAT2460(Γ)

H ING
ζητά
Γραμματέα Υποκαταστήματος

ΠΕΡΙΓΡΑΦΗ ΘΕΣΗΣ ΕΡΓΑΣΙΑΣ:

Θέση πλήρους απασχόλησης που αναφέρεται στον προϊστάμενο του γραφείου. Τα κύρια καθήκοντα είναι γραμματειακή υποστήριξη, διαχείριση εισερχόμενης - εξερχόμενης αλληλογραφίας, τηλεφωνική υποστήριξη, εξυπηρέτηση πελατών και συνεργατών.
Ωράριο: Δευτέρα έως Παρασκευή 09.00-13.00 και 17.00-21.00

Ο/Η ΥΠΟΨΗΦΙΟΣ:

Επαγγελματίας με προηγούμενη εργασία και εμπειρία σε θέση γραμματειακής υποστήριξης, απαραίτητη γνώση αγγλικών και χειρισμού Η/Υ.

Παρακαλώ όπως προσκομίσετε το βιογραφικό σας σημείωμα στα γραφεία της εταιρείας:
ΕΜΠΟΡΙΚΟ ΚΕΝΤΡΟ CAIRO PALACE, 2ος ΟΡΟΦΟΣ, τηλ. 2241020229/37303 Υπ' όψιν Κας Κοσμίδου
ΧΠΙΑΡ122

Από την αντιπροσωπεία αυτοκινήτων
HONDA - MITSUBISHI
ΖΗΤΕΙΤΑΙ
ΠΩΛΗΤΗΣ ΑΥΤΟΚΙΝΗΤΩΝ

Επιθυμητή προϋπηρεσία στο χώρο.
Καλή γνώση Η/Υ και Αγγλικών.

Απαραίτητη αποστολή βιογραφικού σημειώματος στη διεύθυνση **Λ. Λίνδου 138 Ρόδος**
Τηλ. 2241067440-41
Φαξ 2241068462
Email: kaligcar@otenet.gr
ΜΧΠ915

εργασιες

συνέχεια από την προηγούμενη

Από εμπορική εταιρεία **ΖΗΤΟΥΝΤΑΙ αποθηκάριος** και οδηγοί για μόνιμη απασχόληση. Πληρ. τηλ. 2241069230, 2241069240
MAT2406

ΖΗΤΕΙΤΑΙ κοπέλα για το "Δίκτυο καφέ" στον Αρχάγγελο. Πληρ. τηλ. 2244023850, 6944444219 κ. Μαυριός Νίκος
MAT2385

ΖΗΤΟΥΝΤΑΙ για πρόσληψη με δίμηνη σύμβαση απόφοιτοι Λυκείου ηλικίας 20-45 ετών, κάτοχοι αυτοκινήτου, για απογραφή σε εμπορικά καταστήματα. Παρέχονται: Βασικός μισθός, ασφάλεια ΙΚΑ, εκπαίδευση. Δυνατότητες περαιτέρω συνεργασίας. Πληρ. τηλ. 2106781900
MAT2386

ΑΜΕΣΑ ΖΗΤΟΥΝΤΑΙ 3 δυναμικά και υπεύθυνα άτομα από μεγάλη πολυεθνική εμπορική εταιρία για στελέχωση/οργάνωση και δικτύωση σε Δωδεκάνησα, Βουλγαρία, Ρωσία. Ιντερνετ επιθυμητό. Παρέχεται συνεχής εκπαίδευση. Ελεύθερο ωράριο. Τηλ./όνομα στο 2241075118 και www.succesfulhomebusiness.net
INT190707

Από επιχείρηση **ΖΗΤΟΥΝΤΑΙ γυναίκες** για εργασία. Πληρ. τηλ. 2241092743
MAT2363

ΖΗΤΕΙΤΑΙ κοπέλα για εργασία σε pool bar. Πληρ. τηλ. 2241047228, 6947930115, 6944760796
MZT210728

ΣΥΝΕΡΓΑΤΕΣ σοβαροί και υπεύθυνοι **ΖΗΤΟΥΝΤΑΙ** από Ρόδο για εκπροσώπηση εταιρείας Κολοσσού που ραγδαία αναπτύσσεται στο νησί. Χρήση Internet επιθυμητή. Κέρδη 800-5000 ευρώ!!! Καλέστε άμεσα: Υπάρχει εκπαίδευση το σαββατοκύριακο!! Πληρ. τηλ. 2310729425, 6 9 7 9 7 7 6 7 1 6, www.highlevelijob.com.
MAT2328(2)

ΖΗΤΕΙΤΑΙ πωλήτρια με γνώσεις σχεδίου & διακόσμησης, από κατάστημα επίπλων. Άριστο περιβάλλον εργασίας, μισθός πολύ ικανοποιητικός και ανάλογως προσόντων. Θα τηρηθεί απόλυτη εχεμύθεια. Πληρ. τηλ. 6936783549.
MAT2335

Η οδική βοήθεια HELLAS SERVICE Ρόδου **ΖΗΤΑ συνεργάτες** για τη στελέχωση του τμήματος πωλήσεων. Πληρ. τηλ. 2241022490
MAT2265

Από το κέντρο Ξένων Γλωσσών **ΖΗΤΟΥΝΤΑΙ καθηγητές/τριες γερμανικής** και **Γαλλικής** γλώσσας με τα απαραίτητα προσόντα για τη νέα σχολική χρονιά 2005-2006. Πληρ. τηλ. 2241092549, 2241092121, 6947838440.
INT2337

διαφορα

ΠΩΛΕΙΤΑΙ μηχανή βάρκας MERCURY 9,8. Τιμή 700 ευρώ. Πληρ. τηλ. 6946903686, 6947077040, 2241029458 κ. Μιχάλης
INT260709

ΠΩΛΕΙΤΑΙ εξοπλισμός φροντιστηρίου σε άριστη κατάσταση. Πληρ. τηλ. 6932680937
MZT020827

ΠΩΛΕΙΤΑΙ οικιακός εξοπλισμός σπιτιού, παιδικά κρεβάτια, βιβλιοθήκες και σαλόνι τραπεζάκια κ.λπ. από 50 εώς 150 ευρώ. Επίσης διπλό ψυγείο ντουλάπα, λευκό, SAMSUNG 2ετίας. Άριστη κατάσταση. Νερό, παγάκια, 1200 ευρώ. Πληρ. τηλ. 6977000977
MZT020830

ΠΩΛΟΥΝΤΑΙ 2 κρεβατάκιακούνιες με στρώμα στο χρώμα του ξύλου οξιάς με παιδική φιγούρα σε άριστη κατάσταση. Τιμή 100 ευρώ έκαστο. Πληρ. τηλ. 2241036213, 6945795611
MZT290713

Η αντιπροσωπεία αυτοκινήτων **RODOS CAR A.E.**

ΖΗΤΑ ΑΤΟΜΑ

για το Τμήμα Φανοποιείου
(βοηθός φανοποιού), με εμπειρία
Πληρ. τηλ. 2241061825, 2241064169
(Υπ' όψιν κου Γαβαλά)
ΜΧΠ839

ΖΗΤΟΥΝΤΑΙ

ΓΥΜΝΑΣΤΕΣ/ΤΡΙΕΣ, ΦΥΣΙΟΘΕΡΑΠΕΥΤΕΣ/ΤΡΙΕΣ και ΚΙΝΗΣΙΟΛΟΓΟΙ

για μερική ή πλήρη απασχόληση για να εργασθούν σε εργομετρικό κέντρο - γυμναστήριο.
Ωράριο επικοινωνίας: Δευτέρα - Παρασκευή 08.15 έως 22.30
Πληρ. τηλ. 2241073712
Παρακαλούμε να σταλεί το πλήρες βιογραφικό σας σημείωμα στο fax **2241025610**
MAT2444(Γ)

Ο Ομιλος Εταιρείων **BRINKS - ΕΡΜΗΣ Security A.E.** με ηγετική θέση στην Παγκόσμια & Ελληνική αγορά **επιθυμεί να προσλάβει άμεσα** για κάλυψη των παρακάτω θέσεων, στο Υποκατάστημα Ρόδου.

α. Οδηγοί Χρηματαποστολών
β. Συνοδοί Χρηματαποστολών
γ. Προσωπικό Ασφαλείας (Φύλακες)

Απαιτούμενα Προσόντα - Προϋποθέσεις
- Απόφοιτοι Λυκείου
- Ηλικία έως 35 ετών
- Λευκό Ποινικό Μητρώο
- Καλή εμφάνιση
- Εκπληρωμένες Στρατιωτικές Υποχρεώσεις
- Δίπλωμα οδήγησης Γ' επαγγελματικό (για οδηγούς)

Σημείωση: Η κατοχή άδειας εργασίας για Προσωπικό Ασφαλείας θα θεωρηθεί επιπλέον προσόν.

Οι ενδιαφερόμενοι που διαθέτουν τα παραπάνω προσόντα, μπορούν καθημερινά από 10.00 έως 13.00 να υποβάλλουν αίτηση πρόσληψης στα Γραφεία μας, που βρίσκονται στην ***Λ. Ιαλυσού 41.***

Τηλ. Επιχ. 2241096111 Κον Κουλιανό Νικόλαο (Δ/ντής Υποκαταστήματος)
MAT2384

Ο Εκπαιδευτικός Οργανισμός

ΟΡΟΣΗΜΟ
ΘΕΜΕΛΙΟ
ΣΥΓΧΡΟΝΑ ΦΡΟΝΤΙΣΤΗΡΙΑ

ΖΗΤΑΕΙ

για το φροντιστήριο της Ρόδου
Μαθηματικό
ενόψει της νέας σχολ. χρονιάς 2005-06

Τηλ.: **2241075194** - Fax **2241076705**
Email: **rodos@interactive.gr**
Κατάθεση βιογραφικού καθημερινά 10.00-13.00 & 17.00-21.00
ΜΧΠΕΚΠ013.1

ΖΗΤΕΙΤΑΙ

γυμναστής - γυμνάστρια, αισθητικός, φυσιοθεραπεύτρια.

Paradise Spa
Πληρ. τηλ. 2241062481
MAT2467(Γ)

ΜΕΓΑΛΗ ΠΟΛΥΕΘΝΙΚΗ ΕΤΑΙΡΕΙΑ
ΖΗΤΑ ΑΝΕΞΑΡΤΗΤΟΥΣ ΣΥΝΕΡΓΑΤΕΣ

Με μερική ή πλήρη απασχόληση

Για περισσότερες πληροφορίες καλέστε:
6977946940, 6945903675
(Ισχύει για όλα τα Δωδεκάνησα)
ΜΑΠ136

Από την
ΞΕΝΑΚΗΣ Α.Ε.
ΗΛΕΚΤΡΙΚΕΣ ΣΥΣΚΕΥΕΣ

ΖΗΤΕΙΤΑΙ

ΠΡΟΣΩΠΙΚΟ ΓΙΑ ΤΟ ΕΜΠΟΡΙΚΟ ΤΜΗΜΑ

Απαραίτητα: Απολυτήριο Λυκείου και γνώσεις Η/Υ

Πληρ. τηλ. 2241026597 κ. Μιχαλη Μαριου
ΜΧΠ788

Ξενοδοχείο RESORT 5 αστέρων της Βορείου Ελλάδος

ΖΗΤΕΙ

άμεσα και για όλο τον χρόνο
τις παρακάτω ειδικότητες:
α) **Α΄ μάγειρα**
β) **Προϊσταμένη ορόφων**
γ) **Υπεύθυνο εστιατορίου**
Αποστολή βιογραφικού **Τ.Θ. 60476, ΤΚ. 57001**
INT126

ΕΥΡΩΓΝΩΣΗ

Ο ΕΥΡΩΠΑΪΚΟΣ ΕΚΠΑΙΔΕΥΤΙΚΟΣ ΟΜΙΛΟΣ ΕΥΡΩΓΝΩΣΗ® με 210 Κέντρα

ξένων γλωσσών, ζητά ικανούς **ΚΑΘΗΓΗΤΕΣ** Αγγλικής και Γερμανικής Γλώσσας, με δυναμικό χαρακτήρα, μεγάλη μεταδοτικότητα, δημιουργικές, οργανωτικές και επικοινωνιακές ικανότητες. Πτυχίο ανωτάτης σχολής,, διδακτική εμπειρία και σεμινάρια επικοινωνιακής κατεύθυνσης ή μεθοδολογίας θα θεωρηθούν επιπλέον προσόντα.
Προσφέρονται: άριστο περιβάλλον εργασίας, εκπαίδευση, προοπτικές εξέλιξης και αποδοχές αναλόγως προσόντων.
Αποστολή βιογραφικών Εθνικής Αντίστασης 48 Fax: 2241 0 73190
E mail: eurorhodes1@acn.gr
Follow – up και ραντεβού συνέντευξης. Τηλ. 2241 0 73303 - 2241 0 33710
ΜΧΠΕΚΠ016

Από την ΒΙΟΜΗΧΑΝΙΚΗ ΚΑΙ ΕΜΠΟΡΙΚΗ ΕΤΑΙΡΕΙΑ
ΒΑΠ Π. ΚΟΥΓΙΟΣ ΑΒΕΕ

ΖΗΤΕΙΤΑΙ

ΟΔΗΓΟΣ

Απαραίτητο Επαγγελματικό δίπλωμα Γ' κατηγορίας
Ο ιδανικός υποψήφιος πρέπει να έχει ηλικία μέχρι 35 ετών.
Προϋπηρεσία στις πωλήσεις θα ληφθεί υπ' όψη.
Προσφέρονται:
Ικανοποιητικός αρχικός μισθός, πλήρης ασφάλιση και ποσοστά.
Οι ενδιαφερόμενοι μπορούν να επικοινωνούν στο τηλ. **2241061434** με την κ. Παπανδρέου από τις 9.00 μέχρι 14.00
ΜΧΠ090

Από κέντρο Ξένων Γλωσσών

ΖΗΤΟΥΝΤΑΙ

ΚΑΘΗΓΗΤΕΣ- ΚΑΘΗΓΗΤΡΙΕΣ ΑΓΓΛΙΚΩΝ

για να εργασθούν την επόμενη σχολική χρονιά (Σεπτ. 2005).
Απαραίτητα προσόντα:
- Αδεια διδασκαλίας, προϋπηρεσία
- Υπευθυνότητα - συνέπεια
- Γνώση της Αγγλικής ως μητρικής γλώσσας

Προσφέρονται:
- Δυνατότητα εργασίας part time - full time
- Ευχάριστο περιβάλλον εργασίας
- Ικανοποιητικές αποδοχές

Οσοι ενδιαφέρονται παρακαλούνται να πάρουν τηλ. στο **2241068262, 2241065528**
MAT2436(Γ)

Από την ΠΛΑΤΗΣ & ΣΙΑ ΑΕ
(PALLAS -5 CINEMAS CENTER)

ΖΗΤΕΙΤΑΙ

νέα για τη θέση βοηθού Λογιστή
(βιβλία Γ΄ κατηγορίας) για άμεση πρόσληψη.
Απαραίτητα προσόντα:
- Γνώση μηχανογραφημένης Λογιστικής
- Γνώση χρήσης Η/Υ (word, excel)
- Τυχόν προϋπηρεσία θα εκτιμηθεί

Υπεύθυνος κος Νικόλαος Παναγιωτόπουλος
Πληρ. τηλ. 2241024475, 6974060526
απογευματινές ώρες
ΜΧΠ1987

Η αντιπροσωπεία αυτοκινήτων **RODOS MOTOR CAR A.E.**

ΖΗΤΑ

ΣΥΝΕΡΓΑΤΕΣ για το ΤΜΗΜΑ ΠΩΛΗΣΕΩΝ

Απαραίτητα προσόντα:
- Καλή χρήση Η/Υ, Ικανότητα Επικοινωνίας, Οργανωτικότητα και Συνέπεια

Προσφέρονται: Μισθός, Προμήθεια, Bonus
Προϋπηρεσία σε αντικείμενο πωλήσεων θα εκτιμηθεί
Απαραίτητη η αποστολή βιογραφικού στο **2241068611**
Πληρ. τηλ. 2241068853 - κος Κυπριάδης Πέτρος
ΜΧΠΑΑΥ016

εργασιες

συνέχεια από την προηγούμενη

ΠΩΛΕΙΤΑΙ επαγγελματικό ψυγείο **βιτρίνα** (ανοιχτό) σε καλή κατάσταση και σε καλή τιμή. Πληρ. τηλ. 2241073535 ΜΧΡ12666

ΠΩΛΕΙΤΑΙ εξωλέμβια MERCURY OPTI-MAX 150 HP (LONG), DIGITAL, μοντέλο 2002, ελάχιστες ώρες, σχεδόν καινούργια. 7.700 ευρώ. Πληρ. τηλ. 6946953904 ΜΑΠ102

ΓΡΑΜΜΑΤΟΣΗΜΑ ΕΛΛΑΔΟΣ σε μεγάλη προσφορά, 1000 γραμματόσημα Ελλάδος όλα διαφορετικά μόνον 38 ευρώ, 500 διαφορετικά 15 ευρώ. Τηλεφωνήσατε τώρα στον αριθμό 2241038922 και ζητήστε τον κο Αλέξανδρο. Επίσης **ΑΓΟΡΑΖΩ** EUROPA, γραμματόσημα Ελλάδος ασφράγιστα και σφραγισμένα καθώς και συλλογές, ελληνικά και ξένα. ΜΖΤ060719

πωλησεις αυτοκινητων & μοτοσικλετων

ΠΩΛΕΙΤΑΙ αυτοκίνητο μέρκας DAEWOO LANOS μοντέλο 1998 και με 40.000 χλμ. σε άριστη κατάσταση. Πληροφορίες 6972890168, 22410 75924 ΜΧΠ 1864

ΠΩΛΕΙΤΑΙ YAMAHA DRAGSTAR 400 cc 18.750 χλμ. σε τιμή 2.800 ευρώ. Δεκτή χρηματοδότηση. Πληρ. τηλ. 6932196364 ΜΟΟ131

ΠΩΛΕΙΤΑΙ Jeep Cherokee μοντέλο 1995, 2.500 cc. Πληρ. τηλ. 2241086068 ΜΖΤ020818

ΠΩΛΕΙΤΑΙ μηχανή BMW R51/3 άριστη κατάσταση-προσεγμένη λόγω αναχώρησης. Πληρ. τηλ. 6976564340-απογευματινές ώρες ΜΖΤ300707

ΠΩΛΕΙΤΑΙ μηχανή HUSABERG 650 κυβ. με 9.000 χλμ. μοντέλο 2003. Τιμή 7.000 ευρώ. Πληρ. τηλ. 6972930022 ΜΖΤ290709

ΠΩΛΕΙΤΑΙ μηχανή YAMAHA TDM850 μοντέλο 2000 χρώματος μαύρο, σε άριστη κατάσταση, με 21.000 χλμ. επιπλέον εξτρά βαλίτσα και προστατευτικές μπάρες. Δεκτός κάθε έλεγχος. Πληρ. τηλ. 6947432941 ΙΝΤ280720

ΠΩΛΕΙΤΑΙ BMW 520 μοντέλο του '97 φουλ εξτρά κλιματισμό, ζάντες, παράθυρα ηλεκτρικά, συναγερμό. Ατρακάριστο τιμή 16.000 ευρώ. Πληρ. τηλ. 6944807951 ΜΧΡ12665

ΠΩΛΕΙΤΑΙ PEUGEOT 106 1400 cc μοντέλο '92, σε καλή κατάσταση με όλα του τα service. Τιμή 3000 ευρώ. Πληρ. τηλ. 6945557133 ΙΝΤ270718

ΠΩΛΕΙΤΑΙ OPEL KADETT 1200 cc μοντέλο 1989, σε καλή κατάσταση. Πληρ. τηλ. 6937236097, 2241020719 ΜΖΤ270704

μαθήματα

ΜΑΘΗΜΑΤΙΚΟΣ παραδίδει κατ' οίκον μαθήματα σε μαθητές Γυμνασίου - Λυκείου - ΤΕΕ. Προετοιμασία Πανελληνίων. Πλήρ. τηλ. 6976436973 ΜΖΤ030825

ΜΑΘΗΜΑΤΙΚΑ - ΦΥΣΙΚΗ - ΧΗΜΕΙΑ. Ιδιαίτερα μαθήματα για όσους θέλουν επιτυχίες στηριγμένες σε γερές βάσεις, χωρίς ελλείψεις και κενά, με υπεύθυνη και μεθοδική εργασία από καθηγητές με ουσιαστικά προσόντα. Κατόπιν συνεννοήσεως δεκτά και γκρουπ 2-3 μαθητών. Τηλ. (μαθηματικά) 6948893531, (φυσική - χημεία) 6938551511 ΜΑΤ2514

Εμπειρος **ΚΑΘΗΓΗΤΗΣ ΜΑΘΗΜΑΤΙΚΩΝ** με διδακτορικό, **ΠΑΡΑΔΙΔΕΙ ΚΑΤ' ΟΙΚΟΝ** σε παιδιά Γυμνασίου-Λυκείου-Πανελλήνιες, τη νέα σχολική χρονιά. Πληρ. τηλ. 6945197015 ΜΖΤ280725

ΔΙΔΑΚΤΩΡ Αγγλικού Πανεπιστημίου παραδίδει μαθήματα Αγγλικών το καλοκαίρι, για όλα τα επίπεδα. Πληρ. τηλ. 6944390803 ΜΖΤ280724

Εμπειρος **ΚΑΘΗΓΗΤΗΣ**, Χημικός Msc, **ΠΑΡΑΔΙΔΕΙ ΚΑΤ' ΟΙΚΟ ΜΑΘΗΜΑΤΑ** Φυσικής - Χημείας σε μαθητές Γυμνασίου και Λυκείου. Συστηματική προετοιμασία για τις πανελλαδικές εξετάσεις. Εντατικά μαθήματα για μεταξεταστέους. Πληρ. τηλ. 2241069380, 6944425672 ΜΖΤ260733

ΚΑΘΗΓΗΤΗΣ αριστούχος απόφοιτος (MASTER) SCHILLER INTERNATIONAL UNIVERSITY, **παραδίδει μαθήματα *κατ' οίκον*** σε αρχάριους, προχωρημένους, ξενοδοχοϋπαλλήλους. Εξασφαλισμένη επιτυχία εξετάσεων LONDON EDEXCEL 1, 2, 3, 4, 5, ECCE, CAMBRIDGE και MICHIGAN PROFICIENCY, TOEIC, TOEFL καθώς και ΚΡΑΤΙΚΟΥ ΠΙΣΤΟΠΟΙΗΤΙΚΟΥ ΓΛΩΣΣΟΜΑΘΕΙΑΣ. Προετοιμασία για INICIAL, INTERMEDIO, SUPERIOR Ισπανικής, CELI 1, 2, 3, 4, 5 Ιταλικής όπως και για εξετάσεις εισαγωγής σε Πανεπιστήμια εξωτερικού. Τιμές λογικές. Μεταφράσεις δεκτές. Πληρ. τηλ. 2241025133 ΜΖΤ020721

προσφορες εργασιας

ΥΔΡΑΥΛΙΚΟΣ με άδεια εγκαταστάτη Β' τάξεως για έργα κατασκευή και συντήρηση θερμοϋδραυλικών εγκαταστάσεων ατμού όλων των μπαρ - ιατρικών αερίων - εύφλεκτων υγρών - και αερίων **ΖΗΤΩ** την ανάλογη **ΕΡΓΑΣΙΑ**. Εχω προϋπηρεσία κατασκευής και συντήρησης Νοσοκομείων. Πληρ. τηλ. 6977815796 ΜΖΤ020801

ΞΥΛΟΥΡΓΙΚΕΣ ΕΡΓΑΣΙΕΣ. Συνεργείο αναλαμβάνει κατασκευές και συντήρηση σπιτιών, ξενοδοχείων και πάσης φύσεως επισκευές και μερεμέτια. Πληρ. τηλ. 6932316903 κ. Σάββα 2241064069 ΜΖΤ300703

ΚΥΡΙΑ γνωρίζουσα καλά Ελληνικά παιδαγωγός, **ΖΗΤΕΙ ΕΣΩΤΕΡΙΚΗ ΕΡΓΑΣΙΑ** για φροντίδα παιδιών ή ηλικιωμένων. Πληρ. τηλ. 6947554256 ΜΖΤ290714

ΚΥΡΙΟΣ διπλωματούχος μασέρ - κινησιοθεραπευτής κάνει θεραπευτικό, χαλαρωτικό μασάζ. Πληρ. τηλ. 6937450385 ΜΖΤ270708

ΚΥΡΙΑ από Βουλγαρία νοσοκόμα **ΖΗΤΑΕΙ ΕΡΓΑΣΙΑ** ως οικιακή βοηθός, φύλαξη ηλικιωμένων. Μόνο σοβαρές προτάσεις. Πληρ. τηλ. 6946659032 ΜΖ270711

ΚΥΡΙΑ διπλωματούχος μασέρ κάνει θεραπευτικό, αθλητικό, χαλαρωτικό μασάζ. Πληρ. τηλ. 6948553306 ΜΖΤ220713

ΚΥΡΙΑ διπλωματούχος μασέρ προσφέρει θεραπευτικό, κλασικό, αθλητικό, αδυνατίσματος, χαλαρωτικό, αισθητικό και καθαρισμό προσώπου (μάσκες, μασάζ). Πληρ. τηλ. 2241035252, 6932024975 ΜΖΤ230603

γνωριμιες

ΕΛΛΗΝΙΔΑ 20ΧΡΟΝΗ ΖΗΤΑ ΓΝΩΡΙΜΙΕΣ ΜΕ ΣΟΒΑΡΟΥΣ ΚΥΡΙΟΥΣ. ΠΛΗΡ. 6944931166 ΜΖΤ020819

ΤΡΑΒ... 22 ετών πολύ όμορφη **ΖΗΤΑ ΓΝΩΡΙΜΙΑ** με κυρίους. Πληρ. τηλ. 6946074523 ΜΖΤ020840

ΑΚΜΑΙΟΤΑΤΟΣ, ΣΟΒΑΡΟΣ, ΕΛΕΥΘΕΡΟΣ 50άρής κύριος **ΕΠΙΘΥΜΕΙ ΓΝΩΡΙΜΙΑ** με κυρίες, δεσποινίδες άνω των 22 ετών με σκοπό την γνωριμία, σχέση και ό,τι ήθελε προκύψει. Πληρ. κον Κώστα τηλ. 6947621237 ΜΖΤ020810

Κομψότατη κυρία, αδέσμευτη με ανάγκη για πραγματική επικοινωνία **ΕΠΙΘΥΜΕΙ ΓΝΩΡΙΜΙΑ** με κύριο αισιόδοξο, στοργικό, κοινωνικό για σοβαρή σχέση. Πληρ. τηλ. 6973540250 ΜΑΠ133.1

Αξιόλογη κυρία με πολλά προσόντα, εύστροφη επαγγελματικά αποκαταστημένη **ΑΝΑΖΗΤΑ ΓΝΩΡΙΜΙΑ** με κύριο αποφασιστικό, καλών αναλογιών, αδέσμευτο για σοβαρή σχέση. Πληρ. τηλ. 6944233171 ΜΑΠ133.3

ΠΩΛΕΙΤΑΙ

μηχανή εξωλέμβια τετράχρονη HONDA 130 HP σε άριστη κατάσταση και με ευκολίες.

Πληρ. τηλ. 2241067440 ΜΧΠ915

ΜΟΤΟΜΙΚΕ

ΜΕΤΑΧΕΙΡΙΣΜΕΝΑ

Από το κατάστημα **YAMAHA MOTOMIKE πωλούνται** τα παρακάτω δίκυκλα σε άριστη κατάσταση σε όλα τα μοντέλα **ΕΓΓΥΗΣΗ 1 ΧΡΟΝΟ**

ΜΟΝΤΕΛΟ	ΜΑΡΚΑ	ΧΜ	ΧΡΩΜΑ	ΤΙΜΗ	ΗΜ/ΝΙΑ ΑΓΟΡΑΣ
VARADERO 1000	HONDA SPORT TURING	6500	ΜΑΥΡΟ-ΓΚΡΙ	9000	2004
TIGER 900	TRIUMPH ENDURO	79.882	ΜΑΥΡΟ	4500	1995
TDM 850	YAMAHA SPORT TURING	50.000	ΧΡΥΣΑΦΙ ΑΣΗΜΙ	5500	1999
FZS 600 FAZER	YAMAHA SPORT TURING	45000	ΜΑΥRO	4500	2000
GSXF600S BADID	SUZUKI SPORT-NAKED	15850	ΚΟΚΚΙΝΟ	4000	1996
DRAGSTAR 650	YAMAHA CASTOM	6888	ΠΟΡΤΟΚΑΛΙ	5500	1999
XV 400	YAMAHA CASTOM	25000	ΜΠΛΕ	2500	1995
MAGNA 250	HONDA CRUISER	15320	ΓΚΡΙ	1800	1996
DT200R	YAMAHA ENDURO	14000	MAYRO	1800	1990
LEONARDO 150	APRILIA MAXI SCOOTER	13325	ASHMI	1000	2002
DT125X	YAMAHA SUPERMOTARD	3120	ΜΠΛΕ	3900	28/4/05
AERROX-NITRO 100	YAMAHA SCOOTER	3330	ΜΠΛΕ	1500	2005
MAX 100	KAWASAKI ΠΑΠΑΚΙ	13350	ΑΣΠΡΟ	550	1997
MANKEY 50	HONDA ΜΠΟΜΠΑΚΙ	6220	ΜΠΛΕ	1200	2000
YH 50	YAMAHA SCOOTER	1665	ΜΠΛΕ	1400	2004
ZOK 50 R	YAMAHA SCOOTER	2652	ΑΣΠΡΟ	1500	2005

ΜΟΝΤΕΛΟ ΤΕΤΡΑΤΡΟΧΕΣ	ΜΑΡΚΑ ATV-QUADS	ΧΛΜ	ΤΙΜΗ	ΗΜ/ΝΙΑ ΑΓΟΡΑΣ
BREZZE 125 Μπλε	YAMAHA ATV	1100	4000,00	2003

Πατριάρχου Αθηναγόρα 13, Ρόδος 85100 • Τηλ. & Fax 2241026360
www.motomike.gr info@motomike.gr AE536

ΗΛΕΚΤΡΟΓΕΝΝΗΤΡΙΕΣ
4,2 - 19.0 KVA

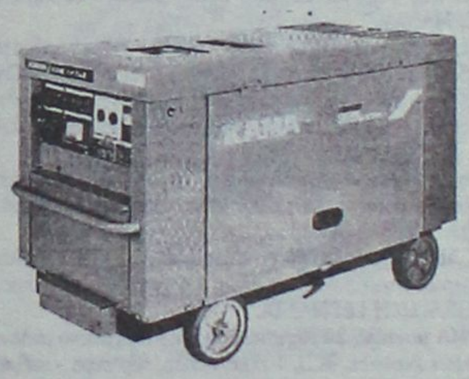

ΕΤΟΙΜΟΠΑΡΑΔΟΤΕΣ
βενζίνης - πετρελαίου
Από 0% προκαταβολή έως 72 μηνιαίες δόσεις
ΜΑΛΩΝΑΣ ΚΩΝΣΤΑΝΤΙΝΟΣ
ΔΟΜΙΚΑ ΜΗΧΑΝΗΜΑΤΑ • ΟΙΚΟΔΟΜΙΚΑ ΥΛΙΚΑ • ΧΡΩΜΑΤΑ • ΣΙΔΗΡΙΚΑ
Στέλιου Κωτιάδη 20 Ρόδος τηλ. & fax 2241026172
mmalonas@hotmail.com MAT2461(Γ)

ΚΥΝΟΤΡΟΦΕΙΟ-ΕΚΠΑΙΔΕΥΤΗΡΙΟ ΣΚΥΛΩΝ ΙΑΛΥΣΟΣ ΛΕΝΤΗΣ ΓΕΩΡΓΙΟΣ ☎ 22410-93513

ΚΥΝΟΤΡΟΦΕΙΟ - ΕΚΠΑΙΔΕΥΤΗΡΙΟ ΣΚΥΛΩΝ
ΞΕΝΩΝΑΣ ΓΙΑ ΤΟΥΣ ΜΙΚΡΟΥΣ ΣΑΣ ΦΙΛΟΥΣ ΣΚΥΛΟΥΣ & ΓΑΤΕΣ

- Βασική υπακοή
- Άρνηση τροφής
- Σωματοφύλακας
- Φύλακας χώρου
- Ζευγαρώματα
- Διόρθωση προβληματικής συμπεριφοράς
- Καθαρόαιμα κουτάβια

Υπεύθυνος: Λεντής Γεώργιος
Ιαλυσός, Ρόδος, 85101 • **Τηλ.: 6945932738,2241093512**
κ. **Βασίλης 6947935451**
ΜΑΠ140(Γ)

ΣΧΟΛΗ ΟΔΗΓΩΝ ΚΟΥΣΗ ΠΑΝΤΕΛΗ
- ΔΙΠΛΩΜΑΤΑ
- ΕΡΑΣΙΤΕΧΝΙΚΑ
- ΕΠΑΓΓΕΛΜΑΤΙΚΑ
- ΜΟΤΟΣΙΚΛΕΤΑΣ
- ΜΑΘΗΜΑΤΑ ΘΕΩΡΗΤΙΚΗΣ ΔΙΔΑΣΚΑΛΙΑΣ



Οδός Βαλαωρίτου 9
(έναντι HOTEL SEMIRAMIS ΠΙΣΩ ΑΠΟ ΤΟ ΠΑΛΑΙΟ ΝΟΣΟΚΟΜΕΙΟ)
e-mail: kousisp@acn.gr

ΕΚΠΑΙΔΕΥΤΙΚΟ ΑΥΤΟΚΙΝΗΤΟ:
TOYOTA YARIS 1300 cc
AIR CONDITIONED
(ΠΡΟΣΟΧΗ): ΜΑΘΗΜΑΤΑ
α. Μοτοσικλέτας μεγάλου κυβισμού από 125 cc έως ανεξαρτήτου
β. Μοτ/τας έως 125 cc
γ. Μοτοποδηλάτου 50 cc
Διαθέτουμε επίσης κι αυτόματες μοτοσικλέτες 125 cc
Πληρ. τηλ. (22410)73820-94777, fax: (22410)29157
ΚΑΙ ΑΝΑ ΠΑΣΑ ΣΤΙΓΜΗ ΣΤΑ ΚΙΝΗΤΑ τηλ.
6944511313-6972271960
Παραλαβή των μαθητών μας και από τις οικίες τους
ΜΑΤ2387(1)

ΠΡΟΣΟΧΗ
Στη σχολή μας παραδίδονται και μαθήματα θεωρητικής διδασκαλίας

ΕΡΓΑΣΤΗΡΙΟ ΕΛΕΥΘΕΡΩΝ ΣΠΟΥΔΩΝ ΗΛΕΚΤΡΟΝΙΚΩΝ ΥΠΟΛΟΓΙΣΤΩΝ
Program PM
Ecdl Kids & Equal Skills
Για ΠΑΙΔΙΑ και ΕΝΗΛΙΚΕΣ
ΕΠΙΣΗΜΟ ΕΞΕΤΑΣΤΙΚΟ ΚΕΝΤΡΟ ΤΗΣ ECDL HELLAS
ECDL Diploma
ΤΜΗΜΑΤΑ ΓΙΑ:
Παιδιά
Ενήλικες
Αρχάριους
Επαγγελματίες
Έτοιμες 1η Σεπτεμβρίου
Υπεύθυνη Εκπαίδευση
ΔΙΔΑΣΚΟΝΤΑΙ: MS-OFFICE - ΠΡΟΓΡΑΜΜΑΤΙΣΜΟΣ ΑΡΧΙΤΕΚΤΟΝΙΚΗ ΣΧΕΔΙΑΣΗ - ΜΑΚΕΤΑ ΕΜΠΟΡΙΚΑ - ΛΟΓΙΣΤΙΚΑ ΠΡΟΓΡΑΜΜΑΤΑ ΔΑΚΤΥΛΟΓΡΑΦΗΣΗ - ΣΧΕΔΙΑΣΜΟΣ ΙΣΤΟΣΕΛΙΔΩΝ
ΧΠ941
Ανεύρεση Εργασίας
Αναδείξαμε 1ο μαθητή σε Ολυμπιάδα Πληροφορικής
Μανώλης Σοφίλλος
Τηλ.(22410)31761
ΚΟΔΡΙΓΚΤΩΝΟΣ 91 - ΡΟΔΟΣ

γνωριμιες

συνέχεια από την προηγούμενη

Αψογης εμφάνισης νέα μελαχροινή με εκφραστικά μάτια, αθεράπευτα ρομαντική, με αγάπη για τη θάλασσα και τα σπορ **ΑΝΑΖΗΤΑ σοβαρή σχέση** με κύριο αυθόρμητο, ευγενικό με χιούμορ. Πληρ. τηλ. 69368696465

ΜΑΠ133.2

ΕΛΛΗΝΙΔΑ πολύ εμφανίσιμη **ΓΙΑ ΠΑΡΕΑ** με κύριο άνω των τριάντα ετών. Πληρ. τηλ. 6978872750

ΜΖΤ280717

ΑΒΑΣΑΝΙΣΤΑ "ΟΥΡΑΝΙΟ ΤΟΞΟ". Γνωρίστε τον αληθινό έρωτα κοντά μας. Σχέσεις, ελεύθερη σχέση, γνωριμίες, συμβίωση, γάμος! Άμεσα αποτελέσματα με απόλυτη εχεμύθεια. Άνδρες, γυναίκες κάθε ηλικίας από όλη την Ελλάδα περιμένουν να σας γνωρίσουν. Γίνεται μέλος στο μεγαλύτερο club γνωριμιών στην Ελλάδα. Πληρ. τηλ. 2105239711, 2105239427, 6973468346

ΜΑΤ2220

ΝΕΑΡΗ ΞΕΝΑΓΟΣ με νυχτερινές ανησυχίες, επιθυμεί κουβέντα και συνομιλία, και ό,τι προκύψει... Πάρε στο 9011314493 ΜΑΤ2252

ΚΥΡΙΑ εντυπωσιακή, κοινωνική **ΖΗΤΑΕΙ ΓΝΩΡΙΜΙΑ** με κύριο ευγενικό από Ρόδο για Ρόδο. Πληρ. τηλ. 6932971809 ΜΑΠ89

GM AUTO Special

ΕΙΣΑΓΩΓΕΣ - ΕΜΠΟΡΙΑ - ΑΝΤΑΛΛΑΓΕΣ ΑΥΤΟΚΙΝΗΤΩΝ & ΑΞΕΣΟΥΑΡ

ΓΙΩΡΓΟΣ Π. ΜΥΡΙΑΛΛΑΚΗΣ

Λεωφόρος Ηρακλειδών (δίπλα ταβέρνα "Αντώνης") Ιαλυσός

τηλ. 2241096692 κιν. 6945991030, fax 2241096632

email: info@gmautospecial.gr

site: www.gmautospecial.gr

ΕΙΣΑΓΩΓΕΣ - ΠΩΛΗΣΕΙΣ - ΑΝΤΑΛΛΑΓΕΣ ΜΕΤΑΧΕΙΡΙΣΜΕΝΩΝ ΑΥΤΟΚΙΝΗΤΩΝ

- **MERCEDES C 200 K Sportcoupe Evolution** μοντέλο 2002, οροφή PANORAMA γυάλινη, αυτόματο, aircon, ABS, ESP, ζάντες αλουμινίου, Parktronic. **ΕΙΣΑΓΩΓΗ ΓΕΡΜΑΝΙΑ.**
- **AUDI TT CABRIO** μοντ. 2001, 180 PS, χρώμα γκρι μεταλλ., δερμάτινα χειροποίητα καθίσματα BASEBALL, Rd/caset, CD 50άρα (ΗΛΕΚΤΡΙΚΗ ΑΥΤΟΜΑΤΗ ΟΡΟΦΗ), ηλεκτρ. ανεμοθραύστη, ΚΑΤΑΣΤΑΣΗ ΑΡΙΣΤΗ
- **MERCEDES C220 CDI TURBO** (πετρέλαιο) Kompressor μοντέλο 2001-02, μαύρο μεταλλικό, ηλεκτρική ηλιοροφή, klima, τηλέφωνο full super extra... **ΕΙΣΑΓΩΓΗ ΓΕΡΜΑΝΙΑ**
- **JEEP CHEROKEE** 2500 cc, turbo diesel, μοντέλο 2002-3, χρώμα μεταλλικό ασημί, ABS, ESP, air condition, ζάντες αλουμινίου, full extra. **ΕΙΣΑΓΩΓΗ ΓΕΡΜΑΝΙΑ**
- **MERCEDES C 200 Kompressor** μοντέλο 2003 ελάχιστα χιλιόμετρα, χρώμα μεταλλικό ασημί, τηλεφ. RCD 10άρια, 4πορτα, τιμή φανταστική **ΕΙΣΑΓΩΓΗ ΓΕΡΜΑΝΙΑ**
- **BMW 316i Limussene** μοντέλο 2002, μαύρο, 1900 cc, klima, parktronic system., RCD, Ηλεκτρ. καθρέφτες, Alarm, full extra, υδραυλική ηλιοροφή. **ΕΙΣΑΓΩΓΗ ΓΕΡΜΑΝΙΑ**
- **SMART CABRIO** μοντέλο 2002, αυτόματο καβούτο, ABS, κεντρικό κλείδωμα, ζέντες αλουμινίου, δίχρωμο μπλε μεταλλικό ή μαύρο, RCD, κατάσταση άριστη. Τιμή έκπληξη. **ΕΙΣΑΓΩΓΗ ΓΕΡΜΑΝΙΑ.**
- **KIA SHUMA μοντέλο 2000,** μεταλλικό χρυσό, δερμάτινο σαλόνι, air condition, ζαντολάστιχα καινούργια, RCD, 1500cc, ηλεκτρ. παράθυρα - καθρέπτες - κλειδαριές. Τιμή 5.800 ευρώ!!!
- **VW GOLF cambrio** χρώμα μεαλλικό μπλε, δερμάτινο σαλόνι, αερόσακος, ζαντολάστιχα, ηχοσύστημα KENWOOD, CD, συναγερμός, ηλεκτρ. παράθυρα - καρθέπτες με 36.000 km μόνο, κατάσταση άριστη.
- **ALFA ROMEO 147 Ti** μαύρο μεταλ., μοντ. 2004, 25.000 χλμ., δερ/νο σαλόνι, ζάντες αλουμινίου 17", RCD, 8 αερόσακους, φακοί ομίχλης ΚΑΤΑΚΑΙΝΟΥΡΓΙΟ!
- **SUBARU IMPREZA TURBO** 180PS MONTEΛ. 2004, 13.000 kh, 1600 cc, τετρακίνηση τρακών, μπλε μεταλλικό, αεροτομή, ζάντς χρυσές, air con klima, ABS, ηχοσύστημα KENWOOD, ηλεκτρομηχ/κές κλειδαριές, κατακαίνουργιο.
- **BMW 318i Cambrio** 1800 cc, πράσινο σκούρο μεταλλικό, ηλεκτρική οροφή αναδιπλούμενη εσωτερικά, ζάντες αλουμινίου, full service BMW ηχοσύστημα SONY με τηλ/σμό 63.000 χλμ. κατάσταση άριστη, μοντέλο 1996.
- **MERCEDES CLK** μοντέλο 2002, μαύρο μεταλλικό, αυτόματο,σειριακό, coupe, δίπορτο με όλα τα extra. **ΕΙΣΑΓΩΓΗ ΓΕΡΜΑΝΙΑ**
- **FORD FOCUS 1,8 TDDi** turbo Diesel Kombi (κάραβαν), 90 HP, μεταλ. silver, air condition, υδραυλ. τιμόνι, RCD, ABS, ζάντες αλουμινίου, σκάρες, κοτσαδόρος. **ΕΙΣΑΓΩΓΗ ΓΕΡΜΑΝΙΑ**
- **MERCEDES C200 Kompressor Sportcoupe Evolution** μοντέλο 2002, χρώμα ασημί μεταλλικό, ελάχιστα χιλιόμετρα, καινούργια. **ΕΙΣΑΓΩΓΗ ΓΕΡΜΑΝΙΑ**
- **MERCEDES SLK 230 Komprssor**, χρώμα μεταλλικό μπλε, μοντέλο 2000, δερμ. σαλόνι, R/CD, ηλεκτρικό άνοιγμα οροφής, HARDTOP, ζαντολάστιχα AMG 17΄΄, spoiler, extra LORMER, προστατευτικά προσκέφαλα, ΜΕΤΑΛΛΙΚΑ EXTRA.
- **FIAT BRAVO Coupe,** μεταλλικό χρώμα ανοικτό γαλάζιο, ζαντολάστιχα καινούργια, ηχοσύστημα Pioneer με ενισχυτή και subwoofer, spoiler ABARTH, δερμάτινο σαλόνι.
- **ALFA ROMEO 156** μοντ. 2002, μαύρο μεταλλικό, σαλόνι δέρμα μπεζ, ηλιοροφή, ζαντολάστιχα, RCD.

ΕΠΑΓΓΕΛΜΑΤΙΚΑ

- **ΚΛΟΥΒΕΣ MERCEDES VITO 110** νέα μοντέλα
- **MITSUBISHI L400** διπλές πόρτες
- **TOYOTA ΚΛΟΥΒΑ HI-ACE,** μοντέλο 2000, DIESEL κόκκινο, AIR Bag, Radio Cassete, υδραυλικό τιμόνι, 2.400 c.c., κατάσταση άριστη.

Ολα ετοιμοπαράδοτα. Σε καταπληκτική κατάσταση

✓ Οι επιλογές των αυτοκινήτων μας εγγυώνται την ποιότητα και την σιγουριά.
✓ Επισκεφθείτε μας πριν αποφασίσετε
✓ Αναλαμβάνουμε την χρηματοδότηση σας με τα χαμηλότερα επιτόκια.
✓ Θα χαρούμε να σας ξεναγήσουμε

Από 0% προκαταβολή έως 72 μην. δόσεις

AE264

ΞΕΝΑΚΗΣ ΑΥΤΟΚΙΝΗΤΑ ΑΕΒΕ

Εξουσιοδοτημένος Έμπορος VW-Audi.

Πωλήσεις-Service-Ανταλλακτικά -Φανοποιείο-Βαφείο

10ο χλμ. Ρόδου-Λίνδου, τηλ. 2241086777, fax 2241086788

1 **VWGOLF -1400 CC μοντ. 2001, ΘΥΡΟ χρώμα ΜΠΛΕ ΤΖΑΖ** (ABS,υδρ. τιμόνι, 4 αερόσακοι ηλ. παράθυρα, κεντρικό κλείδωμα, ηλεκ. καθρέπτες , air condition ,ηχοσύστημα .)
2 **VW POLO -1400 CC μοντ. 2003, χρώμα ΜΑΥΡΟ** (υδρ. τιμόνι, 4 αερόσακοι ,air condition,μπακετ καθίσματα, ηλ. παράθυρα, ηλεκ. Καθρέπτες, κεντρικό κλείδωμα.)
3 **VW PASSAT -1600 CC μοντ. 1600, χρώμα ΓΚΡΙ ΧΛΜ :Ο** (ABS,υδρ. τιμόνι, 4 αερόσακοι ηλ. παράθυρα, κεντρικό κλείδωμα, ηλεκ. καθρέπτες , CLIMATRONIC ,ηχοσύστημα .)
4 **VW GOLF VARIANT -1400 CC μοντ. 1996, 5ΘΥΡΟ χρώμα ΜΑΥΡΟ** (υδρ. τιμόνι, R/C)
5 **VW PASSAT VARIANT -1800 CC μοντ. 1993, 5ΘΥΡΟ χρώμα ΜΠΛΕ** (υδρ. Τιμόνι, , ηλ. παράθυρα, κεντρικό κλείδωμα, ηχοσύστημα.)
6 **AUDI A3–1600CC AMBITIONμοντ2003 ΧΡΩΜΑ ΚΟΚΚΙΝΟ 3ΘΥΡΟ** (ABS,ESP, EDL,BAS,Δερμάτινο υδρ. τιμόνι, 6 αερόσακοι ,Sport ανάρτηση,ηλ. παράθυρα, κεντρικό κλείδωμα, ηλεκ. καθρέπτες , **CLIMA Διζωνικό** ,ηχοσύστημα)
7 **AUDI A3–1600CC ATTRACTION μοντ1999 ΧΡΩΜΑ ΑΣΗΜΙ 5ΘΥΡΟ** (ABS,υδρ. τιμόνι, 4 αερόσακοι ,Sport ανάρτηση,ηλ. παράθυρα, κεντρικό κλείδωμα, ηλεκ. καθρέπτες ,**Clima** ,ζάντες αλουμινίου17΄ ,ηχοσύστημα R/CD .)
8 **AUDI A3–1600CC μοντ1999 ΧΡΩΜΑ ΜΠΟΡΝΤΩ** (αερόσακοι ηλ. παράθυρα, κεντρικό κλείδωμα, ηλεκ. καθρέπτες ,ηχοσύστημα .)
9 **AUDI A4 –CC μοντ1997 ΧΡΩΜΑ ΜΠΛΕ** (ABS,υδρ. τιμόνι, 4 αερόσακοι, Δερμάτινο σαλόνι, ηλ. παράθυρα, κεντρικό κλείδωμα, ηλεκ. καθρέπτες, climatronic, ζάντες αλουμινίου,ηχοσύστημα).
10 **FORD FOCUS 1600 CC μοντ. 1999, ΣΕΔΑΝ χρώμαΑΣΗΜΙ** (ABS,υδρ. τιμόνι, 2 αερόσακοι ηλ. παράθυρα, κεντρικό κλείδωμα, ηλεκ. καθρέπτες , air condition ,ζάντες αλουμινίου, ηχοσύστημα .)
11 **SCODA FABIA 1400 CC μοντ 2001ΧΡΩΜΑ ΘΑΛΑΣΣΙ** (υδρ. Τιμόνι, αερόσακκος οδηγού, ηλ. παράθυρα, κεντρικό κλείδωμα, air condition, ηχοσύστημα).
12 **RENAULT TWINGO1150 CC μοντ. 1998, χρώμα ΓΚΡΙ 3θυρο** (ηλ. παράθυρα,, ηχοσύστημα).
13 **FIAT PUNTO 1250 CC μοντ. 1998 ΧΡΩΜΑ ΑΣΗΜΙ 5ΘΥΡΟ** (2 ηλ. παράθυρα, κεντρικό κλείδωμα, αεροτομή, ηχοσύστημα).
14 **FIAT BRAVO1150CC μοντ. 1999 ΧΡΩΜΑ ΓΑΛΑΖΙΟ** (υδρ. τιμόνι,air condition, αερόσακος οδηγού, 2 ηλ. παράθυρα, κεντρικό κλείδωμα, ηχοσύστημα).
15 **ROVER 414 SI 1400 CC μοντ. 1995, χρώμα ΜΠΛΕ** (υδρ. Τιμόνι, 4 ηλ. παράθυρα,κεντρικό κλειδωμαΗλιοροφή ηχοσύστημα).
16 **ROVER214 SI 1400 CC μοντ. 1992, χρώμα ΓΚΡΙ** (υδρ. Τιμόνι,κεντρικό κλείδωμα, ηχοσύστημα).
17 **ROVER 414 SI 1400 CC μοντ. 1995, χρώμα ΛΕΥΚΟ** (υδρ. Τιμόνι, 4 ηλ. παράθυρα,κεντρικό κλείδωμα, Ηλιοροφή ηχοσύστημα).
18 **ALPHA ROMEO 155 -1600 CC μοντ. 1996 χρώμα ΜΑΥΡΟ** (υδρ. τιμόνι, αερόσακος οδηγού, 2 ηλ. παράθυρα, κεντρικό κλείδωμα, κλιματισμός ηχοσύστημα).
19 **PEUGEOT 306 XR 1400CC μοντ.1993 χρώμα ΑΝΘΡΑΚΙ** (2ηλ. παράθυρα, κεντρικό κλείδωμα, ηχοσύστημα).
20 **RENAULT CLIO 1190 CC μοντ. 1995, χρώμα ΜΟΛΥΒΙ 5θυρο** R/C
21 **LANCIA Y 1250CC μοντ 1996 ΧΡΩΜΑ ΜΑΥΡΟ 3θυρο** (2 ηλ. παράθυρα, κεντρικό κλείδωμα,)
22 **LANCIA LYBRA 16000CC μοντ 2000 ΧΡΩΜΑ ΑΣΗΜΙ** (2 ηλ. παράθυρα, κεντρικό κλείδωμα).
23 **KIA PRIDE 1300 CC μοντ. 1999 ΧΡΩΜΑ ΑΣΗΜΙ 4ΘΥΡΟ** (υδρ. τιμόνι,A/C, 2 ηλ. παράθυρα, Ζάντες αλουμινίου ηχοσύστημα).
24 **SUZUKI SWIFT1000μοντ. 1999 ΧΡΩΜΑ ΛΕΥΚΟ** (air condition,ηχοσύστημα .)
25 **SEAT IBIZA 1400CC μοντ 1995 ΧΡΩΜΑ ΠΡΑΣΙΝΟ** (κεντρικό κλείδωμα, ηχοσύστημα).
26 **HUNDAI ATOS 1300CC μοντ.1000 χρώμα ΧΡΥΣΑΦΙ** (υδρ. τιμόνι, ηλ. παράθυρα, κεντρικό κλείδωμα, air condition ,ηχοσύστημα).
27 **FIAT FIORINO 1700CC DIESELμοντ. 1995 ΧΡΩΜΑ ΛΕΥΚΟ** (υδρ. τιμόνι, ηχοσύστημα .)
28 **VW TRASPORTER 2400CC DIESELμοντ. 1997 ΧΡΩΜΑΚΟΚΚΙΝΟ** (υδρ. τιμόνι.)
29 **VW PASSAT -1600 CC μοντ. 1600, χρώμα ΓΑΛΑΖΙΟ** (ABS,υδρ. τιμόνι, 4 αερόσακοι ηλ. παράθυρα, κεντρικό κλείδωμα, ηλεκ. καθρέπτες, CLIMATRONIC, ηχοσύστημα).
30 **VW POLO CLASSIC-1400 CC μοντ. 1998, 3ΘΥΡΟ χρώμα ΠΡΑΣΙΝΟ** (υδρ. Τιμ, ηλ. παράθυρα, κεντρικό κλείδωμα, ηλεκ., ζάντες αλουμινίου, ηχοσύστημα.)
31 **RENAULT MEGANE 1400 CC μοντ. 1996 χρώμα ΜΟΛΥΒΙ** (υδρ. τιμόνι ,ηλ. παράθυρα, κεντρικό κλείδωμα, air condition,ηχοσύστημα).
32 **TOYOTA AVENSIS 1600 CC μοντ. 1999, SEDAN χρώμα ΜΑΥΡΟ** (ABS,υδρ. Τιμόνι, 2αερόσακοι, ηλ. παράθυρα, κεντρικό κλείδωμα, air condition , ηλεκ. καθρέπτες συναγερμος,ηχοσύστημα.)
33 **ALPHA ROMEO 164 -2000 CC μοντ. 1991, χρώμα ΜΠΛΕ** (υδρ. τιμόνι, 2 ηλ. παράθυρα, κεντρικό κλείδωμα).
34 **FIAT MAREA 1400 CC μοντ. 1997 ΧΡΩΜΑ ΜΠΛΕ 4ΘΥΡΟ** (υδρ. τιμόνι, 2 ηλ. παράθυρα, Ζάντες αλουμινίου,προβολείς ομίχλης, ηχοσύστημα).
35 **FORD MONDEO 1600 CC μοντ. 1994 ΧΡΩΜΑ ΜΠΟΡΝΤΩ** (ABS, υδρ. τιμόνι, 2 ηλ. παράθυρα, κεντρικό κλείδωμα, ηχοσύστημα).
36 **PEUGEOT 306 XR 1400CC μοντ.1995 χρώμα ΑΝΘΡΑΚΙ** (2ηλ. παράθυρα, κεντρικό κλείδωμα,ηχοσύστημα).
37 **VW BORA-1600 CC μοντ. 1600, χρώμα ΑΣΗΜΙ** (ABS,υδρ. τιμόνι, 4 αερόσακοι ηλ. παράθυρα, κεντρικό κλείδωμα, ηλεκ. καθρέπτες, CLIMATRONIC ,ηχοσύστημα).

ΑΠΟ 0% ΠΡΟΚΑΤΑΒΟΛΗ
ΕΩΣ 72 ΜΗΝΙΑΙΕΣ ΟΣΕΙΣ

XΠ1587

AUTO ΕΠΙΛΟΓΕΣ

ΕΚΘΕΣΗ ΜΕΤΑΧΕΙΡΙΣΜΕΝΩΝ ΑΥΤΟΚΙΝΗΤΩΝ

ΚΟΥΚΟΥΡΑΣ ΑΛΕΞΑΝΔΡΟΣ

ΛΕΩΦ. ΡΟΔΟΥ-ΛΙΝΔΟΥ 255 • ΤΗΛ. (22410)60910

www.autoepiloges.com

ΑΓΟΡΑ-ΠΩΛΗΣΗ-ΑΝΤΑΛΛΑΓΗ ΜΕΤΑΧΕΙΡΙΣΜΕΝΩΝ ΑΥΤΟΚΙΝΗΤΩΝ

1. **JEEP CHEROKEE 3700cc, LIMITED,μοντ. 11/2003, ασημί.**
- αερόσακοι, ABS, A/C,cruise control, δερμάτινο σαλόνι, επένδ. αλουμ., tv, ηλ. ηλιοροφή, κεντρ. κλειδ., ηλ. παράθ., ηλ.καθρ., υδρ. τιμ.,μπάρες οροφής, σκαλοπάτια, ζάντες αλουμ. και ηχοσύστημα
2. **JEEP CHEROKEE 3700cc, LIMITED,μοντ. 10/2002, μαύρο.**
- αερόσακοι, ABS, A/C,cruise control, δερμάτινο σαλόνι, επένδ. αλουμ., κεντρ. κλειδ., ηλ. παράθ., ηλ.καθρ., υδρ. τιμ.,μπάρες οροφής, σκαλοπάτια, ζάντες αλουμ. και ηχοσύστημα
3. **AUDI S3 1800cc, 225HP,μοντ. 2002, μαύρο.**
- 4 αερόσακοι, ABS,EPC,klima,xenon, recaro δερμάτινα καθ., ξύλ. επένδ., κεντρ. κλειδ., ηλ. παράθ., ηλ.καθρ., υδρ. τιμ., ζάντες αλουμ. και ηχοσύστημα
4. **MERCEDES CLK 200 CABRIO SPORT, 2000cc, μοντ. 1999, ασημί.**
- 4 αερόσακοι, ABS,A/C ,ηλ. ηλιορ.,δερμ. σαλόνι, κεντρ. κλειδ., ηλ. παράθ, ζάντες αλουμ. και ηχοσύστημα
5. **MERCEDES CLK 200 ELEGANCE, 2000cc, μοντ. 1998, λευκό.**
- 4 αερόσακοι, ABS,A/C , δερμ. σαλόνι, κεντρ. κλειδ., ηλ. παράθ, ζάντες αλουμ. και ηχοσύστημα
6. **ΚΙΑ SPORTAGE 2000cc, μοντ. 2002, μπλέ.**
- αερόσακοι , ABS, air condition, δερμ. σαλόνι, κεντρ. κλειδ., ηλ. παράθ, ζάντες αλουμ. και ηχοσύστημα
7. **MERCEDES CLK 200 ELEGANCE, 2000cc, μοντ. 2001, ασημί. ΑΥΤΟΜΑΤΟ**
- 4 αερόσακοι, ABS,klima ,parktronic,αισθ. βροχής, τιμ. πολ/ών χρήσεων, ηλ. ηλιορ.,δερμ. σαλόνι, κεντρ. κλειδ., ηλ. παράθ, ζάντες αλουμ. και ηχοσύστημα
8. **SSANGYONG KORANDO 2000cc, μοντ. 2002, λευκό.**
- 2 αερόσακοι, ABS,air condition, ζάντες αλουμ. ,υδρ. τιμ, κεντρ. κλειδ., ηλ. παράθ και ηχοσύστημα
9. **CHRYSLER STRATUS CABRIO LX 2D 2000cc, μοντ. 1997, κυπαρισσί.**
- αερόσ. οδηγού – συνοδ , ABS, air condition,δερμάτινο σαλόνι, υδρ. τιμόνι, κεντρ. κλειδ., ηλ. παράθ., ζάντες αλουμινίου,αυτ. πιλότο,ηλ. κουκούλα, προβ. ομίχλης και ηχοσύστημα
10. **MERCEDES E220 COUPE, 150HP , 2200cc, μοντ. 1994, λευκό.**
- αερόσ. οδηγού – συνοδ., ALD, θερμ.καθισμ, ξυλ. επένδ, δερμ. σαλόνι,σπορ ανάρηση, ζάντ. αλουμ.,ηλ. ηλιοροφή, τηλ. αυτ/του, ενισχυτής και ηχοσύστημα
11. **BMW 318 Is 1800cc, 140HP μοντ. 1995, μαύρο.**
- ABG, ABS, air condition , ζάντες αλουμ. , συναγερμός, κεντρ. κλειδ., ηλ. παράθ, υδρ. τιμόνι και ηχοσύστημα
12. **OPEL ZAFIRA 1600cc, 130hp, μοντ. 2001, λευκό**
- 4 αερόσακοι, ABS,air condition ,κεντρ. κλειδ., ηλ. παράθ, ζάντες αλουμ. και ηχοσύστημα
13. **AUDI A4 , 1600cc,μοντ. 2000, μπλέ.**
- 4 αερόσακοι , ABS, klima, κεντρ. κλειδ., ηλ. παράθ., υδρ. τιμόνι, ζάντες αλουμινίου , προβ. ομίχλης και ηχοσύστημα
14. **FORD FOCUS 1600cc, μοντ. 2000, θαλασσί**
- αερόσ. οδηγού - συνοδηγού, air condition, κεντρ. κλειδ. ηλ. παράθ, υδρ. τιμόνι, ζάντες αλουμ. και ηχοσύστημα
15. **NISSAN PRIMERA 1600cc, μοντ. 2000, θαλασσί.**
- αερόσακοι , κλίμα, ABS, κεντρ. κλειδ., ηλ. παράθ., υδρ. τιμόνι, ηλ. καθρ, και ηχοσύστημα.
16. **OPEL VECTRA 1600cc, μοντ. 2000, μπλέ .**
- 4 αερόσακοι , ABS, air condition, κεντρ. κλειδ., ηλ. παράθ., υδρ. τιμόνι.,ξυλ. επενδ., ζάντ. αλουμ. και ηχοσύστημα.
17. **VW GOLF 1400cc, μοντ. 2001, ασημί .**
- 4 αερόσακοι, ABS, air condition, κεντρ. κλειδ., ηλ. παράθ., υδρ. τιμόνι., ζάντ. αλουμ. και ηχοσύστημα.
18. **NISSAN ALMERA MOTIVA 1500cc, μοντ. 2003, μπλέ .**
- αεροσ. οδηγού – συνοδηγού, air condition, κεντρ. κλειδ., ηλ. παράθ., υδρ. τιμόνι και ηχοσύστημα.
19. **OPEL ASTRA 1400 cc, μοντ. 2003, ασημί.**
- αεροσ. οδηγού - συνοδηγού, κεντρ. κλειδ. με τηλεχ., υδρ. τιμόνι, ζάντες αλουμινίου και ηχοσύστημα
20. **RENAULT MEGANE COUPE 1400cc, μοντ. 2001, κίτρινο**
- 4 αερόσακοι, ABS, air condition, υδρ. τιμόνι, κεντρ. κλειδ., ηλ. παράθ., ζάντες αλουμ.,σπόιλερ,ηχοσύστημα.
21. **SEAT IBIZA TOP GUN 1400 cc, μοντ. 2001, ασημί.**

αερόσ. οδηγού – συνοδ, ABS, air condition, κεντρ. κλειδ., υδρ. τιμ.,ηλ. παραθ.,σποϊλερ και ηχοσύστημα
22. **OPEL ASTRA SPORT 1400cc, μοντ. 2000, μπλέ .**
- αερόσ. οδηγού – συνοδ.,ABS, air condition, κεντρ. κλειδ., ηλ. παράθ., υδρ. τιμόνι., ζάντ. αλουμ. και ηχοσύστημα.
23. **DAEWOO LANOS EXTREME 1300cc, 90HP, μοντ. 2000, λευκό.**
- air condition υδρ. τιμόνι, κεντρ. κλειδ., ηλ. παράθ., υδρ. τιμόνι και ηχοσύστημα.
24. **OPEL VECTRA 1600cc, μοντ. 1996, χρυσαφί .**
- αερόσ. οδηγού – συνοδ., ABS, air condition, κεντρ. κλειδ.,ηλ. παράθ., υδρ. τιμόνι και ηχοσύστημα.
25. **TOYOTA COROLLA 1400cc, 16V 97HP, μοντ. 2001, κεραμιδί.**
- αερόσ. οδηγού – συνοδ., κεντρ. κλειδ., ηλ. παράθ., υδρ. τιμόνι., ABS, air condition, συναγερμός, ζάντ. αλουμ. και ηχοσύστημα.
26. **BMW 518 1800cc, μοντ. 1991, λευκό .**
- κεντρ. κλειδ., ηλ. παράθ., υδρ. τιμόνι και ηχοσύστημα.
27. **TOYOTA CARINA 1600cc,115HP μοντ. 1993, μαύρο.**
- υδρ. τιμόνι, κεντρ. κλειδ., ηλ. παράθ., ζάντες αλουμ., συναγερμός και ηχοσύστημα
28. **OPEL ASTRA STATION WAGON 1400cc, μοντ. 1999, ασημί.**
- αερόσακος οδηγού, air condition, υδρ. τιμόνι, κεντρ. κλειδ., ηλ. παράθ., ζάντες αλουμ.,κοτσαδόρος και ηχοσύστημα
29. **BMW 518 1800cc, μοντ. 1991, λευκό.**
- air condition, υδρ. τιμόνι, κεντρ. κλειδ., ηλ. παράθ., ζάντες αλουμ., και ηχοσύστημα
30. **FIAT CINQUECENTO SPORTING 1100cc μοντ. 1997, μπλέ.**
- κεντρ. κλειδ., ηλ. παράθ., ζάντες αλουμ., και ηχοσύστημα.
31. **CITROEN SAXO 1100cc, μοντ. 2000, μπλέ.**
- air condition, ABG, κεντρ. κλειδ., ηλ. παράθ., και ηχοσύστημα
32. **HYUNDAI ATOS 1000cc, μοντ. 1999, μπλέ .**
- αερόσακος οδηγού , ABS, air condition, κεντρ. κλειδ., ηλ. παράθ., υδρ. τιμόνι και ηχοσύστημα.
33. **FORD FIESTA 1300cc, μοντ. 1996, ασημί .**
- air condition, κεντρ. κλειδ., ηλ. παράθ., υδρ. τιμόνι, ζάντες αλουμινίου και ηχοσύστημα.

ΑΠΟ 0% ΠΡΟΚΑΤΑΒΟΛΗ
ΕΩΣ 72 ΜΗΝΙΑΙΕΣ ΔΟΣΕΙΣ
ΜΕ ΤΑ ΧΑΜΗΛΟΤΕΡΑ ΕΠΙΤΟΚΙΑ ΤΗΣ ΑΓΟΡΑΣ

XΠ1210

TOP CARS

ΠΡΩΤΗ ΣΕ ΕΙΣΑΓΩΓΕΣ ΑΥΤΟΚΙΝΗΤΩΝ ΣΤΑ ΔΩΔΕΚΑΝΗΣΑ

ΕΙΣΑΓΩΓΕΣ ΑΓΟΡΕΣ - ΠΩΛΗΣΕΙΣ - ΑΝΤΑΛΛΑΓΕΣ ΜΕΤΑΧΕΙΡΙΣΜΕΝΩΝ ΑΥΤΟΚΙΝΗΤΩΝ

1. **MERCEDES CLK 200 KOMPRESSOR, χρώμα ασημί,** ABS, klima, υδρ. τιμόνι, αερόσακοι-οδηγού-συνοδηγού-πλευρικοί, ηλεκτρ. παράθυρα, ηλεκτρ. καθρέφτες, κεντρ. κλείδωμα,immobil, θερμαινόμενο σαλόνι, δερμάτινο σαλόνι, ζαντολάστιχα. Μεταλλικό χρώμα, προβολείς ομίχλης., SUN-ROOF. **ΕΙΣΑΓΩΓΗΣ–FULL EXTRA**
2. **MERCEDES SLK 200 KOMPRESSOR, χρώμα μπλέ,** ABS, klima, ESP, υδρ. τιμόνι, αερόσακοι οδηγού-συνοδηγού-πλευρικοί, εγκατάσταση κινητού, DVD, ηχοσύστημα, ηλεκτ. παράθυρα, ηλεκτ. καθρέφτες, κεντρ. κλειδωμα, immobil, θερμαινόμενο σαλόνι, δερμάτινο σαλόνι, ζαντολάστιχα. Μεταλλικό χρώμα, προβολείς ομίχλης. **ΕΙΣΑΓΩΓΗΣ–FULL EXTRA**
3. **MERCEDES E 200 KOMPRESSOR ELEGANCE χρώμα μπλέ,** ABS, klima, αερόσακοι οδηγού-συνοδηγού-πλευρικοί, δερμάτινο σαλόνι, ηλεκτ. παράθυρα, ηλεκ. καθρέφτες, κεντ. κλείδωμα, immobil, προεγκατάσταση κινητού, ESP, συναγερμός, υδρ. τιμόνι. **FULL EXTRA**
4. **MERCEDES C180 ELEGANCE χρώμα μαύρο,** ABS, klima, αερόσακοι οδηγού-συνοδηγού-πλευρικοί, υδρ. τιμόνι, κεντρ. κλείδωμα, immobil, προβολείς ομίχλης, ηλεκτ. παράθυρα, ηλεκτ. καθρέφτες, θερμαινόμενο σαλόνι, ζαντολάστιχα, μεταλλικπο χρώμα. **FULL EXTRA**
5. **MERCEDES C200 KOMPRESSOR CLASSIC, χρώμα μαύρο,** ABC klima, αερόσακοι οδηγού-συνοδηγού-πλευρικοί, υδρ. τιμόνι, κεντρ. κλείδωμα, immobil, προβολείς ομίχλης, ηλεκτ. παράθυρα, ηλεκτρ. καθρέφτες, θερμαινόμενο σαλόνι, ζαντολάστιχα, μεταλλικό χρώμα. **FULL EXTRA**
6. **FIAT COUPE, χρώμα πράσινο,** ABS klima, υδραυλικό τιμόνι, αερόσακοι οδηγού-συνοδηγού-πλευρικοί, ηλεκτ. παράθυρα, ηλεκτ. καθρέφτες, κεντρ. κλείδωμα, immobil, προβολείς ομίχλης, SUN-ROOF **FULL EXTRA**
7. **BMW 318,** ABS, κλιμα, υδραυλικό τιμόνι, αερόσακοι οδηγού-συνοδηγού, ηλεκτ. παράθυρα, ηλεκτρ. καθρέφτες, κεντρ. κλείδωμα, immobil, μεταλλικό χρώμα, προβολείς ομίχλης, δερμάτινο σαλόνι, προεγκατάσταση κινητού, ζαντολάστιχα. **FULL EXTRA ΕΙΣΑΓΩΓΗΣ**
8. **BMW Z3,** ABS klima, υδραυλικό τιμόνι, αερόσακοι -οδηγού-συνοδηγού-πλευρικοί, ηλεκτρ. παράθυρα, ηλεκτ. καθρέφτες, κεντρ. κλείδωμα, immobil, ηχοσύστημα συναγερμός, δερμάτινο σαλόνι, ζάντες αλουμινίου, προβολείς ομίχλης, ηλεκτρ. κουκούλα, μεταλλικό χρώμα. **FULL EXTRA**
9. **OPEL CALIBRA 16V 2000 cc, χρώμα κόκκινο,** ABS, A/C, klima, υδραυλικό τιμόνι, αερόσακοι οδηγού-συνοδηγού, ηλεκτρ. παράθυρα, ηλεκτρ. καθρέφτες, δερμάτινο σαλόνι, κεντρ. κλείδωμα, immobil, ζαντολάστιχα, προβολείς ομίχλης, μεταλλικό χρώμα. **FULL EXTRA**
10. **AUDI TT QUATTRO, 225 PS TURBO, χρώμα κόκκινο,** ABS, klima, υδραυλικό τιμόνι, αερόσακοι οδηγού-συνοδηγού-πλευρικοί, ζάντες αλουμινίου, κεντρ. κλειδωμα, immobil, προβολείς ομίχλης, δερμάτινο σαλόνι. Μεταλλικό χρώμα. **FULL EXTRA** ηλεκτ. καθρέφτες, ηλεκτ. παράθυρα.
11. **SMART PASSION,** μοντ. 02, γυάλινη οροφή, ABS, A/C, υδραυλικό τιμόνι, αερόσακοι οδηγού-συνοδηγού, ηλεκτ. παράθυρα, κεντρ. κλείδωμα, immobil, ζάντες αλουμινίου. **FULL EXTRA –ΕΙΣΑΓΩΓΗΣ**
12. **AUDI A4, χρώμα μπορντώ,** ABS, A/C, klima, υδραυλικό τιμόνι, αερόσακοι οδηγού-συνοδηγού-πλευρικοί, ηλεκτ. παράθυρα, ηλεκτ. καθρέφτες, κεντρ. κλείδωμα, immobil, ζάντες αλουμινίου. **FULL EXTRA**
13. **TOYOTA CELICA, χρώμα ασημί,** ABS, A/C, klima, υδραυλικό τιμόνι, αερόσακοι οδηγού-συνοδηγού, ηλεκτ. καθρέφτες, ηλεκτρ. παράθυρα, κεντρ. κλειδωμα, immobil, μεταλλικό χρώμα, προβολείς ομίχλης. **FULL EXTRA**
14. **OPEL ASTRA,** ABS, υδραυλικό τιμόνι, αερόσακοι οδηγού-συνοδηγού, ηλεκτρ. παράθυρα, ηλεκτρ. καθρέφτες, κεντρ. κλειδωμα, immobil, προβολείς ομίχλης, μεταλλικό χρώμα. **FULL EXTRA**
15. **ROVER 414 SI, χρώμα κόκκινο,** αερόσακοι οδηγού, ηλεκτρ. παράθυρα, ηλεκτρ. καθρέφτες, κεντρ. κλειδωμα, χρώμα μεταλλικό. **FULL EXTRA**
16. **DAEWOO KALOS, χρώμα ασημί,** A/C, υδραυλικό τιμόνι, ηλεκτρ. παράθυρα, ηλεκτ. καθρέφτες, κεντρ. κλείδωμα, immobil, μεταλλικό χρώμα, αερόσακοι οδηγού-συνοδηγού. **FULL EXTRA**
17. **VOLKSWAGEN σκαραβαίος, χρώμα μπλε,** ABS, A/C, υδραυλικό τιμόνι, αερόσακοι οδηγού-συνοδηγού, δερμάτινο σαλόνι, ηλεκτρ. παράθυρα, ηλεκτ. καθρέφτες, ζάντες αλουμινίου, μεταλλικό χρώμα. **FULL EXTRA**
18. **ALFA ROMEO A156, χρώμα μπλε,** ABS, klima, υδραυλικό τιμόνι, αερόσακοι οδηγού-συνοδηγού-πλευρικοί, ηλεκτρ. παράθυρα, ηλεκτ. καθρέφτες, δερμάτινο σαλόνι, ηχοσύστημα, SUN ROOF, SPORT KIT, ζαντολάστιχα, σπόιλερ, μεταλλικό χρώμα, κεντρικό κλείδωμα, immobil, προβολείς ομίχλης. **FULL EXTRA**

JEEP

1. **JEEP GRAND CHEROKEE LIMITED, μοντ. 03, 2700 cc και 3100 cc TURBO DIESEL, χρώμα μαύρο-ασημί,** ABS, klima, υδραυλικό τιμόνι πολλαπλών χρήσεων, αερόσακοι οδηγού-συνοδηγού-πλευρικοί, προβολείς ομίχλης, ηλεκτρ. παράθυρα, ηλεκτρ. αναδιπλώμενη, καθρέφτες, δερμάτινο με μνήμες σαλόνι, κεντρ. κλείδωμα, immobil, ηχοσύστημα, TV SUN-ROOF-PARK PILOT SYSTEM NAVIGATION SUSTEM, αυτόματος πιλότος, εγκατάσταση τηλεφώνου, μεταλλικό χρώμα. **FULL EXTRA–ΕΙΣΑΓΩΓΗΣ**
2. **JEEP CHEROKEE CLASSIC και LIMITED EDITION DIESEL, μοντ. 02, 2500 cc, χρώμα ασημί-μαύρο,** ABS, klima, υδραυλικό τιμόνι πολλαπλών χρήσεων, αερόσακοι οδηγού-συνοδηγού-πλευρικοί, ηλεκτ. καθρέφτες, δερμάτινο σαλόνι, ηλεκτρ. παράθυρα, κεντρ. κλείδωμα immobil, προβολείς ομίχλης, προεγκατάσταση κινητού, SUN ROOF, μεταλλικό χρώμα. **FULL EXTRA–ΕΙΣΑΓΩΓΗΣ**
3. **BMW X5 3000cc,** ABS, klima, υδραλικό τιμόνι, αερόσακοι οδηγού-συνοδηγού-πλευρικοί, ηλεκτρ. παράθυρα, ηλεκτρ. καθρέφτες, κεντρ. κλείδωμα, immobil, μεταλλικό χρώμα, ζαντολάστιχαμ προβολείς ομίχλης, δερμάτινο σαλόνι, προεγκατάσταση τηλεφώνου. **FULL EXTRA–ΕΙΣΑΓΩΓΗΣ**
4. **TOYOTA RAV 4,** ABS, klima, αερόσακοι οδηγού-συνοδηγού-πλευρικοί, ηλεκτρ. καθίσματα, ηλεκτρ. παράθυρα, δερμάτινο σαλόνι, ηχοσύστημα, συναγερμός, ηλεκτρ. καθρέφτες, υδραυλικό τιμόνι, προβολείς ομίχλης, προεγκατάσταση κινητού, μεταλλικό χρώμα. **FULL EXTRA–ΕΙΣΑΓΩΓΗΣ**
5. **MITSUBISHI PAJERO PINNI,** ABS, klima, υδραυλικό τιμόνι, αερόσακοι οδηγού-συνοδηγού, ηλεκτρ. καθρέφτες, ηλεκτρ. παράθυρα, μεταλλικό χρώμα, κεντρ. κλείδωμα, immobil. **FULL EXTRA**
6. **JEEP CHEROKEE 2500 cc, 98 μοντ, χρώμα πράσινο,** ABS, A/C, συναγερμός, υδραυλικό τιμόνι, αερόσακοι οδηγού-συνοδηγού, ηλεκτρ. παράθυρα, ηλεκτ. καθρέφτες, σαλόνι, αυτόματο, προβολείς ομίχλης. **FULL EXTRA**
7. **MERCEDES CLK 200 KOMPRESSOR CAMBRIO, χρώμα μαύρο,** ABS, klima, υδραυλικό τιμόνι, αερόσακοι οδηγού-συνοδηγού, ηλεκτ. παράθυρα, ηλεκτ. καθρέφτες, κεντρ. κλείδωμα, P/K, CD, ζάντες αλουμινίου, δερμάτινο σαλόνι antispin, ηλ.οροφή, ηλεκ. κουκούλα, μεταλλικό χρώμα. **FULL EXTRA–ΕΙΣΑΓΩΓΗΣ**

ΕΠΑΓΓΕΛΜΑΤΙΚΑ

1. **MERCEDES 313 SPRINTER,** ABS, υδραυλικό τιμόνι, αερόσακοι οδηγού-συνοδηγού, κεντρ. κλείδωμα, immobil, προβολείς ομίχλης, ηλεκτ. παράθυρα, ηλεκ. καθρέφτες. **ΕΙΣΑΓΩΓΗΣ DIESEL**
2. **MERCEDES VITO 110 DIESEL, χρώμα μπλε-ασημί-άσπρη,** ASB, υδραυλικό τιμόνι, αερόσακοι οδηγού-συνοδηγού, κεντρ. κλείδωμα, immobil, προβολείς ομίχλης, ηλεκ. παράθυρα, ηλεκ. καθρέφτες. **ΕΙΣΑΓΩΓΗΣ**
3. **MERCEDES 512 SPRINTER DIESEL ανοικτό,** ABS, υδραλικό τιμόνι, αερόσακοι οδηγού-συνοδηγού. **ΕΙΣΑΓΩΓΗΣ**
4. **MERCEDES ΨΥΓΕΙΟ DIESEL 412,** ABS, υδραλικό τιμόνι, αερόσακοι οδηγού-συνοδηγού, ηλεκτ. παράθυρα. **ΕΙΣΑΓΩΓΗΣ**
5. **NISSAN PIK-UP 4X4,** ABS, A/C, υδραλικό τιμόνι, αερόσακοι οδηγού-συνοδηγού, ηλεκτ. παράθυρα, ηλεκτ. καθρέφτες, κεντρ. κλείδωμα, immobil, προβολείς ομίχλης, προβολείς οροφής, εργάτης, μεταλλικό χρώμα, φιμέ τζάμια. **FULL EXTRA**
6. **OPEL COMBO DIESEL,** υδραλικό τιμόνι, κεντρ. κλείδωμα, μεταλλικό χρώμα, αερόσακοι οδηγού, ABS, A/C.
7. **MAZDA 4X2 DIESEL,** ABS, A/C klima, υδραλικό τιμόνι, αερόσακοι οδηγού-συνοδηγού, κεντρ. κλείδωμα, μεταλλικό χρώμα.

✓ Ενα χρόνο γραπτή εγγύηση
✓ Από 0-72 δόσεις
✓ Αγοράζουμε το παλιό σας αυτοκίνητο

• 1ο κατάστημα: Λ. Ελευθερίας Κρεμαστή τηλ. (22410)96889, κιν. 6972261775
• 2ο κατάστημα: 2ο χλμ. Λ. Ρόδου-Λίνδου τηλ. (22410)69518 fax 2241069517

ΧΠ2457

ΣΧΟΛΗ ΧΕΙΡΙΣΤΩΝ ΤΑΧΥΠΛΟΩΝ ΣΚΑΦΩΝ

Π. ΚΟΥΣΗΣ

Ι. εκπαιδευτής αμφιβίων καταδρομών των Λ.Ο.Κ.
Βαλαωρίτου 9, Ρόδος
(έναντι HOTEL ΚΥΠΡΙΩΤΗΣ, περιοχή Ψαροπούλας)
Τηλ. 2241073820, fax 2241029157
ΚΙΝ.: 6944511313, 6972271960

ΘΕΩΡΗΤΙΚΑ ΜΑΘΗΜΑΤΑ:
ΔΚΑΣ-Ασφαλείς πλεύσεις - χάρτες - σωστικά κ.λπ.
ΠΡΑΚΤΙΚΑ ΜΑΘΗΜΑΤΑ:
Πλαγιοπλευρίσεις-Πλωρο-πριμοδεπήσεις- Δεσίματα-πλεύσεις
(Για τις ανάγκες των εξετάσεων και όχι μόνο)

ΠΡΟΣΟΧΗ: *Η διδασκαλία μας εγγυάται την επιτυχία σας στη θεωρητική και πρακτική εξέταση.*
Αλλωστε είναι αδύνατος ο χειρισμός του εκπαιδευτικού σκάφους χωρίς προηγουμένως έναν μίνιμουμ αριθμού μαθημάτων, έστω σ' αυτά που απαιτούνται στις εξετάσεις από τους κ. Λιμενικούς.
(Το εκπαιδευτικό σκάφος: 7m-καμπινάτο-πολυεστερικό)
Τα θεωρητικά μαθήματα παραδίδονται σε αίθουσα διδασκαλίας 45 τ.μ. ειδικά διαμορφωμένη - με εποπτικά μέσα - όπως προβλέπει ο νόμος και σε ετήσια βάση, όπως βεβαίως υποχρεούμαστε, ασχέτως αν οι εξετάσεις πραγματοποιούνται τους θερινούς μήνες (δις μηνιαίως). Απαντα είναι απολύτως ελεγμένα και εγκεκριμένα από την Λιμενική Αρχή. ΜΑΤ2387(2)

ΤΑΠΗΤΟΚΑΘΑΡΙΣΤΗΡΙΑ

ΠΑΝΕΛΛΑΔΙΚΟ ΔΙΚΤΥΟ

Art Clean EXPRESS

Είμαστε λίιιι...γο πιο μπροστά από τους άλλους!

ΠΛΥΣΙΜΟ-ΑΠΟΛΥΜΑΝΣΗ-ΦΥΛΑΞΗ
ΧΑΛΙΩΝ- ΜΟΚΕΤΩΝ - ΣΑΛΟΝΙΩΝ *(και επί τόπου)*
ΠΑΠΛΩΜΑΤΑ - ΚΟΥΒΕΡΤΕΣ - ΦΛΟΚΑΤΕΣ
ΣΤΕΓΝΟ ΓΙΑ ΜΕΤΑΞΩΤΑ ΚΑΙ ΧΕΙΡΟΠΟΙΗΤΑ
ΑΔΙΑΒΡΟΧΟΠΟΙΗΣΕΙΣ & ΕΠΙΔΙΟΡΘΩΣΕΙΣ ΤΑΠΗΤΩΝ

ΠΑΡΑΛΑΒΗ - ΠΑΡΑΔΟΣΗ ΚΑΤ' ΟΙΚΟΝ

ΔΩΡΕΑΝ ΦΥΛΑΞΗ

ΑΛΑΦΑΚΗΣ ΤΑΣΟΣ
ΤΗΛ. ΧΩΡΙΣ ΧΡΕΩΣΗ 80011400400
ΤΗΛ. 2241082800- ΚΙΝ. 6944350247
email: artclean@otenet.gr
ΧΠ2286



ΜΗΧΑΝΗΜΑΤΑ ΥΨΗΛΗΣ ΠΙΕΣΗΣ ΜΕ ΥΔΡΟΒΟΛΗ ΑΝΑΡΡΟΦΗΣΗ-ΕΚΤΟΞΕΥΣΗ ΚΑΘΑΡΙΣΜΟΙ-ΨΕΚΑΣΜΟΙ ΒΟΘΡΩΝ & ΦΡΕΑΤΙΩΝ ΠΛΥΣΙΜΟ ΠΑΝΤΟΣ ΕΙΔΟΥΣ ΕΠΙΦΑΝΕΙΑΣ ΜΕ ΥΔΡΟΒΟΛΗ

Κ. ΠΗΔΙΑΚΗΣ
2241091881 -ΚΙΝ. 6977717048
Π. ΚΑΣΕΡΗΣ
2241047915 - ΚΙΝ. 6944325234

ΧΠ2366

ΤΑ ΜΟΝΑΔΙΚΑ ΥΠΕΡΣΥΓΧΡΟΝΑ

ΤΑΠΗΤΟΚΑ-ΘΑΡΙΣΤΗΡΙΑ ΚΛΕΟΠΑΤΡΑ

Τέλος στα προβλήματα με το πλύσιμο των χαλιών σας

Η εταιρία μας πρωτοπορεί με το ΝΕΟ υπερσύγχρονο Πλυντήριο Ταπήτων.
Προσφέρουμε άψογο και προσεγμένο πλύσιμο, καθάρισμα, φύλαξη & επιδιορθώσεις σε όλους τους τύπους χαλιών, χειροποίητα χαλιά μηχανής, ανατολίτικα, μοκέτες, καμπέ, μεταξωτά, φλοκά-

ΚΑΙ ΤΟ 2005 Η ΦΥΛΑΞΗ ΔΩΡΕΑΝ

- *Επιτόπου καθαρισμούς σαλονιών, μοκετών*
- *Παραλαβή & παράδοση κατ' οίκον σε όλη την Ρόδο*
- *Ενημερωθείτε για την συντήρηση των χαλιών σας*

Τηλ. 2241051996, κιν. 6945793626, Fax: 2241051322
ΚΟΥΦΑΛΑΚΗΣ ΣΤΑΥΡΟΣ

MAT7915

ΠΛΥΝΤΗΡΙΟ ΧΑΛΙΩΝ

Cleaning Pro

MAT7867



πλένουμε & φυλάμε:
• ΧΑΛΙΑ - ΜΟΚΕΤΕΣ - ΦΛΟΚΑΤΕΣ
• ΠΑΠΛΩΜΑΤΑ - ΚΟΥΒΕΡΤΕΣ

☎ *22410.60585*

email: abonis@otenet.gr

ΜΠΟΝΗΣ ΑΝΤΩΝΗΣ - ΚΑΖΑΝΤΖΙΔΟΥ ΕΙΡΗΝΗ
ΝΙΚΗΦ. ΒΡΕΤΤΑΚΟΥ - ΑΣΓΟΥΡΟΥ

ΜΕΤΡΟΠΟΝΤΙΚΑΣ "ΜΑΡΙΑ"
ΑΠΟΦΡΑΞΕΙΣ



ΕΚΚΕΝΩΣΕΙΣ

ΑΠΟΦΡΑΞΕΙΣ ΑΠΟΧΕΤΕΥΤΙΚΩΝ ΑΓΩΓΩΝ ΜΕ ΥΔΡΟΒΟΛΗ, ΚΟΥΖΙΝΕΣ, ΤΟΥΑΛΕΤΕΣ, ΣΙΦΩΝΙΑ, ΥΔΡΟΡΟΕΣ, ΜΗΝΙΑΙΕΣ ΣΥΝΤΗΡΗΣΕΙΣ ΠΟΛΥΚΑΤΑΣΤΗΜΑΤΑ, ΣΤΡΑΤΟΠΕΔΑ, ΞΕΝΟΔΟΧΕΙΑ, ΝΟΣΟΚΟΜΕΙΑ, ΔΗΜΟΥΣ, ΠΟΛΥΚΑΤΟΙΚΙΕΣ, ΣΠΙΤΙΑ κ.λπ.
Αντληση υδάτων από υπόγειους χώρους

Πληρ. τηλ. 2241065120/35555

AE179

ΑΓΟΡΑΖΩ

- ΧΡΥΣΑΦΙΚΑ
- ΚΟΣΜΗΜΑΤΑ
- ΝΟΜΙΣΜΑΤΑ
- ΧΡΥΣΑ ΔΟΝΤΙΑ
- ΜΕΤΟΧΕΣ
- ΩΡΟΛΟΓΙΑ
- ΑΝΤΙΚΕΣ

Δάνεια επί ενεχύρω

«ΜΠΑΜΠΗΣ»

Δημ. Θεοδωράκη 15 (1ος όροφος) ΡΟΔΟΣ

MAT1113

ΚΥΝΟΤΡΟΦΕΙΟ ΜΙΡΤΣΕΒ

Διαθέσιμα κουτάβια ντόπερμαν καφέ και γερμανικό ποιμενικό

ΞΕΝΟΔΟΧΕΙΟ
ΣΧΟΛΗ ΕΚΠΑΙΔΕΥΣΗΣ ΣΚΥΛΩΝ

Τις μέρες των διακοπών σας φύλαξη των μικρών σας φίλων

- Βασική υπακοή
- Σωματοφύλακας
- Αρνηση τροφής
- Καθαρόαιμα κουτάβια
- Φύλακας χώρου
- Ζευγαρώματα
- Νοσηλεία
- Μπάνιο
- Διόρθωση προβληματικής συμπεριφοράς

Υπεύθυνος! ΜΙΡΤΣΕΒ ΝΙΚΟΣ
Ασγούρου Ρόδος 85100 • Τηλ. **6942404250**

MAT2465

ΑΠΟΦΡΑΞΕΙΣ ΡΟΔΟΥ



Κιν. 6932470404 Κιν. 6944361464

Κώστας & Λευτέρης

ΑΠΟΦΡΑΞΕΙΣ ΑΠΟΧΕΤΕΥΤΙΚΩΝ ΑΓΩΓΩΝ ΜΕ ΥΔΡΟΒΟΛΗ, ΚΟΥΖΙΝΕΣ, ΤΟΥΑΛΕΤΕΣ, ΣΙΦΩΝΙΑ, ΥΔΡΟΡΟΕΣ, ΑΠΟΛΥΜΑΝΣΕΙΣ, ΜΗΝΙΑΙΕΣ ΣΥΝΤΗΡΗΣΕΙΣ

ΠΟΛΥΚΑΤΑΣΤΗΜΑΤΑ, ΣΤΡΑΤΟΠΕΔΑ, ΞΕΝΟΔΟΧΕΙΑ, ΝΟΣΟΚΟΜΕΙΑ, ΔΗΜΟΥΣ, ΠΟΛΥΚΑΤΟΙΚΙΕΣ, ΣΠΙΤΙΑ, Κ.Ο.Κ.
Αντληση υδάτων από υπόγειους χώρους

Αμεση Εξυπηρέτηση!!!

Τηλ. 22410 85977, 22410 86[illegible]
Κιν. 6944361464, 6932470[illegible]

AE151

Επιβεβαιώθηκε πλήρως η **αξιοπιστία** της έρευνας της **"Market Plan"** και από την... Kapa Research

Η αυτοδιάγευση κάποιων κακοπροαίρετων

Η ανάλυση των στοιχείων των δύο ερευνών αφήνει έκθετους τους γνωστούς λασπολόγους

Η δημοσίευση των αποτελεσμάτων της έρευνας της Kapa Research που διενεργήθηκε για λογαριασμό της Νομαρχιακής Επιτροπής της Νέας Δημοκρατίας και η οποία είδε το φως της δημοσιότητας μέσα από την εφημερίδα Δημοκρατική αποτελεί την καλύτερη επιβεβαίωση της αξιοπιστίας των αποτελεσμάτων της έρευνας της Market Plan για λογαριασμό της Ροδιακής, παρότι κάποιοι συνεχίζουν να υποστηρίζουν ότι τα αποτελέσματα είναι εκ διαμέτρου αντίθετα.

Η "Ροδιακή" πιστεύοντας ακράδαντα στην αντικειμενική ενημέρωση των αναγνωστών της παρουσιάζει σήμερα συγκριτικά αποτελέσματα των δύο ερευνών. Είναι ιδιαίτερα σημαντικό και θα πρέπει να τονισθεί ότι η σύγκριση μεταξύ των αποτελεσμάτων των δύο ερευνών θα πρέπει να αντιμετωπισθεί με ιδιαίτερη προσοχή αφού τόσο η φρασεολογία των ερωτήσεων όσο και η μεθοδολογία σε κάποιες σημαντικές τεχνικές λεπτομέρειες (όπως αναλύεται παρακάτω) φαίνεται να είναι διαφορετική.

Πιο συγκεκριμένα:

Α. Επί του βασικού συμπεράσματος των δύο ερευνών:

Με την δημοσίευση των αποτελεσμάτων η κριτική που δέχθηκε τόσο η Market Plan όσο και η εφημερίδα Ροδιακή από διάφορους συνοψίζεται στο παρακάτω επιχείρημα: «Αναξιόπιστη έρευνα από μια άγνωστη εταιρεία, κατευθυνόμενη από διάφορους η οποία δεν κατάφερε να απεικονίσει την πραγματικότητα αφού δεν είναι δυνατόν η πόλη να εμφανίζει αυτή την εικόνα και ο Δήμαρχος να καταγράφει τα όποια θετικά αποτελέσματα».

Από την έρευνα της Market Plan για λογαριασμό της Ροδιακής, σαν βασικό συμπέρασμα προκύπτει ότι: Παρ΄ότι υπάρχει ένα σημαντικό ποσοστό δυσαρεστημένων δημοτών στο Δήμο της Ρόδου σε μια σειρά από ζητήματα (όπως οι χώροι για parking, το κυκλοφοριακό, η κατάσταση των δρόμων, των πεζοδρομίων κτλ), ο Δήμαρχος της Ρόδου καταγράφει αφενός ένα ποσοστό 43,2% των δημοτών που θεωρούν την εικόνα και το έργο του σαν θετικό ή μάλλον θετικό, αφετέρου διαθέτει ένα ποσοστό 35,6% των δημοτών οι οποίοι συμφωνούν ή μάλλον συμφωνούν με μια εκ νέου υποψηφιότητα του. Ταυτόχρονα, προκύπτει ότι ο επικεφαλής της μειοψηφίας δεν καταφέρνει μέχρι σήμερα να κεφαλαιοποιήσει την όποια δυσαρέσκεια των δημοτών με την πόλη σε θετική γι΄΄ αυτόν αξιολόγηση, αφού μόνο 27,8% των δημοτών κρίνουν την εικόνα και το έργο του σαν θετική ή μάλλον θετική.

Δυστυχώς για τους κακοπροαίρετους επικριτές, τόσο της Market Plan όσο και της Ροδιακής, η έρευνα της Kapa Research επιβεβαίωσε και αυτή το παραπάνω γενικό συμπέρασμα της έρευνας της Market Plan:

Από την έρευνα της Kapa Research για λογαριασμό της Νομαρχιακής Επιτροπής της Νέας Δημοκρατίας σαν βασικό συμπέρασμα προκύπτει ότι: Υπάρχει ένα ποσοστό 52,4% των κατοίκων της πόλης που είναι ελάχιστα ή καθόλου ικανοποιημένοι από τον Δήμαρχο, ταυτόχρονα ένα ποσοστό 38,5% που θεωρεί τον Δήμαρχο σαν αυτόν που ευθύνεται περισσότερο για τα προβλήματα της πόλης και επίσης ένα ποσοστό 28,5% που θεωρεί ότι η πορεία της πόλης τα τελευταία χρόνια χειροτέρευσε πολύ ή μάλλον χειροτέρευσε (ας σημειωθεί ότι το ποσοστό όσων απάντησαν ότι είναι στάσιμη είναι 27,4% και ότι το ποσοστό όσων θεωρούν ότι βελτιώθηκε σημαντικά ή κάπως βελτιώθηκε ανέρχεται σε 44%).

Παρόλα αυτά όμως, από την ίδια έρευνα προκύπτει ότι ο Δήμαρχος διατηρεί προβάδισμα 7,4 μονάδων στην προτίμηση για την θέση του Δημάρχου (διαθέτει ποσοστό 39,2% που τον προτιμούν για δήμαρχο, σε σχέση με 31,8% που προτιμούν τον επικεφαλή της μειοψηφίας), προτίμηση η οποία διατηρείται, έστω και οριακά, και στην πρόθεση ψήφου με 41,6% για τον Γιώργο Γιαννόπουλο σε σχέση με 39% για τον Χατζή Χατζηευθυμίου.

Δεν χρειάζεται ιδιαίτερες στατιστικές γνώσεις κανείς για να καταλάβει κανείς ότι και οι δύο έρευνες συμπίπτουν στον εξής: Παρότι υπάρχει σημαντικό ποσοστό δυσαρεστημένων με την πόλη της Ρόδου, ο Δήμαρχος διατηρεί το προβάδισμα τόσο στην αξιολόγηση του έργου και της εικόνας του, όσο και στην προτίμηση για Δήμαρχο, όσο και οριακά στην πρόθεση ψήφου.

Αλήθεια πώς ερμηνεύουν τώρα τα αποτελέσματα της Kapa Research όσοι κακοπροαίρετα χαρακτήρισαν «αναξιόπιστα» και «κατευθυνόμενα» τα αποτελέσματα της Market Plan και της Ροδιακής;

Β. Επί των επιμέρους συμπερασμάτων

Θα πρέπει να σημειωθεί ότι ελάχιστα σημεία των δύο ερευνών προσφέρονται για τεχνική συγκριτική ανάλυση αφού δεν υπάρχουν ακριβώς όμοιες ερωτήσεις ούτε και όμοιες κλίμακες απαντήσεων (δυνατές απαντήσεις).

Ίσως τα μόνα δύο σημεία που θα μπορούσε κανείς να υποθέσει - με κάθε επιφύλαξη - ότι οι δύο έρευνες προσεγγίζουν περισσότερο η μία την άλλη είναι:

1 Η ερώτηση της Market Plan για την αξιολόγηση του έργου και της εικόνας του Δημάρχου με την ερώτηση της Kapa Research για το βαθμό ικανοποίησης από τον Δήμαρχο

2 Η ερώτηση της Market Plan για το βαθμό συμφωνίας με μια εκ νέου υποψηφιότητα του Δημάρχου με την ερώτηση της Kapa Research «Αν ο κ. Γιαννόπουλος θέσει και πάλι υποψηφιότητα για δήμαρχος θα τον ψηφίσετε ή όχι;».

Μελετώντας κανείς τα δύο παραπάνω ερωτήματα και τις εναλλακτικές απαντήσεις από τις οποίες οι ερωτώμενοι έπρεπε να επιλέξουν την απάντηση τους παρατηρεί το εξής σημαντικό:

Η Kapa Research δεν δίνει τη δυνατότητα στον ερωτώμενο να έχει ουδέτερη στάση: Στην ερώτηση «Πόσο ικανοποιημένοι είστε από τον σημερινό δήμαρχο κ. Γιαννόπουλο» οι δυνατές απαντήσεις είναι: Αρκετά, Πολύ, Ελάχιστα, Καθόλου και Δεν Απαντώ. Ομοίως στην ερώτηση «Αν ο κ. Γιαννόπουλος θέσει και πάλι υποψηφιότητα για δήμαρχος θα τον ψηφίσετε ή όχι;» οι δυνατές απαντήσεις είναι: Σίγουρα ναι, Μάλλον ναι, Μάλλον όχι, Σίγουρα όχι και Δεν Απαντώ. Η απουσία μιας ουδέτερης απάντησης είναι κάτι που συνηθίζεται από τις δημοσκοπήσεις που διενεργούνται από τα κόμματα διότι επιθυμούν να αναγκάσουν τον ερωτώμενο να πάρει θετική ή αρνητική στάση στην ερώτηση και όχι να έχει μια ουδέτερη άποψη.

Αντίθετα στην έρευνα της Market Plan ήταν συνειδητή η επιλογή των συντακτών της Ροδιακής να δώσουν στον ερωτώμενο τη δυνατότητα ουδέτερης άποψης. Αυτό αποτέλεσε και πάγια τακτική της εφημερίδας στη λογική σύνταξης των ερωτήσεων αφού η εφημερίδα ήθελε να καταγραφεί η άποψη των ερωτώμενων όσο γίνεται περισσότερο αντικειμενικά. Έτσι στην ερώτηση «Πως κρίνετε συνολικά το έργο και την εικόνα του Δημάρχου Ροδίων Γιώργου Γιαννόπουλου», οι δυνατές απαντήσεις της Market Plan ήταν: Θετικά, Μάλλον θετικά, Ουδέτερα, Μάλλον αρνητικά, Αρνητικά, Δεν ξέρω, δεν έχω άποψη και Δεν απαντώ. Ομοίως στην ερώτηση: «Συμφωνείτε ή διαφωνείτε με το να είναι ο Γιώργος Γιαννόπουλος ξανά υποψήφιος στις επόμενες δημοτικές εκλογές», οι δυνατές απαντήσεις ήταν: Συμφωνώ, Μάλλον συμφωνώ, Ούτε συμφωνώ ούτε διαφωνώ, Μάλλον διαφωνώ, Διαφωνώ, Δεν ξέρω, δεν έχω άποψη και Δεν απαντώ.

Χωρίς να σημαίνει ότι κάποια από τις δύο προσεγγίσεις (Market Plan και Kapa Research) είναι σωστή και κάποια λανθασμένη, αφού κάθε προσέγγιση εξυπηρετεί διαφορετικό σκοπό, είναι ενδιαφέρον να μελετήσει κανείς τα δύο παρακάτω γραφήματα όπου συγκρίνονται τα αποτελέσματα των παραπάνω ερωτήσεων:

Σύγκριση: Αξιολόγησης έργου & εικόνας Δημάρχου (Market Plan) Βαθμού ικανοποίησης από τον Δήμαρχο (Kapa Research)

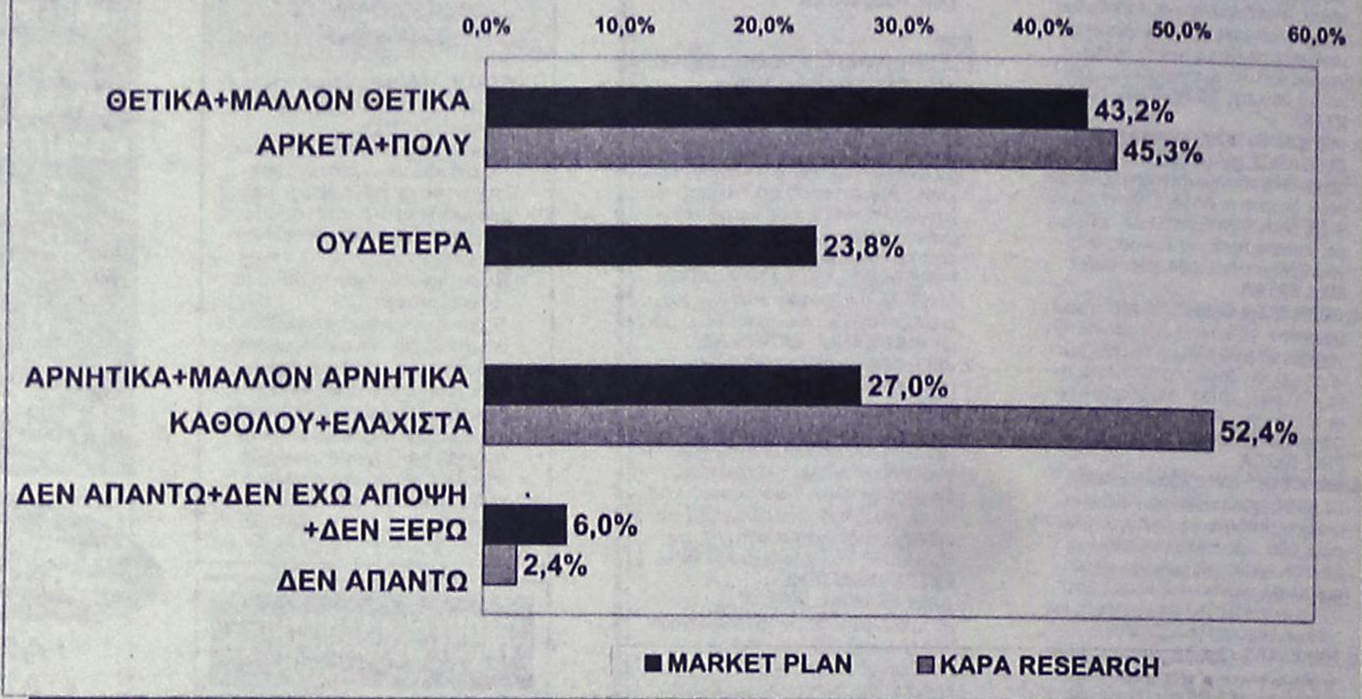

Σύγκριση: Βαθμού συμφωνίας με μια εκ νεου υποψηφιότητα (Market Plan) Πρόθεσης ψήφου στην περίπτωση εκ νέου υποψηφιότητας του Δημάρχου (Kapa Research)

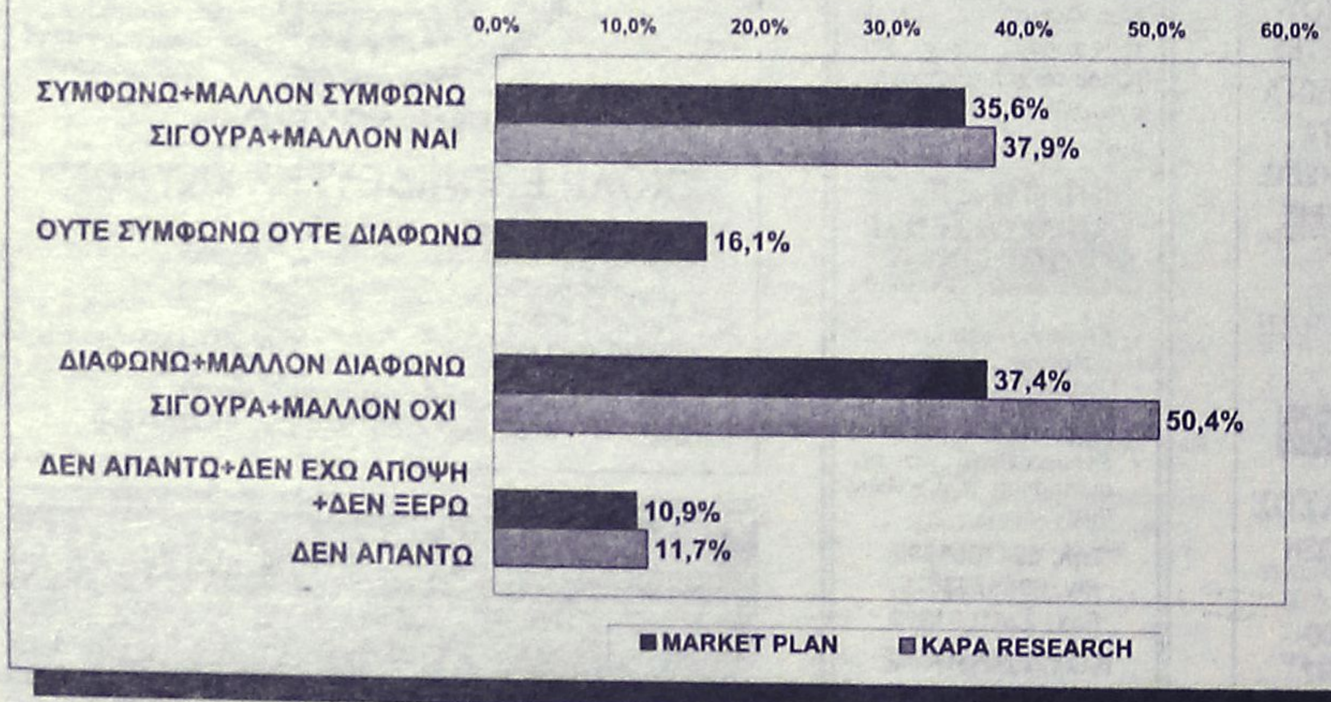

Β1. Αξιολόγηση έργου και εικόνας σε σχέση με τον βαθμό ικανοποίησης από τον Δήμαρχο

Από την σύγκριση των απαντήσεων στην ερώτηση αφενός της αξιολόγησης του έργου και της εικόνας του Δημάρχου και αφετέρου του βαθμού ικανοποίησης από τον Δήμαρχο προκύπτει σχεδόν πλήρης συμφωνία των δύο ερευνών στην «θετική και μάλλον θετική κρίση» και στο «Αρκετά και πολύ ικανοποιημένος» με ποσοστά 43,2% για την Market Plan και 45,3% για την Kapa Research. Η επιθυμία της Ροδιακής για ύπαρξη Ουδέτερης απάντησης καταγράφει 23,8% των απαντήσεων στην έρευνα της Market Plan, ενώ η μή ύπαρξη ουδέτερης επιλογής από την Kapa Research αυξάνει το ποσοστό όσων απάντησαν «Καθόλου ή ελάχιστα ικανοποιημένοι» σε 52,4% σε σχέση με το 27,0% όσων απάντησαν ότι έχουν «Αρνητική ή μάλλον αρνητική εικόνα» για το Δήμαρχο.

Β2. Βαθμός συμφωνίας με μια εκ νέου υποψηφιότητα σε σχέση με την πρόθεση ψήφου στην περίπτωση εκ νέου υποψηφιότητας

Από την σύγκριση των απαντήσεων στις δύο παραπάνω ερωτήσεις προκύπτει σχεδόν πλήρης συμφωνία των δύο ερευνών στην απάντηση «συμφωνώ και μάλλον συμφωνώ» και στο «Σίγουρα και μάλλον ναι» με ποσοστά 35,6% για την Market Plan και 37,9% για την Kapa Research. Η επιθυμία της Ροδιακής για ύπαρξη Ουδέτερης απάντησης με την μορφή «Ούτε Συμφωνώ Ούτε Διαφωνώ» καταγράφει 16,1% των απαντήσεων στην έρευνα της Market Plan, ενώ η μή ύπαρξη ουδέτερης επιλογής από την Kapa Research αυξάνει το ποσοστό όσων απάντησαν «Σίγουρα ή μάλλον όχι» σε 50,4% σε σχέση με το 37,4% όσων απάντησαν ότι «Διαφωνούν ή μάλλον διαφωνούν» σε μια εκ νέου υποψηφιότητα του Δημάρχου.

Β. Επί της μεθοδολογίας:

Παρά την αδιαμφισβήτητη τεχνογνωσία και εμπειρία της Kapa Research από την μελέτη των δύο ερευνών προκύπτει η διαφορά τους σε μια τεχνική αλλά άκρως σημαντική διαφορά:

Οπως προκύπτει από τον τρόπο που παρουσιάστηκαν τα αποτελέσματα της Kapa Research φαίνεται ότι οι ερωτήσεις έγιναν σε «όσους δήλωσαν κάτοικοι στο Δήμο της Ρόδου»

Αντίθετα στην έρευνα της Market Plan οι συγκεκριμένες ερωτήσεις έγιναν σε **όσους εκ των κατοίκων του Δήμου της Ρόδου απάντησαν ότι ψηφίζουν στο Δήμο της Ρόδου.**

Η παραπάνω διαφορά αν και ιδιαίτερα τεχνική στη φύση της, αποκτά σημαντική αξία αν αναλογισθεί κανείς την διαφορά μεταξύ πραγματικού πληθυσμού και εγγεγραμμένων στο Δήμο της Ρόδου.

PELLOS TRAVEL
Α. ΠΑΠΑΣΑΒΒΑΣ
ΠΟΙΟΤΗΤΑ-ΟΡΓΑΝΩΣΗ-ΕΓΓΥΗΣΗ

ΚΑΛΟΚΑΙΡΙΝΕΣ ΕΚΔΡΟΜΕΣ 2005
ΙΟΥΛΙΟΣ –ΑΥΓΟΥΣΤΟΣ

ΤΕΤΡΑΗΜΕΡΑ - ΤΡΙΗΜΕΡΑ ΠΑΚΕΤΑ ΣΤΑ ΝΗΣΙΑ ΜΑΣ
Ελάτε να σας φτιάξουμε το πακέτο που εσείς θέλετε στα νησιά μας
ΔΩΔΕΚΑΝΗΣΑ-ΚΥΚΛΑΔΕΣ-ΑΝΑΤΟΛΙΚΟ ΑΙΓΑΙΟ

- ΧΙΟΣ 195€ ΤΟ ΑΤΟΜΟ -ΤΕΤΡΑΗΜΕΡΟ
- ΣΑΜΟΣ 205€ ΤΟ ΑΤΟΜΟ -ΤΕΤΡΑΗΜΕΡΟ
- ΑΜΟΡΓΟΣ 195€ ΤΟ ΑΤΟΜΟ -ΤΕΤΡΑΗΜΕΡΟ
- ΚΑΛΥΜΝΟΣ 135€ ΤΟ ΑΤΟΜΟ -ΤΡΙΗΜΕΡΟ
- ΠΑΤΜΟΣ 165€ ΤΟ ΑΤΟΜΟ -ΤΡΙΗΜΕΡΟ
- ΛΕΡΟΣ 155€ ΤΟ ΑΤΟΜΟ -ΤΡΙΗΜΕΡΟ
- ΚΑΡΠΑΘΟΣ 175€ ΤΟ ΑΤΟΜΟ -ΤΡΙΗΜΕΡΟ
- RELAX MARMARIS

ΔΙΗΜΕΡΑ - ΤΡΙΗΜΕΡΑ ΠΑΚΕΤΑ Ξ/Δ 4**** & 5***** ΑΣΤΕΡΩΝ

ΚΩΝΣΤΑΝΤΙΝΟΥΠΟΛΗ-ΠΡΙΓΚΗΠΟΝΝΗΣΑ
26/08-31/08 ΜΟΝΟ ΜΕ 320€ ΤΟ ΑΤΟΜΟ
ΜΑΡΜΑΡΙΣ-ΕΦΕΣΣΟΣ-ΣΜΥΡΝΗ-ΠΡΟΥΣΑ-ΚΩΝΣΤΑΝΤΙΝΟΥΠΟΛΗ-ΒΑΝΤΙΡΜΑ-ΣΜΥΡΝΗ-ΜΑΡΜΑΡΙΣ
Ξενοδοχεία 4****, 3***αστέρων με πρωινό και φαγητό- Εισιτήρια Ρόδος-Μαρμαρίς-Ρόδος-Φόροι Τουριστ.Συνεργήσης- Μεταφορές με κλιματιζόμενα πούλμαν- Ταξιδιωτική ασφάλεια-Φ.Π.Α. ΔΕΝ ΠΕΡΙΛΑΜΒΑΝΟΝΤΑΙ Εισιτήρια Βαντάρια-Κωνσταντινούπολη- Γάλαβα-Περιηγητόννησα

ΕΞΑΗΜΕΡΗ ΕΚΔΡΟΜΗ 1/9-6/9
ΕΛΑΤΕ ΝΑ ΠΡΟΣΚΥΝΗΣΟΥΜΕ ΣΤΗΝ ΠΑΝΑΓΙΑ ΤΗΣ ΤΗΝΟΥ - ΑΓΙΑ ΒΑΡΒΑΡΑ ΣΥΡΟΥ - ΠΑΝΑΓΙΑ ΕΚΑΤΟΝΤΑΠΥΛΙΑΝΗ ΤΗΣ ΠΑΡΟΥ
ΣΥΡΟΣ-ΠΑΡΟΣ-ΤΗΝΟΣ-ΑΝΤΙΠΑΡΟΣ-ΣΑΝΤΟΡΙΝΗ-ΜΥΚΟΝΟΣ
ΑΝΑΧΩΡΗΣΗ 21/7/05 ΠΕΜΠΤΗ ΣΤΙΣ 19.00 το όρθρου
ΕΠΙΣΤΡΟΦΗ 26/7/05 στις 07.00 το πρωί της ΤΡΙΤΗΣ ΜΕ BLUE STAR FERRIES
ΠΕΡΙΛΑΜΒΑΝΟΝΤΑΙ: Εισιτήρια Ρόδος-Σύρος-Πάρος-Τήνος-Μύκονος-Ρόδος σε Γ' θέση - Ξενοδοχεία με πρωινό -Μεταφορές – διανυκτερεύσεις- Ξεναγήσεις - Εκδρομές-Ταξιδιωτική ασφάλεια – Συνοδός γραφείου-Φ.Π.Α. ΔΕΝ ΠΕΡΙΛΑΜΒΑΝΟΝΤΑΙ: Είσοδοι σε αρχαιολογικούς χώρους - Διασκέδαση ΤΙΜΗ ΕΚΠΛΗΞΗ!!!

27/8-3/9 ΟΚΤΑΗΜΕΡΗ ΕΚΔΡΟΜΗ
ΓΥΡΟΣ ΕΛΛΑΔΑΣ - ΒΟΡΕΙΑ ΕΛΛΑΔΑ
(ΠΕΙΡΑΙΑΣ-ΠΑΤΡΑ-ΜΕΣΟΛΟΓΓΙ-ΙΩΑΝΝΙΝΑ-ΜΕΤΣΟΒΟ-ΜΕΤΕΩΡΑ-ΚΑΛΑΜΠΑΚΑ-ΘΕΣΣΑΛΟΝΙΚΗ-ΠΑΝΑΓΙΑ ΣΟΥΜΕΛΑ-ΚΑΤΑΡΡΑΚΤΕΣ ΕΔΕΣΣΑΣ-ΤΕΜΠΗ-ΛΑΡΙΣΑ-ΠΕΙΡΑΙΑΣ-ΡΟΔΟΣ) ΤΙΜΗ ... ΕΚΠΛΗΞΗ

ΕΞΑΗΜΕΡΗ ΕΚΔΡΟΜΗ 20/8-25/8
ΣΕΡΙΦΟΣ-ΤΗΝΟΣ-ΣΥΡΟΣ-ΑΜΟΡΓΟΣ
ΤΙΜΗ 245 € ΤΟ ΑΤΟΜΟ ΑΝΑΧ. 20/8–ΕΠΙΣΤΡ. 25/8 ΜΕ BLUE STAR

ΟΚΤΑΗΜΕΡΗ ΕΚΔΡΟΜΗ 20/8-27/8
ΚΕΡΚΥΡΑ-ΛΕΥΚΑΔΑ-ΑΙΓΙΝΑ-ΝΑΥΠΑΚΤΟΣ
ΠΕΙΡΑΙΑΣ-ΠΑΤΡΑ-ΙΓΟΥΜΕΝΙΤΣΑ-ΚΕΡΚΥΡΑ-ΛΕΥΚΑΔΑ-ΝΑΥΠΑΚΤΟΣ-ΠΑΤΡΑ-ΠΕΙΡΑΙΑΣ-ΑΙΓΙΝΑ-(ΑΓΙΟΣ ΝΕΚΤΑΡΙΟΣ)-ΑΓΙΟΣ ΕΦΡΑΙΜ-ΧΡΙΣΤΟΣ ΣΠΑΤΑ ΤΙΜΗ ΕΚΠΛΗΞΗ!!!

6/8-9/8 ΤΕΤΡΑΗΜΕΡΗ ΕΚΔΡΟΜΗ
ΜΑΡΜΑΡΙΣ-ΦΕΤΙΓΙΕ-ΚΑΣ-ΜΥΡΑ-ΑΤΤΑΛΕΙΑ
ΔΙΑΝΥΚΤΕΡΕΥΣΗ ΣΤΟ FETIYE-2 ΔΙΑΝΥΚΤΕΡΕΥΣΕΙΣ ΑΤΤΑΛΕΙΑ
ΞΕΝΟΔΟΧΕΙΑ 4 & 5 ΑΣΤΕΡΩΝ ΜΕ ΗΜΙΔΙΑΤΡΟΦΗ
ΤΙΜΗ ΜΟΝΟ ΜΕ 245€ ΤΟ ΑΤΟΜΟ

ΜΑΡΜΑΡΙΣ-ΕΦΕΣΣΟΣ-ΣΜΥΡΝΗ-ΑΪΔΙΝΙ
13/8/05 ΑΝΑΧ. 08.00 15/8/05 ΕΠΙΣΤΡΟΦΗ 18.00 (ΤΡΙΗΜΕΡΗ ΕΚΔΡΟΜΗ)
ΣΥΝΟΔΟΣ Α. ΠΑΠΑΣΑΒΒΑΣ

ΤΕΤΡΑΗΜΕΡΗ ΑΚΤΟΠΛΟΪΚΗ ΕΚΔΡΟΜΗ 27/8- 30/8
ΧΙΟΣ-ΜΥΤΙΛΗΝΗ-ΑΓΙΑ ΜΑΡΚΕΛΛΑ-ΑΓΙΟΣ ΡΑΦΑΗΛ
ΑΝΑΧ. 27/8 ΜΕ ΤΟ ΠΛΟΙΟ ΣΤΙΣ 22.00 ΕΠΙΣΤ. 30/8 ΜΕ ΤΟ ΠΛΟΙΟ ΣΤΙΣ 12.00 Μ.Μ.
ΤΙΜΗ 225€ ΤΟ ΑΤΟΜΟ ΜΕ ΚΑΜΠΙΝΑ ΑΒ4-Β4

ΤΕΤΡΑΗΜΕΡΗ ΕΚΔΡΟΜΗ (27/8-30/8)
ΕΛΑΤΕ ΝΑ ΠΡΟΣΚΥΝΗΣΟΥΜΕ ΣΤΗΝ ΠΑΝΑΓΙΑ ΧΟΖΟΒΙΩΤΙΣΣΑ ΑΜΟΡΓΟΥ- ΠΑΝΑΓΙΑ ΕΚΑΤΟΝΤΑΠΥΛΙΑΝΗ ΤΗΣ ΠΑΡΟΥ ΚΑΙ ΠΑΝΑΓΙΑ ΤΗΣ ΤΗΝΟΥ - ΑΓΙΑ ΒΑΡΒΑΡΑ ΣΥΡΟΥ
ΑΜΟΡΓΟΣ-ΠΑΡΟΣ-ΤΗΝΟΣ-ΣΥΡΟΣ-ΣΑΝΤΟΡΙΝΗ
ΑΝΑΧΩΡΗΣΗ 27/8/05 ΣΑΒΒΑΤΟ ΣΤΙΣ 09.30 ΤΟ ΠΡΩΙ ΜΕ BLUE STAR FERRIES
ΕΠΙΣΤΡΟΦΗ 30/8/05 ΤΡΙΤΗ ΣΤΙΣ 07.00 ΤΟ ΠΡΩΙ ΜΕ BLUE STAR FERRIES
ΠΕΡΙΛΑΜΒΑΝΟΝΤΑΙ: Εισιτήρια Ρόδος-Αμοργός-Πάρος-Σαντορίνη-Σύρος-Ρόδος σε Γ' θέση - Ξενοδοχεία με πρωινό -Μεταφορές – διανυκτερεύσεις- Ξεναγήσεις - Εκδρομές-Γύρος Σαντορίνης-Αμοργού (Παναγία Χοζοβιώτισσα-) Ταξιδιωτική ασφάλεια – Συνοδός γραφείου- Φ.Π.Α.. ΔΕΝ ΠΕΡΙΛΑΜΒΑΝΟΝΤΑΙ: Είσοδοι σε αρχαιολογικούς χώρους - Διασκέδαση
ΤΙΜΗ 225€ ΤΟ ΑΤΟΜΟ

30/8-4/9 (ΕΞΑΗΜΕΡΗ ΕΚΔΡΟΜΗ) ΣΚΙΑΘΟΣ-ΣΚΟΠΕΛΟΣ

27/8-30/8 (ΤΕΤΡΑΗΜΕΡΗ ΕΚΔΡΟΜΗ) ΖΑΚΥΝΘΟΣ

FORMULA 1 • GRAND PRIX F1
ΣΤΗΝ ΚΩΝΣΤΑΝΤΙΝΟΥΠΟΛΗ
19-20-21 ΑΥΓΟΥΣΤΟΥ
Για τους φίλους της FORMULA 1 και της ταχύτητας οργανώνουμε:
1η ΕΚΔΡΟΜΗ:
Πενθήμερη αεροπορική Εκδρομή 18/8-22/8 Απευθείας με charter!!
Μόνο με 520 ΕΥΡΩ το άτομο με φαγητό.
2η ΕΚΔΡΟΜΗ:
Εξαήμερη οδική εκδρομή από 18/8-23/8
Μόνο με 420 ΕΥΡΩ το άτομο με φαγητό.
Περιλαμβανει: Αεροπορικά εισιτήρια ή εισιτήρια πλοίου. Φόροι αεροδρομίων. Ξενοδοχεία 4&5 αστέρων με πρωινό και φαγητό Εκδρομές στην Κωνσταντινούπολη. Μεταφορά στην πίστα αγώνων. Ασφάλεια ταξιδίου. Δεν περιλαμβανει:Εισιτήρια αγώνων (εξασφαλισμένα).
ΔΙΑΘΕΤΟΥΜΕ ΕΠΙΣΗΣ:
Εισιτήρια με: OA, AEGEAN και CHARTER. Ακτοπλοϊκά εισιτήρια. Ειδικά πακέτα για μεγονωμένους, συλλόγους, νεόνυμφους για Ελλάδα, Κύπρο, Τυνησία, Αίγυπτο, Μαρόκο, Ιταλία, Αγγλία, Γαλλία κ. α.
ΓΙΑ ΠΕΡΙΣΣΟΤΕΡΕΣ ΠΛΗΡΟΦΟΡΙΕΣ, ΚΡΑΤΗΣΕΙΣ ΚΑΙ ΑΝΑΛΥΤΙΚΑ ΠΡΟΓΡΑΜΜΑΤΑ ΣΤΟ ΠΡΑΚΤΟΡΕΙΟ ΓΕΝΙΚΟΥ ΤΟΥΡΙΣΜΟΥ:
PELLOS TRAVEL Α. ΠΑΠΑΣΑΒΒΑΣ - TOUR OPERATOR
ΛΕΩΦΟΡΟΣ ΚΑΛΛΙΘΕΑΣ 125, ΦΑΛΗΡΑΚΙ, ΡΟΔΟΣ
ΤΗΛ: 2241087615, 2241052276 FAX: 2241087616
pellostravel@hellasnet.gr
ΑΕ0127

ΜΕ ΤΙΣ ΜΕΤΑΡΡΥΘΜΙΣΕΙΣ ΠΟΥ ΠΡΟΩΘΗΣΕ Η ΚΥΒΕΡΝΗΣΗ

Νέο τοπίο στα ΑΕΙ και ΤΕΙ από τη νέα σχολική χρονιά

Νέα δεδομένα δημιουργούνται στην τριτοβάθμια εκπαίδευση. Η θεσμοθέτηση από το 2006 του ορίου εισαγωγής για μια θέση σε ΑΕΙ και ΤΕΙ καθώς και σειρά ρυθμίσεων που αναβαθμίζουν τα «ανωτατοποιημένα» ΤΕΙ εγκρίθηκαν από την κυβερνητική επιτροπή. Στο νομοσχέδιο που παρουσίασε η υπουργός Παιδείας κ. Μαριέττα Γιαννάκου και ο υφυπουργός κ. Σ. Ταλιαδούρος προβλέπεται η αύξηση κατά 1.030 των θέσεων μονίμου προσωπικού στα ΤΕΙ, ώστε να περιορισθεί το φαινόμενο των συμβασιούχων που ενώ επιτελούν έργο, είναι υπό καθεστώς εργασιακής ανασφάλειας.

"Στενεύει" η πόρτα εισόδου μετά την καθιέρωση ορίου εισαγωγής το βαθμό "10". Αναβάθμιση των ΤΕΙ

Παράλληλα, δίνονται κίνητρα στους διδάσκοντες για την απόκτηση διδακτορικών τίτλων. Κομβικό σημείο είναι η διενέργεια εφαρμοσμένης τεχνολογικής έρευνας στα ΤΕΙ. «Το σ.ν. για τα Ανώτατα Τεχνολογικά Ιδρύματα αφορά την ποιοτική αναβάθμισή τους με ακαδημαικά κριτήρια, ώστε να μην βρεθούμε στο μέλλον πάλι μπροστά στο φαινόμενο το ΣτΕ να ακυρώνει τα επαγγελματικά δικαιώματα 82 ειδικοτήτων», είπε η κ. Γιαννάκου. Ως προς το όριο εισαγωγής -ο κάθε υποψήφιος πρέπει να έχει ή τουλάχιστον 10 γενικό βαθμό πρόσβασης ή τουλάχιστον 10.000 μόρια- κρίνεται επιτακτική η θεσμοθέτησή του. Είναι ενδεικτικό ότι με το ισχύον σύστημα εισάγονται σε ΑΕΙ και ΤΕΙ υποψήφιοι με τον εξευτελιστικό γα το θεσμό βαθμό 4, 5, 6. «Η Ελλάδα αποτελούσε, ίσως, την μοναδική χώρα όπου ο οποιοσδήποτε χωρίς να διαθέτει βασικά μαθησιακά και γνωστικά προσόντα μπορούσε να εισαχθεί σε κάποια σχολή» τόνισε η κ. Γιαννάκου. Και συμπλήρωσε: «Η καθιέρωση βάσης εισαγωγής δεν αποφασίσθηκε ως μέτρο αποκλεισμού των νέων από την απόκτηση ακαδημαικών προσόντων, αλλά ως ελάχιστο κριτήριο απόδειξης της θέλησης και της ικανότητας τους να περατώσουν τις σπουδές τους στην τριτοβάθμια εκπαίδευση. Παράλληλα, η μέχρι σήμερα διαδικασία οδηγούσε στην εν δυνάμει απαξίωση των ανώτατων ιδρυμάτων. Η απόφαση ανταποκρίνεται στα διεθνώς ισχύοντα και έτυχε ευμενούς αντιμετώπισης από το κοινωνικό σύνολο επειδή υπηρετεί την αξιοκρατία και τις απαιτήσεις μιας κοινωνίας αρχών και αξιών».

38.942 (!) φετινοί υποψήφιοι θα έμεναν "εκτός" το 2006

Το βαθμολογικό όριο εισαγωγής, που θεσπίζεται από το 2006, θα «άφηνε» εφέτος εκτός τριτοβάθμιας εκπαίδευσης 38.942 υποψηφίους σε σύνολο 89.318. Περισσότερους, δηλαδή, από τέσσερις στους δέκα. Τόσοι δεν κατάφεραν να συγκεντρώσουν τουλάχιστον τη βάση του άριστα, το 10, στο γενικό βαθμό πρόσβασής τους, δηλαδή στον μέσο όρο των βαθμολογίων τους που αποτελεί το «διαβατήριο» για την εισαγωγή σε κάποιο ΑΕΙ ή ΤΕΙ. Κάτι που σημαίνει ότι θα επαναληφθεί για μία ακόμη χρονιά το -ελληνικής πρωτοτυπίας- φαινόμενο να εισάγονται σε ΑΕΙ και ΤΕΙ υποψήφιοι με βαθμό πρόσβασης 3, 4, 5 στις ξενόγλωσσες φιλολογίες!

Συνολικά το 43,59% των υποψηφίων έχει φέτος γενικό βαθμό πρόσβασης για τα ΑΕΙ και τα τεχνολογικά ιδρύματα έως 9,9. Μάλιστα, κάθε χρονιά το ποσοστό αυτό αυξάνεται, έστω και λίγες μονάδες. Στις εξετάσεις του 2004, γενικό βαθμό πρόσβασης κάτω από τη βάση είχε το 41,81% των υποψηφίων, δηλαδή 37.232 μαθητές σε σύνολο 89.039. Να σημειωθεί ότι από τους 37.232 οι 20.190 υποψήφιοι, παρά τη χαμηλή τους βαθμολογία, κατάφεραν να εισαχθούν λόγω της πληθώρας των θέσεων σε ΑΕΙ-ΤΕΙ (ακριβές ποσοστό 28,04%, στο σύνολο των 71.997 εισακτέων). Οι άλλοι 17.042 είχαν πολύ μικρότερο βαθμό πρόσβασης (έως 7) και έμειναν εκτός τριτοβάθμιας εκπαίδευσης.

Στις φετινές εξετάσεις τη μεγαλύτερη αποτυχία είχαν οι υποψήφιοι της θεωρητικής κατεύθυνσης. Συνολικά, ο ένας στους δύο (50,05%, 15.800 υποψήφιοι σε σύνολο 31.569) έχουν γενικό βαθμό πρόσβασης κάτω από 10. Ακολουθούν σε ποσοστά αποτυχίας, οι υποψήφιοι της τεχνολογικής κατεύθυνσης (εκείνοι του δεύτερου κύκλου που συγκεντρώνει τη συντριπτική πλειονότητα των υποψηφίων σε σχέση με τον πρώτο, όπως φαίνεται



και από τον πίνακα), αφού 21.404 υποψήφιοι σε σύνολο 45.462 έχουν γενικό βαθμό πρόσβασης έως 10 (ποσοστό 47,08%). Πολλοί λιγότεροι είναι οι υποψήφιοι της θετικής κατεύθυνσης - μόλις 1.610 σε σύνολο 11.755 (ποσοστό 13,7%) με βαθμό πρόσβασης κάτω από τη βάση.

Με την εφαρμογή του βαθμολογικού ορίου για την εισαγωγή θεωρείται βέβαιο ότι θα μείνουν κενές θέσεις. Βέβαια, το μεγάλο πρόβλημα υπάρχει στα ΤΕΙ, ενώ με βαθμό κάτω από τη βάση εισάγονται κάθε χρόνο υποψήφιοι και στις παραγωγικές σχολές του Εμπορικού Ναυτικού. Πέρυσι, σχεδόν στο ένα από τα δύο τμήματα ΤΕΙ η βάση εισαγωγής ήταν κάτω από 10. Από τα 193 τμήματα στα 100 οι υποψήφιοι είχαν βαθμό πρόσβασης μικρότερο του 10.

Σε 10 τμήματα

Μάλιστα, υπάρχουν 10 τμήματα ΤΕΙ στα οποία πέρυσι ακόμη και ο πρώτος επιτυχών δεν είχε ούτε 10 στο γενικό βαθμό πρόσβασης ούτε 10.000 μόρια στο σύνολο (λόγω του συστήματος υπολογισμού των μορίων και λόγω των βαθμού υψηλότερης βαρύτητας των δύο μαθημάτων υπάρχει περίπτωση ένας υποψήφιος να έχει για παράδειγμα βαθμό πρόσβαση 9,9 και μόρια λίγο πάνω από 10.000). Δηλαδή, δεν πληρούσε κανένα από τα δύο νέα κριτήρια. Αυτά τα τμήματα -με συνολικά 2.935- με τη θέσπιση του βαθμολογικού ορίου από το 2006 κινδυνεύουν να μείνουν χωρίς πρωτοετείς! Το πρόβλημα, βέβαια, οφείλεται στην αύξηση των θέσεων στην τριτοβάθμια εκπαίδευση. Εκεί όπου υπάρχει πληθώρα σχολών, σε συνδυασμό με τις χαμηλές βάσεις εισαγωγής σε κάθε σχολή, οι μαθητές επαναπαύονται με την προοπτική ότι «κάπου θα περάσουμε». Ετσι, ισχύει η αρχή της ήσσονος προσπάθειας που μεταφέρεται και μέσα στα πανεπιστήμια και έχει ως αποτέλεσμα την πτώση του επιπέδου. Είναι χαρακτηριστικό ότι πολλά πανεπιστημιακά τμήματα έφθασαν να προσθέτουν στο πρόγραμμά τους επιπλέον ώρες, όπου οι εισακτέοι διδάσκονται βασικές έννοιες του αντικειμένου της σχολής (π.χ. Ιστορία, Αρχαία, Νέα σε τμήματα Ιστορίας ή Φιλολογίας)...

Πολλές θέσεις εισακτέων θα μείνουν κενές

Η θέσπιση βαθμολογικού ορίου για την εισαγωγή στην τριτοβάθμια εκπαίδευση από τις πανελλαδικές εξετάσεις, του 2006, αναμένεται να αφήσει πολλές κενές θέσεις, κυρίως στα ΤΕΙ. Το πρόβλημα θα είναι ιδιαίτερα οξυμένο στα περιφερειακά ιδρύματα, τις θέσεις των οποίων διεκδικούν υποψήφιοι με χαμηλότερο βαθμό σε σχέση με τα κεντρικά (Αθηνών, Πειραιά, Θεσσαλονίκης). «Κλειδί» για να μην μείνουν πολλές κενές θέσεις, ώστε να κινδυνεύσει ακόμη και η συνέχιση της λειτουργίας των περιφερειακών ΤΕΙ, είναι η ανακατανομή των εισακτέων υπέρ της περιφέρειας. Λιγότεροι εισακτέοι στα ιδρύματα με έδρα την Αττική και την Θεσσαλονίκη, περισσότεροι σε εκείνα της επαρχίας. Ηδη, αυτό αποτυπώθηκε στον τρόπο κατανομής των φετινών εισακτέων και αναμένεται, σύμφωνα με πληροφορίες, να συνεχισθεί και το 2006.

Τι συνέβη φέτος; Καταρχήν μειώθηκε ο συνολικός αριθμός των εισακτέων τόσο στα ΑΕΙ όσο και στα ΤΕΙ. Στα πανεπιστήμια η μείωση των θέσεων -κατά 650- ήταν μεγαλύτερη στα κεντρικά ιδρύματα (Αττικής και Θεσσαλονίκης κατά 580 θέσεις) και μικρότερη στα περιφερειακά (κατά 70 θέσεις). Σε σχέση με το 2004 ο αριθμός των εισακτέων στα κεντρικά πανεπιστημιακά ιδρύματα μειώθηκε κατά 580 άτομα (από 21.615 σε 21.035) ενώ στα περιφερειακά μειώθηκε κατά μόλις 70 άτομα (από 15.080 σε 15.010).

Αντίθετα, στα ΤΕΙ η συνολική μείωση -κατά 700 θέσεις- προήλθε από το «ψαλίδισμα» στις θέσεις των κεντρικών σε τέτοιο βαθμό, που να υπερκαλυφθεί η αύξηση στα περιφερειακά. Στα κεντρικά ιδρύματα οι θέσεις μειώθηκαν κατά 1.170 (10.690 πέρσι, 9.520 φέτος). Αντίθετα, στα περιφερειακά οι θέσεις αυξήθηκαν κατά συνολικά 470. Η απόφαση αυτή δείχνει την σαφή πρόθεση της ηγεσίας του υπουργείου Παιδείας να «αποφορτίσει» τα κεντρικά ιδρύματα, που έχουν οξύτατα προβλήματα κτιριακής υποδομής λόγω της αύξησης των φοιτητών τα περασμένα χρόνια, αλλά και ταυτόχρονα να στηρίξει τα περιφερειακά τεχνολογικά ιδρύματα.

Και αυτό διότι θεωρείται βέβαιο ότι θα υπάρξουν κενές θέσεις (με βάση τον ανώτερο δυνατό αριθμό εισακτέων, που θα εξαγγείλει το υπουργείο Παιδείας) στα ΤΕΙ, έστω κι αν τα μαθήματα από τις πανελλαδικές εξετάσεις του 2006 μειώνονται από 9 σε 6, έστω κι αν τεθούν μέτριας δυσκολίας θέματα. Με δεδομένη την πρακτική των υποψηφίων να στοχεύουν κατά προτεραιότητα στα κεντρικά ιδρύματα, οι θέσεις τους θα καλυφθούν από τους υποψηφίους που θα ξεπεράσουν τη βάση.

Συνδυασμός

Ομως, εάν η μείωση των θέσεων των κεντρικών ιδρυμάτων συνδυαστεί με αύξηση των θέσεων των περιφερειακών, οι υποψήφιοι που δεν θα εισαχθούν στις (λιγότερες πια) θέσεις της Αθήνας, του Πειραιά και της Θεσσαλονίκης, θα οδηγηθούν στην περιφέρεια. Ετσι, ακόμη κι αν στο τέλος υπάρξουν κενές θέσεις στα περιφερειακά ιδρύματα λόγω του βαθμολογικού ορίου, το πρόβλημα θα είναι αμβλυμένο. Βέβαια, εκτιμάται ότι θα αυξηθούν οι αιτήσεις για μετεγγραφές προς τα κεντρικά ιδρύματα. Κάτι που θα αντιμετωπισθεί με την αυστηρή τήρηση των προϋποθέσεων του σχετικού νόμου που θεσπίσθηκε πέρσι το φθινόπωρο.

Καλύτερο εκπαιδευτικό έργο

Καλύτερο εκπαιδευτικό έργο στα ΤΕΙ, ισχυρότερα επαγγελματικά δικαιώματα στους αποφοίτους τους. Αυτός είναι ο στόχος του υπουργείου Παιδείας για την αναβάθμιση των τεχνολογικών ιδρυμάτων της χώρας, τα οποία βιώνουν όλα τα προηγούμενα χρόνια τα προβλήματα των πανεπιστημίων, αλλά σε πολύ μεγαλύτερο βαθμό. Και αυτό διότι η αναλογία χρηματοδότησής τους παραμένει στο 9:1 σε σχέση με τα ΑΕΙ.

Ετσι, με την αύξηση του προσωπικού, με την χορήγηση της δυνατότητας βελτίωσης των ακαδημαικών προσόντων των διδασκόντων, αλλά και διασφάλιση του ερευνητικού έργου που γίνεται στα ΤΕΙ, τα οποία προωθούνται με το νέο νομοσχέδιο, γίνονται -όπως ανέφερε χθες στην «Κ» ο αρμόδιος υφυπουργός Παιδείας κ. Σπύρος Ταλιαδούρος- σημαντικά βήματα για την αναβάθμιση των ΤΕΙ.

ΜΑΡΙΑ ΣΑΝΤΟΡΙΝΙΟΥ

ΚΛΙΝΙΚΗ ΨΥΧΟΛΟΓΟΣ-ΨΥΧΟΛΟΓΟΣ ΤΩΝ ΚΟΙΝΩΝΙΚΩΝ ΟΜΑΔΩΝ

Πτυχιούχος Κρατικού Πανεπιστημίου της Ρώμης «La Sapienza».

— Κλινική διάγνωση ψυχοπαθολογίας παιδιού, εφήβου και ενηλίκου.
— Ατομική και οικογενειακή ψυχολογική υποστήριξη και θεραπεία κατάθλιψης, φοβίας, κρίσης πανικού, μετατραυματικού στρες (διαζύγιο, πένθος, χωρισμός, αποτυχία, ασθένεια), βουλιμίας, ανορεξίας, διαταραχών προσωπικότητας, έλλειψη αυτοεκτίμησης, εθισμού, κακοποίησης.
— Ψυχολογική φροντίδα και προετοιμασία ανύπαντρης εγκύου και ζευγαριών, στην απόκτηση πρώτου παιδιού.

Επίσκεψη μόνο με ραντεβού.

Τηλέφωνα: 22410 28851 και 6946252407
Λάρνακας 6 (Εθν. Αντιστάσεως)

AT1396

ΛΟΥΤΣΙΟΥ ΖΑΦΕΙΡΟΥΛΑ

ΨΥΧΟΛΟΓΟΣ - ΠΑΙΔΟΨΥΧΟΛΟΓΟΣ - ΠΑΙΔΑΓΩΓΟΣ

Πτυχιούχος UNIVERSITY OF CENTRAL LANCASHIRE UK,
ΠΑΝΕΠΙΣΤΗΜΙΟΥ ΑΙΓΑΙΟΥ
MSc ΠΑΙΔΟΨΥΧΟΛΟΓΙΑΣ UNIVERSITY OF LONDON
Μέλος της Ενωσης Βρετανών Ψυχολόγων (BPS)

Διάγνωση-Αντιμετώπιση:
✓ Ειδικών Μαθησιακών Δυσκολιών (δυσλεξία - δυσγραφία - δυσαριθμησία)
✓ Υπερκινητικότητας - Διάσπασης προσοχής

Αντιμετώπιση προβλημάτων:
✓ Επιθετικότητας - συστολής - άγχους - κατάθλιψης
✓ Σύναψης - διατήρησης φιλικών σχέσεων
✓ Μειωμένης επιθυμίας για σχολείο - Μειωμένης σχολικής επίδοσης

Συμβουλευτική - Αντιμετώπιση Οικογενειακών προβλημάτων:
✓ Σχέσεις γονέων - γονέων παιδιών - αδελφών
✓ Διαζύγιο - πένθος - προβλήματα υγείας
✓ Εφηβικής ηλικίας

Ψυχολογική Υποστήριξη - Ψυχοθεραπεία Παιδιών / εφήβων / ενηλίκων για:
✓ Έλλειψη αυτοπεποίθησης - αυτοεκτίμησης - αυτοσεβασμού
✓ Αντιμετώπιση άγχους - κατάθλιψης
✓ Χειρισμό συναισθημάτων - έλεγχο θυμού / παρορμήσεων
✓ Ανάπτυξη κινήτρων για προσωπική -επαγγελματική επιτυχία
✓ Σχέσεις εξάρτησης: ζήλια - ενοχές - παθολογική αγάπη - συγκρούσεις - φόβος μοναξιάς

Δέχεται με ραντεβού τηλ. 2241064841, 6945234100,
Κωνσταντινουπόλεως 48, Ρόδος

ΧΠ2624

INEMA

ΙΑΤΡΙΚΟΣ & ΝΟΣΟΚΟΜΕΙΑΚΟΣ ΕΞΟΠΛΙΣΜΟΣ
17 ΧΡΟΝΙΑ ΕΜΠΕΙΡΙΑΣ από το 1988
ΕΙΜΑΣΤΕ ΟΙ ΜΕΓΑΛΥΤΕΡΟΙ ΠΡΟΜΗΘΕΥΤΕΣ ΙΑΤΡΙΚΟΥ – ΟΡΘΟΠΕΔΙΚΟΥ ΚΑΙ ΝΟΣΟΚΟΜΕΙΑΚΟΥ ΥΛΙΚΟΥ ΣΤΗ ΔΩΔΕΚΑΝΗΣΟ
ΕΜΠΙΣΤΕΥΘΕΙΤΕ ΜΑΣ !!!
ΛΕΜΕΣΣΟΥ 2 ΡΟΔΟΣ ΤΗΛ.22410 32238 – FAX.22410 28484



ΑΝΑΠΗΡΙΚΑ ΚΑΡΟΤΣΙΑ–ΒΑΔΙΣΤΙΚΑ -ΟΡΘΟΠΕΔΙΚΑ ΕΙΔΗ–ΜΠΛΟΥΖΕΣ ΙΑΤΡΙΚΕΣ–ΚΑΛΤΣΕΣ ΦΛΕΒΙΤΙΔΑΣ–ΠΕΛΜΑΤΑ–ΟΡΘΟΠΕΔΙΚΑ ΜΑΞΙΛΑΡΙΑ– ΚΡΕΒΑΤΙΑ ΝΟΣΟΚΟΜΕΙΑΚΑ – ΙΑΤΡΙΚΟΣ ΕΞΟΠΛΙΣΜΟΣ ΚΑΙ ΑΝΑΛΩΣΙΜΑ – ΟΡΓΑΝΑ ΧΗΜΕΙΟΥ ΚΑΙ ΚΑΘΕ ΑΛΛΟ ΕΙΔΟΣ ΓΙΑ ΚΑΤ ΟΙΚΟ ΝΟΣΗΛΕΙΑ .

ΧΠ1720

ΑΓΩΓΗ ΛΟΓΟΥ-ΛΟΓΟΘΕΡΑΠΕΙΑ
στο παιδί και τον έφηβο

.....Χρύσα Καραπαναγιώτου-Χατζηδάκη.....
.....Λογοθεραπεύτρια.....
.....Πτυχιούχος Α.Τ.Ε.Ι. Πάτρας.....
Μέλος της Αμερικανικής Ένωσης Λογοπαθολόγων
δέχεται με ραντεβού

Στεφ. Καζούλη 18 & Βενετοκλέων, Ρόδος 85100
τηλ.: 22410 25355 - κιν.: 6972276527
e-mail: karapanagiotou@tee.gr

AE0135

ΚΕΝΤΡΟ ΔΙΑΓΝΩΣΗΣ - ΑΠΟΚΑΤΑΣΤΑΣΗΣ ΜΑΘΗΣΙΑΚΩΝ ΔΥΣΚΟΛΙΩΝ ΚΑΙ ΣΥΜΒΟΥΛΕΥΤΙΚΗΣ ΓΟΝΕΩΝ

ΣΤΑΣΙΝΟΠΟΥΛΟΥ ΜΑΡΙΚΑ

Ψυχολόγος - Ψυχοπαιδαγωγός
Πτυχιούχος Πανεπιστημίου Αθηνών & Πανεπιστημίου Ιωαννίνων

✓ Αξιολόγηση Μαθησιακών Δεξιοτήτων και Νοημοσύνης Παιδιών & Εφήβων
✓ Αξιολόγηση Σχολικής Ετοιμότητας Νηπίων για Εισαγωγή στο Δημοτικό Σχολείο
✓ Διάγνωση - Αποκατάσταση Ειδικών Μαθησιακών Δυσκολιών
  • *Δυσλεξία* • *Δυσορθογραφία*
  • *Δυσγραφία* • *Δυσαριθμησία*
✓ Αξιολόγηση - Αντιμετώπιση Μαθησιακών Δυσκολιών / Χαμηλής Σχολικής Επίδοσης
✓ Μαθησιακή Υποστήριξη Παιδιών με Διαταραχή Ελλειμματικής Προσοχής / Υπερκινητικότητα
✓ Ψυχολογική Υποστήριξη Παιδιών που παρουσιάζουν Δυσκολίες στη Μάθηση
✓ Συμβουλευτική Γονέων

ΔΕΧΕΤΑΙ ΚΑΤΟΠΙΝ ΡΑΝΤΕΒΟΥ
Εθν. Αντίστασης 15, 3ος όροφος
Κιν.: 6972 721967

AE556

ΑΚΟΥΣΤΙΚΑ ΒΑΡΗΚΟΪΑΣ

ΑΝΑΛΟΓΙΚΑ - ΠΡΟΓΡΑΜΜΑΤΙΖΟΜΕΝΑ - ΨΗΦΙΑΚΑ

Ακούστε τους ήχους της Ζωής

Στο πληρέστερο Κέντρο Ακουστικών Εφαρμογών στα Δωδεκάνησα. Με τις καλύτερες τιμές και τον καλύτερο διακανονισμό.
Εμπιστευθείτε τους πιο έμπειρους στο χώρο, επιλέγοντας ανάμεσα στους μεγαλύτερους κατασκευαστές ακουστικών βαρηκοίας στον κόσμο.

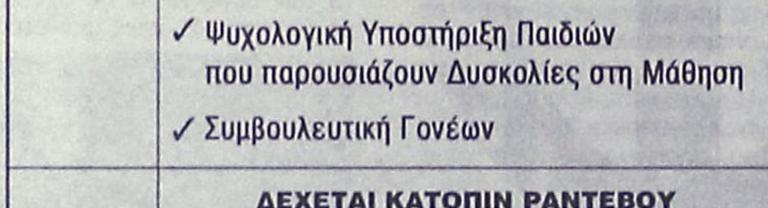

(BTE) (ITE) (CIC) (ITC) (BONE)

BELTONE – STARKEY – HANSATON – UNITRON – SIEMENS
BERNAFON – PHILIPS – COSELGI – REXTON
MICROSON – PURETONE – AUDIFON

ΚΒ ΚΕΝΤΡΟ ΙΑΤΡΙΚΩΝ ΒΟΗΘΗΜΑΤΩΝ

Εθνικής Αντιστάσεως 18
(πρωην Αννης Μαρίας)
Τηλ: 2241020359 Κιν: 6932748916

Συμβάσεις με όλα τα ταμεία.
Ειδικές τιμές ΟΓΑ

XΠ2567

Πάντα

Η υγιεινή

Τον τελευταίο καιρό η προσοχή του ιατρικού κόσμου έχει στραφεί περισσότερο στην πρόληψη παρά στην θεραπεία των νόσων. Έχοντας υπόψιν μας αυτό, καταλαβαίνουμε εύκολα γιατί η καλή υγιεινή της γυναίκας αποκτά όλο και περισσότερη σημασία για την υγεία της.

Πολλά είναι τα ερωτήματα που μπορεί να έχει μία γυναίκα σχετικά με τη σωστή υγιεινή, μερικά από τα οποία θα προσπαθήσουμε να απαντήσουμε πιο κάτω.

Στην σωστή υγιεινή της γυναίκας συμπεριλαμβάνεται η διαμονή σε ευχάριστο και άνετο περιβάλλον που θα έχει επαρκή φωτισμό, αερισμό και όλα τα άλλα στοιχεία που το κάνουν να μην είναι ανθυγιεινό.

Ντύσιμο

Το ντύσιμό της, δεν θα πρέπει να είναι ανθυγιεινό. Αυτό σημαίνει ότι δεν θα πρέπει να φορά πολύ λεπτά ρούχα τον χειμώνα, τα οποία δεν θα εμποδίζουν κάποιο κρυολόγημα, με συνέπεια την μείωση της αντοχής του οργανισμού σε επόμενες αρρώστιες, όπως και να μην φορά ζεστά ρούχα το καλοκαίρι που θα αυξήσουν την εφίδρωση. Όσο απλά και αν φαίνονται αυτά, είναι πάρα πολλές οι γυναίκες οι οποίες φορώντας καλσόν το καλοκαίρι ή διάφορα εφαρμοστά ρούχα αυξάνουν την εφίδρωση όλου του σώματος καθώς και των περιγεννητικών περιοχών, με συνέπεια ανάπτυξη μυκητιάσεων, κολπίτιδων και άλλων καταστάσεων.

Στο ντύσιμό της η γυναίκα θα πρέπει να ξέρει ότι τα ρούχα που έχουν ανώμαλη επιφάνεια μπορεί να κρατούν μεγαλύτερο αριθμό μικροβίων. Τα νοσήματα που μεταδίδονται από μικρόβια που

ΟΡΘΟΠΕΔΙΚΑ - ΙΑΤΡΙΚΑ

ΧΑΡΙΤΟΣ



Ορθοπεδικά είδη & κατασκευές

Εξοπλισμός Ιατρείου & αναλώσιμα



Είδη νοσηλείας κατ' οίκον & μηχανήματα οξυγονοθεραπείας

Ακουστικά Βαρηκοΐας



ΕΛΕΥΘ. ΒΕΝΙΖΕΛΟΥ 6 (Δίπλα στη Ροδιακή Επαυλη) - ΡΟΔΟΣ
Τηλ.: 22410 24112 Fax: 22410 75969 e-mail: orken@rho.forthnet.gr

XΠ2567

με υγείαν...

της γυναίκας

βρίσκονται στα ρούχα είναι η ιλαρά, οστρακιά, διφθερίτιδα, ευλογιά, χολέρα, και φυματίωση. Μικρόβια που προκαλούν αυτές τις αρρώστιες μπορεί να υπάρχουν πάνω στα ενδύματα.

Μέσα στην σωστή υγιεινή της γυναίκας θα πρέπει να είναι η σωστή διατροφή της, τόσο από πλευράς θερμιδικής όσο και από πλευράς ποιοτικής, αλλά και η αποφυγή υπερβολικής κούρασης, στοιχείο που μειώνει την άμυνα του οργανισμού.

Κατά τις μέρες πριν την περίοδο, η γυναίκα θα πρέπει να προσέχει να φορά στηθόδεσμο μεγαλυτέρου ίσως μεγέθους, ιδιαίτερα αν υποφέρει από υπερβολική διόγκωση των μαστών κατά τις μέρες αυτές. Η πράξη αυτή θα μειώσει την πίεση των μαστών από τον στηθόδεσμο και θα αποβάλει συμπτώματα κακοδιαθεσίας και, ίσως, πόνου.

Κατά την περίοδο:

Είναι λάθος η αντίληψη ότι η γυναίκα δεν θα πρέπει να πλένεται κατά την περίοδο. Τόσο το πλύσιμο ολοκλήρου του σώματος, όσο και των ευαίσθητων περιοχών, εμποδίζει την ανάπτυξη μικροβίων και λοιμώξεων.

Αν η γυναίκα κάνει κάποια δουλειά η οποία απαιτεί πολλή ορθοστασία, θα πρέπει να φορά ειδικές κάλτσες που προστατεύουν από την φλεβίτιδα και τους κιρσούς. Θα πρέπει επίσης να προσέχει να μην φορά κάλτσες οι οποίες αποφράσσουν την κυκλοφορία στο σημείο που «πιάνουν» στο πόδι.

Η γυναίκα που προσέχει την υγιεινή της, θα πρέπει, εκτός από αυτά που αναφέρθηκαν πιο πάνω, να προσέχει να μην καπνίζει και να μην πίνει. Η σύγχρονη δε γυναίκα, προσέχει μάλιστα να αποφεύγει και χώρους στους οποίους κινδυνεύει να γίνει παθητική καπνίστρια. Αν η γυναίκα αυτή μείνει αργότερα έγκυος και καπνίζει, το κάπνισμα θα βλάψει όχι μόνο τον εαυτό της αλλά και το παιδί το οποίο πρόκειται να φέρει στον κόσμο.

Από πλευράς καθαριότητας είναι σημαντικό να αναφέρουμε ότι έχει μεγάλη σημασία οι ευαίσθητες περιοχές της γυναίκας, να κρατώνται καθαρές. Η καθαριότητα θα εξασφαλίζει στο δέρμα την διάνοιξη των πόρων του από όπου θα βγει ο ιδρώτας, το σμήγμα και τα άλλα άχρηστα προϊόντα της ανταλλαγής της ύλης. Όταν η καθαριότητα λείπει, τα άχρηστα αυτά προϊόντα μαζεύονται στο δέρμα και στα εσώρουχα και προκαλούν την κακοσμία της περιοχής. Από τα μικρόβια μπορεί να δημιουργηθούν μολύνσεις της επιφανείας του δέρματος.



Πλύση

Η πλύση θα πρέπει να γίνεται με χλιαρό νερό και με σαπούνι καλής ποιότητος. Το πράσινο σαπούνι, καθαρίζει καλά, και δεν προκαλεί ερεθισμούς. Επίσης, κυκλοφορούν διάφορα καλλυντικά σκευάσματα τα οποία είναι ειδικά για την περιοχή αυτή.

Κολπικές πλύσεις

Οι κολπικές πλύσεις (πλύσεις μέσα στον κόλπο), είναι εκείνες στις οποίες θα πρέπει να αποφεύγεται κατάχρηση. Οι πλύσεις αυτές προστατεύουν από κολπίτιδα, αλλά η κατάχρησή τους μπορεί να προκαλέσει προβλήματα στην γυναίκα. Έτσι λοιπόν, θα συμβουλεύαμε την καλή καθαριότητα και υγιεινή της περιοχής, χωρίς υπερβολική χρήση των ενδοκολπικών πλύσεων.

Τέλος, θα πρέπει να αναφέρουμε την σωστή εξάσκηση του σώματος. Η γυναίκα η οποία θα θέλει να κάνει μία υγιεινή ζωή τηρώντας τους κανόνες υγιεινής, θα πρέπει να ασκείται τακτικά και οργανωμένα. Η άσκηση είναι απαραίτητο στοιχείο της υγείας ενός ατόμου.

Ο γυναικολόγος

Τελειώνοντας θα πρέπει να αναφέρουμε το πιο σημαντικό στοιχείο της υγιεινής της γυναίκας: Τον γυναικολόγο.

Η γυναίκα η οποία δεν επισκέπτεται τον γυναικολόγο της σε τακτική βάση, (ανά εξάμηνο ή ανά έτος), παραλείπει ένα μεγάλο στοιχείο της υγιεινής του εαυτού της.

Η επίσκεψη στο γυναικολόγο της είναι εκείνη η οποία θα ΠΡΟΛΑΒΕΙ πάρα πολλές καταστάσεις οι οποίες μπορεί να ταλαιπωρήσουν την γυναίκα. Υπάρχουν γυναίκες στην εποχή μας οι οποίες πεθαίνουν από καρκίνο του τραχήλου της μήτρας επειδή δεν έχουν κάνει ούτε ένα τεστ Παπανικολάου. Παρ΄ όλα αυτά, ο γυναικολόγος θα δώσει την σωστή συμβουλή, ώστε η γυναίκα να αποφύγει πάρα πολλές καταστάσεις που μπορεί να την ταλαιπωρήσουν.

(Πηγή: www.iatronet.gr)

ΕΠΕΙΓΟΝΤΑ ΠΕΡΙΣΤΑΤΙΚΑ & Α' ΒΟΗΘΕΙΕΣ

Το φαρμακείο των διακοπών



Όπου κι αν επιλέξετε να πάτε για τις διακοπές σας, καλό είναι κατά την προετοιμασία σας να αφήσετε λίγο χώρο και για το φαρμακείο των διακοπών. Αυτό λοιπόν πρέπει να περιέχει:

- **Οξυζενέ** για τον καθαρισμό των πληγών
- **Αντισηπτικό** για τις πληγές ή τα τραύματα
- **Ιωδιούχο διάλυμα** για απολύμανση
- **Βαμβάκι**, γάζες, επιδέσμους, λευκοπλάστ, τσιρότα
- **Οινόπνευμα** για την απολύμανση αντικειμένων
- **Θερμόμετρο**, αντιπυρετικό, παυσίπονο
- **Αλοιφή**, σπρέι ή στικ αμμωνίας για τα τσιμπήματα
- **Εντομοαπωθητικό**
- **Παγοκύστες** ή πετσέτες για κομπρέσες
- **Ένεση κορτιζόνης**

(Πηγή: www.iatronet.gr)

ΛΟΓΟΣ • ΟΜΙΛΙΑ • ΦΩΝΗ • ΑΚΟΗ
• ΜΑΘΗΣΙΑΚΕΣ ΔΥΣΚΟΛΙΕΣ
• ΔΥΣΛΕΞΙΑ

ΛΕΟΝΤΙΤΣΗ ΧΑΡΟΥΛΑ
Λογοθεραπεύτρια
ΔΕΧΕΤΑΙ ΜΕ ΡΑΝΤΕΒΟΥ
Πλατ. Βρούχου 1
Τηλ. 2241033537, 6946549289
email: hara-leontitsi@yahoo.gr
AE200

ΙΑΤΡΙΚΗ ΑΝΑΚΟΙΝΩΣΗ
Το ΜΙΚΡΟΒΙΟΛΟΓΙΚΟ ΔΙΑΓΝΩΣΤΙΚΟ ΚΕΝΤΡΟ της ΚΛΥΤΙΑΣ ΣΤΑΜΑΤΙΑΔΟΥ -ΑΝΤΩΝΙΑΔΗ
θα παραμείνει κλειστό κατά την περίοδο από 1/8/05 έως και 16/8/05
θα λειτουργήσει κανονικά από Τετάρτη 17/8/05
Ι. Καζούλη 14 Ρόδος - τηλ. 2241023444
MOO126

ΚΕΝΤΡΟ ΥΠΟΣΤΗΡΙΞΗΣ ΨΥΧΟΛΟΓΙΚΩΝ ΠΡΟΒΛΗΜΑΤΩΝ

ΣΙΑΓΚΑ ΚΩΝΣΤΑΝΤΙΝΑ
ΨΥΧΟΛΟΓΟΣ
Απόφοιτος Αριστοτελείου Πανεπιστημίου Θεσσαλονίκης
τηλ. 6945557447

ΚΥΠΡΙΩΤΗ ΑΛΕΞΙΑ
ΨΥΧΟΛΟΓΟΣ
ΨΥΧΟΛΟΓΟΣ ΥΓΕΙΑΣ
Απόφοιτος Πανεπιστημίου Κρήτης, MSC Surrey University of England
τηλ. 6944717520

Δέχονται κατόπιν ραντεβού
Στεφ. Καζούλη 18-1ος όροφος
τηλ. 2241022102
XΠ2763

ΚΕΝΤΡΟ ΕΙΔΙΚΩΝ ΘΕΡΑΠΕΙΩΝ ΤΟΥ ΠΑΙΔΙΟΥ ΔΩΔΕΚΑΝΗΣΟΥ
ΚΩΝ/ΝΟΣ ΜΠΑΔΑΝΗΣ - ΣΟΥΖΗ ΓΕΩΡΓΙΛΟΠΟΥΛΟΥ
ΕΡΓΟΘΕΡΑΠΕΥΤΗΣ ΠΤΥΧΙΟΥΧΟΣ ΜΕΘΟΔΟΥ BOBATH N.D.T
ΜΕΘΟΔΟΣ PORTAGE
ΑΙΣΘΗΤΗΡΙΑΚΗΣ ΟΛΟΚΛΗΡΩΣΗΣ (S.I.)
ΜΕΤΕΚΠΑΙΔΕΥΣΗ ΣΤΙΣ ΝΕΥΡΟΛΟΓΙΚΕΣ ΚΑΙ ΚΙΝΗΤΙΚΕΣ ΔΙΑΤΑΡΑΧΕΣ
ΛΟΓΟΠΑΘΟΛΟΓΟΣ ΜΕΤΑΠΤΥΧΙΑΚΟ ΑΚΟΥΟΛΟΓΙΑΣ
Αποστόλου Παύλου 84, Ρόδος 85100,
τηλ. / fax (22410)60999/60579
XΠ1871/1872

ΧΡΙΣΤΙΝΑ ΣΑΒΒΑΚΗ-ΓΚΡΑΝΖΑΝ
Κλινική Ψυχολόγος
Πτυχιούχος Γαλλίας
Μεταπτυχιακή εκπαίδευση (Dess) στην Κλινική Ψυχολογία Ενηλίκου-Εφήβου & Παιδιού
ψυχολογικό εργαστήρι
Για τον ενήλικο
-Ψυχολογική αξιολόγηση & διάγνωση
-Ψυχολογική υποστήριξη
-Συμβουλευτική ατόμου, ζεύγους, οικογένειας
-Ψυχοδυναμική ψυχοθεραπεία
-Ομάδες αυτογνωσίας μέσα από την τέχνη
Για το παιδί
-Αξιολόγηση νοητικής & συναισθηματικής σφαίρας προσωπικότητας
-Διάγνωση μαθησιακών δυσκολιών & διαταραχών συμπεριφοράς
-Ψυχοθεραπεία μέσω παιχνιδιού & εικαστικών
κωνσταντίνου υδραίου 24
τηλ. 2241077350, κιν. 6937684251
δέχεται με ραντεβού
XΠ1511

ΝΑΥΤΙΚΗ ΕΤΑΙΡΕΙΑ
ΤΗΛΟΣ 21ος ΑΙΩΝΑΣ

ΠΡΟΓΡΑΜΜΑ SEA STAR

ΤΕΤΑΡΤΗ 3/8/2005–16/8/2005

	ΑΦΙΞΗ	ΑΝΑΧΩΡΗΣΗ
ΤΗΛΟΣ		09.00
ΡΟΔΟΣ	10.20	19.00
ΤΗΛΟΣ	20.20	Δ.

ΠΕΜΠΤΗ 4/8/2005–11/8/2005

	ΑΦΙΞΗ	ΑΝΑΧΩΡΗΣΗ
ΤΗΛΟΣ		07.00
ΡΟΔΟΣ	08.20	09.00
ΤΗΛΟΣ	10.20	10.30
ΚΑΜΙΡΟΣ	11.15	14.00
ΤΗΛΟΣ	14.45	17.00
ΡΟΔΟΣ	18.20	Δ.

ΠΑΡΑΣΚΕΥΗ 5/8/2005–12/8/2005

	ΑΦΙΞΗ	ΑΝΑΧΩΡΗΣΗ
ΡΟΔΟΣ		09.00
ΤΗΛΟΣ	10.20	17.00
ΡΟΔΟΣ	18.20	Δ.

ΣΑΒΒΑΤΟ 6/8/2005

	ΑΦΙΞΗ	ΑΝΑΧΩΡΗΣΗ
ΡΟΔΟΣ		09.00
ΧΑΛΚΗ	10.15	12.15
ΤΗΛΟΣ	12.50	17.00
ΡΟΔΟΣ	18.20	19.00
ΤΗΛΟΣ	20.20	Δ.

ΚΥΡΙΑΚΗ 7/8/2005

	ΑΦΙΞΗ	ΑΝΑΧΩΡΗΣΗ
ΤΗΛΟΣ		07.30
ΡΟΔΟΣ	08.50	09.00
ΚΑΜΙΡΟΣ	09.40	09.50
ΝΙΣΥΡΟΣ	11.10	11.20
ΤΗΛΟΣ	11.55	16.00
ΡΟΔΟΣ	17.20	17.40
ΤΗΛΟΣ	19.00	19.15
ΝΙΣΥΡΟΣ	19.55	20.15
ΚΑΜΙΡΟΣ	21.35	21.45
ΡΟΔΟΣ	22.25	Δ.

ΔΕΥΤΕΡΑ 8/8/2005

	ΑΦΙΞΗ	ΑΝΑΧΩΡΗΣΗ
ΡΟΔΟΣ		08.45
ΤΗΛΟΣ	10.05	14.15
ΝΙΣΥΡΟΣ	14.50	17.30
ΤΗΛΟΣ	18.05	18.20
ΡΟΔΟΣ	19.40	Δ.

ΠΛΗΡΟΦΟΡΙΕΣ: ΡΟΔΟΣ, ΤΑΡΠΟΝ ΣΠΡΙΝΓΚΣ 44
ΤΗΛ. 2241078052 · ΚΙΝΗΤΟ 6938244523
ΤΗΛΟΣ Τηλ.: 2246044000
XΠ1691

ΠΡΑΚΤΟΡΕΙΟ ΤΑΞΙΔΙΩΝ
ΣΑΒΒΑΣ ΣΑΗΣ

ΠΡΟΣΦΕΡΟΥΜΕ
τα φθηνότερα αεροπορικά εισιτήρια για όλο τον κόσμο με όλες τις αεροπορικές πτήσεις

ΑΚΟΜΗ
- ΒΙΖΑ επισκέπτου για ΑΥΣΤΡΑΛΙΑ σε μία μέρα
- Εκδοση διαβατηρίων
- Εκδοση αδειών αυτοκινήτων

ΞΕΝΟΔΟΧΕΙΑ ΣΤΗΝ ΑΘΗΝΑ-ΕΛΛΑΔΑ
PRESIDENT Α' ΚΑΤΗΓΟΡΙΑΣ Λεωφόρος Κηφισίας (έως 31/8)
Μονόκλινο € 73 Δίκλινο € 83 Τρίκλινο € 105
ROYAL OLYMPIC LUX κοντά στο Σύνταγμα (έως 31/10)
Μονόκλινο €95 Δίκλινο € 97 Τρίκλινο € 120
OLYMPIC PALACE Α' ΚΑΤΗΓΟΡΙΑ Σύνταγμα (έως 31/10)
Μονόκλινο € 78 Δίκλινο € 88 Τρίκλινο € 109
ΚΑΝΙΓΚΟΣ 21 Α' ΚΑΤΗΓΟΡΙΑΣ (οδός Κάνιγκος)
(από 1/5 έως 31/12/05)
Μονόκλινο € 78 Δίκλινο € 88
BEST WESTERN ILISIA Α' ΚΑΤΗΓΟΡΙΑΣ ILISIA Μιχαλακοπούλου
(από 1/5 έως 31/12/05)
Μονόκλινο € 84 Δίκλινο € 93 Τρίκλινο € 110
HELLINIS Β' ΚΑΤΗΓΟΡΙΑ ΟΝΑΣΙΟ Συγγρού (έως 31/12)
Μονόκλινο € 48 Δίκλινο € 58 Τρίκλινο € 70
ARETOUSA Β' ΚΑΤΗΓΟΡΙΑΣ Μητροπόλεως - Σύνταγμα (έως 31/10)
Μονόκλινο € 58 Δίκλινο € 76 Τρίκλινο € 100
ASTOR Σύνταγμα (έως 31/10)
Μονόκλινο € 75 Δίκλινο € 97 Τρίκλινο € 115
DORIAN Β' ΚΑΤΗΓΟΡΙΑΣ Ομόνοια
Μονόκλινο € 67 Δίκλινο € 80 Τρίκλινο € 106
POLIS GRAND HOTEL Β' ΚΑΤΗΓΟΡΙΑΣ Πατησίων & Βερανζέρου 10
(έως 30/6)
Μονόκλινο € 74 Δίκλινο € 81 Τρίκλινο €110
ΒΕΡΓΙΝΑ Β' ΚΑΤΗΓΟΡΙΑΣ ΘΕΣ/ΚΗ (κεντρικό) (έως 31/10)
Μονόκλινο € 58 Δίκλινο € 75 Τρίκλινο € 90
ANEMONI KENTRIKO-PEIRAI
Μονόκλινο € 60(έως 10/06) € 65 (10/5-25/10)
Δίκλινο € 70 » € 78 »
Τρίκλινο € 85 » € 94 »

ΣΑΣ ΣΥΜΦΕΡΕΙ ΠΡΙΝ ΚΛΕΙΣΕΤΕ ΟΠΟΥΔΗΠΟΤΕ ΝΑ ΜΑΣ ΕΠΙΣΚΕΦΘΕΙΤΕ
ΠΡΑΚΤΟΡΕΙΟ ΤΑΞΙΔΙΩΝ
ΣΑΒΒΑΣ ΣΑΗΣ
ΤΑΡΠΟΝ ΣΠΡΙΝΓΚΣ 42 (δίπλα στην Τραπ. Πίστεως) · Τηλ. 39781-3
XΠ127

Έκρυβε μυστικά

Το μυστήριο του σπηλαίου στη Λέρνα

Εντυπωσιακά ευρήματα

Την ευκαιρία να ανακαλύψουν τα μυστικά που έκρυβε ένα σπηλαιοβάραθρο στη Λέρνα Αργολίδας, όπου τον 6ο αιώνα εγκλωβίστηκε μία ομάδα ανθρώπων, θα έχουν τον προσεχή Σεπτέμβρη οι επισκέπτες του Χριστιανικού και Βυζαντινού Μουσείου.

Πρόκειται για μία έκθεση με τα ευρήματα που ήλθαν στο φως από την έρευνα που πραγματοποιούν στο σπήλαιο, από τον Ιανουάριο του 2004, τα μέλη της Διεύθυνσης Σπηλαιολογίας.

Τα ευρήματα, άκρως εντυπωσιακά: Εκατοντάδες νομίσματα του Ιουστίνου Β', 112 κεραμικά αγγεία, 47 πήλινα λυχνάρια, τρεις χάλκινες οινοχόες, 11 πόρπες, μαχαίρια, αλλά και -το σημαντικότερο όλων- τα οστά των εγκλωβισμένων. Σύμφωνα με τα Νέα, η έκθεση θα φιλοξενήσει το σύνολο των ευρημάτων -εκτός των οστών.



Η έρευνα στο σπήλαιο ξεκίνησε το 2004

Το σπήλαιο, 5.200 τ.μ., βρίσκεται σε βάθος 14 μέτρων. Παραμένει άγνωστο για τους επιστήμονες το τι οδήγησε την ομάδα των ανθρώπων εκεί. Εκτιμούν, ωστόσο, ότι υπολόγιζαν να μείνουν στο σπήλαιο για μικρό χρονικό διάστημα.

Η εκτίμηση αυτή προκύπτει από το γεγονός ότι κανένα από τα αγγεία που βρέθηκαν δεν ήταν μαγειρικό σκεύος ή δεν προοριζόταν για την κατανάλωση τροφής. Επιπλέον, η μορφολογία του σπηλαίου, σε συνδυασμό με την απουσία άλλης εισόδου, αποκλείουν την κατοίκησή του.

Το μόνο που είναι γνωστό για την ταυτότητα αυτών των ανθρώπων είναι πως ήταν Χριστιανοί, καθώς είχαν μαζί τους έναν λιτανευτικό σταυρό με εγχάρακτο το κείμενο της Κυριακής Προσευχής και λυχνάρια διακοσμημένα με σταυρούς, και πως ανά οικογένειες είχαν καθίσει σε διαφορετικές γωνιές του σπηλαίου.

Ξεκίνησε χθες η προσπάθεια

"Μερεμέτια" στο Διάστημα

Αστροναύτης επιχειρεί την επισκευή του Discovery

Ξεκίνησε χθες το πρωί η ιστορική όσο και ζωτικής σημασίας προσπάθεια των αστροναυτών να επισκευάσουν εν πτήσει το θερμικό τοίχωμα του Discovery. Ο «επισκευαστικός περίπατος» του Στιβ Ρόμπινσον αναμένεται να διαρκέσει επτά ώρες.

Ο Στιβ Ρόμπινσον έγινε ο πρώτος αστροναύτης στην ιστορία του διαστημικού προγράμματος της NASA που θα επιχειρήσει την επισκευή του λεωφορείου εν πτήσει.

«Θα σας δω αργότερα» είπε ο ίδιος στους συναδέλφους του, λίγο προτού βρεθεί στην «κοιλιά» του Discovery.

Στόχος είναι να αφαιρεθεί το τμήμα των φίλτρων κενού που προεξέχει στο κάτω μέρος του διαστημοπλοίου. Τα φίλτρα κενού είναι κομμάτια κεραμικού υλικού που βρίσκονται ανάμεσα στα πλακίδια της αντιθερμικής θωράκισης του σκάφους. Σε ένα συγκεκριμένο σημείο της «κοιλιάς» του Discovery το υλικό αυτό μετακινήθηκε, πιθανότατα λόγω των κραδασμών της εκτόξευσης.

Το σχέδιο που έχουν καταστρώσει οι επιτελείς της NASA στο διαστημικό κέντρο του Χιούστον είναι εξαιρετικά λεπτό, αλλά και απλό: Ο Ρόμπινσον θα βγει στην άκρη του ρομποτικού βραχίονα του Διεθνούς Διαστημικού Σταθμού, ο οποίος θα λυγίσει προκειμένου να «αγκαλιάσει» την άτρακτο και να φτάσει στην «κοιλιά» του.

Αρχικά, θα προσπαθήσει να σπρώξει τις ταινίες στην αρχική τους θέση με τα γαντοφορεμένα δάκτυλά του. Αν δεν τα καταφέρει, θα χρησιμοποιήσει ένα σιδηροπρίονο για να τις αποκόψει.

Με κάμερες που βρίσκονται στον ρομποτικό βραχίονα, οι υπόλοιποι αστροναύτες και το κέντρο ελέγχου θα τον παρακολουθούν όσο αυτός θα εργάζεται.

Αυτός που δεν θα μπορεί να τον δει είναι ο Ιάπωνας Σοΐτσι Νογκούσι, που θα κάνει και αυτός έξοδο στο Διάστημα, αλλά θα ασχολείται με άλλες δουλειές.

«Πολλοί Αμερικανοί προσεύχονται για εσάς» τους είπε ο Τζορτζ Ο. Μπους, στη διάρκεια επικοινωνίας που είχε μαζί τους την Τρίτη.

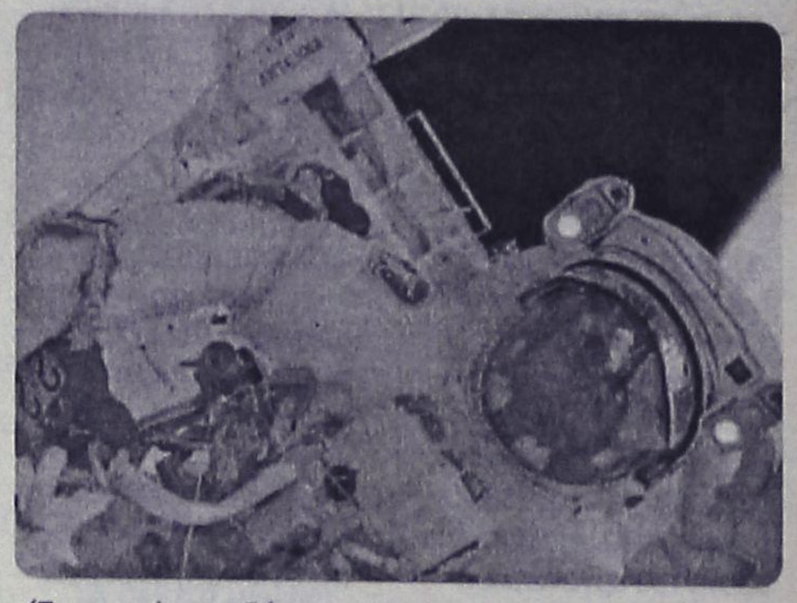

Ένας από τους δύο αστροναύτες που επιχειρεί την επισκευή του διαστημικού λεωφορείου

Λόγω μόλυνσης της ατμόσφαιρας

Χάνουμε μισό έτος ζωής

Τί αναφέρεται σε έκθεση της Ε.Ε.

Μισό έτος από το προσδόκιμο όριο ζωής χάνει ο καθένας από εμάς, εξαιτίας της καταστροφής του περιβάλλοντος.

Έκθεση της Κομισιόν, προειδοποιεί ότι λόγω της μόλυνσης του περιβάλλοντος -σε συνδυασμό με την εξαφάνιση των δασών- περίπου 270.000 Ευρωπαίοι θα πεθάνουν πρόωρα και 500.000 θα νοσήσουν σοβαρά, τα επόμενα χρόνια.

Στην Ελλάδα, το πρόβλημα εστιάζεται κυρίως στην Αθήνα και τη Θεσσαλονίκη, όπου η μείωση του προσδόκιμου ορίου ζωής υπολογίζεται σε έξι μήνες, ενώ στην υπόλοιπη χώρα η μείωση εντοπίζεται στους τέσσερις μήνες.

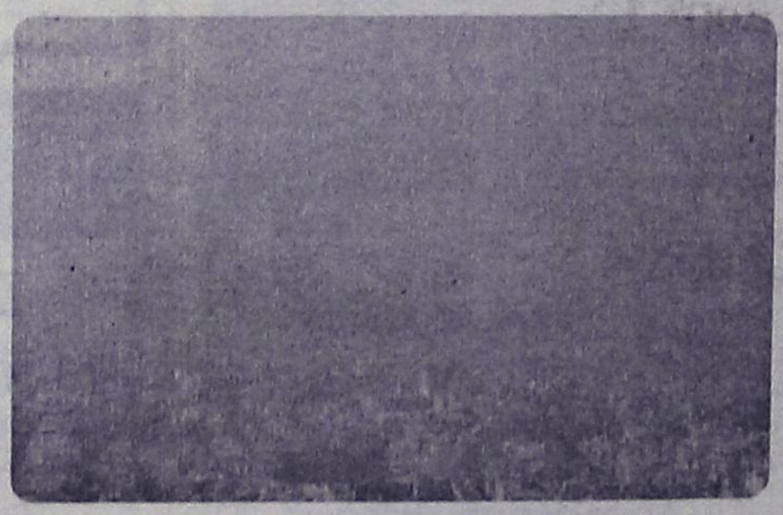

Υψηλές συγκεντρώσεις ατμοσφαιρικής ρύπανσης εντοπίζονται κυρίως σε Αθήνα και Θεσσαλονίκη

Όπως καταγράφεται στους επιμέρους πίνακες για την Ελλάδα, το πρόβλημα με τα σωματίδια, το όζον και το διοξείδιο του αζώτου εντοπίζεται κυρίως στην Αθήνα και στη Θεσσαλονίκη αλλά και αλλού.

Σύμφωνα με τα στοιχεία της Ευρωπαϊκής Επιτροπής, μέχρι το 2020:

- Θα μειωθεί το προσδόκιμο ζωής κατά πέντε μήνες για τους Ευρωπαίους εξαιτίας των αιωρούμενων σωματιδίων και του όζοντος. Ο αριθμός αυτός διαφέρει από χώρα σε χώρα:

Σε περιοχές με μεγάλη ατμοσφαιρική ρύπανση (σε Βέλγιο, Ολλανδία και Βόρεια Ιταλία) η μείωση του προσδόκιμου ζωής φτάνει ακόμη και τα 3 χρόνια, εν αντιθέσει με τη Νορβηγία και τη Σουηδία όπου η μείωση είναι σχεδόν μηδενική.

ΑΘΛΗΤΙΚΗ ΡΟΔΙΑΚΗ
ΠΕΜΠΤΗ 4 ΑΥΓΟΥΣΤΟΥ 2005

Κοινή γραμμή Ιάλυσος και ΑΕΡΑ στο θέμα των μετακινήσεων

ΣΕΛ. 43

Εκλεισε τον Κυπαρίσση!

• Ο 32χρονος φόρ αγωνιζόταν πέρυσι στη Δόξα Δράμας ενώ την περίοδο 2003-2004 ήταν ο πρώτος σκόρερ στην Γ' Εθνική με τον Αχαρναϊκό

• Ο Στέλιος Τσιαντούλης πήγε στην Αθήνα και εξετάσθηκε από τον γιατρό ο οποίος διαπίστωσε πώς δεν έχει τίποτα το σοβαρό. Θα ξεκουραστεί για λίγο και θα συνεχίσει την προετοιμασία με τον Διαγόρα

Η επιθυμία του Βασίλη Τζαλακώστα να αποκτηθεί φόρ περιοχής έγινε χθες πράξη από τη Διοίκηση της ομάδας καθώς με συντονισμένες κινήσεις έκλεισε τον Παναγιώτη Κυπαρίσση ο οποίος αρχικά είχε κλείσει στην Χαλκίδα αλλά δεν ευδοκίμησε η περίπτωση κι ο παίκτης αναγκάσθηκε να αποχωρήσει.

Ο 32 χρονος φόρ ανέβηκε χθες στην Κουτσούφλιανη και τα είπε με τον τεχνικό της ομάδας και θα είναι από σήμερα στην διάθεσή του για να ακολουθήσει ειδικό πρόγραμμα ούτως ώστε να φτάσει στο επίπεδο των υπολοίπων παικτών της ομάδας.

Ο Κυπαρίσσης ξεκίνησε την ποδοσφαιρική του πορεία από την Καλλιθέα Πιερίας.

Ήταν μόλις 16 ετών όταν προωθήθηκε στην πρώτη ομάδα του Πιερικού, αλλά ο Γιάννης Ματζουράκης φέρνει έμπειρους.

Μέχρι τα 23 του κάνει όνομα με ομάδες Δ΄Εθνικής και ο αδελφός του Θωμάς τον πηγαίνει στην Ελευσίνα. Ουσιαστικά τον καθιερώνει το φανταστικό εξάμηνο στον Ηλυσιακό αν και η ομάδα υποβιβάζεται.

Με δικό του γκολ στο 87΄ο Αιολικός κερδίζει την Κέρκυρα και μένει στην Γ΄ Εθνική.

Μέσα σε τρία χρόνια έπαιξε σε έξι διαφορετικές ομάδες το πρώτο εξάμηνο στην Β΄ και το δεύτερο στην Γ΄ Εθνική.



Ο Παναγιώτης Κυπαρίσσης έκλεισε στον Διαγόρα

Έκανε εννέα φορές μεταγραφή μέσα σε πεντέμιση χρόνια και έχει παίξει συνολικά σε 13 ομάδες. Έχει παίξει συνολικά στις Εθνικές ομάδες παίδων και νέων.

Δεν έπεσε κάτω από τα 10 γκολ στο πρωτάθλημα επί επτά σαιζόν (1996-2003) Με τον Ποσειδώνα Πόρων πανηγύρισε για πρώτη φορά άνοδο και το ίδιο θέλει να κάνει και με τον Διαγόρα.

Ο Παναγιώτης Κυπαρίσσης έχει παίξει σε Πιερικό , Λαμία, Απόλλωνα Λιτόχωρου, Εθνικό Κατερίνης, Πανελευσινιακό, Ηλυσιακό, Αιολικό, Ιάλυσο (την περίοδο 98-99) Κερατσίνι, Ναυπακτιακό, Αχαρναϊκό, Ποσειδώνα Νέων Πόρων.

Σημειώνεται πως την περίοδο 2003-2004 ο παίκτης ήταν πρώτος σκόρερ στην Γ΄Εθνική με την φανέλα του Αχαρναϊκού πετυχαίνοντας 21 γκολ ενώ πέρυσι με την Δόξα Δράμας πέτυχε 16 γκολ. Ο Κυπαρίσσης είναι ήδη στην Κουτσούφλιανη και θα παραμείνει να ακολουθήσει την προετοιμασία και να αγωνισθεί ίσως στο σημερινό ματς με τους ερασιτέχνες του ΠΑΟΚ

Τίποτα το ιδιαίτερο ο Τσιαντούλης

Ο Στέλιος Τσιαντούλης από την πλευρά του έφυγε χθες το πρωί για την Αθήνα όπου εξετάσθηκε από γιατρό πού διαπίστωσε πώς δεν έχει τίποτα το σοβαρό γεγονός πού ευχαρίστησε τον τεχνικό της ομάδας αλλά και τον ίδιο τον παίκτη που θα ξεκουραστεί για λίγο και στην συνέχεια θα μπει και πάλι στο προπονητικό πρόγραμμα τής ομάδας.

* Πληροφορίες πάντως από την Κουτσούφλιανη ανέφεραν χθες πώς δεν αποκλείεται ο Διαγόρας να κάνει κι άλλη μεταγραφή εφόσον αυτό κριθεί σκόπιμο..

Πρώτη της Ρόδου στο βοηθητικό

• Σήμερα θα προπονηθεί η Ρόδος για πρώτη φορά στο βοηθητικό του Δημοτικού Σταδίου. Αναμένεται να δώσουν το παρών όλοι οι παίκτες με τους οποίους έχουν μιλήσει οι Κάλλιστος Διακογεωργίου και Βαγγέλης Χοσάδας

• Κρίσιμη η χθεσινοβραδινή συνάντηση για την διοικητική πλευρά στην Ρόδο με την συμμετοχή και των Παπασπύρου και Ζαχαριουδάκη.

Σήμερα τα πάντα παίρνουν τον δρόμο τους σε ότι αφορά το αγωνιστικό μέρος της ομάδας της Ρόδου η οποία μέχρι χθες το βράδυ δεν είχε βρει τον πραγματικό και ουσιαστικό πρόσωπό της, σε ότι αφορά την συμμετοχή της στο πρωτάθλημα της Γ' Εθνικής Κατηγορίας.

Τουτέστιν ακόμα μέχρι χθες δεν είχε εκλεγεί Διοίκηση αλλά τα νήματα για την δημιουργία της νέας αυτής ομάδας που θα εκπροσωπούσε την Ρόδο και το ποδόσφαιρο της στην Γ' Εθνική κινούσαν όλο αυτό τον καιρό οι Κάλλιστος Διακογεωργίου και Βαγγέλης Χοσάδας. Εκείνοι έκαναν τις επαφές αλλά και τις συζητήσεις με παράγοντες και μάνατζερ με τους οποίους ήρθαν σε συμφωνίες για να δείξει η ομάδα αυτή την εικόνα που θα εμφανισθεί στο βοηθητικό του Δημοτικού Σταδίου στην πρώτη προπόνηση της ομάδας σύμφωνα με την πρόσκληση που έχει απευθύνει σε όλους τους παίκτες της ο κώουτς της ομάδας.

Σύμφωνα με τα όσα έγιναν γνωστά στο βοηθητικό σήμερα θα είναι:

- Οι νεαποκτηθέντες γκολκίπερ Ανδριόπουλος και Κλιάφας
- Οι προερχόμενοι από την Κρήτη Σκέντζος και Δερμιτζάκης
- Οι Τσακαβέλης και Βάβαλης
- Ο Γερ. Μποϊλής από την Κω που δεν τα βρήκε με την ομάδα του και θέλει να συζητήσει με την Ρόδο αφού τον ενδιαφέρει η Γ' Εθνική Κατηγορία
- Οι Πλύγκος, Παπαοικονόμου, Αθανασίου και Δημητρόπουλος αλλά και όλοι οι παλιοί παίκτες που δεν θέλησαν να αποχωρισθούν την ομάδα της Ρόδου και κατ' επέκταση την ομάδα που αγάπησαν. Πάττας, Ισκάς, Στόϊος, Στ. Καντιμοίρης, Μακρυδημήτρης, Δανάς, Ροδανάκης θα παρευρεθούν στην συγκέντρωση



και πολλοί από τους παίκτες οι οποίοι θα δοκιμασθούν από τον προπονητή Βαγγέλη Χοσάδα και τους συνεργάτες του.

Σήμερα λοιπόν στο Δημοτικό Στάδιο η "πρώτη" με τον Χοσάδα να μιλάει πρώτα στους παίκτες του και στην συνέχεια μισή ώρα αργότερα στο γήπεδο για προπόνηση.

ΚΡΙΣΙΜΗ ΣΥΝΑΝΤΗΣΗ ΧΘΕΣ ΒΡΑΔΥ

Ρόδος δεν είναι μόνο το αγωνιστικό μέρος όμως αλλά και το διοικητικό αφού αυτό είναι που θα επισφραγίσει τις όποιες προσπάθειες έχουν κάνει οι κ.κ. Διακογεωργίου και Χοσάδας στον αγωνιστικό τομέα. Χθες λοιπόν το βράδυ με την πρωτοβουλία των παραγόντων το ενδιαφέρον των οποίων είναι ήδη έκδηλο και θέλουν να ξαναδούν ψηλά την Ρόδο επρόκειτο να γίνει ακόμα μια καθοριστική συνάντηση μεταξύ όλων των εμπλεκομένων.

Σε αυτήν την συνάντηση επρόκειτο να παρευρεθούν και οι κ.κ. Σβιριάδης αλλά κι ο κ. Παπασπύρου. Πολλοί ήσαν επίσης αυτοί που πίστευαν πώς χθες το βράδυ η Ρόδος θα έβρισκε το Διοικητικό της πρόσωπο.

ΠΕΡΙΦΕΡΕΙΑΚΟ

Η προκήρυξη του Περιφερειακού

• Δόθηκε χθες στη δημοσιότητα και στάλθηκε από την Ομοσπονδία σε όλες τις ομάδες του περιφερειακού

• Τι προβλέπεται από αυτήν για την φετινή περίοδο

Η Ελληνική Ποδοσφαιρική Ομοσπονδία προκηρύσσει το Πρωτάθλημα της Δ' Εθνικής Ερασιτεχνικής Κατηγορίας το οποίο θα διεξαχθεί σε δέκα (10) Ομίλους για την ποδοσφαιρική περίοδο 2005-2006:

1-3 όμιλοι
4-6 όμιλοι
7-10 όμιλοι

Η έναρξη των αγώνων του Πρωταθλήματος ορίζεται για τις 18-09-2005 ημέρα Κυριακή.

ΔΗΛΩΣΗ ΣΥΜΜΕΤΟΧΗΣ-ΠΑΡΑΒΟΛΟ (δικαίωμα) ΣΥΜΜΕΤΟΧΗΣ

Για να συμμετάσχει μία Ομάδα στο Πρωτάθλημα της Δ' Εθνικής Κατηγορίας έχει την υποχρέωση να υποβάλει μέχρι την 23-08-2004 ημέρα Τρίτη στην ΕΠΟ, δήλωση συμμετοχής σε ειδικό έντυπο, που στέλνεται στις ομάδες με φροντίδα της Ε.Π.Ο. και πρέπει να συνοδεύεται υποχρεωτικά από το σχετικό παράβολο που ορίζεται σε πεντακόσια ευρώ (500) (Τραπεζική Επιταγή ή ταχυδρομική Επιταγή, ή κατάθεση στο ταμείο της Ε.Π.Ο.).

Με την παραπάνω δήλωση συμμετοχής τα Σωματεία αποδέχονται χωρίς επιφυλάξεις το ΚΑΤΑΣΤΑΤΙΚΟ της Ε.Π.Ο., τις διατάξεις του Κ.Α.Π., τους όρους της Προκήρυξης, της αντίστοιχης οικονομικής εγκυκλίου και τις διατάξεις των ΚΑΝΟΝΙΣΜΩΝ της Ε.Π.Ο., διαφορετικά αποκλείονται του Πρωταθλήματος, με απόφαση του Διοικητικού Συμβουλίου της Ε.Π.Ο.

Τα Σωματεία Δ' Εθνικής Ερασιτεχνικής στη Δήλωση συμμετοχής πρέπει υποχρεωτικά να αναφέρουν το Α.Φ.Μ. και Δ.Ο.Υ, τον αριθμό ΦΑΞ του Σωματείου ή εκπροσώπου του Σωματείου πριν την έναρξη του Πρωταθλήματος και σε περίπτωση αλλαγής αριθμού ΦΑΞ ή τηλεφώνου να ενημερώνουν έγκαιρα την Ε.Π.Ο., προκειμένου να αποστέλλεται η σχετική αλληλογραφία έγκαιρα.

Δήλωση συμμετοχής στην οποία δεν θα δηλώνεται ο παραπάνω αριθμός ΦΑΞ δεν θα γίνεται δεκτή.

Ταυτόχρονα με την Δήλωση συμμετοχής τα Σωματεία θα πρέπει να προσκομίσουν βεβαίωση του Λογιστηρίου της Ε.Π.Ο. περί μη οφειλής τους, άλλως οι Δηλώσεις δεν θα γίνονται δεκτές, και με απόφαση της Επιτροπής της Δ' Εθνικής, θα καλείται να συμμετάσχει στο Πρωτάθλημα το επόμενο στην βαθμολογία Σωματείο της οικείας Ένωσης.

ΧΡΩΜΑΤΑ ΟΜΑΔΑΣ-ΕΔΡΑ ΟΜΑΔΑΣ (ΓΗΠΕΔΟ)

Η Ομάδα που θα δηλώσει συμμετοχή υποχρεούται να γνωρίσει στην Ε.Π.Ο. τα χρώματα με τα οποία θα αγωνίζεται, καθώς και το γήπεδο που θα χρησιμοποιήσει για τους αγώνες της (σύμφωνα με όσα ορίζονται από τα άρθρα 8 και 14 του Κ.Α.Π).

Στην περίοδο 2005-2006 οι αγώνες της Δ' Εθνικής Ερασιτεχνικής Κατηγορίας υποχρεωτικά θα διεξάγονται, σε γήπεδα, τα οποία θα διαθέτουν χλοοτάπητα, καθ' όλη την διάρκεια της αγωνιστικής περιόδου.

Δεν θα ισχύσει καμία εξαίρεση και όποιο Σωματείο δεν διαθέτει γήπεδο με χλοοτάπητα δεν θα γίνεται δεκτό στο Πρωτάθλημα.

ΠΡΟΠΟΝΗΤΕΣ ΟΜΑΔΩΝ

Ολα τα Σωματεία που μετέχουν στο Πρωτάθλημα Δ' Εθνικής Ερασιτεχνικής Κατηγορίας υποχρεούνται να έχουν σύμβαση με Προπονητή διπλωματούχο επίσημων Σχολών Ε.Π.Ο., και των Τ.Ε.Ε.Φ.Α. με την ανάλογη άδεια άσκησης επαγγέλματος της Γ.Γ.Α.

Η σύμβαση αυτή πρέπει να κοινοποιηθεί στην Επιτροπή Πρωταθλήματος δέκα (10) ημέρες πριν την έναρξη του Πρωταθλήματος, διαφορετικά θα επιβάλλονται οι προβλεπόμενες εκ των κανονισμών κυρώσεις.

Το ίδιο ισχύει και σε περίπτωση αντικατάστασης του Προπονητή κατά την διάρκεια του Πρωταθλήματος.

ΤΗΡΗΣΗ ΤΑΞΗΣ

Τα γηπεδούχα Σωματεία πρέπει να λαμβάνουν όλα τα κατάλληλα μέτρα πρόληψης και καταστολής πράξεων που δυσφημούν το άθλημα ή διεγείρουν το φίλαθλο κοινό και είναι υπεύθυνα για κάθε αντιαθλητική ενέργεια των ποδοσφαιριστών των μελών και των οπαδών τους. Σε περίπτωση που θα δημιουργηθούν επεισόδια που δυσφημούν το άθλημα ή διεγείρουν το φίλαθλο κοινό, τους επιβάλλονται, με απόφαση της ΠΕΙΘΑΡΧΙΚΗΣ ΕΠΙΤΡΟΠΗΣ της Ε.Π.Ο., οι προβλεπόμενες από τον Κ.Α.Π. ή από τους άλλους Κανονισμούς ή αποφάσεις του Δ.Σ. της ΕΠΟ, κυρώσεις.

ΔΕΛΤΙΟ ΑΤΟΜΙΚΩΝ ΣΤΟΙΧΕΙΩΝ ΚΑΙ ΜΕΤΑΒΟΛΩΝ ΠΟΔΟΣΦΑΙΡΙΣΤΗ-ΚΑΤΑΣΤΑΣΗ ΥΓΕΙΑΣ ΠΟΔΟΣΦΑΙΡΙΣΤΩΝ

... Απαγορεύεται η συμμετοχή αλλοδαπών ποδοσφαιριστών σε αγώνες της Δ' Εθνικής Ερασιτεχνικής Κατηγορίας.

Είναι υποχρεωτική η συμμετοχή τεσσάρων (4) ποδοσφαιριστών ηλικίας κάτω των είκοσι (20) ετών, οι οποίοι θα συμμετέχουν υποχρεωτικά στον διεξαγόμενο αγώνα, συνεχώς και καθ' όλη την διάρκεια αυτού.

Σε περίπτωση αποβολής αυτών των ποδοσφαιριστών ο αγώνας συνεχίζεται χωρίς αυτούς.

Για τον υπολογισμό της ηλικίας των ποδοσφαιριστών θα λαμβάνεται υπ' όψιν η 1η Ιανουαρίου του έτους γεννήσεώς τους.

Για το Πρωτάθλημα της αγωνιστικής περιόδου 2005-2006 εντάσσονται σε αυτήν την Κατηγορία οι γεννηθέντες από 01.01.1985 και εντεύθεν, οι οποίοι και έχουν δικαίωμα συμμετοχής έως το τέλος του Πρωταθλήματος.

Εφ' όσον διαπιστωθεί παράβαση της διάταξης αυτής πριν από την έναρξη του αγώνα, ο Διαιτητής, υποχρεούται να μην τελέσει αυτόν, σε βάρος δε της υπαίτιας η των υπαίτιων Ομάδων, επιβάλλονται οι προβλεπόμενες από το άρθρο 21 του Κ.Α.Π. κυρώσεις.

Εφ' όσον η ίδια παράβαση πραγματοποιηθεί κατά την διάρκεια του αγώνος, λογίζεται ως αντικανονική συμμετοχή, στην υπαίτια δε Ομάδα επιβάλλεται μετά από ένσταση, η προβλεπόμενη από το άρθρο 23 παρ. 12 του Κ.Α.Π. κύρωση.

Εάν Σωματείο παραβεί την παραπάνω διάταξη κατά την διάρκεια του αγώνα και το γεγονός αυτό υποπέσει στην αντίληψη της Διοργανώτριας με οποιοδήποτε τρόπο, στο υπαίτιο Σωματείο επιβάλλονται πέρα από τις προβλεπόμενες ποινές του άρθρου 23 παρ. 12 του Κ.Α.Π. οι παρακάτω ποινές:

1) Εάν το Σωματείο υποπέσει για πρώτη φορά στην παραπάνω παράβαση του επιβάλλεται πρόστιμο 3000 ευρώ, το οποίο εξοφλείται άμεσα και το Σωματείο δεν αγωνίζεται μέχρις εξόφλησής του.

2) Εάν το Σωματείο υποπέσει για δεύτερη φορά στην ίδια παράβαση αποβάλλεται από το Πρωτάθλημα της Δ΄ Εθνικής, υποβιβάζεται στην αμέσως επόμενη Κατηγορία με μείον πέντε (-5) βαθμούς στο Πρωτάθλημα της επόμενης περιόδου.

Σε κάθε περίπτωση, ο Διαιτητής, που επιτρέπει την τέλεση του αγώνα χωρίς την συμμετοχή τεσσάρων (4) ποδοσφαιριστών, ηλικίας κάτω των είκοσι (20) ετών, τιμωρείται από την Π.Ε.Δ. με ποινή αποκλεισμού τουλάχιστον τριών (3) μηνών.

Ολα τα Σωματεία της Δ' Εθνικής Ερασιτεχνικής Κατηγορίας υποχρεούνται να συμμετάσχουν με μία (1) Ομάδα στα Πρωταθλήματα υποδομής των τοπικών Ε.Π.Σ. από τις οποίες προέρχονται, με την υποχρέωση του Σωματείου να υποβάλλει υπεύθυνο δήλωση, ότι θα συμμετάσχει σε ένα από τα Πρωταθλήματα της τοπικής Ε.Π.Σ. εφόσον διοργανώνει τέτοια Πρωταθλήματα.

Σε περίπτωση που δεν συμμετάσχει, ενώ έχει δηλώσει συμμετοχή στα τοπικά Πρωταθλήματα εφ' όσον έχουν αρχίσει, απαγορεύεται η συμμετοχή του (με όλες τις προβλεπόμενες εκ του Κ.Α.Π. κυρώσεις) στους αγώνες του Πρωταθλήματος της Δ΄ Εθνικής έως την συμμόρφωσή του, με την παραπάνω υποχρέωσή του.

ΓΗΠΕΔΑ ΑΓΩΝΩΝ-ΙΑΤΡΟΙ ΑΓΩΝΩΝ

Για τη διεξαγωγή του Πρωταθλήματος θα χρησιμοποιηθούν τα γήπεδα τα έχοντα από το Νόμο την προβλεπόμενη άδεια λειτουργίας (άρθρο 56Α του Νόμου 2725/99, όπως προστέθηκε με το άρθρο 9 του Νόμου 3057/2002 και τροποποιήθηκε με το άρθρο 8 του Νόμου 3207/2003) και την υπ΄ αριθμ. 46596/22.11.04 κοινή Υπουργική απόφαση.

Γηπεδούχες Ομάδες με την έννοια του Κανονισμού αυτού, είναι εκείνες που αγωνίζονται στα δικά τους γήπεδα ή στα γήπεδα άλλων Ομάδων ή Αρχής τα οποία όμως έχουν εξασφαλίσει οι ίδιες για αγώνες των Πρωταθλημάτων τους έχοντας αναλάβει και την υποχρέωση να υπάρχουν στη διάθεση των διαγωνιζομένων, μέσα πρώτων βοηθειών και να μεριμνούν έγγραφα, απευθυνόμενοι σε αρμόδιο φορέα, για τη παρουσία γιατρού κατά την τέλεση των αγώνων.

Σε περίπτωση που στο γήπεδο δεν υπάρχουν μέσα πρώτων βοηθειών οι γηπεδούχες Ομάδες θα ελέγχονται πειθαρχικά, (άρθρο 8 παρ. 2α Κ.Α.Π.).

Η παρουσία ιατρού αγώνα είναι ΥΠΟΧΡΕΩΤΙΚΗ.

Σε αντίθετη περίπτωση ο αγώνας δεν διεξάγεται με ευθύνη της γηπεδούχου Ομάδας, η οποία χάνει τον αγώνα και της αφαιρείται επιπλέον ένας (-1) βαθμός.



Ο Ιάλυσος και οι άλλες ομάδες του περιφερειακού πρέπει να τηρήσουν το γράμμα του νόμου

ΟΙΚΟΝΟΜΙΚΑ ΘΕΜΑΤΑ

Οι καθαρές εισπράξεις κάθε αγώνα του παρόντος Πρωταθλήματος ανήκουν στην Ομάδα που είναι γηπεδούχος.

Ειδικότερα η Ε.Π.Ο. για την απλοποίηση των διαδικασιών ορίζει το παράβολο συμμετοχής κάθε Σωματείου Δ' Εθνικής Ερασιτεχνικής Κατηγορίας σε πεντακόσια ευρώ (500), στο οποίο συμπεριλαμβάνεται και το ποσοστό της Ε.Π.Ο. (1.5%) απαλλάσσοντας ταυτόχρονα τα Σωματεία από την υποχρέωση καταβολής του παραπάνω ποσοστού στην Ε.Π.Ο.

Εξοδα Διαιτητών-Παρατηρητή Διαιτησίας-Παρατηρητή Αγώνα:

Τα γηπεδούχα Σωματεία είναι υπόχρεα στην εξόφληση των εξοδολογίων Διαιτησίας, του Παρατηρητή Διαιτησίας, και του Παρατηρητή Αγώνα, πριν την έναρξη του αγώνα.

Ο διαιτητής είναι υποχρεωμένος να μην ξεκινήσει τον αγώνα, εάν δεν εξοφληθούν τα ανωτέρω εξοδολόγια και ο αγώνας ματαιούται με υπαιτιότητα του γηπεδούχου Σωματείου το οποίο υφίσταται τις προβλεπόμενες εκ του Κ.Α.Π. κυρώσεις.

Στην περίπτωση που παρά την μη εξόφληση των εξοδολογίων, ο Διαιτητής ξεκινά τον αγώνα, παραπέμπεται στα Αρμόδια Πειθαρχικά Όργανα της Διαιτησίας.

ΠΕΙΘΑΡΧΙΚΟΣ ΕΛΕΓΧΟΣ

Ο Πειθαρχικός έλεγχος των Σωματείων, παραγόντων και ποδοσφαιριστών ασκείται:

α) Σε πρώτο βαθμό από την ΠΕΙΘΑΡΧΙΚΗ ΕΠΙΤΡΟΠΗ της Ε.Π.Ο. η οποία εδρεύει στην Ε.Π.Ο. και,

β) Σε δεύτερο βαθμό από την ΕΠΙΤΡΟΠΗ ΕΦΕΣΕΩΝ της Ε.Π.Ο. η οποία εδρεύει στην Ε.Π.Ο.

ΠΡΟΒΙΒΑΣΜΟΣ-ΥΠΟΒΙΒΑΣΜΟΣ

1. Ο προβιβασμός των ομάδων καθορίζεται ως κάτωθι:

Μετά την βαθμολογική κατάταξη των Σωματείων, στους 10 Ομίλους του Πρωταθλήματος της περιόδου 2005-2006, οι Ομάδες που θα καταλάβουν την πρώτη θέση κάθε Ομίλου, θα ανέλθουν στην Γ΄ Εθνική Κατηγορία.

2. Ο υποβιβασμός των ομάδων καθορίζεται ως κάτωθι:

Μετά την βαθμολογική κατάταξη των Σωματείων, στους 10 Ομίλους του Πρωταθλήματος της περιόδου 2005-2006, οι Ομάδες που παραμένουν στην Δ' Εθνική Κατηγορία είναι αυτές που καταλαμβάνουν στους Ομίλους 1ο, 3ο, 5ο, 6ο, και 7ο από την 2η έως και την 10η θέση, από την 10η θέση και κάτω υποβιβάζονται στην Α΄ Κατηγορία του τοπικού Πρωταθλήματος της οικείας Ε.Π.Σ.

Στους Ομίλους 2ο, 4ο, 8ο, 9ο, και 10ο παραμένουν οι Ομάδες από την 2η έως και την 11η θέση, από την 11η θέση και κάτω υποβιβάζονται στην Α' Κατηγορία του τοπικού Πρωταθλήματος της οικείας Ε.Π.Σ.

3. Ο προβιβασμός των ομάδων στην Δ' Εθνική καθορίζεται ως κάτωθι:

Στην Δ' Εθνική Ερασιτεχνική Κατηγορία ανέρχονται για την περίοδο 2006-2007 οι Πρωταθλητές όλων των Ενώσεων (53), και οι Δευτεραθλητές των ιδρυτριών Ενώσεων (3).

Σύνολο Σωματείων που ανέρχονται: πενήντα έξι (56).

ΤΕΛΙΚΗ ΔΙΑΤΑΞΗ

α) Τα ραδιοτηλεοπτικά δικαιώματα βάσει της Προκήρυξης και με την Δήλωση συμμετοχής των Ομάδων παραχωρούνται στη Διοργανώτρια Ε.Π.Ο.

β) Για ότι δεν προβλέπεται από την Προκήρυξη αυτή και από τις διατάξεις των Κανονισμών της Ε.Π.Ο. θα αποφασίζει το Διοικητικό Συμβούλιό της στα πλαίσια του Καταστατικού της.

γ) Η οικονομική εγκύκλιος της Ε.Π.Ο. και οι όποιες σχετικές αποφάσεις του δ.σ. της Ε.Π.Ο. αποτελούν αναπόσπαστο μέρος της παρούσας Προκήρυξης την οποίαν και συμπληρώνουν.

ΠΕΡΙΦΕΡΕΙΑΚΟ

Αλληλοστήριξη!

• Έγινε στην Ιαλυσό η συνάντηση των παραγόντων του Ιαλύσου και του ΑΕΡΑ για το θέμα των μετακινήσεων
• Θα ακολουθηθεί κοινή γραμμή και των δύο με την ΕΠΣΔ η οποία και θα φέρει το θέμα στην ΕΠΟ προς επανεξέταση
• Το πρώτο διπλό χθες στο Λύκειο Ιαλυσού αφού συνεχίζονται οι εργασίες στο "Οικονομίδειο"



Συνάντηση με τους ομολόγους του ΑΕΡΑ είχε η διοίκηση του Ιάλυσου

Πραγματοποιήθηκε μέσα σε πολύ φιλικό κλίμα η συνάντηση των παραγόντων του Ιαλύσου αλλά και του ΑΕΡΑ αφού είναι τοις πάσι γνωστό πόσο «καίει» το θέμα των μετακινήσεων ιδιαίτερα τις δικές μας ομάδες, πού πολλές φορές στο παρελθόν αναγκαζόντουσαν να πάρουν και δύο αεροπλάνα για να φτάσουν στον προορισμό τους και να παίξουν μπάλα.

Την πλευρά του Ιάλυσου εκπροσώπησαν:

-Ο πρόεδρος Αλέκος Μαυρής

-Ο γενικός γραμματέας Βασίλης Κώτσου

-Ο ταμίας Πάρις Καστανάκης

-Αλλά και ο ειδικός γραμματέας και ιδιοκτήτης του EMPIRES όπου έγινε η συνάντηση Φιλήμονας Τριγένης.

Την πλευρά του ΑΕΡΑ εκπροσώπησαν

-Ο πρόεδρος Νίκος Νικολής

-και ο Βασίλης Βασιλώττος

Ενώ την άρχουσα ποδοσφαιρική αρχή εκπροσώπησε ο πρόεδρος της ΕΠΣΔ κ. Μιχάλης Βεργωτής.

Ειπώθηκαν πάρα πολλά με πιο σπουδαίο το γεγονός πώς η ΕΠΟ μπορεί να αντιμετωπίζει όντως πρόβλημα αλλά δεν έχει πάρει ακόμα απόφαση για το θέμα των μετακινήσεων για το οποίο δεν υπήρξε ούτε ανακοίνωση από πλευράς της. Απλά η οικονομική δυσπραγία προς όλες τις κατευθύνσεις την αναγκάζουν να σκέπτεται ακόμα και την έκπτωση στο 50% των μετακινήσεων σε ότι αφορά τις παρεχόμενες διευκολύνσεις προς τα σωματεία.

Όπως έγινε γνωστό πάντως οι δύο ομάδες του νησιού μας θα κάνουν ότι είναι δυνατόν για να μην ισχύσει αυτό το μέτρο τουλάχιστον για φέτος, αφού έχουν ολοκληρώσει τις μεταγραφές τους και έχοὺν κάνει τους υπολογισμούς τους σε ό,τι αφορά τον προϋπολογισμό της χρονιάς. Όπως έγινε γνωστό θα υπάρξει επαφή και με την ΑΕ Κώ και θα συνταχθεί και μια έντονη διαμαρτυρία η οποία και θα υπογραφεί από όλους για να σταλεί στην ΕΠΟ από την οποία θα ζητείται να το κοινοποιήσει τώρα στους συλλόγους αλλά να ισχύει από την νέα περίοδο.

Τα σωματεία θα έχουν την ευκαιρία να τα ξαναπούν στο άμεσο μέλλον και θα περιμένουν την απόφαση με την ΕΠΟ για το συγκεκριμένο θέμα αλλά και με όλες τις ομάδες να είναι αποφασισμένες να αντιδράσουν προς κάθε κατεύθυνση, ενώ το κλίμα ήταν φιλικότατο και με ορατές τις τάσεις συνεργασίας στην διάρκεια.

Στο μεταξύ συνεχίζονται οι προπονήσεις στο «Οικονομίδειο» αλλά και στο Λύκειο Ιαλυσού αφού έγινε χθες το πρώτο διπλό της χρονιάς και την Παρασκευή θα λάβει χώρα το πρώτο διπλό της περιόδου με τους παίκτες του Γιώργου Γκαίδα να δείχνουν για πρώτη φορά αυτό πού μπορούν ύστερα από την προετοιμασία της ομάδας και το συνεχές τρέξιμο. Από τον Ιάλυσο ανακοινώθηκε πάντως πώς με την ευκαιρία των «Ιαλυσίων» ανοίγει την Παρασκευή στην πλατεία της Ιαλυσού το στέκι της ομάδας με σουβλάκι αλλά και κρύα αναψυκτικά και μπύρα.

Βλέπει Κοσκινού !

• Εάν το γήπεδο του ΑΕΡΑ δεν είναι έτοιμο την προκαθορισμένη ημερομηνία τότε οι πρωταθλητές θα ζητήσουν από τον δήμο Καλλιθέας το γήπεδο Κοσκινού.
• Ήρθε και ο Καπέσιος και ο Νίκος Κασιώτης δεν αντιμετωπίζει κανένα πρόβλημα.
• Κοινή χάραξη πορείας με τον Ιάλυσο με αφορμή τις επικείμενες ανακοινώσεις για τις μετακινήσεις στο περιφερειακό πρωτάθλημα.



Το γηπεδικό είναι αυτό που καίει αυτή τη στιγμή τον ΑΕΡΑ

Οπωσδήποτε το γηπεδικό είναι πρόβλημα πλέον για τον ΑΕΡΑ ο οποίος πιστός στις ταγές της ΕΠΟ πού θέλει τις ομάδες αυτού του πρωταθλήματος να παίζουν σε γήπεδο με χόρτο έβαλε σε συνεργασία με τον Δήμο Αφάντου τον εργολάβο στο γήπεδό του για να το μετατρέψει σε αγωνιστικό χώρο με χλοοτάπητα.

Οι εργασίες όμως δεν κινούνται σε γρήγορους ρυθμούς, αλλά η διοίκηση Νικολή βρίσκεται σε διαρκή επαφή και με τις τεχνικές υπηρεσίες του Δήμου Αφάντου αλλά και με τον ίδιο τον εργολάβο ο οποίος έρχεται στην Ρόδο τις αμέσως προσεχείς μέρες.

Η Διοίκηση της ομάδας θα έχει άμεσα συνάντηση μαζί του και σε αυτήν θα ξεκαθαρισθούν κάποια πράγματα με πρώτο και καλύτερο την ημερομηνία παράδοσης του γηπέδου προς χρήση.

Οι αμφιβολίες πού δημιουργήθηκαν από τις εργασίες αργού ρυθμού πού λαμβάνουν χώρα στο γήπεδο Αφάντου οδηγούν άμεσα την διοίκηση Νικολή στην εξεύρεση λύσης σε ότι αφορά την δήλωση της έδρας .Υπάρχει η σκέψη ξεκάθαρα να χρησιμοποιηθεί σαν έδρα το γήπεδο Κοσκινού εάν και εφόσον δεν είναι έτοιμο το γήπεδο του ΑΕΡΑ αλλά και εάν έρθουν σε επαφή οι δύο ομάδες του ΑΕΡΑ και του Διγενή με τον Δήμο Καλλιθέας ο οποίος είναι ο μόνος αρμόδιος για την χρήση του γηπέδου Κοσκινού.

Η διοίκηση του ΑΕΡΑ πάντως είναι ιδιαίτερα προβληματισμένη και από τα θρυλούμενα για τις μετακινήσεις με την ΕΠΟ να σκέφτεται να μοιράσει στην μέση αυτή την φορά για το κομμάτι των μετακινήσεων.

Είναι κάτι πού δεν αρέσει στις ομάδες του περιφερειακού οι οποίες θέλουν να ισχύσει το περυσινό καθεστώς αφού εάν θα ισχύσει κάτι τέτοιο τότε θα αλλάξει άρδην τον προϋπολογισμό τους πού είναι ήδη σε εφαρμογή.

Έτσι ο πρόεδρος κ.Νικολής αλλά και ο Γραμματέας της ομάδας κ. Βασιλώττος βρέθηκαν την Τρίτη το βράδυ σε σύσκεψη με την παρουσία των εκπροσώπων του Ιάλυσου αλλά και του προέδρου της ΕΠΣΔ κ. Βεργωτή.

Στον αγωνιστικό τομέα πάντως ο Νίκος Κασιώτης δεν αντιμετωπίζει κανένα πρόβλημα αφού βρέθηκε στην Ρόδο και ο Καπέσιος και ακολουθεί κανονικά το πρόγραμμα της προετοιμασίας.

ΧΩΡΙΣ ΟΡΙΑ

Στις 11 Αυγούστου η κλήρωση του κυπέλλου

Την Πέμπτη 11 Αυγούστου (11:00), σε κεντρικό αθηναϊκό ξενοδοχείο, θα πραγματοποιηθεί η κλήρωση των αγώνων της 1ης, 2ης, 3ης και 4ης φάσης του Κυπέλλου Ελλάδας, για την αγωνιστική περίοδο 2005-2006.

Στην κλήρωση θα συμμετάσχουν διαδοχικά οι ομάδες της Γ', της Β' και της Α' Εθνικής κατηγορίας.

Η πρώτη φάση θα περιλαμβάνει μονούς αγώνες μεταξύ ομάδων Γ' Εθνικής. Στη δεύτερη φάση, όποιες ομάδες προκριθούν, θα υποδεχτούν -και πάλι σε μονά παιχνίδια- στο γήπεδό τους ομάδες Β' Εθνικής.

Στον τρίτο γύρο, οι νικητές θα υποδεχτούν ομάδες Α' Εθνικής, σε νοκ άουτ παιχνίδια. Τα δίπλά ματς (με ρεβάνς) θα αρχίσουν από τη φάση των "16" και θα συνεχιστούν σε προημιτελικά και ημιτελικά.

Ο τελικός θα γίνει στο "Παγκρήτιο Στάδιο" του Ηρακλείου.

Κόντρα Γκαγκάτση - Βίκτορα

Η Συνέντευξη του προέδρου της ΕΠΟ Βασίλη Γκαγκάτση σε ραδιοφωνικό σταθμό που έκανε λόγο για τη Σούπερ Λίγκα, αφήνοντας αιχμές για κακή διαχείριση στην ΕΠΑΕ, προκάλεσαν την οργή του αντιπρόεδρου της Λίγκας Βίκτορα Μητρόπουλου.

Ας πάρουμε, όμως, τα πράγματα από την αρχή. Μετά την πρώτη του τοποθέτηση ύστερα από τη συνάντησή του με τους Ντέμη Νικολαΐδη και Αργύρη Μήτσου, υπέρ της δημιουργίας της Σούπερ Λίγκα, ο πρόεδρος της ΕΠΟ επανέλαβε την υποστήριξη του στις ομάδες που θέλουν την αλλαγή του σκηνικού.

Μιλώντας στον SuperΣΠΟΡ FM για άλλη μια φορά εκφράστηκε θετικά στη δημιουργία της νέας Λίγκας, τονίζοντας ότι η ΕΠΟ μπορεί να παίξει στρατηγικό ρόλο, ενώ ανέφερε ότι συμφωνεί σε κάποιες από τις προτάσεις που αναφέρονται στη διακήρυξη των ομάδων, όπως η κεντρική διαχείριση των τηλεοπτικών δικαιωμάτων, αλλά η κεντρική διάθεση των εισιτηρίων. Για την επαγγελματική διαιτησία, πάντως, δεν έδειξε να συμφωνεί μιας και κάτι τέτοιο όπως είπε, βρίσκει αντίθετη και τη FIFA και έφερε ως παράδειγμα την Premier League.

Παράλληλα ο πρόεδρος της ΕΠΟ άφησε αιχμές για την ΕΠΑΕ επαναλαμβάνοντας ουσιαστικά αυτά που είπαν οι ομάδες, ξεκαθαρίζοντας ότι δεν είναι δικές του τοποθετήσεις. Αναφερόμενος στη στάση της ΕΠΟ απέναντι στην πρωτοβουλία των δέκα ομάδων για τη δημιουργία της Σούπερ Λίγκας, ο κ. Γκαγκάτσης είπε: «Η τοποθέτηση μας για τη Σούπερ Λίγκα δεν έχει καμία σχέση με την ΕΠΑΕ. Όταν μια πρωτοβουλία προέρχεται από την πλειοψηφία των ομάδων της Α εθνικής, μια πρωτοβουλία που εκφράζει τις ανησυχίες για το επαγγελματικό ποδόσφαιρο, κανείς δεν μπορεί να πει ότι μένει αμέτοχος. Οι σκέψεις οι οποίες εκφράζονται μέσα από την ιδρυτική διακήρυξη, είναι σκέψεις που τις έχω επανειλημμένα τονίσει. Για παράδειγμα η κεντρική διαχείριση των τηλεοπτικών δικαιωμάτων. Η κεντρική διανομή των εισιτηρίων. Τα έχουμε πει όλα αυτά δημοσίως. Είναι όμως θέμα που θα το αποφασίσουν οι ομάδες της Α αλλά και της Β εθνικής. Οι ομάδες που δεν τάσσονται υπέρ της Σούπερ Λίγκας, δεν είναι αρνητικές. Αλλά λένε ότι κάτι τέτοιο δεν είναι εφικτό από φέτος. Να το συζητήσουμε και στη συνέχεια να αποφασίσουμε. Η ομοσπονδία έχει στρατηγικό ρόλο. Δεν μπορεί να μπει στη διαδικασία να πείσει ή να προσπαθήσει να πείσει. Εξέφρασα την άποψη ότι είμαστε θετικοί στις βασικές αρχές. Δεν θα προσπαθήσουμε να πείσουμε ούτε τις ομάδες ούτε τον Υφυπουργό. Εμείς στρατηγικά συμφωνούμε, όπου χρειαστεί να παρέμβουμε με αποφάσεις για τη δημιουργία Σούπερ Λίγκας θα το κάνουμε. Δεν είναι στις αρμοδιότητες μας το παίξουμε καθοδηγητικό ρόλο. Μπορούμε να βοηθήσουμε μόνος στρατηγικά», δήλωσε σχετικά.

«Μπορεί και από φέτος»

Παράλληλα ο πρόεδρος της ΕΠΟ ισχυρίστηκε πως η δημιουργία της Σούπερ Λίγκας είναι εφικτή από φέτος: «Αυτή η προσπάθεια άργησε να εκδηλωθεί. Αν είχε γίνει αμέσως μετά τη λήξη του πρωταθλήματος τώρα θα είχαμε καταλήξει. Δεν χρειάζεται ολομέλεια της Βουλής, υπάρχουν θερινά τμήματα. Μπορεί να γίνει και από φέτος. Αυτό πιστεύουν οι ομάδες άρα και εγώ πιστεύω ότι είναι εφικτό. Αν θέλει κάποιος να τρέξει μια κατάσταση μπορεί να την τρέξει. Δεν πιστεύω ότι η έναρξη του πρωταθλήματος επηρεάζει την κίνηση». Στη συνέχεια άφησε σαφείς αιχμές για τη διαφάνεια στην ΕΠΑΕ. «Η ΕΠΑΕ λέει ότι για τον Ρονάλντίνιο δεν έβαλε ούτε ευρώ από την τσέπη της. Ότι όλα τα πλήρωσαν οι χορηγοί. Γιατί δεν βγαίνουν στο Δ.Σ. οι συμβάσεις χορηγίας για να δούμε αν πληρώθηκε ή όχι, από το ταμείο της ΕΠΑΕ η έλευση του Ρονάλντίνιο; Αυτά δεν τα ζητάω εγώ. Τα ζητούν οι ομάδες μέσω του κ.Νικολαΐδη και του κ.Μήτσου που εκπροσωπούν 10 ομάδες. Όταν ο Παναθηναϊκός ζητάει εγγράφως οικονομικό έλεγχο και δεν του δίδεται απάντηση, εγώ τι να πω, ότι η διαφάνεια που επικαλείται η ΕΠΑΕ και ο Παναθηναϊκός λέει ότι δεν υφίσταται, είναι δεδομένη;».

Όσον αφορά στα σχέδια της Σούπερ Λίγκας για τη δημιουργία επαγγελματικής διαιτησίας ο ισχυρός άνδρας της ομοσπονδίας, που έχει υπό τον έλεγχό της τη διαιτησία, ήταν κάθετος. «Τι σημαίνει επαγγελματική διαιτησία; Πρέπει να σταματήσει αυτή η καραμέλα. Τι θα κάνουμε δηλαδή; Θα σταματήσουμε τους διαιτητές από τις δουλειές τους και θα τους κάνουμε επαγγελματίες; Δεν υπάρχει θέμα του να περάσει ο έλεγχος



των διαιτητών σε άλλο όργανο. Δεν δέχεται η FIFA να υπάρχει καμία διαδικασία, όσον αφορά τη διαιτησία, που να μην περνάει από τον απόλυτο έλεγχο της ομοσπονδίας». Τέλος, αποκάλυψε πως μέσα στις προθέσεις του είναι να προτείνει σε παλαίμαχους ποδοσφαιριστές να αναλάβουν κάποια πόστα στην ομοσπονδία, ενώ προσέθεσε πως στόχος του προτού αποχωρήσει από τη θέση του προέδρου της ΕΠΟ είναι να δει την εθνική ομάδα στο Παγκόσμιο Κύπελλο της Γερμανίας: «Διάθεσή μου είναι να συζητήσω με τους διεθνείς που σκοπεύουν να αποχωρήσουν από την ενεργό δράση το ενδεχόμενο να έρθουν στην ομοσπονδία και να αναλάβουν κάποια πόστα και γιατί όχι κάποια στιγμή να αναλάβουν και την ηγεσία. Βέβαια οι περισσότεροι είναι αρνητικοί. Δεν είναι μόνο αυτοί που πήγαν στην Πορτογαλία. Ο Αλέκος Αλεξανδρής μπορεί να παίξει ρόλο στην ομοσπονδία. Υπάρχουν πολλά ονόματα. Ο Νίκος Νιόπλιας, ο Στέλιος Μανωλάς, ο Αντώνης Νικοπολίδης αλλά και ο Βασίλης Τσιάρτας. Αυτή τη στιγμή η σκέψη μου είναι ότι αυτή είναι η τελευταία μου θητεία . Βέβαια στη συνέχεια δεν ξέρω πως θα διαμορφωθούν οι συνθήκες. Αυτή τη στιγμή θέλω να τελειώσω πηγαίνοντας με την εθνική ομάδα στο Παγκόσμιο κύπελλο. Θα έχω εκπληρώσει σε μεγάλο βαθμό τα όνειρα μου και τις φιλοδοξίες μου».

Η απάντηση του Βίκτορα Μητρόπουλου

Με αφορμή, λοιπόν αυτές τις δηλώσεις, υπέρ της ίδρυσης SUPER LEAGUE και κατά της ΕΠΑΕ, για λογαριασμό της Λίγκας απάντησε με οξύτητα ο Αντιπρόεδρος Βίκτωρας Μητρόπουλος με την ακόλουθη δήλωση:

«Τις τελευταίες ημέρες ζούμε τα πλέον παράδοξα γεγονότα, που έχουν συμβεί στο ποδόσφαιρο. Πρόεδροι ομάδων (κ.κ. Μήτσου, Νικολαΐδης) επισκέπτονται τον Πρόεδρο της ΕΠΟ για να ζητήσουν τη συνδρομή του στη δημιουργία της Σούπερ Λίγκα. Σύμφωνα δε με δήλωση του κ. Γκαγκάτση σε ραδιοφωνικό σταθμό, μίλησαν για θέματα διαφάνειας (!), αναφερόμενοι στο πόσο κόστισε ο Ρονάλντίνιο!!!

Έχω να επισημάνω ότι, εάν ελέχθησαν από τους προαναφερόμενους αυτά, που είπε ο κ. Γκαγκάτσης περί διαφάνειας, ατύχησαν στην επιλογή του ατόμου για το συγκεκριμένο θέμα. Κι αυτό διότι:

1) Ξέχασαν ότι η μισή Εισαγγελία Πρωτοδικών Αθηνών ψάχνει για τις διαδικασίες έργων που εκτελέστηκαν από την ΕΠΟ στον Άγιο Κοσμά από την εταιρεία «ΜΕ.ΚΑ.ΣΩΛ.», ιδιοκτήτης της οποίας είναι ο μέγας χορηγός της Πτολεμαΐδας, για έργα που εκτελέστηκαν στην Ξάνθη (οι παράγοντες της Ξάνθης έχουν δώσει πολλαπλές καταθέσεις στις ανακριτικές αρχές για το σκοπό αυτό) και για έργα στη Φλώρινα.

Η σοβαρότητα της έρευνας είναι τέτοια, ώστε να δικαιολογεί την 15μηνη διάρκειά της από την Εισαγγελέα κα Ελένη Σωτηροπούλου.

2) Ο κ. Β. Γκαγκάτσης σύμφωνα με καταγγελία της ΠΑΕ ΑΡΗΣ ήταν αυτός που απέκρυψε έγγραφα της FIFA για αφαίρεση βαθμών από τον Πανιώνιο και του επέτρεψε να πραγματοποιήσει μεταγραφές, με αποτέλεσμα το Ανώτατο Αθλητικό Δικαστήριο CAS, η FIFA και ο Αθλητικός Εισαγγελέας κ. Σπύρος Μουζακίτης να ασχολούνται για άλλη μια φορά με τις ενέργειες του προέδρου της ΕΠΟ.

3) Όπως «κατήγγειλε» ο εκπρόσωπος του Ολυμπιακού κ. Γιώργος Λούβαρης στο Δ.Σ. της ΕΠΑΕ προ ολίγων ημερών, η ομάδα που κατέκτησε το Κύπελλο και βεβαίως όλες οι υπόλοιπες δεν έχουν ιδέα πού πήγαν τα περσινά χρήματα του Κυπέλλου, τα οποία διαχειρίστηκε ο φίλος του κ. Γκαγκάτση κ. Πασχάλης Παπαδόπουλος με τη γνωστότατη εταιρεία Stadium, η οποία από την ημέρα που έγινε πρόεδρος της ΕΠΟ ο κ. Γκαγκάτσης διανύει περίοδο χλιδής και δόξας.

4) Όταν ποσό της τάξης του 1.000.000 ευρώ παρακρατήθηκε από την ΕΠΟ και αφορούσε χρήματα της UEFA για τις υποδομές και βεβαίως δεν αποδόθηκε στις ΠΑΕ, χωρίς κατά δήλωση του πρώην προέδρου της ΕΠΑΕ κ. Αθανάσιου Κανελλόπουλου - να έχει δοθεί εξουσιοδότηση για το σκοπό αυτό, διαπράττοντας πέραν των άλλων και ποινικό αδίκημα.

5) Με απόφαση της ΕΠΟ παραμένει ως υπεράριθμη στη Γ' Εθνική η ομάδα της Πτολεμαΐδας, που σύμφωνα με τα αγωνιστικά αποτελέσματα έπρεπε να υποβιβασθεί. Το ότι η Πτολεμαΐδα, είναι η ομάδα του ιδιοκτήτη της ΜΕ.ΚΑ.ΣΩΛ., με την οποία η ΕΠΟ έχει υπογράψει σειρά συμβάσεων για τον Άγιο Κοσμά, προφανώς, είναι συμπτωματικό. Και επειδή ο κ. Γκαγκάτσης πιθανόν να ομιλήσει για «αποφάσεις δικαστικών οργάνων που δεν ελέγχονται, κρίνονται αναστέλλονται» κ.λπ., οφείλω να του υπενθυμίσω, ότι και για την περίπτωση Γιοσάκη, δικαστικοί που διώκονται κατά συρροή ήταν εκείνοι που εξέδωσαν αμφισβητούμενες αποφάσεις.

Μήπως οι κ.κ. Δ. Λινός (Εισαγγελέας του Αρείου Πάγου), Σανιδάς (Εισαγγελέας Δίωξης) πρέπει να ρίξουν και μια ματιά στο ποδόσφαιρο για ανάλογες περιπτώσεις;

Τελειώνοντας, αδυνατώ να πιστέψω, ότι όντως οι κ.κ. Μήτσου, Νικολαΐδης έθεσαν στον Πρόεδρο της ΕΠΟ θέματα διαφάνειας του Δ.Σ. της ΕΠΑΕ, όταν στους εκπροσώπους των ομάδων τους κ.κ. Γ. Στράτο και Γ. Ρόκκα έχει αναλυτικά δοθεί κατάσταση με το κόστος της έλευσης Ρονάλντίνιο, όπως και σε όλα τα μέλη του Δ.Σ. της ΕΠΑΕ.

Όσον αφορά τους χορηγούς της εκδήλωσης, για να δοθεί η απάντηση στο όψιμο ενδιαφέρον του κ. Γκαγκάτση, του υπενθυμίζουμε αυτό που είδε ο ίδιος στην τηλεόραση του Alpha τη βραδιά της κλήρωσης και αυτά που είδαν οι εκπρόσωποι της ΕΠΟ κ.κ. Οικονομίδης, Σταθόπουλος, Αντιπαριώτης, Αδρακτάς και Στράτος, ότι δηλαδή, ήταν οι εταιρείες ΟΠΑΠ Α.Ε., ΠΑΜΕ ΣΤΟΙΧΗΜΑ, VODAFONE, ALPHA τηλεόραση, EXPERT και ΤΟΠΙΟΚΑΤΑΣΚΕΥΗ, οι οποίες κατέβαλαν χρήματα που ξεπερνούν κατά πολύ το κόστος της έλευσης Ρονάλντίνιο.

Αυτά πιστεύω, ότι αρκούν στον όψιμο και αυτοδιορισμένο «ελεγκτή» της εφορίας, πρόεδρο της ΕΠΟ κ. Βασίλη Γκαγκάτση. Όσον αφορά την υιοθέτηση των επιχειρημάτων για τη δημιουργία της Σούπερ Λίγκα από τον κ. Γκαγκάτση, είναι πολύ φυσικό ο Πρόεδρος της ΕΠΟ να μην επιθυμεί μία ΕΠΑΕ που επισημαίνει τα ατοπήματά του στο Ποδόσφαιρο, αλλά φίλους και συνεργάτες, όψιμους και μη, που συνέλαβαν την ιδέα δημιουργίας της Σούπερ Λίγκα. Αν χρειαστεί, θα μιλήσουμε με παραδείγματα».

Αγκαθι

●●● Πριν από λίγες μέρες γράψαμε ότι στη Συγγρού αποφάσισαν να πάνε στο πενήντα πενήντα για τις ομάδες του περιφερειακού και απλά δεν το έχουν ανακοινώσει ακόμα.

●●● *Άκουσα ότι ο ωρυλά είχε ορισμένες αντιρρήσεις λέγοντας στον προεδρολογά ότι δεν έχει ληφθεί απόφαση ακόμα και μάλιστα το μετέφερε στη συνάντηση που είχε προχθές με τους εκπροσώπους.*

●●● **Νομίζω ότι μόνο με αυτά που άκουσαν οι εκπρόσωποι κατάλαβαν αν θα πληρώσουν ή όχι. Όταν η συζήτηση περιστρέφεται γύρω από το αν μπορούν να εξασφαλίσουν τουλάχιστον το πάγωμα του ξηλώματος για φέτος το συμπέρασμα είναι πως τα πράγματα δύσκολα θα αλλάξουν.**

●●● *Και δεν μπορούν να αλλάξουν γιατί η ίδια η Συγγρού δεν μπορεί να ανταποκριθεί. Δεν υπάρχει σάλιο. Είναι τόσο απλό.*

●●● **Ακόμα και εκείνοι της Συγγρού που επαναστατούσαν μόλις άκουσαν το πενήντα πενήντα σήμερα λένε πως δεν υπάρχει άλλη επιλογή.**

●●● *Ακόμα και να λήξει η κόντρα με τον Ορφάν δεν φαίνεται φως. Μην ξεχνάτε πως βρισκόμαστε στην μεταολυμπιακή εποχή και απλά επιβεβαιώνεται όχι μόνο στο ποδόσφαιρο αλλά σε όλα τα αθλήματα πως αυτοί οι αγώνες ήταν η καταστροφή του αθλητισμού μας.*

●●● **Και γιατί να πιστέψουμε δηλαδή πως αν λήξει η κόντρα με τον Ορφάν θα λυθούν όλα τα προβλήματα; Εδώ και μήνες στην Συγγρού λένε πως περιμένουν εξελίξεις και καταλήγουμε στην μία τρύπα στο νερό.**

●●● *Ειδικά για την δέλτα το πρόβλημα δεν ξεκινάει από το αν θα πληρώνουν οι ομάδες τις μετακινήσεις τους. Ξεκινάει από το γεγονός ότι είναι πολλές οι μετακινήσεις λόγω των πολλών ομάδων.*

●●● **Εκεί δεν φταίει κανένας Ορφάν. Αυτή είναι η ευθύνη της ίδιας της Συγγρού, που δημιούργησε τεράστιες ανάγκες την στιγμή που φαινόταν πως έρχονται δύσκολες εποχές.**

●●● *Και αντί να κοιτάξει να μαζέψει αυτά τα χάλια, τα φορτώνει στις πλάτες των ομάδων.*

●●● **Α, έμαθα ότι όσοι πήγαν να θγάλουν το κάτι παραπάνω στον Άγιο Σουλά την πάτησαν. Λεπτομέρειες προσεχώς.**

●●● *Καλημέρα σας.*

Συνέχεια με Κλεόβουλο

Το δεύτερο φιλικό παιχνίδι επί ροδίτικου εδάφους αναμένεται να δώσει σήμερα η ομάδα της Α.Π.Ε.Ν Αγίου Αθανασίου Κύπρου, στα πλαίσια της προετοιμασίας τους για το νέο πρωτάθλημα.

Οι πρωταθλητές της Β' τοπικής κατηγορίας της μεγαλονήσου θα αντιμετωπίσουν στις 4:30 μ.μ στη Λίνδο τον τοπικό Κλεόβουλο, ο οποίος αποδέχθηκε την πρόταση και θα τεθεί αντιμέτωπος σε ένα παιχνίδι που τον βγάζει εκτός προγράμματος, αλλά δίνει την ευκαιρία στον προπονητή και τους ποδοσφαιριστές του, να ξεφύγουν για λίγο από το ψυχοφθόρο πρόγραμμα των προπονήσεων που απαιτούν οι καταστάσεις.

Οι πόλεις διεξαγωγής των αγώνων

Η ΕΑΑ ανέθεσε χθες στον ΣΕΓΑΣ την διοργάνωση του Β' ομίλου της πρώτης κατηγορίας του ευρωπαϊκού κυπέλλου 2006, που θα γίνει στο Καυτανζόγλειο στάδιο 17-18 Ιουνίου. Παράλληλα ανακοίνωσε και τις υπόλοιπες πόλεις που θα φιλοξενήσουν αγώνες της διοργάνωσης, ενώ η Σούπερ Λίγκα, όπως ήδη είναι γνωστό, θα πραγματοποιηθεί στη Μάλαγα (Ισπανία) 28-29 Ιουνίου. Παράλληλα ανακοίνωσε και τις δύο από τις τρεις πόλεις που θα φιλοξενήσουν τις ισάριθμες κατηγορίες του ευρωπαϊκού κυπέλλου Συνθέτων αγωνισμάτων (1-2 Ιουλίου). Πάντως η πόλη που θα φιλοξενήσει την 1η κατηγορία, όπου μετέχουν και οι δύο εθνικές μας ομάδας (Α-Γ) θα οριστεί αργότερα.

Συνοπτικά οι πόλεις που θα φιλοξενήσουν τους αγώνες:

Ευρωπαϊκό κύπελλο

Σούπερ Λίγκα 28-29 Ιουνίου 2006 στη Μάλαγα (Ισπανία)

Α' κατηγορία, Α' όμιλος 17-18 Ιουνίου 2006 στην Πράγα (Τσεχία)

Α' κατηγορία, Β' όμιλος 17-18 Ιουνίου 2006 στη ΘΕΣΣΑΛΟΝΙΚΗ

Β' κατηγορία, Α' όμιλος 17-18 Ιουνίου 2006 στην Μπάνσκα Μπίστριτσα (Σλοβακία)

Β' κατηγορία Β' όμιλος 17-18 Ιουνίου 2006 στο Νόβισαντ (Σερβία/Μαυροβούνιο)

Ευρωπαϊκό κύπελλο Συνθέτων Αγωνισμάτων (1-2 Ιουλίου 2006)

Σούπερ Λίγκα στην πόλη Αρλε (Γαλλία)

Α' κατηγορία Η πόλη διεξαγωγής θα οριστεί αργότερα

Β' κατηγορία στην πόλη Μονζόν (Ισπανία)

Εωίθεση ΕΠΟ κατά ΕΠΑΕ

Νέα σφοδρή αντιπαράθεση ανάμεσα στην ΕΠΟ και την ΕΠΑΕ "πυροδοτεί" η ανακοίνωση που εξέδωσε η Ελληνική Ποδοσφαιρική Ομοσπονδία κατά του προέδρου της Λίγκας, Αλέξανδρου Λυκουρέζου, με αφορμή την περίπτωση της Πτολεμαΐδας, η οποία παρέμεινε στη Γ' Εθνική κατηγορία, ύστερα από σχετική απόφαση της Επιτροπής Εφέσεων της ΕΠΟ.

Αναλυτικά η ανακοίνωση:

"1. Σύμφωνα με το άρθρο 49, παράγραφος 5 του Ν. 3057/2002 "οι πράξεις και οι αποφάσεις των πρωτοβάθμιων και δευτεροβάθμιων πειθαρχικών και δικαιοδοτικών οργάνων δεν επικυρώνονται, ούτε ελέγχονται, αναστέλλονται ή ακυρώνονται από το ΔΣ του επαγγελματικού συνδέσμου ή της ΕΠΟ.

2. Ο πρόεδρος της ΕΠΑΕ αποφάσισε, για λόγους που ο ίδιος μόνο γνωρίζει, να δημοσιοποιήσει την πρόθεσή του (έστω και ως πιθανολόγηση σε περίπτωση διαφωνίας του με το σκεπτικό της απόφασης της Επιτροπής Εφέσεων) να καταστρατηγήσει την παραπάνω διάταξη με προσφυγές... στο Εφετείο Αθηνών, στον Επιθεωρητή του Αρείου Πάγου και με... άσκηση αγωγής κακοδικίας κατά των μελών της Επιτροπής Εφέσεων της ΕΠΟ, η οποία συγκροτείται, ως γνωστόν, από εν ενεργεία προέδρους Εφετών και Εφέτες, σύμφωνα με το νόμο 3262/2004.

3. Μετά τα παραπάνω προφανώς παρέλκει κάθε αναφορά στα καταστατικά FIFA και UEFA και στο καταστατικό της ΕΠΟ, τα οποία προβλέπουν την αυτονομία των πειθαρχικών επιτροπών του ποδοσφαίρου, τα οποία όργανα για τον κ. Λυκουρέζο απλώς... δεν υφίστανται.

4. Εννοείται πως η ΕΠΟ δεν μπορεί να λάβει σοβαρά υπόψη της τις λεκτικές υπερβολές του κ. Λυκουρέζου και απλώς αφήνει στη διακριτική ευχέρεια κάθε ασχολούμενου με το ελληνικό και διεθνές ποδόσφαιρο τις σχετικές εκτιμήσεις".



Θα ήθελα να ξέρω, αφού διοίκηση δεν υπάρχει πως γίνονται μεταγραφές;

Αποκλείστηκε η Δανιηλίδου

Αποκλείστηκε η Λένα Δανιηλίδου στο απλό του τουρνουά «Acura Classic», που διεξάγεται στο Σαν Ντιέγκο των Ηνωμένων Πολιτειών.

Η Ελληνίδα πρωταθλήτρια πάλεψε κόντρα στη Γερμανίδα, Αννα Γκρένεφελντ, νούμερο 26 στην παγκόσμια κατάταξη, αλλά δεν κατάφερε να την κερδίσει. Γνώρισε την ήττα με 2-0 (7-5, 6-4) και τώρα θα συνεχίσει στο διπλό του τουρνουά, όπου με παρτενέρ την Αμερικανίδα, Τζένιφερ Ράσελέχουν έχουν προκριθεί στη φάση των «16».

Η βράβευση των κορυφαίων 2004-2005

Η Μίλαν και η Λίβερπουλ διαθέτουν τους περισσότερους υποψήφιους στη λίστα με τους καλύτερους ποδοσφαιριστές της UEFA σε συλλογικό επίπεδο, οι οποίοι θα βραβευθούν στις 25 Αυγούστου στο γκαλά της Ευρωπαϊκής Ομοσπονδίας στο Μονακό.

Η εκδήλωση θα πραγματοποιηθεί στο Γκριμαλντί φόρουμ και θα συνδυαστεί με την κλήρωση των ομίλων του Τσάμπιονς Λιγκ.

Στις βραβεύσεις για τον καλύτερο τερματοφύλακα, αμυντικό, μέσο και επιθετικό η πρωταθλήτρια Ευρώπης εκπροσωπείται από τον (για λίγο καιρό ακόμη) γκολκίπερ της, Γέρζι Ντούντεκ τους αμυντικούς Τζέιμι Κάραγκερ και Σάμι Χίπια και φυσικά τον αρχηγό της, Στίβεν Τζέραρντ. Ακόμη περισσότερους (6) υποψήφιους έχει η φιναλίστ του Τσάμπιονς Λιγκ, Μίλαν, καθώς η UEFA συμπεριέλαβε στη λίστα τους Καφού, Αλεσάντρο Νέστα, Πάολο Μαλντίνι, Κακά, Αντρέα Πίρλο και Αντρέι Σεβτσένκο.

Από τους 21 παίκτες που συμπεριλαμβάνονται στη σχετική λίστα, μόνο ο Τζίτζι Μπουφόν έχει βραβευθεί ως καλύτερος τερματοφύλακας, το 2003. Επίσης, σημαντικό είναι το γεγονός ότι ανάμεσά τους δεν υπάρχει κανείς ποδοσφαιριστής των «γκαλάκτικος» της Ρεάλ Μαδρίτης, κάτι που συμβαίνει για πρώτη φορά στην ιστορία του θεσμού.

Αναλυτικά οι υποψήφιοι:

ΤΕΡΜΑΤΟΦΥΛΑΚΕΣ

Τζιανλουίτζι Μπουφόν (Γιουβέντους)
Πετρ Τσεχ (Τσέλσι)
Γέρζι Ντούντεκ (Λίβερπουλ)

ΑΜΥΝΤΙΚΟΙ

Καφού (Μίλαν)
Αλεσάντρο Νέστα (Μίλαν)
Πάολο Μαλντίνι (Μίλαν)
Τζέιμι Κάραγκερ (Λίβερπουλ)
Σάμι Χίπια (Λίβερπουλ)
Τζον Τέρι (Τσέλσι)

ΜΕΣΟΙ

Μίκαελ Μπάλακ (Μπάγερν)
Στίβεν Τζέραρντ (Λίβερπουλ)
Κακά (Μίλαν)
Αντρέα Πίρλο (Μίλαν)
Μαρκ Φαν Μπόμελ (Αϊντχόβεν - από φέτος στη Μπαρτσελόνα)
Ζουνίνιο Περναμπουκάνο (Λιόν)
Φρανκ Λάμπαρντ (Τσέλσι)

ΕΠΙΘΕΤΙΚΟΙ

Αντριάνο (Ιντερ)
Σαμουέλ Ετό (Μπαρτσελόνα)
Ροναλντίνιο (Μπαρτσελόνα)
Γι-Σουνγκ Παρκ (Αϊντχόβεν - από φέτος στη Μάντσεστερ Γ.)
Αντρέι Σεβτσένκο (Μίλαν)

ΑΝΕΚΔΟΤΟ

Η καθηγήτρια δείχνει ένα σημείο στον χάρτη:

- Μπορεί κάποια να μου πει ποια χώρα είναι αυτή;

Απόλυτη σιγή στην αίθουσα.

- Ελάτε κορίτσια, θα σας βοηθήσω, είναι μια μεγάλη κομουνιστική χώρα της Ασίας. Έχει δισεκατομμύρια κατοίκους.

Απόλυτη σιγή.

Η καθηγήτρια τα παίρνει στο κρανίο.

- Είναι η Κίνα γαμώτο! Η Κίνα!

Προσπαθεί να πρεμήσει και κάνει μια άλλη δοκιμή. Δείχνει την Αμερική στον χάρτη.

- Ποια είναι αυτή η χώρα;

Και γίνεται ένα θαύμα. Η Πόπη σηκώνει δειλά το δάχτυλο.

- Μπράβο Πόπη, πες μας ποια χώρα είναι!

- Η Αμερική;

- Μπράβο Πόπη το βρήκες! Είναι η Αμερική. Μπορείτε τώρα να μου πείτε ποιος ανακάλυψε την Αμερική;

Και όλη η τάξη λέει με ενθουσιασμό:

- Η Πόπη!



ΤΟΠΙΚΟ ΠΟΔΟΣΦΑΙΡΟ

Πάγωσε του Παπαγεωργίου

• Πίστωση χρόνου ζήτησε ο Απόλλωνας Απ. από τον ποδοσφαιριστή, με αφορμή την προγραμματισμένη συνάντηση στην οποία και δεν παρέστη

Προβληματισμό προκαλεί πλέον η στάση του ιθυνόντων του Απόλλωνα Απ, στο θέμα Γιώργου Παπαγεωργίου.

Ενώ ήταν αυτοί που κατέθεσαν την ποιο δελεαστική προσφορά στον έμπειρο επιθετικό για να πετύχουν την συνεργασία μαζί του, δείχνοντάς του πως τον χρειάζονται στην ομάδα τους την νέα περίοδο, λειτούργησαν εντελώς διαφορετικά όταν ήρθε η στιγμή να το αποδείξουν.

Με αφορμή το προχθεσινοβδαδυνό προγραμματισμένο ραντεβού των δύο πλευρών, που είχε τυπικό χαρακτήρα, από την στιγμή που όπως αναφέρουν απομένει το τυπικό μέρος για να ολοκληρωθεί η συνεργασία , δεν παραβρέθηκαν σε αυτό αφήνοντας το θέμα να αιωρείται.

Οι πρώτες πληροφορίες έκαναν λόγο για επικοινωνία των δύο πλευρών με πρωτοβουλία των Απολλωνιατών , οι οποίοι και εξήγησαν τους λόγους της ματαίωσής του, η οποίοι όπως ανέφεραν δεν αποτελούν και «σημείο» για να χαλάσει η προδιαγραφόμενη συνεργασία τους.

Απλά ζήτησαν λίγο χρόνο προκειμένου να ολοκληρώσουν κάποιες διαδικασίες που τους απασχολούν το τελευταίο διάστημα και μόλις θα είναι σε θέση, τότε θα κινηθούν για να κλείσουν και το τυπικό μέρος.

Με αφορμή αυτή την κατάσταση, προκύπτουν δύο ερωτήματα τα οποία αναμένεται να απαντήσουν οι δύο πλευρές στο προσεχές διάστημα, με την στάση και τον χαρακτήρα που θα δείξουν.

Αν δηλαδή ο Απόλλωνας εμμείνει στο ενδιαφέρον του, σε περίπτωση που επαληθευθούν οι πληροφορίες ότι βρίσκεται κοντά σε συμφωνία με δύο ποδοσφαιριστές που αγωνίζονται στην ίδια θέση , όπως και εάν ο ποδοσφαιριστής, περιμένει τον «Οδυσσέα από την Τροία» και δεν υποκύψει στο ενδιαφέρον των μνηστήρων.

Συνεχίζεται η προετοιμασία

Μπορεί από το πρώτο φιλικό που πραγματοποίησε η ομάδα του Παναγιώτη Μακαρούνα το Σάββατο στην εγκαταστάσεις του Προφήτη Ηλία να μην μπορούσαν να βγουν ορισμένα συμπεράσματα για την πορεία και την ποιότητα της δουλειάς που γίνεται, λόγω αδυναμίας του αντιπάλου (εφηβικό του Εθνικού Αρχίπολης), ωστόσο η 13η ημέρα του μήνα Αυγούστου, θα είναι εντελώς διαφορετική, καθώς αναμένεται να πραγματοποιηθεί το πρώτο ουσιαστικά δυνατό τεστ της ομάδας με αντίπαλο τον Φοίβο.



Ο Γιώργος Παπαγεωργίου παρέστη στο ραντεβού, αλλά...

Το γήπεδο που θα φιλοξενήσει την αναμέτρηση μπορεί να μην είναι ακόμη γνωστό, αλλά το σίγουρο είναι πως στην διάθεση του Μακαρούνα θα βρίσκεται ο έμπειρος αμυντικός Χρυσόστομος Χάσταλης.

Ο ποδοσφαιριστής επέστρεψε από το γαμήλιο ταξίδι το οποίο βρίσκονταν το τελευταίο διάστημα και αναμένεται τις επόμενες ημέρες να τεθεί και αυτός στην διάθεση του προπονητή του.

Μεταγραφές τέλος, εκτός εάν...

• Η εξαιρετική περίπτωση θα φέρει και πάλι στο τραπέζι των διαπραγματεύσεων τους ιθύνοντες του Διγενή

Η ανεπάρκεια της αγοράς και τα ανεβασμένα κασέ από τους επιθετικούς που βρίσκονται ελεύθεροι, έχουν φέρει σε σημείο τους ιθύνοντες του Διγενή, στο να μην θέλουν να πραγματοποιήσουν καμία άλλη μεταγραφική κίνηση.



Δεν καίγεται και τόσο ο Σάββας Ορφανίδης για νέα μεταγραφή

Οι «κυανόλευκοι» από φέτος ξεκίνησαν να εφαρμόζουν μία ποιο συντηρητική οικονομική πολιτική σε σχέση με τα προηγούμενα χρόνια, ήρθαν σε συνεννόηση με τον προπονητή τους Σάββα Ορφανίδη ο οποίος συνεχίζει για δεύτερη εβδομάδα να δουλεύει την ομάδα και δείχνει να είναι ικανοποιημένος από την μέχρι τώρα διάθεση που δείχνουν οι ποδοσφαιριστές του και καταστάλαξαν στο εξής συμπέρασμα:

«Δεν κρίνεται σκόπιμο αυτή την στιγμή, να κινηθούν για την απόκτηση παίχτη που να αγωνίζεται στον χώρο της επίθεσης», αφήνοντας όμως μία μικρή πιθανότητα σε περίπτωση που βρεθεί κάτι το εξαιρετικό και κριθεί αναγκαίο αλλά και συμφέρον για τον σύλλογο, για να κάνει την κίνηση.

Ο καθρέπτης όμως της ομάδας είναι ο αγωνιστικός χώρος και μέσα από αυτόν, θα εξαρτηθεί αν και κατά πόσο η ομάδα θα χρειαστεί ενίσχυση στο κομμάτι αυτό. Η αφορμή δίνεται από τα προσεχή φιλικά παιχνίδια (το πρώτο το Σάββατο με Ευαγόρα) τα οποία αναμένονται με μεγάλη προσμονή, αφού θα φανεί εάν η σκέψη γίνει πράξη.

Παστίδα αντί για Κρεμαστή

• Οι Κρεμαστενοί δεν μπορούν να παραχωρήσουν το γήπεδό τους στους Θολοενούς, λόγω των εργασιών που θα υπάρξουν

Την «νύφη» της κόντρας του Ηρακλή Μ. με τον Φοίβο της οποίας η αφορμή δόθηκε από το αίτημα που κατέθεσαν οι «κυανοκίτρινοι» και έγινε αποδεχτό από την Δημοτική αρχή του τόπου, για να κάνουν και αυτοί χρήση μαζί με την ομάδα των Μαριτσών το γήπεδο των τελευταίων, φαίνεται πως πληρώνει τελικά ο Δαμάγητος μετά τις τελευταίες εξελίξεις.

Αρχικά ο Φοίβος έδειχνε θετικός στο να επιτρέψει στους πρωταθλητές της Γ΄ κατηγορίας να χρησιμοποιούν το γήπεδό τους μέχρι και την ημέρα που αναμένεται να ξεκινήσουν οι εργασίες της τοποθέτησης συνθετικού τάπητα (αναμένεται στα τέλη Οκτωβρίου) στους οποίους και παραχώρησε χώρο για να στεγασθούν τα νέα τους αποδυτήρια, ωστόσο ο ισχυρισμός του Ηρακλή Μ. υπό την μορφή ερώτησης, «πως γίνεται στο γήπεδο να μπορεί να αγωνίζεται ο Δαμάγητος και ο Φοίβος να το βγάζει ακατάλληλο ώστε να αιτείται την αλλαγή έδρας», λειτούργησε αρνητικά για τους Θολοενούς, που πριν καν το πάρουν απόφαση, αλλάζουν και πάλι έδρα.

Με αφορμή την συνάντηση που έγινε χθες τα γραφεία του Δήμου, τους ανακοινώθηκε πως δεν μπορούν να χρησιμοποιούν το γήπεδο και πως θα πρέπει να αναζητήσουν σε άλλο χώρο την έδρα τους για την νέα περίοδο, ωσότου ολοκληρωθούν οι εργασίες, στο δικό τους που αναμένονται να ξεκινήσουν στις αρχές της νέας εβδομάδας.

Η μοναδική λύση ήταν αυτή της Παστίδας, η οποία και αποτελούσε αρχικό στόχο για την ομάδα του Σταμάτη Κούρου, καθώς αυτό της Δαματριάς δεν μπορεί να εξυπηρετήσει τις ανάγκες του.

Το αίτημά τους έγινε αποδεχτό και το γήπεδο της Παστίδας αναμένεται να χρηστεί ως την κύρια έδρα των πρωταθλητών για την νέα περίοδο, ενώ το δεύτερο που θα δηλώσουν θα είναι αυτό της Κρεμαστής.

Σήμερα η πρώτη

27 πρόσωπα κάλεσε ο Κούρος στην πρώτη επίσημη συνάντηση η οποία έχει προγραμματιστεί να φιλοξενηθεί σήμερα στης 5 μ.μ σε αίθουσα του Πνευματικού Κέντρου της Θεολόγου.

Κατά την διάρκειά της θα δοθούν οι απαραίτητες οδηγίες για την προετοιμασία η οποία ξεκινάει την Δευτέρα, ενώ παράλληλα τα νέα μέλη του συλλόγου θα έχουν την ευκαιρία να πραγματοποιήσουν την πρώτη τους γνωριμία με τους παλιούς

Στο Πνευματικό Κέντρο καλούνται οι εξής:

Γρηγοριάδης, Διακοδημητρίου, Ζαγκανίκας, Ιακωβίδης, Καραγιάννης, Κατσαράς, Καμπούρης, Καρπάθιος, Κοντομανόλης, Κόγκος, Λολάκης, Μπαρμπαντώνης,Μπάλας, Μπιλιάς, Ματσαμάς, Παπαμανόλης, Παναγιωτίδης, Πύλο,Ράϊος, Σπάρταλης, Σταυριάς, Τσαλίκης, Τσαγγάρης, Τρούλης, Φιλίππου, Χάσκας, Χατζηνικόλας.

"Δεν ενδιαφερόμαστε..."

• Έκλεισε η πόρτα της Ασπίδας Α., για τον Γιώργο Παπαγεωργίου

Σαφής και απόλυτος παρουσιάστηκε με δηλώσεις του ο προπονητής της Ασπίδας Απ. Λάκης Ζαχαρίας, με αφορμή την ερώτηση που του κατατέθηκε από την «Α.Ρ» για το αν προτίθεται να επανέλθει το Δ.Σ της ομάδας του, στο θέμα της απόκτησης του Γιώργου Παπαγεωργίου, μετά και τις τελευταίες εξελίξεις.

«Δεν ενδιαφερόμαστε για αυτόν τον ποδοσφαιριστή, παρά την θέλησή μας να αποκτήσουμε έναν ακόμη που να αγωνίζεται στον χώρο της επίθεσης» απάντησε χαρακτηριστικά ο Ζαχαρίας, δείχνοντας την απογοήτευσή του για τον στάση του ποδοσφαιριστή αλλά και από την τροπή που πήρε το θέμα του.

Επομένως και βάσει των όσων ανέφερε ο Ζαχαρίας, η Ασπίδα θα συνεχίσει να κινείται μεταγραφικά, ωσότου πάρει αυτό που θέλει η αυτό που θα την κάνει να συμβιβαστεί, βάση της κατάστασης και των επιλογών που υπάρχουν στην αγορά, από την στιγμή που οι επιλογές στον τομέα αυτό είναι περιορισμένες.

ΣΤΙΒΟΣ-BEACH VOLEY

Η "Ιρις" έτοιμη για το άλμα

• Περισσότεροι από 45 αθλητές και αθλήτριες κορυφής από την Ελλάδα και την Κύπρο θα λάβουν μέρος το ερχόμενο Σάββατο στην ημερίδα στίβου αθλητών με αναπηρίες με την επωνυμία «Ίρις 2005»

• «Ο στόχος είναι του χρόνου να διοργανωθεί διεθνής αγώνας», δηλώνει στην «Α.Ρ.» ο Θανάσης Μπαράκας, που εξηγεί γιατί η «Ίριδα» είναι ένα από τα καλύτερα μίτινγκ

• Την απάντηση του Κώστα Κουκοδήμου περιμένουν σήμερα οι διοργανωτές.

Κάθε χρόνο τέτοια εποχή στο στάδιο στίβου του Δημοτικού Σταδίου της Ρόδου «ο Διαγόρας» εκτυλίσσεται μία μεγάλη αθλητική γιορτή, που είναι πάντα η ίδια σε ποιότητα αλλά και πάντα διαφορετική από την προηγούμενη ως προς το μέγεθος και την απήχησή της. Η ημερίδα στίβου με την επωνυμία «Ίρις», η οποία είναι προϊόν της συνεργασίας του Νομαρχιακού Αθλητικού Οργανισμού Δωδεκανήσου, του Δημοτικού Οργανισμού Νεολαίας και Άθλησης Ρόδου και του Αθλητικού Συλλόγου Ατόμων με Αναπηρίες «Δωδεκάνησος», έχει καταξιωθεί στον χώρο των αθλητών με αναπηρίες ως ένα πρώτης γραμμής μίτινγκ στίβου και για τους καλύτερους αποτελεί αναπόσπαστο κομμάτι του αγωνιστικού τους προγράμματος. Έτσι, ο αριθμός των 45 αθλητών κορυφής από δώδεκα σωματεία της Ελλάδας και της Κύπρου είναι απόλυτα ενδεικτικός της ποιότητας που θα έχει η «Ίρις 2005», η οποία θα ξεκινήσει στις 5 το απόγευμα του ερχόμενου Σαββάτου στο στάδιο στίβου της Ρόδου. Μάλιστα, όπως δήλωσε στην «Α.Ρ.» ο πρόεδρος του ΔΟΝΑ Ρόδου και χρυσός Παραολυμπιονίκης του Σίδνεϊ, Θανάσης Μπαράκας, η φετινή διοργάνωση θα αποτελέσει το σκαλοπάτι για να περάσει ο θεσμός σε άλλες διαστάσεις, καθώς ο στόχος είναι να αξιοποιηθεί η ύπαρξη του νέου σταδίου στίβου στο Καρακόνερο και να μετατραπεί η «Ίριδα» σε διεθνή διοργάνωση. Παράλληλα, ο Θανάσης Μπαράκας εξήγησε για ποιούς λόγους η «Ίριδα» αποτελεί σήμερα ένα από τα κορυφαία μίτινγκ στίβου για τους αθλητές με αναπηρίες:

«Είναι μία διοργάνωση που ξεκίνησε το 2000 με την συμμετοχή μόνο λίγων αθλητών. Το 2002 την επεκτείναμε για όλες τις αναπηρίες. Νομίζω ότι το μίτινγκ βρίσκεται σε πολύ υψηλό επίπεδο και πολλοί αθλητές λένε πως οργανωτικά είναι καλύτερο ακόμα και από το Πανελλήνιο Πρωτάθλημα. Μάλιστα, πάντα γίνονται καλές επιδόσεις, γιατί η ημερίδα καθιερώθηκε να διεξάγεται λίγο καιρό πριν από μία μεγάλη διοργάνωση. Αυτό έγινε για δύο λόγους. Καταρχήν, είναι ένα τελευταίο μεγάλο τεστ για τους αθλητές που συμμετέχουν στην μεγάλη διοργάνωση που ακολουθεί και κατά δεύτερο λόγο ακόμα και οι αθλητές οι οποίοι δεν κατάφεραν να πιάσουν τα όρια της πρόκρισης έχουν την ευκαιρία να βάλουν στην πλάτη τους έναν επιπλέον αγώνα, καθώς στον χώρο των αναπηριών οι αγώνες είναι λίγοι»



"Την μετατροπή της "Ιριδας" σε διεθνές μίτινγκ στίβου προσδιόρισε ως τον επόμενο μεγάλο στόχο ο Θανάσης Μπαράκας"

Η πρόσκληση είναι ανοιχτή για όλους όσους αγαπούν τον αθλητισμό και είναι βέβαιο πως ο κόσμος που θα δώσει το παρόν στην εξέδρα και συναρπαστικές μάχες θα έχει την ευκαιρία να απολαύσει, αλλά και μεγάλες επιδόσεις, αφού οι περισσότεροι αθλητές βρίσκονται στην κορύφωση της φόρμας τους.

Πρόσκληση στον Κουκοδήμο

Για να δώσουν μία ακόμα πιο επίσημη νότα στην «Ίριδα 2005», οι διοργανωτές απηύθυναν πρόσκληση στον γενικό γραμματέα αθλητισμού, Κώστα Κουκοδήμο. Μάλιστα, σήμερα αναμένουν την απάντησή του σχετικά με το αν θα έρθει το Σάββατο στη Ρόδο για να παρακολουθήσει τους αγώνες.

Πρόωρο τέλος

-Σύντομη ήταν η παρουσία των Ξενάκη-Μιχαλόπουλου στο Γκραν Σλαμ της Αυστρίας.

Πολύ πρόωρα τελείωσε η παρουσία των Μιχαλόπουλου / Ξενάκη στο Grand Slam του Κλάγκενφουρτ. Το ελληνικό δίδυμο ηττήθηκε στον 1ο γύρο των προκριματικών από τους Ολλανδούς, Μποέρσμα / Ρόνες με 2-0 (21-17, 23-21) και αποκλείστηκε από τη συνέχεια, καταλαμβάνοντας την 33η θέση, που τους χαρίζει 18 βαθμούς.

Στην Αυστρία βρίσκονται και οι Εθνικές ομάδες γυναικών. Βάσω Καραντάσιου / Βίκυ Αρβανίτη και Θάλεια Κουτρουμανίδου / Μαρία Τσιαρτσιάνη θα ριχτούν σήμερα στη μάχη του κυρίως ταμπλό.



Νο 5 στο ταμπλώ οι Καρπαθάκης και Τσακογιάννης

Θα διεκδικήσουν τον τίτλο στο Πέραμα Ιωαννίνων στην Κατηγορία τους το ερχόμενο Σαββατοκύριακο



Στα Ιωάννινα θα βρεθούν το Σαββατοκύριακο Καρπαθάκης και Τσακογιάννης

Μετά την ανάδειξη των πρωταθλητών και πρωταθλητριών στις κατηγορίες παίδων και κορασίδων, σειρά παίρνουν οι έφηβοι και οι νεάνιδες. Στο Πέραμα Ιωαννίνων θα πραγματοποιηθεί το Σαββατοκύριακο, 6 και 7 Αυγούστου, η τελική φάση του Πανελληνίου Πρωταθλήματος INFOTE Juniors 2005. Σε αυτή την φάση παίρνουν μέρος και τα δύο Ροδιτόπουλα τα οποία έχουν διαγράψει μέχρι τώρα λαμπρή πορεία στην Κατηγορία των τζούνιορς κάτω των είκοσι ετών.

Καρπαθάκης και Τσακογιάννης θα προσπαθήσουν να πάνε με το καλό τους παιχνίδι πάνω από την θέση πού βρίσκονται αλλά και να διεκδικήσουν την θέση πού οδηγεί στην Εθνική ομάδα του αθλήματος.Αναλυτικότερα: Οι ομάδες που θα διεκδικήσουν τα 3 πρώτα μετάλλια είναι οι εξής:

ΕΦΗΒΟΙ: Βολουδάκης Χρ. / Κοτζαμπάσης Μιχ., Μαρούλης Θ. / Χνάρης Μ., Κουζούνης Π. / Πετρέας Γ., Καπίρης Θ. / Παπαδόπουλος Χ., Καρπαθάκης Κων. /Τσακογιάννης Γ., Νικολάου Γ. / Στάικος Κων., Μπερκμάιερ Μ. / Σμέλτζερ Τ., Αλεξάκης Αλ. / Δημητριάδης Θ., Κυρτάτος Π. / Παπαευστρατίου Στ., Μανούκος Μ. / Χαντουμάκης Π., Στάικος Στ. / Χρυσοβέργης Ελπ., Γιαμούρης Β. / Ρουμελιωτάκης Γ. και Δημητριάδης Αν. / Καραγκιόζης Ν.

ΝΕΑΝΙΔΕΣ: Βλαχάκη Μ. / Γιαννακουδάκη Κ., Λεφάκη Μ. / Τακλή Ελ., Καταρτζή Φ. / Τερζόγλου Γ., Βλάχου Θ. / Χατζή Β., Λαγουδάκη Στ. / Χρήστου Ε., Γκότζη Δ. / Κοκκίου Αντ., Γαλιγάλη Ισμ. / Σκλάβενα Σ., Παπαδοπούλου Σ. / Πετροπούλου Μ., Θεωδορακέα Μ. / Σαραντέα Ελ., Μάντακα Μ. / Χασιώτη Δ., Μαβιλίδη Μ. / Τζάθα Ξ. και Ματιάδη Β. / Νιάρχου Μ.

Τα δίδυμα των Γιαμούρη / Ρουμελιωτάκη και Ματιάδη / Νιάρχου, που κατέκτησαν το πρωτάθλημα Ελλάδας στις κατηγορίες παίδων και κορασίδων αντίστοιχα, θα δώσουν το παρών και στην τελική φάση των "μεγάλων".

Αντίστροφη μέτρηση

Μέχρι το τέλος του χρόνου θα είναι έτοιμο και θα παραδοθεί προς χρήση το νέο στάδιο στίβου στο Καρακόνερο.

Στο τέλος του χρόνου αναμένεται να γίνει πραγματικότητα ένα από τα όνειρα δεκαετιών των φίλων του κλασικού αθλητισμού. Όπως έλεγε χθες ο πρόεδρος του ΔΟΝΑ Ρόδου, Θανάσης Μπαράκας, οι εργασίες κατασκευής των εγκαταστάσεων στίβου στο Αθλητικό Κέντρο «Καλλιπάτειρα» στο Καρακόνερο αναμένεται να ολοκληρωθούν στο τέλος της φετινής χρονιάς, οπότε από την στιγμή που οι νέες εγκαταστάσεις παραδοθούν προς χρήση θα ανοίξουν νέες προοπτικές τόσο για τους αθλητές και τις αθλήτριες των τοπικών σωματείων, όσο και για το νησί συνολικά, αφού θα υπάρξει η δυνατότητα διοργάνωσης μεγάλων αθλητικών εκδηλώσεων. Το ταρτάν του 400άρη στίβου είναι σχεδόν έτοιμο και το επόμενο βήμα είναι η εμφύτευση του φυσικού χλοοτάπητα στον χώρο που θα χρησιμοποιείται για τις ρίψεις. Σε ερώτηση σχετικά με το κατά πόσο θα επηρεάζεται ο χώρος από τις καιρικές συνθήκες (η καταλληλότητα του Καλλιπάτειρα έχει αμφισβητηθεί πολλές φορές λόγω της τοποθεσίας) ο Θανάσης Μπαράκας ήταν κάθετος, τονίζοντας πως δεν θα υπάρξει το παραμικρό πρόβλημα, αφού ακόμα και τις λίγες φορές που φυσάει νοτιάς τους χειμερινούς μήνες, φέρνει μαζί του καταιγίδες, που καθιστούν αδύνατη την διεξαγωγή προπονήσεων σε οποιονδήποτε χώρο και όχι μόνο στο Καρακόνερο.

Μάλιστα, ο Θανάσης Μπαράκας έκανε λόγο για την περαιτέρω διαμόρφωση του νέου σταδίου στίβου στο Καλλιπάτειρα ενόψει των Island Games του 2007. Μέχρι την διεξαγωγή της μεγάλης διοργάνωσης θα έχει κατασκευαστεί σκέπαστρο για την εξέδρα (αυτό το διάστημα γίνεται η σχετική μελέτη), όπως και βοηθητικοί χώροι.

ΜΠΑΣΚΕΤ

Θωράκιση από τις καμπάνες

• Οδηγό καλής συμπεριφοράς σκοπεύει να εκδώσει ο Κολοσσός, ο οποίος φοβάται την διαρροή πολλών χρημάτων από τυχόν τσουχτερά πρόστιμα.

• Στη «θαλασσί» οικογένεια επέστρεψε ο γυμναστής Βασίλης Ζήκας

Ενας από τους βασικούς άξονες στους οποίους ο Κολοσσός στήριξε την επιτυχία του τα προηγούμενα χρόνια ήταν η απαρέγκλιτη τήρηση του προϋπολογισμού του, οπότε είναι φυσικό όχι μόνο να μην ξεφεύγει από την φιλοσοφία του, αλλά να την ενισχύει ενόψει της συμμετοχής του στο νέο πρωτάθλημα της Α1 κατηγορίας. Στην προσπάθειά του αυτή θα ζητήσει περισσότερο από κάθε άλλη φορά την συμπαράσταση του κόσμου, όχι για να κερδίσει περισσότερα χρήματα, αλλά να...μην χάσει! Το άλμα στην νέα κατηγορία μεταβιβάζει ένα μεγάλο μέρος της ευθύνης για την ομαλή λειτουργία των πραγμάτων και στον φίλαθλο κόσμο, ο οποίος οφείλει να προφυλάξει την ομάδα και να την απαλλάξει από την υποχρέωση να πληρώνει τσουχτερά πρόστιμα λόγω υβριστικών συνθημάτων, ρίψης αντικειμένων και άλλων συμπεριφορών που θα μπορούσαν να δημιουργήσουν πρόβλημα στο ταμείο αλλά και στην εικόνα του συλλόγου. Ειδικά φέτος τα πράγματα αναμένεται να είναι ιδιαίτερα αυστηρά και οι βαριές καμπάνες θα πέφτουν για το παραμικρό, οπότε οι άνθρωποι της διοίκησης του Κολοσσού ψάχνουν από τώρα τους τρόπους που θα αποφύγουν τα παρατράγουδα, ειδικά από την στιγμή που φέτος τα δεδομένα θα είναι διαφορετικά λόγω και της συχνής παρουσίας αντίπαλων οπαδών στις εξέδρες του Βενετόκλειου Δημοτικού Κλειστού Γυμναστηρίου της Ρόδου. Μία από τις «θαλασσί» κινήσεις θα είναι η έκδοση οδηγού καλής συμπεριφοράς, ο οποίος θα μοιράζεται πριν από το κάθε εντός έδρας παιχνίδι, με την παράλληλη και συνεχή επανάληψη μέσω των ΜΜΕ των κινδύνων που κρύβουν οι παρεκτροπές.



"Με ...γραπτές οδηγίες θα μπαίνουν από εδώ και στο εξής στο Βενετόκλειο οι φίλοι του Κολοσσού"

ΕΠΙΣΤΡΟΦΗ ΤΟΥ ΖΗΚΑ

Μέλος της οικογένειας του Κολοσσού είναι ξανά από χθες ο Βασίλης Ζήκας. Όχι πως έπαψε να είναι ποτέ έστω και εξ αποστάσεως κατά την διάρκεια της προηγούμενης αγωνιστικής περιόδου και αυτός σε συνδυασμό με την απόλυτη εμπιστοσύνη που έχουν οι άνθρωποι της διοίκησης και ο Βασίλης Φραγκιάς στις ικανότητές του είναι και ο βασικός λόγος που ο έμπειρος γυμναστής επιστρέφει στις επάλξεις για να αναλάβει το ιδιαίτερα ευαίσθητο κομμάτι της φυσικής κατάστασης των παικτών.

ΚΑΤΑ ΤΑ ΛΟΙΠΑ ΣΤΑΣΙΜΟΤΗΤΑ

Ως προς τις μεταγραφικές εξελίξεις δεν έχει αλλάξει το παραμικρό σε σχέση με τα όσα ίσχυαν τις προηγούμενες μέρες, όπως νεότερα δεν υπάρχουν ούτε ως προς την προσφυγή στην ΦΙΜΠΑ για την υπόθεση του Τρέβον Μπράιαντ. Οι «θαλασσί» περιμένουν νέα την επόμενη εβδομάδα, ενώ είναι αισιόδοξοι πως θα κερδίσουν στο τέλος αυτοί είναι που θα χαμογελάσουν.

Το βάρος στην Μικτή

• Δεκτή έγινε από την Επιτροπή Πρωταθλήματος η πρόταση του περιφερειακού προπονητή Κυριάκου Μάγου για περισσότερους αγώνες της Μικτής μας ομάδας των παίδων

Το πλάνο της διεξαγωγής του πρωταθλήματος παίδων και κορασίδων της νέας αγωνιστικής περιόδου κατήρτισαν κατά την διάρκεια της προχθεσινής τους συνεδρίασης τα μέλη της Επιτροπής Πρωταθλήματος. Η είδηση αφορά την αποδοχή της πρότασης του περιφερειακού προπονητή Κυριάκου Μάγου για την αύξηση των αγώνων της Μικτής μας ομάδας των παίδων. Το πρόγραμμα των αγώνων, το οποίο θα ανακοινωθεί επίσημα στις αρχές της επόμενης εβδομάδας, έχει σχηματιστεί με τρόπο που να επιτρέπει στην Μικτή ομάδα των παίδων να δίνει σχεδόν κάθε Σαββατοκύριακο ένα παιχνίδι. Άλλωστε, το ζητούμενο είναι να αναβαθμιστεί περαιτέρω ο θεσμός και να δουλευτούν τα παιδιά με μεγαλύτερη συχνότητα και επιμέλεια.


"Δεκτή έγινε η πρόταση του Περιφερειακού προπονητή Κυριάκου Μάγου"

Ψάχνει λύσεις για τη Σύμη

• Την συνεργασία της ΕΠΣΔ θα ζητήσει η ΤΕ ΕΟΚ Δωδεκανήσου για να καταστεί δυνατή η διεξαγωγή δρομολογίων προς την Σύμη τους χειμερινούς μήνες. Σύντομα αναμένεται να ξεκινήσουν οι εργασίες βελτίωσης του αγωνιστικού χώρου στο γήπεδο μπάσκετ του νησιού

Οι μετακινήσεις προς την Σύμη αλλά και η κατάσταση στην οποία βρίσκεται το ανοιχτό γήπεδο μπάσκετ της είναι εδώ και χρόνια ο μόνιμος πονοκέφαλος της ΤΕ ΕΟΚ Δωδεκανήσου, η οποία σκοπεύει να αντιμετωπίσει και να λύσει και τα δύο προβλήματα πριν ξεκινήσει η νέα αγωνιστική περίοδος.

Ως προς τις μετακινήσεις και με δεδομένο ότι ανάλογα προβλήματα αντιμετωπίζει ο χώρος του ποδοσφαίρου, η Τοπική Επιτροπή αναμένεται να χτυπήσει την πόρτα της ΕΠΣΔ και να προτείνει την συνεργασία ώστε να ορίζονται τις ίδιες μέρες αγώνες για τα πρωταθλήματα ποδοσφαίρου και μπάσκετ. Με τον τρόπο αυτό ελπίζεται πως ο αριθμός των επιβατών θα αυξηθεί σε βαθμό που θα καταστήσει κερδοφόρα για τις ναυτιλιακές εταιρίες την δρομολόγηση πλοίου από την Ρόδο προς την Σύμη τους χειμερινούς μήνες, οπότε θα λυθεί ένα μεγάλο πρόβλημα που αποτελεί το μόνιμο αγκάθι και στα δύο αθλήματα.

Ως προς το γήπεδο, οι πληροφορίες αναφέρουν πως ήδη υπάρχει δέσμευση από πλευράς του δημάρχου Σύμης για την διεξαγωγή εργασιών βελτίωσης του αγωνιστικού χώρου αλλά και για την αγορά καινούργιων οργάνων για τις ανάγκες των αγώνων. Στις αρχές της επόμενης εβδομάδας η ΤΕ ΕΟΚ θα στείλει στο σχετικό επίσημο έγγραφο.



ΔΙΕΥΘΥΝΣΗ ΔΑΣΩΝ ΔΩΔΕΚΑΝΗΣΟΥ

ΑΝΑΚΟΙΝΩΣΗ

Γνωστοποιούμε κατά το άρθρο 14 του Ν. 998/79, και σύμφωνα με την αριθμ. 38/1-2-1999 γνωμοδότηση του Ν.Σ.Κ. η οποία μας κοινοποιήθηκε με την αριθμ. 88416/529/1-12-00 εγκύκλιο Διαταγή του Υπουργείου Γεωργίας, η αποστολή για ανάρτηση στον Δήμο Ροδίων του αριθ. 3705/6-8-1990 εγγράφου που εκδόθηκε από τον Δ/ντή Δασών Δωδ/σου και αφορά την ΚΜ 171 γαιών Ρόδου σύμφωνα με το οποίο: "Η ΚΜ 171 γαιών Ρόδου όπως απεικονίζεται στο 24-7-1990 σχεδιάγραμμα του Κτηματολογίου Ρόδου, αποτελεί αγρόκτημα καλλιεργούμενο με ελιές και συκιές (άρθρο 3 παρ. 6α του Ν. 998/79). Βρίσκεται μέσα σε καθαρώς γεωργική περιοχή. Στο Κτηματολόγιο Ρόδου χαρακτηρίζεται ως "αγρός σπόριμος". Αποτελεί μη δασική έκταση και δεν δεσμεύεται από τις διατάξεις του πιο πάνω Νόμου".

Ο Δ/ντής Δασών Δωδ/σου
Κοντίτσης Φίλιππος
Δασολόγος με βαθμό Δ/ντή

MZT030815

ΣΥΓΧΑΡΗΤΗΡΙΟ

Στον εγγονό μας **Κώστα Κωνσταντίνο** που πέτυχε στις εξετάσεις του ΑΣΕΠ, θερμά συγχαίρουμε και του ευχόμαστε καλή σταδιοδρομία.

Ο παππούς και η γιαγιά
Εμμανουήλ και Σταματία
Φιλιππάκη

MZT030812

ΣΥΓΧΑΡΗΤΗΡΙΟ

Στην αγαπημένη μας **Βιολέτα Διαμαντή** που πήρε το πτυχίο Marketing από το Πανεπιστήμιο Bradford της Αγγλίας, θερμά συγχαρητήρια και καλή συνέχεια στις μεταπτυχιακές της σπουδές.

Λάκης-Σταματία
Συροπούλου

MZT030803

ΑΠΩΛΕΙΑ

Εκλάπη παπαγάλος χρώματος γκρι με κόκκινη ουρά, μαζί με το κλουβί του από διαμέρισμα στην οδό Δενδρινού 80, Ζέφυρος. Όποιος γνωρίζει κάτι να τηλεφωνήσει στο κιν. 6977241824 ή στο Τμήμα Ασφαλείας Ρόδου και θα αμοιφθεί.

MZT 010807

ΕΛΛΗΝΙΚΗ ΔΗΜΟΚΡΑΤΙΑ
ΝΟΜΑΡΧΙΑ ΔΩΔΕΚΑΝΗΣΟΥ
ΔΗΜΟΣ ΙΑΛΥΣΟΥ
Μ.Ε.Κ.Τ.Ο. ΔΗΜΟΥ ΙΑΛΥΣΟΥ

Ιαλυσός, 01-08-2005

ΘΕΜΑ: Βράβευση εισαχθέντων φοιτητών σχολικής περιόδου 2003 και 2004 και αριστεύσαντες μαθητές σχολικής περιόδου 2004-2005.

Ο Πολιτιστικός Οργανισμός Μ.Ε.Κ.Τ.Ο. του δήμου Ιαλυσού θέλοντας να επιβραβεύσει τους νέους και νέες οι οποίοι είναι δημότες Ιαλυσού για τη επιτυχία τους να εισαχθούν στα Α.Ε.Ι. και Τ.Ε.Ι. της χώρας προγραμματίζει τιμητική εκδήλωση στα πλαίσια του διεθνούς Φεστιβάλ Ιαλύσια για τους επιτυχόντες των ετών 2003 και 2004 στις 09-08-2005.

Επίσης θα βραβευθούν οι αριστεύσαντες μαθητές και μαθήτριες δημότες Ιαλυσού γυμνασίων, ενιαίων Λυκείων και ΤΕΕ (Ιαλυσού και άλλων σχολείων) σχολικής περιόδου 2004-2005.

Απαραίτητη προϋπόθεση των επιτυχόντων φοιτητών και αριστευσάντων μαθητών να είναι δημότες Ιαλυσού κάτοικοι Ιαλυσού που να φοιτούν στα σχολεία του δήμου Ιαλυσού και να προσκομίσουν έλεγχο προόδου ή απολυτήριο του σχολείου που φοιτούσαν σε φωτοτυπία είτε μέσω φαξ στο 22410 98412 και 22410 98448 μέχρι τις 07-08-2005 στα γραφεία του Πολιτιστικού Οργανισμού.

Για το Μ.Ε.Κ.ΤΟ. Ιαλυσού
Ο αντιπρόεδρος
Ανδρουλάκης Ιωάννης

ΕΛΛΗΝΙΚΗ ΔΗΜΟΚΡΑΤΙΑ
ΝΟΜΟΣ ΔΩΔΕΚΑΝΗΣΟΥ
ΔΗΜΟΣ ΡΟΔΙΩΝ

Ρόδος, 1/8/2005

ΑΝΑΚΟΙΝΩΣΗ

Ανακοινώνουμε στους φορολογούμενους του Δήμου μας την ρύθμιση οφειλών από το **τέλος διαμονής παρεπιδημούντων, το τέλος επί των ακαθαρίστων εσόδων και το Δημοτικό Φόρο Δωδεκανήσου,** σύμφωνα με το άρθρο 9 παρ. 5 του Ν. 3345/2005.

Με το άρθρο 9 του παρ. 5 του Ν. 3345/2005 επαναφέρονται σε ισχύ από τη δημοσίευση του Νόμου αυτού και για ακόμα έξι μήνες από 16-6-2005 μέχρι 16-12-2005 οι διατάξεις των παραγράφων 3, στοιχ. α, β, γ, και δ και 4 του άρθρου 12 του Ν. 3074/2002 (ΦΕΚ 296 Α), για τις οφειλές που έχουν βεβαιωθεί ή μη μέχρι τη δημοσίευση του ανωτέρω νόμου, δηλαδή μέχρι την 16/6/2005.

Με τις ανωτέρω διατάξεις, επαναφέρεται σε ισχύ η δυνατότητα ευνοικής ρύθμισης οφειλών προς τους ΟΤΑ βεβαιωμένων ή μη εσόδων, που προέρχονται από την καταβολή του τέλους διαμονής παρεπιδημούντων, του τέλους επί των ακαθαρίστων εσόδων και του Δημοτικού Φόρου Δωδεκανήσου.

Ειδικότερα οι διατάξεις του άρθρου 12 του ν. 3074/2002 που επαναφέρονται σε ισχύ είναι οι ακόλουθες:

3α. Υπόχρεοι οι οποίοι μέχρι την έναρξη της ισχύος του νόμου αυτού δεν έχουν υποβάλει δήλωση ή έχουν υποβάλει ανακριβή ή ελλιπή ανακριβή ελλιπή δήλωση του τέλους διαμονής παρεπιδημούντων, του τέλους επί των ακαθαρίστων εσόδων και του Δημοτικού Φόρου Δωδεκανήσου υπέρ Δήμων και Κοινοτήτων, μπορούν να την υποβάλουν στον οικείο δήμο ή κοινότητα μέσα σε έξι μήνες από την έναρξη ισχύος του νόμου αυτού, (δηλαδή μέχρι τις 16/12/2005) με αρχική ή συμπληρωματική δήλωση προσκομίζοντας αντίγραφο ετήσιου εκκαθαριστικού σημειώματος του ΦΠΑ, χωρίς την επιβολή σε βάρος τους προστίμου ή οποιασδήποτε άλλης κύρωσης.

3γ. Το τέλος που οφείλεται με βάση τις διατάξεις των προηγούμενων παραγράφων καταβάλλεται σε είκοσι τέσσερις (24) ισόποσες μηνιαίες δόσεις καθεμιά από τις οποίες δεν μπορεί να είναι μικρότερη των εκατόν πενήντα (150) ευρώ. Η πρώτη δόση καταβάλλεται με την υποβολή της δήλωσης και οι λοιπές μέχρι την τελευταία εργάσιμη ημέρα των αντιστοίχων μηνών. Αν καταβληθεί ολόκληρο το ποσό μέσα στην προθεσμία καταβολής της πρώτης δόσης, ο οφειλέτης δικαιούται έκπτωσης δέκα τοις εκατό 10%.

Η υπαγωγή των οφειλών στις ανωτέρω ρυθμίσεις, κατόπιν σχετικής αιτήσεως του οφειλέτη, είναι υποχρεωτική, καθώς προβλέπεται ευθέως από τον νόμο και ισχύει για όλους τους Δήμους και τις Κοινότητες.

Η Διευθύντρια Οικ. Υπηρεσιών
Ελένη Κυπριώτη-Τσουμπλέκα

ΕΛΛΗΝΙΚΗ ΔΗΜΟΚΡΑΤΙΑ
ΔΗΜΟΤΙΚΗ ΕΠΙΧΕΙΡΗΣΗ ΥΔΡΕΥΣΗΣ ΑΠΟΧΕΤΕΥΣΗΣ ΑΦΑΝΤΟΥ

Αφάντου, 02-08-2005
Αριθμ. Πρωτ. 486

ΔΙΑΚΗΡΥΞΗ

Ο πρόεδρος
της Δ.Ε.Υ.Α. Αφάντου

διακηρύσσει ότι εκτίθεται σε ανοικτή δημοπρασία με σφραγισμένες προσφορές, σύμφωνα με τη 11389/23-3-93 απόφαση όπως τροποποιήθηκε και ισχύει του Ν.2286/95 και του Π.Δ/τος 394/96 η ανάδειξη ανάδοχου εκτέλεσης του έργου **"Προμήθεια οχήματος κλειστού τύπου VAN προϋπολογισμού δαπάνης 21.088,40 ευρώ χωρίς Φ.Π.Α. 19%".**

Η δημοπρασία θα γίνει σύμφωνα με τις παραπάνω διατάξεις και με κριτήριο την τεχνοοικονομικά συμφερότερη προσφορά.

Η δημοπρασία θα διενεργηθεί στα γραφεία του δήμου Αφάντου στις 23 του μήνα Αυγούστου του έτους 2005 ημέρα Τρίτη και ώρα 11.30 π.μ. έως 12.00 π.μ.

Στη δημοπρασία γίνονται δεκτοί:

1. Προμηθευτές (Φυσικά και νομικά πρόσωπα).
2. Συνεταιρισμοί.
3. Ενώσεις προμηθευτών.

Εγγύηση συμμετοχής ορίζεται σε 5% του ενδεικτικού προϋπολογισμού της μελέτης, δηλαδή σε 1.050,42 ευρώ.

Η προθεσμία παράδοσης της προμήθειας στον αποθηκευτικό χώρο της Δ.Ε.Υ.Α. Αφάντου ανέρχεται σε τριάντα (30) ημέρες από την υπογραφή του συμφωνητικού.

Πλήρη αντίτυπα της διακήρυξης είναι κατατεθειμένα στα γραφεία της Δ.Ε.Υ.Α. Αφάντου, τηλ. 22410 52942, όπου οι ενδιαφερόμενοι μπορούν να λάβουν γνώση κατά τις εργάσιμες ημέρες και ώρες.

Ο πρόεδρος
Μανθαιάκης Γεώργιος

Καθολική Αρχιεπισκοπή της Ρόδου
Catholic Archdiocese of Rhodes
Ωρες Θείας Λειτουργίας-Mass Times

Ιερά Μονή Παναγίας της Νίκης (Santa Maria)
Δευτέρα-Παρασκευή Monday-Friday 6.00 μ.μ./p.m.
Σάββατο Saturday 6.00 μ.μ./p.m.
Κυριακή Sunday 11.00 π.μ./a.m. & 6.00 μ.μ./p.m

Ιερός Καθολικός Ναός Αγ. Φραγκίσκου (St Francis)
Δευτέρα-Παρασκευή Monday-Friday 7.00 μ.μ./p.m.
Σάββατο Saturday 10.00 μ.μ./a.m.
Κυριακή Sunday 10.00 π.μ./a.m.

Ιερός Καθολικός Ναός Αγ. Αννας, Ιξια (St Anne's Ixia)
Σάββατο Saturday 7.00 μ.μ./p.m.

Παρεκκλήσι του Ιερού Σταυρού (στο Νεκροταφείο) Holy Cross Chapel (cemetery)
Τη δεύτερη Παρασκευή κάθε μήνα, και ώρα 10.00 π.μ. Second Friday of each month at 11.00 a.m.

Ιερό Καθολικό Ναό Ιεράς Καρδιάς Chapel of the Sacred Heart
Την πρώτη Παρασκευή κάθε μήνα, και ώρα 18.00 μ.μ. First Friday of each month at 6.00 p.m. (στο τέως Γαλλικό Σχολείο του Αγ. Ιωάννη του Βαπτιστή, Οδός Αλεκ. Διάκου) in the former French School of St John the Baptist, Alexander Diakou Street)

MZT020834(Γ)

ΕΛΛΗΝΙΚΗ ΔΗΜΟΚΡΑΤΙΑ
ΠΕΡΙΦΕΡΕΙΑ ΝΟΤΙΟΥ ΑΙΓΑΙΟΥ
ΝΟΜΑΡΧΙΑΚΗ ΑΥΤΟΔΙΟΙΚΗΣΗ ΔΩΔΕΚΑΝΗΣΟΥ
ΔΗΜΟΣ ΚΑΡΠΑΘΟΥ

ΕΡΓΟ: ΔΙΑΜΟΡΦΩΣΗ ΟΔΟΥ ΠΑΠΑΝΑΣΤΑΣΙΟΥ ΚΑΙ ΟΔΟΥ ΕΜΠΡΟΣΘΕΝ ΞΕΝΟΔΟΧΕΙΟΥ "ΚΑΡΠΑΘΟΣ"

ΠΕΡΙΛΗΨΗ ΔΙΑΚΗΡΥΞΗΣ

Ο δήμαρχος Καρπάθου προκηρύσσει δημόσιο μειοδοτικό διαγωνισμό με το σύστημα «Ανοικτής δημοπρασίας» (σύστημα υποβολής προσφοράς με επί μέρους ποσοστό έκπτωσης κατά ομάδες ομοειδών εργασιών και έλεγχο ομολότητας) για την ανάδειξη αναδόχου εκτέλεσης του έργου: «Διαμόρφωση οδού Παπαναστασίου και οδού έμπροσθεν ξενοδοχείου "Κάρπαθος"».

Η συνολική δαπάνη του έργου, κατά τον προϋπολογισμό μελέτης της υπηρεσίας, ανέρχεται σε 18.000,00 ευρώ συμπεριλαμβανομένου του Φ.Π.Α. και χρηματοδοτείται από ίδιους πόρους.

Το έργο εντάσσεται στην κατηγορία έργων «Οδοποιίας».

Η δημοπρασία θα γίνει, από την κατά νόμο επιτροπή, την 8η Σεπτεμβρίου 2005, ημέρα Πέμπτη και προθεσμία παραλαβής των προσφορών στο διαγωνισμό, ώρα 10.00 π.μ., στα γραφεία του δήμου Καρπαθου, Ταχ. Δ/νση: Πηγάδια Καρπάθου, Τ.Κ. 85700, τηλ. 22450-22688/22427.

Αν για οποιονδήποτε λόγο δεν διεξαχθεί η δημοπρασία την ανωτέρω ημερομηνία, τότε θα διενεργηθεί την 12η Σεπτεμβρίου 2005, ημέρα Δευτέρα και ώρα 10.00 π.μ.

Στη δημοπρασία γίνονται δεκτές:

Εργοληπτικές Επιχειρήσεις Δημοσίων Εργων εγγεγραμμένες στο ΜΕΕΠ στην κατηγορία έργων, "Οδοποιίας», Α1 έως 1η τάξη ανεξαρτήτως έδρας ή Κοινοπραξίες Επιχειρήσεων, που καλύπτουν τις ανωτέρω κατηγορίες, όπως προβλέπεται στο Ν. 2940/2001, καθώς και Μεμονωμένες ή Κοινοπραξίες Εργοληπτικών Επιχειρήσεων των άλλων χωρών-μελών της Ε.Ε. και του Ε.Ο.Χ., μη εγγεγραμμένες στο ΜΕΕΠ του ΥΠΕΧΩΔΕ, σύμφωνα με τις ισχύουσες διατάξεις.

Για τη συμμετοχή στον διαγωνισμό πρέπει να κατατεθεί από κάθε διαγωνιζόμενο εγγυητική επιστολή ποσού 308 ευρώ, ποσοστό 2% της προϋπολογιζόμενης δαπάνης του έργου, μειωμένης κατά τη δαπάνη Φ.Π.Α. Η εγγυητική επιστολή πρέπει να έχει εκδοθεί από τράπεζα που λειτουργεί νόμιμα στην Ελλάδα ή σε άλλο κράτος μέλος της Ευρωπαικής Ένωσης, το ΤΣΜΕΔΕ κ.λ.π. κατά τις διατάξεις του άρθρου 23 του Π.Δ. 609/85. Να είναι γραμμένη στα Ελληνικά ή να συνοδεύεται από επίσημη μετάφρασή της στην Ελληνική γλώσσα.

Οι ενδιαφερόμενοι δύναται να παραλαμβάνουν τα τεύχη δημοπράτησης από την Τεχνική Υπηρεσία του δήμου Καρπάθου, ταχ. Δ/νση Πηγάδια Καρπάθου, Τ.Κ. 85700, τηλ. 22450-22688/22427, εφόσον ζητηθούν τουλάχιστον δύο εργάσιμες ημέρες πριν την ημέρα υποβολής των προσφορών (χωρίς να προσμετράται η ημέρα του διαγωσισμού) και χορηγούναι το αργότερο εντός της επόμενης εργασιμης ημέρας από την υποβολή της αίτησης χορήγησης.

Κάρπαθος, 1/8/05

Για τον δήμο Καρπάθου
ο δήμαρχος
Μιχαήλ Γ. Ιωαννίδης

Αναφέρονται "παρατυπίες" για τον Διαγωνισμό Σολίστ Λυρικού Τραγουδιού

Επισημάνσεις για το φεστιβάλ της Ρόδου

Σε επιστολή που στάλθηκε στη "Ρ" και δημοσιεύουμε

Για "παρατυπίες" που σημειώθηκαν στη διάρκεια του 7ου Διεθνούς Διαγωνισμού Σολίστ Λυρικού Τραγουδιού που έγινε στα πλαίσια του "7ου Διεθνούς Μουσικού Φεστιβάλ Ρόδου", στο διάστημα από 7 έως 10 Ιουλίου 2005, κάνει λόγο, με σχετική επιστολή της η κ. Δήμητρα Παπαδοπούλου.

Συγκεκριμένα, στην επιστολή της η οποία έχει τίτλο " Τα «ενδιαφέροντα» του 7ου Διεθνούς Διαγωνισμού Σολίστ Λυρικού Τραγουδιού", αναφέρει τα εξής:

«Με την παρούσα επιστολή μου στοχεύω στην ενημέρωση του κοινού σχετικά με τις παρατυπίες οι οποίες σημειώθηκαν στη διάρκεια του 7ου Διεθνούς Διαγωνισμού Σολίστ Λυρικού Τραγουδιού που έγινε στα πλαίσια του "7ου Διεθνούς Μουσικού Φεστιβάλ Ρόδου" στις 7-10 Ιουλίου 2005. Θεωρώντας ότι ο πολιστισμός είναι μία ιδιαίτερα ευαίσθητη και πολύτιμη συνιστώσα του τόπου, αλλά και ότι το φιλόμουσο κοινό που παρακολούθησε το διαγωνισμό θα πρέπει να προστατευθεί από ενέργειες όσων θέτουν πάνω απ' όλα τα στενά ατομικά τους συμφέροντα και την αυτοπροβολή τους, παραθέτω τα παρακάτω πραγματικά στοιχεία για την αποκατάσταση της αλήθειας:

1) Μια από τις προϋποθέσεις συμμετοχής των σολίστ στο διαγωνισμό αυτό ήταν να εκτελέσουν μία άρια αντίκα ή lied οιουδήποτε συνθέτη και μία άρια από όπερα οιουδήποτε συνθέτη. Ωστόσο, μία σολίστ εκτέλεσε ένα απόσπασμα θρησκευτικού έργου και μία άρια από όπερα και δεν απορρίφθηκε (!!). Επιπλέον, οι υπεύθυνοι δεν είχαν προσδιορίσει εάν η άρια "Ombra mai fu" από την όπερα "Serse" του G.F. Haendel θα θεωρηθεί για το συγκεκριμένο διαγωνισμό άρια αντίκα ή άρια από όπερα, με αποτέλεσμα για δύο σολίστ να θεωρηθεί για τον μεν πρώτο άρια από όπερα, για τον δε δεύτερο άρια αντίκα (όπως συνέφερε κάθε φορά τους υπεύθυνους;;;)

2) Τα δύο έργα (άρια αντίκα ή lied και άρια από όπερα) δεν έπρεπε να υπερβαίνουν μαζί σε διάρκεια τα δώδεκα (12) λεπτά. Ωστόσο, μία σολίστ εκτέλεσε έργα συνολικής διάρκειας δώδεκα (12) λεπτών και σαράντα πέντε (45) δευτερολέπτων (κατά την πρώτη φάση) χωρίς ωστόσο να απορριφθεί (!!).

3) Κατά τη δεύτερη φάση του διαγωνισμού οι προκριθέντες σολίστ έπρεπε να εκτελέσουν την άρια από όπερα που είχαν εκτελέσει και κατά την πρώτη φάση. Ωστόσο, δύο σολίστ εκτέλεσαν στη δεύτερη φάση διαφορετικές άριες από αυτές που είχαν εκτελέσει κατά την πρώτη φάση χωρίς να ακυρωθεί η συμμετοχή τους (!!)

4) Λαμβάνοντας υπόψη ότι, όλοι οι σολίστ που παραβίασαν τους όρους του διαγωνισμού ήταν τελικά και αυτοί που προκρίθηκαν για την τελική φάση του διαγωνισμού και ανακηρύχθηκαν νικητές του διαγωνισμού, εύκολα ο καθένας ωθείται στα συμπεράσματά του για τους λόγους που έγινε ο διαγωνισμός (κερδοσκοπικοί;, προώθηση "γνωστών"; αυτοπροβολή;)

Θεωρώντας ότι θίγομαι ως διαγωνιζόμενη αλλά και ως πολίτης και επιθυμώντας να ενημερώσω τους πολίτες και να συνδράμω στη διαφύλαξη του κύρους της πόλης της Ρόδου από ενέργειες που την εκθέτουν ευρέως, απέστειλα εξώδικη δήλωση και καταγγελία στη διοργανώτρια "Αθηναϊκή Πολυφωνία" η οποία είχε τον κύριο ρόλο στη διοργάνωση του διαγωνισμού και της οποίας ο πρόεδρος ήταν και Καλλιτεχνικός διευθυντής του Φεστιβάλ, ζητώντας μεταξύ άλλων και την ακύρωση των βραβείων που προδήλως παράνομα δόθηκαν στους φιναλίστ. Επιπλέον, ενημέρωσα με επιστολές μου τον δήμαρχο Ροδίων και τον πρόεδρο του ΠΟΔΡ για τις παρατυπίες που σημειώθηκαν.

Ελπίζω αυτές οι ενέργειές μου και οι πιθανές μελλοντικές σε περίπτωση που δεν αποκατασταθεί η αλήθεια, να αποτρέψουν επίδοξους παραβάτες της νομιμότητας να εκθέτουν το όνομα και το κύρος τέτοιων διοργανώσεων που πάντα άψογα φέρνει εις πέρας ο δήμος Ρόδου.»

Η συνέχεια στο πρόγραμμα του Πολιτιστικού Οργανισμού

Συναυλία με την γνωστή ερμηνεύτρια NADIA WEINBERG οργανώνει ο Πολιτιστικός Οργανισμός Δήμου Ροδίων την Δευτέρα 8 Αυγούστου στο θέατρο Μεσαιωνικής Τάφρου «Μελίνα Μερκούρη» στις 9:00μ.μ.

Η Nadia Weinberg γεννήθηκε στην Αμερική από Ελληνίδα μητέρα και Αμερικάνο πατέρα. Σπούδασε στο Granbrook Institute Καλών Τεχνών, θέατρο και φωνητική. Το πάθος της για την Ελλάδα, την κουλτούρα, τις παραδόσεις και την μουσική της, την έφεραν στην Αθήνα για να σπουδάσει Αγγλική Φιλολογία, όπου και συνέχισε την καλλιέργεια της φωνής της.

Στην Ελλάδα η καλλιτεχνική της παρουσία έγινε υπό τη διεύθυνση του Μίκη Θεοδωράκη. Η συνεργασία της επεκτείνεται με άλλους συνθέτες όπως Ηλία Ανδρεόπουλο, Μιχάλη Χριστοδουλίδη, Γιάννη Μπουφίδη, Γιώργο Χατζηνάσιο, ερμηνεύοντας έτσι ένα ευρύ ρεπερτόριο.

Η Nadia Weinberg έχει ερμηνεύσει περισσότερες από 296 συναυλίες στα μεγαλύτερα μουσικά θέατρα του κόσμου καθώς και στο Μέγαρο Μουσικής Αθηνών αποσπώντας πάντα λαμπρές κριτικές.

Οι εκδηλώσεις του Πολιτιστικού Οργανισμού Δήμου Ροδίων συνεχίζονται με το θρυλικό μιούσικαλ του Josef Stein **«Ο ΒΙΟΛΙΣΤΗΣ ΣΤΗ ΣΤΕΓΗ» με το ΔΗ.ΠΕ.ΘΕ Βόλου, την Παρασκευή 12 Αυγούστου στις 9:00μ.μ. στο Θέατρο Μεσαιωνικής Τάφρου. Πρωταγωνιστεί ο Γρηγόρης Βαλτινός ο οποίος, στην καλύτερη ερμηνεία της καριέρας του, σηκώνει επάξια στους ώμους του το ρόλο του ώριμου γαλατά.**

Εισιτήρια προπωλούνται στο κινηματοθέατρο ΡΟΔΟΝ καθημερινά κατά τις ώρες 9:00-14:00&18:00-22:00. πληρ. στα τηλ. 22410-28823 & 33343.



Συνάντηση στην Κάρπαθο

"Προβλήματα τουριστικής ανάπτυξης της Καρπάθου: Υποδομές και άλλες προϋποθέσεις - περιβάλλον και κληρονομιά" είναι το θέμα συζήτησης της φετινής 9ης Πολιτιστικής Συνάντησης του Καρπαθιακού Κέντρου Έρευνας και Πολιτισμού, η οποία θα διαρκέσει τρεις ημέρες, από τις 7 μέχρι τις 9 Αυγούστου. Στόχος του συνεδρίου είναι να συμβάλλει στην οργάνωση και την εφαρμογή ενός τοπικού αναπτυξιακού προγράμματος, τσ οποίο να περιλαμβάνει τον. τουρισμό, τον πολιτισμό και το περιβάλλον ως πολύτιμους οικονομικούς πόρους και ήπιες μορφές ανάπτυξης.

Η εναρκτήρια ημερίδα θα γίνει στην Αμμωπή, την Κυριακή 7 Αυγούστου στο ξενοδοχείο "Amopi Bay", με θέμα την τουριστική οργάνωση και προβληματική. Η δεύτερη ημερίδα θα πραγματοποιηθεί στον Λευκό, τη Δευτέρα 8 Αυγούστου στο ξενοδοχείο "Sarris", όπου θέμα συζήτησης θα είναι ο ρόλος της κληρονομιάς και του περιβάλλοντος στην ανάπτυξη του τουρισμού. Η συνάντηση θα λήξει στα Πηγάδια την Τρίτη 9 Αυγούστου στο ξενοδοχείο "Seven Stars", με συζητήσεις στρογγυλής τραπέζης και ευρύτερης συμμετοχής των συνέδρων, στις οποίες οι ειδικοί θα απαντήσουν σε ερωτήσεις που θα προκύψουν από τα θέματα της τριήμερης συνάντησης.

Στο συνέδριο θα παραστούν οι υπουργοί Τουριστικής Ανάπτυξης και Αιγαίου, καθώς και άλλοι κυβερνητικοί και πολιτικοί παράγοντες.

Φεστιβάλ Σύμης

Συναυλία με την Ευανθία Ρεμπούτσικα και την Έλλη Πασπαλά θα δοθεί σήμερα, Πέμπτη 4 Αυγούστου στην Κεντρική Πλατεία του Γιαλού στα πλαίσια του 11ου Φεστιβάλ της Σύμης.

Βιολί: Ευανθία Ρεμπούτσικα.
Τραγούδι: Έλλη Πασπαλά.
Πλήκτρα και κρουστά: Αντρέας Συμβουλόπουλος.
Κανονάκι: Παναγιώτης Δημητρακόπουλος.
Τρομπέτα: Παντελής Στόικος.
Κλαρίνο: Βασίλης Καμματάς.
Ακορντεόν: Θανάσης Σταυρίδης.
Κοντραμπάσο: Θανάσης Σοφράς.
Τύμπανα: Νίκος Παπαβρανούσης.

Σημειώνεται ότι η είσοδος είναι ελεύθερη για το κοινό σε όλες τις εκδηλώσεις του Φεστιβάλ της Σύμης.



ΕΠΙΜΕΛΕΙΑ: *ΚΥΡΙΑΚΗ ΠΕΤΡΙΔΟΥ*

***Δύο σταρ στην Αθήνα**

Στην Αθήνα πρόκειται να βρεθούν τον προσεχή Σεπτέμβριο, για διαφορετικούς λόγους, δύο αστέρες του Χόλιγουντ. Ο λόγος για τον διάσημο Ιρλανδό ηθοποιό Ντάνιελ Ντέι Λούις και τον διάσημο πράκτορα 007, Ρότζερ Μουρ.

Ο Ντάνιελ Ντέι Λούις θα επισκεφθεί τη χώρα μας ως προσκεκλημένος του φεστιβάλ ***«Νύχτες Πρεμιέρας»*** και θα παραστεί στις 17 Σεπτεμβρίου στην πανελλήνια πρεμιέρα της ταινίας **Τζακ & Ρόουζ: Μπαλάντα για δύο**, που σκηνοθέτησε η σύζυγός του ***Ρεμπέκα Μίλερ.***

Τα έσοδα από την προβολή της ταινία θα διατεθούν για τους σκοπούς της Εταιρείας Προστασίας Σπαστικών Ελλάδος.

Όσον αφορά στον γοητευτικό Τζέιμς Μποντ, σύμφωνα με πληροφορίες που δημοσιεύει το Βήμα, θα βρίσκεται στην Αθήνα στις 7 και 8 Σεπτεμβρίου για κοινωφελή σκοπό.

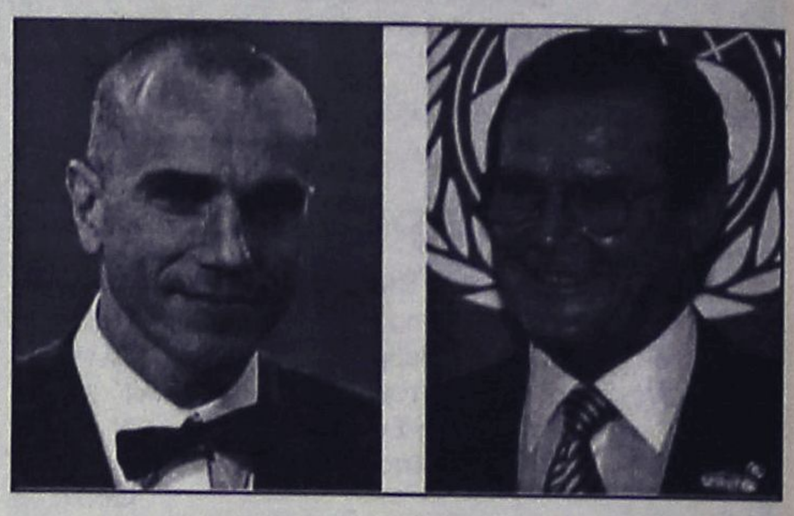

Ειδικότερα, ο 78χρονος Βρετανός ηθοποιός είναι επίσημος προσκεκλημένος στο δείπνο που θα δοθεί σε κεντρικό ξενοδοχείο της Αθήνας για τη συμπλήρωση 10 χρόνων του προγράμματος της **Starwood Hotels and Resorts Inc.** ***Check out for children***, όπου οι πελάτες ενθαρρύνονται να προσφέρουν ένα δολάριο στη UNICEF σε κάθε αναχώρησή τους από το ξενοδοχείο.

***Αποσύρεται ο Σερ Κόνερι!**

Αποφασισμένος να αποχωρήσει από την κινηματογραφική βιομηχανία δηλώνει ο διάσημος Σκοτσέζος ηθοποιός Σον Κόνερι. Δικαιολογεί μάλιστα την απόφασή του αυτή, δηλώνοντας ότι έχει κουραστεί από τους «ανόητους» που δουλεύουν τώρα στο Χόλιγουντ!

Έχοντας φτάσει πλέον στην ηλικία των 74 ετών, ο διάσημος ηθοποιός, που έγινε γνωστός ανά τον κόσμο ερμηνεύοντας για σειρά ετών το ρόλο του ***Τζέιμς Μποντ***, δήλωσε χαρακτηριστικά στην εφημερίδα ***Herald*** της Νέας Ζηλανδίας ότι, για να εμφανιστεί σε άλλη ταινία, θα χρειαζόταν ***«μια προσφορά σε στιλ... Μαφίας, την οποία δεν θα μπορούσα να αρνηθώ».***

Την είδηση επιβεβαίωσε στο BBC και η εκπρόσωπος του ηθοποιού, δηλώνοντας ότι ο Σον Κόνερι δεν έχει σχέδια να γυρίσει άλλη ταινία. Χρησιμοποιώντας ωστόσο το γνωστό φλεγματικό χιούμορ των Βρετανών, άφησε ένα παράθυρο ανοιχτό: ***«Ωστόσο, μην ξεχνάτε ότι έχει γυρίσει στο παρελθόν μια πολύ διάσημη ταινία:*** **Το *Ποτέ μην λές ποτέ*».**

Η τελευταία κινηματογραφική εμφάνιση του Σον Κόνερι ήταν το 2003, στην ταινία ***Η Συμμαχία***. «Κουράστηκα με τους ανόητους. Το χάσμα ανάμεσα σε αυτούς που ξέρουν πραγματικά να κάνουν ταινίες και εκείνους που απλά δίνουν το πράσινο φως ολοένα και μεγαλώνει» υποστηρίζει.

«Δεν λέω ότι είναι όλοι ανόητοι. Απλά λέω ότι υπάρχουν πολλοί που είναι πολύ καλοί στο να είναι... ανόητοι» προσθέτει στη συνέντευξή του προς τη νεοζηλανδική εφημερίδα.

Μεταξύ άλλων, ο Κόνερι αποκαλύπτει ότι απέρριψε το ρόλο του ***Γκάνταλφ*** (ερμηνεύθηκε από τον Ίαν Μακ-Κέλεν) στην τριλογία ***Ο Αρχοντας των Δαχτυλιδιών***, επειδή ποτέ δεν τον κατάλαβε, ενώ αναφέρει ότι αποσύρθηκε από τη συμφωνία έκδοσης της αυτοβιογραφίας του, επειδή αισθάνθηκε ότι ο εκδότης ήθελε περισσότερο να διεισδύσει στα ενδότερα της προσωπικής του ζωής.

(Πηγή:www.in.gr)

METROPOL MULTI CINEMA ODEON
22410 28400
INFORMATION - RESERVATIONS
ΠΛΗΡΟΦΟΡΙΕΣ - ΚΡΑΤΗΣΕΙΣ
ΕΒΔΟΜΑΔΙΑΙΟ ΠΡΟΓΡΑΜΜΑ weekly program
22/07/05 28/07/05, 29/07/05 - 04/08/05
www.cinemametropol.gr


ΑΜΑΡΤΩΛΗ ΠΟΛΗ
SIN CITY
Καλωσήλθατε στην 'Αμαρτωλή Πόλη'. Την Πόλη των σκληρών, των διεφθαρμένων και των απελπισμένων. Ένα σύμπαν χρεοκοπημένων ηρώων που προσπαθούν να κάνουν το σωστό σε μία πόλη που δεν λογοδοτεί πουθενά... Αισθητή και παλύτιμη, η συμμετοχή του Κουέντιν Ταραντινό ως γκεστ σκηνοθέτη!
ΚΑΝΤΕ ΕΓΚΑΙΡΑ ΤΙΣ ΚΡΑΤΗΣΕΙΣ ΣΑΣ
ΑΙΘΟΥΣΑ 1
ΩΡΕΣ ΕΝΑΡΞΗΣ / SHOW TIMES 19:30, 22:20


FANTASTIC 4 FOUR
Οι "FANTASTIC 4 FOUR" είναι εδώ!
Ο " Άνθρωπος Δαυλός " το " Πράγμα "
η " Αόρατη Γυναίκα " ο " Λαστιχένιος "
Η φαντασία και η περιπέτεια επί τέσσερα!!
ΩΡΕΣ ΕΝΑΡΞΗΣ / SHOW TIMES
ΠΑΡ. - ΣΑΒ. - ΚΥΡ. 18:00 - 20:15, 22:30
ΚΑΘΗΜΕΡΙΝΑ 20:15, 22:30
ΑΙΘΟΥΣΑ 2


σχεδόν...ΕΡΩΤΑΣ
a lot like LOVE
Η πιό δροσιστική ερωτική κωμωδία του καλοκαιριού!!!
Ο έρωτας βλάπτει σοβαρά.....την φιλία!!!
Πρωταγωνιστεί το ζευγάρι του έρωτα : Άστον Κάτσερ, Αμάντα Πίτ
ΑΙΘΟΥΣΑ 3
ΩΡΕΣ ΕΝΑΡΞΗΣ / SHOW TIMES 20:00


Ο Κος & η Κα ΣΜΙΘ
Mr. & Mrs. SMITH
Οι δύο μεγαλύτεροι σταρ του κόσμου αυτή την στιγμή ενώνουν τις δυνάμεις τους σε μία συναρπαστική ερωτική περιπέτεια γεμάτη δράση, κωμικά απρόοπτα και έναν έρωτα που κυριολεκτικά... σκοτώνει!!!
Πρωταγωνιστούν : Μπράντ Πίτ, Αντζελίνα Τζολί
ΑΙΘΟΥΣΑ 5
ΩΡΕΣ ΕΝΑΡΞΗΣ / SHOW TIMES 22:40

ΠΡΟΣΕΧΩΣ


Η ΜΑΓΓΙΣΣΑ
BEWITCHED
Όταν μιά μάγισσα ερωτευτεί έναν θνητό τότε έρχονται όλα τα πάνω - κάτω
Πρωταγωνιστούν: Νικόλ Κίντμαν, Γουίλ Φέρελ, Μάϊκλ Κέιν, Σίρλεϊ Μακλέϊ.
ΧΠ046

KYDON TOURS

ΑΝΑΚΟΙΝΩΣΗ

Με χαρά σας γνωστοποιούμε την έναρξη δρομολογίων του

F/B ΠΗΝΕΛΟΠΗ

προς ΚΩ ΣΑΜΟ ΘΕΣ/ΚΗ και ΡΟΔΟ ΚΑΡΠΑΘΟ ΗΡΑΚΛΕΙΟ

Το F/B ΠΗΝΕΛΟΠΗ ανήκει στην AGOUDIMOS LINES του κ. ΔΗΜΗΤΡΗ ΑΓΟΥΔΗΜΟΥ

Εταιρία γνωστή για την δραστηριότητά της με σοβαρότητα πάρα πολλά χρόνια και με καταπληκτικά πλοία στην γραμμή ΕΛΛΑΔΑ-ΙΤΑΛΙΑ-ΑΛΒΑΝΙΑ και ΚΥΚΛΑΔΕΣ

ΔΡΟΜΟΛΟΓΙΑ

- ΚΑΘΕ ΤΡΙΤΗ: Από ΡΟΔΟ (21.00) για ΚΑΡΠΑΘΟ-ΗΡΑΚΛΕΙΟ
- ΚΑΘΕ ΤΕΤΑΡΤΗ: Από ΗΡΑΚΛΕΙΟ (18.00) για ΚΑΡΠΑΘΟ - ΡΟΔΟ
- ΚΑΘΕ ΠΕΜΠΤΗ: Από ΡΟΔΟ (07.00) για ΚΩ-ΚΑΛΥΜΝΟ-ΣΑΜΟ-ΘΕΣΣΑΛΟΝΙΚΗ
- ΚΑΘΕ ΔΕΥΤΕΡΑ: Από ΘΕΣΣΑΛΟΝΙΚΗ (18.00) για ΣΑΜΟ-ΚΑΛΥΜΝΟ-ΚΩ-ΡΟΔΟ
- Μια γραμμή που υπόσχεται πολλά για την διακίνηση τουριστών από Θεσ/κη προς Ρόδο και αντίθετα προς Θεσ/κη

ΚΕΝΤΡΙΚΟ ΠΡΑΚΤΟΡΕΙΟ
KYDON TOURIST AND SHIPPING AGENCY
• ΕΘΕΛΟΝΤΩΝ ΔΩΔΕΚΑΝΗΣΙΩΝ 14 ΤΗΛ. 2241023000, 2241027900
• ΑΚΤΗ ΣΑΧΤΟΥΡΗ 8 (ΑΠΕΝΝΑΤΙ ΑΠΟ ΤΟ ΛΙΜΑΝΙ) ΤΗΛ. 2241027722, 22241024265
ΧΠ191

Άρτος (;) Θεάματα (;)... ... Και τηλεόραση (όπως λέμε τηλοψία...)

ΕΤ1

07.00 Καραγκιόζης
07.30 Babaloons
08.00 Κλέων και Νέλλη
08.15 Εικόνες
08.30 Billy the cat
09.00 Φρουτοπία
09.30 Του κουτιού τα παραμύθια
10.00 Οι δρόμοι του θρύλου
10.30 Μένουμε Ελλάδα
12.00 Η λυγερή (Ε)
13.00 Ταξιδεύοντας.
14.00 Τσικιτίτας. Η σειρά απευθύνεται σε παιδιά ηλικίας 6-14 χρόνων.
15.00 Ασυμβίβαστες καρδιές. Ντοκιμαντέρ.
16.00 Έχει γούστο (Ε)
18.00 Μένουμε Ελλάδα
19.30 Η ιστορία των χρόνων μου (Ε)
20.00 Ιστορία
21.00 Συναντήσεις (Ε)
22.00 Σαν παραμύθι
23.15 Ειδήσεις
23.45 Ξένη ταινία. «Ο Βαλεντίνο επιστρέφει».

ΝΕΤ

05.45 Πρώτη γραμμή. Ενημερωτική εκπομπή με τον Βασίλη Λυριτζή και τον Δημήτρη Οικονόμου.
10.00 National Geographic
11.00 Άγρια Αυστραλασία
12.00 Ειδήσεις
13.00 Οι Κυκλάδες σήμερα.
13.30 Ελληνική ταινία. «Τρελοί πολυτελείας».
15.00 Ειδήσεις
16.00 Ατίθασα νιάτα. Νεανική σειρά.
17.00 Μέρες αγάπης
18.00 Ειδήσεις
19.00 Το μπουλούκι. Κοινωνική σειρά. Παίζουν: Βασίλης Κολοβός, Δήμητρα Χατούπη.
19.50 Στιγμές τραγουδιού.
20.00 Ειδήσεις
21.00 ΠΑΟ - Ρεάλ Σαραγόσα
23.00 Θερινό σινεμά στη ΝΕΤ. «Η αιχμάλωτη του πύργου».
24.00 Ειδήσεις
00.30 Ταινία (συν.).
01.15 Μάτλοκ

ΕΤ3

07.30 Μήθυμνα ή Μόλυβος
08.00 Τόποι ζωής
08.30 Μεγάλος κόσμος για μικρούς ανθρώπους
09.00 Μαθηματικά αστέρια
09.30 Στον αστερισμό της οικογένειας
10.30 Οι περιπέτειες του μικρού πρίγκηπα
11.00 Ο Αργοναύτης
11.30 Ζω στην Ευρώπη
12.00 Ον δε λουζ
12.30 Θάλασσα, ο υδάτινος κόσμος
13.00 Ειδήσεις
14.30 Οι βουνοκορφές
15.00 Τα νυχτοπούλια
15.30 Ενα κορίτσι από το Διάστημα
16.00 Ειδήσεις
16.20 Εκτη αίσθηση (Ε)
16.30 Χρώμα Ελλάδας... από τη Μύκονο
18.00 Ο κόσμος των σπορ
19.00 Ειδήσεις
20.00 Moto GP show
21.00 Υδάτινη ζώνη
21.30 Freddy
22.00 Αληθινά σενάρια
23.00 Αρχείο
24.00 Ειδήσεις
00.30 Ξένη ταινία.

FILMNET

06.00 Ρ 20. Κωμωδία.
08.00 X-Men. Περιπέτεια.
09.45 Cuba libre. Δραματική κομεντί
11.35 Αλεξίσφαιρος καλόγερος
13.25 Rugrats go wild! Οικογενειακή κινουμένων σχεδίων.
14.50 Ξένη ταινία. «Pop star». Κωμωδία.
16.30 Η ευχή
18.05 Δαίμονες από το παρελθόν.
19.50 Η συνωμοσία του Πενταγώνου.
21.25 U.S.: Οι καλύτερες ταινίες της εβδομάδας.
22.00 Ξένη ταινία. «Το ρόδο και το βέλος». Ρομαντική περιπέτεια. Παίζουν: Σον Κόννερι, Οντρέι Χέπμπορν.
24.00 Καυτές μπαλαρίνες.
01.25 Η γενιά του Πρόζακ
03.00 Κόκκινη σειρήνα

ALTER

06.30 Σάντοκαν
06.50 Ραμπαντάμπερς
07.00 Κίπερ
07.10 Μικρά τερατάκια
07.20 Μπίμπι Μπλοξ
07.45 Μικρό μου πόνι
08.15 Χελωνιτζάκια
08.45 Μέγκαμαν
09.15 Μαρσουπιλαμί
09.45 Σαμπρίνα
10.15 Teen hits (Ε)
10.45 Ειδήσεις
11.00 Breakfast
12.25 Τα μυστικά της υγείας
12.30 Ειδήσεις
13.45 Top secret. Με την Ντέσσυ Κουβελογιάννη.
16.30 Ειδήσεις
16.45 Ελληνική ταινία. «Ο παρθενοκυνηγός»
18.45 Το πρώτο θέμα
19.00 Ειδήσεις
20.00 Η φωνή του πολίτη
21.00 Ρεξ.
22.00 Μήτσι - Χώστα (Ε)
23.25 Auto Alter
23.45 Αϋπνίες
02.15 Sex and the city.
02.45 Aprhrodisia
03.00 Επικίνδυνες επιθυμίες.

9Χ

07.00 ΕΝ ... ΤΥΠΟΣ ... ΕΙΣ Ενημερωτικη εκπομπή.
10.00 Τηλεπωλήσεις
15.00 Κάθε μέρα στις 3. Ολοκληρωμένη καταγραφή της επικαιρότητας.
16.00 -
18.00 Ειδήσεις στη νοηματική
18.20 Παιδικό πρόγραμμα
18.30 Τεχνομορφές. Επαγγέλματα, κατεργασία της ύλης και κατασκευές.
19.00 Στα μονοπάτια του πολιτισμού
20.15 Εις υγείαν
21.00 Ειδήσεις
22.00 Μουσικές διαδρομές
22.10 Προεκτάσεις
23.30 Μουσικές διαδρομές
24.00 Ειδήσεις

MEGA

05.45 Αν θυμηθείς το όνειρό μου (Ε)
06.45 Πρωινό MEGA. Ενημερωτική εκπομπή.
10.00 Τα μυστικά της Βέφας (Ε)
11.00 Το ρετιρέ (Ε)
11.50 Μπουκιά και συγχώριο (Ε)
12.50 Χάι Ροκ (Ε) Κωμική σειρά.
14.00 Ειδήσεις
15.00 Εμείς κι εμείς (Ε) Κωμική σειρά.
16.30 Δέκα λεπτά κήρυγμα (Ε) Κωμική σειρά.
17.30 Ματιές στα γεγονότα
17.40 Λένη (Ε) Κοινωνική σειρά. Παίζουν: Κάτια Δανδουλάκη, Γιώργος Βογιατζής
18.30 Τα σύνορα της αγάπης (Ε) Κωμική σειρά.
20.00 Κεντρικό δελτίο ειδήσεων
21.00 Η απλή μέθοδος των τριών. (Ε). Κωμική σειρά.
22.00 Εραστής δυτικών προαστίων (Ε). Κωμική σειρά.
23.00 Τα σύνορα της αγάπης. Αισθηματική σειρά.
00.30 Τελευταία γεγονότα
00.45 Εμπόλεμη ζώνη (Ε) Με τον Σωτήρη Δανέζη.
02.00 Models INC.
03.00 Μόνοι στο σπίτι (Ε)
04.30 Μάλκολμ και Έντι
05.00 Χαραυγή (Ε)

ANT1

06.30 Καλημέρα με τον ΑΝΤ-1. Ενημερωτική εκπομπή.
10.00 Οι μεν και οι Δεν (Ε)
10.40 Πάτερ ημών (Ε)
11.15 Νταντά για όλες τις δουλειές (Ε)
12.00 Σόλο καριέρα (Ε)
13.00 Τα νέα του Αντ-1
14.00 Λίφτινγκ (Ε) Κωμική σειρά.
15.00 Τα φιλαράκια (Ε) Κωμική σειρά.
16.00 Εκείνες κι εγώ (Ε) Κωμική σειρά.
16.50 Super game
17.00 Ιδιαιτέρα για κλάματα (Ε) Κωμική σειρά.
18.00 Ειδήσεις
18.15 Super game
18.20 Καλημέρα ζωή. Κοινωνική σειρά.
19.15 Το πιό γλυκό μου ψέμα (Ε) Κωμική σειρά.
20.00 Τα νέα του ANT-1
21.00 Ελλάς το μεγαλείο σου (Ε) Κωμική σειρά.
22.00 Το καφέ της Χαράς (Ε) Κωμική σειρά.
23.00 Οι στάβλοι της Εριέτας Ζαΐμη (Ε) Κοινωνική σάτιρα. Παίζουν: Νίκος Σεργιανόπουλος, Χρυσούλα Διαβάτη κ.ά.
00.10 Νυχτερινές ειδήσεις
00.45 Ο άνθρωπος με το κόκκινο παπούτσι. Κωμωδία μυστηρίου. Παίζουν: Τομ Χανκς, Ντάμπνει Κόλμαν.
02.45 Τάπτους
03.20 Τηλεμάρκετινγκ
04.00 Mobile fun
04.20 Ντράγκονμπολ
05.10 Ο ανακατωσούρας
05.45 Ποιός θα τρελάνει ποιόν

alpha

06.45 Μια νέα μέρα, καλημέρα. Ενημερωτικό μαγκαζίνο.
10.00 Τρείς κούκλες κι εγώ Κωμωδία. Παίζουν: Μάρω Κοντού, Ντίνος Ηλιόπουλος.
12.00 Κρυφά πάθη. Δραματική σειρά.
14.00 Ειδήσεις
15.00 Νίνα (Ε) Δραματική σειρά.
16.00 Ακροβατώντας (Ε).
17.50 Ειδήσεις στη νοηματική γλώσσα
18.00 Ό,τι θέλει ο λαός Κοινωνική σάτιρα. Παίζουν: Γιάννης Γκιώνάκης ,Γιώργος Κάππης.
20.00 Ειδήσεις
21.00 Candid camera (Ε) Ψυχαγωγική εκπομπή.
22.00 10η εντολή (Ε) Αστυνομική σειρά.
23.00 Ξένη ταινία. «Παιχνίδια διαφθοράς». Αστυνομική περιπέτεια.
01.15 Ειδήσεις
01.30 Ξένη ταινία. «Βρόμικη παρέα».Περιπέτεια.
03.30 Τηλεαγορές
03.45 Πρωινό κους - κους (Ε)

STAR

06.00 Μάνστερ ράντσερ
06.15 Παγίδα για παπιά
06.45 Οι περιπέτειες της Νίκι
07.15 Μπαμπάρ, το ελεφαντάκι
07.45 Φάντομετ
08.15 Πόκεμον
08.45 Μπέιμπι Λούνεϊ Τουνς
09.15 Road runner show Κινούμενα σχέδια.
09.45 Τα στρουμφάκια
10.15 Μελίτα το φλογερό κορίτσι. Αισθηματική σειρά.
13.00 Ειδήσεις
14.00 Ρεπόρτερ αμέσου δράσεως. Δραματική σειρά.
14.45 Οικογένεια Γκίλμορ
15.45 Στον έβδομο ουρανό.
16.30 Ειδήσεις
16.45 Ρωξάνη, μία ελεύθερη γυναίκα.
17.45 Χουάνα, η παρθένα
18.45 Ηρακλής. Μυθολογική περιπέτεια.
19.45 Ειδήσεις
21.00 Οι μάγισσες. Σειρά μυστηρίου.
22.00 Ξένη ταινία. «Μπέιμπ, το ζωηρό γουρουνάκι». Κωμωδία.
00.15 Τέξας ρέιντζερ. Περιπετειώδης σειρά.
01.15 Νόμος και τάξη: Αστυνομικές ιστορίες
02.15 Ειδήσεις
02.30 Ενάντια στην διαφθορά Αστυνομική σειρά.
03.30 Σκοτεινό βασίλειο. Σειρά θρίλερ.
04.30 Αστέρια στο πεντάγραμμο

SPORT 5

17.00 Μπιλιάρδο
18.30 Μπίτς σόκερ
19.00 Μπίτς βόλεϊ
20.30 Γαλλικό ποδόσφαιρο
21.30 X-Games Σπορ
22.00 Μηχανοκίνητα.
24.00 America's Cup
00.30 Γκολφ U.S. Open
06.30 Αγωνες αυτοκινήτου

ΜΝΗΜΟΣΥΝΑ



Την 5η μηνός Αυγούστου ημέρα Παρασκευή και ώρα 8 π.μ. εις τον Ιερό Ναό Αγίου Γεωργίου Κάτω, τελούμε 9μηνο μνημόσυνο υπέρ αναπαύσεως της ψυχής της λατρευτής μας συζύγου, μητέρας, γιαγιάς, αδελφής και θείας

ΚΑΛΛΙΟΠΗΣ ΠΑΠΑΚΑΛΟΔΟΥΚΑ

Ο σύζυγος: Γεράσιμος
Τα παιδιά: Φαίδρα-Χρήστος, Αγαπητός-Σοφία.
Η εγγονή: Καλλιόπη
Η μητέρα: Μάνια
Τ' αδέλφια, τ' ανίψια και οι λοιποί συγγενείς.

MZT020843



Την 5η Αυγούστου ημέρα Παρασκευή και ώρα 8.30 π.μ. στον Ιερό Ναό Ταξιαρχών Νεοχωρίου τελούμε 40ήμερο μνημόσυνο υπέρ αναπαύσεως της ψυχής της λατρευτής μας συζύγου, μητέρας, γιαγιάς, αδελφής και θείας

ΑΝΝΑΣ ΧΑΤΖΗΑΛΕΞΙΟΥ

Ο σύζυγος: Αλέκος
Τα παιδιά: Μαρία-Κώστας, Χρήστος-Ντίνα.
Τα εγγόνια: Αλέξης-Αννα, Κάτια-Αλέξανδρος
Η αδελφή, τ' ανίψια και οι λοιποί συγγενείς.

MZT010817



Την 5η μηνός Αυγούστου ημέρα Παρασκευή και ώρα 8 π.μ. εις τον Ιερό Ναό Ταξιαρχών Νεκροταφείου Ρόδου, τελούμε 3ετές μνημόσυνο υπέρ αναπαύσεως της ψυχής της λατρευτής μας, συζύγου, κόρης, μητέρας, γιαγιάς, αδελφής και θείας

ΕΙΡΗΝΗΣ ΔΡΑΚΟΓΙΑΝΝΑΚΗ
(το γένος Γιαλλούση)

Ο σύζυγος: Αναστάσιος
Η μητέρα: Μαρία
Τα παιδιά: Κωνσταντίνος, Γιάννης
Τα εγγόνια, τ' αδέλφια, τ' ανίψια και οι λοιποί συγγενείς.

MZT030804



Την 5η μηνός Αυγούστου ημέρα Παρασκευή και ώρα 8 π.μ. εις τον Ιερό Ναό Ταξιαρχών Νεκροταφείου Ρόδου τελούμε 40ήμερο μνημόσυνο υπέρ αναπαύσεως της ψυχής του λατρευτού μας συζύγου, πατέρα, υιού, αδελφού και θείου

ΚΥΡΙΑΚΟΥ ΔΕΛΗΓΙΩΡΓΗ

Η σύζυγος: Ρίτσα
Τα παιδιά: Γιώργος, Αλέξανδρος, Αικατερίνη-Εφραιμία
Οι γονείς: Γιώργος-Κατερίνα
Τα πεθερικά: Αλέξανδρος-Κατερίνα Κατσαρά
Τ' αδέλφια: Ηλίας-Κική, Βάνα-Μάκης, Ρόζα-Μανώλης, Κώστας, Αγαπητός-Αντιγόνη, Ρένα-Γιάννης
Τ' ανίψια και οι λοιποί συγγενείς.

MZT300704(Γ)



Την 5η Αυγούστου ημέρα Παρασκευή και ώρα 8 π.μ. στον Ιερό Ναό Αγίου Γεωργίου Κοσκινού τελούμε 3μηνο μνημόσυνο υπέρ αναπαύσεως της ψυχής του λατρευτού μας συζύγου, πατέρα, παππού, αδελφού και θείου

ΑΛΕΞΑΝΔΡΟΥ ΔΡΑΚΟΥ

Η σύζυγος: Μαρία
Τα παιδιά: Νικόλαος-Ευδοκία, Στυλιανός-Λίζα, Αντώνιος-Αρτεμις, Φαίδρα και Απόστολος Σταυριανάκης, Τσαμπίκα και Μανώλης Σφυρή.
Τα εγγόνια, τ' αδέλφια, τ' ανίψια και οι λοιποί συγγενείς.

MZT020810



Την 5η μηνός Αυγούστου ημέρα Παρασκευή και ώρα 8.30 π.μ. εις τον Ιερό Ναό Ταξιαρχών Νεκροταφείου Ρόδου, τελούμε 9μηνο μνημόσυνο υπέρ αναπαύσεως της ψυχής του λατρευτού μας πατέρα και παππού

ΙΩΑΝΝΗ ΔΙΑΚΟΚΩΝΣΤΑΝΤΗ

Τα παιδιά: Κωνσταντίνος-Χαρούλα, Αναστασία-Αντώνης, Χρυσούλα-Παναγιώτης, Μανώλης-Ανόμα, Γιώργος-Σούλα
Τα εγγόνια και οι λοιποί συγγενείς.

MXP12688



Την 5η μηνός Αυγούστου ημέρα Παρασκευή και ώρα 8.30 π.μ. εις τον Ιερό Ναό Αγίων Αναργύρων, τελούμε 9ήμερο μνημόσυνο υπέρ αναπαύσεως της ψυχής της λατρευτής μας συζύγου, μητέρας, γιαγιάς, κόρης, αδελφής και θείας

ΛΙΤΣΑΣ ΤΡΙΚΟΙΛΗ

Ο σύζυγος: Γιώργος
Τα παιδιά: Μιχάλης-Ελένη, Νίκος.
Ο εγγονός: Γιώργος
Οι γονείς, τα αδέλφια, τ' ανίψια, τα εξαδέλφια και οι λοιποί συγγενείς

MZT020821



Την 5η Αυγούστου ημέρα Παρασκευή και ώρα 8 π.μ. στον Ιερό Ναό Τάξιάρχη Νεκροταφείου τελούμε 6μηνο μνημόσυνο υπέρ αναπαύσεως της ψυχής του λατρευτού μας συζύγου, πατέρα, παππού, προπάππου, αδελφού και θείου

ΙΩΑΝΝΗ ΜΑΝΙΑ

Η σύζυγος: Φωτεινή
Τα παιδιά: Βαγγέλης-Σεβαστή, Βαγγέλης-Ελένη, Πέτρος-Τσαμπίκα.
Τα εγγόνια, τα δισέγγονα, τ' αδέλφια, τ' ανίψια και οι λοιποί συγγενείς.

MZT010802



Την 5η μηνός Αυγούστου ημέρα Παρασκευή και ώρα 8 π.μ. εις τον Ιερό Ναό Ταξιαρχών Νεκροταφείου Ρόδου, τελούμε ετήσιο μνημόσυνο υπέρ αναπαύσεως της ψυχής του λατρευτού μας πατέρα, παππού και θείου

ΠΑΠΑΡΟΛΑΚΗ ΓΕΩΡΓΙΟΥ
συνταξιούχου δασκάλου

Τα παιδιά: Κική-Βασίλης Σείτης, Νικόλαος, Χρυσή.
Τα εγγόνια, τ' ανίψια και οι λοιποί συγγενείς.

XΠ2630

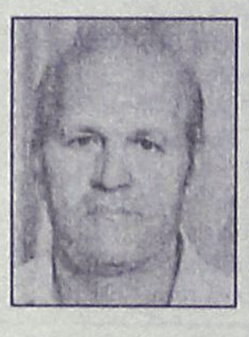

Την 5η μηνός Αυγούστου ημέρα Παρασκευή και ώρα 8 π.μ. εις τον Ιερό Ναό Αγίου Γεωργίου (Θεμιστοκλέους Σοφούλη), τελούμε 3μηνο μνημόσυνο υπέρ αναπαύσεως της ψυχής του πολυαγαπημένου μας συζύγου, πατέρα, παππού, αδελφού και θείου

ΣΤΕΦΑΝΟΥ ΚΑΤΣΙΔΩΝΗ
του Εμμανουήλ

Η σύζυγος: Παρασκευή
Τα παιδιά: Μαρία-Νίκος, Αναστασία-Σακελλάρης, Μιχάλης-Λάουρα.
Τα εγγόνια, τ' αδέλφια, τ' ανίψια και οι λοιποί συγγενείς.

MZT020802



Την 5η μηνός Αυγούστου ημέρα Παρασκευή και ώρα 8 π.μ. εις τον Ιερό Ναό Αγίου Δημητρίου στο Ροδίνι, τελούμε 6μηνο μνημόσυνο υπέρ αναπαύσεως της ψυχής του λατρευτού μας συζύγου, πατέρα, παππού, αδελφού και θείου

ΚΩΝΣΤΑΝΤΙΝΟΥ ΡΟΥΤΖΙΕΡΗ

Η σύζυγος: Δέσποινα
Τα παιδιά: Ερμιόνη-Μιχαήλ, Σταματία-Σωτήριος
Τα εγγόνια, τ' αδέλφια, τ' ανίψια και οι λοιποί συγγενείς.

MZT030813

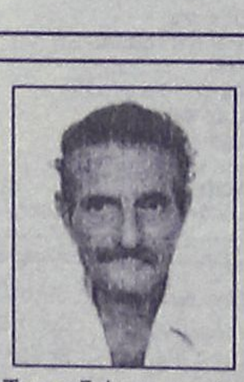

Την 5η μηνός Αυγούστου ημέρα Παρασκευή και ώρα 8 π.μ. εις τον Ιερό Ναό Αγίου Δημητρίου στο Ροδίνι, τελούμε 5ετές μνημόσυνο υπέρ αναπαύσεως της ψυχής του λατρευτού μας συζύγου, πατέρα, παππού και αδελφού

ΣΤΕΦΑΝΟΥ ΜΑΝΙΑ

Η σύζυγος: Μαρία
Τα παιδιά, τα εγγόνια, ο αδελφός και οι λοιποί συγγενείς.

MXP12686

ΚΑΘΗΜΕΡΙΝΑ ΟΛΑ ΤΑ ΝΕΑ ΤΗΣ ΔΩΔΕΚΑΝΗΣΟΥ ΣΤΟ INTERNET

www.rodiaki.gr

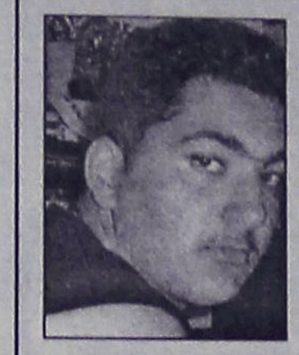

Την 6η μηνός Αυγούστου ημέρα Σάββατο και ώρα 10 π.μ. εις τον Ιερό Ναό Κοιμήσεως Θεοτόκου Κρεμαστής, τελούμε 40ήμερο μνημόσυνο υπέρ αναπαύσεως της ψυχής του λατρευτού μας υιού, αδελφού, εγγονού, εξάδελφου και ανιψιού

ΒΑΣΙΛΕΙΟΥ ΜΠΑΡΤΑΤΙΛΑ

Οι γονείς: Νίκος-Εφη
Ο αδελφός: Δημήτρης.
Οι γιαγιάδες: Βασιλική, Λουκία.
Ο παππούς: Δημήτρης.
Τα εξαδέλφια και οι λοιποί συγγενείς.

XΠ2630

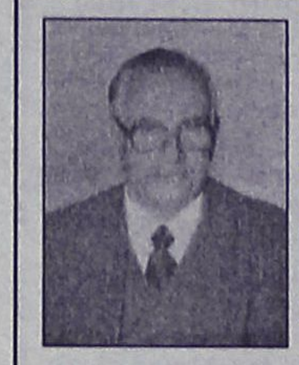

Την 7η μηνός Αυγούστου ημέρα Κυριακή και ώρα 9 π.μ. εις την Ιερά Μητρόπολη Ρόδου, οδός Δαμασκηνού, τελούμε ετήσιο μνημόσυνο υπέρ αναπαύσεως της ψυχής του λατρευτού μας συζύγου, πατέρα και παππού

ΜΗΝΑ ΝΙΚΟΛΑΟΥ ΧΑΤΖΗΠΑΠΑ

Η σύζυγος: Μαρία
Τα παιδιά: Ελένη και Νίκος
Τα εγγόνια: Γιάννης, Μηνάς, Αντώνης
Οι λοιποί συγγενείς

MXP12685

ΕΥΧΑΡΙΣΤΗΡΙΟ ΠΕΝΘΟΥΣ

Θεωρούμε υποχρέωσή μας να ευχαριστήσουμε και δημόσια όλους όσους μας συμπαραστάθηκαν με οποιοδήποτε τρόπο στη βαρύτατη θλίψη μας για τον πρόωρο χαμό της πολυαγαπημένης μας συζύγου, μητέρας, γιαγιάς, κόρης και αδελφής

ΛΙΤΣΑΣ ΤΡΙΚΟΙΛΗ

Θερμά ευχαριστούμε

Η οικογένειά της

MZT020820

ΠΑΝΗΓΥΡΙΣ

Γνωστοποιούμε στο φιλόθρησκο Ροδιακό κοινό, ότι την **6η Αυγούστου 2005, ημέρα Σάββατο,** εορτάζει ο **Ιερός Ναός Μεταμορφώσεως Σωτήρος Φανών.**

Την παραμονή 5 Αυγούστου 2005, ημέρα Παρασκευή και ώρα 7.30 εσπερινή, θα τελεστεί Μέγας Πανηγυρικός Εσπερινός μετ' αρτοκλασίας, χοροστατούντος του Σεβασμιωτάτου Μητροπολίτου Ρόδου κ.κ. Κυρίλλου.

Το πρωί του Σαββάτου και ώρα 7.30 θα τελεστεί Θεία λειτουργία.

Εκ της εκκλησιαστικής επιτροπής

MXP12679

ΠΑΝΗΓΥΡΙΣ

Γνωρίζουμε στο φιλόχριστο κοινό ότι την 6η Αυγούστου ημέρα Σάββατο πανηγυρίζει η Ιερά Μονή Μεταμορφώσεως Σωτήρος Μαριτσών στην μαγευτική τοποθεσία του Σωτήρα.

Την Παρασκευή 5 Αυγούστου στις 8 μ.μ. θα ψαλεί Μέγας Πανηγυρικός Εσπερινός χοροστατούντος του Επισκόπου Ερυθρών κ. Αμφιλόχιου.

Την πρωία της 6ης Αυγούστου ημέρα Σάββατο θα τελεσθεί Αρχιερατική Θεία Λειτουργία ιερουργούντος του Σεβασμιότατου Μητροπολίτου Ιταλίας κ. Γενναδίου.

Ευχαριστούμε
Η εκκλησιαστική επιτροπή

MZT030823

ΔΙΕΥΘΥΝΣΗ ΔΑΣΩΝ ΔΩΚΑΝΗΣΟΥ

ΑΝΑΚΟΙΝΩΣΗ

Γνωστοποιείται κατά το άρθρο 14 του Ν. 998/79, και σύμφωνα με την αριθμ. 38/1-2-1999 γνωμοδότηση του Ν.Σ.Κ. η οποία μας κοινοποιήθηκε με την αριθμ. 88416/529/1-12-00 εγκύκλιο Διαταγή του Υπουργείου Γεωργίας η αποστολή για ανάρτηση στον Δήμο Ιαλυσού του αριθ. Πρωτ. 41/4-1-1984 εγγράφου της Υπηρεσίας μας που εκδόθηκε από τον Δ/ντή Δασών Δωδ/σου. Η Κ.Μ. 757Α γαιών **Τριαντών <u>δεν αποτελεί δασική έκταση</u>**

Ο Δ/ντής Δασών Δωδ/σου
Κοντίτσης Φίλιππος
Δασολόγος με βαθμό Δ/ντή

MZT030821

ΕΛΛΗΝΙΚΗ ΔΗΜΟΚΡΑΤΙΑ
Ι.Κ.Α.-Ε.Τ.Α.Μ. **Ρόδος 02-08-05**
ΠΕΡ/ΚΟ ΥΠΟΚ/ΜΑ ΡΟΔΟΥ

ΑΝΑΚΟΙΝΩΣΗ

Το Ι.Κ.Α.-Ε.Τ.Α.Μ. προκηρύσσει δημόσιο επαναληπτικό μειοδοτικό διαγωνισμό για μίσθωση ενός κτιρίου στο χωριό Αρχάγγελος Ρόδου, το οποίο να έχει συνολική επιφάνεια 160 τετρ. μέτρα, περίπου ανωδομής, χωρίς σε αυτήν να υπολογίζεται η επιφάνεια της εισόδου, του ανελκυστήρα, του κλιμακοστασίου, των πλατύσκαλων-διαδρομών, του μηχανοστασίου, της απόληξης δώματος κ.λπ. για τη στέγαση του παρ/τος ΙΚΑ-ΕΤΑΜ Αρχαγγέλου.

Η προσφερόμενη επιφάνεια κυρίας χρήσης του ακινήτου θα πρέπει να συμφωνεί με την αναγραφόμενη στην οικοδομική άδεια, καθώς και την αντίστοιχη που δηλώνεται στη ΔΕΗ για την απόδοση των Δημοτικών Φόρων, του ΤΑΠ κ.λπ. Επίσης θα πρέπει να είναι προσβάσιμο σε άτομα με ειδικές ανάγκες, να βρίσκεται εντός της ασφαλιστικής περιοχής του παρ/τος ΙΚΑ-ΕΤΑΜ Αρχαγγέλου και να περιλαμβάνει χώρους κατάλληλους για την λειτουργία του.

Ο διαγωνισμός θα διενεργηθεί στις 19/8/2005 ημέρα Παρασκευή και ώρα 13.00 στα γραφεία του Περιφερειακού Υποκ/τος ΙΚΑ-ΕΤΑΜ Ρόδου, 3ο χλμ. Ρόδου-Λίνδου, στο ισόγειο.

Για περισσότερες πληροφορίες σχετικά με τις λεπτομέρειες και τους όρους της προκήρυξης, οι ενδιαφερόμενοι μπορούν να απευθύνονται κατά τις ημέρες Δευτέρα έως Παρασκευή και ώρες: 08.00 π.μ. έως 13.00 μ.μ. στο Τοπικό Παρ/μα Αρχαγγέλου (τηλ. 22440-22222) και στο Περ/κό Υποκ/μα Ρόδου στα τηλ. 2241088325 (κ. Βαφειάδου) και 2241088366 (κ. Καρίκης).

Από το Περ/κό Υποκ/μα ΙΚΑ-ΕΤΑΜ Ρόδου
Παπαντωνίου Ιωάννης
ΠΕΑ

ΕΥΧΑΡΙΣΤΗΡΙΟ

Αισθάνομαι την ανάγκη να ευχαριστήσω θερμά τον νεαρό αστυνομικό Γεώργιο Βασιουρή, ο οποίος το βράδυ της τριακοστής Ιουλίου βρήκε στο αεροδρόμιο της Ρόδου τον απωλεσθέντα χαρτοφύλακά μου με αξιόγραφα και λοιπά τιμαλφή. Ανεύρε το τηλέφωνό μου, με ανεζήτησε και μου παρέδωσε τον χαρτοφύλακα με όλο το περιεχόμενο, αποδεχθείς μόνο τις ευχαροιστίες μου και τίποτε περισσότερο.

Φαίνεται ότι οι ηθικές αρχές και αξίες δεν έχουν εκλείψει ακόμη στη ζωή μας...

Ιωάννης Ν. Πατίλης

MZT030518

ΕΛΛΗΝΙΚΗ ΔΗΜΟΚΡΑΤΙΑ
ΝΟΜΟΣ ΔΩΔ/ΣΟΥ
ΕΠΑΡΧΙΑ ΡΟΔΟΥ
ΔΗΜΟΣ ΠΕΤΑΛΟΥΔΩΝ

ΓΝΩΣΤΟΠΟΙΗΣΗ ΓΑΜΟΥ

Γνωστοποιείται, σύμφωνα με το άρθρο 1369 του Αστικού Κώδικα, όπως τροποποιήθηκε με το Ν. 1250/1982, ότι: Η **Χατζηλιάδη Σοφία** του Γεωργίου και της Ελένης που γεννήθηκε στην Λάρισα επαγγέλματος ιδιωτική υπάλληλος και κατοικεί στο Δημοτικό Διαμέρισμα Κρεμαστής του Δήμου Πεταλούδων του Νομού Δωδεκανήσου, και ο **Σκαρίπας Σωτήριος** του Ιωάννη και της Σοφίας που γεννήθηκε στη Λάρισα και κατοικεί στο δ.δ. Κρεμαστής του Δήμου Πεταλούδων, πρόκειται να παντρευθούν στο δημαρχείο του δήμου Πεταλούδων.

Κρεμαστή, 3/8/2005
Ο αντιδήμαρχος
Ιωάννης Αφεντούλης

MZT030522

ΕΛΛΗΝΙΚΗ ΔΗΜΟΚΡΑΤΙΑ **Ρόδος, 27/07/2005**
Β' Δ.Υ.ΠΕ. ΝΟΤΙΟΥ ΑΙΓΑΙΟΥ **Αριθ. Πρωτ.: 5295**
ΓΕΝΙΚΟ ΝΟΣΟΚΟΜΕΙΟ-Κ.Υ. Κω

ΑΠΟΦΑΣΗ-ΠΡΟΚΗΡΥΞΗ

ΘΕΜΑ: "Επαναπροκήρυξη-Προκήρυξη θέσεων ιατρικού προσωπικού ΕΣΥ"

Εχοντας υπόψη:
1. Τις διατάξεις του Ν. 1397/83
2. Το ΠΔ 131/87 (ΦΕΚ 73/87 τ.Α.)
3. Τις διατάξεις της παρ. 2 του άρθρου 43 του Ν. 1759/88 (ΦΕΚ 50/88 τ. Α) όπως συμπληρώθηκε με το αρ. 39 του Ν. 2072/92 (ΦΕΚ 125/92 τ. Α.)
4. Τον Ν. 1965/91
5. Τις διατάξεις του άρθρου 84 του Ν. 2071/29
6. Τον Ν. 2519/97
7. Την αριθμ. ΔΥ/13α/39832/97 απόφαση ΦΕΚ 1088/97 τ. Β') απόφαση ιεράρχησης κριτηρίων κρίσης και συγκριτικής αξιολόγησης υποψηφίων για θέσεις του κλάδου ιατρών ΕΣΥ.
8. Την ΔΥ1γ/οικ. 41255/92 (ΦΕΚ 97/25.2.93 τ. Β') Υπουργική Απόφαση όπως τροποποιήθηκε με την ΔΥ1γ/οικ. 25338/10-5-1993 (ΦΕΚ 376/93 τ.Β') όπως τροποποιήθηκε με την ΔΥ 13α/29804/15.9.97 (ΦΕΚ 859/26.9.97 τ. Β').
9. Τις διατάξεις του άρθρου 28 του Κεφ. Ε. του Ν. 2190/94 (ΦΕΚ 28/94 τ. Α').
10. Τις διατάξεις της παρ. 1 του άρθρου 5 του Ν. 2194/94 (ΦΕΚ 28/94 τ.Α').
11. Τον οργανισμό του Νοσοκομείου.
12. Τον Ν. 2737/99
13. Τον Ν. 2889/01 (ΦΕΚ 37 τ.Α./2-3-2001)
14. Τον Ν. 2955/2001
15. Τον Ν. 2716/1999
16. Τον Ν. 3106/2003
17. Τον Ν. 3204/2003
18. Τον Ν. 3209/2003
19. Τον Ν. 3329/2005
20. Την αριθμ. ΔΙΠΠ/Φ. ΕΓΚΡ. 8/147/12909/29.6.2004
21. Την αριθμ. ΔΙΠΠ/Φ/8/12157/25-5-03 έγκριση θέσεων.
22. Το αριθμ. πρωτ. Υ10α/ΓΠ οικ. 7341/21-1-04 έγγραφο του Υπουργείου Υγείας και Πρόνοιας.
23. Το με αριθμ. πρωτ. Υ10α/ΓΠ οικ. 72201/6-7-01 έγγραφο του Υπουργείου Υγείας και Κοινωνικής Αλληλεγγύης με το οποίο εγκρίνεται η προκήρυξη μίας (1) θέσης Δ/ντή ή Επ.Α. ΩΡΛ και μίας (1) θέσης Επ. Α' ή Β' Μαιευτικής Γυναικολογίας επί θητεία για το Γ.Ν.-Κ.Υ. Κω.
24. Της αριθμ. πρωτ. Υ10α/Γ.Π. 29992/14-4-05 έγγραφο του Υπουργείου Υγείας και Κοινωνικής Αλληλεγγύης.
25. Της αριθμ. 04/27-4-05 (θέμα 3ο) απόφαση του Δ.Σ. Β' ΠΔΥ.ΠΕ Νοτίου Αιγαίου.
26. Την με αριθμ. πρωτ. 3673/24-5-0 απόφαση Επαναπροκήρυξης-προκήρυξης μίας (1) θέσης επί θητεία Επ. Β' Παθολογίας ή Χειρουργικής ή Αναισθησιολογίας ή Καρδιολογίας ή Πνευμονολογίας, με εξειδίκευση στη ΜΕΘ για τη ΜΑΦ του Γ.Ν.-ΚΥ Κω δεδομένου ότι η προηγούμενη προκήρυξη απέβη άγονη.

ΑΠΟΦΑΣΙΖΟΥΜΕ

Προκηρύσσουμε για πλήρωση:
• μία (1) θέση Δ/ντή ή Επ. Α' ΩΡΛ επί θητεία του κλάδου γιατρών ΕΣΥ
• μία (1) θέση Επ. Α' ή Β' Μαιευτικής-Γυναικολογίας επί θητεία του κλάδου γιατρών ΕΣΥ
• μία θέση (1) θέση επί θητεία Επιμ. Β' Παθολογίας ή Χειρουργικής ή Αναισθησιολογίας ή Καρδιολογίας ή Πνευμονολογίας, με εξειδίκευση στη ΜΕΘ για τη ΜΑΦ του Γ.Ν-Κ.Υ Κω.

Α. Για την κατάληψη των ανωτέρω θέσης που προκηρύσσεται γίνονται δεκτοί ως υποψήφιοι οι εξής:
1. Ιατροί που κατέχουν θέσεις που προκηρύσσονται.
2. Ιατροί που υπηρετούν στον κλάδο γιατρών ΕΣΥ ή εκτός του κλάδου ιατρών ΕΣΥ και έχουν:
α. Ελληνική ιθαγένεια ή προέρχονται από Κράτη Μέλη της ΕΟΚ.
β. Αδεια άσκησης ιατρικού επαγγέλματος.
γ. Τίτλο αντίστοιχης με τη θέση ιατρικής ειδικότητας.
δ. Ηλικία που να μην υπερβαίνει το 45° έτος για τη θέση του Επ. Β', το 50° έτος για τη θέση του Επ. Α' και το 55° για τη θέση του Δ/ντή.

Από το ανωτέρο όριο ηλικίας εξαιρούνται όσοι υπηρετούν στον κλάδο γιατρών ΕΣΥ.

ε. Για το διορισμό στις παραπάνω θέσεις δεν απαιτείται προϋπηρεσία στην ειδικότητα άρθρο 13 παρ. 2 Ν. 1965/91

στ. Δεν απαιτείται εκπλήρωση υπηρεσίας υπαίθρου άρθρο 21 παρ. 7 Ν. 2737/99 (ΦΕΚ 174 Α).

Β. Οι ενδιαφερόμενοι υποβάλλουν τα εξής δικαιολογητικά:
1. Αίτηση δήλωση, για τη συγκεκριμένη θέση κατά ειδικότητα και βαθμό.
2. Αντίγραφο πτυχίου (προκειμένου για αλλοδαπό τίτλο χώρας εκτός ΕΟΚ απαιτείται αναγνώριση από το ΔΙΚΑΤΣΑ).
3. Αντίγραφο απόφασης άδειας άσκησης ιατρικού επαγγέλματος.
4. Αντίγραφο απόφασης τίτλου Ειδικότητας.
5. Βεβαίωση του οικείου Ιατρικού Συλλόγου που να φαίνεται:
α) Ο συνολικός χρόνος άσκησης του ιατρικού επαγγέλματος.
β) Η ασκούμενη ειδικότητα και ο συνολικός χρόνος άσκησής της.
6. Πιστοποιητικό γέννησης
7. Βιογραφικό σημείωμα το οποίο να γράφονται περιληπτικά τα ουσιαστικά προσόντα και ιδιαίτερα εκείνα που προβλέπονται με τα στοιχεία α'-δ' της παραγράφου 3 του άρθρου 69 του Ν. 2071/92 δηλαδή:
α) Η ιατρική προϋπηρεσία (σε Νοσοκομεία, ασφαλιστικούς οργανισμούς, ελεύθερο επάγγελμα).
β) Το επιστημονικό έργο και η επιστημονική δραστηριότητα
γ) Η εκπαιδευτική δραστηριότητα (ως εκπαιδευτή ή εκπαιδευόμενου).
8. Για την απόδειξη των ουσιαστικών προσόντων υποβάλλονται επίσημα πιστοποιητικά ή βεβαιώσεις από ξένη χώρα τα οποία πρέπει να είναι κυρωμένα από την οικεία προξενική αρχή της Ελλάδος και επίσημα μεταφρασμένα.
9. Οι επιστημονικές εργασίες αναφέρονται στο βιογραφικό σημείωμα περιληπτικά.

Ανάτυπα δημοσιευμάτων επιστημονικών εργασιών και επιστημονικά περιοδικά, στα οποία έχουν δημοσιευθεί τέτοιες εργασίες υποβάλλονται κατά την κρίση του υποψηφίου. Ο εισηγητής στο Συμβούλιο Κρίσης ή το ίδιο το Συμβούλιο Κρίσης μπορεί να ζητήσει από τον κρινόμενο υποψήφιο να του προσκομίσει οποιαδήποτε πλήρη επιστημονική εργασία αναφέρει ο υποψήφιος στο βιογραφικό του σημείωμα. Επιστημονικές εργασίες σε ξένη γλώσσα, πρέπει να υποβάλλονται μεταφρασμένες στην Ελληνική γλώσσα.

10. Υπεύθυνη δήλωση του υποψηφίου για διορισμό ιατρού στην οποία θα αναφέρονται:
α) Οτι δεν έχει αρνηθεί διορισμό σε θέση του κλάδου ιατρών ΕΣΥ ή σε αντίθετη περίπτωση ότι έχουν συμπληρωθεί δύο (2) χρόνια από την παρέλευση της προθεσμίας ανάληψης υπηρεσίας.
β) Οτι δεν έχει παραιτηθεί από θέση κλάδου ιατρών ΕΣΥ πριν από τη συμπλήρωση ενός (1) έτους από τον διορισμό του ή σε αντίθετη περίπτωση ότι έχουν συμπληρωθεί δύο (2) χρόνια από την ημερομηνία παραίτησής του.

ΠΡΟΘΕΣΜΙΑ

1. Η αίτηση-δήλωση με όλα τα δικαιολογητικά υποβάλλονται σε προθεσμία είκοσι (20) ημερών από την επομένη της τελευταίας δημοσίευσης της προκήρυξης δηλαδή από 05-08-05 έως και 24-08-05.
2. Αιτήσεις-δηλώσεις μπορούν να υποβληθούν και ταχυδρομικά και μαζί με τα δικαιολογητικά εις τετραπλούν (η μία σειρά δικαιολογητικών πρέπει να είναι πρωτότυπη ή επικυρωμένα φωτοαντίγραφα) και αποστέλλονται στο Νοσοκομείο με συστημένο δέμα μέσα στην καθορισμένη προθεσμία.
3. Στο Νοσοκομείο μας οι ενδιαφερόμενοι μπορούν να παίρνουν για κάθε συμπληρωματική πληροφορία στην υπεύθυνη κα. Αμάλλου Κλεοπάτρα στο τηλέφωνο 2242023092, κατά τις εργάσιμες ημέρες και ώρες.

Ο Διοικητής
της Β' Δ.Υ. ΠΕ Νοτίου Αιγαίου
ΝΟΥΣΙΑΣ ΜΙΧΑΗΛ

ΑΝΑΚΟΙΝΩΣΗ

για τους Καθολικούς πιστούς της Ρόδου

Announcement for the Catholics of Rhodes

Την **πρώτη Παρασκευή** κάθε μήνα
θα τελεσθεί η λειτουργία προς τιμή της
Ιεράς Καρδιάς Ιησού Χριστού
στον Ιερό Καθολικό Ναό
Ιεράς Καρδιάς
στο τέως Γαλλικό Σχολείο του Αγ. Γιάννη του Βαπτιστή
(οδός Αλεξ. Διάκου)
Ώρα: 18.00

On the first Friday of every month
In honour of
The Sacred Heart of Jesus
Mass will be held in the
Chapel of the Sacred Heart
In the Former French School of St. John the Baptist
(Alexander Diakou Street)
at 18.00 m.

MZT020834(Γ)

Ο ΠΟΛΙΤΙΣΤΙΚΟΣ ΟΡΓΑΝΙΣΜΟΣ ΔΗΜΟΥ ΡΟΔΙΩΝ

σε συνεργασία με την

Κινηματογραφική Εταιρεία Ρόδου *ΘΕΑΣΙΣ*

διοργανώνει

ΒΡΑΔΙΕΣ ΚΙΝΗΜΑΤΟΓΡΑΦΟΥ

Θερινό Δημοτικό Κινηματοθέατρο "ΡΟΔΟΝ"

Καλοκαίρι 2005

Από 2 έως 7 Αυγούστου,
στις 9:30 το βράδυ
«5 ΦΟΡΕΣ ΤΟ 2»
Φρανζουά Οζόν-Γαλλία

ΧΠ030

ΜΟΛΙΣ ΚΥΚΛΟΦΟΡΗΣΕ

το βιβλίο του καθηγητή

Μιχάλη Εμμ. Αρφαρά

«ΤΑ ΘΕΒΑΣΜΑΤΑ ΤΗΣ ΧΡΙΣΤΙΑΝΙΚΗΣ ΛΑΤΡΕΙΑΣ ΣΤΗΝ ΙΑΛΥΣΟ ΡΟΔΟΥ»

Εποπτική έρευνα - καταγραφή για τα ναοδομικά μας μνημεία και την πολιτιστική - χριστιανική μας κληρονομιά.



ΤΙΜΗ 65 €

Χειροποίητος χρυσοδερματόδετος τόμος 256 σελίδων στο μέγα πλάγιο σχήμα 25 επί 35 εκατ. σε περιορισμένα αντίτυπα

ΠΩΛΕΙΤΑΙ ΣΕ ΕΠΙΛΕΓΜΕΝΑ ΒΙΒΛΙΟΠΩΛΕΙΑ ΚΑΙ ΣΤΟ ΤΗΛ. 210-2818842

Επίσης διατίθενται τα τελευταία αντίτυπα του έργου ΑΕ624
"ΙΠΠΟΤΙΚΟΙ ΚΑΙ ΝΕΟΚΛΑΣΙΚΟΙ ΠΥΡΓΟΙ ΙΑΛΥΣΟΥ ΡΟΔΟΥ" (60 €)

ΝΤΕΤΕΚΤΙΒΣ

30 ΧΡΟΝΙΑ ΜΟΝΙΜΑ ΚΑΙ ΣΤΗ ΡΟΔΟ

35354 - 28780

Π.Π. ΓΕΡΜΑΝΟΥ 6 (ΠΛ. ΦΩΚΙΑΛΗ)

Η ΛΥΣΗ!!! ΣΕ ΚΑΘΕ ΣΑΣ ΠΡΟΒΛΗΜΑ

EXPRESS SECURITY

ΧΠΕΜΠ-16

SHIPPING COMPANY OF SYMI

Α.Ν.Ε.Σ.

ΑΝΩΝΥΜΗ ΝΑΥΤΙΛΙΑΚΗ ΕΤΑΙΡΕΙΑ ΣΥΜΗΣ

ΔΡΟΜΟΛΟΓΙΑ ΑΠΟ 1 ΙΟΥΝΙΟΥ ΕΩΣ 30 ΣΕΠΤΕΜΒΡΙΟΥ 2005

	Ε/Γ-Ο/Τ ΣΥΜΗ	Ε/Γ - Υ/Γ ΑΙΓΛΗ	Ε/Γ ΠΑΝΟΡΜΙΤΗΣ
Κάθε ΔΕΥΤΕΡΑ	09.00 ΡΟΔΟ-ΣΥΜΗ 14.00 ΣΥΜΗ-ΠΑΝΟΡΜ 16.00 ΠΑΝΟΡΜ-ΡΟΔΟ	13.00 ΡΟΔΟ-ΣΥΜΗ 16.00 ΣΥΜΗ-ΡΟΔΟ 19.15 ΡΟΔΟ-ΣΥΜΗ	07.30 ΣΥΜΗ-ΡΟΔΟ 10.30 ΡΟΔΟ-ΠΑΝΟΡΜ 12.30 ΠΑΝΟΡΜ-ΣΥΜΗ 17.00 ΣΥΜΗ-ΡΟΔΟ
Κάθε ΤΡΙΤΗ	09.00 ΡΟΔΟ-ΣΥΜΗ 14.00 ΣΥΜΗ-ΠΑΝΟΡΜ 16.00 ΠΑΝΟΡΜ-ΡΟΔΟ	07.30 ΣΥΜΗ-ΡΟΔΟ 08.45 ΡΟΔΟ-ΣΥΜΗ 10.00 ΣΥΜΗ-ΡΟΔΟ	10.30 ΡΟΔΟ-ΠΑΝΟΡΜ 12.30 ΠΑΝΟΡΜ-ΣΥΜΗ 17.00 ΣΥΜΗ-ΡΟΔΟ 18.30 ΡΟΔΟ-ΣΥΜΗ
Κάθε ΤΕΤΑΡΤΗ	09.00 ΡΟΔΟ-ΣΥΜΗ* 14.00 ΣΥΜΗ-ΠΑΝΟΡΜ* 16.00 ΠΑΝΟΡΜ-ΡΟΔΟ* 18.30 ΡΟΔΟ-ΣΥΜΗ *ΜΕ ΤΟ ΣΥΜΗ ΙΙ	08.45 ΡΟΔΟ-ΣΥΜΗ 10.00 ΣΥΜΗ-ΡΟΔΟ 14.30 ΡΟΔΟ-ΣΥΜΗ 17.00 ΣΥΜΗ-ΡΟΔΟ	08.00 ΣΥΜΗ-ΡΟΔΟ 10.30 ΡΟΔΟ-ΠΑΝΟΡΜ 12.30 ΠΑΝΟΡΜ-ΣΥΜΗ 17.00 ΣΥΜΗ-ΡΟΔΟ
Κάθε ΠΕΜΠΤΗ	06.00 ΣΥΜΗ-ΡΟΔΟ 09.00 ΡΟΔΟ-ΣΥΜΗ 14.00 ΣΥΜΗ-ΠΑΝΟΡΜ 16.00 ΠΑΝΟΡΜ-ΡΟΔΟ 18.30 ΡΟΔΟ-ΣΥΜΗ	08.45 ΡΟΔΟ-ΣΥΜΗ 10.00 ΣΥΜΗ-ΡΟΔΟ 14.30 ΡΟΔΟ-ΣΥΜΗ	10.30 ΡΟΔΟ-ΠΑΝΟΡΜ 12.30 ΠΑΝΟΡΜ-ΣΥΜΗ 17.00 ΣΥΜΗ-ΡΟΔΟ
Κάθε ΠΑΡΑΣΚ.	06.00 ΣΥΜΗ-ΡΟΔΟ 09.00 ΡΟΔΟ-ΣΥΜΗ 14.00 ΣΥΜΗ-ΠΑΝΟΡΜ 16.00 ΠΑΝΟΡΜ-ΡΟΔΟ 18.30 ΡΟΔΟ-ΣΥΜΗ	07.30 ΣΥΜΗ-ΡΟΔΟ 08.45 ΡΟΔΟ-ΣΥΜΗ 10.00 ΣΥΜΗ-ΡΟΔΟ 15.00 ΡΟΔΟ-ΣΥΜΗ 17.00 ΣΥΜΗ-ΡΟΔΟ	10.30 ΡΟΔΟ-ΠΑΝΟΡΜ 12.30 ΠΑΝΟΡΜ-ΣΥΜΗ 17.00 ΣΥΜΗ-ΡΟΔΟ
Κάθε ΣΑΒΒΑΤΟ	06.00 ΣΥΜΗ-ΡΟΔΟ 09.00 ΡΟΔΟ-ΣΥΜΗ 14.00 ΣΥΜΗ-ΠΑΝΟΡΜ 16.00 ΠΑΝΟΡΜ-ΡΟΔΟ 18.30 ΡΟΔΟ-ΣΥΜΗ	09.00 ΡΟΔΟ-ΣΥΜΗ 10.15 ΣΥΜΗ-ΝΤΑΤΣΑ 16.00 ΝΤΑΤΣΑ-ΣΥΜΗ 17.00 ΣΥΜΗ-ΡΟΔΟ 18.00 ΡΟΔΟ-ΣΥΜΗ	10.30 ΡΟΔΟ-ΠΑΝΟΡΜ 12.30 ΠΑΝΟΡΜ-ΣΥΜΗ 17.00 ΣΥΜΗ-ΡΟΔΟ
Κάθε ΚΥΡΙΑΚΗ	06.00 ΣΥΜΗ-ΡΟΔΟ 09.00 ΡΟΔΟ-ΠΑΝΟΡΜ 12.00 ΠΑΝΟΡΜ-ΣΥΜΗ 16.00 ΣΥΜΗ-ΡΟΔΟ	07.30 ΣΥΜΗ-ΡΟΔΟ 09.00 ΡΟΔΟ-ΣΥΜΗ* 17.00 ΣΥΜΗ-ΡΟΔΟ* *ΤΗΝ ΚΥΡΙΑΚΗ 5.6 ΑΝΕΚΤΕΛΕΣΤΑ	10.30 ΡΟΔΟ-ΣΥΜΗ 15.30 ΣΥΜΗ-ΠΑΝΟΡΜ 17.00 ΠΑΝΟΡΜ-ΡΟΔΟ 18.30 ΡΟΔΟ-ΣΥΜΗ

Τα δρομολόγια μπορούν να τροποποιηθούν λόγω εκτάκτων συγκοινωνιακών αναγκών ή καιρικών συνθηκών

Παρακαλούμε πριν ταξιδέψετε επικοινωνήστε με την Εταιρία:

www.anes.gr

Γραφείο ΣΥΜΗΣ Τηλ.: (22460) 71444 - Φαξ: (22460) 71373

Γραφείο ΡΟΔΟΥ Τηλ.: (22410) 37769 - Φαξ: (22410) 34493

ΧΤΣΕΣ



Ρόδος: εἰκῇ καὶ ὡς ἔτυχε...

... Απορίες

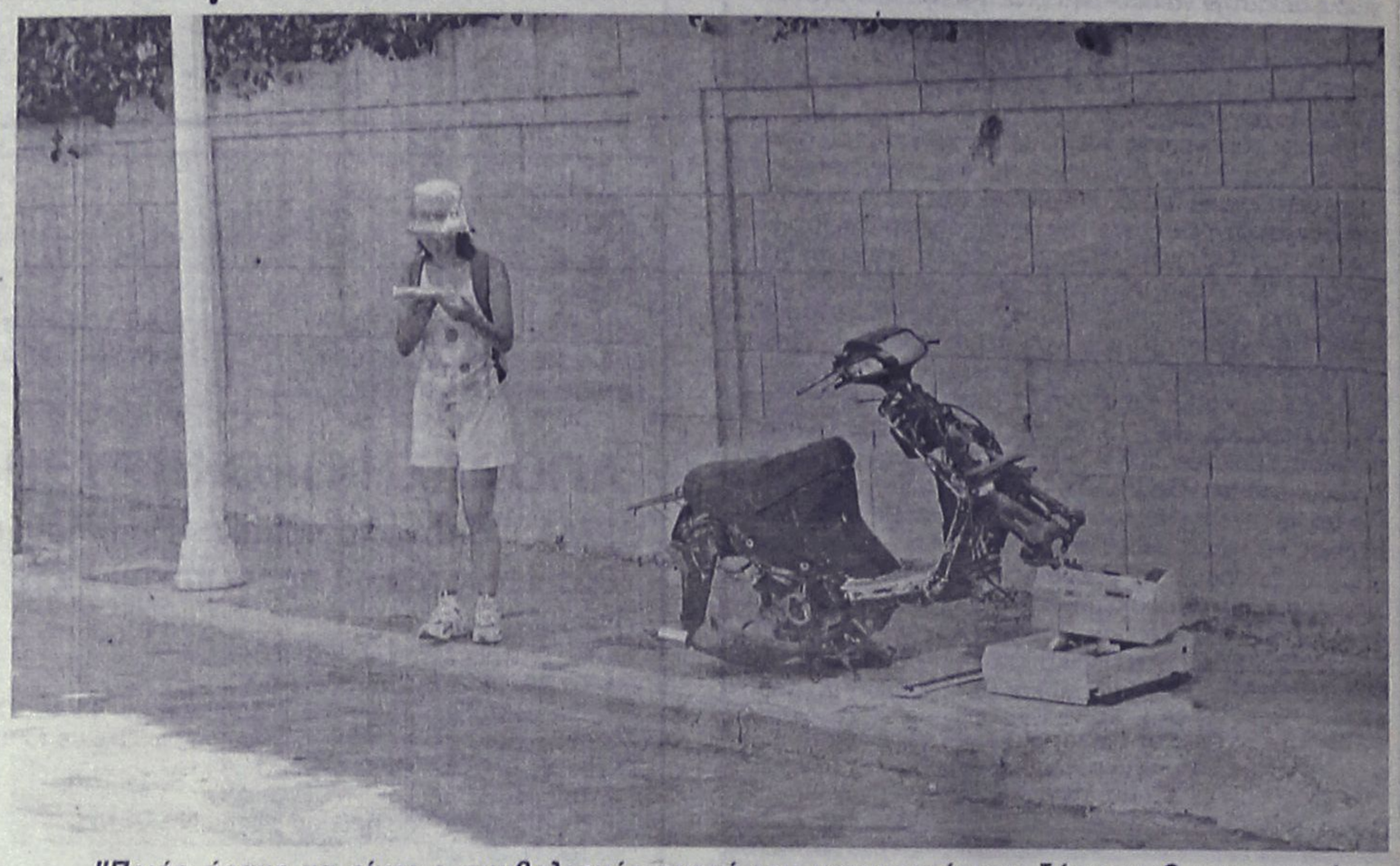

... "Ποιός άραγε να είναι ο συμβολισμός αυτού του μεταμοντέρνου ξόανου; Ο τουριστικός οδηγός δεν αναφέρει τίποτα....

... Η "Αποκάλυψη" της Φιλοσοφίας στην Πάτμο

"Η φιλοσοφία του πολιτισμού στην εποχή της παγκοσμιοποίησης" είναι το θέμα του διεθνούς συνεδρίου που διοργανώνεται από την πρώτη έως τις 7 Αυγούστου στη Σάμο και την Πάτμο, από τη Διεθνή Εταιρεία Ελληνικής Φιλοσοφίας.

«Ο σκοπός της διεθνούς αυτής συνάντησης", σημειώνει ο πρόεδρος της ΔΕΕΦ, καθηγητής Κωνσταντίνος Βουδούρης, *"είναι να εξετάσει από φιλοσοφική σκοπιά το πρόβλημα του πολιτισμού και εν γένει των αξιών στην εποχή της παγκοσμιοποίησης. Ειδικότερα το συνέδριο αποσκοπεί στο να συζητήσει το θέμα του πολιτισμού, να φωτίσει τις όψεις του πολιτιστικού φαινομένου σε συνάρτηση προς τις άλλες πραγματικότητες της ζωής, να εξετάσει αν είναι δυνατόν να υπάρξει μια ιεράρχηση των αξιών και των πολιτιστικών αγαθών και δημιουργημάτων και πώς μπορεί να αποφευχθεί μια σύγκρουση των ριζικά διαφερόντων πολιτισμών.*

Τελος, δε, επιδιώκει να εξετάσει το θέμα του πολιτιάμού σε συνάρτηση τη διαδικασία της παγκοσμιοποίησης και τη δημιουργία ενός πολιτισμού των πολιτισμών ή ενός κοσμοπολίτικου πολιτισμού και να προσδιορίσει ποιές αρχές και αξίες μπορούν να συγκροτήσουν μια τέτοια πολιτιστική κατάσταση".

... Διεθνή θερινά Σχολεία στο Καστελλόριζο και Αβδηρα Θράκης

Ξεκίνησε την πρώτη του μήνα και θα διαρκέσει μέχρι τις 12 Αυγούστου το ***Διεθνές Θερινό Σχολείο*** στο ***Καστελλόριζο,*** που στην συνέχεια θα μετακινηθεί στα ***Αβδηρα*** της Θράκης. Τα μαθήματα τα διοργανώνει το Ταμιείον ***Θράκης*** σε συνεργασία με τα Πανεπιστήμια Αιγαίου και Θράκης, το Ινστιτούτο Επεξεργασίας Λόγου, τη διευρυμένη Νομαρχιακή Αυτοδιοίκηση Δράμας-Καβάλας-Ξάνθης, την Νομαρχιακή Αυτοδιοίκηση Έβρου, τους δήμους ***Αβδήρων*** και ***Καστελλόριζου.***

Στα σχολεία αυτά φιλοξενούνται μαθητές και φοιτητές ομογενείς και αλλοδαποί, από τα Βαλκάνια, την Ευρώπη, τη Μέση Ανατολή, την Αφρική και την Αυστραλία.

Οι στόχοι του προγράμματος όπως διαμορφώνονται και για φέτος είναι οι εξής:

- *Ανάδειξη της Θράκης και του Αν. Αιγαίου σε Διεθνές Σχολείο ελληνικού πολιτισμού.*
- *Εξοικείωση των αλλοδαπών με την ελληνική πολιτιστική κληρονομιά.*
- *Διεθνής προβολή των ακριτικών περιοχών της Θράκης και του ΝΑ. Αιγαίου.*

...Όλα αυτά ηχούν πολύ ωραία, αλλά πρέπει να παρατηρήσουμε ότι το ***"Ταμιείον Θράκης"*** (που εδρεύει στην Αθήνα) στο ενημερωτικό έντυπο που εκδίδει το ***Καστελλόριζο*** το γράφει με ένα ***"λ"*** και σαν να μην έφτανε αυτό, το έχει *"εξαφανίσει"* από όλους τους χάρτες της Ελλάδας που δημοσιεύει στο έντυπο του *"Δρόμοι"!*

...Η Κέρκυρα γουστάρει Ουνέσκο

"Στην παρουσίαση του σχεδίου διαχείρισης για την ένταξη της Παλιάς Πόλης της Κέρκυρας στα Μνημεία Παγκόσμιας Πολιτιστικής Κληρονομιάς της Unesco, παρευρέθηκε και ο υφυπουργός Πολιτισμού Πέτρος Τατούλης. *«Χρειάζεται πολλή δουλειά, παρά τη σημερινή θετική εξέλιξη»*, τόνισε μετά την ολοκλήρωση της παρουσίασης, προσθέτοντας ότι θα συνεργαστούν με τον δήμο Κερκυραίων ώστε να δημιουργηθούν οι προϋποθέσεις για την ισχυρή υποψηφιότητα της Κέρκυρας.

Τι βασανίζονται εκεί στην Κέρκυρα με σχέδια διαχείρισης κ.λ.π.; Ας κοπιάσουν στην Ρόδο να τους δώσουμε το *"λυσάρι"* για την ένταξη της Παλιάς Πόλης της Κέρκυρας στα Μνημεία Παγκόσμιας Κληρονομιάς.

...Μόνο που εμείς δεν έχουμε καταφέρει ακόμη να κάνουμε πεζόδρομο την οδό Ιπποτών και πολύ φοβούμεθα ότι αν το μάθουν εκεί στην UNESCO, πάμε ντουγρού για απένταξη!

...Τσιφτετέλια και σκυλάδικα σε αρχαιολογικό χώρο

Το Κεντρικό Αρχαιολογικό Συμβούλιο (το περιβόητο ΚΑΣ), με γνωμοδότησή του παρεχώρησε τον αρχαιολογικό χώρο της ***Ολύνθου,*** για συναυλία της λαϊκής βάρδου ***Καίτης Γαρμπή.***

Σύμφωνα με την αιτιολόγηση του γενικού γραμματέα του Υπουργείου Πολιτισμού, η εκδήλωση αυτή είναι η πλέον κατάλληλη ευκαιρία για να... δεί η νεολαία έναν αρχαιολογικό χώρο.

Με άλλη απόφαση του το ***ΚΑΣ*** δεν ενέκρινε την παραχώρηση του αρχαίου θεάτρου της ***"Δωδώνης",*** για παράσταση της ***"Ειρήνης"*** του ***"Αριστοφάνη".***

...Τέρμα τα κομποσχίνια, εδώ και τώρα δαχτυλίδια

«Η Αδελφότητα μας θέτει στη διάθεση των ευσεβών χριστιανών ενα μοντέρνο, κομψό και όμως με μεγάλη ιστορία θρησκευτικό-λατρευτικό αντικείμενο; το ***"το δαχτυλίδι της προσευχής".***

Εκεί που για διάφορους λόγους η δημόσια χρήση ενός ***κομβοσχοινίου*** δεν είναι δυνατή. Μέσα στην ένταση και το στρες της καθημερινότητας, στη δουλειά μας... Ακόμη και στη διασκέδαση!..

Φορώντας αυτό το κομψό από καθαρό ασήμι δαχτυλίδι και αγγίζοντας τον σταυρό που έχει σε όλη την περιφέρειά του μπορούμε να λέμε την αγιαστική ευχή του Χριστού μας.

"Κύριε Ιησού Χριστέ, Υιέ του Θεού του ζώντος, ελέησόν με τον αμαρτωλό/ή" ή απλά "Κύριε Ιησού Χριστέ, ελέησόν με"».

(Από ανακοίνωση της *"Κομπανίας"* των *"Παπαροκάδων").*

Υ.Γ. Σημειώνουμε ότι το ασημένιο δαχτυλίδι κοστίζει 10 ευρώ (συν 3,5 για τα ταχυδρομικά) ενώ το χρυσό 98 ευρώ.

(εκ)πολιτισμικά παίγνια

επιμέλεια: Κωστής Νικολάκης

4η Αυγούστου 1936... ξορκισμένη να' ναι!

Παναγιώτης Σαβοριανάκης:"Ιωάννης Μεταξάς"

...ο νάνος του Γ' Ελληνικού πολιτισμού

Στις 4 Αυγούστου 1936 ο Μεταξάς κηρύσσει δικτατορία και καταλύει το κοινοβούλιο...

***Έχουν περάσει 69 χρόνια** από την μέρα εκείνη, που ο **Ιωάννης Μεταξάς** (1871-1941) πήρε την **"εκδίκησή"** του, καταλύοντας το κοινοβουλικό καθεστώς της χώρας μας.*

*Εδώ που τα λέμε ήταν αρκούντως διεφθαρμένο και είχε πιάσει τον **"πάτο"** της παρακμής, ώστε να υποδεχθεί ως **"σωτήρα"**, τον κοντοπίθαμο και κομπλεξικό πρώην στρατιωτικό, που οραματιζόταν τα κουρέλια ενός Γ' Ελληνικού πολιτισμού.*

*Το βίο και την πολιτεία του δικτάτορα μας παρουσιάζει ο ιστορικός **Παναγιώτης Σαβοριανάκης**, σε μία ολιγοσέλιδη ιστορική μονογραφία, που εκδόθηκε από τον **"Σαββάλα"** στη σειρά **"Ηγέτες"**.*

*"**Ο Ιωάννης Μεταξάς** ως το τέλος της ζωής του θεωρούσε λάθος του ότι πρωταγωνίστησε στον Εθνικό Διχασμό. Έσωσε την πατρίδα όταν επιτέθηκαν οι Ιταλοί, κι αντί να ακολουθήσει την πολιτική της ουδετερότητας, την οποία υπηρέτησε ως τις 28 Οκτωβρίου 1940, στράφηκε προς την πολιτική του Βενιζέλου, που ήθελε την Ελλάδα σύμμαχο με τη θαλασσοκράτειρα Αγγλία.*

***Κατά τον Π. Σαβοριανάκη**, «ως ένα βαθμό ανταποκρίθηκε στις απαιτήσεις των καιρών επιδεικνύοντας συχνά προσαρμοστικότητα. Αυτό όμως που κυρίως τον χαρακτήριζε ήταν η τόλμη σε κρίσιμες στιγμές».*

Αμφιλεγόμενη προσωπικότητα ωστόσο, καθώς αν και φιλοβασιλικός, ο Βενιζέλος του εμπιστεύτηκε το 1910 την οργάνωση του στρατού. Προσπάθησε μέσω του κοινοβουλευτισμού να αλώσει την εμπιστοσύνη του λαού, αλλά δεν τα κατάφερε. Τελικώς τον διόρισε ο βασιλιάς υπουργό Στρατιωτικών και έπειτα πρωθυπουργό, ώσπου *κήρυξε τη δικτατορία της 4ης Αυγούστου 1936.*

***Ο συγγραφέας αυτής της μελέτης κατάγεται από την Κω,** σπούδασε στο τμήμα Ιστορίας και Αρχαιολογίας της Φιλοσοφικής Σχολής του Πανεπιστημίου Αθηνών, πραγματοποίησε μεταπτυχιακές σπουδές στο πανεπιστήμιο του Birmingham και το διδακτορικό του αφορούσε την νεότερη Ελληνική Ιστορία.*

Έχει εργαστεί ως καθηγητής Μέσης Εκπαίδευσης από το 1996 ως το 2001, οπότε αποσπάστηκε στην κεντρική Υπηρεσία του ΥΠ.ΕΘ.Π.Θ. ως διοικητικός υπάλληλος στη Διεύθυνση Μηχανοργάνωσης.

*Είναι συγγραφέας των ιστορικών μελετών με τους τίτλους **"Νησιωτικές κοινωνίες στο Αιγαίο, κατά τους 18ο και 19ο αιώνα"**, των εκδόσεων **"Τροχαλία"** και ο **"Παναγιώτης ο Ρόδιος και η εποχή του, 1789-1851"**. Παράλληλα, είναι συγγραφέας βιβλίων εκπαιδευτικού χαρακτήρα, όπως **"Ιωάννης Μεταξάς"** και **"Ελένη του Ευριπίδη"**. Έχει ασχοληθεί με τη συγγραφή κινηματογραφικών σεναρίων για ντοκιμαντέρ και ως παραγωγός ραδιοφωνικών εκπομπών.*



**** Παναγιώτης Σαβοριανάκης: "Ιωάννης Μεταξάς", ιστορική μονογραφία, εκδόσεις Σεββάλας, σελ. 79, Αθήνα 2004, τιμή: 9,70 ευρώ***

• Το δικτατορικό καθεστώς του Ι. Μεταξά

*"**Το μεταξικό κεθεστώς υπήρξε τυραννικό.** Η Νεολαία του καθεστώτος είχε οργανωθεί στα πρότυπα της φασιστικής και της ναζιστικής νεολαίας. Η Ασφάλεια του σκληρού Μανιαδάκη θύμιζε το γερμανό υπουργό Προπαγάνδας Γκαίμπελς - (που άλλωστε είχε επισκεφθεί την Αθήνα και είχε συναντηθεί με τον Μεταξά), ο τρόπος οργάνωσης της οικονομικής ζωής παρέπεμπε σε ανάλογες πρακτικές των ολοκληρωτικών ευρωπαϊκών καθεστώτων της εποχής. Ωστόσο, σε σχέση με το γερμανικό και το ιταλικό καθεστώς εκείνης της εποχής, το καθεστώς του Μεταξά ήταν λιγότερο ολοκληρωτικό.*

***Σημαντικό είναι το γεγονός** ότι ο Μεταξάς συνέβαλε στις νίκες στο αλβανικό μέτωπο, που είχαν ως συνέπεια την ένταξη ενός μικρού κράτους υπό δικτατορική διακυβέρνηση στο πλευρό των μαχόμενων δημοκρατιών. Ο Μεταξάς πέθανε έχοντας, παραδόξως, αποκτήσει την αναγνώριση αρκετών αντιπάλων του. Και ενώ ελλόχευε ο κίνδυνος υποταγής στη βαρβαρότητα του φασισμού και ναζισμού, έδωσε τη δυνατότητα στον ελληνικό λαό να δημιουργήσει τους πρώτους τριγμούς στο καθεστώς του Μουσολίνι και να ελπίζει για τη νίκη.*

«ΡΟΔΙΑΚΗ» ΑΠΟ ΤΟ 1915

ΦΛΑΣ ΣΤΟ ΠΑΡΕΛΘΟΝ


ΡΟΔΙΑΚΗ
PERIODICO SETTIMANALE

Εν Ρόδω

ΠΕΜΠΤΗ 9 ΙΟΥΛΙΟΥ 1931

ΑΡΙΘΜ. 1219

ΣΥΓΧΑΡΗΤΗΡΙΟΝ

Εις τον συμπαθή συμπατριώτην Εμμ. Ζαννήν εκ Μαλώνας, τελευταίως τόσον επιτυχώς αναδειχθέντα διδάκτορα της Ιατρικής Σχολής του Πανεπιστημίου των Παρισίων απευθύνω θερμά συγχαρητήρια.

Η ιδέα ότι η μικρά μας πατρίς, αποκτά νεαρόν επιστήμονα, του οποίου οι τίτλοι και η αξία είνε η ασφάλεια των υπηρεσιών, τας οποίας θα τη παράσχη, αντισταθμίζει την λύπην, την οποίαν μας προξενεί η εντεύθεν αναχώρησίς του.

Παρίσιοι. Κ. Κυπριώτης ιατρός.

Εις τον φίλον Εμμ. Ζαννήν λαμπρώς αναδειχθέντα διδάκτορα της Ιατρικής Σχολής του Πανεπιστημίου των Παρισίων στέλλω θερμά συγχαρητήρια.

Πλ. Κυπριώτης
δ/ωρ της Νομικής Σχολής του Πανεπιστημίου των Παρισίων

Εις την αγαπητήν μου εξαδέλφην Κοκώναν Φανουράκη τελέσασαν τους γάμους της εν Αθήναις μετά του κ. Αργυρίου Κοσιέρη διαβιβάζομεν τα θερμά μας συγχαρητήρια.

Μιχαήλ και Καίτη Σελλά

ΠΡΙΝ 50 ΧΡΟΝΙΑ

ΚΥΡΙΑΚΗ 17 ΑΠΡΙΛΙΟΥ 1955

ΑΡΙΘΜ. ΦΥΛΛΟΥ 1192

Η Α.Σ. Ο ΜΗΤΡΟΠΟΛΙΤΗΣ ΕΙΣ ΤΟ Π.Ι.Κ.Π.Α.

Η Αυτού Σεβασμιότης ο Μητροπολίτης Ρόδου κ. Σπυρίδων επεσκέφθη χθες το ΠΙΚΠΑ και διένειμεν εις τους μικρούς τροφίμους διάφορα πασχαλινά είδη.

ΘΑ ΑΦΙΧΘΗ ΑΥΡΙΟΝ ΤΟ "ΜΙΑΟΥΛΗΣ" ΜΕ ΕΛΒΕΤΟΥΣ ΠΕΡΙΗΓΗΤΑΣ.

Αύριον και ώραν 4.30 μ.μ αναμένεται να καταπλεύση εις τον λιμένα μας το ατμόπλοιον "Μιαούλης" με Ελβετούς περιηγητάς.

Τούτο θα παραμείνη εις Ρόδον μέχρι της 8ης μ.μ. της Τρίτης και θα αναχωρήση εν συνεχεία διά Σαντορίνην.

ΑΦΙΧΘΗ Ο κ. ΧΑΛΟΥΛΟΣ

Αφίχθη χθες δια του ατμοπλοίου της γραμμής ο πρόεδρος του Διοικητικού Συμβουλίου του ΤΕΒΕ κ. Χαλούλος.

Ο κ. Χαλούλος κατά το διάστημα της ενταύθα παραμονής του θα επιληφθή διαφόρων ζητημάτων απασχολούντων το υποκατάστημα ΤΕΒΕ Ρόδου.

ΑΙ ΕΠΙΣΚΕΨΕΙΣ ΤΟΥ κ. ΓΕΝΙΚΟΥ ΔΙΟΙΚΗΤΟΥ

Σήμερον Κυριακήν του Πάσχα ο κ. Γεν. Διοικητής Δωδεκανήσου από της 12.15 ώρας θα επισκεφθή διαδοχικώς και κατά σειράν το Κεντρικόν Λιμεναρχείον, την Διοίκησιν Χωροφυλακής, την Πυροσβεστικήν Υπηρεσίαν, το Αεροπορικόν Απόσπασμα και την Σχολήν Χωροφυλακής επί τη εορτή της Αναστάσεως.

ΟΙ κ.κ. ΒΑΛΤΕΡ ΚΑΙ ΚΟΥΤΣΙΚΟΠΟΥΛΟΣ ΕΙΣ ΡΟΔΟΝ

Αύριον Δευτέρα θα αφιχθούν ενταύθα οι κ.κ. Βάλτερ, διεθνής κριτής της Διεθνούς Κωπηλατικής Ομοσπονδίας και Κουτσικόπουλος Γενικός Γραμματεύς της Ελληνικής Κωπηλατικής Ομοσπονδίας και αντιπρόσωπος του Ναυτικού Ομίλου Ρόδου.

Ο κ. Βάλτερ κατά το διάστημα της ενταύθα παραμονής του θα επιληφθή διαφόρων κωπηλατικών ζητημάτων του ΝΟΡ.

ΑΙ ΠΑΡΟΧΑΙ ΤΟΥ ΥΠΟΚ/ΜΟΣ Ι.Κ.Α. ΡΟΔΟΥ

Υπό του υποκαταστήματος ΙΚΑ Ρόδου συνεχίσθη η καταβολή του εκτάκτου βοηθήματος ως και επιδοτούμενων ασθενών, εφέδρων και επιδοτούμενων ανέργων. Συνολικώς κατεβλήθη ποσόν 50.000 δρχ. περίπου.

Εξ άλλου την 14ην τρέχοντος κατεβλήθη έκτακτον βοήθημα εις 60 μη επιδοτούμενους ανέργους ποσόν 14.000 δρχ.

Προχθές κατεβλήθη ποσόν 3,600 δρχ. εις 15 μη επιδοτουμένους ανέργους.

ΕΙΔΗ ΚΗΠΟΥ



ΕΙΔΗ ΣΚΙΑΣ • ΠΕΡΓΚΟΛΕΣ • ΕΠΙΠΛΑ
Δ. ΘΕΜΕΛΗΣ–Κ. ΣΚΟΥΤΕΛΗΣ
3ο ΧΛΜ. ΛΕΩΦ. ΚΑΛΛΙΘΕΑς ΈΝΑΝΤΙ ΕΡΤ
ΤΗΛ. 2241069990 ΚΙΝ. 6932722817
ΠΡΟΣΦΟΡΕΣ ΜΑΪΟΥ - ΙΟΥΝΙΟΥ
ΚΑΛΑΜΩΤΕΣ ΑΠΟ 1 ΕΥΡΩ
ΣΑΛΟΝΙΑ ΜΠΑΜΠΟΥ ΑΠΟ 100 ΕΥΡΩ
ΟΜΠΡΕΛΛΕΣ Φ. 200 ΑΠΟ 80 ΕΥΡΩ
ΚΑΘΙΣΜΑΤΑ ΑΛΟΥΜΙΝΙΟΥ - ΞΥΛΟΥ - ΜΠΑΜΠΟΥ
ΚΕΡΑΜΙΚΑ - ΟΜΠΡΕΛΛΕΣ
ΠΩΛΗΣΗ ΛΙΑΝΙΚΗ ΧΟΝΔΡΙΚΗ
ΑΕ235

Παντρεύω & Βαπτίζω...

... Με Προσκλητήρια, Μπομπονιέρες, Στέφανα, Λαμπάδες, Αξεσουάρ Ιταλίας, Τιάρες και Κουαφ, Είδη Βάπτισης, Διακοσμητικά δεξίωσης...

& σε συνεργασία με διάσημους οίκους

Παντρεύω και βαπτίζω...
... Με πρωτοτυπία και αισθητική, κάνουμε το όνειρό σας πραγματικότητα, σκηνοθετώντας για εσάς κάθε είδους εκδήλωση

Με την φροντίδα της
Τζένης Μυριαλλάκη

Παντρεύω και βαπτίζω...
Πετυχημένα...
Και η στιγμή σας έγινε μοναδική!!!
Ωράριο λειτουργίας 09.30-14.00 και 17.30-21.30
Αλεξάνδρου Διάκου 7Β•Τηλ. 2241032302
ΑΤ1413

Αντίλαλοι

ΠΟΛΙΤΙΚΟΙ και άλλοι...

Πού είναι η ανακοίνωση;

Με αγωνία περιμένουμε την ανακοίνωση της παράταξης "Πρώτα η Ρόδος" του **κ. Χατζή Χατζηευθυμίου**, με την οποία θα καταγγέλλει την εταιρεία Kapa Research και τη Νέα Δημοκρατία, για την δημοσκόπηση που έγινε, σύμφωνα με την οποία στο ερώτημα **ποιόν θα προτιμούσατε περισσότερο για δήμαρχο** οι απαντήσεις ήταν:

- Γιαννόπουλος 39,2%
- Χατζηευθυμίου 31,8%
- Χαραλάμπης 9,1%
- Δεν απάντησαν 19,9%

Προφανώς, με βάση την προηγούμενη ανακοίνωση του κ. Χατζηευθυμίου για την έρευνα της "Ροδιακής", η Ν.Δ. έστησε την δημοσκόπηση αυτή για να προωθήσει τον Γιαννόπουλο.

Τι λέει τώρα ο κ. Χατζηευθυμίου και αλήθεια οι συμβουλάτορες - αναλυτές τους που διέπρεψαν στα ερτζιανά πού πήγαν;

Λ. Μ.

Ζητούν σηματοδότες!



Την αγανάκτηση τους εξέφρασαν για άλλη μία φορά οι καταστηματάρχες και επιχειρηματίες της περιοχής Φαληρακίου, με αφορμή το χθεσινό τροχαίο ατύχημα με ένα τραυματία, που σημειώθηκε στη διασταύρωση με την Εθνική οδό Ρόδου- Λίνδου.

Όπως οι ίδιοι υποστηρίζουν, το «φαινόμενο» αυτό είναι σύνηθες για τη περιοχή, κυρίως τους θερινούς μήνες, οπότε και η κίνηση είναι αυξημένη, καθώς ουκ και λίγα ατυχήματα με ή χωρίς «θύματα» έχουν σημειωθεί εκεί!

Αρκετά χρόνια τώρα, **οι ίδιοι καλούν τους αρμοδίους να επιληφθούν του θέματος και να τοποθετήσουν φωτεινούς σηματοδότες, προκειμένου να διευκολύνεται η είσοδος των οχημάτων από το κέντρο του Φαληρακίου στην Εθνική οδό, χωρίς όμως αποτέλεσμα!**

Μήπως τελικά οι «αρμόδιοι» θα έπρεπε να λάβουν σοβαρά τα όσα καταγγέλλουν οι άνθρωποι αυτοί, πριν είναι πολύ αργά;;

Ελ. Π.

Με νύχια και δόντια

"Με νύχια και με δόντια προσπαθούμε να κρατήσουμε τους τουρίστες", δηλώνει ο δήμαρχος Αστυπάλαιας **κ. Πανορμίτης Κονταράτος**, σχολιάζοντας την κατάσταση που επικρατεί στην ακτοπλοΐα.

Κάπως έτσι έχουν τα πράγματα, αλλά... πέφτει λίγο μακριά ο Πειραιάς για να τ' ακούσουν οι αρμόδιοι!

Λ. Μ.

Διεργασίες

Στο μοναστήρι του Σωτήρα στα Μαριτοά γίνονται πλέον οι διεργασίες για τις δημοτικές εκλογές **στο δήμο Πεταλούδων.**

Με σουβλάκια και μπύρες τα έλεγαν προχθές το βράδυ οι κ.κ. Αντ. Αρφαράς, Γ. Παπαδημήτρης και Γρ. Πίσκαπας, αλλά... μάλλον δεν κατέληξαν πουθενά! Οι **διεργασίες** θα συνεχιστούν, όπως έγινε γνωστό αρμοδίως.

Λ.Μ.

Προβληματισμός

Προβληματισμός επικρατεί στο δήμο της Ρόδου σχετικά με την εφαρμογή του μέτρου των πεζοδρομήσεων μιας και δεν φαίνεται να αποδίδει.

Συγκεκριμένα, αρκετός χρόνος αναλώθηκε στη χθεσινή συνεδρίαση του δημοτικού συμβουλίου, για τα παράπονα σχετικά με το κλείσιμο του Μανδρακίου το σαββατοκύριακο, ενώ απ' ό,τι φαίνεται έχει εγκαταλειφθεί στην πράξη το μέτρο για την πεζοδρόμηση της οδού Ίωνος Δραγούμη στο Νιοχώρι.

Πέρα από το αν είναι σωστά ή όχι τα μέτρα που λαμβάνονται, το ζήτημα είναι ότι τα προβλήματα παραμένουν ή... μεταλλάσσονται, με αποτέλεσμα να βαλτώνουν καταστάσεις...

Κυρ. Π.

Ρεκόρ

*Τους 35°C έφτασε η θερμοκρασία χθες υπό σκιά στη δυτική πλευρά της Ρόδου, γιατί στον ήλιο το θερμόμετρο έδειξε ακριβώς 40°C στις 13.00. Ηταν η πιο ζεστή μέρα του καλοκαιριού και η πιο δύσκολη, καθώς συνοδεύτηκε και από **διακοπή ρεύματος**. Τί να πουν, δηλαδή, και οι κάτοικοι της ανατολικής πλευράς...*

Β. Μ.

Θα πάρω τα πλοία μου και θα φύγω είχε απειλήσει ο κ. Μάκης Αγούδημος και φαίνεται... ότι τον άκουσαν τα πλοία και άρχισαν να χαλάνε μόνα τους!

Λ.Μ.



Μια φωτογραφία χίλιες λέξεις, όπως λένε οι Κινέζοι. Η φωτογραφία με τον απελπισμένο νεαρό είναι από το λιμάνι του Πειραιά και... δεν χρειάζεται να σας πούμε ποιό πλοίο περιμένει!
Ενα από τα πλοία του κ. Αγούδημου προφανώς.

Λ. Μ.

Δυσαρέσκεια

"Τα έχει πάρει στο κρανίο", όπως τουλάχιστον μαθαίνουμε ο περιφερειάρχης Νοτίου Αιγαίου **κ. Χαράλαμπος Κόκκινος** με το νομάρχη Δωδεκανήσου κ. Γ. Μαχαιρίδη, επειδή... ξέχασε την περιφέρεια στο θέμα της εγκατάστασης των σηματοδοτών **στην οδό Ρόδου – Λίνδου.**

Εμμέσως πλην σαφώς, τόσο ο ίδιος όσο και στενοί του συνεργάτες εξέφρασαν αυτή την **δυσαρέσκεια** και ήδη έφθασαν τα "μαντάτα" στ' αυτιά του κ. Μαχαιρίδη!

Λ. Μ.

Αρλούμπες

Πώς να σχολιάσει κανείς τη στάση της ξεναγού που χαρακτήριζε αντιευρωπαϊστές όλους τους Έλληνες και άλλα συναφή;
Δυστυχώς, όποια αρλούμπα θέλει ο καθένας λέει!

Λ. Μ.

Ξεκίνησαν

Ξεκίνησαν χθες οι εργασίες διάνοιξης της **οδού Καμείρου** ανακοίνωσε περιοχής χθες **ο κ. Κάλλιστος Διακογεωργίου,** μόνο όμως... που δεν μας είπε πότε θα τελειώσουν αυτές οι εργασίες!

"Οταν ξεκινάμε μια δουλειά στόχος είναι να την τελειώσουμε", αρκέστηκε να δηλώσει ερωτηθείς σχετικά ο κ. Διακογεωργίου.

Λ. Μ.

Τουρίστας

Γερμανός τουρίστας συνελήφθη σε σούπερ μάρκετ της Κω, να έχει κλέψει **φαγώσιμα** αξίας 21 ευρώ, σύμφωνα με το αστυνομικό δελτίο!

Προφανώς αυτός δεν ήταν από τους τουρίστες που έρχονται με το πρόγραμμα all inclusive, αφού αυτοί δεν έχουν πρόβλημα ούτε φαγητού, ούτε ποτού!

Λ. Μ.

Εδώ καράβια χάνονται...

Και μέσα στο γενικό χαμό για τα προβλήματα της ακτοπλοΐας στη Δωδεκάνησο, μαθαίνουμε ότι συνεδρίασε η επιτροπή της νομαρχίας, σκοπός της οποίας είναι η ίδρυση νέας ναυτιλιακής εταιρείας λαϊκής βάσης.

"Εδώ καράβια χάνονται, βαρκούλες αρμενίζουν", θα μπορούσε να σχολιάσει κάποιος!

Λ. Μ.

