Η ΡΟΔΙΑΚΗ

ΗΜΕΡΗΣΙΑ ΠΡΩΙΝΗ ΕΦΗΜΕΡΙΔΑ ΤΗΣ ΡΟΔΟΥ

56 ΣΕΛΙΔΕΣ

ΠΛΗΡΩΜΕΝΟ ΤΕΛΟΣ Ταχ. Γραφείο Κ ΡΟΔΟΥ Αριθμ. Αδείας 1878

ΕΛΤΑ

ΤΕΤΑΡΤΗ
10 ΑΥΓΟΥΣΤΟΥ 2005
ΑΡ. ΦΥΛΛΟΥ 18.070
ΤΙΜΗ: ΕΥΡΩ 0,70

"ΕΦΙΑΛΤΗΣ" ΓΙΑ ΤΟΥΣ ΚΑΤΑΝΑΛΩΤΕΣ



Εκτακτοι ελέγχοι στα βενζινάδικα μετά το "ξεχείλισμα" των τιμών

Η Ρόδος είναι μέσα στις περιοχές ελέγχου καθότι, σύμφωνα με το υπουργείο Ανάπτυξης, οι τιμές πώλησης είναι υπερβολικές. Τί ίσχυε χθες. ΣΕΛΙΔΑ 4

ΑΠΟΧΩΡΟΥΝ ΑΠΟ ΤΟ ΑΕΡΟΔΡΟΜΙΟ;



Στο στάδιο των απειλών πέρασε ο Σύνδεσμος Ιδιοκτητών Ταξί Ρόδου

Δεν θέλουν το λεωφορείο του ΡΟΔΑ κοντά τους στο αεροδρόμιο και απειλούν. Στο μεταξύ συνεκίζεται η κόντρα για τις μισθώσεις σε πελάτες VIPS. Ανακοίνωση των πρακτόρων Ρόδου.

ΣΕΛΙΔΕΣ 11 ΚΑΙ 14

ΣΥΜΦΩΝΙΑ ΜΕ ΚΑΤΟΙΚΟΥΣ



Παράταση στο ωράριο μουσικής για τα μπαράκια της Μεσαιωνικής Πόλης

Υπεγράφη από τον Δήμο η απόφαση παράτασης λειτουργίας μουσικής στην Παλιά Πόλη μετά από την συμφωνία του συλλόγου κατοίκων και ιδιοκτητών μπαρ. ΣΕΛΙΔΑ 6

Δεν υπάρχουν ενδείξεις για άμεσες λύσεις

Ακτοπλοϊκό: Το σήριαλ θα παίζεται πολύ καιρό



- *Νέες καθυστερήσεις αλλά και κινητικότητα από πολιτικούς για το θέμα. Ξαφνικά ετέθη και θέμα "ενεργοποίησης" της ΔΑΝΕ.* ΣΕΛΙΔΑ 7

Για το σκάνδαλο στον ΡΟΔΑ

ΠΟΛΕΜΟΣ ανακοινώσεων

Το θέμα πήρε διαστάσεις πριν ακόμα ξεκινήσει την έρευνα η Δικαιοσύνη



Στο επίκεντρο της τοπικής πολιτικής σκηνής το θέμα του ΡΟΔΑ. Αφορμή για αυτό δίνουν και οι ανακοινώσεις τόσο από την πλευρά του δήμου όσο και από την πλευρά της μειοψηφίας του δημοτικού συμβουλίου. ΣΕΛΙΔΑ 3

ΣΤΟ ΔΗΜΟ ΙΑΛΥΣΟΥ



Παρέμβαση εισαγγελέα για το νερό

- *Συνέστησε στο δήμαρχο να μην προχωρήσει σε διακοπές υδροδότησης.* ΣΕΛΙΔΑ 8

37χρονος χάρισε ζωές



- *Οι δικοί του μετά από τον κλινικό θάνατο δώρισαν τα όργανά του.* ΣΕΛΙΔΑ 6

ΠΡΟΣΦΕΡΕΙ ΑΜΟΙΒΗ ΤΟ ΘΥΜΑ

Θρασύτατη διάρρηξη με λεία 15.000 ευρώ

Του έκλεψαν μια "περιουσία" αλλά η αστυνομία δεν ανακοίνωσε τίποτα. Ο ίδιος προσφέρει αμοιβή σε όποιον βοηθήσει να βρει τα είδη που έχασε. ΣΕΛ. 10

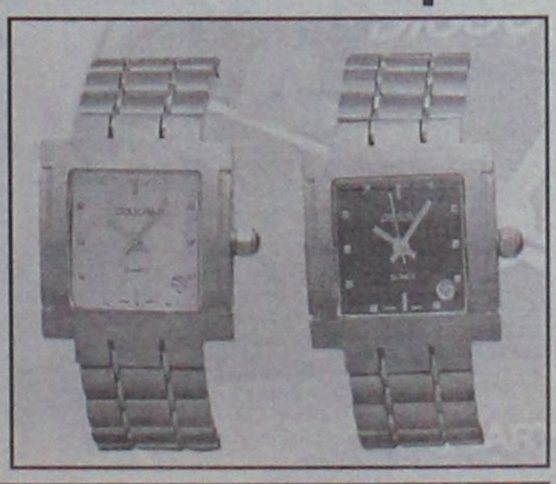

ΑΦΟΙ ΑΤΣΑ

ΕΥΧΑΡΙΣΤΟΥΜΕ ΚΑΙ ΠΛΗΡΟΦΟΡΟΥΜΕ ΤΟΥΣ ΠΕΛΑΤΕΣ ΜΑΣ ΟΤΙ ΘΑ ΠΑΡΑΜΕΙΝΟΥΜΕ ΚΛΕΙΣΤΑ ΑΠΟ 12/08 ΕΩΣ 22/08 ΛΟΓΩ ΔΙΑΚΟΠΩΝ

ΑΤΣΑΣ Α.Σ. εμπ. κεν. ΜΗΔΕΙΑ 22410 63602-66339

XTB695



ΗΜΕΡΟΛΟΓΙΟ

Τετάρτη 10 Αυγούστου 2005
Λαυρεντίου μάρτυρος του αρχιδιακόνου
Ανατολή ηλίου: 05.36'
Δύση ηλίου: 19.24'
Σελήνη 6 ημερών

ΦΑΡΜΑΚΕΙΑ

Σήμερα διημερεύει το φαρμακείο του κ. **Πσάλλα Θεοδώρου** στην οδό Ηρώων Πολυτεχνείου 1γ και διανυκτερεύει το φαρμακείο του κ. **Αλαφάκη Γιωργ.** στην οδό Κων/νου Παλαιολόγου 15.

ΒΕΝΖΙΝΑΔΙΚΑ

Σήμερα διανυκτερεύουν τα βενζινάδικα: **Σταυριανάκης Π.** (Ψαροπούλα), **Τζωρτζής Γιώργος** (Ροδίνι), **Κοντομανόλης Μανόλης** (Ιαλυσός), **Πισσαδάκης Δημήτρης** (Παραδείσι), **Καραγιάννης Ευστ.** (Σορωνή), **Φλοσκάκης Κ.** (Εμπωνα), **Μάστορης Α.** (Τσαΐρι), **Νέσγος Μ.** (Μάσαρι)

ΛΑΪΚΕΣ ΑΓΟΡΕΣ

Τετάρτη: στο Δημοτικό Νεκροταφείο.
Πέμπτη: στην οδό Βύρωνος
Παρασκευή: στην οδό Πτολεμαίων (Ανάληψη)
Σάββατο: στο Δημοτικό Νεκροταφείο.

ΑΕΡΟΠΟΡΙΚΑ ΔΡΟΜΟΛΟΓΙΑ

ΟΛΥΜΠΙΑΚΗ ΑΕΡΟΠΟΡΙΑ

ΑΠΟ ΡΟΔΟ-ΑΘΗΝΑ
- Καθημερινά 07.10, 13.40
- Πέμπτη 20.10, 22.45
- Καθημερινά πλην Πέμπτης 19.40, 22.25
- Καθημερινά πλην Κυριακής 10.40

ΑΠΟ ΑΘΗΝΑ-ΡΟΔΟ
- Καθημερινά 05.30,12.00
- Πέμπτη 18.30, 21.05
- Καθημερινά πλην Πέμπτης 18.00, 20.45
- Καθημερινά πλην Κυριακής 09.00

ΑΠΟ ΡΟΔΟ-ΘΕΣΣΑΛΟΝΙΚΗ
- Δευτέρα - Τετάρτη 09.45
- Πέμπτη 10.45
- Σάββατο 15.15
- ΔΕΥ-ΤΕΤ-ΠΑΡ-ΚΥΡ 16.10

ΑΠΟ ΡΟΔΟ-ΗΡΑΚΛΕΙΟ
- Δευτέρα - Παρασκευή-Κυριακή 17.45
- Τρίτη - Πέμπτη 18.30
- Τετάρτη - Σάββατο 19.20

ΑΠΟ ΗΡΑΚΛΕΙΟ-ΡΟΔΟ
- Δευτέρα-Παρασκευή-Κυριακή 19.05
- Τρίτη-Πέμπτη 19.50
- Τετάρτη - Σάββατο 20.40

ΑΠΟ ΡΟΔΟ-ΚΑΡΠΑΘΟ
- ΔΕΥ-ΠΕΜ-ΠΑΡ-ΣΑΒ 07.00, 10.40
- Τετάρτη-Κυριακή 10.40, 14.20

ΑΠΟ-ΡΟΔΟ-ΚΑΣΟ
- ΔΕΥ-ΠΕΜ-ΠΑΡ-ΣΑΒ 07.00
- Τετάρτη-Κυριακή 10.40

ΑΠΟ ΡΟΔΟ-ΚΑΣΤΕΛΛΟΡΙΖΟ
- ΔΕΥ-ΤΕΤ-ΠΑΡ-ΣΑΒ-ΚΥΡ 07.10

ΑΠΟ ΡΟΔΟ-ΧΙΟ
- Τρίτη στις 10.40 και Πέμπτη στις 10.45'

ΡΟΔΟΣ-ΜΥΤΙΛΗΝΗ
- Δευτέρα-Τετάρτη στις 09.45, Τρίτη στις 10.40', Πέμπτη στις 10.45' και Σάββατο στις 15.15

ΡΟΔΟΣ- ΣΑΜΟΣ
- Τρίτη στις 10.40', Σάββατο στις 15.15

ΡΟΔΟΣ-ΛΗΜΝΟΣ
- Δευτέρα-Τετάρτη στις 09.45', Τρίτη στις 10.40', Πέμπτη στις 10.45' και Σάββατο στις 15.15'

ΡΟΔΟΣ-ΑΣΤΥΠΑΛΑΙΑ
- Κάθε Τρίτη- Πέμπτη-Σάββατο 13.10'

ΡΟΔΟΣ-ΛΕΡΟΣ
- Κάθε Τρίτη - Πέμπτη-Σάββατο 13.10'

AEGEAN AIRLINES

ΑΠΟ ΡΟΔΟ-ΑΘΗΝΑ
Καθημερινές πτήσεις 14.15-16.30-19.50-22.40

ΑΠΟ ΑΘΗΝΑ-ΡΟΔΟ
Καθημερινά πτήση 05.30-08.45-14.50-18.10-21.00

ΑΠΟ ΡΟΔΟ-ΘΕΣΣΑΛΟΝΙΚΗ
Καθημερινά πτήση 10.20

ΑΠΟ ΘΕΣΣΑΛΟΝΙΚΗ-ΡΟΔΟ
Καθημερινά πτήση 12.20

Χρήσιμα τηλέφωνα κρατήσεων:
(22410) 24400.

Plaza Travel
Ιερού Λόχου 7 • τηλ. 2241029003
e-mail: travel@rhodes-plaza.com
AE298

Επώνυμον το ανώνυμον...

Στο όνομα της εξυπηρέτησης του λαού...

Η καλοκαιρινή διασκέδαση της κοινής γνώμης εφέτος είναι τα χάλια της ακτοπλοΐας. Εικόνες από ανήμπορα σκάφη στα λιμάνια, ουρές επιβατών που περιμένουν μάταια στην αποβάθρα, αγανακτισμένοι πολίτες, που αποβιβάζονται από τα πλοία (όταν φθάνουν στον προορισμό τους) μετά από πολύωρη ταλαιπωρία. Μια παράδοξη εικόνα για την πρώτη ναυτιλιακή δύναμη του κόσμου που υπερηφανεύεται για το νησιωτικό σύμπλεγμα που διαθέτει. Είναι φανερό ότι η ιδιωτική ακτοπλοΐα απέτυχε να ανταποκριθεί στην αποστολή της. Γιατί; Επειδή το κράτος θέλει ιδιωτική ακτοπλοΐα, αλλά με τους δικούς του όρους. Καθορίζει τις τιμές των εισιτηρίων, τα οποία επιπλέον επιβαρύνονται με διάφορες κρατήσεις υπέρ (άσχετων με τα πλοία) τρίτων. Επιπλέον επιβάλλει όρους όπως η σύνθεση των πληρωμάτων που αυξάνουν το κόστος, την ηλικία των πλοίων που απαιτούν επενδύσεις. Ιδιωτικές επιχειρήσεις που απαγορεύεται να βελτιώσουν την ανταγωνιστικότητά τους, που υποχρεώνονται σε επενδύσεις χωρίς προοπτικές κερδοφορίας, δεν μπορούν να υπάρξουν. Κι όταν υπάρχουν, φυτοζωούν· κάνουν οικονομίες στη συντήρηση και προσπαθούν να βγάλουν τα σπασμένα του έτους το δίμηνο Ιουλίου - Αυγούστου, που έχουν μεγάλη κίνηση.

Το ανομολόγητο απ'το της κατάστασης αυτής είναι ότι επικρατεί η λογική του συμβιβασμού. Η πολιτική των ημίμετρων. Η αντίληψη εφημμοσμένου λαϊκισμού. Θέλουμε -υποτίθεται- απελευθέρωση της ακτοπλοΐας αλλά και να ελέγχουμε τις τιμές εισιτηρίων. Στο όνομα προστασίας των νησιωτών, περιορίζουμε τον ανταγωνισμό. Η ίδια λογική λαϊκιστικού συμβιβασμού, επικρατεί και στον ευρύτερο κρατικό τομέα. Στο όνομα της προσφοράς κοινωνικού έργου παράγουν ελλείμματα, τα οποία ξεπερνούν το ένα δισ. ευρώ εφέτος. Επιχειρήσεις όπως ο ΟΣΕ που έχει έλλειμμα τριπλάσιο σχεδόν των εσόδων του! Επιχειρήσεις όπως η ΕΒΟ ΠΥΡΚΑΛ, στην οποία εκατοντάδες υπάλληλοι δεν έχουν εργασία, απλώς μισθοδοτούνται. Μεγάλα νοσοκομεία και ασφαλιστικά ταμεία αδυνατούν να συντάξουν ισολογισμό· κανείς δεν γνωρίζει τι εισπράττουν και τι πληρώνουν. Επιχειρήσεις όπως η Ολυμπιακή, για την οποία οι φορολογούμενοι έχουν πληρώσει πολλές φορές την αξία της αλλά αδυνατεί να λειτουργήσει με κερδοφορία. Ολα αυτά συμβαίνουν επειδή και στον ευρύτερο κρατικό τομέα, οι αποφάσεις χαρακτηρίζονται «πολιτικές», μια κομψή έκφραση που υπονοεί απλά, το λάθος. Διατηρούνται δίκτυα χωρίς πελατεία, γίνονται διορισμοί που δεν χρειάζονται, για να μην μπούμε στο θέμα προμηθειών και έργων. Πρόκειται για την ίδια ασθένεια. Στο όνομα της εξυπηρέτησης του λαού, πραγματοποιείται ένα διαρκές έγκλημα.

Ενοχλητική διακομματική υποκρισία...

Τώρα που κατά κάποιον τρόπο «κάθισε» ο κουρνιαχτός από την υπόθεση της απολύσεως μιας υπαλλήλου της Βουλής, μπορούμε ψύχραιμα να διερωτηθούμε: μας κοροϊδεύουν όλους; Και τόσο απροκάλυπτα; Οχι, δεν μπαίνουμε στην ουσία της απολύσεως. Ούτε τα εμπλεκόμενα πρόσωπα, όπως ο επώνυμος Βουλευτής που βρέθηκε στο προσκήνιο της επικαιρότητας, τα σχολιάζουμε. Ούτε αν είχε δίκιο ή όχι το υπηρεσιακό συμβούλιο της Βουλής που προχώρησε στη μόνη ποινή που προβλέπει ο νόμος για τους συμβασιούχους υπαλλήλους. Ούτε εν τέλει, αν η συγκεκριμένη υπάλληλος διέπραξε ή όχι την αξιόποινη πράξη που της αποδίδεται, δηλ. παράνομη πρόσβαση σε αυστηρά προσωπικά δεδομένα ενός δημοσίου προσώπου, όπως είναι το «πόθεν έσχες» και εν τέλει η υπεξαγωγή εγγράφων προς δημοσιοποίηση.

Εκείνο το οποίο μας απασχολεί είναι η διακομματική, εν τέλει, υποκρισία και η μικροκομματική απόπειρα εκμεταλλεύσεως ενός γεγονότος που τυπικά τουλάχιστον θα έπρεπε να είχε κλείσει με την εις βάρος της υπαλλήλου ποινή, την οποία μάλλον, όπως λένε οι πληροφορίες, θα αναιρούσε με απόφασή της η πρόεδρος της Βουλής, αλλά δεν το έπραξε υπό το βάρος των αλλοπρόσαλλων αντιδράσεων. Ερώτημα πρώτον: Υπάρχουν στοιχεία της οικονομικής καταστάσεως των πολιτικών που δεν έχουν δοθεί στη δημοσιότητα; Απάντηση: Υπάρχουν! Τα ανεπεξέργαστα στοιχεία, τα οποία βγάζουν τα μάτια τους ορκωτοί ελεγκτές και υπάλληλοι της αρμόδιας υπηρεσίας της Βουλής να τα διορθώσουν, είτε καλώντας τους ίδιους του ενδιαφερομένους, είτε με εξουσιοδότησή τους. Αλήθεια, έχει συναίσθηση ο πρόεδρος του ΠΑΣΟΚ που δήλωσε την περασμένη Κυριακή ότι μένει ανοικτό το θέμα της απολύσεως, ότι επί μήνες τα στοιχεία των χρηματιστηριακών συναλλαγών που είχε παραγγείλει περίπου εκβιαστικά ο πρώην πρωθυπουργός κ. Κ. Σημίτης, παρέμεναν από το Δεκέμβριο του 2003 στα συρτάρια για τον φόβο των εντυπώσεων εν όψει των εκλογών του Μαρτίου; Γιατί επί ένα χρόνο παρέμεναν στα συρτάρια της σημερινής διοικήσεως μέχρι να καταστούν δημοσιοποιήσιμα;

Και ερώτημα δεύτερο: νοούνται διορθώσεις ουσιωδών ή μη λαθών, ή ηθελημένων ή μη παραλείψεων από τους ίδιους τους υπαλλήλους και «σκανάρισμα» των υπογραφών των υπευθύνων πολιτικών; Αυτό σημαίνει μαγείρεμα, φτιασίδωμα. Και όμως όλα αυτά έγιναν! Ας κάνουν σήμερα τον κόκορα κορυφαίοι κοινοβουλευτικοί άνδρες, που μέχρι πρότινος τα «πόθεν έσχες» τους έμοιαζαν με ορνιθοσκαλίσματα, για τα οποία χρειαζόταν αποκρυπτογράφος. Μήπως θεωρούσαν την κορυφαία τους υποχρέωση, αγγαρεία;

ΜΟΝΑΔΙΚΗ ΕΥΚΑΙΡΙΑ
ΜΟΝΟ στο ΜΟΣΧΙΔΗΣ ELECTRONET
ΚΑΙ ΜΟΝΟ ΓΙΑ ΛΙΓΕΣ ΗΜΕΡΕΣ
Η ΝΕΑ ΤΗΛΕΟΡΑΣΗ GRUNDIG

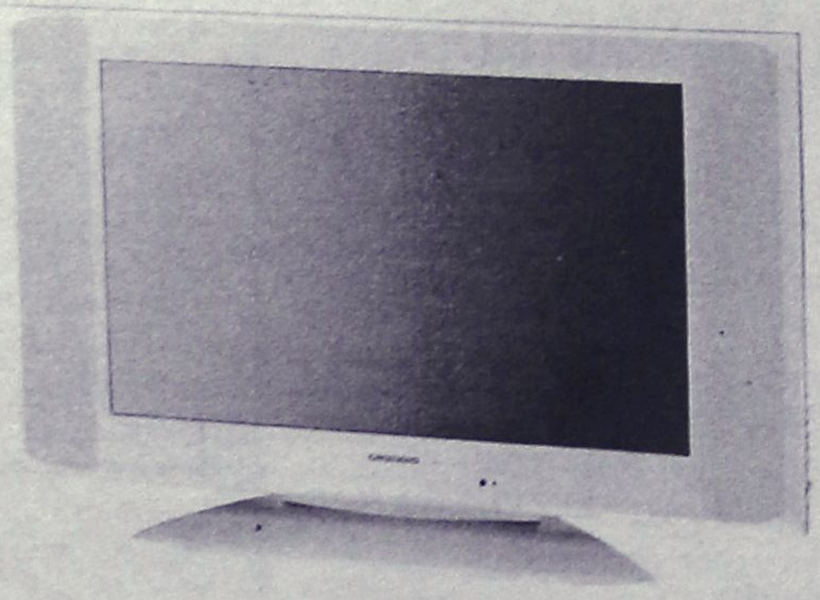

GRUNDIG

Amiro 26 LW 66-7510 TOP

66 cm Active Matrix TFT-LC display in 16:9 format. Luminous density 500 cd/m². Contrast ratio 800:1. 170° viewing angle (horizontal/vertical). Intelligent signal processing to prevent picture fault. DVI- input for PC (Multisync WVGA). 3 x Euro-AV (1 x RGB, 1 x S-Video-compatible). Cinch-AV (for camcorder). Built-in fanless power pack. TP 160 C remote control. Dimensions 79 x 50 x 9.5 cm (75 cm with stand). Weight: 14.5 kg. Colour: silver. Available 12/2004.

ΑΠΟ ~~1599~~€
ΜΟΝΟ 1199€

ELECTRONET ΜΟΣΧΙΔΗΣ
ΠΛΑΤΕΙΑ ΦΩΚΙΑΛΗ
80011900500-35846
AE0716

ΔΕΧΟΝΤΑΙ ΤΟ ΚΟΙΝΟ

Ο Νομάρχης Δωδεκανήσου **Γιάννης Μαχαιρίδης** και οι Βοηθοί Νομάρχη **Στάθης Κουσουρνάς** και **Νίκος Ζωίδης** δέχονται το κοινό κάθε Τρίτη και Πέμπτη, από τις 11.00-13.00 το μεσημέρι.

ΤΑΞΙ

ΡΑΔΙΟ ΤΑΞΙ ΠΟΛΕΩΣ: 2241-0-69800
ΡΑΔΙΟ ΤΑΞΙ ΕΚΤΟΣ ΠΟΛΕΩΣ: 2241-0-69600

ΧΡΗΣΙΜΑ ΤΗΛΕΦΩΝΑ

ΝΟΣΟΚΟΜΕΙΟ:	2241-0-80000
ΑΜΕΣΗ ΔΡΑΣΗ ΠΥΡ/ΚΗΣ:	199
ΛΙΜΕΝΑΡΧΕΙΟ:	2241-0-22220, 2241-0-27695
ΒΛΑΒΕΣ Δ.Ε.Η.:	1050
ΒΛΑΒΕΣ Ο.Τ.Ε.:	121
ΑΜΕΣΗ ΔΡΑΣΗ:	100
ΒΛΑΒΕΣ ΥΔΡΕΥΣΗΣ:	2241-0-68750, 2241-0-68755
ΝΟΜΑΡΧΙΑ:	2241-0-46502
ΠΕΡ/ΚΗ Δ/ΝΣΗ	2241-0-38174
ΔΗΜΟΣ:	2241-0-46200
ΔΗΜ. ΕΠΙΧ. ΚΑΘΑΡ.:	2241-0-77600
ΥΠΗΡ. ΑΠΟΚΟΜΙΔΗΣ:	2241-0-61057
ΤΡΟΧΑΙΑ:	2241-0-44131
ΠΛΗΡΟΦ. Ο.Τ.Ε :	11888
ΔΕΛΤΙΟ ΚΑΙΡΟΥ:	149
ΛΑΧΕΙΑ:	1444
ΠΡΟΠΟ - ΛΟΤΤΟ:	1444
ΡΟΔΑ:	2241-0-26300
ΚΤΕΛ:	2241-0-27706
Ο.Α.Ε.Δ.:	2241-0-23265
Ι.Κ.Α.:	2241-0-64912
ΤΑΞ.Υ.:	2241-0-68701, 2241-0-68702
ΟΛΥΜΠΙΑΚΗ:	2241-0-24555
ΕΡΓΑΤ. ΚΕΝΤΡΟ:	2241-0-24730
AEGEAN AIRLINES	2241-0-98345

ΚΤΕΟ

- Από **01/08/2005** έως **31/08/2005** επιβατικά (Ε.Ι.Χ.) και φορτηγά μέχρι 3,5 (ΦΙΧ<3,5 Τ) με αριθμούς κυκλοφορίας **ΡΟΒ 8001 έως και 8800**
- Από **01/08/2005** έως **31/08/2005** επιβατικά (Ε.Ι.Χ.) και φορτηγά μέχρι 3,5 (ΦΙΧ<3,5 Τ) με συγκοινωνιακή έδρα Καλύμνου και Κω με αριθμούς κυκλοφορίας **ΑΜΡ, ΜΟΙ, ΑΜΥ, ΡΑΙ κ.λπ.** (ερυθρού χρώματος - ανεξαρτήτως αριθμού) και **ΚΧΑ** (από 2001 έως και 4000)

***** Επίσης θα ελέγχονται όσα οχήματα υποχρεούνται βάσει παλαιότερων προγραμμάτων πρόσκλησης.**

ΤΙΜΕΣ ΣΥΝΑΛΛΑΓΜΑΤΟΣ

ΔΟΛΛΑΡΙΟ Η.Π.Α	1,2228	1,221
ΛΙΡΑ ΑΓΓΛΙΑΣ	0,69188	0,69092
ΚΟΡΩΝΑ ΔΑΝΙΑΣ	7,4657	7,4553
ΚΟΡΩΝΑ ΣΟΥΗΔΙΑΣ	9,3996	9,3864
ΓΙΕΝ ΙΑΠΩΝΙΑΣ	136,77	136,57
ΦΡΑΓΚΟ ΕΛΒΕΤΙΑΣ	1,5602	1,558
ΚΟΡΩΝΑ ΝΟΡΒΗΓΙΑΣ	7,863	7,852
ΛΙΡΑ ΚΥΠΡΟΥ	0,5742	0,5734
ΔΟΛΛΑΡΙΟ ΚΑΝΑΔΑ	1,4884	1,4864
ΔΟΛΛΑΡΙΟ ΑΥΣΤΡΑΛΙΑΣ	1,6068	1,6046

Η ΡΟΔΙΑΚΗ
Ημερήσια Εφημερίδα της Ρόδου
Έτος Ιδρύσεως 1915
ΙΔΡΥΤΗΣ
ΕΜΜ. ΚΑΛΑΜΠΟΚΗΣ
ΙΔΙΟΚΤΗΣΙΑ
ΥΙΟΙ Σ. ΤΣΟΠΑΝΑΚΗ
Η. ΚΩΠΙΑΔΗΣ Ο.Ε.
ΕΚΔΟΤΗΣ
ΗΒΗ Γ. ΤΣΟΠΑΝΑΚΗ
ΔΙΕΥΘΥΝΤΗΣ
Σπύρος Παγκός
ΑΡΧΙΣΥΝΤΑΚΤΗΣ
Λουκάς Μαστής
ΣΥΝΤΑΞΗ
Μιχάλης Μαστής
Κυριακή Πετρίδου
Βαρβάρα Μπαγδάνου
Ελευθερία Πελλού
ΑΘΛΗΤΙΚΑ
Μανόλης Μπάτης,
Νικήτας Κουσκούσης
Κώστας Παντίδος
Παύλος Ντοκουσίλ
Σούγγαρη Μάγδα
ΥΠΕΥΘ. ΔΙΑΦΗΜΙΣΤΙΚΟΥ ΤΜΗΜΑΤΟΣ
Λάζαρος Λαζαράκης
ΓΡΑΦΕΙΑ ΣΥΝΤΑΞΗΣ
Μάρκου Μαλλιαράκη 11
Τηλ.2241-0- 24610,
Fax (22410) 75641
ΑΘΛΗΤΙΚΟ ΤΜΗΜΑ
Τηλ. 2241-0-75640
ΛΟΓΙΣΤΗΡΙΟ - ΔΙΑΦΗΜΙΣΕΙΣ
Μάρκου Μαλλιαράκη 11
Τηλ. 2241-0-22210
2241-0-75230
Fax (22410) 22471
http://www.rodiaki.gr.
irodiaki@otenet.gr

Όπως αναμενόταν άλλωστε για το θέμα του **ΡΟΔΑ**

Ξέσπασε πόλεμος ανακοινώσεων...

Για έλλειψη σεβασμού προς τους θεσμούς εγκαλεί τον επικεφαλής της μειοψηφίας στο δημοτικό συμβούλιο κ. Χατζηευθυμίου ο δήμος Ρόδου, με ανακοίνωση που έδωσε χθες στη δημοσιότητα, αναφορικά με το πόρισμα των επιθεωρητών για τη δημοτική επιχείρηση ΡΟΔΑ.



Ανακοίνωση - απάντηση του Δήμου στον κ. Χατζηευθυμίου. Νέα ανακοίνωση από την μειοψηφία

Η δημοτική αρχή συνεργάζεται με τη δικαιοσύνη, την εμπιστεύεται και περιμένει την κρίση της, αναφέρεται σε άλλο σημείο της ανακοίνωσης, όπου καλείται ο κ. Χατζηευθυμίου να πράξει το ίδιο.

Με την ίδια ανακοίνωση εκφράζεται η λύπη της δημοτικής αρχής για τις εκφράσεις περί μπόχας, ξεβρομίσματος του Τύπου κλπ, που αναφερόταν στην προχθεσινή ανακοίνωση της μειοψηφίας.

Ειδικότερα, στην απάντηση του δήμου, αναφέρονται τα εξής:

«Θα ανέμενε κανείς από τη μειοψηφία του δημοτικού συμβουλίου και τον επικεφαλής της κ. Χατζή Χατζηευθυμίου περισσότερο σεβασμό στους θεσμούς και τη δημοκρατία στον τόπο αυτό. Οι δημοτικές εκλογές γίνονται κάθε τέσσερα χρόνια και με βάση τα αποτελέσματά τους γίνεται και η εναλλαγή των προσώπων στα έδρανα της Δημοτικής Αρχής. Αυτό δεν θέλουν όμως να το καταλάβουν. Αντίθετα, η ελπίδα τους για αναρρίχηση μέσω δικαστικών αποφάσεων δεν τιμά κανέναν. Πολύ περισσότερο οι σκέψεις και εκφράσεις του κ. Χατζηευθυμίου περί παραιτήσεων «για να ξεβρομίσει ο τόπος» και περί «μπόχας», καθώς και περί «διαδικασιών έκπτωσης» κ.λπ., με λύπη μας διαπιστώνουμε ότι φαίνεται να αποτελούν συστατικά στοιχεία του πολιτικού πολιτισμού, στον οποίον ο ίδιος και οι συστοιχιζόμενοι περί αυτόν προσδοκούν, εντρυφούν και ελπίζουν.

Αλλά τουλάχιστον ας σεβαστούν την ανεξαρτησία της ελληνικής δικαιοσύνης και ας την αφήσουν απερίσπαστη στο δύσκολο έργο της, περιβάλλοντάς την με την εμπιστοσύνη τους. Η Δημοτική Αρχή αυτό πράττει. Συνεργάζεται με τη δικαιοσύνη και την εμπιστεύεται. Και περιμένει την κρίση της.

Το κακόγουστο επιτραπέζιο παιχνίδι «κλέφτες και αστυνόμοι» φαίνεται ότι είναι μόνιμη επιλογή του κ. Χατζηευθυμίου και της ολιγάριθμης παρέας του, ο δε κ. Χατζηευθυμίου αρέσκεται να παίζει το ρόλο του «αστυνόμου». Κρίμα για τον τόπο, που μας έχει ανάγκη όλους τόσο πολύ. Και υπάρχει όντως τόση πολλή δουλειά σ' αυτή την πόλη.

Και για να τελειώνουμε με αυτή την ιστορία: Υπενθυμίζουμε για άλλη μία φορά στον κ. Χατζηευθυμίου ότι το σκάνδαλο του ΡΟΔΑ το αποκάλυψε με ανακοίνωσή της η διοίκηση του Οργανισμού και ότι η δημοσιοποίηση ολόκληρου του πορίσματος, από τη λεπτομερή ανάγνωση του οποίου βγαίνουν και τα ανάλογα συμπεράσματα (όχι βέβαια αυτά που υποστηρίζει ο κ. Χατζηευθυμίου), έγινε με αίτημα που υπέβαλε ο δήμαρχος Ροδίων στον γ. γραμματέα της Περιφέρειας».

Για το συγκεκριμένο θέμα, έδωσε συνέχεια και χθες ο επικεφαλής της μειοψηφίας κ. Χ. Χατζηευθυμίου.

Ζήτησε με δηλώσεις του, την παραίτηση του δημάρχου κ. Γιαννόπουλου και του αντιδημάρχου κ. Τσιγάρου, τους οποίους κατονόμασε ως υπεύθυνους για το σκάνδαλο της ΡΟΔΑ.

Οι νέες δηλώσεις προκάλεσαν την έντονη αντίδραση του αντιδημάρχου κ. Γιάννη Τσιγάρου, ο οποίος τόνισε στον ραδιοφωνικό σταθμό «Παλμό» ότι θα πρέπει **«να κάτσουν φρόνιμα και να μαζέψουν το στόμα τους»** αυτοί ου τον κατηγορούν.



Διευκρίνισε επίσης, στο πλαίσιο των ίδιων δηλώσεων ότι δεν κατηγορείται για τίποτα και δεν πρόκειται να παραιτηθεί, ενώ όπως είπε θα διαφυλάξει με κάθε τρόπο την τιμή και την υπόληψή του.

Η ΑΠΑΝΤΗΣΗ ΧΑΤΖΗΕΥΘΥΜΙΟΥ

Η ανακοίνωση του δήμου προκάλεσε την αντίδραση της παράταξης του κ. Χατζηευθυμίου που το απόγευμα εξέδωσε νέα ανακοίνωση με την οποία επιτίθεται εναντίον της δημοτικής αρχής Στην ανακοίνωση αυτή αναφέρει τα εξής:

«Κακός σύμβουλος ο πανικός. Δεν άφησε καν τον αξιότιμο κύριο Δήμαρχο να σκεφτεί ότι το παιχνίδι «κλέφτες και αστυνόμοι» πέραν του ότι δεν είναι επιτραπέζιο δεν είναι και κακόγουστο. Ίσως πάλι και να μην το γνωρίζει το παιχνίδι αυτό και απλά το έχει ακουστά.

Εκτός και αν μέσα στον πανικό του το μπέρδεψε με ένα άλλο πραγματικά επιτραπέζιο παιχνίδι που λέγεται MONOPOLY και το οποίο χρόνια παίζει εις βάρος των συμφερόντων του ροδιακού λαού.

Όσο για το πως αποδίδεται ο απαιτούμενος σεβασμός στους θεσμούς και τη δημοκρατία να μας επιτρέψει ο αξιότιμος κύριος Δήμαρχος να έχουμε διαφορετική άποψη από εκείνον.

Να του υπενθυμίσουμε απλά ότι σεβασμός στους θεσμούς και τη δημοκρατία αποτελεί και ο σεβασμός στους νόμους του κράτους τους οποίους ποδοπάτησε για την εξυπηρέτηση των επιδιώξεών του.

Να υποβάλουμε δύο ρητορικά ερωτήματα στον αξιότιμο κύριο Δήμαρχο:

1. Υπάρχει κανείς αξιότιμε κύριε Δήμαρχε που σέβεται τους θεσμούς και την δημοκρατία και να κατηγορείται για πλαστογραφία;

2. Έστω και αργά σεβόμενος τους θεσμούς και τη δημοκρατία που επικαλείστε, μήπως θα έπρεπε να παραιτηθείτε τώρα; Ίσως αργότερα η παραίτηση να μην αρκεί.

Κατά την άποψη του αξιότιμου κυρίου Δημάρχου θα έπρεπε να συναινέσουμε στις ανομίες για τις οποίες κατηγορείται για να θεωρηθούμε από εκείνον ως σεβόμενοι τους θεσμούς και τη δημοκρατία.

Όπως γίνεται αντιληπτό ο αξιότιμος κύριος Δήμαρχος έχει περίεργες αντιλήψεις περί σεβασμού στους θεσμούς και τη δημοκρατία.

Όσο για τα υπόλοιπα τα οποία αναφέρονται στο γεμάτο πανικό δελτίο Τύπου του γνωστού γραφείου Τύπου του δήμου Ροδίων αντί απαντήσεως: «Αιδώς αχρείοι».

Από το γραφείο Τύπου της δημοτικής παράταξης «Πρώτα η Ρόδος».

ΟΤΑΝ Ο ΜΕΓΑΛΥΤΕΡΟΣ ΟΙΚΟΣ ΚΟΥΡΤΙΝΩΝ ΣΤΗ ΕΛΛΑΔΑ,
ΜΕ ΤΙΣ ΚΑΛΥΤΕΡΕΣ COLLECTION ΤΟΥ ΚΟΣΜΟΥ,

ΚΑΝΕΙ ΤΙΣ ΜΕΓΑΛΥΤΕΡΕΣ ΕΚΠΤΩΣΕΙΣ, ΤΟΤΕ:

ΟΛΟΙ ΟΙ ΔΡΟΜΟΙ ΟΔΗΓΟΥΝ...

ΣΤΟΥ: ΧΥΤΗΡΟΓΛΟΥ

> ΚΟΥΡΤΙΝΕΣ
> ΥΦΑΣΜΑΤΑ ΕΠΙΠΛΩΝ
> ΚΟΥΡΤΙΝΟΞΥΛΑ
> ΧΑΛΙΑ
> ΜΟΚΕΤΕΣ
> ΡΙΧΤΑΡΙΑ



> ΜΕ ΚΟΥΡΤΙΝΕΣ ΑΠΟ 4 ΕΥΡΩ ΤΟ ΜΕΤΡΟ
> ΜΕ 0% ΠΡΟΚΑΤΑΒΟΛΗ,
& ΑΠΟ 6 ΕΩΣ 60 ΔΩΣΕΙΣ
> ΚΑΙ... ΑΚΟΜΗ ΕΝΑΣ ΛΟΓΟΣ ΓΙΑ ΝΑ ΠΡΟΤΙΜΗΣΕΤΕ ΧΥΤΗΡΟΓΛΟΥ,
ΜΟΝΟ ΓΙΑ ΤΗΝ ΠΕΡΙΟΔΟ ΤΩΝ ΕΚΠΤΩΣΕΩΝ ΔΩΡΕΑΝ Η ΡΑΦΗ ΚΑΙ Η ΤΟΠΟΘΕΤΗΣΗ.

5ο ΧΙΛ. ΡΟΔΟΥ - ΚΑΛΛΙΘΕΑΣ ΧΥΤΗΡΟΓΛΟΥ ΤΗΛ: 22410 - 63121 , 22410 - 63311

AT2459

ΡΟΔΙΑΚΑ

Τελεία και παύλα. Αυτή είναι η δική μας θέση στο θέμα που προέκυψε στον ΡΟΔΑ. Και δεν πρόκειται να παρασυρθούμε από καμία πλευρά υιοθετώντας ακραίες θέσεις τις οποίες άλλωστε δεν συμμεριζόμαστε. Ευθύς εξ αρχής είχαμε τονίσει -και το επαναλαμβάνουμε και σήμερα- ότι υπάρχουν πολιτικές ευθύνες. Για τυχόν ποινικές ευθύνες ούτε αρμόδιοι είμαστε να κρίνουμε, ούτε τη διάθεση έχουμε να καταδικάσουμε κανέναν προκαταβολικά και πριν αποφανθεί η Δικαιοσύνη στην οποία παραπέμφθηκε η υπόθεση. Για μας το "Μηδένα μηδενί δίκην δικάσεις πριν αμφοίν μύθον ακούσεις" είναι φάρος και οδηγός.

Είχαμε επισημάνει ακόμα, από την πρώτη στιγμή, ότι το θέμα του ΡΟΔΑ θα αποτελέσει πιθανότατα το κεντρικό σύνθημα ενός προεκλογικού αγώνα που ήδη ξεκίνησε. Και στο παιχνίδι αυτό δεν πρόκειται να συμμετάσχουμε. Ζητήσαμε επίσης και το επαναλαμβάνουμε για μία ακόμη φορά, να επιληφθεί άμεσα η Δικαιοσύνη ώστε να αποφευχθούν φαινόμενα που δηλητηριάζουν και τελικά προκαλούν ζημιά στον τόπο.

Με τα δεδομένα αυτά ως αρχή μας, θα περιοριστούμε απλά, εκ δημοσιογραφικού καθήκοντος, στη δημοσίευση των όποιων ανακοινώσεων ακολουθήσουν για το θέμα αυτό και τίποτα παραπάνω.

Τελεία και παύλα...

ΦΡΟΝΤΙΣΤΗΡΙΑ
ΧΑΤΖΗΑΝΤΩΝΙΟΥ ΜΑΛΑΤΕΣΤΑΣ

Για μαθητές ΓΥΜΝΑΣΙΟΥ - ΛΥΚΕΙΟΥ – ΤΕΕ
Διδάσκονται ΜΑΘΗΜΑΤΙΚΑ – ΦΥΣΙΚΗ – ΧΗΜΕΙΑ
ΒΙΟΛΟΓΙΑ – ΒΙΟΧΗΜΕΙΑ – Α.Ο.Θ –
ΦΙΛΟΛΟΓΙΚΑ – ΕΙΔΙΚΟΤΗΤΕΣ ΤΕΕ

ΕΝΑΡΞΗ ΜΑΘΗΜΑΤΩΝ
Β΄ και Γ΄ ΛΥΚΕΙΟΥ Δευτέρα 1 Αυγούστου
Α΄ ΛΥΚΕΙΟΥ Τρίτη 16 Αυγούστου
Α΄, Β΄, Γ΄ ΓΥΜΝΑΣΙΟΥ Πέμπτη 1 Σεπτεμβρίου
Τμήματα ΤΕΕ Δευτέρα 5 Σεπτεμβρίου

Ο συνδυασμός των ολιγομελών τμημάτων, της προσωπικής διδασκαλίας, της παροχής σημειώσεων-βοηθημάτων, της συνεργασίας με τους γονείς, των προσιτών τιμών, καθώς και τα 19 χρόνια λειτουργίας του Φροντιστηρίου μας αποτελούν τον λόγο που με μεθοδικότητα οι μαθητές μας ωθούνται στην επιτυχία.

Διεύθυνση σπουδών
Α. ΧΑΤΖΗΑΝΤΩΝΙΟΥ - Δ. ΜΑΛΑΤΕΣΤΑΣ
ΑΝ/ΧΟΥ ΒΟΛΟΝΑΚΗ 14 (Αγ. Ιωάννης)

ΤΗΛ 22410-76065-76801- Κιν 6974108247 - 6937229731

AE582

ΦΡΟΝΤΙΣΤΗΡΙΟ
ΜΕΣΗΣ ΕΚΠΑΙΔΕΥΣΗΣ
Παιδεία
ΣΤΗΝ ΚΡΕΜΑΣΤΗ

Εναρξη μαθημάτων Σχολ. Ετους 2005-2006
* Α' -Β'-Γ' Γυμνασίου 1 Σεπτεμβρίου
*Α' Λυκείου 1 Σεπτεμβρίου
* Β' - Γ' Λυκείου 18 Αυγούστου
* Τ.Ε.Ε. (Β' κύκλος) 1 Σεπτεμβρίου

Διδάσκονται τα μαθήματα:
Μαθηματικά- Φυσική - Χημεία - Βιολογία -
Φιλολογικά - Αρχές Οικ. Θεωρίας -
Αρχές Οργ. & Διοικ. Επιχειρήσεων -
Ανάπτυξη Εφαρμογών σε προγ/κό περιβάλλον

Διεύθυνση Σπουδών:
Νίκος Σταύρου
(Μαθηματικός)
Μαργαρίτα Τάκκου
(Φιλόλογος)

Εγγραφές καθημερινά: 6-8 μμ

Εθν. Αντίστασης 1 - Κρεμαστή
Τηλ.: (22410) 96040
www.paideia.fro.gr

Γιατί ... η Παιδεία οδηγεί στην επιτυχία!!!

AE599

Πραγματικός **εφιάλτης** για τους καταναλωτές

"Απλησίαστες" έγιναν οι τιμές των καυσίμων

Στην "κόκκινη ζώνη" η περιοχή μας • Παρέμβαση από το υπουργείο • Μία "βόλτα" σε βενζινάδικα

Μεγαλώνει καθημερινά ο «εφιάλτης» των καταναλωτών αναφορικά με τις αυξήσεις στις τιμές των καυσίμων, οι οποίες συνεχίζουν την ανοδική τους πορεία. Παρά τη «δικαιολογία» της αύξησης των καυσίμων σε παγκόσμια κλίμακα, όπου σημειώθηκε νέο ιστορικό ρεκόρ με την τιμή να διαμορφώνεται πλέον στα 64 δολάρια το βαρέλι, οι Ελληνικές αρχές πιστεύουν ότι σε ορισμένες περιοχές της χώρας μας οι αυξήσεις είναι αδικαιολόγητες, «φωτογραφίζοντας» συμφωνία ομάδων βενζινοπωλών ώστε να πωλούν ακριβά και υιοθετούν τις καταγγελίες για αισχροκέρδεια.

Την προηγούμενη κιόλας εβδομάδα, ο υπουργός Ανάπτυξης Δημήτρης Σιούφας με κατεπείγουσα επιστολή του προς τον πρόεδρο της Επιτροπής Ανταγωνισμού Σπύρο Ζησιμόπουλο, ζητούσε ελέγχους στα βενζινάδικα 12 νομών της χώρας, μεταξύ των οποίων και τα Δωδεκάνησα. Ο υπουργός ζητούσε ακριβώς να διερευνηθεί η πιθανότητα εναρμονισμένων πρακτικών.

Οι πρατηριούχοι της Ρόδου είχαν αποκλείσει τότε την πιθανότητα αυτή, για το νησί της Ρόδου, αφού –όπως δήλωνε από το σύνδεσμο πρατηριούχων ο κ. Ριζόπουλος- δεν μπορεί να υπάρχουν εναρμονισμένες τιμές σε μέρη όπου λειτουργούν δεκάδες πρατήρια καυσίμων. Για να υπάρξουν τέτοια φαινόμενα, πρόσθετε, θα πρέπει να υπάρχουν 4-5 βενζινάδικα το πολύ, ώστε να μπορεί να γίνει συνεννόηση.

Τότε, στο τέλος της περασμένης εβδομάδας, οι τιμοληψίες που έγιναν από τους αρμόδιους φορείς πανελλαδικά, σε 2.300 περίπου πρατήρια, έδειξαν μέση τιμή 0,94 ευρώ ανά λίτρο, αυξημένη 7 λεπτά μέσα σε μια εβδομάδα, ενώ στα Δωδεκάνησα η μέση τιμή είχε διαμορφωθεί στα 0.978 ευρώ το λίτρο, έναντι 0,972 την προηγούμενη εβδομάδα, αύξηση δηλαδή, 6 λεπτών ανά λίτρο. Κι όμως, στα Δωδεκάνησα ζητήθηκε να γίνουν έλεγχοι!

Σύμφωνα με χθεσινά δημοσιεύματα, σε Κρήτη, Δωδεκάνησα, Κυκλάδες και Επτάνησα, οι τιμές έχουν αυξηθεί σημαντικά από την περασμένη Παρασκευή.

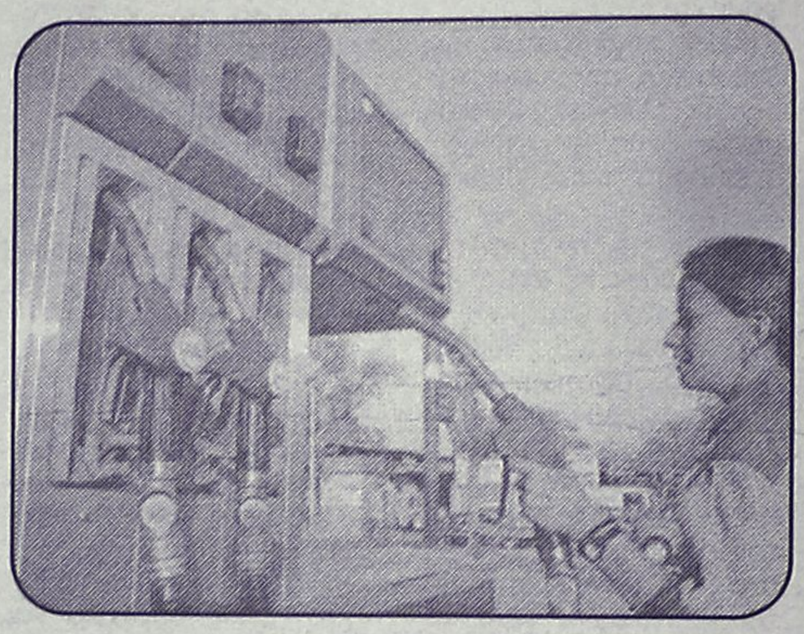

Αυτή την εβδομάδα, από τους 12 νομούς που είχε αναφέρει ο κ. Σιούφας, στη Λέσβο η μέση τιμή της αμόλυβδης μειώθηκε οριακά, στην Κεφαλλονιά και τη Λευκάδα παρέμεινε στα ίδια επίπεδα ενώ στους υπόλοιπους 9 νομούς (μεταξύ των οποίων και στα Δωδεκάνησα) οι τιμές παρέμειναν σε ανοδική πορεία, με την ακριβότερη τιμή να εντοπίζεται στη Θεσπρωτία.

Ειδικότερα στη Ρόδο, η τιμή έφθασε χθες σε αρκετά βενζινάδικα τα 0,996 ευρώ, δηλαδή αύξηση 2 περίπου λεπτά, μέσα σε 4 ημέρες.

Στα υπόλοιπα νησιά, όσοι έκαναν χθες παραγγελίες, πωλούσαν σε τιμές κοντά στο ένα ευρώ.

Σε έρευνα που έκανε χθες η "Ροδιακή", διαπιστώθηκε ότι στη Ρόδο εκτός πόλεως υπάρχουν πολύ χαμηλότερες τιμές, αφού τα βενζινάδικα εκεί έχουν προμηθευτεί καύσιμα όταν οι τιμές ήταν χαμηλότερες και τα οποία δεν έχουν ακόμη καταναλωθεί,

Έτσι, χθες, η αμόλυβδη πωλούνταν στη Θολό 0,969 ευρώ, στην Απολλακιά 0,962, στον Έμπωνα 0,961, στη Κάλαθο 0,960, στον Αρχάγγελο 0,958, στ' Απόλλωνα 0,949 και στο Φαληράκι μόλις 0,934 ευρώ το λίτρο.

ΕΛΕΓΧΟΙ ΣΤΙΣ ΕΤΑΙΡΙΕΣ

Μιλώντας χθες στη "Ροδιακή", ο κ. Ριζόπουλος, ανέφερε ότι η τιμή των 0,996 ευρώ το λίτρο χθες στη Ρόδο, είναι η υψηλότερη που υπήρξε ποτέ στο νησί και οφείλεται στη τιμή που πωλούν στους πρατηριούχους οι εταιρίες.

Η χθεσινή τιμή αγοράς ήταν 0,810 ευρώ που με το ΦΠΑ έφθασε τα 0,915. Αν προστεθούν ο ΔΗΦΟΔΩ και τα έξοδα λειτουργίας του πρατηρίου, το ποσοστό κέρδους που μένει στους πρατηριούχους είναι πράγματι μικρό.

Το ενδιαφέρον λοιπόν των ελεγκτικών μηχανισμών θα έπρεπε να στραφεί στις εταιρίες και όχι στα πρατήρια, αφού η συμμετοχή τους στη διαμόρφωση των τιμών είναι καταλυτική.

Στο πλαίσιο αυτό, το επόμενο διάστημα αναμένονται έλεγχοι της Επιτροπής Ανταγωνισμού που θα διερευνήσει όλο το κύκλωμα των καυσίμων, από τα διυλιστήρια έως τα πρατήρια, ενώ από το Φθινόπωρο θα εντατικοποιηθούν οι έλεγχοι που πραγματοποιούνται και στα νησιά μας.

ΦΡΟΝΤΙΣΤΗΡΙΟ
ΜΕΣΗΣ ΕΚΠΑΙΔΕΥΣΗΣ
ΙΑΛΥΣΟΥ

ΑΡΙΣΤΕΙΟΝ
ΦΡΟΝΤΙΣΤΗΡΙΟ ΜΕΣΗΣ ΕΚΠΑΙΔΕΥΣΗΣ

ΜΠΑΡΔΟΣ ΧΡΗΣΤΟΣ
ΦΥΣΙΚΟΣ
ΠΑΝΑΓΟΣ ΜΙΧΑΛΗΣ
ΜΑΘΗΜΑΤΙΚΟΣ

ΤΗΛ: 22410 – 80801,75577
6942 011005

ΤΜΗΜΑΤΑ
ΓΥΜΝΑΣΙΟΥ
ΛΥΚΕΙΟΥ - ΤΕΕ

ΔΙΔΑΣΚΟΥΝ ΟΙ:
- ΣΥΡΙΩΔΗΣ ΜΙΧΑΛΗΣ (ΦΥΣΙΚΟΣ)
- ΚΑΡΑΣΟΥΛΗΣ ΓΙΑΝΝΗΣ (ΗΛΕΚ. ΥΠΟΛΟΓΙΣΤΕΣ)
- ΓΕΩΡΓΑΛΙΔΗ ΕΛΕΝΗ (ΜΑΘΗΜΑΤΙΚΟΣ)
- ΚΟΛΕΤΣΗΣ ΚΩΣΤΑΣ (ΦΥΣΙΚΟΣ)
- ΛΑΜΠΡΟΥ ΞΕΝΙΑ (ΦΙΛΟΛΟΓΟΣ)
- ΜΠΑΡΔΟΣ ΧΡΗΣΤΟΣ (ΦΥΣΙΚΟΣ)
- ΜΑΓΑΛΙΟΣ ΒΑΣΟΣ (Χ)-ΜΙΚΟΣ)
- ΠΑΝΑΓΟΣ ΜΙΧΑΛΗΣ (ΜΑΘΗΜΑΤΙΚΟΣ)
- ΠΑΠΑΚΩΝΣΤΑΝΤΙΝΟΥ ΣΟΦΙΑ (ΒΙΟΛΟΓΟΣ)
- ΣΕΡΒΟΥ ΒΕΑΤΡΙΚΗ (ΟΙΚΟΝΟΜΟΛΟΓΟΣ)
- ΣΤΑΥΡΟΥ ΕΛΕΝΗ (ΦΙΛΟΛΟΓΟΣ)
- ΤΟΥΡΝΑ ΜΑΡΙΑ (ΜΑΘΗΜΑΤΙΚΟΣ)
- ΧΑΡΑΛΑΜΠΟΥΣ ΑΝΑΣΤΑΣΙΑ (ΦΙΛΟΛΟΓΟΣ)

ΕΓΓΡΑΦΕΣ ΚΑΘΗΜΕΡΙΝΑ
ΑΠΟ ΤΙΣ 10-12 ΤΟ ΠΡΟΙ
ΚΑΙ ΑΠΟ ΤΙΣ 6-8 ΤΟ ΑΠΟΓΕΥΜΑ
ΣΤΗΝ ΓΡΑΜΜΑΤΕΙΑ
ΣΤΟΝ ΠΡΩΤΟ ΟΡΟΦΟ
ΤΟΥ ΦΡΟΝΤΙΣΤΗΡΙΟΥ
ΙΑΛΥΣΟΥ 29.

AE571

ΕΠΙΛΟΓΗ ΕΠΙΤΥΧΙΑΣ

ΥΠΕΥΘΥΝΟΙ ΣΠΟΥΔΩΝ
Χρήστος Μπάρδος
Φυσικός
Ξένια Λάμπρου
Φιλόλογος-Ιστορικός

Διδάσκονται:
Μαθηματικά
Φυσική
Χημεία
Φιλολογικά
Βιολογία
ΑΟΘ - ΑΟΔΕ
Ανάπτυξη Εφαρμογών Η/Υ

ΠΛΕΟΝΕΚΤΗΜΑ
ΦΡΟΝΤΙΣΤΗΡΙΟ
ΜΕΣΗΣ ΕΚΠΑΙΔΕΥΣΗΣ

ΕΝΑΡΞΗ ΜΑΘΗΜΑΤΩΝ
Γ΄ ΛΥΚΕΙΟΥ 1/03/2005
Β΄ ΛΥΚΕΙΟΥ 17/08/2005
Α΄ ΛΥΚΕΙΟΥ-
ΓΥΜΝΑΣΙΟ - ΤΕΕ 2/09/2005

- Αυστηρά ολιγομελή τμήματα
- Συνεχής αξιολόγηση των Μαθητών
- Τακτική ενημέρωση των γονέων
- Εβδομαδιαία επαναληπτικά τεστ
- Σύγχρονες μέθοδοι διδασκαλίας
- Λογικές τιμές
- Προσαρμοσμένο στο Ενιαίο Λύκειο και στο ΤΕΕ

Κων/νου Υδραίου & Απ. Ιωάννη (γωνία)
τηλ.: 22410-75577, 78252, 30676, κιν.: 6945976276

AE572

Πληρότητα 100% στα ξενοδοχεία του νησιού

Κοσμοσυρροή αυτές τις μέρες στην Πάτμο

Ανάμεσα στους επισκέπτες και πολλά γνωστά ονόματα που πήγαν με πολυτελείς θαλαμηγούς

Μεγάλη τουριστική κίνηση υπάρχει τις τελευταίες ημέρες στη Πάτμο, παρά τα προβλήματα ακτοπλοικής εξυπηρέτησης που αντιμετωπίζει το νησί. Τα καταλύματα στο νησί παρουσιάζουν πληρότητες που στη συντριπτική τους πλειοψηφία αγγίζουν το 100%, όπως αναφέρουν τουριστικοί παράγοντες του νησιού.

Παράγοντες του δήμου, δήλωναν ικανοποιημένοι από το γεγονός ότι οι φίλοι του νησιού ξεπερνούν τις δυσκολίες και βρίσκουν τρόπο να το επισκέπτονται, προσθέτοντας παράλληλα ότι μετά το τέλος της τουριστικής σεζόν θα αναληφθούν πρωτοβουλίες προκειμένου να υπάρξουν παρόμοια προβλήματα το επόμενο καλοκαίρι. Πολλές είναι και οι θαλαμηγοί που κατέπλευσαν τις τελευταίες ημέρες στη Πάτμο, με επιβαίνοντες διάσημα πρόσωπα της ελληνικής επικαιρότητας. Μεταξύ αυτών, ο επιχειρηματίας και πρόεδρος του Ολυμπιακού Σωκράτης Κόκκαλης με τον Γιώργο Κατσιφάρα, ο επιχειρηματίας Δημήτρης Κοντομηνάς, ενώ την Κυριακή στη Πάτμο κατέπλευσε για λίγες ώρες η θαλαμηγός Alexander, της οικογένειας Λάτση, στην οποία επέβαιναν ο Πάρης Κασιδόκωστας – Λάτσης και η συνοδός του, Paris Hilton, που έχει απασχολήσει πολλές φορές τα τελευταία χρόνια τα ΜΜΕ του εξωτερικού.



Το νησί όμως φαίνεται να προτιμούν και πολλοί γνωστοί Έλληνες δημοσιογράφοι.

Μέσα σε δύο μήνες, η Έλλη Στάη το επισκέπτεται για δεύτερη φορά και θα παραμείνει έως τον Δεκαπενταύγουστο.

Επίσης, ο Μάκης Τριανταφυλλόπουλος, όπως κάθε χρόνο, κάνει τις διακοπές του στη Πάτμο, με τη σύζυγό του Κιμ Κίλιαν, για την οποία οι πληροφορίες αναφέρουν ότι είναι έγκυος.

Στη Πάτμο παραθερίζει και ο δημοσιογράφος Άκης Παυλόπουλος.



Μετά τις κινητοποιήσεις

Θετικές εξελίξεις στο Νοσοκομείο μας

Ικανοποιήθηκαν τα δύο από τα τρία αιτήματα των γιατρών

Με επιτυχία ολοκληρώθηκε χθες η 48ωρη απεργία των νοσοκομειακών γιατρών της Ρόδου, που ζητούν να πληρωθούν τις εφημερίες που έκαναν τον Αύγουστο του 2004 και ακόμη τους οφείλονται, να καταβληθούν το συντομότερο οι εφημερίες του περασμένου Μαΐου που καθυστερούν και να αυξηθεί το κονδύλι που έχει εγκριθεί για τις εφημερίες του 2005 συνολικά.

Σε ένδειξη συμπαράστασης, οι νοσοκομειακοί γιατροί της Κω αποφάσισαν τρίωρες στάσεις εργασίας, για σήμερα Τετάρτη και αύριο Πέμπτη, ενώ οι γιατροί της Ρόδου πραγματοποιούν νέα γενική συνέλευση σήμερα προκειμένου να αποφασίσουν για τις επόμενες κινήσεις τους.

Ωστόσο, το προηγούμενο 24ωρο σημειώθηκαν θετικές εξελίξεις, μετά από επαφές που είχε η διοίκηση του Νοσοκομείου με το υπουργείο Υγείας.

Η διοίκηση του Νοσοκομείου ανακοίνωσε συγκεκριμένα ότι:

«1. Σας ανακοινώνουμε ότι στη διοίκηση του νοσοκομείου, μετά από επικοινωνία που είχε με το υπ. Υγείας και Κοιν. Αλληλεγγύης, γνωστοποιήθηκε ότι:

Για το ποσό των 171.226,53 ευρώ, που αντιστοιχεί στις δεδουλευμένες εφημερίες του μηνός Αυγ. 2004, έχει υπογραφεί η σχετική απόφαση διάθεσής του από τον υπουργό Υγείας και Κοιν. Αλληλεγγύης κ. Νικήτα Κακλαμάνη και εντός των προσεχών ημερών θα δοθεί στους ιατρούς μας.

2. Το χρηματικό ένταλμα πληρωμής, που αφορά στις εφημερίες μηνός Μαΐου 2005, έχει υπογραφεί από τον επίτροπο της Νομαρχίας και εντός των ημερών θα δοθεί στους ιατρούς του νοσοκομείου.

3. Πλέον των παραπάνω, έχουν γίνει σύντονες προσπάθειες από τη διοίκηση του νοσοκομείου, ώστε να εξασφαλιστούν από το υπ. Υγείας οι επιπλέον αναγκαίες πιστώσεις για την κάλυψη των εφημεριών έτους 2005 και εκτιμούμε ότι θα έχουν αίσιο τέλος.

Ιωάννης Κεφαλάς».

Πρόκειται για έγγραφες διαβεβαιώσεις ότι τα δύο από τα τρία αιτήματα των γιατρών έχουν ήδη ικανοποιηθεί, κάτι που αναμένεται να βαρύνει σημαντικά στις αποφάσεις που θα πάρουν σήμερα οι γιατροί. Σύμφωνα λοιπόν με εκτιμήσεις, το πιθανότερο είναι να αποφασίσουν την διακοπή των κινητοποιήσεών τους, αναμένοντας να ικανοποιηθεί και το τρίτο αίτημα που είναι η αύξηση του κονδυλίου για τις εφημερίες του 2005 συνολικά.

Με επιστολή τους οι ξεναγοί

Ζητούν την κλιμάκωση των αφίξεων κρουαζιεροπλοίων

Ο συνωστισμός δεν εξυπηρετεί τους επισκέπτες

Επιστολή προς τον υπουργό και τον υφυπουργό Τουριστικής Ανάπτυξης, κ.κ. Δ. Αβραμόπουλο και Αν. Λιάσκο, τον πρόεδρο του ΕΟΤ κ. Αρ. Καλογερόπουλο - Στράτη, τον υπουργό Εμπορικής Ναυτιλίας, κ. Μανώλη Κεφαλογιάννη, τον υπουργό και τον γενικό γραμματέα Πολιτισμού, κ.κ. Π. Τατούλη και Χ. Ζαχόπουλο, όπως επίσης και προς τον κ. Λ. Κολώνα της Διεύθυνσης Αρχαιοτήτων & Πολιτ. Κληρονομιάς, έστειλε η Πανελλήνια Ομοσπονδία Ξεναγών - ΠΟΞΕΝ, με κύριο αίτημά της την κλιμάκωση των αφίξεων των πλοίων στα λιμάνια της χώρας. Όπως αναφέρει μεταξύ άλλων, πολλές φορές καταφθάνουν σε ορισμένα νησιά, όπως η Πάτμος, ταυτόχρονα 2 και 3 κρουαζιερόπλοια, με αποτέλεσμα οι επιβάτες τους να ταλαιπωρούνται. Ανάλογες καταστάσεις σημειώνονται και σε αρχαιολογικούς χώρους σε όλη την Ελλάδα. Όπως χαρακτηριστικά αναφέρει στην επιστολή της η ΠΟΞΕΝ «Υπάρχουν συγκεκριμένες ημέρες της εβδομάδας, κατά τις οποίες καταφθάνουν το ίδιο πρωινό στο ίδιο λιμάνι 3 - 4 κρουαζιερόπλοια και βρίσκονται ταυτόχρονα στον ίδιο αρχαιολογικό χώρο (π.χ. Ολυμπία, Ακρόπολη, Λίνδο, Κνωσό) ή μουσείο ή παραδοσιακό οικισμό (π.χ. Σαντορίνη, Πάτμο, Μύκονο, Κέρκυρα) έως και 6.000 επισκέπτες, αφού τα σύγχρονα πλοία είναι χωρητικότητας έως και 3.000 ατόμων. Αποτέλεσμα αυτού του άνευ προηγουμένου συνωστισμού είναι οι επισκέπτες μας να φεύγουν δυσαρεστημένοι, αφού υποβαθμίζεται η ποιότητα της επίσκεψής τους στον χώρο που επιθυμούν κι έχουν πληρώσει να δουν. Επίσης, η ταυτόχρονη επίσκεψη τόσων πολλών ατόμων επιβαρύνει τα μνημεία και την προστασία τους και δημιουργεί προβλήματα ασφάλειας στους χώρους, καθώς και στους εργαζόμενους σ᾽ αυτούς». Παρόμοια κατάσταση και σε αρχαιολογικούς χώρους και στη νησιωτική Ελλάδα, με την ΠΟΞΕΝ να αναφέρει ότι «σε συγκεκριμένες ημέρες της εβδομάδας παρουσιάζεται, λόγω του μεγάλου αριθμού ταυτόχρονων αφίξεων συνωστισμός, γεγονός που αφενός δυσχεραίνει την διακίνηση των επισκεπτών, αφετέρου επιβαρύνει επικίνδυνα τους αρχαιολογικούς χώρους, τα μουσεία, τους παραδοσιακούς οικισμούς και τους τόπους ιδιαίτερου φυσικού κάλλους». Σύμφωνα πάντα με την ίδια επιστολή «επιβάλλεται να εφαρμοστεί και στην χώρα μας η κλιμάκωση των αφίξεων των πλοίων στα λιμάνια με καταμερισμό σε διάφορες ημέρες της εβδομάδες και ώρες της ημέρας και των επισκέψεων στους αρχαιολογικούς χώρους, μουσεία κ.λπ., όπως άλλωστε γίνεται ήδη σε πολλές άλλες χώρες».





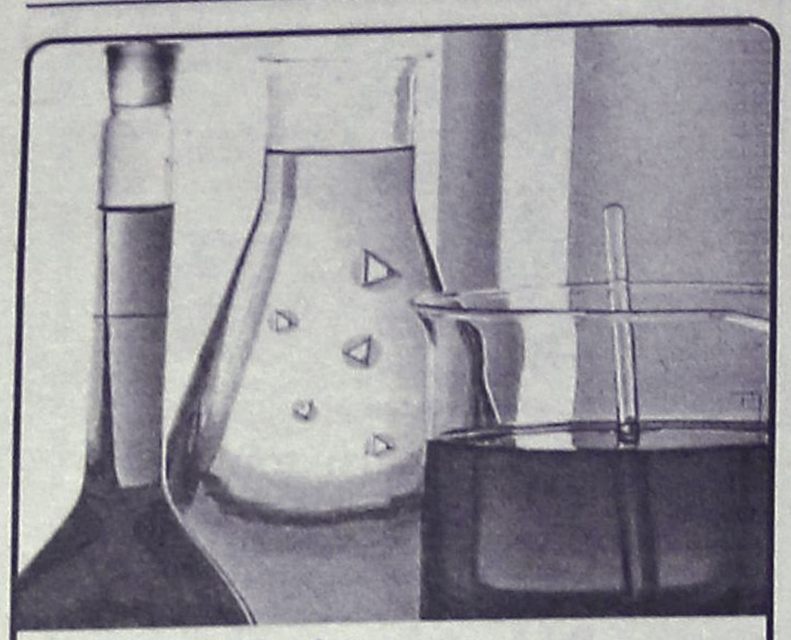

Το μόνο
ΘΕΤΙΚΟ test
που περνάει με **Επιτυχία**
τις **Εξετάσεις**

Όταν η προετοιμασία των μαθητών, από τις πρώτες κιόλας τάξεις του Γυμνασίου, γίνεται με ΘΕΤΙΚΟ τρόπο, είναι επόμενο να είναι και το test των εισαγωγικών εξετάσεων στην Τριτοβάθμια Εκπαίδευση, ΘΕΤΙΚΟ!

Έναρξη μαθημάτων:
Γ' Λυκείου: Δευτέρα 1 Αυγούστου
(Θετική-Τεχνολογική-Θεωρητική)
Β' Λυκείου: Τετάρτη 17 Αυγούστου
Α' Λυκείου: Τετάρτη 17 Αυγούστου
Γυμνάσιο: Δευτέρα 29 Αυγούστου
Τ.Ε.Ε. Α' Λυκείου: Δευτέρα 29 Αυγούστου

Ειδικές εκπτώσεις
σε αδέλφια μαθητές

ΘΕΤΙΚΟ
Φροντιστήριο
Το φροντιστήριο που εμπιστεύεστε!

Πληροφορίες στο τηλέφωνο 22410 75085
Κων/νου Τσαλδάρη 2, 851 00 ΡΟΔΟΣ
email: thetiko@rho.forthnet.gr
ΑΕ633

Βρέθηκε η μέση λύση για τη λειτουργία των υπαίθριων μπαρ

Υπεγράφη συμφωνητικό για το ωράριο στην Παλιά Πόλη

Ανοιχτά μέχρι τις 2 με ανοικτή πόρτα και μέχρι τις 3 με κλειστή

Βρέθηκε τελικά "μέση λύση" για τη λειτουργία των υπαίθριων μπαρ στη Μεσαιωνική Πόλη καθώς χθες υπεγράφη το συμφωνητικό με το οποίο καθορίζεται το ωράριό τους ανάλογα με το είδος του καταστήματος υγειονομικού ενδιαφέροντος και την περιοχή που βρίσκεται αυτό.

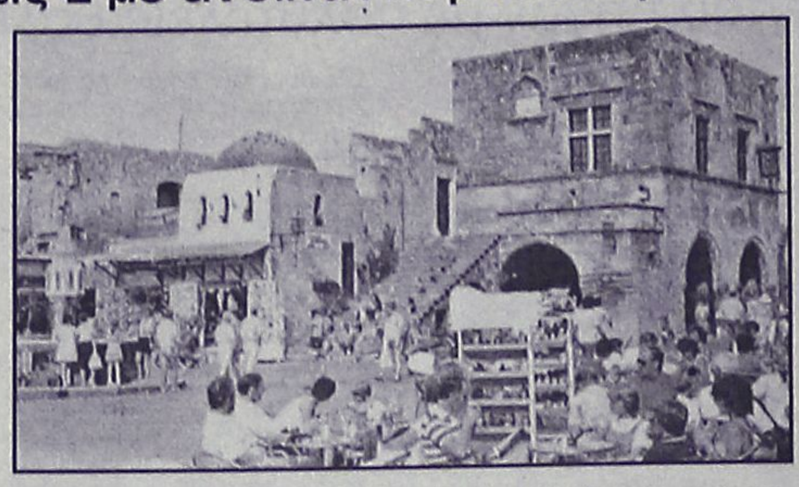

Συγκεκριμένα, χθες υπεγράφη η παράταση του ωραρίου λειτουργίας των μπαρ τα οποία πλέον μπορούν να είναι ανοιχτά μέχρι τις 2 το πρωί με ανοιχτή την πόρτα και σε χαμηλή ένταση η μουσική και μέχρι τις 3 με κλειστές τις πόρτες καθώς και τα παράθυρα.

Σημειώνεται, πάντως, ότι το παραπάνω ωράριο δεν ισχύει για όλα αυτά τα καταστήματα υγειονομικού ενδιαφέροντος αφού στις σχετικές άδειες που δόθηκαν χθες προβλέπονται διαφοροποιήσεις στην παράταση που δόθηκε ανάλογα με το είδος του καταστήματος και το πού βρίσκεται (σ.σ. αν υπάρχουν κοντά οικίες).

Υπενθυμίζεται ότι το συμφωνητικό αυτό αποτελεί την επικύρωση της συμφωνίας η οποία είχε επέλθει ανάμεσα στους κατοίκους της Μεσαιωνικής Πόλης και τους ιδιοκτήτες μπαρ της περιοχής. Επίσης, για τον λόγο αυτό είχε συνέλθει και η αρμόδια επιτροπή του Δήμου υπό την προεδρεία του αρμόδιου αντιδημάρχου κ. Τέλη Ηρακλείδη ενώ είχε ακολουθήσει και διαπαραταξιακή σύσκεψη για τον ίδιο λόγο.

Τελικά η συμφωνία επετεύχθη και καταρτίστηκε λίστα με τα ωράρια και τις διαφοροποιήσεις που υπάρχουν.

Ένα θέμα που μένει να διευθετηθεί είναι ότι από τις αρχές Ιουνίου που οι καταστηματάρχες είχαν καταθέσει τις αιτήσεις τους για τις άδειες μέχρι χθες οπότε και υπεγράφη το συμφωνητικό έχουν δεχθεί σωρεία μηνύσεων οι οποίες το πιθανότερο είναι να μην εξετασθούν.

Τα όργανά του μεταφέρθηκαν χθες στο Ωνάσειο με ειδική επιχείρηση

Δωρητής οργάνων έγινε 37χρονος θύμα τροχαίου

Ήταν κλινικά νεκρός από τα ξημερώματα της Πέμπτης

«Επιχείρηση» για τη μεταφορά ζωτικών οργάνων από έναν 37χρονο από την Αθήνα που είχε τραυματιστεί σοβαρά σε τροχαίο ατύχημα στο νησί μας και ήταν κλινικά νεκρός, πραγματοποιήθηκε χθες από το νοσοκομείο της Ρόδου στο Ωνάσειο Καρδιοχειρουργικό Κέντρο.

Ο 37χρονος την περασμένη Πέμπτη στις 3.35 τα ξημερώματα οδηγούσε δίκυκλη μοτοσικλέτα επί της οδού Ρόδου – Λίνδου και με κατεύθυνση από το Ροδίνι προς τις 7 Βαγιές, όταν ξαφνικά διερχόμενο ι.χ. επιβατικό αυτοκίνητο με οδηγό 24χρονο στρατιωτικό ερχόμενο από την οδό Εθνικής Αντιστάσεως του έκοψε το δρόμο με αποτέλεσμα τα δύο οχήματα να συγκρουσθούν.

Από τη σύγκρουση που ήταν ιδιαίτερα σφοδρή, τραυματίστηκε σοβαρά ο 37χρονος οδηγός της μοτοσικλέτας και ελαφρά ο 24χρονος συνεπιβάτης του δικύκλου.

Αμέσως στη περιοχή έσπευσαν άνδρες του Τμήματος Τροχαίας Ρόδου αλλά και ασθενοφόρο, το οποίο και μετέφερε τους τραυματίες στο νοσοκομείο.

Όπως διαπίστωσαν οι γιατροί, ο 37χρονος έφερε κρανιοεγκεφαλικές κακώσεις και παρά τις προσπάθειες τους δεν κατάφερε να επανέλθει.

Με απόφαση του ίδιου που κατά το παρελθόν είχε εκφράσει, αλλά και της οικογένειας του, αποφασίστηκε να γίνει δωρεά των ζωτικών του οργάνων.

Έτσι στήνοντας ολόκληρη «επιχείρηση» οι γιατροί της Μονάδας Εντατικής Θεραπείας του νοσοκομείου της Ρόδου, όπου νοσηλευόταν ο 37χρονος και σε συνεργασία με τους γιατρούς του Ωνάσειου Καρδιοχειρουργικού Κέντρου χθες το μεσημέρι μετέφεραν την καρδιά, τους πνεύμονες, το συκώτι και τα νεφρά προσφέροντας ελπίδα ζωής σε αντίστοιχους συνανθρώπους μας.



Η ΕΠΙΤΥΧΙΑ ΞΕΚΙΝΑΕΙ ΑΠΟ ΕΔΩ !!!

ΦΡΟΝΤΙΣΤΗΡΙΟ
ΕΦΑΡΜΟΓΗ

Έναρξη Μαθημάτων:

- Γ' Λυκείου: 1 Αυγούστου
- Β' Λυκείου: 16 Αυγούστου
- Α' Λυκείου: 1 Σεπτεμβρίου
- Γυμνάσιο, ΤΕΕ: 1 Σεπτεμβρίου

17 χρόνια επιτυχημένης πορείας στην φροντιστηριακή εκπαίδευση

Δημιουργία νέων τμημάτων από 8 Σεπτεμβρίου !

Διδάσκονται τα μαθήματα:
ΜΑΘΗΜΑΤΙΚΑ - ΦΥΣΙΚΗ - ΧΗΜΕΙΑ - ΙΣΤΟΡΙΑ - ΑΡΧΑΙΑ - ΛΑΤΙΝΙΚΑ - ΕΚΘΕΣΗ - ΒΙΟΛΟΓΙΑ - ΑΡΧΕΣ ΟΙΚΟΝΟΜΙΚΗΣ ΘΕΩΡΙΑΣ - ΑΝΑΠΤΥΞΗ ΕΦΑΡΜΟΓΩΝ ΣΕ ΠΡΟΓΡΑΜΜΑΤΙΣΤΙΚΟ ΠΕΡΙΒΑΛΛΟΝ

Με την υπεύθυνη, ποιοτική και εντατική διδασκαλία μας συμβάλλουμε αποτελεσματικά στην πρόοδο των μαθητών μας και τους προετοιμάζουμε σωστά για την είσοδό τους στα Ανώτατα Εκπαιδευτικά Ιδρύματα.

Λειτουργούν ολιγομελή τμήματα.

- Συχνά Τεστ και διαγωνίσματα πλέον των διδακτικών ωρών.
- Ενημέρωση Γονέων
- Παροχή φυλλαδίων με ποικιλία ασκήσεων και εργασιών για το σπίτι

Διεύθυνση Σπουδών :
Νίκος Τσιώλης
Σταμάτης Εμμανουήλ
Ελένη Παπαλαζάρου

Οι εγγραφές άρχισαν!!!
Τηλ.: (22410)- 43600, 26151, 65013, 6947683868
Διεύθυνση: Βενετοκλέων 59 (Απέναντι από τον κιν/φο Μετροπόλ)
ΑΕ586

ΦΡΟΝΤΙΣΤΗΡΙΟ ΜΕΣΗΣ ΕΚΠΑΙΔΕΥΣΗΣ
ΜΕΘΟΔΙΚΟ
ΣΤΗΝ ΚΡΕΜΑΣΤΗ

ΟΛΑ ΤΑ ΜΑΘΗΜΑΤΑ ΓΙΑ
ΓΥΜΝΑΣΙΟ - ΕΝΙΑΙΟ ΛΥΚΕΙΟ - Τ.Ε.Ε.

ΔΙΕΥΘΥΝΣΗ ΣΠΟΥΔΩΝ:
ΚΟΥΚΙΑΣ ΝΙΚΟΣ - ΑΝΑΝΙΑΣ ΑΓΓΕΛΟΣ

ΓΙΑ ΠΛΗΡΟΦΟΡΙΕΣ-ΕΓΓΡΑΦΕΣ ΚΑΘΗΜΕΡΙΝΑ 5 μ.μ. έως 9 μ.μ.

ΕΝΑΡΞΗ ΜΑΘΗΜΑΤΩΝ
Γ' ΛΥΚΕΙΟΥ 1 ΑΥΓΟΥΣΤΟΥ
Ολα τα υπόλοιπα τμήματα
1 ΣΕΠΤΕΜΒΡΙΟΥ

ΦΡΟΝΤΙΣΤΗΡΙΟ ΜΕΘΟΔΙΚΟ
Η ...μέθοδος της επιτυχίας

ΗΡΩΩΝ ΠΟΛΥΤΕΧΝΕΙΟΥ 17 ΤΗΛ. 90233 - 96378 - 91781
www. methodiko.edu.gr
ΑΕ627

Καθυστερήσεις από τον Αγούδημο, αλλά και κινητικότητα αρμοδίων

Ακτοπλοϊκό: Το σήριαλ συνεχίζεται

Θέμα "ενεργοποίησης" της ΔΑΝΕ έθεσε ο Συνασπισμός. Δηλώσεις Κεφαλογιάννη, αλλά και παρέμβαση Σηφουνάκη για τις χρηματοδοτήσεις για νέα πλοία

Με τις... συνήθεις καθυστερήσεις των πλοίων του Γεράσιμου Αγούδημου, συνεχίστηκαν και χθες τα ακτοπλοϊκά δρομολόγια μεταξύ της Δωδεκανήσου και της ηπειρωτικής χώρας.

Το "Δημητρούλα" έφθασε με καθυστέρηση στην Αστυπάλαια, ενώ καθυστέρηση υπήρξε και στο δρομολόγιο του "Ροδάνθη" που αντί να αποπλεύσει στις 10:00 το βράδυ της Κυριακής, απέπλευσε στις 2:00 τα ξημερώματα, με αποτέλεσμα να υπάρξει ανάλογη καθυστέρηση χθες στις προσεγγίσεις σε Πάτμο, Λέρο, Κάλυμνο, Κω και Ρόδο.

Ταλαιπωρία περίμενε όμως χθες και τους επιβάτες του "Ανθή Μαρίνα" που εκτελούσε το δρομολόγιο Ρόδο, Κω, Λέρο, Πάτμο, Πειραιά, όπου έφθασε με καθυστέρηση σχεδόν τεσσάρων ωρών (αντί στις 1:00 το μεσημέρι, έφθασε στις 4:45 το απόγευμα). Το Ανθή Μαρίνα είχε προγραμματισμένο απόπλου χθες βράδυ στις 7:30 για Πάτμο, Λέρο, Κω, Ρόδο, όπου αναμένεται στις 8:50 σήμερα το πρωί με άμεση αναχώρηση.

Καθυστέρηση υπήρξε και στο δρομολόγιο του Πηνελόπη από Θεσσαλονίκη για Δωδεκάνησα. Αντί του προγραμματισμένου κατάπλου στις 8:20 χθες βράδυ στη Ρόδο, αναμένονταν θα έρθει με καθυστέρηση μιας ώρας και άμεσο απόπλου για Κάρπαθο και Ηράκλειο

Εν τω μεταξύ, αποκαταστάθηκε σε μεγάλο βαθμό ο εφοδιασμός της Πάτμου με προϊόντα, αφού δεν παρατηρούνται πλέον ελλείψεις στα περισσότερα αγαθά, ούτε και σε φάρμακα.

ΑΛΑΒΑΝΟΣ ΓΙΑ ΔΑΝΕ ΚΑΙ ΑΚΤΟΠΛΟΪΚΟ

Χθες, ο Πρόεδρος του ΣΥΝ Αλέκος Αλαβάνος, μετέβη στο ΥΕΝ όπου συναντήθηκε με τον υπουργό Εμπορικής Ναυτιλίας Μ. Κεφαλογιάννη προκειμένου να ενημερωθεί για τα προβλήματα στο χώρο της ακτοπλοΐας.

Μετά την συνάντηση ο Πρόεδρος του ΣΥΝ δήλωσε ότι πρέπει να σταματήσει το Αιγαίο να βρίσκεται σε κατάσταση ημιπληγίας και έκανε λόγο για ύπαρξη μονοπωλιακών καταστάσεων μέσα από τη διαπλοκή των μεγάλων εφοπλιστικών εταιριών.

«Να προσθέσω ότι είναι ιδιαίτερα ανησυχητικό, αν νησιά, όπως η Τήλος, η Λέρος ή η Αστυπάλαια, θα καταντήσουν να είναι βραχονησίδες στο Αιγαίο, λαμβάνοντας υπόψιν και την διάρθρωση των ζητημάτων εξωτερικής πολιτικής. Χρειάζεται να υπάρξουν άμεσες, ουσιαστικές και μακροπρόθεσμες παρεμβάσεις της ελληνικής πολιτείας» είπε ο κ. Αλαβάνος, προχωρώντας σε συγκεκριμένες προτάσεις, μεταξύ των οποίων η εξής:





«Ανάμεσα στα άμεσα μέτρα για την ανακούφιση της σημερινής κατάστασης θεωρούμε ότι θα έπρεπε να είναι η αξιοποίηση, εδώ και τώρα, ορισμένων από τα πλοία της ΔΑΝΕ, τα οποία είναι σχετικά σύγχρονα και θα μπορούσαν να εκτονώσουν την κατάσταση, ειδικά στα Δωδεκάνησα».

ΔΗΛΩΣΕΙΣ ΚΕΦΑΛΟΓΙΑΝΝΗ

Μετά τη συνάντηση με τον πρόεδρο του ΣΥΝ, ο Υπουργός Εμπορικής Ναυτιλίας κ. Κεφαλογιάννης, προέβη σε δηλώσεις, διαβεβαιώνοντας ότι εγγυάται την ασφάλεια των δρομολογίων και την απρόσκοπτη πρόσβαση στη νησιωτική Ελλάδα.

Ο κ. Κεφαλογιάννης, δήλωσε:

Ευχαριστούμε τον Πρόεδρο του Συνασπισμού Αλέκο Αλαβάνο για το ενδιαφέρον του για την ναυτιλία. Τιμά με την παρουσία του το Υπουργείο Εμπορικής Ναυτιλίας. Τον ενημερώσαμε για όλα τα θέματα του Υπουργείου και βεβαίως για το καυτό θέμα της ακτοπλοΐας, τον διαβεβαιώσαμε όπως διαβεβαιώνουμε και τον ελληνικό λαό, ότι εγγυόμαστε την ασφάλεια των ακτοπλοϊκών μας γραμμών και την απρόσκοπτη πρόσβαση καθ' όλη τη διάρκεια του έτους των ταξιδιωτών προς τη νησιωτική Ελλάδα.

Για τις λίγες αυτές περιπτώσεις των ακτοπλοϊκών εταιρειών που από αμέλεια ή ολιγωρία δημιούργησαν πρόβλημα στο επιβατικό κοινό περιμένουμε την έμπρακτη συγγνώμη τους και την ανταπόκρισή τους κατά την διάρκεια της επιστροφής των επιβατών μετά το Δεκαπενταύγουστο. Όπου χρειάζεται θα επιβάλλονται αυστηρές ποινές και βεβαίως λαμβάνονται μέτρα για την ποιοτική ναυτιλία κυρίως στην ακτοπλοΐα που ήταν το θέμα της συζήτησης που είχαμε με τον Πρόεδρο. Σας ευχαριστούμε κ. Πρόεδρε και είμαστε πάντα στη διάθεση σας για ενημέρωση.

ΔΗΛΩΣΕΙΣ ΣΗΦΟΥΝΑΚΗ

Σε δηλώσεις όμως προέβη και ο τέως υπουργός Αιγαίου Νίκος Σηφουνάκης. Αναφορικά με τις προχθεσινές δηλώσεις του κ. Κεφαλογιάννη για δάνεια προς ακτοπλόους με ευνοϊκούς όρους ώστε να προβούν στη ναυπήγηση νέων πλοίων για τις άγονες γραμμές, είπε:

«Οι αρμόδιοι υπουργοί της κυβέρνησης κάτω από το βάρος των οδυνηρών για τους νησιώτες και τους παραθεριστές προβλημάτων που κάθε μέρα παρουσιάζονται στην ακτοπλοΐα "ανακάλυψαν" ότι επιβάλλεται κρατική φροντίδα για να ναυπηγηθούν νέα σύγχρονα πλοία που θα εξυπηρετήσουν το Αιγαίο. Δυστυχώς, χάθηκαν σχεδόν δύο χρόνια, αφού οι υπουργοί Αιγαίου, Εμπορικής Ναυτιλίας, Οικονομίας και Οικονομικών κρατούν κλειδωμένες στα συρτάρια τους, τις έτοιμες μελέτες που τους παραδώσαμε για τη ναυπήγηση με τη συνδρομή της Ε.Ε. αξιόπλοων, γρήγορων και ασφαλών πλοίων. Εστω και αργά κατανόησαν την ανάγκη. Ειδικότερα ο κ. Παυλίδης φοβούμαι πως δεν έχει ούτε καν αναγνώσει τις έτοιμες μελέτες, με ευθύνη του σταμάτησε η έναρξη κατασκευής των σύγχρονων πλοίων με το εγκεκριμένο σύστημα P.F.I (Private Financial Initiatives) και που εδώ και καιρό αναμασάει τα περί "κρατικών πλοίων", συνεχίζει ν' αγνοεί την από 27-1-2004 απόφαση του τότε υπουργού κ. Ν. Χριστοδουλάκη για προκήρυξη διεθνούς διαγωνισμού ναυπήγησης των πρώτων σύγχρονων πλοίων.

Ας καταδεχθεί λοιπόν να ανταποκριθεί με υπευθυνότητα στα καθήκοντά του, γιατί οι χαρκτηρισμοί "καρμοίρης" ή "καντέμης" με τους οποίους αυτοπροσδιορίζεται, δεν θα μετριάσουν τη ζημιά που επέφερε στους Αιγαιοπελαγίτικους η υπουργική του θητεία.

Το θέμα δεν είναι να δοθούν θαλασσοδάνεια για την κατασκευή νέων σκαφών, αλλά η συμμετοχή των ακτοπλόων στη δαπάνη προκειμένου να υπάρξει συνχρηματοδότηση συνυπολογιζόμενη των διατιθεμένων δαπανών των υπουργείων Αιγαίου και Εμπορικής Ναυτιλίας για τις άγονες γραμμές.

Ας το κατανοήσουν λοιπόν οι εν αδυναμία υπουργοί της κυβέρνησης διαφορετικά με ευθύνη τους η κατάσταση θα χειροτερεύει μέρα με τη μέρα.

Επιτέλους, ας κατανοήσουν ότι η διοίκηση του κράτους πρέπει να έχει συνέχεια».



ΑΝΑΚΟΙΝΩΣΕΙΣ ΤΙΜΩΝ ΑΠΟ ΤΑ ΜΕΓΑΦΩΝΑ

Σε συνέχεια της επίσκεψης του Υφυπουργού Ανάπτυξης κ. Γιάννη Παπαθανασίου, και του Γενικού Γραμματέα Καταναλωτή κ. Θανάση Σκορδά στο Λιμάνι του Πειραιά το Σάββατο 6 Αυγούστου, ο Γενικός Γραμματέας Καταναλωτή κ. Σκορδάς έστειλε επιστολή στον Κεντρικό Λιμενάρχη Πειραιά από τον οποίο ζητείται να μεριμνήσει, ώστε όλα τα πλοία να ανακοινώνουν από τα μεγάφωνα τις προβλέψεις της Αγορανομικής Διάταξης, με στόχο την ενημέρωση των επιβατών - καταναλωτών.



Ο ενημερωμένος καταναλωτής αποτελεί ανάχωμα στην αισχροκέρδεια και κάθε προσπάθεια εκπαίδευσης και ενημέρωσης θα συμβάλλει στην πιο εύρυθμη λειτουργία της Αγοράς και στον σεβασμό των δικαιωμάτων του καταναλωτή, ανέφερε χαρακτηριστικά.



ΑΝΑΚΟΙΝΩΣΗ

Ημερομηνίες Έναρξης Μαθημάτων

Τάξη	Ημερομηνία
Γ΄ Λυκείου	1 Αυγούστου
Β΄ Λυκείου	17 Αυγούστου
Α΄ Λυκείου	22 Αυγούστου
Γυμνάσια – Τ.Ε.Ε.	29 Αυγούστου

Εγγραφές καθημερινά στη Γραμματεία του φροντιστηρίου μας

Ώρες Εγγραφών: 10:00 – 12:00 & 18:00 – 20:00
ΔΙΕΥΘΥΝΣΗ ΣΠΟΥΔΩΝ:
Α. ΜΠΟΥΡΝΗΣ – Δ. ΠΑΠΑΝΔΡΕΟΥ
ΣΤΕΛΙΟΥ ΚΩΤΙΑΔΗ 2 - ΤΗΛ. (22410)29593 – FAX (22410)76101

AT2433

Φυσική - Χημεία Μαθηματικά

ΠΕΤΡΟΣ Κ. ΠΑΡΑΓΥΙΟΣ
(Φυσικός)
ΑΝΑΣΤ. ΑΝΑΣΤΑΣΙΑΔΗ-ΜΠΑΚΑ
(Μαθηματικός)

☞ Ολιγομελή τμήματα
☞ Μεθοδική διδασκαλία
☞ Προσιτά δίδακτρα

ΕΝΑΡΞΗ ΜΑΘΗΜΑΤΩΝ

☞ Β', Γ' Λυκείου: **16 Αυγούστου**
☞ Α' Λυκείου: **29 Αυγούστου**
☞ Α', Β', Γ' Γυμνασίου: **1 Σεπτεμβρίου**

Δ/νση: Παπαφλέσσα 17, Μητρόπολη
(έναντι 4ου Γυμνασίου)
Τηλ.: 2241078236, 2241030880, 2241022218, 6948309240

AE593

ΚΑΘΗΜΕΡΙΝΑ ΟΛΑ ΤΑ ΝΕΑ ΤΗΣ ΔΩΔΕΚΑΝΗΣΟΥ ΣΤΟ INTERNET
www.rodiaki.gr

ΦΥΣΙΚΗ – ΧΗΜΕΙΑ
ΝΕΣΤΟΡΑΣ Μ. ΟΙΚΟΝΟΜΟΥ

- ***Ολιγομελή*** *και ομοιογενή τμήματα*
- ***Συνεχής έλεγχος*** *της γνώσης με διαγωνίσματα εκτός των ωρών διδασκαλίας*
- ***Επιπλέον διδακτικές ώρες*** *για την κάλυψη κενών από προηγούμενες τάξεις*

ΛΙΝΔΟΥ 86
Τηλ.: 22410 39018
& 6977 563823
ΩΡΕΣ ΕΠΙΚ. 10.00-13.00 και 18.00-21.00



AE613



ΑΦΟΜΟΙΩΣΗ
Φυσική – Χημεία – Μαθηματικά
Μ. ΓΑΡΥΦΑΛΛΗΣ, πτ. Παν/μίου Αθηνών

Έκθεση-Ιστορία-Αρχαία-Λατινικά- Λογοτεχνία
ΦΛΩΡΑ ΡΕΪΣΗ, πτ. Παν/μίου Κρήτης

- Γ λυκείου: από 16 Αυγούστου
- Α, Β λυκείου: από 22 Αυγούστου
- Γυμνάσιο: από 1 Σεπτεμβρίου

Στ. Καζούλη 1 (δίπλα στο ΠΑΛΛΑΣ)
☎ 22410 25169 . 6944 131600

☑ 5μελή τμήματα – λογικές τιμές

A.T.:2656(Γ)

ΕΚΘΕΣΗ - ΟΙΚΟΔΙΔΑΣΚΑΛΕΙΟ

- Εξειδικευμένα μαθήματα
- Λεπτομερής ανάλυση των σχολικών βιβλίων – λύση και ανάπτυξη όλων των ασκήσεων.
- Βιβλιογραφία, βασισμένη σε κοινωνιολογικές μελέτες όλων των επιφανών συγγραφέων που προτιμούνται οι θέσεις τους, ως θέματα στις Πανελλήνιες εξετάσεις και η βιβλιογραφία αναλύεται ενδελεχώς από την διδάσκουσα.
- Μεθοδολογία εκμάθησης γραφής παραγράφου και ανάλυσης σύμφωνα με τις απαιτήσεις του σχολικού βιβλίου.
- Σημειώσεις.
- Τακτική ενημέρωση και συνεργασία με τους γονείς.
- Γκρουπ 4-5 παιδιών.
- Δεκαπενταετής παρουσία στην Ρόδο, σφραγισμένη με την υπευθυνότητα και την αγάπη στον μαθητή.
- Τμήματα Γυμνασίου – Λυκείου.
- Ξεχωριστά πρωινά τμήματα αποφοίτων.

Υπεύθυνη σπουδών
Θεοδώρα Κονδύλη-Καραμαρίτη
Φιλόλογος - Εκθεσιολόγος
τ. συνεργάτης φροντιστηρίου
«Μεθοδικό», πλατεία Κάνιγγος-Αθήνα,
Κολλέγιο Αηδονόπουλου-Αθήνα.
Τηλ: 22410 69111 / 29579

AT2524(Γ)

Μετά την απειλή για διακοπή υδροδότησης

Παρέμβαση Εισαγγελέα για το νερό στην Ιαλυσό

Συνεστήθη στο δήμαρχο να μην προχωρήσει σε μέτρα εναντίον αυτών που αρνούνται να πληρώσουν

Το νερό ...νεράκι αναμένεται να πουν 400 επιχειρήσεις και νοικοκυριά στο δήμο Ιαλυσού μετά την απόφαση που έχει ληφθεί από τη δημοτική αρχή της περιοχής και σύμφωνα με την οποία όσοι δεν έχουν εξοφλήσει μέχρι σήμερα τους λογαριασμούς τους, θα τους κοπεί η υδροδότηση! Για το θέμα έχει ενημερωθεί και ο εισαγγελέας.



Η υπόθεση αφορά την κόντρα που έχει ξεσπάσει εδώ και ένα χρόνο περίπου μετά την απόφαση από το Δημοτικό Συμβούλιο Ιαλυσού για αύξηση των τελών ύδρευσης της περιοχής, απόφαση την οποία δεν δέχονται αρκετοί επιχειρηματίες αλλά και κάτοικοι του Δήμου, υποστηρίζοντας ότι αυτή είναι υπερβολική.

Από την άλλη πλευρά, ο Δήμαρχος Ιαλυσού κ. Στέργος Στάγκας φέρεται αποφασισμένος να υλοποιήσει τις αποφάσεις που έχουν ληφθεί και για το λόγο αυτό το τελευταίο διάστημα από τη Δημοτική Επιχείρηση Ύδρευσης και Αποχέτευσης του δήμου έχει σταλεί προς τους επιχειρηματίες και τους κατοίκους σχετική επιστολή με την οποία τους γνωστοποιείται ότι «θα πρέπει να προβούν στη διευθέτηση των χρεών τους προς τη ΔΕΥΑΙ το αργότερο μέχρι την Τετάρτη 10 Αυγούστου. Σε αντίθετη περίπτωση η επιχείρηση είναι αναγκασμένη να προχωρήσει στην εφαρμογή του Κανονισμού Ύδρευσης περί διακοπής νερού λόγω ύπαρξης ληξιπρόθεσμων οφειλών». Στην ίδια επιστολή επισημαίνεται ότι «η παροχή νερού έπρεπε να διακοπεί αμέσως μετά τη λήξη προθεσμίας πληρωμής χωρίς καμία ειδοποίηση , όπως αναφέρεται στην παράγραφο 3 των οδηγιών προς καταναλωτές στο πίσω μέρος του λογαριασμού της κατανάλωσης».

Η κόντρα αυτή η οποία έχει φθάσει μέχρι και το Συνήγορο του Πολίτη, φαίνεται ότι μεγαλώνει κι άλλο, καθώς χθες ο Δήμαρχος Ιαλυσού κ. Στέργος Στάγκας και αντιπροσωπεία της επιτροπής αγώνα πολιτών της περιοχής, βρέθηκαν στο γραφείο **του Εισαγγελέα Πλημμελειοδικών Ρόδου κ. Γιώργου Οικονόμου,** ο οποίος και ενημερώθηκε για το θέμα ακούγοντας τα επιχειρήματα και των δύο πλευρών. Ο ίδιος αυτό που επεσήμανε κυρίως προς τη δημοτική αρχή, είναι ότι δεν θα πρέπει εν μέσω θερινής περιόδου να προβεί στη διακοπή της υδροδότησης μαζικά προς τόσο μεγάλο αριθμό επιχειρήσεων και κατοικιών και ότι **σε περίπτωση που γίνει κάτι τέτοιο τότε θα ασκήσει όλα τα νόμιμα μέσα!**

Αξίζει να σημειωθεί ότι από πλευράς δημοτικής αρχής υποστηρίζεται η άποψη ότι οι σχετικές αποφάσεις θα πρέπει να εφαρμοστούν από όλους ανεξαιρέτως τους πολίτες χωρίς διακρίσεις.

Μετά την απολογία του

Στις φυλακές από χθες ο Σομαλός βιαστής!

Τον είχε καταγγείλει 24χρονη Ρωσίδα

Προσωρινά κρατούμενος με ομόφωνη γνώμη εισαγγελέα και ανακρίτριας κρίθηκε χθες μετά την απολογία του, ο 30χρονος Σομαλός, ο οποίος φέρεται να επιχείρησε να εξαναγκάσει σε εξώγαμη συνουσία 24χρονη Ρωσίδα.

Ο αλλοδαπός χθες το μεσημέρι συνοδευόμενος από τη συνήγορό του κα. Μαρία Κρικοπούλου, πέρασε την πόρτα της αρμόδιας ανακρίτριας όπου και απολογήθηκε για τις κατηγορίες που τον βαραίνουν.

Με ομόφωνη γνώμη, ο 30χρονος Σομαλός κρίθηκε προσωρινά προφυλακιστέος παίρνοντας έτσι το δρόμο για τις Δικαστικές Φυλακές Κω.

Υπενθυμίζεται ότι σε βάρος του έχει ασκηθεί ποινική δίωξη για απόπειρα βιασμού, μετά την καταγγελία που έκανε την περασμένη Πέμπτη το μεσημέρι στον Αστυνομικό Σταθμό Φαληρακίου η 24χρονη Ρωσίδα.

Σύμφωνα με την ίδια, στις 3.15 τα ξημερώματα της ίδιας ημέρας, άγνωστο άτομο χρησιμοποιώντας σωματική βία προσπάθησε να την εξαναγκάσει σε εξώγαμη συνουσία. Οι αστυνομικοί αξιοποιώντας κατάλληλα τα στοιχεία που είχαν συλλέξει και με συντονισμένες έρευνες και αναζητήσεις κατάφεραν λίγες ώρες αργότερα να εντοπίσουν και να συλλάβουν τον 30χρονο από τη Σομαλία, ο οποίος κατοικεί στο νησί μας.

Αξίζει να σημειωθεί ότι ο 30χρονος αλλοδαπός ομολόγησε τη πράξη του, ενώ παράλληλα αναγνωρίστηκε και από την Ρωσίδα.

ΤΖΙΝΑ ΔΑΒΙΛΑ
ΘΕΟΛΟΓΟΣ-ΦΙΛΟΛΟΓΟΣ

- **ΕΚΘΕΣΗ**
- **ΦΙΛΟΣΟΦΙΑ**
- **ΑΡΧΑΙΑ ΕΛΛΗΝΙΚΑ**
- **ΙΣΤΟΡΙΑ**

σε: ΕΝΙΑΙΟ - ΤΕΕ - ΓΥΜΝΑΣΙΟ

- Εγγυημένη επιτυχία στις πανελλαδικές
- Πνευματική εξέλιξη και πρόοδος

AE606

Τηλ. 2241039806, 6937016701



Φιλολογικά Λεντή Ιωάννα

Κων/νου Παλαιολόγου 19 (απέναντι από το Βενετόκλειο),
Τηλ. 2241073035

Αυστηρά ολιγομελή τμήματα από 2 έως 4 άτομα
Δίδακτρα εξαιρετικά οικονομικά και με διακανονισμό

Αρχαία – Έκθεση – Ιστορία – Λατινικά – Φιλοσοφία – Λογοτεχνία

Έναρξη μαθημάτων
✔ Α', Β' και Γ' γυμνασίου: **22 Αυγούστου**
✔ Α' λυκείου και Γ' λυκείου θετικής – τεχνολογικής κατεύθυνσης: **22 Αυγούστου**
✔ Β' και Γ' λυκείου Θεωρητικής κατεύθυνσης: **8 Αυγούστου**

ΓΙΑ ΠΡΩΤΗ ΦΟΡΑ και εντελώς **ΔΩΡΕΑΝ** λειτουργεί:
Υπό την καθοδήγηση της ψυχολόγου – παιδαγωγού
Λουτσιού Ζαφειρούλας,
μέλους της Ένωσης Βρετανών Ψυχολόγων

➠ Συμβουλευτική ομάδα γονέων για την ενίσχυση της ταυτότητας του μαθητή
➠ Συμβουλευτική ομάδα μαθητών για επαγγελματικό προσανατολισμό και οργάνωση του χρόνου μελέτης

Παρέχονται Δωρεάν
✍ Συμπληρωματικές ασκήσεις
✍ Δανειστική βιβλιοθήκη λογοτεχνικών βιβλίων και εγκυκλοπαιδειών
✍ Χρήση ηλεκτρονικού υπολογιστή

Δραστηριότητες
✍ Δημοσιογραφική ομάδα μαθητών σε συνεργασία με την εφημερίδα Η ΡΟΔΙΑΚΗ
✍ Επισκέψεις σε μουσεία και εκθεσιακούς χώρους, εκπαιδευτικές εκδρομές

Εγγραφείτε και κερδίστε **ΕΚΠΤΩΣΕΙΣ για όλη την οικογένεια** σε φροντιστήρια και εκπαιδευτήρια:
Φροντιστήριο αγγλικών, Φωτεινής Ευαγγελίδου
Φροντιστήριο γερμανικών, Ζαφείρας Σκουλλή
Εκπαιδευτήρια πληροφορικής A&Ι Εξαδάκτυλου, Futurekids (-20% ως 31/12/05)
Βιβλιοπωλείο Το Δέντρο (-10% για αγορές βιβλίων)



AE638

Για την εξόφληση οφειλών από ημερόπλοια

Σιωπηρή παράταση από το Λιμενικό Ταμείο...

Ορισμένοι έσπευσαν και πλήρωσαν

Ένα μικρό ποσοστό, από τους ιδιοκτήτες ημεροπλοίων έχει ανταποκριθεί στο κάλεσμα του Δημοτικού Λιμενικού Ταμείου Νότιας Δωδ/σου και έσπευσε να ρυθμίσει τα



χρέη του.

Σύμφωνα με όσα έγιναν γνωστά, μετά την ειδοποίηση σύμφωνα με την οποία έπρεπε να πληρωθούν τα χρέη του πρώτου εξαμήνου προς το ταμείο, κάποιοι από τους 23 ιδιοκτήτες, πλήρωσαν αυτά που όφειλαν.

Το ταμείο, θα εφαρμόσει σιωπηρή παράταση και για τους υπόλοιπους που δήλωσαν ότι, θα εξοφλήσουν τα χρέη τους και έτσι **δεν θα απαγορευθεί ο απόπλους των σκαφών τους, ενώ θα μπλοκαριστεί και η βεβαίωση των οφειλών προς τη ΔΟΥ Ρόδου.**

Πρόκειται για λιμενικά τέλη από εισιτήρια και οχήματα, τα οποία δεν καταβλήθηκαν, με αποτέλεσμα να αποφασιστεί η επιβολή ποινικών και διοικητικών κυρώσεων.

Υπενθυμίζεται ότι την περασμένη εβδομάδα το ΔΛΤΝΔ, είχε στείλει στους 23, ιδιοκτήτες σκαφών, επιστολή-τελεσίγραφο για τη ρύθμιση των οφειλών, ζητώντας την τακτοποίησή τους μέχρι τις 5 του μήνα.

Αναλυτικά η επιστολή ανέφερε τα εξής:

"Σύμφωνα με τις παραπάνω κείμενες διατάξεις υποχρεούσθε να καταβάλλετε κάθε μήνα τα εισπραχθέντα λιμενικά τέλη επί εισιτηρίων επιβατών και οχημάτων, διακινηθέντων με τα πλοία που πρακτορεύετε, αποστέλλοντας ταυτόχρονα αναλυτικές καταστάσεις εμφαίνουσες τον αριθμό των εισιτηρίων, τους ναύλους και τα εισπραχθέντα τέλη. Από έλεγχο που διενεργήσαμε διαπιστώθηκε ότι για το Α' εξάμηνο 2005, ουδεμία ενέργεια προς τούτο έγινε από μέρους σας, πράγμα που επισύρει την επιβολή ποινικών και διοικητικών κυρώσεων σε βάρος σας. Πριν προχωρήσουμε σε αυτές και στην αυτονόητη απαγόρευση απόπλου των σκαφών, που βαρύνονται με τέλη, σας καλούμε το αργότερο μέχρι 5 Αυγούστου 2005, να τακτοποιήσετε τις οφειλές σας. Η παρούσα επέχει θέση τελευταίας ειδοποίησης".

Ανοίγει στις 20 Αυγούστου το κυνήγι

Ετοιμάζονται για την «πρεμιέρα» οι κυνηγοί

Μέχρι τώρα έχουν ανανεώσει τις άδειές τους 150 άτομα • Τι θα ισχύσει

Περίπου 150 κυνηγοί της περιοχής, πέρασαν χθες και προχθές από τα γραφεία του Κυνηγετικού Συλλόγου Ρόδου, για να ανανεώσουν τις άδειές τους, ενόψει της έναρξης της νέας κυνηγετικής περιόδου, 2005-2006.



Όπως έγινε γνωστό, το κυνήγι, ξεκινά στις 20 Αυγούστου, ημέρα Σάββατο για το τρυγόνι και το ορτύκι, ενώ στις 17 Σεπτεμβρίου, επίσης ημέρα Σάββατο για το λαγό και την πέρδικα.

Φυσικά η άσκηση θήρας θα γίνεται όπου επιτρέπεται και όχι εντός των ζωνών προστασίας θηραμάτων, μέχρι τις 28 Φεβρουαρίου, ημερομηνία λήξης, για το κυνήγι κάθε θηράματος.

Σημειώνεται ότι, οι κυνηγοί, έχουν περιθώριο να ανανεώσουν την άδειά τους για τη φετινή χρονιά, μέχρι και τη λήξη της περιόδου. Κάθε χρόνο, πάνω από 2000 άτομα, ασκούν το χόμπι τους στα βουνά της Ρόδου. Πέρυσι συγκεκριμένα, είχαν άδεια θήρας περίπου 2.300 άτομα.

Τι δηλώνει ο πρόεδρος του Κυνηγετικού Συλλόγου

Οι τιμές των αδειών θήρας έχουν ως εξής:

- Τοπική: 115,59 ευρώ.
- Περιφερειακή: 136,59 ευρώ.
- Γενική: 156,59 ευρώ.

Ο ΝΕΟΣ ΠΡΟΕΔΡΟΣ

Όπως δήλωσε χθες στη «Ροδιακή» ο νέος πρόεδρος του Κυνηγετικού Συλλόγου Ρόδου, κ. Γιώργος Παπαναστασίου, με αφορμή την έναρξη της φετινής κυνηγετικής περιόδου, θα πρέπει να επιδεικνύεται η πρέπουσα προσοχή και να τηρούνται οι νόμοι.

Οι κυνηγοί της περιοχής, να ακολουθούν συγκεκριμένα τους κανόνες θήρας, και να σέβονται τις περιοχές που προστατεύονται. Επίσης να κυνηγούν με σύνεση για να αποφεύγονται τα ατυχήματα ενώ θα πρέπει να γνωρίζουν ότι, οι έλεγχοι από το σύλλογο όχι μόνο θα συνεχιστούν, αλλά και θα ενταθούν.

Ο κ. Παπαναστασίου, που θα είναι ο πρόεδρος του ΚΣΡ για τα επόμενα 2 χρόνια, έκανε γνωστό ότι μελετάται η δημιουργία εκτροφείου πέρδικας σε συνεργασία με την Νομαρχιακή Αυτοδιοίκηση Δωδεκανήσου, ενώ θα αρχίσει και πάλι η κυκλοφορία της εφημερίδας του συλλόγου.

Υπενθυμίζεται ότι, τα γραφεία του ΚΣΡ λειτουργούν από Δευτέρα έως Παρασκευή όλη τη μέρα και συγκεκριμένα από 8 το πρωί έως 8 το βράδυ, για να εξυπηρετήσουν τα μέλη.

«Πρώτο σε Ευρώπη και Αμερική»

ΓΙΕΓΚΕΡΜΑΪΣΤΕΡ

Ενα και Μοναδικό

56 Βότανα... του χαρίζουν γεύση που διαρκεί!!



JÄGERMEISTER Παγωμένο σφηνάκι... Δώρο απόλαυσης!

JÄGER-TONIC

40 ml Γιεγκερμαιστερ, σε ποτήρι - σωληνα, προσθετουμε μία φέτα λεμόνι και γεμίζουμε το ποτήρι με TONIC WATER

ΦΡΟΝΤΙΣΤΗΡΙΑ ΜΕΣΗΣ ΕΚΠΑΙΔΕΥΣΗΣ

ένεκα παιδείας

ΔΙΕΥΘΥΝΣΗ ΣΠΟΥΔΩΝ: ΜΑΓΡΙΠΛΗΣ ΣΚΕΥΟΣ

• Επικοινωνούμε • Συνεργαζόμαστε
• Υποστηρίζουμε • Ενδυναμώνουμε
• Συμμεριζόμαστε • Δεσμευόμαστε

Αφοσιωνόμαστε στο στόχο
Απολαμβάνουμε την πορεία
Μεθοδεύουμε την επιτυχία

ΔΙΔΑΚΣΟΝΤΕΣ

Μαθηματικοί:	Φυσικοί-Χημικοί:	ΑΟΘ-ΑΟΔΕ:
Μαγιρπλής Σ.	Μιχαήλ Δ.	Κατσαράς Β.
Αλεξανδρής Α.	Τρικοίλης Ν.	Βιολόγοι:
Γαβριελάτος Π.	Ψαρού Χ.	Σταυρή Μ.
Αρνιθενού Ε.	Κόγκα Α.	Η/Υ:
		Χαρόβας Α.
Φιλόλογοι:	ΟΙ ΕΓΓΡΑΦΕΣ ΣΥΝΕΧΙΖΟΝΤΑΙ	
Φλώρου Μ.	Πληροφορίες Μ. Κωνσταντίνου 91,	
Σαρρή Α.	Τηλ: 22410 26260	

Αξ.2447

Χθες τα ξημερώματα στην περιοχή της Κολόνας

Αυτοκίνητο συγκρούστηκε με ...βάρκα μέσα στη θάλασσα!

Οι επιβαίνοντες το έσκασαν και δήλωσαν κλοπή του οχήματος

Νυχτερινό μπάνιο μαζί με το ....αυτοκίνητό τους έκαναν χθες τα ξημερώματα δύο νεαροί Ολλανδοί τουρίστες, οι οποίοι στη πλατεία Σύμης μετά τη ΔΕΗ αντί να στρίψουν δεξιά, συνέχισαν ευθεία με αποτέλεσμα να βουτήξουν μαζί με όχημά τους μέσα στη θάλασσα και να προκαλέσουν ζημιές σε αραγμένη βάρκα.

Το περιστατικό σημειώθηκε χθες περίπου στις 4 τα ξημερώματα, όταν 23χρονος Ολλανδός τουρίστας οδηγώντας ενοικιαζόμενο ι.χ. επιβατικό αυτοκίνητο και με συνεπιβάτη 22χρονο φίλο και συμπατριώτη του, διέρχονταν από τη πλατεία Σύμης με κατεύθυνση τη Κολόνα. Λίγο μετά τα γραφεία της ΔΕΗ και ενώ έπρεπε κανονικά να στρίψουν δεξιά και να συνεχίσουν κανονικά την πορεία τους, αυτοί συνέχισαν ευθεία με αποτέλεσμα, αυτοκίνητο και επιβάτες να βρεθούν αρχικά

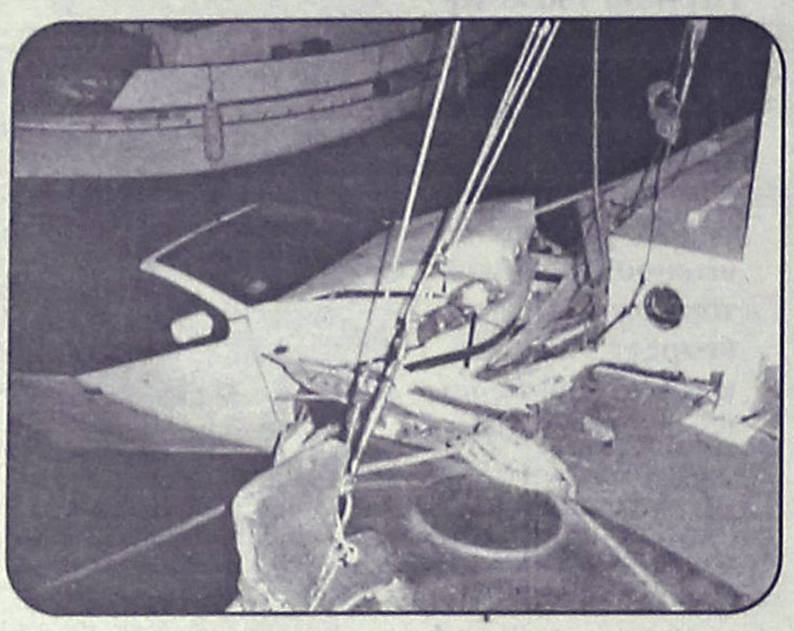

ουδεμία σχέση με το περιστατικό είχαν.

Η κατάθεσή τους αυτή όμως δεν έγινε πιστευτή, με αποτέλεσμα και να συλληφθούν.

Χθες το μεσημέρι οι δύο Ολλανδοί συνοδευόμενοι από το συνήγορο τους **κ. Στέλιο Αλεξανδρή**, προσάχθηκαν ενώπιον του Εισαγγελέα Πλημμελειοδικών Ρόδου **κ. Γιώργου Οικονόμου**, ο οποίος τους άσκησε ποινική δίωξη σε βαθμό πλημμελήματος, στο μεν 23χρονο για πρόληψη ατυχήματος, εγκατάλειψη χώρου, οδήγηση άνευ αδείας και ψευδή δήλωση και στον μεν 22χρονο για πρόληψη ατυχήματος και εγκατάλειψη χώρου, παραπέμποντάς τους να δικαστούν σήμερα από το Μονομελές Αυτόφωρο Πλημμελειοδικείο Ρόδου.

Αξίζει να σημειωθεί ότι από το ατύχημα σοβαρές ζημιές υπέστησαν τόσο το αυτοκίνητο όσο και η βάρκα, η οποία είναι η τέταρτη φορά που «πέφτει» πάνω της ι.χ.

Προανάκριση για την υπόθεση διενεργεί το Κεντρικό Λιμεναρχείο Ρόδου.

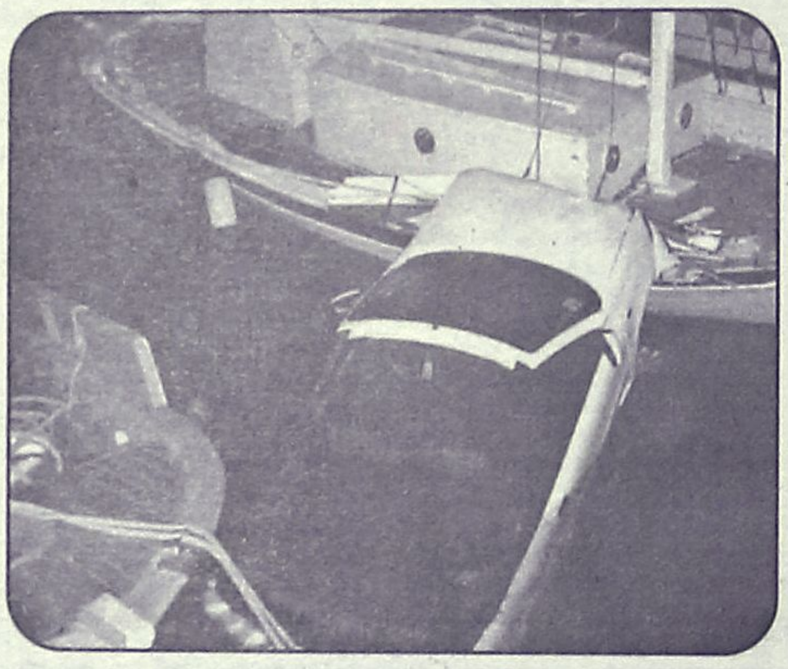

πάνω σε αραγμένη στο σημείο εκείνο βάρκα και στη συνέχεια στη θάλασσα.

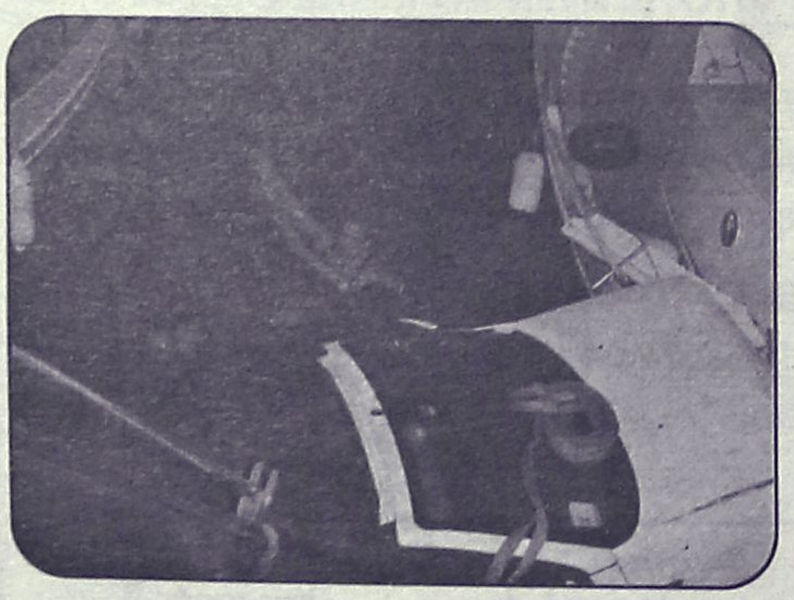

Χωρίς να πανικοβληθούν οι δύο νεαροί αλλοδαποί βγήκαν έξω από το όχημα, πήγαν μέχρι το ξενοδοχείο όπου διέμεναν, άλλαξαν ρούχα και ενώπιον της Λιμενικής αρχής της περιοχής μας, η οποία έχει αναλάβει την όλη υπόθεση, **ισχυρίστηκαν ότι το αυτοκίνητο τους είχε κλαπεί και ότι οι ίδιοι**

Σε διαμέρισμα πολυκατοικίας στην περιοχή "Δασκάλους"

Θρασύτατη διάρρηξη με λεία 15.000 ευρώ

Με 3.000 ευρώ επικήρυξε τους δράστες ο παθών

Με το ποσό των 3.000 ευρώ έχει «επικηρύξει» 32χρονος συμπατριώτης μας, τον άγνωστο ή άγνωστους δράστες που την περασμένη Παρασκευή διέρρηξαν το σπίτι του στη πόλη της Ρόδου και του αφαίρεσαν διάφορα αντικείμενα και χρυσαφικά συνολικής αξίας 15.000 ευρώ!

Το περιστατικό, το οποίο επισήμως δεν έχει ανακοινωθεί από την Αστυνομική Διεύθυνση Δωδεκανήσου μέχρι σήμερα, σημειώθηκε από τις 10 έως τις 11.30 το βράδυ της περασμένης Παρασκευής στο διαμέρισμα του πρώτου ορόφου του 32χρονου που βρίσκεται στη περιοχή Δασκάλων.

Σύμφωνα με τα όσα κατήγγειλε ο 32χρονος, το χρονικό αυτό διάστημα άγνωστος ή άγνωστοι δράστες εκμεταλλευόμενοι την απουσία τη δική του αλλά και της συζύγου του, μπήκαν από το ανοικτό παράθυρο της κουζίνας και αφαίρεσαν ένα ανδρικό και ένα γυναικείο ρολόι, ένα φορητό ηλεκτρονικό υπολογιστή, μία ψηφιακή

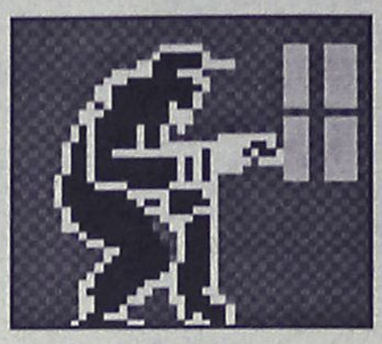

φωτογραφική μηχανή και διάφορα χρυσά κοσμήματα. Η συνολική αξία όλων των κλοπιμαίων ανέρχεται στο ποσό των 15.000 ευρώ!

Μόλις ο 32χρονος επέστρεψε στο σπίτι του και αντιλήφθηκε τι ακριβώς είχε συμβεί, ειδοποίησε την Υποδιεύθυνση Ασφαλείας Ρόδου, άνδρες της οποίας και ανέλαβαν την διερεύνηση της όλης υπόθεσης. Την επόμενη ημέρα το πρωί στο διαμέρισμα μετέβηκαν και άνδρες της σήμανσης, προκειμένου να συλλέξουν όλα αυτά τα στοιχεία που θα τους οδηγήσουν στον εντοπισμό του ή των δραστών.

Αξίζει να σημειωθεί ότι η πολυκατοικία στην οποία βρίσκεται το διαμέρισμα του 32χρονου είναι οικογενειακή και εκ των πραγμάτων δεν εισέρχονται «άγνωστα» πρόσωπα.

Παρά το γεγονός ότι ο συμπολίτης μας έχει δηλώσει και στις αρμόδιες αστυνομικές αρχές ότι είναι διατεθειμένος να προσφέρει το ποσό των 3.000 ευρώ (!) σε όποιον είναι σε θέση να δώσει πληροφορίες προς την αστυνομία που θα βοηθήσουν στη σύλληψη των δραστών, εντούτοις μέχρι τώρα **ουδείς επίσημα έχει αναφέρει έστω το περιστατικό της διάρρηξης!**

Σε κάθε περίπτωση πάντως, τόσο ο 32χρονος όσο και η σύζυγος του έχουν δώσει κατάθεση και ανέφεραν ότι γνώριζαν για την υπόθεση, προκειμένου να διευκολύνουν το έργο των αρμόδιων.

Οι έρευνες από την αστυνομία συνεχίζονται και ευελπιστούν ότι σε σύντομο διάστημα θα καταφέρουν να διαλευκάνουν την όλη υπόθεση.

ΜΗΝΑΣ ΠΡΟΣΦΟΡΩΝ
ΤΙΜΕΣ ΣΟΚ
CANDY
ΓΝΩΡΙΖΕΙ ΤΟΝ ΤΡΟΠΟ



Εντοιχιζόμενος φούρνος και εστία (INOX) CANDY
πάνω 590€



Πλυντήριο ρούχων 7kg CANDY
• 1.200 στροφές
• αντιβακτηριδιακά περύγια
• πρόγραμμα για λευκά και χρωματιστά μαζί
πάνω 520€

ΧΑΡΑΛΑΜΠΑΚΗΣ
ΗΛΕΚΤΡΙΚΑ ΕΙΔΗ
ΑΕ634
Εθν. Αντίστασης 75 • τηλ. 2241032117

Οι ιδιοκτήτες των ταξί αν δεν ικανοποιηθούν τα αιτήματά τους

Απειλούν να αφήσουν το αεροδρόμιο χωρίς ταξί

Συναντήθηκαν χθες με τον νομάρχη κ. Μαχαιρίδη

Δίχως ταξί κινδυνεύει να μείνει το αεροδρόμιο της Ρόδου την ερχόμενη Παρασκευή, εφόσον δεν δοθεί κάποια λύση στα αιτήματα που έθεσαν χθες, σε σύσκεψη που πραγματοποιήθηκε στο Νομαρχιακό Μέγαρο, εκπρόσωποι του Συνδέσμου Ιδιοκτητών Ταξί της περιοχής μας, προς τον νομάρχη κ. Γιάννη Μαχαιρίδη.

Συγκεκριμένα, ζητούν να αλλάξουν οι πιάτσες ταξί στο αεροδρόμιο γιατί, όπως υποστηρίζουν, δίνουν την ευκαιρία σε ορισμένους να κάνουν "άγρα" πελατών καθώς και να αλλάξει η πιάτσα του λεωφορείου του ΡΟΔΑ για την οποία από την αρχή είχαν συμφωνήσει να πάει στο αεροδρόμιο αλλά σε άλλο σημείο.

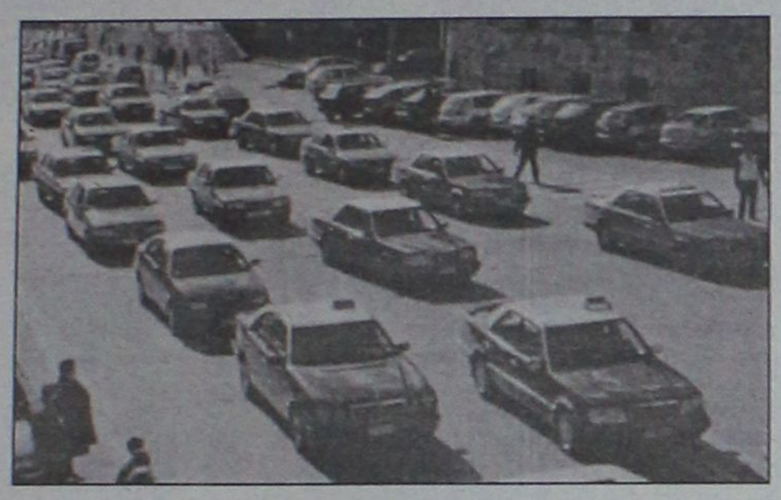

Όπως συμφωνήθηκε χθες, σήμερα στις 9 το πρωί, αναμένεται να μεταβούν στο αεροδρόμιο ο Νομάρχης, ο αρμόδιος αντινομάρχης κ. Νίκος Ζωίδης και εκπρόσωποι του Συνδέσμου Ιδιοκτητών ταξί της περιοχής μας και, παρουσία του αερολιμενάρχη κ. Λάζαρου Στροίκη, να δουν πως έχει η κατάσταση και να βρουν μια λύση.

Όσο για τις πιάτσες των ταξί, σύμφωνα με τους ίδιους, όπως είναι διαρρυθμισμένες δίνουν το δικαίωμα σε ορισμένους ταξιτζήδες που πάντως είναι λίγοι, όπως επισημαίνει ο πρόεδρος του Συνδέσμου τους, κ. Καστανίδης, να κάνουν "άγρα" πελατών.

Αν πάντως μέχρι και σήμερα το απόγευμα δεν βρεθεί κάποια λύση και η στάση του ΡΟΔΑ στο αεροδρόμιο μείνει όπως έχει, οι ταξιτζήδες ήδη έχουν ετοιμάσει κινητοποίηση για την ερχόμενη Παρασκευή και συγκεκριμένα δεν θα πηγαίνουν ταξί στο αεροδρόμιο.

Οι ίδιοι δεν έχουν πρόβλημα να μπαίνει το λεωφορείο του ΡΟΔΑ στο αεροδρόμιο αλλά όχι σε τέτοιο σημείο που-όπως λένε-μπορεί να κάνει "άγρα" πελατών στους δικούς τους πελάτες.

26χρονη οδηγούσε μεθυσμένη

Μεθυσμένη εντοπίσθηκε να οδηγεί το αυτοκίνητο της 26χρονη στη Πάτμο, η οποία και συνελήφθη.

Πιο συγκεκριμένα, χθες στις 3.10 τα ξημερώματα άνδρες του Αστυνομικού Τμήματος Πάτμου διενεργούσαν ελέγχους και στο πλαίσιο αυτό σταμάτησαν και την 26χρονη.

Με τη βοήθεια της κατάλληλης ηλεκτρονικής μηχανής (αλκοολόμετρου), οι αστυνομικοί διαπίστωσαν ότι η 26χρονη ήταν υπό την επήρεια αλκοόλ, με αποτέλεσμα και να τη συλλάβουν.

Σε βάρος της κινήθηκαν οι προβλεπόμενες από το νόμο διαδικασίες.

Όπως υπόσχεται ο υπουργός Τουριστικής Ανάπτυξης

Σύντομα ο διαγωνισμός για το γκολφ Αφάντου

Πιθανόν να βγει στον αέρα τέλος Σεπτεμβρίου

Μέχρι το τέλος του χρόνου θα έχει προκηρυχθεί ο διεθνής διαγωνισμός για την αξιοποίηση του γκολφ Αφάντου, διαβεβαίωσε χθες με δηλώσεις του στον ραδιοφωνικό σταθμό «Αιγαίο Αντένα» ο υφυπουργός Τουριστικής Ανάπτυξης κ. Αναστάσιος Λιάσκος.

Ο σχετικός διαγωνισμός, σύμφωνα και με πρόσφατες ανακοινώσεις, θα γίνει μέσω της Εταιρείας Τουριστικών Ακινήτων. Το θέμα του γκολφ και η αξιοποίησή του έχει αποτελέσει αντικείμενο και της πρόσφατης συνάντησης του υπουργού Οικονομίας κ. Γ. Αλογοσκούφη με τον υπουργό Τουριστικής Ανάπτυξης κ. Δ. Αβραμόπουλου.

Σύμφωνα με πληροφορίες, εξελίξεις για το θέμα του γκολφ αναμένονται περί το τέλος Σεπτεμβρίου, οπότε έχει προγραμματισθεί, καλώς εχόντων των πραγμάτων να βγει στον αέρα ο σχετικός διαγωνισμός.

Στο πλαίσιο των χθεσινών δηλώσεών του ο υπουργός κ. Αν. Λιάσκος ερωτηθείς για το θέμα του καζίνο Ρόδου απάντησε πως έχει αναθέσει στην αρμόδια διεύθυνση των Καζίνο να ετοιμάσει ολοκληρωμένη εισήγηση. Ο υφυπουργός ανήγγειλε την προοπτική αναβάθμισης των ενοικιαζομένων δωματίων του Φαληρακίου με νομοσχέδιο που προωθείται. Ακόμα ο κ. Λιάσκος μίλησε για συνέχιση της προβολής στις ξένες αγορές, άρση του κορεσμού για κατασκευή νέων ξενοδοχείων και την απόσυρση των γηρασμένων μονάδων, στα πλαίσια του νέου Αναπτυξιακού νόμου και κινήτρων που σύντομα θα ανακοινωθούν.



ΟΡΟΣΗΜΟ ΘΕΜΕΛΙΟ
ΣΥΓΧΡΟΝΑ ΦΡΟΝΤΙΣΤΗΡΙΑ

Με Οργάνωση και Συνέπεια προσφέρουμε Έργο επί 14 χρόνια σε Σύγχρονους χώρους Εκπαίδευσης και συνεχίζουμε ...

■ **Με προσεγμένη εφαρμογή των πιο αποτελεσματικών παιδαγωγικών μεθόδων**

- Εντοπίζουμε και καλύπτουμε τις αδυναμίες των μαθητών.
- Αναδεικνύουμε τις δεξιότητές τους.
- Ενισχύουμε τη θέληση για ουσιαστική μελέτη.
- Επιτυγχάνουμε την εξοικείωση του μαθητή με τη γραπτή εξέταση με διαγωνίσματα βάσει **χρονοδιαγράμματος**.

■ **Με σεβασμό στις ιδιαιτερότητες κάθε παιδιού**

- Πραγματοποιούμε διαγνωστικό τεστ «γνωριμίας» για να εντάξουμε το μαθητή στο **κατάλληλο τμήμα**.
- Διαμορφώνουμε **ολιγομελή-ομοιογενή** τμήματα και **ιδιαίτερα**.
- Συνεργαζόμαστε ουσιαστικά με τους γονείς και **MAZI** συμβάλουμε στη βελτίωση της απόδοσης των μαθητών.
- Χορηγούμε **υποτροφίες** στους αριστούχους μαθητές μας.

■ **Με συνέπεια στις υποσχέσεις μας**

- Οργανώνουμε **διαλέξεις** με ποικίλα και ενδιαφέροντα θέματα.
- Ενημερώνουμε για τα προγράμματα σπουδών των ΑΕΙ & ΑΤΕΙ και τις επαγγελματικές-τους προοπτικές.
- Πραγματοποιούμε **πειράματα** Φυσικής – Χημείας.
- Είμαστε δίπλα στις αναζητήσεις και τις απορίες κάθε μαθητή.

■ **Με τη συνεργασία της αλυσίδας εκμάθησης H/Y Interactive Learning**

- Ενσωματώνουμε στα προγράμματά μας **μαθήματα Η.Υ.** με στόχο την **απόκτηση** του πιστοποιητικού **ECDL**.
- Με τη χρήση Η/Υ εμπλουτίζουμε τα διδακτικά μέσα ώστε να ενισχύονται οι μαθησιακές εμπειρίες των παιδιών.
- Δημιουργούμε δυναμικές – βιωματικές καταστάσεις μάθησης.

...με επιδόσεις που ξεχωρίζουν!

Σε κάθε μαθητή που παρακολουθεί και μαθήματα χρήσης Η.Υ. προσφέρουμε έναν Ηλεκτρ. Υπολογιστή (Laptop ή σταθερό).

Εγγραφές καθημερινά 10.00-13.00 & 17.00-21.00 • **Όλες οι κατευθύνσεις**

ΡΟΔΟΣ: Στ. Κωτιάδη 37 Τηλ: 2241075194 Fax: 2241076705
ΑΡΧΑΓΓΕΛΟΣ: Κεντρική οδός Τηλ: 2244029335 • www.orosimo-rho.gr

Έναρξη μαθημάτων :
Γ΄ Λυκείου : 1Αυγούστου.
Β΄Λυκείου : 17 Αυγούστου.
Α΄Λυκείου : 22 Αυγούστου.
Γυμνάσιο-ΤΕΕ : 29 Αυγούστου.

Ασπρής Φιλήμονας : Χημικός/MSc University of Connecticut USA
Βυρίνης Αθανάσιος : Μαθηματικός -Πανεπιστήμιο Ιωαννίνων
Βεργή Λίτσα : Φιλόλογος - Πανεπιστήμιο Αθηνών
Βουλγαροπούλου Μαρία : Φιλόλογος - Πανεπιστήμιο Κρήτης
Διακουμή Κασσιανή : Φυσικός - Πανεπιστήμιο Αθηνών
Διακομιχάλη Στέλλα : Μαθηματικός - Πανεπιστήμιο Αθηνών
Ελσαγέντ Μαριάννα : Μαθηματικός -Πανεπιστήμιο Ιωαννίνων
Καρπούζη Ευφροσύνη : Ιστορικός - Πανεπιστήμιο Θράκης
Κουντούρης Τάσος : Φιλόλογος - Πανεπιστήμιο Αθηνών (Τμ. Διδακτ. Πανεπιστημίου Αιγαίου)
Κουρουμπλάκη Ανθούλα : Φιλόλογος - Πανεπιστήμιο Θεσσαλονίκης
Κρητικός Γιώργος: Φυσικός - Πανεπιστήμιο Θεσσαλονίκης (MSc "Ηλεκτρονικής Φυσικής"-ΑΠΘ)
Κύρκου Αρχοντία : Μαθηματικός - Πανεπιστήμιο Αθηνών
Μαγκούφης Κων/νος : Μαθηματικός - Πανεπιστήμιο Αθηνών
Γεωργικοπούλου Βασιλική : Φιλόλογος - Πανεπιστήμιο Αθηνών
Μανωλίτσης Αθανάσιος : Χημικός - Πανεπιστήμιο Κρήτης
Μοράρης Μανώλης : Βιολόγος - Πανεπιστήμιο Πατρών
Παπανικολάου Χρήστος : Μαθηματικός-Πανεπιστήμιο Θεσσαλονίκης
Σαλαμάστρακη Βασιλεία : Χημικός – Πανεπιστήμιο Κρήτης
Φιλόπουλος Ιωάννης : Ηλεκτρολόγος-Μηχανικός & Μηχανικός Υπολογιστών - ΕΜΠ
Φεζολίδης Κων/νος : Φυσικός - Πανεπιστήμιο Ιωαννίνων

AE642

G.A. FERRIES

ΠΡΟΓΡΑΜΜΑ ΔΡΟΜΟΛΟΓΙΩΝ
Ε/Γ-Ο/Γ ΡΟΔΑΝΘΗ • Ε/Γ-Ο/Γ ΜΑΡΙΝΑ - Ε/Γ-Ο/Γ ΑΝΘΗ-ΜΑΡΙΝΑ • Ε/Γ ΡΟΜΙΛΝΤΑ
ΡΟΔΟΣ - ΠΕΙΡΑΙΑ

ΔΕΥΤΕΡΑ 08/08
ΑΝΘΗ-ΜΑΡΙΝΑ 21.00 ΚΩ (00.40)-ΛΕΡΟ (02.50)-ΠΑΤΜΟ (04.10)-ΠΕΙΡΑΙΑ (12.20)
ΤΡΙΤΗ 09/08
ΡΟΔΑΝΘΗ 21.00 ΚΩ (01.10)-ΚΑΛΥΜΝΟ (02.40)-ΛΕΡΟ (04.00)-ΠΑΤΜΟ (05.30)-ΠΕΙΡΑΙΑ (14.20)
ΤΕΤΑΡΤΗ 10/08
ΑΝΘΗ-ΜΑΡΙΝΑ 17.00 ΚΩ (20.40)-ΛΕΡΟ (22.50)-ΠΑΤΜΟ (00.10)-ΠΕΙΡΑΙΑ (08.20)
ΠΕΜΠΤΗ 11/08
ΡΟΜΙΛΝΤΑ 06.00 ΣΥΜΗ (07.40)-ΤΗΛΟ (09.50)-ΝΙΣΥΡΟ (11.20)-ΚΩ (13.10)-ΑΣΤΥΠΑΛΑΙΑ (16.50)-ΚΑΤΑΠΟΛΑ (20.00)- ΑΙΓΙΑΛΗ (21.10)-ΔΟΝΟΥΣΑ (22.10)-ΝΑΞΟ (23.20)-ΠΑΡΟ (01.20)-ΠΕΙΡΑΙΑ (07.20)
ΡΟΔΑΝΘΗ 16.00 ΚΩ (20.10)-ΚΑΛΥΜΝΟ (21.40)-ΛΕΡΟ (23.00)-ΠΑΤΜΟ (01.30)-ΠΕΙΡΑΙΑ (09.10)
ΠΑΡΑΣΚΕΥΗ 12/08
ΑΝΘΗ-ΜΑΡΙΝΑ 17.00 ΚΩ (20.40)-ΛΕΡΟ (22.50)-ΠΑΤΜΟ (00.10)-ΠΕΙΡΑΙΑ (08.20)
ΣΑΒΒΑΤΟ 13/08
ΡΟΔΑΝΘΗ 17.00 ΚΩ (21.10)-ΚΑΛΥΜΝΟ (22.40)- ΛΕΡΟ (00.00)-ΠΑΤΜΟ (01.30)-ΠΕΙΡΑΙΑ (10.50)
ΚΥΡΙΑΚΗ 14/08
ΜΑΡΙΝΑ 14.00 ΤΗΛΟ (17.00)-ΝΙΣΥΡΟ (18.30)-ΚΩ (20.30)-ΚΑΛΥΜΝΟ (22.00)-ΑΣΤΥΠΑΛΑΙΑ (21.30)- ΚΑΤΑΠΟΛΑ (05.00)- ΠΕΙΡΑΙΑ (12.00)

****ΠΡΟΣΦΟΡΑ****
Πακέτα εισιτηρίων άνω των 300,00 ευρώ, μπορείτε να τα εξοφλήσετε σε 4 άτοκες μηνιαίες δόσεις με την πιστωτική σας κάρτα VISA ή MASTER!
Η εταιρία G.A. FERRIES σας ενημερώνει ότι η έκπτωση 50% (πολύτεκνοι-στρατιωτικοί-ανάπηροι κ.τ.λ.) ισχύει για όλες τις θέσεις.
Πληροφορίες στο κεντρικό πρακτορείο
TSAGARIS TRAVEL
και στον ταξιδιωτικό σας πράκτορα
Τηλ. (22410) 35066-36170, FAX: 22410-28597

XT589

L.A.N.E.
STEFANAKIS TOURS-RODOS
Representative of Line Sea Lines
38 Alexandrou Diakou street, 85100 Tel: 22410-20625, 33603, 33607
Fax: 22410-26745
E-Mail: stefanakistours@yahoo.gr

ΑΝΑΚΟΙΝΩΣΗ

Το δρομολόγιο του
"ΙΕΡΑΠΕΤΡΑ"
στις **14/08** για
ΧΑΛΚΗ - ΚΑΡΠΑΘΟ - ΚΑΣΟ - ΣΗΤΕΙΑ - ΑΓ. ΝΙΚΟΛΑΟ θα γίνει τη **Δευτέρα 15/08** και ώρα **04.30** και η επιστροφή θα γίνει **Τετάρτη 17/08.**

Δρομολόγια "ΙΕΡΑΠΕΤΡΑ", "ΚΟΡΝΑΡΟΣ"

Κάθε: ΚΥΡΙΑΚΗ - ΤΕΤΑΡΤΗ - ΠΕΜΠΤΗ για Χάλκη - Κάρπαθο - Κάσο - Σητεία - Αγ. Νικόλαο - Σαντορίνη - Μήλο.

Κάθε: ΤΡΙΤΗ, ώρα 11 πρωί για Χάλκη - Κάρπαθο - Κάσο - Σητεία και επιστροφή

Κάθε: ΣΑΒΒΑΤΟ, ώρα 22.00 για Κω - Κάλυμνο - Σάμο - Χίο - Λήμνο - Αλεξανδρούπολη.

ΤΕΤΑΡΤΗ - ΠΑΡΑΣΚΕΥΗ - ΣΑΒΒΑΤΟ για Καστελλόριζο

ΧΠ864

Επιτήδειοι έκαναν την εμφάνισή τους

Πωλούν ημερολόγια δήθεν για το ίδρυμα

Και φυσικά εξαπατούν τον κόσμο

Επιτήδειοι, που πωλούν ημερολόγια και παίρνουν χρηματικές δωρεές, δήθεν για το ίδρυμα «Ο Άγιος Ανδρέας» έκαναν την εμφάνισή τους στο νησί.

Τα άτομα αυτά, δραστηριοποιούνται παράνομα και καμία εξουσιοδότηση δεν έχουν από τους υπεύθυνους, οι οποίοι ενημερώνοντας την κοινή γνώμη, ζητούν την προσοχή της.

Συγκεκριμένα, τις τελευταίες ημέρες κάποιοι πουλούν ημερολόγια και παίρνουν χρήματα από τους κατοίκους του νησιού ως δωρεές, λέγοντας ότι εκπροσωπούν το Θεραπευτήριο Χρονίων Παθήσεων Παίδων Ρόδου «Ο Άγιος Ανδρέας».

Το Θεραπευτήριο, όπως επισημαίνεται σε σχετική ανακοίνωση, δεν έχει καμία σχέση με αυτή την υπόθεση, καθώς δωρεές γίνονται μόνο με έκδοση σχετικού γραμματίου είσπραξης στην τράπεζα Ελλάδας ή στο ίδιο το Θεραπευτήριο.

Για το θέμα, ο διευθυντής του ΘΧΠΠ Ρόδου κ. Γ. Αντωναράκης στην ανακοίνωσή του αναφέρει τα εξής:

«Τις τελευταίες ημέρες, παρατηρείται το φαινόμενο να πωλούνται ημερολόγια και να λαμβάνονται χρηματικές δωρεές εξ ονόματος του ΘΧΠ Παίδων Ρόδου «Ο Άγιος Ανδρέας» στο νησί μας.

Σας πληροφορούμε ότι ουδεμία σχέση έχει το Θεραπευτήριό μας και κανείς δεν είναι εξουσιοδοτημένος να προβεί στις παραπάνω ενέργειες.

Χρηματικές δωρεές στο Θεραπευτήριο γίνονται δεκτές μόνο στην Τράπεζα Ελλάδος και στο Θεραπευτήριο με έκδοση Γραμματίου Είσπραξης».

Οι έλεγχοι στα καταστήματα

Συνεχίζονται οι έλεγχοι των αστυνομικών στα καταστήματα υγειονομικού ενδιαφέροντος με στόχο τον εντοπισμό όσων δεν τηρούν τις αντίστοιχες διατάξεις του νόμου.

Στο πλαίσιο των ελέγχων αυτών χθες τα ξημερώματα άνδρες του Αστυνομικού Τμήματος Ρόδου «επισκέφθηκαν» καφετέρια θερινής περιόδου, και διαπίστωσαν ότι στο εν λόγω κατάστημα λειτουργούσε μουσική, χωρίς την απαραίτητη άδεια αλλά και πέρα του επιτρεπόμενου ωραρίου. Ως αποτέλεσμα ήταν να συλληφθεί 33χρονος ως υπεύθυνος του καταστήματος και σε βάρος του να κινηθούν οι προβλεπόμενες από το νόμο διαδικασίες.

Κατείχε ηρωίνη

Μικρή ποσότητα ηρωίνης είχε στη κατοχή του 26χρονος στη Κω, ο οποίος εντοπίσθηκε από αστυνομικούς και συνελήφθη.

Στον 26χρονο διενήργησαν έλεγχο προχθές στις 8.30 το πρωί άνδρες του Τμήματος Ασφαλείας Κω, οι οποίοι και διαπίστωσαν ότι ο νεαρός κατείχε 1,4 γραμμάρια ηρωίνης.

Η ποσότητα των ναρκωτικών κατασχέθηκε, ενώ σε βάρος του 26χρονου κινήθηκαν οι προβλεπόμενες από το νόμο διαδικασίες.

Ένας εικοσάχρονος

Πιάστηκε με χασίς στο πλοίο

χθες στην Κω

Με ποσότητα χασίς στη κατοχή του συνελήφθη 20χρονος στη Κω από λιμενικούς του νησιού, λίγα λεπτά μετά την αποβίβασή του από πλοίο της γραμμής.

Πιο συγκεκριμένα, ο 20χρονος νεαρός έφθασε στο νησί του Ιπποκράτη χθες το απόγευμα με πλοίο της γραμμής και κατά την αποβίβασή του, άνδρες του Λιμεναρχείο Κω του διενήργησαν έλεγχο. Κατά τη διάρκεια του ελέγχου διαπιστώθηκε ότι ο νεαρός έφερε στη κατοχή του 20 γραμμάρια ακατέργαστη ινδική κάνναβη.

Η ποσότητα των ναρκωτικών κατασχέθηκε, ενώ σε βάρος του κινήθηκαν όλες οι προβλεπόμενες από το νόμο διαδικασίες.

TIMETABLE		RHODES	SIMI		PANORMITIS		KOS		KALYMNOS		LEROS		LIPSI		PATMOS		LIPSI		LEROS		KALYMNOS		KOS		SIMI		PANORMITIS		RHODES	KASTELORIZO	
DAYS / ΗΜΕΡΕΣ	SHIP	DEPARTURE	ARRIVAL	DEPARTURE	ARRIVAL	DEPARTURE	ARRIVAL	DEPARTURE	ARRIVAL	DEPARTURE	ARRIVAL	DEPARTURE	ARRIVAL	DEPARTURE	ARRIVAL	DEPARTURE	ARRIVAL	DEPARTURE	ARRIVAL	DEPARTURE	ARRIVAL	DEPARTURE	ARRIVAL	DEPARTURE	ARRIVAL	DEPARTURE	ARRIVAL	DEPARTURE	ARRIVAL	ARRIVAL	DEPARTURE
SUNDAY ΚΥΡΙΑΚΗ	EXPRESS	8.30	9.20	9.25	-	-	11.00	11.10	11.50	12.00	12.50	12.55	13.15	13.20	13.40	13.45	-	-	14.25	14.30	15.20	15.30	16.10	16.20	17.45	17.50	-	-	18.30	-	-
	PRIDE	15.30	-	-	16.10	16.15	17.30	17.40	18.20	18.30	19.15	19.20	19.40	19.45	20.05	6.00	6.20	6.25	6.45	6.50	7.35	7.45	8.20	8.30	-	-	9.45	9.50	10.50	-	-
MONDAY ΔΕΥΤΕΡΑ	EXPRESS	8.30	-	-	-	-	-	-	-	-	-	-	-	-	-	-	-	-	-	-	-	-	-	-	-	-	-	-	-	11.00	16.00
	PRIDE	15.30	16.20	16.25	-	-	17.40	17.50	18.30	18.40	19.25	19.30	19.50	19.55	20.15	6.00	6.20	6.25	6.45	6.50	7.35	7.45	8.20	8.30	9.45	9.50	-	-	10.40	-	-
TUESDAY ΤΡΙΤΗ	EXPRESS	8.30	-	-	-	-	10.40	10.50	11.30	11.40	12.30	12.35	12.55	13.00	13.20	13.30	-	-	14.20	14.30	15.20	15.30	16.10	16.20	-	-	-	-	18.30	-	-
	PRIDE	15.30	16.20	16.25	-	-	17.40	17.50	18.30	18.40	19.25	19.30	19.50	19.55	20.15	6.00	6.20	6.25	6.45	6.50	7.35	7.45	8.20	8.30	9.45	9.50	-	-	10.40	-	-
WEDNESDAY ΤΕΤΑΡΤΗ	EXPRESS	8.30	9.20	9.25	-	-	11.00	11.10	11.50	12.00	12.50	12.55	13.15	13.20	13.40	13.45	-	-	14.25	14.30	15.20	15.30	16.10	16.20	17.45	17.50	-	-	18.30	-	-
	PRIDE	15.30	16.20	16.25	-	-	17.40	17.50	18.30	18.40	19.25	19.30	19.50	19.55	20.15	6.00	6.20	6.25	6.45	6.50	7.35	7.45	8.20	8.30	9.45	9.50	-	-	10.40	-	-
THURSDAY ΠΕΜΠΤΗ	EXPRESS	8.30	-	-	-	-	10.40	10.50	11.30	11.40	12.30	12.35	12.55	13.00	13.20	13.30	-	-	14.20	14.30	15.20	15.30	16.10	16.20	-	-	-	-	18.30	-	-
	PRIDE	15.30	16.20	16.25	-	-	17.40	17.50	18.30	18.40	19.25	19.30	19.50	19.55	-	6.00	6.20	6.25	6.45	6.50	7.35	7.45	8.20	8.30	9.45	9.50	-	-	10.40	-	-
FRIDAY ΠΑΡΑΣΚΕΥΗ	EXPRESS	8.30	-	-	-	-	10.40	10.50	11.30	11.40	12.30	12.35	12.55	13.00	13.20	13.30	-	-	14.20	14.30	15.20	15.30	16.10	16.20	-	-	-	-	18.30	-	-
	PRIDE	15.30	16.20	16.25	-	-	17.40	17.50	18.30	18.40	19.25	19.30	19.50	19.55	20.15	6.00	6.20	6.25	6.45	6.50	7.35	7.45	8.20	8.30	9.45	9.50	-	-	10.40	-	-
SATURDAY ΣΑΒΒΑΤΟ	EXPRESS	8.30	-	-	9.10	9.20	10.50	11.00	11.40	11.50	12.40	12.45	13.05	13.10	13.30	13.40	-	-	14.20	14.30	15.20	15.30	16.10	16.20	-	-	17.45	17.50	18.30	-	-
	PRIDE	15.30	16.20	16.25	-	-	17.40	17.50	18.30	18.40	19.25	19.30	19.50	19.55	20.15	6.00	6.20	6.25	6.45	6.50	7.35	7.45	8.20	8.30	9.45	9.50	-	-	10.40	-	-

Β' περίοδος: από 15/04/05 έως 15/10/05



Με όραμα και αγάπη για τα Δωδεκάνησα,
το ταξίδι μας συνεχίζεται.

DODEKANISOS SEAWAYS
η δική μας ναυτιλιακή

Αναχωρήσεις για:
Ρόδο • Σύμη • Πανορμίτη • Κω • Κάλυμνο • Λέρο • Λειψούς • Πάτμο • Καστελόριζο

DODEKANISOS SEAWAYS Αυστραλίας 3, 85100 Ρόδος, τηλ.: 22410 70590, fax: 22410 70591, e-mail: info@12ne.gr, www.12ne.gr

AE592

Στο κτίριο του καταλύματος της Γαλλίας

Έκθεση κόμικς «Χάρτινες Συναντήσεις»

Εγκαίνια με κάθε επισημότητα αλλά και... χαλαρότητα όπως ταιριάζει στην τέχνη αυτής της μορφής • Μετέχουν ταλέντα από την Ελλάδα και τη Γαλλία

Το ιδανικό κοντράστ αποτελεί το πανέμορφο κτίριο του Καταλύματος της Γαλλίας στην οδό Ιπποτών για την Έκθεση Νέων Ταλέντων του Γαλλικού και Ελληνικού κόμικς, "Χάρτινες Συναντήσεις" που φιλοξενεί από προχθές το βράδυ μέχρι και τις 20 Αυγούστου.

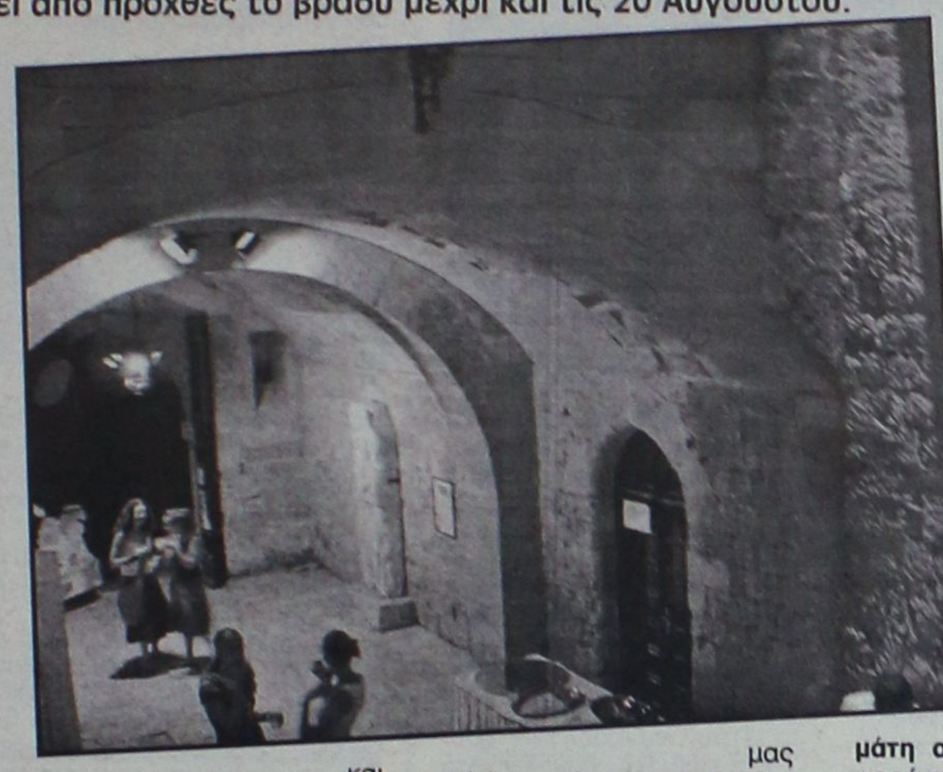



Την περασμένη Δευτέρα πραγματοποιήθηκαν , με κάθε επισημότητα αλλά και μέσα σε "χαλαρό" κλίμα όπως ταιριάζει άλλωστε σε μία τέχνη που μας κάνει να χαμογελάμε, τα εγκαίνια της έκθεσης αυτής που διοργανώνουν για τρίτη συνεχή χρονιά η εφημερίδα «Ελευθεροτυπία» με το εβδομαδιαίο ένθετό της «9», το Διεθνές Φεστιβάλ Κόμικς της Ανγκουλέμ και το Γαλλικό Ινστιτούτο Αθηνών.

Στην προχθεσινή εκδήλωση, παρόντες ήταν, ο Νομάρχης Δωδεκανήσου κ. Γιάννης Μαχαιρίδης, η "ψυχή" της διοργάνωσης ο υπεύθυνος του περιοδικού "9" κ. Άγγελος Μαστοράκης, η Μορφωτική Ακόλουθος της Γαλλικής Πρεσβείας κα Φανί Ομπέρ Μαλορί, η Γυναίκα της Ευρώπης κα Αλίκη Μοσχή κ.α.

Της
Κυριακής Πετρίδου
petridoukir@yahoo.gr

Ο Ξενώνας της Γαλλίας στην καρδιά της Παλιάς Πόλης της Ρόδου φαίνεται ότι έκλεψε την παράσταση για τους συμμετέχοντες αφού πρόκειται για έναν πανέμορφο χώρο και όπως επισημαίνει η Μορφωτική Ακόλουθος της Γαλλικής Πρεσβείας, με την οποία είχαμε την ευκαιρία να συνομιλήσουμε, στο χώρο αυτό, το παρελθόν συναντά το παρόν δημιουργώντας το πιο ενδιαφέρον κοντράστ για αυτή την καινούργια Τέχνη, την Ένατη.

Όπως μας εξηγεί, όλα ξεκίνησαν τρία χρόνια πριν, στην Αθήνα, με τη συνεργασία που επετεύχθη μεταξύ της «Ελευθεροτυπίας», του Γαλλικού Ινστιτούτου και του Φεστιβάλ της Ανγκουλέμ. Αυτό το τελευταίο μάλιστα είναι το μεγαλύτερο στην Ευρώπη και μετράει ήδη 42 χρόνια. Η ιδέα λοιπόν που είχαν στη συνέχεια είναι να διοργανώσουν μία συνάντηση ανάμεσα σε νέα ταλέντα από την Ελλάδα και τη Γαλλία όπως και έγινε.

Στην Αθήνα η συνάντηση πήγε αρκετά καλά και φέτος, που ήταν και η τρίτη συνάντηση αποφάσισαν να τη μεταφέρουν και σε άλλα μέρη της Ελλάδας και η Ρόδος προέκυψε από την αρχή αφού οι διοργανωτές είχαν υπόψιν τους το κτίριο αυτό που στεγάζεται ο Ξενώνας της Γαλλίας στη Ρόδο.

Η κα Φανί Ομπέρ Μαλορί μιλάει για τη στήριξη της Νομαρχίας μέσα από τον Οργανισμό Πολιτιστικής Ανάπτυξης Δωδεκανήσου που έχει αναλάβει τη φιλοξενία της έκθεσης στη Ρόδο και δηλώνει ότι θα το ήθελαν η συνεργασία αυτή να έχει συνέχεια και να ξαναγίνει εδώ η εκδήλωση αυτή. Βέβαια, πρώτα θα πρέπει να δουν το κατά πόσο θα είναι επιτυχημένη η προσπάθεια αυτή και αν θα ανταποκριθεί ο κόσμος.

Η Μορφωτική ακόλουθος μας μιλάει, ακόμα, και για έναν ακόμα λόγο για τον δίνουν ιδιαίτερη σημασία στην έκθεση αυτή και που δεν είναι άλλος από τη μεγάλη εκστρατεία που έχει ξεκινήσει η Γαλλική Πρεσβεία για την προώθηση της Γαλλικής Γλώσσας και εκείνο που επιδιώκουν είναι να έρθουν οι άνθρωποι σε επαφή με τη Γαλλική γλώσσα διαβάζοντας κόμικς.

Καταλήγοντας, ρωτήσαμε την ίδια ποια η άποψη των συμπατριωτών για τη Ρόδο ως τουριστικό προορισμό σήμερα. Η φήμη της στη Γαλλία είναι αδιαμφισβήτητη μας λέει και παρόλο που μπορεί να μην έχει τον ίδιο αντίκτυπο όπως στους Γερμανούς π.χ. ωστόσο θεωρείται από τους "δυνατούς" προορισμούς. «Είμαι γεμάτη από θαυμασμό κάθε φορά που έρχομαι», λέει.

Είχαμε την ευκαιρία, όμως, να μιλήσουμε και με τη "ψυχή" της διοργάνωσης, τον κ. Άγγελο Μαστοράκη ο οποίος από το 2000 είναι υπεύθυνος έκδοσης του "9". Σύμφωνα με τον ίδιο, η «Ελευθεροτυπία» αγαπάει πολύ τα κόμικς και θέλοντας να προχωρήσουν περισσότερο ξεκίνησαν πριν από πέντε χρόνια έναν πανελλήνιο διαγωνισμό κόμικς σε συνεργασία με τον μορφωτικό οργανισμό Άκτωρ που είναι ο δωροθέτης, με τεράστια βραβεία για τα νέα ταλέντα της Ελλάδας, Ο διαγωνισμός αυτός πήγε πάρα πολύ καλά και φέτος πραγματοποιείται για πέμπτη χρονιά. Μετά από τα δύο πρώτα χρόνια διεξαγωγής του, σκέφτηκαν να έρθουν σε συνεννόηση με το μεγαλύτερο Φεστιβάλ κόμικς στην Ευρώπη, αυτό της Ανγκουλέμ και το κατάφεραν με τη βοήθεια του Γαλλικού Ινστιτούτου.

Μετά την επαφή που είχαν με αυτό, σκέφτηκαν να κάνουν μία κοινή έκθεση με τα θραβευμένα έργα από τον 4ο διαγωνισμό του "9" και εκείνων από το 32ο Φεστιβάλ της Ανγκουλέμ. Θεώρησαν ότι αυτό είχε ως αποτέλεσμα έναν γόνιμο διάλογο και μία ευρύτερη γνώση της Ένατης Τέχνης. Μέχρι στιγμής, η έκθεση αυτή έχει περιοδεύσει σε 25 πόλεις της χώρας και για πρώτη φορά ήρθε φέτος στη Ρόδο.

Όπως λέει χαρακτηριστικά στη "Ρ" ο κ. Μαστοράκης: «Τα νέα ταλέντα, αν και νέοι άνθρωποι οι περισσότεροι, είναι κύριοι του υλικού τους, έχουν καταφέρει να αρθρώσουν πάρα πολύ καλά το μήνυμά τους και έχουν ένα ξεκάθαρο τρόπο μετάδοσής του».

Καταλήγοντας, ρωτήσαμε τον κ. Μαστοράκη για την απήχηση της Ένατης Τέχνης σήμερα και όπως μας λέει εξακολουθεί να υφίσταται και το μόνο που θέλει είναι αγάπη. «Είναι μια Τέχνη που είναι μέσα στη ζωής μας», είπε κλείνοντας.

Σημειώνεται, τέλος, ότι ο φετινός διαγωνισμός θα πραγματοποιηθεί τέλη Σεπτεμβρίου και δέχονται αιτήσεις μέχρι και τις αρχές του επόμενου μήνα ενώ οι νικητές θα ανακοινωθούν τον ερχόμενο Οκτώβριο.

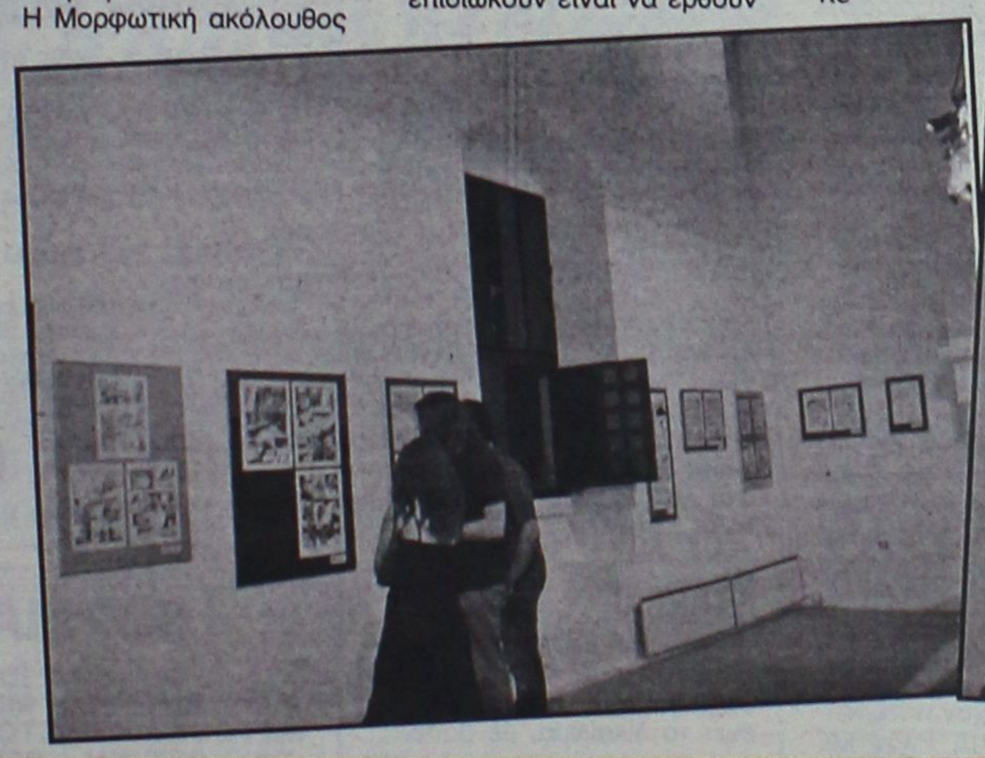

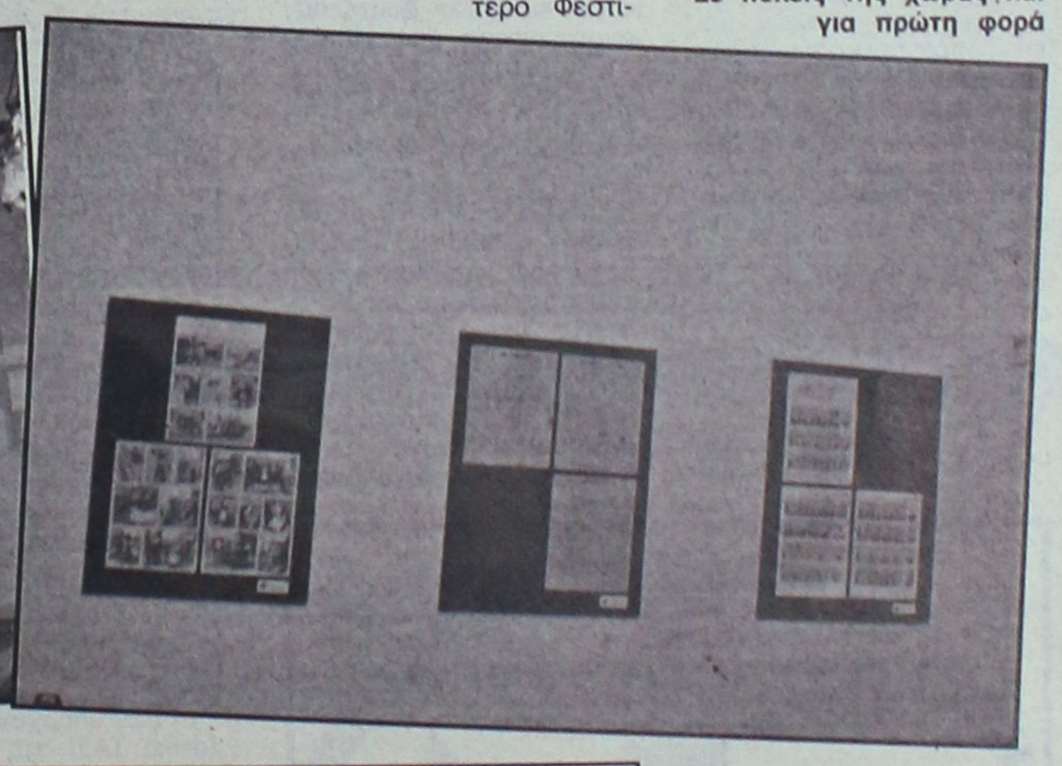

Υπεγράφη η απόφαση από τον κ. Αβραμόπουλο

Νέο διοικητικό συμβούλιο απέκτησε χθες ο ΕΟΤ

Ποιοι μετέχουν. Η πρώτη συνεδρίαση σε λίγες ημέρες

Διοικητικό Συμβούλιο με αντιπροσωπευτική εκπροσώπηση αποκτά έπειτα από πολλά χρόνια ο Ελληνικός Οργανισμός Τουρισμού στο πλαίσιο του νέου πλαισίου λειτουργίας του. Σύμφωνα με απόφαση του υπουργού Τουριστικής Ανάπτυξης Δημήτρη Αβραμόπουλου, πρόεδρος του Διοικητικού Συμβουλίου τόυ Ελληνικού Οργανισμού Τουρισμού ορίζεται ο νυν πρόεδρός του κ. Αριστείδης Καλογερόπουλος-Στράτης και γενικός γραμματέας, ο νυν γενικός γραμματέας του Οργανισμού κ. Γιώργος Φωτεινόπουλος.

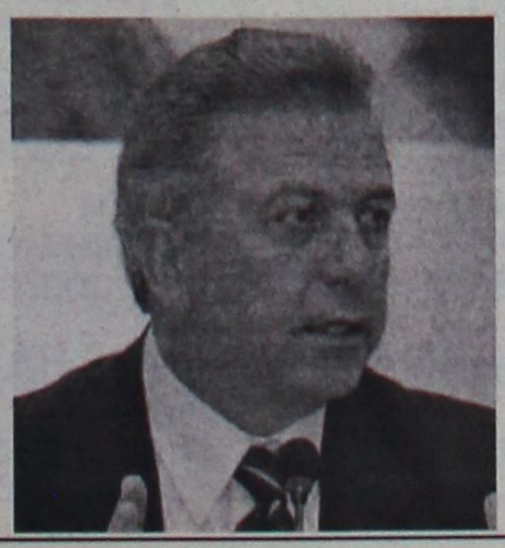

Μέλη του διοικητικού συμβουλίου ορίζονται οι κ.κ. Αλεξάνδρου Θεοφάνης (επιχειρηματίας), Ζαφειρόπουλος Μιχάλης (δικηγόρος), Θωμόπουλος Αριστοτέλης (πρόεδρος Helexpo), Καλλίγερος Γεράσιμος (επιχειρηματίας), Παραβάντης Περικλής (Πολιτικός Μηχανικός), Σαριδάκης Γεώργιος (πρώην ευρωβουλευτής) και Στεφάνου Μαίρη (Πολιτική Επιστήμων).

Η σχετική απόφαση δημοσιεύτηκε στο ΦΕΚ και η πρώτη επίσημη συνεδρίαση του νέου Διοικητικού Συμβουλίου προγραμματίζεται για την επόμενη εβδομάδα.

Αυτονόητο και αναγκαίο θεωρεί η Ενωση Τουριστικών Γραφείων Ρόδου, ότι θα πρέπει να μισθώνονται ταξί για την εξυπηρέτηση επισκεπτών VIPS που έρχονται στο νησί μας. Αυτό υποστηρίζει σε ανακοίνωση που έδωσε χθες στη δημοσιότητα, με αφορμή "παρατράγουδα" που σημειώθηκαν στο αεροδρόμιο Ρόδου την περασμένη εβδομάδα, στα οποία είχε αναφερθεί η "Ροδιακή".

Η Ενωση Τουριστικών Γραφείων επισημαίνει

Αυτονόητες και αναγκαίες οι μισθώσεις ταξί σε VIPS

Επιστολή με αφορμή τα παρατράγουδα στο αεροδρόμιό μας • Τί υποστηρίζει ο τέως πρόεδρος του Συνδέσμου

Ειδικότερα, αναφέρονται στην ανακοίνωση τα εξής:

«Αγαπητοί κύριοι, με αυτή την επιστολή, εκφράζουμε τη θέση της Ενωσης Τουριστικών Γραφείων Ρόδου, σχετικά με το θέμα που δημιουργήθηκε για τη μίσθωση ταξί για μεταφορά υψηλών προσώπων.

Κάθε χρόνο μαζί με τους τακτικούς επισκέπτες του νησιού μας, οι οποίοι είτε επιβιβάζονται σε τουριστικά λεωφορεία είτε σε ταξί από τη γραμμή αναμονής του αεροδρομίου, επισκέπτονται τον προορισμό μας υψηλά πρόσωπα και περισσότερο επίσημοι πελάτες. Τα υψηλά πρόσωπα όπως λέγονται είναι επισκέπτες μεμονωμένοι κυρίως οι οποίοι επιθυμούν ανώτερο επίπεδο υπηρεσιών και φιλοξενίας. Αυτοί οι επισκέπτες μπορεί να είναι εκπρόσωποι τουριστικών οργανισμών, αεροπορικών εταιρειών, αλλά και διευθυντικά στελέχη πολυεθνικών και επιτροπές παγκόσμιων συνεδρίων. Είναι λογικό λοιπόν η παρεχόμενη υπηρεσία της μεταφοράς από και προς το αεροδρόμιο για αυτά τα πρόσωπα να διαφέρει από αυτή των τακτικών επισκεπτών σε ποιότητα. Τα τουριστικά πρακτορεία για αυτούς τους μεμονωμένους επσκέπτες προτιμούν να μισθώνουν ταξί και να παρέχουν ολοκληρωμένη υπηρεσία μεταφοράς εφόσον ο οδηγός τους περιμένει στις αφίξεις με αναγραφόμενο το όνομά τους, τους βοηθάει με τις αποσκευές και εκτελεί την μεταφορά. Στην περίπτωση αυτή οι πελάτες δεν χρειάζεται να περιμένουν στη σειρά ή ακόμα και να μην βρίσκουν μεταφορικό μέσο. Το μισθωμένο αυτοκίνητο επιλέγεται από πριν και ελέγχεται η ποιότητα και καθαριότητα του εν λόγω αυτοκινήτου, καθώς επίσης και η εμφάνιση του οδηγού και η δυνατότητα επικοινωνίας σε κάποια ξένη γλώσσα. Αυτή η δυνατότητα επιλογής αυτοκινήτου και οδηγού για την τέλεση συγκεκριμένης μεταφοράς υψηλού προσώπου καταργείται σε περίπτωση που θα πρέπει να βρεθεί ταξί από τη γραμμή αναμονής του αεροδρομίου.

Σε καμία περίπτωση η Ενωση Τουριστικών Γραφείων Ρόδου δεν επιθυμεί να μην χρησιμοποιείται η γραμμή αναμονής από τα πρακτορεία, για τους τακτικούς επισκέπτες οι οποίοι δεν επιβιβάζονται σε τουριστικά λεωφορεία. Απεναντίας επαινεί τη σωστή λειτουργία αυτής και τον επαγγελματισμό των αυτοκινητιστών, οι οποίοι αποτελούν αναπόσπαστο κομμάτι του τουρισμού του προορισμού μας, από τις πρώτες του ημέρες.

Συνοψίζοντας, η Ενωση Τουριστικών Γραφείων Ρόδου, υποστηρίζει την δυνατότητα μίσθωσης προεπιλεγμένου ταξί για χρήση του πρακτορείου σε μεταφορές υψηλών προσώπων, καθώς αυτό μεγιστοποιεί την παρεχόμενη υπηρεσία προς τους μεμονωμένους αυτούς επισκέπτες.

Παραμένουμε στη διάθεσή σας για οποιαδήποτε διευκρίνιση.

Με εκτίμηση Κωνσταντίνος Γεωργιάδης, πρόεδρος, Αναστάσιος Χατζηλιαμής, ταμίας».



Ο ΤΕΩΣ ΠΡΟΕΔΡΟΣ ΤΟΥ ΣΥΝΔΕΣΜΟΥ

Ευθύνες στη νέα διοίκηση του Συνδέσμου Ιδιοκτητών Ταξί Ρόδου, για το πρόβλημα που προκλήθηκε στο αεροδρόμιο με τις μισθώσεις ταξί, αποδίδει ο επί 17 χρόνια πρόεδρος του συνδέσμου κ. Θανάσης Χατζηγεωργίου.

Με επιστολή του στη "Ροδιακή" ο πρώην πρόεδρος υπεραμύνεται της πολιτικής της προηγούμενης διοίκησης και χαρακτηρίζει συκοφαντικά αυτά που διαδίδει περί ευθυνών το νυν διοικητικό συμβούλιο του συνδέσμου.

Επισημαίνει μάλιστα μεταξύ άλλων, ότι κανένας δεν είναι υπεράνω των νόμων, και ότι το νέο δ.σ. είναι δέσμιο των προεκλογικών υποσχέσεών του.

Ειδικότερα, ο κ. Θ. Χατζηγεωργιού αναφέρει στην επιστολή του τα εξής:

"Με αφορμή το δημοσίευμα της 7 Αυγούστου 2005, με θέμα "και πειρατικά ταξί στη Ρόδο" και επειδή το ίδιο δημοσίευμα αφήνει αιχμές για το προηγούμενο δ.σ. του Συνδέσμου ιδιοκητών ΤΑΞΙ Ρόδου, θα ήθελα να τονίσω τα κάτωθι για ενημέρωση του αναγνωστικού σας κοινού:

α) Δεν υπήρχαν ποτέ πειρατικά ΤΑΞΙ στη Ρόδο και ιδίως σήμερα που, σύμφωνα με σχετικό νόμο, έχουμε τοποθετήσει το αναγνώσιμο σήμα (τσιπ) σε κάθε ταξί. Κατά την τοποθέτηση του τσιπ δεν βρέθηκε κανένα πειρατικό ταξί. Ως εκ τούτου αυτοί που διοχέτευσαν την είδηση στην εφημερίδα σας ήθελαν να δημιουργήσουν εντυπώσεις, εις βάρος των συναδέλφων μου. Αυτό επιβεβαιώθηκε και από την επίσκεψή μου στο αρμόδιο τμήμα της Τροχαίας, όπου όπως αναφέρει, το δημοσίευμα έχουν γίνει σχετικές καταγγελίες, καθώς και στη Δ/νση Συγκοινωνιών, από όπου προκύπτει ότι ουδεμία καταγγελία, σχετική με το θέμα, υπάρχει.

2) Οσον αφορά το θέμα του αεροδρομίου και επειδή ως πρόεδρος του Συνδέσμου Ιδιοκτητών ΤΑΞΙ, επί 17 συνεχή έτη, έχω ασχοληθεί με τα λεγόμενα "ρεζερβέ" ΤΑΞΙ που δραστηριοποιούνται στον χώρο αυτόν, έχω πλήρη γνώση του θέματος αυτού και γνωρίζω στο αναγνωστικό σας κοινό ότι κανένα μα κανένα ΤΑΞΙ δεν είναι παράνομο εφόσον διαθέτει τα απαραίτητα έγγραφα που προβλέπει το άρθρο 7 παρ. 1-2-3 και 4 του Ν. 3109/01, τον οποίο σου στέλλω για ενημέρωσή σας. Ειδικά στην παρ. 4 αναφέρεται ότι η προμίσθωση αποδεικνύεται, άσχετα εάν διαθέτει έγγραφα ή όχι, μόνο με την λειτουργία του ταξίμετρου. Ο κάθε εκπρόσωπος του πρακτορείου έχει το δικαίωμα, με βάσει τον πιο πάνω νόμο, να μισθώνει απεριόριστο αριθμό ΤΑΞΙ.

β) Για να έχουμε όπως πιο αποσαφηνισμένη άποψη επί του θέματος ως δ.σ. απευθηνθήκαμε με σχετική αίτησή μας προς την αρμόδια Δ/νση Συγκοινωνιών Δωδ/σου με θέμα "τις προμισθώσεις" η οποία με το υπ' αριθμ. 3141/24/3/03 έγγραφό της αναλυτικά πλέον εξηγεί τον Ν. 3109/01 όπου πράγματι επιτρέπει τις προμισθώσεις ανεξάρτητα εάν οι πελάτες είναι V.I.P. ή όχι.

γ) Και πάλι όμως, για να μην υπάρχει ψεγάδι αμφιβολίας, ως δ.σ. στείλαμε στο Πειθαρχικό Συμβούλιο 10 άτομα που δραστηριοποιούνται στο αεροδρόμιο και αυτό τους απάλλαξε από κάθε κατηγορία αφού κινούνται σύμφωνα με τον Νόμο. Ως εκ τούτου η αναφορά τους στο δημοσίευμα ότι το προηγούμενο δ.σ. κάλυπτε τις παρανομίες στο αεροδρόμιο είναι ψευδές και συκοφανικό.

Το νέο δ.σ. του Συνδέσμου Ιδιοκτητών ΤΑΞΙ Ρόδου υποσχέθηκε στους συναδέλφους μου ότι σε δύο εβδομάδες θα λύσει το πρόβλημα στο αεροδρόμιο, δηλαδή δεν θα επιτρέπει να υπάρχουν μισθωμένα ΤΑΞΙ στο χώρο αυτό. Τους παραπλάνησε, αφού πολύ καλά γνωρίζουν ότι κανένας δεν είναι υπεράνω των νόμων. Για τον λόγο αυτό καταφεύγει σε απειλές και παλικαρισμούς και θα πρέπει να τους τονίσει κάποιος ότι οι εποχές αυτές έχουν παρέλθει. Ηδη με αφορμή το περιστατικό που έγινε στο αεροδρόμιο πρόσφατα έχουν υποβληθεί σχετικές μηνύσεις.. Οι σκηνές αυτές δεν βλάπτουν μόνο τα πρακτορεία αλλά και τον τουρισμό της Ρόδου, από τον οποίο ζούμε όλοι. Τέλος, θα ήθελα να τονίσω ότι όλα αυτά δεν θα υπήρχαν εάν η νέα διοίκηση του συνδέσμου ΤΑΞΙ δεν προσπαθούσε να σαμποτάρει την πρόταση της προηγούμενης διοίκησης για ίδρυση εταιρικού σχήματος με βάσει τον Ν. 3109 που θα έλυνε όλα τα προβλήματα του κλάδου.

Μετά τιμής Χατζηγεωργίου Αθανάσιος"

ΑΝΟΙΞΤΕ ΤΗΝ ΑΙΚΗ ΣΑΣ ΠΟΡΤΑ ΣΤΟ ΜΕΛΛΟΝ ΜΕ WARLYN DOORS



MADE IN ENGLAND

Στ. Καζούλη 23 & Πελοποννήσου 2
Τηλ.: 22410 22684 / 22831
Fax: 22410 22684
e-mail: lints5@otenet.gr

AT2245

SAIS TRAVEL

ΤΡΙΗΜΕΡΕΣ ΑΠΟΔΡΑΣΕΙΣ

όποια μέρα εσείς επιθυμείτε με δυνατότητα επέκτασης του τριημέρου

RELAX στα νησιά μας

• ΚΑΛΥΜΝΟΣ 140 ευρώ • ΛΕΡΟΣ 160 ευρώ
• ΠΑΤΜΟΣ 175 ευρώ
Περιλαμβάνει:
• Εισιτήρια με το catamaran Δωδ/σος Express • Ξενοδοχεία πάνω στη θάλασσα με πρωινό • Αυτοκίνητο 3 μέρες παραλαβή και παράδοση στο λιμάνι.

• ΧΙΟΣ 205 ευρώ • ΜΥΤΙΛΗΝΗ 245 ευρώ
• ΣΑΜΟΣ 235 ευρώ τετραήμερο
Περιλαμβάνει:
• Αεροπορικά εισιτήρια με επιστροφή • Φόρους αεροδρομίων • Ξενοδοχείο στη θάλασσα με πρωινό • Αυτοκίνητο 3 μέρες παραλαβή και παράδοση στο αεροδρόμιο.
ΑΚΟΜΗ ΠΑΚΕΤΑ για • ΜΥΚΟΝΟ – ΠΑΡΟ – ΣΑΝΤΟΡΙΝΗ

RELAX Μαρμαρίς

Τριήμερο χωρίς διαβατήριο

Περιλαμβάνει:• Ξενοδοχείο 5 αστέρων με ημιδιατροφή • Εισιτήρια με το catamaran με επιστροφή.

ΒΟΡΕΙΑ ΕΛΛΑΔΑ

από 10/8 έως 18/8
ΡΙΟ – ΑΝΤΙΡΙΟ – ΜΕΣΟΛΟΓΓΙ – ΙΩΑΝΝΙΝΑ – ΜΕΤΣΟΒΟ – ΚΑΣΤΟΡΙΑ – ΕΔΕΣΣΑ – ΝΑΟΥΣΑ – ΘΕΣ/ΚΗ – ΒΕΡΓΙΝΑ – ΠΑΝΑΓΙΑ ΣΟΥΜΕΛΑ

FORMULA 1
GRAND PRIX F1
στην ΚΩΝ/ΠΟΛΗ
Αεροπορικώς από 18/8 έως 23/8
ΜΟΝΟ 550 ΕΥΡΩ

ΤΗΝΟ – ΠΑΡΟ – ΑΝΤΙΠΑΡΟ – ΣΑΝΤΟΡΙΝΗ – ΜΥΚΟΝΟ – ΣΥΡΟ
Από 1/9 έως 7/9:

ΜΑΡΜΑΡΙΣ – ΦΕΤΙΓΕ – ΛΙΒΙΣΙ – ΚΑΣ – ΜΥΡΑ – ΑΓ. ΝΙΚΟΛΑΟ – ΚΑΣΤΕΛΛΟΡΙΖΟ
Από 19/9 έως 23/9ΠΛΗΡΟΦΟΡΙΕΣ

ΠΡΑΚΤΟΡΕΙΟ ΤΑΞΙΔΙΩΝ
ΣΑΒΒΑΣ ΣΑΗΣ
Το πρακτορείο που εμπιστεύονται όλοι για τη σοβαρότητά του και την ποιότητα των εκδρομών του.
ΔΙΑΦΗΜΙΣΤΕΣ ΜΑΣ ΕΙΝΑΙ ΟΙ ΙΔΙΟΙ ΟΙ ΠΕΛΑΤΕΣ ΜΑΣ
ΤΑΡΠΟΝ ΣΠΡΙΝΓΚΣ 42 (δίπλα στην Alpha Bank) - Τηλ. 22410-39781

Σούπερ προσφορές

ΚΕΝΤΡΙΚΗ ΘΕΡΜΑΝΣΗ
από 2.000 €
ΜΕ ΜΑΤΕΜΕΝΙΟ ΛΕΒΗΤΑ 30,000 KCL/H 5 ΣΩΜΑΤΑ ΠΑΝΕΛ 60Χ10., 0 1 ΣΩΜΑ 45Χ45, ΚΑΥΣΤΗΡΑ ΚΥΚΛΟΦΟΡΗΤΗ, ΔΟΧΕΙΟ ΔΙΑΣΤΟΛΗΣ ΘΕΡΜΟΣΤΑΤΗ ΧΩΡΟΥ ΚΑΙ ΟΛΑ ΤΑ ΥΛΙΚΑ ΣΥΝΔΕΣΗΣ ΕΚΤΟΣ ΣΩΛΗΝΩΣΕΙΣ ΚΑΙ ΚΑΜΙΝΑΔΑ

ΗΛΙΑΚΑ ΧΑΛΚΙΝΑ
από 900 €
ΜΕ 50 ΧΡΟΝΙΑ ΕΓΓΥΗΣΗ

Ηλιακά GLASS
από 560 €

• ΚΛΙΜΑΤΙΣΤΙΚΑ
• ΑΝΤΑΛΛΑΚΤΙΚΑ ΚΑΥΣΤΗΡΩΝ
• ΣΥΝΤΗΡΗΣΕΙΣ ΚΑΥΣΤΗΡΩΝ

ΔΙΑΚΟΛΑΜΠΡΙΑΝΟΣ ΗΛΙΑΣ
Κ. ΤΣΑΛΔΑΡΗ 14 - ΡΟΔΟΣ
ΤΗΛ. 22410-39420, ΚΙΝ. 6932852714

AT1461

Με αεροστρόβιλο και ζεύγη

Λύθηκε οριστικά το πρόβλημα με τις διακοπές

Καλύπτεται εξ ολοκλήρου η ζήτηση

— επεράστηκε οριστικά στη Ρόδο το πρόβλημα με τις
— συνεχείς διακοπές ηλεκτρικού ρεύματος, μετά την
— (μόνιμη πια) λειτουργία του αεροστρόβιλου στο δί-
κτυο παραγωγής του ΑΗΣ Σορωνής, όπως και των ηλε-

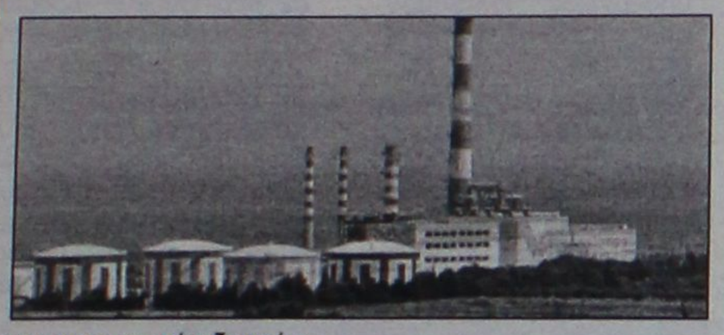

κτροπαραγωγών ζευγών.

Όπως έγραψε χθες η "Ροδιακή", ο αερ οστρόβιλος παράγει πλέον 15 μεγαβάτ και άλλα 10 τα μισά ηλεκτροπαραγωγά ζεύγη που εγκαταστάθηκαν από προχθές, καλύπτοντας έτσι εξ ολοκλήρου την αυξημένη ζήτηση που υπάρχει.

Θέμα ημερών είναι να λειτουργήσει και δεύτερη ομάδα των ηλεκτροπαραγωγών ζευγών, προσφέροντας στο δίκτυο ακόμη 10 μεγαβάτ.

Μετά τις εξελίξεις αυτές, ο διοικητής του ΑΗΣ Σορωνής Γιάννης Χρυσοχόος, δήλωσε ικανοποιημένος, σημειώνοντας ότι δεν θα έχουμε άλλες διακοπές στο υπόλοιπο του καλοκαιριού. Εκτός φυσικά αν υπάρξει κάποια έκτακτη βλάβη, την οποία απεύχονται πρώτοι απ' όλους οι τεχνικοί του ΑΗΣ Σορωνής, οι οποίοι άλλωστε τράβηξαν «το κουπί» όλο το προηγούμενο διάστημα, με ξενύχτια και ατελείωτες ώρες δουλειάς, ακόμη και εκτός ωραρίου, για να καταφέρουν να αυξήσουν τη παραγωγή του εργοστασίου με τα νέα μηχανήματα.

Σε κοινή συνεδρίαση με την οργάνωση του νησιού

Προβλήματα της Λέρου εξέτασε η ν.ε. του ΠΑΣΟΚ

Κυρίως ασχολήθηκαν με το ακτοπλοϊκό θέμα

Στη Λέρο στις 7/8 πραγματοποιήθηκε κοινή συνεδρίαση της Νομαρχιακής Επιτροπής Βορείου Συγκροτήματος Δωδ/σου και της Δημοτικής Οργάνωσης ΠΑΣΟΚ του νησιού.

Συζητήθηκαν μεταξύ άλλων τα τοπικά προβλήματα της Λέρου, με κυρίαρχο το πρόβλημα της ακτοπλοϊκής σύνδεσης.

Επιβεβαιώθηκε για μία ακόμα φορά, ότι οι χειρισμοί των εμπλεκόμενων υπουργείων στο θέμα της ακτοπλοΐας, οδήγησαν σε αδιέξοδο όχι μόνο το νησί της Λέρου, αλλά το σύνολο των νησιών του Βορείου Συγκροτήματος. Οι αρνητικές συνέπειες από τους χειρισμούς αυτούς επιβαρύνουν τις ήδη πληγείσες από την τουριστική ύφεση τοπικές οικονομίες.

Η προσπάθεια που πρέπει να καταβληθεί για να αντιστραφεί η αρνητική εικόνα που έχει σχηματίσει η ελληνική κοινωνία για τη δυνατότητα πρόσβασης στα νησιά μας, πρέπει να είναι καθολική και είναι σίγουρο ότι θα απαιτήσει

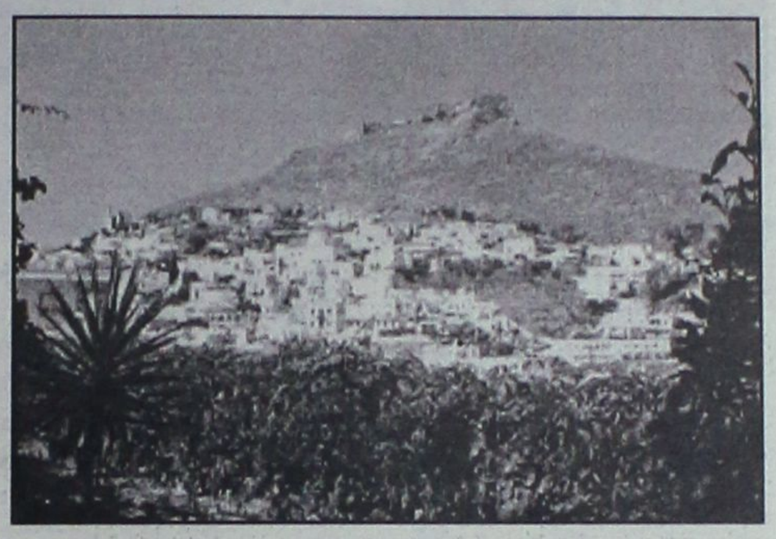

χρόνο.

Στη συνεδρίαση συζητήθηκε επίσης η πορεία του ΠΑΣΟΚ προς τις δημοτικές και νομαρχιακές εκλογές. Τονίστηκε από όλους ότι η συντεταγμένη πορεία και η ενιαία έκφραση του ΠΑΣΟΚ είναι μονόδρομος, προκειμένου το κίνημα να δώσει νικηφόρα τη μάχη στο δήμο της Λέρου, όσο και στη Νομαρχιακή Αυτοδιοίκηση.

Σε ό,τι αφορά το 42% που επιθυμεί να περάσει η Ν.Δ. για την εκλογή δημάρχων και νομαρχών από την πρώτη Κυριακή, τονίστηκε ότι η κυβέρνηση, φοβούμενη τη συνεχώς διογκούμενη λαϊκή δυσαρέσκεια για την πολιτική που εφαρμόζει, επιχειρεί με λογιστικές αλχημείες να ελαχιστοποιήσει το κόστος από το αρνητικό αποτέλεσμα των δημοτικών και νομαρχιακών εκλογών το 2006.

Αντί της ενδυνάμωσης του θεσμού της τοπικής αυτοδιοίκησης, με την αύξηση των πόρων, και την εκχώρηση αρμοδιοτήτων προς αυτή, πολλοί δήμοι και νομαρχίες, θα οδηγηθούν στο τέλμα και την αναποτελεσματικότητα. Ομως, είναι σίγουρο ότι η προσπάθεια της κυβέρνησης θα γίνει μπούμερανγκ γι' αυτήν, αφού το 2006 η μεγάλη πλειοψηφία της ελληνικής κοινωνίας θα αποδοκιμάσει την πολιτική της.

Τέλος, αποφασίστηκε η επόμενη συνεδρίαση της Ν.Ε. να πραγματοποιηθεί στην Αστυπάλαια στις αρχές Σεπτεμβρίου.



Και στα γύρω νησιά

Περιοδεία του Χρύση σε Κάλυμνο

Μαζί με τον γραμματέα

Ο βουλευτής Δωδεκανήσου Βασίλης Χρύσης, μετά του περιφερειάρχου Νοτίου Αιγαίου Χαράλαμπου Κόκκινου και υπηρεσιακών παραγόντων επισκέφθηκε την Ψέριμο, την Τέλενδο και την Κάλυμνο.

Ιδιαίτερη αίσθηση προκάλεσε στους κατοίκους της Ψερίμου η επίσκεψη του κλιμακίου στο νησί. Η κατασκευή του λιμανιού με το ποσόν του 1.385.000 ευρώ που ενεκρίθη, η διάθεση ποσού 215.000 ευρώ για την ίδρυση ιατρείου ήταν από τα βασικά προβλήματα των κατοίκων που ικανοποιούνται άμεσα.

Ο κ. Χρύσης επίσης έλαβε μέρος στην ημερίδα με θέμα το νέο αναπτυξιακό νόμο, που οργάνωσε η Περιφέρεια Νοτίου Αιγαίου σε συνεργασία με το Σύλλογο Λογιστών Καλύμνου, Εμπορικό Σύλλογο Καλύμνου, ΤΕΕ Καλύμνου και Ένωση Ξενοδόχων Καλύμνου.

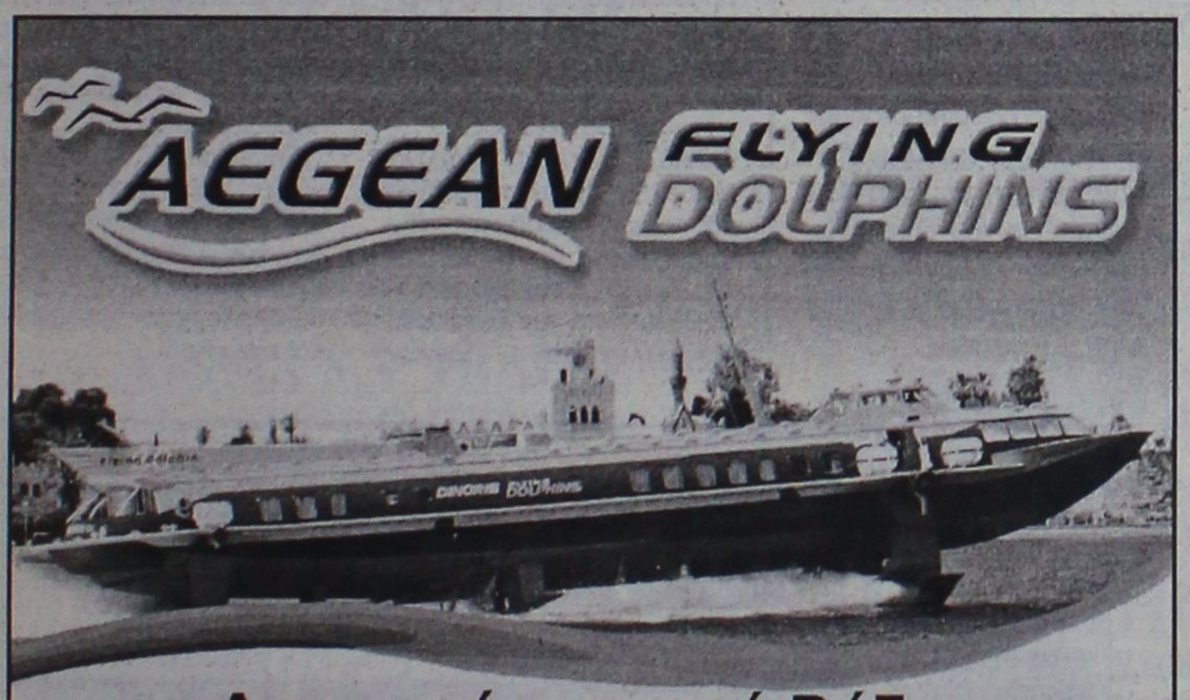

Αναχωρήσεις από Ρόδο
από λιμάνι Μανδράκι

Κάθε **Δευτέρα, Τρίτη, Τετάρτη**
και **Κυριακή** για **Κω**
στις 16:00.

Κάθε **Παρασκευή** για **Νίσυρο - Κω**
στις 15:30.

Κάθε **Σάββατο** για **Σύμη - Κω**
στις 15:25.

Κρατήσεις - Εισιτήρια στην ΑΝΕΣ Αυστραλίας 88, Ρόδος
Τηλ: 22410 37769 & 22410 77760

AE608



Μ. ΒΟΛΑΣ & ΥΙΟΙ .Ε.

ΑΝΑΚΟΙΝΩΣΗ

Προς κάθε ενδιαφερόμενο:

Σας ανακοινώνουμε πως η εταιρία
Μ. ΒΟΛΑΣ & ΥΙΟΙ Ο.Ε.
η οποία δραστηριοποιείται τα τελευταία χρόνια στο χώρο των επίπλων κουζίνας
συνεργάζεται με **ΕΠΩΝΥΜΕΣ και ΚΑΤΑΞΙΩΜΕΝΕΣ ΕΙΣΑΓΩΓΙΚΕΣ και ΚΑΤΑΣΚΕΥΑΣΤΡΙΕΣ ΕΤΑΙΡΙΕΣ από την ΕΥΡΩΠΑΪΚΗ και ΕΛΛΗΝΙΚΗ ΑΓΟΡΑ.** Ολα τα προϊόντα, τα οποία διακινεί και εμπορεύεται, διακρίνονται για την άριστη σχέση ποιότητας - τιμής και προσφέρονται με τους ευνοϊκότερους όρους.

Προφανώς η πολιτική των ιδιαίτερα ΧΑΜΗΛΩΝ ΤΙΜΩΝ, η οποία ΕΦΑΡΜΟΖΕΤΑΙ ΑΠΟ ΤΗΝ ΕΤΑΙΡΙΑ ΜΑΣ έχει ενοχλήσει κάποιους, οι οποίοι προσπαθώντας να προωθήσουν συγκεκριμένες αγορές ισχυρίζονται ότι πραγματοποιούμε εισαγωγές από τρίτες χώρες.

Οφείλοντας, λοιπόν, να προστατέψουμε το κύρος και το όνομα της εταιρίας μας είμαστε αποφασισμένοι να **ΣΤΡΑΦΟΥΜΕ ΝΟΜΙΚΑ ΕΝΑΝΤΙΟΝ ΟΠΟΙΟΥΔΗΠΟΤΕ αποδεδειγμένα** στηρίζει τον παραπάνω ισχυρισμό και επιφυλαττόμεθα παντός νομίμου δικαιώματός μας.

Με τιμή,
Για την εταιρία
Λάζαρος Βόλας

AE0096

Απλούστευση των διαδικασιών στις σχέσεις κράτους – πολίτη

Μέτρα στο πλαίσιο αντιμετώπισης της γραφειοκρατίας

Την απλούστευση διαδικασιών εξυπηρέτησης του πολίτη αποφάσισαν, σε συνεργασία που είχαν την Τρίτη στο υπουργείο Δημόσιας Τάξης, οι υφυπουργοί Δημόσιας Τάξης Χρήστος Μαρκογιαννάκης και Εσωτερικών, Δημόσιας Διοίκησης και Αποκέντρωσης Απόστολος Ανδρεουλάκος.

Στα μέτρα που ελήφθησαν περιλαμβάνεται η κατάργηση της υποχρέωσης του πολίτη να προσκομίζει πιστοποιητικό γέννησης για να εκδώσει δελτίο ταυτότητας.

Το πιστοποιητικό γέννησης θα το προμηθεύεται μόνη της η αστυνομική Αρχή σε συνεργασία με την οικεία αρχή Τοπικής Αυτοδιοίκησης. Αν ο πολίτης προσκομίζει μόνος του πιστοποιητικό γέννησης, τότε το δελτίο αστυνομικής ταυτότητας θα εκδίδεται αυθημερόν.



Καταργείται επίσης το πιστοποιητικό ποινικού μητρώου για να ανανεωθούν οι άδειες κυνηγίου. Μέχρι σήμερα, 120.000 πολίτες που διαθέτουν σχετική άδεια έπρεπε να προσκομίσουν πιστοποιητικό ποινικού μητρώου για να ανανεωθεί η άδειά τους. Στο εξής, θα αρκεί υπεύθυνη δήλωση με την οποία οι πολίτες θα βεβαιώνουν ότι δεν έχει αλλάξει τίποτα στην ποινική τους κατάσταση.

Οι δύο υφυπουργοί αποφάσισαν ακόμα στενότερη συνεργασία ώστε να εξεταστεί αν υπάρχουν και άλλα προβλήματα γραφειοκρατίας, τα οποία πρέπει να αντιμετωπιστούν με ανάλογα μέτρα.

Το υπουργείο δεν οφείλει κανένα ευρώ σε υπαλλήλους του

Όπως αναφέρεται σε ανακοίνωση

Με αφορμή δημοσιεύματα για οφειλές του υπουργείου Πολιτισμού προς κάποιες κατηγορίες υπαλλήλων του, εξέδωσε ανακοίνωση, όπου αναφέρει τα εξής:

«Το υπουργείο Πολιτισμού δεν οφείλει σε κανένα υπάλληλό του, με οποιαδήποτε σχέση ούτε ένα ευρώ συμπεριλαμβανομένων όσων η σύμβαση έχει λήξει και έχουν επιστρέψει με προσωρινές διαταγές δικαστηρίων (ασφαλιστικά μέτρα) παρότι υπάρχει και διαφορετική νομική προσέγγιση του θέματος.

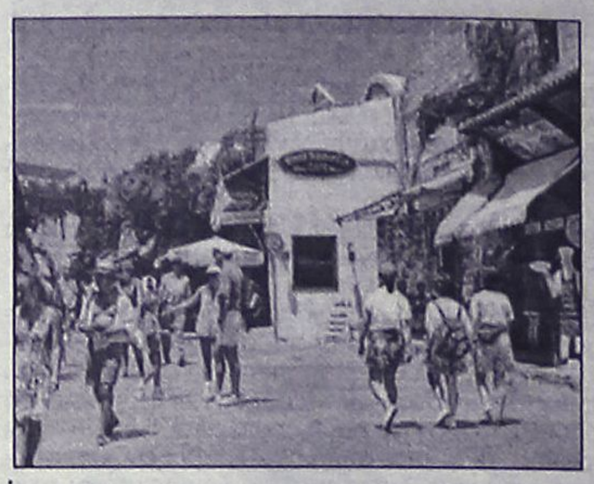

Από ενδελεχή έρευνα που έγινε στα εποπτευόμενα νομικά πρόσωπα του υπουργείου, προέκυψε ότι το Ταμείο Διαχείρισης Πιστώσεων για την Εκτέλεση Αρχαιολογικών Έργων (ΤΔΠΕΑΕ – νομικό πρόσωπο ιδιωτικού δικαίου) οφείλει πράγματι ημερομίσθια σε περίπου 200 ωρομίσθιους υπαλλήλους που εργάζονταν σε ορισμένα από τα 32 προγράμματα που διαχειρίζεται σε όλη την Ελλάδα και, οι οποίοι, όταν έληξε η σύμβαση τους επέστρεψαν με προσωρινές δικαστικές αγωγές, (ασφαλιστικά μέτρα).

Κατόπιν αυτού, η Αν. Υπουργός Πολιτισμού κ. Φάνη Πάλλη – Πετραλιά υπέγραψε σήμερα απόφαση επιχορήγησης του Ταμείου ώστε να υπερκερασθούν όλα τα τυπικά διαδικαστικά εμπόδια και να εξοφληθούν αμέσως όλα τα οφειλόμενα και έδωσε εντολή στο Ταμείο και σε όλα τα εποπτευόμενα πρόσωπα, να προηγούνται όλων των δαπανών, οι δαπάνες για μισθοδοσία του προσωπικού τους.

Σημειώνεται ότι στις περίπου 150 μονάδες του υπουργείου Πολιτισμού πέραν των 4.500 μονίμων εργάζονται και περίπου 5.500 συμβασιούχοι, ωρομίσθιοι και εποχικοί».

Μάχη με τις πινακίδες στο δήμο Πεταλούδων

Στον εισαγγελέα πήγε χθες ο κ. Μιχ. Κορδίνας

Συνεχίζεται το «κυνήγι» των διαφημιστικών γιγαντοαφισών στον δήμο Πεταλούδων!

Οι νέες πινακίδες από την διαφημιστική εταιρεία μπήκαν προχθές και χθες κινητοποιήθηκε για την απομάκρυνσή τους η δημοτική αρχή.



Όπως μάλιστα έγινε γνωστό ο δήμαρχος Πεταλούδων κ. Μιχ. Κορδίνας επισκέφθηκε τον εισαγγελέα και ζήτησε να κινηθούν οι διαδικασίες που απαιτούνται για την καθαίρεση των πινακίδων αυτών.

Σχετικό εξώδικο ο δήμος πρόκειται να στείλει στην διαφημιστική εταιρεία ενώ στις τάξεις του δήμου Πεταλούδων υπάρχουν σκέψεις να ξηλωθούν από το δήμο οι πινακίδες.

Επιφυλακή για τις φωτιές στη νομαρχία

Σε επιφυλακή τέθηκε χθες ο νομός Δωδ/σου, λόγω των καιρικών συνθηκών που επικρατούν, και οι οποίες εγκυμονούν κινδύνους για πρόκληση πυρκαγιάς.

Σχετική ειδοποίηση έγινε χθες από τη Γενική Γραμματεία Πολιτικής Προστασίας, προς τη Νομαρχιακή Αυτοδιοίκηση Δωδ/σου, η οποία και κινητοποίησε όλες τις εμπλεκόμενες υπηρεσίες.

Οι υπεύθυνοι της Γ.Γ.Π.Π. ζήτησαν την ετοιμότητα όλων και τη λήψη μέτρων, καθώς η περιοχή μας, βρίσκεται σήμερα στην κατηγορία κινδύνου Νο4 που σημαίνει υψηλή επικινδυνότητα, για εκδήλωση πυρκαγιάς.

Από την φιλοξενία των Καρπαθίων

Ικανοποιημένος έμεινε ο διοικητής της Εθνικής

Τι αναφέρει σε επιστολή του

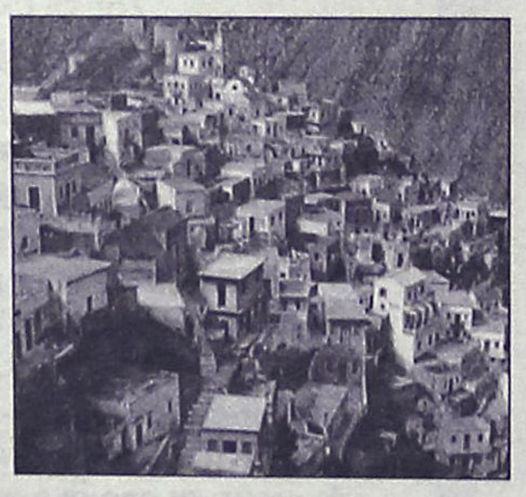

Την ικανοποίησή του για την φιλοξενία που του επιφύλαξαν οι αρμόδιοι του δήμου Καρπάθου, κατά την πρόσφατη επίσκεψή του στο νησί, (όπου τιμήθηκε και με αργυρό μετάλλιο) εκφράζει ο πρόεδρος και διευθύνων σύμβουλος της Εθνικής Τράπεζας κ. Τάκης Αράπογλου.

Συγκεκριμένα στην επιστολή που έστειλε στον δήμαρχο Καρπάθου, ο κ. Αράπογλου αναφέρει τα εξής:

«Κύριε Ιωαννίδη,

Η θερμή υποδοχή σας της πολύ πρόσφατης επίσκεψής μου στο νησί της Καρπάθου, καθώς και η απόφασή σας να μου απονείμετε το αργυρό μετάλλιο του Δήμου σας με τιμούν ιδιαίτερα και σας ευχαριστώ πολύ.

Όπως ήδη σας έχω αναφέρει και κατά τη συνάντησή μας εκεί, η Εθνική Τράπεζα θα είναι πάντα στο πλευρό του νησιού, αρωγός σε κάθε προσπάθειή σας.

Με εκτίμηση,

Τάκης Αράπογλου».

Blue Star Ferries

ΑΠΟ ΡΟΔΟ

ΑΝΑΧΩΡΗΣΗ ΑΠΟ							ΑΦΙΞΗ
ΡΟΔΟ	ΚΩ	ΛΕΡΟ	ΠΑΤΜΟ	ΜΥΚΟΝΟ	ΣΥΡΟ	ΑΜΟΡΓΟ (ΚΑΤΑΠΟΛΑ)	ΠΕΙΡΑΙΑ
ΤΡΙΤΗ 19:00	ΤΡΙΤΗ 22:15	---	---	ΤΕΤΑΡΤΗ 03:20	---	---	ΤΕΤΑΡΤΗ 07:10
ΠΕΜΠΤΗ 19:00	ΠΕΜΠΤΗ 22:15	ΠΕΜΠΤΗ 23:55	ΠΑΡΑΣΚΕΥΗ 01:05	---	ΠΑΡΑΣΚΕΥΗ 05:00	---	ΠΑΡΑΣΚΕΥΗ 09:00
ΣΑΒΒΑΤΟ 09:30	ΣΑΒΒΑΤΟ 12:15	---	---	---	---	ΣΑΒΒΑΤΟ 15:50	ΣΑΒΒΑΤΟ 21:00
ΚΥΡΙΑΚΗ 18:00	ΚΥΡΙΑΚΗ 21:15	ΚΥΡΙΑΚΗ 22:55	ΔΕΥΤΕΡΑ 00:05	---	ΔΕΥΤΕΡΑ 04:15	---	ΔΕΥΤΕΡΑ 08:00

ΠΡΟΣ ΡΟΔΟ

ΑΝΑΧΩΡΗΣΗ ΑΠΟ ΠΕΙΡΑΙΑ	ΑΦΙΞΗ						
	ΣΥΡΟ	ΜΥΚΟΝΟ	ΑΜΟΡΓΟ (ΚΑΤΑΠΟΛΑ)	ΠΑΤΜΟ	ΛΕΡΟ	ΚΩ	ΡΟΔΟ
ΔΕΥΤΕΡΑ 19:30	ΔΕΥΤΕΡΑ 23:15	---	---	---	---	ΤΡΙΤΗ 05:00	ΤΡΙΤΗ 08:00
ΤΕΤΑΡΤΗ 19:30	ΤΕΤΑΡΤΗ 22:50	---	---	ΠΕΜΠΤΗ 02:25	ΠΕΜΠΤΗ 03:35	ΠΕΜΠΤΗ 05:15	ΠΕΜΠΤΗ 08:30
ΠΑΡΑΣΚΕΥΗ 19:30	---	ΠΑΡΑΣΚΕΥΗ 23:20	---	---	---	ΣΑΒΒΑΤΟ 03:55	ΣΑΒΒΑΤΟ 06:55
ΣΑΒΒΑΤΟ 23:55	---	---	ΚΥΡΙΑΚΗ 05:05	ΚΥΡΙΑΚΗ 07:25	ΚΥΡΙΑΚΗ 08:35	ΚΥΡΙΑΚΗ 10:15	ΚΥΡΙΑΚΗ 13:15

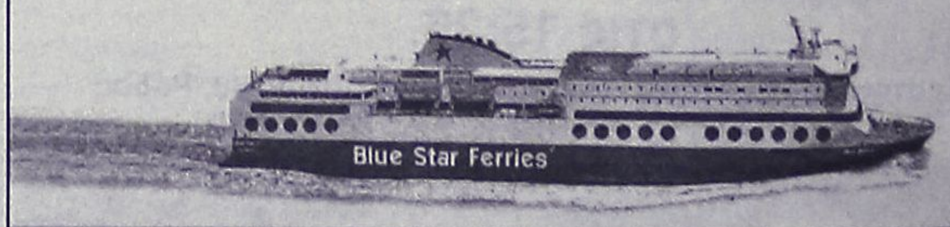

RODOS FERRIES SERVICES/SKEVO'S TRAVEL

ΚΑΝΤΕ ΚΡΑΤΗΣΗ ΤΩΡΑ!

ΠΛΗΡΟΦΟΡΙΕΣ ΚΑΙ ΚΡΑΤΗΣΕΙΣ ΘΕΣΕΩΝ ΣΤΟΝ ΤΑΞΙΔΙΩΤΙΚΟ ΣΑΣ ΠΡΑΚΤΟΡΑ Η SKEVO'S TRAVEL: ΑΜΕΡΙΚΗΣ 111, ΡΟΔΟΣ, ΤΗΛ. ΚΡΑΤΗΣΕΩΝ ΕΠΙΒΑΤΩΝ ΚΑΙ Ι.Χ.: 22410-22461, 22410-75655, 22410-75310, ΤΗΛ. ΚΡΑΤΗΣΕΩΝ ΦΟΡΤΗΓΩΝ: 22410-76600

Στο Βόρειο συγκρότημα της Δωδεκανήσου

Περιοδεία Περιφερειάρχη

Σημαντικά κονδύλια για υποδομές στην Κάλυμνο

Ο Γενικός Γραμματέας της Περιφέρειας Νοτίου Αιγαίου κ. Χαράλαμπος Κόκκινος επισκέφθηκε προχθές τα νησιά Κάλυμνο, Ψέριμο και Τέλενδο. Το πρωί επισκέφθηκε την Ψέριμο, όπου γνωστοποίησε στους κατοίκους ότι η δημιουργία λιμένα Ψερίμου, έργο το οποίο εντάχθηκε στο ΠΕΠ Νοτίου Αιγαίου εδώ και λίγους μήνες, ύψους 1.385.000 ευρώ προχωράει με γρήγορους ρυθμούς, αφού τα τεύχη δημοπράτησης είναι προς έγκριση. Επίσης ανακοίνωσε την ένταξη στο ΠΕΠ του Αγροτικού Ιατρείου Ψερίμου προϋπολογισμού 285.000 ευρώ.

Οι κάτοικοι εξέφρασαν την ικανοποίησή τους διότι πρώτη φορά επισκέφθηκε το νησί τους Γενικός Γραμματέας στηρίζοντάς τους ηθικά και ψυχικά, αλλά και εξαγγέλλοντας δύο σημαντικά έργα για την ανάπτυξη του νησιού. Ο ίδιος δεσμεύθηκε ότι θα συνεχίσει τις προσπάθειες για την καλυτέρευση της ποιότητας ζωής των κατοίκων του ακριτικού νησιού και με άλλες δράσεις.

Το μεσημέρι ο κ. Κόκκινος έφθασε στην Κάλυμνο όπου επισκέφθηκε τα γραφεία της Περιφέρειας, το Επαρχείο και το Δημαρχείο. Αμέσως μετά τη σύσκεψη που είχε με δημοτικούς συμβούλους στο δήμο Καλυμνίων, μετέβησαν στην Τέλενδο όπου ο Γενικός Γραμματέας ζήτησε από τη δημοτική αρχή να προτείνει άμεσα παρεμβάσεις στο νησί, οι οποίες θα ενταχθούν στο πρόγραμμα «ΘΗΣΕΑΣ» μέσω των οριζόντιων και διαδημοτικών δράσεων.

Το απόγευμα πραγματοποιήθηκε στο συνεδριακό κέντρο του ξενοδοχείου «Ελιές» ημερίδα με θέμα τον Αναπτυξιακό Νόμο, την οποία διοργάνωσε η Περιφέρεια Νοτίου Αιγαίου σε συνεργασία με τοπικούς

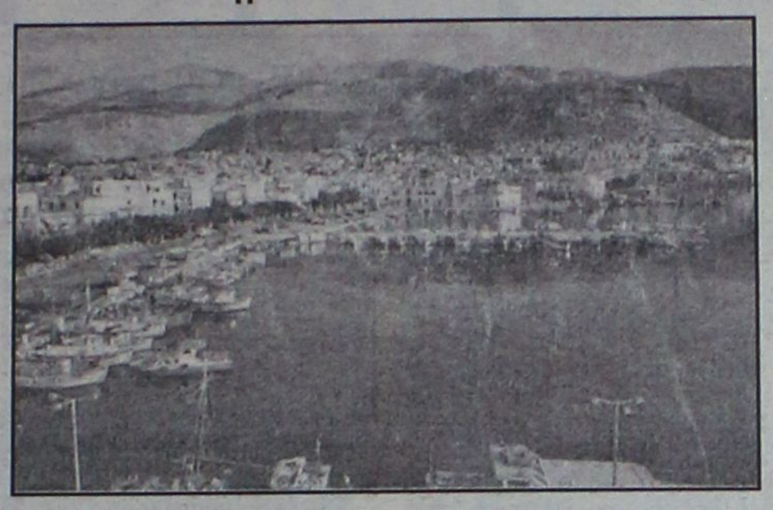

φορείς. Κατά την ομιλία του ο Γενικός Γραμματέας τόνισε ότι: «η κυβέρνηση είναι σταθερά προσανατολισμένη στην ενδυνάμωση της οικονομικής ανάπτυξης, στην ενίσχυση της απασχόλησης, στην κοινωνική συνοχή και στην περιφερειακή σύγκλιση. Επισήμανε ότι είναι η πρώτη φορά που Αναπτυξιακός Νόμος καταρτίσθηκε μετά από διαβουλεύσεις με εκπροσώπους και φορείς των παραγωγικών τάξεων από όλη την Ελλάδα. Έτσι, σε πολλές περιπτώσεις οι ενισχύσεις φθάνουν το 55% της συνολικής επένδυσης, ενώ έχει μειωθεί και η απαίτηση σε ίδια κεφάλαια στο 25%».

Και πρόσθεσε: «Στο παρελθόν οι αγκυλώσεις και τα προβλήματα του κρατικού μηχανισμού είχαν περάσει και στην πραγματική οικονομία με αποτέλεσμα τη σημαντική υποχώρηση της ανταγωνιστικής μας θέσης. Αυτό συνέβαινε διότι η ανάπτυξη της οικονομίας οφειλόταν στις υψηλές αλλά και κρυμμένες δημόσιες δαπάνες. Και το πρόβλημα ήταν χειρότερο για την Περιφέρεια, όπου ο σχεδιασμός ήταν τελείως ανεπαρκής και σημειώνονταν μεγάλες καθυστερήσεις στην πρόοδο των αναγκαίων για την ανάπτυξη έργων. Στην επόμενη διετία βάζουμε στέρεες βάσεις για τη βελτίωση του βιοτικού επιπέδου των πολιτών.

Ο νέος Αναπτυξιακός Νόμος στηρίζει την απασχόληση και την επιχειρηματικότητα και ιδιαίτερα στο νησί της Καλύμνου αισιοδοξούμε και επιδιώκουμε την αξιοποίησή του, σε αντίθεση με ό,τι πραγματοποιήθηκε στο παρελθόν».

Αναφερόμενος στα έργα τα οποία πραγματοποιούνται από την παρούσα κυβέρνηση στην Κάλυμνο τόνισε ότι έχει διατεθεί το ποσό των **21.300.000 ευρώ** κι έχουν ενταχθεί μέσω του ΠΕΠ τα παρακάτω έργα:

- **Ολοκλήρωση εξωτερικών έργων λιμανιού Καλύμνου (7,3 εκ. ευρώ)**
- **Κατασκευή νέας οδού Αργυνώντα-Βαθύ Ν. Καλύμνου (4,6 εκ. ευρώ)**
- **Κέντρο στήριξης Ατόμων με Αναπηρίες (1,3 εκ. ευρώ)**
- **Επέκταση-Αντικατάσταση δικτύου ύδρευσης Καλύμνου (488 χιλ. ευρώ)**
- **ΧΥΤΑ δήμου Καλύμνου (2,3 εκ. ευρώ)**
- **Αρχαιολογικό Μουσείο Καλύμνου (898 χιλ. ευρώ)**
- **Κέντρο Αναρρίχησης Καλύμνου (150 χιλ. ευρώ)**
- **Διαμόρφωση Κοινωνικών και Υποστηρικτικών Υποδομών Χώρας Καλύμνου (510 χιλ. ευρώ)**
- **Δημιουργία χώρου πρασίνου, στάθμευσης και υπαίθριου Θεάτρου Χώρας Καλύμνου (724 χιλ. ευρώ)**
- **Συντήρηση-διαμόρφωση και ανάδειξη Βασιλικής Χριστού της Ιερουσαλήμ Καλύμνου (460 χιλ. ευρώ)**
- **Αξιοποίηση λιμνοδεξαμενής Βαθύ νήσου Καλύμνου (520 χιλ. ευρώ)**
- **Ανάπτυξη Παράκτιας Αλιείας στο Νότιο Αιγαίο (398 χιλ. ευρώ)**
- **Ανάπτυξη των Αλιευτικών Δραστηριοτήτων στην περιοχή Καλύμνου (361 χιλ. ευρώ).**

Επίσης είναι υποψήφιο προς ένταξη το Καταδυτικό Κέντρο Καλύμνου (1,5 εκ. ευρώ) μόλις υπάρξει νέα προκήρυξη του Μέτρου 3.5 και από το Πρόγραμμα **«ΘΗΣΕΑΣ»** έχουν πραγματοποιηθεί **11 έργα-παρεμβάσεις προϋπολογισμού 2,5 εκ. ευρώ.**

Τέλος ανέφερε ότι επισπεύδονται οι εργασίες ολοκλήρωσης του αεροδρομίου της Καλύμνου, έργο το οποίο χαρακτήρισε ως «γεφύρι της Άρτας» αφού επί 22 χρόνια καθυστερεί η υλοποίησή του.

Ο Γενικός Γραμματέας της Περιφέρειας Νοτίου Αιγαίου τόνισε ότι ποτέ στο παρελθόν δεν έχουν δοθεί τόσα χρήματα για τις υποδομές της Καλύμνου, αποδεικνύοντας το έμπρακτο ενδιαφέρον της Κυβέρνησης και του ίδιου του Πρωθυπουργού κ. Καραμανλή για τους ακρίτες της Ελληνικής Περιφέρειας.

Ο κ. Κόκκινος επέστρεψε το απόγευμα της Τρίτης στα γραφεία της Περιφέρειας στη Ρόδο, όπου είχε συνεργασία με υπηρεσιακούς παράγοντες.

ΠΡΟΣΟΧΗ!!!

ΕΝΑ ΤΑΞΙΔΙ ΠΟΥ ΘΑ ΣΑΣ ΜΕΙΝΕΙ ΑΞΕΧΑΣΤΟ

ΜΕ ΠΤΗΣΗ ΤΣΑΡΤΕΡ ΑΠΟ ΡΟΔΟ

8ήμερη ΑΕΡΟΠΟΡΙΚΗ ΕΚΔΡΟΜΗ!!

ΒΙΕΝΝΗ - ΠΡΑΓΑ - ΒΟΥΔΑΠΕΣΤΗ

ΑΝΑΧΩΡΗΣΗ 06/11/2005 ΑΠΟ ΡΟΔΟ

- Σε ξενοδοχεία 4* με πρωινό μπουφέ και ημιδιατροφή
- Μεταφορές με πολυτελές κλιματιζόμενο πούλμαν
- Περιηγήσεις - ξεναγήσεις
- Εμπειρος αρχηγός

Τηλεφωνείστε μας για περισσότερες πληροφορίες
Ειδικές τιμές για γκρουπ και συλλόγους!!!

SIGMA S.S. TRAVEL
Τηλ. 22410 90049, 22410 96697
Fax: 22410 96697
Λ. ΗΡΑΚΛΕΙΔΩΝ, ΕΜΠ. ΚΕΝΤΡΟ RHODESLAND
(Μεταξύ Avra Beach και Mira Mare)
Υπεύθυνος: Στεργενάκης Σ.
ΩΡΑΡΙΟ: 09.00-17.00, 18.00-22.00

Sigma travel agency
AE622

Ψησταριά
Ο Μάκης
Δενδρινού 69, Ρόδος
Τηλ. για παραγγελίες:
2241033682, 2241074435
Τώρα ΚΑΙ στην Κρεμαστή
Εστιατόριο - Ψησταριά
Ο Μάκης
Ικάρων 3
Τηλ. για παραγγελίες:
2241096964
AT2378

KYDON TOURS

ΑΝΑΚΟΙΝΩΣΗ

Με χαρά σας γνωστοποιούμε την έναρξη δρομολογίων του

F/B ΠΗΝΕΛΟΠΗ
προς ΚΩ ΣΑΜΟ ΘΕΣ/ΚΗ και ΡΟΔΟ ΚΑΡΠΑΘΟ ΗΡΑΚΛΕΙΟ

Το F/B ΠΗΝΕΛΟΠΗ ανήκει στην
AGOUDIMOS LINES του
κ. ΔΗΜΗΤΡΗ ΑΓΟΥΔΗΜΟΥ

Εταιρία γνωστή για την δραστηριότητά της με σοβαρότητα πάρα πολλά χρόνια και με καταπληκτικά πλοία στην γραμμή ΕΛΛΑΔΑ-ΙΤΑΛΙΑ-ΑΛΒΑΝΙΑ και ΚΥΚΛΑΔΕΣ

ΔΡΟΜΟΛΟΓΙΑ

- ΚΑΘΕ ΤΡΙΤΗ: Από ΡΟΔΟ (21.00) για ΚΑΡΠΑΘΟ-ΗΡΑΚΛΕΙΟ
- ΚΑΘΕ ΤΕΤΑΡΤΗ: Από ΗΡΑΚΛΕΙΟ (18.00) για ΚΑΡΠΑΘΟ - ΡΟΔΟ
- ΚΑΘΕ ΠΕΜΠΤΗ: Από ΡΟΔΟ (07.00) για ΚΩ-ΚΑΛΥΜΝΟ-ΣΑΜΟ-ΘΕΣΣΑΛΟΝΙΚΗ
- ΚΑΘΕ ΔΕΥΤΕΡΑ: Από ΘΕΣΣΑΛΟΝΙΚΗ (18.00) για ΣΑΜΟ-ΚΑΛΥΜΝΟ-ΚΩ-ΡΟΔΟ
- *Μια γραμμή που υπόσχεται πολλά για την διακίνηση τουριστών από Θεσ/κη προς Ρόδο και αντίθετα προς Θεσ/κη*

ΚΕΝΤΡΙΚΟ ΠΡΑΚΤΟΡΕΙΟ
KYDON TOURIST AND SHIPPING AGENCY
• ΕΘΕΛΟΝΤΩΝ ΔΩΔΕΚΑΝΗΣΙΩΝ 14 ΤΗΛ. 2241023000, 2241027900
• ΑΚΤΗ ΣΑΧΤΟΥΡΗ 8 (ΑΠΕΝΑΝΤΙ ΑΠΟ ΤΟ ΛΙΜΑΝΙ) ΤΗΛ. 2241027722, 22241024265
XΠ191

KYDON TOURS

ΕΚΔΡΟΜΕΣ ΚΥΔΩΝ
ΠΟΙΟΤΗΤΑ - ΦΡΟΝΤΙΔΑ - ΕΠΙΤΥΧΙΑ

ΟΡΓΑΝΩΝΟΥΜΕ & ΣΥΝΟΔΕΥΟΥΜΕ ΤΙΣ ΕΚΔΡΟΜΕΣ ΜΑΣ

ΠΡΟΣΟΧΗ –ΠΡΟΣΟΧΗ
FORMULA GRAND PRIX F1
19-20-21 Αυγούστου
Στη Κωνσταντινούπολη
Εμείς θα πάμε σίγουρα!!!
ΤΟ ΠΡΟΓΡΑΜΜΑ ΜΑΣ
Οδικώς από MARMARIS με ολοκαίνουργιο πούλμαν μόλις 5 μηνών για να κάνουμε όλες τις ξεναγήσεις μας σε όλη την Κωνσταντινούπολη χωρίς επιβάρυνση και όλες τις μεταφορές στην Πίστα της FORMULA κάθε μέρα.
ΑΝΑΧΩΡΗΣΗ 18/8 επιστροφή 23/8/05
ΠΡΟΣΟΧΗ: Έχουμε εξασφαλίσει επιστροφή αεροπορικώς στις 22/8/2005 το βράδυ από ΚΩΝΣΤΑΝΤΙΝΟΎΠΟΛΗ-ΑΘΗΝΑ-ΡΟΔΟ με AEGEAN AIRLINES για όσους το επιθυμούν!

Πρέπει να γνωρίζετε ότι όλες οι πτήσεις για Αθήνα είναι γεμάτες για να γίνει κάποιο πρόγραμμα μέσω ΑΘΗΝΩΝ.
Εισιτήρια εξασφαλισμένα-προπληρωμένα για τις 3 ημέρες των αγώνων.
ΕΛΑΤΕ ΓΡΗΓΟΡΑ
Συνοδός η κ. Ελένη Ψυλλάκη

ΑΛΛΕΣ ΕΚΔΡΟΜΕΣ
• ΠΑΡΙΣΙ-EURODISNEY κάθε εβδομάδα
• ΠΡΑΓΑ-ΒΟΥΔΑΠΕΣΤΗ-ΕΥΡΩΠΗ-ΑΠΩ ΑΝΑΤΟΛΗ
• ΚΥΠΡΟΣ Κατευθείαν από Ρόδο-Λάρνακα
ΑΝΑΧΩΡΗΣΗ 5/9 επιστροφή 9/9/2005
Ξενοδοχείο 4 αστέρων-ημιδιατροφή-μεταφορές 2 μεγάλες εκδρομές.
Συνοδός η κ. Ελένη Ψυλλάκη
• ΤΗΝΟΣ-ΣΥΡΟΣ-ΜΥΚΟΝΟΣ-ΠΑΡΟΣ-ΣΑΝΤΟΡΙΝΗ
15/9-21/9/2005
Υπέροχη εκδρομή προσκύνημα στην **Παναγία της Τήνου** και την **Εκατονταπυλιανή της Πάρου,** αλλά παράλληλα, ένα υπέροχο ταξίδι στα μαγευτικά, ρομαντικά νησιά των Κυκλάδων!!!
Συνοδός ΕΛΕΝΗ ΨΥΛΛΑΚΗ!
ΕΚΔΡΟΜΕΣ ΟΚΤΩΒΡΙΟΥ-ΝΟΕΜΒΡΙΟΥ-ΧΡΙΣΤΟΥΓΕΝΝΩΝ ΠΡΟΣΕΧΩΣ

ΠΡΑΚΤΟΡΕΙΟ ΚΥΔΩΝ
ΣΑΣ ΤΑΞΙΔΕΥΟΥΜΕ 35 ΧΡΟΝΙΑ!
Εθ. Δωδ/σίων 14 Τηλ. 22410-23000, 27900, • Ακτή Σαχτούρη 8 22410-27900, 24265
XΠ191

ΣΤΟ ΑΕΠ

Στήριγμα οι εξαγωγές

Διευκολύνσεις από το υπουργείο Οικονομικών

Σε εργαλείο στήριξης της οικονομικής δραστηριότητας, αναδεικνύεται η δραστηριότητα των εξαγωγικών επιχειρήσεων. Αυτό καταδεικνύουν τα στοιχεία της Στατιστικής Υπηρεσίας για τους εθνικούς τριμηνιαίους λογαριασμούς, αλλά



και αυτά που δημοσιοποιήθηκαν χθες και αφορούν την πορεία των εμπορευματικών συναλλαγών.

Σύμφωνα με τα τελευταία, η ΕΣΥΕ εκτιμά ότι τον Ιούνιο εφέτος, σε σύγκριση με τον αντίστοιχο μήνα του 2004, η αξία των εξαγωγών σημείωσε μικρή μείωση κατά 1,2% (ειδικά προς τις τρίτες χώρες αυξήθηκε κατά 9,7%), ενώ –κατά την ίδια σύγκριση– η αξία των εισαγωγών μειώθηκε κατά 14,5%, ή με 11πλάσιο και πλέον ρυθμό. Παράγοντες της οικονομίας αναφέρουν ότι η συγκεκριμένη εξέλιξη θεωρείται θετική, καθώς ακολουθεί τα στοιχεία του α΄ πενταμήνου (οπότε οι εξαγωγές είχαν σημειώσει ρυθμό ανόδου κατά 9,1%, ή υπερδιπλάσιο εκείνου των εισαγωγών). Εξάλλου, από τα στοιχεία των εθνικών λογαριασμών για το β΄ τρίμηνο, προκύπτει άνοδος της αξίας των εξαγωγών κατά 3,9% και μείωση αυτής των εισαγωγών κατά 4,4%.

Σύμφωνα με παράγοντες του υπουργείου Οικονομίας, τόσο οι ΣΔΙΤ, όσο και οι επιδοτήσεις του αναπτυξιακού νόμου, θα «ωριμάζουν» από το 2006 όσον αφορά την επίπτωση στο ΑΕΠ, ενώ η συμμετοχή του Δημοσίου στα έργα συρρικνώνεται μετά τη λήξη των Ολυμπιακών Αγώνων. Ο υπουργός Γ. Αλογοσκούφης επανέλαβε πρόσφατα ότι οι μηχανισμοί του υπουργείου έχουν λάβει ρητές εντολές να διευκολύνουν τις εξαγωγικές επιχειρήσεις (επιστροφή ΦΠΑ, κ.λπ.), ενώ ήδη υπάρχουν τα πρώτα θετικά αποτελέσματα, μέσω του ΟΠΕ, για τις συνέργιες στις ελληνικές εξαγωγικές επιχειρήσεις, που οδηγούν σε αύξηση του μεγέθους και οικονομίες κλίμακας. Οπώς προκύπτει από τα στοιχεία του Οργανισμού, ο αριθμός των εκθέσεων στο εξωτερικό σημειώνει αύξηση κατά 80%, ενώ το κόστος συμμετοχής μειώθηκε κατά 15% σε σύγκριση με πέρυσι.

Και κατά τη χθεσινή συνεδρίαση του ΧΑΑ

Εκδηλώθηκαν ρευστοποιήσεις

Υποχώρηση του Γενικού Δείκτη σε ποσοστό 0,31%

Με μικρή υποχώρηση, κρατώντας όμως τα επίπεδα των 3.300 μονάδων, έκλεισε η χρηματιστηριακή αγορά στη χθεσινή συνεδρίαση, καθώς εκδηλώθηκαν ρευστοποιήσεις σε δεικτοβαρείς μετοχές για αποκόμιση κερδών, εν μέσω ανοδικών τάσεων στα ευρωπαϊκά χρηματιστήρια.

Επιλεκτικό αγοραστικό ενδιαφέρον εκδηλώθηκε για μετοχές της μεσαίας κεφαλαιοποίησης, ενώ η αξία των συναλλαγών διαμορφώθηκε σε χαμηλά επίπεδα. Από τις μετοχές της υψηλής κεφαλαιοποίησης με σημαντικά κέρδη έκλεισαν οι μετοχές της Emporiki Bank (+2,12%) και της Coca Cola (+1,18%), ενώ νέο υψηλό έτους κατέγραψε η Motor Oil (+1,78%).

Με κέρδη έκλεισαν και οι «μικρές» τραπεζικές μετοχές. Η Αγροτική κέρδισε 3,09%, η Γενική ενισχύθηκε κατά 2,35%, η Αττικής έκλεισε με άνοδο 3,04 % και η Κύπρου με κέρδη 2,45%. Αντιθέτως, με σημαντικές απώλειες 1,83% και 1,39% αντιστοίχως έκλεισαν οι μετοχές του ΟΠΑΠ και του ΟΤΕ, με πτώση 1,29% έκλεισε η Γερμανός και σε ποσοστό 0,75% έκλεισε η Cosmote.

Ο Γενικός Δείκτης Τιμών έκλεισε στις 3.300,24 μονάδες έναντι 3.310,50 μονάδων της προηγουμένης μέρας, σημειώνοντας πτώση 10,26 μονάδων ή σε ποσοστό 0,31%, ενώ στη διάρκεια των συναλλαγών κατέγραψε κατώτερη τιμή τις 3.294,86 μονάδες (-0,47%).

Ο δείκτης FTSE/ASE 20 έκλεισε στις 1.846,88 μονάδες, με πτώση σε ποσοστό 0,33%, ενώ ο δείκτης FTSE/ASE 40 έκλεισε στις 2.783,70 μονάδες με άνοδο σε ποσοστό 0,43%. Ο δείκτης FTSE/ASE SMALLCAP 80 έκλεισε στις 499,94 μονάδες, με πτώση σε ποσοστό 0,38%, ενώ ο δείκτης FTSE 140 έκλεισε στις 3.876,58 μονάδες, με πτώση σε ποσοστό 0,24%.

Από τις 331 μετοχές που διακινήθηκαν στη συνεδρίαση, 111 κινήθηκαν ανοδικά, 149 κινήθηκαν πτωτικά, ενώ η τιμή 72 μετοχών παρέμεινε αμετάβλητη.

Τη μεγαλύτερη ποσοστιαία άνοδο σημείωσαν οι μετοχές των εταιρειών: Unibrain +16,50%, Εμπορικός Δεσμός(πο) +8,33%, Fieratex +8,20%, Σφακιανάκης +7,94%, Μουζάκης(κ) +7,46%, Τεχνικές Εκδόσεις +7,25%, Ελληνικές Ιχθυοκαλλιέργειες +6,92%, Ελτον Χημικά +6,67%, Sato (κο) +6,59% και Q&R +6,06%.

Οι επιμέρους δείκτες έκλεισαν ως εξής:		
Τραπεζικός:	7.248,78	+0,06%
Τηλεπικοινωνιών:	1.293,30	-1,17%
Ασφαλειών:	627,97	-1,88%
Επενδύσεων:	1.114,22	+0,10%
Κατασκευαστικών:	618,55	-1,15%
Κλωστοϋφαντουργίας:	158,32	-1,86%
Βιομηχανιών:	1.464,99	+0,41%
Συμμετοχών:	1.628,18	-0,56%
Εκδόσεις- Εκτυπώσεις:	331,86	-1,67%
Βασικών Μετάλλων:	417,75	-0,92%
Μη μεταλλικών Ορυκτών:	1.109,37	-0,13%
Λιανικού Εμπορίου:	1.139,30	-0,30%
Πληροφορικής:	600,94	+3,86%
Ειδών Λύσεων Πληροφορικής:	209,70	-0,33%
Χονδρικό εμπόριο:	601,40	+0,53%
Τρόφιμα- ποτά:	428,00	-1,59%
Παράλληλης Αγοράς:	153,21	+0,96%
Διυλιστήρια:	1.634,50	+1,03%
Ακίνητης Περιουσίας:	628,55	-0,35%

Αντιθέτως τις μεγαλύτερες απώλειες σημείωσαν οι μετοχές των εταιρειών: Τρία Αλφα(κο) -9,76%, Ελφίκο(κο) -8,51%, Ικτίνος -7,30%, Κεραμεία Αλλατίνη -6,94%, ΝΕΛ -5,56%, Νεώριο Σύρου -5,47%, Forthnet -5,03%, Χαλυβδοφύλλων -5,00%, Vivere -5,00% και Τασόγλου -4,76%.

Η αξία των συναλλαγών ανήλθε στα 166,752 εκατ. ευρώ, εκ των οποίων τα 36,22 εκατ. ευρώ αφορούσαν προσυμφωνημένες συναλλαγές. Συγκεκριμένα, πραγματοποιήθηκαν έξι πακέτα της Cosmote των 100.000, 200.000, 200.000, 200.000, 250.000 και 150.000 τεμαχίων στα 15,94 ευρώ τα τέσσερα πρώτα και 15,93 ευρώ τα δύο τελευταία.

Επίσης, έγιναν έξι πακέτα του ΟΠΑΠ των 50.000, 40.000, 40.000, 100.000, 31.000 και 31.514 στα 26,24 ευρώ, 26,24 ευρώ, 26,20 ευρώ, 26,14 ευρώ, 25,88 και 25,76 ευρώ αντίστοιχα. Τέλος, έγινε ένα πακέτο 51.522 τεμαχίων της Εθνικής στα 31,40 ευρώ, ένα πακέτο 130.000 τεμαχίων της Hyatt στα 10,38 ευρώ, ένα πακέτο 800.260 τεμαχίων της Ρόκας στα 8,55 ευρώ και ένα πακέτο 85.100 τεμαχίων της Γερμανός στα 13,86 ευρώ.

Το μεγαλύτερο όγκο συναλλαγών παρουσίασαν οι μετοχές των εταιρειών: Αγροτική με 2.309.159 τεμάχια, Lannet με 1.562.340, Cosmote με 1.484.504 και Ελτον Χημικά με 1.407.880 τεμάχια.

Την μεγαλύτερη αξία συναλλαγών σημείωσαν οι μετοχές των εταιρειών: Cosmote με 23,653 εκατ. ευρώ, ΟΠΑΠ με 18,871 εκατ., Εθνική με 12,556 εκατ. και Αγροτική με 9,159 εκατ. ευρώ.

Η συνολική κεφαλαιοποίηση της αγοράς διαμορφώθηκε στα 112,96 δισ. ευρώ.

Από το υπουργείο Οικονομίας

Ταχύτατα ο έλεγχος των δηλώσεων του Ε9

Θα περατωθεί πριν το τέλος του έτους

Πριν το τέλος του έτους θα αρχίσει η επεξεργασία των δηλώσεων Ε9 από το υπουργείο Οικονομικών, προκειμένου και να αξιοποιηθούν τα αποτελέσματα που θα προκύψουν εν όψει του νέου φορολογικού καθεστώτος που θα ισχύσει



από 1ης Ιανουαρίου 2006, αλλά και να προχωρήσει η δημιουργία του ηλεκτρονικού περιουσιολογίου.

Ο υφυπουργός Οικονομικών Αδ. Ρεγκούζας έδωσε εντολή στις ΔΟΥ να αποστέλλουν από την 1η Σεπτεμβρίου στη Γενική Γραμματεία Πληροφοριακών Συστημάτων όλα των έντυπα των αρχικών δηλώσεών στοιχείων ακινήτων (Ε9) που υποβλήθηκαν χειρόγραφα ώστε να αρχίσει ο έλεγχος και η επεξεργασία τους. Ως καταληκτική ημερομηνία ολοκλήρωσης της σχετικής διαδικασίας θέτει την 15η Δεκεμβρίου ζητώντας παράλληλα την ενημέρωση και της αρμόδιας Διεύθυνσης Φορολογίας Κεφαλαίου.

Ο κ. Ρεγκούζας με εγκύκλιό του εφιστά την προσοχή στις Εφορίες να επιδείξουν μεγάλη προσοχή στην ορθή συμπλήρωση συγκεκριμένων στηλών και πινάκων (ιδιαίτερα όσον αφορά στα έτη κατασκευής των ακινήτων, στο έτος γέννησης του επικαρπωτή, στην επιφάνεια των αγροτεμαχίων, κ.λπ.).

Τα ταχυδρόμησε η ΓΓΠΣ

Νέα παρτίδα εκκαθαριστικών

Μισά-μισά τα χρεωστικά και πιστωτικά σημειώματα

Επιπλέον φόρο 2.061 ευρώ κατά μέσο όρο θα πληρώσουν 94.323 φορολογούμενοι μέσα στον Αύγουστο, λόγω της αυτορρύθμισης που ισχύει για πρώτη φορά εφέτος, καθώς και της μη τιμαριθμοποίησης της φορολογικής κλίμακας.

Οπως προκύπτει από την εκκαθάριση 3.510.062 φορολογικών δηλώσεων, ο πρόσθετος φόρος που πληρώνουν φέτος στην Εφορία οι φορολογούμενοι για τα εισοδήματα που απέκτησαν το 2004 είναι αυξημένος περίπου κατά 7% σε σχέση με πέρυσι, ενώ ένας στους 10 χρωστάει ήδη στο Δημόσιο.

Συγκεκριμένα, 318.355 φορολογούμενοι εντοπίστηκαν μέσω του Taxis να έχουν οφειλές προς το Δημόσιο και θα κληθούν και αυτοί να τις τακτοποιήσουν.

Οσοι έχουν λάβει ή θα λάβουν τις ημέρες αυτές χρεωστικό εκκαθαριστικό σημείωμα ανέρχεται κατά μέσο όρο σε 1.786,3 ευρώ. Πέρυσι σε αντίστοιχο δείγμα εκκαθαριστικών σημειωμάτων ο πρόσθετος μέσος φόρος ήταν 1.671 ευρώ, δηλαδή 115 ευρώ λιγότερος.

Από τις 3.519.062 φορολογικές δηλώσεις που έχουν εκκαθαριστεί ως σήμερα προκύπτει ότι:

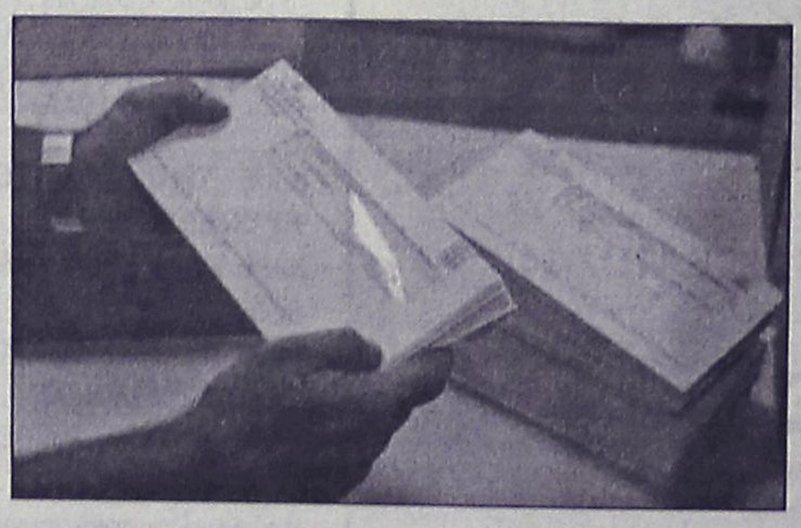

- Το μέσο ετήσιο εισόδημα που δηλώθηκε εφέτος ανέρχεται σε 13.936 ευρώ.

- Για τα εισοδήματα του 2004, 982.524 φορολογούμενοι πληρώνουν κατά μέσο όρο πρόσθετο φόρο 1.786 ευρώ.

- Επιστροφή φόρου 526 ευρώ κατά μέσο όρο έχουν 996.649 φορολογούμενοι.

- Δεν πληρώνουν ούτε ένα ευρώ επιπλέον φόρο 1.530.889 φορολογούμενοι, αφού το αποτέλεσμα που προέκυψε από την εκκαθάριση της δήλωσής τους ήταν μηδενικό.

- Ο φόρος που εισπράττει μέχρι στιγμής το Δημόσιο ανέρχεται σε 1,23 δισ. ευρώ.

Χθες η Γενική Γραμματεία Πληροφορικών Συστημάτων άρχισε να ταχυδρομεί και την 9η παρτίδα 332.572 εκκαθαριστικών σημειωμάτων η οποία περιλαμβάνει: 94.323 χρεωστικά σημειώματα με συνολικό οφειλόμενο φόρο 194,48 εκατ. ευρώ.

Οι φορολογούμενοι έχουν τη δυνατότητα να εξοφλήσουν τον φόρο είτε εφάπαξ, με έκπτωση 1,5%, είτε σε δύο δόσεις.

Ανοικτός ο κύκλος βίας

Μπαράζ επιθέσεων στο Ιράκ

Δέκα αστυνομικοί νεκροί

Τουλάχιστον δέκα Ιρακινοί αστυνομικοί έχασαν τη ζωή τους χθες σε επιθέσεις των ανταρτών σε τέσσερα διαφορετικά σημεία της πρωτεύουσας. Επίθεση σημειώθηκε και στην Μπακούμπα, περίπου 60χλμ βόρεια της Βαγδάτης.



Τέσσερις αστυνομικοί έχασαν τη ζωή τους και ένας τραυματίστηκε στην περιοχή Αλ-Τζαντίντα, στην ανατολική πλευρά της πρωτεύουσας.

Ενας αστυνομικός σκοτώθηκε και τρεις άλλοι τραυματίστηκαν κάτω από τις ίδιες συνθήκες στη συνοικία Αλ-Αντέλ της δυτικής Βαγδάτης.

Δύο αξιωματικοί της αστυνομίας έχασαν τη ζωή τους στην ανατολική Βαγδάτη, ενώ ένας αξιωματικός σκοτώθηκε από πυρά και ο οδηγός του αυτοκινήτου του τραυματίστηκε στη Ντούρα.

Στη Μπακούμπα, 60 χιλιόμετρα βόρεια της ιρακινής πρωτεύουσας, ένας αστυνομικός έχασε τη ζωή του και ένας άλλος τραυματίστηκε από ένοπλους.

Στην Αργεντινή

Συνελήφθη ο Μίλαν Λούκιτς

Καταζητείται από το Διεθνές Δικαστήριο

Στην Αργεντινή εντοπίστηκε και συνελήφθη ο Μίλαν Λούκιτς, ο Σέρβος στρατηγός που καταζητείται από το Διεθνές Ποινικό Δικαστήριο για Εγκλήματα Πολέμου στην πρώην Γιουγκοσλαβία (ICTY). Ο Λούκιτς έφτασε στη χώρα της Ν.Αμερικής με πλαστό διαβατήριο.



Σημειώνεται ότι ο πρώην στρατηγός έχει καταδικαστεί ερήμην στη Σερβία. Συγκεκριμένα, το Σεπτέμβριο του 2004 καταδικάστηκε σε 20ετή κάθειρξη για εγκλήματα πολέμου, απαγωγές, βασανιστήρια και δολοφονίες 16 μουσουλμάνων.

Τώρα, το ICTY έχει στη διάθεσή του 30 ημέρες για να επιβεβαιώσει την αίτηση έκδοσης.

Ο Μίλαν Λούκιτς κατηγορείται ότι σχημάτισε παραστρατιωτική ομάδα η οποία σε συνεργασία με τη σερβική αστυνομία και στρατιωτικές μονάδες έσπειρε τον τρόμο στους μουσουλμάνους της περιοχής του Βίζεγκραντ.

Σε δύο χωριστά περιστατικά ο Λούκιτς και η ομάδα του έκλεισαν γυναικόπαιδα και ηλικιωμένους σε σπίτια, πέταξαν εκρηκτικά και τα ανατίναξαν, πυροβολώντας με αυτόματα όπλα όσους προσπαθούσαν να διαφύγουν. Στις σφαγές αυτές σκοτώθηκαν τουλάχιστον 140 άνθρωποι.

60 χρόνια μετά τον όλεθρο

Ζωντάνεψε χθες η φρίκη της δεύτερης ατομικής βόμβας

Χιλιάδες Ιάπωνες βρέθηκαν στο Ναγκασάκι

Χιλιάδες Ιάπωνες συγκεντρώθηκαν χθες στο Πάρκο της Ειρήνης του Ναγκασάκι για να τιμήσουν τη μνήμη των ανθρώπων που έχασαν τη ζωή τους από την ατομική βόμβα που χτύπησε την πόλη στις 11.02 το πρωί της 9ης Αυγούστου 1945.

Στο Πάρκο της Ειρήνης βρέθηκαν χιλιάδες επιζώντες, καθώς και ο Ιάπωνας πρωθυπουργός Γιουνιχίρο Κοϊζούμι.

Ο δήμαρχος της πόλης κάλεσε τους πολίτες όλου του κόσμου -ιδιαίτερα τους Αμερικανούς- να παλέψουν για την εξάλειψη των όπλων μαζικής καταστροφής.



«Είμαστε βέβαιοι ότι κατά βάθος επιθυμείτε την καταστροφή αυτών των όπλων» είπε χαρακτηριστικά.

Όταν οι δείκτες του ρολογιού έδειξαν 11:02, όλοι τήρησαν ενός λεπτού σιγή, οι καμπάνες χτύπησαν για μία ακόμη φορά πένθιμα και χιλιάδες άσπρα περιστέρια πέταξαν στον ουρανό.

Στις 9 Αυγούστου 1945, το B-29 Bockscar έριχνε τη δεύτερη ατομική βόμβα - γνωστή ως Fat Man- στην πόλη. Το Ναγκασάκι ήταν ένα από τα σημαντικότερα λιμάνια της νοτίου Ιαπωνίας και την περίοδο εκείνη η πολεμική της βιομηχανία εργαζόταν πυρετωδώς για την παραγωγή πολεμικών πλοίων και άλλου σχετικού υλικού.

Η ατομική βόμβα έπεσε στη βιομηχανική περιοχή και εξερράγη 469 μέτρα προτού φτάσει στο έδαφος. Περίπου 75.000 άνθρωποι σκοτώθηκαν επί τόπου, ενώ συνολικά έχασαν τη ζωή τους 100.000 Ιάπωνες

Ο επίλογος του Β' Παγκοσμίου Πολέμου γράφτηκε λίγες μέρες αργότερα, όταν ο αυτοκράτορας της Ιαπωνίας Χιροχίτο υπέγραφε την άνευ όρων συνθηκολόγηση της χώρας.

Άρχισε εργασίες στις πυρηνικές εγκαταστάσεις

Συνεχίζει τις προκλήσεις το Ιράν

Αντιδράσεις από ΗΠΑ και Ευρωπαϊκή Ένωση

Το Ιράν ξεκίνησε εκ νέου τη Δευτέρα τις πυρηνικές δραστηριότητές του στις εγκαταστάσεις του Ισφαχάν, απορρίπτοντας το πακέτο κινήτρων της ΕΕ, που υποστηρίχθηκαν από τις ΗΠΑ, και το οποίο είχε στόχο το «πάγωμα» του πυρηνικού προγράμματος της Τεχεράνης.

Γερμανία, Γαλλία και Βρετανία υπέβαλαν το πακέτο κινήτρων την Παρασκευή και το Σάββατο η Τεχεράνη έσπευσε να χαρακτηρίσει τις προτάσεις «απαράδεκτες» και ανάξιες των «ελάχιστων προσδοκιών» της. Τη Δευτέρα, το Ιράν παρέδωσε την επίσημη απάντησή του στις ευρωπαϊκές χώρες, χωρίς το περιεχόμενο της επιστολής να γίνει γνωστό, ωστόσο εκτιμάται ότι πρόκειται για άρνηση.

Οι εργασίες άρχισαν εκ νέου στις πυρηνικές εγκαταστάσεις του Ισφαχάν, αμέσως μόλις οι επιθεωρητές της Διεθνούς Υπηρεσίας Ατομικής Ενέργειας (IAEA) ολοκλήρωσαν την τοποθέτηση του συστήματος παρακολούθησης των δραστηριοτήτων των εργοστασίων.



Οι πυρηνικές εργασίες είχαν «παγώσει» το Νοέμβριο και η Τεχεράνη είχε συμφωνήσει με τις ευρωπαϊκές χώρες να μην ξεκινήσει εκ νέου τις επίμαχες δραστηριότητές της για όσο διαρκούν οι διαπραγματεύσεις.

Ο υπουργός Εξωτερικών της Γαλλίας Φιλίπ Ντουστ-Μπλαζί δήλωσε ότι η απόφαση του Ιράν για επανέναρξη των πυρηνικών δραστηριοτήτων του παραβιάζει τη συμφωνία του Παρισιού καθώς και ότι η άρνηση του πακέτου κινήτρων είναι ιδιαίτερα ανησυχητική.

«Είναι μια νέα κατάσταση που αυξάνει τις αμφιβολίες μας σχετικά με τους σκοπούς του ιρανικού προγράμματος» τόνισε.

Ο υπουργός Εξωτερικών της Γερμανίας Γιόσκα Φίσερ, σχολιάζοντας την επανάληψη των πυρηνικών δραστηριοτήτων του Ιράν, δήλωσε ότι «πρέπει να γίνει ό,τι είναι δυνατό ώστε να αποφευχθούν καταστροφικές επιπτώσεις».

Ο Γιόσκα Φίσερ υπογράμμισε ότι βάση των συνομιλιών με το Ιράν «θα πρέπει να είναι η διακοπή των δραστηριοτήτων με το ουράνιο στη μονάδα του Ισφαχάν» και σημείωσε ότι «μία σφαλερή εξέλιξη πρέπει να αποφευχθεί, μαζί με τις καταστροφικές συνέπειες που θα έχει».

Η Βρετανία εξέφρασε την ανησυχία της για τις εξελίξεις. Αξιωματούχος του υπουργείου Εξωτερικών δήλωσε ότι η Βρετανία θα συζητήσει «τα προσεχή μέτρα που θα ληφθούν» με τους εταίρους της κατά την συνεδρίαση της Επιτροπής των διοικητών της IAEA.

Αξιωματούχος του αμερικανικού υπουργείου Εξωτερικών χαρακτήρισε «ατυχή» την απόφαση της Τεχεράνης για την επανάληψη των πυρηνικών δραστηριοτήτων της. Η απόφαση αυτή θα απασχολήσει την σύσκεψη της Επιτροπής της IAEA, σημείωσε ο ίδιος, και τόνισε ότι η αμερικανική κυβέρνηση περιμένει από την IAEA να «λάβει τα κατάλληλα μέτρα».

Συνεργασία με τον πρωθυπουργό

Ο κ. Παυλόπουλος στο Μαξίμου

Συζητήθηκαν θέματα του ΥΠΕΣ

Θέματα κοινωνικής ένταξης των μεταναστών, μηχανοργάνωσης των μικρομεσαίων επιχειρήσεων και τα οικονομικά της νομαρχιακής αυτοδιοίκησης συ-



ζητήθηκαν κατά τη διάρκεια δίωρης συνάντησης του υπουργού Εσωτερικών Προκόπη Παυλόπουλου με τον πρωθυπουργό Κώστα Καραμανλή στο Μέγαρο Μαξίμου.

Ο κ. Παυλόπουλος δήλωσε μετά τη συνάντηση ότι μετά την ψήφιση του νομοσχεδίου για τους μετανάστες απομένει η έκδοση του ολοκληρωμένου προγράμματος για την ένταξη των μεταναστών το οποίο θα είναι έτοιμο περί τα τέλη Δεκεμβρίου.

Επίσης, μέχρι τις 15 Αυγούστου θα παρουσιαστεί το πρόγραμμα «ΜΕΤΕΧΩ», το οποίο εντάσσεται στην Κοινωνία της Πληροφορίας και αφορά στην ενίσχυση των μικρομεσαίων επιχειρήσεων με μηχανογράφηση.

Για τα οικονομικά της νομαρχιακής αυτοδιοίκησης ο υπουργός Εσωτερικών σημείωσε πως στο β' εξάμηνο του 2005 έχουν δοθεί πόροι 170 εκατ. ευρώ, έναντι 53 εκατ. ευρώ το αντίστοιχο εξάμηνο του 2004, υπάρχει δηλαδή αύξηση 220%.

Με ιδιόγραφο σημείωμα

Μήνυμα Σιράκ προς Λευκωσία

Διαμηνύει ότι δεν πρόκειται να αρχίσουν διαπραγματεύσεις με την Τουρκία αν δεν αναγνωρισθεί η Κύπρος

Μήνυμα του Γάλλου προέδρου Ζακ Σιράκ προς τον Κύπριο ομόλογό του Τάσσο Παπαδόπουλο μετέφερε την περασμένη εβδομάδα ο Γάλλος πρεσβευτής στην Κύπρο, σύμφωνα με το οποίο δεν πρόκειται να αρχίσουν οι ενταξιακές διαπραγματεύσεις της Τουρκίας με την ΕΕ εάν η Αγκυρα δεν αναγνωρίσει την Κυπριακή Δημοκρατία.

Πληροφορίες που δημοσιεύει ο Φιλελεύθερος χθες, κάνουν λόγο και για ιδιόγραφο σημείωμα του κ. Σιράκ, ο οποίος διαμήνυσε και επίσημα τη θέση αυτή του γαλλικού Υπουργικού Συμβουλίου.

Στο σημείωμα, μάλιστα, η Γαλλία καλεί την Κύπρο να μην την απογοητεύσει. Στη Λευκωσία, πάντως, η στροφή του Παρισιού και η απόφασή του να συνδέσει τα δύο θέματα συνεχίζει να αποτελεί αντικείμενο συζήτησης.

Ο Γάλλος πρωθυπουργός Ντομινίκ ντε Βιλπέν σε δηλώσεις του στις 2 Αυγούστου είχε ξεκαθαρίσει ότι είναι αδιανόητο να γίνουν ενταξιακές



διαπραγματεύσεις με την Τουρκία χωρίς την αναγνώριση της Κυπριακής Δημοκρατίας, προκαλώντας την έντονη αντίδραση της Τουρκίας.

Συνάντηση ... κοινωνικής φύσης

Εν τω μεταξύ ο Τάσσος Παπαδόπουλος ξεκαθάρισε ότι «δεν υπάρχει καμία δογματική ένσταση από μέρους μου για συνάντηση κοινωνικής φύσης με τον Τουρκοκύπριο ηγέτη Μεχμέτ Αλί Ταλάτ»

Τόνισε ωστόσο ότι το Κυπριακό είναι ένα θέμα που πρέπει να συζητείται υπό την αιγίδα των Ηνωμένων Εθνών και σημείωσε ότι εάν πραγματοποιηθεί η συνάντηση δεν θα αποτελέσει μεγάλο άνοιγμα για λύση του Κυπριακού.

Ο Κύπριος πρόεδρος, όπως ανέφερε, συζήτησε πριν από αρκετούς μήνες το θέμα με τον πρόεδρο της Βουλής και γενικό γραμματέα του ΑΚΕΛ Δημήτρη Χριστόφια και του είπε, ότι δεν υπάρχει καμία δογματική ένσταση από μέρους του για μια συνάντηση με τον κ. Ταλάτ, κοινωνικής φύσης, υπό την προϋπόθεση ότι θα ξέρει «το αντικείμενο της συνάντησης».

Προσέθεσε ότι «εάν θα συζητήσουμε το Κυπριακό, αυτό πρέπει να γίνει υπό την αιγίδα των Ηνωμένων Εθνών και να έχουμε το τεκμήριο ότι ο κ. Ταλάτ είναι εξουσιοδοτημένος να μιλήσει για τα μεγάλα θέματα για λύση του Κυπριακού, όχι για τη μέρα προς τη μέρα επίλυση θεμάτων οικοδόμησης εμπιστοσύνης».

Από την πλευρά του, ο γ.γ. του ΑΚΕΛ, μιλώντας στον ραδιοσταθμό Άστρα, είπε ότι οι αντιδράσεις που διατυπώθηκαν για την πιθανότητα μίας τέτοιας συνάντησης σκοτώνουν ακόμη και τις όποιες σκέψεις για τη διευθέτησή της.

Απέφυγε να σχολιάσει τις πληροφορίες των τελευταίων ημερών, εξέφρασε, ωστόσο τη δυσαρέσκειά του «για τους αφορισμούς και τις ακραίες τοποθετήσεις που γίνονται από ηγέτες κομμάτων και παράγοντες της κυβέρνησης ενάντια στην πραγματοποίηση της συνάντησης. Μια τέτοια συνάντηση, επεσήμανε ο κ. Χριστόφιας, έχοντας υπόψη ότι δεν είναι επίσημη, δεν θα ζημιώσει τις όποιες προσπάθειες γίνονται στο Κυπριακό, αλλά αντιθέτως θα σπάσει τον πάγο.

Λόγω βροχοπτώσεων στην Βουλγαρία

"Φούσκωσε" ο Έβρος

Σε επιφυλακή όλες οι Αρχές

Ανοδο της στάθμης του Έβρου προκάλεσαν οι ισχυρές βροχοπτώσεις που σημειώθηκαν στη Βουλγαρία, με αποτέλεσμα να καλυφθούν με νερά καλλιέργειες βαμβακιού και τεύτ-



λων σε έκταση 1.000 περίπου στρεμμάτων στην περιοχή του Τριγώνου.

Στο σταθμό μέτρησης του Πυθίου η στάθμη των υδάτων έφτανε το μεσημέρι χθες τα 4,2 μέτρα, με όριο επιφυλακής τα 4,70 και όριο συναγερμού τα 5,70.

Η άνοδος της στάθμης του Έβρου προκάλεσε προβλήματα στη σιδηροδρομική σύνδεση της Ορεστιάδας με τα Δίκαια, καθώς οι σιδηροδρομικές γραμμές καλύφθηκαν με νερό στον οικισμό Διλόφου και από το πρωί διακόπηκε η κίνηση των τρένων. Η εξυπηρέτηση των επιβατών γίνεται με λεωφορεία που δρομολόγησε ο ΟΣΕ.

Σύμφωνα με το Τμήμα Πολιτικής Προστασίας της Νομαρχίας Έβρου, τα νέα από τη Βουλγαρία είναι καλά, καθώς μειώνονται οι ποσότητες των υδάτων που καταλήγουν στον Έβρο.

Στην περιοχή του Τριγώνου βρίσκεται από το πρωί ο νομάρχης Έβρου Νίκος Ζαμπουνίδης και κλιμάκιο της νομαρχίας που ενημερώνονται για τις εξελίξεις.

Διευκρινίσεις του Στέιτ Ντιπάρτμεντ

Ανεπίσημη, αλλά νόμιμη η μετάβαση Αμερικανών στα Κατεχόμενα

Και συνάντηση με τον Μεχμέτ Αλί Ταλάτ

Ιδιωτική και ανεπίσημη χαρακτήρισε το Στέιτ Ντιπάρτμεντ τη μετάβαση Αμερικανών αξιωματούχων στα Κατεχόμενα. Ο αναπληρωτής εκπρόσωπος του υπουργείου Εξωτερικών ξεκαθάρισε ότι δεν υπάρχει τίποτε παράνομο στη χρήση του αεροδρομίου του Τύμπου.

«Η μετάβαση δεν είναι παράνομη. Δεν υπάρχει τίποτε παράνομο γύρω από την χρήση αυτού του αεροδρομίου» δήλωσε ο κ. Έρελι και συμπλήρωσε τα εξής:

«Το Στέιτ Ντιπάρτμεντ δεν επιτρέπει ούτε απαγορεύει μετακινήσεις εργαζομένων σε γραφεία μελών του Κογκρέσου. Πρόκειται για μια ιδιωτική, ανεπίσημη αντιπροσωπεία.



«Είναι υπεύθυνοι για τις μετακινήσεις τους και τις αποφάσεις τους. Και θα σας παρέπεμπα σε αυτούς για περαιτέρω εξηγήσεις γύρω από τους λόγους, για τους οποίους αποφάσισαν να μεταβούν και τι έκαναν όταν έφθασαν εκεί».

Ο ίδιος επανέλαβε τη θέση των Ηνωμένων Πολιτειών υπέρ της άρσης της οικονομικής απομόνωσης των Τουρκοκυπρίων.

Οι Αμερικανοί αξιωματούχοι έφτασαν στο αεροδρόμιο Τύμπου το βράδυ της Δευτέρας με πτήση των Τουρκικών Αερογραμμών από την Κωνσταντινούπολη.

Το πρόγραμμα των επαφών τους άρχισε χθες με συνάντηση με τον Τουρκοκύπριο ηγέτη Μεχμέτ Αλί Ταλάτ.

ΜΙΚΡΕΣ αγγελίες



ΘΑ ΜΑΣ ΒΡΕΙΤΕ
στα κεντρικά μας
γραφεία επί της
Μαρ. Μαλλιαράκη 11
(τελευταία πάροδος
Καναδά).

Τα τηλέφωνα μας είναι:
(22410) 22210,
(22410) 75230

ΕΝΟΙΚΙΑΣΕΙΣ ΑΚΙΝΗΤΩΝ & ΕΠΙΧΕΙΡΗΣΕΩΝ

Στην Ιαλυσό **ΕΝΟΙΚΙΑΖΕΤΑΙ οροφοδιαμέρισμα** καινούργιο, ρετιρέ, πολυτελούς κατασκευής, εντοιχισμένη κουζίνα, ηλεκτρικές συσκευές, ηλιακός θερμοσίφωνας, διπλά τζάμια δύο υπνοδωματίων με άνετα μπαλκόνια. Πληρ. τηλ. 6946948756.

MZT090804

ΕΝΟΙΚΙΑΖΕΤΑΙ χώρος κατάλληλος για αποθήκη επί της οδού Αγ. Αναστασίας. Πληρ. τηλ. 22410 34879.

MZT080816

ΕΝΟΙΚΙΑΖΕΤΑΙ διάρι επιπλωμένο κοντά στο εμπορικό κέντρο της Κρεμαστής. Πληρ. τηλ. 22410 93000.

MZT090811

Μετακομίζετε;

γρήγορα
εύκολα
οικονομικά

MET.PO

MET.PO ΡΟΔΟΣ: τηλ. 2241024388/6948003320
ΑΘΗΝΑ: τηλ. 2103464235/3476818-008

ΕΝΤΟΣ ΝΗΣΟΥ ΚΑΙ ΠΡΟΣ ΟΛΗ ΤΗΝ ΕΛΛΑΔΑ

MAT424

Vitzileos
Μάριος Κ. Βιτζηλαίος
Κτηματομεσιτικό Γραφείο
Εθν. Μακαρίου 45,
3ος όροφος
Τηλ: 22410 24900 Φαξ: 22410 25544
Κιν: 6932 704 919 Email : mvre@otenet.gr
www.vitzileos.gr

ΚΑΤΑΣΤΗΜΑΤΑ - ΓΡΑΦΕΙΑ - ΕΠΙΧΕΙΡΗΣΕΙΣ

40 ΤΜ	ΕΠΙΧ/ΣΗ ΧΡΥΣΟΧΟΕΙΟ ΣΤΟ ΜΑΝΔΡΑΚΙ	35.000 €
50 ΤΜ	ΕΠΙΧ/ΣΗ ΚΑΦΕ-ΜΠΑΡ ΣΕ ΛΕΙΤΟΥΡΓΙΑ, Π. ΠΟΛΗ	75.000 €
55 ΤΜ	ΕΠΙΧ/ΣΗ SNACK-BAR ΕΞΟΠΛΙΣΜΕΝΟ ΜΕ ΑΔΕΙΑ ΓΙΑ 30 ΚΑΘΙΣΜΑΤΑ, ΣΤΗΝ ΠΑΛΙΑ ΠΟΛΗ	75.000 €
100 ΤΜ	ΕΠΙΧ/ΣΗ ΣΤΕΓΝΟΚΑΘΑΡΙΣΤΗΡΙΟ ΣΤΑ ΑΦΑΝΤΟΥ ΜΕ ΥΠΟΚ/ΜΑ ΣΤΗ ΡΟΔΟ	120.000 €
120 ΤΜ	ΑΚΙΝΗΤΟ ΜΕ 40 ΤΜ.ΥΠΟΓΕΙΟ, 40 ΤΜ.ΙΣΟΓΕΙΟ, 40 ΤΜ ΟΡΟΦΟΣ ΣΤΟ ΜΑΝΔΡΑΚΙ	300.000 €
120 ΤΜ	& 120 ΤΜ ΟΜΟΡΑ ΕΣΤΙΑΤΟΡΙΑ ΣΤΟ ΦΑΛΗΡΑΚΙ	150.000 €
122 ΤΜ	ΚΑΤΑΣΤΗΜΑ ΜΕ ΠΑΤΑΡΙ ΣΕ ΕΜΠΟΡΙΚΗ ΠΕΡΙΟΧΗ ΣΤΟ ΚΕΝΤΡΟ ΤΗΣ ΠΟΛΗΣ	200.000 €
144 ΤΜ	ΔΙΑΤΗΡΗΤΕΟ ΑΚΙΝΗΤΟ (ισόγειο 72 + όροφος 72 τμ.) ΣΤΗΝ ΨΑΡΟΠΟΥΛΑ	450.000 €
180 ΤΜ	ΑΠΟΘΗΚΗ ΣΤΗΝ ΠΑΝ.ΡΟΔΙΟΥ	82.000 €
200 ΤΜ	ΕΠΙΧ/ΣΗ ΕΣΤΙΑΤΟΡΙΟ, ΣΝΑΚ-ΜΠΑΡ ΣΤΟ ΚΕΝΤΡΟ ΣΕ 880 ΤΜ ΟΙΚΟΠΕΔΟ	150.000 €
240 ΤΜ	ΑΠΟΘΗΚΗ ΣΤΙΣ 7 ΧΟΥΡΜΑΔΙΕΣ	100.000 €
365 ΤΜ	ΕΠΑΓΓΕΛΜΑΤΙΚΟΣ ΧΩΡΟΣ ΜΕ ΠΑΤΑΡΙ, ΠΕΡΙΟΧΗ ΑΣΓΟΥΡΟΥ	400.000 €
	ΞΕΝ/ΧΕΙΟ Β ΚΑΤ. 95 ΔΩΜ. ΣΕ 13 ΣΤΡ. ΣΤΗΝ ΠΑΡΑΛΙΑ ΙΑΛΥΣΟΥ	2.642.000 €
	ΞΕΝ/ΧΕΙΟ 15 ΔΩΜΑΤΙΩΝ ΠΑΝΩ ΣΤΟ ΚΥΜΑ & ΜΟΝΟΚΑΤΟΙΚΙΑ 80 ΤΜ., ΓΕΝΝΑΔΙ	440.000 €
	ΣΥΓΚΡΟΤΗΜΑ 7 ΔΙΑΜΕΡΙΣΜΑΤΩΝ ΜΕ 2 ΜΑΓΑΖΙΑ 250 ΤΜ, ΠΑΡΑΛΙΑ ΙΞΙΑΣ	338.000 €
	ΚΤΙΡΙΑΚΟ ΣΥΓΚΡΟΤΗΜΑ ΣΤΟ ΛΙΜΑΝΙ, ΣΕ 1.808 ΤΜ ΟΙΚΟΠΕΔΟ ΕΠΙ ΤΗΣ ΟΔΟΥ ΑΥΣΤΡΑΛΙΑΣ	1.470.000 €
2300 ΤΜ	ΒΙΟΤΕΧΝΙΚΟΣ ΧΩΡΟΣ ΣΕ 6.000 ΤΜ ΟΙΚΟΠΕΔΟ ΕΠΙ ΤΗΣ ΛΕΩΦ. ΡΟΔΟΥ - ΛΙΝΔΟΥ	2.650.000 €
3600 ΤΜ	ΣΤΕΓΑΣΜΕΝΟΣ ΧΩΡΟΣ ΣΕ ΟΙΚΟΠΕΔΟ 31.540 ΤΜ, ΣΤΟ ΚΑΝΔΥΛΙ, ΚΑΤΑΛΛΗΛΟΣ ΓΙΑ ΟΠΟΙΑΔΗΠΟΤΕ ΧΡΗΣΗ	880.000 €
	ΞΕΝ/ΧΕΙΟ 60 ΔΩΜΑΤΙΩΝ, 130 ΚΛΙΝΩΝ, ΣΕ ΟΙΚΟΠΕΔΟ 8.000 ΤΜ ΣΤΗΝ ΘΟΛΟ, ΜΕ 2 ΠΙΣΙΝΕΣ, ΕΣΤΙΑΤΟΡΙΟ, ΜΠΑΡ.	2.750.000 €
	ΜΕΖΟΝΕΤΕΣ - ΜΟΝΟΚΑΤΟΙΚΙΕΣ ΟΙΚΟΔΟΜΕΣ	
113 ΤΜ	ΜΟΝΟΚΑΤΟΙΚΙΑ ΔΙΑΜΟΡΦΩΜΕΝΗ ΣΕ 3 ΣΤΟΥΝΤΙΟ & ΚΑΤΑΣΤΗΜΑ ΜΕ ΑΥΛΗ 30 τμ. - Π.ΠΟΛΗ	265.000 €
135 ΤΜ	ΜΟΝΟΚΑΤΟΙΚΙΑ ΑΝΑΚΑΙΝΙΣΜΕΝΗ ΣΤΑ ΚΡΗΤΙΚΑ	215.000 €
140 ΤΜ	ΜΟΝΟΚΑΤΟΙΚΙΑ ΜΕ 70 ΤΜ ΔΥΝΑΤΟΤΗΤΑ ΧΡΗΣΗΣ ΜΑΓΑΖΙΟΥ ΣΤΙΣ ΚΑΛΛΙΘΙΕΣ	70.000 €
170 ΤΜ	ΝΕΟΚΛΑΣΙΚΟ ΔΙΑΤΗΡΗΤΕΟ ΑΡΧΟΝΤΙΚΟ ΣΕ ΟΙΚΟΠΕΔΟ 1.100 ΤΜ, Σ.Δ. 1,4 ΣΤΟ ΚΕΝΤΡΟ	1.500.000 €
180 ΤΜ	ΤΡΙΩΡΟΦΗ ΟΙΚΟΔΟΜΗ ΣΕ ΜΠΕΤΑ, ΣΤΟ ΦΑΛΗΡΑΚΙ	120.000 €
280 ΤΜ	ΤΡΙΩΡΟΦΗ ΜΕΖΟΝΕΤΑ ΣΕ ΜΠΕΤΑ, ΕΠΙ ΤΗΣ Λ.ΡΟΔΟΥ-ΛΙΝΔΟΥ, ΣΤΑ ΑΦΑΝΤΟΥ	130.000 €
	ΔΙΩΡΟΦΗ ΜΟΝΟΚΑΤΟΙΚΙΑ ΜΕ 4 ΥΠΝΟΔΩΜΑΤΙΑ, 2 ΜΠΑΝΙΑ, ΣΤΑ ΑΦΑΝΤΟΥ	150.000 €
	ΔΙΑΜΕΡΙΣΜΑΤΑ	
50 ΤΜ	ΓΚΑΡΣΟΝΙΕΡΑ ΜΕ ΘΕΑ, ΣΤΟ ΓΕΝΝΑΔΙ	53.000 €
60 ΤΜ	ΜΕ 2 ΥΠΝΟΔΩΜΑΤΙΑ, ΦΑΝΤΑΣΤΙΚΗ ΘΕΑ, ΣΤΟ ΓΕΝΝΑΔΙ	55.000 €
80 ΤΜ	ΝΕΟΚΤΙΣΤΟ ΠΟΛΥΤΕΛΕΣ, ΣΤΗΝ ΙΞΙΑ	130.000 €
93 ΤΜ	LUX ΜΕ ΓΚΑΡΑΖ ΚΑΙ ΑΠΟΘΗΚΗ ΣΤΟΝ ΑΓ.ΔΗΜΗΤΡΙΟ	175.000 €
98 ΤΜ	ΣΤΟΝ 1ο ΟΡΟΦΟ, ΜΕ 3 ΥΠΝΟΔΩΜΑΤΙΑ, 1 ΜΠΑΝΙΟ, ΣΤΗΝ ΚΕΝΝΕΝΤΥ	130.000 €
116 ΤΜ	ΠΑΡΑΔΟΣΙΑΚΟ, ΑΠΕΝΑΝΤΙ ΑΠΟ ΚΑΖΙΝΟ	146.700 €
120 ΤΜ	ΣΤΟΝ 1ο ΟΡΟΦΟ, ΜΕ 3 ΥΠΝΟΔΩΜΑΤΙΑ, 2 ΜΠΑΝΙΑ, ΣΤΗΝ ΚΑΠΟΔΙΣΤΡΙΟΥ	147.000 €
220 ΤΜ	ΙΣΟΓΕΙΟ ΜΕ ΚΗΠΟ ΚΑΙ ΓΚΑΡΑΖ ΣΤΟ ΡΟΔΙΝΙ	360.000 €
	ΟΙΚΟΠΕΔΑ	
412 ΤΜ	ΣΤΟΝ ΑΓ.ΝΙΚΟΛΑΟ, Σ.Δ.1,20	220.000 €
600 ΤΜ	ΣΤΗ ΣΥΜΗ, ΠΕΡΙΟΧΗ ΛΙΜΑΝΙΟΥ, ΠΑΝΩ ΣΤΟ ΚΥΜΑ	100.000 €
750 ΤΜ	ΣΤΟ ΓΕΝΝΑΔΙ, ΕΝΤΟΣ ΣΧΕΔΙΟΥ	18.000 €
2500 ΤΜ	ΣΤΟ ΓΕΝΝΑΔΙ, ΠΑΝΩ ΣΤΟ ΔΡΟΜΟ ΕΛΑΙΩΝΑΣ-ΦΟΥΡΝΑΚΙ	23.000 €
2600 ΤΜ	ΣΤΗΝ ΚΑΜΕΙΡΟ ΣΚΑΛΑ, ΠΑΝΩ ΣΤΟ ΚΥΜΑ, ΕΝΤΟΣ ΟΙΚΙΣΜΟΥ	85.000 €
3160 ΤΜ	ΣΤΟ ΓΕΝΝΑΔΙ, ΕΝΤΟΣ ΟΙΚΙΣΜΟΥ	100.000 €
3400 ΤΜ	ΣΤΟ ΓΕΝΝΑΔΙ, ΕΝΤΟΣ ΟΙΚΙΣΜΟΥ, ΜΕ ΘΕΑ	88.000 €
4075 ΤΜ	ΠΑΡΑΘΑΛΑΣΣΙΟ, Σ.Δ. 0,2 ΠΑΝΩ ΣΤΟ ΔΡΟΜΟ, ΣΤΗ ΛΕΡΟ	205.000 €
5400 ΤΜ	ΣΤΗΝ ΚΩ, ΣΕ ΕΞΟΧΙΚΗ ΤΟΠΟΘΕΣΙΑ ΠΕΡΙΟΧΗΣ ΨΑΛΙΔΙ	73.000 €
8000 ΤΜ	ΣΤΟ ΦΑΛΗΡΑΚΙ	230.000 €
8500 ΤΜ	& 6500 ΤΜ ΣΤΗΝ ΠΑΡΑΛΙΑ ΑΦΑΝΤΟΥ	Μέτρο/τμ
9000 ΤΜ	ΣΤΑ ΜΑΡΙΤΣΑ, ΕΝΤΟΣ ΖΩΝΗΣ	132.000 €
9760 ΤΜ	ΕΠΙ ΤΗΣ ΛΕΩΦ.ΡΟΔΟΥ-ΛΙΝΔΟΥ	560.000 €
20000 ΤΜ	ΠΑΝΩ ΣΤΟ ΚΥΜΑ, ΚΑΛΑΒΑΡΔΑ	880.000 €
20000 ΤΜ	ΣΤΟ ΠΛΗΜΜΥΡΙ, ΠΑΝΩ ΣΤΟ ΚΥΜΑ	470.000 €
25000 ΤΜ	ΣΤΑ ΚΑΛΑΒΑΡΔΑ	295.000 €
34000 ΤΜ	ΠΑΝΩ ΣΤΟ ΚΥΜΑ ΘΟΛΟΣ	611.000 €
98000 ΤΜ	ΣΤΟ ΤΣΑΙΡΙ, ΛΕΩΦ. ΤΣΑΙΡΙ - ΑΕΡΟΔΡΟΜΙΟ	1.300.000 €
115000ΤΜ	ΣΤΗΝ ΠΥΛΩΝΑ, ΟΙΚΟΠΕΔΙΚΗ ΕΚΤΑΣΗ ΜΕ ΦΑΝΤΑΣΤΙΚΗ ΘΕΑ ΣΤΗ ΘΑΛΑΣΣΑ	680.000 €
	ΕΝΟΙΚΙΑΖΟΝΤΑΙ ΚΑΤΑΣΤΗΜΑΤΑ ΕΠΙΧΕΙΡΗΣΕΙΣ	
34 ΤΜ	ΚΑΤΑΣΤΗΜΑ ΕΠΙ ΤΗΣ ΣΩΚΡΑΤΟΥΣ, ΠΑΛΙΑ ΠΟΛΗ	1.500 €
93 ΤΜ	ΚΑΤΑΣΤΗΜΑ ΣΤΗΝ ΟΔΟ ΚΑΠΟΔΙΣΤΡΙΟΥ	780 €
800 ΤΜ	ΚΑΤΑΣΤΗΜΑ ΣΤΗ ΘΟΛΟ	2.500 €
2000 ΤΜ	ΠΟΛΥΧΩΡΟΣ ΜΕ 350 ΤΜ ΚΤΙΣΜΕΝΟ ΧΩΡΟ ΚΑΦΕΤΕΡΙΑ & ΣΝΑΚ ΜΠΑΡ ΚΑΙ ΜΕ ΤΟΝ ΥΠΟΛΟΙΠΟ ΑΝΟΙΚΤΟ ΧΩΡΟ ΜΕ BEACH VOLLEY ΚΑΙ SOCCER (5x5), ΜΕ ΕΞΟΠΛΙΣΜΟ ΚΑΙ ΜΕΓΑΛΟ ΠΑΡΚΙΝΓΚ	2.500 €
	ΕΝΟΙΚΙΑΖΟΝΤΑΙ ΚΑΤΟΙΚΙΕΣ	
25 ΤΜ	ΓΚΑΡΣΟΝΙΕΡΑ ΣΕ ΡΕΤΙΡΕ, ΣΤΟ ΚΑΡΑΚΟΝΕΡΟ	230 €
60 ΤΜ	ΔΙΑΜΕΡΙΣΜΑ ΕΠΙΠΛΩΜΕΝΟ, ΣΤΑ ΤΡΙΑΝΤΑ	300 €
80 ΤΜ	ΔΙΑΜΕΡΙΣΜΑ ΣΤΟΝ 1ο ΟΡΟΦΟ, ΜΕ 2 ΥΠΝΟΔΩΜΑΤΙΑ ΠΛΗΡΩΣ ΕΞΟΠΛΙΣΜΕΝΗ ΚΟΥΖΙΝΑ ΣΤΟ ΜΑΝΔΡΑΚΙ	500 €
110 ΤΜ	ΔΙΑΜΕΡΙΣΜΑ ΙΣΟΓΕΙΟ ΝΕΟΚΛΑΣΙΚΟ ΣΤΟ ΚΕΝΤΡΟ ΤΗΣ ΠΟΛΗΣ	550 €
120 ΤΜ	ΕΠΙΠΛΩΜΕΝΟ ΔΙΑΜΕΡΙΣΜΑ ΣΤΟΝ 1ο ΟΡΟΦΟ ΜΕ 3 ΥΠΝΟΔΩΜΑΤΙΑ ΣΤΟ ΚΕΝΤΡΟ ΤΗΣ ΠΟΛΗΣ	700 €
	ΑΚΙΝΗΤΑ ΑΘΗΝΩΝ	
83 ΤΜ	ΔΙΑΜΕΡΙΣΜΑ - ΡΕΤΙΡΕ, ΣΤΟΝ 4ο ΟΡΟΦΟ, ΠΛ. ΚΥΨΕΛΗΣ	123.300 €
86 ΤΜ	ΔΙΑΜΕΡΙΣΜΑ ΣΤΟΝ 4ο ΟΡΟΦΟ, ΣΤΗΝ ΑΓ.ΠΑΡΑΣΚΕΥΗ, ΔΙΠΛΑ ΣΤΟ ΑΜΕΡΙΚΑΝΙΚΟ ΚΟΛΛΕΓΙΟ, ΜΕ 2 ΜΕΓΑΛΑ ΥΠΝΟΔΩΜΑΤΙΑ ΚΑΙ ΘΕΡΜΑΝΣΗ	150.000 €
112 ΤΜ	ΔΙΑΜΕΡΙΣΜΑ, ΑΝΑΚΑΙΝΙΣΜΕΝΟ, ΜΕ ΥΠΕΡΥΨΩΜΕΝΟ ΙΣΟΓΕΙΟ ΚΑΙ ΚΗΠΟ ΣΤΗΝ ΑΝΩ ΓΛΥΦΑΔΑ	170.000 €

Χθές ήταν όνειρο .. Σήμερα πραγματικότητα!

ΧΠ076

Design www.targetrodos.gr

TOP PROPERTIES

GEORGE & SAVAS PIPINOS
ΓΕΩΡΓΙΟΣ & ΣΑΒΒΑΣ ΠΙΠΙΝΟΣ
ΣΥΜΒΟΥΛΟΙ ΚΑΙ ΕΚΤΙΜΗΤΕΣ ΑΚΙΝΗΤΩΝ
REAL ESTATE AGENTS • MEMBER OF F.I.A.B.C.I.-NAEA-C.E.I.

Από το 1971

Email: gpipinos@otenet.gr URL: www.rhodes-top-properties.com and www.pipinos.gr



Η "**TOP PROPERTIES**" είναι ατομική επιχείρηση και ανήκει στους Γεώργιο και Σάββα Πιπίνο. Το γραφείο ασχολείται από το 1971 αποκλειστικά και μόνο με επενδύσεις και REAL ESTATE, στο νησί της Ρόδου και στην ευρύτερη περιοχή της Δωδεκανήσου.

ΑΠΕΥΘΥΝΟΜΑΣΤΕ: Στους **σοβαρούς, απαιτητικούς και επιλεκτικούς** επενδυτές-επιχειρηματίες, Έλληνες και ξένους που ενδιαφέρονται να κάνουν μια σοβαρή επένδυση προβολής στο νησί της Ρόδου.

ΠΡΟΣΦΕΡΟΥΜΕ: Α) Υπηρεσίες και πληροφορίες που γίνονται σε προσωπικό επίπεδο με εχεμύθεια, διακριτικότητα και σοβαρότητα.
Β) Μεγάλη γκάμα υψηλής ποιότητας, ακινήτων, όπως:1) Ξενοδοχεία Α' και Β' κατηγορίας των 600-500-350-300 κλινών, 2) Κεντρικά αστικά ακίνητα κατάλληλα για Τράπεζες-καταστήματα-γραφεία, 3) Παραλιακές εκτάσεις, κατάλληλες για τουριστικές επενδύσεις των 150.000-100.000-70.000-50.000-36.000 τ.μ. και 4) Διαμερίσματα και μεζονέτες προβολής, και 5) Αξιόλογες Παραθεριστικές κατοικίες.

ΣΤΟΧΟΣ ΜΑΣ ΕΙΝΑΙ: Να προσφέρουμε στο αγοραστικό μας κοινό υψηλής ποιότητας ακίνητα και ευκαιρίες στο νησί της Ρόδου. Η τριακονταετής και πλέον πείρα μας στον τομέα αυτό αποτελεί εγγύηση.

ΣΥΝΘΗΜΑ ΜΑΣ ΕΙΝΑΙ: Επενδύστε στη ΡΟΔΟ ΤΩΡΑ, σε ακίνητα που ΑΝΤΕΧΟΥΝ ΣΤΟ ΧΡΟΝΟ

Γεώργιος και Σάββας Πιπίνος
ΜΕΣΙΤΕΣ ΑΣΤΙΚΩΝ ΣΥΜΒΑΣΕΩΝ
Γιατί εμείς γνωρίζουμε καλύτερα!

Since 1971

TOP PROPERTIES is a father and son business. The senior, Mr George S. Pipinos, the founder of the office, has carved over the years a reputation for integrity and excellence in the world of Real Estate in the Dodecanese. The junior, Dr. Savas Pipinos, has returned from his studies in the UK to aid in his father´s footsteps.
AT TOP PROPERTIES we try hard to attract important and selective investors, high calibre businessmen/women and discerning professional people, both Greek and foreign, who wish to acquire substantial and valuable property on Rhodes.
We offer our expertise and advice privately, discreetly and in strict confidence.
We keep a comprehensive list of real estate of the highest specifications:
a. A' and B' class hotels (600, 500, 350, 300 beds capacity)
b. Centrally situated office buildings and other business premises.
c. Seaside land, ideal for development (hotels, holiday resorts, etc), of 150.000, 100.000, 70.000, 50.000, 36.000 square metres.
d. Villas, luxury apartments, detached, semi-detached and terraced houses.
e. Holiday and Retirement Homes.
Our aim is to give our clients the opportunity to acquire value for money, first class real estate on Rhodes. Our 30 and more years of experience is our warranty.
Our motto is Invest in Rhodes, Invest in property, It stands the test of time.



TOP PROPERTIES
George and Savas Pipinos
Because we know best

Προβάλλεται τα ακίνητά σας δωρεάν στο side Πιπίνος αγγελίες www.pipinos.gr

KENNENTY 38, ΡΟΔΟΣ, 85 100, ΤΗΛ. (22410) 23895,FAX: (22410) 20883
38 KENNEDY STR., RHODES, 85 100, TEL. (22410) 23895, FAX: (22410) 20883
U.K. Direct line: 08717115396 ΧΠ399

ενοικιασεις

συνέχεια από την προηγούμενη

ΕΝΟΙΚΙΑΖΕΤΑΙ ΔΙΑΜΕΡΙΣΜΑ 95 Τ.Μ. ΕΠΙ ΤΗΣ ΟΔΟΥ ΣΤΕΦΑΝΟΥ ΚΑΖΟΥΛΗ 24 (ΔΙΠΛΑ ΣΤΟ ΕΡΓΑΤΙΚΟ ΚΕΝΤΡΟ) ΠΛΗΡΩΣ ΑΝΑΚΑΙΝΙΣΜΕΝΟ, ΑΠΟΤΕΛΟΥΜΕΝΟ ΑΠΟ ΔΥΟ ΥΠΝΟΔΩΜΑΤΙΑ, ΣΑΛΟΝΙ ΚΑΙ ΚΟΥΖΙΝΑ. ΠΛΗΡ. ΤΗΛ. 22410 70630-31 MZT090819

ΕΝΟΙΚΙΑΖΕΤΑΙ διαμέρισμα 3άρι με κεντρική θέρμανση σε γωνιακή πολυκατοικία επί της Καναδά 90 γ' όροφος. Πληρ. τηλ. 22410 23800, 74113 και 6944293272,
MZT090814

ΕΝΟΙΚΙΑΖΕΤΑΙ β' όροφος 120 τ.μ. σε νεόδμητη οικοδομή επί της οδού Κοδριγκτώνος για κάθε επαγγελματική χρήση. Πληρ. τηλ. 6942477883.
INT090808

ΕΝΟΙΚΙΑΖΕΤΑΙ μεζονέτα 180 τ.μ. με κουζίνα, σαλόνι, τραπεζαρία με τζάκι, 3 υπνοδωμάτια, σοφίτα, μπάνιο με μπόιλερ και κεντρική θέρμανση. Επίσης αυλή και χώρο για πάρκιν στην Ιαλυσό. Πληρ. τηλ. 6944613613.
MXP12705

ΠΡΟΛΑΒΕΤΕ! ΕΝΟΙΚΙΑΖΟΝΤΑΙ γκαρσονιέρες πολυτελούς κατασκευής καινούργιες επιπλωμένες αχρησιμοποίητες στη πόλη της Ρόδου. Πληρ. τηλ. 6944437002.
MZT090803

Α) ΕΝΟΙΚΙΑΖΕΤΑΙ κατάστημα 73 τ.μ. στην Παλιά Πόλη της Ρόδου, οδός Ερμού 11. Όροι συζητήσιμοι. Β) **ΕΝΟΙΚΙΑΖΕΤΑΙ ή ΠΩΛΕΙΤΑΙ κατάστημα** 37 τ.μ. με πατάρι στην Ψαροπούλα, Ερ. Σταυρού 17, Ρόδος. Ενοίκιο 250 ευρώ. Τίμημα: 45.000 ευρώ. Πληρ. τηλ. 6944182565.
MZT090805

ΚΡΕΜΑΣΤΗ. ΕΝΟΙΚΙΑΖΟΝΤΑΙ: α) τριάρι, 2 δωμάτια ύπνου, καθιστικό - κουζίνα, μπάνιο, μεγάλη βεράντα, διπλά τζάμια, ρολά, **β) δυάρι** ορόφου με θέα, 1 υπνοδωμάτιο, καθιστικό - κουζίνα, μπάνιο, βεράντα με θέα, χωρίς κοινόχρηστα, με πάρκιν κοντά στα σχολεία και τη θάλασσα. Πληρ. τηλ. 2241094822, 6946671053
MZT060816

ΕΝΟΙΚΙΑΖΕΤΑΙ δίχωρο επιπλωμένο διαμέρισμα 60 τ.μ. με air condition και θέρμανση. Ενοίκιο 300 ευρώ. Στο ενοίκιο περιλαμβάνεται το νερό. Κατάλληλο για στρατιωτικούς, εκπαιδευτικούς και ολιγομελείς οικογένειες. Διεύθυνση Γεωργίου Σεφέρη 100 δίπλα στου Βερόπουλου. Πληρ. τηλ. 22410-63767, κιν. 6946025086.
MZT080811

ΕΝΟΙΚΙΑΖΕΤΑΙ διαμέρισμα 2άρι καινούργιο σε μικρή πολυκατοικία μοντέρνο στυλ επί της Κωνσταντινουπόλεως 4 έναντι εκκλησίας Ροδινιού Αγ. Δημητρίου. Πληρ. τηλ. 6972177629, 2241067866, ώρες 11.00-16.00 και 22.00-23.00
MZT080818

ΕΝΟΙΚΙΑΖΕΤΑΙ οικία Α' ορόφου 50 τ.μ. στην περιοχή Ασγούρου (πίσω από Γενική Τεχνική). Πληρ. τηλ. 2241062452 (πρωί) και 2241035118 (απόγευμα).
MZT 080835

ΕΝΟΙΚΙΑΖΕΤΑΙ. 1. Δίχωρη **γκαρσονιέρα** σε 1ο όροφο νεόκτιστης ιδιόκτητης πολυκατοικίας. Λουξ κατασκευής, με κεντρική θέρμανση, ηχομονωτικές πόρτες, μεγάλο μπαλκόνι, ντουλάπα, κουζίνα. Πολύ κοντά στο πανεπιστήμιο Αιγαίου επί της Κων/νου Παλαιολόγου 6 (απέναντι από το πρώην ΙΚΑ). 2. **Κατάστημα** 35 τ.μ., νεόκτιστο, με προαύλιο χώρο, έτοιμη εγκατάσταση για φωτεινή πινακίδα, τουαλέτα επί της Κων/νου Παλαιολόγου 6. Πληρ. τηλ. 6972576361 ή 22410 30220. MXP12703

ΕΝΟΙΚΙΑΖΕΤΑΙ επιπλωμένο **διαμέρισμα** για απεριόριστο χρόνο 73 τ.μ. ολοκαίνουργιο. Διαθέτει ηλιακό θερμοσίφωνα, ηλεκτρική κουζίνα, ψυγείο, κατάλληλο για στρατιωτικούς, φοιτητές, καθηγητές, περιοχή Κολοκοτρώνη 32 (5' λεπτά από την πόλη). Πληρ. τηλ. 22410 25315, 6977742254.
INT080815

ΕΝΟΙΚΙΑΖΟΝΤΑΙ στο Φαληράκι με το μήνα ή την ημέρα **δωμάτια** δίχωρα (38 τ.μ.) και μονόχωρα (28 τ.μ.) από 2 έως 4 κλίνες. Προνομιούχος θέση. Εξαιρετική θέα. Εξοπλισμός κουζίνας πλήρης και air condition, τηλεόραση, τηλέφωνο, ζεστό νερό όλο το χρόνο, πάρκιν, φιλικό περιβάλλον, ησυχία, ασφάλεια κατάλληλο για στρατιωτικούς, εκπαιδευτικούς, δημ. υπαλλήλους. Πληρ. τηλ. 22410 85713
INT080814

ΕΝΟΙΚΙΑΖΕΤΑΙ διαμέρισμα 37 τ.μ. στην περιοχή της Ανάληψης δίχωρο, με ηλιακό, χωρίς κοινόχρηστα, μηνιαίο μίσθωμα 300 ευρώ. Πληρ. τηλ. 6937681706 μετά τις 3 μ.μ. MZT080805

ΕΝΟΙΚΙΑΖΕΤΑΙ ανακαινισμένο διαμπερές **διαμέρισμα** 3άρι 75 τ.μ. (2 υπνοδ., σαλόνι, κουζίνα ενιαίο και ηλιακό) στον 3ο όροφο περιοχή Στ. Κωτιάδη και Αναστασιάδη γωνία. Πληρ. τηλ. 6934055612, 6945616899. MZT080804

ΕΝΟΙΚΙΑΖΕΤΑΙ (για πρώτη φορά) **διαμέρισμα** lux στα Κοσκινού 70 τ.μ. Αποτελείται από δύο κρεβατοκάμαρες και εντοιχιζόμενες ντουλάπες με μηχανισμό, ενιαίος χώρος, κουζίνα, σαλόνι, μπάνιο. Διαθέτει πάτωμα από γρανίτη εντοιχισμένη κουζίνα, παράθυρα με σίτες μεγάλο αύλειο χώρο και άνετο πάρκιν. Πληρ. 22410 69576, κιν. 6944647265.
MZT080820

ΕΝΟΙΚΙΑΖΕΤΑΙ 2άρι διαμέρισμα Δηλμπεράκη 46 Νιοχώρι. Πληρ. τηλ. 6932199841. MZT080822

ΕΝΟΙΚΙΑΖΟΝΤΑΙ: α) επιπλωμένο **διαμέρισμα** 95 τ.μ. με εντοιχισμένες ηλεκτρικές συσκευές στο β' όροφο, ανατολικομεσημβρινό και μεγάλη θέα κοντά στο S/M "ΜΑΡΙΝΟΠΟΥΛΟΣ" περιοχή Μιχ. Πετρίδη, β) **επιπλωμένο** STUDIO στο ισόγειο της ίδιας οικοδομής και γ) καινούργια επιπλωμένη **γκαρσονιέρα** με θέρμανση και κλιματισμό στο ισόγειο καινούργιας οικοδομής με κήπο στην Ιαλυσό 400 μ. από την παραλία και κοντά στη καφετέρια LANCELOT. Πληρ. τηλ. 22410 90038 και 6947942993. MZT080819

ΕΝΟΙΚΙΑΖΕΤΑΙ

ΕΠΑΓΓΕΛΜΑΤΙΚΟΣ ΧΩΡΟΣ 95 τ.μ.

πλήρως ανακαινισμένος για ιατρείο ή γραφείο επί της Στεφάνου Καζούλη 24 (δίπλα στο Εργατικό Κέντρο).

Πληρ. τηλ. 22410 70630-31

ΜΑΠ156(Π)

ΕΝΟΙΚΙΑΖΟΝΤΑΙ

διαμερίσματα

στο Ροδίνι και αποθήκες, 100 τ.μ.
νεόκτιστα με 3 υπνοδωμάτια, 2 WC και σαλόνι, κουζίνα.

Πληρ. τηλ. 6976787668

ΜΑΠ159(Π)

ΓΙΑΝΝΗΣ ΝΙΚΟΛΙΔΑΚΗΣ

Μηχανολόγος-Μηχανικός
Γαλλίας 12-Ρόδος • τηλ. (22410)22291, 35103

ΠΩΛΟΥΝΤΑΙ

- Επί της οδού **Κων. Υδραίου** (πλησίον Ρόδου - Λίνδου) πολυτελή **διαμερίσματα** με απεριόριστη θέα, ιδιωτικούς χώρους parking και αποθήκες 90 τ.μ. και 126 τ.μ.
- Επί της οδού **Καθοπούλη** (Νιοχώρι) **αποθήκη** 222 τ.μ., **κατάστημα** 59 τ.μ. με πατάρι 15 τ.μ., **διαμερίσματα** από 45 τ.μ. έως 58 τ.μ.

ΧΠ2675

RHODES-GREECE
CAIRO PALACE

- **ΚΑΤΑΣΤΗΜΑ ή ΓΡΑΦΕΙΟ** 43 τ.μ. στον όροφο των καταστημάτων του εμπορικού κέντρου
- **ΓΡΑΦΕΙΟ** 105 τ.μ. στον γ' όροφο επί της οδού Εθνάρχου Μακαρίου
- **ΓΡΑΦΕΙΟ** 135 τ.μ. στον γ' όροφο επί του αίθριου της Εθ. 12νησίων
- **ΓΡΑΦΕΙΟ** 90 τ.μ. στον γ' όροφο επί του αίθριου της Εθ. 12νησίων.

Πληροφορίες: Κα ΦΡΑΝΣΙΣ ΝΙΟΤΗ
τηλ. 2241027600,
κιν. 6944618757, 6973572262, φαξ 2241023462
email: fniotis@otenet.gr

ΜΧΠΞΕΝ102

ΟΙΚΟΝΟΜΟΛΟΓΟΣ
ΜΕΣΙΤΗΣ ΑΣΤΙΚΩΝ ΣΥΜΒΑΣΕΩΝ
ΕΜΜΑΝΟΥΗΛ ΚΡΑΝΙΔΗΣ

ΕΝΟΙΚΙΑΖΟΝΤΑΙ

1. **ΕΝΟΙΚΙΑΖΕΤΑΙ** επί της οδού Κορδικτώνος 2άρι διαμέρισμα 50 τ.μ. μίσθωμα 350 ευρώ το μήνα
2. **ΕΝΟΙΚΙΑΖΕΤΑΙ** στο Ροδίνι 2άρι διαμέρισμα ισόγειο 50 τ.μ. καινούργιο με θέρμανση
3. **ΕΝΟΙΚΙΑΖΕΤΑΙ** στους Δασκάλους 2άρι διαμέρισμα 50 τ.μ. μίσθωμα 450 ευρώ το μήνα
4. **ΕΝΟΙΚΙΑΖΕΤΑΙ** στην Ιαλυσό 2άρι διαμέρισμα 50 τ.μ. μίσθωμα 280 ευρώ το μήνα.
5. **ΕΝΟΙΚΙΑΖΕΤΑΙ** στο Ροδίνι 4άρι διαμέρισμα καινούργιο γ' ορόφου
6. **ΕΝΟΙΚΙΑΖΕΤΑΙ ή ΠΩΛΕΙΤΑΙ** εστιατόριο στα Κολύμπια πλήρως εξοπλισμένο με καλή πελατεία
7. **ΕΝΟΙΚΙΑΖΕΤΑΙ** στα 100 Μαγαζιά κατάστημα 36 τ.μ. (επισκέψιμος χώρος) και 15 τ.μ. πατάρι για σοβαρούς επιχειρηματίες
8. **ΕΝΟΙΚΙΑΖΕΤΑΙ** 1.500 τ.μ. κτίριο στο Φαληράκι με πισίνα, για εστιατόριο, νυχερινό κέντρο, bar.
9. **ΕΝΟΙΚΙΑΖΕΤΑΙ** κεντρική επιχείρηση - εστιατόριο στα 100 μαγαζιά
10. **ΕΝΟΙΚΙΑΖΕΤΑΙ** κεντρικό εστιατόριο στη Ρόδο.

Πληρ. Εμμ. Κρανίδης & Συνεργάτης
τηλ. 2241027082-6944347405, 6942010248
2ος όροφος
email: info@kranidis.gr
www. kranidis.gr
Αμερικής 50, Ρόδος

ΧΠ092

ευσταθίου
ΕΥΡΩΚΤΗΜΑΤΙΚΗ
ΚΤΗΜΑΤΟΜΕΣΙΤΙΚΟ ΓΡΑΦΕΙΟ

Εθν. Αντιστάσεως 83
Τηλ.: 22410 73819, 74917 • Κιν.: 6946 103929
Fax: 22410 38641 • e-mail: info@euroktimatiki.gr

ΜΙΣΘΩΣΕΙΣ ΚΑΤΟΙΚΙΩΝ

- **Μονοκατοικία** 160 τ.μ. στα Κοσκινού νεόδμητη (3) τριών υπνοδωματίων, πολυτελούς κατασκευής, με κήπο, μεγάλες βεράντες, ηλιακό θερμοσίφωνα, σαλόνι, κουζίνα, δύο μπάνια, αποθήκη. Μηνιαίο μίσθωμα 790 ευρώ.
- **Διαμέρισμα** 105 τ.μ. ισόγειο κοντά στην Εθνικής Αντιστάσεως με (2) δύο υπνοδωμάτια, σαλόνι, κουζίνα, κεντρική αυτόνομη θέρμανση, Μηνιαίο μίσθωμα 450 ευρώ.
- **Διαμέρισμα** 77 τ.μ. περιοχή Αγ. Νικόλαος σε νεόδμητη οικοδομή αποτελείται από σαλόνι, κουζίνα, 2 υπνοδωμάτια. Διαθέτει κεντρική αυτόνομη θέρμανση, ηλιακό θερμοσίφωνα και όλες τις οικοσυσκευές της κουζίνας εντοιχισμένες. Μηνιαίο μίσθωμα 500 ευρώ.
- **Διαμέρισμα 105 τ.μ.** στο Καρακόνερο β' ορόφου με 3 υπνοδωμάτια, σαλόνι, κουζίνα, 2 μπάνια, τζάκι σε άριστη κατάσταση. Μηνιαίο μίσθωμα 500 ευρώ.
- **Διαμέρισμα** 120 τ.μ. περιοχή Αγ. Νικολάου α' ορόφου, με (3) τρία υπνοδωμάτια, σαλόνι, κουζίνα, δύο μπάνια, κεντρική αυτόνομη θέρμανση, σε άριστη κατάσταση. Μηνιαίο μίσθωμα 550 ευρώ.
- **Διαμέρισμα** 78 τ.μ. ημιϋπόγειο στην Ιξιά περιοχή S/M "Πάππου" με (2) δύο υπνοδωμάτια, σαλόνι, κουζίνα σε άριστη κατάσταση. Μηνιαίο μίσθωμα 290 ευρώ.
- **Διαμέρισμα** 110 τ.μ. με δύο υπνοδωμάτια β' ορόφου, στην Ανάληψη, με καταπληκτική θέα, σαλόνι, κουζίνα. Μηνιαίο μίσθωμα 450 ευρώ.
- **Διαμέρισμα** 119 τ.μ. επί της Παύλου Μελά, με (3) τρία υπνοδωμάτια, σαλόνι, κουζίνα, κήπο, κεντρική θέρμανση. Μηνιαίο μίσθωμα 460 ευρώ.
- **Διαμέρισμα** 50 τ.μ. ισόγειο, στην Παστίδα, σε νεόδμητη οικοδομή, μερικώς επιπλωμένο (ηλεκτρικές συσκευές), με αυτόνομη θέρμανση και πάρκινγκ, κήπο. Μηνιαίο μίσθωμα 300 ευρώ.
- **Μεζονέτα** 180 τ.μ. με 3 υπνοδωμάτια, σαλόνι, κουζίνα και σοφίτα στην Ιαλυσό πολυτελούς κατασκευής με κεντρική αυτόνομη θέρμανση, ηλιακό θερμοσίφωνο, αυλή, πάρκιν. Μηνιαίο μίσθωμα 900 ευρώ.
- **Μονοκατοικία** 145 τ.μ. στον Αρχάγγελο με (3) τρία υπνοδωμάτια, σαλόνι, κουζίνα, πάρκινγκ, πάνω στον κεντρικό δρόμο. Μηνιαίο μίσθωμα 550 ευρώ.
- **Μονοκατοικία** 140 τ.μ. στο Τσαΐρι εντός οικοπέδου 4.000 τ.μ. αποτελείται από δύο (2) υπνοδωμάτια, σαλόνι, κουζίνα, μπάνιο, διαθέτει κεντρική θέρμανση, ηλιακό θερμοσίφωνα, αυλή, κήπο, πάρκινγκ. Μηνιαίο μίσθωμα 750 ευρώ
- **Μονοκατοικία** 175 τ.μ. εντός της πόλης αποτελείται από τρία (3) υπνοδωμάτια, γραφείο, σαλόνι, κουζίνα, αποθήκη, διαθέτει θέρμανση με θερμοπομπούς και ηλιακό θερμοσίφωνα. Μηνιαίο μίσθωμα 750 ευρώ.
- **Γκαρσονιέρα** 40 τ.μ. επί της Ιερού Λόχου στην Ιαλυσό, α' ορόφου, σε νεόδμητη οικοδομή. Μηνιαίο μίσθωμα 220 ευρώ
- **Γκαρσονιέρες** 40 τ.μ., πλήρως επιπλωμένες πολυτελούς κατασκευής στο Φαληράκι Μηνιαίο μίσθωμα 240 ευρώ.
- **Γκαρσονιέρες-studios** στη Ιξιά πλήρως επιπλώμενα με μηνιαίο μίσθωμα 300 και 275 ευρώ αντίστοιχα.
- **Studios** πλήρως επιπλωμένο με καινούργιο εξοπλισμό στην Ανάληψη. Μηνιαίο μίσθωμα από 220 ευρώ συμπεριλαμβάνονται οι καταναλώσεις σε νερό και ηλεκτρικό.
- **Studios** πλήρως επιπλωμένα στις Καλυθιές, κοντά στην Εθνική οδό Ρόδου-Λίνδου. Μηνιαίο μίσθωμα 230 ευρώ.
- **Studios** πλήρως επιπλωμένα επί της Ρόδου-Λίνδου. Μηνιαίο μίσθωμα 280 ευρώ.
- **Studios** στα Κοσκινού πλήρως επιπλωμένες με μεγάλη αυλή με γκαζόν με πανοραμική θέα. Μηνιαίο μίσθωμα 200 ευρώ.

ΧΠΜ012023

ΕΝΟΙΚΙΑΣΕΙΣ

συνέχεια από την προηγούμενη

ΕΝΟΙΚΙΑΖΕΤΑΙ επιπλωμένη **γκαρσονιέρα** στην περιοχή Μόντε Σμιθ (απέναντι από το στρατόπεδο). Η γκαρσονιέρα διαθέτει δικό της ηλιακό θερμοσίφωνα, ξεχωριστό θερμοσίφωνα, κουζίνα, πλυντήριο ρούχων, ψυγείο, φούρνο μικροκυμάτων, τηλεόραση, βίντεο και κλιματιστικό, είναι πλήρως επιπλωμένη και εξοπλισμένη με όλα τα οικιακά είδη. Η γκαρσονιέρα βρίσκεται στον β' όροφο έχει δικό της μπαλκόνι και όμορφη θέα. Γαληνού 13. Πληρ. τηλ. 6942790892 (ώρες επισκέψεως 3-6).

MZT040819

ΕΝΟΙΚΙΑΖΕΤΑΙ 1) κατάστημα στον κεντρικό δρόμο στα Κοσκινού, 2) δυάρι **διαμέρισμα** 50 τ.μ. στα Κοσκινού. Πληρ. τηλ. 22410 62234, 6948140494.

MZT080823

ΕΝΟΙΚΙΑΖΟΝΤΑΙ στην Ιαλυσό 2 γκαρσονιέρες σε ισόγεια μονοκατοικία, με κήπο και αυλή, πλήρως επιπλωμένες, με ιταλικές κουζίνες και καινούργια ηλεκτρικά, TV, Aircondition με άνετο πάρκιν, κατάλληλες για στρατιωτικούς, εκπαιδευτικούς. Πληρ. τηλ. 2241096399, 6946067908, 6947938166.

MZT060814

ΕΝΟΙΚΙΑΖΕΤΑΙ διαμέρισμα δύο υπνοδωματίων, στην Ανάληψη. Πληρ. τηλ. 2241021476 και 6974763062

MZT060811

ΕΝΟΙΚΙΑΖΕΤΑΙ διαμέρισμα 64 τ.μ. στην τοποθεσία "Πεύκοι" Λίνδου, πλησίον της πλατείας, με ηλιακό θερμοσίφωνα, air condition, το οποίο αποτελείται από δύο (2) υπνοδωμάτια με εντοιχισμένη μεγάλη ντουλάπα, σαλόνι - κουζίνα με εντοιχισμένο έπιπλο κουζίνα ALNO, ψυγείο, κεραμική κουζίνα, Miller, πλυντήριο πιάτων και με αποκλειστική αυλή με εξαιρετική θέα 120 μόλις μέτρα από τη θάλασσα. Πληρ. τηλ. 2241027779, ώρες 9-1 και 5-9 μ.μ.

MZT060807

ΕΝΟΙΚΙΑΖΕΤΑΙ μονοκατοικία 3 υπνοδωματίων επί της οδού Δαμασκηνού. Πληρ. τηλ. 2241029057

MZT060806

ΕΝΟΙΚΙΑΖΕΤΑΙ 4άρι διαμέρισμα 110 τ.μ. στο β' όροφο, στην περιοχή της Ανάληψης (Μ. Λάμπρου 6), μικρής πολυκατοικίας, αποτελούμενο από 3 υπνοδωμάτια, μεγάλο σαλόνι, κουζίνα, χωλ και WC. Πληρ. τηλ. 2241067107, κιν. 6944883688

MZT60805

ΕΝΟΙΚΙΑΖΕΤΑΙ πλήρως επιπλωμένη **γκαρσονιέρα** για φοιτήτρια, κοντά στο Πανεπιστήμιο. Πληρ. τηλ. 2241021031 και 6977985450

MZT060803

ΕΝΟΙΚΙΑΖΟΝΤΑΙ STUDIO επιπλωμένα στην πάροδο Λ. Ρόδου-Λίνδου κοντά στο πάρκο του Ροδινιού. Πληρ. τηλ. 2241061761

MZT050814

ΕΝΟΙΚΙΑΖΕΤΑΙ οικία 80 τ.μ., 2 υπνοδωμάτια περιοχή Αγίου Νικολάου. Πληρ. τηλ. 2241033570, 6932196315.

MZT050818

ΕΝΟΙΚΙΑΖΟΝΤΑΙ α) ισόγεια κατοικία πανοραμική 65 τ.μ. στ' Αφάντου πλήρως εξοπλισμένη με κουζίνα-ψυγείο, air condition, TV β) Studios 40 τ.μ., ισόγεια πλήρως εξοπλισμένα στ' Αφάντου (Εθνική Ρόδου-Λίνδου). Πληρ. τηλ. 6932238837, κ. Σταμάτη

MXP12694

ΕΝΟΙΚΙΑΖΕΤΑΙ καινούργιο 3άρι διαμέρισμα αποτελούμενο από 2 υπνοδωμάτια, σαλόνι, κουζίνα (ενιαίος χώρος), μπάνιο, WC, αποθηκευτικό χώρο. Διαθέτει κεντρική θέρμανση διπλά τζάμια, σίτες κ.λπ., parking περιοχή Ανάληψη. Πληρ. τηλ. 6972293671.

MZT050820

ΕΝΟΙΚΙΑΖΕΤΑΙ studio πλήρως εξοπλισμένο με air condition στην Ανάληψη Γ. Παπανδρέου και Ρεθύμνου 8. Πληρ. τηλ. κιν. 6973687584.

MZT050822

ΕΝΟΙΚΙΑΖΕΤΑΙ διαμέρισμα 3 υπνοδωματίων σε διώροφη οικοδομή 4 διαμερισμάτων 105 τ.μ. επιπλωμένο με ηλεκτρικά είδη, βεράντες γύρω γύρω, ηλιακό, τζάκι, 2 λουτρά, σαλόνι, τραπεζαρία, κουζίνα αμερικάνικου στυλ, στην οδό Πάρου 14, πάροδος Εθνικής Αντιστάσεως. Ενοίκιο 650 ευρώ. Πληρ. τηλ. 2241065645, κιν. 6944909985.

INT050806

ΕΝΟΙΚΙΑΖΕΤΑΙ στην Ιαλυσό, διαμέρισμα 100 τ.μ. με δύο υπνοδωμάτια, κουζίνα, μπάνιο και σαλοτραπεζαρία. Εχει αυτόνομη θέρμανση και ηλιακό θερμοσίφωνα. Πληρ. τηλ. 2241093016 και κινητό 6932908643.

MZT050808

ΕΝΟΙΚΙΑΖΕΤΑΙ γκαρσονιέρα επιπλωμένη στους Δασκάλους. Πληρ. τηλ. 2241075035.MZT0520804

ΣΑΒΒΑΪΔΗΣ & Συνεργάτες

Μεσίτες & Σύμβουλοι Ακινήτων



ΠΩΛΗΣΕΙΣ

Το γραφείο μας διαθέτει σε αποκλειστικότητα δεκάδες επιλεγμένα ακίνητα

- Διαμέρισμα-Μονοκατοικίες-Μεζονέτες
- Οικόπεδα-Αγροτεμάχια
- Κεντρικά Καταστήματα - Γραφεία - Αυτοτελή Κτίρια
- Ξενοδοχειακές Μονάδες

Η προώθηση και προβολή των ακινήτων σας επιτυγχάνεται με σειρά συστηματικών δράσεων που περιλαμβάνουν

- Συμμετοχή σε εκθέσεις ακινήτων του εξωτερικού
- Διαφήμιση σε εφημερίδες και περιοδικά του κλάδου.
- Υποκαταστήματα σε κεντρικά σημεία της Ρόδου
- Συνεργασία με μεσιτικά γραφεία της Ελλάδας και του εξωτερικού

ΕΚΤΙΜΗΣΕΙΣ

Σε συνεργασία με διεθνή γραφεία συμβούλων ακίνητης περιουσίας και με βάση τα αυστηρά πρότυπα και την μεθολογία του Βρετανικού Ινστιτούτου Ορκωτών Πραγματογνόμων και Εκτιμητών (Royal Institution of Charteted Surveyors) αναλαμβάνουμε εκτιμήσεις ακίνητης περιουσίας.

Προεκτιμήσεις ακινήτων αυθημερόν ΔΩΡΕΑΝ
τηλ 22410-26281 22410-78660 22410-78661







Γρ. Λαμπράκη 14 & Αμερικής, Ρόδος
τηλ: 22410 26281, Φαξ: 22410 34663 e-mail info@savvaidis.gr

ΣΑΒΒΑΪΔΗΣ & Συνεργάτες
Μεσίτες & Σύμβουλοι Ακινήτων

XΠ659

ΕΝΟΙΚΙΑΣΕΙΣ

συνέχεια από την προηγούμενη

ΕΝΟΙΚΙΑΖΕΤΑΙ επιπλωμένο **διαμέρισμα** με εντελώς καινούργιο εξοπλισμό, 60 τ.μ., στην οδό Μεσολογγίου 11, Ρόδος, κοντά στο Πανεπιστήμιο Αιγαίου. Πληρ. τηλ. 2241029208, 2241031931
MZT040817

ΕΝΟΙΚΙΑΖΕΤΑΙ διαμέρισμα καινούργιο με 3 υπνοδωμάτια, κουζίνα, μπάνιο, σαλοτραπεζαρία, στην οδό Αισχίνης. Πληρ. τηλ. 2241026047 (ώρες καταστημάτων), 6944446686
MZT040820(2)

ΕΝΟΙΚΙΑΖΕΤΑΙ στ' Αφάντου, **μονοκατοικία**, 90 τ.μ., A/C, 2 κουζίνες, 3WC, σε κτήμα, κήπος, πλησίον χωριού, επί της παλιάς εθνικής, 900 ευρώ μηνιαίως. Πληρ.τηλ. 6977592333
MZT040821(2)

ΕΝΟΙΚΙΑΖΕΤΑΙ διαμέρισμα 60 τ.μ. επιπλωμένο λουξ, εντός πόλεως. Πληρ. τηλ. 6945807682
MZT040815

ΕΝΟΙΚΙΑΖΕΤΑΙ καινούργια **γκαρσονιέρα** με αυτόνομη θέρμανση και γκαράζ, στη Σωτήρος (δίπλα στο ξενοδ. SOLEMAR). Πληρ. τηλ. 2241061130
MXP12691

ΕΝΟΙΚΙΑΖΟΝΤΑΙ στην Κρεμαστή **studios** με το μήνα 180 ευρώ, χωρίς ρεύμα, νερό, κοινόχρηστα. Αποκλείονται οι αλλοδαποί. Πληρ. τηλ. 2241091483
MZT040806

ΕΝΟΙΚΙΑΖΟΝΤΑΙ: α) 2άρι με μεγάλη κουζίνα και αυλή χωρίς κοινόχρηστα, **β)** μικρό **παραδοσιακό σπιτάκι** στην οδό Παρθενόπης 8, κατάλληλο για δημοσίους υπαλλήλους ή στρατιωτικούς. Πληρ. τηλ. 2241022455 (ώρες 09.30-14.00 και 17.00-19.00)
MZT040808

ΕΝΟΙΚΙΑΖΕΤΑΙ επιπλωμένη **γκαρσονιέρα** με πολυκουζίνα, στο κέντρο της πόλης, κοντά στη θάλασσα, για όλο το χρόνο, ισόγεια, με κήπο. Πληρ. τηλ. 6972718731
INT040809

ΕΝΟΙΚΙΑΖΕΤΑΙ διαμέρισμα 2ου ορόφου, 2 υπνοδωματίων - σαλοτραπεζαρίας, κλιματιζόμενο (θέρμανση - ψύξη), πλήρως επιπλωμένο (συμπεριλαμβάνονται: τηλέφωνο, 2 TV, πλυντήριο, ηλεκτρική κουζίνα, ψυγείο και όλα τα απαραίτητα για άμεση χρήση). Περιοχή: ποδοσφαιρικό στάδιο "Διαγόρα". Περίοδος ενοικίασης: 20-09-2005 έως 30-06-2006. Πληρ. τηλ. 2241023663, κιν. 6946201454 (κ. Γιάννη)
MZT040807

ΕΝΟΙΚΙΑΖΟΝΤΑΙ: α) ισόγειο κατάστημα 154 τ.μ., **β) υπόγεια αποθήκη** 154 τ.μ. μαζί ή χωριστά. Για το υπόγειο υπάρχει ράμπα κι εσωτερική σκάλα. Βρίσκονται δίπλα στη ΔΕΥΑΡ, οδός Λισαβώνος, 30 μέτρα από την εθνική οδό Ρόδου - Λίνδου (πρώην καταστήματα BOX). Πληρ. τηλ. 2244023812, 6937059712
MZT040813

ΕΝΟΙΚΙΑΖΕΤΑΙ κατάστημα σε άριστη κατάσταση με WC, επιφάνειας 30 τ.μ., επίτης οδού Αμφιτρίτης 5 (πρώην Κων/νου Παλαιολόγου 101), ιδανικό για επισκευές υποδημάτων/ειδών ενδυμασίας και οποιαδήποτε άλλη χρήση. Τιμή μισθώματος πολύ προσιτή. Πληρ. τηλ. 2241027918 και 6974388866
MZT030824

ΕΝΟΙΚΙΑΖΕΤΑΙ διαμέρισμα 130 τ.μ., επιπλωμένο ή όχι, περιοχή Μυρτενής, πίσω από την ταβέρνα "Αντώνης" στην Ιαλυσό. Πληρ. τηλ. 2241090141, 6944442352 MXP12683

ΕΝΟΙΚΙΑΖΕΤΑΙ διαμέρισμα 3άρι, 86 τ.μ. 1ου ορόφου, ημιεπιπλωμένο, Ναυπλίου 45 (πάροδος Μιχαήλ Πετρίδη). Πληρ. τηλ. 2241020685, 6974106737
MZT030826

ΕΝΟΙΚΙΑΖΕΤΑΙ δυάρι, ισόγειο, 50τ.μ., επιπλωμένο (υπνοδωμάτιο, μπάνιο, κουζίνα, σαλονάκι με 2 ντιβάνια), στην Ιξιά Ιαλυσού, 700 μέτρα από την παραλία. Ενοίκιο 280 ευρώ. Πληρ. τηλ. 2241023544, 6974447253
MZT2495

ΕΝΟΙΚΙΑΖΕΤΑΙ 4άρι, 3 υπν., 2 WC, ισόγειο υπερυψωμένο, με πολύ μεγάλο κήπο, κεντρικό επί της Κων/νου Τσαλδάρη. Πληρ. τηλ. 6942872397.
INT 030820

ΕΝΟΙΚΙΑΖΕΤΑΙ επαγγελματικός χώρος ιδανικός για φροντιστήριο στην Ανάληψη οδός Μάρκου Κλαδάκη και Σάββα Καραγιάννη. Τηλ. 6936660789, 22410 63227.
MZT030814

ΕΝΟΙΚΙΑΖΕΤΑΙ πολυτελές επιπλωμένο **διαμέρισμα** ενός υπνοδωματίου στο Ροδίνι. Πληρ. τηλ. 6945063055
MZT020838(2)

ΕΝΟΙΚΙΑΖΕΤΑΙ στην Παστίδα επιπλωμένη **γκαρσονιέρα** α' ορόφου με μεγάλες βεράντες, 1 κουζίνα, 1 υπνοδωμάτιο, 1 μπάνιο, νερό και κοινόχρηστα πληρωμένα, 230 ευρώ. Τηλ. 6977401117.
MXP 12680

ΕΝΟΙΚΙΑΖΕΤΑΙ γκαρσονιέρα καινούργια επιπλωμένη στον 1ο όροφο σε ήσυχη περιοχή της Ρόδου, με A/C, ηλεκτρική κουζίνα, θέρμανση, ψυγείο, μεγάλες ντουλάπες, καρτοτηλέφωνο, διπλό κρεβάτι, άνετο πάρκιν και όλο το νοικοκυριό του σπιτιού. Προτιμούνται στρατιωτικοί, εκπαιδευτικοί, αστυνομικοί ή εργένηδες. Αποκλείονται οι αλλοδαποί. Πληρ. τηλ. 22410-65122 ή 6946278872.
MZT030802

ΕΝΟΙΚΙΑΖΕΤΑΙ διαμέρισμα α' ορόφου 95 τ.μ. στην οδό Ενόπλων Δυνάμεων, αποτελούμενο από 2 υπνοδωμάτια, σαλόνι, κουζίνα - καθιστικό, μπάνιο και αποθήκη. Πληρ. τηλ. 2241077677, 6977745667
MZT020812

ΕΝΟΙΚΙΑΖΕΤΑΙ στούντιος στην περιοχή Δασκάλων πλήρως επιπλωμένο και με ηλιακό θερμοσίφωνα. Τηλ. 6932227500, 22410 77971.
MZT030817

ΕΝΟΙΚΙΑΖΕΤΑΙ καινούργιο 3άρι διαμέρισμα αποτελούμενο από 2 υπνοδωμάτια, σαλόνι, κουζίνα (ενιαίος χώρος), μπάνιο, WC, αποθηκευτικό χώρο. Διαθέτει κεντρική θέρμανση διπλά τζάμια, σίτες κ.λπ., parking περιοχή Ανάληψη. Πληρ. τηλ. 6972293671.
MZT050820

ΕΝΟΙΚΙΑΖΕΤΑΙ διαμέρισμα 50 τ.μ. στη οδό Αθηνών 120 Ανάληψη. Πληροφορίες στο τηλ. 2241061712.
MXP12681

ΕΝΟΙΚΙΑΖΕΤΑΙ διαμέρισμα 3άρι στην περιοχή της Ανάληψης, Αμφισσας 1. Εξαιρούνται οι αλλοδαποί. Πληρ. τηλ. 2241062209, 6936949250
MZT020836

ΕΝΟΙΚΙΑΖΕΤΑΙ διαμέρισμα 50 τ.μ. επί της Λεωφόρου Ρόδου-Λίνδου. Αποκλείονται αλλοδαποί. Πληρ. τηλ. 6947705716
MZT030807

ΕΝΟΙΚΙΑΖΕΤΑΙ ή ΠΩΛΕΙΤΑΙ διαμέρισμα ισόγειο 84τ.μ. με αυλή (μπροστά και πίσω) επί της Κένεντυ 18, κατάλληλο και για ιατρείο Πληρ. τηλ. 22410 77968, 6946998966
INT030810

ΕΝΟΙΚΙΑΖΕΤΑΙ διαμέρισμα τριών υπνοδωματίων, κουζίνα, σαλόνι και μπάνιο, οδός Κωνσταντινουπόλεως 34 Ροδίνι. Τηλ. 22410-61689, 61000
MZT030808

ΕΝΟΙΚΙΑΖΟΝΤΑΙ: ένα (1) διαμέρισμα νεόκτιστο πολυτελούς κατασκευής με αυτόνομη θέρμανση και ηλιακό 2ου ορόφου με περιφερικές βεράντες 95 τ.μ. Επίσης **γκαρσονιέρα** 2ου ορόφου πλήρως επιπλωμένη με ηλεκτρικό ψυγείο και ηλεκτρική κουζίνα, αυτόνομη θέρμανση δίχωρη, 47 τ.μ., Παρθενόπης 18. Τηλ. 6944209883.
INT030806

ΕΝΟΙΚΙΑΖΕΤΑΙ δυάρι με βοηθητικούς χώρους σε ισόγειο και με μεγάλη αυλή επί της οδού Κουρβουαζιέρ 13 στην Αγ. Αναστασία. Πληρ. τηλ. (22410)32347, 76945
MXP12678

ΕΝΟΙΚΙΑΖΟΝΤΑΙ ΔΙΑΜΕΡΙΣΜΑΤΑ ΕΠΙΠΛΩΜΕΝΑ ΚΟΝΤΑ ΣΤΗΝ ΑΚΑΔΗΜΙΑ, 3ΟΣ ΟΡΟΦΟΣ, ΕΝΟΣ ΥΠΝΟΔΩΜΑΤΙΟΥ, ΚΟΥΖΙΝΟΤΡΑΠΕΖΑΡΙΑ, ΚΑΤΑΛΛΗΛΟ ΓΙΑ ΦΟΙΤΗΤΡΙΕΣ. ΠΛΗΡ. ΤΗΛ. 2241023547, 6945291433
MZT020807

ΕΝΟΙΚΙΑΖΟΝΤΑΙ ωραιότατα μονόχωρα και δίχωρα **διαμερισματάκια** των 35 και 55 τ.μ. με μεγάλες βεράντες, πλήρως εξοπλισμένα και με air condition, ηλιακούς και ηλεκτρ. θερμοσίφωνα, εύκολο πάρκινγκ και με ειδικές τιμές, χειμώνα - καλοκαίρι σε στρατιωτικούς, εκπαιδευτικούς και γενικά δημοσ. υπ/λους, Παραδείσι Ρόδου. Πληρ. τηλ. 6947429235, 2241073807
MZT020841

ΕΝΟΙΚΙΑΖΕΤΑΙ γκαρσονιέρα 25 τ.μ. με ψυγείο και κρεβάτι στην Ιαλυσό, Υ' όροφος. Πληρ. τηλ. 6994564566
MZT020832

ΕΝΟΙΚΙΑΖΕΤΑΙ γκαρσονιέρα στην Ιαλυσό επιπλωμένη, με πολυκουζινάκι και TV. Πληρ. τηλ. 6944199122
MXP12675

ευσταθίου
ΕΥΡΩΚΤΗΜΑΤΙΚΗ
ΚΤΗΜΑΤΟΜΕΣΙΤΙΚΟ ΓΡΑΦΕΙΟ
Εθν. Αντιστάσεως 83 • Τηλ.: 22410 73819, 74917
Κιν.: 6944 374546, 6945 292030
Fax: 22410 38641 • e-mail: info@euroktimatiki.gr

ΜΙΣΘΩΣΕΙΣ ΚΑΤΑΣΤΗΜΑΤΩΝ

- **Κατάστημα** επί της οδού Ορφανίδου 75 τ.μ. με αποθήκη 21 τ.μ. με αυλή κατάλληλο για οποιαδήποτε χρήση.
- **Κατάστημα** επί της Γ. Λέοντος αποτελούμενο από ισόγειο 53 τ.μ. και Α΄ όροφο 51 τ.μ. με μεγάλες βεράντες (33 τ.μ.) κατάλληλο για οποιαδήποτε χρήση.
- **Καταστήματα** στην συμβολή των οδών Ολυμπίας και Δελφών στο Καρακόνερο 70 τ.μ. το κάθε ένα, σε νεόδμητη οικοδομή, κατάλληλο για οποιαδήποτε χρηση.
- **Κατάστημα** επί της οδού Εθν. Αντιστάσεως , δίπλα από το κατάστημα Musses, 110 τ.μ. με πατάρι και υπόγειο, κατάλληλο για οποιαδήποτε χρήση.
- **Κατάστημα** επί της Κωνσταντίνου Παλαιολόγου κοντά στο Super Market Σπανός 45 τ.μ. , κατάλληλο για οποιαδήποτε χρήση , Μηνιαίο Μίσθωμα 450 εευρώ.
- **Καταστήματα** επί της Ιερού Λόχου στην Ιαλυσό, 40 τ.μ. το κάθε ένα, κατάλληλο για οποιαδήποτε χρήση. Μηνιαίο Μίσθωμα 500 ευρώ.

ΧΠ401/2029


ΚΤΗΜΑΤΟΜΕΣΙΤΙΚΟ ΓΡΑΦΕΙΟ
ΔΩΔΕΚΑΝΗΣΙΑΚΗ ΚΤΗΜΑΤΙΚΗ
ΠΑΠΟΥΤΣΗΣ ΚΩΝ/ΝΟΣ
ΠΩΛΟΥΝΤΑΙ

1. **Γκαρσονιέρα** 50 τ.μ. ισόγεια με αυλή 45 τ.μ. στην Ανάληψη. Τιμή 85.000€
2. **Διαμέρισμα** 97 τ.μ. 2ου ορόφου στην Αγ. Αναστασία.Τιμή 120.000€
3. **Διαμέρισμα** 98 τ.μ. 1ου ορόφου στην Ανάληψη. Τιμή 160.000€
4. **Διαμέρισματα** 85 τ.μ. ισογείου, 1ου και 2ου ορόφου στους Δασκάλους. Τιμή 155.000 €
5. **Διαμέρισμα** 115 τ.μ. 2ου στην Ιξιά. Τιμή 147.000€
6. **Διαμέρισμα** 83 τ.μ. ισογείου με αυλή στην Κέννεντυ. Τιμή 120.000€
7. **Διάμέρισμα** 87 τ.μ. ισογείου στο Ροδίνι. Τιμή 112.000 €
8. **Μονοκατοικία** 90 τ.μ. ισόγεια με αυλή 140 τ.μ. στην Μητρόπολη. Τιμή: 150.000€
9. **Μεζονέτα** 200 τ.μ. σε οικόπεδο 400 τ.μ. στην Κρεμαστή. Τιμή 260.000 €
10. **Μονοκατοικία** διώροφη 110 τ.μ. στην Παλιά Πόλη. Τιμή 103.000 €
11. **Μονοκατοικία** ισόγεια 100 τ.μ. σε οικόπεδο 700 τ.μ. στην Παστίδα. Τιμή 190.000 €
12. **Μεζονέτα** 120 τ.μ. σε οικόπεδο 1500 τ.μ. στην Ψίνθο. Τιμή σε μπετά 75.000 € τελειωμένη 145.000 €
13. **Οικόπεδο** 4.000 τ.μ. στους Τρεις. Τιμή: 145.000 €
14. **Οικόπεδο** 4000 τ.μ. στην Καλαβάρδα. Τιμή: 100.000 €
15. **Αποθήκη** 180 τ.μ. στο Καρακόνερο. Τιμή 120.000€

ΕΝΟΙΚΙΑΣΕΙΣ

1. **Επαγγελματικός χώρος** στο κέντρο της πόλης. Μίσθωση 750 €
2. **Αποθήκη** υπόγεια 230 τ.μ. στην Εθνικής Αντιστάσεως. Μίσθωση 600 €

ΠΩΛΗΣΕΙΣ ΑΚΙΝΗΤΩΝ – ΟΙΚΟΠΕΔΩΝ– ΜΙΣΘΩΣΕΙΣ ΑΚΙΝΗΤΩΝ
ΩΡΕΣ ΓΡΑΦΕΙΟΥ 09.00-14.00 π.μ. και 17.00-21.00 μ.μ.
ΕΘΝΙΚΗΣ ΑΝΤΙΣΤΑΣΗΣ 45- 1ος ΟΡΟΦΟΣ • ΤΗΛ. - ΦΑΞ
2241025480 κιν. 6977855759 • e-mail: papoutsisk@in.gr
ΧΠ2673

ΕΜΜΑΝΟΥΗΛ ΚΡΑΝΙΔΗΣ
ΟΙΚΟΝΟΜΟΛΟΓΟΣ
ΜΕΣΙΤΗΣ ΑΣΤΙΚΩΝ ΣΥΜΒΑΣΕΩΝ

ΠΩΛΟΥΝΤΑΙ

1) **4άρι διαμέρισμα** 110 τ.μ. λουξ κατασκευής με ωραία κουζίνα, κεντρική θέρμανση, κλειστή θέση στάθμευσης. Τιμή: 62 εκ. ή 182.000 ευρώ
2) **3άρι διαμέρισμα** 85 τ.μ. κοντά στον Ηλ/κοσμο του Ξενάκη. Τιμή: 132.000 ευρώ ή 45 εκ.
3) **2άρι διαμέρισμα** στην Ανάληψη 50 τ.μ. - Ισόγειο α' όροφο. Τιμή: 23 εκ. ή 67.500 ευρώ
4) **4άρι διαμέρισμα** - 3 υπν. (2 WC) καινούργιο στο Ροδίνι, α' όροφος, μόνο 55 εκ. ή 162.000 ευρώ
5) **34 τ.μ. κατάστημα** στην Ανάληψη - γωνιακό - ελεύθερο μίσθωσης.
6) **80 τ.μ. κατάστημα** με πατάρι κοντά στην πλατεία Φώκιαλη
7) **Μεζονέτα** 162 τ.μ. με κήπο στα μπετά ή τελειωμένη κοντά στο Φυτώριο του Δήμου Ιαλυσού.
8) ΛΙΝΔΟΥ - 1400 τ.μ. οικόπεδο έτοιμο διώροφο κτίριο σε 6.000 τ.μ. με πρόσωπο
9) ΠΑΡΑΔΕΙΣΙ - 4.500 τ.μ. αγρός με άδειες δύο οικιών, διαθέτουν φως νερό
10) ΙΑΛΥΣΟΣ - 164 τ.μ. μεζονέτα έτοιμη με ωραίο κήπο 4 υπνοδωματίων και 3 WC με κεντρική θέρμανση
11) ΠΑΡΑΔΕΙΣΙ - οικόπεδο 540 τ.μ. εντός σχεδίου πόλεως

Μεσίτης
Πληρ. Εμμ. Κρανίδης
27082-6944347405, 6942010248
Αμερικής 50-2ος όροφος, Ρόδος

ΧΠ092

ΚΤΗΜΑΤΟΜΕΣΙΤΙΚΟ ΓΡΑΦΕΙΟ
ΖΑΦΕΙΡΗΣ Μ. ΚΑΡΑΓΙΑΝΝΗΣ Δ. Ο.Ε.
Πωλήσεις ακινήτων. Τηλ. (2241060380-60381)
17.30-20.30 μ.μ. Δευτέρα-Παρασκευή
Fax: 2241060380 • e-mail: zafkar@hellasnet.gr

• **Κατοικίες**
- Εξοχική κατοικία 50 τ.μ. (υπό ανέγερση) εντός οικοπέδου 440 τ.μ. στην περιοχή Κολυμπίων
- Εξοχική κατοικία 70 τ.μ. (υπό ανέγερση) εντός οικοπέδου 500 τ.μ. στην περιοχή Κολυμπίων
- Επαγγελματική στέγη επί της Ρόδου-Λίνδου περιοχή Κολυμπίων (εστιατόριο)

• **Ξενοδοχειακό συγκρότημα**
- Ημιτελής σε μπετά ξενοδοχειακό συγκρότημα Α' κατηγορίας εντός οικοπέδου 22.400 τ.μ.

• **Οικόπεδα**
- Εντός οικισμού στον Δήμο Αφάντου 2000 τ.μ.
- Στον Δήμο Αφάντου 520 τ.μ. με άδεια οικοδομής 53 τ.μ.
- Στον Δήμο Αφάντου 1000 τ.μ. επί της εθνικής οδού Ρόδου-Λίνδου
- Στον Δήμο Αφάντου 866 τ.μ. επί της εθνικής οδού Ρόδου-Λίνδου
- Εντός οικισμού στην Παστίδα 2000 τ.μ.
- Στην παραλία Αφάντου 2125 τ.μ. 200 τ.μ. από την θάλασσα δικαίωμα δόμησης Σ.Δ. 100 τ.μ.

• **Αγροτεμάχια**
- Στην περιοχή Κολυμπίων αγροτεμάχια 10.200 τ.μ. (πανοραμική θέα)
- Στην περιοχή Κολυμπίων αγροτεμάχιο 4.969 τ.μ.
- Στην περιοχή Ψίνθου αγροτεμάχιο 22.400 τ.μ.
- Στην περιοχή Ψίνθου αγροτεμάχιο 19.840 τ.μ.
- Στην περιοχή Τραπεζία αγροτεμάχιο 5.800 τ.μ.
- Στον Δήμο Αφάντου αγροτεμάχιο 6.120 τ.μ.
- Στον Δήμο Αφάντου αγροτεμάχιο 11.520 τ.μ.
- Στον Δήμο Αφάντου το 1/2 αγροτεμαχίου 5.080 τ.μ. με ελαιόδεντρα
- Στον Δήμο Αφάντου 7500 τ.μ. αγροτεμάχιο

ΧΠ2499

ΕΝΟΙΚΙΑΣΕΙΣ

συνέχεια από την προηγούμενη

ΕΝΟΙΚΙΑΖΕΤΑΙ διαμέρισμα 60 τ.μ. ένα υπνοδωμάτιο, ισόγειο, περιοχή Εργάνης Αθηνάς - Bazaar Δασκάλων με έπιπλα 350 ευρώ, χωρίς έπιπλα 330 ευρώ. Τηλ. 10 π.μ. έως 8 μ.μ. τηλ. 2241027984, 6946964727
MZT020825

ΕΝΟΙΚΙΑΖΕΤΑΙ ωραιότατο μικρό **διαμέρισμα** ενός υπνοδωματίου 55 τ.μ. περίπου, πλήρως εξοπλισμένο με μεγάλες βεράντες, ανεξάρτητο κατάλληλο για στρατιωτικούς, εκπαιδευτικούς, φοιτητές και γενικά δημοσίους υπαλλήλους, οδός Βενετοκλέων παραπλεύρως σινεμά ΜΕΤΡΟΠΟΛ. Πληρ. τηλ. 6947429235, 2241073807
MZT020842

ΕΝΟΙΚΙΑΖΟΝΤΑΙ με τον μήνα και για όλο τον χρόνο μονόχωρα **studios επιπλωμένα** (πολυκουζινάκι, air condition και TV) στο Φαληράκι δίπλα στην εκκλησία του Αγίου Νεκταρίου. Τιμή ενοικίου 180 ευρώ/μήνα. Πληρ. 9.00-14.00, 18.00-21.00 τηλ. 6944603388 και 6944548683
INT020822

ΕΝΟΙΚΙΑΖΕΤΑΙ διαμέρισμα ανακαινισμένο 135 τ.μ. αποτελούμενο από 3 υπνοδωμάτια, ενιαίος χώρος, σαλοτραπεζαρία - κουζίνα με ηλιακό, μπαλκόνια γύρω γύρω μέσα σε κήπο, στην Ιαλυσό. Πληρ. τηλ. 2241092402
MZT020813

ΕΝΟΙΚΙΑΖΕΤΑΙ αποθήκη 200 τ.μ. υπερυψωμένη με τζαμαρία μπροστά, φως, τηλέφωνο, επί της Στ. Κωτιάδη και Κ. Υδραίου γωνία, κατάλληλη για οποιαδήποτε χρήση. Πληρ. τηλ. 2241047356, 6938938174
MZT020828

ΣΑΣ ΕΝΔΙΑΦΕΡΕΙ!!!
ΠΩΛΕΙΤΑΙ
Ή ΕΝΟΙΚΙΑΖΕΤΑΙ
(ΑΠΟ ΙΔΙΟΚΤΗΤΗ)
Ισόγειος χώρος στεγασμένης επιφανείας 1.350 τ.μ. και 500 τ.μ. αυλή.
Είναι κατάλληλος για όλες τις χρήσεις *(κυρίας χρήσεως και υγειονομικού ενδιαφέροντος)* χωρίς κολώνες και ύψος 7 μέτρα με θέα την θάλασσα.
Πρόσβαση για κάθε τύπου τροχοφόρο και απεριόριστο πάρκιν.
Ευρίσκεται στο Εμπορικό Κέντρο Πανάγου επί της Γ. Σεφέρη 108 πλησίον του νέου νοσοκομείου.
Πληρ. τηλ. 6932612032
ΧΠ499



Μονοκατοικία στην Παστίδα
482 τ.μ. διώροφη σε 4.200 τ.μ. οικόπεδο, ετοιμοπαράδοτο, ειδικής κατασκευής με σύστημα θέρμανσης και δροσισμού, βιοκλιματικής αρχιτεκτονικής με διαμορφωμένο-δεντροφυτεμένο κήπο. Αποτελείται από 4 υπνοδωμάτια, 4 μπάνια, σαλόνι, Ιταλική Κουζίνα, αποθήκη.



Μονοκατοικία στα Κοσκινού
158 τ.μ. διώροφη σε 1200 τ.μ. οικόπεδο, υπό κατασκευή παραδίδεται έτοιμη σε 11 μήνες, με γρανίτες δάπεδα, πλήρη θέρμανση, τζάκι, Ιταλική κουζίνα, κουφώματα από P.V.C., αρχιτεκτονικό σχεδιασμό.



Μονοκατοικία στην Παστίδα
140 τ.μ. διώροφη σε 270 τ.μ. οικόπεδο, υπό κατασκευή παραδίδεται έτοιμη σε 6 μήνες, με γρανίτες δάπεδα, πλήρη θέρμανση, τζάκι, Ιταλική κουζίνα, Γκαράζ



Μονοκατοικία στην Ιαλυσό
149 τ.μ. διώροφη με σοφίτα 32 τ.μ. σε 272 τ.μ. οικόπεδο, υπό κατασκευή παραδίδεται έτοιμη σε 2 μήνες, με γρανίτες δάπεδα, πλήρη θέρμανση, τζάκι, Ιταλική κουζίνα.



Μονοκατοικία στην Ιαλυσό
140 τ.μ. διώροφη με σοφίτα 35 τ.μ. σε 327 τ.μ. οικόπεδο, υπό κατασκευή παραδίδεται έτοιμη σε 6 μήνες, με γρανίτες δάπεδα, πλήρη θέρμανση, τζάκι, Ιταλική κουζίνα.



Μονοκατοικία στην Ιαλυσό
132 τ.μ. διώροφη σε μπετά σε 860 τ.μ. οικόπεδο, περιτοιχισμένο με διαμορφωμένη πρόσβαση και ατομικό βόθρο.



Μονοκατοικία στην Ιαλυσό
132 τ.μ. διώροφη και 76 τ.μ. υπόγειο σε μπετά σε 1200 τ.μ. οικόπεδο, περιτοιχισμένο με διαμορφωμένη πρόσβαση και ατομικό βόθρο.



Μεζονέτα στη Ρόδο
130 τ.μ. διώροφη μεζονέτα με υπόγειο 65 τ.μ. με 3 υπνοδωμάτια, κουζίνα από μασίφ ξυλεία, τζάκι, πλήρη θέρμανση.



Μονοκατοικία στα Κοσκινού
158 τ.μ. διώροφη σε 1200τ.μ. οικόπεδο, υπό κατασκευή - παραδίδεται σε μπετά σε 2 μήνες με διαμορφωμένη πρόσβαση, περιτοιχισμένο οικόπεδο και ατομικό βόθρο.

ΟΙΚΟΠΕΔΑ

Οικόπεδο στα Ασγούρου
• 5.300 τ.μ. σε ωραίο φυσικό περιβάλλον, άρτιο και οικοδομήσιμο. **Αξίας € 190.000**

Οικόπεδο στα Αφάντου
• 13.000 τ.μ. πολυεπίπεδο, κλιμακωτό, με υπέροχη θέα στην θάλασσα άρτιο και οικοδομήσιμο. **Αξίας € 195.000**

Οικόπεδο στα Κοσκινού
• 4.000 τ.μ. στη θέση Πέζουλας, γωνιαίο με θέα προς το Φαληράκι και τη Ρόδο. **Αξίας € 176.000**

Οικόπεδο στις Καλυθιές
• 4.010 τ.μ στις Καλλιθιές, για επαγγελματική χρήση, με πρόσβαση πλάτους 6 m σε ελάχιστη απόσταση από την Εθνική οδό Τσαϊρι - Αεροδρομίου. **Αξίας € 176.000**

ΔΙΑΜΕΡΙΣΜΑΤΑ

Διαμέρισμα στους Άνω Δασκάλους
• 74 τ.μ. υπερυψωμένο ισόγειο με αποκλειστική χρήση αυλής, 2 υπν/τιων. **Αξίας € 176.000**

Διαμέρισμα στην Κοδρικτώνος
• 110 τ.μ. Γ' ορόφου, με 3 υπν/τια, μεγάλες-άνετες βεράντες. **Αξίας € 161.000**

Διαμέρισμα στην Εν. Δυνάμεων
• 100 τ.μ. . Α' ορόφου, με 3 υπν/τια, ανακαινισμένο με θέρμανση. **Αξίας € 141.000**

Διαμέρισμα στους Δασκάλους
• 107 τ.μ. , Α' ορόφου, με 3 υπν/τια, πλ.θέρμανση, με υπέροχη θέα στη θάλασσα. **Αξίας € 132.000**

Διαμέρισμα στη Μητρόπολη
• 80 τ.μ Οροφοδιαμέρισμα, Β' ορόφου, με 2 υπν/τια, θέρμανση, τζάκι. **Αξίας € 90.000**

ευσταθίου
ΕΥΡΩΚΤΗΜΑΤΙΚΗ
ΚΤΗΜΑΤΟΜΕΣΙΤΙΚΟ ΓΡΑΦΕΙΟ

Εθν. Αντιστάσεως 83 • Τηλ.: 22410 73819, 74917
Κιν.: 6944 374546, 6945 292030 • Fax: 22410 38641
info@euroktimatiki.gr

ΧΠ401/2029

ΕΝΟΙΚΙΑΣΕΙΣ

συνέχεια από την προηγούμενη

ΕΝΟΙΚΙΑΖΕΤΑΙ στην Ιαλυσό **διαμέρισμα** 3άρι στον πρώτο όροφο. Πληρ.τηλ. (22410)91142, 94662

ΜΖΤ020806

ΚΡΕΜΑΣΤΗ ΕΝΟΙΚΙΑΖΕΤΑΙ νέα πλήρως εξοπλισμένη **studio γκαρσονιέρα** (ενιαίος χώρος), διαμπερής, ηλιακός, βεράντες, άνετο πάρκιν, 500 μ. από την παραλία. Πληρ. κ. Μάνος τηλ. 2241081478, 88818, 6938626179

ΜΖΠ132

ΕΝΟΙΚΙΑΖΕΤΑΙ ΚΑΤΑΣΤΗΜΑ 41 Τ.Μ. ΕΠΙ ΤΗΣ ΟΔΟΥ ΚΟΔΡΙΓΚΤΩΝΟΣ 67 (ΔΙΑΣΤΑΥΡΩΣΗ ΚΟΔΡΙΓΚΤΩΝΟΣ ΚΑΙ ΔΑΜΑΣΚΗΝΟΥ). ΠΛΗΡ. ΤΗΛ. 6944985612

ΜΖΤ010827

ΕΝΟΙΚΙΑΖΕΤΑΙ ισόγειο **διαμέρισμα** εμβαδού τ.μ. 85 που περιλαμβάνει χωλ, σαλόνι, δύο υπνοδωμάτια και μεγάλη κουζίνα, ευρισκόμενο σε ευπαρουσίαστη πολυκατοικία επί της γωνίας των οδών Θεμ. Σοφούλη και Πίνδου. Πληρ. τηλ. 2241020750 κα Ελένη

ΜΖΤ010816

ΕΝΟΙΚΙΑΖΕΤΑΙ διαμέρισμα 95 τ.μ. στο δεύτερο όροφο σε ήσυχη περιοχή δίπλα από τον Βερόπουλο στην Ιαλυσό, lux, κατάλληλο για νιόπαντρο ζευγάρι, μικρές οικογένειες, 2 μεγάλα υπνοδωμάτια, σαλόνι, τραπεζαρία, βεράντα, μπάνιο και ότι χρειάζεται μια οικογένεια. Πληρ. τηλ. 2241094023

ΜΖΤ080829

ΕΝΟΙΚΙΑΖΕΤΑΙ στην Ιαλυσό στην Ιερού Λόχου 8 **διαμέρισμα** 109 τ.μ. με δύο υπνοδωμάτια, σαλοτραπεζαρία, εντοιχισμένη κουζίνα, με τριφασικό ρεύμα, ηλιακό θερμοσίφωνα και θερμοπομπούς. Κατάλληλο και για επαγγελματική χρήση. Πληρ. τηλ. 2241025927, 6998465422

ΜΖΤ010815

ΕΝΟΙΚΙΑΖΕΤΑΙ επιπλωμένη **γκαρσονιέρα** ενός δωματίου, περιοχή Βενετοκλείου Γυμνασίου. Πληρ. τηλ. (22410)37427, 31610

ΜΖΤ300708

ΕΝΟΙΚΙΑΖΟΝΤΑΙ δωμάτια στην Π. Πόλη με τη μέρα ή με τον μήνα. Πληρ. τηλ. 6937619111

INT290704

ΕΝΟΙΚΙΑΖΟΝΤΑΙ δίχωρη **γκαρσονιέρα** στο 6ο χλμ. Ρόδου-Καλλιθέας, ενοίκιο 170 ευρώ και ένα μικρό **δωμάτιο** με το μπάνιο του. Ενοίκιο 195 ευρώ μόνο σε Ελληνες με ετήσιο ενοικιαστήριο. Επίσης **διαμέρισμα** λουξ επιπλωμένο 120 τ.μ. 3 υπν/τίων στο Ροδίνι. Πληρ. τηλ. 2241022943, 10-1 το πρωί

ΜΧΠ851

ΕΝΟΙΚΙΑΖΕΤΑΙ γκαρσονιέρα επιπλωμένη με κεντρική θέρμανση, με πολυκουζινάκι, ψυγείο, στην οδό Τελχινών 9, περιοχή Ροδίνι. Πληρ. τηλ. 2241030724, 6947706309

ΜΖΤ290722

Στην Ανάληψη σε διώροφη πολυκατοικία **ΕΝΟΙΚΙΑΖΕΤΑΙ** δυάρι με ηλιακό, καλοριφέρ, με μεγάλες βεράντες 100 τ.μ. Πληρ. τηλ. απόγευμα 2241064453, 6946330226

ΜΖΤ270709

ΕΝΟΙΚΙΑΖΟΝΤΑΙ από ιδιώτη: α) **διαμέρισμα** 119 τ.μ. με μεγάλη αυλή και κεντρική θέρμανση, στην οδό Παύλου Μελά αριθμ. 45 στη Ρόδο, β) **διώροφο κατάστημα** 53 τ.μ. ισόγειο, 51 τ.μ. στον πρώτο όροφο, με βεράντα 31 τ.μ. που βρίσκεται στην οδό Γεωργίου Λέοντος αριθμ. 13-15, κοντά στο Ξεν. "Μανούσος" (Νιοχώρι), γ) **ισόγειο κατάστημα** 75 τ.μ. περίπου με αποθήκη 21 τ.μ. στον πρώτο όροφο, που βρίσκεται στην οδό Ορφανίδου αριθμ. 16 (Νιοχώρι), δ) **διαμέρισμα** 50 τ.μ. στον α' όροφο, επί της Λεωφ. Δημοκρατίας και Κανάρη 1, στο χωριό **Παραδείσι,** ε) **διώροφη μεζονέτα** 50 τ.μ. με υπόγειο 25 τ.μ. στη Λεωφ. Δημοκρατίας και Κανάρη 1α στο χωριό Παραδείσι. στ) **κατάστημα** 50 τ.μ. επί της Λεωφ. Δημοκρατίας στο **Παραδείσι.** Πληρ. τηλ. 2241025450, 2241020277, 6979357878

ΜΖΤ270716

ΕΝΟΙΚΙΑΖΕΤΑΙ διαμέρισμα 155 τ.μ. επί της Βορείου Ηπείρου, 2ος όροφος, πλήρως ανακαινισμένο, με αυτόνομη θέρμανση, κλιματισμό σε 2 υπνοδωμάτια και ιδιωτικό χώρο στάθμευσης. Πληρ. τηλ. 6945236060

ΜΖΤ250712

cybarco
CIVIL ENGINEERING
BUILDING CONSTRUCTION
LAND DEVELOPMENT

• ΑΘΗΝΑ
• ΛΟΝΔΙΝΟ
• ΛΕΥΚΩΣΙΑ
• ΜΟΣΧΑ
• ΜΠΑΧΡΕΪΝ
• ΚΡΗΤΗ
• ΡΟΔΟΣ
• ΛΕΜΕΣΟΣ
• ΠΑΦΟΣ
• ΛΑΡΝΑΚΑ

Η εταιρεία "CYBARCO ΑΝΑΠΤΥΞΗ ΑΚΙΝΗΤΩΝ Α.Ε."

ΖΗΤΑ ΟΙΚΟΠΕΔΟ ΓΙΑ ΑΓΟΡΑ
ΣΤΗΝ ΠΟΛΗ ΤΗΣ ΡΟΔΟΥ

ΔΕΚΤΕΣ ΕΝΑΛΛΑΚΤΙΚΕΣ ΠΡΟΤΑΣΕΙΣ ΣΥΝΕΡΓΑΣΙΑΣ

ΠΛΗΡΟΦΟΡΙΕΣ:
Υποκατάστημα Ρόδου

Διεύθυνση: Εθνάρχου Μακαρίου 28, Ρόδος
Cairo Palace, Ρόδος
Τηλ. επικοινωνίας: 22410-43481, 43484
Φαξ : 22410 - 43485
E-mail: rhodes@gr.cybarco.com

ΧΠΚΤΗ033

Mediterranean
Real Estate Agency
Κτηματομεσιτικό γραφείο

Κάνετε τα όνειρα σας πραγματικότητα στην τιμή που θέλετε.

ΗΡΑΚΛΗΣ Δ.ΧΟΡΟΖΙΔΗΣ
Μεσίτης & Σύμβουλος επενδύσεων Ακίνητης Περιουσίας

ΠΩΛΗΣΕΙΣ - ΜΙΣΘΩΣΕΙΣ ΑΚΙΝΗΤΩΝ

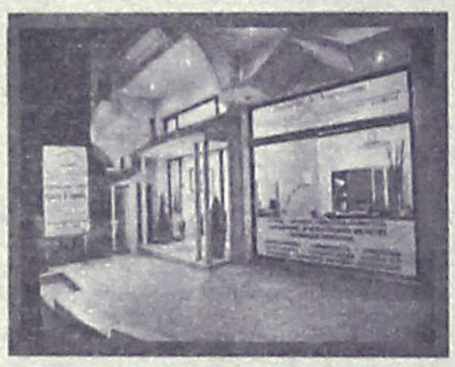



• Αναλαμβάνουμε και εκδόσεις δανείων

Ρόδου - Λίνδου 213
(έναντι Πάρκου Ροδίνι)
85100 Ρόδος
Τηλ: 2241075860
Fax 2241075861
Κιν: 6944370848
E-mail: medest@otenet.gr
www.dodecaneserealestate.com

Πωλήσεις Μονοκατοικιών

-**Ροδίνι.** 3όροφη μεζονέτα στην Κυρά της Ρω, 160τμ με ανεξάρτητη γκαρσονιέρα και πάρκιν.
-**Αφάντου.** Μεζονέτα υπερπολυτελούς κατασκευής 211 τμ με 50τμ βεράντες, 3 υ/δ, 3 μπάνια, εσωτερικό ηλεκτρ.γκαράζ, κεντρικό κλιματισμό,υδρομασάζ,τζακούζι, εντοιχιζόμενη κουζίνα πλήρως εξοπλισμένη με ηλεκτρικές συσκευές Bosch.
-**Αφάντου.** Μεζονέτα υπερπολυτελούς κατασκευής 230τμ με 70τμ βεράντες, 4υ/δ, 3 μπάνια, εσωτερικό ηλεκτρ.γκαράζ, κεντρικό κλιματισμό,υδρομασάζ,τζακούζι, εντοιχιζόμενη κουζίνα πλήρως εξοπλισμένη με συσκευές Bosch.
-**Αφάντου.**Μονοκατοικία 75 τμ, με 2 υ/δ, και ενιαίο χώρο κουζίνας-καθιστικού με τζάκι.Διαμορφωμένοι εξωτερικοί χώροι 800 τμ με δωμάτιο στον κήπο και πάρκιν. 300 μ από την θάλασσα.
-**Αρχάγγελος.** Μεζονέτες 108 τμ η κάθε μία, στα μπετά,σε ήρεμη περιοχή, με απεριόριστη θέα.
-**Ιαλυσός** Στην περιοχή Σωτήρος σε ήσυχη τοποθεσία, πωλείται μεζονέτα 200 τμ υπερπολυτελούς κατασκευής, σαλοτραπεζαρία, κουζίνα, καθιστικό,3 υ/δ, 2 μπάνια, αποθήκη, κεντρική θέρμανση, τζάκι,κήπο,πάρκιν.
-**Ιαλυσός** Στην περιοχή Σωτήρος σε ήσυχη τοποθεσία, πωλείται ημιτελής 3όροφος μεζονέτα 290 τμ. Το ημιυπόγειο είναι ανεξάρτητη τελειωμένη κατοικία 90 τμ με σαλόνι,τραπεζαρία,2 υ/δ και μπάνιο. Το ισόγειο και ο 1ος είναι 200 τμ με σαλόνι,τραπεζαρία,κουζίνα,4 υ/δ,1γραφείο 3 μπάνια, μεγάλο κήπο και πάρκιν.
-**Παστίδα.** Περιοχή Κήποι διόροφη κατοικία υπερπολυτελούς κατασκευής, υπερυψωμένο ισόγειο 150 τμ, 3 υ/δ, 2 μπάνια, σαλόνι, κουζίνα, τζάκι, μεγάλα μπαλκόνια. Α' όροφος 112 τμ, 3 υ/δ, 2 μπάνια, σαλόνι, κουζίνα, τζάκι, μεγάλα μπαλκόνια,απεριόριστη θέα,υπέροχα διαμορφωμένοι εξωτερικοί χώροι σε μεγάλο οικόπεδο.
-**Παστίδα.** Υπερπολυτελής 2όροφη μονοκατοικία 482τμ σε οικόπεδο 4.200τμ, ιδιαίτερου αρχιτεκτονικού σχεδιασμού, με 4 υ/δ, σαλόνι, κουζίνα υψηλής αισθητικής, 4 μπάνια, αποθήκη, κεντρικό σύστημα κλιματισμού ψύξης-θέρμανσης, διαμορφωμένο και δεντροφυτεμένο εξωτερικό χώρο, μεγάλες βεράντες απέραντη θέα.
- **Δαματριά.** Νεόδμητη μεζονέτα 100τμ.διαμορφωμένη σε 3 διαφορετικά επίπεδα με απέραντη θέα.
-**Θεολόγος.** 2 όροφη μονοκατοικία 120 τμ σε οικόπεδο 4700 τμ. 60μ από τη θάλασσα με απέραντη θέα.

Πωλήσεις Διαμερισμάτων

- **Ρόδος.** Οροφοδιαμέρισμα 1ου ορόφου επί της Ρόδου- Λίνδου υπερπολυτελούς κατασκευής 2 υπνο/τίων,2 μπάνια μεγάλα σαλόνια τραπεζαρία καθιστικό τζάκι εντοιχιζόμενη κουζίνα.200τμ σε οικόπεδο 2000τμ .
-**Ρόδος.** Στο Ροδίνι διαμερίσματα 96τμ στα σοβατίσματα. Απεριόριστη θέα.
-**Αφάντου.** Σε κεντρικό σημείο, διαμέρισμα 2ου ορόφου σε νεόδμητη πολυκατοικία 75 τμ, με 2υ/δ,σαλοτραπεζαρία,κουζίνα,μπάνιο
-**Ιαλυσός.** Διαμέρισμα 5ου ορόφου με ασανσέρ,106τμ 2άρι πολυτελούς κατασκευής 2 υπνο/τίων με εντοιχιζόμενη κουζίνα,τζάκι,θέρμανση και κλιματιστικά με απεριόριστη θέα προς όλες τις κατευθύνσεις.
-**Ιαλυσός.** Ισόγειο διαμέρισμα 110 τμ στα μπετά στο κέντρο Ιαλυσού.

Πωλήσεις Ξενοδοχειακών μονάδων

-Στην Ιαλυσό περιοχή Mira mare πωλείται ξενοδοχειακή μονάδα που αποτελείται από: 1)26 διαμερίσματα με υπνο/τιο καθιστικό μπάνιο κλιματισμό τηλεόραση. 2)Υπόγειο 570τμ κατάλληλο για νυχτερινό κέντρο. 3) Καφετέρια μπαρ επί της κεντρικής λεωφόρου.
-Στην **Ιαλυσό** κτηριακό συγκρότημα που αποτελείται από: 1. 8 επιπλωμένα studios σε 2όροφη οικοδομή 2. Μεγάλη έκταση συνολική επιφάνια 2117τμ .

Πωλήσεις Παραδοσιακών κατοικιών

- **Ρόδος.** Νιοχώρι, 2όροφο παλαιό αρχοντικό 200 τμ, ανακαινισμένο, ιδιαίτερης αρχιτεκτονικής με τζάκι, βοτσαλωτά δάπεδα και με υπέροχα διαμορφωμένους εξωτερικούς χώρους 250 τμ.
-**Παλιά πόλη.** 3όροφη παραδοσιακή κατοικία 95τμ, 3υπν/τίων καινούρια κουζίνα και μπάνιο,πλήρως ανακαινισμένο.
-**Παλιά πόλη.** 2όροφη παραδοσιακή κατοικία 350τμ σε κεντρικό σημείο.Στο ισόγειο έχει και κατάστημα για οποιαδήποτε χρήση.
-**Αφαντου.** Παραδοσιακή καμάρα 79τμ σε οικόπεδο 94τμ σε καλή κατάσταση.
- **Αρχάγγελος.** Παραδοσιακή κατοικία 3 δωματίων, 55 τμ σε οικόπεδο
- **Μαλώνα.** Παραδοσιακή καμάρα 61τμ πλήρως ανακαινισμένη, ιδιαίτερης διακόσμησης.
- **Μαλώνα.** Παραδοσιακή καμάρα 114 τμ σε καλή κατάσταση.
- **Μαλώνα.** Παραδοσιακή κατοικία 58 τμ σε τιμή ευκαιρίας.
- **Μαλώνα.** Νεόδμητη παραδοσιακή κατοικία 95 τμ με μεγάλη αυλή με πέργκολα, τζάκι,κλιματισμό,ηλεκτρ.συσκευές και επιπλωμένη.
- **Λάερμα.** Παραδοσιακή κατοικία 70 τμ και 30 τμ υπόλοιπο
-**Ιαλυσός.** Δυόροφη κατοικία με υπέροχο κήπο,βοτσαλοτό εσωτερικό δάπεδο,τζάκι,2 υ/δ,κουζίνα,σαλόνι,καθιστικό, 2 wc. 200μ από την παραλία Ιαλυσού Υπόλοιπο δόμησης για άλλα 90 τμ. οικοπέδου. Απεριόριστη θέα.
- **Παραδείσι.** Μονοκατοικία 85τμ με μεγάλη αυλή.
- **Σορωνή.** Παραδοσιακή κατοικία 110 τμ και 30 τμ αυλή.
- **Σύμη.** Παραδοσιακή νεοκλασική 2όροφη κατοικία 150τμ σε πολύ καλή κατάσταση σε κεντρικό σημείο της Σύμης,με δρόμο.
- **Σύμη.** Σε κεντρικό σημείο , παραδοσιακή κατοικία 95τμ , αυλή 15τμ. Με δρόμο.

Πωλήσεις Οικοπέδων- Αγροτεμαχίων

- **Ρόδος.** 180τμ με μεγάλο συντελεστή δόμησης στο Νιοχώρι(οδός Διλιμπεράκη).
-**Ρόδου- Καλλιθέας.** Οικόπεδα 4000τμ το κάθε ένα με απεριόριστη θέα στη θάλασσα.
-**Κάλαθος.** Περιοχή Άγιος Ιωάννης οικόπεδο 3,525 τμ κοντά στη θάλασσα.
-**Κάλαθος.** Περιοχή Τρούλος στο ύψωμα της Καλάθου οικόπεδο με πανοραμική θέα 5,100 τμ.
-**Κάλαθος.** Οικόπεδο 2,680 τμ επί της κεντρικής λεωφόρου Ρόδου-Λίνδου,Ιδιαίτερης προβολής.
-**Πυλώνα.** Πωλείται οικόπεδο 2.000 τμ άρτιο και οικοδομήσιμο.
-**Πυλώνα.** Πωλείται αγροτεμάχιο 3,960 τμ.
-**Λάρδος.** 2 οικόπεδα 4450 το κάθε ένα, στην παραλία της Λάρδου, 100τμ από τη θάλασσα.
-**Λαχανιά.** Οικόπεδο 4000 τμ με άδεια για 3 μεζονέτες.
- **Ιαλυσός.** 2 οικόπεδα 660τμ το κάθε ένα, με άδεια οικοδομής 130τμ, στους πρόποδες Φιλερήμου. στον κεντρικό δρόμο με θέα τη θάλασσα.
-**Παραδείσι.** 583τμ στην κεντρική λεωφόρο με μεγάλο συντελεστή δόμησης.
-**Παραδείσι.** Περιοχή κάτω Καλαμώνας οικόπεδο 6100τμ με δόμηση 150 τμ.
-**Παραδείσι.** 12080τμ στη περιοχή Θόλαρος 60μ από τη θάλασσα.
-**Σορωνή.** Οικόπεδα 500τμ το κάθε ένα ,εντός οικισμού, κοντά στη θάλασσα.
-**Σορωνή.** Οικόπεδο 3880τμ με δόμηση, στον κεντρικό δρόμο.
- **Μαρούσι** οικόπεδο 453τμ (Λ.Μεσογείων).

Πωλήσεις επιχειρήσεων

-**Ρόδος.** Περιοχή Ψαροπούλας, Ερ.Σταυρού και Αλ.Διάκου Επιχείρηση αναψυκτήριο ανακ-μπαρ,γωνιακό πλήρως εξοπλισμένο με ωραίο εσωτερικό χώρο και μεγάλη αυλή. Δυνατότητα αλλαγής χρήσης.
-**Ρόδος.** Πωλείται επιχείρηση 100 τμ, εντός εμπορικού κέντρου Κάιρο, με όλο τον εξοπλισμό του.
-**Παλιά πόλη.** Πωλείται επιχείρηση με είδη διακόσμησης, σε προνομιακό σημείο.Ομήρου και Ιπποδάμου γωνία.
-**Παλιά πόλη.** Σε κεντρικό σημείο πωλείται παραδοσιακή ταβέρνα με την άδεια και όλο τον εξοπλισμό
-**Παλιά πόλη** .Πωλείται επιχείρηση με άδεια εστιατορίου και όλο τον εξοπλισμό, σε κεντρικό σημείο (πλησίον πλατείας Σωκράτους).
-Στο **Νιοχώρι** πωλείται νεοκλασικό κτήριο με εξοπλισμό εστιατορίου.
-Στο **Νιοχώρι** 4όροφη πολυκατοικία 16 επιπλωμένων γκαρσονιερων, πλήρως εξοπλισμένων.
-Στην **Ανάληψη** πωλείται επαγγελματικός χώρος 75 τμ υπερυψωμένο ισόγειο με μεγάλη αυλή ,με ή χωρίς τον εξοπλισμό εστιατορίου.
-Στην **Ανάληψη** πωλείται υπόγεια αποθήκη 160 τμ σε νέα οικοδομή κατάλληλη για εμπορική χρήση.
-**Εμπορικό κέντρο Βασιλάκη** esperos village 3 καταστήματα. 2 των 27 τμ και 1 των 80 τμ. κατάλληλα για κάθε χρήση.
-Στο **Φαληράκι** πωλείται επικερδής επιχείρηση ψυχαγωγίας «Σφεντόνα»(μηχάνημα εκτόξευσης) με την άδεια και όλο τον εξοπλισμό. Αποκλειστικότητα στη Ρόδο.
-Στο **Φαληράκι** σε εμπορικό κέντρο πωλείται καφετέρια ανακ μπαρ 113 τμ κτήριο με 500 τμ αυλή με μεγάλη πισίνα.
-Στην **Ιαλυσό** πωλείται καφετέρια πολυτελείας με σταθερή πελατεία.
-Στο **Παραδείσι** στην κεντρική πλατεία πωλείται 2όροφο κατάστημα για οποιαδήποτε χρήση.
-Στο **Κιοτάρι** πωλούνται καταστήματα σε εμπορικό κέντρο για οποιαδήποτε χρήση.
-**Κως.** Στο Μαστιχάρι πωλείται κτιριακό συγκρότημα που αποτελείται από 8 γκαρσονιέρες και χώρους καταστημάτων.
-Στο **Ροδίνι** υπόγειο 110 τμ κατάλληλο για αποθήκη.
-**Ρόδος.** Επί της Μ.Πετρίδη 65 πωλείται αποθήκη 170 τμ με μεγάλη ράμπα σε τιμή ευκαιρίας για οποιαδήποτε χρήση.
-**Ρόδος.** Πωλείται αποθήκη 55 τμ, με άμεση πρόσβαση αυτοκινήτων, στην περιοχή Κόβα.
-**Ρόδος.** Βιοτεχνικό κέντρο Μανουσέλη πωλείται βιοτεχνικός χώρος 320 τμ σε 2 ενοποιημένους χώρους με γραφείο,wc, ηλεκτρικά ρολά, ενιαία τζαμαρία στην πρόσοψη

Ενοικιάσεις επιχειρήσεων

-Στη **Ρόδο** επί της Ρόδου - Λίνδου (δίπλα στο ΙΚΑ) βιοτεχνικός χώρος 250 τμ με αυλή αποκλειστικής χρήσης 150 τμ πολύ καλής κατασκευής, βιοτεχνικό μπετόν δάπεδο, ηλεκτρικά ρολά, χώρο γραφείου και wc.
-**Ρόδου-Λίνδου** κατάστημα 500 τμ σε 2 επίπεδα κατάλληλο για κάθε χρήση,μεγάλο πάρκιν.
-**Ρόδου-Λίνδου** ενοικιάζεται κατάστημα 115 τμ με μεγάλες βιτρίνες και αποθήκη 115 τμ με ράμπα.
-**Αφάντου.** Ενοικιάζεται οικοδομή στα μπετά 300 τμ, και οικόπεδο 3.500 τμ. Κατάλληλο για επαγγελματική χρήση.
- Στη **Λίνδο** ενοικιάζεται παραδοσιακή κατοικία
- Στο **Κιοτάρι** ενοικιάζονται καταστήματα σε εμπορικό κέντρο για οποιαδήποτε χρήση.

• Προώθηση και Προβολή των ακινήτων σας και στο εξωτερικό

Σύμβουλοι και φίλοι για μια ζωή!

ΑΕ-462

ΕΝΟΙΚΙΑΣΕΙΣ

συνέχεια από την προηγούμενη

ΕΝΟΙΚΙΑΖΕΤΑΙ σπίτι 95 τ.μ. στη Δενδρινού 94 (περιοχή Ζέφυρος). Πληρ. τηλ. 2241091441
ΙΝΤ260713

ΕΝΟΙΚΙΑΖΕΤΑΙ κεντρικό **κατάστημα** 50 τ.μ. επί της 28ης Οκτωβρίου. Πληρ. τηλ. 6947444099
ΜΑΠ120

ΕΝΟΙΚΙΑΖΕΤΑΙ studio πλήρως εξοπλισμένο στο Ανω Ροδίνι Στοκχόλμης 6. Πληρ. τηλ. 2241021628, 6944410537
ΜΖΤ220715

ΕΝΟΙΚΙΑΖΕΤΑΙ γραφείο 100 τ.μ. 1ος όροφος επί της οδού Λεμεσού 34 (πλησίον Αννης Μαρίας) αποτελούμενο από τρεις χώρους. Πληρ. τηλ. 6944985612
ΜΖΤ050723

ΕΝΟΙΚΙΑΖΕΤΑΙ στη Ρόδου-Λίνδου (κάτω από το Lidl) **χώρος** κατάλληλος για οποιαδήποτε επαγγελματική χρήση συνολικής έκτασης 2000 τ.μ. εκ των οποίων 800 τ.μ. κύριας χρήσης και 1200 τ.μ. αποθηκευτικοί χώροι. Πληρ. τηλ. 6944386929 κος Αλέξης Παπαγρηγορίου
ΧΠ2367

ΑΠΟΘΗΚΕΣ ΣΤΗΝ ΙΑΛΥΣΟ, ΕΝΟΙΚΙΑΖΟΝΤΑΙ 1) ΑΠΟΘΗΚΕΥΤΙΚΟΙ ΧΩΡΟΙ ΑΠΟ 100 ΕΩΣ 2000 Τ.Μ. ΚΑΙ ΥΨΟΣ 8 Μ. ΑΣΦΑΛΕΙΣ ΜΕ ΜΕΓΑΛΟΥΣ ΧΩΡΟΥΣ ΔΙΑΚΙΝΗΣΗΣ ΦΟΡΤΩΣΗΣ ΚΑΙ ΕΚΦΟΡΤΩΣΗΣ ΠΡΟΪΟΝΤΩΝ, 2) ΥΠΑΙΘΡΙΟΙ ΧΩΡΟΙ ΠΕΡΙΦΡΑΓΜΕΝΟΙ, ΑΣΦΑΛΕΙΣ, ΚΑΤΑΛΛΗΛΟΙ ΓΙΑ ΑΠΟΘΗΚΕΥΣΗ ΠΡΟΪΟΝΤΩΝ ΣΕ ΠΑΛΕΤΕΣ. ΠΛΗΡ. ΤΗΛ.6977271571 ΑΠΟ ΔΕΥΤΕΡΑ ΕΩΣ ΠΑΡΑΣΚΕΥΗ 08.00-15.00 κ. ΓΙΩΤΑ
ΧΠΕ1912

πωλησεις–αγορες ακινητων & επιχειρησεων

ΠΩΛΕΙΤΑΙ μεζονέτα σε σύνολο 265 τ.μ., 100 τ.μ. υπόγειο, 100 τ.μ. ισόγειο, 65 τ.μ. όροφος στο Τσαΐρι. Τιμή 250.000 ευρώ. Πληρ. τηλ. 6945491827.
ΜΖΤ080828

ΠΩΛΟΥΝΤΑΙ: α) Κοσκινού οικόπεδα με θέα θάλασσα 1.000 τ.μ. με άδεια 200 τ.μ., 100.000 ευρώ., β) Ασγούρου με θέα θάλασσα 6.700 τ.μ. οικόπεδο, 260.000 ευρώ, γ) Αφάντου 4 οικόπεδα των τεσσάρων στρ. από 80.000 ευρώ. Πληρ. τηλ. κ. Νίκο 6944592908. ΜΖΤ90820

ΙΑΛΥΣΟΣ-ΠΩΛΟΥΝΤΑΙ: α) Μεζονέτα 140 τ.μ. εντός σχεδίου με ενδοδαπέδια θέρμανση και σάουνα, BBQ 215.000 ευρώ, β) Μεζονέτα στη Φιλέρημο με μεγάλο οικόπεδο 150.000 στα μπετά, γ) Μονοκατοικία στα Κοσκινού 350 τ.μ. στο μαρμαρόσοβα με 5 στρ. οικόπεδο 325.000 ευρώ. Πληρ. κ. Νίκο 6944592908.
ΜΖΤ090821

ΠΩΛΟΥΝΤΑΙ: από ιδιοκτήτη κατασκευαστή (πολ. μηχανικό) μικρά οροφοδιαμερίσματα 60 τ.μ. και στούντιο 40 τ.μ. σε πολυκατοικία τεσσάρων διαμερισμάτων εις την Ιαλυσό (40 μ. από το νέο κολυμβητήριο της Ιαλυσού, 10' από την θάλασσα, 100 μ. από το κεντρικό δρόμο Ιαλυσός-Κρεμαστή). Αρχιτεκτονικός σχεδιασμός-πολυτελής κατασκευή, δάπεδα γρανίτες, πόρτες-ντουλάπες-κουζινοντούλαπα ιταλικής κατασκευής, καλοριφέρ κ.λπ. Τρεις πλευρές ελεύθερες. Από 55.000 έως 120.000 ευρώ. Πληρ. τηλ. 6945268254, 22410 68416, 22410 65115 (από 8 μ.μ. έως 11 μ.μ.).
ΙΝΤ090823

ΚΟΣΚΙΝΟΥ. ΠΩΛΕΙΤΑΙ μμονοκατοικία στο χωριό σε δύο δρόμους, δύο υπνοδωματίων και λοιπών χώρων με δικό του πάρκιν και αυλή. Πληρ. ΚΤΗΜΑΤΟ-ΚΟΣΜΟΣ, τηλ. 22410-34355, κιν. 6945982653
ΜΑΤ2641(1)

ΠΩΛΕΙΤΑΙ εστιατόριο πλήρως εξοπλισμένο λειτουργεί όλο το χρόνο επί 15 έτη. Εξασφαλισμένη πελατεία. Φανταστική θέα, περιοχή Ψαροπούλα. Νέο δωδ/τες συμβόλαιο στον ενδιαφερόμενο. Πληρ. τηλ. 6972313274.
ΜΖΤ080813

ΡΟΔΙΝΙ. ΠΩΛΕΙΤΑΙ μεζονέτα 130 τ.μ. γωνιακή, με μεγάλη αυλή, τριών υπνοδωματίων και λοιπών χώρων, διώροφη. Πληρ. ΚΤΗΜΑΤΟ-ΚΟΣΜΟΣ, τηλ. 22410-34355, κιν. 6945982653
ΜΑΤ2641(2)

ΠΩΛΕΙΤΑΙ επιχείρηση (Ψητοπωλείο) με καινούργιο εξοπλισμό με εξασφαλισμένη πελατεία σε κεντρικότατο σημείο στην πόλη της Ρόδου σε πολύ καλή τιμή λόγω προβλημάτων υγείας. Πληρ. τηλ. 6946685646.
ΜΖΤ080824

ΠΩΛΕΙΤΑΙ διαμέρισμα στην Ανάληψη Πτολεμαίων 54 Α με 2 υπνοδωμάτια, κουζίνα, σαλοτραπεζαρία, μπάνιο (82 τ.μ.). Τιμή 115.000 ευρώ. Πληρ. τηλ. 22410 65698, κιν. 6973460938.
ΜΖΤ080809

ΘΟΛΟΣ. ΠΩΛΕΙΤΑΙ οικόπεδο τετραγωνισμένο, πάνω στο δρόμο, με άσφαλτο, 5.150 τ.μ., κατάλληλο για πολλές χρήσεις. Καλή τιμή. Πληρ. ΚΤΗΜΑΤΟ-ΚΟΣΜΟΣ, τηλ. 2241034355, κιν. 6945982653
ΜΑΤ2641(3)

ΠΩΛΕΙΤΑΙ στο άνω Ροδίνι οικόπεδο 430 τ.μ. (Σ.Δ. 0,4 σε ωραία τοποθεσία). Πληρ. Εμμ. Κρανίδης & συνεργάτες τηλ. 2241027082-6944347405, 6942010248. ΧΠ092.1

ΠΩΛΕΙΤΑΙ 4άρι διαμέρισμα επί της Κων/νου Υδραίου. Πληρ. Εμμ. Κρανίδης & συνεργάτες τηλ. 2241027082-6944347405, 6942010248. ΧΠ092.2

ΠΩΛΕΙΤΑΙ οικία διώροφη στην περιοχή Αγίου Νικολάου 160 τ.μ. Τιμή ευκαιρίας. Πληρ. τηλ. 2241033570, 6932196315
ΜΖΤ050819

ΠΩΛΕΙΤΑΙ στο Ροδίνι επί κεντρικής οδού κατάστημα 80 τ.μ. ελεύθερο μίσθωσης. Πληρ. Εμμ. Κρανίδης & συνεργάτες τηλ. 2241027082-6944347405, 6942010248. ΧΠ092.3

ΠΩΛΟΥΝΤΑΙ
ΠΟΛΥΤΕΛΗ & ΗΛΙΟΛΟΥΣΤΑ
ΟΡΟΦΟΔΙΑΜΕΡΙΣΜΑΤΑ
ΕΠΙΦΑΝΕΙΑΣ 138τ.μ.-120τ.μ.-100τ.μ.-50τ.μ.
ΜΕ ΑΠΕΡΙΟΡΙΣΤΗ ΘΕΑ & ΜΕΓΑΛΕΣ ΒΕΡΑΝΤΕΣ
ΓΩΝΙΑ Κ. ΥΔΡΑΙΟΥ & Κ. ΤΣΑΛΔΑΡΗ
ΔΑΝΕΙΑ ΔΕΚΤΑ ΜΑΤ2006(Γ)
ΠΛΗΡ.ΤΗΛ: 6977 914567
(ΠΛΗΡΟΦΟΡΙΕΣ ΤΙΜΩΝ ΟΧΙ ΑΠΟ ΤΗΛΕΦΩΝΟ)

ΠΩΛΗΣΕΙΣ ΑΚΙΝΗΤΩΝ

Ο ΔΙΑΜΕΡΙΣΜΑΤΑ
- Αραπάκι, δυάρια, τριάρια, τεσσάρια λουξ κατασκευής
- Ανάληψη 80 τ.μ. μεταχειρισμένο 100.000€
- Στέλιου Καπάδη 83 τ.μ. λουξ κατασκευής 140.900 €
- Στέλιου Καπάδη 50 τ.μ. λουξ κατασκευής 83.650 €
- Δασκάλους 80 τ.μ. λουξ κατασκευής 132.000€
- Ρόδου-Λίνδου 90 τ.μ. λουξ κατασκευής 145.000 €
- Παλιά Πόλη 126 τ.μ. διώροφη μονοκατοικία 108.584 €
- Δασκάλους 86 τ.μ. λουξ κατασκευής 43.000.000 δρχ. -126.200 €

Ο ΜΕΖΟΝΕΤΕΣ – ΜΟΝΟΚΑΤΟΙΚΙΕΣ
- Παστίδα 110 τ.μ. με 250 μ. οικόπεδο 161.400 €
- Αφάντου 130τ.μ. με 1.000 μ. οικόπεδο 161.400 €
- Λάερμα 95 τ.μ. διώροφη κατοικία καινούργια 95.000 €
- Λαχανά 60 τ.μ. 80.000€
- Ιαλυσός 70 τ.μ. και 40 τ.μ. αυλή 65.000 €
- Γεννάδι ερειπωνή μονοκατοικία μέσα στο χωριό 25.000 €
- Κανδυλί 130 τ.μ. διώροφες μεζονέτες με 650 μ. οικόπεδο μέχρι χτίσματα 40.000.000 δρχ. -117.400 €

Ο ΟΙΚΟΠΕΔΑ
- Κιοτάρι 665 τ.μ. με άδεια οικοδομής πάνω στο κύμα 55.000 €
- Λαχανά 2.080 τ.μ. πάνω στον κεντρικό με άδεια οικοδομής 60.000€
- Γεννάδι 300 τ.μ. εντός σχεδίου 18.000 €
- Γεννάδι προς Λαχανά 3.220 τ.μ. πάνω στον δρόμο 73.500 €
- Κανδυλί 2.885 τ.μ. κοντά στους Καστελλοριζιούς 211.000 €
- Κατταβιά 1.730 τ.μ. πάνω στον κεντρικό 14.000 €
- Λαχανά 2.360 τ.μ. πάνω στον κεντρικό 50 μ. από θάλασσα με άδεια οικοδομής για 8 studios 32.000.000 δρχ. - 94.000 €
- Γεννάδι 1000 τ.μ. με άδεια οικοδομής 8.500.000 δρχ.-24.944 €

Ο ΚΑΤΑΣΤΗΜΑΤΑ
- Ρόδου-Λίνδου 600 τ.μ. με 2 στρέμματα οικόπεδο 1.200.000 €
- Αγία Αναστασία 70 τ.μ. κατάστημα με πατάρι μαζί και η επιχείρηση 125.000 €
- Αφάντου επιχείρηση πιτσαρία σε κεντρικό δρόμο μέσα στο χωριό 41.000 €
- Αφάντου επιχείρηση με μπιζού σε κεντρικό δρόμο μέσα στο χωριό 31.000 €
- Σύμη, επιχείριση εστιατόριο 200 τ.μ. με θέα στον Γιαλό
- Επιχείρηση μπαρ 140 τ.μ.+80 τ.μ. αυλή στην Παλιά Πόλη
- Νιοχώρι 200 τ.μ. διατηρητέο διώροφο με 250 τ.μ. αυλή με δυνατότητα έξτρα δόμησης 500.000 €

Ο ΚΤΗΜΑΤΑ
- Κανδυλί 21 στρέμματα 493.000 €
- Κάτω Καλαμώνα 6.100 τ.μ. κοντά στον κεντρικό σε κατοικημένη περιοχή 110.000€
- Ρόδου-Αεροδρομίου 20 στρέμματα 1.000.000 €
- Κατταβιά 4.293 τ.μ.σε ύψωμα 800 μ. από κεντρικό 13.000 €
- Κατταβιά 8.200 τ.μ. με θέα 800 τ.μ. από θάλασσα 42.000 €
- Κατταβιά 8.663 τ.μ. προς Προσονήσι 100 μ. από κεντρικό 51.000 €
- Κατταβιά 8.773 τ.μ. προς Προσονήσι 200 μ. από κεντρικό 44.000 €
- Λαχανά 63 στρέμματα σε ύψωμα 102.000.000 δρχ. - 300.000 € δίνεται και για αντιπαροχή.
- Λαχανά 7.800 τ.μ. σε ύψωμα κοντά στον κεντρικό 31.200.000 δρχ. - 91.570 €

Ο ΑΠΟΘΗΚΕΣ
- Δασκάλους 70 τ.μ. υπόγεια - 38.150 €
- Δασκάλους 105 τ.μ. υπόγεια 59.000 €

- ΖΗΤΟΥΝΤΑΙ ΜΕΤΑΧΕΙΡΙΣΜΕΝΑ ΔΙΑΜΕΡΙΣΜΑΤΑ-ΑΜΕΣΗ ΠΩΛΗΣΗ
- ΠΩΛΟΥΝΤΑΙ αποθήκες και βιοτεχνικοί χώροι.
- ΔΑΝΕΙΑ ΔΕΚΤΑ - ΕΥΚΟΛΙΕΣ ΠΛΗΡΩΜΗΣ
- ΑΝΑΛΑΜΒΑΝΟΥΜΕ ΑΝΤΙΠΑΡΘΕΣ

ΣΤΑΜΑΤΗΣ ΜΑΝΩΛΑΚΟΣ
ΩΡΕΣ ΓΡΑΦΕΙΟΥ 8.30-1.00 π.μ. και 5-8 μ.μ.
ΔΗΜ. ΑΝΑΣΤΑΣΙΑΔΗ 45 (ΣΥΝΟΙΚΙΑ ΔΑΣΚΑΛΩΝ) Τηλέφωνα: 2241023815-78275, 6944698056, 6945769958
ΧΠ1588

ΕΥΡΩΣΤΕΓΑΣΤΙΚΗ

ΚΤΗΜΑΤΟΜΕΣΙΤΙΚΟ ΓΡΑΦΕΙΟ - ΧΑΤΖΗΜΑΡΚΟΣ Ν. ΓΕΩΡΓΙΟΣ
Θ. ΣΟΦΟΥΛΗ 153 – Τ.Κ. 85100 ΡΟΔΟΣ
Πληροφορίες στο κινητό, διαθέσιμο όλες τις ώρες : 6973331692.
Τηλ. Γραφείου : 22410-29016. Ώρες γραφείου: 18:00 μ.μ έως 20:30 μ.μ.
Λοιπές ώρες και Σάββατο, με ραντεβού.

ΠΩΛΟΥΝΤΑΙ ΚΑΙΝΟΥΡΓΙΑ ΔΙΑΜΕΡΙΣΜΑΤΑ ΛΟΥΞ ΚΑΤΑΣΚΕΥΗΣ

1. ΚΟΣΚΙΝΟΥ: Οροφοδιαμέρισμα διαμπερές, 209 τ.μ. 1ου ορόφου, με 4 υπνοδωμάτια, και πολύ μεγάλες βεράντες, με φανταστική και απεριόριστη θέα. Με αυτόνομη κεντρική θέρμανση και πλήρες ηλεκτρικών συσκευών. Τιμή 275.000 EURO.
2. ΚΑΡΑΚΟΝΕΡΟ: Διαμέρισμα 110 τ.μ. διαφόρων ορόφων, και ρετιρέ, 3ων υπνοδωματίων και μικρή αποθήκη. Με απεριόριστη θέα, και θέα στην θάλασσα. Τιμή 210.000 ευρώ.
3. ΑΡΑΠΑΚΙ-ΚΟΡΙΝΘΟΥ : Διαμέρισμα 82 τ.μ. – 2 υπνοδ. – 1ου ορόφου – Τιμή 144.000 EURO.
4. ΜΙΧ. ΠΕΤΡΙΔΗ : Διαμερίσματα από 1.760 έως 2.000 EURO τ.μ.
5. ΚΩΝΣΤΑΝΤΙΝΟΥ ΥΔΡΑΙΟΥ: Διαμέρισμα 125 τ.μ. 2ου ορόφου, με γκαράζ, τζάκι, μεγάλες βεράντες, καταπληκτική θέα. Τιμή 265.000 EURO.
6. ΑΡΑΠΑΚΙ : Διαμέρισμα 85 τ.μ – 1ου ορόφου - 2 υπνοδωμάτια - τιμή: 149.600 EURO.
7. ΡΟΔΙΝΙ: Διαμερίσματα 80 τ.μ. 1ου και 2ου ορόφου. 2 υπνοδωματίων. Τιμή 152.000 EURO
8. ΑΡΑΠΑΚΙ : Διαμέρισμα 117 τ.μ – 3ου ορόφου (ρετιρέ) - 3 υπν. - τιμή: 211.000 EURO.
9. ΡΟΔΙΝΙ : Διαμέρισμα 85τ.μ – 2 υπνοδωματίων – υπό κατασκευή - τιμή: 162.000 EURO.
10. ΡΟΔΙΝΙ : Διαμέρισμα 95τ.μ – 3 υπνοδωματίων – υπό κατασκευή - τιμή: 181.000 EURO.
11. ΑΣΓΟΥΡΟΥ : Γκαρσονιέρα 40 τ.μ – 2ου ορόφου – τιμή : 55.000 EURO.
12. ΤΡΙΑΝΤΑ : Ισόγειο διαμέρισμα 95τ.μ – με αυλή - 2 υπνοδωμάτια – τιμή: 153.000 EURO.
13. ΤΡΙΑΝΤΑ: Διαμέρισμα ισόγειο 115 τ.μ. υπό κατασκευή με 2 ή 3 υπνοδωμάτια κατά επιλογή, με μικρή αυλή. Τιμή 176.000 EURO

ΠΩΛΟΥΝΤΑΙ ΜΕΤΑΧΕΙΡΙΣΜΕΝΑ ΔΙΑΜΕΡΙΣΜΑΤΑ

14 ΑΝΑΛΗΨΗ : Διαμέρισμα 45 τ.μ. α' ορόφου, 25ετίας, Υπνοδωμάτιο, χωλ, κουζίνα, μπάνιο, επιπλέον χώρος κατά επιλογή για αποθήκη ή δευτερεύον μικρό υπνοδωμάτιο. Τιμή 45.000 EURO.
15. ΙΦΙΓΕΝΕΙΑΣ: Διαμέρισμα διαμπερές 116 τ.μ. 3 υπνοδωματίων, 1ου ορόφου, σε άριστη κατάσταση, κτίσμα του '82. Τιμή 145.000 EURO
16. ΠΕΡΙΟΧΗ ΑΝΑΛΗΨΗ: Διαμέρισμα 1ου ορόφου 131 τ.μ. (126 τ.μ. καθαρό, κύριοι χώροι) 15ετίας, 3 υπνοδωμάτια, 2 μπάνια, αποθήκη, αποχέτευση στο κεντρικό δίκτυο, σε καλή κατάσταση. Τιμή 145.000 EURO
17. ΖΕΦΥΡΟΣ : Πωλείται συγκρότημα 2 διαμερισμάτων και 1 γκαρσονιέρας με συνολικό εμβαδόν 260 τ.μ. – Τιμή 270.000 EURO.
18. ΚΟΣΚΙΝΟΥ Διαμέρισμα 55 τ.μ. 2 υπνοδωματίων, ημιϋπόγειο, με πλακόστρωτη αυλή, και με μικρή αποθήκη. Πλήρες καινούργων επίπλων και ηλεκτρικών συσκευών και κλιματιστικών. Τιμή 77.000 EURO
19. ΚΕΝΝΕΝΤΥ: Διαμέρισμα ισόγειο 63 τ.μ – 2 υπνοδ. – με αυλή – τιμή: 60.000 EURO.
20. ΠΙΝΔΟΥ: Γκαρσονιέρα 24 τ.μ – τιμή: 22.000 EURO.
21. ΠΕΡΙΟΧΗ ΑΝΑΛΗΨΗ: Ημιυπόγειος βοηθ. χώρος 73 τ.μ - σε σοβάδες, με αυλή 40 τ.μ – τιμή: 50.000 EURO.
22. ΙΑΛΥΣΟΣ: Μικροδιαμέρισμα 51 τ.μ., 2ου ορόφου (ρετιρέ), 1 υπνοδωμάτιο, σαλόνι, κουζίνα. Κτίσμα του '81, σε άριστη κατάσταση. Τιμή 68.000 EURO.

ΠΩΛΟΥΝΤΑΙ ΜΟΝΟΚΑΤΟΙΚΙΕΣ – ΜΕΖΟΝΕΤΕΣ

23. GOLF ΑΦΑΝΤΟΥ: Παραθαλάσσιες ετοιμοπαράδοτες τριόροφες μονοκατοικίες 169 τ.μ. με 3 υπνοδωμάτια σε 520 τ.μ. οικόπεδο πλήρες περίφραξη τιχείων 100 μ. από την θάλασσα με τζάκι, ιδιόκτητο parking 2 θέσεων, μεγάλες βεράντες, κήπο και σοφίτα. Πανοραμική θέα. Τιμή 325.000 EURO.
24. ΤΡΙΑΝΤΑ: Νεόδμητη διώροφη μονοκατοικία 220 τ.μ. σε οικόπεδο 300 τ.μ. στην ορεινή πλευρά, με τζάκι και φανταστική θέα. Τιμή 400.000 ευρώ.
25. ΤΡΙΑΝΤΑ: Τριώροφες μονοκατοικίες έως και μαρμαροσουβά – α) 3 Χ 65 τ.μ – τιμή : 161.400 EURO, β) 3 Χ 68 τ.μ – τιμή : 176.000 EURO, – γ) 3 Χ 68 τ.μ – τιμή : 190.750 EURO, δ) 3 Χ 70 τ.μ – τιμή : 205.400 EURO.
26. ΙΞΙΑ: Μεζονέτες 155 τ.μ. με 4 υπνοδωμάτια και τζάκι. Τιμή 270.000 EURO.
27. ΙΞΙΑ: Μονοκατοικίες 155 τ.μ. με 4 υπνοδωμάτια και τζάκι. Τιμή 279.000 EURO.
28. ΜΑΡΙΤΣΑ: Εξοχική μονοκατοικία 100 τ.μ. ισόγεια, σε οικόπεδο 1.400 τ.μ. σε μπετά. Τιμή 110.000 EURO.
29. ΜΑΡΙΤΣΑ: Εξοχική μονοκατοικία 135 τ.μ. νεόκτιστη σε ύψωμα, σε οικόπεδο 4.600 τ.μ. με επιπλέον δόμηση 320 τ.μ. και απεριόριστη θέα. Τιμή 260.000 ευρώ.
30. ΠΑΣΤΙΔΑ: Εξοχικές διώροφες μονοκατοικίες 125 τ.μ., 3 υπνοδωματίων, σε οικόπεδο 250 τ.μ. περιφραγμένο με τοιχία, και θέση parking. Υπό κατασκευή, παραδίδονται τελειωμένες πλην ξυλουργικών. Τιμή 160.000 EURO
31. ΠΑΣΤΙΔΑ: Εξοχικές διώροφες μονοκατοικίες 125 τ.μ., 3 υπνοδωματίων, με επιπλέον δόμηση 75 τ.μ., σε οικόπεδο 400 τ.μ. Περιφραγμένο με τοιχία και θέση parking. Υπό κατασκευή, παραδίδονται τελειωμένες, πλην ξυλουργικών. Τιμή 195.000 EURO.
32. ΠΑΣΤΙΔΑ: Μονοκατοικία 135 τ.μ – 3 υπνοδ. – σε μαρμαροσουβά – τιμή : 160.000 EURO.
33. ΚΟΣΚΙΝΟΥ: (κοντά στο μουσικό Γυμνάσιο). Μεζονέτα σε μπετά 216 τ.μ. (υπόγειο 72 τ.μ. ισόγειο 72 τ.μ. και όροφο 72 τ.μ.) σε οικόπεδο 1.350 τ.μ. με απεριόριστη θέα. Τιμή 170.000 ευρώ.
34. ΚΟΣΚΙΝΟΥ: (Κοντά στο μουσικό Γυμνάσιο). Μονοκατοικία σε μπετά 216 τ.μ. (υπόγειο 72 τ.μ. ισόγειο 72 τ.μ. και όροφο 72 τ.μ.) σε οικόπεδο 1.350 τ.μ. με απεριόριστη θέα. Τιμή 200.000 ευρώ.
35. ΚΟΣΚΙΝΟΥ: Ανεξάρτητες μονοκατοικίες σε μπετά 150 τ.μ. σε οικόπεδο 700 τ.μ. – Τιμή 138.000 EURO
36. ΚΑΛΑΒΑΡΔΑ: Τριώροφη μεζονέτα 180 τ.μ. κτίσμα του '86 σε οικόπεδο 2.600 τ.μ. με οπωροφόρα δένδρα. Σε άριστη κατάσταση με φανταστική θέα στη θάλασσα. Τιμή 250.000 EURO

ΠΩΛΟΥΝΤΑΙ ΚΑΤΑΣΤΗΜΑΤΑ

37. 7 ΒΑΠΕΣ: Για επαγγελματική στέγη, επί της πλατείας, πωλείται διώροφη μονοκατοικία 206 τ.μ. (103 τ.μ. ισόγειο και 103 τ.μ. 1ος όροφος) επιπλέον 18 τ.μ. ακάλυπτος χώρος. Ιδανική για τεχνικό γραφείο, ιατρείο, Λογιστήριο κ.λπ. Τιμή 250.000 EURO.
38. ΜΑΝΔΡΑΚΙ: Πωλείται επαγγελματικός χώρος 64 τ.μ. 2ος όροφος, κατάλληλος για τεχνικό γραφείο κ.λπ. Τιμή 153.000 EURO

ΠΩΛΟΥΝΤΑΙ ΕΞΟΠΛΙΣΜΕΝΕΣ ΕΠΙΧΕΙΡΗΣΕΙΣ

39. ΠΕΥΚΟΙ : Πωλείται επιχείρηση fast food - γυρόδικο 50 τ.μ. πλήρως εξοπλισμένη, με μεγάλη αυλή με τραπεζοκαθίσματα στην πλατεία Λοθιάρικα Πεύκων. Τιμή 25.000 EURO – Μίσθωμα 600 EURO - Με νέο 12ετές συμβόλαιο
40. Πωλείται: επιτυχημένη γνωστή επιχείρηση – cafe – bar – restaurant – 900 τ.μ (με την αυλή), - πλήρως εξοπλισμένη, μέσα στην πόλη – χωρητικότητας 250 ατόμων καθήμενων – με ενοίκιο 950 EURO, και νέο 12 ετές συμβόλαιο – τιμή: 150.000 EURO.
41. Πωλείται επιχείρηση - ΣΟΥΠΕΡ ΜΑΡΚΕΤ - συνοικιακή – οικογενειακή, με όλον τον εξοπλισμό και το υπάρχον εμπόρευμα – με μέση ημερήσια είσπραξη 1.000 EURO, βάση βιβλίων. Δεκτός κάθε έλεγχος. Τιμή : 100.000 EURO.
42. ΣΩΚΡΑΤΟΥΣ - ΠΑΛΙΑ ΠΟΛΗ: Επί της Σωκράτους, επιχείρηση 50 τ.μ. - Τιμή 120.000 ευρώ. Μίσθωμα 1.500 EURO
43. ΠΑΛΙΑ ΠΟΛΗ : Πωλείται πλήρως εξοπλισμένη επιχείρηση μπαρ 70 τ.μ – μαζί με τα συστήματα ήχου – χωρητικότητος 50 καθήμενων – μίσθωμα 900 EURO - νέο συμβόλαιο - τιμή : 115.000 EURO.
44. ΠΑΛΙΑ ΠΟΛΗ : Πωλείται επιχείρηση 15 τ.μ – τιμή : 65.000 EURO, - σε πολύ εμπορικό πόστο – νέο 12ετές συμβόλαιο.
45. ΚΙΟΤΑΡΙ: Στο εμπορικό κέντρο, πωλείται φάστ – φούντ – εξοπλισμένη επιχείρηση μαζί με το ακίνητο 25 τ.μ. και αυλή 20τ.μ – τιμή: 100.000 EURO.
46. ΠΑΛΙΑ ΠΟΛΗ : Πωλείται επιχείρηση εστιατόριο – μπαρ , 100 τ.μ - πλήρως εξοπλισμένο, με κατοικία άνωθεν αυτού 90 τ.μ, 3 υπνοδωματίων σε εμπορικότατη ζώνη. – τιμή: 110.000 EURO. Μίσθωμα 820 EURO.

ΠΩΛΟΥΝΤΑΙ ΚΤΗΜΑΤΑ – ΟΙΚΟΠΕΔΑ

47. ΔΑΜΑΤΡΙΑ: Οικόπεδο 4.000 τ.μ. Πωλείται εξ' ολοκλήρου ή εξ' αδιαιρέτου. Τιμή 88.000 EURO.
48. ΔΑΜΑΤΡΙΑ: Προνομιακό οικόπεδο 4.000 τ.μ. Πωλείται εξ' ολοκλήρου ή εξ' αδιαιρέτου. Τιμή 103.000 EURO.
49. ΤΣΑΪΡΙ: Στον συνεταιρισμό ξυλουργών – Πωλείται συνεταιριστική μερίδα 500 τ.μ. με την άδεια οικοδομής για 300 τ.μ. – Τιμή 44.000 EURO.
50. ΤΣΑΪΡΙ: (300 μ. από την Λεωφόρο Ρόδου-Λίνδου) οικόπεδα 4.000 τ.μ. για βιοτεχνικούς χώρους κτίζονται 3Χ1.200 τ.μ. (ισόγειο, 1ος όροφος, 2ος όροφος, συνολο κάλυψης 3.600 τ.μ.). Τιμή 200.000 EURO
51. ΕΠΙ ΤΗΣ ΛΕΩΦ. ΡΟΔΟΥ - ΚΑΛΛΙΘΕΩΝ : Προνομιούχο οικόπεδο 825 τ.μ με άδεια οικοδομής 108 τ.μ κύριας χρήσης – τιμή: 100.000 EURO.
52. ΚΟΣΚΙΝΟΥ : Οικόπεδο 4.000 τ.μ. με δόμηση για 3-4 μονοκατοικίες, συνολικής κάλυψης 480 τ.μ. Τιμή 300.000 EURO
53. ΡΟΔΟΥ-ΛΙΝΔΟΥ: Οικόπεδο εφαπτόμενο επί της οδού, 4.000 τ.μ. Με την άδεια οικοδομής για καταστήματα με υπόγειο 400 τ.μ., ισόγειο 400 τ.μ. και όροφο 300 τ.μ. Τιμή 330.000 ευρώ.
54. ΡΟΔΟΥ-ΛΙΝΔΟΥ: Οικόπεδο 3.400 τ.μ. εφαπτόμενο επί της οδού, με πρόσωπο 107 τ.μ. Με δόμηση για κατάστημα συνολικά 417 τ.μ. (υπόγειο 139 τ.μ., ισόγειο 139 τ.μ. και όροφο 139 τ.μ. και δόμηση για βιοτεχνική χρήση συνολικά 712 τ.μ. (υπόγειο 178 τ.μ. ισόγειο 178 τ.μ. Α' όροφο 178 τ.μ. και Β' όροφο 178 τ.μ. Τιμή 350.000 ευρώ.
54. ΑΣΓΟΥΡΟΥ: Αγροτεμάχιο 21.300 τ.μ. (περιοχή πρώην σκουπιδιών). Τιμή 530.000 ευρώ.
55. ΑΣΓΟΥΡΟΥ : Οικόπεδο 6.700 τ.μ – προσβάσιμο από δυο δρόμους , κατάλληλο για οποιαδήποτε χρήση – τιμή: 280.000 EURO.
56. ΚΟΣΚΙΝΟΥ: Οικόπεδα 700 τ.μ. με την άδεια οικοδομής για 150 τ.μ. – Τιμή 90.000 EURO
57. ΚΟΣΚΙΝΟΥ : Οικόπεδο 2.950 τ.μ - ΕΝΤΟΣ ΣΧΕΔΙΟΥ ΠΟΛΕΩΣ – πανοραμική θέα – τιμή : 650.000 EURO.
58. ΕΛΕΟΥΣΑ: 14.880 τ.μ. κοντά στο χωριό με ρεύμα και νερό, με 100 ελαιόδενδρα, και πρόσβαση από 2 δρόμους. Τιμή 108.000 EURO
59. ΨΙΝΘΟΣ : Κτήμα 7 στρέμματα – ισόπεδο με το δρόμο - 7 χιλιόμετρα από το χωριό - τιμή: 23.000 EURO.
60. ΨΙΝΘΟΣ : Κοντά στο Χωριό – κτήμα 6.700 τ.μ – πανοραμική θέα – σε ύψωμα – με δρόμο - τιμή: 27.000 EURO.
61.ΨΙΝΘΟΣ Αγροτεμάχιο 60.000 τ.μ. Τιμή 60.000 EURO.
62. ΠΕΤΑΛΟΥΔΕΣ: 6.100 τμ. με θέα βουνό και θάλασσα-Τιμή 100.000 EURO.
63. ΚΡΗΤΗΝΙΑ: Έκταση, εφαπτόμενη επί της λεωφόρου, 6.450 τ.μ. Τιμή 60.000 EURO.
64. ΠΑΣΤΙΔΑ: Κτήμα 4 στρέμματα - τιμή: 105.000 EURO.

ΠΩΛΟΥΝΤΑΙ ΠΑΝΣΙΟΝ – ΞΕΝΟΔΟΧΕΙΑ

65. ΠΑΛΙΑ ΠΟΛΗ : Πωλείται πανσιόν σε ήρεμη και γραφική περιοχή – αποτελούμενη - από 2 δωμάτια των 50 τ.μ – 3 δωμάτια των 26 τ.μ – 1 δωμάτιο των 40 τ.μ – και αυλή 70 τ.μ – τιμή: 320.000 EURO.

ΒΙΟΤΕΧΝΙΚΟΙ ΧΩΡΟΙ – ΑΠΟΘΗΚΕΣ

66. ΑΝΑΛΗΨΗ: Πωλείται πάνω στον κεντρικό δρόμο, πολυτελής ημιυπόγειος χώρος 160 τ.μ. μισθωμένος προς 485 ευρώ μηνιαίως. Με 2 w.c. κατάλληλος για όλες τις χρήσεις. Ιδανικός για τεχνικό γραφείο, Λογιστήριο, Βιοτεχνία, Γυμναστήριο κλπ. Αρχική τιμή 100.000 EURO. Δεκτές και λοιπές λογικές προτάσεις.
67. ΑΣΓΟΥΡΟΥ: Αποθήκη 400 τ.μ. απoπερατωμένη πάνω στον δρόμο, εύκολη πρόσβαση για κάθε τύπο οχήματος με άνεση χώρου και μεγάλη αυλή. Τιμή 352.000 EURO.
68. ΡΟΔΟΥ ΛΙΝΔΟΥ : Πωλείται ισόγειος βιοτεχνικός χώρος 300 τ.μ. χωρίς κολόνες απoπερατωμένος, εύκολης πρόσβασης, με ύψος 5 μ. – Τιμή 265.000 EURO.
**69. ΡΟΔΟΥ ΛΙΝΔ

πωλήσεις

συνέχεια από την προηγούμενη

ΔΙΑΜΕΡΙΣΜΑ 124 τ.μ. πολυτελούς κατασκευής, 3 υπνοδωμάτια, WC, λουτρό, ηλιακό, αυτονομία θέρμανσης, 2ου ορόφου από ιδιώτη. Πληρ. τηλ. 2241020103, 6945905970

MZT050812

ΠΩΛΕΙΤΑΙ στ' Αφάντου 2.000 τ.μ. οικοδομήσιμα, στην παλιά εθνική, στα υπό ένταξη σχέδια, ιδιοκτήτης. Μόνο σοβαρές προτάσεις. Πληρ. τηλ. 6977592333

MZT040821(1)

ΠΩΛΕΙΤΑΙ 3άρι διαμέρισμα στο 2ο όροφο, μετ/νο, σε καλή κατάσταση, προέκταση Αννης Μαρίας. Πληρ. Εμμανουήλ Κρανίδης, 6944347405, 2241027082, 2241026476, Αμερικής 50, 2ος όροφος.

ΧΠ092

ΠΩΛΕΙΤΑΙ διαμέρισμα με 3 υπνοδωμάτια, στην περιοχή Σωτήρος στην Ιξιά, 115 τ.μ. Πληρ. τηλ. 6944634576, 2241090454

MXP12690

ΠΩΛΕΙΤΑΙ από ιδιώτη στο άνω Ροδίνι, νεόκτιστο **οροφοδιαμέρισμα** 110 τ.μ. με θέα θάλασσα. Πληρ. τηλ. 6945063055

MZT020838(1)

ΠΩΛΕΙΤΑΙ επιχείρηση σφολιατοειδών και πίτσας με ετήσια λειτουργία, με όλο τον εξοπλισμό και εξασφαλισμένη πελατεία. Πληρ. τηλ. 6978098501

MXP12684

ΠΩΛΕΙΤΑΙ διαμέρισμα 80 τ.μ. μεταχειρισμένο, με 2 υπνοδωμάτια, κουζίνα, καθιστικό, αποθήκη και παζάρι 2ου ορόφου, με air condition, ηλιακό, θωρακισμένη πόρτα σε πολύ καλή κατάσταση, στην Ανάληψη. Τιμή 100.000 ευρώ. Πληρ. τηλ. 2241023815, 2241078275, 6945769958, Σταμάτης Μανωλάκος - Πωλήσεις ακινήτων.

ΜΧΠ1588

ΥΠΕΡ ΠΡΟΣΦΟΡΑ ΠΩΛΕΙΤΑΙ επιχείρηση mini market οπωροπαντοπωλείο σε πολύ καλή συνοικία, με εξασφαλισμένη πελατεία, πλήρως εξοπλισμένη εν λειτουργία με μικρό ενοίκιο 350 ευρώ. Μόνο 15.500 ευρώ και με ευκολίες, όποιος προλάβει. Πληρ. τηλ. 2241060987, 6947221448

MZT020833

ΠΩΛΕΙΤΑΙ από ιδιώτη **διαμέρισμα** στην Ιξιά με 2 υπνοδωμάτια, κουζίνα, μπάνιο, σαλοτραπεζαρία (80 τ.μ.) Πληρ. τηλ. 6944960838, 2241094583

MZT010806

ΠΩΛΟΥΝΤΑΙ ΚΑΙ ΖΗΤΟΥΝΤΑΙ ΠΡΟΣ ΠΩΛΗΣΗ
οικόπεδα, διαμερίσματα, μονοκατοικίες
και **παλιά σπίτια** σε ολόκληρο το νησί της Ρόδου.
Μεσίτες αποκλείονται.
Πληρ. τηλ. 6944543785
INT1470(Γ)

ΤΣΟΥΡΟΥΝΑΚΗΣ Κεφάλαιο
Κτηματομεσιτικό Γραφείο
Γ. ΣΕΦΕΡΗ 12 (παραπλεύρως ΜΗΔΙΑ)
ΤΗΛ/FAX.: (22410) 60060
www.e-kefaleo.com

ΠΩΛΗΣΕΙΣ ΑΚΙΝΗΤΩΝ

ΔΙΑΜΕΡΙΣΜΑΤΑ

- 34 τ.μ,1ου,γκαρσονιέρα , καινούριο, Καρακόνερο,22εκ-64.563€
- 50 τ.μ,1ου,1 υπν/τιου, καινούριο, Καρακόνερο,30εκ-88000€
- 50 τ.μ,1ου,1 υπν/τιου, καινούριο, Ανάληψη, 30εκ-88000€
- 67τ.μ., 2 υπν/τιων , καινούριο, Αραπάκι, 35εκ - 102.714 €
- 70 τ.μ , 1ου,2 υπν/τιων Αγ.Ιωάννη,25εκ-73400€
- 73 τ.μ,1ου,2 υπν/τιων ,Καρακόνερο,44εκ-129000€
- 77τ.μ 2ου, 2 υπν/τιων, καινούριο, πάρκινκ, Καναδά ,50 εκ-146.735€
- 80 τ.μ, ισόγειο, 2υπν/τιων, καινούριο, Δενδρινού, 60 εκ-176.080€
- 80 τ.μ ,ισόγειο,2υπν/τιων, καινούριο,Μιχ.Πετρίδη,52εκ-152.604€
- 80 τ.μ ,ισόγειο,2υπν/τιων, γκαράζ ,καινούριο, Ιξιά 44 εκ-117.388 €
- 82τ.μ,1ου,2 υπν/τιων , καινούριο, γκαράζ , Αραπάκι, 49εκ - 144.387€
- 85τ.μ,ισόγειο,2 υπν/τιων , καινούριο, γκαράζ , Αραπάκι, 51εκ - 149.670 €
- 91 τ.μ ,ισόγειο,2υπν/τιων,, καινούριο,Ανάληψηρ,54εκ-158.473€
- 95τ.μ,1ου ,3 υπν/τιων , καινούριο ,Ροδίνι, 62εκ - 181.951 €
- 100τ.μ,1ου ,3 υπν/τιων , καινούριο ,Ανάληψη, 65εκ - 190.755 €
- 102τ.μ,ισόγειο,3υπν/τιων,λουξ κατασκευής,τζάκι,γκαράζ, αποθήκη Καρακόνερο 60εκ-176.082€
- 105τ.μ,3ου,3υπν/τιων,λουξ κατασκευής, Καρακόνερο 68εκ-199560€
- 113τ.μ,3ου,3υπν/τιων,λουξ κατασκευής, Ανάληψη, 73,5-215.700€
- 115τ.μ,2ου,3υπν/τιων,λουξ κατασκευής, Καρακόνερο 75εκ-220.010€
- 116 τ.μ,1ου,3 υπν/τιων , καινούριο,πάρκινκ, Αραπάκι 69εκ - 190.755 €
- 118 τ.μ ,1ου ,3υπν/τιων, καινούριο,Μιχ.Πετριδη,73εκ-214.233€
- 122 τ.μ ,3ου ,3υπν/τιων,καινούριο,Ανάληψη,79εκ-231.841€
- 120 τ.μ,1ου ,3 υπν/τιων καινούριο ,Ανάληψη 80εκ - 196.625 €

ΜΕΖΟΝΕΤΕΣ-ΜΟΝ/ΚΙΕΣ

- 125 τ.μ ,μεζονέτα πάρκινκ, χωρίς ξυλία ,Καρακόνερο εξαιρετική θέα 69 εκ-202.494 €
- 170 τ.μ ,μεζονέτα ,Τριάντα 95 εκ-278.797€
- 170 τ.μ ,μεζονέτα μαρμαροσοβά,Τριάντα 55 εκ-161.408 €

ΟΙΚΟΠΕΔΑ

- Οικόπεδο,4στρεμ.περιοχή Κανδήλι 140.000€

ΕΠΑΓΓΕΛ/ΚΟΙ ΧΩΡΟΙ

- Καταστήματα 80, 100, 150τ.μ ,Ρόδου-Κρεμαστής προς 2.200 € το τ.μ

ΧΠ1629

Ευρωπαϊκή Επενδυτική
Κτηματομεσιτικό Γραφείο
Θεόφιλος Κλωνάρης
Εθνικής Αντίστασης 48 τηλ.2241039300,κιν.6977582152

ΔΙΑΜΕΡΙΣΜΑΤΑ:
Διαμέρισμα 45τ.μ. Α΄ ορόφου στην Ανάληψη,δεκαετίας, με ένα υπνοδωμάτιο.Δάνεια Δεκτά € 85000
Οροφοδιαμέρισμα Β ορόφου 90 τ.μ. στην Μητρόπολη,θέρμανση,τζάκι,πανταχόθεν ελεύθερο € 95000
Α' όροφος διπλοκατοικίας 103τ.μ. στον Νηρέα κατάλληλο για 2 γκαρσονιέρες € 102000
Διαμέρισμα 75 τ.μ. 2 υπνοδωματίων υπο κατασκευή με θέρμανση ,Κ.Υδραίου € 137000
Διαμέρισμα 83τ.μ. στο Καρακόνερο με απεριόριστη θέα,υπο κατασκευη.Δανεια Δεκτα €147000
Διαμέρισμα 94τ.μ. στο Ροδινι με τζάκι,θέρμανση,παρκιν,υπο κατασκευη.Δάνεια Δεκτά €155000
120τ.μ. πολυτελούς κατασκευής με 3 υπνοδωμάτια κοντά στον Μαρινόπουλο με πάρκιν € 200000
Ρετιρέ διαμέρισμα 120τ.μ. με μεγάλες βεράντες και απεριόριστη θέα υπο κατασκευή προνομιούχο
ΜΟΝΟΚΑΤΟΙΚΙΕΣ:
Κατοικία στην Παλιά Πόλη 35τ.μ.+35τ.μ.,με άδεια χρήσεως καταστήματος € 60000
Μονοκατοικίες στα Κοσκινού σε ήσυχη περιοχή,υπο κατασκεύη με δυνατότητα επεμβάσεων €250000
Μονοκατοικία στην Ιξιά, κοντά στην Ρόδο 165 τ.μ. με 4 υπνοδωμάτια ετοιμοπαράδοτη € 280000
Μονοκατοικία ανεξάρτητη στην Ιαλυσό 200τ.μ. κοντά στην Θάλασσα πολυτελούς κατασκευής € 380000
Μονοκατοικία 250τ.μ. στην Ιαλυσό ,πανω στο κύμα,πολυτελούς κατασκευής.Δάνεια δεκτά
Κατοικίες 2 υπνοδωματιων υπο κατασκευή στην Λαχανιά σε λογικές τιμές.Δάνεια Δεκτά
Μονοκατοικία στην Φιλέρημο,180τ.μ.μοναδικής κατασκευής με 1000τ.μ. οικόπεδο, λόγω αναχώρησης
ΟΙΚΟΠΕΔΑ - ΚΑΤΑΣΤΗΜΑΤΑ:
Οικόπεδο 2850τ.μ. στην παλιά Άνοιξη με δόμηση 120τ.μ.Καταπληκτική περιοχή.Δάνεια Δεκτά €175000
Οικόπεδο 22000τ.μ. στΆσγουρου κατάλληλο για επένδυση προς €30/τ.μ. Τιμή συζητήσιμη
Οικόπεδο 1000τ.μ. στο Τσαίρι με βιοτεχνικό χώρο 300τ.μ. σε θεμελίωση+300 όροφος € 100000
Οικοπεδο στο Γεννάδι(Άγιο Γεώργιο) 4000τ.μ. 100 μέτρα από τον κεντρικο δρόμο προς € 61000
Βιοτεχνικός χώρος 250τ.μ. με ημιόροφο 170 τ.μ. στην Καλιθέα σε άριστη κατασταση
Βιοτεχνικοί χώροι υπο κατασκευη στ'Ασγούρου από 200 τ.μ.
Καινούργιο κατάστημα 67τ.μ γωνιακό με 17μ βιτρίνα σε εμπορικό σημείο της Ανάληψης
Πωλείται επιχείρηση αναψυκτήριου με τον εξοπλισμό,σε λογική τιμή ή ενοικιάζεται το ακίνητο

Αγορές-πωλήσεις-μισθώσεις-εκτιμήσεις-Ακινήτων
Δάνεια Δεκτά
ΧΠ2694

ΚΤΗΜΑΤΟΜΕΣΙΤΙΚΟ ΓΡΑΦΕΙΟ
ΜΠΕΡΤΣΕΛΗΣ ΣΠΥΡΟΣ
ΠΩΛΗΣΕΙΣ - ΑΓΟΡΕΣ - ΕΝΟΙΚΙΑΣΕΙΣ ΑΚΙΝΗΤΩΝ

ΔΙΑΜΕΡΙΣΜΑΤΑ – ΜΟΝΟΚΑΤΟΙΚΙΕΣ

- ΑΝΑΛΗΨΗ: Διαμέρισμα 1ου ορόφου 3 υπνοδωματίων σε πολύ καλή κατάσταση. Τιμή 145.000 €
- ΙΑΛΥΣΟ: Διαμέρισμα 100 τ.μ. 2 υπνοδωματίων, σαλόνι, κοζίνα. Τιμή 120.000 €
- ΠΑΣΤΙΔΑ: Ισόγειο διαμέρισμα 100 τ.μ. με κήπο 130 τ.μ. Τιμή 145.000 €
- ΚΡΕΜΑΣΤΗ: Μονοκατοικία 180 τ.μ. σε οικόπεδο 300 τ.μ. (παραλία). Τιμή 270.000 €
- ΚΡΕΜΑΣΤΗ: Μονοκατοικία 180 τ.μ. σε οικόπεδο 200 τ.μ. Τιμή 230.000 €
- ΠΑΣΤΙΔΑ: Μεζονέτες 125 τ.μ. σε οικόπεδο 240 τ.μ. Τιμή 180.000 €
- ΠΑΣΤΙΔΑ: Μεζονέτες 125 τ.μ. σε οικόπεδο 400 τ.μ. Τιμή 210.000 €
- ΠΑΣΤΙΔΑ: Μεζονέτα 133 τ.μ. σε οικόπεδο 3.000 τ.μ. Τιμή 220.000 €
- ΠΑΣΤΙΔΑ: Μονοκατοικία (Προκάτ) 120 τ.μ. σε οικόπεδο 216 τ.μ. Τιμή 162.000 €
- ΠΑΣΤΙΔΑ: Μονοκατοικίες Προκάτ 120 τ.μ. Τιμή 140.000 €
- ΔΑΜΑΤΡΙΑ: Μονοκατοικίες 100 τ.μ. σε μπετά (υπό ανέγερση) σε οικόπεδο 608 τ.μ. 145.000 €
- ΔΑΜΑΤΡΙΑ: Μονοκατοικίες 100 τ.μ. σε μπετά (υπό ανέγερση) σε οικόπεδο 374 τ.μ. 133.000 €
- ΔΑΜΑΤΡΙΑ: Μονοκατοικίες 100 τ.μ. (προκάτ) σε οικόπεδο 608 τ.μ. 115.000 €
- ΔΑΜΑΤΡΙΑ: Μονοκατοικίες 100 τ.μ. (προκάτ) σε οικόπεδο 400 τ.μ. 105.000 €

ΟΙΚΟΠΕΔΑ

- ΤΡΕΙΣ: Οικόπεδο 4.000 τ.μ. με θέα. Τιμή 140.000 €
- ΚΑΛΥΘΙΕΣ: Οικόπεδο 5.000 τ.μ. Τιμή 145.00 €
- ΚΑΛΥΘΙΕΣ: Οικόπεδο 4.000 τ.μ. με θέα. Τιμή 120.000 €
- ΦΑΝΕΣ: Οικόπεδο 869 τ.μ. κοντά στην παραλία με νερό. Τιμή 40.000 €
- ΔΑΜΑΤΡΙΑ: Οικόπεδο 608 τ.μ. εντός οικισμού. Τιμή 35.000 €
- ΔΑΜΑΤΡΙΑ: Οικόπεδο 400 τ.μ. εντός οικισμού. Τιμή 25.000 €
- ΔΑΜΑΤΡΙΑ: Οικόπεδο 333 τ.μ. εντός οικισμού. Τιμή 19.000 €
- ΛΑΧΑΝΙΑ: Οικόπεδο 6.000 τ.μ. με θέα 130.000 €
- ΚΑΡΠΑΘΟΣ: Οικόπδο 22.000 τ.μ. Τιμή 130.000 €
- ΚΑΡΠΑΘΟΣ: Οικόπεδο 6.000 τ.μ. 22.000 €

ΕΠΙΧΕΙΡΗΣΕΙΣ

ΑΣΓΟΥΡΟΥ: Κατάστημα - αποθήκη 300 τ.μ. στο εμπορικό κέντρο Μανουσέλη με είσοδο επί της Ρόδου-Λίνδου. Τιμή 190.000 €

ΖΗΤΟΥΝΤΑΙ ΓΙΑ ΑΓΟΡΑ ΔΙΑΜΕΡΙΣΜΑΤΑ - ΜΟΝΟΚΑΤΟΙΚΙΕΣ ΚΑΙ ΟΙΚΟΠΕΔΑ ΓΙΑ ΑΓΟΡΑ ή ΑΝΤΙΠΑΡΟΧΗ

ΠΛΗΡΟΦΟΡΕΣ: 6944604309, 6947407214
e-mail: bertselis_s@mail.gr
ΜΑΤ2368(Γ)

TARGET
NewAge Real Estate
ΜΕΣΙΤΙΚΟ ΓΡΑΦΕΙΟ
Νέα Εποχή στο Χώρο του Ακινήτου
ΜΕΛΕΟΥΝΗ - ΚΕΧΑΓΙΑ ΜΑΙΡΗ

ΔΙΑΜΕΡΙΣΜΑΤΑ

- 50 τ.μ. στην Ανάληψη. Τιμή 90.000 €
- 70 τ.μ. 2 υπν/τίων στην Καναδά. Τιμή 140.000 €
- 70 τ.μ. 1 υπν/τίου στο Καρακόνερο. Τιμή 127.000 €
- 70 τ.μ. 2 υπν/τίων στην Πειραιώς. Τιμή 82.000 €
- 82 τ.μ. πλησίον Μ. Πετρίδη. Τιμή 145.000 €
- 84 τ.μ. 2 υπν/τίων στο Καρακόνερο. Τιμή 155.000 €
- 85 τ.μ. πλησίον Μ. Πετρίδη. Τιμή 162.000 €
- 80 τ.μ. 2 υπν/τίων στη Ρόδου Λίνδου lux κατασκευής. Τιμή 120.000 €
- 100 τ.μ. στο Καρακόνερο. Τιμή 130.000 €
- 100 τ.μ. 3 υπν/τίων στην Ανάληψη. Τιμή 162.000 €
- 100 τ.μ. 3 υπν/τίων στην Ανάληψη lux κατασκευής. Τιμή 192.000 €
- 105 τ.μ. 3 υπν/τιων στο Καρακόνερο με απεριόριστη θέα. Τιμή 190.000 €
- 112 τ.μ. 3 υπν/τίων στο Καρακόνερο. Τιμή 212.000 €
- 120 τ.μ. 3 υπν/τίων 2 WC στην Ανάληψη. Τιμή 195.000 €
- 136 τ.μ. 3 υπν/τίων στην Ανάληψη, lux κατασκευής. Τιμή 275.000 €
- 136 τ.μ. 3 υπν/τίων στο Ροδίνι. Τιμή 161.400 €
- 75 τ.μ. 2 υπν/τίων στ' Αφάντου. Τιμή 110.000 €
- 118 τ.μ. στη Μιχαήλ Πετρίδη. Τιμή 215.000€
- 132 τ.μ πλησίον εφορίας. Τιμή 200.000€

ΜΟΝΟΚΑΤΟΙΚΙΕΣ – ΜΕΖΟΝΕΤΕΣ

- 190 τ.μ. ανεξάρτη κατοικία 3 ορόφων εντός π. Ρόδου σε 200 τ.μ. οικόπεδο. Τιμή 310.000 €
- 130 τ.μ. 3 υπν/τίων 2 WC στο Καρακόνερο με απεριόριστη θέα. Δίδεται η δυνατότητα και για υπόγειο. Τιμή 248.000 €
- 135 τ.μ. στα Κοσκινού σε οικόπεδο 1.000 τ.μ. Τιμή 220.000 €
- 140 τ.μ. 2 ορόφων στην Παστίδα σε οικόπεδο 270 τ.μ. Τιμή 180.000€
- 170 τ.μ. 3 ορόφων στην Ιαλυσό στους πρόποδες Φιλερήμου σε οικόπεδο 650 τ.μ. Τιμή 270.000 €
- 180 τ.μ. 3 επιπέδων σε οικόπεδο 1000 τ.μ. στα Κοσκινού. Τιμή 265.000 €
- 185 τ.μ. 2 ορόφων προς παρ. Ιαλυσού. Τιμή 315.000 €
- 195 τ.μ. πλησίον παρ. Ιαλυσού 3 ορόφων σε οικόπεδο 280 τ.μ. με εσωτερικό ασανσέρ. Τιμή 270.000 €
- 195 τ.μ. στην Ιξιά 3 ορόφων ,ε 25 τ.μ. σοφίτα. Τιμή 290.000 €
- 195 τ.μ. στ' Ασγούρου 3 ορόφων σε 1.000 τ.μ. οικόπεδο, εντός ζώνης σε μπετά. Τιμή 160.000 €
- 210 τ.μ. 3 ορόφων μπετά σε οικόπεδο 1300 τ.μ. στα Κοσκινού. Τιμή 155.000 €
- 195 τ.μ. 3 ορόφων στην Ιαλυσό. Τιμή 220.000 €
- Νεικλασική κατοικία εντός πόλεως Ρόδου

● **ΨΙΝΘΟΣ.** Στο ωραιότερο σημείο του χωριού:

- 75 τμ. σε οικόπεδο 450 τ.μ. 125.000 €
- 210 τ.μ. σε οικόπεδο 1000 τ.μ. 230.000 €
- 147 τ.μ. σε οικόπεδο 900 τ.μ. 215.000 €

● **ΜΑΛΩΝΑ.**

- Νεόδμητη, πετρόκτιστη κατοικία πλήρως εξοπλισμένη. Τιμή 140.000 €
- Παλιά κατοικία 80 τ.μ. Τιμή 25.000 €

ΟΙΚΟΠΕΔΑ

- 4.000 τ.μ. επί της Ρόδου-Λίνδου. Τιμή 300.000€
- 2.400 τ.μ. επί της Ρόδου-Ιαλυσού με Σ.Δ. 0,4. Τιμή 820.000€
- 4.000 τ.μ. στα Κοσκινού με πανοραμική θέα. Τιμή 260.000 €
- 4.000 τ.μ. στο Κανδυλί. Τιμή 155.000 €
- 4.000 τ.μ. στο Κανδυλί. Τιμή 120.000 €
- 6.420 τ.μ. στα Ασγούρου. Τιμή 160.000 €
- 5.500 τ.μ. στην παρ. Παραδεισίου μπροστά στο κύμα. Τιμή 100.000€
- 15.000 τ.μ. στον Θεολόγο με πανοραμική θέα. Τιμή 165.000€
- 5.250 τ.μ. στον Αρχάγγελο. Τιμή 65.000 €
- 4.800 τ.μ. στα Μάσσαρη. Τιμή 60.000 €
- 2.200 τ.μ. στο Γεννάδι με πανοραμική θέα. Τιμή 65.000 €
- 3.000 τ.μ. στο Γεννάδι επί της Λεωφόρου κατάλληλο για οποιαδήποτε χρήση. Τιμή 150.000 €
- 800 τ.μ. στο Κιοτάρι μπροστά στη θάλασσα κατάλληλο για επαγγελματική χρήση. Τιμή 120.000 €
- έκταση 110.000 τ.μ. στην ευρύτερη περιοχή Κοσκινού
- έκταση 21.000 τ.μ. στ' Ασγούρου

ΠΩΛΕΙΤΑΙ ΒΙΟΤΕΧΝΙΚΟΣ ΧΩΡΟΣ 300 τ.μ. ΠΛΗΣΙΟΝ ΡΟΔΟΥ-ΛΙΝΔΟΥ ΣΤΑ ΚΟΣΚΙΝΟΥ. ΤΙΜΗ 270.000 €

Θεμ. Σοφούλη 8 - 85100 Ρόδος Τηλ. & Fax: 22410 23447
Κιν. 6948 808023 • E-mail: info@newage-realestate.gr
ΤΣΕΜΑΛΙΔΗΣ

ΠΩΛΗΣΕΙΣ ΑΚΙΝΗΤΩΝ

1. ΑΝΑΛΗΨΗ Διαμερίσματα 91, 113 και 120 τ.μ. σε κεντρικό σημείο, πολυτελούς κατασκευής με αυτόνομη θέρμανση και απεριόριστη θέα προς 1.850 € το τ.μ.

2. ΑΝΑΛΗΨΗ Διαμέρισμα 62 τ.μ. με αυτόνομη θέρμανση προς 1750 € ανά τ.μ.

3. ΡΟΔΙΝΙ Διαμέρισμα 70 τ.μ. σε αυτόνομη θέρμανση, γκαράζ προς 1900 € το τ.μ.

4. ΡΟΔΙΝΙ Διαμέρισμα 90 τ.μ. 2ου ορόφου (ρετιρέ) πολυτελούς κατασκευής με τζάκι, parking 154.000€

5. ΜΙΧ. ΠΕΤΡΙΔΗ Διαμερίσματα 82, 85, 115 και 117 τ.μ. με αυτόνομη θέρμανση, θέση parking προς 1.750 € το τ.μ.

6. ΜΙΧ. ΠΕΤΡΙΔΗ Διαμερίσματα 118 και 122 τ.μ. πολυτελούς κατασκευής με θέρμανση, τζάκι και γκαράζ

7. ΚΑΡΑΚΟΝΕΡΟ Διαμερίσματα 110 τ.μ. με απεριόριστη θέα - αυτόνομη θέρμανση- γκαράζ προς 1.800 € το τ.μ.

8. ΚΑΡΑΚΟΝΕΡΟ Διαμερίσματα 99 τ.μ. (1ος όροφος γκαράζ - αποθήκη - αυτ. θέρμανση 187.000€ - 84 τ.μ. (1ος όροφος - γκαράζ - αποθήκη - αυτ. θέρμανση) 155.000€ - 70 τ.μ. (2ος όροφος - γκαράζ - αποθήκη -αυτ. θέρμανση) 120.000€ - 112 τ.μ. (2ος όροφος γκαράζ - αποθήκη - αυτ. θέρμανση) 212.000€

9. ΚΑΡΑΚΟΝΕΡΟ Διαμερίσματα 82, 95 τ.μ. (σε διώροφη οικοδομή) προς 1.800 € το τ.μ.

10. ΣΤ. ΚΩΤΙΑΔΗ Διαμερίσματα 50, 83 τ.μ. (σε διώροφη οικοδομή) προς 1.800 € το τ.μ.

11. ΑΡΑΠΑΚΙ Διαμέρισμα ελαφρώς μεταχειρισμένο (πέντε ετών) 140 τ.μ. με 3 κρεβατοκάμαρες, 2 μπάνια, κεντρική θέρμανση και ηλιακό 220.000 ευρώ.

12. ΡΟΔΟΣ Μεζονέτα (υπό κατασκευή) κεντρικό σημείο της πόλης 210 τ.μ. (140 τ.μ. κυρίως χρήσεως και 70 τ.μ. υπόγειο) πολυτελούς κατασκευής με κήπο, κεντρική θέρμανση, αποθήκη, γκαράζ, θέα καταπληκτική, τιμή λογική.

13. ΠΑΣΤΙΔΑ Μεζονέτα (υπό κατσκευή) 140 τ.μ. πολυτελούς κατασκευής σε οικόπεδο 330 τ.μ. 170.000 €

14. ΓΕΝΝΑΔΙ Μεζονέτες (ετοιμοπαράδοτες) 102,36-104,34-107,23 τ.μ. πολυτελούς κατασκευής και απεριόριστη θέα σε οικόπεδο των 900 τ.μ. σε λογική τιμή

15. ΙΑΛΥΣΟΣ Μεζονέτες (σε μαρμαροσοβά) των 225 τ.μ. 205.000 ευρώ, 204 τ.μ. 190.000 €, 204 τ.μ. 176.000 € και 165 τ.μ. 161.000 € με ανεξάρτητα οικόπεδα και σε πολύ καλή περιοχή.

16. ΙΑΛΥΣΟΣ Μεζονέτα 210 τ.μ. πολυτελούς κατασκευής, ανεξάρτητη σε οικόπεδο 300 μέτρων, 250.000 €

17. ΙΑΛΥΣΟΣ Μεζονέτα 192 τ.μ. με κήπο μπρος-πίσω, τζάκι και όλο τον ηλεκτρικό εξοπλισμό, 260.000 €

18. ΚΟΣΚΙΝΟΥ Μεζονέτες 140 τ.μ. με απεριόριστη θέα σε οικόπεδο 1.500 τ.μ. 218.000 € σε μαρμαροσοβά και 280.000 € αποπερατωμένη

19. ΓΕΝΝΑΔΙ Οικόπεδο 2.360 τ.μ. με άδεια οικοδομής (200 τ.μ. κύριας χρήσεως, 200 τ.μ. υπόγειο, 40 τ.μ. ημιυπαίθριο) με πρόσοψη στο κεντρικό δρόμο, καταπληκτική θέα, σε απόσταση 50 μέτρων από τη θάλασσα σε πολύ καλή τιμή.

20. ΠΕΥΚΟΙ (ΛΙΝΔΟΣ) Οικόπεδο 3.000 τ.μ. στο κέντρο της τουριστικής περιοχής με τη μία πρόσοψη στον κεντρικό δρόμο και την άλλη στην παραλία, με άδεια οικοδομής (300 τ.μ. κύρια χρήση και 300 υπόγειο) κατάλληλο για οποιαδήποτε επαγγελματική χρήση, προσφέρεται προς πώληση ή προς ενοικίαση.

ΚΤΗΜΑΤΟΜΕΣΙΤΙΚΟ ΓΡΑΦΕΙΟ

ΝΙΚΟΛΑΟΣ Δ. ΑΣΒΕΣΤΗΣ

ΓΕΩΡΓΙΟΣ Η. ΑΛΕΞΙΟΥ

ΠΩΛΗΣΕΙΣ - ΕΚΤΙΜΗΣΕΙΣ -

ΑΝΤΙΠΑΡΟΧΕΣ - ΕΠΕΝΔΥΤΙΚΕΣ ΠΡΟΤΑΣΕΙΣ

Αγίου Ιωάννου 46, Ρόδος

Τηλ. 22410 32809, 6947848288, 6946 348131

870437

πωλησεις

συνέχεια από την προηγούμενη

ΠΩΛΕΙΤΑΙ οικία διώροφη περιοχή Ακαδημίας επιφανείας 220 τ.μ. - συν 55 τ.μ. σοφίτα κατάλληλη και για επαγγελματική στέγη. Τιμή ευκαιρίας. Πληρ. τηλ. 6977000977

MZT020829

ΠΩΛΕΙΤΑΙ διαμέρισμα με θέα, 37 τ.μ. επιπλωμένο ή όχι στο Καρακόνερο απέναντι από το Αθλητικό Κέντρο β' όροφος στην οδό Φιλερήμου, με τρεις βεράντες. Τηλ. 6937430128

MZT 030819

ΠΩΛΟΥΝΤΑΙ α) **διαμέρισμα** 120 τ.μ. στην οδό Στοκχόλμης λουξ κατασκευή 220.000 ευρώ και β) **διαμέρισμα** 112 τ.μ. στην οδό Ν. Καζαντζάκη λουξ κατασκευή 190.000 ευρώ. Πληρ. τηλ. 6932584374, 2241069984

MZT120735

ΕΥΚΑΙΡΙΑ. ΠΩΛΟΥΝΤΑΙ 2 **καταστήματα-επιχειρήσεις** με το εμπόρευμα ή χωρίς αυτό στην πλατεία Εβραίων Μαρτύρων στην Παλιά Πόλη, λόγω συνταξιοδότησης. Πληρ. τηλ. 2241023131, 6932743931

MZT080806

ΠΩΛΕΙΤΑΙ στην Ιαλυσό **μεζονέτα** 214 τ.μ. (διώροφη συν σοφίτα), 4 ετών, πολυτελούς κατασκευής, λόγω μετακόμισης. Διαθέτει αυλή- BBQ, 2 θέσεις parking, τρία μπάνια, τρία υπνοδωμάτια, κεντρική θέρμανση, τζάκι. Πληρ.τηλ. 2241096282, 2241043592 ώρες 7-9 μ.μ.

INT140701

ΠΩΛΟΥΝΤΑΙ μεζονέτες στην Κρεμαστή 200 τ.μ. σε 400 τ.μ. οικόπεδο, με ηλιακό θερμοσίφωνα, θέρμανση, γκαράζ, συναγερμό, στα πλακάκια ή τελειωμένες. Πληρ. τηλ. 6932350214

MAT2380

ΠΩΛΟΥΝΤΑΙ: α) **διαμέρισμα** τεσσάρι στην Ιαλυσό κεντρικό 117 τ.μ. σε πολύ καλή κατάσταση, β) **δυάρι** στην περιοχή Δασκάλους καινούργιο 50 τ.μ., γ) **τριάρι** στην Ανάληψη 90 τ.μ. περίπου καινούργιο, δ) **μονοκατοικία** στην Ιαλυσό πίσω από το Φιλέρημο, διώροφη 180 τ.μ. με 4000 τ.μ. κήπο με δένδρα, ε) **μεζονέτες** καινούργιες στην Ιαλυσό - Κοσκινού, δ) **καταστήματα** και **κατοικίες** στην Παλιά Πόλη προς πώληση ή ενοικίαση. Πληρ. Κτημ/κό γραφείο κ. Ελένης Βρατσάλη, τηλ. 2241065300, 6945105362

MZT270720

ΠΩΛΕΙΤΑΙ α) στην οδό Καμείρου ετοιμοπαράδοτη **μεζονέτα** 140 τ.μ. πολυτελούς κατασκευής, με ανεξάρτητη είσοδο και διαμορφωμένο δενδροφυτεμένο κήπο σε αποκλειστική χρήση. Αποτελείται από 3 υπνοδωμάτια, μπάνιο, WC, σαλόνι, κουζίνα, κουφώματα P.V.C, ιταλική κουζίνα και ντουλάπες, κεντρική θέρμανση, β) **πωλούνται** στην οδό Καμείρου ετοιμοπαράδοτα **διαμερίσματα** 93 τ.μ. πολυτελούς κατασκευής με ανεξάρτητη είσοδο και διαμορφωμένο δενδροφυτεμένο κήπο. Αποτελούνται από 2 υπνοδωμάτια, μπάνιο, σαλόνι, κουζίνα, κουφώματα P.V.C., ιταλική κουζίνα και ντουλάπες, κεντρική θέρμανση, θέσεις στάθμευσης. Πληρ. τηλ. 6946680260

INT12648

ΠΩΛΕΙΤΑΙ τουριστική επιχείρηση σε λειτουργία στο κέντρο της πόλης της Ρόδου. Πληρ. τηλ. 6974735384

INT040814

ΠΩΛΟΥΝΤΑΙ: α) Μεζονέτα νεόκτιστη στην Παστίδα 115 τ.μ. αποτελούμενη από 3 υπνοδωμάτια, ένα μεγάλο μπάνιο, WC, πατάρι και τζάκι. Διαθέτειαυλή στην πίσω πλευρά με μπάρμπεκιου και αυλή μπροστά, με πάρκιν, λουξ κατασκευής με θέα το Φιλέρημο, τιμή 180.000 ευρώ. **β) δύο μεζονέτες** νεόκτιστες στη λεωφόρο Ρόδου - Λίνδου, απέναντι από το ΙΚΑ, στον οικισμό Απόλλων, 120 τ.μ. η κάθε μία, με υπόγειο 60 τ.μ., με 3 υπνοδωμάτια, 2 μεγάλα μπάνια, WC, τζάκι, πάρκιν, κήπο μπροστά και πίσω 100 τ.μ. Πληρ. τηλ. 6942019507 MZT250719

ΠΩΛΕΙΤΑΙ αγρόκτημα άρτιο 4.500 στρέμματα στον Καλαμώνα στο χωριό Θεολόγος. Εντός του αγροκτήματος υπάρχουν 50 δέντρα ελιάς. Πληρ. τηλ. 2241041943

INT230704(05)

ΠΩΛΕΙΤΑΙ στο εμπορικότερο δρόμο των Πεύκων, **επιχείρηση τουριστικών ειδών και λαϊκής τέχνης**, σε τιμή ευκαιρίας, πλήρως εξοπλισμένη και πληρωμένα τα ενοίκια μέχρι το Μάιο 2006, 50 τ.μ. εσωτερικά με πατάρι και 50 τ.μ. αυλή με πέργκολα. Πληρ. τηλ. 6938389517

INT250725

ΠΩΛΟΥΝΤΑΙ από ιδιώτη **μεζονέτες** σε μπετά ή τελειωμένες 120 τ.μ. στην Παστίδα σε ωραία περιοχή με θέα την Φιλέρημο. Πληρ. τηλ. 6944636141

MZT230703

LANDSCOPE

ΠΩΛΗΣΕΙΣ ΑΚΙΝΗΤΩΝ

ΛΕΥΚΩΣΙΑΣ διαμέρισμα 87τμ, σε άριστη κατάσταση, 1ος όροφος, 2υ/δ, λουτρό. € 120.000

ΑΡΑΠΑΚΙ διαμέρισμα 65τμ, πλήρες εξοπλισμένο, 1υ/δ, λουτρό, 10τμ αποθήκη. € 105.000

ΔΑΣΚΑΛΟΥΣ διαμερίσματα 85τμ, ισόγειο (ιδιοχρησια αυλης), 2υ/δ, λουτρό, σε ωραία θέση. € 160.000

ΜΙΧΑΗΛ ΠΕΤΡΙΔΗ διαμερίσματα 118τμ, 122τμ, νεόδμητα, 3υ/δ, λουτρό, υπόγειο πάρκιν, έτοιμοπαράδοτα.

ΑΝΝΗΣ ΜΑΡΙΑΣ (προέκταση) διαμέρισμα 116τμ, 3υ/δ, λουτρό, wc, διαμπερές. € 150.000

ΡΟΔΙΝΙ διαμέρισμα 100τμ, με φανταστική θέα, διαμπερές, 3υ/δ, λουτρό. € 191.000

ΙΑΛΥΣΟΣ μον/τοικία, lux κατασκευής, σημασία στη λεπτομέρια 140τμ με κήπο 350τμ. € 288.000

ΙΑΛΥΣΟΣ μεζονέτες, lux κατασκευής 155τμ, κήπος 650τμ, με θέα Φιλερήμου. € 270.000

ΙΑΛΥΣΟΣ μεζονέτες, 180τμ με κήπο 300τμ, πολυτελούς κατασκευής 4υ/δ, λουτρό, wc. € 250.000

ΙΑΛΥΣΟΣ μεζονέτες νεόδμητες, 160τμ,140τμ,120τμ πολυτελούς κατασκευής.

ΙΑΛΥΣΟΣ μεζονέτα, πολυτελούς κατασκευής 140τμ , 3υ/δ, λουτρο, σάουνα, δαπέδια θέρμανση, τζακι, ηλιακός. € 215.000

ΚΟΣΚΙΝΟΥ μον/τοικία 157τμ, νεόδμητη σε μοναδικό περιβάλλον με κήπο 1300τμ δυνατότητα . € 240.000

ΚΟΣΚΙΝΟΥ μον/τοικία σε 2 επίπεδα, 120τμ με αυλή 250τμ, 3υ/δ, λουτρο, wc. € 205.000

ΚΟΣΚΙΝΟΥ μον/τοικία 140τμ, με αυλή 1.300τμ, θέα θάλασσα.€ 290.000

ΑΣΓΟΥΡΟΥ μον/τοικία σε 2 επίπεδα, 183τμ στα μπετά με αυλή 1.000τμ, 3υ/δ, λουτρο, wc. € 160.000 **(ΜΠΕΤΑ)**

ΑΝΟΙΞΗ μεζονέτα 120τμ, 3υ/δ, λουτρό, αυλή 500τμ πολυτελούς κατασκευής. € 259.000

ΑΣΓΟΥΡΟΥ οικόπεδο 4.000τμ, προσφέρεται για επιχ/ση. € 147.000

ΡΟΔΟΥ ΛΑΡΔΟΥ οικόπεδο σε προνομοιακή θέση σε λιμανάκι για επαγγελματική εκμετάλευση. € 795.000

ΑΣΓΟΥΡΟΥ οικόπεδο 6.800τμ, πανοραμικό με θέα θάλασσα, βουνό.€ 270.000

ΡΟΔΟΥ ΠΑΣΤΙΔΑΣ οικόπεδο με κόμβο σε προνομιακό σημείο 20 στρέμ. € 699.000

ΡΟΔΟΥ ΛΙΝΔΟΥ κατάστημα με κόμβο απο την δεξιά πλευρά, 1.100τμ. € 2.000.000

ΑΓΙΟΣ ΓΙΑΝΝΗΣ (πρόιν Γράμμου) κατάστημα 100τμ, μεγάλης προβολής. € 190.000

ΡΟΔΟΥ ΛΙΝΔΟΥ οικόπεδο 3.800τμ, προσφέρεται για επαγγελματική χρήση, εφαπτόμενο στον δρόμο. € 350.000

ΜΕΓ. ΚΩΝ/ΝΤΙΝΟΥ κατάστημα μεγάλης προβολής 176τμ υπόγειο, 176 ισόγειο. € 586.000

ΜΑΝΤΡΑΚΙ καταστημα 300τμ, μεγάλης προβολης σε εμπορικό σημειο. € 880.000

ΕΘΝΙΚΗΣ ΑΝΤΙΣΤΑΣΗΣ & ΤΣΑΛΔΑΡΗ

(πάνω απο τον Κωτσόβολο)

ΤΗΛ / ΦΑΞ : 22410 28629

ΚΙΝ : 6976 872626 / 6972 257246 AE255

ΠΩΛΕΙΤΑΙ

εξ' ολοκλήρου **κτήμα**
οικοδομήσιμο 11.390 τ.μ. στην Κάλαθο
με θέα τη θάλασσα σε τουριστική περιοχή.
Τιμή 170.000 ευρώ

Πληρ. τηλ. 2244032041, 6944169623, 2244031754, 6979783641 MAT152(Γ)

ΠΩΛΕΙΤΑΙ

διαμέρισμα 100 τ.μ. με 3 υπνοδωμάτια, μεγάλο σαλόνι σε ήσυχη περιοχή επί της Ενόπλων Δυνάμεων. Επίσης **ΠΩΛΕΙΤΑΙ** ολόκληρη η πολυκατοικία, έξι διαμερίσματα.
Πληρ. τηλ. 6945431570. ΜΑΠ145(Γ)

ΤΕΧΝΙΚΗ ΕΤΑΙΡΙΑ

ΤΣΑΚΙΡΗΣ ΤΣΑΜΠΙΚΟΣ & ΣΙΑ ΕΕ.

ΠΩΛΟΥΝΤΑΙ

Διαμερίσματα 120μ² (τριών υπνοδωματίων), 87 μ² (δύο υπνοδωματίων) σε νεοανεγειρόμενη οικοδομή 6 διαμερισμάτων σε οικόπεδο 1800μ² εντός σχεδίου πόλεως στην περιοχη Ιξιάς.

Η οικοδομή είναι εξαιρετικής κατασκευής, διαθέτει ασανσέρ, κεντρική θέρμανση,σύστημα πυρανίχνευσης καθώς και δύο θέσεις στάθμευσης για κάθε διαμέρισμα.

ΑΤΤΑΒΥΡΟΥ 56 - 85100 ΡΟΔΟΣ
ΤΗΛ. 22410 35139
FAX. 22410 24262.
e-mail : ttsakiris @ hol.gr MAT2655(1)(Γ)

ΠΩΛΕΙΤΑΙ

από ιδιώτη **οικόπεδο**
εντός οικισμού, άρτιο και οικοδομήσιμο 1.780 τ.μ.
στην είσοδο του Γενναδίου με πρόσοψη
στο δρόμο 60 μέτρα, κατάλληλο για εμπορικό κέντρο.
Πληρ. τηλ. 6945598994

ΜΧΠ210

Profit & Solution

Σύμβουλοι Ακινήτων & Επενδύσεων

Λεμεσού 34, Ρόδος
τηλ. : 22410 28100, φαξ: 22410 28104

- **Μεζονέτες**

Κοσκινού 200τμ μεικτά σε μαρβοροσοβά με οικόπεδο 1000μ , 180.000 €
Ασγούρου 130τμ 3 υ/δ σε οικόπεδο 870μ , μπετά 150.000 €
Ιαλυσός 140τμ τελειωμένη, 180.000 €
Παστίδα 140τμ με οικόπεδο 250μ σε μπετά , 100.000 €
Γεννάδι μεζονέτες 70τμ με θέα θάλασσα 150.000 €
Κιοτάρι μεζονέτα 107τμ, θέα θάλασσα 230.000 €

- **Διαμερίσματα**

Ανάληψη 43τμ 1 υ/δ καινούριο 89.000 €
Ανάληψη 105τμ & γκαρσονιέρα 30τμ, 105.000 €
Αγ.Νικόλαος 64τμ ισόγειο ανακαινισμένο 2 υ/δ, 2 μπάνια 84.000 €
Καρακόνερο 83τμ, θέα θάλασσα, καινούριο 146.000 €
Στ. Κωτιάδη (πάροδος) 92τμ 2υ/δ, 120.000 €
Ιξιά 78τμ, 2υ/δ , 66.000 €
Ιαλυσός 103τμ, 3υ/δ καινούριο, 170.000 €
Ιαλυσός 106τμ ρετιρέ, 2 υ/δ, ηλ.συσκευές, τζάκι, θέα θάλασσα 153.000 €

- **Οικόπεδα**

Κοσκινού 6.000μ 95.000 €
Τσαΐρι 4.030μ σε ύψωμα 180.000 €
Δαματριά 330μ οικοδομήσιμο 18.300 €
Θολό 1.100μ εντός οικισμού 30.000 €
Αρχίπολη 4.000μ 50.000 €
Γεννάδι 1750μ με 2 άδειες οικοδομής, 800μ από θάλασσα 65.000 €
Γεννάδι 850μ με άδεια οικοδομής & θέα θάλασσα 37.000 €
Κιοτάρι 2.480μ 12.000 €
Κεφαλονιά 15.000μ σε αγροτικό δρόμο 150.000 €

- **ΕΝΟΙΚΙΑΣΕΙΣ**

Διαμέρισμα 2 υ/δ επιπλωμένο με ηλ.συσκευές Αγ.Νικόλαος
Διαμέρισμα 3 υ/δ ανακαινισμένο σε άριστη κατάσταση Αγ.Νικόλαος
Διαμέρισμα ισόγειο 2 υ/δ με κήπο Ακαδημία
Ιαλυσό : Μονοκατοικία 3 υ/δ

Για περισσότερες πληροφορίες και ακίνητα επικοινωνήστε με το γραφείο μας 22410-28100 AE516

πωλησεις

συνέχεια από την προηγούμενη

ΠΩΛΕΙΤΑΙ οικόπεδο 4500 τ.μ. στην παραλία Αφάντου άρτιο, οικοδομήσιμο. Ευκολίες πληρωμής. Αποκλείονται μεσίτες. Πληρ. τηλ. 6977284962, 2241052760 INT210711

ΠΩΛΕΙΤΑΙ ανακαινισμένη παραδοσιακή **μονοκατοικία** 97 τ.μ. στα Μαριτσά στην τιμή 80.000 ευρώ. Πληρ.τηλ. 2241041839, 2241076218, 6932610352 MZT110736

ΕΥΚΑΙΡΙΑ. ΠΩΛΕΙΤΑΙ οικόπεδο με άδεια 900 τ.μ. για βιοτεχνική χρήση. Πληρ. τηλ. 6936783549, 2241095076 INT2434

ΠΩΛΟΥΝΤΑΙ μονοκατοικίες στην Παστίδα 80 τ.μ., 110 τ.μ., 120 τ.μ., 133 τ.μ., 160 τ.μ. εντός σχεδίου πόλεως και σε ανεξάρτητα οικόπεδα ή κάθε μία. Δεκτά όλα τα δάνεια. Πληρ. τηλ. 6932584374, 2241069984 MZT120736

ΠΩΛΕΙΤΑΙ κτήμα 18 στρεμμάτων το οποίο βρίσκεται μετά το παλιό αεροδρόμιο προς το δρόμο της Δαματριάς. Πληρ. τηλ. 6977185263 MZT090703

εργασιες

Άμεσα **ΖΗΤΩ άτομα** για μερική ή πλήρη απασχόληση από 483 ευρώ. Πληρ. τηλ. 6942598771. ΜΑΠ157(1)

Διεθνής Εταιρία ξεκινάει τώρα δραστηριότητα στη Ρόδο και **ΖΗΤΑ** 8 σοβαρά άτομα για τη στελέχωσή της και ως αντιπροσώπους. Σίγουρη καριέρα. Προσφέρονται υψηλές αποδοχές, εκπαίδευση. Μόνο σοβαρές προτάσεις. Βιογραφικό απαραίτητο. Πληρ. Αντώνιος κ' Ιωάννης Σμαραγδής, τηλ. 6945170834, 6948381083. ΜΑΠ157(2)

Εταιρία ξεκινάει δραστηριότητα τις ερχόμενες μέρες και **ΖΗΤΑ** επειγόντως άτομα να καλύψει τις ανάγκες της. Τηλ/στε στο 6944417763 και ζητήστε την κ. Δημοτάκη Νίκη εργάσιμες ημέρες και ώρες έως τις 4 μ.μ. (Βιογραφικό σημείωμα θα μετρήσει υπέρ σας). ΜΑΠ157(3)

Από μεγάλο εστιατόριο εντός πόλεως **ΖΗΤΟΥΝΤΑΙ λατζιέρες** για 12μηνη απασχόληση. Μισθός ικανοποιητικός και ασφάλιση. Πληρ. τηλ. 22410 60608 κ. Μαρία και 6947423045 MAT2652(2)

Από τα Καταστήματα Εσωρούχων SECRET **ΖΗΤΕΙΤΑΙ πωλήτρια** για 12μηνη απασχόληση. Πληρ. τηλ. 22410 78733, ώρες καταστημάτων. MAT2670

ΖΗΤΕΙΤΑΙ κοπέλα να εργαστεί στο Δίκτυο Καφέ στον Αρχάγγελο. Πληρ. τηλ. 6944444219, 22440-23850. MAT2672

Από καφετέρια στο κέντρο της πόλης **ΖΗΤΟΥΝΤΑΙ:** α) **Barwoman** με καλή γνώστη στον καφέ και, β) **Σερβιτόρος** με ανάλογη πείρα ηλικίας 18-25. Πληρ. τηλ. 6932705791. MZT090801

Από κοσμηματοπωλείο στη Σωκράτους **ΖΗΤΕΙΤΑΙ νεαρή** που να μιλάει τουλάχιστον Αγγλικά και λίγα Ιταλικά. Πληρ. τηλ. 22410 20964. MZT090810

ΣΕΡΒΙΤΟΡΟΣ-ΒΟΗΘΟΣ ΣΕΡΒΙΤΟΡΟΥ. ΖΗΤΕΙΤΑΙ για το εστιατόριο ALEXANDROS. Στην Ιξιά μόνο έμπειρα άτομα θα προτιμηθούν. Πληρ. τηλ. 22410 92382, 6973987947. ΜΑΠ151

ΖΗΤΕΙΤΑΙ γυμναστής-γυμνάστρια για πλήρη απασχόληση στο γυμναστήριο BODY GYM. Προϋπηρεσία στο χώρο θα εκτιμηθεί ανάλογα. Πληρ. τηλ. 22410 98037. MZT080832

ΖΗΤΕΙΤΑΙ απολύτως πεπειραμένη πωλήτρια για κατάστημα εσωρούχων. Εξαιρούνται αλλοδαπές. Μειωμένο ωράριο. Πληρ. τηλ. 22410 37255. MZT080836

ΖΗΤΕΙΤΑΙ από κεντρικό γυροπωλείο έμπειρος κόφτης-τυλιχτής. Μισθός ικανοποιητικός. Πληρ. τηλ. 22410 70505. MZT080825

Ανοίξτε τη δική σας επιχείρηση στο σπίτι ή όπου εσείς θέλετε μέσω **τηλεφώνου ή INTERNET.** Με προοπτικές υψηλών μηνιαίων εισοδημάτων. Ο,τι κάνουν οι περισσότεροι **ΣΥΝΕΡΓΑΤΕΣ** μας. Πληρ. τηλ. 6977946940, euromaniaforall@yahoo.gr MZT060801

ΖΗΤΕΙΤΑΙ κοπέλα για βραδυνή απασχόληση σε καφετέρια. Πληρ. τηλ. 2241068550, 6974605065 MZT060809

ΖΗΤΕΙΤΑΙ μάγειρας ή μαγείρισσα για κεντρικό εστιατόριο. Πληρ. τηλ. 2241032290 MZT060819

ΖΗΤΕΙΤΑΙ κυρία να εργαστεί σε εστιατόριο, κατά προτίμηση Ρωσίδα. Πληρ. τηλ. 2241066853 MXP12696

ΖΗΤΟΥΝΤΑΙ οδηγοί με δίπλωμα Γ' κατηγορίας για πρέσσα και για μπετονιέρα. Πληρ. τηλ. 2241087245, 6948540627. MZT050816

ΖΗΤΟΥΝΤΑΙ υπάλληλοι για εργασία σε κεντρική καφετέρια της πόλης για 12μηνη απασχόληση. Πληρ. τηλ. 6944223382, 2241029480 από 09.30-14.00. MZT050817

ΖΗΤΕΙΤΑΙ από γραφείο ενοικιάσεως αυτοκινήτων υπάλληλος νέος, με άδεια οδηγήσεως και γνώση αγγλικών για μερική ή ολική απασχόληση. Πληρ. τηλ. 6932460015. MXP12693

ΖΗΤΕΙΤΑΙ από αθηναϊκή τεχνική εταιρεία πεπειραμένος ηλεκτρολόγος οχημάτων-μηχανημάτων (χωματουργικών) για την επάνδρωση του συνεργείου στη Ρόδο. Πληρ. τηλ. 6977594336 & 6392336091. MZT050810

ΖΗΤΕΙΤΑΙ πωλήτρια για άμεση πρόσληψη σε τουριστικό κατάστημα στο Εμπορικό Κέντρο Ε. Απαραίτητα αγγλικά, λίγα γερμανικά και μισθός πολύ ικανοποιητικός. Ωράριο συζητήσιμο. Πληρ. τηλ. 2241085817, 2241085202, 6944541467. MZT050807

ΖΗΤΕΙΤΑΙ βοηθός αρτοποιού στην περιοχή Αφάντου. Τηλ. 9673043842 MZT030805

ΖΗΤΕΙΤΑΙ σοβαρή κυρία για να προσέχει μωρό 4 μηνών στην Ανάληψη από 08.00 14.00. Πληροφ. τηλ. 2241068896 απογευματινές ώρες 16.00-22.00. MZT050801

ΖΗΤΕΙΤΑΙ α) βοηθός σερβιτόρου (κοπέλα ή άνδρας), β) λαντζιέρα για να εργασθούν σε ψαροταβέρνα χειμώνα-καλοκαίρι. Πληρ. τηλ. 6974103370, 2241061118. MZT50811

ΖΗΤΕΙΤΑΙ υπάλληλος για τουριστικό διαφημιστικό μαγαζί στο Φαληράκι. Απαραίτητη η γνώση Αγγλικών και λίγων Γερμανικών. Πληρ. τηλ. 6944779640. MZT050803

ΖΗΤΕΙΤΑΙ κυρία έμπειρη, για τη φύλαξη μωρού. Βασική προϋπόθεση να μιλά πολύ με το μωρό. Πληρ. τηλ. 6942999000, 6948407130 MZT040816

ΖΗΤΕΙΤΑΙ κοπέλα άνω των 40 ετών, Ελληνίδα ή αλλοδαπή, που να μιλάει καλά τα ελληνικά, ως εσωτερική σε σπίτι με δύο παιδιά, ηλικίας 3 και 1 έτους. Συστάσεις απαραίτητες. Πληρ. τηλ. 6944202409 καθημερινά 10-1 το πρωί και 6-9 το απόγευμα. MZT040818

ΖΗΤΕΙΤΑΙ κομμώτρια. Πληρ. τηλ. 22410 38660. MZT030809

Αν δεν ψάχνετε μια δουλειά αλλά μία επαγγελματική ευκαιρία τότε **210 8993412 κ. Μαυροφόρο** για ένα επιχειρηματικό ραντεβού www.awayoflife.gr ΜΑΠ 141

ΖΗΤΟΥΝΤΑΙ 2 μαίες από τη Μαιευτική & Γυναικολογική Κλινική Καραγιάννη "Αγιος Ελευθέριος", Ρόδος. Διεύθυνση: Αμερικής 107, Ρόδος 85100, Τηλ.: 2241028003, 27260, 27650. Παρακαλούμε να στείλετε βιογραφικό σημείωμα στο φαξ: 2241027260 MAT2583

ΖΗΤΟΥΝΤΑΙ 2 υπεύθυνα άτομα, άνω των 18 ετών, για στελέχωση επιχείρησης, στο νομό Δωδ/σου. Πληρ. τηλ. 6947447404 ΜΑΠ142

ΖΗΤΕΙΤΑΙ κοπέλα για καφετέρια στην Παλιά Πόλη. Ωράριο 17.00-01.00. Πληρ. τηλ. 2241038056, κ. Κων/νος MZT040802

ΚΛΑΔΟΓΕΝΗΣ ΜΙΧΑΗΛ
ΠΟΛΙΤΙΚΟΣ ΜΗΧΑΝΙΚΟΣ Ε.Μ.Π.
ΑΤΤΑΒΥΡΟΥ 20-ΡΟΔΟΣ
ΤΗΛ. 2241022394
ΠΩΛΟΥΝΤΑΙ
1. **Μεζονέτες** με απεριόριστη θέα και θέα στη θάλασσα, στο Καρακόνερο, με 3 υπνοδωμάτια, σαλόνι, κουζίνα, 2 λουτρά, αποθήκης και με υπόγειο χώρο στάθμευσης και λοιπών βοηθητικών χώρων, εμβαδού 125 τ.μ. και εμβαδού υπογείου 65 τ.μ., συνολικής επιφάνειας με το υπόγειο 190 τ.μ.
2. **Διαμερίσματα** πολυτελούς κατασκευής με απεριόριστη θέα και θέα στη θάλασσα, στο Καρακόνερο, με 3 υπνοδωμάτια, λουτρού και αποθήκης εμβαδού 105 τ.μ.
ΑΕ0058



ΚΤΗΜΑΤΟΜΕΣΙΤΙΚΟ ΓΡΑΦΕΙΟ
ΑΙΓΑΙΟΚΤΗΜΑΤΙΚΗ
ΕΠΙΛΕΓΜΕΝΕΣ ΠΡΟΤΑΣΕΙΣ ΑΚΙΝΗΤΩΝ
- 50 τ.μ. α' όρ. καινούργιο Καρακόνερο 88.000 ευρώ (ΔΔ)
- 79 τ.μ. καινούργιο στο Καρακόνερο 130.000 ευρώ (ΔΔ)
- 80 τ.μ. Σωτήρος 90.000 ευρώ (ΔΔ)
- 100 τ.μ. μονοκία 4 ετών 500 τ.μ. οικ/δο στην Ιαλυσό 300.000 ευρώ (ΔΔ)
- 108 τ.μ. β' όρ. με θέα Δασκάλους 190.000 ευρώ
- 117 τ.μ. καινούργιο ρετιρέ Αραπάκη 200.000 ευρώ
- 120 τ.μ. μονοκία Π. Πόλη Ρολόι 145.000 ευρώ
- 140 τ.μ. (3 υπν.) - (2 μπάνια) - θέα - θέρμανση, 5 ετών - Παρθενώνης 230.000 ευρώ
- 120 τ.μ. (β') ορ/σμα - καινούργιο - λουξ κατασκευής - Ηρωίδας Αναστασίας 220.000 ευρώ (ΔΔ)
- 236 τ.μ. μονοκατοικία Θολό σε 2.174 τ.μ. οικ/δο με έξτρα Σ.Δ. 764 τ.μ. 264.000 ευρώ
- 265 τ.μ. μεζ/τα (10 ετών) σε 2 στρ. Τσαΐρι 265.000 ευρώ (ΔΔ)
- 1 οικοδομική μερίδα οικ/κου συν/σμου ΑΥΤΟΣΤΕΓΑΣΗΣ και 1 μερίδα ΑΠΟΛΛΩΝ/ΒΑΚΧΟ/
- Οικ/δο 4 στρ. στο Κανδυλί 120.000 ευρώ.
- Κατάστημα 40 τ.μ. με 70 τ.μ. απ/ση πρ/ση Αντ/νης Μαρίας 110.000 ευρώ
- Γραφεία 23 τ.μ., 45 τ.μ., 67 τ.μ. κοντά στην Ακαδημία Χ2.500 το τ.μ.
- 480 τ.μ. οικ/δο Σ.Δ. 1 Ανάληψη 280.000 ευρώ

ΕΚΤΟΣ ΑΥΤΩΝ ΤΩΝ ΑΚΙΝΗΤΩΝ ΔΙΑΘΕΤΟΥΜΕ ΜΕΓΑΛΗ ΠΟΙΚΙΛΙΑ ΣΕ ΔΙΑΜ/ΤΑ (ΜΕΤ/ΝΑ-ΚΑΙΝΟΥΡΓΙΑ) ΣΤΙΣ ΚΑΛΥΤΕΡΕΣ ΤΙΜΕΣ ΤΗΣ ΑΓΟΡΑΣ-ΟΙΚ/ΔΑ ΚΑΙ ΕΝΟΙΚΙΑΣΕΙΣ ΑΚΙΝΗΤΩΝ - ΑΝΤΙΠΑΡΟΧΕΣ
ΡΕΝΑ ΒΑΖΟΥΚΟΥ
(ΜΕΣΙΤΗΣ ΑΣΤΙΚΩΝ ΣΥΜΒΑΣΕΩΝ)
ΔΙΕΥΘ. ΓΡΑΦΕΙΟΥ ΔΗΜ. ΘΕΟΔΩΡΑΚΗ 3
9-1 το πρωί καθημερινά και 6.30-9 απ/τα (Δευτ. και Πέμπτης)
Τηλ. (22410) 22943-28838 FAX: 28838, κιν. 6945466773
email.vazoukou@acn.gr
ΧΠ851

ΠΩΛΟΥΝΤΑΙ
πολυτελή **διαμερίσματα**
πλήρως εξοπλισμένα α) 102 τ.μ. 3 υπνοδωματίων, β) 87 τ.μ. 2 υπνοδωματίων, γ) 36 τ.μ. ιδιόκτητο πάρκιν στο κέντρο της Ιαλυσού.
Πληρ. τηλ. 2241076985, 6932386180
Γιωργίου Νικόλαος
INT117(Π)

ΟΙΚΟΔΟΜΗ ΡΟΔΟΥ
ΤΕΧΝΙΚΗ–ΚΑΤΑΣΚΕΥΑΣΤΙΚΗ ΕΤΑΙΡΕΙΑ
ΠΩΛΟΥΝΤΑΙ
1) **Καταστήματα, διαμερίσματα και οροφοδιαμερίσματα** στην οδό Αμστερνταμ, Βερολίνου και Μαδρίτης στο Ροδίνι διαφόρων μεγεθών (σε συγκρότημα 9 πολυκατοικιών)
2) **Μονοκατοικίες** 150 τ.μ. η κάθε μία σε κτήμα 2.000 τ.μ. (υπό κατασκευή)
3) **Μονοκατοικίες** στο Κιοτάρι Ασκληπειού (στο κύμα) 120 τ.μ. σε κτήμα 1.300 τ.μ. εκάστη (υπό κατασκευή)
4) **Διώροφες μονοκατοικίες** των 100 τ.μ. στο Γεννάδι, 200 μέτρα από τη θάλασσα σε κτήμα 1.300 τ.μ. (υπό κατασκευή)

ΟΙΚΟΔΟΜΗ ΡΟΔΟΥ
Δεκτά δάνεια και ευκολίες πληρωμής έχουμε τις καλύτερες τιμές της αγοράς.
Καμύνδου 4- Ρόδος-85100 Τηλ.: 22410/60460- 2 Fax: 22410/60463
ΜΑΝΟΛΗΣ ΣΠΥΡΙΔΗΣ
Πολιτικός Μηχανικός Δ.Π.Θ.
(Κιν:693 6660460)
ΚΩΣΤΑΣ ΚΩΝΣΤΙΝΤΙΝΙΔΗΣ
εργολάβος
(ΚΙΝ.: 6978.110.000)
ΕΜΠ00026

Αναπτυσσόμενη εμπορική εταιρεία, επεκτείνεται στη Ρόδο και
ΖΗΤΑΕΙ άτομα
για την άμεση κάλυψη θέσεων.
• Μερική/πλήρη απασχόληση.
• Δυνατότητες εξέλιξης.
Πληροφορίες τηλ.: 2810253714, 6974270488
www.highleveljob.biz
ΜΑΠ 139

εργασιες

συνέχεια από την προηγούμενη

ΖΗΤΕΙΤΑΙ υπάλληλος για βιβλιοπωλείο, να γνωρίζει ξένες γλώσσες και να έχει δίπλωμα αυτοκινήτου ή μηχανάκι. Τηλ. 22410 28141 ώρες 10.00-13.00.
MAT2471

Από εταιρία της Αθήνας **ΖΗΤΕΙΤΑΙ εκπρόσωπος** στη Ρόδο για επισκέψεις σε 30 μεγάλα ξενοδοχεία (όχι πωλήσεις). Απαιτούνται: απολυτήριο λυκείου, Αγγλικά, πολύ καλή γνώση υπολογιστή (Word, Excel, Outlook, Internet), κάτοχος αυτοκινήτου ή μηχανής, συστάσεις. Μόνιμη απασχόληση για 8 μήνες ετησίως σε ελεύθερο ωράριο 15 ωρών εβδομαδιαίως. Βιογραφικά στο fax: 2108847830, email: info@citycontact.gr
MAT2533

ΖΗΤΕΙΤΑΙ κοπέλα για να εργαστεί στην κουζίνα εστιατορίου. Πληρ. τηλ. 2241026210
MZT020831

ΠΡΟΛΑΒΕΤΕ ΤΗΝ ΑΝΕΡΓΙΑ ΤΟΥ ΧΕΙΜΩΝΑ. ΔΙΕΘΝΗΣ ΕΤΑΙΡΕΙΑ που λειτουργεί σε 60 χώρες στον κόσμο έχει έρθει στην Ελλάδα και **ΖΗΤΑ άτομα** για συνεργασία. Ημιαπασχόληση - πλήρης απασχόληση. Πλήρες σύστημα εκπαίδευσης, ευέλικτο ωράριο. Εργασία και μέσω Internet. Πληρ. τηλ. 2241093901, 6936650000, meskouma@b-online.gr, 6932252571
MAT2469

Το Yellow Spot **ΖΗΤΕΙ βοηθούς σερβιτόρους** και άτομα για διανομή κατ' οίκον. Πληρ. τηλ. 2241033077
MZT020817

ΖΗΤΕΙΤΑΙ πωλήτρια για τουριστικό κατάστημα στην Παλιά Πόλη για απογευματινή απασχόληση. Πληρ. τηλ. 2241076992
MZT020804

ΖΗΤΟΥΝΤΑΙ άτομα για πλήρη ή μερική απασχόληση από πολυεθνική εταιρεία. Παρέχεται εκπαίδευση. Δυνατότητες εξέλιξης. Σοβαρές προτάσεις για εισοδήματα 800-2000 ευρώ μηνιαίως. Πληρ. κος Πότσος Κυριάκος τηλ. 6946762769
ΜΑΠ134

ΑΤΟΜΑ σοβαρά και υπεύθυνα για την στελέχωση θέσεων εργασίας στο νησί της Ρόδου **ΖΗΤΟΥΝΤΑΙ** από μεγάλη εμπορική εταιρεία. Χώρος και ωράριο εργασίας επιλογής των ενδιαφερομένων. Αποκλείονται πλασιέ, ντήλερ, πωλητές. Αμεση κάλυψη θέσεων. Ανεξάρτητη συνεργασία. Πλήρες σύστημα εκπαίδευσης. Αποδοχή από 650-5500 ευρώ. Πληρ. τηλ. 2102801153 και 2241030078, www.umswork4you.com.
INT2328(1)

ΖΗΤΟΥΝΤΑΙ άτομα ανεξαρτήτου ειδικότητας και γνώσεων από αθηναϊκή εταιρία για ημιαπασχόληση. Ηλικία άνω των 20 ετών. Ελεύθερο ωράριο. Εισοδήματα από 800-2000 ευρώ. Πληρ. Κου Σμαραγδάκη τηλ. 6978483648 και στο www.megachance.gr
ΜΑΠ135

ΖΗΤΕΙΤΑΙ σερβιτόρα για το καφέ μπαρ Christos Garden, Γρίβα 102. Πληρ. τηλ. 2241034191
MZT020824

ΖΗΤΕΙΤΑΙ κοπέλα Ελληνίδα με γνώσεις αγγλικών για να εργαστεί σε μίνι μάρκετ στην Π. Πόλη. Πληρ. τηλ. 2241037247, 6936699602
MZT010829

ΖΗΤΕΙΤΑΙ βοηθός σερβιτόρου έμπειρος να ομιλεί Αγγλικά για εστιατόριο ala cart στην Ιξιά. Πληρ. τηλ. 2241092382, 6973668685, **Waitres-waiter wanted** for ala cart restaurant. Tel. 2241092382, 6973668685
MZT010812(1)

ΑΜΕΣΑ ΖΗΤΩ άτομα για μερική ή πλήρη απασχόληση από 839 ευρώ τον 1ο μήνα. Πληρ. τηλ. 6937060279
ΜΑΠ128

ΖΗΤΕΙΤΑΙ κοπέλα σχεδιάστρια απόφοιτος ΤΕΙ Διακοσμητικής για να εργασθεί σε γραφείο διακοσμητικών μελετών και κατάστημα επίπλων. Απαραίτητη η γνώση Η/Υ, αγγλικής και ιταλικής γλώσσας. Πληρ. τηλ. 2241036730, 09.00-13.00 και 17.00-21.00
ΜΧΠ004

HIGH QUALITY SHOP in the Old Town **REQUIRES person** to start work immediately. Qualifications needed: Decent presentation, pleasant personality, polite with good communication skills. Knowledge of Skandinavian/German of Skandinavian/English. Very satisfactory salary. Information tel 2241077803, 6937282111
MZT270714

Από γνωστή εταιρεία παροχής υπηρεσιών **ΖΗΤΟΥΝΤΑΙ κοπέλες** για στελέχωση τμήματος ρεσεψιόν. Απαιτούμενα προσόντα: Γνώση χειρισμού Η/Υ, Microsoft Office, Internet, Ομαδικότητα και άριστη επικοινωνία. Επίσης **ΔΙΑΝΟΜΕΑΣ** με δίπλωμα για μηχανάκι και αυτοκίνητο για α) περιοχή Ρόδου και β) περιοχή Κρεμαστής. Πληρ. στη διεύθυνση Στέφ. Καζούλη 25, έναντι Εργατικού Κέντρου πλατεία Φώκιαλη (γραφεία ACS COURIER)
MAT2517

Από εμπορική εταιρεία **ΖΗΤΟΥΝΤΑΙ αποθηκάριος** και οδηγοί για μόνιμη απασχόληση. Πληρ. τηλ. 2241069230, 2241069240
MAT2406

Από πολυτελές κατάστημα στην Παλιά Πόλη **ΖΗΤΕΙΤΑΙ** για άμεση εργασία υπάλληλος με τα ακόλουθα προσόντα: Εμφανίσιμος-η με ευχάριστο χαρακτήρα, ευγενικός-ή με καλή ανθρώπινη επικοινωνία, γνώστης της γερμανικής και της αγγλικής. Μισθός πολύ ικανοποιητικός. Πληρ. τηλ. 2241077803, 6937282111
MZT270713

ΖΗΤΟΥΝΤΑΙ για πρόσληψη με δίμηνη σύμβαση απόφοιτοι Λυκείου ηλικίας 20-45 ετών, κάτοχοι αυτοκινήτου, για απογραφή σε εμπορικά καταστήματα. Παρέχονται: Βασικός μισθός, ασφάλεια ΙΚΑ, εκπαίδευση. Δυνατότητες περαιτέρω συνεργασίας. Πληρ. τηλ. 2106781900
MAT2386

ΤΕΧΝΙΚΗ ΕΤΑΙΡΙΑ
ΤΣΑΚΙΡΗΣ ΤΣΑΜΠΙΚΟΣ & ΣΙΑ ΕΕ.

MAT2655(2)(Γ)

ΖΗΤΕΙΤΑΙ

Αρχιτέκτονας ή Αρχιτεκτόνισσα για πλήρη απασχόληση.
Αποστείλατε βιογραφικό.

ΑΤΤΑΒΥΡΟΥ 56 - 85100 ΡΟΔΟΣ
ΤΗΛ. 22410 35139
FAX. 22410 24262.
e-mail : ttsakiris @ hol.gr

ΖΗΤΕΙΤΑΙ

για μικρό ξενοδοχείο (έως τέλος Οκτωβρίου)
για πρωινή εργασία
Barwoman με πείρα, γνωρίζουσα καλά αγγλικά
Συνθήκες εργασίας υπέροχες, μισθός πάρα πολύ καλός.

Πληρ. τηλ. 6932418926

MAT2585

Από μεγάλο εστιατόριο εντός πόλεως

ΖΗΤΕΙΤΑΙ

έμπειροι μάγειρες με γνώσεις και στο ψάρι για 12μηνη απασχόληση. Μισθός ικανοποιητικός και ασφάλιση.

Πληρ. τηλ. 22410 60608 κ. Μαρία και 6947423045

MAT2652(1)(Γ)

Η εταιρεία

ΕΙΣΑΓΩΓΕΣ ΑΝΤΙΠΡΟΣΩΠΕΙΕΣ
ZETA import
ITALIA • RODI

ΖΗΤΑ

Συνεργείο οργανωμένο με σχετική εμπειρία στην τοποθέτηση κουζινών - ντουλαπιών - πορτών.
Απαραίτητα μεταφορικό μέσο και εξοπλισμός.

Πληρ. τηλ. 2241096910

MAT2462(Γ)

Από μεγάλο εστιατόριο εντός πόλεως

ΖΗΤΟΥΝΤΑΙ

έμπειροι σερβιτόροι

για 12μηνη απασχόληση.

Μισθός ικανοποιητικός και ασφάλιση

Πληρ. κ. Μαρία τηλ. 2241060608, 6947423045

MAT2468

Η ING
ζητά
Γραμματέα Υποκαταστήματος

ΠΕΡΙΓΡΑΦΗ ΘΕΣΗΣ ΕΡΓΑΣΙΑΣ:

Θέση πλήρους απασχόλησης που αναφέρεται στον προϊστάμενο του γραφείου. Τα κύρια καθήκοντα είναι γραμματειακή υποστήριξη, διαχείριση εισερχόμενης - εξερχόμενης αλληλογραφίας, τηλεφωνική υποστήριξη, εξυπηρέτηση πελατών και συνεργατών.
Ωράριο: Δευτέρα έως Παρασκευή 09.00-13.00 και 17.00-21.00

Ο/Η ΥΠΟΨΗΦΙΟΣ:

Επαγγελματίας με προηγούμενη εργασία και εμπειρία σε θέση γραμματειακής υποστήριξης, απαραίτητη γνώση αγγλικών και χειρισμού Η/Υ.

Παρακαλώ όπως προσκομίσετε το βιογραφικό σας σημείωμα στα γραφεία της εταιρείας:
ΕΜΠΟΡΙΚΟ ΚΕΝΤΡΟ CAIRO PALACE, 2ος ΟΡΟΦΟΣ, τηλ. 2241020229/37303 Υπ' όψιν Κας Κοσμίδου

ΧΠΠΑΡ122

The Membership Office of Club Greece

IS LOOKING

TO RECRUIT AN ENGLISH PERSON AND A GERMAN SPEAKING PERSON

The candidates should have knowledge of:
- Excellent command of English (additional languages will be advantage but not essential)
- Computer knowlegde (excel, word etc.)

Our company offers modern training and development programs
Please call for more information and interview.

Phone: 2241096210

MAT2393(Γ)

ΖΗΤΕΙΤΑΙ

ΚΑΘΗΓΗΤΗΣ/ΤΡΙΑ ΑΓΓΛΙΚΩΝ

– Αν έχετε όρεξη για δουλειά
– Αν έχετε τα τυπικά και ουσιαστικά προσόντα
– Αν ενδιαφέρεστε για μια άψογη συνεργασία

Σας προσφέρουμε:
– Απόλυτα ικανοποιητική αμοιβή ανάλογα με τα προσόντα σας
– Πλήρη απασχόληση
– Πλήρη ασφαλιστική κάλυψη

Πληρ. τηλ. 2241035289, fax 2241032336

ΜΧΠ089

Από την αντιπροσωπεία αυτοκινήτων
HONDA - MITSUBISHI

ΖΗΤΕΙΤΑΙ

ΠΩΛΗΤΗΣ ΑΥΤΟΚΙΝΗΤΩΝ

Επιθυμητή προϋπηρεσία στο χώρο.
Καλή γνώση Η/Υ και Αγγλικών.

Απαραίτητη αποστολή βιογραφικού σημειώματος στη διεύθυνση **Λ. Λίνδου 138 Ρόδος**
Τηλ. 2241067440-41
Φαξ 2241068462
Email: kaligcar@otenet.gr

ΜΧΠ1915

εργασιες

συνέχεια από την προηγούμενη

ΑΜΕΣΑ ΖΗΤΟΥΝΤΑΙ 3 δυναμικά και υπεύθυνα άτομα από μεγάλη πολυεθνική εμπορική εταιρία για στελέχωση/οργάνωση και δικτύωση σε Δωδεκάνησα, Βουλγαρία, Ρωσία. Ιντερνετ επιθυμητό. Παρέχεται συνεχής εκπαίδευση. Ελεύθερο ωράριο. Τηλ./όνομα στο 2241075118 και www.succesfulhomebusiness.net INT190707

ΣΥΝΕΡΓΑΤΕΣ σοβαροί και υπεύθυνοι **ΖΗΤΟΥΝΤΑΙ** από Ρόδο για εκπροσώπηση εταιρείας Κολοσσού που ραγδαία αναπτύσσεται στο νησί. Χρήση Internet επιθυμητή. Κέρδη 800-5000 ευρώ!!! Καλέστε άμεσα: Υπάρχει εκπαίδευση το σαββατοκύριακο!! Πληρ. τηλ. 2310729425, 6 9 7 9 7 7 6 7 1 6, www.highlevelijob.com. MAT2328(2)

ΖΗΤΕΙΤΑΙ πωλήτρια με γνώσεις σχεδίου & διακόσμησης, από κατάστημα επίπλων. Άριστο περιβάλλον εργασίας, μισθός πολύ ικανοποιητικός και ανάλογως προσόντων. Θα τηρηθεί απόλυτη εχεμύθεια. Πληρ. τηλ. 6936783549. MAT2335

διαφορα

ΠΩΛΟΥΝΤΑΙ ΓΝΗΣΙΑ ΠΟΙΜΕΝΙΚΑ ΚΑΥΚΑΣΟ ΚΟΥΤΑΒΑΚΙΑ 1,1/2 μηνών ιδανικά για φύλακες. Τιμή 350 ευρώ. Πληρ. τηλ. 6932647152. INT090809

ΠΩΛΕΙΤΑΙ πρέσα σιδερώματος καθαριστηρίου αυτόματη CAMPTEL σε άριστη κατάσταση και καλή τιμή. Πληρ. τηλ. 22410 81006. MZT080807

ΠΩΛΕΙΤΑΙ ταχύπλοο σκάφος BAYLINER CAPRI 5.80μ. αμερικάνικο, καμπινάτο, με εξωλέμβια FORCE 125HP, βοηθητική JOHNSON 9.9 HP, καθώς και τρέιλερ μονοαξονικό, σε άριστη κατάσταση, με δυνατότητα δοκιμής και σε πολύ καλή τιμή. Δεκτός κάθε έλεγχος. Πληρ. τηλ. 6945151673 και 2241061234 MZT060818

ΠΩΛΕΙΤΑΙ φουσκωτό σκάφος Joker Boat 5,85 μέτρα, μία μηχανή V100 Suzuki και μία βοηθητική Suzuki 5άρα και με άλλα έξτρα. Τιμή 13.000 ευρώ. Πληρ.τηλ. 6932196364 MZT060804

ΠΩΛΕΙΤΑΙ πρέσα σοβατίσματος μάρκας Εκτοξευτής λόγω συνταξιοδότησης. Τιμή 4.500 ευρώ. Πληρ. τηλ. 2241040103, 6932880025. MZT050809

ΠΩΛΕΙΤΑΙ φουσκωτό σκάφος EVRIPUS 4.80 με τετράχρονη Mercury 90HP, βοηθητικό μοτοράκι 5HP Mariner, βυθόμετρο, VHF κ.λπ., τιμή 13.000 ευρώ. Πληρ. 2241068708, κιν. 6942626322 MZT040804

ΠΩΛΕΙΤΑΙ εξοπλισμός φροντιστηρίου σε άριστη κατάσταση. Πληρ. τηλ. 6932680937 MZT020827

ΠΩΛΕΙΤΑΙ οικιακός εξοπλισμός σπιτιού, παιδικά κρεβάτια, βιβλιοθήκες και σαλόνι τραπεζάκια κ.λπ. από 50 εώς 150 ευρώ. Επίσης διπλό ψυγείο ντουλάπα, λευκό, SAMSUNG 2ετίας. Αριστη κατάσταση. Νερό, παγάκια, 1200 ευρώ. Πληρ. τηλ. 6977000977 MZT020830

ΠΩΛΕΙΤΑΙ εξωλέμβια MERCURY OPTI-MAX 150 HP (LONG), DIGITAL, μοντέλο 2002, ελάχιστες ώρες, σχεδόν καινούργια. 7.700 ευρώ. Πληρ. τηλ. 6946953904 ΜΑΠ102

πωλησεις αυτοκινητων & μοτοσικλετων

ΠΩΛΕΙΤΑΙ ΤΑΞΙ ολόκληρο με έδρα τη Ρόδο. Πληρ. τηλ. 6932965191. MZT090806

ΠΩΛΕΙΤΑΙ HUNDAI Accent, μοντέλο '96, φουλ EXTRA σε καλή κατάσταση. Τιμή 2.500 ευρώ. Πληρ. τηλ. 6947399953. MZT090815

ΠΩΛΕΙΤΑΙ FIANT PANTA λευκό μοντέλο 92 750 cc λόγω αναχωρήσεως. Τιμή 800 ευρώ. Πληρ. τηλ. 6937267221. MZT080817

ΠΩΛΕΙΤΑΙ BMW 318is coupe μοντ. '98, χρώματος μαύρο, M. PACk full extra σε πάρα πολύ καλή κατάσταση. Πληρ. τηλ. 6937027007. MZT080834

ΠΩΛΕΙΤΑΙ FIAT PUNTO σε καλή κατάσταση, 2.000 ευρώ. Πληρ. τηλ. 6946983689 MZT040810

ΠΩΛΕΙΤΑΙ ΑΥΤΟΚΙΝΗΤΟ FIAT PUNTO ΧΡΩΜΑΤΟΣ ΑΣΗΜΙ ΜΕΤΑΛΛΙΚΟ, ΜΕ AIRCONDITION ΚΑΙ FULL EXTRA. ΜΟΝΤΕΛΟ 1999 ΜΕ 60.000 ΧΛΜ. ΤΙΜΗ 5.000 ΕΥΡΩ. ΠΛΗΡ. ΤΗΛ. 6944608858 MZT040805

ΠΩΛΕΙΤΑΙ αυτοκίνητο μέρκας DAEWOO LANOS μοντέλο 1998 και με 40.000 χλμ. σε άριστη κατάσταση. Πληροφορίες 6972890168, 22410 75924 ΜΧΠ 1864

ΠΩΛΕΙΤΑΙ Jeep Cherokee, σε τιμή ευκαιρίας, μοντέλο 1995, 2.500 cc. Πληρ. τηλ. 2241086068 MZT020818

ΠΩΛΕΙΤΑΙ BMW 520 μοντέλο του '97 φουλ εξτρά κλιματισμό, ζάντες, παράθυρα ηλεκτρικά, συναγερμό. Ατρακάριστο τιμή 16.000 ευρώ. Πληρ. τηλ. 6944807951 MXP12665

ΠΩΛΕΙΤΑΙ YAMAHA DRAGSTAR 400 cc 18.750 χλμ. σε τιμή 2.800 ευρώ. Δεκτή χρηματοδότηση. Πληρ. τηλ. 6932196364 MOO131

μαθηματα

ΦΙΛΟΛΟΓΟΣ παραδίδει μαθήματα σε μαθητές γυμνασίου και λυκείου. Πληρ. τηλ. 6948044808 και 6944633342. MXP12704

Παραδίδονται μαθήματα Μαθηματικών-Φυσικής-Χημείας Γυμνασίου για μεταξεταστέους. Χατζησάββας Σάββας (Μαθηματικός). Πληρ. τηλ. 6945503037. MZT080821

ΙΔΙΑΙΤΕΡΑ ΜΑΘΗΜΑΤΑ ΤΕΕ-ΕΝΙΑΙΟ ΛΥΚΕΙΟ. Μαθηματικά, Αρχές Οικονομικής Θεωρίας, Δίκτυα, Ανάπτυξη Εφαρμογών σε προγραμματιστικό περιβάλλον. Πληρ. τηλ. 6939726826. MZT050824

ΦΟΙΤΗΤΡΙΑ παραδίδει μαθήματα σε παιδιά του δημοτικού κατ' οίκον. Πληρ. τηλ. 2241026047, ώρες καταστημάτων και κιν. 6945509580 MZT040820(1)

ΜΑΘΗΜΑΤΙΚΟΣ παραδίδει κατ' οίκον μαθήματα σε μαθητές Γυμνασίου - Λυκείου - ΤΕΕ. Προετοιμασία Πανελληνίων. Πληρ. τηλ. 6976436973 MZT030825

ΜΑΘΗΜΑΤΙΚΑ - ΦΥΣΙΚΗ - ΧΗΜΕΙΑ. Ιδιαίτερα μαθήματα για όσους θέλουν επιτυχίες στηριγμένες σε γερές βάσεις, χωρίς ελλείψεις και κενά, με υπεύθυνη και μεθοδική εργασία από καθηγητές με ουσιαστικά προσόντα. Κατόπιν συνεννοήσεως δεκτά και γκρουπ 2-3 μαθητών. Τηλ. (μαθηματικά) 6948893531, (φυσική - χημεία) 6938551511 MAT2514

ΦΥΣΙΚΗ-ΧΗΜΕΙΑ. Παραδίδονται μαθήματα ιδιαίτερα ή σε γκρουπ 2-3 ατόμων σε προσιτές τιμές. Πληρ. τηλ. 6946333220. MZT050815

Εμπειρος **ΚΑΘΗΓΗΤΗΣ ΜΑΘΗΜΑΤΙΚΩΝ** με διδακτορικό, **ΠΑΡΑΔΙΔΕΙ ΚΑΤ' ΟΙΚΟΝ** σε παιδιά Γυμνασίου-Λυκείου-Πανελλήνιες, τη νέα σχολική χρονιά. Πληρ. τηλ. 6945197015 MZT280725

ΔΙΔΑΚΤΩΡ Αγγλικού Πανεπιστημίου παραδίδει μαθήματα Αγγλικών το καλοκαίρι, για όλα τα επίπεδα. Πληρ. τηλ. 6944390803 MZT280724

Από την
ΞΕΝΑΚΗΣ Α.Ε.
ΗΛΕΚΤΡΙΚΕΣ ΣΥΣΚΕΥΕΣ
ΖΗΤΕΙΤΑΙ
ΠΡΟΣΩΠΙΚΟ ΓΙΑ ΤΟ ΕΜΠΟΡΙΚΟ ΤΜΗΜΑ
Απαραίτητα: Απολυτήριο Λυκείου και γνώσεις Η/Υ
Πληρ. τηλ.. 2241026597 κ. Μιχαλη Μαριου
ΜΧΠ788

ΑΠΟ ΤΟ ΞΕΝΟΔΟΧΕΙΟ ΔΙΟΝΥΣΟΣ ΣΤΗΝ ΙΞΙΑ
ΖΗΤΕΙΤΑΙ
Υπάλληλος για καθαρισμό και τακτοποίηση χώρου πισίνας.
Για περισσότερες πληροφορίες στο τηλέφωνο 22410-23021
ΜΑΤ2650(Γ)

Η αντιπροσωπεία αυτοκινήτων **RODOS CAR A.E.**
ΖΗΤΑ ΑΤΟΜΑ
για το Τμήμα Φανοποιείου
(βοηθός φανοποιού), με εμπειρία
Πληρ. τηλ.. 2241061825, 2241064169
(Υπ' όψιν κου Γαβαλά)
ΜΧΠ839

Ξενοδοχείο RESORT 5 αστέρων της Βορείου Ελλάδος
ΖΗΤΕΙ
άμεσα και για όλο τον χρόνο
τις παρακάτω ειδικότητες:
α) **Α΄ μάγειρα**
β) **Προϊσταμένη ορόφων**
γ) **Υπεύθυνο εστιατορίου**
Αποστολή βιογραφικού **Τ.Θ. 60476, ΤΚ. 57001**
INT126

ΕΥΡΩΓΝΩΣΗ
Ο ΕΥΡΩΠΑΙΚΟΣ ΕΚΠΑΙΔΕΥΤΙΚΟΣ ΟΜΙΛΟΣ ΕΥΡΩΓΝΩΣΗ® με 210 Κέντρα
ξένων γλωσσών, ζητά ικανούς **ΚΑΘΗΓΗΤΕΣ** Αγγλικής και Γερμανικής Γλώσσας, με δυναμικό χαρακτήρα, μεγάλη μεταδοτικότητα, δημιουργικές, οργανωτικές και επικοινωνιακές ικανότητες. Πτυχίο ανωτάτης σχολής,, διδακτική εμπειρία και σεμινάρια επικοινωνιακής κατεύθυνσης ή μεθοδολογίας θα θεωρηθούν επιπλέον προσόντα.
Προσφέρονται: άριστο περιβάλλον εργασίας, εκπαίδευση, προοπτικές εξέλιξης και αποδοχές αναλόγως προσόντων.
Αποστολή βιογραφικών Εθνικής Αντίστασης 48 Fax: 2241 0 73190
E mail: eurorhodes1@acn.gr
Follow – up και ραντεβού συνέντευξης. Τηλ. 2241 0 73303 - 2241 0 33710
ΜΧΠΕΚΠ016

Από Κέντρο Ξένων Γλωσσών
ΖΗΤΕΙΤΑΙ
καθηγητής-τρια Γερμανικών.
Πληρ. τηλ. 6942468642, 2241039800
ΜΧΠ1938

Από κέντρο Ξένων Γλωσσών
ΖΗΤΟΥΝΤΑΙ
ΚΑΘΗΓΗΤΕΣ- ΚΑΘΗΓΗΤΡΙΕΣ ΑΓΓΛΙΚΩΝ
για να εργασθούν την επόμενη σχολική χρονιά (Σεπ. 2005).
Απαραίτητα προσόντα:
- Αδεια διδασκαλίας, προϋπηρεσία
- Υπευθυνότητα - συνέπεια
- Γνώση της Αγγλικής ως μητρικής γλώσσας
Προσφέρονται:
- Δυνατότητα εργασίας part time - full time
- Ευχάριστο περιβάλλον εργασίας
- Ικανοποιητικές αποδοχές
Οσοι ενδιαφέρονται παρακαλούνται να πάρουν τηλ. στο **2241068262, 2241065528**
ΜΑΤ2436(Γ)

Η αντιπροσωπεία αυτοκινήτων **RODOS MOTOR CAR A.E.**
ΖΗΤΑ
ΣΥΝΕΡΓΑΤΕΣ για το ΤΜΗΜΑ ΠΩΛΗΣΕΩΝ
Απαραίτητα προσόντα:
• Καλή χρήση Η/Υ, Ικανότητα Επικοινωνίας, Οργανωτικότητα και Συνέπεια
Προσφέρονται: Μισθός, Προμήθεια, Bonus
Προϋπηρεσία σε αντικείμενο πωλήσεων θα εκτιμηθεί
Απαραίτητη η αποστολή βιογραφικού στο **2241068611**
Πληρ. τηλ. 2241068853 - κος Κυπριάδης Πέτρος
ΜΧΠΑΑΥ016

μαθηματα

συνέχεια από την προηγούμενη

Εμπειρος **ΚΑΘΗΓΗΤΗΣ**, Χημικός Msc, **ΠΑΡΑΔΙΔΕΙ ΚΑΤ' ΟΙΚΟ ΜΑΘΗΜΑΤΑ** Φυσικής - Χημείας σε μαθητές Γυμνασίου και Λυκείου. Συστηματική προετοιμασία για τις πανελλαδικές εξετάσεις. Εντατικά μαθήματα για μεταξεταστέους. Πληρ. τηλ. 2241069380, 6944425672 MZT260733

ΣΧΟΛΗ ΟΔΗΓΩΝ ΚΟΥΣΗ ΠΑΝΤΕΛΗ

- ΔΙΠΛΩΜΑΤΑ
- ΕΡΑΣΙΤΕΧΝΙΚΑ
- ΕΠΑΓΓΕΛΜΑΤΙΚΑ
- ΜΟΤΟΣΙΚΛΕΤΑΣ
- ΜΑΘΗΜΑΤΑ ΘΕΩΡΗΤΙΚΗΣ ΔΙΔΑΣΚΑΛΙΑΣ



Οδός Βαλαωρίτου 9
(έναντι HOTEL SEMIRAMIS ΠΙΣΩ ΑΠΟ ΤΟ ΠΑΛΑΙΟ ΝΟΣΟΚΟΜΕΙΟ)
e-mail: kousisp@acn.gr

ΕΚΠΑΙΔΕΥΤΙΚΟ ΑΥΤΟΚΙΝΗΤΟ:
TOYOTA YARIS 1300 cc
AIR CONDITIONED
(ΠΡΟΣΟΧΗ): ΜΑΘΗΜΑΤΑ
α. Μοτοσικλέτας μεγάλου κυβισμού από 125 cc έως ανεξαρτήτου
β. Μοτ/τας έως 125 cc
γ. Μοτοποδηλάτου 50 cc
Διαθέτουμε επίσης κι αυτόματες μοτοσικλέτες 125 cc
Πληρ. τηλ.
(22410)73820-94777,
fax: (22410)29157
ΚΑΙ ΑΝΑ ΠΑΣΑ ΣΤΙΓΜΗ ΣΤΑ ΚΙΝΗΤΑ τηλ.
6944511313-6972271960
Παραλαβή των μαθητών μας και από τις οικίες τους

MAT2387(1)

ΠΡΟΣΟΧΗ
Στη σχολή μας παραδίδονται και μαθήματα θεωρητικής διδασκαλίας

ΧΡΕΙΑΖΕΣΤΕ ΧΡΗΜΑΤΑ;
ΕΝΕΧΥΡΟΔΑΝΕΙΣΤΗΡΙΟ
"Η ΘΥΡΙΔΑ"
ΕΝΕΧΥΡΙΑΖΩ και ΑΓΟΡΑΖΩ
ΧΡΥΣΑΦΙΚΑ - ΚΟΣΜΗΜΑΤΑ - ΛΙΡΕΣ - ΠΑΛΑΙΑ ΝΟΜΙΣΜΑΤΑ - ΜΕΤΟΧΕΣ και ΑΝΤΙΚΕΣ
Αντ. Δαμασκηνού 25
(περ. Μητρόπολη)
Τηλ. 2241032537,
6942613540, 6947965279

AE639

ΕΡΓΑΣΤΗΡΙΟ ΕΛΕΥΘΕΡΩΝ ΣΠΟΥΔΩΝ ΗΛΕΚΤΡΟΝΙΚΩΝ ΥΠΟΛΟΓΙΣΤΩΝ
Program PM
ΕΠΙΣΗΜΟ ΕΞΕΤΑΣΤΙΚΟ ΚΕΝΤΡΟ ΤΗΣ ECDL HELLAS

ΤΜΗΜΑΤΑ ΓΙΑ:
Παιδιά
Ενήλικες
Αρχάριους
Επαγγελματίες
ΕΝΤΑΤΙΚΑ ΜΑΘΗΜΑΤΑ COMPUTER
ΕΓΓΡΑΦΕΣ ΤΩΡΑ
Μανώλης Ι. Σοφίλλας
Τηλ.(22410)31761
ΚΟΔΡΙΓΚΤΩΝΟΣ 91 - ΡΟΔΟΣ

Ανάπτυξη Εργασίας
ECDL Diploma
ΧΠ1941

προσφορές εργασίας

Αν θέλετε απλά δουλειά, υπάρχουν τόσες αγγελίες. Αν όμως θέλει πραγματικά ν' αλλάξετε τη ζωή σας τηλεφωνείστε μας: Εχουμε τη λύση!!! Πληρ. στο τηλ. 6942566313, 6944292573. ΜΑΠ153

ΑΙΣΘΗΤΙΚΟΣ 22χρονη εμφανίσιμη διπλωματούχος και έμπειρη στο μασάζ χαλαρωτικό, τονωτικό και σε όλα τα είδη μασάζ αναλαμβάνει σε δικό της χώρο κατάλληλα διαμορφωμένο για χαλάρωση-αναλαμβάνει μόνο κυρίους... Πληρ. τηλ. 6993682652. MZT080830

Ξυλουργικές εργασίες κουζίνες, πόρτες, ντουλάπες, πέργκολες, αλλαγές χρωμάτων, λουστραρίσματα, μερεμέτια. Πληρ. κ. ΔΗΜΗΤΡΗΣ, τηλ. 6945491827. MZT080827

ΚΥΡΙΑ διπλωματούχος μασέρ προσφέρει θεραπευτικό, κλασικό, αθλητικό, αδυνατίσματος, χαλαρωτικό, αισθητικό και καθαρισμό προσώπου (μάσκες, μασάζ). Πληρ. τηλ. 2241035252, 6932024975 MZT050802

ΚΥΡΙΟΣ διπλωματούχος μασέρ - κινησιοθεραπευτής κάνει θεραπευτικό, χαλαρωτικό μασάζ. Πληρ. τηλ. 6937450385 MZT270708

ΥΔΡΑΥΛΙΚΟΣ με άδεια εγκαταστάτη Β' τάξεως για έργα κατασκευή και συντήρηση θερμοϋδραυλικών εγκαταστάσεων ατμού όλων των μπαρ - ιατρικών αερίων - εύφλεκτων υγρών - και αερίων **ΖΗΤΩ** την ανάλογη **ΕΡΓΑΣΙΑ**. Εχω προϋπηρεσία κατασκευής και συντήρησης Νοσοκομείων. Πληρ. τηλ. 6977815796 MZT020801

ΚΥΡΙΑ διπλωματούχος μασέρ κάνει θεραπευτικό, αθλητικό, χαλαρωτικό μασάζ. Πληρ. τηλ. 6948553306 MZT220713

ΕΝΟΙΚΙΑΖΕΤΑΙ
φορτηγάκι μεταφορών Δ.Χ.
Πληρ. τηλ. 6944317272
ΜΑΠ146

ΠΩΛΕΙΤΑΙ
μηχανή εξωλέμβια τετράχρονη HONDA 130 HP σε άριστη κατάσταση και με ευκολίες.
Πληρ. τηλ. 2241067440
ΜΧΠ915

COMPUTEREMERGENCY ΡΟΔΟΣ



Webhosting
Support Hardware
10 CD-R Platinum 700MB/80Min και 2 CD-R ΔΩΡΟ
Μόνο 3,99 ευρώ
Webhosting από 8,95 ευρώ/μήνα
Στο δρόμο ΤΡΕΙΣ/ΠΑΣΤΙΔΑ
ΤΗΛ. 2241096395
www.computeremergency.biz
MAT2472(Γ)

ΜΟΤΟΜΙΚΕ
ATV & QUADS - MOTORCYCLES

ΜΕΤΑΧΕΙΡΙΣΜΕΝΑ
Από το κατάστημα **YAMAHA ΜΟΤΟΜΙΚΕ**
πωλούνται
τα παρακάτω δίκυκλα σε άριστη κατάσταση
σε όλα τα μοντέλα **ΕΓΓΥΗΣΗ 1 ΧΡΟΝΟ**

ΜΟΝΤΕΛΟ	ΜΑΡΚΑ	ΧΜ	ΧΡΩΜΑ	ΤΙΜΗ	ΗΜ/ΝΙΑ ΑΓΟΡΑΣ
VARADERO 1000 Ημερομηνία αγοράς 2003	HONDA SPORT TURING	9200	ΑΣΗΜΙ	9000	
TIGER 900 Ημερομηνία αγοράς 1995	TRIUMPH ENDURO	79.882	ΜΑΥΡΟ	4500	
TDM 850 Ημερομηνία αγοράς 1999	YAMAHA SPORT TURING	50.000	ΧΡΥΣΑΦΙ ΑΣΗΜΙ	5500	
FZ6 N NAKED 600 Ημερομηνία αγοράς 2004	YAMAHA SPORT TURING	8250	ΚΟΚΚΙΝΟ	6500	
FZS 600 FAZER Ημερομηνία αγοράς 2000	YAMAHA SPORT TURING	45000	ΜΑΥΡΟ	4500	
GSXF600S BADID Ημερομηνία αγοράς 1996	SUZUKI SPORT-NAKED	15850	ΚΟΚΚΙΝΟ	4000	
DRAGSTAR 650 Ημερομηνία αγοράς 1999	YAMAHA CASTOM	6888	ΠΟΡΤΟΚΑΛΙ	5500	
SR500 - Ημερομηνία αγοράς 1992	YAMAHA CASTOM	13200	ΜΠΟΡΝΤΟ	1200	
MAGNA 250 Ημερομηνία αγοράς 1996	HONDA CRUISER	15320	ΓΚΡΙ	1800	
DT200R Ημερομηνία αγοράς 1990	YAMAHA ENDURO	14000	ΜΑΥΡΟ	1800	
Z-125 Ημερομηνία αγοράς 1990	YAMAHA ΠΑΠΑΚΙ ΔΙΧΡΟΝΟ	9200	ΜΠΛΕ	1700	
PASSINC 125 Ημερομηνία αγοράς 2000	CAGIVA SCOOTER	32000	ΚΟΚΚΙΝΟ	600	
DT125X Ημερομηνία αγοράς 28-04-2005	YAMAHA SUPERMOTARD	3120	ΜΠΛΕ	3900	
AERROX-NITRO 100 Ημερομηνία αγοράς 2005	YAMAHA SCOOTER	3330	ΜΠΛΕ	1500	
MANKEY 50 Ημερομηνία αγοράς 2000	HONDA ΜΠΟΜΠΑΚΙ	6220	ΜΠΛΕ	1200	
YH 50 Ημερομηνία αγοράς 2004	YAMAHA SCOOTER	1665	ΜΠΛΕ	1400	
ZOK 50 R Ημερομηνία αγοράς 2005	YAMAHA SCOOTER	2652	ΑΣΠΡΟ	1500	
ΜΟΝΤΕΛΟ ΤΕΤΡΑΤΡΟΧΕΣ	**ΜΑΡΚΑ ATV-QUADS**	**ΧΛΜ**	**ΤΙΜΗ**	**ΗΜ/ΝΙΑ ΑΓΟΡΑΣ**	
BREZZE 125 Μπλε Ημερομηνία αγοράς 2004	YAMAHA ATV	1.100	3500		

Πατριάρχου Αθηναγόρα 13, Ρόδος 85100 • Τηλ. & Fax 2241026360
www.motomike.gr info@motomike.gr
AE536

ΗΛΕΚΤΡΟΓΕΝΝΗΤΡΙΕΣ
4,2 - 19.0 KVA



ΕΤΟΙΜΟΠΑΡΑΔΟΤΕΣ
βενζίνης - πετρελαίου
Από 0% προκαταβολή έως 72 μηνιαίες δόσεις
ΜΑΛΩΝΑΣ ΚΩΝΣΤΑΝΤΙΝΟΣ
ΔΟΜΙΚΑ ΜΗΧΑΝΗΜΑΤΑ • ΟΙΚΟΔΟΜΙΚΑ ΥΛΙΚΑ • ΧΡΩΜΑΤΑ • ΣΙΔΗΡΙΚΑ
Στέλιου Κωτιάδη 20 Ρόδος τηλ. & fax 2241026172
mmalonas@hotmail.com
MAT2461(Γ)

ΟΙΚΟΔΙΔΑΣΚΑΛΕΙΟ ΦΥΣΙΚΗΣ - ΧΗΜΕΙΑΣ
ΜΑΤΘΑΙΟΥ ΚΑΤΕΡΙΝΑ
- Ιδιαίτερα μαθήματα
- Τμήματα 2-3 ατόμων
- Γυμνάσιο
- Λύκειο

Πανορμίτου 8, Καρακόνερο
Τηλ. 22410 60860, κιν. 6946946655
MAT2542(Γ)

ΟΙΚΟΔΙΔΑΣΚΑΛΕΙΟ ΦΙΛΟΛΟΓΙΚΩΝ ΜΑΘΗΜΑΤΩΝ
Σμαλιού Άννα
Παραδίδονται μαθήματα σε μαθητές Γυμνασίου - Λυκείου
Εναρξη μαθημάτων:
Β', Γ' Λυκείου: 8 Αυγούστου
Α' Λυκείου, Γυμνάσιο: 1 Σεπτεμβρίου

Θεμιστοκλή Σοφούλη 83
Τηλ. 2241078002 και 6948481779
MAT2577(Γ)

ΚΥΝΟΤΡΟΦΕΙΟ ΕΚΠΑΙΔΕΥΤΗΡΙΟ ΣΚΥΛΩΝ



ΞΕΝΩΝΑΣ ΓΙΑ ΤΟΥΣ ΜΙΚΡΟΥΣ ΣΑΣ ΦΙΛΟΥΣ ΣΚΥΛΟΥΣ & ΓΑΤΕΣ
- Βασική υπακοή
- Άρνηση τροφής
- Σωματοφύλακας
- Φύλακας χώρου
- Ζευγαρώματα
- Διόρθωση προβληματικής συμπεριφοράς
- Καθαρόαιμα κουτάβια

Υπεύθυνος: ΛΕΝΤΗΣ ΓΕΩΡΓΙΟΣ
Ιαλυσός, Ρόδος, 85101
• Τηλ.: 6945932738,2241093512
Κ. ΒΑΣΙΛΗΣ 6947935451
ΜΑΠ140(Γ)

γνωριμίες

ΑΚΜΑΙΟΤΑΤΟΣ, ΣΟΒΑΡΟΣ, ΕΛΕΥΘΕΡΟΣ 50άρης κύριος **ΕΠΙΘΥΜΕΙ ΓΝΩΡΙΜΙΑ** με κυρίες, δεσποινίδες άνω των 22 ετών με σκοπό την γνωριμία, σχέση και ό,τι ήθελε προκύψει. Πληρ. κον Κώστα τηλ. 6947621237
MZT020810

ΑΒΑΣΑΝΙΣΤΑ "ΟΥΡΑΝΙΟ ΤΟΞΟ". Γνωρίστε τον αληθινό έρωτα κοντά μας. Σχέσεις, ελεύθερη σχέση, γνωριμίες, συμβίωση, γάμος! Αμεσα αποτελέσματα με απόλυτη εχεμύθεια. Ανδρες, γυναίκες κάθε ηλικίας από όλη την Ελλάδα περιμένουν να σας γνωρίσουν. Γίνεται μέλος στο μεγαλύτερο club γνωριμιών στην Ελλάδα. Πληρ. τηλ. 2105239711, 2105239427, 6973468346
MAT2220

ΤΡΑΒ 22 ετών πολύ όμορφη **ΖΗΤΑ ΓΝΩΡΙΜΙΑ** με κυρίους. Πληρ. τηλ. 6946074523. MZT080831

GM AUTO Special

ΕΙΣΑΓΩΓΕΣ - ΕΜΠΟΡΙΑ - ΑΝΤΑΛΛΑΓΕΣ ΑΥΤΟΚΙΝΗΤΩΝ & ΑΞΕΣΟΥΑΡ

ΓΙΩΡΓΟΣ Π. ΜΥΡΙΑΛΛΑΚΗΣ

Λεωφόρος Ηρακλειδών (δίπλα ταβέρνα "Αντώνης") Ιαλυσός
τηλ. 2241096692 κιν. 6945991030, fax 2241096632
email: info@gmautospecial.gr
site: www.gmautospecial.gr

ΕΙΣΑΓΩΓΕΣ - ΠΩΛΗΣΕΙΣ - ΑΝΤΑΛΛΑΓΕΣ ΜΕΤΑΧΕΙΡΙΣΜΕΝΩΝ ΑΥΤΟΚΙΝΗΤΩΝ

- **MERCEDES C 200 K Sportcoupe Evolution** μοντέλο 2002, οροφή PANORAMA γυάλινη, αυτόματο, aircon, ABS, ESP, ζάντες αλουμινίου, Parktronic. **ΕΙΣΑΓΩΓΗ ΓΕΡΜΑΝΙΑ.**
- **AUDI TT CABRIO** μοντ. 2001, 180 PS, χρώμα γκρι μεταλλ., δερμάτινα χειροποίητα καθ/τα BASEBALL, Rd/caset, CD 50άρα (ΗΛΕΚΤΡΙΚΗ ΑΥΤΟΜΑΤΗ ΟΡΟΦΗ), ηλεκτρ. ανεμοθραύστη, ΚΑΤΑΣΤΑΣΗ ΑΡΙΣΤΗ
- **MERCEDES C220 CDI TURBO** (πετρέλαιο) Kompressor μοντέλο 2001-02, μαύρο μεταλλικό, ηλεκτρική ηλιοροφή, klima, τηλέφωνο full super extra... **ΕΙΣΑΓΩΓΗ ΓΕΡΜΑΝΙΑ**
- **JEEP CHEROKEE** 2500 cc, turbo diesel, μοντέλο 2002-3, χρώμα μεταλλικό ασημί, ABS, ESP, air condition, ζάντες αλουμινίου, full extra. **ΕΙΣΑΓΩΓΗ ΓΕΡΜΑΝΙΑ**
- **MERCEDES C 200 Kompressor** μοντέλο 2003 ελάχιστα χιλιόμετρα, χρώμα μεταλλικό ασημί, τηλεφ. RCD 10άρια, 4πορτο, τιμή φανταστική **ΕΙΣΑΓΩΓΗ ΓΕΡΜΑΝΙΑ**
- **BMW 316i Limussene** μοντέλο 2002, μαύρο, 1900 cc, klima, parktronic system., RCD, Ηλεκτρ. καθρέφτες, Alarm, full extra, υδραυλική ηλιοροφή. **ΕΙΣΑΓΩΓΗ ΓΕΡΜΑΝΙΑ**
- **SMART CABRIO** μοντέλο 2002, αυτόματο κιβώτιο, ABS, κεντρικό κλείδωμα, ζέντες αλουμινίου, δίχρωμο μπλε μεταλλικό ή μαύρο, RCD, κατάσταση άριστη. Τιμή έκπληξη. **ΕΙΣΑΓΩΓΗ ΓΕΡΜΑΝΙΑ.**
- **ΚΙΑ SHUMA μοντέλο 2000,** μεταλλικό χρυσό, δερμάτινο σαλόνι, air condition, ζαντολάστιχα καινούργια, RCD, 1500cc, ηλεκτρ. παράθυρα - καθρέπτες - κλειδαριές. Τιμή 5.800 ευρώ!!!
- **VW GOLF cambrio** χρώμα μεαλλικό μπλε, δερμάτινο σαλόνι, αερόσακος, ζαντολάστιχα, ηχοσύστημα KENWOOD, CD, συναγερμός, ηλεκτρ. παράθυρα - καρθέπτες με 36.000 km μόνο, κατάσταση άριστη.
- **ALFA ROMEO 147 Ti** μαύρο μεταλ., μοντ. 2004, 25.000 χλμ., δερ/νο σαλόνι, ζάντες αλουμινίου 17", RCD, 8 αερόσακκους, φακοί ομίχλης ΚΑΤΑΚΑΙΝΟΥΡΓΙΟ!
- **SUBARU IMPREZA TURBO** 180PS ΜΟΝΤΕΛ 2004, 13.000 kh, 1600 cc, τετρακίνηση τροχών, μπλε μεταλλικό, αεροτομή, ζάντς χρυσές, air con klima, ABS, ηχοσύστημα KENWOOD, ηλεκτρομηχ/κές κλειδαριές, κατακαίνουργιο.
- **BMW 318i Cambrio** 1800 cc, πράσινο σκούρο μεταλλικό, ηλεκτρική οροφή αναδιπλούμενη εσωτερικά, ζάντες αλουμινίου, full service BMW ηχοσύστημα SONY, με πλ/σμό 63.000 χλμ. κατάσταση άριστη, μοντέλο 1996.
- **MERCEDES CLK** μοντέλο 2002, μαύρο μεταλλικό, αυτόματο,σειριακό, coupe, δίπορτο με όλα τα extra. **ΕΙΣΑΓΩΓΗ ΓΕΡΜΑΝΙΑ**
- **FORD FOCUS 1,8 TDDi** turbo Diesel Kombi (κάραβαν), 90 HP, μεταλ. silver, air condition, υδραυλ. τιμόνι, RCD, ABS, ζάντες αλουμινίου, σκάρες, κοτσαδόρος **ΕΙΣΑΓΩΓΗ ΓΕΡΜΑΝΙΑ**
- **MERCEDES C200 Kompressor Sportcoupe Evolution** μοντέλο 2002, χρώμα ασημί μεταλλικό, ελάχιστα χιλιόμετρα, καινούργια. **ΕΙΣΑΓΩΓΗ ΓΕΡΜΑΝΙΑ**
- **MERCEDES SLK 230 Komprssor,** χρώμα μεταλλικό μπλε, μοντέλο 2000, δερμ. σαλόνι, R/CD, ηλεκτρικό άνοιγμα οροφής, HARDTOP, ζαντολάστιχα AMG 17'', spoiler, extra LORMER, προστατευτικά προσκέφαλα, ΜΕΤΑΛΛΙΚΑ EXTRA.
- **FIAT BRAVO Coupe,** μεταλλικό χρώμα ανοικτό γαλάζιο, ζαντολάστιχα καινούργια, ηχοσύστημα Pioneer με ενισχυτή και subwoofer, spoiler ABARTH, δερμάτινο σαλόνι.
- **ALFA ROMEO 156** μοντ. 2002, μαύρο μεταλλικό, σαλόνι δέρμα μπεζ, ηλιοροφή, ζαντολάστιχα, RCD.

ΕΠΑΓΓΕΛΜΑΤΙΚΑ

- **ΚΛΟΥΒΕΣ MERCEDES VITO 110** νέα μοντέλα
- **MITSUBISHI L400** διπλές πόρτες
- **TOYOTA ΚΛΟΥΒΑ HI-ACE,** μοντέλο 2000, DIESEL κόκκινο, AIR Bag, Radio Cassete, υδραυλικό τιμόνι, 2.400 c.c., κατάσταση άριστη.

Ολα ετοιμοπαράδοτα.
Σε καταπληκτική κατάσταση

✓ Οι επιλογές των αυτοκινήτων μας εγγυώνται την ποιότητα και την σιγουριά.
✓ Επισκεφθείτε μας πριν αποφασίσετε
✓ Αναλαμβάνουμε την χρηματοδότηση σας με τα χαμηλότερα επιτόκια.
✓ Θα χαρούμε να σας ξεναγήσουμε

Από 0% προκαταβολή έως 72 μην. δόσεις
AE264

ΞΕΝΑΚΗΣ ΑΥΤΟΚΙΝΗΤΑ ΑΕΒΕ

Εξουσιοδοτημένος Έμπορος VW-Audi.
Πωλήσεις-Service-Ανταλλακτικά -Φανοποιείο-Βαφείο
10ο χλμ. Ρόδου-Λίνδου, τηλ. 2241086777, fax 2241086788

1 **VWGOLF -1400 CC μοντ. 2001, 3ΘΥΡΟ χρώμα ΜΠΛΕ ΤΖΑΖ** (ABS,υδρ. τιμόνι, 4 αερόσακοι ηλ. παράθυρα, κεντρικό κλείδωμα, ηλεκ. καθρέπτες , air condition ,ηχοσύστημα .)
2 **VW POLO -1400 CC μοντ. 2003, χρώμα ΜΑΥΡΟ** (υδρ. τιμόνι, 4 αερόσακοι ,air condition,μπακετ καθίσματα, ηλ. παράθυρα, ηλεκ. Καθρέπτες, κεντρικό κλειδώμα.)
3 **VW PASSAT -1600 CC μοντ. 1600, χρώμα ΓΚΡΙ ΧΛΜ :Ο** (ABS,υδρ. τιμόνι, 4 αερόσακοι ηλ. παράθυρα, κεντρικό κλείδωμα, ηλεκ. καθρέπτες , CLIMATRONIC ,ηχοσύστημα .)
4 **VW GOLF VARIANT -1400 CC μοντ. 1996, 5ΘΥΡΟ χρώμα ΜΑΥΡΟ** (υδρ. τιμόνι, R/C)
5 **VW PASSAT VARIANT -1800 CC μοντ. 1993, 5ΘΥΡΟ χρώμα ΜΠΛΕ** (υδρ. Τιμόνι, , ηλ. παράθυρα, κεντρικό κλείδωμα, ηχοσύστημα.)
6 **AUDI A3–1600CC AMBITIONμοντ2003 ΧΡΩΜΑ ΚΟΚΚΙΝΟ 3ΘΥΡΟ** (ABS,ESP, EDL,BAS,Δερμάτινο υδρ. τιμόνι, 6 αερόσακοι ,Sport ανάρτηση,ηλ. παράθυρα, κεντρικό κλείδωμα, ηλεκ. καθρέπτες , **CLIMA Διζωνικό** ,ηχοσύστημα)
7 **AUDI A3–1600CC ATTRACTION μοντ1999 ΧΡΩΜΑ ΑΣΗΜΙ 5ΘΥΡΟ** (ABS,υδρ. τιμόνι, 4 αερόσακοι ,Sport ανάρτηση,ηλ. παράθυρα, κεντρικό κλείδωμα, ηλεκ. καθρέπτες ,**Clima** ,ζάντες αλουμινίου17΄ ,ηχοσύστημα R/CD .)
8 **AUDI A3–1600CC μοντ1999 ΧΡΩΜΑ ΜΠΟΡΝΤΩ** (αερόσακοι ηλ. παράθυρα, κεντρικό κλείδωμα, ηλεκ. καθρέπτες ,ηχοσύστημα .)
9 **AUDI A4 –CC μοντ1997 ΧΡΩΜΑ ΜΠΛΕ** (ABS,υδρ. τιμόνι, 4 αερόσακοι, Δερμάτινο σαλόνι, ηλ. παράθυρα, κεντρικό κλείδωμα, ηλεκ. καθρέπτες, climatronic, ζάντες αλουμινίου,ηχοσύστημα).
10 **FORD FOCUS 1600 CC μοντ. 1999, ΣΕΔΑΝ χρώμαΑΣΗΜΙ** (ABS,υδρ. τιμόνι, 2 αερόσακοι ηλ. παράθυρα, κεντρικό κλείδωμα, ηλεκ. καθρέπτες , air condition ,ζάντες αλουμινίου, ηχοσύστημα .)
11 **SCODA FABIA 1400 CC μοντ 2001ΧΡΩΜΑ ΘΑΛΑΣΣΙ** (υδρ. Τιμόνι, αερόσακκος οδηγού, ηλ. παράθυρα, κεντρικό κλείδωμα, air condition, ηχοσύστημα).
12 **RENAULT TWINGO1150 CC μοντ. 1998, χρώμα ΓΚΡΙ 3θυρο** (ηλ. παράθυρα,, ηχοσύστημα).
13 **FIAT PUNTO 1250 CC μοντ. 1998 ΧΡΩΜΑ ΑΣΗΜΙ 5ΘΥΡΟ** (2 ηλ. παράθυρα, κεντρικό κλείδωμα, αεροτομή, ηχοσύστημα).
14 **FIAT BRAVO1150CC μοντ. 1999 ΧΡΩΜΑ ΓΑΛΑΖΙΟ** (υδρ. τιμόνι,air condition, αερόσακος οδηγού, 2 ηλ. παράθυρα, κεντρικό κλείδωμα, ηχοσύστημα).
15 **ROVER 414 SI 1400 CC μοντ. 1995, χρώμα ΜΠΛΕ** (υδρ. Τιμόνι, 4 ηλ. παράθυρα,κεντρικό κλειδωμαΗλιοροφή ηχοσύστημα).
16 **ROVER214 SI 1400 CC μοντ. 1992, χρώμα ΓΚΡΙ** (υδρ. Τιμόνι,κεντρικό κλείδωμα, ηχοσύστημα).
17 **ROVER 414 SI 1400 CC μοντ. 1995, χρώμα ΛΕΥΚΟ** (υδρ. Τιμόνι, 4 ηλ. παράθυρα,κεντρικό κλείδωμα, Ηλιοροφή ηχοσύστημα).
18 **ALPHA ROMEO 155 -1600 CC μοντ. 1996 χρώμα ΜΑΥΡΟ** (υδρ. τιμόνι, αερόσακος οδηγού, 2 ηλ. παράθυρα, κεντρικό κλείδωμα, κλιματισμός ηχοσύστημα).
19 **PEUGEOT 306 XR 1400CC μοντ.1993 χρώμα ΑΝΘΡΑΚΙ** (2ηλ. παράθυρα, κεντρικό κλείδωμα, ηχοσύστημα).
20 **RENAULT CLIO 1190 CC μοντ. 1995, χρώμα ΜΟΛΥΒΙ 5θυρο** R/C
21 **LANCIA Y 1250CC μοντ 1996 ΧΡΩΜΑ ΜΑΥΡΟ 3θυρο** (2 ηλ. παράθυρα, κεντρικό κλείδωμα,)
22 **LANCIA LYBRA 16000CC μοντ 2000 ΧΡΩΜΑ ΑΣΗΜΙ** (2 ηλ. παράθυρα, κεντρικό κλείδωμα).
23 **KIA PRIDE 1300 CC μοντ. 1999 ΧΡΩΜΑ ΑΣΗΜΙ 4ΘΥΡΟ** (υδρ. τιμόνι,A/C, 2 ηλ. παράθυρα, Ζάντες αλουμινίου ηχοσύστημα).
24 **SUZUKI SWIFT1000μοντ. 1999 ΧΡΩΜΑ ΛΕΥΚΟ** (air condition,ηχοσύστημα .)
25 **SEAT IBIZA 1400CC μοντ 1995 ΧΡΩΜΑ ΠΡΑΣΙΝΟ** (κεντρικό κλείδωμα, ηχοσύστημα).
26 **HUNDAI ATOS 1300CC μοντ.1000 χρώμα ΧΡΥΣΑΦΙ** (υδρ. τιμόνι, ηλ. παράθυρα, κεντρικό κλείδωμα, air condition ,ηχοσύστημα).
27 **FIAT FIORINO 1700CC DIESELμοντ. 1995 ΧΡΩΜΑ ΛΕΥΚΟ** (υδρ. τιμόνι, ηχοσύστημα .)
28 **VW TRASPORTER 2400CC DIESELμοντ. 1997 ΧΡΩΜΑΚΟΚΚΙΝΟ** (υδρ. τιμόνι.)
29 **VW PASSAT -1600 CC μοντ. 1600, χρώμα ΓΑΛΑΖΙΟ** (ABS,υδρ. τιμόνι, 4 αερόσακοι ηλ. παράθυρα, κεντρικό κλείδωμα, ηλεκ. καθρέπτες, CLIMATRONIC, ηχοσύστημα).
30 **VW POLO CLASSIC-1400 CC μοντ. 1998, 3ΘΥΡΟ χρώμα ΠΡΑΣΙΝΟ** (υδρ. Τιμ, ηλ. παράθυρα, κεντρικό κλείδωμα, ηλεκ., ζάντες αλουμινίου, ηχοσύστημα.)
31 **RENAULT MEGANE 1400 CC μοντ. 1996 χρώμα ΜΟΛΥΒΙ** (υδρ. τιμόνι ,ηλ. παράθυρα, κεντρικό κλείδωμα, air condition,ηχοσύστημα).
32 **TOYOTA AVENSIS 1600 CC μοντ. 1999, SEDAN χρώμα ΜΑΥΡΟ** (ABS,υδρ. Τιμόνι, 2αερόσακοι, ηλ. παράθυρα, κεντρικό κλείδωμα, air condition , ηλεκ. καθρέπτες συναγερμος,ηχοσύστημα.)
33 **ALPHA ROMEO 164 -2000 CC μοντ. 1991, χρώμα ΜΠΛΕ** (υδρ. τιμόνι, 2 ηλ. παράθυρα, κεντρικό κλείδωμα).
34 **FIAT MAREA 1400 CC μοντ. 1997 ΧΡΩΜΑ ΜΠΛΕ 4ΘΥΡΟ** (υδρ. τιμόνι, 2 ηλ. παράθυρα, Ζάντες αλουμινίου,προβολείς ομίχλης, ηχοσύστημα).
35 **FORD MONDEO 1600 CC μοντ. 1994 ΧΡΩΜΑ ΜΠΟΡΝΤΩ** (ABS, υδρ. τιμόνι, 2 ηλ. παράθυρα, κεντρικό κλείδωμα, ηχοσύστημα).
36 **PEUGEOT 306 XR 1400CC μοντ.1995 χρώμα ΑΝΘΡΑΚΙ** (2ηλ. παράθυρα, κεντρικό κλείδωμα,ηχοσύστημα).
37 **VW BORA-1600 CC μοντ. 1600, χρώμα ΑΣΗΜΙ** (ABS,υδρ. τιμόνι, 4 αερόσακοι ηλ. παράθυρα, κεντρικό κλείδωμα, ηλεκ. καθρέπτες, CLIMATRONIC ,ηχοσύστημα).

ΑΠΟ 0% ΠΡΟΚΑΤΑΒΟΛΗ
ΕΩΣ 72 ΜΗΝΙΑΙΕΣ ΟΣΕΙΣ
XΠ1687

AUTO ΕΠΙΛΟΓΕΣ

ΕΚΘΕΣΗ ΜΕΤΑΧΕΙΡΙΣΜΕΝΩΝ ΑΥΤΟΚΙΝΗΤΩΝ
ΚΟΥΚΟΥΡΑΣ ΑΛΕΞΑΝΔΡΟΣ
ΛΕΩΦ. ΡΟΔΟΥ-ΛΙΝΔΟΥ 255 • ΤΗΛ. (22410)60910
www.autoepiloges.com

ΑΓΟΡΑ-ΠΩΛΗΣΗ-ΑΝΤΑΛΛΑΓΗ ΜΕΤΑΧΕΙΡΙΣΜΕΝΩΝ ΑΥΤΟΚΙΝΗΤΩΝ

1. MERCEDES SLK KOMPRESSOR 2000cc,μοντ. 2003, μαύρο. 14. 800χλμ
- αερόσακοι, ABS, klima,αυτόματος πιλότος,, κόκκινο δερμάτινο σαλόνι, επένδ. αλουμ.,ηλ. οροφή, κεντρ. κλειδ., ηλ. παράθ., ηλ.καθρ., υδρ. τιμ., ζάντες αλουμ. και ηχοσύστημα

2. PORSCHE 911 CARRERA 3000cc,μοντ. 1976, κόκκινο. Συλλεκτικό

3. JEEP CHEROKEE 3700cc, LIMITED,μοντ. 11/2003, ασημί.
- αερόσακοι, ABS, A/C,cruise control, δερμάτινο σαλόνι, επένδ. αλουμ., tv, ηλ. ηλιοροφή, κεντρ. κλειδ., ηλ. παράθ., ηλ.καθρ., υδρ. τιμ.,μπάρες οροφής, σκαλοπάτια, ζάντες αλουμ. και ηχοσύστημα

4. JEEP CHEROKEE 3700cc, LIMITED,μοντ. 10/2002, μαύρο.
- αερόσακοι, ABS, A/C,cruise control, δερμάτινο σαλόνι, επένδ. αλουμ,, κεντρ. κλειδ., ηλ. παράθ., ηλ.καθρ., υδρ. τιμ.,μπάρες οροφής, σκαλοπάτια, ζάντες αλουμ. και ηχοσύστημα

5. AUDI S3 1800cc, 225HP,μοντ. 2002, μαύρο.
- 4 αερόσακοι, ABS,EPC,klima,xenon, recaro δερμάτινα καθ., ξύλ. επένδ., κεντρ. κλειδ., ηλ. παράθ., ηλ.καθρ., υδρ. τιμ., ζάντες αλουμ. και ηχοσύστημα

6. MERCEDES CLK 200 CABRIO SPORT, 2000cc, μοντ. 1999, ασημί.
- 4 αερόσακοι, ABS,A/C ,ηλ. ηλιορ.,δερμ. σαλόνι, κεντρ. κλειδ., ηλ. παράθ, ζάντες αλουμ. και ηχοσύστημα

7. MERCEDES CLK 200 ELEGANCE, 2000cc, μοντ. 1998, λευκό.
- 4 αερόσακοι, ABS,A/C , δερμ. σαλόνι, κεντρ. κλειδ., ηλ. παράθ, ζάντες αλουμ. και ηχοσύστημα

8. OPEL ASTRA BERTONE COUPE 1600cc, μοντ. 2002, ασημι.
- 4 αερόσακοι , ABS, air condition, κεντρ. κλειδ.,υδρ.τιμόνι, ηλ. παράθ, ηλ. Καθρέπτες ,ζάντες αλουμ., δερμ, σαλόνι, bucket καθ., cruise control και ηχοσύστημα

9. MERCEDES CLK 200 ELEGANCE, 2000cc, μοντ. 2001, ασημί. ΑΥΤΟΜΑΤΟ
- 4 αερόσακοι, ABS,klima ,parktronic,αισθ. βροχής, τιμ. πολ/ών χρήσεων, ηλ. ηλιορ.,δερμ. σαλόνι, κεντρ. κλειδ., ηλ. παράθ, ζάντες αλουμ. και ηχοσύστημα

10. SSANGYONG KORANDO 2000cc, μοντ. 2002, λευκό.
- 2 αερόσακοι, ABS,air condition, ζάντες αλουμ. ,υδρ. τιμ, κεντρ. κλειδ., ηλ. παράθ και ηχοσύστημα

11. CHRYSLER STRATUS CABRIO LX 2D 2000cc, μοντ. 1997, κυπαρισσί.
- αερόσ. οδηγού – συνοδ , ABS, air condition,δερμάτινο σαλόνι, υδρ. τιμόνι, κεντρ. κλειδ., ηλ. παράθ., ζάντες αλουμινίου,αυτ. πιλότο,ηλ. κουκούλα, προβ. ομίχλης και ηχοσύστημα

12. MERCEDES E220 COUPE, 150HP , 2200cc, μοντ. 1994, λευκό.
- αερόσ. οδηγού – συνοδ., ALD, θερμ.καθισμ, ξυλ. επένδ, δερμ. σαλόνι,σπορ ανάρτηση, ζάντ. αλουμ.,ηλ. ηλιοροφή, τηλ. αυτ/του, ενισχυτής και ηχοσύστημα

13. BMW 318 Is 1800cc, 140HP μοντ. 1995, μαύρο.
- ABG, ABS, air condition , ζάντες αλουμ. , συναγερμός, κεντρ. κλειδ., ηλ. παράθ, υδρ. τιμόνι και ηχοσύστημα

14. OPEL ZAFIRA 1600cc, 130hp, μοντ. 2001, λευκό
- 4 αερόσακοι, ABS,air condition ,κεντρ. κλειδ., ηλ. παράθ, ζάντες αλουμ. και ηχοσύστημα

15. AUDI A4 , 1600cc,μοντ. 2000, μπλέ.
- 4 αερόσακοι , ABS, klima, κεντρ. κλειδ., ηλ. παράθ., υδρ. τιμόνι, ζάντες αλουμινίου , προβ. ομίχλης και ηχοσύστημα

16. FORD FOCUS 1600cc, μοντ. 2000, θαλασσί
- αερόσ. οδηγού - συνοδηγού, air condition, κεντρ. κλειδ. ηλ. παράθ, υδρ. τιμόνι, ζάντες αλουμ. και ηχοσύστημα

17. NISSAN PRIMERA 1600cc, μοντ. 2000, θαλασσί.
- αερόσακοι , κλίμα, ABS, κεντρ. κλειδ., ηλ. παράθ., υδρ. τιμόνι, ηλ. καθρ, και ηχοσύστημα.

18. RENAULT MEGANE CABRIO 1400cc, μοντ. 2001, κίτρινο .
- 4 αερόσακοι , ABS, air condition, κεντρ. κλειδ., ηλ. παράθ., υδρ. τιμόνι.,ηλ. καθρ., ζάντ. αλουμ. και ηχοσύστημα.

19. VW GOLF 1400cc, μοντ. 2001, ασημί .
- 4 αερόσακοι,ABS, air condition, κεντρ. κλειδ., ηλ. παράθ., υδρ. τιμόνι., ζάντ. αλουμ. και ηχοσύστημα.

20. NISSAN ALMERA MOTIVA 1500cc, μοντ. 2003, μπλέ .
- αεροσ. οδηγού – συνοδηγού, air condition, κεντρ. κλειδ., ηλ. παράθ., υδρ. τιμόνι και ηχοσύστημα.

21. OPEL ASTRA 1400 cc, μοντ. 2003, ασημί.
- αεροσ. οδηγού - συνοδηγού, κεντρ. κλειδ. με τηλεχ., υδρ. τιμόνι, ζάντες αλουμινίου και ηχοσύστημα

22. RENAULT MEGANE COUPE 1400cc, μοντ. 2001, κίτρινο
- 4 αερόσακοι, ABS, air condition, υδρ. τιμόνι, κεντρ. κλειδ., ηλ. παράθ., ζάντες αλουμ.,σπόιλερ,ηχοσύστημα.

23. SEAT IBIZA TOP GUN 1400 cc, μοντ. 2001, ασημί.
αεροσ. οδηγού – συνοδ, ABS, air condition, κεντρ. κλειδ., υδρ. τιμ.,ηλ. παραθ.,σποιλερ και ηχοσύστημα

24. DAEWOO LANOS EXTREME 1300cc, 90HP, μοντ. 2000, λευκό.
- air condition υδρ. τιμόνι, κεντρ. κλειδ., ηλ. παράθ., ζάντες αλουμ., και ηχοσύστημα

25. OPEL VECTRA 1600cc, μοντ. 1996, χρυσαφί .
- αερόσ. οδηγού – συνοδ., ABS, air condition, κεντρ. κλειδ., ηλ. παράθ., υδρ. τιμόνι και ηχοσύστημα.

26. TOYOTA COROLLA 1400cc, 16V 97HP, μοντ. 2001, κεραμιδί.
- αερόσ. οδηγού – συνοδ., κεντρ. κλειδ., ηλ. παράθ., υδρ. τιμόνι., ABS, air condition, συναγρμός, ζάντ. αλουμ. και ηχοσύστημα.

27. BMW 518 1800cc, μοντ. 1991, λευκό .
- κεντρ. κλειδ., ηλ. παράθ., υδρ. τιμόνι και ηχοσύστημα.

28. TOYOTA CARINA 1600cc,115HP μοντ. 1993, μαύρο.
- υδρ. τιμόνι, κεντρ. κλειδ., ηλ. παράθ., ζάντες αλουμ., συναγερμός και ηχοσύστημα

29. OPEL ASTRA STATION WAGON 1400cc, μοντ. 1999, ασημί.
- αερόσακος οδηγού, air condition, υδρ. τιμόνι, κεντρ. κλειδ., ηλ. παράθ., ζάντες αλουμ.,κοτσαδόρος και ηχοσύστημα

30. BMW 518 1800cc, μοντ. 1991, λευκό.
- air condition, υδρ. τιμόνι, κεντρ. κλειδ., ηλ. παράθ., ζάντες αλουμ., και ηχοσύστημα

31. FIAT CINQUECENTO SPORTING 1100cc μοντ. 1997, μπλέ.
- κεντρ. κλειδ., ηλ. παράθ., ζάντες αλουμ., και ηχοσύστημα.

32. CITROEN SAXO 1100cc, μοντ. 2000, μπλέ.
- air condition, ABG, κεντρ. κλειδ., ηλ. παράθ., και ηχοσύστημα

33. OPEL CORSA 1200cc, μοντ. 1999, μπλέ .
- αερόσακος οδηγού , air condition, κεντρ. κλειδ., ηλ. παράθ., υδρ. τιμόνι και ηχοσύστημα.

34. FORD FIESTA 1300cc, μοντ. 1996, ασημί .
- air condition, κεντρ. κλειδ., ηλ. παράθ., υδρ. τιμόνι, ζάντες αλουμινίου και ηχοσύστημα.

35. NISSAN MICRA 1000cc, μοντ. 1995,μπλε .
- ηχοσύστημα

ΑΠΟ 0% ΠΡΟΚΑΤΑΒΟΛΗ
ΕΩΣ 72 ΜΗΝΙΑΙΕΣ ΔΟΣΕΙΣ
ΜΕ ΤΑ ΧΑΜΗΛΟΤΕΡΑ ΕΠΙΤΟΚΙΑ ΤΗΣ ΑΓΟΡΑΣ
XΠ1210

TOP CARS

ΠΡΩΤΗ ΣΕ ΕΙΣΑΓΩΓΕΣ ΑΥΤΟΚΙΝΗΤΩΝ ΣΤΑ ΔΩΔΕΚΑΝΗΣΑ

ΕΙΣΑΓΩΓΕΣ ΑΓΟΡΕΣ - ΠΩΛΗΣΕΙΣ - ΑΝΤΑΛΛΑΓΕΣ ΜΕΤΑΧΕΙΡΙΣΜΕΝΩΝ ΑΥΤΟΚΙΝΗΤΩΝ

1. **MERCEDES CLK 200 KOMPRESSOR, χρώμα ασημί,** ABS, klima, υδρ. τιμόνι, αερόσακοι-οδηγού-συνοδηγού-πλευρικοί, ηλεκτρ. παράθυρα, ηλεκτρ. καθρέφτες, κεντρ. κλείδωμα,immobil, θερμαινόμενο σαλόνι, δερμάτινο σαλόνι, ζαντολάστιχα. Μεταλλικό χρώμα, προβολείς αμίχλης, SUN-ROOF. **ΕΙΣΑΓΩΓΗΣ–FULL EXTRA**
2. **MERCEDES SLK 200 KOMPRESSOR, χρώμα μπλέ,** ABS, klima, ESP, υδρ. τιμόνι, αερόσακοι οδηγού-συνοδηγού-πλευρικοί, εγκατάσταση κινητού, DVD, ηχοσύστημα, ηλεκτ. παράθυρα, ηλεκτ. καθρέφτες, κεντρ. κλείδωμα, immobil, θερμαινόμενο σαλόνι, δερμάτινο σαλόνι, ζαντολάστιχα. Μεταλλικό χρώμα, προβολείς αμίχλης. **ΕΙΣΑΓΩΓΗΣ–FULL EXTRA**
3. **MERCEDES E 200 KOMPRESSOR ELEGANCE χρώμα μπλέ,** ABS, klima, αερόσακοι οδηγού-συνοδηγού-πλευρικοί, δερμάτινο σαλόνι, ηλεκτ. παράθυρα, ηλεκ. καθρέφτες, κεντ. κλείδωμα, immobil, προεγκατάσταση κινητού, ESP, συναγερμός, υδρ. τιμόνι. **FULL EXTRA**
4. **MERCEDES C180 ELEGANCE χρώμα μαύρο,** ABS, klima, αερόσακοι οδηγού-συνοδηγού-πλευρικοί, υδρ. τιμόνι, κεντρ. κλείδωμα, immobil, προβολείς αμίχλης, ηλεκτ. παράθυρα, ηλεκτ. καθρέφτες, θερμαινόμενο σαλόνι, ζαντολάστιχα, μεταλλικτο χρώμα. **FULL EXTRA**
5. **MERCEDES C200 KOMPRESSOR CLASSIC, χρώμα μαύρο,** ABC klima, αερόσακοι οδηγού-συνοδηγού-πλευρικοί, υδρ. τιμόνι, κεντρ. κλείδωμα, immobil, προβολείς αμίχλης, ηλεκτ. παράθυρα, ηλεκτρ. καθρέφτες, θερμαινόμενο σαλόνι, ζαντολάστιχα, μεταλλικό χρώμα. **FULL EXTRA**
6. **FIAT COUPE, χρώμα πράσινο,** ABS klima, υδραυλικό τιμόνι, αερόσακοι οδηγού-συνοδηγού-πλευρικοί, ηλεκτ. παράθυρα, ηλεκτ. καθρέφτες, κεντρ. κλείδωμα, immobil, προβολείς αμίχλης, SUN-ROOF **FULL EXTRA**
7. **BMW 318,** ABS, κλιμα, υδραυλικό τιμόνι, αερόσακοι οδηγού-συνοδηγού, ηλεκτ. παράθυρα, ηλεκτρ. καθρέφτες, κεντρ. κλείδωμα, immobil, μεταλλικό χρώμα, προβολείς αμίχλης, δερμάτινο σαλόνι, προεγκατάσταση κινητού, ζαντολάστιχα. **FULL EXTRA ΕΙΣΑΓΩ–ΓΗΣ**
8. **BMW Z3,** ABS klima, υδραυλικό τιμόνι, αερόσακοι -οδηγού-συνοδηγού-πλευρικοί, ηλεκτρ. παράθυρα, ηλεκτ. καθρέφτες, κεντρ. κλείδωμα, immobil, ηχοσύστημα συναγερμός, δερμάτινο σαλόνι, ζάντες αλουμινίου, προβολείς αμίχλης, ηλεκτρ. κουκούλα, μεταλλικό χρώμα. **FULL EXTRA**
9. **OPEL CALIBRIA 16V 2000 cc, χρώμα κόκκινο,** ABS, A/C, klima, υδραυλικό τιμόνι, αερόσακοι οδηγού-συνοδηγού, ηλεκτρ. παράθυρα, ηλεκτρ. καθρέφτες, δερμάτινο σαλόνι, κεντρ. κλείδωμα, immobil, ζαντολάστιχα, προβολείς αμίχλης, μεταλλικό χρώμα. **FULL EXTRA**
10. **AUDI TT QUATTRO, 225 PS TURBO, χρώμα κόκκινο,** ABS, klima, υδραυλικό τιμόνι, αερόσακοι οδηγού-συνοδηγού-πλευρικοί, ζάντες αλουμινίου, κεντρ. κλείδωμα, immobil, προβολείς αμίχλης, δερμάτινο σαλόνι. Μεταλλικό χρώμα. **FULL EXTRA** ηλεκτ. καθρέφτες, ηλεκτ. παράθυρα.
11. **SMART PASSION,** μοντ. 02, γυάλινη οροφή, ABS, A/C, υδραυλικό τιμόνι, αερόσακοι οδηγού-συνοδηγού, ηλεκτ. παράθυρα, ηλεκτρ. καθρέφτες, κεντρ. κλείδωμα, immobil, μεταλλικό χρώμα, προβολείς αμίχλης, δερμάτινο σαλόνι, προεγκατάσταση κινητού, ζαντολάστιχα. **FULL EXTRA ΕΙΣΑΓΩ–ΓΗΣ**
12. **AUDI A4, χρώμα μπορντώ,** ABS, A/C, klima, υδραυλικό τιμόνι, αερόσακοι οδηγού-συνοδηγού-πλευρικοί, ηλεκτ. παράθυρα, ηλεκτρ. καθρέφτες, κεντρ. κλείδωμα, immobil, ζάντες αλουμινίου. **FULL EXTRA –ΕΙΣΑΓΩΓΗΣ**
13. **TOYOTA CELICA, χρώμα ασημί,** ABS, A/C, klima, υδραυλικό τιμόνι, αερόσακοι οδηγού-συνοδηγού, ηλεκτ. καθρέφτες, ηλεκτ. παράθυρα, κεντρ. κλείδωμα, immobil, μεταλλικό χρώμα, προβολείς αμίχλης. **FULL EXTRA**
14. **OPEL ASTRA,** ABS, υδραυλικό τιμόνι, αερόσακοι οδηγού-συνοδηγού, ηλεκτρ. παράθυρα, ηλεκτρ. καθρέφτες, κεντρ. κλείδωμα, immobil, προβολείς αμίχλης, μεταλλικό χρώμα. **FULL EXTRA**
15. **ROVER 414 SI, χρώμα κόκκινο,** αερόσακοι οδηγού, ηλεκτρ. παράθυρα, ηλεκτρ. καθρέφτες, κεντρ. κλείδωμα, χρώμα μεταλλικό. **FULL EXTRA**
16. **DAEWOO KALOS, χρώμα ασημί,** A/C, υδραυλικό τιμόνι, ηλεκτρ. παράθυρα, ηλεκτ. καθρέφτες, κεντρ. κλείδωμα, immobil, μεταλλικό χρώμα, αερόσακοι οδηγού-συνοδηγού. **FULL EXTRA**
17. **VOLKSWAGEN σκαραβαίος, χρώμα μπλε,** ABS, A/C, υδραυλικό τιμόνι, αερόσακοι οδηγού-συνοδηγού, δερμάτινο σαλόνι, ηλεκτρ. παράθυρα, ηλεκτρ. καθρέφτες, ζάντες αλουμινίου, μεταλλικό χρώμα. **FULL EXTRA**
18. **ALFA ROMEO A156, χρώμα μπλε,** ABS, klima, υδραυλικό τιμόνι, αερόσακοι οδηγού-συνοδηγού-πλευρικοί, ηλεκτρ. παράθυρα, ηλεκτ. καθρέφτες, δερμάτινο σαλόνι, ηχοσύστημα, SUN ROOF, SPORT KIT, ζαντολάστιχα, σπόιλερ, μεταλλικό χρώμα, κεντρικό κλείδωμα, immobil, προβολείς αμίχλης. **FULL EXTRA**

JEEP

1. **JEEP GRAND CHEROKEE LIMITED,** μοντ. 03, 2700 cc και 3100 cc **TURBO DIESEL, χρώμα μαύρο-ασημί,** ABS, klima, υδραυλικό τιμόνι πολλαπλών χρήσεων, αερόσακοι οδηγού-συνοδηγού-πλευρικοί, προβολείς αμίχλης, ηλεκτρ. παράθυρα, ηλεκτρ. αναδιπλώμενη, καθρέφτες, δερμάτινο με μνήμες σαλόνι, κεντρ. κλείδωμα, immobil, ηχοσύστημα, TV SUN-ROOF-PARK PILOT SYSTEM NAVIGATION SUSTEM, αυτόματος πιλότος, εγκατάσταση τηλεφώνου, μεταλλικό χρώμα. **FULL EXTRA–ΕΙΣΑΓΩΓΗΣ**
2. **JEEP CHEROKEE CLASSIC και LIMITED EDITION DIESEL, μοντ. 02, 2500 cc, χρώμα ασημί-μαύρο,** ABS, klima, υδραυλικό τιμόνι πολλαπλών χρήσεων, αερόσακοι οδηγού-συνοδηγού-πλευρικοί, ηλεκτ. καθρέφτες, δερμάτινο σαλόνι, ηλεκτρ. παράθυρα, κεντρ. κλείδωμα immobil, προβολείς αμίχλης, προεγκατάσταση κινητού. SUN ROOF, μεταλλικό χρώμα. **FULL EXTRA–ΕΙΣΑΓΩΓΗΣ**
3. **BMW X5 3000cc,** ABS, klima, υδραυλικό τιμόνι, αερόσακοι οδηγού-συνοδηγού-πλευρικοί, ηλεκτρ. παράθυρα, ηλεκτρ. καθρέφτες, κεντρ. κλείδωμα, immobil, μεταλλικό χρώμα, ζαντολάστιχαμ προβολείς αμίχλης, δερμάτινο σαλόνι, προεγκατάσταση τηλεφώνου. **FULL EXTRA–ΕΙΣΑΓΩΓΗΣ**
4. **TOYOTA RAV 4,** ABS, klima, αερόσακοι οδηγού-συνοδηγού-πλευρικοί, ηλεκτρ. καθίσματα, ηλεκτρ. παράθυρα, δερμάτινο σαλόνι, ηχοσύστημα, συναγερμός, ηλεκτρ. καθρέφτες, υδραυλικό τιμόνι, προβολείς αμίχλης, προεγκατάσταση κινητού, μεταλλικό χρώμα. **FULL EXTRA–ΕΙΣΑΓΩΓΗΣ**
5. **MITSUBISHI PAJERO PINNI,** ABS, klima, υδραυλικό τιμόνι, αερόσακοι οδηγού-συνοδηγού, ηλεκτρ. καθρέφτες, ηλεκτρ. παράθυρα, μεταλλικό χρώμα, κεντρ. κλείδωμα, immobil. **FULL EXTRA**
6. **JEEP CHEROKEE 2500 cc, 98 μοντ, χρώμα πράσινο,** ABS, A/C, συναγερμός, υδραυλικό τιμόνι, αερόσακοι οδηγού-συνοδηγού, ηλεκτρ. παράθυρα, ηλεκτ. καθρέφτες, σαλόνι, αυτόματο, προβολείς αμίχλης. **FULL EXTRA**
7. **MERCEDES CLK 200 KOMPRESSOR CAMBRIO, χρώμα μαύρο,** ABS, klima, υδραυλικό τιμόνι, αερόσακοι οδηγού-συνοδηγού, ηλεκτ. παράθυρα, ηλεκτ. καθρέφτες, κεντρ. κλείδωμα, P/K, CD, ζάντες αλουμινίου, δερμάτινο σαλόνι antispin, ηλ.οροφή, ηλεκ. κουκούλα, μεταλλικό χρώμα. **FULL EXTRA–ΕΙΣΑΓΩΓΗΣ**

ΕΠΑΓΓΕΛΜΑΤΙΚΑ

1. **MERCEDES 313 SPRINTER,** ABS, υδραυλικό τιμόνι, αερόσακοι οδηγού-συνοδηγού, κεντρ. κλείδωμα, immobil, προβολείς αμίχλης, ηλεκτ. παράθυρα, ηλεκ. καθρέφτες. **ΕΙΣΑΓΩΓΗΣ DIESEL**
2. **MERCEDES VITO 110 DIESEL, χρώμα μπλε-ασημί-άσπρη,** ASB, υδραυλικό τιμόνι, αερόσακοι οδηγού-συναδηγού, κεντρ. κλειδωμα, immobil, προβολείς αμίχλης, ηλεκ. παράθυρα, ηλεκ. καθρέφτες. **ΕΙΣΑΓΩΓΗΣ**
3. **MERCEDES 512 SPRINTER DIESEL ανοικτό,** ABS, υδραλικό τιμόνι, αερόσακοι οδηγού-συνοδηγού. **ΕΙΣΑΓΩ–ΓΗΣ**
4. **MERCEDES ΨΥΓΕΙΟ DIESEL 412,** ABS, υδραλικό τιμόνι, αερόσακοι οδηγού-συνοδηγού, ηλεκτ. παράθυρα. **ΕΙΣΑΓΩΓΗΣ**
5. **NISSAN PIK-UP 4X4,** ABS, A/C, υδραλικό τιμόνι, αερόσακοι οδηγού-συνοδηγού, ηλεκτ. παράθυρα, ηλεκτ. καθρέφτες, κεντρ. κλείδωμα, immobil, προβολείς αμίχλης, προβολείς αρορής, εργάτης, μεταλλικό χρώμα, φιμέ τζάμια. **FULL EXTRA**
6. **OPEL COMBO DIESEL,** υδραλικό τιμόνι, κεντρ. κλειδωμα, μεταλλικό χρώμα, αερόσακοι οδηγού, ABS, A/C.
7. **MAZDA 4X2 DIESEL,** ABS, A/C klima, υδραλικό τιμόνι, αερόσακοι οδηγού-συνοδηγού, κεντρ. κλείδωμα, μεταλλικό χρώμα.

✓ Ενα χρόνο γραπτή εγγύηση
✓ Από 0-72 δόσεις
✓ Αγοράζουμε το παλιό σας αυτοκίνητο

• 1ο κατάστημα: Λ. Ελευθερίας Κρεμαστή τηλ. (22410)96889, κιν. 6972261775
• 2ο κατάστημα: 2ο χλμ. Λ. Ρόδου-Λίνδου τηλ. (22410)69518 fax 2241069517

ΧΠ2457

ΣΧΟΛΗ ΧΕΙΡΙΣΤΩΝ ΤΑΧΥΠΛΟΩΝ ΣΚΑΦΩΝ

Π. ΚΟΥΣΗΣ

τ. εκπαιδευτής αμφιβίων καταδρομών των Λ.Ο.Κ.
Βαλαωρίτου 9, Ρόδος
(έναντι HOTEL ΚΥΠΡΙΩΤΗΣ, περιοχή Ψαραπούλας)
Τηλ. 2241073820, fax 2241029157
ΚΙΝ.: 6944511313, 6972271960

ΘΕΩΡΗΤΙΚΑ ΜΑΘΗΜΑΤΑ: ΔΚΑΣ-Ασφαλείς πλεύσεις - κάρτες - ωωστικά κ.λπ.
ΠΡΑΚΤΙΚΑ ΜΑΘΗΜΑΤΑ: Πλαγιοπλευρίσεις-Πίρο-πριμοδετήσεις- Δεσίματα-πλεύσεις (για τις ανάγκες των εξετάσεων και άλλες μόνο)

ΠΡΟΣΟΧΗ: Η διδασκαλία μας εγγυάται την επιτυχία σας στη θεωρητική και πρακτική εξέταση.
Αλλιώστε είναι αδύνατος ο χειρισμός του εκπαιδευτικού σκάφους χωρίς προηγουμένως έναν μίνιμουμ αριθμού μαθημάτων, έστω σ' αυτά που απαιτούνται στις εξετάσεις από τους κ. Λιμενικούς.
(Το εκπαιδευτικό σκάφος: 7m-καμπινότο-πολυεστερικό)
Τα θεωρητικά μαθήματα παραδίδονται σε αίθουσα διδασκαλίας 45 τ.μ. ειδικά διαμορφωμένη - με εποπτικά μέσα - όπως προβλέπει ο νόμος και σε ετήσια βάση, όπως βεβαίως υποχρεούμαστε, ασχέτως αν οι εξετάσεις πραγματοποιούνται τους θερινούς μήνες (δις μηνιαίως). Απαντα είναι απολύτως ελεγμένα και εγκεκριμένα από την Λιμενική Αρχή. ΜΑΤ2387(2)

ΤΑΠΗΤΟΚΑΘΑΡΙΣΤΗΡΙΑ

ΠΑΝΕΛΛΑΔΙΚΟ ΔΙΚΤΥΟ

Art Clean EXPRESS

Είμαστε λίιιι...γο πιο μπροστά από τους άλλους!

ΠΛΥΣΙΜΟ-ΑΠΟΛΥΜΑΝΣΗ-ΦΥΛΑΞΗ ΧΑΛΙΩΝ- ΜΟΚΕΤΩΝ - ΣΑΛΟΝΙΩΝ *(και επί τόπου)*
ΠΑΠΛΩΜΑΤΑ - ΚΟΥΒΕΡΤΕΣ - ΦΛΟΚΑΤΕΣ ΣΤΕΓΝΟ ΓΙΑ ΜΕΤΑΞΩΤΑ ΚΑΙ ΧΕΙΡΟΠΟΙΗΤΑ ΑΔΙΑΒΡΟΧΟΠΟΙΗΣΕΙΣ & ΕΠΙΔΙΟΡΘΩΣΕΙΣ ΤΑΠΗΤΩΝ

ΠΑΡΑΛΑΒΗ - ΠΑΡΑΔΟΣΗ ΚΑΤ' ΟΙΚΟΝ

ΔΩΡΕΑΝ ΦΥΛΑΞΗ

ΑΛΑΦΑΚΗΣ ΤΑΣΟΣ
ΤΗΛ. ΧΩΡΙΣ ΧΡΕΩΣΗ 80011400400
ΤΗΛ. 2241082800- ΚΙΝ. 6944350247
email: artclean@otenet.gr
ΧΠ2286



ΜΗΧΑΝΗΜΑΤΑ ΥΨΗΛΗΣ ΠΙΕΣΗΣ ΜΕ ΥΔΡΟΒΟΛΗ ΑΝΑΡΡΟΦΗΣΗ-ΕΚΤΟΞΕΥΣΗ ΚΑΘΑΡΙΣΜΟΙ-ΨΕΚΑΣΜΟΙ ΒΟΘΡΩΝ & ΦΡΕΑΤΙΩΝ ΠΛΥΣΙΜΟ ΠΑΝΤΟΣ ΕΙΔΟΥΣ ΕΠΙΦΑΝΕΙΑΣ ΜΕ ΥΔΡΟΒΟΛΗ

Κ. ΠΗΔΙΑΚΗΣ
2241091881 -ΚΙΝ. 6977717048
Π. ΚΑΣΕΡΗΣ
2241047915 - ΚΙΝ. 6944325234

ΧΠ2366

ΤΑ ΜΟΝΑΔΙΚΑ ΥΠΕΡΣΥΓΧΡΟΝΑ

ΤΑΠΗΤΟΚΑ-ΘΑΡΙΣΤΗΡΙΑ ΚΛΕΟΠΑΤΡΑ

Τέλος στα προβλήματα με το πλύσιμο των χαλιών σας

Η εταιρία μας πρωτοπορεί με το ΝΕΟ υπερσύγχρονο Πλυντήριο Ταπήτων.
Προσφέρουμε άψογο και προσεγμένο πλύσιμο, καθάρισμα, φύλαξη & επιδιορθώσεις σε όλους τους τύπους χαλιών, χειροποίητα χαλιά μηχανής, ανατολίτικα, μοκέτες, καμπέ, μεταξωτά, φλοκάτες, παπλώματα

ΚΑΙ ΤΟ 2005 Η ΦΥΛΑΞΗ ΔΩΡΕΑΝ

- *Επιτόπου καθαρισμούς σαλονιών, μοκετών*
- *Παραλαβή & παράδοση κατ' οίκον σε όλη την Ρόδο*
- *Ενημερωθείτε για την συντήρηση των χαλιών σας*

Τηλ. 2241051996, κιν. 6945793626, Fax: 2241051322
ΚΟΥΦΑΛΑΚΗΣ ΣΤΑΥΡΟΣ

ΜΑΤ7915

ΠΛΥΝΤΗΡΙΟ ΧΑΛΙΩΝ

Cleaning Pro

ΜΑΤ7867



πλένουμε & φυλάμε:
• ΧΑΛΙΑ - ΜΟΚΕΤΕΣ - ΦΛΟΚΑΤΕΣ
• ΠΑΠΛΩΜΑΤΑ - ΚΟΥΒΕΡΤΕΣ

☎ *22410.60585*

email: abonis@otenet.gr

ΜΠΟΝΗΣ ΑΝΤΩΝΗΣ - ΚΑΖΑΝΤΖΙΔΟΥ ΕΙΡΗΝΗ
ΝΙΚΗΦ. ΒΡΕΤΤΑΚΟΥ - ΑΣΓΟΥΡΟΥ

γνωριμιες

συνέχεια από την προηγούμενη

ΕΛΛΗΝΙΔΑ 20ΧΡΟΝΗ ΖΗΤΑ ΓΝΩΡΙΜΙΕΣ ΜΕ ΣΟΒΑΡΟΥΣ ΚΥΡΙΟΥΣ. ΠΛΗΡ. 6944931166 ΜΖΤ020819

ΕΛΛΗΝΙΔΑ πολύ εμφανίσιμη **ΓΙΑ ΠΑΡΕΑ** με κύριο άνω των τριάντα ετών. Πληρ. τηλ. 6978872750 ΜΖΤ280717

ΜΕΤΡΟΠΟΝΤΙΚΑΣ "ΜΑΡΙΑ"

ΑΠΟΦΡΑΞΕΙΣ



ΕΚΚΕΝΩΣΕΙΣ

ΑΠΟΦΡΑΞΕΙΣ ΑΠΟΧΕΤΕΥΤΙΚΩΝ ΑΓΩΓΩΝ ΜΕ ΥΔΡΟΒΟΛΗ, ΚΟΥΖΙΝΕΣ, ΤΟΥΑΛΕΤΕΣ, ΣΙΦΩΝΙΑ, ΥΔΡΟΡΟΕΣ, ΜΗΝΙΑΙΕΣ ΣΥΝΤΗΡΗΣΕΙΣ ΠΟΛΥΚΑΤΑΣΤΗΜΑΤΑ, ΣΤΡΑΤΟΠΕΔΑ, ΞΕΝΟΔΟΧΕΙΑ, ΝΟΣΟΚΟΜΕΙΑ, ΔΗΜΟΥΣ, ΠΟΛΥΚΑΤΟΙΚΙΕΣ, ΣΠΙΤΙΑ κ.λπ.
Αντληση υδάτων από υπόγειους χώρους

Πληρ. τηλ. 2241065120/35555

ΑΕ179

ΝΕΑΡΗ ΞΕΝΑΓΟΣ με νυχτερινές ανησυχίες, επιθυμεί κουβέντα και συνομιλία, και ό,τι προκύψει... Πάρε στο 9011314493 ΜΑΤ2252

ΚΥΡΙΑ εντυπωσιακή, κοινωνική **ΖΗΤΑΕΙ ΓΝΩΡΙΜΙΑ** με κύριο ευγενικό από Ρόδο για Ρόδο. Πληρ. τηλ. 6932971809 ΜΑΠ89

ΤΡΑΒ... 22 ετών πολύ όμορφη **ΖΗΤΑ ΓΝΩΡΙΜΙΑ** με κυρίους. Πληρ. τηλ. 6946074523 ΜΖΤ020840

ΑΓΟΡΑΖΩ

- ΧΡΥΣΑΦΙΚΑ
- ΚΟΣΜΗΜΑΤΑ
- ΝΟΜΙΣΜΑΤΑ
- ΧΡΥΣΑ ΔΟΝΤΙΑ
- ΜΕΤΟΧΕΣ
- ΩΡΟΛΟΓΙΑ
- ΑΝΤΙΚΕΣ

Δάνεια επί ενεχύρω

«ΜΠΑΜΠΗΣ»

Δημ. Θεοδωράκη 15 (1ος όροφος) ΡΟΔΟΣ

MAT1113

ΑΠΟΦΡΑΞΕΙΣ ΡΟΔΟΥ



Κιν. 6932470404 Κιν. 6944361464

Κώστας & Λευτέρης

ΑΠΟΦΡΑΞΕΙΣ ΑΠΟΧΕΤΕΥΤΙΚΩΝ ΑΓΩΓΩΝ ΜΕ ΥΔΡΟΒΟΛΗ, ΚΟΥΖΙΝΕΣ, ΤΟΥΑΛΕΤΕΣ, ΣΙΦΩΝΙΑ, ΥΔΡΟΡΟΕΣ, ΑΠΟΛΥΜΑΝΣΕΙΣ, ΜΗΝΙΑΙΕΣ ΣΥΝΤΗΡΗΣΕΙΣ

ΠΟΛΥΚΑΤΑΣΤΗΜΑΤΑ, ΣΤΡΑΤΟΠΕΔΑ, ΞΕΝΟΔΟΧΕΙΑ, ΝΟΣΟΚΟΜΕΙΑ, ΔΗΜΟΥΣ, ΠΟΛΥΚΑΤΟΙΚΙΕΣ, ΣΠΙΤΙΑ κ.λ.π.
Αντληση υδάτων από υπόγειους χώρους

Αμεση Εξυπηρέτηση!!!

Τηλ. 22410 85977, 22410 86634
Κιν. 6944361464, 6938800404

ΑΕ1517

Ο ηγέτης των Παλαιστινίων

Προκήρυξε εκλογές

Θα πραγματοποιηθούν τον Ιανουάριο

Τη διενέργεια βουλευτικών εκλογών για τον Ιανουάριο του 2006 ανακοίνωσε χθες ο ηγέτης της Παλαιστινιακής Αρχής, χωρίς πάντως να διευκρινίσει την ακριβή ημερο-



μηνία. Σημειώνεται ότι οι προηγούμενες βουλευτικές εκλογές είχαν γίνει το 1996.

Οι εκλογές επρόκειτο να γίνουν στις 17 Ιουλίου, αλλά τελικώς αναβλήθηκαν. Ο Αμπάς είχε τότε επικαλεστεί την ανάγκη προσαρμογής στο νέο εκλογικό νόμο που ψηφίστηκε από το παλαιστινιακό Κοινοβούλιο.

Στη διάρκεια της ομιλίας του χθες, ο Αμπάς κάλεσε τους Παλαιστίνιους να φροντίσουν ώστε η ισραηλινή αποχώρηση από τη Λωρίδα της Γάζας να διεξαχθεί σε κλίμα ηρεμίας.

«Δεν έχουμε άλλη επιλογή. Η αποχώρηση πρέπει να διεξαχθεί σε κλίμα ηρεμίας. Πρέπει να γίνει με πολιτισμένο τρόπο ώστε ο κόσμος να μάθει ότι αξίζουμε να έχουμε ένα κράτος» σημείωσε χαρακτηριστικά.

Αίσιο τέλος σε μια περιπετειώδη αποστολή

Προσγειώθηκε χθες το μεσημέρι το Discovery

Η επιστροφή προκάλεσε ανακούφιση στη NASA

Με επιτυχία προσγειώθηκε στις 15.12 το μεσημέρι χθες (ώρα Ελλάδος) το Discovery στην αεροπορική βάση Έντουαρντς της Καλιφόρνια. Με αυτόν τον τρόπο γράφτηκε ο επίλογος στην περιπετειώδη 14ήμερη αποστολή, η οποία είναι η πρώτη διαστημικού λεωφορείου μετά την τραγωδία του Columbia, το Φεβρουάριο του 2003.

Η διαδικασία της επανεισόδου στην ατμόσφαιρα άρχισε στις 14.06 ώρα Ελλάδος με την πυροδότηση των πυραύλων που έβγαλαν το σκάφος από την τροχιά όπου βρισκόταν. Πέντε λεπτά πριν αγγίξουν το έδαφος οι τροχοί, τον έλεγχο ανέλαβαν η κυβερνήτης Ειλίν Κόλινς και ο πιλότος Τζιμ Κέλι οι οποίοι πραγματοποίησαν μία υποδειγματική προσγείωση.

Η ασφαλής επιστροφή του Discovery προκάλεσε εμφανή ανακούφιση στη NASA, όχι μόνο γιατί ήταν η πρώτη μετά την καταστροφή του αδελφού σκάφους Columbia, πριν από δυόμισι χρόνια, αλλά και λόγω των προβλημάτων που εμφανίστηκαν κατά τη διάρκεια της αποστολής.

Το Columbia είχε αναταναχθεί 16 λεπτά πριν την προσγείωσή του, την 1η Φεβρουαρίου του 2003, όταν καυτά αέρια εισχώρησαν στη πτέρυγα του

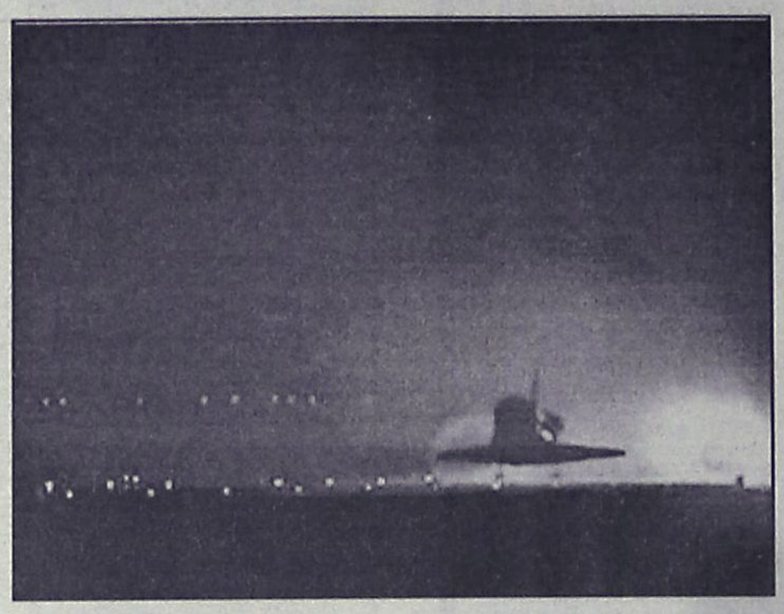

σκάφους από μία τρύπα που άνοιξε κατά την εκτόξευση, όταν αυτή χτυπήθηκε από ένα κομμάτι αφρώδους υλικού που αποκολλήθηκε από την κύρια δεξαμενή καυσίμου.

Οι υπεύθυνοι της NASA παρατήρησαν με δέος τις εικόνες από τις κάμερες που βρίσκονται στο Discovery ένα κομμάτι αφρώδους υλικού να φεύγει επίσης από την κύρια δεξαμενή καυσίμου λίγα λεπτά μετά την εκτόξευση στις 26 Ιουλίου. Το θραύσμα από τύχη δεν χτύπησε το σκάφος, αλλά η επανεμφάνιση του προβλήματος ανάγκασε τη NASA να καθηλώσει στο έδαφος το στόλο των γηρασμένων διαστημικών της λεωφορείων μέχρι νεωτέρας.

Επιπλέον, την αποστολή απείλησαν μία σειρά άλλων ζημιών που διαπιστώθηκαν στην πορεία. Γι' αυτό το λόγο χρειάστηκε να γίνουν τρεις συνολικά διαστημικοί περίπατοι, σε έναν εκ των οποίων έγινε από αστροναύτη μία πρωτόγνωρη και επιτυχής προσπάθεια επιδιόρθωσης βλάβης στην «κοιλιά» του σκάφους.

Λόγω αυτών των προβλημάτων το Discovery αναγκάστηκε να παρατείνει για μία ημέρα την παραμονή του στο Διεθνή Διαστημικό Σταθμό και να αναπρογραμματίσει την επιστροφή του για χθες, Δευτέρα, στο Διαστημικό Κέντρο Κένεντι της Φλόριντα. Εντούτοις, ο κακός καιρός ανάγκασε τους υπευθύνους της αποστολής να χάσουν τέσσερα συνολικά ευκαιρίες προσγείωσης και να επιλέξουν τελικά τη λύση της Καλιφόρνια για την προσεδάφιση.

Το Discovery μετέφερε στο Διεθνή Διαστημικό Σταθμό εφόδια και εξοπλισμό, ενώ δοκιμάστηκαν νέες τεχνολογίες για την αύξηση της ασφάλειας των πτήσεων. Κατά τη διάρεια του ταξιδιού του πραγματοποίησε 219 περιστροφές γύρω από τη Γη και διήνησε 5,8 εκατ. μίλια. Το κυριότερο «επίτευγμα» όμως για τη NASA είναι η ασφαλής επιστροφή του, που εκτός από τη ζωή του επταμελούς πληρώματος, έσωσε και την τιμή της αμερικανικής διαστημικής υπηρεσίας και, ίσως, το μεσοπρόθεσμο μέλλον των επανδρωμένων αποστολών της.

Οι επίδοξοι βομβιστές στο Λονδίνο

Οδηγήθηκαν στις φυλακές

Βαρύ το κατηγορητήριο

Οι Βρετανοί δικαστές διέταξαν την προφυλάκιση των τεσσάρων ατόμων που κατηγορούνται για σχεδιασμό της απόπειρας τρομοκρατικής επίθεσης στο Λονδίνο την 21η Ιου-



λίου.

Πρόκειται για τους: Ιμπραήμ Μουκτάρ Σαΐντ, Γιασίν Χασάν Ομάρ, Ραμζί Μοχάμεντ και Μάνφο Κουάκου Ασιέντου.

Όπως μετέδωσε το BBC, οι Ιμπραήμ Μουκτάρ Σαΐντ, Γιασίν Χασάν Ομάρ και Ραμζί Μοχάμεντ κατηγορούνται για απόπειρα δολοφονίας και κατοχή εκρηκτικών.

Ο Μάνφο Κουάκου Ασιέντου κατηγορείται σχετικά με τον εκρηκτικό μηχανισμό που εντοπίστηκε δύο ημέρες μετά την απόπειρα των επιθέσεων.

Και οι τέσσερις κατηγορούνται για συνομωσία με σκοπό τη δολοφονία, ενώ οι τρεις πρώτοι κατηγορούνται ακόμη για συνομωσία με σκοπό την πραγματοποίηση βομβιστικών επιθέσεων.

Στις 11 Σεπτεμβρίου

Εκλογές στην Ιαπωνία

Κρίσιμο στοίχημα για τον Ιάπωνα πρωθυπουργό

Το Υπουργικό Συμβούλιο της Ιαπωνίας όρισε την 11η Σεπτεμβρίου ημέρα διεξαγωγής των πρόωρων εκλογών, για την Κάτω Βουλή, που αποφάσισε ο πρωθυπουργός Γιουνιχίρο Κοϊζούμι, μετά την απόρριψη νομοσχεδίου του τόσο από βουλευτές της αντιπολίτευσης, όσο και της συμπολίτευσης.

Όπως μετέδωσε το Reuters, το Υπουργικό Συμβούλιο αποφάσισε επίσης η προεκλογική εκστρατεία να ξεκινήσει στις 30 Αυγούστου.

Ο πρωθυπουργός της Ιαπωνίας Γιουνιχίρο Κοϊζούμι έβαλε ένα κρίσιμο στοίχημα, σχολιάζουν αναλυτές, καθώς απόφάσισε να προκηρύξει πρόωρες εκλογές, με στόχο να επανεκλεγεί ενισχυμένος,



ώστε να μπορέσει να εφαρμόσει το μεταρρυθμιστικό πρόγραμμά του για την οικονομία.

Η αφορμή για την προσφυγή στις κάλπες ήταν η απόρριψη νομοσχεδίου για την ιδιωτικοποίηση των Ταχυδρομείων, που αποτελεί βασική επιλογή της κυβέρνησης Κοϊζούμι. Το νομοσχέδιο καταψηφίστηκε με 125 ψήφους κατά, έναντι 108 υπέρ, καθώς τουλάχιστον 20 βουλευτές του κυβερνώντος κόμματος συντάχθηκαν με την αντιπολίτευση.

Ο Κοϊζούμι δήλωσε: «Βλέπω την απόρριψη του νομοσχεδίου για την ιδιωτικοποίηση των Ταχυδρομείων ως απόρριψη της κυβέρνησης Κοϊζούμι και τις μεταρρυθμίσεις Κοϊζούμι. Θέλω ο Ιαπωνικός λαός να πει ένα «ναι» ή ένα «όχι» στο μεταρρυθμιστικό πρόγραμμά μου».

Σύμφωνα με την τελευταία δημοσκόπηση που πραγματοποιήθηκε το Σαββατοκύριακο και δημοσιεύθηκε τη Δευτέρα, το κυβερνών κόμμα συγκεντρώνει το 47,8% των ψήφων, ποσοστό ελαφρά ενισχυμένο σε σύγκριση με τον προηγούμενο μήνα.

Ο κ. Μεϊμαράκης στη Θεσσαλονίκη

Προετοιμασία για την Διεθνή Έκθεση

Το πολιτικό μήνυμα που θα εκπέμψει ο πρωθυπουργός

Σειρά επαφών με κομματικά και συνδικαλιστικά στελέχη της Βορείου Ελλάδος άρχισε από χθες ο γραμματέας της Κ.Ε. της Ν.Δ. κ. Ευ. Μεϊμαράκης στη Θεσσαλονίκη με στόχο την προετοιμασία της επισκέψεως του πρωθυπουργού.στη ΔΕΘ, αλλά και τον περιορισμό των διαφαινόμενων αντιδράσεων στην



οικονομική πολιτική της κυβέρνησης. Παραλλήλως, ο υπουργός Μακεδονίας –Θράκης κ. Νικ. Τσαρτσιώνης συγκεντρώνει αυτές τις ημέρες στοιχεία για την κατάρτιση του φακέλου με τα μεγάλα έργα, που βρίσκονται σε εξέλιξη ή προγραμματίζονται στη Θεσσαλονίκη και την Βόρεια Ελλάδα και στα οποία θα πρέπει να αναφερθεί ο πρωθυπουργός. Οι τελικές συνεννοήσεις για το πρόγραμμα του πρωθυπουργού θα γίνουν κατά τη διάρκεια ευρείας σύσκεψης που θα πραγματοποιηθεί αμέσως μετά τον Δεκαπενταύγουστο, με τη συμμετοχή των υπουργών, υφυπουργών, βουλευτών και κομματικών στελεχών της Βορείου Ελλάδος.

Η προσοχή των κυβερνητικών και κομματικών στελεχών εστιάζεται στο πολιτικό μήνυμα που θα εκπέμψει ο κ. Καραμανλής από τη ΔΕΘ και κυρίως στην επικοινωνιακή «διάχυσή» του. Και αυτό, διότι ο πρωθυπουργός εμφανίζεται αποφασισμένος να μην ακολουθήσει την πεπατημένη των προκατόχων του και αντί πακέτου παροχών, να προχωρήσει στην εξαγγελία νέου κύκλου αποκρατικοποιήσεων, με κύριο στόχο τη μείωση των ελλειμμάτων. Σύμφωνα με πληροφορίες, ο πρωθυπουργός θα εξαγγείλει την ανάθεση του μάνατζμεντ του ΟΣΕ στον ιδιωτικό τομέα και θα δώσει έμφαση στη δεδηλωμένη πρόθεση της κυβέρνησης να προωθήσει τις αποκρατικοποιήσεις στις ΔΕΚΟ του ευρύτερου δημόσιου τομέα, από τις οποίες προσδοκά ότι θα εισπράξει περίπου 1,6 δισ. ευρώ μέχρι τα τέλη του 2005. Το οικονομικό επιτελείο επιμελείται ήδη το σχετικό νομοσχέδιο, το οποίο αναμένεται να κατατεθεί τον Σεπτέμβριο στη Βουλή και θα προβλέπει μεταξύ άλλων δραστική περικοπή των προνομίων των διοικητών και υποδιοικητών και επιβολή ιδιωτικοοικονομικών κριτηρίων μέσω των οποίων οι ΔΕΚΟ θα καταστούν πιο ανταγωνιστικές.

Ταυτόχρονα, η κυβέρνηση ετοιμάζεται να προβεί εντός του επόμενου διαστήματος σε ανακοινώσεις για την εισαγωγή του Ταχυδρομικού Ταμιευτηρίου και του Διεθνούς Αερολιμένα Αθηνών στο Χρηματιστήριο καθώς και για τη διάθεση ποσοστού συμμετοχής του Δημοσίου στην Αγροτική Τράπεζα και πιθανώς και στην Εμπορική.

Κατά τις ίδιες πηγές, ο κ. Καραμανλής θα δώσει βάρος στο εθνικό πρόγραμμα Ανάπτυξης για την εξαετία 2007-2013, διαβεβαιώνοντας ταυτόχρονα ότι η κυβέρνηση της Ν.Δ. όχι μόνο θα εξαντλήσει την τετραετία, αλλά θα εξασφαλίσει την εμπιστοσύνη του ελληνικού λαού για την ολοκλήρωση του μεταρρυθμιστικού της προγράμματος και την επόμενη τετραετία.

Σιούφας-Παπαθανασίου για το "μέτωπο" των τιμών

Θετικές οι εξελίξεις

Και αυτό παρά την αλματώδη αύξηση των τιμών του πετρελαίου

Παρά τις δυσμενείς επιπτώσεις από τις αυξήσεις των διεθνών τιμών του πετρελαίου, ο μέσος πληθωρισμός και τον Ιούλιο 2005 εξακολουθεί στη χώρα μας να παραμένει στα χαμηλότερα επίπεδα της τελευταίας τετραετίας, υπογραμμίζουν σε ανακοίνωσή τους ο υπουργός Ανάπτυξης κ. Δημήτρης Σιούφας και ο υφυπουργός κ. Γιάννης Παπαθανασίου.



«Παρά το ρεκόρ όλων των εποχών αύξησης των διεθνών τιμών του πετρελαίου (96,77% από τις αρχές του 2004) και το ρεκόρ επίδρασής τους (1,13 εκατοστιαίες μονάδες) στον πληθωρισμό, οι επιπτώσεις των δυσμενών αυτών εξελίξεων ήταν τον περασμένο Ιούλιο αντιστρόφως ανάλογες στο «καλάθι της νοικοκυράς» (αποτελείται κυρίως από 30 και 31 αγαθά και υπηρεσίες αντίστοιχα). Μόλις χθες, η τιμή του μπρεντ πλησίασε τα 64 δολάρια το βαρέλι, παρόλα αυτά, στο ίδιο διάστημα, η τιμή της αμόλυβδης βενζίνης στην Ελλάδα αυξήθηκε συνολικά κατά 28,59 % και είναι η χαμηλότερη στην Ευρωπαική Ένωση", επισημαίνεται στην ανακοίνωση.

Από τα αναλυτικά στοιχεία της Εθνικής Στατιστικής Υπηρεσίας της Ελλάδος (ΕΣΥΕ) για την εξέλιξη του πληθωρισμού τον Ιούλιο, προκύπτει ότι σημειώθηκε το μήνα αυτό ρεκόρ βελτίωσης στο «καλάθι της νοικοκυράς», εξαιτίας της μείωσης των τιμών στο 60% περίπου των αγαθών και υπηρεσιών που αποτελούν το «καλάθι» αυτό σε σύγκριση με όλα τα προηγούμενα χρόνια.

Ειδικότερα:

-Από τα 30 αγαθά, τα τρία παρουσιάζουν τον Ιούλιο 2005 μείωση τιμών, ενώ τον αντίστοιχο μήνα του 2004 ήταν τρία και τον αντίστοιχο μήνα του 2003 ήταν μόνο δύο.

-Από τα ίδια 30 αγαθά, 21 παρουσιάζουν τον ίδιο μήνα μικρότερη αύξηση έναντι του αντίστοιχου μήνα του 2004, ενώ τον αντίστοιχο μήνα του 2004 και του 2003 παρουσίαζαν μικρότερη αύξηση μόνο 15 και 14 αντίστοιχα.

-Από τα 30 αυτά αγαθά, μόνο έξι παρουσιάζουν τον Ιούλιο 2005 μεγαλύτερη αύξηση από τον αντίστοιχο μήνα του 2004, ενώ τον αντίστοιχο μήνα του 2004 και του 2003 μεγαλύτερη αύξηση των τιμών παρουσίαζαν υπερδιπλάσια σχεδόν αγαθά (12 και 14 αντίστοιχα).

-Από τις 31 υπηρεσίες, που κι αυτές «μπαίνουν» στο «καλάθι της νοικοκυράς», μια παρουσιάζει μείωση τον Ιούλιο του 2005, ενώ δεν είχε σημειωθεί καμία μείωση τον αντίστοιχο μήνα των ετών 2004 και 2003.

-Από τις 31 αυτές υπηρεσίες, οι 21 παρουσιάζουν μικρότερη έναντι του αντίστοιχου μήνα του 2004, ενώ τον ίδια μήνα των ετών 2004 και 2003 παρουσίαζαν μικρότερη αύξηση 20 και 18 αντίστοιχα.

-Από τις 31 υπηρεσίες, μόνο εννιά παρουσιάζουν μεγαλύτερη αύξηση των τιμών τους τον Ιούλιο του 2005, ενώ τον αντίστοιχο μήνα των ετών 2004 και 2003 παρουσίαζαν μεγαλύτερη αύξηση των τιμών 11 και 13 αντίστοιχα.

Οι ευνοϊκές αυτές διαπιστώσεις για το «καλάθι της νοικοκυράς» επιβεβαιώνονται και από τις εξελίξεις στον ετήσιο πληθωρισμό και το μέσο πληθωρισμό τον Ιούλιο του 2005. Η επιβάρυνση του πληθωρισμού του Ιουλίου από τη μετάθεση κατά μια εβδομάδα των εφετινών θερινών εκπτώσεων ανέρχεται σε 0,4 εκατ. μονάδες και από τις αυξήσεις των τιμών των καυσίμων σε 1,13 εκατ. μονάδες.

Η ηγεσία του υπουργείου Ανάπτυξης τονίζει ότι "οι θετικές όμως αυτές εξελίξεις δεν μας εφησυχάζουν", ενώ επισημαίνει ότι "η Ελλάδα έχει κυβέρνηση έγνοιας για τον πολίτη, τον καταναλωτή, τις επιχειρήσεις και για πρώτη φορά η χώρα μας δεν βρέθηκε να είναι απροετοίμαστη και τόσο ευάλωτη από διεθνείς κρίσεις, όπως στο παρελθόν". Στο πλαίσιο αυτό η πολιτεία και οι υπηρεσίες της συνεχίζουν τους αυστηρούς και συστηματικούς ελέγχους.

ΠΑΤΡΙΑΡΧΙΚΟ ΜΕΓΑΡΟ ΑΛΕΞΑΝΔΡΕΙΑΣ

Αναβάλλονται τα εγκαίνια

Θα πραγματοποιηθούν σε «ευθετότερον χρόνον»

Αναβλήθηκαν επ' αόριστον τα εγκαίνια του νέου Πατριαρχικού Μεγάρου της Αλεξάνδρειας που ήταν προγραμματισμένα για τις 13 Νοεμβρίου, για «λόγους ανεξαρτήτους της του θρόνου βουλής και προσδοκίας», όπως τονίζουν πηγές του Δευτερόθρονου Πατριαρχείου.

Στις εκδηλώσεις αυτές είχε επίσημα προσκληθεί και ο πρόεδρος της Δημοκρατίας Κάρολος Παπούλιας, ενώ ήταν προγραμματισμένο να παραστεί ο Οικουμενικός Πατριάρχης Βαρθολομαίος.

Στο Πατριαρχικό Μέγαρο Αλεξάνδρειας που άρχισε να ανακαινίζεται πριν από έξι χρόνια, οι εργασίες συνεχίζονται κανονικά, έτσι ώστε σύντομα ο μεγαλόπρεπος αυτός χώρος να φιλοξενήσει και πάλι την έδρα της Εκκλησίας του Αγίου Μάρκου, που εκτείνεται σε συνολικά 54 χώρες της Αφρικανικής Ηπείρου με περισσότερους από δέκα εκατομμύρια πιστούς.



Το Πατριαρχείο ενημερώνει τους ενδιαφερόμενους φορείς ότι αναβάλλονται κατά συνέπεια και τα θυρανοίξια του μεγαλοπρεπούς ναού του Ευαγγελισμού της Θεοτόκου, μιας εκκλησίας που έχει συνδέσει την ιστορία της με την 163χρονη παρουσία του Ελληνισμού στην Αλεξάνδρεια.

Σε την επιστολή που απέστειλε προς τους μητροπολίτες της Ορθόδοξης Εκκλησίας της Αφρικής ο πατριαρχικός επίτροπος Αλεξανδρείας αρχιμανδρίτης π. Γαβριήλ Ραυτόπουλος δεν καθορίζεται νέα ημερομηνία για τις εκδηλώσεις που, όπως αναφέρεται θα γίνουν σε «ευθετότερον χρόνον, Θεού ευδοκούντος».



ΑΓΩΓΗ ΛΟΓΟΥ-ΛΟΓΟΘΕΡΑΠΕΙΑ
στο παιδί και τον έφηβο
.....Χρύσα Καραπαναγιώτου-Χατζηδάκη.....
.....Λογοθεραπεύτρια.....
.....Πτυχιούχος Α.Τ.Ε.Ι. Πάτρας.....
Μέλος της Αμερικανικής Ένωσης Λογοπαθολόγων
δέχεται με ραντεβού
Στεφ. Καζούλη 18 & Βενετοκλέων, Ρόδος 85100
τηλ.: 22410 25355 - κιν.: 6972276527
e-mail: karapanagiotou@tee.gr AE0135

ΛΟΥΤΣΙΟΥ ΖΑΦΕΙΡΟΥΛΑ
ΨΥΧΟΛΟΓΟΣ - ΠΑΙΔΟΨΥΧΟΛΟΓΟΣ - ΠΑΙΔΑΓΩΓΟΣ
Πτυχιούχος UNIVERSITY OF CENTRAL LANCASHIRE UK,
ΠΑΝΕΠΙΣΤΗΜΙΟΥ ΑΙΓΑΙΟΥ
MSc ΠΑΙΔΟΨΥΧΟΛΟΓΙΑΣ UNIVERSITY OF LONDON
Μέλος της Ενωσης Βρετανών Ψυχολόγων (BPS)
Διάγνωση-Αντιμετώπιση:
✓ Ειδικών Μαθησιακών Δυσκολιών (δυσλεξία - δυσγραφία - δυσαριθμησία)
✓ Υπερκινητικότητας - Διάσπασης προσοχής
Αντιμετώπιση προβλημάτων:
✓ Επιθετικότητας - συστολής - άγχους - κατάθλιψης
✓ Σύναψης - διατήρησης φιλικών σχέσεων
✓ Μειωμένης επιθυμίας για σχολείο - Μειωμένης σχολικής επίδοσης
Συμβουλευτική - Αντιμετώπιση Οικογενειακών προβλημάτων:
✓ Σχέσεις γονέων - γονέων παιδιών - αδελφών
✓ Διαζύγιο - πένθος - προβλήματα υγείας
✓ Εφηβικής ηλικίας
Ψυχολογική Υποστήριξη - Ψυχοθεραπεία Παιδιών / εφήβων / ενηλίκων για:
✓ Ελλειψη αυτοπεποίθησης - αυτοεκτίμησης - αυτοσεβασμού
✓ Αντιμετώπιση άγχους - κατάθλιψης
✓ Χειρισμό συναισθημάτων - έλεγχο θυμού / παρορμήσεων
✓ Ανάπτυξη κινήτρων για προσωπική -επαγγελματική επιτυχία
✓ Σχέσεις εξάρτησης: ζήλια - ενοχές - παθολογική αγάπη - συγκρούσεις - φόβος μοναξιάς
Δέχεται με ραντεβού τηλ. 2241064841, 6945234100,
Κωνσταντινουπόλεως 48, Ρόδος XΠ2624

INEMA
ΙΑΤΡΙΚΟΣ & ΝΟΣΟΚΟΜΕΙΑΚΟΣ ΕΞΟΠΛΙΣΜΟΣ
17 ΧΡΟΝΙΑ ΕΜΠΕΙΡΙΑΣ από το 1988
ΕΙΜΑΣΤΕ ΟΙ ΜΕΓΑΛΥΤΕΡΟΙ ΠΡΟΜΗΘΕΥΤΕΣ ΙΑΤΡΙΚΟΥ – ΟΡΘΟΠΕΔΙΚΟΥ ΚΑΙ ΝΟΣΟΚΟΜΕΙΑΚΟΥ ΥΛΙΚΟΥ ΣΤΗ ΔΩΔΕΚΑΝΗΣΟ
ΕΜΠΙΣΤΕΥΘΕΙΤΕ ΜΑΣ !!!
ΛΕΜΕΣΣΟΥ 2 ΡΟΔΟΣ ΤΗΛ.22410 32238 – FAX.22410 28484

ΑΝΑΠΗΡΙΚΑ ΚΑΡΟΤΣΙΑ–ΒΑΔΙΣΤΙΚΑ -ΟΡΘΟΠΕΔΙΚΑ ΕΙΔΗ–ΜΠΛΟΥΖΕΣ ΙΑΤΡΙΚΕΣ–ΚΑΛΤΣΕΣ ΦΛΕΒΙΤΙΔΑΣ–ΠΕΛΜΑΤΑ–ΟΡΘΟΠΕΔΙΚΑ ΜΑΞΙΛΑΡΙΑ–ΚΡΕΒΑΤΙΑ ΝΟΣΟΚΟΜΕΙΑΚΑ – ΙΑΤΡΙΚΟΣ ΕΞΟΠΛΙΣΜΟΣ ΚΑΙ ΑΝΑΛΩΣΙΜΑ – ΟΡΓΑΝΑ ΧΗΜΕΙΟΥ ΚΑΙ ΚΑΘΕ ΑΛΛΟ ΕΙΔΟΣ ΓΙΑ ΚΑΤ ΟΙΚΟ ΝΟΣΗΛΕΙΑ . XΠ720

Α' ΜΕΡΟΣ

Οι αλλεργικές αντιδράσεις σε τροφές είναι εξαιρετικά συχνές, αν και μόνο ένα πολύ μικρό ποσοστό των συμπτωμάτων που εκδηλώνονται μετά την κατανάλωση συγκεκριμένων τροφών είναι πραγματικές αλλεργίες- συμμετέχει, δηλαδή, σε αυτές το ανοσοποιητικό σύστημα του οργανισμού. Όλοι έχουν τις προτιμήσεις τους και τις αντιπάθειές τους στον τομέα του φαγητού και τα μικρά παιδιά αρνούνται συχνά να φάνε ορισμένες τροφές - πρόκειται για ένα αναπόσπαστο κομμάτι της πορείας τους προς την ανεξαρτησία. Στη μετέπειτα ζωή τους, ωστόσο, η προτίμηση ή η απόρριψη συγκεκριμένων τροφών (ιδιοτροπία ως προς το φαγητό) οφείλεται συνήθως σε ψυχολογικούς παράγοντες, οι οποίοι δεν έχουν κατανοηθεί πλήρως.

ΚΕΝΤΡΟ ΔΙΑΓΝΩΣΗΣ - ΑΠΟΚΑΤΑΣΤΑΣΗΣ ΜΑΘΗΣΙΑΚΩΝ ΔΥΣΚΟΛΙΩΝ ΚΑΙ ΣΥΜΒΟΥΛΕΥΤΙΚΗΣ ΓΟΝΕΩΝ
ΣΤΑΣΙΝΟΠΟΥΛΟΥ ΜΑΡΙΚΑ
Ψυχολόγος - Ψυχοπαιδαγωγός
Πτυχιούχος Πανεπιστημίου Αθηνών & Πανεπιστημίου Ιωαννίνων
✓ Αξιολόγηση Μαθησιακών Δεξιοτήτων και Νοημοσύνης Παιδιών & Εφήβων
✓ Αξιολόγηση Σχολικής Ετοιμότητας Νηπίων για Εισαγωγή στο Δημοτικό Σχολείο
✓ Διάγνωση - Αποκατάσταση Ειδικών Μαθησιακών Δυσκολιών
• Δυσλεξία • Δυσορθογραφία
• Δυσγραφία • Δυσαριθμησία
✓ Αξιολόγηση - Αντιμετώπιση Μαθησιακών Δυσκολιών / Χαμηλής Σχολικής Επίδοσης
✓ Μαθησιακή Υποστήριξη Παιδιών με Διαταραχή Ελλειμματικής Προσοχής / Υπερκινητικότητα
✓ Ψυχολογική Υποστήριξη Παιδιών που παρουσιάζουν Δυσκολίες στη Μάθηση
✓ Συμβουλευτική Γονέων
ΔΕΧΕΤΑΙ ΚΑΤΟΠΙΝ ΡΑΝΤΕΒΟΥ
Εθν. Αντίστασης 15, 3ος όροφος
Κιν.: 6972 721967 AE556

ΑΚΟΥΣΤΙΚΑ ΒΑΡΗΚΟΪΑΣ
ΑΝΑΛΟΓΙΚΑ - ΠΡΟΓΡΑΜΜΑΤΙΖΟΜΕΝΑ - ΨΗΦΙΑΚΑ
Ακούστε τους ήχους της Ζωής
Στο πληρέστερο Κέντρο Ακουστικών Εφαρμογών στα Δωδεκάνησα. Με τις καλύτερες τιμές και τον καλύτερο διακανονισμό.
Εμπιστευθείτε τους πιο έμπειρους στο χώρο, επιλέγοντας ανάμεσα στους μεγαλύτερους κατασκευαστές ακουστικών βαρηκοίας στον κόσμο.
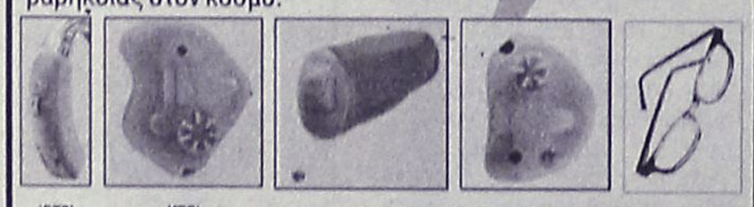
(BTE) (ITE) (CIC) (ITC) (BOHE)
BELTONE – STARKEY – HANSATON – UNITRON – SIEMENS
BERNAFON – PHILIPS – COSELGI – REXTON
MICROSON – PURETONE – AUDIFON
ΚΒ ΚΕΝΤΡΟ ΙΑΤΡΙΚΩΝ ΒΟΗΘΗΜΑΤΩΝ
Εθνικής Αντιστάσεως 18
(πρωην Αννης Μαρίας)
Τηλ: 2241020359 Κιν: 6932748916
Συμβάσεις με όλα τα ταμεία.
Ειδικές τιμές ΟΓΑ XΠ2627

ΟΡΘΟΠΕΔΙΚΑ - ΙΑΤΡΙΚΑ
ΧΑΡΙΤΟΣ

Ορθοπεδικά είδη & κατασκευές
Εξοπλισμός Ιατρείου & αναλώσιμα

Είδη νοσηλείας κατ' οίκον & μηχανήματα οξυγονοθεραπείας
Ακουστικά Βαρηκοΐας

ΕΛΕΥΘ. ΒΕΝΙΖΕΛΟΥ 6 (Δίπλα στη Ροδιακή Επαυλη) - ΡΟΔΟΣ
Τηλ.: 22410 24112 Fax: 22410 75969 e-mail: orken@rho.forthnet.gr XΠ2627

Πάντα

Τροφική

Η πιο σοβαρή μορφή αποστροφής για το φαγητό είναι η νευρική ανορεξία, που χαρακτηρίζεται από μία θεληματική άρνηση για τροφή. Αυτή η διαταραχή ξεκινά συνήθως στην εφηβεία. Οι ανορεξικοί, που μπορεί να έχουν μεγάλες ικανότητες χειραγώγησης, πείθουν συχνά τους κηδεμόνες τους ότι έχουν σοβαρές τροφικές αλλεργίες που τους προκαλούν εκτεταμένα συμπτώματα. Με τον τρόπο αυτό, καταφέρνουν να συγκαλύψουν την ανορεξία τους και να ταξινομηθούν στα άτομα που πάσχουν από σύνδρομο ολικής αλλεργίας. Εκτός από την αποστροφή, οι υπόλοιπες αντιδράσεις στο φαγητό περιγράφονται καλύτερα ως τροφικές δυσανεξίες. Η τροφική δυσανεξία περιλαμβάνει τις φυσιολογικές αντιδράσεις στις μεγάλες ποσότητες συγκεκριμένων τροφών, τις ερεθιστικές συνέπειες των τροφών, τις επιπτώσεις της έλλειψης των ενζύμων που είναι απαραίτητα για τη διάσπαση των τροφών και την πραγματική τροφική αλλεργία.

Φυσιολογικές αντιδράσεις στις τροφές

Η καφεΐνη είναι το πιο δημοφιλές και διαδεδομένο διεγερτικό ναρκωτικό στον κόσμο, και προκαλεί ανεπιθύμητες ενέργειες σε δόσεις μόλις 200 χιλιοστόγραμμων - δύο μόνο φλιτζάνια σχετικά δυνατού καφέ. Είναι εθιστική και επηρεάζει κυρίως τα νεύρα, την καρδιά και το στομάχι.

Αν καταναλώσετε υπερβολική ποσότητα καφέ, τα χέρια σας αρχίζουν να τρέμουν, η καρδιά σας χτυπά σαν τρελή, ο οισοφάγος σας χαλαρώνει, προκαλώντας στομαχικές καούρες, και ο ύπνος σας διαταράσσεται. Ορισμένα είδη τυριών και ψαριών διατηρημένων σε άλμη περιέχουν τυραμίνη, η σοκολάτα περιέχει φαινυλαιθυλαμίνη και τα εσπεριδοειδή οκτοπαμίνη. Ανάλογες ουσίες περιέχουν και οι μπανάνες, τα αβοκάντο, τα εκχυλίσματα ζύμης και το κρασί, προκαλώντας μερικές φορές αγγειοδιαστολή, ημικρανίες, ερυθρότητα του προσώπου και εκτεταμένα δερματικά εξανθήματα που προκαλούν κνησμό και είναι γνωστά ως κνιδώσεις.

Ισταμίνη απαντάται σε ορισμένα τυριά, στο ξινολάχανο και τα αλλαντικά, όπως το πεπερόνι και το σαλάμι. Ισταμίνη μπορούν να παράγουν και τα βακτηρίδια, υψηλά δε επίπεδα αυτής της ισχυρής χημικής ουσίας μπορεί να περιέ-

με υγείαν... αλλεργία

χουν τα ψάρια, ιδιαίτερα το σκουμπρί που έχει διατηρηθεί για υπερβολικά μεγάλο διάστημα. Η κατανάλωση μεγάλης ποσότητας ισταμίνης προκαλεί κνίδωση, οίδημα των χειλιών, του προσώπου και της γλώσσας και έντονους πονοκεφάλους.

Ερεθιστικές συνέπειες των τροφών

Ο πόνος στο στομάχι, ο τυμπανισμός, η δυσκοιλιότητα και η διάρροια είναι εξαιρετικά συνηθισμένα φαινόμενα και επηρεάζουν σχεδόν όλο τον κόσμο. Οι τροφές που καταναλώνουμε μπορεί να προκαλέσουν διάφορα συμπτώματα, μεταβάλλοντας την ευαισθησία του εντέρου, την παραγωγή αερίων και τη σύνθεση των κοπράνων - ένα πασίγνωστο παράδειγμα είναι το κάρι. Η επιμονή αυτών των συμπτωμάτων χωρίς να υπάρχει κάποιο σοβαρό υποκείμενο αίτιο ονομάζεται σύνδρομο του ευερέθιστου εντέρου και είναι πολύ συνηθισμένο, αν και όχι ιδιαίτερα κατανοητό. Παρόλα αυτά, η αποφυγή των τροφών που μπορεί να προκαλέσουν συμπτώματα, η αύξηση της περιεκτικότητας της δίαιτας σε φυτικές ίνες και η καλύτερη αντιμετώπιση του στρες μπορεί να είναι ιδιαίτερα χρήσιμα.

Ελλείψεις ενζύμων

Τα χαμηλά επίπεδα ενός ενζύμου που ονομάζεται λακτάση, και η οποία διασπά το γάλα, είναι ένα σπάνιο αλλά σημαντικό αίτιο πρόκλησης οξείας διάρροιας στα παιδιά, όταν καταναλώνουν αγελαδινό γάλα. Σε μερικές εθνικές ομάδες, για παράδειγμα μεταξύ των Κινέζων, όπου το γάλα δεν είναι σημαντικό στη δίαιτα, τα επίπεδα της λακτάσης είναι εξαιρετικά χαμηλά και η κατανάλωση γάλακτος ή γαλακτοκομικών προϊόντων προκαλεί αμέσως διάρροια.

Τα επίπεδα της λακτάσης μπορεί να μειωθούν προσωρινά από πολλές συνηθισμένες εντερικές διαταραχές όπως η γαστρεντερίτιδα και η κατανάλωση γάλακτος μπορεί να προκαλεί διάρροια για πολλούς μήνες μετά την αρρώστια· το καλύτερο είναι, λοιπόν, να αποφεύγει κανείς το γάλα έως ότου επιστρέψουν τα ένζυμα στα φυσιολογικά τους επίπεδα. Προβλήματα σε ορισμένες ομάδες ανθρώπων μπορεί να προκαλέσει και το αλκοόλ. Το αλκοόλ διασπάται στο σώμα από μία σειρά ενζύμων, ένα από τα οποία ονομάζεται αλδεΰδη αφυδρογονάση. Το 40% περίπου των Ιαπώνων έχουν πολύ χαμηλά επίπεδα αυτού του ενζύμου και είναι, ως εκ τούτου, ιδιαίτερα επιρρεπείς στις επιπτώσεις της κατανάλωσης αλκοόλ, το οποίο μαθαίνουν να αποφεύγουν.

Τροφικές αλλεργίες

Το 15% του πληθυσμού υποστηρίζει ότι υποφέρει από συμπτώματα που σχετίζονται με την κατανάλωση ορισμένων τροφών. Για να διαπιστώσουμε αν αυτό αληθεύει, μπορούμε να συγκαλύψουμε την τροφή μέσα σε ένα ειδικά παρασκευασμένο γεύμα και να συγκρίνουμε τα αποτελέσματα με το ίδιο γεύμα χωρίς τα ύποπτα τροφικά αλλεργιογόνα. Αυτό το είδος «δοκιμασία τυφλής προκλήσεως» δείχνει ότι, στην πραγματικότητα, οι αλλεργίες και οι δυσανεξίες αφορούν λιγότερο από το 2% των ανθρώπων. Παρόλα αυτά, οι αλλεργίες, κυρίως στο γάλα, τα αυγά, τα ψάρια και τους ξηρούς καρπούς, μπορεί να προκαλέσουν σοβαρά συμπτώματα, ιδιαίτερα στα παιδιά, η δε αλλεργία στα φιστίκια φαίνεται να αυξάνεται με ανησυχητικό ρυθμό.

Τα συμπτώματα που εκδηλώνονται ύστερα από επαφή με μία ελάχιστη ποσότητα της τροφής είναι εύκολα αναγνωρίσιμα.

Στα άτομα με μεγάλη προδιάθεση για αλλεργία και μόνο η επαφή της αλλεργιογόνου τροφής με τα χείλη προκαλεί φαγούρα και οίδημα των χειλιών μέσα σε λίγα δευτερόλεπτα ή σε μερικά λεπτά. Ακολουθεί συνήθως οίδημα της γλώσσας, που αν είναι πολύ έντονο μπορεί να προκαλέσει απόφραξη στο πίσω μέρος του στόματος και ασφυξία, εκτός αν χορηγηθεί γρήγορα η κατάλληλη αγωγή, με τη μορφή μιας ένεσης αδρεναλίνης.

Αν η τροφή έχει καταναλωθεί, το άτομο κάνει έντονους εμέτους και αν κάποια ποσότητα του τροφικού αλλεργιογόνου έχει απορροφηθεί στο κυκλοφορικό σύστημα εκδηλώνει ένα εκτεταμένο εξάνθημα που προκαλεί κνησμό, αρχίζει να ασθμαίνει και η αρτηριακή πίεσή του σημειώνει απότομη πτώση.

Αυτή η γενικευμένη αντίδραση ονομάζεται αναφυλαξία και, αν δεν αντιμετωπιστεί, μπορεί να οδηγήσει - και πράγματι οδηγεί - σε θάνατο. Μερικές φορές, τα συμπτώματα της τροφικής αλλλεργίας μπορεί να εμφανιστούν πιο συγκαλυμμένα και η διάγνωσή τους μπορεί να είναι πιο δύσκολη, απαιτώντας την εξειδικευμένη βοήθεια ενός διαιτολόγου.

Στην περίπτωση αυτή, ο ασθενής θα υποβληθεί σε προσεκτική εξέταση και θα του ζητηθεί να καταγράψει σε ένα ημερολόγιο τις τροφές που κατανάλωσε τις προηγούμενες εβδομάδες, ώστε να εντοπιστεί η σχέση τους με τα συμπτώματά του. Ένας τρόπος να επιβεβαιωθεί η διάγνωση, είναι να υποβληθεί ο ασθενής σε μία αυστηρή δίαιτα αποκλεισμού, που θα περιλαμβάνει έναν πολύ περιορισμένο αριθμό τροφών: για παράδειγμα, ένα είδος κρέατος, ένα είδος φρούτου, ένα είδος λαχανικού, μία πηγή αμύλου.

Η επιλογή των τροφών βασίζεται σε εκείνες που έχουν τις λιγότερες πιθανότητες να προκαλέσουν αλλεργικές αντιδράσεις, όπως το αρνί ή το κοτόπουλο, το ραβέντι ή τα αχλάδια, τα καρότα ή τα βλαστάρια και το ρύζι ή οι πατάτες. Μπορεί επίσης να επιτραπεί κάποια πηγή λίπους, όπως μία μαργαρίνη που να μην περιέχει γάλα ή ένα συγκεκριμένο φυτικό έλαιο, και η ζάχαρη. Αν τα συμπτώματα υποχωρήσουν, μπορεί στη συνέχεια να προστεθούν κάποιες επιπλέον τροφές και αν εκδηλωθούν συμπτώματα, η πηγή του προβλήματος εντοπίζεται εύκολα.

Ένα από τα πλέον δύσκολα προβλήματα που θα αντιμετωπίσετε αν έχετε κάποια τροφική αλλεργία αφορά τα έτοιμα φαγητά και το πώς μπορείτε να καταλάβετε αν περιέχουν το αλλεργιογόνο που σας ενοχλεί. Ένα καλό παράδειγμα είναι η αλλεργία στα φιστίκια.

Αλλεργία στα φιστίκια

Το φιστίκι έχει στην πραγματικότητα σχέση με το μπιζέλι και είναι λαχανικό, όχι ξηρός καρπός. Όπως και άλλα είδη μπιζελιών, φέρει τον καρπό του μέσα σε περικάρπιο (τσόφλι), αλλά το περίεργο είναι ότι αναπτύσσεται κάτω από το έδαφος. Κάθε χρόνο, και ιδιαίτερα στην Ασία, την Αφρική και τις ΗΠΑ, συγκομίζονται 15-18 εκατομμύρια μετρικοί τόνοι φιστικιών. Για τα άτομα που δεν είναι αλλεργικά σε αυτά, πρόκειται για μία πολύ υγιεινή τροφή: υπάρχουν περισσότερες πρωτεΐνες στα φιστίκια παρά στην ισοδύναμου βάρους μοσχαρίσια μπριζόλα. Πέρα από το ότι αποτελεί από μόνο του τροφή, το φιστίκι είναι μεγαλύτερη πηγή εδώδιμου ελαίου από οποιονδήποτε άλλο καλλιεργήσιμο καρπό.

Τα φιστίκια περνούν μέσα από κυλινδρόμυλους, οι οποίοι τα αλέθουν σε μικρά κομματάκια και στη συνέχεια μέσα από πρέσα. Εναλλακτικά, χρησιμοποιείται μία χημική διαλυτική ουσία για να διαλύσει το έλαιο. Αν δεν γίνει κάποια ειδική επεξεργασία, το φιστικέλαιο εξακολουθεί να περιέχει το αλλεργιογόνο του φιστικιού και χρησιμοποιείται ευρέως στα έτοιμα φαγητά, τόσο ως έλαιο μόνο του όσο και ως κομιστής λιποδιαλυτών βιταμινών και χρωστικών ουσιών.

Εκτός από τις τροφές, οι χρήσεις των φιστικιών είναι πολλές και διάφορες. Το έλαιο χαμηλής ποιότητας χρησιμοποιείται ως συστατικό σε σαπούνια, κρέμες ξυρίσματος, σαμπουάν, ακόμα και μπογιές, και στην παρασκευή της εκρηκτικής ύλης νιτρογλυκερίνη. Το φιστικέλαιο ή αραχιδέλαιο αποτελεί συστατικό αρκετών φαρμακευτικών προϊόντων, μεταξύ των οποίων και ορισμένα προϊόντα για την περιποίηση του δέρματος που μπορεί ενδεχομένως να συσταθούν σε αλλεργικούς ασθενείς.

Πολλά παιδιά με οξεία αλλεργία στα φιστίκια δεν είχαν εκτεθεί ποτέ στο αλλεργιογόνο των φιστικιών πριν από την πρώτη τους αντίδραση. Διερωτάται, λοιπόν, κανείς πώς ευαισθητοποιήθηκαν σε αυτό. Το φιστικέλαιο ήταν άλλοτε πολύ συνηθισμένο συστατικό διαφόρων τύπων βρεφικού γάλακτος, στην εποχή μας, όμως, οι περισσότερες εταιρείες που παρασκευάζουν τέτοια γάλατα έχουν σταματήσει να το χρησιμοποιούν.

Ένας άλλος φόβος είναι ότι μπορεί να υπάρχει διασταυρούμενη αντιδραστικότητα μεταξύ των φιστικιών και της σόγιας, που είναι συνηθισμένο συστατικό των τύπων βρεφικού γάλακτος. Η διερεύνηση αυτού του θέματος είναι πραγματικά επείγουσα.

ΑΥΡΙΟ ΤΟ Β' ΜΕΡΟΣ

Βασικά Σημεία για την αλλεργία

- Οι πραγματικές τροφικές αλλεργίες - εκείνες στις οποίες συμμετέχει το ανοσοποιητικό σύστημα του οργανισμού - είναι εξαιρετικά σπάνιες.
- Οι αντιδράσεις στις τροφές μπορεί να οφείλονται στην έλλειψη ενός συγκεκριμένου πεπτικού ενζύμου.
- Η τροφική αλλεργία μπορεί να προκαλέσει σοβαρά συμπτώματα, όπως οίδημα των χειλιών και της γλώσσας, συριγμό και χαμηλή αρτηριακή πίεση.
- Ο καλύτερος τρόπος αντιμετώπισης της τροφικής αλλεργίας είναι η αποφυγή της ενοχλητικής τροφής.
- Οι σοβαρές αντιδράσεις πρέπει να αντιμετωπίζονται με χορήγηση αδρεναλίνης.

ΙΑΤΡΙΚΗ ΑΝΑΚΟΙΝΩΣΗ
ΤΟ ΕΡΓΑΣΤΗΡΙΟ
ΠΥΡΗΝΙΚΗΣ ΙΑΤΡΙΚΗΣ
Αγίας Λαύρας 74 Ρόδος • Τηλ.: 22410-73250
ΘΑ ΠΑΡΑΜΕΙΝΕΙ ΚΛΕΙΣΤΟ
Από 10/08/2005 έως 26/08/2005
Θα λειτουργήσει κανονικά
από την ΔΕΥΤΕΡΑ 29/08/2005
ΜΑΠ2669(Γ)

ΙΑΤΡΙΚΗ ΑΝΑΚΟΙΝΩΣΗ
Το Ιατρείο του
ΕΝΔΟΚΡΙΝΟΛΟΓΟΥ-ΔΙΑΒΗΤΟΛΟΓΟΥ
Παπαβεργή Σταύρου
(Ιερού Λόχου 14-3ος όροφος-έναντι Ολυμπιακής)
τηλ. 22410-39430-76470 & Fax: 22410-70224
Θα μείνει κλειστό λόγω καλοκαιρινών διακοπών
από 8/8/2005 έως 19/8/2005
θα λειτουργήσει κανονικά από την
Δευτέρα 22/8/05
Τηλέφωνο επικοινωνίας με τον Ιατρό 6932-236952
ΜΑΠ 150(Γ)

ΚΕΝΤΡΟ ΥΠΟΣΤΗΡΙΞΗΣ ΨΥΧΟΛΟΓΙΚΩΝ ΠΡΟΒΛΗΜΑΤΩΝ
ΣΙΑΓΚΑ ΚΩΝΣΤΑΝΤΙΝΑ
ΨΥΧΟΛΟΓΟΣ
Απόφοιτος Αριστοτελείου Πανεπιστημίου Θεσσαλονίκης
τηλ. 6945557447
ΚΥΠΡΙΩΤΗ ΑΛΕΞΙΑ
ΨΥΧΟΛΟΓΟΣ
ΨΥΧΟΛΟΓΟΣ ΥΓΕΙΑΣ
Απόφοιτος Πανεπιστημίου Κρήτης, MSC Surrey University of England
τηλ. 6944717520
Δέχονται κατόπιν ραντεβού
Στεφ. Καζούλη 18-1ος όροφος
τηλ. 2241022102
ΧΠ12763

ΚΕΝΤΡΟ ΕΙΔΙΚΩΝ ΘΕΡΑΠΕΙΩΝ ΤΟΥ ΠΑΙΔΙΟΥ ΔΩΔΕΚΑΝΗΣΟΥ
ΚΩΝ/ΝΟΣ ΜΠΑΔΑΝΗΣ - ΣΟΥΖΗ ΓΕΩΡΓΙΛΟΠΟΥΛΟΥ
ΕΡΓΟΘΕΡΑΠΕΥΤΗΣ ΠΤΥΧΙΟΥΧΟΣ
ΜΕΘΟΔΟΥ BOBATH N.D.T
ΜΕΘΟΔΟΣ PORTAGE
ΑΙΣΘΗΤΗΡΙΑΚΗΣ ΟΛΟΚΛΗΡΩΣΗΣ (S.I.)
ΜΕΤΕΚΠΑΙΔΕΥΣΗ ΣΤΙΣ ΝΕΥΡΟΛΟΓΙΚΕΣ ΚΑΙ ΚΙΝΗΤΙΚΕΣ ΔΙΑΤΑΡΑΧΕΣ
ΛΟΓΟΠΑΘΟΛΟΓΟΣ ΜΕΤΑΠΤΥΧΙΑΚΟ ΑΚΟΥΟΛΟΓΙΑΣ
Αποστόλου Παύλου 84, Ρόδος 85100,
τηλ. / fax (22410)60999/60579
ΧΠ1871/1872

ΧΡΙΣΤΙΝΑ ΣΑΒΒΑΚΗ-ΓΚΡΑΝΖΑΝ
Κλινική Ψυχολόγος
Πτυχιούχος Γαλλίας
Μεταπτυχιακή εκπαίδευση (Dess) στην Κλινική Ψυχολογία Ενηλίκου-Εφήβου & Παιδιού
Ψυχολογικό εργαστήρι
Για τον ενήλικο
-Ψυχολογική αξιολόγηση & διάγνωση
-Ψυχολογική υποστήριξη
-Συμβουλευτική ατόμου, ζεύγους, οικογένειας
-Ψυχοδυναμική ψυχοθεραπεία
-Ομάδες αυτογνωσίας μέσα από την τέχνη
Για το παιδί
-Αξιολόγηση νοητικής & συναισθηματικής σφαίρας προσωπικότητας
-Διάγνωση μαθησιακών δυσκολιών & διαταραχών συμπεριφοράς
-Ψυχοθεραπεία μέσω παιχνιδιού & εικαστικών
κωνσταντίνου υδραίου 24
τηλ. 2241077350, κιν. 6937684251
δέχεται με ραντεβού
ΧΠ1511

ΝΑΥΤΙΚΗ ΕΤΑΙΡΕΙΑ
ΤΗΛΟΣ 21ος ΑΙΩΝΑΣ

ΠΡΟΓΡΑΜΜΑ SEA STAR

ΤΡΙΤΗ 9/8/2005

	ΑΦΙΞΗ	ΑΝΑΧΩΡΗΣΗ
ΡΟΔΟΣ		19.30
ΤΗΛΟΣ	20.50	Δ.

ΤΕΤΑΡΤΗ 10/8/2005

	ΑΦΙΞΗ	ΑΝΑΧΩΡΗΣΗ
ΤΗΛΟΣ		09.00
ΡΟΔΟΣ	10.20	19.00
ΤΗΛΟΣ	20.20	Δ.

ΠΕΜΠΤΗ 11/8/2005

	ΑΦΙΞΗ	ΑΝΑΧΩΡΗΣΗ
ΤΗΛΟΣ		07.00
ΡΟΔΟΣ	08.20	09.00
ΤΗΛΟΣ	10.20	10.30
ΚΑΜΙΡΟΣ	11.15	14.00
ΤΗΛΟΣ	14.45	17.00
ΡΟΔΟΣ	18.20	Δ.

ΠΑΡΑΣΚΕΥΗ 12/8/2005

	ΑΦΙΞΗ	ΑΝΑΧΩΡΗΣΗ
ΡΟΔΟΣ		09.00
ΤΗΛΟΣ	10.20	17.00
ΡΟΔΟΣ	18.20	Δ

ΣΑΒΒΑΤΟ 13/8/2005

	ΑΦΙΞΗ	ΑΝΑΧΩΡΗΣΗ
ΡΟΔΟΣ		09.00
ΧΑΛΚΗ	10.15	10.25
ΝΙΣΥΡΟΣ	11.40	11.50
ΤΗΛΟΣ	12.30	17.00
ΧΑΛΚΗ	17.45	17.55
ΡΟΔΟΣ	19.10	19.20
ΝΙΣΥΡΟΣ	21.10	21.20
ΤΗΛΟΣ	22.00	Δ.

ΚΥΡΙΑΚΗ 14/8/2005

	ΑΦΙΞΗ	ΑΝΑΧΩΡΗΣΗ
ΤΗΛΟΣ		07.30
ΡΟΔΟΣ	08.50	09.10
ΤΗΛΟΣ	10.30	10.50
ΝΙΣΥΡΟΣ	11.30	16.00
ΤΗΛΟΣ	16.40	17.00
ΡΟΔΟΣ	18.20	18.40
ΤΗΛΟΣ	20.00	20.20
ΡΟΔΟΣ	21.40	Δ.

ΠΛΗΡΟΦΟΡΙΕΣ: ΡΟΔΟΣ, ΤΑΡΠΟΝ ΣΠΡΙΝΓΚΣ 44
ΤΗΛ. 2241078052 • ΚΙΝΗΤΟ 6938244523
ΤΗΛΟΣ Τηλ.: 2246044000

ΧΠ11691

ΠΡΑΚΤΟΡΕΙΟ ΤΑΞΙΔΙΩΝ
ΣΑΒΒΑΣ ΣΑΗΣ

ΠΡΟΣΦΕΡΟΥΜΕ
τα φθηνότερα αεροπορικά εισιτήρια για όλο τον κόσμο με όλες τις αεροπορικές πτήσεις

ΑΚΟΜΗ
- BIZA επισκέπτου για ΑΥΣΤΡΑΛΙΑ σε μία μέρα
- Εκδοση διαβατηρίων
- Εκδοση αδειών αυτοκινήτων

ΞΕΝΟΔΟΧΕΙΑ ΣΤΗΝ ΑΘΗΝΑ-ΕΛΛΑΔΑ
PRESIDENT Α' ΚΑΤΗΓΟΡΙΑΣ Λεωφόρος Κηφισίας (έως 31/8)
Μονόκλινο € 73 Δίκλινο € 83 Τρίκλινο € 105
ROYAL OLYMPIC LUX κοντά στο Σύνταγμα (έως 31/10)
Μονόκλινο €95 Δίκλινο € 97 Τρίκλινο € 120
OLYMPIC PALACE Α' ΚΑΤΗΓΟΡΙΑ Σύνταγμα (έως 31/10)
Μονόκλινο € 78 Δίκλινο € 88 Τρίκλινο € 109
ΚΑΝΙΓΚΟΣ 21 Α' ΚΑΤΗΓΟΡΙΑΣ (οδός Κάνιγκος)
(από 1/5 έως 31/12/05)
Μονόκλινο € 78 Δίκλινο € 88
BEST WESTERN ILISIA Α' ΚΑΤΗΓΟΡΙΑΣ ILISIA Μιχαλακοπούλου
(από 1/5 έως 31/12/05)
Μονόκλινο € 84 Δίκλινο € 93 Τρίκλινο € 110
HELLINIS Β' ΚΑΤΗΓΟΡΙΑ ΟΝΑΣΙΟ Συγγρού (έως 31/12)
Μονόκλινο € 48 Δίκλινο € 58 Τρίκλινο € 70
ARETOUSA Β' ΚΑΤΗΓΟΡΙΑΣ Μητροπόλεως - Σύνταγμα (έως 31/10)
Μονόκλινο € 58 Δίκλινο € 76 Τρίκλινο € 100
ASTOR Σύνταγμα (έως 31/10)
Μονόκλινο € 75 Δίκλινο € 97 Τρίκλινο € 115
DORIAN Β' ΚΑΤΗΓΟΡΙΑΣ Ομόνοια
Μονόκλινο € 67 Δίκλινο € 80 Τρίκλινο € 106
POLIS GRAND HOTEL Β' ΚΑΤΗΓΟΡΙΑΣ Πατησίων & Βερανζέρου 10
(έως 30/6)
Μονόκλινο € 74 Δίκλινο € 81 Τρίκλινο €110
ΒΕΡΓΙΝΑ Β' ΚΑΤΗΓΟΡΙΑΣ ΘΕΣ/ΚΗ (κεντρικό) (έως 31/10)
Μονόκλινο € 58 Δίκλινο € 75 Τρίκλινο € 90
ANEMONI KENTRIKO-PEIRAI
Μονόκλινο € 60(έως 10/05) € 65 (10/5-25/10)
Δίκλινο € 70 » € 78 »
Τρίκλινο € 85 » € 94 »

ΣΑΣ ΣΥΜΦΕΡΕΙ ΠΡΙΝ ΚΛΕΙΣΕΤΕ ΟΠΟΥΔΗΠΟΤΕ ΝΑ ΜΑΣ ΕΠΙΣΚΕΦΘΕΙΤΕ
ΠΡΑΚΤΟΡΕΙΟ ΤΑΞΙΔΙΩΝ ΣΑΒΒΑΣ ΣΑΗΣ
ΤΑΡΠΟΝ ΣΠΡΙΝΓΚΣ 42 (δίπλα στην Τραπ. Πίστεως) • Τηλ. 39781-3

ΧΠ127

Έρχονται οι **Περσείδες**

Βροχή από αστέρια

Με μια διαφορετική βροχή θα έλθουν αντιμέτωποι όσοι κοιτάξουν τον ουρανό μεταξύ 12-13 Αυγούστου, περίπου στις 3 τα ξημερώματα. Εκατοντάδες διάττοντες αστέρες -γνωστοί ως Περσείδες- θα δημιουργήσουν για μια ακόμη χρονιά ένα φαντασμαγορικό φαινόμενο. Όπως αναφέρεται στο ρεπορτάζ των Νέων της Τρίτης, το φαινόμενο έχει ήδη ξεκινήσει από τα μέσα Ιουλίου και διαρκεί μέχρι το τέλος Αυγούστου.

Η καλύτερη ώρα παρακολούθησής τους θα είναι στις 3 το πρωί, όταν το φαινόμενο θα βρίσκεται σε πλήρη εξέλιξη και η παρατήρησή τους θα είναι εύκολη ακόμα και διά γυμνού οφθαλμού.

Όσο πιο σκοτεινό θα είναι το μέρος της παρακολούθησης τόσο πιο εντυπωσιακό θα είναι και το οπτικό αποτέλεσμα, συμβουλεύουν οι επιστήμονες, που περιμένουν με ανυπομονησία το 2028- τότε αναμένεται «βροχή» 1.000 αστεριών την ώρα, καθώς η Γη θα διέλθει για περίπου 60.000 χιλιόμετρα από τον πυρήνα της σκόνης του κομήτη που ευθύνεται για το φαινόμενο των πεφταστεριών.

Η εμφάνιση των λεγόμενων Περσειδών οφείλεται στον κομήτη Σουίφτ-Τατλ, ο οποίος περνάει κοντά στον Ήλιο περίπου κάθε 130 χρόνια.



Το φαινόμενο θα είναι ορατό ακόμα και διά γυμνού οφθαλμού

Τι προβλέπει το νομοσχέδιο

Παρακολούθηση κινητών

Κυρώσεις για δημοσιοποίηση προσωπικών δεδομένων

Επεξεργασία και αποθήκευση τηλεφωνικών κλήσεων προβλέπει μεταξύ άλλων το νομοσχέδιο του υπουργείου Δικαιοσύνης για τις ηλεκτρονικές επικοινωνίες. Παράλληλα, προβλέπει σημαντικές κυρώσεις για δημοσιοποίηση δεδομένων προσωπικού χαρακτήρα συνδρομητών και χρηστών.

Στο νομοσχέδιο του υπουργείου Δικαιοσύνης προβλέπεται ότι μπορεί να υπάρξει επεξεργασία και αποθήκευση των τηλεφωνικών κλήσεων «μόνο ως το τέλος της περιόδου εντός της οποίας μπορεί να αμφισβητηθεί νομίμως ο λογαριασμός του χρήστη». Αυτό σημαίνει ότι οι κλήσεις μπορούν να κρατούνται για χρονικό διάστημα έξι μηνών - χρόνο υποβολής σχετικών αναφορών αμφισβήτησης των λογαριασμών. Αλλά αυτό το σημείο του νόμου αναμένεται να μεταβληθεί και να προσαρμοσθεί μετά τις τρομοκρατικές επιθέσεις στο Λονδίνο, οπότε τα σχετικά δεδομένα μπορούν να αποθηκεύονται για διάστημα μεγαλύτερο του ενός χρόνου.

Σύμφωνα με το νομοσχέδιο, επιτρέπεται ακόμη η καταγραφή συνδιαλέξεων και των σχετικών συναφών δεδομένων κίνησης των κινητών, όταν πραγματοποιούνται κατά τη διάρκεια μιας εμπορικής συναλλαγής και αν υπάρχει σύμφωνη γνώμη αυτών που επικοινωνούν. Αξιοσημείωτο είναι ότι το νομοσχέδιο επιβάλλει περιορισμούς στις διαδικασίες αναγνώρισης κλήσεων στις συσκευές των κινητών, αλλά δίνει και τη δυνατότητα σε περίπτωση ενοχλητικών κλήσεων να «αίρεται» η ανωνυμία των καλούντων και να καταγράφεται από ποιον αριθμό καλούν.

Ιδιαίτερα σημαντικό ενδιαφέρον παρουσιάζει η παράγραφος 2 του άρθρου 4 του νομοσχεδίου, που σχετίζεται με την άρση του απορρήτου. Όπως αναφέρεται σε αυτήν, «απαγορεύεται η ακρόαση, υποκλοπή, αποθήκευση και άλλο είδος παρακολούθησης ή επιτήρησης των ηλεκτρονικών επικοινωνιών και των συναφών δεδομένων κίνησης και θέσης από άλλα πρόσωπα πλην των χρηστών, εκτός μόνον εάν προβλέπεται από άλλη διάταξη νόμου. Επιτρέπεται η καταγραφή συνδιαλέξεων και των συναφών δεδομένων κίνησης, όταν πραγματοποιούνται κατά τη διάρκεια νόμιμης επαγγελματικής πρακτικής με σκοπό την παροχή αποδεικτικών στοιχείων μιας εμπορικής συναλλαγής ή οποιασδήποτε άλλης επικοινωνίας εμπορικού χαρακτήρα, με την προϋπόθεση ότι και τα δύο μέρη, μετά από προηγούμενη ενημέρωση για τον σκοπό της καταγραφής, παρέχουν τη συγκατάθεσή τους».

Με τον νόμο αυτόν απαγορεύεται με σαφήνεια η υποκλοπή συνδιαλέξεων μέσω κινητών τηλεφώνων, καθώς και η υφαρπαγή στοιχείων από ηλεκτρονικούς υπολογιστές με «κατασκοπευτικά λογισμικά», όπως αναφέρεται χαρακτηριστικά. Όπως διατυπώνεται στο ίδιο άρθρο, παρ. 4, «απαγορεύεται η χρήση των δικτύων ηλεκτρονικών επικοινωνιών για την αποθήκευση πληροφοριών ή την απόκτηση πρόσβασης σε πληροφορίες αποθηκευμένες στον τερματικό εξοπλισμό συνδρομητή ή χρήστη, ιδίως δε με την εγκατάσταση κατασκοπευτικών λογισμικών, κρυφών αναγνωριστικών στοιχείων και άλλων παρομοίων διατάξεων».

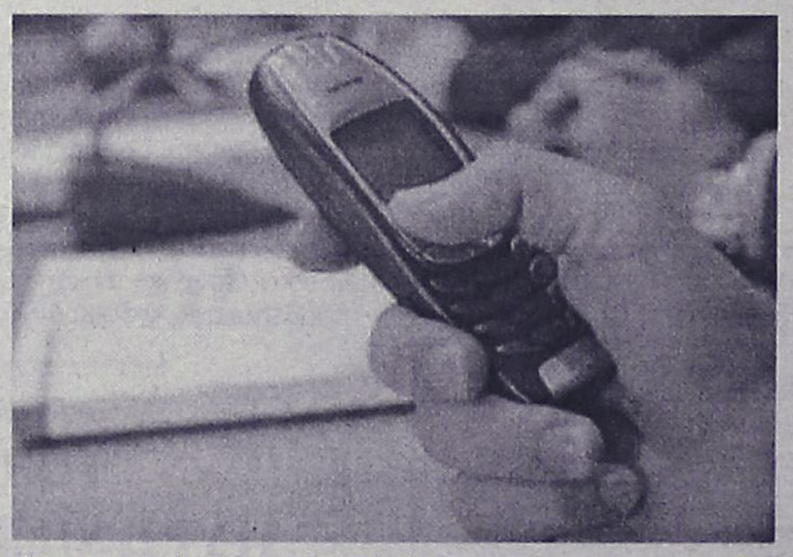

Σημαντικό τμήμα του νομοσχεδίου είναι το άρθρο 5, περί «γενικών ρυθμίσεων», όπου αναφέρεται με κατηγορηματικό τρόπο ότι «η επεξεργασία δεδομένων προσωπικού χαρακτήρα επιτρέπεται μόνον εφόσον ο συνδρομητής ή ο χρήστης έχει δώσει τη συγκατάθεσή του μετά από ενημέρωση για το είδος των δεδομένων, τον σκοπό και την έκταση της επεξεργασίας, τους αποδέκτες ή τις κατηγορίες αποδεκτών». Επίσης υπάρχει ρητή όσο και αναλυτική αναφορά για τους παροχείς ηλεκτρονικών υπηρεσιών να μη δίνουν στοιχεία σε τρίτους -για οποιονδήποτε λόγο- σχετικά με τις κλήσεις ή τις συνδέσεις οποιουδήποτε χρήστη κινητών ή διαδικτύου, εκτός αν υπάρχει συγκατάθεση του χρήστη-συνδρομητή.

Μια καινοφανής παρέμβαση του νέου νομοσχεδίου είναι η δυνατότητα που παρέχει για χρήση κινητών και διαδικτύου με ψευδώνυμα ή ανωνύμως - μια πράξη που ίσως δυσχεράνει, αντί να διευκολύνει, τις έρευνες των αρχών ασφαλείας. Όπως μνημονεύεται στην παρ. 5 του άρθρου 5, «ο φορέας παροχής διαθέσιμων στο κοινό υπηρεσιών ηλεκτρονικών επικοινωνιών οφείλει, στον βαθμό που αυτό είναι τεχνικά εφικτό, να καθιστά δυνατή τη χρήση και την πληρωμή αυτών των υπηρεσιών ανωνύμως ή με ψευδώνυμο».

Ακόμη, σύμφωνα με το νομοσχέδιο (άρθρο 11, παρ. 4), απαγορεύεται «η αποστολή μηνυμάτων ηλεκτρονικού ταχυδρομείου που έχουν σκοπό την άμεση εμπορική προώθηση προϊόντων και υπηρεσιών, όταν δεν αναφέρεται ευδιάκριτα και σαφώς η ταυτότητα του αποστολέα ή του προσώπου προς όφελος του οποίου αποστέλλεται το μήνυμα, καθώς επίσης και η διεύθυνση στην οποία ο αποδέκτης του μηνύματος μπορεί να ζητά τον τερματισμό της επικοινωνίας».

Τέλος, στο άρθρο 15 ορίζονται οι ποινικές κυρώσεις. Όπως αναφέρεται, «όποιος κατά παράβαση του παρόντος νόμου χρησιμοποιεί, συλλέγει, αποθηκεύει, λαμβάνει γνώση, αφαιρεί, αλλοιώνει, καταστρέφει, μεταδίδει, ανακοινώνει, δημοσιοποιεί δεδομένα προσωπικού χαρακτήρα συνδρομητών ή χρηστών ή τα καθιστά προσιτά σε μη δικαιούμενα πρόσωπα ή επιτρέπει στα πρόσωπα αυτά να λάβουν γνώση των εν λόγω δεδομένων ή τα εκμεταλλεύεται με οποιονδήποτε τρόπο, τιμωρείται με φυλάκιση τουλάχιστον ενός έτους και χρηματική ποινή τουλάχιστον 6.000 ευρώ μέχρι και 60.000 ευρώ».

Παράλληλα, όπως συμπληρώνεται, «εφόσον ο δράστης είχε σκοπό να προσπορίσει στον εαυτό του ή σε άλλον, παράνομο περιουσιακό όφελος ή να βλάψει τρίτο, επιβάλλεται κάθειρξη έως 10 ετών και χρηματική ποινή από 12.000 έως 120.000 ευρώ. Αν προκλήθηκε κίνδυνος για την ελεύθερη λειτουργία του δημοκρατικού πολιτεύματος ή για την εθνική ασφάλεια, επιβάλλεται κάθειρξη και χρηματική ποινή από 30.000 έως 150.000 ευρώ».

ΑΘΛΗΤΙΚΗ ΡΟΔΙΑΚΗ
ΤΕΤΑΡΤΗ 10 ΑΥΓΟΥΣΤΟΥ 2005

ΜΕ ΣΚΕΨΕΙΣ ΓΙΑ ΑΛΛΑΓΕΣ ΑΝΟΙΓΕΙ ΣΥΝΤΟΜΑ Ο ΚΥΚΛΟΣ ΤΩΝ ΣΥΖΗΤΗΣΕΩΝ ΓΙΑ ΤΟΝ ΘΕΣΜΟ ΤΩΝ «ΔΙΑΓΟΡΕΙΩΝ»

ΣΕΛ. 48

Έρχεται σήμερα ο Σκότσικ!

• Ο τεχνικός του τελευταίου τίτλου του ΠΑΟΚ αναλαμβάνει τον Διαγόρα διαδεχόμενος τον Βασίλη Τζαλακώστα πού επρόκειτο χθες βράδυ να λύσει την συνεργασία του με τους κυανέρυθρους.

• Πρώτη επιλογή ήταν ο Άγγελος Αναστασιάδης πού δεσμεύεται όμως με συμβόλαιο με την Εθνική της Κύπρου. «Έπαιξαν» ακόμα οι Κατσαβάκης, Γκμόχ, Ιωσηφίδης

Επιχείρηση αλλαγής στην τεχνική ηγεσία ξεκίνησε από χθες στον Διαγόρα που βάλθηκε να πάρει τεχνικό με περγαμηνές για να αντικαταστήσει τον Βασίλη Τζαλακώστα, ο οποίος κρίθηκε πώς έπρεπε να αντικατασταθεί καθώς ήταν ηλίου φαεινότερο πώς δεν επρόκειτο να φέρει τον Διαγόρα εκεί πού ήθελε.

Θάλεγε κανείς πώς κύκνειο άσμα για την αλλαγής την τεχνική ηγεσία αποτέλεσε η επίσκεψη του ιδίου του προέδρου στην Κουτσούφλιανη, όπου φάνηκε ξεκάθαρα πώς ο Διαγόρας διαθέτει καλούς παίκτες αλλά δεν φάνηκε πώς ήταν ομάδα.

Το μαρτύρησε η κακή εμφάνιση στο φιλικό με τον Αγροτικό Αστέρα αλλά και το επεισόδιο μεταξύ των Ρουτζιερη και Μπαλογιάννη που και έμπειροι είναι, αλλά και θα μπορούσε να αντιμετωπισθεί διαφορετικά το συμβάν από το να εξαναγκασθεί ο Ρουτζιέρης σε επιστροφή στην Ρόδο γεγονός πού επέδειξε έλλειψη πειθαρχίας.

Αναμενόταν λοιπόν κρίσιμο το χθεσινοβραδινό Διοικητικό συμβούλιο του Διαγόρα το οποίο και θα αποφάσιζε ποιο θα ήταν το μέλλον του Τζαλακώστα στην ομάδα και ποιος –εάν ήταν εις βάρος του το αποτέλεσμα της κρίσιμης συζήτησης-θα ήταν ο διάδοχός του.

Κανείς δεν μπορεί να ξέρει το αποτέλεσμα αυτής της σύσκεψης στον Διαγόρα την ώρα πού γράφονται αυτές οι γραμμές αλλά είναι ηλίου φαεινότερο πώς ή διαδικασία αντικατάστασης του Βασίλη Τζαλακώστα είχε ήδη ξεκινήσει προ διημέρου.

Οι παράγοντες του Διαγόρα αναζήτησαν στην ποδοσφαιρική αγορά τον αντικαταστάτη του και κατέληξαν στον 63χρονο προπονητή Βάλτερ Σκότσικ ο οποίος έρχεται σήμερα στην Ρόδο για να συζητήσει με την Διοίκηση της ομάδας την ανάληψη της τεχνικής ηγεσίας από μέρους του.

Το γεγονός αυτό πάντως σημαίνει και «άδειασμα» του Βασίλη Τζαλακώστα και προδίδει το αποτέλεσμα της χθεσινοβραδινής συνεδρίασης της Διοίκησης τού Διαγόρα

Ο «Τζαλα» πήγε κανονικά στην προπόνηση και η λύση της συνεργασίας επρόκειτο να του κοινοποιηθεί χθες κατά την διάρκεια της συνεδρίασης του Δ.Σ.

Υπενθυμίζεται πώς ο Βάλτερ Σκότσικ διετέλεσε με επιτυχία αρχικά προπονητής της Λάρισας.



Ο πρόεδρος του Διαγόρα δεν ικανοποιήθηκε μ' αυτό που είδε στην Κουτσούφλιανη

Από κει τον πήρε ο ΠΑΟΚ για να πάρει το 1985 το τελευταίο πρωτάθλημα στην ιστορία του. Έχει αφήσει πολύ καλά δείγματα δουλειάς στην Θεσσαλονίκη αλλά και στην Λάρισα.

Σε αυτή του την επιτυχία είχε τότε

-Μάνατζερ τον Γιώργο Κούδα

-και γενικό αρχηγό τον κ. Κασιμάτη

-Μετά τον ΠΑΟΚ θήτευσε και στον Ολυμπιακό Βόλου όταν η ομάδα αγωνιζόταν τότε στην Α΄ Εθνική διαδεχόμενος τον Βασίλη Δανιήλ.

Επαφή με άλλους τέσσερις

Στο μεταξύ πριν ο Διαγόρας καταλήξει στον Σκότσικ έπαιξαν πολλά ονόματα προπονητών για να διαδεχθούν τον Βασίλη Τζαλακώστα. Πρόκειται για ονόματα προπονητών οι οποίοι και δούλεψαν σε πάγκους Α΄Εθνικής και μάλιστα με επιτυχία

-Πρώτη επιλογή όλων ήταν ο Άγγελος Αναστασιάδης αλλά το συμβόλαιό του με την Εθνική Κύπρου τον κράτησε στην μεγαλόνησο ενώ κι ο ίδιος δεν είναι από τους προπονητές πού σπάνε τα συμβόλαια τους και αθετούν τον λόγο τους σε όλο το φάσμα της ζωής και όχι μόνο τον επαγγελματικό στίβο.

-Προτάθηκε στον Διαγόρα και ο Γιατσεκ Γκμόχ

-Όπως και ο Μάκης Κατσαβάκης

-Αλλά και ο Κώστας Ιωσηφίδης πού πέρασε από τον Ιάλυσο στο παρελθόν και δούλεψε πρόσφατα στην Καβάλα.

Η συνεδρίαση λοιπόν πού θα ξεκινούσε στις 9 το βράδυ ήταν πολύ ενδιαφέρουσα αλλά το αποτέλεσμα της σύμφωνα πάντα με τις πληροφορίες της «Α.Ρ.» ήταν προδιαγεγραμμένο.

Ο Βάλτερ Σκότσικ αναμένεται στην Ρόδο σήμερα και άμεσα θα ξεκινήσουν οι συζητήσεις με την Διοίκηση του Διαγόρα για την ανάληψη της τεχνικής ηγεσίας.

Ένα άλλο σημαντικό γεγονός πάντως πού παίζει συμπερασματικά ρόλο είναι πώς η διοίκηση του Διαγόρα δεν στήριξε χθες τον προπονητή γεγονός πού επίσης σημαίνει πώς είχε πάρει την απόφασή της.

Εξελίξεις λοιπόν στο θέμα του προπονητή ουσιαστικές σήμερα.

Ψάχνουν τον πρόεδρο!

• Κανείς δεν συμπληρώνει το ποσοστό του 51% και δεν μπορεί να ηγηθεί απερίσπαστος από όλα.

• Ποιες περιπτώσεις υπάρχουν για την προεδρία πού εξελίσσεται σε καθαρά Ροδίτικη υπόθεση.

• Τα στοιχεία των παικτών ζήτησε ο κ. Ψέλλας για να ετοιμάσει τα συμβόλαια των παικτών.

Ακόμα και χθες κατέβαλαν προσπάθειες για να βρεθεί λύση στο Διοικητικό πρόβλημα πού ταλανίζει την Ρόδο αλλά μέχρι την ώρα πού κλείνει η σελίδα δεν υπήρχε ουσιαστικό αποτέλεσμα για την περίπτωσή της. Κανείς δεν συγκέντρωνε το 51% για να αναλάβει πρόεδρος και να οδηγήσει την ομάδα Διοικητικά στο φως της ομαλότητας και της ανασυγκρότησης.

Η προσπάθεια για λύση από όλους ήταν δεδομένη αλλά το πρόβλημα ήταν πώς κανείς από τους μετόχους της εταιρείας δεν συγκέντρωνε το 51% των μετοχών για να κυβερνήσει.

Ο κ. Στεφαναρας πάντως έχει δώσει την υπόσχεση του πώς δεν πρόκειται να μεταβιβάσει αλλού τις μετοχές πού του παραχώρησε ο κ. Ντουρουτλής. Άρα μένει στο 27%

Από την πλευρά του ο Δήμος πρέπει να πουλήσει ή να παραχωρήσει την διαχείριση τους σε όποιον του τις ζητήσει με τον κ. Διακογεωργίου να είναι εκείνος πού τις διαχειρίζεται μέχρι τώρα σε ποσοστό πού φτάνει το 33%

Αν γίνει αυτό τότε μπορούν να υπάρξουν καινούργιοι επενδυτές πού θα θελήσουν να επενδύσουν στην ποδοσφαιρική Ρόδο και να αναλάβουν την Διοίκηση της ΠΑΕ Ρόδος βοηθώντας την να πάει ψηλά στο ποδοσφαιρικό στερέωμα ξανά.

Ροδίτικη προσπάθεια των επτά

Χθες λοιπόν το βράδυ θα καταβαλλόταν ακόμα μια προσπάθεια να βρεθεί λύση στο θέμα του προέδρου και να σχηματισθεί επιτέλους η Διοίκηση πού όλοι περιμένουν.

Στην συνάντηση αυτή θα έπαιρναν μέρος επτά παράγοντες από το νησί μας σε μια προσπάθεια η υπόθεση διοίκηση στην Ρόδο να προέρχεται από την βάση της.

Σε καμιά περίπτωση όμως δεν επρόκειτο να μπει το παιχνίδι ο κ. Παπασπύρου γιατί σύμφωνα με τις υπάρχουσες πληροφορίες δεν τον «άφηναν» οι Ροδίτες να ασχοληθεί. Αυτοί είναι πού θέλουν η Ρόδος να ανήκει στους Ροδίτες.

Η άλλη λύση

Σύμφωνα με την καινούργια νομοθεσία όμως υπάρχει κι άλλη λύση πού δεν ενστερνίζονται οι εμπλεκόμενοι στα διοικητικά της ομαδας.Υπάρχει η περίπτωση να αναλάβει κάποιος ο οποίος θα έχει το οποιοδήποτε ποσοστό και στην συνέχεια να κάνει την αύξηση του μετοχικού κεφαλαίου για να φθάσει κατ' αυτόν τον τρόπο το 51% του ισχυρού και να μην μπορεί να τον κουνήσει κανείς στην προεδρική θέση πού θα βρεθεί.

Αυτό το ποσοστό είναι ο στόχος του καθενός από τους εμπλεκόμενους παράγοντες και φυσικά κανείς δεν μπορεί να το πλησιάσει και να το φθάσει, αφού

-Ο κ. Στεφανάρας έχει το 27% και έχει υποσχεθεί πώς δεν το παραχωρεί

-κι ο Δήμος Ρόδου έχει το 33% κάτι πού σημαίνει πώς το υπόλοιπο δεν φτάνει για εκείνους πού θέλουν να ηγηθούν. Ας πρυτανεύσει η λογική και ας μην ζητούν οι πολλοί παράλογα πράγματα από εκείνους πού θέλουν να συνεισφέρουν.

Υπάρχουν πάρα πολλοί πού θέλουν να προσφέρουν ανώνυμοι και επώνυμοι αλλά δεν πλησιάζουν κοντά για τους οποιουσδήποτε λόγους και κανείς δεν αναρωτιέται πώς λειτουργεί αυτή η ομάδα και με τίνος λειτουργικά έξοδα. Όλοι θέλουν να βάλουν αλλά και να πάρουν.

Αγωνιστικά

Στον αγωνιστικό τομέα πάντως τίποτα δεν προχώρησε χθες γιατί δεν υπήρξε η Διοικητική λύση. Παρόλα αυτά πάντως ο κ. Ψελλας ζήτησε από τον κ. Παπαοικονόμου να πάρει τα στοιχεία από τους παίκτες ούτως ώστε τα πάντα να είναι έτοιμα και να απομένουν μόνο τα στοιχεία πού πρέπει να συμπληρωθούν για να είναι έτοιμα τα πάντα την κατάλληλη στιγμή.

ΠΕΡΙΦΕΡΕΙΑΚΟ

Άργησαν στ' Αφάντου

• Ακόμα ψάχνουν τον εργολάβο για να συναντηθούν μαζί του.

• Οι πρώτες αγωνιστικές θα δοθούν οριστικά στο γήπεδο Κοσκινού.

Το γηπεδικό είναι το πρόβλημα πού σιγοτρώει την διοίκηση του ΑΕΡΑ πού προβληματίζεται καθώς βγαίνει από τον προγραμματισμό της και κυρίως εκείνον του οικονομικού τομεα. Πιο συγκεκριμένα:

-Κανείς δεν μπορεί να πει με σιγουριά στην διοίκηση Νικολή πότε θα είναι έτοιμο το γήπεδο του ΑΕΡΑ για να το χρησιμοποιήσει σε αγώνες του περιφερειακού πρωταθλήματος. Παρά τις αρχικές προβλέψεις το έργο προχωράει με αργούς ρυθμούς και υπάρχουν αμφιβολίες αν αυτές θα τελειώσουν πριν αρχίσουν οι αγώνες του περιφερειακού πρωταθλήματος.

Για τον λόγο αυτό βρίσκεται στην Ρόδο ο εργολάβος πού ανέλαβε να φέρει σε πέρας το έργο αλλά κανείς δεν τον έχει δει να συζητήσει μαζί του. Οι Διοικούντες άρχισαν να ζώνονται από φίδια και πολλοί είναι αυτοί πού πιστεύουν πώς ο Δήμαρχος κ. Καββάδας είναι ο μόνος αρμόδιος να πει στην Διοίκηση τι μέλλει γενέσθαι.

Σύμφωνα με πληροφορίες επρόκειτο μάλιστα να μιλήσει μαζί του χθες αλλά μέχρι την ώρα πού γράφονται αυτές οι γραμμές δεν έχει συμβεί κάτι τέτοιο.

Έτσι ο πρόεδρος κ. Νικολής και οι συνεργάτες του ήσαν σαφείς χθες:

«Δεν είναι δυνατόν να συμβαίνουν αυτά τα πράγματα. Είμαστε μετέωροι παρά τις αρχικές διαβεβαιώσεις και δεν γνωρίζουμε τι θα κάνουμε. Δεν είμαστε σίγουροι για την έδρα που θα χρησιμοποιήσουμε» τόνισε χθες ο Πρόεδρος κ. Νικολής και συνέχισε:

«Έχουμε ασχοληθεί πολύ με το θέμα αυτό. Από τότε πού είχε ξεκαθαρίσει πώς θα είμαστε εμείς οι πρωταθλητές .Από τον περασμένο Φεβρουάριο μέχρι σήμερα είναι οκτώ μήνες. Τόσο είχαμε περιθώριο. Από τότε έπρεπε να το έχουμε ξεκαθαρίσει το θέμα. Κι όχι να περιμένουμε τελευταία στιγμή και να μην είμαστε σίγουροι ακόμα για το πού θα παίξουμε. Ευτυχώς έχουν την γνώση οι φύλακες. Τελείωσε.Οριστικά και αμετάκλητα θα παίξουμε στο γήπεδο Κοσκινού. Περιμένουμε απλά την σχετική απόφαση του Δημοτικού Συμβουλίου Καλλιθέας. Τώρα τελευταία στιγμή έρχονται και μας λένε πώς δεν προλαβαίνουν. Ας αναλάβουν τις ευθύνες τους γιατί ο ΑΕΡΑ πρέπει να προχωρήσει και να πετύχει τους στόχους του».

Όλο αυτό το σκηνικό θα δυσκολέψει την επαφή της διοίκησης του ΑΕΡΑ με τον κόσμο αλλά κι με τους επιχειρηματίες πού εξεδήλωσαν το ενδιαφέρον τους να διαφημισθούν στο γήπεδο Αφάντου. Η διοίκηση του ΑΕΡΑ πρέπει να πουλήσει διαρκείας αλλά και να βάλει πινακίδες και να βρει χορηγούς για την καινούργια προσπάθειά του την φετινή. Το γεγονός ότι τον αναγκάζουν να βγει από το «σπίτι του» αποτελεί ντεζαβανταζ για το γεγονός αυτό.



Ανέλαβε προσωπικά την υπόθεση της συνάντησης με τον εργολάβο

Ο ΑΕΡΑ θα ξεκινήσει προπονήσεις στο γήπεδο Κοσκινού από αύριο. Στον τομέα αυτό τουλάχιστον δεν αντιμετωπίζει κανένα πρόβλημα ο Νίκος Κασιώτης.

ΠΗΡΕ ΚΑΙ ΤΟΝ ΣΑΡΙΔΑΚΗ

• Είναι 23 χρόνων και αγωνίζεται στη μεσαία γραμμή.

• Φιλικό σήμερα στις Καλυθιές στις 17.30 με τον τοπικό Απόλλωνα.

• Απολύθηκε ο Ν. Καραγιάννης και προπονείται κανονικά πλέον

Ακόμα μια μεταγραφή πραγματοποίησε χθες ο Ιάλυσος πού συνέχισε να ενισχύει το ρόστερ του αλλά και να ολοκληρώνει με αυτό σε ότι αφορά την τωρινή μεταγραφική περίοδο. Το υλικό του είναι πολύ πλούσιο αλλά κι από εκείνα πού σπάνια συναντάς καθώς είναι πολύ χαμηλός ο μέσος όρος ηλικίας των παικτών. Ο Γιώργος Γκαϊδας έχει στην διάθεσή του πολλούς παίκτες κάτι πού θα σημαίνει και πολλές επιλογές σε οποιονδήποτε αγώνα του περιφερειακού πρωταθλήματος.

-Χθες λοιπόν ο Ιάλυσος ύστερα από εισήγηση του προπονητή του απέκτησε ακόμα έναν ποδοσφαιριστή πού τελευταία γυμναζόταν με την ομάδα αφήνοντας πολύ καλές εντυπώσεις και θέλει να παίξει στον Ιάλυσο βοηθώντας τον στην προσπάθειά του να φτάσει στον φετινό του στόχο.

Ο προπονητής της ομάδας εισηγήθηκε θετικά στην Διοίκηση η οποία και έκανε δικό της τον Μιχάλη Σαριδάκη ο οποίος είναι 23 χρόνων και παίζει με επιτυχία στην μεσαία γραμμή.



Δουλεύουν αγόγγυστα οι παίκτες του Ιάλυσου που δίνουν σήμερα κι άλλο φιλικό

Με αυτήν λοιπόν την μεταγραφή ο Ιάλυσος ολοκληρώνει χωρίς αυτό να σημαίνει πώς τον Δεκέμβρη στην επόμενη μεταγραφική περίοδο αν χρειασθεί κάτι δεν θα υπάρξει ενίσχυση. Ο Σαριδάκης ξέρει μπάλα κι έχει καλό σωματότυπο γεγονός πού ανάγκασε τον προπονητή να εισηγηθεί θετικά για την απόκτηση του.

Ο Ιάλυσος πάντως προετοιμάζεται ήσυχα αλλά και κοπιαστικά και ετοιμάζεται για το δεύτερο φιλικό παιχνίδι πού θα δώσει σήμερα στις Καλυθιές με τον Απόλλωνα στις 17.30.

Και σε αυτό το παιχνίδι πάντως ο κώουτς του Ιάλυσου θα χρησιμοποιήσει όλους τους παίκτες πού έχει στην διάθεσή του και θα προσπαθήσει μέσα από τον δικό του προγραμματισμό να δώσει ευκαιρίες σε όλους τους παίκτες πού θα πρέπει να αρχίσουν να παίρνουν χρόνο συμμετοχής και να τον αξιοποιούν με τον καλύτερο τρόπο.

Στην διάθεση του από σήμερα ο Γιώργος Γκαϊδας θα έχει και τον Νίκο Καραγιάννη ο οποίος απολύθηκε από τις τάξεις του στρατού και είναι πλέον αναπόσπαστο κομμάτι του έμψυχου υλικού της ομάδας.

ΠΑΙΚΤΗ ΑΠΟ ΤΗΝ ΓΕΡΜΑΝΙΑ

• Με πολλή σοβαρότητα κινείται στον μεταγραφικό τομέα η ΑΕ Κως.

• Σήμερα αναμένεται από την Αθήνα ο Χρήστος Αρβανίτης.

• Αφού δει το υλικό θα ζητήσει μεταγραφές ο νέος τεχνικός της ομάδας.

ΚΩΣ
(Του ανταποκριτή μας ΓΙΩΡΓΟΥ ΑΝΑΓΝΩΣΤΟΥ)

Με πολλή μυστικότητα αλλά και με πολλή σοβαρότητα κινείται στον μεταγραφικό τομέα η ομάδα της ΑΕ Κω η οποία και θέλει την ενίσχυσή της για να μπορέσει να ανταπεξέλθει στις δυσκολίες της Κατηγορίας.

Η διοίκηση Αγγελίδη πάντως περιμένει την επιστροφή από την Αθήνα του νέου τεχνικού της ομάδας κ. Αρβανίτη για να μπορέσει η ίδια και να δράσει αλλά και να πει περισσότερα στον τομέα αυτόν.

Πρέπει να σημειωθεί πώς η ομάδα έχει συμφωνήσει σε όλα με τον Δουλγεράκη ο οποίος και γυμνάζεται με την ομάδα αλλά δεν έχει υπογράψει ακόμα τη νέα του συνεργασία με τους βυσσινί. Η μεταγραφή του πάντως πρέπει να θεωρείται δεδομένη στην ομάδα της Κω μιας και όλοι στην Κω τον γνωρίζουν από το περασμένο πέρασμα του από την ομάδα.

Στα υπόψη της η ομάδα της Κω έχει κι έναν ομογενή από την Γερμανία ο οποίος έχει αγωνισθεί σε ομάδα Γ΄ Εθνικής στην Γερμανία με 14 συμμετοχές με την ομάδα όπου έπαιξε και με θετικό το ότι είναι μικρός σε ηλικία. Οι γνώστες της υπόθεσης μιλούν για πολύ καλό παίκτη ο οποίος και μπορεί να βοηθήσει την ομάδα της Κω στην προσπάθεια της.

Όλα αυτά πάντως θα είναι θεωρία μέχρι την σημερινή επιστροφή στην Κω του Χρήστου Αρβανίτη ο οποίος και είναι ο άμεσα υπεύθυνος πού θα μιλήσει για το υπάρχον έμψυχο υλικό και θα ζητήσει την ενίσχυση αλλά και σε ποιες θέσεις .Θα συναντηθεί με τον πρόεδρο κ. Αγγελίδη και θα συζητήσουν για τις μεταγραφές και το έμψυχο υλικό.

«Αυτή την στιγμή δεν μπορώ να πω τίποτα. Θα μιλήσω μόλις έχω στα χέρια και υπόψη μου το αποτέλεσμα αυτής της προσπάθειας πού ξεκινήσαμε πρόσφατα. Είναι λοιπόν πολύ νωρίς για να πούμε οτιδήποτε» τόνισε ο πρόεδρος της ομάδας κ. Αγγελίδης χθες.

ΤΟΠΙΚΟ ΠΟΔΟΣΦΑΙΡΟ

ΞΕΚΙΝΗΣΕ ΜΕ ΤΟ ΔΕΞΙ

• *Ο Διαγόρας Β. ήταν ο νικητής του χθεσινού φιλικού παιχνιδιού στα Κοσκινού κερδίζοντας με 1-0 τον γηπεδούχο Διγενή*

Με νίκη ξεκίνησε τα παιχνίδια προετοιμασίας ο Διαγόρας Β, μετά και την χθεσινή πρώτη του εμφάνιση στο γήπεδο Κοσκινού.

Επικράτησε με 1-0 του Διγενή, σε ένα παιχνίδι το οποίο πρόσφερε λίγες συγκινήσεις.

Από πλευράς θεάματος λίγοι θα πρέπει να έμειναν ικανοποιημένοι, αφού το βάρος, κυρίως του προπονητή του Βατίου Στάθη Φαρμακίδη «έπεσε» στον αμυντικό τομέα, φανερώνοντας ένα δείγμα της εικόνας και της φιλοσοφίας που αναμένεται να ακολουθήσει ο «κυανέρυθρος» στο πρωτάθλημα.

Και οι έντεκα ποδοσφαιριστές του, κυρίως στο πρώτο μέρος όταν δηλαδή ο ομόλογος στον Διγενή, Σάββας Ορφανίδης δεν είχε χρησιμοποιήσει ακόμη τους νεαρούς ποδοσφαιριστές του, βρίσκονταν κάτω από τον χώρο της σέντρας στην προσπάθειά τους να διατηρήσουν την εστία τους ανέπαφη.

Στην ίδια περίπου φιλοσοφία και ο Ορφανίδης, ο οποίος δούλεψε περισσότερο την αμυντική του γραμμή, θέλοντας να δει την λειτουργία της και την συμπεριφορά της όταν χρειάζεται να δώσει χώρο.

Δεν απέφυγε τα λάθη ο διαιτητής Γιώργος Κόττορος που σε τρεις περιπτώσεις αρνήθηκε πέναλτι στους γηπεδούχους.

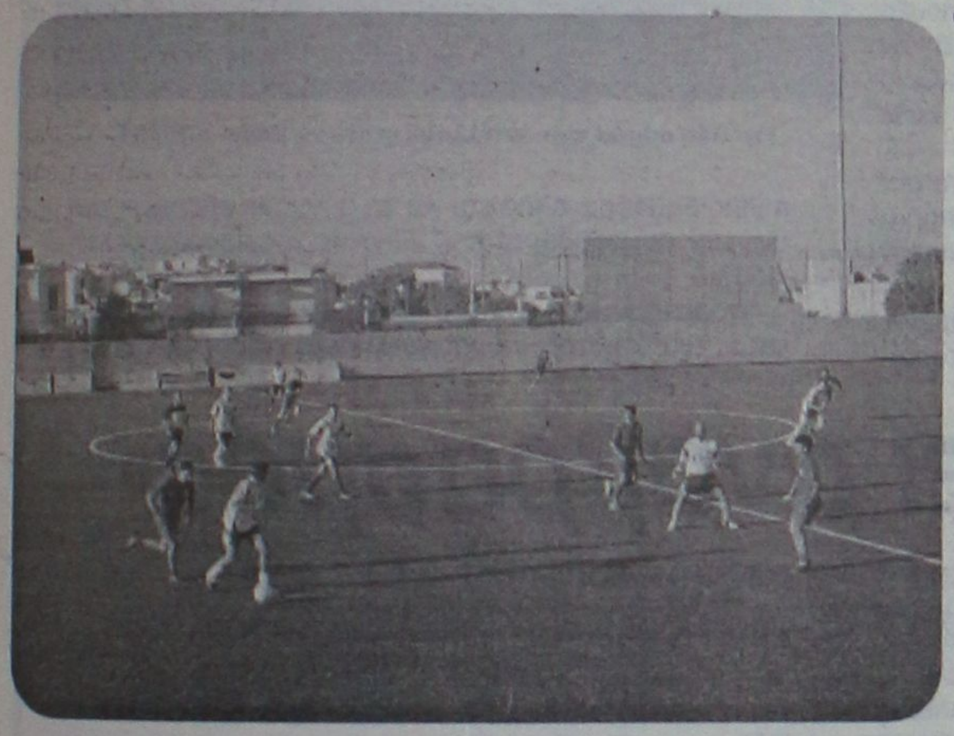

Φάσεις –γκολ

18΄, 54΄ Ισάριθμες ανατροπές του Παπαχριστοδούλου μέσα στην περιοχή του Βατίου και στις δύο περιπτώσεις ο Κόττορος έδειξε να συνεχιστεί το παιχνίδι.

23΄ Βαθιά μπαλιά του Ψύλλου στον Παπαχριστοδούλου που βγήκε πρώτος στην μπάλα και κατάφερε να την «τσιμπήσει» από τον Μπιλιά ο οποίος πραγματοποίησε έξοδο, ωστόσο το σώμα του τελευταίου ήρθε σε επαφή με αυτό του «κυανόλευκου» επιθετικού, με αποτέλεσμα να σωριαστεί στο έδαφος. Πέναλτι.



Την εσχάτη των ποινών ανέλαβε να εκτελέσει ο Πατρού ο οποίος σημάδεψε το αριστερό κάθετο δοκάρι του Μπιλιά και στην συνέχεια η μπάλα κατέληξε, έξω από τις τέσσερις γραμμές του γηπέδου.

32΄ Επιθετική ενέργεια του Πατρού ο οποίος ανατράπηκε από αντίπαλο, ωστόσο πρόλαβε να μεταβιβάσει στον Παπαχριστοδούλου ο οποίος βρέθηκε σε θέση τετ α τετ, αλλά ο Κόττορος σταμάτησε το παιχνίδι, υποδεικνύοντας την παράβαση.

75΄ Εκτέλεση φάουλ του Κουλουμπράκη, κεφαλιά μέσα από την περιοχή του Ρεντόπουλου η οποία δεν άφησε περιθώρια αντίδρασης στον δεκαπεντάχρονο τερματοφύλακα του Διγενή Γιωργαλή 0-1.

Διαιτησία

Με λάθη ο Κόττορος, χωρίς προβλήματα οι βοηθοί του Αργυρόπουλος, Καραχανής.

Οι συνθέσεις:

Διγενής:Ζουρίδης, Ψύλλου, Κανάκης, Ζαχαρίας, Καρατζώφ, Αϊντενίζ, Ψύλλου, Σκουλούδης, Καψαλάκης, Σιέχ, Παπαχριστοδούλου. Έπαιξαν και οι Κότσος, Ταμπουράς, Φασσάκης, Φωτεινόπουλος, Μαλανδρής, Γεωργαλής, Πανούσης.

Διαγόρας Β:Μπιλιάς, Ζωάννου, Τσιβρινής, Ευγενικός, Μάκρας, Σταυλάς, Καρπαθάκης, Ρεντόπουλος, Μαγκαφάς, Γκιζλής, Εμίρογλου και οι Κουλουμπράκης, Τσοπανάκης, Κυριακάκης, Καργιώτης, Καλημέρης

ΑΝΑΖΗΤΟΥΝΤΑΙ ΤΡΟΠΟΙ ΑΝΑΒΑΘΜΙΣΗΣ

• *Ακόμα και τον καταρτισμό γεωγραφικών ομίλων για τα παιδικοεφηβικά πρωταθλήματα είναι πιθανό να προτείνει η ΕΠΣΔ στα σωματεία, για να διευκολύνει τη συμμετοχή των ομάδων τους. Παραμένει η ρητή δεύσμευση για την πληρωμή διαιτησιών και γιατρών.*

Την πρώτη τους συζήτηση για τη μορφή που θα έχουν τα πρωταθλήματα παίδων και εφήβων της νέας αγωνιστικής περιόδου θα έχουν σήμερα οι εκπρόσωποι των σωματείων με τους παράγοντες της ΕΠΣΔ, αν και η βασική συζήτηση θα γίνει λίγες μέρες αργότερα, σε ημερομηνία που θα οριστεί πιθανότατα απόψε. Όπως αναφέρουν οι πληροφορίες, από την πλευρά της διοργανώτριας είναι πολύ πιθανό να προταθεί να χωριστούν τα πρωταθλήματα των υποδομών σε γεωγραφικούς, ώστε να αποφύγουν τα σωματεία τις μακρινές μετακινήσεις, να διευκολυνθούν με τον τρόπο αυτό και στην συγκέντρωση των νεαρών ποδοσφαιριστών τους αλλά και να γίνει πιο ελαστικός ο χρόνος για τους παράγοντες των σωματείων, προκειμένου να μην χρειάζεται να χωρέσουν δύο καρπούζια κάτω από την ίδια μασχάλη. Βέβαια, η υλοποίηση μιας τέτοιας πρότασης απαιτεί τη συμμετοχή ικανού αριθμού ομάδων στα νέα πρωταθλήματα, αφού αν ειδικά στο εφηβικό επαναληφθεί το περσινό φαινόμενο των συνεχών εγκαταλείψεων, δεν υπάρχει η παραμικρή πιθανότητα αναβάθμισης σε όποιες ενέργειες κι αν προχωρήσει η ΕΠΣΔ.

Μάλιστα, εκ μέρους της τελευταίας υπάρχει η ρητή δέσμευση για την καταβολή των εξόδων της διαιτησίας και της ιατρικής κάλυψης των αγώνων. Όπως αναφέρουν οι πληροφορίες, στόχος είναι τα έξοδα της διαιτησίας να καλύπτονται άμεσα, ενώ σε ό,τι αφορά τα ιατρικά, τα έξοδα θα τα καταβάλλουν τα ίδια τα σωματεία για ένα σύνολο τριών αγώνων και θα προσκομίζουν τις αποδείξεις στην Ένωση, προκειμένου να πάρουν τα χρήματα που δαπάνησαν. Απλά, η ΕΠΣΔ δεν θέλει να έχει την άμεση επαφή με ιδιώτες για την περίπτωση που χρειαστεί να καθυστερήσει για λίγο καιρό την πληρωμή, αφού με τα σωματεία θα είναι ευκολότερο να βρει τη λύση.

Στην επικείμενη συνάντηση οι ίδιοι οι εκπρόσωποι των ομάδων θα κληθούν να καταθέσουν συγκεκριμένες προτάσεις προκειμένου να αναβαθμιστούν τα πρωταθλήματα παίδων και εφήβων, αφού είναι βέβαιο πως αν η κατάσταση δεν αλλάξει προς το καλύτερο, η δεξαμενή για τις ανδρικές ομάδες θα στερέψει σύντομα.

ΠΟΝΟΚΕΦΑΛΟΣ ΤΟ ΓΗΠΕΔΙΚΟ

• *Η Επιτροπή Πρωταθλήματος επικύρωσε προχθές τις συμμετοχές των ομάδων στη σημερινή κλήρωση των πρωταθλημάτων, όμως συνεχίζει να ψάχνει τις λύσεις για το οξύ γηπεδικό πρόβλημα.*

Με την επικύρωση των συμμετοχών στα πρωταθλήματα της Α' και Β' κατηγορίας καθώς και στο Κύπελλο ασχολήθηκε η Επιτροπή Πρωταθλήματος της ΕΠΣΔ κατά την διάρκεια της προχθεσινής της συνεδρίασης. Κατά την διάρκεια της διαδικασίας δεν προέκυψε το παραμικρό πρόβλημα και ως εκ τούτου όλες οι ομάδες που δήλωσαν συμμετοχή θα μπουν σήμερα κανονικά στην κληρωτίδα των διοργανώσεων της νέας αγωνιστικής περιόδου. Το μοναδικό που προβληματίζει και μάλιστα έντονα την Επιτροπή Πρωταθλήματος είναι το έντονο γηπεδικό πρόβλημα, αφού δεν αποκλείεται να αντιμετωπίσει δυσκολίες στον ορισμό των αγώνων. Είναι χαρακτηριστικό, πως ο Ορφέας και ο Ευαγόρας, που χρησιμοποιούν ως έδρα το γήπεδο των Αγίων Αποστόλων, θα πάρουν κατά την διάρκεια της σημερινής κλήρωσης κλειδάριθμο για την περίοδο που οι εργασίες στο παραπάνω γήπεδο θα έχουν ολοκληρωθεί. Ο Κλεάνθης και ο Ορφέας, όμως, που θα χρησιμοποιούν για όσο διάστημα παραμείνει κλειστό το γήπεδο των Αγίων Αποστόλων, δεν είναι δυνατόν να πάρουν κλειδάριθμο, οπότε η ΕΠΣΔ θα πρέπει να βρει τρόπο να αντιμετωπίσει το ενδεχόμενο η κλήρωση να φέρει τις δύο ομάδες γηπεδούχους την ίδια αγωνιστική. Πάντως, οι της Ένωσης λένε πως εύκολα ή δύσκολα το γηπεδικό πρόβλημα θα ξεπεραστεί.

Παρέμεινε στο τιμόνι

• *Μία ακόμη θητεία αναμένεται να εξαντλήσει ο "ισόβιος" πρόεδρος του Κλεόβουλου Μιχάλης Διακογεωργίου*

Με επιτυχία ολοκληρώθηκε η επαναληπτική διαδικασία στον σύλλογο του Κλεόβουλου για την ανάδειξη του νέου του δ.σ.

Ό,τι δεν κατάφεραν την Κυριακή οι ιθύνοντες της ομάδας της Λίνδου το πέτυχαν την επόμενη, καθώς συγκέντρωσαν τον απαιτούμενο αριθμό των μελλών και διενέργησαν τις προγραμματισμένες εκλογές.

Αμέσως μετά την ανακοίνωση των αποτελεσμάτων, το νέο Δ.Σ συγκροτήθηκε σε σώμα το οποίο διακρίνεται στης εξής μορφή.

Πρόεδρος:Μιχάλης Διακογεωργίου,αντιπρόεδρος: Απόστολος Τρίμης,γ.γραμματέας: Στέφανος Γιαχιάς, ταμίας Μανώλης Παραφέντης, Γ.Αρχηγός: Δημήτρης Διάκουλας, Μέλη: Κυριάκος Λάμπης, Κίμων Κουγκράς. Αναπληρωματικά μέλη. Μάριος Βιτζηλαίος, Παναγιώτης Κούρος, Στέφανος Κοκκινογέννης.



ΤΟΥΣ ΥΠΟΣΤΗΡΙΞΕ Ο ΝΑΟΔ

Η μεγάλη όπως χαρακτηρίσθηκε επιτυχία από τους Τσακογιάννη και Καρπαθάκη είχε μεγάλο αντίκτυπο σε όλους όσους ασχολούνται η ενδιαφέρονται για το μπήτς βόλεϊ. Πρώτα από όλους όμως χάρηκε ο Διαγόρας

Το τμήμα βόλεϊ του Διαγόρα

-Συγχαίρει τους αθλητές για την επιτυχία τους

-Τον ΝΑΟΔ για την πολύτιμη προσφορά του στο θέμα των μετακινήσεων

-αλλά και τον προπονητή τους για την πολύτιμη εξίσου βοήθεια του και ευελπιστεί πώς οι τάξεις των αθλητών-τριών του αθλήματος θα πυκνώσουν ακόμα περισσότερο μετά από αυτήν την επιτυχία.

Επιστολή στην ΕΠΟ

Με επιστολή της προς τον πρόεδρο της ΕΠΟ Βασίλη Γκαγκάτση η ΕΠΑΕ ζητά από την Ομοσπονδία να μάθει ποια θα είναι η 34η ομάδα που θα συμμετέχει στο κύπελλο, καθώς στην προκήρυξη του κυπέλλου η ΕΠΟ είχε συμπεριλάβει 33 μαζί με την Πτολεμαϊδα.

Η επιστολή, την οποία υπογράφει ο αντιπρόεδρος της ΕΠΑΕ Βίκτωρ Μητρόπουλος, αναφέρει: «Κύριε Πρόεδρε, με το υπ'αριθ. πρωτ. 19986/2005 έγγραφό σας, μας κοινοποιήσατε την Προκήρυξη Αγώνων Κυπέλλου Ελλάδος Επαγγελματιών Ποδοσφαιριστών, περιόδου 2005-2006.

Στο άρθρο 3 της Προκήρυξης, "συμμετοχή ομάδων", στη δύναμη της Γ' Εθνικής Κατηγορίας περιλαμβάνονται 33 ομάδες, μεταξύ των οποίων και η ομάδα της Πτολεμαϊδας, για τη συμμετοχή της οποίας έχουμε εκφράσει την άποψή μας με προγενέστερο έγγραφό μας.

Είναι όμως γνωστό, ότι σύμφωνα με την Προκήρυξη Πρωταθλήματος 2004-2005 προεβλέπετο, ότι κατά την αγωνιστική περίοδο 2005-2006 η Γ' Εθνική Κατηγορία θα συγκροτηθεί σε δύο ομίλους με 17 ομάδες ο κάθε ένας, ήτοι σύνολον 34 ομάδες.

Είναι σαφές, ότι η Γ' Εθνική Κατηγορία πρέπει να συμπληρωθεί με μία ομάδα ακόμα, σύμφωνα με την παράγραφο 2 του άρθρου 4 του ΚΑΠ, σε συνδυασμό με την Προκήρυξη Πρωταθλήματος περιόδου 2004-2005.

Η επισήμανση των ανωτέρω κρίνεται επιβεβλημένη, λόγω της επικείμενης κλήρωσης των αγώνων για το Κύπελλο Ελλάδος, αλλά και για τη σύννομη κλήρωση των αγώνων πρωταθλήματος Γ' Εθνικής της προσεχούς περιόδου.

Παρακαλούμε, λόγω του επείγοντος και της σοβαρότητας του θέματος, να μας γνωρίσετε τις απόψεις σας».



Την 34η ομάδα του κυπέλλου ζητάει να μάθει η ΕΠΑΕ

Παγκόσμιος πρωταθλητής ο Βολικάκης



Στην πρώτη θέση η Ελλάδα

Άνοιξε το χορό των μεταλλίων η Εθνική ομάδα ποδηλασίας, στο πλαίσιο του παγκοσμίου πρωταθλήματος ποδηλασίας πίστας εφήβων νεανίδων που διεξάγεται στη Βιέννη. Ο Χρήστος Βολικάκης κατέκτησε το χρυσό μετάλλιο στον τελικό του κέριν, σημειώνοντας τη μεγαλύτερη επιτυχία στην ιστορία του αθλήματος για την Ελλάδα στην κατηγορία των εφήβων.

Επίσης, ο 17χρονος αθλητής του ΠΟ Βόλου με παρτενέρ τον Βασίλη Ρέππα και τον Κώστα Ιορδανίδη κατέκτησε την 5η θέση στο ομαδικό σπριντ (47.532), ενώ πολύ καλή παρουσία είχε και ο Βασίλης Γαλάνης στο σκρατς, όπου τερμάτισε στην 6 θέση σε σύνολο 24 αθλητών.

Η Μαρία Τζουμανίκα ήταν 11η στο αγώνισμα πόντων νεανίδων, ενώ οι Βασίλης Ρέππας και Κώστας Ιορδανίδης κατέλαβαν την 11η (1:06.600) και την 20η θέση (1:09.200) αντίστοιχα στο χιλιόμετρο.

«Επικρατεί αναβρασμός»

• Αυτόν τον χαρακτηρισμό χρησιμοποίησε η διοίκηση του Ηρακλή Μ, για να δώσει την εικόνα της κατάστασης που επικρατεί στα Μαριτσά, μετά και τις τελευταίες εξελίξεις το γηπεδικό.

Αύριο το βράδυ στις 8:30 αναμένεται να πραγματοποιηθεί το έκτακτο Δ.Σ του συλλόγου του Ηρακλή, με αφορμή τα θέματα τα οποία προέκυψαν το τελευταίο διάστημα.

Ένα από τα βασικά, που αναμένεται να απασχολήσουν τα μέλη του συλλόγου θα είναι το γηπεδικό πρόβλημα που προέκυψε, με την χρησιμοποίησή του από την ομάδα του Φοίβου.

Σύμφωνα με τα όσα αναφέρει το δελτίο Τύπου το οποίο εξέδωσε η διοίκηση του συλλόγου, αναφέρει πως «επικρατεί αναβρασμός από πλευράς φιλάθλων του Ηρακλή ο οποίος οφείλεται κυρίως στην στάση που διατηρεί ο δήμαρχός Πεταλούδων Μιχάλης Κορδίνας, με αφορμή το έγγραφο το οποίο υπέβαλε 1/8/05 ο Ηρακλής, μετά το «τουμπάρισμα» της αρχικής απόφασης, ώστε να δεχθεί την διοίκηση του συλλόγου για να καταθέσει και αυτή τις δικές τις απόψεις, κάτι το οποίο δεν έχει γίνει μέχρι και σήμερα».

Γεγονός που όπως συνεχίζει να αναφέρει «το οποίο έχει προβληματίσει το σύνολο των κατοίκων των Μαριτσών στον οποίο επικρατεί αναβρασμός».

Τα υπόλοιπα θέματα τα οποία θα απασχολήσουν τους Μαριτσενούς, αφορούν: α) τον οικονομικό απολογισμό της λειτουργίας του καταστήματος του συλλόγου «στέκι» β)τον εσωτερικό κανονισμό γ)οικονομικά –διαφημίσεις, εισιτήρια διαρκείας.

Αγωνιστικά

Κανένα πρόβλημα δεν αντιμετωπίζεται από πλευράς Σπύρου Αγγελόπουλου, στο θέμα τις προετοιμασίας. Όλοι οι ποδοσφαιριστές παρουσιάζονται και συμμετέχουν χωρίς προβλήματα τραυματισμών στις προπονήσεις οι οποίες θα συνεχιστούν και το Σάββατο, όπου αναμένεται να πραγματοποιηθεί το δεύτερο φιλικό των «κυανόλευκων» με αντίπαλο την Ασπίδα Απ, το οποίο αναμένεται να ξεκινήσει στις 6μ.μ.

«Να επαναληφθεί η επιτυχία»

Την Δευτέρα το βράδυ η διοίκηση παραχώρησε γεύμα στους ποδοσφαιριστές της ομάδας, όπου επικράτησε καλό και οικογενειακό κλίμα.

Στον σύντομο χαιρετισμό του ο Πρόεδρος του συλλόγου απευθυνόμενος προς αυτούς ανέφερε τα εξής: «Σας έχουμε πλήρη εμπιστοσύνη, πιστεύουμε σε όλους σας τόσο για τη αξία και το καλό του χαρακτήρα σας όσο και στο ποδοσφαιρικό σας ταλέντο.

Θα είμαστε όλοι ευτυχείς εάν επαναλάβουμε την επιτυχία της περιόδου 1997-98.

Οι παλιοί γνωρίζουν ωστόσο θα πρέπει να μάθουν και οι νέοι πως η διοίκηση βρίσκεται πάντα στο πλευρό των ποδοσφαιριστών της, όπως βρίσκεται και ο παθιασμένος λαός του Ηρακλή, ο οποίος φέτος αναμένεται να είναι ποιο δυναμικός μετά και τα τελευταία γεγονότα».

Αγκαθι

●●● **Σε αυτές τις περιπτώσεις το παραμικρό ίχνος καπνού είναι η επιβεβαίωση της φωτιάς. Η ιστορία με τον Τζάλα ξεκίνησε πολύ νωρίτερα. Από την εποχή που βρισκόταν σε εξέλιξη η προσπάθεια για την μετάθεσή του.**

●●● *Γιατί έφυγε πριν καλά καλά πατήσει το χόρτο; Σκεφτείτε τον τρόπο και τους λόγους που ήρθε και θα βρείτε την απάντηση.*

●●● **Αλλού είναι το θέμα. Πως γίνεται μία ομάδα που ουσιαστικά ξαναγεννιέται και είναι έτοιμη για το μεγάλο άλμα να κάνει τέτοιες κινήσεις.**

●●● *Δηλαδή να καθαρίζει πριν τελειώσει ο περίπατος της προηγούμενης χρονιάς τον προπονητή, να φέρνει άλλον με το σκεπτικό να έχει τον χρόνο να ετοιμάσει την ομάδα και πριν καλά καλά τελειώσει η προετοιμασία να τον σχολάει.*

●●● **Δηλαδή τον βγάζει ανεπαρκή. Από νωρίς δεν ήξερε; Και αφού είναι έτσι, προφανώς επιβεβαιώνει και τον Κύπριο.**

●●● *Και άντε τώρα να φέρεις άλλον, να δουλέψει με επιλογές που δεν είναι δικές του και να έχεις την απαίτηση να ρολάρει η ομάδα.*

●●● **Και ακόμα και να μην κάνει ο διάδοχος, θα έχει τουλάχιστον μέχρι τον Δεκέμβριο το άλλοθι.**

●●● *Στα ελάφια τα ίδια. Αναζητείται πρόεδρος. Πάντως, επαναλαμβάνω αυτό που σας έγραψα πριν από λίγες μέρες. Κάτι άλλο φέρνει ο άνεμος. Λεπτομέρειες προσεχώς.*

●●● **Καλημέρα σας.**

ΕΝΔΙΑΦΕΡΟΝ ΓΙΑ ΤΣΙΑΚΟ ΚΑΙ...ΑΓΩΝΙΑ

• Τις προθέσεις του 23χρονου ύψους 2.06 αθλητή βολιδοσκοπεί ο Κολοσσός, περιμένοντας παράλληλα τα νέα της ΦΙΜΠΑ για την κατάληξη της υπόθεσης του Τρέβον Μπράιαντ.



Ο Γιώργος Τσιάκος προσπαθεί να πετύχει καλάθι υπό το μαρκάρισμα του Άλμπερτ στο περυσινό παιχνίδι κόντρα στον Κολοσσό

Το γεγονός ότι ο Βασίλης Φραγκιάς παραμένει σε ανοιχτή γραμμή με την άλλη άκρη του Ατλαντικού για να βρει έναν ακόμα Αμερικανό για τον νέο Κολοσσό της Α1 δεν σημαίνει πως ο τεχνικός των «θαλασσί» έχει παραμελήσει την εγχώρια αγορά. Μάλιστα, δεν αποκλείεται το επόμενο μεταγραφικό χτύπημα των «θαλασσί» να φέρει την ελληνική σφραγίδα, αφού όπως αναφέρουν οι πληροφορίες, υπάρχει έντονο ενδιαφέρον για τον Γιώργο Τσιάκο. Ο 23χρονος ύψους 2.06 αθλητής αγωνίστηκε πέρσι με την φανέλα της Νήαρ Ηστ και καλύπτει τις θέσεις «4» και «5» και όπως φαίνεται, ο Βασίλης Φραγκιάς βλέπει στο πρόσωπό του μία καλή λύση κάτω από το καλάθι. Πάντως, τουλάχιστον προς το παρόν δεν μπορεί να είναι ξεκάθαρο αν ο Τσιάκος αποτελέσει την βασική επιλογή ή αν θα είναι η εναλλακτική λύση και ο Κολοσσός προχωρήσει στην απόκτηση ενός πιο έμπειρου κλασικού σέντερ. Θυμίζουμε, πως υπάρχει και η περίπτωση του Αλφόνσο Άλμπερτ, ο οποίος περιμένει στο ακουστικό του.

Αγωνία για τον Μπράιαντ

Τουλάχιστον μέχρι χθες αργά το απόγευμα οι άνθρωποι του Κολοσσού δεν είχαν νεότερα για την κατάληξη της γνωστής υπόθεσης του Τρέβον Μπράιαντ. Πάντως, η ΦΙΜΠΑ, η οποία έχει αναλάβει να βγάλει το φίδι από την τρύπα στην διαμάχη του Κολοσσού με την Τσιμπόνα Ζάγκρεμπ, αναμενόταν να εκδώσει την απόφασή της χθες αργά το βράδυ ή το αργότερο σήμερα το πρωί, οπότε το πιθανότερο είναι οι Κολοσσίτες να γνωρίζουν σήμερα τα δεδομένα βάσει των οποίων θα κινηθούν. Το ιδανικό θα είναι ο Μπράιαντ να παραμείνει στα «θαλασσί», αφού σε διαφορετική περίπτωση οι νεοφώτιστοι θα υποχρεωθούν να αναζητήσουν τον αντικαταστάτη του και να αναπροσαρμόσουν τα πλάνα τους.

Τέλος, σήμερα αναμένεται να ξεκαθαρίσει και το θέμα του Δημήτρη Μακρή. Ο στρατευμένος παίκτης περιμένει την επισημοποίηση της απόφασης για την μετάθεσή του στο ΑΣΑΕΔ και αν όλα πάνε καλά-που κανένας δεν πιστεύει πως υπάρχει η πιθανότητα να μην πάει-θα υπογράψει την ανανέωση της συνεργασίας του με τον Κολοσσό.

Δυνατό τεστ ενόψει U.S Open

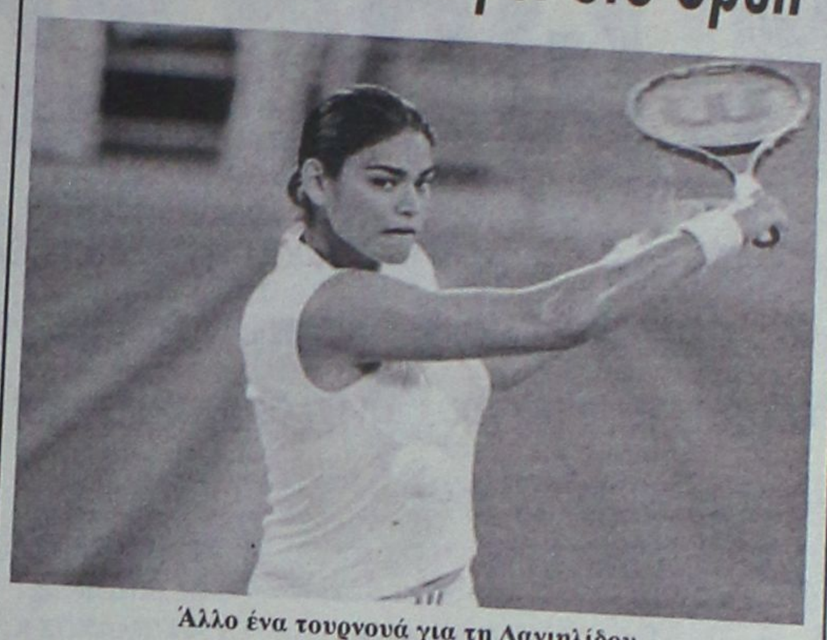

Άλλο ένα τουρνουά για τη Δανιηλίδου

Λίγες μέρες πριν τη διεξαγωγή του τέταρτου και τελευταίου Grand Slam της χρονιάς, του U.S.Open, η Λένα Δανιηλίδου θα δοκιμάσει τις δυνάμεις της στο τουρνουά "JP Morgan Chase Open", των 585.000 δολαρίων στο Λος Άντζελες. Πρώτη αντίπαλος για την Ελληνίδα πρωταθλήτρια στον α' γύρο του μονού, η Αργεντινή, Εμίλια Σαλέρνι.

Είναι χαρακτηριστικό ότι οι δύο αθλήτριες είχαν βρεθεί πριν τέσσερα χρόνια σε τουρνουά στο Λουξεμβούργο, όπου η Σαλέρνι είχε επικρατήσει με 2-1 σετ. Αξίζει να σημειωθεί επίσης ότι οι δύο τους είναι συμπαίκτριες στο διπλό της διοργάνωσης, όπου στον α' γύρο θα αντιμετωπίσουν τις Ισπανίδες, Κονσίτα Μαρτίνεθ και Βιρτζίνια Ρουάνο Πασκουάλ. Σε περίπτωση νίκης, η Δανιηλίδου θα βρεθεί αντίπαλη στο β' γύρο με τη Ρωσίδα Σβετλάνα Κουζνέτσοβα, Νο2 του ταμπλό.

Στο Νο1 του ταμπλό βρίσκεται η Μαρία Σαράποβα, η οποία ευελπιστεί ότι αυτή τη φορά θα καταφέρει να εκθρονίσει το Νο1 της παγκόσμιας κατάταξης Λίντσεϊ Ντάβενπορτ. Αν το καταφέρει, η Ρωσίδα θα γίνει η 15η τενίστρια η οποία θα βρεθεί στην κορυφή της σχετικής λίστας.

Σφαιροβόλος συμμετείχε στον ακοντισμό

Σημασία έχει το ταξίδι, όχι ο προορισμός! Κάπως έτσι σκέφτηκε ο Σάκα Σόλα από τη Σαμόα και "κατέβηκε" στο παγκόσμιο πρωτάθλημα του Ελσίνκι, προκειμένου να αγωνιστεί στον ακοντισμό.

Ο άγνωστος ακοντιστής δεν είχε προσωπικό ρεκόρ, στην πρώτη βολή που επιχείρησε στον προκριματικό έριξε 38.31μ. και στη δεύτερη 41.18μ., το σύνολο δεν ήταν αρκετό για να ξεπεράσει τη βολή του Ρώσου Σεργκέι Μακάροφ.

Ο Σόλα επρόκειτο να αγωνιστεί στη σφαιροβολία την πρώτη ημέρα του προγράμματος. Ωστόσο έχασε την πτήση που θα τον μετέφερε από το Παλάου (Σαμόα) στη Μανίλα (Φιλιππίνες), εξαιτίας μπερδέματος με τις ώρες και έμεινε καθηλωμένος στο Παλάου για τρεις ημέρες.

Όταν ο Σόλα έφτασε τελικά στο Ελσίνκι, τόσο η σφαιροβολία, όσο και η δισκοβολία είχαν τελειώσει, τα μετάλλια είχαν δοθεί και πλέον ο Σόλα για να ζήσει την εμπειρία, έθεσε συμμετοχή στον ακοντισμό. Η μοναδική φορά που είχε ξαναπιάσει ακόντιο στα χέρια του, ήταν μία φορά στο διάλειμμα κάποιας προπόνησης.

"Δεν θα με ξαναδείτε να κρατάω ακόντιο στα χέρια μου, εκτός αν έρθετε στη Σαμόα και σας πιάσω ένα ψάρι για το φαγητό", επισήμανε μεταξύ σοβαρού και αστείου ο Μουσαμπάνι του στίβου.

Ο Σόλα συμμετείχε στους Ολυμπιακούς Αγώνες της Αθήνας στη δισκοβολία, αλλά έπειτα απο ένα χρόνο το αγώνισμα του είναι η σφαιροβολία. Οι υπόλοιποι ακοντιστές υποστήριξε του έδωσαν την παρακάτω συμβουλή: "Ο ακοντισμός δεν είναι το στοιχείο σου, οπότε άφησε το ήσυχο".

Όταν ρωτήθηκε για το αν θα λάβει μέρος σε κάποιο άλλο αγώνισμα απάντησε "σκεφτόμουν τον διαγωνισμό φαγητού στο αθλητικό χωριό" και χαρακτήρισε τυχερό τον παγκόσμιο πλέον πρωταθλητή της σφαιροβολίας Άνταμ Νέλσον, ο οποίος κατάφερε να αγωνιστεί.

Έχασε τη μάχη η Κολέτ Μπεσόν

Την τελευταία της πνοή σε ηλικία 59 ετών άφησε το πρωί της Τρίτης (9/8) στην πόλη Λα Ροσέλ η Κολέτ Μπεσόν. Η Γαλλίδα, πρώην σπρίντερ, η οποία τον Οκτώβριο του 1968 έκανε την έκπληξη και κατέκτησε το χρυσό μετάλλιο στα 400μ. στους Ολυμπιακούς Αγώνες του Μεξικού σε ηλικία μόλις 22 ετών, έδινε «μάχη» με τον καρκίνο, αλλά δεν μπόρεσε να βγει νικήτρια.

Γεννημένη στις 7 Απριλίου 1946, η Κολέτ Μπεσόν είχε κατακτήσει ακόμη δύο ασημένια μετάλλια στο Ευρωπαϊκό πρωτάθλημα του 1969 (400μ. και σκυταλοδρομία 4Χ400μ).

Τη βαθιά του θλίψη για το χαμό της εξέφρασε ο πρόεδρος της Παγκόσμιας Ομοσπονδίας Στίβου, Λαμίν Ντιάκ, ο οποίος δήλωσε: "Είναι μια μεγάλη απώλεια. Η



Νικήθηκε στη μάχη με τον καρκίνο

σκέψη μας είναι πλέον στην οικογένεια και τους φίλους της Κολέτ Μπεσόν, στους οποίους και εκφράζουμε τα συλλυπητήριά μας. Έκανε τη διαφορά στον παγκόσμιο στίβο ως αθλήτρια, σε μια εποχή που οι γυναίκες ακόμα εξελίσσονταν στον αθλητισμό. Έγινε το πρότυπο στον γαλλικό κλασικό αθλητισμό όχι μόνο ως σπρίντερ, αλλά και ως προπονητής αργότερα".

ΑΝΕΚΔΟΤΟ

Πεθαίνει λοιπόν ένας ΕΛΛΗΝΑΣ και πρέπει να πάει στην κόλαση. Φτάνει στη ρεσεψιόν και ο υπάλληλος του ανακοινώνει ότι επειδή είναι υπήκοος χώρας μέλους της Ευρωπαϊκής Ένωσης, μπορεί να διαλέξει μία από τις κολάσεις των χωρών-μελών.

Σκέφτεται λίγο και αποφασίζει να πάει στη Γερμανική. Οργανωμένη χώρα σου λέει, τόσα χρόνια στην Ελλάδα τι κατάλαβα, μου βγάλανε το λάδι.

Τουλάχιστον, ας πάρω μυρωδιά του τι σημαίνει Ευρώπη, έστω και στην κόλαση.

Φτάνει λοιπόν μπροστά στην πύλη της γερμανικής κολάσεως. Μαύρο μάρμαρο, καλογυαλισμένο, σιδερένια πύλη και ψηλά γράφει με μεγάλα γράμματα ΚΟΛΑΣΗ στα γερμανικά.

Χτυπάει.

Του ανοίγει ένας άψογα ντυμένος υπάλληλος και τον ρωτά τι θέλει.

Να δω, του απαντά εκείνος πώς είναι. Ούτε να το σκέφτεστε, του απαντά ο υπάλληλος. Όλη την ημέρα μας δέρνουνε με κάτι τεράστια μαστίγια και το βράδυ μας βάζουνε σε κάτι τεράστια βαρέλια γεμάτα σκατά. Φρίκη. φρίκη.

Όπου φύγει-φύγει ο ρωμιός.....

Δοκιμάζει τις υπόλοιπες κολάσεις, τα ίδια. Έτσι, απογοητευμένος, καταφεύγει στην έσχατη λύση, την ελληνική κόλαση!

Φτάνει λοιπόν έξω από την πύλη. Μία πύλη εγκαταλειμμένη, βρώμικη όπου στο ψηλότερο σημείο της υπάρχει με μεγάλα φωσφορίζοντα γράμματα η λέξη ΚΟΛΑΣΗ.

Το Κ και το Λ φυσικά δεν ανάβουν. Έτσι η επιγραφή γράφει -Ο-ΑΣΗ.

Ελληνική ανοργανωσιά.... μουρμουρίζει...

Όσο πλησιάζει, ακούει κάτι περίεργους θορύβους..... Μοιάζουν με μουσική. Πλησιάζει περισσότερο. Η μουσική πλέον ακούγεται ολοκάθαρα. Μπουζούκια, μπαγλαμάδες κλπ.

Χτυπάει... Του ανοίγει ένας τύπος κρατώντας μία μπουκάλα στο χέρι εντελώς φέσι και τον ρωτά τι θέλει. Ήρθα να δω πώς είναι του λέει και βάζει το κεφάλι του μέσα...

Τραπέζια, κάπνα, κάτι γκόμενες χορεύουν πάνω στα τραπέζια τσιφτετέλια, νταούλια.....Γενικώς, μπάχαλο.

Τρελαίνεται ο τύπος.... τι γίνεται εδώ? ρωτά.

Ασε φίλε, κάλια του λέει ο μεθυσμένος. Η κατάσταση είναι δραματική εδώ πέρα. Μας δέρνουν όλη μέρα με κάτι τεράστια μαστίγια και το βράδυ μας βάζουν σε κάτι τεράστια βαρέλια με σκατά.

Πλάκα μου κάνεις? ρωτά ο πεθαμένος. Εδώ πίνετε και γλεντάτε....

Εεε, ξέρεις πώς είναι εδώ στην Ελλάδα. Πότε δεν έχουμε σκατά, πότε χαλάνε τα μαστίγια....



ΤΟΠΙΚΟ ΠΟΔΟΣΦΑΙΡΟ

Η ώρα της κληρωτίδας

• Σήμερα στις 8 μ. μ. η κλήρωση των πρωταθλημάτων της α' και β' κατηγορίας, καθώς και του κυπέλλου για τον όμιλο της Ρόδου, παρουσία του Γιάννη Οικονομίδη και του Ολυμπιονίκη μας, Λεωνίδα Κόκα.

Η αγωνία για τις ομάδες της α' και β' κατηγορίας έχει φτάσει στο κατακόρυφο καθώς σήμερα στις 8 μ.μ. στην αίθουσα του ΔΟΝΑ θα πραγματοποιηθεί η κλήρωση των οικείων πρωταθλημάτων. Αρχικά στην κληρωτίδα θα μπουν οι ομάδες της α' κατηγορίας και στη συνέχεια της β'.

Συγκεκριμένα στην κλήρωση του πρωταθλήματος της α' κατηγορίας θα μπουν οι εξής ομάδες:

1. ΑΡΗΣ ΑΡΧΑΓΓΕΛΟΥ
2. ΑΓ. ΓΕΩΡΓΙΟΣ ΜΑΛΩΝΑΣ
3. ΦΟΙΒΟΣ ΚΡΕΜΑΣΤΗΣ
4. ΑΠΟΛΛΩΝ ΑΠΟΛΛΩΝΩΝ
5. ΗΡΑΚΛΗΣ ΜΑΡΙΤΣΩΝ
6.ΚΛΕΟΒΟΥΛΟΣ ΛΙΝΔΟΥ
7. ΚΛΕΑΝΘΗΣ ΠΑΡΑΔ.
8. ΑΣΠΙΔΑ ΑΠΟΛΑΚΚΙΑΣ
9. ΑΝΤΑΓΟΡΑΣ ΚΩ
10. ΚΑΛΥΜΝΙΑΚΟΣ
11.ΔΙΑΓΟΡΑΣ ΒΑΤΙΟΥ
12. ΑΝΑΓΕΝΝΗΣΗ ΕΜΠΩΝΑΣ
13. ΑΠΟΛΛΩΝ ΚΑΛΥΘΙΩΝ
14. ΟΡΦΕΑΣ ΡΟΔΟΥ
15. ΔΙΓΕΝΗΣ ΚΟΣΚΙΝΟΥ
16. ΕΥΑΓΟΡΑΣ ΡΟΔΟΥ

Στην κλήρωση του πρωταθλήματος της β' κατηγορίας οι ομάδες που θα συμμετάσχουν είναι:

1. Α.Ε ΚΑΤΤΑΒΙΑΣ
2. ΝΙΚΑΓΟΡΑΣ ΚΕΦΑΛΟΥ
3.ΑΣΚΛΗΠΙΟΣ ΚΩ
4. Α.Ο.ΠΥΛΙΟΥ
5.ΑΣΤΕΡΑΣ ΜΑΣΣΑΡΩΝ
6. ΕΡΜΗΣ ΚΑΛΥΘΙΩΝ
7. Α.Σ.ΤΗΛΟΥ
8. Α.Ε.ΛΕΡΟΥ
9. ΑΣΠΙΔΑ ΣΑΛΑΚΟΥ
10. ΑΓ.ΙΣΙΔΩΡΟΣ
11. ΑΝΤΙΜΑΧΟΣ ΚΩ
12. ΔΑΜΑΓΗΤΟΣ
13. ΑΚΟΥΣΙΛΑΟΣ ΦΑΝΩΝ
14. ΔΟΞΑ ΚΑΡΔΑΜΑΙΝΑΣ

Στην αίθουσα του ΔΟΝΑ το παρών θα δώσει και ο γενικός γραμματέας της ΕΠΟ, Γιάννης Οικονομίδης, όπου και θα τιμηθεί από την ΕΠΣΔ με τιμητική πλακέτα, καθώς επίσης και ο Ολυμπιονίκης της άρσης βαρών Λεωνίδας Κόκας, τον οποίο θα τιμήσει κι αυτόν η διοργανώτρια αρχή.

Η κλήρωση του κυπέλλου

Αμέσως μετά τις κληρώσεις των πρωταθλημάτων της α' και β' κατηγορίας θα ακολουθήσει η κλήρωση του κυπέλλου Δωδεκανήσου όσον αφορά τον όμιλο της Ρόδου.

Φέτος ο αριθμός συμμετοχών είναι μειωμένος, καθώς 33 μόνο ομάδες δήλωσαν συμμετοχή, ενώ πέρυσι ο αριθμός συμμετοχών ήταν 38.

Οι 33 ομάδες είναι οι εξής:

1. ΙΑΛΥΣΟΣ
2. ΑΕΡΑ ΑΦΑΝΤΟΥ
3. ΗΡΑΚΛΗΣ ΜΑΡΙΤΣΩΝ
4. ΚΛΕΑΝΘΗΣ ΠΑΡΑΔΕΙΣΙΟΥ
5. ΑΡΗΣ ΑΡΧΑΓΓΕΛΟΥ
6. ΔΙΑΓΟΡΑΣ ΒΑΤΙΟΥ
7. ΑΠΟΛΛΩΝ ΚΑΛΥΘΙΩΝ
8. ΔΙΓΕΝΗΣ ΚΟΣΚΙΝΟΥ
9. ΑΓ. ΓΕΩΡΓΙΟΣ ΜΑΛΩΝΑΣ
10. ΑΠΟΛΛΩΝ ΑΠΟΛΛΩΝΩΝ
11. ΚΛΕΟΒΟΥΛΟΣ ΛΙΝΔΟΥ
12. ΑΣΠΙΔΑ ΑΠΟΛΑΚΚΙΑΣ
13. ΦΟΙΒΟΣ ΚΡΕΜΑΣΤΗΣ
14. ΑΝΑΓΕΝΝΗΣΗ ΕΜΠΩΝΑΣ
15. ΟΡΦΕΑΣ ΡΟΔΟΥ
16. ΕΥΑΓΟΡΑΣ ΡΟΔΟΥ
17. ΑΓΙΟΣ ΙΣΙΔΩΡΟΣ
18. ΑΣΤΕΡΑΣ ΜΑΣΑΡΩΝ
19. ΕΡΜΗΣ ΚΑΛΥΘΙΩΝ
20. ΚΑΤΤΑΒΙΑ
21. ΑΣΠΙΔΑ ΣΑΛΑΚΟΥ
22. ΑΚΟΥΣΙΛΑΟΣ
23. ΔΑΜΑΓΗΤΟΣ
24. ΑΣΤΕΡΑΣ ΠΑΣΤΙΔΑΣ
25. ΗΛΙΟΣ
26. ΖΕΥΣ
27. ΕΘΝΙΚΟΣ ΑΡΧΙΠΟΛΗΣ
28. ΑΝΑΓΕΝΝΗΣΗ ΡΟΔΟΥ
29. ΑΛΘΑΙΜΕΝΗΣ
30. ΔΟΞΑ ΨΙΝΘΟΥ
31. ΕΥΚΛΗΣ
32. ΠΑΣ ΑΣΚΛΗΠΕΙΟ
33. ΑΤΡΟΜΗΤΟΣ



Άρωμα πρωταθλήματος θα έχουν την ευκαιρία να πάρουν σήμερα οι ομάδες της α' και β' κατηγορίας

Νέα πρόσκληση στον Καψή

• Ο ΝΑΟΔ χτύπησε την πόρτα του Ολυμπιακού ζητώντας του να επιτρέψει στον πρωταθλητή Ευρώπης Μιχάλη Καψή να έρθει στη Ρόδο για να τιμηθεί από το Νομαρχιακό Συμβούλιο για την προσφορά του στο ποδόσφαιρο.

Το θέμα της πρόσκλησης του διεθνούς ποδοσφαιριστή του Ολυμπιακού και μέλους της Εθνικής μας ομάδας ποδοσφαίρου που κατέκτησε το Πανευρωπαϊκό Πρωτάθλημα Ποδοσφαίρου της Πορτογαλίας, Μιχάλη Καψή, προκειμένου να έρθει στην Ρόδο και να τιμηθεί από το Νομαρχιακό Συμβούλιο για την προσφορά του στο ποδόσφαιρο, επανέφερε η πρόεδρος του ΝΑΟΔ, Ανδριάνα Μπαφίτη. Το θέμα της πρόκλησης του Μιχάλη Καψή είχε τεθεί από τον νομαρχιακό σύμβουλο Μιχάλη Μπαριανάκη και η πρότασή του έγινε αποδεκτή από το Νομαρχιακό Συμβούλιο, με την διαφορά πως τους προηγούμενους μήνες ο πρωταθλητής Ευρώπης δεν είχε τον χρόνο να κάνει το ταξίδι στο νησί μας λόγω των υποχρεώσεών του με την φανέλα της γαλλικής Μπορντό. Ο ΝΑΟΔ ελπίζει πως αυτή την φορά τα όποια εμπόδια θα ξεπεραστούν και έχει ήδη αποστείλει το αίτημα-πρόκληση στον διευθυντή του ποδοσφαιρικού τμήματος του Ολυμπιακού, Κυριάκου Δουρέκα. Εκείνος ενημέρωσε τον Οργανισμό πως στην παρούσα φάση ο Μιχάλης Καψής βρίσκεται σε περίοδο προετοιμασίας και υποσχέθηκε να επανεξετάσει το θέμα μετά τις 22 Αυγούστου. Μαζί με τον Καψή, ο οποίος κατάγεται από τα Δωδεκάνησα, προσκλήθηκε και ο Κυριάκος Δουρέκας ως εκπρόσωπος της ΠΑΕ Ολυμπιακός.

Τέρμα οι παραλίες

• Ξεκίνησαν από τη Δευτέρα τα βάσανα των ποδοσφαιριστών της Κατταβιάς, με την προετοιμασία να γίνεται στο πάρκο της οδού Δημοκρατίας.

Εδώ και τρεις ημέρες τελείωσαν οι διακοπές και η ηλιοθεραπεία στις παραλίες, για τους ποδοσφαιριστές της Κατταβιάς, καθώς από την προηγούμενη Δευτέρα ξεκίνησε η προετοιμασία για την νέα περίοδο και για το πρωτάθλημα της β' κατηγορίας.

Ο προπονητής Μανώλης Φραντζής έχει περιλάβει τους παίκτες του και κάθε μέρα τους βγάζει το ...λάδι.

Το πρώτο στάδιο της προετοιμασίας γίνεται στο πάρκο της οδού Δημοκρατίας, ενώ προς το παρών δεν έχει ξεκαθαρισθεί σε πιο γήπεδο θα μπορεί η ομάδα της Νότιας Ρόδου να προπονείται στη συνέχεια. Το πιθανότερο πάντως είναι οι προπονήσεις να συνεχισθούν στο γήπεδο του Καρακόνερου.

Ουσιαστικά προβλήματα από τις πρώτες ημέρες της προετοιμασίας δεν αντιμετωπίζει ο Μανώλης Φραντζής, πλήν της απουσίας των δύο Κύπριων ποδοσφαιριστών του, που βρίσκονται στην ιδιαίτερη τους πατρίδα και συνεχίζουν τις διακοπές τους. Κτίστης και Ματαίου αναμένεται να ενσωματωθούν στην ομάδα σε 10 ημέρες περίπου, όταν και θα έχουν επιστρέψει στο νησί μας.

Ο φετινός στόχος της ομάδας της Κατταβιάς, είναι η άμεση επιστροφή της στο πρωτάθλημα της α' κατηγορίας, απ' όπου και υποβιβάσθηκε για μόλις ένα γκολ.



Στο τρέξιμο έχει περιλάβει τους παίκτες του ο Μανώλης Φραντζής

MOTO GUZZI
750cc

ΞΑΝΑ ΣΤΗ ΡΟΔΟ

ΑΒΕΤΕ Κ. ΚΩΣΤΑΡΙΔΗΣ - ΚΑΝΑΔΑ 10- ΤΗΛ. 2241078577

BEACH VOLLEY

Μάχες στην άμμο

• Πανδωδεκανησιακό τουρνουά μπήτς βόλεϊ διοργανώνεται το προσεχές δεκαπενθήμερο σε Κω και Ρόδο από την Τοπική Επιτροπή του Βόλεϊ

• Η επιτυχία των Καρπαθάκη και Τσακογιάννη στο πανελλήνιο πρωτάθλημα φέρνει κι άλλους στο άθλημα και αποτελεί την βάση για την διοργάνωση τουρνουά με αθλητές κάτω των 17 ετών.



Ενδιαφέρον σε τοπικό επίπεδο έφεραν οι επιτυχίες των Καρπαθάκη, Τσακογιάννη

Ένα πολύ ενδιαφέρον τουρνουά μπήτς βόλεϊ διοργανώνεται από την Τοπική Επιτροπή του βόλεϊ στην Κω και τη Ρόδο. Πρόκειται για αγώνες πανδωδεκανησιακής εμβελείας με την συμμετοχή σε αυτό ομάδων από την Κω, την Ρόδο, την Κάλυμνο αλλά και τα άλλα νησιά της Δωδεκανήσου πού θέλουν να αγωνισθούν αλλά και να ασχοληθούν με το άθλημα. Πιο συγκεκριμένα:

• Στην Κω το τουρνουά θα ξεκινήσει το Σάββατο 13 Αυγούστου και θα ολοκληρωθεί την Κυριακή 14 Αυγούστου με τους αγώνες να διεξάγονται στην παραλία του Ναυτικού Ομίλου και με μεγάλη μέχρι στιγμής την συμμετοχή των ομάδων από όλα τα νησιά του Βορείου συγκροτήματος. Για τον σκοπό αυτό αλλά και για την διευθέτηση των τελευταίων λεπτομερειών της διοργάνωσης αυτού του τουρνουά βρίσκονται σε διαρκή επαφή η Τοπική Επιτροπή και ο Δημοτικός οργανισμός Νεολαίας του Δήμου της Κω.

• Η συνέχεια θα δοθεί στη Ρόδο με ένα ακόμα τουρνουά με την ίδια συμμετοχή πού θα διεξαχθεί το διήμερο 20 και 21 Αυγούστου στις εγκαταστάσεις του Δήμου της Ρόδου στο "ΕΛΔΗ" με την συνεργασία της Τοπικής Επιτροπής αλλά και του ΔΟΝΑ Ροδίων και του ΝΑΟΔ πού είναι πάντα συμπαραστάτες στην διοργάνωση τέτοιων αγώνων. Και σε αυτήν την περίπτωση η Ρόδος περιμένει την συμμετοχή των παιδιών από όλα τα νησιά της Δωδεκανήσου. Ήδη απεστάλησαν προς τους φορείς τα σχετικά έγγραφα και αναμένονται οι απαντήσεις για την συμμετοχή τους.

Και οι τζούνιορ παρόντες.

Η άνθηση του μπήτς βόλεϊ στο νησί μας όμως δεν σταματάει στους άνδρες και τις γυναίκες αλλά επεκτείνεται και στις μικρές κατηγορίες. Ήδη έχει εξαγγελθεί από την Τοπική Επιτροπή η διοργάνωση τουρνουά μπήτς βόλεϊ με την συμμετοχή παιδιών ηλικίας κάτω των 17 ετών πού θέλουν να παίξουν και να ασχοληθούν με το άθλημα. Η τελευταία επιτυχία των Καρπαθάκη και Τσακογιάννη στο πανελλήνιο πρωτάθλημα σίγουρα αποτελεί το κίνητρο για όλα τα παιδιά πού αγαπούν το βόλεϊ να ασχοληθούν και να ξεδιπλώσουν το πολύπλευρο ταλέντο τους σε αυτούς τους αγώνες πιστοποιώντας παράλληλα πώς το μπήτς βόλεϊ είναι ένα σπόρ πού ταιριάζει απόλυτα στο νησί μας και στην αθλητική του εικόνα. Όσοι από τους αθλητές-τριες θέλουν να συμμετάσχουν στο τουρνουά της Κω αλλά και των τζούνιορ παρακαλούνται να απευθυνθούν στα τηλ.22420-20490 και 6944303368 και να δηλώσουν συμμετοχή αλλά και να πάρουν τις πληροφορίες τους.

Τρίτωσε το ...καλό



Από διάκριση σε διάκριση... «πετάνε» η Βάσω Καραντάσιου και η Βίκυ Αρβανίτη. Το ελληνικό δίδυμο κατέκτησε το χρυσό μετάλλιο στο τουρνουά του ευρωπαϊκού πρωταθλήματος που ολοκληρώθηκε στη Λουκέρνη, κερδίζοντας με 2-1 σετ τις Ελβετίδες Κουν και Σβερ.

Τον αγώνα παρακολούθησαν περίπου 2.000 θεατές και η ελληνική ομάδα έχασε το πρώτο σετ σχετικά εύκολα με 21-16. Αντέδρασε και μετά από μεγάλη μάχη πήρε το δεύτερο σετ με 26-25, ενώ ανάλογη εξέλιξη είχε και το τάι μπρέικ. Οι Καραντάσιου και Αρβανίτη προηγήθηκαν 12-8,

• Άλλη μια διάκριση για Καραντάσιου-Αρβανίτη, που κατέκτησαν το τρίτο τους «χρυσό», στο τουρνουά του ευρωπαϊκού πρωταθλήματος, που έγινε στη Λουκέρνη.

αλλά βρέθηκαν να χάνουν 15-14, πριν φτάσουν στο 19-17 που τους έδωσε την πρωτιά. Το χάλκινο μετάλλιο στο τουρνουά κατέκτησαν οι Νορβηγίδες Χάκενταλ και Τόρνελ απέναντι στις Μπαμπουρίνα και Οσεγιένκο.

Στα ημιτελικά οι δύο πρωταθλήτριές μας επικράτησαν των Νορβηγίδων Χάκενταλ/Τόρλεν με 2-0 σετ (21-16, 21-15), οι οποίες πήραν το χάλκινο μετάλλιο μετά τη νίκη τους στον μικρό τελικό επί των Μπαμπουρίνα/Οσεγιένκο με 2-0 σετ (21-15, 21-16).

Δηλώσεις Καραντάσιου, Αρβανίτη για το χρυσό

Μια αγκαλιά λουλούδια περίμενε τη Βάσω Καραντάσιου και τη Βίκυ Αρβανίτη κατά την άφιξή τους στο «Ελευθέριος Βενιζέλος», ύστερα από την κατάκτησή του χρυσού μεταλλίου στο ευρωπαϊκό όπεν της Ελβετίας.

Τις δύο αθλήτριες, όπως και τις Μαρία Τσιαρτσιάνη / Θάλεια Κουτρουμανίδου και τον Ομοσπονδιακό προπονητή, Μανώλη Ρουμελιώτη, υποδέχτηκαν χθες το μεσημέρι ο πρόεδρος της Ε.Ο.ΠΕ., Θανάσης Μπελιγράτης και ο αναπληρωτής πρόεδρος της επιτροπής μπιτς βόλεϊ της Ομοσπονδίας, Μανώλης Παπαδάκης.

Ο Θανάσης Μπελιγράτης δήλωσε: «Η Βάσω και η Βίκυ, αλλά και τα άλλα δύο κορίτσια, είναι είδωλα για τη νεολαία και κήρυκες για το μπιτς βόλεϊ, ενός αθλήματος που είναι από τα πιο ωραία και πιο συναρπαστικά. Έχουμε τη χαρά και το προνόμιο να έχουμε δύο ελληνικές ομάδες ψηλά, οι οποίες μας κάνουν όλους υπερήφανους, ενώ ταυτόχρονα δημιουργούν προσδοκίες ενόψει του Ευρωπαϊκού στη Μόσχα, αλλά και του τουρνουά στην Αθήνα. Εκεί, οι Έλληνες φίλαθλοι θα έχουν την ευκαιρία να παρακολουθήσουν όλα τα αστέρια του παγκοσμίου βόλεϊ, αλλά και τις δικές μας κοπέλες, με υψηλούς στόχους, που φτάνουν μέχρι το μετάλλιο».

Η Βάσω Καραντάσιου είπε: «Πιστεύαμε σε αυτή την επιτυχία. Είχαμε χάσει το χρυσό στο τουρνουά της Βαλένθιας από σύμπτωση, αλλά τώρα τα καταφέραμε. Έγινε ένας συναρπαστικός τελικός, από τους καλύτερους που έχω παίξει. Ήμασταν ψύχραιμες στα κρίσιμα σημεία και φτάσαμε στην επιτυχία. Τώρα, στόχοι μας είναι ένα μετάλλιο στη Μόσχα και να μπούμε στην 8άδα στο όπεν της Αθήνας. Γενικά, στο τέλος της χρονιάς θέλουμε να βρισκόμαστε στις οκτώ πρώτες ομάδες της παγκόσμιας κατάταξης».

Η Βίκη Αρβανίτη ανέφερε: «Είναι το πρώτο μετάλλιο σε ευρωπαϊκό τουρνουά με τη Βάσω και το ήθελα πάρα πολύ. Από την αρχή ήταν στόχος μας μια θέση στο βάθρο. Παίξαμε σταθερά και τα καταφέραμε. Στον τελικό ξεκινήσαμε μουδιασμένα, αλλά βρήκαμε ρυθμό και πήραμε την πρώτη θέση. Τώρα, θέλουμε να μπούμε στην 4άδα στους τελικούς του Ευρωπαϊκού πρωταθλήματος στη Μόσχα. Στην Ελβετία, μας έκανε μεγάλη εντύπωση η συμπαράσταση που είχαμε από τους συμπατριώτες μας που βρίσκονται εκεί. Εντύπωση όμως, μας προκάλεσε και το πολύ κρύο, καθώς αναγκαστήκαμε να αγωνιζόμαστε με σκουφιά, γάντια και καλσόν».

Ο Μανώλης Ρουμελιώτης πρόσθεσε: «Είμαστε ευχαριστημένοι και χαρούμενοι από τα αποτελέσματα, αλλά πάνω από όλα από τη σταθερότητα που δείχνουν τα κορίτσια. Είναι πολύ σημαντικό για εμάς να έχουμε δύο ομάδες στις οκτώ κορυφαίες του κόσμου. Έκλεισε ένας μεγάλος κύκλος που ξεκίνησε από τις 15 Μαΐου με συνεχόμενες αναμετρήσεις. Θα ξεκουραστούν τα κορίτσια για μία εβδομάδα και μετά θα προετοιμαστούμε για τους τελικούς της Μόσχας και το τουρνουά της Αθήνας».

Ο τελικός της Λουκέρνης κόντρα στις Ελβετίδες, Κουν και Σβερ μεταδόθηκε από κανάλι της χώρας, το οποίο έχει παραχωρήσει τα δικαιώματα του αγώνα στο Supersport, το οποίο ενδέχεται να δείξει μαγνητοσκοπημένο το παιχνίδι εντός των ημερών.

Συγχαρητήρια επιστολή από τον Κ. Κουκοδήμο

Συγχαρητήρια επιστολή έστειλε στην Ε.Ο.ΠΕ. και στις Βάσω Καραντάσιου και Βίκυ Αρβανίτη, ο Γενικός Γραμματέας Αθλητισμού, Κωνσταντίνος Κουκουδήμος, για το χρυσό μετάλλιο που κατέκτησε το ελληνικό δίδυμο στο 3ο όπεν του Ευρωπαϊκού πρωταθλήματος της Λουκέρνης.

«Θερμά συγχαρητήρια στις Βάσω Καραντάσιου και Βίκυ Αρβανίτη για την κατάκτηση του χρυσού μεταλλίου στο τουρνουά του Ευρωπαϊκού πρωταθλήματος μπιτς βόλεϊ της Λουκέρνης. Η προσωπική, αλλά και ομαδική σας προσπάθεια τίμησε τα ελληνικά χρώματα και ανέβασε τη χώρα μας στο υψηλότερο σκαλί του βάθρου. Η επιτυχία σας αυτή μας υπόσχεται παρόμοιες και υψηλότερες διακρίσεις στο μέλλον. Προσδοκούμε και προσμένουμε πολλά από εσάς. Εύχομαι καλή επιτυχία στις μελλοντικές αθλητικές σας προσπάθειες».

Παρέμειναν στην 3η θέση...

• Καραντάσιου και Αρβανίτη, ενώ Τσαρτσιάνη και Κουτρουμανίδου ανέβηκαν στην 7η θέση

Σταθερή στη 3η θέση της παγκόσμιας κατάταξης έμεινε η ομάδα των Καραντάσιου / Αρβανίτη, ενώ μία θέση (από την 8η στην 7η) ανέβηκαν οι Τσιαρτσιάνη / Κουτρουμανίδου μετά την ολοκλήρωση και του 10ου τουρνουά του Παγκοσμίου πρωταθλήματος 2005 (World Tour 2005) που έγινε στο Κλάνκενφουρτ της Αυστρίας.

Οι Καραντάσιου / Αρβανίτη με τη 5η θέση στο Κλάνκενφουρτ έφτασαν τους 2.672 βαθμούς και με έπαθλα 131.000 δολάρια. Σε απόσταση αναπνοής στη 4η θέση με 2.520 βαθμούς και 177.000 δολάρια βρίσκονται οι παγκόσμιες πρωταθλήτριες και χρυσές ολυμπιονίκες της Αθήνας Αμερικανίδες Γουόλς / Μέι. Στη 1η θέση διατηρήθηκαν οι βραζιλιάνες Φελισμπέρτα / Σίλβα με 4.524 βαθμούς και 279.750 δολάρια. Στη 2η θέση παρέμειναν και οι κινέζες Τιαν Για / Βανκ Φέι με 3.744 βαθμούς και 173.500 δολάρια.



Ακόμη μία θέση ανέβηκαν Τσαρτσιάνη (φωτο) και Κουτρουμανίδου

Στην 5η θέση έπεσαν οι βραζιλιάνες Μπεχάρ / Σέλντα (2.272 β. και 102.900 δ.), στην 6η θέση είναι οι ολλανδέζες Καντίκ / Μούρεν με 2.156 β., 81.600 δ. , ενώ στην 7η από την 8η που ήταν τη προηγούμενη εβδομάδα, ανέβηκαν οι Τσιαρτσιάνη / Αρβανίτη με 2.000 βαθμούς και 84.700 δολάρια. Την 8αδα συμπληρώνουν οι γερμανίδες Πολ / Ράου με 1.904 βαθμούς και 77.800 δολάρια.

Στην αντίστοιχη κατάταξη των ανδρών οι Ξενάκης / Μιχαλόπουλος από την 44η θέση υποχώρησαν στην 44η (288 βαθμοί, 8.750 δολάρια), ενώ στη 1η θέση διατηρήθηκαν οι βραζιλιάνοι Μάρτσιο Αραούγιο / Μαγκαλάες με (3.496 βαθμούς, 194.700 δολάρια), έναντι των Ρικάρντο / Εμάνουελ που έχουν 3.448 και 209.100.

ΡΕΠΟΡΤΑΖ

Στο προσκήνιο τα «Διαγόρεια»

• Το νέο στάδιο στίβου στο Καρακόνερο ανοίγει τον κύκλο των συζητήσεων ανάμεσα στους εμπλεκόμενους φορείς για την ενεργοποίηση του αθλητικού θεσμού. Η κύρια σκέψη είναι η μετατροπή του σε διεθνές μίτινγκ στίβου και η ένταξή του στο καλεντάρι του ΣΕΓΑΣ.



Η ολοκλήρωση των εργασιών στο νέο στάδιο στίβου στο Καρακόνερο και η παράδοσή του προς χρήση θα επαναφέρει στην επικαιρότητα την υπόθεση των «Διαγορείων», με την προοπτική ο θεσμός να ενεργοποιηθεί ξανά μέσα στο 2006. Πότε και με ποια μορφή; Αυτό είναι κάτι που θα τεθεί πολύ σύντομα προς συζήτηση ανάμεσα σε όλους τους εμπλεκόμενους φορείς, πάντα με την προϋπόθεση πως το στάδιο στο Καρακόνερο θα είναι έτοιμο στα τέλη Νοεμβρίου. Μία από τις σκέψεις είναι η μετατροπή των «Διαγορείων» σε Grand Prix κατά το πρότυπο των μεγάλων εγχώριων διοργανώσεων, με την προοπτική να συμμετάσχουν γνωστοί αθλητές τόσο από την Ελλάδα, όσο και από το εξωτερικό. Αυτό σημαίνει πως και ο χρόνος διεξαγωγής του μίτινγκ θα είναι διαφορετικός από τον συνηθισμένο, καθώς τον Σεπτέμβριο οι αθλητές βρίσκονται στο τέλος των αγωνιστικών τους υποχρεώσεων και ως εκ τούτου δεν ζορίζονται ιδιαίτερα για μεγάλες επιδόσεις, ή-ακόμα χειρότερα-δεν έχουν καν στο μυαλό τους την συμμετοχή σε κάποια διοργάνωση.

Είναι δεδομένο πως οι πρώτες συζητήσεις θα γίνουν μέσα στον Σεπτέμβριο ώστε να προετοιμαστεί το έδαφος για να υπάρξει στα τέλη Νοεμβρίου μία ολοκληρωμένη πρόταση και να προλάβουν οι διοργανωτές να καταθέσουν το αίτημά τους στον ΣΕΓΑΣ προκειμένου να τοποθετηθούν τα «Διαγόρεια» στο καλεντάρι του. Με την κίνηση αυτή οι αθλητές της αφρόκρεμας θα αποκτήσουν την δυνατότητα να κάνουν από νωρίς τον προγραμματισμό τους και να χρησιμοποιήσουν την διοργάνωση της Ρόδου ως ένα από τα δυνατά τους τεστ ενόψει των μεγάλων διοργανώσεων.

Φυσικά, υπάρχει και η σκέψη να διατηρηθεί ο χαρακτήρας των τελευταίων «Διαγορείων», δηλαδή να απευθύνεται η διοργάνωση σε νεαρά ταλέντα από την Ελλάδα και από το εξωτερικό, ωστόσο οι πιθανότητες να προχωρήσει είναι λιγοστές σε σχέση με την πρώτη πρόταση. Απλά, η ύπαρξη τετρακοσάρη στίβου στην πόλη της Ρόδου ανοίγει νέες προοπτικές.

Έτοιμοι για την πρόκληση

• Ο ενθουσιασμός για την συμμετοχή και τις επιδόσεις αλλά και η απογοήτευση από την απουσία του κόσμου και των επισήμων καταγράφονται στα συμπεράσματα από την «Ίριδα 2005». Την μετατροπή της ημερίδας σε διεθνή διοργάνωση προαναγγέλλει ο πρόεδρος του ΔΟΝΑ Ρόδου, Θανάσης Μπαράκας.

Γλυκόπικρη γεύση άφησε η φετινή «Ίρις 2005» στους διοργανωτές μίας εκ των σημαντικότερων εγχώριων συναντήσεων στίβου στον χώρο των αθλητών με αναπηρίες. Από την μία πλευρά επιβεβαιώθηκε η ποιότητα της ημερίδας και η προτίμηση που της δείχνουν οι αθλητές κορυφής, όμως από την άλλη πλευρά η άδεια εξέδρα προκάλεσε την ανάλογη στεναχώρια, αφού η εκδήλωση δεν ήρθε από την μία στιγμή στην άλλη, αλλά διαφημίστηκε για αρκετές μέρες. Όπως, δε, τόνισε σε έναν μίνι απολογισμό που επιχείρησε ο πρόεδρος του ΔΟΝΑ Ρόδου, Θανάσης Μπαράκας, έλαμψαν διά της απουσίας τους οι επίσημοι, που αν και είχαν προσκληθεί, δεν θεώρησαν σκόπιμο να τιμήσουν με την παρουσία τους μία σημαντική αθλητική διοργάνωση. Ίσως, αν έρθουν μετάλλια από την συμμετοχή πέντε αθλητών της «Δωδεκανήσου» στο Πανευρωπαϊκό Πρωτάθλημα Στίβου αθλητών με αναπηρίες στο Ελσίνκι οι επίσημοι να βρίσκονται στην υποδοχή, όπως συμβαίνει κάθε φορά που οι επιτυχίες φέρνουν δημοσιότητα και ανάβουν τα φλας των φωτογραφικών μηχανών...

«Ήταν μία ημερίδα στην οποία έγιναν τέσσερα πανελλήνια ρεκόρ», υπογράμμισε αντί εισαγωγής ο Θανάσης Μπαράκας, στεκόμενος στις πολύ καλές επιδόσεις των περισσοτέρων αθλητών και αθλητριών που συμμετείχαν: «Ειδικά η επίδοση του Κυριακίδη στην σφαιροβολία είναι παγκόσμιου βεληνεκούς, ενώ πολύ καλά τα πήγαν και οι υπόλοιποι αθλητές. Αγωνιστικά, λοιπόν, η ημερίδα ήτάν απόλυτα επιτυχημένη. Εκεί που δεν μπορούμε να πούμε ότι είμαστε ευχαριστημένοι είναι στον τομέα της προσέλευσης του κόσμου. Δεν είχαμε προσέλευση παρά το γεγονός ότι η ημερίδα διαφημίστηκε, ενώ δεν μας τίμησαν οι επίσημοι».

Πάντως, ο στόχος να βρεθούν στην Ρόδο οι καλύτεροι Έλληνες αθλητές επιτεύχθηκε και αυτό είναι και το μεγάλο κέρδος, αφού επιβεβαιώθηκε πως η «Ίρις» είναι ίσως η κορυφαία ημερίδα στίβου για τους αθλητές με αναπηρίες από την άποψη των συμμετοχών και των επιδόσεων. Γι' αυτό και είναι περιζήτητη και ανοίγει τα φτερά της προς την διεθνή καταξίωση, αφού σύμφωνα με τα όσα είπε ο Θανάσης Μπαράκας, η ύπαρξη σε λίγους μήνες του νέου σταδίου στίβου στο Καρακόνερο θα επιτρέψει την μετατροπή της «Ίριδας» σε διεθνή ημερίδα. Μάλιστα, ο πρόεδρος του ΔΟΝΑ Ρόδου χρησιμοποίησε ως παράδειγμα το μίτινγκ που διεξάγεται τέτοια εποχή στην Γερμανία και στο οποίο συμμετέχουν περισσότεροι από 500 αθλητές και αθλήτριες, οι 300 εκ των οποίων προέρχονται από διαφορετικές χώρες! Όσο για το κόστος ενός τέτοιου εγχειρήματος, δεν υπάρχει λόγος ανησυχίας για τον τρόπο που θα καλυφθούν τα έξοδα, αφού όπως συμβαίνει και στην Γερμανία, οι αθλητές από το εξωτερικό καλύπτουν εξ ολοκλήρου τα δικά τους! Ο λόγος; Οι ευκαιρίες που έχουν οι αθλητές με αναπηρίες για αγώνες υψηλού επιπέδου είναι ελάχιστες και αυτός είναι ο λόγος που κυνηγούν με κάθε κόστος τέτοιου είδους διοργανώσεις.

Τέλος, θυμίζουμε πως τα πανελλήνια ρεκόρ στην «Ίριδα 2005» σημείωσαν οι Λέτκας στα 100μ. (Αργώ), Καρέλης στην δισκοβολία (ΠΑΣΚΑ), Κυριακίδης στην σφαιροβολία (Θερμαϊκός) και Φυλακτός στην δισκοβολία (Μέγας Αλέξανδρος).

Γαλανόλευκη πεντάδα της «Δωδεκανήσου»

• Πέντε αθλητές του δωδεκανησιακού συλλόγου θα λάβουν μέρος στο Πανευρωπαϊκό Πρωτάθλημα Στίβου αθλητών με αναπηρίες, που θα διεξαχθεί από τις 22 έως τις 27 Αυγούστου στο Ελσίνκι.

Στην τελική ευθεία μπαίνει η προετοιμασία των αθλητών στίβου του σωματείου αθλητών με αναπηρίες Δωδεκάνησος ενόψει του Πανευρωπαϊκού Πρωταθλήματος, το οποίο θα διεξαχθεί από τις 22 έως τις 27 Αυγούστου στο Ελσίνκι. Ο σύλλογος του νομού μας δίνει στην Εθνική μας ομάδα πέντε αθλητές πρώτης γραμμής και μαζί την ελπίδα πως θα συμμετάσχουν ενεργά στην συγκομιδή μεταλλίων. Άλλωστε, οι επιδόσεις τους στην πρόσφατη ημερίδα στίβου με την επωνυμία «Ίρις», που πραγματοποιήθηκε στο στάδιο στίβου της Ρόδου, κυμάνθηκαν σε υψηλά και απόλυτα ανταγωνιστικά επίπεδα, οπότε στο διάστημα που μεσολαβεί μέχρι την έναρξη της μεγάλης διοργάνωσης είναι βέβαιο πως θα φορμαριστούν και θα φτάσουν στην κορύφωση της ετοιμότητάς τους.

Στην αποστολή της Εθνικής μας ομάδας συμμετέχουν οι Μιχάλης Τρακόσας από την Κω (5000μ.-10000μ.), Θανάσης Μπαράκας (μήκος-τριπλούν), Γιώργος Πρώτος (100μ.-μήκος), Γιάννης Πρώτος (100μ.-200μ.-400μ.) και Παντελής Γιαννικουρής (σφαιροβολία). Οι αθλητές της Δωδεκανήσου θα αναχωρήσουν για την Φινλανδία μέσω Αθήνας το βράδυ της 16ης Αυγούστου.



«Τις ελπίδες για ένα μετάλλιο στο πανευρωπαϊκό πρωτάθλημα του Ελσίνκι ενσαρκώνει ο Θανάσης Μπαράκας»

Όσο για τις ελπίδες που υπάρχουν για την κατάκτηση θέσεων στο βάθρο των νικητών, να αποκλειστεί δεν μπορεί κανένας από τους αθλητές μας, αν και οι δύο από τους πέντε πέτυχαν το τελευταίο διάστημα επιδόσεις που αποτελούν από μόνες τους την βάση των προσδοκιών για ένα μετάλλιο. Ο Θανάσης Μπαράκας έχει σταθερά άλματα γύρω στα 6,10μ. και όλα δείχνουν πως τουλάχιστον στο μήκος ο φίλαθλος κόσμος μπορεί να περιμένει πολλά, ενώ ο Γιάννης Πρώτος έτρεξε στην «Ίριδα» τα 100μ. σε 11''50 και παρά το γεγονός ότι ο χρόνος δεν τον ικανοποίησε, ξέρει και ο ίδιος πολύ καλά πως η επίδοση θα είναι πολύ καλύτερη και κοντινή στο ατομικό του ρεκόρ σε έναν πιο «γρήγορο» στίβο, αφού αυτός του σταδίου στίβου «ο Διαγόρας» δεν βολεύει. Αξίζει να σημειωθεί, πως το Πανευρωπαϊκό Πρωτάθλημα Στίβου των Αθλητών με αναπηρίες θα διεξαχθεί στο ίδιο στάδιο στο οποίο εκτυλίσσεται αυτές τις μέρες το Παγκόσμιο Πρωτάθλημα Στίβου.

Τραγικός θάνατος πυροσβέστη

Τραγικό τέλος βρήκε τα ξημερώματα της Τρίτης ο επιπυραγός Φώτης Αναγνωστόπουλος.

Ο 46χρονος πατέρας δύο ανήλικων παιδιών είχε μεταβεί μαζί με άλλους πυροσβέστες για την κατάσβεση πυρκαγιάς που είχε εκδηλωθεί σε εγκαταλελειμμένο κτίριο στο κέντρο του Πύργο Ηλείας όταν κάποια στιγμή αποκολλήθηκε και έπεσε πάνω του η γωνία ενός τοιχίου.



Παρόλο που ο Φώτης Αναγνωστόπουλος φορούσε κράνος, το κομμάτι του τοίχου τον χτύπησε χαμηλά στον αυχένα. Στο νοσοκομείο του Πύργου όπου μεταφέρθηκε οι γιατροί απλώς διαπίστωσαν το θάνατό του.

Ο επιπυραγός είχε πάρει πρόσφατα μετάθεση από την Αθήνα στον Πύργο Ηλείας.

Όπως προέκυψε από την έρευνα, μέσα στο κτίριο επί της οδού Αλαμάνας δεν υπήρχε κανένας εγκλωβισμένος. Η έρευνα έγινε ύστερα από τα παράπονα περιοίκων, ότι από το εγκαταλελειμμένο κτίριο αναδιδόταν έντονη δυσοσμία. Το κτίριο, όπως καταγγέλλουν οι ίδιοι, χρησιμοποιείται ως στέκι τοξικομανών.

Οδηγίες για έκπτωση δαπανών

Τη διαδικασία και τα δικαιολογητικά που απαιτούνται για την έκπτωση από τα ακαθάριστα έσοδα των επιχειρήσεων δαπανών αποζημιώσεων, δικαιωμάτων, εξόδων διοικητικής υποστήριξης και οργάνωσης, καθορίζει απόφαση του υφυπουργού Οικονομικών Αδάμ Ρεγκούζα.

Σύμφωνα με την απόφαση, για την έγκριση της έκπτωσης από τα ακαθάριστα έσοδα των επιχειρήσεων των αποζημιώσεων ή των δικαιωμάτων που καταβάλλουν σε αλλοδαπούς οργανισμούς ή επιχειρήσεις για τη χρησιμοποίηση τεχνικής βοήθειας, ευρεσιτεχνιών, σημάτων σχεδίων, μυστικών βιομηχανικών μεθόδων και τύπων, πνευματικής ιδιοκτησίας και άλλων συναφών δικαιωμάτων ή των εξόδων διοικητικής υποστήριξης, αναδιοργάνωσης, κλπ., οι επιχειρήσεις υποχρεούνται να υποβάλλουν στην αρμόδια Επιτροπή, η οποία εδρεύει στο υπουργείο Οικονομικών, το αργότερο δύο μήνες πριν από την έναρξη της διαχειριστικής περιόδου στην οποία αναφέρονται οι πιο πάνω δαπάνες, σχετική αίτηση.

Σε περίπτωση που η σύμβαση, με βάση την οποία οφείλονται οι προαναφερόμενες δαπάνες, υπογραφεί μετά τη λήξη της προθεσμίας, η αίτηση υποβάλλεται το αργότερο σε δύο μήνες μετά την υπογραφή της σύμβασης.

Σε περίπτωση εκπρόθεσμης υποβολής της αίτησης ή υποβολής της αίτησης χωρίς τα απαραίτητα στοιχεία και πληροφορίες, η αίτηση θεωρείται ως μη υποβληθείσα και οι υπόψη δαπάνες απορρίπτονται.

Η οριζόμενη διαδικασία για την έγκριση των δικαιωμάτων ή αποζημιώσεων ακολουθείται στις πιο κάτω περιπτώσεις:

α) όταν αυτά καταβάλλονται από εμπορικές επιχειρήσεις ή από μικτές επιχειρήσεις σε άλλες εμπορικές ή μικτές επιχειρήσεις της αλλοδαπής, κατά το μέρος όμως που αυτά αφορούν στον εμπορικό τους κλάδο και αναφέρονται στη χρήση σημάτων, μεθόδων εμπορίας ή διανομής, καθώς και άλλων συναφών δικαιωμάτων, ανεξάρτητα από το ύψος των σχετικών ποσών

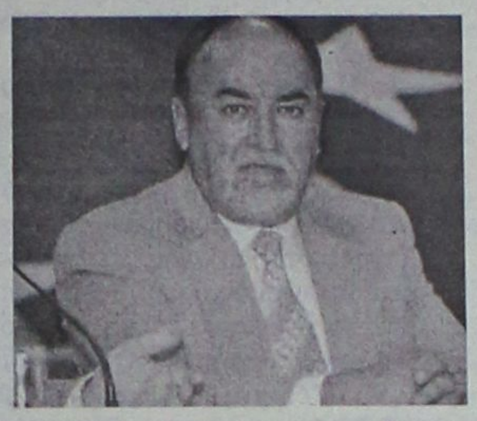

Τη διαδικασία έκπτωσης δαπανών καθορίζει απόφαση του υφυπουργού Οικονομικών Αδάμ Ρεγκούζα

β) όταν τα ποσά αυτά καταβάλλονται από επιχειρήσεις με διαφορετικό αντικείμενο εργασιών (βιομηχανικές, μεταλλευτικές, παροχής υπηρεσιών κλπ.) σε μητρικές τους επιχειρήσεις ή επιχειρήσεις του ίδιου ομίλου, οι οποίες βρίσκονται στην αλλοδαπή και εφόσον υπερβαίνουν το τέσσερα τοις εκατό (4%) των ακαθαρίστων εσόδων που προκύπτουν από τη χρήση του συγκεκριμένου δικαιώματος και μέχρι πεντακόσιες χιλιάδες (500.000) ευρώ ετησίως.

Αν το ποσό των δικαιωμάτων υπερβαίνει τα 500.000 ευρώ, ανεξάρτητα αν το ποσοστό αυτών επί των ακαθαρίστων εσόδων είναι μεγαλύτερο ή μικρότερο του 4%, απαιτείται προέγκριση από την Επιτροπή.

Αντίθετα, δεν απαιτείται προέγκριση όταν το υπόψη ποσοστό είναι το πολύ μέχρι και 4% των ακαθαρίστων εσόδων και το ποσό που αντιστοιχεί στο εν λόγω ποσοστό ανέρχεται μέχρι 500.000 ευρώ, αλλά εναπόκειται στον έλεγχο να αναγνωρίσει την εν λόγω δαπάνη (στο σύνολο ή μέρος αυτής).

Σε περίπτωση καταβολής συγκεκριμένου ετήσιου ποσού, θα πρέπει, για την εφαρμογή των ανωτέρω, να εξευρίσκεται και το ποσοστό επί των ακαθαρίστων εσόδων στο οποίο αντιστοιχεί το εν λόγω ποσό.

Η ίδια διαδικασία ακολουθείται και στην περίπτωση της έγκρισης των εκπιπτόμενων εξόδων διοικητικής υποστήριξης, οργάνωσης, αναδιοργάνωσης και γενικά άλλων υπηρεσιών, που καταβάλλονται σε αλλοδαπές επιχειρήσεις ή οργανισμούς και σχετίζονται με τα γενικότερα συμφέροντα του ομίλου, όταν αυτά υπερβαίνουν το πέντε τοις εκατό (5%) των αντίστοιχων δαπανών που πραγματοποιεί μία επιχείρηση (ημεδαπή επιχείρηση του ομίλου) και μέχρι εκατό χιλιάδες (100.000) ευρώ.

Αν το ποσό των εξόδων διοικητικής υποστήριξης, οργάνωσης, αναδιοργάνωσης, κλπ., υπερβαίνει τα 100.000 ευρώ, ανεξάρτητα αν το ποσοστό αυτών επί των αντίστοιχων δαπανών της ίδιας είναι μεγαλύτερο ή μικρότερο του 5%, απαιτείται προέγκριση από την Επιτροπή προκειμένου να αναγνωρισθεί ως δαπάνη.

Αντίθετα, δεν απαιτείται προέγκριση όταν το υπόψη ποσοστό είναι το πολύ μέχρι και 5% των αντίστοιχων δικών της δαπανών και ταυτόχρονα το ποσό που αντιστοιχεί στο εν λόγω ποσοστό ανέρχεται μέχρι 100.000 ευρώ, αλλά ελέγχεται όπως και οι λοιπές δαπάνες. Για την εφαρμογή των ανωτέρω, πρέπει να εξευρίσκεται και το ποσοστό επί των δαπανών στο οποίο αντιστοιχεί το εν λόγω ποσό.

Μπλόκα ροδακινοπαραγωγών

Σε αποκλεισμό τριών κόμβων στη νέα και την παλαιά εθνική οδό Θεσσαλονίκης - Έδεσσας προχώρησαν και την Τρίτη οι ροδακινοπαραγωγοί του νομού Πέλλας με τα τρακτέρ τους, συνεχίζοντας τις κινητοποιήσεις με αίτημα την αύξηση της τιμής αγοράς του βιομηχανικού ροδάκινου από τις ιδιωτικές κονσερβοποιίες. Οι ροδακινοπαραγωγοί εμφανίζονται αποφασισμένοι να παραμείνουν στα μπλόκα περιμένοντας απάντηση του υπουργείου Αγροτικής Ανάπτυξης και της νομαρχίας, σε επιστολή που έστειλαν το μεσημέρι. «Οι περαιτέρω κινήσεις μας θα προσδιοριστούν από την απάντηση του υπουργού και τη συνάντησή μας το πρωί της Τετάρτης με



Με κλιμάκωση των κινητοποιήσεών τους προειδοποιούν οι παραγωγοί

τις ιδιωτικές βιομηχανίες» είπε ο πρόεδρος της ΕΑΣ Σκύδρας-Έδεσσας, Σάββας Μωυσιάδης.

Τα αιτήματα των παραγωγών

Οι παραγωγοί, ζητούν το διπλασιασμό των κονδυλίων που λαμβάνουν από το ΛΑΕΚ, δεν αποκλείεται να οδεύσουν αύριο με τα τρακτέρ τους προς τη γέφυρα του Αξιού, αν τα αιτήματά τους δεν εισακουστούν, όπως δήλωσε ο πρόεδρος της Ενωσης Αγροτικών Συνεταιρισμών (ΕΑΣ) Σκύδρας-Εδεσσας, Σάββας Μωυσιάδης.

Ζητούν επίσης συνάντηση αμέσως με τον υπουργό Αγροτικής Ανάπτυξης, Ευάγγελο Μπασιάκο και τους εκπροσώπους των βιομηχανιών μεταποίησης.

«Αν μέχρι το απόγευμα δεν έχουμε απάντηση σε αυτά που ζητάμε με την επιστολή μας, που είναι μεταξύ άλλων ο διπλασιασμός των κονδυλίων από το ΛΑΕΚ, στα 6 εκατ. ευρώ, και η μικρή ενίσχυση των τιμών από τις βιομηχανίες, τρακτέρ θα παραμείνουν παραταγμένα στην περιοχή των τριών μπλόκων, έστω και αν ο αποκλεισμός των δρόμων λήξει» υπογράμμισε ο κ. Μωυσιάδης και συμπλήρωσε ότι, αν και δεν έχει ληφθεί τελική απόφαση, οι παραγωγοί δεν αποκλείεται να συγκεντρωθούν αύριο, γύρω στις 9 το πρωί, στα Γιαννιτσά, προκειμένου να πορευτούν ακολούθως με τα τρακτέρ τους προς τη γέφυρα Αξιού.

Κατά τον ίδιο, οι παραγωγοί δεν αποκλείεται να προχωρήσουν και σε αποκλεισμούς των κονσερβοποιίων του νομού, προκειμένου να πετύχουν τιμή 0,23 ευρώ το κιλό, που διεκδικούν για το συμπύρηνο ροδάκινο, έναντι 0,19 ευρώ που προσφέρουν οι ιδιωτικές βιομηχανίες.

ΕΛΛΗΝΙΚΗ ΔΗΜΟΚΡΑΤΙΑ **Ερμούπολη, 09-08-2005**
Α' Δ.Υ.Π.Ε. ΝΟΤΙΟΥ ΑΙΓΑΙΟΥ
ΓΕΝΙΚΟ ΝΟΣΟΚΟΜΕΙΟ ΣΥΡΟΥ
«ΒΑΡΔΑΚΕΙΟ ΚΑΙ ΠΡΩΙΟ»
ΚΕΝΤΡΟ ΕΠΑΓΓΕΛΜΑΤΙΚΗΣ ΚΑΤΑΡΤΙΣΗΣ

ΠΡΟΣΚΛΗΣΗ ΕΚΔΗΛΩΣΗΣ ΕΝΔΙΑΦΕΡΟΝΤΟΣ

Το Κ.Ε.Κ. του Γ.Ν. Σύρου «ΒΑΡΔΑΚΕΙΟ ΚΑΙ ΠΡΩΙΟ» στο πλαίσιο του επιχειρησιακού προγράμματος «Υγεία Πρόνοια 2002-2006» του Γ' κοινοτικού πλαισίου στήριξης θα υλοποιήσει τον μήνα Οκτώβριο του 2005 την ενέργεια κατάρτισης με τίτλο:

«Πρωτοβάθμια φροντίδα υγείας στην κοινότητα» (διάρκειας 120 ωρών) και με κωδικό υποέργου Υ03-Υ.40-Ε715. Το πρόγραμμα απευθύνεται σε εργαζόμενους και συγκεκριμένα σε ιατρικό και νοσηλευτικό προσωπικό.

Πιθανή ημερομηνία έναρξης του προγράμματος 7-10-2005. Το πρόγραμμα θα υλοποιείται καθημερινά τις πρωινές ώρες 08.30-14.30 και το Σάββατο πρωινές ώρες.

Η ενέργεια κατάρτισης συγχρηματοδοτείται κατά 75% από το Ευρωπαϊκό Κοινωνικό Ταμείο και κατά 25% από το υπουργείο Υγείας και Κοινωνικής Αλληλεγγύης. Μετά την παρακολούθηση του προγράμματος οι καταρτιζόμενοι θα επιδοτηθούν για τη συμμετοχή τους.

Καλούνται όσοι ενδιαφέρονται να παρακολουθήσουν την παραπάνω ενέργεια κατάρτισης να υποβάλλουν από 15-8-2005 μέχρι και 30-8-2005 αίτηση συμμετοχής στο Κέντρο Επαγγελματικής Κατάρτισης στη διεύθυνση: Σκληπί-Σύρος, Τ.Κ. 84100.

Για πληροφορίες σχετικά με τα δικαιολογητικά της αίτησης παρακαλώ να απευθυνθείτε στα παραπάνω τηλέφωνα.

Ο υπεύθυνος Κατάρτισης
Ν. Τριτζάλης
Η διοικητοοικονομικά υπεύθυνη
Ι. Καλαφάτη

ΕΛΛΗΝΙΚΗ ΔΗΜΟΚΡΑΤΙΑ
ΝΟΜΑΡΧΙΑΚΗ ΑΥΤ/ΣΗ
ΔΩΔΕΚΑΝΗΣΟΥ
Δ/ΝΣΗ ΔΙΟΙΚ. & ΟΙΚΟΝ. ΥΠΗΡΕΣΙΩΝ
ΤΜΗΜΑ ΔΙΟΙΚΗΣΗΣ

ΑΝΑΚΟΙΝΩΣΗ

Ανακοινώνεται ότι η Χαροκόπου Μαρία του Νικολάου και της Ειρήνης που γεννήθηκε στο Ηράκλειο το έτος 1982 και είναι κάτοικος Δ.Δ. Μεσοχωρίου, έχει υποβάλλει αίτηση για την αλλαγή του επωνύμου της από Χαροκόπου σε Χαροκόπου-Λογοθέτη.

Καλείται όποιος αντιτίθεται τυχόν στην ανωτέρω αλλαγή, όπως μέσα σε δέκα πέντε (15) ημέρες από τη δημοσίευση της παρούσης, υποβάλλει στη νομαρχιακή αυτοδιοίκηση Δωδεκανήσου, Δ/νση Διοικητικών & Οικονομικών Υπηρεσιών, Διοικητήριο Ρόδου τις αντιρρήσεις του για την ανωτέρω αλλαγή.

Ε.Ν.
Η αναπληρώτρια
διευθύντρια
Κωνσταντίνα Παπαδάκη

MZT 090818

ΔΙΕΥΘΥΝΣΗ ΔΑΣΩΝ
ΔΩΔΕΚΑΝΗΣΟΥ

ΑΝΑΚΟΙΝΩΣΗ

Γνωστοποιείται κατά το άρθρο 14 του Ν. 998/79, η αποστολή για ανάρτηση στο δήμο Ρόδου της αριθμ. 4217/02-8-05 Πράξης χαρακτηρισμού έκτασης που εκδόθηκε από τον Δ/ντή Δασών Δωδ/σου. Η Κ.Μ. 72 γαιών Ασγούρου, εμβαδού 4.020 τ.μ., χαρακτηρίζεται ως γεωργική έκταση.

Ο Δ/ντής Δασών
Δωδ/σου
Φίλιππος Κοντίτσης
Δασολόγος με βαθμό Δ/ντή

ΜΑΠ155

Την ερχόμενη Παρασκευή τα εγκαίνια της 40ης διοργάνωσης

Η έκθεση της Κρεμαστής

Πληθώρα πολιτιστικών εκδηλώσεων μέχρι τις 23 Αυγούστου

Τα εγκαίνια της 40ης Πανελλήνιας Έκθεσης Χειροτεχνίας της Κρεμαστής θα πραγματοποιηθούν την ερχόμενη Παρασκευή 12 Αυγούστου, στις 8 το βράδυ.

Η έκθεση, η οποία θα διαρκέσει μέχρι και την Τρίτη 23 Αυγούστου, θα πλαισιωθεί, όπως κάθε χρόνο, από διάφορες πολιτιστικές εκδηλώσεις.

Αναλυτικά, το πρόγραμμα έχει ως εξής:

Παρασκευή 12 Αυγούστου 2005

8 μ.μ. Εγκαίνια 40ης Πανελλήνιας Έκθεσης Χειροτεχνίας Κρεμαστής

Σάββατο 13 Αυγούστου 2005

8.30 μ.μ. Παρουσίαση παραδοσιακών χορών από το χορευτικό συγκρότημα του δήμου Φετιγέ Τουρκίας. Παραδοσιακοί χοροί από το χορευτικό τμήμα του Αναπτυξιακού Πολιτιστικού Συλλόγου Κρεμαστής «Η Πρόοδος».

Τρίτη 16 Αυγούστου 2005

8.30 μ.μ. Παρουσίαση Παιδικής Μαντολινάτας Πολιτιστικού Συλλόγου Μαριτσών «Ο Κερωνιάτης». Σχολή χορού Κων/νας Νταλαμάγκα-Μιρόσαβιτς. Βράβευση των μαθητών της σχολής για τη διάκρισή τους σε διαγωνισμό χορού. Παραδοσιακοί χοροί από το χορευτικό τμήμα του Πολιτιστικού Συλλόγου Μαριτσών «Ο Κερωνιάτης».

Τετάρτη 17 Αυγούστου 2005

8.30 μ.μ. Χορευτική Παράσταση από το Κέντρο Τέχνης Χορού & Άθλησης Αμέριστας Βογιατζή. Μουσική και τραγούδια από το τμήμα παραδοσιακής μουσικής του ΜΕΚΤΟ δήμου Καλλιθέας.

Πέμπτη 18 Αυγούστου 2005

8.30 μ.μ. Αναπαράσταση παραδοσιακού γάμου και παρουσίαση παραδοσιακών χορών από την εκπολιτιστική Μορφωτική Κίνηση Νέων Μελισσοχωρίου Θεσσαλονίκης.

Παρασκευή 19 Αυγούστου 2005

8.30 μ.μ. Μικτή Χορωδία δήμου Πεταλούδων. Βυζαντινή Χορωδίου δήμου Πεταλούδων.

Σάββατο 20 Αυγούστου 2005

8.30 μ.μ. Συναυλία με τη Φιλαρμονική δήμου Πεταλούδων.

Κυριακή 21 Αυγούστου 2005

8 μ.μ. Βράβευση των μαθητών Δημοτικού, Γυμνασίου, Λυκείου Κρεμαστής που πρώτευσαν κατά το σχολικό έτος 2004-2005 εις μνήμην Κωνσταντίνου & Μιχαήλ Μιχαλάκη. Βράβευση αιδεσιμότατου πρωτοπρεσβύτερου κ. Νικολάου Ζερβού. Βράβευση αιδεσιμότατου πρεσβύτερου κ. Γεώργιου Καστάνια. Παραδοσιακοί χοροί από το χορευτικό τμήμα του Αναπτυξιακού Πολιτιστικού Συλλόγου Κρεμαστής «Η Πρόοδος».

Τρίτη 23 Αυγούστου 2005

8 μ.μ. Βράβευση των αριστούχων μαθητών Δημοτικού, Γυμνασίου, Λυκείου Κρεμαστής καθώς και των εισαχθέντων σε ΑΕΙ-ΤΕΙ της χώρας. Βράβευση αθλητών που διακρίθηκαν στα Island Games. Παραδοσιακοί χοροί από το χορευτικό τμήμα του Αναπτυξιακού Πολιτιστικού Συλλόγου Κρεμαστής «Η Πρόοδος».

Έκθεση φωτογραφίας στη Χώρα της Πάτμου

Επειδή πολλά είναι τα ενδιαφέροντα που συμβαίνουν «εντός των τειχών» αξίζει να σταθούμε στην έκθεση φωτογραφίας «Ελεγεία στο ταξίδι» του Βασίλη Κουλτούκη που φιλοξενείται έως και τις 17 Αυγούστου στο παλιό Δημοτικό Σχολείο της Χώρας της Πάτμου.

Μάλιστα, η «Ελευθεροτυπία» της αφιερώνει στο χθεσινό της φύλλο αρκετές στήλες. Το δημοσίευμα αναφέρει:

«Ενας οδοιπόρος που αναζητάει εικόνες. Εικόνες που φανερώνουν και αποδεικνύουν την καλοσύνη, την ευαισθησία, το συναίσθημα που υπάρχει γύρω και μέσα μας.

Είναι ο Βασίλης Κουλτούκης που με «όπλο» του τη φωτογραφική του μηχανή περιπλανιέται, ψάχνοντας να βρει τέτοιες ανθρώπινες στιγμές τις οποίες και θέλει να αιχμαλωτίσει με το φακό του. Για να δώσει στους συνανθρώπους του, μέσα από αυτές, δύναμη, κουράγιο, μια ελπίδα ότι, ακόμη και σήμερα, που κυριαρχεί η ιδιοτέλεια και ο ατομικισμός, εξακολουθεί να υπάρχει ανθρωπιά.

Όπως υποστηρίζει ο ίδιος ο καλλιτέχνης, «αυτός είναι ο ρόλος της τέχνης και του δημιουργού, να αφήνει ένα παράθυρο ανοιχτό για να μπορέσει να δει κανείς το φως. Εχουν οι καλλιτέχνες αυτό το χρέος, δίνοντας έτσι μια ελπίδα και συνάμα ένα όραμα. Έτσι κι εγώ στον κήπο με τα τριαντάφυλλα φωτογραφίζω το άνθος του λουλουδιού κι όχι το αγκάθι του, αφού με τις φωτογραφίες μου επιδιώκω να ανοίξω ένα παράθυρο από το οποίο ο θεατής να μπορεί να δει μια αχτίδα ήλιου κι όχι το σκοτάδι».

Βέβαια, όπως σπεύδει να τονίσει, «δεν πρέπει να συγχέουμε το φως με το χρώμα. Εγώ συνειδητά ασχολούμαι μόνο με την ασπρόμαυρη φωτογραφία, αφού με την έγχρωμη δεν μπορώ να ελέγξω τα χρώματα τα οποία επιβάλλονται στο θεατή, μιας και το χρώμα έχει αυτήν τη δύναμη να παρασύρει το μάτι, αποσυντονίζοντάς το έτσι από την ουσία. Ενώ με το ασπρόμαυρο η πραγματικότητα είναι γυμνή».

Έτσι, στη 2η ατομική μου έκθεση, με τίτλο «Ελεγεία στο ταξίδι», μέσα από τα 70 συνολικά του ασπρόμαυρα έργα απεικονίζει τέτοιες ανθρώπινες στιγμές από ταξίδια του που καλύπτουν την περίοδο '99-2005. Η έκθεση πραγματοποιείται στην Πάτμο, στο παλιό Δημοτικό Σχολείο της Χώρας.

Λάτρης του Ταρκόφσκι

Ο Κουλτούκης έχει «δανειστεί» τον τίτλο της έκθεσης από την ομώνυμη ταινία του Ρώσου σκηνοθέτη Αλεξάντερ Σοκούροφ. Όπως μας εξηγεί, «είμαι λάτρης του ρωσικού κινηματογράφου και κυρίως του Αντρέι Ταρκόφσκι και ο Σοκούροφ θεωρείται ο συνεχιστής, ο διάδοχος του μεγάλου Ρώσου δημιουργού. Το θέμα της ταινίας είναι το οδοιπορικό ενός ανθρώπου, ο οποίος, ταξιδεύοντας, αφηγείται τις εντυπώσεις του και μοιράζεται με το θεατή τις σκέψεις του για τη ζωή.

Στο πρόσωπο αυτού του ταξιδιώτη είδα τον εαυτό μου, αφού και εγώ όλη μου τη ζωή αυτό κάνω, ταξιδεύω και γνωρίζω τους ανθρώπους και μέσα από αυτούς τον εαυτό μου. Η φωτογραφία είναι απλώς το «πρόσχημα» για να μπορώ να βγω στο δρόμο, να ταξιδέψω, δίνοντάς μου συνάμα τη δυνατότητα να αιχμαλωτίσω μια στιγμή μέσα στο χρόνο, γιατί δεν θέλω να ξεχάσω τίποτα. Έχω ανάγκη τις φωτογραφίες να μου υπενθυμίζουν όλα όσα έχω ζήσει. Απεικονίζω παιδιά, ερωτευμένους, μοναχικούς ανθρώπους, ανθρώπινες στιγμές, επιδιώκοντας, με αυτόν τον τρόπο, να αναδείξω το καλό που υπάρχει στον άνθρωπο, σήμερα που έχουμε γίνει δύσπιστοι και καχύποπτοι προς τους συνανθρώπους μας. Θέλω να μεταδώσω μια ατμόσφαιρα αρμονίας, ισορροπίας και γαλήνης».

Γι' αυτό και, αν και έχει ταξιδέψει σε όλον τον κόσμο, επέλεξε να εκθέσει φωτογραφίες του από Ρωσία, Ουκρανία, Τσεχία, Ουγγαρία, Τουρκία και Ινδία. «Στις χώρες αυτές υπάρχει μια αθωότητα, μπορεί να διακρίνει κανείς μια ποίηση στα βλέμματα των ανθρώπων, κάτι που το αποδίδω σε μια άλλη αντίληψη για τη ζωή, το χρόνο, το θάνατο, στον κομμουνισμό καθώς και σε θρησκείες, όπως ο ινδουισμός και ο βουδισμός», μας λέει. «Κάτι ανάλογο δεν μπόρεσα να βρω στις ΗΠΑ και στις χώρες της λεγόμενης ανεπτυγμένης Ευρώπης. Εκεί οι άνθρωποι είναι στημένοι, προβλέψιμοι. Αυτό οφείλεται στον τρόπο ζωής, στον καταναλωτισμό, σε αυτήν την σύγχυση που επικρατεί σε όλες τις οικονομικά ανεπτυγμένες χώρες ότι η υλική ευμάρεια εξασφαλίζει την ευτυχία. Όλα αυτά είναι που καλλιεργούν τον ατομικισμό και την αδιαφορία προς τον συνάνθρωπο».

Η έκθεση «Ελεγεία στο ταξίδι» θα διαρκέσει ως και τις 17 Αυγούστου και είναι ανοιχτή στο κοινό καθημερινά από 7 μ.μ.-11.30 μ.μ. στο παλιό Δημοτικό Σχολείο της Χώρας της Πάτμου.

Προπώληση εισιτηρίων για τον "Βιολιστή στη Στέγη"

Έχει ξεκινήσει η προπώληση των εισιτηρίων για την παράσταση «Ο βιολιστής στη Στέγη» του ΔΗΠΕΘΕ Βόλου που θα έχει την ευκαιρία να παρακολουθήσει το ροδιακό κοινό την ερχόμενη Παρασκευή 12 Αυγούστου, στις 9 το βράδυ, στο θέατρο της Μεσαιωνικής Τάφρου.

Πρόκειται για ένα θρυλικό μιούζικαλ, κινηματογραφική και θεατρική εκδοχή το οποίο βασίστηκε στο βιβλίο του Joseph Stein ενώ η καταπληκτική μουσική που «ντύνει» το έργο ανήκει στον Jerry Bock.



Στην παράσταση που θα δούμε την Παρασκευή, στα πλαίσια των εκδηλώσεων που διοργανώνει ο Πολιτιστικός Οργανισμός του δήμου Ροδίων για φέτος το καλοκαίρι, πρωταγωνιστούν ο Γρηγόρης Βαλτινός και η Ρένια Λουιζίδου, ενώ οι υπόλοιποι συντελεστές είναι οι παρακάτω:

«ΕΥΜΟΛΠΙΣ» Νινέτα Λεμπέση, η μετάφραση είναι του Στα-μάτη Φασουλή, η σκηνοθεσία του Κώστα Τσιάνου, τα σκηνικά και τα κοστούμια του Γιώργου Ασημακόπουλου, η μετάφραση και η προσαρμογή των στίχων των τραγουδιών της Αφροδίτης Μάνου, την αναπαραγωγή των αυθεντικών χορογραφιών του Jerome Robbins έκανε ο Δημήτρης Παπαζογλου και την ενορχήστρωση - μουσική διδασκαλία έκανε ο Γιούρι Στούπελ. Το ρόλο του Τέβιε ερμηνεύει ο Γρηγόρης Βαλτινός, της συζύγου του η Ρένια Λουιζίδου. Πρωταγωνιστούν επίσης (με σειρά εμφάνισης) οι : Τάσος Κωστής, Κοσμάς Ζαχάρωφ, Χριστίνα Τσάφου, Αλεξάνδρα Καρακατσάνη, Σταυριάνά Πανδή, Αδαμαντία Κοντογεώργη, Αντιγόνη Ψυχράμη, Εύη Μαύρου, Χρήστος Γιάνναρης, Μιχάλης Μαρκάτης, Γιάννης Στόλας, Κωνσταντίνα Ψωμά, Γιώργος Πογιατζής, Γιώργος Χαλεπλής, Χρήστος Νίνης, Στάθης Νικολαϊδης, Νικολέτα Κοκκίνου. Μαζί τους 8 χορευτές.

Εισιτήρια προπωλούνται καθημερινά στο κινηματοθέατρο ΡΟΔΟΝ, κατά τις ώρες 09:00-14:00 &18:00-22:00 και στα δισκοπωλεία X-Musicland,Top Ten και Manuel Music Center. Για την καλύτερη εξυπηρέτησή σας, επικοινωνήστε μαζί μας στα τηλ..22410-28823, 33343.

ΕΚΔΗΛΩΣΕΙΣ ΣΤΗ ΣΥΜΗ

...Κοσμοπλημμύρα αναμένεται να γίνει στη Σύμη το ερχόμενο σαββατοκύριακο καθώς πολλοί σκέφτονται να το συνδυάσουν με την αργία του Δεκαπενταύγουστου την ερχόμενη Δευτέρα.

Ένα επιπλέον συν είναι και οι εκδηλώσεις του 11ου Φεστιβάλ που είναι προγραμματισμένες για τις ημέρες αυτές.

Συγκεκριμένα, την ερχόμενη Παρασκευή 12 Αυγούστου θα γίνει γιορτή κρασιού από την Ένωση Γυναικών Σύμης.

Όσο για το Σάββατο 13 του μηνός, θα πραγματοποιηθεί συναυλία με δημοφιλείς, στο νεανικό κοινό και όχι μόνο, τραγουδιστές, όπως ο Στέλιος Ρόκκος, ο Γιάννης Βαρδής και ο Νίκος Μίχας. Μαζί τους τραγουδούν η Μαρία Ιακώβου και η Έλσα Αφεντάκη.

Η συναυλία θα λάβει χώρα στην κεντρική πλατεία του Γιαλού στις 9 το βράδυ.

PELLOS TRAVEL
Α. ΠΑΠΑΣΑΒΒΑΣ
ΠΟΙΟΤΗΤΑ-ΟΡΓΑΝΩΣΗ-ΕΓΓΥΗΣΗ

ΚΑΛΟΚΑΙΡΙΝΕΣ ΕΚΔΡΟΜΕΣ 2005

ΤΕΤΡΗΜΕΡΑ-ΤΡΙΗΜΕΡΑ ΠΑΚΕΤΑ ΣΤΑ ΝΗΣΙΑ ΜΑΣ

ΕΛΑΤΕ ΝΑ ΣΑΣ ΦΤΙΑΞΟΥΜΕ ΤΟ ΠΑΚΕΤΟ ΠΟΥ ΕΣΕΙΣ ΘΕΛΕΤΕ ΣΤΑ ΝΗΣΙΑ ΜΑΣ-
ΔΩΔΕΚΑΝΗΣΑ-ΚΥΚΛΑΔΕΣ-ΑΝΑΤΟΛΙΚΟ ΑΙΓΑΙΟ
ΧΙΟΣ -ΣΑΜΟΣ -ΑΜΟΡΓΟΣ -ΚΑΛΥΜΝΟΣ ΛΕΡΟΣ –ΚΑΡΠΑΘΟΣ-ΠΑΤΜΟ-ΛΕΙΨΟΙ

▫ RELAX MARMARIS

▫▫▫ **ΚΩΝΣΤΑΝΤΙΝΟΥΠΟΛΗ-ΠΡΙΓΚΗΠΟΝΝΗΣΑ**
26/08-31/08 ΜΟΝΟ ΜΕ 320€ ΤΟ ΑΤΟΜΟ
ΜΑΡΜΑΡΙΣ-ΕΦΕΣΣΟΣ-ΣΜΥΡΝΗ-ΠΡΟΥΣΑ-ΚΩΝΣΤΑΝΤΙΝΟΥΠΟΛΗ-
ΒΑΝΤΙΡΜΑ-ΣΜΥΡΝΗ-ΜΑΡΜΑΡΙΣ

Ξενοδοχεία 4**** 3***αστέρων με πρωινό και φαγητό- Εισιτήρια Ρόδος-Μαρμαρίς-Ρόδος- Φόροι Τουριστίας-Ξεναγήσεις- Μεταφορές με κλιματιζόμενα πούλμαν- Ταξιδιωτική ασφάλεια-Φ.Π.Α. **ΔΕΝ ΠΕΡΙΛΑΜΒΑΝΟΝΤΑΙ** Εισιτήρια Βαντιρμα-Κωνσταντινούπολη-Υαλάρα-Πριγκηπονησα

13/08 - 15/08
ΜΑΡΜΑΡΙΣ-ΕΦΕΣΣΟΣ-ΣΜΥΡΝΗ-ΑΙΔΙΝΙ
ΣΥΝΟΔΟΣ Α.ΠΑΠΑΣΑΒΒΑΣ
▫▫▫ **ΕΞΑΗΜΕΡΗ ΕΚΔΡΟΜΗ 1/9-6/9**
ΕΛΑΤΕ ΝΑ ΠΡΟΣΚΥΝΗΣΟΥΜΕ ΣΤΗ ΠΑΝΑΓΙΑ ΧΟΖΟΒΙΟΤΙΣΣΑ ΑΜΟΡΓΟΥ- ΠΑΝΑΓΙΑ ΕΚΑΤΟΝΤΑΠΥΛΙΑΝΗ ΤΗΣ ΠΑΡΟΥ ΚΑΙ ΠΑΝΑΓΙΑ ΤΗΣ ΤΗΝΟΥ-ΑΓΙΑ ΒΑΡΒΑΡΑ ΣΥΡΟΥ
ΜΥΚΟΝΟΣ -ΠΑΡΟΣ
ΑΝΤΙΠΑΡΟ-ΣΑΝΤΟΡΙΝΗ ΣΥΡΟΣ - ΤΗΝΟΣ
ΑΝΑΧΩΡΗΣΗ 21/7/05 ΣΤΙΣ 19.00 ΜΜ ΤΟ ΒΡΑΔΥ ΕΠΙΣΤΡΟΦΗ 26/7/05 ΣΤΙΣ 07.00 ΑΜ ΤΟ ΠΡΩΙ ΤΗΣ ΤΡΙΤΗΣ ΜΕ BLUE STAR FERRIES
ΠΕΡΙΛΑΜΒΑΝΟΝΤΑΙ: Εισιτήρια Ρόδος-Σύρος-Παρος-Τηνος-Μυκονος-Ρόδος σε Γ' θέση - Ξενοδοχεία με πρωινό -Μεταφορές – διανυκτερεύσεις- Ξεναγήσεις - Εκδρομές- Ταξιδιωτική ασφάλεια – Συνοδός γραφείου- Φ.Π.Α.. **ΔΕΝ ΠΕΡΙΛΑΜΒΑΝΟΝΤΑΙ**: Εισοδοι σε αρχαιολογικούς χώρους - Διασκέδαση **ΤΙΜΗ ΕΚΠΛΗΞΗ!!!!**
▫▫▫ **4/9-10/9 ΟΚΤΑΗΜΕΡΗ ΕΚΔΡΟΜΗ**
ΚΕΡΚΥΡΑ- ΛΕΥΚΑΔΑ- ΑΙΓΙΝΑ- ΝΑΥΠΑΚΤΟΣ
ΠΕΙΡΑΙΑΣ-ΠΑΤΡΑ- ΗΓΟΥΜΕΝΙΤΣΑ- ΚΕΡΚΥΡΑ-ΛΕΥΚΑΔΑ-ΝΑΥΠΑΚΤΟΣ-ΠΑΤΡΑ-ΠΕΙΡΑΙΑΣ-ΑΙΓΙΝΑ-(ΑΓΙΟΣ ΝΕΚΤΑΡΙΟΣ)-ΑΓΙΟΣ ΕΦΡΑΙΜ-ΧΡΙΣΤΟΣ ΣΠΑΤΑ **ΤΙΜΗ ΕΚΠΛΗΞΗ!!!!**
▫▫▫ **27/8-30/8 ΤΕΤΡΗΜΕΡΗ ΕΚΔΡΟΜΗ**
ΣΑΝΤΟΡΙΝΗ -ΤΗΝΟΣ-ΣΥΡΟΣ- ΑΜΟΡΓΟΣ
ΑΝΑΧΩΡΗΣΗ 27/8/05 ΣΑΒΒΑΤΟ ΣΤΙΣ 09.30 ΑΜ ΤΟ ΠΡΩΙ ΜΕ BLUE STAR FERRIES ΕΠΙΣΤΡΟΦΗ 30/8/05 ΤΡΙΤΗ ΣΤΙΣ 07.00 ΤΟ ΠΡΩΙ ΜΕ BLUE STAR FERRIES
ΠΕΡΙΛΑΜΒΑΝΟΝΤΑΙ: Εισιτήρια Ρόδος-Αμοργος-Παρος—Σαντορίνη -Σύρος-Ρόδος σε Γ' θέση - Ξενοδοχεία με πρωινό -Μεταφορές – διανυκτερεύσεις- Ξεναγήσεις - Εκδρομές-(Γύρος -Σαντορίνης—Αμοργου(Παναγία Χοζοβιοτισσα-) Ταξιδιωτική ασφάλεια – Συνοδός γραφείου- Φ.Π.Α.. **ΔΕΝ ΠΕΡΙΛΑΜΒΑΝΟΝΤΑΙ:** Είσοδοι σε αρχαιολογικούς χώρους - Διασκέδαση ΤΙΜΗ 225 ΕΥΡΩ ΤΟ ΑΤΟΜΟ
▫▫▫ **2/9-5/9 ΤΕΤΡΗΜΕΡΗ ΕΚΔΡΟΜΗ**
ΜΑΡΜΑΡΙΣ-ΦΕΤΙΓΙΕ-ΚΑΣ-ΜΥΡΑ-ΑΓΙΟΣ ΝΙΚΟΛΑΟΣ-ΚΑΣΤΕΛΟΡΙΖΟ
1 διανυκτέρευση στο ΓΕΤΥΙΕ -2 διανυκτερεύσεις ΚΑΣ -ξενοδοχεία 4 και 3 αστέρων με ημιδιατροφή ΤΙΜΗ ΜΟΝΟ ΜΕ 245 ΕΥΡΩ ΤΟ ΑΤΟΜΟ
▫▫▫ **27/8-30/0 ΤΕΤΡΗΜΕΡΗ ΑΚΤΟΠΛΟΪΚΗ ΕΚΔΡΟΜΗ**
ΧΙΟΣ- ΜΥΤΙΛΗΝΗ
ΑΓΙΑ ΜΑΡΚΕΛΑΑ-ΑΓΙΟΣ ΡΑΦΑΗΛ
ΑΝΑΧ.27/8 ΜΕ ΤΟ ΠΛΟΙΟ ΣΤΙΣ 22.00 ΜΜ ΕΠΙΣ.30/8 ΜΕ ΤΟ ΠΛΟΙΟ ΣΤΙΣ 12.00 ΜΜ
ΤΙΜΗ 225 ΕΥΡΩ ΤΟ ΑΤΟΜΟ ΜΕ ΚΑΜΠΙΝΑ ΑΒ4-Β4

▫▫▫ **4/9-9/9 ΕΞΑΗΜΕΡΗ ΕΚΔΡΟΜΗ**
ΑΓΙΟΣ ΝΕΚΤΑΡΙΟΣ ΑΙΓΙΝΑΣ-ΜΕΤΕΩΡΑ-ΑΓΙΟΣ ΙΩΑΝΝΗΣ
Ο ΡΩΣΣΟΣ-ΟΣΙΟΣ ΕΦΡΑΙΜ ΝΕΑ ΜΑΚΡΗ

Διαθέτουμε επίσης:
Εισιτήρια με ΟΑ, AEGEAN και CHARTER. Ακτοπλοϊκά εισιτήρια. Ειδικά πακέτα για μεμονωμένους, συλλόγους, νεόνυμφους για Ελλάδα, Κύπρο, Τυνησία, Αίγυπτος, Μαρόκο, Ιταλία, Αγγλία, Γαλλία κ. α.

▫▫▫ 7/9-14/9
ΚΩΝΣΤΑΝΤΙΝΟΥΠΟΛΗ
ΤΡΑΠΕΖΟΥΝΤΑ
FORMULA 1 • GRAND PRIX F1
ΣΤΗΝ ΚΩΝΣΤΑΝΤΙΝΟΥΠΟΛΗ
19-20-21 ΑΥΓΟΥΣΤΟΥ
Για τους φίλους της FORMULA 1 και της ταχύτητας οργανώνουμε:
1η ΕΚΔΡΟΜΗ:
Πενθήμερη αεροπορική Εκδρομή 18/8-22/8 Απευθείας με charter!!
Μόνο με 520 ΕΥΡΩ το άτομο με φαγητό.
2η ΕΚΔΡΟΜΗ:
Εξαήμερη οδική εκδρομή από 18/8-23/8
Μόνο με 420 ΕΥΡΩ το άτομο με φαγητό.
Περιλαμβάνει: Αεροπορικά εισιτήρια ή εισιτήρια πλοίου. Φόροι αεροδρομίων. Ξενοδοχεία 4&5 αστέρων με πρωινό και φαγητό Εκδρομές στην Κωνσταντινούπολη. Μεταφορά στην πίστα αγώνων. Ασφάλεια ταξιδίου. Δεν περιλαμβανει:Εισιτήρια αγώνων (εξασφαλισμένα).
ΓΙΑ ΠΕΡΙΣΣΟΤΕΡΕΣ ΠΛΗΡΟΦΟΡΙΕΣ, ΚΡΑΤΗΣΕΙΣ ΚΑΙ
ΑΝΑΛΥΤΙΚΑ ΠΡΟΓΡΑΜΜΑΤΑ ΣΤΟ ΠΡΑΚΤΟΡΕΙΟ ΓΕΝΙΚΟΥ ΤΟΥΡΙΣΜΟΥ:
PELLOS TRAVEL Α. ΠΑΠΑΣΑΒΒΑΣ - TOUR OPERATOR
ΛΕΩΦΟΡΟΣ ΚΑΛΛΙΘΕΑΣ 125, ΦΑΛΗΡΑΚΙ, ΡΟΔΟΣ
ΤΗΛ: 2241087615, 2241052276 FAX: 2241087616
E.mail: pellostravel@hellasnet.gr
ΑΕ0127

Άρτος (;) Θεάματα (;)...
... Και τηλεόραση (όπως λέμε τηλοψία...)

ΕΤ1

07.00 **Καραγκιόζης**
07.30 **Παιδικό πρόγραμμα**
08.00 **Μπουρμπουλήθρες**
08.15 **Πιτσιρίκια**
08.30 **Billy the cat**
09.00 **Το βιβλίο που δεν διάβαζε κανείς**
09.30 **Φίλοι για πάντα**
10.00 **Παγκόσμιο πρωτάθλημα στίβου**
14.30 **Τσικιτίτας** (Ε)
15.10 **Ανυπότακτες καρδιές**
16.00 **Εχει γούστο** (Ε)
17.00 **Μια χώρα, ένας πρωταθλητής**
17.30 **Παγκόσμιο πρωτάθλημα στίβου.** Απευθείας μετάδοση από το Ελσίνκι.
22.30 **Παγκόσμιο πρωτάθλημα στίβου.**
23.30 **Φύση και πρωταθλητές.** "Υφάντρες".
23.45 **Ξένη ταινία.** «Χόνκι, τόνκι μαν». Δράμα. Παίζουν: Κλιντ Ιστγουντ, Κάιλ Ιστγουντ, Τζον Μακιντάιρ.

ΝΕΤ

05.45 **Πρώτη γραμμή.**
10.00 **Χαμένοι θησαυροί-Κρυμμένος Βούδας**
11.00 **Νείλος**
12.00 **Ειδήσεις**
13.00 **Αγονη γραμμή.** Ντοκιμαντέρ.
13.30 **Ελληνική ταινία.** «Τον βρήκαμε τον Παναή». Κωμωδία. Παίζουν: Φίλιος Φιλιππίδης, Φραγκίσκος Μανέλλης, Γκιζέλα Ντάλι, Μάρλεν Παπούλια, Ντίνα Τριάντη.
15.00 **Ειδήσεις**
16.00 **Ατίθασα νιάτα.** Νεανική σειρά.
17.00 **Μέρες αγάπης**
18.00 **Ειδήσεις**
19.00 **Το μπουλούκι.** Κοινωνική σειρά. Παίζουν: Βασίλης Κολοβός, Δήμητρα Χατούπη.
20.00 **Ταξίμ** (Ε) Δραματική σειρά. Παίζουν: Σπύρος Παπαδόπουλος, Ολια Λαζαρίδου, Θέμις Μπαζάκα.
20.50 **Στιγμές τραγουδιού**
21.00 **Ειδήσεις**
22.00 **Ξένη ταινία.** «Τον έλεγαν πρίγκηπα της πόλης». Αστυνομικό δράμα.
24.00 **Ειδήσεις**
00.30 **Ταινία.** (Συν.)

ΕΤ3

07.30 **Ποιά είναι η εικόνα και ο μύθος του Αλέξανδρου Παπαδιαμάντη**
08.30 **Μεγάλος κόσμος για μικρούς ανθρώπους**
09.00 **Ελιοτ, ο τάρανδος**
09.30 **Η ομάδα των αριθμών**
10.30 **Η Μάγκι και το άγριο τερατάκι.**
11.00 **Ερμιτάζ**
11.30 **Τα μυστικά της φύσης**
12.00 **Ον δε λουζ**
12.30 **Θάλασσα, ο υδάτινος κόσμος**
13.00 **Ειδήσεις**
14.30 **Μόδα και πολιτισμός στον 20ό αιώνα**
15.00 **Ασυνήθιστα τρένα**
16.00 **Ειδήσεις**
16.20 **Εκτη αίσθηση** (Ε)
16.30 **Χρώμα Ελλάδας... από τη Μύκονο**
18.00 **Ο κόσμος των σπορ**
19.00 **Ειδήσεις**
20.15 **Μακρινές φιλίες** (Ε)
20.30 **Ενστάσεις** (Ε)
21.00 **Η Αλγερία της χίμαιρας**
22.00 **E-life**
22.30 **Τα πάντα ρει**
23.00 **Γεια σου περήφανη και αθάνατη εργατιά**
24.00 **Ειδήσεις**
00.30 **Ξένη ταινία.** «Συνάντηση με την Αφροδίτη». Δραματική.
02.00 **Copa Sudamerican.**

FILMNET

05.40 **Ξένη ταινία.** «Κάποτε στο Μεξικό».
07.20 **Ξένη ταινία.** «Ερωτικά παιχνίδια 3».
08.50 **Ξένη ταινία.** «Περιπέτεια στον νεραϊδόκοσμο».
10.30 **Ξένη ταινία.** «Ποπ σταρ».
12.10 **Ξένη ταινία.** «Φαρενάιτ 9/11».
14.20 **Ξένη ταινία.** «Το ρόδο και το βέλος».
16.15 **Ξένη ταινία.** «Σαν καλό κορίτσι».
17.55 **Ξένη ταινία.** «Στη μαμά μου αρέσουν τα κορίτσια».
19.40 **Σ.Τ. Dogville**
22.00 **Ξένη ταινία.** «Οι τρεις γοργόνες».
23.35 **Ξένη ταινία.** «La rose de sa vie».
01.20 **Ξένη ταινία.** «Χάντσον Χοκ , το γεράκι».
03.00 **Ξένη ταινία.** «Sopornos 2".

ALTER

06.50 **Παιδικό πρόγραμμα**
10.45 **Ειδήσεις**
11.00 **Breakfast.** Μαγκαζίνο με την Ισαβέλλα Κούτση και την Ολγα Λαφαζάνη.
12.25 **Τρώω υγιεινά**
12.30 **Ειδήσεις**
13.45 **Top secret (Best of).**
16.30 **Ειδήσεις**
16.45 **Ελληνική ταινία.** «Τηλεκανίβαλοι». Κωμωδία.
18.45 **Το πρώτο θέμα**
19.00 **Ειδήσεις**
20.00 **Η φωνή του πολίτη**
21.00 **Ρεξ.** Αστυνομική σειρά.
22.00 **Μήτσι - Χώστα** (Ε)
23.25 **Νυχτερινές ειδήσεις**
23.40 **Auto Alter**
23.45 **Αϋπνίες με την Αννίτα Πάνια** (Ε)
02.15 **Sex and the city.**
02.45 **Aphrodisia**
03.00 **Ξένη ταινία**

902

07.00 **ΕΝ ... ΤΥΠΟΣ ... ΕΙΣ.** Ενημερωτικη εκπομπή.
10.00 **Τηλεπωλήσεις**
15.00 **Κάθε μέρα στις 3.** Ολοκληρωμένη καταγραφή της επικαιρότητας.
16.00 -
18.00 **Ειδήσεις στη νοηματική**
18.20 **Παιδικό πρόγραμμα.** Ρόξτ
18.30 **Τεχνομορφές.** Επαγγέλματα, κατεργασία της ύλης και κατασκευές.
19.00 **Στα μονοπάτια του πολιτισμού**
20.15 **Εις υγείαν**
21.00 **Ειδήσεις**
22.00 **Μουσικές διαδρομές**
23.00 **Μικροπροοπτική**
24.00 **Ειδήσεις**

MEGA

05.45 **Περί ανέμων και υδάτων** (Ε)
06.45 **Πρωινό MEGA.** Ενημερωτική εκπομπή.
10.00 **Τα μυστικά της Βέφας** (Ε)
11.00 **Το ρετιρέ** (Ε)
11.50 **Μπουκιά και συγχώρio** (Ε)
12.50 **Χάι Ροκ** (Ε) Κωμική σειρά.
14.00 **Ειδήσεις**
15.00 **Εμείς κι εμείς** (Ε) Κωμική σειρά.
16.30 **Δέκα λεπτά κήρυγμα** (Ε) Κωμική σειρά.
17.30 **Ματιές στα γεγονότα**
17.50 **Λένη** (Ε)
18.40 **Τα σύνορα της αγάπης** (Ε) Αισθηματική σειρά.
20.00 **Κεντρικό δελτίο ειδήσεων**
21.00 **Η απλή μέθοδος των τριών.** (Ε). Κωμική σειρά.
22.00 **Εραστής δυτικών προαστίων** (Ε). Κωμική σειρά.
23.00 **Τα σύνορα της αγάπης.** Αισθηματική σειρά.
00.30 **Τελευταία γεγονότα**
00.45 **Δεύτερη ευκαιρία**
01.45 **Models INC**
02.45 **Μόνοι στο σπίτι** (Ε) Κοινωνική σειρά.
03.45 **Τηλεμάρκετινγκ**
04.15 **Μάλκομ και Εντι**
05.00 **Χαραυγή** (Ε) Κοινωνική σειρά.

ANT1

06.30 **Καλημέρα με τον ANT-1.** Ενημερωτική εκπομπή.
10.00 **Οι Μεν και οι Δεν** (Ε)
10.40 **Πάτερ ημών** (Ε)
11.15 **Νταντά για όλες τις δουλειές** (Ε)
12.00 **Σόλο καριέρα** (Ε)
13.00 **Τα νέα του Αντ-1**
14.00 **Λίφτινγκ** (Ε) Κωμική σειρά.
15.00 **Τα φιλαράκια** (Ε) Κωμική σειρά.
16.00 **Εκείνες κι εγώ** (Ε) Κωμική σειρά.
16.50 **Super game**
17.00 **Ιδιαιτέρα για κλάματα** (Ε) Κωμική σειρά.
18.00 **Ειδήσεις**
18.15 **Super game**
18.20 **Καλημέρα ζωή** Κοινωνική σειρά.
19.15 **Το πιο γλυκό μου ψέμα** (Ε) Αισθηματική - κωμική σειρά.
20.00 **Τα νέα του ANT-1**
21.00 **Ελλάς το μεγαλείο σου** (Ε) Κωμική σειρά.
22.00 **Το καφέ της Χαράς.** (Ε) Κωμική σειρά.
23.00 **Οι στάβλοι της Εριέτας Ζαΐμη** (Ε)
00.10 **Νυχτερινές ειδήσεις**
00.45 **Ξένη ταινία** «Η κρίσιμη καμπή». Κοινωνική.
03.10 **Τάιτους.** Χιουμοριστική σειρά.
03.40 **Τηλεμάρκετινγκ-Τηλεαγορά**
04.15 **Mobile fun**
04.40 **Ντράγκονμπολ**
05.30 **Ο ανακατωσούρας**
05.55 **Ποιός θα τρελάνει ποιον**

alpha

06.30 **Μια νέα μέρα, καλημέρα.** Ενημερωτική εκπομπή.
10.00 **Ελληνική ταινία.** «Ο πεθερόπληκτος». Κωμωδία
12.00 **Κρυφά πάθη.** Δραματική σειρά.
14.00 **Ειδήσεις**
15.00 **Νίνα** (Ε) Δραματική σειρά.
16.00 **Ακροβατώντας** (Ε) Δραματική σειρά. Παίζουν: Θεοφανία Παπαθωμά, Γιάννης Βόγλης.
17.50 **Ειδήσεις στη νοηματική γλώσσα**
18.00 **Ελληνική ταινία.** «Κολωνάκι διαγωγή μηδέν». Κωμωδία.
20.00 **Ειδήσεις**
21.00 **Ξένη ταινία.** «Τανγκό για τρεις». Ρομαντική κωμωδία.
23.00 **10η εντολή** (Ε) Αστυνομική σειρά.
24.00 **Ειδήσεις**
00.15 **Στην εντατική.** Δραματική σειρά.
01.15 **Ξένη ταινία.** «Παράληλη ζωή». Θρίλερ
03.15 **Τηλεαγορές**
03.30 **Στον δρόμο της καρδιάς.** (Ε)
04.30 **Οι τρεις χήρες.** (Ε)

STAR

06.00 **Παιδικό πρόγραμμα**
10.15 **Μελίτα, το φλογερό κορίτσι.** Αισθηματική σειρά.
13.00 **Ειδήσεις**
14.00 **Ρεπόρτερ αμέσου δράσεως.** Δραματική σειρά.
14.45 **Οικογένεια Γκίλμορ.** Κοινωνική σειρά.
15.45 **Στον έβδομο ουρανό.** Οικογενειακή σειρά.
16.30 **Ειδήσεις στη νοηματική**
16.45 **Ρωξάνη, μια ελεύθερη γυναίκα.** Αισθηματική σειρά.
17.45 **Χουάνα η παρθένα.** Αισθηματική σειρά.
18.45 **Ηρακλής** Ξένη σειρά.
19.45 **Ειδήσεις**
21.00 **Οι μάγισσες.** Σειρά μυστηρίου.
22.00 **Ξένη ταινία.** «Πανούργο θηλυκό». Κωμωδία.
24.00 **Τέξας ρέιντζερ.** Περιπετειώδης σειρά.
01.00 **Νόμος και τάξη: Ειδική ομάδα**
02.00 **Ειδήσεις**
02.15 **Ενάντια στη διαφθορά.** Αστυνομική σειρά.
03.30 **Σέντσουρι σίτι.**
04.30 **Αστέρια στο πεντάγραμμο**

SPORT 5

17.00 **Μπιτς βόλεϊ.** Πανελλήνιο πρωτάθλημα Juniors 2005, Πέραμα Ιωαννίνων.
19.00 **Μηχανοκίνητα.** Στιγμιότυπα από διάφορους αγώνες με τις καλύτερες στιγμές.
21.00 **Γερμανικό ποδόσφαιρο**
22.00 **Footvolley.**
01.00 **Τένις.**

ΑΝΑΓΓΕΛΙΑ ΘΑΝΑΤΟΥ

Τον λατρευτό μας σύζυγο, πατέρα, παππού, αδελφό και θείο

ΜΗΝΑ ΜΗΝΕΤΤΟ
του Βασιλείου

που απεβίωσε στις 6 Αυγούστου 2005 στο Σίνδεϋ Νέας Νοτίου Ουαλίας Αυστραλίας, κηδεύουμε την Πέμπτη 11 Αυγούστου 2005 στο Σίνδεϋ Αυστραλίας
Η σύζυγος: Ιωάννα
Τα παιδιά: Μόλυ-Αργύρης Ανδρουλάκης, Βίκη-Ιωάννης Σκυλάς, Στέλλα-Σωκράτης Τσαμπαρλής
Τα εγγόνια, τ' αδέλφια και οι λοιποί συγγενείς

MZT080810

ΚΗΔΕΙΑ

Την λατρευτή μας μητέρα, γιαγιά, προγιαγιά, αδελφή και θεία

ΧΡΥΣΑΝΘΗ ΠΑΧΟΥ
ετών 87

θανούσα κηδεύουμε σήμερα Τετάρτη 10 Αυγούστου 2005 και ώρα 11 π.μ. από τον Ιερό Ναό Ταξιαρχων Νεκροταφείο Ροδου.
Τα παιδιά, τα εγγόνια, τα δισέγγονα, τ' αδέλφια, τ' ανίψια και οι λοιποί συγγενείς

ΧΠ2830

ΜΝΗΜΟΣΥΝΑ



Την 10η μηνός Αυγούστου ημέρα Τετάρτη και ώρα 10 π.μ. εις τον Ιερό Ναό Αγίου Θεοδώρου Νεκροταφείου Απολακκιάς, τελούμε 9ήμερο μνημόσυνο υπέρ αναπαύσεως της ψυχής της λατρευτής μας μητέρας, γιαγιάς, αδελφής και θείας

ΜΑΡΙΑΣ Γ. ΛΕΡΓΟΥ

Τα παιδιά: Μανώλης-Σταματία, Μιχάλης-Τσαμπίκα, Ελπίδα Δανά, Δέσποινα-Μιχάλης Διακογιάννη
Τα εγγόνια, τα δισέγγονα, τ' αδέλφια, τ' ανίψια και οι λοιποί συγγενείς

MZT080812



Την 11η μηνός Αυγούστου ημέρα Πέμπτη και ώρα 8 π.μ. εις τον Ιερό Ναό Ταξιαρχών (Νεκροταφείου), τελούμε 40ήμερο μνημόσυνο υπέρ αναπαύσεως της ψυχής της λατρευτής μας συζύγου, μητέρας, γιαγιάς, αδελφής και θείας

ΦΑΙΔΡΑΣ Ι. ΙΩΑΝΝΙΔΟΥ

Ο σύζυγος: Γιάγκος
Τα παιδιά: Κίτσα-Μανώλης Παπαβασιλείου, Σταύρος-Μαρία, Μαίρη, Δημήτρης-Αναστασία
Τα εγγόνια, τ' αδέλφια, τ' ανίψια και οι λοιποί συγγενείς

MZT 060815



Την 11η μηνός Αυγούστου ημέρα Πέμπτη και ώρα 8 π.μ. εις τον Ιερό Ναό Αγίου Δημητρίου (παλαιό Νεκροταφείο Ρόδου), τελούμε 40ήμερο μνημόσυνο υπέρ αναπαύσεως της ψυχής της λατρευτής μας μητέρας, γιαγιάς, αδελφής και θείας

ΒΑΪΤΣΑΣ ΨΕΛΛΑ (Βαγιώ)
ετών 76

Τα παιδιά, τα εγγόνια, τ' αδέλφια, τ' ανίψια και οι λοιποί συγγενείς

MZT080833



Την 11η μηνός Αυγούστου ημέρα Πέμπτη και ώρα 8 π.μ. εις τον Ιερό Ναό Αγίου Λουκά Σορωνής, τελούμε 6μηνο μνημόσυνο υπέρ αναπαύσεως της ψυχής της λατρευτής μας συζύγου, μητέρας, γιαγιάς, αδελφής και θείας

ΠΑΡΑΣΚΕΥΗΣ ΔΗΜΗΤΡΑ

Ο σύζυγος: Κων/νος
Τα παιδιά: Μιχάλης-Ρίτα, Μανώλης-Ασημίνα, Κυριάκος-Χριστίνα
Τα εγγόνια, τ' αδέλφια, τ' ανίψια και οι λοιποί συγγενείς

MZT090813



Την 12η μηνός Αυγούστου ημέρα Παρασκευή και ώρα 8 π.μ. εις τον Ιερό Ναό Κοιμήσεως της Θεοτόκου Κρεμαστή, τελούμε 2ετές μνημόσυνο υπέρ αναπαύσεως της ψυχής της λατρευτής μας κόρης, αδελφής, εγγονής, ανιψιάς και ξαδέλφης

ΝΕΚΤΑΡΙΑΣ ΑΛΕΞΑΚΗ
ετών 22

Οι γονείς: Αντώνης-Ευδοξία
Ο αδελφός: Μανώλης
Οι γιαγιάδες, οι θείες, οι θείοι, τα ξαδέλφια και οι λοιποί συγγενείς
Στην πολυαγαπημένη μας και αδικοχαμένη ΝΕΚΤΑΡΙΑ:
Ηθελα και να μπόρουν συζήτηση να κάνω,
να κουβεντιάσω παστρικά με το φονιά το χάρο.
Να το ρωτήξω να μου πει με τι καρδιά τα παίρνει
αυτά τα όμορφα παιδιά και πίσω δεν τα φέρνει.
Να τον ρωτήξω αν γρικά τον αναστεναγμό τους
όταν ακούν τα κλάματα των άμοιρων γονιών τους.
Να τον ρωτήξω να μου πεί η μάνα πού τον έχει τον πόνο
που αυτός σκορπά αυτή αν τον αντέχει.
Ηθελα να' βρισκα κι εγώ ένα τρόπο πανούργο,
να τον πληγώσω δυνατά τον χάρο τον κακούργο.
Να σκότωνα τη μάνα του να πάρω το παιδί του
και να μην βρίσκει αναπαμό η σκοτεινή ψυχή του.
Να τριγυρνά παντέρημος τσι στράτες μοναχός του
κ' άνθρωπος να μη βρεθεί ν' ακούσει τον καημό του.
Δύο χρόνια επεράσανε
που 'μεινα μοναχή μου
κι όπου βρεθώ κι όπου σταθώ
γυρεύω το παιδί μου

MZT080833



Την 11η μηνός Αυγούστου ημέρα Πέμπτη και ώρα 8 π.μ. εις τον Ιερό Ναό Ταξιαρχών Νεκροταφείου Ρόδου, τελούμε 40ήμερο μνημόσυνο υπέρ αναπαύσεως της ψυχής του λατρευτού μας συζύγου, αδελφού και θείου

ΔΗΜΗΤΡΙΟΥ ΔΗΜΗΤΡΑΚΗ

Η σύζυγος: Ασπασία
Τα αδέλφια: Σάββας-Ανθούλα, Δημήτρης-Κατερίνα, Δέσποινα
Τα ανίψια: Ηλίας, Βαγγέλης, Μηνάς-Αθηνά, Δημήτρης-Βαλαντούλα, Μιχάλης-Ευαγγελία, Τσαμπίκα-Γεώργιος, Αθηνά-Μιχάλης, Σταματία, Σοφία, Μένη
Και οι λοιποί συγγενείς

ΧΠ2830



Την 11η μηνός Αυγούστου ημέρα Πέμπτη και ώρα 8 π.μ. εις τον Ιερό Ναό Εισοδίων της Θεοτόκου Κοσκινού, τελούμε 9ήμερο μνημόσυνο υπέρ αναπαύσεως της ψυχής του λατρευτού μας συζύγου, πατέρα, παππού, αδελφού και θείου

ΝΙΚΟΛΑΟΥ ΦΩΤΑΡΑ

Η σύζυγος: Σταματία
Τα παιδιά: Γιώργος-Ειρήνη, Πουλχερία-Γιώργος, Φαίδρα-Δημήτρης, Κώστας, Μιχάλης
Τα εγγόνια, τ' αδέλφια, τ' ανίψια και οι λοιποί συγγενείς

MZT 090817



Την 12η μηνός Αυγούστου ημέρα Παρασκευή και ώρα 8 π.μ. εις τον Ιερό Ναό Ταξιαρχών Νεκροταφείου Ρόδου, τελούμε 6μηνο μνημόσυνο υπέρ αναπαύσεως της ψυχής του λατρευτού μας υιού, πατέρα, αδελφού και θείου

ΕΥΑΓΓΕΛΟΥ ΚΟΥΜΠΙΑΔΗ

Η μητέρα: Κατερίνα
Η κόρη: Κατερίνα
Η αδελφή: Τσαμπίκα
Τ' ανίψια και οι λοιποί συγγενείς

MZT090812

Την 12η μηνός Αυγούστου ημέρα Παρασκευή και ώρα 8 π.μ. εις τον Ιερό Ναό Κοιμήσεως Θεοτόκου Κρεμαστής, τελούμε 2ετές μνημόσυνο υπέρ αναπαύσεως της ψυχής του λατρευτού μας συζύγου, υιού, πατέρα, αδελφού και θείου

ΝΙΚΟΛΑΟΥ ΚΛΑΔΑ

Η σύζυγος: Παρασκευή
Η μητέρα: Μαρία
Τα παιδιά: Ρέτα, Μαρία
Τ' αδέλφια: Δανάη-Κυριάκος, Ματίνα-Γιάννης, Μαρία-Άρης
Τ' ανίψια και οι λοιποί συγγενείς

MXP 12709

Την 13η μηνός Αυγούστου ημέρα Σάββατο και ώρα 8 π.μ. εις τον Ιερό Ναό Ταξιαρχών Νεκροταφείου Ρόδου, τελούμε 2ετές μνημόσυνο υπέρ αναπαύσεως της ψυχής του λατρευτού μας συζύγου, πατέρα, υιού και αδελφού

ΑΝΔΡΕΑ ΙΩ. ΚΑΡΑΓΙΑΝΝΗ

Η σύζυγος: Χρυσάνθη
Τα παιδιά: Ιωάννης, Μαρία
Τ' αδέλφια και οι λοιποί συγγενείς

MXP 12710

ΕΛΛΗΝΙΚΗ ΔΗΜΟΚΡΑΤΙΑ
ΠΕΡΙΦΕΡΕΙΑ ΝΟΤΙΟΥ ΑΙΓΑΙΟΥ
ΝΟΜΟΣ ΔΩΔΕΚΑΝΗΣΟΥ
ΔΗΜΟΣ ΛΙΝΔΙΩΝ

Λίνδος, 09-08-2005

ΑΝΑΚΟΙΝΩΣΗ

Ο δήμος Λινδίων προτίθεται να προβεί στην πρόσληψη ενός (01) ναυαγοσώστη στη λουτρική εγκατάσταση της κεντρικής παραλίας Λίνδου, για την θερινή περίοδο 2005. Οι ενδιαφερόμενοι να απευθύνονται για πληροφορίες στα τηλέφωνα 22440 31129 και 22440 31101 (κ. Κωνσταντίνο Παρσωτάκη).

Εκ του δήμου
Πηγή Παπαγιάννη

ΠΑΝΕΠΙΣΤΗΜΙΟ ΑΙΓΑΙΟΥ
ΑΝΤΙΠΡΥΤΑΝΗΣ

Μυτιλήνη, 5/08/2005
Αριθ. Πρωτ.: 4255

ΠΕΡΙΛΗΨΗ ΤΗΣ ΜΕ ΑΡΙΘΜΟ 4254/5.8.2005 ΠΡΟΚΗΡΥΞΗΣ ΔΗΜΟΣΙΟΥ ΑΝΟΙΚΤΟΥ ΜΕΙΟΔΟΤΙΚΟΥ ΔΙΑΓΩΝΙΣΜΟΥ ΜΙΣΘΩΣΗΣ ΕΩΣ 120 ΚΛΙΝΩΝ ΓΙΑ ΤΗΝ ΣΤΕΓΑΣΗ ΤΩΝ ΦΟΙΤΗΤΩΝ ΤΗΣ ΠΑΝΕΠΙΣΤΗΜΙΑΚΗΣ ΜΟΝΑΔΑΣ ΡΟΔΟΥ

Το Πανεπιστήμιο Αιγαίου, έχοντας υπόψη:

• την υπ' αριθμ. 53/27-7-2005 (θέμα 4.2) απόφαση του Πρυτανικού Συμβουλίου

• τις διατάξεις του ΠΔ 715/79 (ΤΜΗΜΑ ΙΙΙ περί μισθώσεως ακινήτων) και του ΠΔ 34/1995 όπως συμπληρώθηκε και τροποποιήθηκε με το άρθρο 41 του Ν. 2648/1998 και το άρθρο 7 του Ν. 2741/1999.

ΠΡΟΚΗΡΥΣΣΕΙ

Δημόσιο Ανοικτό Μειοδοτικό Διαγωνισμό για την μίσθωση έως 120 κλινών, συνολικού προϋπολογισμού έως 655.000 ευρώ (συμπεριλαμβανομένου του ΦΠΑ 6%) για τη στέγαση φοιτητών του Παν/μίου Αιγαίου στη Ρόδο.

Το/Τα προς μίσθωση ακίνητο/-α θα πρέπει να βρίσκεται/-νται σε κοντινή απόσταση από τα γραφεία της Πανεπιστημιακής Μονάδας Ρόδου Δημοκρατίας 1 και να διαθέτει/-ουν την άδεια λειτουργίας του ΕΟΤ.

Η διάρκεια της μίσθωσης θα είναι για είκοσι μήνες στα δύο ακαδημαϊκά έτη 2005-06 και 2006-07.

Οι ενδιαφερόμενοι θα υποβάλουν σφραγισμένους φακέλους προσφορών στο γραφείο Πρωτοκόλλου του Παν/μίου Αιγαίου στη Ρόδο **από τις 9/8/2005 μέχρι τις 6/9/2005 ώρα 12.00.**

Ο διαγωνισμός θα διενεργηθεί **στις 7/9/2005 ημέρα Τετάρτη και ώρα 10.00 π.μ.** στο γραφείο της Κοσμητείας της Σχολής, κτήριο Β' του Πανεπιστημίου Αιγαίου στη Ρόδο.

Οι εκμισθωτές θα επιβαρυνθούν με τα έξοδα δημοσίευσης της παρούσας στον Τύπο.

Το πλήρες κείμενο της προκήρυξης και πληροφορίες παρέχονται από την κ. Τάταρη Ευαγγελία, τηλ. 22410-99021, fax: 99022, e-mail:tatari@rhodes.aegean.gr ή στην ιστοσελίδα της Σχολής στη διεύθυνση: http://www.rhodes.aegean.gr.

Ο Αντιπρύτανης Οικονομικού
Προγραμματισμού και Ανάπτυξης
Ιωάννης Α. Σεϊμένης

ΣΥΓΧΑΡΗΤΗΡΙΟ

Την αγαπημένη μας ανιψιά **Μαίρη**, κόρη του ιατρού **Ιωάννη** και **Ανθούλας Μηνέττου** που απεφοίτησε από την Ιατρική Σχολή του Πανεπιστημίου Αθηνών με άριστα, την συγχαίρουμε και της ευχόμεθα από καρδιάς καλή σταδιοδρομία.

Οι θείοι της Γιώργος και Μαρία Καμπουροπούλου ο εξάδελφός της Γιάννης

MZT 090816

ΣΥΓΧΑΡΗΤΗΡΙΟ

Την αγαπημένη μας εξαδέλφη **Μαρία-Γεωργία Λέργου**, που αποφοίτησε επάξια από τη Νομική Σχολή του Δημοκρίτειου Πανεπιστημίου Θράκης (Κομοτηνή) ευχόμαστε καλή σταδιοδρομία και πάντα επιτυχίες στη ζωή της!

Τα εξαδέλφια της Μανώλης - Ευανθία - Νίκος Βλάχος

MZT 090807

ΣΥΓΧΑΡΗΤΗΡΙΟ

Την αγαπημένη μας **Αναστασία Νούλη** του **Αλεξάνδρου** και της **Σούλας**, συγχαίρουμε θερμά για την απόκτηση του πτυχίου της Ιατρικής Σχολής του Πανεπιστημίου Κρήτης και της ευχόμαστε καλή σταδιοδρομία.

Οικ. Δημήτρη και Δέσποινας Μητσού

MXP 12706

ΣΥΓΧΑΡΗΤΗΡΙΟ

Τα θερμά μας συγχαρητήρια στον αγαπητό μας **Αντώνη Διακονή** του **Βασίλη** και της **Πόπης**, που πήρε επάξια το πτυχίο της Νομικής Σχολής του Δημοκρίτειου Πανεπιστημίου Θράκης και του ευχόμαστε κάθε επιτυχία στη ζωή του.

Οικογένεια Παντελή-Μαριέττας Αποστολά

MZT 090802

ΔΙΕΥΘΥΝΣΗ ΔΑΣΩΝ ΔΩΔΕΚΑΝΗΣΟΥ

ΑΝΑΚΟΙΝΩΣΗ

Γνωστοποιείται, κατά το άρθρο 14 του Ν. 998/79, η αποστολή για δημοσίευση στον δήμο Ιαλυσού της αριθμ. πρωτ. 3506/01-8-05 Πράξης χαρακτηρισμού έκτασης που εκδόθηκε από τον Δ/ντή Δασών Δωδ/σου. Η Κ.Μ. 42Δ γαιών Κανδηλί εμβαδού 4.250 τ.μ. χαρακτηρίζεται ως γεωργική και δασική έκταση.

Ο Δ/ντής Δασών Δωδ/νήσου Κοντίτσης Φίλιππος Δασολόγος με βαθμό Δ/ντή

MXP 12711

ΔΙΕΥΘΥΝΣΗ ΔΑΣΩΝ ΔΩΔΕΚΑΝΗΣΟΥ

ΑΝΑΚΟΙΝΩΣΗ

Γνωστοποιείται, κατά το άρθρο 14 του Ν. 998/79, και σύμφωνα με την αριθμ. 38/1-2-1999 γνωμοδότηση του Ν.Σ.Κ. η οποία μας κοινοποιήθηκε με την αριθμ. 88416/529/1-12-00 Εγκύκλιο Διαταγή του υπουργείου Γεωργίας, η αποστολή για ανάρτηση στον **δήμο Καμείρου** της αριθ. πρωτ. 998/28-03-1980 βεβαίωσης που εκδόθηκε από το Δ/ντή Δασών Δωδ/σου **και αφορά την ΚΜ 35 γαιών Φανών σύμφωνα με το οποίο:**

«Η Κ.Μ. 35 γαιών Φανών όπως απεικονίζεται στο από 30-01-1980 σχεδιάγραμμα του Κτηματολογίου Ρόδου, δεν είναι δασική έκταση».

Ο Δ/ντής Δασων Δωδ/νήσου Κοντίτσης Φίλιππος Δασολόγος με βαθμό Δ/ντή

ΧΠ092

ΔΙΕΥΘΥΝΣΗ ΔΑΣΩΝ ΔΩΔΕΚΑΝΗΣΟΥ

ΑΝΑΚΟΙΝΩΣΗ

Γνωστοποιείται, κατά το άρθρο 14 του Ν. 998/79, η αποστολή για ανάρτηση στον **δήμο Δικαίου** της αριθμ. **582/09-3-05** Πράξης χαρακτηρισμού έκτασης που εκδόθηκε από τον Δ/ντή Δασών Δωδ/σου. Η **Κ.Μ. 1890** γαιών **Ασφενδιού** συνολικού εμβαδού **10.120 τ.μ.** χαρακτηρίζεται ως **γεωργική έκταση** και **Δάσος**.

Ο Δ/ντής Δασών Δωδ/νήσου Κοντίτσης Φίλιππος Δασολόγος με βαθμό Δ/ντή

ΜΑΠ 154(1)

ΔΙΕΥΘΥΝΣΗ ΔΑΣΩΝ ΔΩΔΕΚΑΝΗΣΟΥ

ΑΝΑΚΟΙΝΩΣΗ

Γνωστοποιείται, κατά το άρθρο 14 του Ν. 998/79, η αποστολή για ανάρτηση στον **δήμο Δικαίου** της αριθμ. **2282/15-9-04** Πράξης χαρακτηρισμού έκτασης που εκδόθηκε από τον Δ/ντή Δασών Δωδ/σου. Η **Κ.Μ. 1966** γαιών **Ασφενδιού** εμβαδού **6.180 τ.μ.** χαρακτηρίζεται ως **γεωργική έκταση**.

Ο Δ/ντής Δασών Δωδ/νήσου Κοντίτσης Φίλιππος Δασολόγος με βαθμό Δ/ντή

ΜΑΠ 154(2)

ΠΟΛΙΤΙΣΤΙΚΟΣ ΟΡΓΑΝΙΣΜΟΣ ΔΗΜΟΥ ΡΟΔΙΩΝ

σε συνεργασία με την

Κινηματογραφική Εταιρεία Ρόδου *ΘΕΑΣΙΣ*

ΒΡΑΔΙΕΣ ΚΙΝΗΜΑΤΟΓΡΑΦΟΥ

Θερινό Δημοτικό Κινηματοθέατρο "ΡΟΔΟΝ"

Καλοκαίρι 2005

Από Τρίτη 9 έως Κυριακή 14 Αυγούστου, στις 9:30 το βράδυ

«ΟΜΗΡΟΣ »

Κων/νου Γιάνναρη

ΧΠ030

ΕΛΛΗΝΙΚΗ ΔΗΜΟΚΡΑΤΙΑ
ΔΗΜΟΣ ΡΟΔΟΥ
ΕΠΑΡΧΙΑ ΡΟΔΟΥ
ΝΟΜΟΣ ΔΩΔΕΚΑΝΗΣΟΥ

ΓΝΩΣΤΟΠΟΙΗΣΗ ΓΑΜΟΥ

Γνωστοποιείται, σύμφωνα με το άρθρο 1369 του Αστικού Κώδικα, όπως τροποποιήθηκε με το Ν. 1250/1982, ότι: η **Δημητρία Χριστοδούλου** του Βασιλείου και της Αθανασίας που γεννήθηκε στην Ρόδο του νομού Δωδ/σου και κατοικεί στην Ρόδο επαγγέλματος Πωλήτρια και ο **Γεώργιος Σβύνος** του Μιχαήλ και της Στεργούλας που γεννήθηκε στην Ρόδο του Νομού Δωδεκανήσου και κατοικεί στην Ρόδο επαγγέλματος οδηγός αυτ/του, πρόκειται να παντρευθούν στο δημαρχείο του δήμου Ροδίων.

Ρόδος, 9/8/2005

Ο δήμαρχος
κ.α.α.
ΝΙΚΟΣ ΧΑΡΑΛΑΜΠΗΣ
Αντιδήμαρχος

MZT 090824

ΑΝΑΚΟΙΝΩΣΗ

Ανακοινώνουμε ότι σύμφωνα με τις ισχύουσες διατάξεις του άρθρου 14 του Ν. 998/79 «περί προστασίας των δασών κλπ» (ΦΕΚ 289 τ.Α' 29-12-1979) και τις διατάξεις του Π.Δ. 1213/81 «περί αναδιαρθρώσεως κλπ» με αφορμή την αίτηση του Στέφανου Στρατή του Εμμανουήλ κατοίκου Ρόδου εκδόθηκε η υπ' αριθμ. πρωτ. 2348/15-07-2005 πράξη χαρακτηρισμού της υπηρεσίας μας, για έκταση εμβαδού 4.060 τ.μ. που βρίσκεται στην Κάλαθο Ρόδου και με αριθμό κτηματολογικής μερίδας 374 γαιών Καλάθου και προσδιορίζεται με τα στοιχεία Α, Β, C, D, E, H, G, A και χαρακτηρίζεται ως γεωργική κατά την έννοια του άρθρου 3 παρ. 6α του Ν. 998/79. Κατά τις παραπάνω πράξεις επιτρέπονται αντιρρήσεις του γενικού γραμματέα Περιφέρειας Νοτίου Αιγαίου και παντός άλλου φυσικού ή νομικού προσώπου που έχει έννομο συμφέρον σε διάστημα δύο μηνών από της δημοσίευσης σύμφωνα με τις διατάξεις του α'. 14 παρ. 3 του Ν. 998/79. Η παραπάνω πράξη χαρακτηρισμού εστάλη προς ανάρτηση για ένα μήνα στο δήμο Λινδίων.

Ρόδος, 09-08-2005

Ο δ/ντής Δασών Δωδ/σου Κοντίτσης Φίλιππος Δασολόγος με βαθμό Δ/ντή

ΑΠΥ 158

ΕΛΛΗΝΙΚΗ ΔΗΜΟΚΡΑΤΙΑ
ΝΟΜΟΣ ΔΩΔΕΚΑΝΗΣΟΥ
ΔΗΜΟΣ ΙΑΛΥΣΟΥ

Ρόδος, 09-08-2005

ΑΝΑΚΟΙΝΩΣΗ

Ανακοινώνουμε στους φορολογούμενους του δήμου Ιαλυσού τη ρύθμιση οφειλών από το τέλος διαμονής παρεπιδημούντων, το τέλος επί των ακαθαρίστων εσόδων και το Δημοτικό Φόρο Δωδεκανήσου, σύμφωνα με το άρθρο 9 παράγραφος 5 του Ν. 3345/2005.

Με το άρθρο 9 παράγραφος 5 του Ν. 3345/2005 επαναφέρονται σε ισχύ από τη δημοσίευση του νόμου αυτού και για ακόμη έξι μήνες από 16/6/2005 μέχρι 16/12/2000, οι διατάξεις των παραγράφων 3, στοιχεία α, β, γ και δ και 4 του άρθρου 12 του Ν. 3074/2002 (ΦΕΚ 296Α), για τις οφειλές που έχουν βεβαιωθεί ή μη μέχρι τη δημοσίευση του ανωτέρου νόμου, δηλαδή μέχρι την 16/6/2005.

Με τις ανωτέρω διατάξεις, επαναφέρεται σε ισχύ η δυνατότητα ευνοϊκής ρύθμισης προς τους ΟΤΑ βεβαιωμένων ή μη εσόδων, που προέρχονται από την καταβολή τέλους διαμονής παρεπιδημούντων, του τέλους επί των ακαθαρίστων εσόδων και του δημοτικού φόρου Δωδεκανήσου.

Ειδικότερα οι διατάξεις του άρθρου 12 του Ν. 3074/2002 που επαναφέρονται σε ισχύ είναι οι ακόλουθες:

3α. Υπόχρεοι οι οποίοι μέχρι την έναρξη της ισχύος του νόμου αυτού δεν έχουν υποβάλλει δήλωση ή έχουν υποβάλλει ανακριβή ή ελλιπή δήλωση του τέλους διαμονής παρεπιδημούντων, του τέλους επί των ακαθαρίστων εσόδων και του Δημοτικού Φόρου Δωδεκανήσου υπέρ δήμων και κοινοτήτων, μπορούν να την υποβάλλουν στον οικείο δήμο ή κοινότητα μέσα σε έξι μήνες από την έναρξη της ισχύος του νόμου αυτού, (δηλαδή μέχρι τις 16/12/2005) με αρχική ή συμπληρωματική δήλωση προσκομίζοντας αντίγραφο ετήσιου εκκαθαριστικού σημειώματος του ΦΠΑ, χωρίς την επιβολή σε βάρος τους προστίμου ή οποιασδήποτε άλλης κύρωσης.

3γ. Το τέλος που οφείλεται με βάση τις διατάξεις των προηγούμενων παραγράφων καταβάλλεται σε είκοσι τέσσερις (24) ισόποσες δόσεις, καθεμιά από τις οποίες δεν μπορεί να είναι μικρότερη των εκατόν πενήντα (150) ευρώ. Η πρώτη δόση καταβάλλεται με την υποβολή της δήλωσης και οι λοιπές μέχρι την τελευταία εργάσιμη ημέρα των αντίστοιχων μηνών. Αν καταβληθεί ολόκληρο το ποσό μέσα στην προθεσμία καταβολής της πρώτης δόσης, ο οφειλέτης δικαιούται έκπτωσης δέκα τοις εκατό (10%).

Η υπαγωγή των οφειλών στις ανωτέρω ρυθμίσεις, κατόπιν σχετικής αιτήσεως του οφειλέτη, είναι υποχρεωτική, καθώς προβλέπεται ευθέως από το νόμο και ισχύει για όλους τους δήμους και κοινότητες.

Ο δήμαρχος Ιαλυσού
ΣΤΕΡΓΟΣ Σ. ΣΤΑΓΚΑΣ

ΠΟΛΙΤΙΣΤΙΚΟΣ ΣΥΛΛΟΓΟΣ ΜΕΣΑΝΑΓΡΟΥ

ΠΡΟΣΚΛΗΣΗ

...Αν θέλετε να ξαναζήσετε αξέχαστες στιγμές από τα σχολικά σας χρόνια, να δείτε το παλιό σας θρανίο, αναμνηστικές φωτογραφίες, το βιβλίο που μάθατε τα πρώτα σας γράμματα και ο,τιδήποτε σας θυμίζει τα σχολικά σας χρόνια,

Ελάτε στο Μεσαναγρό,

Στις **13 Αυγούστου 2005, ημέρα Σάββατο και ώρα 20.00,** στην εκδήλωση που διοργανώνουν ο δήμος Νότιας Ρόδου και ο Πολιτιστικός Σύλλογος Μεσαναγρού με θέμα «Μάθε παιδί μου γράμματα».

Η εκδήλωση περιλαμβάνει:

1) Καλωσόρισμα των επισήμων και επισκεπτών από το δήμαρχο Ν. Ρόδου και τον πρόεδρο του Πολιτιστικού Συλλόγου.
2) Ομιλία για τη διαχρονική πορεία της εκπαίδευσης στη Ν. Ρόδο από τον προϊστάμενο Π.Ε. Δωδ/σου κ. Βασιλειάδη Ηλία.
3) Έκθεση Διδακτικού υλικού από όλα τα σχολεία της Ν. Ρόδου.
4) Δημοτικούς χορούς από τα παιδιά του Πολιτιστικού Συλλόγου Μεσαναγρού.
5) Έκθεση βιβλίου.
6) Προσφορά παραδοσιακών φαγητών (κουλουρία-πιριούρι).

Η εκδήλωση θα κλείσει με παραδοσιακό μεσαναγρενό γλέντι μέχρι το πρωί.

Χορηγοί της εκδήλωσης

Εμπορική Τράπεζα, Ζαχαροπλαστεία Mike's, Σίμος Παρασκευάς και Υιός εμπόριο αυτοκινήτων, OASSIS SOCCER (Α. Αρτίτταλης, Π. Ζούνης, Γ. Μάχλης), κρέατα, Θ. Μπίλλη, Πρακτορείο Προπό, Τσ. Βατενού Πρακτορείο Προ-πο, Δ. Καραγιάννη-Π. Κουγκρά και Υιοί γεωργικά είδη, Μανιτάρι Ι. Αθανασάς «Σπιτικά φαγητά», Σ. Βαλασάκης Χρυσοχοείο.

Χορηγός επικοινωνίας *ΙΡΙΔΑ TV*

Η έκθεση διδακτικού υλικού θα παραμείνει ανοιχτή 13, 14 και 15 Αυγούστου από 10.00 έως και 19.00.

Θα χαρούμε να μας τιμήσετε με την παρουσία σας.

ΜΑΤ 2673

ΧΑΘΗΚΕ ΣΚΥΛΟΣ

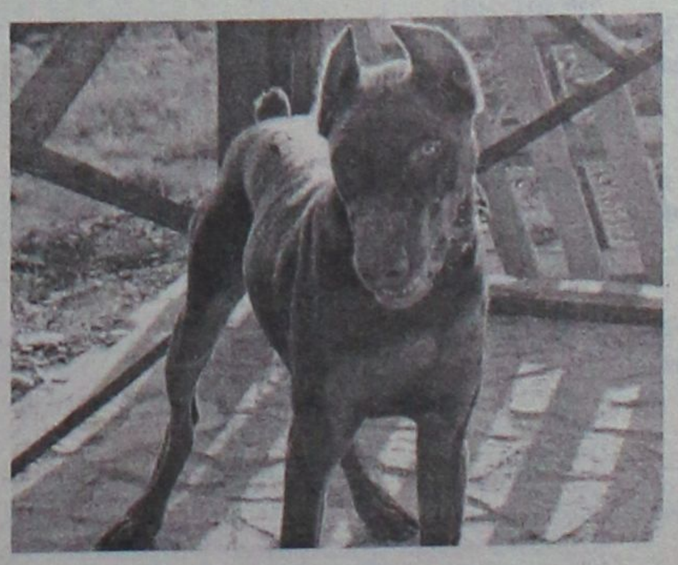

Χάθηκε σκύλος ντόπερμαν από περιοχή Κοσκινού, ακούει στο όνομα Κινγκ (King), εκπαιδευμένος, χρώματος καφέ, και χαρακτηριστικό γνώρισμα στον ένα οφθαλμό έχει δύο κόρες.

Όποιος τον βρει παρακαλείται να επικοινωνήσει στο τηλέφωνο: 22410 28771.

MXP12707

ΜΟΛΙΣ ΚΥΚΛΟΦΟΡΗΣΕ

το βιβλίο του καθηγητή

Μιχάλη Εμμ. Αρφαρά

«ΤΑ ΘΕΒΑΣΜΑΤΑ ΤΗΣ ΧΡΙΣΤΙΑΝΙΚΗΣ ΛΑΤΡΕΙΑΣ ΣΤΗΝ ΙΑΛΥΣΟ ΡΟΔΟΥ»

Εποπτική έρευνα - καταγραφή για τα ναοδομικά μας μνημεία και την πολιτιστική - χριστιανική μας κληρονομιά.



Χειροποίητος χρυσοδερματόδετος τόμος 256 σελίδων στο μέγα πλάγιο σχήμα 25 επί 35 εκατ. σε περιορισμένα αντίτυπα

ΠΩΛΕΙΤΑΙ ΣΕ ΕΠΙΛΕΓΜΕΝΑ ΒΙΒΛΙΟΠΩΛΕΙΑ ΚΑΙ ΣΤΟ ΤΗΛ. 210-2818842

Επίσης διατίθενται τα τελευταία αντίτυπα του έργου AE624

"ΙΠΠΟΤΙΚΟΙ ΚΑΙ ΝΕΟΚΛΑΣΙΚΟΙ ΠΥΡΓΟΙ ΙΑΛΥΣΟΥ ΡΟΔΟΥ" (60 €)

ΝΤΕΤΕΚΤΙΒΣ

30 ΧΡΟΝΙΑ ΜΟΝΙΜΑ ΚΑΙ ΣΤΗ ΡΟΔΟ

35354 - 28780

Π.Π. ΓΕΡΜΑΝΟΥ 6 (ΠΛ. ΦΩΚΙΑΛΗ)

Η ΛΥΣΗ!!! ΣΕ ΚΑΘΕ ΣΑΣ ΠΡΟΒΛΗΜΑ

EXPRESS SECURITY

ΧΠΕΜΠ-16

SHIPPING COMPANY OF SYMI

Α.Ν.Ε.Σ.

ΑΝΩΝΥΜΗ ΝΑΥΤΙΛΙΑΚΗ ΕΤΑΙΡΕΙΑ ΣΥΜΗΣ

ΔΡΟΜΟΛΟΓΙΑ ΑΠΟ 2 ΑΥΓΟΥΣΤΟΥ ΕΩΣ 30 ΣΕΠΤΕΜΒΡΙΟΥ 2005

	Ε/Γ-Ο/Γ ΣΥΜΗ	Ε/Γ - Υ/Γ ΑΙΓΑΗ	Ε/Γ ΠΑΝΟΡΜΙΤΗΣ
Κάθε ΔΕΥΤΕΡΑ	09.00 ΡΟΔΟ-ΣΥΜΗ 14.00 ΣΥΜΗ-ΠΑΝΟΡΜ 16.00 ΠΑΝΟΡΜ-ΡΟΔΟ	08.45 ΡΟΔΟ-ΣΥΜΗ 09.40 ΣΥΜΗ-ΚΩΣ 15.30 ΚΩΣ-ΣΥΜΗ 17.05 ΣΥΜΗ-ΡΟΔΟ 18.00 ΡΟΔΟ-ΣΥΜΗ	07.30 ΣΥΜΗ-ΡΟΔΟ 10.30 ΡΟΔΟ-ΠΑΝΟΡΜ 12.30 ΠΑΝΟΡΜ-ΣΥΜΗ 17.00 ΣΥΜΗ-ΡΟΔΟ
Κάθε ΤΡΙΤΗ	09.00 ΡΟΔΟ-ΣΥΜΗ 14.00 ΣΥΜΗ-ΠΑΝΟΡΜ 16.00 ΠΑΝΟΡΜ-ΡΟΔΟ	07.30 ΣΥΜΗ-ΡΟΔΟ 08.45 ΡΟΔΟ-ΣΥΜΗ 10.00 ΣΥΜΗ-ΡΟΔΟ	10.30 ΡΟΔΟ-ΠΑΝΟΡΜ 12.30 ΠΑΝΟΡΜ-ΣΥΜΗ 17.00 ΣΥΜΗ-ΡΟΔΟ 18.30 ΡΟΔΟ-ΣΥΜΗ
Κάθε ΤΕΤΑΡΤΗ	09.00 ΡΟΔΟ-ΣΥΜΗ* 14.00 ΣΥΜΗ-ΠΑΝΟΡΜ* 16.00 ΠΑΝΟΡΜ-ΡΟΔΟ* 18.30 ΡΟΔΟ-ΣΥΜΗ *ΜΕ ΤΟ ΣΥΜΗ ΙΙ	08.45 ΡΟΔΟ-ΣΥΜΗ 10.00 ΣΥΜΗ-ΡΟΔΟ 14.30 ΡΟΔΟ-ΣΥΜΗ 17.00 ΣΥΜΗ-ΡΟΔΟ	08.45 ΣΥΜΗ-ΡΟΔΟ 10.30 ΡΟΔΟ-ΠΑΝΟΡΜ 12.30 ΠΑΝΟΡΜ-ΣΥΜΗ 17.00 ΣΥΜΗ-ΡΟΔΟ
Κάθε ΠΕΜΠΤΗ	06.00 ΣΥΜΗ-ΡΟΔΟ 09.00 ΡΟΔΟ-ΣΥΜΗ 14.00 ΣΥΜΗ-ΠΑΝΟΡΜ 16.00 ΠΑΝΟΡΜ-ΡΟΔΟ 18.30 ΡΟΔΟ-ΣΥΜΗ	08.45 ΡΟΔΟ-ΣΥΜΗ 10.00 ΣΥΜΗ-ΡΟΔΟ 14.30 ΡΟΔΟ-ΣΥΜΗ	10.30 ΡΟΔΟ-ΠΑΝΟΡΜ 12.30 ΠΑΝΟΡΜ-ΣΥΜΗ 17.00 ΣΥΜΗ-ΡΟΔΟ
Κάθε ΠΑΡΑΣΚ.	06.00 ΣΥΜΗ-ΡΟΔΟ 09.00 ΡΟΔΟ-ΣΥΜΗ 14.00 ΣΥΜΗ-ΠΑΝΟΡΜ 16.00 ΠΑΝΟΡΜ-ΡΟΔΟ 18.30 ΡΟΔΟ-ΣΥΜΗ	07.30 ΣΥΜΗ-ΡΟΔΟ 08.45 ΡΟΔΟ-ΣΥΜΗ 10.00 ΣΥΜΗ-ΡΟΔΟ 15.00 ΡΟΔΟ-ΣΥΜΗ 17.00 ΣΥΜΗ-ΡΟΔΟ	10.30 ΡΟΔΟ-ΠΑΝΟΡΜ 12.30 ΠΑΝΟΡΜ-ΣΥΜΗ 17.00 ΣΥΜΗ-ΡΟΔΟ
Κάθε ΣΑΒΒΑΤΟ	06.00 ΣΥΜΗ-ΡΟΔΟ 09.00 ΡΟΔΟ-ΣΥΜΗ 14.00 ΣΥΜΗ-ΠΑΝΟΡΜ 16.00 ΠΑΝΟΡΜ-ΡΟΔΟ 18.30 ΡΟΔΟ-ΣΥΜΗ	09.00 ΡΟΔΟ-ΣΥΜΗ 10.15 ΣΥΜΗ-ΝΤΑΤΣΑ 16.00 ΝΤΑΤΣΑ-ΣΥΜΗ 17.00 ΣΥΜΗ-ΡΟΔΟ 18.00 ΡΟΔΟ-ΣΥΜΗ	10.30 ΡΟΔΟ-ΠΑΝΟΡΜ 12.30 ΠΑΝΟΡΜ-ΣΥΜΗ 17.00 ΣΥΜΗ-ΡΟΔΟ
Κάθε ΚΥΡΙΑΚΗ	06.00 ΣΥΜΗ-ΡΟΔΟ 09.00 ΡΟΔΟ-ΠΑΝΟΡΜ 12.00 ΠΑΝΟΡΜ-ΣΥΜΗ 16.00 ΣΥΜΗ-ΡΟΔΟ	07.30 ΣΥΜΗ-ΡΟΔΟ 09.00 ΡΟΔΟ-ΣΥΜΗ* 17.00 ΣΥΜΗ-ΡΟΔΟ* *ΤΗΝ ΚΥΡΙΑΚΗ 5.6 ΑΝΕΚΤΕΛΕΣΤΑ	10.30 ΡΟΔΟ-ΣΥΜΗ 15.30 ΣΥΜΗ-ΠΑΝΟΡΜ 17.00 ΠΑΝΟΡΜ-ΡΟΔΟ 18.30 ΡΟΔΟ-ΣΥΜΗ

Τα δρομολόγια μπορούν να τροποποιηθούν λόγω εκτάκτων συγκοινωνιακών αναγκών ή καιρικών συνθηκών

Παρακαλούμε πριν ταξιδέψετε επικοινωνήστε με την Εταιρία:

www.anes.gr

Γραφείο ΣΥΜΗΣ Τηλ.: (22460) 71444 - Φαξ: (22460) 71373

Γραφείο ΡΟΔΟΥ Τηλ.: (22410) 37769 - Φαξ: (22410) 34493

ΧΤ2265



Ρόδος: εἰκῆ καὶ ὡς ἔτυχε...

... Ρόδος, μια μηχανή που σκούριασε



Οι νύχτες της Ρόδου, *στη μεριά που φυσάει, έχουν κάτι από ωκεανό. Αφήνω το παράθυρο ανοιχτό, δίχως ερ-κοντίσιον, il grande mare azzuro, οι κουρτίνες πάνε να σκιστούν όλη νύχτα, το πρωί το πετσί μου μυρίζει αλμύρα.*

Παλιομοδίτικο παράτημα, ανεμελιά, ο dj Tiesto στο Φαληράκι με τις κτηνάρες της ηδονής, το κόλλημα του χρόνου, φοίνικες που σαλεύουν σαν μαστίγια στην παλιά πόλη.

...Μια μηχανή που σκούριασε, αλλά δουλεύει. Ακόμη!

Στάθης Τσαγκαρουσιάνος, δημοσιογράφος

...Στην Λίνδο οι κινητοποιήσεις των εκτάκτων της Αρχαιολογίας

Τις αγωνιστικές κινητοποιήσεις τους μεταφέρουν στην ***Λίνδο,*** σήμερα, από τις 8-12, το έκτακτο προσωπικό του Υπουργείου Πολιτισμού, που απασχολείται στην Αρχαιολογική Υπηρεσία.

Οι εργαζόμενοι διεκδικούν:

- ***Αμεση επαναπρόσληψη των απολυμένων.***
- ***Ιση μεταχείριση.***
- ***Ανθρώπινες συνθήκες εργασίας.***
- ***Εγκαιρη καταβολή των δεδουλευμένων.***

"Οι συμβασιούχοι του ΥΠ.ΠΟ αγανακτισμένοι από την απαξιωτική συμπεριφορά της πολιτικής ηγεσίας του Υπουργείου μας διεκδικούμε δυναμικά τα δικαιώματά μας. Οι απολύσεις προσωπικού, μετά από 10 χρόνια και πλέον χρόνια προϋπηρεσίας, οι καθυστερήσεις πληρωμών, που συχνά φτάνουν ή και ξεπερνούν το πεντάμηνο (οι φύλακες του Καστέλλου δεν έχουν πληρωθεί εδώ και οκτώ (8) μήνες), η ανεπάρκεια προσωπικού, καθώς και οι σκληρές συνθήκες εργασίας μας οδηγούν σε απόγνωση.

Η "λύση" του προβλήματος *των συμβασιούχων, ουσιαστικά αφορά μια μειοψηφία, καθώς μεγάλος αριθμός ατόμων που εργάζονται για 10-15 χρόνια εξαιρείται των ρυθμίσεων. Επιπλέον, με τον ίδιο νόμο, ουσιαστικά εφαρμόζεται η οριστική απόλυση των παλαιών συμβασιούχων και η αντικατάστασή τους με νέους, που θα εργάζονται εφεξής κυκλικά".*

... "Άπτερα" γιοκ

Αύριο ήταν να πιάσει δουλειά το ***"Άπτερα"***, ετών 33 παρακαλώ, σε δρομολόγια της Δωδεκανήσου.

Όμως το *"δούναι και λαβείν"* μάλλον δεν τελεσφόρησε και το ***"Άπτερα"*** θα παραμείνει παροπλισμένο.

...Ούτως ή άλλως μόνον στα "πακάκια" του Δωδεκανήσιους θα μπορούσαν να τους το σερβίρουν, στα χάλια που έχει!



Του Κώστα Μητρόπουλου, από "Το Βήμα"

(εκ)πολιτισμικά παίγνια

Φρέντυ Γερμανός: "Ο Αλέκος από τη Ρόδο"

"Ο καθένας, φαντάζομαι, ότι θέλει πότε-πότε να γίνεται διαφορετικός από ό,τι είναι. Για το λόγο αυτό δεν λέω ποτέ "όχι" όταν μου λένε καμιά φορά: "Γειά σου, Φραγκίσκο" ή "Γειά σου, Φρίξο". Βρίσκω ότι είναι πολύ ενδιαφέρον να γίνεσαι πότε-πότε Φρίξος ή Φραγκίσκος, φτάνει βέβαια να μη μένεις για πάντα.

Εδώ και 40 χρόνια πάνω-κάτω, που έμενα στην Κυψέλη, ο περιπτεράς της γειτονιάς μου είχε τη συνήθεια να με λέει Αλέκο. Δεν έμαθα πώς σχημάτισε την ιδέα ότι με λένε Αλέκο. Δεν ήμουν ποτέ Αλέκος και δεν αισθάνθηκα ποτέ Αλέκος. Οχι πως θα 'χα αντίρρηση αν συνέβαινε. Αλλά δεν έτυχε.

Ο καλός εκείνος άνθρωπος έτρεφε άλλες δύο αυταπάτες για μένα:

Πρώτον, πίστευε ότι ήμουν απ' τη Ρόδο, όπως ήταν κι εκείνος. Και, δεύτερον, πίστευε ότι υποστηρίζαμε την ίδια ποδοσφαιρική ομάδα...



Ο περιπτεράς είναι μια πολύ σημαντική προσωπικότητα στη γειτονιά. Ιδίως όταν είσαι δέκα χρονών και σου δανείζει το "Μικρό ήρωα", το "Χτυποκάρδι", τη "Μάσκα", το "Ραντεβού", τα "Όργια του Αβδούλ Χαμίτ" και τον "Κατσαντώνη που κλέβει τη Φατμέ-χανούμ".

Αυτός είναι ένας λόγος για τον οποίο δεν σκέφτηκα ποτέ, να διαλύσω τις αυταπάτες του φίλου μου.

Υπήρχαν, όμως, κι άλλοι λόγοι:

Ηταν μια ανακούφιση να περνάς κάθε απόγευμα από το περίπτερο και να γίνεσαι για λίγη ώρα Αλέκος. Αυτό το κατάλαβα κυρίως το 1952, που έμεινα μετεξεταστέος στην Άλγεβρα.

Γύριζα σπίτι μου γεμάτος αντικοινωνικά συναισθήματα όταν, περνώντας από το περίπτερο, άκουσα τον άγιο εκείνο άνθρωπο να μου λέει:

"Γειά σου, Αλέκο. Τί νέα από τη Ρόδο;"

Και τότε ανάσανα. Μπορεί ο άλλος εαυτός μου να είχε μείνει μετεξεταστέος στην Άλγεβρα, αλλά στον Αλέκο από τη Ρόδο δεν είχε συμβεί τίποτε δυσάρεστο.

Κι εκείνο το βράδυ πήρα τον Αλέκο και πήγαμε και τα σπάσαμε.

Ενα ήταν το κακό σε όλη την ιστορία. Το ζήτημα της ποδοσφαιρικής ομάδας. Κάθε Δευτέρα, που περνούσα απ' το περίπτερό του, μου 'λεγε:

"Τους σκίσαμε πάλι χτές!"

Πολλές φορές μου 'ρθε να του πω ότι η ομάδα που υποστήριζα ήταν εντελώς διαφορετική απ' τη δική του. Πάντα όμως με σταματούσαν τρία πράματα.

Πρώτον, θα έπαυα να παίρνω τσάμπα τη "Μάσκα", το "Χτυποκάρδι" και τα "Όργια του Αβδούλ Χαμίτ".

Δεύτερον, θα έπαυα να είμαι ο Αλέκος από τη Ρόδο, πράγμα που θα δημιουργούσε ένα κενό στη ζωή μου.

Και, τρίτον, η ομάδα του κέρδιζε πολύ περισσότερες φορές απ' ό,τι κέρδιζε η δική μου. Μπορώ να πω ότι κέρδιζε κατά κανόνα.

Δηλαδή κερδίζαμε...

Το 1970, έφυγα από τη γειτονιά και από τότε τον έβλεπα αραιά και που. Εξακολουθούσε να μην ξέρει πως με λένε, από πού είμαι και τι δουλειά κάνω.

Για εκείνον έμαθα ότι είχε κλείσει το περίπτερο και είχε γίνει οξυγονοκολλητής.

Συναντηθήκαμε ξανά αργότερα και μου είπε:

"Τους σκίσαμε πάλι".

"Τους μάθαμε να παίζουν μπάλα", είπα.

Ξαναβρεθήκαμε ύστερα από δύο-τρία χρόνια:

"Τα καταφέραμε πάλι", μου είπε.

"Είχαμε την καλύτερη ομάδα", είπα.

"Οχι, βρε αδερφέ!", φώναξε ο ανθρωπάκος. "Σου μιλάω για τον Κολοσσό της Ρόδου. Δεν έμαθες ότι βρέθηκε, στο λιμάνι, η πατούσα του;"

Δεν έχασα την ψυχραιμία μου:

"Τους σκίσαμε", είπα.

"Ολα τα ξένα πρακτορεία μιλάνε για μας!".

"Τους μάθαμε να παίζουν μπάλα", είπα.

Όλα, όμως, τα πράγματα στον κόσμο αυτόν έχουν ένα τέλος. Μια μέρα, ο καλός εκείνος άνθρωπος με είδε στην τηλεόραση και έμαθε την αλήθεια.

Ηρθε και με βρήκε στο γραφείο, την άλλη μέρα.

"Ωστε δεν σε λένε Αλέκο;", με ρώτησε.

"Οχι πια", είπα λυπημένα.

"Ούτε είσαι απ' τη Ρόδο;".

"Ούτε".

"Ενα πράγμα θέλω να μου πεις και θα φύγω: Είμαστε με την ίδια ομάδα ή δεν είμαστε;".

"Δεν είμαστε".

Και αυτό ήταν το τέλος μιας φιλίας σαράντα χρόνων. Εφυγε παίρνοντας μαζί του τον Αλέκο απ' τη Ρόδο για να πνίξουν τον πόνο τους μαζί.

Κι εκείνη τη μέρα, χωρίς τον Αλέκο απ' τη Ρόδο, ένιωσα, για πρώτη φορά, τί πάει να πει μοναξιά...".

«ΡΟΔΙΑΚΗ» ΑΠΟ ΤΟ 1915

ΦΛΑΣ ΣΤΟ ΠΑΡΕΛΘΟΝ



ΡΟΔΙΑΚΗ

PERIODICO SETTIMANALE

Εν Ρόδω

ΠΕΜΠΤΗ 13 ΙΟΥΛΙΟΥ 1931

ΑΡΙΘΜ. 1220

Η επετηρίς της "Ν. Ρόδου"

Η καλή συνάδελφος "Ν. Ρόδος" συνεπλήρωσε διά του τελευταίου αριθμού της το 22ον έτος της εκδόσεώς της εισελθούσα εις το 23ον.

Από την καλήν συνάδελφον, ήτις αγωνίζεται, ως ημείς, τον τραχύν δημοσιογραφικόν αγώνα με την πεπάθησιν ότι εκτελεί το πατριωτικόν της καθήκον, δεν αμφιβάλλομεν ότι δεν θα λείψη και εφεξής η συμπάθεια της κοινωνίας μας και η υλική και ηθική υποστήριξις των μελών της, εφ' ών και μόνον ως γνωστόν στηρίζουσι τα φύλλα μας την υπόστασιν και συντήρησίν των.

ΠΡΙΝ 50 ΧΡΟΝΙΑ

ΠΕΜΠΤΗ 21 ΑΠΡΙΛΙΟΥ 1955

ΑΡΙΘΜ. ΦΥΛΛΟΥ 1193

ΤΗΛΕΓΡΑΦΗΜΑ ΤΗΣ ΒΑΣΙΛΙΣΣΗΣ ΠΡΟΣ ΤΟΝ κ. ΔΙΟΙΚΗΤΗΝ

Η Α.Μ. η Βασίλισσα Φρειδερίκη, εις απάντησιν ευχετηρίου τηλεγραφήματος επί τη επετείω των γενεθλίων της, απέστειλε προς τον Γενικόν Διοικητήν Δωδεκανήσου Στρατηγόν Μπουλαλάν το ακόλουθον τηλεγράφημα: "Ευχαριστώ θερμώς δι' ευχάς υμών και Λαού".

ΟΙ "ΦΙΛΟΙ ΣΤΡΑΤΟΥ" ΕΙΣ ΤΑ ΧΩΡΙΑ

Χθες και ώραν 6 μ.μ. συνήλθεν εις συνεδρίαν το Διοικητικόν Συμβούλιον του Οίκου Κολυμπίων, υπό την προεδρίαν της Α.Σ. του Μητροπολίτου Ρόδου κ. Σπυρίδωνος και ησχολήθη με διάφορα ζητήματα της αρμοδιότητός του.

ΣΥΝΗΛΘΕ ΧΘΕΣ ΤΟ Δ.Σ. ΟΙΚΟΥ ΚΟΛΥΜΠΙΩΝ

Σήμερον την πρωΐαν συνεργείον την Ιεράς Μητροπόλεως θα μεταβή εις τα χωρία της βορείου πλευράς, όπου θα διανείμη εις απόρους οικογενείας στρατιωτών τρόφιμα τριμηνιαίας Απριλίου, Μαΐου και Ιουνίου.

Ο ΕΘΝΑΡΧΗΣ ΚΥΠΡΟΥ ΠΡΟΣ ΣΥΝΔΕΣΜΟΝ ΕΦΕΔΡΩΝ ΔΩΔΕΚΑΝΗΣΙΩΝ

Υπό του Εθνάρχου Κύπρου κ.κ. Μακαρίου απεστάλη το κάτωθι τηλεγράφημα προς τον Πρόεδρον Συνδέσμου Εφέδρων Δωδ/σίων κ. Μιχαήλ Ν. Πετρίδην και Γ. Γραμματέα Συνδέσμου Βασ. Καραγιάννην.

"Συγχαίρω ηρωισμόν Δωδεκανησίων Εφέδρων Πολεμιστών και Εθελοντών υπέρ της απελευθερώσεως της Ελληνικωτάτης Κύπρου.

ΑΙ ΑΡΧΑΙΡΕΣΙΑΙ ΤΟΥ ΣΩΜΑΤΕΙΟΥ ΚΥΠΡΟΣ-Β. ΗΠΕΙΡΟΣ

Σήμερον και ώραν 5 μ.μ., θα λάβουν χώραν εις την Λέσχη των Εφέδρων αρχαιρεσίαι του σωματείου Κύπρος-Βόρειος Ηπειρος.

Κατ' αυτάς πληροφορούμεθα ότι πρόκειται να αναδειχθή πρόεδρος ο κ. Ψυμόριφος, ο δε κ. Χατζήπαπας, επίτιμος πρόεδρος.

Επίσης η Κεντρική Επιτροπή θα ονομασθή και Επιτροπή Αγώνος.

ΕΙΔΗ ΚΗΠΟΥ



ΕΙΔΗ ΣΚΙΑΣ • ΠΕΡΓΚΟΛΕΣ • ΕΠΙΠΛΑ
Δ. ΘΕΜΕΛΗΣ–Κ. ΣΚΟΥΤΕΛΗΣ
3ο ΧΛΜ. ΛΕΩΦ. ΚΑΛΛΙΘΕΑς ΈΝΑΝΤΙ ΕΡΤ
ΤΗΛ. 2241069990 ΚΙΝ. 6932722817
ΠΡΟΣΦΟΡΕΣ ΜΑΪΟΥ - ΙΟΥΝΙΟΥ
ΚΑΛΑΜΩΤΕΣ ΑΠΟ 1 ΕΥΡΩ
ΣΑΛΟΝΙΑ ΜΠΑΜΠΟΥ ΑΠΟ 100 ΕΥΡΩ
ΟΜΠΡΕΛΛΕΣ Φ. 200 ΑΠΟ 80 ΕΥΡΩ
ΚΑΘΙΣΜΑΤΑ ΑΛΟΥΜΙΝΙΟΥ - ΞΥΛΟΥ - ΜΠΑΜΠΟΥ
ΚΕΡΑΜΙΚΑ - ΟΜΠΡΕΛΛΕΣ
ΠΩΛΗΣΗ ΛΙΑΝΙΚΗ ΧΟΝΔΡΙΚΗ
ΑΕΖ35

Παντρεύω & Βαπτίζω...
... Με Προσκλητήρια, Μπομπονιέρες, Στέφανα, Λαμπάδες, Αξεσουάρ Ιταλίας, Τιάρες και Κουαφ, Είδη Βάπτισης, Διακοσμητικά δεξίωσης...
& σε συνεργασία με διάσημους οίκους
Παντρεύω και βαπτίζω...
... Με πρωτοτυπία και αισθητική, κάνουμε το όνειρό σας πραγματικότητα, σκηνοθετώντας για εσάς κάθε είδους εκδήλωση
Με την φροντίδα της
Τζένης Μυριαλλάκη
Παντρεύω και βαπτίζω...
Πετυχημένα...
Και η στιγμή σας έγινε μοναδική!!!
Ωράριο λειτουργίας 09.30-14.00 και 17.30-21.30
Αλεξάνδρου Διάκου 7Β•Τηλ. 2241032302
ΑΤ1413

Αντίπαλοι

ΠΟΛΙΤΙΚΟΙ και άλλοι...!

Λόγια της πλώρης

Λόγια της πλώρης, χαρακτήρισε η χθεσινή «Ελευθεροτυπία» τις πρωτοβουλίες του νομάρχη κ. Γ. Μαχαιρίδη και του νομαρχιακού συμβουλίου, για την ίδρυση ναυτιλιακής εταιρείας λαϊκής βάσης.

Δεν πτοείται πάντως όπως μαθαίνουμε ο κ. Μαχαιρίδης και η προσπάθεια συνεχίζεται!

Λ.Μ.

Των επιχορηγήσεων

Εφοπλιστή που λατρεύει τις κρατικές επιχορηγήσεις χαρακτηρίζει τον κ. Αγούδημο η εφημερίδα "Βήμα" με χθεσινό δημοσίευμά της.

Φαίνεται ότι μας πήραν είδηση πανελλαδικώς καπετάν Μάκη! Λ.Μ..

Τι απαντούν!

Επειδή, πολλά έχουν γραφτεί για τα όσα λέει περί των πλοίων του κ. Μάκης Αγούδημος, και συγκεκριμένα για το "αν δεν πάρω τα χρήματα, αποσύρω τα πλοία μου" η κακή γνώμη της περιοχής έχει να απαντήσει τα εξής: Με ανυπομονησία περιμένει να γίνει αυτό μήπως και αλλάξει η κατάσταση. Όσο για το που θα κάνουν νέα δρομολόγια, ας ψάξει να βρει... περιοχή κατάλληλη! Β.Μ.

Του «τράκαραν» την βάρκα!

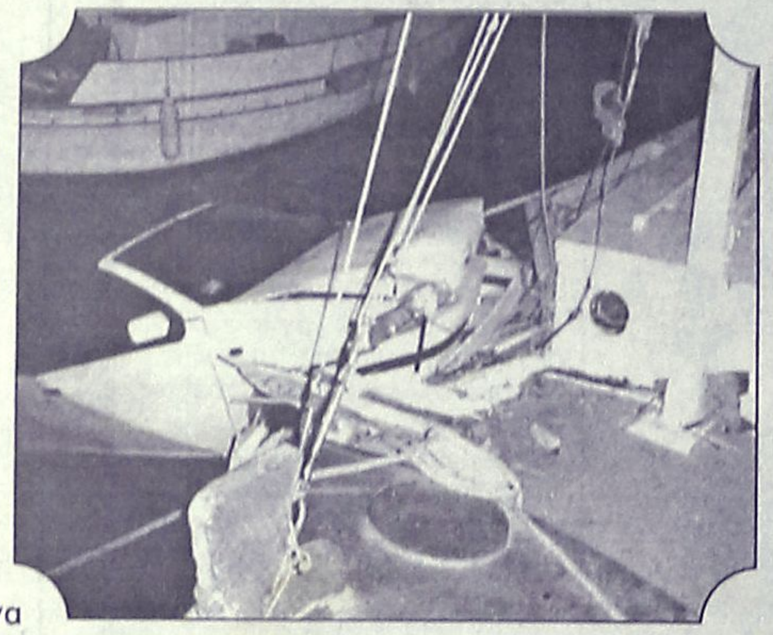

Σοβαρές ζημιές υπέστη βάρκα συμπολίτη μας, η οποία ήταν αραγμένη στη Κολώνα, όταν ι.χ. επιβατικό αυτοκίνητο με οδηγό νεαρό Ολλανδό τουρίστα, βρέθηκε αρχικά πάνω σε αυτή και εν συνεχεία στη θάλασσα.

Το αξιοσημείωτο στην όλη υπόθεση είναι ότι **η συγκεκριμένη βάρκα έχει υποστεί ζημιές από παρόμοια περιστατικά το προηγούμενο διάστημα άλλες τέσσερις φορές!!**

Το ερώτημα λοιπόν που τίθεται προς τον ιδιοκτήτη του σκάφους είναι το εξής: Μήπως θα πρέπει να σκεφθεί σοβαρά το ενδεχόμενο να αλλάξει την θέση που αράζει τη βάρκα του;;!! Ελ.Π

ΠΟΙΟΣ;

Ποιος παράγοντας της δημοτικής αρχής εύχεται να πιάσουν τόπο οι προσπάθειες της μειοψηφίας **και να κηρυχθούν έκπτωτοι** ο δήμαρχος κ. Γιαννόπουλος και ο αντιδήμαρχος κ. Τσιγάρος;

Δεν τον αποκαλύπτουμε προς το παρόν, όμως είναι αυτός που θα ήθελε να κλείσει την θητεία του στον δήμο **ως δήμαρχος!**

Εντάξει πλάκα κάνει... αλλά... αν το μάθουν οι άλλοι να δούμε πως θα ξεμπερδέψει! Λ.Μ.

ΣΚΑΣΙΛΑ ΤΟΥΣ

Χωρίς γυναικολόγο είναι από τις αρχές του χρόνου το ΙΚΑ Ρόδου αλλά... πέρα βρέχει για τους μανδαρίνους και τους καρεκλοκένταυρους της Αθήνας.

Σκασίλα τους αν ταλαιπωρούνται οι ασφαλισμένοι, αν πληρώνουν ιδιώτες γιατρούς και οτιδήποτε άλλο!

Λ.Μ.

Θα ελεγχθούν οι ελεγκτές;

Εντάξει με τις ευθύνες των διοικήσεων του ΡΟΔΑ, όπως και με τις "πολιτικές" ευθύνες της δημοτικής αρχής. Όμως, αυτοί που έλεγχαν αρμοδίως ότι τα οικονομικά της εταιρίας και έβαζαν την υπογραφή τους ότι "όλα βαίνουν καλώς", δεν έχουν ευθύνες; Αν λοιπόν αποδειχθεί ότι υπήρξαν οικονομικές ατασθαλίες, δεν πρέπει να κάτσουν στο σκαμνί; Κ.Κ.

Πίστα μοτοποδηλάτων

Σε ... πίστα μοτοποδηλάτων, με ό,τι αυτό συνεπάγεται, έχει μετατραπεί ο χώρος πίσω από το κτίριο της νομαρχίας, κάθε βράδυ.

Υποτίθεται ότι στον χώρο αυτό πάει ο κόσμος κυρίως οικογένειες, για βόλτα και λίγο ηρεμία αλλά.... Μόνο αυτό δεν συμβαίνει!!!

Το γεγονός βέβαια ότι σε 100 μόλις μέτρα βρίσκεται το τμήμα Τροχαίας, ουδόλως πτοεί τους νεαρούς «καμικάζι» που κάθε βράδυ του δίνουν και καταλαβαίνει!

Εκτός από τα μηχανάκια, στην ίδια περιοχή υπάρχουν και οι γεννήτριες από τις καντίνες, που κάνουν το τοπίο ακόμα πιο... ειδυλλιακό! Λ.Μ.

Άλλο ένα "μέτωπο"

Ως γνωστόν, η πρώτη εικόνα που αντικρίζει ο επισκέπτης της Ρόδου εφόσον φθάσει αεροπορικώς δεν είναι και η καλύτερη μιας και το αεροδρόμιό μας δεν ανταποκρίνεται στον...τίτλο του, αυτού του διεθνούς αερολιμένα δηλαδή.

Εκτός από αυτό, όμως, βρισκόμαστε μπροστά στο ενδεχόμενο να ανοίξει ακόμα ένα "μέτωπο" αυτές τις ημέρες που προβλέπεται να πλημμυρίσουμε από κόσμο λόγω Δεκαπενταύγουστου. Κι αυτό δεν είναι άλλο από τον κίνδυνο να μείνει δίχως ταξί το αεροδρόμιο όπως προειδοποιούν οι ιδιοκτήτες τους σε περίπτωση που το λεωφορείο του ΡΟΔΑ δεν αλλάξει στάση.

Ας ευχηθούμε να βρεθεί συμβιβαστική λύση σήμερα γιατί το τελευταίο που χρειαζόμαστε είναι κι αυτό... Κυρ.Π.





