ΚΟΙΝΩΦΕΛΗΣ ΒΙΒΛΙΟΘΗΚΗ ΡΟΔΟΥ

ΦΑΓΓΟΥΤΟ
WINE MUSIC BAR

Η ΡΟΔΙΑΚΗ

ΠΛΗΡΩΜΕΝΟ ΤΕΛΟΣ
Ταχ. Γραφείο Κ ΡΟΔΟΥ
Αριθμ. Άδειας 1878

ΕΛΤΑ

ΠΑΡΑΣΚΕΥΗ
12 ΑΥΓΟΥΣΤΟΥ 2005
ΑΡ. ΦΥΛΛΟΥ 18.072
ΤΙΜΗ: ΕΥΡΩ 0,70

ΗΜΕΡΗΣΙΑ ΠΡΩΙΝΗ ΕΦΗΜΕΡΙΔΑ ΤΗΣ ΡΟΔΟΥ

56 ΣΕΛΙΔΕΣ

Εκοψε 1.300 τηλέφωνα



Ο ΟΤΕ δεν χαρίστηκε χθες σε όσους δεν είχαν εξοφλήσει τους λογαριασμούς.

Σελίδα 8

Θα γίνει στην Κάλυμνο

Καταδυτικό φεστιβάλ

Θα είναι διεθνές και θα πραγματοποιηθεί από 22 Αυγούστου έως 2 Σεπτεμβρίου. Πολλές συμμετοχές και ενδιαφέρουσες εκδηλώσεις.

Σελίδα 15

Συζητείται και το θέμα αυτό



Με ξεχωριστό ψηφοδέλτιο η εκλογή δημάρχου;

Σελίδα 3

Στη Ρόδο ο Μ. Γιλμάζ



Βρίσκεται από προχθές το απόγευμα στο πλαίσιο των διακοπών του.

ΣΕΛΙΔΑ 6

Διαβεβαίωσε τον πρωθυπουργό ο Δ. Αβραμόπουλος

ΠΑΜΕ ΚΑΛΑ στον τουρισμό

Αναμένεται αύξηση πάνω από 10% φέτος



Συνάντηση με τον πρωθυπουργό κ. Κώστα Καραμανλή είχε χθες ο υπουργός Τουριστικής Ανάπτυξης που τον ενημέρωσε αναλυτικά για την πορεία και την εξέλιξη της τουριστικής κίνησης.

Νωρίτερα θα ξεκινήσει φέτος η διαφημιστική εκστρατεία στις τουριστικές αγορές για να κινηθεί εξίσου καλά η ερχόμενη τουριστική περίοδος.

ΣΕΛΙΔΑ 5

Για τις Δημοτικές

Νέα ένταση στο ΠΑΣΟΚ

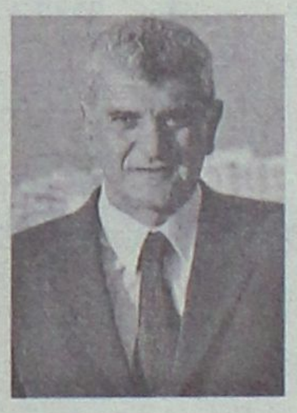

Η δραστηριοποίηση της ομάδας Παρασκευά πυροδοτεί κλίμα δυσαρέσκειας και αναμένονται αντιπαραθέσεις.

ΣΕΛΙΔΑ 3

Στην Παλιά Πόλη

Φωτιά σε κατάστημα



Προκάλεσε ζημιές 8.000 ευρώ και έδειξε ότι δεν υπάρχει το κατάλληλο πυροσβεστικό όχημα.

ΣΕΛΙΔΑ 8

Συνάντηση για τη λύρα στην Κάσο

ΣΕΛΙΔΑ 14

Από τη μεγάλη κίνηση

«Βουλιάζουν» τα νησιά μας

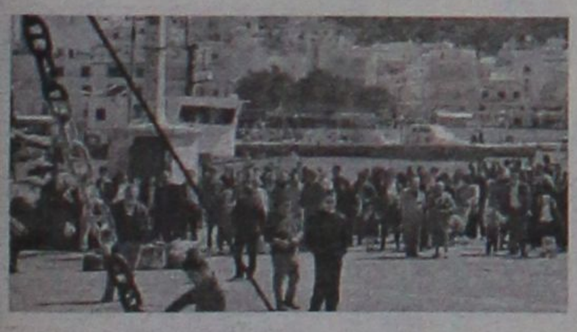

Από τη Ρόδο μέχρι και το Μαράθι δεν πέφτει καρφίτσα. Ούτε ενοικιαζόμενα αυτοκίνητα ή δίκυκλα δεν μπορείς να βρεις.

ΣΕΛΙΔΑ 4

Στα λιμάνια της Δωδεκανήσου

Ελλείψεις και προβλήματα

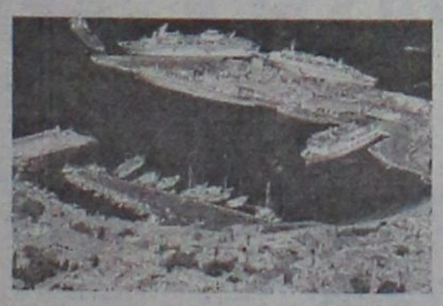

Τι αναφέρει στο υπόμνημά της, που κατέθεσε στο υπουργείο Εμπορικής Ναυτιλίας η Πανελλήνια Ένωση Πλοιάρχων.

ΣΕΛΙΔΑ 9

ΔΗΜΟΣ ΠΕΤΑΛΟΥΔΩΝ



40η

ΠΑΝΕΛΛΗΝΙΑ ΕΚΘΕΣΗ ΧΕΙΡΟΤΕΧΝΙΑΣ ΚΡΕΜΑΣΤΗΣ
Κρεμαστή 12 -23 Αυγούστου 2005

ΑΕ659

Πέθανε προχθές πρώην δήμαρχος

Ο Γιώργος Δελμαδώρος, ένας αγωνιστής της Τοπικής Αυτοδιοίκησης. Κηδεύτηκε στο νησί της Αστυπάλαιας.

ΣΕΛΙΔΑ 12

Ελεγχος στο αεροδρόμιο



Πραγματοποιείται από την Υπηρεσία Πολιτικής Αεροπορίας σε όλα τα επίπεδα ασφαλείας από προχθές.

Πρόκειται για την ετήσια επιθεώρηση η οποία ξεκίνησε αιφνιδιαστικά και βρίσκεται σε εξέλιξη.

Πρότυπο χαρακτηρίζεται από τους αρμόδιους το αεροδρόμιο "Διαγόρας" στον τομέα των μέτρων ασφαλείας.

ΣΕΛΙΔΑ 7

Εξήντα μέρες για το τρακάρισμα στη βάρκα

ΣΕΛΙΔΑ 11



Παρασκευή 12 Αυγούστου 2005
Φωτίου και Ανικήτου μαρτύρων
Ανατολή ηλίου: 05.38'
Δύση ηλίου: 19.22'
Σελήνη 8 ημερών

ΦΑΡΜΑΚΕΙΑ

Σήμερα διημερεύει το φαρμακείο του κ. **Μαγκάκη Εμμ.** στην οδό Αμερικής 34 και διανυκτερεύει το φαρμακείο της κ. **Αλαβέρα Ειρήνης** στην οδό Καναδά 140.

ΒΕΝΖΙΝΑΔΙΚΑ

Σήμερα διανυκτερεύουν τα βενζινάδικα: **Σταυριανάκης Αθ.** (Ν. Αγορά), **Χατζημανώλης Εμμ.** (Ασγούρου), **Παναγιωτίδης Αδαμ.** (Κρεμαστή), **Αρφαράς Ν.** (Φάνες), **Θεουλάκης Ι.** (Εμπωνα), **Κούτρης Δ.** (17ο χλμ. Ρόδου-Λίνδου), **Οίκουτας** (Αρχάγγελος).

ΛΑΪΚΕΣ ΑΓΟΡΕΣ

Τετάρτη: στο Δημοτικό Νεκροταφείο.
Πέμπτη: στην οδό Βύρωνος
Παρασκευή: στην οδό Πτολεμαίων (Ανάληψη)
Σάββατο: στο Δημοτικό Νεκροταφείο.

ΑΕΡΟΠΟΡΙΚΑ ΔΡΟΜΟΛΟΓΙΑ

ΟΛΥΜΠΙΑΚΗ ΑΕΡΟΠΟΡΙΑ

ΑΠΟ ΡΟΔΟ-ΑΘΗΝΑ
- Καθημερινά 07.10, 13.40
- Πέμπτη 20.10, 22.45
- Καθημερινά πλην Πέμπτης 19.40, 22.25
- Καθημερινά πλην Κυριακής 10.40

ΑΠΟ ΑΘΗΝΑ-ΡΟΔΟ
- Καθημερινά 05.30,12.00
- Πέμπτη 18.30, 21.05
- Καθημερινά πλην Πέμπτης 18.00, 20.45
- Καθημερινά πλην Κυριακής 09.00

ΑΠΟ ΡΟΔΟ-ΘΕΣΣΑΛΟΝΙΚΗ
- Δευτέρα - Τετάρτη 09.45
- Πέμπτη 10.45
- Σάββατο 15.15
- ΔΕΥ-ΤΕΤ-ΠΑΡ-ΚΥΡ 16.10

ΑΠΟ ΡΟΔΟ-ΗΡΑΚΛΕΙΟ
- Δευτέρα - Παρασκευή-Κυριακή 17.45
- Τρίτη - Πέμπτη 18.30
- Τετάρτη - Σάββατο 19.20

ΑΠΟ ΗΡΑΚΛΕΙΟ-ΡΟΔΟ
- Δευτέρα-Παρασκευή-Κυριακή 19.05
- Τρίτη-Πέμπτη 19.50
- Τετάρτη - Σάββατο 20.40

ΑΠΟ ΡΟΔΟ-ΚΑΡΠΑΘΟ
- ΔΕΥ-ΠΕΜ-ΠΑΡ-ΣΑΒ 07.00, 10.40
- Τετάρτη-Κυριακή 10.40, 14.20

ΑΠΟ-ΡΟΔΟ-ΚΑΣΟ
- ΔΕΥ-ΠΕΜ-ΠΑΡ-ΣΑΒ 07.00
- Τετάρτη-Κυριακή 10.40

ΑΠΟ ΡΟΔΟ-ΚΑΣΤΕΛΛΟΡΙΖΟ
- ΔΕΥ-ΤΕΤ-ΠΑΡ-ΣΑΒ-ΚΥΡ 07.10

ΑΠΟ ΡΟΔΟ-ΧΙΟ
- Τρίτη στις 10.40 και Πέμπτη στις 10.45'

ΡΟΔΟΣ-ΜΥΤΙΛΗΝΗ
- Δευτέρα-Τετάρτη στις 09.45, Τρίτη στις 10.40', Πέμπτη στις 10.45' και Σάββατο στις 15.15

ΡΟΔΟΣ- ΣΑΜΟΣ
- Τρίτη στις 10.40', Σάββατο στις 15.15

ΡΟΔΟΣ-ΛΗΜΝΟΣ
- Δευτέρα-Τετάρτη στις 09.45', Τρίτη στις 10.40', Πέμπτη στις 10.45' και Σάββατο στις 15.15'

ΡΟΔΟΣ-ΑΣΤΥΠΑΛΑΙΑ
- Κάθε Τρίτη- Πέμπτη-Σάββατο 13.10'

ΡΟΔΟΣ-ΛΕΡΟΣ
- Κάθε Τρίτη - Πέμπτη-Σάββατο 13.10'

AEGEAN AIRLINES

ΑΠΟ ΡΟΔΟ-ΑΘΗΝΑ
Καθημερινές πτήσεις 14.15-16.30-19.50-22.40

ΑΠΟ ΑΘΗΝΑ-ΡΟΔΟ
Καθημερινά πτήση 05.30-08.45-14.50-18.10-21.00

ΑΠΟ ΡΟΔΟ-ΘΕΣΣΑΛΟΝΙΚΗ
Καθημερινά πτήση 10.20

ΑΠΟ ΘΕΣΣΑΛΟΝΙΚΗ-ΡΟΔΟ
Καθημερινά πτήση 12.20

Χρήσιμα τηλέφωνα κρατήσεων:
(22410) 24400.

Plaza Travel
Ιερού Λόχου 7 • τηλ. 2241029003
e-mail: travel@rhodes-plaza.com
AE268

Επώνυμον

το ανώνυμον...

Χρειάζεται να γίνουν πολλά ακόμη...

Η απίστευτη ταλαιπωρία που βιώνουν καθημερινά στα λιμάνια χιλιάδες επιβάτες προκάλεσε την παρέμβαση του πρωθυπουργού. Ο άμεσος στόχος είναι η απρόσκοπτη και ασφαλής αναχώρηση και επιστροφή των ταξιδιωτών του Δεκαπενταύγουστου. Να αντέξει δηλαδή, το σύστημα και να ολοκληρωθεί ομαλά η μεγάλη έξοδος και επιστροφή.

Με τις αποφάσεις που ελήφθησαν, επιδιώκεται, όμως, παράλληλα, να τεθούν οι βάσεις για την απαιτούμενη εξυγίανση της ακτοπλοΐας, αλλά και να δοθεί το μήνυμα ότι θα πρέπει οι πάντες να σέβονται τα δικαιώματα των ταξιδιωτών.

Οι αποφάσεις για την επιβολή αυστηρών κυρώσεων στις εταιρίες που επιδεικνύουν αμέλεια ή ολιγωρία, με συνέπεια τις πολύωρες καθυστερήσεις ή τις ματαιώσεις δρομολογιών, κινούνται προς τη σωστή κατεύθυνση, παράλληλα με την εντατικοποίηση των ελέγχων σε όλα τα πλοία. Ωστόσο δεν αρκούν μόνο αυτά. Χρειάζεται ακόμη να βελτιωθούν οι υποδομές στα λιμάνια και να ανασχεδιαστούν από την αρχή οι ακτοπλοϊκές γραμμές. Ηδη, σε ότι αφορά στην άγονη γραμμή, αποφασίστηκε να ισχύσουν από του χρόνου 5ετείς έως 12ετείς συμβάσεις, με κριτήριο την ηλικία, την ταχύτητα και το ιστορικό του πλοίου και της εταιρίας, προκειμένου να προσελκυστούν νεότερης ηλικίας πλοία. Αυτά θα μπορούν να χρηματοδοτηθούν με το δάνειο της Ευρωπαϊκής Τράπεζας Επενδύσεως, που έχει συνάψει το υπουργείο Εμπορικής Ναυτιλίας και το οποίο θα διατεθεί επίσης για την αναμόρφωση των λιμένων.

Η κοινή γνώμη περιμένει από την κυβέρνηση να αντιμετωπίσει με επιτυχία τα λεγόμενα προβλήματα της καθημερινότητας, στα οποία συμπεριλαμβάνεται, ασφαλώς, ο οριστικός τερματισμός της ταλαιπωρίας των ταξιδιωτών στα λιμάνια. Και η επίλυση αυτού του προβλήματος περνάει υποχρεωτικά από την εξυγίανση της ακτοπλοΐας.

Στο εκλογικό σώμα ο πρώτος λόγος...

Μεσούντος του θέρους η πρόταση Μεϊμαράκη για την εκλογή δημάρχων-πιθανόν και νομαρχών-από τον πρώτο γύρο και με ποσοστό που θα κυμαίνεται στο 42% τάραξε τα λιμνάζοντα ύδατα της πολιτικής ζωής.

Η επιχειρηματολογία του γραμματέα της Ν.Δ. απλή και ίσως και γι' αυτόν ακριβώς το λόγο εξόχως σημαντική πολιτικά: Οταν ένα κόμμα μπορεί να σχηματίσει κυβέρνηση με ποσοστό 41% γιατί όχι ένας δημοτικός άρχοντας δεν μπορεί να ασκήσει διοίκηση στο δήμο του με το ίδιο ποσοστό;

Η άποψη του Β. Μεϊμαράκη αυτονόητα και προκαλεί αναταράξεις και στους κόλπους της κυβερνώσας παράταξης. Πόσο μάλλον στο χώρο της αντιπολίτευσης και των εκλεγμένων ή φιλοδουξούντων να εκλεγούν εκπροσώπων της στην Τοπική Αυτοδιοίκηση.

Υπάρχει όμως η παραμικρή αμφιβολία ότι αυτή καθαυτή η πρόταση του γραμματέα της Ν.Δ. δεν συνάδει με τη διάθεση ανανέωσης και ανάδειξης νέων προσώπων στους δημαρχιακούς θώκους;

Εντέλει τι είναι αυτό που πραγματικά αντιπροσωπεύει καλύτερα τη βούληση του εκλογικού σώματος; Η εκλογή του προσώπου που πραγματικά επιλέγει για τη δημοτική αρχή ή αυτού που εν τέλει και μέσα από ένα παρασκήνιο διαβουλεύσεων, πιέσεων και παρασκηνιακών διαπραγματεύσεων εκλέγεται τη δεύτερη Κυριακή των εκλογών για την Τοπική Αυτοδιοίκηση;

Η πρόταση του Β. Μεϊμαράκη-ένα από τα πρόσωπα που προκάλεσαν ευχάριστη έκπληξη στον ενάμιση χρόνο διακυβέρνησης της χώρας από τη Ν.Δ.-αυτονόητα έχει ως στόχο... "να σπάσει αυγά".

Στόχο που από το φόβο του "πολιτικού κόστους" αρκετά κυβερνητικά στελέχη έδειξαν να υποτίμησαν. Ο γραμματέας της Ν.Δ. όμως είναι και πάλι εδώ!!!

ΜΟΝΑΔΙΚΗ ΕΥΚΑΙΡΙΑ
ΜΟΝΟ στο ΜΟΣΧΙΔΗΣ ELECTRONET
ΚΑΙ ΜΟΝΟ ΓΙΑ ΛΙΓΕΣ ΗΜΕΡΕΣ
Η ΝΕΑ ΤΗΛΕΟΡΑΣΗ GRUNDIG

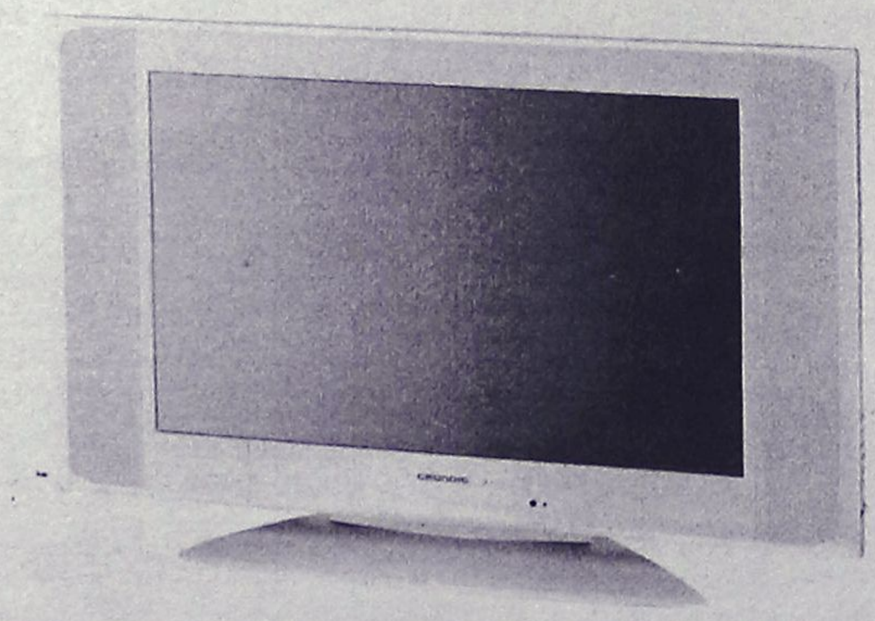

GRUNDIG

Amira 26 LW 05-7310 TOP

66 cm Active Matrix TFT-LC display in 16:9 format. Luminous density 500 cd/m². Contrast ratio 600:1. 170° viewing angle (horizontal/vertical). Intelligent signal processing to prevent picture faults. DVI-I input for PC (Multisync WVGA). 3 x Euro-AV (1 x RGB, 1 x S-Video-compatible). Cinch-AV (for camcorder). Built-in fanless power pack. TP 160 C remote control. Dimensions 79 x 50 x 9.5 cm (72 cm with stand). Weight: 14.5 kg. Colour: silver. Available 12/2004.

ΑΠΟ ~~1599€~~
ΜΟΝΟ 1199€

ELECTRO NET
ΜΟΣΧΙΔΗΣ
ΠΛΑΤΕΙΑ ΦΩΚΙΑΛΗ
80011900500-35846
AE0016

ΔΕΧΟΝΤΑΙ ΤΟ ΚΟΙΝΟ

Ο Νομάρχης Δωδεκανήσου **Γιάννης Μαχαιρίδης** και οι Βοηθοί Νομάρχη **Στάθης Κουσουρνάς** και **Νίκος Ζωίδης** δέχονται το κοινό κάθε Τρίτη και Πέμπτη, από τις 11.00-13.00 το μεσημέρι.

ΤΑΞΙ

ΡΑΔΙΟ ΤΑΞΙ ΠΟΛΕΩΣ: 2241-0-69800
ΡΑΔΙΟ ΤΑΞΙ ΕΚΤΟΣ ΠΟΛΕΩΣ: 2241-0-69600

ΧΡΗΣΙΜΑ ΤΗΛΕΦΩΝΑ

ΝΟΣΟΚΟΜΕΙΟ:	2241-0-80000
ΑΜΕΣΗ ΔΡΑΣΗ ΠΥΡ/ΚΗΣ:	199
ΛΙΜΕΝΑΡΧΕΙΟ:	2241-0-22220, 2241-0-27695
ΒΛΑΒΕΣ Δ.Ε.Η.:	1050
ΒΛΑΒΕΣ Ο.Τ.Ε.:	121
ΑΜΕΣΗ ΔΡΑΣΗ:	100
ΒΛΑΒΕΣ ΥΔΡΕΥΣΗΣ:	2241-0-68750, 2241-0-68755
ΝΟΜΑΡΧΙΑ:	2241-0-46502
ΠΕΡ/ΚΗ Δ/ΝΣΗ	2241-0-38174
ΔΗΜΟΣ:	2241-0-46200
ΔΗΜ. ΕΠΙΧ. ΚΑΘΑΡ.:	2241-0-77600
ΥΠΗΡ. ΑΠΟΚΟΜΙΔΗΣ:	2241-0-61057
ΤΡΟΧΑΙΑ:	2241-0-44131
ΠΛΗΡΟΦ. Ο.Τ.Ε.:	11888
ΔΕΛΤΙΟ ΚΑΙΡΟΥ:	149
ΛΑΧΕΙΑ:	1444
ΠΡΟΠΟ - ΛΟΤΤΟ:	1444
ΡΟΔΑ:	2241-0-26300
ΚΤΕΛ:	2241-0-27706
Ο.Α.Ε.Δ.:	2241-0-23265
Ι.Κ.Α.:	2241-0-64912
ΤΑΞ.Υ.:	2241-0-68701, 2241-0-68702
ΟΛΥΜΠΙΑΚΗ:	2241-0-24555
ΕΡΓΑΤ. ΚΕΝΤΡΟ:	2241-0-24730
AEGEAN AIRLINES	2241-0-98345

ΚΤΕΟ

- Από **01/08/2005** έως **31/08/2005** επιβατικά (Ε.Ι.Χ.) και φορτηγά μέχρι 3,5 (ΦΙΧ<3,5 Τ) με αριθμούς κυκλοφορίας **ΡΟΒ 8001 έως και 8800**
- Από **01/08/2005** έως **31/08/2005** επιβατικά (Ε.Ι.Χ.) και φορτηγά μέχρι 3,5 (ΦΙΧ<3,5 Τ) με συγκοινωνιακή έδρα Καλύμνου και Κω με αριθμούς κυκλοφορίας **AMP, MOI, AMY, PAI κ.λπ.** (ερυθρού χρώματος - ανεξαρτήτως αριθμού) και **ΚΧΑ** (από 2001 έως και 4000)

***** Επίσης θα ελέγχονται όσα οχήματα υποχρεούνται βάσει παλαιότερων προγραμμάτων πρόσκλησης.**

ΤΙΜΕΣ ΣΥΝΑΛΛΑΓΜΑΤΟΣ

ΔΟΛΛΑΡΙΟ Η.Π.Α	1,2228	1,221
ΛΙΡΑ ΑΓΓΛΙΑΣ	0,69188	0,69092
ΚΟΡΩΝΑ ΔΑΝΙΑΣ	7,4657	7,4553
ΚΟΡΩΝΑ ΣΟΥΗΔΙΑΣ	9,3996	9,3864
ΓΙΕΝ ΙΑΠΩΝΙΑΣ	136,77	136,57
ΦΡΑΓΚΟ ΕΛΒΕΤΙΑΣ	1,5602	1,558
ΚΟΡΩΝΑ ΝΟΡΒΗΓΙΑΣ	7,863	7,852
ΛΙΡΑ ΚΥΠΡΟΥ	0,5742	0,5734
ΔΟΛΛΑΡΙΟ ΚΑΝΑΔΑ	1,4884	1,4864
ΔΟΛΛΑΡΙΟ ΑΥΣΤΡΑΛΙΑΣ	1,6068	1,6046

Η ΡΟΔΙΑΚΗ
Ημερήσια Εφημερίδα της Ρόδου
Έτος Ιδρύσεως 1915
ΙΔΡΥΤΗΣ
ΕΜΜ. ΚΑΛΑΜΠΙΧΗΣ
ΙΔΙΟΚΤΗΣΙΑ
ΥΙΟΙ Σ. ΤΣΟΠΑΝΑΚΗ
Η. ΚΩΤΙΑΔΗΣ Ο.Ε.
ΕΚΔΟΤΗΣ
ΗΒΗ Γ. ΤΣΟΠΑΝΑΚΗ
ΔΙΕΥΘΥΝΤΗΣ
Σπύρος Παγκάς
ΑΡΧΙΣΥΝΤΑΚΤΗΣ
Λουκάς Μαστής
ΣΥΝΤΑΞΗ
Μιχάλης Μαστής
Κυριακή Πετρίδου
Βαρβάρα Μπογδάνου
Ελευθερία Πελλού
ΑΘΛΗΤΙΚΑ
Μανάλης Μπάτης,
Νικήτας Κουσκούσης
Κώστας Παντίδος
Παύλος Ντοκουόπιλ
Σούγγαρη Μάγδα
ΥΠΕΥΘ. ΔΙΑΦΗΜΙΣΤΙΚΟΥ ΤΜΗΜΑΤΟΣ
Λάζαρος Λαζαράκης
ΓΡΑΦΕΙΑ ΣΥΝΤΑΞΗΣ
Μάρκου Μαλλιαράκη 11
Τηλ.2241-0- 24610,
Fax (22410) 75641
ΑΘΛΗΤΙΚΟ ΤΜΗΜΑ
Τηλ. 2241-0-75640
ΛΟΓΙΣΤΗΡΙΟ - ΔΙΑΦΗΜΙΣΕΙΣ
Μάρκου Μαλλιαράκη 11
Τηλ. 2241-0-22210
2241-0-75230
Fax (22410) 22471
http://www.rodiaki.gr.
rodiaki@otenet.gr

Ανοικτό κι αυτό το ενδεχόμενο

Με ξεχωριστό ψηφοδέλτιο ο δήμαρχος;

Τι δήλωσε ο Β. Μεϊμαράκης

Ήλθε η ώρα να αποφασίσουμε πως θα πορευθούμε στις εκλογές της Τοπικής Αυτοδιοίκησης, δήλωσε ο γραμματέας της ΝΔ Βαγγέλλης Μειμαράκης εξερχόμενος του Μεγάρου Μαξίμου. Σημείωσε ότι η κυβέρνηση θεωρεί το σύστημα που προτείνει πιο αναλογικό και πως εμποδίζει συναλλαγές στο δεύτερο γύρο των εκλογών στους δήμους.

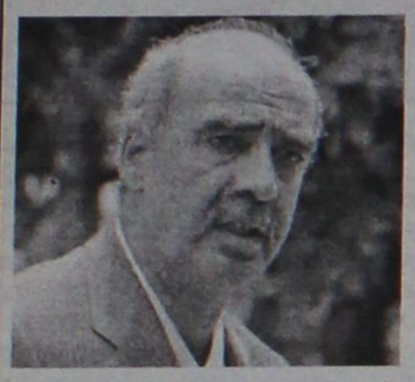

Δεν είναι δυνατόν να βγαίνει κυβέρνηση με 41-42% και να μην μπορεί να βγει δήμαρχος, επανέλαβε ο κ. Μεϊμαράκης

Ο πρωθυπουργός Κώστας Καραμανλής είχε το μεσημέρι συνεργασία με το Γραμματέα της Κεντρικής Επιτροπής της ΝΔ και συζήτησαν το επίμαχο θέμα που έχει προκαλέσει συζητήσεις και αλλάζει τα δεδομένα στις εκλογές των ΟΤΑ.

Ο κ.Μειμαράκης υποστήριξε ότι δεν είναι δυνατόν να θεωρείται από ορισμένους ότι δεν μπορεί ένας δήμαρχος να κυβερνήσει έναν ΟΤΑ με ποσοστό 41 ή 42%, όταν οι κυβερνήσεις που αντιμετωπίζουν πιο πολύπλοκα και σοβαρότερα προβλήματα, κυβερνούν με τα ίδια ποσοστά. Ο γραμματέας της ΝΔ απαντώντας σε σχετική ερώτηση δήλωσε ότι «η ΝΔ είναι ένα κόμμα που συζητά με τους φορείς, θέτει ζητήματα και καταθέτει προτάσεις». Υπενθύμισε δε ότι η ρύθμιση αυτή προβλέπεται από τις αποφάσεις του συνεδρίου του κόμματος.

Η κυβέρνηση, σημείωσε, αξιολογεί τις προτάσεις, συζητά, ιεραρχεί τα θέματα και όταν αισθάνεται την ανάγκη αναλαμβάνει πρωτοβουλίες. Έτσι λοιπόν, τόνισε, ήρθε η ώρα να αποφασίσουμε πως θα πορευθούμε στις εκλογές της Τοπικής Αυτοδιοίκησης. Ο γραμματέας της ΝΔ δεν απέκλεισε το ενδεχόμενο να εκλέγεται ο δήμαρχος σε ξεχωριστό ψηφοδέλτιο και οι δημοτικοί σύμβουλοι από ενιαίο ψηφοδέλτιο. Τέλος, ο κ. Μειμαράκης ενημέρωσε τον κ.Καραμανλή για την πρόσφατη επίσκεψή του στη Θεσσαλονίκη, όπου συζήτησε με κομματικά στελέχη της ΝΔ και για την επίσκεψη του πρωθυπουργού στις 10 και 11 Σεπτεμβρίου στη ΔΕΘ, καθώς επίσης και για θέματα τοπικής αυτοδιοίκησης. Ο προγραμματισμός της επίσκεψης του πρωθυπουργού στη Θεσσαλονίκη αναμένεται να συζητηθεί στην Κυβερνητική Επιτροπή που θα συγκληθεί αμέσως μετά το Δεκαπενταύγουστο, στις 17 Αυγούστου.

Ανάβουν φωτιές από την κινητικότητα της ομάδας Παρασκευά

Νέες εντάσεις πάλι στο τοπικό ΠΑΣΟΚ

Εντονη δυσαρέσκεια από το δήμαρχο Ρόδου

Νέες εντάσεις, παρά το γεγονός ότι η εποχή δεν προσφέρεται για διεργασίες και αντιπαραθέσεις, αναμένεται ότι θα προκαλέσει στο τοπικό ΠΑΣΟΚ, η δραστηριότητα που επιδεικνύει η ομάδα Παρασκευά, σε σχέση με τις δημοτικές εκλογές.

Το ενδιαφέρον εστιάζεται ειδικότερα στον δήμο της Ρόδου, όπου θέλει να είναι υποψηφιος δήμαρχος ο συντονιστής της νομαρχιακής επιτροπής κ. Τιμόθεος Παρασκευάς, ο οποίος εδώ και αρκετούς μήνες έχει εκφράσει αυτή την φιλοδοξία.

Η υποψηφιότητα του κ. Παρασκευά, "σκοντάφτει" στο γεγονός ότι ο νυν δήμαρχος κ. Γιαννόπουλος δεν έχει ακόμα ανοίξει τα χαρτιά του για το τι θα πράξει. Σύμφωνα μάλιστα με πληροφορίες η ομάδα Παρασκευά με το δικό της τρόπο "πιέζει" τον κ. Γιαννόπουλο να αποχωρήσει, θεωρώντας ότι σ' αυτή την περίπτωση θ' ανοίξει ο δρόμος για τον κ. Παρασκευά (σ.σ. ακόμα πάντως και σε περίπτωση που αποχωρήσει ο κ. Γιαννόπουλος, η υποψηφιότητα Τ. Παρασκευά δεν θα πρέπει να θεωρείται δεδομένη για το ΠΑΣΟΚ αφού υπάρχουν και άλλοι μνηστήρες).

Στο πλαίσιο της κινητικότητας αυτής αναμένεται σύντομα, μέσα στο Σεπτέμβρη συγκεκριμένα, να κάνει εκ νέου γνωστή την πρόθεσή του ο κ. Τιμ. Παρασκευάς, για υποψηφιότητα στο δήμο Ρόδου. Εκ των πραγμάτων άλλωστε ο νυν δήμαρχος Ρόδου, θα πρέπει μέσα στους επόμενους μήνες να ξεκαθαρίσει το τι θα πράξει.

Ενδεικτικό του κλίματος που δημιουργείται στο τοπικό ΠΑΣΟΚ, είναι οι δηλώσεις στις οποίες προέβη χθες ο βουλευτής κ. Γιάννης Παρασκευάς.

Συγκεκριμένα, μιλώντας στον ραδιοφωνικό σταθμό "Αιγαίο Αντέννα", ο κ. Παρασκευάς δήλωσε **ότι το έργο που επιτελέστηκε επί δημαρχίας Γιαννόπουλου δεν είναι αυτό που θα μπορούσε να γίνει.** Το πήγε όμως και παραπέρα το πράγμα ο κ. Παρασκευάς. Ακόμα κι αν εκδηλώσει ενδιαφέρον ο κ. Γιαννόπουλος για μία ακόμη τετραετία θα κριθεί από το κόμμα και θα αξιολογηθεί το έργο του, είπε ο κ. Παρασκευάς, ο οποίος παράλληλα χαρακτήρισε **ως μη σοβαρή** την περίπτωση υποψηφιότητας του κ. Γ. Ανδριωτάκη. Οι δηλώσεις του κ. Παρασκευά έφθασαν στα αυτιά των υποστηρικτών του κ. Γιαννόπουλου, και ήδη προκάλεσαν κλίμα δυσαρέσκειας που έτσι κι αλλιώς υπήρχε. Ενημερώθηκε μάλιστα γι' αυτές, σύμφωνα τουλάχιστον με πληροφορίες και ο ίδιος ο κ. Γιαννόπουλος, που βρίσκεται για διακοπές στην Κάρπαθο.

"Θα πάρουν την ανάλογη απάντηση όταν έρθει η ώρα", δήλωσε στη "Ροδιακή" συνεργάτης του κ. Γιαννόπουλου, ο οποίος έκανε ευθέως λόγο για την πολεμική που δέχεται από την ομάδα Παρασκευά η δημοτική αρχή.

Είναι άλλωστε κοινό μυστικό ότι ειδικά τα τελευταία χρόνια οι σχέσεις του κ. Γιαννόπουλου με την ομάδα Παρασκευά δεν είναι και οι καλύτερες, για πολλούς λόγους. Υστερα μάλιστα από τις τελευταίες εξελίξεις στο ΠΑΣΟΚ, και την **εκλογή του κ. Β. Παπανικόλα** στην θέση του γραμματέα της Περιφερειακής Επιτροπής του ΠΑΣΟΚ, και επειδή διαφαίνεται ένας άξονας συνεργασίας Παπανικόλα - Μαχαιρίδη - Γιαννοπούλου, τα μέλη της ομάδας Παρασκευά φαίνεται να είναι ακόμα πιο δυσαρεστημένα.

ΠΡΟΓΡΑΜΜΑ

ΠΟΛΙΤΙΣΤΙΚΩΝ ΕΚΔΗΛΩΣΕΩΝ

40ής ΠΑΝΕΛΛΗΝΙΑΣ ΕΚΘΕΣΗΣ ΧΕΙΡΟΤΕΧΝΙΑΣ ΚΡΕΜΑΣΤΗΣ

Παρασκευή 12 Αυγούστου 2005

· **8 μ.μ.:** Εγκαίνια 40ής Πανελλήνιας Έκθεσης Χειροτεχνίας Κρεμαστής

Σάββατο 13 Αυγούστου 2005

· **8.30μ.μ.:** Παρουσίαση παραδοσιακών χορών από το χορευτικό συγκρότημα του δήμου Φετιγέ Τουρκίας. Παραδοσιακοί χοροί από το χορευτικό τμήμα του Αναπτυξιακού Πολιτιστικού Συλλόγου Κρεμαστής «Η Πρόοδος»

Τρίτη 16 Αυγούστου 2005

· **8.30μ.μ.:** Παρουσίαση Παιδικής Μαντολινάτας Πολιτιστικού Συλλόγου Μαριτσών «Ο Κερωνιάτης». Σχολή χορού Κων/νας Νταλαμάγκα - Μιρόσαβιτς. Βράβευση μαθητών της σχολής για τη διάκριση τους σε διαγωνισμό χορού. Παραδοσιακοί χοροί από το χορευτικό τμήμα του Πολιτιστικού Συλλόγου Μαριτσών «Ο Κερωνιάτης».

Τετάρτη 17 Αυγούστου 2005

· **8.30μ.μ.:** Χορευτική παράσταση από το Κέντρο Τέχνης Χορού & Αθλησης Αμέρισσας Βογιατζή. Μουσική και τραγούδια από το τμήμα παραδοσιακής μουσικής του ΜΕΚΤΟ δήμου Καλλιθέας.

Πέμπτη 18 Αυγούστου 2005

· **8.30μ.μ.:** Αναπαράσταση Παραδοσιακού Γάμου και παρουσίαση παραδοσιακών χορών από την Εκπολιτιστική Μορφωτική Κίνηση Νέων Μελισσοχωρίου Θεσσαλονίκης.

Παρασκευή 19 Αυγούστου 2005

· **8.30μ.μ.:** Μικτή Χορωδία δήμου Πεταλούδων. Βυζαντινή Χορωδία δήμου Πεταλούδων.

Σάββατο 20 Αυγούστου 2005

· **8.30μ.μ.:** Συναυλία με την Φιλαρμονική δήμου Πεταλούδων.

Κυριακή 21 Αυγούστου 2005

· **8μ.μ.:** Βράβευση των μαθητών Δημοτικού, Γυμνασίου, Λυκείου Κρεμαστής που πρώτευσαν κατά το σχολικό έτος 2004-2005 εις μνήμην Κωνσταντίνου & Μιχαήλ Μιχαλάκη. Βράβευση αιδεσιμότατου πρεσβύτερου κ. Νικολάου Ζερβού. Βράβευση αιδεσιμότατου πρεσβύτερου κ. Γεωργίου Καστάνια. Παραδοσιακοί χοροί από το χορευτικό τμήμα του Αναπτυξιακού Πολιτιστικού Συλλόγου Κρεμαστής «Η Πρόοδος».

Τρίτη 23 Αυγούστου 2005

· **8μ.μ.:** Βράβευση των αριστούχων μαθητών Δημοτικού, Γυμνασίου, Λυκείου Κρεμαστής, καθώς και των εισαχθέντων σε ΑΕΙ - ΤΕΙ της χώρας. Βράβευση αθλητών που διακρίθηκαν στα Island Games. Παραδοσιακοί χοροί από το χορευτικό τμήμα του Αναπτυξιακού Πολιτιστικού Συλλόγου Κρεμαστής «Η Πρόοδος».

AE659

ΟΤΑΝ Ο ΜΕΓΑΛΥΤΕΡΟΣ ΟΙΚΟΣ ΚΟΥΡΤΙΝΩΝ ΣΤΗ ΕΛΛΑΔΑ,
ΜΕ ΤΙΣ ΚΑΛΥΤΕΡΕΣ COLLECTION ΤΟΥ ΚΟΣΜΟΥ,

ΚΑΝΕΙ ΤΙΣ ΜΕΓΑΛΥΤΕΡΕΣ ΕΚΠΤΩΣΕΙΣ, ΤΟΤΕ:

ΟΛΟΙ ΟΙ ΔΡΟΜΟΙ ΟΔΗΓΟΥΝ...

ΣΤΟΥ: ΧΥΤΗΡΟΓΛΟΥ

> ΚΟΥΡΤΙΝΕΣ
> ΥΦΑΣΜΑΤΑ ΕΠΙΠΛΩΝ
> ΚΟΥΡΤΙΝΟΞΥΛΑ
> ΧΑΛΙΑ
> ΜΟΚΕΤΕΣ
> ΡΙΧΤΑΡΙΑ



> ΜΕ ΚΟΥΡΤΙΝΕΣ ΑΠΟ 4 ΕΥΡΩ ΤΟ ΜΕΤΡΟ
> ΜΕ 0% ΠΡΟΚΑΤΑΒΟΛΗ,
& ΑΠΟ 6 ΕΩΣ 60 ΔΩΣΕΙΣ
> ΚΑΙ... ΑΚΟΜΗ ΕΝΑΣ ΛΟΓΟΣ ΓΙΑ ΝΑ ΠΡΟΤΙΜΗΣΕΤΕ ΧΥΤΗΡΟΓΛΟΥ,
ΜΟΝΟ ΓΙΑ ΤΗΝ ΠΕΡΙΟΔΟ ΤΩΝ ΕΚΠΤΩΣΕΩΝ ΔΩΡΕΑΝ Η ΡΑΦΗ ΚΑΙ Η ΤΟΠΟΘΕΤΗΣΗ

5ο ΧΙΛ. ΡΟΔΟΥ - ΚΑΛΛΙΘΕΑΣ ΧΥΤΗΡΟΓΛΟΥ ΤΗΛ: 22410 - 63121 , 22410 - 63311

AT2459

ΦΡΟΝΤΙΣΤΗΡΙΑ
ΧΑΤΖΗΑΝΤΩΝΙΟΥ ΜΑΛΑΤΕΣΤΑΣ

Για μαθητές ΓΥΜΝΑΣΙΟΥ - ΛΥΚΕΙΟΥ – ΤΕΕ
Διδάσκονται ΜΑΘΗΜΑΤΙΚΑ – ΦΥΣΙΚΗ – ΧΗΜΕΙΑ
ΒΙΟΛΟΓΙΑ – ΒΙΟΧΗΜΕΙΑ – Α.Ο.Θ –
ΦΙΛΟΛΟΓΙΚΑ – ΕΙΔΙΚΟΤΗΤΕΣ ΤΕΕ

ΕΝΑΡΞΗ ΜΑΘΗΜΑΤΩΝ
Β΄ και Γ΄ ΛΥΚΕΙΟΥ Δευτέρα 1 Αυγούστου
Α΄ ΛΥΚΕΙΟΥ Τρίτη 16 Αυγούστου
Α΄, Β΄, Γ΄ ΓΥΜΝΑΣΙΟΥ Πέμπτη 1 Σεπτεμβρίου
Τμήματα ΤΕΕ Δευτέρα 5 Σεπτεμβρίου

Ο συνδυασμός των **ολιγομελών τμημάτων,** της **προσωπικής διδασκαλίας,** της **παροχής σημειώσεων-βοηθημάτων,** της **συνεργασίας με τους γονείς,** των **προσιτών τιμών,** καθώς και τα **19 χρόνια λειτουργίας** του Φροντιστηρίου μας αποτελούν τον λόγο που με **μεθοδικότητα** οι μαθητές μας **ωθούνται** στην επιτυχία.

Διεύθυνση σπουδών
Α. ΧΑΤΖΗΑΝΤΩΝΙΟΥ - Δ. ΜΑΛΑΤΕΣΤΑΣ
ΑΝ/ΧΟΥ ΒΟΛΟΝΑΚΗ 14 (Αγ. Ιωάννης)

ΤΗΛ 22410-76065-76801- Κιν 6974108247 - 6937229731

AE592

ΦΡΟΝΤΙΣΤΗΡΙΟ
ΜΕΣΗΣ ΕΚΠΑΙΔΕΥΣΗΣ
Παιδεία
ΣΤΗΝ ΚΡΕΜΑΣΤΗ

Εναρξη μαθημάτων Σχολ. Ετους 2005-2006
* Α' -Β'-Γ' Γυμνασίου 1 Σεπτεμβρίου
*Α' Λυκείου 1 Σεπτεμβρίου
* Β' - Γ' Λυκείου 18 Αυγούστου
* Τ.Ε.Ε. (Β' κύκλος) 1 Σεπτεμβρίου

Διδάσκονται τα μαθήματα:
Μαθηματικά- Φυσική - Χημεία - Βιολογία -
Φιλολογικά - Αρχές Οικ. Θεωρίας -
Αρχές Οργ. & Διοικ. Επιχειρήσεων -
Ανάπτυξη Εφαρμογών σε προγ/κό περιβάλλον

Διεύθυνση Σπουδών:
Νίκος Σταύρου
(Μαθηματικός)
Μαργαρίτα Τάκκου
(Φιλόλογος)

Εγγραφές καθημερινά: 6-8 μμ

Εθν. Αντίστασης 1 - Κρεμαστή
Τηλ.: (22410) 96040
www.paideia.fro.gr

Γιατί ... η Παιδεία οδηγεί στην επιτυχία!!!

AE599

Προβλέπεται ακόμα μεγαλύτερη ένταση τον Δεκαπενταύγουστο

Βουλιάζουν τα νησιά λόγω της κίνησης

Δεν υπάρχουν αυτοκίνητα για ενοικίαση

«Βουλιάζουν» τα νησιά της Δωδεκανήσου από τουρίστες το τελευταίο διάστημα και οι προβλέψεις είναι ότι η κίνηση θα κορυφωθεί ακόμη περισσότερο τις επόμενες ημέρες ενόψει του δεκαπενταύγουστου.

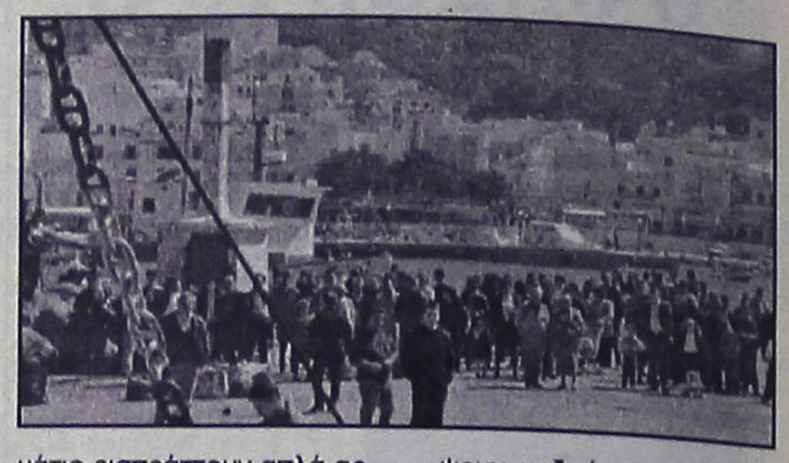

Πέρα από την μεγάλη αύξηση αφίξεων με πτήσεις τσάρτερ από το εξωτερικό, ιδιαίτερα μεγάλη είναι η κίνηση στα νησιά μας και σε ότι αφορά τους Έλληνες τουρίστες που έρχονται για ολιγοήμερες διακοπές.

Όχι μόνο έχουν γεμίσει τα ξενοδοχεία στη Ρόδο, αλλά παρατηρείται πρόβλημα ακόμη και στην εξεύρεση Ι.Χ. αυτοκινήτων και δικύκλων για ενοικίαση. Πολλοί επαγγελματίες μάλιστα προσφεύγουν σε αρκετές περιπτώσεις στις διαπροσωπικές σχέσεις που έχουν με ιδιοκτήτες rend a car, αλλά και πάλι δεν μπορούν να εξυπηρετήσουν όλες τις περιπτώσεις.

Και η Ρόδος είναι μεγάλο νησί και διαθέτει χιλιάδες κλίνες, στα μικρότερα νησιά δημιουργείται ήδη το αδιαχώρητο, με αποτέλεσμα να είναι εξαιρετικά δύσκολο έως αδύνατο να βρει κανείς καταλύματα για τον τριήμερο του δεκαπενταύγουστου.

Νησιά όπως η Σύμη, η Τήλος, η Χάλκη, η Νίσυρος, η Λέρος, η Πάτμος ακόμη και το Μαράθι και οι Αρκειοί, έχουν πληρότητες 100% και όσοι ψάχνουν τώρα για δωμάτιο εισπράττουν απλά αρνητικές απαντήσεις.

Φυσικά, όπως είναι κατανοητό, για ακτοπλοϊκά ή αεροπορικά εισιτήρια προς τα νησιά μας, ούτε λόγος. Έχουν εξαντληθεί και μόνο αν είναι κανείς τυχερός μπορεί να ταξιδέψει μέσα από τις λίστες αναμονής.

Και δεν είναι μόνο οι τουρίστες που έρχονται από την ηπειρωτική Ελλάδα στα νησιά μας. Και οι Ροδίτες ετοιμάζονται να εγκαταλείψουν μαζικά το νησί εκμεταλλευόμενοι το τριήμερο του δεκαπενταύγουστου. Εκατοντάδες είναι οι κρατήσεις που έχουν γίνει από τους «τυχερούς» στα μικρότερα νησιά του νομού μας.

Όλα δείχνουν ότι τουριστικά αυτός ο δεκαπενταύγουστος θα είναι ο καλύτερος των τελευταίων ετών. Με την επιφύλαξη, βέβαια, ότι δεν θα σημειωθούν προβλήματα στα ακτοπλοϊκά δρομολόγια.

Λιγότερα τα προβλήματα στα δρομολόγια των πλοίων

Ομαλοποιείται η κατάσταση

Μικροπροβλήματα σημειώθηκαν χθες σε ότι αφορά τις καθυστερήσεις στα τακτικά ακτοπλοϊκά δρομολόγια, γεγονός που δείχνει ότι βαίνουμε πλέον προς πλήρη ομαλοποίηση.

Συγκεκριμένα, το Μπλου Σταρ έφθασε χθες στη Ρόδο στις 9:20 το πρωί αντί 8:30 και το Ροδάνθη στις 5:30 το απόγευμα αντί για 5:00, ενώ αναμένονταν να αναχωρήσουν κανονικά στις 7:00 χθες βράδυ για Πειραιά.

Στις 6:00 το απόγευμα αναχώρησε κανονικά το Ανθή Μαρίνα για , Μύκονο, Πάτμο, Λέρο, Κω και Ρόδο.

Εκεί που παρατηρήθηκε το μεγαλύτερο πρόβλημα, ήταν στο έκτακτο δρομολόγιο του Αίολος Κεντέρης. Το ταχύπλοο σκάφος της ΝΕΛ, αποφασίσθηκε να πραγματοποιήσει χθες ένα έκτακτο δρομολόγιο από Πειραιά για Κω, Κάλυμνο, πρόκειμένου να αντιμετωπιστεί η αυξημένη κίνηση προς τα νησιά αυτά.

Αντί όμως για τις 2:00 τα ξημερώματα, το πλοίο αναχώρησε με καθυστέρηση στις 4:00, με ανάλογες κα-

> Λόγω διάσωσης καθυστέρησε το Αίολος Κεντέρης

θυστερήσεις φυσικά στον κατάπλου του στα δύο νησιά αφού νωρίτερα είχε κληθεί να πάρει μέρος σε επιχείρηση διάσωσης μεταξύ Κέας και Άνδρου σε συνεργασία με ελικόπτερο Super Puma.

Εν τω μεταξύ, ο πρωθυπουργός Κώστας Καραμανλής, σε συνάντηση που είχε προχθές με τον Μανώλη Κεφαλογιάννη, ζήτησε από τον Υπουργό Εμπορικής Ναυτιλίας να παρθούν όλα τα απαραίτητα μέτρα ώστε να εξυπηρετηθεί χωρίς προβλήματα το επιβατηγό κοινό κατά την κορύφωση της κίνησης τον δεκαπενταύγουστο αλλά και το επόμενο διάστημα που θα αρχίσει η επιστροφή των Ελλήνων τουριστών από τα νησιά στη βάση τους.

Χθες, ο γενικός γραμματέας του υπουργείου Εμπορικής Ναυτιλίας Γιάννης Τζοάννος με αφορμή τις κινήσεις που γίνονται για να λυθεί το ακτοπλοϊκό πρόβλημα, δήλωσε στον ραδιοφωνικό σταθμό Αιγαίο Αντέννα: «Είμαστε κοντά στα Δωδεκάνησα και θα αντιμετωπίσουμε τα προβλήματα που υπάρχουν παρά τις κατηγορίες ότι ο υπουργός Εμπορικής Ναυτιλίας μεροληπτεί υπέρ της Κρήτης».

ΦΡΟΝΤΙΣΤΗΡΙΟ
ΜΕΣΗΣ ΕΚΠΑΙΔΕΥΣΗΣ
ΙΑΛΥΣΟΥ

ΑΡΙΣΤΕΙΟΝ
ΦΡΟΝΤΙΣΤΗΡΙΟ ΜΕΣΗΣ ΕΚΠΑΙΔΕΥΣΗΣ

ΜΠΑΡΔΟΣ ΧΡΗΣΤΟΣ
ΦΥΣΙΚΟΣ

ΠΑΝΑΓΟΣ ΜΙΧΑΛΗΣ
ΜΑΘΗΜΑΤΙΚΟΣ

ΤΗΛ: 22410 – 90801,75577
6942 011005

ΤΜΗΜΑΤΑ
ΓΥΜΝΑΣΙΟΥ
ΛΥΚΕΙΟΥ - ΤΕΕ

ΔΙΔΑΣΚΟΥΝ ΟΙ :
• ΦΥΣΙΚΗ
• ΧΗΜΕΙΑ
• ΜΑΘΗΜΑΤΙΚΑ
• ΦΙΛΟΛΟΓΙΚΑ
• Α.Ο.Θ
• Α.Ο.Δ.Ε
• ΒΙΟΛΟΓΙΑ
• ΥΠΟΛΟΓΙΣΤΕΣ

• ΖΥΡΙΧΙΔΗΣ ΜΙΧΑΛΗΣ (ΦΥΣΙΚΟΣ)
• ΚΑΡΑΣΟΥΛΗΣ ΓΙΑΝΝΗΣ (ΗΛΕΚ.ΥΠΟΛΟΓΙΣΤΕΣ)
• ΓΕΩΡΓΑΛΙΔΗ ΕΛΕΝΗ (ΜΑΘΗΜΑΤΙΚΟΣ)
• ΚΟΛΕΤΣΗΣ ΚΩΣΤΑΣ (ΦΥΣΙΚΟΣ)
• ΛΑΜΠΡΟΥ ΞΕΝΙΑ (ΦΙΛΟΛΟΓΟΣ)
• ΜΠΑΡΔΟΣ ΧΡΗΣΤΟΣ (ΦΥΣΙΚΟΣ)
• ΜΑΓΑΛΙΟΣ ΒΑΪΟΣ (ΧΗΜΙΚΟΣ)
• ΠΑΝΑΓΟΣ ΜΙΧΑΛΗΣ (ΜΑΘΗΜΑΤΙΚΟΣ)
• ΠΑΠΑΚΩΝΣΤΑΝΤΙΝΟΥ ΣΟΦΙΑ (ΒΙΟΛΟΓΟΣ)
• ΣΕΡΒΟΥ ΒΕΑΤΡΙΚΗ (ΟΙΚΟΝΟΜΟΛΟΓΟΣ)
• ΣΤΑΥΡΟΥ ΕΛΕΝΗ (ΦΙΛΟΛΟΓΟΣ)
• ΤΟΥΡΝΑ ΜΑΡΙΑ (ΜΑΘΗΜΑΤΙΚΟΣ)
• ΧΑΡΑΛΑΜΠΟΥΣ ΑΝΑΣΤΑΣΙΑ (ΦΙΛΟΛΟΓΟΣ)

ΕΓΓΡΑΦΕΣ ΚΑΘΗΜΕΡΙΝΑ
ΑΠΟ ΤΙΣ 10-12 ΤΟ ΠΡΩΪ
ΚΑΙ ΑΠΟ ΤΙΣ 6-8 ΤΟ ΑΠΟΓΕΥΜΑ
ΣΤΗΝ ΓΡΑΜΜΑΤΕΙΑ
ΣΤΟΝ ΠΡΩΤΟ ΟΡΟΦΟ
ΤΟΥ ΦΡΟΝΤΙΣΤΗΡΙΟΥ
ΙΑΛΥΣΟΥ 29 .

AE571

ΕΠΙΛΟΓΗ ΕΠΙΤΥΧΙΑΣ

ΥΠΕΥΘΥΝΟΙ ΣΠΟΥΔΩΝ
Χρήστος Μπάρδος
Φυσικός
Ξένια Λάμπρου
Φιλόλογος-Ιστορικός

Διδάσκονται:
Μαθηματικά
Φυσική
Χημεία
Φιλολογικά
Βιολογία
ΑΟΘ - ΑΟΔΕ
Ανάπτυξη Εφαρμογών Η/Υ

ΤΛΕΟΝΕΚΤΗΜΑ
ΦΡΟΝΤΙΣΤΗΡΙΟ
ΜΕΣΗΣ ΕΚΠΑΙΔΕΥΣΗΣ

ΕΝΑΡΞΗ ΜΑΘΗΜΑΤΩΝ
Γ' ΛΥΚΕΙΟΥ 1/08/2005
Β' ΛΥΚΕΙΟΥ 17/08/2005
Α' ΛΥΚΕΙΟΥ-
ΓΥΜΝΑΣΙΟ - ΤΕΕ 2/09/2005

- Αυστηρά ολιγομελή τμήματα
- Συνεχής αξιολόγηση των Μαθητών
- Τακτική ενημέρωση των γονέων
- Εβδομαδιαία επαναληπτικά τεστ
- Σύγχρονες μέθοδοι διδασκαλίας
- Λογικές τιμές
- Προσαρμοσμένο στο Ενιαίο Λύκειο και στο ΤΕΕ

Κων/νου Υδραίου & Απ. Ιωάννη (γωνία)

τηλ.: 22410-75577, 78252, 30676, κιν.: 6945976276

AE552

Οπως διαβεβαίωσε τον πρωθυπουργό ο υπουργός Τουριστικής Ανάπτυξης κ. Δημήτρης Αβραμόπουλος

Η αύξηση θα ξεπεράσει το 10%

Τις αισιόδοξες εκτιμήσεις ότι η αύξηση της τουριστικής κίνησης θα ξεπεράσει φέτος το 10% μετέφερε χθες ο υπουργός Τουριστικής Ανάπτυξης Δημήτρης Αβραμόπουλος στον πρωθυπουργό Κ. Καραμανλή κατά τη συνάντησή τους στο Μέγαρο Μαξίμου.

Θα ξεκινήσει φέτος ακόμα πιο νωρίς η καμπάνια για την προβολή και διαφήμιση

«Πάμε καλά» είπε μετά τη συνάντηση ο κ. Αβραμόπουλος, σημειώνοντας ότι το θετικό αποτέλεσμα προκύπτει λόγω της ολοκληρωμένης στρατηγικής και του σχεδιασμού που υπήρξε, ενώ ανέφερε ότι ήδη έχει αρχίσει η προετοιμασία για την επόμενη χρονιά.

Υπογράμμισε όμως, ότι χρειάζονται βαθιές τομές και μεγάλες αλλαγές που να στοχεύουν στην αναβάθμιση της ποιότητας του ελληνικού τουριστικού προϊόντος. Συνεργαζόμαστε με τον ιδιωτικό τομέα και μοιραζόμαστε τα αισιόδοξα μηνύματα, τόνισε.

Σύμφωνα με τις εκτιμήσεις που υπάρχουν στο υπουργείο Τουρισμού από διεθνείς και ανεξάρτητους φορείς, η αύξηση του τουρισμού φέτος θα ξεπεράσει το 10% χάρη στην έγκαιρη προετοιμασία και στη στοχευμένη διαφημιστική εκστρατεία.

Το υπουργείο και φέτος θα ξεκινήσει νωρίς τη διαφημιστική καμπάνια, με στόχο να συνεχιστεί η αυξημένη ροή τουριστών στην Ελλάδα και την επόμενη χρονιά.

Στις άμεσες προτεραιότητες είναι η κατάθεση του νομοσχεδίου για τον ιαματικό τουρισμό, το οποίο θα κατατεθεί κατά πάσα πιθανότητα στη Βουλή τον Σεπτέμβριο.

ΔΗΛΩΣΕΙΣ

Μετά το πέρας της συνάντησης, σε δηλώσεις του ο υπουργός Τουριστικής Ανάπτυξης κ. Δ. Αβραμόπουλος, δήλωσε τα εξής:

"Στο πλαίσιο των τακτικών επαφών και συνεργασιών, συναντήθηκα χθες με τον Πρωθυπουργό και τον ενημέρωσα για την πορεία του ελληνικού τουρισμού.

Επιγραμματικά θα ήθελα να σας πω ότι πάμε καλά. Σημασία έχει ότι οι περσινές αρνητικές προβλέψεις διαψεύστηκαν. Επιβεβαιώνεται η ορθότητα της πολιτικής που ακολουθούμε, στη βάση μιας ολοκληρωμένης στρατηγικής και ήδη αρχίζουμε την προετοιμασία για την επόμενη χρονιά. Επιβάλλεται να γίνουν βαθιές τομές και μεγάλες αλλαγές, κυρίως σε ό,τι αφορά θέματα ποιότητας του ελληνικού τουριστικού προϊόντος. Συνεργαζόμαστε με τον ιδιωτικό τομέα. Μοιραζόμαστε τα αισιόδοξα μηνύματα της εποχής και, κυρίως, δουλεύουμε σκληρά για το μέλλον. Η φετινή χρονιά πάει καλά. Ήδη τα μηνύματα από ολόκληρη τη χώρα είναι θετικά και θέλουμε να πιστεύουμε ότι τα πράγματα θα είναι καλύτερα στο μέλλον.



Σύμφωνα με όσα υποστηρίζει με ανακοίνωσή του ο Παγκόσμιος Οργανισμός Τουρισμού

Οι απειλές δεν πτόησαν τους τουρίστες

Απτόητοι από τις τρομοκρατικές απειλές εμφανίζονται οι τουρίστες, που έχουν προγραμματίσει τις διακοπές τους σε κάποιο τουριστικό θέρετρο, σύμφωνα με ανακοίνωση του Παγκόσμιου Οργανισμού Τουρισμού (World Tourism Organization).

Παρά τους εύλογους φόβους που υπάρχουν ύστερα από το περιστατικό στην Αίγυπτο

Πιο συγκεκριμένα, όπως αναφέρει ο WTO "οι πρόσφατες επιθέσεις στο τουριστικό θέρετρο Sharm el-Sheikh της Αιγύπτου μικρή επίδραση θα έχουν στη τουριστική κίνηση της χώρας, καθώς η συμπεριφορά των τουριστών έχει αλλάξει αισθητά τα τελευταία χρόνια απέναντι σε θέματα τρομοκρατικών απειλών, με συνέπεια ο τουρισμός να έχει γίνει πλέον πιο ευπροσάρμοστος σε ανάλογες καταστάσεις".

"Οι επιθέσεις της 11ης Σεπτεμβρίου 2001 γέννησαν φόβο στους τουρίστες, αλλά οι τελευταίες τρομοκρατικές ενέργειες προκάλεσαν περισσότερο αισθήματα αποστροφής στην ανθρωπότητα, παρά φόβου. Οι κοινωνίες, που αντιμετώπισαν την τρομοκρατία είναι αποφασισμένες να μην επιτρέψουν σε βίαιες πράξεις να αλλάξουν τον τρόπο ζωής τους" εξηγεί ο Γενικός Γραμματέας του WTO, κ. Francesco Frangialli. Όπως άλλωστε αποδεικνύει και το παράδειγμα της ασφάλειας, όσον αφορά στον τρόπο ζωής και ταξιδίων των ατόμων, τα περισσότερα εξ αυτών έχουν αποδεχτεί σήμερα το υψηλό βαθμό αβεβαιότητάς τους, κάτι που δεν ίσχυε στο παρελθόν.

"Οπως έχουμε παρατηρήσει τελευταίως, επιθέσεις μπορούν να συμβούν παντού, χωρίς να περιορίζονται μόνο σε ξένους ταξιδιωτικούς προορισμούς. Το κοινό δεν πρέπει να επιτρέψει στον εαυτό του να αποθαρρυνθεί από τα ταξίδια" προσθέτει ο κ. Frangialli.

Η Αίγυπτος, όπως άλλωστε και οι άλλοι αναπτυσσόμενοι τουριστικοί προορισμοί της Μεσογείου και της Μέσης Ανατολής έχει σημειώσει τεράστια άνοδο τα τελευταία χρόνια όσον αφορά στην τουριστική της άνθηση. Να σημειωθεί ότι το 1995 η Αίγυπτος εμφάνιζε περισσότερες από 2,9 εκατ. τουριστικές αφίξεις και από τότε σημειώθηκαν αρκετά περιστατικά, που προσπάθησαν να μειώσουν αυτό το ρυθμό τουριστικής της ανάπτυξης, αλλά ευτυχώς χωρίς αποτέλεσμα. Σε κάθε ανάλογη περίπτωση πάντως, ο τουρισμός εμφανίζει μια μικρή μείωση, αλλά σε μικρό χρονικό διάστημα καταφέρνει και την ξεπερνά και παρουσιάζεται και πάλι ανοδικός. Το 2004 η Αίγυπτος κατέγραψε περισσότερες από 8,1 εκατ. τουριστικές αφίξεις. Εξάλλου, ο ετήσιος ρυθμός τουριστικής της ανάπτυξης (11%) μιλάει από μόνος του. Τους πρώτους τέσσερις μήνες του 2005 εμφάνισε ακόμη μεγαλύτερη αύξηση, καθώς παρουσίασε αύξηση 15,6%, σε σχέση με την αντίστοιχη περσινή περίοδο. Στο διάστημα μεταξύ 1995 και 2004, τα έσοδα της χώρας από τον τουρισμό αυξήθηκαν από 2,7 δισ. σε 6,1 δισ. δολάρια Αμερικής.

Στις 23 Ιουλίου 2005, σειρά εκρήξεων σημειώθηκε στο παγκοσμίως γνωστό τουριστικό θέρετρο Sharm el-Sheikh στη περιοχή Sinai Peninsula, που στοίχισε τη ζωή σε αρκετά άτομα και τραυμάτισε άλλα τόσα, ενώ ζημιές προκλήθηκαν και σε ξενοδοχεία και καταστήματα της περιοχής.

"Η αντίδραση ορισμένων τουριστών ήταν να επιστρέψουν στα σπίτια τους, αλλά από την άλλη μια μεγάλη μερίδα τουριστών αποφάσισε να μην εγκαταλείψει την περιοχή, με αποτέλεσμα να συνεχίζονται οι αφίξεις και οι κρατήσεις δωματίων. "Τα τελευταία χρόνια, η κοινωνία πολιτών έχει συνειδητοποιήσει τη παγκόσμια φύση αυτών των απειλών και έχει πάψει πια να τις υπομένει. Οι άνθρωποι είναι πλέον αποφασισμένοι να μην αλλάξουν ούτε στο ελάχιστο τις συνήθειες και τη συμπεριφορά τους" υπογραμμίζει ο κ. Frangialli.

Κάποιοι αναλυτές έχουν προσπαθήσει να παρομοιάσουν τις επιθέσεις στο Sharm el-Sheikh με τις επιθέσεις στην Αιγυπτιακή πόλη Luxor τον Νοέμβριο του 1997. Παρόλο που και στις δύο περιπτώσεις οι επιθέσεις αποσκοπούσαν εναντίον τουριστών, υπάρχουν ωστόσο στοιχεία που τις κάνουν δύο τελείως διαφορετικές περιπτώσεις.

Ένα από τα σημαντικότερα στοιχεία διαφοροποίησης των δύο περιπτώσεων είναι κατά τους αναλυτές το γεγονός ότι οι επιθέσεις στην πόλη Luxor είχαν εθνικό περιεχόμενο, ενώ αυτές της 23ης Ιουλίου παγκόσμιο, καθώς μπορούν, έστω και παροδικά να επηρεάσουν όλους τους προορισμούς και συνεπώς τη τουριστική κίνηση. Αξίζει, ωστόσο να επισημανθεί ότι όλα αυτά τα χρόνια ο τουριστικός τομέας έχει συλλέξει εμπειρίες και έχει αναπτύξει την ικανότητα του διαχείρισης ανάλογων καταστάσεων κρίσεως, με αποτέλεσμα να καταφέρνει να τις ξεπερνά πιο γρήγορα και πιο αποτελεσματικά, χάρη κυρίως στην συνδρομή των διάφορων παροχέων τουριστικών υπηρεσιών.

(Από το Daily Travel News)





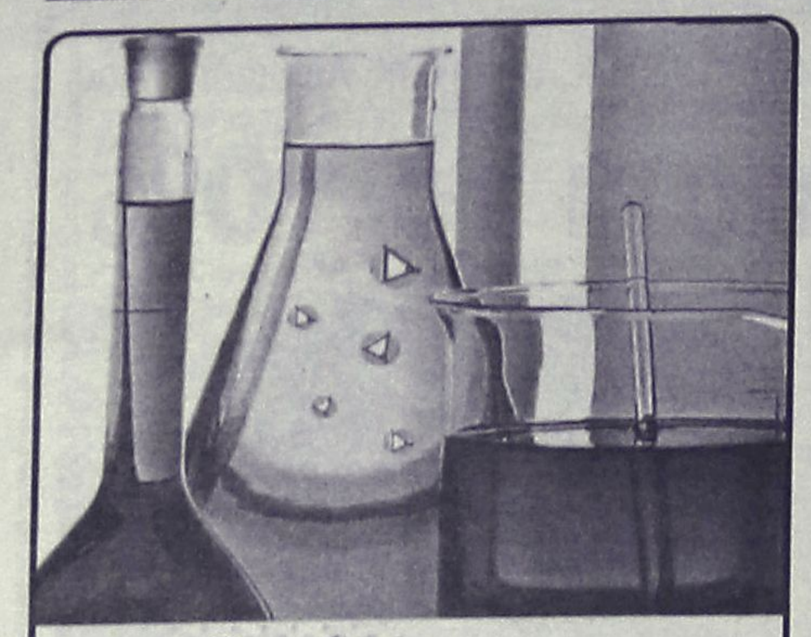

Το μόνο
ΘΕΤΙΚΟ test
που περνάει με **Επιτυχία**
τις **Εξετάσεις**

*Όταν η προετοιμασία των μαθητών, από τις πρώτες κιόλας τάξεις του Γυμνασίου, γίνεται με **ΘΕΤΙΚΟ** τρόπο, είναι επόμενο να είναι και το test των εισαγωγικών εξετάσεων στην Τριτοβάθμια Εκπαίδευση, **ΘΕΤΙΚΟ**!*

Έναρξη μαθημάτων:
Γ' Λυκείου: Δευτέρα 1 Αυγούστου
(Θετική-Τεχνολογική-Θεωρητική)
Β' Λυκείου: Τετάρτη 17 Αυγούστου
Α' Λυκείου: Τετάρτη 17 Αυγούστου
Γυμνάσιο: Δευτέρα 29 Αυγούστου
Τ.Ε.Ε. Α' Λυκείου: Δευτέρα 29 Αυγούστου

Ειδικές εκπτώσεις σε αδέλφια μαθητές

ΘΕΤΙΚΟ
Φροντιστήριο
Το φροντιστήριο που εμπιστεύεστε!

Πληροφορίες στο τηλέφωνο 22410 75085
Κων/νου Τσαλδάρη 2, 851 00 ΡΟΔΟΣ
email: thetiko@rho.forthnet.gr
ΑΕ633

Ο πρώην πρωθυπουργός της Τουρκίας

Διακοπές στη Ρόδο κάνει ο Μ. Γιλμάζ

Επισκέφθηκε την Παλιά Πόλη και τη Λίνδο

Ο πρώην πρωθυπουργός της Τουρκίας Μεσούτ Γιλμάζ μαζί με τη σύζυγό του βρίσκεται από προχθές το απόγευμα στη Ρόδο, συνοδευόμενος από φιλικό τους ζευγάρι, στο πλαίσιο διακοπών που πραγματοποιεί τις τελευταίες μέρες στα νησιά του Αιγαίου.

Ο κ. Γιλμάζ, ήρθε το μεσημέρι της Τετάρτης με πολυτελή θαλαμηγό στο Λιμάνι της Ρόδου και αργά το απόγευμα

Ρεπορτάζ:
Μιχάλης Μαστής
Mihalis@rodiaki.gr

επισκέφθηκε την Παλιά Πόλη, όπου πραγματοποίησε ο ίδιος και η σύζυγός του αγορές από τα καταστήματα.

Στην συνέχεια, επισκέφθηκε την γνωστή Ταβέρνα «Σαρρής» απολαμβάνοντας έτσι φρέσκα θαλασσινά και ντόπιο κρασί. Η σύζυγός του, ξεκίνησε πάντως το δείπνο της με μπύρα και ακολούθησαν... πλούσια εδέσματα από σουπιά ψητή, μύδια, καλαμάρια, γαρίδες και αστακό στο τέλος.



Στη φωτογραφία ο πρώην πρωθυπουργός της Τουρκίας κ. Μ. Γιλμάζ με τον γνωστό εστιάτορα κ. Κώστα Σαρρή

Ο **κ. Γιλμάζ, δήλωσε γοητευμένος με τις ομορφιές της Παλιάς Πόλης, την φιλοξενία των κατοίκων και την ευγένεια των καταστηματαρχών και... δεσμεύτηκε ότι θα επισκεφθεί και άλλες φορές τα νησιά μας.**

Στην διάρκεια της παραμονής του, αξίζει να σημειωθεί ότι ήταν ιδιαίτερα ευδιάθετος, απλός και φιλικός, ενώ χθες επισκέφθηκε και το μουσείο της Παλιάς Πόλης, καθώς επίσης και τη Λίνδο.

ΠΟΛΛΟΙ ΟΙ ΤΟΥΡΚΟΙ ΤΟΥΡΙΣΤΕΣ

Όπως αναφέρει σε χθεσινό ρεπορτάζ η **εφημερίδα «Τα Νέα»** τις τελευταίες εβδομάδες, ο αριθμός των Τούρκων τουριστών που επισκέπτονται τα νησιά μας και ειδικά τη Σύμη, είναι πραγματικά αυξημένος και εντυπωσιακός. Αφορμή για τις καλοκαιρινές διακοπές των τούρκων στα νησιά μας, αποτελεί σε μεγάλο βαθμό και το γνωστό τουρκικό σήριαλ «Τα σύνορα της αγάπης» μέρος του οποίου γυρίστηκε στο συγκεκριμένο νησί. Αξίζει να σημειωθεί ότι στις αρχές Ιουλίου έως και τις 9 Αυγούστου, μόνο στο λιμάνι της Ρόδου είχαν προσεγγίσει 412 τουρκικά σκάφη, ενώ μεγάλος ήταν επίσης και ο αριθμός των πολυτελών σκαφών με ξένη σημαία τα οποία μετέφεραν πρόσθετο αριθμό Τούρκων τουριστών στο νησί για διακοπές.

Ο Γιάννης Σκουλαρίκης

Στη Ρόδο ο δήμαρχος της Ολυμπίας

Ήρθε για διακοπές

Στη Ρόδο βρίσκεται αυτές τις ημέρες ο δήμαρχος Αρχαίας Ολυμπίας και πρώην υπουργός, κ. Γιάννης Σκουλαρίκης. Ο ίδιος βρίσκεται στο νησί για να κάνει τις διακοπές του και μάλιστα, σύμφωνα με πληροφορίες αν και ήδη είναι εδώ κάποιες ημέρες θα αναχωρήσει μετά τη γιορτή του Δεκαπενταύγουστου. Ο δήμαρχος Αρχαίας Ολυμπίας μπορεί, βέβαια, να ιδιωτεύει στη Ρόδο και επισήμως δεν αναμένεται να εντάξει στο πρόγραμμά του συναντήσεις με εκπροσώπους τοπικών Αρχών, ωστόσο είχε κάποια επικοινωνία και δεν αποκλείεται μέχρι την αναχώρησή του από τη Ρόδο να έχει κάποιες εθιμοτυπικές επαφές αλλά και να επισκεφθεί τη Δημοτική Πινακοθήκη της Ρόδου.

Η ΕΠΙΤΥΧΙΑ ΞΕΚΙΝΑΕΙ ΑΠΟ ΕΔΩ !!!

ΦΡΟΝΤΙΣΤΗΡΙΟ
ΕΦΑΡΜΟΓΗ

Έναρξη Μαθημάτων:

- Γ' Λυκείου: 1 Αυγούστου
- Β' Λυκείου: 16 Αυγούστου
- Α' Λυκείου: 1 Σεπτεμβρίου
- Γυμνάσιο, ΤΕΕ: 1 Σεπτεμβρίου

17 χρόνια επιτυχημένης πορείας στην φροντιστηριακή εκπαίδευση

Δημιουργία νέων τμημάτων από 8 Σεπτεμβρίου !

Διδάσκονται τα μαθήματα:
ΜΑΘΗΜΑΤΙΚΑ - ΦΥΣΙΚΗ - ΧΗΜΕΙΑ - ΙΣΤΟΡΙΑ - ΑΡΧΑΙΑ - ΛΑΤΙΝΙΚΑ - ΕΚΘΕΣΗ - ΒΙΟΛΟΓΙΑ - ΑΡΧΕΣ ΟΙΚΟΝΟΜΙΚΗΣ ΘΕΩΡΙΑΣ - ΑΝΑΠΤΥΞΗ ΕΦΑΡΜΟΓΩΝ ΣΕ ΠΡΟΓΡΑΜΜΑΤΙΣΤΙΚΟ ΠΕΡΙΒΑΛΛΟΝ

Με την υπεύθυνη, ποιοτική και εντατική διδασκαλία μας συμβάλλουμε αποτελεσματικά στην πρόοδο των μαθητών μας και τους προετοιμάζουμε σωστά για την είσοδό τους στα Ανώτατα Εκπαιδευτικά Ιδρύματα.

Λειτουργούν ολιγομελή τμήματα.

- Συχνά Τεστ και διαγωνίσματα πλέον των διδακτικών ωρών.
- Ενημέρωση Γονέων
- Παροχή φυλλαδίων με ποικιλία ασκήσεων και εργασιών για το σπίτι

Διεύθυνση Σπουδών :
Νίκος Τσιώλης
Σταμάτης Εμμανουήλ
Ελένη Παπαλαζάρου

Οι εγγραφές άρχισαν!!!
Τηλ.: (22410)- 43600, 26151, 65013, 6947683868
Διεύθυνη: Βενετοκλέων 59 (Απέναντι από τον κιν/φο Μετροπόλ)
ΑΕ586

ΦΡΟΝΤΙΣΤΗΡΙΟ ΜΕΣΗΣ ΕΚΠΑΙΔΕΥΣΗΣ
ΜΕΘΟΔΙΚΟ
ΣΤΗΝ ΚΡΕΜΑΣΤΗ

ΟΛΑ ΤΑ ΜΑΘΗΜΑΤΑ ΓΙΑ
ΓΥΜΝΑΣΙΟ - ΕΝΙΑΙΟ ΛΥΚΕΙΟ - Τ.Ε.Ε.

ΔΙΕΥΘΥΝΣΗ ΣΠΟΥΔΩΝ:
ΚΟΥΚΙΑΣ ΝΙΚΟΣ - ΑΝΑΝΙΑΣ ΑΓΓΕΛΟΣ

ΓΙΑ ΠΛΗΡΟΦΟΡΙΕΣ-ΕΓΓΡΑΦΕΣ ΚΑΘΗΜΕΡΙΝΑ 5 μ.μ. έως 9 μ.μ.

ΕΝΑΡΞΗ ΜΑΘΗΜΑΤΩΝ
Γ' ΛΥΚΕΙΟΥ 1 ΑΥΓΟΥΣΤΟΥ
Ολα τα υπόλοιπα τμήματα
1 ΣΕΠΤΕΜΒΡΙΟΥ

ΦΡΟΝΤΙΣΤΗΡΙΟ ΜΕΘΟΔΙΚΟ
Η ...μέθοδος της επιτυχίας

ΗΡΩΩΝ ΠΟΛΥΤΕΧΝΕΙΟΥ 17 ΤΗΛ. 90233 - 96378 - 91781
www. methodiko.edu.gr
ΑΕ627

Για όλα τα επίπεδα ασφαλείας από την ΥΠΑ

Εκτενής έλεγχος στο αεροδρόμιο της Ρόδου

Πρότυπο θεωρείται στον τομέα της ασφάλειας

Εξονυχιστικό έλεγχο, σε όλα τα επίπεδα ασφαλείας του αεροδρομίου «Διαγόρας» στη Ρόδο, διενεργεί από χθες τα ξημερώματα, κλιμάκιο της Υπηρεσίας Πολιτικής Αεροπορίας, στο πλαίσιο ετήσιας γενικής επιθεώρησης.

Σύμφωνα με ασφαλείς πληροφορίες, οι ελεγκτές έφθασαν στο αεροδρόμιο της Ρόδου το μεσημέρι της Τετάρτης, χωρίς να γίνουν αντιληπτοί και ξεκίνησαν αμέσως καταγραφή σε όλα τα επίπεδα για το πόσο καλά λειτουργούν οι υπηρεσίες του αεροδρομίου.

Στο... μικροσκόπιο των ελεγκτών της Υπηρεσίας Πολιτικής Αεροπορίας, έχουν ήδη κλειδωθεί από χθες το μεσημέρι:

1) Η φύλαξη των κτιριακών εγκαταστάσεων

2) Ο έλεγχος των επιβατών που αναχωρούν από το αεροδρόμιο της Ρόδου

3) Ο έλεγχος των χιλιάδων αποσκευών που διακινούνται από το αεροδρόμιο του νησιού μας, προς τα υπόλοιπα αεροδρόμια της χώρας και βέβαια το εξωτερικό.

4) Ο έλεγχος που γίνεται στους επιβάτες που έρχονται στη Ρόδο με πτήσεις από χώρες πλην της Ευρωπαικής Ένωσης.



5) Οι συνθήκες παραμονής των επισκεπτών ή των επιβατών στους χώρους του αεροδρομίου

ΥΠΟΔΕΙΓΜΑΤΙΚΟΣ Ο ΕΛΕΓΧΟΣ ΠΟΥ ΓΙΝΕΤΑΙ

Οι έλεγχοι αυτοί, **γίνονται συντονισμένα και εξειδικευμένα από ανώτερα στελέχη της ΥΠΑ και αναμένεται να ολοκληρωθούν μέχρι το τέλος της εβδομάδας**. Στη συνέχεια το κλιμάκιο αναμένεται να αναχωρήσει για την Αθήνα όπου και θα συντάξει έκθεση σχετική, αξιολογώντας έτσι το επίπεδο ασφαλείας των υπηρεσιών που λειτουργεί το αεροδρόμιο της Ρόδου.

Από... ψιλό κόσκινο, θα περάσουν επίσης οι υπηρεσίες της Αστυνομίας του αεροδρομίου Διαγόρας, **οι υπηρεσίες και ελέγχου της ιδιωτικής εταιρίας που έχει αναλάβει τον τομέα ασφάλειας των αποσκευών, ακόμα και τα γραφεία ιδιωτικών εταιριών που λειτουργούν μέσα στο αεροδρόμιο.**

Αξίζει να σημειωθεί ότι σε προηγούμενους ελέγχους που είχαν πραγματοποιηθεί πριν από μερικούς μήνες στο αεροδρόμιο «Διαγόρας» τα αποτελέσματα σε όλους τους τομείς, ήταν ιδιαίτερα ικανοποιητικά.

«ΑΣΤΑΚΟΣ» ΤΟ ΑΕΡΟΔΡΟΜΙΟ ΜΑΣ

Σύμφωνα με πληροφορίες, από τους ελέγχους που έγιναν έως χθες, οι ελεγκτές διαπίστωσαν σε πρώτη φάση ότι το αεροδρόμιο της Ρόδου **λειτουργεί άψογα και υποδειγματικά σε όλους τους τομείς ασφαλείας** και εξυπηρέτησης επιβατών και αεροσκαφών.

Μάλιστα, οι ίδιες πληροφορίες, αναφέρουν ότι συγκριτικά με άλλα διεθνή αεροδρόμια της χώρας μας, το «Διαγόρας» αποτελεί πρότυπο και καταγράφει τα λιγότερα προβλήματα σε σχέση πάντα με τον αριθμό των χιλιάδων επιβατών που διακινούνται σε ετήσια βάση προς και από τη Ρόδο.

Από τον περιφερειάρχη Χ. Κόκκινο

Ενημερώθηκε για τα έργα στα νησιά ο Αν. Καραμάριος



Ο γενικός γραμματέας της Περιφέρειας Νοτίου Αιγαίου κ. Χαράλαμπος Κόκκινος χθες συνάντησε στα γραφεία της Περιφέρειας στη Ρόδο υπηρεσιακούς παράγοντες, όπου συζητήθηκαν τρέχοντα θέματα.

Και για την συνάντηση περιφερειαρχών

Στα πλαίσια των συναντήσεων, την Περιφέρεια επισκέφθηκε ο βουλευτής Δωδεκανήσου και πρόεδρος της Επιτροπής Θεσμών και Διαφάνειας κ. Αναστάσιος Καραμάριος ο οποίος, ενημερώθηκε για την πορεία των έργων στα προγράμματα "Θησέας" και ΠΕΠ στο νομό Δωδεκανήσου, για την προετοιμασία της 10ης Συνόδου των Γενικών Γραμματέων των Περιφερειών με την παρουσία της πολιτικής ηγεσίας του ΥΠΕΣΔΑ που θα πραγματοποιηθεί το διάστημα 2-4 Σεπτεμβρίου 2005 στη Ρόδο, αλλά και για διάφορα ζητήματα της Περιφέρειας. Ο κ. Κόκκινος το απόγευμα αναχώρησε για τη Σύρο.

Η **No 1** αλυσίδα ηλεκτρικών ειδών στην Ελλάδα

ΟΙ ΕΚΠΤΩΣΕΙΣ ΣΥΝΕΧΙΖΟΝΤΑΙ

ARISTON

ΙΣΧΥΕΙ ΕΩΣ 20/ 8/ 2005

ΠΛΥΝΤΗΡΙΟ 60 cm AV61EU



από €~~300~~ μετρητοίς

τώρα μόνο **€239** μετρητοίς

ΧΩΡΗΤΙΚΟΤΗΤΑ 5kg, 600 Στροφές Στυψίματος, Διαστάσεις Υ: 85, Π: 59, Β: 53,50

ΚΩΤΣΟΒΟΛΟΣ

Εθνικής Αντιστάσεως& Τσαλδάρη

Τηλ.: (22410) 75.510

ΧΠ1918

05 Kiotari South Festival South Rodos

ΝΕΑΝΙΚΟ ΦΕΣΤΙΒΑΛ

δίπλα στο κύμα!

Ένας χώρος έκφρασης & δημιουργίας των νέων ανθρώπων

13 +14 Αυγούστου

Αυτό το καλοκαίρι η Νότια Ρόδος σας καλεί σε ένα διήμερο πρόκλησης για τους **νέους**, αλλά και όλους όσους αισθάνονται νέοι!!! Στην παραλία στο Κιοτάρι για **δύο μέρες** θα γίνουν πολλά!

ΕΛΑΤΕ ΝΑ ΠΕΡΑΣΟΥΜΕ ΚΑΛΑ!

ΑΠΟ ΤΟ Πρωί

Δείτε τί κάνει μια φώκια στο Αιγαίο και πώς μπορούμε να βοηθήσουμε...
- στην έκθεση με φωτογραφίες, έντυπα και video από τη δράση των εθελοντικών οργανώσεων και όχι μόνο...

Μάθετε τί μπορούν να κάνουν οι νέοι στην Ευρώπη...
- στο περίπτερο της Γενικής Γραμματείας Νέας Γενιάς

Αφήστε τα παιδιά...
- να ζωγραφίσουν
- να παίξουν
- να διασκεδάσουν στο Παιδικό Εργαστήρι του Φεστιβάλ.

Ας μιλήσουμε για σπορ!
Παρτε μέρος στο Beach Volley, στο Beach soccer, στο πόλο, στην ιστιοπλοΐα. Δοκιμάστε τις ικανότητές σας στην καρπουζοφαγία και τις τσουβαλοδρομίες. Κάντε μια βουτιά στη θάλασσα και δροσιστείτε στο Καφενείο του Φεστιβάλ!

ΤΟ Απόγευμα

Skateboard show από τολμηρούς νέους.

Παράσταση από τον performer "Treho" με ζογκλερικά και παντομίμα.

ΤΟ Βράδυ Σαββάτου 13 Αυγούστου

Ακούστε τι θα μας πουν τα νέα παιδιά από τη Ρόδο. Rock και άλλα, από τα ερασιτεχνικά σχήματα των νέων δημιουργών.
>>Ελεύθερη Είσοδος

ΤΟ Βράδυ Κυριακής 14 Αυγούστου

Απολαύστε τον ΒΑΣΙΛΗ ΠΑΠΑΚΩΝΣΤΑΝΤΙΝΟΥ και τις ΣΕΙΡΗΝΕΣ για δυνατές συγκινήσεις!
>>Τιμή εισιτηρίου: 15,00 ευρώ

...και για το τέλος, BEACH PARTY με τους DJ's **Taso Giasirani** και **Memet** για πραγματικό ξεφάντωμα δίπλα στο κύμα!

** Ο χώρος θα είναι ανοιχτός από το πρωί και επίσης θα υπάρχει η δυνατότητα στο χώρο της παραλίας για όσους θέλουν να κατασκηνώσουν για το διήμερο.*

ΠΛΗΡΟΦΟΡΙΕΣ
6934 516068 - 6942 091451

Έλάτε για δύο μέρες να διασκεδάσουμε, να χαρούμε, να δημιουργήσουμε, στη Νότια Ρόδο, στο Κιστάρι!!!

ΧΠΣ11023

Φυσική - Χημεία Μαθηματικά

ΠΕΤΡΟΣ Κ. ΠΑΡΑΓΥΙΟΣ
(Φυσικός)
ΑΝΑΣΤ. ΑΝΑΣΤΑΣΙΑΔΗ-ΜΠΑΚΑ
(Μαθηματικός)

☞ Ολιγομελή τμήματα
☞ Μεθοδική διδασκαλία
☞ Προσιτά δίδακτρα

ΕΝΑΡΞΗ ΜΑΘΗΜΑΤΩΝ

☞ Β', Γ' Λυκείου: **16 Αυγούστου**
☞ Α' Λυκείου: **29 Αυγούστου**
☞ Α', Β', Γ' Γυμνασίου: **1 Σεπτεμβρίου**

Δ/νση: Παπαφλέσσα 17, Μητρόπολη
(έναντι 4ου Γυμνασίου)
Τηλ.: 2241078236, 2241030880, 2241022218, 6948309240

AE593

ΚΑΘΗΜΕΡΙΝΑ ΟΛΑ ΤΑ ΝΕΑ ΤΗΣ ΔΩΔΕΚΑΝΗΣΟΥ ΣΤΟ INTERNET
www.rodiaki.gr

ΦΥΣΙΚΗ – ΧΗΜΕΙΑ
ΝΕΣΤΟΡΑΣ Μ. ΟΙΚΟΝΟΜΟΥ

- ***Ολιγομελή*** *και ομοιογενή τμήματα*
- ***Συνεχής έλεγχος*** *της γνώσης με διαγωνίσματα εκτός των ωρών διδασκαλίας*
- ***Επιπλέον διδακτικές ώρες*** *για την κάλυψη κενών από προηγούμενες τάξεις*

ΛΙΝΔΟΥ 86
Τηλ.: 22410 39018
& 6977 563823
ΩΡΕΣ ΕΠΙΚ. 10.00-13.00 και 18.00-21.00



AE613



ΑΦΟΜΟΙΩΣΗ
Φυσική – Χημεία – Μαθηματικά
Μ. ΓΑΡΥΦΑΛΛΗΣ, πτ. Παν/μίου Αθηνών

Έκθεση-Ιστορία-Αρχαία-Λατινικά- Λογοτεχνία
ΦΛΩΡΑ ΡΕΪΣΗ, πτ. Παν/μίου Κρήτης

- Γ λυκείου: από 16 Αυγούστου
- Α, Β λυκείου: από 22 Αυγούστου
- Γυμνάσιο: από 1 Σεπτεμβρίου

Στ. Καζούλη 1 (δίπλα στο ΠΑΛΛΑΣ)
☎ 22410 25169 . 6944 131600

☑ 5μελή τμήματα ή ιδιαίτερα

A.T.2856(Γ)

ΕΚΘΕΣΗ - ΟΙΚΟΔΙΔΑΣΚΑΛΕΙΟ

- Εξειδικευμένα μαθήματα
- Λεπτομερής ανάλυση των σχολικών βιβλίων – λύση και ανάπτυξη όλων των ασκήσεων.
- Βιβλιογραφία, βασισμένη σε κοινωνιολογικές μελέτες όλων των επιφανών συγγραφέων που προτιμούνται οι θέσεις τους, ως θέματα στις Πανελλήνιες εξετάσεις και η βιβλιογραφία αναλύεται ενδελεχώς από την διδάσκουσα.
- Μεθοδολογία εκμάθησης γραφής παραγράφου και ανάλυσης σύμφωνα με τις απαιτήσεις του σχολικού βιβλίου.
- Σημειώσεις.
- Τακτική ενημέρωση και συνεργασία με τους γονείς.
- Γκρουπ 4-5 παιδιών.
- Δεκαπενταετής παρουσία στην Ρόδο, σφραγισμένη με την υπευθυνότητα και την αγάπη στον μαθητή.
- Τμήματα Γυμνασίου – Λυκείου.
- Ξεχωριστά πρωινά τμήματα αποφοίτων.

Υπεύθυνη σπουδών
Θεοδώρα Κονδύλη-Καραμαρίτη
Φιλόλογος - Εκθεσιολόγος
τ. συνεργάτης φροντιστηρίου
«Μεθοδικό», πλατεία Κάνιγγος-Αθήνα,
Κολλέγιο Αηδονόπουλου-Αθήνα.
Τηλ: 22410 69111 / 29579

AT2524(Γ)

ΠΡΟΚΛΗΘΗΚΑΝ ΖΗΜΙΕΣ **8.000 ΕΥΡΩ** ΣΕ ΚΑΤΑΣΤΗΜΑ

Η φωτιά στην Παλιά Πόλη ανέδειξε την έλλειψη οχήματος

Ανέλαβε πρωτοβουλία η νομαρχιακή αυτοδιοίκηση

Στην αγορά ενός μικρού πυροσβεστικού οχήματος θα προβεί μέσα στο επόμενο διάστημα η Νομαρχιακή Αυτοδιοίκηση Δωδεκανήσου, το οποίο στη συνέχεια θα παραχωρήσει στην Πυροσβεστική Υπηρεσία για την αντιμετώπιση περιστατικών σε «δύσβατα» σημεία όπως η Μεσαιωνική Πόλη!

Το θέμα συζητήθηκε εκτενώς κατά τη διάρκεια συνάντησης που πραγματοποιήθηκε πριν από 10 περίπου ημέρες μεταξύ του Νομάρχη Δωδεκανήσου κ. Γιάννη Μαχαιρίδη και του Διοικητή της Πυροσβεστικής Υπηρεσίας Ρόδου, Πύραρχου κ. Κωνσταντίνου Καραγεωργόπουλου.

Όπως έγινε γνωστό, πρόκειται για ένα μικρό πυροσβεστικό όχημα διαστάσεων 1,40 μ. πλάτος και 3 μ. μήκος, το συνολικό ποσό αγοράς του οποίου ανέρχεται σε 27.000 ευρώ. Κατά τη διάρκεια της συνάντησης ο κ. Καραγεωργόπουλος έθεσε προς τον κ. Μαχαιρίδη το πρόβλημα που αντιμετωπίζει η υπηρεσία του σε ορισμένα σημεία, κυρίως στη Παλιά Πόλη, όπου λόγω της διαμόρφωσης της περιοχής (στενά δρομάκια, κοινόχρηστοι χώροι κ.α.) είναι αδύνατη η πρόσβαση μεγάλου οχήματος της Πυροσβεστικής, ενώ σε αρκετές περιπτώσεις δεν μπορεί να χρησιμοποιηθεί όπως πρέπει ούτε το μικρό όχημα της υπηρεσίας. Ο Νομάρχης Δωδεκανήσου από τη πλευρά του κατανοώντας το όλο πρόβλημα, υποσχέθηκε ότι μέσα στο επόμενο χρονικό διάστημα η Νομαρχιακή Αυτοδιοίκηση θα προβεί στην αγορά ενός τέτοιου μικρότερου οχήματος προκειμένου να διευκολύνεται το έργο της Πυροσβεστικής Υπηρεσίας.



Κάηκε τουριστικό κατάστημα στη Π. Πόλη

Στις φλόγες τυλίχθηκε χθες τα μεσάνυκτα κατάστημα τουριστικών ειδών στη Μεσαιωνική Πόλη, με αποτέλεσμα να προκληθούν ζημιές ύψους 8.000 ευρώ!

Πιο συγκεκριμένα, η φωτιά εκδηλώθηκε από άγνωστη μέχρι στιγμής αιτία, πέντε λεπτά μετά τα μεσάνυκτα χθες σε κατάστημα τουριστικών ειδών που βρίσκεται στην οδό Σωκράτους 94 και αμέσως ειδοποιήθηκε η Πυροσβεστική Υπηρεσία, άνδρες της οποίας έσπευσαν στη περιοχή.

Από τις φλόγες κάηκαν έπιπλα και σφουγγάρια που βρίσκονταν μέσα στο κατάστημα, ενώ σύμφωνα με τις πρώτες εκτιμήσεις οι ζημιές ανέρχονται στις 8.000 ευρώ!

Αξίζει να σημειωθεί ότι παρά το γεγονός ότι πρόκειται για περιοχή στην οποία δεν μπορεί – πρακτικά- να εισέλθει μεγάλο όχημα της Πυροσβεστικής, ωστόσο χάρη στην έγκαιρη και συντονισμένη προσπάθεια των ανδρών της υπηρεσίας, η φωτιά σβήστηκε γρήγορα, χωρίς να υπάρξει κίνδυνος επέκτασης της και σε διπλανές επιχειρήσεις.

Τα ακριβή αίτια που προκάλεσαν τη πυρκαγιά διενεργούνται από το ανακριτικό τμήμα της Πυροσβεστικής Υπηρεσίας.

Δεν είχαν πληρωθεί

Έκοψε 1.300 τηλέφωνα ο ΟΤΕ χθες

Στην πόλη της Ρόδου

Περίπου 1300 τηλεφωνικές συνδέσεις της περιοχής μας, σταμάτησαν χθες να «λειτουργούν», καθώς οι κάτοχοι τους δεν είχαν εξοφλήσει τους λογαριασμούς τους.

Για τη διακοπή αυτή ο ΟΤΕ είχε εκδώσει σχετική ανακοίνωση σύμφωνα με την οποία όσοι καταναλωτές ο αριθμός κλήσεως των οποίων άρχιζε από 2 ή 3 όφειλαν ποσό άνω των 59 ευρώ, θα έπρεπε να σπεύσουν μέχρι και τις 10 Αυγούστου να το εξοφλήσουν.



Σύμφωνα με τα επίσημα στοιχεία 1300 καταναλωτές που υπάγονται στο κέντρο Ρόδου του ΟΤΕ δεν προχώρησαν στην εξόφληση των λογαριασμών τους με αποτέλεσμα χθες να «κοπούν» οι τηλεφωνικές τους συνδέσεις.

Αξίζει να σημειωθεί ότι όσοι θέλουν να επαναλειτουργήσει το τηλέφωνο τους εκτός από το οφειλόμενο ποσό του λογαριασμού τους θα πρέπει να πληρώσουν και κάτι λιγότερο από 10 ευρώ ως τέλος επανασύνδεσης.

Κατείχε χασίς

36χρονος κάτοικος Καλύμνου

Με ποσότητα χασίς την οποία είχε κρυμμένη μέσα στο σπίτι του, συνελήφθη 36χρονος Καλύμνιος, με αποτέλεσμα και να συλληφθεί. «Εφοδο» πραγματοποίησαν προχθές στις 8.30 το πρωί άνδρες του Αστυνομικού Τμήματος Καλύμνου στο σπίτι 36χρονου κάτοικου του νησιού, όπου κατά τη διάρκεια ελέγχου εντόπισαν 7,5 γραμμάρια ακατέργαστης κάνναβης. Όπως ο ίδιος ο 36χρονος δήλωσε η ποσότητα αυτή αποτελεί μέρος μεγαλύτερης ποσότητας χασίς την οποία είχε προμηθευτεί από άγνωστο άτομο στην Αθήνα για δική του χρήση. Η ναρκωτική ουσία κατασχέθηκε, ενώ ο 36χρονος συνελήφθη και σε βάρος του κινήθηκαν όλες οι προβλεπόμενες από το νόμο διαδικασίες.

ΤΖΙΝΑ ΔΑΒΙΛΑ
ΘΕΟΛΟΓΟΣ-ΦΙΛΟΛΟΓΟΣ

- **ΕΚΘΕΣΗ**
- **ΦΙΛΟΣΟΦΙΑ**
- **ΑΡΧΑΙΑ ΕΛΛΗΝΙΚΑ**
- **ΙΣΤΟΡΙΑ**

σε: ΕΝΙΑΙΟ - ΤΕΕ - ΓΥΜΝΑΣΙΟ

- Εγγυημένη επιτυχία στις πανελλαδικές
- Πνευματική εξέλιξη και πρόοδος

AE606

Τηλ. 2241039806, 6937016701



Φιλολογικά Λεντή Ιωάννα

Κων/νου Παλαιολόγου 19 (απέναντι από το Βενετόκλειο),
Τηλ. 2241073035

Αυστηρά ολιγομελή τμήματα από 2 έως 4 άτομα
Δίδακτρα εξαιρετικά οικονομικά και με διακανονισμό

Αρχαία – Έκθεση – Ιστορία – Λατινικά – Φιλοσοφία – Λογοτεχνία

Έναρξη μαθημάτων
✔ Α', Β' και Γ' γυμνασίου: **22 Αυγούστου**
✔ Α' λυκείου και Γ' λυκείου θετικής – τεχνολογικής κατεύθυνσης: **22 Αυγούστου**
✔ Β' και Γ' λυκείου Θεωρητικής κατεύθυνσης: **8 Αυγούστου**

ΓΙΑ ΠΡΩΤΗ ΦΟΡΑ και εντελώς **ΔΩΡΕΑΝ** λειτουργεί:
Υπό την καθοδήγηση της **ψυχολόγου – παιδαγωγού Λουτσιού Ζαφειρούλας, μέλους της Ένωσης Βρετανών Ψυχολόγων**

- Συμβουλευτική ομάδα γονέων για την ενίσχυση της ταυτότητας του μαθητή
- Συμβουλευτική ομάδα μαθητών για επαγγελματικό προσανατολισμό και οργάνωση του χρόνου μελέτης

Παρέχονται Δωρεάν
- Συμπληρωματικές ασκήσεις
- Δανειστική βιβλιοθήκη λογοτεχνικών βιβλίων και εγκυκλοπαιδειών
- Χρήση ηλεκτρονικού υπολογιστή

Δραστηριότητες
- Δημοσιογραφική ομάδα μαθητών σε συνεργασία με την εφημερίδα Η ΡΟΔΙΑΚΗ
- Επισκέψεις σε μουσεία και εκθεσιακούς χώρους, εκπαιδευτικές εκδρομές

Εγγραφείτε και κερδίστε **ΕΚΠΤΩΣΕΙΣ** για όλη την οικογένεια σε φροντιστήρια και εκπαιδευτήρια:
Φροντιστήριο αγγλικών, Φωτεινής Ευαγγελίδου
Φροντιστήριο γερμανικών, Ζαφείρας Σκουλλή
Εκπαιδευτήρια πληροφορικής, Α&Ι Εξαδάκτυλου, Futurekids (-20% ως 31/12/05)
Βιβλιοπωλείο Το Δέντρο (-10% για αγορές βιβλίων)



AE638

Σύμφωνα με υπόμνημα των πλοιάρχων

Πολλές ελλείψεις έχουν τα λιμάνια της Δωδεκανήσου

Πολλές παρατηρήσεις για Κάλυμνο

Αρκετές ελλείψεις και προβλήματα, έχουν καταγραφεί στα περισσότερα λιμάνια της Δωδεκανήσου, γεγονός που κάνει ακόμα πιο δύσκολη την εξυπηρέτηση των επιβατών και προκαλεί ευνόητους κινδύνους για ατυχήματα.

Οι ελλείψεις και τα προβλήματα, που αφορούν όλα τα λιμάνια του Αιγαίου έχουν καταγραφεί από την Πανελλήνια Ενωση Πλοιάρχων Εμπορικού Ναυτικού και έχουν κατατεθεί στο υπουργείο Εμπορικής Ναυτιλίας.

Σε δηλώσεις του μάλιστα χθες ο πρόεδρος της ΠΕΠΕΝ κ. Βαγγέλης Κούζιλος τόνισε ότι τα ελληνικά λιμάνια θα πρέπει "εδώ και τώρα" να αλλάξουν μορφή, έτσι ώστε να μην επαναληφθούν οι τριτοκοσμικές καθυστερήσεις των πλοίων, αλλά ούτε και η πολύωρη ταλαιπωρία των επιβατών.

Ειδικότερα, στο υπόμνημα των πλοιάρχων για τα νησιά της Δωδεκανήσου, αναφέρονται τα εξής:

ΚΩΣ. Εκβάθυνση σε όλο το μήκος της προβλήτας και σε απόσταση τουλάχιστον 100 μ. Οι δέστρες να τοποθετηθούν σε μεγαλύτερη απόσταση. Να κατασκευαστούν κεκλιμένες ράμπες.

ΚΑΛΥΜΝΟΣ. Εκβάθυνση σε όλη την λιμενολεκάνη. Προσκρουστήρες-φωτισμός προβλήτας. Η προέκταση του λιμενοβραχίονα, παρ' όλες τις επισημάνσεις μας, είχε αποτέλεσμα να κλείσει η είσοδος του λιμένος και τα πλοία που εισέρχονται ή εξέρχονται να κινδυνεύουν να πέσουν στα βράχια, αφού η ταχύτητα είναι αναγκαστικά περιορισμένη. Ουσιαστικά είναι αλιευτικό καταφύγιο και όχι λιμάνι για πλοία 130-140 μέτρα.

ΑΣΤΥΠΑΛΑΙΑ. Προσκρουστήρες. Απαραίτητη η κατασκευή ανατολικής προβλήτας.

ΤΗΛΟΣ. Εκβάθυνση

ΝΙΣΥΡΟΣ. Εκβάθυνση-φωτοσήμανση-φωτισμός προβλήτας. Δεν υπάρχει προστατευτικός λιμενοβραχίονας. Ανατολική προβλήτα επικίνδυνη λόγω υποχώρησης του κρηπιδώματος.

ΣΥΜΗ. Προσκρουστήρες-στέγαστρα. Μικρή λιμενολεκάνη, δυσκολία χειρισμών για μεγάλα πλοία, έλλειψη αστυνόμευσης στην προβλήτα. Ανάγκη δημιουργίας νέας προβλήτας στη θέση Ρολόι.

ΛΕΡΟΣ. Εκβάθυνση στη μετόπη της προβλήτας. Σήμανση εισόδου με πράσινο φανό. Προσκρουστήρες-στέγαστρα επιβατών. Το λιμάνι γίνεται δυσπρόσιτο με ΝΔ ανέμους.

ΡΟΔΟΣ. Εκβάθυνση στο λιμάνι ΑΚΑΝΤΙΑΣ. Στέγαστρα-κιγκλιδώματα για τους επιβάτες. Δημιουργία νέων θέσεων πρυμνοπλαγιοδέτησης για την ασφαλή παραμονή των πλοίων.

Οπως υποστηρίζει η νομαρχία Δωδεκανήσου

Διαδικαστικό ζήτημα η έξωση του σχολείου

Κληρονομήθηκε η εκκρεμότητα από το 1996

Διαδικαστικό είναι το πρόβλημα που έχει προκύψει σε ό,τι αφορά τα εκκρεμή μισθώ-ματα του 10ου Δημοτικού Σχολείου της Ρόδου, σύμφωνα με όσα ανακοί-νωσε χθες η Νομαρχιακή Αυτοδιοίκηση Δωδεκανήσου.

Το ζήτημα που χρονολογείται από το 1996, εκκρεμεί στην υπηρεσία Εντελλομένων Εσόδων (για έλεγχο και έγκριση αντίστοιχα της συγκεκριμένης δαπάνης) και όπως δεσμεύτηκε χθες ο Νομαρχία Δωδεκανήσου δεν υπάρχει θέμα άρνησης καταβολής των μισθωμάτων. Στην ανακοίνωση επισημαίνεται συγκεκριμένα:

«Με αφορμή δημοσιεύματα του τοπικού Τύπου και σχετική ανακοίνωση της διαχειριστικής επιτροπής της Ισραηλιτικής Κοινότητας Ρόδου, από τη Νομαρχιακή Αυτοδιοίκηση Δωδεκανήσου ανακοινώνονται τα εξής:

Σαν νέα νομαρχιακή αρχή **(από 1/1/2003) κληρονομήσαμε πράγματι την εκκρεμότητα που χρονολογείται από το 1996** που αφορά στα μισθώματα του ακινήτου της Ισραηλιτικής Κοινότητας που στεγάζεται το 10ο Δημοτικό Σχολείο Ρόδου.

Με αλλεπάλληλες επαφές και συνεργασία που είχαμε με την Κοινότητα, αναλάβαμε την υποχρέωση να καταβάλλουμε τα μηνιαία μισθώματα της περιόδου από την 1η Ιανουαρίου 2004, ύψους 680 ευρώ, που αντιστοιχεί βάσει του νόμου στην αντικειμενική αξία του ακινήτου.

Έχουν ήδη καταβληθεί στην Ισραηλιτική Κοινότητα Ρόδου 7.550 ευρώ (για τους έντεκα πρώτους μήνες του 2004) και βρίσκεται σε εξέλιξη η διαδικασία πληρωμής και εξόφλησης

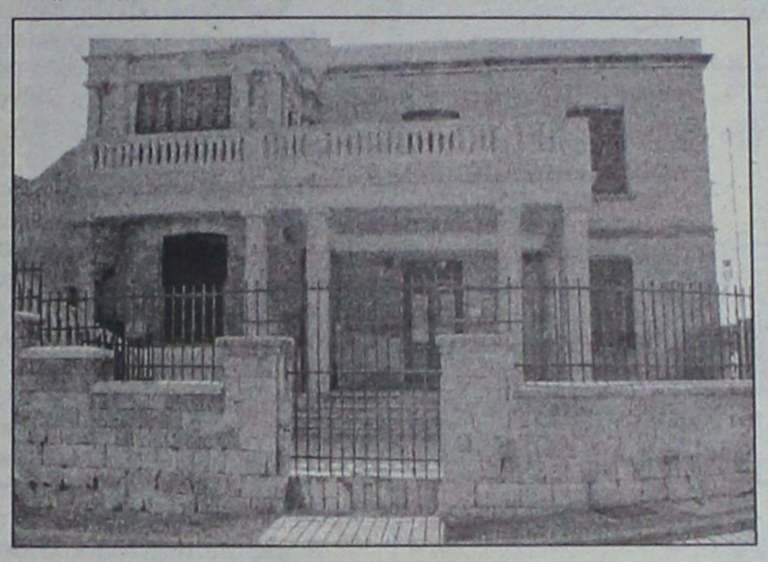

μέχρι και τον Ιούλιο του 2005 **(ποσό 5.491 ευρώ)**. Η όλη διαδικασία εκκρεμεί στην Υπηρεσία Εντελλομένων Εσόδων προς έλεγχο και έγκριση των αντίστοιχων δαπανών.

Από τα στοιχεία αυτά και μόνο διαφαίνεται η εκφρασμένη διάθεση και θέληση της Νομαρχιακής Αυτοδιοίκησης να εκπληρώσει με συνέπεια τις οικονομικές της υποχρεώσεις με την καταβολή των ενοικίων, όπως άλλωστε συμφωνήθηκε και από τις δύο πλευρές.

Τίθεται όπως είναι φανερό ζήτημα καθαρά και μόνο διαδικαστικό (εγκρίσεις από Ελεγκτικό Συνέδριο, Επίτροπο κλπ), χωρίς **η ΝΑΔ να έχει αρνηθεί να καταβάλλει τα οφειλόμενα ποσά, εξοφλώντας τις σχετικές δαπάνες.**

Επειδή, όπως αναφέρεται και στην ανακοίνωση της Ισραηλιτικής Κοινότητας Ρόδου, όλοι επικαλούμαστε την «κοινωνική ευαισθησία», θέμα έξωσης του σχολείου δεν μπορεί να τίθεται όταν έχει δηλωθεί κατ' επανάληψη από τη Νομαρχιακή Αυτοδιοίκηση η πρόθεση να καταβληθούν τα οφειλόμενα ενοίκια, κάτι που αποδεικνύεται και από τα παραπάνω στοιχεία.

Η Νομαρχιακή Αυτοδιοίκηση Δωδεκανήσου, αν χρειαστεί, θα κάνει χρήση όλων των απαιτούμενων μέσων για την απρόσκοπτη λειτουργία του 10ου Δημοτικού Σχολείου Ρόδου, έχοντας φυσικά πλήρη επίγνωση των υποχρεώσεών της, αλλά και των δικαιωμάτων της.»

Καλώς ορίσατε ...
στο Mike's
Executive Catering.

Λάμψη, αριστοκρατεία, κομψότητα, φινέτσα.
Λέξεις που αποκτούν νόημα και ουσία στο Mike's Executive Catering, που αναλαμβάνει πλήρως και οργανωμένα τις σημαντικότερες εκδηλώσεις της ζωής σας. **Γαμήλια δεξίωση. Βάπτιση. Γενέθλια. Εγκαίνια.** Η όποια άλλη δική σας ιδιαίτερη στιγμή. Το άψογο σέρβις, η άριστη ποιότητα των εδεσμάτων, γλυκών και αλμυρών, η σημασία στη λεπτομέρεια, εγγυώνται την επιτυχία της εκδήλωσής σας.
Κοντά σας από την πρώτη στιγμή...
Γιατί...

Μια οικογένεια είμαστε!



Mike's Executive Catering

Γεωργίου Σεφέρη 108 Ρόδος.
Τηλ. 22410 66510/60038/60216. Fax: 22410 67579
www.mikes.gr



ΑΝΑΚΟΙΝΩΣΗ

Ημερομηνίες Έναρξης Μαθημάτων

Τάξη	Ημερομηνία
Γ΄ Λυκείου	1 Αυγούστου.
Β΄ Λυκείου	17 Αυγούστου
Α΄ Λυκείου	22 Αυγούστου
Γυμνάσια – Τ.Ε.Ε.	29 Αυγούστου

Εγγραφές καθημερινά στη Γραμματεία του φροντιστηρίου μας

Ώρες Εγγραφών: 10:00 – 12:00 & 18:00 – 20:00
ΔΙΕΥΘΥΝΣΗ ΣΠΟΥΔΩΝ:
Α. ΜΠΟΥΡΝΗΣ – Δ. ΠΑΠΑΝΔΡΕΟΥ
ΣΤΕΛΙΟΥ ΚΩΤΙΑΔΗ 2 - ΤΗΛ. (22410)29593 – FAX (22410)76101

AT2433

ΑΡΤΟΠΟΙΕΙΟ
Ομέρ
Ζητάμε συγγνώμη και την κατανόηση
από την αξιότιμη πελατεία μας
για το κλείσιμο του καταστήματος
επί 12 ημέρες
(από 16/8/05 έως και 28/8/05),
λόγω επιβεβλημένης άδειας
του προσωπικού.
Ευχαριστούμε για την προτίμησή σας.
Με εκτίμηση
ΟΜΕΡ
AT2683(Γ)

ΦΡΟΝΤΙΣΤΗΡΙΟ ΑΝΟΔΟΣ
ΓΙΑ ΟΛΕΣ ΤΙΣ ΤΑΞΕΙΣ
ΓΥΜΝΑΣΙΟΥ–ΕΝΙΑΙΟΥ ΛΥΚΕΙΟΥ–ΤΕΕ
Στο Φροντιστήριό μας διδάσκονται σε αυστηρά ολιγομελή τμήματα από έμπειρους καθηγητές ΠΤΥΧΙΟΥΧΟΥΣ ΠΑΝΕΠΙΣΤΗΜΙΩΝ τα μαθήματα:
ΜΑΘΗΜΑΤΙΚΑ · ΦΥΣΙΚΗ
ΧΗΜΕΙΑ · ΦΙΛΟΛΟΓΙΚΑ
ΟΙΚΟΝΟΜΙΚΑ · ΒΙΟΛΟΓΙΑ
ΠΛΗΡΟΦΟΡΙΚΗ · ΔΙΚΤΥΑ
ΕΝΑΡΞΗ
Β', Γ' ΕΝΙΑΙΟΥ ΛΥΚΕΙΟΥ (όλες οι κατευθύνσεις) 16 ΑΥΓΟΥΣΤΟΥ
ΓΥΜΝΑΣΙΟ, Α' ΕΝΙΑΙΟΥ ΛΥΚΕΙΟΥ - ΤΕΕ 1 ΣΕΠΤΕΜΒΡΙΟΥ
Τα χαμηλότερα δίδακτρα της αγοράς με τα μεγαλύτερα ποσοστά επιτυχίας
Παραδίδονται μαθήματα και για μεταξιτεστάδες
Γαριβάλδη 17 (πίσω από το πρώτο super market ΣΠΑΝΟΣ) • Τηλ. 22410 28053
A.T. 2065

Από το διοικητικό συμβούλιο της Β' ΔΥΠΕ

Θετική εισήγηση για το παλιό νοσοκομείο

Με σκοπό να στεγαστούν οι υπηρεσίες του ΙΚΑ

Θετικά αναμένεται να εισηγηθεί η διοίκηση της Β' ΔΥΠΕ Νοτίου Αιγαίου σε ό,τι αφορά την παραχώρηση χώρου στο παλιό νοσοκομείο για τη στέγαση των υπηρεσιών του ΙΚΑ.

Η απόφαση για τη μετα-στέγαση είναι ειλημμένη και έχει ανακοινωθεί δημοσίως από τους υπουργούς Υγείας Νικήτα Κακλαμάνη, Απασχόλησης Πάνο Παναγιωτόπουλο και Αιγαίου Αριστοτέλη Παυλίδη.

Το πρόβλημα όμως εστιάζεται στο χρόνο παραχώρησης του χώρου. Το ΙΚΑ, υπολογίζει τις εργασίες μετασκευής που θα χρειαστεί το κτήριο σε περισσότερα από

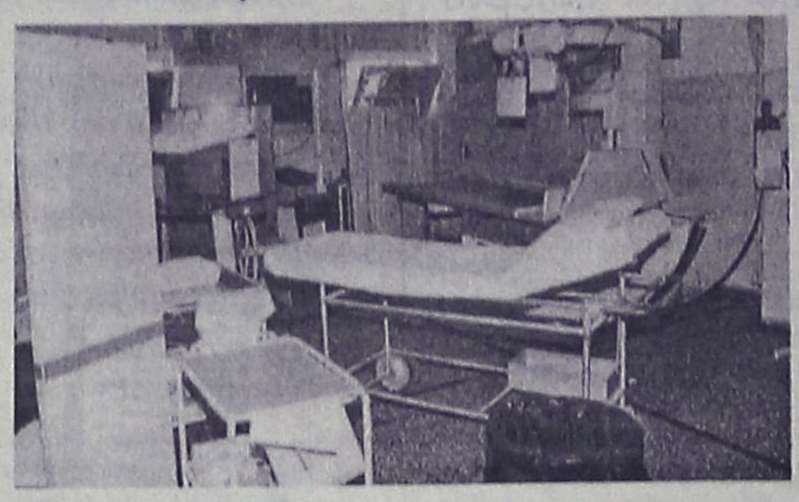

8 εκατομμύρια ευρώ. Διαίρεσε το ποσό αυτό με το ενοίκιο που πληρώνει σε ιδιώτη για το χώρο που σήμερα στεγάζεται και κατέληξε ότι για να γίνει απόσβεση των εξόδων μετασκευής θα πρέπει το κτήριο να του παραχωρηθεί για 600 μήνες, δηλαδή 50 χρόνια.

Με μια... λεπτομέρεια όμως. Ο χώρος που θα του παραχωρηθεί τώρα, είναι κατά 6 με 7 φορές μεγαλύτερος από αυτόν που έχουν στη διάθεσή τους σήμερα οι υπηρεσίες του ΙΚΑ στο κτήριο του ιδιώτη, στη Ρόδου – Λίνδου. Δηλαδή, ζητά ουσιαστικά με το ίδιο «ενοίκιο» εξαπλάσιο ή επταπλάσιο χώρο. Ο χειρισμός του θέματος θα γίνει σε υψηλό επίπεδο και αναμένεται η χρυσή τομή.

Το ΔΥΠΕ συζήτησε το θέμα κατά την προχθεσινή συνεδρίασή του και αποφάσισε -ως οφείλει- να αποστείλει στο υπουργείο Υγείας την εισήγησή του για την παραχώρηση –που θα είναι θετική- σημειώνοντας και τις παρατηρήσεις του.

Στην ίδια συνεδρίαση συζητήθηκε και η παραχώρηση 1.200τ.μ. στο ΤΑΞΥ προκειμένου να στεγάσει και αυτό τις υπηρεσίες του στο παλιό νοσοκομείο, προς υλοποίηση των αποφάσεων όλων των τοπικών φορέων να δημιουργηθεί το «Υγειονομικό Πάρκο» της Ρόδου.

Στην επόμενη συνεδρίαση θα έλθει το θέμα του Νοσοκομείου της Κω προκειμένου να παρθεί εν συνεχεία απόφαση για το αν θα πρέπει να γίνει ανακαίνιση του υπάρχοντος κτηρίου ή θα πρέπει να κτιστεί καινούριο νοσοκομείο. Θα συζητηθεί επίσης η εγκατάσταση αξονικού τομογράφου στο ίδιο νοσοκομείο.

Αλλαγές στην Alpha Bank

Ποιοί αναλαμβάνουν διευθυντές στα καταστήματα

Σειρά αλλαγών πρόκειται να υπάρξουν μέσα στις επόμενες μέρες στα καταστήματα της Alpha Bank στη Ρόδο. Οι αλλαγές έχουν ήδη αποφασιστεί από την κεντρική διοίκηση της τράπεζας και θα τεθούν σύντομα σε εφαρμογή. Οπως έγινε γνωστό μετατίθεται στην Αθήνα ο διευθυντής του κεντρικού καταστήματος (της πλατείας Κύπρου) κ. Αρης Δημόπουλος. Στην θέση του θα αναλάβει ο κ. Μαγκαφάς που είναι διευθυντής στο κατάστημα του Αγίου Νικολάου και στο κατάστημα του Αγίου θα αναλάβει διευθυντής ο κ. Κάτρης. Οι αλλαγές αυτές θα συνδυαστούν προφανώς και με μετακινήσεις στελεχών της τράπεζας από κατάστημα σε κατάστημα. Σε ό,τι αφορά την Alpha Bank οι εκτιμήσεις για τις επενδύσεις σε ό,τι αφορά το δεύτερο εξάμηνο του 2005 είναι θετικές. Συγκεκριμένα, σύμφωνα με το εβδομαδιαίο δελτίο οικονομικών εξελίξεων της Διεύθυνσης Οικονομικών Μελετών της Alpha Bank, αναμένεται ανάκαμψη των επενδύσεων στο δεύτερο εξάμηνο 2005, μετά την ενεργοποίηση του αναπτυξιακού νόμου, καθώς επίσης τη δημοπράτηση και την έναρξη της υλοποίησης σημαντικών δημόσιων έργων ύψους άνω των 5 δισ. ευρώ. Παράλληλα, λαμβάνοντας υπόψη τους συνεχιζόμενους υψηλούς ρυθμούς αύξησης της καταναλωτικής πίστης (αύξηση 31,6% στο τέλος Μαΐου 2005), εκτιμάται ότι και η ιδιωτική καταναλωτική δαπάνη θα συνεχίσει να αυξάνεται με ρυθμούς υψηλότερους του 3,5% και στο δεύτερο εξάμηνο του 2005.

ΦΡΟΝΤΙΣΤΗΡΙΟ ΜΕΣΗΣ ΕΚΠΑΙΔΕΥΣΗΣ
Η ΔΟΜΗ
ΔΙΕΥΘΥΝΣΗ:
ΝΙΚΗΤΑΣ ΧΑΤΖΗΚΩΝΣΤΑΝΤΙΝΟΥ
ΛΟΥΚΑΣ ΚΩΣΤΑΣ
ΣΥΝΕΡΓΑΤΕΣ (αλφαβητικά):
ΕΦΗ ΑΝΤΩΝΙΟΥ
ΜΙΧΑΛΗΣ ΖΥΡΙΧΙΔΗΣ
ΒΑΣΙΛΗΣ ΚΑΤΣΑΡΑΣ
ΚΩΣΤΑΣ ΚΩΛΕΤΣΗΣ
ΚΩΣΤΑΣ ΜΕΝΤΟΣ
ΜΑΝΟΛΗΣ ΜΟΡΑΡΗΣ
ΕΙΡΗΝΗ ΣΑΒΒΙΓΚΟΥ
ΠΑΥΛΟΣ ΧΑΤΖΗΚΩΝΣΤΑΝΤΙΝΟΥ
ΤΑΝΙΑ ΧΑΤΖΗΚΩΝΣΤΑΝΤΙΝΟΥ
ΕΝΑΡΞΗ ΜΑΘΗΜΑΤΩΝ:
ΕΝΙΑΙΟ ΛΥΚΕΙΟ
1) Β' & Γ' (γενικής παιδείας & όλες οι κατευθύνσεις): 17 Αυγούστου
Διδάσκονται: ΜΑΘΗΜΑΤΙΚΑ - ΦΥΣΙΚΗ - ΧΗΜΕΙΑ - ΒΙΟΛΟΓΙΑ - ΦΙΛΟΛΟΓΙΚΑ - ΑΡΧΕΣ ΟΙΚΟΝΟΜΙΚΗΣ ΘΕΩΡΙΑΣ - ΟΡΓ. & ΔΙΟΙΚ. ΕΠΙΧΕΙΡΗΣΕΩΝ - ΑΝΑΠΤΥΞΗ ΕΦΑΡΜ. ΣΕ ΠΡΟΓΡΑΜ/ΚΟ ΠΕΡΙΒΑΛΛΟΝ
2) Α' : 1 Σεπτέμβρη
Διδάσκονται: ΜΑΘΗΜΑΤΙΚΑ - ΦΥΣΙΚΗ - ΧΗΜΕΙΑ - ΦΙΛΟΛΟΓΙΚΑ - ΑΡΧΕΣ ΟΙΚΟΝΟΜΙΑΣ - ΕΦΑΡΜΟΓΕΣ ΠΛΗΡΟΦΟΡΙΚΗΣ
ΓΥΜΝΑΣΙΟ
Τάξεις: α' - β' - γ': 1 Σεπτέμβρη
Διδάσκονται: ΜΑΘΗΜΑΤΙΚΑ - ΦΥΣΙΚΗ - ΧΗΜΕΙΑ - ΦΙΛΟΛΟΓΙΚΑ
ΤΕΕ (Β' κύκλος - εξετάσεις εθνικού επιπέδου): 1 Σεπτέμβρη
Διδάσκονται: ΜΑΘΗΜΑΤΙΚΑ - ΝΕΑ ΕΛΛΗΝΙΚΑ- ΟΙΚΟΝΟΜΙΚΑ-ΥΠΟΛΟΓΙΣΤΕΣ
ΕΓΓΡΑΦΕΣ: από 1 Αυγούστου, καθημερινά, 9-1π.μ. και 6-8 μ.μ., στο τηλέφωνο 2241033988
Υπεύθυνη γραμματείας: Πόπη Παθιάκη - Μπουρδαντωνάκη
ΔΙΕΥΘΥΝΣΗ ΦΡΟΝΤΙΣΤΗΡΙΟΥ
ΔΩΔΕΚΑΝΗΣΙΑΚΗΣ ΝΕΟΛΑΙΑΣ 12, κοντά στον κιν/φο ΠΑΛΛΑΣ
AE600

ΦΡΟΝΤΙΣΤΗΡΙΑ ΜΕΣΗΣ ΕΚΠΑΙΔΕΥΣΗΣ
ένεκα παιδείας
ΔΙΕΥΘΥΝΣΗ ΣΠΟΥΔΩΝ: ΜΑΓΡΙΠΛΗΣ ΣΚΕΥΟΣ
• Επικοινωνούμε • Συνεργαζόμαστε
• Υποστηρίζουμε • Ενδυναμώνουμε
• Συμμεριζόμαστε • Δεσμευόμαστε
Αφοσιωνόμαστε στο στόχο
Απολαμβάνουμε την πορεία
Μεθοδεύουμε την επιτυχία
ΔΙΔΑΣΚΟΝΤΕΣ
Μαθηματικοί:
Μαγριπλής Σ.
Αλεξανδρής Α.
Γαβριελάτος Π.
Αρνιθενού Ε.
Φυσικοί-Χημικοί:
Μιχαήλ Δ.
Τρικοίλης Ν.
Ψαρού Χ.
Κόγκα Α.
ΑΟΘ-ΑΟΔΕ:
Κατσαράς Β.
Βιολόγοι:
Σταυρή Μ.
Η/Υ:
Χαρόβας Α.
Φιλόλογοι:
Φλώρου Μ.
Σαρρή Α.
Τσετσέλη Λ.
ΟΙ ΕΓΓΡΑΦΕΣ ΣΥΝΕΧΙΖΟΝΤΑΙ
Πληροφορίες Μ. Κωνσταντίνου 91,
Τηλ: 22410 26260
AT.2467

Συνελήφθη χθες ένας Γερμανός

Στο αυτόφωρο για την πινακίδα



Επ' αυτοφώρω συνελήφθη 30χρονος Γερμανός την ώρα που επιχειρούσε να στερεώσει διαφημιστική πινακίδα κοντά στο αεροδρόμιο Παραδεισίου χωρίς την απαραίτητη άδεια.

Πιο συγκεκριμένα ο 30χρονος αλλοδαπός, ο οποίος διαμένει στο δημοτικό διαμέρισμα Παραδεισίου προχθές στις 4 παρά 20 το απόγευμα επιχείρησε να στερεώσει βάση μεταλλικού ιστού διαφημιστικής πινακίδας χωρίς την απαραίτητη όμως άδεια.

Την πράξη αυτή, όπως ο ίδιος δήλωσε στους αστυνομικούς που τον συνέλαβαν έκανε με εντολή 72χρονου ο οποίος είναι υπεύθυνος διαφημιστικής εταιρείας και αναζητείται από τις αστυνομικές αρχές του νησιού.

Ο 30χρονος επρόκειτο να δικαστεί χθες από το Μονομελές Αυτόφωρο Πλημμελειοδικείο Ρόδου, όμως η εξέταση της υπόθεσής του αναβλήθηκε για την προσεχή Τρίτη 16 Αυγούστου.

Σε φυλάκιση 60 ημερών από το Μονομελές Πλημμελειοδικείο Ρόδου

Με αναστολή δικάστηκε για την σύγκρουση με τη βάρκα

Αθωώθηκε ο συνεπιβάτης διότι δεν ήταν στο όχημα

Σε ποινή φυλάκισης 60 ημερών με τριετή αναστολή καταδικάστηκε χθες από το Μονομελές Αυτόφωρο Πλημμελειοδικείο Ρόδου, ο 23χρονος Ολλανδός ο οποίος την Τρίτη τα ξημερώματα οδηγώντας ι.χ. επιβατικό αυτοκίνητο κοντά στη Κολώνα, βρέθηκε μαζί με το όχημα στη θάλασσα, προξενώντας παράλληλα υλικές ζημιές σε αγκυροβολημένη βάρκα. Αθώος κρίθηκε από το ίδιο δικαστήριο ο φερόμενος ως συνεπιβάτης του αυτοκινήτου, 22χρονος φίλος και συμπατριώτης του!

Ενώπιον του Μονομελούς Αυτόφωρου Πλημμελειοδικείου Ρόδου βρέθηκαν χθες οι δύο Ολλανδοί τουρίστες ηλικίας 23 και 22 ετών αντίστοιχα, οι οποίοι κατηγορούντο ο μεν πρώτος για πρόκληση ατυχήματος, εγκατάλειψη χώρου, οδήγηση άνευ αδείας και ψευδή δήλωση και ο μεν δεύτερος για πρόκληση ατυχήματος και εγκατάλειψη χώρου.

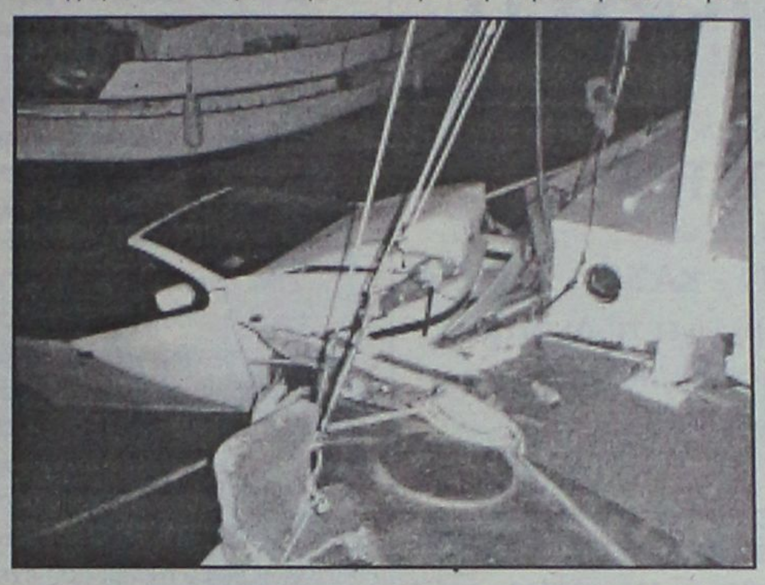

Αφορμή για να τους ασκηθούν οι παραπάνω ποινικές διώξεις σε βαθμό πλημμελήματος στάθηκε το ατύχημα που σημειώθηκε πριν από τρεις ημέρες με οδηγό τον 23χρονο στη περιοχή της Κολώνας, όταν μετά τη πλατεία Σύμης και ενώ έπρεπε να στρίψει δεξιά συνέχισε κανονικά ευθεία την πορεία του με αποτέλεσμα όχημα και επιβάτες να βρεθούν μέσα στη θάλασσα, προξενώντας παράλληλα και υλικές ζημιές σε αγκυροβολημένη βάρκα.

Χθες ο συνήγορος των κατηγορουμένων **κ. Στέλιος Αλεξανδρής,** παρουσίασε στο δικαστήριο μάρτυρα ο οποίος βεβαίωσε ότι ήταν ο ίδιος συνεπιβάτης στο όχημα και όχι ο 22χρονος αλλοδαπός.

Ως αποτέλεσμα ήταν το δικαστήριο να αθωώσει τον νεαρό Ολλανδό και να καταδικάσει τον 23χρονο φίλο και συμπατριώτη του σε ποινή φυλάκισης 60 ημερών με τριετή αναστολή.

Πολλές οι παραβάσεις που καταγράφηκαν από τους αστυνομικούς

Έλεγχοι σε λεωφορεία και Ι.Χ.

Για φθαρμένα ελαστικά, χρήση κινητού, παράνομη στάθμευση

Τουριστικά λεωφορεία, φορτηγά αλλά και ι.χ. επιβατικά αυτοκίνητα σε ολόκληρο το νομό κλειδώθηκαν στο «στόχαστρο» των αστυνομικών της περιοχής μας, με αποτέλεσμα οι οδηγοί τους να κληθούν να πληρώσουν τα αντίστοιχα τσουχτερά πρόστιμα για τις τροχονομικές παραβάσεις που εντοπίσθηκαν να κάνουν.

Σύμφωνα με όσα ανακοινώθηκαν από την Αστυνομική Διεύθυνση Δωδεκανήσου, οι έλεγχοι αυτοί διενεργήθηκαν το περασμένο μήνα σε ολόκληρο το νομό, με στόχο τον έλεγχο των οχημάτων για φθαρμένα ελαστικά, χρήση κινητού τηλεφώνου κατά την οδήγηση, παράνομη στάθμευση αλλά και ανασφάλιστα οχήματα. Πιο συγκεκριμένα, 528 οχήματα ελέγχθηκαν για φθαρμένα ελαστικά και βεβαιώθηκαν 13 παραβάσεις σε ι.χ. φορτηγά, 9 σε ι.χ. επιβατικά αυτοκίνητα, 2 σε δημοσίας χρήσεως φορτηγά και μία σε μοτοποδήλατο.

Επίσης, διενεργήθηκαν έλεγχοι σε 22 τουριστικά λεωφορεία και λεωφορεία δημοσίας χρήσεως, όπου σε μία μόνο περίπτωση βεβαιώθηκε παράβαση για μη σωστή χρήση ταχογράφου. Από τα ίδια στοιχεία προκύπτει και το γεγονός ότι αυξημένος εξακολουθεί να είναι ο αριθμός των παραβάσεων που βεβαιώνονται για παράνομη στάθμευση, αποδεικνύοντας και εμπράκτως ότι παρά τα διόλου ευκαταφρόνητα ποσά που καλούνται να πληρώσουν οι παραβάτες οδηγοί, εξακολουθούν να αφήνουν όπου βρουν τα αυτοκίνητά τους, αδιαφορώντας αν δημιουργούν πρόβλημα διέλευσης πεζών ή όχι. Ειδικότερα το ίδιο χρονικό διάστημα εντοπίστηκαν 128 οχήματα σταθμευμένα σε πεζοδρόμια, 56 σε πεζόδρομους και ένα σε ράμπα για άτομα με ειδικές ανάγκες.

Επίσης 20 οδηγοί ι.χ. επιβατικών αυτοκινήτων έκαναν χρήση του κινητού τους τηλεφώνου την ώρα που οδηγούσαν, ενώ το ίδιο έκαναν και 5 οδηγοί δικύκλων. Σε ό,τι αφορά τα ανασφάλιστα οχήματα, κατά τη διάρκεια των ίδιων ελέγχων εντοπίστηκαν 31 επιβατικά αυτοκίνητα χωρίς ασφάλεια, 17 μοτοποδήλατα, 12 μοτοσικλέτες και 3 φορτηγά.

G.A. FERRIES

ΠΡΟΓΡΑΜΜΑ ΔΡΟΜΟΛΟΓΙΩΝ

Ε/Γ-Ο/Γ ΡΟΔΑΝΘΗ • Ε/Γ-Ο/Γ ΜΑΡΙΝΑ - Ε/Γ-Ο/Γ ΑΝΘΗ-ΜΑΡΙΝΑ • Ε/Γ ΡΟΜΙΛΝΤΑ

ΡΟΔΟΣ - ΠΕΙΡΑΙΑ

ΠΕΜΠΤΗ 11/08

ΡΟΜΙΛΝΤΑ	07.00	ΣΥΜΗ (08.50)-ΤΗΛΟ (11.20)-ΝΙΣΥΡΟ (12.50)-ΚΩ (14.40)-ΑΣΤΥΠΑΛΑΙΑ (18.30)-ΚΑΤΑΠΟΛΑ (21.50)- ΑΙΓΙΑΛΗ (22.50)-ΔΟΝΟΥΣΑ (00.10)-ΝΑΞΟ (21.19)-ΠΑΡΟ (03.30)-ΠΕΙΡΑΙΑ (09.30)
ΡΟΔΑΝΘΗ	19.00	ΚΩ (23.30)-ΚΑΛΥΜΝΟ (01.00)-ΛΕΡΟ (02.20)-ΠΑΤΜΟ (03.50)-ΠΕΙΡΑΙΑ (14.00)

ΠΑΡΑΣΚΕΥΗ 12/08

ΑΝΘΗ-ΜΑΡΙΝΑ	17.00	ΚΩ (20.40)-ΛΕΡΟ (22.50)-ΠΑΤΜΟ (00.10)-ΠΕΙΡΑΙΑ (08.20)

ΣΑΒΒΑΤΟ 13/08

ΡΟΔΑΝΘΗ	19.00	ΚΩ (23.30)-ΚΑΛΥΜΝΟ (01.00)- ΛΕΡΟ (02.20)-ΠΑΤΜΟ (03.50)-ΠΕΙΡΑΙΑ (14.50)

ΚΥΡΙΑΚΗ 14/08

ΜΑΡΙΝΑ	14.00	ΤΗΛΟ (17.00)-ΝΙΣΥΡΟ (18.30)-ΚΩ (20.30)-ΚΑΛΥΜΝΟ (22.00)- ΑΣΤΥΠΑΛΑΙΑ (21.30)- ΚΑΤΑΠΟΛΑ (05.00)- ΠΕΙΡΑΙΑ (12.00)

ΔΕΥΤΕΡΑ 15/08

ΑΝΘΗ-ΜΑΡΙΝΑ	23.00	ΚΩ (03.00)-ΛΕΡΟ (05.00)-ΠΑΤΜΟ (07.00)-ΠΕΙΡΑΙΑ (16.00)

ΤΡΙΤΗ 16/08

ΡΟΔΑΝΘΗ	23.00	ΚΩ (03.30)-ΚΑΛΥΜΝΟ (05.00)- ΛΕΡΟ (06.20)-ΠΑΤΜΟ (07.50)-ΠΕΙΡΑΙΑ (18.00)

ΤΕΤΑΡΤΗ 17/08

ΑΝΘΗ-ΜΑΡΙΝΑ	17.00	ΚΩ (20.40)-ΛΕΡΟ (22.50)-ΠΑΤΜΟ (00.10)-ΠΕΙΡΑΙΑ (08.20)

****ΠΡΟΣΦΟΡΑ****

Πακέτα εισιτηρίων άνω των 300,00 ευρώ, μπορείτε να τα εξοφλήσετε σε 4 άτοκες μηνιαίες δόσεις με την πιστωτική σας κάρτα VISA ή MASTER!
Η εταιρία G.A. FERRIES σας ενημερώνει ότι η έκπτωση 50% (πολύτεκνοι-στρατιωτικοί-ανάπηροι κ.τ.λ.) ισχύει για όλες τις θέσεις.

Πληροφορίες στο κεντρικό πρακτορείο

TSAGARIS TRAVEL

και στον ταξιδιωτικό σας πράκτορα

Τηλ.' (22410) 35066-36170, FAX: 22410-28597

ΧΠ589

Ανεβαίνετε συχνά στην Αθήνα;

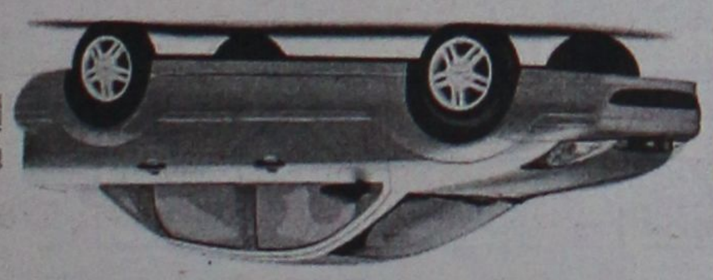

Τότε, γιατί να πληρώνετε περισσότερα από 29€ την ημέρα για ενοικίαση αυτοκινήτου;

Η PAYLESS φέρνει τα πάνω-κάτω στην ενοικίαση αυτοκινήτου, προσφέροντας σε όλους τους Ροδίτες που επισκέπτονται την Αθήνα, τις χαμηλότερες τιμές της αγοράς!

FIAT PANDA NUOVA ΜΕ 29€ • HYUNDAI ACCENT ΜΕ 35€ • CITROEN XSARA ΜΕ 39€

Κάνετε σήμερα την κράτησή σας και η PAYLESS θα σας περιμένει στο αεροδρόμιο ΕΛΕΥΘΕΡΙΟΣ ΒΕΝΙΖΕΛΟΣ με το αυτοκίνητο που θα επιλέξετε!

Καλέστε τώρα το τοπικό κέντρο κρατήσεων της PAYLESS στο: **800 11 82311***
ή μιλήστε με τον ταξιδιωτικό σας πράκτορα!

PAYLESS CAR RENTAL

*Για κλήσεις από κινητό καλέστε 22410 82313

PAYLESS CAR RENTAL GREECE - Δραγωνέα 5 - Μαρκόπουλο Αττικής - Τηλ: 22990 63211

ΓΕΝΙΚΟΙ ΟΡΟΙ ΕΝΟΙΚΙΑΣΗΣ ΑΥΤΟΚΙΝΗΤΩΝ: Η προσφορά ισχύει για κρατήσεις από κατοίκους της Ρόδου που ταξιδεύουν στην Αθήνα μέσω του αεροδρομίου ΕΛΕΥΘΕΡΙΟΣ ΒΕΝΙΖΕΛΟΣ για το χρονικό διάστημα μεταξύ 1/02/2005 έως 31/05/2005. Οι παραπάνω τιμές αφορούν μόνο τα αναφερόμενα αυτοκίνητα, συμπεριλαμβάνουν ελεύθερα χιλιόμετρα και ασφάλιση CDW και ισχύουν με χρήση πιστωτικής κάρτας. Η προσφορά δεν μπορεί να συνδυαστεί με άλλες προσφορές που κατά καιρούς παρέχει η PAYLESS CAR RENTAL GREECE. Ο κινούμενος πρέπει να είναι άνω των 23 ετών και να είναι κάτοχος άδειας οδήγησης για τουλάχιστον 1 έτος. Διάφορες χρεώσεις ανάλογα με τον τόπο παράδοσης του αυτοκινήτου μπορεί να ισχύσουν.

ΧΠ2367

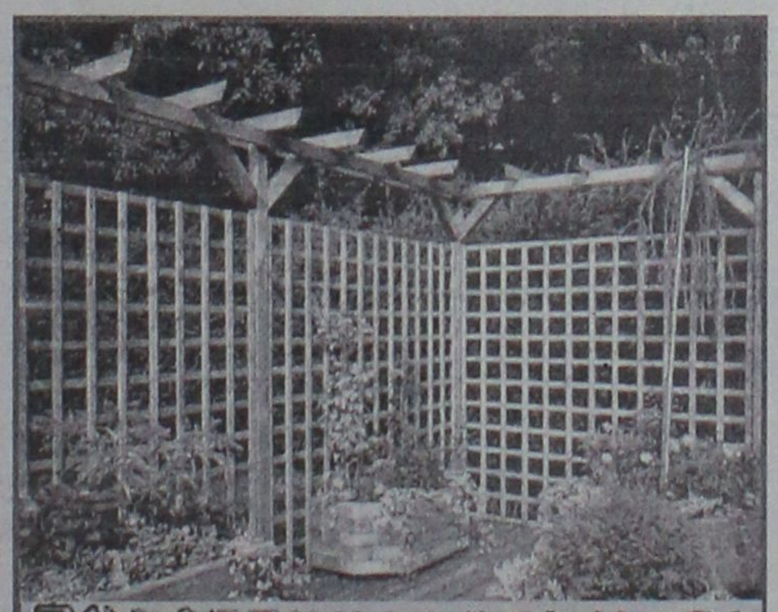

ΞΥΛΟΤΕΧΝΟΥΡΓΗΜΑΤΑ

ΕΜΠΟΤΙΣΜΕΝΗΣ ΞΥΛΕΙΑΣ
ΚΗΠΟΥ - ΒΕΡΑΝΤΑΣ

Προτάσεις & Λύσεις στο χώρο σας

ΕΞΟΦΛΗΣΗ ΕΩΣ ΚΑΙ 36 ΔΟΣΕΙΣ

ΥΠΕΥΘΥΝΟΣ ΚΑΤΑΣΚΕΥΩΝ:
ΣΤΕΦΑΝΗΣ ΑΠΟΣΤΟΛΟΣ• ΤΗΛ. 6946 903331

ΥΠΕΥΘΥΝΟΣ ΠΩΛΗΣΕΩΝ:
ΣΤΕΦΑΝΗΣ ΠΕΤΡΟΣ 6944355694

Δ/ΝΣΗ ΚΑΤΑΣΤΗΜΑΤΟΣ ΕΝΤΟΣ ΕΜΠΟΡ. ΚΕΝΤΡ. ΦΩΚΙΑΛΗ

ΤΗΛ. 2241035091, 2241025135

ΧΠ1937

L.A.N.E.
STEFANAKIS TOURS-RODOS
Representative of Line Sea Lines
38 Alexandrou Diakou street, 85100 Tel: 22410-20625, 33603, 33607
Fax: 22410-26745
E-Mail: stefanakistours@yahoo.gr

ΑΝΑΚΟΙΝΩΣΗ

Το δρομολόγιο του
"ΙΕΡΑΠΕΤΡΑ"
στις **14/08** για
ΧΑΛΚΗ - ΚΑΡΠΑΘΟ - ΚΑΣΟ - ΣΗΤΕΙΑ - ΑΓ. ΝΙΚΟΛΑΟ θα γίνει τη **Δευτέρα 15/08** και ώρα **04.30** και η επιστροφή θα γίνει **Τετάρτη 17/08.**

Δρομολόγια "ΙΕΡΑΠΕΤΡΑ", "ΚΟΡΝΑΡΟΣ"

Κάθε: ΚΥΡΙΑΚΗ - ΤΕΤΑΡΤΗ - ΠΕΜΠΤΗ για Χάλκη - Κάρπαθο - Κάσο - Σητεία - Αγ. Νικόλαο - Σαντορίνη - Μήλο.

Κάθε: ΤΡΙΤΗ, ώρα 11 πρωί για Χάλκη - Κάρπαθο - Κάσο - Σητεία και επιστροφή

Κάθε: ΣΑΒΒΑΤΟ, ώρα 22.00 για Κω - Κάλυμνο - Σάμο - Χίο - Λήμνο - Αλεξανδρούπολη.

ΤΕΤΑΡΤΗ - ΠΑΡΑΣΚΕΥΗ - ΣΑΒΒΑΤΟ για Καστελλόριζο

ΧΠ864

Απλήρωτοι παραμένουν οι υπάλληλοι της Αρχαιολογίας

Διαμαρτύρονται για τεχνάσματα του υπουργείου

Για «τεχνάσματα» κάνουν λόγο οι έκτακτοι υπάλληλοι του υπουργείου Πολιτισμού αναφορικά με την ανακοίνωση που εξέδωσε το υπουργείο Πολιτισμού και σύμφωνα με την οποία το τελευταίο δεν οφείλει σε κανέναν υπάλληλό του.

Στην ανακοίνωση αυτή, η οποία δημοσιεύθηκε προχθές, το Υπουργείο είναι κατηγορηματικό αναφέροντας ότι «δεν οφείλει σε κανέναν υπάλληλό του, με οποιαδήποτε σχέση, ούτε ένα ευρώ, συμπεριλαμβανομένων όσων η σύμβαση έχει λήξει και έχουν επιστρέψει με προσωρινές διαταγές δικαστηρίων (ασφαλιστικά μέτρα) παρ' ότι υπάρχει και διαφορετική νομική προσέγγιση του θέματος».

Στη συνέχεια, μάλιστα, επεσήμανε ότι σε ενδελεχή έρευνα που ακολούθησε προέκυψε ότι το Ταμείο Διαχείρισης Πιστώσεων για την Εκτέλεση Αρχαιολογικών Έργων (ΤΔΠΕΑΕ) οφείλει πράγματι ημερομίσθια σε περίπου 200 ωρομίσθιους υπαλλήλους που εργάζονταν σε ορισμένα από τα 32 προγράμματα που διαχειρίζεται σε όλη την Ελλάδα και ότι μετά από αυτό η Αναπληρώτρια Υπουργός, κα Φάνη Πάλλη Πετραλιά, υπέγραψε απόφαση επιχορήγησης τουΤαμείου ώστε να υπερκερασθούν όλα τα τυπικά διαδικαστικά εμπόδια και να εξοφληθούν αμέσως όλα τα οφειλόμενα.

Άμεση ήταν η αντίδραση του Πανελλήνιου Σωματείου Εκτάκτου Προσωπικού του υπουργείου Πολιτισμού σ' αυτό το δελτίο Τύπου και χθες το Τμήμα Ρόδου του Σωματείου εξέδωσε την ακόλουθη ανακοίνωση:

«Απαντώντας στο δελτίο Τύπου του υπουργείου Πολιτισμού, θέλουμε να τονίσουμε ότι η κυθέρνηση και ιδιαίτερα η Αν. Πολιτισμού κ. Φάνη Πάλλη-Πετραλιά προσπαθεί με διάφορα τεχνάσματα να παραπλανήσει τους εργαζόμενους δίνοντας «λύσεις» που δεν είναι πραγματικές. Οι αποφάσεις παραμένουν απολύσεις χωρίς να αναλαμβάνει κανείς την ευθύνη.

Σας ενημερώνουμε ότι οι εργαζόμενοι στο Τ.Δ.Π.Ε.Α.Ε., που είχαν προσωρινές δικαστικές διαταγές (ασφαλιστικά μέτρα) απολύθηκαν παραμένοντας απλήρωτοι από τον Απρίλιο ενώ έχουν καταβληθεί τα δεδουλευμένα μόνο σε ένα μικρό ποσοστό εργαζομένων με συμβάσεις πενταετούς διάρκειας και αορίστου χρόνου».

Θα πρέπει να σημειώσουμε, επίσης, ότι, στα όσα αναφέρονται στο δελτίο Τύπου του υπουργείου Πολιτισμού αντιδρούν και οι 18 φύλακες στην Παλιά Πόλη οι οποίοι υπάγονται στην 4η Εφορεία Βυζαντινών Αρχαιοτήτων και εργάζονταν με πεντάμηνες συμβάσεις. Όπως υποστηρίζουν έχει να τους καταβληθεί μισθός από τον περασμένο Ιανουάριο. Δηλαδή, παραμένουν απλήρωτοι εδώ και εννέα μήνες.

Του δήμου Αστυπάλαιας

Πέθανε ο πρώην δήμαρχος

Ο Γιώργος Δελμαδώρος

Η θλίψη έχει σκεπάσει από προχθές το γραφικό νησί της Δωδεκανήσου, την Αστυπάλαια, μιας και έφυγε πρόωρα από τη ζωή ένας άνδρας που πρωταγωνίστησε στα τοπικά πολιτικά πράγματα του νησιού για πολλά χρόνια, ο πρώην δήμαρχος, Γιώργος Δελμαδώρος.

Μόλις στα 52 του χρόνια ο πρώην δήμαρχος Αστυπάλαιας, άφησε την τελευταία του πνοή την περασμένη Τετάρτη στις 11 το βράδυ, βυθίζοντας στη θλίψη όχι μόνο τους συγγενείς και τους φίλους του αλλά και όλο το νησί αφού για πολλά χρόνια προσέφερε στην Τοπική Αυτοδιοίκηση και γενικά υπήρξε ενεργό μέλος της τοπικής πολιτικής ζωής.

Η κηδεία έγινε χθες το πρωί στην Αστυπάλαια. Σημειώνεται ότι ο Γιώργος Δελμαδώρος ήταν ιδιαίτερα δημοφιλής στο νησί και το αποδεικνύει ότι επί τρεις τετραετίες εκλέχθηκε δήμαρχος, αξίωμα στο οποίο διετέλεσε μέχρι και το 1998. Επίσης, από το 1981 υπήρξε οργανωμένος στην τοπική οργάνωση του ΠΑ.ΣΟ.Κ.

Ήταν παιδί πολυμελούς οικογένειας και σπούδασε στη βιομηχανική Σχολή Πειραιώς ενώ μέχρι τελευταία εργαζόταν στη ΔΕΗ. Ήταν παντρεμένος και έχει τρία παιδιά.

TIMETABLE		RHODES	SIMI		PANORMITIS		KOS		KALYMNOS		LEROS		LIPSI		PATMOS		LIPSI		LEROS		KALYMNOS		KOS		SIMI		PANORMITIS		RHODES	KASTELORIZO	
DAYS/ΗΜΕΡΕΣ	SHIP	DEPARTURE	ARRIVAL	DEPARTURE	ARRIVAL	DEPARTURE	ARRIVAL	DEPARTURE	ARRIVAL	DEPARTURE	ARRIVAL	DEPARTURE	ARRIVAL	DEPARTURE	ARRIVAL	DEPARTURE	ARRIVAL	DEPARTURE	ARRIVAL	DEPARTURE	ARRIVAL	DEPARTURE	ARRIVAL	DEPARTURE	ARRIVAL	DEPARTURE	ARRIVAL	DEPARTURE	ARRIVAL	ARRIVAL	DEPARTURE
SUNDAY ΚΥΡΙΑΚΗ	EXPRESS	8.30	9.20	9.25	-	-	11.00	11.10	11.50	12.00	12.50	12.55	13.15	13.20	13.40	13.45	-	-	14.25	14.30	15.20	15.30	16.10	16.20	17.45	17.50	-	-	18.30	-	-
	PRIDE	15.30	-	-	16.10	16.15	17.30	17.40	18.20	18.30	19.15	19.20	19.40	19.45	20.05	6.00	6.20	6.25	6.45	6.50	7.35	7.45	8.20	8.30	-	-	9.45	9.50	10.50	-	-
MONDAY ΔΕΥΤΕΡΑ	EXPRESS	8.30	-	-	-	-	-	-	-	-	-	-	-	-	-	-	-	-	-	-	-	-	-	-	-	-	-	-	-	11.00	16.00
	PRIDE	15.30	16.20	16.25	-	-	17.40	17.50	18.30	18.40	19.25	19.30	19.50	19.55	20.15	6.00	6.20	6.25	6.45	6.50	7.35	7.45	8.20	8.30	9.45	9.50	-	-	10.40	-	-
TUESDAY ΤΡΙΤΗ	EXPRESS	8.30	-	-	-	-	10.40	10.50	11.30	11.40	12.30	12.35	12.55	13.00	13.20	13.30	-	-	14.20	14.30	15.20	15.30	16.10	16.20	-	-	-	-	18.30	-	-
	PRIDE	15.30	16.20	16.25	-	-	17.40	17.50	18.30	18.40	19.25	19.30	19.50	19.55	20.15	6.00	6.20	6.25	6.45	6.50	7.35	7.45	8.20	8.30	9.45	9.50	-	-	10.40	-	-
WEDNESDAY ΤΕΤΑΡΤΗ	EXPRESS	8.30	9.20	9.25	-	-	11.00	11.10	11.50	12.00	12.50	12.55	13.15	13.20	13.40	13.45	-	-	14.25	14.30	15.20	15.30	16.10	16.20	17.45	17.50	-	-	18.30	-	-
	PRIDE	15.30	16.20	16.25	-	-	17.40	17.50	18.30	18.40	19.25	19.30	19.50	19.55	20.15	6.00	6.20	6.25	6.45	6.50	7.35	7.45	8.20	8.30	9.45	9.50	-	-	10.40	-	-
THURSDAY ΠΕΜΠΤΗ	EXPRESS	8.30	-	-	-	-	10.40	10.50	11.30	11.40	12.30	12.35	12.55	13.00	13.20	13.30	-	-	14.20	14.30	15.20	15.30	16.10	16.20	-	-	-	-	18.30	-	-
	PRIDE	15.30	16.20	16.25	-	-	17.40	17.50	18.30	18.40	19.25	19.30	19.50	19.55	-	6.00	6.20	6.25	6.45	6.50	7.35	7.45	8.20	8.30	9.45	9.50	-	-	10.40	-	-
FRIDAY ΠΑΡΑΣΚΕΥΗ	EXPRESS	8.30	-	-	-	-	10.40	10.50	11.30	11.40	12.30	12.35	12.55	13.00	13.20	13.30	-	-	14.20	14.30	15.20	15.30	16.10	16.20	-	-	-	-	18.30	-	-
	PRIDE	15.30	16.20	16.25	-	-	17.40	17.50	18.30	18.40	19.25	19.30	19.50	19.55	20.15	6.00	6.20	6.25	6.45	6.50	7.35	7.45	8.20	8.30	9.45	9.50	-	-	10.40	-	-
SATURDAY ΣΑΒΒΑΤΟ	EXPRESS	8.30	-	-	9.10	9.20	10.50	11.00	11.40	11.50	12.40	12.45	13.05	13.10	13.30	13.40	-	-	14.20	14.30	15.20	15.30	16.10	16.20	-	-	17.45	17.50	18.30	-	-
	PRIDE	15.30	16.20	16.25	-	-	17.40	17.50	18.30	18.40	19.25	19.30	19.50	19.55	20.15	6.00	6.20	6.25	6.45	6.50	7.35	7.45	8.20	8.30	9.45	9.50	-	-	10.40	-	-

Με όραμα και αγάπη για τα Δωδεκάνησα, το ταξίδι μας συνεχίζεται.

DODEKANISOS SEAWAYS
η δική μας ναυτιλιακή

Αναχωρήσεις για:
Ρόδο • Σύμη • Πανορμίτη • Κω • Κάλυμνο • Λέρο • Λειψούς • Πάτμο • Καστελόριζο

DODEKANISOS SEAWAYS Αυστραλίας 3, 85100 Ρόδος, τηλ.: 22410 70590, fax: 22410 70591, e-mail: info@12ne.gr, www.12ne.gr

AE592

Όλοι Μαζί

μπορούμε να ξαναφέρουμε τη Ρόδο

στην κορυφή!

Με το ήθος μας!

Πάρε μέρος στην κοινή προσπάθεια
να ξανακάνουμε το νησί μας
τον κορυφαίο τουριστικό προορισμό της Ελλάδας!

ΕΠΙΜΕΛΗΤΗΡΙΟ ΔΩΔΕΚΑΝΗΣΟΥ

ΑΕ 499

Πραγματοποιούνται φέτος την **Παρασκευή 2** και το **Σάββατο 3 Σεπτεμβρίου**

Η λύρα ξανά στο προσκήνιο στις συναντήσεις της Κάσου

Δεκατρία χρόνια μετά την πρώτη και δέκα μετά την τελευταία συνάντηση

ΔΕΚΑ ΤΡΙΑ ολόκληρα χρόνια μετά την Α' συνάντηση (1992), δέκα μετά την Γ' και τελευταία (1995), ξεκινάμε και πάλι την μεγάλη προσπάθεια που «αφήσαμε στη μέση...»! Οι διεθνείς συναντήσεις λύρας και οργάνων με δοξάρι της Κάσου ξεπέρασαν γρήγορα όχι μόνο το στενό πλαίσιο του νησιού μας αλλά τόσο της Δωδεκανήσου όσο και του Αιγαίου, αποκτώντας διεθνή χαρακτήρα και προσανατολισμό.

Βοηθώντας τους οργανοπαίχτες της κασιώτικης μουσικής να συνεχίσουν το έργο τους, ενθαρρύνοντας τους νέους που επιθυμούν να ασχοληθούν με την παραδοσιακή μουσική, οι συναντήσεις λύρας... «καλλιεργούν» τη συνεύρεση, το σμίξιμο, την επικοινωνία, τη γνωριμία, την ισότιμη ανταλλαγή πολιτισμικών στοιχείων, με τη «μουσική συνομιλία» ανάμεσα σε απομακρυσμένες περιοχές του ελληνισμού και όχι μόνο... Από την Κάσο, ως την Κάτω Ιταλία, την Αίγυπτο, την Κύπρο! Από την Αγία Ελένη Σερρών ως την Κρήτη, την Κάρπαθο, τη Χάλκη, την Αλεξανδρούπολη, τη Ρόδο. Μουσικοί της πολίτικης λύρας και του ποντιακού «κεμεντζέ», της ραμπάμπ, του βιολιού, των αχλαδόσχημων λυρών του Αιγαίου, διασταυρώνουν τα ...δοξάρια τους σε μουσικούς αγώνες στους οποίους δεν υπάρχουν νικημένοι!...

Γιατί η γλώσσα της μουσικής, ιδιαίτερα δε στην περίπτωσή μας «η γλώσσα των δοξαριών...», είναι μια παγκόσμια γλώσσα που δεν γνωρίζει σύνορα!...

Η ΕΠΙΜΟΝΗ και η υπομονή των μελών της Ε.ΚΑ.ΜΕ., που σε όλη αυτή τη μεγάλη ανάπαυλα αγωνίστηκαν να κρατήσουν «ζεστή...» την αποδεδειγμένα επιτυχημένη πρωτοβουλία τους, αλλά και η θέληση του επάρχου Καρπάθου – Κάσου κ. Μιχάλη Ερωτόκριτου, σε συνεργασία με τη Νομαρχιακή Αυτοδιοίκηση Δωδεκανήσου, τον Δήμο Κασίων και το Υπουργείο Αιγαίου και Νησιωτικής Πολιτικής, έφεραν τελικά το ποθητό αποτέλεσμα!

ΔΕΚΑ ΤΡΙΑ ΧΡΟΝΙΑ ΕΤΑΙΡΕΙΑ ΚΑΣΙΑΚΩΝ ΜΕΛΕΤΩΝ!

Η Εταιρεία Κασιακών Μελετών (αστική μη κερδοσκοπική εταιρεία πολιτισμού για την Κάσο, τα Δωδεκάνησα, το Αιγαίο) έχει να επιδείξει μέχρι σήμερα, στα δέκα τρία χρόνια λειτουργίας της και παρά τα μεγάλα και δυσεπίλυτα προβλήματα που συχνά αντιμετώπισε, πλούσιο και πολυδιάστατο έργο. Πέρα από τις 3 Διεθνείς Συναντήσεις Λύρας και Οργάνων με Δοξάρι (1992, 1993, 1995), στις δραστηριότητές της συμπεριλαμβάνονται:

- Συναυλίες και εκθέσεις προβολής (εκτός Κάσου),
- Εκδόσεις (φωτογραφικές αναπαραγωγές παλαιών κασιώτικων βιβλίων)
- Δύο μουσικοί δίσκοι («Κάσος, σκοποί της λύρας» και «Οι λύρες της Ελλάδας»)
- Έκθεση οργάνων με δοξάρι απ' όλο τον κόσμο και υλικού αρχείου,
- Συμμετοχή σε συνέδρια και ημερίδες,
- Παρουσιάσεις σύγχρονων βιβλίων,
- Μουσικοθεατρικό δρώμενο «1779» στο Γαλλικό Ινστιτούτο (1998)
- Εκθέσεις αρχειακού υλικού,
- Εκδηλώσεις για την «ΙΤΑΛΟΚΡΑΤΙΑ» στα Δωδεκάνησα, κλπ...

ΤΟ ΔΙΕΘΝΕΣ ΚΕΝΤΡΟ ΛΥΡΑΣ ΚΑΙ ΟΡΓΑΝΩΝ ΜΕ ΔΟΞΑΡΙ

ΜΙΑ ΟΛΟΚΛΗΡΩΜΕΝΗ ΠΡΟΤΑΣΗ ΑΝΑΠΤΥΞΗΣ ΠΟΥ ΣΕΒΕΤΑΙ ΤΗΝ ΠΑΡΑΔΟΣΗ ΚΑΙ ΠΡΟΒΑΛΛΕΙ ΤΟΝ ΠΟΛΙΤΙΣΜΟ!

ΕΠΙΣΤΕΓΑΣΜΑ των προσπαθειών της Ε.ΚΑ.ΜΕ. , σε συνεργασία με το Επαρχείο Καρπάθου – Κάσου, τη Νομαρχιακή Αυτοδιοίκηση Δωδεκανήσου και το Δήμο Κασίων, θα είναι η δημιουργία του ΔΙΕΘΝΟΥΣ ΚΕΝΤΡΟΥ ΛΥΡΑΣ ΚΑΙ ΟΡΓΑΝΩΝ ΜΕ ΔΟΞΑΡΙ. Πρόκειται για μια ολοκληρωμένη και άμεσα υλοποιήσιμη πρόταση ανάπτυξης και πολιτισμού που, αναδεικνύοντας το μικρό, ακριτικό, ιστορικό, ξεχασμένο πολλές φορές, νησί της Κάσου σε διεθνές κέντρο συνάντησης των οργάνων με δοξάρι, θα του δώσει νέα πνοή και νέα ζωή, καθιστώντας το σημείο αναφοράς των φίλων της μουσικής αλλά και των κάθε είδους ενδιαφερόμενων, μελετητών, κλπ. Το διεθνές αυτό κέντρο δημιουργείται βήμα - βήμα με σεβασμό στην ιστορία, την παράδοση, το περιβάλλον του τόπου. Στις δραστηριότητές του, εκτός από τις διεθνείς συναντήσεις λύρας και τις συναυλίες και εκθέσεις προβολής, συμπεριλαμβάνει τη δημιουργία ΜΟΥΣΕΙΟΥ ΛΥΡΑΣ και ΟΡΓΑΝΩΝ με ΔΟΞΑΡΙ απ' όλο τον κόσμο, την έκδοση ειδικού περιοδικού («Το δοξάρι»), τη δημιουργία οργανωμένου αρχείου και βιβλιοθήκης, τη δημιουργία συνεδριακών πρωινών, συνεδρίων, επιστημονικών σεμιναρίων κλπ. Πάγια παραμένει επίσης η προσπάθεια για τη δημιουργία τμημάτων κατασκευής και εκμάθησης λύρας και άλλων παραδοσιακών οργάνων:

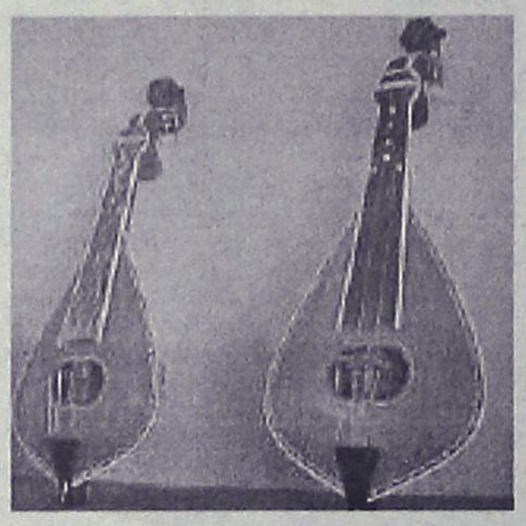

1) Διεθνείς Συναντήσεις Λύρας και Οργάνων με Δοξάρι (στην Κάσο)
2) Συναυλίες και εκθέσεις προβολής (εκτός Κάσου)
3) Μουσείο Λύρας και Οργάνων με Δοξάρι απ' όλο τον κόσμο!
4) Περιοδικό «Το δοξάρι»
5) Αρχείο, βιβλιοθήκη
6) Συνεδριακά Πρωινά
7) Εργαστήρι κατασκευής Οργάνων
8) Μαθήματα λύρας και άλλων παραδοσιακών οργάνων
9) Επιστημονικά σεμινάρια
10) Επιστημονικά συνέδρια
11) Ιστοσελίδα στο διαδίκτιο

Έχοντας ήδη καταπιαστεί με επιτυχία με τους περισσότερους τομείς που συνιστούν το Κέντρο (1, 2, 3, 4, 5, 6, 11) πιστεύουμε βάσιμα ότι διαθέτουμε το υλικό, την εμπειρία και την τεχνογνωσία για να ολοκληρώσουμε το στόχο μας!

Στις εκδηλώσεις που θα γίνουν φέτος, στο πλαίσιο της Δ' Διεθνούς Μουσικής Συνάντησης, εντάσσονται και οι εκδηλώσεις του προγράμματος ΑΙΓΑΙΟ – ΘΡΑΚΗ – ΚΥΠΡΟΣ με γενικό τίτλο «ο έρωτας μέσα από το παραδοσιακό τραγούδι της Κύπρου, της Θράκης, του Αιγαίου» σε συνεργασία με την ΚΥΠΡΙΑΚΗ ΕΠΙΤΡΟΠΗ ΜΟΥΣΙΚΗΣ (ανάδοχος φορέας) και το Ίδρυμα Μουσικολαογραφικής Παράδοσης «ΧΡΟΝΗΣ ΑΗΔΟΝΙΔΗΣ».

Το πρόγραμμα* των εφετινών εκδηλώσεων είναι το ακόλουθο:

ΠΑΡΑΣΚΕΥΗ 2 ΣΕΠΤΕΜΒΡΙΟΥ 2005

• **ΩΡΑ 10.30':** Συνεδριακό πρωινό

ΘΕΜΑΤΑ ΠΡΟΣ ΣΥΖΗΤΗΣΗ:

- Το πρόγραμμα Αιγαίο – Θράκη – Κύπρος
- Ο έρωτας στο τραγούδι της Κύπρου, της Θράκης, της Κάσου...

• **ΩΡΑ 20.30' :**

«Οι λύρες και τα όργανα με δοξάρι στη Θράκη, στην Κύπρο, στο Αιγαίο»

1. ΚΑΣΟΣ

«Καλωσόρισμα» και τραγούδια και σκοποί της Κάσου από τους Δημήτρη (λύρα, τραγούδι), Σάββα Δ. (λύρα, βιολί, τραγούδι) και Γιώργο Περσελή (λαούτο, τραγούδι) και Ντίνο Μηνά (λύρα, λαούτο).

2. ΡΟΔΟΣ

Συμμετέχουν ο Γιάννης Κλαδάκης (λύρα, τραγούδι) και ο Γιάννης Λεντάκης (λαούτο)

3. ΧΑΛΚΗ

Συμμετέχουν ο Σταμάτης Κωτσαδάμ (λύρα), ο Παναγιώτης Νικολάου (λύρα, τραγούδι) και ο Μπίνης Ζαμπετούλας (λαούτο)

4. ΘΡΑΚΗ

Συμμετέχουν η Σαλονικιά Τσατσάνη (λύρα Θράκης, τραγούδι), ο Βαγγέλης Δωρόπουλος (γκάιντα, τραγούδι), ο Γιάννης Κυριακίδης (ακορντεόν, τραγούδι), και ο Χρήστος Πέτσινας (τουμπερλέκι, τραγούδι).

5. ΚΥΠΡΟΣ

Συμμετέχουν ο τραγουδιστής Μιχάλης Ττερλικκάς και το συγκρότημα «Μούσα» (Κώστας Καρπασίτης βιολί, Παναγιώτης Νικολαΐδης λαούτο, και Νίκος Σουρουλάς «ταμπουτσά»)

ΣΑΒΒΑΤΟ 3 ΣΕΠΤΕΜΒΡΙΟΥ 2005

• **ΩΡΑ 10.30':** Συνεδριακό πρωινό

ΘΕΜΑΤΑ ΠΡΟΣ ΣΥΖΗΤΗΣΗ:

- Η επανέναρξη των Διεθνών Μουσικών Συναντήσεων Λύρας και Οργάνων με Δοξάρι,
- Το Διεθνές Κέντρο Λύρας και Οργάνων με Δοξάρι της Κάσου

• **ΩΡΑ 20.30':** Μουσική εκδήλωση

- Διεθνής συμμετοχή:

(Τουρκία, Πολίτικη Λύρα)

Συμμετέχουν ο Selim Giuler (Πολίτικη Λύρα, Φωνή), ο Emrullah Senguller (Τσέλο) και η Ruth Hill (κρουστά)

- Κρητική Λύρα και έντεχνη μουσική: Τετραμελές συγκρότημα«ΠΑΛΛΑΙΝΑ ΣΕΦΕΡΙΑ»: Ζαχαρίας Σπυριδάκης (λύρα, φωνή), Ειρήνη Δερέμπεη (τραγούδι, μπουλγαρί) Κάρολος Κουκλάκης (λαούτο, μπουλγαρί), Αγγελική Ξεκαλάκη (κρουστά)

Finale:

Συμμετέχουν όλοι οι Κασιώτες μουσικοί, τραγουδιστές και μαντιναδόροι για να ευχαριστήσουν τους καλεσμένους και τους καλούν για να παίξουν ΟΛΟΙ ΜΑΖΙ!...

** Οι διοργανωτές επιφυλάσσονται για τυχόν αλλαγές στο πρόγραμμα για τις οποίες θα ενημερώσουν εγκαίρως τα Μ.Μ.Ε.*

ΑΝΟΙΞΤΕ ΤΗΝ ΔΙΚΗ ΣΑΣ ΠΟΡΤΑ ΣΤΟ ΜΕΛΛΟΝ
ΜΕ
WARLYN
DOORS



MADE IN ENGLAND

Στ. Καζούλη 23 & Πελοποννήσου 2
Τηλ.: 22410 22684 / 22831
Fax: 22410 22684
e-mail: ilnts5@otenet.gr
AT2245

SAIS TRAVEL
ΤΡΙΗΜΕΡΕΣ ΑΠΟΔΡΑΣΕΙΣ
όποια μέρα εσείς επιθυμείτε με δυνατότητα επέκτασης του τριημέρου
RELAX στα νησιά μας
• ΚΑΛΥΜΝΟΣ 140 ευρώ • ΛΕΡΟΣ 160 ευρώ
• ΠΑΤΜΟΣ 175 ευρώ
Περιλαμβάνει:
• Εισιτήρια με το catamaran Δωδ/σος Express • Ξενοδοχεία πάνω στη θάλασσα με πρωινό • Αυτοκίνητο 3 μέρες παραλαβή και παράδοση στο λιμάνι.
• ΧΙΟΣ 205 ευρώ • ΜΥΤΙΛΗΝΗ 245 ευρώ
• ΣΑΜΟΣ 235 ευρώ τετραήμερο
Περιλαμβάνει:
• Αεροπορικά εισιτήρια με επιστροφή • Φόρους αεροδρομίων • Ξενοδοχείο στη θάλασσα με πρωινό • Αυτοκίνητο 3 μέρες παραλαβή και παράδοση στο αεροδρόμιο.
ΑΚΟΜΗ ΠΑΚΕΤΑ για • ΜΥΚΟΝΟ – ΠΑΡΟ – ΣΑΝΤΟΡΙΝΗ
RELAX Μαρμαρίς
Τριήμερο χωρίς διαβατήριο
Περιλαμβάνει:• Ξενοδοχείο 5 αστέρων με ημιδιατροφή • Εισιτήρια με το catamaran με επιστροφή.
ΒΟΡΕΙΑ ΕΛΛΑΔΑ
από 10/8 έως 18/8
ΡΙΟ – ΑΝΤΙΡΙΟ – ΜΕΣΟΛΟΓΓΙ – ΙΩΑΝΝΙΝΑ – ΜΕΤΣΟΒΟ – ΚΑΣΤΟΡΙΑ – ΕΔΕΣΣΑ – ΝΑΟΥΣΑ – ΘΕΣ/ΚΗ – ΒΕΡΓΙΝΑ – ΠΑΝΑΓΙΑ ΣΟΥΜΕΛΑ
FORMULA 1
GRAND PRIX F1
στην ΚΩΝ/ΠΟΛΗ
Αεροπορικώς από 18/8 έως 23/8
ΜΟΝΟ 550 ΕΥΡΩ
ΤΗΝΟ – ΠΑΡΟ – ΑΝΤΙΠΑΡΟ – ΣΑΝΤΟΡΙΝΗ – ΜΥΚΟΝΟ – ΣΥΡΟ
Από 1/9 έως 7/9:
ΜΑΡΜΑΡΙΣ – ΦΕΤΙΓΕ – ΛΙΒΙΣΙ – ΚΑΣ – ΜΥΡΑ – ΑΓ. ΝΙΚΟΛΑΟ – ΚΑΣΤΕΛΛΟΡΙΖΟ
Από 19/9 έως 23/9ΠΛΗΡΟΦΟΡΙΕΣ
ΠΡΑΚΤΟΡΕΙΟ ΤΑΞΙΔΙΩΝ
ΣΑΒΒΑΣ ΣΑΗΣ
Το πρακτορείο που εμπιστεύονται όλοι για τη σοβαρότητά του και την ποιότητα των εκδρομών του.
ΔΙΑΦΗΜΙΣΤΕΣ ΜΑΣ ΕΙΝΑΙ ΟΙ ΙΔΙΟΙ ΟΙ ΠΕΛΑΤΕΣ ΜΑΣ
ΤΑΡΠΟΝ ΣΠΡΙΝΓΚΣ 42 (δίπλα στην Alpha Bank) • Τηλ. 22410-39781
ΧΠ127

Θα πραγματοποιηθεί στην Κάλυμνο από 22 Αυγούστου μέχρι 2 Σεπτεμβρίου

Διεθνές καταδυτικό Φεστιβάλ

Το πρόγραμμα προβλέπει μεγάλη ποικιλία από εκδηλώσεις και δραστηριότητες

Η Κάλυμνος -το νησί των σφουγγαράδων- με τη μοναδική καταδυτική παράδοση, διοργανώνει το 2ο Ετήσιο Διεθνές Καταδυτικό Φεστιβάλ της από 22/8 έως 2/9/05.

Το δωδεκαήμερο αυτό θα αποτελέσει μια γιορτή για τους λάτρεις του θαλάσσιου στοιχείου. Η ποικιλία των δραστηριοτήτων που θα περιέχει θα αγγίξει όχι μόνο τους Αυτοδύτες και τους ελεύθερους καταδύτες -αθλητές και μηαλλά και όσους θα ήθελαν να γνωρίσουν τη μαγεία του υποβρύχιου κόσμου.

Κατά την τελευταία μέρα των εκδηλώσεων, θα τιμηθεί ο υπουργός Τουριστικής Ανάπτυξης Δημ. Αβραμόπουλος, ενώ θα παραστούν, οι χρυσοί ολυμπιονίκες της συγχρονισμένης κατάδυσης, Θωμάς Μπίμης και Νίκος Σιρανίδης.

Αναλυτικά το πρόγραμμα έχει ως εξής:

ΔΕΥΤΕΡΑ 22/08
ΔΡΑΣΤΗΡΙΟΤΗΤΕΣ:

• Ταξίδι ελεύθερων δυτών σε ναυάγια. Ώρα 09.00-12.00 Λιμάνι
• Discover Scuba. Ώρα 09.30 Θέρμα
• Σπογγαλιευτικό ταξίδι. Ώρα 09.30 Λιμάνι
• Μάθημα ελεύθερης κατάδυσης (Αγγλικά). Ώρα 16.00-18.00 Σχολή
• Εγκαίνια Έκθεσης Φωτογραφίας «Σφουγγαράδες» της Σου Παπαδάκου. Ώρα 20.00 1ο Δημοτικό Σχ. Πόθιας
• Παρουσίαση διαφανειών «Σφουγγαράδες με το φακό του National Geographic» από τη Σου Παπαδάκου. Ώρα 21.00 10ο Δημοτικό Σχ. Πόθιας

(Η έκθεση θα διαρκέσει όλη την εβδομάδα).

ΤΡΙΤΗ 23/08
ΔΡΑΣΤΗΡΙΟΤΗΤΕΣ:

• Προπόνηση ελεύθερης κατάδυσης (Αγγλικά). Ώρα 09.00-12.00 Θέρμα
• Ταξίδι ελεύθερων δυτών σε ρέστες και σπήλαια. Ώρα 09.00-12.00 Λιμάνι
• Αυτόνομες καταδύσεις ημέρα 1η σε Ηφαίστειο και Ναυάγια με το «Πήγασος». Η πρώτη κατάδυση προσφορά ΔΟΤ. Ώρα 09.30-13.00
• Προπόνηση στατικής (Αγγλικά). Ώρα 16.00-18.00 Πισίνα.
• Μάθημα ελεύθερης κατάδυσης (Αγγλικά). Ώρα 16.00-18.00 Σχολή και πισίνα
• Εξερεύνηση ναυαγίων-θεωρία από Γ. Καρέλα. Ώρα 19.00-20.30 Συν. Κέντρο Ξεν. Ελίες
• Ούζι πάρτι. Ώρα 21.00 Del Mar (Καντούνι).

ΤΕΤΑΡΤΗ 24/08
ΔΡΑΣΤΗΡΙΟΤΗΤΕΣ:

• Ταξίδι ελεύθερων δυτών στο ηφαίστειο. Ώρα 09.00-12.00 Λιμάνι
• Μάθημα ελεύθερης κατάδυσης (Αγγλικά). Ώρα 09.00 - 12.00 Θέρμα
• Σπογγαλιευτικό ταξίδι. Ώρα 09.30 Λιμάνι
• Αυτόνομες καταδύσεις ημέρα 2η με το «Πήγασος» σε



Σπήλαια και Ρέστες. Η πρώτη κατάδυση προσφορά ΔΟΤ. Ώρα 09.30-13.00
• Προπόνηση στατικής (Αγγλικά). Ώρα 16.00-18.00 Πισίνα
• Μάθημα ελεύθερης κατάδυσης (Αγγλικά). Ώρα 16.00-18.00 Σχολή και Πισίνα
• Εισαγωγή στην ελεύθερη κατάδυση (Αγγλική παρουσίαση Powerpoint και DVD). Ώρα 19.00

ΠΕΜΠΤΗ 25/08
ΔΡΑΣΤΗΡΙΟΤΗΤΕΣ:

• Ταξίδι ελεύθερων δυτών στη βυθισμένη πόλη. Ώρα 09.00 Μυρτιές
• Discover Scuba. Ώρα 09.30 Μασσούρι
• Προπόνηση στατικής. Ώρα 16.00-18.00 Πισίνα
• Μάθημα ελεύθερης κατάδυσης (Αγγλικά). Ώρα 16.00-19.00 Πισίνα

ΠΑΡΑΣΚΕΥΗ 26/08
ΔΡΑΣΤΗΡΙΟΤΗΤΕΣ:

• Μάθημα ελεύθερης κατάδυσης (Αγγλικά). Ώρα 09.00-12.00 Θέρμα
• Αυτόνομη κατάδυση-Ημέρα 3 με το «Πήγασος» (Αγ. Γιώργης). Ώρα 09.30 Λιμάνι
• Περιήγηση (αποθήκες σφουγγαριών, Μουσεία, Καλύμνικο Σπίτι). Ώρα 10.00-12.00 ξενοδοχεία
• Θησαυρός του Μπαρμπαρόσα για παιδιά (3μ.). Ώρα 12.30 Γέφυρα
• Ναυάγια: με τον Γ. Καρέλα σε ναυάγιο του 2ου Π.Π. μεταξύ Κω-Καλύμνου (25μ.). Ώρα 14.00-18.00
• Μάθημα ελεύθερης κατάδυσης (ανακεφαλαίωση και εξετάσεις αίθουσα). Ώρα 16.00-18.00

ΣΑΒΒΑΤΟ 27/08
ΔΡΑΣΤΗΡΙΟΤΗΤΕΣ:

• Discover Scuba. Ώρα 09.30 Μασούρι
• Σπογγαλιευτικό ταξίδι. Ώρα 09.30 Λιμάνι
• Βουτιές από βράχια. Ώρα 11.00 Ρίνα, Βαθύ
• Σεμινάριο με θέμα «η τεχνική της σκανδαλόπετρας». Ώρα 17.00 Θέρμα
• Προπόνηση σκανδαλόπετρας. Ώρα 17.30 Θέρμα
• Ομιλία και Παρουσίαση Δαφανειών από την Σου Παπαδάκου: «Κοραλλιογενείς Ύφαλοι: η μαγεία και τα μυστικά τους». Ώρα 20.00 Συνεδ/κό Κέντρο ξεν/χείου Ελιές

ΚΥΡΙΑΚΗ 28/08
ΔΡΑΣΤΗΡΙΟΤΗΤΕΣ:

• Βουτιές σε σκανδαλόπετρα (...25μ.-συμμετοχές). Ώρα 11.00 Τέλενδος
• Θησαυρός του Μπαρμπαρόσα για ενήλικες (...10μ.). Ώρα 17.00 Θέρμα
• Σεμινάριο με θέμα «ελεύθερη κατάδυση». Ώρα 20.00 σε αίθουσα
• Ταινία. Ώρα 20.30
• Ούζο πάρτι. Ώρα 22.00 παραθαλάσσιο Μπαρ

ΔΕΥΤΕΡΑ 29/08
ΔΡΑΣΤΗΡΙΟΤΗΤΕΣ:

• Μάθημα ελεύθερης κατάδυσης και προπόνηση. Ώρα 09.00-12.00 Θέρμα
• Πρακτικά ελεύθερης κατάδυσης. Ώρα 10.00 Βλυχάδια
• Επίδειξη μεθόδων κατάδυσης των σφουγγαράδων. Ώρα 10.30-11.30 Τέλενδος
• Μάθημα ελεύθερης κατάδυσης και προπόνησης στατικής. Ώρα 16.00-19.00 Πισίνα
• Σεμινάριο με θέμα «υποβρύχιες σκυταλοδρομίες». Ώρα 19.00 σε αίθουσα
• Παρουσίαση και ταινία για συνοδούς δυτών Α.Μ.Ε.Α. Ώρα 20.00 Συνεδριακό Κέντρο «Ελιές»

ΤΡΙΤΗ 30/08
ΔΡΑΣΤΗΡΙΟΤΗΤΕΣ:

• Σπογγαλιευτικό ταξίδι. Ώρα 09.30 Λιμάνι
• Υποβρύχια σκυταλοδρομία. Ώρα 10.00 πισίνα
• Επίδειξη για συνοδούς δυτών ΑΜΕΑ. Ώρα 11.00 Λιμάνι
• Θεωρητικό σεμινάριο ελεύθερης κατάδυσης (Ελληνικά). Ώρα 16.00 αίθουσα
• Πρακτικό σεμινάριο ελεύθερης κατάδυσης (Ελληνικά). Ώρα 18.00 Πισίνα
• Σεμινάριο με θέμα «εισαγωγή στους αγώνες με σταθερά βάρη». Ώρα 20.00 αίθουσα

ΤΕΤΑΡΤΗ 31/08
ΔΡΑΣΤΗΡΙΟΤΗΤΕΣ:

• Αγώνες με σταθερά βάρη. Ώρα 09.00-12.00 Θέρμα
• Σπογγαλιευτικό ταξίδι (Βυθισμένη πόλη). Ώρα 09.30 Μυρτιές
• Προπόνηση στατικής. Ώρα 16.00-18.00 πισίνα
• Ούζο πάρτι με ελληνικούς χορούς και τραγούδια. Ώρα 21.00 παραθαλάσσιο κέντρο

ΠΕΜΠΤΗ 01/09
ΔΡΑΣΤΗΡΙΟΤΗΤΕΣ:

• Αυτόνομες καταδύσεις-Ημέρα 4 «Πήγασος» (Σαφάρι της νήσου των Βλυχαδιών). Ώρα 09.30 Λιμάνι
• Αγώνες Στατικής Άπνοιας. Ώρα 16.00-18.00 Πισίνα
• Ταινία από την ΚΙΛΕΚΑ«Οι ταυρομάχοι του βυθού»: Μπόργκεσον. Ώρα 21.00 Σενεδ/κό Κέντρο "Ελιές"

ΠΑΡΑΣΚΕΥΗ 02/09
ΔΡΑΣΤΗΡΙΟΤΗΤΕΣ:

• Απονομή τιμητικής διάκρισης στον υπουργό Τουριστικής Ανάπτυξης κ. Αβραμόπουλο. Ώρα 12.00-15.00
• Απονομή βραβείων σε επίσημους προσκεκλημένους και νικητές αγώνων. Ώρα 12.00-15.00

Την διοργάνωση του αγωνιστικού μέρους εποπτεύουν οι Εκπαιδευτές Ελεύθερης κατάδυσης Roberto Calich-Βασίλης Ζωνομέσης.

Την εκδήλωση θα τιμήσουν με την παρουσία του οι Χρυσοί Ολυμπιονίκες της Συγχρονισμένης κατάδυσης Θωμάς Μπίμης και Νίκος Σιρανίδης και άλλες προσωπικότητες του καταδυτικού και τουριστικού κόσμου.

Η συμμετοχή σε όλες τις εκδηλώσεις είναι δωρεάν. Στις αυτόνομες καταδύσεις η πρώτη βουτιά είναι δωρεάν. Στα πάρτι το πρώτο ποτό είναι δωρεάν.



Αναχωρήσεις από Ρόδο
από λιμάνι Μανδράκι

Κάθε **Δευτέρα, Τρίτη, Τετάρτη**
και **Κυριακή** για **Κω**
στις 16:00.

Κάθε **Παρασκευή** για **Νίσυρο - Κω**
στις 15:30.

Κάθε **Σάββατο** για **Σύμη - Κω**
στις 15:25.

Κρατήσεις - Εισιτήρια στην ΑΝΕΣ Αυστραλίας 88, Ρόδος
Τηλ: 22410 37769 & 22410 77760

AE608



Μ. ΒΟΛΑΣ & ΥΙΟΙ .Ε.

ΑΝΑΚΟΙΝΩΣΗ

Προς κάθε ενδιαφερόμενο:

Σας ανακοινώνουμε πως η εταιρία
Μ. ΒΟΛΑΣ & ΥΙΟΙ Ο.Ε.
η οποία δραστηριοποιείται τα τελευταία χρόνια στο χώρο των επίπλων κουζίνας

συνεργάζεται με **ΕΠΩΝΥΜΕΣ και ΚΑΤΑΞΙΩΜΕΝΕΣ ΕΙΣΑΓΩΓΙΚΕΣ και ΚΑΤΑΣΚΕΥΑΣΤΡΙΕΣ ΕΤΑΙΡΙΕΣ από την ΕΥΡΩΠΑΪΚΗ και ΕΛΛΗΝΙΚΗ ΑΓΟΡΑ.** Ολα τα προϊόντα, τα οποία διακινεί και εμπορεύεται, διακρίνονται για την άριστη σχέση ποιότητας - τιμής και προσφέρονται με τους ευνοϊκότερους όρους.

Προφανώς η πολιτική των ιδιαίτερα ΧΑΜΗΛΩΝ ΤΙΜΩΝ, η οποία ΕΦΑΡΜΟΖΕΤΑΙ ΑΠΟ ΤΗΝ ΕΤΑΙΡΙΑ ΜΑΣ έχει ενοχλήσει κάποιους, οι οποίοι προσπαθώντας να προωθήσουν συγκεκριμένες αγορές ισχυρίζονται ότι πραγματοποιούμε εισαγωγές από τρίτες χώρες.

Οφείλοντας, λοιπόν, να προστατέψουμε το κύρος και το όνομα της εταιρίας μας είμαστε αποφασισμένοι να **ΣΤΡΑΦΟΥΜΕ ΝΟΜΙΚΑ ΕΝΑΝΤΙΟΝ ΟΠΟΙΟΥΔΗΠΟΤΕ αποδεδειγμένα** στηρίζει τον παραπάνω ισχυρισμό και επιφυλαττόμεθα παντός νομίμου δικαιώματός μας.

Με τιμή,
Για την εταιρία
Λάζαρος Βόλας

AE0096

Εκποίηση ακινήτων της ΚΕΔ

Στο... σφυρί βγάζει η Κτηματική Εταιρία του Δημοσίου δύο ακόμη ακίνητα που βρίσκονται στην Παλιά Πόλη της Ρόδου, μέσα στις επόμενες μέρες.

Τα ακίνητα αυτά, βρίσκονται στην οδό Λαοκόοντος, στην Παλιά Πόλη θα δημοπρατηθούν στις 24 και 25 Αυγούστου αντίστοιχα, με τιμή εκκίνησης τις 60.000 ευρώ και το δεύτερο με τιμή εκκίνησης 30.000 ευρώ.

Αναλυτικά, προσφέρει για εκποίηση με πλειοδοτική δημοπρασία, η οποία θα γίνει στα γραφεία του Κλιμακίου ΚΕΔ Ρόδου , τα παρακάτω ακίνητα ιδιοκτησίας Ελληνικού Δημοσίου:

1) Ακίνητο οικόπεδο εμβαδού 105 τ.μ. με διώροφο κτίσμα συνολικού εμβαδού 85 τ.μ., εντός σχεδίου μη άρτιο και οικοδομήσιμο σύμφωνα με το άρθρο 25 του Ν. 1337/83 στην οδό Λαοκόοντος 9 στην Π. Πόλη της Ρόδου. Το ακίνητο είναι μισθωμένο για κατοικία μέχρι 11-4-2006. **Ημέρα δημοπρασίας Τετάρτη 24-8-2005 τιμή εκκίνησης 60.000 ευρώ.**

2) Δημόσιο ακίνητο οικόπεδο εμβαδού 43 τ.μ. με διώροφο κτίσμα συνολικού εμβαδού 40 τ.μ., εντός σχεδίου μη άρτιο και μη οικοδομήσιμο , στην οδό Λαοκόοντος 9 στην Π. Πόλη της Ρόδου. Το ακίνητο είναι μισθωμένο για κατοικία μέχρι 11-4-2006. Ημέρα δημοπρασίας Πέμπτη 25-8-2005, τιμή εκκίνησης 30.000 Ευρώ.

Λεπτομερή διακήρυξη των δημοπρασιών με τους γενικούς και ειδικούς όρους αυτών μπορούν οι ενδιαφερόμενοι να παραλάβουν:

Από τα γραφεία της ΚΕΔ Κλιμακίου Ρόδου στην οδό Αγ. Ιωάννου 1, δίπλα στο Πανεπιστήμιο Αιγαίου.

Ο Ευθ. Λέκκας στη Νίσυρο

Από τη Ρόδο στη Νίσυρο μεταβαίνει σήμερα 12/8/2005, έως 16/8/2005, ο Καθηγητής Γεωλογίας του Εθνικού και Καποδιστριακού Πανεπιστημίου Αθηνών κ. Ευθύμιος Λέκκας προκειμένου να λάβει μέρος στις εκδηλώσεις που γίνονται το Δεκαπενταύγουστο στη Νίσυρο. Στις εκδηλώσεις θα λάβει μέρος επίσης εκτός από τον Καθηγητή κ. Ευθύμιο Λέκκα και ο Καθηγητής Γεωλογίας του Εθνικού και Καποδιστριακού Πανεπιστημίου Αθηνών κ. Δημήτρης Παπανικολάου.

Κατά τη διάρκεια της ομιλίας που θα γίνει στον προαύλιο χώρο του ξενώνα του Δήμου Νισύρου θα παρουσιαστούν οι έρευνες που εδώ και 15 χρόνια εκτελούνται από την ερευνητική ομάδα του Εθνικού και Καποδιστριακού Πανεπιστημίου Αθηνών, ενώ σημαντικό ενδιαφέρον παρουσιάζουν τα νέα επιστημονικά δεδομένα που θα παρουσιαστούν για τον υποθαλάσσιο χώρο των Δωδεκανήσων. <u>Τα δεδομένα αυτά προέκυψαν από υποθαλάσσιες κυρίως έρευνες που εκτελέσθηκαν με ερευνητικά σκάφη και βαθυσκάφη καθώς επίσης και με σύγχρονες διαστημικές τεχνολογίες και είναι πραγματικά εντυπωσιακά.</u>

Για τις εκδηλώσεις έχουν κληθεί να παραστούν ο Οικουμενικός Πατριάρχης κ. Βαρθολομαίος, ο υπουργός Αιγαίου, ο Νομάρχης Δωδεκανήσου και άλλοι επίσημοι.

Δίχως ιατρική φροντίδα οι κάτοικοι της Λέρου!

Χωρίς ιατρικές φροντίδες παραμένουν οι κάτοικοι της Λέρου, καθώς οι γιατροί του θεραπευτηρίου αποφάσισαν να απόσχουν από κάθε εργασία, πλην της εξυπηρέτησης των έκτακτων και επειγόντων περιστατικών, ως αντίδραση στη μη καταβολή των εφημεριών τους από τον Απρίλιο έως τον Ιούνιο. Το πρόβλημα έχει να κάνει με τα πρόσθετα χρήματα που ζητούν οι γιατροί για τις εφημερίες αυτές.

Κάθε χρόνο, εγκρίνεται συγκεκριμένο κονδύλι για τις εφημερίες του έτους. Το ποσό διαιρείται σε 12 ίσα μέρη και έτσι κάθε μήνα παίρνουν το ένα δωδέκατο του ετήσιου κονδυλίου. Αυτά τα χρήματα, υπάρχουν για τους μήνες που προαναφέραμε. Οι γιατροί όμως δεν τα εισπράττουν αφού δηλώνουν ότι για τη σωστή παροχή υγειονομικών υπηρεσιών πρέπει και έγιναν περισσότερες εφημερίες και –άρα- το κονδύλι θα πρέπει να αυξηθεί. Πρόκειται δηλαδή για δεδουλευμένα, για τα οποία ζητούν να πληρωθούν.

Μέχρι στιγμής, οι όποιες διαβεβαιώσεις δεν τους έχουν πείσει και έτσι προχώρησαν σε κινητοποιήσεις. Η απόφαση που έλαβε η Γενική Συνέλευσή τους, είναι:

- Να παραιτηθούν από όλες τις επιτροπές που μετέχουν
- Να μην εξυπηρετούν τα «τακτικά» περιστατικά
- Να απέχουν από τα εξωτερικά ιατρεία
- Να μην πραγματοποιούν εξετάσεις στα αγροτικά ιατρεία Πλατάνου και Καμάρας

Σύμφωνα πάντα με την ίδια απόφαση, οι γιατροί εξυπηρετούν μόνο έκτακτα και επείγοντα περιστατικά και τίποτε άλλο, με αποτέλεσμα να υπάρχει σημαντικό πρόβλημα στην εξυπηρέτηση των κατοίκων.

Από κύκλους στο χώρο της υγείας, η κινητοποιήσεις των γιατρών χαρακτηρίζονται περίπου «δικαιολογημένες», αφού αυτό που ζητούν είναι να πληρωθούν εφημερίες που ήδη έχουν δουλέψει, άσχετα αν δεν έχουν εγκριθεί από τη διοίκηση του ΚΘΛ. Όμως, η μορφή των κινητοποιήσεων που επέλεξαν δημιουργεί πρόβλημα, αφού μπορεί να προκαλέσει την παρέμβαση του εισαγγελέα, αν η διοίκηση θελήσει να τραβήξει το σκοινί. Κι αυτό, γιατί με την «αποχή» από τα καθήκοντά τους, πλην επειγόντων περιστατικών, έχουν σταματήσει οι εξετάσεις των κατοίκων και η συνταγογράφηση των φαρμάκων τους, αλλά την ίδια ώρα οι γιατροί πληρώνονται κανονικά τον μισθό τους, αφού δεν απεργούν.

Χθες, εστάλησαν στο ΔΥΠΕ οι παραιτήσεις των γιατρών της Λέρου από τις διάφορες επιτροπές στις οποίες μετέχουν, σε υλοποίηση της σχετικής απόφασης που πήρε η Γ.Σ. στο πλαίσιο των κινητοποιήσεων.

Οι γιατροί είναι αποφασισμένοι να συνεχίζουν τις κινητοποιήσεις με την μορφή που αποφάσισαν, έως την επόμενη εβδομάδα που θα συγκληθεί ξανά η Γενική Συνέλευση για να αποφασίσει τα περαιτέρω.

Την ίδια στιγμή η διοίκηση του ΔΥΠΕ συνεχίζει τις προσπάθειες για την εξεύρεση πρόσθετων κονδυλίων για τις εφημερίες, οι οποίες βρίσκονται σε καλό δρόμο και σύντομα αναμένεται ομαλοποίηση της κατάστασης.

Να σημειωθεί ότι προχθές και χθες οι γιατροί του νοσοκομείου της Κω, σε συμπαράσταση στον αγώνα των συναδέλφων τους, πραγματοποίησαν στάση εργασίας και τα εξωτερικά ιατρεία λειτούργησαν μετά τις 11:00 το πρωί.

Είσαι ό,τι θέλεις να ζεις!



AYGO

Do something memorable.

«Ψάχνεσαι»; Σταμάτα! Το νέο Toyota Aygo είναι εδώ! Δυναμικό, όπως η ζωή που σε εκφράζει. Για απολαυστικές εμπειρίες, όπως η ζωή που θέλεις να θυμάσαι. Γι αυτό μην «ψάχνεσαι» άλλο! Διάλεξε το Toyota Aygo και ζήσε αυτό που θέλεις να είσαι!

TOYOTA

ΞΕΝΑΚΗΣ α.ε.β.ε.
Εξουσιοδοτημένος έμπορος και after sales
TOYOTA στα Δωδεκάνησα
10ο χλμ. Ρόδου - Λίνδου
Τηλ: 22410 86690

AE652

«Πρώτο σε Ευρώπη και Αμερική»

ΓΙΕΓΚΕΡΜΑΪΣΤΕΡ

Ενα και Μοναδικό

56 Βότανα... του χαρίζουν γεύση που διαρκεί!!



JÄGERMEISTER

Παγωμένο σφηνάκι... Δώρο απόλαυσης!

JÄGER-TONIC
40 ml Γιέγκερμαϊστερ, σε ποτήρι - σωλήνα, προσθέτουμε μία φέτα λεμόνι και γεμίζουμε το ποτήρι με TONIC WATER

Λόγω αύξησης των τιμών των καυσίμων

Αυξήσεις εισιτηρίων ΟΑ από τις 16 Αυγούστου

Θα είναι ακριβότερα κατά 6 ευρώ

Σε αυξήσεις της τιμής των εισιτηρίων, κυρίως για το δίκτυο εσωτερικού και των διηπειρωτικών προορισμών, με την μορφή του επίναυλου καυσίμου, προχωρούν οι Ολυμπιακές Αερογραμμές, προκειμένου να αντισταθμίσουν μέρος του κόστους από την άνοδο των καυσίμων.

Η κίνηση αυτή ήταν αναμενόμενη, μετά την συνεχιζόμενη ξέφρενη κούρσα ανόδου της διεθνούς τιμής του πετρελαίου, το οποίο ξεπερνά τα 65 δολάρια το βαρέλι και ακολουθεί τις πρόσφατες αυξήσεις στις οποίες προχώρησαν άλλες μεγάλες διεθνείς αεροπορικές εταιρείες.

Έτσι, από τη Δευτέρα 22 Αυγούστου το εισιτήριο στο δίκτυο εσωτερικού θα είναι ακριβότερο κατά 6 ευρώ ανά προορισμό, καθώς θα ισχύσει, για πρώτη φορά, επίναυλος καυσίμου. Εξαιρούνται οι άγονες γραμμές.

Επίσης από την Τρίτη 16 Αυγούστου τα εισιτήρια για τους διηπειρωτικούς προορισμούς και συγκεκριμένα Νέα Υόρκη, Μόντρεαλ, Τορόντο, Γιοχάνεσμπουργκ θα είναι ακριβότερα κατά 8 ευρώ ανά σκέλος ταξιδιού, καθώς αναπροσαρμόζεται ο επίναυλος καυσίμου ο οποίος ήδη ισχύει.

Μετά την αύξηση αυτή, το συνολικό κόστος του τέλους καυσίμου ανά σκέλος ταξιδιού ανέρχεται στο διηπειρωτικό δίκτυο σε 32 ευρώ.

Σε ό,τι αφορά τα υπόλοιπα εισιτήρια εξωτερικού, δεν αναπροσαρμόζεται ο επίναυλος καυσίμου, ο οποίος παραμένει στα 11 ευρώ ανά πτήση.



Σε ανακοίνωσή τους οι Ολυμπιακές Αερογραμμές υπενθυμίζουν ότι μέχρι σήμερα και για ένα περίπου χρόνο, δηλαδή από την εκκίνηση του ράλι στις τιμές του πετρελαίου, δεν επέβαλαν επίναυλο καυσίμου στα εισιτήρια εσωτερικού.

Στρατιώτες αμέσως μετά το Λύκειο

Στους 8 μήνες η θητεία

Καταργείται η αναβολή λόγω σπουδών

Στο μοντέλο στρατιωτικής θητείας οκτώ μηνών μετά το Λύκειο καταλήγει το υπουργείο Αμυνας, καλώντας πολιτικές νεολαίες και άλλους φορείς σε διάλογο. Παράλληλα, προωθείται η κατάργηση των αναβολών στράτευσης, λόγω σπουδών.

Όπως αναφέρεται στο σχετικό ρεπορτάζ των Νέων της Πέμπτης, η τελική πρόταση του υπουργείου περιλαμβάνει, μεταξύ άλλων, τη στράτευση αμέσως μετά το Λύκειο για όλους, είτε συνεχίσουν είτε όχι ανώτερες και ανώτατες σπουδές.

Επίσης, δεύτερη προσπάθεια εισαγωγής σε ΑΕΙ, ΤΕΙ σε όσους αποτύχουν.

Η θητεία θα μειωθεί από τους 11 μήνες (στο Στρατό Ξηράς) και 12 μήνες (στο Ναυτικό και την Αεροπορία) στους 8 μήνες για όλους.

Διευκολύνσεις για τους εισαγόμενους σε ΑΕΙ και ΤΕΙ, όπως ελαστικότητα στα εργαστήρια, στις παρακολουθήσεις μαθημάτων, στις μεταθέσεις κοντά στα ΑΕΙ και ΤΕΙ στη διάρκεια της θητείας. Ενδέχεται να εξαιρεθούν οι φοιτητές της Ιατρικής.

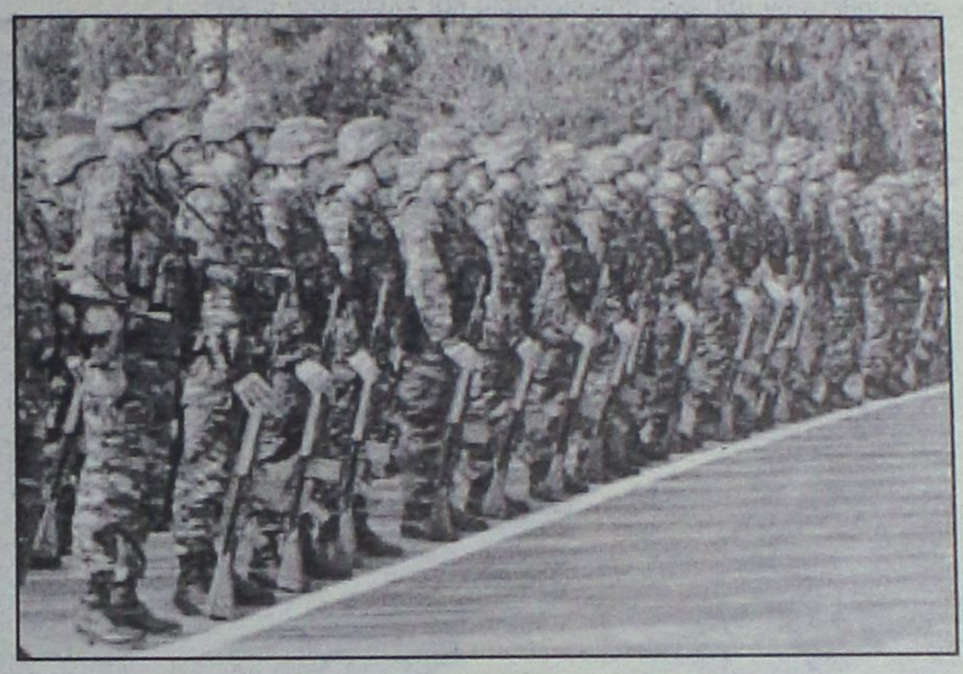

Για όσους έχουν ήδη πάρει αναβολή λόγω σπουδών η θητεία παραμένει στους 11 ή 12 μήνες.

Από τις πολιτικές νεολαίες, η ΟΝΝΕΔ λέει ναι, με σαφείς προϋποθέσεις, ενώ η Νεολαία ΠΑΣΟΚ επιθυμεί προαιρετική εφαρμογή και θέσπιση ισχυρών κινήτρων. Αντίθετες, η ΚΝΕ και η Νεολαία του ΣΥΝ.

Το φθινόπωρο, ο υφυπουργός Αμυνας Ι.Λαμπρόπουλος θα καλέσει τους εκπροσώπους κομμάτων και φορέων σε διάλογο.

KYDON TOURS

ΑΝΑΚΟΙΝΩΣΗ

Με χαρά σας γνωστοποιούμε την έναρξη δρομολογίων του

F/B ΠΗΝΕΛΟΠΗ

προς ΚΩ ΣΑΜΟ ΘΕΣ/ΚΗ και ΡΟΔΟ ΚΑΡΠΑΘΟ ΗΡΑΚΛΕΙΟ

Το F/B ΠΗΝΕΛΟΠΗ ανήκει στην

AGOUDIMOS LINES του κ. ΔΗΜΗΤΡΗ ΑΓΟΥΔΗΜΟΥ

Εταιρία γνωστή για την δραστηριότητά της με σοβαρότητα πάρα πολλά χρόνια και με καταπληκτικά πλοία στην γραμμή ΕΛΛΑΔΑ-ΙΤΑΛΙΑ-ΑΛΒΑΝΙΑ και ΚΥΚΛΑΔΕΣ

ΔΡΟΜΟΛΟΓΙΑ

- ΚΑΘΕ ΤΡΙΤΗ: Από ΡΟΔΟ (21.00) για ΚΑΡΠΑΘΟ- ΗΡΑΚΛΕΙΟ
- ΚΑΘΕ ΤΕΤΑΡΤΗ: Από ΗΡΑΚΛΕΙΟ (18.00) για ΚΑΡΠΑΘΟ - ΡΟΔΟ
- ΚΑΘΕ ΠΕΜΠΤΗ: Από ΡΟΔΟ (07.00) για ΚΩ-ΚΑΛΥΜΝΟ-ΣΑΜΟ-ΘΕΣΣΑΛΟΝΙΚΗ
- ΚΑΘΕ ΔΕΥΤΕΡΑ: Από ΘΕΣΣΑΛΟΝΙΚΗ (18.00) για ΣΑΜΟ-ΚΑΛΥΜΝΟ-ΚΩ-ΡΟΔΟ
- *Μια γραμμή που υπόσχεται πολλά για την διακίνηση τουριστών από Θεσ/κη προς Ρόδο και αντίθετα προς Θεσ/κη*

ΚΕΝΤΡΙΚΟ ΠΡΑΚΤΟΡΕΙΟ

KYDON TOURIST AND SHIPPING AGENCY

• ΕΘΕΛΟΝΤΩΝ ΔΩΔΕΚΑΝΗΣΙΩΝ 14 ΤΗΛ. 2241023000, 2241027900
• ΑΚΤΗ ΣΑΧΤΟΥΡΗ 8 (ΑΠΕΝΝΑΤΙ ΑΠΟ ΤΟ ΛΙΜΑΝΙ) ΤΗΛ. 2241027722, 22241024265

XT1191

KYDON TOURS

ΕΚΔΡΟΜΕΣ ΚΥΔΩΝ

ΠΟΙΟΤΗΤΑ - ΦΡΟΝΤΙΔΑ - ΕΠΙΤΥΧΙΑ

ΟΡΓΑΝΩΝΟΥΜΕ & ΣΥΝΟΔΕΥΟΥΜΕ ΤΙΣ ΕΚΔΡΟΜΕΣ ΜΑΣ

ΠΡΟΣΟΧΗ –ΠΡΟΣΟΧΗ

FORMULA GRAND PRIX F1

19-20-21 Αυγούστου

Στη Κωνσταντινούπολη

Εμείς θα πάμε σίγουρα!!!

ΤΟ ΠΡΟΓΡΑΜΜΑ ΜΑΣ

Οδικώς από MARMARIS με ολοκαίνουργιο πούλμαν μόλις 5 μηνών για να κάνουμε όλες τις ξεναγήσεις μας σε όλη την Κωνσταντινούπολη χωρίς επιβάρυνση και όλες τις μεταφορές στην Πίστα της FORMULA κάθε μέρα.

ΑΝΑΧΩΡΗΣΗ 18/8 επιστροφή 23/8/05
ΠΡΟΣΟΧΗ: Έχουμε εξασφαλίσει επιστροφή αεροπορικώς στις 22/8/2005 το βράδυ από ΚΩΝΣΤΑΝΤΙΝΟΥΠΟΛΗ-ΑΘΗΝΑ-ΡΟΔΟ με AEGEAN AIRLINES για όσους το επιθυμούν!

Πρέπει να γνωρίζετε ότι όλες οι πτήσεις για Αθήνα είναι γεμάτες για να γίνει κάποιο πρόγραμμα μέσω ΑΘΗΝΩΝ.
Εισιτήρια εξασφαλισμένα-προπληρωμένα για τις 3 ημέρες των αγώνων.

ΕΛΑΤΕ ΓΡΗΓΟΡΑ
Συνοδός η κ. Ελένη Ψυλλάκη

ΑΛΛΕΣ ΕΚΔΡΟΜΕΣ

- ΠΑΡΙΣΙ–EURODISNEY κάθε εβδομάδα
- ΠΡΑΓΑ–ΒΟΥΔΑΠΕΣΤΗ–ΕΥΡΩΠΗ–ΑΠΩ ΑΝΑΤΟΛΗ
- ΚΥΠΡΟΣ Κατευθείαν από Ρόδο–Λάρνακα

ΑΝΑΧΩΡΗΣΗ 5/9 επιστροφή 9/9/2005
Ξενοδοχείο 4 αστέρων-ημιδιατροφή-μεταφορές 2 μεγάλες εκδρομές.
Συνοδός η κ. Ελένη Ψυλλάκη

- ΤΗΝΟΣ–ΣΥΡΟΣ–ΜΥΚΟΝΟΣ–ΠΑΡΟΣ–ΣΑΝΤΟΡΙΝΗ 15/9–21/9/2005

Υπέροχη εκδρομή προσκύνημα στην Παναγία της Τήνου και την Εκατονταπυλιανή της Πάρου, αλλά παράλληλα, ένα υπέροχο ταξίδι στα μαγευτικά, ρομαντικά νησιά των Κυκλάδων!!!
Συνοδός ΕΛΕΝΗ ΨΥΛΛΑΚΗ!
ΕΚΔΡΟΜΕΣ ΟΚΤΩΒΡΙΟΥ-ΝΟΕΜΒΡΙΟΥ-ΧΡΙΣΤΟΥΓΕΝΝΩΝ
ΠΡΟΣΕΧΩΣ

ΠΡΑΚΤΟΡΕΙΟ ΚΥΔΩΝ

ΣΑΣ ΤΑΞΙΔΕΥΟΥΜΕ 35 ΧΡΟΝΙΑ!

Εθ. Δωδ/σίων 14 Τηλ. 22410-23000, 27900, • Ακτή Σαχτούρη 8 22410-27900, 24265

XT1191

ΠΡΟΣΟΧΗ!!!

ΕΝΑ ΤΑΞΙΔΙ ΠΟΥ ΘΑ ΣΑΣ ΜΕΙΝΕΙ ΑΞΕΧΑΣΤΟ

ΜΕ ΠΤΗΣΗ ΤΣΑΡΤΕΡ ΑΠΟ ΡΟΔΟ

8ήμερη ΑΕΡΟΠΟΡΙΚΗ ΕΚΔΡΟΜΗ!!

ΒΙΕΝΝΗ - ΠΡΑΓΑ - ΒΟΥΔΑΠΕΣΤΗ

ΑΝΑΧΩΡΗΣΗ 06/11/2005 ΑΠΟ ΡΟΔΟ

- Σε ξενοδοχεία 4* με πρωινό μπουφέ και ημιδιατροφή
- Μεταφορές με πολυτελές κλιματιζόμενο πούλμαν
- Περιηγήσεις - ξεναγήσεις
- Εμπειρος αρχηγός

Τηλεφωνείστε μας για περισσότερες πληροφορίες
Ειδικές τιμές για γκρουπ και συλλόγους!!!

SIGMA S.S. TRAVEL

Τηλ. 22410 90049, 22410 96697
Fax: 22410 96697
Λ. ΗΡΑΚΛΕΙΔΩΝ, ΕΜΠ. ΚΕΝΤΡΟ RHODESLAND
(Μεταξύ Avra Beach και Mira Mare)
Υπεύθυνος: Στεργενάκης Σ.
ΩΡΑΡΙΟ: 09.00-17.00, 18.00-22.00

Sigma travel agency

AE622

Μέσω του TAXISnet

Ηλεκτρονικά από 2006 οι συγκεντρωτικές ΦΠΑ

Οι προθεσμίες υποβολής τους

Υποχρεωτικά μέσω του TAXISnet θα υποβάλλουν, από το 2006, τις συγκεντρωτικές καταστάσεις πελατών και προμηθευτών 850.000 επιχειρήσεις και ελεύθεροι επαγγελματίες.

Στο πλαίσιο της πολιτικής αντιμετώπισης των φαινομένων έκδοσης και λήψης πλαστών και εικονικών φορολογικών στοιχείων, το υπουργείο Οικονομικών προωθεί την υποχρεωτική ηλεκτρονική υποβολή των συγκεντρωτικών καταστάσεων ώστε να διασταυρώνονται αποτελεσματικότερα τα στοιχεία των τιμολογίων που υποβάλλουν οι επιτηδευματίες.



Οι φορολογούμενοι θα μπορούν εφέτος να υποβάλλουν τις συγκεντρωτικές καταστάσεις χειρόγραφα, ηλεκτρονικά μέσω TAXISnet ή μέσω των Κέντρων Εξυπηρέτησης Πολιτών.

Οι προθεσμίες υποβολής των συγκεντρωτικών καταστάσεων λήγουν (ανάλογα με το τελευταίο ψηφίο του ΑΦΜ) στις εξής ημερομηνίες:

– 30 Σεπτεμβρίου για τους υπόχρεους με ΑΦΜ λήγοντες σε 1, 2 και 3.

– 7 Οκτωβρίου για τους υπόχρεους που ο ΑΦΜ τους λήγει σε 4, 5 και 6.

– 14 Οκτωβρίου για τους υπόχρεους με ΑΦΜ λήγοντες σε 7, 8 και 9.

– 21 Οκτωβρίου για τους υπόχρεους που ο ΑΦΜ τους λήγει στο 0.

ΣΤΗΝ ΕΥΡΩΖΩΝΗ

Οικονομική επιβράδυνση

Κινείται στο 0,3% το δεύτερο τρίμηνο

Στο 0,3% επιβραδύνθηκε η ανάπτυξη της ευρωζώνης στο δεύτερο τρίμηνο, έναντι 0,5% στο πρώτο, όπως ανακοίνωσε χθες η Eurostat.

Σε ετήσια βάση ο ρυθμός ανάπτυξης υποχώρησε στο 1,2% από 1,4%. Υπενθυμίζεται ότι η αμερικανική οικονομία αναπτύχθηκε κατά 0,8% στο δεύτερο τρίμηνο (σε τριμηνιαία βάση).

Η γερμανική οικονομία παρέμεινε στάσιμη, ενώ η ελληνική συρρικνώθηκε κατά 0,5%. Τη μεγαλύτερη πτώση του ΑΕΠ εμφάνισε η Φινλανδία (-1,2%).

Μόνο σημάδι αισιοδοξίας ήταν τα στοιχεία για την ιταλική οικονομία, η οποία δείχνει να απομακρύνεται από την ύφεση, καθώς ο ρυθμός ανάπτυξης ήταν ο υψηλότερος των τεσσάρων τελευταίων ετών.

Πάντως, η Κομισιόν προέβλεψε επιτάχυνση της ανάπτυξης στο τέταρτο τρίμηνο. Συγκεκριμένα, ο ρυθμός ανάπτυξης εκτιμάται ότι θα ανέλθει στο 0,4%-0,8% το τέταρτο τρίμηνο (σε τριμηνιαία βάση), έναντι εκτιμώμενου ρυθμού ανάπτυξης 0,2%-0,6% το τρίτο τρίμηνο.



Στο ίδιο μήκος με τις ευρωπαϊκές αγορές

Ηπια υποχώρηση στις τιμές των μετοχών χθες

Στις 3.309,62 μονάδες έκλεισε ο Γενικός Δείκτης

Ηπια υποχώρηση κατέγραψαν οι τιμές των μετοχών στη χθεσινή συνεδρίαση του χρηματιστηρίου, με τη Σοφοκλέους να κινείται στο ίδιο μήκος κύματος με τις ευρωπαϊκές αγορές, ενώ το επενδυτικό ενδιαφέρον επικεντρώθηκε σε μετοχές της μεσαίας κεφαλαιοποίησης.

Η αξία των συναλλαγών κυμάνθηκε σε χαμηλότερα επίπεδα σε σχέση με τη προχθεσινή συνεδρίαση, ενώ στο κλείσιμο σχεδόν μοιράσθηκαν οι ανοδικές με τις πτωτικές μετοχές.

Συνεχίσθηκε, για τρίτη συνεχή συνεδρίαση, το αγοραστικό ενδιαφέρον για τις «μικρές» τραπεζικές μετοχές (Aspis Bank +4,49%, Γενική +5,65% και Εγνατία +3,16%), ενώ από τις μετοχές της υψηλής κεφαλαιοποίησης, με σημαντικά κέρδη 2,33% και 1,16% αντιστοίχως έκλεισαν οι μετοχές των ΕΛΠΕ (νέο υψηλό έτους) και της Γερμανός. Αντιθέτως με σημαντικές απώλειες έκλεισαν οι μετοχές της Coca Cola (-2,84%), της Emporiki Bank (-2,42%), της ΔΕΗ (-1,45%) και της Cosmote (-1,23%).

Ο Γενικός Δείκτης Τιμών έκλεισε στις 3.309,62 μονάδες έναντι 3.323,66 μονάδων της προηγουμένης μέρας, σημειώνοντας πτώση 14,04 μονάδων ή σε ποσοστό 0,42%.

Ο δείκτης FTSE/ASE 20 έκλεισε στις 1.853,55 μονάδες, με πτώση σε ποσοστό 0,32%, ενώ ο δείκτης FTSE/ASE 40 έκλεισε στις 2.843,09 μονάδες με άνοδο σε ποσοστό 0,45%. Ο δείκτης FTSE/ASE SMALLCAP 80 έκλεισε στις 504,58 μονάδες, με πτώση σε ποσοστό 0,24%, ενώ ο δείκτης FTSE 140 έκλεισε στις 3.900,06 μονάδες, με πτώση σε ποσοστό 0,22%.

Από τις 329 μετοχές που διακινήθηκαν στη συνεδρίαση, 123 κινήθηκαν ανοδικά, 134 κινήθηκαν πτωτικά, ενώ η τιμή 72 μετοχών παρέμεινε αμετάβλητη.

Τη μεγαλύτερη ποσοστιαία άνοδο σημείωσαν οι μετοχές των εταιρειών:ΑΕΓΕΚ(κο) +10,00%, ΑΕΓΕΚ(πο) +10,00%, Informatics +8,57%, Κεραμεία Αλλατίνη +8,45%, Γκάλης+8,25%, Μινέρβα +7,84%, Ευκλείδης+7,69%, Τεξαπρέτ +7,50%, Πρόοδος +7,35% και Revoil +6,98%.

Αντιθέτως τις μεγαλύτερες απώλειες σημείωσαν οι μετοχές των εταιρειών: Σφακιανάκης -7,17%, Veterin-6,60%, Ελτον Χημικά -6,25%, Compucon -5,26%, Moda Bagno -5,26%, Eurobrokers -5,24%, Περσεύς -5,17%, Μοτοδυναμική -5,13%, Βιοσώλ(κο) -5,00% και Χατζηκρανιώτη -4,35%.

Η αξία των συναλλαγών ανήλθε στα 175,758 εκατ. ευρώ, εκ των οποίων τα 18,94 εκατ. ευρώ αφορούσαν προσυμφωνημένες συναλλαγές. Συγκεκριμένα, πραγματοποιήθηκαν ένα πακέτο 50.000 τεμαχίων της Marfin Financial Group στα 17,10 ευρώ, ένα πακέτο 50.000 τεμαχίων της Πειραιώς στα 16,62 ευρώ και ένα πακέτο 40.000 τεμαχίων της Εθνικής στα 31,18 ευρώ. Επίσης, έγινε ένα πακέτο 50.000 τεμαχίων της ΔΕΗ στα 20,58 ευρώ, δύο πακέτα των 63.200 και 50.000 τεμαχίων της Cosmote στα 16,26 και 16,20 ευρώ αντίστοιχα, ένα πακέτο 1.000 τεμαχίων της Δάϊος στα 5,32 ευρώ κι ένα πακέτο 75.000 τεμαχίων του ΟΤΕ στα 16,93 ευρώ.

Ακόμα, πραγματοποιήθηκαν πέντε πακέτα του ΟΠΑΠ των 24.000, 25.000, 57.000, 25.000 και 23.600 τεμαχίων του ΟΠΑΠ στα 25,70 ευρώ, 25,76 ευρώ, 25,74 ευρώ, 25,50 και 25,50 ευρώ αντίστοιχα. Ακόμη, ένα πακέτο 69.000 τεμαχίων της Εμπορικής στα 25,90 ευρώ, ένα πακέτο 120.000 τεμαχίων της Γενικής Τράπεζας στα 10,36 ευρώ και ένα πακέτο 49.990 τεμαχίων της Γερμανός στα 13,70 ευρώ. Τέλος, έγινε ένα πακέτο 131.320 τεμαχίων του ΟΠΑΠ στην τιμή των 25,64 ευρώ και ένα πακέτο 47.380 τεμαχίων της Alpha Bank στα 23,46 ευρώ.

Το μεγαλύτερο όγκο συναλλαγών παρουσίασαν οι μετοχές των εταιρειών: Αγροτική με 2.055.509 τεμάχια, Ευκλείδης με 1.083.250, ΑΕΓΕΚ(κο) με 1.082.170 και ΟΠΑΠ με 1.042.101 τεμάχια. Την μεγαλύτερη αξία συναλλαγών σημείωσαν οι μετοχές των εταιρειών: ΟΠΑΠ με 26,725 εκατ. ευρώ, Εθνική με 15,148 εκατ., ΟΤΕ με 14,890 εκατ. και Alpha Bank με 12,769 εκατ. ευρώ.

Η συνολική κεφαλαιοποίηση της αγοράς διαμορφώθηκε στα 113,683 δισ. ευρώ.

Οι μετοχές του δείκτη υψηλής κεφαλαιοποίησης έκλεισαν ως εξής:

Alpha Bank: 23,46
Coca Cola: 23,28
Eurobank: 27,58
Cosmote: 16,12
Βιοχάλκο:5,78
ΔΕΗ:20,32
Εθνική:31,46
ΕΛΠΕ:9,66
Εμπορική:25,86
Ελληνική Τεχνοδομική:4,52
ΟΠΑΠ:25,52
Ιντρακόμ:4,62
ΚΑΕ: 14,80
ΟΤΕ:17,06
Τεχνική Ολυμπιακή:5,68
Πειραιώς:16,72
Τιτάν: 27,46
Folli-Follie: 25,88
Γερμανός:13,94
Hyatt:10,40

Οι επιμέρους δείκτες έκλεισαν ως εξής:

Τραπεζικός:	7.324,77	-0,12%
Τηλεπικοινωνιών:	1.300,51	-0,46%
Ασφαλειών:	638,12	-0,65%
Επενδύσεων:	1.127,59	+0,62%
Κατασκευαστικών:	627,22	+0,15%
Κλωστοϋφαντουργίας:	157,09	-0,47%
Βιομηχανιών:	1.456,58	-0,68%
Συμμετοχών:	1.640,56	-0,60%
Εκδόσεις- Εκτυπώσεις:	332,29	+0,73%
Βασικών Μετάλλων:	427,38	+0,89%
Μη μεταλλικών Ορυκτών:	1.087,72	-0,91%
Λιανικού Εμπορίου:	1.136,80	-0,59%
Πληροφορικής:	596,83	-1,00%
Ειδών Λύσεων Πληροφορικής:	214,33	-0,16%
Χονδρικό εμπόριο:	600,84	-0,50%
Τρόφιμα- ποτά:	430,97	-0,16%
Παράλληλης Αγοράς:	154,83	-0,14%
Διυλιστήρια:	1.670,62	+1,32%
Ακίνητης Περιουσίας:	617,95	-0,39%

Νέο ιστορικό ρεκόρ: 65,23 δολάρια το βαρέλι

Στα ύψη οι τιμές πετρελαίου

Από τις αρχές του χρόνου ξεπέρασαν το 45%

Πάνω από τα 65 δολάρια το βαρέλι, σε νέο ιστορικό ρεκόρ, σκαρφάλωσαν χθες οι τιμές του πετρελαίου, έπειτα από τα απογοητευτικά στοιχεία για τα αμερικανικά αποθέματα και την ανησυχία για την επάρκεια της παγκόσμιας προσφοράς.

Η τιμή του αμερικανικού αργού ενισχύθηκε έως και κατά 40 σεντς στα 65,30 δολάρια. Νέο ρεκόρ και για το Μπρεντ, το οποίο διαπραγματεύεται πάνω από τα 64 δολάρια, καθώς άγγιξε τα 64,44 δολάρια.

Οι τιμές του πετρελαίου σημείωσαν άνοδο κατά δύο δολάρια το βαρέλι μέσα σε ένα 24ωρο, καθώς έκθεση της αμερικανικής κυβέρνησης πυροδότησε ανησυχίες ότι η μεγάλη ζήτηση στις ΗΠΑ και η αδυναμία των διυλιστηρίων να ανταποκριθούν σε αυτήν μπορεί να έχει επιπτώσεις στα ενεργειακά αποθέματα.

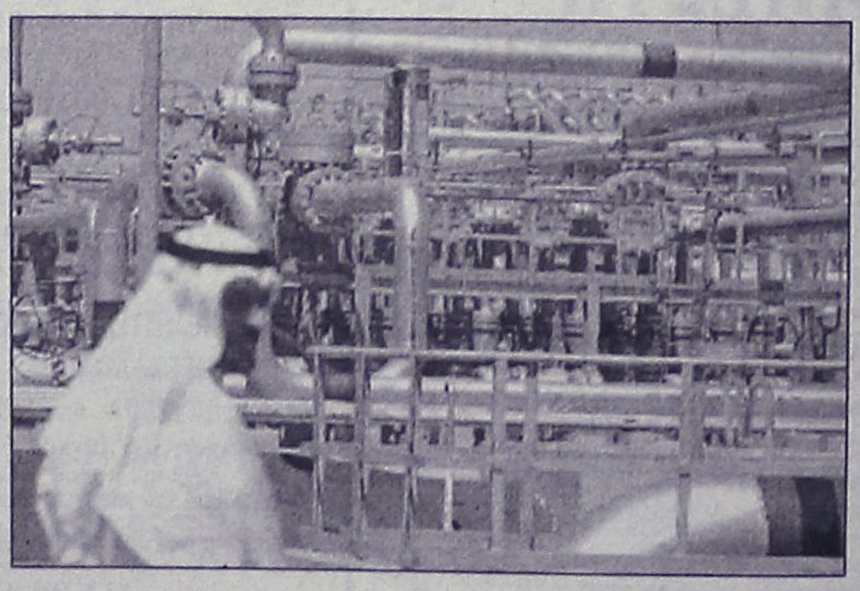

Οι τιμές στις ΗΠΑ έχουν ενισχυθεί στις εννέα από τις 11 τελευταίες συνεδριάσεις, εν μέσω ανησυχιών για την πολιτική κατάσταση στη Σαουδική Αραβία και το Ιράν, τους δύο μεγαλύτερους πετρελαιοπαραγωγούς του ΟΠΕΚ. Πιέσεις προκαλεί και η η έκθεση της Διεθνούς Υπηρεσίας Ενέργειας (δόθηκε την Πέμπτη στη δημοσιότητα), στην οποία αναθεωρήθηκαν προς τα κάτω οι προβλέψεις για την προσφορά πετρελαίου (συνολικά κατά 200.000 βαρέλια ημερησίως) από τη Ρωσία και άλλες πετρελαιοπαραγωγούς χώρες που δεν είναι μέλη του ΟΠΕΚ.

Πάντως, η πρόβλεψη της ΔΥΕ ότι η ζήτηση της Κίνας δεν θα είναι τόσο υψηλή φέτος όσο προβλεπόταν, έδωσε την αφορμή για ρευστοποιήσεις.

Το αργό υποχώρησε έως και τα 64,42 δολάρια και λίγο μετά τις 13:00 διαπραγματευόταν λίγο πάνω από τα 64,50 δολάρια, ενώ το Μπρεντ υποχωρεί κατά 22 σεντς στα 63,77 δολάρια. Η παγκόσμια κατανάλωση φέτος εκτιμάται ότι θα αυξηθεί κατά 1,9% - 2%, έναντι αύξησης 3,6% το 2004, γεγονός που δείχνει ότι οι υψηλές τιμές του πετρελαίου έχουν αρχίσει να «φρενάρουν» τη ζήτηση καυσίμων.

Από τις αρχές του έτους η αύξηση των τιμών ξεπερνά το 45%, ενώ από τα τέλη του 2003 πλησιάζει το 100%.

Χωρίς να ενημερωθεί η Ινδία

Δοκιμή πυραύλων στο Πακιστάν

Καμία αντίδραση μέχρι στιγμής

Το Πακιστάν πραγματοποίησε επιτυχώς χθες δοκιμή πυραύλου εδάφους-εδάφους τύπου «κρουζ» που έχει την δυνατότητα να φέρει πυρηνική γόμωση και έχει δραστικό βεληνεκές 500 χιλιομέτρων. Για τη δοκιμή δεν ενημερώθηκε η Ινδία, η οποία πάντως δεν υποστηρίζει ότι η συμφωνία αυτή δεν καλύπτει τον συγκεκριμένο πύραυλο κρουζ.

«Δεν χρειάζεται να πληροφορούμε γειτονικές χώρες σε αυτήν την περίπτωση.

Δεν είναι βαλλιστικός πύραυλος και δεν εμπίπτει στην συμφωνία», δήλωσε ο

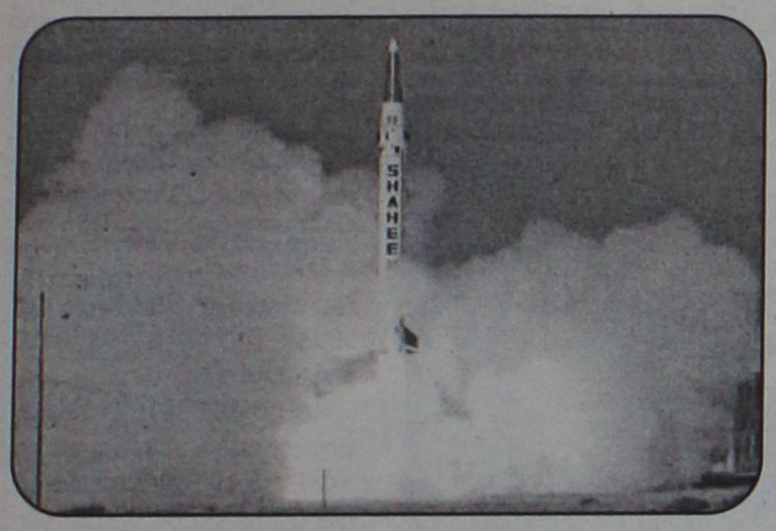

έχει αντιδράσει μέχρι στιγμής.

Το Πακιστάν συνήψε την περασμένη εβδομάδα με την Ινδία μια συμφωνία που προβλέπει ότι οι δύο χώρες θα ενημερώνουν η μία την άλλη σχετικά με τις πυραυλικές δοκιμές που πραγματοποιούν. Το Ισλαμαμπάντ

υποστράτηγος Σαουκάτ Σουλτάν, εκπρόσωπος των Ενόπλων Δυνάμεων της χώρας. Ο πύραυλος ονομάζεται Babur, κινείται ακολουθώντας την μορφολογία του εδάφους και μπορεί να αποφύγει τον εντοπισμό του από τα συστήματα ραδιοεντοπισμού.

Παρέμβαση Πινοτσέτ

Είμαι ο μόνος ένοχος

Προσπαθεί να απαλλάξει την σύζυγο και τον γιό του

Την αντίδραση του πρώην δικτάτορα της Χιλής προκάλεσε η απόφαση των Αρχών να ασκήσουν ποινική δίωξη εις βάρος της συζύγου και του γιου του για φοροδιαφυγή. Ο Πινοτσέτ δήλωσε ότι αναλαμβάνει πλήρως την ευθύνη για τις υποθέσεις που διερευνώνται.



Η δήλωση του 89χρονου πρώην δικτάτορα έχει ως εξής: «Αναλαμβάνω κάθε ευθύνη για τις υποθέσεις που διερευνώνται δικαστικά από τον δικαστή Σέρχιο Μουνιός και αρνούμαι κάθε ανάμειξη από πλευράς της συζύγου μου, των παιδιών μου και των συνεργατών μου». Παρά την άσχημη κατάσταση της υγείας του, ο Πινοτσέτ επισκέφθηκε την σύζυγό του Λουσία στο νοσοκομείο όπου εισήχθη μετά τήν έκδοση του εντάλματος σύλληψης.

«Κανείς δεν είναι υπεράνω του νόμου» δήλωσε εκπρόσωπος της κυβέρνησης. Αργότερα σήμερα αναμένεται να αφεθούν ελεύθεροι με εγγύηση 2.000 δολαρίων έκαστος.

Η Λουσία Πινοτσέτ Χιριάρτ και ο ο γιος της κατηγορούνται σε σχέση με το ποσό των 13 εκατ. δολαρίων σε 125 τράπεζες του κόσμου. Μεταξύ των τραπεζών, η Citi και η Riggs.

Κρατούνται δέκα άτομα

Και άλλες συλλήψεις στο Λονδίνο

Εχουν χαρακτηρισθεί επικίνδυνα για την εθνική ασφάλεια

Στη σύλληψη δέκα ατόμων, τα οποία χαρακτηρίζονται «επικίνδυνα για την ασφάλεια του Ηνωμένου Βασιλείου» προχώρησε η Αστυνομία του Λονδίνου. Τα ονόματα των δέκα δεν έγιναν γνωστά, ωστόσο, μεταξύ αυτών φέρεται να είναι και ο Ιορδανός Αμπού Κατάντα.

Ο υπουργός Εσωτερικών Τσαρλς Κλαρκ επιβεβαίωσε την είδηση, διευκρινίζοντας ότι ενδέχεται να απελαθούν από τη χώρα. Οι δέκα συνελήφθησαν σε πόλεις της νοτιοανατολικής και κεντρικής Αγγλίας.

Όπως σημειώνει το BBC, η εξέλιξη αυτή έρχεται ένα 24ωρο μετά τη συμφωνία Βρετανίας - Ιορδανίας σχετικά με τα υπό απέλαση άτομα.



«Οι συνθήκες όσον αφορά την εθνική μας ασφάλεια έχουν αλλάξει. Είναι σημαντικό να δράσουμε εναντίον όσων την απειλούν» δήλωσε ο Κλαρκ.

Παρά το γεγονός ότι δεν υπάρχει καμία πληροφορία για την ταυτότητα των συλληφθέντων, υπάρχουν ενδείξεις ότι μεταξύ αυτών βρίσκεται και ο Ιορδανός Αμπού Κατάντα, ο οποίος είχε συλληφθεί και κρατηθεί από τους Βρετανούς για δύο χρόνια χωρίς να του έχουν απαγγελθεί κατηγορίες.

Ο πλέον επικίνδυνος-κατά τους Βρετανούς-ισλαμιστής έχει καταδικαστεί ερήμην από τη Δικαιοσύνη της Ιορδανίας για βομβιστικές επιθέσεις στο Αμάν.

Παραιτήθηκε ο Ισραηλινός υπουργός Οικονομικών

Κόντρα Σαρόν-Νετανιάχου

Διεκδικούν και οι δύο την ηγεσία του Λικούντ

Ο Ισραηλινός πρωθυπουργός Αριέλ Σαρόν κατηγόρησε τον Μπέντζαμιν Νετανιάχου ότι διάλεξε τη «λάθος στιγμή» να παραιτηθεί. Ωστόσο, πολιτικοί αναλυτές εκτιμούν ότι ίσως είναι η πιο κατάλληλη στιγμή για την κίνηση αυτή που πιθανότατα θα οδηγήσει σε αγώνα διεκδίκησης της ηγεσίας του Λικούντ.

Συγκεκριμένα, ο Αριελ Σαρόν κατηγόρησε δημόσια τον Μπέντζαμιν Νετανιάχου, μέχρι πρότινος υπουργό Οικονομίας, στέλεχος του κόμματος Λικούντ και πρώην πρωθυπουργό, ότι επέλεξε τη «λάθος στιγμή» στην ιστορία του Ισραήλ για να υποβάλει την παραίτησή του [την Κυριακή], δεδομένου ότι βρίσκονται σε εξέλιξη οι διαδικασίες για την ιστορική αποχώρηση από τη Λωρίδα της Γάζας.

«Να παραιτείσαι επτά ημέρες πριν από την υλοποίηση μιας από τις δυσκολότερες αποφάσεις που έλαβε ποτέ κυβέρνηση του Ισραήλ μου επιτρέπει να πω αυτό και μόνον: Πρόκειται για φυγή, που περιποιεί λίγη τιμή...» δήλωσε ο Ισραηλινός πρωθυπουργός σε συνέντευξη που παραχώρησε στην κρατική τηλεόραση.

«Δεν μπορώ να γνωρίζω γιατί ακριβώς υπέβαλε παραίτηση... Κατά το παρελθόν υποστήριζε το σχέδιο της αποχώρησης», σημείωσε, αναφερόμενος στη δήλωση Νετανιάχου μετά την παραίτησή του ότι «η αποχώρηση από τη Γάζα είναι επικίνδυνη για την κρατική ασφάλεια του Ισραήλ».

Ο Νετανιάχου επέμεινε στις επικρίσεις του για το σχέδιο αποχώρησης από τη Λωρίδα της Γάζας, μιλώντας την Τετάρτη στην Κνέσετ, πρώτη φορά μετά την αιφνιδιαστική παραίτησή του.

Πολιτικοί αναλυτές εκτιμούν ότι η παραίτηση του υπουργού Οικονομικών της ισραηλινής κυβέρνησης και η αντίθεση του συγκυβερνώντος Εργατικού Κόμματος στον προϋπολογισμό του 2006 ανοίγουν τον δρόμο για έναν ανηλεή αγώνα για τη διεκδίκηση της ηγεσίας του κυβερνώντος κόμματος Λικούντ και για τη διεξαγωγή πρόωρων εκλογών, μετά την ισραηλινή αποχώρηση από τη Λωρίδα της Γάζας.



Οι δύο ισχυροί άνδρες του Λικούντ: Μπέντζαμιν Νετανιάχου και Αριέλ Σαρόν

Ο Μπέντζαμιν Νετανιάχου παραιτήθηκε με την υποστήριξη των σκληροπυρηνικών του Λικούντ, καταγγέλλοντας την αποχώρηση από τη Λωρίδα της Γάζας και οι δημοσκοπήσεις που έχουν δημοσιευθεί έκτοτε υποδεικνύουν ότι η κίνησή του ήταν καλά υπολογισμένη στην περίπτωση που είχε ως στόχο την εκδίωξη του Αριέλ Σαρόν από την ηγεσία του Λικούντ.

Σύμφωνα με δημοσκόπηση ιδιωτικού τηλεοπτικού δικτύου, ο Νετανιάχου θα εξασφάλιζε το 42% των ψήφων των 142.000 μελών του Λικούντ, έναντι 27% για τον Σαρόν, με αναποφάσιστους το 15,6% των μελών.

Σύμφωνα με άλλη δημοσκόπηση που δημοσιεύθηκε στην εφημερίδα Χααρέτζ, ο Νετανιάχου θα εξασφάλιζε το 47% των ψήφων, έναντι 32% για τον Σαρόν, εάν ήταν οι μόνοι διεκδικητές της ηγεσίας του Λικούντ.

Οι δημοσκοπήσεις δόθηκαν στη δημοσιότητα μετά τη σύνταξη του προϋπολογισμού του 2006 από την κυβέρνηση, με τη σύμφωνη γνώμη 12 υπουργών έναντι οκτώ, επτά από τους οποίους ανήκουν στο Εργατικό Κόμμα. Το Εργατικό Κόμμα αντιτάχθηκε στον προϋπολογισμό, αφού διεκδίκησε ματαίως την αύξηση των κονδυλίων για την καταπολέμηση τη φτώχειας.

Αλλά και ο ίδιος ο Αριέλ Σαρόν έχει επικρίνει την έλλειψη κάθε μέριμνας για τα ασθενέστερα οικονομικά στρώματα στον προϋπολογισμό του 2006 που καταρτίσθηκε από τον Μπέντζαμιν Νετανιάχου.

Στο υπουργείο Ανάπτυξης

Αυξημένες κατά 264% οι καταγγελίες καταναλωτών

Δηλώσεις του υφυπουργού και του γ.γ. του υπουργείου

Στις 11.396 ανήλθαν οι καταγγελίες και οι απορίες των καταναλωτών προς το νούμερο 1520 του υπουργείου Ανάπτυξης.

Το σύνολο των κλήσεων στη γραμμή καταναλωτή για ερωτήσεις και τηλεφωνικές καταγγελίες, ήταν αυξημένο το πρώτο εξάμηνο του 2005 (8.775 κλήσεις) σε σχέση με το πρώτο εξάμηνο του 2004 (3.325 κλήσεις) κατά 264%.

Όπως και πέρυσι, μεγάλος αριθμός τηλεφωνημάτων (αθροιστικά το 43% του συνόλου των κλήσεων) αφορούσε τα ηλεκτρικά είδη και τα τρόφιμα από τα αγαθά και τα ινστιτούτα αδυνατίσματος, θέματα μισθώσεων κατοικιών και θέματα επαγγελμάτων παροχής υπηρεσιών σε ό,τι αφορά τις υπηρεσίες.

Η αύξηση αυτή στα τηλεφωνήματα που αφορούσαν υπηρεσίες ήταν 284% και στα τηλεφωνήματα που αφορούσαν αγαθά 252%.



Την ερχόμενη Πέμπτη

Στην Αθήνα για συνομιλίες έρχεται ο πρόεδρος της Κύπρου

Θα συζητήσει με τον Έλληνα πρωθυπουργό τις τελευταίες εξελίξεις στο Κυπριακό

Επίσκεψη στην Αθήνα θα πραγματοποιήσει την ερχόμενη Πέμπτη ο πρόεδρος της Κυπριακής Δημοκρατίας. Ο Τάσσος Παπαδόπουλος θα συζητήσει με τον πρωθυπουργό Κώστα Καραμανλή τα νέα δεδομένα που έχουν δημιουργήσει οι πιέσεις της Γαλλίας και άλλων ευρωπαϊκών χωρών, να μην αρχίσουν οι ενταξιακές διαπραγματεύσεις της Τουρκίας αν προηγουμένως η Αγκυρα δεν έχει αναγνωρίσει την Κύπρο.

Οι κ.κ. Καραμανλής και Παπαδόπουλος θα συναντηθούν στις 12.30 και θα ακολουθήσει γεύμα εργασίας. Η συνάντηση πραγματοποιείται μετά τις πρόσφατες εξελίξεις στο Κυπριακό και εν όψει και του Συμβουλίου των Μονίμων Αντιπροσώπων στις 25 Αυγούστου στις Βρυξέλλες, όπου η ΕΕ θα απαντήσει στην επιστολή με την οποία συνόδευσε το Πρωτόκολλο επέκτασης της τελωνειακής σύνδεσης η Τουρκία και με την οποία δήλωνε ότι δεν αναγνωρίζει την Κυπριακή Δημοκρατία.

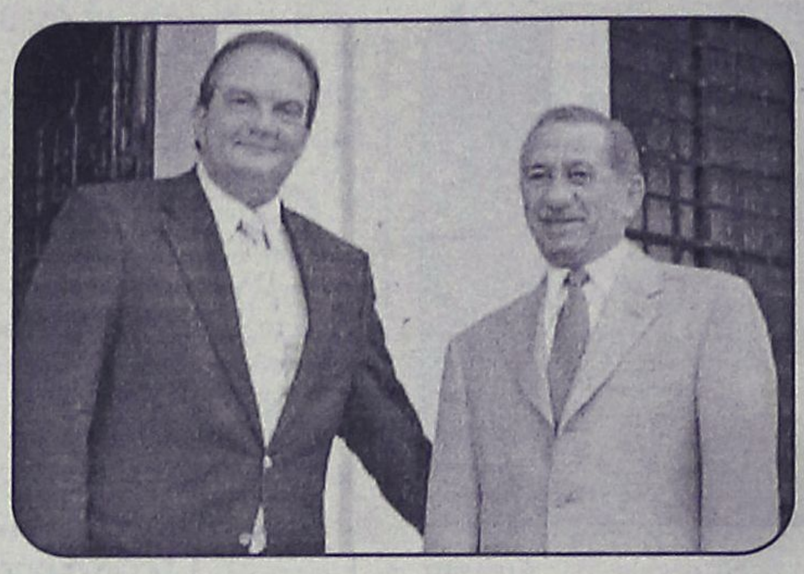

Η ανάγκη συνεννόησης μεταξύ Αθηνών και Λευκωσίας έγινε επιτακτική μετά τις δηλώσεις του Γάλλου πρωθυπουργού Ντομινίκ ντε Βιλπέν, το μήνυμα του ίδιου του προέδρου της Γαλλίας προς τον Τάσσο Παπαδόπουλο, αλλά και τον προβληματισμό που έχει δημιουργηθεί σε ευρωπαϊκό επίπεδο για τις ενταξιακές διαπραγματεύσεις της Τουρκίας - Βρυξελλών. Το κλίμα που διαμορφώνεται στην Ευρώπη επιδιώκει να οδηγήσει σε αναβολή την έναρξη των ενταξιακών διαπραγματεύσεων της Τουρκίας, είτε σπρώχνοντας την Κύπρο σε ένα βέτο (κάτι που Αθήνα και Λευκωσία δεν επιθυμούν) είτε στη διαμόρφωση μιας πλειοψηφίας που θα λέει ότι δεν επιθυμεί την Τουρκία στην Ευρώπη.

Κυβερνητικές πηγές σε Αθήνα και Λευκωσία έλεγαν χθες ότι οι δύο κυβερνήσεις θα περιμένουν το επόμενο διάστημα να διατυπώσουν και άλλες ευρωπαϊκές κυβερνήσεις τις απόψεις τους για το θέμα της αναγνώρισης της Κύπρου.

Καλά πληροφορημένες πηγές που επικαλείται η εφημερίδα σημειώνουν ότι ο Ζακ Σιράκ βρίσκεται σε επαφή και με άλλους Ευρωπαίους ηγέτες, ώστε να επιτύχουν την προσχώρηση όσο το δυνατόν μεγαλύτερου αριθμού χωρών στην πλευρά εκείνων που υποστηρίζουν να μην αρχίσουν οι ενταξιακές διαπραγματεύσεις της Τουρκίας χωρίς να προηγηθεί αναγνώριση της Κυπριακής Δημοκρατίας.

Από το μεσημέρι χθες

Υποχωρεί η στάθμη των υδάτων στον Εβρο

Καταστροφές σε 7.500 στρέμματα

Υποχωρεί σταδιακά η στάθμη των υδάτων του ποταμού Έβρου.

Το μεσημέρι χθες στο σταθμό μέτρησης του Πυθίου τα νερά έφταναν τα 5,26 μέτρα, ενώ το βράδυ της Τετάρτης η στάθμη βρισκόταν στα 5,40 μέτρα, με όριο επιφυλακής τα 4,70 και όριο συναγερμού τα 5,70.

Σήμερα έσπασε ανάχωμα στην περιοχή του Πυθίου στη θέση Πραγγί με αποτέλεσμα να πλημμυρίσουν καλλιέργειες σε έκταση τριών χιλιάδων στρεμμάτων.

Συνολικά έχουν καλυφθεί με νερό καλλιεργήσιμες εκτάσεις πλέον των 7.500 στρεμμάτων.

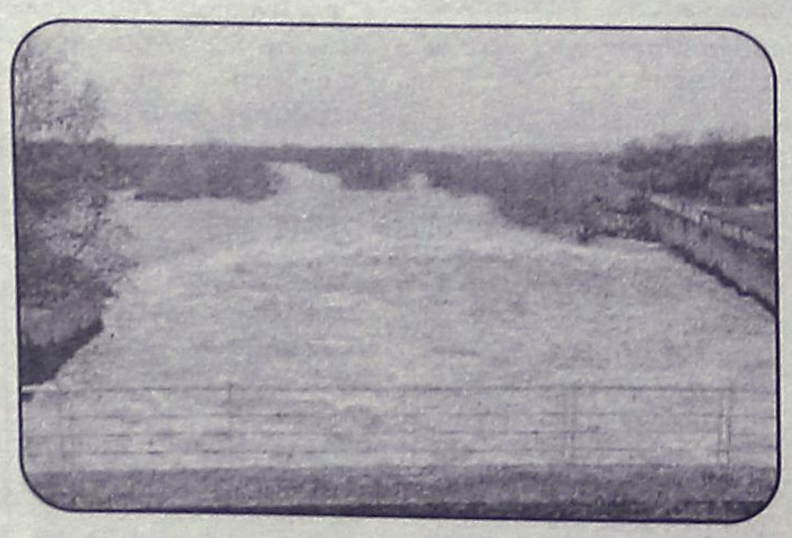

Στο μεταξύ, εκτός λειτουργίας παραμένει η σιδηροδρομική σύνδεση μεταξύ Ορεστιάδας και Δικαίων, ενώ η συγκοινωνία διεξάγεται με λεωφορεία του ΟΣΕ.

Στα περί επιστροφής των Βαρωσίων

Επανέρχεται ο Ταλάτ

Στόχος η αναγνώριση του ψευδοκράτους
• Αρνητική θέση από τον Κύπριο ΥΠΕΞ

Ο Κύπριος υπουργός Εξωτερικών Γιώργος Ιακώβου κατηγόρησε τον κατοχικό ηγέτη Μεχμέτ Αλί Ταλάτ ότι προσπαθεί να εκμαιεύσει την αναγνώριση του ψευδοκράτους μέσω της άρσης της οικονομικής απομόνωσης των Τουρκοκυπρίων, σε σχέση με τους δύο κοινοτικούς κανονισμούς που αφορούν το απ' ευθείας εμπόριο και την οικονομική βοήθεια προς τους Τουρκοκύπριους.

Σε δηλώσεις του ο κ. Ιακώβου αναφέρθηκε σε συνέντευξη του κ. Ταλάτ στην αγγλόφωνη τουρκική εφημερίδα New Anatolian, στην οποία δήλωσε ότι κατά τις διαβουλεύσεις των Βρυξελλών πρότεινε το άνοιγμα των λιμανιών και αεροδρομίων στα κατεχόμενα και την άρση της απομόνωσης των Τουρκοκυπρίων με αντάλλαγμα την επιστροφή των Βαρωσίων.

Ο κ. Ιακώβου ανέφερε ότι ο Ταλάτ αποκάλυψε πως πραγματική του πρόθεση είναι η αναγνώριση του ψευδοκράτους. Ο Ταλάτ, πρόσθεσε ο κ. Ιακώβου, θεωρείται ηγέτης που πάντοτε μιλά για επανένωση και αυτό έρχεται σε αντίφαση με τις δηλώσεις του περί αναγνώρισης.



Παράλληλα, ο υπουργός Εξωτερικών της Κύπρου επιβεβαίωσε ότι η γαλλική κυβέρνηση έχει ενημερώσει τη Λευκωσία για τη θέση της ότι η τουρκική κυβέρνηση, μέσω της υποβολής της δήλωσης ότι δεν αναγνωρίζει την Κυπριακή Δημοκρατία, στην ουσία δεν έχει εκπληρώσει τις υποχρεώσεις της που απορρέουν από την υπογραφή του Πρωτοκόλλου για επέκταση της Τελωνειακής Ένωσής της με όλες τις χώρες της ΕΕ.

Τέλος, ο Κύπριος κυβερνητικός εκπρόσωπος Κύπρος Χρυσοστομίδης απέρριψε τη θέση του επιτρόπου της ΕΕ, αρμόδιου για τη διεύρυνση, Ολι Ρεν, ότι στη Σύνοδο Κορυφής της ΕΕ του περασμένου Δεκεμβρίου οι «25» συμφώνησαν πως η αναγνώριση της Κυπριακής Δημοκρατίας δεν αποτελεί προϋπόθεση για έναρξη των ενταξιακών διαπραγματεύσεων της Τουρκίας.

ΜΙΚΡΕΣ αγγελίες

ΘΑ ΜΑΣ ΒΡΕΙΤΕ
στα κεντρικά μας γραφεία επί της **Μαρ. Μαλλιαράκη 11** (τελευταία πάροδος Καναδά).

Τα τηλέφωνα μας είναι:
(22410) 22210,
(22410) 75230

ΕΝΟΙΚΙΑΣΕΙΣ ΑΚΙΝΗΤΩΝ & ΕΠΙΧΕΙΡΗΣΕΩΝ

ΕΝΟΙΚΙΑΖΕΤΑΙ διαμέρισμα 90 τ.μ., 2 υπνοδωμάτια, κουζίνα, σαλόνι, μπάνιο, αποθήκη, ανακαινισμένο το 2004. Γωνιακό επί της λεωφ. Λίνδου 215 δίπλα στη ΔΕΥΑΡ. Ενοίκιο 450 ευρώ με κοινόχρηστα. Πληρ. τηλ. 2241065310 ώρες 10-2 και 5-9. και 6945738054.
MAZ162

ΕΝΟΙΚΙΑΖΕΤΑΙ διαμέρισμα διαμπερές 2 υπνοδωματίων, σαλόνι, κουζίνα, με ωραία θέα σε άριστη κατάσταση. Κατά προτίμηση στρατιωτικοί. Πληρ. τηλ. 2241020562, 6974397106.
MXP12717

ΕΝΟΙΚΙΑΖΕΤΑΙ στην οδό Διαγοριδών 52 δίχωρη επιπλωμένη γκαρσονιέρα κοντά στο Πανεπιστήμιο. Πληρ. ητλ. 2241030219
MXP12714

Μετακομίζετε;
χρήγορα
εύκολα
οικονομικά
MET.PO
ΡΟΔΟΣ: τηλ. 2241024388/6948003320
ΑΘΗΝΑ: τηλ. 2103464235/3476818-008
ΕΝΤΟΣ ΝΗΣΟΥ ΚΑΙ ΠΡΟΣ ΟΛΗ ΤΗΝ ΕΛΛΑΔΑ
MAT424

Vitzileos
Μάριος Κ. Βιτζηλαίος
Κτηματομεσιτικό Γραφείο
Εθν. Μακαρίου 45,
3ος όροφος
Τηλ: 22410 24900 Φαξ: 22410 25544
Κιν: 6932 704 919 Email : mvre@otenet.gr
www.vitzileos.gr

ΚΑΤΑΣΤΗΜΑΤΑ - ΓΡΑΦΕΙΑ - ΕΠΙΧΕΙΡΗΣΕΙΣ

40 ΤΜ	ΕΠΙΧ/ΣΗ ΧΡΥΣΟΧΟΕΙΟ ΣΤΟ ΜΑΝΔΡΑΚΙ	35.000 €
50 ΤΜ	ΕΠΙΧ/ΣΗ ΚΑΦΕ-ΜΠΑΡ ΣΕ ΛΕΙΤΟΥΡΓΙΑ, Π. ΠΟΛΗ	75.000 €
55 ΤΜ	ΕΠΙΧ/ΣΗ SNACK-BAR ΕΞΟΠΛΙΣΜΕΝΟ ΜΕ ΑΔΕΙΑ ΓΙΑ 30 ΚΑΘΙΣΜΑΤΑ, ΣΤΗΝ ΠΑΛΙΑ ΠΟΛΗ	75.000 €
100 ΤΜ	ΕΠΙΧ/ΣΗ ΣΤΕΓΝΟΚΑΘΑΡΙΣΤΗΡΙΟ ΣΤΑ ΑΦΑΝΤΟΥ ΜΕ ΥΠΟΚ/ΜΑ ΣΤΗ ΡΟΔΟ	120.000 €
120 ΤΜ	ΑΚΙΝΗΤΟ ΜΕ 40 ΤΜ.ΥΠΟΓΕΙΟ, 40 ΤΜ.ΙΣΟΓΕΙΟ, 40 ΤΜ ΟΡΟΦΟΣ ΣΤΟ ΜΑΝΔΡΑΚΙ	300.000 €
120 ΤΜ	& 120 ΤΜ ΟΜΟΡΑ ΕΣΤΙΑΤΟΡΙΑ ΣΤΟ ΦΑΛΗΡΑΚΙ	150.000 €
122 ΤΜ	ΚΑΤΑΣΤΗΜΑ ΜΕ ΠΑΤΑΡΙ ΣΕ ΕΜΠΟΡΙΚΗ ΠΕΡΙΟΧΗ ΣΤΟ ΚΕΝΤΡΟ ΤΗΣ ΠΟΛΗΣ	200.000 €
144 ΤΜ	ΔΙΑΤΗΡΗΤΕΟ ΑΚΙΝΗΤΟ (ισόγειο 72 + όροφος 72 τμ.) ΣΤΗΝ ΨΑΡΟΠΟΥΛΑ	450.000 €
180 ΤΜ	ΑΠΟΘΗΚΗ ΣΤΗΝ ΠΑΝ.ΡΟΔΙΟΥ	82.000 €
200 ΤΜ	ΕΠΙΧ/ΣΗ ΕΣΤΙΑΤΟΡΙΟ, ΣΝΑΚ-ΜΠΑΡ ΣΤΟ ΚΕΝΤΡΟ ΣΕ 880 ΤΜ ΟΙΚΟΠΕΔΟ	150.000 €
240 ΤΜ	ΑΠΟΘΗΚΗ ΣΤΙΣ 7 ΧΟΥΡΜΑΔΙΕΣ	100.000 €
365 ΤΜ	ΕΠΑΓΓΕΛΜΑΤΙΚΟΣ ΧΩΡΟΣ ΜΕ ΠΑΤΑΡΙ, ΠΕΡΙΟΧΗ ΑΣΓΟΥΡΟΥ	400.000 €
	ΞΕΝ/ΧΕΙΟ Β ΚΑΤ. 95 ΔΩΜ. ΣΕ 13 ΣΤΡ. ΣΤΗΝ ΠΑΡΑΛΙΑ ΙΑΛΥΣΟΥ	2.642.000 €
	ΞΕΝ/ΧΕΙΟ 15 ΔΩΜΑΤΙΩΝ ΠΑΝΩ ΣΤΟ ΚΥΜΑ & ΜΟΝΟΚΑΤΟΙΚΙΑ 80 ΤΜ., ΓΕΝΝΑΔΙ	440.000 €
	ΣΥΓΚΡΟΤΗΜΑ 7 ΔΙΑΜΕΡΙΣΜΑΤΩΝ ΜΕ 2 ΜΑΓΑΖΙΑ 250 ΤΜ, ΠΑΡΑΛΙΑ ΙΞΙΑΣ	338.000 €
	ΚΤΙΡΙΑΚΟ ΣΥΓΚΡΟΤΗΜΑ ΣΤΟ ΛΙΜΑΝΙ, ΣΕ 1.808 ΤΜ ΟΙΚΟΠΕΔΟ ΕΠΙ ΤΗΣ ΟΔΟΥ ΑΥΣΤΡΑΛΙΑΣ	1.470.000 €
2300 ΤΜ	ΒΙΟΤΕΧΝΙΚΟΣ ΧΩΡΟΣ ΣΕ 6.000 ΤΜ ΟΙΚΟΠΕΔΟ ΕΠΙ ΤΗΣ ΛΕΩΦ. ΡΟΔΟΥ - ΛΙΝΔΟΥ	2.650.000 €
3600 ΤΜ	ΣΤΕΓΑΣΜΕΝΟΣ ΧΩΡΟΣ ΣΕ ΟΙΚΟΠΕΔΟ 31.540 ΤΜ, ΣΤΟ ΚΑΝΔΥΛΙ, ΚΑΤΑΛΛΗΛΟΣ ΓΙΑ ΟΠΟΙΑΔΗΠΟΤΕ ΧΡΗΣΗ	880.000 €
	ΞΕΝ/ΧΕΙΟ 60 ΔΩΜΑΤΙΩΝ, 130 ΚΛΙΝΩΝ, ΣΕ ΟΙΚΟΠΕΔΟ 8.000 ΤΜ ΣΤΗΝ ΘΟΛΟ, ΜΕ 2 ΠΙΣΙΝΕΣ, ΕΣΤΙΑΤΟΡΙΟ, ΜΠΑΡ.	2.750.000 €

ΜΕΖΟΝΕΤΕΣ - ΜΟΝΟΚΑΤΟΙΚΙΕΣ ΟΙΚΟΔΟΜΕΣ

113 ΤΜ	ΜΟΝΟΚΑΤΟΙΚΙΑ ΔΙΑΜΟΡΦΩΜΕΝΗ ΣΕ 3 ΣΤΟΥΝΤΙΟ & ΚΑΤΑΣΤΗΜΑ ΜΕ ΑΥΛΗ 30 τμ. - Π.ΠΟΛΗ	265.000 €
135 ΤΜ	ΜΟΝΟΚΑΤΟΙΚΙΑ ΑΝΑΚΑΙΝΙΣΜΕΝΗ ΣΤΑ ΚΡΗΤΙΚΑ	215.000 €
140 ΤΜ	ΜΟΝΟΚΑΤΟΙΚΙΑ ΜΕ 70 ΤΜ ΔΥΝΑΤΟΤΗΤΑ ΧΡΗΣΗΣ ΜΑΓΑΖΙΟΥ ΣΤΙΣ ΚΑΛΛΙΘΙΕΣ	70.000 €
170 ΤΜ	ΝΕΟΚΛΑΣΙΚΟ ΔΙΑΤΗΡΗΤΕΟ ΑΡΧΟΝΤΙΚΟ ΣΕ ΟΙΚΟΠΕΔΟ 1.100 ΤΜ, Σ.Δ. 1,4 ΣΤΟ ΚΕΝΤΡΟ	1.500.000 €
180 ΤΜ	ΤΡΙΩΡΟΦΗ ΟΙΚΟΔΟΜΗ ΣΕ ΜΠΕΤΑ, ΣΤΟ ΦΑΛΗΡΑΚΙ	120.000 €
280 ΤΜ	ΤΡΙΩΡΟΦΗ ΜΕΖΟΝΕΤΑ ΣΕ ΜΠΕΤΑ, ΕΠΙ ΤΗΣ Λ.ΡΟΔΟΥ-ΛΙΝΔΟΥ, ΣΤΑ ΑΦΑΝΤΟΥ	130.000 €
	ΔΙΩΡΟΦΗ ΜΟΝΟΚΑΤΟΙΚΙΑ ΜΕ 4 ΥΠΝΟΔΩΜΑΤΙΑ, 2 ΜΠΑΝΙΑ, ΣΤΑ ΑΦΑΝΤΟΥ	150.000 €

ΔΙΑΜΕΡΙΣΜΑΤΑ

50 ΤΜ	ΓΚΑΡΣΟΝΙΕΡΑ ΜΕ ΘΕΑ, ΣΤΟ ΓΕΝΝΑΔΙ	53.000 €
60 ΤΜ	ΜΕ 2 ΥΠΝΟΔΩΜΑΤΙΑ, ΦΑΝΤΑΣΤΙΚΗ ΘΕΑ, ΣΤΟ ΓΕΝΝΑΔΙ	55.000 €
80 ΤΜ	ΝΕΟΚΤΙΣΤΟ ΠΟΛΥΤΕΛΕΣ, ΣΤΗΝ ΙΞΙΑ	130.000 €
93 ΤΜ	LUX ΜΕ ΓΚΑΡΑΖ ΚΑΙ ΑΠΟΘΗΚΗ ΣΤΟΝ ΑΓ.ΔΗΜΗΤΡΙΟ	175.000 €
98 ΤΜ	ΣΤΟΝ 1ο ΟΡΟΦΟ, ΜΕ 3 ΥΠΝΟΔΩΜΑΤΙΑ, 1 ΜΠΑΝΙΟ, ΣΤΗΝ ΚΕΝΝΕΝΤΥ	130.000 €
116 ΤΜ	ΠΑΡΑΔΟΣΙΑΚΟ, ΑΠΕΝΑΝΤΙ ΑΠΟ ΚΑΖΙΝΟ	146.700 €
120 ΤΜ	ΣΤΟΝ 1ο ΟΡΟΦΟ, ΜΕ 3 ΥΠΝΟΔΩΜΑΤΙΑ, 2 ΜΠΑΝΙΑ, ΣΤΗΝ ΚΑΠΟΔΙΣΤΡΙΟΥ	147.000 €
220 ΤΜ	ΙΣΟΓΕΙΟ ΜΕ ΚΗΠΟ ΚΑΙ ΓΚΑΡΑΖ ΣΤΟ ΡΟΔΙΝΙ	360.000 €

ΟΙΚΟΠΕΔΑ

412 ΤΜ	ΣΤΟΝ ΑΓ.ΝΙΚΟΛΑΟ, Σ.Δ.1,20	220.000 €
600 ΤΜ	ΣΤΗ ΣΥΜΗ, ΠΕΡΙΟΧΗ ΛΙΜΑΝΙΟΥ, ΠΑΝΩ ΣΤΟ ΚΥΜΑ	100.000 €
750 ΤΜ	ΣΤΟ ΓΕΝΝΑΔΙ, ΕΝΤΟΣ ΣΧΕΔΙΟΥ	18.000 €
2500 ΤΜ	ΣΤΟ ΓΕΝΝΑΔΙ, ΠΑΝΩ ΣΤΟ ΔΡΟΜΟ ΕΛΑΙΩΝΑΣ-ΦΟΥΡΝΑΚΙ	23.000 €
2600 ΤΜ	ΣΤΗΝ ΚΑΜΕΙΡΟ ΣΚΑΛΑ, ΠΑΝΩ ΣΤΟ ΚΥΜΑ, ΕΝΤΟΣ ΟΙΚΙΣΜΟΥ	85.000 €
3160 ΤΜ	ΣΤΟ ΓΕΝΝΑΔΙ, ΕΝΤΟΣ ΟΙΚΙΣΜΟΥ	100.000 €
3400 ΤΜ	ΣΤΟ ΓΕΝΝΑΔΙ, ΕΝΤΟΣ ΟΙΚΙΣΜΟΥ, ΜΕ ΘΕΑ	88.000 €
4075 ΤΜ	ΠΑΡΑΘΑΛΑΣΙΟ, Σ.Δ. 0,2 ΠΑΝΩ ΣΤΟ ΔΡΟΜΟ, ΣΤΗ ΛΕΡΟ	205.000 €
5400 ΤΜ	ΣΤΗΝ ΚΩ, ΣΕ ΕΞΟΧΙΚΗ ΤΟΠΟΘΕΣΙΑ ΠΕΡΙΟΧΗΣ ΨΑΛΙΔΙ	73.000 €
8000 ΤΜ	ΣΤΟ ΦΑΛΗΡΑΚΙ	230.000 €
8500 ΤΜ	& 6500 ΤΜ ΣΤΗΝ ΠΑΡΑΛΙΑ ΑΦΑΝΤΟΥ	Μέτρο/18 €
9000 ΤΜ	ΣΤΑ ΜΑΡΙΤΣΑ, ΕΝΤΟΣ ΖΩΝΗΣ	132.000 €
9760 ΤΜ	ΕΠΙ ΤΗΣ ΛΕΩΦ.ΡΟΔΟΥ-ΛΙΝΔΟΥ	560.000 €
20000 ΤΜ	ΠΑΝΩ ΣΤΟ ΚΥΜΑ, ΚΑΛΑΒΑΡΔΑ	880.000 €
20000 ΤΜ	ΣΤΟ ΠΛΗΜΜΥΡΙ, ΠΑΝΩ ΣΤΟ ΚΥΜΑ	470.000 €
25000 ΤΜ	ΣΤΑ ΚΑΛΑΒΑΡΔΑ	295.000 €
34000 ΤΜ	ΠΑΝΩ ΣΤΟ ΚΥΜΑ ΘΟΛΟΣ	611.000 €
98000 ΤΜ	ΣΤΟ ΤΣΑΙΡΙ, ΛΕΩΦ. ΤΣΑΙΡΙ - ΑΕΡΟΔΡΟΜΙΟ	1.300.000 €
115000ΤΜ	ΣΤΗΝ ΠΥΛΩΝΑ, ΟΙΚΟΠΕΔΙΚΗ ΕΚΤΑΣΗ ΜΕ ΦΑΝΤΑΣΤΙΚΗ ΘΕΑ ΣΤΗ ΘΑΛΑΣΣΑ	680.000 €

ΕΝΟΙΚΙΑΖΟΝΤΑΙ ΚΑΤΑΣΤΗΜΑΤΑ ΕΠΙΧΕΙΡΗΣΕΙΣ

34 ΤΜ	ΚΑΤΑΣΤΗΜΑ ΕΠΙ ΤΗΣ ΣΩΚΡΑΤΟΥΣ, ΠΑΛΙΑ ΠΟΛΗ	1.500 €
93 ΤΜ	ΚΑΤΑΣΤΗΜΑ ΣΤΗΝ ΟΔΟ ΚΑΠΟΔΙΣΤΡΙΟΥ	780 €
800 ΤΜ	ΚΑΤΑΣΤΗΜΑ ΣΤΗ ΘΟΛΟ	2.500 €
2000 ΤΜ	ΠΟΛΥΧΩΡΟΣ ΜΕ 350 ΤΜ ΚΤΙΣΜΕΝΟ ΧΩΡΟ ΚΑΦΕΤΕΡΙΑ & ΣΝΑΚ ΜΠΑΡ ΚΑΙ ΜΕ ΤΟΝ ΥΠΟΛΟΙΠΟ ΑΝΟΙΚΤΟ ΧΩΡΟ ΜΕ BEACH VOLLEY ΚΑΙ SOCCER (5x5), ΜΕ ΕΞΟΠΛΙΣΜΟ ΚΑΙ ΜΕΓΑΛΟ ΠΑΡΚΙΝΓΚ	2.500 €

ΕΝΟΙΚΙΑΖΟΝΤΑΙ ΚΑΤΟΙΚΙΕΣ

25 ΤΜ	ΓΚΑΡΣΟΝΙΕΡΑ ΣΕ ΡΕΤΙΡΕ, ΣΤΟ ΚΑΡΑΚΟΝΕΡΟ	230 €
60 ΤΜ	ΔΙΑΜΕΡΙΣΜΑ ΕΠΙΠΛΩΜΕΝΟ, ΣΤΑ ΤΡΙΑΝΤΑ	300 €
80 ΤΜ	ΔΙΑΜΕΡΙΣΜΑ ΣΤΟΝ 1ο ΟΡΟΦΟ, ΜΕ 2 ΥΠΝΟΔΩΜΑΤΙΑ ΠΛΗΡΩΣ ΕΞΟΠΛΙΣΜΕΝΗ ΚΟΥΖΙΝΑ ΣΤΟ ΜΑΝΔΡΑΚΙ	500 €
110 ΤΜ	ΔΙΑΜΕΡΙΣΜΑ ΙΣΟΓΕΙΟ ΝΕΟΚΛΑΣΙΚΟ ΣΤΟ ΚΕΝΤΡΟ ΤΗΣ ΠΟΛΗΣ	550 €
120 ΤΜ	ΕΠΙΠΛΩΜΕΝΟ ΔΙΑΜΕΡΙΣΜΑ ΣΤΟΝ 1ο ΟΡΟΦΟ ΜΕ 3 ΥΠΝΟΔΩΜΑΤΙΑ ΣΤΟ ΚΕΝΤΡΟ ΤΗΣ ΠΟΛΗΣ	700 €

ΑΚΙΝΗΤΑ ΑΘΗΝΩΝ

83 ΤΜ	ΔΙΑΜΕΡΙΣΜΑ - ΡΕΤΙΡΕ, ΣΤΟΝ 4ο ΟΡΟΦΟ, ΠΛ. ΚΥΨΕΛΗΣ	123.300 €
86 ΤΜ	ΔΙΑΜΕΡΙΣΜΑ ΣΤΟΝ 4ο ΟΡΟΦΟ, ΣΤΗΝ ΑΓ.ΠΑΡΑΣΚΕΥΗ, ΔΙΠΛΑ ΣΤΟ ΑΜΕΡΙΚΑΝΙΚΟ ΚΟΛΛΕΓΙΟ, ΜΕ 2 ΜΕΓΑΛΑ ΥΠΝΟΔΩΜΑΤΙΑ ΚΑΙ ΘΕΡΜΑΝΣΗ	150.000 €
112 ΤΜ	ΔΙΑΜΕΡΙΣΜΑ, ΑΝΑΚΑΙΝΙΣΜΕΝΟ, ΜΕ ΥΠΕΡΥΨΩΜΕΝΟ ΙΣΟΓΕΙΟ ΚΑΙ ΚΗΠΟ ΣΤΗΝ ΑΝΩ ΓΛΥΦΑΔΑ	170.000 €

ΧΠ076 **Χθές ήταν όνειρο .. Σήμερα πραγματικότητα!**
Design www.targetrodos.gr

TOP PROPERTIES

GEORGE & SAVAS PIPINOS
ΓΕΩΡΓΙΟΣ & ΣΑΒΒΑΣ ΠΙΠΙΝΟΣ
ΣΥΜΒΟΥΛΟΙ ΚΑΙ ΕΚΤΙΜΗΤΕΣ ΑΚΙΝΗΤΩΝ
REAL ESTATE AGENTS • MEMBER OF F.I.A.B.C.I.-NAEA-C.E.I.

Από το 1971

Email: gpipinos@otenet.gr URL: www.rhodes-top-properties.com and www.pipinos.gr



Η **"TOP PROPERTIES"** είναι ατομική επιχείρηση και ανήκει στους Γεώργιο και Σάββα Πιπίνο. Το γραφείο ασχολείται από το 1971 αποκλειστικά και μόνο με επενδύσεις και REAL ESTATE, στο νησί της Ρόδου και στην ευρύτερη περιοχή της Δωδεκανήσου.

ΑΠΕΥΘΥΝΟΜΑΣΤΕ: Στους **σοβαρούς, απαιτητικούς και επιλεκτικούς** επενδυτές-επιχειρηματίες, Έλληνες και ξένους που ενδιαφέρονται να κάνουν μια σοβαρή επένδυση προβολής στο νησί της Ρόδου.

ΠΡΟΣΦΕΡΟΥΜΕ: Α) Υπηρεσίες και πληροφορίες που γίνονται σε προσωπικό επίπεδο με εχεμύθεια, διακριτικότητα και σοβαρότητα.
Β) Μεγάλη γκάμα υψηλής ποιότητας, ακινήτων, όπως:1) Ξενοδοχεία Α' και Β' κατηγορίας των 600-500-350-300 κλινών, 2) Κεντρικά αστικά ακίνητα κατάλληλα για Τράπεζες-καταστήματα-γραφεία, 3) Παραλιακές εκτάσεις, κατάλληλες για τουριστικές επενδύσεις των 150.000-100.000-70.000-50.000-36.000 τ.μ. και 4) Διαμερίσματα και μεζονέτες προβολής, και 5) Αξιόλογες Παραθεριστικές κατοικίες.
ΣΤΟΧΟΣ ΜΑΣ ΕΙΝΑΙ: Να προσφέρουμε στο αγοραστικό μας κοινό υψηλής ποιότητας ακίνητα και ευκαιρίες στο νησί της Ρόδου. Η τριακονταετής και πλέον πείρα μας στον τομέα αυτό αποτελεί εγγύηση.
ΣΥΝΘΗΜΑ ΜΑΣ ΕΙΝΑΙ: Επενδύστε στη ΡΟΔΟ ΤΩΡΑ, σε ακίνητα που ΑΝΤΕΧΟΥΝ ΣΤΟ ΧΡΟΝΟ

Γεώργιος και Σάββας Πιπίνος
ΜΕΣΙΤΕΣ ΑΣΤΙΚΩΝ ΣΥΜΒΑΣΕΩΝ
Γιατί εμείς γνωρίζουμε καλύτερα!

Since 1971

TOP PROPERTIES is a father and son business. The senior, Mr George S. Pipinos, the founder of the office, has carved over the years a reputation for integrity and excellence in the world of Real Estate in the Dodecanese. The junior, Dr. Savas Pipinos, has returned from his studies in the UK to aid in his father´s footsteps.
AT TOP PROPERTIES we try hard to attract important and selective investors, high calibre businessmen/women and discerning professional people, both Greek and foreign, who wish to acquire substantial and valuable property on Rhodes.
We offer our expertise and advice privately, discreetly and in strict confidence.
We keep a comprehensive list of real estate of the highest specifications:
a. A' and B' class hotels (600, 500, 350, 300 beds capacity)
b. Centrally situated office buildings and other business premises.
c. Seaside land, ideal for development (hotels, holiday resorts, etc), of 150.000, 100.000, 70.000, 50.000, 36.000 square metres.
d. Villas, luxury apartments, detached, semi-detached and terraced houses.
e. Holiday and Retirement Homes.
Our aim is to give our clients the opportunity to acquire value for money, first class real estate on Rhodes. Our 30 and more years of experience is our warranty.
Our motto is Invest in Rhodes, Invest in property, It stands the test of time.



TOP PROPERTIES
George and Savas Pipinos
Because we know best

Προβάλλεται τα ακίνητά σας δωρεάν στο side Πιπίνος αγγελίες www.pipinos.gr

KENNENTY 38, ΡΟΔΟΣ, 85 100, ΤΗΛ. (22410) 23895,FAX: (22410) 20883
38 KENNEDY STR., RHODES, 85 100, TEL. (22410) 23895, FAX: (22410) 20883
U.K. Direct line: 08717115396 ΧΠ399

ΕΝΟΙΚΙΑΣΕΙΣ

συνέχεια από την προηγούμενη

ΕΝΟΙΚΙΑΖΕΤΑΙ, μικρό διαμέρισμα ενός δωματίου (studio) πλήρως εξοπλισμένο με πολυκουζινάκι επί της Αγίας Αναστασίας. Πληρ. τηλ. 2241020389. MZT100809

ΕΝΟΙΚΙΑΖΕΤΑΙ τριάρι μονοκατοικία με μεγάλη αυλή κατάλληλη για εκπαιδευτικούς, στρατιωτικούς. Διαθέσιμη από Σεπτέμβρη έως τέλος Μαΐου 2006. Πληρ. τηλ. 2241039144 INT039144

ΕΝΟΙΚΙΑΖΕΤΑΙ διαμέρισμα δύο δωματίων επί της Αγ. Ιωάννου 160. Πληρ. τηλ. 2241020174 MZT100814

ΕΝΟΙΚΙΑΖΕΤΑΙ: α) Ισόγειος γωνιακός χώρος κατάλληλος για γραφείο πάσης φύσεως, β) Αποθήκη περίπου 50 τ.μ. στην οδό Δαμασκηνού 92. Πληρ. τηλ. 2241026657. INT100806

ΕΝΟΙΚΙΑΖΕΤΑΙ παραδοσιακή μονοκατοικία 2 δωματίων επιπλωμένη κοντά στο παλαιό αεροδρόμιο Μαριτσών με κήπο, δέντρα, ανεξάρτητη σε πολύ καλή τιμή. Πληρ. τηλ. 2241048381, 47516, 6978584736, 6944177280. MZT110824

ΕΝΟΙΚΙΑΖΟΝΤΑΙ δύο γκαρσονιέρες για φοιτητές καινούργιες, πλήρως εξοπλισμένες και επιπλωμένες με air condition, τηλεόραση, ηλιακός θερμοσίφωνας. Περιοχή Δασκάλους. Πληρ. τηλ. 6977301090. MZT110808

ΕΝΟΙΚΙΑΖΟΝΤΑΙ ΔΙΑΜΕΡΙΣΜΑΤΑΚΙΑ ΔΥΟ ΧΩΡΩΝ, ΚΑΙΝΟΥΡΓΙΑ, ΠΟΛΥΤΕΛΗ ΠΛΗΡΩΣ ΕΞΟΠΛΙΣΜΕΝΑ, ΜΕΓΑΛΕΣ ΒΕΡΑΝΤΕΣ/ΜΠΑΛΚΟΝΙΑ, ΜΕ ΠΙΣΙΝΑ, ΚΗΠΟΥΣ Κ.ΛΠ. ΓΙΑ ΟΛΟ ΤΟ ΧΡΟΝΟ. ΠΛΗΡ. ΤΗΛ. 6977271571. ΜΑΠ2686

ΕΝΟΙΚΙΑΖΕΤΑΙ ολοκαίνουργια μεζονέτα 155 τ.μ. με δικό της κήπο, πάρκιν για 2 αυτοκίνητα, κεντρική θέρμανση. Αποτελείται από 3 υπνοδωμάτια, 2 μπάνια, 1WC, μεγάλη κουζίνα-καθιστικό, σαλόνι και μεγάλες βεράντες. Τιμή 900 ευρώ το μήνα. Πληρ. τηλ. 6945447143, 08.00-16.00 κ. Νίκο. MZT110813

ΕΝΟΙΚΙΑΖΟΝΤΑΙ επιπλωμένα διαμερίσματα για παραθερισμό (επί της Κοδριγκτώνος), διαθέσιμα για 1 εβδομάδα- 15 μερία ή και για 1 μήνα. Πληρ. τηλ. 2241031756, www.dodekanisa.net. INT2687

ΕΝΟΙΚΙΑΖΕΤΑΙ κτίσμα 265 τ.μ. σε οικόπεδο 2.710 τ.μ. σε ξενοδοχειακή περιοχή στην Ιαλυσό, πλησίον της παραλίας για κάθε επαγγελματική χρήση. Πληρ. τηλ. 2241075502, 6947215655. INT110819

ΕΝΟΙΚΙΑΖΕΤΑΙ διαμέρισμα ισόγειο, τριών υπνοδωματίων 120 τ.μ., ανεξάρτητο, με μεγάλη αυλή, κεντρική θέρμανση, θέα, σε ήσυχη περιοχή ("Φωνή της Αμερικής"-περιοχή Κοσκινού-κοντά στο Μουσικό Γυμνάσιο). Τιμή 600 ευρώ. Πληρ. τηλ. 6947124532, 6945200465. MZT110823

ΕΝΟΙΚΙΑΖΟΝΤΑΙ: α) Προνομιακό **κατάστημα** 70 τ.μ. σε κεντρικό δρόμο με υπόγειο 70 τ.μ. και ημιόροφο 25 τ.μ. Μόνο σοβαρές προτάσεις, β) **Κατάστημα** 94 τ.μ. κοντά στο σχολικό συγκρότημα με λογικό ενοίκιο, γ) **παλαιά κατοικία** στην Αγία Αναστασία 200 τ.μ. με αυλή κατάλληλη για τεχνικό γραφείο, λογιστικό γραφείο, εστιατόριο. Πληρ. Ευρωπαϊκή Επενδυτική τηλ. 2241039300-6977582152 κ. Θεόφιλο. MZT110818(1)

ΕΝΟΙΚΙΑΖΟΝΤΑΙ ολοκαίνουργια άνετα **διαμερίσματα** και **studios** με πλήρη επίπλωση, κουζίνα, TV, ατομικό μπάνιο, ηλιακό & ηλεκτρικό θερμοσίφωνα, αλουμίνια με διπλά τζάμια, μεγάλες βεράντες, στο Φαληράκι κατάλληλα για στρατιωτικούς, εκπαιδευτικούς από 190 ευρώ/μήνα, Πληρ. τηλ. 6977582152. MZT110818(2)

ΕΝΟΙΚΙΑΖΟΝΤΑΙ ΓΙΑ ΦΟΙΤΗΤΕΣ ΜΟΝΟ επιπλωμένα studios κατάλληλα εξοπλισμένα για φοιτητές, 800 μέτρα από το Πανεπιστήμιο επί της οδού Δημπεράκη 58 (περιοχή Νιοχώρι) με ηλιακούς θερμοσίφωνες και ατομική θέρμανση. Στην τιμή περιλαμβάνεται το νερό και τα κοινόχρηστα. Τιμή ενοικίασης 200 ευρώ, 230 ευρώ, 250 ευρώ. Πληρ. κ. Μανώλης τηλ. 6944353206. INT100831

ΕΝΟΙΚΙΑΖΟΝΤΑΙ στην Κρεμαστή studio επιπλωμένα με πολυκουζινάκι με το μήνα. Ενοίκιο 180 ευρώ, εγγύηση 180 ευρώ στο ενοίκιο. Δεν συμπεριλαμβάνονται ρεύμα-νερό και κοινόχρηστα. Πληρ. τηλ. 2241091483 και 6972500789. MZT100807

ΕΝΟΙΚΙΑΖΕΤΑΙ δυάρι στο κέντρο της πόλης πλήρως επιπλωμένο, 60 τ.μ. σε άριστη κατάσταση, 360 ευρώ. Αποκλείονται αλλοδαποί. Πληρ. τηλ. 2241020705, 6947886798 MXP12713

ΕΝΟΙΚΙΑΖΕΤΑΙ γκαρσονιέρα στην οδό Πάφου 13 (κοντά στην πιτσαρία Λεβέντης). Πληρ. τηλ. 2241025956 MZT100801

ΕΝΟΙΚΙΑΖΟΝΤΑΙ από ιδιώτη τα παρακάτω ακίνητα που βρίσκονται στην οδό Αλικαρνασού (παράλληλος της Ατταβύρου στο Ροδίνι): 1) Διαμέρισμα διαμπερές με τρία μεγάλα υπνοδωμάτια, όλα με ντουλάπες, μεγάλη κουζίνα, δύο μπάνια. Ολοι οι χώροι με βεράντες. 2) Γκαρσονιέρα με δύο μεγάλα δωμάτια και χώρο για μαγειρείο, μπάνιο. Πλήρως επιπλωμένη. 3) Στούντιο με ξεχωριστή αποκλειστική είσοδο. Πλήρως επιπλωμένο με μπάνιο. Ολα είναι συνδεδεμένα με το αποχετευτικό και δεν έχουν κοινόχρηστα. Πληρ. τηλ. 6945252728. 090822

ΕΝΟΙΚΙΑΖΕΤΑΙ γραφείο 80 τ.μ. στην πόλη της Ρόδου κοντά στην Μανδηλαρά. Πληρ. Εμμ. Κρανίδης τηλ. 2241027082, 6944347405, 6942010248 ΧΠ092

ΕΝΟΙΚΙΑΖΕΤΑΙ διαμέρισμα διαμπερές πολυτελούς κατασκευής σε καινούργια οικοδομή, δωμάτιο, κουζίνα, σαλόνι, αυτόνομη θέρμανση κ.λπ., β) γκαρσονιέρα, δωμάτιο, κουζίνα, πάσο, λουτρό κ.λπ. Πληρ. τηλ. 6974792355 και 6944265097 MZT100827

Αθλητική Πολιτεία Α.Ε.
στο Τσαΐρι 11 στρέμματα
(για μικρούς και μεγάλους)
ΑΝΑΚΟΙΝΩΣΗ
Όσοι ενδιαφέρονται για να ενοικιάσουν ολόκληρο τον αθλητικό χώρο ή μέρους αυτού
πληροφορίες στον κ. Κώστα
τηλ. 6947776252 μόνο 10-12 το πρωί
ΜΑΠ163(Π)

ΕΝΟΙΚΙΑΖΕΤΑΙ
ΕΠΑΓΓΕΛΜΑΤΙΚΟΣ ΧΩΡΟΣ 95 τ.μ.
πλήρως ανακαινισμένος για ιατρείο ή γραφείο επί της Στεφάνου Καζούλη 24 (δίπλα στο Εργατικό Κέντρο).
Πληρ. τηλ. 22410 70630-31
ΜΑΠ156(Π)

ΕΝΟΙΚΙΑΖΟΝΤΑΙ
διαμερίσματα
στο Ροδίνι και αποθήκες, 100 τ.μ.
νεόκτιστα με 3 υπνοδωμάτια, 2 WC και σαλόνι, κουζίνα.
Πληρ. τηλ. 6976787668
ΜΑΠ159(Π)

ΓΙΑΝΝΗΣ ΝΙΚΟΛΙΔΑΚΗΣ
Μηχανολόγος-Μηχανικός
Γαλλίας 12-Ρόδος • τηλ. (22410)22291, 35103
ΠΩΛΟΥΝΤΑΙ
- Επί της οδού **Κων. Υδραίου** (πλησίον Ρόδου - Λίνδου) πολυτελή **διαμερίσματα** με απεριόριστη θέα, ιδιωτικούς χώρους parking και αποθήκες 90 τ.μ. και 126 τ.μ.
- Επί της οδού **Καθοπούλη** (Νιοχώρι) **αποθήκη** 222 τ.μ., **κατάστημα** 59 τ.μ. με πατάρι 15 τ.μ., **διαμερίσματα** από 45 τ.μ. έως 58 τ.μ.
ΧΠ2675

RHODES-GREECE
CAIRO PALACE
- **ΚΑΤΑΣΤΗΜΑ ή ΓΡΑΦΕΙΟ** 43 τ.μ. στον όροφο των καταστημάτων του εμπορικού κέντρου
- **ΓΡΑΦΕΙΟ** 105 τ.μ. στον γ' όροφο επί της οδού Εθνάρχου Μακαρίου
- **ΓΡΑΦΕΙΟ** 135 τ.μ. στον γ' όροφο επί του αίθριου της Εθ. 12νησίων
- **ΓΡΑΦΕΙΟ** 90 τ.μ. στον γ' όροφο επί του αίθριου της Εθ. 12νησίων.
Πληροφορίες: Κα ΦΡΑΝΣΙΣ ΝΙΟΤΗ
τηλ. 2241027600,
κιν. 6944618757, 6973572262, φαξ 2241023462
email: fniotis@otenet.gr
ΜΧΠΞΕΝ102

ΕΜΜΑΝΟΥΗΛ ΚΡΑΝΙΔΗΣ
ΟΙΚΟΝΟΜΟΛΟΓΟΣ
ΜΕΣΙΤΗΣ ΑΣΤΙΚΩΝ ΣΥΜΒΑΣΕΩΝ
ΕΝΟΙΚΙΑΖΟΝΤΑΙ
1. **ΕΝΟΙΚΙΑΖΕΤΑΙ** επί της οδού Κορδικτώνος 2άρι διαμέρισμα 50 τ.μ. μίσθωμα 350 ευρώ το μήνα
2. **ΕΝΟΙΚΙΑΖΕΤΑΙ** στο Ροδίνι 2άρι διαμέρισμα ισόγειο 50 τ.μ. καινούργιο με θέρμανση
3. **ΕΝΟΙΚΙΑΖΕΤΑΙ** στους Δασκάλους 2άρι διαμέρισμα 50 τ.μ. μίσθωμα 450 ευρώ το μήνα
4. **ΕΝΟΙΚΙΑΖΕΤΑΙ** στην Ιαλυσό 2άρι διαμέρισμα 50 τ.μ. μίσθωμα 280 ευρώ το μήνα.
5. **ΕΝΟΙΚΙΑΖΕΤΑΙ** στο Ροδίνι 4άρι διαμέρισμα καινούργιο γ' ορόφου
6. **ΕΝΟΙΚΙΑΖΕΤΑΙ ή ΠΩΛΕΙΤΑΙ** εστιατόριο στα Κολύμπια πλήρως εξοπλισμένο με καλή πελατίεα
7. **ΕΝΟΙΚΙΑΖΕΤΑΙ** στα 100 Μαγαζιά κατάστημα 36 τ.μ. (επισκέψιμος χώρος) και 15 τ.μ. πατάρι για σοβαρούς επιχειρηματίες
8. **ΕΝΟΙΚΙΑΖΕΤΑΙ** 1.500 τ.μ. κτίριο στο Φαληράκι με πισίνα, για εστιατόριο, νυχερινό κέντρο, bar.
9. **ΕΝΟΙΚΙΑΖΕΤΑΙ** κεντρική επιχείρηση - εστιατόριο στα 100 μαγαζιά
10. **ΕΝΟΙΚΙΑΖΕΤΑΙ** κεντρικό εστιατόριο στη Ρόδο.

Πληρ. Εμμ. Κρανίδης & Συνεργάτης
τηλ. 2241027082-6944347405, 6942010248
2ος όροφος
email: info@kranidis.gr
www. kranidis.gr
Αμερικής 50, Ρόδος
ΧΠ092

ευσταθίου
ΕΥΡΩΚΤΗΜΑΤΙΚΗ
ΚΤΗΜΑΤΟΜΕΣΙΤΙΚΟ ΓΡΑΦΕΙΟ
Εθν. Αντιστάσεως 83
Τηλ.: 22410 73819, 74917 • Κιν.: 6946 103929
Fax: 22410 38641 • e-mail: info@eurokimatiki.gr
ΜΙΣΘΩΣΕΙΣ ΚΑΤΟΙΚΙΩΝ
- **Μονοκατοικία** 160 τ.μ. στα Κοσκινού νεόδμητη (3) τριών υπνοδωματίων, πολυτελούς κατασκευής, με κήπο, μεγάλες βεράντες, ηλιακό θερμοσίφωνα, σαλόνι, κουζίνα, δύο μπάνια, αποθήκη. Μηνιαίο μίσθωμα 790 ευρώ.
- **Διαμέρισμα** 105 τ.μ. ισόγειο κοντά στην Εθνικής Αντιστάσεως με (2) δύο υπνοδωμάτια, σαλόνι, κουζίνα, κεντρική αυτόνομη θέρμανση, Μηνιαίο μίσθωμα 450 ευρώ.
- **Διαμέρισμα** 77 τ.μ. περιοχή Αγ. Νικόλαος σε νεόδμητη οικοδομή αποτελείται από σαλόνι, κουζίνα, 2 υπνοδωμάτια. Διαθέτει κεντρική αυτόνομη θέρμανση, ηλιακό θερμοσίφωνα και όλες τις οικοσυσκευές της κουζίνας εντοιχισμένες. Μηνιαίο μίσθωμα 500 ευρώ.
- **Διαμέρισμα 105 τ.μ.** στο Καρακόνερο β' ορόφου με 3 υπνοδωμάτια, σαλόνι, κουζίνα, 2 μπάνια, τζάκι σε άριστη κατάσταση. Μηνιαίο μίσθωμα 500 ευρώ.
- **Διαμέρισμα** 120 τ.μ. περιοχή Αγ. Νικολάου α' ορόφου, με (3) τρία υπνοδωμάτια, σαλόνι, κουζίνα, δύο μπάνια, κεντρική αυτόνομη θέρμανση, σε άριστη κατάσταση. Μηνιαίο μίσθωμα 550 ευρώ.
- **Διαμέρισμα** 78 τ.μ. ημιϋπόγειο στην Ιξιά περιοχή S/M "Πάππου" με (2) δύο υπνοδωμάτια, σαλόνι, κουζίνα σε άριστη κατάσταση. Μηνιαίο μίσθωμα 290 ευρώ.
- **Διαμέρισμα** 110 τ.μ. με δύο υπνοδωμάτια β' ορόφου, στην Ανάληψη, με καταπληκτική θέα, σαλόνι, κουζίνα. Μηνιαίο μίσθωμα 450 ευρώ.
- **Διαμέρισμα** 119 τ.μ. επί της Παύλου Μελά, με (3) τρία υπνοδωμάτια, σαλόνι, κουζίνα, κήπο, κεντρική θέρμανση. Μηνιαίο μίσθωμα 460 ευρώ.
- **Διαμέρισμα** 50 τ.μ. ισόγειο, στην Παστίδα, σε νεόδμητη οικοδομή, μερικώς επιπλωμένο (ηλεκτρικές συσκευές), με αυτόνομη θέρμανση και πάρκινγκ, κήπο. Μηνιαίο μίσθωμα 300 ευρώ.
- **Μεζονέτα** 180 τ.μ. με 3 υπνοδωμάτια, σαλόνι, κουζίνα και σοφίτα στην Ιαλυσό πολυτελούς κατασκευής με κεντρική αυτόνομη θέρμανση, ηλιακό θερμοσίφωνο, αυλή, πάρκιν. Μηνιαίο μίσθωμα 900 ευρώ.
- **Μονοκατοικία** 145 τ.μ. στον Αρχάγγελο με (3) τρία υπνοδωμάτια, σαλόνι, κουζίνα, πάρκινγκ, πάνω στον κεντρικό δρόμο. Μηνιαίο μίσθωμα 550 ευρώ.
- **Μονοκατοικία** 140 τ.μ. στο Τσαΐρι εντός οικοπέδου 4.000 τ.μ. αποτελείται από δύο (2) υπνοδωμάτια, σαλόνι, κουζίνα, μπάνιο, διαθέτει κεντρική θέρμανση, ηλιακό θερμοσίφωνα, αυλή, κήπο, πάρκινγκ. Μηνιαίο μίσθωμα 750 ευρώ
- **Μονοκατοικία** 175 τ.μ. εντός της πόλης αποτελείται από τρία (3) υπνοδωμάτια, γραφείο, σαλόνι, κουζίνα, αποθήκη, διαθέτει θέρμανση με θερμοπομπούς και ηλιακό θερμοσίφωνα. Μηνιαίο μίσθωμα 750 ευρώ.
- **Γκαρσονιέρα** 40 τ.μ. επί της Ιερού Λόχου στην Ιαλυσό, α' ορόφου, σε νεόδμητη οικοδομή. Μηνιαίο μίσθωμα 220 ευρώ
- **Γκαρσονιέρες** 40 τ.μ., πλήρως επιπλωμένες πολυτελούς κατασκευής στο Φαληράκι Μηνιαίο μίσθωμα 240 ευρώ.
- **Γκαρσονιέρες-studios** στη Ιξιά πλήρως επιπλώμενα με μηνιαίο μίσθωμα 300 και 275 ευρώ αντίστοιχα.
- **Studios** πλήρως επιπλωμένο με καινούργιο εξοπλισμό στην Ανάληψη. Μηνιαίο μίσθωμα από 220 ευρώ συμπεριλαμβάνονται οι καταναλώσεις σε νερό και ηλεκτρικό.
- **Studios** πλήρως επιπλωμένα στις Καλυθιές, κοντά στην Εθνική οδό Ρόδου-Λίνδου. Μηνιαίο μίσθωμα 230 ευρώ.
- **Studios** πλήρως επιπλωμένα επί της Ρόδου-Λίνδου. Μηνιαίο μίσθωμα 280 ευρώ.
- **Studios** στα Κοσκινού πλήρως επιπλωμένες με μεγάλη αυλή με γκαζόν με πανοραμική θέα. Μηνιαίο μίσθωμα 200 ευρώ.
ΧΠ092

ΕΝΟΙΚΙΑΣΕΙΣ

συνέχεια από την προηγούμενη

Στην Ιαλυσό **ΕΝΟΙΚΙΑΖΕΤΑΙ οροφοδιαμέρισμα** καινούργιο, ρετιρέ, πολυτελούς κατασκευής, εντοιχισμένη κουζίνα, ηλεκτρικές συσκευές, ηλιακός θερμοσίφωνας, διπλά τζάμια δύο υπνοδωματίων με άνετα μπαλκόνια. Πληρ. τηλ. 6946948756.
MZT090804

ΕΝΟΙΚΙΑΖΕΤΑΙ χώρος κατάλληλος για αποθήκη επί της οδού Αγ. Αναστασίας. Πληρ. τηλ. 22410 34879.
MZT080816

ΕΝΟΙΚΙΑΖΕΤΑΙ διάρι επιπλωμένο κοντά στο εμπορικό κέντρο της Κρεμαστής. Πληρ. τηλ. 22410 93000.
MZT090811

ΕΝΟΙΚΙΑΖΕΤΑΙ ΔΙΑΜΕΡΙΣΜΑ 95 Τ.Μ. ΕΠΙ ΤΗΣ ΟΔΟΥ ΣΤΕΦΑΝΟΥ ΚΑΖΟΥΛΗ 24 (ΔΙΠΛΑ ΣΤΟ ΕΡΓΑΤΙΚΟ ΚΕΝΤΡΟ) ΠΛΗΡΩΣ ΑΝΑΚΑΙΝΙΣΜΕΝΟ, ΑΠΟΤΕΛΟΥΜΕΝΟ ΑΠΟ ΔΥΟ ΥΠΝΟΔΩΜΑΤΙΑ, ΣΑΛΟΝΙ ΚΑΙ ΚΟΥΖΙΝΑ. ΠΛΗΡ. ΤΗΛ. 22410 70630-31 MZT090819

ΕΝΟΙΚΙΑΖΕΤΑΙ διαμέρισμα 3άρι με κεντρική θέρμανση σε γωνιακή πολυκατοικία επί της Καναδά 90 γ' όροφος. Πληρ. τηλ. 22410 23800, 74113 και 6944293272,
MZT090814

ΕΝΟΙΚΙΑΖΕΤΑΙ β' όροφος 120 τ.μ. σε νεόδμητη οικοδομή επί της οδού Κοδριγκτώνος για κάθε επαγγελματική χρήση. Πληρ. τηλ. 6942477883.
INT090808

ΕΝΟΙΚΙΑΖΕΤΑΙ μεζονέτα 180 τ.μ. με κουζίνα, σαλόνι, τραπεζαρία με τζάκι, 3 υπνοδωμάτια, σοφίτα, μπάνιο με μπόιλερ και κεντρική θέρμανση. Επίσης αυλή και χώρο για πάρκιν στην Ιαλυσό. Πληρ. τηλ. 6944613613. MXP12705

ΠΡΟΛΑΒΕΤΕ! ΕΝΟΙΚΙΑΖΟΝΤΑΙ γκαρσονιέρες πολυτελούς κατασκευής καινούργιες επιπλωμένες αχρησιμοποίητες στη πόλη της Ρόδου. Πληρ. τηλ. 6944437002.
MZT090803

Α) ΕΝΟΙΚΙΑΖΕΤΑΙ κατάστημα 73 τ.μ. στην Παλιά Πόλη της Ρόδου, οδός Ερμού 11. Όροι συζητήσιμοι. Β) **ΕΝΟΙΚΙΑΖΕΤΑΙ ή ΠΩΛΕΙΤΑΙ κατάστημα** 37 τ.μ. με πατάρι στην Ψαροπούλα, Ερ. Σταυρού 17, Ρόδος. Ενοίκιο 250 ευρώ. Τίμημα: 45.000 ευρώ. Πληρ. τηλ. 6944182565. MZT090805

ΚΡΕΜΑΣΤΗ. ΕΝΟΙΚΙΑΖΟΝΤΑΙ: α) τριάρι, 2 δωμάτια ύπνου, καθιστικό - κουζίνα, μπάνιο, μεγάλη βεράντα, διπλά τζάμια, ρολά, **β) δυάρι** ορόφου με θέα, 1 υπνοδωμάτιο, καθιστικό - κουζίνα, μπάνιο, βεράντα με θέα, χωρίς κοινόχρηστα, με πάρκιν κοντά στα σχολεία και τη θάλασσα. Πληρ. τηλ. 2241094822, 6946671053
MZT060816

ΕΝΟΙΚΙΑΖΕΤΑΙ δίχωρο επιπλωμένο διαμέρισμα 60 τ.μ. με air condition και θέρμανση. Ενοίκιο 300 ευρώ. Στο ενοίκιο περιλαμβάνεται το νερό. Κατάλληλο για στρατιωτικούς, εκπαιδευτικούς και ολιγομελείς οικογένειες. Διεύθυνση Γεωργίου Σεφέρη 100 δίπλα στου Βερόπουλου. Πληρ. τηλ. 22410-63767, κιν. 6946025086.
MZT080811

ΕΝΟΙΚΙΑΖΕΤΑΙ διαμέρισμα 2άρι καινούργιο σε μικρή πολυκατοικία μοντέρνο στυλ επί της Κωνσταντινουπόλεως 4 έναντι εκκλησίας Ροδινιού Αγ. Δημητρίου. Πληρ. τηλ. 6972177629, 2241067866, ώρες 11.00-16.00 και 22.00-23.00 MZT080818

ΕΝΟΙΚΙΑΖΕΤΑΙ οικία Α' ορόφου 50 τ.μ. στην περιοχή Ασγούρου (πίσω από Γενική Τεχνική). Πληρ. τηλ. 2241062452 (πρωί) και 2241035118 (απόγευμα).
MZT 080835

ΕΝΟΙΚΙΑΖΕΤΑΙ. 1. Δίχωρη **γκαρσονιέρα** σε 1ο όροφο νεόκτιστης ιδιόκτητης πολυκατοικίας. Λουξ κατασκευής, με κεντρική θέρμανση, ηχομονωτικές πόρτες, μεγάλο μπαλκόνι, ντουλάπα, κουζίνα. Πολύ κοντά στο πανεπιστήμιο Αιγαίου επί της Κων/νου Παλαιολόγου 6 (απέναντι από το πρώην ΙΚΑ). 2. **Κατάστημα** 35 τ.μ., νεόκτιστο, με προαύλιο χώρο, έτοιμη εγκατάσταση για φωτεινή πινακίδα, επί της Κων/νου Παλαιολόγου 6. Πληρ. τηλ. 6972576361 ή 22410 30220. MXP12703

ΕΝΟΙΚΙΑΖΕΤΑΙ επιπλωμένο **διαμέρισμα** για απεριόριστο χρόνο 73 τ.μ. ολοκαίνουργιο. Διαθέτει ηλιακό θερμοσίφωνα, ηλεκτρική κουζίνα, ψυγείο, κατάλληλο για στρατιωτικούς, φοιτητές, καθηγητές, περιοχή Κολοκοτρώνη 32 (5' λεπτά από την πόλη). Πληρ. τηλ. 22410 25315, 6977742254.
NT080815

ΕΝΟΙΚΙΑΖΟΝΤΑΙ στο Φαληράκι με το μήνα ή την ημέρα **δωμάτια** δίχωρα (38 τ.μ.) και μονόχωρα (28 τ.μ.) από 2 έως 4 κλίνες. Προνομιούχος θέση. Εξαιρετική θέα. Εξοπλισμός κουζίνας πλήρης και air condition, τηλεόραση, τηλέφωνο, ζεστό νερό όλο το χρόνο, πάρκιν, φιλικό περιβάλλον, ησυχία, ασφάλεια κατάλληλο για στρατιωτικούς, εκπαιδευτικούς, δημ. υπαλλήλους. Πληρ. τηλ. 22410 85713 INT080814

ΣΑΒΒΑΪΔΗΣ & Συνεργάτες

Μεσίτες & Σύμβουλοι Ακινήτων



ΠΩΛΗΣΕΙΣ

Το γραφείο μας διαθέτει σε αποκλειστικότητα δεκάδες επιλεγμένα ακίνητα

- Διαμέρισμα-Μονοκατοικίες-Μεζονέτες
- Οικόπεδα-Αγροτεμάχια
- Κεντρικά Καταστήματα - Γραφεία - Αυτοτελή Κτίρια
- Ξενοδοχειακές Μονάδες

Η προώθηση και προβολή των ακινήτων σας επιτυγχάνεται με σειρά συστηματικών δράσεων που περιλαμβάνουν

- Συμμετοχή σε εκθέσεις ακινήτων του εξωτερικού
- Διαφήμιση σε εφημερίδες και περιοδικά του κλάδου.
- Υποκαταστήματα σε κεντρικά σημεία της Ρόδου
- Συνεργασία με μεσιτικά γραφεία της Ελλάδας και του εξωτερικού

ΕΚΤΙΜΗΣΕΙΣ

Σε συνεργασία με διεθνή γραφεία συμβούλων ακίνητης περιουσίας και με βάση τα αυστηρά πρότυπα και την μεθολογία του Βρετανικού Ινστιτούτου Ορκωτών Πραγματογνόμων και Εκτιμητών (Royal Institution of Charteted Surveyors) αναλαμβάνουμε εκτιμήσεις ακίνητης περιουσίας.

Προεκτιμήσεις ακινήτων αυθημερόν ΔΩΡΕΑΝ
τηλ 22410-26281 22410-78660 22410-78661







Γρ. Λαμπράκη 14 & Αμερικής, Ρόδος
τηλ: 22410 26281, Φαξ: 22410 34663 e-mail info@savvaidis.gr

ΣΑΒΒΑΪΔΗΣ & Συνεργάτες
Μεσίτες & Σύμβουλοι Ακινήτων

XN659

ενοικιασεις

συνέχεια από την προηγούμενη

ΕΝΟΙΚΙΑΖΕΤΑΙ διαμέρισμα 37 τ.μ. στην περιοχή της Ανάληψης δίχωρο, με ηλιακό, χωρίς κοινόχρηστα, μηνιαίο μίσθωμα 300 ευρώ. Πληρ. τηλ. 6937681706 μετά τις 3 μ.μ. MZT080805

ΕΝΟΙΚΙΑΖΕΤΑΙ ανακαινισμένο διαμπερές **διαμέρισμα** 3άρι 75 τ.μ. (2 υπνοδ., σαλόνι, κουζίνα ενιαίο και ηλιακό) στον 3ο όροφο περιοχή Στ. Κωτιάδη και Αναστασιάδη γωνία. Πληρ. τηλ. 6934055612, 6945616899. MZT080804

ΕΝΟΙΚΙΑΖΕΤΑΙ (για πρώτη φορά) **διαμέρισμα** lux στα Κοσκινού 70 τ.μ. Αποτελείται από δύο κρεβατοκάμαρες και εντοιχιζόμενες ντουλάπες με μηχανισμό, ενιαίος χώρος, κουζίνα, σαλόνι, μπάνιο. Διαθέτει πάτωμα από γρανίτη εντοιχισμένη κουζίνα, παράθυρα με σίτες μεγάλο αύλειο χώρο και άνετο πάρκιν. Πληρ. 22410 69576, κιν. 6944647265. MZT080820

ΕΝΟΙΚΙΑΖΕΤΑΙ 2άρι διαμέρισμα Δηλμπεράκη 46 Νιοχώρι. Πληρ. τηλ. 6932199841. MZT080822

ΕΝΟΙΚΙΑΖΟΝΤΑΙ: α) επιπλωμένο **διαμέρισμα** 95 τ.μ. με εντοιχισμένες ηλεκτρικές συσκευές στο β' όροφο, ανατολικομεσημβρινό και μεγάλη θέα κοντά στο S/M "ΜΑΡΙΝΟΠΟΥΛΟΣ" περιοχή Μιχ. Πετρίδη, β) **επιπλωμένο** STUDIO στο ισόγειο της ίδιας οικοδομής και γ) καινούργια επιπλωμένη **γκαρσονιέρα** με θέρμανση και κλιματισμό στο ισόγειο καινούργιας οικοδομής με κήπο στην Ιαλυσό 400 μ. από την παραλία και κοντά στη καφετέρια LANCELOT. Πληρ. τηλ. 22410 90038 και 6947942993. MZT080819

ΕΝΟΙΚΙΑΖΕΤΑΙ επιπλωμένη **γκαρσονιέρα** στην περιοχή Μόντε Σμιθ (απέναντι από το στρατόπεδο). Η γκαρσονιέρα διαθέτει δικό της ηλιακό θερμοσίφωνα, ξεχωριστό θερμοσίφωνα, κουζίνα, πλυντήριο ρούχων, ψυγείο, φούρνο μικροκυμάτων, τηλεόραση, βίντεο και κλιματιστικό, είναι πλήρως επιπλωμένη και εξοπλισμένη με όλα τα οικιακά είδη. Η γκαρσονιέρα βρίσκεται στον β' όροφο έχει δικό της μπαλκόνι και όμορφη θέα. Γαληνού 13. Πληρ. τηλ. 6942790892 (ώρες επισκέψεως 3-6). MZT040819

ΕΝΟΙΚΙΑΖΕΤΑΙ 1) κατάστημα στον κεντρικό δρόμο στα Κοσκινού, 2) δυάρι **διαμέρισμα** 50 τ.μ. στα Κοσκινού. Πληρ. τηλ. 22410 62234, 6948140494. MZT080823

ΕΝΟΙΚΙΑΖΟΝΤΑΙ στην Ιαλυσό 2 γκαρσονιέρες σε ισόγεια μονοκατοικία, με κήπο και αυλή, πλήρως επιπλωμένες, με ιταλικές κουζίνες και καινούργια ηλεκτρικά, TV, Aircondition με άνετο πάρκιν, κατάλληλες για στρατιωτικούς, εκπαιδευτικούς. Πληρ. τηλ. 2241096399, 6946067908, 6947938166. MZT060814

ΕΝΟΙΚΙΑΖΕΤΑΙ διαμέρισμα δύο υπνοδωματίων, στην Ανάληψη. Πληρ. τηλ. 2241021476 και 6974763062 MZT060811

ΕΝΟΙΚΙΑΖΕΤΑΙ διαμέρισμα 64 τ.μ. στην τοποθεσία "Πεύκοι" Λίνδου, πλησίον της πλατείας, με ηλιακό θερμοσίφωνα, air condition, το οποίο αποτελείται από δύο (2) υπνοδωμάτια με εντοιχισμένη μεγάλη ντουλάπα, σαλόνι - κουζίνα με εντοιχισμένο έπιπλο κουζίνα ALNO, ψυγείο, κεραμική κουζίνα, Miller, πλυντήριο πιάτων και με αποκλειστική αυλή με εξαιρετική θέα 120 μόλις μέτρα από τη θάλασσα. Πληρ. τηλ. 2241027779, ώρες 9-1 και 5-9 μ.μ. MZT060807

ΕΝΟΙΚΙΑΖΕΤΑΙ μονοκατοικία 3 υπνοδωματίων επί της οδού Δαμασκηνού. Πληρ. τηλ. 2241029057 MZT060806

ΕΝΟΙΚΙΑΖΕΤΑΙ 4άρι διαμέρισμα 110 τ.μ. στο β' όροφο, στην περιοχή της Ανάληψης (Μ. Λάμπρου 6), μικρής πολυκατοικίας, αποτελούμενο από 3 υπνοδωμάτια, μεγάλο σαλόνι, κουζίνα, χωλ και WC. Πληρ. τηλ. 2241067107, κιν. 6944883688 MZT60805

ΕΝΟΙΚΙΑΖΕΤΑΙ πλήρως επιπλωμένη **γκαρσονιέρα** για φοιτήτρια, κοντά στο Πανεπιστήμιο. Πληρ. τηλ. 2241021031 και 6977985450 MZT060803

ΕΝΟΙΚΙΑΖΟΝΤΑΙ STUDIO επιπλωμένα στην πάροδο Λ. Ρόδου-Λίνδου κοντά στο πάρκο του Ροδινιού. Πληρ. τηλ. 2241061761 MZT050814

ΕΝΟΙΚΙΑΖΕΤΑΙ οικία 80 τ.μ., 2 υπνοδωμάτια περιοχή Αγίου Νικολάου. Πληρ. τηλ. 2241033570, 6932196315. MZT050818

ΕΝΟΙΚΙΑΖΟΝΤΑΙ α) ισόγεια κατοικία πανοραμική 65 τ.μ. στ' Αφάντου πλήρως εξοπλισμένη με κουζίνα-ψυγείο, air condition, TV β) Studios 40 τ.μ., ισόγεια πλήρως εξοπλισμένα στ' Αφάντου (Εθνική Ρόδου-Λίνδου). Πληρ. τηλ. 6932238837, κ. Σταμάτη MXP12694

ΕΝΟΙΚΙΑΖΕΤΑΙ καινούργιο 3άρι διαμέρισμα αποτελούμενο από 2 υπνοδωμάτια, σαλόνι, κουζίνα (ενιαίος χώρος), μπάνιο, WC, αποθηκευτικό χώρο. Διαθέτει κεντρική θέρμανση διπλά τζάμια, σίτες κ.λπ., parking περιοχή Ανάληψη. Πληρ. τηλ. 6972293671. MZT050820

ΕΝΟΙΚΙΑΖΕΤΑΙ studio πλήρως εξοπλισμένο με air condition στην Ανάληψη Γ. Παπανδρέου και Ρεθύμνου 8. Πληρ. τηλ. κιν. 6973687584. MZT050822

ΕΝΟΙΚΙΑΖΕΤΑΙ διαμέρισμα 3 υπνοδωματίων σε διώροφη οικοδομή 4 διαμερισμάτων 105 τ.μ. επιπλωμένο με ηλεκτρικά είδη, βεράντες γύρω γύρω, ηλιακό, τζάκι, 2 λουτρά, σαλόνι, τραπεζαρία, κουζίνα αμερικάνικου στυλ, στην οδό Πάρου 14, πάροδος Εθνικής Αντιστάσεως. Ενοίκιο 650 ευρώ. Πληρ. τηλ. 2241065645, κιν. 6944909985. INT050806

ΕΝΟΙΚΙΑΖΕΤΑΙ στην Ιαλυσό, διαμέρισμα 100 τ.μ. με δύο υπνοδωμάτια, κουζίνα, μπάνιο και σαλοτραπεζαρία. Εχει αυτόνομη θέρμανση και ηλιακό θερμοσίφωνα. Πληρ. τηλ. 2241093016 και κινητό 6932908643. MZT050808

ΕΝΟΙΚΙΑΖΕΤΑΙ γκαρσονιέρα επιπλωμένη στους Δασκάλους. Πληρ. τηλ. 2241075035. MZT0520804

ΕΝΟΙΚΙΑΖΕΤΑΙ επιπλωμένο **διαμέρισμα** με εντελώς καινούργιο εξοπλισμό, 60 τ.μ., στην οδό Μεσολογγίου 11, Ρόδος, κοντά στο Πανεπιστήμιο Αιγαίου. Πληρ. τηλ. 2241029208, 2241031931 MZT040817

ΕΝΟΙΚΙΑΖΕΤΑΙ διαμέρισμα καινούργιο με 3 υπνοδωμάτια, κουζίνα, μπάνιο, σαλοτραπεζαρία, στην οδό Αισχίνης. Πληρ. τηλ. 2241026047 (ώρες καταστημάτων), 6944446686 MZT040820(2)

ΕΝΟΙΚΙΑΖΕΤΑΙ στ' Αφάντου, **μονοκατοικία**, 90 τ.μ., A/C, 2 κουζίνες, 3WC, σε κτήμα, κήπος, πλησίον χωριού, επί της παλιάς εθνικής, 900 ευρώ μηνιαίως. Πληρ.τηλ. 6977592333 MZT040821(2)

ΕΝΟΙΚΙΑΖΕΤΑΙ διαμέρισμα 60 τ.μ. επιπλωμένο λουξ, εντός πόλεως. Πληρ. τηλ. 6945807682 MZT040815

ΕΝΟΙΚΙΑΖΕΤΑΙ καινούργια **γκαρσονιέρα** με αυτόνομη θέρμανση και γκαράζ, στη Σωτήρος (δίπλα στο ξενοδ. SOLEMAR). Πληρ. τηλ. 2241061130 MXP12691

ΕΝΟΙΚΙΑΖΟΝΤΑΙ στην Κρεμαστή **studios** με το μήνα 180 ευρώ, χωρίς ρεύμα, νερό, κοινόχρηστα. Αποκλείονται οι αλλοδαποί. Πληρ. τηλ. 2241091483 MZT040806

ΕΝΟΙΚΙΑΖΟΝΤΑΙ: α) 2άρι με μεγάλη κουζίνα και αυλή χωρίς κοινόχρηστα, **β)** μικρό **παραδοσιακό σπιτάκι** στην οδό Παρθενόπης 8, κατάλληλο για δημοσίους υπαλλήλους ή στρατιωτικούς. Πληρ. τηλ. 2241022455 (ώρες 09.30-14.00 και 17.00-19.00) MZT040808

ΕΝΟΙΚΙΑΖΕΤΑΙ επιπλωμένη **γκαρσονιέρα** με πολυκουζίνα, στο κέντρο της πόλης, κοντά στη θάλασσα, για όλο το χρόνο, ισόγεια, με κήπο. Πληρ. τηλ. 6972718731 INT040809

ΕΝΟΙΚΙΑΖΕΤΑΙ διαμέρισμα 2ου ορόφου, 2 υπνοδωματίων - σαλοτραπεζαρίας, κλιματιζόμενο (θέρμανση - ψύξη), πλήρως επιπλωμένο (συμπεριλαμβάνονται: τηλέφωνο, 2 TV, πλυντήριο, ηλεκτρική κουζίνα, ψυγείο και όλα τα απαραίτητα για άμεση χρήση). Περιοχή: ποδοσφαιρικό στάδιο "Διαγόρα". Περίοδος ενοικίασης: 20-09-2005 έως 30-06-2006. Πληρ. τηλ. 2241023663, κιν. 6946201454 (κ. Γιάννη) MZT040807

ΕΝΟΙΚΙΑΖΟΝΤΑΙ: α) ισόγειο κατάστημα 154 τ.μ., **β) υπόγεια αποθήκη** 154 τ.μ. μαζί ή χωριστά. Για το υπόγειο υπάρχει ράμπα κι εσωτερική σκάλα. Βρίσκονται δίπλα στη ΔΕΥΑΡ, οδός Λισαβώνος, 30 μέτρα από την εθνική οδό Ρόδου - Λίνδου (πρώην καταστήματα BOX). Πληρ. τηλ. 2244023812, 6937059712 MZT040813

ΕΝΟΙΚΙΑΖΕΤΑΙ δυάρι, ισόγειο, 50τ.μ., επιπλωμένο (υπνοδωμάτιο, μπάνιο, κουζίνα, σαλονάκι με 2 ντιβάνια), στην Ιξιά Ιαλυσού, 700 μέτρα από την παραλία. Ενοίκιο 280 ευρώ. Πληρ. τηλ. 2241023544, 6974447253 MZT2495

ΕΝΟΙΚΙΑΖΕΤΑΙ επαγγελματικός χώρος ιδανικός για φροντιστήριο στην Ανάληψη οδός Μάρκου Κλαδάκη και Σάββα Καραγιάννη. Τηλ. 6936660789, 22410 63227. MZT030814

ευσταθίου
ΕΥΡΩΚΤΗΜΑΤΙΚΗ
ΚΤΗΜΑΤΟΜΕΣΙΤΙΚΟ ΓΡΑΦΕΙΟ
Εθν. Αντιστάσεως 83 • Τηλ.: 22410 73819, 74917
Κιν.: 6944 374546, 6945 292030
Fax: 22410 38641 • e-mail: info@euroktimatiki.gr
ΜΙΣΘΩΣΕΙΣ ΚΑΤΑΣΤΗΜΑΤΩΝ
• Κατάστημα επί της οδού Ορφανίδου 75 τ.μ. με αποθήκη 21 τ.μ. με αυλή κατάλληλο για οποιαδήποτε χρήση.
• Κατάστημα επί της Γ. Λέοντος αποτελούμενο από ισόγειο 53 τ.μ. και Α΄ όροφο 51 τ.μ. με μεγάλες βεράντες (33 τ.μ.) κατάλληλο για οποιαδήποτε χρήση.
• Καταστήματα στην συμβολή των οδών Ολυμπίας και Δελφών στο Καρακόνερο 70 τ.μ. το κάθε ένα, σε νεόδμητη οικοδομή, κατάλληλο για οποιαδήποτε χρηση.
• Κατάστημα επί της οδού Εθν. Αντιστάσεως , δίπλα από το κατάστημα Musses, 110 τ.μ. με πατάρι και υπόγειο, κατάλληλο για οποιαδήποτε χρήση.
• Κατάστημα επί της Κωνσταντίνου Παλαιολόγου κοντά στο Super Market Σπανός 45 τ.μ. , κατάλληλο για οποιαδήποτε χρήση , Μηνιαίο Μίσθωμα 450 εευρώ.
• Καταστήματα επί της Ιερού Λόχου στην Ιαλυσό, 40 τ.μ. το κάθε ένα, κατάλληλο για οποιαδήποτε χρήση. Μηνιαίο Μίσθωμα 500 ευρώ.
ΧΠ401/2029



ΚΤΗΜΑΤΟΜΕΣΙΤΙΚΟ ΓΡΑΦΕΙΟ
ΔΩΔΕΚΑΝΗΣΙΑΚΗ ΚΤΗΜΑΤΙΚΗ
ΠΑΠΟΥΤΣΗΣ ΚΩΝ/ΝΟΣ
ΠΩΛΟΥΝΤΑΙ
1. Γκαρσονιέρα 50 τ.μ. ισόγεια με αυλή 45 τ.μ. στην Ανάληψη. Τιμή 85.000€
2. Διαμέρισμα 97 τ.μ. 2ου ορόφου στην Αγ. Αναστασία.Τιμή 120.000€
3. Διαμέρισμα 98 τ.μ. 1ου ορόφου στην Ανάληψη. Τιμή 160.000€
4. Διαμερίσματα 85 τ.μ. ισογείου, 1ου και 2ου ορόφου στους Δασκάλους. Τιμή 155.000 €
5. Διαμέρισμα 115 τ.μ. 2ου στην Ιξιά. Τιμή 147.000€
6. Διαμέρισμα 83 τ.μ. ισογείου με αυλή στην Κέννεντυ. Τιμή 120.000€
7. Διαμέρισμα 87 τ.μ. ισογείου στο Ροδίνι. Τιμή 112.000 €
8. Μονοκατοικία 90 τ.μ. ισόγεια με αυλή 140 τ.μ. στην Μητρόπολη. Τιμή: 150.000€
9. Μεζονέτα 200 τ.μ. σε οικόπεδο 400 τ.μ. στην Κρεμαστή. Τιμή 260.000 €
10. Μονοκατοικία διώροφη 110 τ.μ. στην Παλιά Πόλη. Τιμή 103.000 €
11. Μονοκατοικία ισόγεια 100 τ.μ. σε οικόπεδο 700 τ.μ. στην Παστίδα. Τιμή 190.000 €
12. Μεζονέτα 120 τ.μ. σε οικόπεδο 1500 τ.μ. στην Ψίνθο. Τιμή σε μπετά 75.000 € τελειωμένη 145.000 €
13. Οικόπεδο 4.000 τ.μ. στους Τρεις. Τιμή: 145.000 €
14. Οικόπεδο 4000 τ.μ. στην Καλαβάρδα. Τιμή: 100.000 €
15. Αποθήκη 180 τ.μ. στο Καρακόνερο. Τιμή 120.000€
ΕΝΟΙΚΙΑΣΕΙΣ
1. Επαγγελματικός χώρος στο κέντρο της πόλης. Μίσθωση 750 €
2. Αποθήκη υπόγεια 230 τ.μ. στην Εθνικής Αντιστάσεως. Μίσθωση 600 €
ΠΩΛΗΣΕΙΣ ΑΚΙΝΗΤΩΝ – ΟΙΚΟΠΕΔΩΝ– ΜΙΣΘΩΣΕΙΣ ΑΚΙΝΗΤΩΝ
ΩΡΕΣ ΓΡΑΦΕΙΟΥ 09.00-14.00 π.μ. και 17.00-21.00 μ.μ.
ΕΘΝΙΚΗΣ ΑΝΤΙΣΤΑΣΗΣ 45- 1ος ΟΡΟΦΟΣ • ΤΗΛ. - ΦΑΞ
2241025480 κιν. 6977855759 • e-mail: papoutsisk@in.gr
ΧΠ2673

ΕΜΜΑΝΟΥΗΛ ΚΡΑΝΙΔΗΣ
ΟΙΚΟΝΟΜΟΛΟΓΟΣ
ΜΕΣΙΤΗΣ ΑΣΤΙΚΩΝ ΣΥΜΒΑΣΕΩΝ
ΠΩΛΟΥΝΤΑΙ
1) 4άρι διαμέρισμα 110 τ.μ. λουξ κατασκευής με ωραία κουζίνα, κεντρική θέρμανση, κλειστή θέση στάθμευσης. Τιμή: 62 εκ. ή 182.000 ευρώ
2) 3άρι διαμέρισμα 85 τ.μ. κοντά στον Ηλ/κοσμο του Ξενάκη. Τιμή: 132.000 ευρώ ή 45 εκ.
3) 2άρι διαμέρισμα στην Ανάληψη 50 τ.μ. - Ισόγειο α' όροφο. Τιμή: 23 εκ. ή 67.500 ευρώ
4) 4άρι διαμέρισμα - 3 υπν. (2 WC) καινούργιο στο Ροδίνι, α' όροφος, μόνο 55 εκ. ή 162.000 ευρώ
5) 34 τ.μ. κατάστημα στην Ανάληψη - γωνιακό - ελεύθερο μίσθωσης.
6) 80 τ.μ. κατάστημα με πατάρι κοντά στην πλατεία Φώκιαλη
7) Μεζονέτα 162 τ.μ. με κήπο στα μπετά ή τελειωμένη κοντά στο Φυτώριο του Δήμου Ιαλυσού.
8) ΛΙΝΔΟΥ - 1400 τ.μ. οικόπεδο έτοιμο διώροφο κτίριο σε 6.000 τ.μ. με πρόσωπο
9) ΠΑΡΑΔΕΙΣΙ - 4.500 τ.μ. αγρός με άδειες δύο οικιών, διαθέτουν φως νερό
10) ΙΑΛΥΣΟΣ - 164 τ.μ. μεζονέτα έτοιμη με ωραίο κήπο 4 υπνοδωματίων και 3 WC με κεντρική θέρμανση
11) ΠΑΡΑΔΕΙΣΙ - οικόπεδο 540 τ.μ. εντός σχεδίου πόλεως
Μεσίτης
Πληρ. Εμμ. Κρανίδης
27082-6944347405, 6942010248
Αμερικής 50-2ος όροφος, Ρόδος
ΧΠ092

ΚΤΗΜΑΤΟΜΕΣΙΤΙΚΟ ΓΡΑΦΕΙΟ
ΖΑΦΕΙΡΗΣ Μ. ΚΑΡΑΓΙΑΝΝΗΣ Δ. Ο.Ε.

Πωλήσεις ακινήτων. Τηλ. (2241060380-60381)
17.30-20.30 μ.μ. Δευτέρα-Παρασκευή
Fax: 2241060380 • e-mail: zafkar@hellasnet.gr

• Κατοικίες
- Εξοχική κατοικία 50 τ.μ. (υπό ανέγερση) εντός οικοπέδου 440 τ.μ. στην περιοχή Κολυμπίων
- Εξοχική κατοικία 70 τ.μ. (υπό ανέγερση) εντός οικοπέδου 500 τ.μ. στην περιοχή Κολυμπίων
- Επαγγελματική στέγη επί της Ρόδου-Λίνδου περιοχή Κολυμπίων (εστιατόριο)

• Ξενοδοχειακό συγκρότημα
- Ημιτελής σε μπετά ξενοδοχειακό συγκρότημα Α' κατηγορίας εντός οικοπέδου 22.400 τ.μ.

• Οικόπεδα
- Εντός οικισμού στον Δήμο Αφάντου 2000 τ.μ.
- Στον Δήμο Αφάντου 520 τ.μ. με άδεια οικοδομής 53 τ.μ.
- Στον Δήμο Αφάντου 1000 τ.μ. επί της εθνικής οδού Ρόδου-Λίνδου
- Στον Δήμο Αφάντου 866 τ.μ. επί της εθνικής οδού Ρόδου-Λίνδου
- Εντός οικισμού στην Παστίδα 2000 τ.μ.
- Στην παραλία Αφάντου 2125 τ.μ. 200 τ.μ. από την θάλασσα δικαίωμα δόμησης Σ.Δ. 100 τ.μ.

• Αγροτεμάχια
- Στην περιοχή Κολυμπίων αγροτεμάχια 10.200 τ.μ. (πανοραμική θέα)
- Στην περιοχή Κολυμπίων αγροτεμάχιο 4.969 τ.μ.
- Στην περιοχή Ψίνθου αγροτεμάχιο 22.400 τ.μ.
- Στην περιοχή Ψίνθου αγροτεμάχιο 19.840 τ.μ.
- Στην περιοχή Τραπεζία αγροτεμάχιο 5.800 τ.μ.
- Στον Δήμο Αφάντου αγροτεμάχιο 6.120 τ.μ.
- Στον Δήμο Αφάντου αγροτεμάχιο 11.520 τ.μ.
- Στον Δήμο Αφάντου το 1/2 αγροτεμαχίου 5.080 τ.μ. με ελαιόδεντρα
- Στον Δήμο Αφάντου 7500 τ.μ. αγροτεμάχιο

ΧΠ2499

ΕΝΟΙΚΙΑΣΕΙΣ

συνέχεια από την προηγούμενη

ΕΝΟΙΚΙΑΖΕΤΑΙ στούντιος στην περιοχή Δασκάλων πλήρως επιπλωμένο και με ηλιακό θερμοσίφωνα. Τηλ. 6932227500, 22410 77971.
MZT030817

ΕΝΟΙΚΙΑΖΕΤΑΙ καινούργιο 3άρι διαμέρισμα αποτελούμενο από 2 υπνοδωμάτια, σαλόνι, κουζίνα (ενιαίος χώρος), μπάνιο, WC, αποθηκευτικό χώρο. Διαθέτει κεντρική θέρμανση διπλά τζάμια, σίτες κ.λπ., parking περιοχή Ανάληψη. Πληρ. τηλ. 6972293671.
MZT050820

ΕΝΟΙΚΙΑΖΕΤΑΙ ή ΠΩΛΕΙΤΑΙ διαμέρισμα ισόγειο 84τ.μ. με αυλή (μπροστά και πίσω) επί της Κένεντυ 18, κατάλληλο και για ιατρείο Πληρ. τηλ. 22410 77968, 6946998966
INT030810

ΕΝΟΙΚΙΑΖΟΝΤΑΙ ωραιότατα μονόχωρα και δίχωρα **διαμερισματάκια** των 35 και 55 τ.μ. με μεγάλες βεράντες, πλήρως εξοπλισμένα και με air condition, ηλιακούς και ηλεκτρ. θερμοσίφωνα, εύκολο πάρκινγκ και με ειδικές τιμές, χειμώνα - καλοκαίρι σε στρατιωτικούς, εκπαιδευτικούς και γενικά δημοσ. υπ/λους, Παραδείσι Ρόδου. Πληρ. τηλ. 6947429235, 2241073807
MZT020841

ΕΝΟΙΚΙΑΖΕΤΑΙ διαμέρισμα ανακαινισμένο 135 τ.μ. αποτελούμενο από 3 υπνοδωμάτια, ενιαίος χώρος, σαλοτραπεζαρία - κουζίνα με ηλιακό, μπαλκόνια γύρω γύρω μέσα σε κήπο, στην Ιαλυσό. Πληρ. τηλ. 2241092402 MZT020813

ΕΝΟΙΚΙΑΖΕΤΑΙ αποθήκη 200 τ.μ. υπερυψωμένη με τζαμαρία μπροστά, φως, τηλέφωνο, επί της Στ. Κωτιάδη και Κ. Υδραίου γωνία, κατάλληλη για οποιαδήποτε χρήση. Πληρ. τηλ. 2241047356, 6938938174
MZT020828

ΣΑΣ ΕΝΔΙΑΦΕΡΕΙ!!!
ΠΩΛΕΙΤΑΙ
Ή ΕΝΟΙΚΙΑΖΕΤΑΙ
(ΑΠΟ ΙΔΙΟΚΤΗΤΗ)

Ισόγειος χώρος στεγασμένης επιφανείας 1.350 τ.μ. και 500 τ.μ. αυλή.
Είναι κατάλληλος για όλες τις χρήσεις *(κυρίας χρήσεως και υγειονομικού ενδιαφέροντος)* χωρίς κολώνες και ύψος 7 μέτρα με θέα την θάλασσα.
Πρόσβαση για κάθε τύπου τροχοφόρο και απεριόριστο πάρκιν.
Ευρίσκεται στο Εμπορικό Κέντρο Πανάγου επί της Γ. Σεφέρη 108 πλησίον του νέου νοσοκομείου.

Πληρ. τηλ. 6932612032

ΧΠ499



Μονοκατοικία στην Παστίδα
482 τ.μ. διώροφη σε 4.200 τ.μ. οικόπεδο, ετοιμοπαράδοτο, ειδικής κατασκευής με σύστημα θέρμανσης και δροσισμού, βιοκλιματικής αρχιτεκτονικής με διαμορφωμένο-δενδροφυτεμένο κήπο. Αποτελείται από 4 υπνοδωμάτια, 4 μπάνια, σαλόνι, Ιταλική Κουζίνα, αποθήκη.



Μονοκατοικία στα Κοσκινού
158 τ.μ. διώροφη σε 1200 τ.μ. οικόπεδο, υπό κατασκευή παραδίδεται έτοιμη σε 11 μήνες, με γρανίτες δάπεδα, πλήρη θέρμανση, τζάκι, Ιταλική κουζίνα, κουφώματα από P.V.C., αρχιτεκτονικό σχεδιασμό.



Μονοκατοικία στην Παστίδα
140 τ.μ. διώροφη σε 270 τ.μ. οικόπεδο, υπό κατασκευή παραδίδεται έτοιμη σε 6 μήνες, με γρανίτες δάπεδα, πλήρη θέρμανση, τζάκι, Ιταλική κουζίνα, Γκαράζ



Μονοκατοικία στην Ιαλυσό
149 τ.μ. διώροφη με σοφίτα 32 τ.μ. σε 272 τ.μ. οικόπεδο, υπό κατασκευή παραδίδεται έτοιμη σε 2 μήνες, με γρανίτες δάπεδα, πλήρη θέρμανση, τζάκι, Ιταλική κουζίνα.



Μονοκατοικία στην Ιαλυσό
140 τ.μ. διώροφη με σοφίτα 35 τ.μ. σε 327 τ.μ. οικόπεδο, υπό κατασκευή παραδίδεται έτοιμη σε 6 μήνες, με γρανίτες δάπεδα, πλήρη θέρμανση, τζάκι, Ιταλική κουζίνα.



Μονοκατοικία στην Ιαλυσό
132 τ.μ. διώροφη σε μπετά σε 860 τ.μ. οικόπεδο, περιτοιχισμένο με διαμορφωμένη πρόσβαση και ατομικό βόθρο.



Μονοκατοικία στην Ιαλυσό
132 τ.μ. διώροφη και 76 τ.μ. υπόγειο σε μπετά σε 1200 τ.μ. οικόπεδο, περιτοιχισμένο με διαμορφωμένη πρόσβαση και ατομικό βόθρο.



Μεζονέτα στη Ρόδο
130 τ.μ. διώροφη μεζονέτα με υπόγειο 65 τ.μ. με 3 υπνοδωμάτια, κουζίνα από μασίφ ξυλεία, τζάκι, πλήρη θέρμανση.



Μονοκατοικία στα Κοσκινού
158 τ.μ. διώροφη σε 1200τ.μ. οικόπεδο, υπό κατασκευή - παραδίδεται σε μπετά σε 2 μήνες με διαμορφωμένη πρόσβαση, περιτοιχισμένο οικόπεδο και ατομικό βόθρο.

ΟΙΚΟΠΕΔΑ

Οικόπεδο στα Ασγούρου
• 5.300 τ.μ. σε ωραίο φυσικό περιβάλλον, άρτιο και οικοδομήσιμο.
Αξίας € 190.000

Οικόπεδο στα Αφάντου
• 13.000 τ.μ. πολυεπίπεδο, κλιμακωτό, με υπέροχη θέα στην θάλασσα άρτιο και οικοδομήσιμο.
Αξίας € 195.000

Οικόπεδο στα Κοσκινού
• 4.000 τ.μ. στη θέση Πέζουλας, γωνιαίο με θέα προς το Φαληράκι και τη Ρόδο. **Αξίας € 176.000**

Οικόπεδο στις Καλυθιές
• 4.010 τ.μ στις Καλλιθιές, για επαγγελματική χρήση, με πρόσβαση πλάτους 6 m σε ελάχιστη απόσταση από την Εθνική οδό Ταϊρι - Αεροδρομίου. **Αξίας € 176.000**

ΔΙΑΜΕΡΙΣΜΑΤΑ

Διαμέρισμα στους Άνω Δασκάλους
• 74 τ.μ. υπερυψωμένο ισόγειο με αποκλειστική χρήση αυλής, 2 υπν/τιων. **Αξίας € 176.000**

Διαμέρισμα στην Κοδρικτώνος
• 110 τ.μ. Γ΄ ορόφου, με 3 υπν/τια, μεγάλες-άνετες βεράντες.
Αξίας € 161.000

Διαμέρισμα στην Εν. Δυνάμεων
• 100 τ.μ. . Α΄ ορόφου, με 3 υπν/τια, ανακαινισμένο με θέρμανση.
Αξίας € 141.000

Διαμέρισμα στους Δασκάλους
• 107 τ.μ. . Α΄ ορόφου, με 3 υπν/τια, πλ.θέρμανση, με υπέροχη θέα στη θάλασσα. **Αξίας € 132.000**

Διαμέρισμα στη Μητρόπολη
• 80 τ.μ Οροφοδιαμέρισμα, Β΄ ορόφου, με 2 υπν/τια, θέρμανση, τζάκι. **Αξίας € 90.000**

ευσταθίου
ΕΥΡΩΚΤΗΜΑΤΙΚΗ
ΚΤΗΜΑΤΟΜΕΣΙΤΙΚΟ ΓΡΑΦΕΙΟ

Εθν. Αντιστάσεως 83 • Τηλ.: 22410 73819, 74917
Κιν.: 6944 374546, 6945 292030 • Fax: 22410 38641
info@euroktimatiki.gr

ΧΠ401/2029

ενοικιασεις

συνέχεια από την προηγούμενη

ΚΡΕΜΑΣΤΗ ΕΝΟΙΚΙΑΖΕΤΑΙ νέα πλήρως εξοπλισμένη **studio γκαρσονιέρα** (ενιαίος χώρος), διαμπερής, ηλιακός, βεράντες, άνετο πάρκιν, 500 μ. από την παραλία. Πληρ. κ. Μάνος τηλ. 2241081478, 88818, 6938626179

ΜΖΠ132

ΕΝΟΙΚΙΑΖΕΤΑΙ ΚΑΤΑΣΤΗΜΑ 41 Τ.Μ. ΕΠΙ ΤΗΣ ΟΔΟΥ ΚΟΔΡΙΓΚΤΩΝΟΣ 67 (ΔΙΑΣΤΑΥΡΩΣΗ ΚΟΔΡΙΓΚΤΩΝΟΣ ΚΑΙ ΔΑΜΑΣΚΗΝΟΥ). ΠΛΗΡ. ΤΗΛ. 6944985612

ΜΖΤ010827

ΕΝΟΙΚΙΑΖΕΤΑΙ ισόγειο **διαμέρισμα** εμβαδού τ.μ. 85 που περιλαμβάνει χωλ, σαλόνι, δύο υπνοδωμάτια και μεγάλη κουζίνα, ευρισκόμενο σε ευπαρουσίαστη πολυκατοικία επί της γωνίας των οδών Θεμ. Σοφούλη και Πίνδου. Πληρ. τηλ. 2241020750 κα Ελένη

ΜΖΤ010816

ΕΝΟΙΚΙΑΖΕΤΑΙ διαμέρισμα 95 τ.μ. στο δεύτερο όροφο σε ήσυχη περιοχή δίπλα από τον Βερόπουλο στην Ιαλυσό, lux, κατάλληλο για νιόπαντρο ζευγάρι, μικρές οικογένειες, 2 μεγάλα υπνοδωμάτια, σαλόνι, τραπεζαρία, βεράντα, μπάνιο και ότι χρειάζεται μια οικογένεια. Πληρ. τηλ. 2241094023

ΜΖΤ080829

ΕΝΟΙΚΙΑΖΕΤΑΙ στην Ιαλυσό στην Ιερού Λόχου 8 **διαμέρισμα** 109 τ.μ. με δύο υπνοδωμάτια, σαλοτραπεζαρία, εντοιχισμένη κουζίνα, με τριφασικό ρεύμα, ηλιακό θερμοσίφωνα και θερμοπομπούς. Κατάλληλο και για επαγγελματική χρήση. Πληρ. τηλ. 2241025927, 6998465422

ΜΖΤ010815

ΕΝΟΙΚΙΑΖΕΤΑΙ επιπλωμένη **γκαρσονιέρα** ενός δωματίου, περιοχή Βενετοκλείου Γυμνασίου. Πληρ. τηλ. (22410)37427, 31610

ΜΖΤ300708

ΕΝΟΙΚΙΑΖΟΝΤΑΙ δωμάτια στην Π. Πόλη με τη μέρα ή με τον μήνα. Πληρ. τηλ. 6937619111

INT290704

ΕΝΟΙΚΙΑΖΟΝΤΑΙ δίχωρη **γκαρσονιέρα** στο 6ο χλμ. Ρόδου-Καλλιθέας, ενοίκιο 170 ευρώ και ένα μικρό **δωμάτιο** με το μπάνιο του. Ενοίκιο 195 ευρώ μόνο σε Ελληνες με ετήσιο ενοικιαστήριο. Επίσης **διαμέρισμα** λουξ επιπλωμένο 120 τ.μ. 3 υπν/τίων στο Ροδίνι. Πληρ. τηλ. 2241022943, 10-1 το πρωί

ΜΧΠ851

Στην Ανάληψη σε διώροφη πολυκατοικία **ΕΝΟΙΚΙΑΖΕΤΑΙ** δυάρι με ηλιακό, καλοριφέρ, με μεγάλες βεράντες 100 τ.μ. Πληρ. τηλ. απόγευμα 2241064453, 6946330226

ΜΖΤ270709

ΕΝΟΙΚΙΑΖΟΝΤΑΙ από ιδιώτη: α) **διαμέρισμα** 119 τ.μ. με μεγάλη αυλή και κεντρική θέρμανση, στην οδό Παύλου Μελά αριθμ. 45 στη Ρόδο, β) **διώροφο κατάστημα** 53 τ.μ. ισόγειο, 51 τ.μ. στον πρώτο όροφο, με βεράντα 31 τ.μ. που βρίσκεται στην οδό Γεωργίου Λεόντος αριθμ. 13-15, κοντά στο Ξεν. "Μανούσος" (Νιοχώρι), γ) **ισόγειο κατάστημα** 75 τ.μ. περίπου με αποθήκη 21 τ.μ. στον πρώτο όροφο, που βρίσκεται στην οδό Ορφανίδου αριθμ. 16 (Νιοχώρι), δ) **διαμέρισμα** 50 τ.μ. στον α' όροφο, επί της Λεωφ. Δημοκρατίας και Κανάρη 1, στο χωριό **Παραδείσι,** ε) **διώροφη μεζονέτα** 50 τ.μ. με υπόγειο 25 τ.μ. στη Λεωφ. Δημοκρατίας και Κανάρη 1α στο χωριό Παραδείσι. στ) **κατάστημα** 50 τ.μ. επί της Λεωφ. Δημοκρατίας στο **Παραδείσι.** Πληρ. τηλ. 2241025450, 2241020277, 6979357878

ΜΖΤ270716

ΕΝΟΙΚΙΑΖΕΤΑΙ διαμέρισμα 155 τ.μ. επί της Βορείου Ηπείρου, 2ος όροφος, πλήρως ανακαινισμένο, με αυτόνομη θέρμανση, κλιματισμό σε 2 υπνοδωμάτια και ιδιωτικό χώρο στάθμευσης. Πληρ. τηλ. 6945236060

ΜΖΤ250712

ΕΝΟΙΚΙΑΖΕΤΑΙ σπίτι 95 τ.μ. στη Δενδρινού 94 (περιοχή Ζέφυρος). Πληρ. τηλ. 2241091441

INT260713

ΕΝΟΙΚΙΑΖΕΤΑΙ studio πλήρως εξοπλισμένο στο Ανω Ροδίνι Στοκχόλμης 6. Πληρ. τηλ. 2241021628, 6944410537

ΜΖΤ220715

ΕΝΟΙΚΙΑΖΕΤΑΙ στη Ρόδου-Λίνδου (κάτω από το Lidl) **χώρος** κατάλληλος για οποιαδήποτε επαγγελματική χρήση συνολικής έκτασης 2000 τ.μ. εκ των οποίων 800 τ.μ. κύριας χρήσης και 1200 τ.μ. αποθηκευτικοί χώροι. Πληρ. τηλ. 6944386929 κος Αλέξης Παπαγρηγορίου

ΧΠ2367

ΑΠΟΘΗΚΕΣ ΣΤΗΝ ΙΑΛΥΣΟ, ΕΝΟΙΚΙΑΖΟΝΤΑΙ 1) ΑΠΟΘΗΚΕΥΤΙΚΟΙ ΧΩΡΟΙ ΑΠΟ 100 ΕΩΣ 2000 Τ.Μ. ΚΑΙ ΥΨΟΣ 8 Μ. ΑΣΦΑΛΕΙΣ ΜΕ ΜΕΓΑΛΟΥΣ ΧΩΡΟΥΣ ΔΙΑΚΙΝΗΣΗΣ ΦΟΡΤΩΣΗΣ ΚΑΙ ΕΚΦΟΡΤΩΣΗΣ ΠΡΟΪΟΝΤΩΝ, 2) ΥΠΑΙΘΡΙΟΙ ΧΩΡΟΙ ΠΕΡΙΦΡΑΓΜΕΝΟΙ, ΑΣΦΑΛΕΙΣ, ΚΑΤΑΛΛΗΛΟΙ ΓΙΑ ΑΠΟΘΗΚΕΥΣΗ ΠΡΟΪΟΝΤΩΝ ΣΕ ΠΑΛΕΤΕΣ. ΠΛΗΡ. ΤΗΛ.6977271571 ΑΠΟ ΔΕΥΤΕΡΑ ΕΩΣ ΠΑΡΑΣΚΕΥΗ 08.00-15.00 κ. ΓΙΩΤΑ

ΧΠΕ1912

πωλησεις-αγορες ακινητων & επιχειρησεων

ΠΩΛΕΙΤΑΙ διώροφη κατοικία (ισόγειο και α' όροφος) στην πλατεία Αφάντου. Πληρ. τηλ. 6977719595.

ΜΧΡ12720

ΠΩΛΕΙΤΑΙ παραδοσιακή μονοκατοικία στα Κοσκινού ημιτελής με ωραία θέα σε προσιτή τιμή. Πληρ. κ. Κατερίνα, τηλ. 6945163283.

ΜΖΤ110814

ΠΩΛΟΥΝΤΑΙ 2 οικίες στην Παλιά Πόλη ισόγειο και πρώτος όροφος 130 τ.μ. με μικρή αυλή κατάλληλο και για πανσιόν. Πληρ. τηλ. 6937363268 και 6945727225.

INT100816

ΔΙΔΕΤΑΙ στο Φαληράκι το Ιμπαλς Καφέ λόγω σοβαρού οικογενειακού προβλήματος με πολύ λίγα χρήματα. Η επιχείρηση είναι ιδανική για ζευγάρι με σταθερή πελατεία και για 10ετές συμβόλαιο. Πληρ. τηλ. 6936191856.

ΜΖΤ100802

ΠΩΛΕΙΤΑΙ οικόπεδο στην Κρεμαστή 200 μέτρα από την θάλασσα, εντός σχεδίου πόλεως, 730 τ.μ. (οικοδομήσιμο, 400 τετρ. μέτρα). Πληρ. τηλ. 6944758868, 2241028609).

ΜΧΡ12712

ΠΩΛΕΙΤΑΙ μεζονέτα σε σύνολο 265 τ.μ., 100 τ.μ. υπόγειο, 100 τ.μ. ισόγειο, 65 τ.μ. όροφος στο Τσαΐρι. Τιμή 250.000 ευρώ. Πληρ. τηλ. 6945491827.

ΜΖΤ080828

ΠΩΛΟΥΝΤΑΙ: α) Κοσκινού οικόπεδα με θέα θάλασσα 1.000 τ.μ. με άδεια 200 τ.μ., 100.000 ευρώ., β) Ασγούρου με θέα θάλασσα 6.700 τ.μ. οικόπεδο, 260.000 ευρώ, γ) Αφάντου 4 οικόπεδα των τεσσάρων στρ. από 80.000 ευρώ. Πληρ. τηλ. κ. Νίκο 6944592908.

ΜΖΤ90820

ΙΑΛΥΣΟΣ-ΠΩΛΟΥΝΤΑΙ: α) Μεζονέτα 140 τ.μ. εντός σχεδίου με ενδοδαπέδια θέρμανση και σάουνα, BBQ 215.000 ευρώ, β) Μεζονέτα στη Φιλέρημο με μεγάλο οικόπεδο 150.000 στα μπετά, γ) Μονοκατοικία στα Κοσκινού 350 τ.μ. στο μαρμαρόσοβα με 5 στρ. οικόπεδο 325.000 ευρώ. Πληρ. κ. Νίκο 6944592908.

ΜΖΤ090821

ΚΟΣΚΙΝΟΥ. ΠΩΛΕΙΤΑΙ μμνοκατοικία στο χωριό σε δύο δρόμους, δύο υπνοδωματίων και λοιπών χώρων με δικό του πάρκιν και αυλή. Πληρ. ΚΤΗΜΑΤΟ-ΚΟΣΜΟΣ, τηλ. 22410-34355, κιν. 6945982653

ΜΑΤ2641(1)

Mediterranean
Real Estate Agency
Κτηματομεσιτικό γραφείο

Κάνετε τα όνειρα σας πραγματικότητα στην τιμή που θέλετε.

ΗΡΑΚΛΗΣ Δ.ΧΟΡΟΖΙΔΗΣ
Μεσίτης & Σύμβουλος επενδύσεων
Ακίνητης Περιουσίας

ΠΩΛΗΣΕΙΣ - ΜΙΣΘΩΣΕΙΣ ΑΚΙΝΗΤΩΝ

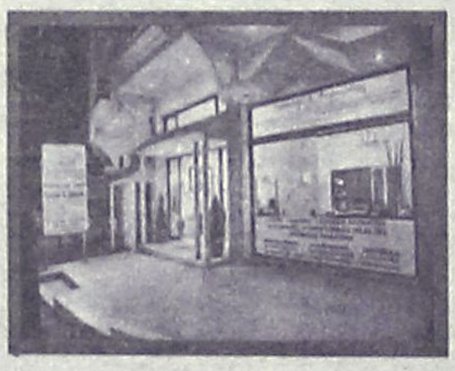





• Αναλαμβάνουμε και εκδόσεις δανείων

Ρόδου - Λίνδου 213
(έναντι Πάρκου Ροδίνι)
85100 Ρόδος
Τηλ: 2241075860
Fax 2241075861
Κιν: 6944370848
E-mail: medest@otenet.gr
www.dodecaneserealestate.com

Πωλήσεις Μονοκατοικιών

-**Ροδίνι.** 3όροφη μεζονέτα στην Κυρά της Ρω, 160τμ με ανεξάρτητη γκαρσονιέρα και πάρκιν.
-**Αφάντου.** Μεζονέτα υπερπολυτελούς κατασκευής 211 τμ με 50τμ βεράντες, 3 υ/δ, 3 μπάνια, εσωτερικό ηλεκτρ.γκαράζ, κεντρικό κλιματισμό,υδρομασάζ,τζακούζι, εντοιχιζόμενη κουζίνα πλήρως εξοπλισμένη με ηλεκτρικές συσκευές Bosch.
-**Αφάντου.** Μεζονέτα υπερπολυτελούς κατασκευής 230τμ με 70τμ βεράντες, 4υ/δ, 3 μπάνια, εσωτερικό ηλεκτρ.γκαράζ, κεντρικό κλιματισμό,υδρομασάζ,τζακούζι, εντοιχιζόμενη κουζίνα πλήρως εξοπλισμένη με συσκευές Bosch.
-**Αφάντου.**Μονοκατοικία 75 τμ, με 2 υ/δ, και ενιαίο χώρο κουζίνας-καθιστικού με τζάκι.Διαμορφωμένοι εξωτερικοί χώροι 800 τμ με δωμάτιο στον κήπο και πάρκιν. 300 μ από την θάλασσα.
-**Αρχάγγελος.** Μεζονέτες 108 τμ η κάθε μία, στα μπετά,σε ήρεμη περιοχή, με απεριόριστη θέα.
Ιαλυσός Στην περιοχή Σωτήρος σε ήσυχη τοποθεσία, πωλείται μεζονέτα 200 τμ υπερπολυτελούς κατασκευής, σαλοτραπεζαρία, κουζίνα, καθιστικό,3 υ/δ, 2 μπάνια, αποθήκη, κεντρική θέρμανση, τζάκι,κήπο,πάρκιν.
-**Ιαλυσός** Στην περιοχή Σωτήρος σε ήσυχη τοποθεσία, πωλείται ημιτελής 3όροφος μεζονέτα 290 τμ. Το ημιυπόγειο είναι ανεξάρτητη τελειωμένη κατοικία 90 τμ με σαλόνι,τραπεζαρία,2 υ/δ και μπάνιο. Το ισόγειο και ο 1ος είναι 200 τμ με σαλόνι,τραπεζαρία,κουζίνα,4 υ/δ,1γραφείο 3 μπάνια, μεγάλο κήπο και πάρκιν.
-**Παστίδα.** Περιοχή Κήποι διόροφη κατοικία υπερπολυτελούς κατασκευής, υπερυψωμένο ισόγειο 150 τμ, 3 υ/δ, 2 μπάνια, σαλόνι, κουζίνα, τζάκι, μεγάλα μπαλκόνια. Α' όροφος 112 τμ, 3 υ/δ, 2 μπάνια, σαλόνι, κουζίνα, τζάκι, μεγάλα μπαλκόνια,απεριόριστη θέα,υπέροχα διαμορφωμένοι εξωτερικοί χώροι σε μεγάλο οικόπεδο.
-**Παστίδα.** Υπερπολυτελής 2όροφη μονοκατοικία 482τμ σε οικόπεδο 4.200τμ, ιδιαίτερου αρχιτεκτονικού σχεδιασμού, με 4 υ/δ, σαλόνι, κουζίνα υψηλής αισθητικής, 4 μπάνια, αποθήκη, κεντρικό σύστημα κλιματισμού ψύξης-θέρμανσης, διαμορφωμένο και δεντροφυτεμένο εξωτερικό χώρο, μεγάλες βεράντες απέραντη θέα.
- **Δαματριά.** Νεόδμητη μεζονέτα 100τμ.διαμορφωμένη σε 3 διαφορετικά επίπεδα με απέραντη θέα.
-**Θεολόγος.** 2 όροφη μονοκατοικία 120 τμ σε οικόπεδο 4700 τμ. 60μ από τη θάλασσα με απέραντη θέα.

Πωλήσεις Διαμερισμάτων

- **Ρόδος.** Οροφοδιαμέρισμα 1ου ορόφου επί της Ρόδου- Λίνδου υπερπολυτελούς κατασκευής 2 υπνα/τίων,2 μπάνια μεγάλα σαλόνια τραπεζαρία καθιστικό τζάκι εντοιχιζόμενη κουζίνα.200τμ σε οικόπεδο 2000τμ .
-**Ρόδος.** Στο Ροδίνι διαμερίσματα 96τμ στα σοβατίσματα. Απεριόριστη θέα.
-**Αφάντου.** Σε κεντρικό σημείο, διαμέρισμα 2ου ορόφου σε νεόδμητη πολυκατοικία 75 τμ, με 2υ/δ,σαλοτραπεζαρία,κουζίνα,μπάνιο
-**Ιαλυσός.** Διαμέρισμα 5ου ορόφου με ασανσέρ,106τμ 2άρι πολυτελούς κατασκευής 2 υπνο/τίων με εντοιχιζόμενη κουζίνα,τζάκι,θέρμανση και κλιματιστικά με απεριόριστη θέα προς όλες τις κατευθύνσεις.
-**Ιαλυσός.** Ισόγειο διαμέρισμα 110 τμ στα μπετά στο κέντρο Ιαλυσού.

Πωλήσεις Ξενοδοχειακών μονάδων

-Στην Ιαλυσό περιοχή Mira mare πωλείται ξενοδοχειακή μονάδα που αποτελείται από: 1)26 διαμερίσματα με υπνα/τια καθιστικό μπάνιο κλιματισμό τηλεόραση. 2)Υπόγειο 570τμ κατάλληλο για νυχτερινό κέντρο. 3) Καφετέρια μπαρ επί της κεντρικής λεωφόρου.
-Στην **Ιαλυσό** κτηριακό συγκρότημα που αποτελείται από: 1. 8 επιπλωμένα studios σε 2όροφη οικοδομή 2. Μεγάλη έκταση συνολική επιφάνια 2117τμ .

Πωλήσεις Παραδοσιακών κατοικιών

- **Ρόδος.** Νιοχώρι, 2όροφο παλαιό αρχοντικό 200 τμ, ανακαινισμένο, ιδιαίτερης αρχιτεκτονικής με τζάκι, βοτσαλωτά δάπεδα και με υπέροχα διαμορφωμένους εξωτερικούς χώρους 250 τμ.
-**Παλιά πόλη.** 3όροφη παραδοσιακή κατοικία 95τμ, 3υπν/τίων καινούρια κουζίνα και μπάνιο,πλήρως ανακαινισμένο.
-**Παλιά πόλη.** 2όροφη παραδοσιακή κατοικία 350τμ σε κεντρικό σημείο.Στο ισόγειο έχει και κατάστημα για οποιαδήποτε χρήση.
-**Αφαντου.** Παραδοσιακή καμάρα 79τμ σε οικόπεδο 94τμ σε καλή κατάσταση.
- **Αρχάγγελος.** Παραδοσιακή κατοικία 3 δωματίων, 55 τμ σε οικόπεδο
- **Μαλώνα.** Παραδοσιακή καμάρα 61τμ πλήρως ανακαινισμένη, ιδιαίτερης διακόσμησης.
- **Μαλώνα.** Παραδοσιακή καμάρα 114 τμ σε καλή κατάσταση.
- **Μαλώνα.** Παραδοσιακή κατοικία 58 τμ σε τιμή ευκαιρίας.
- **Μαλώνα.** Νεόδμητη παραδοσιακή κατοικία 95 τμ με μεγάλη αυλή με περγκόλα, τζάκι,κλιματισμό,ηλεκτρ.συσκευές και επιπλωμένη.
- **Λάερμα.** Παραδοσιακή κατοικία 70 τμ και 30 τμ υπόλοιπο
-**Ιαλυσός.** Δυόροφη κατοικία με υπέροχο κήπο,βοτσαλοτό εσωτερικό δάπεδο,τζάκι,2 υ/δ,κουζίνα,σαλόνι,καθιστικό, 2 wc. 200μ από την παραλία Ιαλυσού Υπόλοιπο δόμησης για άλλα 90 τμ. οκοπέδου. Απεριόριστη θέα.
- **Παραδείσι.** Μονοκατοικία 85τμ με μεγάλη αυλή.
- **Σορωνή.** Παραδοσιακή κατοικία 110 τμ και 30 τμ αυλή.
- **Σύμη.** Παραδοσιακή νεοκλασική 2όροφη κατοικία 150τμ σε πολύ καλή κατάσταση σε κεντρικό σημείο της Σύμης,με δρόμο.
- **Σύμη.** Σε κεντρικό σημείο , παραδοσιακή κατοικία 95τμ , αυλή 15τμ. Με δρόμο.

Πωλήσεις Οικοπέδων- Αγροτεμαχίων

- **Ρόδος.** 180τμ με μεγάλο συντελεστή δόμησης στο Νιοχώρι(οδός Διλμπεράκη).
-**Ρόδου- Καλλιθέας.** Οικόπεδα 4000τμ το κάθε ένα με απεριόριστη θέα στη θάλασσα.
-**Κάλαθος.** Περιοχή Άγιος Ιωάννης οικόπεδο 3,525 τμ κοντά στη θάλασσα.
-**Κάλαθος.** Περιοχή Τρούλος στο ύψωμα της Καλάθου οικόπεδο με πανοραμική θέα 5,100 τμ.
-**Κάλαθος.** Οικόπεδο 2,880 τμ επί της κεντρικής λεωφόρου Ρόδου-Λίνδου.Ιδιαίτερης προβολής.
-**Πυλώνα.** Πωλείται οικόπεδο 2.000 τμ άρτιο και οικοδομήσιμο.
-**Πυλώνα.** Πωλείται αγροτεμάχιο 3,960 τμ.
-**Λάρδος.** 2 οικόπεδα 4450 το κάθε ένα, στην παραλία της Λάρδου, 100τμ από τη θάλασσα.
-**Λαχανιά.** Οικόπεδο 4000 τμ με άδεια για 3 μεζονέτες.
- **Ιαλυσός.** 2 οικόπεδα 660τμ το κάθε ένα, με άδεια οικοδομής 130τμ, στους πρόποδες Φιλερήμου, στον κεντρικό δρόμο με θέα τη θάλασσα.
-**Παραδείσι.** 583τμ στην κεντρική λεωφόρο με μεγάλο συντελεστή δόμησης.
-**Παραδείσι.** Περιοχή κάτω Καλαμώνας οικόπεδο 6100τμ με δόμηση 150 τμ.
-**Παραδείσι.** 12080τμ στη περιοχή Θάλαρος 60μ από τη θάλασσα.
-**Σορωνή.** Οικόπεδα 500τμ το κάθε ένα ,εντός οικισμού, κοντά στη θάλασσα.
-**Σορωνή.** Οικόπεδο 3880τμ με δόμηση, στον κεντρικό δρόμο.
- **Μαρούσι** οικόπεδο 453τμ (Λ.Μεσογείων).

Πωλήσεις επιχειρήσεων

-**Ρόδος.** Περιοχή Ψαροπούλας, Ερ.Σταυρού και Αλ.Διάκου Επιχείρηση αναψυκτήριο σνακ-μπαρ,γωνιακό πλήρως εξοπλισμένο με ωραίο εσωτερικό χώρο και μεγάλη αυλή. Δυνατότητα αλλαγής χρήσης.
-**Ρόδος.** Πωλείται επιχείρηση 100 τμ, εντός εμπορικού κέντρου Κάιρο, με όλο τον εξοπλισμό του.
-**Παλιά πόλη.** Πωλείται επιχείρηση με είδη διακόσμησης, σε προνομιακό σημείο.Ομήρου και Ιπποδάμου γωνία.
-**Παλιά πόλη.** Σε κεντρικό σημείο πωλείται παραδοσιακή ταβέρνα με την άδεια και όλο τον εξοπλισμό
-**Παλιά πόλη** .Πωλείται επιχείρηση με άδεια εστιατορίου και όλο τον εξοπλισμό, σε κεντρικό σημείο (πλησίον πλατείας Σωκράτους).
-Στο **Νιοχώρι** πωλείται νεοκλασικό κτήριο με εξοπλισμό εστιατορίου.
-Στο **Νιοχώρι** 4όροφη πολυκατοικία 16 επιπλωμένων γκαρσονιερών, πλήρως εξοπλισμένων.
-Στην **Ανάληψη** πωλείται επαγγελματικός χώρος 75 τμ υπερυψωμένο ισόγειο με μεγάλη αυλή ,με ή χωρίς τον εξοπλισμό εστιατορίου.
-Στην **Ανάληψη** πωλείται υπόγεια αποθήκη 160 τμ σε νέα οικοδομή κατάλληλη για εμπορική χρήση.
-**Εμπορικό κέντρο Βασιλάκη** esperos village 3 καταστήματα. 2 των 27 τμ και 1 των 80 τμ. κατάλληλα για κάθε χρήση.
-Στο **Φαληράκι** πωλείται επικερδής επιχείρηση ψυχαγωγίας «Σφεντόνα»(μηχάνημα εκτόξευσης) με την άδεια και όλο τον εξοπλισμό. Αποκλειστικότητα στη Ρόδο.
-Στο **Φαληράκι** σε εμπορικό κέντρο πωλείται καφετέρια σνακ μπαρ 113 τμ κτήριο με 500 τμ αυλή με μεγάλη πισίνα.
-Στην **Ιαλυσό** πωλείται καφετέρια πολυτελείας με σταθερή πελατεία.
-Στο **Παραδείσι** στην κεντρική πλατεία πωλείται 2όροφο κατάστημα για οποιαδήποτε χρήση.
-Στο **Κιοτάρι** πωλούνται καταστήματα σε εμπορικό κέντρο για οποιαδήποτε χρήση.
-**Κως.** Στο Μαστιχάρι πωλείται κτιριακό συγκρότημα που αποτελείται από 8 γκαρσονιέρες και χώρους καταστημάτων.
-Στο **Ροδίνι** υπόγειο 110 τμ κατάλληλο για αποθήκη
-**Ρόδος.** Επί της Μ.Πετρίδη 65 πωλείται αποθήκη 170 τμ με μεγάλη ράμπα σε τιμή ευκαιρίας για οποιαδήποτε χρήση.
-**Ρόδος.** Πωλείται αποθήκη 55 τμ, με άμεση πρόσβαση αυτοκινήτων, στην περιοχή Κόβα.
-**Ρόδος.** Βιοτεχνικό κέντρο Μανουσέλη πωλείται βιοτεχνικός χώρος 320 τμ σε 2 ενοποιημένους χώρους με γραφείο,wc, ηλεκτρικά ρολά, ενιαία τζαμαρία στην πρόσοψη

Ενοικιάσεις επιχειρήσεων

-Στη **Ρόδα** επί της Ρόδου - Λίνδου (δίπλα στο ΙΚΑ) βιοτεχνικός χώρος 250 τμ με αυλή αποκλειστικής χρήσης 150 τμ πολύ καλής κατασκευής, βιοτεχνικό μπετόν δάπεδο, ηλεκτρικά ρολά, χώρο γραφείου και wc.
-**Ρόδου-Λίνδου** κατάστημα 500 τμ σε 2 επίπεδα κατάλληλο για κάθε χρήση,μεγάλο πάρκιν.
-**Ρόδου-Λίνδου** ενοικιάζεται κατάστημα 115 τμ με μεγάλες βιτρίνες και αποθήκη 115 τμ με ράμπα.
-**Αφάντου.** Ενοικιάζεται οικοδομή στα μπετά 300 τμ, και οικόπεδο 3.500 τμ. Κατάλληλο για επαγγελματική χρήση.
- Στη **Λίνδο** ενοικιάζεται παραδοσιακή κατοικία
- Στο **Κιοτάρι** ενοικιάζονται καταστήματα σε εμπορικό κέντρο για οποιαδήποτε χρήση.

• Προώθηση και Προβολή των ακινήτων σας και στο εξωτερικό

Σύμβουλοι και φίλοι για μια ζωή!

AE462

πωλησεις

συνέχεια από την προηγούμενη

ΠΩΛΟΥΝΤΑΙ: από ιδιοκτήτη κατασκευαστή (πολ. μηχανικό) μικρά οροφοδιαμερίσματα 60 τ.μ. και στούντιο 40 τ.μ. σε πολυκατοικία τεσσάρων διαμερισμάτων εις την Ιαλυσό (40 μ. από το νέο κολυμβητήριο της Ιαλυσού, 10' από την θάλασσα, 100 μ. από το κεντρικό δρόμο Ιαλυσός-Κρεμαστή). Αρχιτεκτονικός σχεδιασμός-πολυτελής κατασκευή, δάπεδα γρανίτες, πόρτες-ντουλάπες-κουζινοντούλαπα ιταλικής κατασκευής, καλοριφέρ κ.λπ. Τρεις πλευρές ελεύθερες. Από 55.000 έως 120.000 ευρώ. Πληρ. τηλ. 6945268254, 22410 68416, 22410 65115 (από 8 μ.μ. έως 11 μ.μ.).

INT090823

ΠΩΛΕΙΤΑΙ εστιατόριο πλήρως εξοπλισμένο λειτουργεί όλο το χρόνο επί 15 έτη. Εξασφαλισμένη πελατεία. Φανταστική θέα, περιοχή Ψαροπούλα. Νέο δωδ/τες συμβόλαιο στον ενδιαφερόμενο. Πληρ. τηλ. 6972313274.

MZT080813

ΡΟΔΙΝΙ. ΠΩΛΕΙΤΑΙ μεζονέτα 130 τ.μ. γωνιακή, με μεγάλη αυλή, τριών υπνοδωματίων και λοιπών χώρων, διώροφη. Πληρ. ΚΤΗΜΑΤΟ-ΚΟΣΜΟΣ, τηλ. 22410-34355, κιν. 6945982653

ΜΑΤ2641(2)

ΠΩΛΕΙΤΑΙ επιχείρηση (Ψητοπωλείο) με καινούργιο εξοπλισμό με εξασφαλισμένη πελατεία σε κεντρικότατο σημείο στην πόλη της Ρόδου σε πολύ καλή τιμή λόγω προβλημάτων υγείας. Πληρ. τηλ. 6946685646.

MZT080824

ΠΩΛΕΙΤΑΙ διαμέρισμα στην Ανάληψη Πτολεμαίων 54 Α με 2 υπνοδωμάτια, κουζίνα, σαλοτραπεζαρία, μπάνιο (82 τ.μ.). Τιμή 115.000 ευρώ. Πληρ. τηλ. 22410 65698, κιν. 6973460938. MZT080809

ΘΟΛΟΣ. ΠΩΛΕΙΤΑΙ οικόπεδο τετραγωνισμένο, πάνω στο δρόμο, με άσφαλτο, 5.150 τ.μ., κατάλληλο για πολλές χρήσεις. Καλή τιμή. Πληρ. ΚΤΗΜΑΤΟ-ΚΟΣΜΟΣ, τηλ. 2241034355, κιν. 6945982653

ΜΑΤ2641(3)

ΠΩΛΕΙΤΑΙ στο άνω Ροδίνι οικόπεδο 430 τ.μ. (Σ.Δ. 0,4 σε ωραία τοποθεσία). Πληρ. Εμμ. Κρανίδης & συνεργάτες τηλ. 2241027082-6944347405, 6942010248. ΧΠ092.1

ΠΩΛΕΙΤΑΙ 4άρι διαμέρισμα επί της Κων/νου Υδραίου. Πληρ. Εμμ. Κρανίδης & συνεργάτες τηλ. 2241027082-6944347405, 6942010248. ΧΠ092.2

ΠΩΛΕΙΤΑΙ οικία διώροφη στην περιοχή Αγίου Νικολάου 160 τ.μ. Τιμή ευκαιρίας. Πληρ. τηλ. 2241033570, 6932196315 MZT050819

ΠΩΛΕΙΤΑΙ στο Ροδίνι επί κεντρικής οδού κατάστημα 80 τ.μ. ελεύθερο μίσθωσης. Πληρ. Εμμ. Κρανίδης & συνεργάτες τηλ. 2241027082-6944347405, 6942010248. ΧΠ092.3

ΔΙΑΜΕΡΙΣΜΑ 124 τ.μ. πολυτελούς κατασκευής, 3 υπνοδωμάτια, WC, λουτρό, ηλιακό, αυτονομία θέρμανσης, 2ου ορόφου από ιδιώτη. Πληρ. τηλ. 2241020103, 6945905970

MZT050812

ΠΩΛΕΙΤΑΙ στ' Αφάντου 2.000 τ.μ. οικοδομήσιμα, στην παλιά εθνική, στα υπό ένταξη σχέδια, ιδιοκτήτης. Μόνο σοβαρές προτάσεις. Πληρ. τηλ. 6977592333

MZT040821(1)

ΠΩΛΕΙΤΑΙ 3άρι διαμέρισμα στο 2ο όροφο, μετ/νο, σε καλή κατάσταση, προέκταση Αννης Μαρίας. Πληρ. Εμμανουήλ Κρανίδης, 6944347405, 2241027082, 2241026476, Αμερικής 50, 2ος όροφος.

ΧΠ092

ΠΩΛΕΙΤΑΙ διαμέρισμα με 3 υπνοδωμάτια, στην περιοχή Σωτήρος στην Ιξιά, 115 τ.μ. Πληρ. τηλ. 6944634576, 2241090454

MXP12690

ΠΩΛΕΙΤΑΙ επιχείρηση σφολιατοειδών και πίτσας με ετήσια λειτουργία, με όλο τον εξοπλισμό και εξασφαλισμένη πελατεία. Πληρ. τηλ. 6978098501

MXP12684

ΠΩΛΕΙΤΑΙ από ιδιώτη **διαμέρισμα** στην Ιξιά με 2 υπνοδωμάτια, κουζίνα, μπάνιο, σαλοτραπεζαρία (80 τ.μ.) Πληρ. τηλ. 6944960838, 2241094583

MZT010806

ΠΩΛΕΙΤΑΙ οικία διώροφη περιοχή Ακαδημίας επιφανείας 220 τ.μ. - συν 55 τ.μ. σοφίτα κατάλληλη και για επαγγελματική στέγη. Τιμή ευκαιρίας. Πληρ. τηλ. 6977000977

MZT020829

ΠΩΛΟΥΝΤΑΙ
ΠΟΛΥΤΕΛΗ & ΗΛΙΟΛΟΥΣΤΑ ΟΡΟΦΟΔΙΑΜΕΡΙΣΜΑΤΑ
ΕΠΙΦΑΝΕΙΑΣ 138τ.μ.-120τ.μ.-100τ.μ.-60τ.μ.
ΜΕ ΑΠΕΡΙΟΡΙΣΤΗ ΘΕΑ & ΜΕΓΑΛΕΣ ΒΕΡΑΝΤΕΣ
ΓΩΝΙΑ Κ. ΥΔΡΑΙΟΥ & Κ. ΤΣΑΛΔΑΡΗ
ΔΑΝΕΙΑ ΔΕΚΤΑ ΜΑΤ2006(Γ)
ΠΛΗΡ.ΤΗΛ: 6977 914567
(ΠΛΗΡΟΦΟΡΙΕΣ ΤΙΜΩΝ ΟΧΙ ΑΠΟ ΤΗΛΕΦΩΝΟ)

Profit & Solution
ΣΥΜΒΟΥΛΟΙ ΑΚΙΝΗΤΩΝ ΚΑΙ ΕΠΕΝΔΥΣΕΩΝ
Λεμεσού 34, 85100 Ρόδος
τηλ.: 22410 28100 φαξ.: 22410 28104

Μονοκατοικία
Παστίδα 1Χ140 και 1Χ100 τ.μ οικόπ. 1600 τ.μ. 330.000 Ε.

Μεζονέτα
Παστίδα140 τ.μ οικόπεδο 250 τ.μ. τελειωμένη 210.000 Ε.
Παστίδα 140 τ.μ. οικόπεδο 500 τ.μ. μαρμαροσοβά 125.000 Ε.
Παστίδα 109 τ.μ. οικόπεδο 300 τ.μ. τελειωμένη 155.000 Ε.
Γεννάδι 70 τ.μ. θέα θάλασσα τελειωμένη 150.000 Ε.
Παστίδα 140 τ.μ οικόπεδο 250 τ.μ. τελειωμένη 110.000 Ε.
Ασγούρου 130 τ.μ οικόπεδο 870 τ.μ. μπετά 150.000 Ε.

Διαμέρισμα
ΙΞΙΑ 78 τ.μ 66.000 Ε.
Ροδίνι μπετά 95 τ.μ. 120.000 Ε.
Ροδίνι μπετά 80 τ.μ. 100.000 Ε.
Άννης Μαρίας 118 τ.μ. Lux Garage 218.000
Ανάληψη 100 τ.μ τελειωμένο 170.000 Ε
Κέντρο Ρόδου 80 τ.μ. τελειωμένο 150.000 Ε.
Παραδείσι 2Χ85 τ.μ. και 1Χ60 τ.μ. 250.000 Ε.

Οικόπεδο
Γεννάδι 1.120 τ.μ. με άδεια για δύο μεζονέτες 42.000 Ε.
Μαριτσά 4.000 τ.μ./Άδεια 80.000 Ε.
Χαράκι 1.500 τ.μ. 35.000 Ε.
Δαματριά 330 τ.μ. 18.000 Ε
Θολό 1.000 τ.μ. 30.000 Ε

Αποθήκη
Μ. Σμίθ 140 τ.μ. με ράμπα 45.000 Ε.
Χειμάρας 94 τ.μ. με ράμπα 90.000 Ε.

Γκαρσονιέρες
Ιάλυσο 30 τ.μ. 1 δωμ. 1 μπανιο 55.000 Ε.
Ιάλυσο 45 τ.μ. 2 δωμ. 1 μπανιο 75.000 Ε.
Ιάλυσο 47 τ.μ. lux κατασκευής 99.000 Ε.
Ιάλυσο 50 τ.μ. 1 δωμ. 1 μπανιο 90.000 Ε.

"Για περισσότερα ακίνητα επικοινωνήστε με το γραφείο μας"
ΑΕ516

ΕΥΡΩΣΤΕΓΑΣΤΙΚΗ
ΚΤΗΜΑΤΟΜΕΣΙΤΙΚΟ ΓΡΑΦΕΙΟ - ΧΑΤΖΗΜΑΡΚΟΣ Ν. ΓΕΩΡΓΙΟΣ
Θ. ΣΟΦΟΥΛΗ 153 – Τ.Κ. 85100 ΡΟΔΟΣ
Πληροφορίες στο κινητό, διαθέσιμο όλες τις ώρες : 6973331692.
Τηλ. Γραφείου : 22410-29016. Ώρες γραφείου: 18:00 μ.μ έως 20:30 μ.μ.
Λοιπές ώρες και Σαββάτο, με ραντεβού.

ΠΩΛΟΥΝΤΑΙ ΚΑΙΝΟΥΡΓΙΑ ΔΙΑΜΕΡΙΣΜΑΤΑ ΛΟΥΞ ΚΑΤΑΣΚΕΥΗΣ
1. **ΚΟΣΚΙΝΟΥ:** Οροφοδιαμέρισμα διαμπερές, 209 τ.μ. 1ου ορόφου, με 4 υπνοδωμάτια, και πολύ μεγάλες βεράντες, με φανταστική και απεριόριστη θέα. Με αυτόνομη κεντρική θέρμανση και πλήρες ηλεκτρικών συσκευών. Τιμή 275.000 EURO.
2. **ΚΑΡΑΚΟΝΕΡΟ:** Διαμέρισμα 110 τ.μ. διαφόρων ορόφων, και ρετιρέ, 3ων υπνοδωματίων και μικρή αποθήκη. Με απεριόριστη θέα, και θέα στην θάλασσα. Τιμή 210.000 ευρώ.
3. **ΑΡΑΠΑΚΙ-ΚΟΡΙΝΘΟΥ :** Διαμέρισμα 82 τ.μ. – 2 υπνοδ. – 1ου ορόφου – Τιμή 144.000 EURO.
4. **ΜΙΧ. ΠΕΤΡΙΔΗ :** Διαμερίσματα από 1.760 έως 2.000 EURO τ.μ.
5. **ΚΩΝΣΤΑΝΤΙΝΟΥ ΥΔΡΑΙΟΥ:** Διαμέρισμα 125 τ.μ. 2ου ορόφου, με γκαράζ, τζάκι, μεγάλες βεράντες, καταπληκτική θέα. Τιμή 265.000 EURO.
6. **ΑΡΑΠΑΚΙ :** Διαμέρισμα 85 τ.μ – 1ου ορόφου - 2 υπνοδωμάτια - τιμή: 149.600 EURO.
7. **ΡΟΔΙΝΙ:** Διαμερίσματα 80 τ.μ. 1ου και 2ου ορόφου. 2 υπνοδωματίων. Τιμή 152.000 EURO
8. **ΑΡΑΠΑΚΙ :** Διαμέρισμα 117 τ.μ – 3ου ορόφου (ρετιρέ) - 3 υπν. - τιμή: 211.000 EURO.
9. **ΡΟΔΙΝΙ :** Διαμέρισμα 85τ.μ – 2 υπνοδωματίων – υπό κατασκευή - τιμή: 162.000 EURO.
10. **ΡΟΔΙΝΙ :** Διαμέρισμα 95τ.μ – 3 υπνοδωματίων – υπό κατασκευή - τιμή: 181.000 EURO.
11. **ΑΣΓΟΥΡΟΥ :** Γκαρσονιέρα 40 τ.μ – 2ου ορόφου – τιμή : 55.000 EURO.
12. **ΤΡΙΑΝΤΑ :** Ισόγειο διαμέρισμα 95τ.μ – με αυλή - 2 υπνοδωμάτια – τιμή: 153.000 EURO.
13. **ΤΡΙΑΝΤΑ:** Διαμέρισμα ισόγειο 115 τ.μ. υπό κατασκευή με 2 ή 3 υπνοδωμάτια κατά επιλογή, με μικρή αυλή. Τιμή 176.000 EURO

ΠΩΛΟΥΝΤΑΙ ΜΕΤΑΧΕΙΡΙΣΜΕΝΑ ΔΙΑΜΕΡΙΣΜΑΤΑ
14 **ΑΝΑΛΗΨΗ :** Διαμέρισμα 45 τ.μ. α' ορόφου, 25ετίας. Υπνοδωμάτιο, χωλ, κουζίνα, μπάνιο, επιπλέον χώρος κατά επιλογή για αποθήκη ή δευτερεύον μικρό υπνοδωμάτιο. Τιμή 45.000 EURO.
15. **ΙΦΙΓΕΝΕΙΑΣ:** Διαμέρισμα διαμπερές 116 τ.μ. 3 υπνοδωματίων, 1ου ορόφου, σε άριστη κατάσταση, κτίσμα του '82. Τιμή 145.000 EURO
16. **ΠΕΡΙΟΧΗ ΑΝΑΛΗΨΗ:** Διαμέρισμα 1ου ορόφου 131 τ.μ. (126 τ.μ. καθαρό, κύριοι χώροι) 15ετίας, 3 υπνοδωμάτια, 2 μπάνια, αποθήκη, αποχέτευση στο κεντρικό δίκτυο, σε καλή κατάσταση. Τιμή 145.000 EURO
17. **ΖΕΦΥΡΟΣ :** Πωλείται συγκρότημα 2 διαμερισμάτων και 1 γκαρσονιέρας με συνολικό εμβαδόν 260 τ.μ. – Τιμή 270.000 EURO.
18. **ΚΟΣΚΙΝΟΥ** Διαμέρισμα 55 τ.μ. 2 υπνοδωματίων, ημιυπόγειο, με πλακόστρωτη αυλή, και με μικρή αποθήκη. Πλήρες καινούργων επίπλων και ηλεκτρικών συσκευών και κλιματιστικών. Τιμή 77.000 EURO
19. **ΚΕΝΝΕΝΤΥ:**Διαμέρισμα ισόγειο 63 τ.μ – 2 υπνοδ. – με αυλή – τιμή: 60.000 EURO.
20. **ΠΙΝΔΟΥ**:Γκαρσονιέρα 24 τ.μ – τιμή: 22.000 EURO.
21. **ΠΕΡΙΟΧΗ ΑΝΑΛΗΨΗ:** Ημιυπόγειος βοηθ. χώρος 73 τ.μ - σε σοβάδες, με αυλή 40 τ.μ – τιμή: 50.000 EURO.
22. **ΙΑΛΥΣΟΣ:** Μικροδιαμέρισμα 51 τ.μ., 2ου ορόφου (ρετιρέ), 1 υπνοδωμάτιο, σαλόνι, κουζίνα. Κτίσμα του '81, σε άριστη κατάσταση. Τιμή 68.000 EURO.

ΠΩΛΟΥΝΤΑΙ ΜΟΝΟΚΑΤΟΙΚΙΕΣ – ΜΕΖΟΝΕΤΕΣ
23. **GOLF ΑΦΑΝΤΟΥ:** Παραθαλάσσιες ετοιμοπαράδοτες τριόροφες μονοκατοικίες 169 τ.μ. με 3 υπνοδωμάτια σε 520 τ.μ. οικόπεδο πλήρες περίφραξη τιχείων 100 μ. από την θάλασσα με τζάκι, ιδιόκτητο parking 2 θέσεων, μεγάλες βεράντες, κήπιο και σοφίτα. Πανοραμική θέα. Τιμή 325.000 EURO.
24. **ΤΡΙΑΝΤΑ:** Νεόδμητη διώροφη μονοκατοικία 220 τ.μ. σε οικόπεδο 300 τ.μ. στην ορεινή πλευρά, με τζάκι και φανταστική θέα. Τιμή 400.000 ευρώ.
25. **ΤΡΙΑΝΤΑ:** Τριώροφες μονοκατοικίες έως και μαρμαροσουβά – α) 3 Χ 65 τ.μ – τιμή : 161.400 EURO, β) 3 Χ 68 τ.μ – τιμή : 176.000 EURO, – γ) 3 Χ 68 τ.μ – τιμή : 190.750 EURO, δ) 3 Χ 70 τ.μ – τιμή : 205.400 EURO.
26. **ΙΞΙΑ:** Μεζονέτες 155 τ.μ. με 4 υπνοδωμάτια και τζάκι. Τιμή 270.000 EURO.
27. **ΙΞΙΑ:** Μονοκατοικίες 155 τ.μ. με 4 υπνοδωμάτια και τζάκι. Τιμή 279.000 EURO.
28. **ΜΑΡΙΤΣΑ:** Εξοχική μονοκατοικία 100 τ.μ. ισόγεια, σε οικόπεδο 1.400 τ.μ. σε μπετά. Τιμή 110.000 EURO.
29. **ΜΑΡΙΤΣΑ**: Εξωχική μονοκατοικία 135 τ.μ. νεόκτιστη σε ύψωμα, σε οικόπεδο 4.600 τ.μ. με επιπλέον δόμηση 320 τ.μ. και απεριόριστη θέα. Τιμή 260.000 ευρώ.
30. **ΠΑΣΤΙΔΑ:** Εξοχικές διώροφες μονοκατοικίες 125 τ.μ., 3 υπνοδωματίων, σε οικόπεδο 250 τ.μ. περιφραγμένο με τοιχία, και θέση parking. Υπό κατασκευή, παραδίδονται τελειωμένες πλην ξυλουργικών. Τιμή 160.000 EURO
31. **ΠΑΣΤΙΔΑ:** Εξοχικές διώροφες μονοκατοικίες 125 τ.μ., 3 υπνοδωματίων, με επιπλέον δόμηση 75 τ.μ., σε οικόπεδο 400 τ.μ. Περιφραγμένο με τοιχία και θέση parking. Υπό κατασκευή, παραδίδονται τελειωμένες, πλην ξυλουργικών. Τιμή 195.000 EURO.
32. **ΠΑΣΤΙΔΑ:** Μονοκατοικία 135 τ.μ – 3 υπνοδ. – σε μαρμαροσουβά – τιμή : 160.000 EURO.
33. **ΚΟΣΚΙΝΟΥ:** (κοντά στο μουσικό Γυμνάσιο). Μεζονέτα σε μπετά 216 τ.μ. (υπόγειο 72 τ.μ. ισόγειο 72 τ.μ. και όροφο 72 τ.μ.) σε οικόπεδο 1.350 τ.μ. με απεριόριστη θέα. Τιμή 170.000 ευρώ.
34. **ΚΟΣΚΙΝΟΥ:** (Κοντά στο μουσικό Γυμνάσιο). Μονοκατοικία σε μπετά 216 τ.μ. (υπόγειο 72 τ.μ. ισόγειο 72 τ.μ. και όροφο 72 τ.μ.) σε οικόπεδο 1.350 τ.μ. με απεριόριστη θέα. Τιμή 200.000 ευρώ.
35. **ΚΟΣΚΙΝΟΥ**: Ανεξάρτητες μονοκατοικίες σε μπετά 150 τ.μ. σε οικόπεδο 700 τ.μ. – Τιμή 138.000 EURO
36. **ΚΑΛΑΒΑΡΔΑ:** Τριώροφη μεζονέτα 180 τ.μ. κτίσμα του '86 σε οικόπεδο 2.600 τ.μ. με οπωροφόρα δένδρα. Σε άριστη κατάσταση με φανταστική θέα στη θάλασσα. Τιμή 250.000 EURO

ΠΩΛΟΥΝΤΑΙ ΚΑΤΑΣΤΗΜΑΤΑ
37. **7 ΒΑΠΕΣ:** Για επαγγελματική στέγη, επί της πλατείας, πωλείται διώροφη μονοκατοικία 206 τ.μ. (103 τ.μ. ισόγειο και 103 τ.μ. 1ος όροφος) επιπλέον 18 τ.μ. ακάλυπτος χώρος. Ιδανική για τεχνικό Γραφείο, Ιατρείο, Λογιστήριο κ.λπ. Τιμή 250.000 EURO.
38. **ΜΑΝΔΡΑΚΙ:** Πωλείται επαγγελματικός χώρος 64 τ.μ. 2ος όροφος, κατάλληλος για τεχνικό γραφείο κ.λπ. Τιμή 153.000 EURO

ΠΩΛΟΥΝΤΑΙ ΕΞΟΠΛΙΣΜΕΝΕΣ ΕΠΙΧΕΙΡΗΣΕΙΣ
39. **ΠΕΥΚΟΙ :** Πωλείται επιχείρηση fast food - γυράδικο 50 τ.μ. πλήρως εξοπλισμένη, με μεγάλη αυλή με τραπεζοκαθίσματα στην πλατεία Λοθιάρικα Πεύκων. Τιμή 25.000 EURO – Μίσθωμα 600 EURO - Με νέο 12ετές συμβόλαιο
40. **Πωλείται: επιτυχημένη γνωστή επιχείρηση – cafe – bar – restaurant –** 900 τ.μ (με την αυλή), - πλήρως εξοπλισμένη, μέσα στην πόλη – χωρητικότητας 250 ατόμων καθήμενων – με ενοίκιο 950 EURO, και νέο 12 ετές συμβόλαιο – τιμή: 150.000 EURO.
41. **Πωλείται επιχείρηση - ΣΟΥΠΕΡ ΜΑΡΚΕΤ** - συνοικιακή – οικογενειακή, με όλον τον εξοπλισμό και το υπάρχον εμπόρευμα – με μέση ημερήσια είσπραξη 1.000 EURO, βάση βιβλίων. Δεκτός κάθε έλεγχος. Τιμή : 100.000 EURO.
42. **ΣΩΚΡΑΤΟΥΣ - ΠΑΛΙΑ ΠΟΛΗ:** Επί της Σωκράτους, επιχείρηση 50 τ.μ. - Τιμή 120.000 ευρώ. Μίσθωμα 1.500 EURO
43. **ΠΑΛΙΑ ΠΟΛΗ :** Πωλείται πλήρως εξοπλισμένη επιχείρηση μπαρ 70 τ.μ – μαζί με τα συστήματα ήχου – χωρητικότητος 50 καθημένων – μίσθωμα 900 EURO - νέο συμβόλαιο - τιμή : 115.000 EURO.
44. **ΠΑΛΙΑ ΠΟΛΗ :** Πωλείται επιχείρηση 15 τ.μ – τιμή : 65.000 EURO, - σε πολύ εμπορικό πόστο – νέο 12ετές συμβόλαιο.
45. **ΚΙΟΤΑΡΙ:** Στο εμπορικό κέντρο, πωλείται φάστ – φούντ – εξοπλισμένη επιχείρηση μαζί με το ακίνητο 25 τ.μ, και αυλή 20τ.μ – τιμή: 100.000 EURO.
46. **ΠΑΛΙΑ ΠΟΛΗ :** Πωλείται επιχείρηση εστιατόριο – μπαρ , 100 τ.μ - πλήρως εξοπλισμένο, με κατοικία άνωθεν αυτού 90 τ.μ, 3 υπνοδωματίων σε εμπορικότατη ζώνη. – τιμή: 110.000 EURO. Μίσθωμα 820 EURO.

ΠΩΛΟΥΝΤΑΙ ΚΤΗΜΑΤΑ – ΟΙΚΟΠΕΔΑ
47. **ΔΑΜΑΤΡΙΑ:** Οικόπεδο 4.000 τ.μ. Πωλείται εξ' ολοκλήρου ή εξ' αδιαιρέτου. Τιμή 88.000 EURO.
48. **ΔΑΜΑΤΡΙΑ:** Προνομιακό οικόπεδο 4.000 τ.μ. Πωλείται εξ' ολοκλήρου ή εξ' αδιαιρέτου. Τιμή 103.000 EURO.
49. **ΤΣΑΪΡΙ**: Στον συνεταιρισμό ξυλουργών – Πωλείται συνεταιριστική μερίδα 500 τ.μ. με την άδεια οικοδομής για 300 τ.μ. – Τιμή 44.000 EURO.
50. **ΤΣΑΪΡΙ:** (300 μ. από την Λεωφόρο Ρόδου-Λίνδου) οικόπεδα 4.000 τ.μ. για βιοτεχνικούς χώρους κτίζονται 3Χ1.200 τ.μ. (ισόγειο, 1ος όροφος, 2ος όροφος, σύνολο κάλυψης 3.600 τ.μ.). Τιμή 200.000 EURO
51. **ΕΠΙ ΤΗΣ ΛΕΩΦ. ΡΟΔΟΥ - ΚΑΛΛΙΘΙΩΝ :** Προνομιούχο οικόπεδο 825 τ.μ με άδεια οικοδομής 108 τ.μ κύριας χρήσης – τιμή: 100.000 EURO.
52. **ΚΟΣΚΙΝΟΥ :** Οικόπεδο 4.000 τ.μ. με δόμηση για 3-4 μονοκατοικίες, συνολικής κάλυψης 480 τ.μ. Τιμή 300.000 EURO
53. **ΡΟΔΟΥ-ΛΙΝΔΟΥ:** Οικόπεδο εφαπτόμενο επί της οδού, 4.000 τ.μ. Με την άδεια οικοδομής για καταστήματα με υπόγειο 400 τ.μ., ισόγειο 400 τ.μ. και όροφο 300 τ.μ. Τιμή 330.000 ευρώ.
54. **ΡΟΔΟΥ-ΛΙΝΔΟΥ:** Οικόπεδο 3.400 τ.μ. εφαπτόμενο επί της οδού, με πρόσωπο 107 τ.μ. Με δόμηση για κατάστημα συνολικά 417 τ.μ. (υπόγειο 139 τ.μ., ισόγειο 139 τ.μ. και όροφο 139 τ.μ. και δόμηση για βιοτεχνική χρήση συνολικά 712 τ.μ. (υπόγειο 178 τ.μ. ισόγειο 178 τ.μ. Α' όροφο 178 τ.μ. και Β' όροφο 178 τ.μ. Τιμή 350.000 ευρώ.
54. **ΑΣΓΟΥΡΟΥ:** Αγροτεμάχιο 21.300 τ.μ. (περιοχή πρώην σκουπιδιών). Τιμή 530.000 ευρώ.
55. **ΑΣΓΟΥΡΟΥ :** Οικόπεδο 6.700 τ.μ – προσβάσιμο από δυο δρόμους , κατάλληλο για οποιαδήποτε χρήση – τιμή: 280.000 EURO.
56. **ΚΟΣΚΙΝΟΥ:** Οικόπεδα 700 τ.μ. με την άδεια οικοδομής για 150 τ.μ. – Τιμή 90.000 EURO
57. **ΚΟΣΚΙΝΟΥ :** Οικόπεδο 2.950 τ.μ - ΕΝΤΟΣ ΣΧΕΔΙΟΥ ΠΟΛΕΩΣ – πανοραμική θέα – τιμή : 650.000 EURO.
58. **ΕΛΕΟΥΣΑ:** 14.880 τ.μ. κοντά στο χωριό με ρεύμα και νερό, με 100 ελαιόδενδρα, και πρόσβαση από 2 δρόμους. Τιμή 108.000 EURO
59. **ΨΙΝΘΟΣ :** Κτήμα 7 στρέμματα – ισόπεδο με το δρόμο - 7 χιλιόμετρα από το χωριό - τιμή: 23.000 EURO.
60. **ΨΙΝΘΟΣ :** Κοντά στο Χωριό – κτήμα 6.700 τ.μ – πανοραμική θέα – σε ύψωμα – με δρόμο - τιμή: 27.000 EURO.
61. **ΨΙΝΘΟΣ** Αγροτεμάχιο 60.000 τ.μ. Τιμή 60.000 EURO.
62. **ΠΕΤΑΛΟΥΔΕΣ:** 6.100 τμ. με θέα βουνό και θάλασσα-Τιμή 100.000 EURO.
63. **ΚΡΗΤΗΝΙΑ:** Έκταση, εφαπτόμενη επί της λεωφόρου, 6.450 τ.μ. Τιμή 60.000 EURO.
64. **ΠΑΣΤΙΔΑ:** Κτήμα 4 στρέμματα - τιμή: 105.000 EURO.

ΠΩΛΟΥΝΤΑΙ ΠΑΝΣΙΟΝ – ΞΕΝΟΔΟΧΕΙΑ
65. **ΠΑΛΙΑ ΠΟΛΗ :** Πωλείται πανσιόν σε ήρεμη και γραφική περιοχή – αποτελούμενη - από 2 δωμάτια των 50 τ.μ – 3 δωμάτια των 26 τ.μ – 1 δωμάτιο των 40 τ.μ – και αυλή 70 τ.μ – τιμή: 320.000 EURO.

ΒΙΟΤΕΧΝΙΚΟΙ ΧΩΡΟΙ – ΑΠΟΘΗΚΕΣ
66. **ΑΝΑΛΗΨΗ:** Πωλείται πάνω στον κεντρικό δρόμο, πολυτελής υμιυπόγειος χώρος 160 τ.μ. μισθωμένος προς 485 ευρώ μηνιαίως. Με 2 w.c. κατάλληλος για όλες τις χρήσεις. Ιδανικός για τεχνικό γραφείο, Λογιστήριο, Βιοτεχνία, Γυμναστήριο κλπ. Αρχική τιμή 100.000 EURO. Δεκτές και λοιπές λογικές προτάσεις.
67. **ΑΣΓΟΥΡΟΥ:** Αποθήκη 400 τ.μ. αποπερατωμένη πάνω στον δρόμο, εύκολη πρόσβαση για κάθε τύπο οχήματος με άνεση χώρου και μεγάλη αυλή. Τιμή 352.000 EURO.
68. **ΡΟΔΟΥ ΛΙΝΔΟΥ** : Πωλείται ισόγειος βιοτεχνικός χώρος 300 τ.μ. χωρίς κολόνες αποπερατωμένος, εύκολης πρόσβασης, με ύψος 5 μ. – Τιμή 265.000 EURO.
69. **ΡΟΔΟΥ ΛΙΝΔΟΥ:** Απέναντι από Μαρινόπουλο, κατάστημα αποπερατωμένο, βιοτεχνικός χώρος 60 τ.μ – τιμή: 65.000 EURO.
70. **ΚΑΡΑΚΟΝΕΡΟ:** Πωλούνται αποθήκες – 110τ.μ – 88.000 EURO, και 120 τ.μ – 102.700 EURO.
71. **ΡΟΔΙΝΙ:** Υπόγεια αποθήκη 121 τ.μ. με αυλή. Τιμή 65.000 EURO.

ΖΗΤΟΥΝΤΑΙ ΓΙΑ ΑΓΟΡΑ
ΜΕΤΑΧΕΙΡΙΣΜΕΝΑ ΔΙΑΜΕΡΙΣΜΑΤΑ
ΚΑΙ ΑΚΙΝΗΤΑ ΠΑΣΗΣ ΦΥΣΕΩΣ
ΖΗΤΟΥΝΤΑΙ ΟΙΚΟΠΕΔΑ ΓΙΑ ΑΝΤΙΠΑΡΟΧΗ
Αναλαμβάνουμε την πώληση ή ενοικίαση της επιχείρησης ή του ακινήτου σας και την χωρίς χρέωση προβολή του με ένα απλό τηλεφώνημα.
ΑΕ0101

ΠΩΛΗΣΕΙΣ ΑΚΙΝΗΤΩΝ

Ο ΔΙΑΜΕΡΙΣΜΑΤΑ
- Αραπάκι, δυάρια, τριάρια, τεσσάρια λουξ κατασκευής
- Ανάληψη 80 τ.μ. μεταχειρισμένο 100.000€
- Στέλιου Κωτιάδη 83 τ.μ. λουξ κατασκευής 140.900 €
- Στέλιου Κωτιάδη 50 τ.μ. λουξ κατασκευής 83.650 €
- Δασκάλους 80 τ.μ. λουξ κατασκευής 132.000€
- Ρόδου-Λίνδου 90 τ.μ. λουξ κατασκευής 145.000 €
- Παλιά Πόλη 126 τ.μ. διώροφη μονοκατοικία 108.584 €
- Δασκάλους 86 τ.μ. λουξ κατασκευής 43.000.000 δρχ. -126.200 €

Ο ΜΕΖΟΝΕΤΕΣ – ΜΟΝΟΚΑΤΟΙΚΙΕΣ
- Παστίδα 110 τ.μ. με 250 μ. οικόπεδο 161.400 €
- Αφάντου 130τ.μ. με 1.000 μ. οικόπεδο 161.400 €
- Λάερμα 95 τ.μ. διώροφη κατοικία καινούργια 95.000 €
- Λαχανά 60 τ.μ. 80.000€
- Ιαλυσός 70 τ.μ. και 40 τ.μ. αυλή 65.000 €
- Γεννάδι ερειπωνή μονοκατοικία μέσα στο χωριό 25.000 €
- Κανδυλί 130 τ.μ. διώροφες μεζονέτες με 650 μ. οικόπεδο μέχρι χτίσματα 40.000.000 δρχ. -117.400 €

Ο ΟΙΚΟΠΕΔΑ
- Κιοτάρι 665 τ.μ. με άδεια οικοδομής πάνω στο κύμα 55.000 €
- Λαχανά 2.080 τ.μ. πάνω στον κεντρικό με άδεια οικοδομής 60.000€
- Γεννάδι 300 τ.μ. εντός σχεδίου 18.000 €
- Γεννάδι προς Λαχανά 3.220 τ.μ. πάνω στον δρόμο 73.500 €
- Κανδυλί 2.885 τ.μ. κοντά στους Καστελλοριζιούς 211.000 €
- Κατταβιά 1.730 τ.μ. πάνω στον κεντρικό 14.000 €
- Λαχανά 2.360 τ.μ. πάνω στον κεντρικό 50 μ. από θάλασσα με άδεια οικοδομής για 8 studios 32.000.000 δρχ. - 94.000 €
- Γεννάδι 1000 τ.μ. με άδεια οικοδομής 8.500.000 δρχ.-24.944 €

Ο ΚΑΤΑΣΤΗΜΑΤΑ
- Ρόδου-Λίνδου 600 τ.μ. με 2 στρέμματα οικόπεδο 1.200.000 €
- Αγία Αναστασία 70 τ.μ. κατάστημα με παπάρι μαζί και η επιχείρηση 125.000 €
- Αφάντου επιχείρηση πετσαρία σε κεντρικό δρόμο μέσα στο χωριό 41.000 €
- Αφάντου επιχείρηση με μπιζού σε κεντρικό δρόμο μέσα στο χωριό 31.000 €
- Σύμη, επιχείριση εστιατόριο 200 τ.μ. με θέα στον Γιαλό
- Επιχείρηση μπαρ 140 τ.μ.+80 τ.μ. αυλή στην Παλιά Πόλη
- Νιοχώρι 200 τ.μ. διατηρητέο διώροφο με 250 τ.μ. αυλή με δυνατότητα έξτρα δόμησης 500.000 €

Ο ΚΤΗΜΑΤΑ
- Κανδυλί 21 στρέμματα 493.000 €
- Κάτω Καλαμώνα 6.100 τ.μ. κοντά στον κεντρικό σε κατοικημένη περιοχή 110.000€
- Ρόδου-Αεροδρομίου 20 στρέμματα 1.000.000 €
- Κατταβιά 4.293 τ.μ.σε ύψωμα 800 μ. από κεντρικό 13.000 €
- Κατταβιά 8.200 τ.μ. με θέα 800 τ.μ. από θάλασσα 42.000 €
- Κατταβιά 8.663 τ.μ. προς Πρασονήσι 100 μ. από κεντρικό 51.000 €
- Κατταβιά 8.773 τ.μ. προς Πρασονήσι 200 μ. από κεντρικό 44.000 €
- Λαχανά 63 στρέμματα σε ύψωμα 102.000.000 δρχ. - 300.000 € δίνεται και για αντιπαροχή.
- Λαχανά 7.800 τ.μ. σε ύψωμα κοντά στον κεντρικό

πωλησεις

συνέχεια από την προηγούμενη

ΠΩΛΟΥΝΤΑΙ α) **διαμέρισμα** 120 τ.μ. στην οδό Στοκχόλμης λουξ κατασκευή 220.000 ευρώ και β) **διαμέρισμα** 112 τ.μ. στην οδό Ν. Καζαντζάκη λουξ κατασκευή 190.000 ευρώ. Πληρ. τηλ. 6932584374, 2241069984

MZT120735

ΠΩΛΕΙΤΑΙ στην Ιαλυσό **μεζονέτα** 214 τ.μ. (διώροφη συν σοφίτα), 4 ετών, πολυτελούς κατασκευής, λόγω μετακόμισης. Διαθέτει αυλή- BBQ, 2 θέσεις parking, τρία μπάνια, τρία υπνοδωμάτια, κεντρική θέρμανση, τζάκι. Πληρ.τηλ. 2241096282, 2241043592 ώρες 7-9 μ.μ. INT140701

ΠΩΛΟΥΝΤΑΙ μεζονέτες στην Κρεμαστή 200 τ.μ. σε 400 τ.μ. οικόπεδο, με ηλιακό θερμοσίφωνα, θέρμανση, γκαράζ, συναγερμό, στα πλακάκια ή τελειωμένες. Πληρ. τηλ. 6932350214

MAT2380

ΠΩΛΟΥΝΤΑΙ: α) **διαμέρισμα** τεσσάρι στην Ιαλυσό κεντρικό 117 τ.μ. σε πολύ καλή κατάσταση, β) **δυάρι** στην περιοχή Δασκάλους καινούργιο 50 τ.μ., γ) **τριάρι** στην Ανάληψη 90 τ.μ. περίπου καινούργιο, δ) **μονοκατοικία** στην Ιαλυσό πίσω από το Φιλέρημο, διώροφη 180 τ.μ. με 4000 τ.μ. κήπο με δένδρα, ε) **μεζονέτες** καινούργιες στην Ιαλυσό - Κοσκινού, δ) **καταστήματα** και **κατοικίες** στην Παλιά Πόλη προς πώληση ή ενοικίαση. Πληρ. Κτημ/κό γραφείο κ. Ελένης Βρατσάλη, τηλ. 2241065300, 6945105362

MZT270720

ΠΩΛΕΙΤΑΙ α) στην οδό Καμείρου ετοιμοπαράδοτη **μεζονέτα** 140 τ.μ. πολυτελούς κατασκευής, με ανεξάρτητη είσοδο και διαμορφωμένο δενδροφυτεμένο κήπο σε αποκλειστική χρήση. Αποτελείται από 3 υπνοδωμάτια, μπάνιο, WC, σαλόνι, κουζίνα, κουφώματα P.V.C, ιταλική κουζίνα και ντουλάπες, κεντρική θέρμανση, β) **πωλούνται** στην οδό Καμείρου ετοιμοπαράδοτα **διαμερίσματα** 93 τ.μ. πολυτελούς κατασκευής με ανεξάρτητη είσοδο και διαμορφωμένο δενδροφυτεμένο κήπο. Αποτελούνται από 2 υπνοδωμάτια, μπάνιο, σαλόνι, κουζίνα, κουφώματα P.V.C., ιταλική κουζίνα και ντουλάπες, κεντρική θέρμανση, θέσεις στάθμευσης. Πληρ. τηλ. 6946680260

INT12648

ΕΥΚΑΙΡΙΑ. ΠΩΛΟΥΝΤΑΙ 2 **καταστήματα-επιχειρήσεις** με το εμπόρευμα ή χωρίς αυτό στην πλατεία Εβραίων Μαρτύρων στην Παλιά Πόλη, λόγω συνταξιοδότησης. Πληρ. τηλ. 2241023131, 6932743931

MZT080806

ΠΩΛΟΥΝΤΑΙ
ΚΑΙ ΖΗΤΟΥΝΤΑΙ ΠΡΟΣ ΠΩΛΗΣΗ
οικόπεδα, διαμερίσματα, μονοκατοικίες
και **παλιά σπίτια** σε ολόκληρο το νησί της Ρόδου.
Μεσίτες αποκλείονται.
Πληρ. τηλ. 6944543785

INT1427(T)

ΤΣΟΥΡΟΥΝΑΚΗΣ
Κεφάλαιο
Κτηματομεσιτικό Γραφείο
Γ. ΣΕΦΕΡΗ 12 (παραπλεύρως ΜΗΔΙΑ)
ΤΗΛ/FAX.: (22410) 60060
www.e-kefaleo.com

ΠΩΛΗΣΕΙΣ ΑΚΙΝΗΤΩΝ

ΔΙΑΜΕΡΙΣΜΑΤΑ

- ❑34 τ.μ.1ου,γκαρσονιέρα , καινούριο, Καρακόνερο,22εκ-64.563€
- ❑50 τ.μ.1ου,1 υπν/τιου, καινούριο, Καρακόνερο,30εκ-88000€
- ❑50 τ.μ.1ου,1 υπν/τιου, καινούριο, Ανάληψη, 30εκ-88000€
- ❑67τ.μ., 2 υπν/τιων , καινούριο, Αραπάκι, 35εκ - 102.714 €
- ❑70 τ.μ , 1ου,2 υπν/τιων Αγ.Ιωάννη,25εκ-73400€
- ❑73 τ.μ.1ου,2 υπν/τιων ,Καρακόνερο,44εκ-129000€
- ❑77τ.μ 2ου, 2 υπν/τιων, καινούριο, πάρκινγκ, Καναδά ,50 εκ-146.735€
- ❑80 τ.μ. ισόγειο, 2υπν/τιων, καινούριο, Δενδρινού, 60 εκ-176.080€
- ❑80 τ.μ ,ισόγειο,2υπν/τιων, καινούριο,Μιχ.Πετρίδη,52εκ-152.604€
- ❑80 τ.μ ,ισόγειο,2υπν/τιων, γκαράζ ,καινούριο, Ιξιά 44 εκ-117.388 €
- ❑82τ.μ,1ου,2 υπν/τιων , καινούριο, γκαράζ , Αραπάκι, 49εκ - 144.387€
- ❑85τ.μ.ισόγειο,2 υπν/τιων , καινούριο, γκαράζ , Αραπάκι, 51εκ - 149.670 €
- ❑91 τ.μ ,ισόγειο,2υπν/τιων,, καινούριο,Ανάληψηρ,54εκ-158.473€
- ❑95τ.μ,1ου ,3 υπν/τιων , καινούριο ,Ροδίνι, 62εκ - 181.951 €
- ❑100τ.μ,1ου ,3 υπν/τιων , καινούριο ,Ανάληψη, 65εκ - 190.755 €
- ❑102τ.μ,ισόγειο,3υπν/τιων,λουξ κατασκευής,τζάκι,γκαράζ, αποθήκη Καρακόνερο 60εκ-176.082€
- ❑105τ.μ,3ου,3υπν/τιων,λουξ κατασκευής, Καρακόνερο 68εκ-199560€
- ❑113τ.μ,3ου,3υπν/τιων,λουξ κατασκευής, Ανάληψη, 73,5-215.700€
- ❑115τ.μ,2ου,3υπν/τιων,λουξ κατασκευής, Καρακόνερο 75εκ-220.010€
- ❑116 τ.μ,1ου,3 υπν/τιων , καινούριο,πάρκινγκ, Αραπάκι 69εκ - 190.755 €
- ❑118 τ.μ ,1ου ,3υπν/τιων, καινούριο,Μιχ.Πετριδη,73εκ-214.233€
- ❑122 τ.μ ,3ου ,3υπν/τιων,καινούριο,Ανάληψη,79εκ-231.841€
- ❑120 τ.μ,1ου ,3 υπν/τιων καινούριο ,Ανάληψη 80εκ - 196.625 €

ΜΕΖΟΝΕΤΕΣ-ΜΟΝ/ΚΙΕΣ

- ❑ 125 τ.μ ,μεζονέτα πάρκινγκ, χωρίς ξυλία ,Καρακόνερο εξαιρετική θέα 69 εκ-202.494 €
- ❑ 170 τ.μ ,μεζονέτα ,Τριάντα 95 εκ-278.797€
- ❑ 170 τ.μ ,μεζονέτα μαρμαροσοβά,Τριάντα 55 εκ-161.408 €

ΟΙΚΟΠΕΔΑ

- ❑ Οικόπεδο,4στρεμ.περιοχή Κανδήλι 140.000€

ΕΠΑΓΓΕΛ/ΚΟΙ ΧΩΡΟΙ

- ❑ Καταστήματα 80, 100, 150τ.μ ,Ρόδου-Κρεμαστής προς 2.200 € το τ.μ

ΧΠ1629

Ευρωπαϊκή Επενδυτική
Κτηματομεσιτικό Γραφείο
Θεόφιλος Κλωνάρης
Εθνικής Αντίστασης 48 τηλ.2241039300,κιν.6977582152

ΔΙΑΜΕΡΙΣΜΑΤΑ:
Διαμέρισμα 45τ.μ. Α΄ ορόφου στην Ανάληψη,δεκαετίας, με ένα υπνοδωμάτιο.Δάνεια Δεκτά € 85000
Οροφοδιαμέρισμα Β ορόφου 90 τ.μ. στην Μητρόπολη,θέρμανση,τζάκι,πανταχόθεν ελεύθερο € 95000
Α' όροφος διπλοκατοικίας 103τ.μ. στον Νηρέα κατάλληλο για 2 γκαρσονιέρες € 102000
Διαμέρισμα 75 τ.μ. 2 υπνοδωματίων υπο κατασκευή με θέρμανση ,Κ.Υδραίου € 137000
Διαμέρισμα 83τ.μ. στο Καρακόνερο με απεριόριστη θέα,υπο κατασκευη.Δανεια Δεκτα €147000
Διαμέρισμα 94τ.μ. στο Ροδινι με τζάκι,θέρμανση,παρκιν,υπο κατασκευη.Δάνεια Δεκτά €155000
120τ.μ. πολυτελούς κατασκευής με 3 υπνοδωμάτια κοντά στον Μαρινόπουλο με πάρκιν € 200000
Ρετιρέ διαμέρισμα 120τ.μ. με μεγάλες βεράντες και απεριόριστη θέα υπο κατασκευή προνομιούχο
ΜΟΝΟΚΑΤΟΙΚΙΕΣ:
Κατοικία στην Παλιά Πόλη 35τ.μ.+35τ.μ.,με άδεια χρήσεως καταστήματος € 60000
Μονοκατοικίες στα Κοσκινού σε ήσυχη περιοχή,υπο κατασκεύη με δυνατότητα επεμβάσεων €250000
Μονοκατοικία στην Ιξιά, κοντά στην Ρόδο 165 τ.μ. με 4 υπνοδωμάτια ετοιμοπαράδοτη € 280000
Μονοκατοικία ανεξάρτητη στην Ιαλυσό 200τ.μ. κοντά στην Θάλασσα πολυτελούς κατασκευής € 380000
Μονοκατοικία 250τ.μ. στην Ιαλυσό ,πανω στο κύμα,πολυτελούς κατασκευης.Δάνεια δεκτά
Κατοικίες 2 υπνοδωματιων υπο κατασκευή στην Λαχανιά σε λογικές τιμές.Δάνεια Δεκτά
Μονοκατοικία στην Φιλέρημο,180τ.μ.μοναδικής κατασκευής με 1000τ.μ. οικόπεδο, λόγω αναχώρησης
ΟΙΚΟΠΕΔΑ - ΚΑΤΑΣΤΗΜΑΤΑ:
Οικόπεδο 2850τ.μ. στην παλιά Άνοιξη με δόμηση 120τ.μ.Καταπληκτική περιοχή.Δάνεια Δεκτά €175000
Οικόπεδο 22000τ.μ. στΑσγουρου κατάλληλο για επένδυση προς €30/τ.μ. Τιμή συζητήσιμη
Οικόπεδο 1000τ.μ. στο Τσαίρι με βιοτεχνικό χώρο 300τ.μ. σε θεμελίωση+300 όροφος € 100000
Οικοπεδο στο Γεννάδι(Άγιο Γεώργιο) 4000τ.μ. 100 μέτρα από τον κεντρικο δρόμο προς € 61000
Βιοτεχνικός χώρος 250τ.μ. με ημιόροφο 170 τ.μ. στην Καλιθέα σε άριστη κατασταση
Βιοτεχνικοί χώροι υπο κατασκευη στ'Ασγούρου από 200 τ.μ.
Καινούργιο κατάστημα 67τ.μ γωνιακό με 17μ βιτρίνα σε εμπορικό σημείο της Ανάληψης
Πωλείται επιχείρηση αναψυκτήριου με τον εξοπλισμό,σε λογική τιμή ή ενοικιάζεται το ακίνητο

Αγορές-πωλήσεις-μισθώσεις-εκτιμήσεις-Ακινήτων
Δάνεια Δεκτά

ΧΠ2694

ΚΤΗΜΑΤΟΜΕΣΙΤΙΚΟ ΓΡΑΦΕΙΟ
ΜΠΕΡΤΣΕΛΗΣ ΣΠΥΡΟΣ
ΠΩΛΗΣΕΙΣ - ΑΓΟΡΕΣ - ΕΝΟΙΚΙΑΣΕΙΣ ΑΚΙΝΗΤΩΝ

ΔΙΑΜΕΡΙΣΜΑΤΑ – ΜΟΝΟΚΑΤΟΙΚΙΕΣ

- ΑΝΑΛΗΨΗ: Διαμέρισμα 1ου ορόφου 3 υπνοδωματίων σε πολύ καλή κατάσταση. Τιμή 145.000 €
- ΙΑΛΥΣΟ: Διαμέρισμα 100 τ.μ. 2 υπνοδωματίων, σαλόνι, κοζίνα. Τιμή 120.000 €
- ΠΑΣΤΙΔΑ: Ισόγειο διαμέρισμα 100 τ.μ. με κήπο 130 τ.μ. Τιμή 145.000 €
- ΚΡΕΜΑΣΤΗ: Μονοκατοικία 180 τ.μ. σε οικόπεδο 300 τ.μ. (παραλία). Τιμή 270.000 €
- ΚΡΕΜΑΣΤΗ: Μονοκατοικία 180 τ.μ. σε οικόπεδο 200 τ.μ. Τιμή 230.000 €
- ΠΑΣΤΙΔΑ: Μεζονέτες 125 τ.μ. σε οικόπεδο 240 τ.μ. Τιμή 180.000 €
- ΠΑΣΤΙΔΑ: Μεζονέτες 125 τ.μ. σε οικόπεδο 400 τ.μ. Τιμή 210.000 €
- ΠΑΣΤΙΔΑ: Μεζονέτα 133 τ.μ. σε οικόπεδο 3.000 τ.μ. Τιμή 220.000 €
- ΠΑΣΤΙΔΑ: Μονοκατοικία (Προκάτ) 120 τ.μ. σε οικόπεδο 216 τ.μ. Τιμή 162.000 €
- ΠΑΣΤΙΔΑ: Μονοκατοικίες Προκάτ 120 τ.μ. Τιμή 140.000 €
- ΔΑΜΑΤΡΙΑ: Μονοκατοικίες 100 τ.μ. σε μπετά (υπό ανέγερση) σε οικόπεδο 608 τ.μ. 145.000 €
- ΔΑΜΑΤΡΙΑ: Μονοκατοικίες 100 τ.μ. σε μπετά (υπό ανέγερση) σε οικόπεδο 374 τ.μ. 133.000 €
- ΔΑΜΑΤΡΙΑ: Μονοκατοικίες 100 τ.μ. (προκάτ) σε οικόπεδο 608 τ.μ. 115.000 €
- ΔΑΜΑΤΡΙΑ: Μονοκατοικίες 100 τ.μ. (προκάτ) σε οικόπεδο 400 τ.μ. 105.000 €

ΟΙΚΟΠΕΔΑ

- ΤΡΕΙΣ: Οικόπεδο 4.000 τ.μ. με θέα. Τιμή 140.000 €
- ΚΑΛΥΘΙΕΣ: Οικόπεδο 5.000 τ.μ. Τιμή 145.00 €
- ΚΑΛΥΘΙΕΣ: Οικόπεδο 4.000 τ.μ. με θέα. Τιμή 120.000 €
- ΦΑΝΕΣ: Οικόπεδο 869 τ.μ. κοντά στην παραλία με νερό. Τιμή 40.000 €
- ΔΑΜΑΤΡΙΑ: Οικόπεδο 608 τ.μ. εντός οικισμού. Τιμή 35.000 €
- ΔΑΜΑΤΡΙΑ: Οικόπεδο 400 τ.μ. εντός οικισμού. Τιμή 25.000 €
- ΔΑΜΑΤΡΙΑ: Οικόπεδο 333 τ.μ. εντός οικισμού. Τιμή 19.000 €
- ΛΑΧΑΝΙΑ: Οικόπεδο 6.000 τ.μ. με θέα 130.000 €
- ΚΑΡΠΑΘΟΣ: Οικόπδο 22.000 τ.μ. Τιμή 130.000 €
- ΚΑΡΠΑΘΟΣ: Οικόπεδο 6.000 τ.μ. 22.000 €

ΕΠΙΧΕΙΡΗΣΕΙΣ

ΑΣΓΟΥΡΟΥ: Κατάστημα - αποθήκη 300 τ.μ. στο εμπορικό κέντρο Μανουσέλη με είσοδο επί της Ρόδου-Λίνδου. Τιμή 190.000 €

ΖΗΤΟΥΝΤΑΙ ΓΙΑ ΑΓΟΡΑ ΔΙΑΜΕΡΙΣΜΑΤΑ - ΜΟΝΟΚΑΤΟΙΚΙΕΣ ΚΑΙ ΟΙΚΟΠΕΔΑ ΓΙΑ ΑΓΟΡΑ ή ΑΝΤΙΠΑΡΟΧΗ

ΠΛΗΡΟΦΟΡΕΣ: 6944604309, 6947407214
e-mail: bertselis_s@mail.gr

MAT2368(T)

TARGET
NewAge
Real Estate
ΜΕΣΙΤΙΚΟ ΓΡΑΦΕΙΟ
Νέα Εποχή στο Χώρο του Ακινήτου
ΜΕΛΕΟΥΝΗ - ΚΕΧΑΓΙΑ ΜΑΙΡΗ

ΔΙΑΜΕΡΙΣΜΑΤΑ

- 50 τ.μ. στην Ανάληψη. Τιμή 90.000 €
- 70 τ.μ. 2 υπν/τίων στην Καναδά. Τιμή 140.000 €
- 70 τ.μ. 1 υπν/τίου στο Καρακόνερο. Τιμή 127.000 €
- 70 τ.μ. 2 υπν/τίων στην Πειραιώς. Τιμή 82.000 €
- 82 τ.μ. πλησίον Μ. Πετρίδη. Τιμή 145.000 €
- 84 τ.μ. 2 υπν/τίων στο Καρακόνερο. Τιμή 155.000 €
- 85 τ.μ. πλησίον Μ. Πετρίδη. Τιμή 162.000 €
- 80 τ.μ. 2 υπν/τίων στη Ρόδου Λίνδου lux κατασκευής. Τιμή 120.000 €
- 100 τ.μ. στο Καρακόνερο. Τιμή 130.000 €
- 100 τ.μ. 3 υπν/τίων στην Ανάληψη. Τιμή 162.000 €
- 100 τ.μ. 3 υπν/τίων στην Ανάληψη lux κατασκευής. Τιμή 192.000 €
- 105 τ.μ. 3 υπν/τίων στο Καρακόνερο με απεριόριστη θέα. Τιμή 190.000 €
- 112 τ.μ. 3 υπν/τίων στο Καρακόνερο. Τιμή 212.000 €
- 120 τ.μ. 3 υπν/τίων 2 WC στην Ανάληψη. Τιμή 195.000 €
- 136 τ.μ. 3 υπν/τίων στην Ανάληψη, lux κατασκευής. Τιμή 275.000 €
- 136 τ.μ. 3 υπν/τίων στο Ροδίνι. Τιμή 161.400 €
- 75 τ.μ. 2 υπν/τίων στ' Αφάντου. Τιμή 110.000 €
- 118 τ.μ. στη Μιχαήλ Πετρίδη. Τιμή 215.000€
- 132 τ.μ πλησίον εφορίας. Τιμή 200.000€

ΜΟΝΟΚΑΤΟΙΚΙΕΣ – ΜΕΖΟΝΕΤΕΣ

- 190 τ.μ. ανεξάρτη κατοικία 3 ορόφων εντός π. Ρόδου σε 200 τ.μ. οικόπεδο. Τιμή 310.000 €
- 130 τ.μ. 3 υπν/τίων 2 WC στο Καρακόνερο με απεριόριστη θέα. Δίδεται η δυνατότητα και για υπόγειο. Τιμή 248.000 €
- 135 τ.μ. στα Κοσκινού σε οικόπεδο 1.000 τ.μ. Τιμή 220.000 €
- 140 τ.μ. 2 ορόφων στην Παστίδα σε οικόπεδο 270 τ.μ. Τιμή 180.000€
- 170 τ.μ. 3 ορόφων στην Ιαλυσό στους πρόποδες Φιλερήμου σε οικόπεδο 650 τ.μ. Τιμή 270.000 €
- 180 τ.μ. 3 επιπέδων σε οικόπεδο 1000 τ.μ. στα Κοσκινού. Τιμή 265.000 €
- 185 τ.μ. 2 ορόφων προς παρ. Ιαλυσού. Τιμή 315.000 €
- 195 τ.μ. πλησίον παρ. Ιαλυσού 3 ορόφων σε οικόπεδο 280 τ.μ. με εσωτερικό ασανσέρ. Τιμή 270.000 €
- 195 τ.μ. στην Ιξιά 3 ορόφων ,ε 25 τ.μ. σοφίτα. Τιμή 290.000 €
- 195 τ.μ. στ' Ασγούρου 3 ορόφων σε 1.000 τ.μ. οικόπεδο, εντός ζώνης σε μπετά. Τιμή 160.000 €
- 210 τ.μ. 3 ορόφων μπετά σε οικόπεδο 1300 τ.μ. στα Κοσκινού. Τιμή 155.000 €
- 195 τ.μ. 3 ορόφων στην Ιαλυσό. Τιμή 220.000 €
- Νεοκλασική κατοικία εντός πόλεως Ρόδου

● **ΨΙΝΘΟΣ.** Στο ωραιότερο σημείο του χωριού:

- 75 τμ. σε οικόπεδο 450 τ.μ. 125.000 €
- 210 τ.μ. σε οικόπεδο 1000 τ.μ. 230.000 €
- 147 τ.μ. σε οικόπεδο 900 τ.μ. 215.000 €

● **ΜΑΛΩΝΑ.**

- Νεόδμητη, πετρόκτιστη κατοικία πλήρως εξοπλισμένη. Τιμή 140.000 €
- Παλιά κατοικία 80 τ.μ. Τιμή 25.000 €

ΟΙΚΟΠΕΔΑ

- 4.000 τ.μ. επί της Ρόδου-Λίνδου. Τιμή 300.000€
- 2.400 τ.μ. επί της Ρόδου-Ιαλυσού με Σ.Δ. 0,4. Τιμή 820.000€
- 4.000 τ.μ. στα Κοσκινού με πανοραμική θέα. Τιμή 260.000 €
- 4.000 τ.μ. στο Κανδυλί. Τιμή 155.000 €
- 4.000 τ.μ. στο Κανδυλί. Τιμή 120.000 €
- 6.420 τ.μ. στα Ασγούρου. Τιμή 160.000 €
- 5.500 τ.μ. στην παρ. Παραδεισίου μπροστά στο κύμα. Τιμή 100.000€
- 15.000 τ.μ. στον Θεολόγο με πανοραμική θέα. Τιμή 165.000€
- 5.250 τ.μ. στον Αρχάγγελο. Τιμή 65.000 €
- 4.800 τ.μ. στα Μάσσαρη. Τιμή 60.000 €
- 2.200 τ.μ. στο Γεννάδι με πανοραμική θέα. Τιμή 65.000 €
- 3.000 τ.μ. στο Γεννάδι επί της Λεωφόρου κατάλληλο για οποιαδήποτε χρήση. Τιμή 150.000 €

800 τ.μ. στο Κιοτάρι μπροστά στη θάλασσα κατάλληλο για επαγγελματική χρήση. Τιμή 120.000 €

- έκταση 110.000 τ.μ. στην ευρύτερη περιοχή Κοσκινού
- έκταση 21.000 τ.μ. στ' Ασγούρου

ΠΩΛΕΙΤΑΙ ΒΙΟΤΕΧΝΙΚΟΣ ΧΩΡΟΣ 300 τ.μ. ΠΛΗΣΙΟΝ ΡΟΔΟΥ-ΛΙΝΔΟΥ ΣΤΑ ΚΟΣΚΙΝΟΥ. ΤΙΜΗ 270.000 €

Θεμ. Σοφούλη 8 - 85100 Ρόδος Τηλ. & Fax: 22410 23447
Κιν. 6948 808023 • E-mail: info@newage-realestate.gr

ΧΠ11021

ΠΩΛΗΣΕΙΣ ΑΚΙΝΗΤΩΝ

1. **ΑΝΑΛΗΨΗ** **Διαμερίσματα** 91, 113 και 120 τ.μ. σε κεντρικό σημείο, πολυτελούς κατασκευής με αυτόνομη θέρμανση και απεριόριστη θέα προς 1.850 € το τ.μ.
2. **ΑΝΑΛΗΨΗ** **Διαμέρισμα** 62 τ.μ. με αυτόνομη θέρμανση προς 1750 € ανά τ.μ.
3. **ΡΟΔΙΝΙ** **Διαμέρισμα** 70 τ.μ. σε αυτόνομη θέρμανση, γκαράζ προς 1900 € το τ.μ.
4. **ΡΟΔΙΝΙ** **Διαμέρισμα** 90 τ.μ. 2ου ορόφου (ρετιρέ) πολυτελούς κατασκευής με τζάκι, parking 154.000€
5. **ΜΙΧ. ΠΕΤΡΙΔΗ** **Διαμερίσματα** 82, 85, 115 και 117 τ.μ. με αυτόνομη θέρμανση, θέση parking προς 1.750 € το τ.μ.
6. **ΜΙΧ. ΠΕΤΡΙΔΗ** **Διαμερίσματα** 118 και 122 τ.μ. πολυτελούς κατασκευής με θέρμανση, τζάκι και γκαράζ
7. **ΚΑΡΑΚΟΝΕΡΟ** **Διαμερίσματα** 110 τ.μ. με απεριόριστη θέα - αυτόνομη θέρμανση- γκαράζ προς 1.800 € το τ.μ.
8. **ΚΑΡΑΚΟΝΕΡΟ** **Διαμερίσματα** 99 τ.μ. (1ος όροφος γκαράζ - αποθήκη - αυτ. θέρμανση 187.000€ - 84 τ.μ. (1ος όροφος - γκαράζ - αποθήκη - αυτ. θέρμανση) 155.000€ - 70 τ.μ. (2ος όροφος - γκαράζ - αποθήκη -α υτ. θέρμανση) 120.000€ - 112 τ.μ. (2ος όροφος γκαράζ - αποθήκη - αυτ. θέρμανση) 212.000€
9. **ΚΑΡΑΚΟΝΕΡΟ** **Διαμερίσματα** 82, 95 τ.μ. (σε διώροφη οικοδομή) προς 1.800 € το τ.μ.
10. **ΣΤ. ΚΩΤΙΑΔΗ** **Διαμερίσματα** 50, 83 τ.μ. (σε διώροφη οικοδομή) προς 1.800 € το τ.μ.
11. **ΑΡΑΠΑΚΙ** **Διαμέρισμα** ελαφρώς μεταχειρισμένο (πέντε ετών) 140 τ.μ. με 3 κρεβατοκάμαρες, 2 μπάνια, κεντρική θέρμανση και ηλιακό 220.000 ευρώ.
12. **ΡΟΔΟΣ** **Μεζονέτα (υπό κατασκευή)** κεντρικό σημείο της πόλης 210 τ.μ. (140 τ.μ. κυρίας χρήσεως και 70 τ.μ. υπόγειο) πολυτελούς κατασκευής με κήπο, κεντρική θέρμανση, αποθήκη, γκαράζ, θέα καταπληκτική, τιμή λογική.
13. **ΠΑΣΤΙΔΑ** **Μεζονέτα** (υπό κατσκευή) 140 τ.μ. πολυτελούς κατασκευής σε οικόπεδο 330 τ.μ. 170.000 €
14. **ΓΕΝΝΑΔΙ** **Μεζονέτες** (ετοιμοπαράδοτες) 102,36-104,34-107,23 τ.μ. πολυτελούς κατασκευής και απεριόριστη θέα σε οικόπεδο των 900 τ.μ. σε λογική τιμή
15. **ΙΑΛΥΣΟΣ** **Μεζονέτες** (σε μαρμαροσοβά) των 225 τ.μ. 205.000 ευρώ, 204 τ.μ. 190.000 €, 204 τ.μ. 176.000 € και 165 τ.μ. 161.000 € με ανεξάρτητα οικόπεδα και σε πολύ καλή περιοχή.
16. **ΙΑΛΥΣΟΣ** **Μεζονέτα** 210 τ.μ. πολυτελούς κατασκευής, ανεξάρτητη σε οικόπεδο 300 μέτρων, 250.000 €
17. **ΙΑΛΥΣΟΣ** **Μεζονέτα** 192 τ.μ. με κήπο μπρος-πίσω, τζάκι και όλο τον ηλεκτρικό εξοπλισμό, 260.000 €
18. **ΚΟΣΚΙΝΟΥ** **Μεζονέτες** 140 τ.μ. με απεριόριστη θέα σε οικόπεδο 1.500 τ.μ. 218.000 € σε μαρμαροσοβά και 280.000 € αποπερατωμένη
19. **ΓΕΝΝΑΔΙ** **Οικόπεδο** 2.360 τ.μ. με άδεια οικοδομής (200 τ.μ. κύριος χρήσεως, 200 τ.μ. υπόγειο, 40 τ.μ. ημιυπαίθριο) με πρόσοψη στο κεντρικό δρόμο, καταπληκτική θέα, σε απόσταση 50 μέτρων από τη θάλασσα σε πολύ καλή τιμή.
20. **ΠΕΥΚΟΙ (ΛΙΝΔΟΣ)** **Οικόπεδο** 3.000 τ.μ. στο κέντρο της τουριστικής περιοχής με τη μία πρόσοψη στον κεντρικό δρόμο και την άλλη στην παραλία, με άδεια οικοδομής (300 τ.μ. κύρια χρήση και 300 υπόγειο) κατάλληλο για οποιαδήποτε επαγγελματική χρήση, προσφέρεται προς πώληση ή προς ενοικίαση.

ΚΤΗΜΑΤΟΜΕΣΙΤΙΚΟ ΓΡΑΦΕΙΟ

ΝΙΚΟΛΑΟΣ Δ. ΑΣΒΕΣΤΗΣ
ΓΕΩΡΓΙΟΣ Η. ΑΛΕΞΙΟΥ

ΠΩΛΗΣΕΙΣ - ΕΚΤΙΜΗΣΕΙΣ -
ΑΝΤΙΠΑΡΟΧΕΣ - ΕΠΕΝΔΥΤΙΚΕΣ ΠΡΟΤΑΣΕΙΣ

Αγίου Ιωάννου 46, Ρόδος
Τηλ. 22410 32809, 6947848288, 6946 348131

ΜΠ247

LANDSCOPE
ΠΩΛΗΣΕΙΣ ΑΚΙΝΗΤΩΝ

ΕΘΝΙΚΗΣ ΑΝΤΙΣΤΑΣΗΣ & ΤΣΑΛΔΑΡΗ
(ΠΑΝΩ ΑΠΟ ΤΟΝ ΚΩΤΣΟΒΟΛΟ)
ΚΙΝ : 6976872626 , 6972257246
ΤΗΛ / ΦΑΞ : 22410 28629

ΛΕΥΚΩΣΙΑΣ διαμέρισμα 87τμ, σε άριστη κατασταση, 1ος όροφος, 2υ/δ, λουτρό. _ 120.000
ΔΑΣΚΑΛΟΥΣ διαμερίσματα 85τμ, ισόγειο (ιδιοχρησια αυλης), 2υ/δ, λουτρό, σε ωραία θέση. _ 155.000
ΜΗΧΑΗΛ ΠΕΤΡΙΔΗ διαμέρισματα 118τμ, 122τμ, νεόδμητα, 3υ/δ, λουτρό, υπόγειο πάρκιν, τζάκι, έτοιμοπαράδοτα. _ 1.900 (τμ)
ΡΟΔΙΝΙ διαμέρισμα 100τμ, θέα θάλασσα, διαμπερές, 3υ/δ, λουτρό. _ 191.000
ΑΡΑΠΑΚΙ διαμέρισμα 65τμ, πλήρες εξοπλισμένο, 1υ/δ, λουτρό, 10τμ αποθήκη. _ 105.000
ΙΑΛΥΣΟΣ μον/τοικία σε συγκρότημα, lux κατασκευής, σημασία στη λεπτομέρια 140τμ με κήπο 350τμ. _ 288.000
ΙΑΛΥΣΟΣ μεζονέτες, lux κατασκευής 155τμ, κήπος 650τμ, 3υ/δ, λουτρό, wc, σοφίτα με θέα θουνό/θάλασσα. _ 260.000
ΙΑΛΥΣΟΣ μεζονέτες, 180τμ με κήπο 300τμ, πολυτελούς κατασκευής 4υ/δ, λουτρό, wc. _ 250.000
ΙΑΛΥΣΟΣ μεζονέτες νεόδμητες, 160τμ, πολυτελούς κατασκευής 2+1 υ/δ, λουτρό, wc, ηλιακό, θέρμανση. _ 220.000
ΙΑΛΥΣΟΣ μεζονέτα, πολυτελούς κατασκευής 140τμ , 3υ/δ, λουτρο, σάουνα, δαπέδια θέρμανση, τζακι, ηλιακός. _ 210.000
ΙΑΛΥΣΟΣ μεζονέτες νεόδμητες, 140τμ, πολυτελούς κατασκευής 2+1 υ/δ, λουτρό, wc, ηλιακό, θέρμανση. _ 191.000
ΚΟΣΚΙΝΟΥ μον/τοικία σε 2 επίπεδα, 120τμ με αυλή 250τμ, 3υ/δ, λουτρο, wc. _ 205.000
ΚΟΣΚΙΝΟΥ μον/τοικία 157τμ, νεόδμητη σε μοναδικό περιβάλλον με κήπο 1300τμ με δυνατότητα επιλογής εξοπλισμού. _ 230.000
ΚΟΣΚΙΝΟΥ μον/τοικία 140τμ, νεόδμητη με φανταστική θέα, κήπο 500τμ, δυνατότητα επιλογής εξοπλισμού κατοικίας. _ 240.000
ΚΟΣΚΙΝΟΥ μον/τοικία 140τμ, με αυλή 1.300τμ, θέα θάλασσα. _ 290.000
ΑΣΓΟΥΡΟΥ μον/τοικία σε 3 επίπεδα, 183τμ στα μπετά με αυλή 1.000τμ, 3υ/δ, λουτρο, wc. _ 160.000 (ΜΠΕΤΑ)
ΑΝΟΙΞΗ μεζονέτα 120τμ, 3υ/δ, λουτρό, αυλή 500τμ με πάρκιν πολυτελούς κατασκευής. _ 259.000
ΡΟΔΟΥ ΛΑΡΔΟΥ οικόπεδο 30 στρμ. με προνομοιακή θέση σε λιμανάκι για επαγγελματική εκμετάλευση. _ 795.000
ΑΣΓΟΥΡΟΥ οικόπεδο 6.800τμ, πανοραμικό με θέα θάλασσα, θουνό προσφέρεται για επαγγελματική χρήση. _ 280.000
ΑΣΓΟΥΡΟΥ οικόπεδο 4.000τμ, προσφέρεται για επιχ/ση. _ 147.000
ΡΟΔΟΥ ΛΙΝΔΟΥ κατάστημα με κόμβο απο την δεξιά πλευρά, 1.100τμ. _ 2.000.000
ΡΟΔΟΥ ΛΙΝΔΟΥ οικόπεδο 3.800τμ, προσφέρεται για επαγγελματική χρήση, εφαπτόμενο στον δρόμο. _ 350.000
ΜΕΓ. ΚΩΝ/ΝΤΙΝΟΥ κατάστημα μεγάλης προβολής 176τμ υπόγειο, 176 ισόγειο. _ 586.000
ΜΑΝΤΡΑΚΙ καταστημα 300τμ, μεγάλης προβολης σε εμπορικό σημειο. _ 880.000
ΑΓΙΟΣ ΓΙΑΝΝΗΣ (πρόιν Γράμμου) κατάστημα 100τμ, μεγάλης προ βολής. _ 190.000
ΡΟΔΟΥ ΠΑΣΤΙΔΑΣ οικόπεδο με κόμβο σε προνομιακό σημείο , 20 στρέμ. _ 699.000
ΑΝΝΗΣ ΜΑΡΙΑΣ (προέκταση) διαμέρισμα 116τμ, 3υ/δ, λουτρό, wc, διαμπερές. _ 150.000

AE255

ΠΩΛΗΣΕΙΣ

συνέχεια από την προηγούμενη

ΠΩΛΕΙΤΑΙ αγρόκτημα άρτιο 4.500 στρέμματα στον Καλαμώνα στο χωριό Θεολόγος. Εντός του αγροκτήματος υπάρχουν 50 δέντρα ελιάς. Πληρ. τηλ. 2241041943

INT230704(05)

ΠΩΛΟΥΝΤΑΙ από ιδιώτη **μεζονέτες** σε μπετά ή τελειωμένες 120 τ.μ. στην Παστίδα σε ωραία περιοχή με θέα την Φιλέρημο. Πληρ. τηλ. 6944636141

MZT230703

ΩΜΕΓΑ
ΚΑΡΑΓΕΩΡΓΟΥ ΓΕΩΡΓΙΟΣ
ΑΣΦΑΛΕΙΕΣ
ΑΚΙΝΗΤΑ
ΕΠΕΝΔΥΣΕΙΣ
ΔΑΝΕΙΑ

ΚΕΝΤΡΙΚΟ: ΜΕΓ. ΚΩΝ/ΝΟΥ 61 ΡΟΔΟΣ
ΤΗΛ. 22410 77122, ΦΑΞ. 22410 77522
e-mail: omega-gik@rho.forthnet.gr
www.rodos-i.gr

1. ΡΟΔΟΣ, ισόγειο διαμέρισμα πλήρως ανακαινισμένο 83 τ.μ., 2Υ/Α, 100.000 ευρώ.
2. ΡΟΔΟΣ, οικόπεδο 430 τ.μ. με ΣΔ 0,8, 300,000 ευρώ.
3. ΡΟΔΟΣ, διαμ/μα 48 τ.μ. 15ετίας με ωραία θεά σε αρίστη κατάσταση, 75.000, ευρώ.
4. ΡΟΔΟΣ, οικόπεδο 4.000 τ.μ. Αγ. Αποστόλους, 75.000 ευρώ.
5. ΡΟΔΟΣ, Αγ. Ιωάννης σε μικρή οικοδομή 90 τ.μ. διασ/μα, 70.000 ευρώ.
6. Μονοκατοικίες νέες υπό κατασκευή διαφόρων διαστάσεων σε Ιαλυσό, Παστίδα, Αφάντου από 1.615ευρώ/τμ.
7. ΑΦΑΝΤΟΥ, μον/κια 143 τ.μ. με θέα θάλασσα σε οικόπεδο 1.350 τ.μ. με 3Υ/Α, 230.000 ευρώ.
8. ΑΦΑΝΤΟΥ, οικόπεδο 2.300 τ.μ. εντός ζώνης ωραία θέα 100,000 ευρώ.
9. ΑΦΑΝΤΟΥ εκτός οικισμού 4.920 τ.μ. πάνω από golf θέα θάλασσα 125.000 ευρώ.
10. ΙΑΛΥΣΟΣ, σπίτι νεόδμητο 48 τ.μ. 100 μ. από τη θάλασσα, 75.000 ευρώ.
11. ΙΑΛΥΣΟΣ, οικόπεδο 4.000 τ.μ. με άδεια οικοδομής 205.000 ευρώ.
12. ΙΑΛΥΣΟΣ, οικόπεδο 5.000 τ.μ. καλή τοποθεσία, 220.000 ευρώ.
13. ΙΑΛΥΣΟΣ, διασ/μα ισόγειο 115 τ.μ. και αυλή στους σοβάδες 90.000 ευρώ.
14. ΙΞΙΑ, βίλα 210 τ.μ. με 800 τ.μ. κήπο ωραία θέα, ησυχία 400,000 ευρώ.
15. ΙΞΙΑ, βίλα 286 τ.μ. με 1200 τ.μ. ωραία θέα, ησυχία 500,000 ευρώ.
16. ΚΡΕΜΑΣΤΗ, οικόπεδο 2.000 τ.μ. εντός ζώνης, 120.000 ευρώ.
17. ΚΡΕΜΑΣΤΗ, οικόπεδο 4.000 τ.μ., 95.000 ευρώ.
18. ΚΟΣΚΙΝΟΥ, ιοκόπεδο με θέα θάλασσα 4.000 τ.μ., 250.000 ευρώ.
19. ΚΑΛΑΘΟΣ, οικόπεδο με θέα θάλασσα 5.300 τ.μ., 75.000 ευρώ.
20. ΜΑΡΙΤΣΑ, μον/κια με θέα θάλασσα 130 τ.μ. σε οικόπεδο 5.000 τ.μ., 245.000 ευρώ.
21. ΜΑΡΙΤΣΑ, οικόπεδο με θέα θάλασσα 97.000 ευρώ.
22. ΠΑΛ. ΠΟΛΗ, διώροφη μον/κια 48+48 τ.μ. με αυλή 20 τ.μ., 88.000 ευρώ.
23. ΠΑΛ. ΠΟΛΗ, διώροφη μον/κια 140 τ.μ. με αυλή 40 τ.μ. κατοικήσιμο 180.000 ευρώ.
24. ΤΣΑΙΡΙ 3.800 τ.μ. με άδεια οικοδομής Α, Β, Γ, ορόφου από 175 τ.μ. εκάστος. 350.000 ευρώ.
25. ΤΡΕΙΣ, μον/κία με υπόγειο, ισόγειο και Α' όροφο 300 τ.μ. στους σοβάδες με 1.500 τ.μ. οικόπεδο 250.000 ευρώ.
26. ΚΙΟΤΑΡΙ εκτός σχεδίου 11.000 τ.μ. φανταστική θέα με φως και νερό 700 μ. από θάλασσα 165.000 ευρώ.
27. ΚΙΟΤΑΡΙ εκτός σχεδίου 3.700 τ.μ. ωραία θέα 1000 μ. από θάλασσα 25.000 ευρώ.
28. ΚΙΟΤΑΡΙ εκτός σχεδίου 9.700 τ.μ. ωραία θέα 800 μ. από θάλασσα 55.000 ευρώ.
29. ΛΑΧΑΝΙΑ, εκτός σχεδίου 4.000 τ.μ. θέα θάλασσα, 50.000 ευρώ.
30. ΛΑΧΑΝΙΑ, εκτός σχεδίου 20.000 τ.μ. θέα θάλασσα 110.000 ευρώ.
31. ΛΑΧΑΝΙΑ, εντός σχεδίου 2 κατοικίες με θέα θάλασσα, 90.000 ευρώ έκαστη.
32. ΛΑΧΑΝΙΑ θάλασσα 10.000 τ.μ., 587.000 ευρώ.
33. ΛΑΧΑΝΙΑ, θάλασσα 19.700 τ.μ., 675.000 ευρώ.
34. ΛΑΧΑΝΙΑ, εκτός σχεδίου 30.000 τ.μ. θέα θάλασσα 250.000 ευρώ.

Το γραφείο μας διαθέτει πολλά ακίνητα εντός και εκτός οικισμού μεγάλα και μικρά για όλες τις χρήσεις, άρτια και οικοδομήσιμα καθώς και αγροτεμάχια από 5 ευρώ/τμ.

AE658

ΠΩΛΕΙΤΑΙ

διαμέρισμα 100 τ.μ. με 3 υπνοδωμάτια, μεγάλο σαλόνι σε ήσυχη περιοχή επί της Ενόπλων Δυνάμεων. Επίσης **ΠΩΛΕΙΤΑΙ** ολόκληρη η πολυκατοικία, έξι διαμερίσματα.
Πληρ. τηλ. 6945431570.

ΜΑΠ145(Γ)

ΤΕΧΝΙΚΗ ΕΤΑΙΡΙΑ
ΤΣΑΚΙΡΗΣ ΤΣΑΜΠΙΚΟΣ & ΣΙΑ ΕΕ.

ΠΩΛΟΥΝΤΑΙ

Διαμερίσματα 120μ² (τριών υπνοδωματίων), 87 μ² (δύο υπνοδωματίων) σε νεοανεγειρόμενη οικοδομή 6 διαμερισμάτων σε οικόπεδο 1800μ² εντός σχεδίου πόλεως στην περιοχη Ιξιάς.

Η οικοδομή είναι εξαιρετικής κατασκευής, διαθέτει ασανσέρ, κεντρική θέρμανση,σύστημα πυρανίχνευσης καθώς και δύο θέσεις στάθμευσης για κάθε διαμέρισμα.

ΑΤΤΑΒΥΡΟΥ 56 - 85100 ΡΟΔΟΣ
ΤΗΛ. 22410 35139
FAX. 22410 24262.
e-mail : ttsakiris @ hol.gr

ΜΑΤ2655(1)(Γ)

ΠΩΛΕΙΤΑΙ

από ιδιώτη **οικόπεδο**
εντός οικισμού, άρτιο και οικοδομήσιμο 1.780 τ.μ.
στην είσοδο του Γενναδίου με πρόσοψη
στο δρόμο 60 μέτρα, κατάλληλο για εμπορικό κέντρο.

Πληρ. τηλ. 6945598994

ΜΧΠ210

ΠΩΛΗΣΕΙΣ ΑΚΙΝΗΤΩΝ

ΜΟΝΟ ΓΙΑ ΛΙΓΟΥΣ

1. ΜΟΝΟΚΑΤΟΙΚΙΑ διώροφη 208 τ.μ. υπερλούξ στην περιοχή Κοσκινού. Είναι κτισμένη σε φανταστική θέση με θέα Καλλιθέα-Φαληράκι και σε οικόπεδο 2,250 τ.μ.
2. ΜΟΝΟΚΑΤΟΙΚΙΑ διώροφη 482 τ.μ. και με βεράντες 240 τ.μ. στην Παστίδα. Είναι κτισμένη σε λόφο με καταπληκτική θέα και σε οικόπεδο 4.200 τ.μ.
3. ΜΟΝΟΚΑΤΟΙΚΙΑ διώροφη 160 τ.μ. στα Κολύμπια. Είναι σε φανταστική θέση με θέα. Είναι λουξ κατασκευής και διαθέτει ατομική πισίνα. Διαθέτει οικόπεδο 800 τ.μ.
4. ΟΙΚΟΠΕΔΟ στην περιοχή Μόντε Σμιθ 2.000 τ.μ. Έχει φανταστική θέα προς την Ιαλυσό και διαθέτει άδεια για οικοδομή 200 τ.μ. (μονοκατοικία) πλέον ημιυπόγειο 100 τ.μ.

ΟΡΟΦΟΔΙΑΜΕΡΙΣΜΑΤΑ

1. Στο Καρακόνερο σε μικρή οικοδομή 103 τ.μ. με 4 υπνοδωμάτια. Είναι νεοκατασκευασμένα και διαθέτουν εντοιχισμένη κουζίνα και τζάκι. Τιμάται 190.000 ευρώ.
2. Στους Δασκάλους 85 τ.μ. νεοκατασκευαζόμενα καλής κατασκευής μόνο 160.000 ευρώ.
3. Στην Μητρόπολη 85 τ.μ. μεταχειρισμένο (22) ετών με θέρμανση και τζάκι μόνο 100.000 ευρώ.

ΜΟΝΟΚΑΤΟΙΚΙΕΣ-ΜΕΖΟΝΕΤΕΣ

1. Στην Ιξιά μονοκατοικία 150 τ.μ. λουξ κατασκευής σε φανταστική θέση. Διαθέτει 4 υπνοδωμάτια, 2 μπάνια το ένα με υδρομασάζ, εντοιχισμένη κουζίνα Ιταλική, κεντρική θέρμανση και τζάκι, επίσης αυλή 300 τ.μ. Τιμάται 280.000 ευρώ.
2. Στην Παστίδα μονοκατοικία διώροφη 140 τ.μ. σε πολύ καλή θέση και κοντά στο χωριό. Διαθέτει εντοιχισμένη κουζίνα, κεντρική θέρμανση και τζάκι. Τιμάται 210.000 ευρώ.
3. Στα Κοσκινού μονοκατοικία διώροφη 140 τ.μ. λουξ κατασκευής με φανταστική θέα προς Καλλιθέα-Φαληράκι. Είναι κτισμένη σε οικόπεδο 1.500 τ.μ. και τιμάται 294.000 ευρώ.
4. Στην Ιξιά τριώροφη μεζονέτα χωρίς υπόγειο 150 τ.μ. Είναι σε φανταστική θέση με θέα. Διαθέτει μεγάλη αυλή, εντοιχισμένη Ιταλική κουζίνα, 3 μπάνια το ένα με υδρομασάζ, ατομική θέρμανση και τζάκι. Τιμάται 265.000 ευρώ.
5. Στην περιοχή Ασγούρου 2 διώροφες μεζονέτες με μεσοτοιχία 1450 τ.μ. η κάθε μία σε μπετόν. Πωλούνται χωριστά ή και οι δύο μαζί. Διαθέτει οικόπεδο η κάθε μία 870 τ.μ. και τιμάται η κάθε μία 140.000 ευρώ.

ΡΕΤΙΡΕ

1. Στην Ανάληψη 138 τ.μ. λουξ κατασκευής με πολύ μεγάλη βεράντα και φανταστική θέα. Εχει 3 υπνοδωμάτια, 2 μπάνια, εντοιχισμένη γερμανική κουζίνα και κεντρική θέρμανση. Τιμάται 278.000 ευρώ.

ΔΙΑΜΕΡΙΣΜΑΤΑ 4άρια

1. Στο Ροδίνι 100 τ.μ. νεοκατασκευασμένο και ετοιμοπαράδοτο, λουξ κατασκευής. Είναι σε μικρή οικοδομή και διαθέτει 3 υπνοδωμάτια, 2 μπάνια, εντοιχισμένη κουζίνα, κεντρική θέρμανση, ηλιακό θερμοσίφωνο, εξτρά αποθήκη αποπερατωμένη 12 τ.μ. και εσωτερικό γκαράζ. Τιμάται 230.000 ευρώ.
2. Στην Ανάληψη 120 τ.μ. λουξ κατασκευής ετοιμοπαράδοτο. Διαθέτει 3 υπνοδωμάτια, 2 μπάνια, εντοιχ. κουζίνα και κεντρική θέρμανση. Έχει μεγάλη βεράντα και θέα. Τιμάται 250.000 ευρώ.
3. Στην Ανάληψη 100 τ.μ. λουξ κατασκευής αποπερατωμένο. Διαθέτει 3 υπνοδωμάτια εντοιχ., κουζίνα και κεντρική θέρμανση. Τιμάται 190.000 ευρώ.

ΔΙΑΜΕΡΙΣΜΑΤΑ 3ρια

1. Στο Ροδίνι 92 τ.μ. σε μικρή οικοδομή λουξ κατασκευής. Εχει μεγάλες βεράντες και πολύ καλή θέα. Διαθέτει εντοιχ. κουζίνα και κεντρική θέρμανση και ηλιακό θερμοσίφωνο. Διαθέτει έξτρα αποθήκη 10 τ.μ. και θέση γκαράζ. Τιμάται 210.000 ευρώ.
2. Στους Δασκάλους 85 τ.μ. σε ισόγειο με μεγάλη αυλή αλλά και 85 τ.μ. σε Α' και Β' όροφο γωνιακά. Πωλούνται αποπερατωμένα και τιμάται το κάθε ένα από 160.000 ευρώ.

ΔΙΑΜΕΡΙΣΜΑΤΑ 2άρια

1. Στην περιοχή Ασγούρου και κοντά στον κεντρικό δρόμο διαμέρισμα 50 τ.μ. στον β' όροφο γωνιακό. Είναι μεταχειρισμένο αλλά πλήρως ανακαινισμένο και ελεύθερο. Τιμάται 70.000 ευρώ.
2. Στη Μεγάλου Κωνσταντίνου 72 τ.μ. στον πρώτο όροφο και επί του κεντρικού δρόμου (δίπλα από το Σ. Μάρκετ ΣΠΑΝΟΣ). Είναι κατάλληλο και για επαγγελματική στέγη. Τιμάται 90.000 ευρώ.
3. Στην Ανάληψη 50 τ.μ. ισόγειο και αποπερατωμένο με αυλή και πολύ καλή θέα. Τιμάται 85.000 ευρώ.

ΚΑΤΑΣΤΗΜΑΤΑ

1. Στο Μανδράκι και επί εμπορικού δρόμου 50 τ.μ. και με πατάρι 50 τ.μ. Δεκτές μόνο σοβαρές προτάσεις.

ΟΙΚΟΠΕΔΑ

1. Στο Ροδίνι 435 τ.μ. εντός σχεδίου με Σ.Δ. 0,8. Είναι σε καλή θέση και τιμάται 300.000 ευρώ.
2. Στον οικισμό ΑΥΤΟΣΤΕΓΑΣΗ (προς φυτώριο) 345 τ.μ. Είναι οικοδομήσιμο με συνολική κάλυψη 360 τ.μ. Τιμάται 120.000 ευρώ.
3. Στην Ιξιά και επί κεντρικού δρόμου 1.200 τ.μ. με άδεια οικοδομής για μονοκατοικία 150 τ.μ. πλέον ημιυπόγειο 80 τ.μ. Τιμάται 125.000 ευρώ.
4. Στο Μόντε Σμιθ 2000 τ.μ. με άδεια οικοδομής για μονοκατοικία 200 τ.μ. πλέον ημιυπόγειο 100 τ.μ. Δεκτή μόνο σοβαρή πρόταση.
5. Στην Ιαλυσό και κοντά στο Φιλέριμο (δεν είναι δασικό) 4.000 τ.μ. Είναι οικοδομήσιμο και φανταστικό για μονοκατοικία. Τιμάται 265.000 ευρώ.
6. Στην Ιξιά σε πολύ καλό μέρος 4000 τμ. έχει φως, νερό και τηλέφωνο. Είναι οικοδομήσιμο και κατάλληλο για εκμετάλλευση. Τιμάται 176.000 ευρώ.
7. Στα Κοσκινού και στη θέση Αι Γιάννης εντός του υπό επέκταση σχεδίου 3600 τ.μ. περίπου. Είναι φανταστικό για επένδυση και μελλοντική εκμετάλλευση. Τιμάται 350.000 ευρώ.
8. Στην περιοχή Ασγούρου 5.300 τ.μ. Είναι οικοδομήσιμο (δεν είναι δασικό). Είναι σε πολύ καλή θέση με καλή πρόσβαση. Είναι φανταστικό για μονοκατοικία. Τιμάται 220.000 ευρώ.
9. Στην περιοχή Τσαίρι και επί του κεντρικού δρόμου Τσαΐρι-αεροδρόμιο 7.000 τ.μ. περίπου. Είναι κατάλληλο για κάθε επιχείρηση. Τιμάται 650.000 ευρώ.
10. Στην παραλία Αφάντου 8.000 τ.μ. Είναι κατάληλο για μονοκατοικίες και επιχείρηση. Τιμάται 300.000 ευρώ.

ΕΝΟΙΚΙΑΣΕΙΣ

1. Διαμέρισμα ισόγειο 90 τ.μ. στους Αγίους Αναργύρους. Είναι σε θέση κατάλληλο για ιατρείο ή γραφείο.
2. Κατάστημα γωνιακό στην περιοχή Αγ. Αναργύρων 60 τ.μ. με πατάρι 30 τ.μ.

Πληροφορίες Χαρκιανάκη Μανώλη
τηλ. 6946163242

ΜΑΠ 161

πωλησεις

συνέχεια από την προηγούμενη

ΠΩΛΕΙΤΑΙ στο εμπορικότερο δρόμο των Πεύκων, **επιχείρηση τουριστικών ειδών και λαϊκής τέχνης**, σε τιμή ευκαιρίας, πλήρως εξοπλισμένη και πληρωμένα τα ενοίκια μέχρι το Μάιο 2006, 50 τ.μ. εσωτερικά με πατάρι και 50 τ.μ. αυλή με πέργκολα. Πληρ. τηλ. 6938389517

INT250725

ΠΩΛΟΥΝΤΑΙ: α) Μεζονέτα νεόκτιστη στην Παστίδα 115 τ.μ. αποτελούμενη από 3 υπνοδωμάτια, ένα μεγάλο μπάνιο, WC, πατάρι και τζάκι. Διαθέτειαυλή στην πίσω πλευρά με μπάρμπεκιου και αυλή μπροστά, με πάρκιν, λουξ κατασκευής με θέα το Φιλέρημο, τιμή 180.000 ευρώ. **β) δύο μεζονέτες** νεόκτιστες στη λεωφόρο Ρόδου - Λίνδου, απέναντι από το ΙΚΑ, στον οικισμό Απόλλων, 120 τ.μ. η κάθε μία, με υπόγειο 60 τ.μ., με 3 υπνοδωμάτια, 2 μεγάλα μπάνια, WC, τζάκι, πάρκιν, κήπο μπροστά και πίσω 100 τ.μ. Πληρ. τηλ. 6942019507 MZT250719

ΠΩΛΕΙΤΑΙ ανακαινισμένη παραδοσιακή **μονοκατοικία** 97 τ.μ. στα Μαριτσά στην τιμή 80.000 ευρώ. Πληρ.τηλ. 2241041839, 2241076218, 6932610352

MZT110736

ΕΥΚΑΙΡΙΑ. ΠΩΛΕΙΤΑΙ οικόπεδο με άδεια 900 τ.μ. για βιοτεχνική χρήση. Πληρ. τηλ. 6936783549, 2241095076

INT2434

ΠΩΛΟΥΝΤΑΙ μονοκατοικίες στην Παστίδα 80 τ.μ., 110 τ.μ., 120 τ.μ., 133 τ.μ., 160 τ.μ. εντός σχεδίου πόλεως και σε ανεξάρτητα οικόπεδα ή κάθε μία. Δεκτά όλα τα δάνεια. Πληρ. τηλ. 6932584374, 2241069984

MZT120736

εργασιες

ΖΗΤΕΙΤΑΙ πωλήτρια για άμεση πρόσληψη σε Χρυσοχοείο στη Παλιά Πόλη που να μιλά τουλάχιστον Αγγλικά. Μισθός αναλόγων προσόντων. Πληρ. τηλ. 6948560760.

MZT110812

Η F-COOPERATION (εκπτωτική κάρτα) **ΖΗΤΕΙ** εμφανίσιμες **κοπέλες** για μοίρασμα φυλλαδίων 8 ώρες την εβδομάδα και πλήρης απασχόληση τον χειμώνα. Επίσης **ΖΗΤΟΥΝΤΑΙ πωλητές-διαφημιστές** με μεταφορικό μέσο. Πληρ. τηλ. 6947833957 κ. Φτάκλας.

ΜΑΤ2689

ΖΗΤΕΙΤΑΙ γερμανόφωνος κράχτης ή πωλητής για βραδυνή εργασία σε κατάστημα δερματίνων ειδών στο Φαληράκι. Πληρ. τηλ. 6945114768.

MZT110816

ΖΗΤΕΙΤΑΙ κοπέλα να εργαστεί σε κατάστημα υποδημάτων για τους καλοκαιρινούς μήνες. Πληρ. τηλ. 2241039148.

ΜΑΠ165

ΖΗΤΩ κοπέλες εμφανίσιμες για βραδυνή εργασία σε "ΠΑΡΑΔΟΣΙΑΚΟ ΚΑΦΕΝΕΙΟ" στην Θ. Σοφούλη και δίπλα στο ΜΑΚ-ΜΑΚ. Πληρ. τηλ. 6979420060.

MZT110815

Από την εταιρεία Βαλαής Μ. και Γ. ΟΕ **ΖΗΤΕΙΤΑΙ** οδηγός, γνώστης της τουριστικής αγοράς για δίμηνη απασχόληση ηλικίας έως 25 ετών και όχι αλλοδαποί. Αμεση πρόσληψη και ασφάλεια. Πληρ. κ. Μάριος, τηλ. 6944243505.

ΧΠ004

ΖΗΤΟΥΝΤΑΙ 2 υπεύθυνα άτομα άνω των 18 ετών για στελέχωση επιχείρησης. Πληρ. κ. Φιλοΐτης, τηλ. 6947447404.

ΜΑΠ164

ΖΗΤΕΙΤΑΙ βοηθός ελαιοχρωματιστή κατά προτίμηση Ιαλυσό ή Κρεμαστή. Πληρ. τηλ. 6932277771, 22410-92607, 94224.

MZT110801

ΕΞΑΙΡΕΤΙΚΗ ΕΥΚΑΙΡΙΑ ΓΙΑ ΕΝΑ ΑΤΟΜΟ ΝΑ ΣΥΝΕΡΓΑΣΤΕΙ ΜΕ ΜΕΓΑΛΟ ΟΙΚΟΝΟΜΙΚΟ ΟΡΓΑΝΙΣΜΟ ΕΙΣΗΓΜΕΝΟ ΣΤΟ ΧΡΗΜΑΤΙΣΤΗΡΙΟ ΑΘΗΝΩΝ. ΕΚΠΑΙΔΕΥΤΙΚΟ ΠΡΟΓΡΑΜΜΑ ΣΤΟΝ ΕΠΙΤΥΧΗΜΕΝΟ ΥΠΟΨΗΦΙΟ ΣΤΑ ΚΕΝΤΡΙΚΑ ΓΡΑΦΕΙΑ. Ο ΥΠΟΨΗΦΙΟΣ ΠΡΕΠΕΙ ΝΑ ΕΙΝΑΙ ΜΟΝΙΜΟΣ ΚΑΤΟΙΚΟΣ ΡΟΔΟΥ ΤΟΥΛΑΧΙΣΤΟΝ ΔΥΟ ΧΡΟΝΙΑ ΑΝΩΤΕΡΗΣ ΠΑΙΔΕΙΑΣ, ΠΡΟΤΙΜΟΥΝΤΑΙ ΠΤΥΧΙΟΥΧΟΙ. ΑΠΑΙΤΕΙΤΑΙ ΕΞΑΙΡΕΤΙΚΗ ΠΡΟΣΩΠΙΚΟΤΗΤΑ ΚΑΙ ΙΚΑΝΟΤΗΤΑ ΝΑ ΣΥΝΑΝΤΑ ΥΨΗΛΑ ΙΣΤΑΜΕΝΟΥΣ ΕΠΑΓΓΕΛΜΑΤΙΕΣ. ΜΙΣΘΟΣ ΣΥΝ ΠΡΟΜΗΘΕΙΕΣ. ΤΗΛΕΦΩΝΕΙΣΤΕ Ή ΑΠΟΣΤΕΙΛΑΤΕ ΒΙΟΓΡΑΦΙΚΟ. ΤΗΛΕΦΩΝΟ ΚΑΙ ΔΙΕΥΘΥΝΣΗ ΤΑ ΕΞΗΣ: 2241075029, FAX: 2241075026, E-MAIL:-AEZY@OTENET.GR. "υπ' όψιν κυρ. Ειρήνης Μαραβέλια). MZT100830

ΕΤΑΙΡΕΙΑ ΖΗΤΑΕΙ άτομα σοβαρά για ημιαπασχόληση. Πληρ. τηλ. 6947302951. MZT100835

ΖΗΤΕΙΤΑΙ πωλήτρια να εργαστεί σε μπουτίκ και να γνωρίζει ραπτική. Μισθός αναλόγως προσόντων. Πληρ. τηλ. 2241077717.

ΜΑΤ2675

ΖΗΤΕΙΤΑΙ κοπέλα για τουριστικό μαγαζί στην Παλιά Πόλη να μιλάει Γερμανικά και Αγγλικά. Μερικής απογευματινής απασχόλησης. Πληρ. τηλ. 2241027254.

MZT100820

ΖΗΤΕΙΤΑΙ κοπέλα με εμπειρία στον τομέα του μπαρservice για εργασία σε καφετέρια. Πληρ. τηλ. 6947930115, 2241047228.

MZT100821

Άμεσα **ΖΗΤΩ άτομα** για μερική ή πλήρη απασχόληση από 483 ευρώ. Πληρ. τηλ. 6942598771.

ΜΑΠ157(1)

Διεθνής Εταιρία ξεκινάει τώρα δραστηριότητα στη Ρόδο και **ΖΗΤΑ** 8 σοβαρά άτομα για τη στελέχωσή της και ως αντιπροσώπους. Σίγουρη καριέρα. Προσφέρονται υψηλές αποδοχές, εκπαίδευση. Μόνο σοβαρές προτάσεις. Βιογραφικό απαραίτητο. Πληρ. Αντώνιος κ' Ιωάννης Σμαραγδής, τηλ. 6945170834, 6948381083.

ΜΑΠ157(2)

Εταιρία ξεκινάει δραστηριότητα τις ερχόμενες μέρες και **ΖΗΤΑ** επειγόντως άτομα να καλύψει τις ανάγκες της. Τηλ/στε στο 6944417763 και ζητήστε την κ. Δημοτάκη Νίκη εργάσιμες ημέρες και ώρες έως τις 4 μ.μ. (Βιογραφικό σημείωμα θα μετρήσει υπέρ σας).

ΜΑΠ157(3)

ΠΩΛΕΙΤΑΙ

εξ' ολοκλήρου **κτήμα**
οικοδομήσιμο 11.390 τ.μ. στην Κάλαθο
με θέα τη θάλασσα σε τουριστική περιοχή.
Τιμή 170.000 ευρώ

Πληρ. τηλ. 2244032041, 6944169623, 2244031754, 6979783641

ΜΑΤ152(Γ)

ΠΩΛΟΥΝΤΑΙ

πολυτελή **διαμερίσματα**
πλήρως εξοπλισμένα α) 102 τ.μ. 3 υπνοδωματίων, β) 87 τ.μ. 2 υπνοδωματίων, γ) 36 τ.μ. ιδιόκτητο πάρκιν στο κέντρο της Ιαλυσού.

Πληρ. τηλ. 2241076985, 6932386180
Γιωργίου Νικόλαος

INT117(Π)

ΚΛΑΔΟΓΕΝΗΣ ΜΙΧΑΗΛ

ΠΟΛΙΤΙΚΟΣ ΜΗΧΑΝΙΚΟΣ Ε.Μ.Π.
ΑΤΤΑΒΥΡΟΥ 20-ΡΟΔΟΣ
ΤΗΛ. 2241022394

ΠΩΛΟΥΝΤΑΙ

1. **Μεζονέτες** με απεριόριστη θέα και θέα στη θάλασσα, στο Καρακόνερο, με 3 υπνοδωμάτια, σαλόνι, κουζίνα, 2 λουτρά, αποθήκης και με υπόγειο χώρο στάθμευσης και λοιπών βοηθητικών χώρων, εμβαδού 125 τ.μ. και εμβαδού υπογείου 65 τ.μ., συνολικής επιφάνειας με το υπόγειο 190 τ.μ.
2. **Διαμερίσματα** πολυτελούς κατασκευής με απεριόριστη θέα και θέα στη θάλασσα, στο Καρακόνερο, με 3 υπνοδωμάτια, λουτρού και αποθήκης εμβαδού 105 τ.μ.

ΑΕ0058



ΚΤΗΜΑΤΟΜΕΣΙΤΙΚΟ ΓΡΑΦΕΙΟ

ΑΙΓΑΙΟΚΤΗΜΑΤΙΚΗ

ΕΠΙΛΕΓΜΕΝΕΣ ΠΡΟΤΑΣΕΙΣ ΑΚΙΝΗΤΩΝ

- 50 τ.μ. α' όρ. καινούργιο Καρακόνερο 88.000 ευρώ (ΔΔ)
- 79 τ.μ. καινούργιο στο Καρακόνερο 130.000 ευρώ (ΔΔ)
- 80 τ.μ. Σωτήρος 90.000 ευρώ (ΔΔ)
- 100 τ.μ. μον/κία 4 ετών 500 τ.μ. οικ/δο στην Ιαλυσό 300.000 ευρώ (ΔΔ)
- 108 τ.μ. β' ορ. με θέα Δασκάλους 190.000 ευρώ
- 117 τ.μ. καινούργιο ρετιρέ Αραπάκα 200.000 ευρώ
- 120 τ.μ. μον/κία Π. Πόλη Ρολόι 145.000 ευρώ
- 140 τ.μ. (3 υπν.) - (2 μπάνια) - θέα - θέρμανση, 5 ετών - Παρθενώπης 230.000 ευρώ
- 120 τ.μ. (β') ορ/σμα - καινούργιο - λουξ κατασκευής - Ηρωίδας Αναστασίας 220.000 ευρώ (ΔΔ)
- 236 τ.μ. μονοκατοικία Θολό σε 2.174 τ.μ. οικ/δο με έξτρα Σ.Δ. 764 τ.μ. 264.000 ευρώ
- 265 τ.μ. μεζ/τα (10 ετών) σε 2 στρ. Τσαίρι 265.000 ευρώ (ΔΔ)
- 1 οικοδομική μερίδα οικ/κου συν/σμου ΑΥΤΟΣΤΕΓΑΣΗΣ και 1 μερίδα ΑΠΟΛΛΩΝ/ΒΑΚΧΟ/
- Οικ/δο 4 στρ. στο Κανδυλί 120.000 ευρώ.
- Κατάστημα 40 τ.μ. με 70 τ.μ. απ/κη πρ/ση Αντης Μαρίας 110.000 ευρώ
- Γραφεία 23 τ.μ., 45 τ.μ., 67 τ.μ. κοντά στην Ακαδημία Χ2.500 το τ.μ.
- 480 τ.μ. οικ/δο Σ.Δ. 1 Ανάληψη 280.000 ευρώ

ΕΚΤΟΣ ΑΥΤΩΝ ΤΩΝ ΑΚΙΝΗΤΩΝ ΔΙΑΘΕΤΟΥΜΕ ΜΕΓΑΛΗ ΠΟΙΚΙΛΙΑ ΣΕ ΔΙΑΜ/ΤΑ (ΜΕΤ/ΝΑ-ΚΑΙΝΟΥΡΓΙΑ) ΣΤΙΣ ΚΑΛΥΤΕΡΕΣ ΤΙΜΕΣ ΤΗΣ ΑΓΟΡΑΣ-ΟΙΚ/ΔΑ ΚΑΙ ΕΝΟΙΚΙΑΣΕΙΣ ΑΚΙΝΗΤΩΝ - ΑΝΤΙΠΑΡΟΧΕΣ

ΡΕΝΑ ΒΑΖΟΥΚΟΥ

(ΜΕΣΙΤΗΣ ΑΣΤΙΚΩΝ ΣΥΜΒΑΣΕΩΝ)
ΔΙΕΥΘ. ΓΡΑΦΕΙΟΥ ΔΗΜ. ΘΕΟΔΩΡΑΚΗ 3
9-1 το πρωί καθημερινά και 6.30-9 απ/τα (Δευτ. και Πέμπτης)
Τηλ. (22410) 22943-28838 FAX: 28838, κιν. 6945466773
email.vazoukou@acn.gr

ΧΠ851

ΟΙΚΟΔΟΜΗ ΡΟΔΟΥ

ΤΕΧΝΙΚΗ–ΚΑΤΑΣΚΕΥΑΣΤΙΚΗ ΕΤΑΙΡΕΙΑ
ΠΩΛΟΥΝΤΑΙ

1) **Καταστήματα, διαμερίσματα και οροφοδιαμερίσματα** στην οδό Αμστερνταμ, Βερολίνου και Μαδρίτης στο Ροδίνι διαφόρων μεγεθών (σε συγκρότημα 9 πολυκατοικιών)
2) **Μονοκατοικίες** 150 τ.μ. η κάθε μία σε κτήμα 2.000 τ.μ. (υπό κατασκευή)
3) **Μονοκατοικίες** στο Κιοτάρι Ασκληπειού (στο κύμα) 120 τ.μ. σε κτήμα 1.300 τ.μ. εκάστη (υπό κατασκευή)
4) **Διώροφες μονοκατοικίες** των 100 τ.μ. στο Γεννάδι, 200 μέτρα από τη θάλασσα σε κτήμα 1.300 τ.μ. (υπό κατασκευή)

Δεκτά δάνεια και εύκολίες πληρωμής έχουμε τις καλύτερες τιμές της αγοράς.

ΟΙΚΟΔΟΜΗ ΡΟΔΟΥ

Καμύνδου 4- Ρόδος-85100 Τηλ.: 22410/60460- 2 Fax: 22410/60463

ΜΑΝΟΛΗΣ ΣΠΥΡΙΔΗΣ
Πολιτικός Μηχανικός Δ.Π.Θ.
(Κιν:693 6660460)

ΚΩΣΤΑΣ ΚΩΝΣΤΙΝΙΔΗΣ
εργολάβος
(ΚΙΝ.: 6978.110.000)

ΕΜΠ00026

ΚΤΗΜΑΤΙΚΕΣ ΣΥΝΑΛΛΑΓΕΣ ΓΙΑΝΝΗΣ ΚΩΤΗΣ

1. ΠΩΛΕΙΤΑΙ διαμέρισμα 81 τ.μ. τριάρι 1ου και 2ου ορόφου επί της οδού Καμείρου, λουξ κατασκευής. Το διαμ. διαθέτει εντοιχιζόμενη κουζίνα, αυτόνομη θέρμανση, ηλιακό θερμοσίφωνα, διπλά τζάμια με ανοιγόμενα ανακλεινώμενα αλουμίνια, γρανιτόπλακα στα δάπεδα και αποκλειστική θέση στάθμευσης. Γίνονται ευκολίες πληρωμής και δάνεια δεκτά. Σε προσιτή τιμή.

2. Επί της οδού Αισχίνης ΠΩΛΟΥΝΤΑΙ δύο διαμ. 86 τ.μ. ισόγειο και 1ος όροφος, ετοιμοπαράδοτα σε τιμή ευκαιρίας.

3. Επί της Ρόδου Λίνδου ΠΩΛΟΥΝΤΑΙ δύο διαμ. των 90 τ.μ. τριάρια Α' ορόφου λουξ κατασκευής με θέση στάθμευσης σε τιμή ευκαιρίας. Πληρ. Γιάννης Κώτης.

4. Νέο Ροδίνι ΠΩΛΟΥΝΤΑΙ διαμερίσματα των 50 τ.μ. ισόγειο πρώτος και δεύτερος όροφος, λουξ κατασκευής με θέση στάθμευσης και απεριόριστη θέα. Γίνονται ευκολίες πληρωμής και δάνεια δεκτά.

5. Επί της Στέλιου Κωτιάδη ΠΩΛΟΥΝΤΑΙ διαμ. των 85 και 50 τ.μ. λουξ κατασκευής σε μικρή οικοδομή και προσιτή τιμή. Γίνονται ευκολίες πληρωμής και δάνεια δεκτά.

6. Τριάντα. Ευκαιρία. ΠΩΛΟΥΝΤΑΙ δύο διαμερίσματα των 100 τ.μ., τεσσάρια, σε διώροφο κτήριο. Τα διαμερίσματα είναι λουξ κατασκευής με αυτόνομη θέρμανση, παροχές, air condition, εντοιχιζόμενες κουζίνες, ντουλάπες, σε όλα τα υπνοδωμάτια διπλά τζάμια με ηλεκτροστατικά αλουμίνια, ρολά ασφαλείας, θέση στάθμευσης. Γίνονται ευκολίες πληρωμής και δάνεια δεκτά.

Πληρ. ΓΙΑΝΝΗΣ ΚΩΤΗΣ,
τηλ. 2241060507, 6947665081.

ΑΤ8000

εργασιες

συνέχεια από την προηγούμενη

Από μεγάλο εστιατόριο εντός πόλεως **ΖΗΤΟΥΝΤΑΙ λατζιέρες** για 12μηνη απασχόληση. Μισθός ικανοποιητικός και ασφάλιση. Πληρ. τηλ. 22410 60608 κ. Μαρία και 6947423045
ΜΑΤ2652(2)

Από τα Καταστήματα Εσωρούχων SECRET **ΖΗΤΕΙΤΑΙ πωλήτρια** για 12μηνη απασχόληση. Πληρ. τηλ. 22410 78733, ώρες καταστημάτων.
ΜΑΤ2670

ΖΗΤΕΙΤΑΙ κοπέλα να εργαστεί στο Δίκτυο Καφέ στον Αρχάγγελο. Πληρ. τηλ. 6944444219, 22440-23850.
ΜΑΤ2672

Από καφετέρια στο κέντρο της πόλης **ΖΗΤΟΥΝΤΑΙ:** α) **Barwoman** με καλή γνώστη στον καφέ και, β) **Σερβιτόρες** με ανάλογη πείρα ηλικίας 18-25. Πληρ. τηλ. 6932705791.
ΜΖΤ090801

Από κοσμηματοπωλείο στη Σωκράτους **ΖΗΤΕΙΤΑΙ νεαρή** που να μιλάει τουλάχιστον Αγγλικά και λίγα Ιταλικά. Πληρ. τηλ. 22410 20964. ΜΖΤ090810

ΣΕΡΒΙΤΟΡΟΣ-ΒΟΗΘΟΣ ΣΕΡΒΙΤΟΡΟΥ. ΖΗΤΕΙΤΑΙ για το εστιατόριο ALEXANDROS. Στην Ιξιά μόνο έμπειρα άτομα θα προτιμηθούν. Πληρ. τηλ. 22410 92382, 6973987947.
ΜΑΠ151

ΖΗΤΕΙΤΑΙ γυμναστής-γυμνάστρια για πλήρη απασχόληση στο γυμναστήριο BODY GYM. Προϋπηρεσία στο χώρο θα εκτιμηθεί ανάλογα. Πληρ. τηλ. 22410 98037. ΜΖΤ080832

ΖΗΤΕΙΤΑΙ απολύτως πεπειραμένη πωλήτρια για κατάστημα εσωρούχων. Εξαιρούνται αλλοδαπές. Μειωμένο ωράριο. Πληρ. τηλ. 22410 37255.
ΜΖΤ080836

ΖΗΤΕΙΤΑΙ από κεντρικό γυροπωλείο έμπειρος κόφτης-τυλιχτής. Μισθός ικανοποιητικός. Πληρ. τηλ. 22410 70505.
ΜΖΤ080825

Ανοίξτε τη δική σας επιχείρηση στο σπίτι ή όπου εσείς θέλετε μέσω **τηλεφώνου ή INTERNET.** Με προοπτικές υψηλών μηνιαίων εισοδημάτων. Ο,τι κάνουν οι περισσότεροι **ΣΥΝΕΡΓΑΤΕΣ** μας. Πληρ. τηλ. 6977946940, euromaniaforall@yahoo.gr
ΜΖΤ060801

ΖΗΤΕΙΤΑΙ κοπέλα για βραδυνή απασχόληση σε καφετέρια. Πληρ. τηλ. 2241068550, 6974605065
ΜΖΤ060809

ΖΗΤΕΙΤΑΙ μάγειρας ή μαγείρισσα για κεντρικό εστιατόριο. Πληρ. τηλ. 2241032290 ΜΖΤ060819

ΖΗΤΕΙΤΑΙ κυρία να εργαστεί σε εστιατόριο, κατά προτίμηση Ρωσίδα. Πληρ. τηλ. 2241066853
ΜΧΡ12696

ΖΗΤΟΥΝΤΑΙ οδηγοί με δίπλωμα Γ' κατηγορίας για πρέσσα και για μπετονιέρα. Πληρ. τηλ. 2241087245, 6948540627. ΜΖΤ050816

ΖΗΤΟΥΝΤΑΙ υπάλληλοι για εργασία σε κεντρική καφετέρια της πόλης για 12μηνη απασχόληση. Πληρ. τηλ. 6944223382, 2241029480 από 09.30-14.00.
ΜΖΤ050817

ΖΗΤΕΙΤΑΙ από γραφείο ενοικιάσεως αυτοκινήτων υπάλληλος νέος, με άδεια οδηγήσεως και γνώση αγγλικών για μερική ή ολική απασχόληση. Πληρ. τηλ. 6932460015. ΜΧΡ12693

ΖΗΤΕΙΤΑΙ από αθηναϊκή τεχνική εταιρεία πεπειραμένος ηλεκτρολόγος οχημάτων-μηχανημάτων (χωματουργικών) για την επάνδρωση του συνεργείου στη Ρόδο. Πληρ. τηλ. 6977594336 & 6392336091.
ΜΖΤ050810

ΖΗΤΕΙΤΑΙ πωλήτρια για άμεση πρόσληψη σε τουριστικό κατάστημα στο Εμπορικό Κέντρο Ε. Απαραίτητα αγγλικά, λίγα γερμανικά και μισθός πολύ ικανοποιητικός. Ωράριο συζητήσιμο. Πληρ. τηλ. 2241085817, 2241085202, 6944541467.
ΜΖΤ050807

ΖΗΤΕΙΤΑΙ σοβαρή κυρία για να προσέχει μωρό 4 μηνών στην Ανάληψη από 08.00 14.00. Πληροφ. τηλ. 2241068896 απογευματινές ώρες 16.00-22.00.
ΜΖΤ050801

ΖΗΤΕΙΤΑΙ α) βοηθός σερβιτόρου (κοπέλα ή άνδρας), β) λαντζιέρα για να εργασθούν σε ψαροταβέρνα χειμώνα-καλοκαίρι. Πληρ. τηλ. 6974103370, 2241061118. ΜΖΤ50811

ΖΗΤΕΙΤΑΙ υπάλληλος για τουριστικό διαφημιστικό μαγαζί στο Φαληράκι. Απαραίτητη η γνώση Αγγλικών και λίγων Γερμανικών. Πληρ. τηλ. 6944779640.
ΜΖΤ050803

ΖΗΤΕΙΤΑΙ κυρία έμπειρη, για τη φύλαξη μωρού. Βασική προϋπόθεση να μιλά πολύ με το μωρό. Πληρ. τηλ. 6942999000, 6948407130
ΜΖΤ040816

ΖΗΤΕΙΤΑΙ κοπέλα άνω των 40 ετών, Ελληνίδα ή αλλοδαπή, που να μιλάει καλά τα ελληνικά, ως εσωτερική σε σπίτι με δύο παιδιά, ηλικίας 3 και 1 έτους. Συστάσεις απαραίτητες. Πληρ. τηλ. 6944202409 καθημερινά 10-1 το πρωί και 6-9 το απόγευμα. ΜΖΤ040818

Αν δεν ψάχνετε μια δουλειά αλλά μία επαγγελματική ευκαιρία τότε **210 8993412 κ. Μαυροφόρο** για ένα επιχειρηματικό ραντεβού www.awayoflife.gr
ΜΑΠ 141

ΖΗΤΟΥΝΤΑΙ 2 μαίες από τη Μαιευτική & Γυναικολογική Κλινική Καραγιάννη "Αγιος Ελευθέριος", Ρόδος. Διεύθυνση: Αμερικής 107, Ρόδος 85100, Τηλ.: 2241028003, 27260, 27650. Παρακαλούμε να στείλετε βιογραφικό σημείωμα στο φαξ: 2241027260
ΜΑΤ2583

ΖΗΤΟΥΝΤΑΙ 2 υπεύθυνα άτομα, άνω των 18 ετών, για στελέχωση επιχείρησης, στο νομό Δωδ/σου. Πληρ. τηλ. 6947447404
ΜΑΠ142

ΖΗΤΕΙΤΑΙ κοπέλα για καφετέρια στην Παλιά Πόλη. Ωράριο 17.00-01.00. Πληρ. τηλ. 2241038056, κ. Κων/νος ΜΖΤ040802

Από εταιρία της Αθήνας **ΖΗΤΕΙΤΑΙ εκπρόσωπος** στη Ρόδο για επισκέψεις σε 30 μεγάλα ξενοδοχεία (όχι πωλήσεις). Απαιτούνται: απολυτήριο λυκείου, Αγγλικά, πολύ καλή γνώση υπολογιστή (Word, Excel, Outlook, Internet), κάτοχος αυτοκινήτου ή μηχανής, συστάσεις. Μόνιμη απασχόληση για 8 μήνες ετησίως σε ελεύθερο ωράριο 15 ωρών εβδομαδιαίως. Βιογραφικά στο fax: 2108847830, email: info@citycontact.gr
ΜΑΤ2533

ΠΡΟΛΑΒΕΤΕ ΤΗΝ ΑΝΕΡΓΙΑ ΤΟΥ ΧΕΙΜΩΝΑ. ΔΙΕΘΝΗΣ ΕΤΑΙΡΕΙΑ που λειτουργεί σε 60 χώρες στον κόσμο έχει έρθει στην Ελλάδα και **ΖΗΤΑ άτομα** για συνεργασία. Ημιαπασχόληση - πλήρης απασχόληση. Πλήρες σύστημα εκπαίδευσης, ευέλικτο ωράριο. Εργασία και μέσω Internet. Πληρ. τηλ. 2241093901, 6936650000, meskouma@b-online.gr, 6932252571 ΜΑΤ2469

ΖΗΤΕΙΤΑΙ πωλήτρια για τουριστικό κατάστημα στην Παλιά Πόλη για απογευματινή απασχόληση. Πληρ. τηλ. 2241076992
ΜΖΤ020804

ΖΗΤΟΥΝΤΑΙ άτομα για πλήρη ή μερική απασχόληση από πολυεθνική εταιρεία. Παρέχεται εκπαίδευση. Δυνατότητες εξέλιξης. Σοβαρές προτάσεις για εισοδήματα 800-2000 ευρώ μηνιαίως. Πληρ. κος Πότσος Κυριάκος τηλ. 6946762769 ΜΑΠ134

ΑΤΟΜΑ σοβαρά και υπεύθυνα για την στελέχωση θέσεων εργασίας στο νησί της Ρόδου **ΖΗΤΟΥΝΤΑΙ** από μεγάλη εμπορική εταιρεία. Χώρος και ωράριο εργασίας επιλογής των ενδιαφερομένων. Αποκλείονται πλασιέ, ντήλερ, πωλητές. Αμεση κάλυψη θέσεων. Ανεξάρτητη συνεργασία. Πλήρες σύστημα εκπαίδευσης. Αποδοχή από 650-5500 ευρώ. Πληρ. τηλ. 2102801153 και 2241030078, www.umswork4you.com.
ΙΝΤ2328(1)

ΖΗΤΟΥΝΤΑΙ άτομα ανεξάρτητου ειδικότητας και γνώσεων από αθηναϊκή εταιρία για ημιαπασχόληση. Ηλικία άνω των 20 ετών. Ελεύθερο ωράριο. Εισοδήματα από 800-2000 ευρώ. Πληρ. Κου Σμαραγδάκη τηλ. 6978483648 και στο www.megachance.gr
ΜΑΠ135

ΖΗΤΕΙΤΑΙ κοπέλα Ελληνίδα με γνώσεις αγγλικών για να εργαστεί σε μίνι μάρκετ στην Π. Πόλη. Πληρ. τηλ. 2241037247, 6936699602 ΜΖΤ010829

ΖΗΤΕΙΤΑΙ βοηθός σερβιτόρου έμπειρος να ομιλεί Αγγλικά για εστιατόριο ala cart στην Ιξιά. Πληρ. τηλ. 2241093282, 6973668685, **Waitres-waiter wanted** for ala cart restaurant. Tel. 2241092382, 6973668685
ΜΖΤ010812(1)

ΖΗΤΕΙΤΑΙ κοπέλα σχεδιάστρια απόφοιτος ΤΕΙ Διακοσμητικής για να εργασθεί σε γραφείο διακοσμητικών μελετών και κατάστημα επίπλων. Απαραίτητη η γνώση Η/Υ, αγγλικής και ιταλικής γλώσσας. Πληρ. τηλ. 2241036730, 09.00-13.00 και 17.00-21.00 ΜΧΠ004

HIGH QUALITY SHOP in the Old Town **REQUIRES person** to start work immediately. Qualifications needed: Decent presentation, pleasant personality, polite with good communication skills. Knowledge of Skandinavian/German of Skandinavian/English. Very satisfactory salary. Information tel 2241077803, 6937282111 ΜΖΤ270714

Από εμπορική εταιρεία **ΖΗΤΟΥΝΤΑΙ αποθηκάριος** και οδηγοί για μόνιμη απασχόληση. Πληρ. τηλ. 2241069230, 2241069240
ΜΑΤ2406

Από πολυτελές κατάστημα στην Παλιά Πόλη **ΖΗΤΕΙΤΑΙ** για άμεση εργασία υπάλληλος με τα ακόλουθα προσόντα: Εμφανίσιμος-η με ευχάριστο χαρακτήρα, ευγενικός-ή με καλή ανθρώπινη επικοινωνία, γνώστης της γερμανικής και της αγγλικής. Μισθός πολύ ικανοποιητικός. Πληρ. τηλ. 2241077803, 6937282111
ΜΖΤ270713

ΖΗΤΟΥΝΤΑΙ για πρόσληψη με δίμηνη σύμβαση απόφοιτοι Λυκείου ηλικίας 20-45 ετών, κάτοχοι αυτοκινήτου, για απογραφή σε εμπορικά καταστήματα. Παρέχονται: Βασικός μισθός, ασφάλεια ΙΚΑ, εκπαίδευση. Δυνατότητες περαιτέρω συνεργασίας. Πληρ. τηλ. 2106781900
ΜΑΤ2386

Από Κέντρο Ξένων Γλωσσών στην περιοχή Δήμου Λινδίων

ΖΗΤΕΙΤΑΙ

καθηγητής-τρια **ΓΕΡΜΑΝΙΚΩΝ** με όλα τα προσόντα, για να εργασθεί την επόμενη σχολική χρονιά (Σεπτ. 2005)

Πληρ. τηλ. 2241044741, 6937129968
ΜΑΤ2688

ΖΗΤΕΙΤΑΙ

σοβαρή δεσποινίς για να εργαστεί σαν πωλήτρια στο κατάστημα Καραγεωργίου. Ωράριο σπαστό. Δουλειά μόνιμη. Ικανοποιητικές αποδοχές.

Πληροφορίες: Αμερικής & Ι. Καζούλη
Τηλ.: 2241027127
ΜΧΠ783

ΤΕΧΝΙΚΗ ΕΤΑΙΡΙΑ
ΤΣΑΚΙΡΗΣ ΤΣΑΜΠΙΚΟΣ & ΣΙΑ ΕΕ.

ΖΗΤΕΙΤΑΙ

Αρχιτέκτονας ή Αρχιτεκτόνισσα για πλήρη απασχόληση.
Αποστείλατε βιογραφικό.

ΑΤΤΑΒΥΡΟΥ 56 - 85100 ΡΟΔΟΣ
ΤΗΛ. 22410 35139
FAX. 22410 24262.
e-mail: ttsakiris @ hol.gr
ΜΑΤ2655(2)(Γ)

ΖΗΤΕΙΤΑΙ

για μικρό ξενοδοχείο (έως τέλος Οκτωβρίου) για πρωινή εργασία

Barwoman με πείρα, γνωρίζουσα καλά αγγλικά
Συνθήκες εργασίας υπέροχες, μισθός πάρα πολύ καλός.

Πληρ. τηλ. 6932418926
ΜΑΤ2585

Από μεγάλο εστιατόριο εντός πόλεως

ΖΗΤΕΙΤΑΙ

έμπειροι μάγειρες με γνώσεις και στο ψάρι για 12μηνη απασχόληση. Μισθός ικανοποιητικός και ασφάλιση.

Πληρ. τηλ. 22410 60608 κ. Μαρία και 6947423045
ΜΑΤ2652(1)(Γ)

Από την αντιπροσωπεία αυτοκινήτων
HONDA - MITSUBISHI

ΖΗΤΕΙΤΑΙ

ΠΩΛΗΤΗΣ ΑΥΤΟΚΙΝΗΤΩΝ

Επιθυμητή προϋπηρεσία στο χώρο.
Καλή γνώση Η/Υ και Αγγλικών.

Απαραίτητη αποστολή βιογραφικού σημειώματος στη διεύθυνση **Λ. Λίνδου 138 Ρόδος**
Τηλ. 2241067440-41
Φαξ 2241068462
Email: kaligcar@otenet.gr
ΜΧΠ915

εργασιες

συνέχεια από την προηγούμενη

ΑΜΕΣΑ ΖΗΤΟΥΝΤΑΙ 3 δυναμικά και υπεύθυνα άτομα από μεγάλη πολυεθνική εμπορική εταιρία για στελέχωση/οργάνωση και δικτύωση σε Δωδεκάνησα, Βουλγαρία, Ρωσία. Ιντερνετ επιθυμητό. Παρέχεται συνεχής εκπαίδευση. Ελεύθερο ωράριο. Τηλ./όνομα στο 2241075118 και www.succesfulhomebusiness.net
INT190707

ΣΥΝΕΡΓΑΤΕΣ σοβαροί και υπεύθυνοι **ΖΗΤΟΥΝΤΑΙ** από Ρόδο για εκπροσώπηση εταιρείας Κολοσσού που ραγδαία αναπτύσσεται στο νησί. Χρήση Internet επιθυμητή. Κέρδη 800-5000 ευρώ!!! Καλέστε άμεσα: Υπάρχει εκπαίδευση το σαββατοκύριακο!! Πληρ. τηλ. 2310729425, 6 9 7 9 7 7 6 7 1 6 , www.highlevelijob.com.
ΜΑΤ2328(2)

ΖΗΤΕΙΤΑΙ πωλήτρια με γνώσεις σχεδίου & διακόσμησης, από κατάστημα επίπλων. Άριστο περιβάλλον εργασίας, μισθός πολύ ικανοποιητικός και ανάλογως προσόντων. Θα τηρηθεί απόλυτη εχεμύθεια. Πληρ. τηλ. 6936783549.
ΜΑΤ2335

διαφορα

ΠΩΛΕΙΤΑΙ καινούργια οικοσυσκευή (κρεβάτι NEOSET 2πλό με ορθοπεδικό στρώμα και 2 κομοδίνα, δύο μονά κρεβάτια με ορθοπεδικό στρώμα, τραπέζι κουζίνας με 4 καρέκλες, ψυγείο LG με καταψύκτη NO FROST, TV SONY 22" στερεοφωνική, γραφείο με καρέκλα, κουρτίνες) και διάφορα άλλα μικροέπιπλα. Πληρ. τηλ. 6972893443.
ΜΖΤ100825

ΠΩΛΕΙΤΑΙ NINTENDO GAME QUBE με 6 παιχνίδια (Mario, Zelda, starfox, FIFA, Wrestling, Resident Evil). Πληρ. τηλ. 6946737495.
ΜΖΤ100817

ΠΩΛΟΥΝΤΑΙ σε τιμή ευκαιρίας, σαλόνι με τρία τραπεζάκια μαύρα λάκα, σύνθετο μαύρο άσπρο λάκα, TV έπιπλο μαύρο ματ, τραπέζι κουζίνας με 6 καρέκλες στρογγυλό, κουζίνα ARISTON, HOME CINEMA TPEVI 120W, PIAGGIO X9 200 c.c. Πληρ. τηλ. 6937363268
ΜΖΤ100815

ΠΩΛΕΙΤΑΙ πιάνο σε άριστη κατάσταση. Πληρ. τηλ. 2241035241 από τις 4 μ.μ έως τις 10 μ.μ.
ΜΧΡ12715

ΠΩΛΟΥΝΤΑΙ ΓΝΗΣΙΑ ΠΟΙΜΕΝΙΚΑ ΚΑΥΚΑΣΟ ΚΟΥΤΑΒΑΚΙΑ 1,1/2 μηνών ιδανικά για φύλακες. Τιμή 350 ευρώ. Πληρ. τηλ. 6932647152.
ΙΝΤ090809

ΠΩΛΕΙΤΑΙ πρέσα σιδερώματος καθαριστηρίου αυτόματη CAMPTEL σε άριστη κατάσταση και καλή τιμή. Πληρ. τηλ. 22410 81006.
ΜΖΤ080807

ΠΩΛΕΙΤΑΙ ταχύπλοο σκάφος BAYLINER CAPRI 5.80μ. αμερικάνικο, καμπινάτο, με εξωλέμβια FORCE 125HP, βοηθητική JOHNSON 9.9 HP, καθώς και τρέιλερ μονοαξονικό, σε άριστη κατάσταση, με δυνατότητα δοκιμής και σε πολύ καλή τιμή. Δεκτός κάθε έλεγχος. Πληρ. τηλ. 6945151673 και 2241061234
ΜΖΤ060818

ΠΩΛΕΙΤΑΙ φουσκωτό σκάφος Joker Boat 5,85 μέτρα, μία μηχανή V100 Suzuki και μία βοηθητική Suzuki 5άρα και με άλλα έξτρα. Τιμή 13.000 ευρώ. Πληρ.τηλ. 6932196364
ΜΖΤ060804

ΠΩΛΕΙΤΑΙ πρέσα σοβατίσματος μάρκας Εκτοξευτής λόγω συνταξιοδότησης. Τιμή 4.500 ευρώ. Πληρ. τηλ. 2241040103, 6932880025.
ΜΖΤ050809

ΠΩΛΕΙΤΑΙ φουσκωτό σκάφος EVRIPUS 4.80 με τετράχρονη Mercury 90HP, βοηθητικό μοτοράκι 5HP Mariner, βυθόμετρο, VHF κ.λπ., τιμή 13.000 ευρώ. Πληρ. 2241068708, κιν. 6942626322
ΜΖΤ040804

ΠΩΛΕΙΤΑΙ εξοπλισμός φροντιστηρίου σε άριστη κατάσταση. Πληρ. τηλ. 6932680937
ΜΖΤ100826

ΠΩΛΕΙΤΑΙ οικιακός εξοπλισμός σπιτιού, παιδικά κρεβάτια, βιβλιοθήκες και σαλόνι τραπεζάκια κ.λπ. από 50 εώς 150 ευρώ. Επίσης διπλό ψυγείο ντουλάπα, λευκό, SAMSUNG 2ετίας. Αριστη κατάσταση. Νερό, παγάκια, 1200 ευρώ. Πληρ. τηλ. 6977000977
ΜΖΤ020830

ΠΩΛΕΙΤΑΙ εξωλέμβια MERCURY OPTI-MAX 150 HP (LONG), DIGITAL, μοντέλο 2002, ελάχιστες ώρες, σχεδόν καινούργια. 7.700 ευρώ. Πληρ. τηλ. 6946953904
ΜΑΠ102

πωλησεις αυτοκινητων & μοτοσικλετων

ΠΩΛΕΙΤΑ ΥΑΜΑΗΑ TOM 900 cc, με 4.500 χλμ. Μάρτιος 2004. Σχεδόν καινούργιο. Δεκτός κάθε έλεγχος. Πληρ. τηλ. 6942445957.
ΜΧΡ12718

ΠΩΛΕΙΤΑΙ ΤΑΞΙ ολόκληρο με έδρα τη Ρόδο. Πληρ. τηλ. 6932965191.
ΜΖΤ090806

ΠΩΛΕΙΤΑΙ HUNDAI Accent, μοντέλο '96, φουλ EXTRA σε καλή κατάσταση. Τιμή 2.500 ευρώ. Πληρ. τηλ. 6947399953.
ΜΖΤ090815

ΠΩΛΕΙΤΑΙ FIANT PANTA λευκό μοντέλο 92 750 cc λόγω αναχωρήσεως. Τιμή 800 ευρώ. Πληρ. τηλ. 6937267221.
ΜΖΤ080817

ΠΩΛΕΙΤΑΙ BMW 318is coupe μοντ. '98, χρώματος μαύρο, M. PACk full extra σε πάρα πολύ καλή κατάσταση. Πληρ. τηλ. 6937027007.
ΜΖΤ080834

ΠΩΛΕΙΤΑΙ FIAT PUNTO σε καλή κατάσταση, 2.000 ευρώ. Πληρ. τηλ. 6946983689
ΜΖΤ040810

ΠΩΛΕΙΤΑΙ ΑΥΤΟΚΙΝΗΤΟ FIAT PUNTO ΧΡΩΜΑΤΟΣ ΑΣΗΜΙ ΜΕΤΑΛΛΙΚΟ, ΜΕ AIRCONDITION ΚΑΙ FULL EXTRA. ΜΟΝΤΕΛΟ 1999 ΜΕ 60.000 ΧΛΜ. ΤΙΜΗ 5.000 ΕΥΡΩ. ΠΛΗΡ. ΤΗΛ. 6944608858
ΜΖΤ040805

μαθήματα

ΠΤΥΧΙΟΥΧΟΣ Οικονομικών Επιστημών παραδίδει ιδιαίτερα μαθήματα αρχών Οικονομικής θεωρίας. Πληρ. τηλ. 6944428099.
ΜΖΤ110826

ΠΑΡΑΔΙΔΟΝΤΑΙ ιδιαίτερα μαθήματα Φυσικής-Χημείας σε μαθητές Γυμνασίου, Λυκείου, ΤΕΕ. Δυνατότητα σχηματισμού γκρουπ 2-3 ατόμων. Πληρ. τηλ. 6947705716
ΜΑΤ2674

ΦΙΛΟΛΟΓΟΣ παραδίδει μαθήματα σε μαθητές γυμνασίου και λυκείου. Πληρ. τηλ. 6948044808 και 6944633342.
ΜΧΡ12704

Παραδίδονται μαθήματα Μαθηματικών-Φυσικής-Χημείας Γυμνασίου για μεταξεταστέους. Χατζησάββας Σάββας (Μαθηματικός). Πληρ. τηλ. 6945503037.
ΜΖΤ080821

ΙΔΙΑΙΤΕΡΑ ΜΑΘΗΜΑΤΑ ΤΕΕ-ΕΝΙΑΙΟ ΛΥΚΕΙΟ. Μαθηματικά, Αρχές Οικονομικής Θεωρίας, Δίκτυα, Ανάπτυξη Εφαρμογών σε προγραμματιστικό περιβάλλον. Πληρ. τηλ. 6939726826.
ΜΖΤ050824

ΦΟΙΤΗΤΡΙΑ παραδίδει μαθήματα σε παιδιά του δημοτικού κατ' οίκον. Πληρ. τηλ. 2241026047, ώρες καταστημάτων και κιν. 6945509580
ΜΖΤ040820(1)

ΜΑΘΗΜΑΤΙΚΑ - ΦΥΣΙΚΗ - ΧΗΜΕΙΑ. Ιδιαίτερα μαθήματα για όσους θέλουν επιτυχίες στηριγμένες σε γερές βάσεις, χωρίς ελλείψεις και κενά, με υπεύθυνη και μεθοδική εργασία από καθηγητές με ουσιαστικά προσόντα. Κατόπιν συνεννοήσεως δεκτά και γκρουπ 2-3 μαθητών. Τηλ. (μαθηματικά) 6948893531, (φυσική - χημεία) 6938551511
ΜΑΤ2514

ΦΥΣΙΚΗ-ΧΗΜΕΙΑ. Παραδίδονται μαθήματα ιδιαίτερα ή σε γκρουπ 2-3 ατόμων σε προσιτές τιμές. Πληρ. τηλ. 6946333220.
ΜΖΤ050815

Εμπειρος **ΚΑΘΗΓΗΤΗΣ ΜΑΘΗΜΑΤΙΚΩΝ** με διδακτορικό, **ΠΑΡΑΔΙΔΕΙ ΚΑΤ' ΟΙΚΟΝ** σε παιδιά Γυμνασίου-Λυκείου-Πανελλήνιες, τη νέα σχολική χρονιά. Πληρ. τηλ. 6945197015
ΜΖΤ280725

ΔΙΔΑΚΤΩΡ Αγγλικού Πανεπιστημίου παραδίδει μαθήματα Αγγλικών το καλοκαίρι, για όλα τα επίπεδα. Πληρ. τηλ. 6944390803
ΜΖΤ280724

Εμπειρος **ΚΑΘΗΓΗΤΗΣ,** Χημικός Msc, **ΠΑΡΑΔΙΔΕΙ ΚΑΤ' ΟΙΚΟ ΜΑΘΗΜΑΤΑ** Φυσικής - Χημείας σε μαθητές Γυμνασίου και Λυκείου. Συστηματική προετοιμασία για τις πανελλαδικές εξετάσεις. Εντατικά μαθήματα για μεταξεταστέους. Πληρ. τηλ. 2241069380, 6944425672
ΜΖΤ260733

Από Κέντρο Ξένων Γλωσσών
ΖΗΤΕΙΤΑΙ
καθηγητής-τρια Γερμανικών.
Πληρ. τηλ. 6942468642, 2241039800
ΜΧΠ1938

Από κέντρο Ξένων Γλωσσών
ΖΗΤΟΥΝΤΑΙ
ΚΑΘΗΓΗΤΕΣ- ΚΑΘΗΓΗΤΡΙΕΣ ΑΓΓΛΙΚΩΝ
για να εργασθούν την επόμενη σχολική χρονιά (Σεπτ. 2005).
Απαραίτητα προσόντα:
- Αδεια διδασκαλίας, προϋπηρεσία
- Υπευθυνότητα - συνέπεια
- Γνώση της Αγγλικής ως μητρικής γλώσσας
Προσφέρονται:
- Δυνατότητα εργασίας part time - full time
- Ευχάριστο περιβάλλον εργασίας
- Ικανοποιητικές αποδοχές
Οσοι ενδιαφέρονται παρακαλούνται να πάρουν τηλ. στο **2241068262, 2241065528**
ΜΑΤ2436(Γ)

Ξενοδοχείο RESORT 5 αστέρων της Βορείου Ελλάδος
ΖΗΤΕΙ
άμεσα και για όλο τον χρόνο
τις παρακάτω ειδικότητες:
α) **Α΄ μάγειρα**
β) **Προϊσταμένη ορόφων**
γ) **Υπεύθυνο εστιατορίου**
Αποστολή βιογραφικού **Τ.Θ. 60476, ΤΚ. 57001**
ΙΝΤ126

ΕΥΡΩΓΝΩΣΗ
Ο ΕΥΡΩΠΑΙΚΟΣ ΕΚΠΑΙΔΕΥΤΙΚΟΣ ΟΜΙΛΟΣ ΕΥΡΩΓΝΩΣΗ® με 210 Κέντρα
ξένων γλωσσών, ζητά ικανούς **ΚΑΘΗΓΗΤΕΣ** Αγγλικής και Γερμανικής Γλώσσας, με δυναμικό χαρακτήρα, μεγάλη μεταδοτικότητα, δημιουργικές, οργανωτικές και επικοινωνιακές ικανότητες. Πτυχίο ανωτάτης σχολής,, διδακτική εμπειρία και σεμινάρια επικοινωνιακής κατεύθυνσης ή μεθοδολογίας θα θεωρηθούν επιπλέον προσόντα.
Προσφέρονται: άριστο περιβάλλον εργασίας, εκπαίδευση, προοπτικές εξέλιξης και αποδοχές αναλόγως προσόντων.
Αποστολή βιογραφικών Εθνικής Αντίστασης 48 Fax: 2241 0 73190
E mail: eurorhodes1@acn.gr
Follow – up και ραντεβού συνέντευξης. Τηλ. 2241 0 73303 - 2241 0 33710
ΜΧΠΕΚΠ016

ΑΠΟ ΤΟ ΞΕΝΟΔΟΧΕΙΟ ΔΙΟΝΥΣΟΣ ΣΤΗΝ ΙΞΙΑ
ΖΗΤΕΙΤΑΙ
Υπάλληλος για καθαρισμό και τακτοποίηση χώρου πισίνας.
Για περισσότερες πληροφορίες στο τηλέφωνο 22410-23021
ΜΑΤ2650(Γ)

Η αντιπροσωπεία αυτοκινήτων **RODOS CAR A.E.**
ΖΗΤΑ ΑΤΟΜΑ
για το Τμήμα Φανοποιείου
(βοηθός φανοποιού), με εμπειρία
Πληρ. τηλ. 2241061825, 2241064169
(Υπ' όψιν κου Γαβαλά)
ΜΧΠ1839

Η αντιπροσωπεία αυτοκινήτων **RODOS MOTOR CAR A.E.**
ΖΗΤΑ
ΣΥΝΕΡΓΑΤΕΣ για το ΤΜΗΜΑ ΠΩΛΗΣΕΩΝ
Απαραίτητα προσόντα:
- Καλή χρήση Η/Υ, Ικανότητα Επικοινωνίας, Οργανωτικότητα και Συνέπεια
Προσφέρονται: Μισθός, Προμήθεια, Bonus
Προϋπηρεσία σε αντικείμενο πωλήσεων θα εκτιμηθεί
Απαραίτητη η αποστολή βιογραφικού στο **2241068611**
Πληρ. τηλ. 2241068853 - κος Κυπριάδης Πέτρος
ΜΧΠΑΑΥ016

προσφορές εργασίας

ΑΝΑΛΑΜΒΑΝΩ ηλεκτρολογικές εργασίες, εμπερεία και ασφάλεια. Πληρ. τηλ. 6932286110.
ΜΖΤ100834

ΑΝΑΛΑΜΒΑΝΟΥΜΕ παντός τύπου τοποθετήσεις πλακιδίων μαρμάρων-γρανιτών-πέτρας. Η εμπειρία μας αποτελεί εγγύηση. Οι τιμές είναι οι καλύτερες στην αγορά. Πληρ. τηλ. 6974067522
ΜΖΤ100811

Αν θέλετε απλά δουλειά, υπάρχουν τόσες αγγελίες. Αν όμως θέλει πραγματικά ν' αλλάξετε τη ζωή σας τηλεφωνείστε μας: Εχουμε τη λύση!!! Πληρ. στο τηλ. 6942566313, 6944292573.
ΜΑΠ153

ΑΙΣΘΗΤΙΚΟΣ 22χρονη εμφάνισιμη διπλωματούχος και έμπειρη στο μασάζ χαλαρωτικό, τονωτικό και σε όλα τα είδη μασάζ αναλαμβάνει σε δικό της χώρο κατάλληλα διαμορφωμένο για χαλάρωση-αναλαμβάνει μόνο κυρίους... Πληρ. τηλ. 6993682652.
ΜΖΤ080830

Ξυλουργικές εργασίες κουζίνες, πόρτες, ντουλάπες, πέργκολες, αλλαγές χρωμάτων, λουστραρίσματα, μερεμέτια. Πληρ. κ. ΔΗΜΗΤΡΗΣ, τηλ. 6945491827.
ΜΖΤ080827

ΚΥΡΙΑ διπλωματούχος μασέρ προσφέρει θεραπευτικό, κλασικό, αθλητικό, αδυνατίσματος, χαλαρωτικό, αισθητικό και καθαρισμό προσώπου (μάσκες, μασάζ). Πληρ. τηλ. 2241035252, 6932024975
ΜΖΤ050802

ΚΥΡΙΟΣ διπλωματούχος μασέρ - κινησιοθεραπευτής κάνει θεραπευτικό, χαλαρωτικό μασάζ. Πληρ. τηλ. 6937450385
ΜΖΤ270708

ΚΥΡΙΑ διπλωματούχος μασέρ κάνει θεραπευτικό, αθλητικό, χαλαρωτικό μασάζ. Πληρ. τηλ. 6948553306
ΜΖΤ220713

γνωριμίες

Με λένε ΝΤΟΝΑ, είμαι τραβ. και ζητώ γνωριμίες. Πληρ. τηλ. 6939516525
ΜΖΤ100804

ΣΧΟΛΗ ΟΔΗΓΩΝ
ΚΟΥΣΗ ΠΑΝΤΕΛΗ
- ΔΙΠΛΩΜΑΤΑ
- ΕΡΑΣΙΤΕΧΝΙΚΑ
- ΕΠΑΓΓΕΛΜΑΤΙΚΑ
- ΜΟΤΟΣΙΚΛΕΤΑΣ
- ΜΑΘΗΜΑΤΑ ΘΕΩΡΗΤΙΚΗΣ ΔΙΔΑΣΚΑΛΙΑΣ



Οδός Βαλαωρίτου 9
(έναντι HOTEL SEMIRAMIS ΠΙΣΩ ΑΠΟ ΤΟ ΠΑΛΑΙΟ ΝΟΣΟΚΟΜΕΙΟ)
e-mail: kousisp@acn.gr

ΕΚΠΑΙΔΕΥΤΙΚΟ ΑΥΤΟΚΙΝΗΤΟ:
TOYOTA YARIS 1300 cc
AIR CONDITIONED
(ΠΡΟΣΟΧΗ): ΜΑΘΗΜΑΤΑ
α. Μοτοσικλέτας μεγάλου κυβισμού από 125 cc έως ανεξαρτήτου
β. Μοτ/τας έως 125 cc
γ. Μοτοποδηλάτου 50 cc
Διαθέτουμε επίσης κι αυτόματες μοτοσικλέτες 125 cc
Πληρ. τηλ.
(22410)73820-94777,
fax: (22410)29157
ΚΑΙ ΑΝΑ ΠΑΣΑ ΣΤΙΓΜΗ ΣΤΑ ΚΙΝΗΤΑ τηλ.
6944511313-6972271960
Παραλαβή των μαθητών μας και από τις οικίες τους
ΜΑΤ2387(1)

ΠΡΟΣΟΧΗ
Στη σχολή μας παραδίδονται και μαθήματα θεωρητικής διδασκαλίας

ΧΡΕΙΑΖΕΣΤΕ ΧΡΗΜΑΤΑ;
ΕΝΕΧΥΡΟΔΑΝΕΙΣΤΗΡΙΟ
"Η ΘΥΡΙΔΑ"
ΕΝΕΧΥΡΙΑΖΩ και ΑΓΟΡΑΖΩ
ΧΡΥΣΑΦΙΚΑ - ΚΟΣΜΗΜΑΤΑ - ΛΙΡΕΣ - ΠΑΛΑΙΑ ΝΟΜΙΣΜΑΤΑ - ΜΕΤΟΧΕΣ και ΑΝΤΙΚΕΣ
Αντ. Δαμασκηνού 25
(περ. Μητρόπολη)
Τηλ. 2241032537,
6942613540, 6947965279
ΑΕ639

ΕΡΓΑΣΤΗΡΙΟ ΕΛΕΥΘΕΡΩΝ ΣΠΟΥΔΩΝ ΗΛΕΚΤΡΟΝΙΚΩΝ ΥΠΟΛΟΓΙΣΤΩΝ
Program PM
ΕΠΙΣΗΜΟ ΕΞΕΤΑΣΤΙΚΟ ΚΕΝΤΡΟ ΤΗΣ ECDL HELLAS
ECDL Diploma
ΤΜΗΜΑΤΑ ΓΙΑ:
Παιδιά
Ενήλικες
Αρχάριους
Επαγγελματίες
Αναβάθμιση Εργασίας
ΕΝΤΑΤΙΚΑ ΜΑΘΗΜΑΤΑ COMPUTER
ΕΓΓΡΑΦΕΣ ΤΩΡΑ
Μανώλης Ι. Σοφίλλας
Τηλ.(22410)31761
ΚΟΔΡΙΓΚΤΩΝΟΣ 91 - ΡΟΔΟΣ
ΧΠ941

ΕΝΟΙΚΙΑΖΕΤΑΙ
φορτηγάκι μεταφορών Δ.Χ.
Πληρ. τηλ. 6944317272
ΜΑΠ146

ΠΩΛΕΙΤΑΙ
μηχανή εξωλέμβια τετράχρονη HONDA 130 HP σε άριστη κατάσταση και με ευκολίες.
Πληρ. τηλ. 2241067440
ΜΧΠ915

COMPUTEREMERGENCY
ΡΟΔΟΣ



Webhosting
Support Hardware
10 CD-R Platinum 700MB/80Min και 2 CD-R ΔΩΡΟ
Μόνο 3,99 ευρώ
Webhosting από 8,95 ευρώ/μήνα
Στο δρόμο ΤΡΕΙΣ/ΠΑΣΤΙΔΑ
ΤΗΛ. 2241096395
www.computeremergency.biz
ΜΑΤ2472(Γ)

ΟΙΚΟΔΙΔΑΣΚΑΛΕΙΟ
ΦΥΣΙΚΗΣ - ΧΗΜΕΙΑΣ
ΜΑΤΘΑΙΟΥ ΚΑΤΕΡΙΝΑ
- Ιδιαίτερα μαθήματα
- Τμήματα 2-3 ατόμων
- Γυμνάσιο
- Λύκειο

Πανορμίτου 8, Καρακόνερο
Τηλ. 22410 60860, κιν. 6946946655
ΜΑΤ2542(Γ)

ΟΙΚΟΔΙΔΑΣΚΑΛΕΙΟ ΦΙΛΟΛΟΓΙΚΩΝ ΜΑΘΗΜΑΤΩΝ
Σμαλιού Άννα
Παραδίδονται μαθήματα σε μαθητές Γυμνασίου - Λυκείου
Εναρξη μαθημάτων:
Β', Γ' Λυκείου: 8 Αυγούστου
Α' Λυκείου, Γυμνάσιο: 1 Σεπτεμβρίου
Θεμιστοκλή Σοφούλη 83
Τηλ. 2241078002 και 6948481779
ΜΑΤ2577(Γ)

ΜΟΤΟΜΙΚΕ
ΜΕΤΑΧΕΙΡΙΣΜΕΝΑ
Από το κατάστημα YAMAHA ΜΟΤΟΜΙΚΕ
πωλούνται
τα παρακάτω δίκυκλα σε άριστη κατάσταση
σε όλα τα μοντέλα ΕΓΓΥΗΣΗ 1 ΧΡΟΝΟ

ΜΟΝΤΕΛΟ	ΜΑΡΚΑ	ΧΜ	ΧΡΩΜΑ	ΤΙΜΗ	ΗΜ/ΝΙΑ ΑΓΟΡΑΣ
TIGER 900 Ημερομηνία αγοράς 1995	TRIUMPH ENDURO	79.882	ΜΑΥΡΟ	4000	
TDM 850 Ημερομηνία αγοράς 1999	YAMAHA SPORT TURING	50.000	ΧΡΥΣΑΦΙ ΑΣΗΜΙ	5000	
FZ6 N NAKED 600 Ημερομηνία αγοράς 2004	YAMAHA SPORT TURING	8250	ΚΟΚΚΙΝΟ	6500	
FZS 600 FAZER Ημερομηνία αγοράς 2000	YAMAHA SPORT TURING	45000	ΜΑΥΡΟ	4000	
GSXF600S BADID Ημερομηνία αγοράς 1996	SUZUKI SPORT-NAKED	15850	ΚΟΚΚΙΝΟ	3500	
DRAGSTAR 650 Ημερομηνία αγοράς 1999	YAMAHA CASTOM	6888	ΠΟΡΤΟΚΑΛΙ	5000	
SR500 Ημερομηνία αγοράς 1992	YAMAHA CASTOM	13200	ΜΠΟΡΝΤΟ	1000	
MAGNA 250 Ημερομηνία αγοράς 1996	HONDA CRUISER	15320	ΓΚΡΙ	1800	
DT200R Ημερομηνία αγοράς 1990	YAMAHA ENDURO	14000	ΜΑΥΡΟ	1500	
Z-125 Ημερομηνία αγοράς 1990	YAMAHA ΠΑΓΙΑΚΙ ΔΙΧΡΟΝΟ	9200	ΜΠΛΕ	1500	
PASSING 125 Ημερομηνία αγοράς 2000	CAGIVA SCOOTER	32000	ΚΟΚΚΙΝΟ	600	
DT125X Ημερομηνία αγοράς 28-04-2005	YAMAHA SUPERMOTARD	3120	ΜΠΛΕ	3500	
AERROX-NITRO 100 Ημερομηνία αγοράς 2005	YAMAHA SCOOTER	3330	ΜΠΛΕ	1500	
MANKEY 50 Ημερομηνία αγοράς 2000	HONDA ΜΠΟΜΠΑΚΙ	6220	ΜΠΛΕ	1000	
YH 50 Ημερομηνία αγοράς 2004	YAMAHA SCOOTER	1665	ΜΠΛΕ	1200	
ZOK 50 R Ημερομηνία αγοράς 2005	YAMAHA SCOOTER	2652	ΑΣΠΡΟ	1300	
ΜΟΝΤΕΛΟ ΤΕΤΡΑΤΡΟΧΕΣ	**ΜΑΡΚΑ ATV-QUADS**	**ΧΛΜ**	**ΤΙΜΗ**	**ΗΜ/ΝΙΑ ΑΓΟΡΑΣ**	
BREZZE 125 Μπλε Ημερομηνία αγοράς 2004	YAMAHA ATV	1.100	3500		

Πατριάρχου Αθηναγόρα 13, Ρόδος 85100 • Τηλ. & Fax 2241026360
www.motomike.gr info@motomike.gr
ΑΕ536

ΗΛΕΚΤΡΟΓΕΝΝΗΤΡΙΕΣ
4,2 - 19.0 KVA



ΕΤΟΙΜΟΠΑΡΑΔΟΤΕΣ
βενζίνης - πετρελαίου
Από 0% προκαταβολή έως 72 μηνιαίες δόσεις
ΜΑΛΩΝΑΣ ΚΩΝΣΤΑΝΤΙΝΟΣ
ΔΟΜΙΚΑ ΜΗΧΑΝΗΜΑΤΑ • ΟΙΚΟΔΟΜΙΚΑ ΥΛΙΚΑ • ΧΡΩΜΑΤΑ • ΣΙΔΗΡΙΚΑ
Στέλιου Κωτιάδη 20 Ρόδος τηλ. & fax 2241026172
mmalonas@hotmail.com
ΜΑΤ2461(Γ)

ΚΥΝΟΤΡΟΦΕΙΟ ΕΚΠΑΙΔΕΥΤΗΡΙΟ ΣΚΥΛΩΝ
ΙΑΛΥΣΟΣ
ΞΕΝΩΝΑΣ ΓΙΑ ΤΟΥΣ ΜΙΚΡΟΥΣ ΣΑΣ ΦΙΛΟΥΣ ΣΚΥΛΟΥΣ & ΓΑΤΕΣ
- Βασική υπακοή
- Άρνηση τροφής
- Σωματοφύλακας
- Φύλακας χώρου
- Ζευγαρώματα
- Διόρθωση προβληματικής συμπεριφοράς
- Καθαρόαιμα κουτάβια

Υπεύθυνος: ΛΕΝΤΗΣ ΓΕΩΡΓΙΟΣ
Ιαλυσός, Ρόδος, 85101
• Τηλ.: 6945932738,2241093512
Κ. ΒΑΣΙΛΗΣ 6947935451
ΜΑΠ140(Γ)

γνωριμιες

συνέχεια από την προηγούμενη

ΑΚΜΑΙΟΤΑΤΟΣ, ΣΟΒΑΡΟΣ, ΕΛΕΥΘΕΡΟΣ 50άρης κύριος **ΕΠΙΘΥΜΕΙ ΓΝΩΡΙΜΙΑ** με κυρίες, δεσποινίδες άνω των 22 ετών με σκοπό την γνωριμία, σχέση και ό,τι ήθελε προκύψει. Πληρ. κον Κώστα τηλ. 6947621237
MZT020810

ΝΕΑΡΗ ΞΕΝΑΓΟΣ με νυχτερινές ανησυχίες, επιθυμεί κουβέντα και συνομιλία, και ό,τι προκύψει... Πάρε στο 9011314493
MAT2252

ΤΡΑΒ 22 ετών πολύ όμορφη **ΖΗΤΑ ΓΝΩΡΙΜΙΑ** με κυρίους. Πληρ. τηλ. 6946074523.
MZT080831

ΕΛΛΗΝΙΔΑ πολύ εμφανίσιμη **ΓΙΑ ΠΑΡΕΑ** με κύριο άνω των τριάντα ετών. Πληρ. τηλ. 6978872750
MZT280717

GM AUTO Special
ΕΙΣΑΓΩΓΕΣ - ΕΜΠΟΡΙΑ - ΑΝΤΑΛΛΑΓΕΣ ΑΥΤΟΚΙΝΗΤΩΝ & ΑΞΕΣΟΥΑΡ

ΓΙΩΡΓΟΣ Π. ΜΥΡΙΑΛΛΑΚΗΣ
Λεωφόρος Ηρακλειδών (δίπλα ταβέρνα "Αντώνης") Ιαλυσός
τηλ. 2241096692 κιν. 6945991030, fax 2241096632
email: info@gmautospecial.gr
site: www.gmautospecial.gr

ΕΙΣΑΓΩΓΕΣ - ΠΩΛΗΣΕΙΣ - ΑΝΤΑΛΛΑΓΕΣ ΜΕΤΑΧΕΙΡΙΣΜΕΝΩΝ ΑΥΤΟΚΙΝΗΤΩΝ

- **MERCEDES C 200 K Sportcoupe Evolution** μοντέλο 2002, οροφή PANORAMA γυάλινη, αυτόματο, aircon, ABS, ESP, ζάντες αλουμινίου, Parktronic. **ΕΙΣΑΓΩΓΗ ΓΕΡΜΑΝΙΑ.**
- **AUDI TT CABRIO** μοντ. 2001, 180 PS, χρώμα γκρι μεταλλ., δερμάτινα χειροποίητα καθ/τα BASEBALL, Rd/caset, CD 50άρα (ΗΛΕΚΤΡΙΚΗ ΑΥΤΟΜΑΤΗ ΟΡΟΦΗ), ηλεκτρ. ανεμοθραύστη, ΚΑΤΑΣΤΑΣΗ ΑΡΙΣΤΗ
- **MERCEDES C220 CDI TURBO** (πετρέλαιο) Kompressor μοντέλο 2001-02, μαύρο μεταλλικό, ηλεκτρική ηλιοροφή, klima, τηλέφωνο full super extra.. **ΕΙΣΑΓΩΓΗ ΓΕΡΜΑΝΙΑ**
- **JEEP CHEROKEE** 2500 cc, turbo diesel, μοντέλο 2002-3, χρώμα μεταλλικό ασημί, ABS, ESP, air condition, ζάντες αλουμινίου, full extra. **ΕΙΣΑΓΩΓΗ ΓΕΡΜΑΝΙΑ**
- **MERCEDES C 200 Kompressor** μοντέλο 2003 ελάχιστα χιλιόμετρα, χρώμα μεταλλικό ασημί, τηλεφ. RCD 10άρια, 4πορτο, τιμή φανταστική **ΕΙΣΑΓΩΓΗ ΓΕΡΜΑΝΙΑ**
- **BMW 316i Limussene** μοντέλο 2002, μαύρο, 1900 cc, klima, parktronic system., RCD, Ηλεκτρ. καθρέφτες, Alarm, full extra, υδραυλική ηλιοροφή. **ΕΙΣΑΓΩΓΗ ΓΕΡΜΑΝΙΑ**
- **SMART CABRIO** μοντέλο 2002, αυτόματο κιβώτιο, ABS, κεντρικό κλείδωμα, ζέντες αλουμινίου, δίχρωμο μπλε μεταλλικό ή μαύρο, RCD, κατάσταση άριστη. Τιμή έκπληξη. **ΕΙΣΑΓΩΓΗ ΓΕΡΜΑΝΙΑ.**
- **KIA SHUMA μοντέλο 2000,** μεταλλικό χρυσό, δερμάτινο σαλόνι, air condition, ζαντολάστιχα καινούργια, RCD, 1500cc, ηλεκτρ. παράθυρα - καθρέπτες - κλειδαριές. Τιμή 5.800 ευρώ!!!
- **VW GOLF cambrio** χρώμα μεταλλικό μπλε, δερμάτινο σαλόνι, αερόσακος, ζαντολάστιχα, ηχοσύστημα KENWOOD, CD, συναγερμός, ηλεκτρ. παράθυρα - καθέπτες με 36.000 km μόνο, κατάσταση άριστη.
- **ALFA ROMEO 147 Ti** μαύρο μεταλ., μοντ. 2004, 25.000 χλμ., δερ/νο σαλόνι, ζάντες αλουμινίου 17", RCD, 8 αερόσακκους, φακοί ομίχλης ΚΑΤΑΚΑΙΝΟΥΡΓΙΟ!
- **SUBARU IMPREZA TURBO** 180PS ΜΟΝΤΕΛ. 2004, 13.000 kh, 1600 cc, τετρακίνηση τροχών, μπλε μεταλλικό, αεροτομή, ζάντς χρυσές, air con klima, ABS, ηχοσύστημα KENWOOD, ηλεκτρομηχ/κές κλειδαριές, κατακαίνουργιο.
- **BMW 318i Cambrio** 1800 cc, πράσινο σκούρο μεταλλικό, ηλεκτρική οροφή αναδιπλούμενη εσωτερικά, ζάντες αλουμινίου, full service BMW ηχοσύστημα SONY με τηλ/σμό 63.000 χλμ. κατάσταση άριστη, μοντέλο 1996.
- **MERCEDES CLK** μοντέλο 2002, μαύρο μεταλλικό, αυτόματο,σειριακό, coupe, δίπορτο με όλα τα extra. **ΕΙΣΑΓΩΓΗ ΓΕΡΜΑΝΙΑ**
- **FORD FOCUS 1,8 TDDi** turbo Diesel Kombi (κάραβαν), 90 HP, μεταλ. silver, air condition, υδραυλ. τιμόνι, RCD, ABS, ζάντες αλουμινίου, σκάρες, κοτσαδόρος **ΕΙΣΑΓΩΓΗ ΓΕΡΜΑΝΙΑ**
- **MERCEDES C200 Kompressor Sportcoupe Evolution** μοντέλο 2002, χρώμα ασημί μεταλλικό, ελάχιστα χιλιόμετρα, καινούργια. **ΕΙΣΑΓΩΓΗ ΓΕΡΜΑΝΙΑ**
- **MERCEDES SLK 230 Komprssor,** χρώμα μεταλλικό μπλε, μοντέλο 2000, δερμ. σαλόνι, R/CD, ηλεκτρικό άνοιγμα οροφής, HARDTOP, ζαντολάστιχα AMG 17΄΄, spoiler, extra LORMER, προστατευτικά προσκέφαλα, ΜΕΤΑΛΛΙΚΑ EXTRA.
- **FIAT BRAVO Coupe,** μεταλλικό χρώμα ανοικτό γαλάζιο, ζαντολάστιχα καινούργια, ηχοσύστημα Pioneer με ενισχυτή και subwoofer, spoiler ABARTH, δερμάτινο σαλόνι.
- **ALFA ROMEO 156** μοντ. 2002, μαύρο μεταλλικό, σαλόνι δέρμα μπεζ, ηλιοροφή, ζαντολάστιχα, RCD.

ΕΠΑΓΓΕΛΜΑΤΙΚΑ

- **ΚΛΟΥΒΕΣ MERCEDES VITO 110** νέα μοντέλα
- **MITSUBISHI L400** διπλές πόρτες
- **TOYOTA ΚΛΟΥΒΑ HI-ACE,** μοντέλο 2000, DIESEL κόκκινο, AIR Bag, Radio Cassete, υδραυλικό τιμόνι, 2.400 c.c., κατάσταση άριστη.

Ολα ετοιμοπαράδοτα.
Σε καταπληκτική κατάσταση

✓ Οι επιλογές των αυτοκινήτων μας εγγυώνται την ποιότητα και την σιγουριά.
✓ Επισκεφθείτε μας πριν αποφασίσετε
✓ Αναλαμβάνουμε την χρηματοδότηση σας με τα χαμηλότερα επιτόκια.
✓ Θα χαρούμε να σας ξεναγήσουμε

Από 0% προκαταβολή έως 72 μην. δόσεις
AE264

ΞΕΝΑΚΗΣ ΑΥΤΟΚΙΝΗΤΑ ΑΕΒΕ
Εξουσιοδοτημένος Έμπορος VW-Audi.
Πωλήσεις-Service-Ανταλλακτικά -Φανοποιείο-Βαφείο
10ο χλμ. Ρόδου-Λίνδου, τηλ. 2241086777, fax 2241086788

1 **VWGOLF -1400 CC μοντ. 2001, 3ΘΥΡΟ χρώμα ΜΠΛΕ ΤΖΑΖ** (ABS,υδρ. τιμόνι, 4 αερόσακοι ηλ. παράθυρα, κεντρικό κλείδωμα, ηλεκ. καθρέπτες , air condition ,ηχοσύστημα .)
2 **VW POLO -1400 CC μοντ. 2003, χρώμα ΜΑΥΡΟ** (υδρ. τιμόνι, 4 αερόσακοι ,air condition,μπακετ καθίσματα, ηλ. παράθυρα, ηλεκ. Καθρέπτες, κεντρικό κλείδωμα.)
3 **VW PASSAT -1600 CC μοντ. 1600, χρώμα ΓΚΡΙ ΧΑΜ :Ο** (ABS,υδρ. τιμόνι, 4 αερόσακοι ηλ. παράθυρα, κεντρικό κλείδωμα, ηλεκ. καθρέπτες , CLIMATRONIC ,ηχοσύστημα .)
4 **VW GOLF VARIANT -1400 CC μοντ. 1996, 5ΘΥΡΟ χρώμα ΜΑΥΡΟ** (υδρ. τιμόνι, R/C)
5 **VW PASSAT VARIANT -1800 CC μοντ. 1993, 5ΘΥΡΟ χρώμα ΜΠΛΕ** (υδρ. Τιμόνι, , ηλ. παράθυρα, κεντρικό κλείδωμα, ηχοσύστημα.)
6 **AUDI A3–1600CC AMBITIONμοντ2003 ΧΡΩΜΑ ΚΟΚΚΙΝΟ 3ΘΥΡΟ** (ABS,ESP, EDL,BAS,Δερμάτινο υδρ. τιμόνι, 6 αερόσακοι ,Sport ανάρτηση,ηλ. παράθυρα, κεντρικό κλείδωμα, ηλεκ. καθρέπτες , **CLIMA Διζωνικό** ,ηχοσύστημα)
7 **AUDI A3–1600CC ATTRACTION μοντ1999 ΧΡΩΜΑ ΑΣΗΜΙ 5ΘΥΡΟ** (ABS,υδρ. τιμόνι, 4 αερόσακοι ,Sport ανάρτηση,ηλ. παράθυρα, κεντρικό κλείδωμα, ηλεκ. καθρέπτες ,**Clima** ,ζάντες αλουμινίου17΄ ,ηχοσύστημα R/CD .)
8 **AUDI A3–1600CC μοντ1999 ΧΡΩΜΑ ΜΠΟΡΝΤΩ** (αερόσακοι ηλ. παράθυρα, κεντρικό κλείδωμα, ηλεκ. καθρέπτες ,ηχοσύστημα .)
9 **AUDI A4 –CC μοντ1997 ΧΡΩΜΑ ΜΠΛΕ** (ABS,υδρ. τιμόνι, 4 αερόσακοι, Δερμάτινο σαλόνι, ηλ. παράθυρα, κεντρικό κλείδωμα, ηλεκ. καθρέπτες, climatronic, ζάντες αλουμινίου,ηχοσύστημα).
10 **FORD FOCUS 1600 CC μοντ. 1999, ΣΕΔΑΝ χρώμαΑΣΗΜΙ** (ABS,υδρ. τιμόνι, 2 αερόσακοι ηλ. παράθυρα, κεντρικό κλείδωμα, ηλεκ. καθρέπτες , air condition ,ζάντες αλουμινίου, ηχοσύστημα .)
11 **SCODA FABIA 1400 CC μοντ 2001ΧΡΩΜΑ ΘΑΛΑΣΣΙ** (υδρ. Τιμόνι, αερόσακκος οδηγού, ηλ. παράθυρα, κεντρικό κλείδωμα, air condition, ηχοσύστημα).
12 **RENAULT TWINGO1150 CC μοντ. 1998, χρώμα ΓΚΡΙ 3θυρο** (ηλ. παράθυρα,, ηχοσύστημα).
13 **FIAT PUNTO 1250 CC μοντ. 1998 ΧΡΩΜΑ ΑΣΗΜΙ 5ΘΥΡΟ** (2 ηλ. παράθυρα, κεντρικό κλείδωμα, αεροτομή, ηχοσύστημα).
14 **FIAT BRAVO1150CC μοντ. 1999 ΧΡΩΜΑ ΓΑΛΑΖΙΟ** (υδρ. τιμόνι,air condition, αερόσακος οδηγού, 2 ηλ. παράθυρα, κεντρικό κλείδωμα, ηχοσύστημα).
15 **ROVER 414 SI 1400 CC μοντ. 1995, χρώμα ΜΠΛΕ** (υδρ. Τιμόνι, 4 ηλ. παράθυρα,κεντρικό κλειδωμαΗλιοροφή ηχοσύστημα).
16 **ROVER214 SI 1400 CC μοντ. 1992, χρώμα ΓΚΡΙ** (υδρ. Τιμόνι,κεντρικό κλείδωμα, ηχοσύστημα).
17 **ROVER 414 SI 1400 CC μοντ. 1995, χρώμα ΛΕΥΚΟ** (υδρ. Τιμόνι, 4 ηλ. παράθυρα,κεντρικό κλείδωμα, Ηλιοροφή ηχοσύστημα).
18 **ALPHA ROMEO 155 -1600 CC μοντ. 1996 χρώμα ΜΑΥΡΟ** (υδρ. τιμόνι, αερόσακος οδηγού, 2 ηλ. παράθυρα, κεντρικό κλειδωμα, κλιματισμός ηχοσύστημα).
19 **PEUGEOT 306 XR 1400CC μοντ.1993 χρώμα ΑΝΘΡΑΚΙ** (2ηλ. παράθυρα, κεντρικό κλειδωμα, ηχοσύστημα).
20 **RENAULT CLIO 1190 CC μοντ. 1995, χρώμα ΜΟΛΥΒΙ 5θυρο** R/C
21 **LANCIA Y 1250CC μοντ 1996 ΧΡΩΜΑ ΜΑΥΡΟ 3θυρο** (2 ηλ. παράθυρα, κεντρικό κλείδωμα,)
22 **LANCIA LYBRA 16000CC μοντ 2000 ΧΡΩΜΑ ΑΣΗΜΙ** (2 ηλ. παράθυρα, κεντρικό κλείδωμα).
23 **KIA PRIDE 1300 CC μοντ. 1999 ΧΡΩΜΑ ΑΣΗΜΙ 4ΘΥΡΟ** (υδρ. τιμόνι,A/C, 2 ηλ. παράθυρα, Ζάντες αλουμινίου ηχοσύστημα).
24 **SUZUKI SWIFT1000μοντ. 1999 ΧΡΩΜΑ ΛΕΥΚΟ** (air condition,ηχοσύστημα .)
25 **SEAT IBIZA 1400CC μοντ 1995 ΧΡΩΜΑ ΠΡΑΣΙΝΟ** (κεντρικό κλείδωμα, ηχοσύστημα).
26 **HUNDAI ATOS 1300CC μοντ.1000 χρώμα ΧΡΥΣΑΦΙ** (υδρ. τιμόνι, ηλ. παράθυρα, κεντρικό κλείδωμα, air condition ,ηχοσύστημα).
27 **FIAT FIORINO 1700CC DIESELμοντ. 1995 ΧΡΩΜΑ ΛΕΥΚΟ** (υδρ. τιμόνι, ηχοσύστημα .)
28 **VW TRASPORTER 2400CC DIESELμοντ. 1997 ΧΡΩΜΑΚΟΚΚΙΝΟ** (υδρ. τιμόνι.)
29 **VW PASSAT -1600 CC μοντ. 1600, χρώμα ΓΑΛΑΖΙΟ** (ABS,υδρ. τιμόνι, 4 αερόσακοι ηλ. παράθυρα, κεντρικό κλείδωμα, ηλεκ. καθρέπτες, CLIMATRONIC, ηχοσύστημα).
30 **VW POLO CLASSIC-1400 CC μοντ. 1998, 3ΘΥΡΟ χρώμα ΠΡΑΣΙΝΟ** (υδρ. Τιμ, ηλ. παράθυρα, κεντρικό κλείδωμα, ηλεκ., ζάντες αλουμινίου, ηχοσύστημα.)
31 **RENAULT MEGANE 1400 CC μοντ. 1996 χρώμα ΜΟΛΥΒΙ** (υδρ. τιμόνι ,ηλ. παράθυρα, κεντρικό κλείδωμα, air condition,ηχοσύστημα).
32 **TOYOTA AVENSIS 1600 CC μοντ. 1999, SEDAN χρώμα ΜΑΥΡΟ** (ABS,υδρ. Τιμόνι, 2αερόσακοι, ηλ. παράθυρα, κεντρικό κλείδωμα, air condition , ηλεκ. καθρέπτες συναγερμος,ηχοσύστημα.)
33 **ALPHA ROMEO 164 -2000 CC μοντ. 1991, χρώμα ΜΠΛΕ** (υδρ. τιμόνι, 2 ηλ. παράθυρα, κεντρικό κλειδωμα).
34 **FIAT MAREA 1400 CC μοντ. 1997 ΧΡΩΜΑ ΜΠΛΕ 4ΘΥΡΟ** (υδρ. τιμόνι, 2 ηλ. παράθυρα, Ζάντες αλουμινίου,προβολείς ομίχλης, ηχοσύστημα).
35 **FORD MONDEO 1600 CC μοντ. 1994 ΧΡΩΜΑ ΜΠΟΡΝΤΩ** (ABS, υδρ. τιμόνι, 2 ηλ. παράθυρα, κεντρικό κλείδωμα, ηχοσύστημα).
36 **PEUGEOT 306 XR 1400CC μοντ.1995 χρώμα ΑΝΘΡΑΚΙ** (2ηλ. παράθυρα, κεντρικό κλείδωμα,ηχοσύστημα).
37 **VW BORA-1600 CC μοντ. 1600, χρώμα ΑΣΗΜΙ** (ABS,υδρ. τιμόνι, 4 αερόσακοι ηλ. παράθυρα, κεντρικό κλείδωμα, ηλεκ. καθρέπτες, CLIMATRONIC ,ηχοσύστημα).

ΑΠΟ 0% ΠΡΟΚΑΤΑΒΟΛΗ
ΕΩΣ 72 ΜΗΝΙΑΙΕΣ ΟΣΕΙΣ
XΠ-6987

AUTO ΕΠΙΛΟΓΕΣ
ΕΚΘΕΣΗ ΜΕΤΑΧΕΙΡΙΣΜΕΝΩΝ ΑΥΤΟΚΙΝΗΤΩΝ
ΚΟΥΚΟΥΡΑΣ ΑΛΕΞΑΝΔΡΟΣ
ΛΕΩΦ. ΡΟΔΟΥ-ΛΙΝΔΟΥ 255 • ΤΗΛ. (22410)60910
www.autoepiloges.com

ΑΓΟΡΑ-ΠΩΛΗΣΗ-ΑΝΤΑΛΛΑΓΗ ΜΕΤΑΧΕΙΡΙΣΜΕΝΩΝ ΑΥΤΟΚΙΝΗΤΩΝ

1. **MERCEDES SLK KOMPRESSOR 2000cc,μοντ. 2003, μαύρο. 14. 800χλμ** - αερόσακοι, ABS, klima,αυτόματος πιλότος,, κόκκινο δερμάτινο σαλόνι, επένδ. αλουμ.,ηλ. οροφή, κεντρ. κλειδ., ηλ. παράθ., ηλ.καθρ., υδρ. τιμ., ζάντες αλουμ. και ηχοσύστημα
2. **PORSCHE 911 CARRERA 3000cc,μοντ. 1976, κόκκινο.** Συλλεκτικό
3. **JEEP CHEROKEE 3700cc, LIMITED,μοντ. 11/2003, ασημί.** - αερόσακοι, ABS, A/C,cruise control, δερμάτινο σαλόνι, επένδ. αλουμ., tv, ηλ. ηλιοροφή, κεντρ. κλειδ., ηλ. παράθ., ηλ.καθρ., υδρ. τιμ.,μπάρες οροφής, σκαλοπάτια, ζάντες αλουμ. και ηχοσύστημα
4. **JEEP CHEROKEE 3700cc, LIMITED,μοντ. 10/2002, μαύρο.** - αερόσακοι, ABS, A/C,cruise control, δερμάτινο σαλόνι, επένδ. αλουμ., κεντρ. κλειδ., ηλ. παράθ., ηλ.καθρ., υδρ. τιμ.,μπάρες οροφής, σκαλοπάτια, ζάντες αλουμ. και ηχοσύστημα
5. **AUDI S3 1800cc, 225HP,μοντ. 2002, μαύρο.** - 4 αερόσακοι, ABS,EPC,klima,xenon, recaro δερμάτινα καθ., ξύλ. επένδ., κεντρ. κλειδ., ηλ. παράθ., ηλ.καθρ., υδρ. τιμ., ζάντες αλουμ. και ηχοσύστημα
6. **MERCEDES CLK 200 CABRIO SPORT, 2000cc, μοντ. 1999, ασημί.** - 4 αερόσακοι, ABS,A/C ,ηλ. ηλιορ.,δερμ. σαλόνι, κεντρ. κλειδ., ηλ. παράθ, ζάντες αλουμ. και ηχοσύστημα
7. **MERCEDES CLK 200 ELEGANCE, 2000cc, μοντ. 1998, λευκό.** - 4 αερόσακοι, ABS,A/C , δερμ. σαλόνι, κεντρ. κλειδ., ηλ. παράθ, ζάντες αλουμ. και ηχοσύστημα
8. **OPEL ASTRA BERTONE COUPE 1600cc, μοντ. 2002, ασημι.** - 4 αερόσακοι , ABS, air condition, κεντρ. κλειδ.,υδρ.τιμόνι, ηλ. παράθ, ηλ. Καθρέπτες ,ζάντες αλουμ., δερμ, σαλόνι, bucket καθ., cruise control και ηχοσύστημα
9. **MERCEDES CLK 200 ELEGANCE, 2000cc, μοντ. 2001, ασημι. ΑΥΤΟΜΑΤΟ** - 4 αερόσακοι, ABS,klima ,parktronic,αισθ. βροχής, τιμ. πολ/ών χρήσεων, ηλ. ηλιορ.,δερμ. σαλόνι, κεντρ. κλειδ., ηλ. παράθ, ζάντες αλουμ. και ηχοσύστημα
10. **SSANGYONG KORANDO 2000cc, μοντ. 2002, λευκό.** - 2 αερόσακοι, ABS,air condition, ζάντες αλουμ. ,υδρ. τιμ, κεντρ. κλειδ., ηλ. παράθ και ηχοσύστημα
11. **CHRYSLER STRATUS CABRIO LX 2D 2000cc, μοντ. 1997, κυπαρισσί.** - αερόσ. οδηγού – συνοδ , ABS, air condition,δερμάτινο σαλόνι, υδρ. τιμόνι, κεντρ. κλειδ., ηλ. παράθ., ζάντες αλουμινίου,αυτ. πιλότο,ηλ. κουκαμλα, προβ. ομίχλης και ηχοσύστημα
12. **MERCEDES E220 COUPE, 150HP , 2200cc, μοντ. 1994, λευκό.** - αερόσ. οδηγού – συνοδ., ALD, θερμ.καθισμ, ξυλ. επένδ, δερμ. σαλόνι,σπορ ανάρηση, ζάντ. αλουμ.,ηλ. ηλιοροφή, τηλ. αυτ/του, ενισχυτής και ηχοσύστημα
13. **BMW 318 Is 1800cc, 140HP μοντ. 1995, μαύρο.** - ABG, ABS, air condition , ζάντες αλουμ. , συναγερμός, κεντρ. κλειδ., ηλ. παράθ, υδρ. τιμόνι και ηχοσύστημα
14. **MAZDA 6 1800cc, μοντ. 2004, μαύρο.** 8 ABG, ABS, air condition , ζάντες αλουμ. , συναγερμός, κεντρ. κλειδ., ηλ. παράθ, υδρ. τιμόνι σπόιλερ και ηχοσύστημα
15. **OPEL ZAFIRA 1600cc, 130hp, μοντ. 2001, λευκό** - 4 αερόσακοι, ABS,air condition ,κεντρ. κλειδ., ηλ. παράθ, ζάντες αλουμ. και ηχοσύστημα
16. **AUDI A4 , 1600cc,μοντ. 2000, μπλέ.** - 4 αερόσακοι , ABS, klima, κεντρ. κλειδ., ηλ. παράθ., υδρ. τιμόνι, ζάντες αλουμινίου , προβ. ομίχλης και ηχοσύστημα
17. **FORD FOCUS 1600cc, μοντ. 2000, θαλασσί** - αερόσ. οδηγού - συνοδηγού, air condition, κεντρ. κλειδ. ηλ. παράθ, υδρ. τιμόνι, ζάντες αλουμ. και ηχοσύστημα
18. **NISSAN PRIMERA 1600cc, μοντ. 2000, θαλασσί.** - αερόσακοι , κλίμα, ABS, κεντρ. κλειδ., ηλ. παράθ., υδρ. τιμόνι.,ηλ. καθρ., ζάντ. αλουμ. και ηχοσύστημα.
19. **RENAULT MEGANE CABRIO 1400cc, μοντ. 2001, κίτρινο .** - 4 αερόσακοι , ABS, air condition, κεντρ. κλειδ., ηλ. παράθ., υδρ. τιμόνι.,ηλ. καθρ., ζάντ. αλουμ. και ηχοσύστημα.
20. **VW GOLF 1400cc, μοντ. 2001, ασημί .** - 4 αερόσακοι,ABS, air condition, κεντρ. κλειδ., ηλ. παράθ., υδρ. τιμόνι., ζάντ. αλουμ. και ηχοσύστημα.
21. **NISSAN ALMERA MOTIVA 1500cc, μοντ. 2003, μπλέ .** - αερόσ. οδηγού – συνοδηγού, air condition, κεντρ. κλειδ., ηλ. παράθ., υδρ. τιμόνι και ηχοσύστημα.
22. **OPEL ASTRA 1400 cc, μοντ. 2003, ασημι.** - αερόσ. οδηγού - συνοδηγού, κεντρ. κλειδ. με τηλεχ., υδρ. τιμόνι, ζάντες αλουμινίου και ηχοσύστημα
23. **RENAULT MEGANE COUPE 1400cc, μοντ. 2001, κίτρινο** - 4 αερόσακοι, ABS, air condition, υδρ. τιμόνι, κεντρ. κλειδ., ηλ. παράθ., ζάντες αλουμ.,σπόιλερ,ηχοσύστημα.
24. **FIAT PUNTO GT 1400cc, μοντ. 1999, μαύρο** - αερόσ. οδηγου, ABS, air condition, υδρ. τιμόνι, κεντρ. κλειδ., ηλ. παράθ., ζάντες αλουμ.,σπόιλερ,ηχοσύστημα.
25. **SEAT IBIZA TOP GUN 1400 cc, μοντ. 2001, ασημι.** αερόσ. οδηγού – συνοδ, ABS, air condition, κεντρ. κλειδ., υδρ. τιμ.,ηλ. παραθ.,σποιλερ και ηχοσύστημα
26. **DAEWOO LANOS EXTREME 1300cc, 90HP, μοντ. 2000, λευκό.** - air condition υδρ. τιμόνι, κεντρ. κλειδ., ηλ. παράθ., ζάντες αλουμ., και ηχοσύστημα
27. **DAEWOO LANOS EXTREME 1300cc, 90HP, μοντ. 2000, ασημι.** air condition υδρ. τιμόνι, κεντρ. κλειδ., ηλ. παράθ., ζάντες αλουμ., και ηχοσύστημα
28. **OPEL VECTRA 1600cc, μοντ. 1996, χρυσαφί .** - αερόσ. οδηγού – συνοδ., ABS, air condition, κεντρ. κλειδ., ηλ. παράθ., υδρ. τιμόνι και ηχοσύστημα.
29. **TOYOTA COROLLA 1400cc, 16V 97HP, μοντ. 2001, κεραμιδί.** - αερόσ. οδηγού – συνοδ., κεντρ. κλειδ., ηλ. παράθ., υδρ. τιμόνι., ABS, air condition, συναγερμός, ζάντ. αλουμ. και ηχοσύστημα.
30. **BMW 518 1800cc, μοντ. 1991, λευκό .** - κεντρ. κλειδ., ηλ. παράθ., υδρ. τιμόνι και ηχοσύστημα.
31. **TOYOTA CARINA 1600cc,115HP μοντ. 1993, μαύρο.** - υδρ. τιμόνι, κεντρ. κλειδ., ηλ. παράθ., ζάντες αλουμ., συναγερμός και ηχοσύστημα
32. **OPEL ASTRA STATION WAGON 1400cc, μοντ. 1999, ασημι.** - αερόσακος οδηγού, air condition, υδρ. τιμόνι, κεντρ. κλειδ., ηλ. παράθ., ζάντες αλουμ.,κοτσαδόρος και ηχοσύστημα
33. **BMW 518 1800cc, μοντ. 1991, λευκό.** - air condition, υδρ. τιμόνι, κεντρ. κλειδ., ηλ. παράθ., ζάντες αλουμ., και ηχοσύστημα
34. **FIAT CINQUECENTO SPORTING 1100cc μοντ. 1997, μπλέ.** - κεντρ. κλειδ., ηλ. παράθ., ζάντες αλουμ., και ηχοσύστημα.
35. **CITROEN SAXO 1100cc, μοντ. 2000, μπλέ.** - air condition, ABG, κεντρ. κλειδ., ηλ. παράθ., και ηχοσύστημα
36. **OPEL CORSA 1200cc, μοντ. 1999, μπλέ .** - αερόσακος οδηγού , air condition, κεντρ. κλειδ., ηλ. παράθ., υδρ. τιμόνι και ηχοσύστημα.
37. **FORD FIESTA 1300cc, μοντ. 1996, ασημί .** - air condition, κεντρ. κλειδ., ηλ. παράθ., υδρ. τιμόνι, ζάντες αλουμινίου και ηχοσύστημα.
38. **NISSAN MICRA 1000cc, μοντ. 1995,μπλε .** - ηχοσύστημα

ΑΠΟ 0% ΠΡΟΚΑΤΑΒΟΛΗ
ΕΩΣ 72 ΜΗΝΙΑΙΕΣ ΔΟΣΕΙΣ
ΜΕ ΤΑ ΧΑΜΗΛΟΤΕΡΑ ΕΠΙΤΟΚΙΑ ΤΗΣ ΑΓΟΡΑΣ
XΠ1210

TOP CARS

ΠΡΩΤΗ ΣΕ ΕΙΣΑΓΩΓΕΣ ΑΥΤΟΚΙΝΗΤΩΝ ΣΤΑ ΔΩΔΕΚΑΝΗΣΑ

ΕΙΣΑΓΩΓΕΣ ΑΓΟΡΕΣ - ΠΩΛΗΣΕΙΣ - ΑΝΤΑΛΛΑΓΕΣ ΜΕΤΑΧΕΙΡΙΣΜΕΝΩΝ ΑΥΤΟΚΙΝΗΤΩΝ

1. **MERCEDES CLK 200 KOMPRESSOR, χρώμα ασημί,** ABS, klima, υδρ. τιμόνι, αερόσακοι-οδηγού-συνοδηγού-πλευρικοί, ηλεκτρ. παράθυρα, ηλεκτρ. καθρέφτες, κεντρ. κλείδωμα,immobil, θερμαινόμενο σαλόνι, δερμάτινο σαλόνι, ζαντολάστιχα. Μεταλλικό χρώμα, προβολείς ομίχλης., SUN-ROOF. **ΕΙΣΑΓΩΓΗΣ–FULL EXTRA**
2. **MERCEDES SLK 200 KOMPRESSOR, χρώμα μπλέ,** ABS, klima, ESP, υδρ. τιμόνι, αερόσακοι οδηγού-συνοδηγού-πλευρικοί, εγκατάσταση κινητού, DVD, ηχοσύστημα, ηλεκτ. παράθυρα, ηλεκτ. καθρέφτες, κεντρ. κλείδωμα, immobil, θερμαινόμενο σαλόνι, δερμάτινο σαλόνι, ζαντολάστιχα. Μεταλλικό χρώμα, προβολείς ομίχλης. **ΕΙΣΑΓΩΓΗΣ–FULL EXTRA**
3. **MERCEDES E 200 KOMPRESSOR ELEGANCE χρώμα μπλέ,** ABS, klima, αερόσακοι οδηγού-συνοδηγού-πλευρικοί, δερμάτινο σαλόνι, ηλεκτ. παράθυρα, ηλεκ. καθρέφτες, κεντ. κλείδωμα, immobil, προεγκατάσταση κινητού, ESP, συναγερμός, υδρ. τιμόνι. **FULL EXTRA**
4. **MERCEDES C180 ELEGANCE χρώμα μαύρο,** ABS, klima, αερόσακοι οδηγού-συνοδηγού-πλευρικοί, υδρ. τιμόνι, κεντρ. κλείδωμα, immobil, προβολείς ομίχλης, ηλεκτ. παράθυρα, ηλεκτ. καθρέφτες, θερμαινόμενο σαλόνι, ζαντολάστιχα, μεταλλικπο χρώμα. **FULL EXTRA**
5. **MERCEDES C200 KOMPRESSOR CLASSIC, χρώμα μαύρο,** ABC klima, αερόσακοι οδηγού-συνοδηγού-πλευρικοί, υδρ. τιμόνι, κεντρ. κλείδωμα, immobil, προβολείς ομίχλης, ηλεκτ. παράθυρα, ηλεκτρ. καθρέφτες, θερμαινόμενο σαλόνι, ζαντολάστιχα, μεταλλικό χρώμα. **FULL EXTRA**
6. **FIAT COUPE, χρώμα πράσινο,** ABS klima, υδραυλικό τιμόνι, αερόσακοι οδηγού-συνοδηγού-πλευρικοί, ηλεκτ. παράθυρα, ηλεκτ. καθρέφτες, κεντρ. κλείδωμα, immobil, προβολείς ομίχλης, SUN-ROOF **FULL EXTRA**
7. **BMW 318,** ABS, κλιμα, υδραυλικό τιμόνι, αερόσακοι οδηγού-συνοδηγού, ηλεκτ. παράθυρα, ηλεκτρ. καθρέφτες, κεντρ. κλείδωμα, immobil, μεταλλικό χρώμα, προβολείς ομίχλης, δερμάτινο σαλόνι, προεγκατάσταση κινητού, ζαντολάστιχα. **FULL EXTRA ΕΙΣΑΓΩΓΗΣ**
8. **BMW Z3,** ABS klima, υδραυλικό τιμόνι, αερόσακοι -οδηγού-συνοδηγού-πλευρικοί, ηλεκτρ. παράθυρα, ηλεκτ. καθρέφτες, κεντρ. κλείδωμα, immobil, ηχοσύστημα συναγερμός, δερμάτινο σαλόνι, ζάντες αλουμινίου, προβολείς ομίχλης, ηλεκτρ. κουκούλα, μεταλλικό χρώμα. **FULL EXTRA**
9. **OPEL CALIBRA 16V 2000 cc, χρώμα κόκκινο,** ABS, A/C, klima, υδραυλικό τιμόνι, αερόσακοι οδηγού-συνοδηγού, ηλεκτρ. παράθυρα, ηλεκτρ. καθρέφτες, δερμάτινο σαλόνι, κεντρ. κλείδωμα, immobil, ζαντολάστιχα, προβολείς ομίχλης, μεταλλικό χρώμα. **FULL EXTRA**
10. **AUDI TT QUATTRO, 225 PS TURBO, χρώμα κόκκινο,** ABS, klima, υδραυλικό τιμόνι, αερόσακοι οδηγού-συνοδηγού-πλευρικοί, ζάντες αλουμινίου, κεντρ. κλειδωμα, immobil, προβολείς ομίχλης, δερμάτινο σαλόνι. Μεταλλικό χρώμα. **FULL EXTRA** ηλεκτ. καθρέφτες, ηλεκτ. παράθυρα.
11. **SMART PASSION,** μοντ. 02, γυάλινη οροφή, ABS, A/C, υδραυλικό τιμόνι, αερόσακοι οδηγού-συνοδηγού, ηλεκτ. παράθυρα, κεντρ. κλείδωμα, immobil, ζάντες αλουμινίου. **FULL EXTRA –ΕΙΣΑΓΩΓΗΣ**
12. **AUDI A4, χρώμα μπορντώ,** ABS, A/C, klima, υδραυλικό τιμόνι, αερόσακοι οδηγού-συνοδηγού-πλευρικοί, ηλεκτ. παράθυρα, ηλεκτ. καθρέφτες, κεντρ. κλείδωμα, immobil, ζάντες αλουμινίου. **FULL EXTRA**
13. **TOYOTA CELICA, χρώμα ασημί,** ABS, A/C, klima, υδραυλικό τιμόνι, αερόσακοι οδηγού-συνοδηγού, ηλεκτ. καθρέφτες, ηλεκτ. παράθυρα, κεντρ. κλείδωμα, immobil, μεταλλικό χρώμα, προβολείς ομίχλης. **FULL EXTRA**
14. **OPEL ASTRA,** ABS, υδραυλικό τιμόνι, αερόσακοι οδηγού-συνοδηγού, ηλεκτρ. παράθυρα, ηλεκτρ. καθρέφτες, κεντρ. κλείδωμα, immobil, προβολείς ομίχλης, μεταλλικό χρώμα. **FULL EXTRA**
15. **ROVER 414 SI, χρώμα κόκκινο,** αερόσακοι οδηγού, ηλεκτρ. παράθυρα, ηλεκτρ. καθρέφτες, κεντρ. κλείδωμα, χρώμα μεταλλικό. **FULL EXTRA**
16. **DAEWOO KALOS, χρώμα ασημί,** A/C, υδραυλικό τιμόνι, ηλεκτρ. παράθυρα, ηλεκτ. καθρέφτες, κεντρ. κλείδωμα, immobil, μεταλλικό χρώμα, αερόσακοι οδηγού-συνοδηγού. **FULL EXTRA**
17. **VOLKSWAGEN σκαραβαίος, χρώμα μπλε,** ABS, A/C, υδραυλικό τιμόνι, αερόσακοι οδηγού-συνοδηγού, δερμάτινο σαλόνι, ηλεκτρ. παράθυρα, ηλεκτρ. καθρέφτες, ζάντες αλουμινίου, μεταλλικό χρώμα. **FULL EXTRA**
18. **ALFA ROMEO A156, χρώμα μπλε,** ABS, klima, υδραυλικό τιμόνι, αερόσακοι οδηγού-συνοδηγού-πλευρικοί, ηλεκτρ. παράθυρα, ηλεκτ. καθρέφτες, δερμάτινο σαλόνι, ηχοσύστημα, SUN ROOF, SPORT KIT, ζαντολάστιχα, σπόιλερ, μεταλλικό χρώμα, κεντρικό κλείδωμα, immobil, προβολείς ομίχλης. **FULL EXTRA**

JEEP

1. **JEEP GRAND CHEROKEE LIMITED, μοντ. 03, 2700 cc και 3100 cc TURBO DIESEL, χρώμα μαύρο-ασημί,** ABS, klima, υδραυλικό τιμόνι πολλαπλών χρήσεων, αερόσακοι οδηγού-συνοδηγού-πλευρικοί, προβολείς ομίχλης, ηλεκτρ. παράθυρα, ηλεκτρ. αναδιπλώμενη, καθρέφτες, δερμάτινο με μνήμες σαλόνι, κεντρ. κλείδωμα, immobil, ηχοσύστημα, TV SUN-ROOF-PARK PILOT SYSTEM NAVIGATION SUSTEM, αυτόματος πιλότος, εγκατάσταση τηλεφώνου, μεταλλικό χρώμα. **FULL EXTRA–ΕΙΣΑΓΩΓΗΣ**
2. **JEEP CHEROKEE CLASSIC και LIMITED EDITION DIESEL, μοντ. 02, 2500 cc, χρώμα ασημί-μαύρο,** ABS, klima, υδραυλικό τιμόνι πολλαπλών χρήσεων, αερόσακοι οδηγού-συνοδηγού-πλευρικοί, ηλεκτ. καθρέφτες, δερμάτινο σαλόνι, ηλεκτρ. παράθυρα, κεντρ. κλείδωμα immobil, προβολείς ομίχλης, προεγκατάσταση κινητού. SUN ROOF, μεταλλικό χρώμα. **FULL EXTRA–ΕΙΣΑΓΩΓΗΣ**
3. **BMW X5 3000cc,** ABS, klima, υδραλικό τιμόνι, αερόσακοι οδηγού-συνοδηγού-πλευρικοί, ηλεκτρ. παράθυρα, ηλεκτρ. καθρέφτες, κεντρ. κλείδωμα, immobil, μεταλλικό χρώμα, ζαντολάστιχαμ προβολείς ομίχλης, δερμάτινο σαλόνι, προεγκατάσταση τηλεφώνου. **FULL EXTRA–ΕΙΣΑΓΩΓΗΣ**
4. **TOYOTA RAV 4,** ABS, klima, αερόσακοι οδηγού-συνοδηγού-πλευρικοί, ηλεκτρ. καθίσματα, ηλεκτρ. παράθυρα, δερμάτινο σαλόνι, ηχοσύστημα, συναγερμός, ηλεκτρ. καθρέφτες, υδραυλικό τιμόνι, προβολείς ομίχλης, προεγκατάσταση κινητού, μεταλλικό χρώμα. **FULL EXTRA–ΕΙΣΑΓΩΓΗΣ**
5. **MITSUBISHI PAJERO PINNI,** ABS, klima, υδραυλικό τιμόνι, αερόσακοι οδηγού-συνοδηγού, ηλεκτρ. παράθυρα, μεταλλικό χρώμα, κεντρ. κλειδωμα, immobil. **FULL EXTRA**
6. **JEEP CHEROKEE 2500 cc, 98 μοντ, χρώμα πράσινο,** ABS, A/C, συναγερμός, υδραυλικό τιμόνι, αερόσακοι οδηγού-συνοδηγού, ηλεκτρ. παράθυρα, ηλεκτ. καθρέφτες, σαλόνι, αυτόματο, προβολείς ομίχλης. **FULL EXTRA**
7. **MERCEDES CLK 200 KOMPRESSOR CAMBRIO, χρώμα μαύρο,** ABS, klima, υδραυλικό τιμόνι, αερόσακοι οδηγού-συνοδηγού, ηλεκτ. παράθυρα, ηλεκτ. καθρέφτες, κεντρ. κλείδωμα, P/K, CD, ζάντες αλουμινίου, δερμάτινο σαλόνι antispin, ηλ.οροφή, ηλεκ. κουκούλα, μεταλλικό χρώμα. **FULL EXTRA–ΕΙΣΑΓΩΓΗΣ**

ΕΠΑΓΓΕΛΜΑΤΙΚΑ

1. **MERCEDES 313 SPRINTER,** ABS, υδραυλικό τιμόνι, αερόσακοι οδηγού-συνοδηγού, κεντρ. κλείδωμα, immobil, προβολείς ομίχλης, ηλεκτ. παράθυρα, ηλεκ. καθρέφτες. **ΕΙΣΑΓΩΓΗΣ DIESEL**
2. **MERCEDES VITO 110 DIESEL, χρώμα μπλε-ασημί-άσπρη,** ASB, υδραυλικό τιμόνι, αερόσακοι οδηγού-συνοδηγού, κεντρ. κλείδωμα, immobil, προβολείς ομίχλης, ηλεκ. παράθυρα, ηλεκ. καθρέφτες. **ΕΙΣΑΓΩΓΗΣ**
3. **MERCEDES 512 SPRINTER DIESEL ανοικτό,** ABS, υδραλικό τιμόνι, αερόσακοι οδηγού-συνοδηγού. **ΕΙΣΑΓΩΓΗΣ**
4. **MERCEDES ΨΥΓΕΙΟ DIESEL 412,** ABS, υδραλικό τιμόνι, αερόσακοι οδηγού-συνοδηγού, ηλεκτ. παράθυρα. **ΕΙΣΑΓΩΓΗΣ**
5. **NISSAN PIK-UP 4X4,** ABS, A/C, υδραλικό τιμόνι, αερόσακοι οδηγού-συνοδηγού, ηλεκτ. παράθυρα, ηλεκτ. καθρέφτες, κεντρ. κλείδωμα, immobil, προβολείς ομίχλης, προβολείς οροφής, εργάτης, μεταλλικό χρώμα, φιμέ τζάμια. **FULL EXTRA**
6. **OPEL COMBO DIESEL,** υδραλικό τιμόνι, κεντρ. κλείδωμα, μεταλλικό χρώμα, αερόσακοι οδηγού, ABS, A/C.
7. **MAZDA 4X2 DIESEL,** ABS, A/C klima, υδραλικό τιμόνι, αερόσακοι οδηγού-συνοδηγού, κεντρ. κλείδωμα, μεταλλικό χρώμα.

✓ Ενα χρόνο γραπτή εγγύηση
✓ Από 0-72 δόσεις
✓ Αγοράζουμε το παλιό σας αυτοκίνητο

• 1ο κατάστημα: Λ. Ελευθερίας Κρεμαστή τηλ. (22410)96889, κιν. 6972261775
• 2ο κατάστημα: 2ο χλμ. Λ. Ρόδου-Λίνδου τηλ. (22410)69518 fax 2241069517

ΧΠ2457

ΣΧΟΛΗ ΧΕΙΡΙΣΤΩΝ ΤΑΧΥΠΛΟΩΝ ΣΚΑΦΩΝ

Π. ΚΟΥΣΗΣ

τ. εκπαιδευτής αμφιβίων καταδρομών των Λ.Ο.Κ.

Βαλαωρίτου 9, Ρόδος
(έναντι HOTEL ΚΥΠΡΙΩΤΗΣ, περιοχή Ψαροπούλας)
Τηλ. 2241073820, fax 2241029157
κιν.: 6944511313, 6972271960

ΘΕΩΡΗΤΙΚΑ ΜΑΘΗΜΑΤΑ:
ΔΚΑΣ-Ασφαλείς πλεύσεις - χάρτες - σωστικά κ.λπ.
ΠΡΑΚΤΙΚΑ ΜΑΘΗΜΑΤΑ:
Πλαγιοπλευρίσεις-Πλωρο-πριμοδετήσεις- Δεσίματα-πλεύσεις
(Για τις ανάγκες των εξετάσεων και όχι μόνο)

ΠΡΟΣΟΧΗ: Η διδασκαλία μας εγγυάται την επιτυχία σας στη θεωρητική και πρακτική εξέταση.
Αλλωστε είναι αδύνατος ο χειρισμός του εκπαιδευτικού σκάφους χωρίς προηγουμένως έναν μίνιμουμ αριθμού μαθημάτων, έστω σ' αυτά που απαιτούνται στις εξετάσεις από τους κ. Λιμενικούς.
(Το εκπαιδευτικό σκάφος: 7m-καμπινάτο-πολυεστερικό)
Τα θεωρητικά μαθήματα παραδίδονται σε αίθουσα διδασκαλίας 45 τ.μ. ειδικά διαμορφωμένη - με εποπτικά μέσα - όπως προβλέπει ο νόμος και σε ετήσια βάση, όπως βεβαίως υποχρεούμαστε, ασχέτως αν οι εξετάσεις πραγματοποιούνται τους θερινούς μήνες (δις μηνιαίως). Απαντα είναι απολύτως ελεγμένα και εγκεκριμένα από την Λιμενική Αρχή.

ΜΑΤ2387(2)

ΤΑΠΗΤΟΚΑΘΑΡΙΣΤΗΡΙΑ

ΠΑΝΕΛΛΑΔΙΚΟ ΔΙΚΤΥΟ

***Art Clean* EXPRESS**

Είμαστε λίιι...γο πιο μπροστά από τους άλλους!

ΠΛΥΣΙΜΟ-ΑΠΟΛΥΜΑΝΣΗ-ΦΥΛΑΞΗ
ΧΑΛΙΩΝ- ΜΟΚΕΤΩΝ - ΣΑΛΟΝΙΩΝ *(και επί τόπου)*
ΠΑΠΛΩΜΑΤΑ - ΚΟΥΒΕΡΤΕΣ - ΦΛΟΚΑΤΕΣ
ΣΤΕΓΝΟ ΓΙΑ ΜΕΤΑΞΩΤΑ ΚΑΙ ΧΕΙΡΟΠΟΙΗΤΑ
ΑΔΙΑΒΡΟΧΟΠΟΙΗΣΕΙΣ & ΕΠΙΔΙΟΡΘΩΣΕΙΣ ΤΑΠΗΤΩΝ

ΠΑΡΑΛΑΒΗ - ΠΑΡΑΔΟΣΗ ΚΑΤ' ΟΙΚΟΝ

ΔΩΡΕΑΝ ΦΥΛΑΞΗ

ΑΛΑΦΑΚΗΣ ΤΑΣΟΣ
ΤΗΛ. ΧΩΡΙΣ ΧΡΕΩΣΗ 80011400400
ΤΗΛ. 2241082800-ΚΙΝ. 6944350247
email: artclean@otenet.gr

ΧΠ2286



ΜΗΧΑΝΗΜΑΤΑ ΥΨΗΛΗΣ ΠΙΕΣΗΣ ΜΕ ΥΔΡΟΒΟΛΗ
ΑΝΑΡΡΟΦΗΣΗ-ΕΚΤΟΞΕΥΣΗ
ΚΑΘΑΡΙΣΜΟΙ-ΨΕΚΑΣΜΟΙ
ΒΟΘΡΩΝ & ΦΡΕΑΤΙΩΝ
ΠΛΥΣΙΜΟ ΠΑΝΤΟΣ ΕΙΔΟΥΣ ΕΠΙΦΑΝΕΙΑΣ ΜΕ ΥΔΡΟΒΟΛΗ

Κ. ΠΗΔΙΑΚΗΣ
2241091881 -ΚΙΝ. 6977717048
Π. ΚΑΣΕΡΗΣ
2241047915 - ΚΙΝ. 6944325234

ΧΠ2366

ΤΑ ΜΟΝΑΔΙΚΑ ΥΠΕΡΣΥΓΧΡΟΝΑ

ΤΑΠΗΤΟΚΑ-ΘΑΡΙΣΤΗΡΙΑ ΚΛΕΟΠΑΤΡΑ

Τέλος στα προβλήματα με το πλύσιμο των χαλιών σας

Η εταιρία μας πρωτοπορεί με το ΝΕΟ υπερσύγχρονο Πλυντήριο Ταπήτων.
Προσφέρουμε άψογο και προσεγμένο πλύσιμο, καθάρισμα, φύλαξη & επιδιορθώσεις σε όλους τους τύπους χαλιών, χειροποίητα χαλιά μηχανής, ανατολίτικα, μοκέτες, καμπέ, μεταξωτά, φλοκάτες, παπλώματα

ΚΑΙ ΤΟ 2005 Η ΦΥΛΑΞΗ ΔΩΡΕΑΝ

- *Επιτόπου καθαρισμούς σαλονιών, μοκετών*
- *Παραλαβή & παράδοση κατ' οίκον σε όλη την Ρόδο*
- *Ενημερωθείτε για την συντήρηση των χαλιών σας*

Τηλ. 2241051996, κιν. 6945793626, Fax: 2241051322
ΚΟΥΦΑΛΑΚΗΣ ΣΤΑΥΡΟΣ

MAT7915

ΠΛΥΝΤΗΡΙΟ ΧΑΛΙΩΝ

Cleaning Pro

MAT7867



πλένουμε & φυλάμε:
• ΧΑΛΙΑ - ΜΟΚΕΤΕΣ - ΦΛΟΚΑΤΕΣ
• ΠΑΠΛΩΜΑΤΑ - ΚΟΥΒΕΡΤΕΣ

*22410.60585

email: abonis@otenet.gr

ΜΠΟΝΗΣ ΑΝΤΩΝΗΣ - ΚΑΖΑΝΤΖΙΔΟΥ ΕΙΡΗΝΗ
ΝΙΚΗΦ. ΒΡΕΤΤΑΚΟΥ - ΑΣΓΟΥΡΟΥ

γνωριμιες

συνέχεια από την προηγούμενη

ΚΥΡΙΑ εντυπωσιακή, κοινωνική **ΖΗΤΑΕΙ ΓΝΩΡΙΜΙΑ** με κύριο ευγενικό από Ρόδο για Ρόδο. Πληρ. τηλ. 6932971809

ΜΑΠ89

ΑΒΑΣΑΝΙΣΤΑ "ΟΥΡΑΝΙΟ ΤΟΞΟ". Γνωρίστε τον αληθινό έρωτα κοντά μας. Σχέσεις, ελεύθερη σχέση, γνωριμίες, συμβίωση, γάμος! Αμεσα αποτελέσματα με απόλυτη εχεμύθεια. Ανδρες, γυναίκες κάθε ηλικίας από όλη την Ελλάδα περιμένουν να σας γνωρίσουν. Γίνεται μέλος στο μεγαλύτερο club γνωριμιών στην Ελλάδα. Πληρ. τηλ. 2105239711, 2105239427, 6973468346

ΜΑΤ2220

ΜΕΤΡΟΠΟΝΤΙΚΑΣ "ΜΑΡΙΑ"

ΑΠΟΦΡΑΞΕΙΣ



ΕΚΚΕΝΩΣΕΙΣ

ΑΠΟΦΡΑΞΕΙΣ ΑΠΟΧΕΤΕΥΤΙΚΩΝ ΑΓΩΓΩΝ ΜΕ ΥΔΡΟΒΟΛΗ, ΚΟΥΖΙΝΕΣ, ΤΟΥΑΛΕΤΕΣ, ΣΙΦΩΝΙΑ, ΥΔΡΟΡΟΕΣ, ΜΗΝΙΑΙΕΣ ΣΥΝΤΗΡΗΣΕΙΣ ΠΟΛΥΚΑΤΑΣΤΗΜΑΤΑ, ΣΤΡΑΤΟΠΕΔΑ, ΞΕΝΟΔΟΧΕΙΑ, ΝΟΣΟΚΟΜΕΙΑ, ΔΗΜΟΥΣ, ΠΟΛΥΚΑΤΟΙΚΙΕΣ, ΣΠΙΤΙΑ κ.λπ.
Αντληση υδάτων από υπόγειους χώρους

Πληρ. τηλ. 2241065120/35555

AE179

ΑΓΟΡΑΖΩ

- ΧΡΥΣΑΦΙΚΑ
- ΚΟΣΜΗΜΑΤΑ
- ΝΟΜΙΣΜΑΤΑ
- ΧΡΥΣΑ ΔΟΝΤΙΑ
- ΜΕΤΟΧΕΣ
- ΩΡΟΛΟΓΙΑ
- ΑΝΤΙΚΕΣ

Δάνεια επί ενεχύρω

«ΜΠΑΜΠΗΣ»

Δημ. Θεοδωράκη 15 (1ος όροφος) ΡΟΔΟΣ

MAT1113

ΑΠΟΦΡΑΞΕΙΣ ΡΟΔΟΥ



Κιν. 6932470404 Κιν. 6944361464

Κώστας & Λευτέρης

ΑΠΟΦΡΑΞΕΙΣ ΑΠΟΧΕΤΕΥΤΙΚΩΝ ΑΓΩΓΩΝ ΜΕ ΥΔΡΟΒΟΛΗ, ΚΟΥΖΙΝΕΣ, ΤΟΥΑΛΕΤΕΣ, ΣΙΦΩΝΙΑ, ΥΔΡΟΡΟΕΣ, ΑΠΟΛΥΜΑΝΣΕΙΣ, ΜΗΝΙΑΙΕΣ ΣΥΝΤΗΡΗΣΕΙΣ

ΠΟΛΥΚΑΤΑΣΤΗΜΑΤΑ, ΣΤΡΑΤΟΠΕΔΑ, ΞΕΝΟΔΟΧΕΙΑ, ΝΟΣΟΚΟΜΕΙΑ, ΔΗΜΟΥΣ, ΠΟΛΥΚΑΤΟΙΚΙΕΣ, ΣΠΙΤΙΑ, Κ.Π.Ο.
Άντληση υδάτων από υπόγειους χώρους

Άμεση Εξυπηρέτηση!!!

Τηλ. 22410 65977, 22410 86634
Κιν. 6944361464, 6932470404

AE151

Δεν πληρώνουν, δεν πληρώνουν

Εκρηκτική αύξηση στις κατασχέσεις ΙΧ

Στο σφυρί 150.000 αυτοκίνητα

Εκρηκτικές διαστάσεις έχουν πάρει οι αιτήσεις για κατασχέσεις ΙΧ αυτοκινήτων, καθώς από την αρχή του χρόνου μέχρι το τέλος Ιουλίου (που ήταν ανοικτά τα δικαστήρια) είχαν κατατεθεί περισσότερες από 25.000 αιτήσεις και εκτιμάται ότι μέχρι το τέλος του έτους ο αριθμός τους θα προσεγγίσει τις 45.000.

Όπως λέει ο κ. Ευάγγελος Κρητικός, πρόεδρος της Εθνικής Ομοσπονδίας Προστασίας Καταναλωτών Δανειοληπτών Ελλάδος, τα μέχρι στιγμής στοιχεία δείχνουν άνοδο κατά 25% (σε σχέση με πέρυσι) στις αιτήσεις για διαταγές πληρωμής που κατατίθενται καθημερινά στα Πρωτοδικεία και Ειρηνοδικεία της χώρας. Μόνο στο Πρωτοδικείο της Αθήνας ημερησίως οι αιτήσεις φτάνουν τις 75 με 85. Από την πλευρά τους οι τράπεζες δεν αμφισβητούν το γεγονός ότι κατάσχονται τα ΙΧ αν ο ιδιοκτήτης καθυστερήσει την αποπληρωμή του δανείου και παράλληλα σημειώνουν ότι την περίοδο 2001-2004 υπήρξε μεγάλη αύξηση στα δάνεια για αγορά αυτοκινήτου. Τα αρμόδια τραπεζικά στελέχη εκτιμούν ότι τα ΙΧ που θα βγουν στο σφυρί φέτος υπολογίζονται στις 15.000 περίπου (10.000 καινούργια και 5.000 μεταχειρισμένα). Και συμφωνούν ότι οι αιτήσεις που αφορούν την έκδοση διαταγών πληρωμής είναι πολλαπλάσιος. Ακόμα παραδέχονται ότι η δυσπραγία κάποιων δανειοληπτών να είναι ενήμεροι στις υποχρεώσεις τους έχει αποτέλεσμα να γεμίζουν οι μάντρες αυτοκινήτων με κατασχεμένα ΙΧ.



Κυριότητα

Σημειώνεται ότι η κυριότητα του αυτοκινήτου ανήκει στην τράπεζα μέχρι την πλήρη εξόφληση του δανείου, έτσι σε περίπτωση που ο αγοραστής δεν πληρώσει τις δόσεις, του αφαιρείται η χρήση του ΙΧ. Παράλληλα τα ζητήματα που σχετίζονται τόσο με τις κατασχέσεις των ΙΧ όσο και με τα ψιλά γράμματα και τους κρυφούς όρους που υπάρχουν στις δανειακές συμβάσεις για αγορά ΙΧ και που παραπλανούν συχνά τον υποψήφιο αγοραστή, απασχολούν την καταναλωτική οργάνωση ΕΚΠΟΙΖΩ. Όπως δήλωσε η εκπρόσωπός της κ. Παναγιώτα Καλαποθαράκου, η ΕΚΠΟΙΖΩ συγκεντρώνει στοιχεία και θα καταθέσει σύντομα συλλογική αγωγή για να κριθούν οι όροι αυτοί ως παράνομοι και καταχρηστικοί.

Τοκογλυφία

Σύμφωνα με τον κ. Τάκη Χριστοδουλόπουλο πρόεδρο του ΕΙΧΕ (Ελληνικό Ινστιτούτο Χρηματοπιστωτικών Ερευνών), 1.000.000 αυτοκίνητα έχουν αγοραστεί με τοκογλυφικούς τόκους (δάνεια 60 μηνών). Και αυτό επειδή το 2000 τα επιτόκια ήταν σε πολύ υψηλά επίπεδα (18%) όμως, παρά τη δραστική τους μείωση το 2002, πολλές τράπεζες δεν τα προσάρμοσαν διατηρώντας τα σταθερά σε πολύ υψηλά επίπεδα.

Υπογραμμίζει δε, ότι το ανώτατο θεμιτό επιτόκιο δεν μπορεί να είναι υψηλότερο από το εκάστοτε δικαιοπρακτικό (σήμερα στο 8%).

Παρεμβάσεις για να αντιμετωπισθεί το πρόβλημα

Νίγηρας: Η κρίση υποσιτισμού κλιμακώνεται μέρα με τη μέρα

Επί τόπου οι "Γιατροί χωρίς Σύνορα" οι οποίοι προσφέρουν τις ιατρικές τους υπηρεσίες και όχι μόνο

Από την 1η Ιανουαρίου 2005 μέχρι τις αρχές Αυγούστου 2005, οι Γιατροί Χωρίς Σύνορα έχουν περιθάλψει συνολικά 1.600 παιδιά με σοβαρό υποσιτισμό στα επισιτιστικά τους κέντρα. Ο ρυθμός εισαγωγής των περιστατικών έχει αυξηθεί κατακόρυφα, με το μέσο όρο εισαγωγής να φθάνει τα 1.000 παιδιά ανά εβδομάδα τον Ιούνιο, ενώ στα τέλη Ιουλίου ο αριθμός αυτός εκτοξεύθηκε, με 1.600 σοβαρά υποσιτισμένα παιδιά να εισάγονται στο επισιτιστικό πρόγραμμα των ΓΧΣ κάθε εβδομάδα. Στη διάρκεια του 2005, υπολογίζεται ότι οι Γιατροί Χωρίς Σύνορα θα περιθάλψουν περίπου 30.000 παιδιά που υποφέρουν από σοβαρό υποσιτισμό στα επισιτιστικά τους κέντρα. Την περασμένη χρονιά, μόνο στην περιοχή του Μαραντί του Νίγηρα, 10.000 παιδιά εισήχθησαν στα επισιστικά κέντρα.

10 Αυγούστου 2005. Στην κρίση του Νίγηρα, οι Γιατροί Χωρίς Σύνορα προσφέρουν τις ιατρικές υπηρεσίες τους στο Μαραντί, στην Τάχουα και το Ζίντερ όπου περιθάλπουν σοβαρά υποσιτισμένα παιδιά και παρέχουν τρόφιμα και ιατρική βοήθεια σε παιδιά που υποφέρουν από μέτριο υποσιτισμό.

Με στόχο να ανταποκριθούν αποτελεσματικά στις αυξημένες ανάγκες των προγραμμάτων τους, οι ΓΧΣ έχουν κινητοποιήσει μέχρι στιγμής 70 άτομα διεθνές προσωπικό -μεταξύ αυτών και η Ελληνίδα γιατρός Ιφαντίνα Μπελούλη- καθώς και 600 ντόπιους εργαζομένους.



Στη διάρκεια του 2005, οι ΓΧΣ προγραμματίζουν να διανείμουν συνολικά 8.450 τόνους τροφίμων, ενώ ο ετήσιος προϋπολογισμός για τη διεξαγωγή των προγραμμάτων στη χώρα για την αντιμετώπιση της επισιτιστικής κρίσης υπολογίζεται ότι θα φθάσει τα 90 εκατομμύρια ευρώ.

Σοβαρός υποσιτισμός: 16.000 παιδιά έχουν ήδη εισαχθεί

Οι Γιατροί Χωρίς Σύνορα λειτουργούν συνολικά 6 κέντρα εντατικού επισιτισμού καθώς και 33 θεραπευτικά επισιτιστικά κέντρα όπου περιθάλπουν παιδιά με σοβαρό επισιτισμό. Το επισιτιστικό κέντρο στο Μαραντί λειτούργησε το 2001, ενώ τα κέντρα στο Αγκουγιέ, στο Ντακόρο, την Τάχουα, την Κέιτα και το Ζίντερ άνοιξαν διαδοχικά από το Μάιο του 2005, προκειμένου να αντιμετωπιστεί η κρίση.

Από την 1η Ιανουαρίου μέχρι τις αρχές Αυγούστου 2005, οι Γιατροί Χωρίς Σύνορα έχουν περιθάλψει 1.600 παιδιά με σοβαρό υποσιτισμό στα επισιτιστικά τους κέντρα. Ο ρυθμός εισαγωγής των περιστατικών έχει αυξηθεί ραγδαία, με το μέσο όρο εισαγωγής να φθάνει τα 1.000 παιδιά ανά εβδομάδα τον Ιούνιο, ενώ στα τέλη Ιουλίου ο αριθμός αυτός εκτοξεύθηκε, με 1.600 σοβαρά υποσιτισμένα παιδιά να εισάγονται στο επισιτιστικό πρόγραμμα των ΓΧΣ κάθε εβδομάδα.

Στη διάρκεια του 2005, υπολογίζεται ότι οι Γιατροί Χωρίς Σύνορα θα περιθάλψουν περίπου 30.000 παιδιά που υποφέρουν από σοβαρό υποσιτισμό στα επισιστικά κέντρα. Την περασμένη χρονιά, μόνο στην περιοχή του Μαραντί, 10.000 παιδιά εισήχθησαν στα επισιτιστικά κέντρα των ΓΧΣ.

Τα παιδιά που εισάγονται στα επισιτιστικά κέντρα των ΓΧΣ λαμβάνουν ειδική διατροφή (θεραπευτικό γάλα καθώς και ιατρική φροντίδα). Επιπρόσθετα, οι οικογένειες αυτών των παιδιών ωφελούνται των διανομών τροφίμων: στη διάρκεια εισαγωγής των παιδιών λαμβάνουν προστατευτικές ποσότητες διατροφής που φθάνουν τα 25 κιλά Unimix (αλεύρι εμπλουτισμένο με βιταμίνες και μεταλλικά στοιχεία) καθώς και 5 λίτρα λάδι. Όταν ένα παιδί ολοκληρώσει τη θεραπεία του και φύγει από το πρόγραμμα, η οικογένειά του λαμβάνει μία επιπλέον ποσότητα τροφίμων (50 κιλά αλεύρι, 25 κιλά φασόλια και 10 λίτρα λάδι).

Σύμφωνα με τις εκτιμήσεις των ομάδων των Γιατρών Χωρίς Σύνορα που βρίσκονται στο Νίγηρα, στη διάρκεια του 2005 οι ποσότητες τροφίμων που θα διατεθούν στα παιδιά που υποφέρουν από σοβαρό επισιτισμό και έχουν ενταχθεί στα επισιτιστικά κέντρα της οργάνωσης θα είναι οι ακόλουθες:

- 200 τόνοι Plumpy Nut (τροφή με φυστικοβούτυρο, φυτικά έλαια, βιταμίνες).
- 815 τόνοι Unimix (αλεύρι εμπλουτισμένο με βιταμίνες και ιχνοστοιχεία).
- 1.630 τόνοι δημητριακών.
- 815 τόνοι φασολιών.
- 491.000 λίτρα λάδι.

Μέτριος υποσιτισμός: διανομές 4.500 τόνων τροφίμων

Οι Γιατροί Χωρίς Σύνορα με στόχο να ενισχύσουν την παρεχόμενη βοήθεια προς το δοκιμαζόμενο πληθυσμό, οργανώνουν στοχευόμενες διανομές τροφίμων για να περιθάλψουν τα παιδιά κάτω των 5 ετών που υποφέρουν από μέτριο υποσιτισμό, αλλά και παιδιά που βρίσκονται σε άμεσο κίνδυνο (με περιφέρεια του άνω άκρου μικρότερη από 65 εκατοστά-έτσι όπως μετράται από του ΓΧΣ με ειδικά περιβραχιόνια υποσιτισμού). Παράλληλα, πέντε παιδιατρικές μονάδες λειτουργούν παρέχοντας ιατρική φροντίδα σε παιδιά μέτρια υποσιτισμένα αλλά και σε παιδιά που βρίσκονται σε άμεσο κίνδυνο.

ΓΙΑΤΡΟΙ ΧΩΡΙΣ ΣΥΝΟΡΑ

Στο Νίγηρα βρίσκεται σήμερα σε εξέλιξη μία από τις μεγαλύτερες επισιτιστικές επιχειρήσεις των Γιατρών Χωρίς Σύνορα.

- Παρέμβαση με προγράμματα επισιτισμού σε 3 επαρχίες: Μαραντί, Τάχουα, Ζίνγκερ.
- Λειτουργία 6 Θεραπευτικών Επισιτιστικών Κέντρων.
- Λειτουργία 5 Παιδιατρικών Μονάδων.
- Λειτουργία 33 Θεραπευτικών Επισιτιστικών προγραμμάτων (εξωτερικά ιατρεία).
- 16.000 παιδιά σοβαρά υποσιτισμένα έχουν εισαχθεί στα προγράμματα των ΓΧΣ από τον Ιανουάριο μέχρι τον Ιούλιο του 2005.
- 1.600 παιδιά εισάγονται κάθε εβδομάδα στα επισιτιστικά κέντρα.
- Στοχευόμενες διανομές τροφίμων για 50.000 μέτρια υποσιτισμένα παιδιά.

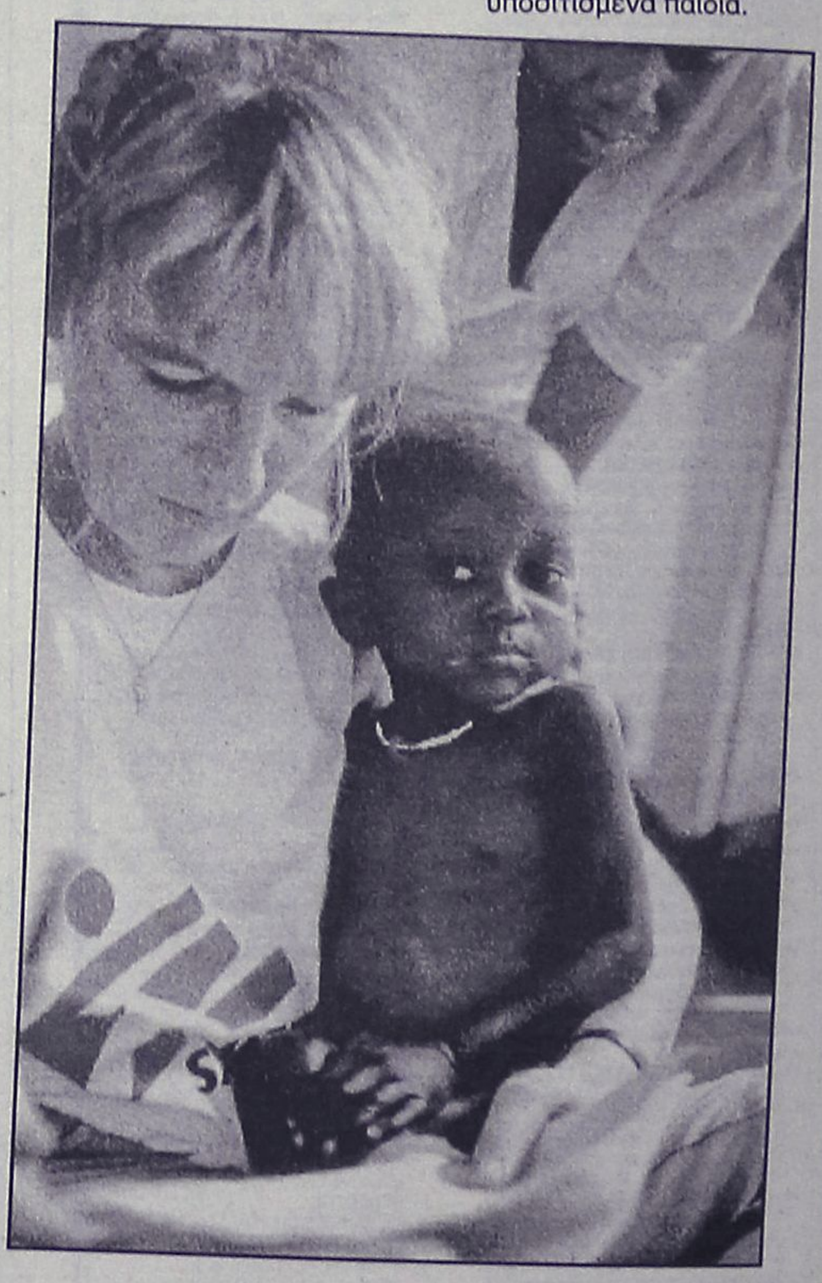

Όσον αφορά τη βοήθεια σε τρόφιμα, στόχος των ΓΧΣ είναι να διανείμουν -μία φορά το μήνα για περίοδο τριών μηνών- 25 κιλά Unimix (εμπλουτισμένο αλεύρι) και 5 λίτρα λάδι σε 50.000 παιδιά στις περιοχές όπου διατηρούνται οι ομάδες εθελοντών. Από τώρα και μέχρι το τέλος του έτους, οι συνολικές ποσότητες τροφίμων που θα διατεθούν για την υποστήριξη του πληθυσμού θα φτάσουν:

- 3.750 τόνους Unimix (εμπλουτισμένο αλεύρι).
- 750.000 λίτρα λάδι.

Η δράση των Γιατρών Χωρίς Σύνορα σε αριθμούς

- 8.450 τόνους τροφίμων υπολογίζεται ότι θα διανείμουν οι ΓΧΣ το 2005.
- 70 άτομα διεθνές προσωπικό των ΓΧΣ και 600 άτομα ντόπιο προσωπικό προσφέρουν τις υπηρεσίες τους στα προγράμματα.
- Ο συνολικός προϋπολογισμός των προγραμμάτων των ΓΧΣ στο Νίγηρα για το 2005 εκτιμάται ότι θα αγγίξει τα 90 εκατομμύρια ευρώ.

Για περισσότερες πληροφορίες στο τηλέφωνο: 2105200500/6936699007, press@msf.gr (Σοφία Ιωάννου, υπεύθυνη Τύπου)/ www.msf.gr

ΚΡΙΤΙΚΗ

Οι Αχαρνείς και ο Αριστοφάνης...

Ηταν μια πολύ καλή παράσταση αυτή στο Θέατρο της Τάφρου

Είναι θείο δώρο, θεία στιγμή να συναντηθούν τόσοι αξιόλογοι άνθρωποι, σε μια παράσταση και να δουλέψουν πάνω στον Αριστοφάνη. Τί ωραία που 'ταν όλα!

Στη μετάφραση ο Παντελής Μπουκάλας

Σκηνοθεσία ο Βαγγέλης Θεοδωρόπουλος

Μουσική Θάνος Μικρούτσικος

Σκηνικά και κοστούμια ο Αγγελος Μέντης

Χορογραφία η Αγγελική Στελλάτου

Στο ρόλο του Δικαιόπολι ο Λάκης Λαζόπουλος

Το αποτέλεσμα ξεπέρασε κάθε προσδοκία.

Ας αρχίσουμε με το εξαιρετικό μεταφραστή της παράστασης τον Παντελή Μπουκάλα.

Ο Π. Μπουκάλας τελείωσε την οδοντιατρική Αθηνών-συνάδελφος καλός και καλός φίλος-στράφηκε νωρίς στο χώρο της ποίησης, της λογοτεχνίας και τελικά στο χώρο της μετάφρασης. Φέτος ήταν η χρονιά του και πολύ χαίρομαι γι' αυτό. Παραγγελία από την πρώτη κρατική σκηνή για τους "Αχαρνείς" και δεν είναι λίγο αυτό. Ακολουθεί το ΔΗ.ΠΕ.ΘΕ. Αγρινίου με τον "Αγαμέμνονα" του Αισχύλου και εδώ πάει καλά.

Πάντως το σίγουρο είναι πως απ' εδώ και πέρα το περιμένει πολύ δουλειά.

Πού είναι η επιτυχία του Παντελή Μπουκάλα, είναι απλό κοντά στον Ρώτα, τον Σταύρον, μοιάζει παλιομοδίτικος, είναι όμως Αριστοφανικός, δεν προδίδει τον ποιητή, δεν κάνει σύγχρονες αναφορές δεν παρασύρεται σε νεωτερισμούς και δεν επηρεάζεται από την επικαιρότητα. Αγγίζει το κείμενο με αγάπη, το δουλεύει με σεβασμό και παράγει μετάφραση χωρίς να προδώσει κανένα.

Στην παράσταση ξεκίνησε δειλά, δειλά και έφτασε σε πολύ μικρό χρονικό διάστημα να δώσει σκέψεις, νοήματα, φράσεις έτσι κατά πως θάλεγε και ο ποιητής.

Αξιος, ικανός και με πολύ μέλλον ας το προσέξουν αυτό οργανισμοί, κρατικές σκηνές και ΔΗ.ΠΕ.ΘΕ.

Ο Αγγελος Μέντης έδωσε εξετάσεις στην Ολυμπιάδα. Νέος και πολύ εργασία στο χώρο της ενδυματολογίας και της μάσκας θα επιλεγεί από τον Δημήτρη Παπαϊωάννου και θα δουλέψει μαζί του στην Ολυμπιάδα.

Ο εντυπωσιασμός της έναρξης των Ολυμπιακών αγώνων οφείλεται κατά μεγάλο μέρος στη δουλειά που έκανε ο Αγγελος Μέντης. Ολο το πανόραμα των αρμάτων ως προς το εικαστικό μέρος έδειχνε ταλέντο, ευαισθησία και ευρηματικότητα. Και τί δεν πέρασε μ' αυτά! Μικρή αναφορά στον Αριστοφάνη, στον Τσαρούχη, στον Χατζηδάκι. Ολα μοιάζαν με πανέμορφα εικαστικά ταμπλό.

Ευτυχώς υπάρχει και η αποτύπωση με τεχνικά μέσα της τελετής έναρξης και μπορούμε να δούμε ξανά και ξανά όλο αυτό το θέαμα το ξέχειλο από ταλέντο με τόσους νέους ανθρώπους.

Δουλεύει κάτω από τις οδηγίες του Δημήτρη Παπαϊωάννου και δημιουργεί το θαύμα. Τί ευαισθησία! Τι συγκίνηση! Τι ευρηματικότητα!

Δούλεψε λοιπόν τους "Αχαρνείς" μέχρι την παραμικρή λεπτομέρεια. Το σκηνικό θύμιζε έντονα Γιώργο Βάκολο από τις παραστάσεις του Εθνικού μας Θεάτρου. Εδωσε μορφές ενδυματολογικά που θύμιζαν Εγγονόπουλο, Θεόφιλο. Ενας Κολοκοτρώνης χωρίς άλογο, χωρίς περικεφαλαία μ' έντονα όμως τα στοιχεία της θύμισής του, ένας Λάμαχος που θαρρείς κι ήταν πίνακας από Θεόφιλο-φιγούρα- μ' εκείνο τον όμορφο Αλεξανδρινό θώρακα κι εκείνη την υπέροχη περικεφαλαία. Ο χορός με καπελάκια από ανεστραμμένα αγγεία και παπουτσάκια σπορτέξ κι ένα τροχόσπιτο που 'μενε ο Δικαιόπολις. Αυτό δεν ήταν άρμα από την Ολυμπιάδα, αλλά ένα σύγχρονο τροχόσπιτο. Οι σουρεαλιστικές φιγούρες με τις γουρουνίτσες αντιμετωπίσθηκαν με απλά μέσα και δεν θύμιζαν γουρουνίτσες από άλλες παραστάσεις των "Αχαρνέων" και βγαίναν συνήθως με τεράστια πλαστικά στήθη, υπερτροφικές και υπέρβαρες - και παιζόντουσαν πολύ συχνά από άντρες ηθοποιούς.

Η ενδυματολογική δουλειά του Αγγελου Μέντη θα συζητιέται για πάρα πολύ καιρό για την ευρυματικότητά της και είμαι σίγουρος, πολύ σίγουρος πως και τον Αγγελο Μέντη μετά τον μεταφραστή Παντελή Μπουκάλα-οδοντίατρο- τον περιμένει πολύ δουλειά με πολλές προτάσεις στο χώρο του αρχαίου δράματος.

Η Αγγελική Στελλάτου η χορογράφος της παράστασης είναι κι αυτή φερμένη από το χώρο της Ολυμπιάδας. Μέλος της θεατρικής χορευτικής ομάδας "εδάφους" και συνεργάτης του Δημήτρη Παπαϊωάννου στις τελετές έναρξης και λήξης των Ολυμπιακών θα δώσει τον καλύτερο εαυτό της.

Πατά γερά, σταθερά στη σκηνή μ' όπλα την έξοχη μουσική του Θάνου Μικρούτσικου και δίνει στο χορό ωραία κίνηση στο ζεϊμπέκικο, συρτάκι, μάμπο, ακόμη και παιδικά τραγούδια όπως το "κύμινο, κύμινο, κύμινο" που γίνεται τραγούδι στην παράσταση το "κάρβουνο, κάρβουνο, κάρβουνο" δίνει στο χορό τη δυνατότητα να το χορέψει και να το ευχαριστηθούμε.

Στην κίνηση του χορού κατάφερε εκείνο που 'ναι πολύ δύσκολο να το πλησιάσουμε στις μέρες μας. Εκείνο το χέλι επίσης απλά και μόνο κινησιολογικά αν το δει κανείς μπορεί να καταλάβει τις ικανότητες της χορογράφου.

Ισως κάπου, κάπου να θύμιζε έντονα αλλοτινές εποχές, μια Χορς, μια Συμεωνίδου, μια Βαρούτη, μια Κυνηγού, μια Νικολούδη αλλά είναι αυτό που λέω και θα το λέω πάντα "στην τέχνη δεν υπάρχει παρθενογένεση" φτάνει τα στοιχεία που θα δώσεις να θυμίζουν και τον εαυτό σου.

Αλλη μια έξυπνη επιλογή του Δημήτρη Παπαϊωάννου για την Ολυμπιάδα και επίσης έξυπνη από τον Βαγγέλη Θεοδωρόπουλο για τους "Αχαρνείς".

Ας ετοιμάσει λοιπόν και η Αγγελική Στελλάτου τις βαλίτσες της για το Αργολικό Θέατρο, το φεστιβάλ Αθηνών και όλους εκείνους τους χώρους που χρειάζεται η δουλειά της.

Από τους ηθοποιούς ο Λάκης Λαζόπουλος "Εξόχως, έξοχος σαν Δικαιόπολις, ξέρει να δημιουργεί υπερβάσεις ξεπερνώντας τα δυνατά σημεία γραφής του ποιητή, ξεπέρασε τον Δικαιόπολι του 'δωσε διαστάσεις ύπαρξης. Λυτρωμένος από τους "δέκα μικρούς Μήτσους" και το "Αλ τσαντίρ νιουζ" πέρασε σ' άλλους ρόλους υποκριτικής ξεπερνώντας ακόμη και τα επιθεωρήσιακά τους κλισέ εκτός από το φινάλε που θύμιζε και λίγο δώρο από τον συνθέτη, τον μεταφραστή και τον σκηνοθέτη και του 'δωσαν την ευκαιρία της επιθεωρησιακής αποθέωσης με τον ίδιο να τραγουδά κι' όλας. Σιγά μην του έλεγαν ΟΧΙ, άντε να του αντισταθείς.

Το Εθνικό με τους "Αχαρνείς" έχει την πρώτη συνεργασία μαζί του, καλά θα κάνει να τον θυμηθεί στον επόμενο Αριστοφάνη και δεν πρόκειται να χάσει.

Ο Μεγαρίτης του Δημήτρη Πιατά θύμιζε στο σύντομο πέρασμά του παλιά καλή επιθεώρηση. Μετρημένος χωρίς να πλεονάζει πέρασε μας τάραξε, μας έκανε να γελάσουμε κι έφυγε. Δεν έχει ανάγκη ο Πιατάς από αβάντα δόρικους ρόλους. Λίγα λεπτά σκηνικής παρουσίας και σε κάνει δικό του. Καλός ηθοποιός με πλούσια στόφα. Πόσοι αριστοφάνικοι ήρωες δεν του πάνε γάντι, πάρα πολλοί. Ας σταματίσει να επιθεωρίζει κι ας στραφεί σε Αριστοφανικούς ρόλους.

Ο Λάμαχος του Λαέρτη Μαλιότση ήταν και η έκπληξη της παράστασης. Μεγάλος ηθοποιός χρωμάτισε τον Λάμαχο με σωστές πινελιές και μας πήρε μαζί του προς τον τέλος της παράστασης. Μπράβο του. Καλός ο Σωτήρης Τζεβελέκος. Αξιαίπενη η προσπάθεια του χορού. Μαθητές της δραματικής σχολής του Εθνικού Θεάτρου τα κατάφεραν. Πρέπει να δούλεψαν πάρα πολύ με την Αγγελική Στελλάτου. Ο μουσικός της παράστασης Θάνος Μικρούτσικος πήρε μολύβι και χαρτί κάθισε στο πιάνο κι έγραψε σε μέτρα και ρυθμούς μουσικής που σε πήγαινε σε ζεϊμπέκικο, σε συρτάκι ακόμη και σε μοντέρνους χορούς αλλά και σε κομμάτια που θύμιζαν παιδικά τραγουδάκια. Φαίνεται πως το χαιρότανε όταν έγραφε και του βγήκε.

Ο σκηνοθέτης της παράστασης Βαγγέλης Θεοδωρόπουλος τυχερός και τολμηρός. Είναι ακροβασία το ξέρω η δουλειά κοντά σε ανθρώπους που έχουν πραγματικό ταλέντο, αλλά είχε την ικανότητα να τους συσπειρώσει για το καλό της παράστασης. Τώρα μπορεί η παράστασή του να θεωρηθεί παλιομοδίτικη, αλλά καλύτερα έτσι παρά όλα εκείνα τα ανούσια που συμβαίνουν κατά καιρούς με τον Αριστοφάνη. Επρεπε να πάθουμε για να μάθουμε. Τελική εκτίμηση "μια πάρα πολύ καλή παράσταση".

Υ.Γ.: Το ανέβασμα των "Αχαρνέων" μ' ένα ηθοποιό δυναμίτη και απρόβλεπτο όπως ο Λάκης Λαζόπουλος είναι πολύ δύσκολη δουλειά. Ηταν ακροβασία μια επιτυχημένη ακροβασία.

κριτικός
ΠΕΤΡΟΣ ΜΟΣΧΟΣ
οδοντίατρος

Αναφορά στον Κούν και το Εθνικό Θέατρο

Μικρή αναφορά στον Αριστοφάνη είναι τα όσα έγιναν το 1959 με τη συμμετοχή του Θεάτρου Τέχνης στο φεστιβάλ των Αθηνών με τις "Ορνιθες" του ποιητή.

Το έργο με παρέμβαση του υπουργού Κωνσταντίνου Τσάτσου -υπουργός Προεδρίας- επί κυβερνήσεως Κωνσταντίνου Καραμανλή, κατεβαίνει ως βλάσφημο. Εμπαίζει τα "Οσια και ιερά". Η σκηνή που ο παπάς κάνει θυσία και ψέλνει με βυζαντινούς σκοπούς εθεωρήθη ασέβεια. Το έργο κατεβαίνει και μπαίνει στο χρονοντούλαπο. Η παράσταση όμως εθεωρήθη ηρωική για την εποχή εκείνη.

Το 1962 γίνεται πρόσκληση του Θεάτρου Τέχνης στο φεστιβάλ των Εθνών στο Παρίσι με τους "Ορνιθες" του Αριστοφάνη.

Η παράσταση κερδίζει πρώτο βραβείο και δικαιώνεται εκ των έξω. Οι συντελεστές της παράστασης είναι Κουν, Χατζηδάκις, Ρώτας, Τσαρούχης και στη χορογραφία αυτή της Ραλλούς Μάνου που 'χε χορογραφίσει το 1959 την παράσταση, εδώ χορογραφεί η Ζούζαν η Νικολούδη που χορεύει και τον όμορφο χορό της αηδόνας. Στη παράσταση μετέχει και το μπαλέτο της Δώρας Στράτου.

Το 1964 το Θέατρο Τέχνης προσκαλείται στο βασιλικό Σαιξπηρικό Φεστιβάλ του Λονδίνου.

Στην Αθήνα έρχεται ο Σερ Πήτερ Ντόμπνι για να παρακολουθήσει την προετοιμασία της παράστασης των "Ορνίθων".

Ξεσπά διαμάχη μεταξύ Χατζηδάκι και Κουν γύρω από τη μουσική. Χατζηδάκις με τον Κουν φτάνουν στα δικαστήρια. Δικαιώνεται ο Κούν.

Ο Χατζηδάκις όταν ο Θεοτοκάς ήταν διευθυντής του Εθνικού γράφει τη μουσική για το "Ονειρο καλοκαιριάτικης νύχτας" του Σαίξπηρ. Ζητά από τον Θεοτοκά να χορογραφήσει την παράσταση. Χορογράφος λοιπόν ο Μάνος Χατζηδάκις τον επαναφέρει στη μουσική, στο χώρο της μουσικής ο Νίκος Γκάτσος όταν του λέει "γύρνα στο χώρο σου...".

Ο Αριστοφάνης με τις "Ορνιθες" παίρνει διαβατήριο και ένα μεγάλο οδοιπορικό σε χώρες της Ευρώπης. Ολοι μιλούν για θρίαμβο. Επαινετικές κριτικές καλύπτουν την παράσταση στο πέρασμά της.

Ο Χατζηδάκης μένει μ' ανεκλήρωτο τον καϋμό που θελε την παράσταση διαφορετική.

Ερχεται η πρόταση από τον Μωρίς Μπεζάρ να γράψει τη μουσική για τα μπαλέτα του 20ού αιώνα που θα βασίζονταν στο έργο του Αριστοφάνη "Ορνιθες". Η παραγγελία γίνεται από την Οπερα των Βρυξελλών και σημειώνει μεγάλη επιτυχία.

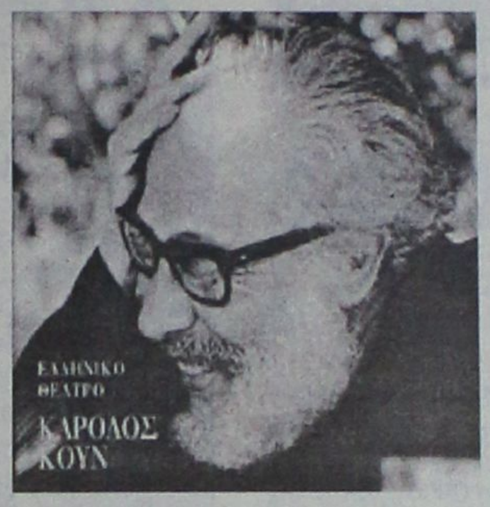

Το 1965 ο Χατζηδάκις βρίσκεται σ' άσχημη οικονομική κατάσταση και προσπαθεί να πουλήσει την μουσική των "Ορνίθων" στον κινηματογραφικό παραγωγό Γιώργο Λαζαρίδη.

Ο Λαζαρίδης καταλαβαίνει τη σοβαρότητα της κατάστασης και του αντιπροτείνει να γράψει τη μουσική για την "Εβδομη ημέρα της δημιουργίας" του Ιάκωβου Καμπανέλλη με σκηνοθέτη τον Βασίλη Γεωργιάδη.

Ο Χατζηδάκις φεύγει ξαφνικά ύστερα από τηλεφώνημα στην Αμερική για να γράψει τη μουσική στο μιούζικαλ που ετοίμαζε ο Ντασέν με την Μερκούρη το "Ιλια Ντάρλινγκ".

Η μουσική των "Ορνίθων" σώζεται και δεν πουλιέται.

Η άλλη αναφορά είναι εκείνη του Εθνικού Θεάτρου με τις Αριστοφανικές παραστάσεις.

Ο Αριστοφάνης μπαίνει στο χώρο της Επιδαύρου το 1960.

Πρώτη Αριστοφανική παράσταση η "Λυσιστράτη" με την Αννα Συνοδινού.

Την σκυτάλη παίρνει η Μαίρη Αρώνη η "Λυσιστράτη" του Εθνικού. Συντελεστές Σολωμός, Σταύρου, Χατζηδάκις, Βάκαλο και Τατιάνα Βαρούτη στη χορογραφία.

Αριστοφανικοί ηθοποιοί ο Χριστόφορος Νέζερ, ο Παντελής Ζερβός και ο Αντώνης Καλογιάννης. Στις παραστάσεις αυτές παίρνουν μέρος και η Τζένη Καρέζη, η Μάρω Κοντού και η Μαίρη Χρονοπούλου πρωτόβγαλτες τότε πατούν το χώρο του Αργολικού Θεάτρου.

Καθώς φεύγουν οι παλιοί ο Αριστοφάνης κάνει άνοιγμα σε νεώτερους με πρώτο και καλύτερο τον Θύμιο Καρακατσάνη, τον Λάκη Λαζόπουλο και άλλους πολλούς.

Οσο για τη Μαίρη Αρώνη και το "Λυσιστράτη", της σήμερα μετά από πολλά χρόνια και από τις τόσες φορές που την έχω δει, φαντάζει με κυρία των βορείων προαστίων. Απαράδεκτη σήμερα.

Είχε περάσει στο ντουλάπι του Εθνικού που την έβγαζε κάθε λίγο και λιγάκι σε επέτειους, συνέδρια και εκδηλώσεις "όπου γάμος και χαρά κι η Λυσιστράτη πρώτη". Κάθε φορά γίνονταν ένα γρήγορο ζέσταμα και αμέσως σερβίρισμα.

Δεν ξέρω αλλά τη θυμάμαι με νοσταλγία. Τί ωραία που 'ταν εκείνα τα χρόνια...

κριτικός
ΠΕΤΡΟΣ ΜΟΣΧΟΣ
οδοντίατρος



ΑΓΩΓΗ ΛΟΓΟΥ-ΛΟΓΟΘΕΡΑΠΕΙΑ
στο παιδί και τον έφηβο
.....Χρύσα Καραπαναγιώτου-Χατζηδάκη.....
.....Λογοθεραπεύτρια.....
.....Πτυχιούχος Α.Τ.Ε.Ι. Πάτρας.....
Μέλος της Αμερικανικής Ένωσης Λογοπαθολόγων
δέχεται με ραντεβού
Στεφ. Καζούλη 18 & Βενετοκλέων, Ρόδος 85100
τηλ.: 22410 25355 - κιν.: 6972276527
e-mail: karapanagiotou@tee.gr AE0135

ΛΟΥΤΣΙΟΥ ΖΑΦΕΙΡΟΥΛΑ
ΨΥΧΟΛΟΓΟΣ - ΠΑΙΔΟΨΥΧΟΛΟΓΟΣ - ΠΑΙΔΑΓΩΓΟΣ
Πτυχιούχος UNIVERSITY OF CENTRAL LANCASHIRE UK,
ΠΑΝΕΠΙΣΤΗΜΙΟΥ ΑΙΓΑΙΟΥ
MSc ΠΑΙΔΟΨΥΧΟΛΟΓΙΑΣ UNIVERSITY OF LONDON
Μέλος της Ενωσης Βρετανών Ψυχολόγων (BPS)
Διάγνωση-Αντιμετώπιση:
✓ Ειδικών Μαθησιακών Δυσκολιών (δυσλεξία - δυσγραφία - δυσαριθμησία)
✓ Υπερκινητικότητας - Διάσπασης προσοχής
Αντιμετώπιση προβλημάτων:
✓ Επιθετικότητας - συστολής - άγχους - κατάθλιψης
✓ Σύναψης - διατήρησης φιλικών σχέσεων
✓ Μειωμένης επιθυμίας για σχολείο - Μειωμένης σχολικής επίδοσης
Συμβουλευτική - Αντιμετώπιση Οικογενειακών προβλημάτων:
✓ Σχέσεις γονέων - γονέων παιδιών - αδελφιών
✓ Διαζύγιο - πένθος - προβλήματα υγείας
✓ Εφηβικής ηλικίας
Ψυχολογική Υποστήριξη - Ψυχοθεραπεία Παιδιών / εφήβων / ενηλίκων για:
✓ Ελλειψη αυτοπεποίθησης - αυτοεκτίμησης - αυτοσεβασμού
✓ Αντιμετώπιση άγχους - κατάθλιψης
✓ Χειρισμό συναισθημάτων - έλεγχο θυμού / παρορμήσεων
✓ Ανάπτυξη κινήτρων για προσωπική -επαγγελματική επιτυχία
✓ Σχέσεις εξάρτησης: ζήλια - ενοχές - παθολογική αγάπη - συγκρούσεις - φόβος μοναξιάς
Δέχεται με ραντεβού τηλ. 2241064841, 6945234100,
Κωνσταντινουπόλεως 48, Ρόδος XΠ2624

ΚΕΝΤΡΟ ΔΙΑΓΝΩΣΗΣ - ΑΠΟΚΑΤΑΣΤΑΣΗΣ ΜΑΘΗΣΙΑΚΩΝ ΔΥΣΚΟΛΙΩΝ ΚΑΙ ΣΥΜΒΟΥΛΕΥΤΙΚΗΣ ΓΟΝΕΩΝ
ΣΤΑΣΙΝΟΠΟΥΛΟΥ ΜΑΡΙΚΑ
Ψυχολόγος - Ψυχοπαιδαγωγός
Πτυχιούχος Πανεπιστημίου Αθηνών & Πανεπιστημίου Ιωαννίνων
✓ Αξιολόγηση Μαθησιακών Δεξιοτήτων και Νοημοσύνης Παιδιών & Εφήβων
✓ Αξιολόγηση Σχολικής Ετοιμότητας Νηπίων για Εισαγωγή στο Δημοτικό Σχολείο
✓ Διάγνωση - Αποκατάσταση Ειδικών Μαθησιακών Δυσκολιών
• Δυσλεξία • Δυσορθογραφία
• Δυσγραφία • Δυσαριθμησία
✓ Αξιολόγηση - Αντιμετώπιση Μαθησιακών Δυσκολιών / Χαμηλής Σχολικής Επίδοσης
✓ Μαθησιακή Υποστήριξη Παιδιών με Διαταραχή Ελλειμματικής Προσοχής / Υπερκινητικότητα
✓ Ψυχολογική Υποστήριξη Παιδιών που παρουσιάζουν Δυσκολίες στη Μάθηση
✓ Συμβουλευτική Γονέων
ΔΕΧΕΤΑΙ ΚΑΤΟΠΙΝ ΡΑΝΤΕΒΟΥ
Εθν. Αντίστασης 15, 3ος όροφος
Κιν.: 6972 721967 AE556

Εχω στρες, άρα τρώω!» αυτή η δήλωση είναι αληθινή για γυναίκες και άντρες κάθε ηλικίας, για εφήβους, ακόμα και για παιδιά Δημοτικού σχολείου! Πολλοί άνθρωποι αποκτούν τη συνήθεια της υπερφαγίας, ή απλά τρώνε σε υπερβολικές ποσότητες, σαν αντίδοτο ή σαν φάρμακο κατά του στρες και της μελαγχολίας. Γιατί όμως συμβαίνει κάτι τέτοιο;

Πάντα

Εχω στρες,

Η ορμόνη του στρες «κορτιζόλη» είναι σε υψηλά επίπεδα στο αίμα των ανθρώπων που δηλώνουν στρεσαρισμένοι, κάτι που δείχνει ότι το στρες δεν είναι απλώς μια ιδέα ή ένα συναίσθημα, αλλά κάτι το οποίο έχει οργανική βάση κι επηρεάζει το άτομο σαν σύνολο.

Αυτή η ορμόνη του στρες εντείνει το αίσθημα της πείνας και συντελεί στην επιθυμία του ατόμου να καταναλώσει φαγητό, άρα -έμμεσα- ευθύνεται και για τα περιττά κιλά που παίρνει κανείς όταν αισθάνεται στρεσαρισμένος.

Οι τεχνικές για τη διαχείριση του στρες βοηθούν στη μείωση των επιπέδων της κορτιζόλης στο αίμα, άρα αυτού του είδους οι τεχνικές είναι πολύ σημαντικές για την επιτυχία μιας δίαιτας αδυνατίσματος.

Πότε αισθανόμαστε το στρες εντονότερα;

Συνήθως αισθανόμαστε το στρες εντονότερα όταν συμβαίνουν διάφορες αλλαγές στη ζωή μας, είτε θετικές είτε αρνητικές. Όταν κάνουμε δίαιτα, αλλάζουμε το στυλ της ζωής μας ώστε να περιλαμβάνει τις διαφορετικές διατροφικές μας συνήθειες, υγιεινές επιλογές αλλά και φυσική άσκηση, καθώς επίσης και υπομονή και επιμονή για να πετύχουμε τον στόχο μας. Έτσι, αλλάζουμε τον τρόπο που βλέπουμε το φαγητό αλλά και το πώς αντιμετωπίζουμε τη ζωή μας, γενικότερα. Κι ενώ πρόκειται για θετικές αλλαγές που θα οδηγήσουν σε μια ευχάριστη κατάσταση, πολλοί άνθρωποι που κάνουν δίαιτα δηλώνουν ότι αισθάνονται έντονο στρες.

Στρες και δίαιτα

Το στρες που αισθάνεται κανείς στη φάση της δίαιτας δε σχετίζεται αποκλειστικά με την προσπάθεια και τις αλλαγές που συμβαίνουν σε αυτή την περίοδο. Πολλοί άνθρωποι έχουν μάθει να οχυρώνονται πίσω από τα κιλά τους ώστε να κρύψουν άλλα πράγματα, όπως για παράδειγμα το φόβο τους ότι δεν είναι ικανοί να κάνουν μια σταθερή σχέση.

Ξεκινώντας μια δίαιτα λοιπόν κανείς, πέρα από τα περιττά κιλά που έχει να χάσει, έχει να χάσει και αντιλήψεις και πεποιθήσεις σχετικά με τον εαυτό του και τη ζωή, που σχετίζονται με το σωματικό βάρος.

Έτσι, για παράδειγμα, το άτομο που λέει «δεν

INEMA
ΙΑΤΡΙΚΟΣ & ΝΟΣΟΚΟΜΕΙΑΚΟΣ ΕΞΟΠΛΙΣΜΟΣ
17 ΧΡΟΝΙΑ ΕΜΠΕΙΡΙΑΣ από το 1988
ΕΙΜΑΣΤΕ ΟΙ ΜΕΓΑΛΥΤΕΡΟΙ ΠΡΟΜΗΘΕΥΤΕΣ ΙΑΤΡΙΚΟΥ – ΟΡΘΟΠΕΔΙΚΟΥ ΚΑΙ ΝΟΣΟΚΟΜΕΙΑΚΟΥ ΥΛΙΚΟΥ ΣΤΗ ΔΩΔΕΚΑΝΗΣΟ
ΕΜΠΙΣΤΕΥΘΕΙΤΕ ΜΑΣ !!!
ΛΕΜΕΣΣΟΥ 2 ΡΟΔΟΣ ΤΗΛ.22410 32238 – FAX.22410 28484

ΑΝΑΠΗΡΙΚΑ ΚΑΡΟΤΣΙΑ-ΒΑΔΙΣΤΙΚΑ -ΟΡΘΟΠΕΔΙΚΑ ΕΙΔΗ-ΜΠΛΟΥΖΕΣ ΙΑΤΡΙΚΕΣ-ΚΑΛΤΣΕΣ ΦΛΕΒΙΤΙΔΑΣ-ΠΕΛΜΑΤΑ-ΟΡΘΟΠΕΔΙΚΑ ΜΑΞΙΛΑΡΙΑ-ΚΡΕΒΑΤΙΑ ΝΟΣΟΚΟΜΕΙΑΚΑ – ΙΑΤΡΙΚΟΣ ΕΞΟΠΛΙΣΜΟΣ ΚΑΙ ΑΝΑΛΩΣΙΜΑ – ΟΡΓΑΝΑ ΧΗΜΕΙΟΥ ΚΑΙ ΚΑΘΕ ΑΛΛΟ ΕΙΔΟΣ ΓΙΑ ΚΑΤ ΟΙΚΟ ΝΟΣΗΛΕΙΑ . XΠ720

ΑΚΟΥΣΤΙΚΑ ΒΑΡΗΚΟΪΑΣ
ΑΝΑΛΟΓΙΚΑ - ΠΡΟΓΡΑΜΜΑΤΙΖΟΜΕΝΑ - ΨΗΦΙΑΚΑ
Ακούστε τους ήχους της Ζωής
Στο πληρέστερο Κέντρο Ακουστικών Εφαρμογών στα Δωδεκάνησα. Με τις καλύτερες τιμές και τον καλύτερο διακανονισμό.
Εμπιστευθείτε τους πιο έμπειρους στο χώρο, επιλέγοντας ανάμεσα στους μεγαλύτερους κατασκευαστές ακουστικών βαρηκοίας στον κόσμο.
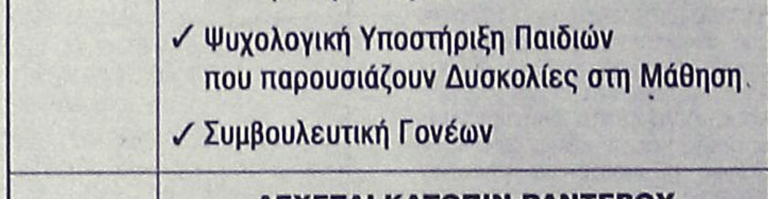
(BTE) (ITE) (CIC) (ITC) (BONE)
BELTONE – STARKEY – HANSATON – UNITRON – SIEMENS
BERNAFON – PHILIPS – COSELGI – REXTON
MICROSON – PURETONE – AUDIFON
ΚΙΒ ΚΕΝΤΡΟ ΙΑΤΡΙΚΩΝ ΒΟΗΘΗΜΑΤΩΝ
Εθνικής Αντιστάσεως 18
(πρωην Αννης Μαρίας)
Τηλ: 2241020359 Κιν: 6932748916
Συμβάσεις με όλα τα ταμεία.
Ειδικές τιμές ΟΓΑ XΠ2367

ΟΡΘΟΠΕΔΙΚΑ - ΙΑΤΡΙΚΑ
ΧΑΡΙΤΟΣ

Ορθοπεδικά είδη & κατασκευές
Εξοπλισμός Ιατρείου & αναλώσιμα
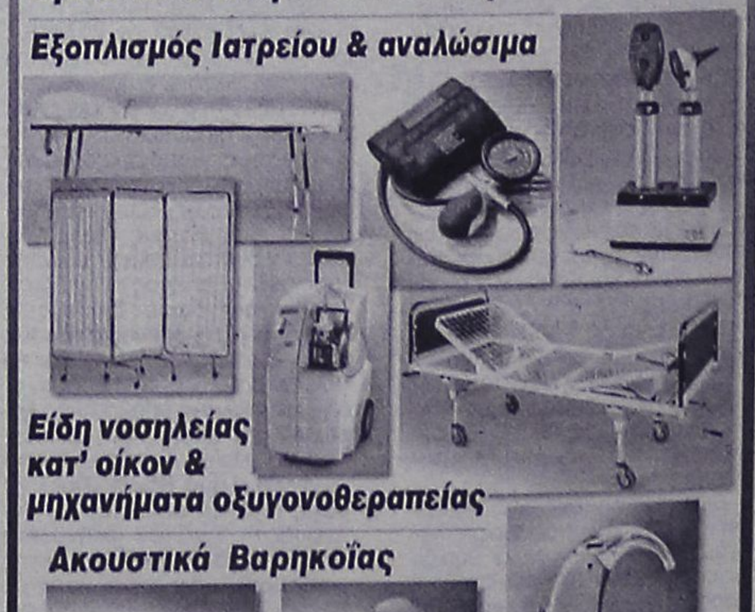
Είδη νοσηλείας κατ' οίκον & μηχανήματα οξυγονοθεραπείας
Ακουστικά Βαρηκοΐας
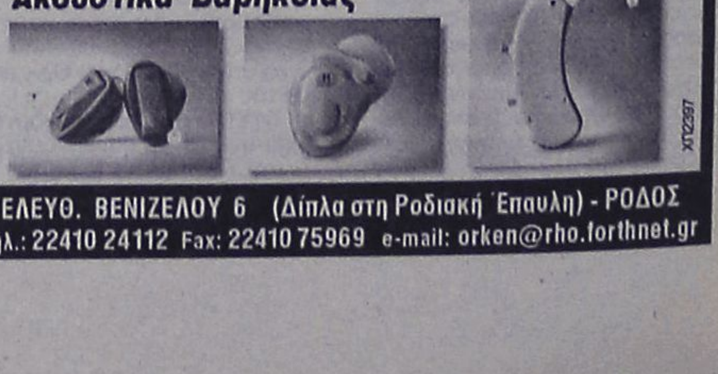
ΕΛΕΥΘ. ΒΕΝΙΖΕΛΟΥ 6 (Δίπλα στη Ροδιακή Επαυλη) - ΡΟΔΟΣ
Τηλ.: 22410 24112 Fax: 22410 75969 e-mail: orken@rho.forthnet.gr XΠ2397

με υγείαν... άρα τρώω!

μπορώ να βρω καλή δουλειά λόγω του βάρους μου» αν χάσει κιλά θα πρέπει να έρθει αντιμέτωπο με μια διαφορετική πραγματικότητα: για παράδειγμα, είμαι λεπτός/ή, αλλά δεν έχω αρκετές ικανότητες στον τομέα μου και γι' αυτό δε βρίσκω εργασία, κι όχι λόγω βάρους. Έτσι, τα περιττά κιλά συχνά γίνονται μια καλή δικαιολογία για να κρύψει κανείς άλλα μειονεκτήματά του και να εφησυχάσει. Παρόλα αυτά, με ή χωρίς τα περιττά κιλά, ο ψυχολογικός μηχανισμός στη βάση του προβλήματος είναι ίδιος. Έτσι, πολλές δίαιτες καταλήγουν σε αποτυχία, όχι γιατί το άτομο που προσπαθεί δεν έχει αυτοπειθαρχία, αλλά επειδή του λείπουν άλλα, βασικά ψυχολογικά στοιχεία που θα διασφαλίσουν το ότι η δίαιτα θα πετύχει.

Το στρες της δίαιτας βέβαια εντείνεται από τα καθημερινά μικροπροβλήματα, το άτομο καταφεύγει στο φαγητό για να χαλαρώσει και να αισθανθεί καλύτερα, με αποτέλεσμα όμως να δημιουργείται ένας φαύλος κύκλος, από τον οποίο κανείς δύσκολα βγαίνει.

Τα άτομα που έχουν στρες τείνουν να καταφεύγουν σε αυτό-καταστροφικές και ανθυγιεινές συμπεριφορές, όπως το να τρώνε μέχρι υπερβολής και ύστερα να καταφεύγουν σε στέρηση και κοπιαστική άσκηση, στο να πίνουν υπερβολικά ή να καπνίζουν πολύ περισσότερο απ' ό,τι όταν είναι ήρεμοι.

Πώς ξέρω ότι όταν τρώω είμαι εκτός ελέγχου;

- Τρώω υπερβολικές ποσότητες φαγητού.
- Τρώω γρήγορα.
- Έχω την αίσθηση ότι δεν έχω τον έλεγχο όταν τρώω.
- Τρώω άσχετα από το αν πεινάω.
- Τρώω μόνος/η και προσπαθώ να κρύψω τις ποσότητες φαγητού.
- Ντρέπομαι για το πόσο τρώω.
- Συνεχίζω το φαγητό ακόμα κι αν αισθανθώ χορτάτος/η.
- Μετά το φαγητό δεν ακολουθεί εμετός, έντονη άσκηση ή χρήση καθαρτικών ή διουρητικών, όπως συμβαίνει στην περίπτωση της βουλιμίας.

Γιατί κανείς καταφεύγει στο υπερβολικό φαγητό;

Υπάρχουν πολλοί λόγοι για μια τέτοια συμπεριφορά, συνήθως ψυχολογικοί στη φύση τους. Οι διαταραγμένες οικογενειακές σχέσεις, η χαμηλή αυτοεκτίμηση, η έλλειψη αυτοπεποίθησης, η αίσθηση ότι το άτομο δεν έχει τον έλεγχο της ζωής του, μπορεί εύκολα να οδηγήσουν στην υπερβολική κατανάλωση φαγητού, σαν ένα τρόπο εξισορρόπησης των παραπάνω δυσκολιών. Πάνω από το 50% των ατόμων που καταφεύγουν στην υπερβολική κατανάλωση φαγητού έχουν την εμπειρία της κατάθλιψης. Τα άτομα αυτά δηλώνουν ότι συνήθως τα επεισόδια υπερβολικής κατανάλωσης φαγητού συμβαίνουν όταν υπάρχει αλλαγή διάθεσης ή ψυχικής κατάστασης, όπως για παράδειγμα όταν είναι θυμωμένα, στεναχωρημένα, ανήσυχα ή βαριούνται. Το ψυχολογικό στρες μπορεί επίσης να πυροδοτήσει τέτοια επεισόδια υπερβολικής κατανάλωσης φαγητού. Η παρορμητική συμπεριφορά είναι συχνά στοιχείο της προσωπικότητας αυτών των ατόμων.

Επιπτώσεις

Οι επιπτώσεις της υπερβολικής κατανάλωσης φαγητού δεν περιορίζονται μόνο στα περιττά κιλά. Τα άτομα που τρώνε μέχρι υπερβολής παρουσιάζουν ψυχολογικά σκαμπανεβάσματα και δεν αισθάνονται μέσα τους καλά.

Επιπλέον, έχουν αυξημένο κίνδυνο για χρόνια παχυσαρκία και συνοδά προβλήματα, όπως αυξημένο κίνδυνο για σακχαρώδη διαβήτη, πίεση, καρδιοαγγειακά και αναπνευστικά προβλήματα. Επίσης, τα άτομα αυτά καταναλώνουν μεν πολύ φαγητό, όμως οι επιλογές τους είναι ιδιαίτερα ανθυγιεινές-αφού πρόκειται για κατεργασμένους υδατάνθρακες και φαγητά υψηλά σε λίπος και ζάχαρη. Έτσι, στερούν τον εαυτό τους από πολύτιμες βιταμίνες και ιχνοστοιχεία με αποτέλεσμα να υπονομεύουν περαιτέρω την υγεία τους και την ικανότητα του οργανισμού να καταπολεμά τις ιώσεις και τους εξωτερικούς εισβολείς, καθώς και το στρες.

Η θεραπευτική προσέγγιση

Η θεραπευτική προσέγγιση δεν περιλαμβάνει αποκλειστικά δίαιτα, μια που το πρόβλημα είναι τελικά ψυχολογικό στη φύση του.

Σε πολλές περιπτώσεις δε γίνεται καν προσπάθεια για δίαιτα, αλλά με την ψυχολογική στήριξη και θεραπεία το άτομο από μόνο του μειώνει τις ποσότητες φαγητού και μαθαίνει να κάνει υγιεινές επιλογές.

Ο ρόλος της γνωσιακής-συμπεριφορικής θεραπείας είναι να βοηθήσει το άτομο να καταλάβει το λανθασμένο μοτίβο της διατροφικής του συμπεριφοράς, ποιοι είναι οι συγκεκριμένοι παράγοντες που το πυροδοτούν και να το αλλάξει.

Το άτομο μαθαίνει να εξετάζει τις ανθυγιεινές διατροφικές του συνήθειες καθώς επίσης και τις συγκεκριμένες σκέψεις και συναισθήματα που το οδηγούν στο να αντιδράσει τρώγοντας υπερβολικά και να αντιδρά με σωστές και υγιεινές συμπεριφορές στη διάθεση και τις σκέψεις του.

Πώς μπορεί να ελεγχθεί το στρες και να μειωθεί η κατανάλωση φαγητού;

- Με την τακτική άσκηση. Υπάρχουν πολλές έρευνες που δείχνουν ότι η άσκηση είναι από τους αποτελεσματικότερους τρόπους για να ελέγξει κανείς τα επίπεδα κορτιζόλης του. Επιπλέον, με την άσκηση καίγονται θερμίδες, επιταχύνεται ο μεταβολισμός, άρα διευκολύνεται η διαδικασία της δίαιτας.
- Οι τεχνικές χαλάρωσης και διαλογισμού είναι επίσης πολύ σημαντικές για να μάθει κανείς να διαχειρίζεται το στρες του, όχι μόνο στην περίοδο της δίαιτας, αλλά και μετά την απώλεια των κιλών (ώστε να μην τα ξαναβάλει).
- Η ύπαρξη ενός κοινωνικού δικτύου υποστήριξης, με συγγενείς και φίλους, είναι επίσης ένα καλό αντίδοτο για τον έλεγχο του στρες και των συμπτωμάτων του.
- Πέστε στον εαυτό σας ότι θα περιμένετε 15-20 λεπτά πριν φάτε και ασχοληθείτε με κάτι άλλο. Το πιθανότερο είναι ότι καθώς η προσοχή σας θα μετατοπιστεί από το φαγητό, θα το ξεχάσετε και δεν θα το έχετε ανάγκη.
- Κρατήστε μια γραπτή λίστα του τι τρώτε κάθε μέρα, ακόμα κι αν είναι μια τόση δα μπουκίτσα. Αυτό θα σας βοηθήσει να συνειδητοποιήσετε το πόσο έχετε φάει ήδη και αν πράγματι χρειάζεστε κάτι ακόμα.
- Αν καταναλώνετε υπερβολικό φαγητό στην αρχή της ημέρας, ξυπνώντας ξεκινήστε τη μέρα σας με κάτι άλλο που σας ευχαριστεί και σας φτιάχνει τη διάθεση. Η ελαφριά γυμναστική είναι μια καλή ιδέα.
- Αν πάλι καταναλώνετε υπερβολικό φαγητό στο τέλος της ημέρας, προγραμματίστε να δείτε μια ταινία, να διαβάσετε ένα περιοδικό ή να μιλήσετε στο τηλέφωνο, προκειμένου να μην καταφύγετε στο φαγητό.
- Αφήστε στην πόρτα του ψυγείου σας ένα σημείωμα για τον εαυτό σας, που λέει κάτι του τύπου «σκέψου πριν φας!» ή «πεινάς πραγματικά ή έχεις στρες;»
- Προσπαθήστε να μη χάνετε γεύματα και να επιλέγετε υγιεινές τροφές.



ΚΕΝΤΡΟ ΛΟΓΟΘΕΡΑΠΕΙΑΣ
Αποκατάσταση άρθρωσης, φωνολογίας και γλωσσικών δεξιοτήτων

- Δυσαρθρία – Δυσλαλία – Αφασία
- Καθυστέρηση ομιλίας – Δυσλεξία
- Τραυλισμός – Ταχυλαλία – Βαρηκοΐα
- Εγκεφαλική Παράλυση – Νοητική καθυστέρηση
- Αυτισμός – Σύνδρομο Down

ΠΑΠΑΧΡΙΣΤΟΔΟΥΛΟΥ ΑΣΤΕΡΟΠΗ
ΛΟΓΟΠΕΔΙΚΟΣ
Δέχεται με ραντεβού
Κων. Παλαιολόγου 6, Τηλ: 2241039756, Κιν: 6944719958
Α.Τ.2684

ΚΕΝΤΡΟ ΥΠΟΣΤΗΡΙΞΗΣ ΨΥΧΟΛΟΓΙΚΩΝ ΠΡΟΒΛΗΜΑΤΩΝ

ΣΙΑΓΚΑ ΚΩΝΣΤΑΝΤΙΝΑ
ΨΥΧΟΛΟΓΟΣ
Απόφοιτος Αριστοτελείου Πανεπιστημίου Θεσσαλονίκης
τηλ. 6945557447

ΚΥΠΡΙΩΤΗ ΑΛΕΞΙΑ
ΨΥΧΟΛΟΓΟΣ
ΨΥΧΟΛΟΓΟΣ ΥΓΕΙΑΣ
Απόφοιτος Πανεπιστημίου Κρήτης, MSC Surrey University of England
τηλ. 6944717520

Δέχονται κατόπιν ραντεβού
Στεφ. Καζούλη 18-1ος όροφος
τηλ. 2241022102
ΧΠ2763

ΙΑΤΡΙΚΗ ΑΝΑΚΟΙΝΩΣΗ
ΤΟ ΕΡΓΑΣΤΗΡΙΟ ΠΥΡΗΝΙΚΗΣ ΙΑΤΡΙΚΗΣ
Αγίας Λαύρας 74 Ρόδος • Τηλ.: 22410-73250
ΘΑ ΠΑΡΑΜΕΙΝΕΙ ΚΛΕΙΣΤΟ
Από 10/08/2005 έως 26/08/2005
Θα λειτουργήσει κανονικά
από την ΔΕΥΤΕΡΑ 29/08/2005
ΜΑΤ2669(Γ)

ΚΕΝΤΡΟ ΕΙΔΙΚΩΝ ΘΕΡΑΠΕΙΩΝ ΤΟΥ ΠΑΙΔΙΟΥ ΔΩΔΕΚΑΝΗΣΟΥ
ΚΩΝ/ΝΟΣ ΜΠΑΔΑΝΗΣ - ΣΟΥΖΗ ΓΕΩΡΓΙΛΟΠΟΥΛΟΥ
ΕΡΓΟΘΕΡΑΠΕΥΤΗΣ ΠΤΥΧΙΟΥΧΟΣ ΜΕΘΟΔΟΥ BOBATH N.D.T
ΜΕΘΟΔΟΣ PORTAGE
ΑΙΣΘΗΤΗΡΙΑΚΗΣ ΟΛΟΚΛΗΡΩΣΗΣ (S.I.)
ΜΕΤΕΚΠΑΙΔΕΥΣΗ ΣΤΙΣ ΝΕΥΡΟΛΟΓΙΚΕΣ ΚΑΙ ΚΙΝΗΤΙΚΕΣ ΔΙΑΤΑΡΑΧΕΣ
ΛΟΓΟΠΑΘΟΛΟΓΟΣ ΜΕΤΑΠΤΥΧΙΑΚΟ ΑΚΟΥΟΛΟΓΙΑΣ
Αποστόλου Παύλου 84, Ρόδος 85100, τηλ. / fax (22410)60999/60579
ΧΠ1871/1872

ΙΑΤΡΙΚΗ ΑΝΑΚΟΙΝΩΣΗ
Το Ιατρείο του
ΕΝΔΟΚΡΙΝΟΛΟΓΟΥ-ΔΙΑΒΗΤΟΛΟΓΟΥ
Παπαβεργή Σταύρου
(Ιερού Λόχου 14-3ος όροφος-έναντι Ολυμπιακής)
τηλ. 22410-39430-76470 & Fax: 22410-70224
Θα μείνει κλειστό λόγω καλοκαιρινών διακοπών
από 8/8/2005 έως 19/8/2005
θα λειτουργήσει κανονικά από την
Δευτέρα 22/8/05
Τηλέφωνο επικοινωνίας με τον Ιατρό 6932-236952
ΜΑΠ 150(Γ)

ΧΡΙΣΤΙΝΑ ΣΑΒΒΑΚΗ-ΓΚΡΑΝΖΑΝ
Κλινική Ψυχολόγος
Πτυχιούχος Γαλλίας
Μεταπτυχιακή εκπαίδευση (Dess) στην Κλινική Ψυχολογία Ενηλίκου-Εφήβου & Παιδιού
Ψυχολογικό εργαστήρι

Για τον ενήλικο
-Ψυχολογική αξιολόγηση & διάγνωση
-Ψυχολογική υποστήριξη
-Συμβουλευτική ατόμου, ζεύγους, οικογένειας
-Ψυχοδυναμική ψυχοθεραπεία
-Ομάδες αυτογνωσίας μέσα από την τέχνη

Για το παιδί
-Αξιολόγηση νοητικής & συναισθηματικής σφαίρας προσωπικότητας
-Διάγνωση μαθησιακών δυσκολιών & διαταραχών συμπεριφοράς
-Ψυχοθεραπεία μέσω παιχνιδιού & εικαστικών

κωνσταντίνου υδραίου 24
τηλ. 2241077350, κιν. 6937684251
δέχεται με ραντεβού
ΧΠ1511

ΝΑΥΤΙΚΗ ΕΤΑΙΡΕΙΑ
ΤΗΛΟΣ 21ος ΑΙΩΝΑΣ

ΠΡΟΓΡΑΜΜΑ SEA STAR

ΠΕΜΠΤΗ 11/8/2005

	ΑΦΙΞΗ	ΑΝΑΧΩΡΗΣΗ
ΤΗΛΟΣ		07.00
ΡΟΔΟΣ	08.20	09.00
ΤΗΛΟΣ	10.20	10.30
ΚΑΜΙΡΟΣ	11.15	14.00
ΤΗΛΟΣ	14.45	17.00
ΡΟΔΟΣ	18.20	Δ.

ΠΑΡΑΣΚΕΥΗ 12/8/2005

	ΑΦΙΞΗ	ΑΝΑΧΩΡΗΣΗ
ΡΟΔΟΣ		09.00
ΤΗΛΟΣ	10.20	17.00
ΡΟΔΟΣ	18.20	Δ

ΣΑΒΒΑΤΟ 13/8/2005

	ΑΦΙΞΗ	ΑΝΑΧΩΡΗΣΗ
ΡΟΔΟΣ		09.00
ΧΑΛΚΗ	10.15	10.25
ΝΙΣΥΡΟΣ	11.40	11.50
ΤΗΛΟΣ	12.30	17.00
ΧΑΛΚΗ	17.45	17.55
ΡΟΔΟΣ	19.10	19.20
ΝΙΣΥΡΟΣ	21.10	21.20
ΤΗΛΟΣ	22.00	Δ.

ΚΥΡΙΑΚΗ 14/8/2005

	ΑΦΙΞΗ	ΑΝΑΧΩΡΗΣΗ
ΤΗΛΟΣ		07.30
ΡΟΔΟΣ	08.50	09.10
ΤΗΛΟΣ	10.30	10.50
ΝΙΣΥΡΟΣ	11.30	16.00
ΤΗΛΟΣ	16.40	17.00
ΡΟΔΟΣ	18.20	18.40
ΤΗΛΟΣ	20.00	20.20
ΡΟΔΟΣ	21.40	Δ.

ΔΕΥΤΕΡΑ 15/8/2005

	ΑΦΙΞΗ	ΑΝΑΧΩΡΗΣΗ
ΤΗΛΟΣ	10.05	10.25
ΝΙΣΥΡΟΣ	11.05	16.50
ΡΟΔΟΣ	18.40	19.00
ΤΗΛΟΣ	20.20	20.30
ΡΟΔΟΣ	21.50	Δ.

ΠΛΗΡΟΦΟΡΙΕΣ: ΡΟΔΟΣ, ΤΑΡΠΟΝ ΣΠΡΙΝΓΚΣ 44
ΤΗΛ. 2241078052 • ΚΙΝΗΤΟ 6938244523
ΤΗΛΟΣ Τηλ.: 2246044000

ΧΠ1691

ΠΡΑΚΤΟΡΕΙΟ ΤΑΞΙΔΙΩΝ
ΣΑΒΒΑΣ ΣΑΗΣ

ΠΡΟΣΦΕΡΟΥΜΕ
τα φθηνότερα αεροπορικά εισιτήρια για όλο τον κόσμο με όλες τις αεροπορικές πτήσεις

ΑΚΟΜΗ
- ΒΙΖΑ επισκέπτου για ΑΥΣΤΡΑΛΙΑ σε μία μέρα
- Εκδοση διαβατηρίων
- Εκδοση αδειών αυτοκινήτων

ΞΕΝΟΔΟΧΕΙΑ ΣΤΗΝ ΑΘΗΝΑ-ΕΛΛΑΔΑ
PRESIDENT Α' ΚΑΤΗΓΟΡΙΑΣ Λεωφόρος Κηφισίας (έως 31/8)
Μονόκλινο € 73 Δίκλινο € 83 Τρίκλινο € 105
ROYAL OLYMPIC LUX κοντά στο Σύνταγμα (έως 31/10)
Μονόκλινο €95 Δίκλινο € 97 Τρίκλινο € 120
OLYMPIC PALACE Α' ΚΑΤΗΓΟΡΙΑ Σύνταγμα (έως 31/10)
Μονόκλινο € 78 Δίκλινο € 88 Τρίκλινο € 109
ΚΑΝΙΓΚΟΣ 21 Α' ΚΑΤΗΓΟΡΙΑΣ (οδός Κάνιγκος)
(από 1/5 έως 31/12/05)
Μονόκλινο € 78 Δίκλινο € 88
BEST WESTERN ILISIA Α' ΚΑΤΗΓΟΡΙΑΣ ILISIA Μιχαλακοπούλου
(από 1/5 έως 31/12/05)
Μονόκλινο € 84 Δίκλινο € 93 Τρίκλινο € 110
HELLINIS Β' ΚΑΤΗΓΟΡΙΑ ΟΝΑΣΙΟ Συγγρού (έως 31/12)
Μονόκλινο € 48 Δίκλινο € 58 Τρίκλινο € 70
ARETOUSA Β' ΚΑΤΗΓΟΡΙΑΣ Μητροπόλεως - Σύνταγμα (έως 31/10)
Μονόκλινο € 58 Δίκλινο € 76 Τρίκλινο € 100
ASTOR Σύνταγμα (έως 31/10)
Μονόκλινο € 75 Δίκλινο € 97 Τρίκλινο € 115
DORIAN Β' ΚΑΤΗΓΟΡΙΑΣ Ομόνοια
Μονόκλινο € 67 Δίκλινο € 80 Τρίκλινο € 106
POLIS GRAND HOTEL Β' ΚΑΤΗΓΟΡΙΑΣ Πατησίων & Βερανζέρου 10
(έως 30/6)
Μονόκλινο € 74 Δίκλινο € 81 Τρίκλινο €110
ΒΕΡΓΙΝΑ Β' ΚΑΤΗΓΟΡΙΑΣ ΘΕΣ/ΚΗ (κεντρικό) (έως 31/10)
Μονόκλινο € 58 Δίκλινο € 75 Τρίκλινο € 90
ANEMONI KENTRIKO-PEIRAI
Μονόκλινο € 60(έως 10/05) € 65 (10/5-25/10)
Δίκλινο € 70 » € 78 »
Τρίκλινο € 85 » € 94 »

ΣΑΣ ΣΥΜΦΕΡΕΙ ΠΡΙΝ ΚΛΕΙΣΕΤΕ ΟΠΟΥΔΗΠΟΤΕ ΝΑ ΜΑΣ ΕΠΙΣΚΕΦΘΕΙΤΕ
ΠΡΑΚΤΟΡΕΙΟ ΤΑΞΙΔΙΩΝ
ΣΑΒΒΑΣ ΣΑΗΣ
ΤΑΡΠΟΝ ΣΠΡΙΝΓΚΣ 42 (δίπλα στην Τραπ. Πίστεως) • Τηλ. 39781-3

ΧΠ1127

Νεαρός Νοτιοκορεάτης

Πέθανε από εξάντληση ενώ έπαιζε

Πενήντα ώρες μπροστά σε βίντεοπαιχνίδι

Ένας 28χρονος Νοτιοκορεάτης που πέρασε 50 ώρες παίζοντας online βιντεοπαιχνίδι πέθανε από ανακοπή λίγα λεπτά αφού ολοκλήρωσε τη μαραθώνια προσπάθειά του, ανακοίνωσαν οι τοπικές



αρχές.

Ο 28χρονος, γνωστός μόνο με το επίθετό του, Λι, κατέρρευσε σε Intentet Cafe της πόλης Ταέγκου, στο οποίο βρισκόταν από τις 3 Αυγούστου παίζοντας το παιχνίδι προσομοίωσης μάχης Starcraft.

Παρέμεινε μπροστά στην οθόνη του υπολογιστή επί τρεις ημέρες, αφήνοντάς την μόνο για να πάει στην τουαλέτα και να κοιμηθεί για πολύ μικρά διαστήματα κάθε φορά σε ένα αυτοσχέδιο κρεβάτι.

«Υποθέτουμε ότι η αιτία θανάτου ήταν ανακοπή λόγω εξάντλησης» δήλωσε στο Reuters εκπρόσωπος της αστυνομίας.

Στη Νότιο Κορέα, μια από τις πιο δικτυωμένες χώρες του κόσμου, τα online παιχνίδια είναι εξαιρετικά δημοφιλή, με το 30% του πληθυσμού να παίζει συστηματικά.

Ο Λι, σύμφωνα τουλάχιστον με τα νοτιοκορεατικά μέσα, είχε πρόσφατα απολυθεί επειδή απουσίαζε συνεχώς προκειμένου να παίζει περισσότερο.

Σύμφωνα με την εφημερίδα JoongAng Ilbo, ο Λι έπαιζε ακόμα στο καφέ όταν πρώην συνάδελφοί του ήρθαν και του είπαν ότι η μητέρα του ανησυχούσε επειδή δεν είχε εμφανιστεί στο σπίτι. Εκείνος τότε τους απάντησε ότι θα τέλειωνε το παιχνίδι και μετά θα επέστρεφε. Λίγα λεπτά αργότερα ήταν νεκρός.

Για την υπερθέμανση του πλανήτη

Καμπανάκι από επιστήμονες

Η τήξη των πάγων της Σιβηρίας δημιουργεί μη αναστρέψιμες καταστάσεις

Πολύ μεγάλο μέρος της δυτικής Σιβηρίας γνωρίζει σήμερα μία πρωτοφανή σε έκταση τήξη των πάγων της, φαινόμενο που ίσως επιταχύνει την υπερθέρμανση του πλανήτη, αναφέρει το βρετανικό περιοδικό New Scientist.

Επιστήμονες που επέστρεψαν από τη ρωσική αυτή περιοχή δήλωσαν ότι η μεγαλύτερη παγωμένη ζώνη του πλανήτη λιώνει για πρώτη φορά μετά το σχηματισμό της πριν από 11.000 χρόνια.

Με το λιώσιμο του μόνιμου στρώματος πάγου, έκτασης ενός εκατομμυρίου τετραγωνικών χιλιομέτρων, μπορεί να απελευθερωθούν στην ατμόσφαιρα δισεκατομμύρια τόνοι μεθανίου, αερίου επιβαρυντικού για το φαινόμενο του θερμοκηπίου. Η ανακάλυψη αυτή έγινε από τη Τζούντιθ Μάρκαντ, του Πανεπιστημίου της Οξφόρδης και το βοτανολόγο Σεργκέι Κιρπότιν, του Πανεπιστημίου του Τομσκ στη Ρωσία.

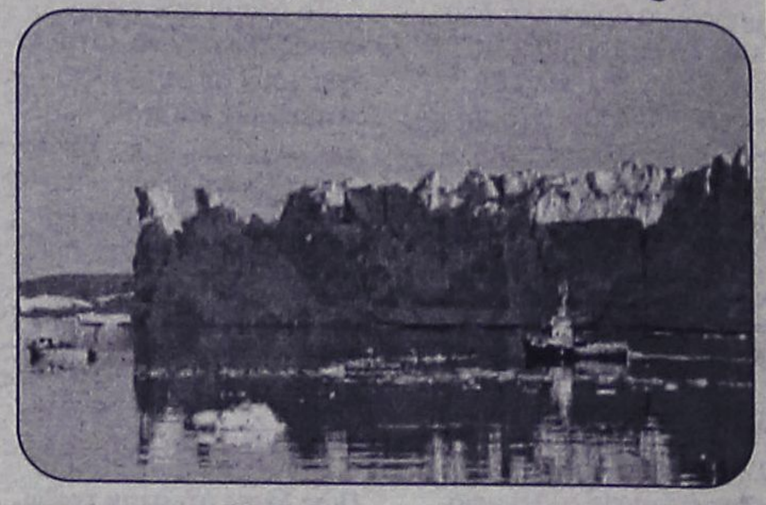

Ο Κιρπότιν προειδοποίησε ότι το φαινόμενο αυτό είναι «πιθανώς μη αναστρέψιμο και αναμφίβολα έχει σχέση με την υπερθέρμανση του πλανήτη».

Όλη η υποαρκτική περιοχή της δυτικής Σιβηρίας άρχισε να λιώνει και «αυτό συντελείται τις τελευταίες τρεις με τέσσερις δεκαετίες», πρόσθεσε ο Σεργκέι Κιρπότιν.

Η αποκάλυψη αυτή προκάλεσε και νέες ανησυχίες στους κλιματολόγους, οι οποίοι προειδοποίησαν ότι οι προβλέψεις για την αύξηση της θερμοκρασίας στον πλανήτη θα πρέπει να επανεξεταστούν.

Η αρμόδια επιτροπή για τις κλιματικές μεταβολές στην τελευταία έκθεσή της του 2001 επισήμαινε ότι οι θερμοκρασίες ενδέχεται να αυξηθούν παγκοσμίως από 1,4 βαθμούς Κελσίου έως 5,8 βαθμούς Κελσίου μεταξύ 1990 και 2100.

Φονικά παιδιά του ανέμου

Τυφώνες "καταπίνουν" πλοία

Ερευνα Αμερικανών ωκεανολόγων

Οι τυφώνες συχνά σηκώνουν φονικά γιγάντια κύματα, τα οποία, αν και συνήθως περνούν απαρατήρητα, δεν αποκλείεται να ευθύνονται για μυστηριώδεις εξαφανίσεις μεγάλων πλοίων, αναφέρουν Αμερικανοί ωκεανολόγοι στο Science. Η έρευνα έδειξε ότι ο σχετικά αδύναμος τυφώνας Ιβάν που σάρωσε τον Κόλπο του Μεξικού πέρυσι τον Σεπτέμβριο δημιούργησε κύματα άνω των 40 μέτρων.

«Πρόκειται για τα μεγαλύτερα κύματα που έχουν καταγραφεί ποτέ με όργανα σε ύδατα των ΗΠΑ» σχολιάζει στο Nature.com ο Ουίλιαμ Τιγκ, μέλος της ερευνητικής ομάδας του Εργαστηρίου Ναυτικής Έρευνας στο Μισισίπι.

Αισθητήρες που είχαν τοποθετηθεί στον πυθμένα του κόλπου για να μετρούν την πίεση του νερού έδειξαν ότι τα κύματα που περνούσαν από πάνω στη διάρκεια του Ιβάν είχαν ύψος 30, ίσως και 40 μέτρα κοντά στο μάτι του τυφώνα.

Τα κύματα έφτασαν σε ύψος το τσουνάμι που σάρωσε πέρυσι τα Χριστούγεννα τον Ειρηνικό, φτάνοντας σε ύψος τα 30 μέτρα σε ορισμένες ακτές.

Μέχρι σχετικά πρόσφατα οι επιστήμονες παρέμεναν δύσπιστοι για τις αναφορές περί γιγάντιων κυμάτων, δεδομένου ότι φαινόμενα τέτοιας ισχύος είναι στατιστικά μη αναμενόμενα.

Ωστόσο τα τελευταία χρόνια νέες μελέτες και παρατηρήσεις έχουν επιβεβαιώσει



την παρουσία τέτοιων γιγάντων στον ωκεανό. Το 1995, το κρουαζιερόπλοιο Queen Elizabeth II χτυπήθηκε στο Βόρειο Ειρηνικό από κύμα 30 μέτρων, ενώ το πέρασμα ενός γιγάντιου κύματος θεωρείται σήμερα το πιθανότερο αίτιο για την εξαφάνιση του τεράστιου γερμανικού δεξαμενόπλοιου Munchen το 1978.

ΑΘΛΗΤΙΚΗ ΡΟΔΙΑΚΗ
ΠΑΡΑΣΚΕΥΗ 12 ΑΥΓΟΥΣΤΟΥ 2005

«ΚΛΗΡΩΣΕ» ΓΙΑ ΤΑ ΠΡΟΓΡΑΜΜΑΤΑ ΤΩΝ ΤΟΠΙΚΩΝ ΠΡΩΤΑΘΛΗΜΑΤΩΝ Α΄ - Β΄ ΚΑΤΗΓΟΡΙΑΣ ΚΑΙ ΤΟΥ ΚΥΠΕΛΛΟΥ ΣΕΛ. 43-46

ΥΠΕΓΡΑΨΑΝ ΑΛΛΟΙ ΠΕΝΤΕ

• Αυξάνεται συνεχώς το ρόστερ της Ρόδου και παίρνει τη μορφή που πρέπει
• Στην αναζήτηση δύο ικανών επιθετικών βρίσκονται διοίκηση και τεχνική ηγεσία των πρασίνων. Προτάθηκαν στη Ρόδο ο Σανιά από τη γαλλική Νανσύ και ο Στάντσεβιτς από την κυπριακή Αλκή.

Αυξάνεται συνεχώς το ρόστερ της ομάδας της Ρόδου και παίρνει την μορφή πού απαιτείται να έχει μια ομάδα πού θα αγωνίζεται στο πρωτάθλημα της Γ΄ Εθνικής Κατηγορίας.

Χαρακτηριστικό αυτής της προσπάθειας πού γίνεται αυτές τις μέρες είναι πώς χθες υπέγραψαν ακόμα πέντε ποδοσφαιριστές γεγονός πού σημαίνει πώς η Ρόδος θα έχει την καλύτερη δυνατή αγωνιστική μορφή όταν θα πάει στην Καβάλα για να παίξει το ματς Κυπέλλου κόντρα στην εκεί ομώνυμη τοπική ομάδα.

Χθες λοιπόν συμφώνησαν να φορούν την φανέλα της ομάδας για την τρέχουσα περίοδο

-Ο 23χρονος στόπερ Γιώργος Αγγελόπουλος ο οποίος αγωνιζόταν πέρυσι με την ομάδα του Ολυμπιακού Βόλου

-Ο Θόδωρος Μητράκας πού έφυγε πέρυσι από την Ρόδο για τον Πιερικό, αλλά ξαναγυρίζει για να συνεχίσει να προσφέρει τις υπηρεσίες του στην ομάδα

-Ο Μιχάλης Πλύγκος πού πέρυσι αγωνιζόταν στην ομάδα του ΑΕΡΑ έχοντας κι εκεί προπονητή τον Βαγγέλη Χοσάδα

-Ο Γιώργος Ισκάς πού όσες φορές χρησιμοποιήθηκε πέρυσι ήταν άψογος

-και ο Σταμάτης Καντιμοίρης ο οποίος έμεινε ελεύθερος και επανεντάσσεται ουσιαστικά στην ομάδα πού τον χρειάζεται, καθώς είναι γνωστή η αξία του.

Βάρος στην επίθεση

Η Ρόδος πάντως δεν σταματάει εκεί την ενίσχυσή της και θέλει να ρίξει το βάρος του πια στην επίθεση αιτώντας από προχθές δύο ικανότατους επιθετικούς οι οποίοι και θα σηκώσουν το βάρος της μετατροπής των προσπαθειών των συμπαικτών τους σε γκολ.

Οι προτάσεις είναι πολλές αλλά η τεχνική ηγεσία είναι εκείνη πού θα επιλέξει τους δύο ποδοσφαιριστές πού θα αποτελέσουν την γραμμή κρούσης της ομάδας.

Σύμφωνα με έγκυρες πληροφορίες πάντως έχει προταθεί στην Ρόδο κι ένας παίκτης πού προέρχεται από το Γαλλικό ποδόσφαιρο και είναι πολύ πιθανόν να αποκτηθεί.

-Πρόκειται για τον Σουλεϊμάν Σανιά ο οποίος είναι μόλις 21 ετών και αγωνίζεται στην δεύτερη ομάδα της Γαλλικής Νανσύ με επιτυχία φέτος.

Ο Σανιά είναι Σενεγαλέζος αλλά έχει Γαλλικό διαβατήριο και συνεπώς μπορεί να αγωνισθεί σαν κοινοτικός.

Οι συζητήσεις βρίσκονται σε εξέλιξη και είναι πολύ πιθανόν να έρθει στην Ρόδο τις αμέσως επόμενες μέρες.

Στην Ρόδο προτάθηκε επίσης και ο φόρ Στάντσεβιτς πού είναι 27 χρόνων και αγωνιζόταν πέρυσι στην ομάδα της Αλκή η οποία αγωνίζεται στην Α΄ Εθνική της Κύπρου. Και αυτό το θέμα βρίσκεται ακόμα σε επίπεδο συζητήσεων και αναμένονται εξελίξεις θετικές η αρνητικές τις επόμενες μέρες.


Ο Γιώργος Ισκάς συνεχίζει στην Ρόδο υπογράφοντας χθες το νέο του συμβόλαιο

Η ουσία είναι πώς η Ρόδος τρέχει και βρίσκεται μάλιστα σε πολύ καλό δρόμο σε ότι αφορά την ενίσχυση του έμψυχου υλικού της.

ΙΚΑΝΟΠΟΙΗΜΕΝΟΣ Ο ΣΚΟΤΣΙΚ

- Παρακολούθησε στα Κοσκινού το οικογενειακό διπλό της ομάδας και έφυγε χθες για την Αυστρία από όπου θα επιστρέψει την ερχόμενη Παρασκευή
- Οι πράσινοι νίκησαν χθες τους κόκκινους στο διπλό με δύο γκολ του Στέλιου Τσιαντούλη.

Την πρώτη εικόνα από το έμψυχο υλικό της ομάδας του πήρε χθες ο νέος τεχνικός του Διαγόρα Βαλτερ Σκότσικ.Ο Αυστριακός τεχνικός της ομάδας παρακολούθησε από τον πάγκο το χθεσινό οικογενειακό διπλό στο γήπεδο Κοσκινού και στο οποίο οι πράσινοι κέρδισαν τους κόκκινους με 2-0.

Ο Βάλτερ Σκότσικ βρέθηκε από την Τετάρτη το βράδυ στην Ρόδο με τον διερμηνέα του και κατευθύνθηκε αμέσως στην Λέσχη του Διαγόρα όπου και συζήτησε για τελευταία φορά την ανάληψη της τεχνικής ηγεσίας από μέρους του.

Οι δύο πλευρές τα βρήκαν από κάθε άποψη για να συνεργασθούν το υπόλοιπο της τρέχουσας περιόδου.

Λίγο πριν φύγει ο Σκότσικ για να επιστρέψει στην Αυστρία θέλησε να δει το έμψυχο υλικό της ομάδας του. Αφού λοιπόν δεν κατέστη δυνατόν να κλεισθεί φιλικό παιχνίδι για αυτόν τον σκοπό ο Γιάννης Καμπούρης αλλά και ο Γιώργος Μποσγανάς σε συνεργασία με την Διοίκηση της ομάδας οργάνωσαν ένα οικογενειακό διπλό στο οποίο και πήραν μέρος όλοι οι παίκτες του Διαγόρα.

Σε αυτό οι πράσινοι με δύο γκολ του Στέλιου Τσιαντούλη κέρδισαν τους κόκκινους με 2-0 αλλά αυτό δεν έχει σημασία. Ο νέος κώουτς της ομάδας έμεινε ικανοποιημένος από το έμψυχο υλικό αλλά αυτό δεν σημαίνει πώς δεν θα υπάρξει σκληρή δουλειά από όλους για να φτάσει ο Διαγόρας στα επιθυμητά επίπεδα πριν από τον αγώνα Κυπέλλου με τον Θερμαϊκό στο Δημοτικό Στάδιο.

Στο οικογενειακό διπλό πάντως διέκρινε κανείς μερικά πολύ χρήσιμα στοιχεία για την συνέχεια χωρίς αυτό να σημαίνει και κάτι αφού είναι πολύ νωρίς ακόμα κύρια για τον νέο προπονητή να πει οτιδήποτε

-Η καλή εμφάνιση Βελή και Στεργαλά

-Η καλή κατάσταση στην οποία βρίσκονται οι Σαλαμαστράκης Ρουτζιέρης

-Αλλά και η οξυδέρκεια στον αγωνιστικό χώρο του Βραζιλιάνου Αμπίλιο

ήταν τα χαρακτηριστικότερα στοιχεία αυτού του παιχνιδιού.

Ο Βάλτερ Σκότσικ αναχώρησε χθες βράδυ για την Αυστρία και θα επιστρέψει από κει για μόνιμη εγκατάσταση την Παρασκευή 19 Αυγούστου και να πιάσει δουλειά στην νέα του ομάδα.

Μέχρι τότε την ομάδα θα γυμνάζει ο Γιάννης Καμπούρης και ο Γιώργος Μποσγανάς

Το χθεσινό οικογενειακό διαιτήτευσε ο Στέφανος Λινάρδος

Οι δύο ομάδες παρατάχθηκαν με τις ακόλουθες συνθέσεις:

ΠΡΑΣΙΝΟΙ:Κεφάλας,Παφιάκης, Ρουτζιερης, Ελληνας, Γουλόπουλος, Μοσχής, Βελής, Κρσκινιάτης, Στεργαλάς, Αμπίλιο, Τσιαντούλης. Στό ημίχρονο έπαιξαν και οι Καλημερης Μαχλής και Φωτεινής.

ΚΟΚΚΙΝΟΙ: Τουράτσκι, Μαλλιάκας, Σαλαμαστράκης, Παπαδημήτρης, Πήλιουρας, Γιόνοβιτς, Σπάρταλης,Μαϊλης, Μπαλογιάννης, Κυπαρίσσης, Σούβαρι.

Στο β΄ ημίχρονο αγωνίσθηκαν και οι Αγγελόπουλος, Βασιλάκης, Μιχαλάκης.


Ο Βάλτερ Σκότσικ χθες στο γήπεδο Κοσκινού έχοντας δεξιά τον διερμηνέα του και αριστερά τον Γιάννη Καμπούρη

ΠΕΡΙΦΕΡΕΙΑΚΟ

"Θέλουμε ενίσχυση"

• Αυτό χρειάζεται η Κως μετά την πρώτη εικόνα που έχει ο Χρήστος Αρβανίτης από την ομάδα.
• Συνάντηση με τον πρόεδρο Μιχάλη Αγγελίδη θα έχει τις αμέσως επόμενες μέρες για να δρομολογηθούν οι μεταγραφικές κινήσεις.
• Ακόμα δεν ολοκληρώθηκε η απόκτηση του Δουλγεράκη από την Κω. Πήρε τον νεαρό Ευθυμίου από την Γερμανία .Ο 17χρονος ποδοσφαιριστής αγωνιζόταν στις ομάδες της Σάλκε και είναι ο Γερμανός που έγραψε πριν από μέρες η «Α.Ρ.».

ΚΩΣ (Του ανταποκριτή μας ΓΙΩΡΓΟΥ ΑΝΑΓΝΩΣΤΟΥ)-

Την πρώτη εικόνα είχε την Τετάρτη ο νέος τεχνικός της ΑΕ Κω **Χρήστος Αρβανίτης**.

Πήγε από την Αθήνα στο νησί του Ιπποκράτη και παρακολούθησε από κοντά την προπόνηση της ομάδας, αλλά και τα τεκταινόμενα στον αγωνιστικό τομέα της.

Ο κώουτς της ομάδας των βυσσινί δεν έκανε κανένα σχόλιο για αυτό πού είδε, αλλά ήταν σαφής σε ότι αφορά το τομέα του έμψυχου υλικού:

"Ακόμα δεν μπορώ να πω οτιδήποτε αφορά αυτή την ομάδα γιατί δεν έχει ολοκληρωθεί το ρόστερ της.

Αυτό πού είναι σίγουρο είναι πώς για να φτάσουμε στον στόχο μας χρειαζόμαστε ενίσχυση σε ότι αφορά το έμψυχο δυναμικό της ομάδας. Θα μιλήσω με τον πρόεδρο και θα δούμε τι μπορούμε να κάνουμε. Τις προσεχείς μέρες θα έχω περισσότερα να σας πω. Τώρα είναι ακόμα πολύ νωρίς ".

Στο μεταξύ δεν σταματούν οι μεταγραφικές κινήσεις στην ομάδα της Κω από την Διοίκηση **Αγγελίδη**.

Όπως έγινε γνωστό χθες αποκτήθηκε από την Σάλκε ο νεαρός **Δημήτρης Ευθυμίου**.

Είναι 17 ετών και αγωνίζεται πολύ καλά σε όλες τις θέσεις στον χώρο της μεσαίας γραμμής. Ο παίκτης έκανε την πρώτη του προπόνηση με την ομάδα του και μόλις διαπιστώθηκαν οι ικανότητες του αποκτήθηκε αμέσως από την Διοίκησή της με την σύμφωνη γνώμη και του **Χρήστου Αρβανίτη**.

Ίδιες προσπάθειες καταβάλλονται και για την απόκτηση του **Δουλγεράκη** ό οποίος και έχει αφήσει τα διαπιστευτήρια του στην ομάδα αφού έχει φορέσει την φανέλα της στο παρελθόν.

Οι μεταγραφικές κινήσεις δεν σταματούν εδώ αλλά θα συνεχισθούν ούτως ώστε η ΑΕ Κως να είναι έτοιμη την ώρα πού πρέπει. Σημαντικό ρόλο στις επόμενες μεταγραφικές κινήσεις θα παίξει η συνάντηση του **Χρήστου Αρβανίτη** με τον πρόεδρο της ομάδας **Μιχάλη Αγγελίδη** εντός της ημέρας.

Όλα είναι υπό έλεγχο

• Τα πάντα απέκτησαν ρυθμό στο γήπεδο Αφάντου και οι εργασίες προχωρούν κανονικά.
• Συναντήθηκαν το πρωί ο Δήμαρχος κ. Καββάδας και ο εργολάβος του έργου και δόθηκαν οι απαραίτητες διαβεβαιώσεις πώς τα πάντα θα είναι τελειωμένα στην ώρα τους.
• Πρώτο οικογενειακό διπλό την Κυριακή στο γήπεδο Κοσκινού.

Τα πάντα βαίνουν καλώς στο γήπεδο του ΑΕΡΑ. Έγιναν χθες οι απαραίτητες συναντήσεις και τα πάντα έχουν δρομολογηθεί για να είναι το γήπεδο έτοιμο στην προβλεφθείσα



Συνάντηση με τον δήμαρχο για το γήπεδο είχε χθες ο πρόεδρος του ΑΕΡΑ Νίκος Νικολιής. (ΒΙΚΤΩΡ-ΦΩΤΟ ΜΑΡΚΕΤ-ΙΑΛΥΣΟΣ)

ημερομηνία που ορίζεται για λίγο πριν από την έναρξη του περιφερειακού πρωταθλήματος.

Σύμφωνα με τις έγκυρες πληροφορίες ο Δήμαρχος κ. **Καββάδας** και ο εργολάβος πού έχει αναλάβει την αποπεράτωση του έργου συναντήθηκαν κανονικά χθες και συζήτησαν επί πολλή ώρα για την αποπεράτωση του έργου.

Οι δύο άνδρες σύμφωνα πάντα με τις ίδιες πηγές συμφώνησαν πως όλα θα είναι έτοιμα γύρω στα μέσα του Σεπτέμβρη, ενώ δρομολόγησαν και τις απαιτούμενες κινήσεις που πρέπει να γίνουν για να είναι όλα έτοιμα από κάθε πλευρά.

Ακολούθως ο Δήμαρχος Αφάντου που είναι ο πρώτος που θέλει να τελειώσει αυτό το έργο αλλά και να αποκτήσει την δική του έδρα ο ΑΕΡΑ.

Όπως έγινε επίσης γνωστό χθες αργά το απόγευμα επρόκειτο να συναντηθεί για τον σκοπό αυτό με τον Δήμαρχο και ο πρόεδρος του ΑΕΡΑ κ. **Νικολής**.

Η ομάδα πάντως γυμνάζεται κανονικά και χωρίς μάλιστα κανένα πρόβλημα αγωνιστικό η άλλης φύσεως υπό τις οδηγίες του **Νίκου Κασιώτη** αλλά και του γυμναστή **Νίκου Κωστή**.

Οι παίκτες ακολουθούν κανονικά τις εντολές τους και προσπαθούν να δίνουν τον καλύτερο εαυτό τους μέσα στο γήπεδο. Στην προπόνηση παίρνει μέρος κανονικά και ο **Λυριστής** ο οποίος και ξεπέρασε το πρόβλημα με το τράβηγμα που είχε και παίρνει μέρος στις προπονήσεις.

Η τεχνική ηγεσία από την πλευρά της τρίβει τα χέρια της από ικανοποίηση γιατί βλέπει να έχει όλους τους παίκτες στην διάθεσή της αλλά και να μην αντιμετωπίζει κανένα πρόβλημα αγωνιστικό έχοντας μάλιστα ξεκινήσει και τις διπλές προπονήσεις και μπαίνοντας πλέον σε αυξημένους ρυθμούς προπονήσεων.

Από σήμερα και κατόπιν συνεννοήσεως πού επιτεύχθηκε μεταξύ του Δ.Σ. του ΑΕΡΑ και της εκεί Διεύθυνσης θα χρησιμοποιείται και ο χώρος του Κολλεγίου της Ρόδου ενώ την ερχόμενη Κυριακή το απόγευμα οι ερυθρόλευκοι θα δώσουν το πρώτο οικογενειακό διπλό με σκοπό να αρχίσει να μορφώνει γνώμη για την κατάσταση του έμψυχου υλικού του ο **Νίκος Κασιώτης**.

Εικόνα σε ένα μήνα

• Είναι νωρίς ακόμα για να πει κανείς οτιδήποτε για τον καινούργιο Ιάλυσο πού δουλεύει πολύ μέσα στο γήπεδο.
• Ικανοποίηση στην τεχνική ηγεσία από την προσπάθεια των ποδοσφαιριστών παλιών και νέων.
• Εξόρμηση στον οικονομικό τομέα κάνει αυτές τις μέρες η διοίκηση των κιτρινοκόκκινων.

Μόλις δύο φιλικά έχουν γίνει για την προετοιμασία της ομάδας ενόψει του νέου περιφερειακού πρωταθλήματος .Ακόμα υπάρχει πολύς δρόμος για να ολοκληρωθεί μια προετοιμασία πού φυσικά και δεν είναι μόνο ο τομέας της φυσικής κατάστασης. Υπάρχουν κι άλλοι τομείς πού ακόμα δεν έχουν ασχοληθεί οι τεχνικοί ηγέτες της ομάδας, γιατί απλούστατα πρέπει οι παίκτες να αποκτήσουν πρώτα την απαιτούμενη φυσική κατάσταση και μετά να βελτιώσουν τα υπόλοιπα στοιχεία της ομάδας.

Στις Καλυθιές φάνηκε και η κόπωση αλλά και το γεγονός πώς όλοι θέλουν να παίξουν αλλά και να προσφέρουν στον Ιάλυσο και στο φετινό πρωτάθλημα

Ο **Γιώργος Γκαϊδας**, μιλώντας χθες για την δεύτερη φιλική συνάντηση τόνισε χαρακτηριστικά:

"Τώρα δεν μπορούμε να πούμε τίποτα.Είναι νωρίς ακόμα και θα ήταν λάθος αν έλεγε ο καθένας οτιδήποτε. Για να συμβεί αυτό πρέπει να ολοκληρώσουμε την προετοιμασία και να πούμε οτιδήποτε με βάση το αποτέλεσμα που θα έχουμε στα χέρια μας. Αυτό θα γίνει σε ένα περίπου μήνα και αφού όλοι μας σκύψουμε το κεφάλι και συνεχίσουμε να κάνουμε ότι κάνουμε και τώρα. Πρέπει να σημειώσετε πώς το ρόστερ ολόκληρο της ομάδας είναι ανανεωμένο κατά 80% και συνεπώς μιλάμε για μια καινούργια ομάδα. Αυτή λοιπόν με την σειρά της θέλει πολλή δουλειά για να έρθει στα μέτρα και στις δυνατότητες που θέλουμε για να μας αποδώσει τους ανάλογους καρπούς.. Τα κεφάλια μέσα λοιπόν και είναι πολύ νωρίς ακόμα για οτιδήποτε. Να δουλέψουμε ακόμα καλά και να τα πούμε σε ένα μήνα. Από δυο καλά αποτελέσματα σε φιλικά αυτή την περίοδο δεν μπορεί να πει κανείς τίποτα ακόμα".

Στο μεταξύ οι κιτρινοκόκκινοι συνεχίζουν για ένα διάστημα ακόμα τις διπλές προπονήσεις για περίπου μια εβδομάδα ακόμα. Αμέσως μετά θα μπουν στον κύκλο των φιλικών παιχνιδιών αρχής γενομένης από αυτό με τον Διγενή στο γήπεδο Κοσκινού στις 18 του μηνός.



"Σ' ένα μήνα θαμαστε έτοιμοι" λέει ο τεχνικός του Ιάλυσου. (ΒΙΚΤΩΡ-ΦΩΤΟ ΜΑΡΚΕΤ-ΙΑΛΥΣΟΣ)

Παράλληλα πάντως έχουν ρίξει το βάρος και στην οικονομική εξόρμηση αλλά και στα διαρκείας πού δεν έχουν κυκλοφορήσει ακόμα, αλλά θα είναι διαθέσιμα από την ερχόμενη εβδομάδα.

Σε ότι αφορά τους χορηγούς υπάρχουν δύο σίγουροι πού είναι το BLUE BAY WATER PARK και το MAMAKAS αλλά οι ιθύνοντες του συλλόγου δεν σταματούν εδώ.

Δουλεύουν ακατάπαυστα στο στέκι για να πετύχουν την καλύτερη δυνατή είσπραξη ενόψει μάλιστα της πολύ δύσκολης σεζόν που έρχεται.

Η αλήθεια είναι πώς ο Ιάλυσος έχει και θα έχει τον κόσμο στο πλευρό του και αυτό είναι το πλέον ενθαρρυντικό σε αυτή την προσπάθεια

Σε ότι αφορά τον εορτασμό της Παναγίας ο κ. **Γκαϊδας** θα δώσει στους παίκτες του ρεπό την Κυριακή το απόγευμα και την Δευτέρα και οι κιτρινοκόκκινοι θα επανέλθουν στις προπονήσεις από την Τρίτη.

ΤΟΠΙΚΟ ΠΟΔΟΣΦΑΙΡΟ

Ευνοϊκό ξεκίνημα για Κλεάνθη

• Στις 4 πρώτες αγωνιστικές, οι 3 είναι εντός, όπως το ίδιο ισχύει για Ηρακλή Μ. που όμως ξεκινάει εκτός με Άγιο Γεώργιο.

• Πιο δύσκολο το πρόγραμμα για Φοίβο, Άρη, Απόλλων Κ. και Ανταγόρα.

Με ανάμεικτα συναισθήματα είδαν οι εκπρόσωποι των ομάδων της α' κατηγορίας την προχθεσινή κλήρωση του οικείου πρωταθλήματος, που πραγματοποιήθηκε στην αίθουσα του ΔΟΝΑ.

Άλλοι χαμογελούσαν αμέσως μετά το τέλος της και άλλοι έδειχναν σκεφτικοί και προβληματισμένοι.

Σε δύο ομάδες εκ των οποίων στόχος τους είναι το φετινό πρωτάθλημα, έδειχναν ικανοποιημένοι από το ξεκίνημα του προγράμματος τους.

Ο λόγος για τον Κλεάνθη και τον Ηρακλή Μ., οι οποίοι τις 4 πρώτες αγωνιστικές, τα τρία ματς θα τα δώσουν στην έδρα τους.

Όσο για Άρη, Φοίβο, Απόλλων Κ. και Ανταγόρα οι πρώτες αγωνιστικές είναι κάπως πιο ζόρικες.

Βέβαια όλες οι ομάδες θα αντιμετωπίσουν όλες τις υπόλοιπες κάποια στιγμή, όμως ένα καλό ξεκίνημα είναι το ήμιση του παντός.

Το πρωτάθλημα θα ξεκινήσει το Σαββατοκύριακο 17 και 18 Σεπτεμβρίου, δηλαδή σε 5 εβδομάδες από τώρα.



Ο πρώην πρόεδρος της ΕΠΣΔ, Κλεόβουλος Χ'γεωργίου, απονέμει τιμητική πλακέτα στην Ολυμπιονίκη, Λεωνίδα Κόκα

Από τις 16 ομάδες της κατηγορίας, Φοίβος, Ηρακλής Μ. και Ορφέας, Ευαγόρας, θα χρησιμοποιήσουν κοινή έδρα. Οι δύο πρώτοι το γήπεδο Μαριτσών και οι άλλοι δύο το γήπεδο των Αγίων Αποστόλων (από τη στιγμή που θα είναι έτοιμο).

Για το λόγο αυτό στις παραπάνω ομάδες πριν την κλήρωση δόθηκε κλειδάριθμος.

Να σημειωθεί πως πριν τις κληρώσεις, τιμήθηκε από την ΕΠΣΔ, ο γ.γ. της ΕΠΟ, **Γιάννης Οικονομίδης,** με τιμητική πλακέτα, όπως επίσης και Ολυμπιονίκης της άρσης βαρών, **Λεωνίδας Κόκας** που έδωσε το παρών στην προχθεσινή εκδήλωση.

Ο επίτιμος πρόεδρος της ΕΠΣΔ, **Μιχάλης Κόκκινος,** απένειμε στον **Γιάννη Οικονομίδη** την πλακέτα, ενώ ο πρώην πρόεδρος της ΕΠΣΔ **Κλεόβουλος Χατζηγεωργίου,** έκανε την απονομή στον **Λεωνίδα Κόκα.**



Στο ίδιο τραπέζι κάθισαν (από δεξιά) Οικονομίδης, Π'δημήτρης, Κόκκινος και Χ'γεωργίου

ΠΡΩΤΑΘΛΗΜΑ Α' ΚΑΤΗΓΟΡΙΑΣ 2005-2006

1η ΑΓΩΝΙΣΤΙΚΗ–16η

Διγενής-Ανταγόρας
Διαγόρας Β.-Καλυμνιακός
Φοίβος-Απόλλων Κ.
Κλεάνθης-Ευαγόρας
Ορφέας-Κλεόβουλος
Αγ. Γεώργιος-Ηρακλής Μ.
Αρης-Αναγέννηση Εμπ.
Ασπίδα Απ.-Απόλλων Απ.

2η ΑΓΩΝΙΣΤΙΚΗ–17η

Διαγόρας Β.-Διγενής
Ανταγόρας-Φοίβος
Καλυμνιακός-Κλεάνθης
Απόλλων Κ.-Ορφέας
Ευαγόρας-Αγ. Γεώργιος
Κλεόβουλος-Αρης
Ηρακλής Μ.-Απόλλων Απ.
Αναγέννηση Εμπ.-Ασπίδα Απ.

3η ΑΓΩΝΙΣΤΙΚΗ–18η

Διγενής-Φοίβος
Κλεάνθης-Διαγόρας Β.
Ορφέας-Ανταγόρας
Αγ. Γεώργιος-Καλυμνιακός
Αρης-Απόλλων Κ.
Απόλλων Απ.-Ευαγόρας
Ασπίδα Απ.-Κλεόβουλος
Ηρακλής Μ.-Αναγέννηση Εμπ.

4η ΑΓΩΝΙΣΤΙΚΗ–19η

Κλεάνθης-Διγενής
Φοίβος-Ορφέας
Διαγόρας Β.-Αγ. Γεώργιος
Ανταγόρας-Αρης
Καλυμνιακός-Απόλλων Απ.
Απόλλων Κ.-Ασπίδα Απ.
Ευαγόρας-Αναγέννηση Εμπ.
Κλεόβουλος-Ηρακλής Μ.

5η ΑΓΩΝΙΣΤΙΚΗ–20ή

Διγενής-Ορφέας
Αγ. Γεώργιος-Κλεάνθης
Αρης-Φοίβος
Απόλλων Απ.-Διαγόρας Β.
Ασπίδα Απ.-Ανταγόρας
Αναγέννηση Εμπ. -Καλυμνιακός
Ηρακλής Μ.-Απόλλων Κ.
Ευαγόρας-Κλεόβουλος

6η ΑΓΩΝΙΣΤΙΚΗ–21η

Αγ. Γεώργιος-Διγενής
Ορφέας-Αρης
Κλεάνθης-Απόλλων Απ.
Φοίβος-Ασπίδα Απ.
Διαγόρας Β.-Αναγέννηση Εμπ.
Ανταγόρας-Ηρακλής Μ.
Καλυμνιακός-Κλεόβουλος
Απόλλων Κ.-Ευαγόρας

7η ΑΓΩΝΙΣΤΙΚΗ–22η

Διγενής-Αρης
Απόλλων Απ.-Αγ. Γεώργιος
Ασπίδα Απ.-Ορφέας
Αναγέννηση Εμπ.-Κλεάνθης
Ηρακλής Μ.-Φοίβος
Κλεόβουλος-Διαγόρας Β.
Ευαγόρας-Ανταγόρας
Καλυμνιακός-Απόλλων Κ.

8η ΑΓΩΝΙΣΤΙΚΗ–23η

Απόλλων Απ.-Διγενής
Αρης-Ασπίδα Απ.
Αγ. Γεώργιος-Αναγέννηση Εμπ.
Ορφέας-Ηρακλής Μ.
Κλεάνθης-Κλεόβουλος
Φοίβος-Ευαγόρας
Διαγόρας Β.-Απόλλων Κ.
Ανταγόρας-Καλυμνιακός

9η ΑΓΩΝΙΣΤΙΚΗ–24η

Διγενής-Ασπίδα Απ.
Αναγέννηση Εμπ.-Απόλλων Απ.
Ηρακλής Μ.-Αρης
Κλεόβουλος-Αγ. Γεώργιος
Ευαγόρας-Ορφέας
Απόλλων Κ.-Κλεάνθης
Καλυμνιακός-Φοίβος
Ανταγόρας-Διαγόρας Β.

10η ΑΓΩΝΙΣΤΙΚΗ–25η

Αναγέννηση Εμπ.-Διγενής
Ασπίδα Απ.-Ηρακλής Μ.
Απόλλων Απ.-Κλεόβουλος
Αρης-Ευαγόρας
Αγ. Γεώργιος-Απόλλων Κ.
Ορφέας-Καλυμνιακός
Κλεάνθης-Ανταγόρας
Φοίβος-Διαγόρας Β.

11η ΑΓΩΝΙΣΤΙΚΗ–26η

Διγενής-Ηρακλής Μ.
Κλεόβουλος-Αναγέννηση Εμπ.
Ευαγόρας-Ασπίδα Απ.
Απόλλων Κ.-Απόλλων Απ.
Καλυμνιακός-Αρης
Ανταγόρας-Αγ. Γεώργιος
Διαγόρας Β.-Ορφέας
Φοίβος-Κλεάνθης

12η ΑΓΩΝΙΣΤΙΚΗ–27η

Κλεόβουλος-Διγενής
Ηρακλής Μ.-Ευαγόρας
Αναγέννηση Εμπ.-Απόλλων Κ.
Ασπίδα Απ.-Καλυμνιακός
Απόλλων Απ.-Ανταγόρας
Αρης-Διαγόρας Β.
Αγ. Γεώργιος-Φοίβος
Ορφέας-Κλεάνθης

13η ΑΓΩΝΙΣΤΙΚΗ–28η

Διγενής-Ευαγόρας
Απόλλων Κ.-Κλεόβουλος
Καλυμνιακός-Ηρακλής Μ.
Ανταγόρας-Αναγέννηση Εμπ.
Διαγόρας Β.-Ασπίδα Απ.
Φοίβος-Απόλλων Απ.
Κλεάνθης-Αρης
Ορφέας-Αγ. Γεώργιος

14η ΑΓΩΝΙΣΤΙΚΗ–29η

Απόλλων Κ.-Διγενής
Ευαγόρας-Καλυμνιακός
Κλεόβουλος-Ανταγόρας
Ηρακλής Μ.-Διαγόρας Β.
Αναγέννηση Εμπ.-Φοίβος
Ασπίδα Απ.-Κλεάνθης
Απόλλων Απ.-Ορφέας
Αρης-Αγ. Γεώργιος

15η ΑΓΩΝΙΣΤΙΚΗ–30ή

Διγενής-Καλυμνιακός
Ανταγόρας-Απόλλων Κ.
Διαγόρας Β.-Ευαγόρας
Φοίβος-Κλεόβουλος
Κλεάνθης-Ηρακλής Μ.
Ορφέας-Αναγέννηση Εμπ.
Αγ. Γεώργιος-Ασπίδα Απ.
Αρης-Απόλλων Απ.





Πολλά μπράβο για την Ροϊλίδου

Με ανοιχτή επιστολή προς την πρόεδρο του ΣΕΒΑΣ Ρόδου, Μάγδα Ροϊλίδου, η οποία κατέκτησε πριν από λίγες μέρες στο Εντμοντον του Καναδά το χρυσό μετάλλιο στην Άρση Βαρών του Παγκοσμίου Πρωταθλήματος Master Games, η πρόεδρος του ΝΑΟΔ, Ανδριάνα Μπαφίτη, χαιρετίζει την επιτυχία της και υπόσχεται την συνέχεια της στήριξης των προσπαθειών της ροδίτισσας αθλήτριας. Παράλληλα, δίνει τα συγχαρητήρια της στον Α.Σ. Φιλέρημος Ιαλυσού για την κατάκτηση 23 μεταλλίων στους αγώνες του Παγκοσμίου Σεμιναρίου Jiu Jitsu, που πραγματοποιήθηκε στην Κρήτη.

Συγκέντρωση για τα παιδικοεφηβικά

Καλούνται οι εκπρόσωποι των ομάδων που θα συμμετάσχουν στο εφηβικό και το παιδικό πρωτάθλημα να βρίσκονται στα γραφεία της ΕΠΣΔ την Τετάρτη, 17 Αυγούστου, και ώρα 20:30 για να συζητηθούν θέματα που αφορούν τα παραπάνω πρωταθλήματα υποδομής.

Ανακοινώθηκε το σούπερ Καπ

Ο αγώνας του Σούπερ Καπ «Γεώργιος Τσοπανάκης» μεταξύ του πρωταθλητή Α' κατηγορίας ΑΕΡΑ και του Κυπελλούχου Δωδεκανήσου Ανταγόρα Κω περιόδου 2004-2005 θα διεξαχθεί στο Νέο Στάδιο Ανταγόρα το Σάββατο 27 Αυγούστου και ώρα 20:00.

Απογοητευμένος ο Τζάλα

Δεν μιλιόταν ο **Τζαλακώστας** αυτές τις μέρες. Η σχέση δεν ήταν καλή αλλά και ο ίδιος από ότι διαπιστώνεται δεν φρόντισε για αυτό.

Χθες λοιπόν προσκληθείς ο τέως πλέον προπονητής του Διαγόρα έκανε δηλώσεις στην ΕΡΑ Αιγαίου που εδρεύει στην Μυτιλήνη στον συνάδελφο **Μανώλη Λαγουτάρη** δηλώνοντας μεταξύ άλλων και τα εξής:

"Δεν το περίμενα ποτέ κάτι τέτοιο. Ποτέ στο παρελθόν δεν μου είχε συμβεί κάτι ανάλογο. Έχω την εντύπωση πως παρασύρθηκε ο πρόεδρος από άλλους και πήρε αυτή την απόφαση. Δεν με άφησαν να παίξω ούτε δύο παιχνίδια για να δούν το αποτέλεσμα της δουλειάς που κάναμε στην Κουτσούφλιανη. Είμαι πολύ απογοητευμένος και πολύ πικραμένος. Τώρα πιά θα αγωνισθώ για την ανάκληση της απόσπασης αλλά και να επιστρέψω στην Αθήνα μήπως βρώ καμία ομάδα για να δουλέψω. Τώρα ποια ομάδα δεν έχει προπονητή για να πάω εγώ. Στο περιφερειακό πάντως δεν πάω. Θα προσπαθήσω να συνέλθω και θα δω τι θα κάνω".

Δικαιολογημένη απόλυτα η κατάστασή του αλλά έχουμε την εντύπωση πως ο πρόεδρος ήταν εκείνος που είχε ιδίαν αντίληψη από την άνοδό του στην Κουτσούφλιανη και την παρακολούθηση του φιλικού και των τεκταινομένων. Όπως επίσης δεν είναι δυνατόν ο πρόεδρος να είναι πάντα εκείνος που παίρνει την απόφαση να αλλάζει προπονητή μέσα σε επτά μήνες ξανά.

Φεύγει ο Τριπολίτης

Στο Καστελλόριζο θα βρίσκεται από την επόμενη εβδομάδα ο νεαρός επιθετικός του Απόλλωνα Κ., Ίκαρος Τριπολίτης.

Η μετάταξή του στο νησί μας ολοκληρώνεται την Κυριακή και την επόμενη θα πρέπει να βρίσκεται στην νοτιοανατολική γωνία της χώρας μας, για να συνεχίσει την στρατιωτική του θητεία.

Από πλευράς συλλόγου γίνονται προσπάθειες προκειμένου να επιστρέψει το συντομότερο στη Ρόδο, ώστε να μην χάσει μεγάλο μέρος της προετοιμασίας την οποία παρακολουθεί ανελλιπώς.

Χθες ο Τριπολίτης στο πρώτο φιλικό παιχνίδι της περιόδου για τη νέα του ομάδα με αντίπαλο τον Ιάλυσο, πέτυχε τα πρώτα του δύο τέρματα με την «κυανοκίτρινη» φανέλα και έδειξε πως βρίσκεται σε καλή κατάσταση, ωστόσο η εξέλιξη αυτή ενδέχεται να τον επηρεάσει αρνητικά, αφού θα μείνει πίσω από τους υπόλοιπους που θα συνεχίσουν να προπονούνται υπό τις οδηγίες του προπονητή τους Λευτέρη Σταυρή.

Ολοκληρώθηκαν οι ημέρες της παραμονής του στην Ρόδο και από Δευτέρα θα πρέπει να επιστρέψει στην μονάδα του.

Ακαθη

●●● Να που από το πουθενά μπορεί να έρθουν ωραία θεματάκια. Βραβεύτηκε ο ωρυλά και νάσου κατευθείαν η μουρμούρα, που θα γίνει θέμα στο επόμενο δου σου.

●●● Καταρχήν οι του Κάλλη υποστηρίζουν πως δεν υπάρχει απόφαση της διοίκησης. Αν δεν υπάρχει, έχουν δίκιο. Άλλο η διοίκηση και άλλο το προεδρείο. Ακόμα και ο Κλεό, που είναι κολλητός του ωρυλά, τέτοια θέματα τα έφερνε στο τραπέζι.

●●● Είχε μουρμούρες. Λένε πως τους ενημέρωσαν ξαφνικά από το τηλέφωνο, ενώ είχαν απορίες και για την βράβευση του ολυμπιονίκη. Όχι με την λογική ότι δεν το αξίζει, αλλά με το σκεπτικό ότι η Κόδριγκτον δεν έχει καμία δουλειά την ώρα που υπάρχουν τόσοι και τόσοι εργάτες που δεν έχουν αναγνωριστεί. Μάλιστα, άκουσα ότι τα ρίχνουν στον Βαγιανό, που έχει την φιλοξενία.

●●● Ψιθυρίστηκαν και πιο ακραίες παρατηρήσεις. Ότι απλά ήθελαν να κάνουν την λεζάντα τους και ο προεδρολογάς να ευχαριστήσει τον ωρυλά για την στήριξη αλλά και να στείλει το μήνυμα πως συνεχίζει να την έχει.

●●● Βέβαια, η πραγματικά σοβαρή ένταση, όπως την άκουσα στις μουρμούρες, είναι άλλη. Είναι για τα όσα έχουμε συνηθίσει τελευταία. Πρωτοφανής παρατήρηση για ποιον λόγο πρέπει να βραβευτεί ο ωρυλά από την στιγμή που σε ένα σωρό θέματα δεν έχει βρεθεί άκρη με ευθύνη της Συγγρού.

●●● Αυτή θα είναι μετά από καιρό η πρώτη ευθεία αμφισβήτηση του ωρυλά. Μέχρι χθες ούτε να διανοηθούν οι της Κόδριγκτον να διαφωνήσουν. Με ιεροσυλία ισοδυναμούσε.

●●● Πάντως, προχθές όσοι άκουσαν τον ωρυλά ήταν σαν να μην τον άκουσαν. Να δούνε θέλουν. Γιατί στα λόγια τα προβλήματά μας τα έχουμε λύσει. Μάλιστα, ένας φίλος θυμήθηκε και το μπαούλο των Χριστουγέννων, μέσα στο οποίο ήταν το ενωσιακό. Βέβαια, τότε η ιστορία είχε κολλήσει και με τα σούξου μούξου του Κάλλη. Και νωρίτερα με την εκπληκτική ασυνεννοησία της Κόδριγκτον στο Τσαΐρι, που άλλα τους ζητούσαν και άλλα καταλάβαινε.

●●● Ειδικά εκείνο περί του καλού προσώπου που έχει η Κόδριγκτον στην Συγγρού και στις...συνελεύσεις της ήταν όλα τα λεφτά. Όλα τα πρόσωπα που λένε «γιες μεν» είναι ωραία. Αυτό έλλειπε να μας πούνε ότι δεν έχουμε και πρόσωπο. Την ευλύγιστη μέση ξέχασαν.

●●● Καλημέρα σας.

Πρώτη για Πολύστρατο

Τη νέα του ομάδα εκτός γηπέδου θα έχει τη ευκαιρία να δει για πρώτη φορά στη νέα περίοδο ο προπονητής του Πολύστρατου Γιώργος Ορφανίδης.

Ο σύλλογος των Λαέρμων θα πραγματοποιήσει σήμερα στης 7 μ.μ στην αίθουσα συνεδριάσεων του Δ.Ο.Ν.Α Ρόδου την πρώτη του επίσημη συνάντηση η οποία θα έχει χαρακτήρα γνωριμίας και πληροφόρησης, αφού σε αυτήν έχουν προσκληθεί όλοι οι ποδοσφαιριστές και παράγοντες του συλλόγου.

Επίσημα η αγωνιστική περίοδος για τους Λαερμενούς οι οποίοι ξεκινάνε το πρωτάθλημα με αρκετές φιλοδοξίες, αρχίζει την Δευτέρα 22 Αυγούστου, οπότε αναμένεται να πραγματοποιηθεί η πρώτη προπόνηση.

«Να τους ζήσει»

Η αναγγελία της είδησης της απόκτησης ενός ακόμη μέλους της οικογένειας του δημάρχου Μιχάλη Κορδίνα, γέμισε με χαρά τους οικείους του αλλά και την κοινωνία των Πεταλούδων η οποία χαιρέτησε με ικανοποίηση το γεγονός.

Μέρος αυτής και η οικογένεια του αθλητικού συλλόγου του Ηρακλή Μαριστών, η οποία τους συγχαίρει δημόσια και εύχεται να τους ζήσει.

ΚΥΠΕΛΛΟ ΕΛΛΑΔΑΣ

Θερμαϊκός και Καβάλα

• Αυτοί θα είναι οι αντίπαλοι του Διαγόρα και της Ρόδου αντίστοιχα στο Κύπελλο Ελλάδας.

• Στο Δημοτικό Στάδιο ο Διαγόρας και στη Μακεδονική πόλη η Ρόδος στις 20 και 21 Αυγούστου

Σταυρόλεξο για δυνατούς λύτες το αποτέλεσμα της κλήρωσης των τεσσάρων πρώτων φάσεων του ανανεωμένου, πλην πολύπλοκου Κυπέλλου Ελλάδος. Από τον τέταρτο γύρο θα συμμετέχουν στη διοργάνωση οι ομάδες της Α' Εθνικής και από τον τρίτο αυτές της Β'. Υπόθεση των ομάδων της Γ' Εθνικής οι δύο πρώτες φάσεις. Μονοί οι αγώνες ως και την πέμπτη φάση. Στις 6 Μαΐου ο τελικός

Όλες οι ομάδες της πρώτης εθνικής θα μπουν στη διοργάνωση από την τέταρτη φάση και μετά, όπου θα αντιμετωπίσουν εκτός έδρας τις ομάδες που θα προκριθούν από την τρίτη φάση. Σύμφωνα με την κληρωτίδα ο Διαγόρας θα υποδεχθεί τον Θερμαϊκό στο Δημοτικό Στάδιο, ενώ η Ρόδος θα παίξει στην Καβάλα με την ομώνυμη τοπική ομάδα και στην συνέχεια αν περάσουν θα βρουν μπροστά τους μεγάλους αντιπάλους. Η Ρόδος αν περάσει βρίσκει στο διάβα της τον Ολυμπιακό ενώ ο Διαγόρας βρίσκει στον δρόμο του την Λάρισα. Δύσκολα τα πράγματα για την Ρόδο και πιο εύκολα για τον Διαγόρα πού ξεκινάει από την έδρα του. Η εικόνα όμως του Κυπέλλου είναι πάντα διαφορετική από αυτήν του πρωταθλήματος.

Ο κυπελλούχος Ολυμπιακός αντιμετωπίζει τον Πανηλειακό, υπό την προϋπόθεση πως θα περάσει το νικητή που θα προκύψει από το ζευγάρι Καβάλα-Ρόδος. Ο Παναθηναϊκός θα μονομαχήσει με τον Εργοτέλη, αν η ομάδα της Κρήτης προκριθεί απέναντι στο νικητή του ζευγαριού Πολύκαστρο εναντίον της ομάδας που θα προκριθεί από τη συνάντηση Ατσαλένιος-Άγιος Δημήτριος. Η ΑΕΚ αντιμετωπίζει την Κέρκυρα, αν η τελευταία αποκλείσει το νικητή ΠΑΣ Γιάννενα-Απόλλωνα Αθηνών. Ο ΠΑΟΚ τέλος απέφυγε τον Άρη και θα αντιμετωπίσει την Καστοριά αν εκείνη περάσει το νικητή του ζευγαριού Αγροτικός Αστέρας-Βύζας.

• Απών από τη διαδικασία της κλήρωσης ήταν ο πρόεδρος της ΕΠΟ, Βασίλης Γκαγκάτσης, όπως και η συντριπτική πλειοψηφία των εκπροσώπων των ομάδων. Αντίθετα παρών ήταν ο πρόεδρος της ΕΠΑΕ, Αλέξανδρος Λυκουρέζος.

Αναλυτικά το πρόγραμμα του κυπέλλου:

1η ΦΑΣΗ 17/8

ΑΤΣΑΛΕΝΙΟΣ-ΑΓΙΟΣ ΔΗΜΗΤΡΙΟΣ

2η ΦΑΣΗ 20-21/8

1. ΠΤΟΛΕΜΑΪΔΑ ΛΙΓΝΙ/ΡΥΧΟΙ-ΑΝΑΓΕΝΝΗΣΗ ΚΑΡΔΙΤΣΑΣ
2. ΛΑΜΙΑ-ΕΘΝΙΚΟΣ
3. ΑΧΑΪΚΗ-ΑΣΤΕΡΑΣ ΤΡΙΠΟΛΗΣ
4. ΚΕΡΑΤΣΙΝΙ-ΔΟΞΑ ΔΡΑΜΑΣ
5. ΠΑΝΑΙΤΩΛΙΚΟΣ-ΑΙΟΛΙΚΟΣ ΜΥΤΙΛΗΝΗΣ
6. ΑΕ ΓΙΑΝΝΙΝΑ-ΕΝΩΣΗ ΘΡΑΚΗΣ
7. ΠΑΣ ΓΙΑΝΝΕΝΑ-ΑΠΟΛΛΩΝ ΣΜΥΡΝΗΣ
8. ΘΥΕΛΛΑ ΠΑΤΡΩΝ-ΙΩΝΙΑ 2000
9. ΛΗΛΑΣ ΒΑΣΙΛΙΚΟΥ-ΠΑΝΘΡΑΚΙΚΟΣ
10. ΑΓΡΟΤΙΚΟΣ ΑΣΤΕΡΑΣ-ΒΥΖΑΣ ΜΕΓΑΡΩΝ
11. ΔΙΑΓΟΡΑΣ-ΘΕΡΜΑΪΚΟΣ
12. ΑΕ ΠΟΛΥΚΑΣΤΡΟΥ-ΝΙΚΗΤΗΣ Α' ΦΑΣΗΣ
13. ΠΙΕΡΙΚΟΣ-ΜΕΣΣΗΝΙΑΚΟΣ
14. ΝΕΑ ΚΑΒΑΛΑ-ΡΟΔΟΣ
15. ΑΝΑΓΕΝΝΗΣΗ ΑΡΤΑΣ-ΑΧΑΡΝΑΪΚΟΣ
16. ΤΡΙΚΑΛΑ-ΚΟΖΑΝΗ

3η ΦΑΣΗ 31/8 - 1/9

1. ΝΙΚΗΤΗΣ 1-ΗΛΥΣΙΑΚΟΣ
2. ΝΙΚΗΤΗΣ 2-ΠΡΟΟΔΕΥΤΙΚΗ
3. ΝΙΚΗΤΗΣ 3-ΑΟ ΧΑΪΔΑΡΙΟΥ
4. ΝΙΚΗΤΗΣ 4-ΠΑΝΑΧΑΪΚΗ 2005
5. ΝΙΚΗΤΗΣ 5-ΝΙΚΗ ΒΟΛΟΥ
6. ΝΙΚΗΤΗΣ 6-ΚΑΛΑΜΑΤΑ
7. ΝΙΚΗΤΗΣ 7-ΚΕΡΚΥΡΑ
8. ΝΙΚΗΤΗΣ 8-ΒΕΡΟΙΑ
9. ΝΙΚΗΤΗΣ 9-ΑΡΗΣ
10. ΝΙΚΗΤΗΣ 10-ΚΑΣΤΟΡΙΑ



11. ΝΙΚΗΤΗΣ 11-ΠΑΝΣΕΡΡΑΪΚΟΣ
12. ΝΙΚΗΤΗΣ 12-ΕΡΓΟΤΕΛΗΣ
13. ΝΙΚΗΤΗΣ 13-ΟΛΥΜΠΙΑΚΟΣ ΒΟΛΟΥ
14. ΝΙΚΗΤΗΣ 14ΠΑΝΗΛΕΙΑΚΟΣ
15. ΝΙΚΗΤΗΣ 15-ΘΡΑΣΥΒΟΥΛΟΣ
16. ΝΙΚΗΤΗΣ 16-ΕΘΝΙΚΟΣ ΑΣΤΕΡΑΣ

4η ΦΑΣΗ 25-27/10 & 8-10/11

1. ΝΙΚΗΤΗΣ 17-ΑΙΓΑΛΕΩ
2. ΝΙΚΗΤΗΣ 18-ΚΑΛΛΙΘΕΑ
3. ΝΙΚΗΤΗΣ 19-ΑΠΟΛΛΩΝ
4. ΝΙΚΗΤΗΣ 20-ΗΡΑΚΛΗΣ
5. ΝΙΚΗΤΗΣ 21-ΟΦΗ
6. ΝΙΚΗΤΗΣ 22-ΙΩΝΙΚΟΣ
7. ΝΙΚΗΤΗΣ 23-ΑΕΚ
8. ΝΙΚΗΤΗΣ 24-ΞΑΝΘΗ
9. ΝΙΚΗΤΗΣ 25-ΑΚΡΑΤΗΤΟΣ
10. ΝΙΚΗΤΗΣ 26-ΠΑΟΚ
11. ΝΙΚΗΤΗΣ 27-ΛΑΡΙΣΑ
12. ΝΙΚΗΤΗΣ 28-ΠΑΝΑΘΗΝΑΪΚΟΣ
13. ΝΙΚΗΤΗΣ 29-ΠΑΝΙΩΝΙΟΣ
14. ΝΙΚΗΤΗΣ 30-ΟΛΥΜΠΙΑΚΟΣ
15. ΝΙΚΗΤΗΣ 31-ΧΑΛΚΗΔΟΝΑ
16. ΝΙΚΗΤΗΣ 32-ΛΕΒΑΔΕΙΑΚΟΣ

Η δομή του νέου Κυπέλλου

Η πρώτη φάση της διοργάνωσης είναι και η πιο φτωχή, αφού σε αυτή συμμετέχουν μόνο Ατσαλένιος και Άγιος Δημήτριος που θα κοντραριστούν στις 17/8 σε έναν αγώνα προκειμένου να μείνουν 32 ομάδες από τη συγκεκριμένη κατηγορία.

Στη δεύτερη φάση θα λάβουν μέρος οι 32 ομάδες της τρίτης κατηγορίας, που θα τεθούν αντιμέτωπες σε μονούς αγώνες. Οι 16 ομάδες που θα προκριθούν από τις αναμετρήσεις που θα διεξαχθούν το διήμερο 20-21 Αυγούστου θα βρεθούν στην τρίτη φάση.

Στην τρίτη φάση, οι αγώνες της οποίας θα είναι και πάλι μονοί και θα διεξαχθούν στις 31 Αυγούστου και 1 Σεπτεμβρίου στις έδρες των ομάδων της Γ' Εθνικής θα τεθούν αντιμέτωπες οι ομάδες της δεύτερης φάσης με τις 16 της Β' Εθνικής.

Στην τέταρτη φάση κάνουν την εμφάνισή τους οι 16 ομάδες της Α' Εθνικής, που θα αντιμετωπίσουν τις νικήτριες των ζευγαριών της τρίτης φάσης εκτός έδρας σε μονούς αγώνες. Οι αγώνες της φάσης αυτής θα διεξαχθούν σε δύο ημερομηνίες: 25-26 Οκτωβρίου και 8-9 Νοεμβρίου.

Σημειώνεται πως σε περίπτωση ισόπαλου αποτελέσματος στους αγώνες μέχρι και την τέταρτη φάση ο νικητής αναδεικνύεται με την διαδικασία ημίωρης παράτασης και εκτέλεσης πέναλτι.

Στην πέμπτη φάση (20-21 Δεκεμβρίου και 28-29 του ίδιου μήνα) θα αναμετρηθούν οι 16 ομάδες που θα πάρουν την πρόκριση από την τέταρτη φάση σχηματίζοντας οκτώ ζευγάρια. Οι αγώνες θα είναι και πάλι μονοί (θα γίνει κλήρωση για την έδρα), αλλά σ' αυτή τη φορά σε περίπτωση ισοπαλίας θα διεξάγεται επαναληπτικός αγώνας στην έδρα του φιλοξενούμενου. Αν και πάλι δεν υπάρχει νικητής, η πρόκριση θα κρίνεται στην παράταση και τα πέναλτι. Σημειώνεται πως τα εκτός έδρας γκολ δεν θα προσμετρώνται ως διπλά. Δηλαδή αν ένας αγώνας λήξει 0-0 και ο επαναληπτικός 1-1, δεν θα προκρίνεται η ομάδα που σκόραρε εκτός έδρας, αλλά το ματς θα πηγαίνει στην παράταση και τα πέναλτι.

Στην έκτη φάση, που είναι αυτή των προημιτελικών, θα συμμετάσχουν οι οκτώ ομάδες που προκρίθηκαν από την πέμπτη φάση. Θα διεξαχθούν τέσσερις διπλοί αγώνες, στους οποίους θα ισχύουν οι καθιερωμένοι κανόνες του Κυπέλλου (τα εκτός έδρας γκολ θα προμετρώνται ως διπλά σε περίπτωση ισοπαλίας κλπ.). Οι ημερομηνίες που έχουν οριστεί για τον πρώτο αγώνα είναι 24-26 Ιανουαρίου 2006 και για τον επαναληπτικό 7-9 Φεβρουαρίου 2006.

Στην έβδομη φάση, αυτή των ημιτελικών, θα ισχύσει ότι και στα προημιτελικά. Οι αγώνες θα είναι και πάλι διπλοί και θα διεξαχθούν στις 21-22 Μαρτίου και 11-12 Απριλίου. Ο τελικός θα γίνει στις 6 Μαΐου στο Παγκρήτιο.

ΤΟΠΙΚΟ ΠΟΔΟΣΦΑΙΡΟ

Ποδαρικό με εντός

• *Ακουσίλαος και Αστέρας Μ. θα ξεκινήσουν, υποδεχόμενοι Δαμάγητο και Τήλο αντίστοιχα*

• *Δύσκολο ξεκίνημα για Κατταβιά και Αντίμαχο που φιλοξενούνται από Πυλί και Νικαγόρα*



Ο Γιώργος Νικολουδάκης έβγαλε ντέρμπι (Ακουσίλαος-Δαμάγητος) την 1η αγωνιστική

Αρκετές είναι και οι ομάδες στην β' κατηγορία που έχουν στόχο τον πρωταθλητισμό.

Ως φαβορί μέχρι στιγμής βάση δικών μας εκτιμήσεων, παρουσιάζονται Ακουσίλαος, Αστέρας Μ., Κατταβιά, Αντίμαχος, Ασκληπιός Κω, Δαμάγητος και Αγιος Ισίδωρος.

Απ' αυτούς Ακουσίλαος, Αστέρας Μ. και Αγιος Ισίδωρος ξεκινούν το πρωτάθλημα με εντός έδρας παιχνίδι, υποδεχόμενοι τους Δαμάγητο, Τήλο και Ερμή αντίστοιχα.

Αντίθετα, Κατταβιά, Αντίμαχος και Ασκληπιός Κω, θα παίξουν την πρώτη αγωνιστική με δυνατούς αντιπάλους εκτός έδρας.

Το πρωτάθλημα της β' κατηγορίας θα ξεκινήσει, μια εβδομάδα αργότερα από της α', δηλαδη στις 24 και 25 Σεπτεμβρίου.

ΠΡΩΤΑΘΛΗΜΑ Α' ΚΑΤΗΓΟΡΙΑΣ 2005-2006

1η ΑΓΩΝΙΣΤΙΚΗ 14η

Ακουσίλαος-Δαμάγητος
Αστέρας Μ.-Τήλος
Πυλί-Κατταβιά
Αγ. Ισίδωρος-Ερμής
Νικαγόρας-Αντίμαχος
Δόξα Κ.-Ασκληπιός
Ασπίς Σ.-ΑΕ Λέρου

2η ΑΓΩΝΙΣΤΙΚΗ–15η

Δαμάγητος-ΑΟ Πυλίου
Νικαγόρας-Δόξα Κ.
Τήλος-Κατταβιά
ΑΕ Λέρου-Αστέρας Μ.
Ερμής Κ.-Ακουσίλαος
Αντίμαχος-Ασπίς Σ.
Ασκληπιός-Αγ. Ισίδωρος

3η ΑΓΩΝΙΣΤΙΚΗ–16η

Ασπίς Σ.-Νικαγόρας
Ακουσίλαος-Ασκληπιός
Αστέρας Μ.-Αντίμαχος
ΑΟ Πυλίου-Ερμής
Κατταβιά-ΑΕ Λέρου
Τήλος-Δαμάγητος
Δόξα Κ.-Αγ. Ισίδωρος

4η ΑΓΩΝΙΣΤΙΚΗ–17η

Νικαγόρας-Αστέρας Μ.
Ερμής-Τήλος
ΑΕ Λέρου-Δαμάγητος
Αγ. Ισίδωρος-Ακουσίλαος
Ασπίς- Δόξα Κ.
Αντίμαχος-Κατταβιά
Ασκληπιός-ΑΟ Πυλίου

5η ΑΓΩΝΙΣΤΙΚΗ–18η

Δαμάγητος-Αντίμαχος
ΑΕ Λέρου-Ερμής
Τήλος-Ασκληπιός
Κατταβιά-Νικαγόρας
ΑΟ Πυλίου- Αγ. Ισίδωρος
Αστέρας Μ.-Ασπίς
Δόξα Κ.-Ακουσίλαος

6η ΑΓΩΝΙΣΤΙΚΗ–19η

Ακουσίλαος-ΑΟ Πυλίου
Ασπίς-Κατταβιά
Αγ. Ισίδωρος-Τήλος
Νικαγόρας-Δαμάγητος
Ασκληπιός-ΑΕ Λέρου
Αντίμαχος-Ερμής
Αστέρας Μ.-Δόξα Κ.

7η ΑΓΩΝΙΣΤΙΚΗ–20η

Δαμάγητος-Ασπίς Σ.
Αντίμαχος-Ασκληπιός
ΑΕ Λέρου-Αγ. Ισίδωρος
Τήλος-Ακουσίλαος
Κατταβιά-Αστέρας Μ.
Δόξα Κ.-ΑΟ Πυλίου
Ερμής-Νικαγόρας

8η ΑΓΩΝΙΣΤΙΚΗ–21η

Κατταβιά-Δόξα Κ.
ΑΟ Πυλίου- Τήλος
Αστέρας Μ.-Δαμάγητος
Ακουσίλαος-ΑΕ Λέρου
Ασπίς Σ.-Ερμής
Αγ. Ισίδωρος-Αντίμαχος
Νικαγόρας-Ασκληπιός

9η ΑΓΩΝΙΣΤΙΚΗ–22η

Ασκληπιός-Ασπίς Σ.
Αγ. Ισίδωρος-Νικαγόρας
Αντίμαχος-Ακουσίλαος
ΑΕ Λέρου-ΑΟ Πυλίου
Δόξα Κ.-Τήλος
Δαμάγητος-Κατταβιά
Ερμής-Αστέρας Μ.

10η ΑΓΩΝΙΣΤΙΚΗ–23η

Ακουσίλαος-Νικαγόρας
Δαμάγητος-Δόξα Κ.
Ασπίς Σ.-Αγ. Ισίδωρος
Αστέρας Μ.-Ασκληπιός
ΑΟ Πυλίου-Αντίμαχος
Κατταβιά-Ερμής
Τήλος-ΑΕ Λέρου

11η ΑΓΩΝΙΣΤΙΚΗ–24η

Ερμής-Δαμάγητος
Αντίμαχος-Τήλος
Ασκληπιός-Κατταβιά
Νικαγόρας-ΑΟ Πυλίου
Αγ. Ισίδωρος-Αστέρας Μ.
Ακουσίλαος-Ασπίς Σ.
Δόξα Κ.-ΑΕ Λέρου

12η ΑΓΩΝΙΣΤΙΚΗ–25η

Τήλος-Νικαγόρας
Κατταβιά-Αγ. Ισίδωρος
ΑΟ Πυλίου-Ασπίς Σ.
Ερμής Κ.-Δόξα Κ.
ΑΕ Λέρου-Αντίμαχος
Αστέρας Μ.-Ακουσίλαος
Δαμάγητος-Ασκληπιός

13η ΑΓΩΝΙΣΤΙΚΗ–26η

ΑΟ Πυλίου-Αστέρας Μ.
Δόξα Κ.-Αντίμαχος
Ασκληπιός-Ερμής
Νικαγόρας-ΑΕ Λέρου
Αγ. Ισίδωρος-Δαμάγητος
Ασπίς Σ.- Τήλος
Ακουσίλαος-Κατταβιά

ΚΥΠΕΛΛΟ

Στη συνέχεια τα δύσκολα

• *Αποφεύχθηκε το δυνατό ζευγάρι κατά τη κλήρωση της α' φάσης*

Με 38 ομάδες, τελικά να μπαίνουν στην κληρωτίδα πραγματοποιήθηκε προχθές το βράδυ στην αίθουσα του ΔΟΝΑ η κλήρωση της α' φάσης του κυπέλλου Δωδ/σου για τον όμιλο της Ρόδου.

Η κληρωτίδα έπαιξε άσχημο παιχνίδι για τις ομάδες των μικρών κατηγοριών, ενώ χαμογέλασε σ' αυτές της Α' και Δ' κατηγορίας. Χαρακτηριστικό είναι ότι δεν προέκυψε ούτε μια συνάντηση μεταξύ ομάδων Α' και Δ' κατηγορίας. Όλοι οι "ισχυροί" θα αντιμετωπίσουν ομάδες χαμηλότερων κατηγοριών.

Τα 19 ζευγάρια που προέκυψαν θα χωρισθούν σε 4 με 5 γκρουπ και κάθε γκρουπ θα αγωνίζεται ενδιάμεσες Τετάρτες κατά τη διάρκεια του Σεπτεμβρίου και Οκτωβρίου:

Τα 19 ζευγάρια:

Ασπίδα Απ.-Αλθαιμένης
Φοίβος-Ζεύς
Ευαγόρας-Δόξα Ψ.
Πολύστρατος-Αναγέννηση Εμπ.
Ασπίδα Σ.-Ηρακλής Μ.
Κλεάνθης-Ακουσίλαος
Αγ. Ισίδωρος-Δήμητρα
Αστέρας Π.-Ηλιος
Πετρώνας-Διγενής
Αναγέννηση Ρ.-ΑΕΡΑ
Κλεόβουλος-Αστέρας Μ.
Δαμάγητος-Απόλλων Κ.
Ιάλυσος-Εθνικός
Θύελλα-Αρης
Διαγόρας Β. -Ερμής
Ασκληπειό-Ορφέας
Απόλλων Απ.-Ομόνοια Γ.
Κατταβιά-Αγ. Γεώργιος
Ευκλής-Ατρόμητος

MOTO GUZZI
750cc

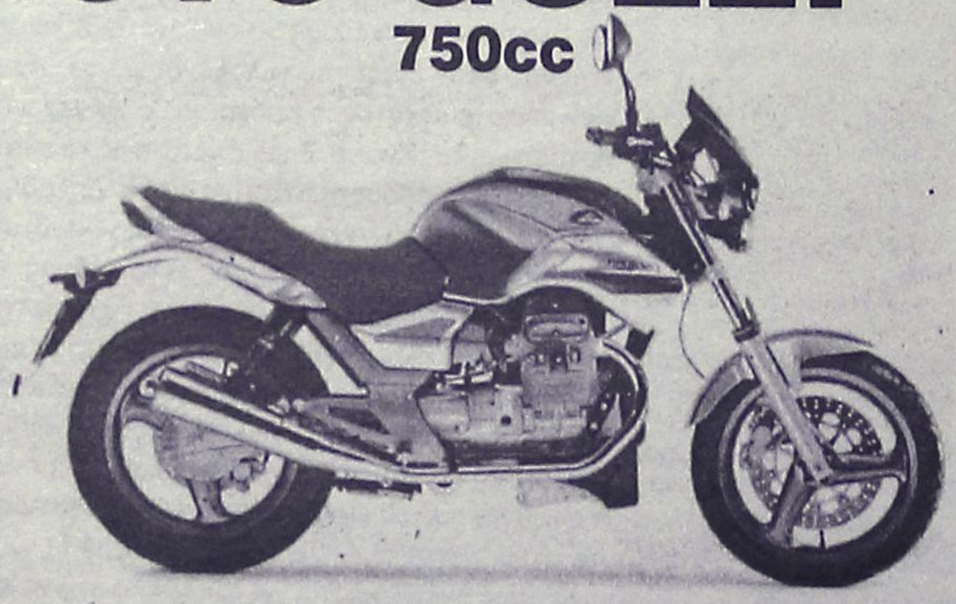

ΞΑΝΑ ΣΤΗ ΡΟΔΟ

ΑΒΕΤΕ Κ. ΚΩΣΤΑΡΙΔΗΣ - ΚΑΝΑΔΑ 10- ΤΗΛ. 2241078577 AEB26

GOAL!

ΤΟΠΙΚΟ ΠΟΔΟΣΦΑΙΡΟ

Διπλή αμφισβήτηση

• Τα στελέχη της αντιπολίτευσης της ΕΠΣΔ αναμένεται να θέσουν στην επόμενη συνεδρίαση του Δ.Σ. θέμα για την προχθεσινή βράβευση του Γιάννη Οικονομίδη. Αφενός θα υποστηρίξουν πως η διοίκηση δεν έλαβε απόφαση οπότε το προεδρείο λειτούργησε αυθαίρετα και αφετέρου θα θέσουν το ερώτημα για ποιον λόγο να βραβεύεται ο γενικός γραμματέας της ΕΠΟ από την στιγμή που τόσα προβλήματα του ποδοσφαίρου μας παραμένουν άλυτα!

Είναι γεγονός ότι οι τελευταίες συνεδριάσεις του διοικητικού συμβουλίου της ΕΠΣΔ δεν θύμισαν σε ένταση και διαφωνίες την πρώτη μετεκλογική, ίσως και λόγω της απουσίας των θεμάτων που θα μπορούσαν να αποτελέσουν αντικείμενο τριβής. Το θερμότερο, όμως, αναμένεται να πάρει την ανηφόρα στην επόμενη συνεδρίαση του Δ,Σ. της Ένωσης, που θα πραγματοποιηθεί στις 24 Αυγούστου, με αφορμή την προχθεσινή κλήρωση των προγραμμάτων των τοπικών πρωταθλημάτων και την βράβευση κυρίως του γενικού γραμματέα της ΕΠΟ, Γιάννη Οικονομίδη! Όπως αναφέρουν οι πληροφορίες, οι σύμβουλοι της ΕΠΣΔ που ανήκουν στην παράταξη του Κάλλιστου Διακογεωργίου ενοχλήθηκαν έντονα από το γεγονός ότι ενημερώθηκαν τηλεφωνικά για την πρωτοβουλία του προεδρείου να τιμήσει με αναμνηστική πλακέτα τόσο τον Γιάννη Οικονομίδη, όσο και τον ολυμπιονίκη της Άρσης Βαρών, Λεωνίδα Κόκκα και στις μεταξύ τους συζητήσεις σχολίαζαν το γεγονός ότι θέμα δεν έπεσε στο τραπέζι το Δ.Σ. και οι βραβεύσεις έγιναν χωρίς να προηγηθεί απόφαση.

Τα μέλη της αντιπολίτευσης αναμένεται να θέσουν το ζήτημα στην επόμενη συνεδρίαση του Δ.Σ. και οι ίδιες πληροφορίες υ-



"Μουρμούρες προκάλεσε στους κόλπους της ΕΠΣΔ η βράβευση του Γιάννη Οικονομίδη"

ποδεικνύουν πως δεν θα σταθούν μόνο στο γεγονός της απουσίας έγκαιρης ενημέρωσης των μελών της διοίκησης καθώς και της απουσίας απόφασης, αλλά θα ζητήσουν διευκρινήσεις για τους λόγους που οδήγησαν το προεδρείο να βραβεύσει τον Γιάννη Οικονομίδη!

Σύμφωνα με το σκεπτικό των συμβούλων της αντιπολίτευσης, υπάρχει μία σειρά ζητημάτων για τα οποία ο γενικός γραμματέας της ΕΠΟ-με την ιδιότητα του εκπροσώπου της διοίκησης της Ομοσπονδίας-ελέγχεται. Το οικονομικό και το ενωσιακό γήπεδο στο Καρακόνερο είναι βάσει της αντίληψής τους τα σημαντικότερα θέματα για τα οποία η ΕΠΣΔ οφείλει να τηρήσει κριτική στάση απέναντι στην ΕΠΟ και να δείξει την αντίθεσή της με τις μέχρι σήμερα κινήσεις της, οπότε στο πλαίσιο αυτό και όσο παραμένουν ανοιχτά κρίσιμα ζητήματα για το δωδεκανησιακό ποδόσφαιρο δεν είναι δυνατόν να προηγούνται οι βραβεύσεις των λύσεων.

Με απορία είδαν οι της αντιπολίτευσης και την βράβευση του Λεωνίδα Κόκκα. Ναι μεν φέρονται να αναγνωρίζουν πως πρόκειται για σπουδαίο αθλητή που αξίζει κάθε τιμής, ωστόσο αφενός επιμένουν στην μη ενημέρωσή τους και αφετέρου διερωτώνται ποια σχέση έχει ο αθλητής με το δωδεκανησιακό ποδόσφαιρο και ποια προσφορά έχει γενικά στο ποδόσφαιρο για να είναι η ΕΠΣΔ υποχρεωμένη να τον τιμήσει ως ποδοσφαιρικός φορέας, την στιγμή που δεν το έχει κάνει για τόσους και τόσους ανθρώπους με πραγματική προσφορά στον χώρο.

Αξίζει να σημειωθεί, πως είναι ίσως η πρώτη φορά εδώ και δύο χρόνια που μέλη του διοικητικού συμβουλίου της ΕΠΣΔ αναμένεται να εκφράσουν φανερά την αντίθεσή τους στον τρόπο που αντιμετωπίζει το δωδεκανησιακό ποδόσφαιρο και την Ένωση Δωδεκανήσου ο Γιάννης Οικονομίδης. Πέρα από την αντίδραση για την μη ενημέρωση για μία επίσημη ενέργεια της ΕΠΣΔ, η αντίθεση προς τον γενικό γραμματέα της ΕΠΟ είναι το πλέον σημαντικό θέμα με τις ενδιαφέρουσες προεκτάσεις του. Αν η διαφωνία αυτή τεθεί στο τραπέζι του Δ.Σ. στην επόμενη συνεδρίασή του, θα αποτυπωθεί μία βαθιά διαφορά αντίληψης των πραγμάτων από τους παράγοντες που απαρτίζουν το διοικητικό συμβούλιο.

ολοκλήρωσε η αρχαιολογία

• Άναψε και πάλι το πράσινο φως στον εργολάβο, για να ολοκληρώσει τις εργασίες στο γήπεδο Παραδεισίου

Το μεγαλύτερο εμπόδιο από την ημέρα που ξεκίνησε η αναβάθμιση στο γήπεδο Παραδεισίου και οδήγησε στην καθυστέρηση της ολοκλήρωσης του, ξεπεράστηκε με επιτυχία και όλα πλέον είναι έτοιμα για να ξεκινήσουν και πάλι οι εργασίες από το σημείο που διακόπηκαν.

Το τοπικό συμβούλιο της αρχαιολογίας μετά και την ολοκλήρωση της αποτύπωσης του αρχαιολογικού χάρτη των ευρημάτων που αναδείχθηκαν από τις ανασκαφές, συνεδρίασε με αφορμή το θέμα και κατέληξε στην πολυπόθητη για τους Παραδεισώτες απόφαση «να επιτρέψει στα συνεργεία του αρμόδιου εργολάβου να συνεχίσουν από το σημείο που σταμάτησαν τις εργασίες τους, ωσότου φτάσουν στην ολοκλήρωσή τους».

Η επανεγκατάστασή του αναμένεται στα μέσα της εβδομάδας, η οποία όμως δεν θα είναι τόσο απλή όπως αρχικά είχε φανεί. Και αυτό γιατί στο περιεχόμενο της απόφασης αναφέρεται πως δεν θα πρέπει να χαλάσει η να αλλοιωθεί η εικόνα των αρχαίων ευρημάτων. Ο μόνος τρόπος λοιπόν για να μπορέσουν και οι δύο πλευρές να μείνουν ικανοποιημένες από το αποτέλεσμα και ο οποίος αναμένεται να εφαρμοστεί και στην συνέχεια είναι ο εξής:

Τα αρχαία ευρήματα παραμένουν όπως έχουν και οι επεμβάσεις αναμένεται να γίνουν πάνω από αυτά. Η εξέλιξη αυτή ήχησε χαρμόσυνα στις τάξεις των ιθυνόντων του Παραδεισίου, οι οποίοι από τώρα έχουν προγραμματίσει για την επόμενη ημέρα. Το ειδικό χώμα το οποίο χρειάζεται ώστε να γίνει η σπορά, έχει βρεθεί, όπως έχουν προγραμματιστεί και οι άλλες «παράμετροι» οι οποίες ανάλογα με τις ανάγκες θα χρησιμοποιούνται.

Θέμα Μπρόκου

• Από τον ίδιο τον ποδοσφαιριστή θα εξαρτηθεί το χρονικό σημείο της επιστροφής του στην ενεργό δράση

Μετά τις 25 Αυγούστου αναμένεται να ξεκαθαρίσει και το θέμα της συμφωνίας του Βαλάντη Μπρόκου με την ομάδα της Αναγέννησης Εμπ.

Παρά το ότι ο έμπειρος μέσος συνεχίζει να προπονείται με τους νεοφώτιστους όποτε το πρόγραμμα, του το επιτρέπει (πραγματοποιεί φυσιοθεραπείες), ακόμη δεν έχει φτάσει στο σημείο, ώστε να ξεκαθαρίσει το εάν θα μπορέσει να επανέλθει σε σύντομο χρονικό διάστημα στην αρχική του κατάσταση ή θα περιμένει την περίοδο του Ιανουαρίου για να πραγματοποιήσει την επόμενη του ενέργεια.

Η κατάσταση της υγείας του παρά την σημαντική βελτίωση δεν εγγυάται τόσο στον ίδιο όσο και τους ιθύνοντες του συλλόγου την «ακεραιότητα» της, ωστόσο από τις δύο πλευρές επιλέχτηκε ως ιδανικότερη ημέρα η 25 του Αυγούστου, προκειμένου να βγουν πιο ασφαλή συμπεράσματα για την συνέχεια.

Οι πληροφορίες αναφέρουν πως την τελική απόφαση θα την πάρει ο ίδιος ο ποδοσφαιριστής, από τον οποίο και θα εξαρτηθεί το πόσο σύντομα θα επιστρέψει στους αγωνιστικούς χώρους, διότι από πλευράς Αναγέννησης δεν υπάρχει πρόβλημα στο να παραμείνει και να συνεχίζει να προπονείται με την ομάδα και όποτε ο ίδιος νιώσει καλύτερα, τότε να φορέσει και την φανέλα της ομάδας σε επίσημη συνάντηση.

Επανάληψη δεσμεύσεων

• Αμέσως μετά τις 15 Αυγούστου θα ξεκινήσουν οι εργασίες στο ενωσιακό γήπεδο στο Καρακόνερο και μέχρι το τέλος του μήνα θα έρθουν και τα ιατρικά μηχανήματα, όπως επανέλαβε προχθές στην αίθουσα του ΔΟΝΑ Ρόδου ο Γιάννης Οικονομίδης

Κανένας δεν περίμενε εκπλήξεις και στο τέλος κανένας δεν εξεπλάγη από τα όσα είπε ο γενικός γραμματέας της ΕΠΟ, Γιάννης Οικονομίδης, κατά την διάρκεια του χαιρετισμού του προχθές το βράδυ στην αίθουσα του ΔΟΝΑ Ρόδου στο πλαίσιο της διαδικασίας κλήρωσης του προγράμματος των τοπικών πρωταθλημάτων. Τα όσα ακούστηκαν ισοδυναμούν με επανάληψη των όσων έχουν δει ήδη το φως της δημοσιότητας τόσο για δύο από τα σοβαρότερα ζητήματα που απασχολούν το δωδεκανησιακό ποδόσφαιρο- το ενωσιακό γήπεδο στο Καρακόνερο και τα ιατρικά μηχανήματα στο πλαίσιο της κάρτας υγείας του ποδοσφαιριστή-όσο και για την συνολική αντιμετώπιση της ΕΠΣΔ από την ΕΠΟ. Ο Γιάννης Οικονομίδης επανέλαβε την δέσμευση πως αμέσως μετά τις 15 Αυγούστου το συνεργείο το οποίο έχει αναλάβει την περίφραξη του γηπέδου θα έρθει στην Ρόδο για να πιάσει δουλειά, ενώ ως προς την κάρτα υγείας του ποδοσφαιριστή, υπογράμμισε πως όχι εκατό τοις εκατό, αλλά χίλια τοις εκατό μέχρι τις 31 Αυγούστου τα ιατρικά μηχανήματα θα βρίσκονται στην Ρόδο. Οι δεσμεύσεις ασφαλώς και είναι σημαντικές, ασφαλώς και καταγράφονται, όμως η αξία τους μπορεί να αναδειχθεί μόνο από την υλοποίησή τους. Από εκεί και πέρα, έγινε για πολλοστή φορά αναφορά στο πόσο εξέχουσα θέση κατέχει η ΕΠΣΔ στην ΕΠΟ, στα πρότυπα του «εσείς διοικείτε την Ομοσπονδία», που είχε πει ο πρόεδρός της Βασίλης Γκαγκάτσης σε μία παλαιότερη επίσκεψή του στην Ρόδο.

Ματαιώθηκε το "Χρήστος Μαχραμάς"

• Προπόνηση αντί του προγραμματισμένου τουρνουά θα πραγματοποιήσει αύριο στο γήπεδό του ο Διγενής

Στο επίπεδο της σκέψης παρέμεινε η τιμητική εκδήλωση την οποία είχε προαναγγείλει στις αρχές του μήνα ο σύλλογος του Διγενή.

Το τουρνουά το οποίο θα γίνονταν προς τιμήν του αείμνηστου ποδοσφαιριστή και στην συνέχεια μέλους του Δ.Σ των «κυανόλευκων» Χρήστου Μαχραμά, «ματαιώθηκε για άγνωστο μέχρις στιγμής λόγο», σύμφωνα με τα όσο ανέφερε σε επικοινωνία με την «Α.Ρ» το μέλος του συλλόγου Τάσος Ψυλλάκης.

Η εξέλιξη αυτή επηρεάζει και το πρόγραμμα του προπονητή της ομάδας Σάββα Ορφανίδη, ο οποίος δεν θα αφήσει την ημέρα να πάει χαμένη και θα πραγματοποιήσει προπόνηση.

«ΔΥΣΚΟΛΟ ΞΕΚΙΝΗΜΑ»

Αυτόν τον χαρακτηρισμό χρησιμοποίησε ο προπονητής των «κυανόλευκων» προκειμένου να χαρακτηρίσει τα αποτελέσματα της κλήρωσης του πρωταθλήματος που πραγματοποιήθηκε προχθές το βράδυ στην αίθουσα συνεδριάσεων του Δ.Ο.Ν.Α Ρόδου.

Βάσει αυτής ο Διγενής την πρώτη αγωνιστική θα υποδεχθεί στην έδρα του τον Ανταγόρα, ενώ στην συνέχεια θα πάει στο Βάτι για να αντιμετωπίσει τον τοπικό Διαγόρα. Την τρίτη αγωνιστική θα αγωνιστεί για δεύτερη φορά μπροστά στο κοινό του με αντίπαλο τον Φοίβο, ενώ την αμέσως επόμενη θα κοντραριστεί με την τρίτη ομάδα που έχει στόχο το πρωτάθλημα (μετά τους Ανταγόρα και Φοίβο) στο Παραδείσι με τον Κλεάνθη.

ΜΠΑΣΚΕΤ

Αντίστροφη μέτρηση

• Σε δέκα μέρες ξεκινά η προετοιμασία του Κολοσσού για την παρθενική του συμμετοχή στην Α1 εθνική κατηγορία.

• Εξαιρετικά απίθανο να έχει συμπληρωθεί το ρόστερ των «θαλασσί».

Αντίστροφα μετρούν πλέον οι άνθρωποι του Κολοσσού για την έναρξη της προετοιμασίας καθώς την επόμενη Δευτέρα (22 Αυγούστου) έχει προγραμματιστεί το πρώτο ραντεβού της ομάδας για την προσεχή αγωνιστική σεζόν που θα την βρει στα σαλόνια της ελληνικής καλαθοσφαίρισης.

Σε δέκα μέρες ο Βασίλης Φραγκιάς και οι συνεργάτες του θα περιμένουν τους παίκτες που ήδη βρίσκονται στο ρόστερ να δώσουν το παρών στην επίσημη πρώτη που, έως τώρα, γίνεται στο Βενετόκλειο. Όσοι δεν είναι στη Ρόδο, αναμένονται μέσα στο επόμενο Σαββατοκύριακο (20-21/8) να φθάσουν στο «σμαραγδένιο» νησί προκειμένου να τακτοποιηθούν εγκαίρως.

Σε περίπτωση που το Βενετόκλειο δεν έχει ολοκληρωθεί μέχρι την έναρξη της προετοιμασίας ενδέχεται να χρησιμοποιηθεί το κλειστό της Ιαλυσού ενώ για το τρέξιμο και γενικότερα το πρόγραμμα φυσικής κατάστασης οι «θαλασσί» θα πηγαίνουν στο γήπεδο ποδοσφαίρου της Ιαλυσού που έχει χόρτο.

Πρώτη με οχτώ;

Παπαδάτος, Παναγιωταράκος, Μακρής και Λιβιεράτος από το περσινό κορμό και Ντίφερς, Νάκιτς, Γκίλχριστ και Πανταζόπουλος από τα φετινά μεταγραφικά αποκτήματα αναμένεται να είναι παρόντες στη επίσημη πρώτη του Κολοσσού. Οχτώ είναι οι παίκτες που έχει σίγουρα στη διάθεσή του ο προπονητής των Ροδιτών ενώ αν έχει ξεκαθαρίσει το θέμα του Μπράιαντ ίσως αποτελέσει τον ένατο του υπάρχοντος υλικού που θα ξεκινήσει προετοιμασία.

Ενδεχομένως, να έχει γίνει ακόμα μία προσθήκη στο ρόστερ (Τσιάκος;) πάντως θεωρείται εξαιρετικά απίθανο να έχει συμπληρωθεί η σύνθεση του Κολοσσού, έτσι όπως θα παρουσιαστεί στο πρωτάθλημα της Α1, μέσα στο επόμενο δεκαήμερο.

Φιλικά και τουρνουά

Από τις 22 Αυγούστου λοιπόν ξεκινά, θεωρητικά, το μοντάρισμα της ομάδας για τη νέα αγωνιστική περίοδο. Βέβαια, οι απουσίες παικτών δεν επιτρέπουν στην ομάδα να πάρει την τελική της μορφή και να μπορεί εξ αρχής να γίνει η ...ανάθεση ρόλων.

Στους δύο μήνες που έχει μπροστά του ο Βασίλης Φραγκιάς να ρυθμίσει την ομάδα έτσι όπως την σκέφτεται, περιλαμβάνονται βέβαια πολλά φιλικά ματς προετοιμασίας τουλάχιστον στα πλαίσια τουρνουά.

Μέχρι στιγμής, είναι οριστική η συμμετοχή στη διοργάνωση του «αδερφικού» Πανιωνίου. Το καθιερωμένο «Ανδρέας Βαρίκας» θα πραγματοποιηθεί το διάστημα 22-23 Σεπτεμβρίου (Πέμπτη - Παρασκευή) στο κλειστό της οδού Αρτάκη με τους Πανιώνιο, Κολοσσό, ΑΕΚ και Πανελλήνιο. Ο Κολοσσός είχε συμμετάσχει και πέρσι και αντιμετώπισε τους οικοδεσπότες και τον Πανελλήνιο.

Αξίζει να σημειωθεί πως υπάρχει ένα σοβαρό ενδεχόμενο οι «θαλασσί» να ταξιδέψουν μία μέρα νωρίτερα στην Αθήνα για να δώσουν ακόμα ένα φιλικό ματς προετοιμασίας, πριν ξεκινήσει το «Βαρίκας».

Λίγες μέρες μετά και συγκεκριμένα στις 30 Σεπτέμβρη θα ανοίξει η αυλαία του τουρνουά «Τάσος Κουταλιανός» που διοργανώνει ο Κολοσσός στο ανακαινισμένο Βενετόκλειο με τη συμμετοχή των Παναθηναϊκού, Πανιωνίου και Άρη Θεσσαλονίκης. Η διοργάνωση θα διαρκέσει τρεις μέρες (έως 2 Οκτώβρη) και ακριβώς μία εβδομάδα (9/10) μετά το κλειστό της Ρόδου θα φιλοξενήσει ακόμα μία μεγάλη ομάδα του ελληνικού μπάσκετ, το Μαρούσι, αυτή τη φορά για το θεσμό του Κυπέλλου με την πρώτη αγωνιστική της Β' φάσης.

Σίγουρα το Κύπελλο δεν ανήκει στους αγωνιστικούς στόχους του Κολοσσού. Κάτι τέτοιο δεν συνέβαινε ούτε στην Α2, ούτε στη Β' εθνική. Πόσο μάλλον φέτος που τα πράγματα είναι σαφέστατα πιο δύσκολα. Ωστόσο, οι αγώνες του Κυπέλλου Ελλάδας αποτελούν ουσιαστικά φιλικά προετοιμασίας για τους Ροδίτες και αν καταφέρουν να προχωρήσουν θα δώσουν καλά και δυνατά τεστ εν όψει πρωταθλήματος.

Πληροφορίες θέλουν τους «θαλασσί» να δέχθηκαν και φέτος πρόσκληση για να λάβουν μέρος σε τουρνουά στην Κύπρο.

Στις σκέψεις των ανθρώπων του Κολοσσού είναι ακόμα μία πρόσκληση σε ομάδα της Α2, να έρθει στη Ρόδο για 2-3 μέρες και να παίξουν στο Βενετόκλειο το διάστημα που θα υπολείπεται από το τέλος του «Κουταλιανός» μέχρι το ματς Κυπέλλου.

Πληθώρα περιφερειακών

Όπως όλα δείχνουν, στην περιφέρεια ο Κολοσσός είναι αρκετά θωρακισμένος εν όψει της πρώτης του συμμετοχής στην Α1. Οι περισσότεροι έχουν τη δυνατότητα να παίξουν σε παραπάνω από μία θέσεις ενώ εκκρεμεί ακόμα η υπόθεση του Χρήστου Γκογκίδη.



Ερχόμενος στη Ρόδο για την έναρξη της προετοιμασίας, θα υπογράψει το συμβόλαιό του ο Γιώργος Πανταζόπουλος

Κατόπιν όλων αυτών, η παραμονή του Χρήστου Παππά τελειώνει οριστικά για τον Κολοσσό. Μπορεί να υπάρχουν οι ισχυρισμοί περί επαφών και διαπραγματεύσεων εδώ και σχεδόν δύο μήνες ωστόσο από τη στιγμή που ο νεαρός πλέι μέικερ άφησε τη Ρόδο ήταν σαφές ότι δεν θα ξαναγυρίσει. Οι κινήσεις ενίσχυσης στην περιφέρεια μάλλον το επαληθεύουν.

Θωράκιση ρακέτας

Στους ψηλούς διακρίνεται αυτή την χρονική περίοδο μία έλλειψη. Ειδικά μετά το πρόβλημα που εμφανίστηκε στην περίπτωση του Τρέβον Μπράιαντ με την σφήνα της Τσιμπόνα, ο πονοκέφαλος για τον Βασίλη Φραγκιά μεγαλώνει. Συν τοις άλλοις, έκλεισε και το κεφάλαιο «Θοδωρής Γεωργίτσης» αφού ο ταλαντούχος νεαρός φόργουορντ επέστρεψε στην πατρίδα του και θα φοράει πλέον τη φανέλα του ΠΑΟΚ.

Δημήτρης Μακρής και Σπύρος Λιβιεράτος είναι τη δεδομένη στιγμή οι μόνοι ψηλοί παίκτες του Κολοσσού. Υποψήφιοι για να θωρακίσουν τη «θαλασσί» ρακέτα είναι, φυσικά, ο Αλφόνσο Άλμπερτ και ο Γιώργος Τσιάκος της Νήαρ Ηστ. Ο 23χρονος φόργουορντ φέρεται «κλεισμένος» τουλάχιστον προφορικά και πιθανολογείται ότι οι ιθύνοντες της ομάδας περιμένουν την υπογραφή του για να το ανακοινώσουν επίσημα.

Ο προπονητής του Κολοσσού θα επιδιώξει να δώσει μεγαλύτερο βάθος στους ψηλούς και να έχει στη διάθεσή του περισσότερες επιλογές για τις θέσεις κάτω από το καλάθι.

Πιο αναλυτικά: χρέη άσσου μπορούν να αναλάβουν οι Τζον Γκίλχριστ, Αλέξης Παπαδάτος, Μπράιαν Ντίφερς, ρόλο σούτινγκ γκαρντ οι Πάνος Παναγιωταράκος και Γιώργος Πανταζόπουλος ενώ ο Φράνκο Νάκιτς καλύπτει τη θέση «3», εκεί δηλαδή που αγωνίζεται και ο αρχηγός εάν και εφόσον συμφωνήσει τελικά να ανανεώσει τη συνεργασία του με τους «θαλασσί».

Πάει μακριά η βαλίτσα

Μετά τον Δεκαπενταύγουστο περιμένουν νεότερα από το «μέτωπο» της FIBA αναφορικά με την υπόθεση του Τρέβον Μπράιαντ. Ο Κολοσσός που ούτε φέτος μπόρεσε να αποφύγει τα ...σίριαλ, βρίσκεται στο ακουστικό του για την απόφαση της

• Νέα παράταση για την υπόθεση του Τρέβον Μπράιαντ, αλλά και για τον Δημήτρη Μακρή

διεθνούς ομοσπονδίας και αισιοδοξεί ότι όλα θα πάνε καλά. Βέβαια το ότι αισιοδοξεί δεν σημαίνει ότι δεν ανησυχεί κιόλας!

Τα πράγματα είναι λίγο ως πολύ γνωστά. Ο εν λόγω αθλητής έχει βάλει διπλή υπογραφή. Έχει υπογράψει και στον Κολοσσό αλλά και στην Τσιμπόνα Ζάγκρεμπ. Οι Κροάτες δεν έχουν το letter of clearance του Μπράιαντ, όπως ισχυρίζεται η ΕΟΚ, αλλά αυτό δεν τους εμπόδισε να ανακοινώσουν προ ημερών (το περασμένο Σάββατο συγκεκριμένα) την απόκτησή του επίσημα για να διαδοθεί το νέο σε όλα τα ευρωπαϊκά site.



Από βδομάδα τα νεότερα για τον Τρέβον Μπράιαντ

Το θέμα έχει πάρει τη νομική οδό με την προσφυγή του Κολοσσού στη FIBA και όλη η ουσία είναι ποιος ...πρόλαβε να κλείσει τον παίκτη. Αποδείξεις υπάρχουν για την δικαίωση των Ροδιτών αλλά πρέπει να το αποδεχθεί και η FIBA. Αν ρίξει το μπαλάκι στον Μπράιαντ για να διαλέξει, τότε θα καταλήξει στην Τσιμπόνα με το ευρωπαϊκό δέλεαρ. Καθυστέρηση θα παρατηρηθεί και στην υπόθεση του Δημήτρη Μακρή με το ΑΣΑΕΔ. Ενώ αρχικά είχε υπολογιστεί ότι η αρμόδια επιτροπή θα συνεδρίαζε στις 10 Αυγούστου, τελικά επικράτησε η δεύτερη εκδοχή που μιλούσε για συνεδρίαση στα τέλη του μήνα. Ο παίκτης είναι στη Ρόδο με άδεια από το στρατό και αναμένεται να δώσει κανονικά το παρών στην επίσημη πρώτη της ομάδας.

ΕΛΛΗΝΙΚΗ ΔΗΜΟΚΡΑΤΙΑ
ΠΕΡΙΦΕΡΕΙΑ ΝΟΤΙΟΥ ΑΙΓΑΙΟΥ
ΝΟΜΟΣ ΔΩΔΕΚΑΝΗΣΟΥ
ΚΟΙΝΟΤΗΤΑ ΑΓΑΘΟΝΗΣΙΟΥ

Αγαθονήσι, 11/8/2005
Αριθμ. Πρωτ.: 1103

ΠΕΡΙΛΗΨΗ ΔΙΑΚΗΡΥΞΗΣ ΔΗΜΟΠΡΑΣΙΑΣ

Του έργου

"ΣΥΝΤΗΡΗΣΗ ΣΧΟΛΕΙΟΥ ΑΓΑΘΟΝΗΣΙΟΥ"

Η Κοινότητα Αγαθονησίου διακηρύττει ότι την 22α του μηνός Αυγούστου του έτους 2005, ημέρα Δευτέρα και ώρα 10.00 π.μ. (λήξη παράδοσης προσφορών) στο κοινοτικό κατάστημα Αγαθονησίου θα διεξαχθεί ανοικτή δημοπρασία με το σύστημα προσφοράς επί μέρων ποσοστών έκπτωσης, σύμφωνα με τις διατάξεις του Ν. 1418/84 "Δημόσια έργα και ρυθμίσεις συναφών θεμάτων", όπως τροποποιήθηκε, συμπληρώθηκε και βελτιώθηκε με τους Ν. 2052/92, Ν. 2229/94. Ν. 2338/95, Ν. 2372/96, Ν. 2940/01, Ν. 3212/03 τις διατάξεις του Π.Δ. 609/85, Π.Δ. 402/96, Π.Δ. 472/85, Π.Δ. 210/97, όπως τροποποιήθηκαν και ισχύουν σήμερα και του Ν. 3263/04 "Μειοδοτικό σύστημα ανάθεσης των δημοσίων έργων και συναφείς διατάξεις" για την κατασκευή του έργου "Συντήρηση Σχολείου Αγαθονησίου".

Ο προϋπολογισμός του έργου με βάση τα επικαιροποιημένα τεύχη δημοπράτησης τα οποία είναι θεωρημένα από την ΤΥΔΚ Δωδεκανήσου, ανέρχεται στο ποσό των 55.867,20 ευρώ (με αναθεώρηση και ΦΠΑ).

Στον διαγωνισμό δικαιούται να συμμετάσχουν:

α) Μεμονωμένες εργοληπτικές επιχειρήσεις εγγεγραμμένες στο ΜΕΕΠ του ΥΠΕΧΩΔΕ εφόσον ανήκουν στην Α1 έως 1η τάξη για επιχειρήσεις ανεξαρτήτου Νομού, έδρας για έργα κατηγορίας Οικοδομικά.

β) Προερχόμενες από Κράτη μέλη της Ευρωπαϊκής Ενωσης ή του ΕΟΧ ή της ΣΔΣ του ΠΟΕ όπου τηρούνται επίσημοι κατάλογοι αναγνωρισμένων εργοληπτών, εφόσον είναι εγγεγραμμένες σε αυτούς και σε τάξη και κατηγορία αντίστοιχη με τις παραπάνω του Ελληνικού ΜΕΕΠ.

γ) Προερχόμενες από κράτη Μέλη της Ευρωπαϊκής Ενωσης ή του ΕΟΧ ή του ΣΔΣ του ΠΟΕ όπου δεν τηρούνται επίσημοι κατάλογοι αναγνωρισμένων εργοληπτών εφόσον αποδεικνύουν ότι έχουν εκτελέσει παρόμοια ποιοτικά και ποσοτικά έργα με το δημοπρατούμενο. Κοινοπραξίες εργοληπτικών επιχειρήσεων των παραπάνω περιπτώσεων α, β, και γ σε οποιονδήποτε συνδυασμό μεταξύ τους υπό τον όρο ότι κάθε εργοληπτική επιχείρηση θα συμμετέχει με ποσοστό συμμετοχής όχι μικρότερο του 25%.

Κάθε εργοληπτική επιχείρηση θα συμμετέχει μεμονωμένα ή σε ένα μόνο κοινοπρακτικό σχήμα. Κατά τα λοιπά εφαρμόζονται οι ισχύουσες διατάξεις για την συμμετοχή εργοληπτικών επιχειρήσεων σε διαγωνισμούς για την κατασκευή δημοσίων έργων.

Εγγύηση συμμετοχής στον διαγωνισμό ορίζεται σε 2% επί του προϋπολογισμού του έργου δηλαδή 960,00 ευρώ και η σχετική εγγυητική επιστολή θα απευθύνεται προς την κοινότητα Αγαθονησίου.

Οι εργολάβοι Δημοσίων Εργων υποχρεούνται να προσκομίσουν όλα τα απαιτούμενα δικαιολογητικά που προβλέπονται από τις σχετικές διατάξεις για τα Δημόσια Εργα καθώς και δελτίο φορολογικής ενημερότητας.

Η προθεσμία περάτωσης του έργου είναι πέντε (5) μήνες.

Οι ενδιαφερόμενοι μπορούν να λάβουν γνώση, να παραλαμβάνουν τα τεύχη δημοπράτησης και να συμπληρώνουν την οικονομική προσφορά τους, σε έντυπο σφραγισμένο που θα χορηγεί η Κοινότητα Αγαθονησίου.

Αν για οποιονδήποτε λόγο δεν διεξαχθεί η δημοπρασία την προαναφερθείσα ημερομηνία θα διενεργηθεί στις 29-08-2005 ημέρα Δευτέρα και ώρα 10 π.μ.

Περισσότερες πληροφορίες μπορούν να πάρουν οι ενδιαφερόμενοι από την κοινότητα Αγαθονησίου (τηλ. 22470-29009) και την ΤΥΔΚ Δωδεκανήσου (τηλ.: 22410-43246) τις εργάσιμες μέρες και ώρες.

Ο πρόεδρος της Κοινότητας
Ευθύμιος Κατσουλιέρης

ΣΥΓΧΑΡΗΤΗΡΙΟ

Στην πολυαγαπημένη μας ανιψιά και εξαδέλφη **Μαίρη Μηνέττου,** του Ιωάννη και της Ανθούλας που πήρε το πτυχίο της Ιατρικής Σχολής του Πανεπιστημίου Αθηνών στα 6 χρόνια, της ευχόμαστε ολόψυχα λαμπρή σταδιοδρομία, και η ζωή της ολόκληρη να είναι πάντα γεμάτη από επιτυχίες.

Η θεία της
Μηλιά Μηνέττου
ο εξάδελφός της
Αναστάσιος Κοττικιάς

MZT 110821

ΣΥΓΧΑΡΗΤΗΡΙΟ

Συγχαίρουμε την αγαπητή μας εξαδέλφη **Μαίρη,** της Ανθούλας και Γιάννη Μηνέττου, για τις εξαιρετικές επιδόσεις στις σπουδές και την αποφοίτησή της από την Ιατρική Σχολή του Πανεπιστημίου Αθηνών, και της ευχόμαστε στη συνέχεια πολλές άλλες επιτυχίες.

Μαίρη-Αρης
Γιώργος-Σάββας
Καμπουρόπουλου

MZT 110822

ΣΥΓΧΑΡΗΤΗΡΙΟ

Την αγαπητή μας **Μαίρη Μηνέττου**, συγχαίρουμε θερμά για την αποφοίτησή της από την Ιατρική Σχολή του Πανεπιστημίου Αθηνών και της ευχόμαστε καλή σταδιοδρομία.

Οικογένεια
Ιωάννη Σαμιωτάκη

MXP12722

ΣΥΓΧΑΡΗΤΗΡΙΟ

Την αγαπητή μας **Μαίρη Μηνέττου** του Ιωάννη και της Ανθούλας, που αποφοίτησε με άριστα από την Ιατρική Σχολή του Πανεπιστημίου Αθηνών, θερμότατα συγχαίρουμε και της ευχόμεθα καλή σταδιοδρομία και πάντα επιτυχίες στη ζωή της.

Οικογένεια
Ευθυμίου Ι. Μπόνη

MZT 110817(1)

ΣΥΓΧΑΡΗΤΗΡΙΟ

Στον αγαπημένο μας **Λευτέρη Σπάρταλη**, γιο του Δημήτρη και της Μαργαρίτας, συγχαίρουμε θερμά για την αποφοίτησή του από την Ιατρική Σχολή του Πανεπιστημίου Αθηνών και του ευχόμαστε λαμπρή σταδιοδρομία και πολλές επιτυχίες στη ζωή του.

Ευαγγελία, Ηλίας και Αντώνης
Κατσαβρίας

MXP12723

ΣΥΓΧΑΡΗΤΗΡΙΟ

Τον αγαπητό μας **Αντώνη Διακονή** του Βασίλη και της Πόπης, που αποφοίτησε με άριστα από τη Νομική Σχολή του Πανεπιστημίου Θράκης, θερμότατα συγχαίρουμε και του ευχόμεθα καλή σταδιοδρομία και πάντα επιτυχίες στη ζωή του.

Οικογένεια
Ευθυμίου Ι. Μπόνη

MZT 110817(2)

ΣΥΓΧΑΡΗΤΗΡΙΟ

Τον αγαπημένο μας **Λευτέρη**, γιο των εξαδέλφων μας Δημήτρη και Μαργαρίτας Σπάρταλη, συγχαίρουμε θερμά για την επιτυχή αποφοίτησή του από την Ιατρική Σχολή του Πανεπιστημίου Αθηνών και του ευχόμαστε καλή σταδιοδρομία και ευτυχία στη ζωή του.

Οι θείοι του
Τούλα και Θανάσης Μασιώτη

MXP12723

ΣΥΓΧΑΡΗΤΗΡΙΟ

Την αγαπημένη μας ανιψιά **Μαρία-Γεωργία Λέργου,** που αποφοίτησε με άριστα από τη Νομική Σχολή του Δημοκρίτειου Πανεπιστημίου Θράκης, θερμότατα συγχαίρουμε και του ευχόμεθα καλή σταδιοδρομία και πάντα επιτυχίες στη ζωή της.

Οικογένεια
Ευθυμίου Ι. Μπόνη

MZT 110817(3)

Φωτιά στην Ρόδου - Λίνδου

Φωτιά ξέσπασε χθες το απόγεμα σε ξερόχορτα κοντά στη Ρόδου – Λίνδου, λίγο πιο πάνω από τις εγκαταστάσεις της ΔΕΥΑΡ.



Οι περίοικοι, που κάλεσαν την Πυροσβεστική, αναστατώθηκαν αρχικά, καθώς υπήρχε πυκνός καπνός που «έπνιξε» την περιοχή.

Δυνάμεις της πυροσβεστικής που έφθασαν σε σύντομο χρονικό διάστημα, έσβησαν σε λίγα λεπτά τις φλόγες και το περιστατικό έλαβε τέλος.

Blue Star Ferries

ΑΠΟ ΡΟΔΟ

ΑΝΑΧΩΡΗΣΗ ΑΠΟ							ΑΦΙΞΗ ΠΕΙΡΑΙΑ
ΡΟΔΟ	ΚΩ	ΛΕΡΟ	ΠΑΤΜΟ	ΜΥΚΟΝΟ	ΣΥΡΟ	ΑΜΟΡΓΟ (ΚΑΤΑΠΟΛΑ)	
ΤΡΙΤΗ 19:00	ΤΡΙΤΗ 22:15	...	...	ΤΕΤΑΡΤΗ 03:20	...	...	ΤΕΤΑΡΤΗ 07:10
ΠΕΜΠΤΗ 19:00	ΠΕΜΠΤΗ 22:15	ΠΕΜΠΤΗ 23:55	ΠΑΡΑΣΚΕΥΗ 01:05	...	ΠΑΡΑΣΚΕΥΗ 05:00	...	ΠΑΡΑΣΚΕΥΗ 09:00
ΣΑΒΒΑΤΟ 09:30	ΣΑΒΒΑΤΟ 12:15	...	...	...	...	ΣΑΒΒΑΤΟ 15:50	ΣΑΒΒΑΤΟ 21:00
ΚΥΡΙΑΚΗ 18:00	ΚΥΡΙΑΚΗ 21:15	ΚΥΡΙΑΚΗ 22:55	ΔΕΥΤΕΡΑ 00:05	...	ΔΕΥΤΕΡΑ 04:15	...	ΔΕΥΤΕΡΑ 08:00

ΠΡΟΣ ΡΟΔΟ

ΑΝΑΧΩΡΗΣΗ ΑΠΟ ΠΕΙΡΑΙΑ	ΑΦΙΞΗ						
	ΣΥΡΟ	ΜΥΚΟΝΟ	ΑΜΟΡΓΟ (ΚΑΤΑΠΟΛΑ)	ΠΑΤΜΟ	ΛΕΡΟ	ΚΩ	ΡΟΔΟ
ΔΕΥΤΕΡΑ 19:30	ΔΕΥΤΕΡΑ 23:15	...	...	...	...	ΤΡΙΤΗ 05:00	ΤΡΙΤΗ 08:00
ΤΕΤΑΡΤΗ 19:30	ΤΕΤΑΡΤΗ 22:50	...	...	ΠΕΜΠΤΗ 02:25	ΠΕΜΠΤΗ 03:35	ΠΕΜΠΤΗ 05:15	ΠΕΜΠΤΗ 08:30
ΠΑΡΑΣΚΕΥΗ 19:30	...	ΠΑΡΑΣΚΕΥΗ 23:20	...	...	...	ΣΑΒΒΑΤΟ 03:55	ΣΑΒΒΑΤΟ 06:55
ΣΑΒΒΑΤΟ 23:55	...	...	ΚΥΡΙΑΚΗ 05:05	ΚΥΡΙΑΚΗ 07:25	ΚΥΡΙΑΚΗ 08:35	ΚΥΡΙΑΚΗ 10:15	ΚΥΡΙΑΚΗ 13:15



RODOS FERRIES SERVICES/SKEVO'S TRAVEL

ΚΑΝΤΕ ΚΡΑΤΗΣΗ ΤΩΡΑ!

ΠΛΗΡΟΦΟΡΙΕΣ ΚΑΙ ΚΡΑΤΗΣΕΙΣ ΘΕΣΕΩΝ ΣΤΟΝ ΤΑΞΙΔΙΩΤΙΚΟ ΣΑΣ ΠΡΑΚΤΟΡΑ Η SKEVO'S TRAVEL: ΑΜΕΡΙΚΗΣ 111, ΡΟΔΟΣ ΤΗΛ. ΚΡΑΤΗΣΕΩΝ ΕΠΙΒΑΤΩΝ ΚΑΙ Ι.Χ.: 22410-22461, 22410-75655, 22410-75310 ΤΗΛ. ΚΡΑΤΗΣΕΩΝ ΦΟΡΤΗΓΩΝ: 22410-76600

Συμπληρώνει φέτος σαράντα χρόνια και αποτελεί θεσμό εθνικής εμβέλειας

Σήμερα τα εγκαίνια της Πανελλήνιας Έκθεσης Χειροτεχνίας Κρεμαστής

Παρουσία εκπροσώπων Αρχών και Φορέων η έναρξή της

Με κάθε επισημότητα ξεκινάει σήμερα η 40ή Πανελλήνια Έκθεση Χειροτεχνίας της Κρεμαστής και στα εγκαίνιά της αναμένεται να παραστούν εκπρόσωποι όλων των τοπικών Αρχών και Φορέων.

Το πρόγραμμα της έκθεσης που θα διαρκέσει έως και την Τρίτη 23 Αυγούστου, έχει ως εξής:

Παρασκευή 12 Αυγούστου 2005

8 μ.μ. Εγκαίνια 40ής Πανελλήνιας Έκθεσης Χειροτεχνίας Κρεμαστής

Σάββατο 13 Αυγούστου 2005

8.30 μ.μ. Παρουσίαση παραδοσιακών χορών από το χορευτικό συγκρότημα του δήμου Φετιγέ Τουρκίας. Παραδοσιακοί χοροί από το χορευτικό τμήμα του Αναπτυξιακού Πολιτιστικού Συλλόγου Κρεμαστής «Η Πρόοδος».

Τρίτη 16 Αυγούστου 2005

8.30 μ.μ. Παρουσίαση Παιδικής Μαντολινάτας Πολιτιστικού Συλλόγου Μαριτσών «Ο Κερωνιάτης». Σχολή χορού Κων/νας Νταλαμάγκα-Μιρόσαβιτς. Βράβευση των μαθητών της σχολής για τη διάκρισή τους σε διαγωνισμό χορού. Παραδοσιακοί χοροί από το χορευτικό τμήμα του Πολιτιστικού Συλλόγου Μαριτσών «Ο Κερωνιάτης».

Τετάρτη 17 Αυγούστου 2005

8.30 μ.μ. Χορευτική παράσταση από το Κέντρο Τέχνης Χορού & Άθλησης Αμέρισσας Βογιατζή. Μουσική και τραγούδια από το τμήμα παραδοσιακής μουσικής του ΜΕΚΤΟ δήμου Καλλιθέας.

Πέμπτη 18 Αυγούστου 2005

8.30 μ.μ. Αναπαράσταση παραδοσιακού γάμου και παρουσίαση παραδοσιακών χορών από την Εκπολιτιστική Μορφωτική Κίνηση Νέων Μελισσοχωρίου Θεσσαλονίκης.

Παρασκευή 19 Αυγούστου 2005

8.30 μ.μ. Μικτή Χορωδία δήμου Πεταλούδων. Βυζαντινή Χορωδία δήμου Πεταλούδων.

Σάββατο 20 Αυγούστου 2005

8.30 μ.μ. Συναυλία με τη Φιλαρμονική δήμου Πεταλούδων.

Κυριακή 21 Αυγούστου 2005

8 μ.μ. Βράβευση των μαθητών Δημοτικού, Γυμνασίου, Λυκείου Κρεμαστής που πρώτευσαν κατά το σχολικό έτος 2004-2005 εις μνήμην Κωνσταντίνου & Μιχαήλ Μιχαλάκη. Βράβευση αιδεσιμότατου πρωτοπρεσβύτερου κ. Γεώργιου Καστάνια. Παραδοσιακοί χοροί από το χορευτικό τμήμα του Αναπτυξιακού Πολιτιστικού Συλλόγου Κρεμαστής «Η Πρόοδος».

Τρίτη 23 Αυγούστου 2005

8 μ.μ. Βράβευση των αριστούχων μαθητών Δημοτικού, Γυμνασίου, Λυκείου Κρεμαστής, καθώς και των εισαχθέντων σε ΑΕΙ-ΤΕΙ της χώρας. Βράβευση αθλητών που διακρίθηκαν στα Island Games. Παραδοσιακοί χοροί από το χορευτικό τμήμα του Αναπτυξιακού Πολιτιστικού Συλλόγου Κρεμαστής «Η Πρόοδος».

ΔΙΑΦΟΡΕΤΙΚΟ ΣΕΜΙΝΑΡΙΟ

Η ομάδα θεάτρου δρόμου του Νίκου Χατζηπαππά **Helix Theatre**, στα πλαίσια των παραστάσεων τις οποίες πρόκειται να δώσει στην πόλη της Ρόδου με δύο νέες παραγωγές της, τον **Προμηθέα Δεσμώτη** και τους **Βατράχους**, διοργανώνει ένα εξαιρετικά ενδιαφέρον και διαφορετικό από τα συνηθισμένα σεμινάριο. Σεμινάριο για φίλους του θεάτρου δρόμου, περίεργους, ευφάνταστους, τολμηρούς και μελλοντικούς... ξυλοπόδαρους!!!

Το σεμινάριο θα δώσει την ευκαιρία σε όποιον το επιθυμεί να γνωρίσει βήμα- βήμα την τεχνική του ξυλοπόδαρου από το πρώτο ξεκίνημα μέχρι- γιατί όχι;- τον τρόπο του να περπατάς, να χορεύεις και να χαζεύεις τον κόσμο από ψηλά!

Οδηγός σ΄ αυτή την εμπειρία και δάσκαλος ο **Σπύρος Ανδρεόπουλος**, ηθοποιός, χορευτής και περφόρμερ με διεθνείς σπουδές και συνεργασίες με θιάσους και ομάδες στο εξωτερικό (Γαλλία, Γερμανία) ενώ παραμένει οργανικό μέλος της ομάδας Helix Theatre.

Συνολική διάρκεια σεμιναρίου: 6 ημέρες

18-19 /21-22 / Αυγούστου 10.00πμ- 12.30 πμ . 24-25/

Τόπος σεμιναρίου: Χώρος μεσαιωνικής Τάφρου (πύλη D' Amboise) και Θέατρο Μεσαιωνικής Τάφρου Μελίνας Μερκούρη.

Για περισσότερες πληροφορίες και εγγραφές: Όλγα Αθανίτου τηλ. 6975715608

Το σεμινάριο όπως και οι παραστάσεις του Helix- Theatre γίνονται σε συνεργασία με το ΔΗΠΕΘΕ Ρόδου.

Σήμερα στις 9 το βράδυ ο "Βιολιστής στη Στέγη" του ΔΗΠΕΘΕ Βόλου

Παράσταση στην Τάφρο

Στους πρωταγωνιστικούς ρόλους ο Γρ. Βαλτινός και η Ρ. Λουιζίδου

Το θρυλικό μιούζικαλ « Ο ΒΙΟΛΙΣΤΗΣ ΣΤΗ ΣΤΕΓΗ» θα έχει την ευκαιρία να παρακολουθήσει το κοινό σήμερα το βράδυ στις 9 στο Θέατρο της Μεσαιωνικής Τάφρου «Μελίνα Μερκούρη». Ο Πολιτιστικός Οργανισμός Δήμου Ροδίων φιλοξενεί αυτή τη φορά το ΔΗ.ΠΕ.ΘΕ Βόλου με το εξαιρετικό έργο του Joseph Stein. και δίνει την ευκαιρία στο κοινό να απολαύσει για πρώτη φορά ένα μιούσικαλ στο Θέατρο της Μεσαιωνικής Τάφρου. Η κινηματογραφική και θεατρική εκδοχή του έργου βασίστηκε στο βιβλίο του Joseph Stein ενώ η καταπληκτική μουσική ανήκει στον Jerry Bock.Στην παράσταση του ΔΗ.ΠΕ.ΘΕ Βόλου, η σκηνοθεσία είναι του **Κώστα Τσιάνου** και η μετάφραση του **Σταμάτη Φασουλή.** Το ρόλο του Τέβιε ερμηνεύει ο **Γρηγόρης Βαλτινός** και της συζύγου του η **Ρένια Λουιζίδου**. Πρωταγωνιστούν 17 ακόμη ηθοποιοί και 8 χορευτές

Η παράσταση αυτή έχει αποσπάσει εξαιρετικές κριτικές για τις ερμηνείες των ηθοποιών , για την σκηνοθεσία την μετάφραση, τους στίχους τις χορογραφίες και για την μουσική.

«Ο Κώστας Τσιάνος οργάνωσε έξοχα το σύνολο και μοίρασε σοφά τις δόσεις. Ο Φασουλής του παρέδωσε μια ζουμερή μετάφραση. Η Αφροδίτη Μάνου γλέντησε με κέφι, γράφοντας τους στίχους των τραγουδιών. Ο Παπάζογλου αναβίωσε με γνώση τις κλασικές χορογραφίες του Ρόμπινς. Ο Στούπελ έκανε ένα μικρό θαύμα, ενορχήστρωσε με γνώση και όγκο, με μικρή ορχήστρα, τη γνωστή παρτιτούρα του Bock. Ο Ασημακόπουλος ένα θαυμάσιο χωριό, χωρίς να προδώσει τη θεατρικότητα και τη σύμβαση του είδους. Η παράσταση είναι ένας θρίαμβος του ταλαντούχου Γρηγόρη Βαλτινού. Ηθοποιός με θαυμάσια κίνηση και έξοχη φωνή, παίζει τραγουδά, χορεύει με ένα ανεπανάληπτο κέφι, με καταλυτικό χιούμορ και ένα χαριτωμένο κλείσιμο του ματιού στο κοινό».(ΤΑ ΝΕΑ 7/7/97 Κώστας Γεωργουσόπουλος)

«Ο Γρηγόρης Βαλτινός κυρίως που σηκώνει επάξια στους ώμους του το ρόλο του ώριμου γαλατά, έχει κάνει θαύματα. Στην καλύτερη ερμηνεία της καριέρας του, ακτινοβολεί όσο ποτέ. Με σπάνια εσωτερικότητα και αλήθεια, ενδύεται τον απαιτητικότατο ρόλο του μοναδικά.(ΕΘΝΟΣ 29/6/97 Βασίλης Μπουζιώνης)

«Ο Βιολιστής στη Στέγη είναι μια παραγωγή που τιμά το ελληνικό θέατρο και ταυτόχρονα δημιουργεί υγιή αντανακλαστικά και για άλλες τέτοιες προσπάθειες.

(ΤΑ ΝΕΑ 7/7/97 Κώστας Γεωργοσόπουλος.).

«Στον Βιολιστή στη Στέγη βρισκόταν ο Γρηγόρης Βαλτινός για να παίξει το ρόλο τον Εβραίο χωριάτη-τελείως κόντρα σε ότι έχουμε δει να παίζει ως τώρα. Και τον έπαιξε εκπληκτικά καλά. Το σωστό είναι να πούμε ότι τον έπαιξε δημιουργικά αποκαλύπτοντας τη μεγάλη γκάμα της υποκριτικής του και την επίμονη δουλειά του πάνω στη λεπτομέρεια και τις αποχρώσεις. (ΕΛΕΥΘΕΡΟΤΥΠΙΑ 15/9/97 Μηνάς Χρηστίδης).

Εισιτήρια προπωλούνται καθημερινά στο κινηματοθέατρο ΡΟΔΟΝ, κατά τις ώρες 09:00-14:00 &18:00-22:00 και στα δισκοπωλεία X-Musicland,Top Ten και Manuel Music Center. Για την καλύτερη εξυπηρέτησή σας, επικοινωνήστε μαζί μας στα τηλ..22410-28823, 33343

ΧΟΡΗΓΟΙ ΕΠΙΚΟΙΝΩΝΙΑΣ: Ράδιο ΛΥΧΝΑΡΙ, ΕΡΑ Ρόδου, ΑΙΓΑΙΟ ΑΝΤΕΝΝΑ

Φεστιβάλ θρησκευτικής Μουσικής τον Σεπτέμβριο στην Πάτμο

Κάθε πρώτο δεκαπενθήμερο του Σεπτέμβρη, διοργανώνεται από το Πνευματικό Κέντρο του Δήμου Πάτμου, με την συμμετοχή της Νομαρχιακής Αυτοδιοίκησης Δωδ/σου, του Υπουργείου Αιγαίου και της Μονής Πάτμου, το Φεστιβάλ Θρησκευτικής Μουσικής. Μουσικά σύνολα από την Ελλάδα και το εξωτερικό, παρουσιάζουν στον αμφιθεατρικό χώρο έξω από το Ιερό Σπήλαιο της Αποκάλυψης, έργα που γράφτηκαν για να εκφράσουν το θρησκευτικό συναίσθημα του ανθρώπου.

Τα χαρακτηριστικά που καθορίζουν την ιδιαιτερότητα του Φεστιβάλ, είναι το εύρος των μουσικών τεχνοτροπιών που αντλούνται από το παγκόσμιο ρεπερτόριο της Κλασικής μουσικής, κλασικών και σύγχρονων συνθετών - της έντεχνης, της παραδοσιακής και της βυζαντινής μουσικής καθώς και η επιμονή στην υψηλή του ποιότητα που εξασφαλίζουν οι επιλογές του καλλιτεχνικού Διευθυντή κ. Αλκη Μπαλτά και η άψογη διοργάνωση του.

Από το 2001 μέχρι σήμερα, έχουν πραγματοποιήσει συναυλίες τα μεγαλύτερα μουσικά σύνολα της Ελλάδας:



Η Κρατική Ορχήστρα Αθηνών, η ΚΑΜΕΡΑΤΑ του Μεγάρου Μουσικής, η Ορχήστρα των Χρωμάτων, η Κρατική Ορχήστρα Θεσσαλονίκης, η Συμφωνική Ορχήστρα του Βόλου, η Συμφωνική Ορχήστρα του Δήμου Αθηναίων. Οι Βυζαντινές χορωδίες των Αγγελόπουλου, Βασιλικού, Δασκαλάκη, της Πάτρας, η Χορωδία της ΕΡΤ των Δήμων Ρόδου, Αθηναίων, Λάρισας κ.ά.

Πολλοί σημαντικοί καλλιτέχνες έχουν συμμετάσχει με ρεσιτάλ όπως η Δόμνα Σαμίου, η Αλίκη Καγιαλόγλου, η Μαρία Φαραντούρη, ο Πέτρος Γαϊτάνος, ο Σπύρος Σακκάς, ο Μανώλης Μητσιάς.

Από το εξωτερικό: συμφωνικές και χορωδίες από Βουλγαρία, Βελιγράδι - Σερβία, Τουρκία, Ιταλία και Κύπρο.

Το Φεστιβάλ Θρησκευτικής Μουσικής της Πάτμου, είναι ένα μεγάλο πολιτιστικό γεγονός, μοναδικό στην Ελλάδα και ένα από τα ελάχιστα - όσον αφορά την θεματολογία του - στην Ευρώπη. Καθιερωμένο ήδη στις συνειδήσεις των Πατμίων, σταθερά από το 2001 γίνεται γνωστό και έξω από τα σύνορα της Ελλάδας, αποκτώντας ένθερμους φίλους που συνδυάζουν την επίσκεψη τους στην Πάτμο με την περίοδο πραγματοποίησης του.

PELLOS TRAVEL
Α. ΠΑΠΑΣΑΒΒΑΣ
ΠΟΙΟΤΗΤΑ-ΟΡΓΑΝΩΣΗ-ΕΓΓΥΗΣΗ

ΚΑΛΟΚΑΙΡΙΝΕΣ ΕΚΔΡΟΜΕΣ 2005

ΤΕΤΡΑΗΜΕΡΑ-ΤΡΙΗΜΕΡΑ ΠΑΚΕΤΑ ΣΤΑ ΝΗΣΙΑ ΜΑΣ

ΕΛΑΤΕ ΝΑ ΣΑΣ ΦΤΙΑΞΟΥΜΕ ΤΟ ΠΑΚΕΤΟ ΠΟΥ ΕΣΕΙΣ ΘΕΛΕΤΕ ΣΤΑ ΝΗΣΙΑ ΜΑΣ-
ΔΩΔΕΚΑΝΗΣΑ-ΚΥΚΛΑΔΕΣ-ΑΝΑΤΟΛΙΚΟ ΑΙΓΑΙΟ
ΧΙΟΣ -ΣΑΜΟΣ -ΑΜΟΡΓΟΣ -ΚΑΛΥΜΝΟΣ-ΛΕΡΟΣ –ΚΑΡΠΑΘΟΣ-ΠΑΤΜΟ-ΛΕΙΨΟΙ

RELAX MARMARIS

Διήμερα-τριήμερα πακέτα ξ/δ 4**** και 5***** ΑΣΤΕΡΩΝ

ΤΕΤΡΑΗΜΕΡΗ ΕΚΔΡΟΜΗ 27/8-30/8

ΣΑΝΤΟΡΙΝΗ -ΤΗΝΟΣ-ΣΥΡΟΣ- ΑΜΟΡΓΟΣ

ΑΝΑΧΩΡΗΣΗ 27/8/05 ΣΑΒΒΑΤΟ ΣΤΙΣ 09.30 π.μ. ΤΟ ΠΡΩΙ ΜΕ BLUE STAR FERRIES
ΕΠΙΣΤΡΟΦΗ 30/8/05 ΤΡΙΤΗ ΣΤΙΣ 07.00 ΤΟ ΠΡΩΙ ΜΕ BLUE STAR FERRIES

ΠΕΡΙΛΑΜΒΑΝΟΝΤΑΙ: Εισιτήρια Ρόδος-Αμοργός-Παρος--Σαντορίνη -Συρος-Ρόδος σε Γ' θέση - Ξενοδοχεία με πρωινό - Μεταφορές – διανυκτερεύσεις- Ξεναγήσεις - Εκδρομές-(Γύρος - Σαντορίνης--Αμοργου (Παναγία Χοζοβιοτισσα-) Ταξιδιωτική ασφάλεια – Συνοδός γραφείου- Φ.Π.Α..

ΔΕΝ ΠΕΡΙΛΑΜΒΑΝΟΝΤΑΙ: Είσοδοι σε αρχαιολογικούς χώρους - Διασκέδαση

ΤΙΜΗ 235 ΕΥΡΩ ΤΟ ΑΤΟΜΟ

06/09 – 10/09

ΑΕΡΟΠΟΡΙΚΗ 5ΗΜΕΡΗ ΕΚΔΡΟΜΗ ΑΠΕΥΘΕΙΑΣ ΑΠΟ ΡΟΔΟ

ΚΥΠΡΟΣ

ΠΕΡΙΛΑΜΒΑΝΟΝΤΑΙ: ΕΙΣΙΤΗΡΙΑ ΡΟΔΟ-ΛΑΡΝΑΚΑ-ΡΟΔΟ -ΞΕΝΟΔΟΧΕΙΑ 4 ΚΑΙ 3 ΑΣΤΕΡΩΝ-ΜΕΤΑΦΟΡΕΣ-ΞΕΝΑΓΗΣΕΙΣ-ΣΥΝΟΔΟΣ ΓΡΑΦΕΙΟΥ-ΤΑΞΙΔΙΩΤΙΚΗ ΑΣΦΑΛΕΙΑ **ΔΕΝ ΠΕΡΙΛΑΜΒΑΝΟΝΤΑΙ:** ΕΙΣΟΔΟΙ ΣΕ ΑΡΧΑΙΟΛΟΓΙΚΟΥΣ ΧΩΡΟΥΣ ΚΑΙ ΜΟΥΣΕΙΑ

ΤΕΤΡΑΗΜΕΡΗ ΑΚΤΟΠΛΟΪΚΗ ΕΚΔΡΟΜΗ

27/8-30/8

ΧΙΟΣ- ΜΥΤΙΛΗΝΗ

ΑΓΙΑ ΜΑΡΚΕΛΛΑ-ΑΓΙΟΣ ΡΑΦΑΗΛ

ΑΝΑΧ.27/8 ΜΕ ΤΟ ΠΛΟΙΟ ΣΤΙΣ 22.00 ΜΜ ΕΠΙΣ.30/8 ΜΕ ΤΟ ΠΛΟΙΟ ΣΤΙΣ 12.00 ΜΜ

ΤΙΜΗ **225** ΕΥΡΩ ΤΟ ΑΤΟΜΟ ΜΕ ΚΑΜΠΙΝΑ ΑΒ4-Β4

ΕΞΑΗΜΕΡΗ ΕΚΔΡΟΜΗ 1/9-6/9

ΕΛΑΤΕ ΝΑ ΠΡΟΣΚΥΝΗΣΟΥΜΕ ΣΤΗ ΠΑΝΑΓΙΑ ΧΟΖΟΒΙΟΤΙΣΣΑ ΑΜΟΡΓΟΥ-ΠΑΝΑΓΙΑ ΕΚΑΤΟΝΤΑΠΥΛΙΑΝΗ ΤΗΣ ΠΑΡΟΥ ΚΑΙ ΠΑΝΑΓΙΑ ΤΗΣ ΤΗΝΟΥ-ΑΓΙΑ ΒΑΡΒΑΡΑ ΣΥΡΟΥ

ΜΥΚΟΝΟΣ -ΠΑΡΟΣ

ΑΝΤΙΠΑΡΟ-ΣΑΝΤΟΡΙΝΗ ΣΥΡΟΣ - ΤΗΝΟΣ

ΑΝΑΧΩΡΗΣΗ 1/9/05 ΣΤΙΣ 19.00 ΜΜ ΤΟ ΒΡΑΔΥ ΕΠΙΣΤΡΟΦΗ 6/9/05 ΣΤΙΣ 07.00 Α.Μ ΤΟ ΠΡΩΙ ΤΗΣ ΤΡΙΤΗΣ ΜΕ BLUE STAR FERRIES

ΠΕΡΙΛΑΜΒΑΝΟΝΤΑΙ: Εισιτήρια Ρόδος-Συρος-Παρος-Τηνος-Μυκονος-Σαντορινη-Ρόδος σε Γ' θέση - Ξενοδοχεία με πρωινό -Μεταφορές – διανυκτερεύσεις- Ξεναγήσεις - Εκδρομές-Ταξιδιωτική ασφάλεια – Συνοδός γραφείου- Φ.Π.Α.. **ΔΕΝ ΠΕΡΙΛΑΜΒΑΝΟΝΤΑΙ:** Είσοδοι σε αρχαιολογικούς χώρους - Διασκέδαση ΤΙΜΗ ΕΚΠΛΗΞΗ!!!!

4/9-10/9 ΟΚΤΑΗΜΕΡΗ ΕΚΔΡΟΜΗ

ΚΕΡΚΥΡΑ- ΛΕΥΚΑΔΑ- ΑΙΓΙΝΑ- ΝΑΥΠΑΚΤΟΣ

ΠΕΙΡΑΙΑΣ-ΠΑΤΡΑ- ΗΓΟΥΜΕΝΙΤΣΑ- ΚΕΡΚΥΡΑ-ΛΕΥΚΑΔΑ-ΝΑΥΠΑΚΤΟΣ-ΠΑΤΡΑ-ΠΕΙΡΑΙΑΣ-ΑΙΓΙΝΑ-(ΑΓΙΟΣ ΝΕΚΤΑΡΙΟΣ)-ΑΓΙΟΣ ΕΦΡΑΙΜ-ΧΡΙΣΤΟΣ ΣΠΑΤΑ

ΤΙΜΗ ΕΚΠΛΗΞΗ!!!!

2/9-5/9 ΤΕΤΡΑΗΜΕΡΗ ΕΚΔΡΟΜΗ

ΜΑΡΜΑΡΙΣ-ΦΕΤΙΓΙΕ-ΚΑΣ-ΜΥΡΑ-ΑΓΙΟΣ ΝΙΚΟΛΑΟΣ-ΚΑΣΤΕΛΛΟΡΙΖΟ

1 διανυκτέρευση στο ΓΕΤΥΙΕ -2 διανυκτερεύσεις ΚΑΣ -ξενοδοχεία 4 και 3 αστέρων με ημιδιατροφή **ΤΙΜΗ ΕΚΠΛΗΞΗ**

4/9-9/9 ΕΞΑΗΜΕΡΗ ΕΚΔΡΟΜΗ

ΑΓΙΟΣ ΝΕΚΤΑΡΙΟΣ ΑΙΓΙΝΑΣ-ΜΕΤΕΩΡΑ-ΑΓΙΟΣ ΙΩΑΝΝΗΣ Ο ΡΩΣΣΟΣ-ΟΣΙΟΣ ΕΦΡΑΙΜ ΝΕΑ ΜΑΚΡΗ

7/9-14/9 ΚΩΝΣΤΑΝΤΙΝΟΥΠΟΛΗ ΤΡΑΠΕΖΟΥΝΤΑ

7/9 – 14/9 ΟΚΤΑΗΜΕΡΗ ΕΚΔΡΟΜΗ

ΖΑΚΥΝΘΟΣ-ΓΥΡΟΣ ΠΕΛΟΠΟΝΝΗΣΟΥ

Διαθέτουμε επίσης:
Εισιτήρια με ΟΑ, AEGEAN και CHARTER. Ακτοπλοϊκά εισιτήρια. Ειδικά πακέτα για μεμονωμένους, συλλόγους, νεόνυμφους για Ελλάδα, Κύπρο, Τυνησία, Αίγυπτος, Μαρόκο, Ιταλία, Αγγλία, Γαλλία κ. α

ΓΙΑ ΠΕΡΙΣΣΟΤΕΡΕΣ ΠΛΗΡΟΦΟΡΙΕΣ, ΚΡΑΤΗΣΕΙΣ ΚΑΙ ΑΝΑΛΥΤΙΚΑ ΠΡΟΓΡΑΜΜΑΤΑ ΣΤΟ ΠΡΑΚΤΟΡΕΙΟ ΓΕΝΙΚΟΥ ΤΟΥΡΙΣΜΟΥ:

PELLOS TRAVEL Α. ΠΑΠΑΣΑΒΒΑΣ - TOUR OPERATOR

ΛΕΩΦΟΡΟΣ ΚΑΛΛΙΘΕΑΣ 125, ΦΑΛΗΡΑΚΙ, ΡΟΔΟΣ
ΤΗΛ: 2241087615, 2241052276 FAX: 2241087616
E.mail: pellostravel@hellasnet.gr

ΑΕ0127

Άρτος (;) Θεάματα (;)...

... Και τηλεόραση (όπως λέμε τηλοψία...)

ΕΤ1

07.00 Καραγκιόζης
07.30 Παιδικό πρόγραμμα
08.00 Μπουρμπουλήθρες
08.15 Πιτσιρίκια
08.30 Billy the cat
09.00 Στον θυθό της θάλασσας
09.30 Εκπαιδευτική τηλεόραση
10.30 Μεγάλες αθλητικές μονομαχίες. "Ράγμπι».
11.30 Παγκόσμιο πρωτάθλημα στίβου
15.10 Ανυπότακτες καρδιές. Νεανική σειρά.
16.00 Εχει γούστο (Ε)
18.00 Ημερολόγιο καταδύσεων
22.00 Παγκόσμιο πρωτάθλημα στίβου. Ειδική εκπομπή
23.00 Ειδήσεις
23.45 Ξένη ταινία. «Το τελευταίο καταφύγιο».

ΝΕΤ

05.45 Πρώτη γραμμή. Ενημερωτική εκπομπή με τον Βασίλη Λυριτζή και τον Δημήτρη Οικονόμου.
10.00 Επιθιώνοντας στο Έβερεστ. Ντοκιμαντέρ.
11.00 Noah's Ark. Ντοκιμαντέρ.
12.00 Ειδήσεις
13.00 Ελληνική ταινία. «Το Προ-Πο και τα μπουζούκια». Κωμωδία.
15.00 Ειδήσεις
16.00 Ατίθασα νιάτα. Νεανική σειρά.
17.00 Μέρες αγάπης
18.00 Ειδήσεις
19.00 Το μπουλούκι. (Ε) Κοινωνική σειρά.
20.00 Ταξίμ. (Ε) Δραματική σειρά.
20.50 Στιγμές τραγουδιού
21.00 Ειδήσεις
22.00 Ξένη ταινία. «Μια απίθανη πτήση».
24.00 Ειδήσεις
00.30 Ανδρομέδα
01.30 Ξένη ταινία. «Στο καταφύγιο των παρανόμων. Αστυνομική περιπέτεια.

ΕΤ3

07.30 Σέο εξτσέιντζ
08.30 Μεγάλος κόσμος για μικρούς ανθρώπους
09.00 Έλιοτ, ο τάρανδος
09.30 Η ομάδα των αριθμών.
10.00 Η Μάγκι και το άγριο τερατάκι
10.30 Οι περιπέτειες του μικρού πρίγκηπα
11.00 Ο Αργοναύτης
11.30 Ο τελευταίος παράδεισος
12.30 Θάλασσα, ο υδάτινος κόσμος
13.00 Ειδήσεις
14.30 Πλανήτης ΕΧ
15.00 Τα νυχτοπούλια
15.30 Ενα κορίτσι από το Διάστημα
16.00 Ειδήσεις
16.20 Εκτη αίσθηση (Ε)
16.30 Χρώμα Ελλάδας... από τη Μύκονο
18.00 Ο κόσμος των σπορ
19.00 Ειδήσεις
20.00 Η πτώση του τείχους
21.00 Ελλάδα, δέκα ζωγραφικές εποχές
21.30 Δεξίωση
22.30 Συναυλία Μπλους Γουάιρ
23.30 Conserto Ellenico-Κωστής Παπάζογλου
24.00 Ειδήσεις
00.30 Ξένη ταινία. «Η αγάπη θα μας χωρίσει»
02.30 Συναυλία Μπλους Γουάιρ
03.30 Conserto Ellenico-Κωστής Παπάζογλου

FILMNET

05.25 Ξένη ταινία. «Χτυπημένος από έρωτα».
07.00 Ξένη ταινία. «Τα χρόνια της αθωότητας».
09.15 E! Entertainment
09.40 In America
11.30 Ξένη ταινία. «Cuba Libre».
13.25 The even stevens movie.
15.05 Ξένη ταινία. «Αγάπη είναι». Ρομαντική κομεντί.
17.25 Ξένη ταινία. «Πολύ σκληρός για να πεθάνει 2».
19.35 Ξένη ταινία. «Οι μάγοι». Κωμωδία.
21.25 Στα παρασκήνια του Χόλιγουντ
22.00 Ξένη ταινία. «Ληστεία αλά ιταλικά». Αστυνομική περιπέτεια.
23.55 Ξένη ταινία. «Πίτερ Σέλερς για πάντα». Βιογραφικό δράμα.
02.05 Ξένη ταινία. «Jericho mansions». Θρίλερ.
03.45 Ξένη ταινία. «Σκοτεινές κάμαρες».

ALTER

06.50 Παιδικό πρόγραμμα
10.45 Ειδήσεις
11.00 Breakfast
12.25 Ο κόσμος του παιδιού
12.30 Ειδήσεις
13.45 Top secret. Με την Ντέσσυ Κουβελογιάννη.
16.30 Ειδήσεις
16.45 Ελληνική ταινία. «Το δίδυμο της συμφοράς». Κωμωδία.
18.45 Το πρώτο θέμα
19.00 Ειδήσεις
20.00 Η φωνή του πολίτη
21.00 Ρεξ. Αστυνομική σειρά.
22.00 Μήτσι - Χώστα (Ε) Σατιρική εκπομπή.
23.25 Ειδήσεις
23.40 Auto Alter
23.45 Ξένη ταινία
02.00 Sex and the city.
02.30 Aphrodisia
02.45 Ξένη ταινία. «Οι μαθητές του έρωτα».

902

07.00 ΕΝ ... ΤΥΠΟΣ .., ΕΙΣ.
10.00 Τηλεπωλήσεις
15.00 Κάθε μέρα στις 3. Ολοκληρωμένη καταγραφή της επικαιρότητας.
16.00 -
18.00 Ειδήσεις στη νοηματική
18.20 Παιδικό πρόγραμμα
18.30 Τεχνομορφές. Επαγγέλματα, κατεργασία της ύλης και κατασκευές.
19.00 Στα μονοπάτια του πολιτισμού
20.15 Εις υγείαν
21.00 Ειδήσεις
21.50 Δελτίο ειδήσεων στη νοηματική γλώσσα
22.00 Μια πόλη, μια ιστορία
23.00 Απόψε αυτοσχεδιάζουμε
24.00 Ειδήσεις

MEGA

05.45 Περί ανέμων και υδάτων (Ε)
06.45 Πρωινό MEGA. Ενημερωτική εκπομπή.
10.00 Τα μυστικά της Βέφας (Ε)
11.00 Το ρετιρέ (Ε)
11.50 Μπουκιά και συγχώριο (Ε)
12.50 Χάι Ροκ (Ε) Κωμική σειρά.
14.00 Ειδήσεις
15.00 Εμείς κι εμείς (Ε) Κωμική σειρά.
16.30 Δέκα λεπτά κήρυγμα (Ε) Κωμική σειρά.
17.30 Ματιές στα γεγονότα
17.40 Λένη (Ε) Κοινωνική σειρά. Παίζουν: Κάτια Δανδουλάκη, Γιώργος Βογιατζής.
18.30 Τα σύνορα της αγάπης (Ε) Αισθηματική σειρά.
20.00 Κεντρικό δελτίο ειδήσεων
21.00 Η απλή μέθοδος των τριών. (Ε). Κωμική σειρά.
22.00 Εραστής δυτικών προαστίων (Ε). Κωμική σειρά.
23.00 Τα σύνορα της αγάπης. Αισθηματική σειρά.
00.30 Τελευταία γεγονότα
00.45 Ξένη ταινία. «Αράχνες 2». Θρίλερ.
02.45 Τηλεμάρκετινγκ
03.15 Ξένη ταινία. «Ερωτικές παραφωνίες». Κωμωδία.
05.30 Μουσικό αφιέρωμα (Ε).

ANT1

06.30 Καλημέρα με τον ANT-1. Ενημερωτική εκπομπή.
10.00 Οι Μεν και οι Δεν (Ε)
10.40 Πάτερ ημών (Ε)
11.15 Νταντά για όλες τις δουλειές (Ε)
12.00 Σόλο καριέρα (Ε)
13.00 Τα νέα του Αντ-1
14.00 Λίφτινγκ (Ε) Κωμική σειρά.
15.00 Εκείνες κι εγώ (Ε) Κωμική σειρά.
16.00 Ιδιαιτέρα για κλάματα (Ε) Κωμική σειρά.
16.50 Super game
17.00 Ακρως οικογενειακό (Ε)
18.00 Ειδήσεις
18.15 Super game
18.20 Το πιο γλυκό μου ψέμα (Ε)
19.15 Καλημέρα Ζωή. Δραματική-κοινωνική σειρά.
20.00 Τα νέα του ANT-1
21.00 Ελλάς το μεγαλείο σου (Ε) Κωμική σειρά.
22.00 Το καφέ της Χαράς (Ε) Κωμική σειρά.
23.00 Οι στάβλοι της Εριέτας Ζαΐμη (Ε) Κοινωνική σάτιρα. Παίζουν: Νίκος Σεργιανόπουλος, Χρυσούλα Διαβάτη κ.ά.
00.10 Νυχτερινές ειδήσεις
00.45 Ξένη ταινία. «Ποτέ χωρίς τη... μαμά». Κωμωδία.
02.50 Ποιος θα τρελάνει ποιον. Χιουμοριστική σειρά
03.30 Τηλεμάρκετινγκ
04.10 Mobile fun
04.30 Ολα του γάμου δύσκολα
05.10 Ντράγκονμπολ
05.40 Ο ανακατωσούρας

alpha

06.30 Μια νέα μέρα, καλημέρα. Ενημερωτικό μαγκαζίνο.
10.00 Ελληνική ταινία. Μην είδατε τον Παναή». Κωμωδία.
12.00 Κρυφά πάθη. Δραματική σειρά.
14.00 Ειδήσεις
15.00 Νίνα (Ε) Δραματική σειρά.
16.00 Ακροβατώντας (Ε). Δραματική σειρά.
17.50 Ειδήσεις
18.00 Ελληνική ταινία. «Ο Γιάννης τα έκανε θάλασσα». Κωμωδία. Παίζουν: Γιάννης Γκιωνάκης, Βασίλης Αυλωνίτης, Κλεώ Σκουλούδη, Πόπη Λάζου κ.ά.
20.00 Ειδήσεις
21.00 Βαλέντθια-Ολυμπιακός. Απευθείας μετάδοση του φιλικού ποδοσφαιρικού αγώνα.
23.00 Εχεις γράμμα (Ε)
24.00 Ειδήσεις
00.15 Στην Εντατική
01.15 Ξένη ταινία. «DRIFTWOOD». Θρίλερ.
03.15 Τηλεαγορές
03.30 Στον δρόμο της καρδιάς (Ε)
04.30 Οι τρεις χήρες (Ε)

STAR

06.00 Παιδικό πρόγραμμα
10.15 Μελίτα, το φλογερό κορίτσι. Αισθηματική σειρά.
13.00 Ειδήσεις
14.00 Ρεπόρτερ αμέσου δράσεως
14.45 Οικογένεια Γκίλμορ
15.45 Στον έβδομο ουρανό
16.30 Ειδήσεις στη νοηματική
16.45 Ρωξάνη, μια ελεύθερη γυναίκα Αισθηματική σειρά.
17.45 Χουάνα η παρθένα. Αισθηματική σειρά.
18.45 Ηρακλής Ξένη σειρά.
19.45 Ειδήσεις
21.00 Οι μάγισσες. Σειρά μυστηρίου.
22.00 Ξένη ταινία. «Κόντρα στον έρωτα». Κωμωδία.
24.00 Τέξας ρέιντζερ. Περιπετειώδης σειρά.
01.00 Το τσίρκο του μυστηρίου. Σειρά μυστηρίου
02.00 Ειδήσεις
02.15 Ξένη ταινία. «Ο δράκουλας του Σάλεμλοτ». Τρόμου.
05.45 Αστέρια στο πεντάγραμμο

SUPER S

17.00 Γερμανικό ποδόσφαιρο
18.30 Μηχανοκίνητα
22.00 Supersport drive
20.30 Γκολφ
02.00 Τένις
06.00 Αγώνες μπιλιάρδου

ΜΝΗΜΟΣΥΝΑ



Την 12η μηνός Αυγούστου ημέρα Παρασκευή και ώρα 8 π.μ. εις τον Ιερό Ναό Κοιμήσεως της Θεοτόκου Κρεμαστή, τελούμε 2ετές μνημόσυνο υπέρ αναπαύσεως της ψυχής της λατρευτής μας κόρης, αδελφής, εγγονής, ανιψιάς και ξαδέλφης

ΝΕΚΤΑΡΙΑΣ ΑΛΕΞΑΚΗ

ετών 22

Οι γονείς: Αντώνης-Ευδοξία
Ο αδελφός: Μανώλης
Οι γιαγιάδες, οι θείες, οι θείοι, τα ξαδέλφια και οι λοιποί συγγενείς

Στην πολυαγαπημένη μας και αδικοχαμένη ΝΕΚΤΑΡΙΑ:
Ηθελα και να μπόρουν συζήτηση να κάνω,
να κουβεντιάσω παστρικά με το φονιά το χάρο.
Να το ρωτήξω να μου πει με τι καρδιά τα παίρνει
αυτά τα όμορφα παιδιά και πίσω δεν τα φέρνει.
Να τον ρωτήξω αν γρικά τον αναστεναγμό τους
όταν ακούν τα κλάματα των άμοιρων γονιών τους.
Να τον ρωτήξω να μου πεί η μάνα πού τον έχει τον πόνο
που αυτός σκορπά αυτή αν τον αντέχει.
Ηθελα να' βρισκα κι εγώ ένα τρόπο πανούργο,
να τον πληγώσω δυνατά τον χάρο τον κακούργο.
Να σκότωνα τη μάνα του να πάρω το παιδί του
και να μην βρίσκει ανάπαμό η σκοτεινή ψυχή του.
Να τριγυρνά παντέρημος τσι στράτες μοναχός του
κ' άνθρωπος να μη βρεθεί ν' ακούσει τον καημό του.

Δύο χρόνια επεράσανε
που 'μεινα μοναχή μου
κι όπου βρεθώ κι όπου σταθώ
γυρεύω το παιδί μου

MZT080833



Την 12η μηνός Αυγούστου ημέρα Παρασκευή και ώρα 8 π.μ. εις τον Ιερό Ναό Ταξιαρχών Νεκροταφείου Ρόδου, τελούμε 6μηνο μνημόσυνο υπέρ αναπαύσεως της ψυχής του λατρευτού μας υιού, πατέρα, αδελφού και θείου

ΕΥΑΓΓΕΛΟΥ ΚΟΥΜΠΙΑΔΗ

Η μητέρα: Κατερίνα
Η κόρη: Κατερίνα
Η αδελφή: Τσαμπίκα
Τ' ανίψια και οι λοιποί συγγενείς

MZT090812



Την 13η μηνός Αυγούστου ημέρα Σάββατο και ώρα 8 π.μ. εις τον Ιερό Ναό Ταξιαρχών Νεκροταφείου Ρόδου, τελούμε 9ήμερο μνημόσυνο υπέρ αναπαύσεως της ψυχής του λατρευτού μας πατέρα, παππού, αδελφού και θείου

ΕΜΜΑΝΟΥΗΛ ΣΤΟΥΠΠΟΥ

Τα παιδιά: Ανθούλα - Φιλήμονας Ζαννετίδης, Ιωάννα - Πέτρος Χαρουτιουνιάν.
Τα εγγόνια, η αδελφή, τ' ανίψια και οι λοιποί συγγενείς.

ΧΠ2830



Την 14η μηνός Αυγούστου ημέρα Κυριακή και ώρα 8 π.μ. εις τον Ιερό Ναό Αγίας Μαρίνας Απολακκιάς, τελούμε 40ήμερο μνημόσυνο υπέρ αναπαύσεως της ψυχής της λατρευτής μας μητέρας, γιαγιάς και θείας

ΑΝΑΣΤΑΣΙΑΣ Χ"ΓΙΑΝΝΑΚΗ

Τα παιδιά: Σάββας-Πελαγία, Σωκράτης-Γραμματικιά, Ανδρέας-Μαίρη, Αποστόλης-Θεανώ, Νικηφόρος-Κατερίνα
Τα εγγόνια, τα δισέγγονα, τ' ανίψια και οι λοιποί συγγενείς

MZT080808



Την 14η μηνός Αυγούστου ημέρα Κυριακή και ώρα 8 π.μ. εις τον Ιερό Ναό Ταξιαρχών Νεκροταφείου Ρόδου, τελούμε 6μηνο μνημόσυνο υπέρ αναπαύσεως της ψυχής της λατρευτής μας συζύγου, μητέρας, αδελφής και θείας

ΝΟΜΙΚΗΣ ΔΙΑΚΟΝΑΣΤΑΣΗ-ΧΑΤΖΗΝΙΚΟΛΑ

Ο σύζυγος: Νίκος
Τα παιδιά: Παρασκευάς, Σάββας
Τα αδέλφια: Γρηγόρης, Ιωάννης, Μάνος, Μαίρη
Τ' ανίψια και οι λοιποί συγγενείς

MZT100829

Την 13η μηνός Αυγούστου ημέρα Σάββατο και ώρα 8 π.μ. εις τον Ιερό Ναό Ταξιαρχών Νεκροταφείου Ρόδου, τελούμε 2ετές μνημόσυνο-υπέρ αναπαύσεως της ψυχής του λατρευτού μας συζύγου, πατέρα, υιού και αδελφού

ΑΝΔΡΕΑ ΙΩ. ΚΑΡΑΓΙΑΝΝΗ

Η σύζυγος: Χρυσάνθη
Τα παιδιά: Ιωάννης, Μαρία
Τ' αδέλφια και οι λοιποί συγγενείς

MXP 12710



Την 13η μηνός Αυγούστου ημέρα Σάββατο και ώρα 8 π.μ. εις τον Ιερό Ναό Αγίου Δημητρίου (Παλαιό Νεκροταφείο) Ρόδου, τελούμε 40ήμερο μνημόσυνο υπέρ αναπαύσεως της ψυχής της λατρευτής μας μητέρας, αδελφής και θείας

ΘΑΛΕΙΑΣ ΙΩΑΝΝΙΔΟΥ

Τα παιδιά: Ευγένιος-Αϊσέ
Ο αδελφός: Δημητρός
Τ' ανίψια και οι λοιποί συγγενείς

MZT 100828



Την 13η μηνός Αυγούστου ημέρα Σάββατο και ώρα 18.30 εις τον Ιερό Ναό Αγίου Νικολάου (Νεκροταφείο Παραδεισίου), τελούμε 7ετές μνημόσυνο υπέρ αναπαύσεως της ψυχής του λατρευτού μας υιού, αδελφού και θείου

ΛΟΪΖΟΥ ΜΠΛΟΝΤΖΟΥ

Οι γονείς: Κώστας-Ζαφείρα
Τ' αδέλφια: Δημήτρης-Κατερίνα, Δέσποινα, Χρήστος-Σταυρούλα
Τ' ανίψια και οι λοιποί συγγενείς

Ησουν ήλιος λαμπερός
του σπιτιού μας το καμάρι
σε ζήλεψε όμως ο Θεός
και κοντά του σε έχει πάρει.

MZT100808

Την 13η μηνός Αυγούστου ημέρα Σάββατο και ώρα 8 π.μ. εις τον Ιερό Ναό Ταξιαρχών Νεκροταφείου Ρόδου, τελούμε ετήσιο μνημόσυνο υπέρ αναπαύσεως της ψυχής του λατρευτού μας υιού, αδελφού και θείου

ΙΩΑΝΝΟΥ ΕΥΧΕΤΖΗ

Οι γονείς: Κωνσταντίνος-Μαρία
Τ' αδέλφια: Σοφία-Μιχάλης
Ο ανιψιός: Κώστας
Και οι λοιποί συγγενείς

ΧΠ2830



Την 13η μηνός Αυγούστου ημέρα Σάββατο και ώρα 8.30 π.μ. εις τον Ιερό Ναό Αγίας Ειρήνης Ορφανοτροφείου Ρόδου, τελούμε 6μηνο μνημόσυνο υπέρ αναπαύσεως της ψυχής του λατρευτού μας συζύγου, πατέρα και παππού.

ΧΡΗΣΤΟΥ ΚΑΡΥΔΑ

Η σύζυγος: Μαρία
Τα παιδιά: Ελένη-Στάθης, Ρούλα-Γιάννης.
Τα εγγόνια: Χάρης, Χρήστος, Θοδωρής, Μαρία
Και οι λοιποί συγγενείς

MZT100805



Την 13η μηνός Αυγούστου ημέρα Σάββατο και ώρα 8.30 π.μ. εις τον Ιερό Ναό Κοιμήσεως της Θεοτόκου Αφάντου, τελούμε 40ήμερο μνημόσυνο υπέρ αναπαύσεως της ψυχής του πολυαγαπημένου μας συζύγου, πατέρα και παππού

ΕΜΜΑΝΟΥΗΛ ΣΤΑΥΡΗ

Η σύζυγος: Σταματία
Τα παιδιά: Μαρούλα και Βασίλης Κουρκάκης, Σταύρος και Σοφία Σταυρή
Τα εγγόνια: Ζωή-Ματίνα, Μανόλης-Πανορμίτης
Και οι λοιποί συγγενείς.

MXP12721

ΔΙΕΥΘΥΝΣΗ ΔΑΣΩΝ ΔΩΔΕΚΑΝΗΣΟΥ

ΑΝΑΚΟΙΝΩΣΗ

Γνωστοποιείται κατά το άρθρο 14 του Ν. 998/79 η αποστολή για ανάρτηση στον Δήμο Αφάντου της αρ. πρωτ. 5023/10-08-2005 πράξης χαρακτηρισμού έκτασης που εκδόθηκε από τον Δ/ντή Δασών Δωδ/σου. Η Κ.Μ. 3110 γαιών Αφάντου εμβαδού 5280 τ.μ. χαρακτηρίζεται ως γεωργική έκταση.

Ο Δ/ντής Δασών Δωδ/νήσου
Κοντίτσης Φίλιππος
Δασολόγος με βαθμό Δ/ντή

MZT110825



Την 13η μηνός Αυγούστου ημέρα Σάββατο και ώρα 8 π.μ. εις τον Ιερό Ναό Αγίου Δημητρίου (Παλαιό Νεκροταφείο) Ρόδου, τελούμε 3μηνο μνημόσυνο υπέρ αναπαύσεως της ψυχής του λατρευτού μας συζύγου, πατέρα και παππού.

ΒΑΣΙΛΕΙΟΥ ΦΩΤΑΡΑ

ετών 83

Η σύζυγος: Περσεφόνη
Τα παιδιά: Κώστας-Ερρικα, Γραμματική-Σπύρος, Μαρία, Πουλχερία
Τα εγγόνια, τα αδέλφια, τ' ανίψια και οι λοιποί συγγενείς

MZT100810



Την 14η μηνός Αυγούστου ημέρα Κυριακή και ώρα 8 π.μ. εις τον Ιερό Ναό Ταξιαρχών Νεκροταφείου Ρόδου, τελούμε 9ήμερο μνημόσυνο υπέρ αναπαύσεως της ψυχής της λατρευτής μας μητέρας, γιαγιάς, αδελφής και θείας

ΘΕΑΝΩΣ ΤΑΧΛΙΑΜΠΟΥΡΗ

Τα παιδιά: Ειρήνη-Λεωνίδας Περγάμαλη, Αναστασία-Αντώνιος Μπίνου, Σταμάτης-Κατερίνα Ταχλιαμπούρης, Μιχάλης Ταχλιαμπούρης, Σεβαστή Μιχαήλ Παπαελευθερίου, Μαρία-Νικόλαος Βλαχάκη
Τα εγγόνια, τ' αδέλφια, τ' ανίψια και οι λοιποί συγγενείς

MZT110806



Την 14η μηνός Αυγούστου ημέρα Κυριακή και ώρα 8.30 π.μ. εις τον Ιερό Ναό Αγίου Νικολάου Παστίδας, τελούμε 6μηνο μνημόσυνο υπέρ αναπαύσεως της ψυχής του λατρευτού μας συζύγου, πατέρα, παππού, αδελφού και θεία

ΙΑΚΩΒΟΥ ΠΑΤΤΑ

Η σύζυγος: Γραμματική
Τα παιδιά: Παρασκευή, Σταματία-Μανώλης Παπαδάκη, Δέσποινα-Κωνσταντίνος Χατζίκου, Γεώργιος-Μαρία
Τα εγγόνια, τ' αδέλφια, τ' ανίψια και οι λοιποί συγγενείς

MZT110805

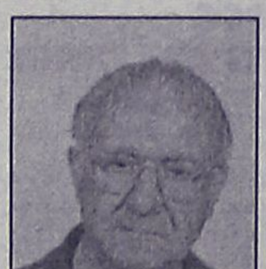

Την 13η μηνός Αυγούστου ημέρα Σάββατο και ώρα 8 π.μ. εις τον Ιερό Ναό Αγίου Νεκταρίου Φαληράκι, τελούμε 9μηνο μνημόσυνο υπέρ αναπαύσεως της ψυχής του λατρευτού μας πατέρα, παππού, αδελφού και θείου

ΚΩΝ/ΝΟΥ ΑΝΑΣΤ. ΦΩΤΙΟΥ

Τα παιδιά: Αναστάσιος-Μαριέττα, Δέσποινα-Χρήστος, Χρυσάνθη-Δημήτριος
Τα εγγόνια, τ' αδέλφια, τ' ανίψια και οι λοιποί συγγενείς

MZT110811

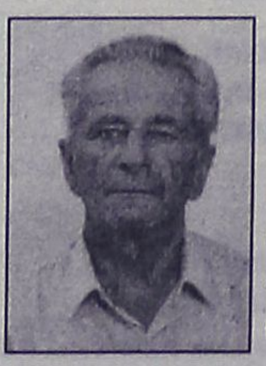

Την 13η μηνός Αυγούστου ημέρα Σάββατο και ώρα 8 π.μ. εις τον Ιερό Ναό Αγίας Ειρήνης Ορφανοτροφείου Θηλέων, τελούμε 3μηνο μνημόσυνο υπέρ αναπαύσεως της ψυχής του λατρευτού μας πατέρα, παππού και θείου

ΝΙΚΟΛΑΟΥ ΣΤΥΛΙΑΝΟΥ

Τα παιδιά: Γιώργος-Βαρβάρα, Μανώλης-Ελένη
Τα εγγόνια, τ' ανίψια και οι λοιποί συγγενείς

MXP12716



Την 14η μηνός Αυγούστου ημέρα Κυριακή και ώρα 8.30 π.μ. εις τον Ιερό Ναό Ταξιαρχών Νεκροταφείου Ρόδου, τελούμε 9μηνο μνημόσυνο υπέρ αναπαύσεως της ψυχής του λατρευτού μας συζύγου, πατέρα, παππού, προπάππου και αδελφού

ΜΕΡΚΟΥΡΙΟΥ ΓΕΩΡΓΟΥΔΙΟΥ

Η σύζυγος: Αργυρώ
Τα παιδιά: Φωτεινή-Απόστολος Μουστούχας, Ιωάννης-Αννα Μαρία. Στέργος-Μαρί Λουίς
Τα εγγόνια, τα δισέγγονα, τ' αδέλφια και οι λοιποί συγγενείς

MZT110804

ΜΝΗΜΟΣΥΝΑ



Την 14η μηνός Αυγούστου ημέρα Κυριακή και ώρα 8.30 π.μ. εις τον Ιερό Ναό Ταξιαρχών Νεκροταφείου Ρόδου, τελούμε ετήσιο μνημόσυνο υπέρ αναπαύσεως της ψυχής του λατρευτού μας υιού, αδελφού και θείου

ΕΥΑΓΓΕΛΟΥ ΚΩΤΗ

Η μητέρα: Καθολική
Τα αδέλφια: Αννα-Βασίλης, Νίκος-Γεωργία, Μαρία, Γιάννης-Δικαία
Τα ανίψια και οι λοιποί συγγενείς

AE292



Την 16η μηνός Αυγούστου ημέρα Τρίτη και ώρα 8.30 π.μ. εις τον Ιερό Ναό Ταξιαρχών Νεκροταφείου Ρόδου, τελούμε 40ήμερο μνημόσυνο υπέρ αναπαύσεως της ψυχής της λατρευτής μας μητέρας, γιαγιάς, αδελφής και θείας

ΑΝΝΑΣ ΠΑΠΑΚΩΝΣΤΑΝΤΙΝΟΥ
Πρεσβυτέρας

Τα παιδιά: Αντώνης-Ιωάννα, Σμάρω-Στάθης
Τα εγγόνια, οι αδελφές, τ' ανίψια και οι λοιποί συγγενείς

MZT110802

ΕΛΛΗΝΙΚΗ ΔΗΜΟΚΡΑΤΙΑ **Ρόδος, 09-08-2005**
ΝΟΜΟΣ ΔΩΔΕΚΑΝΗΣΟΥ
ΔΗΜΟΣ ΙΑΛΥΣΟΥ

ΑΝΑΚΟΙΝΩΣΗ

Ανακοινώνουμε στους φορολογούμενους του δήμου Ιαλυσού τη ρύθμιση οφειλών από το τέλος διαμονής παρεπιδημούντων, το τέλος επί των ακαθαρίστων εσόδων και το Δημοτικό Φόρο Δωδεκανήσου, σύμφωνα με το άρθρο 9 παράγραφος 5 του Ν. 3345/2005.

Με το άρθρο 9 παράγραφος 5 του Ν. 3345/2005 επαναφέρονται σε ισχύ από τη δημοσίευση του νόμου αυτού και για ακόμη έξι μήνες από 16/6/2005 μέχρι 16/12/2000, οι διατάξεις των παραγράφων 3, στοιχεία α, β, γ και δ και 4 του άρθρου 12 του Ν. 3074/2002 (ΦΕΚ 296Α), για τις οφειλές που έχουν βεβαιωθεί ή μη μέχρι τη δημοσίευση του ανωτέρου νόμου, δηλαδή μέχρι την 16/6/2005.

Με τις ανωτέρω διατάξεις, επαναφέρεται σε ισχύ η δυνατότητα ευνοϊκής ρύθμισης προς τους ΟΤΑ βεβαιωμένων ή μη εσόδων, που προέρχονται από την καταβολή τέλους διαμονής παρεπιδημούντων, του τέλους επί των ακαθαρίστων εσόδων και του δημοτικού φόρου Δωδεκανήσου.

Ειδικότερα οι διατάξεις του άρθρου 12 του Ν. 3074/2002 που επαναφέρονται σε ισχύ είναι οι ακόλουθες:

3α. Υπόχρεοι οι οποίοι μέχρι την έναρξη της ισχύος του νόμου αυτού δεν έχουν υποβάλλει δήλωση ή έχουν υποβάλλει ανακριβή ή ελλιπή δήλωση του τέλους διαμονής παρεπιδημούντων, του τέλους επί των ακαθαρίστων εσόδων και του Δημοτικού Φόρου Δωδεκανήσου υπέρ δήμων και κοινοτήτων, μπορούν να την υποβάλλουν στον οικείο δήμο ή κοινότητα μέσα σε έξι μήνες από την έναρξη της ισχύος του νόμου αυτού, (δηλαδή μέχρι τις 16/12/2005) με αρχική ή συμπληρωματική δήλωση προσκομίζοντας αντίγραφο ετήσιου εκκαθαριστικού σημειώματος του ΦΠΑ, χωρίς την επιβολή σε βάρος τους προστίμου ή οποιασδήποτε άλλης κύρωσης.

3γ. Το τέλος που οφείλεται με βάση τις διατάξεις των προηγούμενων παραγράφων καταβάλλεται σε είκοσι τέσσερις (24) ισόποσες δόσεις, καθεμιά από τις οποίες δεν μπορεί να είναι μικρότερη των εκατόν πενήντα (150) ευρώ. Η πρώτη δόση καταβάλλεται με την υποβολή της δήλωσης και οι λοιπές μέχρι την τελευταία εργάσιμη ημέρα των αντίστοιχων μηνών. Αν καταβληθεί ολόκληρο το ποσό μέσα στην προθεσμία καταβολής της πρώτης δόσης, ο οφειλέτης δικαιούται έκπτωσης δέκα τοις εκατό (10%).

Η υπαγωγή των οφειλών στις ανωτέρω ρυθμίσεις, κατόπιν σχετικής αιτήσεως του οφειλέτη, είναι υποχρεωτική, καθώς προβλέπεται ευθέως από το νόμο και ισχύει για όλους τους δήμους και κοινότητες.

Ο δήμαρχος Ιαλυσού
ΣΤΕΡΓΟΣ Σ. ΣΤΑΓΚΑΣ

ΕΥΧΑΡΙΣΤΗΡΙΟ ΠΕΝΘΟΥΣ

Ευχαριστούμε θερμά όλους όσους συμπαραστάθηκαν στο βαρύ πένθος μας για το χαμό της πολυαγαπημένης μας μητέρας, γιαγιάς, θείας και αδελφής

ΘΕΑΝΩΣ ΤΑΧΛΙΑΜΠΟΥΡΗ

Τα παιδιά: Ειρήνη-Λεωνίδας Περγάμαλη, Αναστασία-Αντώνιος Μπίνου, Σταμάτης-Κατερίνα Ταχλιαμπούρης, Μιχάλης Ταχλιαμπούρης, Σεβαστή-Μιχάλης Παπαελευθερίου, Μαρία-Νικόλαος Βλαχάκη

MZT110805

ΕΥΧΑΡΙΣΤΗΡΙΟ

Ευχαριστώ τον διοικητή του Ναυτικού Κλιμακίου Ρόδου **Μπογιάνο Αλέξανδρο** και τους ναύτες για την προσφορά αίματος στην γιαγιά μου και ιδιαίτερα την ανθυποπλοίαρχο Σκορδά Ματίνα.

Επιφάνης Αγαπητός

MZT110803

ΕΛΛΗΝΙΚΗ ΔΗΜΟΚΡΑΤΙΑ **Λίνδος, 09-08-2005**
ΠΕΡΙΦΕΡΕΙΑ ΝΟΤΙΟΥ ΑΙΓΑΙΟΥ
ΝΟΜΟΣ ΔΩΔΕΚΑΝΗΣΟΥ
ΔΗΜΟΣ ΛΙΝΔΙΩΝ

ΑΝΑΚΟΙΝΩΣΗ

Ο δήμος Λινδίων προτίθεται να προβεί στην πρόσληψη ενός (01) ναυαγοσώστη στη λουτρική εγκατάσταση της κεντρικής παραλίας Λίνδου, για την θερινή περίοδο 2005. Οι ενδιαφερόμενοι να απευθύνονται για πληροφορίες στα τηλέφωνα 22440 31129 και 22440 31101 (κ. Κωνσταντίνο Παρσωτάκη).

Εκ του δήμου
Πηγή Παπαγιάννη

ΠΟΛΙΤΙΣΤΙΚΟΣ ΣΥΛΛΟΓΟΣ ΜΕΣΑΝΑΓΡΟΥ

ΠΡΟΣΚΛΗΣΗ

...Αν θέλετε να ξαναζήσετε αξέχαστες στιγμές από τα σχολικά σας χρόνια, να δείτε το παλιό σας θρανίο, αναμνηστικές φωτογραφίες, το βιβλίο που μάθατε τα πρώτα σας γράμματα και ο,τιδήποτε σας θυμίζει τα σχολικά σας χρόνια,

Ελάτε στο Μεσαναγρό,

Στις **13 Αυγούστου 2005, ημέρα Σάββατο και ώρα 20.00,** στην εκδήλωση που διοργανώνουν ο δήμος Νότιας Ρόδου και ο Πολιτιστικός Σύλλογος Μεσαναγρού με θέμα «Μάθε παιδί μου γράμματα».

Η εκδήλωση περιλαμβάνει:

1) Καλωσόρισμα των επισήμων και επισκεπτών από το δήμαρχο Ν. Ρόδου και τον πρόεδρο του Πολιτιστικού Συλλόγου.
2) Ομιλία για τη διαχρονική πορεία της εκπαίδευσης στη Ν. Ρόδο από τον προϊστάμενο Π.Ε. Δωδ/σου κ. Βασιλειάδη Ηλία.
3) Έκθεση Διδακτικού υλικού από όλα τα σχολεία της Ν. Ρόδου.
4) Δημοτικούς χορούς από τα παιδιά του Πολιτιστικού Συλλόγου Μεσαναγρού.
5) Έκθεση βιβλίου.
6) Προσφορά παραδοσιακών φαγητών (κουλουρία-πιριούρι).

Η εκδήλωση θα κλείσει με παραδοσιακό μεσαναγρενό γλέντι μέχρι το πρωί.

Χορηγοί της εκδήλωσης

Εμπορική Τράπεζα, Ζαχαροπλαστεία Mike's, Σίμος Παρασκευάς και Υιός εμπόριο αυτοκινήτων, OASSIS SOCCER (Α. Αρτίτταλης, Π. Ζούνης, Γ. Μάχλης), κρέατα, Θ. Μπίλλη, Πρακτορείο Προπό, Τσ. Βατενού Πρακτορείο Προ-πο, Δ. Καραγιάννη-Π. Κουγκρά και Υιοί γεωργικά είδη, Μανιτάρι Ι. Αθανασάς «Σπιτικά φαγητά», Σ. Βαλασάκης Χρυσοχοείο.

Χορηγός επικοινωνίας *ΙΡΙΔΑ TV*

Η έκθεση διδακτικού υλικού θα παραμείνει ανοιχτή 13, 14 και 15 Αυγούστου από 10.00 έως και 19.00.

Θα χαρούμε να μας τιμήσετε με την παρουσία σας.

MAT 2673

ΕΥΧΑΡΙΣΤΗΡΙΟ

Επιθυμούμε να ευχαριστήσουμε δημόσια όλους όσους συμμετείχαν και συμπαραστάθηκαν στο βαρύ πένθος μας για το θάνατο της αγαπημένης μας μητέρας, αδελφής, γιαγιάς και θείας.

Η οικογένεια
Ιωάννη Χατζηλιαμή

XΠ169

ΔΗΜΟΣ ΚΑΛΛΙΘΕΑΣ ΡΟΔΟΥ

ΠΡΟΣΚΛΗΣΗ

Ο Πολιτιστικός Οργανισμός του Δήμου Καλλιθέας σας προσκαλεί να τιμήσετε με την παρουσία σας τις εκδηλώσεις του:

- **το Σάββατο 13 Αυγούστου 2005 και ώρα 21.00 στο Δ.Δ. Κοσκινού**

Ρεσιτάλ πιάνου με τον πιανίστα Αϊβάζη Στέργο και την mezzo soprano Καθαρίου Αγγελική.

- **την Κυριακή 14 Αυγούστου 2005 και ώρα 20.30 στην πλατεία Φαληρακίου**

Μουσικοχορευτική εκδήλωση με:

- το Παραδοσιακό χορευτικό Συγκρότημα από την Ουγγαρία,
- το Παραδοσιακό χορευτικό Συγκρότημα του ΜΕΚΤΟ Δήμου Καλλιθέας,
- την ομάδα μοντέρνου χορού από το ΚΔΑΠ Δήμου Καλλιθέας

Σας περιμένουμε

Για το Δ.Σ. ΜΕΚΤΟ
ο πρόεδρος
Τσαμπίκος Αϊβάζης

ΠΟΛΙΤΙΣΤΙΚΟΣ ΟΡΓΑΝΙΣΜΟΣ ΔΗΜΟΥ ΡΟΔΙΩΝ

σε συνεργασία με την

Κινηματογραφική Εταιρεία Ρόδου *ΘΕΑΣΙΣ*

ΒΡΑΔΙΕΣ ΚΙΝΗΜΑΤΟΓΡΑΦΟΥ

Θερινό Δημοτικό Κινηματοθέατρο "ΡΟΔΟΝ"

Καλοκαίρι 2005

Από Τρίτη 9 έως Κυριακή 14 Αυγούστου, στις 9:30 το βράδυ

«ΟΜΗΡΟΣ »

Κων/νου Γιάνναρη

XΠ030

ΧΑΘΗΚΕ ΣΚΥΛΟΣ



Χάθηκε σκύλος ντόπερμαν από περιοχή Κοσκινού, ακούει στο όνομα Κινγκ (King), εκπαιδευμένος, χρώματος καφέ, και χαρακτηριστικό γνώρισμα στον ένα οφθαλμό έχει δύο κόρες.

Όποιος τον βρει παρακαλείται να επικοινωνήσει στο τηλέφωνο: 22410 28771.

MXP12707

ΜΟΛΙΣ ΚΥΚΛΟΦΟΡΗΣΕ

το βιβλίο του καθηγητή

Μιχάλη Εμμ. Αρφαρά

«ΤΑ ΘΕΑΣΜΑΤΑ ΤΗΣ ΧΡΙΣΤΙΑΝΙΚΗΣ ΛΑΤΡΕΙΑΣ ΣΤΗΝ ΙΑΛΥΣΟ ΡΟΔΟΥ»

Εποπτική έρευνα - καταγραφή για τα ναοδομικά μας μνημεία και την πολιτιστική - χριστιανική μας κληρονομιά.



ΤΙΜΗ 65 €

Χειροποίητος χρυσοδερματόδετος τόμος 256 σελίδων στο μέγα πλάγιο σχήμα 25 επί 35 εκατ. σε περιορισμένα αντίτυπα

ΠΩΛΕΙΤΑΙ ΣΕ ΕΠΙΛΕΓΜΕΝΑ ΒΙΒΛΙΟΠΩΛΕΙΑ ΚΑΙ ΣΤΟ ΤΗΛ. 210-2818842

Επίσης διατίθενται τα τελευταία αντίτυπα του έργου ΑΕ624

"ΙΠΠΟΤΙΚΟΙ ΚΑΙ ΝΕΟΚΛΑΣΙΚΟΙ ΠΥΡΓΟΙ ΙΑΛΥΣΟΥ ΡΟΔΟΥ" (60 €)

ΝΤΕΤΕΚΤΙΒΣ

30 ΧΡΟΝΙΑ ΜΟΝΙΜΑ ΚΑΙ ΣΤΗ ΡΟΔΟ

35354 - 28780

Π.Π. ΓΕΡΜΑΝΟΥ 6 (ΠΛ. ΦΩΚΙΑΛΗ)

- Η ΛΥΣΗ!!!

ΣΕ ΚΑΘΕ ΣΑΣ ΠΡΟΒΛΗΜΑ

EXPRESS SECURITY

ΧΠΕΜΠ-16

SHIPPING COMPANY OF SYM

Α.Ν.Ε.Σ.

ΑΝΩΝΥΜΗ ΝΑΥΤΙΛΙΑΚΗ ΕΤΑΙΡΕΙΑ ΣΥΜΗΣ

ΔΡΟΜΟΛΟΓΙΑ ΑΠΟ 2 ΑΥΓΟΥΣΤΟΥ ΕΩΣ 30 ΣΕΠΤΕΜΒΡΙΟΥ 2005

	Ε/Γ-Ο/Γ ΣΥΜΗ	Ε/Γ - Υ/Γ ΑΙΓΑΙΗ	Ε/Γ ΠΑΝΟΡΜΙΤΗΣ
Κάθε ΔΕΥΤΕΡΑ	09.00 ΡΟΔΟ-ΣΥΜΗ 14.00 ΣΥΜΗ-ΠΑΝΟΡΜ 16.00 ΠΑΝΟΡΜ-ΡΟΔΟ	08.45ΡΟΔΟ-ΣΥΜΗ 09.40ΣΥΜΗ-ΚΩΣ 15.30ΚΩΣ-ΣΥΜΗ 17.05ΣΥΜΗ-ΡΟΔΟ 18.00ΡΟΔΟ-ΣΥΜΗ	07.30 ΣΥΜΗ-ΡΟΔΟ 10.30 ΡΟΔΟ-ΠΑΝΟΡΜ 12.30 ΠΑΝΟΡΜ-ΣΥΜΗ 17.00 ΣΥΜΗ-ΡΟΔΟ
Κάθε ΤΡΙΤΗ	09.00 ΡΟΔΟ-ΣΥΜΗ 14.00 ΣΥΜΗ-ΠΑΝΟΡΜ 16.00 ΠΑΝΟΡΜ-ΡΟΔΟ	07.30 ΣΥΜΗ-ΡΟΔΟ 08.45 ΡΟΔΟ-ΣΥΜΗ 10.00 ΣΥΜΗ-ΡΟΔΟ	10.30 ΡΟΔΟ-ΠΑΝΟΡΜ 12.30 ΠΑΝΟΡΜ-ΣΥΜΗ 17.00 ΣΥΜΗ-ΡΟΔΟ 18.30 ΡΟΔΟ-ΣΥΜΗ
Κάθε ΤΕΤΑΡΤΗ	09.00 ΡΟΔΟ-ΣΥΜΗ* 14.00 ΣΥΜΗ-ΠΑΝΟΡΜ* 16.00 ΠΑΝΟΡΜ-ΡΟΔΟ* 18.30 ΡΟΔΟ-ΣΥΜΗ *ΜΕ ΤΟ ΣΥΜΗ ΙΙ	08.45 ΡΟΔΟ-ΣΥΜΗ 10.00 ΣΥΜΗ-ΡΟΔΟ 14.30 ΡΟΔΟ-ΣΥΜΗ 17.00 ΣΥΜΗ-ΡΟΔΟ	08.45 ΣΥΜΗ-ΡΟΔΟ 10.30 ΡΟΔΟ-ΠΑΝΟΡΜ 12.30 ΠΑΝΟΡΜ-ΣΥΜΗ 17.00 ΣΥΜΗ-ΡΟΔΟ
Κάθε ΠΕΜΠΤΗ	06.00 ΣΥΜΗ-ΡΟΔΟ 09.00 ΡΟΔΟ-ΣΥΜΗ 14.00 ΣΥΜΗ-ΠΑΝΟΡΜ 16.00 ΠΑΝΟΡΜ-ΡΟΔΟ 18.30 ΡΟΔΟ-ΣΥΜΗ	08.45 ΡΟΔΟ-ΣΥΜΗ 10.00 ΣΥΜΗ-ΡΟΔΟ 14.30 ΡΟΔΟ-ΣΥΜΗ	10.30 ΡΟΔΟ-ΠΑΝΟΡΜ 12.30 ΠΑΝΟΡΜ-ΣΥΜΗ 17.00 ΣΥΜΗ-ΡΟΔΟ
Κάθε ΠΑΡΑΣΚ.	06.00 ΣΥΜΗ-ΡΟΔΟ 09.00 ΡΟΔΟ-ΣΥΜΗ 14.00 ΣΥΜΗ-ΠΑΝΟΡΜ 16.00 ΠΑΝΟΡΜ-ΡΟΔΟ 18.30 ΡΟΔΟ-ΣΥΜΗ	07.30 ΣΥΜΗ-ΡΟΔΟ 08.45 ΡΟΔΟ-ΣΥΜΗ 10.00 ΣΥΜΗ-ΡΟΔΟ 15.00 ΡΟΔΟ-ΣΥΜΗ 17.00 ΣΥΜΗ-ΡΟΔΟ	10.30 ΡΟΔΟ-ΠΑΝΟΡΜ 12.30 ΠΑΝΟΡΜ-ΣΥΜΗ 17.00 ΣΥΜΗ-ΡΟΔΟ
Κάθε ΣΑΒΒΑΤΟ	06.00 ΣΥΜΗ-ΡΟΔΟ 09.00 ΡΟΔΟ-ΣΥΜΗ 14.00 ΣΥΜΗ-ΠΑΝΟΡΜ 16.00 ΠΑΝΟΡΜ-ΡΟΔΟ 18.30 ΡΟΔΟ-ΣΥΜΗ	09.00 ΡΟΔΟ-ΣΥΜΗ 10.15 ΣΥΜΗ-ΝΤΑΤΣΑ 16.00 ΝΤΑΤΣΑ-ΣΥΜΗ 17.00 ΣΥΜΗ-ΡΟΔΟ 18.00 ΡΟΔΟ-ΣΥΜΗ	10.30 ΡΟΔΟ-ΠΑΝΟΡΜ 12.30 ΠΑΝΟΡΜ-ΣΥΜΗ 17.00 ΣΥΜΗ-ΡΟΔΟ
Κάθε ΚΥΡΙΑΚΗ	06.00 ΣΥΜΗ-ΡΟΔΟ 09.00 ΡΟΔΟ-ΠΑΝΟΡΜ 12.00 ΠΑΝΟΡΜ-ΣΥΜΗ 16.00 ΣΥΜΗ-ΡΟΔΟ	07.30 ΣΥΜΗ-ΡΟΔΟ 09.00 ΡΟΔΟ-ΣΥΜΗ* 17.00 ΣΥΜΗ-ΡΟΔΟ* *ΤΗΝ ΚΥΡΙΑΚΗ 5.6 ΑΝΕΚΤΕΛΕΣΤΑ	10.30 ΡΟΔΟ-ΣΥΜΗ 15.30 ΣΥΜΗ-ΠΑΝΟΡΜ 17.00 ΠΑΝΟΡΜ-ΡΟΔΟ 18.30 ΡΟΔΟ-ΣΥΜΗ

Τα δρομολόγια μπορούν να τροποποιηθούν λόγω εκτάκτων συγκοινωνιακών αναγκών ή καιρικών συνθηκών

Παρακαλούμε πριν ταξιδέψετε επικοινωνήστε με την Εταιρία:

www.anes.gr

Γραφείο ΣΥΜΗΣ Τηλ.: (22460) 71444 - Φαξ: (22460) 71373

Γραφείο ΡΟΔΟΥ Τηλ.: (22410) 37769 - Φαξ: (22410) 34493

ΧΤ2265



Ρόδος: εἰκῇ καὶ ὡς ἔτυχε...

... Θεάσεις



...Βγάζοντας το μεροκάματο!

...Ο "βιολιστής" στο θέατρο της Τάφρου

Το θάρρος που απαιτεί η απόφαση όχι μόνο να παρουσιαστεί μια ελληνική εκδοχή του διάσημου μιούζικαλ ***"Ο Βιολιστής στη Στέγη"***, αλλά και να εκτεθεί στις πρακτικές δυσκολίες μιας περιοδείας.

Η απόφαση ανήκει στο ΔΗΠΕΘΕ Βόλου (συμπαραγωγό της παράστασης μαζί με τον Κ. Λεμπέση). Η ιδέα δεν είναι καινούργια: το έργο έχει ξαναπαιχτεί επί δύο συνεχόμενες σεζόν, μέσα της δεκαετίας του '90.

Ωστόσο, παραμένει ένα δύσκολο στοίχημα, και όχι μόνο λόγω των δυσχερειών που παρουσιάζει η ανά την Ελλάδα μεταφορά του.

Πρόκειται για ένα πολύ γνωστό μιούζικαλ των Γιόζεφ Στάιν και Τζέρι Μποκ, με ηλικία σαράντα ετών και χιλιάδες θριαμβευτικές παραστάσεις ανά τον κόσμο, με έναν ιδιαίτερο συνδυασμό υποκριτικών και μουσικών απαιτήσεων από πολυπληθή θίασο αλλά και με ξεχωριστό ιδεολογικό-πολιτικό φορτίο, αφού οι ήρωές του είναι διπλά απόκληροι, ως φτωχοί εβραίοι στην τσαρική Ρωσία. Εξ ου και οι συντελεστές της αποφάσισαν να εκσυγχρονίσουν το φορτίο αυτό, αφιερώνοντας την παράσταση στη διεθνή εκστρατεία κατά της φτώχειας και φιλοδοξώντας να μεταφέρουν το σχετικό μήνυμα στις εσχατιές της λουόμενης Ελλάδας...

"Ο Βιολιστής Στη Στέγη" *δεν απότελεί μόνο γνωστή κινηματογραφική επιτυχία, αλλά έχει ανέβει σε όλες τις μεγάλες θεατρικές αίθουσες του κόσμου. Πρόκειται για την ιστορία μιας εβραϊκής οικογένειας που ζει στη Ρωσία του 1905, την εποχή των πογκρόμ εναντίον των Εβραίων. Η οικογένεια του Τεβτέ ζει σε ένα μικρό ειρηνικό χωριό, την Ανατέβκα, όπου συμβιώνουν με ομόνοια χριστιανοί και εβραίοι χωρικοί.*

Μάλιστα *μία από τις πέντε κόρες του Τεβτέ δέχεται πρόταση γάμου από χριστιανό. Μία άλλη κόρη θέλει να παντρευτεί ο πλούσιος χήρος χασάπης του χωριού, αλλά εκείνη έχει δώσει την καρδιά της σε έναν φτωχό ράφτη. Η τρίτη κόρη ερωτεύεται έναν επαναστάτη φοιτητή και φεύγει μαζί του, ενώ υπάρχει και η χαρακτηριστική προξενήτρα που προσπαθεί να αποκαταστήσει τις μεγαλύτερες αδελφές. Αν και πρόκειται για την "απλή" ιστορία μιας οικογένειας, ο* ***"Βιολιστής Στη Στέγη"****, αποτελεί ένα μήνυμα για τη νέα εποχή, φανερώνοντσε πως, όταν η παράδοση δεν συμβαδίζει με τις αλλαγές, τις νέες συνθήκες που δημιουργούνται, χάνει την αξία της".*

...Αύξηση 100%

Την έφεραν τα Χριστούγεννα να τραγουδήσει και να ευφρανθούν οι μουσικόφιλοι Ροδίτες.

Τους άρεσε τόσο πολύ η κα Νάντια, που την ξανάφεραν ξανά τις προάλλες στην Τάφρο να μελωδήσει μέσα στην κάψα του Αυγούστου.

Σημείωσαν μάλιστα και ένα άλμα στην παρουσία των θεατών

...Από 30 στην πρώτη συναυλία στο Εθνικό, τώρα κτύπησαν 60 στην Τάφρο!

...Ολα πλέον καλώς

"Εγγυόμαστε την ασφάλεια των ακτοπλοϊκών μας γραμμών, καθώς και την απρόσκοπτη πρόσβαση καθ' όλην την διάρκεια του έτους των επιβατών προς την νησιωτική Ελλάδα.

Τα όποια "μελανά" περιστατικά στην διεξαγωγή των ακτοπλοϊκών δρομολογίων θα εκλείψουν τόσο με την εφαρμογή της νομοθεσίας-πρόστιμα διοικητικές κυρώσεις-όσο και από τα μέτρα για την ποιοτική ναυτιλία".

Μανώλης Κεφαλογιάννης, υπουργός Εμπορικής Ναυτιλίας, 9 Αυγούστου 2005

(εκ)πολιτισμικά παίγνια

Στέφανος Δάνδολος

Τα λιμάνια της αγωνίας

"Υπάρχει ένα άρωμα θλίψης στα λιμάνια. *Ολου του κόσμου. Αυτοί που έρχονται συναντιούνται φευγαλέα με εκείνους που φεύγουν και το συναπάντημα ορίζει το πάγωμα του χρόνου που έχει να κάνει με την αίσθηση ότι τίποτα δεν έχει αλλάξει από την ημέρα που έφυγες. Απλά επιστρέφεις με ' μάτες μπαταρίες. Αδειος. Η ένταση έχει αποβληθε. τό μέσα σου, όπως οι κακές τοξίνες που ξεβράζει ο ο. ..νισμός.*

Αλλά τα λιμάνια παραμένουν πάντα στη θέση τους. *Τους χειμώνες, οπότε η κίνηση είναι πεσμένη, μοιάζουν με τα νησιά που παλεύουν έρημα με τους αέρηδες. Καμιά σχέση με την κίνηση των ημερών. Η πικρή διαπίστωση έγκειται στο ότι ετούτη η χώρα, η οποία έχει τόση παράδοση στον τουρισμό, χρησιμοποιεί τα λιμάνια της για να ταλαιπωρεί τους ταξιδιώτες. Πλοία που καθυστερούν. Που δεν έρχονται ποτέ. Που παθαίνουν βλάβες. Που μοιάζουν ετοιμόρροπα. Πλοία με τα οποία ταξίδευες μωρό παιδί, με τα οποία ταξίδευαν οι γονείς σου και οι παππούδες σου, εξακολουθούν, όσο ρημαγμένα κι αν είναι από την αλμύρα της θάλασσας, να ταξιδεύουν λες και αρνούνται να πεθάνουν.*



Καμιά ανανέωση. *Τίποτα που να σε κάνει να νιώθεις πως γεγονότα κοσμοϊστορικής σημασίας, αφού έτσι διαφημίστηκαν, έλαβαν χώρα σε τούτο τον τόπο. Ο,τι συνέβαινε το 1965, 1978, το 1986, το 1997, συμβαίνει και τώρα μετά από τη χρονιά-ορόσημο των Ολυμπιακών Αγώνων.*

Η ζέστη σε καθηλώνει, οι οργανωμένες οικογένειες σέρνονται στις προβλήτες, ερωτευμένα ζευγάρια προσπαθούν να διασκεδάσουν την ταλαιπωρία μέσα από τα ευρήματα του έρωτά τους, οι παραπονούμενοι, οι νευρικοί, οι στωικοί, οι ηλικιωμένοι, όλοι έχουν θέση σε αυτό τον καμβά της διαχρονικής Ελλάδας. Οι επιτήδειοι βέβαια καραδοκούν. Ενα μπουκάλι νερό στα δύο ευρώ, ένας νερωμένος καφές στα δυόμισι, ένα σάντουιτς με πλαστικό ζαμπόν και μπαγιάτικη ντομάτα στα τρία ευρώ. Και σκέφτεσαι: αυτό είναι που αξίζει ο Ελληνας; Και σε τελευταία ανάλυση, έτσι θα κρατήσεις τον ξένο τουρίστα που δεν προτίμησε από την Ιταλία, την Κύπρο και την πάμφθηνη Τουρκία;

Γεγονός είναι *πώς κάτι τέτοιες σκέψεις τις παραβλέπεις όταν φεύγεις. Οταν γυρνάς όμως, τότε που η ηρεμία σου είναι έντονα πασπαλισμένη από μια αδιόρατη μελαγχολία, δεν μπορείς να τις χωνέψεις εύκολα. Τότε τα προσέχεις όλα με μία τάση υπερβολής. Τον ανεπαρκή έλεγχο των λιμενικών στους επιβάτες. Τα άθλια βαπόρια. Τα αχανές λιμάνι του Πειραιά που έχει τρεις όλες και όλες ταμπέλες. Την έλλειψη επικοινωνίας στις πύλες εισόδου που υποχρεώνει σε φοβερή ταλαιπωρία οποιονδήποτε οδηγό έχει υποπέσει στο παραμικρό κυκλοφοριακό λάθος. Την απερίγραπτη βρόμα μέσα στα καράβια. Τα τσουχτερά εισιτήρια. Την έλλειψη συνεννόησης στην οποία επιδίδονται, ίσως από κεκτημένη ταχύτητα, οι περισσότεροι ταξιδιωτικοί πράκτορες.*

Ναι, σε αποζημιώνει ο προορισμός σου. Και η Ελλάδα είναι πλημμυρισμένη από υπέροχους προορισμούς. Αλλά διάολε, μια μικρή βελτίσωση, ένας στοιχειώδης εκσυγχρονισμός δεν θα έβλαπτε κανέναν.

Διότι αν στο αεροδρόμιο "Ελευθέριος Βενιζέλος" η υπερβολή δικαιολογείται από τον οποιονδήποτε ως ένα λιθαράκι στην προσπάθεια αποφυγής τραγωδιών, στο λιμάνι η υποτονική οργανωτική τάξη πραγμάτων προκαλεί ερωτηματικά: εάν πρόκειται να επιλέξουμε ανάμεσα στα δύο, τελικά προτιμούμε την ταλαιπωρία που ριζώνει στο ενδιαφέρον αντί της ταλαιπωρίας που ριζώνει στην απόλυτη αδιαφορία. Προτιμούμε εκείνη την υπέρβαση που θα μπορούσε να μας εξισώσει με άλλα σημαντικά λιμάνια της Ευρώπης και του κόσμου. Και σίγουρα προτιμούμε να μην νιώθουμε σαν ιθαγενείς.

Διότι καλές είναι οι διαφημίσεις για τον τουρισμό, ευπρόσδεκτα είναι τα σχέδια και οι προγραμματισμοί, αλλά δίχως το ελάχιστο της ανθρώπινης αξιοπρέπειας δεν μπορείς παρά να πλάθεις διαρκώς πύργους στην άμμο.

Και φέτος, *ό,τι είχε να κάνει με το λιμάνι του Πειραιά περιείχε ισχυρές δόσεις εμπαιγμού, καθυστέρησης, χάους και κινδύνων. Και άπλετες δικαιολογίες από μπουκωμένα μεγάφωνα, μέσα από τα οποία χαριτωμένα μεγάφωνα, μέσα από τα οποία χαριτωμένες φωνές εκλιπαρούσαν για συγνώμη εστιάζοντας σε αστείους λόγους και εκφράζοντας την ελπίδα "να σας έχουμε ξανά μαζί μας στο επόμενο δρομολόγιο".*

...Δυστυχώς θα μας έχουν. Γιατί δεν μπορούμε να πάμε κολυμπώντας!".

Στέφανος Δάνδολος, συγγραφέας, από την "Βραδυνή"

«ΡΟΔΙΑΚΗ» ΑΠΟ ΤΟ 1915

ΦΛΑΣ ΣΤΟ ΠΑΡΕΛΘΟΝ


ΡΟΔΙΑΚΗ

ΠΕΡΙΟΔΙΚΟΝ ΕΒΔΟΜΑΔΙΑΙΟΝ

Εν Ρόδω

ΠΕΜΠΤΗ 16 ΙΟΥΛΙΟΥ 1931
ΑΡΙΘΜ. 1221

Ευχαριστήριον

Το Δημοτικόν Συμβούλιον Φανών θεωρεί καθήκον αυτού επιβεβλημένον και ηθικήν του υποχρέωσιν να εκφράση και δημοσία τας θερμάς αυτού ευχαριστίας προς τον εν Middletown της Β. Αμερικής πατριώτην κ. Στέργον Ν. Σκλαβούρην εκ Φανών Ρόδου και λοιπούς Ροδίους πατριώτας, οίτινες ευπρεστήθησαν να προσενέγκωσι την υλικήν αυτών συνδρομήν διά την αποπεράτωσιν της Σχολής της Κοινότητός μας αποστείλαντες το ποσόν των 1000 λιρετών. Εκ τούτων 540 λιρ. προσέφερεν ο κ. Στέργος Ν. Σκλαβούρης, τας δε λοιπάς 460 οι λοιποί Ρόδιοι ανωνύμως.

Εν Φάναις τη 12 Ιουλίου 1931, ο δήμαρχος
Αναστάσιος Καμουζάς

ΠΡΙΝ 50 ΧΡΟΝΙΑ

ΠΑΡΑΣΚΕΥΗ 22 ΑΠΡΙΛΙΟΥ 1955

ΑΡΙΘΜ. ΦΥΛΛΟΥ 1196

ΑΙ ΤΙΜΑΙ ΠΩΛΗΣΕΩΣ ΓΟΠΩΝ

Δι' Αγορανομικής Διατάξεως του κ. Γενικού Διοικητού ετροποποιήθη η προγενεστέρα υπ' αριθμ. 7/1955 ως προς τας τιμάς των ιχθύων γόπες καθορισθεισών των τιμών τούτων ως εξής: Γόπες άνω των 50 γραμμαρίων δρχ. 10 κατά χιλιόγραμμον. Γόπες από 50 μέχρι 30 γραμμαρίων δρχ. 8,50 κατά χιλιόγραμμον. Γόπες από 30 και κάτω δρχ. 6,50 κατά χιλιόγραμμον.

ΤΟ ΙΑΤΡΟΣΗΜΟΝ ΕΠΙ ΤΩΝ ΚΙΝΙΝΩΝ

Υπό του Υγειονομικου κέντρου Ρόδου εκοινοποιήθη απόφασις του Υπουργείου Κοινωνικής Προνοίας προς το Εμπορικόν και Βιομηχανικόν Επιμελητήριον Ρόδου, διά της οποίας γνωστοποιείται ότι τυγχάνει υποχρεωτική η καταβολή του κατά νόμον ιατροσήμου και ετών δισκίων κινίνης προ του εκτελωνισμού.

ΔΕΝ ΘΑ ΚΑΤΑΠΛΕΥΣΗ ΤΟ ΑΝΤΙΤΟΡΠΙΛΛΙΚΟΝ "ΓΟΥΝΤ"

Πληροφορούμεθα ότι το αμερικανικόν αντιτορπιλλικόν "Γούντ", το οποίον επρόκειτο να αφιχθή σήμερον, δεν θα καταπλεύση, διότι προσφέρει την βοήθειάν του εις την πληγείσαν υπό των σεισμών περιοχήν του Βόλου.

ΤΟ ΕΞΩΚΚΛΗΣΙΟΝ ΑΓΙΟΥ ΓΕΩΡΓΙΟΥ ΛΑΪΚΩΝ ΚΑΤΟΙΚΙΩΝ

Αύριον, εορτή του Αγίου Γεωργίου, εορτάζει το εξωκκλήσιον "Άγιος Γεώργιος" της ενορίας Αγίου Ιωάννου (Λαϊκά).

Η ΣΥΝΕΔΡΙΑΣΙΣ ΤΟΥ Δ.Σ. ΟΙΚΟΥ ΚΟΛΥΜΠΙΩΝ

Χθες το εσπέρας εσυνεχίσθη η συνεδρίασις του Διοικητικού Συμβουλίου του Οίκου Κολυμπίων, υπό την προεδρίαν της Δ. Σ. του Μητροπολίτου Ρόδου κ. Σπυρίδωνος.

ΑΦΙΧΘΗΣΑΝ ΜΕΛΗ ΤΗΣ Χ.Α.Ν. ΝΙΚΑΙΑΣ

Διά του α/π «Άνδρος» αφίχθησαν προχθές 35 μέλη της Χριστιανικής Αδελφότητος Νέων Νικαίας (ΧΑΝ), οι οποίοι θα παραμείνουν ενταύθα μέχρι της προσεχούς Δευτέρας.

ΕΙΔΗ ΚΗΠΟΥ



ΕΙΔΗ ΣΚΙΑΣ • ΠΕΡΓΚΟΛΕΣ • ΕΠΙΠΛΑ
Δ. ΘΕΜΕΛΗΣ–Κ. ΣΚΟΥΤΕΛΗΣ
3ο ΧΛΜ. ΛΕΩΦ. ΚΑΛΛΙΘΕΑΣ ΕΝΑΝΤΙ ΕΡΤ
ΤΗΛ. 2241069990 ΚΙΝ. 6932722817
ΠΡΟΣΦΟΡΕΣ ΜΑΪΟΥ - ΙΟΥΝΙΟΥ
ΚΑΛΑΜΩΤΕΣ ΑΠΟ 1 ΕΥΡΩ
ΣΑΛΟΝΙΑ ΜΠΑΜΠΟΥ ΑΠΟ 100 ΕΥΡΩ
ΟΜΠΡΕΛΛΕΣ Φ. 200 ΑΠΟ 80 ΕΥΡΩ
ΚΑΘΙΣΜΑΤΑ ΑΛΟΥΜΙΝΙΟΥ - ΞΥΛΟΥ - ΜΠΑΜΠΟΥ
ΚΕΡΑΜΙΚΑ - ΟΜΠΡΕΛΛΕΣ
ΠΩΛΗΣΗ ΛΙΑΝΙΚΗ ΧΟΝΔΡΙΚΗ
AE235

Παντρεύω & Βαπτίζω...

... Με Προσκλητήρια, Μπομπονιέρες, Στέφανα, Λαμπάδες, Αξεσουάρ Ιταλίας, Τιάρες και Κουαφ, Είδη Βάπτισης, Διακοσμητικά δεξίωσης...

& σε συνεργασία με διάσημους οίκους

Παντρεύω και βαπτίζω...
... Με πρωτοτυπία και αισθητική, κάνουμε το όνειρό σας πραγματικότητα, σκηνοθετώντας για εσάς κάθε είδους εκδήλωση

Με την φροντίδα της
Τζένης Μυριαλλάκη

Παντρεύω και βαπτίζω...
Πετυχημένα...
Και η στιγμή σας έγινε μοναδική!!!
Ωράριο λειτουργίας 09.30-14.00 και 17.30-21.30
Αλεξάνδρου Διάκου 7Β•Τηλ. 2241032302
AT1413

Αντίλαλοι

ΠΟΛΙΤΙΚΟΙ και άλλοι...

Διακοπές στο περίπου

Για διακοπές ήρθε στη Ρόδο ο υφυπουργός Εξωτερικών κ. Γιάννης Βαληνάκης, αλλά ...περιοδεία θυμίζει πιο πολύ η επίσκεψή του!

Οχι πως φταίει αυτός, αλλά όπου πάει, σπεύδουν όλοι να τον χαιρετήσουν, να ζητήσουν την παρέμβασή του για την επίλυση των προβλημάτων, και να του κάνουν γνωστό με τρόπο ότι θα είναι μαζί του στις εκλογές αν αποφασίσει να κατέβει στα Δωδεκάνησα!

Οπότε... στο περίπου κάνει διακοπές ο κ. υφυπουργός!

Λ. Μ.

Πάμε καλά!

"Πάμε καλά" δήλωσε χθες μετά τη συνάντηση που είχε με τον πρωθυπουργό ο υπουργός Τουριστικής Ανάπτυξης **κ. Δημ. Αβραμόπουλος.**

Αυτή την εποχή το ξέρουμε ότι πάμε καλά κύριε υπουργέ, νωρίτερα όμως;

Λ. Μ.

Πότε θα καταρρεύσει;

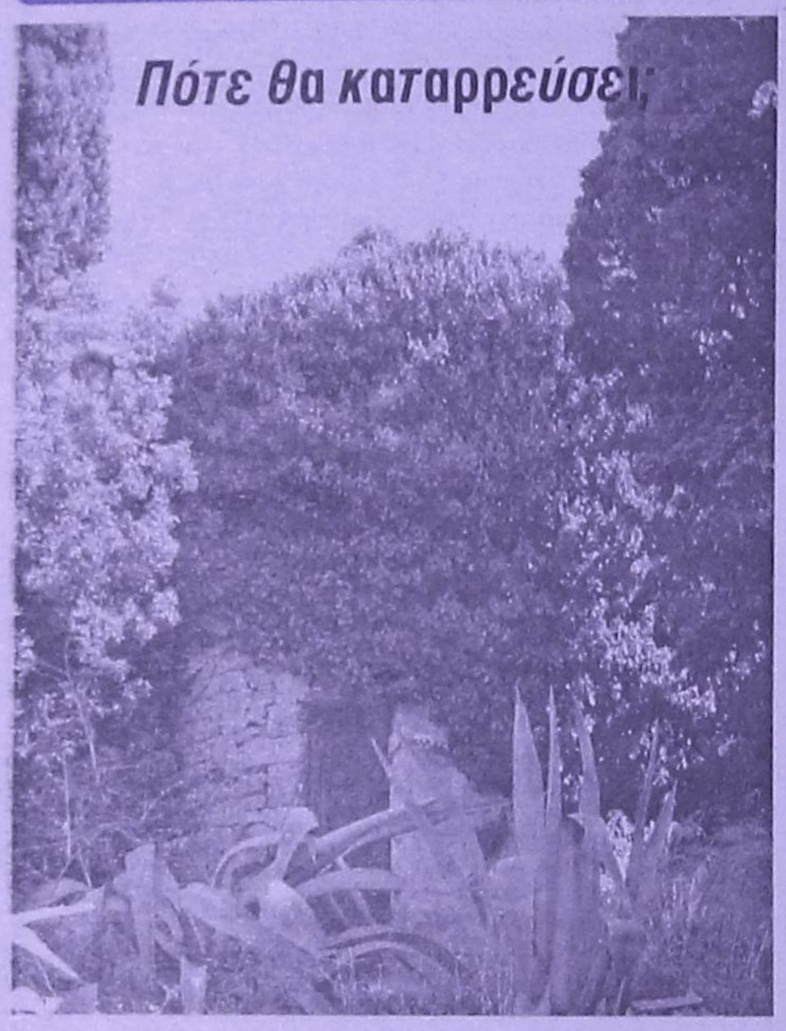

Θα μπορούσε να αποτελέσει και... φαινόμενο μοναδικό σε ολόκληρο τον κόσμο, ο μύλος αυτός, που... τα αναρριχόμενα θέριεψαν και τον έζωσαν για τα καλά, αφήνοντάς τον στο... έλεος του χρόνου!

Έχουμε την εντύπωση πάντως, ότι και η αδιαφορία των αρχαιολογικών υπηρεσιών (στην αρμοδιότητα των οποίων έχει περιέλθει) έχει... αντίστοιχα παραγίνει. Τι να υποθέσουμε πια; Ότι η ανοχή αυτής της κοινωνίας, δεν έχει πια... ούτε αρχή, ούτε και τέλος;

Μιχ.Μ.

Ο Γιλμάζ στη Ρόδο

Στην γνωστή Ταβέρνα «Σαρρής» στην Παλιά Πόλη, βρέθηκε προχθές το βράδυ με την σύζυγό του και φιλικό τους ζευγάρι, ο πρώην πρωθυπουργός της Τουρκίας κ. **Μεσούτ Γιλμάζ!**

Απλός, ευδιάθετος και ιδιαίτερα φιλικός, ο πρώην ηγέτης του τουρκικού κράτους, απόλαυσε (για τα καλά μάλιστα) όλες τις ψαρονοστιμιές του Αιγαίου και αναχώρησε λίγη ώρα αργότερα, συνεχίζοντας τον περίπατό του στα σοκάκια της Παλιάς Πόλης.

Μία μέρα νωρίτερα, ο πρώην πρωθυπουργός της Τουρκίας, είχε επισκεφθεί τη Σύμη και όπως λένε οι πληροφορίες, η κρουαζιέρα στα Δωδεκάνησα θα συνεχιστεί και για πολλές ακόμα ημέρες.

Μιχ.Μ.

Υπάρχουν και οι πηγές!

Δεν χρειάζεται να ανησυχούν, οι δημότες Ιαλυσού που θα τους κοπεί το νερό. Δόξα τω Θεώ, υπάρχουν άφθονες **πηγές** στο νησί, με νερά κρύσταλλο, και πολύ καλύτερης ποιότητας απ' αυτό που ήδη έπιναν από το δίκτυο του δήμου. Δεν έχουν παρά να... αλλάξουν τις συνήθειές τους. Αλλωστε εκεί δεν θα πληρώνουν **τίποτα...**

Β. Μ.

Ωχ!

Ετσι και προχωρήσει σε υλοποίηση η σκέψη που εξέφρασε χθες ο γραμματέας της Νέας Δημοκρατίας **κ. Βαγγ. Μεϊμαράκης** θα... χάσει η μάνα το παιδί και το παιδί τη μάνα!

Στο πλαίσιο των αλλαγών για τον εκλογικό νόμο **στις δημοτικές εκλογές,** ο κ. Μεϊμαράκης δεν απέκλεισε το ενδεχόμενο να εκλέγεται ο δήμαρχος **από ξεχωριστό ψηφοδέλτιο** και οι δημοτικοί σύμβουλοι από ενιαίο ψηφοδέλτιο.

Φαντάζεστε ένα τέτοιο σκηνικό στο δήμο της Ρόδου;

Λ. Μ.

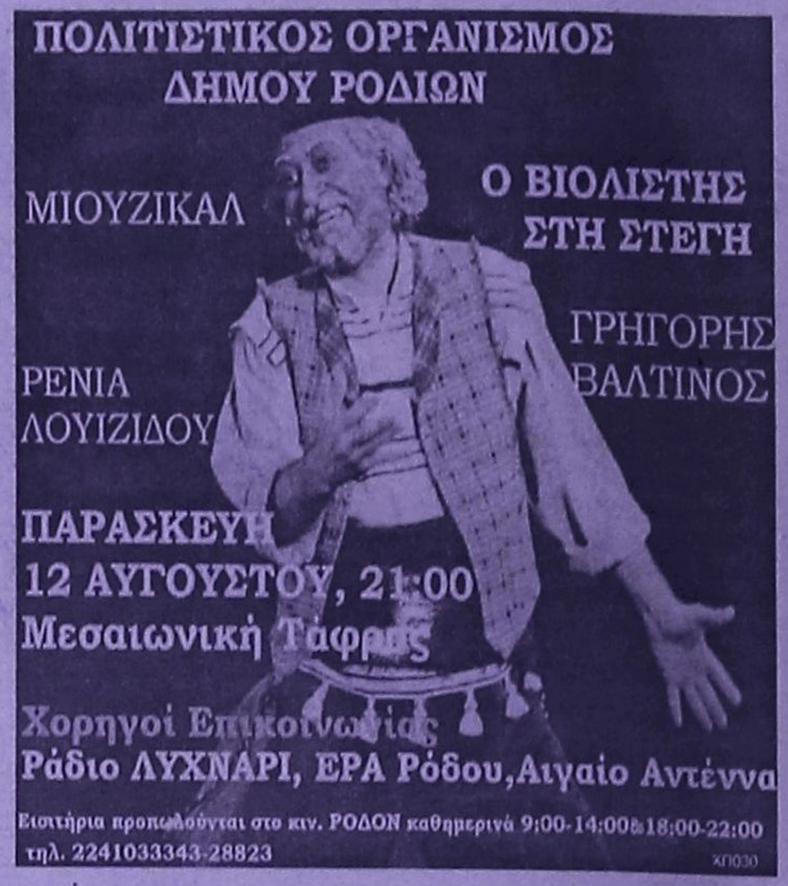

Στου Δημητριάδη

- *Γνήσια προϊόντα γαλλικής ζαχαροπλαστικής:* μιλφέιγ με ρούμι, παρί-μπρεστ με γέμιση πραλίνα, όπερα, τάρτες φρούτων, εκλαίρ, κρεμ μπρυλέ με μαστίχα
- *Γαλλικό προφιτερόλ:* σουδάκια με παγωτό, κρέμα Carte d' Or και λιωμένη ζεστή κουβερτούρα
- *Σφολιατοειδή της γαλλικής εταιρείας Délifrance*
- *Brunch* για τα κυριακάτικα πρωινά
- *Διάφορα σάντουιτς* μπαγκέτα, *κις-Λορεν, γαλλικά τοστ* (κροκ), *χοτ ντογκ* γκρατινέ με έμμενταλ
- *Πίτσες* με μοτσαρέλλα, *κρέπες, πανκέικς* και *βάφλες*
- *Ποικιλίες για κρασί και ούζο*
- *Κοκτέιλ κρασιού, σαμπάνιας και μπύρας*

Στο ιστορικό ζαχαροπλαστείο της πόλης
Στον πεζόδρομο στο Μαντράκι το σαββατοκύριακο
αλλά και κάθε μέρα επί τόπου ή για πακέτο.
Ποιότητα και πρωτοπορία από το 1922 μόνο στο 4-4 της Νέας Αγοράς
Ωράριο λειτουργίας 07.00 π.μ. έως 02.00 π.μ. • τηλ. 2241022331
AT2418

