Η ΡΟΔΙΑΚΗ

ΗΜΕΡΗΣΙΑ ΠΡΩΙΝΗ ΕΦΗΜΕΡΙΔΑ ΤΗΣ ΡΟΔΟΥ

ΠΛΗΡΩΜΕΝΟ ΤΕΛΟΣ Ταχ. Γραφείο Κ ΡΟΔΟΥ Αριθμ. Αδειας 1 1979

ΕΛΤΑ

ΤΕΤΑΡΤΗ
17 ΑΥΓΟΥΣΤΟΥ 2005
ΑΡ. ΦΥΛΛΟΥ 18.075
ΤΙΜΗ: ΕΥΡΩ 0,70

56 ΣΕΛΙΔΕΣ

Οπως προκύπτει από τα επίσημα στοιχεία της ΔΟΥ

Δραματική η μείωση του τζίρου των επιχειρήσεων!

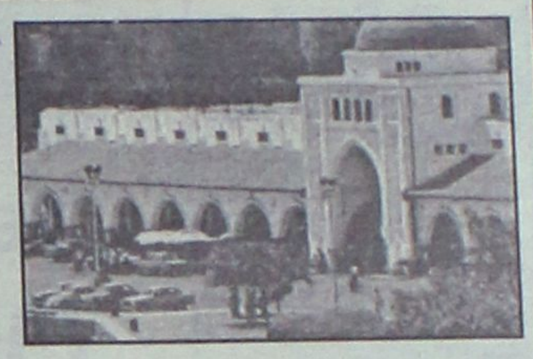

• *Τα στοιχεία δείχνουν το πρόβλημα που αντιμετωπίζει η αγορά. Από τα ίδια στοιχεία βγαίνουν και πολλά άλλα συμπεράσματα τα οποία θα αποτελέσουν τη βάση για διορθωτικές παρεμβάσεις. Λεπτομέρειες στη σελ. 6*

ΠΕΡΙΠΤΩΣΕΙΣ ΟΒΕΡΜΠΟΥΚΙΝΓΚ

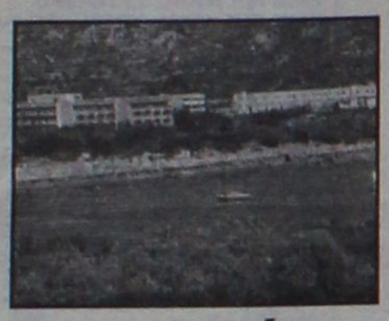

Τα πρώτα αρνητικά φαινόμενα

Περιπτώσεις όβερμπούκινγκ σε ξενοδοχεία εντοπίσθηκαν από τους αρμόδιους. Το φαινόμενο παρατηρήθηκε στη Ν. Ρόδο. **ΣΕΛΙΔΑ 5**

ΕΠΙΘΕΣΗ ΚΑΤΑ ΕΠΑΡΧΟΥ

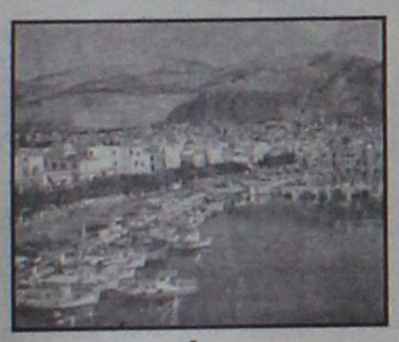

Τα τσούγκρισαν για καλά στην Κάλυμνο

Νομαρχιακοί σύμβουλοι στρέφονται με ανακοίνωσή τους κατά της επάρχου. Η ιστορία θα έχει συνέχεια... **ΣΕΛΙΔΑ 9**

Πυκνό μυστήριο καλύπτει τα αίτια της πτώσης του κυπριακού Boeing

ΠΛΗΘΑΙΝΟΥΝ τα ερωτήματα!

Πλήρη διαλεύκανση υποσχέθηκε χθες ο Τάσσος Παπαδόπουλος

ΝΕΕΣ ΛΕΠΤΟΜΕΡΕΙΕΣ ΓΙΑ ΤΗΝ ΤΡΑΓΩΔΙΑ

Αναπάντητα παραμένουν πολλά ερωτήματα για τα αίτια της πτώσης του αεροσκάφους της κυπριακής εταιρείας Helios. Παράλληλες επιπτώσεις στη Ρόδο και σε άλλα νησιά μας. Τί λέει ο πρώην αρχιμηχανικός της εταιρείας. Βαρύ πένθος σε Κύπρο και Ελλάδα. **ΣΕΛΙΔΕΣ 3, 4 και 36**



ΠΕΘΑΝΕ ΧΘΕΣ



Σίγησε η φωνή της Μοσχολιού

Πέθανε χθες η μεγάλη ερμηνεύτρια του λαϊκού τραγουδιού Βίκυ Μοσχολιού. **ΣΕΛΙΔΑ 50**



Ο δήμαρχος Καλλιθέας κ. Γ. Ιατρίδης

Σπεύδει για ...βοήθεια στο δήμο του Λαγανά!

Τον κάλεσε ο συνάδελφός του για να του δώσει "συνταγές" αντιμετώπισης νεαρών βρετανών που μετακόμισαν από το Φαληράκι στη Ζάκυνθο! **ΣΕΛΙΔΑ 8**

Πανελλήνια Έκθεση Χειροτεχνίας Κρεμαστής

Πλήρως ανανεωμένη και με πολλές καινοτομίες

Πλήρως ανανεωμένη η φετινή Πανελλήνια Έκθεση Χειροτεχνίας Κρεμαστής. Συμμετέχουν με δύο περίπτερα και εκθέτες από τη Φετιγέ. **ΣΕΛΙΔΑ 37**

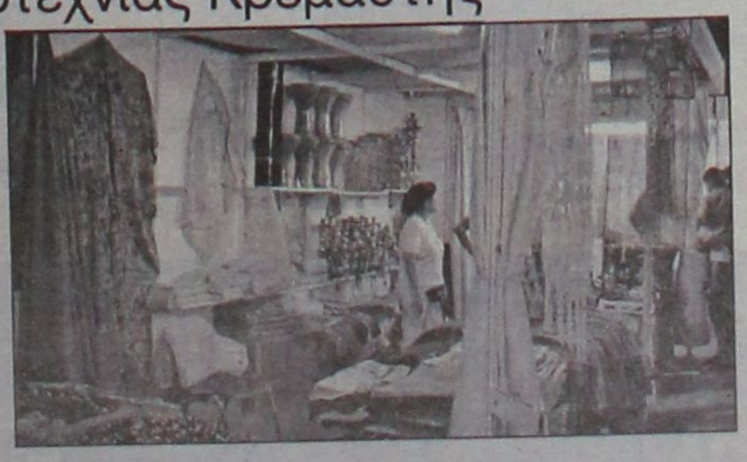

ΚΕΝΤΡΑ ΞΕΝΩΝ ΓΛΩΣΣΩΝ
ΜΕΡΚΟΥΡΗ & ΓΙΑΝΝΗ ΚΟΝΤΟΥ
Το 2004 ΣΤΑ ΓΕΡΜΑΝΙΚΑ - ΑΓΓΛΙΚΑ

160 ΑΝΑΓΝΩΡΙΣΜΕΝΑ ΠΤΥΧΙΑ
Γλωσσομάθειας απέκτησαν οι μαθητές μας

160 ΠΟΛΥΤΙΜΑ ΕΦΟΔΙΑ
Προβάδισμα στη ζωή μας και στη καριέρα τους

160 ΓΛΥΚΕΣ ΣΤΙΓΜΕΣ ΕΥΤΥΧΙΑΣ
Για τους αγαπητούς μας μαθητές και τους γονείς τους

160 ΜΠΡΑΒΟ ΚΑΙ ΕΥΧΕΣ
Για καλή πρόοδο στους μαθητές μας

160 ΦΟΡΕΣ ΑΝΑΔΕΙΧΤΗΚΑΜΕ
Τα καλύτερα Κέντρα Ξένων Γλωσσών

160 ΛΟΓΟΙ ΝΑ ΜΑΣ ΕΜΠΙΣΤΕΥΤΕΙΤΕ
Την πολυτιμότερη επένδυση σας : ΤΟ ΠΑΙΔΙ ΣΑΣ
NAI, JA, YES!!!

1ο Διδ/ριο: Αγ. Αναργύρων 11Α (στο Βενετόκλειο)
2ο Διδ/ριο: Δ. Αναστασιάδη 47 (στους Δασκάλους)
3ο Διδ/ριο: Παρισίων 1 και Λονδίνου (στο Ροδίνι)
Τηλ. 22410 35289 & 22410 23973

ΗΜΕΡΟΛΟΓΙΟ

Τετάρτη 17 Αυγούστου 2005
Μύρωνος, Παύλου και Ιουλιανής μαρτ.
Ανατολή ηλίου: 05.42'
Δύση ηλίου: 19.16'
Σελήνη 13 ημερών

ΦΑΡΜΑΚΕΙΑ

Σήμερα διημερεύει το φαρμακείο του κ. **Μιχαλάκη Βασ.** στην οδό Αγίας Αναστασίας 81 και διανυκτερεύει το φαρμακείο της κ. **Χατζηνικόλα Ανθ.** στην οδό Παπαλουκά 17.

ΒΕΝΖΙΝΑΔΙΚΑ

Σήμερα διανυκτερεύουν τα βενζινάδικα: **Ριζόπουλος Νικ.** (Καναδά 1), **Πασχαλίδης-Μοσχής Ο.Ε** (4ο χλμ. Ρόδου-Λίνδου), **Κορωναίος Δημήτρης** (Κρεμαστή), **Πισσαδάκη Σεβαστή** (Παραδείσι), **Σαββάκης Μ.** (θεολόγος), **Διακοστεργάκης Γ.** (Μαντρικό), **Μάστορης Α.** (Ταιρι), **Καλλιθενός Π.** (Αρχάγγελος)

ΛΑΪΚΕΣ ΑΓΟΡΕΣ

Τετάρτη: στο Δημοτικό Νεκροταφείο.
Πέμπτη: στην οδό Βύρωνος
Παρασκευή: στην οδό Πτολεμαίων (Ανάληψη)
Σάββατο: στο Δημοτικό Νεκροταφείο.

ΑΕΡΟΠΟΡΙΚΑ ΔΡΟΜΟΛΟΓΙΑ

ΟΛΥΜΠΙΑΚΗ ΑΕΡΟΠΟΡΙΑ

ΑΠΟ ΡΟΔΟ-ΑΘΗΝΑ
- Καθημερινά 07.10, 13.40
- Πέμπτη 20.10, 22.45
- Καθημερινά πλην Πέμπτης 19.40, 22.25
- Καθημερινά πλην Κυριακής 10.40

ΑΠΟ ΑΘΗΝΑ-ΡΟΔΟ
- Καθημερινά 05.30,12.00
- Πέμπτη 18.30, 21.05
- Καθημερινά πλην Πέμπτης 18.00, 20.45
- Καθημερινά πλην Κυριακής 09.00

ΑΠΟ ΡΟΔΟ-ΘΕΣΣΑΛΟΝΙΚΗ
- Δευτέρα - Τετάρτη 09.45
- Πέμπτη 10.45
- Σάββατο 15.15
- ΔΕΥ-ΤΕΤ-ΠΑΡ-ΚΥΡ 16.10

ΑΠΟ ΡΟΔΟ-ΗΡΑΚΛΕΙΟ
- Δευτέρα - Παρασκευή-Κυριακή 17.45
- Τρίτη - Πέμπτη 18.30
- Τετάρτη - Σάββατο 19.20

ΑΠΟ ΗΡΑΚΛΕΙΟ-ΡΟΔΟ
- Δευτέρα-Παρασκευή-Κυριακή 19.05
- Τρίτη-Πέμπτη 19.50
- Τετάρτη - Σάββατο 20.40

ΑΠΟ ΡΟΔΟ-ΚΑΡΠΑΘΟ
- ΔΕΥ-ΠΕΜ-ΠΑΡ-ΣΑΒ 07.00, 10.40
- Τετάρτη-Κυριακή 10.40, 14.20

ΑΠΟ-ΡΟΔΟ-ΚΑΣΟ
- ΔΕΥ-ΠΕΜ-ΠΑΡ-ΣΑΒ 07.00
- Τετάρτη-Κυριακή 10.40

ΑΠΟ ΡΟΔΟ-ΚΑΣΤΕΛΛΟΡΙΖΟ
- ΔΕΥ-ΤΕΤ-ΠΑΡ-ΣΑΒ-ΚΥΡ 07.10

ΑΠΟ ΡΟΔΟ-ΧΙΟ
- Τρίτη στις 10.40 και Πέμπτη στις 10.45'

ΡΟΔΟΣ-ΜΥΤΙΛΗΝΗ
- Δευτέρα-Τετάρτη στις 09.45, Τρίτη στις 10.40', Πέμπτη στις 10.45' και Σάββατο στις 15.15

ΡΟΔΟΣ- ΣΑΜΟΣ
- Τρίτη στις 10.40', Σάββατο στις 15.15

ΡΟΔΟΣ-ΛΗΜΝΟΣ
- Δευτέρα-Τετάρτη στις 09.45', Τρίτη στις 10.40', Πέμπτη στις 10.45' και Σάββατο στις 15.15'

ΡΟΔΟΣ-ΑΣΤΥΠΑΛΑΙΑ
- Κάθε Τρίτη- Πέμπτη-Σάββατο 13.10'

ΡΟΔΟΣ-ΛΕΡΟΣ
- Κάθε Τρίτη - Πέμπτη-Σάββατο 13.10'

AEGEAN AIRLINES

ΑΠΟ ΡΟΔΟ-ΑΘΗΝΑ
Καθημερινές πτήσεις 14.15-16.30-19.50-22.40

ΑΠΟ ΑΘΗΝΑ-ΡΟΔΟ
Καθημερινά πτήση 05.30-08.45-14.50-18.10-21.00

ΑΠΟ ΡΟΔΟ-ΘΕΣΣΑΛΟΝΙΚΗ
Καθημερινά πτήση 10.20

ΑΠΟ ΘΕΣΣΑΛΟΝΙΚΗ-ΡΟΔΟ
Καθημερινά πτήση 12.20

Χρήσιμα τηλέφωνα κρατήσεων:
(22410) 24400.

Plaza Travel
Ιερού Λόχου 7 • τηλ. 2241029003
e-mail: travel@rhodes-plaza.com
AE268

Επώνυμον

το ανώνυμον...

Σε κρίση η αεροπορική Βιομηχανία

Ο έντονος ανταγωνισμός, η άνοδος της τιμής του πετρελαίου και η κρίση εμπιστοσύνης από το επιβατικό κοινό μετά το τρομοκρατικό χτύπημα της 11ης Σεπτεμβρίου στη Νέα Υόρκη συνθέτουν ένα σκηνικό διαρκούς κρίσης για την αεροπορική βιομηχανία τα τελευταία χρόνια. Μεγάλες και παραδοσιακές αεροπορικές εταιρίες δεν άντεξαν τις πιέσεις και έκλεισαν, ωστόσο η κρίση, σε συνδυασμό με την απελευθέρωση των αεροπορικών μεταφορών, δημιουργήσαν και ευκαιρίες για τους νέους "παίκτες" που εμφανίστηκαν στην διεθνή αγορά.

Η αεροπορική εταιρία "Ηλιος" είναι μια από τις πολυάριθμες εταιρίες χαμηλού κόστους που εμφανίστηκαν τα τελευταία χρόνια και απέσπασαν μερίδιο αγοράς προσφέροντας χαμηλές τιμές.

Ολες οι πληροφορίες και οι καταγγελίες των επιβατών συγκλίνουν στο ότι το μοιραίο Μπόινγκ 737 είχε εξαιρετικά βεβαρημένο ιστορικό βλαβών. Αν επαληθευτεί ότι ο μηχανικός της εταιρίας παραιτήθηκε επειδή δεν εισακούσθηκαν οι εισηγήσεις του και ότι μέλη του πληρώματος αρνήθηκαν να πετάξουν με το συγκεκριμένο αεροσκάφος, τα ερωτηματικά για την ασφάλεια στη συγκεκριμένη περίπτωση είναι προφανή.

Η τραγική κατάληξη του Μπόινγκ επιβεβαιώνει ότι η απελευθέρωση των αγορών χωρίς ουσιαστική εποπτεία οδηγεί σε αρνητικά αποτελέσματα, και στη συγκεκριμένη περίπτωση, μοιραία. Δεν μπορεί η προσπάθεια μείωσης του κόστους, για να επιτευχθεί χαμηλότερη τιμή, να εξασφαλισθούν περισσότεροι πελάτες και υψηλότερα κέρδη να αγγίζει σε οποιοδήποτε σημείο την ασφάλεια των πτήσεων.

Είτε αυτό αφορά το αεροσκάφος είτε το πλήρωμα και τις συνθήκες ή την ένταση της εργασίας.

Οσο και αν ψάξει κανείς, δεν θα βρει ούτε έναν επιβάτη που θα δηλώσει σύμφωνος να γίνουν οικονομίες στην ασφάλεια της πτήσης προκειμένου να πληρώσει φθηνότερο εισιτήριο. Ούτε έναν.

Λειτούργησε άψογα το Κράτος...

Το παράδειγμα της άμεσης κινητοποίησης δόθηκε από ψηλά. Τέσσερις ώρες μετά την πτώση του αεροσκάφους επτά υπουργοί και ένας υφυπουργός συνεδρίαζαν στο Μέγαρο Μαξίμου υπό τον πρωθυπουργό κ. Κ. Καραμανλή για εκτίμηση της κατάστασης, συνεννόηση με την κυπριακή κυβέρνηση, ενημέρωση της αντιπολίτευσης και τις πρώτες αποφάσεις.

Οι υπηρεσίες έρευνας-διάσωσης και το σύστημα υγείας είχαν ήδη τεθεί σε συναγερμό.

Δύο μαχητικά της Πολεμικής Αεροπορίας είχαν πλευρίσει το αεροσκάφος 45 λεπτά πριν καταπέσει στο Γραμματικό, δυνάμεις της Πυροσβεστικής, ελικόπτερα, σωστικά συνεργεία και πλοία του Πολεμικού Ναυτικού είχαν αναπτυχθεί στην περιοχή, αφού είχε γίνει σαφές ότι οι ελπίδες ομαλής προσγείωσης του αεροσκάφους είχαν χαθεί και η προσπάθεια επικεντρώθηκε στην αντιμετώπιση των συνεπειών της πρόσκρουσης. Παράλληλα, τέθηκαν σε πλήρη εφημερία πέντε νοσοκομεία στην Αττική, οργανώθηκαν η φιλοξενία, η ψυχολογική υποστήριξη και η προστασία των συγγενών και οι έρευνες στο σημείο της πτώσης.

Δεν είναι τυχαίο ότι οι συγγενείς των θυμάτων, μέσα στον πόνο τους, βρήκαν λόγια να ευχαριστήσουν τις κυβερνήσεις Ελλάδας και Κύπρου για τη συμπαράσταση και συνδρομή.

Πέρα από το γεγονός ότι τις κρίσιμες ώρες ελήφθησαν έγκαιρα οι κατάλληλες αποφάσεις και ότι οι μάχιμοι οργανισμοί εξασφάλισαν επαρκή στελέχωση, το σημαντικό στοιχείο φαίνεται ότι είναι η εφαρμογή των σχεδίων έκτακτης ανάγκης που είχαν εκπονηθεί για τους Ολυμπιακούς Αγώνες του 2004.

Στην κληρονομιά των Αγώνων περιλαμβάνονται και αυτά τα θετικά στοιχεία, όσο και αν όλοι ευχόμαστε να είναι αχρείαστα.

ΜΟΝΑΔΙΚΗ ΕΥΚΑΙΡΙΑ
ΜΟΝΟ στο ΜΟΣΧΙΔΗΣ ELECTRONET
ΚΑΙ ΜΟΝΟ ΓΙΑ ΛΙΓΕΣ ΗΜΕΡΕΣ
Η ΝΕΑ ΤΗΛΕΟΡΑΣΗ GRUNDIG

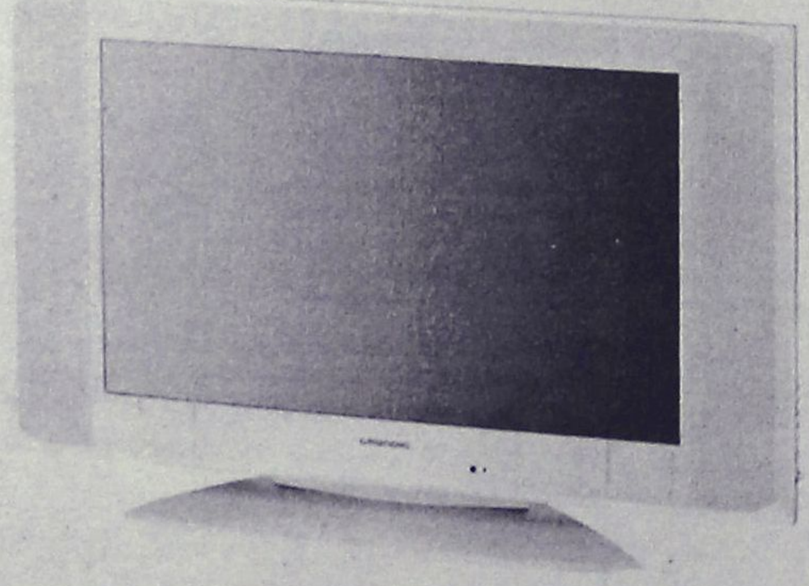

GRUNDIG
Amiro 26 LW os 7510 TOP
66 cm Active Matrix TFT-LC display in 16:9 format. Luminous density 500 cd/m². Contrast ratio 600:1. 170° viewing angle (horizontal/vertical). Intelligent signal processing to prevent picture faults. DVI- input for PC (Multisync WVGA). 3 x Euro-AV (1 x RGB, 1 x S-Video-compatible). Cinch-AV (for camcorder). Built-in fanless power pack. TP 160 C remote control. Dimentions 79 x 50 x 9.5 cm (72 cm with stand). Weight: 14.5 kg. Colour: silver. Available 12/2004.

ΑΠΟ ~~1599~~€
ΜΟΝΟ 1199€

ELECTRONET ΜΟΣΧΙΔΗΣ
ΠΛΑΤΕΙΑ ΦΩΚΙΑΛΗ
80011900500-35846
AE0016

ΔΕΧΟΝΤΑΙ ΤΟ ΚΟΙΝΟ

Ο Νομάρχης Δωδεκανήσου **Γιάννης Μαχαιρίδης** και οι Βοηθοί Νομάρχη **Στέφης Κουσουρνάς** και **Νίκος Ζωίδης** δέχονται το κοινό κάθε Τρίτη και Πέμπτη, από τις 11.00-13.00 το μεσημέρι.

ΤΑΞΙ

ΡΑΔΙΟ ΤΑΞΙ ΠΟΛΕΩΣ: 2241-0-69800
ΡΑΔΙΟ ΤΑΞΙ ΕΚΤΟΣ ΠΟΛΕΩΣ: 2241-0-69600

ΧΡΗΣΙΜΑ ΤΗΛΕΦΩΝΑ

ΝΟΣΟΚΟΜΕΙΟ:	2241-0-80000
ΑΜΕΣΗ ΔΡΑΣΗ ΠΥΡ/ΚΗΣ:	199
ΛΙΜΕΝΑΡΧΕΙΟ:	2241-0-22220, 2241-0-27695
ΒΛΑΒΕΣ Δ.Ε.Η.:	1050
ΒΛΑΒΕΣ Ο.Τ.Ε.:	121
ΑΜΕΣΗ ΔΡΑΣΗ:	100
ΒΛΑΒΕΣ ΥΔΡΕΥΣΗΣ:	2241-0-68750, 2241-0-68755
ΝΟΜΑΡΧΙΑ:	2241-0-46502
ΠΕΡ/ΚΗ Δ/ΝΣΗ	2241-0-38174
ΔΗΜΟΣ:	2241-0-46200
ΔΗΜ. ΕΠΙΧ. ΚΑΘΑΡ.:	2241-0-77600
ΥΠΗΡ. ΑΠΟΚΟΜΙΔΗΣ:	2241-0-61057
ΤΡΟΧΑΙΑ:	2241-0-44131
ΠΛΗΡΟΦ. Ο.Τ.Ε :	11888
ΔΕΛΤΙΟ ΚΑΙΡΟΥ:	149
ΛΑΧΕΙΑ:	1444
ΠΡΟΠΟ - ΛΟΤΤΟ:	1444
ΡΟΔΑ:	2241-0-26300
ΚΤΕΛ:	2241-0-27706
Ο.Α.Ε.Δ.:	2241-0-23265
Ι.Κ.Α.:	2241-0-64912
ΤΑΞ.Υ.:	2241-0-68701, 2241-0-68702
ΟΛΥΜΠΙΑΚΗ:	2241-0-24555
ΕΡΓΑΤ. ΚΕΝΤΡΟ:	2241-0-24730
AEGEAN AIRLINES	2241-0-98345

ΚΤΕΟ

- Από **01/08/2005** έως **31/08/2005** επιβατικά (Ε.Ι.Χ.) και φορτηγά μέχρι 3,5 (ΦΙΧ<3,5 Τ) με αριθμούς κυκλοφορίας **ΡΟΒ 8001 έως και 8800**
- Από **01/08/2005** έως **31/08/2005** επιβατικά (Ε.Ι.Χ.) και φορτηγά μέχρι 3,5 (ΦΙΧ<3,5 Τ) με συγκοινωνιακή έδρα Καλύμνου και Κω με αριθμούς κυκλοφορίας **ΑΜΡ, ΜΟΙ, ΑΜΥ, ΡΑΙ κ.λπ.** (ερυθρού χρώματος - ανεξαρτήτως αριθμού) και **ΚΧΑ** (από 2001 έως και 4000)

***** Επίσης θα ελέγχονται όσα οχήματα υποχρεούνται βάσει παλαιότερων προγραμμάτων πρόσκλησης.**

ΤΙΜΕΣ ΣΥΝΑΛΛΑΓΜΑΤΟΣ

ΔΟΛΑΡΙΟ Η.Π.Α	1,2228	1,221
ΛΙΡΑ ΑΓΓΛΙΑΣ	0,69188	0,69092
ΚΟΡΩΝΑ ΔΑΝΙΑΣ	7,4657	7,4553
ΚΟΡΩΝΑ ΣΟΥΗΔΙΑΣ	9,3996	9,3864
ΓΙΕΝ ΙΑΠΩΝΙΑΣ	136,77	136,57
ΦΡΑΓΚΟ ΕΛΒΕΤΙΑΣ	1,5602	1,558
ΚΟΡΩΝΑ ΝΟΡΒΗΓΙΑΣ	7,863	7,852
ΛΙΡΑ ΚΥΠΡΟΥ	0,5742	0,5734
ΔΟΛΑΡΙΟ ΚΑΝΑΔΑ	1,4884	1,4864
ΔΟΛΑΡΙΟ ΑΥΣΤΡΑΛΙΑΣ	1,6068	1,6046

Η ΡΟΔΙΑΚΗ

Ημερήσια Εφημερίδα της Ρόδου
Έτος Ιδρύσεως 1915
ΙΔΡΥΤΗΣ
ΕΜΜ. ΚΑΛΑΜΠΙΧΗΣ
ΙΔΙΟΚΤΗΣΙΑ
ΥΙΟΙ Σ. ΤΣΟΠΑΝΑΚΗ
Η. ΚΩΤΙΑΔΗΣ Ο.Ε.
ΕΚΔΟΤΗΣ
ΗΒΗ Γ. ΤΣΟΠΑΝΑΚΗ
ΔΙΕΥΘΥΝΤΗΣ
Σπύρος Παγκάς
ΑΡΧΙΣΥΝΤΑΚΤΗΣ
Λουκάς Μαστής
ΣΥΝΤΑΞΗ
Μιχάλης Μαστής
Κυριακή Πετρίδου
Βαρβάρα Μπογδάνου
Ελευθερία Πελλού
ΑΘΛΗΤΙΚΑ
Μανόλης Μπάτης,
Νικήτας Κουσκούσης
Κώστας Παντίδος
Παύλος Ντοκουσπίλ
Σούγγαρη Μάγδα
ΥΠΕΥΘ. ΔΙΑΦΗΜΙΣΤΙΚΟΥ ΤΜΗΜΑΤΟΣ
Λάζαρος Λαζαράκης
ΓΡΑΦΕΙΑ ΣΥΝΤΑΞΗΣ
Μάρκου Μαλλιαράκη 11
Τηλ.2241-0- 24610,
Fax (22410) 75641
ΑΘΛΗΤΙΚΟ ΤΜΗΜΑ
Τηλ. 2241-0-75640
ΛΟΓΙΣΤΗΡΙΟ - ΔΙΑΦΗΜΙΣΕΙΣ
Μάρκου Μαλλιαράκη 11
Τηλ. 2241-0-22210
2241-0-75230
Fax (22410) 22471
http://www.rodiaki.gr.
rodiaki@otenet.gr

Συνεργασία με την Ευρωπαϊκή Ενωση για τα αίτια του δυστυχήματος

Απόδοση ευθυνών για την αεροπορική τραγωδία υπόσχεται ο Τ. Παπαδόπουλος

Απέκλεισε το ενδεχόμενο της πτώσης λόγω αποσυμπίεσης ο πρώην αρχιμηχανικός της Helios. Μεταφέρονται οι πρώτοι σοροί θυμάτων στην Κύπρο

Ο Κύπριος πρόεδρος Τάσσος Παπαδόπουλος δήλωσε ότι η κυβέρνηση «δεν θα διστάσει να φέρει εμπειρογνώμονες, ανεξάρτητους και αντικειμενικούς, μέχρι την πλήρη διερεύνηση, χωρίς καμία σκοπιμότητα και την απόδοση ευθυνών όποιους και αν βαρύνουν, όποιοι και να είναι».

Ο Κύπριος πρόεδρος τόνισε ότι η κυβέρνηση «θα καταβάλει κάθε προσπάθεια με σοβαρότητα για την πλήρη διερεύνηση των αιτίων και των υπευθύνων της τραγωδίας».



Επίσης, ο Τάσσος Παπαδόπουλος σημείωσε ότι η κυπριακή κυβέρνηση βρίσκεται σε επαφή με την Ευρωπαϊκή Ένωση για διερεύνηση των αιτίων της προχθεσινής αεροπορικής τραγωδίας.

Ο κ. Παπαδόπουλος, που προχώρησε στις δηλώσεις αυτές μετά την επιμνημόσυνη δέηση που τελέστηκε στον ιερό ναό Παναγίας Φανερωμένης στη Λευκωσία για τα θύματα της τραγωδίας, εξέφρασε βαθύτατο πόνο και θλίψη για τον αδόκητο χαμό τόσων πολλών ανθρώπων.

Επίσης, διαβεβαίωσε ότι «το κράτος δεν θα περιοριστεί μόνο σε έκφραση συλλυπητηρίων, αλλά θα σταθεί δίπλα στους συγγενείς τους και θα παράσχει κάθε βοήθεια που έχουν ανάγκη και μπορεί να την δώσει».

Ο ΑΡΧΙΜΗΧΑΝΙΚΟΣ

Επί έξι ώρες κατέθετε στην Αστυνομία της Λευκωσίας ο πρώην αρχιμηχανικός της Helios Κυριάκος Πηλαβάκης, ο οποίος παραιτήθηκε από την εταιρεία τον Απρίλιο του 2005. Ο ίδιος απέκλεισε το ενδεχόμενο πτώσης λόγω αποσυμπίεσης και μίλησε για σειρά λαθών και βλαβών.

Ο ίδιος εξήγησε ότι το συγκεκριμένο αεροσκάφος παρουσίασε μια φορά στο παρελθόν πρόβλημα αποσυμπίεσης. Συγκεκριμένα, τον περασμένο Δεκέμβριο κατά την επιστροφή του από τη Βαρσοβία υπήρξε αποσυμπίεση της καμπίνας και το αεροσκάφος προσγειώθηκε στη Λάρνακα. Εκεί έμεινε για μία εβδομάδα, προκειμένου να γίνουν οι απαραίτητοι έλεγχοι.

Στη συνέχεια μεταφέρθηκε στο Λονδίνο για περαιτέρω έλεγχο, όπου διαπιστώθηκε ότι δεν είχε κανένα πρόβλημα.

Σύμφωνα με τον ίδιο είχαν αλλαχθεί όλα τα εξαρτήματα, στάλθηκαν για έλεγχο και δεν βρέθηκε κάτι το συγκεκριμένο.

"Αλλες λεπτομέρειες" **σελίδα 36**

«Από τότε μέχρι και την ημέρα που έφυγα από την εταιρεία δεν υπήρξε παρόμοιο περιστατικό ή κάτι ανησυχητικό. [...] Η αποσυμπίεση της καμπίνας δεν είναι κάτι το πρωτοφανές, αλλά κάτι που συμβαίνει» σημείωσε.

Σε ερώτηση για το θέμα ύπαρξης οξυγόνου στο πιλοτήριο και στην καμπίνα του αεροπλάνου ο κ. Πηλαβάκης είπε ότι οι πιλότοι έχουν μία μεγάλη φιάλη κάτω από το κάθισμά τους, ενώ υπάρχει ειδικό κουμπί που ελέγχει την ποσότητα και τη ροή του.

Αυτή η φιάλη, είπε, είναι ανεξάρτητη από αυτές των επιβατών. Οι τελευταίοι έχουν μία φιάλη ανά τρία άτομα.

Ο κ. Πηλαβάκης απέκλεισε το ενδεχόμενο το αεροπλάνο να συνετρίβη λόγω αποσυμπίεσης και υποστήριξε ότι πρέπει να προηγήθηκαν σειρά λαθών ή μηχανικών βλαβών.



Επί του θέματος, ο Κύπριος υπουργός Συγκοινωνιών, σχολιάζοντας δημοσίευμα της εφημερίδας Φιλελεύθερος («ο Βρετανός σύμβουλος του Τμήματος Πολιτικής Αεροπορίας, Τιμ Τέιλορ, απέστειλε επιστολή, στην οποία σημειώνει ότι δεν έγινε ούτε ένας πτητικός έλεγχος σε αεροσκάφη τους τελευταίους οκτώ μήνες»), είπε ότι η Πολιτική Αεροπορία και ο τρόπος λειτουργίας της αξιολογείται με πολύ υψηλό βαθμό και απέρριψε το ενδεχόμενο να υπήρξαν τέτοιες παραλείψεις από πλευράς Πολιτικής Αεροπορίας, οι οποίες να συνέβαλαν στο τραγικό δυστύχημα.

Αιφνιδιαστικοί έλεγχοι στη Ευρώπη

Η κυπριακή αεροπορική εταιρεία HELIOS είχε υποβληθεί από τις αρχές του 2005 σε τρεις αιφνιδιαστικούς ελέγχους στην Ευρώπη, στη διάρκεια των οποίων δεν διαπιστώθηκε σημαντικό πρόβλημα σε κάποιο αεροσκάφος της, δήλωσε εκπρόσωπος της γενικής διεύθυνσης της Γαλλικής Πολιτικής Αεροπορίας (DGAC).

Συνέχεια στη σελ. 53



Είμαστε πρώτοι*

στις μετρήσεις!

Για μας όμως, αυτό που "μετράει" περισσότερο είναι η πρώτη θέση στις καρδιές σας.

Σας ευχαριστούμε!

* Σύμφωνα με αποτελέσματα της έρευνας Mediarun που πραγματοποιήθηκε μεταξύ 19/7 και 1/8/05 από την Καπα Research.

– Πρώτοι σε μέση ημερήσια ακροαματικότητα επί του συνόλου των ακροατών ηλικίας 12-74 ετών με ποσοστό 19,8%.

– Πρώτοι στο πλέον δυναμικό κοινό της αγοράς ηλικίας 25-34 ετών με ποσοστό 22,9%.

– Πρώτοι σε αναγνωρισιμότητα στο σύνολο του πληθυσμού με ποσοστό 89,1%.

ΧΠ2367



ΑΝΑΚΟΙΝΩΣΗ

Ημερομηνίες Έναρξης Μαθημάτων

Τάξη	Ημερομηνία
Γ΄ Λυκείου	1 Αυγούστου
Β΄ Λυκείου	17 Αυγούστου
Α΄ Λυκείου	22 Αυγούστου
Γυμνάσια – Τ.Ε.Ε.	29 Αυγούστου

Εγγραφές καθημερινά στη Γραμματεία του φροντιστηρίου μας

Ώρες Εγγραφών: 10:00 – 12:00 & 18:00 – 20:00
ΔΙΕΥΘΥΝΣΗ ΣΠΟΥΔΩΝ:
Α. ΜΠΟΥΡΝΗΣ – Δ. ΠΑΠΑΝΔΡΕΟΥ
ΣΤΕΛΙΟΥ ΚΩΤΙΑΔΗ 2 - ΤΗΛ. (22410)29593 – FAX (22410)76101

ΑΤ2433

ΦΡΟΝΤΙΣΤΗΡΙΑ
ΧΑΤΖΗΑΝΤΩΝΙΟΥ ΜΑΛΑΤΕΣΤΑΣ

Για μαθητές ΓΥΜΝΑΣΙΟΥ - ΛΥΚΕΙΟΥ – ΤΕΕ
Διδάσκονται ΜΑΘΗΜΑΤΙΚΑ – ΦΥΣΙΚΗ – ΧΗΜΕΙΑ
ΒΙΟΛΟΓΙΑ – ΒΙΟΧΗΜΕΙΑ – Α.Ο.Θ –
ΦΙΛΟΛΟΓΙΚΑ – ΕΙΔΙΚΟΤΗΤΕΣ ΤΕΕ

ΕΝΑΡΞΗ ΜΑΘΗΜΑΤΩΝ
Β΄ και Γ΄ ΛΥΚΕΙΟΥ Δευτέρα 1 Αυγούστου
Α΄ ΛΥΚΕΙΟΥ Τρίτη 16 Αυγούστου
Α΄, Β΄, Γ΄ ΓΥΜΝΑΣΙΟΥ Πέμπτη 1 Σεπτεμβρίου
Τμήματα ΤΕΕ Δευτέρα 5 Σεπτεμβρίου

Ο συνδυασμός των **ολιγομελών τμημάτων**, της **προσωπικής διδασκαλίας**, της **παροχής σημειώσεων-βοηθημάτων**, της **συνεργασίας με τους γονείς**, των **προσιτών τιμών**, καθώς και τα **19 χρόνια λειτουργίας** του Φροντιστηρίου μας αποτελούν τον λόγο που με **μεθοδικότητα** οι μαθητές μας **ωθούνται** στην επιτυχία.

Διεύθυνση σπουδών
Α. ΧΑΤΖΗΑΝΤΩΝΙΟΥ - Δ. ΜΑΛΑΤΕΣΤΑΣ
ΑΝ/ΧΟΥ ΒΟΛΟΝΑΚΗ 14 (Αγ. Ιωάννης)

ΤΗΛ 22410-76065-76801- Κιν 6974108247 - 6937229731

ΑΕ592

ΦΡΟΝΤΙΣΤΗΡΙΟ
ΜΕΣΗΣ ΕΚΠΑΙΔΕΥΣΗΣ
Παιδεία
ΣΤΗΝ ΚΡΕΜΑΣΤΗ

Εναρξη μαθημάτων Σχολ. Ετους 2005-2006
* Α' -Β'-Γ' Γυμνασίου 1 Σεπτεμβρίου
*Α' Λυκείου 1 Σεπτεμβρίου
* Β' - Γ' Λυκείου 18 Αυγούστου
* Τ.Ε.Ε. (Β' κύκλος) 1 Σεπτεμβρίου

Διδάσκονται τα μαθήματα:
Μαθηματικά- Φυσική - Χημεία - Βιολογία -
Φιλολογικά - Αρχές Οικ. Θεωρίας -
Αρχές Οργ. & Διοικ. Επιχειρήσεων -
Ανάπτυξη Εφαρμογών σε προγ/κό περιβάλλον

Διεύθυνση Σπουδών:
Νίκος Σταύρου
(Μαθηματικός)
Μαργαρίτα Τάκκου
(Φιλόλογος)

Εγγραφές καθημερινά: 6-8 μμ

Εθν. Αντίστασης 1 - Κρεμαστή
Τηλ.: (22410) 96040
www.paideia.fro.gr

Γιατί ... η Παιδεία οδηγεί στην επιτυχία!!!

ΑΕ599

Από την πτώση του αεροπλάνου της HELIOS

Παράπλευρες συνέπειες

Ανήκει στον τουριστικό οργανισμό Libra Holidays που δραστηριοποιείται στα Δωδεκάνησα

Κλίμα ανησυχίας έχει προκαλέσει στους τουριστικούς επιχειρηματίες της Δωδεκανήσου το τραγικό συμβάν με την πτώση του αεροπλάνου της κυπριακής εταιρείας και τον χαμό των 121 επιβαινόντων.

Η ανησυχία έχει προέλθει από το γεγονός ότι η εταιρεία "Ηλιος" στην οποία ανήκε το μοιραίο αεροπλάνο είναι ιδιοκτησίας του τουριστικού οργανισμού Libra Holidays Group Public Ltd, ο οποίος δραστηριοποιείται στα Δωδεκάνησα, όπως και σε άλλες τουριστικές περιοχές της χώρας.

Με δεδομένο μάλιστα ότι το συγκεκριμένο πρακτορείο φαινόταν να έχει οικονομικά προβλήματα και το προηγούμενο χρονικό διάστημα, ευνόητοι είναι οι φόβοι ότι μπορεί και να καταρρεύσει, ύστερα από το τραγικό περιστατικό. Κάτι τέτοιο βέβαια δεν το εύχεται κανένας, είναι όμως πιθανόν να συμβεί και το ενδεχόμενο αυτό, έχει προκαλέσει ανησυχία στις τάξεις των τουριστικών παραγόντων που έχουν συναλλαγές και δοσοληψίες. Το Libra δραστηριοποιείται κυρίως σε Ρόδο και Κω και ήδη από προχθές το κλίμα ανησυχίας είναι εμφανές.

Η εταιρεία Helios Airways ιδρύθηκε το 1999, στο Λονδίνο, από τους Ελληνοκύπριους αδελφούς Μούσκα και πραγματοποίησε την πρώτη της πτήση (ναυλωμένη) στο Λονδίνο, τον Μάϊο του 2000. Πριν από μόλις 10 μήνες ο τουριστικός όμιλος Libra Holidays Group Public Ltd, που είναι εισηγμένος στο Χρηματιστήριο αξιών Κύπρου, εξαγόρασε το 100% του μετοχικού κεφαλαίου της "Ηλιος". Η τιμή αγοράς είχε καθορισθεί στα 1.896.000 δολάρια (περίπου 3,3 εκατ. ευρώ). Κύριοι μέτοχοι του Ομίλου Libra είναι οι Αντρέας Δράκου, Βίκτωρας Μαντοβάνης, Θέμης Δράκου και οι εταιρείες "Δήμητρα Επενδυτική Λτδ" και Lousta Co.Ltd. Ο σημαντικότερος μέτοχος είναι ο Ανδρέας Δράκος, ο οποίος πραγματοποίησε κέρδη την περίοδο του Χρηματιστηρίου.

ΣΤΗΝ ΚΩ

Στο κλίμα των... παράπλευρων συνεπειών της αεροπορικής τραγωδίας, αποδίδεται η χθεσινή ταλαιπωρία 190 περίπου Κυπρίων τουριστών, που έμειναν... αμανάτι στο αεροδρόμιο της Κω, καθώς επρόκειτο να επιστρέψουν στην Κύπρο με αεροσκάφος της εταιρίας "HELIOS AIRWAYS" και αρνήθηκαν να επιβιβαστούν, ζητώντας αντικατάσταση αεροσκάφους με άλλη εταιρία!

Η επιφύλαξη και ο φόβος πάντως, για μεγάλη μερίδα του επιβατικού κοινού που είχε προγραμματίσει να ταξιδέψει αυτές τις μέρες, **είναι το κυρίαρχο στοιχείο του τελευταίου διημέρου**, καθώς σε πολλές περιπτώσεις διαδραματίζονται απίστευτες σκηνές από επιβάτες οι οποίο εξαιτίας της πρόσφατης τραγωδίας, φθάνουν σε ακραίες εκτιμήσεις αλλά και ενέργειες. Σε κάθε περίπτωση πάντως, ο φόβος είναι διάχυτος ειδικά σε όσους είχαν επιλέξει να ταξιδέψουν με την συγκεκριμένη αεροπορική εταιρία.,

Όπως αναφέρεται σε σχετικό ρεπορτάζ της Κατερίνας Ζορμπά, της Κυπριακής Εφημερίδας «Πολίτης» «...το αεροπορικό δυστύχημα της περασμένης Κυριακής, είχε παράπλευρες και δικαιολογήμενες σε μεγάλο βαθμό συέπειες, καθώς 300 περίπου Κύπριοι βρίσκονταν «εγκλωβισμένοι" για πολλές ώρες στην Κω, όπου είχαν μεταβεί για διακοπές με πτήσεις της εταιρείας "HELIOS AIRWAYS".

ΑΡΝΗΘΗΚΑΝ ΝΑ ΜΠΟΥΝ ΣΤΟ ΑΕΡΟΣΚΑΦΟΣ



Αρνήθηκαν να μπουν σε αεροσκάφος της εταιρίας 190 Κύπριοι στην Κω

Το τραγικό περιστατικό αποθάρρυνε τους επιβάτες να επιστρέψουν στην Κύπρο με πτήσεις της συγκεκριμένης εταιρείας, γεγονός που ανάγκασε την "HELIOS AIRWAYS" να αναζητήσει αεροσκάφη άλλων εταιρειών, για να τα ναυλώσει προκειμένου να επιστρέψουν οι επιβάτες στην Κύπρο. Προχθές βράδυ επρόκειτο να επιστρέψουν 150 περίπου Κύπριοι και ενώ ήταν έτοιμοι να μεταβούν στο αεροδρόμιο τους ανακοινώθηκε ότι η εταιρεία δεν κατάφερε τελικά να ναυλώσει άλλο αεροσκάφος.

Μολονότι η εταιρεία προέτρεψε τους επιβάτες να μεταβούν στο αεροδρόμιο και να αναμένουν την εξεύρεση λύσης, τα πρακτορεία που ανέλαβαν την εκδρομή αρνήθηκαν να μεταφέρουν τους επιβάτες στο αεροδρόμιο. **Όπως δήλωσε ο Κυριάκος Ιωακείμ ο οποίος βρίσκεται με την οικογένειά του στην Κω για διακοπές, μετά από μεσολάθηση του πρακτορείου έγιναν διευθετήσεις και βρέθηκαν δωμάτια σε ξενοδοχεία όπου θα διανυκτερεύσουν.** Άλλοι 150 Κύπριοι επιβάτες, σύμφωνα με τον κ. Ιωακείμ επρόκειτο να αναχωρήσουν χθες βράδυ για τη Λάρνακα με πτήση της Eurocypria. Ο κ. Ιωακείμ διερωτήθηκε γιατί η εταιρεία, ειδικά μετά την τραγωδία, δεν μερίμνησε για την έγκαιρη επιστροφή των επιβατών στην Κύπρο. "Αυτήν την στιγμή είμαστε ξεκρέμαστοι σε ξενοδοχεία. Όρεξη για διακοπές δεν έχουμε, τα παιδιά μας κουράστηκαν και διαμαρτύρονται. Θέλουμε κάποιες απαντήσεις. Θέλουμε να ξέρουμε πότε θα αναχωρήσουμε", ανέφερε χαρακτηριστικά. Προειδοποίησε εξάλλου ότι οι επιβάτες δεν πρόκειται να δεχθούν να επιβιβαστούν σε αεροσκάφος προερχόμενο από τον στόλο της "HELIOS AIRWAYS".

ΕΝΤΟΝΕΣ ΑΝΤΙΔΡΑΣΕΙΣ

Η ένταση αυτή συνεχίστηκε και χθες το πρωί, από επιβάτες που επρόκειτο να ταξιδέψουν από την Κω για την Αθήνα, όταν διαπίστωσαν ότι αντί για αεροσκάφος της Ολυμπιακής, θα ταξίδευαν με... αεροσκάφος γιουγκοσλαβικών συμφερόντων το οποίο όπως οι ίδιοι δήλωσαν είχε μισθώσει η ΟΑ. **Στο αεροδρόμιο και στην πίστα, διαδραματίστηκαν σκηνές απείρου κάλλους από επιβάτες, οι οποίοι αρνούνταν να ταξιδέψουν με το εν λόγω αεροσκάφος**. Τελικά, έπειτα από πολύωρες διαπραγματεύσεις 151 επιβάτες πείστηκαν και επιβιβάστηκαν, ενώ άλλοι 15 αρνήθηκαν να ταξιδέψουν και παρέμειναν στο αεροδρόμιο της Κω.

Τελικά και οι 190 Κύπριοι Τουρίστες, αναχώρησαν χθες με αεροσκάφος της εταιρίας «Γιουροσίπρια» αφού όμως προηγουμένως είχαν αρνηθεί να επιβιβαστούν σε αεροσκάφος των Αιγυπτιακών Αερογραμμών που ναύλωσε η εταιρία για να εκτελέσει τις προγραμματισμένες πτήσεις της.

ΦΡΟΝΤΙΣΤΗΡΙΟ
ΜΕΣΗΣ ΕΚΠΑΙΔΕΥΣΗΣ
ΙΑΛΥΣΟΥ

ΑΡΙΣΤΕΙΟΝ
ΦΡΟΝΤΙΣΤΗΡΙΟ ΜΕΣΗΣ ΕΚΠΑΙΔΕΥΣΗΣ

ΠΑΝΑΓΟΣ ΜΙΧΑΛΗΣ
ΜΑΘΗΜΑΤΙΚΟΣ

ΜΠΑΡΔΟΣ ΧΡΗΣΤΟΣ
ΦΥΣΙΚΟΣ

ΤΗΛ. 22410 – 90801,75577
6942 011005

ΤΜΗΜΑΤΑ
ΓΥΜΝΑΣΙΟΥ
ΛΥΚΕΙΟΥ - ΤΕΕ

ΔΙΔΑΣΚΟΥΝ ΟΙ :
• ΖΥΡΙΧΙΔΗΣ ΜΙΧΑΛΗΣ (ΦΥΣΙΚΟΣ)
• ΚΑΡΑΣΟΥΛΗΣ ΓΙΑΝΝΗΣ (ΗΛΕΚ.ΥΠΟΛΟΓΙΣΤΕΣ)
• ΓΕΩΡΓΑΛΙΔΗ ΕΛΕΝΗ (ΜΑΘΗΜΑΤΙΚΟΣ)
• ΚΟΛΕΤΣΗΣ ΚΩΣΤΑΣ (ΦΥΣΙΚΟΣ)
• ΛΑΜΠΡΟΥ ΞΕΝΙΑ (ΦΙΛΟΛΟΓΟΣ)
• ΜΠΑΡΔΟΣ ΧΡΗΣΤΟΣ (ΦΥΣΙΚΟΣ)
• ΜΑΓΑΛΙΟΣ ΒΑΪΟΣ (ΧΗΜΙΚΟΣ)
• ΠΑΝΑΓΟΣ ΜΙΧΑΛΗΣ (ΜΑΘΗΜΑΤΙΚΟΣ)
• ΠΑΠΑΚΩΝΣΤΑΝΤΙΝΟΥ ΣΟΦΙΑ (ΒΙΟΛΟΓΟΣ)
• ΣΕΡΒΟΥ ΒΕΑΤΡΙΚΗ (ΟΙΚΟΝΟΜΟΛΟΓΟΣ)
• ΣΤΑΥΡΟΥ ΕΛΕΝΗ (ΦΙΛΟΛΟΓΟΣ)
• ΤΟΥΡΝΑ ΜΑΡΙΑ (ΜΑΘΗΜΑΤΙΚΟΣ)
• ΧΑΡΑΛΑΜΠΟΥΣ ΑΝΑΣΤΑΣΙΑ (ΦΙΛΟΛΟΓΟΣ)

ΕΓΓΡΑΦΕΣ ΚΑΘΗΜΕΡΙΝΑ
ΑΠΟ ΤΙΣ 10-12 ΤΟ ΠΡΩΪ
ΚΑΙ ΑΠΟ ΤΙΣ 6-8 ΤΟ ΑΠΟΓΕΥΜΑ
ΣΤΗΝ ΓΡΑΜΜΑΤΕΙΑ
ΣΤΟΝ ΠΡΩΤΟ ΟΡΟΦΟ
ΤΟΥ ΦΡΟΝΤΙΣΤΗΡΙΟΥ
ΙΑΛΥΣΟΥ 29 .

• ΦΥΣΙΚΗ
• ΧΗΜΕΙΑ
• ΜΑΘΗΜΑΤΙΚΑ
• ΦΙΛΟΛΟΓΙΚΑ
• Α.Ο.Θ.
• Α.Ο.Δ.Ε.
• ΒΙΟΛΟΓΙΑ
• ΥΠΟΛΟΓΙΣΤΕΣ

ΑΕ571

ΕΠΙΛΟΓΗ ΕΠΙΤΥΧΙΑΣ

ΥΠΕΥΘΥΝΟΙ ΣΠΟΥΔΩΝ
Χρήστος Μπάρδος
Φυσικός
Ξένια Λάμπρου
Φιλόλογος-Ιστορικός

Διδάσκονται:
Μαθηματικά
Φυσική
Χημεία
Φιλολογικά
Βιολογία
ΑΟΘ - ΑΟΔΕ
Ανάπτυξη Εφαρμογών Η/Υ

ΠΛΕΟΝΕΚΤΗΜΑ
ΦΡΟΝΤΙΣΤΗΡΙΟ
ΜΕΣΗΣ ΕΚΠΑΙΔΕΥΣΗΣ

ΕΝΑΡΞΗ ΜΑΘΗΜΑΤΩΝ
Γ' ΛΥΚΕΙΟΥ 1/08/2005
Β' ΛΥΚΕΙΟΥ 17/08/2005
Α' ΛΥΚΕΙΟΥ-
ΓΥΜΝΑΣΙΟ - ΤΕΕ 2/09/2005

• Αυστηρά ολιγομελή τμήματα
• Συνεχής αξιολόγηση των Μαθητών
• Τακτική ενημέρωση των γονέων
• Εβδομαδιαία επαναληπτικά τεστ
• Σύγχρονες μέθοδοι διδασκαλίας
• Λογικές τιμές
• Προσαρμοσμένο στο Ενιαίο Λύκειο και στο ΤΕΕ

Κων/νου Υδραίου & Απ. Ιωάννη (γωνία)

τηλ.: 22410-75577, 78252, 30676, κιν.: 6945976276

ΑΕ552

Στοιχεία αφιξοαναχωρήσεων

Σημαντική κίνηση στο λιμάνι της Ρόδου το εορταστικό τριήμερο

Διακινήθηκαν συνολικά 13.522 άτομα

Μια μικρή ανάπαυλα, για όσους εργάζονταν τώρα το καλοκαίρι, και για όσους δεν είχαν την δυνατότητα να φύγουν, για μεγάλο διάστημα, αποτέλεσε το τριήμερο του Δεκαπενταύγουστου.

Το γεγονός ότι, η αργία της Δευτέρας ακολούθησε το σαββατοκύριακο, έδωσε ευκαιρία σε πολλούς να κάνουν σύντομες διακοπές, ενώ άλλοι το εκμεταλλεύτηκαν και πρόσθεσαν τρεις ακόμα μέρες στις προγραμματισμένες διακοπές τους.

Το σαββατοκύριακο που πέρασε, αποτέλεσε ουσιαστικά την κορύφωση στην κίνηση για το νησί της Ρόδου, καθώς με πλοία και αεροπλάνα ήρθε η δεύτερη δόση εκδρομέων που αφορά αυτούς που θα κάνουν διακοπές μέχρι το τέλος του Αυγούστου.

Φυσικά η μαζική άφιξη επισκεπτών έγινε με τα πλοία της γραμμής, καθώς σύμφωνα με τα στοιχεία των αρμόδιων λιμενικών αρχών, από το Σάββατο 13 Αυγούστου μέχρι τη Δευτέρα 15 Αυγούστου διακινήθηκαν μέσω του λιμανιού της Ρόδου 13.552 άτομα.

Πιο αναλυτικά, το Σάββατο 13 του μήνα ήρθαν στο λιμάνι με διάφορα πλοία, 2.276 άτομα και αναχώρησαν 3.242. Συνολικά διακινήθηκαν εκείνη τη μέρα 5.518 άτομα.

Την Κυριακή 14 του μήνα, ήρθαν με πλοία της 2.404 άτομα, και αναχώρησαν με αυτά 2.853. Διακινήθηκαν δηλαδή 5.217 άτομα.

Την Δευτέρα 15 Αυγούστου η κίνηση ήταν πεσμένη καθώς μέσω του λιμανιού, διακινήθηκαν 2.952 άτομα. Ήρθαν δηλαδή 1.738 άτομα και αναχώρησαν 1.219.

Συνολικά και τις τρεις ημέρες, ήρθαν με τα πλοία 6.418 άτομα και αναχώρησαν 7.134.

Ειδικότερα, η κίνηση για κάθε μια από τις τρεις ημέρες, διαμορφώθηκε ως εξής:



ΣΑΒΒΑΤΟ 13 ΑΥΓΟΥΣΤΟΥ

- Ιεράπετρα: έφερε 321 άτομα και πήρε 151 άτομα.
- Blue Star: έφερε 1.139 άτομα και πήρε 1.162 άτομα.
- Σύμη: έφερε 47 άτομα και πήρε 836.
- Ροδάνθη: έφερε 301 και πήρε 580 άτομα
- Δωδεκάνησος Εξπρές: έφερε 300 άτομα και πήρε 0.
- Ιεράπετρα (Από Καστελλόριζο): έφερε 168 άτομα και πήρε 513.

ΚΥΡΙΑΚΗ 14 ΑΥΓΟΥΣΤΟΥ

- Β. Κορνάρος: έφερε 482 άτομα και πήρε 251 άτομα.
- Σύμη: έφερε 31 άτομα και πήρε 650 άτομα.
- Δωδεκάνησος: έφερε 91 άτομα και πήρε 0.
- Μαρίνα: έφερε 340 άτομα και πήρε 350 άτομα.
- Blue Star: έφερε 823 άτομα και πήρε 844.
- Σύμη: έφερε 637 άτομα και πήρε 758.

ΔΕΥΤΕΡΑ 15 ΑΥΓΟΥΣΤΟΥ

- Δωδεκάνησος Pride: έφερε 89 άτομα και πήρε 113 άτομα.
- Δωδεκάνησος Εξπρές: έφερε 265 άτομα και 0.
- Σύμη: έφερε 929 άτομα και πήρε 706 άτομα.
- Ανθή-Μαρίνα: έφερε 455 άτομα και πήρε 400.

Ο ΑΥΓΟΥΣΤΟΣ

Σύμφωνα με τις εκτιμήσεις, ο Αύγουστος θα πάει πολύ καλά, καθώς τα στοιχεία για τις πληρότητες, είναι ενθαρρυντικά, ενώ και οι κρατήσεις σε πλοία και αεροπλάνα, είναι στο 100%.

Όπως είναι γνωστό φέτος, δεν υπάρχουν αρκετά πλοία, ικανά να εξυπηρετήσουν μεγάλο αριθμό επισκεπτών, όμως όσα πραγματοποιούν δρομολόγια είναι γεμάτα.

Μένει μόνο, όταν «κλείσει» ο Αύγουστος να δούμε την ακριβή κίνηση με βάση τα στοιχεία που θα προκύψουν.

Αξίζει να σημειωθεί ότι, τα δύο προηγούμενα χρόνια ο Αύγουστος διαμορφώθηκε ως εξής:

- 2004: Αποβιβάστηκαν από τα πλοία 50.931 άτομα (2.270 φορτηγά και 6.249 αυτοκίνητα) και επιβιβάστηκαν 48.705 άτομα (2.376 φορτηγά και 6.331 αυτοκίνητα).
- 3003: Αποβιβάστηκαν από τα πλοία 61.696 άτομα (2.741 φορτηγά και 8.075 αυτοκίνητα) και επιβιβάσθηκαν 61.662 άτομα (2.374 φορτηγά και 7.822 αυτοκίνητα).

Το έτος 2004 κατέπλευσαν στο λιμάνι της Ρόδου 179 πλοία και το έτος 2003 κατέπλευσαν 245 πλοία.

Κατεγράφησαν σε ξενοδοχεία της Ρόδου

Περιπτώσεις οβερμπούκινγκ

Ιδιαίτερα εμφανές το πρόβλημα στη Νότια Ρόδο

Περιπτώσεις «οβερμπούκινγκ» καταγράφηκαν στη διάρκεια των τελευταίων ημερών σε ξενοδοχειακές μονάδες της Ρόδου, εξαιτίας της αυξημένης κίνησης που παρουσιάζεται τον Αύγουστο.

Κυρίως στη Νότια Ρόδο, αλλά και σε άλλες ξενοδοχειακές μονάδες, προκλήθηκε πρόβλημα με ευνόητους κινδύνους να εκτεθεί συνολικά ο ροδιακός τουρισμός, αφού τέτοια γεγονότα δεν είναι και ό,τι καλύτερο.

Ευτυχώς πάντως, έστω και με μεγάλες δυσκολίες η κατάσταση τέθηκε υπό έλεγχο και δεν υπήρξαν παρατράγουδα που θα μπορούσαν να δυσφημίσουν το νησί μας.

Πιθανολογείται ότι μπορεί να προκληθεί παρόμοιο πρόβλημα μέσα στις επόμενες μέρες, ως το τέλος Αυγούστου λόγω της αυξημένης κίνησης που υπάρχει.



Σε γενικές γραμμές όμως η κατάσταση θεωρείται ελεγχόμενη, παρά το γεγονός ότι δεν πέφτει ούτε καρφίτσα στη Ρόδο, ενώ συνεχίζει να υπάρχει αυξημένη ζήτηση.

Ο Αύγουστος όπως και οι προηγούμενοι δύο μήνες εξελίσσεται ιδιαίτερα καλά για την Ρόδο και σύμφωνα με όλες τις εκτιμήσεις η αύξηση σε σχέση με τον αντίστοιχο μήνα του 2004 θα είναι πάνω από 10%.

Ιδιαιτέρως εδιαφέρουσες είναι οι εκτιμήσεις που γίνονται σύμφωνα με τις οποίες και ο Σεπτέμβριος αλλά και ο Οκτώβριος θα είναι ιδιαίτερα καλοί μήνες.

Ευνόητο είναι βέβαια ότι η μεγάλη τουριστική κίνηση έχει λειτουργήσει θετικά και στην αγορά, κυρίως σε περιοχές όπως η Παλιά Πόλη και αρκετοί επαγγελματίες έχουν ανασάνει, από τα προβλήματα των προηγούμενων μηνών.







ΝΤΕΤΕΚΤΙΒΣ ΑΘΗΝΩΝ

Αναλαμβάνουμε υποθέσεις ανηλίκων, προσωπικές, οικογενειακές, εμποροβιομηχανικές
Διαθέτουμε τα καλύτερα ηλεκτρονικά, σύγχρονα οπτικοακουστικά μέσα

Εχεμύθεια 100%
Τα 30 χρόνια πείρα είναι η εγγύησή μας

ΤΗΛ. 6977 632963 & 6945 319796

ΦΡΟΝΤΙΣΤΗΡΙΟ ΠΡΟΤΥΠΟ

ΕΓΓΡΑΦΕΣ ΚΑΙ ΠΛΗΡΟΦΟΡΙΕΣ ΚΑΘΗΜΕΡΙΝΑ 17.00-21.00

ΕΝΑΡΞΗ ΜΑΘΗΜΑΤΩΝ

• Γ' ΛΥΚΕΙΟΥ	1 ΑΥΓΟΥΣΤΟΥ
• Β' ΛΥΚΕΙΟΥ	16 ΑΥΓΟΥΣΤΟΥ
• Α' ΛΥΚΕΙΟΥ	22 ΑΥΓΟΥΣΤΟΥ
• Α' -Β'-Γ' ΓΥΜΝΑΣΙΟΥ	1 ΣΕΠΤΕΜΒΡΙΟΥ
• Τ.Ε.Ε.	1 ΣΕΠΤΕΜΒΡΙΟΥ

ΔΙΔΑΣΚΟΥΝ:

ΓΙΑΝΝΕΖΟΥ Α.: Μαθηματικά
ΔΑΪΝΑΒΑΣ Ι.: ΑΟΘ - ΑΟΔΕ
ΜΩΡΑΪΤΗΣ Β.: Πληροφορική
ΠΑΠΑΚΩΝΣΤΑΝΤΙΝΟΥ Σ.: Βιολογία
ΡΕΪΣΗ Π.: Αρχαία - Λατινικά - Γλώσσα
ΨΥΛΛΑΚΗΣ Ν.: Φυσική - Χημεία

ΠΛΑΤΕΙΑ ΑΓΙΟΥ ΝΙΚΟΛΑΟΥ 19 - ΡΟΔΟΣ
Τηλ. (22410) 25911
AE 562

Οπως προκύπτει από στοιχεία της ΔΟΥ

Δραματική μείωση του τζίρου επιχειρήσεων

Το σύνολο σχεδόν των δραστηριοτήτων στη Ρόδο στηρίζεται στη μονοκαλλιέργεια του τουρισμού

Δραματική είναι η μείωση που έχει υποστεί τα τελευταία χρόνια ο τζίρος των επιχειρήσεων στο νησί της Ρόδου, όπως προκύπτει από την εικόνα που δίνουν τα ακαθάριστα έσοδα που έχουν δηλωθεί στις Δ.Ο.Υ. των πλέον τουριστικών Δήμων του νησιού, αυτών της Ρόδου, της Ιαλυσού και της Καλλιθέας.

Αντικείμενο προβληματισμού θα μπορούσαν να γίνουν, πράγματι, τα στοιχεία αυτά τα οποία με τον πλέον κατηγορηματικό αλλά και...αμείλικτο τρόπο αποδεικνύουν αυτό που όλοι γνωρίζαμε, ότι δηλαδή την τελευταία τριετία οι επιχειρήσεις της Ρόδου γενικά και τα τουριστικά καταστήματα ειδικότερα, αντιμετωπίζουν κρίση.

Ρεπορτάζ:
Κυριακή Πετρίδου
petridoukir@yahoo.gr

Πρόκειται για την εικόνα που έχουμε μέσα από τα δηλωμένα ακαθάριστα έσοδα στις Δ.Ο.Υ. των Δήμων Ρόδου, Ιαλυσού και Καλλιθέας, με βάση τις δραστηριότητές τους, δηλαδή τον τζίρο των επιχειρήσεων. Αυτός αφορά σε όλα τα επαγγέλματα, γενικά δηλαδή και δίχως να γίνεται διαχωρισμός με τις τουριστικές επιχειρήσεις.

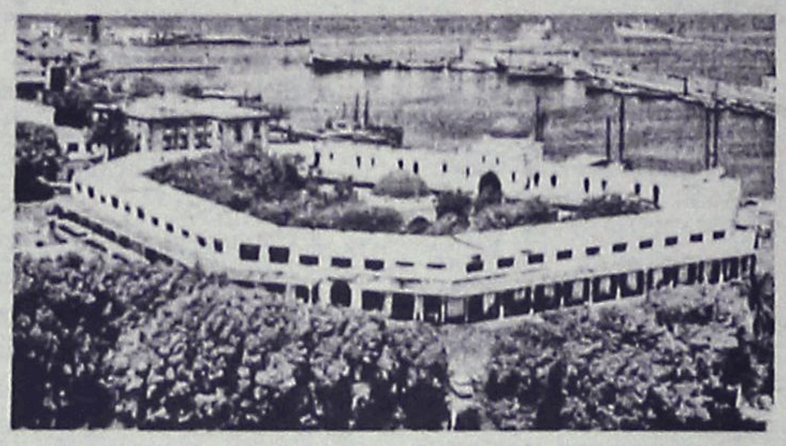

Σ' αυτό ακριβώς το σημείο, όμως, είναι που προκύπτει το πόσο η τουριστική κίνηση επηρεάζει το σύνολο των δηλωμένων εσόδων. Και βέβαια, είναι

Θεαματική αύξηση του τέλους παρεπιδημούντων στο δήμο Ροδίων, γεγονός που μεταφράζεται σε καλή πορεία των ξενοδοχείων της πόλης

κάτι παραπάνω από εμφανές ότι η πλειοψηφία των επιχειρήσεων της περιοχής μας στηρίζεται στη μονοκαλλιέργεια του τουρισμού. Αν η τουριστική κίνηση δεν πηγαίνει καλά, όπως συμβαίνει τα τελευταία τρία τουλάχιστον χρόνια, τότε αυτό έχει άμεσο αντίκτυπο και στον τζίρο των επιχειρήσεων.

Καταρχάς, κοινό στοιχείο και για τους τρεις Δήμους αποτελεί η μείωση κάθε χρόνο του τζίρου που δηλώθηκε από τις επιχειρήσεις που εδρεύουν σ' αυτούς και η οποία, δυστυχώς, φθάνει σε αρκετά υψηλά ποσοστά αν συγκρίνει κανείς τον τζίρο που κατεγράφη το 2002 με αυτόν το 2004.

Εκεί, όμως, που οι απώλειες από την κρίση των τελευταίων ετών στον τουρισμό είναι πραγματικά σαρωτικές, είναι στο Δήμο Καλλιθέας αφού η μείωση του τζίρου των επιχειρήσεων οι οποίες στο μεγαλύτερό τους ποσοστό είναι συγκεντρωμένες στο Φαληράκι, το 2004 σε σχέση μόλις με το 2002, φθάνει το 46,2%!

Ένα ακόμα στοιχείο που προκύπτει είναι ότι ο Δήμος της Ρόδου εξακολουθεί να κρατάει τα σκήπτρα στο νησί όσον αφορά στον τζίρο των επιχειρήσεων που έχει δηλωθεί στη Δ.Ο.Υ. του ενώ ο μοναδικός Δήμος που παρουσιάζει κάποια αύξηση στις διακυμάνσεις που σημειώνονται παρακάτω είναι αυτός της Ιαλυσού ο οποίος, σε αντίθεση με τους άλλους δύο, παρουσιάζει αύξηση το 2003 σε σχέση με το 2002 για να υπάρξει μείωση, βέβαια, την αμέσως επόμενη χρονιά.

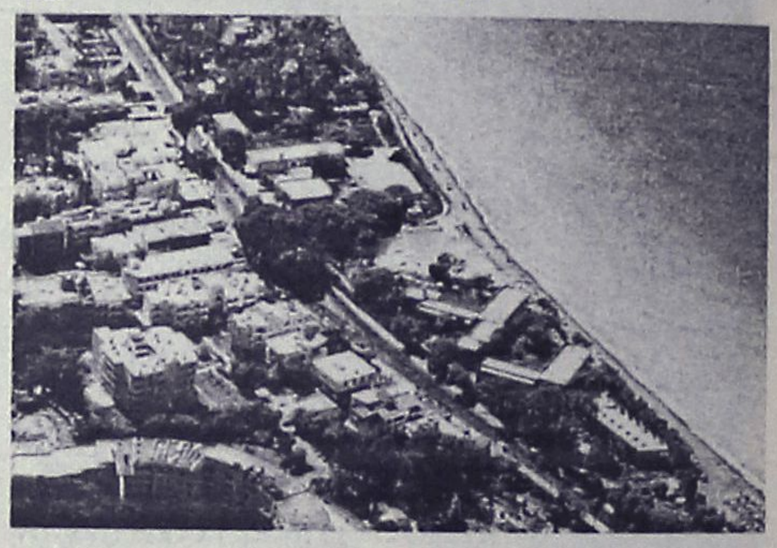

Αναλυτικά, λοιπόν, στους τρεις παραπάνω Δήμους ο τζίρος των επιχειρήσεων που δηλώθηκε στις κατά τόπους Δ.Ο.Υ. τα τρία αμέσως προηγούμενα χρόνια, κυμάνθηκε ως εξής:

ΔΗΜΟΣ ΡΟΔΙΩΝ
- Το 2002: 169.393.030 ευρώ
- Το 2003: 160.056.005 ευρώ
- Το 2004: 137.642.832 ευρώ

ΔΗΜΟΣ ΙΑΛΥΣΟΥ
- Το 2002: 76.466,208 ευρώ
- Το 2003: 84.490.919 ευρώ
- Το 2004: 65.761.260 ευρώ

ΔΗΜΟΣ ΚΑΛΛΙΘΕΑΣ
- Το 2002: 78.259.938 ευρώ
- Το 2003: 67.320.900 ευρώ
- Το 2004: 42.069.710 ευρώ

ΤΕΛΟΣ ΠΑΡΕΠΙΔΗΜΟΥΝΤΩΝ

Ιδιαίτερα διαφωτιστικά για το τι συμβαίνει με την τουριστική κίνηση στο Δή-

Συνέχεια στη σελ. 49

Η ΕΠΙΤΥΧΙΑ ΞΕΚΙΝΑΕΙ ΑΠΟ ΕΔΩ !!!

ΦΡΟΝΤΙΣΤΗΡΙΟ ΕΦΑΡΜΟΓΗ

Έναρξη Μαθημάτων:

17 χρόνια επιτυχημένης πορείας στην φροντιστηριακή εκπαίδευση

- Γ' Λυκείου: 1 Αυγούστου
- Β' Λυκείου: 16 Αυγούστου
- Α' Λυκείου: 1 Σεπτεμβρίου
- Γυμνάσιο, ΤΕΕ: 1 Σεπτεμβρίου

Δημιουργία νέων τμημάτων από 8 Σεπτεμβρίου !

Διδάσκονται τα μαθήματα:
ΜΑΘΗΜΑΤΙΚΑ - ΦΥΣΙΚΗ - ΧΗΜΕΙΑ - ΙΣΤΟΡΙΑ - ΑΡΧΑΙΑ - ΛΑΤΙΝΙΚΑ - ΕΚΘΕΣΗ - ΒΙΟΛΟΓΙΑ - ΑΡΧΕΣ ΟΙΚΟΝΟΜΙΚΗΣ ΘΕΩΡΙΑΣ - ΑΝΑΠΤΥΞΗ ΕΦΑΡΜΟΓΩΝ ΣΕ ΠΡΟΓΡΑΜΜΑΤΙΣΤΙΚΟ ΠΕΡΙΒΑΛΛΟΝ

Με την υπεύθυνη, ποιοτική και εντατική διδασκαλία μας συμβάλλουμε αποτελεσματικά στην πρόοδο των μαθητών μας και τους προετοιμάζουμε σωστά για την είσοδό τους στα Ανώτατα Εκπαιδευτικά Ιδρύματα.

Λειτουργούν ολιγομελή τμήματα.

➢ Συχνά Τεστ και διαγωνίσματα πλέον των διδακτικών ωρών.
➢ Ενημέρωση Γονέων
➢ Παροχή φυλλαδίων με ποικιλία ασκήσεων και εργασιών για το σπίτι

Διεύθυνση Σπουδών:
Νίκος Τσιάλης
Σταμάτης Εμμανουήλ
Ελένη Παπαλαζάρου

Οι εγγραφές άρχισαν!!!
Τηλ.: (22410)- 43600, 26151, 65013, 6947683868
Διεύθυνη: Βενετοκλέων 59 (Απέναντι από τον κιν/φο Μετροπόλ)
AE586

ΦΡΟΝΤΙΣΤΗΡΙΟ ΜΕΣΗΣ ΕΚΠΑΙΔΕΥΣΗΣ
ΜΕΘΟΔΙΚΟ
ΣΤΗΝ ΚΡΕΜΑΣΤΗ

ΟΛΑ ΤΑ ΜΑΘΗΜΑΤΑ ΓΙΑ ΓΥΜΝΑΣΙΟ - ΕΝΙΑΙΟ ΛΥΚΕΙΟ - Τ.Ε.Ε.

ΔΙΕΥΘΥΝΣΗ ΣΠΟΥΔΩΝ: ΚΟΥΚΙΑΣ ΝΙΚΟΣ - ΑΝΑΝΙΑΣ ΑΓΓΕΛΟΣ

ΓΙΑ ΠΛΗΡΟΦΟΡΙΕΣ-ΕΓΓΡΑΦΕΣ ΚΑΘΗΜΕΡΙΝΑ 5 μ.μ. έως 9 μ.μ.

ΕΝΑΡΞΗ ΜΑΘΗΜΑΤΩΝ
Γ' ΛΥΚΕΙΟΥ 1 ΑΥΓΟΥΣΤΟΥ
Ολα τα υπόλοιπα τμήματα 1 ΣΕΠΤΕΜΒΡΙΟΥ

ΦΡΟΝΤΙΣΤΗΡΙΟ ΜΕΘΟΔΙΚΟ
Η ...μέθοδος της επιτυχίας

ΗΡΩΩΝ ΠΟΛΥΤΕΧΝΕΙΟΥ 17 ΤΗΛ. 90233 - 96378 - 91781
www. methodiko.edu.gr
AE827

Όλοι Μαζί

μπορούμε να ξαναφέρουμε τη Ρόδο στην κορυφή!

ΓΑΞΙ

Με την ευγένειά μας!

Πάρε μέρος στην κοινή προσπάθεια
να ξανακάνουμε το νησί μας
τον κορυφαίο τουριστικό προορισμό της Ελλάδας!

ΕΠΙΜΕΛΗΤΗΡΙΟ ΔΩΔΕΚΑΝΗΣΟΥ

ΑΕ499

Φυσική - Χημεία Μαθηματικά

ΠΕΤΡΟΣ Κ. ΠΑΡΑΓΥΙΟΣ
(Φυσικός)
ΑΝΑΣΤ. ΑΝΑΣΤΑΣΙΑΔΗ-ΜΠΑΚΑ
(Μαθηματικός)

☞ Ολιγομελή τμήματα
☞ Μεθοδική διδασκαλία
☞ Προσιτά δίδακτρα

ΕΝΑΡΞΗ ΜΑΘΗΜΑΤΩΝ

☞ Β', Γ' Λυκείου: **16 Αυγούστου**
☞ Α' Λυκείου: **29 Αυγούστου**
☞ Α', Β', Γ' Γυμνασίου: **1 Σεπτεμβρίου**

Δ/νση: Παπαφλέσσα 17, Μητρόπολη
(έναντι 4ου Γυμνασίου)
Τηλ.: 2241078236, 2241030880, 2241022218, 6948309240

AE593

ΚΑΘΗΜΕΡΙΝΑ ΟΛΑ ΤΑ ΝΕΑ ΤΗΣ ΔΩΔΕΚΑΝΗΣΟΥ ΣΤΟ INTERNET
www.rodiaki.gr

ΦΥΣΙΚΗ – ΧΗΜΕΙΑ
ΝΕΣΤΟΡΑΣ Μ. ΟΙΚΟΝΟΜΟΥ

- ***Ολιγομελή*** *και ομοιογενή τμήματα*
- ***Συνεχής έλεγχος*** *της γνώσης με διαγωνίσματα εκτός των ωρών διδασκαλίας*
- ***Επιπλέον διδακτικές ώρες*** *για την κάλυψη κενών από προηγούμενες τάξεις*

ΛΙΝΔΟΥ 86
Τηλ.: 22410 39018
& 6977 563823
ΩΡΕΣ ΕΠΙΚ. 10.00-13.00 και 18.00-21.00



AE613

ΑΦΟΜΟίΩΣΗ
Φυσική – Χημεία – Μαθηματικά
Μ. ΓΑΡΥΦΑΛΛΗΣ, πτ. Παν/μίου Αθηνών
Έκθεση-Ιστορία-Αρχαία-Λατινικά- Λογοτεχνία
ΦΛΩΡΑ ΡΕΪΣΗ, πτ. Παν/μίου Κρήτης
• Γ Λυκείου: από 16 Αυγούστου
• Α, Β λυκείου: από 22 Αυγούστου
• Γυμνάσιο: από 1 Σεπτεμβρίου
Στ. Καζούλη 1 (δίπλα στο ΠΑΛΛΑΣ)
☎ 22410 25169 , 6944 131600
☑ 5μελή τμήματα ή ιδιαίτερα
Α.Τ-2656(Γ)

★ STAR COURIER - FedEx

Αγαπητοί πελάτες και συνεργάτες, σας ενημερώνουμε ότι το γραφείο μας μεταφέρεται από την Κ. Τσαλδάρη, στην οδό Λίνδου 15 (Έναντι από τα φανάρια Εθν. Αντιστάσεως). Θα είμαστε στη διάθεσή σας στο νέο μας χώρο από Τρίτη 16-8-05.
Τα τηλέφωνά μας είναι: 2241070013-
Fax: 2241070219
Μπαίνοντας στον 4ο χρόνο λειτουργίας μας θα θέλαμε να σας ευχαριστήσουμε για την εμπιστοσύνη που μας δείχνετε.
Θα συνεχίσουμε να είμαστε δίπλα σας με Αξιοπιστία- Ταχύτητα και Ασφάλεια στην μεταφορά των αποστολών σας.
ΕΥΧΑΡΙΣΤΟΥΜΕ

Ο δήμαρχος Καλλιθέας κ. Γ. Ιατρίδης

Σπεύδει να... βοηθήσει το δήμαρχο του Λαγανά

Τον κάλεσε επειγόντως για να του υποδείξει τρόπους αντιμετώπισης των νεαρών Βρετανών τουριστών

Την βοήθεια του δημάρχου Καλλιθέας κ. Γιάννη Ιατρίδη, ζητούν οι παράγοντες του δήμου Λαγανά της Ζακύνθου, σε μια προσπάθεια να αντιμετωπίσουν τα προβλήματα που υπάρχουν με την συμπεριφορά των νεαρών άγγλων τουριστών.

Με δεδομένο μάλιστα ότι η περιοχή του Λαγανά έχει μετατραπεί σε ένα νέο Φαληράκι, ευνόητα είναι τα προβλήματα και οι καταστάσεις που διαμορφώνονται, οι οποίες έχουν φέρει σε απόγνωση τους παράγοντες της δημοτικής αρχής.



Σκηνές από μπαρ του Λαγανά

Στο πλαίσιο της απόγνωσης αυτής, ο πρόεδρος του δημοτικού συμβουλίου Λαγανά, επικοινώνησε με το δήμαρχο Καλλιθέας κ. Γ. Ιατρίδη και ζήτησε την βοήθειά του, για την αντιμετώπιση της κατάστασης.

Ο κ. Ιατρίδης, σύμφωνα με όσα έγιναν γνωστά αποδέχτηκε την πρόσκληση και πρόκειται να μεταβεί στην Ζάκυνθο στο τέλος Σεπτεμβρίου. Για την περίοδος αυτή, προγραμματίζεται να γίνει ειδική συνεδρίαση του δημοτικού συμβουλίου Λαγανά, για να συζητηθεί εφ' όλης της ύλης το πρόβλημα και να ληφθούν μέτρα για την ερχόμενη πια τουριστική περίοδο.



Ήδη πάντως η περιοχή του Λαγανά έχει χαρακτηρισθεί από τα βρετανικά μέσα ενημέρωσης ως το νέο Φαληράκι, και εύλογα μπορεί να φανταστεί κανείς τι συμβαίνει εκεί, αφού επικρατεί ανάλογο κλίμα, με αυτό που υπήρχε τα προηγούμενα χρόνια στο Φαληράκι.

Μόλις πρόσφατα ο δήμαρχος Λαγανά κ. Διον. Μαρούδας, λόγω ακριβώς των προβλημάτων αυτών, ζήτησε περισσότερη και αποτελεσματικότερη αστυνόμευση για να επιλύσει τα προβλήματα σε ορισμένα νυχτερινά μαγαζιά της περιοχής, τα οποία, όπως είπε, με τον τρόπο λειτουργίας τους δυσφημούν τον δήμο και βλάπτουν τα συμφέροντα του Λαγανά.

Στο πλαίσιο των ίδιων δηλώσεων ο κ. Μαρούδας άφησε να εννοηθεί ότι πίσω από τα δημοσιεύματα υπάρχει η σκοπιμότητα να πληγεί η περιοχή με αθέμιτα μέσα.

Με το κότερό του

Στη Χάλκη ο Γ. Βαρδινογιάννης

Και το γνωστό μοντέλο Ν. Παπαδάκης

Στο νησί της Χάλκης βρέθηκε αυτές τις μέρες με το κότερό του, ο γνωστός μεγαλοεπιχειρηματίας, ιδιοκτήτης της ΠΑΕ Παναθηναϊκός κ. Γιάννης Βαρδινογιάννης.

Οπως έγινε γνωστό ο "Τζίγγερ" στο πλαίσιο διακοπών που κάνει στα Δωδεκάνησα και στα άλλα νησιά του Αιγαίου, επισκέφθηκε την Χάλκη τον Δεκαπενταύγουστο όπου παρακολούθησε και τις σχετικές εκδηλώσεις που έγιναν στο νησί.

Στη Χάλκη επίσης, βρέθηκε αυτές τις μέρες για ολιγοήμερες διακοπές το γνωστό μοντέλο κ. Νίκος Παπαδάκης.

ΤΖΙΝΑ ΔΑΒΙΛΑ
ΘΕΟΛΟΓΟΣ-ΦΙΛΟΛΟΓΟΣ

- **ΕΚΘΕΣΗ**
- **ΦΙΛΟΣΟΦΙΑ**
- **ΑΡΧΑΙΑ ΕΛΛΗΝΙΚΑ**
- **ΙΣΤΟΡΙΑ**

σε: ΕΝΙΑΙΟ - ΤΕΕ - ΓΥΜΝΑΣΙΟ

- Εγγυημένη επιτυχία στις πανελλαδικές
- Πνευματική εξέλιξη και πρόοδος

AE606
Τηλ. 2241039806, 6937016701



Φιλολογικά Λεντή Ιωάννα

Κων/νου Παλαιολόγου 19 (απέναντι από το Βενετόκλειο), Τηλ. 2241073035

Αυστηρά ολιγομελή τμήματα από 2 έως 4 άτομα
Δίδακτρα εξαιρετικά οικονομικά και με διακανονισμό

Αρχαία – Έκθεση – Ιστορία – Λατινικά – Φιλοσοφία – Λογοτεχνία

Έναρξη μαθημάτων
✔ Α', Β' και Γ' γυμνασίου: **22 Αυγούστου**
✔ Α' λυκείου και Γ' λυκείου θετικής – τεχνολογικής κατεύθυνσης: **22 Αυγούστου**
✔ Β' και Γ' λυκείου Θεωρητικής κατεύθυνσης: **8 Αυγούστου**

ΓΙΑ ΠΡΩΤΗ ΦΟΡΑ και εντελώς **ΔΩΡΕΑΝ** λειτουργεί:
Υπό την καθοδήγηση της ψυχολόγου – παιδαγωγού Λουτσιού Ζαφειρούλας, μέλους της Ένωσης Βρετανών Ψυχολόγων

- Συμβουλευτική ομάδα γονέων για την ενίσχυση της ταυτότητας του μαθητή
- Συμβουλευτική ομάδα μαθητών για επαγγελματικό προσανατολισμό και οργάνωση του χρόνου μελέτης

Παρέχονται Δωρεάν
- Συμπληρωματικές ασκήσεις
- Δανειστική βιβλιοθήκη λογοτεχνικών βιβλίων και εγκυκλοπαιδειών
- Χρήση ηλεκτρονικού υπολογιστή

Δραστηριότητες
- Δημοσιογραφική ομάδα μαθητών σε συνεργασία με την εφημερίδα Η ΡΟΔΙΑΚΗ
- Επισκέψεις σε μουσεία και εκθεσιακούς χώρους, εκπαιδευτικές εκδρομές

Εγγραφείτε και κερδίστε **ΕΚΠΤΩΣΕΙΣ** για όλη την οικογένεια σε φροντιστήρια και εκπαιδευτήρια:
Φροντιστήριο αγγλικών, Φωτεινής Ευαγγελίδου
Φροντιστήριο γερμανικών, Ζαφείρας Σκουλλή
Εκπαιδευτήρια πληροφορικής, A&I Εξαδάκτυλου, Futurekids- (-20% ως 31/12/05)
Βιβλιοπωλείο Το Δέντρο (-10% για αγορές βιβλίων)



AE638

Σούπερ προσφορές

ΚΕΝΤΡΙΚΗ ΘΕΡΜΑΝΣΗ

από 2.000 €

ΜΕ ΜΑΤΕΜΕΝΙΟ ΛΕΒΗΤΑ 30,000 KCL/H 5 ΣΩΜΑΤΑ ΠΑΝΕΛ 60Χ10., 0 1 ΣΩΜΑ 45Χ45, ΚΑΥΣΤΗΡΑ ΚΥΚΛΟΦΟΡΗΤΗ, ΔΟΧΕΙΟ ΔΙΑΣΤΟΛΗΣ ΘΕΡΜΟΣΤΑΤΗ ΧΩΡΟΥ ΚΑΙ ΟΛΑ ΤΑ ΥΛΙΚΑ ΣΥΝΔΕΣΗΣ ΕΚΤΟΣ ΣΩΛΗΝΩΣΕΙΣ ΚΑΙ ΚΑΜΙΝΑΔΑ

ΗΛΙΑΚΑ ΧΑΛΚΙΝΑ

από 900 €

ΜΕ 50 ΧΡΟΝΙΑ ΕΓΓΥΗΣΗ

Ηλιακά GLASS

από 560 €

- ΚΛΙΜΑΤΙΣΤΙΚΑ
- ΑΝΤΑΛΛΑΚΤΙΚΑ ΚΑΥΣΤΗΡΩΝ
- ΣΥΝΤΗΡΗΣΕΙΣ ΚΑΥΣΤΗΡΩΝ

ΔΙΑΚΟΛΑΜΠΡΙΑΝΟΣ ΗΛΙΑΣ

Κ. ΤΣΑΛΔΑΡΗ 14 - ΡΟΔΟΣ

ΤΗΛ. 22410-39420, ΚΙΝ. 6932852714

AT1461

SCHOOL OF ENGLISH

ΦΡΟΝΤΙΣΤΗΡΙΟ ΑΓΓΛΙΚΩΝ

Miss Flora

Υπεύθυνη Σπουδών:
ΦΛΩΡΑ ΤΣΕΛΕΠΗ

Πτυχιούχος του University of Edinboro

ΜΑΘΗΜΑΤΑ
για αρχάριους
και για όλα τα επίπεδα

ΟΛΙΓΟΜΕΛΗ ΤΜΗΜΑΤΑ
με όλα τα σύγχρονα
οπτικοακουστικά μέσα

ΕΞΕΤΑΣΕΙΣ:
PALSO, EDEXCEL,
FIRST CERTIFICATE
και PROFICIENCY

ΕΓΓΡΑΦΕΣ:
ΑΠΟ 16 ΑΥΓΟΥΣΤΟΥ

Πλατεία Αγίου Νικολάου
Τηλ. 22410 77462

AE657

ΦΡΟΝΤΙΣΤΗΡΙΑ ΜΕΣΗΣ ΕΚΠΑΙΔΕΥΣΗΣ

ένεκα παιδείας

ΔΙΕΥΘΥΝΣΗ ΣΠΟΥΔΩΝ: ΜΑΓΡΙΠΛΗΣ ΣΚΕΥΟΣ

- Επικοινωνούμε
- Συνεργαζόμαστε
- Υποστηρίζουμε
- Ενδυναμώνουμε
- Συμμεριζόμαστε
- Δεσμευόμαστε

Αφοσιωνόμαστε στο στόχο
Απολαμβάνουμε την πορεία
Μεθοδεύουμε την επιτυχία

ΔΙΔΑΣΚΟΝΤΕΣ

Μαθηματικοί:	Φυσικοί-Χημικοί:	ΑΟΘ-ΑΟΔΕ:
Μαγριπλής Σ.	Μιχαήλ Δ.	Κατσαράς Β.
Αλεξανδρής Α.	Τρικοίλης Ν.	Βιολόγοι:
Γαβριελάτος Π.	Ψαρού Χ.	Σταυρή Μ.
Αρνιθενού Ε.	Κόγκα Α.	Η/Υ:
		Χαρόβας Α.
Φιλόλογοι:	ΟΙ ΕΓΓΡΑΦΕΣ ΣΥΝΕΧΙΖΟΝΤΑΙ	
Φλώρου Μ.	Πληροφορίες Μ. Κωνσταντίνου 91,	
Σαρρή Α.	Τηλ: 22410 26260	
Τσετσέλη Λ.		

AE648

Με αφορμή το θέμα δρομολόγησης λεωφορείων

Τα «τσούγκρισαν» στην Κάλυμνο

Νομαρχιακοί σύμβουλοι κατηγορούν την έπαρχο

Το πρόβλημα με τα λεωφορεία που θέλει να αγοράσει ο δήμος Καλύμνου, εξαιτίας του οποίου υπάρχει αντιδικία στο νησί με τους ταξιτζήδες κλπ, ανέδειξε και τη διάσταση απόψεων που υπάρχει μεταξύ των νομαρχιακών συμβούλων και πλειοψηφίας.

Αυτό προκύπτει από την ανακοίνωση που έδωσαν χθες στη δημοσιότητα 5 νομαρχιακοί σύμβουλοι της Επαρχίας Καλύμνου, εκ των οποίων οι τρεις της πλειοψηφίας. Με την ανακοίνωση αυτή καταγγέλλεται η έπαρχος κ. Χρ. Σιφουνιού, επειδή δεν συγκάλεσε εκτάκτως το επαρχιακό συμβούλιο για να συζητηθεί το θέμα των λεωφορείων.

Στην ουσία δηλαδή αναδεικνύεται στο προσκήνιο η κόντρα που υπάρχει στις τάξεις της πλειοψηφίας, η οποία μέχρι τώρα ελέγχεται με ιδιαίτερη δυσκολία από την πλευρά του νομάρχη κ. Γιάννη Μαχαιρίδη. Όπως είναι γνωστό, η κ. Σιφουνιού είχε αμφισβητηθεί έντονα από την πρώτη μέρα της εκλογής της ως επάρχου σε σημείο που είχε ζητηθεί και η παραίτησή της στο παρασκήνιο.

Η κόντρα αυτή προκύπτει και από την χθεσινή ανακοίνωση των 5 συμβούλων όπου η στάση της κ. Επάρχου χαρακτηρίζεται κατακριτέα επειδή όπως αναφέρεται δεν σεβάστηκε την πρόθεση της πλειοψηφίας του επαρχιακού συμβουλίου και των φορέων της Καλύμνου.

Ειδικότερα, στην ανακοίνωση, όπου κυρίαρχο θέμα είναι αυτό με την αγορά λεωφορείων από τον δήμο, αναφέρονται τα εξής:

«Σήμερα, 16/8/05 εμείς οι νομαρχιακοί σύμβουλοι της Καλύμνου:

Μαύρου Πόπη
Σεμίραμις Ψαρομπά
Μπαϊράμης Ιωάννης
Κατσοτούρχης Γεώργιος
Αλαχούζος Μιχάλης επισκεφθήκαμε το επαρχιακό μέγαρο, προκειμένου να συγκληθεί εκτάκτως το επαρχιακό συμβούλιο σύμφωνα με το υπ' αριθμ. 917/12-8-05 έγγραφό μας.

Δυστυχώς διαπιστώσαμε ότι η κ. Έπαρχος ευρίσκεται εκτός Καλύμνου γεγονός που καθιστά αδύνατη τη σύγκληση του οργάνου αφενός και αφετέρου μας ανακοινώθηκε από υπηρεσιακό παράγοντα ότι η κ. Έπαρχος θα συγκαλέσει το επαρχιακό συμβούλιο στις 22/8/05 σε τακτική του συνεδρίαση μαζί με άλλα θέματα.

Η διαδικασία αυτή κατακριτέα για μας αφού δεν σεβάστηκε την πρόθεση της πλειοψηφίας του οργάνου και των φορέων της Καλύμνου.

Εμείς λοιπόν ανακοινώνουμε δημόσια τη θέση μας.

1. Λέμε ναι στη δημοτική συγκοινωνία.

2. Διαφωνούμε για τους όρθιους επιβάτες των λεωφορείων.



3. Λέμε ναι στην υπεραστική συγκοινωνία.

Η μεταφορά των ορθίων κάθε άλλο παρά εξυπηρετεί την αναβάθμιση της συγκοινωνίας μας.

Το «τσουβάλιασμα» των ολίγων επιβατών μας σε λεωφορεία αστικού τύπου (επικίνδυνα για την Κάλυμνο), προσβάλλουν την αξιοπρέπειά μας, με δεδομένη δε την κατάσταση του οδικού μας δικτύου.

4. Διαφωνούμε για τον αφανισμό του επαγγέλματος των οδηγών ταξί χωρίς να συζητιέται καν τρόπος συνύπαρξης.

Το οικονομικό κόστος της αγοράς αστικών λεωφοφειών ορθίων επιβατών είναι διπλάσιο της αγοράς λεωφορείων υπεραστικού τύπου καθήμενων σε μία περίοδο δύσκολη οικονομικά για το δήμο μας, όταν ακόμη υπάρχουν εργαζόμενοι και προμηθευτές απλήρωτοι.

Οι θέσεις αυτές θα αποτελούν και τη θέση της πλειοψηφίας του επαρχιακού συμβουλίου όταν θα συγκληθεί αυτό με τις σχετικές διατάξεις του νόμου.

Μετά την απόφαση αυτή του επαρχιακού συμβουλίου ελπίζουμε και το νομαρχιακό συμβούλιο να υιοθετήσει την απόφασή μας αυτή ξεπερνώντας οποιεσδήποτε αγκυλώσεις και μικροσκοπιμότητες για το καλό των δημοτών της Καλύμνου.

Τέλος παρακαλούμε το σωματείο των οδηγών ταξί να διακόψει την απεργία του για το καλό του νησιού μας.

Κλείνοντας εμείς οι νομαρχιακοί σύμβουλοι της Καλύμνου (όλων των συνδυασμών) δεν δεχόμεθα τετελεσμένα γεγονότα που αφορούν την υπογραφή της σχετικής σύμβασης για την αγορά λεωφορείων, πριν καν υπάρξει η γνωμοδότηση της αρμόδιας επιτροπής των τεχνικών υπηρεσιών της νομαρχιακής αυτοδιοίκησης, όπως ορίζει ο νόμος και τη σχετική απόφαση του νομαρχιακού συμβουλίου.

Οι νομαρχιακοί σύμβουλοι
1) Μαύρου Πόπη
2) Σεμίραμις Ψαρομπά
3) Μπαϊράμης Ιωάννης
4) Κατσοτούρχης Γεώργιος
5) Αλαχούζος Μιχάλης»

Νέα επιστημονικά δεδομένα

Τα ηφαίστεια της Νισύρου

Παρουσιάστηκαν σε ειδική εκδήλωση

Σε ειδική εκδήλωση που έγινε στη Νίσυρο από την Εταιρία Νισυριακών Μελετών παρουσιάστηκαν από τους καθηγητές του Πανεπιστημίου Αθηνών Ε. Λέκκα και Δ. Παπανικολάου τα νέα επιστημονικά δεδομένα για το χώρο των Δωδεκανήσων και ειδικότερα για τον ευρύτερο χώρο της Νισύρου.

Τα δεδομένα αυτά προέρχονται όχι μόνο από την επιστημονική εργασία των καθηγητών της τελευταίας δεκαπενταετίας αλλά και από πρόσφατα χερσαία δεδομένα, από υποθαλάσσια στοιχεία με τη χρήση υποβρύχιων σκαφών καθώς επίσης και από δορυφορικά – διαστημικά δεδομένα.

Το πιο εντυπωσιακό στοιχείο είναι ότι στον υποθαλάσσιο χώρο γύρω από τη Νίσυρο υπάρχουν οκτώ ακόμη ηφαίστεια, ενώ έγινε δυνατή η ακτινογραφία όλου σχεδόν του χώρου του ΝΑ Αιγαίου με σύγχρονες μεθοδολογίες και τεχνολογίες.

Στην εκδήλωση που έγινε στον αύλειο χώρο δίπλα στο Δημοτικό Ξενώνα παρευρέθηκε πλήθος κόσμου. Την παρουσίαση των ομιλητών αλλά και του τόμου των «Νισυριακών» έκανε ο πρόεδρος της Εταιρίας Νισυριακών Μελετών κ. Κ. Χαρτοφύλλης, ενώ παρευρέθηκε και έκανε σύντομο χαιρετισμό ο υπουργός Αιγαίου κ. ΠΑΥΛΙΔΗΣ.

ΑΡΤΟΠΟΙΕΙΟ

Ομέρ

Ζητάμε συγγνώμη και την κατανόηση
από την αξιότιμη πελατεία μας
για το κλείσιμο του καταστήματος
επί **12 ημέρες**
(**από 16/8/05 έως και 28/8/05**),
λόγω επιβεβλημένης άδειας
του προσωπικού.

Ευχαριστούμε για την προτίμησή σας.
Με εκτίμηση
ΟΜΕΡ

AT2683(Γ)

INOX
ECONOMY
ΗΛΙΑΚΑ · ΘΕΡΜΑΝΣΗ · ΕΓΚΑΤΑΣΤΑΣΕΙΣ-ΣΥΝΤΗΡΗΣΗ

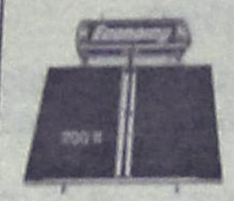

• ΑΝΟΞΕΙΔΩΤΟ ΑΤΣΑΛΙ
• ΑΘΡΑΥΣΤΟ ΤΖΑΜΙ
• ΕΠΙΛΕΚΤΙΚΟΣ ΣΥΛΛΕΚΤΗΣ
• ΣΥΝΔΕΕΤΑΙ ΜΕ ΚΑΛΟΡΙΦΕΡ

Ritter
ΧΥΤΟΣΙΔΗΡΟΙ ΛΕΒΗΤΕΣ ΠΕΤΡΕΛΑΙΟΥ





SATURN A.E.
ΑΤΟΜΙΚΗ ΜΟΝΑΔΑ ΠΕΤΡΕΛΑΙΟΥ



De Dietrich
ΛΕΒΗΤΕΣ ΠΕΤΡΕΛΑΙΟΥ ΑΠΟ ΧΥΤΟΣΙΔΗΡΟ

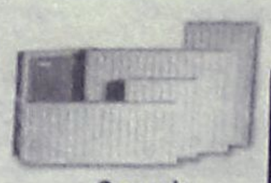

Superia
Panel Βελγίου



TUBOLUX
Design Πετσετοθήκη

ΔΕΚΤΕΣ ΠΙΣΤΩΤΙΚΕΣ ΚΑΡΤΕΣ

ΡΙΖΟΣ ΜΙΧΑΗΛ
Αγ. Λαύρας 59 • τηλ. 2241023073, 6944351212

G.A. FERRIES

ΠΡΟΓΡΑΜΜΑ ΔΡΟΜΟΛΟΓΙΩΝ
Ε/Γ-Ο/Γ ΡΟΔΑΝΘΗ • Ε/Γ-Ο/Γ ΜΑΡΙΝΑ -
Ε/Γ-Ο/Γ ΑΝΘΗ-ΜΑΡΙΝΑ • Ε/Γ ΡΟΜΙΑΝΤΑ
ΡΟΔΟΣ - ΠΕΙΡΑΙΑ

ΤΕΤΑΡΤΗ 17/08
ΑΝΘΗ-ΜΑΡΙΝΑ 17.00 ΚΩ (21.20)-ΛΕΡΟ (23.30)-ΠΑΤΜΟ (01.00)-ΠΕΙΡΑΙΑ (10.00)
ΠΕΜΠΤΗ 18/08
ΡΟΔΑΝΘΗ 18.00 ΣΥΜΗ (19.40)-ΤΗΛΟ (22.50)-ΝΙΣΥΡΟ (23.30)-ΚΩ (01.40)-ΚΑΛΥΜΝΟ (03.10)-ΛΕΡΟ (04.30)-ΠΑΤΜΟ (06.00)-ΠΕΙΡΑΙΑ (16.10)
ΠΑΡΑΣΚΕΥΗ 19/08
ΑΝΘΗ-ΜΑΡΙΝΑ 17.00 ΚΩ (20.40)-ΛΕΡΟ (22.50)-ΠΑΤΜΟ (00.10)-ΠΕΙΡΑΙΑ (08.20)
ΣΑΒΒΑΤΟ 20/08
ΡΟΔΑΝΘΗ 20.00 ΚΩ (23.30)-ΚΑΛΥΜΝΟ(01.00)-ΛΕΡΟ (02.20)-ΠΑΤΜΟ(03.50)-ΠΕΙΡΑΙΑ (14.50)
ΚΥΡΙΑΚΗ 21/08
ΜΑΡΙΝΑ 14.00 ΤΗΛΟ (17.00)-ΝΙΣΥΡΟ (18.30)-ΚΩ (20.30)-ΚΑΛΥΜΝΟ (22.00)-ΑΣΤΥΠΑΛΑΙΑ (21.30)-ΚΑΤΑΠΟΛΑ (05.00)-ΠΕΙΡΑΙΑ (12.00)
ΔΕΥΤΕΡΑ 22/08
ΑΝΘΗ-ΜΑΡΙΝΑ 23.00 ΚΩ (03.00)-ΛΕΡΟ (05.00)-ΠΑΤΜΟ (07.00)-ΠΕΙΡΑΙΑ (16.00)
ΤΡΙΤΗ 23/08
ΡΟΔΑΝΘΗ 19.00 ΚΩ (23.30)-ΚΑΛΥΜΝΟ (01.00)-ΛΕΡΟ (02.20)-ΠΑΤΜΟ-(03.50)-ΠΕΙΡΑΙΑ (14.00)
ΤΕΤΑΡΤΗ 24/08
ΑΝΘΗ-ΜΑΡΙΝΑ 17.00 ΚΩ (20.40)-ΛΕΡΟ (22.50)-ΠΑΤΜΟ (00.10)-ΠΕΙΡΑΙΑ (08.20)
ΠΕΜΠΤΗ 25/08
ΡΟΜΙΑΝΤΑ 06.00 ΣΥΜΗ (07.50)-ΤΗΛΟ (09.50)-ΝΙΣΥΡΟ (11.20)-ΚΩ (13.10)-ΑΣΤΥΠΑΛΑΙΑ (16.50)-ΚΑΤΑΠΟΛΑ (20.00)-ΑΙΓΙΑΛΗ (21.10)-ΔΟΝΟΥΣΑ (22.10)-ΝΑΞΟ (23.29)-ΠΑΡΟ (01.20)-ΠΕΙΡΑΙΑ (07.20)
ΡΟΔΑΝΘΗ 16.00 ΚΩ (20.10)-ΚΑΛΜΝΟ (21.40)-ΛΕΡΟ (23.00)-ΠΑΤΜΟ-(00.30)-ΠΕΙΡΑΙΑ (09.10)

ΠΡΟΣΦΟΡΑ
Πακέτα εισιτηρίων άνω των 300,00 ευρώ, μπορείτε να τα εξοφλήσετε σε 4 άτοκες μηνιαίες δόσεις με την πιστωτική σας κάρτα VISA ή MASTER!
Η εταιρία G.A. FERRIES σας ενημερώνει ότι η έκπτωση 50% (πολύτεκνοι-στρατιωτικοί-ανάπηροι κ.τ.λ.) ισχύει για όλες τις θέσεις.

Πληροφορίες στο κεντρικό πρακτορείο
TSAGARIS TRAVEL
και στον ταξιδιωτικό σας πράκτορα
Τηλ. (22410) 35066-36170, FAX: 22410-28597
XΠ589

Η πτώση του "Κόμετ" στην θαλάσσια περιοχή του Καστελλορίζου

Αεροπορική τραγωδία πριν από 38 χρόνια...

Πώς κατέγραψε το περιστατικό η "Ροδιακή"

«Τραγικώτατον δυστύχημα έλαβε χώρα... .

... κατέπεσεν αεροσκάφος...

...εξυπηρετούν τας Κυπριακάς αερογραμμάς...»

Είναι αποσπάσματα από το κείμενο που δημοσίευσε η Ροδιακή, πριν από 38 χρόνια, αναφερόμενη σε μια ακόμη αεροπορική τραγωδία που είχε θύματα δεκάδες Κυπρίους αλλά και Έλληνες.

Ήταν 13 Οκτωβρίου 1967. Η επόμενη της συντριβής ενός αεροσκάφους τύπου «Κόμετ» στη θαλάσσια περιοχή κοντά στο Καστελλόριζο. Ο αναγνώστης των δημοσιευμάτων εκείνων των ημερών, θα έχει αρκετές εκπλήξεις αφού θα διαπιστώσει σημαντικές συμπτώσεις μεταξύ των δύο τραγικών περιστατικών.

Στις 12 Οκτωβρίου, 66 άνθρωποι βρήκαν τραγικό θάνατο νοτιοανατολικά του Καστελλορίζου, όπου συνετρίβη τα ξημερώματα αεροσκάφος τύπου «Κόμετ» της Βρετανικής αεροπορίας, το οποίο εκτελούσε την πτήση Αθήνα – Λευκωσία. Πλοία του πολεμικού ναυτικού Ελλάδος και Τουρκίας, παραπλέοντα εμπορικά σκάφη, αεροσκάφη της Ελλάδας, της Τουρκίας, της Βρετανίας και των ΗΠΑ μετέχουν στις έρευνες.

Τα πτώματα και τα συντρίμμια περισυλλέγονται και μεταφέρονται στη Ρόδο, ενώ αρχίζουν ταυτόχρονα να «φουντώνουν» οι φήμες για τα αίτια της αεροπορικής τραγωδίας.

Οι συμπτώσεις, όπως προαναφέραμε, είναι πολλές.

• Ροδιακή, 13 Οκτωβρίου 1967: «Το αεροσκάφος αυτό είχεν αναχωρήσει την 4:31 πρωϊνήν εξ Αθηνών, εκ του αεροδρομίου του Ελληνικού...

Επεκοινώνησεν δια τελευταίαν φορά με τα αεροδρόμια Αθηνών και Λευκωσίας την 5:17...». Όπως τότε, έτσι και τώρα, το αεροσκάφος επικοινωνεί με τους πύργους ελέγχου λίγη ώρα μετά την απογείωση για τελευταία φορά. Έκτοτε, καμία επικοινωνία έως τη συντριβή του. Όπως στις 14 Αυγούστου 2005, έτσι και στις 12 Οκτωβρίου 1967. Επίσης, ούτε τότε, ούτε τώρα, το αεροσκάφος εξέπεμψε σήμα κινδύνου.

• Ροδιακή, 17 Οκτωβρίου 1967: «Οι έρευνες για τα αίτια της καταστροφής περιορίζονται τώρα, εξ ολοκλήρου, στην νεκροψία επί των πτωμάτων και στην εξέτασι των συντριμμάτων του αεροπλάστυχήματος...» έγραφε στις 14 Οκτωβρίου 1967 η Ροδιακή.

Η Ροδιακή, με συνεχή δημοσιεύματα καλύπτει όλες τις εξελίξεις από τις 13 Οκτωβρίου έως και τις 19 Οκτωβρίου 1967, όταν και αναφέρει ότι ο Κεντρικός Λιμενάρχης Καστελλορίζου στέλνει σήμα δηλώνοντας ότι πλέον δεν υπάρχουν άλλα ευρήκόν ή τουρκικόν στρατιωτικόν αεροσκάφος...»

«Δεν αποκλείεται να διελύθη το αεροπλάνον εις τον αέρα, είτε λόγω της διαφοράς εσωτερικής και εξωτερικής πιέσεως, είτε λόγω ελαττωματικής κατασκευής...».

«Ο κ. Μπέηλυ, της αεροπορικής εταιρείας αναφέρει ως μιαν πιθανότητα ότι εις τον θαλαμίσκον



ΡΟΔΙΑΚΗ
ΔΕΚΑΝΗΣΙΑΚΗ ΕΦΗΜΕΡΙΣ — ΕΤΟΣ ΠΕΝΤΗΚΟΣΤΟΝ ΔΕΥΤΕΡΟΝ
ΣΑΒΒΑΤΟΝ 14 ΟΚΤΩΒΡΙΟΥ 1967
ΠΕΡΙΟΔΟΣ Α' 1915 – 39 ΠΕΡΙΟΔΟΣ Β' 1948–ΕΤΟΣ 18
ΤΙΜΗ ΦΥΛΛΟΥ 1 ΔΡΑΧΜΗ

Μιὰ πιθανὴ ἐξήγησις ἐνῶ συνεχίζονται αἱ ἔρευναι

ΕΠΙΧΕΙΡΗΣΑΝ ΠΡΟΣΘΑΛΑΣΣΩΣΙΝ ΔΙΕΛΥΘΗ ΠΡΟΧΘΕΣ ΚΑΤΑ ΤΗΝ ΕΠΑΦΗΝ ΜΕ ΤΗΝ ΘΑΛΑΣΣΑΝ ΤΟ «ΚΟΜΕΤ»

ε τὸ ἔργον τῆς ἀναγνωρίσεως τῶν 32 πτωμάτων, ἐνῶ χθὲς ἐφ
τερα 19 - ἐκ τῶν ὁποίων δὺο πενταετῶν παιδίων - ἐκ τῆς 'Ατταλε

ΜΑ ΤΗΣ ΜΕΛΛ ΒΕΡΟΝΙΚΑ ΟΥΗΚΣ - ΑΦΙΚΟΝΤΟ ΟΙΚΕΙΟΙ ΘΥΜΑΤΩΝ - 2 ΣΤΕΦΑΝΙΑ ΕΚ ΤΟΥΡ

ΕΠΕΣΗΜΑΝΘΗΣΑΝ ΑΛΛΑ ΕΠΙΠΛΕΟΝΤΑ ΠΤΩΜΑΤ

ΑΡΧΑΙΟΤΙΚΑ ΘΕΜΑΤΑ ΤΗΣ ΡΟΔΟΥ

ΟΔΙΕΥΘΥΝΤΗΣ ΤΟΥ ΣΤΑΔΙΟΥ ΚΑΙ ΠΡΟΕΔΡΟΣ ΤΟΥ ΚΟΛΟΣΣΟΥ ΠΕΡΙ ΚΛΑΣΣ. ΑΘΛΗΤΙΣΜΟΥ

ΑΙ ΑΠΟΨΕΙΣ ΤΟΥ κ. ΛΕΒΕΝΤΗ

Ἀπὸ τὴν ἀνάπτυξιν τοῦ κλασσικοῦ ἀθλητισμοῦ ἀπασχολοῦν σήμερον συνέντευξιν τοῦ Διευθυντοῦ τοῦ 'Εθνικοῦ Σταδίου καὶ προέδρου τοῦ Κολοσσοῦ κ. Π. Λεβέντη. Ἡ συνέντευξις τοῦ κ. Λεβέντη ἔχει ὡς ἑξῆς:

«Ἐν ἀρχῇ συγχαίρω τὴν ἔφηβείαν Ροδιακὴν διὰ τὴν προσπάθειαν ποὺ καταβάλλει διὰ τὴν στελέχωσιν της διὰ τὴν ἀνάπτυξιν του Ροδιακοῦ Ἀθλητισμοῦ. Ἰδικός οἱ φίλοι τὰ μὴν εἶναι καταπιεσμένοι εἰς τὰ ἀπατηλὰ σημεῖα τοῦ κλασσικοῦ ἀθλητισμοῦ. Αὐτὰ καὶ δὲν ἀποδίδουν τὴν πρέπουσαν σημασίαν. Πολλὰ θὰ εἶχεν ὠφεληθῆ ἡ νεολαία τῆς Ρόδου ἂν εἰς ὅλας τὰς ἔδρας της τὰς διέθετε δι

ΣΥΝΕΧΕΙΑ ΕΙΣ ΤΗΝ 4ην ΣΕΛΙΔΑ

ΕΠΙΚΑΙΡΟΤΗ

Τὰ Σάββατον πρωὶ δ ἐκπλοιάρχος τοῦ πλοίου «Ναυαρίνον» κ. Παπαδημητράκοπουλος, αἱ δποῖαι ἀσχολοῦνται, συγκεντρώνουν στοιχεῖα καὶ, κατὰ μὲν πληροφορίαν, πρόκειται νὰ μεταβοῦν εἰς τὸ Καστελλόριζον, ἵνα συνεργοῦν θεραπευτικῶς μὲ τὴν διενέργειαν ἐρευνῶν.

Η ΑΝΑΓΝΩΡΙΣΙΣ

Ἐν τῷ μεταξὺ, ἡ γυναικὶ ἡ ὁποία παρῆλθεν μὲ τὴν προκαταβολικὴν ἀναγνώρισιν τῶν πτωμάτων ποὺ ἔφερεν τὸ «Ναυαρίνον», μὲ τὴν ἐπιδεξιότητα τῆς συγκεντρώσεως τῶν πτωμάτων, ποὺ εὑρίσκοντο εἰς τὴν αἴθουσαν τοῦ Τούρκικου, μὲ τὴν συνέχισιν τῶν ἐρευνῶν εἰς τὴν περιοχὴν τοῦ διατρέχοντος καὶ μὲ τὴν διανθίστανε διὰ τὴν προσδόκησιν νεκρῶν εἰς τοὺς τόπους των.

Ὡς γνωστὸν, τὸ «Ναυαρίνον» ἀπεπλεύσαν χθὲς τὴν 2.15 π.μ. ἐκ τὰ ἀνοικτὰ τῆς Ρόδου μὲ 32 πτώματα ἐκ τῶν 66 ἀνθρώπων ποὺ ἐπεβίβαζον τὰ ἀεροπλάνα τῆς BEA καὶ ἐκ τῆς πρὸς τὴν Κύπρον πτήσεως τῆς ἀεροπορικῆς ἑταιρείας.

Ἐν τούτοις, λόγῳ τῆς ἐξηγήσεως αὐτῆς, ἀναμένεται τὸ πόρισμα δὲν Ἐπιτροπὴ μιᾶς βρεττανικῆς, τῆς ΗΕΑ, καὶ μιᾶς Ἑλληνικῆς ὑπὸ τὸν εἰδικὸν ὑπάλληλον κ. Παπαδημητράκοπουλον, αἱ δποῖαι ἀσχολοῦνται, συγκεντρώνουν στοιχεῖα καὶ, κατὰ μὲν πληροφορίαν, πρόκειται νὰ μεταβοῦν εἰς τὸ Καστελλόριζον, ἵνα συνεργοῦν θεραπευτικῶς μὲ τὴν διενέργειαν ἐρευνῶν.

Τὰ πτώματα ἄφησαν τὸ ἐς παραβόλαινα καὶ σ ἐς τὴν πρόκηνα τοῦ ἀ ζιανοῦ. Ὁ Κυβερνήτης κ. κ. Ἀλεξάνδρου, ὁ διοικήσεως ἐρεύνω καὶ ἐφύσησαν ὅρια εἰς τ Ναυάρχου ἐ μιλίων, ἵνα Ὀργάνων ἐφαρμογὴ τοιχειοῦ καταδυτικοῦ, ἐς ἐς Καστελλορίου ἐ σώμα τῆς ΡΑΦ, τῆς Ἑ εἰς Τουρκίας καὶ τὸν Ὁ Κυβερνήτης ἐπέστε

ΣΥΝΕΧ ΕΙΣ ΤΗΝ 4ην ΣΕΛ

ΕΔΩ ΚΙ' ΕΚΕΙ

Αὐτὸ που μένει πάντα ἴδιο, σε όλες τις εποχές, είναι ο πόνος αυτών που χάνουν τους συγγενείς τους. Αδέλφια, μάνες, παιδιά, σύζυγοι, μένουν «πίσω» ανίκανοι να πιστέψουν την τραγωδία που τους βρήκε. Ο χρόνος –λένε- τα γιατρεύει όλα. Μετά από 38 χρόνια, ελάχιστοι - θυμόντουσαν την τραγωδία του 1967 στη θάλασσα, 25 μίλια από το Καστελλόριζο. Μέχρι την περασμένη Κυριακή που ένα άλλο αεροσκάφος συνετρίβη στο Γραμματικό. Τώρα 121 οι νεκροί. Τότε 66. Ο ανθρώπινος πόνος πάντα ο ίδιος.

Μέχρι και τις 21 Απριλίου

Εξόρμηση της Τροχαίας από σήμερα

Στο στόχαστρο οι οδηγοί που συμπεριφέρονται επιπόλαια

Έντονη θα είναι από σήμερα μέχρι και τις 21 Αυγούστου τουλάχιστον η παρουσία αλλά και η... παρέμβαση των τροχονόμων της περιοχής μας, οι οποίοι με εντολή της Αστυνομικής Διεύθυνσης Δωδεκανήσου, κλειδώνουν στο στόχαστρό τους τούς οδηγούς εκείνους που συμπεριφέρονται επικίνδυνα και επιπόλαια!

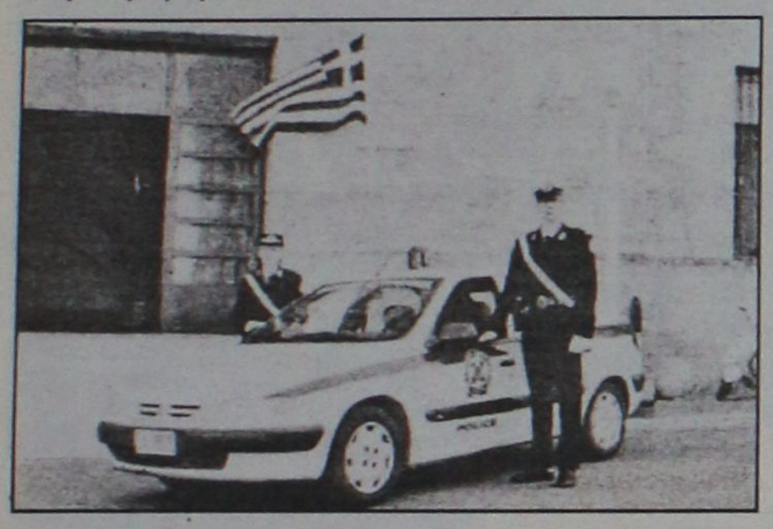

Σύμφωνα με όσα ανακοίνωσε η αστυνομία, μετά από εντολή του αστυνομικού διευθυντή Δωδεκανήσου, ταξίαρχου κ. Αριστείδη Καρτάνου, ξεκίνησε ήδη από χθες, μεγάλη εξόρμηση των υπηρεσιών της Τροχαίας σε ολόκληρο το Επαρχιακό Δίκτυο της Περιφέρειας, με σκοπό τον έλεγχο των οδηγών για επικίνδυνες παραβάσεις, **τη μη χρήση του προστατευτικού κράνους** από οδηγούς **αλλά και συνεπιβάτες των δίκυκλων οχημάτων**.

Οι έλεγχοι (τόσο τις απογευματινές όσο και τις βραδινές ώρες) θα αφορούν επιπλέον:

- **Την οδήγηση υπό την επήρεια αλκοόλ.**
- **Την παραβίαση προτεραιότητας και βέβαια**
- **Την υπερβολική ταχύτητα.**

Για τις προηγούμενες μέρες, ως «παράβαση της εβδομάδας» είχε οριστεί η παράβαση της αντικανονικής προσπέρασης (επιβλήθηκαν τσουχτερά πρόστιμα σε 6 παραβάτες που εντοπίστηκαν) ενώ για την τρέχουσα εβδομάδα οι τροχονόμοι εκτός των άλλων έχουν κλειδώσει στο στόχαστρό τους τούς οδηγούς εκείνους που δεν σέβονται την προτεραιότητα των υπολοίπων οχημάτων.

ΚΑΘΗΜΕΡΙΝΟΙ ΟΙ ΕΛΕΓΧΟΙ

Σε χθεσινή ανακοίνωσή της η Αστυνομική Διεύθυνση Δωδεκανήσου, τονίζει πάντως ότι στο πλαίσιο της Συγκρότησης Γενικών Συνεργείων, από τις αρμόδιες υπηρεσίες της αστυνομίας, θα διενεργούν καθημερινούς τροχονομικούς ελέγχους, σε όλα τα νησιά του νομού μας και ανά δεκαήμερο, θα συγκροτούνται επίσης γενικά και ειδικά συνεργεία με τη συμμετοχή αστυνομικών από όλες της υπηρεσίες της αστυνομίας, για την διενέργεια συντονισμένων ελέγχων.

ΠΑΡΑ ΤΑ ΤΣΟΥΧΤΕΡΑ ΠΡΟΣΤΙΜΑ...

Ένας νεκρός δύο σοβαρά κι ένας ελαφρά τραυματίας είναι ο απολογισμός της ασφάλτου για το χρονικό διάστημα από τις 8 έως τις 15 Αυγούστου για την περιοχή της Δωδεκανήσου. Στο ίδιο χρονικό διάστημα, οι τροχονόμοι **πραγματοποίησαν 2205(!) ελέγχους σε οδηγούς πάσης φύσεως οχημάτων** και βεβαίωσαν εκατοντάδες παραβάσεις και τσουχτερά πρόστιμα στους παραβάτες.

Ειδικότερα, βεβαιώθηκαν:

- 48 παραβάσεις για μέθη
- 212 παραβάσεις για υπερβολική ταχύτητα ενώ για τα δίκυκλα,
- 250 παραβάσεις για χρήση προστατευτικού κράνους
- 7 παραβάσεις για επικίνδυνη οδήγης
- 30 παραβάσεις για μέθη
- 134 για στέρηση άδειας οδήγησης.
- 14 παραβάσεις για θορύβους και 273 διάφορες άλλες παράβασεις.

Σε δύσβατη ορεινή περιοχή του νησιού

Χάθηκε στην Κάρπαθο ζευγάρι τουριστών

Με το ελικόπτερο Super Puma απεγκλωβίστηκε ο άνδρας

Τον προσανατολισμό αλλά και τις... δυνάμεις τους έχασαν ένα ζευγάρι Δανών τουριστών που έκαναν τις διακοπές τους στην Κάρπαθο, όταν τα ξημερώματα της Δευτέρας βγήκαν για... πεζοπορία σε ορεινή περιοχή του νησιού και χάθηκαν!

Ρεπορτάζ:
Μιχάλης Μαστής
Mihalis@rodiaki.gr

Η περιπέτεια για τους δύο Δανούς τουρίστες ηλικίας 27 και 30 ετών αντίστοιχα, είχε αίσιο τέλος χθες στις 5 το απόγευμα, αφού, σώθηκαν χάρη στις συντονισμένες ενέργειες των πυροσβεστών του κλιμακίου της Καρπάθου, οι οποίοι



σύμφωνα με όσα έγιναν γνωστά όταν πληροφοθήθηκαν από τον ιδιοκτήτη του ξενοδοχείου όπου διέμεναν για τον μεγάλο χρόνο που είχαν να δώσουν σημεία ζωής τα δύο άτομα, **κινητοποιήθηκαν άμεσα, χτενίζοντας στην κυριολεξία τις δύσβατες περιοχές της Καρπάθου, καταφέρνοντας έτσι να εντοπίσουν αρχικά χθες λίγο μετά τις 3 το απόγευμα την 27χρονη τουρίστρια**, η οποία και τους υπέδειξε το σημείο που ο σύζυγός της είχε μείνει εγκλωβισμένος.

Επειδή το σημείο στο οποίο είχε εγκλωβιστεί ο 30χρονος Δανός ήταν εξαιρετικά δύσβατο και απόκρημνο κι επειδή ο ίδιος δεν είχε δυνάμεις για να μπορέσει να βοηθήσει από μόνος του τους πυροσβέστες στην επιχείρηση διάσωσης, κλήθηκε από τη **Ρόδο το ειδικό ελικόπτερο Σούπερ Πούμα, το οποίο τελικά με μια εντυπωσιακή επιχείρηση, προσέγγισε τον 30χρονο Δανό και με την βοήθεια εξειδικευμένου προσωπικού τον απεγκλώβισαν** μεταφέροντάς τον έτσι στο Κέντρο Υγείας Καρπάθου για να του παρασχεθούν οι πρώτες βοήθειες.

ΑΙΣΙΟ ΤΕΛΟΣ

Ο Δανός τουρίστας και η σύζυγός του πάντως, δεν έφεραν σοβαρά τραύματα (εκδορές), **αλλά ωστόσο κινδύνευσαν σοβαρά αφού οι δυνάμεις τους τούς είχαν εγκαταλείψει δεδομένου ότι ήταν χωρίς φαγητό και νερό μέσα σε συνθήκες καύσωνα για 36 τουλάχιστον ώρες.**

Στις συνομιλίες που είχαν οι δύο τουρίστες με το προσωπικό και τους γιατρούς του Κέντρου Υγείας Καρπάθου, ευχαρίστησαν πάντως χθες αργά το απόγευμα όλους όσοι βοήθησαν σε αυτή την επιχείρηση για τον εντοπισμό τους και την διάσωσή τους και υποστήριξαν ότι επιχείρησαν να εξερευνήσουν τις ομορφιές του νησιού σε δύσβατες περιοχές, χωρίς όμως να γνωρίζουν τους κινδύνους. «**Αρχικά, χάσαμε τον δρόμο, μετά τον προσανατολισμό μας και στο τέλος νύχτωσε με αποτέλεσμα να μπερδευτούμε ακόμα περισσότερο**, είπε η 27χρονη στα σωστικά συνεργεία. **Είχαμε εξαντληθεί εντελώς, αφού ούτε τρόφιμα είχαμε φροντίσει να πάρουμε μαζί μας, αλλά ούτε και αρκετό νερό. Δεν πιστεύαμε ποτέ, ότι μια τόσο μικρή βόλτα που επιχειρήσαμε θα μας έβαζε σε τόσο μεγάλο κίνδυνο**».

Είσαι ό,τι θέλεις να ζεις!



AYGO

Do something memorable.

«Ψάχνεσαι»; Σταμάτα! Το νέο Toyota Aygo είναι εδώ! Δυναμικό, όπως η ζωή που σε εκφράζει. Για απολαυστικές εμπειρίες, όπως η ζωή που θέλεις να θυμάσαι. Γι' αυτό μην «ψάχνεσαι» άλλο! Διάλεξε το Toyota Aygo και ζήσε αυτό που θέλεις να είσαι!

TOYOTA

ΞΕΝΑΚΗΣ α.ε.β.ε.
Εξουσιοδοτημένος έμπορος και after sales
TOYOTA στα Δωδεκάνησα
10ο χλμ. Ρόδου - Λίνδου
Τηλ: 22410 86690

AE652

Κλειστές παρέμειναν χθες οι Τράπεζες

Κλειστές έμειναν χθες οι τράπεζες λόγω της 24ωρης απεργίας των τραπεζοϋπαλλήλων καθώς οι εργαζόμενοι, κλιμακώνουν νέο κύκλο κινητοποιήσεων, αντιδρώντας έτσι στις κυβερνητικές ρυθμίσεις για το ασφαλιστικό των τραπεζών.

Η ΟΤΟΕ προγραμμάτισε τη χθεσινή απεργία, εν όψει της έκτακτης γενικής συνέλευσης στην Εμπορική Τράπεζα, στη διάρκεια της οποίας επρόκειτο να συζητηθεί η σύμβαση για το επικουρικό ταμείο της τράπεζας. Σε ό,τι αφορά τη Ρόδο, τα ποσοστά συμμετοχής στην απεργία ήταν ικανοποιητικά πάντως, όπως δήλωσε ο εκπρόσωπος του νομαρχιακού παραρτήματος της ΟΤΟΕ κ. Σάββας Χατζησάββας. Ο ίδιος τόνισε ότι η εξυπηρέτηση των συναλλασσομένων δεν αντιμετωπίζει προβλήματα, αφού η προσέλευσή τους είναι μικρή.

Δραστηριοποιείται η Ν.Ε. Δωδεκανήσου του ΛΑ.Ο.Σ.

Τη δραστηριοποίησή της από τον Σεπτέμβριο αναφορικά με τα τοπικά θέματα και προβλήματα ανακοινώνει η νομαρχιακή επιτροπή του ΛΑΟΣ, αναφέροντας τα εξής:

«Το ΛΑ.Ο.Σ. στο νομό Δωδεκανήσου μέσα από διεργασίες, συνεχείς επαφές και συναντήσεις με πολιτικά στελέχη από άλλους χώρους και με σκοπό και στόχο τη δυναμική πολιτική παρουσία για τις εκλογές του 2006 και με νέα και έμπειρα πρόσωπα στο τιμόνι και στα κομματικά όργανα, θα ξεκινήσει από τον Σεπτέμβριο του 2005 επαφές με όλα τα κόμματα στη Δωδεκάνησο για συζητήσεις μαζί τους για συνεργασίες εκλογικές, καθώς επίσης και μια σειρά επαφών με όλους τους φορείς για μια καταγραφή θεμάτων και προβλημάτων εφ' όλης της ύλης.

Το ΛΑ.Ο.Σ. συμβάλλοντας και βοηθώντας τον τόπο και τους πολίτες του με ένα ζητούμενο σκοπό και στόχο: τη Δωδεκάνησο και το κοινωνικό σύνολο, μακριά από ιδιοτέλειες, σκοπιμότητες και επαγγελματίες εμπορομεσίτες της πολιτικής, γνωστούς πια και πολλά άλλα κακά και δεινά, τα οποία σαν τόπος και λαός υποφέρουμε και πληρώνουμε και σήμερα «αφού άλλαξε ο Μανωλιός και έβαλε τα ρούχα του αλλιώς», και αφού και για τα γαλάζια του σήμερα «Γιάννης πίνει, Γιάννης κερνά»...».

Για να συζητήσει διάφορα τρέχοντα θέματα

Συνεδριάζει την Παρασκευή η νομαρχιακή επιτροπή

Ανάμεσα σ' αυτά η μελέτη διαπλάτυνσης της Ρόδου-Λίνδου

Την ερχόμενη Παρασκευή στην 1 το μεσημέρι αναμένεται να συνεδριάσει η ΝΕ της Νομαρχιακής Αυτοδιοίκησης προκειμένου να εξετάσει 13 τουλάχιστον θέματα που περιλαμβάνονται στην ημερήσια διάταξη.

Στα τεχνικά κυρίως θέματα, που θα εξετάσουν οι εκπρόσωποι της ΝΑΔ που θα συμμετάσχουν στην επιτροπή, περιλαμβάνεται μεταξύ των άλλων και η έγκριση της Προκαταρκτικής Κυκλοφοριακής Μελέτης για την διαπλάτυνση της Εθνικής Οδού Ρόδου – Λίνδου, από το Φαληράκι μέχρι τη Λίνδο.

Ειδικότερα, στην συνεδρίαση της 19ης Αυγούστου, περιλαμβάνονται τα εξής θέματα:

-Έγκριση Προκαταρκτικής Κυκλοφοριακής Μελέτης και Προκαταρκτικής Επεξεργασίας Τεχνικών του έργου «Μελέτη διαπλάτυνσης Εθνικής οδού Ρόδου-Λίνδου από Φαληράκι μέχρι Λίνδο» προεκτιμώμενης αμοιβής 325.000 ευρώ (χωρίς ΦΠΑ).

-Έγκριση μελέτης του έργου «Κατασκευή στεγάστρων στην λαϊκή Αγορά Αγ. Δημητρίου» προϋπολογισμού: 115.000 ευρώ.

-Έγκριση μελέτης του έργου «Βελτίωση Επαρχιακής οδού από Διασταύρωση επαρχιακής οδού Κρητηνία–Σιάνα προς Έμπωνα» προϋπολογισμού: 420.000 ευρώ.

-Έγκριση πρακτικών δημοπρασίας του έργου «Βελτίωση τμήματος επαρχιακής οδού Παστίδας – Καλυθιές από διασταύρωση με νέα Εθνική οδό Αεροδρόμιο Ανατολικές Ακτές έως Ασβεστοκάμινο Δουκέρι (Β' φάση)» προϋπολογισμού: 260.000 ευρώ.

-Έγκριση πρακτικών δημοπρασίας του έργου «Συντήρηση αποθηκών της Νομαρχιακής Αυτοδιοίκησης στο Φυτώριο Ρόδου» προϋπολογισμού: 95.000 ευρώ.

-Έγκριση 1ου λογαριασμού του έργου «Κατασκευή γηπέδου 5Χ5 Δήμου Ροδίων» .

-Έγκριση 1ου λογαριασμού του έργου «Αποκατάσταση κτιρίου του επαρχείου ΚΩ».

-Έγκριση 1ου Α.Π.Ε., 1ου Π.Κ.Τ.Μ.Ν.Ε. και χορήγηση παράτασης προθεσμίας για το έργο: «Εγκατάσταση κεντρικής θέρμανσης στο 2ο Δημοτικό σχολείο Σύμης (Πετρίδειο)».

-Έγκριση καταβολής από την Νομαρχιακή Αυτοδιοίκηση Δωδεκανήσου ποσού 20.471,47 ευρώ εντόκως προς 6% από την κατάθεση της προσφυγής, στον προσφεύγων Π. Μαυροειδή, κατ' εφαρμογή της αριθμ.1935/2004 απόφασης του Διοικητικού Εφετείου Πειραιά.

-Έγκριση πρακτικού επαναληπτικού διαγωνισμού μίσθωσης ακινήτου για την στέγαση του Κέντρου Διάγνωσης Αξιολόγησης και Υποστήριξης (ΚΔΑΥ).

-Έγκριση προγραμματικής σύμβασης

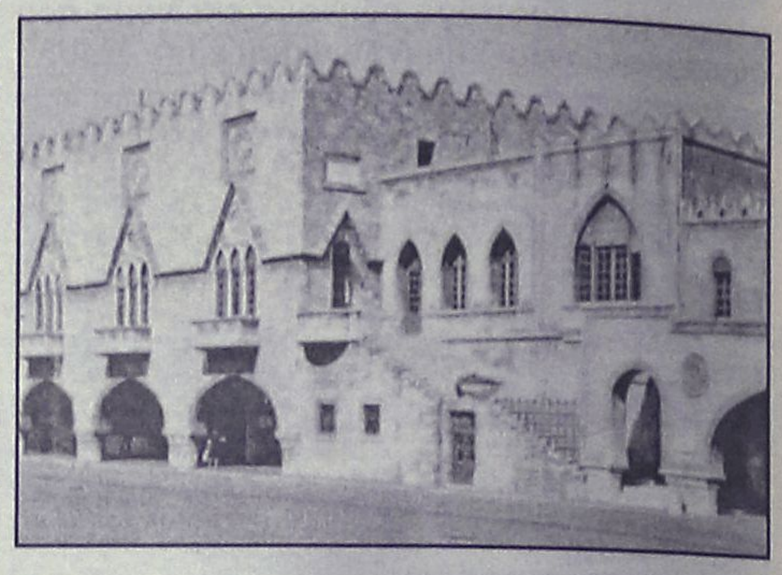

μεταξύ της Ν.Α Δωδεκανήσου, ΚΕΚ ΓΕΝΝΗΜΑΤΑΣ και της ΤΕΔΚ, για το πρόγραμμα επιμόρφωσης στους υπολογιστές των υπαλλήλων της Ν.Α προϋπολογισμού 20.000 ευρώ.

-Έγκριση τροποποίησης προγραμματικής σύμβασης μεταξύ της Ν.Α Δωδεκανήσου και του Δήμου Μεγίστης ως προς το άρθρο 1 «αντικείμενο σύμβασης».

-Ψήφιση διαφόρων πιστώσεων.

TIMETABLE

DAYS/ΗΜΕΡΕΣ	SHIP	RHODES	SIMI		PANORMITIS		KOS		KALYMNOS		LEROS		LIPSI		PATMOS		LIPSI		LEROS		KALYMNOS		KOS		SIMI		PANORMITIS		RHODES	KASTELORIZO	
		DEPARTURE	ARRIVAL	DEPARTURE	ARRIVAL	DEPARTURE	ARRIVAL	DEPARTURE	ARRIVAL	DEPARTURE	ARRIVAL	DEPARTURE	ARRIVAL	DEPARTURE	ARRIVAL	DEPARTURE	ARRIVAL	DEPARTURE	ARRIVAL	DEPARTURE	ARRIVAL	DEPARTURE	ARRIVAL	DEPARTURE	ARRIVAL	DEPARTURE	ARRIVAL	DEPARTURE	ARRIVAL	ARRIVAL	DEPARTURE
	EXPRESS	8.30	9.20	9.25	-	-	11.00	11.10	11.50	12.00	12.50	12.55	13.15	13.20	13.40	13.45	-	-	14.25	14.30	15.20	15.30	16.10	16.20	17.45	17.50	-	-	18.30	-	-
	PRIDE	15.30	-	-	16.10	16.15	17.30	17.40	18.20	18.30	19.15	19.20	19.40	19.45	20.05	6.00	6.20	6.25	6.45	6.50	7.35	7.45	8.20	8.30	-	-	9.45	9.50	10.50	-	-
	EXPRESS	8.30	-	-	-	-	-	-	-	-	-	-	-	-	-	-	-	-	-	-	-	-	-	-	-	-	-	-	-	11.00	16.00
	PRIDE	15.30	16.20	16.25	-	-	17.40	17.50	18.30	18.40	19.25	19.30	19.50	19.55	20.15	6.00	6.20	6.25	6.45	6.50	7.35	7.45	8.20	8.30	9.45	9.50	-	-	10.40	-	-
	EXPRESS	8.30	-	-	-	-	10.40	10.50	11.30	11.40	12.30	12.35	12.55	13.00	13.20	13.30	-	-	14.20	14.30	15.20	15.30	16.10	16.20	-	-	-	-	18.30	-	-
	PRIDE	15.30	16.20	16.25	-	-	17.40	17.50	18.30	18.40	19.25	19.30	19.50	19.55	20.15	6.00	6.20	6.25	6.45	6.50	7.35	7.45	8.20	8.30	9.45	9.50	-	-	10.40	-	-
	EXPRESS	6.30	9.20	9.25	-	-	11.00	11.10	11.50	12.00	12.50	12.55	13.15	13.20	13.40	13.45	-	-	14.25	14.30	15.20	15.30	16.10	16.20	17.45	17.50	-	-	18.30	-	-
	PRIDE	15.30	16.20	16.25	-	-	17.40	17.50	18.30	18.40	19.25	19.30	19.50	19.55	20.15	6.00	6.20	6.25	6.45	6.50	7.35	7.45	8.20	8.30	9.45	9.50	-	-	10.40	-	-
	EXPRESS	8.30	-	-	-	-	10.40	10.50	11.30	11.40	12.30	12.35	12.55	13.00	13.20	13.30	-	-	14.20	14.30	15.20	15.30	16.10	16.20	-	-	-	-	18.30	-	-
	PRIDE	15.30	16.20	16.25	-	-	17.40	17.50	18.30	18.40	19.25	19.30	19.50	19.55	-	6.00	6.20	6.25	6.45	6.50	7.35	7.45	8.20	8.30	9.45	9.50	-	-	10.40	-	-
	EXPRESS	8.30	-	-	-	-	10.40	10.50	11.30	11.40	12.30	12.35	12.55	13.00	13.20	13.30	-	-	14.20	14.30	15.20	15.30	16.10	16.20	-	-	-	-	18.30	-	-
	PRIDE	15.30	16.20	16.25	-	-	17.40	17.50	18.30	18.40	19.25	19.30	19.50	19.55	20.15	6.00	6.20	6.25	6.45	6.50	7.35	7.45	8.20	8.30	9.45	9.50	-	-	10.40	-	-
	EXPRESS	8.30	-	-	9.10	9.20	10.50	11.00	11.40	11.50	12.40	12.45	13.05	13.10	13.30	13.40	-	-	14.20	14.30	15.20	15.30	16.10	16.20	-	-	17.45	17.50	18.30	-	-
	PRIDE	15.30	16.20	16.25	-	-	17.40	17.50	18.30	18.40	19.25	19.30	19.50	19.55	20.15	6.00	6.20	6.25	6.45	6.50	7.35	7.45	8.20	8.30	9.45	9.50	-	-	10.40	-	-

Με όραμα και αγάπη για τα Δωδεκάνησα, το ταξίδι μας συνεχίζεται.

DODEKANISOS SEAWAYS
η δική μας ναυτιλιακή

Αναχωρήσεις για:
Ρόδο • Σύμη • Πανορμίτη • Κω • Κάλυμνο • Λέρο • Λειψούς • Πάτμο • Καστελόριζο

DODEKANISOS SEAWAYS Αυστραλίας 3, 85100 Ρόδος, τηλ.: 22410 70590, fax: 22410 70591, e-mail: info@12ne.gr, www.12ne.gr

AE592

APOPSIS DESIGN

ΕΠΑΓΓΕΛΜΑΤΙΚΟΣ ΗΧΟΣ & ΦΩΤΙΣΜΟΣ

www.pavlakis.com.gr

24 ΑΤΟΚΕΣ ΔΟΣΕΙΣ

ΜΕ ΤΗΝ ΠΙΣΤΩΤΙΚΗ ΣΑΣ ΚΑΡΤΑ

ΣΕ ΟΛΑ ΜΑΣ ΤΑ ΕΙΔΗ

ΑΠΟΚΛΕΙΣΤΙΚΟΣ ΑΝΤΙΠΡΟΣΩΠΟΣ

D.A.S. SOUND PRODUCTS

PEAVEY LISTEN TO THIS ™

EAW EASTERN ACOUSTIC WORKS

Pioneer

RCF

Sound Ceiling JBN

RODEC

MACKIE

ROLAND

EV

COEF lighting

DYNACORD

Meyer Sound

Pavlakis MUSIC HOUSE

ΚΩΝ/ΝΟΥ ΤΣΑΛΔΑΡΗ 36 ΑΝΑΛΗΨΗ ΡΟΔΟΣ - ΤΗΛ. 22410 37737

Έντονες αντιδράσεις υπάρχουν και στην Πάτμο

Παρατράγουδα από την απεργία των γιατρών

Πιθανόν να υπάρξουν σήμερα εξελίξεις

Σοβαρές αντιδράσεις και στη Πάτμο προκαλούν οι κινητοποιήσεις των γιατρών στο Κρατικό Θεραπευτήριο Λέρου οι οποίοι αρνούνται να προχωρήσουν σε συνταγογραφήσεις και να εξυπηρετήσουν ασθενείς και τραυματίες πλην των έκτακτων περιστατικών.

Οι κινητοποιήσεις αυτές ξεκίνησαν από τις αρχές του μήνα, με απόφαση της γενικής συνέλευσης των γιατρών, με αποτέλεσμα να έχουν συμπληρωθεί δύο εβδομάδες που οι κάτοικοι της Λέρου, της Πάτμου και των μικρότερων γύρω νησιών αντιμετωπίζουν πρόβλημα να προμηθευτούν τα φάρμακά τους ακόμη και για χρόνιες παθήσεις.

Το πρόβλημα είναι ότι γιατροί πραγματοποίησαν από τον Απρίλιο έως τον Ιούνιο εφημερίες πέρα από αυτές που δικαιολογούνται βάση των χρημάτων που έχουν δοθεί για τις εφημερίες όλου του έτους στο Κ.Θ.Λ. Οι γιατροί προέβησαν στις πρόσθετες εφημερίες προκειμένου –όπως υποστηρίζουν- να υπάρχει ένα μίνιμουμ αποδεκτό επίπεδο ασφάλειας της υγείας των κατοίκων. Όμως, τα εγκεκριμένα χρήματα για τις εφημερίες αυτών των μηνών, δεν επαρκούν για τη πληρωμή όλων, με αποτέλεσμα οι γιατροί να διεκδικούν τα δεδουλευμένα χωρίς να έχουν ακόμη πληρωθεί. Έτσι, προχώρησαν σε επίσχεση εργασίας.

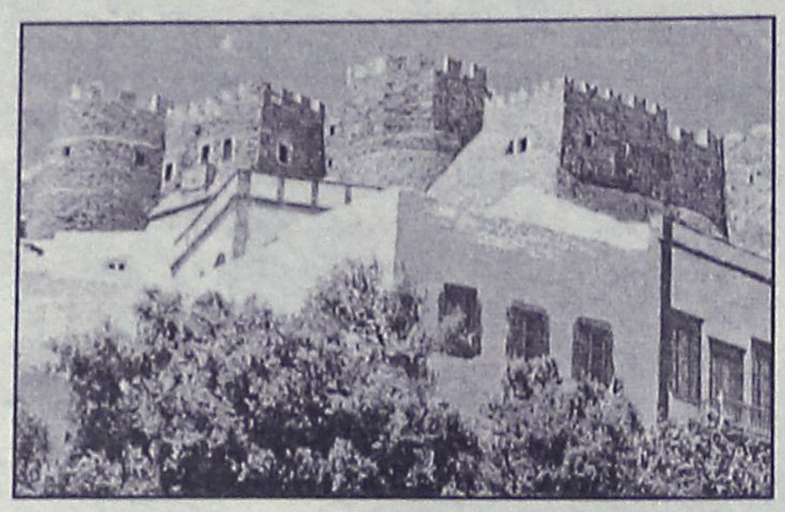

Χθες, ο δήμαρχος Πάτμου Γρηγόρης Καμπόσος απηύθυνε έκκληση «στους αρμοδίους» να παρέμβουν και να δώσουν έστω πειστικές υποσχέσεις ότι σύντομα τα δεδουλευμένα θα καταβληθούν, ώστε να σταματήσουν οι κινητοποιήσεις των γιατρών, τουλάχιστον για το διάστημα αυτό που η τουριστική κίνηση είναι στην αιχμή της και το νησί σφύζει από τουρίστες.

«Αυτή τη στιγμή πάσχουμε. Η εικόνα μας προς τα έξω είναι σκοτεινή και μαύρη. Σκέτη αράχνη» σημείωσε ο κ. Καμπόσος με δηλώσεις του χθες στη ΕΡΑ Ρόδου.

Υποστήριξε επίσης ότι λόγω των κινητοποιήσεων των γιατρών, «δυσφημείτε η Πάτμος» με δυσάρεστες συνέπειες για τον τουρισμό και την οικονομία της.

Από τη διοίκηση της ΔΥΠΕ γίνονται ενέργειες προς το υπουργείο Υγείας προκειμένου να βρεθούν τα χρήματα και να πληρωθούν οι γιατροί τα δεδουλευμένα.

Εξελίξεις ίσως υπάρξουν από σήμερα κιόλας. Αντιπροσωπεία των γιατρών της Λέρου θα βρεθεί σήμερα στη Ρόδο και θα έχει συνάντηση στις 2 το μεσημέρι με την διοίκηση του ΔΥΠΕ σε μια προσπάθεια να βρεθεί λύση. Αν υπάρξει καλή θέληση και οι απαραίτητες εγγυήσεις για την καταβολή των δεδουλευμένων εφημεριών, ίσως ανακοινωθεί άμεσα η αναστολή των κινητοποιήσεων.

Πρόκειται για 21χρονο αλλοδαπό

Χάθηκε ναύτης φορτηγού πλοίου ανοικτά της Κω

Άκαρπες οι έρευνες που έγιναν

Ο Θάλαμος Επιχειρήσεων του υπουργείου Εμπορικής Ναυτιλίας ενημερώθηκε χθες το πρωί μέσω OLYMPIA RADIO από τον πλοίαρχο του Φ/Γ «ALHAMED» σημαίας Βόρειας Κορέας, ότι αγνοείται 21χρονος αλλοδαπός, μέλος πληρώματος.

Ο παραπάνω εθεάθη τελευταία φορά προχθές το βράδυ, μετά το πέρας της υπηρεσίας του ενώ το πλοίο έπλεε βόρεια της Κω και η απουσία του διαπιστώθηκε χθες το πρωί, διότι δεν προσήλθε στη βάρδια του.

Άμεσα έσπευσαν στην περιοχή δύο περιπολικά σκάφη, ένα ναυαγοσωστικό και ένα αεροσκάφος του Λιμενικού Σώματος και δόθηκε σήμα στα παραπλέοντα, για έρευνες στην ευρύτερη περιοχή, με αρνητικά μέχρι στιγμής αποτελέσματα.

Το ανωτέρω πλοίο είχε ξεκινήσει από Ρωσία μεταφέροντας ξυλεία με προορισμό την Αλεξάνδρεια.

Χωρίς προβλήματα

Η κίνηση στο λιμάνι του Πειραιά

Ομαλοποιείται καθημερινά η κίνηση στο λιμάνι του Πειραιά και της Ραφήνας, καθώς και στα περισσότερα λιμάνια των νησιών του Αιγαίου, στα οποία τις προηγούμενες ημέρες επικρατούσε αναστάτωση εξαιτίας των καθυστερήσεων που σημειώθηκαν από ορισμένα πλοία της Ακτοπλοΐας.

Ήδη σήμερα στις 65 αφιξοαναχωρήσεις ισάριθμων πλοίων από το λιμάνι του Πειραιά, δεν σημειώθηκαν καθυστερήσεις παρά μόνο ενός πλοίου, του "Παναγία Θαλασσινή", ενώ κανονικά απέπλευσαν και τα πλοία της επιστροφής που τις επόμενες ημέρες θα μεταφέρουν στον Πειραιά περίπου 2.000.000 επιβάτες.

Η ομαλοποίηση της εκτέλεσης των δρομολογίων οφείλεται κατά κύριο λόγο στην παρέμβαση του ΥΕΝ Μανώλη Κεφαλογιάννη, αλλά και στην εντατικοποίηση των μέτρων ελέγχου από τους λιμενικούς σε όλα τα λιμάνια της νησιωτικής χώρας.

Εξάλλου εντός των ημερών ο ΥΕΝ Μανώλης Κεφαλογιάννης αναμένεται να ανακοινώσει μέτρα για την Ακτοπλοΐα.

Στο 16ο δημοτικό στην Ανάληψη

Με χασίς σε... προαύλιο σχολείου!

Συνελήφθη χθες 19χρονος

Έχοντας στην κατοχή του μικρή ποσότητα χασίς, ένας 19χρονος εντοπίστηκε και συνελήφθη χθες το πρωί, μέσα στο προαύλιο του 16ου Δημοτικού Σχολείου στην Ανάληψη.

Ο νεαρός, που είναι χρήστης ναρκωτικών, επιχείρησε να ξεφύγει από τους αστυνομικούς του Τμήματος Δίωξης Ναρκωτικών που έφθασαν επιτόπου, αλλά έμεινε μόνο στην προσπάθεια αφού, μετά από σύντομη καταδίωξη, η ομάδα των αστυνομικών τον εντόπισε και του πέρασε χειροπέδες.

Σε δημοτικό διαμέρισμα του Δήμου Πεταλούδων επίσης, αστυνομικοί του Τμήματος Δίωξης Ναρκωτικών Ρόδου, εντόπισαν και συνέλαβαν έναν 23χρονο, επειδή στην κατοχή του βρέθηκε μικροποσότητα χασίς. Στην συνέχεια, ακολούθησε έρευνα στο σπίτι του και βρέθηκαν επίσης άλλα 30 γραμμάρια ακατέργαστης ινδικής κάνναβης.

Σε βάρος και των δύο νεαρών που συνελήφθησαν, σχηματίστηκε δικογραφία και κινήθηκε η προβλεπόμενη από τις διατάξεις του νόμου διαδικασία για την παραπομπή τους στην δικαιοσύνη.



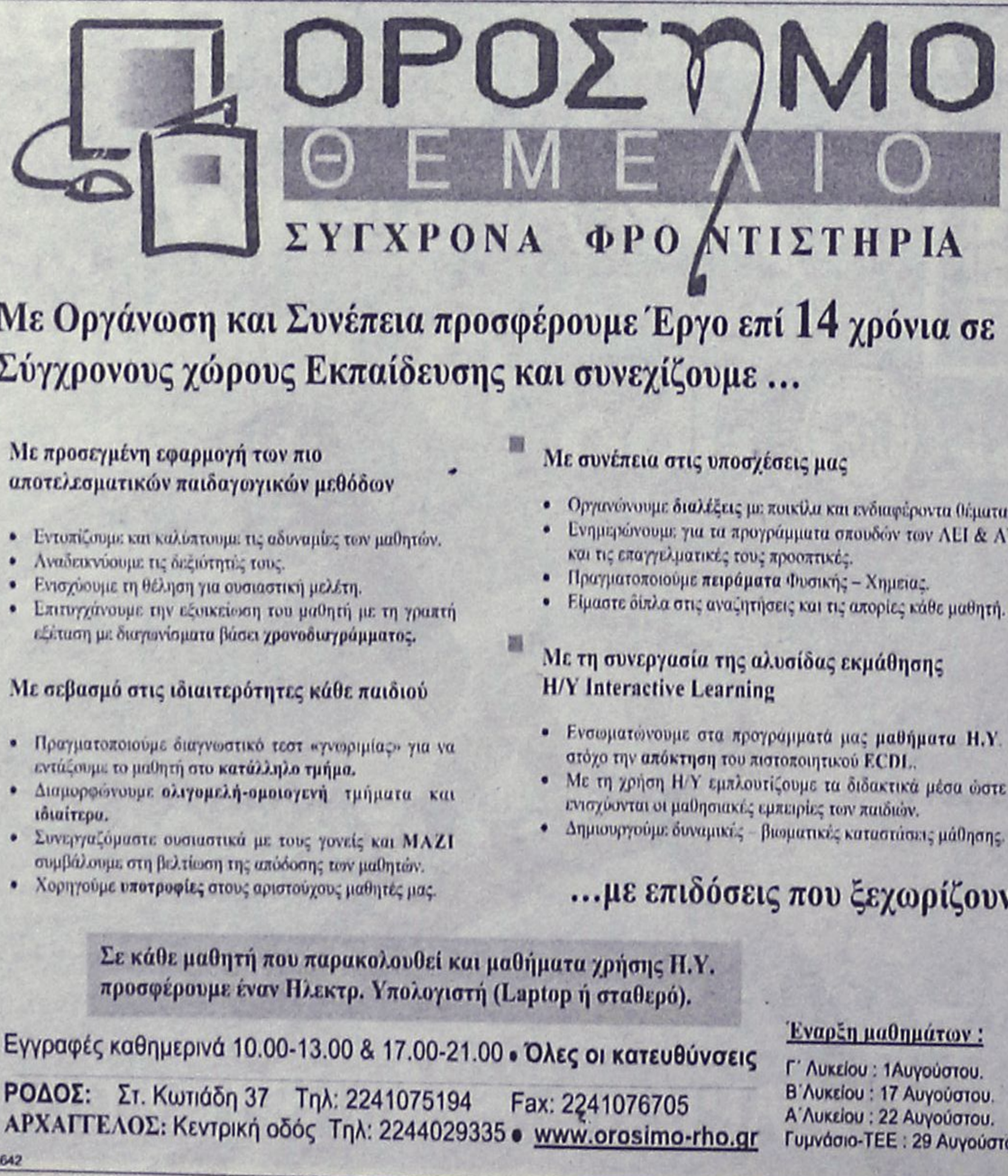

Με 153 επιβάτες και οκταμελές πλήρωμα

Συνετρίβη αεροπλάνο χθες στη Βενεζουέλα

Αναφέρθηκαν προβλήματα στους κινητήρες

Κολομβιανό αεροσκάφος με 153 επιβάτες και οκταμελές πλήρωμα συνετρίβη στη νοτιοδυτική Βενεζουέλα, την Τρίτη. Το αεροσκάφος της εταιρίας West Caribbean Airways προερχόταν από τον Παναμά και κατευθυνόταν στην Μαρτινίκα.

Ο κυβερνήτης του αεροσκάφους, τύπου MD-82, είχε αναφέρει στον πύργο ελέγχου ότι αντιμετώπιζε πρόβλημα στον ένα κινητήρα και επτά λεπτά αργότερα ανέφερε πρόβλημα και στο δεύτερο κινητήρα. Στη συνέχεια χάθηκε η επαφή του αεροσκάφους με τον πύργο ελέγχου.

Αμέσως, κινητοποιήθηκαν οι αρχές της Βενεζουέλας για τον εντοπισμό του αεροσκάφους. Μαρτυρίες έκαναν λόγο για ισχυρή έκρηξη στην περιοχή Ζούλια.

Διασώστες έσπευσαν στην περιοχή, που βρίσκεται στα σύνορα με την Κολομβία, προκειμένου να εντοπίσουν επιζώντες, ωστόσο αυτό δεν κατέστη δυνατό.

Οι επιβάτες ήταν στο σύνολό τους Γάλλοι υπήκοοι από τη Μαρτινίκα -μεταξύ τους και ένας βρέφος- και το πλήρωμα Κολομβιανοί.

Ένα άλλο δικινητήριο αεροσκάφος της εταιρίας West Caribbean Airways είχε πέσει στη διάρκεια της απογείωσης το Μάρτιο, με αποτέλεσμα να σκοτωθούν οκτώ άνθρωποι και να τραυματιστούν άλλοι έξι.

Ο πρόεδρος της Γαλλίας Ζακ Σιράκ εξέφρασε την βαθύτατη λύπη του μετά από την αεροπορική τραγωδία κατά την οποία Γάλλοι πολίτες έχασαν τη ζωή τους.



Ελεγχοι στις οικοδομές από την ΔΟΥ



Εξονυχιστικό έλεγχο των στοιχείων κόστους κάθε νέας οικοδομής, μέσω διασταυρώσεων, θα διενεργεί το υπουργείο Οικονομίας. Στόχος είναι να αναγράφονται στα συμβόλαια αγοραπωλησιών τιμές που δεν θα είναι μικρότερες από τις αντικειμενικές αξίες ή το κατασκευαστικό κόστος. Διίστανται, πάντως, οι απόψεις όσον αφορά στην υιοθέτηση ή μη νέου συστήματος για τον τρόπο υπολογισμού του ελάχιστου κόστους κατασκευής των οικοδομών. Αιτία είναι οι πολλαπλές επιβαρύνσεις που θα αντιμετωπίσουν οι νέες οικοδομές στην αρχή του 2006.

SAIS TRAVEL

ΤΡΙΗΜΕΡΕΣ ΑΠΟΔΡΑΣΕΙΣ

όποια μέρα εσείς επιθυμείτε με δυνατότητα επέκτασης του τριημέρου

RELAX στα νησιά μας

• **ΚΑΛΥΜΝΟΣ 140 ευρώ** • **ΛΕΡΟΣ 160 ευρώ**
• **ΠΑΤΜΟΣ 175 ευρώ**
Περιλαμβάνει:
• Εισιτήρια με το catamaran Δωδ/σος Express • Ξενοδοχεία πάνω στη θάλασσα με πρωινό • Αυτοκίνητο 3 μέρες παραλαβή και παράδοση στο λιμάνι.

• **ΧΙΟΣ 205 ευρώ** • **ΜΥΤΙΛΗΝΗ 245 ευρώ**
• **ΣΑΜΟΣ 235 ευρώ τετραήμερο**
Περιλαμβάνει:
• Αεροπορικά εισιτήρια με επιστροφή • Φόρους αεροδρομίων • Ξενοδοχείο στη θάλασσα με πρωινό • Αυτοκίνητο 3 μέρες παραλαβή και παράδοση στο αεροδρόμιο.
ΑΚΟΜΗ ΠΑΚΕΤΑ για • **ΜΥΚΟΝΟ – ΠΑΡΟ – ΣΑΝΤΟΡΙΝΗ**

RELAX Μαρμαρίς

Τριήμερο χωρίς διαβατήριο
Περιλαμβάνει: • Ξενοδοχείο 5 αστέρων με ημιδιατροφή • Εισιτήρια με το catamaran με επιστροφή.

ΕΚΔΡΟΜΗ ΤΟΥ ΚΑΛΟΚΑΙΡΙΟΥ

ΤΗΝΟ–ΣΥΡΟ–ΠΑΡΟ–ΑΝΤΙΠΑΡΟ–ΣΑΝΤΟΡΙΝΗ

Από 1–6/9

Συνδυάστε το προσκύνημά σας στη Μεγαλόχαρη Παναγιά της Τήνου και στην Εκατονταπυλιανή της Πάρου με την γνωριμία σας με τα πανέμορφα κυκλαδίτικα νησιά.

Από 1/9 έως 7/9:

ΜΑΡΜΑΡΙΣ – ΦΕΤΙΓΕ – ΛΙΒΙΣΙ – ΚΑΣ – ΜΥΡΑ – ΑΓ. ΝΙΚΟΛΑΟ – ΚΑΣΤΕΛΛΟΡΙΖΟ

Από 19/9 έως 23/9ΠΛΗΡΟΦΟΡΙΕΣ

ΠΡΑΚΤΟΡΕΙΟ ΤΑΞΙΔΙΩΝ
ΣΑΒΒΑΣ ΣΑΗΣ
ΧΠ127

Το πρακτορείο που εμπιστεύονται όλοι για τη σοβαρότητά του και την ποιότητα των εκδρομών του.
ΔΙΑΦΗΜΙΣΤΕΣ ΜΑΣ ΕΙΝΑΙ ΟΙ ΙΔΙΟΙ ΟΙ ΠΕΛΑΤΕΣ ΜΑΣ
ΤΑΡΠΟΝ ΣΠΡΙΝΓΚΣ 42 (δίπλα στην Alpha Bank) • Τηλ. 22410-39781

ΜΗΝΑΣ ΠΡΟΣΦΟΡΩΝ

ΤΙΜΕΣ ΣΟΚ

CANDY
ΓΝΩΡΙΖΕΙ ΤΟΝ ΤΡΟΠΟ



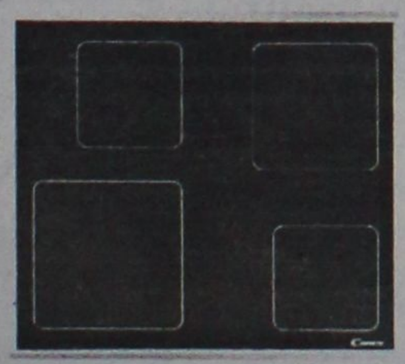

μόνο 590€

Εντοιχιζόμενος φούρνος και εστία (INOX) CANDY



μόνο 520€

Πλυντήριο ρούχων 7kg CANDY
- *1.200 στροφές*
- *αντιβακτηριδιακά πτερύγια*
- *πρόγραμμα για λευκά και χρωματιστά μαζί*

ΧΑΡΑΛΑΜΠΑΚΗΣ
ΗΛΕΚΤΡΙΚΑ ΕΙΔΗ
AE634

Εθν. Αντίστασης 75 • τηλ. 2241032117

ΑΝΑΚΟΙΝΩΣΙΣ

Η κοινοπραξία **«ΡΟΔΙΑΚΕΣ ΘΑΛΑΣΣΙΕΣ ΕΚΔΡΟΜΕΣ»** και η **«ΠΑΝΟΡΜΙΤΗΣ Ν.Ε.»**
Γνωστοποιούν ότι τα πλοία μας **«ΙΛΙΟΝ»** και **«ΝΙΚΟΛΑΟΣ Χ»** πραγματοποιούν καθημερινώς ημερήσιες εκδρομές προς την ΜΟΝΗ ΠΑΝΟΡΜΙΤΗ και ΣΥΜΗ.
ΩΡΑ ΑΝΑΧΩΡΗΣΕΩΣ 09:00
από το **ΜΑΝΔΡΑΚΙ** (απέναντι από το δικαστήριο) και επιστροφή στην **ΡΟΔΟ** στις **17.15.** Επίσης διαθέτουμε τα πλοία μας για διάφορες εκδηλώσεις (γάμους, βαπτίσεις, Συλλόγων κ.τ.λ.)

Για πληροφορίες τηλ.
22410 70030, 22410 70031 AE663

Κορυφαίοι προορισμοί το Μεξικό, ο Καναδάς, η Αγγλία και η Γαλλία

Ρεκόρ στην ιστορία του αμερικανικού τουρισμού

61,8 εκατομμύρια οι Αμερικανοί τουρίστες τον περασμένο χρόνο

Ρεκόρ στην ιστορία του αμερικάνικου τουρισμού σημείωσε το 2004 ο αριθμός των Αμερικάνων, που ταξίδεψαν στο εξωτερικό, καθώς ξεπέρασετα 61,3 εκατ. άτομα του 2000 και ανήλθε το 2004 στα 61,8 εκατ., σύμφωνα με στοιχεία του Αμερικάνικου Υπουργείου Εμπορίου.



Μάλιστα, αξίζει να σημειωθεί ότι είναι η πρώτη χρονιά που ο αμερικάνικος εξερχόμενος τουρισμός παρουσιάζεται ανοδικός, ύστερα από το 2000.

"Αυτοί οι αριθμοί ρεκόρ των Αμερικάνων ταξιδιωτών επιβεβαιώνουν τη δυνατή οικονομία των Η.Π.Α. και αποτελούν απόδειξη της καλής πολιτικής ανάπτυξης, που ακολουθεί ο Πρόεδρος Bush" ανέφερε ο Αναπληρωτής Γραμματέας της Διεθνούς Επιτροπής Εμπορίου, κ. Douglas B. Baker.

Ειδικότερα, η αμερικάνικη αγορά εξερχόμενου τουρισμού αυξήθηκε κατά 10% το 2004, σε σχέση με το 2003. Μάλιστα, ο αριθμός των Αμερικάνων, που ταξίδεψαν σε χώρες πέρα του Ατλαντικού το 2004 αυξήθηκε κατά 12%, αφού ανήλθε στα 27,4 εκατ., καταγράφοντας νέο ρεκόρ. Στη συνέχεια, ο αριθμός των Αμερικάνων, που ταξίδεψαν στο Μεξικό ανήλθε στα 19,4 εκατ., σημειώνοντας αύξηση 10%, ενώ αυτοί που προτίμησαν τον Καναδά ήταν 15,1 εκατ. Αμερικάνοι (αυξημένοι κατά 6%).

Οι δαπάνες τους κατά την διάρκεια των ταξιδίων, από την άλλη, παρουσιάστηκαν και αυτές αυξημένες το 2004, κατά 14%, συγκριτικά με το 2003, καθώς άγγιξαν τα 89,3 δισ. δολάρια.

Πιο συγκεκριμένα:

* Κορυφαίοι προορισμοί για τους Αμερικάνους αποδείχτηκαν για τη χρονιά, που μας πέρασε το Μεξικό, ο Καναδάς, η Αγγλία, η Γαλλία και η Ιταλία.
* Οι χώρες, που ήταν μεγαλύτερες οι δαπάνες τους ήταν το Μεξικό, η Αγγλία, ο Καναδάς, η Γερμανία και η Γαλλία.
* Η χρήση του Internet γίνεται όλο και πιο δημοφιλής στους Αμερικάνους, ως πηγή πληροφοριών και για κρατήσεις αεροπορικών εισιτηρίων, αν και παραμένει δεύτερο στις προτιμήσεις τους, μετά τους ταξιδιωτικούς πράκτορες.
* Οι λόγοι ταξιδίων των Αμερικάνων ήταν κυρίως αναψυχής (38%) και για να επισκεφτούν φίλους και συγγενείς (33%). Επίσης, ένα 22% των Αμερικάνων ταξίδεψε πέρσι για επαγγελματικούς λόγους.
* Η μέση διάρκεια των ταξιδίων τους εκτός των Η.Π.Α. ήταν 16,2 διανυκτερεύσεις.
* Το μέσο κόστος αεροπορικών ναύλων, που πλήρωσαν οι Αμερικάνοι για το ταξίδι τους ανήλθε στα 1.405 δολάρια, σημειώνοντας αύξηση 5% από το 2003, που ήταν 1.335 δολάρια. Από την άλλη, οι μέσες δαπάνες των Αμερικάνων στα ταξίδια του εξωτερικού κυμάνθηκαν στα 1.317 δολάρια, ενώ πέρσι ήταν 1.206 δολάρια (αύξηση 9%).
* Αυτοί που ταξιδεύουν περισσότερο στο εξωτερικό είναι οι άντρες, ενώ η μέση ηλικία αντρών και γυναικών, που πραγματοποίησαν τέτοια ταξίδια πέρσι ήταν 46 και 43 χρονών αντίστοιχα.
* Το μέσο οικογενειακό εισόδημα των Αμερικάνων ταξιδιωτών ήταν 110,100 δολάρια.

(από το Travel Daily News)

Χθες στη Ρόδο

Συνελήφθη εκδότης περιοδικού

Για άσεμνο περιεχόμενο

Συνελήφθη χθες στη Ρόδο από άνδρες του Α.Τ. Ρόδου, έπειτα από εντολή του αρμόδιου εισαγγελέα, κάτοικος της πόλεως Ρόδου, ο οποίος



εξέδιδε περιοδικό το οποίο διανέμονταν δωρεάν, με άσεμνο περιεχόμενο.

Σύμφωνα με τη δικογραφία που σχηματίσθηκε σε βάρος του, ο συλληφθείς είχε εκδόσει περιοδικά τον Ιούλιο και τον Αύγουστο, τα οποία περιείχαν άσεμνες και προσβλητικές φωτογραφίες.

Ο συλληφθείς προσήχθη ενώπιον του εισαγγελέα, ο οποίος άσκησε ποινική δίωξη και τον παρέπεμψε σε αυτόφωρη διαδικασία





Από το Επιμελητήριο

Κυκλοφόρησε το τεύχος του Ευρωεπιχειρείν...

Θέμα η ελεύθερη κυκλοφορία προσώπων στην Ε.Ε.

Από το Ευρωπαϊκό Κέντρο Πληροφοριών του Επιμελητηρίου Δωδεκανήσου ανακοινώνεται ότι:

Κυκλοφόρησε το 41-2ο τεύχος της ηλεκτρονικής εφημερίδας «ΕΥΡΩΕΠΙΧΕΙΡΕΙΝ» (μηνιαία έκδοση) του Ευρωπαϊκού Κέντρου Πληροφοριών του Επιμελητηρίου Δωδεκανήσου.

Το θέμα του μήνα είναι αφιερωμένο στην Ελεύθερη κυκλοφορία προσώπων στη Διευρυμένη Ευρώπη των 25.

Ακόμη στις πέντε θεματικές ενότητες περιλαμβάνονται:

- Τα τελευταία νέα για τα ανοικτά Εθνικά και Ευρωπαϊκά Προγράμματα χρηματοδότησης,
- Επιχειρηματικές προτάσεις συνεργασίας από Πολωνία, Ρουμανία, Τουρκία, Ουκρανία, κτλ.
- Χρήσιμα επιχειρηματικά εργαλεία όπως Οδηγός για τις Μικρομεσαίες Επιχειρήσεις για τη συνεργασία τους με τράπεζες, έκθεση για το Παγκόσμιο Εμπόριο του Παγκόσμιου Οργανισμού Εμπορίου, κτλ.
- Τα επίκαιρα θέματα πραγματεύονται πληροφορίες που αφορούν : τις

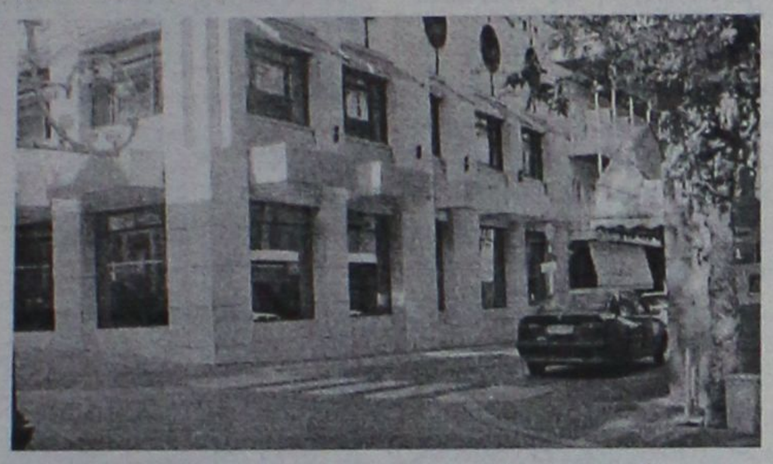

στρατηγικές κατευθύνσεις της Κοινότητας για την ανάπτυξη & την απασχόληση, νέους κανόνες για τις ηλεκτρονικές δημόσιες συμβάσεις, διαβουλεύσεις για το νέο Κοινοτικό Τελωνειακό Κώδικα και την προστασία των εδαφών, κ.α.

- Τα τελευταία νέα του Ευρωπαϊκού Κέντρου Πληροφοριών για τη δραστηριότητά του τον τελευταίο μήνα.

Υπενθυμίζεται ότι όσοι έχουν σύνδεση με το INTERNET μπορούν να εγγραφούν ως συνδρομητές στην ηλεκτρονική μας εφημερίδα μέσω της ιστοσελίδας μας στη δ/νση: www.eic-rhodes.gr στην κατηγορία Newsletter.

Περισσότερες πληροφορίες μπορείτε να ζητήσετε από το Ευρωπαϊκό Κέντρο Πληροφοριών GR-164, Γρ. Λαμπράκη 8 (Ισόγειο) – Τηλ. 22410 44213/218 – Φαξ: 22410 44242 – E-mail: eic164@ebed.gr .

Στο Κέντρο Προστασίας Καταναλωτών

Πολλά παράπονα για τις τουριστικές υπηρεσίες

Οδηγίες προς όλους τους ταξιδιώτες

Παράπονα και καταγγελίες Καταναλωτών, για την ποιότητα των τουριστικών υπηρεσιών, που τους παρέχονται κατά τη διάρκεια των διακοπών τους από διάφορες επιχειρήσεις δέχεται καθημερινά το Κέντρο Προστασίας Καταναλωτών - ΚΕ.Π.ΚΑ..

Επειδή κάθε χρόνο, αυτήν την περίοδο, η τουριστική κίνηση είναι αυξημένη, το ΚΕ.Π.ΚΑ. εφιστά την προσοχή όλων των ταξιδιωτών, ώστε να μην πέσουν θύματα κάποιων "αετονύχηδων", δίνοντας τις εξής συμβουλές:

1. Ελέγχουμε πάντα την καθαριότητα του χώρου, στον οποίο πρόκειται να διανυκτερεύσουμε ή να γευματίσουμε.

2. Ζητάμε, πάντοτε, να μας δοθεί ο τιμοκατάλογος (καταλύματος, εστιατορίου, καφετέριας, χώρου διασκέδασης), πριν παραγγείλουμε. Στον τιμοκατάλογο πρέπει, εκτός από τις τιμές, να αναγράφονται και ορισμένα ποιοτικά χαρακτηριστικά των προσφερόμενων προϊόντων, όπως νωπά - κατεψυγμένα, εισαγωγής ή εντόπια κ.λ.π..

3. Ζητάμε, πάντοτε, την απόδειξη πληρωμής και ελέγχουμε τις χρεώσεις, με βάση τον τιμοκατάλογο, πριν πληρώσουμε.

4. Σε περίπτωση, που ο καταστηματάρχης δείξει απροθυμία να ανταποκριθεί, στις παραπάνω λογικές και νόμιμες απαιτήσεις μας, ή σε περίπτωση, που οι τιμές είναι υπερβολικά υψηλές,



φεύγουμε από τον συγκεκριμένο χώρο και εξυπηρετούμαστε, από άλλη επιχείρηση.

5. Σε περίπτωση, που το κατάλυμα, στο οποίο διανυκτερεύουμε, δεν τηρεί τους όρους και τις προϋποθέσεις, που έχουμε συμφωνήσει, καταγγέλλουμε το γεγονός, στην πλησιέστερη αστυνομική αρχή και στο τέλος, αρνούμαστε την πληρωμή του προσυμφωνηθέντος ποσού.

6. Η άρνησή μας να αγοράσουμε κακής ποιότητας ή υψηλής τιμής υπηρεσίες και προϊόντα θα δώσει ένα μάθημα, στους κερδοσκόπους των διακοπών, αναδεικνύοντας και επιβραβεύοντας τους σωστούς επαγγελματίες.

7. Κάθε περίπτωση καταστρατήγησης των δικαιωμάτων μας την καταγγέλλουμε στο ΚΕ.Π.ΚΑ. - Κέντρο Προστασίας Καταναλωτών.

Να επισημανθεί ότι το ΚΕ.Π.ΚΑ. έχει την δυνατότητα να αποκαλύψει τους "κακούς" επαγγελματίες και όλους αυτούς, που βλέπουν τη θερινή περίοδο, ως μια χρυσή ευκαιρία, για να τα "οικονομήσουν" και που δεν σέβονται τους Καταναλωτές - πελάτες.

KYDON TOURS

ΕΚΔΡΟΜΕΣ ΚΥΔΩΝ
ΠΟΙΟΤΗΤΑ - ΦΡΟΝΤΙΔΑ - ΕΠΙΤΥΧΙΑ

ΟΡΓΑΝΩΝΟΥΜΕ & ΣΥΝΟΔΕΥΟΥΜΕ ΤΙΣ ΕΚΔΡΟΜΕΣ ΜΑΣ

ΠΡΟΣΟΧΗ –ΠΡΟΣΟΧΗ
FORMULA GRAND PRIX F1
19-20-21 Αυγούστου
Στη Κωνσταντινούπολη
Εμείς θα πάμε σίγουρα!!!
ΤΟ ΠΡΟΓΡΑΜΜΑ ΜΑΣ
Οδικώς από MARMARIS με ολοκαίνουργιο πούλμαν μόλις 5 μηνών για να κάνουμε όλες τις ξεναγήσεις μας σε όλη την Κωνσταντινούπολη χωρίς επιβάρυνση και όλες τις μεταφορές στην Πίστα της FORMULA κάθε μέρα.
ΑΝΑΧΩΡΗΣΗ 18/8 επιστροφή 23/8/05
ΠΡΟΣΟΧΗ: Έχουμε εξασφαλίσει επιστροφή αεροπορικώς στις 22/8/2005 το βράδυ από ΚΩΝΣΤΑΝΤΙΝΟΎΠΟΛΗ-ΑΘΗΝΑ-ΡΟΔΟ με AEGEAN AIRLINES για όσους το επιθυμούν!
Πρέπει να γνωρίζετε ότι όλες οι πτήσεις για Αθήνα είναι γεμάτες για να γίνει κάποιο πρόγραμμα μέσω ΑΘΗΝΩΝ.
Εισιτήρια εξασφαλισμένα-προπληρωμένα για τις 3 ημέρες των αγώνων.
ΕΛΑΤΕ ΓΡΗΓΟΡΑ
Συνοδός η κ. Ελένη Ψυλλάκη

ΑΛΛΕΣ ΕΚΔΡΟΜΕΣ
• ΠΑΡΙΣΙ–EURODISNEY κάθε εβδομάδα
• ΠΡΑΓΑ–ΒΟΥΔΑΠΕΣΤΗ–ΕΥΡΩΠΗ–ΑΠΩ ΑΝΑΤΟΛΗ
• ΚΥΠΡΟΣ Κατευθείαν από Ρόδο–Λάρνακα
ΑΝΑΧΩΡΗΣΗ 5/9 επιστροφή 9/9/2005
Ξενοδοχείο 4 αστέρων-ημιδιατροφή-μεταφορές 2 μεγάλες εκδρομές.
Συνοδός η κ. Ελένη Ψυλλάκη
• ΤΗΝΟΣ–ΣΥΡΟΣ–ΜΥΚΟΝΟΣ–ΠΑΡΟΣ–ΣΑΝΤΟΡΙΝΗ
15/9–21/9/2005
Υπέροχη εκδρομή προσκύνημα στην Παναγία της Τήνου και την Εκατονταπυλιανή της Πάρου, αλλά παράλληλα, ένα υπέροχο ταξίδι στα μαγευτικά, ρομαντικά νησιά των Κυκλάδων!!!
Συνοδός ΕΛΕΝΗ ΨΥΛΛΑΚΗ!
ΕΚΔΡΟΜΕΣ ΟΚΤΩΒΡΙΟΥ-ΝΟΕΜΒΡΙΟΥ-ΧΡΙΣΤΟΥΓΕΝΝΩΝ
ΠΡΟΣΕΧΩΣ
ΠΡΑΚΤΟΡΕΙΟ ΚΥΔΩΝ
ΣΑΣ ΤΑΞΙΔΕΥΟΥΜΕ 35 ΧΡΟΝΙΑ!
Εθ. Δωδ/σίων 14 Τηλ. 22410-23000, 27900, • Ακτή Σαχτούρη 8 22410-27900, 24265
ΧΠ191

KYDON TOURS

ΑΝΑΚΟΙΝΩΣΗ

Με χαρά σας γνωστοποιούμε την έναρξη δρομολογίων του
F/B ΠΗΝΕΛΟΠΗ
προς ΚΩ ΣΑΜΟ ΘΕΣ/ΚΗ και ΡΟΔΟ ΚΑΡΠΑΘΟ ΗΡΑΚΛΕΙΟ
Το F/B ΠΗΝΕΛΟΠΗ ανήκει στην
AGOUDIMOS LINES του
κ. ΔΗΜΗΤΡΗ ΑΓΟΥΔΗΜΟΥ
Εταιρία γνωστή για την δραστηριότητά της με σοβαρότητα πάρα πολλά χρόνια και με καταπληκτικά πλοία στην γραμμή ΕΛΛΑΔΑ-ΙΤΑΛΙΑ-ΑΛΒΑΝΙΑ και ΚΥΚΛΑΔΕΣ

ΔΡΟΜΟΛΟΓΙΑ
• ΚΑΘΕ ΤΡΙΤΗ: Από ΡΟΔΟ (21.00) για ΚΑΡΠΑΘΟ-ΗΡΑΚΛΕΙΟ
• ΚΑΘΕ ΤΕΤΑΡΤΗ: Από ΗΡΑΚΛΕΙΟ (18.00) για ΚΑΡΠΑΘΟ - ΡΟΔΟ
• ΚΑΘΕ ΠΕΜΠΤΗ: Από ΡΟΔΟ (07.00) για ΚΩ-ΚΑΛΥΜΝΟ-ΣΑΜΟ-ΘΕΣΣΑΛΟΝΙΚΗ
• ΚΑΘΕ ΔΕΥΤΕΡΑ: Από ΘΕΣΣΑΛΟΝΙΚΗ (18.00) για ΣΑΜΟ-ΚΑΛΥΜΝΟ-ΚΩ-ΡΟΔΟ
• Μια γραμμή που υπόσχεται πολλά για την διακίνηση τουριστών από Θεσ/κη προς Ρόδο και αντίθετα προς Θεσ/κη

ΚΕΝΤΡΙΚΟ ΠΡΑΚΤΟΡΕΙΟ
KYDON TOURIST AND SHIPPING AGENCY
• ΕΘΕΛΟΝΤΩΝ ΔΩΔΕΚΑΝΗΣΙΩΝ 14 ΤΗΛ. 2241023000, 2241027900
• ΑΚΤΗ ΣΑΧΤΟΥΡΗ 8 (ΑΠΕΝΝΑΤΙ ΑΠΟ ΤΟ ΛΙΜΑΝΙ) ΤΗΛ. 2241027722, 22241024265
ΧΠ191

ΠΡΟΣΟΧΗ!!!
ΕΝΑ ΤΑΞΙΔΙ ΠΟΥ ΘΑ ΣΑΣ ΜΕΙΝΕΙ ΑΞΕΧΑΣΤΟ
ΜΕ ΠΤΗΣΗ ΤΣΑΡΤΕΡ ΑΠΟ ΡΟΔΟ
8ήμερη ΑΕΡΟΠΟΡΙΚΗ ΕΚΔΡΟΜΗ!!
ΒΙΕΝΝΗ - ΠΡΑΓΑ - ΒΟΥΔΑΠΕΣΤΗ
ΑΝΑΧΩΡΗΣΗ 06/11/2005 ΑΠΟ ΡΟΔΟ
- Σε ξενοδοχεία 4* με πρωινό μπουφέ και ημιδιατροφή
- Μεταφορές με πολυτελές κλιματιζόμενο πούλμαν
- Περιηγήσεις - Ξεναγήσεις
- Εμπειρος αρχηγός
Τηλεφωνείστε μας για περισσότερες πληροφορίες
Ειδικές τιμές για γκρουπ και συλλόγους!!!
SIGMA S.S. TRAVEL
Τηλ. 22410 90049
Fax: 22410 96697
Λ. ΗΡΑΚΛΕΙΔΩΝ, ΕΜΠ. ΚΕΝΤΡΟ RHODESLAND
(Μεταξύ Avra Beach και Mira Mare)
Υπεύθυνος: Στεργενάκης Σ.
ΩΡΑΡΙΟ: 09.00-17.00, 18.00-22.00
Sigma travel agency
AE667

Στις ταχυμεταφορές

Τζίρος 290 εκ. ευρώ

Λειτουργούν 299 επιχειρήσεις

Σε «πεδίο μάχης» εξελίσσεται η ταχυδρομική αγορά, καθώς ο ανταγωνισμός στη χώρα μας είναι ιδιαίτερα έντονος κυρίως στην Αθήνα και τη Θεσσαλονίκη, όπου δραστηριοποιείται πάνω από το 55% των συνολικά 299 επιχειρήσεων που έχουν λάβει άδεια παροχής ταχυδρομικών υπηρεσιών. Από αυτές τις 299 εταιρείες οι 293 είναι εταιρείες ταχυμεταφορών ενώ οι 6 από αυτές έχουν ειδική άδεια παροχής υπηρεσιών όπως τα Ελληνικά Ταχυδρομεία. Από τον Ιούνιο του 2004 έως και σήμερα 16 νέες εταιρείες παρουσιάστηκαν στην αγορά, παρά το γεγονός ότι απαιτούνται σημαντικές επενδύσεις και το 80% του έργου «μοιράζονται» 5 εταιρείες.

Σύμφωνα με στοιχεία από την ΕΕΤΤ, οι εταιρείες που επιθυμούν να εισέλθουν στην αγορά αυτή αντιμετωπίζουν υψηλά «εμπόδια εισόδου» καθώς πρέπει να διαθέτουν σημαντικά κεφάλαια, κατάλληλη τεχνολογική υποδομή και υποστήριξη, καθώς και τεχνογνωσία.



Η ελληνική αγορά ανέρχεται περίπου σε 550 εκατ. ευρώ από τα οποία περισσότερο από το μισό αφορά υπηρεσίες ταχυμεταφορών. Η αγορά της καθολικής υπηρεσίας φαίνεται ότι αυξάνεται ετησίως 4% - 5% κατ' όγκο.

Ο κλάδος των ταχυμεταφορών παρουσίασε την τελευταία τετραετία ετήσιο ρυθμό ανάπτυξης 16% κατά μέσο όρο. Σύμφωνα με έρευνα της Hellastat η συνολική αξία της αγοράς ταχυμεταφορών εκτιμάται στα 290 εκατ. ευρώ το 2004 έναντι 260 εκατ. ευρώ το 2003.

Χαρακτηριστικό της αγοράς είναι η συγκέντρωση του 67% των εσόδων σε 5 από τις 293 συνολικά επιχειρήσεις ταχυμεταφορών που λειτούργησαν το 2004, έναντι 152 το 1999.

Όπως προκύπτει από την έρευνα, η ACS συνεχίζει να είναι κυρίαρχος, παρά την πτώση των εσόδων της από 88,23 εκατ. ευρώ το 2003 σε 62,83 εκατ. ευρώ το 2004. Το μερίδιο αυτό απορρόφησε κατά κύριο λόγο η Γενική Ταχυδρομική (12% μερίδιο το 2004 έναντι 3% το 2003), ενώ σημαντικά ενισχύθηκαν και η ΕΛΤΑ Ταχυμεταφορές (7% το 2004 έναντι 5% το 2003) και η TNT Skypack (5% το 2004 έναντι 4% το 2003).

ΠΕΤΡΕΛΑΙΟ

Μικρή πτώση στις τιμές

Κοντά στα 67 δολάρια το βαρέλι

Μικρή υποχώρηση καταγράφεται στις τιμές του πετρελαίου, έπειτα από τη μεγάλη πτώση στην παραγωγή των αμερικανικών διυλιστηρίων την περασμένη εβδομάδα.

Η παγκόσμια ζήτηση παραμένει υψηλή, αλλά τα διυλιστήρια των ΗΠΑ άρχισαν να ανακάμπτουν, μεταδίδει το Γαλλικό Πρακτορείο Ειδήσεων.

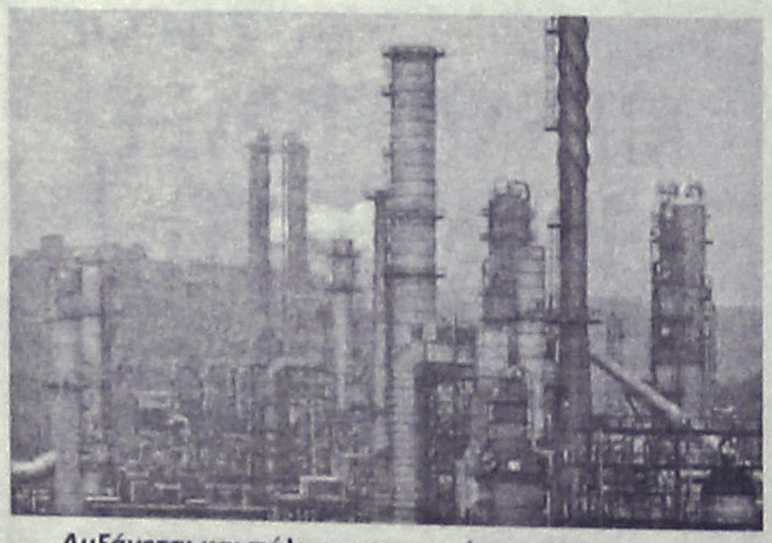

Αυξάνεται και πάλι η παραγωγή των αμερικανικών διυλιστηρίων

Στη Νέα Υόρκη, η τιμή του αργού πετρελαίου για παράδοση το Σεπτέμβριο έπεσε κατά 33 σεντς στα 66,53 δολάρια ανά βαρέλι. Την Παρασκευή είχε φτάσει τα 67,10 δολάρια.

Η τιμή του πετρελαίου Μπρεντ καθορίστηκε στα 66,20 δολάρια, μειωμένη κατά 35 σεντς.

«Οταν η αγορά εκτινάσσεται τόσο υψηλά, είναι αναμενόμενο να πέσει λίγο μετά» σχολίασε ο Βίκτορ Σαμ, αναλυτής της Purvin & Gertz με έδρα τη Σιγκαπούρη.

Οι τιμές στη Νέα Υόρκη έχουν εκτιναχθεί κατά πάνω από 160% από τον Αύγουστο του 2002, όταν ήταν 25 δολάρια το βαρέλι. Από τον Αύγουστο του 2004 η αύξηση που καταγράφεται ανέρχεται στο 60%.

Η Σοφοκλέους παρουσίασε και χθες:

Εικόνα σταθεροποίησης

Οριακή άνοδος του Γενικού Δείκτη σε ποσοστό 0,08%

Εικόνα σταθεροποίησης παρουσίασε η χρηματιστηριακή αγορά στο κλείσιμο της χθεσινής συνεδρίασης, καθώς οι ρευστοποιήσεις που εκδηλώθηκαν στα βαριά χαρτιά των τραπεζών, αντισταθμίσθηκαν από το ενδιαφέρον για τις μετοχές του ΟΠΑΠ, της AteBank, των ΕΛΠΕ και της ΔΕΗ..

Σε μέτρια επίπεδα διαμορφώθηκε ο όγκος συναλλαγών και οι πτωτικές μετοχές υπερίσχυσαν των ανοδικών, με τη μεσαία κεφαλαιοποίηση να παρουσιάζει την καλύτερη εικόνα, σε σχέση με την μικρή και υψηλή κεφαλαιοποίηση.

Με μεγάλα κέρδη 7,83% έκλεισε η μετοχή της AteBank με την UBS να θέτει τιμή-στόχο στα 7 ευρώ, έναντι σημερινού κλεισίματος 4,68 ευρώ, χαρακτηρίζοντας την Αγροτική ως μία από τις ελκυστικότερες ευρωπαϊκές τράπεζες.

Επίσης με σημαντικά κέρδη 2,90% έκλεισε η μετοχή του ΟΠΑΠ, σε ποσοστό 3,72% ενισχύθηκε η Motor Oil(νέο υψηλό έτους), η ΔΕΗ έκλεισε με κέρδη 2,17%, τα ΕΛΠΕ ενισχύθηκαν κατά 2,08%, η Ιντρακόμ σε ποσοστό 2,17% και τα ΚΑΕ έκλεισαν με άνοδο 1,76%.

Αντιθέτως με σημαντικές απώλειες έκλεισαν οι μετοχές της Eurobank(-2,71%), της Alpha Bank(-1,88%) και της Εθνικής (-1,43%).

Ο Γενικός Δείκτης Τιμών, έκλεισε στις 3.280,28 μονάδες έναντι 3.277,73 μονάδων της προηγουμένης, σημειώνοντας άνοδο 2,55 μονάδων, ή σε ποσοστό 0,08%.

Ο δείκτης FTSE/ASE 20 έκλεισε στις 1.825,87 μονάδες, με πτώση σε ποσοστό 0,29%, ενώ ο δείκτης FTSE/ASE 40 έκλεισε στις 2.853,39 μονάδες με άνοδο σε ποσοστό 0,95%. Ο δείκτης FTSE/ASE SMALLCAP 80 έκλεισε στις 503,38 μονάδες, με πτώση σε ποσοστό 0,21%, ενώ ο δείκτης FTSE 140 έκλεισε στις 3.853,39 μονάδες, με πτώση σε ποσοστό 0,13%.

Από τις 320 μετοχές που διακινήθηκαν στη συνεδρίαση, 92 κινήθηκαν ανοδικά, 150 κινήθηκαν πτωτικά, ενώ η τιμή78 μετοχών παρέμεινε αμετάβλητη.

Τη μεγαλύτερη ποσοστιαία άνοδο σημείωσαν οι μετοχές των εταιρειών: Κεραμεία +11,76%, Αλλατίνη +7,83%, Αγροτική +6,88% , Τεχνική Ολυμπιακή +6,45%, Fitco+5,88%, Βιοσώλ(πο) +5,10%, Αστήρ Παλλάς +5,00%, Βιοσώλ(κο) Frigoglass +4,42%, Imperio +4,36% και Προμότα +4,00%.

Αντιθέτως τις μεγαλύτερες απώλειες σημείωσαν οι μετοχές των εταιρειών: Αλυσίδα(κ) -11,93%, Plias -10,53%, Ιπποτούρ(κ) -10,48%, Ελφίκο(κο) -7,14%, Microland -6,25%, Veterin-6,25%, Ρόκας(πο) -5,60%, Μύλοι Κεπενού -5,51%, Αγροτικός Οίκος Σπύρου -5,32% και Interinvest -5,17%.

Η αξία των συναλλαγών ανήλθε στα 172,141 εκατ. ευρώ, εκ των οποίων τα 18,2 εκατ. ευρώ αφορούσαν προσυμφωνημένες συναλλαγές.

Συγκεκριμένα έγινε πακέτο 300.000 μετοχών της Ευρωδυναμικής στη τιμή των 2,34 ευρώ ανά μετοχή. Ακόμη, πραγματοποιήθηκαν, ένα πακέτο 200.000 τεμαχίων της Marfin Financial Group στα 17,36 ευρώ και ένα πακέτο 50.000 τεμαχίων της Alpha Bank στα 23,32 ευρώ.

Επίσης, έγιναν πέντε πακέτα του ΟΠΑΠ των 40.000, 50.000, 25.000, 75.000 και 25.000 τεμαχίων στα 25,90 ευρώ, 25,94 ευρώ και 25,96 ευρώ τα τρία τελευταία, αντίστοιχα.

Τέλος, έγινε ένα πακέτο 90.000 τεμαχίων της Μπάμπης Βωβός στα 11,52 ευρώ, ένα πακέτο 50.000 τεμαχίων της Coca Cola στα 23,63 ευρώ, ένα πακέτο 50.000 τεμαχίων της Eurobank στα 25,80 ευρώ και ένα πακέτο 370 τεμαχίων της Coca Cola στα 23,90 ευρώ. Το μεγαλύτερο όγκο συναλλαγών παρουσίασαν οι μετοχές των εταιρειών: Αγροτική με 4.001.889 τεμάχια, ΟΠΑΠ με 1.096.842, Alpha Bank με 715.985 και Eurobank με 629.474 τεμάχια.

Την μεγαλύτερη αξία συναλλαγών σημείωσαν οι μετοχές των εταιρειών: ΟΠΑΠ με 28,523 εκατ. ευρώ, Αγροτική με 18,547, Alpha Bank με 16,447 και Eurobank με 16,318 εκατ. ευρώ. Η συνολική κεφαλαιοποίηση της αγοράς διαμορφώθηκε στα 112,881 δισ. ευρώ.

Οι επιμέρους δείκτες έκλεισαν ως εξής:

Τραπεζικός:	7.049,81	-1,70%
Τηλεπικοινωνιών:	1.293,78	+0,18%
Ασφαλειών:	632,85	+1,27%
Επενδύσεων:	1.112,95	-0,05%
Κατασκευαστικών:	616,88	-0,57%
Κλωστουφαντουργίας:	156,47	+0,63%
Βιομηχανιών:	1.470,97	+0,83%
Συμμετοχών:	1.656,95	+1,87%
Εκδόσεις- Εκτυπώσεις:	340,74	+1,03%
Βασικών Μετάλλων:	423,09	-0,33%
Μη μεταλλικών Ορυκτών:	1.086,67	+0,55%
Λιανικού Εμπορίου:	1.156,26	+1,25%
Πληροφορικής:	586,23	-0,83%
Ειδών Λύσεων Πληροφορικής:	212,98	+0,22%
Χονδρικό εμπόριο:	603,26	-0,13%
Τρόφιμα- ποτά:	428,61	-0,34%
Παράλληλης Αγοράς:	154,75	-0,36%
Διυλιστήρια:	1.711,86	+2,65%
Ακίνητης Περιουσίας:	606,04	-0,99%

Από τον Οκτώβριο

Κάθε μήνα δηλώσεις ΦΠΑ

Στόχος η καταπολέμηση της φοροδιαφυγής

Την υποβολή περιοδικών δηλώσεων ΦΠΑ σε μηνιαία βάση, ανεξάρτητα αν είναι χρεωστικές, πιστωτικές ή μηδενικές μελετά το οικονομικό επιτελείο. Στόχος, η ενίσχυση των εσόδων και η καταπολέμηση της φοροδιαφυγής. Ήδη, οι εισπράξεις ΦΠΑ τον Ιούλιο αυξήθηκαν κατά 0,6%, έναντι στόχου 8,5%.



Το μέτρο αφορά 900 χιλιάδες επιχειρήσεις και ελεύθερους επαγγελματίες

Όπως αναφέρεται, το υπουργείο Οικονομικών σχεδιάζει να προχωρήσει στην υιοθέτηση του μέτρου (το οποίο αφορά 900.000 επιχειρήσεις και ελεύθερους επαγγελματίες) από τον ερχόμενο Οκτώβριο. Το μέτρο έχει προτείνει στην κυβέρνηση και το Διεθνές Νομισματικό Ταμείο.

Στέλεχος του υπουργείου σημείωσε μιλώντας στην εφημερίδα ότι «με αυτό τον τρόπο θα ξέρουμε κάθε μήνα ποιος χρωστά και πόσα», δεδομένου ότι πολλές επιχειρήσεις προκειμένου να αποφύγουν την άμεση καταβολή του ΦΠΑ υποβάλλουν μόνο μία περιοδική δήλωση στο τέλος του έτους.

Το αποτέλεσμα είναι να παρακρατούν για αρκετούς μήνες τον Φόρο που έχουν εισπράξει και το Γενικό Λογιστήριο του Κράτους να μην έχει σαφή εικόνα για την πορεία του ΦΠΑ.

Υπενθυμίζεται ότι σήμερα είναι υποχρεωτική η επιβολή ΦΠΑ κάθε μήνα μόνο σε περίπτωση χρεωστικών δηλώσεων για επιχειρήσεις με βιβλία Γ' κατηγορίας και κάθε τρίμηνο για όσους τηρούν βιβλία Β' κατηγορίας.

Στη Βόρεια Ιαπωνία

Σεισμός 7,2 Ρίχτερ

Τουλάχιστον 27 τραυματίες

Η ισχυρή σεισμική δόνηση που σημειώθηκε χθες στα ανοιχτά της νήσου Χονσού, στη βόρεια Ιαπωνία ήταν μεγέθους 7,2 βαθμών της κλίμακας Ρίχτερ, σύμφωνα με το Παρατηρητήριο Γεωφυσικών Επιστημών του Στρασβούργου.

Οι Αρχές ανέφεραν ότι τραυματίστηκαν 27 άτομα, ενώ χιλιάδες νοικοκυριά έμειναν χωρίς ρεύμα. Εκτός λειτουργίας τρεις πυρηνικοί αντιδραστήρες.

Τα τοπικά μέσα ενημέρωσης μετέδωσαν ότι τουλάχιστον 27 άνθρωποι τραυματίστηκαν, ένας εκ των οποίων σοβαρά, όταν κατέρρευσε η στέγη κλειστής πισίνας στην πόλη Σεντάι της επαρχίας Μιγιάγκι.

Παλιρροϊκό κύμα ύψους μόνο 10 εκατοστών έπληξε τις ακτές της επαρχίας λίγα λεπτά μετά το σεισμό, χωρίς να προκαλέσει θύματα ή ζημιές. Οι Αρχές διαβεβαίωσαν ότι δεν υπάρχει θέμα τσουνάμι.

Οι υπεύθυνοι διέκοψαν προσωρινά τα δρομολόγια των τρένων, ενώ προσωρινά διεκόπησαν και οι πτήσεις στα αεροδρόμια του Τόκιο για να ελεγχθεί η κατάσταση των διαδρόμων.

Οι τρεις πυρηνικοί αντιδραστήρες του εργοστασίου της Οναγκάβα, στη βόρεια Ιαπωνία, τέθηκαν εκτός λειτουργίας αμέσως μετά το σεισμό.



Η στέγη ενός κλειστού κολυμβητηρίου κατέρρευσε με αποτέλεσμα να τραυματιστούν πολλά άτομα

Από την ισραηλινή αστυνομία

Εφοδος στο Νεβέ, προπύργιο των Εβραίων εποίκων, χθες

Στόχος η απομάκρυνση, έστω και διά της βίας, όσων αρνούνται να εγκαταλείψουν την περιοχή

Στο Νεβέ Ντεκαλίμ, τον μεγαλύτερο εβραϊκό οικισμό, μπήκαν οι δυνάμεις της ισραηλινής αστυνομίας, προκειμένου να απομακρύνουν ακόμα και διά της βίας όσους αρνηθούν να φύγουν. «Η μόνη διέξοδος είναι η έξοδος» δήλωσε εκπρόσωπος της κυβέρνησης.

Όπως μετέδωσε το BBC, οι δυνάμεις ασφαλείας χρησιμοποίησαν ηλεκτρικά πριόνια προκειμένου να ανοίξουν την πύλη του οικισμού. Από την άλλη πλευρά είχαν συγκεντρωθεί δεκάδες έποικοι, αποφασισμένοι να τους σταματήσουν. Προκλήθηκαν επεισόδια, χωρίς να υπάρξουν τραυματίες.

Σε κάθε περίπτωση, οι έποικοι έχουν διορία έως τα μεσάνυχτα της Τρίτης, προκειμένου να εγκαταλείψουν το χώρο. Ήδη, περίπου 8.500 εβραίοι έχουν εγκαταλείψει τις εστίες τους. Εν τω μεταξύ, ο υπουργός Αμυνας του Ισραήλ, Σαούλ Μοφάζ, δήλωσε ότι οι Παλαιστίνιοι δεν θα έχουν το δικαίωμα να εισέλθουν στους εκκενωθέντες εβραϊκούς οικισμούς στη Γάζα τουλάχιστον για ένα μήνα.

«Θα υπάρξει μιά καθυστέρηση τεσσάρων εβδομάδων μετά την εκκένωση των οικισμών, στη διάρκεια των οποίων δεν θα επιτραπεί στους Παλαιστινίους να εισέλθουν» εξήγησε.

Ο Ισραηλινός υπουργός Αμυνας τόνισε ότι οι Αρχές θα αποφασίσουν μετά τη λήξη της προθεσμίας τα επόμενα βήματα της αποχώρησης και διαβεβαίωσε ότι όλα όσα αποφασιστούν θα υλοποιηθούν «στο συντομότερο δυνατό χρονικό διάστημα».

Τέλος, επανέλαβε ότι όσοι εμποδίζουν την εκκένωση, θα συλλαμβάνονται: «Θα κάνουμε ό,τι είναι δυνατόν για να διατηρήσουμε την τάξη και όσοι την παραβιάζουν θα αντιμετωπίζουν τις συνέπειες» κατέληξε.



Ισραηλινός αστυνομικός στην είσοδο του οικισμού

Στο Σινά

Εκρηξη σε αεροδρόμιο

Τραυματίσθηκαν δύο Καναδοί της πολυεθνικής δύναμης

Ενα μικρό λεωφορείο εξερράγη τη Δευτέρα σε αεροδρόμιο που χρησιμοποιείται από την Πολυεθνή Δύναμη Επιτήρησης στο Σινά (MFO), προκαλώντας τον ελαφρύ τραυματισμό δύο Καναδών στρατιωτικών. Η έκρηξη προκλήθηκε πιθανότατα από βόμβα τοποθετημένη στην άκρη του δρόμου.

Ο κυβερνήτης του Βόρειου Σινά Αχμέντ-Αμντέλ Χαμίντ δήλωσε στο Reuters ότι κοντά στο σημείο της έκρηξης εντοπίστηκε και δεύτερος εκρηκτικός μηχανισμός, αποτελούμενος από κάνιστρο αερίου και πυροκροτητή. Το συμβάν έγινε πάντως πρώτα γνωστό από αξιωματούχο των αιγυπτιακών δυνάμεων ασφαλείας, ο οποίος είχε κάνει λόγο και για νεκρούς. Το αεροδρόμιο βρίσκεται στο στρατόπεδο Ελ Γκόρα, 20 χιλιόμετρα νότια των ακτών του Σινά στη Μεσόγειο, το οποίο είναι και το μεγαλύτερο της MFO και έδρα του αρχηγείου της διοίκησης, αναφέρεται στην ιστοσελίδα της MFO.

Η MFO, η οποία δεν τελεί υπό την αιγίδα του ΟΗΕ, επιτηρεί την εφαρμογή των όρων της αιγυπτιακο-ισραηλινής συνθήκης ειρήνης.



Το στρατόπεδο Ελ Γκόρα βρίσκεται 20 χιλιόμετρα νότια των ακτών του Σινά στη Μεσόγειο

Από την Ιρακινή Εθνοσυνέλευση

Παράταση επτά ημερών για συμφωνία επί του Συντάγματος

Διάσταση απόψεων των ενδιαφερομένων πλευρών

Συνεχίζονται έως τις 22 Αυγούστου οι προσπάθειες όλων των ενδιαφερόμενων πλευρών για την επίτευξη συμφωνίας επί του νέου Συντάγματος του Ιράκ, καθώς η αρχική καταληκτική ημερομηνία της 15ης Αυγούστου πέρασε χωρίς αποτέλεσμα. Τη σχετική παράταση ψήφισε η Βουλή της χώρας.

Μόλις 20 λεπτά προτού εκπνεύσει η προθεσμία της 15ης Αυγούστου, οι βουλευτές υπερψήφισαν την πρόταση του προέδρου της Εθνοσυνέλευσης για παράταση έως τις 22 Αυγούστου.

Αρχικά οι εκπρόσωποι όλων των πλευρών είχαν ζητήσει παράταση της προθεσμίας κατά 10 ημέρες. Τελικώς δόθηκε παράταση επτά ημερών.

Η επικεφαλής της αμερικανικής διπλωματίας, Κοντολίζα Ράις, δήλωσε ότι οι Ιρακινοί έχουν κάνει «σημαντική πρόοδο» στο θέμα της κατάρτισης του σχεδίου Συντάγματος, παρά το γεγονός ότι δεν κατέληξαν σε οριστική συμφωνία.



Στιγμιότυπο από την ψηφοφορία στην Εθνοσυνέλευση του Ιράκ

Και νέες επιθέσεις των ανταρτών

Δύο ιρακινοί αστυνομικοί σκοτώθηκαν και άλλα 30 άτομα τραυματίστηκαν σε επιθέσεις που σημειώθηκαν το πρωί στη Βαγδάτη.

Αγνωστοι άνοιξαν πυρ εναντίον κέντρου της υπηρεσίας Πολιτικής Αμυνας στη συνοικία Κανάλ, με αποτέλεσμα να σκοτωθούν δύο αστυνομικοί και να τραυματιστούν άλλοι τέσσερις.

Αλλοι 26 άνθρωποι τραυματίστηκαν από πυρά στη συνοικία Αλάουι, στο κέντρο της Βαγδάτης. Σύμφωνα με αυτόπτες μάρτυρες, Αμερικανοί στρατιώτες άνοιξαν πυρ εναντίον εργατών που θεωρήθηκαν ύποπτοι. Οι τραυματίες μεταφέρθηκαν σε τρία νοσοκομεία της Βαγδάτης.

Πηγή του υπουργείου Αμυνας δήλωσε, πάντως, ότι υπήρξε ανταλλαγή πυροβολισμών ανάμεσα σε αντάρτες και Αμερικανούς στρατιώτες, με αποτέλεσμα να τραυματιστούν οι συγκεντρωμένοι εργάτες.

Απεργία Τραπεζοϋπαλλήλων

Επεισόδια στη Σοφοκλέους

Επέμβαση δυνάμεων των ΜΑΤ

Με επεισοδιακό τρόπο ξεκίνησε χθες το πρωί η 24ωρη απεργία των τραπεζοϋπαλλήλων. Απεργοί που περιφρουρούσαν την είσοδο του κεντρικού καταστήματος της Εμπορικής στην οδό Σοφοκλέους στην Αθήνα απομακρύνθηκαν στις 07.30 βιαίως από τα ΜΑΤ.



Από παλαιότερη συγκέντρωση εργαζομένων έξω από τα κεντρικά της Εμπορικής

Ο πρόεδρος της ΟΤΟΕ Δημήτρης Τσουκαλάς κατήγγειλε ότι τις αστυνομικές δυνάμεις κάλεσε ο ίδιος ο διοικητής της τράπεζας, Γ. Προβόπουλος.

Όσον αφορά τη συμμετοχή στην απεργία, ο κ. Τσουκαλάς υποστηρίζει πως κυμαίνεται σε πολύ υψηλά ποσοστά.

Στις 17.00 χθες το απόγευμα θα πραγματοποιείτο στη Σοφοκλέους συγκέντρωση απεργών τραπεζοϋπαλλήλων, την ώρα που θα άρχιζε η γενική συνέλευση των μετόχων της Εμπορικής. Οι μέτοχοι πρόκειται να εγκρίνουν την ένταξη του επικουρικού ταμείου της τράπεζας στο νέο Ενιαίο Ταμείο Ασφάλισης Τραπεζοϋπαλλήλων, όπως προβλέπεται από το νόμο, που πρόσφατα ψηφίστηκε για τα ασφαλιστικά των τραπεζών.

Νέο έντυπο από το ΥΠΕΣΔΔΑ

Οδηγός των ΚΕΠ

Στόχος η ενημέρωση των πολιτών

Διαρκής στόχος του ΥΠ.ΕΣ.Δ.Δ.Α. είναι η πληροφόρηση των πολιτών για τα δικαιώματα που έχουν στις συναλλαγές τους με τη Δημόσια Διοίκηση.

Το Υπουργείο έχει ήδη εκδώσει δυο έντυπα. Το πρώτο έντυπο (με τίτλο: «Τα Δικαιώματα του Πολίτη στη Δημόσια Διοίκηση - Ο Πολίτης Δικαιούται και οι Δημόσιες Υπηρεσίες Υποχρεούνται») αφορά στα δικαιώματα των πολιτών, τα οποία αποτε-



λούν τις ελάχιστες υποχρεώσεις των δημοσίων υπηρεσιών και των υπαλλήλων προς τους πολίτες.

Το δεύτερο έντυπο είναι ο «Οδηγός των ΚΕΠ», το οποίο περιλαμβάνει τις απαραίτητες πληροφορίες για όλα τα Κέντρα Εξυπηρέτησης Πολιτών της χώρας (διευθύνσεις, τηλέφωνα, κλπ), καθώς και τις πιστοποιημένες διαδικασίες που διεκπεραιώνονται μέσω των ΚΕΠ.

Με στόχο αυτά τα δυο έντυπα να φθάσουν στα χέρια των πολιτών, ο υφυπουργός Εσωτερικών, Δημόσιας Διοίκησης και Αποκέντρωσης κ. Απόστολος Ανδρεουλάκος προχώρησε σε συνεργασία με την INFOTE, η οποία θα αναλάβει την εκτύπωση και τη διανομή των 1.305.000 τρίπτυχων για τα «Δικαιώματα του πολίτη στη Δημόσια Διοίκηση» και των 30.000 «Οδηγών των ΚΕΠ» στους πολίτες. Με δήλωσή του, ο αρμόδιος υφυπουργός για τα ΚΕΠ κ. Απόστολος Ανδρεουλάκος τονίζει: «Θεωρούμε ότι με τα έντυπα αυτά, οι πολίτες θα πληροφορηθούν για τα δικαιώματά τους».

ΤΑ ΕΠΟΜΕΝΑ ΒΗΜΑΤΑ

Κυβερνητική Επιτροπή σήμερα με το βλέμμα στραμμένο στη ΔΕΘ

Αποφασισμένος να προχωρήσει στις μεταρρυθμίσεις ο Καραμανλής

Συγκαλείται σήμερα η Κυβερνητική Επιτροπή, στην οποία αναμένεται να γίνει μία κατ' αρχήν συζήτηση για τη φυσιογνωμία του προϋπολογισμού για το επόμενο έτος, εν όψει των εξαγγελιών του πρωθυπουργού στη ΔΕΘ. Η επίσκεψη του Κώστα Καραμανλή στη Θεσσαλονίκη προγραμματίζεται για τις 10 και 11 Σεπτεμβρίου.

Χθες ο πρωθυπουργός είχε στο Μέγαρο Μαξίμου δίωρη συνεργασία με τον υπουργό Ανάπτυξης Δημήτρη Σιούφα, με τον οποίο συζήτησε θέματα που αφορούν τη ΔΕΘ.

Σήμερα το πρωί στις 10:00, ο Κώστας Καραμανλής θα έχει συνεργασία με τον υπουργό Οικονομίας και Οικονομικών Γιώργο Αλογοσκούφη προτού προεδρεύσει της συνεδρίασης της Κυβερνητικής Επιτροπής.

Στόχος του πρωθυπουργού είναι να εμφανιστεί η κυβέρνησή του με ένα ανανεωμένο προφίλ στη Διεθνή Εκθεση Θεσσαλονίκης. Σε κάθε περίπτωση, ο Κώστας Καραμανλής εμφανίζεται αποφασισμένος να προχωρήσει στο δεύτερο κύκλο των μεταρρυθμίσεων που έχει προγραμματίσει για τον ευρύτερο δημόσιο τομέα, ο οποίος προβλέπει πληθώρα αποκρατικοποιήσεων και μετοχοποιήσεων σε ΔΕΚΟ και τράπεζες και την αξιοποίηση της κρατικής περιουσίας.



Τον προγραμματισμό των κυβερνητικών δράσεων το προσεχές διάστημα μελετά ο πρωθυπουργός

Παράλληλα ο Κώστας Καραμανλής δέχεται έντονες πιέσεις από τους υπουργούς του προκειμένου να ικανοποιήσει τα αιτήματα τους για προσλήψεις και χρηματοδότηση έργων υποδομών. Ωστόσο, καλείται υπό το βάρος των υποδείξεων του υπουργού Οικονομίας, Γιώργου Αλογοσκούφη, να ακολουθήσει χωρίς αποκλίσεις έναν «σφιχτό» προϋπολογισμό.

Εξάλλου, πέρα από την άρνηση του κ. Αλογοσκούφη κατά της χαλάρωσης της οικονομικής πολιτικής, η εξαγγελία παροχών από τον πρωθυπουργό στη ΔΕΘ, που θα βελτιώσουν πιθανώς την εικόνα της κυβέρνησης, καθίσταται πλέον απαγορευτική μετά το ράλι ανόδου στις τιμές του πετρελαίου διεθνώς.

Ο πρωθυπουργός υπογραμμίζει ότι το ωφέλιμο διάστημα που έχει η κυβέρνηση για να δείξει κάποιο έργο είναι έως το φθινόπωρο του 2006 και ώσπου να αρχίσει η προεκλογική περίοδος των δημοτικών εκλογών. Σε πολιτικό επίπεδο, η πλέον σημαντική απόφαση που θα πρέπει να λάβει ο κ. Καραμανλής είναι αν θα προχωρήσει στον ανασχηματισμό. Συνομιλητές του πρωθυπουργού υποστηρίζουν ότι, αν δεν ανακοινώσει ανασχηματισμό έως τις 5 Σεπτεμβρίου, τότε θα αναγκαστεί να τον αναβάλει για μήνες, επειδή οι πολιτικές συνθήκες δεν θα το επιτρέπουν.

Αλυσιδωτές ανατιμήσεις

Σημαντική επιβάρυνση των νοικοκυριών λόγω καυσίμων

Υπολογισμοί με βάση τα στοιχεία της αγοράς

Τουλάχιστον εκατό ευρώ τον μήνα επιπλέον θα στοιχίσει στο μέσο ελληνικό νοικοκυριό η ραγδαία αύξηση στις τιμές των καυσίμων.

Στη μέση τιμή της αμόλυβδης καταγράφεται αύξηση 14%-15% σε σχέση με πέρυσι, ενώ εάν η διάθεση του πετρελαίου θέρμανσης άρχιζε σήμερα θα κόστιζε κατά μέσο όρο 0,54 λεπτά το λίτρο, έναντι 0,40 ευρώ που ήταν πέρυσι τον Οκτώβριο. Ακριβότερο δηλαδή κατά 35%.

Επιπλέον, εκτός τη βενζίνη και το πετρέλαιο θέρμανσης, οι υψηλές τιμές των καυσίμων αναμένεται να επηρεάσουν και το κόστος διαφόρων αγαθών και υπηρεσιών (είδη σούπερ μάρκετ, κόμιστρα ταξί, εισιτήρια κ.λπ.).

Σύμφωνα με τα στοιχεία της αγοράς, μία οικογένεια με δύο εργαζόμενους γονείς, δύο παιδιά, αυτοκίνητο και σπίτι 100 τ.μ. καταναλώνει τους κρύους μήνες του χειμώνα κατά μέσο όρο 450 λίτρα πετρελαίου θέρμανσης, τα οποία πλήρωσε πέρυσι τον Νοέμβριο με μέση τιμή 0,40 ευρώ/λίτρο. Δηλαδή, το κόστος ήταν 180 ευρώ.

Αν θεωρήσουμε ότι η κατανάλωση της οικογένειας αυτής θα διατηρηθεί και φέτος στα περυσινά επίπεδα και ότι οι διεθνείς τιμές του πετρελαίου θα μείνουν αμετάβλητες, το νοικοκυριό αυτό θα καταβάλει φέτος τον Νοέμβριο 243 ευρώ. Δηλαδή 63 ευρώ επιπλέον.



Ως και 35% ενδέχεται να αυξηθεί η τιμή του πετρελαίου θέρμανσης

Ως προς το κόστος συντήρησης του αυτοκινήτου, ο μέσος Έλληνας οδηγός διανύει 1.250 χλμ. τον μήνα (15.000 χλμ. τον χρόνο). Υποθέτουμε ότι το αυτοκίνητο της οικογένειας είναι 1.600 κ.εκ., όπου στην κατηγορία αυτή τα οχήματα «καίνε» κατά μέσο όρο 11 λίτρα αμόλυβδης βενζίνης ανά 100 χλμ. Δεδομένης της τιμής της αμόλυβδης, ο οδηγός αυτός πληρώνει φέτος τον Αύγουστο 129 ευρώ, έναντι 114 ευρώ που πλήρωσε τον ίδιο μήνα πέρυσι. Δηλαδή 15 ευρώ επιπλέον.

Υπάρχει, επίσης, και η έμμεση επιβάρυνση στο σύνολο των προϊόντων και των υπηρεσιών. Υποθέτουμε ότι το νοικοκυριό αυτό καταναλώνει τον μήνα 400 ευρώ, μόνο για τρόφιμα σε σούπερ μάρκετ. Αν το κόστος του «καλαθιού», λόγω του πετρελαίου, αυξηθεί τους επόμενους μήνες κατά μέσο όρο 3,5% -δηλαδή στα επίπεδα του πληθωρισμού -, αυτό θα κοστίζει από το φθινόπωρο 14 ευρώ επιπλέον.

Αν η αύξηση φτάσει το 5%, η οικογένεια θα επιβαρυνθεί κατά 20 ευρώ. Δηλαδή, με ένα απλό άθροισμα προκύπτει ότι η συνολική ενεργειακή επιπλέον επιβάρυνση για την οικογένεια αυτή θα κινηθεί γύρω στα 100 ευρώ τον μήνα.

ΜΙΚΡΕΣ αγγελίες

ΘΑ ΜΑΣ ΒΡΕΙΤΕ
στα κεντρικά μας
γραφεία επί της
Μαρ. Μαλλιαράκη 11
(τελευταία πάροδος
Καναδά).

Τα τηλέφωνα μας είναι:
(22410) 22210,
(22410) 75230

ΕΝΟΙΚΙΑΣΕΙΣ ΑΚΙΝΗΤΩΝ & ΕΠΙΧΕΙΡΗΣΕΩΝ

ΕΝΟΙΚΙΑΖΕΤΑΙ στην Ιαλυσό, διαμέρισμα 100 τ.μ. με δύο υπνοδωμάτια, κουζίνα, μπάνιο και σαλοτραπεζαρία. Εχει αυτόνομη θέρμανση και ηλιακό θερμοσίφωνα. Πληρ. τηλ. 2241093016 και κινητό 6932908643.
ΜΖΤ120816

ΕΝΟΙΚΙΑΖΟΝΤΑΙ επιπλωμένες **γκαρσονιέρες** επί της οδού Στεφάνου Καζούλη. Πληρ. τηλ. 2241074813
ΜΖΤ120827

ΕΝΟΙΚΙΑΖΟΝΤΑΙ επιπλωμένα **δωμάτια** στο Παραδείσι, έναντι του Super Market Μαρινόπουλος. Επίσης ενοικιάζονται **γκαρσονιέρες** στο Νιοχώρι, Δηλμπεράκη 82. Πληρ. τηλ. 2241082198
ΜΖΤ120821

Μετακομίζετε;
γρήγορα
εύκολα
οικονομικά
ΜΕΤ.ΡΟ
MET.PO ΡΟΔΟΣ: τηλ. 2241024388/6948003320
ΑΘΗΝΑ: τηλ. 2103464235/3476818-008
ΜΑΤ424
ΕΝΤΟΣ ΝΗΣΟΥ ΚΑΙ ΠΡΟΣ ΟΛΗ ΤΗΝ ΕΛΛΑΔΑ

Vitzileos
Μάριος Κ. Βιτζηλαίος
Κτηματομεσιτικό Γραφείο
Εθν. Μακαρίου 45,
3ος όροφος
Τηλ: 22410 24900 Φαξ: 22410 25544
Κιν: 6932 704 919 Email : mvre@otenet.gr
www.vitzileos.gr

ΚΑΤΑΣΤΗΜΑΤΑ - ΓΡΑΦΕΙΑ - ΕΠΙΧΕΙΡΗΣΕΙΣ

40 ΤΜ	ΕΠΙΧ/ΣΗ ΧΡΥΣΟΧΟΕΙΟ ΣΤΟ ΜΑΝΔΡΑΚΙ	35.000 €
50 ΤΜ	ΕΠΙΧ/ΣΗ ΚΑΦΕ-ΜΠΑΡ ΣΕ ΛΕΙΤΟΥΡΓΙΑ, Π. ΠΟΛΗ	75.000 €
55 ΤΜ	ΕΠΙΧ/ΣΗ SNACK-BAR ΕΞΟΠΛΙΣΜΕΝΟ ΜΕ ΑΔΕΙΑ ΓΙΑ 30 ΚΑΘΙΣΜΑΤΑ, ΣΤΗΝ ΠΑΛΙΑ ΠΟΛΗ	75.000 €
100 ΤΜ	ΕΠΙΧ/ΣΗ ΣΤΕΓΝΟΚΑΘΑΡΙΣΤΗΡΙΟ ΣΤΑ ΑΦΑΝΤΟΥ ΜΕ ΥΠΟΚ/ΜΑ ΣΤΗ ΡΟΔΟ	120.000 €
120 ΤΜ	ΑΚΙΝΗΤΟ ΜΕ 40 ΤΜ.ΥΠΟΓΕΙΟ, 40 ΤΜ.ΙΣΟΓΕΙΟ, 40 ΤΜ ΟΡΟΦΟΣ ΣΤΟ ΜΑΝΔΡΑΚΙ	300.000 €
120 ΤΜ	& 120 ΤΜ ΟΜΟΡΑ ΕΣΤΙΑΤΟΡΙΑ ΣΤΟ ΦΑΛΗΡΑΚΙ	150.000 €
122 ΤΜ	ΚΑΤΑΣΤΗΜΑ ΜΕ ΠΑΤΑΡΙ ΣΕ ΕΜΠΟΡΙΚΗ ΠΕΡΙΟΧΗ ΣΤΟ ΚΕΝΤΡΟ ΤΗΣ ΠΟΛΗΣ	200.000 €
144 ΤΜ	ΔΙΑΤΗΡΗΤΕΟ ΑΚΙΝΗΤΟ (ισόγειο 72 + όροφος 72 τμ.) ΣΤΗΝ ΨΑΡΟΠΟΥΛΑ	450.000 €
180 ΤΜ	ΑΠΟΘΗΚΗ ΣΤΗΝ ΠΑΝ.ΡΟΔΙΟΥ	82.000 €
200 ΤΜ	ΕΠΙΧ/ΣΗ ΕΣΤΙΑΤΟΡΙΟ, ΣΝΑΚ-ΜΠΑΡ ΣΤΟ ΚΕΝΤΡΟ ΣΕ 880 ΤΜ ΟΙΚΟΠΕΔΟ	150.000 €
240 ΤΜ	ΑΠΟΘΗΚΗ ΣΤΙΣ 7 ΧΟΥΡΜΑΔΙΕΣ	100.000 €
365 ΤΜ	ΕΠΑΓΓΕΛΜΑΤΙΚΟΣ ΧΩΡΟΣ ΜΕ ΠΑΤΑΡΙ, ΠΕΡΙΟΧΗ ΑΣΓΟΥΡΟΥ	400.000 €
	ΞΕΝ/ΧΕΙΟ Β ΚΑΤ. 95 ΔΩΜ. ΣΕ 13 ΣΤΡ. ΣΤΗΝ ΠΑΡΑΛΙΑ ΙΑΛΥΣΟΥ	2.642.000 €
	ΞΕΝ/ΧΕΙΟ 15 ΔΩΜΑΤΙΩΝ ΠΑΝΩ ΣΤΟ ΚΥΜΑ & ΜΟΝΟΚΑΤΟΙΚΙΑ 80 ΤΜ., ΓΕΝΝΑΔΙ	440.000 €
	ΣΥΓΚΡΟΤΗΜΑ 7 ΔΙΑΜΕΡΙΣΜΑΤΩΝ ΜΕ 2 ΜΑΓΑΖΙΑ 250 ΤΜ, ΠΑΡΑΛΙΑ ΙΞΙΑΣ	338.000 €
	ΚΤΙΡΙΑΚΟ ΣΥΓΚΡΟΤΗΜΑ ΣΤΟ ΛΙΜΑΝΙ, ΣΕ 1.808 ΤΜ ΟΙΚΟΠΕΔΟ ΕΠΙ ΤΗΣ ΟΔΟΥ ΑΥΣΤΡΑΛΙΑΣ	1.470.000 €
2300 ΤΜ	ΒΙΟΤΕΧΝΙΚΟΣ ΧΩΡΟΣ ΣΕ 6.000 ΤΜ ΟΙΚΟΠΕΔΟ ΕΠΙ ΤΗΣ ΛΕΩΦ. ΡΟΔΟΥ - ΛΙΝΔΟΥ	2.650.000 €
3600 ΤΜ	ΣΤΕΓΑΣΜΕΝΟΣ ΧΩΡΟΣ ΣΕ ΟΙΚΟΠΕΔΟ 31.540 ΤΜ, ΣΤΟ ΚΑΝΔΥΛΙ, ΚΑΤΑΛΛΗΛΟΣ ΓΙΑ ΟΠΟΙΑΔΗΠΟΤΕ ΧΡΗΣΗ	880.000 €
	ΞΕΝ/ΧΕΙΟ 60 ΔΩΜΑΤΙΩΝ, 130 ΚΛΙΝΩΝ, ΣΕ ΟΙΚΟΠΕΔΟ 8.000 ΤΜ ΣΤΗΝ ΘΟΛΟ, ΜΕ 2 ΠΙΣΙΝΕΣ, ΕΣΤΙΑΤΟΡΙΟ, ΜΠΑΡ.	2.750.000 €
	ΜΕΖΟΝΕΤΕΣ - ΜΟΝΟΚΑΤΟΙΚΙΕΣ ΟΙΚΟΔΟΜΕΣ	
113 ΤΜ	ΜΟΝΟΚΑΤΟΙΚΙΑ ΔΙΑΜΟΡΦΩΜΕΝΗ ΣΕ 3 ΣΤΟΥΝΤΙΟ & ΚΑΤΑΣΤΗΜΑ ΜΕ ΑΥΛΗ 30 τμ. - Π.ΠΟΛΗ	265.000 €
135 ΤΜ	ΜΟΝΟΚΑΤΟΙΚΙΑ ΑΝΑΚΑΙΝΙΣΜΕΝΗ ΣΤΑ ΚΡΗΤΙΚΑ	215.000 €
140 ΤΜ	ΜΟΝΟΚΑΤΟΙΚΙΑ ΜΕ 70 ΤΜ ΔΥΝΑΤΟΤΗΤΑ ΧΡΗΣΗΣ ΜΑΓΑΖΙΟΥ ΣΤΙΣ ΚΑΛΛΙΘΙΕΣ	70.000 €
170 ΤΜ	ΝΕΟΚΛΑΣΙΚΟ ΔΙΑΤΗΡΗΤΕΟ ΑΡΧΟΝΤΙΚΟ ΣΕ ΟΙΚΟΠΕΔΟ 1.100 ΤΜ, Σ.Δ. 1,4 ΣΤΟ ΚΕΝΤΡΟ	1.500.000 €
180 ΤΜ	ΤΡΙΩΡΟΦΗ ΟΙΚΟΔΟΜΗ ΣΕ ΜΠΕΤΑ, ΣΤΟ ΦΑΛΗΡΑΚΙ	120.000 €
280 ΤΜ	ΤΡΙΩΡΟΦΗ ΜΕΖΟΝΕΤΑ ΣΕ ΜΠΕΤΑ, ΕΠΙ ΤΗΣ Λ.ΡΟΔΟΥ-ΛΙΝΔΟΥ, ΣΤΑ ΑΦΑΝΤΟΥ	130.000 €
	ΔΙΩΡΟΦΗ ΜΟΝΟΚΑΤΟΙΚΙΑ ΜΕ 4 ΥΠΝΟΔΩΜΑΤΙΑ, 2 ΜΠΑΝΙΑ, ΣΤΑ ΑΦΑΝΤΟΥ	150.000 €
	ΔΙΑΜΕΡΙΣΜΑΤΑ	
50 ΤΜ	ΓΚΑΡΣΟΝΙΕΡΑ ΜΕ ΘΕΑ, ΣΤΟ ΓΕΝΝΑΔΙ	53.000 €
60 ΤΜ	ΜΕ 2 ΥΠΝΟΔΩΜΑΤΙΑ, ΦΑΝΤΑΣΤΙΚΗ ΘΕΑ, ΣΤΟ ΓΕΝΝΑΔΙ	55.000 €
80 ΤΜ	ΝΕΟΚΤΙΣΤΟ ΠΟΛΥΤΕΛΕΣ, ΣΤΗΝ ΙΞΙΑ	130.000 €
93 ΤΜ	LUX ΜΕ ΓΚΑΡΑΖ ΚΑΙ ΑΠΟΘΗΚΗ ΣΤΟΝ ΑΓ.ΔΗΜΗΤΡΙΟ	175.000 €
98 ΤΜ	ΣΤΟΝ 1ο ΟΡΟΦΟ, ΜΕ 3 ΥΠΝΟΔΩΜΑΤΙΑ, 1 ΜΠΑΝΙΟ, ΣΤΗΝ ΚΕΝΝΕΝΤΥ	130.000 €
116 ΤΜ	ΠΑΡΑΔΟΣΙΑΚΟ, ΑΠΕΝΑΝΤΙ ΑΠΟ ΚΑΖΙΝΟ	146.700 €
120 ΤΜ	ΣΤΟΝ 1ο ΟΡΟΦΟ, ΜΕ 3 ΥΠΝΟΔΩΜΑΤΙΑ, 2 ΜΠΑΝΙΑ, ΣΤΗΝ ΚΑΠΟΔΙΣΤΡΙΟΥ	147.000 €
220 ΤΜ	ΙΣΟΓΕΙΟ ΜΕ ΚΗΠΟ ΚΑΙ ΓΚΑΡΑΖ ΣΤΟ ΡΟΔΙΝΙ	360.000 €
	ΟΙΚΟΠΕΔΑ	
412 ΤΜ	ΣΤΟΝ ΑΓ.ΝΙΚΟΛΑΟ, Σ.Δ.1,20	220.000 €
600 ΤΜ	ΣΤΗ ΣΥΜΗ, ΠΕΡΙΟΧΗ ΛΙΜΑΝΙΟΥ, ΠΑΝΩ ΣΤΟ ΚΥΜΑ	100.000 €
750 ΤΜ	ΣΤΟ ΓΕΝΝΑΔΙ, ΕΝΤΟΣ ΣΧΕΔΙΟΥ	18.000 €
2500 ΤΜ	ΣΤΟ ΓΕΝΝΑΔΙ, ΠΑΝΩ ΣΤΟ ΔΡΟΜΟ ΕΛΑΙΩΝΑΣ-ΦΟΥΡΝΑΚΙ	23.000 €
2600 ΤΜ	ΣΤΗΝ ΚΑΜΕΙΡΟ ΣΚΑΛΑ, ΠΑΝΩ ΣΤΟ ΚΥΜΑ, ΕΝΤΟΣ ΟΙΚΙΣΜΟΥ	85.000 €
3160 ΤΜ	ΣΤΟ ΓΕΝΝΑΔΙ, ΕΝΤΟΣ ΟΙΚΙΣΜΟΥ	100.000 €
3400 ΤΜ	ΣΤΟ ΓΕΝΝΑΔΙ, ΕΝΤΟΣ ΟΙΚΙΣΜΟΥ, ΜΕ ΘΕΑ	88.000 €
4075 ΤΜ	ΠΑΡΑΘΑΛΑΣΙΟ, Σ.Δ. 0,2 ΠΑΝΩ ΣΤΟ ΔΡΟΜΟ, ΣΤΗ ΛΕΡΟ	205.000 €
5400 ΤΜ	ΣΤΗΝ ΚΩ, ΣΕ ΕΞΟΧΙΚΗ ΤΟΠΟΘΕΣΙΑ ΠΕΡΙΟΧΗΣ ΨΑΛΙΔΙ	73.000 €
8000 ΤΜ	ΣΤΟ ΦΑΛΗΡΑΚΙ	230.000 €
8500 ΤΜ	& 6500 ΤΜ ΣΤΗΝ ΠΑΡΑΛΙΑ ΑΦΑΝΤΟΥ	Μέτρο/18 €
9000 ΤΜ	ΣΤΑ ΜΑΡΙΤΣΑ, ΕΝΤΟΣ ΖΩΝΗΣ	132.000 €
9760 ΤΜ	ΕΠΙ ΤΗΣ ΛΕΩΦ.ΡΟΔΟΥ-ΛΙΝΔΟΥ	560.000 €
20000 ΤΜ	ΠΑΝΩ ΣΤΟ ΚΥΜΑ, ΚΑΛΑΒΑΡΔΑ	880.000 €
20000 ΤΜ	ΣΤΟ ΠΛΗΜΜΥΡΙ, ΠΑΝΩ ΣΤΟ ΚΥΜΑ	470.000 €
25000 ΤΜ	ΣΤΑ ΚΑΛΑΒΑΡΔΑ	295.000 €
34000 ΤΜ	ΠΑΝΩ ΣΤΟ ΚΥΜΑ ΘΟΛΟΣ	611.000 €
98000 ΤΜ	ΣΤΟ ΤΣΑΙΡΙ, ΛΕΩΦ. ΤΣΑΙΡΙ - ΑΕΡΟΔΡΟΜΙΟ	1.300.000 €
115000ΤΜ	ΣΤΗΝ ΠΥΛΩΝΑ, ΟΙΚΟΠΕΔΙΚΗ ΕΚΤΑΣΗ ΜΕ ΦΑΝΤΑΣΤΙΚΗ ΘΕΑ ΣΤΗ ΘΑΛΑΣΣΑ	680.000 €
	ΕΝΟΙΚΙΑΖΟΝΤΑΙ ΚΑΤΑΣΤΗΜΑΤΑ ΕΠΙΧΕΙΡΗΣΕΙΣ	
34 ΤΜ	ΚΑΤΑΣΤΗΜΑ ΕΠΙ ΤΗΣ ΣΩΚΡΑΤΟΥΣ, ΠΑΛΙΑ ΠΟΛΗ	1.500 €
93 ΤΜ	ΚΑΤΑΣΤΗΜΑ ΣΤΗΝ ΟΔΟ ΚΑΠΟΔΙΣΤΡΙΟΥ	780 €
800 ΤΜ	ΚΑΤΑΣΤΗΜΑ ΣΤΗ ΘΟΛΟ	2.500 €
2000 ΤΜ	ΠΟΛΥΧΩΡΟΣ ΜΕ 350 ΤΜ ΚΤΙΣΜΕΝΟ ΧΩΡΟ ΚΑΦΕΤΕΡΙΑ & ΣΝΑΚ ΜΠΑΡ ΚΑΙ ΜΕ ΤΟΝ ΥΠΟΛΟΙΠΟ ΑΝΟΙΚΤΟ ΧΩΡΟ ΜΕ BEACH VOLLEY ΚΑΙ SOCCER (5x5), ΜΕ ΕΞΟΠΛΙΣΜΟ ΚΑΙ ΜΕΓΑΛΟ ΠΑΡΚΙΝΓΚ	2.500 €
	ΕΝΟΙΚΙΑΖΟΝΤΑΙ ΚΑΤΟΙΚΙΕΣ	
25 ΤΜ	ΓΚΑΡΣΟΝΙΕΡΑ ΣΕ ΡΕΤΙΡΕ, ΣΤΟ ΚΑΡΑΚΟΝΕΡΟ	230 €
60 ΤΜ	ΔΙΑΜΕΡΙΣΜΑ ΕΠΙΠΛΩΜΕΝΟ, ΣΤΑ ΤΡΙΑΝΤΑ	300 €
80 ΤΜ	ΔΙΑΜΕΡΙΣΜΑ ΣΤΟΝ 1ο ΟΡΟΦΟ, ΜΕ 2 ΥΠΝΟΔΩΜΑΤΙΑ ΠΛΗΡΩΣ ΕΞΟΠΛΙΣΜΕΝΗ ΚΟΥΖΙΝΑ ΣΤΟ ΜΑΝΔΡΑΚΙ	500 €
110 ΤΜ	ΔΙΑΜΕΡΙΣΜΑ ΙΣΟΓΕΙΟ ΝΕΟΚΛΑΣΙΚΟ ΣΤΟ ΚΕΝΤΡΟ ΤΗΣ ΠΟΛΗΣ	550 €
120 ΤΜ	ΕΠΙΠΛΩΜΕΝΟ ΔΙΑΜΕΡΙΣΜΑ ΣΤΟΝ 1ο ΟΡΟΦΟ ΜΕ 3 ΥΠΝΟΔΩΜΑΤΙΑ ΣΤΟ ΚΕΝΤΡΟ ΤΗΣ ΠΟΛΗΣ	700 €
	ΑΚΙΝΗΤΑ ΑΘΗΝΩΝ	
83 ΤΜ	ΔΙΑΜΕΡΙΣΜΑ - ΡΕΤΙΡΕ, ΣΤΟΝ 4ο ΟΡΟΦΟ, ΠΛ. ΚΥΨΕΛΗΣ	123.300 €
86 ΤΜ	ΔΙΑΜΕΡΙΣΜΑ ΣΤΟΝ 4ο ΟΡΟΦΟ, ΣΤΗΝ ΑΓ.ΠΑΡΑΣΚΕΥΗ, ΔΙΠΛΑ ΣΤΟ ΑΜΕΡΙΚΑΝΙΚΟ ΚΟΛΛΕΓΙΟ, ΜΕ 2 ΜΕΓΑΛΑ ΥΠΝΟΔΩΜΑΤΙΑ ΚΑΙ ΘΕΡΜΑΝΣΗ	150.000 €
112 ΤΜ	ΔΙΑΜΕΡΙΣΜΑ, ΑΝΑΚΑΙΝΙΣΜΕΝΟ, ΜΕ ΥΠΕΡΥΨΩΜΕΝΟ ΙΣΟΓΕΙΟ ΚΑΙ ΚΗΠΟ ΣΤΗΝ ΑΝΩ ΓΛΥΦΑΔΑ	170.000 €

ΧΠ076
Χθές ήταν όνειρο .. Σήμερα πραγματικότητα!
Design www.targetrodos.gr

TOP PROPERTIES

GEORGE & SAVAS PIPINOS
ΓΕΩΡΓΙΟΣ & ΣΑΒΒΑΣ ΠΙΠΙΝΟΣ
ΣΥΜΒΟΥΛΟΙ ΚΑΙ ΕΚΤΙΜΗΤΕΣ ΑΚΙΝΗΤΩΝ
REAL ESTATE AGENTS • MEMBER OF F.I.A.B.C.I.-NAEA-C.E.I.

Από το 1971

Email: gpipinos@otenet.gr URL: www.rhodes-top-properties.com and www.pipinos.gr



Η **"TOP PROPERTIES"** είναι ατομική επιχείρηση και ανήκει στους Γεώργιο και Σάββα Πιπίνο. Το γραφείο ασχολείται από το 1971 αποκλειστικά και μόνο με επενδύσεις και REAL ESTATE, στο νησί της Ρόδου και στην ευρύτερη περιοχή της Δωδεκανήσου.

ΑΠΕΥΘΥΝΟΜΑΣΤΕ: Στους **σοβαρούς, απαιτητικούς και επιλεκτικούς** επενδυτές-επιχειρηματίες, Ελληνες και ξένους που ενδιαφέρονται να κάνουν μια σοβαρή επένδυση προβολής στο νησί της Ρόδου.

ΠΡΟΣΦΕΡΟΥΜΕ: Α) Υπηρεσίες και πληροφορίες που γίνονται σε προσωπικό επίπεδο με εχεμύθεια, διακριτικότητα και σοβαρότητα.
Β) Μεγάλη γκάμα υψηλής ποιότητας, ακινήτων, όπως:1) Ξενοδοχεία Α' και Β' κατηγορίας των 600-500-350-300 κλινών, 2) Κεντρικά αστικά ακίνητα κατάλληλα για Τράπεζες-καταστήματα-γραφεία, 3) Παραλιακές εκτάσεις, κατάλληλες για τουριστικές επενδύσεις των 150.000-100.000-70.000-50.000-36.000 τ.μ. και 4) Διαμερίσματα και μεζονέτες προβολής, και 5) Αξιόλογες Παραθεριστικές κατοικίες.

ΣΤΟΧΟΣ ΜΑΣ ΕΙΝΑΙ: Να προσφέρουμε στο αγοραστικό μας κοινό υψηλής ποιότητας ακίνητα και ευκαιρίες στο νησί της Ρόδου. Η τριακονταετής και πλέον πείρα μας στον τομέα αυτό αποτελεί εγγύηση.

ΣΥΝΘΗΜΑ ΜΑΣ ΕΙΝΑΙ: Επενδύστε στη ΡΟΔΟ ΤΩΡΑ, σε ακίνητα που ΑΝΤΕΧΟΥΝ ΣΤΟ ΧΡΟΝΟ

Γεώργιος και Σάββας Πιπίνος
ΜΕΣΙΤΕΣ ΑΣΤΙΚΩΝ ΣΥΜΒΑΣΕΩΝ
Γιατί εμείς γνωρίζουμε καλύτερα!

Since 1971

TOP PROPERTIES is a father and son business. The senior, Mr George S. Pipinos, the founder of the office, has carved over the years a reputation for integrity and excellence in the world of Real Estate in the Dodecanese. The junior, Dr. Savas Pipinos, has returned from his studies in the UK to aid in his father´s footsteps.
AT TOP PROPERTIES we try hard to attract important and selective investors, high calibre businessmen/women and discerning professional people, both Greek and foreign, who wish to acquire substantial and valuable property on Rhodes.
We offer our expertise and advice privately, discreetly and in strict confidence.
We keep a comprehensive list of real estate of the highest specifications:
a. A' and B' class hotels (600, 500, 350, 300 beds capacity)
b. Centrally situated office buildings and other business premises.
c. Seaside land, ideal for development (hotels, holiday resorts, etc), of 150.000, 100.000, 70.000, 50.000, 36.000 square metres.
d. Villas, luxury apartments, detached, semi-detached and terraced houses.
e. Holiday and Retirement Homes.
Our aim is to give our clients the opportunity to acquire value for money, first class real estate on Rhodes. Our 30 and more years of experience is our warranty.
Our motto is Invest in Rhodes, Invest in property, It stands the test of time.



TOP PROPERTIES
George and Savas Pipinos
Because we know best

Προβάλλεται τα ακίνητά σας δωρεάν στο side Πιπίνος αγγελίες www.pipinos.gr

KENNENTY 38, ΡΟΔΟΣ, 85 100, ΤΗΛ. (22410) 23895,FAX: (22410) 20883
38 KENNEDY STR., RHODES, 85 100, TEL. (22410) 23895, FAX: (22410) 20883
U.K. Direct line: 08717115396 ΧΠ399

ΕΝΟΙΚΙΑΣΕΙΣ

συνέχεια από την προηγούμενη

ΕΝΟΙΚΙΑΖΕΤΑΙ διαμέρισμα Ρήγα Φεραίου 8. Πληρ. τηλ. 6937317130, 22410 69230. ΜΖΤ160824

ΕΝΟΙΚΙΑΖΟΝΤΑΙ στην Κρεμαστή: α) **δυάρι οροφοδιαμέρισμα** επιπλωμένο με ντουλάπια κερασιάς, ψυγειοκαταψύκτη και κεραμική κουζίνα με θέα τη θάλασσα, β) **τριάρι** με δύο υπνοδωμάτια, σαλόνι, κουζίνα, βεράντα, γ) **δυάρι** επιπλωμένο με θέα τη θάλασσα με διπλά τζάμια και ρολλά. Όλα έχουν πάρκιν και βρίσκονται κοντά στο σχολείο και τη θάλασσα. Πληρ. τηλ. 6946671053 και 94822.

ΜΖΤ160828(29)

ΕΝΟΙΚΙΑΖΟΝΤΑΙ α) **επαγγελματικός χώρος** 70 τ.μ. κατάλληλος για ιατρείο ή γραφείο επί της Μεγ. Κωνσταντίνου και Κωνστ. Παλαιολόγου (έναντι παλαιού ΙΚΑ), β) **επιπλωμένα διαμερίσματα** και studios στ' Αφάντου στον κεντρικό δρόμο. Πληρ. τηλ. 22410 51888, 2241052016, 6938060340.

ΜΖΤ160833

ΕΝΟΙΚΙΑΖΕΤΑΙ διαμέρισμα στην οδό Γ. Παπανδρέου 26Α, κατασκευής 5 ετών μισοισόγειο, δύο δωματίων, επιπλωμένο με λουτροκαμπινέ, ηλιακό θερμοσίφωνα, ανεξάρτητο, διαμπερές, 50 τ.μ. περίπου. Ενοίκιο 280 ευρώ. Πληρ. τηλ. 22410 20018.

ΜΖΤ160819

ΕΝΟΙΚΑΖΕΤΑΙ κατάστημα στην οδό Κ. Τσαλδάρη και Λειψών 1 γωνία με πατάρι, τουαλέτα και αυλή. Τιμή 350 ευρώ. Πληρ. τηλ. 22410 21135.

ΜΖΤ160820

ΕΝΟΙΚΙΑΖΕΤΑΙ αποθήκη ολόκληρη 200 τ.μ. ή μισή 100 τ.μ. επί της Αταβύρου και Σμύρνης περιοχή Ροδίνι. Πληρ. τηλ. 22410 26370 και 6945256104.

ΜΖΤ160818

ΕΝΟΙΚΙΑΖΕΤΑΙ από ιδιώτη: α) μικρή διώροφη **μονοκατοικία** 65 τ.μ. σύνολο, παραδοσιακού χαρακτήρα, ανακαινισμένη 2001, επιπλωμένη με 2 wc, 1 υπνοδωμάτιο, μικρή αυλή και μπαλκόνι, 270 ευρώ το μήνα. Πληρ. τηλ. 6972943946 Παραδείσι, Ρόδου, β) καινούργιες μεγάλες **γκαρσονιέρες** 40 τ.μ. πλήρως επιπλωμένες, ανακαινισμένες 2003 για όλο το χρόνο στο Παραδείσι 180 ευρώ το μήνα χωρίς κοινόχρηστα και νερό. Πληρ. τηλ. 6972943946. ΜΖΤ160816

ΕΝΟΙΚΙΑΖΟΝΤΑΙ studios επιπλωμένα επί της Αρκαδίου 14 (απέναντι από το ξενοδοχείο Φαίδρα). Πληρ. τηλ. 22410 25710.

INT160813

ΕΝΟΙΚΙΑΖΕΤΑΙ γκαρσονιέρα πλήρους εξοπλισμένη επί της Ρώμης 6Α. Πληρ. τηλ. 22410 64750, 63662 και 6944325444.

INT160811

ΕΝΟΙΚΙΑΖΕΤΑΙ στο Ροδίνι ισόγειο **διαμέρισμα** 60 τ.μ. σαλόνι, κουζίνα, υπνοδωμάτιο, wc. Πληρ. τηλ. 22410 61428, απογευματινές ώρες.

ΜΖΤ160812

ΕΝΟΙΚΙΑΖΕΤΑΙ διαμέρισμα ισόγειο με ένα υπνοδωμάτιο, κουζίνα, σαλόνι, θέρμανση στην περιοχή Καρακόνερο (Ροδίνι). Πληρ. τηλ. 22410 61291, 22410 30781.

ΜΖΤ160808

ΑΠΟ ΙΔΙΟΚΤΗΤΗ
ΠΩΛΟΥΝΤΑΙ ΣΤΟ ΓΕΝΝΑΔΙ

- **ΟΙΚΟΠΕΔΟ** εντός επεκτάσεως οικισμού (Γεννάδι), πανοραμικό σε ύψωμα 2.000 τ.μ. κάλυψη 60% (1.200 μ.), με δρόμο, κατάλληλο για εξοχικές κατοικίες, 200 μ. από το χωριό και 300 μ. από τη θάλασσα.
- **ΔΥΟ ΟΙΚΟΠΕΔΑ** τετραγωνισμένα των 4 και 8 στρεμμάτων, με δρόμο 5 μ. και νερό, άρτια και οικοδομήσιμα, 1.500 μ. μετά το Γεννάδι, με δρόμο ο οποίος φτάνει μέχρι τη θάλασσα (450 μ.).
- **ΑΓΡΟΚΤΗΜΑ** στα Κοσκινού, 5.800 τ.μ. με δρόμο και τρεχούμενο νερό όλο το χρόνο.

Πληρ. τηλ. οικίας 2241032589, 2241028007
κιν. 6944522149 από 09.00-20.00

ΜΑΠ1166(Π)

Αθλητική Πολιτεία Α.Ε.

στο Τσαΐρι 11 στρέμματα
(για μικρούς και μεγάλους)
ΑΝΑΚΟΙΝΩΣΗ
Όσοι ενδιαφέρονται για να ενοικιάσουν ολόκληρο τον αθλητικό χώρο ή μέρους αυτού
πληροφορίες στον κ. Κώστα
τηλ. 6947776252 μόνο 10-12 το πρωί

ΜΑΠ1163(Π)

ΕΝΟΙΚΙΑΖΕΤΑΙ

ΕΠΑΓΓΕΛΜΑΤΙΚΟΣ ΧΩΡΟΣ 95 τ.μ.

πλήρως ανακαινισμένος για ιατρείο ή γραφείο επί της Στεφάνου Καζούλη 24 (δίπλα στο Εργατικό Κέντρο).

Πληρ. τηλ. 22410 70630-31

ΜΑΠ1156(Π)

ΕΝΟΙΚΙΑΖΟΝΤΑΙ

διαμερίσματα

στο Ροδίνι και αποθήκες, 100 τ.μ.
νεόκτιστα με 3 υπνοδωμάτια, 2 WC και σαλόνι, κουζίνα.

Πληρ. τηλ. 6976787668

ΜΑΠ1159(Π)

ΓΙΑΝΝΗΣ ΝΙΚΟΛΙΔΑΚΗΣ

Μηχανολόγος-Μηχανικός
Γαλλίας 12-Ρόδος • τηλ. (22410)22291, 35103

ΠΩΛΟΥΝΤΑΙ

- Επί της οδού **Κων. Υδραίου** (πλησίον Ρόδου - Λίνδου) πολυτελή **διαμερίσματα** με απεριόριστη θέα, ιδιωτικούς χώρους parking και αποθήκες 90 τ.μ. και 126 τ.μ.
- Επί της οδού **Καθοπούλη** (Νιοχώρι) **αποθήκη** 222 τ.μ., **κατάστημα** 59 τ.μ. με πατάρι 15 τ.μ., **διαμερίσματα** από 45 τ.μ. έως 58 τ.μ.

ΧΠ2675

ΠΩΛΕΙΤΑΙ από ιδιώτη
ΟΙΚΟΠΕΔΟ

με άδεια οικοδομής, επί λεωφ. Ρόδου - Λίνδου

Τηλ. 2241026970, fax: 37274
Ωρες επικοινωνίας: 09.00-13.30 & 17.00-21.00

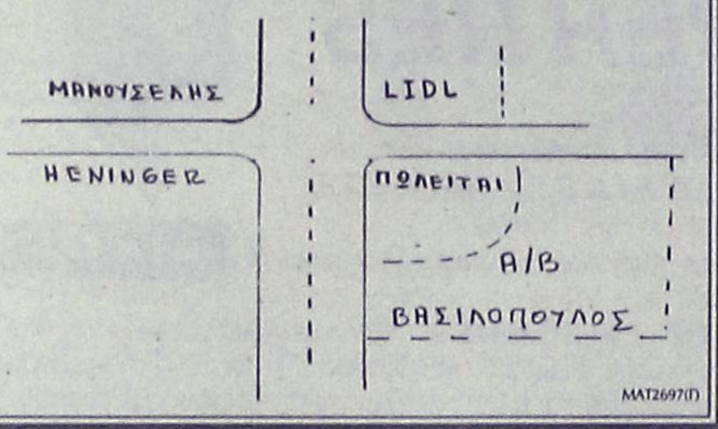

ΜΑΤ2697(Π)

RHODES-GREECE
CAIRO PALACE

- **ΚΑΤΑΣΤΗΜΑ ή ΓΡΑΦΕΙΟ** 43 τ.μ. στον όροφο των καταστημάτων του εμπορικού κέντρου
- **ΓΡΑΦΕΙΟ** 105 τ.μ. στον γ' όροφο επί της οδού Εθνάρχου Μακαρίου
- **ΓΡΑΦΕΙΟ** 135 τ.μ. στον γ' όροφο επί του αίθριου της Εθ. 12νησίων
- **ΓΡΑΦΕΙΟ** 90 τ.μ. στον γ' όροφο επί του αίθριου της Εθ. 12νησίων.

Πληροφορίες: Κα ΦΡΑΝΣΙΣ ΝΙΟΤΗ
τηλ. 2241027600,
κιν. 6944618757, 6973572262, φαξ 2241023462
email: fniotis@otenet.gr

ΜΧΠΞΕΝ102

ΟΙΚΟΝΟΜΟΛΟΓΟΣ
ΜΕΣΙΤΗΣ ΑΣΤΙΚΩΝ ΣΥΜΒΑΣΕΩΝ

ΕΜΜΑΝΟΥΗΛ ΚΡΑΝΙΔΗΣ

ΕΝΟΙΚΙΑΖΟΝΤΑΙ

1. **ΕΝΟΙΚΙΑΖΕΤΑΙ** επί της οδού Κορδικτώνος 2άρι διαμέρισμα 50 τ.μ. μίσθωμα 350 ευρώ το μήνα
2. **ΕΝΟΙΚΙΑΖΕΤΑΙ** στο Ροδίνι 2άρι διαμέρισμα ισόγειο 50 τ.μ. καινούργιο με θέρμανση
3. **ΕΝΟΙΚΙΑΖΕΤΑΙ** στους Δασκάλους 2άρι διαμέρισμα 50 τ.μ. μίσθωμα 450 ευρώ το μήνα
4. **ΕΝΟΙΚΙΑΖΕΤΑΙ** στην Ιαλυσό 2άρι διαμέρισμα 50 τ.μ. μίσθωμα 280 ευρώ το μήνα.
5. **ΕΝΟΙΚΙΑΖΕΤΑΙ** στο Ροδίνι 4άρι διαμέρισμα καινούργιο γ' ορόφου
6. **ΕΝΟΙΚΙΑΖΕΤΑΙ ή ΠΩΛΕΙΤΑΙ** εστιατόριο στα Κολύμπια πλήρως εξοπλισμένο με καλή πελατίεα
7. **ΕΝΟΙΚΙΑΖΕΤΑΙ** στα 100 Μαγαζιά κατάστημα 36 τ.μ. (επισκέψιμος χώρος) και 15 τ.μ. πατάρι για σοβαρούς επιχειρηματίες
8. **ΕΝΟΙΚΙΑΖΕΤΑΙ** 1.500 τ.μ. κτίριο στο Φαληράκι με πισίνα, για εστιατόριο, νυχερινό κέντρο, bar.
9. **ΕΝΟΙΚΙΑΖΕΤΑΙ** κεντρική επιχείρηση - εστιατόριο στα 100 μαγαζιά
10. **ΕΝΟΙΚΙΑΖΕΤΑΙ** κεντρικό εστιατόριο στη Ρόδο.

Πληρ. Εμμ. Κρανίδης & Συνεργάτης
τηλ. 2241027082-6944347405, 6942010248
2ος όροφος
email: info@kranidis.gr
www. kranidis.gr
Αμερικής 50, Ρόδος

ΧΠ092

ΕΝΟΙΚΙΑΖΕΤΑΙ

κεντρικό κατάστημα

στην οδό Σωκράτους της Π. Πόλης της Ρόδου.
Πληροφορίες μόνο κατόπιν ραντεβού
στο 22410 26281, Σαββαΐδης & Συνεργάτες.

ΜΧΠ659

ευσταθίου ΕΥΡΩΚΤΗΜΑΤΙΚΗ
ΚΤΗΜΑΤΟΜΕΣΙΤΙΚΟ ΓΡΑΦΕΙΟ

Εθν. Αντιστάσεως 83
Τηλ.: 22410 73819, 74917 • Κιν.: 6946 103929
Fax: 22410 38641 • e-mail: info@euroktimatiki.gr

ΜΙΣΘΩΣΕΙΣ ΚΑΤΟΙΚΙΩΝ

- **Μονοκατοικία** 160 τ.μ. στα Κοσκινού νεόδμητη (3) τριών υπνοδωματίων, πολυτελούς κατασκευής, με κήπο, μεγάλες βεράντες, ηλιακό θερμοσίφωνα, σαλόνι, κουζίνα, δύο μπάνια, αποθήκη. Μηνιαίο μίσθωμα 790 ευρώ.
- **Διαμέρισμα** 105 τ.μ. ισόγειο κοντά στην Εθνικής Αντιστάσεως με (2) δύο υπνοδωμάτια, σαλόνι, κουζίνα, κεντρική αυτόνομη θέρμανση, Μηνιαίο μίσθωμα 450 ευρώ.
- **Διαμέρισμα** 77 τ.μ. περιοχή Αγ. Νικόλαος σε νεόδμητη οικοδομή αποτελείται από σαλόνι, κουζίνα, 2 υπνοδωμάτια. Διαθέτει κεντρική αυτόνομη θέρμανση, ηλιακό θερμοσίφωνα και όλες τις οικοσυσκευές της κουζίνας εντοιχισμένες. Μηνιαίο μίσθωμα 500 ευρώ.
- **Διαμέρισμα 105 τ.μ.** στο Καρακόνερο β' ορόφου με 3 υπνοδωμάτια, σαλόνι, κουζίνα, 2 μπάνια, τζάκι σε άριστη κατάσταση. Μηνιαίο μίσθωμα 500 ευρώ.
- **Διαμέρισμα** 120 τ.μ. περιοχή Αγ. Νικολάου α' ορόφου, με (3) τρία υπνοδωμάτια, σαλόνι, κουζίνα, δύο μπάνια, κεντρική αυτόνομη θέρμανση, σε άριστη κατάσταση. Μηνιαίο μίσθωμα 550 ευρώ.
- **Διαμέρισμα** 78 τ.μ. ημιυπόγειο στην Ιξιά περιοχή S/M "Πάππου" με (2) δύο υπνοδωμάτια, σαλόνι, κουζίνα σε άριστη κατάσταση. Μηνιαίο μίσθωμα 290 ευρώ.
- **Διαμέρισμα** 110 τ.μ. με δύο υπνοδωμάτια β' ορόφου, στην Ανάληψη, με καταπληκτική θέα, σαλόνι, κουζίνα. Μηνιαίο μίσθωμα 450 ευρώ.
- **Διαμέρισμα** 119 τ.μ. επί της Παύλου Μελά, με (3) τρία υπνοδωμάτια, σαλόνι, κουζίνα, κήπο, κεντρική θέρμανση. Μηνιαίο μίσθωμα 460 ευρώ.
- **Διαμέρισμα** 50 τ.μ. ισόγειο, στην Παστίδα, σε νεόδμητη οικοδομή, μερικώς επιπλωμένο (ηλεκτρικές συσκευές), με αυτόνομη θέρμανση και πάρκινγκ, κήπο. Μηνιαίο μίσθωμα 300 ευρώ.
- **Μεζονέτα** 180 τ.μ. με 3 υπνοδωμάτια, σαλόνι, κουζίνα και σοφίτα στην Ιαλυσό πολυτελούς κατασκευής με κεντρική αυτόνομη θέρμανση, ηλιακό θερμοσίφωνο, αυλή, πάρκιν. Μηνιαίο μίσθωμα 900 ευρώ.
- **Μονοκατοικία** 145 τ.μ. στον Αρχάγγελο με (3) τρία υπνοδωμάτια, σαλόνι, κουζίνα, πάρκινγκ, πάνω στον κεντρικό δρόμο. Μηνιαίο μίσθωμα 550 ευρώ.
- **Μονοκατοικία** 140 τ.μ. στο Τσαΐρι εντός οικοπέδου 4.000 τ.μ. αποτελείται από δύο (2) υπνοδωμάτια, σαλόνι, κουζίνα, μπάνιο, διαθέτει κεντρική θέρμανση, ηλιακό θερμοσίφωνα, αυλή, κήπο, πάρκινγκ. Μηνιαίο μίσθωμα 750 ευρώ
- **Μονοκατοικία** 175 τ.μ. εντός της πόλης αποτελείται από τρία (3) υπνοδωμάτια, γραφείο, σαλόνι, κουζίνα, αποθήκη, διαθέτει θέρμανση με θερμοπομπούς και ηλιακό θερμοσίφωνα. Μηνιαίο μίσθωμα 750 ευρώ.
- **Γκαρσονιέρα** 40 τ.μ. επί της Ιερού Λόχου στην Ιαλυσό, α' ορόφου, σε νεόδμητη οικοδομή. Μηνιαίο μίσθωμα 220 ευρώ
- **Γκαρσονιέρες** 40 τ.μ., πλήρως επιπλωμένες πολυτελούς κατασκευής στο Φαληράκι Μηνιαίο μίσθωμα 240 ευρώ.
- **Γκαρσονιέρες-studios** στη Ιξιά πλήρως επιπλώμενα με μηνιαίο μίσθωμα 300 και 275 ευρώ αντίστοιχα.
- **Studios** πλήρως επιπλωμένο με καινούργιο εξοπλισμό στην Ανάληψη. Μηνιαίο μίσθωμα από 220 ευρώ συμπεριλαμβάνονται οι καταναλώσεις σε νερό και ηλεκτρικό.
- **Studios** πλήρως επιπλωμένα στις Καλυθιές, κοντά στην Εθνική οδό Ρόδου-Λίνδου. Μηνιαίο μίσθωμα 230 ευρώ.
- **Studios** πλήρως επιπλωμένα επί της Ρόδου-Λίνδου. Μηνιαίο μίσθωμα 280 ευρώ.
- **Studios** στα Κοσκινού πλήρως επιπλωμένες με μεγάλη αυλή με γκαζόν με πανοραμική θέα. Μηνιαίο μίσθωμα 200 ευρώ.

ΧΠ1401(2029)

ΕΝΟΙΚΙΑΣΕΙΣ

συνέχεια από την προηγούμενη

ΕΝΟΙΚΙΑΖΕΤΑΙ σε ετήσια βάση ένα **studio** 28 τ.μ. πλήρως επιπλωμένο με air condition σε άριστη κατάσταση κοντά στο κέντρο της πόλης και το Πανεπιστήμιο και 150 μέτρα από την ακτή στην οδό Παπαλουκά 49 Β' Ρόδος (κοντά στο παλιό Νοσοκομείο και απέναντι από το ξενοδοχείο BELVEDERE). Πλήρ. τηλ. 6972932940.
MZT160809

ΕΝΟΙΚΙΑΖΕΤΑΙ στον Πειραιά διαμέρισμα με 2 υπνοδωμάτια, σαλόνι, κουζίνα, μπάνιο, χωλ, ανακαινισμένο, επιπλωμένο με κεντρική θέρμανση, ιδανικό για φοιτητές σε ήσυχη περιοχή και ασφαλή περιοχή 10 λεπτά από το Πανεπιστήμιο του Πειραιά, 30 λεπτά από τα ΤΕΙ Πειραιά. Πλήρ. τηλ. 22410 26071, 6972073176. MZT11089

ΕΝΟΙΚΙΑΖΟΝΤΑΙ δύο διαμερίσματα επί της Σοφούλη 100 τ.μ. με θέρμανση και κλιματισμό, ευήλια και ευρύχωρα, σε άριστη κατάσταση και τα δύο είναι επιπλωμένα. Πλήρ. τηλ. 22410 63301.
MZT160803

ΕΝΟΙΚΙΑΖΟΝΤΑΙ studios πολυτελούς κατασκευής επιπλωμένα στη Ρόδο οδός Παπαναστάση 46 με θέα για όλο το χρόνο. Τιμή 260 ευρώ, στη τιμή συμπεριλαμβάνονται κοινόχρηστα, νερό, μέρος ρεύματος. Πλήρ. κ. Βασίλη, τηλ. 22410 31708-20617.
ΜΑΤ2713(1)

ΕΝΟΙΚΙΑΖΟΝΤΑΙ επί της Κων. Παλαιολόγου κάτω από το Βενετόκλειο Λύκειο όλα καινούργια πολυτελούς κατασκευής 1) **διαμέρισμα** 80 τ.μ. με 2 υπνοδωμάτια και ενιαίο σαλόνι-κουζίνα, 2) **κατάστημα** 61 τ.μ. με δυνατότητα για πατάρι, 3) **γκαρσονιέρα** 42 τ.μ. ιδανική για φοιτήτρια. Πληρ. τηλ. 22410 77944, 6945256593.
MZT160822

ΕΝΟΚΙΑΖΕΤΑΙ γκαρσονιέρα δύο δωματίων στην περιοχή Καρακόνερο. Πληρ. τηλ. 22410 67270 και 6947010750.
MZT130805

ΕΝΟΙΚΙΑΖΕΤΑΙ γκαρσονιέρα με ένα δωμάτιο, καθιστικό-κουζίνα, ενιαίος χώρος, wc στη περιοχή της Ανάληψης επί της Χρύσανθου Θεοχάρη. Πληρ. τηλ. 22410 63170.
MZT130807

ΕΝΟΙΚΙΑΖΕΤΑΙ στην Πάτρα, μόνο για φοιτητές, διαμέρισμα δύο δωματίων, επιπλωμένο, με ηλεκτρικές συσκευές, κλιματισμό, ηλιακό θερμοσίφωνο, Αριστοφάνους 2, Μέση Αγυιά. Ενοίκιο 250 ευρώ. Πληρ. τηλ. 6973282800.
MZT130806

ΕΝΟΙΚΙΑΖΕΤΑΙ καινούργιο ρετιρέ με αυτόνομη θέρμανση απεριόριστη θέα και αυλή 90 τ.μ. Πληρ. τηλ. 6932437142, 22410 34886.
ΜΑΤ2704

ΕΝΟΙΚΙΑΖΕΤΑΙ επιπλωμένο **διαμέρισμα**, με τρία υπνοδωμάτια, σαλόνι, κουζίνα, μπάνιο με δίπορτο ψυγείο και διπλή κουζίνα (ηλ/κή και με υγραέριο) στον 1ο όροφο, διώροφης μονοκατοικίας, κοντά στο πάρκο Ροδινιού, Λυκίας 173. Προτιμούνται φοιτητές-τριες, στρατιωτικοί. Πληρ. τηλ. 22410 28685.
MZT160801

ΕΝΟΙΚΙΑΖΕΤΑΙ ισόγειο διαμέρισμα επιφανείας 106 τ.μ. πλήρως ανακαινισμένο με εγκατάσταση θέρμανσης-κλιματισμού. Διεύθυνση: Βουλγαροκτόνου 31-Ρόδος (περιοχή Αγ. Αναργύρων). Πληρ. τηλ. 22410 28922.
MZT130814

ΕΝΟΙΚΙΑΖΕΤΑΙ ισόγειο διαμέρισμα με 3 υπνοδωμάτια και με αυλή στην οδό Καρανικόλα 11 περιοχή Δασκάλους. Πληρ. τηλ. 6942512971 κ. Ευτυχία.
MZT130812

ΕΝΟΙΚΙΑΖΕΤΑΙ στο κέντρο της πόλης, επί της Ηρώων Πολυτεχνείου 20, κατάστημα 95 τ.μ. για επαγγελματική στέγη και ακριβώς από κάτω υμιυπόγειο διαμέρισμα 75 τ.μ. Πληροφορίες: ώρες καταστήματος. OPTICAL HOUSE: 22410 39087, οικία: 22410 25565.
MZT130802

ΕΝΟΙΚΙΑΖΟΝΤΑΙ δύο **γκαρσονιέρες** στην οδό Γ. Παπανδρέου στην Ανάληψη. Πληρ. τηλ. 22410 65285 και 6948388818.
MXP12727

ΕΝΟΙΚΙΑΖΕΤΑΙ διαμέρισμα 120 τ.μ. με κεντρική θέρμανση, σαλοτραπεζαρία, 3 υπνοδωμάτια, 2 WC, κουζίνα, αποθήκη επί της Παναγιώτη Κανελλοπούλου 6-8. Πληρ. τηλ. 6976670326.
MXP12728

ΕΝΟΙΚΙΑΖΕΤΑΙ διαμέρισμα 100 τ.μ., 3 υπνοδωμάτια, σαλόνι, κουζίνα, στην Ανάληψη. Πληρ. τηλ. 2241052492, 6937700607
MZT120828

ΕΝΟΙΚΙΑΖΕΤΑΙ γκαρσονιέρα επί της οδού Κ.Ν. Κων/νίδη 7, περιοχή Ζέφυρος, δίπλα στην Εφορία, επιπλωμένο. Πληρ. τηλ. 2241020560, 2241024527
MZT120814

ΕΝΟΙΚΙΑΖΕΤΑΙ διαμέρισμα δύο δωματίων επί της Αγ. Ιωάννου 160. Πληρ. τηλ. 2241020174
MZT100814

ΣΑΒΒΑΪΔΗΣ & Συνεργάτες

Μεσίτες & Σύμβουλοι Ακινήτων



ΠΩΛΗΣΕΙΣ

Το γραφείο μας διαθέτει σε αποκλειστικότητα δεκάδες επιλεγμένα ακίνητα

- Διαμέρισμα-Μονοκατοικίες-Μεζονέτες
- Οικόπεδα-Αγροτεμάχια
- Κεντρικά Καταστήματα - Γραφεία - Αυτοτελή Κτίρια
- Ξενοδοχειακές Μονάδες

Η προώθηση καὶ προβολή των ακινήτων σας επιτυγχάνεται με σειρά συστηματικών δράσεων που περιλαμβάνουν

- Συμμετοχή σε εκθέσεις ακινήτων του εξωτερικού
- Διαφήμιση σε εφημερίδες και περιοδικά του κλάδου.
- Υποκαταστήματα σε κεντρικά σημεία της Ρόδου
- Συνεργασία με μεσιτικά γραφεία της Ελλάδας και του εξωτερικού

ΕΚΤΙΜΗΣΕΙΣ

Σε συνεργασία με διεθνή γραφεία συμβούλων ακίνητης περιουσίας και με βάση τα αυστηρά πρότυπα και την μεθολογία του Βρετανικού Ινστιτούτου Ορκωτών Πραγματογνόμων και Εκτιμητών (Royal Institution of Charteted Surveyors) αναλαμβάνουμε εκτιμήσεις ακίνητης περιουσίας.

Προεκτιμήσεις ακινήτων αυθημερόν ΔΩΡΕΑΝ
τηλ 22410-26281 22410-78660 22410-78661







Γρ. Λαμπράκη 14 & Αμερικής, Ρόδος
τηλ: 22410 26281, Φαξ: 22410 34663 e-mail info@savvaidis.gr

ΣΑΒΒΑΪΔΗΣ & Συνεργάτες
Μεσίτες & Σύμβουλοι Ακινήτων

659UX

ΕΝΟΙΚΙΑΣΕΙΣ

συνέχεια από την προηγούμενη

ΕΝΟΙΚΙΑΖΕΤΑΙ γκαρσονιέρα στα Μαριτσά, πλήρως επιπλωμένη, με πολυκουζινάκι, ηλιακό θερμοσίφωνο, θέρμανση και σε καλή τοποθεσία. Τιμή 150 ευρώ. Πληρ. τηλ. 2241047146, 2241048166 MZT120807

ΕΝΟΙΚΙΑΖΕΤΑΙ διαμέρισμα 81 τ.μ., 2 υπνοδωμάτια, σαλόνι, κουζίνα και μπάνιο, στην Ανάληψη. Πληρ. τηλ. 2241063511 (ώρες 10 - 12 π.μ. και 5 - 7 μ.μ.) MOO136

ΕΝΟΙΚΙΑΖΕΤΑΙ στην οδό Διαγοριδών 52 δίχωρη επιπλωμένη γκαρσονιέρα κοντά στο Πανεπιστήμιο. Πληρ. ητλ. 2241030219 MXP12714

ΕΝΟΙΚΙΑΖΕΤΑΙ διαμέρισμα 37 τ.μ. στην περιοχή της Ανάληψης, με ηλιακό, χωρίς κοινόχρηστα, επιπλωμένο, δίχωρο, μηνιαίο μίσθωμα 300 ευρώ. Πληρ. τηλ. 6937681706 μετά τις 3 μ.μ. MZT120811

ΕΝΟΙΚΙΑΖΕΤΑΙ διαμέρισμα 90 τ.μ., 2 υπνοδωμάτια, κουζίνα, σαλόνι, μπάνιο, αποθήκη, ανακαινισμένο το 2004. Γωνιακό επί της λεωφ. Λίνδου 215 δίπλα στη ΔΕΥΑΡ. Ενοίκιο 450 ευρώ με κοινόχρηστα. Πληρ. τηλ. 2241065310 ώρες 10-2 και 5-9. και 6945738054. MAZ162

ΕΝΟΙΚΙΑΖΕΤΑΙ διαμέρισμα διαμπερές 2 υπνοδωματίων, σαλόνι, κουζίνα, με ωραία θέα σε άριστη κατάσταση. Κατά προτίμηση στρατιωτικοί. Πληρ. τηλ. 2241020562, 6974397106. MXP12717

ΕΝΟΙΚΙΑΖΕΤΑΙ, μικρό διαμέρισμα ενός δωματίου (studio) πλήρως εξοπλισμένο με πολυκουζινάκι επί της Αγίας Αναστασίας. Πληρ. τηλ. 2241020389. MZT100809

ΕΝΟΙΚΙΑΖΕΤΑΙ τριάρι μονοκατοικία με μεγάλη αυλή κατάλληλη για εκπαιδευτικούς, στρατιωτικούς. Διαθέσιμη από Σεπτέμβρη έως τέλος Μαΐου 2006. Πληρ. τηλ. 2241039144 INT039144

ΕΝΟΙΚΙΑΖΕΤΑΙ: α) Ισόγειος γωνιακός χώρος κατάλληλος για γραφείο πάσης φύσεως, β) Αποθήκη περίπου 50 τ.μ. στην οδό Δαμασκηνού 92. Πληρ. τηλ. 2241026657.

ΣΑΒΒΑΪΔΗΣ & ΣΥΝΕΡΓΑΤΕΣ
Κτηματομεσιτικό Γραφείο
Γρ. Λαμπράκη 14 ΡΟΔΟΣ 85100
Τηλ. 2241026281

ΠΩΛΗΣΕΙΣ ΑΚΙΝΗΤΩΝ

Α) ΟΙΚΟΠΕΔΑ ΕΝΤΟΣ ΣΧΕΔΙΟΥ - **1)** ΡΟΔΟΣ: α) Ροδίνι 400 τ.μ. με Σ.Δ. 0,4 τίμημα 175.000 ευρώ, β) Ανάληψη 400 τ.μ. με Σ.Δ. 0,8 τίμημα 230.000 ευρώ, γ) Καναμάτ 400 τ.μ. Σ.Δ. 0,4 τίμημα 165.000, **2)** Μέγγαβλη 350 τ.μ. αποτελεί μερίδα Οικοδομικού Συνεταιρισμού Αιγυπτίων Ρόδου, τίμημα 25.000 ευρώ.
Β) ΟΙΚΟΠΕΔΑ ΕΚΤΟΣ ΣΧΕΔΙΟΥ: 1) ΡΟΔΟΣ: Μόντε Σμίθ 2.000 τ.μ., 2) Ασγούρου 4.000 τ.μ., τίμημα 200.000 ευρώ, 3) Τσαΐρι 21.367 τ.μ., 4) Ιαλυσό 2.000 τ.μ., περιοχή Φιλέρημος, τίμημα 265.000 ευρώ, 5) Κοσκινού 4.002 τ.μ. τίμημα 265.000 ευρώ, 6) Μαριτσά επί της επαρχιακής οδού Κρεμαστής - Μαριτσά 9.500 τ.μ. τίμημα 250.000 ευρώ, 7) Κανδυλί 4.440 τ.μ. τίμημα 135.000 ευρώ, 8) Κανδυλί 4.000 τ.μ. τίμημα 235.000 ευρώ, 9) Κολύμπια: α) 9.000 τ.μ, β) 19.770 τ.μ., γ) 28.500 τ.μ., 10) Λίνδος: α) Βληχά 8.190 τ.μ. παραθαλάσσιο, τίμημα 320.000 ευρώ, β) Πάνω Αλώνια 3.540 τ.μ. επί επαρχιακής οδού Λίνδου - Πεύκοι, τίμημα 155.000 ευρώ, γ) Πεύκοι 32.500 τ.μ.. - 42.300 τ.μ. και 19.800 τ.μ. με πανοραματική θέα, δ) Ψάρτος 15.600 τ.μ. στο "κύμα".
Γ) ΜΟΝΟΚΑΤΟΙΚΙΕΣ: **Α)** ΡΟΔΟΣ: 1) Παλιά Πόλη: α) ανακαινισμένο 700 τ.μ. με κήπο 160 τ.μ., β) λιθόκτιστο παλιό 500 τ.μ. με κήπο 500 τ.μ., γ) ανακαινισμένο 140 τ.μ. με αυλή 60 τ.μ., δ) παλιό στο Μόντε Σμιθ 287 τ.μ. κήπο 2.100 τ.μ., ε) ανακαινισμένο 146 τ.μ. με μικρή αυλή. 2) Αγ. Νικολάου νεοκλασικό παλιό ισόγειο 115 τ.μ. α' όροφ. 115 τ.μ. με μεγάλη αυλή, τίμημα 305.000 ευρώ. 3) Αγ. Αναστασία 133 τ.μ. με αυλή 191 τ.μ. τίμημα 135.000 ευρώ, 4) Αγ. Νικολάου πετρόκτιστο και ανακαινισμένο 250 τ.μ.,τίμημα 315.000 ευρώ. **Β)** ΚΟΛΥΜΠΙΑ: α) 107 τ.μ. με κήπο 283 τ.μ. τίμημα 240.000 ευρώ, β) 107 τ.μ. με κήπο 305 τ.μ. τίμημα 260.000 ευρώ, γ) 107 τ.μ. με κήπο 310 τ.μ. τίμημα 290.000 ευρώ. **Γ)** ΙΑΛΥΣΟΣ: α) Εντός σχεδίου 175 τ.μ. οικόπεδο 300 τ.μ.. τίμημα 310.000 ευρώ, β) Κανδυλί (μέχρι κτίσματα) σε οικόπεδο 4.232 τ.μ. τίμημα 200.000 ευρώ, γ) εντός σχεδίου 220 τ.μ. σε οικόπεδο 260 τ.μ. τίμημα 380.000 ευρώ, δ) Ανοιξη εκτός σχεδίου 150 τ.μ. σε οικόπεδο 2.000 τ.μ. τίμημα 335.000 ευρώ, ε) Ιξιά 200 τ.μ. σε οικόπεδο 1.000 τ.μ. τίμημα 400.000 ευρώ, στ) Βουνάρα πολυτελούς κατασκευής 220 τ.μ. σε οικόπεδο 1.100 τ.μ.

ΕΝΟΙΚΙΑΣΕΙΣ ΚΑΤΑΣΤΗΜΑΤΩΝ

ΡΟΔΟΣ: Επί της Εθν. Αντίστασης: α) Ισόγειο 69 τ.μ. με υπόγειο 69 τ.μ. και πατάρι 20 τ.μ. μηνιαίο μίσθωμα 1.300 ευρώ, β) Προέκταση Εθν. Αντίστασης 220 τ.μ. με κήπο μεγάλο, κατάλληλο για πάρκιν, μηνιαίο μίσθωμα 1.200 ευρώ, γ) 130 τ.μ. μηνιαίο μίσθωμα 2.600 τ.μ., δ) Ισόγειο 140 τ.μ. α' όροφο, 140 τ.μ., μηνιαίο μίσθωμα 3.500 ευρώ.

Πληροφ. κ. ΑΝΕΣΤΗ, κιν. 6947-047651, τηλ. 22410-26281
ΜΧΠ659

ευσταθίου ΕΥΡΩΚΤΗΜΑΤΙΚΗ
ΚΤΗΜΑΤΟΜΕΣΙΤΙΚΟ ΓΡΑΦΕΙΟ
Εθν. Αντιστάσεως 83 • Τηλ.: 22410 73819, 74917
Κιν.: 6944 374546, 6945 292030
Fax: 22410 38641 • e-mail: info@euroktimatiki.gr

ΜΙΣΘΩΣΕΙΣ ΚΑΤΑΣΤΗΜΑΤΩΝ

- **Κατάστημα** επί της οδού Ορφανίδου 75 τ.μ. με αποθήκη 21 τ.μ. με αυλή κατάλληλο για οποιαδήποτε χρήση.
- **Κατάστημα** επί της Γ. Λέοντος αποτελούμενο από ισόγειο 53 τ.μ. και Α΄ όροφο 51 τ.μ. με μεγάλες βεράντες (33 τ.μ.) κατάλληλο για οποιαδήποτε χρήση.
- **Καταστήματα** στην συμβολή των οδών Ολυμπίας και Δελφών στο Καρακόνερο 70 τ.μ. το κάθε ένα, σε νεόδμητη οικοδομή, κατάλληλο για οποιαδήποτε χρηση.
- **Κατάστημα** επί της οδού Εθν. Αντιστάσεως , δίπλα από το κατάστημα Musses, 110 τ.μ. με πατάρι και υπόγειο, κατάλληλο για οποιαδήποτε χρήση.
- **Κατάστημα** επί της Κωνσταντίνου Παλαιολόγου κοντά στο Super Market Σπανός 45 τ.μ. , κατάλληλο για οποιαδήποτε χρήση , Μηνιαίο Μίσθωμα 450 εευρώ.
- **Καταστήματα** επί της Ιερού Λόχου στην Ιαλυσό, 40 τ.μ. το κάθε ένα, κατάλληλο για οποιαδήποτε χρήση. Μηνιαίο Μίσθωμα 500 ευρώ.

ΧΠ1401/2029



ΚΤΗΜΑΤΟΜΕΣΙΤΙΚΟ ΓΡΑΦΕΙΟ
ΔΩΔΕΚΑΝΗΣΙΑΚΗ ΚΤΗΜΑΤΙΚΗ
ΠΑΠΟΥΤΣΗΣ ΚΩΝ/ΝΟΣ
ΠΩΛΟΥΝΤΑΙ

1. **Γκαρσονιέρα** 50 τ.μ. ισόγεια με αυλή 45 τ.μ. στην Ανάληψη. Τιμή 85.000€
2. **Διαμέρισμα** 97 τ.μ. 2ου ορόφου στην Αγ. Αναστασία.Τιμή 120.000€
3. **Διαμέρισμα** 98 τ.μ. 1ου ορόφου στην Ανάληψη. Τιμή 160.000€
4. **Διαμερίσματα** 85 τ.μ. ισογείου, 1ου και 2ου ορόφου στους Δασκάλους. Τιμή 155.000 €
5. **Διαμέρισμα** 115 τ.μ. 2ου στην Ιξιά. Τιμή 147.000€
6. **Διαμέρισμα** 83 τ.μ. ισογείου με αυλή στην Κέννεντυ. Τιμή 120.000€
7. **Διαμέρισμα** 87 τ.μ. ισογείου στο Ροδίνι. Τιμή 112.000 €
8. **Μονοκατοικία** 90 τ.μ. ισόγεια με αυλή 140 τ.μ. στην Μητρόπολη. Τιμή: 150.000€
9. **Μεζονέτα** 200 τ.μ. σε οικόπεδο 400 τ.μ. στην Κρεμαστή. Τιμή 260.000 €
10. **Μονοκατοικία** διώροφη 110 τ.μ. στην Παλιά Πόλη. Τιμή 103.000 €
11. **Μονοκατοικία** ισόγεια 100 τ.μ. σε οικόπεδο 700 τ.μ. στην Παστίδα. Τιμή 190.000 €
12. **Μεζονέτα** 120 τ.μ. σε οικόπεδο 1500 τ.μ. στην Ψίνθο. Τιμή σε μπετά 75.000 € τελειωμένη 145.000 €
13. **Οικόπεδο** 4.000 τ.μ. στους Τρεις. Τιμή: 145.000 €
14. **Οικόπεδο** 4000 τ.μ. στην Καλαβάρδα. Τιμή: 100.000 €
15. **Αποθήκη** 180 τ.μ. στο Καρακόνερο. Τιμή 120.000€

ΕΝΟΙΚΙΑΣΕΙΣ

1. **Επαγγελματικός χώρος** στο κέντρο της πόλης. Μίσθωση 750 €
2. **Αποθήκη** υπόγεια 230 τ.μ. στην Εθνικής Αντιστάσεως. Μίσθωση 600 €

ΠΩΛΗΣΕΙΣ ΑΚΙΝΗΤΩΝ – ΟΙΚΟΠΕΔΩΝ– ΜΙΣΘΩΣΕΙΣ ΑΚΙΝΗΤΩΝ
ΩΡΕΣ ΓΡΑΦΕΙΟΥ 09.00-14.00 π.μ. και 17.00-21.00 μ.μ.
ΕΘΝΙΚΗΣ ΑΝΤΙΣΤΑΣΗΣ 45- 1ος ΟΡΟΦΟΣ • ΤΗΛ. - ΦΑΞ
2241025480 κιν. 6977855759 • e-mail: papoutsisk@in.gr

ΧΠ2673

ΕΝΟΙΚΙΑΖΕΤΑΙ ολοκαίνουργια μεζονέτα 155 τ.μ. με δικό της κήπο, πάρκιν για 2 αυτοκίνητα, κεντρική θέρμανση. Αποτελείται από 3 υπνοδωμάτια, 2 μπάνια, 1WC, μεγάλη κουζίνα-καθιστικό, σαλόνι και μεγάλες βεράντες. Τιμή 900 ευρώ το μήνα. Πληρ. τηλ. 6945447143, 08.00-16.00 κ. Νίκο. MZT110813

ΕΝΟΙΚΙΑΖΟΝΤΑΙ επιπλωμένα διαμερίσματα για παραθερισμό (επί της Κοδριγκτώνος), διαθέσιμα για 1 εβδομάδα- 15 μερία ή και για 1 μήνα. Πληρ. τηλ. 2241031756, www.dodekanisa.net. INT2687

ΕΝΟΙΚΙΑΖΕΤΑΙ ΚΤΙΣΜΑ 265 Τ.Μ. ΣΕ ΟΙΚΟΠΕΔΟ 2.710 Τ.Μ. ΣΕ ΞΕΝΟΔΟΧΕΙΑΚΗ ΠΕΡΙΟΧΗ ΣΤΗΝ ΙΑΛΥΣΟ, ΠΛΗΣΙΟΝ ΤΗΣ ΠΑΡΑΛΙΑΣ ΓΙΑ ΚΑΘΕ ΕΠΑΓΓΕΛΜΑΤΙΚΗ ΧΡΗΣΗ. ΠΛΗΡ. ΤΗΛ. 2241075502, 6947215655. INT110819

ΕΝΟΙΚΙΑΖΟΝΤΑΙ: α) Προνομιακό **κατάστημα** 70 τ.μ. σε κεντρικό δρόμο με υπόγειο 70 τ.μ. και ημιόροφο 25 τ.μ. Μόνο σοβαρές προτάσεις, β) **Κατάστημα** 94 τ.μ. κοντά στο σχολικό συγκρότημα με λογικό ενοίκιο, γ) **παλαιά κατοικία** στην Αγία Αναστασία 200 τ.μ. με αυλή κατάλληλη για τεχνικό γραφείο, λογιστικό γραφείο, εστιατόριο. Πληρ. Ευρωπαϊκή Επενδυτική τηλ. 2241039300-6977582152 κ. Θεόφιλο. MZT110818(1)

ΕΝΟΙΚΙΑΖΕΤΑΙ διαμέρισμα 3άρι με κεντρική θέρμανση σε γωνιακή πολυκατοικία επί της Καναδά 90 γ' όροφος. Πληρ. τηλ. 22410 23800, 74113 και 6944293272, MZT090814

ΕΝΟΙΚΙΑΖΟΝΤΑΙ ολοκαίνουργια άνετα **διαμερίσματα** και **studios** με πλήρη επίπλωση, κουζίνα, TV, ατομικό μπάνιο, ηλιακό & ηλεκτρικό θερμοσίφωνα, αλουμίνια με διπλά τζάμια, μεγάλες βεράντες, στο Φαληράκι κατάλληλα για στρατιωτικούς, εκπαιδευτικούς από 190 ευρώ/μήνα. Πληρ. τηλ. 6977582152. MZT110818(2)

ΕΝΟΙΚΙΑΖΕΤΑΙ δυάρι στο κέντρο της πόλης πλήρως επιπλωμένο, 60 τ.μ. σε άριστη κατάσταση, 360 ευρώ. Αποκλείονται αλλοδαποί. Πληρ. τηλ. 2241020705, 6947886798 MXP12713

ΕΝΟΙΚΙΑΖΟΝΤΑΙ στην Κρεμαστή studio επιπλωμένα με πολυκουζινάκι με το μήνα. Ενοίκιο 180 ευρώ, εγγύηση 180 ευρώ στο ενοίκιο. Δεν συμπεριλαμβάνονται ρεύμα-νερό και κοινόχρηστα. Πληρ. τηλ. 2241091483 και 6972500789. MZT100807

ΕΝΟΙΚΙΑΖΟΝΤΑΙ ΓΙΑ ΦΟΙΤΗΤΕΣ ΜΟΝΟ επιπλωμένα studios κατάλληλα εξοπλισμένα για φοιτητές, 800 μέτρα από το Πανεπιστήμιο επί της οδού Δημπεράκη 58 (περιοχή Νιοχώρι) με ηλιακούς θερμοσίφωνες και ατομική θέρμανση. Στην τιμή περιλαμβάνεται το νερό και τα κοινόχρηστα. Τιμή ενοικίασης 200 ευρώ, 230 ευρώ, 250 ευρώ. Πληρ. κ. Μανώλης τηλ. 6944353206. e-mail:magas@otenet.gr INT100831

ΕΝΟΙΚΙΑΖΕΤΑΙ γκαρσονιέρα στην οδό Πάφου 13 (κοντά στην πιτσαρία Λεβέντης). Πληρ. τηλ. 2241025956 MZT100801

ΕΝΟΙΚΙΑΖΟΝΤΑΙ από ιδιώτη τα παρακάτω ακίνητα που βρίσκονται στην οδό Αλικαρνασού (παράλληλος της Ατταβύρου στο Ροδίνι): 1) Διαμέρισμα διαμπερές με τρία μεγάλα υπνοδωμάτια, όλα με ντουλάπες, μεγάλη κουζίνα, δύο μπάνια. Ολοι οι χώροι με βεράντες. 2) Γκαρσονιέρα με δύο μεγάλα δωμάτια και χώρο για μαγειρείο, μπάνιο. Πλήρως επιπλωμένη. 3) Στούντιο με ξεχωριστή αποκλειστική είσοδο. Πλήρως επιπλωμένο με μπάνιο. Ολα είναι συνδεδεμένα με το αποχετευτικό και δεν έχουν κοινόχρηστα. Πληρ. τηλ. 6945252728. MZT090822

ΕΝΟΙΚΙΑΖΕΤΑΙ διαμέρισμα διαμπερές πολυτελούς κατασκευής σε καινούργια οικοδομή, δωμάτιο, κουζίνα, σαλόνι, αυτόνομη θέρμανση κ.λπ., β) γκαρσονιέρα, δωμάτιο, κουζίνα, πάσο, λουτρό κ.λπ. Πληρ. τηλ. 6974792355 και 6944265097 MZT100827

ΠΡΟΛΑΒΕΤΕ! ΕΝΟΙΚΙΑΖΟΝΤΑΙ γκαρσονιέρες πολυτελούς κατασκευής καινούργιες επιπλωμένες αχρησιμοποίητες στη πόλη της Ρόδου. Πληρ. τηλ. 6944437002. MZT090803

Στην Ιαλυσό **ΕΝΟΙΚΙΑΖΕΤΑΙ οροφοδιαμέρισμα** καινούργιο, ρετιρέ, πολυτελούς κατασκευής, εντοιχισμένη κουζίνα, ηλεκτρικές συσκευές, ηλιακός θερμοσίφωνας, διπλά τζάμια δύο υπνοδωματίων με άνετα μπαλκόνια. Πληρ. τηλ. 6946948756. MZT090804

ΚΤΗΜΑΤΟΜΕΣΙΤΙΚΟ ΓΡΑΦΕΙΟ
ΖΑΦΕΙΡΗΣ Μ. ΚΑΡΑΓΙΑΝΝΗΣ Δ. Ο.Ε.

Πωλήσεις ακινήτων. Τηλ. (2241060380-60381)
17.30-20.30 μ.μ. Δευτέρα-Παρασκευή
Fax: 2241060380 • e-mail: zafkar@hellasnet.gr

• Κατοικίες
- Εξοχική κατοικία 50 τ.μ. (υπό ανέγερση) εντός οικοπέδου 440 τ.μ. στην περιοχή Κολυμπίων
- Εξοχική κατοικία 70 τ.μ. (υπό ανέγερση) εντός οικοπέδου 500 τ.μ. στην περιοχή Κολυμπίων
- Επαγγελματική στέγη επί της Ρόδου-Λίνδου περιοχή Κολυμπίων (εστιατόριο)

• Ξενοδοχειακό συγκρότημα
- Ημιτελής σε μπετά ξενοδοχειακό συγκρότημα Α' κατηγορίας εντός οικοπέδου 22.400 τ.μ.

• Οικόπεδα
- Εντός οικισμού στον Δήμο Αφάντου 2000 τ.μ.
- Στον Δήμο Αφάντου 520 τ.μ. με άδεια οικοδομής 53 τ.μ.
- Στον Δήμο Αφάντου 1000 τ.μ. επί της εθνικής οδού Ρόδου-Λίνδου
- Στον Δήμο Αφάντου 866 τ.μ. επί της εθνικής οδού Ρόδου-Λίνδου
- Εντός οικισμού στην Παστίδα 2000 τ.μ.
- Στην παραλία Αφάντου 2125 τ.μ. 200 τ.μ. από την θάλασσα δικαίωμα δόμησης Σ.Δ. 100 τ.μ.

• Αγροτεμάχια
- Στην περιοχή Κολυμπίων αγροτεμάχια 10.200 τ.μ. (πανοραμική θέα)
- Στην περιοχή Κολυμπίων αγροτεμάχιο 4.969 τ.μ.
- Στην περιοχή Ψίνθου αγροτεμάχιο 22.400 τ.μ.
- Στην περιοχή Ψίνθου αγροτεμάχιο 19.840 τ.μ.
- Στην περιοχή Τραπεζία αγροτεμάχιο 5.800 τ.μ.
- Στον Δήμο Αφάντου αγροτεμάχιο 6.120 τ.μ.
- Στον Δήμο Αφάντου αγροτεμάχιο 11.520 τ.μ.
- Στον Δήμο Αφάντου το 1/2 αγροτεμαχίου 5.080 τ.μ. με ελαιόδεντρα
- Στον Δήμο Αφάντου 7500 τ.μ. αγροτεμάχιο

ΧΠ2499

ΕΝΟΙΚΙΑΣΕΙΣ

συνέχεια από την προηγούμενη

ΕΝΟΙΚΙΑΖΕΤΑΙ διάρι επιπλωμένο κοντά στο εμπορικό κέντρο της Κρεμαστής. Πληρ. τηλ. 22410 93000.
MZT090811

ΕΝΟΙΚΙΑΖΕΤΑΙ μεζονέτα 180 τ.μ. με κουζίνα, σαλόνι, τραπεζαρία με τζάκι, 3 υπνοδωμάτια, σοφίτα, μπάνιο με μπόιλερ και κεντρική θέρμανση. Επίσης αυλή και χώρο για πάρκιν στην Ιαλυσό. Πληρ. τηλ. 6944613613. MXP12705

ΕΝΟΙΚΙΑΖΕΤΑΙ ΔΙΑΜΕΡΙΣΜΑ 95 Τ.Μ. ΕΠΙ ΤΗΣ ΟΔΟΥ ΣΤΕΦΑΝΟΥ ΚΑΖΟΥΛΗ 24 (ΔΙΠΛΑ ΣΤΟ ΕΡΓΑΤΙΚΟ ΚΕΝΤΡΟ) ΠΛΗΡΩΣ ΑΝΑΚΑΙΝΙΣΜΕΝΟ, ΑΠΟΤΕΛΟΥΜΕΝΟ ΑΠΟ ΔΥΟ ΥΠΝΟΔΩΜΑΤΙΑ, ΣΑΛΟΝΙ ΚΑΙ ΚΟΥΖΙΝΑ. ΠΛΗΡ. ΤΗΛ. 22410 70630-31 MZT090819

ΕΝΟΙΚΙΑΖΕΤΑΙ β' όροφος 120 τ.μ. σε νεόδμητη οικοδομή επί της οδού Κοδριγκτώνος για κάθε επαγγελματική χρήση. Πληρ. τηλ. 6942477883.
INT090808

ΕΝΟΙΚΙΑΖΕΤΑΙ διαμέρισμα 2άρι καινούργιο σε μικρή πολυκατοικία μοντέρνο στυλ επί της Κωνσταντινουπόλεως 4 έναντι εκκλησίας Ροδινιού Αγ. Δημητρίου. Πληρ. τηλ. 6972177629, 2241067866, ώρες 11.00-16.00 και 22.00-23.00 MZT080818

ΕΝΟΙΚΙΑΖΕΤΑΙ δίχωρο επιπλωμένο διαμέρισμα 60 τ.μ. με air condition και θέρμανση. Ενοίκιο 300 ευρώ. Στο ενοίκιο περιλαμβάνεται το νερό. Κατάλληλο για στρατιωτικούς, εκπαιδευτικούς και ολιγομελείς οικογένειες. Διεύθυνση Γεωργίου Σεφέρη 100 δίπλα στου Βερόπουλου. Πληρ. τηλ. 22410-63767, κιν. 6946025086.
MZT080811

ΣΑΣ ΕΝΔΙΑΦΕΡΕΙ!!!
ΠΩΛΕΙΤΑΙ
Ή ΕΝΟΙΚΙΑΖΕΤΑΙ
(ΑΠΟ ΙΔΙΟΚΤΗΤΗ)

Ισόγειος χώρος στεγασμένης επιφανείας 1.350 τ.μ. και 500 τ.μ. αυλή.
Είναι κατάλληλος για όλες τις χρήσεις *(κυρίας χρήσεως και υγειονομικού ενδιαφέροντος)* χωρίς κολώνες και ύψος 7 μέτρα με θέα την θάλασσα.
Πρόσβαση για κάθε τύπου τροχοφόρο και απεριόριστο πάρκιν.
Ευρίσκεται στο Εμπορικό Κέντρο Πανάγου επί της Γ. Σεφέρη 108 πλησίον του νέου νοσοκομείου.

Πληρ. τηλ. 6932612032

ΧΠ499



Μονοκατοικία στην Παστίδα
482 τ.μ. διώροφη σε 4.200 τ.μ. οικόπεδο, ετοιμοπαράδοτο, ειδικής κατασκευής με σύστημα θέρμανσης και δροσισμού, βιοκλιματικής αρχιτεκτονικής με διαμορφωμένο-δεντροφυτεμένο κήπο. Αποτελείται από 4 υπνοδωμάτια, 4 μπάνια, σαλόνι, Ιταλική Κουζίνα, αποθήκη.



Μονοκατοικία στα Κοσκινού
158 τ.μ. διώροφη σε 1200 τ.μ. οικόπεδο, υπό κατασκευή παραδίδεται έτοιμη σε 11 μήνες, με γρανίτες δάπεδα, πλήρη θέρμανση, τζάκι, Ιταλική κουζίνα, κουφώματα από P.V.C., αρχιτεκτονικό σχεδιασμό.



Μονοκατοικία στην Παστίδα
140 τ.μ. διώροφη σε 270 τ.μ. οικόπεδο, υπό κατασκευή παραδίδεται έτοιμη σε 6 μήνες, με γρανίτες δάπεδα, πλήρη θέρμανση, τζάκι, Ιταλική κουζίνα, Γκαράζ



Μονοκατοικία στην Ιαλυσό
149 τ.μ. διώροφη με σοφίτα 32 τ.μ. σε 272 τ.μ. οικόπεδο, υπό κατασκευή παραδίδεται έτοιμη σε 2 μήνες, με γρανίτες δάπεδα, πλήρη θέρμανση, τζάκι, Ιταλική κουζίνα.



Μονοκατοικία στην Ιαλυσό
140 τ.μ. διώροφη με σοφίτα 35 τ.μ. σε 327 τ.μ. οικόπεδο, υπό κατασκευή παραδίδεται έτοιμη σε 6 μήνες, με γρανίτες δάπεδα, πλήρη θέρμανση, τζάκι, Ιταλική κουζίνα.



Μονοκατοικία στην Ιαλυσό
132 τ.μ. διώροφη σε μπετά σε 860 τ.μ. οικόπεδο, περιτοιχισμένο με διαμορφωμένη πρόοψαση και ατομικό βόθρο.



Μονοκατοικία στην Ιαλυσό
132 τ.μ. διώροφη και 76 τ.μ. υπόγειο σε μπετά σε 1200 τ.μ. οικόπεδο, περιτοιχισμένο με διαμορφωμένη πρόοψαση και ατομικό βόθρο.



Μεζονέτα στη Ρόδο
130 τ.μ. διώροφη μεζονέτα με υπόγειο 65 τ.μ. με 3 υπνοδωμάτια, κουζίνα από μασίφ ξυλεία, τζάκι, πλήρη θέρμανση.



Μονοκατοικία στα Κοσκινού
158 τ.μ. διώροφη σε 1200τ.μ. οικόπεδο, υπό κατασκευή - παραδίδεται σε μπετά σε 2 μήνες με διαμορφωμένη πρόοψαση, περιτοιχισμένο οικόπεδο και ατομικό βόθρο.

ΟΙΚΟΠΕΔΑ

Οικόπεδο στα Ασγούρου
• 5.300 τ.μ. σε ωραίο φυσικό περιβάλλον, άρτιο και οικοδομήσιμο. **Αξίας € 190.000**

Οικόπεδο στα Αφάντου
• 13.000 τ.μ. πολυεπίπεδο, κλιμακωτό, με υπέροχη θέα στην θάλασσα άρτιο και οικοδομήσιμο. **Αξίας € 195.000**

Οικόπεδο στα Κοσκινού
• 4.000 τ.μ. στη θέση Πέζουλας, γωνιαίο με θέα προς το Φαληράκι και τη Ρόδο. **Αξίας € 176.000**

Οικόπεδο στις Καλυθιές
• 4.010 τ.μ στις Καλλιθιές, για επαγγελματική χρήση, με πρόσβαση πλάτους 6 m σε ελάχιστη απόσταση από την Εθνική οδό Τσαϊρι - Αεροδρομίου. **Αξίας € 176.000**

ΔΙΑΜΕΡΙΣΜΑΤΑ

Διαμέρισμα στους Άνω Δασκάλους
• 74 τ.μ. υπερυψωμένο ισόγειο με αποκλειστική χρήση αυλής, 2 υπν/τιων. **Αξίας € 176.000**

Διαμέρισμα στην Κοδρικτώνος
• 110 τ.μ. Γ' ορόφου, με 3 υπν/τια, μεγάλες-άνετες βεράντες. **Αξίας € 161.000**

Διαμέρισμα στην Εν. Δυνάμεων
• 100 τ.μ. . Α' ορόφου, με 3 υπν/τια, ανακαινισμένο με θέρμανση. **Αξίας € 141.000**

Διαμέρισμα στους Δασκάλους
• 107 τ.μ. . Α' ορόφου, με 3 υπν/τια, πλ.θέρμανση, με υπέροχη θέα στη θάλασσα. **Αξίας € 132.000**

Διαμέρισμα στη Μητρόπολη
• 80 τ.μ Οροφοδιαμέρισμα, Β' ορόφου, με 2 υπν/τια, θέρμανση, τζάκι. **Αξίας € 90.000**

ευσταθίου
ΕΥΡΩΚΤΗΜΑΤΙΚΗ
ΚΤΗΜΑΤΟΜΕΣΙΤΙΚΟ ΓΡΑΦΕΙΟ

Εθν. Αντιστάσεως 83 • Τηλ.: 22410 73819, 74917
Κιν.: 6944 374546, 6945 292030 • Fax: 22410 38641
info@euroktimatiki.gr

ΧΠ401/2029

ΕΝΟΙΚΙΑΣΕΙΣ

συνέχεια από την προηγούμενη

Α) ΕΝΟΙΚΙΑΖΕΤΑΙ κατάστημα 73 τ.μ. στην Παλιά Πόλη της Ρόδου, οδός Ερμού 11. Όροι συζητήσιμοι. **Β) ΕΝΟΙΚΙΑΖΕΤΑΙ ή ΠΩΛΕΙΤΑΙ κατάστημα** 37 τ.μ. με πατάρι στην Ψαροπούλα, Ερ. Σταυρού 17, Ρόδος. Ενοίκιο 250 ευρώ. Τίμημα: 45.000 ευρώ. Πληρ. τηλ. 6944182565.

MZT090805

ΕΝΟΙΚΙΑΖΕΤΑΙ οικία Α' ορόφου 50 τ.μ. στην περιοχή Ασγούρου (πίσω από Γενική Τεχνική). Πληρ. τηλ. 2241062452 (πρωί) και 2241035118 (απόγευμα).

MZT 080835

ΕΝΟΙΚΙΑΖΕΤΑΙ. 1. Δίχωρη **γκαρσονιέρα** σε 1ο όροφο νεόκτιστης ιδιόκτητης πολυκατοικίας. Λουξ κατασκευής, με κεντρική θέρμανση, ηχομονωτικές πόρτες, μεγάλο μπαλκόνι, ντουλάπα, κουζίνα. Πολύ κοντά στο πανεπιστήμιο Αιγαίου επί της Κων/νου Παλαιολόγου 6 (απέναντι από το πρώην ΙΚΑ). 2. **Κατάστημα** 35 τ.μ., νεόκτιστο, με προαύλιο χώρο, έτοιμη εγκατάσταση για φωτεινή πινακίδα, επί της Κων/νου Παλαιολόγου 6. Πληρ. τηλ. 6972576361 ή 22410 30220. MXP12703

ΕΝΟΙΚΙΑΖΕΤΑΙ επιπλωμένο **διαμέρισμα** για απεριόριστο χρόνο 73 τ.μ. ολοκαίνουργιο. Διαθέτει ηλιακό θερμοσίφωνα, ηλεκτρική κουζίνα, ψυγείο, κατάλληλο για στρατιωτικούς, φοιτητές, καθηγητές, περιοχή Κολοκοτρώνη 32 (5' λεπτά από την πόλη). Πληρ. τηλ. 22410 25315, 6977742254.

NT080815

ΕΝΟΙΚΙΑΖΟΝΤΑΙ στο Φαληράκι με το μήνα ή την ημέρα **δωμάτια** δίχωρα (38 τ.μ.) και μονόχωρα (28 τ.μ.) από 2 έως 4 κλίνες. Προνομιούχος θέση. Εξαιρετική θέα. Εξοπλισμός κουζίνας πλήρης και air condition, τηλεόραση, τηλέφωνο, ζεστό νερό όλο το χρόνο, πάρκιν, φιλικό περιβάλλον, ησυχία, ασφάλεια κατάλληλο για στρατιωτικούς, εκπαιδευτικούς, δημ. υπαλλήλους. Πληρ. τηλ. 22410 85713

INT080814

ΕΝΟΙΚΙΑΖΕΤΑΙ (για πρώτη φορά) **διαμέρισμα** lux στα Κοσκινού 70 τ.μ. Αποτελείται από δύο κρεβατοκάμαρες και εντοιχιζόμενες ντουλάπες με μηχανισμό, ενιαίος χώρος, κουζίνα, σαλόνι, μπάνιο. Διαθέτει πάτωμα από γρανίτη εντοιχισμένη κουζίνα, παράθυρα με σίτες μεγάλο αύλειο χώρο και άνετο πάρκιν. Πληρ. 22410 69576, κιν. 6944647265.

MZT080820

ΕΝΟΙΚΙΑΖΕΤΑΙ 2άρι διαμέρισμα Δηλμπεράκη 46 Νιοχώρι. Πληρ. τηλ. 6932199841.

MZT080822

ΕΝΟΙΚΙΑΖΕΤΑΙ 1) κατάστημα στον κεντρικό δρόμο στα Κοσκινού, 2) δυάρι **διαμέρισμα** 50 τ.μ. στα Κοσκινού. Πληρ. τηλ. 22410 62234, 6948140494.

MZT080823

ΕΝΟΙΚΙΑΖΕΤΑΙ 4άρι διαμέρισμα 110 τ.μ. στο β' όροφο, στην περιοχή της Ανάληψης (Μ. Λάμπρου 6), μικρής πολυκατοικίας, αποτελούμενο από 3 υπνοδωμάτια, μεγάλο σαλόνι, κουζίνα, χωλ και WC. Πληρ. τηλ. 2241067107, κιν. 6944883688

MZT60805

ΕΝΟΙΚΙΑΖΕΤΑΙ γκαρσονιέρα επιπλωμένη στους Δασκάλους. Πληρ. τηλ. 2241075035.

MZT0520804

ΕΝΟΙΚΙΑΖΟΝΤΑΙ: α) ισόγειο κατάστημα 154 τ.μ., **β) υπόγεια αποθήκη** 154 τ.μ. μαζί ή χωριστά. Για το υπόγειο υπάρχει ράμπα κι εσωτερική σκάλα. Βρίσκονται δίπλα στη ΔΕΥΑΡ, οδός Λισαβώνος, 30 μέτρα από την εθνική οδό Ρόδου - Λίνδου (πρώην καταστήματα BOX). Πληρ. τηλ. 2244023812, 6937059712

MZT040813

ΕΝΟΙΚΙΑΖΕΤΑΙ επαγγελματικός χώρος ιδανικός για φροντιστήριο στην Ανάληψη οδός Μάρκου Κλαδάκη και Σάββα Καραγιάννη. Τηλ. 6936660789, 22410 63227.

MZT030814

ΕΝΟΙΚΙΑΖΕΤΑΙ καινούργιο 3άρι διαμέρισμα αποτελούμενο από 2 υπνοδωμάτια, σαλόνι, κουζίνα (ενιαίος χώρος), μπάνιο, WC, αποθηκευτικό χώρο. Διαθέτει κεντρική θέρμανση διπλά τζάμια, σίτες κ.λπ., parking περιοχή Ανάληψη. Πληρ. τηλ. 6972293671.

MZT050820

ΕΝΟΙΚΙΑΖΟΝΤΑΙ ωραιότατα μονόχωρα και δίχωρα **διαμερισματάκια** των 35 και 55 τ.μ. με μεγάλες βεράντες, πλήρως εξοπλισμένα και με air condition, ηλιακούς και ηλεκτρ. θερμοσίφωνα, εύκολο πάρκινγκ και με ειδικές τιμές, χειμώνα - καλοκαίρι σε στρατιωτικούς, εκπαιδευτικούς και γενικά δημοσ. υπ/λους, Παραδείσι Ρόδου. Πληρ. τηλ. 6947429235, 2241073807 MZT020841

ΕΝΟΙΚΙΑΖΕΤΑΙ διαμέρισμα ανακαινισμένο 135 τ.μ. αποτελούμενο από 3 υπνοδωμάτια, ενιαίος χώρος, σαλοτραπεζαρία - κουζίνα με ηλιακό, μπαλκόνια γύρω γύρω μέσα σε κήπο, στην Ιαλυσό. Πληρ. τηλ. 2241092402

MZT020813

ΕΝΟΙΚΙΑΖΟΝΤΑΙ δωμάτια στην Π. Πόλη με τη μέρα ή με τον μήνα. Πληρ. τηλ. 6937619111

INT290704

ΚΡΕΜΑΣΤΗ ΕΝΟΙΚΙΑΖΕΤΑΙ νέα πλήρως εξοπλισμένη **studio γκαρσονιέρα** (ενιαίος χώρος), διαμπερής, ηλιακός, βεράντες, άνετο πάρκιν, 500 μ. από την παραλία. Πληρ. κ. Μάνος τηλ. 2241081478, 88818, 6938626179

MZΠ132

ΕΝΟΙΚΙΑΖΕΤΑΙ ΚΑΤΑΣΤΗΜΑ 41 Τ.Μ. ΕΠΙ ΤΗΣ ΟΔΟΥ ΚΟΔΡΙΓΚΤΩΝΟΣ 67 (ΔΙΑΣΤΑΥΡΩΣΗ ΚΟΔΡΙΓΚΤΩΝΟΣ ΚΑΙ ΔΑΜΑΣΚΗΝΟΥ). ΠΛΗΡ. ΤΗΛ. 6944985612

MZT010827

ΕΝΟΙΚΙΑΖΕΤΑΙ ισόγειο **διαμέρισμα** εμβαδού τ.μ. 85 που περιλαμβάνει χωλ, σαλόνι, δύο υπνοδωμάτια και μεγάλη κουζίνα, ευρισκόμενο σε ευπαρουσίαστη πολυκατοικία επί της γωνίας των οδών Θεμ. Σοφούλη και Πίνδου. Πληρ. τηλ. 2241020750 κα Ελένη

MZT010816

ΕΝΟΙΚΙΑΖΕΤΑΙ διαμέρισμα 95 τ.μ. στο δεύτερο όροφο σε ήσυχη περιοχή δίπλα από τον Βερόπουλο στην Ιαλυσό, lux, κατάλληλο για νιόπαντρο ζευγάρι, μικρές οικογένειες, 2 μεγάλα υπνοδωμάτια, σαλόνι, τραπεζαρία, βεράντα, μπάνιο και ότι χρειάζεται μια οικογένεια. Πληρ. τηλ. 2241094023

MZT080829

ΕΝΟΙΚΙΑΖΕΤΑΙ επιπλωμένη **γκαρσονιέρα** ενός δωματίου, περιοχή Βενετοκλείου Γυμνασίου. Πληρ. τηλ. (22410)37427, 31610

MZT300708

ΕΝΟΙΚΙΑΖΟΝΤΑΙ από ιδιώτη: α) **διαμέρισμα** 119 τ.μ. με μεγάλη αυλή και κεντρική θέρμανση, στην οδό Παύλου Μελά αριθμ. 45 στη Ρόδο, β) **διώροφο κατάστημα** 53 τ.μ. ισόγειο, 51 τ.μ. στον πρώτο όροφο, με βεράντα 31 τ.μ. που βρίσκεται στην οδό Γεωργίου Λέοντος αριθμ. 13-15, κοντά στο Ξεν. "Μανούσος" (Νιοχώρι), γ) **ισόγειο κατάστημα** 75 τ.μ. περίπου με αποθήκη 21 τ.μ. στον πρώτο όροφο, που βρίσκεται στην οδό Ορφανίδου αριθμ. 16 (Νιοχώρι), δ) **διαμέρισμα** 50 τ.μ. στον α' όροφο, επί της Λεωφ. Δημοκρατίας και Κανάρη 1, στο χωριό **Παραδείσι,** ε) **διώροφη μεζονέτα** 50 τ.μ. με υπόγειο 25 τ.μ. στη Λεωφ. Δημοκρατίας και Κανάρη 1α στο χωριό Παραδείσι. στ) **κατάστημα** 50 τ.μ. επί της Λεωφ. Δημοκρατίας στο **Παραδείσι.** Πληρ. τηλ. 2241025450, 2241020277, 6979357878

MZT270716

Mediterranean
Real Estate Agency
Κτηματομεσιτικό γραφείο

Κάνετε τα όνειρα σας πραγματικότητα στην τιμή που θέλετε.

ΗΡΑΚΛΗΣ Δ.ΧΟΡΟΖΙΔΗΣ
Μεσίτης & Σύμβουλος επενδύσεων Ακίνητης Περιουσίας

ΠΩΛΗΣΕΙΣ - ΜΙΣΘΩΣΕΙΣ ΑΚΙΝΗΤΩΝ







• Αναλαμβάνουμε και εκδόσεις δανείων

Ρόδου - Λίνδου 213
(έναντι Πάρκου Ροδίνι)
85100 Ρόδος
Τηλ: 2241075860
Fax 2241075861
Κιν: 6944370848
E-mail: medest@otenet.gr
www.dodecaneserealestate.com

Πωλήσεις Μονοκατοικιών

-**Ροδίνι.** 3όροφη μεζονέτα στην Κυρά της Ρω, 160τμ με ανεξάρτητη γκαρσονιέρα και πάρκιν.
-**Αφάντου.** Μεζονέτα υπερπολυτελούς κατασκευής 211 τμ με 50τμ βεράντες, 3 υ/δ, 3 μπάνια, εσωτερικό ηλεκτρ.γκαράζ, κεντρικό κλιματισμό,υδρομασάζ,τζακούζι, εντοιχιζόμενη κουζίνα πλήρως εξοπλισμένη με ηλεκτρικές συσκευές Bosch.
-**Αφάντου.** Μεζονέτα υπερπολυτελούς κατασκευής 230τμ με 70τμ βεράντες, 4υ/δ, 3 μπάνια, εσωτερικό ηλεκτρ.γκαράζ, κεντρικό κλιματισμό,υδρομασάζ,τζακούζι, εντοιχιζόμενη κουζίνα πλήρως εξοπλισμένη με συσκευές Bosch.
-**Αφάντου.** Μονοκατοικία 75 τμ, με 2 υ/δ, και ενιαίο χώρο κουζίνας-καθιστικού με τζάκι.Διαμορφωμένοι εξωτερικοί χώροι 800 τμ με δωμάτιο στον κήπο και πάρκιν. 300 μ από την θάλασσα.
-**Αρχάγγελος.** Μεζονέτες 108 τμ η κάθε μία, στα μπετά,σε ήρεμη περιοχή, με απεριόριστη θέα.
-**Ιαλυσός** Στην περιοχή Σωτήρος σε ήσυχη τοποθεσία, πωλείται μεζονέτα 200 τμ υπερπολυτελούς κατασκευής, σαλοτραπεζαρία, κουζίνα, καθιστικό,3 υ/δ, 2 μπάνια, αποθήκη, κεντρική θέρμανση, τζάκι,κήπο,πάρκιν.
-**Ιαλυσός** Στην περιοχή Σωτήρος σε ήσυχη τοποθεσία, πωλείται ημιτελής 3όροφος μεζονέτα 290 τμ. Το ημιυπόγειο είναι ανεξάρτητη τελειωμένη κατοικία 90 τμ με σαλόνι,τραπεζαρία,2 υ/δ και μπάνιο. Το ισόγειο και ο 1ος είναι 200 τμ με σαλόνι,τραπεζαρία,κουζίνα,4 υ/δ,1γραφείο 3 μπάνια, μεγάλο κήπο και πάρκιν.
-**Παστίδα.** Περιοχή Κήποι διόροφη κατοικία υπερπολυτελούς κατασκευής, υπερυψωμένο ισόγειο 150 τμ, 3 υ/δ, 2 μπάνια, σαλόνι, κουζίνα, τζάκι, μεγάλα μπαλκόνια. Α' όροφος 112 τμ, 3 υ/δ, 2 μπάνια, σαλόνι, κουζίνα, τζάκι, μεγάλα μπαλκόνια,απεριόριστη θέα,υπέροχα διαμορφωμένοι εξωτερικοί χώροι σε μεγάλο οικόπεδο.
-**Παστίδα.** Υπερπολυτελής 2όροφη μονοκατοικία 482τμ σε οικόπεδο 4.200τμ, ιδιαίτερου αρχιτεκτονικού σχεδιασμού, με 4 υ/δ, σαλόνι, κουζίνα υψηλής αισθητικής, 4 μπάνια, αποθήκη, κεντρικό σύστημα κλιματισμού ψύξης-θέρμανσης, διαμορφωμένο και δεντροφυτεμένο εξωτερικό χώρο, μεγάλες βεράντες απέραντη θέα.
- **Δαματριά.** Νεόδμητη μεζονέτα 100τμ.διαμορφωμένη σε 3 διαφορετικά επίπεδα με απέραντη θέα.
-**Θεολόγος.** 2 όροφη μονοκατοικία 120 τμ σε οικόπεδο 4700 τμ. 60μ από τη θάλασσα με απέραντη θέα.

Πωλήσεις Διαμερισμάτων

- **Ρόδος.** Οροφοδιαμέρισμα 1ου ορόφου επί της Ρόδου- Λίνδου υπερπολυτελούς κατασκευής 2 υπνο/τίων, 2 μπάνια μεγάλα σαλόνια τραπεζαρία καθιστικό τζάκι εντοιχιζόμενη κουζίνα.200τμ σε οικόπεδο 2000τμ .
-**Ρόδος.** Στα Ροδίνι διαμερίσματα 96τμ στα σοβατίσματα. Απεριόριστη θέα.
-**Αφάντου.** Σε κεντρικό σημείο, διαμέρισμα 2ου ορόφου σε νεοδμητη πολυκατοικία 75 τμ, με 2υ/δ,σαλοτραπεζαρία,κουζίνα,μπάνιο
-**Ιαλυσός.** Διαμέρισμα 5ου ορόφου με ασανσέρ,106τμ 2άρι πολυτελούς κατασκευής 2 υπνο/τίων με εντοιχιζόμενη κουζίνα,τζάκι,θέρμανση και κλιματιστικά με απεριόριστη θέα προς όλες τις κατευθύνσεις.
-**Ιαλυσός.** Ισόγειο διαμέρισμα 110 τμ στα μπετά στο κέντρο Ιαλυσού.

Πωλήσεις Ξενοδοχειακών μονάδων

-Στην **Ιαλυσό** περιοχή Mira mare πωλείται ξενοδοχειακή μονάδα που αποτελείται από: 1)26 διαμερίσματα με υπνο/τιο καθιστικό μπάνιο κλιματισμό τηλεόραση. 2) Υπόγειο 570τμ κατάλληλο για νυχτερινό κέντρο. 3) Καφετέρια μπαρ επί της κεντρικής λεωφόρου.
-Στην **Ιαλυσό** κτηριακό συγκρότημα που αποτελείται από: 1) 8 επιπλωμένα studios σε 2όροφη οικοδομή 2) Μεγάλη έκταση συνολική επιφάνια 2117τμ .

Πωλήσεις Παραδοσιακών κατοικιών

- **Ρόδος.** Νιοχώρι, 2όροφο παλαιό αρχοντικό 200 τμ, ανακαινισμένο, ιδιαίτερης αρχιτεκτονικής με τζάκι, βοτσαλωτά δάπεδα και με υπέροχα διαμορφωμένους εξωτερικούς χώρους 250 τμ.Υπόλοιπο δόμησης 90 τμ.
-**Παλιά πόλη.** 3όροφη παραδοσιακή κατοικία 95τμ, 3υπν/τίων καινούρια κουζίνα και μπάνιο,πλήρως ανακαινισμένο.
-**Παλιά πόλη.** 2όροφη παραδοσιακή κατοικία 350τμ σε κεντρικό σημείο.Στο ισόγειο έχει και κατάστημα για οποιαδήποτε χρήση.
-**Αφάντου.** Παραδοσιακή καμάρα 79τμ σε οικόπεδο 94τμ σε καλή κατάσταση.
- **Αρχάγγελος.** Παραδοσιακή κατοικία 3 δωματίων, 55 τμ σε οικόπεδο
- **Μαλώνα.Παραδοσιακή** καμάρα 61τμ πλήρως ανακαινισμένη, ιδιαίτερης διακόσμησης.
- **Μαλώνα.** Παραδοσιακή καμάρα 114 τμ σε καλή κατάσταση.
- **Μαλώνα.** Παραδοσιακή κατοικία 58 τμ σε τιμή ευκαιρίας.
- **Μαλώνα.** Νεόδμητη παραδοσιακή κατοικία 95 τμ με μεγάλη αυλή με πέργκολα, τζάκι,κλιματισμό,ηλεκτρ.συσκευές και επιπλωμένη.
- **Λάερμα.** Παραδοσιακή κατοικία 70 τμ και 30 τμ υπόλοιπο
- **Παραδείσι.** Μονοκατοικία 85τμ με μεγάλη αυλή.
- **Σορωνή.** Παραδοσιακή κατοικία 110 τμ και 30 τμ αυλή.
- **Σύμη.** Παραδοσιακή νεοκλασική 2όροφη κατοικία 150τμ σε πολύ καλή κατάσταση σε κεντρικό σημείο της Σύμης,με δρόμο.
- **Σύμη.** Σε κεντρικό σημείο , παραδοσιακή κατοικία 95τμ , αυλή 15τμ. Με δρόμο

Πωλήσεις Οικοπέδων- Αγροτεμαχίων

- **Ρόδος.** 180τμ με μεγάλο συντελεστή δόμησης στο Νιοχώρι(οδός Δλμπεράκη).
-**Ρόδου- Καλλιθέας.** Οικόπεδα 4000τμ το κάθε ένα με απεριόριστη θέα στη θάλασσα.
-**Κάλαθος.** Περιοχή Άγιος Ιωάννης οικόπεδο 3,525 τμ κοντά στη θάλασσα.
-**Κάλαθος.** Περιοχή Τρούλος στο ύψωμα της Καλάθου οικόπεδο με πανοραμική θέα 5,100 τμ.
-**Κάλαθος.** Οικόπεδο 2.880 τμ επί της κεντρικής λεωφόρου Ρόδου-Λίνδου.Ιδιαίτερης προβολής.
-**Πυλώνα.** Πωλείται οικόπεδο 2.000 τμ άρτιο και οικοδομήσιμο.
-**Πυλώνα.** Πωλείται αγροτεμάχιο 3,960 τμ.
-**Λάρδος.** 2 οικόπεδα 4450 το κάθε ένα, στην παραλία της Λάρδου, 100τμ από τη θάλασσα.
-**Λαχανιά.** Οικόπεδο 4000 τμ με άδεια για 3 μεζονέτες, στον κεντρικό δρόμο με θέα στη θάλασσα.
-**Παραδείσι.** 583τμ στην κεντρική λεωφόρο με μεγάλο συντελεστη δόμησης.
-**Παραδείσι.** Περιοχή κάτω Καλαμώνας οικόπεδο 6100τμ με δόμηση 150 τμ.
-**Παραδείσι.** 12080τμ στη περιοχή Θάλαρος 60μ από τη θάλασσα.
-**Σορωνή.** Οικόπεδα 500τμ το κάθε ένα, εντός οικισμού, κοντά στη θάλασσα.
-**Σορωνή.** Οικόπεδο 3880τμ με δόμηση, στον κεντρικό δρόμο.
- **Μαρούσι** οικόπεδο 453τμ (Λ.Μεσογείων).
-**Κως-Αντιμάχεια.** Οικόπεδο 4,650 τμ.
-**Κως-Αντιμάχεια.** Οικόπεδο 16,800 τμ.
-**Κως- Αντιμάχεια.** Οικόπεδο 20,200 τμ.
-**Κως-Καρδάμενα.** Οικόπεδο 416 τμ με μεγάλο συντελεστή.

Πωλήσεις επιχειρήσεων

-**Ρόδος.** Περιοχή Ψαροπούλας, Ερ.Σταυρού και Αλ.Διάκου Επιχείρηση αναψυκτήριο σνακ-μπαρ,γωνιακό πλήρως εξοπλισμένο με ωραίο εσωτερικό χώρο και μεγάλη αυλή. Δυνατότητα αλλαγής χρήσης.
-**Παλιά πόλη.** Πωλείται επιχείρηση με είδη διακόσμησης, σε προνομιακό σημείο.Ομήρου και Ιπποδάμου γωνία.
-**Παλιά πόλη.** Σε κεντρικό σημείο πωλείται παραδοσιακή ταβέρνα με την άδεια και όλο τον εξοπλισμό
-**Παλιά πόλη** .Πωλείται επιχείρηση με άδεια εστιατορίου και όλο τον εξοπλισμό, σε κεντρικό σημείο (πλησίον πλατείας Σωκράτους).
-Στο **Νιοχώρι** πωλείται νεοκλασικό κτήριο με εξοπλισμό εστιατορίου.
-Στο **Νιοχώρι** 4όροφη πολυκατοικία 16 επιπλωμένων γκαρσονιερών, πλήρως εξοπλισμένων.
-Στην **Ανάληψη** πωλείται επαγγελματικός χώρος 75 τμ υπερυψωμένο ισόγειο με μεγάλη αυλή ,με ή χωρίς τον εξοπλισμό εστιατορίου.
-Στην **Ανάληψη** πωλείται υπόγεια αποθήκη 160 τμ σε νέα οικοδομή κατάλληλη για εμπορική χρήση.
-**Εμπορικό κέντρο Βασιλάκη** esperos village 3 καταστήματα. 2 των 27 τμ και 1 των 80 τμ. κατάλληλα για κάθε χρήση.
-Στο **Φαληράκι** πωλείται επικερδής επιχείρηση ψυχαγωγίας «Σφεντόνα» (μηχάνημα εκτόξευσης) με την άδεια και όλο τον εξοπλισμό. Αποκλειστικότητα στη Ρόδο.
-Στο **Φαληράκι** σε εμπορικό κέντρο πωλείται καφετέρια σνακ μπαρ 113 τμ κτήριο με 500 τμ αυλή με μεγάλη πισίνα.
-**Κολύμπια.** Πωλείται ακίνητο με αιθουσα εκδηλώσεων (γάμους, βαφτίσεις, κτλ) 600 τμ χωρητικότητας 700 ατόμων, Πλήρως εξοπλισμένο, σε λειτουργία και με εξασφαλισμένη πελατεία.
-Στην **Ιαλυσό** πωλείται καφετέρια πολυτελείας με σταθερή πελατεία.
-Στο **Παραδείσι** στην κεντρική πλατεία πωλείται 2όροφο κατάστημα για οποιαδήποτε χρήση.
-Στο **Κιοτάρι** πωλούνται καταστήματα σε εμπορικό κέντρο για οποιαδήποτε χρήση.
-**Κως.** Στο Μαστιχάρι πωλείται κτιριακό συγκρότημα που αποτελείται από 8 γκαρσονιέρες και χώρους καταστημάτων.

Ενοικιάσεις επιχειρήσεων

-Στη **Ρόδο** επί της Ρόδου - Λίνδου (δίπλα στο ΙΚΑ) βιοτεχνικός χώρος 250 τμ με αυλή αποκλειστικής χρήσης 150 τμ πολύ καλής κατασκευής, βιοτεχνικό μπετόν δάπεδο, ηλεκτρικά ρολά, χώρο γραφείου και wc.
-**Ρόδος.** Επί της Εθνάρχου Μακαρίου ενοικιάζεται γραφείο 64 τμ με 3 χώρους και wc.
-**Ρόδου-Λίνδου** κατάστημα 500 τμ σε 2 επίπεδα κατάλληλο για κάθε χρήση,μεγάλο πάρκιν.
-**Ρόδου-Λίνδου** ενοικιάζεται κατάστημα 115 τμ με μεγάλες βιτρίνες και αποθήκη 154 τμ με ράμπα.
-**Αφάντου.** Ενοικιάζεται οικοδομή στα μπετά 300 τμ, σε οικόπεδο 3.500 τμ. Κατάλληλο για επαγγελματική χρήση.
- Στη **Λίνδο** ενοικιάζεται παραδοσιακή κατοικία
- Στο **Κιοτάρι** ενοικιάζονται καταστήματα σε εμπορικό κέντρο για οποιαδήποτε χρήση.

Αποθήκες

-Στο **Ροδίνι** υπόγειο 110 τμ κατάλληλο για αποθήκη
-**Ρόδος.** Επί της Μ.Πετρίδη 65 πωλείται αποθήκη 170 τμ με μεγάλη ράμπα σε τιμή ευκαιρίας για οποιαδήποτε χρήση.
-**Ρόδος.** Πωλείται αποθήκη 55 τμ, με άμεση πρόσβαση αυτοκινήτων, στην περιοχή Κόβα.
-**Ρόδος.** Βιοτεχνικό κέντρο Μανουσέλη πωλείται βιοτεχνικός χώρος 320 τμ σε 2 ενοποιημένους χώρους με γραφείο,wc, ηλεκτρικά ρολά, ενιαία τζαμαρία στην πρόσοψη

• Προώθηση και Προβολή των ακινήτων σας και στο εξωτερικό

Σύμβουλοι και φίλοι για μια ζωή!
AE462

ΕΝΟΙΚΙΑΣΕΙΣ

συνέχεια από την προηγούμενη

ΕΝΟΙΚΙΑΖΕΤΑΙ διαμέρισμα 155 τ.μ. επί της Βορείου Ηπείρου, 2ος όροφος, πλήρως ανακαινισμένο, με αυτόνομη θέρμανση, κλιματισμό σε 2 υπνοδωμάτια και ιδιωτικό χώρο στάθμευσης. Πληρ. τηλ. 6945236060

MZT250712

ΕΝΟΙΚΙΑΖΟΝΤΑΙ στο Ανω Ροδίνι: α) μεζονέτα, β) studios πλήρως εξοπλισμένα επί της Στοκχόλμης 6. Πληρ. τηλ. 2241061628, 6944410537

MZT220715

ΕΝΟΙΚΙΑΖΕΤΑΙ στη Ρόδου-Λίνδου (κάτω από το Lidl) **χώρος** κατάλληλος για οποιαδήποτε επαγγελματική χρήση συνολικής έκτασης 2000 τ.μ. εκ των οποίων 800 τ.μ. κύριας χρήσης και 1200 τ.μ. αποθηκευτικοί χώροι. Πληρ. τηλ. 6944386929 κος Αλέξης Παπαγρηγορίου

ΧΠ2367

ΑΠΟΘΗΚΕΣ ΣΤΗΝ ΙΑΛΥΣΟ, ΕΝΟΙΚΙΑΖΟΝΤΑΙ 1) ΑΠΟΘΗΚΕΥΤΙΚΟΙ ΧΩΡΟΙ ΑΠΟ 100 ΕΩΣ 2000 Τ.Μ. ΚΑΙ ΥΨΟΣ 8 Μ. ΑΣΦΑΛΕΙΣ ΜΕ ΜΕΓΑΛΟΥΣ ΧΩΡΟΥΣ ΔΙΑΚΙΝΗΣΗΣ ΦΟΡΤΩΣΗΣ ΚΑΙ ΕΚΦΟΡΤΩΣΗΣ ΠΡΟΪΟΝΤΩΝ, 2) ΥΠΑΙΘΡΙΟΙ ΧΩΡΟΙ ΠΕΡΙΦΡΑΓΜΕΝΟΙ, ΑΣΦΑΛΕΙΣ, ΚΑΤΑΛΛΗΛΟΙ ΓΙΑ ΑΠΟΘΗΚΕΥΣΗ ΠΡΟΪΟΝΤΩΝ ΣΕ ΠΑΛΕΤΕΣ. ΠΛΗΡ. ΤΗΛ.6977271571 ΑΠΟ ΔΕΥΤΕΡΑ ΕΩΣ ΠΑΡΑΣΚΕΥΗ 08.00-15.00 κ. ΓΙΩΤΑ

ΧΠΕ1912

πωλησεις-αγορες ακινητων & επιχειρησεων

ΠΩΛΕΙΤΑΙ χώρος 25 τ.μ. κατάλληλος για κατάστημα ή αποθήκη επί της οδού Μητροπόλεως. Πληρ. τηλ. 22410 51888, 52016, 6938060340.

MZT160834

ΠΩΛΕΙΤΑΙ διαμέρισμα με θέα, 37 τ.μ. επιπλωμένο ή όχι στο Καρακόνερο, απέναντι από το Αθλητικό Κέντρο, β' όροφος, στην οδό Φιλερήμου, με τρεις βεράντες. Πληρ. τηλ. 6937430128

MZT120815

ΠΩΛΟΥΝΤΑΙ: διαμέρισμα 100 τ.μ. με 3 υπνοδωμάτια και **διαμέρισμα** 92 τ.μ. με 2 υπνοδωμάτια στο Ροδίνι. Είναι λουξ κατασκευής, νεοκατασκευασμένα και ετοιμοπαράδοτα, σε φανταστική θέση. Είναι σε οικοδομή μόνο με 6 διαμερίσματα και έχουν εντοιχισμένη κουζίνα, κεντρική θέρμανση, ηλιακό θερμοσίφωνο, ασανσέρ, εξτρά ετοιμοπαράδοτη αποθήκη 10-12 τ.μ. και θέση εσωτερικού γκαράζ. Πληρ. κ. Χαρκιανάκη, τηλ. 6946163242

MZT120813

ΠΩΛΕΙΤΑΙ διώροφη κατοικία (ισόγειο και α' όροφος) στην πλατεία Αφάντου. Πληρ. τηλ. 6977719595.

MXP12720

ΠΩΛΕΙΤΑΙ παραδοσιακή μονοκατοικία στα Κοσκινού ημιτελής με ωραία θέα σε προσιτή τιμή. Πληρ. κ. Κατερίνα, τηλ. 6945163283.

MZT110814

ΠΩΛΟΥΝΤΑΙ 2 οικίες στην Παλιά Πόλη ισόγειο και πρώτος όροφος 130 τ.μ. με μικρή αυλή κατάλληλο και για πανσιόν. Πληρ. τηλ. 6937363268 και 6945727225.

INT100816

ΔΙΔΕΤΑΙ στο Φαληράκι το Ιμπαλς Καφέ λόγω σοβαρού οικογενειακού προβλήματος με πολύ λίγα χρήματα. Η επιχείρηση είναι ιδανική για ζευγάρι με σταθερή πελατεία και για 10ετές συμβόλαιο. Πληρ. τηλ. 6936191856.

MZT100802

ΠΩΛΕΙΤΑΙ οικόπεδο στην Κρεμαστή 200 μέτρα από την θάλασσα, εντός σχεδίου πόλεως, 730 τ.μ. (οικοδομήσιμο, 400 τετρ. μέτρα). Πληρ. τηλ. 6944758868, 2241028609).

MXP12712

ΠΩΛΕΙΤΑΙ μεζονέτα σε σύνολο 265 τ.μ., 100 τ.μ. υπόγειο, 100 τ.μ. ισόγειο, 65 τ.μ. όροφος στο Τσαΐρι. Τιμή 250.000 ευρώ. Πληρ. τηλ. 6945491827.

MZT080828

ΠΩΛΟΥΝΤΑΙ: α) Κοσκινού οικόπεδα με θέα θάλασσα 1.000 τ.μ. με άδεια 200 τ.μ., 100.000 ευρώ., β) Ασγούρου με θέα θάλασσα 6.700 τ.μ. οικόπεδο, 260.000 ευρώ, γ) Αφάντου 4 οικόπεδα των τεσσάρων στρ. από 80.000 ευρώ. Πληρ. τηλ. κ. Νίκο 6944592908.

MZT90820

ΠΩΛΟΥΝΤΑΙ
ΠΟΛΥΤΕΛΗ & ΗΛΙΟΛΟΥΣΤΑ ΟΡΟΦΟΔΙΑΜΕΡΙΣΜΑΤΑ
ΕΠΙΦΑΝΕΙΑΣ 138τ.μ.-120τ.μ.-100τ.μ.-60τ.μ.
ΜΕ ΑΠΕΡΙΟΡΙΣΤΗ ΘΕΑ & ΜΕΓΑΛΕΣ ΒΕΡΑΝΤΕΣ
ΓΩΝΙΑ Κ. ΥΔΡΑΙΟΥ & Κ. ΤΣΑΛΔΑΡΗ
ΔΑΝΕΙΑ ΔΕΚΤΑ ΜΑΤ2006(Γ)
ΠΛΗΡ.ΤΗΛ: 6977 914567
(ΠΛΗΡΟΦΟΡΙΕΣ ΤΙΜΩΝ ΟΧΙ ΑΠΟ ΤΗΛΕΦΩΝΟ)

Profit & Solution
ΣΥΜΒΟΥΛΟΙ ΑΚΙΝΗΤΩΝ ΚΑΙ ΕΠΕΝΔΥΣΕΩΝ
Λεμεσού 34, 85100 Ρόδος
τηλ.: 22410 28100 φαξ.: 22410 28104

Μονοκατοικία
Παστίδα 1Χ140 και 1Χ100 τ.μ οικόπ. 1600 τ.μ. 330.000 Ε.

Μεζονέτα
Παστίδα140 τ.μ οικόπεδο 250 τ.μ. τελειωμένη 210.000 Ε.
Παστίδα 140 τ.μ. οικόπεδο 500 τ.μ. μαρμαροσοβά 125.000 Ε.
Παστίδα 109 τ.μ. οικόπεδο 300 τ.μ. τελειωμένη 155.000 Ε.
Γεννάδι 70 τ.μ. θέα θάλασσα τελειωμένη 150.000 Ε.
Παστίδα 140 τ.μ οικόπεδο 250 τ.μ. τελειωμένη 110.000 Ε.
Ασγούρου 130 τ.μ οικόπεδο 870 τ.μ. μπετά 150.000 Ε.

Διαμέρισμα
ΙΞΙΑ 78 τ.μ 66.000 Ε.
Ροδίνι μπετά 95 τ.μ. 120.000 Ε.
Ροδίνι μπετά 80 τ.μ. 100.000 Ε.
Άννης Μαρίας 118 τ.μ. Lux Garage 218.000
Ανάληψη 100 τ.μ τελειωμένο 170.000 Ε
Κέντρο Ρόδου 80 τ.μ. τελειωμένο 150.000 Ε.
Παραδείσι 2Χ85 τ.μ. και 1Χ60 τ.μ. 250.000 Ε.

Οικόπεδο
Γεννάδι 1.120 τ.μ. με άδεια για δύο μεζονέτες 42.000 Ε.
Μαριτσά 4.000 τ.μ./Άδεια 80.000 Ε.
Χαράκι 1.500 τ.μ. 35.000 Ε.
Δαματριά 330 τ.μ. 18.000 Ε
Θολό 1.000 τ.μ. 30.000 Ε

Αποθήκη
Μ. Σμίθ 140 τ.μ. με ράμπα 45.000 Ε.
Χειμάρας 94 τ.μ. με ράμπα 90.000 Ε.

Γκαρσονιέρες
Ιάλυσο 30 τ.μ. 1 δωμ. 1 μπανιο 55.000 Ε.
Ιάλυσο 45 τ.μ. 2 δωμ. 1 μπανιο 75.000 Ε.
Ιάλυσο 47 τ.μ. lux κατασκευής 99.000 Ε.
Ιάλυσο 50 τ.μ. 1 δωμ. 1 μπανιο 90.000 Ε.

"Για περισσότερα ακίνητα επικοινωνήστε με το γραφείο μας"
ΑΕ516

ΠΩΛΗΣΕΙΣ ΑΚΙΝΗΤΩΝ

Ο ΔΙΑΜΕΡΙΣΜΑΤΑ
- Αραπάκι, δύαρια, τριάρια, τεσσάρια λουξ κατασκευής
- Ανάληψη 80 τ.μ. μεταχειρισμένο 100.000€
- Στέλιου Καπάδη 83 τ.μ. λουξ κατασκευής 140.900 €
- Στέλιου Καπάδη 50 τ.μ. λουξ κατασκευής 83.650 €
- Δασκάλους 80 τ.μ. λουξ κατασκευής 132.000€
- Ρόδου-Λίνδου 90 τ.μ. λουξ κατασκευής 145.000 €
- Παλιά Πόλη 126 τ.μ. διώροφη μονοκατοικία 108.584 €
- Δασκάλους 86 τ.μ. λουξ κατασκευής 43.000.000 δρχ. -126.200 €

Ο ΜΕΖΟΝΕΤΕΣ – ΜΟΝΟΚΑΤΟΙΚΙΕΣ
- Παστίδα 110 τ.μ. με 250 μ. οικόπεδο 161.400 €
- Αφάντου 130τ.μ. με 1.000 μ. οικόπεδο 161.400 €
- Λάερμα 95 τ.μ. διώροφη κατοικία καινούργια 95.000 €
- Λαχανιά 60 τ.μ. 80.000€
- Ιαλυσός 70 τ.μ. και 40 τ.μ. αυλή 65.000 €
- Γεννάδι ερειπωνη μονοκατοικία μέσα στο χωριό 25.000 €
- Κανδυλί 130 τ.μ. διώροφες μεζονέτες με 650 μ. οικόπεδο μέχρι χτίσματα 40.000.000 δρχ. -117.400 €

Ο ΟΙΚΟΠΕΔΑ
- Κιοτάρι 665 τ.μ. με άδεια οικοδομής πάνω στο κύμα 55.000 €
- Λαχανιά 2.080 τ.μ. πάνω στον κεντρικό με άδεια οικοδομής 60.000€
- Γεννάδι 300 τ.μ. εντός σχεδίου 18.000 €
- Γεννάδι προς Λαχανιά 3.220 τ.μ. πάνω στον δρόμο 73.500 €
- Κανδυλί 2.885 τ.μ. κοντά στους Καστελλοριζιούς 211.000 €
- Κατταβιά 1.730 τ.μ. πάνω στον κεντρικό 14.000 €
- Λαχανιά 2.360 τ.μ. πάνω στον κεντρικό 50 μ. από θάλασσα με άδεια οικοδομής για 8 studios 32.000.000 δρχ. - 94.000 €
- Γεννάδι 1000 τ.μ. με άδεια οικοδομής 8.500.000 δρχ.-24.944 €

Ο ΚΑΤΑΣΤΗΜΑΤΑ
- Ρόδου-Λίνδου 600 τ.μ. με 2 στρέμματα οικόπεδο 1.200.000 €
- Αγία Αναστασία 70 τ.μ. κατάστημα με πατάρι μαζί και η επιχείρηση 125.000 €
- Αφάντου επιχείρηση πιτσαρία σε κεντρικό δρόμο μέσα στο χωριό 41.000 €
- Αφάντου επιχείρηση με μπιζού σε κεντρικό δρόμο μέσα στο χωριό 31.000 €
- Σύμη, επιχείριση εστιατόριο 200 τ.μ. με θέα στον Γιαλό
- Επιχείρηση μπαρ 140 τ.μ.+80 τ.μ. αυλή στην Παλιά Πόλη
- Νιοχώρι 200 τ.μ. διατηρητέο διώροφο με 250 τ.μ. αυλή με δυνατότητα έξτρα δόμησης 500.000 €

Ο ΚΤΗΜΑΤΑ
- Κανδυλί 21 στρέμματα 493.000 €
- Κάτω Καλαμώνα 6.100 τ.μ. κοντά στον κεντρικό σε κατοικημένη περιοχή 110.000€
- Ρόδου-Αεροδρομίου 20 στρέμματα 1.000.000 €
- Κατταβιά 4.293 τ.μ.σε ύψωμα 800 μ. από κεντρικό 13.000 €
- Κατταβιά 8.200 τ.μ. με θέα 800 τ.μ. από θάλασσα 42.000 €
- Κατταβιά 8.663 τ.μ. προς Πραασονήσι 100 μ. από κεντρικό 51.000 €
- Κατταβιά 8.773 τ.μ. προς Πραασονήσι 200 μ. από κεντρικό 44.000 €
- Λαχανιά 63 στρέμματα σε ύψωμα 102.000.000 δρχ. - 300.000 € δίνεται και για αντιπαροχή.
- Λαχανιά 7.800 τ.μ. σε ύψωμα κοντά στον κεντρικό 31.200.000 δρχ. - 91.570 €

Ο ΑΠΟΘΗΚΕΣ
- Δασκάλους 70 τ.μ. υπόγεια - 38.150 €
- Δασκάλους 105 τ.μ. υπόγεια 59.000 €

- ΖΗΤΟΥΝΤΑΙ ΜΕΤΑΧΕΙΡΙΣΜΕΝΑ ΔΙΑΜΕΡΙΣΜΑΤΑ-ΑΜΕΣΗ ΠΩΛΗΣΗ
- ΠΩΛΟΥΝΤΑΙ αποθήκες και βιοτεχνικοί χώροι.
- ΔΑΝΕΙΑ ΔΕΚΤΑ - ΕΥΚΟΛΙΕΣ ΠΛΗΡΩΜΗΣ
- ΑΝΑΛΑΜΒΑΝΟΥΜΕ ΑΝΤΙΠΑΡΟΧΕΣ

ΣΤΑΜΑΤΗΣ ΜΑΝΩΛΑΚΟΣ
ΩΡΕΣ ΓΡΑΦΕΙΟΥ 8.30-1.00 π.μ. και 5-8 μ.μ.
ΔΗΜ. ΑΝΑΣΤΑΣΙΑΔΗ 45 (ΣΥΝΟΙΚΙΑ ΔΑΣΚΑΛΩΝ) Τηλέφωνα: 2241023815-78275, 6944698056, 6945769958
ΧΠ1588

ΕΥΡΩΣΤΕΓΑΣΤΙΚΗ
ΚΤΗΜΑΤΟΜΕΣΙΤΙΚΟ ΓΡΑΦΕΙΟ - ΧΑΤΖΗΜΑΡΚΟΣ Ν. ΓΕΩΡΓΙΟΣ
Θ. ΣΟΦΟΥΛΗ 153 – Τ.Κ. 85100 ΡΟΔΟΣ
Πληροφορίες στο κινητό, διαθέσιμο όλες τις ώρες : 6973331692.
Τηλ. Γραφείου : 22410-29016. Ώρες γραφείου: 18:00 μ.μ έως 20:30 μ.μ.
Λοιπές ώρες και Σάββατο, με ραντεβού.

ΠΩΛΟΥΝΤΑΙ ΚΑΙΝΟΥΡΓΙΑ ΔΙΑΜΕΡΙΣΜΑΤΑ ΛΟΥΞ ΚΑΤΑΣΚΕΥΗΣ
1. ΚΟΣΚΙΝΟΥ: Οροφοδιαμέρισμα διαμπερές, 209 τ.μ. 1ου ορόφου, με 4 υπνοδωμάτια, και πολύ μεγάλες βεράντες, με φανταστική και απεριόριστη θέα. Με αυτόνομη κεντρική θέρμανση και πλήρες ηλεκτρικών συσκευών. Τιμή 275.000 EURO.
2. ΚΑΡΑΚΟΝΕΡΟ: Διαμέρισμα 110 τ.μ. διαφόρων ορόφων, και ρετιρέ, 3ων υποδωματίων και μικρή αποθήκη. Με απεριόριστη θέα, και θέα στην θάλασσα. Τιμή 210.000 ευρώ.
3. ΑΡΑΠΑΚΙ-ΚΟΡΙΝΘΟΥ : Διαμέρισμα 82 τ.μ. – 2 υπνοδ. – 1ου ορόφου – Τιμή 144.000 EURO.
4. ΜΙΧ. ΠΕΤΡΙΔΗ : Διαμερίσματα από 1.760 έως 2.000 EURO τ.μ.
5. ΚΩΝΣΤΑΝΤΙΝΟΥ ΥΔΡΑΙΟΥ: Διαμέρισμα 125 τ.μ. 2ου ορόφου, με γκαράζ, τζάκι, μεγάλες βεράντες, καταπληκτική θέα. Τιμή 265.000 EURO.
6. ΑΡΑΠΑΚΙ : Διαμέρισμα 85 τ.μ – 1ου ορόφου - 2 υπνοδωμάτια - τιμή: 149.600 EURO.
7. ΡΟΔΙΝΙ: Διαμερίσματα 80 τ.μ. 1ου και 2ου ορόφου. 2 υπνοδωματίων. Τιμή 152.000 EURO
8. ΑΡΑΠΑΚΙ : Διαμέρισμα 117 τ.μ – 3ου ορόφου (ρετιρέ) - 3 υπν. - τιμή: 211.000 EURO.
9. ΡΟΔΙΝΙ : Διαμέρισμα 85τ.μ – 2 υπνοδωματίων – υπό κατασκευή - τιμή: 162.000 EURO.
10. ΡΟΔΙΝΙ : Διαμέρισμα 95τ.μ – 3 υπνοδωματίων – υπό κατασκευή - τιμή: 181.000 EURO.
11. ΑΣΓΟΥΡΟΥ : Γκαρσονιέρα 40 τ.μ – 2ου ορόφου – τιμή : 55.000 EURO.
12. ΤΡΙΑΝΤΑ : Ισόγειο διαμέρισμα 95τ.μ – με αυλή - 2 υπνοδωμάτια – τιμή: 153.000 EURO.
13. ΤΡΙΑΝΤΑ: Διαμέρισμα ισόγειο 115 τ.μ. υπό κατασκευή με 2 ή 3 υπνοδωμάτια κατά επιλογή, με μικρή αυλή. Τιμή 176.000 EURO

ΠΩΛΟΥΝΤΑΙ ΜΕΤΑΧΕΙΡΙΣΜΕΝΑ ΔΙΑΜΕΡΙΣΜΑΤΑ
14 ΑΝΑΛΗΨΗ : Διαμέρισμα 45 τ.μ. α' ορόφου, 25ετίας. Υπνοδωμάτιο, χωλ, κουζίνα, μπάνιο, επιπλέον χώρος κατά επιλογή για αποθήκη ή δευτερεύον μικρό υπνοδωμάτιο. Τιμή 45.000 EURO.
15. ΙΦΙΓΕΝΕΙΑΣ: Διαμέρισμα διαμπερές 116 τ.μ. 3 υποδωματίων, 1ου ορόφου, σε άριστη κατάσταση, κτίσμα του '82. Τιμή 145.000 EURO
16. ΠΕΡΙΟΧΗ ΑΝΑΛΗΨΗ: Διαμέρισμα 1ου ορόφου 131 τ.μ. (126 τ.μ. καθαρό, κάποιοι χώροι) 15ετίας, 3 υπνοδωμάτια, 2 μπάνια, αποθήκη, αποχέτευση στο κεντρικό δίκτυο, σε καλή κατάσταση. Τιμή 145.000 EURO
17. ΖΕΦΥΡΟΣ : Πωλείται συγκρότημα 2 διαμερισμάτων και 1 γκαρσονιέρας με συνολικό εμβαδόν 260 τ.μ. – Τιμή 270.000 EURO.
18. ΚΟΣΚΙΝΟΥ Διαμέρισμα 55 τ.μ. 2 υπνοδωματίων, ημιυπόγειο, με πλακόστρωτη αυλή, και με μικρή αποθήκη. Πλήρες καινούργιων επίπλων και ηλεκτρικών συσκευών και κλιματιστικών. Τιμή 77.000 EURO
19. ΚΕΝΝΕΝΤΥ:Διαμέρισμα ισόγειο 63 τ.μ – 2 υπνοδ. – με αυλή – τιμή: 60.000 EURO.
20. ΠΙΝΔΟΥ: Γκαρσονιέρα 24 τ.μ – τιμή: 22.000 EURO.
21. ΠΕΡΙΟΧΗ ΑΝΑΛΗΨΗ: Ημιυπόγειος βοηθ. χώρος 73 τ.μ - σε σοβάδες, με αυλή 40 τ.μ – τιμή: 50.000 EURO.
22. ΙΑΛΥΣΟΣ: Μικροδιαμέρισμα 51 τ.μ., 2ου ορόφου (ρετιρέ), 1 υπνοδωμάτιο, σαλόνι, κουζίνα. Κτίσμα του '81, σε άριστη κατάσταση. Τιμή 68.000 EURO.

ΠΩΛΟΥΝΤΑΙ ΜΟΝΟΚΑΤΟΙΚΙΕΣ – ΜΕΖΟΝΕΤΕΣ
23. GOLF ΑΦΑΝΤΟΥ: Παραθαλάσσιες ετοιμοπαράδοτες τριόροφες μονοκατοικίες 169 τ.μ. με 3 υπνοδωμάτια σε 520 τ.μ. οικόπεδο πλήρες περίφραξη τιχείων 100 μ. από την θάλασσα με τζάκι, ιδιόκτητο parking 2 θέσεων, μεγάλες βεράντες, κήπο και σοφίτα. Πανοραμική θέα. Τιμή 325.000 EURO.
24. ΤΡΙΑΝΤΑ: Νεόδμητη διώροφη μονοκατοικία 220 τ.μ. σε οικόπεδο 300 τ.μ. στην ορεινή πλευρά, με τζάκι και φανταστική θέα. Τιμή 400.000 ευρώ.
25. ΤΡΙΑΝΤΑ: Τριώροφες μονοκατοικίες έως και μαρμαροσοβά – α) 3 Χ 65 τ.μ – τιμή : 161.400 EURO, β) 3 Χ 68 τ.μ – τιμή : 176.000 EURO, – γ) 3 Χ 68 τ.μ – τιμή : 190.750 EURO, δ) 3 Χ 70 τ.μ – τιμή : 205.400 EURO.
26. ΙΞΙΑ: Μεζονέτες 155 τ.μ. με 4 υπνοδωμάτια και τζάκι. Τιμή 270.000 EURO.
27. ΙΞΙΑ: Μονοκατοικίες 155 τ.μ. με 4 υπνοδωμάτια και τζάκι. Τιμή 279.000 EURO.
28. ΜΑΡΙΤΣΑ: Εξοχική μονοκατοικία 100 τ.μ. ισόγεια, σε οικόπεδο 1.400 τ.μ. σε μπετά. Τιμή 110.000 EURO.
29. ΜΑΡΙΤΣΑ: Εξοχική μονοκατοικία 135 τ.μ. νεόκτιστη σε ύψωμα, σε οικόπεδο 4.600 τ.μ. με επιπλέον δόμηση 320 τ.μ. και απεριόριστη θέα. Τιμή 260.000 ευρώ.
30. ΠΑΣΤΙΔΑ: Εξοχικές διώροφες μονοκατοικίες 125 τ.μ., 3 υπνοδωματίων, σε οικόπεδο 250 τ.μ. περιφραγμένο με τοιχία, και θέση parking. Υπό κατασκευή, παραδίδονται τελειωμένες πλην ξυλουργικών. Τιμή 160.000 EURO
31. ΠΑΣΤΙΔΑ: Εξοχικές διώροφες μονοκατοικίες 125 τ.μ., 3 υπνοδωματίων, με επιπλέον δόμηση 75 τ.μ., σε οικόπεδο 400 τ.μ. Περιφραγμένο με τοιχία και θέση parking. Υπό κατασκευή, παραδίδονται τελειωμένες, πλην ξυλουργικών. Τιμή 195.000 EURO.
32. ΠΑΣΤΙΔΑ: Μονοκατοικία 135 τ.μ – 3 υπνοδ. – σε μαρμαροσοβά – τιμή : 160.000 EURO.
33. ΚΟΣΚΙΝΟΥ: (κοντά στο μουσικό Γυμνάσιο). Μεζονέτα σε μπετά 216 τ.μ. (υπόγειο 72 τ.μ. ισόγειο 72 τ.μ. και όροφο 72 τ.μ.) σε οικόπεδο 1.350 τ.μ. με απεριόριστη θέα. Τιμή 170.000 ευρώ.
34. ΚΟΣΚΙΝΟΥ: (Κοντά στο μουσικό Γυμνάσιο). Μονοκατοικία σε μπετά 216 τ.μ. (υπόγειο 72 τ.μ. ισόγειο 72 τ.μ. και όροφο 72 τ.μ.) σε οικόπεδο 1.350 τ.μ. με απεριόριστη θέα. Τιμή 200.000 ευρώ.
35. ΚΟΣΚΙΝΟΥ: Ανεξάρτητες μονοκατοικίες σε μπετά 150 τ.μ. σε οικόπεδο 700 τ.μ. – Τιμή 138.000 EURO
36. ΚΑΛΑΒΑΡΔΑ: Τριώροφη μεζονέτα 180 τ.μ. κτίσμα του '86 σε οικόπεδο 2.600 τ.μ. με οπωροφόρα δένδρα. Σε άριστη κατάσταση με φανταστική θέα στη θάλασσα. Τιμή 250.000 EURO

ΠΩΛΟΥΝΤΑΙ ΚΑΤΑΣΤΗΜΑΤΑ
37. 7 ΒΑΠΕΣ: Για επαγγελματική στέγη, επί της πλατείας, πωλείται διώροφη μονοκατοικία 206 τ.μ. (103 τ.μ. ισόγειο και 103 τ.μ. 1ος όροφος) επιπλέον 18 τ.μ. ακάλυπτος χώρος. Ιδανική για τεχνικό Γραφείο, Ιατρείο, Λογιστήριο κ.λπ. Τιμή 250.000 EURO.
38. ΜΑΝΔΡΑΚΙ: Πωλείται επαγγελματικός χώρος 64 τ.μ. 2ος όροφος, κατάλληλος για τεχνικό γραφείο κ.λπ. Τιμή 153.000 EURO

ΠΩΛΟΥΝΤΑΙ ΕΞΟΠΛΙΣΜΕΝΕΣ ΕΠΙΧΕΙΡΗΣΕΙΣ
39. ΠΕΥΚΟΙ : Πωλείται επιχείρηση fast food - γυράδικο 50 τ.μ. πλήρως εξοπλισμένη, με μεγάλη αυλή με τραπεζοκαθίσματα στην πλατεία Λοθιάρικα Πεύκων. Τιμή 25.000 EURO – Μισθωμα 600 EURO - Με νέο 12ετές συμβόλαιο
40. Πωλείται: επιτυχημένη γνωστή επιχείρηση – cafe – bar – restaurant – 900 τ.μ (με την αυλή), - πλήρως εξοπλισμένη, μέσα στην πόλη – χωρητικότητας 250 ατόμων καθήμενων – με ενοίκιο 950 EURO, και νέο 12 ετές συμβόλαιο – τιμή: 150.000 EURO.
41. Πωλείται επιχείρηση - ΣΟΥΠΕΡ ΜΑΡΚΕΤ - συνοικιακή – οικογενειακή, με όλον τον εξοπλισμό και το υπάρχον εμπόρευμα – με μέση ημερήσια εισπραξη 1.000 EURO, βάση βιβλίων. Δεκτός κάθε έλεγχος. Τιμή : 100.000 EURO.
42. ΣΩΚΡΑΤΟΥΣ - ΠΑΛΙΑ ΠΟΛΗ: Επί της Σωκράτους, επιχείρηση 50 τ.μ. - Τιμή 120.000 ευρω. Μισθωμα 1.500 EURO
43. ΠΑΛΙΑ ΠΟΛΗ : Πωλείται πλήρως εξοπλισμένη επιχείρηση μπαρ 70 τ.μ – μαζί με τα συστήματα ήχου – χωρητικότητος 50 καθήμενων – μίσθωμα 900 EURO - νέο συμβόλαιο - τιμή : 115.000 EURO.
44. ΠΑΛΙΑ ΠΟΛΗ : Πωλείται επιχείρηση 15 τ.μ – τιμή : 65.000 EURO, - σε πολύ εμπορικό πόστο – νέο 12ετές συμβόλαιο.
45. ΚΙΟΤΑΡΙ: Στο εμπορικό κέντρο, πωλείται φάστ – φούντ – εξοπλισμένη επιχείρηση μαζί με το ακίνητο 25 τ.μ, και αυλή 20τ.μ – τιμή: 100.000 EURO.
46. ΠΑΛΙΑ ΠΟΛΗ : Πωλείται επιχείρηση εστιατόριο – μπαρ , 100 τ.μ - πλήρως εξοπλισμένο, με κατοικία άνωθεν αυτού 90 τ.μ, 3 υπνοδωματίων σε εμπορικότατη ζώνη. – τιμή: 110.000 EURO. Μισθωμα 820 EURO.

ΠΩΛΟΥΝΤΑΙ ΚΤΗΜΑΤΑ – ΟΙΚΟΠΕΔΑ
47. ΔΑΜΑΤΡΙΑ: Οικόπεδο 4.000 τ.μ. Πωλείται εξ' ολοκλήρου ή εξ' αδιαιρέτου. Τιμή 88.000 EURO.
48. ΔΑΜΑΤΡΙΑ: Προνομιακό οικόπεδο 4.000 τ.μ. Πωλείται εξ' ολοκλήρου ή εξ' αδιαιρέτου. Τιμή 103.000 EURO.
49. ΤΣΑΪΡΙ: Στον συνεταιρισμό ξυλουργών – Πωλείται συνεταιριστική μερίδα 500 τ.μ. με την άδεια οικοδομής για 300 τ.μ. – Τιμή 44.000 EURO.
50. ΤΣΑΪΡΙ: (300 μ. από την Λεωφόρο Ρόδου-Λίνδου) οικόπεδα 4.000 τ.μ. για βιοτεχνικούς χώρους κτίζονται 3Χ1.200 τ.μ. (ισόγειο, 1ος όροφος, 2ος όροφος, συνολο κάλυψης 3.600 τ.μ.). Τιμή 200.000 EURO
51. ΕΠΙ ΤΗΣ ΛΕΩΦ. ΡΟΔΟΥ - ΚΑΛΛΙΘΙΩΝ : Προνομιούχο οικόπεδο 825 τ.μ με άδεια οικοδομής 108 τ.μ κύριας χρήσης – τιμή: 100.000 EURO.
52. ΚΟΣΚΙΝΟΥ : Οικόπεδο 4.000 τ.μ. με δόμηση για 3-4 μονοκατοικίες, συνολικής κάλυψης 480 τ.μ. Τιμή 300.000 EURO
53. ΡΟΔΟΥ-ΛΙΝΔΟΥ: Οικόπεδο εφαπτόμενο επί της οδού, 4.000 τ.μ. Με την άδεια οικοδομής για καταστήματα με υπόγειο 400 τ.μ., ισόγειο 400 τ.μ. και όροφο 300 τ.μ. Τιμή 330.000 ευρω.
54. ΡΟΔΟΥ-ΛΙΝΔΟΥ: Οικόπεδο 3.400 τ.μ. εφαπτόμενο επί της οδού, με πρόσωπο 107 τ.μ. Με δόμηση για κατάστημα συνολικά 417 τ.μ. (υπόγειο 139 τ.μ., ισόγειο 139 τ.μ. και όροφο 139 τ.μ. και δόμηση για βιοτεχνική χρήση συνολικά 712 τ.μ. (υπόγειο 178 τ.μ. ισόγειο 178 τ.μ. Α' όροφο 178 τ.μ. και Β' όροφο 178 τ.μ. Τιμή 350.000 ευρώ.
54. ΑΣΓΟΥΡΟΥ: Αγροτεμάχιο 21.300 τ.μ. (περιοχή πρώην σκουπιδιών). Τιμή 530.000 ευρώ.
55. ΑΣΓΟΥΡΟΥ : Οικόπεδο 6.700 τ.μ – προσβάσιμο από δυο δρόμους , κατάλληλο για οποιαδήποτε χρήση – τιμή: 280.000 EURO.
56. ΚΟΣΚΙΝΟΥ: Οικόπεδα 700 τ.μ. με την άδεια οικοδομής για 150 τ.μ. – Τιμή 90.000 EURO
57. ΚΟΣΚΙΝΟΥ : Οικόπεδο 2.950 τ.μ - ΕΝΤΟΣ ΣΧΕΔΙΟΥ ΠΟΛΕΩΣ – πανοραμική θέα – τιμή : 650.000 EURO.
58. ΕΛΕΟΥΣΑ: 14.880 τ.μ. κοντά στο χωριό με ρεύμα και νερό, με 100 ελαιόδενδρα, και πρόσβαση από 2 δρόμους. Τιμή 108.000 EURO
59. ΨΙΝΘΟΣ : Κτήμα 7 στρέμματα – ισόπεδο με το δρόμο - 7 χιλιόμετρα από το χωριό - τιμή: 23.000 EURO.
60. ΨΙΝΘΟΣ : Κοντά στο Χωριό – κτήμα 6.700 τ.μ – πανοραμική θέα – σε ύψωμα – με δρόμο - τιμή: 27.000 EURO.
61.ΨΙΝΘΟΣ Αγροτεμάχιο 60.000 τ.μ. Τιμή 60.000 EURO.
62. ΠΕΤΑΛΟΥΔΕΣ: 6.100 τμ. με θέα βουνό και θάλασσα-Τιμή 100.000 EURO.
63. ΚΡΗΤΗΝΙΑ: Εκταση, εφαπτόμενη επί της λεωφόρου, 6.450 τ.μ. Τιμή 60.000 EURO.
64. ΠΑΣΤΙΔΑ: Κτήμα 4 στρέμματα - τιμή: 105.000 EURO.

ΠΩΛΟΥΝΤΑΙ ΠΑΝΣΙΟΝ – ΞΕΝΟΔΟΧΕΙΑ
65. ΠΑΛΙΑ ΠΟΛΗ : Πωλείται πανσιόν σε ήρεμη και γραφική περιοχή – αποτελούμενη - από 2 δωμάτια των 50 τ.μ – 3 δωμάτια των 26 τ.μ – 1 δωμάτιο των 40 τ.μ – και αυλή 70 τ.μ – τιμή: 320.000 EURO.

ΒΙΟΤΕΧΝΙΚΟΙ ΧΩΡΟΙ – ΑΠΟΘΗΚΕΣ
66. ΑΝΑΛΗΨΗ: Πωλείται πάνω στον κεντρικό δρόμο, πολυτελής ημιυπόγειος χώρος 160 τ.μ. μισθωμένος προς 485 ευρώ μηνιαίως. Με 2 w.c. κατάλληλος για όλες τις χρήσεις. Ιδανικός για τεχνικό γραφείο, Λογιστήριο, Βιοτεχνία, Γυμναστήριο κ.λπ. Αρχική τιμή 100.000 EURO. Δεκτές και λοιπές λογικές προτάσεις.
67. ΑΣΓΟΥΡΟΥ: Αποθήκη 400 τ.μ. αποπερατωμένη πάνω στον δρόμο, εύκολη πρόσβαση για κάθε τύπο οχήματος με άνεση χώρου και μεγάλη αυλή. Τιμή 352.000 EURO.
68. ΡΟΔΟΥ ΛΙΝΔΟΥ : Πωλείται ισόγειος βιοτεχνικός χώρος 300 τ.μ. χωρίς κολόνες αποπερατωμένος, εύκολης πρόσβ

πωλησεις

συνέχεια από την προηγούμενη

ΙΑΛΥΣΟΣ-ΠΩΛΟΥΝΤΑΙ: α) Μεζονέτα 140 τ.μ. εντός σχεδίου με ενδοδαπέδια θέρμανση και σάουνα, BBQ 215.000 ευρώ, β) Μεζονέτα στη Φιλέρημο με μεγάλο οικόπεδο 150.000 στα μπετά, γ) Μονοκατοικία στα Κοσκινού 350 τ.μ. στο μαρμαρόσοβα με 5 στρ. οικόπεδο 325.000 ευρώ. Πληρ. κ. Νίκο 6944592908. MZT090821

ΠΩΛΟΥΝΤΑΙ: από ιδιοκτήτη κατασκευαστή (πολ. μηχανικό) μικρά οροφοδιαμερίσματα 60 τ.μ. και στούντιο 40 τ.μ. σε πολυκατοικία τεσσάρων διαμερισμάτων εις την Ιαλυσό (40 μ. από το νέο κολυμβητήριο της Ιαλυσού, 10' από την θάλασσα, 100 μ. από το κεντρικό δρόμο Ιαλυσός-Κρεμαστή). Αρχιτεκτονικός σχεδιασμός-πολυτελής κατασκευή, δάπεδα γρανίτες, πόρτες-ντουλάπες-κουζινοντούλαπα ιταλικής κατασκευής, καλοριφέρ κ.λπ. Τρεις πλευρές ελεύθερες. Από 55.000 έως 120.000 ευρώ. Πληρ. τηλ. 6945268254, 22410 68416, 22410 65115 (από 8 μ.μ. έως 11 μ.μ.).
INT090823

ΠΩΛΕΙΤΑΙ επιχείρηση (Ψητοπωλείο) με καινούργιο εξοπλισμό με εξασφαλισμένη πελατεία σε κεντρικότατο σημείο στην πόλη της Ρόδου σε πολύ καλή τιμή λόγω προβλημάτων υγείας. Πληρ. τηλ. 6946685646. MZT080824

ΠΩΛΕΙΤΑΙ οικία διώροφη στην περιοχή Αγίου Νικολάου 160 τ.μ. Τιμή ευκαιρίας. Πληρ. τηλ. 2241033570, 6932196315
MZT050819

ΔΙΑΜΕΡΙΣΜΑ 124 τ.μ. πολυτελούς κατασκευής, 3 υπνοδωμάτια, WC, λουτρό, ηλιακό, αυτονομία θέρμανσης, 2ου ορόφου από ιδιώτη. Πληρ. τηλ. 2241020103, 6945905970
MZT050812

ΠΩΛΕΙΤΑΙ διαμέρισμα με 3 υπνοδωμάτια, στην περιοχή Σωτήρος στην Ιξιά, 115 τ.μ. Πληρ. τηλ. 6944634576, 2241090454
MXP12690

ΠΩΛΕΙΤΑΙ επιχείρηση σφολιατοειδών και πίτσας με ετήσια λειτουργία, με όλο τον εξοπλισμό και εξασφαλισμένη πελατεία. Πληρ. τηλ. 6978098501
MXP12684

ΠΩΛΕΙΤΑΙ από ιδιώτη **διαμέρισμα** στην Ιξιά με 2 υπνοδωμάτια, κουζίνα, μπάνιο, σαλοτραπεζαρία (80 τ.μ.) Πληρ. τηλ. 6944960838, 2241094583
MZT010806

ΠΩΛΕΙΤΑΙ οικία διώροφη περιοχή Ακαδημίας επιφανείας 220 τ.μ. - συν 55 τ.μ. σοφίτα κατάλληλη και για επαγγελματική στέγη. Τιμή ευκαιρίας. Πληρ. τηλ. 6977000977 MZT020829

ΠΩΛΟΥΝΤΑΙ μεζονέτες στην Κρεμαστή 200 τ.μ. σε 400 τ.μ. οικόπεδο, με ηλιακό θερμοσίφωνα, θέρμανση, γκαράζ, συναγερμό, στα πλακάκια ή τελειωμένες. Πληρ. τηλ. 6932350214 MAT2380

ΠΩΛΕΙΤΑΙ αγρόκτημα άρτιο 4.500 στρέμματα στον Καλαμώνα στο χωριό Θεολόγος. Εντός του αγροκτήματος υπάρχουν 50 δέντρα ελιάς. Πληρ. τηλ. 224104194
INT230704(05)

ΤΣΟΥΡΟΥΝΑΚΗΣ
Κεφάλαιο
Κτηματομεσιτικό Γραφείο
Γ. ΣΕΦΕΡΗ 12 (παραπλεύρως ΜΗΔΙΑ)
ΤΗΛ/FAX.: (22410) 60060
www.e-kefaleo.com

ΠΩΛΗΣΕΙΣ ΑΚΙΝΗΤΩΝ

ΔΙΑΜΕΡΙΣΜΑΤΑ

❑34 τ.μ,1ου,γκαρσονιέρα , καινούριο, Καρακόνερο,22εκ-64.563€
❑50 τ.μ,1ου,1 υπν/τιου, καινούριο, Καρακόνερο,30εκ-88000€
❑50 τ.μ,1ου,1 υπν/τιου, καινούριο, Ανάληψη, 30εκ-88000€
❑67τ.μ., 2 υπν/τιων , καινούριο, Αραπάκι, 35εκ - 102.714 €
❑70 τ.μ , 1ου,2 υπν/τιων Αγ.Ιωάννη,25εκ-73400€
❑73 τ.μ,1ου,2 υπν/τιων ,Καρακόνερο,44εκ-129000€
❑77τ.μ 2ου, 2 υπν/τιων, καινούριο, πάρκινκ, Καναδά ,50 εκ-146.735€
❑80 τ.μ. ισόγειο, 2υπν/τιων, καινούριο, Δενδρινού, 60 εκ-176.080€
❑80 τ.μ ,ισόγειο,2υπν/τιων, καινούριο,Μιχ.Πετρίδη,52εκ-152.604€
❑80 τ.μ ,ισόγειο,2υπν/τιων, γκαράζ ,καινούριο, Ιξιά 44 εκ-117.388 €
❑82τ.μ,1ου,2 υπν/τιων , καινούριο, γκαράζ , Αραπάκι, 49εκ - 144.387€
❑85τ.μ,ισόγειο,2 υπν/τιων , καινούριο, γκαράζ , Αραπάκι, 51εκ - 149.670 €
❑91 τ.μ ,ισόγειο,2υπν/τιων,, καινούριο,Ανάληψηρ,54εκ-158.473€
❑95τ.μ,1ου ,3 υπν/τιων , καινούριο ,Ροδίνι, 62εκ - 181.951 €
❑100τ.μ,1ου ,3 υπν/τιων , καινούριο ,Ανάληψη, 65εκ - 190.755 €
❑102τ.μ,ισόγειο,3υπν/τιων,λουξ κατασκευής,τζάκι,γκαράζ, αποθήκη Καρακόνερο 60εκ-176.082€
❑105τ.μ,3ου,3υπν/τιων,λουξ κατασκευής, Καρακόνερο 68εκ-199560€
❑113τ.μ,3ου,3υπν/τιων,λουξ κατασκευής, Ανάληψη, 73,5-215.700€
❑115τ.μ,2ου,3υπν/τιων,λουξ κατασκευής, Καρακόνερο 75εκ-220.010€
❑116 τ.μ,1ου,3 υπν/τιων , καινούριο,πάρκινκ, Αραπάκι 69εκ - 190.755 €
❑118 τ.μ ,1ου ,3υπν/τιων, καινούριο,Μιχ.Πετριδη,73εκ-214.233€
❑122 τ.μ ,3ου ,3υπν/τιων,καινούριο,Ανάληψη,79εκ-231.841€
❑120 τ.μ,1ου ,3 υπν/τιων καινούριο ,Ανάληψη 80εκ - 196.625 €

ΜΕΖΟΝΕΤΕΣ-ΜΟΝ/ΚΙΕΣ

❑ 125 τ.μ ,μεζονέτα πάρκινκ, χωρίς ξυλία ,Καρακόνερο εξαιρετική θέα 69 εκ-202.494 €
❑ 170 τ.μ ,μεζονέτα ,Τριάντα 95 εκ-278.797€
❑ 170 τ.μ ,μεζονέτα μαρμαροσοβά,Τριάντα 55 εκ-161.408 €

ΟΙΚΟΠΕΔΑ

❑ Οικόπεδο,4στρεμ.περιοχή Κανδήλι 140.000€

ΕΠΑΓΓΕΛ/ΚΟΙ ΧΩΡΟΙ

❑ Καταστήματα 80, 100, 150τ.μ ,Ρόδου-Κρεμαστής προς 2.200 € το τ.μ

ΧΠ1629

Ευρωπαϊκή Επενδυτική
Κτηματομεσιτικό Γραφείο
Θεόφιλος Κλωνάρης
Εθνικής Αντίστασης 48 τηλ.2241039300,κιν.6977582152

ΔΙΑΜΕΡΙΣΜΑΤΑ:
Διαμέρισμα 45τ.μ. Ά ορόφου στην Ανάληψη,δεκαετίας, με ένα υπνοδωμάτιο.Δάνεια Δεκτά € 85000
Οροφοδιαμέρισμα Β ορόφου 90 τ.μ. στην Μητρόπολη,θέρμανση,τζάκι,πανταχόθεν ελεύθερο € 95000
Α' όροφος διπλοκατοικίας 103τ.μ. στον Νηρέα κατάλληλο για 2 γκαρσονιέρες € 102000
Διαμέρισμα 75 τ.μ. 2 υπνοδωματίων υπο κατασκευή με θέρμανση ,Κ.Υδραίου € 137000
Διαμέρισμα 83τ.μ. στο Καρακόνερο με απεριόριστη θέα,υπο κατασκευη.Δανεια Δεκτα €147000
Διαμέρισμα 94τ.μ. στο Ροδινι με τζάκι,θέρμανση,παρκιν,υπο κατασκευη.Δάνεια Δεκτά €155000
120τ.μ. πολυτελούς κατασκευής με 3 υπνοδωμάτια κοντά στον Μαρινόπουλο με πάρκιν € 200000
Ρετιρέ διαμέρισμα 120τ.μ. με μεγάλες βεράντες και απεριόριστη θέα υπο κατασκευή προνομιούχο
ΜΟΝΟΚΑΤΟΙΚΙΕΣ:
Κατοικία στην Παλιά Πόλη 35τ.μ.+35τ.μ.,με άδεια χρήσεως καταστήματος € 60000
Μονοκατοικίες στα Κοσκινού σε ήσυχη περιοχή,υπο κατασκεύη με δυνατότητα επεμβάσεων €250000
Μονοκατοικία στην Ιξιά, κοντά στην Ρόδο 165 τ.μ. με 4 υπνοδωμάτια ετοιμοπαράδοτη € 280000
Μονοκατοικία ανεξάρτητη στην Ιαλυσό 200τ.μ. κοντά στην Θάλασσα πολυτελούς κατασκευής € 380000
Μονοκατοικία 250τ.μ. στην Ιαλυσό ,πανω στο κύμα,πολυτελούς κατασκευής.Δάνεια δεκτά
Κατοικίες 2 υπνοδωματιων υπο κατασκευή στην Λαχανιά σε λογικές τιμές.Δάνεια Δεκτά
Μονοκατοικία στην Φιλέρημο,180τ.μ.μοναδικής κατασκευής με 1000τ.μ. οικόπεδο, λόγω αναχώρησης
ΟΙΚΟΠΕΔΑ - ΚΑΤΑΣΤΗΜΑΤΑ:
Οικόπεδο 2850τ.μ. στην παλιά Άνοιξη με δόμηση 120τ.μ.Καταπληκτική περιοχή.Δάνεια Δεκτά €175000
Οικόπεδο 22000τ.μ. στΑσγουρου κατάλληλο για επένδυση προς €30/τ.μ. Τιμή συζητήσιμη
Οικόπεδο 1000τ.μ. στο Τσαίρι με βιοτεχνικό χώρο 300τ.μ. σε θεμελίωση+300 όροφος € 100000
Οικοπεδο στο Γεννάδι(Άγιο Γεώργιο) 4000τ.μ. 100 μέτρα από τον κεντρικο δρόμο προς € 61000
Βιοτεχνικός χώρος 250τ.μ. με ημιόροφο 170 τ.μ. στην Καλιθέα σε άριστη κατασταση
Βιοτεχνικοί χώροι υπο κατασκευη στ'Ασγούρου από 200 τ.μ.
Καινούργιο κατάστημα 67τ.μ γωνιακό με 17μ βιτρίνα σε εμπορικό σημείο της Ανάληψης
Πωλείται επιχείρηση αναψυκτήριου με τον εξοπλισμό,σε λογική τιμή ή ενοικιάζεται το ακίνητο
Αγορές-πωλήσεις-μισθώσεις-εκτιμήσεις-Ακινήτων
Δάνεια Δεκτά
ΧΠ2694

ΚΤΗΜΑΤΟΜΕΣΙΤΙΚΟ ΓΡΑΦΕΙΟ
ΜΠΕΡΤΣΕΛΗΣ ΣΠΥΡΟΣ
ΠΩΛΗΣΕΙΣ - ΑΓΟΡΕΣ - ΕΝΟΙΚΙΑΣΕΙΣ ΑΚΙΝΗΤΩΝ

ΔΙΑΜΕΡΙΣΜΑΤΑ – ΜΟΝΟΚΑΤΟΙΚΙΕΣ
- ΑΝΑΛΗΨΗ: Διαμέρισμα 1ου ορόφου 3 υπνοδωματίων σε πολύ καλή κατάσταση. Τιμή 145.000 €
- ΙΑΛΥΣΟ: Διαμέρισμα 100 τ.μ. 2 υπνοδωματίων, σαλόνι, κοζίνα. Τιμή 120.000 €
- ΠΑΣΤΙΔΑ: Ισόγειο διαμέρισμα 100 τ.μ. με κήπο 130 τ.μ. Τιμή 145.000 €
- ΚΡΕΜΑΣΤΗ: Μονοκατοικία 180 τ.μ. σε οικόπεδο 300 τ.μ. (παραλία). Τιμή 270.000 €
- ΚΡΕΜΑΣΤΗ: Μονοκατοικία 180 τ.μ. σε οικόπεδο 200 τ.μ. Τιμή 230.000 €
- ΠΑΣΤΙΔΑ: Μεζονέτες 125 τ.μ. σε οικόπεδο 240 τ.μ. Τιμή 180.000 €
- ΠΑΣΤΙΔΑ: Μεζονέτες 125 τ.μ. σε οικόπεδο 400 τ.μ. Τιμή 210.000 €
- ΠΑΣΤΙΔΑ: Μεζονέτα 133 τ.μ. σε οικόπεδο 3.000 τ.μ. Τιμή 220.000 €
- ΠΑΣΤΙΔΑ: Μονοκατοικία (Προκάτ) 120 τ.μ. σε οικόπεδο 216 τ.μ. Τιμή 162.000 €
- ΠΑΣΤΙΔΑ: Μονοκατοικίες Προκάτ 120 τ.μ. Τιμή 140.000 €
- ΔΑΜΑΤΡΙΑ: Μονοκατοικίες 100 τ.μ. σε μπετά (υπό ανέγερση) σε οικόπεδο 608 τ.μ. 145.000 €
- ΔΑΜΑΤΡΙΑ: Μονοκατοικίες 100 τ.μ. σε μπετά (υπό ανέγερση) σε οικόπεδο 374 τ.μ. 133.000 €
- ΔΑΜΑΤΡΙΑ: Μονοκατοικίες 100 τ.μ. (προκάτ) σε οικόπεδο 608 τ.μ. 115.000 €
- ΔΑΜΑΤΡΙΑ: Μονοκατοικίες 100 τ.μ. (προκάτ) σε οικόπεδο 400 τ.μ. 105.000 €

ΟΙΚΟΠΕΔΑ
• ΤΡΕΙΣ: Οικόπεδο 4.000 τ.μ. με θέα. Τιμή 140.000 €
• ΚΑΛΥΘΙΕΣ: Οικόπεδο 5.000 τ.μ. Τιμή 145.00 €
• ΚΑΛΥΘΙΕΣ: Οικόπεδο 4.000 τ.μ. με θέα. Τιμή 120.000 €
• ΦΑΝΕΣ: Οικόπεδο 869 τ.μ. κοντά στην παραλία με νερό. Τιμή 40.000 €
• ΔΑΜΑΤΡΙΑ: Οικόπεδο 608 τ.μ. εντός οικισμού. Τιμή 35.000 €
• ΔΑΜΑΤΡΙΑ: Οικόπεδο 400 τ.μ. εντός οικισμού. Τιμή 25.000 €
• ΔΑΜΑΤΡΙΑ: Οικόπεδο 333 τ.μ. εντός οικισμού. Τιμή 19.000 €
• ΛΑΧΑΝΙΑ: Οικόπεδο 6.000 τ.μ. με θέα 130.000 €
• ΚΑΡΠΑΘΟΣ: Οικόπδο 22.000 τ.μ. Τιμή 130.000 €
• ΚΑΡΠΑΘΟΣ: Οικόπεδο 6.000 τ.μ. 22.000 €

ΕΠΙΧΕΙΡΗΣΕΙΣ
ΑΣΓΟΥΡΟΥ: Κατάστημα - αποθήκη 300 τ.μ. στο εμπορικό κέντρο Μανουσέλη με είσοδο επί της Ρόδου-Λίνδου. Τιμή 190.000 €

ΖΗΤΟΥΝΤΑΙ ΓΙΑ ΑΓΟΡΑ ΔΙΑΜΕΡΙΣΜΑΤΑ - ΜΟΝΟΚΑΤΟΙΚΙΕΣ ΚΑΙ ΟΙΚΟΠΕΔΑ ΓΙΑ ΑΓΟΡΑ ή ΑΝΤΙΠΑΡΟΧΗ

ΠΛΗΡΟΦΟΡΕΣ: 6944604309, 6947407214
e-mail: bertselis_s@mail.gr
ΜΑΤ2368(Γ)

NewAge
Real Estate
ΜΕΣΙΤΙΚΟ ΓΡΑΦΕΙΟ
Νέα Εποχή στο Χώρο του Ακινήτου
ΜΕΛΕΟΥΝΗ - ΚΕΧΑΓΙΑ ΜΑΙΡΗ
TARGET

ΔΙΑΜΕΡΙΣΜΑΤΑ
• 50 τ.μ. στην Ανάληψη. Τιμή 90.000 €
• 70 τ.μ. 2 υπν/τίων στην Καναδά. Τιμή 140.000 €
• 70 τ.μ. 1 υπν/τίου στο Καρακόνερο. Τιμή 127.000 €
• 70 τ.μ. 2 υπν/τίων στην Πειραιώς. Τιμή 82.000 €
• 82 τ.μ. πλησίον Μ. Πετρίδη. Τιμή 145.000 €
• 84 τ.μ. 2 υπν/τίων στο Καρακόνερο. Τιμή 155.000 €
• 85 τ.μ. πλησίον Μ. Πετρίδη. Τιμή 162.000 €
• 80 τ.μ. 2 υπν/τίων στη Ρόδου Λίνδου lux κατασκευής. Τιμή 120.000 €
• 100 τ.μ. στο Καρακόνερο. Τιμή 130.000 €
• 100 τ.μ. 3 υπν/τίων στην Ανάληψη. Τιμή 162.000 €
• 100 τ.μ. 3 υπν/τίων στην Ανάληψη lux κατασκευής. Τιμή 192.000 €
• 105 τ.μ. 3 υπν/τιων στο Καρακόνερο με απεριόριστη θέα. Τιμή 190.000 €
• 112 τ.μ. 3 υπν/τίων στο Καρακόνερο. Τιμή 212.000 €
• 120 τ.μ. 3 υπν/τίων 2 WC στην Ανάληψη. Τιμή 195.000 €
• 136 τ.μ. 3 υπν/τίων στην Ανάληψη, lux κατασκευής. Τιμή 275.000 €
• 136 τ.μ. 3 υπν/τίων στο Ροδίνι. Τιμή 161.400 €
• 75 τ.μ. 2 υπν/τίων στ' Αφάντου. Τιμή 110.000 €
• 118 τ.μ. στη Μιχαήλ Πετρίδη. Τιμή 215.000€
• 132 τ.μ πλησίον εφορίας. Τιμή 200.000€

ΜΟΝΟΚΑΤΟΙΚΙΕΣ – ΜΕΖΟΝΕΤΕΣ
• 190 τ.μ. ανεξάρτη κατοικία 3 ορόφων εντός π. Ρόδου σε 200 τ.μ. οικόπεδο. Τιμή 310.000 €
• 130 τ.μ. 3 υπν/τίων 2 WC στο Καρακόνερο με απεριόριστη θέα. Δίδεται η δυνατότητα και για υπόγειο. Τιμή 248.000 €
• 135 τ.μ. στα Κοσκινού σε οικόπεδο 1.000 τ.μ. Τιμή 220.000 €
• 140 τ.μ. 2 ορόφων στην Παστίδα σε οικόπεδο 270 τ.μ. Τιμή 180.000€
• 170 τ.μ. 3 ορόφων στην Ιαλυσό στους πρόποδες Φιλερήμου σε οικόπεδο 650 τ.μ. Τιμή 270.000 €
• 180 τ.μ. 3 επιπέδων σε οικόπεδο 1000 τ.μ. στα Κοσκινού. Τιμή 265.000 €
• 185 τ.μ. 2 ορόφων προς παρ. Ιαλυσού. Τιμή 315.000 €
• 195 τ.μ. πλησίον παρ. Ιαλυσού 3 ορόφων σε οικόπεδο 280 τ.μ. με εσωτερικό ασανσέρ. Τιμή 270.000 €
• 195 τ.μ. στην Ιξιά 3 ορόφων ,ε 25 τ.μ. σοφίτα. Τιμή 290.000 €
• 195 τ.μ. στ' Ασγούρου 3 ορόφων σε 1.000 τ.μ. οικόπεδο, εντός ζώνης σε μπετά. Τιμή 160.000 €
• 210 τ.μ. 3 ορόφων μπετά σε οικόπεδο 1300 τ.μ. στα Κοσκινού. Τιμή 155.000 €
• 195 τ.μ. 3 ορόφων στην Ιαλυσό. Τιμή 220.000 €
- Νεικλασική κατοικία εντός πόλεως Ρόδου
● ΨΙΝΘΟΣ. Στο ωραιότερο σημείο του χωριού:
• 75 τμ. σε οικόπεδο 450 τ.μ. 125.000 €
• 210 τ.μ. σε οικόπεδο 1000 τ.μ. 230.000 €
• 147 τ.μ. σε οικόπεδο 900 τ.μ. 215.000 €
● ΜΑΛΩΝΑ.
- Νεόδμητη, πετρόκτιστη κατοικία πλήρως εξοπλισμένη. Τιμή 140.000 €
• Παλιά κατοικία 80 τ.μ. Τιμή 25.000 €

ΟΙΚΟΠΕΔΑ
• 4.000 τ.μ. επί της Ρόδου-Λίνδου. Τιμή 300.000€
• 2.400 τ.μ. επί της Ρόδου-Ιαλυσού με Σ.Δ. 0,4. Τιμή 820.000€
• 4.000 τ.μ. στα Κοσκινού με πανοραμική θέα. Τιμή 260.000 €
• 4.000 τ.μ. στο Κανδυλί. Τιμή 155.000 €
• 4.000 τ.μ. στο Κανδυλί. Τιμή 120.000 €
• 6.420 τ.μ. στα Ασγούρου. Τιμή 160.000 €
• 5.500 τ.μ. στην παρ. Παραδεισίου μπροστά στο κύμα. Τιμή 100.000€
• 15.000 τ.μ. στον Θεολόγο με πανοραμική θέα. Τιμή 165.000€
• 5.250 τ.μ. στον Αρχάγγελο. Τιμή 65.000 €
• 4.800 τ.μ. στα Μάσσαρη. Τιμή 60.000 €
• 2.200 τ.μ. στο Γεννάδι με πανοραμική θέα. Τιμή 65.000 €
• 3.000 τ.μ. στο Γεννάδι επί της Λεωφόρου κατάλληλο για οποιαδήποτε χρήση. Τιμή 150.000 €
800 τ.μ. στο Κιοτάρι μπροστά στη θάλασσα κατάλληλο για επαγγελματική χρήση. Τιμή 120.000 €
• έκταση 110.000 τ.μ. στην ευρύτερη περιοχή Κοσκινού
• έκταση 21.000 τ.μ. στ' Ασγούρου

ΠΩΛΕΙΤΑΙ ΒΙΟΤΕΧΝΙΚΟΣ ΧΩΡΟΣ 300 τ.μ. ΠΛΗΣΙΟΝ ΡΟΔΟΥ-ΛΙΝΔΟΥ ΣΤΑ ΚΟΣΚΙΝΟΥ. ΤΙΜΗ 270.000 €

Θεμ. Σοφούλη 8 - 85100 Ρόδος Τηλ. & Fax: 22410 23447
Κιν. 6948 808023 - E-mail: info@newage-realestate.gr
ΧΠΚΤΗ021

ΠΩΛΗΣΕΙΣ ΑΚΙΝΗΤΩΝ

1. ΑΝΑΛΗΨΗ Διαμερίσματα 91, 113 και 120 τ.μ. σε κεντρικό σημείο, πολυτελούς κατασκευής με αυτόνομη θέρμανση και απεριόριστη θέα προς 1.850 € το τ.μ.

2. ΑΝΑΛΗΨΗ Διαμέρισμα 62 τ.μ. με αυτόνομη θέρμανση προς 1750 € ανά τ.μ.

3. ΡΟΔΙΝΙ Διαμέρισμα 70 τ.μ. σε αυτόνομη θέρμανση, γκαράζ προς 1900 € το τ.μ.

4. ΡΟΔΙΝΙ Διαμέρισμα 90 τ.μ. 2ου ορόφου (ρετιρέ) πολυτελούς κατασκευής με τζάκι, parking 154.000€

5. ΜΙΧ. ΠΕΤΡΙΔΗ Διαμερίσματα 82, 85, 115 και 117 τ.μ. με αυτόνομη θέρμανση, θέση parking προς 1.750 € το τ.μ.

6. ΜΙΧ. ΠΕΤΡΙΔΗ Διαμερίσματα 118 και 122 τ.μ. πολυτελούς κατασκευής με θέρμανση, τζάκι και γκαράζ

7. ΚΑΡΑΚΟΝΕΡΟ Διαμερίσματα 110 τ.μ. με απεριόριστη θέα - αυτόνομη θέρμανση- γκαράζ προς 1.800 € το τ.μ.

8. ΚΑΡΑΚΟΝΕΡΟ Διαμερίσματα 99 τ.μ. (1ος όροφος γκαράζ - αποθήκη - αυτ. θέρμανση 187.000€ - 84 τ.μ. (1ος όροφος - γκαράζ - αποθήκη - αυτ. θέρμανση) 155.000€ - 70 τ.μ. (2ος όροφος - γκαράζ - αποθήκη -α υτ. θέρμανση) 120.000€ - 112 τ.μ. (2ος όροφος γκαράζ - αποθήκη - αυτ. θέρμανση) 212.000€

9. ΚΑΡΑΚΟΝΕΡΟ Διαμερίσματα 82, 95 τ.μ. (σε διώροφη οικοδομή) προς 1.800 € το τ.μ.

10. ΣΤ. ΚΩΤΙΑΔΗ Διαμερίσματα 50, 83 τ.μ. (σε διώροφη οικοδομή) προς 1.800 € το τ.μ.

11. ΑΡΑΠΑΚΙ Διαμέρισμα ελαφρώς μεταχειρισμένο (πέντε ετών) 140 τ.μ. με 3 κρεβατοκάμαρες, 2 μπάνια, κεντρική θέρμανση και ηλιακό 220.000 ευρώ.

12. ΡΟΔΟΣ Μεζονέτα (υπό κατασκευή) κεντρικό σημείο της πόλης 210 τ.μ. (140 τ.μ. κυρίως χρήσεως και 70 τ.μ. υπόγειο) πολυτελούς κατασκευής με κήπο, κεντρική θέρμανση, αποθήκη, γκαράζ, θέα καταπληκτική, τιμή λογική.

13. ΠΑΣΤΙΔΑ Μεζονέτα (υπό κατσκευή) 140 τ.μ. πολυτελούς κατασκευής σε οικόπεδο 330 τ.μ. 170.000 €

14. ΓΕΝΝΑΔΙ Μεζονέτες (ετοιμοπαράδοτες) 102,36-104,34-107,23 τ.μ. πολυτελούς κατασκευής και απεριόριστη θέα σε οικόπεδο των 900 τ.μ. σε λογική τιμή

15. ΙΑΛΥΣΟΣ Μεζονέτες (σε μαρμαροσοβά) των 225 τ.μ. 205.000 ευρώ, 204 τ.μ. 190.000 €, 204 τ.μ. 176.000 € και 165 τ.μ. 161.000 € με ανεξάρτητα οικόπεδα και σε πολύ καλή περιοχή.

16. ΙΑΛΥΣΟΣ Μεζονέτα 210 τ.μ. πολυτελούς κατασκευής, ανεξάρτητη σε οικόπεδο 300 μέτρων, 250.000 €

17. ΙΑΛΥΣΟΣ Μεζονέτα 192 τ.μ. με κήπο μπρος-πίσω, τζάκι και όλο τον ηλεκτρικό εξοπλισμό, 260.000 €

18. ΚΟΣΚΙΝΟΥ Μεζονέτες 140 τ.μ. με απεριόριστη θέα σε οικόπεδο 1.500 τ.μ. 218.000 € σε μαρμαροσοβά και 280.000 € αποπερατωμένη

19. ΓΕΝΝΑΔΙ Οικόπεδο 2.360 τ.μ. με άδεια οικοδομής (200 τ.μ. κύριας χρήσεως, 200 τ.μ. υπόγειο, 40 τ.μ. ημιυπαίθριο) με πρόσοψη στο κεντρικό δρόμο, καταπληκτική θέα, σε απόσταση 50 μέτρων από τη θάλασσα σε πολύ καλή τιμή.

20. ΠΕΥΚΟΙ (ΛΙΝΔΟΣ) Οικόπεδο 3.000 τ.μ. στο κέντρο της τουριστικής περιοχής με τη μία πρόσοψη στον κεντρικό δρόμο και την άλλη στην παραλία, με άδεια οικοδομής (300 τ.μ. κύρια χρήση και 300 υπόγειο) κατάλληλο για οποιαδήποτε επαγγελματική χρήση, προσφέρεται προς πώληση ή προς ενοικίαση.

ΚΤΗΜΑΤΟΜΕΣΙΤΙΚΟ ΓΡΑΦΕΙΟ
ΝΙΚΟΛΑΟΣ Δ. ΑΣΒΕΣΤΗΣ
ΓΕΩΡΓΙΟΣ Η. ΑΛΕΞΙΟΥ
ΠΩΛΗΣΕΙΣ - ΕΚΤΙΜΗΣΕΙΣ -
ΑΝΤΙΠΑΡΟΧΕΣ - ΕΠΕΝΔΥΤΙΚΕΣ ΠΡΟΤΑΣΕΙΣ
Αγίου Ιωάννου 46, Ρόδος
Τηλ. 22410 32809, 6947848288, 6946 348131

ΚΤ2417

LANDSCOPE
ΠΩΛΗΣΕΙΣ ΑΚΙΝΗΤΩΝ

ΕΘΝΙΚΗΣ ΑΝΤΙΣΤΑΣΗΣ & ΤΣΑΛΔΑΡΗ
(ΠΑΝΩ ΑΠΟ ΤΟΝ ΚΩΤΣΟΒΟΛΟ)
ΚΙΝ : 6976872626 , 6972257246
ΤΗΛ / ΦΑΞ : 22410 28629

ΛΕΥΚΩΣΙΑΣ διαμέρισμα 87τμ, σε άριστη κατασταση, 1ος όροφος, 2υ/δ, λουτρό. _ 120.000

ΔΑΣΚΑΛΟΥΣ διαμερίσματα 85τμ, ισόγειο (ιδιοχρησια αυλης), 2υ/δ, λουτρό, σε ωραία θέση. _ 155.000

ΜΗΧΑΗΛ ΠΕΤΡΙΔΗ διαμέρισματα 118τμ, 122τμ, νεόδμητα, 3υ/δ, λουτρό, υπόγειο πάρκιν, τζάκι, έτοιμοπαράδοτα. _ 1.900 (τμ)

ΡΟΔΙΝΙ διαμέρισμα 100τμ, θέα θάλασσα, διαμπερές, 3υ/δ, λουτρό. _ 191.000

ΑΡΑΠΑΚΙ διαμέρισμα 65τμ, πλήρες εξοπλισμένο, 1υ/δ, λουτρό, 10τμ αποθήκη. _ 105.000

ΙΑΛΥΣΟΣ μον/τοικία σε συγκρότημα, lux κατασκευής, σημασία στη λεπτομέρια 140τμ με κήπο 350τμ. _ 288.000

ΙΑΛΥΣΟΣ μεζονέτες, lux κατασκευής 155τμ, κήπος 650τμ, 3υ/δ, λουτρό, wc, σοφίτα με θέα θουνό/θάλασσα. _ 260.000

ΙΑΛΥΣΟΣ μεζονέτες, 180τμ με κήπο 300τμ, πολυτελούς κατασκευής 4υ/δ, λουτρό, wc. _ 250.000

ΙΑΛΥΣΟΣ μεζονέτες νεόδμητες, 160τμ, πολυτελούς κατασκευής 2+1 υ/δ, λουτρό, wc, ηλιακό, θέρμανση. _ 220.000

ΙΑΛΥΣΟΣ μεζονέτα, πολυτελούς κατασκευής 140τμ , 3υ/δ, λουτρο, σάουνα, δαπέδια θέρμανση, τζακι, ηλιακός. _ 210.000

ΙΑΛΥΣΟΣ μεζονέτες νεόδμητες, 140τμ, πολυτελούς κατασκευής 2+1 υ/δ, λουτρό, wc, ηλιακό, θέρμανση. _ 191.000

ΙΑΛΥΣΟΣ μεζονέτες νεόδμητες, 140τμ, πολυτελούς κατασκευής 2+1 υ/δ, λουτρό, wc, ηλιακό, θέρμανση. _ 191.000

ΚΟΣΚΙΝΟΥ μον/τοικία σε 2 επίπεδα, 120τμ με αυλή 250τμ, 3υ/δ, λουτρο, wc. _ 205.000

ΚΟΣΚΙΝΟΥ μον/τοικία 157τμ, νεόδμητη σε μοναδικό περιβάλλον με κήπο 1300τμ με δυνατότητα επιλογής εξοπλισμού. _ 230.000

ΚΟΣΚΙΝΟΥ μον/τοικία 140τμ, νεόδμητη με φανταστική θέα, κήπο 500τμ, δυνατότητα επιλογής εξοπλισμού κατοικίας. _ 240.000

ΚΟΣΚΙΝΟΥ μον/τοικία 140τμ, με αυλή 1.300τμ, θέα θάλασσα. _ 290.000

ΑΣΓΟΥΡΟΥ μον/τοικία σε 3 επίπεδα, 183τμ στα μπετά με αυλή 1.000τμ, 3υ/δ, λουτρο, wc. _ 160.000 (ΜΠΕΤΑ)

ΑΝΟΙΞΗ μεζονέτα 120τμ, 3υ/δ, λουτρό, αυλή 500τμ με πάρκιν πολυτελούς κατασκευής. _ 259.000

ΡΟΔΟΥ ΛΑΡΔΟΥ οικόπεδο 30 στρμ. με προνομοιακή θέση σε λιμανάκι για επαγγελματική εκμετάλευση. _ 795.000

ΑΣΓΟΥΡΟΥ οικόπεδο 6.800τμ, πανοραμικό με θέα θάλασσα, θουνό προσφέρεται για επαγγελματική χρήση. _ 280.000

ΑΣΓΟΥΡΟΥ οικόπεδο 4.000τμ, προσφέρεται για επιχ/ση. _ 147.000

ΡΟΔΟΥ ΛΙΝΔΟΥ κατάστημα με κόμβο απο την δεξιά πλευρά, 1.100τμ. _ 2.000.000

ΡΟΔΟΥ ΛΙΝΔΟΥ οικόπεδο 3.800τμ, προσφέρεται για επαγγελματική χρήση, εφαπτόμενο στον δρόμο. _ 350.000

ΜΕΓ. ΚΩΝ/ΝΤΙΝΟΥ κατάστημα μεγάλης προβολής 176τμ υπόγειο, 176 ισόγειο. _ 586.000

ΜΑΝΤΡΑΚΙ καταστημα 300τμ, μεγάλης προβολης σε εμπορικό σημειο. _ 880.000

ΑΓΙΟΣ ΓΙΑΝΝΗΣ (πρόιν Γράμμου) κατάστημα 100τμ, μεγάλης προ βολής. _ 190.000

ΡΟΔΟΥ ΠΑΣΤΙΔΑΣ οικόπεδο με κόμβο σε προνομιακό σημείο , 20 στρέμ. _ 699.000

ΑΝΝΗΣ ΜΑΡΙΑΣ (προέκταση) διαμέρισμα 116τμ, 3υ/δ, λουτρό, wc, διαμπερές. _ 150.000

ΑΕ255

πωλησεις

συνέχεια από την προηγούμενη

ΠΩΛΕΙΤΑΙ στην Ιαλυσό **μεζονέτα** 214 τ.μ. (διώροφη συν σοφίτα), 4 ετών, πολυτελούς κατασκευής, λόγω μετακόμισης. Διαθέτει αυλή- BBQ, 2 θέσεις parking, τρία μπάνια, τρία υπνοδωμάτια, κεντρική θέρμανση, τζάκι. Πληρ.τηλ. 22410-96282, 2241043592 ώρες 7-9 μ.μ. INT140701

ΚΑΡΑΓΙΩΡΓΟΥ ΓΕΩΡΓΙΟΣ
ΩΜΕΓΑ
ΑΣΦΑΛΕΙΕΣ
ΑΚΙΝΗΤΑ
ΕΠΕΝΔΥΣΕΙΣ
ΔΑΝΕΙΑ
ΚΕΝΤΡΙΚΟ: ΜΕΓ. ΚΩΝ/ΝΟΥ 61 ΡΟΔΟΣ
ΤΗΛ. 22410 77122, ΦΑΞ. 22410 77523
e-mail: omega-gfk@rho.forthnet.gr
www.rodos-1.gr

1. ΡΟΔΟΣ, ισόγειο διαμέρισμα πλήρως ανακαινισμένο 83 τ.μ., 2Υ/Α, 100.000 ευρώ.
2. ΡΟΔΟΣ, οικόπεδο 430 τ.μ. με ΣΔ 0,8, 300,000 ευρώ.
3. ΡΟΔΟΣ, διαμ/μα 48 τ.μ. 15ετίας με ωραία θεά σε αρίστη κατάσταση, 75.000, ευρώ.
4. ΡΟΔΟΣ, οικόπεδο 4.000 τ.μ. Αγ. Αποστόλους, 75.000 ευρώ.
5. ΡΟΔΟΣ, Αγ. Ιωάννης σε μικρή οικοδομή 90 τ.μ. διασ/μα, 70.000 ευρώ.
6. Μονοκατοικίες νέες υπό κατασκευή διαφόρων διαστάσεων σε Ιαλυσό, Παστίδα, Αφάντου από 1.615ευρώ/τμ.
7. ΑΦΑΝΤΟΥ, μον/κια 143 τ.μ. με θέα θάλασσα σε οικόπεδο 1.350 τ.μ. με 3Υ/Α, 230.000 ευρώ.
8. ΑΦΑΝΤΟΥ, οικόπεδο 2.300 τ.μ. εντός ζώνης ωραία θέα 100,000 ευρώ.
9. ΑΦΑΝΤΟΥ εκτός οικισμού 4.920 τ.μ. πάνω από golf θέα θάλασσα 125.000 ευρώ.
10. ΙΑΛΥΣΟΣ, σπίτι νεόδμητο 48 τ.μ. 100 μ. από τη θάλασσα, 75.000 ευρώ.
11. ΙΑΛΥΣΟΣ, οικόπεδο 4.000 τ.μ. με άδεια οικοδομής 205.000 ευρώ.
12. ΙΑΛΥΣΟΣ, οικόπεδο 5.000 τ.μ. καλή τοποθεσία, 220.000 ευρώ.
13. ΙΑΛΥΣΟΣ, διασ/μα ισόγειο 115 τ.μ. και αυλή στους σοβάδες 90.000 ευρώ.
14. ΙΞΙΑ, βίλα 210 τ.μ. με 800 τ.μ. κήπο ωραία θέα, ησυχία 400,000 ευρώ.
15. ΙΞΙΑ, βίλα 286 τ.μ. με 1200 τ.μ. ωραία θέα, ησυχία 500,000 ευρώ.
16. ΚΡΕΜΑΣΤΗ, οικόπεδο 2.000 τ.μ. εντός ζώνης, 120.000 ευρώ.
17. ΚΡΕΜΑΣΤΗ, οικόπεδο 4.000 τ.μ., 95.000 ευρώ.
18. ΚΟΣΚΙΝΟΥ, ιοκόπεδο με θέα θάλασσα 4.000 τ.μ., 250.000 ευρώ.
19. ΚΑΛΑΘΟΣ, οικόπεδο με θέα θάλασσα 5.300 τ.μ., 75.000 ευρώ.
20. ΜΑΡΙΤΣΑ, μον/κια με θέα θάλασσα 130 τ.μ. σε οικόπεδο 5.000 τ.μ., 245.000 ευρώ.
21. ΜΑΡΙΤΣΑ, οικόπεδο με θέα θάλασσα 97.000 ευρώ.
22. ΠΑΛ. ΠΟΛΗ, διώροφη μον/κια 48+48 τ.μ. με αυλή 20 τ.μ., 88.000 ευρώ.
23. ΠΑΛ. ΠΟΛΗ, διώροφη μον/κια 140 τ.μ. με αυλή 40 τ.μ. κατοικήσιμο 180.000 ευρώ.
24. ΤΣΑΙΡΙ 3.800 τ.μ. με άδεια οικοδομής Α, Β, Γ, ορόφου από 175 τ.μ. εκάστος. 350.000 ευρώ.
25. ΤΡΕΙΣ, μον/κία με υπόγειο, ισόγειο και Α' όροφο 300 τ.μ. στους σοβάδες με 1.500 τ.μ. οικόπεδο 250.000 ευρώ.
26. ΚΙΟΤΑΡΙ εκτός σχεδίου 11.000 τ.μ. φανταστική θέα με φως και νερό 700 μ. από θάλασσα 165.000 ευρώ.
27. ΚΙΟΤΑΡΙ εκτός σχεδίου 3.700 τ.μ. ωραία θέα 1000 μ. από θάλασσα 25.000 ευρώ.
28. ΚΙΟΤΑΡΙ εκτός σχεδίου 9.700 τ.μ. ωραία θέα 800 μ. από θάλασσα 55.000 ευρώ.
29. ΛΑΧΑΝΙΑ, εκτός σχεδίου 4.000 τ.μ. θέα θάλασσα, 50.000 ευρώ.
30. ΛΑΧΑΝΙΑ, εκτός σχεδίου 20.000 τ.μ. θέα θάλασσα 110.000 ευρώ.
31. ΛΑΧΑΝΙΑ, εντός σχεδίου 2 κατοικίες με θέα θάλασσα, 90.000 ευρώ έκαστη.
32. ΛΑΧΑΝΙΑ θάλασσα 10.000 τ.μ., 587.000 ευρώ.
33. ΛΑΧΑΝΙΑ, θάλασσα 19.700 τ.μ., 675.000 ευρώ.
34. ΛΑΧΑΝΙΑ, εκτός σχεδίου 30.000 τ.μ. θέα θάλασσα 250.000 ευρώ.

Το γραφείο μας διαθέτει πολλά ακίνητα εντός και εκτός οικισμού μεγάλα και μικρά για όλες τις χρήσεις, άρτια και οικοδομήσιμα καθώς και αγροτεμάχια από 5 ευρώ/τμ.

ΑΕ658

ΠΩΛΕΙΤΑΙ

διαμέρισμα 100 τ.μ. με 3 υπνοδωμάτια, μεγάλο σαλόνι σε ήσυχη περιοχή επί της Ενόπλων Δυνάμεων. Επίσης **ΠΩΛΕΙΤΑΙ** ολόκληρη η πολυκατοικία, έξι διαμερίσματα.
Πληρ. τηλ. 6945431570.

ΜΑΠ145(Γ)

ΤΕΧΝΙΚΗ ΕΤΑΙΡΙΑ
ΤΣΑΚΙΡΗΣ ΤΣΑΜΠΙΚΟΣ & ΣΙΑ ΕΕ.

ΠΩΛΟΥΝΤΑΙ

Διαμερίσματα 120μ² (τριών υπνοδωματίων), 87 μ² (δύο υπνοδωματίων) σε νεοανεγειρόμενη οικοδομή 6 διαμερισμάτων σε οικόπεδο 1800μ² εντός σχεδίου πόλεως στην περιοχη Ιξιάς.

Η οικοδομή είναι εξαιρετικής κατασκευής, διαθέτει ασανσέρ, κεντρική θέρμανση,σύστημα πυρανίχνευσης καθώς και δύο θέσεις στάθμευσης για κάθε διαμέρισμα.

ΑΤΤΑΒΥΡΟΥ 56 - 85100 ΡΟΔΟΣ
ΤΗΛ. 22410 35139
FAX. 22410 24262.
e-mail : ttsakiris @ hol.gr

ΜΑΤ2655(1)(Γ)

ΠΩΛΕΙΤΑΙ

από ιδιώτη **οικόπεδο**
εντός οικισμού, άρτιο και οικοδομήσιμο 1.780 τ.μ.
στην είσοδο του Γενναδίου με πρόσοψη
στο δρόμο 60 μέτρα, κατάλληλο για εμπορικό κέντρο.

Πληρ. τηλ. 6945598994

ΜΧΠ210

ΠΩΛΗΣΕΙΣ ΑΚΙΝΗΤΩΝ

ΜΟΝΟ ΓΙΑ ΛΙΓΟΥΣ

1. ΜΟΝΟΚΑΤΟΙΚΙΑ διώροφη 208 τ.μ. υπερλούξ στην περιοχή Κοσκινού. Είναι κτισμένη σε φανταστική θέση με θέα Καλλιθέα-Φαληράκι και σε οικόπεδο 2,250 τ.μ.
2. ΜΟΝΟΚΑΤΟΙΚΙΑ διώροφη 482 τ.μ. και με βεράντες 240 τ.μ. στην Παστίδα. Είναι κτισμένη σε λόφο με καταπληκτική θέα και σε οικόπεδο 4.200 τ.μ.
3. ΜΟΝΟΚΑΤΟΙΚΙΑ διώροφη 160 τ.μ. στα Κολύμπια. Είναι σε φανταστική θέση με θέα. Είναι λουξ κατασκευής και διαθέτει ατομική πισίνα. Διαθέτει οικόπεδο 800 τ.μ.
4. ΟΙΚΟΠΕΔΟ στην περιοχή Μόντε Σμιθ 2.000 τ.μ. Εχει φανταστική θέα προς την Ιαλυσό και διαθέτει άδεια για οικοδομή 200 τ.μ. (μονοκατοικία) πλέον ημιυπόγειο 100 τ.μ.

ΟΡΟΦΟΔΙΑΜΕΡΙΣΜΑΤΑ

1. Στο Καρακόνερο σε μικρή οικοδομή 103 τ.μ. με 4 υπνοδωμάτια. Είναι νεοκατασκευασμένα και διαθέτουν εντοιχισμένη κουζίνα και τζάκι. Τιμάται 190.000 ευρώ.
2. Στους Δασκάλους 85 τ.μ. νεοκατασκευαζόμενα καλής κατασκευής μόνο 160.000 ευρώ.
3. Στην Μητρόπολη 85 τ.μ. μεταχειρισμένο (22) ετών με θέρμανση και τζάκι μόνο 100.000 ευρώ.

ΜΟΝΟΚΑΤΟΙΚΙΕΣ-ΜΕΖΟΝΕΤΕΣ

1. Στην Ιξιά μονοκατοικία 150 τ.μ. λουξ κατασκευής σε φανταστική θέση. Διαθέτει 4 υπνοδωμάτια, 2 μπάνια το ένα με υδρομασάζ, εντοιχισμένη κουζίνα Ιταλική, κεντρική θέρμανση και τζάκι, επίσης αυλή 300 τ.μ. Τιμάται 280.000 ευρώ.
2. Στην Παστίδα μονοκατοικία διώροφη 140 τ.μ. σε πολύ καλή θέση και κοντά στο χωριό. Διαθέτει εντοιχισμένη κουζίνα, κεντρική θέρμανση και τζάκι. Τιμάται 210.000 ευρώ.
3. Στα Κοσκινού μονοκατοικία διώροφη 140 τ.μ. λουξ κατασκευής με φανταστική θέα προς Καλλιθέα-Φαληράκι. Είναι κτισμένη σε οικόπεδο 1.500 τ.μ. και τιμάται 294.000 ευρώ.
4. Στην Ιξιά τριώροφη μεζονέτα χωρίς υπόγειο 150 τ.μ. Είναι σε φανταστική θέση με θέα. Διαθέτει μεγάλη αυλή, εντοιχισμένη Ιταλική κουζίνα, 3 μπάνια το ένα με υδρομασάζ, ατομική θέρμανση και τζάκι. Τιμάται 265.000 ευρώ.
5. Στην περιοχή Ασγούρου 2 διώροφες μεζονέτες με μεσοτοιχία 1450 τ.μ. η κάθε μία σε μπετόν. Πωλούνται χωριστά ή και οι δύο μαζί. Διαθέτει οικόπεδο η κάθε μία 870 τ.μ. και τιμάται η κάθε μία 140.000 ευρώ.

ΡΕΤΙΡΕ

1. Στην Ανάληψη 138 τ.μ. λουξ κατασκευής με πολύ μεγάλη βεράντα και φανταστική θέα. Εχει 3 υπνοδωμάτια, 2 μπάνια, εντοιχισμένη γερμανική κουζίνα και κεντρική θέρμανση. Τιμάται 278.000 ευρώ.

ΔΙΑΜΕΡΙΣΜΑΤΑ 4άρια

1. Στο Ροδίνι 100 τ.μ. νεοκατασκευασμένο και ετοιμοπαράδοτο, λουξ κατασκευής. Είναι σε μικρή οικοδομή και διαθέτει 3 υπνοδωμάτια, 2 μπάνια, εντοιχισμένη κουζίνα, κεντρική θέρμανση, ηλιακό θερμοσίφωνο, εξτρά αποθήκη αποπερατωμένη 12 τ.μ. και εσωτερικό γκαράζ. Τιμάται 230.000 ευρώ.
2. Στην Ανάληψη 120 τ.μ. λουξ κατασκευής ετοιμοπαράδοτο. Διαθέτει 3 υπνοδωμάτια, 2 μπάνια, εντοιχ. κουζίνα και κεντρική θέρμανση. Εχει μεγάλη βεράντα και θέα. Τιμάται 250.000 ευρώ.
3. Στην Ανάληψη 100 τ.μ. λουξ κατασκευής αποπερατωμένο. Διαθέτει 3 υπνοδωμάτια εντοιχ., κουζίνα και κεντρική θέρμανση. Τιμάται 190.000 ευρώ.

ΔΙΑΜΕΡΙΣΜΑΤΑ 3ρια

1. Στο Ροδίνι 92 τ.μ. σε μικρή οικοδομή λουξ κατασκευής. Εχει μεγάλες βεράντες και πολύ καλή θέα. Διαθέτει εντοιχ. κουζίνα και κεντρική θέρμανση και ηλιακό θερμοσίφωνο. Διαθέτει έξτρα αποθήκη 10 τ.μ. και θέση γκαράζ. Τιμάται 210.000 ευρώ.
2. Στους Δασκάλους 85 τ.μ. σε ισόγειο με μεγάλη αυλή αλλά και 85 τ.μ. σε Α' και Β' όροφο γωνιακά. Πωλούνται αποπερατωμένα και τιμάται το κάθε ένα από 160.000 ευρώ.

ΔΙΑΜΕΡΙΣΜΑΤΑ 2άρια

1. Στην περιοχή Ασγούρου και κοντά στον κεντρικό δρόμο διαμέρισμα 50 τ.μ. στον β' όροφο γωνιακό. Είναι μεταχειρισμένο αλλά πλήρως ανακαινισμένο και ελεύθερο. Τιμάται 70.000 ευρώ.
2. Στη Μεγάλου Κωνσταντίνου 72 τ.μ. στον πρώτο όροφο και επί του κεντρικού δρόμου (δίπλα από το Σ. Μάρκετ ΣΠΑΝΟΣ). Είναι κατάλληλο και για επαγγελματική στέγη. Τιμάται 90.000 ευρώ.
3. Στην Ανάληψη 50 τ.μ. ισόγειο και αποπερατωμένο με αυλή και πολύ καλή θέα. Τιμάται 85.000 ευρώ.

ΚΑΤΑΣΤΗΜΑΤΑ

1. Στο Μανδράκι και επί εμπορικού δρόμου 50 τ.μ. και με πατάρι 50 τ.μ. Δεκτές μόνο σοβαρές προτάσεις.

ΟΙΚΟΠΕΔΑ

1. Στο Ροδίνι 435 τ.μ. εντός σχεδίου με Σ.Δ. 0,8. Είναι σε καλή θέση και τιμάται 300.000 ευρώ.
2. Στον οικισμό ΑΥΤΟΣΤΕΓΑΣΗ (προς φυτώριο) 345 τ.μ. Είναι οικοδομήσιμο με συνολική κάλυψη 360 τ.μ. Τιμάται 120.000 ευρώ.
3. Στην Ιξιά και επί κεντρικού δρόμου 1.200 τ.μ. με άδεια οικοδομής για μονοκατοικία 150 τ.μ. πλέον ημιυπόγειο 80 τ.μ. Τιμάται 125.000 ευρώ.
4. Στο Μόντε Σμιθ 2000 τ.μ. με άδεια οικοδομής για μονοκατοικία 200 τ.μ. πλέον ημιυπόγειο 100 τ.μ. Δεκτή μόνο σοβαρή πρόταση.
5. Στην Ιαλυσό και κοντά στο Φιλέριμο (δεν είναι δασικό) 4.000 τ.μ. Είναι οικοδομήσιμο και φανταστικό για μονοκατοικία. Τιμάται 265.000 ευρώ.
6. Στην Ιξιά σε πολύ καλό μέρος 4000 τμ. έχει φως, νερό και τηλέφωνο. Είναι οικοδομήσιμο και κατάλληλο για εκμετάλλευση. Τιμάται 176.000 ευρώ.
7. Στα Κοσκινού και στη θέση Αι Γιάννης εντός του υπό επέκταση σχεδίου 3000 τ.μ. περίπου. Είναι φανταστικό για επένδυση και μελλοντική εκμετάλλευση. Τιμάται 350.000 ευρώ.
8. Στην περιοχή Ασγούρου 5.300 τ.μ. Είναι οικοδομήσιμο (δεν είναι δασικό). Είναι σε πολύ καλή θέση με καλή πρόσβαση. Είναι φανταστικό για μονοκατοικία. Τιμάται 220.000 ευρώ.
9. Στην περιοχή Τσαιρι και επί του κεντρικού δρόμου Τσαΐρι-αεροδρόμιο 7.000 τ.μ. περίπου. Είναι κατάλληλο για κάθε επιχείρηση. Τιμάται 650.000 ευρώ.
10. Στην παραλία Αφάντου 8.000 τ.μ. Είναι κατάληλο για μονοκατοικίες και επιχείρηση. Τιμάται 300.000 ευρώ.

ΕΝΟΙΚΙΑΣΕΙΣ

1. Διαμέρισμα ισόγειο 90 τ.μ. στους Αγίους Αναργύρους. Είναι σε θέση κατάλληλο για ιατρείο ή γραφείο.
2. Κατάστημα γωνιακό στην περιοχή Αγ. Αναργύρων 60 τ.μ. με πατάρι 30 τ.μ.

Πληροφορίες Χαρκιανάκη Μανώλη
τηλ. 6946163242

ΜΑΠ 161

πωλήσεις

συνέχεια από την προηγούμενη

ΠΩΛΟΥΝΤΑΙ από ιδιώτη **μεζονέτες** σε μπετά ή τελειωμένες 120 τ.μ. στην Παστίδα σε ωραία περιοχή με θέα την Φιλέρημο. Πληρ. τηλ. 6944636141
MZT230703

ΕΥΚΑΙΡΙΑ. ΠΩΛΕΙΤΑΙ οικόπεδο με άδεια 900 τ.μ. για βιοτεχνική χρήση. Πληρ. τηλ. 6936783549, 2241095076
INT2434

ΠΩΛΕΙΤΑΙ α) στην οδό Καμείρου ετοιμοπαράδοτη **μεζονέτα** 140 τ.μ. πολυτελούς κατασκευής, με ανεξάρτητη είσοδο και διαμορφωμένο δενδροφυτεμένο κήπο σε αποκλειστική χρήση. Αποτελείται από 3 υπνοδωμάτια, μπάνιο, WC, σαλόνι, κουζίνα, κουφώματα P.V.C, ιταλική κουζίνα και ντουλάπες, κεντρική θέρμανση, β) **πωλούνται** στην οδό Καμείρου ετοιμοπαράδοτα **διαμερίσματα** 93 τ.μ. πολυτελούς κατασκευής με ανεξάρτητη είσοδο και διαμορφωμένο δενδροφυτεμένο κήπο. Αποτελούνται από 2 υπνοδωμάτια, μπάνιο, σαλόνι, κουζίνα, κουφώματα P.V.C., ιταλική κουζίνα και ντουλάπες, κεντρική θέρμανση, θέσεις στάθμευσης. Πληρ. τηλ. 6946680260
INT12648

ΠΩΛΟΥΝΤΑΙ: α) Μεζονέτα νεόκτιστη στην Παστίδα 115 τ.μ. αποτελούμενη από 3 υπνοδωμάτια, ένα μεγάλο μπάνιο, WC, πατάρι και τζάκι. Διαθέτειαυλή στην πίσω πλευρά με μπάρμπεκιου και αυλή μπροστά, με πάρκιν, λουξ κατασκευής με θέα το Φιλέρημο, τιμή 180.000 ευρώ. **β) δύο μεζονέτες** νεόκτιστες στη λεωφόρο Ρόδου - Λίνδου, απέναντι από το ΙΚΑ, στον οικισμό Απόλλων, 120 τ.μ. η κάθε μία, με υπόγειο 60 τ.μ., με 3 υπνοδωμάτια, 2 μεγάλα μπάνια, WC, τζάκι, πάρκιν, κήπο μπροστά και πίσω 100 τ.μ. Πληρ. τηλ. 6942019507
MZT250719

εργασιες

ΖΗΤΕΙΤΑΙ σερβιτόρος υποδοχής για καφετέρια snak bar και βοηθός μάγειρα (προτίμηση γυναίκα). Αλλοδαποί αποκλείονται. Πληρ. τηλ. 22410 39746, από 15.00-24.00.
MZT160814

ΖΗΤΕΙΤΑΙ πωλήτρια για το κατάστημα 9months στην Αλεξ. Διάκου, Μανδράκι. Απαραίτητη η καλή γνώση της αγγλικής γλώσσας. Ωράριο σπαστό-πλήρη απασχόληση. Πληρ. τηλ. 22410 74430. Ωρες καταστημάτων.
MZT160810

ΖΗΤΕΙΤΑΙ κοπέλα για κουζίνα από εστιατόριο. Πληρ. τηλ. 22410 33353, ώρες από 10.00-12.30.
MZT160831

ΖΗΤΕΙΤΑΙ πωλήτρια για ΑΜΕΣΗ πρόσληψη σε τουριστικό κατάστημα στο εμπορικό κέντρο Ε'. Απαραίτητα Αγγλικά, λίγα Γερμανικά ή άλλη γλώσσα. Μισθός ικανοποιητικός, ωράριο συζητήσιμο. Πληρ. τηλ. 22410 85817, 22410 85202, 6944541467.
MZT160806

Το **Yellow spot ΖΗΤΕΙ:** α) βοηθούς σερβιτόρους, β) μαγείρους, γ) καθαρίστριες, δ) λαντζιέρες, ε) κρεπαδόρους, στ) άτομο για διανομή κατ' οίκον. Πληρ. τηλ. 22410 33077.
MZT160807

ΖΗΤΕΙΤΑΙ πωλήτρια για κατάστημα ρούχων στο Φαληράκι για τετράωρη ή οκτάωρη απασχόληση, με συνεχές ωράριο. Πληρ. τηλ. 22410 85293, 6944250825, κ. Μάνος.
MZT130801

ΖΗΤΟΥΝΤΑΙ BARWOMAN για μαγαζί εν λειτουργία 30 λεπτά από την πόλη. Να είναι εμφανίσιμη με πείρα στη δουλειά. Καλό μεροκάματο για την κατάλληλη κοπέλα. Η μεταφορά δική μας ή να μένει κοντά στο μαγαζί. Ώρες μετά τις 9 το βράδυ. Πληρ. τηλ. 6932155284.
MZT130813

ΖΗΤΟΥΝΤΑΙ υπάλληλοι αποθήκης από το κατάστημα Ιωάννη Γ. Πάππου στην Ιξιά. Πληρ. τηλ. 2241098310, κα Λυμπεροπούλου.
ΜΑΠ167

ΖΗΤΕΙΤΑΙ σερβιτόρα για το καφέ μπαρ Christos Garden. Πληρ. τηλ. 2241034191 MZT120822

ΖΗΤΟΥΝΤΑΙ έμπειροι **ηλεκτρολόγοι - εγκαταστάτες.** Πληρ. τηλ. 6942294363, 2241034980
MZT120812

ΖΗΤΕΙΤΑΙ βοηθός σερβιτόρου από ταβέρνα στην Π. Πόλη, για πλήρη ή ημιαπασχόληση. Πληρ. τηλ. 6942613840.
INT120809

ΖΗΤΕΙΤΑΙ πωλήτρια για άμεση πρόσληψη σε Χρυσοχοείο στη Παλιά Πόλη που να μιλά τουλάχιστον Αγγλικά. Μισθός αναλόγων προσόντων. Πληρ. τηλ. 6948560760.
MZT110812

Η F-COOPERATION (εκπτωτική κάρτα) **ΖΗΤΕΙ** εμφανίσιμες **κοπέλες** για μοίρασμα φυλλαδίων 8 ώρες την εβδομάδα και πλήρης απασχόληση τον χειμώνα. Επίσης **ΖΗΤΟΥΝΤΑΙ πωλητές-διαφημιστές** με μεταφορικό μέσο. Πληρ. τηλ. 6947833957 κ. Φτάκλας.
ΜΑΤ2689

ΖΗΤΕΙΤΑΙ γερμανόφωνος κράχτης ή πωλητής για βραδυνή εργασία σε κατάστημα δερματίνων ειδών στο Φαληράκι. Πληρ. τηλ. 6945114768.
MZT110816

ΖΗΤΕΙΤΑΙ κοπέλα να εργαστεί σε κατάστημα υποδημάτων για τους καλοκαιρινούς μήνες. Πληρ. τηλ. 2241039148.
ΜΑΠ165

ΖΗΤΩ κοπέλες εμφανίσιμες για βραδυνή εργασία σε "ΠΑΡΑΔΟΣΙΑΚΟ ΚΑΦΕΝΕΙΟ" στην Θ. Σοφούλη και δίπλα στο ΜΑΚ-ΜΑΚ. Πληρ. τηλ. 6979420060.
MZT110815

Από την εταιρεία Βαλαής Μ. και Γ. ΟΕ **ΖΗΤΕΙΤΑΙ** οδηγός, γνώστης της τουριστικής αγοράς για δίμηνη απασχόληση ηλικίας έως 25 ετών και όχι αλλοδαποί. Αμεση πρόσληψη και ασφάλεια. Πληρ. κ. Μάριος, τηλ. 6944243505.
ΧΠ004

ΖΗΤΟΥΝΤΑΙ 2 υπεύθυνα άτομα άνω των 18 ετών για στελέχωση επιχείρησης. Πληρ. κ. Φιλοΐτης, τηλ. 6947447404.
ΜΑΠ164

ΖΗΤΕΙΤΑΙ βοηθός ελαιοχρωματιστή κατά προτίμηση Ιαλυσό ή Κρεμαστή. Πληρ. τηλ. 6932277771, 22410-92607, 94224.
MZT110801

ΕΤΑΙΡΕΙΑ ΖΗΤΑΕΙ άτομα σοβαρά για ημιαπασχόληση. Πληρ. τηλ. 6947302951.
MZT100835

Καριέρα στο real estate

Η ΕΠΙΧΕΙΡΗΣΗ

Η **Savvaidis & Associates**, απο το 1983 προσφέρει υπηρεσίες διαμεσολάβησης ακινήτων στο νησί της Ρόδου. Για το υψηλό επίπεδο υπηρεσιών της η εταιρεία έχει βραβευθεί για δύο συνεχή έτη ως Best Agent for Greece 2003 – 2004 από το έγκυρο περιοδικό International Homes (UK).

ΣΤΕΛΕΧΟΣ ΠΩΛΗΣΕΩΝ (Sales Support Executive)

Ο ΥΠΟΨΗΦΙΟΣ

- Άνδρας / γυναίκα έως 35 ετών, με δυναμική προσωπικότητα.
-Πτυχιούχος ΤΕΙ - ΑΕΙ στη Διοίκηση Επιχειρήσεων
-Άριστος χρήστης εφαρμογών MS OFFICE.
-Εκτενής γνώση του internet.
-Άριστη γνώση της Αγγλικής Γλώσσας σε γραπτό και προφορικό λόγο.
-Κάτοχος αυτοκινήτου.

Η ΘΕΣΗ

- Υποστήριξη πωλήσεων ακίνητων.
- Δημιουργία και υποστήριξη πελατολογίου.
- Στελέχωση υποκαταστημάτων.
- Σύγχρονο και φιλικό εργασιακό περιβάλλον.
- Συνεχές on the job training

Αποστείλατε βιογραφικό σας με φωτογραφία στο **info@savvaidis.gr**

SAVVAIDIS & Associates
Real Estate Agents & Consultants

Γρηγ. Λαμπράκη 14, Ρόδος
Τηλ. 22410-26281
http://www.savvaidis.gr

MXΠ659

ΚΤΗΜΑΤΙΚΕΣ ΣΥΝΑΛΛΑΓΕΣ
ΓΙΑΝΝΗΣ ΚΩΤΗΣ

1. ΠΩΛΕΙΤΑΙ διαμέρισμα 81 τ.μ. τριάρι 1ου και 2ου ορόφου επί της οδού Καμείρου, λουξ κατασκευής. Το διαμ. διαθέτει εντοιχιζόμενη κουζίνα, αυτόνομη θέρμανση, ηλιακό θερμοσίφωνα, διπλά τζάμια με ανοιγόμενα ανακλεινώμενα αλουμίνια, γρανιτόπλακα στα δάπεδα και αποκλειστική θέση στάθμευσης. Γίνονται ευκολίες πληρωμής και δάνεια δεκτά. Σε προσιτή τιμή.

2. Επί της οδού Αισχίνης ΠΩΛΟΥΝΤΑΙ δύο διαμ. 86 τ.μ. ισόγειο και 1ος όροφος, ετοιμοπαράδοτα σε τιμή ευκαιρίας.

3. Επί της Ρόδου Λίνδου ΠΩΛΟΥΝΤΑΙ δύο διαμ. των 90 τ.μ. τριάρια Α' ορόφου λουξ κατασκευής με θέση στάθμευσης σε τιμή ευκαιρίας. Πληρ. Γιάννης Κώτης.

4. Νέο Ροδίνι ΠΩΛΟΥΝΤΑΙ διαμερίσματα των 50 τ.μ. ισόγειο πρώτος και δεύτερος όροφος, λουξ κατασκευής με θέση στάθμευσης και απεριόριστη θέα. Γίνονται ευκολίες πληρωμής και δάνεια δεκτά.

5. Επί της Στέλιου Κωτιάδη ΠΩΛΟΥΝΤΑΙ διαμ. των 85 και 50 τ.μ. λουξ κατασκευής σε μικρή οικοδομή και προσιτή τιμή. Γίνονται ευκολίες πληρωμής και δάνεια δεκτά.

6. Τριάντα. Ευκαιρία. ΠΩΛΟΥΝΤΑΙ δύο διαμερίσματα των 100 τ.μ., τεσσάρια, σε διώροφο κτήριο. Τα διαμερίσματα είναι λουξ κατασκευής με αυτόνομη θέρμανση, παροχές, air condition, εντοιχιζόμενες κουζίνες, ντουλάπες, σε όλα τα υπνοδωμάτια διπλά τζάμια με ηλεκτροστατικά αλουμίνια, ρολά ασφαλείας, θέση στάθμευσης. Γίνονται ευκολίες πληρωμής και δάνεια δεκτά.

Πληρ. ΓΙΑΝΝΗΣ ΚΩΤΗΣ,
τηλ. 2241060507, 6947665081.

AT8000

ΠΩΛΟΥΝΤΑΙ
πολυτελή **διαμερίσματα**
πλήρως εξοπλισμένα α) 102 τ.μ. 3 υπνοδωματίων, β) 87 τ.μ. 2 υπνοδωματίων, γ) 36 τ.μ. ιδιόκτητο πάρκιν στο κέντρο της Ιαλυσού.

Πληρ. τηλ. 2241076985, 6932386180
Γιωργίου Νικόλαος

INT117(Π)

ΚΛΑΔΟΓΕΝΗΣ ΜΙΧΑΗΛ
ΠΟΛΙΤΙΚΟΣ ΜΗΧΑΝΙΚΟΣ Ε.Μ.Π.
ΑΤΤΑΒΥΡΟΥ 20-ΡΟΔΟΣ
ΤΗΛ. 2241022394
ΠΩΛΟΥΝΤΑΙ

1. **Μεζονέτες** με απεριόριστη θέα και θέα στη θάλασσα, στο Καρακόνερο, με 3 υπνοδωμάτια, σαλόνι, κουζίνα, 2 λουτρά, αποθήκης και με υπόγειο χώρο στάθμευσης και λοιπών βοηθητικών χώρων, εμβαδού 125 τ.μ. και εμβαδού υπογείου 65 τ.μ., συνολικής επιφάνειας με το υπόγειο 190 τ.μ.
2. **Διαμερίσματα** πολυτελούς κατασκευής με απεριόριστη θέα και θέα στη θάλασσα, στο Καρακόνερο, με 3 υπνοδωμάτια, λουτρού και αποθήκης εμβαδού 105 τ.μ.

ΑΕ0058

εργασιες

συνέχεια από την προηγούμενη

ΕΞΑΙΡΕΤΙΚΗ ΕΥΚΑΙΡΙΑ ΓΙΑ ΕΝΑ ΑΤΟΜΟ ΝΑ ΣΥΝΕΡΓΑΣΤΕΙ ΜΕ ΜΕΓΑΛΟ ΟΙΚΟΝΟΜΙΚΟ ΟΡΓΑΝΙΣΜΟ ΕΙΣΗΓΜΕΝΟ ΣΤΟ ΧΡΗΜΑΤΙΣΤΗΡΙΟ ΑΘΗΝΩΝ. ΕΚΠΑΙΔΕΥΤΙΚΟ ΠΡΟΓΡΑΜΜΑ ΣΤΟΝ ΕΠΙΤΥΧΗΜΕΝΟ ΥΠΟΨΗΦΙΟ ΣΤΑ ΚΕΝΤΡΙΚΑ ΓΡΑΦΕΙΑ. Ο ΥΠΟΨΗΦΙΟΣ ΠΡΕΠΕΙ ΝΑ ΕΙΝΑΙ ΜΟΝΙΜΟΣ ΚΑΤΟΙΚΟΣ ΡΟΔΟΥ ΤΟΥΛΑΧΙΣΤΟΝ ΔΥΟ ΧΡΟΝΙΑ ΑΝΩΤΕΡΗΣ ΠΑΙΔΕΙΑΣ, ΠΡΟΤΙΜΟΥΝΤΑΙ ΠΤΥΧΙΟΥΧΟΙ. ΑΠΑΙΤΕΙΤΑΙ ΕΞΑΙΡΕΤΙΚΗ ΠΡΟΣΩΠΙΚΟΤΗΤΑ ΚΑΙ ΙΚΑΝΟΤΗΤΑ ΝΑ ΣΥΝΑΝΤΑ ΥΨΗΛΑ ΙΣΤΑΜΕΝΟΥΣ ΕΠΑΓΓΕΛΜΑΤΙΕΣ. ΜΙΣΘΟΣ ΣΥΝ ΠΡΟΜΗΘΕΙΕΣ. ΤΗΛΕΦΩΝΕΙΣΤΕ Ή ΑΠΟΣΤΕΙΛΑΤΕ ΒΙΟΓΡΑΦΙΚΟ. ΤΗΛΕΦΩΝΟ ΚΑΙ ΔΙΕΥΘΥΝΣΗ ΤΑ ΕΞΗΣ: 2241075029, FAX: 2241075026, E-MAIL:-AEZY@OTENET.GR. "υπ' όψιν κυρ. Ειρήνης Μαραβέλια).

MZT100830

ΖΗΤΕΙΤΑΙ πωλήτρια να εργαστεί σε μπουτίκ και να γνωρίζει ραπτική. Μισθός αναλόγως προσόντων. Πληρ. τηλ. 2241077717.

MAT2675

ΖΗΤΕΙΤΑΙ κοπέλα για τουριστικό μαγαζί στην Παλιά Πόλη να μιλάει Γερμανικά και Αγγλικά. Μερικής απογευματινής απασχόλησης. Πληρ. τηλ. 2241027254.

MZT100820

ΖΗΤΕΙΤΑΙ κοπέλα να εργαστεί στο Δίκτυο Καφέ στον Αρχάγγελο. Πληρ. τηλ. 6944444219, 22440-23850.

MAT2672

ΖΗΤΕΙΤΑΙ κοπέλα με εμπειρία στον τομέα του μπαρ-service για εργασία σε καφετέρια. Πληρ. τηλ. 6947930115, 2241047228.

MZT100821

Διεθνής Εταιρία ξεκινάει τώρα δραστηριότητα στη Ρόδο και **ΖΗΤΑ** 8 σοβαρά άτομα για τη στελέχωσή της και ως αντιπροσώπους. Σίγουρη καριέρα. Προσφέρονται υψηλές αποδοχές, εκπαίδευση. Μόνο σοβαρές προτάσεις. Βιογραφικό απαραίτητο. Πληρ. Αντώνιος κ' Ιωάννης Σμαραγδής, τηλ. 6945170834, 6948381083.

ΜΑΠ157(2)

Εταιρία ξεκινάει δραστηριότητα τις ερχόμενες μέρες και **ΖΗΤΑ** επειγόντως άτομα να καλύψει τις ανάγκες της. Τηλ/στε στο 6944417763 και ζητήστε την κ. Δημοτάκη Νίκη εργάσιμες ημέρες και ώρες έως τις 4 μ.μ. (Βιογραφικό σημείωμα θα μετρήσει υπέρ σας). ΜΑΠ157(3)

Άμεσα **ΖΗΤΩ άτομα** για μερική ή πλήρη απασχόληση από 483 ευρώ. Πληρ. τηλ. 6942598771.

ΜΑΠ157(1)

Από τα Καταστήματα Εσωρούχων SECRET **ΖΗΤΕΙΤΑΙ πωλήτρια** για 12μηνη απασχόληση. Πληρ. τηλ. 22410 78733, ώρες καταστημάτων.

MAT2670

Από καφετέρια στο κέντρο της πόλης **ΖΗΤΟΥΝΤΑΙ:** α) **Barwoman** με καλή γνώστη στον καφέ και, β) **Σερβιτόρες** με ανάλογη πείρα ηλικίας 18-25. Πληρ. τηλ. 6932705791. MZT090801

Από κοσμηματοπωλείο στη Σωκράτους **ΖΗΤΕΙΤΑΙ νεαρή** που να μιλάει τουλάχιστον Αγγλικά και λίγα Ιταλικά. Πληρ. τηλ. 22410 20964. MZT090810

ΣΕΡΒΙΤΟΡΟΣ-ΒΟΗΘΟΣ ΣΕΡΒΙΤΟΡΟΥ. ΖΗΤΕΙΤΑΙ για το εστιατόριο ALEXANDROS. Στην Ιξιά μόνο έμπειρα άτομα θα προτιμηθούν. Πληρ. τηλ. 22410 92382, 6973987947.

ΜΑΠ151

ΖΗΤΕΙΤΑΙ γυμναστής-γυμνάστρια για πλήρη απασχόληση στο γυμναστήριο BODY GYM. Προϋπηρεσία στο χώρο θα εκτιμηθεί ανάλογα. Πληρ. τηλ. 22410 98037. MZT080832

ΖΗΤΕΙΤΑΙ απολύτως πεπειραμένη πωλήτρια για κατάστημα εσωρούχων. Εξαιρούνται αλλοδαπές. Μειωμένο ωράριο. Πληρ. τηλ. 22410 37255.

MZT080836

ΖΗΤΕΙΤΑΙ από κεντρικό γυροπωλείο έμπειρος κόφτης-τυλιχτής. Μισθός ικανοποιητικός. Πληρ. τηλ. 22410 70505. MZT080825

ΟΙΚΟΔΟΜΗ ΡΟΔΟΥ

ΤΕΧΝΙΚΗ–ΚΑΤΑΣΚΕΥΑΣΤΙΚΗ ΕΤΑΙΡΕΙΑ

ΠΩΛΟΥΝΤΑΙ

1) **Καταστήματα, διαμερίσματα και οροφοδιαμερίσματα** στην οδό Αμστερνταμ, Βερολίνου και Μαδρίτης στο Ροδίνι διαφόρων μεγεθών (σε συγκρότημα 9 πολυκατοικιών)
2) **Μονοκατοικίες** 150 τ.μ. η κάθε μία σε κτήμα 2.000 τ.μ. (υπό κατασκευή)
3) **Μονοκατοικίες** στο Κιοτάρι Ασκληπειού (στο κύμα) 120 τ.μ. σε κτήμα 1.300 τ.μ. εκάστη (υπό κατασκευή)
4) **Διώροφες μονοκατοικίες** των 100 τ.μ. στο Γεννάδι, 200 μέτρα από τη θάλασσα σε κτήμα 1.300 τ.μ. (υπό κατασκευή)

Δεκτά δάνεια και ευκολίες πληρωμής έχουμε τις καλύτερες τιμές της αγοράς.

ΟΙΚΟΔΟΜΗ ΡΟΔΟΥ

Καμύνδου 4- Ρόδος-85100 Τηλ.: 22410/60460- 2 Fax: 22410/60463

ΜΑΝΟΛΗΣ ΣΠΥΡΙΔΗΣ Πολιτικός Μηχανικός Δ.Π.Θ. (Κιν:693 6660460)

ΚΩΣΤΑΣ ΚΩΝΣΤΙΝΤΙΝΙΔΗΣ εργολάβος (ΚΙΝ.: 6978.110.000)

ΕΜΠ00026

ΖΗΤΟΥΝΤΑΙ

Γυμναστές-Γυμνάστριες-Αισθητικοί-Φυσιοθεραπεύτριες-Πεντικιούρ-μανικιούρ.

Πληρ. PARADISE SPA
τηλ. 22410 62481

MAT2715(Γ)

ΖΗΤΕΙΤΑΙ

ΚΑΘΗΓΗΤΗΣ/ΚΑΘΗΓΗΤΡΙΑ Αγγλικών με τα τυπικά και ουσιαστικά προσόντα να διδάξει σε φροντιστήριο ξένων γλωσσών.
Διδακτική εμπειρία απαραίτητη σε όλα τα επίπεδα.
Προσφέρονται: άριστο περιβάλλον εργασίας, αποδοχές αναλόγως προσόντων και πλήρη ασφαλιστική κάλυψη.
Πληρ. τηλ. 6936883818 MAT2703(Γ)

ΖΗΤΕΙΤΑΙ

ΒΟΗΘΟΣ ΜΑΓΕΙΡΑ

με προϋπηρεσία για να εργαστεί στο εστιατόριο

ΒΙΚΤΩΡΙΑ, οδός Παπανικολάου 21 (δρόμος Καζίνο)

Τηλ.: 6945890870

ΜΑΠ160(Γ)

GNET Gaming Network

INTERNET & GAMES

Ζητείται προσωπικό

Εξυπηρέτηση Πελατών

Απαραίτητα:

* Πολύ καλή γνώση Windows
* Γνώση προγραμμάτων γραφείου
* Γνώση προγραμμάτων internet και PC-Games
* Γνώση αγγλικών
* Διάθεση για εργασία
* Άνεση στην επικοινωνία
* Διάθεση μετάδοσης γνώσεων.

GNET Ρόδου
ΤΗΛ: 2241 021502, 6945898937

ΜΧΠ2367

CASINO RODOS GRANDE ALBERGO DELLE ROSE

Το ξενοδοχείο των Ρόδων και Καζίνο της Ρόδου ζητεί για τη στελέχωσή του:

ΒΟΗΘΟ ΠΡΟΪΣΤΑΜΕΝΗΣ ΟΡΟΦΩΝ

με τα παρακάτω προσόντα:

ΓΝΩΣΗ ΤΗΣ ΑΓΓΛΙΚΗΣ ΚΑΙ Η/Υ

Η ΠΡΟΫΠΗΡΕΣΙΑ ΘΑ ΛΗΦΘΕΙ ΥΠΟΨΗ

Για πληροφορίες - αιτήσεις επικοινωνήστε με:
ΚΑΖΙΝΟ ΡΟΔΟΥ Α.Ε.
Διεύθυνση Προσωπικού, Παπανικολάου 4, Ρόδος,
Τηλ. 22410-97530, ΔΕΥ-ΠΑΡ (09.00-16.00)

ΜΧΠ1304

ΤΕΧΝΙΚΗ ΕΤΑΙΡΙΑ

ΤΣΑΚΙΡΗΣ ΤΣΑΜΠΙΚΟΣ & ΣΙΑ ΕΕ.

ΖΗΤΕΙΤΑΙ

Αρχιτέκτονας ή Αρχιτεκτόνισσα για πλήρη απασχόληση.
Αποστείλατε βιογραφικό.

ΑΤΤΑΒΥΡΟΥ 56 - 85100 ΡΟΔΟΣ
ΤΗΛ. 22410 35139
FAX. 22410 24262.
e-mail : ttsakiris @ hol.gr

MAT2655(2)(Γ)

Από Κέντρο Ξένων Γλωσσών στην περιοχή Δήμου Λινδίων

ΖΗΤΕΙΤΑΙ

καθηγητής-τρια **ΓΕΡΜΑΝΙΚΩΝ** με όλα τα προσόντα, για να εργασθεί την επόμενη σχολική χρονιά (Σεπτ. 2005)

Πληρ. τηλ. 2241044741, 6937129968 MAT2688

ΖΗΤΕΙΤΑΙ

σοβαρή δεσποινίς για να εργαστεί σαν πωλήτρια στο κατάστημα Καραγεωργίου. Ωράριο σπαστό. Δουλειά μόνιμη. Ικανοποιητικές αποδοχές.
Πληροφορίες: Αμερικής & Ι. Καζούλη
Τηλ.: 2241027127

ΜΧΠ783

ΖΗΤΕΙΤΑΙ

για μικρό ξενοδοχείο (έως τέλος Οκτωβρίου) για πρωινή εργασία
Barwoman με πείρα, γνωρίζουσα καλά αγγλικά
Συνθήκες εργασίας υπέροχες, μισθός πάρα πολύ καλός.

Πληρ. τηλ. 6932418926

MAT2585

Από την αντιπροσωπεία αυτοκινήτων
HONDA - MITSUBISHI

ΖΗΤΕΙΤΑΙ

ΠΩΛΗΤΗΣ ΑΥΤΟΚΙΝΗΤΩΝ

Επιθυμητή προϋπηρεσία στο χώρο.
Καλή γνώση Η/Υ και Αγγλικών.

Απαραίτητη αποστολή βιογραφικού σημειώματος στη διεύθυνση **Λ. Λίνδου 138 Ρόδος**
Τηλ.. 2241067440-41
Φαξ 2241068462
Email: kaligcar@otenet.gr

ΜΧΠ915

εργασιες

συνέχεια από την προηγούμενη

ΖΗΤΕΙΤΑΙ από αθηναϊκή τεχνική εταιρεία πεπειραμένος ηλεκτρολόγος οχημάτων-μηχανημάτων (χωματουργικών) για την επάνδρωση του συνεργείου στη Ρόδο. Πληρ. τηλ. 6977594336 & 6392336091.
MZT050810

ΖΗΤΕΙΤΑΙ α) βοηθός σερβιτόρου (κοπέλα ή άνδρας), β) λαντζιέρα για να εργασθούν σε ψαροταβέρνα χειμώνα-καλοκαίρι. Πληρ. τηλ. 6974103370, 2241061118. MZT50811

Αν δεν ψάχνετε μια δουλειά αλλά μία επαγγελματική ευκαιρία τότε **210 8993412 κ. Μαυροφόρο** για ένα επιχειρηματικό ραντεβού www.awayoflife.gr
ΜΑΠ 141

ΠΡΟΛΑΒΕΤΕ ΤΗΝ ΑΝΕΡΓΙΑ ΤΟΥ ΧΕΙΜΩΝΑ. ΔΙΕΘΝΗΣ ΕΤΑΙΡΕΙΑ που λειτουργεί σε 60 χώρες στον κόσμο έχει έρθει στην Ελλάδα και **ΖΗΤΑ άτομα** για συνεργασία. Ημιαπασχόληση - πλήρης απασχόληση. Πλήρες σύστημα εκπαίδευσης, ευέλικτο ωράριο. Εργασία και μέσω Internet. Πληρ. τηλ. 2241093901, 6936650000, meskouma@b-online.gr, 6932252571
MAT2469

ΖΗΤΕΙΤΑΙ πωλήτρια για τουριστικό κατάστημα στην Παλιά Πόλη για απογευματινή απασχόληση. Πληρ. τηλ. 2241076992
MZT020804

ΖΗΤΟΥΝΤΑΙ άτομα για πλήρη ή μερική απασχόληση από πολυεθνική εταιρεία. Παρέχεται εκπαίδευση. Δυνατότητες εξέλιξης. Σοβαρές προτάσεις για εισοδήματα 800-2000 ευρώ μηνιαίως. Πληρ. κος Πότσος Κυριάκος τηλ. 6946762769
ΜΑΠ134

ΑΤΟΜΑ σοβαρά και υπεύθυνα για την στελέχωση θέσεων εργασίας στο νησί της Ρόδου **ΖΗΤΟΥΝΤΑΙ** από μεγάλη εμπορική εταιρεία. Χώρος και ωράριο εργασίας επιλογής των ενδιαφερομένων. Αποκλείονται πλασιέ, ντήλερ, πωλητές. Αμεση κάλυψη θέσεων. Ανεξάρτητη συνεργασία. Πλήρες σύστημα εκπαίδευσης. Αποδοχή από 650-5500 ευρώ. Πληρ. τηλ. 2102801153 και 2241030078, www.umswork4you.com.
INT2328(1)

ΖΗΤΟΥΝΤΑΙ άτομα ανεξαρτήτου ειδικότητας και γνώσεων από αθηναϊκή εταιρία για ημιαπασχόληση. Ηλικία άνω των 20 ετών. Ελεύθεριο ωράριο. Εισοδήματα από 800-2000 ευρώ. Πληρ. Κου Σμαραγδάκη τηλ. 6978483648 και στο www.megachance.gr
ΜΑΠ135

ΖΗΤΕΙΤΑΙ κοπέλα Ελληνίδα με γνώσεις αγγλικών για να εργαστεί σε μίνι μάρκετ στην Π. Πόλη. Πληρ. τηλ. 2241037247, 6936699602
MZT010829

ΖΗΤΕΙΤΑΙ κοπέλα σχεδιάστρια απόφοιτος ΤΕΙ Διακοσμητικής για να εργασθεί σε γραφείο διακοσμητικών μελετών και κατάστημα επίπλων. Απαραίτητη η γνώση Η/Υ, αγγλικής και ιταλικής γλώσσας. Πληρ. τηλ. 2241036730, 09.00-13.00 και 17.00-21.00 ΜΧΠ004

ΑΜΕΣΑ ΖΗΤΟΥΝΤΑΙ 3 δυναμικά και υπεύθυνα άτομα από μεγάλη πολυεθνική εμπορική εταιρία για στελέχωση/οργάνωση και δικτύωση σε Δωδεκάνησα, Βουλγαρία, Ρωσία. Ιντερνετ επιθυμητό. Παρέχεται συνεχής εκπαίδευση. Ελεύθερο ωράριο. Τηλ./όνομα στο 2241075118 και www.succesfulhomebusiness.net
INT190707

ΣΥΝΕΡΓΑΤΕΣ σοβαροί και υπεύθυνοι **ΖΗΤΟΥΝΤΑΙ** από Ρόδο για εκπροσώπηση εταιρείας Κολοσσού που ραγδαία αναπτύσσεται στο νησί. Χρήση Internet επιθυμητή. Κέρδη 800-5000 ευρώ!!! Καλέστε άμεσα: Υπάρχει εκπαίδευση το σαββατοκύριακο!! Πληρ. τηλ. 2310729425, 6979776716, www.highlevelijob.com.
MAT2328(2)

ΖΗΤΕΙΤΑΙ πωλήτρια με γνώσεις σχεδίου & διακόσμησης, από κατάστημα επίπλων. Άριστο περιβάλλον εργασίας, μισθός πολύ ικανοποιητικός και ανάλογος προσόντων. Θα τηρηθεί απόλυτη εχεμύθεια. Πληρ. τηλ. 6936783549.
MAT2335

διαφορα

ΟΙΚΟΣΥΣΚΕΥΗ (πλυντήριο, τηλεόραση κ.ά.) **ΠΩΛΟΥΝΤΑΙ** από εκπαιδευτικό λόγω μετάθεσης. Πληρ. τηλ. 22410 90637, 6932902216.
MZT160802

ΠΩΛΟΥΝΤΑΙ καθαρόαιμα Ροτβάιλερ σε πολύ καλή τιμή. Πληρ. τηλ. 6945956502, 22440 31264.
ΜΑΠ168

ΠΩΛΕΙΤΑΙ καινούργια οικοσυσκευή (κρεβάτι NEOSET 2πλό με ορθοπεδικό στρώμα και 2 κομοδίνα, δύο μονά κρεβάτια με ορθοπεδικό στρώμα, τραπέζι κουζίνας με 4 καρέκλες, ψυγείο LG με καταψύκτη NO FROST, TV SONY 22" στερεοφωνική, γραφείο με καρέκλα, κουρτίνες) και διάφορα άλλα μικροέπιπλα. Πληρ. τηλ. 6972893443.
MZT100825

ΠΩΛΕΙΤΑΙ NINTENDO GAME QUBE με 6 παιχνίδια (Mario, Zelda, starfox, FIFA, Wrestling, Resident Evil). Πληρ. τηλ. 6946737495.
MZT100817

ΠΩΛΟΥΝΤΑΙ σε τιμή ευκαιρίας, σαλόνι με τρία τραπεζάκια μαύρα λάκα, σύνθετο μαύρο άσπρο λάκα, TV έπιπλο μαύρο ματ, τραπέζι κουζίνας με 6 καρέκλες στρογγυλό, κουζίνα ARISTON, HOME CINEMA TPEVI 120W, PIAGGIO X9 200 c.c. Πληρ. τηλ. 6937363268
MZT100815

ΠΩΛΕΙΤΑΙ πιάνο σε άριστη κατάσταση. Πληρ. τηλ. 2241035241 από τις 4 μ.μ έως τις 10 μ.μ.
MXP12715

ΠΩΛΟΥΝΤΑΙ ΓΝΗΣΙΑ ΠΟΙΜΕΝΙΚΑ ΚΑΥΚΑΣΟ ΚΟΥΤΑΒΑΚΙΑ 1,1/2 μηνών ιδανικά για φύλακες. Τιμή 350 ευρώ. Πληρ. τηλ. 6932647152.
INT090809

ΠΩΛΕΙΤΑΙ φουσκωτό σκάφος EVRIPUS 4.80 με τετράχρονη Mercury 90HP, βοηθητικό μοτοράκι 5HP Mariner, βυθόμετρο, VHF κ.λπ., τιμή 13.000 ευρώ. Πληρ. 2241068708, κιν. 6942626322
MZT040804

ΠΩΛΕΙΤΑΙ οικιακός εξοπλισμός σπιτιού, παιδικά κρεβάτια, βιβλιοθήκες και σαλόνι τραπεζάκια κ.λπ. από 50 εώς 150 ευρώ. Επίσης διπλό ψυγείο ντουλάπα, λευκό, SAMSUNG 2ετίας. Αριστη κατάσταση. Νερό, παγάκια, 1200 ευρώ. Πληρ. τηλ. 6977000977
MZT020830

ΠΩΛΕΙΤΑΙ εξωλέμβια MERCURY OPTI-MAX 150 HP (LONG), DIGITAL, μοντέλο 2002, ελάχιστες ώρες, σχεδόν καινούργια. 7.700 ευρώ. Πληρ. τηλ. 6946953904
ΜΑΠ102

πωλησεις αυτοκινητων & μοτοσικλετων

ΠΩΛΕΙΤΑΙ αυτοκίνητο μάρκας FIAT TEMBRA με 60.000 χλμ. σε άριστη κατάσταση. Δεκτός κάθε έλεγχος. Πληρ. τηλ. 22410 25927.
MZT160827

ΠΩΛΕΙΤΑ YAMAHA TDM 900 cc, με 4.500 χλμ. Μάρτιος 2004. Σχεδόν καινούργιο. Δεκτός κάθε έλεγχος. Πληρ. τηλ. 6942445957.
MXP12718

ΠΩΛΕΙΤΑΙ ΤΑΞΙ ολόκληρο με έδρα τη Ρόδο. Πληρ. τηλ. 6932965191.
MZT090806

ΠΩΛΕΙΤΑΙ HUNDAI Accent, μοντέλο '96, φουλ EXTRA σε καλή κατάσταση. Τιμή 2.500 ευρώ. Πληρ. τηλ. 6947399953.
MZT090815

ΠΩΛΕΙΤΑΙ BMW 318is coupe μοντ. '98, χρώματος μαύρο, M. PACk full extra σε πάρα πολύ καλή κατάσταση. Πληρ. τηλ. 6937027007.
MZT080834

μαθηματα

ΚΑΘΗΓΗΤΡΙΑ Αγγλικών, απόφοιτη Αγγλικής Φιλολογίας, παραδίδει μαθήματα για όλα τα επίπεδα (από junior έως και proficiency). Προετοιμασία εξετάσεων michigan και cambridge. Πληρ. τηλ. 22410 86427, 6947262773.
MAT2713(2)

ΦΙΛΟΛΟΓΙΚΑ-ΦΥΣΙΚΗ-ΧΗΜΕΙΑ-ΜΑΘΗΜΑΤΙΚΑ για μαθητές Γυμνασίου-Λυκείου-ΤΕΕ, ιδιαίτερα ή σε ολιγομελή τμήματα 2-3 ατόμων. Λογικές τιμές. Συχνά τεστ και διαγωνίσματα. Δωρεάν παροχή σημειώσεων. Αριστη εμπέδωση και κατανόηση της διδακτικής ύλης. Σίγουρα αποτελέσματα. Πληρ. τηλ. 22410 77944, 6945256593.
MZT160821

ΚΑΘΗΓΗΤΡΙΑ Πληροφορικής με μεγάλη πείρα στο μάθημα Ανάπτυξη Εφαρμογών σε Προγραμματιστικό Περιβάλλον (Γ' Λυκείου) παραδίδει ιδιαίτερα μαθήματα. Πληρ. τηλ. 22410 35194, 6976422814, 6945194359.
MZT120808

ΦΙΛΟΛΟΓΟΣ παραδίδει μαθήματα σε μαθητές γυμνασίου και λυκείου. Πληρ. τηλ. 6948044808 και 6944633342.
MXP12704

ΣΧΟΛΗ ΟΔΗΓΩΝ ΚΟΥΣΗ ΠΑΝΤΕΛΗ

- ΔΙΠΛΩΜΑΤΑ
- ΕΡΑΣΙΤΕΧΝΙΚΑ
- ΕΠΑΓΓΕΛΜΑΤΙΚΑ
- ΜΟΤΟΣΙΚΛΕΤΑΣ
- ΜΑΘΗΜΑΤΑ ΘΕΩΡΗΤΙΚΗΣ ΔΙΔΑΣΚΑΛΙΑΣ



Οδός Βαλαωρίτου 9
(έναντι HOTEL SEMIRAMIS ΠΙΣΩ ΑΠΟ ΤΟ ΠΑΛΑΙΟ ΝΟΣΟΚΟΜΕΙΟ)
e-mail: kousisp@acn.gr

ΕΚΠΑΙΔΕΥΤΙΚΟ ΑΥΤΟΚΙΝΗΤΟ:
TOYOTA YARIS 1300 cc
AIR CONDITIONED
(ΠΡΟΣΟΧΗ): ΜΑΘΗΜΑΤΑ
α. Μοτοσικλέτας μεγάλου κυβισμού από 125 cc έως ανεξαρτήτου
β. Μοτ/τας έως 125 cc
γ. Μοτοποδηλάτου 50 cc
Διαθέτουμε επίσης κι αυτόματες μοτοσικλέτες 125 cc
Πληρ. τηλ. (22410)73820-94777, fax: (22410)29157
ΚΑΙ ΑΝΑ ΠΑΣΑ ΣΤΙΓΜΗ ΣΤΑ ΚΙΝΗΤΑ τηλ. 6944511313-6972271960
Παραλαβή των μαθητών μας και από τις οικίες τους
MAT2387(1)

ΠΡΟΣΟΧΗ
Στη σχολή μας παραδίδονται και μαθήματα θεωρητικής διδασκαλίας

Rare & Exciting Career Opportunity
SAVVAIDIS & Associates
Are looking for a dynamic, motivated individual.

Do you like dealing with people?
Are you a good team player?
Would you like to work for a company that appreciates what you do?

The position
ESTATE AGENT
Based in Rhodes Town

Skills Required:
English Language
Good Organizational Skills
Time Management essential
Computer Literacy

E-mail your CV now at info@savvaidis.gr with a recent photo

SAVVAIDIS & Associates – Lambraki 14 – Rhodes
tel +30-22410-70017 http://www.savvaidis.gr
MXΠ1659

Η αντιπροσωπεία αυτοκινήτων **RODOS CAR A.E.**
ΖΗΤΑ ΑΤΟΜΑ
για το Τμήμα Φανοποιείου
(βοηθός φανοποιού), με εμπειρία
Πληρ. τηλ.. 2241061825, 2241064169
(Υπ' όψιν κου Γαβαλά)
ΜΧΠ1839

ΕΥΡΩΓΝΩΣΗ
Ο ΕΥΡΩΠΑΙΚΟΣ ΕΚΠΑΙΔΕΥΤΙΚΟΣ ΟΜΙΛΟΣ ΕΥΡΩΓΝΩΣΗ® με 210 Κέντρα

ξένων γλωσσών, ζητά ικανούς **ΚΑΘΗΓΗΤΕΣ** Αγγλικής και Γερμανικής Γλώσσας, με δυναμικό χαρακτήρα, μεγάλη μεταδοτικότητα, δημιουργικές, οργανωτικές και επικοινωνιακές ικανότητες. Πτυχίο ανωτάτης σχολής,, διδακτική εμπειρία και σεμινάρια επικοινωνιακής κατεύθυνσης ή μεθοδολογίας θα θεωρηθούν επιπλέον προσόντα.
Προσφέρονται: άριστο περιβάλλον εργασίας, εκπαίδευση, προοπτικές εξέλιξης και αποδοχές αναλόγως προσόντων.
Αποστολή βιογραφικών Εθνικής Αντίστασης 48 Fax: 2241 0 73190
E mail: eurorhodes1@acn.gr
Follow – up και ραντεβού συνέντευξης. Τηλ. 2241 0 73303 - 2241 0 33710
ΜΧΠΕΚΠ016

ΑΠΟ ΤΟ ΞΕΝΟΔΟΧΕΙΟ ΔΙΟΝΥΣΟΣ ΣΤΗΝ ΙΞΙΑ
ΖΗΤΕΙΤΑΙ
Υπάλληλος για καθαρισμό και τακτοποίηση χώρου πισίνας.
Για περισσότερες πληροφορίες στο τηλέφωνο 22410-23021
ΜΑΤ2650(Π)

μαθήματα

συνέχεια από την προηγούμενη

ΠΑΡΑΔΙΔΟΝΤΑΙ ιδιαίτερα μαθήματα στο μάθημα Αρχές Οικονομικής Θεωρίας σε μαθητές Ενιαίου Λυκείου και ΤΕΕ. Προετοιμασία για Πανελλήνιες. Πληρ. στο τηλ. 6945089630
MZT120803

ΑΓΓΛΙΚΑ - ΙΤΑΛΙΚΑ - ΙΣΠΑΝΙΚΑ. Καθηγητής αριστούχος, απόφοιτος (Master) Schiller International University, παραδίδει μαθήματα **ΚΑΤ' ΟΙΚΟΝ**, σε αρχάριους, προχωρημένους, ξενοδοχοϋπαλλήλους. Εξασφαλισμένη επιτυχία εξετάσεων London Edexcel 1,2,3,4,5, ECCE και Michigan Proficiency, TOEIC, TOEFL καθώς και κρατικών πιστοποιητικών γλωσσομάθειας. Προετοιμασία για Inicial, Intermedio, Superior Ισπανικής, Celi 1,2,3,4,5 Ιταλικής, όπως και για εξετάσεις εισαγωγής σε Πανεπιστήμια εξωτερικού. Τιμές λογικές. Μεταφράσεις δεκτές. Πληρ. τηλ. 2241025133
MZT120817

ΠΤΥΧΙΟΥΧΟΣ Οικονομικών Επιστημών παραδίδει ιδιαίτερα μαθήματα αρχών Οικονομικής θεωρίας. Πληρ. τηλ. 6944428099.
MZT110826

ΠΑΡΑΔΙΔΟΝΤΑΙ ιδιαίτερα μαθήματα Φυσικής-Χημείας σε μαθητές Γυμνασίου, Λυκείου, ΤΕΕ. Δυνατότητα σχηματισμού γκρουπ 2-3 ατόμων. Πληρ. τηλ. 6947705716
MAT2674

Παραδίδονται μαθήματα Μαθηματικών-Φυσικής-Χημείας Γυμνασίου για μεταξεταστέους. Χατζησάββας Σάββας (Μαθηματικός). Πληρ. τηλ. 6945503037.
MZT080821

ΙΔΙΑΙΤΕΡΑ ΜΑΘΗΜΑΤΑ ΤΕΕ-ΕΝΙΑΙΟ ΛΥΚΕΙΟ. Μαθηματικά, Αρχές Οικονομικής Θεωρίας, Δίκτυα, Ανάπτυξη Εφαρμογών σε προγραμματιστικό περιβάλλον. Πληρ. τηλ. 6939726826.
MZT050824

ΜΑΘΗΜΑΤΙΚΑ - ΦΥΣΙΚΗ - ΧΗΜΕΙΑ. Ιδιαίτερα μαθήματα για όσους θέλουν επιτυχίες στηριγμένες σε γερές βάσεις, χωρίς ελλείψεις και κενά, με υπεύθυνη και μεθοδική εργασία από καθηγητές με ουσιαστικά προσόντα. Κατόπιν συνεννοήσεως δεκτά και γκρουπ 2-3 μαθητών. Τηλ. (μαθηματικά) 6948893531, (φυσική - χημεία) 6938551511
MAT2514

ΦΥΣΙΚΗ-ΧΗΜΕΙΑ. Παραδίδονται μαθήματα ιδιαίτερα ή σε γκρουπ 2-3 ατόμων σε προσιτές τιμές. Πληρ. τηλ. 6946333220.
MZT050815

Εμπειρος **ΚΑΘΗΓΗΤΗΣ ΜΑΘΗΜΑΤΙΚΩΝ** με διδακτορικό, **ΠΑΡΑΔΙΔΕΙ ΚΑΤ' ΟΙΚΟΝ** σε παιδιά Γυμνασίου-Λυκείου-Πανελλήνιες, τη νέα σχολική χρονιά. Πληρ. τηλ. 6945197015
MZT120824

ΔΙΔΑΚΤΩΡ Αγγλικού Πανεπιστημίου παραδίδει μαθήματα Αγγλικών το καλοκαίρι, για όλα τα επίπεδα. Πληρ. τηλ. 6944390803
MZT120823

Εμπειρος **ΚΑΘΗΓΗΤΗΣ**, Χημικός Msc, **ΠΑΡΑΔΙΔΕΙ ΚΑΤ' ΟΙΚΟΝ ΜΑΘΗΜΑΤΑ** Φυσικής - Χημείας σε μαθητές Γυμνασίου και Λυκείου. Συστηματική προετοιμασία για τις πανελλαδικές εξετάσεις. Εντατικά μαθήματα για μεταξεταστέους. Πληρ. τηλ. 2241069380, 6944425672
MZT260733

προσφορές εργασίας

ΑΙΣΘΗΤΙΚΟΣ 22χρονη εμφανίσιμη διπλωματούχος και έμπειρη στο μασάζ χαλαρωτικό, τονωτικό και σε όλα τα είδη μασάζ αναλαμβάνει σε δικό της χώρο κατάλληλα διαμορφωμένο για χαλάρωση-αναλαμβάνει μόνο κυρίους... Πληρ. τηλ. 6993682652.
MZT080830

ΑΝΑΛΑΜΒΑΝΟΥΜΕ παντός τύπου τοποθετήσεις πλακιδίων μαρμάρων-γρανιτών-πέτρας. Η εμπειρία μας αποτελεί εγγύηση. Οι τιμές είναι οι καλύτερες στην αγορά. Πληρ. τηλ. 6974067522
MZT100811

Αν θέλετε απλά δουλειά, υπάρχουν τόσες αγγελίες. Αν όμως θέλει πραγματικά ν' αλλάξετε τη ζωή σας τηλεφωνείστε μας: Εχουμε τη λύση!!! Πληρ. στο τηλ. 6942566313, 6944292573.
ΜΑΠ153

ΑΝΑΛΑΜΒΑΝΩ ηλεκτρολογικές εργασίες, εμπερεία και ασφάλεια. Πληρ. τηλ. 6932286110.
MZT100834

Ξυλουργικές εργασίες κουζίνες, πόρτες, ντουλάπες, πέργκολες, αλλαγές χρωμάτων, λουστραρίσματα, μερεμέτια. Πληρ. κ. ΔΗΜΗΤΡΗΣ, τηλ. 6945491827.
MZT080827

ΚΥΡΙΑ διπλωματούχος μασέρ κάνει θεραπευτικό, αθλητικό, χαλαρωτικό μασάζ. Πληρ. τηλ. 6948553306
MZT220713

γνωριμίες

ΤΡΑΒ 22 ετών, πολύ όμορφη **ΖΗΤΑ** γνωριμία με κυρίους. Πληρ. τηλ. 6946074523.
MZT160830

ΤΡΑΒ ΖΗΤΑ γνωριμία με σοβαρά άτομα. Όνομα Σία. Πληρ. τηλ. 6974569688.
MZT130811

Με λένε ΝΤΟΝΑ, είμαι τραβ. και ζητώ γνωριμίες. Πληρ. τηλ. 6939516525
MZT100804

ΠΩΛΕΙΤΑΙ

μηχανή εξωλέμβια τετράχρονη HONDA 130 HP σε άριστη κατάσταση και με ευκολίες.

Πληρ. τηλ. 2241067440
ΜΧΠ915

ΟΙΚΟΔΙΔΑΣΚΑΛΕΙΟ

ΦΥΣΙΚΗΣ - ΧΗΜΕΙΑΣ

ΜΑΤΘΑΙΟΥ ΚΑΤΕΡΙΝΑ

- Ιδιαίτερα μαθήματα
- Τμήματα 2-3 ατόμων
- Γυμνάσιο
- Λύκειο

Πανορμίτου 8, Καρακόνερο
Τηλ. 22410 60860, κιν. 6946946655
ΜΑΤ2542(Γ)

ΟΙΚΟΔΙΔΑΣΚΑΛΕΙΟ ΦΙΛΟΛΟΓΙΚΩΝ ΜΑΘΗΜΑΤΩΝ

Σμαλιού Άννα

Παραδίδονται μαθήματα σε μαθητές Γυμνασίου - Λυκείου

Εναρξη μαθημάτων:
Β', Γ' Λυκείου: 8 Αυγούστου
Α' Λυκείου, Γυμνάσιο: 1 Σεπτεμβρίου

Θεμιστοκλή Σοφούλη 83
Τηλ. 2241078002 και 6948481779
ΜΑΤ2577(Γ)

ΤΑΝΙΑ ΧΑΤΖΗΚΩΝΣΤΑΝΤΙΝΟΥ

Πτυχιούχος Οργάνωσης & Διοίκησης Επιχ/σεων Πανεπιστημίου Αθήνας, κάτοχος Master in Business Administration

παραδίδει μαθήματα

1) ΑΡΧΕΣ ΟΙΚΟΝΟΜΙΚΗΣ ΘΕΩΡΙΑΣ
2) ΑΡΧΕΣ ΟΡΓΑΝΩΣΗΣ & ΔΙΟΙΚΗΣΗΣ ΕΠΙΧΕΙΡΗΣΕΩΝ

σε ιδιαίτερα και ολιγομελή τμήματα
Εναρξη μαθημάτων: 1η Σεπτεμβρίου

Διεύθυνση: Κέννεντυ 3
Τηλ. 2241025890
ΜΑΤ2698(Γ)

ΜΟΤΟΜΙΚΕ

ΜΕΤΑΧΕΙΡΙΣΜΕΝΑ

Από το κατάστημα **YAMAHA ΜΟΤΟΜΙΚΕ**
πωλούνται
τα παρακάτω δίκυκλα σε άριστη κατάσταση
σε όλα τα μοντέλα **ΕΓΓΥΗΣΗ 1 ΧΡΟΝΟ**

ΜΟΝΤΕΛΟ	ΜΑΡΚΑ	ΧΜ	ΧΡΩΜΑ	ΤΙΜΗ	ΗΜ/ΝΙΑ ΑΓΟΡΑΣ
TIGER 900 Ημερομηνία αγοράς 1995	TRIUMPH ENDURO	79.882	ΜΑΥΡΟ	4000	
TDM 850 Ημερομηνία αγοράς 1999	YAMAHA SPORT TURING	50.000	ΧΡΥΣΑΦΙ ΑΣΗΜΙ	5000	
FZ6 N NAKED 600 Ημερομηνία αγοράς 2004	YAMAHA SPORT TURING	8250	ΚΟΚΚΙΝΟ	6500	
FZS 600 FAZER Ημερομηνία αγοράς 2000	YAMAHA SPORT TURING	45000	ΜΑΥΡΟ	4000	
GSXF600S BADID Ημερομηνία αγοράς 1996	SUZUKI SPORT-NAKED	15850	ΚΟΚΚΙΝΟ	3500	
DRAGSTAR 650 Ημερομηνία αγοράς 1999	YAMAHA CASTOM	6888	ΠΟΡΤΟΚΑΛΙ	5000	
SR500 Ημερομηνία αγοράς 1992	YAMAHA CASTOM	13200	ΜΠΟΡΝΤΟ	1000	
MAGNA 250 Ημερομηνία αγοράς 1996	HONDA CRUISER	15320	ΓΚΡΙ	1800	
DT200R Ημερομηνία αγοράς 1990	YAMAHA ENDURO	14000	ΜΑΥΡΟ	1500	
Z-125 Ημερομηνία αγοράς 1990	YAMAHA ΠΑΠΑΚΙ ΔΙΧΡΟΝΟ	9200	ΜΠΛΕ	1500	
PASSINC 125, Ημερομηνία αγοράς 2000	CAGIVA SCOOTER	32000	ΚΟΚΚΙΝΟ	600	
DT125X Ημερομηνία αγοράς 28-04-2005	YAMAHA SUPERMOTARD	3120	ΜΠΛΕ	3500	
AERROX-NITRO 100 Ημερομηνία αγοράς 2005	YAMAHA SCOOTER	3330	ΜΠΛΕ	1500	
MANKEY 50 Ημερομηνία αγοράς 2000	HONDA ΜΠΟΜΠΑΚΙ	6220	ΜΠΛΕ	1000	
YH 50 Ημερομηνία αγοράς 2004	YAMAHA SCOOTER	1665	ΜΠΛΕ	1200	
ZOK 50 R Ημερομηνία αγοράς 2005	YAMAHA SCOOTER	2652	ΑΣΠΡΟ	1300	
ΜΟΝΤΕΛΟ ΤΕΤΡΑΤΡΟΧΕΣ	**ΜΑΡΚΑ ATV-QUADS**	**ΧΛΜ**	**ΤΙΜΗ**	**ΗΜ/ΝΙΑ ΑΓΟΡΑΣ**	
BREZZE 125 Μηλε Ημερομηνία αγοράς 2004	YAMAHA ATV	1.100	3500		

Πατριάρχου Αθηναγόρα 13, Ρόδος 85100 • Τηλ. & Fax 2241026360
www.motomike.gr info@motomike.gr
AE536

ΕΡΓΑΣΤΗΡΙΟ ΕΛΕΥΘΕΡΩΝ ΣΠΟΥΔΩΝ ΗΛΕΚΤΡΟΝΙΚΩΝ ΥΠΟΛΟΓΙΣΤΩΝ

Program PM

ΕΠΙΣΗΜΟ ΕΞΕΤΑΣΤΙΚΟ ΚΕΝΤΡΟ ΤΗΣ ECDL HELLAS

ECDL Diploma

ΤΜΗΜΑΤΑ ΓΙΑ:
Παιδιά
Ενήλικες
Αρχάριους
Επαγγελματίες

Απεύθυνση Εργασίας

ΕΝΤΑΤΙΚΑ ΜΑΘΗΜΑΤΑ COMPUTER

ΕΓΓΡΑΦΕΣ ΤΩΡΑ

Μανώλης Ι. Σοφίλλας
Τηλ.(22410)31761
ΚΟΔΡΙΓΚΤΩΝΟΣ 91 - ΡΟΔΟΣ
ΧΤ1941

ΧΡΕΙΑΖΕΣΤΕ ΧΡΗΜΑΤΑ;

ΕΝΕΧΥΡΟΔΑΝΕΙΣΤΗΡΙΟ

"Η ΘΥΡΙΔΑ"

ΕΝΕΧΥΡΙΑΖΩ και ΑΓΟΡΑΖΩ

ΧΡΥΣΑΦΙΚΑ - ΚΟΣΜΗΜΑΤΑ - ΛΙΡΕΣ - ΠΑΛΑΙΑ ΝΟΜΙΣΜΑΤΑ - ΜΕΤΟΧΕΣ και ΑΝΤΙΚΕΣ

Αντ. Δαμασκηνού 25
(περ. Μητρόπολη)
Τηλ. 2241032537,
6942613540, 6947965279
AE639

ΗΛΕΚΤΡΟΓΕΝΝΗΤΡΙΕΣ

4,2 - 19.0 KVA



ΕΤΟΙΜΟΠΑΡΑΔΟΤΕΣ

βενζίνης - πετρελαίου

Από 0% προκαταβολή έως 72 μηνιαίες δόσεις

ΜΑΛΩΝΑΣ ΚΩΝΣΤΑΝΤΙΝΟΣ

ΔΟΜΙΚΑ ΜΗΧΑΝΗΜΑΤΑ • ΟΙΚΟΔΟΜΙΚΑ ΥΛΙΚΑ • ΧΡΩΜΑΤΑ • ΣΙΔΗΡΙΚΑ
Στέλιου Κωτιάδη 20 Ρόδος τηλ. & fax 2241026172
mmalonas@hotmail.com
ΜΑΤ2461(Γ)

γνωριμιες

συνέχεια από την προηγούμενη

ΝΕΑΡΗ ΞΕΝΑΓΟΣ με νυχτερινές ανησυχίες, επιθυμεί κουβέντα και συνομιλία, και ό,τι προκύψει... Πάρε στο 9011314493
ΜΑΤ2252

ΑΚΜΑΙΟΤΑΤΟΣ, ΣΟΒΑΡΟΣ, ΕΛΕΥΘΕΡΟΣ 50άρης κύριος **ΕΠΙΘΥΜΕΙ ΓΝΩΡΙΜΙΑ** με κυρίες, δεσποινίδες άνω των 22 ετών με σκοπό την γνωριμία, σχέση και ό,τι ήθελε προκύψει. Πληρ. κον Κώστα τηλ. 6947621237
ΜΖΤ020810

ΤΡΑΒ 22 ετών πολύ όμορφη **ΖΗΤΑ ΓΝΩΡΙΜΙΑ** με κυρίους. Πληρ. τηλ. 6946074523.
ΜΖΤ080831

ΕΛΛΗΝΙΔΑ πολύ εμφανίσιμη **ΓΙΑ ΠΑΡΕΑ** με κύριο άνω των τριάντα ετών. Πληρ. τηλ. 6978872750
ΜΖΤ280717

GM AUTO Special

ΕΙΣΑΓΩΓΕΣ - ΕΜΠΟΡΙΑ - ΑΝΤΑΛΛΑΓΕΣ ΑΥΤΟΚΙΝΗΤΩΝ & ΑΞΕΣΟΥΑΡ

ΓΙΩΡΓΟΣ Π. ΜΥΡΙΑΛΛΑΚΗΣ
Λεωφόρος Ηρακλειδών (δίπλα ταβέρνα "Αντώνης") Ιαλυσός
τηλ. 2241096692 κιν. 6945991030, fax 2241096632
email: info@gmautospecial.gr
site: www.gmautospecial.gr

ΕΙΣΑΓΩΓΕΣ - ΠΩΛΗΣΕΙΣ - ΑΝΤΑΛΛΑΓΕΣ ΜΕΤΑΧΕΙΡΙΣΜΕΝΩΝ ΑΥΤΟΚΙΝΗΤΩΝ

- **MERCEDES C 200 K Sportcoupe Evolution** μοντέλο 2002, οροφή PANORAMA γυάλινη, αυτόματο, aircon, ABS, ESP, ζάντες αλουμινίου, Parktronic. **ΕΙΣΑΓΩΓΗ ΓΕΡΜΑΝΙΑ.**
- **AUDI TT CABRIO** μοντ. 2001, 180 PS, χρώμα γκρι μεταλλ., δερμάτινα χειροποίητα καθ/τα BASEBALL, Rd/caset, CD 50άρα (ΗΛΕΚΤΡΙΚΗ ΑΥΤΟΜΑΤΗ ΟΡΟΦΗ), ηλεκτρ. ανεμοθραύστη, ΚΑΤΑΣΤΑΣΗ ΑΡΙΣΤΗ
- **MERCEDES C220 CDI TURBO** (πετρέλαιο) Kompressor μοντέλο 2001-02, μαύρο μεταλλικό, ηλεκτρική ηλιοροφή, klima, τηλέφωνο full super extra... **ΕΙΣΑΓΩΓΗ ΓΕΡΜΑΝΙΑ**
- **JEEP CHEROKEE** 2500 cc, turbo diesel, μοντέλο 2002-3, χρώμα μεταλλικό ασημί, ABS, ESP, air condition, ζάντες αλουμινίου, full extra. **ΕΙΣΑΓΩΓΗ ΓΕΡΜΑΝΙΑ**
- **MERCEDES C 200 Kompressor** μοντέλο 2003 ελάχιστα χιλιόμετρα, χρώμα μεταλλικό ασημί, τηλεφ. RCD 10άρια, 4πορτο, τιμή φανταστική **ΕΙΣΑΓΩΓΗ ΓΕΡΜΑΝΙΑ**
- **BMW 316i Limussene** μοντέλο 2002, μαύρο, 1900 cc, klima, parktronic system., RCD, Ηλεκτρ. καθρέφτες, Alarm, full extra, υδραυλική ηλιοροφή. **ΕΙΣΑΓΩΓΗ ΓΕΡΜΑΝΙΑ**
- **SMART CABRIO** μοντέλο 2002, αυτόματο κιβώτιο, ABS, κεντρικό κλείδωμα, ζέντες αλουμινίου, δίχρωμο μπλε μεταλλικό ή μαύρο, RCD, κατάσταση άριστη. Τιμή έκπληξη. **ΕΙΣΑΓΩΓΗ ΓΕΡΜΑΝΙΑ.**
- **KIA SHUMA μοντέλο 2000,** μεταλλικό χρυσό, δερμάτινο σαλόνι, air condition, ζαντολάστιχα καινούργια, RCD, 1500cc, ηλεκτρ. παράθυρα - καθρέπτες - κλειδαριές. Τιμή 5.800 ευρώ!!!

- **ALFA ROMEO 147 Ti** μαύρο μεταλ., μοντ. 2004, 25.000 χλμ., δερ'νο σαλόνι, ζάντες αλουμινίου 17", RCD, 8 αερόσακκους, φακοί ομίχλης ΚΑΤΑΚΑΙΝΟΥΡΓΙΟ!
- **SUBARU IMPREZA TURBO** 180PS ΜΟΝΤΕΛ. 2004, 13.000 kh, 1600 cc, τετρακίνηση τροχών, μπλε μεταλλικά, αεροτομή, ζάντ χρυσές, air con klima, ABS, ηχοσύστημα KENWOOD, ηλεκτρομηχ/κές κλειδαριές, κατακαίνουργια.
- **BMW 318i Cambrio** 1800 cc, πράσινο σκούρο μεταλλικό, ηλεκτρική οροφή αναδιπλούμενη εσωτερικά, ζάντες αλουμινίου, full service BMW ηχοσύστημα SONY με πλ/σμό 63.000 χλμ. κατάσταση άριστη, μοντέλο 1996.
- **MERCEDES CLK** μοντέλο 2002, μαύρο μεταλλικό, αυτόματο,σειριακό, coupe, δίπορτο με όλα τα extra. **ΕΙΣΑΓΩΓΗ ΓΕΡΜΑΝΙΑ**
- **FORD FOCUS 1,8 TDDi** turbo Diesel Kombi (κάραβαν), 90 HP, μεταλ. silver, air condition, υδραυλ. τιμόνι, RCD, ABS, ζάντες αλουμινίου, σκάρες, κοτσαδόρος. **ΕΙΣΑΓΩΓΗ ΓΕΡΜΑΝΙΑ**
- **MERCEDES C200 Kompressor Sportcoupe Evolution** μοντέλο 2002, χρώμα ασημί μεταλλικό, ελάχιστα χιλιόμετρα, καινούργια. **ΕΙΣΑΓΩΓΗ ΓΕΡΜΑΝΙΑ**
- **ΤΡΟΧΟΣΠΙΤΟ,** ρυμουλκούμενο 6 ατόμων μήκος 6,5 μ., σε άριστη κατάσταση, σαλονάκι, κουζίνα, τουαλέτα, θέρμανση, διπλά συστήματα εγκατάστασης ηλεκτρικών και κυκλωμάτων γκαζιού. **ΤΙΜΗ ΕΚΠΛΗΞΗ**
- **FIAT BRAVO Coupe,** μεταλλικό χρώμα ανοικτό γαλάζιο, ζαντολάστιχα καινούργια, ηχοσύστημα Pioneer με ενισχυτή και subwoofer, spoiler ABARTH, δερμάτινο σαλόνι.
- **HONDA S 2000,** διθέσιο, μοντέλο 2003, 242 PS, 2000 cc, χιλιόμετ. 29.000, ηλεκτρική οροφή, ηχοσύστημα, σαλόνι κόκκινο δέρμα, αεροτομή και spoiler SHARK. ΜΟΝΑΔΙΚΟ!
- **MERCEDES C. 190 E,** μεταλλικό χρώμα, 1.800 cc, ηλεκτρ. παράθυρα, κλειδαριές, καινούργια λάστιχα, full service, RCD, κατάσταση άριστη. ΤΙΜΗ ΑΠΙΣΤΕΥΤΗ!!!
- **RENAULT MEGANE CABRIO,** μεταλλικό χρώμα, ηλεκτρική οροφή, ηλεκτ. παράθυρα, καθρέπτες, ηχοσύστημα με ενισχυτές, ζαντολάστιχα, αγωνιστικά σε άριστη κατάσταση. ΕΥΚΑΙΡΙΑ!!!

ΕΠΑΓΓΕΛΜΑΤΙΚΑ

- **ΚΛΟΥΒΕΣ MERCEDES VITO 110** νέα μοντέλα
- **MITSUBISHI L400** διπλές πόρτες
- **TOYOTA ΚΛΟΥΒΑ HI-ACE,** μοντέλο 2000, DIESEL κόκκινο, AIR Bag, Radio Cassete, υδραυλικό τιμόνι, 2.400 c.c., κατάσταση άριστη.

Ολα ετοιμοπαράδοτα.
Σε καταπληκτική κατάσταση

✓ Οι επιλογές των αυτοκινήτων μας εγγυώνται την ποιότητα και την σιγουριά.
✓ Επισκεφθείτε μας πριν αποφασίσετε
✓ Αναλαμβάνουμε την χρηματοδότηση σας με τα χαμηλότερα επιτόκια.
✓ Θα χαρούμε να σας ξεναγήσουμε

Από 0% προκαταβολή έως 72 μην. δόσεις
ΑΕ264

ΞΕΝΑΚΗΣ ΑΥΤΟΚΙΝΗΤΑ ΑΕΒΕ

Εξουσιοδοτημένος Έμπορος VW-Audi.
Πωλήσεις-Service-Ανταλλακτικά -Φανοποιείο-Βαφείο
10ο χλμ. Ρόδου-Λίνδου, τηλ. 2241086777, fax 2241086788

1 **VWGOLF -1400 CC μοντ. 2001, 3ΘΥΡΟ χρώμα ΜΠΛΕ ΤΖΑΖ**
(ABS,υδρ. τιμόνι, 4 αερόσακοι ηλ. παράθυρα, κεντρικό κλείδωμα, ηλεκ. καθρέπτες , air condition ,ηχοσύστημα .)
2 **VW POLO -1400 CC μοντ. 2003, χρώμα ΜΑΥΡΟ**
(υδρ. τιμόνι, 4 αερόσακοι ,air condition,μπακετ καθίσματα, ηλ. παράθυρα, ηλεκ. Καθρέπτες, κεντρικό κλείδωμα.)
3 **VW PASSAT -1600 CC μοντ. 1600, χρώμα ΓΚΡΙ ΧΑΜ :Ο**
(ABS,υδρ. τιμόνι, 4 αερόσακοι ηλ. παράθυρα, κεντρικό κλείδωμα, ηλεκ. καθρέπτες , CLIMATRONIC ,ηχοσύστημα .)
4 **VW GOLF VARIANT -1400 CC μοντ. 1996, 5ΘΥΡΟ χρώμα ΜΑΥΡΟ**
(υδρ. τιμόνι, R/C)
5 **VW PASSAT VARIANT -1800 CC μοντ. 1993, 5ΘΥΡΟ χρώμα ΜΠΛΕ**
(υδρ. Τιμόνι, , ηλ. παράθυρα, κεντρικό κλείδωμα, ηχοσύστημα.)
6 **AUDI A3–1600CC AMBITIONμοντ2003 ΧΡΩΜΑ ΚΟΚΚΙΝΟ 3ΘΥΡΟ**
(ABS,ESP, EDL,BAS,Δερμάτινο υδρ. τιμόνι, 6 αερόσακοι ,Sport ανάρτηση,ηλ. παράθυρα, κεντρικό κλείδωμα, ηλεκ. καθρέπτες , **CLIMA Διζωνικό** ,ηχοσύστημα)
7 **AUDI A3–1600CC ATTRACTION μοντ1999 ΧΡΩΜΑ ΑΣΗΜΙ 5ΘΥΡΟ**
(ABS,υδρ. τιμόνι, 4 αερόσακοι ,Sport ανάρτηση,ηλ. παράθυρα, κεντρικό κλείδωμα, ηλεκ. καθρέπτες ,**Clima** ,ζάντες αλουμινίου17΄ ,ηχοσύστημα R/CD .)
8 **AUDI A3–1600CC μοντ1999 ΧΡΩΜΑ ΜΠΟΡΝΤΩ**
(αερόσακοι ηλ. παράθυρα, κεντρικό κλείδωμα, ηλεκ. καθρέπτες ,ηχοσύστημα .)
9 **AUDI A4 –CC μοντ1997 ΧΡΩΜΑ ΜΠΛΕ**
(ABS,υδρ. τιμόνι, 4 αερόσακοι, Δερμάτινο σαλόνι, ηλ. παράθυρα, κεντρικό κλείδωμα, ηλεκ. καθρέπτες, climatronic, ζάντες αλουμινίου,ηχοσύστημα).
10 **FORD FOCUS 1600 CC μοντ. 1999, ΣΕΔΑΝ χρώμαΑΣΗΜΙ**
(ABS,υδρ. τιμόνι, 2 αερόσακοι ηλ. παράθυρα, κεντρικό κλείδωμα, ηλεκ. καθρέπτες , air condition ,ζάντες αλουμινίου, ηχοσύστημα .)
11 **SCODA FABIA 1400 CC μοντ 2001ΧΡΩΜΑ ΘΑΛΑΣΣΙ**
(υδρ. Τιμόνι, αερόσακκος οδηγού, ηλ. παράθυρα, κεντρικό κλείδωμα, air condition, ηχοσύστημα).
12 **RENAULT TWINGO1150 CC μοντ. 1998, χρώμα ΓΚΡΙ 3θυρο**
(ηλ. παράθυρα,, ηχοσύστημα).
13 **FIAT PUNTO 1250 CC μοντ. 1998 ΧΡΩΜΑ ΑΣΗΜΙ 5ΘΥΡΟ**
(2 ηλ. παράθυρα, κεντρικό κλείδωμα, αεροτομή, ηχοσύστημα).
14 **FIAT BRAVO1150CC μοντ. 1999 ΧΡΩΜΑ ΓΑΛΑΖΙΟ**
(υδρ. τιμόνι,air condition, αερόσακος οδηγού, 2 ηλ. παράθυρα, κεντρικό κλείδωμα, ηχοσύστημα).
15 **ROVER 414 SI 1400 CC μοντ. 1995, χρώμα ΜΠΛΕ**
(υδρ. Τιμόνι, 4 ηλ. παράθυρα,κεντρικό κλείδωμαΗλιοροφή ηχοσύστημα).
16 **ROVER214 SI 1400 CC μοντ. 1992, χρώμα ΓΚΡΙ**
(υδρ. Τιμόνι,κεντρικό κλείδωμα, ηχοσύστημα).
17 **ROVER 414 SI 1400 CC μοντ. 1995, χρώμα ΛΕΥΚΟ**
(υδρ. Τιμόνι, 4 ηλ. παράθυρα,κεντρικό κλείδωμα, Ηλιοροφή ηχοσύστημα).
18 **ALPHA ROMEO 155 -1600 CC μοντ. 1996 χρώμα ΜΑΥΡΟ**
(υδρ. τιμόνι, αερόσακος οδηγού, 2 ηλ. παράθυρα, κεντρικό κλείδωμα, κλιματισμός ηχοσύστημα).
19 **PEUGEOT 306 XR 1400CC μοντ.1993 χρώμα ΑΝΘΡΑΚΙ**
(2ηλ. παράθυρα, κεντρικό κλείδωμα, ηχοσύστημα).
20 **RENAULT CLIO 1190 CC μοντ. 1995, χρώμα ΜΟΛΥΒΙ 5θυρο**
R/C
21 **LANCIA Y 1250CC μοντ 1996 ΧΡΩΜΑ ΜΑΥΡΟ 3θυρο**
(2 ηλ. παράθυρα, κεντρικό κλείδωμα,)
22 **LANCIA LYBRA 16000CC μοντ 2000 ΧΡΩΜΑ ΑΣΗΜΙ**
(2 ηλ. παράθυρα, κεντρικό κλείδωμα).
23 **KIA PRIDE 1300 CC μοντ. 1999 ΧΡΩΜΑ ΑΣΗΜΙ 4ΘΥΡΟ**
(υδρ. τιμόνι,A/C, 2 ηλ. παράθυρα, Ζάντες αλουμινίου ηχοσύστημα).
24 **SUZUKI SWIFT1000μοντ. 1999 ΧΡΩΜΑ ΛΕΥΚΟ**
(air condition,ηχοσύστημα .)
25 **SEAT IBIZA 1400CC μοντ 1995 ΧΡΩΜΑ ΠΡΑΣΙΝΟ**
(κεντρικό κλείδωμα, ηχοσύστημα).
26 **HUNDAI ATOS 1300CC μοντ.1000 χρώμα ΧΡΥΣΑΦΙ**
(υδρ. τιμόνι, ηλ. παράθυρα, κεντρικό κλείδωμα, air condition ,ηχοσύστημα).
27 **FIAT FIORINO 1700CC DIESELμοντ. 1995 ΧΡΩΜΑ ΛΕΥΚΟ**
(υδρ. τιμόνι, ηχοσύστημα .)
28 **VW TRASPORTER 2400CC DIESELμοντ. 1997 ΧΡΩΜΑΚΟΚΚΙΝΟ**
(υδρ. τιμόνι.)
29 **VW PASSAT -1600 CC μοντ. 1600, χρώμα ΓΑΛΑΖΙΟ**
(ABS,υδρ. τιμόνι, 4 αερόσακοι ηλ. παράθυρα, κεντρικό κλείδωμα, ηλεκ. καθρέπτες, CLIMATRONIC, ηχοσύστημα).
30 **VW POLO CLASSIC-1400 CC μοντ. 1998, 3ΘΥΡΟ χρώμα ΠΡΑΣΙΝΟ**
(υδρ. Τιμ, ηλ. παράθυρα, κεντρικό κλείδωμα, ηλεκ., ζάντες αλουμινίου, ηχοσύστημα.)
31 **RENAULT MEGANE 1400 CC μοντ. 1996 χρώμα ΜΟΛΥΒΙ**
(υδρ. τιμόνι ,ηλ. παράθυρα, κεντρικό κλείδωμα, air condition,ηχοσύστημα).
32 **TOYOTA AVENSIS 1600 CC μοντ. 1999, SEDAN χρώμα ΜΑΥΡΟ**
(ABS,υδρ. Τιμόνι, 2αερόσακοι, ηλ. παράθυρα, κεντρικό κλείδωμα, air condition , ηλεκ. καθρέπτες συναγερμος,ηχοσύστημα.)
33 **ALPHA ROMEO 164 -2000 CC μοντ. 1991, χρώμα ΜΠΛΕ**
(υδρ. τιμόνι, 2 ηλ. παράθυρα, κεντρικό κλείδωμα).
34 **FIAT MAREA 1400 CC μοντ. 1997 ΧΡΩΜΑ ΜΠΛΕ 4ΘΥΡΟ**
(υδρ. τιμόνι, 2 ηλ. παράθυρα, Ζάντες αλουμινίου,προβολείς ομίχλης, ηχοσύστημα).
35 **FORD MONDEO 1600 CC μοντ. 1994 ΧΡΩΜΑ ΜΠΟΡΝΤΩ**
(ABS, υδρ. τιμόνι, 2 ηλ. παράθυρα, κεντρικό κλείδωμα, ηχοσύστημα).
36 **PEUGEOT 306 XR 1400CC μοντ.1995 χρώμα ΑΝΘΡΑΚΙ**
(2ηλ. παράθυρα, κεντρικό κλείδωμα,ηχοσύστημα).
37 **VW BORA-1600 CC μοντ. 1600, χρώμα ΑΣΗΜΙ**
(ABS,υδρ. τιμόνι, 4 αερόσακοι ηλ. παράθυρα, κεντρικό κλείδωμα, ηλεκ. καθρέπτες, CLIMATRONIC ,ηχοσύστημα).

ΑΠΟ 0% ΠΡΟΚΑΤΑΒΟΛΗ
ΕΩΣ 72 ΜΗΝΙΑΙΕΣ ΟΣΕΙΣ
ΧΠ1867

AUTO ΕΠΙΛΟΓΕΣ

ΕΚΘΕΣΗ ΜΕΤΑΧΕΙΡΙΣΜΕΝΩΝ ΑΥΤΟΚΙΝΗΤΩΝ
ΚΟΥΚΟΥΡΑΣ ΑΛΕΞΑΝΔΡΟΣ
ΛΕΩΦ. ΡΟΔΟΥ-ΛΙΝΔΟΥ 255 • ΤΗΛ. (22410)60910
www.autoepiloges.com

ΑΓΟΡΑ-ΠΩΛΗΣΗ-ΑΝΤΑΛΛΑΓΗ ΜΕΤΑΧΕΙΡΙΣΜΕΝΩΝ ΑΥΤΟΚΙΝΗΤΩΝ

1. MERCEDES SLK KOMPRESSOR 2000cc,μοντ. 2003, μαύρο. 14.800χλμ
- αερόσακοι, ABS, klima,αυτόματος πιλότος,, κόκκινο δερμάτινο σαλόνι, επένδ. αλουμ.,ηλ. οροφή, κεντρ. κλειδ., ηλ. παράθ., ηλ.καθρ., υδρ. τιμ., ζάντες αλουμ. και ηχοσύστημα

2. PORSCHE 911 CARRERA 3000cc,μοντ. 1976, κόκκινο. Συλλεκτικό

3. JEEP CHEROKEE 3700cc, LIMITED,μοντ. 11/2003, ασημί.
- αερόσακοι, ABS, A/C,cruise control, δερμάτινο σαλόνι, επένδ. αλουμ., tv, ηλ. ηλιοροφή, κεντρ. κλειδ., ηλ. παράθ., ηλ.καθρ., υδρ. τιμ.,μπάρες οροφής, σκαλοπάτια, ζάντες αλουμ. και ηχοσύστημα

4. JEEP CHEROKEE 3700cc, LIMITED,μοντ. 10/2002, μαύρο.
- αερόσακοι, ABS, A/C,cruise control, δερμάτινο σαλόνι, επένδ. αλουμ., κεντρ. κλειδ., ηλ. παράθ., ηλ.καθρ., υδρ. τιμ.,μπάρες οροφής, σκαλοπάτια, ζάντες αλουμ. και ηχοσύστημα

5. AUDI S3 1800cc, 225HP,μοντ. 2002, μαύρο.
- 4 αερόσακοι, ABS,EPC,klima,xenon, recaro δερμάτινα καθ., ξύλ. επένδ., κεντρ. κλειδ., ηλ. παράθ., ηλ.καθρ., υδρ. τιμ., ζάντες αλουμ. και ηχοσύστημα

6. MERCEDES CLK 200 CABRIO SPORT, 2000cc, μοντ. 1999, ασημί.
- 4 αερόσακοι, ABS,A/C ,ηλ. ηλιορ.,δερμ. σαλόνι, κεντρ. κλειδ., ηλ. παράθ, ζάντες αλουμ. και ηχοσύστημα

7. MERCEDES CLK 200 ELEGANCE, 2000cc, μοντ. 1998, λευκό.
- 4 αερόσακοι, ABS,A/C , δερμ. σαλόνι, κεντρ. κλειδ., ηλ. παράθ, ζάντες αλουμ. και ηχοσύστημα

8. OPEL ASTRA BERTONE COUPE 1600cc, μοντ. 2002, ασημι.
- 4 αερόσακοι , ABS, air condition, κεντρ. κλειδ.,υδρ.τιμόνι, ηλ. παράθ, ηλ. Καθρέπτες ,ζάντες αλουμ., δερμ, σαλόνι, bucket καθ., cruise control και ηχοσύστημα

9. MERCEDES CLK 200 ELEGANCE, 2000cc, μοντ. 2001, ασημι. ΑΥΤΟΜΑΤΟ
- 4 αερόσακοι, ABS,klima ,parktronic,αισθ. βροχής, τιμ. πολ/ών χρήσεων, ηλ. ηλιορ.,δερμ. σαλόνι, κεντρ. κλειδ., ηλ. παράθ, ζάντες αλουμ. και ηχοσύστημα

10. SSANGYONG KORANDO 2000cc, μοντ. 2002, λευκό.
- 2 αερόσακοι, ABS,air condition, ζάντες αλουμ. ,υδρ. τιμ, κεντρ. κλειδ., ηλ. παράθ και ηχοσύστημα

11. CHRYSLER STRATUS CABRIO LX 2D 2000cc, μοντ. 1997, κυπαρισσί.
- αερόσ. οδηγού – συνοδ , ABS, air condition,δερμάτινο σαλόνι, υδρ. τιμόνι, κεντρ. κλειδ., ηλ. παράθ., ζάντες αλουμινίου,αυτ. πιλότο,ηλ. κουκούλα, προβ. ομίχλης και ηχοσύστημα

12. MERCEDES E220 COUPE, 150HP , 2200cc, μοντ. 1994, λευκό.
- αερόσ. οδηγού – συνοδ., ALD, θερμ.καθισμ, ξυλ. επένδ, δερμ. σαλόνι,σπορ ανάρηση, ζάντ. αλουμ.,ηλ. ηλιοροφή, τηλ. αυτ/του, ενισχυτής και ηχοσύστημα

13. BMW 318 is 1800cc, 140HP μοντ. 1995, μαύρο.
- ABG, ABS, air condition , ζάντες αλουμ. , συναγερμός, κεντρ. κλειδ., ηλ. παράθ, υδρ. τιμόνι και ηχοσύστημα

14. BMW 316 1600cc, μοντ. 2005, 10.000χλμ, γκρί.
- ABG, ABS, clima, ζάντες αλουμ. , κεντρ. κλειδ., ηλ. παράθ, υδρ. τιμόνι,δερμάτινο σαλόνι, τιμόνι πολλαπλών χρήσεων και ηχοσύστημα

15. MAZDA 6 1800cc, μοντ. 2004, μαύρο.
- 8 ABG, ABS, air condition , ζάντες αλουμ. , συναγερμός, κεντρ. κλειδ., ηλ. παράθ, υδρ. τιμόνι σπόιλερ και ηχοσύστημα

16. OPEL ZAFIRA 1600cc, 130hp, μοντ. 2001, λευκό
- 4 αερόσακοι, ABS,air condition ,κεντρ. κλειδ., ηλ. παράθ, ζάντες αλουμ. και ηχοσύστημα

17. AUDI A4 , 1600cc,μοντ. 2000, μπλέ.
- 4 αερόσακοι , ABS, klima, κεντρ. κλειδ., ηλ. παράθ., υδρ. τιμόνι, ζάντες αλουμινίου , προβ. ομίχλης και ηχοσύστημα

18. FORD FOCUS 1600cc, μοντ. 2000, θαλασσί
- αερόσ. οδηγού - συνοδηγού, air condition, κεντρ. κλειδ. ηλ. παράθ, υδρ. τιμόνι, ζάντες αλουμ. και ηχοσύστημα

19. NISSAN PRIMERA 1600cc, μοντ. 2000, θαλασσί.
- αερόσακοι , κλίμα, ABS, κεντρ. κλειδ., ηλ. παράθ., υδρ. τιμόνι, ηλ. καθρ, και ηχοσύστημα.

20. RENAULT MEGANE CABRIO 1400cc, μοντ. 2001, κίτρινο .
- 4 αερόσακοι , ABS, air condition, κεντρ. κλειδ., ηλ. παράθ., υδρ. τιμόνι, ηλ. καθρ., ζάντ. αλουμ. και ηχοσύστημα.

21. VW GOLF 1400cc, μοντ. 2001, ασημί .
- 4 αερόσακοι,ABS, air condition, κεντρ. κλειδ., ηλ. παράθ., υδρ. τιμόνι., ζάντ. αλουμ. και ηχοσύστημα.

22. NISSAN ALMERA MOTIVA 1500cc, μοντ. 2003, μπλέ .
- αεροσ. οδηγού – συνοδηγού, air condition, κεντρ. κλειδ., ηλ. παράθ., υδρ. τιμόνι και ηχοσύστημα.

23. NISSAN ALMERA 1800cc, 138hp, 11.500χλμ,μοντ. 2004, μαύρο .
- ABGS,ABS, air condition, κεντρ. κλειδ., ηλ. παράθ., υδρ. τιμόνι, ηλ.καθρ., ζάντες αλουμινίου και ηχοσύστημα.

24. OPEL ASTRA 1400 cc, μοντ. 2003, ασημί.
- αεροσ. οδηγού - συνοδηγού, κεντρ. κλειδ. με τηλεχ., υδρ. τιμόνι, ζάντες αλουμινίου και ηχοσύστημα

25. RENAULT MEGANE COUPE 1400cc, μοντ. 2001, κίτρινο
- 4 αερόσακοι, ABS, air condition, υδρ. τιμόνι, κεντρ. κλειδ., ηλ. παράθ., ζάντες αλουμ.,σπόιλερ,ηχοσύστημα.

26. FIAT PUNTO GT 1400cc, μοντ. 1999, μαύρο
- αερός. όδηγου, ABS, air condition, υδρ. τιμόνι, κεντρ. κλειδ., ηλ. παράθ., ζάντες αλουμ.,σπόιλερ,ηχοσύστημα.

27. SEAT IBIZA TOP GUN 1400 cc, μοντ. 2001, ασημί.
- αερόσ. οδηγού – συνοδ, ABS, air condition, κεντρ. κλειδ., υδρ. τιμ.,ηλ. παραθ.,σποιλερ και ηχοσύστημα

28. DAEWOO LANOS EXTREME 1300cc, 90HP, μοντ. 2000, λευκό.
- air condition υδρ. τιμόνι, κεντρ. κλειδ., ηλ. παράθ., ζάντες αλουμ., και ηχοσύστημα

29. DAEWOO LANOS EXTREME 1300cc, 90HP, μοντ. 2000, ασημι.
- air condition υδρ. τιμόνι, κεντρ. κλειδ., ηλ. παράθ., ζάντες αλουμ., και ηχοσύστημα

30. OPEL VECTRA 1600cc, μοντ. 1996, χρυσαφί .
- αερόσ. οδηγού – συνοδ., ABS, air condition, κεντρ. κλειδ., ηλ. παράθ., υδρ. τιμόνι και ηχοσύστημα.

31. TOYOTA COROLLA 1400cc, 16V 97HP, μοντ. 2001, κεραμιδί.
- αερόσ. οδηγού – συνοδ., κεντρ. κλειδ., ηλ. παράθ., υδρ. τιμόνι., ABS, air condition, συναγερμός, ζάντ. αλουμ. και ηχοσύστημα.

32. BMW 518 1800cc, μοντ. 1991, λευκό .
- κεντρ. κλειδ., ηλ. παράθ., υδρ. τιμόνι και ηχοσύστημα.

33. TOYOTA CARINA 1600cc,115HP μοντ. 1993, μαύρο.
- υδρ. τιμόνι, κεντρ. κλειδ., ηλ. παράθ., ζάντες αλουμ., συναγερμός και ηχοσύστημα

34. OPEL ASTRA STATION WAGON 1400cc, μοντ. 1999, ασημί.
- αερόσακος οδηγού, air condition, υδρ. τιμόνι, κεντρ. κλειδ., ηλ. παράθ., ζάντες αλουμ.,κοτσαδόρος και ηχοσύστημα

35. BMW 518 1800cc, μοντ. 1991, λευκό.
- air condition, υδρ. τιμόνι, κεντρ. κλειδ., ηλ. παράθ., ζάντες αλουμ., και ηχοσύστημα

36. FIAT CINQUECENTO SPORTING 1100cc μοντ. 1997, μπλέ.
- κεντρ. κλειδ., ηλ. παράθ., ζάντες αλουμ., και ηχοσύστημα.

37. CITROEN SAXO 1100cc, μοντ. 2000, μπλέ.
- air condition, ABG, κεντρ. κλειδ., ηλ. παράθ., και ηχοσύστημα

38. OPEL CORSA 1200cc, μοντ. 1999, μπλέ .
- αερόσακος οδηγού , air condition, κεντρ. κλειδ., ηλ. παράθ., υδρ. τιμόνι και ηχοσύστημα.

39. FORD FIESTA 1300cc, μοντ. 1996, ασημί .
- air condition, κεντρ. κλειδ., ηλ. παράθ., υδρ. τιμόνι, ζάντες αλουμινίου και ηχοσύστημα.

40. NISSAN MICRA 1000cc, μοντ. 1995,μπλε .
- ηχοσύστημα

ΑΠΟ 0% ΠΡΟΚΑΤΑΒΟΛΗ
ΕΩΣ 72 ΜΗΝΙΑΙΕΣ ΔΟΣΕΙΣ
ΜΕ ΤΑ ΧΑΜΗΛΟΤΕΡΑ ΕΠΙΤΟΚΙΑ ΤΗΣ ΑΓΟΡΑΣ
ΧΠ1210

TOP CARS

ΠΡΩΤΗ ΣΕ ΕΙΣΑΓΩΓΕΣ ΑΥΤΟΚΙΝΗΤΩΝ ΣΤΑ ΔΩΔΕΚΑΝΗΣΑ

ΕΙΣΑΓΩΓΕΣ ΑΓΟΡΕΣ - ΠΩΛΗΣΕΙΣ - ΑΝΤΑΛΛΑΓΕΣ ΜΕΤΑΧΕΙΡΙΣΜΕΝΩΝ ΑΥΤΟΚΙΝΗΤΩΝ

1. **MERCEDES CLK 200 KOMPRESSOR, χρώμα ασημί,** ABS, klima, υδρ. τιμόνι, αερόσακοι-οδηγού-συνοδηγού-πλευρικοί, ηλεκτρ. παράθυρα, ηλεκτρ. καθρέφτες, κεντρ. κλείδωμα,immobil, θερμαινόμενο σαλόνι, δερμάτινο σαλόνι, ζαντολάστιχα. Μεταλλικό χρώμα, προβολείς ομίχλης,, SUN-ROOF. **ΕΙΣΑΓΩΓΗΣ–FULL EXTRA**
2. **MERCEDES SLK 200 KOMPRESSOR, χρώμα μπλέ,** ABS, klima, ESP, υδρ. τιμόνι, αερόσακοι οδηγού-συνοδηγού-πλευρικοί, εγκατάσταση κινητού, DVD, ηχοσύστημα, ηλεκτ. παράθυρα, ηλεκτ. καθρέφτες, κεντρ. κλείδωμα, immobil, θερμαινόμενο σαλόνι, δερμάτινο σαλόνι, ζαντολάστιχα. Μεταλλικό χρώμα, προβολείς ομίχλης. **ΕΙΣΑΓΩΓΗΣ–FULL EXTRA**
3. **MERCEDES E 200 KOMPRESSOR ELEGANCE χρώμα μπλέ,** ABS, klima, αερόσακοι οδηγού-συνοδηγού-πλευρικοί, δερμάτινο σαλόνι, ηλεκτ. παράθυρα, ηλεκ. καθρέφτες, κεντ. κλείδωμα, immobil, προεγκατάσταση κινητού, ESP, συναγερμός, υδρ. τιμόνι. **FULL EXTRA**
4. **MERCEDES C180 ELEGANCE χρώμα μαύρο,** ABS, klima, αερόσακοι οδηγού-συνοδηγού-πλευρικοί, υδρ. τιμόνι, κεντρ. κλείδωμα, immobil, προβολείς ομίχλης, ηλεκτ. παράθυρα, ηλεκτ. καθρέφτες, θερμαινόμενο σαλόνι, ζαντολάστιχα, μεταλλικο χρώμα. **FULL EXTRA**
5. **MERCEDES C200 KOMPRESSOR CLASSIC, χρώμα μαύρο,** ABC klima, αερόσακοι οδηγού-συνοδηγού-πλευρικοί, υδρ. τιμόνι, κεντρ. κλείδωμα, immobil, προβολείς ομίχλης, ηλεκτ. παράθυρα, ηλεκτρ. καθρέφτες, θερμαινόμενο σαλόνι, ζαντολάστιχα, μεταλλικό χρώμα. **FULL EXTRA**
6. **FIAT COUPE, χρώμα πράσινο,** ABS klima, υδραυλικό τιμόνι, αερόσακοι οδηγού-συνοδηγού-πλευρικοί, ηλεκτ. παράθυρα, ηλεκτ. καθρέφτες, κεντρ. κλείδωμα, immobil, προβολείς ομίχλης, SUN-ROOF **FULL EXTRA**
7. **BMW 318,** ABS, κλιμα, υδραυλικό τιμόνι, αερόσακοι οδηγού-συνοδηγού, ηλεκτ. παράθυρα, ηλεκτρ. καθρέφτες, κεντρ. κλείδωμα, immobil, μεταλλικό χρώμα, προβολείς ομίχλης, δερμάτινο σαλόνι, προεγκατάσταση κινητού, ζαντολάστιχα. **FULL EXTRA ΕΙΣΑΓΩΓΗΣ**
8. **BMW Z3,** ABS klima, υδραυλικό τιμόνι, αερόσακοι -οδηγού-συνοδηγού-πλευρικοί, ηλεκτρ. παράθυρα, ηλεκτ. καθρέφτες, κεντρ. κλείδωμα, immobil, ηχοσύστημα συναγερμός, δερμάτινο σαλόνι, ζάντες αλουμινίου, προβολείς ομίχλης, ηλεκτρ. κουκούλα, μεταλλικό χρώμα. **FULL EXTRA**
9. **OPEL CALIBRA 16V 2000 cc, χρώμα κόκκινο,** ABS, A/C, klima, υδραυλικό τιμόνι, αερόσακοι οδηγού-συνοδηγού, ηλεκτρ. παράθυρα, ηλεκτρ. καθρέφτες, δερμάτινο σαλόνι, κεντρ. κλείδωμα, immobil, ζαντολάστιχα, προβολείς ομίχλης, μεταλλικό χρώμα. **FULL EXTRA**
10. **AUDI TT QUATTRO, 225 PS TURBO, χρώμα κόκκινο,** ABS, klima, υδραυλικό τιμόνι, αερόσακοι οδηγού-συνοδηγού-πλευρικοί, ζάντες αλουμινίου, κεντρ. κλείδωμα, immobil, προβολείς ομίχλης, δερμάτινο σαλόνι. Μεταλλικό χρώμα. **FULL EXTRA** ηλεκτ. καθρέφτες, ηλεκτ. παράθυρα.
11. **SMART PASSION,** μοντ. 02, γυάλινη οροφή, ABS, A/C, υδραυλικό τιμόνι, αερόσακοι οδηγού-συνοδηγού, ηλεκτ. παράθυρα, κεντρ. κλείδωμα, immobil, ζάντες αλουμινίου. **FULL EXTRA –ΕΙΣΑΓΩΓΗΣ**
12. **AUDI A4, χρώμα μπορντώ,** ABS, A/C, klima, υδραυλικό τιμόνι, αερόσακοι οδηγού-συνοδηγού-πλευρικοί, ηλεκτ. παράθυρα, ηλεκτ. καθρέφτες, κεντρ. κλείδωμα, immobil, ζάντες αλουμινίου. **FULL EXTRA**
13. **TOYOTA CELICA, χρώμα ασημί,** ABS, A/C, klima, υδραυλικό τιμόνι, αερόσακοι οδηγού-συνοδηγού, ηλεκτ. καθρέφτες, ηλεκτ. παράθυρα, κεντρ. κλείδωμα, immobil, μεταλλικό χρώμα, προβολείς ομίχλης. **FULL EXTRA**
14. **OPEL ASTRA,** ABS, υδραυλικό τιμόνι, αερόσακοι οδηγού-συνοδηγού, ηλεκτρ. παράθυρα, ηλεκτρ. καθρέφτες, κεντρ. κλείδωμα, immobil, προβολείς ομίχλης, μεταλλικό χρώμα. **FULL EXTRA**
15. **ROVER 414 Si, χρώμα κόκκινο,** αερόσακοι οδηγού, ηλεκτρ. παράθυρα, ηλεκτρ. καθρέφτες, κεντρ. κλείδωμα, χρώμα μεταλλικό. **FULL EXTRA**
16. **DAEWOO KALOS, χρώμα ασημί,** A/C, υδραυλικό τιμόνι, ηλεκτρ. παράθυρα, ηλεκτ. καθρέφτες, κεντρ. κλείδωμα, immobil, μεταλλικό χρώμα, αερόσακοι οδηγού-συνοδηγού. **FULL EXTRA**
17. **VOLKSWAGEN σκαραβαίος, χρώμα μπλε,** ABS, A/C, υδραυλικό τιμόνι, αερόσακοι οδηγού-συνοδηγού, δερμάτινο σαλόνι, ηλεκτρ. παράθυρα, ηλεκτρ. καθρέφτες, ζάντες αλουμινίου, μεταλλικό χρώμα. **FULL EXTRA**
18. **ALFA ROMEO A156, χρώμα μπλε,** ABS, klima, υδραυλικό τιμόνι, αερόσακοι οδηγού-συνοδηγού-πλευρικοί, ηλεκτρ. παράθυρα, ηλεκτ. καθρέφτες, δερμάτινο σαλόνι, ηχοσύστημα, SUN ROOF, SPORT KIT, ζαντολάστιχα, σπόιλερ, μεταλλικό χρώμα, κεντρικό κλείδωμα, immobil, προβολείς ομίχλης. **FULL EXTRA**

JEEP

1. **JEEP GRAND CHEROKEE LIMITED, μοντ. 03, 2700 cc και 3100 cc TURBO DIESEL, χρώμα μαύρο-ασημί,** ABS, klima, υδραυλικό τιμόνι πολλαπλών χρήσεων, αερόσακοι οδηγού-συνοδηγού-πλευρικοί, προβολείς ομίχλης, ηλεκτρ. παράθυρα, ηλεκτρ. αναδιπλώμενη, καθρέφτες, δερμάτινο με μνήμες σαλόνι, κεντρ. κλείδωμα, immobil, ηχοσύστημα, TV SUN-ROOF-PARK PILOT SYSTEM NAVIGATION SUSTEM, αυτόματος πιλότος, εγκατάσταση τηλεφώνου, μεταλλικό χρώμα. **FULL EXTRA–ΕΙΣΑΓΩΓΗΣ**
2. **JEEP CHEROKEE CLASSIC και LIMITED EDITION DIESEL, μοντ. 02, 2500 cc, χρώμα ασημί-μαύρο,** ABS, klima, υδραυλικό τιμόνι πολλαπλών χρήσεων, αερόσακοι οδηγού-συνοδηγού-πλευρικοί, ηλεκτ. καθρέφτες, δερμάτινο σαλόνι, ηλεκτρ. παράθυρα, κεντρ. κλείδωμα immobil, προβολείς ομίχλης, προεγκατάσταση κινητού. SUN ROOF, μεταλλικό χρώμα. **FULL EXTRA–ΕΙΣΑΓΩΓΗΣ**
3. **BMW X5 3000cc,** ABS, klima, υδραλικό τιμόνι, αερόσακοι οδηγού-συνοδηγού-πλευρικοί, ηλεκτρ. παράθυρα, ηλεκτρ. καθρέφτες, κεντρ. κλείδωμα, immobil, μεταλλικό χρώμα, ζαντολάστιχαμ προβολείς ομίχλης, δερμάτινο σαλόνι, προεγκατάσταση τηλεφώνου. **FULL EXTRA–ΕΙΣΑΓΩΓΗΣ**
4. **TOYOTA RAV 4,** ABS, klima, αερόσακοι οδηγού-συνοδηγού-πλευρικοί, ηλεκτρ. καθίσματα, ηλεκτρ. παράθυρα, δερμάτινρ σαλόνι, ηχοσύστημα, συναγερμός, ηλεκτρ. καθρέφτες, υδραυλικό τιμόνι, προβολείς ομίχλης, προεγκατάσταση κινητού, μεταλλικό χρώμα. **FULL EXTRA–ΕΙΣΑΓΩΓΗΣ**
5. **MITSUBISHI PAJERO PINNI,** ABS, klima, υδραυλικό τιμόνι, αερόσακοι οδηγού-συνοδηγού, ηλεκτρ. καθρέφτες, ηλεκτρ. παράθυρα, μεταλλικό χρώμα, κεντρ. κλείδωμα, immobil. **FULL EXTRA**
6. **JEEP CHEROKEE 2500 cc, 98 μοντ, χρώμα πράσινο,** ABS, A/C, συναγερμός, υδραυλικό τιμόνι, αερόσακοι οδηγού-συνοδηγού, ηλεκτρ. παράθυρα, ηλεκτ. καθρέφτες, σαλόνι, αυτόματο, προβολείς ομίχλης. **FULL EXTRA**
7. **MERCEDES CLK 200 KOMPRESSOR CAMBRIO, χρώμα μαύρο,** ABS, klima, υδραυλικό τιμόνι, αερόσακοι οδηγού-συνοδηγού, ηλεκτ. παράθυρα, ηλεκτ. καθρέφτες, κεντρ. κλείδωμα, P/K, CD, ζάντες αλουμινίου, δερμάτινο σαλόνι antispin, ηλ.οροφή, ηλεκ. κουκούλα, μεταλλικό χρώμα. **FULL EXTRA–ΕΙΣΑΓΩΓΗΣ**

ΕΠΑΓΓΕΛΜΑΤΙΚΑ

1. **MERCEDES 313 SPRINTER,** ABS, υδραυλικό τιμόνι, αερόσακοι οδηγού-συνοδηγού, κεντρ. κλείδωμα, immobil, προβολείς ομίχλης, ηλεκτ. παράθυρα, ηλεκ. καθρέφτες. **ΕΙΣΑΓΩΓΗΣ DIESEL**
2. **MERCEDES VITO 110 DIESEL, χρώμα μπλε-ασημί-άσπρη,** ASB, υδραυλικό τιμόνι, αερόσακοι οδηγού-συνοδηγού, κεντρ. κλείδωμα, immobil, προβολείς ομίχλης, ηλεκ. παράθυρα, ηλεκ. καθρέφτες. **ΕΙΣΑΓΩΓΗΣ**
3. **MERCEDES 512 SPRINTER DIESEL ανοικτό,** ABS, υδραλικό τιμόνι, αερόσακοι οδηγού-συνοδηγού. **ΕΙΣΑΓΩΓΗΣ**
4. **MERCEDES ΨΥΓΕΙΟ DIESEL 412,** ABS, υδραλικό τιμόνι, αερόσακοι οδηγού-συνοδηγού, ηλεκτ. παράθυρα. **ΕΙΣΑΓΩΓΗΣ**
5. **NISSAN PIK-UP 4X4,** ABS, A/C, υδραλικό τιμόνι, αερόσακοι οδηγού-συνοδηγού, ηλεκτ. παράθυρα, ηλεκτ. καθρέφτες, κεντρ. κλείδωμα, immobil, προβολείς ομίχλης, προβολείς οροφής, εργάτης, μεταλλικό χρώμα, φιμέ τζάμια. **FULL EXTRA**
6. **OPEL COMBO DIESEL,** υδραλικό τιμόνι, κεντρ. κλείδωμα, μεταλλικό χρώμα, αερόσακοι οδηγού, ABS, A/C.
7. **MAZDA 4X2 DIESEL,** ABS, A/C klima, υδραλικό τιμόνι, αερόσακοι οδηγού-συνοδηγού, κεντρ. κλείδωμα, μεταλλικό χρώμα.

✓ Ενα χρόνο γραπτή εγγύηση
✓ Από 0-72 δόσεις
✓ Αγοράζουμε το παλιό σας αυτοκίνητο

• 1ο κατάστημα: Λ. Ελευθερίας Κρεμαστή τηλ. (22410)96889, κιν. 6972261775
• 2ο κατάστημα: 2ο χλμ. Λ. Ρόδου-Λίνδου τηλ. (22410)69518 fax 2241069517

ΧΠ2457

ΣΧΟΛΗ ΧΕΙΡΙΣΤΩΝ ΤΑΧΥΠΛΟΩΝ ΣΚΑΦΩΝ

Π. ΚΟΥΣΗΣ

τ. εκπαιδευτής αμφιβίων καταδρομών των Λ.Ο.Κ.

Βαλαωρίτου 9, Ρόδος
(έναντι HOTEL ΚΥΠΡΙΩΤΗΣ, περιοχή Ψαροπούλας)
Τηλ. 2241073820, fax 2241029157
ΚΙΝ.: 6944511313, 6972271960

ΘΕΩΡΗΤΙΚΑ ΜΑΘΗΜΑΤΑ:
ΔΚΑΣ-Ασφαλείς πλεύσεις - χάρτες - σωστικά κ.λπ.
ΠΡΑΚΤΙΚΑ ΜΑΘΗΜΑΤΑ:
Πλαγιοπλευρίσεις-Πλώρο-πρυμοδετήσεις- Δεσίματα-πλεύσεις
(Για τις ανάγκες των εξετάσεων και όχι μόνο)

ΠΡΟΣΟΧΗ: Η διδασκαλία μας εγγυάται την επιτυχία σας στη θεωρητική και πρακτική εξέταση.
Αλλωστε είναι αδύνατος ο χειρισμός του εκπαιδευτικού σκάφους χωρίς προηγουμένως έναν μίνιμουμ αριθμού μαθημάτων, έστω σ' αυτά που απαιτούνται στις εξετάσεις από τους κ. Λιμενικούς.
(Το εκπαιδευτικό σκάφος: 7m-καμπινάτο-πολυεστερικό)
Τα θεωρητικά μαθήματα παραδίδονται σε αίθουσα διδασκαλίας 45 τ.μ. ειδικά διαμορφωμένη - με επιοπτικά μέσα - όπως προβλέπει ο νόμος και σε ετήσια βάση, όπως βεβαίως υποχρεούμαστε, ασχέτως αν οι εξετάσεις πραγματοποιούνται τους θερινούς μήνες (δις μηνιαίως). Απαντα είναι απολύτως ελεγμένα και εγκεκριμένα από την Λιμενική Αρχή. ΜΑΤ2387(2)

ΤΑΠΗΤΟΚΑΘΑΡΙΣΤΗΡΙΑ

ΠΑΝΕΛΛΑΔΙΚΟ ΔΙΚΤΥΟ

***Art Clean* EXPRESS**

Είμαστε λίιι...γο πιο μπροστά από τους άλλους!

ΠΛΥΣΙΜΟ-ΑΠΟΛΥΜΑΝΣΗ-ΦΥΛΑΞΗ
ΧΑΛΙΩΝ- ΜΟΚΕΤΩΝ - ΣΑΛΟΝΙΩΝ *(και επί τόπου)*
ΠΑΠΛΩΜΑΤΑ - ΚΟΥΒΕΡΤΕΣ - ΦΛΟΚΑΤΕΣ
ΣΤΕΓΝΟ ΓΙΑ ΜΕΤΑΞΩΤΑ ΚΑΙ ΧΕΙΡΟΠΟΙΗΤΑ
ΑΔΙΑΒΡΟΧΟΠΟΙΗΣΕΙΣ & ΕΠΙΔΙΟΡΘΩΣΕΙΣ ΤΑΠΗΤΩΝ

ΠΑΡΑΛΑΒΗ - ΠΑΡΑΔΟΣΗ ΚΑΤ' ΟΙΚΟΝ

ΔΩΡΕΑΝ ΦΥΛΑΞΗ

ΑΛΑΦΑΚΗΣ ΤΑΣΟΣ
ΤΗΛ. ΧΩΡΙΣ ΧΡΕΩΣΗ 80011400400
ΤΗΛ. 2241082800- ΚΙΝ. 6944350247
email: artclean@otenet.gr
ΧΠ2286

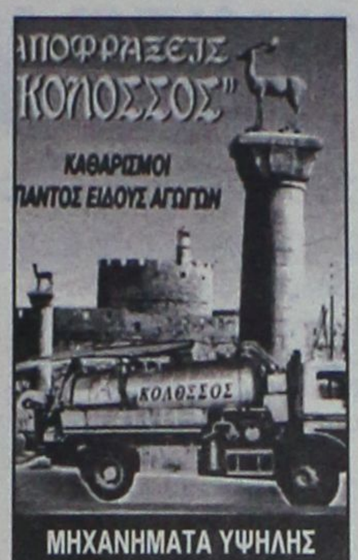

ΜΗΧΑΝΗΜΑΤΑ ΥΨΗΛΗΣ ΠΙΕΣΗΣ ΜΕ ΥΔΡΟΒΟΛΗ
ΑΝΑΡΡΟΦΗΣΗ-ΕΚΤΟΞΕΥΣΗ
ΚΑΘΑΡΙΣΜΟΙ-ΨΕΚΑΣΜΟΙ ΒΟΘΡΩΝ & ΦΡΕΑΤΙΩΝ
ΠΛΥΣΙΜΟ ΠΑΝΤΟΣ ΕΙΔΟΥΣ ΕΠΙΦΑΝΕΙΑΣ ΜΕ ΥΔΡΟΒΟΛΗ

Κ. ΠΗΔΙΑΚΗΣ
2241091881 -ΚΙΝ. 6977717048
Π. ΚΑΣΕΡΗΣ
2241047915 - ΚΙΝ. 6944325234

ΧΠ2366

ΤΑ ΜΟΝΑΔΙΚΑ ΥΠΕΡΣΥΓΧΡΟΝΑ

ΤΑΠΗΤΟΚΑ-ΘΑΡΙΣΤΗΡΙΑ
ΚΛΕΟΠΑΤΡΑ

Τέλος στα προβλήματα με το πλύσιμο των χαλιών σας

Η εταιρία μας πρωτοπορεί με το ΝΕΟ υπερσύγχρονο Πλυντήριο Ταπήτων.
Προσφέρουμε άψογο και προσεγμένο πλύσιμο, καθάρισμα, φύλαξη & επιδιορθώσεις σε όλους τους τύπους χαλιών, χειροποίητα χαλιά μηχανής, ανατολίτικα, μοκέτες, καμπέ, μεταξωτά, φλοκάτες, παπλώματα

ΚΑΙ ΤΟ 2005 Η ΦΥΛΑΞΗ ΔΩΡΕΑΝ

- *Επιτόπου καθαρισμούς σαλονιών, μοκετών*
- *Παραλαβή & παράδοση κατ' οίκον σε όλη την Ρόδο*
- *Ενημερωθείτε για την συντήρηση των χαλιών σας*

Τηλ. 2241051996, κιν. 6945793626, Fax: 2241051322
ΚΟΥΦΑΛΑΚΗΣ ΣΤΑΥΡΟΣ

ΜΑΤ7915

ΠΛΥΝΤΗΡΙΟ ΧΑΛΙΩΝ
Cleaning Pro

ΜΑΤ7867

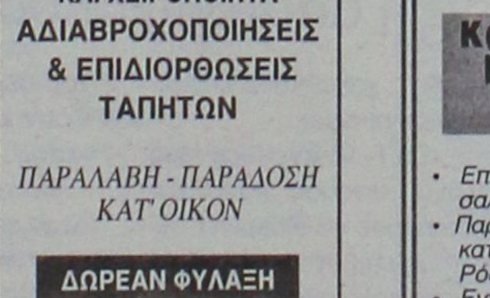

πλένουμε & φυλάμε:
• ΧΑΛΙΑ - ΜΟΚΕΤΕΣ - ΦΛΟΚΑΤΕΣ
• ΠΑΠΛΩΜΑΤΑ - ΚΟΥΒΕΡΤΕΣ

☎ *22410.60585*

email: abonis@otenet.gr

ΜΠΟΝΗΣ ΑΝΤΩΝΗΣ - ΚΑΖΑΝΤΖΙΔΟΥ ΕΙΡΗΝΗ
ΝΙΚΗΦ. ΒΡΕΤΤΑΚΟΥ - ΑΣΓΟΥΡΟΥ

γνωριμιες

συνέχεια από την προηγούμενη

ΚΥΡΙΑ εντυπωσιακή, κοινωνική **ΖΗΤΑΕΙ ΓΝΩΡΙΜΙΑ** με κύριο ευγενικό από Ρόδο για Ρόδο. Πληρ. τηλ. 6932971809 (ώρες επικοινωνίας 08.00-15.00 & 18.00-02.00) ΜΑΠ89

ΑΒΑΣΑΝΙΣΤΑ "ΟΥΡΑΝΙΟ ΤΟΞΟ". Γνωρίστε τον αληθινό έρωτα κοντά μας. Σχέσεις, ελεύθερη σχέση, γνωριμίες, συμβίωση, γάμος! Αμεσα αποτελέσματα με απόλυτη εχεμύθεια. Ανδρες, γυναίκες κάθε ηλικίας από όλη την Ελλάδα περιμένουν να σας γνωρίσουν. Γίνεται μέλος στο μεγαλύτερο club γνωριμιών στην Ελλάδα. Πληρ. τηλ. 2105239711, 2105239427, 6973468346 ΜΑΤ2220

ΜΕΤΡΟΠΟΝΤΙΚΑΣ "ΜΑΡΙΑ"
ΑΠΟΦΡΑΞΕΙΣ



ΕΚΚΕΝΩΣΕΙΣ

ΑΠΟΦΡΑΞΕΙΣ ΑΠΟΧΕΤΕΥΤΙΚΩΝ ΑΓΩΓΩΝ ΜΕ ΥΔΡΟΒΟΛΗ, ΚΟΥΖΙΝΕΣ, ΤΟΥΑΛΕΤΕΣ, ΣΙΦΩΝΙΑ, ΥΔΡΟΡΟΕΣ, ΜΗΝΙΑΙΕΣ ΣΥΝΤΗΡΗΣΕΙΣ ΠΟΛΥΚΑΤΑΣΤΗΜΑΤΑ, ΣΤΡΑΤΟΠΕΔΑ, ΞΕΝΟΔΟΧΕΙΑ, ΝΟΣΟΚΟΜΕΙΑ, ΔΗΜΟΥΣ, ΠΟΛΥΚΑΤΟΙΚΙΕΣ, ΣΠΙΤΙΑ κ.λπ.
Αντληση υδάτων από υπόγειους χώρους

Πληρ. τηλ. 2241065120/35555

ΑΕ179

ΑΓΟΡΑΖΩ

- ΧΡΥΣΑΦΙΚΑ
- ΚΟΣΜΗΜΑΤΑ
- ΝΟΜΙΣΜΑΤΑ
- ΧΡΥΣΑ
- ΔΟΝΤΙΑ
- ΜΕΤΟΧΕΣ
- ΩΡΟΛΟΓΙΑ
- ΑΝΤΙΚΕΣ

Δάνεια επί ενεχύρω

«ΜΠΑΜΠΗΣ»

Δημ. Θεοδωράκη 15 (1ος όροφος) ΡΟΔΟΣ

ΜΑΤ1113

ΑΠΟΦΡΑΞΕΙΣ ΡΟΔΟΥ



Κιν. 6932470404 Κιν. 6944361464

Κώστας & Λευτέρης

ΑΠΟΦΡΑΞΕΙΣ ΑΠΟΧΕΤΕΥΤΙΚΩΝ ΑΓΩΓΩΝ ΜΕ ΥΔΡΟΒΟΛΗ, ΚΟΥΖΙΝΕΣ, ΤΟΥΑΛΕΤΕΣ, ΣΙΦΩΝΙΑ, ΥΔΡΟΡΟΕΣ, ΑΠΟΦΥΜΑΝΣΕΙΣ, ΜΗΝΙΑΙΕΣ ΣΥΝΤΗΡΗΣΕΙΣ

ΠΟΛΥΚΑΤΑΣΤΗΜΑΤΑ, ΣΤΡΑΤΟΠΕΔΑ, ΞΕΝΟΔΟΧΕΙΑ, ΝΟΣΟΚΟΜΕΙΑ, ΔΗΜΟΥΣ, ΠΟΛΥΚΑΤΟΙΚΙΕΣ, ΣΠΙΤΙΑ, Κ.Π.Π.

Άντληση υδάτων από υπόγειους χώρους

Άμεση Εξυπηρέτηση!!!

Τηλ. 22410 65977, 22410 86635
Κιν. 6944361464, 6932470404

ΑΕ161

Η ΜΟΙΡΑΙΑ ΠΤΗΣΗ ΤΟΥ BOEING ΤΗΣ HELIOS ΑΠΟ ΤΗ ΛΑΡΝΑΚΑ ΠΡΟΣ ΤΗΝ ΑΘΗΝΑ

Πολλά τα ερωτήματα για τα αίτια της πτώσης

Συνεχίζονται προς κάθε κατεύθυνση οι έρευνες. Τι γράφουν οι Κυπριακές εφημερίδες

Πυκνό μυστήριο εξακολουθεί να καλύπτει τα αίτια της πτώσης του Boeing της κυπριακής εταιρείας Helios. Οι ειδικοί συνεχίζουν τις έρευνες, ωστόσο, ένα από τα πλέον σημαντικά στοιχεία που θα έδινε πληροφορίες, είναι άχρηστο. Πρόκειται για το «μαύρο» κουτί που καταγράφει τις συνομιλίες των πιλότων.

Βρέθηκε μεν, αλλά σε τόσο άσχημη κατάσταση που ακόμα και ο πρόεδρος της ΕΔΑΑΠ Ακριβός Τσολάκης δηλώνει απαισιόδοξος για το αν το περιεχόμενό του θα είναι αξιοποιήσιμο.

Το δεύτερο «μαύρο» κουτί που καταγράφει τα στοιχεία της πτήσης (συντεταγμένες πτήσης, ύψος, ταχύτητα, ώρες αναχώρησης, τεχνική κατάσταση αεροσκάφους) βρέθηκε σε καλή κατάσταση.

Πάντως, και τα δύο κουτιά θα σταλούν για αποκωδικοποίηση στη Γαλλία. Το περιεχόμενό τους θα αξιολογηθεί μαζί με το υπόλοιπο υλικό που θα συλλέξουν οι εμπειρογνώμονες από τον τόπο της τραγωδίας, τον οποίο αναμένεται να επισκεφθούν τουλάχιστον άλλες 30 φορές.

Στην Ελλάδα βρίσκονται ήδη και Αμερικανοί εμπειρογνώμονες της Boeing. Όπως προβλέπεται από τους διεθνείς κανονισμούς, όταν πέσει ένα αεροσκάφος η κατασκευάστρια εταιρεία στέλνει εμπειρογνώμονες, για να συμμετέχουν στις έρευνες.

Τα ερωτήματα για την πορεία της πτήσης

Πολλά είναι τα ερωτήματα για την πορεία της πτήσης και τα αίτια της πτώσης, όπως τίθενται:

* *Το ενδεχόμενο οι χειριστές και οι επιβάτες του αεροσκάφους να έπεσαν σε βαριά λιποθυμία ή σε κατάσταση απώλειας συνείδησης μέσα σε λίγα δευτερόλεπτα εξαιτίας μαζικής εισροής στο σύστημα κλιματισμού του αεροπλάνου δηλητηριωδών αερίων από τα υδραυλικά συστήματά του εξετάζουν οι τεχνικοί.*

Οι ίδιοι, ωστόσο, δεν απέκλειαν το ενδεχόμενο να ακολούθησε και αποσυμπίεση στο εσωτερικό του αεροσκάφους, καθώς οι πιλότοι των F-16 είδαν στον θάλαμο των επιβατών να έχουν πέσει μάσκες οξυγόνου. Στην περίπτωση δε της ήπιας και σταδιακής αποσυμπίεσης, οι παθόντες δεν αντιλαμβάνονται αμέσως την κατάσταση, χαλαρώνουν και νιώθουν αρχικά τάση ευφορίας.

Εάν έγινε αποσυμπίεση, οι χειριστές έπρεπε να φορέσουν τις ειδικές μάσκες οξυγόνου και να κατευθύνουν το αεροσκάφος σε ύψος 8.000 έως 10.000 ποδιών, ώστε η εσωτερική με την εξωτερική πίεση και τη θερμοκρασία να μην επιφέρουν ανεπανόρθωτες βλάβες στον ανθρώπινο οργανισμό.

Στη συνέχεια θα μπορούσαν να το προσγειώσουν σε κάποιο κοντινό αεροδρόμιο. Ωστόσο οι χειριστές φαίνεται να μην αντέδρασαν, σύμφωνα με τους ειδικούς, για τρεις λόγους: είτε γιατί δεν πρόλαβαν είτε γιατί δεν υπήρχε οξυγόνο στην εφεδρική δεξαμενή του αεροσκάφους είτε γιατί ο διακόπτης παροχής του οξυγόνου ήταν κλειστός.

* *Το θέμα της απώλειας του συστήματος επικοινωνίας ή εάν οι πιλότοι δεν ήταν σε θέση να το χρησιμοποιήσουν είναι το δεύτερο θέμα που καλούνται να εξετάσουν οι ειδικοί. Εάν το σύστημα επικοινωνίας δεν λειτουργούσε και οι πιλότοι ήταν σε θέση να εργάζονται και να παίρνουν αποφάσεις, το πρώτο που θα έπρεπε να κάνουν είναι να πληκτρολογήσουν τον ειδικό κωδικό 76500 στέλνοντας μήνυμα στους Πύργους Ελέγχου της Λάρνακας και της Αθήνας ότι υπάρχει ολική απώλεια του συστήματος επικοινωνίας.*



Το φτερό του μοιραίου αεροπλάνου στο Γραμματικό

Στην περίπτωση αυτή το αεροσκάφος θα συνέχιζε κανονικά την πορεία του μέχρι την προσγείωσή του σε κάποιο αεροδρόμιο με τη βοήθεια των μαχητικών αεροσκαφών. Για να μην αντιδράσουν οι πιλότοι σημαίνει ότι δεν ήταν σε θέση να πάρουν αποφάσεις και να τις εκτελέσουν.

* *Οι δεξιόστροφοι κύκλοι είναι ένα ακόμα ζήτημα. Το αεροσκάφος στις 10.25 πάνω από την Κέα και την Κύθνο έκανε δεξιόστροφους κύκλους για περίπου μια ώρα. Το γεγονός ερμηνεύεται είτε ως σήμα των χειριστών του Boeing ότι έχουν απολέσει τα συστήματα επικοινωνίας, όπως ισχύει διεθνώς, είτε ότι αυτοί προκλήθηκαν επειδή έληξε η χρονική διάρκεια λειτουργίας του αυτόματου πιλότου, ο οποίος είχε προγραμματιστεί από την αρχή της πτήσης στη Λάρνακα να διαρκέσει μέχρι την Κέα.*

Οι ειδικοί θεωρούν πιθανότερη τη δεύτερη εκδοχή, καθώς στο σημείο πάνω από την Κέα οι πιλότοι συνήθως αποδεσμεύουν τον αυτόματο πιλότο και κατευθύνουν οι ίδιοι με το πηδάλιο το αεροσκάφος για προσγείωση.

Ωστόσο, κάποια στιγμή το αεροσκάφος σταμάτησε τους δεξιόστροφους κύκλους, κατευθύνθηκε βόρεια και μετά νότια. Το πώς έγινε αυτή η αλλαγή πορείας, επικρατέστερο σενάριο είναι ότι αυτό έγινε επειδή τελείωσαν τα καύσιμα: το αεροσκάφος εκείνη τη χρονική στιγμή είχε συμπληρώσει σχεδόν τρεις ώρες στον αέρα, για όσο διάστημα δηλαδή επαρκούσαν και τα καύσιμα που είχε στις δεξαμενές του.

* *Οι άνθρωποι στο πιλοτήριο που είδαν οι πιλότοι των F-16 είναι ένα ακόμα μυστήριο. Οι πιλότοι των F-16 είδαν στο πιλοτήριο ανθρώπινες σιλουέτες να κινούνται.*

Ο κυβερνήτης δεν βρισκόταν στο πιλοτήριο την ώρα της πτώσης, σύμφωνα με τους πιλότους των μαχητικών, ενώ στο κόκπιτ βρισκόταν ο συγκυβερνήτης και μία από τις αεροσυνοδούς. Εάν το αεροσκάφος είχε υποστεί βίαιη αποσυμπίεση, δεν θα υπήρχαν επιζώντες, γεγονός που σημαίνει ότι στον χώρο του πιλοτηρίου δεν θα έπρεπε να υπάρχουν επιζώντες οι οποίοι μάλιστα κινούνταν.

Τα πρωτοσέλιδα κυπριακών εφημερίδων

Η αεροπορική τραγωδία είναι το μοναδικό θέμα στα πρωτοσέλιδα των εφημερίδων, που δημοσιεύουν συγκλονιστικές φωτογραφίες, και σχετικά ρεπορτάζ καλύπτουν σχεδόν το μεγαλύτερο μέρος των σημερινών εκδόσεων.

• Η **"Αλήθεια"** γράφει: «Γιατί Παναγιά μου;- Μαύρος Δεκαπενταύγουστος για τις οικογένειες 121 θυμάτων αεροπορικής τραγωδίας».

• «Παναγιά μου» είναι ο τίτλος της εφημερίδας **"Πολίτης"**, που κάνει λόγο για ασήκωτες ευθύνες.

• Η **"Σημερινή"** έχει κύριο τίτλο: «Αφανίστηκαν ολόκληρες οικογένειες - Η Κύπρος σε πένθος».

• Ο **"Φιλελεύθερος"** στεγάζει τα ρεπορτάζ της πρώτης σελίδας κάτω από το γενικό τίτλο: «Πτήση προς το θάνατο - 121 νεκροί, ανάμεσά τους 48 παιδιά».

• «Πενθεί η Κύπρος» είναι ο τίτλος της εφημερίδας **"Χαραυγή"**.

• Η εφημερίδα **"Το Θάρρος"**, τέλος, κυκλοφορεί με τίτλο: « 121 Γιατί;- Μαύρος «ΗΛΙΟΣ» κάλυψε την Κύπρο».

ΣΕ ΗΠΑ ΚΑΙ ΑΥΣΤΡΑΛΙΑ

Δύο παρόμοια δυστυχήματα

Αναφέρεται σαν αιτία η απότομη αποσυμπίεση

Αλλα δύο αεροπορικά δυστυχήματα έχουν καταγραφεί στα παγκόσμια χρονικά σε συνθήκες παρόμοιες με αυτές του Boeing της κυπριακής εταιρείας. Το 1999 ένα λίαρ τζετ συνετρίβη στη Ν.Ντακότα, ενώ το 2000 αεροσκάφος αυστραλιανής εταιρείας έπεσε στο Κουίνσλαντ. Και τα δύο πετούσαν ακυβέρνητα για πολλές ώρες.

Όπως αναφέρεται στα "Νέα" χθες, τον Οκτώβριο του 1999 στις Ηνωμένες Πολιτείες, λίαρ τζετ της εταιρείας Σάνσετ συνετρίβη μυστηριωδώς στη Νότια Ντακότα, έπειτα από μια ανεξέλεγκτη πτήση που κράτησε περισσότερες από 4 ώρες και αφού το αεροπλάνο διήνυσε απόσταση 1.500 μιλίων έξω από την κανονική του πορεία.

Οι αναφορές των πιλότων των F-16 που είχαν οπτική επαφή με το εν λόγω μοιραίο αεροσκάφος «πύκνωσαν» το πέπλο μυστηρίου: «Δεν βλέπω καμία ένδειξη ζωής στο πιλοτήριο ή στους επιβάτες. Φαίνεται πως το αεροπλάνο κατευθύνεται ακυβέρνητο», ήταν το μήνυμα που μετέδωσε Αμερικανός πιλότος.F-16 λίγα λεπτά αφότου είχε χαθεί κάθε επικοινωνία με το αεροσκάφος.

Ο πιλότος του F-16 ανέφερε πως το αεροπλάνο πετούσε κανονικά, αλλά δεν μπορούσε να διακρίνει κανέναν από τους επιβάτες, καθώς τα παράθυρα ήταν πολύ σκοτεινά. Πλησιάζοντας το πιλοτήριο ανέφερε πως το δεξί τζάμι ήταν καλυμμένο από λεπτό στρώμα πάγου, ενώ από το αριστερό δεν υπήρχε καλή ορατότητα. Επίσης παρατήρησε πως δεν φαινόταν κανείς να προσπαθεί να πιλοτάρει τό αεροπλάνο. Μία ώρα αργότερα δύο άλλα F-16 από τη βάση της Οκλαχόμα απογειώθηκαν προκειμένου να ελέγξουν την πορεία του αεροπλάνου και να το καταρρίψουν αν αυτό κατευθυνόταν προς κατοικημένες περιοχές.



Το αεροπλάνο τελικά κατέπεσε όταν τελείωσαν τα καύσιμα σε ακατοίκητη περιοχή.

Οι Αμερικανοί ειδικοί κατέληξαν στο συμπέρασμα ότι η πλέον πιθανή αιτία του δυστυχήματος ήταν η απότομη αποσυμπίεση στην καμπίνα.

Στις 5 Σεπτεμβρίου 2000, αεροσκάφος της αυστραλιανής εταιρείας Μπιτς Κινγκ Αιρ συνετρίβη κοντά στην Κουίνσλαντ. Το αεροπλάνο πετούσε ακυβέρνητο για 5 ώρες μέχρι τη συντριβή του, ενώ οι πιλότοι των στρατιωτικών αεροσκαφών που προσπάθησαν και σε αυτή την περίπτωση να διαπιστώσουν τι συνέβαινε ανέφεραν πως δεν υπήρχε καμία ένδειξη ζωής μέσα σε αυτό.

Η αυστραλιανή επιτροπή διερεύνησης ατυχημάτων ανέφερε ως πιθανή αιτία πτώσης την απότομη αποσυμπίεση στο κόκπιτ.

Η Πανελλήνια Έκθεση Χειροτεχνίας Κρεμαστής

Ανανεωμένη, με πολλές καινοτομίες

Αντιπροσωπεία από το Φετιγέ φιλοξενείται από το δήμο Πεταλούδων

Ανανεωμένη και με πολλές καινοτομίες άνοιξε φετος τις πύλες της, η Πανελλήνια Έκθεση Χειροτεχνίας Κρεμαστής. Η έκθεση συμπλήρωσε 40 χρόνια ζωής, 40 χρόνια χειροτεχνικής δημιουργίας και είναι πλέον θεσμός.



Για 7η χρονιά φέτος, την οργάνωση και λειτουργία της έκθεσης, έχει αναλάβει ο δήμος Πεταλούδων, με σκοπό την ποιοτική αναβάθμιση σε θέματα λειτουργίας και υποδομών.

Οι χώροι που φιλοξενούν τους εκθέτες απ' όλη την Ελλάδα, άλλαξαν όψη και η έκταση που κατέχουν είναι διαμορφωμένη τελείως διαφορετικά απ' ό,τι άλλες χρονιές. Προστέθηκε μεγαλύτερος χώρος από την αυλή του παλιού Δημοτικού Σχολείου, και ο φωτισμός είναι πιο έντονος.

Οι πρώτες μέρες λειτουργίας της που συνέπεσαν με το σαββατοκύριακο, συνέβαλαν ώστε να σημειωθεί μεγάλη κίνηση, από ντόπιους και ξένους, οι οποίοι είχαν την ευκαιρία να δουν εκθέματα διαφόρων ειδών (κεντήματα, κατασκευές, κοσμήματα κ.ά.) από κάθε γωνιά της Ελλάδας.

Τα εγκαίνια της έκθεσης έγιναν την Παρασκευή 12 του μήνα και το κοινό θα μπορεί να την επισκέπτεται μέχρι τις 28 Αυγούστου.

Σε περίπτερό της, εκτίθενται και παραδοσιακά κεντήματα - φορεσιές, από το **Φετιγιέ της Τουρκίας**, αντιπροσωπεία του οποίου φιλοξενείται στο δήμο Πεταλούδων, την οποία πλαισιώνει και χορευτικό συγκρότημα.

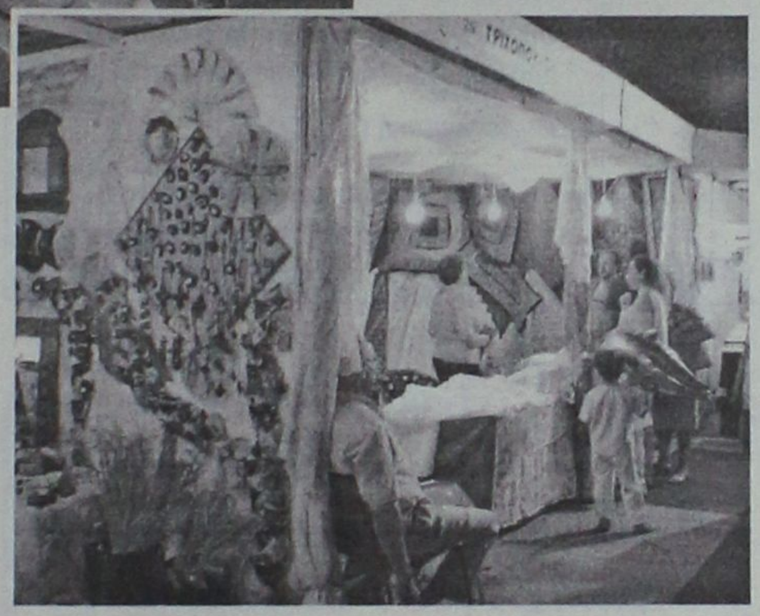

Καθ' όλη τη διάρκεια των προσεχών ημερών, θα διεξαχθούν και διαφόρες εκδηλώσεις. Το πρόγραμμα περιλαμβάνει τα εξής:

Τετάρτη 17 Αυγούστου 2005

- **8.30 μ.μ.:** Χορευτική παράσταση από το Κέντρο Τέχνης Χορού & Αθλησης Αμέρισσας Βογιατζή. Μουσική και τραγούδια από το τμήμα παραδοσιακής μουσικής του ΜΕΚΤΟ δήμου Καλλιθέας.

Πέμπτη 18 Αυγούστου 2005

- **8.30 μ.μ.:** Αναπαράσταση Παραδοσιακού Γάμου και παρουσίαση παραδοσιακών χορών από την Εκπολιτιστική Μορφωτική Κίνηση Νέων Μελισσοχωρίου Θεσσαλονίκης.

Παρασκευή 19 Αυγούστου 2005

- **8.30 μ.μ.:** Μικτή Χορωδία δήμου Πεταλούδων. Βυζαντινή Χορωδία δήμου Πεταλούδων.

Σάββατο 20 Αυγούστου 2005

- **8.30 μ.μ.:** Συναυλία με την Φιλαρμονική δήμου Πεταλούδων.

Κυριακή 21 Αυγούστου 2005

- **8 μ.μ.:** Βράβευση των μαθητών Δημοτικού, Γυμνασίου, Λυκείου Κρεμαστής που πρώτευσαν κατά το σχολικό έτος 2004-2005 εις μνήμην Κωνσταντίνου & Μιχαήλ Μιχαλάκη. Βράβευση αιδεσιμότατου κ. Νικολάου Ζερβού. Βράβευση αιδεσιμότατου κ. Γεωργίου Καστάνια. Παραδοσιακοί χοροί από το χορευτικό τμήμα του Αναπτυξιακού Πολιτιστικού Συλλόγου Κρεμαστής «Η Πρόοδος».

Τρίτη 23 Αυγούστου 2005

- **8 μ.μ.:** Βράβευση των αριστούχων μαθητών Δημοτικού, Γυμνασίου, Λυκείου Κρεμαστής, καθώς και των εισαχθέντων σε ΑΕΙ - ΤΕΙ της χώρας. Βράβευση αθλητών που διακρίθηκαν στα Island Games. Παραδοσιακοί χοροί από το χορευτικό τμήμα του Αναπτυξιακού Πολιτιστικού Συλλόγου Κρεμαστής «Η Πρόοδος».



Εκλεισε το Φεστιβάλ "Ιαλύσια"

Προχθές, ολοκληρώθηκε και το Φεστιβάλ "Ιαλύσια 2005" στο δήμο Ιαλυσού, με χορευτικές παραστάσεις από συγκροτήματα διαφόρων χωρών.

Η 23η διοργάνωσή του, ξεκίνησε με εκδηλώσεις στις 6 Αυγούστου στο πλαίσιο των οποίων διεξήχθησαν πολιτιστικά δρώμενα με έθιμα και παραδόσεις, όχι μόνο της χώρας μας, αλλά και άλλων χωρών, όπως Αιγύπτου, Ουγγαρίας, Ισπανίας κ.ά.

Μεγάλη επιτυχία, σημείωσε η συναυλία με τον τραγουδιστή **Μανώλη Μητσιά**, την Κυριακή, την οποία παρακολούθησε αρκετός κόσμος.

Κατά τη διάρκεια του φεστιβάλ, λειτουργούσε έκθεση με διάφορες κατασκευές από το Χώρο Δημιουργικής Μάθησης "Χαραυγή", καθώς κι έκθεση παραδοσιακών προϊόντων από το Σύλλογο Γυναικών Κοσκινού και το δήμο Νότιας Ρόδου.

Στο δημοτικό εκθετήριο Ιαλυσού, παρουσιάστηκε έκθεση ζωγραφικής από τον Ιαλύσιο ζωγράφο Ανδρέα Κώτη.



Η έκθεση του Α. Κώτη στο δήμο Ιαλυσού

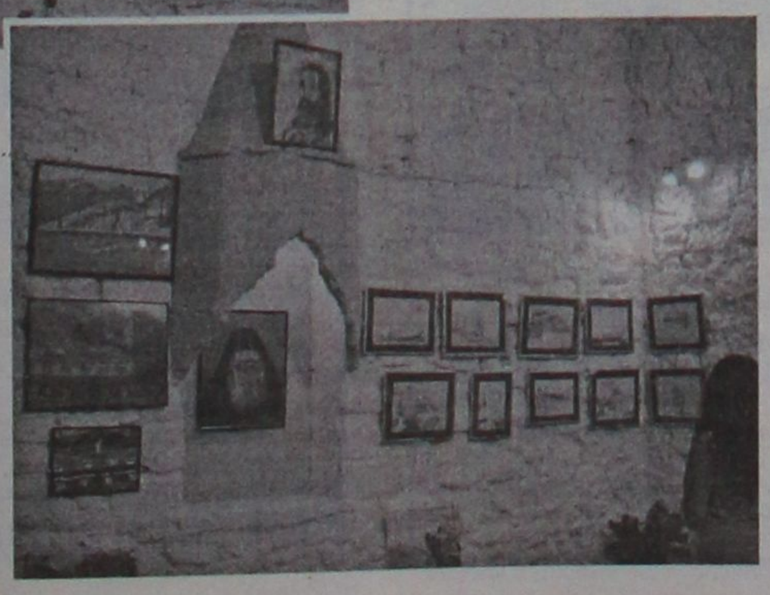

TECHNO GROUP
Μελέτη - Συντήρηση
ΠΑΡΑΔΟΣΗ ΣΕ ΠΛΗΡΗ ΛΕΙΤΟΥΡΓΙΑ ΑΠΟ ΠΕΠΕΙΡΑΜΕΝΟ ΣΥΝΕΡΓΕΙΟ
ΘΕΡΜΑΝΣΗ–ΗΛΙΑΚΑ–ΚΛΙΜΑΤΙΣΜΟΣ
ΕΥΚΟΛΙΕΣ ΠΛΗΡΩΜΗΣ
ΔΑΠΕΔΟΘΕΡΜΑΝΣΗ
Πιστοποιημένη τεχνική υποστήριξη για μετάφορά σκάφ καστοπόθετηση
10 ΕΤΗ ΕΓΓΥΗΣΗ
GLASS
INOX
ΧΑΛΚΙΝΟ
ΑΝΟΞΕΙΔΩΤΗ ΥΠΕΡΟΧΗ A.I.S.I. 316
ΣΥΝΔΕΟΝΤΑΙ ΚΑΙ ΜΕ ΚΑΛΟΡΙΦΕΡ
Απο 25.00€ το μήνα!
ΠΡΟΪΟΝΤΑ ΓΕΡΜΑΝΙΑΣ-ΙΤΑΛΙΑΣ
Δημ. Αναστασιάδη 8 - Τηλ. & Fax: 22410 32181
AED45

ΑΓΩΓΗ ΛΟΓΟΥ-ΛΟΓΟΘΕΡΑΠΕΙΑ
στο παιδί και τον έφηβο
.....Χρύσα Καραπαναγιώτου-Χατζηδάκη.....
.....Λογοθεραπεύτρια.....
.....Πτυχιούχος Α.Τ.Ε.Ι. Πάτρας.....
Μέλος της Αμερικανικής Ένωσης Λογοπαθολόγων
δέχεται με ραντεβού
Στεφ. Καζούλη 18 & Βενετοκλέων, Ρόδος 85100
τηλ.: 22410 25355 - κιν.: 6972276527
e-mail: karapanagiotou@tee.gr AE0135

ΚΕΝΤΡΟ ΔΙΑΓΝΩΣΗΣ - ΑΠΟΚΑΤΑΣΤΑΣΗΣ ΜΑΘΗΣΙΑΚΩΝ ΔΥΣΚΟΛΙΩΝ ΚΑΙ ΣΥΜΒΟΥΛΕΥΤΙΚΗΣ ΓΟΝΕΩΝ
ΣΤΑΣΙΝΟΠΟΥΛΟΥ ΜΑΡΙΚΑ
Ψυχολόγος - Ψυχοπαιδαγωγός
Πτυχιούχος Πανεπιστημίου Αθηνών & Πανεπιστημίου Ιωαννίνων
✓ Αξιολόγηση Μαθησιακών Δεξιοτήτων και Νοημοσύνης Παιδιών & Εφήβων
✓ Αξιολόγηση Σχολικής Ετοιμότητας Νηπίων για Εισαγωγή στο Δημοτικό Σχολείο
✓ Διάγνωση - Αποκατάσταση Ειδικών Μαθησιακών Δυσκολιών
• Δυσλεξία • Δυσορθογραφία
• Δυσγραφία • Δυσαριθμησία
✓ Αξιολόγηση - Αντιμετώπιση Μαθησιακών Δυσκολιών / Χαμηλής Σχολικής Επίδοσης
✓ Μαθησιακή Υποστήριξη Παιδιών με Διαταραχή Ελλειμματικής Προσοχής / Υπερκινητικότητα
✓ Ψυχολογική Υποστήριξη Παιδιών που παρουσιάζουν Δυσκολίες στη Μάθηση
✓ Συμβουλευτική Γονέων
ΔΕΧΕΤΑΙ ΚΑΤΟΠΙΝ ΡΑΝΤΕΒΟΥ
Εθν. Αντίστασης 15, 3ος όροφος
Κιν: 6972 721967 AE556

ΛΟΥΤΣΙΟΥ ΖΑΦΕΙΡΟΥΛΑ
ΨΥΧΟΛΟΓΟΣ - ΠΑΙΔΟΨΥΧΟΛΟΓΟΣ - ΠΑΙΔΑΓΩΓΟΣ
Πτυχιούχος UNIVERSITY OF CENTRAL LANCASHIRE UK,
ΠΑΝΕΠΙΣΤΗΜΙΟΥ ΑΙΓΑΙΟΥ
MSc ΠΑΙΔΟΨΥΧΟΛΟΓΙΑΣ UNIVERSITY OF LONDON
Μέλος της Ενωσης Βρετανών Ψυχολόγων (BPS)
Διάγνωση-Αντιμετώπιση:
✓ Ειδικών Μαθησιακών Δυσκολιών (δυσλεξία - δυσγραφία - δυσαριθμησία)
✓ Υπερκινητικότητας - Διάσπασης προσοχής
Αντιμετώπιση προβλημάτων:
✓ Επιθετικότητας - συστολής - άγχους - κατάθλιψης
✓ Σύναψης - διατήρησης φιλικών σχέσεων
✓ Μειωμένης επιθυμίας για σχολείο - Μειωμένης σχολικής επίδοσης
Συμβουλευτική - Αντιμετώπιση Οικογενειακών προβλημάτων:
✓ Σχέσεις γονέων - γονέων παιδιών - αδελφιών
✓ Διαζύγιο - πένθος - προβλήματα υγείας
✓ Εφηβικής ηλικίας
Ψυχολογική Υποστήριξη - Ψυχοθεραπεία Παιδιών / εφήβων / ενηλίκων για:
✓ Ελλειψη αυτοπεποίθησης - αυτοεκτίμησης - αυτοσεβασμού
✓ Αντιμετώπιση άγχους - κατάθλιψης
✓ Χειρισμό συναισθημάτων - έλεγχο θυμού / παρορμήσεων
✓ Ανάπτυξη κινήτρων για προσωπική -επαγγελματική επιτυχία
✓ Σχέσεις εξάρτησης: ζήλια - ενοχές - παθολογική αγάπη - συγκρούσεις - φόβος μοναξιάς
Δέχεται με ραντεβού τηλ. 2241064841, 6945234100,
Κωνσταντινουπόλεως 48, Ρόδος ΧΠ2624

ΙΑΤΡΙΚΗ ΑΝΑΚΟΙΝΩΣΗ
ΤΟ ΙΑΤΡΕΙΟ ΤΟΥ
Μετεκπ. στη Στοματολογία Χειρ. Οδοντιάτρου
ΔΗΜΗΤΡΙΟΥ Μ. ΠΑΡΙΣΗ
Θα παραμείνει κλειστό από τις 13-08-05 και θα επαναλειτουργήσει τη Δευτέρα 28-08-2005
Οδός Ανθούλας Ζερβού 5 (Ψαροπούλα)
Τηλ. 22410-77220
Επείγοντα 6932585441 MAT8001(Γ)

Πάντα

Τα παρεξη

Α' ΜΕΡΟΣ

Σοκολάτα η « παρεξηγημένη»

Στις μέρες μας, η σοκολάτα αποτελεί το δημοφιλέστερο τρόφιμο στις γυναίκες και το δεύτερο δημοφιλές στους άνδρες. Όσον αφορά την παρασκευή της σοκολάτας, ξεκινά με τη συλλογή καρπών κακάο από το κακαόδεντρο. Οι καρποί αφήνονται να ωριμάσουν και στη συνέχεια ζυμώνονται, καθαρίζονται, αποφλοιώνονται και αλέθονται. Στο υγρό σοκολάτας που προκύπτει, το οποίο έχει πικρή γεύση, προστίθενται ζάχαρη και βούτυρο κακάο και όλα αυτά αναμιγνύονται για να προκύψει η μαύρη σοκολάτα. Η διαφορά της σοκολάτας γάλακτος από την μαύρη είναι ότι η πρώτη περιέχει και γάλα.

Η σοκολάτα έχει ξεχωριστές διατροφικές ιδιότητες καθώς περιέχει υδατάνθρακες, λίπη, πρωτείνη φυτικής προέλευσης, μεγάλες ποσότητες καλίου και μαγνησίου, αξιοσημείωτες ποσότητες ασβεστίου, νατρίου και χαλκού, μικρές ποσότητες βιταμίνης Α, θειαμίνης, ριβοφλαβίνης, βιταμίνης D, βιταμίνης Ε, σιδήρου, αλκαλοειδή, πολυφαινόλες κ.α.

Τα κυριότερα λιπαρά οξέα της σοκολάτας είναι το στεατικό (35%) και παλμιτικό οξύ (25%) (κορεσμένα λίπη) και το ελαικό οξύ (μονοακόρεστο λίπος), ενώ το υπόλοιπο λίπος είναι πολυακόρεστο (5% λινελαικό οξύ). Γενικά, η κατανάλωση κορεσμένου λίπους σχετίζεται με αυξημένο κίνδυνο ανάπτυξης αθηροσκλήρωσης και στεφανιαίας νόσου καθώς αυξάνει την οξειδωμένη LDL και τους παράγοντες σχηματισμού θρόμβου. Από την άλλη πλευρά, το μονοακόρεστο λίπος έχει βρεθεί ότι μειώνει τους αθηρογόνους παράγοντες. Όσον αφορά τη σοκολάτα, το στεατικό οξύ είναι το μοναδικό κορεσμένο λιπαρό οξύ που δεν αυξάνει την χοληστερόλη. Έτσι η αθηρογόνος δράση του παλμιτικού οξέος (αυξάνει τη χοληστερόλη) αντισταθμίζεται από τη δράση του ελαϊκού (μειώνει τη χοληστερόλη). Γι' αυτό το λόγο η μέτρια κατανάλωση σοκολάτας δεν επιφέρει αρνητικές επιδράσεις στα λιπίδια, εφόσον η πρόσληψη ολικού λίπους και θερμίδων κυμαίνονται στα φυσιολογικά όρια. Αξίζει να σημειωθεί δε ότι η μαύρη σοκολάτα δεν περιέχει καθόλου χοληστερόλη!

INEMA
ΙΑΤΡΙΚΟΣ & ΝΟΣΟΚΟΜΕΙΑΚΟΣ ΕΞΟΠΛΙΣΜΟΣ
17 ΧΡΟΝΙΑ ΕΜΠΕΙΡΙΑΣ από το 1988
ΕΙΜΑΣΤΕ ΟΙ ΜΕΓΑΛΥΤΕΡΟΙ ΠΡΟΜΗΘΕΥΤΕΣ ΙΑΤΡΙΚΟΥ – ΟΡΘΟΠΕΔΙΚΟΥ ΚΑΙ ΝΟΣΟΚΟΜΕΙΑΚΟΥ ΥΛΙΚΟΥ ΣΤΗ ΔΩΔΕΚΑΝΗΣΟ
ΕΜΠΙΣΤΕΥΘΕΙΤΕ ΜΑΣ !!!
ΛΕΜΕΣΣΟΥ 2 ΡΟΔΟΣ ΤΗΛ.22410 32238 – FAX.22410 28484

ΑΝΑΠΗΡΙΚΑ ΚΑΡΟΤΣΙΑ–ΒΑΔΙΣΤΙΚΑ -ΟΡΘΟΠΕΔΙΚΑ ΕΙΔΗ–ΜΠΛΟΥΖΕΣ ΙΑΤΡΙΚΕΣ–ΚΑΛΤΣΕΣ ΦΛΕΒΙΤΙΔΑΣ–ΠΕΛΜΑΤΑ–ΟΡΘΟΠΕΔΙΚΑ ΜΑΞΙΛΑΡΙΑ–ΚΡΕΒΑΤΙΑ ΝΟΣΟΚΟΜΕΙΑΚΑ – ΙΑΤΡΙΚΟΣ ΕΞΟΠΛΙΣΜΟΣ ΚΑΙ ΑΝΑΛΩΣΙΜΑ – ΟΡΓΑΝΑ ΧΗΜΕΙΟΥ ΚΑΙ ΚΑΘΕ ΑΛΛΟ ΕΙΔΟΣ ΓΙΑ ΚΑΤ ΟΙΚΟ ΝΟΣΗΛΕΙΑ . ΧΠ1720

ΑΚΟΥΣΤΙΚΑ ΒΑΡΗΚΟΪΑΣ
ΑΝΑΛΟΓΙΚΑ - ΠΡΟΓΡΑΜΜΑΤΙΖΟΜΕΝΑ - ΨΗΦΙΑΚΑ
Ακούστε τους ήχους της Ζωής
Στο πληρέστερο Κέντρο Ακουστικών Εφαρμογών στα Δωδεκάνησα. Με τις καλύτερες τιμές και τον καλύτερο διακανονισμό.
Εμπιστευθείτε τους πιο έμπειρους στο χώρο, επιλέγοντας ανάμεσα στους μεγαλύτερους κατασκευαστές ακουστικών βαρηκοίας στον κόσμο.
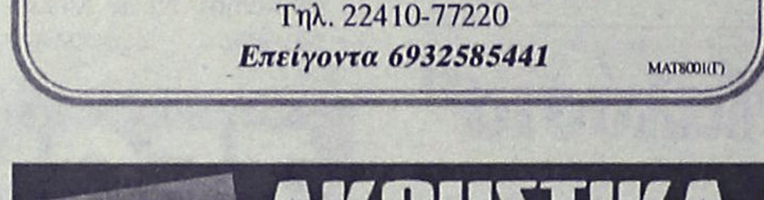
(BTE) (ITE) (CIC) (ITC) (BONE)
BELTONE – STARKEY – HANSATON – UNITRON – SIEMENS
BERNAFON – PHILIPS – COSELGI – REXTON
MICROSON – PURETONE – AUDIFON
ΚΙΒ ΚΕΝΤΡΟ ΙΑΤΡΙΚΩΝ ΒΟΗΘΗΜΑΤΩΝ
Εθνικής Αντιστάσεως 18
(πρωην Αννης Μαρίας)
Τηλ: 2241020359 Κιν: 6932748916
Συμβάσεις με όλα τα ταμεία.
Ειδικές τιμές ΟΓΑ XTZ2637

ΟΡΘΟΠΕΔΙΚΑ - ΙΑΤΡΙΚΑ
ΧΑΡΙΤΟΣ

Ορθοπεδικά είδη & κατασκευές
Εξοπλισμός Ιατρείου & αναλώσιμα

Είδη νοσηλείας κατ' οίκον & μηχανήματα οξυγονοθεραπείας
Ακουστικά Βαρηκοΐας
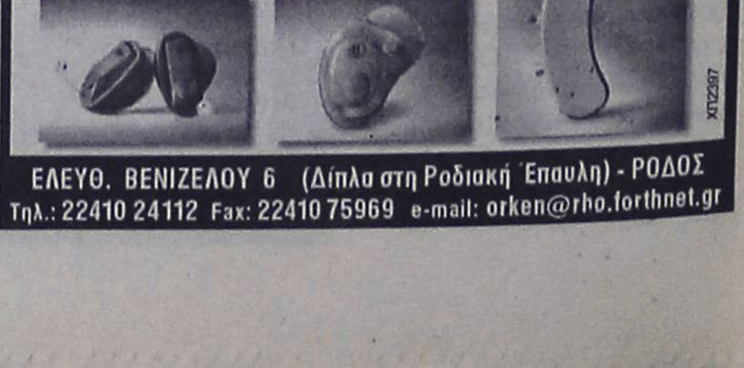
ΕΛΕΥΘ. ΒΕΝΙΖΕΛΟΥ 6 (Δίπλα στη Ροδιακή Έπαυλη) - ΡΟΔΟΣ
Τηλ.: 22410 24112 Fax: 22410 75969 e-mail: orken@rho.forthnet.gr XTV2597

με υγείαν...

γημένα τρόφιμα

Τα ασβέστιο, μαγνήσιο και κάλιο που περιέχει η σοκολάτα έχει βρεθεί ότι παίζουν σημαντικό ρόλο στην πρόληψη της υπέρτασης και στη μείωση καρδιαγγειακών νοσημάτων, προσδίδοντας έτσι στη σοκολάτα επιπλέον διατροφική αξία. Επίσης, η σοκολάτα περιέχει αλκαλοειδή, δηλαδή οργανικές ουσίες που βρίσκονται στα φυτά, οι οποίες είναι ιδιαίτερα ευεργετικές για τον οργανισμό. Η πιο σημαντική είναι η θεοβρωμίνη (μεταβολίτης της καφείνης), η οποία διεγείρει το κεντρικό νευρικό σύστημα και τα νεφρά δρώντας ως ελαφρύ διουρητικό. Είναι χαρακτηριστικό ότι η μαύρη σοκολάτα περιέχει περίπου τριπλάσια ποσότητα θεοβρωμίνης συγκριτικά με τη σοκολάτα γάλακτος. Η καφείνη, αντιθέτως, βρίσκεται σε πολύ μικρότερες ποσότητες στη σοκολάτα σε σχέση με τον καφέ, τσάι και αναψυκτικά τύπου cola. Μια σοκολάτα μετρίου μεγέθους περιέχει περίπου 6 mg καφείνης, ενώ 1 φλιτζάνι καφέ περιέχει 100-150 mg!!!

Η σοκολάτα έχει ψυχοδιεγερτικές ιδιότητες λόγω της φαινυλαιθυλαμίνης που περιέχει. Επίσης, μετά την κατανάλωσή της απελευθερώνονται από τον εγκέφαλο οι ενδορφίνες, φυσικά οπιοειδή, τα οποία έχουν αναλγητικές ιδιότητες και βελτιώνουν τη διάθεση.

Αξίζει ακόμη να σημειωθεί ότι η σοκολάτα περιέχει το απαραίτητο αμινοξύ τρυπτοφάνη, η οποία μεταβολίζεται στη βιταμίνη Β3 (νιασίνη) και στη σεροτονίνη (νευροδιαβιβαστής με αντικαταθλιπτική δράση). Όλοι οι τύποι σοκολάτας περιέχουν πολυφαινόλες που χαρακτηρίζονται για τις αντιοξειδωτικές τους ικανότητες. Αυτές οι φυτοχημικές ουσίες αναφέρονται από τον Αμερικάνικο Σύλλογο Διαιτολόγων και ως θρεπτοφαρμακευτικές ουσίες, επειδή παρέχουν όφελος στην υγεία. Στις πολυφαινόλες ανήκουν τα φλαβονοειδή, στα οποία περιλαμβάνονται τόσο οι απλές κατεχινικές ενώσεις, όσο και οι σύνθετες προκυανίδες. Πιο πλούσια σε πολυφαινόλες είναι η μαύρη σοκολάτα [τα 50 gr σοκολάτας περιέχουν 300 mg πολυφαινόλες] και ακολουθούν το πράσινο τσάι [240 ml=400 mg πολυφαινόλες], το κρασί [140 ml=170 mg πολυφαινόλες] και τα λαχανικά και φρούτα !

Συμπερασματικά, οι πιο πρόσφατες μελέτες υποδεικνύουν ότι, όταν η σοκολάτα καταναλώνεται με μέτρο, προσφέρει σημαντικά πλεονεκτήματα για την υγεία της καρδιάς και μπορεί να συμπεριληφθεί σε μια υγιεινή και ισορροπημένη διατροφή.

Καφές

Πολλά έχουν λεχθεί για την επίδραση του καφέ στην υγεία. Η ανάλυση των αποτελεσμάτων των πολυάριθμων ερευνών που έχουν γίνει ως τώρα χρειάζεται μεγάλη προσοχή, γιατί υπάρχουν διαφορές από άνθρωπο σε άνθρωπο, ανάλογα με την ηλικία, την ημερήσια ποσότητα καφέ, τη σύγχρονη λήψη οινοπνευματωδών και τις συνήθειες, όπως το κάπνισμα. Τα ηλικιωμένα άτομα είναι πιο ευαίσθητα στη δράση της καφείνης, ειδικά όσον αφορά στον ύπνο. Αντίθετα τα παιδιά δεν φαίνονται πιο ευάλωτα από τους ενηλίκους σε ελαφρές δόσεις καφέ. Στους καπνιστές η δράση της καφείνης είναι λιγότερο έντονη, ενώ αντίθετα η λήψη·αλκοόλ ή αντισυλληπτικού χαπιού, μειώνει την αποβολή της από τον οργανισμό. Η πιο γνωστή επίδραση του καφέ αφορά στο νευρικό σύστημα. Σε λογικές ποσότητες βελτιώνει τις πνευματικές ικανότητες γιατί προκαλεί εγρήγορση και μείωση της ανίας. Στον εγκέφαλο η καφείνη προκαλεί αγγειοσυστολή, ενώ στα περιφερειακά αγγεία διαστολή. Δεν είναι λοιπόν τυχαίο που χρησιμοποιείται σε μερικά φάρμακα για την ημικρανία. Υπερβολική κατανάλωση προξενεί νευρικότητα, άγχος, αϋπνία. Στα περισσότερα άτομα τα ανεπιθύμητα συμπτώματα παρατηρούνται με κατανάλωση καφείνης άνω των 600mg/μέρα (=4 φλιτζάνια των 150mg). Αμερικανικές έρευνες έδειξαν ότι πολύ υψηλές ποσότητες καφέ (άνω των 5 γραμμαρίων καφείνης, δηλαδή 75 φλιτζάνια), προκαλούν δηλητηρίαση, τον καφεϊνισμό, που μπορεί να οδηγήσει σε θανατηφόρο κώμα. Τέλος, πρέπει να σημειωθεί ότι μπορεί να παρατηρηθεί εθισμός στον καφέ, όχι λόγω καφείνης, αλλά από ένα άλλο συστατικό του, την μεθυλξανθίνη.

Η επίδραση του καφέ στην καρδιά είναι και αυτή πολυσυζητημένη. Σε συνηθισμένες ποσότητες ούτε αύξηση της πίεσης προξενεί, ούτε ταχυκαρδία σε υγιή άτομα. Αυτό μπορεί να συμβεί μόνο αν η κατανάλωση υπερβεί τα 90mg(= φλιτζάνια των 150ml) ή και σε μικρότερες ποσότητες σε άτομα που έχουν γνωστή ανωμαλία του καρδιακού ρυθμού. Ως προς το γαστρεντερολογικό σύστημα, κλασικά οι συμβουλές που δίνονται σε άτομα με διαφραγματοκήλη και παλινδρόμηση γαστρικού υγρού στον οισοφάγο με αίσθημα "καούρας", περιλαμβάνουν και απαγόρευση των ποτών που περιέχουν καφείνη. Τα αποτελέσματα όμως των ερευνών είναι αντικρουόμενα. Φαίνεται ότι υπάρχει ένα επίπεδο γαστρικής και εντερικής ευαισθησίας που διαφέρει από άτομο σε άτομο. Ο καφές δεν πειράζει το συκώτι, αντίθετα μπορεί να αποτρέψει τη δημιουργία ενός συγκεκριμένου είδους λίθων της χοληδόχου κύστης. Και μία χρήσιμη πληροφορία: η κατανάλωση καφέ λίγο πριν από τη λήψη αλκοόλ αυξάνει την απορρόφηση του τελευταίου. Στο αναπνευστικό επίπεδο έχει αποδειχθεί ότι ο καφές μειώνει τις κρίσεις άσθματος χάρη στη βρογχοδιαστολή που προκαλεί η καφείνη. Από ενδοκρινολογικής άποψης τώρα, παρατηρήθηκε ότι η ένταση των διαταραχών που έχουν οι γυναίκες πριν από την έμμηνο ρύση έχουν σχέση με την ποσότητα καφέ που καταναλώνουν. Χρειάζεται βέβαια μεγάλη προσοχή στην ερμηνεία αυτού του φαινομένου, γιατί υπάρχουν δυο πιθανές εξηγήσεις: ή ο καφές επιτείνει τα συμπτώματα ή εξαιτίας των συμπτωμάτων αυξάνεται η κατανάλωση καφέ...

Ψωμί σίκαλης-Άσπρο ψωμί

Τα τελευταία χρόνια οι ελληνικοί φούρνοι κατακλύστηκαν από μια απίστευτη ποικιλία αλεύρων και ψωμιών, που "ανταγωνίζονται" το κλασικό άσπρο, χωριάτικο ψωμί. Η υψηλή κατανάλωση του μαύρου ψωμιού δε συνδέεται πάντα όμως μόνο με την πλουσιότερη γεύση του. Πολλοί άνθρωποι το προτιμούν επειδή το θεωρούν ένα ακόμα "διαιτητικό" προϊόν, αφού είναι η κλασσική πρόταση σε διαιτολόγια απίσχνανσης. Δεν είναι όμως έτσι. Το μαύρο ψωμί έχει τις ίδιες αν όχι και λίγο περισσότερες θερμίδες) από το άσπρο ψωμί. Κάθε φέτα 30 γραμμαρίων (μέγεθος τοστ) δίνει περίπου 70-80 θερμίδες. Η σαφής όμως υπεροχή του ψωμιού που είναι σικάλεως ή ολικής ή πολύσπορο δεν βρίσκεται στο χαμηλότερο ενεργειακό φορτίο του, αλλά στις θετικές επιδράσεις των περισσοτέρων φυτικών ινών. Έτσι αυτά τα ψωμιά χορταίνουν περισσότερο φέρνοντας μεγαλύτερο κορεσμό, έχουν περισσότερες βιταμίνες π.χ. του συμπλέγματος Β, συντελούν στην καλύτερη λειτουργία του εντέρου και έχουν θετική επίδραση στα επίπεδα του ζαχάρου αλλά και των λιπιδίων στο αίμα μας. Έτσι λοιπόν προτιμήστε το μαύρο ψωμί και τις ποικιλίες του, για να επωφεληθείτε των ευεργετικών του συστατικών, και όχι για να "γλιτώσετε" θερμίδες, αφού η υψηλή του θρεπτική αξία συμβαδίζει με μια θερμιδική αξία ισάξια αυτής του λευκού ψωμιού.

Σησάμι – Ταχίνι

Το σησάμι και το ταχίνι περιλαμβάνουν πρωτεΐνη σε ποσοστό 20% περίπου. Η πρωτεΐνη του ταχινιού είναι πλούσια σε αμινοξέα, σε αντίθεση με τις πρωτεΐνες άλλων τροφών. Μάλιστα ορισμένα από τα απαραίτητα για τον οργανισμό αμινοξέα, όπως η λευκίνη , απαντώνται σε μεγάλες ποσότητες, ενώ όσον αφορά κάποια άλλα αμινοξέα, όπως η αργινίνη, το ταχίνι ξεπερνά σε περιεκτικότητα και αυτά της σόγιας. Επιπλέον, η πρωτεΐνη του ταχινιού και του χαλβά διασπάται και απορροφάται από το έντερο σε βαθμό πολύ ικανοποιητικό - με άλλα λόγια, είναι εύπεπτη. Το έλαιο που αποτελεί το 50% του σησαμιού και του ταχινιού περιέχει σημαντική ποσότητα βιταμίνης Ε, και μάλιστα 2,5 περισσότερη από ό,τι το ελαιόλαδο. Η βιταμίνη Ε ενεργεί δηλαδή ως ισχυρός αντιοξειδωτικός παράγοντας που προλαμβάνει τον σχηματισμό καρκινικών κυττάρων και τη δημιουργία μεταλλάξεων οι οποίες οδηγούν σε εκφυλιστικές ασθένειες. Συμβάλλει επίσης στην πρόληψη των θρομβώσεων και της αρτηριοσκλήρυνσης. Η σησαμίνη βοηθά το συκώτι στη διάσπαση της αιθανόλης - και έτσι δικαιώνει την συνήθεια που μας θέλει να τρώμε χαλβά όταν έχουμε πιει πολύ κρασί.

Ο φλοιός του σησαμιού περιέχει υψηλές ποσότητες βιταμίνης Β1, Β2 και νιασίνης οι οποίες είναι ευεργετικές για το νευρικό και το καρδιαγγειακό σύστημα και τον μεταβολισμό, ενώ παράλληλα βοηθούν τον οργανισμό να αντιμετωπίσει την κόπωση και την αναιμία. Ο φλοιός του σησαμιού είναι πλούσιος σε διαιτητικές ίνες, οι οποίες είναι αναγκαίες για την καλή λειτουργία του πεπτικού συστήματος. Τα απαραίτητα για την υγεία ιχνοστοιχεία ολοκληρώνουν τον μακρύ κατάλογο με τα οφέλη του σησαμιού και των προϊόντων του, αφού αποτελούν πλούσια πηγή για σίδηρο, φωσφόρο και κάλιο και διαθέτουν σε αξιόλογες ποσότητες μαγνήσιο, ψευδάργυρο και σελήνιο.

ΙΑΤΡΙΚΗ ΑΝΑΚΟΙΝΩΣΗ
Το ΟΡΘΟΠΑΙΔΙΚΟ ΙΑΤΡΕΙΟ
του κ.
ΚΥΒΕΡΝΗΤΑΚΗ ΕΜΜΑΝΟΥΗΛ
Θα παραμείνει κλειστό από
15-08-05 έως 21-08-2005
Θα λειτουργήσει κανονικά 22-08-2005
Τηλ. ανάγκης 6944271233
ΑΤ2717(Γ)

ΙΑΤΡΙΚΗ ΑΝΑΚΟΙΝΩΣΗ
ΤΟ ΕΡΓΑΣΤΗΡΙΟ
ΠΥΡΗΝΙΚΗΣ ΙΑΤΡΙΚΗΣ
Αγίας Λαύρας 74 Ρόδος • Τηλ.: 22410-73250
ΘΑ ΠΑΡΑΜΕΙΝΕΙ ΚΛΕΙΣΤΟ
Από 10/08/2005 έως 26/08/2005
Θα λειτουργήσει κανονικά
από την ΔΕΥΤΕΡΑ 29/08/2005
ΜΑΤ2669(Γ)

ΚΕΝΤΡΟ ΥΠΟΣΤΗΡΙΞΗΣ ΨΥΧΟΛΟΓΙΚΩΝ ΠΡΟΒΛΗΜΑΤΩΝ
ΣΙΑΓΚΑ ΚΩΝΣΤΑΝΤΙΝΑ
ΨΥΧΟΛΟΓΟΣ
Απόφοιτος Αριστοτελείου Πανεπιστημίου Θεσσαλονίκης
τηλ. 6945557447
ΚΥΠΡΙΩΤΗ ΑΛΕΞΙΑ
ΨΥΧΟΛΟΓΟΣ
ΨΥΧΟΛΟΓΟΣ ΥΓΕΙΑΣ
Απόφοιτος Πανεπιστημίου Κρήτης, MSC Surrey University of England
τηλ. 6944717520
Δέχονται κατόπιν ραντεβού
Στεφ. Καζούλη 18-1ος όροφος
τηλ. 2241022102
ΧΠ2763

ΚΕΝΤΡΟ ΕΙΔΙΚΩΝ ΘΕΡΑΠΕΙΩΝ ΤΟΥ ΠΑΙΔΙΟΥ ΔΩΔΕΚΑΝΗΣΟΥ
ΚΩΝ/ΝΟΣ ΜΠΑΔΑΝΗΣ - ΣΟΥΖΗ ΓΕΩΡΓΙΛΟΠΟΥΛΟΥ
ΕΡΓΟΘΕΡΑΠΕΥΤΗΣ ΠΤΥΧΙΟΥΧΟΣ
ΛΟΓΟΠΑΘΟΛΟΓΟΣ ΜΕΤΑΠΤΥΧΙΑΚΟ ΑΚΟΥΟΛΟΓΙΑΣ
ΜΕΘΟΔΟΥ BOBATH N.D.T
ΜΕΘΟΔΟΣ PORTAGE
ΑΙΣΘΗΤΗΡΙΑΚΗΣ ΟΛΟΚΛΗΡΩΣΗΣ (S.I.)
ΜΕΤΕΚΠΑΙΔΕΥΣΗ ΣΤΙΣ ΝΕΥΡΟΛΟΓΙΚΕΣ ΚΑΙ ΚΙΝΗΤΙΚΕΣ ΔΙΑΤΑΡΑΧΕΣ
Αποστόλου Παύλου 84, Ρόδος 85100,
τηλ. / fax (22410)60999/60579
ΧΠ1871/1872

ΧΡΙΣΤΙΝΑ ΣΑΒΒΑΚΗ-ΓΚΡΑΝΖΑΝ
Κλινική Ψυχολόγος
Πτυχιούχος Γαλλίας
Μεταπτυχιακή εκπαίδευση (Dess) στην Κλινική Ψυχολογία Ενηλίκου-Εφήβου & Παιδιού
Ψυχολογικό εργαστήρι
Για τον ενήλικο
-Ψυχολογική αξιολόγηση & διάγνωση
-Ψυχολογική υποστήριξη
-Συμβουλευτική ατόμου, ζεύγους, οικογένειας
-Ψυχοδυναμική ψυχοθεραπεία
-Ομάδες αυτογνωσίας μέσα από την τέχνη
Για το παιδί
-Αξιολόγηση νοητικής & συναισθηματικής σφαίρας προσωπικότητας
-Διάγνωση μαθησιακών δυσκολιών & διαταραχών συμπεριφοράς
-Ψυχοθεραπεία μέσω παιχνιδιού & εικαστικών
κωνσταντίνου υδραίου 24
τηλ. 2241077350, κιν. 6937684251
δέχεται με ραντεβού
ΧΠ1511

ΝΑΥΤΙΚΗ ΕΤΑΙΡΕΙΑ
ΤΗΛΟΣ 21ος ΑΙΩΝΑΣ
ΠΡΟΓΡΑΜΜΑ SEA STAR

ΠΕΜΠΤΗ 11/8/2005

	ΑΦΙΞΗ	ΑΝΑΧΩΡΗΣΗ
ΤΗΛΟΣ		07.00
ΡΟΔΟΣ	08.20	09.00
ΤΗΛΟΣ	10.20	10.30
ΚΑΜΙΡΟΣ	11.15	14.00
ΤΗΛΟΣ	14.45	17.00
ΡΟΔΟΣ	18.20	Δ.

ΠΑΡΑΣΚΕΥΗ 12/8/2005

	ΑΦΙΞΗ	ΑΝΑΧΩΡΗΣΗ
ΡΟΔΟΣ		09.00
ΤΗΛΟΣ	10.20	17.00
ΡΟΔΟΣ	18.20	Δ

ΣΑΒΒΑΤΟ 13/8/2005

	ΑΦΙΞΗ	ΑΝΑΧΩΡΗΣΗ
ΡΟΔΟΣ		09.00
ΧΑΛΚΗ	10.15	10.25
ΝΙΣΥΡΟΣ	11.40	11.50
ΤΗΛΟΣ	12.30	17.00
ΧΑΛΚΗ	17.45	17.55
ΡΟΔΟΣ	19.10	19.20
ΝΙΣΥΡΟΣ	21.10	21.20
ΤΗΛΟΣ	22.00	Δ.

ΚΥΡΙΑΚΗ 14/8/2005

	ΑΦΙΞΗ	ΑΝΑΧΩΡΗΣΗ
ΤΗΛΟΣ		07.30
ΡΟΔΟΣ	08.50	09.10
ΤΗΛΟΣ	10.30	10.50
ΝΙΣΥΡΟΣ	11.30	16.00
ΤΗΛΟΣ	16.40	17.00
ΡΟΔΟΣ	18.20	18.40
ΤΗΛΟΣ	20.00	20.20
ΡΟΔΟΣ	21.40	Δ.

ΔΕΥΤΕΡΑ 15/8/2005

	ΑΦΙΞΗ	ΑΝΑΧΩΡΗΣΗ
ΤΗΛΟΣ	10.05	10.25
ΝΙΣΥΡΟΣ	11.05	16.50
ΡΟΔΟΣ	18.40	19.00
ΤΗΛΟΣ	20.20	20.30
ΡΟΔΟΣ	21.50	Δ.

ΠΛΗΡΟΦΟΡΙΕΣ: ΡΟΔΟΣ, ΤΑΡΠΟΝ ΣΠΡΙΝΓΚΣ 44
ΤΗΛ. 2241078052 • ΚΙΝΗΤΟ 6938244523
ΤΗΛΟΣ Τηλ.: 2246044000

ΧΠ1691

ΠΡΑΚΤΟΡΕΙΟ ΤΑΞΙΔΙΩΝ
ΣΑΒΒΑΣ ΣΑΗΣ

ΠΡΟΣΦΕΡΟΥΜΕ
τα φθηνότερα αεροπορικά εισιτήρια για όλο τον κόσμο με όλες τις αεροπορικές πτήσεις

ΑΚΟΜΗ
• BIZA επισκέπτου για ΑΥΣΤΡΑΛΙΑ σε μία μέρα
• Εκδοση διαβατηρίων
• Εκδοση αδειών αυτοκινήτων

ΞΕΝΟΔΟΧΕΙΑ ΣΤΗΝ ΑΘΗΝΑ-ΕΛΛΑΔΑ
PRESIDENT Α' ΚΑΤΗΓΟΡΙΑΣ Λεωφόρος Κηφισίας (έως 31/8)
Μονόκλινο € 73 Δίκλινο € 83 Τρίκλινο € 105
ROYAL OLYMPIC LUX κοντά στο Σύνταγμα (έως 31/10)
Μονόκλινο €95 Δίκλινο € 97 Τρίκλινο € 120
OLYMPIC PALACE Α' ΚΑΤΗΓΟΡΙΑ Σύνταγμα (έως 31/10)
Μονόκλινο € 78 Δίκλινο € 88 Τρίκλινο € 109
ΚΑΝΙΓΚΟΣ 21 Α' ΚΑΤΗΓΟΡΙΑΣ (οδός Κάνιγκος)
(από 1/5 έως 31/12/05)
Μονόκλινο € 78 Δίκλινο € 88
BEST WESTERN ILISIA Α' ΚΑΤΗΓΟΡΙΑΣ ILISIA Μιχαλακοπούλου
(από 1/5 έως 31/12/05)
Μονόκλινο € 84 Δίκλινο € 93 Τρίκλινο € 110
HELLINIS Β' ΚΑΤΗΓΟΡΙΑ ΟΝΑΣΙΟ Συγγρού (έως 31/12)
Μονόκλινο € 48 Δίκλινο € 58 Τρίκλινο € 70
ARETOUSA Β' ΚΑΤΗΓΟΡΙΑΣ Μητροπόλεως - Σύνταγμα (έως 31/10)
Μονόκλινο € 58 Δίκλινο € 76 Τρίκλινο € 100
ASTOR Σύνταγμα (έως 31/10)
Μονόκλινο € 75 Δίκλινο € 97 Τρίκλινο € 115
DORIAN Β' ΚΑΤΗΓΟΡΙΑΣ Ομόνοια
Μονόκλινο € 67 Δίκλινο € 80 Τρίκλινο € 106
POLIS GRAND HOTEL Β' ΚΑΤΗΓΟΡΙΑΣ Πατησίων & Βερανζέρου 10
(έως 30/6)
Μονόκλινο € 74 Δίκλινο € 81 Τρίκλινο €110
ΒΕΡΓΙΝΑ Β' ΚΑΤΗΓΟΡΙΑΣ ΘΕΣ/ΚΗ (κεντρικό) (έως 31/10)
Μονόκλινο € 58 Δίκλινο € 75 Τρίκλινο € 90
ANEMONI KENTRIKO-PEIRAI
Μονόκλινο € 60(έως 10/05) € 65 (10/5-25/10)
Δίκλινο € 70 » € 78 »
Τρίκλινο € 85 » € 94 »

ΣΑΣ ΣΥΜΦΕΡΕΙ ΠΡΙΝ ΚΛΕΙΣΕΤΕ ΟΠΟΥΔΗΠΟΤΕ ΝΑ ΜΑΣ ΕΠΙΣΚΕΦΘΕΙΤΕ
ΠΡΑΚΤΟΡΕΙΟ ΤΑΞΙΔΙΩΝ
ΣΑΒΒΑΣ ΣΑΗΣ
ΤΑΡΠΟΝ ΣΠΡΙΝΓΚΣ 42 (δίπλα στην Τραπ. Πίστεως) • Τηλ. 39781-3

ΧΠ127

ΑΠΟΚΡΥΠΤΟΓΡΑΦΗΣΗ

Υπολογιστές διαβάζουν τα "κίπου"

Πρόκειται για τα κομποσχοίνια των Ίνκας

Τα «κίπου», χρωματιστά κορδόνια με σειρές από περίτεχνους κόμπους, χρησιμοποιούνταν από λογιστές των Ίνκας για την καταγραφή των φόρων και άλλων παρόμοιων στοιχείων, αποκαλύπτει ανάλυση που δημοσιεύεται την Παρασκευή στο Science. Μάλιστα οι κόμποι σε μερικά κίπου φαίνεται ότι αναπα-

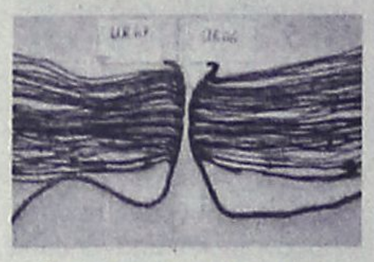

Τα περισσότερα από τα 700 γνωστά κίπου χρονολογούνται ανάμεσα στο 1400 και το 1500 μ.Χ.

ριστούν λέξεις.

Οι ερευνητές του Πανεπιστημίου του Χάρβαρντ ευελπιστούν πως η ανάλυσή τους θα ανοίξει το δρόμο για την αποκρυπτογράφηση του κώδικα των κίπου. Υποψιάζονται μάλιστα ότι ορισμένα από τα αρχαία σχοινιά δεν χρησιμοποιούνταν για την καταγραφή αριθμητικών στοιχείων, αλλά κωδικοποιούν λέξεις ή ολόκληρες αφηγήσεις -οι Ίνκας δεν είχαν γραπτή γλώσσα, όπως την εννοούμε σήμερα.

Από τα περίπου 600-700 κίπου που έχουν βρεθεί μέχρι σήμερα στις Ανδεις, τα περισσότερα χρονολογούνται ανάμεσα στο 1400 και το 1500 μ.Χ. Πρόκειται για κορδόνια, φτιαγμένα από βαμβάκι ή μαλλί λάμα ή αλπακά, από τα οποία κρέμονται εκατοντάδες ή χιλιάδες άλλα κορδόνια με σειρές από διαφορετικούς κόμπους. Οι αρχαιολόγοι γνώριζαν να διαβάζουν τους αριθμούς που ήταν «γραμμένοι» στα κίπου, δεν είχαν όμως ιδέα για το τι χρησιμότητα είχαν οι αριθμοί αυτοί. Προκειμένου να βρει περισσότερα στοιχεία, ο Γκάρι Ούρτον και οι συνεργάτες του χρησιμοποίησαν υπολογιστές, για να εντοπίσουν τυχόν μαθηματικές σχέσεις ανάμεσα σε 21 κίπου που βρέθηκαν όλα μαζί σε παλάτι του Παρατσούκο, κοντά στη Λίμα του Περού.

Πράγματι, εντοπίστηκαν αρκετοί τέτοιοι συσχετισμοί. «Τα αποτελέσματα υποδεικνύουν ότι αυτό το αρχείο κίπου αποτελεί παράδειγμα του πώς δεδομένα για τις απογραφές και τους φόρους [...] μεταφέρονταν ανάμεσα σε διάφορα λογιστικά επίπεδα στο διοικητικό σύστημα των Ινκας» γράφουν οι ερευνητές.

ΑΙΣΙΟΔΟΞΙΑ ΓΙΑ ΙΑΣΗ

Νέο φάρμακο για το AIDS

Δοκιμές από Αμερικανούς επιστήμονες

Ένα σχετικά φθηνό φάρμακο ίσως μπορεί να εξαλείψει πλήρως τον ιό HIV από τα κύτταρα των ασθενών αν προστεθεί στο κοκτέιλ φαρμάκων που τους χορηγείται σήμερα, ανακοίνωσαν Αμερικανοί επιστήμονες.

Η προκαταρκτική έρευνα, που δημοσιεύεται στην έγκριτη επιθεώρηση The Lancet, πυροδότησε άμεσα σχόλια για «θεραπεία του AIDS». Οι ερευνητές, ωστόσο, χαρακτηρίζουν πρόωρη την αισιοδοξία και τονίζουν ότι απαιτούνται περαιτέρω έρευνες.

Η ομάδα του Ντέιβιντ Μαργκόλις στο Πανεπιστήμιο της Βόρειας Καρολίνας στο Τσάπελ Χιλ δοκίμασε τη νέα προσέγγιση σε τέσσερις ασθενείς που ακολουθούσαν ήδη τη θεραπεία-«κοκτέιλ» HAART (Highly-Active Antiretroviral Therapy ή αντιρετροϊκή θεραπεία υψηλής αποτελεσματικότητας).

Η HAART συνήθως αποτρέπει την εκδήλωση

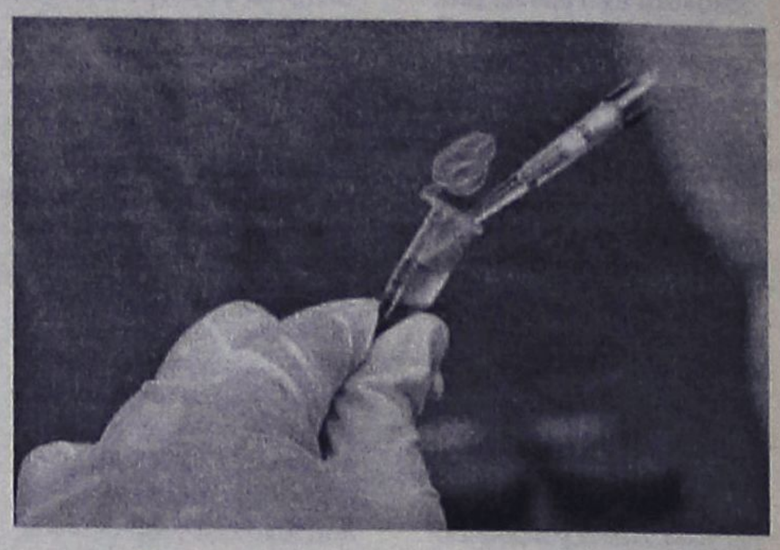

AIDS, δεν μπορεί όμως να εξαφανίσει τον ιό, ο οποίος παραμένει στα κύτταρα σε λανθάνουσα κατάσταση.

Αρχικά στη θεραπεία προστέθηκε η ενφουβιρτίδη, μια ουσία που εμποδίζει την είσοδο του ιού σε υγιή κύτταρα και αυξάνει την αποτελεσματικότητα της HAART.

Στη συνέχεια, και για διάστημα τριών μηνών, χορηγήθηκε στους ασθενείς βαλπροϊκό οξύ, ένα φάρμακο που χρησιμοποιείται κανονικά στην αντιμετώπιση της επιληψίας και της διπολικής διαταραχής (μανιοκατάθλιψη).

Το βαλπροϊκό οξύ αναστέλλει το ένζυμο αποακετυλάση των ιστονών, το οποίο είναι γνωστό ότι βοηθά τον HIV να παραμείνει στα κύτταρα σε λανθάνουσα κατάσταση.

Πράγματι, σε τρεις από τους τέσσερις ασθενείς τα επίπεδα του ιού μειώθηκαν κατά 75%.

«Τα ευρήματά μας υποδεικνύουν ότι η εξάλειψη της λοίμωξης με HIV μπορεί να επιτευχθεί με μια σταδιακή προσέγγιση» γράφουν ο Μαργκόλις και οι συνεργάτες του.

ΠΟΛΙΚΗ ΑΡΚΟΥΔΑ

Κολυμπά 74 χλμ. την ημέρα

Είχε σημαδευτεί με ραδιοπομπό

Μια θηλυκή πολική αρκούδα που έχει σημαδευτεί με ραδιοπομπό κάλυψε κολυμπώντας απόσταση 74 χιλιομέτρων στα παγωμένα νερά της Αρκτικής σε διάστημα μίας μόλις ημέρας, ανακοίνωσαν έκπληκτοι Νορβηγοί ερευνητές.

Οι πολικές αρκούδες περπατούν χιλιάδες χιλιόμετρα κάθε χρόνο σε αναζήτηση τροφής και μέχρι σήμερα έχουν υπάρξει πολλές ανέκδοτες αναφορές για αρκούδες που κολύμπησαν για να φτάσουν σε απομονωμένα νησιά. Όμως μέχρι σήμερα δεν ήταν ξεκάθαρο αν στα περιστατικά αυτά οι αρκούδες κολύμπησαν όλη την απόσταση ή αν μετακινήθηκαν πάνω σε παγόβουνα.

Όπως αναφέρει το Reuters, η αρκούδα που παρακολούθησε το Νορβηγικό Πολικό Ινστιτούτο είχε εφοδιαστεί με συσκευή εντοπισμού μέσω δορυφόρου, η οποία μεταδίδει διαφορετικό σήμα όταν βρίσκεται στο νερό, από ό,τι στον αέρα. Οι ερευνητές μπόρεσαν έτσι να υπολογίσουν το χρονικό διάστημα που το θηλαστικό παρέμεινε στη θάλασσα.

Η «Σκάντι», όπως ονομάζεται η αρκούδα, μπήκε στο νερό στα ανατολικά του νορβηγικού αρκτικού νησιού Σπίτσμπεργκεν νωρίς το πρωί της 20ής Ιουλίου, κολύμπησε βορειοανατολικά και βγήκε από τη θάλασσα σε ένα γειτονικό νησί μια ημέρα αργότερα. Η απόσταση ανάμεσα στα δύο σημεία είναι 74 χιλιόμετρα, αλλά η αρκούδα πρέπει να κολύμπησε μεγαλύτερη απόσταση, γύρω στα 100 χλμ, καθώς πιθανότατα δεν κινήθηκε σε ευθεία γραμμή. Το ταξίδι, προκύπτει με έναν απλό υπολογισμό, πραγματοποιήθηκε με μέση ταχύτητα 3-4 χλμ/ώρα, την ταχύτητα ενός ανθρώπου που βαδίζει με κανονικό ρυθμό.

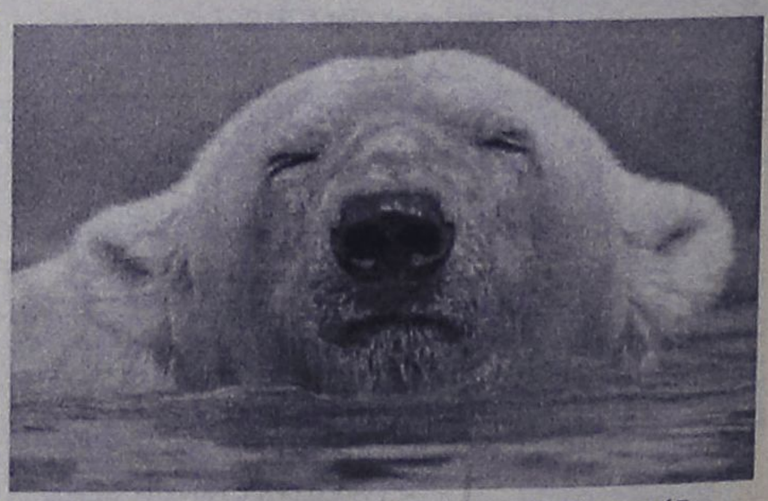

Δεινός χειμερινός κολυμβητής η πολική αρκούδα

ΑΘΛΗΤΙΚΗ ΡΟΔΙΑΚΗ
ΤΕΤΑΡΤΗ 17 ΑΥΓΟΥΣΤΟΥ 2005

ΘΕΤΙΚΟ ΤΟ ΧΘΕΣΙΝΟ ΤΕΣΤ ΤΗΣ ΡΟΔΟΥ ΜΕ ΑΝΤΙΠΑΛΟ ΤΟΝ ΙΑΛΥΣΟ ΣΤΟ ΕΘΝΙΚΟ

ΣΕΛ. 43

Ηλιακίδης «Θα κάνω το παν...»

• Παρουσιάσθηκε χθες στην αίθουσα του δημοτικού συμβουλίου ο νέος πρόεδρος της ΠΑΕ Ρόδος και το νέο δ.σ.

Έγινε χθες το μεσημέρι στην αίθουσα του δημοτικού συμβουλίου του δήμου Ροδίων η παρουσίαση του νέου προέδρου της ομάδας της Ρόδου Χρήστου Ηλιακίδη.

Την παρουσίαση σ' όλους τους παρευρισκόμενους και στα ΜΜΕ έκανε ο ίδιος ο Κάλλιστος Διακογεωργίου, ο οποίος αναφερόμενος στο γεγονός τόνισε χαρακτηριστικά:

«Πολλοί πίστεψαν πως η Ρόδος έχει τελειώσει. Υπήρχαν όμως άλλοι που πρέσβευαν άλλα πράγματα. Μπόρεσαν και έφεραν την ομάδα μέχρι το φέρετρο. Αλλά δεν πρόλαβαν να την πάνε στο νεκροταφείο. Γιατί βρέθηκαν άνθρωποι που ήταν κοντά σ' αυτήν. Θα μπορούσα να έλεγα πως η σημερινή μέρα είναι η αρχή για να αναγεννήσουμε και να φτιάξουμε τη μεγάλη Ρόδο.

Με την ιστορία με την δόξα, με τις νίκες, τη Ρόδο με το 99,9% των φιλάθλων της Ρόδου και της Δωδεκανήσου.

Θα πρέπει να το συνειδητοποιήσουν όλοι μηδενός εξαιρουμένου, όσους φραγμούς κι όσα τείχη κι αν βάλουν μπροστά, την Ρόδο δεν πρόκειται να την επισκιάσουν. Γιατί έχει τους φιλάθλους που είναι κοντά στην ομάδα και θα συμπαρασταθούν στην αυριανή πορεία για να τη στηρίξουν και να την βοηθήσουν.

Είμαι απόλυτα αισιόδοξος ότι όλοι μαζί θα πάμε μπροστά και θα φέρουμε την ομάδα εκεί που ήταν παλαιότερα. Τα μηνύματα που έρχονται από παλιούς προέδρους είναι χαρμόσυνα».

ΤΟ ΝΕΟ Δ.Σ.

Ο κ. Διακογεωργίου στη συνέχεια παρουσίασε τον νέο πρόεδρο της ΠΑΕ Ρόδος, αλλά και ολόκληρο το νέο δ.σ. που παίρνει πλέον την ακόλουθη μορφή:

Πρόεδρος: Ηλιακίδης Χρήστος.
Αντιπρόεδρος: Κώστας Στεφανάρας.
Β' αντιπρόεδρος: Γιώργος Τανίδης
Εκπρ. του Α.Σ.
Διευθ. Σύμβουλος: Χρυσόστομος Ψέλλας
Γεν. Αρχηγός: Γιάννης Μιχελαράκης
Υπεύθ. Δημ. Σχέσεων και εκπρ. σε όλα τα όργανα: Νίκος Καβαλιέρος.
Δημ. Σχέσεις: Βασίλης Διακογεωργίου.

ΟΙ ΠΡΩΤΕΣ ΔΗΛΩΣΕΙΣ

Αμέσως μετά ο νέος πρόεδρος της ΠΑΕ Ρόδος Χρήστος Ηλιακίδης τόνισε προς όλους αφού τους ευχαρίστησε: «Είναι άκρως τιμητική η πρόταση που μου έγινε για να αναλάβω την προεδρία της ΠΑΕ Ρόδος. Μια πρόταση που δεν κρύβω πως μου είχε γίνει και πριν. Πριν από δύο χρόνια. Αλλά το σκεφτόμουν σοβαρά, τον τελευταίο καιρό. Μετά την πρόταση του κ. Διακογεωργίου και των υπολοίπων μελών του δ.σ., επειδή είδα πως υπάρχει μια μεγάλη θέληση και σοβαρότητα από όλους τους άλλους συνεργάτες αποφάσισα να αναλάβω την προεδρία. Είναι μεγάλη η ιστορία της ομάδας. Έχω πλήρη συνείδηση των υποχρεώσεών μου. Θα ήθελα να σας διαβεβαιώσω ότι επιθυμώ να υπάρξει ένα ήθος και πλήρης διαφάνεια και φίλαθλο πνεύμα και ηρεμία, σύμπνοια και αγάπη για το άθλημα.



Ο Χρήστος Ηλιακίδης εν μέσω Κάλλιστου Διακογεωργίου και Κώστα Στεφανάρα στη χθεσινή παρουσίαση

Νομίζω ότι θα γίνουν υπερήφανοι για την ομάδα μας όλοι. Έχω και τις γνώσεις, γιατί δεν είναι η πρώτη φορά που ασχολούμαι με τον αθλητισμό να κάνουμε αυτό που θέλουμε όλοι. Κάνουμε την ομάδα μας μεγάλη και αντάξια του ονόματός της. Εγώ νομίζω πως θα'χουμε τη βοήθεια όλων, προπαντός των φιλάθλων, που θα είναι υπερήφανοι σε λίγο για την ομάδα τους.»

Ο ΚΩΣΤΑΣ ΣΤΕΦΑΝΑΡΑΣ

Ο Α' αντιπρόεδρος Κώστας Στεφανάρας στα λίγα λόγια που είπε ήταν πιο αποκαλυπτικός: «Η Ρόδος ήταν σχεδόν τελειωμένη, όμως ορισμένοι άνθρωποι που πιστεύουν σε αυτή και πραγματικά έδειξαν ότι αγαπάνε την Ρόδο που συμμετέχει σε όλες τις εκδηλώσεις. Έχουμε φτιάξει ένα καλό ρόστερ και περιμένουμε την προσθήκη 2-3 έμπειρων ποδοσφαιριστών. Έχει αναλάβει ο πρόεδρος πρωτοβουλία σε αυτό το θέμα και με τις γνωριμίες και τις διασυνδέσεις που έχει θα υλοποιηθεί άμεσα.

Αυτό που ζητάμε είναι η συμπαράσταση των φιλάθλων. Να βοηθήσουν όλοι για να κάνουμε τη Ρόδο αντάξια του ονόματός της».

Ο κ. Στεφανάρας αναφέρθηκε και στην συμπαράσταση του κ. Παπαβασιλείου.

Ο ΓΙΩΡΓΟΣ ΤΑΝΙΔΗΣ

«Θα ευχηθώ κουράγιο και δύναμη στον πρόεδρο» είπε ο Γιώργος Τανίδης και συνέχισε:

«Ότι ζητήσει από τους παλαίμαχους και από μένα θα το έχει».

Ο ΓΙΑΝΝΗΣ ΜΙΧΕΛΑΡΑΚΗΣ

Ο γενικός αρχηγός της ΠΑΕ που λογικά έπιασε δουλειά από χθες είπε: «Θα μιλήσουμε στο γήπεδο όλο το τιμ. Ήθελα να ευχαριστήσω τον κ. Ηλιακίδη που δέχθηκε να αναλάβει τις τύχες της ομάδας. Διαβεβαιώνω τους φιλάθλους ότι κατόπιν συνεργασίας με τον πρόεδρο θα προσπαθήσουμε να φέρουμε ορισμένους παίκτες που να κάνουν την διαφορά στη Ρόδο, με τις διασυνδέσεις που έχει».

Ο ΝΙΚΟΣ ΚΑΒΑΛΙΕΡΟΣ

Ναύαρχος είναι ο κ. Καβαλιέρος και αναλαμβάνει όλες τις δημόσιες σχέσεις σε ΕΠΑΕ, ΕΠΟ, ΓΓΑ και τα αρμόδια υπουργεία.

Ο κ. Καβαλιέρος τόνισε χαρακτηριστικά: «Σήμερα είναι μια χαρούμενη μέρα. Θα δώσω τον καλύτερό μου εαυτό μέσα από όλες τις παρουσίες που θα έχω όπου χρειασθεί η ομάδα.

Εκείνο το οποίο χρειάζεται είναι η βοήθεια του κόσμου, την οποία την περιμένουμε για να μπορέσει η Ρόδος να πάει εκεί που της αξίζει. Θα είμαι κοντά, θα βοηθήσω όσο μπορώ και θα βλεπόμαστε να λέμε ότι καλύτερο.

Ο ΒΑΣΙΛΗΣ ΔΙΑΚΟΓΕΩΡΓΙΟΥ

«Να ευχηθώ πρώτα καλή δύναμη στον νέο πρόεδρο. Ελπίζω να ξαναφέρουμε την ομάδα εκεί που της αξίζει κι όπως όλοι λένε, όταν θέλουν πολύ κάτι κάποιοι, όλο το σύμπαν συνηγορεί στο να γίνει» δήλωσε ο Βασίλης Διακογεωργίου.

ΤΕΤ Α ΤΕΤ ΜΕ ΑΡΒΑΝΙΤΗ

• Η διοίκηση της ΑΕ Κω θα πάρει την έκθεση του προπονητή της για το έμψυχο υλικό της.

ΚΩΣ (Του ανταποκριτή μας ΓΙΩΡΓΟΥ ΑΝΑΓΝΩΣΤΟΥ)

Σήμερα τα σπουδαία για τον μεταγραφικό τομέα της ΑΕ Κω η οποία και περιμένει την έκθεση του νέου προπονητή της Χρήστου Αρβανίτη για να κάνει τις ανάλογες κινήσεις στον τομέα διερευνώντας με την βοήθεια του νέου τεχνικού της και την αγορά των ελευθέρων παικτών οι οποίοι μπορούν να αποκτηθούν από τους βυσσινί.

Σημειώνεται πώς ο νέος τεχνικός της ομάδας ζήτησε πίστωση λίγων ημερών για να τσεκάρει μέσα από τις προπονήσεις και τα οικογενειακά διπλά το έμψυχο υλικό της ομάδας.

Ο Χρήστος Αρβανίτης λοιπόν αλλά και οι συνεργάτες του θα συναντηθούν με την Διοίκηση της ομάδας σήμερα το πρωί στις 11 με τον πρόεδρο της κ. Αγγελίδη και θα έχουν εκτενή συζήτηση για τα μεταγραφικά της ομάδας αλλά και τα φιλικά πού πρέπει να γίνουν.

Σύμφωνα με τις υπάρχουσες πληροφορίες η Κως θα κινηθεί τις αμέσως επόμενες μέρες για την απόκτηση ελεύθερων παικτών πού υπάρχουν στην αγορά και πού μπορούν να στελεχώσουν την ομάδα των βυσσινί .Ο Χρήστος Αρβανίτης θα έχει πάντα τον τελευταίο λόγο στον τομεα.



Καθοριστική μέρα για την ενίσχυση του έμψυχου υλικού της ΑΕ Κω

Από πλευράς φιλικών παιχνιδιών το πρώτο θα το δώσει η ΑΕ Κως στις 20 του μήνα με την ομάδα του Πυλίου.

«Αυτή την στιγμή δεν έχω να σας πω τίποτα» τόνισε στην επαφή του με την «Α.Ρ» ο πρόεδρος της ομάδας Μιχάλης Αγγελίδης και συνέχισε: «Περιμένουμε αύριο (σήμερα) τον κ. Αρβανίτη να μας παραδώσει την έκθεσή του για το έμψυχο υλικό της ομάδας και να κάνουμε στην συνέχεια τις ανάλογες κινήσεις στον μεταγραφικό τομέα».

ΕΘΝΙΚΗ

Φιλικό με τον Κλεάνθη

• Ο Διαγόρας υπό τις οδηγίες του Γιάννη Καμπούρη παίζει σήμερα στις 17.30 στο Δημοτικό Στάδιο με αντίπαλο τον Κλεάνθη του Ανδρέα Σταύρου.

• Ο ερχομός μεθαύριο του Σκότσικ θα κρίνει αν γίνουν μεταγραφές ή όχι

Καινούργιο φιλικό παιχνίδι και μάλιστα μέσα σε βαρύ για την οικογένεια του Διαγόρα πένθος που προέρχεται από τον αδόκητο χαμό της Κατερίνας Χαπίπη οι κυανέρυθροι θα δώσουν σήμερα στις 17.30 στο Δημοτικό Στάδιο το πέμπτο για φέτος φιλικό παιχνίδι αλλά και το πρώτο μετά την απομάκρυνση από την τεχνική ηγεσία του Βασίλη Τζαλακώστα.

Βέβαια είναι πολύ μικρό το χρονικό διάστημα από την πράξη αυτή μέχρι σήμερα αλλά πιθανότατα η έλευση στον πάγκο του Βάλτερ Σκότσικ να έχει αλλάξει άρδην τις ισορροπίες. Ήδη είναι εμφανής η θέληση αλλά και η όρεξη για δουλειά όλων των παικτών της ομάδας που απόντος ακόμα του κ. Σκότσικ δουλεύουν ακατάπαυστα για την όσο το δυνατόν γρηγορότερη βελτίωση των στάνταρ της ομάδας και την καλυτέρευση της εικόνας που παρουσίασε στα φιλικά της Κουτσούφλιανης



Ο Γιάννης Καμπούρης θα κουτσάρει σήμερα τον Διαγόρα

Οι κυανέρυθροι πάντως προπονήθηκαν χθες κανονικά και βρίσκονται σε πολύ καλή κατάσταση ενόψει του αγώνα Κυπέλλου που είναι ο πρώτος επίσημος για αυτή την περίοδο.

Στην προπόνηση ο Γιάννης Καμπούρης είχε στην διάθεσή του και τους Γιάννη Έλληνα αλλά και τον Ρεΐση Μαΐλη που ήταν ελαφρά τραυματίες. Και οι δύο μπήκαν σε κανονικούς ρυθμούς προπόνησης και τέθηκαν στην διάθεση του υπηρεσιακού κόουτς της ομάδας

Σε ό,τι αφορά τα μεταγραφικά τώρα αυτό είναι θέμα που ίσως και να μην απασχολήσει την Διοίκηση. Αυτό θα το κρίνει ο Βαλτερ Σκότσικ ο οποίος και θα έρθει στην Ελλάδα και δη στην Ρόδο την Παρασκευή 19 του μήνα στις 18.30.

Ο Αυστριακός τεχνικός μιλάει καθημερινά με τους συνεργάτες του στην Ρόδο και τους κατευθύνει σε ό,τι αφορά την προετοιμασία της ομάδας σε σχέση με αυτά που έχουν προηγηθεί υπό τον κ. Τζαλακώστα.

Η απόκτηση ή όχι άλλου παίκτη θα εξαρτηθεί από τα πρώτα μηνύματα που θα δώσει ο ίδιος στους συνεργάτες του αλλά και στην Διοίκηση η οποία και έχει (παγώσει) την απόκτηση ενός αριστερού χάφ που είχε ζητήσει από την Κουτσούφλιανη ο πρώην τεχνικός του Διαγόρα.

Αντιλαμβάνεται κανείς πώς δεν μπορεί να μιλάει για άλλη μεταγραφή ενώ πολλοί είναι εκείνοι που πιστεύουν πώς οι μεταγραφές τελείωσαν για τον γηραιό εκτός κι αν παρουσιασθεί κάτι πολύ εξαιρετικό για τον Διαγόρα.

Στο σημερινό ματς του Δημοτικού Σταδίου ο Γιάννης Καμπούρης θα έχει στην διάθεση του όλους τους παίκτες του και θα τους χρησιμοποιήσει όλους ρίχνοντας το βάρος κυρίως στους έντεκα που θα αγωνισθούν στον αγώνα Κυπέλου με τον Θερμαϊκό χωρίς αυτό να σημαίνει πώς αυτή θα είναι οι έντεκα που θα παίξουν..

Ο Παυλίδης στο Καβάλα - Ρόδος

• Θα σφυρίξει το πρώτο παιχνίδι της ομάδας της πόλης μας για την β' φάση του κυπέλλου Ελλάδας, που θα έχει βοηθό τον πρώην διαιτητή του ΣΔΠΔ, Αλέκο Γρεβένη

• Φεσσάρας, Διαμαντέας και Πλακογιάννης το τρίο στο παιχνίδι Κερατσίνι – Δόξα Δ.

Ανακοινώθηκαν από την ΕΠΟ οι διαιτητές, οι βοηθοί διαιτητών, 4οι διαιτητές και οι παρατηρητές των αγώνων της α' και φάσης του κυπέλλου Ελλάδας.

Στο παιχνίδι της Ρόδου με αντίπαλο την Καβάλα στην Καβάλα, θα σφυρίξει ο Α. Παυλίδης από τον σύνδεσμο Χαλκιδικής, ενώ βοηθοί του θα είναι ο Ε. Αρβανίτης και ο Αλέκος Γρεβένης που μέχρι πέρυσι το καλοκαίρι (2004) ήταν μέλος του Συνδέσμου Διαιτητών Δωδεκανήσου. Τέταρτος διαιτητής ορίσθηκε ο Π. Δροσινός επίσης από τον σύνδεσμο Χαλκιδικής, ενώ παρατηρητής διαιτησίας ο Β. Μαλαματάκης του συνδέσμου Σερρών. Το παιχνίδι της Καβάλας με την Ρόδο θα γίνει στις 21 Αυγούστου.

Στο παιχνίδι του άλλου μας εκπροσώπου στο κύπελλο Ελλάδας, Διαγόρα με αντίπαλο τον Θερμαϊκό στο Εθνικό στάδιο, δεν ορίσθηκε ακόμη διαιτητικό τρίο, καθώς το ματς αυτό έχει ορισθεί στις 24 Αυγούστου.

Ο ΦΕΣΣΑΡΑΣ ΣΤΟ ΚΕΡΑΤΣΙΝΙ

Ο Νίκος Φεσσάρας θα είναι ο διαιτητής που θα σφυρίξει, ένα από τα παιχνίδια της β' φάσης του κυπέλλου Ελλάδας. Συγκεκριμένα στις 20 Αυγούστου θα βρεθεί στο Κερατσίνι για να σφυρίξει το ματς της ομώνυμης ομάδας μ' αντίπαλο την Δόξα Δ.

Στο παιχνίδι αυτό θα έχει βοηθούς του, τους Διαμαντέα και Πλακογιάννη, επίσης μέλη του συνδέσμου μας.

Παρατηρητής του παραπάνω τρίο, θα είναι ο Δ. Χρυσικόπουλος του συνδέσμου Κορίνθου. Αναλυτικά η α' και β' φάση:

ΟΜΑΔΕΣ	**ΠΟ ΑΤΣΑΛΕΝΙΟΣ-ΠΑΟ ΑΓΙΟΥ ΔΗΜΗΤΡΙΟΥ (1η ΦΑΣΗ) 21/08**		
ΔΙΑΙΤΗΤΗΣ	Ιωαννίδης Κ.	ΣΔΠ	Πειραιά
ΒΟΗΘΟΣ	Τσότρας Γ.	ΣΔΠ	Πειραιά
ΒΟΗΘΟΣ	Γιαννακόπουλος Π.	ΣΔΠ	Πειραιά
4ος ΔΙΑΙΤΗΤΗΣ	Ραισάκης Β	ΣΔΠ	Χανίων
ΠΑΡΑΤΗΡΗΤΗΣ	Κατρίνης Ε.	ΣΔΠ	Λασιθίου
ΑΝΑΠ/ΚΟΣ ΠΑΡ.	Καρνής Σ.	ΣΔΠ	Ρεθύμνου
ΟΜΑΔΕΣ	**ΠΤΟΛΕΜΑΙΔΑ ΛΙΓΝΙΤΩΡΥΧΟΙ-ΑΝΑΓ/ΣΗ ΚΑΡΔΙΤΣΑΣ (2η ΦΑΣΗ) 20/08**		
ΔΙΑΙΤΗΤΗΣ	Κωνσταντινίδης Κ	ΣΔΠ	Θεσ/νίκης
ΒΟΗΘΟΣ	Στραντζαλίδης Α.	ΣΔΠ	Θεσ/νίκης
ΒΟΗΘΟΣ	Πετρίδης Π.	ΣΔΠ	Θεσ/νίκης
4ος ΔΙΑΙΤΗΤΗΣ	Μελιτζανάς Π.	ΣΔΠ	Θεσ/νίκης
ΠΑΡΑΤΗΡΗΤΗΣ	Κλάζογλου Α.	ΣΔΠ	Φλώρινας
ΑΝΑΠ/ΚΟΣ ΠΑΡ.	Μαυρόπουλος Δ.	ΣΔΠ	Φλώρινας
ΟΜΑΔΕΣ	**ΑΣ ΛΑΜΙΑ-ΕΘΝΙΚΟΣ-ΑΟ ΜΑΝΗΣ 21/08**		
ΔΙΑΙΤΗΤΗΣ	Γκιόλιας Π.	ΣΔΠ	Αθηνών
ΒΟΗΘΟΣ	Χιλίαρχος Π.	ΣΔΠ	Αθηνών
ΒΟΗΘΟΣ	Ταρανάς Α.	ΣΔΠ	Αθηνών
4ος ΔΙΑΙΤΗΤΗΣ	Γιάχος Α.	ΣΔΠ	Αθηνών
ΠΑΡΑΤΗΡΗΤΗΣ	Καρβούνης Γ.	ΣΔΠ	Ευβοίας
ΑΝΑΠ/ΚΟΣ ΠΑΡ.	Γιάγκος Π.	ΣΔΠ	Τρικάλων
ΟΜΑΔΕΣ	**ΑΕ ΑΧΑΙΚΗ-ΑΣΤΕΡΑΣ ΤΡΙΠΟΛΗΣ 21/08**		
ΔΙΑΙΤΗΤΗΣ	Κωνσταντίνου Γ.	ΣΔΠ	Αιτ/νίας
ΒΟΗΘΟΣ	Μπεσίνης Θ.	ΣΔΠ	Αιτ/νίας
ΒΟΗΘΟΣ	Ροκοπάνος Γ.	ΣΔΠ	Αιτ/νίας
4ος ΔΙΑΙΤΗΤΗΣ	Χατζής Γ.	ΣΔΠ	Κορίνθου
ΠΑΡΑΤΗΡΗΤΗΣ	Λαμπρόπουλος Ι.	ΣΔΠ	Ηλείας
ΑΝΑΠ/ΚΟΣ ΠΑΡ.	Πολυχρονίδης Γ.	ΣΔΠ	Ηλείας
ΟΜΑΔΕΣ	**ΑΠΟ ΚΕΡΑΤΣΙΝΙ-ΓΣ ΔΟΞΑ ΔΡΑΜΑΣ 20/08**		
ΔΙΑΙΤΗΤΗΣ	Φεσσάρας Ν.	ΣΔΠ	Δωδ/νήσου
ΒΟΗΘΟΣ	Διαμαντέας Ν.	ΣΔΠ	Δωδ/νήσου
ΒΟΗΘΟΣ	Πλακογιάννης Δ.	ΣΔΠ	Δωδ/νήσου
4ος ΔΙΑΙΤΗΤΗΣ	Κασκαντήρη Ε.	ΣΔΠ	Αθηνών
ΠΑΡΑΤΗΡΗΤΗΣ	Χρυσικόπουλος Δ.	ΣΔΠ	Κορίνθου
ΑΝΑΠ/ΚΟΣ ΠΑΡ.	Ανούσος Π.	ΣΔΠ	Λακωνίας
ΟΜΑΔΕΣ	**ΓΦΣ ΠΑΝΑΙΤΩΛΙΚΟΣ-ΑΙΟΛΙΚΟΣ 21/0805**		
ΔΙΑΙΤΗΤΗΣ	Κανδρής Γ.	ΣΔΠ	Ηλείας
ΒΟΗΘΟΣ	Κούλης Χ.	ΣΔΠ	Ηλείας
ΒΟΗΘΟΣ	Καλφόγλου Γ.	ΣΔΠ	Θεσπρωτίας
4ος ΔΙΑΙΤΗΤΗΣ	Κομίνης Γ.	ΣΔΠ	Θεσπρωτίας
ΠΑΡΑΤΗΡΗΤΗΣ	Ρέλλας Α.	ΣΔΠ	Αχαΐας
ΑΝΑΠ/ΚΟΣ ΠΑΡ.	Αθανασακόπουλος Ν.	ΣΔΠ	Αχαΐας
ΟΜΑΔΕΣ	**ΑΕ ΓΙΑΝΝΙΝΑ-ΕΝΩΣΗ ΘΡΑΚΗΣ 20/08**		
ΔΙΑΙΤΗΤΗΣ	Κουτσόπουλος Δ.	ΣΔΠ	Καρδίτσας
ΒΟΗΘΟΣ	Γιαβάζης Γ.	ΣΔΠ	Καρδίτσας
ΒΟΗΘΟΣ	Αρχοντής Κ.	ΣΔΠ	Καρδίτσας
4ος ΔΙΑΙΤΗΤΗΣ	Σιούρτος Β.	ΣΔΠ	Καρδίτσας
ΠΑΡΑΤΗΡΗΤΗΣ	Παπαβασιλείου Δ.	ΣΔΠ	Θεσπρωτίας
ΑΝΑΠ/ΚΟΣ ΠΑΡ.	Κουρσάρης Δ.	ΣΔΠ	Κέρκυρας
ΟΜΑΔΕΣ	**ΠΑΣ ΓΙΑΝΝΙΝΑ-ΑΠΟΛΛΩΝ ΣΜΥΡΝΗΣ 21/08**		
ΔΙΑΙΤΗΤΗΣ	Λαμπρόπουλος Μ.	ΣΔΠ	Ηλείας
ΒΟΗΘΟΣ	Σταθόπουλος Π.	ΣΔΠ	Ηλείας
ΒΟΗΘΟΣ	Σφυρής Σ.	ΣΔΠ	Ηλείας
4ος ΔΙΑΙΤΗΤΗΣ	Παναγιωτόπουλος Σ.	ΣΔΠ	Ηλείας
ΠΑΡΑΤΗΡΗΤΗΣ	Προβατάς Χ	ΣΔΠ	Κέρκυρας
ΑΝΑΠ/ΚΟΣ ΠΑΡ.	Φραγκούλης Γ.	ΣΔΠ	Πρέβεζας
ΟΜΑΔΕΣ	**ΘΥΕΛΛΑ ΠΑΤΡΩΝ-ΙΩΝΙΑ 2000 ΑΟ 20/08**		
ΔΙΑΙΤΗΤΗΣ	Τζούβανος Κ.	ΣΔΠ	Αρτας
ΒΟΗΘΟΣ	Μανιώτης Δ.	ΣΔΠ	Αρτας
ΒΟΗΘΟΣ	Γκίζας Ν.	ΣΔΠ	Αρτας
4ος ΔΙΑΙΤΗΤΗΣ	Παπαγεωργίου Γ.	ΣΔΠ	Αρτας
ΠΑΡΑΤΗΡΗΤΗΣ	Λύτρας Ν.	ΣΔΠ	Αιτ/νίας
ΑΝΑΠ/ΚΟΣ ΠΑΡ.	Κουτσογιάννης Γ.	ΣΔΠ	Αιτ/νίας
ΟΜΑΔΕΣ	**ΛΗΛΑΣ ΒΑΣΙΛΙΚΟΥ-ΑΠΣ ΠΑΝΘΡΑΚΙΚΟΣ 21/08**		
ΔΙΑΙΤΗΤΗΣ	Βασιλείου Α.	ΣΔΠ	Θεσσαλίας
ΒΟΗΘΟΣ	Κατσαρός Κ.	ΣΔΠ	Θεσσαλίας
ΒΟΗΘΟΣ	Βλαντής Χ.	ΣΔΠ	Πειραιά
4ος ΔΙΑΙΤΗΤΗΣ	Μήτση Ε.	ΣΔΠ	Πειραιά
ΠΑΡΑΤΗΡΗΤΗΣ	Κολλιάκος Σ.	ΣΔΠ	Αθηνών
ΑΝΑΠ/ΚΟΣ ΠΑΡ.	Θεοδωρόπουλος Χ.	ΣΔΠ	Αθηνών
ΟΜΑΔΕΣ	**ΑΓΡΟΤΙΚΟΣ ΑΣΤΕΡΑΣ-ΒΥΖΑΣ ΜΕΓΑΡΩΝ 20/08**		
ΔΙΑΙΤΗΤΗΣ	Παπουτσής Ι.	ΣΔΠ	Σερρών
ΒΟΗΘΟΣ	Μενεξής Γ.	ΣΔΠ	Σερρών
ΒΟΗΘΟΣ	Φωτιάδης Α.	ΣΔΠ	Σερρών
4ος ΔΙΑΙΤΗΤΗΣ	Ιωαννίδης Α.	ΣΔΠ	Σερρών
ΠΑΡΑΤΗΡΗΤΗΣ	Κωνσταντινίδης Κ.	ΣΔΠ	Καβάλας
ΑΝΑΠ/ΚΟΣ ΠΑΡ.	Τελίδης Η.	ΣΔΠ	Καβάλας
ΟΜΑΔΕΣ	**ΠΙΕΡΙΚΟΣ ΣΦΚ-ΓΣ ΜΕΣΣΗΝΙΑΚΟΣ 21/08**		
ΔΙΑΙΤΗΤΗΣ	Τσιτσολκός Μ.	ΣΔΠ	Κιλκίς
ΒΟΗΘΟΣ	Τσελεκίδης Κ.	ΣΔΠ	Κιλκίς
ΒΟΗΘΟΣ	Σκούπρας Ε.	ΣΔΠ	Κιλκίς
4ος ΔΙΑΙΤΗΤΗΣ	Κεμεντσετσίδης Ι.	ΣΔΠ	Κιλκίς
ΠΑΡΑΤΗΡΗΤΗΣ	Ναβρατζόγλου Ε.	ΣΔΠ	Θεσ/νίκης
ΑΝΑΠ/ΚΟΣ ΠΑΡ.	Χαντώλιας Γ.	ΣΔΠ	Θεσ/νίκης
ΟΜΑΔΕΣ	**ΝΕΑ ΚΑΒΑΛΑ-ΑΣ ΡΟΔΟΣ 20/08**		
ΔΙΑΙΤΗΤΗΣ	Παυλίδης Α.	ΣΔΠ	Χαλκιδικής
ΒΟΗΘΟΣ	Αρβανίτης Ε.	ΣΔΠ	Χαλκιδικής
ΒΟΗΘΟΣ	Γρεβένης Α.	ΣΔΠ	Χαλκιδικής
4ος ΔΙΑΙΤΗΤΗΣ	Δροσινός Π.	ΣΔΠ	Χαλκιδικής
ΠΑΡΑΤΗΡΗΤΗΣ	Μαλαματάκης Β.	ΣΔΠ	Σερρών
ΑΝΑΠ/ΚΟΣ ΠΑΡ.	Τρακαλιάνης Ε..	ΣΔΠ	Σερρών
ΟΜΑΔΕΣ	**ΑΝΑΓ/ΣΗ ΑΡΤΑΣ-ΑΟ ΑΧΑΡΝΑΙΚΟΣ 21/08**		
ΔΙΑΙΤΗΤΗΣ	Καραγκούνιας Π.	ΣΔΠ	Αχαΐας
ΒΟΗΘΟΣ	Λαγός Α.	ΣΔΠ	Αχαΐας
ΒΟΗΘΟΣ	Αλεξανδρόπουλος Α.	ΣΔΠ	Αχαΐας
4ος ΔΙΑΙΤΗΤΗΣ	Μπόρτζαρης Α.	ΣΔΠ	Αχαΐας
ΠΑΡΑΤΗΡΗΤΗΣ	Τσαμπάς Β.	ΣΔΠ	Αιτ/νίας
ΑΝΑΠ/ΚΟΣ ΠΑΡ.	Τσιούμας Ν.	ΣΔΠ	Αιτ/νίας
ΟΜΑΔΕΣ	**ΤΡΙΚΑΛΑ ΑΟ-ΦΣ ΚΟΖΑΝΗ 21/08**		
ΔΙΑΙΤΗΤΗΣ	Τζοβάρας Γ.	ΣΔΠ	Φθιώτιδας
ΒΟΗΘΟΣ	Ζιώγας Δ.	ΣΔΠ	Φθιώτιδας
ΒΟΗΘΟΣ	Κυριακόπουλος Γ.	ΣΔΠ	Φθιώτιδας
4ος ΔΙΑΙΤΗΤΗΣ	Γκόλιας Δ.	ΣΔΠ	Θεσσαλίας
ΠΑΡΑΤΗΡΗΤΗΣ	Κουτσιώτας Α.	ΣΔΠ	Πιερίας
ΑΝΑΠ/ΚΟΣ ΠΑΡ.	Κούργιας Β.	ΣΔΠ	Λάρισας

ΑΝΑΠΛΗΡΩΜΑΤΙΚΟΙ ΔΙΑΙΤΗΤΕΣ: Κατσιμίγκος Δ. (Αθηνών), Δημητρόπουλος Α. (Αθηνών), Λουρμπέας Σ. (Πειραιά), Ζαμπετάκης Σ. (Θεσ/νίκης), Μπαλωμένος Γ.(Αργολίδος), Σπύρου Σ. (Καστοριάς), Ανούσος Ν. (Λακωνίας), Μπόζας Ι.(Φωκίδας)

ΑΝΑΠΛΗΡΩΜΑΤΙΚΟΙ ΒΟΗΘΟΙ: Αθανασίου Κ. (Αθηνών), Γαβρίλης Π. (Αθηνών), Κομίτης Κ (Ανατ. Αττικής), Κούλα Χασάν (Θεσ/νίκης), Πλιάκης Ε. (Πειραιά), Συντίλας Χ. (Αιτ/νίας), Σικελιανός Α. (Αχαΐας), Φεργάδης Γ (Ευβοίας), Σταυρίδης Κ. (Θεσπρωτίας), Αρμενιάκος Χ. (Κέρκυρας), Παπαφίλης Β. (Κορίνθου), Σαπαρδάνης Σ. (Σερρών)

ΠΕΡΙΦΕΡΕΙΑΚΟ

Ρόδος, για ένα ημίχρονο

• Η ομάδα του Βαγγέλη Χοσάδα ήταν πολύ καλή για είκοσι λεπτά, ενώ οι κιτρινοκόκκινοι έδειξαν να θέλουν δουλειά ακόμη.

• Στ. Καντιμοίρης και Πλύγκος τα γκολ των νικητών. Δοκάρι ο Στάππας στο 52' για τον Ιάλυσο.



Το πρώτο της φιλικό παιχνίδι έδωσε χθες στο δημοτικό στάδιο της πόλης μας η Ρόδος. Αντιμετώπισε τον Ιάλυσο τον οποίο και νίκησε με 2-0.

Η Ρόδος έδειξε πολύ καλά στοιχεία στην πρώτη της μπροστά στο κοινό της. Με εντελώς διαφορετικό πρόσωπο απ' ότι την περυσινή σεζόν, ήταν πολύ καλή στο α' εικοσάλεπτο αναπτυσσόμενη από τα άκρα και απειλώντας τον Ψαρρά και με άλλα γκολ πέρα των δύο.



Ο Ζαχαριέφσκι άφησε χθες πολλές υποσχέσεις

Στην εμφάνιση του α' ημιχρόνου πρέπει να σημειώσει κανείς την πολύ καλή απόδοση του Ζαχαριέφσκι που έδειξε πως θα βοηθήσει πολύ τη Ρόδο στην φετινή της προσπάθεια.

Καλή απόδοση από τους «πράσινους» του α' ημιχρόνου είχαν ακόμη οι Μποϊλής, Μήτρακας κι ο Στ. Καντιμοίρης. Ο Ιάλυσος έδειξε να ισορροπεί το παιχνίδι μετά το ημίωρο, έφτασε κοντά στο γκολ στο 27' με το σουτ του Κούρου που «μπλόκαρε» ο Κλιάφας, αλλά και το δοκάρι του Στάππα στο 52'.

Οι πολλές αλλαγές και των δύο προπονητών έφερε την πτώση του ρυθμού αλλά γενικά το θέαμα που παρακολούθησαν οι φίλαθλοι που βρέθηκαν στο δημοτικό στάδιο ήταν αρκετά καλό κυρίως για την Ρόδο που βρίσκεται στο πρώτο δεκαπενθήμερο της προετοιμασίας για φέτος.

Ο Ιάλυσος τώρα ξεκινάει το μοντάρισμα και σαφώς ιδιαίτερα μετά το εικοσάλεπτο η εικόνα ήταν πολύ καλή.

ΤΑ ΓΚΟΛ ΚΑΙ ΤΟ ΔΟΚΑΡΙ

Στο 8' σέντρα του Ζαχαριέφσκι ο Στ. Καντιμοίρης με κεφαλιά έστειλε την μπάλα στα δίχτυα του Ψαρρά γράφοντας το 1-0.

Ένα λεπτό αργότερα (9') ο Πλύγκος έκλεψε τη μπάλα, ελίχθηκε και με δυνατό σουτ πέτυχε το 2-0.

Στο 52' ο Στάππας πλάσαρε ωραία το Ανδριόπουλο αλλά η μπάλα αποκρούσθηκε από το οριζόντιο δοκάρι.

Το ίδιο συνέβη και στο 61 με τον Ανδριόπουλο να διώχνει το πλασέ του επιθετικού του Ιάλυσου.

Τον αγώνα διαιτήτευσαν οι Κετσές, Κόττορος, Ασημακόπουλος.

Οι ομάδες:

ΡΟΔΟΣ: *Κλιάφας, Σκέντος, Μακρυδημήτρης, Αθανασίου, Μποϊλής, Ισκάς, Μητράκας, Ζαχαριέφσκι, Δανάς, Πλύγκος, Καντιμοίρης.* Στο β' ημίχρονο αγωνίσθηκαν οι Δημητρόπουλος, Παοικονόμου, Μουτφαΐ,Γκάιδας.

ΙΑΛΥΣΟΣ: *Ψαρράς, Κασταράς, Σολακιάν (20' Σαριδάκης), Πίττος, Θεοδοσίου, Μαυρής, Ράιος, Στάππας, Μαθιός, Κούρος, Καρτάλης (21' Γιαλούσης).* Στο β' μέρος έπαιξαν ακόμη και ο Μανάκης, Ροδίτης, Καρακώστας, Διακοναστάσης, Τριανταφύλλου, Τσαφής, Ν. Καραγιάννης, Εργάτης, Κούτουλος.

Άλλος ...ΑΕΡΑ

• Ικανοποίηση στ' Αφάντου από την πρώτη εικόνα της ομάδας αλλά και διαπίστωση ευχάριστων διαφορών σε σχέση με την περυσινή ομάδα.

• Μοναδικό πρόβλημα για τον Νίκο Κασιώτη η απουσία του στρατευμένου Γιώργου.

• Οριστικοποιείται η μελέτη του έργου στο γήπεδο σήμερα σε συνάντηση του δημάρχου με τον εργολάβο που το ανέλαβε.

Το πρώτο διπλό έδωσε στο γήπεδο Κοσκινού την περασμένη Κυριακή ο νέος ΑΕΡΑ του περιφερειακού και ικανοποίησε όλους όσους το παρακολούθησαν και είδαν νέα στοιχεία για την ομάδα.

Ο Νίκος Κασιώτης πάντως είναι απόλυτα ικανοποιημένος με τα όσα είδε στον αγωνιστικό χώρο από τους νέους αλλά και τους παλιούς παίκτες της ομάδας με τον ίδιο να έχει το πρόσταγμα του μονταρίσματος για τον ΑΕΡΑ που θα παραταχθεί στο περιφερειακό πρωτάθλημα.

Όλοι όσοι είδαν το οικογενειακό διπλό του πρωταθλητή διαπίστωσαν πώς

-Κάνουν πολύ καλή δουλειά μέσα στο γήπεδο ο Κρομύδας με τον Καρυπίδη

-Όπως επίσης και το δίδυμο των Δαούτη και Σαμαρά

-Στην καλή εικόνα του οικογενειακού διπλού προστίθεται και η πολύ καλή απόδοση του νεαρού Γεωργαλή ο οποίος ίσως και να είναι η καλύτερη μεταγραφή για τον ΑΕΡΑ.

Όλα λοιπόν δείχνουν πώς οι πρωταθλητές θα παρουσιασθούν με νέο πρόσωπο στο φετινό πρωτάθλημα σαφώς βελτιωμένο αν και είναι πολύ νωρίς ακόμα για να πει κανείς οτιδήποτε για αυτήν την ομάδα που δεν έχει χτισθεί ακόμα από την νέα τεχνική ηγεσία.

Τα συμπεράσματα θα βγουν την εβδομάδα της έναρξης του πρωταθλήματος.

Στο μεταξύ η προετοιμασία συνεχίζεται για τους κυανερυθρους οι οποίοι και προπονούνται δύο φορές την ημέρα στον τομέα της απόκτησης της καλής φυσικής κατάστασης υπό τις οδηγίες του Νίκου Κασιώτη στις εγκαταστάσεις του γκολφ στα Αφάντου.

Μοναδικό πρόβλημα για τον τεχνικό του ΑΕΡΑ είναι η απουσία του στρατευμένου Γιώργου για τον οποίο και υπάρχει το πρόβλημα της εξασφάλισης της άδειας για την συμμετοχή του στις προπονήσεις. Ο νεαρός Μοσχούς δεν προπονείται καθόλου λόγω του γνωστού προβλήματος τραυματισμού που αντιμετωπίζει από την προπόνηση της Παρασκευής με κάταγμα στον καρπό.

Προχωρούν οι εργασίες στο γήπεδο

Στο μεταξύ προχωρούν κανονικά οι εργασίες στο γήπεδο Αφάντου χωρίς όμως να έχει ξεκαθαρισθεί ακόμα πότε θα είναι αυτό οριστικά τελειωμένο. Το μόνο σίγουρο είναι πως ο δήμαρχος κ. Καβάδας θα έχει και σήμερα άλλη μια καθοριστική συνάντηση με τον εργολάβο του έργου με τον οποίο αναμένεται να ξεκαθαρίσει πολλά πράγματα αλλά και θα οριστικοποιήσει τον χρόνο παράδοσης του έργου.



Ο Γιώργος Κρομμύδας είναι από τους ποδοσφαιριστές που μέχρι στιγμής εντυπωσιάζουν στην προετοιμασία του ΑΕΡΑ

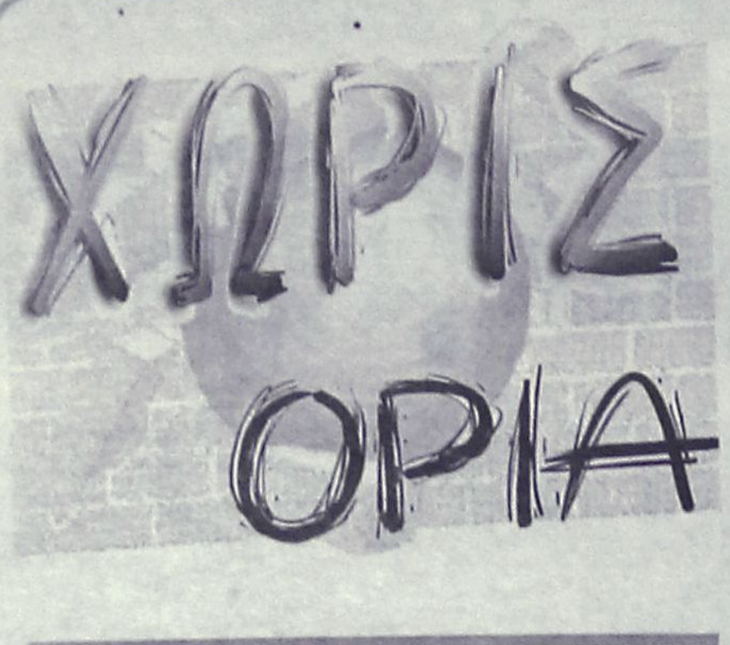

Τεστάρουν την δουλειά τους

• Χρήσιμα συμπεράσματα αναμένεται να αποκομίσουν οι προπονητές της Αναγέννησης Εμπ. Γιάννης Κρητικός και του Φοίβου Άκης Δελαπόρτας από το σημερινό μεταξύ τους φιλικό παιχνίδι.

Το πρώτο της τεστ για την νέα περίοδο, θα δώσει σήμερα στις 5 μ.μ. στο γήπεδο Μαριτσών η ομάδα της Αναγέννησης Εμπ, με αντίπαλο τον Φοίβο, που παρουσίασε καλά στοιχεία στο πρώτο ανεπίσημο τεστ της περιόδου το οποίο πραγματοποίησε το Σάββατο στην Κρεμαστή με αντίπαλο τον Απόλλωνα Απ, του οποίου και επικράτησε με σκορ 2-1.

Για τους νεοφώτιστους που ξεκίνησαν την 1η Αυγούστου την προετοιμασία τους δεν θα συμπεριληφθεί στην αποστολή ο έμπειρος μέσος Βαλάντης Μπρόκος ο οποίος ακόμη ακολουθεί ατομικό πρόγραμμα προπονήσεων και αναμένεται να είναι σε θέση για να απαντήσει την πρόταση που του έχουν καταθέσει οι νεοφώτιστοι, μετά τις 25 του μήνα.

Οι υπόλοιποι που ανήκουν στο ρόστερ του συλλόγου, αναμένεται να χρησιμοποιηθούν κόντρα στους «ερυθροκίτρινους», αφού ο σκοπός του προπονητή της ομάδας Γιάννη Κρητικού, είναι να δώσει σε όλους λεπτά συμμετοχής προκειμένου να δει την αγωνιστική κατάσταση στην οποία βρίσκονται, αλλά και για να δοκιμάσει πιθανό σχήμα που ενδέχεται να ακολουθήσει και στο πρωτάθλημα.

Προβλήματα απουσίας έχει και ο προπονητής του Φοίβου Άκης Δελαπόρτας ο οποίος δεν θα έχει στην διάθεσή του δύο ποδοσφαιριστές από τους οποίους περιμένει πολλά στους αγώνες πρωταθλήματος, τον Κώστα Πολυχρονίου και τον Γιώργο Καστρουνή, που αντιμετωπίζουν πρόβλημα με τις εργασίες τους.



Στεφανάρας (αριστερά), Ηλιακίδης και Κάλλιστος έδωσαν το παρών και στο χθεσινό φιλικό της Ρόδου με τον Ιάλυσο

Προβιβάσθηκαν Τρεβίζο και Άσκολι

Μια, "πρωτάρα" και μία ομάδα που έχει πολλά χρόνια να γευθεί ανάλογη εμπειρία, προβιβάστηκαν "στα χαρτιά", στη Serie A.

Η ποδοσφαιρική ομοσπονδία της χώρας ανακοίνωσε την Τρίτη (16/08) ότι η Τρεβίζο και η Άσκολι, μαζί με την Έμπολι, θα συμπληρώσουν τις 20 ομάδες της πρώτης κατηγορίας του ιταλικού πρωταθλήματος, μετά τον υποβιβασμό των Τορίνο και Τζένοα.

Η μεν "γκρανάτα" επέστρεψε στη Serie B, καθώς λόγω της τραγικής οικονομικής της κατάστασης, δεν πήρε άδεια συμμετοχής από την αρμόδια επιτροπή και η δε ομάδα της Γένοβας "βυθίστηκε" απευθείας στην τρίτη κατηγορία, λόγω συμμετοχής σε σκάνδαλο στημένων αγώνων, μαζί με την Περούτζια, που είχε καταλάβει την 4η θέση στο περσινό πρωτάθλημα της Serie B.

Έτσι, την άνοδο πήραν η 5η και η 6η της δεύτερης κατηγορίας. Η μία είναι η Τρεβίζο, που δεν έχει αγωνιστεί ποτέ στην ιστορία της στα "μεγάλα σαλόνια" του ιταλικού ποδοσφαίρου και η άλλη η Άσκολι, που έπαιξε για τελευταία φορά στη Serie A την αγωνιστική περίοδο 1991-92.

Στις 27 Αυγούστου οριστικά το παιχνίδι Ανταγόρας - ΑΕΡΑ

Το Σάββατο 27 Αυγούστου θα διεξαχθεί οριστικά το Σούπερ Καπ "Γεώργιος Τσοπανάκης", μεταξύ του πρωταθλητή της Α' κατηγορίας ΑΕΡΑ και του κυπελλούχου Δωδεκανήσου, Ανταγόρα για την περίοδο 2004 - 2005. Το ματς θα γίνει στις 8 μ.μ στο Νέο Στάδιο Ανταγόρας.

Άκαθη

●●● Νέος άνεμος πνέει πλέον στην Ελαφούπολη, μετά τις τελευταίες εξελίξεις στα διοικητικά. Ο Κάλι και ο Προποτζής κατάφεραν να βάλουν στο κόλπο τον Νερουλά και το μέλλον της ομάδας δείχνει πιο ευοίωνο. Επιτέλους μετά από πολλά χρόνια τα ελάφια αποκτούν δυνατό (ελπίζεται) διοικητικό συμβούλιο, πλαισιωμένο από άτομα που δείχνουν όρεξη για δουλειά.

●●● *Δεν ξέρω αν ο Νερουλάς μπορεί να τα καταφέρει στο νέο χώρο που μπλέχτηκε, αλλά με ό,τι έχει ασχοληθεί μέχρι τώρα, έχει δείξει τα διαπιστευτήριά του, ενώ απ' όσο ξέρω είναι και πολύ περπατημένος, μεγάλο προσόν για έναν πρόεδρο που πρέπει να είναι ...ξύπνιος.*

●●● Η αισιοδοξία είναι τόσο διάχυτη, που ο Κάλι παραμιλούσε χθες και έκανε δηλώσεις για επιστροφή στα σαλόνια. Λίγο βιαστικός αλλά από την μεγάλη χαρά που είχε δεν άφηνε χθες το μικρόφωνο.

●●● *Η αλλαγή στα διοικητικά επηρέασαν ακόμη και τους ποδοσφαιριστές που στο χθεσινό φιλικό ήταν πολύ ορεξάτοι. Έτσι είναι τα πάντα ξεκινούν από την κεφαλή. Αν έχεις υγιείς βάσεις θα μπορείς να έχεις και ομάδα.*

●●● Τι γίνεται εκεί στις Πεταλούδες, τα βρήκαν Κρεμαστενοί και Μριτσενοί ή μετά από λίγες ημέρες θα έχουμε τα ίδια; Πάντως ο Γιώργος για να βγάλει ανακοίνωση θα πήρε τις διαβεβαιώσεις του. Σειρά να τα βρουν τώρα, έχουν Κοσκινιάτες και Καλυθενοί μετά το φυτίλι που τους άναψαν οι Αφαντενοί.

●●● *Αυτά για σήμερα, καλημέρα σας.*

Έκανε τον διάδοχο

Ένα υγιέστατο αγοράκι έφερε πρόσφατα στον κόσμο η σύζυγος του γιατρού και μέλους της ΕΠΣΔ, Σάββα Καλαθενού. Η ΕΠΣΔ επί τη ευκαιρία του εύχεται να του ζήσει ο νεογέννητος υιός.

Συνάντηση για Παιδικό - Εφηβικό

Σήμερα στις 20:30 είναι προγραμματισμένη να πραγματοποιηθεί, η συνάντηση της ΕΠΣΔ με τα σωματεία με αποκλειστικό θέμα το παιδικό και εφηβικό πρωτάθλημα. Στη συνάντηση θα ανταλλαγούν προτάσεις και απόψεις για την καλύτερη τελετή των άνω πρωταθλημάτων, αλλά και τη βελτίωση της ποιότητάς τους.

Οριστικά στις 28 Αυγούστου

Οριστικά στις 27 Αυγούστου θα αρχίσει το νέο πρωτάθλημα της Α' Εθνικής, όπως αποφασίστηκε στη γενική συνέλευση της ΕΠΑΕ, χθες Τρίτη. Έτσι, Παναθηναϊκός και Ολυμπιακός θα διασταυρώσουν τα ξίφη τους κανονικά στο ΟΑΚΑ (28/08), στην πρεμιέρα της νέας αγωνιστικής περιόδου. Δίχως φίλους των "πρασίνων" θα γίνει το ματς του δεύτερου γύρου στο "Γεώργιος Καραϊσκάκης".

Μοναδική εξαίρεση αποτελεί ο αγώνας ανάμεσα στο Λεβαδειακό και τον Ιωνικό, ο οποίος θα διεξαχθεί στις 4 Σεπτεμβρίου.

Η αναβολή της συγκεκριμένης αναμέτρησης έγινε ύστερα από αίτημα της γηπεδούχου ΠΑΕ, λόγω των εργασιών που γίνονται στην έδρα, όπου θα φιλοξενηθεί η συνάντηση.

Με το αίτημα της ΠΑΕ Λεβαδειακός δεν συμφώνησε ο Ιωνικός, ωστόσο η Γ.Σ. αποφάσισε ότι υφίσταται λόγοι αναβολής και έτσι θα γίνει τον επόμενο μήνα.

Παράλληλα, η γενική συνέλευση αποφάσισε πως θα υπάρχει ελεύθερη μετακίνηση οπαδών των ομάδων, χωρίς ωστόσο να αποφασιστεί και το ποσοστό, κάτι που αναμένεται να γίνει τις προσεχείς ημέρες.

Με 18 ομάδες από την περίοδο 2006/07

Δεκαοκτώ ομάδες θα συγκροτούν την ελίτ του ελληνικού ποδοσφαίρου από τη επόμενη αγωνιστική περίοδο (2006/07).

Κατά τη γενική συνέλευση της ΕΠΑΕ (16/08), αποφασίστηκε η αναδιάρθρωση των εθνικών πρωταθλημάτων, στην οποία συμπεριλαμβάνεται η αύξηση από 16 σε 18 των ομάδων της Α' Εθνικής. Από τον ίδιο αριθμό ομάδων θα αποτελείται και η Β' Εθνική, ενώ όσον αφορά την Γ' κατηγορία θα δημιουργηθεί ένας ενιαίος όμιλος από 20 ομάδες.

Σύμφωνα με τα νέα δεδομένα, που ουσιαστικά ισχύουν από την τρέχουσα περίοδο, από την Α' Εθνική θα υποβιβαστούν δύο ομάδες και θα ανέβουν τέσσερις, ενώ από τη Β' Εθνική θα υποβιβαστούν δύο και θα προβιβαστούν έξι.

Χωρίς οπαδούς του φιλοξενούμενου τα ντέρμπι των "αιωνίων"

Χωρίς οπαδούς του φιλοξενούμενου θα διεξαχθούν φέτος τα ντέρμπι πρωταθλήματος ανάμεσα σε Παναθηναϊκό και Ολυμπιακό.

Κατά τη διάρκεια της γενικής συνέλευσης της ΕΠΑΕ, την Τρίτη (16/08), έγινε γνωστό ότι το "τριφύλλι" αποδέχθηκε την πρόταση των νταμπλούχων Ελλάδας για αμοιβαία απαγόρευση στις μετακινήσεις των οπαδών.

Έτσι, στις 28 Αυγούστου το ΟΑΚΑ θα βρίσκονται μόνο φίλοι του Παναθηναϊκού και αντίστοιχα στην έναρξη του δεύτερου γύρου το "Γεώργιος Καραϊσκάκης" θα είναι κατάμεστο μόνο από τους φιλάθλους του Ολυμπιακού.



Επιτέλους απέκτησαν γερές ...πλάτες τα ελάφια

Τι γίνεται με τα τηλεοπτικά

Τελικά τα πράγματα παίρνουν τον δρόμο τους σε ότι αφορά τα τηλεοπτικά δικαιώματα. Η Β' Εθνική θα μεταδίδεται από την ΕΤ3 αλλά και από την ΝΕΤ. Θα υπάρχουν εκπομπές και παιχνίδια κάθε Σάββατο και Δευτέρα αλλά κανείς δεν μπορεί ακόμα να πει οτιδήποτε για τα παιχνίδια της Γ'Εθνικής Κατηγορίας..

Σύμφωνα με τα πουλάκια πού σφυρίζουν κάθε μέρα ο ΑΛΦΑ ετοιμάζει πρόταση αλλά ...ποιος πλησιάζει τώρα τον Κοντομηνά...

Πιο "φτωχό" το μπάσκετ...

Μετά από πολυετή μάχη με την επάρατη νόσο, ο πατριάρχης του ρωσικού μπάσκετ Αλεξάντερ Γκομέλσκι έφυγε χθες από τη ζωή



Δεν χρειάζεται να είσαι φαν του μπάσκετ για να έχεις ακουστά τον Αλεξάντερ Γκομέλσκι. Αρκεί να είσαι φίλος του αθλητισμού γενικότερα. Η τεράστια μορφή της καλαθοσφαίρισης στην Ρωσία, σε ηλικία 78 ετών και ύστερα από μεγάλη μάχη με τον καρκίνο από το 1998, έφυγε χθες από τη ζωή και το άθλημα έγινε πολύ πιο φτωχό.

Όλες οι επιτυχίες του ρωσικού μπάσκετ έχουν από πίσω κρυμμένη την παρουσία του Γκομέλσκι. Με την εθνική της χώρας του κατέκτησε ένα χρυσό μετάλλιο στους Ολυμπιακούς Αγώνες στη Σεούλ (1988), 2 παγκόσμια πρωταθλήματα (1967, 1982), 8 πανευρωπαϊκά (1959, 1961, 1963, 1965, 1967, 1969, 1979, 1981). Σε συλλογικό επίπεδο ξεκίνησε την καριέρα του από την γενέτειρά του Λένινγκραντ (1948-1952). Στη συνέχεια ανέλαβε την ΑΣΚ Ρίγα (1953-1966) με την οποία από το 1958-1960 κατέκτησε 3 κύπελλα Πρωταθλητριών. Επόμενος σταθμός η ΤΣΣΚΑ Μόσχας (1966-1988) την οποία οδηγεί το 1971 στην κορυφή της Ευρώπης. Το 1988-89 αναλαμβάνει τον πάγκο της Τενερίφης και το 1990-91 της Λιμόζ. Τα τελευταία χρόνια διετέλεσε πρόεδρος της ΤΣΣΚΑ Μόσχας όπου κατέκτησε ως προπονητής 10 πρωταθλήματα. Στη Ρωσία συνολικά πανηγύρισε 15 πρωταθλήματα.

Η κηδεία του Αλεξάντερ Γκομέλσκι θα γίνει αύριο Πέμπτη 18 Αυγούστου.

Τεχνητή η κρίση

Ο αντίπαλος στο Κύπελλο του Διαγόρα είναι ο θερμαϊκός θέρμης για τον οποίο μέχρι τώρα ισχύει πώς έχει κρίση στις τάξεις του Διοικητικοοικονομικής φύσεως η οποία μέχρι τώρα ξεπεράσθηκε και η ομάδα έχει ξεκινήσει ήδη προετοιμασία για το ερχόμενο πρωτάθλημα.

Ένα πουλάκι από την Θεσσαλονίκη μας σφύριξε άλλα πράγματα όμως.

Πώς η κρίση πού πέρασε ήταν τεχνητή και ασκήθηκε σαν μέτρο πίεσης στον εκεί Δήμαρχο για να σκύψει πάνω στα προβλήματα της ομάδας και να ενισχύσει την νέα προσπάθεια .

Αυτό έχει γίνει και ο Θερμαϊκός γυμνάζεται κανονικά και δίνει και τα φιλικά του. .θέλει λοιπόν προσοχή.

Έχουν να το λένε

Μέλι στάζουν οι άνθρωποι του Ακουσίλαου για ορισμένους φίλους τους σωματείου που διαθέτουν προσωπικό χρόνο και κόπο για τις ανάγκες της ομάδας. Στην πρόσφατη εκδήλωση του σωματείου που άναψαν οι ψησταριές και τα σουβλάκια έφευγαν το ένα πίσω από το άλλο, η ομάδα χρειάστηκε τις πολύτιμες υπηρεσίες των Τσαμπίκου Περγουράκη, Μιχάλη Κυριατσούλη, Κώστα Πη και Βασίλη Χατζή, ενώ ο Τσαμπίκος Φρόνας διέθεσε τον χώρο. Οι ευχαριστίες της διοίκησης είναι πολλές.

Συμπαράσταση στον πρώην πρόεδρο

Την συμπαράστασή τους στον πρώην πρόεδρό τους **Αριστοτέλη Ηρακλείδη** στέλνουν τα μέλη της διοίκησης του Ζευς, μετά το άκουσμα της είδησης του θανάτου της **Κατερίνας Χαπίπη**. Επίσης συλλυπούνται την οικογένεια του Παντελή και Μιχάλη Χαπίπη.

Και τώρα η ανδρών!

Το περσινό καλοκαίρι είχαμε κάθε λόγο να αισθανόμαστε εθνικά υπερήφανοι. Η Ελλάδα «μάγεψε» στα ποδοσφαιρικά γήπεδα της Πορτογαλίας και στέφθηκε πρωταθλήτρια Ευρώπης και εν συνεχεία είχαμε τους «ονειρεμένους» Ολυμπιακούς Αγώνες της Αθήνας.

Φέτος το εθνικό ενδιαφέρον είναι αποκλειστικά ...μπασκετικό μιας και στο Παγκόσμιο Στίβου στο Ελσίνκι δεν είχαμε και την καλύτερη δυνατή παρουσία. Αντιθέτως στο μπάσκετ βροντοφωνάζουμε «παρών»! Τον Ιούνιο η μεσογειακή ομάδα έφτασε στο δεύτερο σκαλί του βάθρου στη διοργάνωση της Αλμερίας και προχθές η εθνική Νέων Ανδρών μας συγκλόνισε αφού, παρά τα προβλήματά της, κατέκτησε το ασημένιο μετάλλιο στο Παγκόσμιο της Αργεντινής όντας άουτ σάιντερ.

- *Μετά τα ασημένια μετάλλια της μεσογειακής ομάδας στην Αλμερία και των Νέων στην Αργεντινή, η Ελλάδα περιμένει την επίσημη αγαπημένη της να φτάσει και εκείνη στο βάθρο στο Ευρωμπάσκετ του Βελγραδίου*

Σειρά παίρνουν τώρα οι «μεγάλοι». Η επίσημη αγαπημένη των Ελλήνων έχει ξεκινήσει την προετοιμασία της από 1η Αυγούστου υπό την καθοδήγηση του Παναγιώτη Γιαννάκη και έχει ραντεβού τον Σεπτέμβριο στο Βελιγράδι για το Ευρωμπάσκετ.

«Συγχαρητήρια στα παιδιά που μας έδειξαν, με τη δουλειά και τη συνεργασία τους, έναν σπουδαίο δρόμο να συνεχίσουμε. Ήταν πραγματικά ομάδα και έχουν τα στοιχεία να φτάσουν ψηλά και, γιατί όχι, πολλοί από αυτούς στην Εθνική. Το ματς το είδα ζωντανά και πραγματικά ανατρίχιασα, όταν άκουσα το τραγούδι «The final count down». Θα ήθελα να είχαν έρθει διαφορετικά τα πράγματα στην προτελευταία επίθεση και να είχαμε εμείς την τελευταία. Όμως, έστω κι έτσι, η επιτυχία ήταν μεγάλη. Οι απώλειές τους, τους δυνάμωσαν. Τους ευχαριστούμε για το μάθημα» δήλωσε ο «δράκος» για τους ασημένιους Νέους. Όλοι περιμένουμε λοιπόν μία ανάλογη συνέχεια...

"ΠΑΕ ΔΙΑΓΟΡΑΣ"

ΨΗΦΙΣΜΑ

Το Διοικητικό Συμβούλιο της "ΠΑΕ ΔΙΑΓΟΡΑΣ" που συνήλθε σε έκτακτη συνεδρίαση ύστερα από τον ξαφνικό θάνατο της

ΑΙΚΑΤΕΡΙΝΗΣ ΧΑΠΙΠΗ

συζύγου του διατελέσαντος επί σειρά ετών προέδρου, Διευθύνοντα Συμβούλου, καί Γεν. Αρχηγού της "ΠΑΕ ΔΙΑΓΟΡΑ" και του "ΠΑΟ ΔΙΑΓΟΡΑ" κ. Παντελή Χαπίπη, αποφάσισε ομόφωνα τα εξής:

1. Να εκφράσει τα συλλυπητήριά του στην οικογένεια της εκλιπούσης.
2. Να παρακολουθήσει την κηδεία σύσσωμο το Δ.Σ.
3. Να καταθέσει στεφάνι στη σορό της εκλιπούσης
4. Να καταθέσει στο Ορφανοτροφείο θηλέων 100 ευρώ στη μνήμη της.

Το Δ.Σ. της "ΠΑΕ ΔΙΑΓΟΡΑ"

MXP12729

ΤΟΠΙΚΟ ΠΟΔΟΣΦΑΙΡΟ

Πρωτόγνωρη κατάσταση

• *Κανένα πρόβλημα απουσίας δεν αντιμετώπισε για πρώτη φορά από την αρχή της περιόδου στην χθεσινή προπόνηση ο τεχνικός του Διγενή Σάββας Ορφανίδης.*

Για πρώτη φορά από την έναρξη της περιόδου στις τάξεις του Διγενή παρατηρείται πληρότητα σε ότι αφορά το έμψυχο δυναμικό του.

Η επιστροφή του Αντώνη Αττιτή από τη Ολλανδία στην οποία βρίσκονταν το τελευταίο διάστημα, χαροποίησε ιδιαίτερα τους «κυανόλευκους» οι οποίοι έπαψαν πλέον μετά και την εξέλιξη αυτή να βρίσκονται στην αναζήτηση για την απόκτηση ενός ακόμη ποδοσφαιριστή τον οποίο ζήτησε ο Ορφανίδης βάση της εικόνας που σχημάτισε στο διάστημα αυτό το οποίο προπονεί την ομάδα. Η πληρότητα όμως δεν περιλαμβάνει μόνο το όνομα του έμπειρου μέσου από την λίστα των απουσιών, καθώς αυτήν κοσμούσαν δύο ακόμη συμπαίκτες του, οι οποίοι και απείχαν λόγω προβλημάτων τραυματισμού.



Ενσωματώθηκε με την ομάδα του Διγενή ο Αντώνης Αττιτής

Πρόκειται για τους Κώστα Παπαδημητρίου ο οποίος υπέστη σε εκδήλωση της ομάδας διάταση συνδέσμων και έμεινε εκτός δράσεις για 10 περίπου ημέρες, όπως και ο νεαρός Μιχάλης Πλύγκος ο οποίος ταλαιπωριόταν το τελευταίο διάστημα από τραύμα κοντά στην περιοχή του γονάτου, το οποίο αποκόμισε από τροχαίο ατύχημα, και τον κράτησε μακριά από τους αγωνιστικούς χώρους για είκοσι περίπου ημέρες. Η κατάσταση του πλέον είναι τέτοια, όπως και του Παπαδημητρίου που του επέτρεψε να προπονηθεί χθες, μαζί με την υπόλοιπη ομάδα ακολουθώντας όμως ειδικό πρόγραμμα.

Τρίτο τεστ

Το χρονικό και η περίοδος στη οποία βρίσκεται το ποδοσφαιρικό τμήμα του Διγενή είναι τέτοιο, το οποίο αναγκάζει τον προπονητή της ομάδας Σάββα Ορφανίδη, να εξετάζει και να ζητά περισσότερα πράγματα από τα φιλικά παιχνίδια τα οποία αναμένεται να ακολουθήσουν.

Η αρχή γίνεται από το αυριανό δυνατό φιλικό παιχνίδι προετοιμασίας το οποίο έχει προγραμματιστεί να φιλοξενηθεί στο Οικονομίδειο στάδιο, με αντίπαλο την γηπεδούχο ομάδα του Ιαλύσου, το οποίο αποτελεί το τρίτο τεστ των «κυανόλευκων» στην περίοδο.

Μέσα από αυτό αναμένεται να βγουν χρήσιμα συμπεράσματα για τον Κρεμαστενό τεχνικό τα οποία και θα αποτελούν την αρχή της στελέχωσης της ομάδας του ενόψει της πρεμιέρας του πρωταθλήματος.

Βρέθηκε λύση

• *Ικανοποιημένοι από το αποτέλεσμα αποχώρησαν χθες από το γραφείο του δημάρχου του Δήμου Πεταλούδων Μιχάλη Κορδίνα, οι πρόεδροι του Ηρακλή Μ. Γιώργος Παπαδημήτρης και του Φοίβου Νίκος Κουδούνης.*

• *Για άμεσες κινήσεις που θα «εξαλείψουν» το πρόβλημα δεσμεύτηκε ο δήμαρχος.*

Τέλος στην γκρίνια και στις ανάρμοστες κινήσεις που παρατηρήθηκαν το τελευταίο διάστημα, «έδωσε» από ότι φαίνεται η συνάντηση που πραγματοποιήθηκε χθες το πρωί στο γραφείο του Δημάρχου του Δήμου Πεταλούδων Μιχάλη Κορδίνα των δύο προέδρων: του Ηρακλή Μ. Γιώργου Παπαδημήτρη και του Φοίβου Νίκου Κουδούνη και του ιδίου, με αφορμή το γηπεδικό πρόβλημα που προέκυψε από την κοινή χρήση του γηπέδου των Μαριστών από τις δύο ομάδες.

Σύμφωνα με το δελτίο Τύπου που εξέδωσε το Δ.Σ του συλλόγου των Μαριτσών, ανακοίνωσε πως βρέθηκε η λύση ώστε να συνεχιστεί η άνευ προβλημάτων συνύπαρξη των δύο ομάδων όσον αφορά το βοηθητικό γήπεδο, αφού το κυρίως είναι θέμα γεωπόνου, ενώ όπως συνεχίζει να αναφέρει ο Δήμαρχος δεσμεύτηκε για την πραγματοποίηση ενεργειών, προκειμένου να εξαλειφθεί εντελώς το πρόβλημα.

Συγκεκριμένα:

α) Να επισπευσθούν οι διαδικασίες σύνταξης της μελέτης για την τοποθέτηση του συνθετικού τάπητα στο γήπεδο Κρεμαστής. Ήδη οι Τεχνικές Υπηρεσίες του Δήμου εργάζονται με γοργούς ρυθμούς για την ολοκλήρωση της.

β) Ο Ηρακλής να μπορεί όποτε το θελήσει να χρησιμοποιεί για προπόνηση το μέχρι σήμερα ξηρό γήπεδο της Κρεμαστής.

γ) Να διαμορφωθεί σε πρώτη φάση ο χώρος που παραχωρήθηκε από ιδιώτη στα Μαριτσά, για την κατασκευή γηπέδου, του οποίου οι εργασίες θα ξεκινήσουν άμεσα.

δ) Να μην πραγματοποιηθεί η αναγγελθείσα συναυλία στο γήπεδο Μαριτσών, λόγω προβλημάτων των οποίων μπορούν να προκληθούν από την έλευση του κόσμου.

Το πρώτο γειτονικό ντέρμπι

Τις κακές εντυπώσεις που αποκόμισε από τη τελευταία φιλική αναμέτρηση με αντίπαλο την ομάδα της Ασπίδας Απ. στο γήπεδο Μαριτσών, θα προσπαθήσει να αποστρέψει ο Ηρακλής, με αφορμή το αυριανό φιλικό παιχνίδι στο Παραδείσι με αντίπαλο τον Κλεάνθη.

Το Σάββατο οι Μαριτσενοί θα πραγματοποιήσουν το τέταρτο κατά σειρά τεστ της περιόδου, με αντίπαλο τον Διαγόρα Β, τον οποίο και θα φιλοξενήσουν στα Μαριτσά.

Φανέρωσε τις προθέσεις του

• *Πράξη έκανε η διοίκηση του Ανταγόρα, την εισήγηση των υπευθύνων του ποδοσφαιρικού τμήματος. Ένταξε και τυπικά στην ομάδα τον Σάσα Στιλίκοβιτς, ενώ εξασφάλισε και την υπογραφή του Ζαχαρία Μποϊλή και Αστροπαλίτη Άγγελου. Δύο νεαροί απομένουν για να ολοκληρωθεί το ρόστερ.*

Μετά και τις τελευταίες εξελίξεις που παρατηρήθηκαν στο «στρατόπεδο» του Ανταγόρα, γίνονται ολοένα και ποιο έντονες οι σκέψεις πρωταθλητισμού για τον σύλλογο στο επόμενο πρωτάθλημα.

Ούτως η άλλως, οι δύο καθ' όλα αρμόδιοι του ποδοσφαιρικού τμήματος, γενικός αρχηγός Ανδρέας Καϊσερλης και ο προπονητής της ομάδας Νίκος Μήτρου, ήταν ξεκάθαροι προς την διοίκηση του συλλόγου, με αφορμή το Δ.Σ το οποίο έχει πραγματοποιηθεί την προηγούμενη εβδομάδα, το οποίο έγινε σκόπιμα, προκειμένου να βγουν οι «συντεταγμένες» της πορείας που θέλουν να ακολουθήσουν οι Κώοι στο νέο πρωτάθλημα. Σε σχετική ερώτηση που κατέθεσαν τα διοικητικά στελέχη, για τις δυνατότητες που έχει ο Ανταγόρας, με βάση της μεταγραφικές κινήσεις που είχαν πραγματοποιηθεί, ήταν ξεκάθαροι και πέρασαν το μήνυμα.

«Για να μπορέσει ο σύλλογος να διεκδικήσει το πρωτάθλημα θα πρέπει να πραγματοποιηθούν ακόμη τέσσερις προσθήκες» ήταν η χαρακτηριστική απάντηση των δύο αντρών, που ουσιαστικά έριξαν το μπαλάκι στην διοίκηση, ώστε να φανερώσει και αυτή με την πλευρά της διαθέσεις της.

Η εισήγηση τους φαίνεται πως έπιασε τόπο, καθώς το τελευταίο διάστημα ο Ανταγόρας κατάφερε να εντάξει στο δυναμικό του, τους δύο βασικούς στόχους τους οποίους είχαν υποδείξει, ο προπονητής και γενικός αρχηγός, αλλά και ενός τρίτου για τον οποίο οι πληροφορίες εμπεριέχουν αρκετά θετικά σχόλια.



Παίκτης του Ανταγόρα θα είναι την προσεχή περίοδο ο Ζαχαρίας Μποϊλής

Από χθες στα χρώματα του ιστορικού συλλόγου ντύθηκαν οι Ζαχαρίας Μποϊλής, ο οποίος υπέγραψε για μία περίοδο, ενώ παίκτης των κυπελλούχων Δωδεκανήσου, θεωρείται πλέον και ο Γιουγκοσλάβος Σάσα Στιλίκοβοτς, του οποίου ξεπεράστηκε το οικονομικό πρόβλημα μετά από πρωτοβουλία της διοίκησης.

Οι δύο ήταν από τους πρώτους που πληροφορήθηκαν για την συμφωνία της νέας τους ομάδας, με τον εικοσάχρονο Αστροπαλίτη Άγγελο, προερχόμενο από την ομάδα Α.Ο Γλυκών Νερών η οποία αγωνίζονταν πέρσι στον 8ο όμιλο του Περιφερειακού πρωταθλήματος. Ο ταλαντούχος μέσος, για τον οποίο οι πρώτες πληροφορίες αναφέρουν αρκετά θετικά στοιχεία, βρίσκεται στο νησί του Ιπποκράτη, λόγω της θητείας του στον Στρατό και θα αγωνίζεται την νέα χρονιά στη κατηγορία των «μικρών». Το μεταγραφικό πλάνο όμως δεν έχει ολοκληρωθεί από τις τελευταίες ενέργειες, αφού στους στόχους της διοίκησης βρίσκονται και δύο ακόμη νεαροί, με τους οποίους διαπραγματεύεται το τελευταίο διάστημα. Όπως είχε αναφέρει η «Α.Ρ» την Κυριακή 14 του μήνα πρόκειται για τους Στρατή που πέρσι αγωνίστηκε στην Α.Ε. Κω και τον Δουλγεράκη του Λεωνίδιου.

Προσπάθειες επιστροφής

Για πολλούς προπονητές το θετικό αποτέλεσμα στο νησί του Ιπποκράτη με αντίπαλο την ομάδα του Ανταγόρα, αποτελεί επιτυχία, αφού θεωρείται ως μία από τις ποιο δύσκολες έδρες της κατηγορίας. Είναι λογικό λοιπόν οι Κώοι να γνωρίζουν τα σημεία τα οποία υπερέχουν σε σχέση των αντιπάλων τους και πάνω σε αυτά να προσπαθούν να δώσουν περισσότερη δυναμική. Σύμφωνα με αυτούς, η ενίσχυση από την εξέδρα, αποτελεί πλεονέκτημα το οποίο τα τελευταία χρόνια δεν μπόρεσαν να έχουν, λόγω της αποχής που παρατηρήθηκε και επόμενο είναι όλες οι προσπάθειες να γίνονται προκειμένου να επιτευχθεί η επιστροφή τους.

Δυνατό τεστ

Την ομάδα του Γιώργου Χατζησμάλη αναμένεται να υποδεχτεί στις 20 του μήνα στο νέο γήπεδο Κω, ο Ανταγόρας στα πλαίσια της προετοιμασίας του για το νέο πρωτάθλημα.

ΤΟΠΙΚΟ ΠΟΔΟΣΦΑΙΡΟ

Τρίτο τεστ στη Μαλώνα

• Σήμερα στις 17.30 ο Άγιος Γεώργιος θα υποδεχθεί τον Απόλλωνα Κ.

• Προσπάθειες των Καλυθενών να φέρουν μ' απόσπαση στη Ρόδο τον Τριπολίτη.

Το τρίτο τους φιλικό στην περίοδο της προετοιμασίας θα δώσουν σήμερα στις 17.30 στο γήπεδο Μαλώνας, Άγιος Γεώργιος και Απόλλων Κ.

Μέχρι στιγμής οι γηπεδούχοι μετρούν μια ήττα (με Κλεάνθη 0-4) και μια ισοπαλία το Σάββατο στη Μαλώνα με τον Κλεόβουλο (1-1), ενώ οι Καλυθενοί μετρούν μια εντός έδρας ήττα (3-4) από τον Ιάλυσο και μια νίκη με 2-1 στα Κοσκινού επί του Διαγόρα Β.

Στέργος Παρδαλός και Λευτέρης Σταυρής θα έχουν ακόμη μια ευκαιρία σήμερα να τεστάρουν τους παίκτες τους και να δουν αν υπάρχουν σημάδια βελτίωσης από το τελευταίο φιλικό.

Με πολλές απουσίες

Με ένα ρεπό και προπόνηση για τη μισή ομάδα συνεχίστηκε η προετοιμασία του Αγίου Γεωργίου την Κυριακή και τη Δευτέρα αντίστοιχα. Ο Στέργος Παρδαλός δεν θέλησε να δώσει διήμερο ρεπό στους παίκτες του, παρά την αργία του Δεκαπενταύγουστου. Δόθηκε ραντεβού προχθές το απόγευμα για την πραγματοποίηση κανονικής προπόνησης, αλλά υπήρξαν πολλές απουσίες με την δικαιολογία ότι ορισμένοι παίκτες κατάλαβαν λάθος και νόμισαν ότι είχε δοθεί ρεπό, κάτι που εκνεύρισε τον Στέργο Παρδαλό, καθώς αναγκάστηκε να αλλάξει το πρόγραμμά του.

Χθες η προετοιμασία συνεχίσθηκε κανονικά με προπόνηση στο γήπεδο Μαλώνας και σήμερα ο προπονητής του «Αγίου» θα προσπαθήσει να δοκιμάσει νέα σχήματα στο φιλικό με τον Απόλλωνα.

Προσπάθειες για Τριπολίτη

Με ουσιαστικά διήμερο ρεπό διακόπηκε η προετοιμασία του Απόλλωνα Κ., την Κυριακή και την Δευτέρα, καθώς την Κυριακή το πρωί ο Λευτέρης Σταυρής έκανε χαλαρωτική προπόνηση στους παίκτες του.

Χθες συνεχίστηκε η προετοιμασία, χωρίς ιδιαίτερα προβλήματα, πλην των γνωστών.

Καβουσανάκης και Κουρμαδιάς απέχουν λόγω τραυματισμού, ενώ ο Τριπολίτης βρίσκεται στο Καστελλόριζο.

Η διοίκηση από την πλευρά της προσπαθεί να φέρει με απόσπαση το νεαρό επιθετικό στο νησί μας, ωσότου απολυθεί (σε τρεις μήνες).



Η διοίκηση του Απόλλωνα προσπαθεί να φέρει στη Ρόδο τον Ίκαρο Τριπολίτη

ΣΧΕΔΟΝ ΟΛΟΚΛΗΡΩΣΕ ΤΙΣ ΜΕΤΑΓΡΑΦΕΣ

• Ο Ευκλής που προωθεί και παίκτες από την παιδική ομάδα

Η ομάδα της Σορωνής που έχει σχεδόν ολοκληρώσει τις μεταγραφές θα ξεκινήσει την προετοιμασία της τις πρώτες ημέρες του Σεπτέμβρη. Απομένει μόνο η προσθήκη ενός αμυντικού ο οποίος βρίσκεται στα πλάνα της ομάδας.

Οι παίκτες που ανανέωσαν τελευταία την παραμονή τους είναι οι : Πεστλίκης, Τριντάν και Κασιώτης ενώ στο έμψυχο δυναμικό του Ευκλή προστέθηκε και ο τερματοφύλακας Λύμουρας.

Εκτός όμως από τους παραπάνω και φέτος θα προωθηθούν στην πρώτη ομάδα ποδοσφαιριστές από την παιδική ομάδα, οι οποίοι άφησαν πολύ καλές εντυπώσεις στο πρωτάθλημα που μας πέρασε.

Αυτοί είναι οι : Αγγελής Βαγγέλης, Αγγελής Βάιος, ο τερματοφύλακας Τόππος και ο Μαριεττής.

Ο στόχος που έχει τεθεί στην Σορωνή για την ερχόμενη αγωνιστική περίοδο είναι η δήμιουργία μίας καλής ομάδας και από εκεί και πέρα ότι προκύψει.

Ξεκίνημα με οικογενειακό διπλό

• Στις 27 Αυγούστου ξεκινάει η ομάδα του Ατρόμητου που έχει υψηλούς στόχους για φέτος

Την πρώτη του συγκέντρωση πραγματοποίησε το Σάββατο ο Ατρόμητος Δ. παρουσία των παικτών, του προπονητή και της διοίκησης.

Μετά το καθιερωμένο καλωσόρισμα έδωσαν το παρών και τα νέα αποκτήματα της ομάδας. Στην συνέχεια δόθηκαν οδηγίες για την προετοιμασία η οποία ξεκινάει το Σάββατο 27 Αυγούστου με οικογενειακό διπλό.

Το τρέξιμο αρχίζει κανονικά από την Δευτέρα 29 Αυγούστου στο γήπεδο του Ατρομήτου.

Οι παίκτες τους απέκτησε φέτος η ομάδα είναι οι εξής :

1. Δημήτρης Πακάκης.
2. Γιώργος Παπάς.
3. Αντώνης Μπάκαλος.
4. Γιάννης Μπάκαλος.
5. Σταύρος Μπάκαλος.
6. Στέφανος Τάτσιος.

Ο τελευταίος υπηρετεί ως 5ετής στο νησί μας .

Ανανέωσαν την παραμονή τους οι:

1. Μανώλης Κεπέρης.
2. Πανορμίτης Στεφανάκης.
3. Παντελής Μιαούδης.

Ένας μόνο παίκτης αποτελεί παρελθόν για τον Ατρόμητο και αυτός είναι ο Νίκος Τόππος ο οποίος συνεχίζει με τα χρώματα του Ακουσιλάου.

Οι στόχοι που έχουν τεθεί είναι υψηλοί για φέτος και γι'αυτό τον λόγο ο περσινός κορμός παρέμεινε ο ίδιος ενώ αποκτήθηκαν παίκτες με μεταγραφές στα σημεία που υπήρχαν κάποια κενά.

Γίνονται προσπάθειες για να συμμετάσχει ο Σύλλογος με ομάδα στο παιδικό πρωτάθλημα, αλλά αυτό θα εξαρτηθεί από τον αριθμό των νεαρών παικτών. Την επίβλεψή τους θα την έχει ο προπονητής της αντρικής ομάδας Γιώργος Ράδος.

Ο Ατρόμητος εκτός από τον θεσμό του κυπέλλου όπου κληρώθηκε με αντίπαλο τον Ευκλή θα πάρει μέρος κανονικά και στο Σέβεν-Σάιντ.

Ήδη έχουν κλειστεί τα πρώτα φιλικά που ξεκινάνε τον Σεπτέμβριο και έχουν ως εξής :

Με τη Ασπίδα Σ. στις 8 και στις 15 Σεπτεμβρίου.

Με τον Αστέρα Π. στις 21 Σεπτεμβρίου και στις 1 Οκτωβρίου.

Όσον αφορά το γήπεδο τώρα, οι πυλώνες για τον ηλεκτροφωτισμό ενώ έχει περάσει τόσος καιρός που έχουν παραληφθεί ακόμα δεν μετέβη κάποιο συνεργείο του Δήμου Καμείρου για να τους τοποθετήσει, να εγκαταστήσει τις απαραίτητες ηλεκτρολογικές υποδομές και εν συνεχεία να λειτουργήσουν οι προβολείς αυτοί. Εκτός από τους προβολείς πρέπει να γίνουν και κάποιες μικρές εργασίες συντήρησης στα αποδυτήρια.

ΝΑΥΤΙΚΟΣ ΟΜΙΛΟΣ ΡΟΔΟΥ • NAUTICAL CLUB OF RHODES • N O P 1947

ΑΝΑΚΟΙΝΩΣΗ

Για να ξανασυναντηθούν και να θυμηθούν τα νιάτα τους και τις παλιές τους παρέες, αλλά και τη συμβολή τους στη διατήρηση και ανάπτυξη του ιστορικού Ναυτικού Ομίλου, το Διοικητικό Συμβούλιο καλεί όλα τα μέλη του, με την οικογένειά τους την Παρασκευή 19 (με την πανσέληνο) του Αυγούστου 2005, στις 8 το βράδυ, στις εγκαταστάσεις του (στις παλιές κερκίδες του κολυμβητηρίου).

Θάναι τιμή και επιβράβευση των προσπαθειών του ΝΟΡ η συνύπαρξη των παλαιών μελών του, που η αγάπη και η δράσης τους, τον διατηρούν δημιουργικά ενεργό 58 χρόνια.

Από το Δ.Σ.

AT2720

ΜΠΑΣΚΕΤ

Μπροστά στον κόσμο του

• Ανοιχτές οι πόρτες τη Δευτέρα στην πρώτη του Κολοσσού για το φίλαθλο κοινό.

• Στο κλειστό της Ιαλυσού λόγω εργασιών στο Βενετόκλειο η έναρξη της προετοιμασίας των «θαλασσί».

Πέντε μέρες απέμειναν για να ξεκινήσει η προετοιμασία του Κολοσσού εν όψει της παρθενικής του συμμετοχής στην Α1 εθνική κατηγορία. Δύο μήνες πριν την έναρξη του νέου πρωταθλήματος, η ομάδα της Ρόδου μπαίνει στο γήπεδο για να αρχίσει σιγά – σιγά το μοντάρισμά της. Δέκα εργαλεία θα έχει ο **Βασίλης Φραγκιάς** στη διάθεσή του, τουλάχιστον μέχρι αυτή τη στιγμή που γράφονται αυτές οι γραμμές.

Την προσεχή Δευτέρα 22 Αυγούστου και ώρα 19.00', στο κλειστό γυμναστήριο της Ιαλυσού ο Κολοσσός έχει την πρώτη του συγκέντρωση για την νέα αγωνιστική περίοδο στην οποία θα πραγματοποιηθεί και ο καθιερωμένος αγιασμός.

Το ραντεβού δόθηκε στην Ιαλυσό μιας και τα έργα επέκτασης και βελτίωσης στο Βενετόκλειο δεν έχουν ακόμα ολοκληρωθεί. Οι εργασίες προχωρούν σταθερά αλλά δεν έχουν τελειώσει, κάτι που αναμένεται να συμβεί στα τέλη του μήνα. Έτσι λοιπόν και τη Δευτέρα αλλά και για τις επόμενες δύο εβδομάδες οι απογευματινές προπονήσεις θα διεξάγονται στην Ιαλυσό που έχει αποδειχθεί πολύ φιλόξενη κάθε φορά που ο Κολοσσός χρειάστηκε να χρησιμοποιήσει άλλη στέγη πέραν του Βενετοκλείου, είτε για προπονήσεις είτε για αγώνες.

Αποκαλυπτήρια

Οι πόρτες του κλειστού γυμναστηρίου της Ιαλυσού θα είναι ανοιχτές τη Δευτέρα (μόνο στην επίσημη πρώτη της ομάδας) για να υποδεχθεί τον φίλαθλο κόσμο του Κολοσσού.

Οι φίλοι των «θαλασσί» που θα θελήσουν να δουν από κοντά την ομάδα στην έναρξη της προετοιμασίας της θα έχουν την ευκαιρία τη Δευτέρα αφού ο **Βασίλης Φραγκιάς** και οι συνεργάτες του επιθυμούσαν την παρουσία κόσμου στην πρώτη συγκέντρωση.

Από την Τρίτη και μετά βέβαια οι πόρτες θα κλείσουν στην Ιαλυσό και τα αγωνιστικά αποκαλυπτήρια του Κολοσσού μπροστά στο κοινό του θα γίνουν στο «Τάσος Κουταλιανός» στο Βενετόκλειο (30 Σεπτέμβρη).

Οι φίλαθλοι των «θαλασσί» θα μπορέσουν να δουν από κοντά τη Δευτέρα τα έξι νέα μεταγραφικά αποκτήματα **Τζον Γκίλκριστ, Τρέβον Μπράιαντ, Φράνκο Νάκιτς, Γιώργο Πανταζόπουλο, Γιώργο Τσιάκο** και **Μπράιαν Ντίφερς** αλλά και τους «παλιούς» **Παπαδάτο, Μακρή, Παναγιωταράκο** και **Λιθιεράτο**.

Το πρόγραμμα

Εκτός από το κλειστό, ο Κολοσσός θα χρησιμοποιήσει και το γήπεδο ποδοσφαίρου της Ιαλυσού για το πρώτο στάδιο της προετοιμασίας του. Τα πρωινά οι «θαλασσί» θα τρέχουν στο χόρτο στο πλαίσιο βελτίωσης της φυσικής τους κατάστασης και τα απογεύματα θα πηγαίνουν στο κλειστό. Το πρόγραμμα της προετοιμασίας βέβαια περιλαμβάνει και ασκήσεις με βάρη στο γυμναστήριο Esporta.



Παρόντες στην επίσημη πρώτη του Κολοσσού και οι οπαδοί του (Β. Καστανάκης-actionphotography)

Ομάδα ...Αιγαίου

• Το κλειστό γυμναστήριο του Ηρακλείου ενδέχεται να είναι η δεύτερη έδρα που θα κληθεί να δηλώσει ο Κολοσσός στον ΕΣΑΚΕ.

Τη δεδομένη στιγμή ο Κολοσσός είναι η μοναδική εκπρόσωπος του Αιγαίου στην ελίτ του ελληνικού μπάσκετ. Εφόσον λοιπόν εκπροσωπεί ολόκληρο το Αιγαίο, γιατί να μην έχει τη δυνατότητα να παίξει και εκτός Ρόδου; Μέσα στον Σεπτέμβρη που θα κατατεθεί στον ΕΣΑΚΕ η δήλωση συμμετοχής στο πρωτάθλημα της Α1, η ομάδα του «σμαραγδένιου» νησιού θα πρέπει να έχει προσθέσει και δεύτερη έδρα, πλην της κύριας που θα είναι βέβαια το ανακαινισμένο Βενετόκλειο.

Είναι μέσα στους κανονισμούς της διοργανώτριας αρχής και ήδη έχουν αρχίσει οι ιθύνοντες του Κολοσσού να σκέφτονται εναλλακτικές λύσεις γηπέδου. Το άρθρο 7 της περσινής προκήρυξης το λέει ξεκάθαρα: «Κάθε ΚΑΕ υποχρεούται να δηλώσει κύρια και δευτερεύουσα έδρα».

Η κύρια έδρα του Κολοσσού θα είναι το Βενετόκλειο, από τη στιγμή που θα εγκριθεί από την αρμόδια επιτροπή του ΕΣΑΚΕ. Η δευτερεύουσα είναι ακόμα υπό σκέψη αλλά θα πρέπει να δηλωθεί.

Φαβορί το Λίντο

Το ότι στη Ρόδο δεν υπάρχει άλλο γήπεδο κατάλληλο για αγώνες της Α1 είναι μάλλον περιττό να σημειωθεί. Το ότι δεν υπάρχει στα Δωδεκάνησα, επίσης ανάξιο αναφοράς.

Τα «πώς» και τα «γιατί» δεν είναι της παρούσης να σχολιαστούν. Εύλογα λοιπόν ο Κολοσσός καλείται να βρει εναλλακτική έδρα για τη διεξαγωγή των παιχνιδιών σε περίπτωση ανάγκης.

Η πιθανότερη λύση φαίνεται να είναι το Λίντο στο Ηράκλειο της Κρήτης. Η συγκεκριμένη περίπτωση εξετάζεται αρκετά σοβαρά από τους «θαλασσί» αφ' ενός γιατί εξυπηρετείται συγκοινωνιακά και αφ' ετέρου γιατί δεν έχει ουσία να δηλώσει δευτερεύουσα έδρα στην Αθήνα και να πρέπει να παίξει με ομάδα της πρωτεύουσας.

Ποιο θα είναι το πλεονέκτημα έδρας; Μην ξεχνάμε πως το Λίντο ήταν για σειρά ετών έδρα του Ηρακλείου στο πρωτάθλημα της Α1 ενώ φιλοξενήθηκε πριν μερικούς μήνες ο τελικός του Κυπέλλου Ελλάδας. Αν μη τι άλλο, έχει την έγκριση για τη φιλοξενία μεγάλων αγώνων.

Κανένας λόγος ανησυχίας

• Η καθυστέρηση παράδοσης του Βενετοκλείου δεν εμπνέει αναστάτωση στις τάξεις του Κολοσσού.

Το διάστημα 15-20 Αυγούστου είχαν ενημερωθεί οι άνθρωποι του Κολοσσού ότι θα δεχθούν επίσκεψη από την αρμόδια επιτροπή του ΕΣΑΚΕ για να επιθεωρήσει το γήπεδο ωστόσο έως και χθες δεν υπήρξε ειδοποίηση για άφιξη της συγκεκριμένης επιτροπής μέσα στην εβδομάδα.

Ο Κολοσσός δεν φαίνεται να ανησυχεί για την καθυστέρηση παράδοσης του έργου. Οι εργασίες συνεχίζονται και έχουν ξεπεράσει προ πολλού τις αρχικές ημερομηνίες με αποτέλεσμα να πιθανολογείται ότι θα είναι έτοιμο στα τέλη του μήνα. Άλλωστε απομένει να κλείσει η νέα εξέδρα, να τοποθετηθούν οι πάγκοι και να καθαριστεί ο χώρος. Φαινομενικά, σε δύο εβδομάδες μπορεί το Βενετόκλειο να είναι έτοιμο για επιθεώρηση.

Υπάρχει ένα σοβαρό ενδεχόμενο οι εκπρόσωποι της διοργανώτριας αρχής να επισκεφθεί το γήπεδο μόλις ο Κολοσσός μπει για προπονήσεις στην έδρα του. Μόλις δηλαδή ο εσωτερικός χώρος είναι αρκετά λειτουργικός. Από κει και πέρα, αν χρειάζονται ένα περιθώριο για να «σουλουπώσουν» το περιβάλλοντα χώρο του γηπέδου, ο ΕΣΑΚΕ θα δώσει νέα προθεσμία.

ΔΙΑΙΤΗΣΙΑ

Η αφρόκρεμα στη Χαλκίδα

• Κορυφαίες ευρωπαϊκές «σφυρίχτρες» στο σεμινάριο της FIBA.

Τους κορυφαίους διαιτητές μπάσκετ της Ευρώπης θα υποδεχθεί η Ελλάδα και η Χαλκίδα το ερχόμενο σαββατοκύριακο.

Οι είκοσι οχτώ διαιτητές που θα σφυρίξουν στο Ευρωμπάσκετ των ανδρών της Σερβίας - ανάμεσα στους οποίους και οι Έλληνες Λάζαρος Βορεάδης, Νίκος Ζαβλανός- και οι διαιτητές του Ευρωμπάσκετ γυναικών της Τουρκίας θα αφιχθούν στο «Ελευθέριος Βενιζέλος» την Παρασκευή και από εκεί θα μεταβούν στο ξενοδοχείο «Πέλαγος» της Χαλκίδας, όπου θα παρακολουθήσουν διήμερο σεμινάριο διαιτησίας της FIBA για την καλύτερη δυνατή προετοιμασία τους ενόψει των ευρωπαϊκών πρωταθλημάτων. Εκτός από τον πρόεδρο της FIBA Europe και οικοδεσπότη, Γιώργο Βασιλακόπουλο, το «παρών» θα δώσουν ο γενικός γραμματέας της FIBA Europe, Ναρ Ζανολίν και ο υπεύθυνος διαιτησίας της FIBA Europe, Μιγκέλ Μπετανκόρ. Το πρόγραμμα του διημέρου περιλαμβάνει σεμινάρια το πρωί στο ξενοδοχείο που θα καταλύσουν οι ευρωπαίοι διαιτητές και πρακτική στο κλειστό της Χαλκίδας το απόγευμα. Η λίστα με τους κομισάριους και τους διαιτητές που θα σφυρίξουν στο Ευρωμπάσκετ 2005 των ανδρών (16-24 Σεπτεμβρίου) και θα βρεθούν στη Χαλκίδα το σαββατοκύριακο έχει ως εξής:

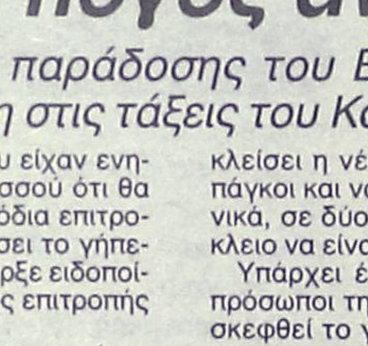

Κομισάριοι

Μπόρις Λάλιτς (Κροατία), Βάλτερ Κάσζελικ (Αυστρία), Μάρεκ Πασούκα (Πολωνία), Μίλος Πράζακ (Τσεχία)

Διαιτητές

Λάζαρος Βορεάδης (ΕΛΛΑΔΑ), Νίκος Ζαβλανός (ΕΛΛΑΔΑ), Σμούελ Μπάχαρ (Ισραήλ), Στέλιαν Μπάνικα (Ρουμανία), Ανιμπαλ Καστανό (Γαλλία), Γκουερίνο Τσέρεμπουκ (Ιταλία), Ραούλ Τσάβες (Ισπανία), Ιβο Ντόλινεκ (Τσεχία), Βιργκίνιους Ντοβινταβίτσιους (Λιθουανία), Βλοντιμίρ Ντραμπικόφσκι (Ουκρανία), Μιλόβιγιε Γιόβτσιτς (Σερβία/Μαυροβούνιο), Σαντάλ Ζουλιέν (Γαλλία), Μεμέτ Κεσεράταρ (Τουρκία), Λουίτζι Λαμόνικα (Ιταλία), Οσκαρ Λίφβερθ (Σουηδία), Ντουμπράβκο Μούιβιτς (Κροατία), Βλαντιμίρ Οκχριμένκο (Ρωσία), Άρνις Οζολς (Λετονία), Σάσα Πουκλ (Σλοβενία), Μπόρις Ρίζικ (Ουκρανία), Εντουάρντο Σάχα (Ισπανία), Ρότζερ Σβαρτς (Γερμανία), Σέφι Σέμες (Ισραήλ), Πετρ Σούντεκ (Σλοβακία), Ζόραν Σουτούλοβιτς (Σερβία/Μαυροβούνιο), Βλαντιμίρ Τσέκοφ (Βουλγαρία), Γκρεγκόρζ Ζιεμπλίτσκι (Πολωνία), Αντεμί Ζουράποβιτς (Βοσνία/ Ερζεγοβίνη).

Προτιμά Κολοσσό

• Την εξαίρεσή του από την εθνική Ολλανδίας φαίνεται να ζήτησε ο Μπράιαν Ντίφερς προκειμένου να μην απουσιάσει από την προετοιμασία της ομάδας του.

Άπαντες παρόντες την προσεχή Δευτέρα στην επίσημη πρώτη του Κολοσσού. Αυτό σημαίνει ότι και ο Μπράιαν Ντίφερς θα δώσει το παρών στο κλειστό της Ιαλυσού παρά την κλήση του στην εθνική Ολλανδίας η οποία δίνει μάχη πρόκρισης στο Ευρωμπάσκετ.

Οι «τουλίπες» θα συμμετάσχουν στο προκριματικό τουρνουά, στα τέλη του μήνα, για τις ομάδες που δεν κατάφεραν νωρίτερα να εξασφαλίσουν το εισιτήριο τους για το πανευρωπαϊκό πρωτάθλημα της Σερβίας / Μαυροβουνίου το Σεπτέμβριο.

Από αυτή την προσπάθεια ζήτησε να εξαιρεθεί ο κοινοτικός παίκτης του Κολοσσού προκειμένου να μην λείψει από το πρώτο στάδιο της προετοιμασίας της νέας του ομάδας.



Κοντά στην ομάδα του από την πρώτη μέρα της προετοιμασίας θα είναι ο Μπράιαν Ντίφερς.

Έχει κληθεί στην προεπιλογή της εθνικής Ολλανδίας αλλά ο ίδιος φαίνεται να ζήτησε «απαλλαγή» για να είναι κανονικά στη διάθεση του Βασίλη Φραγκιά.

Αν ο Ντίφερς πήγαινε με το αντιπροσωπευτικό συγκρότημα της χώρας του στο προκριματικό τουρνουά και σε περίπτωση πρόκρισης μετέβαινε αργότερα στο Βελιγράδι για το Ευρωμπάσκετ, θα έχανε σημαντικό μέρος του «μοντάρισματος» του Κολοσσού.

Δραματική μείωση του τζίρου επιχειρήσεων

Συνέχεια από τη σελ. 6

μο της Ρόδου είναι και τα στοιχεία που προκύπτουν από τα έσοδα από το τέλος παρεπιδημούντων, δηλαδή αυτό που επιβάλλεται επί των κλινών αλλά και το τέλος επί των ακαθαρίστων εσόδων δηλαδή των καταστημάτων σίτισης, ψυχαγωγίας κ.τλ.

Εκείνο που προκύπτει, λοιπόν, είναι ότι ενώ η αύξηση των εσόδων του Δήμου Ροδίων από το τέλος παρεπιδημούντων ήταν εντυπωσιακή και μάλιστα φθάνει το 72%, κάτι δηλαδή που "μεταφράζεται" σε μία καλή πορεία των ξενοδοχειακών επιχειρήσεων το 2005 σε σχέση με το 2004, καθόλου ευκαταφρόνητη δεν είναι η μείωση, το 2005 σε σχέση με το 2004, των εσόδων του Δήμου από το τέλος των ακαθαρίστων εσόδων δηλαδή των καταστημάτων που περιγράψαμε παραπάνω και η οποία φθάνει στο 14%.

Υπάρχει δηλαδή μία αναντιστοιχεία στους επισκέπτες που βρίσκονταν το συγκεκριμένο χρονικό διάστημα στα ξενοδοχεία της πόλης και την κίνηση που υπήρχε σε εστιατόρια, καφετέριες, μπαρ και παρεμφερή καταστήματα.

Οι παράγοντες που φαίνεται να λειτούργησαν προς την κατεύθυνση αυτή φαίνεται να είναι, καταρχάς, η θραύση που κάνει το σύστημα all-inclusive ή αλλιώς το αποκαλούμενο "βραχιολάκι" σε ολοένα και περισσότερες ξενοδοχειακές επιχειρήσεις της Ρόδου και κατά δεύτερον η εφαρμογή της απόφασης του δημοτικού συμβουλίου της Ρόδου, ανάμεσα σε άλλους Δήμους της χώρας, να μην επιβάλλεται το 2% επί των τουριστικών καταστημάτων, κάτι βέβαια που είχε ως αποτέλεσμα και τη μείωση των εσόδων που εισέπραττε από αυτά.

Ετος	Α Τριμηνο	Β Τριμηνο	Γ Τριμηνο	Δ Τριμηνο	ΣΥΝΟΛΟ
1994			1,748,729.98	1,020,224.60	2,768,954.58
1995	537,467.93	1,587,659.16	1,777,588.89	1,248,735.28	5,151,451.26
1996	718,871.72	1,510,937.87	1,959,930.04	1,142,324.99	5,332,064.62
1997	674,741.49	1,844,979.75	2,276,132.44	1,383,340.39	6,179,194.07
1998	956,418.30	2,083,746.62	2,556,043.89	1,619,841.95	7,216,050.76
1999	1,131,227.37	2,234,020.57	3,178,534.32	1,770,714.02	8,314,496.28
2000	1,175,081.11	2,547,740.76	3,613,162.74	2,080,087.25	9,416,071.86
2001	1,299,264.63	2,782,682.57	3,592,847.35	2,169,273.11	9,844,067.66
2002	1,423,772.64	2,902,759.67	3,667,208.26	2,315,643.56	10,309,384.13
2003	1,427,823.72	3,075,236.15	3,756,999.17	2,368,034.43	10,628,093.47
2004	1,767,504.27	2,862,912.41	3,646,050.04	2,543,875.00	10,820,341.72
2005	1,640,260.23	2,864,818.65			

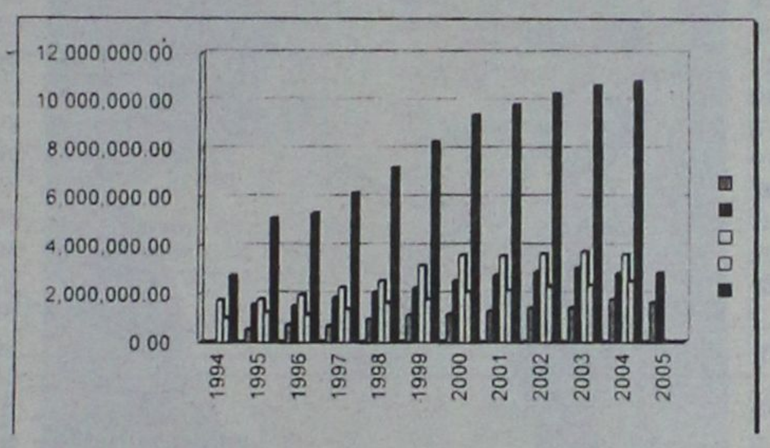

Α) Αναλυτικά, το τέλος παρεπιδημούντων στο Δήμο της Ρόδου κατά το πρώτο επτάμηνο (σ.σ. από 1η Ιανουαρίου έως 31 Ιουλίου) των παρακάτω ετών ήταν το παρακάτω:

-1ο επτάμηνο 2004: 221.000 ευρώ

-1ο επτάμηνο 2005: 381.000 ευρώ

Β) Το τέλος ακαθαρίστων εσόδων στο Δήμο της Ρόδου για το ίδιο χρονικό διάστημα ήταν το παρακάτω:

-1ο επτάμηνο 2004: 501.000 ευρώ

-1ο επτάμηνο 2005: 433.000 ευρώ

ΔΗ.ΦΟ.ΔΩ.

Η μεγάλη δυναμική του ΔΗ.ΦΟ.ΔΩ. ως θεσμός καταγράφεται από τα στοιχεία για την πορεία του των τελευταίων χρόνων καθώς παρουσιάζουν συνεχιζόμενη και σταθερή αύξηση.

Εκείνο, επίσης, που καταγράφεται είναι ότι αυξάνονται και οι επιχειρήσεις στο νησί της Ρόδου καθώς και το δηλούμενο εισόδημα.

Η κατακόρυφη αυτή αύξηση τόσο των επιχειρήσεων όσο και των εσόδων που δηλώνονται, στο νησί της Ρόδου (σ.σ. σημειώνεται ότι ο Δήμος Ροδίων είναι διαχειριστής του ΔΗ.ΦΟΔΩ. για όλο το νησί της Ρόδου, αποτυπώνεται στα στοιχεία και το γράφημα.

ΜΕΓΑΛΗ ΑΠΩΛΕΙΑ

Πέθανε και κηδεύεται σήμερα το απόγευμα η Κατερίνα Χαπίπη

Αισθήματα θλίψης για την απώλειά της στη Ρόδο

Πέθανε σε Νοσοκομείο της Αθήνας, όπου νοσηλευόταν τις τελευταίες ημέρες η Κατερίνα Χαπίπη. Ο θάνατός της έπεσε σαν κεραυνός στη Ρόδο και βύθισε σε βαθιά θλίψη αυτούς που τη γνώριζαν. Φανατική ροδίτισσα με πλούσια προσφορά σε πολλούς τομείς κατόρθωσε να κερδίσει την αγάπη των συμπατριωτών της. Η έντονη δραστηριότητά της, η καλοσύνη της για την οποία κυρίως διακρινόταν, την έκαναν να ξεχωρίζει.

Ηταν παντρεμένη με τον γνωστό τουριστικό επιχειρηματία Παντελή Χαπίπη με τον οποίο απέκτησε δύο παιδιά, τον Γιώργο και την Δέσποινα, ενώ ευτύχισε να δει και εγγόνια.

Η Κατερίνα Χαπίπη έσβησε έτσι ξαφνικά και αθόρυβα, όπως αθόρυβα προσπαθούσε να ζήσει παρά τις δραστηριότητές της και της αναγνώρισης που ετύγχανε στην Ροδιακή κοινωνία.

Ο θάνατός της ασφαλώς είναι μια μεγάλη απώλεια. Απώλεια για τους οικείους της, απώλεια για την τοπική κοινωνία, η οποία έχει ανάγκη τέτοιων προσωπικοτήτων. Γιατί η Κατερίνα Χαπίπη ήταν μια προσωπικότητα.

Η κηδεία της θα γίνει σήμερα το απόγευμα στις 5 στον Ιερό Ναό του Ευαγγελισμού. Ας είναι ελαφρύ το χώμα της ροδίτικης γης που θα την σκεπάσει.

ΚΑΘΗΜΕΡΙΝΑ ΟΛΑ ΤΑ ΝΕΑ ΤΗΣ ΔΩΔΕΚΑΝΗΣΟΥ ΣΤΟ INTERNET
www.rodiaki.gr

Blue Star Ferries

ΑΠΟ ΡΟΔΟ

ΑΝΑΧΩΡΗΣΗ ΑΠΟ							ΑΦΙΞΗ
ΡΟΔΟ	ΚΩ	ΛΕΡΟ	ΠΑΤΜΟ	ΜΥΚΟΝΟ	ΣΥΡΟ	ΑΜΟΡΓΟ (ΚΑΤΑΠΟΛΑ)	ΠΕΙΡΑΙΑ
ΤΡΙΤΗ 19:00	ΤΡΙΤΗ 22:15	---	---	ΤΕΤΑΡΤΗ 03:20	---	---	ΤΕΤΑΡΤΗ 07:10
ΠΕΜΠΤΗ 19:00	ΠΕΜΠΤΗ 22:15	ΠΕΜΠΤΗ 23:55	ΠΑΡΑΣΚΕΥΗ 01:05	---	ΠΑΡΑΣΚΕΥΗ 05:00	---	ΠΑΡΑΣΚΕΥΗ 09:00
ΣΑΒΒΑΤΟ 09:30	ΣΑΒΒΑΤΟ 12:15	---	---	---	---	ΣΑΒΒΑΤΟ 15:50	ΣΑΒΒΑΤΟ 21:00
ΚΥΡΙΑΚΗ 18:00	ΚΥΡΙΑΚΗ 21:15	ΚΥΡΙΑΚΗ 22:55	ΔΕΥΤΕΡΑ 00:05	---	ΔΕΥΤΕΡΑ 04:15	---	ΔΕΥΤΕΡΑ 08:00

ΠΡΟΣ ΡΟΔΟ

ΑΝΑΧΩΡΗΣΗ ΑΠΟ ΠΕΙΡΑΙΑ	ΑΦΙΞΗ						
	ΣΥΡΟ	ΜΥΚΟΝΟ	ΑΜΟΡΓΟ (ΚΑΤΑΠΟΛΑ)	ΠΑΤΜΟ	ΛΕΡΟ	ΚΩ	ΡΟΔΟ
ΔΕΥΤΕΡΑ 19:30	ΔΕΥΤΕΡΑ 23:15	---	---	---	---	ΤΡΙΤΗ 05:00	ΤΡΙΤΗ 08:00
ΤΕΤΑΡΤΗ 19:30	ΤΕΤΑΡΤΗ 22:50	---	---	ΠΕΜΠΤΗ 02:25	ΠΕΜΠΤΗ 03:35	ΠΕΜΠΤΗ 05:15	ΠΕΜΠΤΗ 08:30
ΠΑΡΑΣΚΕΥΗ 19:30	---	ΠΑΡΑΣΚΕΥΗ 23:20	---	---	---	ΣΑΒΒΑΤΟ 03:55	ΣΑΒΒΑΤΟ 06:55
ΣΑΒΒΑΤΟ 23:55	---	---	ΚΥΡΙΑΚΗ 05:05	ΚΥΡΙΑΚΗ 07:25	ΚΥΡΙΑΚΗ 08:35	ΚΥΡΙΑΚΗ 10:15	ΚΥΡΙΑΚΗ 13:15



RODOS FERRIES SERVICES/SKEVO'S TRAVEL

ΚΑΝΤΕ ΚΡΑΤΗΣΗ ΤΩΡΑ!

ΠΛΗΡΟΦΟΡΙΕΣ ΚΑΙ ΚΡΑΤΗΣΕΙΣ ΘΕΣΕΩΝ ΣΤΟΝ ΤΑΞΙΔΙΩΤΙΚΟ ΣΑΣ ΠΡΑΚΤΟΡΑ Η SKEVO'S TRAVEL: ΑΜΕΡΙΚΗΣ 111, ΡΟΔΟΣ, ΤΗΛ. ΚΡΑΤΗΣΕΩΝ ΕΠΙΒΑΤΩΝ ΚΑΙ Ι.Χ.: 22410-22461, 22410-75655, 22410-75310, ΤΗΛ. ΚΡΑΤΗΣΕΩΝ ΦΟΡΤΗΓΩΝ: 22410-76600

ΧΠ2156

ΕΠΙΠΛΑ
ΚΟΥΖΙΝΑΣ
ΙΤΑΛΙΑΣ
ΙΣΠΑΝΙΑΣ



8 ΜΕΤΡΑ
ΑΠΟ 990* ΕΥΡΩ
('Η ΑΠΟ 29 ΕΥΡΩ ΤΟ ΜΗΝΑ*)

ΒΟΛΑΣ
ΚΟΥΖΙΝΕΣ

ΠΟΡΤΕΣ ΕΣΩΤΕΡΙΚΕΣ
ΑΠΟ 139 ΕΥΡΩ (ΜΕ ΤΟ ΦΠΑ)

*ΔΕΝ ΠΕΡΙΛΑΜΒΑΝΕΤΑΙ ΤΟΠΟΘΕΤΗΣΗ, ΠΑΓΚΟΣ ΚΑΙ ΝΕΡΟΧΥΤΗΣ
*Ο ΔΙΑΚΑΝΟΝΙΣΜΟΣ ΑΦΟΡΑ 48ΜΗΝΗ ΕΞΟΦΛΗΣΗ ΚΑΙ ΠΕΡΙΛΑΜΒΑΝΕΙ ΦΠΑ 13%

Λ. ΕΛΕΥΘΕΡΙΑΣ 43-45 ΚΡΕΜΑΣΤΗ ΡΟΔΟΣ - ΤΗΛ. 22410 91275
FAX: 22410 94370 -- e-mail: lazarosvolas@yahoo.gr

πλαίσιο

ΑΕ0096

Την τελευταία της πνοή άφησε χθες η μεγάλη Βίκυ Μοσχολιού

«Έφυγε» ο τελευταίος μύθος του λαϊκού τραγουδιού

Σφράγισε με τη φωνή της το ελληνικό πεντάγραμμο

Την τελευταία της πνοή άφησε στις 11 το πρωί της 16ης Αυγούστου, σε ηλικία 62 ετών, η μεγάλη κυρία του ελληνικού πενταγράμμου Βίκυ Μοσχολιού.

Η σπουδαία ερμηνεύτρια, που με τη φωνή της σφράγισε την ιστορία του ελληνικού λαϊκού τραγουδιού, «έσβησε» έπειτα από άνιση πολύχρονη μάχη με τον καρκίνο. Το τελευταίο διάστημα νοσηλευόταν στη Μονάδα Εντατικής Θεραπείας του νοσοκομείου «Υγεία».

Η Βίκυ Μοσχολιού γεννήθηκε στο Μεταξουργείο στις 17 Μαΐου του 1943 και έκανε τα πρώτα της βήματα στο λαϊκό πάλκο στην περίφημη «Τριάνα του Χειλά», πλάι στον Γρηγόρη Μπιθικώτση και τη Δούκισσα.

Το αστέρι της άρχισε να λάμπει το 1964, όταν ο Σταύρος Ξαρχάκος την επέλεξε για να ερμηνεύσει το τραγούδι, Χάθηκε το φεγγάρι στην ταινία Λόλα.

Από τη στιγμή εκείνη και μετά, η Βίκυ Μοσχολιού θα τραγουδήσει μερικά από τα καλύτερα τραγούδια του ελληνικού πενταγράμμου. Τη φωνή της, άλλωστε, εμπιστεύθηκαν οι σημαντικότεροι από τους Έλληνες συνθέτες.

Ανάμεσα σε αυτούς, οι Σταύρος Ξαρχάκος, Γιώργος Ζαμπέτας, Απόστολος Καλδάρας, Δήμος Μούτσης, Γιάννης Μαρκόπουλος, Μίκης Θεοδωράκης, Γιάννης Σπανός, Γιώργος Κατσαρός, Άκης Πάνου, Μίμης Πλέσσας, Σταύρος Κουγιουμτζής, Γιώργος Χατζηνάσσιος, Τζορτζ Μουστακής, Βασίλης Τσιτσάνης, Μάρκος Βαμβακάρης, Λουκιανός Κηλαϊδόνης και Σταμάτης Κραουνάκης.

Επιπλέον, τους στίχους τραγουδιών της υπογράφουν οι σημαντικότεροι ποιητές και στιχουργοί της χώρας: Γιώργος Σεφέρης, Γιάννης Ρίτσος, Νίκος Γκάτσος, Ευτυχία Παπαγιαννοπούλου, Βαγγέλης Γκούφας, Λευτέρης Παπαδόπουλος, Γιώργος Σκούρτης, Δημήτρης Χριστοδούλου, Μάνος Ελευθερίου, Πυθαγόρας, Κώστας Κινδύνης, Κώστας Βίρβος, Γιώργος Κατσαρός, Γιώργος Χρονάς, Λίνα Νικολακοπούλου, Κώστας Τριπολίτης και Θεόδωρος Ποάλας.

Το 1967 χιλιάδες άνθρωποι τη συνόδευσαν στη Μητρόπολη των Αθηνών, όπου ενώθηκε με τα ιερά δεσμά του γάμου με τον «στρατηγό» του ελληνικού ποδοσφαίρου Μίμη Δομάζο. Από το γάμο της με τον Δομάζο απέκτησε δύο κόρες.



Η Βίκυ Μοσχολιού ήταν η πρώτη που οργάνωσε μεγάλη συναυλία συμπαράστασης στην Κύπρο, αλλά και η πρώτη λαϊκή τραγουδίστρια που άφησε τις μεγάλες πίστες και κατέθηκε στις μπουάτ της Πλάκας.

Συλλυπητήρια μηνύματα

«Το ελληνικό τραγούδι θρηνεί σήμερα την απώλεια μιας από τις σημαντικότερες εκπροσώπους του. Το πάθος, η δύναμη και η αξιοπρέπεια της Βίκυς Μοσχολιού, στοιχεία του χαρακτήρα της που έκαναν τις ερμηνείες της μοναδικές, δεν την εγκατέλειψαν ποτέ, ακόμη και στη άνιση μάχη που έδινε τα τελευταία χρόνια με τον καρκίνο. Η ανάμνησή της, όπως και τα τραγούδια της, θα παραμείνει ανεξίτηλη στις καρδιές μας» δήλωσε **ο πρωθυπουργός Κώστας Καραμανλής,** εκφράζοντας στους οικείους της τα ειλικρινή του συλλυπητήρια.

«Η Βίκυ Μοσχολιού υπήρξε μια από τις μεγαλύτερες φωνές του ελληνικού τραγουδιού. Η πορεία της χαρακτηρίστηκε από την ποιότητα των τραγουδιών της και τις ανεπανάληπτες ερμηνείες της. Τραγούδησε τους μεγάλους Έλληνες συνθέτες με ιστορικές ερμηνείες που καθιέρωσαν το έντεχνο ελληνικό τραγούδι. Με τη φωνή της έκανε τα τραγούδια της κομμάτι του πολιτισμού μας» δήλωσε από την πλευρά του **ο πρόεδρος του ΠΑΣΟΚ Γιώργος Παπανδρέου.**

«Δεχθείτε τα θερμά μου συλλυπητήρια για το θάνατο της Βίκυς Μοσχολιού. Θα μείνει αξέχαστη για την πραγματικά ωραία λαϊκή φωνή της, τις σπουδαίες ερμηνείες, την απλότητα και το ήθος που τη διέκρινε. Η προσφορά της λαϊκό τραγούδι ήταν μεγάλη» ανέφερε **η γ.γ. του ΚΚΕ Αλέκα Παπαρήγα** στο συλλυπητήριο τηλεγράφημα προς την οικογένεια της Β. Μοσχολιού.

«Η Βίκυ Μοσχολιού δεν είναι πια κοντά μας. Έφυγε μια αληθινή λαϊκή τραγουδίστρια, που πέρασε στο τραγούδι της τα γνήσια λαϊκά της βιώματα. Θα μας λείψει πολύ» επισημαίνει σε ανακοίνωσή του το τμήμα Πολιτισμού του Συνασπισμού.

Η αναπληρώτρια υπουργός Πολιτισμού Φάνη Πάλλη-Πετραλιά, ο υφυπουργός Πολιτισμού Πέτρος Τατούλης και **ο γενικός γραμματέας του ΥΠΠΟ Χρήστος Ζαχόπουλος** μόλις ενημερώθηκαν για το θάνατο της Βίκυς Μοσχολιού τόνισαν:

Φάνη Πάλλη- Πετραλιά: «Η σεμνή παρουσία της φίλης Βίκυς Μοσχολιού και το αστείρευτο ταλέντο της, τίμησαν το ελληνικό λαϊκό τραγούδι, τίμησαν τον ελληνικό πολιτισμό. Όλοι οι φίλοι της, όλοι οι Έλληνες θα τη θυμόμαστε πάντα. Τα θερμά μου συλλυπητήρια στην οικογένεια και τους οικείους της».

Πέτρος Τατούλης: «Η Βίκυ Μοσχολιού υπηρέτησε με ήθος, αξιοπρέπεια και σεμνότητα το λαϊκό τραγούδι και σημάδεψε με τη φωνή της μελωδίες που τραγουδήθηκαν απ' όλους τους Έλληνες. Εκφράζω τα ειλικρινή συλλυπητήρια μου προς την οικογένεια και τους οικείους της».

Χρήστος Ζαχόπουλος: «Μια γνήσια λαϊκή φωνή και ένα αντίστοιχο ήθος, που σημάδεψαν τη ποιοτική πορεία του ελληνικού τραγουδιού ολόκληρες δεκαετίες, έδυσαν. Εκφράζω τη βαθιά λύπη μου για την απώλεια αυτή».

Επίσης, η δήμαρχος Αθηναίων Ντόρα Μπακογιάννη δήλωσε: «Μια φωνή λαϊκή και εκφραστική σίγησε. Ένας άνθρωπος ζεστός και καλοσυνάτος με μια μεγάλη ψυχή, μια καλλιτέχνης μοναδική δεν είναι πια μαζί μας. Η Βίκυ Μοσχολιού μας συντρόφευσε σε τέσσερις ολόκληρες δεκαετίες και οι μεγάλες αξέχαστες επιτυχίες της θα συνεχίσουν να αποτελούν αγαπημένη συντροφιά και για τις επόμενες γενιές. Στην οικογένεια της εκφράζω τα πιο θερμά μου συλλυπητήρια».

Ο Δήμος Αθηναίων προτίθεται να παραχωρήσει δωρεάν τάφο στο Α' Νεκροταφείο για την ταφή της μεγάλης ερμηνεύτριας.

Για τρεις ημέρες ακόμη θα φιλοξενούνται στη Ρόδο

«Χάρτινες συναντήσεις»

Πρόκειται για την έκθεση κόμικς του περιοδικού «9»

Για τρεις ημέρες ακόμη θα φιλοξενείται στο κατάλυμα της Γαλλίας στην οδό Ιπποτών, η έκθεση κόμικς «ΧΑΡΤΙΝΕΣ ΣΥΝΑΝΤΗΣΕΙΣ 2005», η οποία εγκαινιάστηκε με επιτυχία στις 8 Αυγούστου με πλήθος κόσμου, εκπροσώπων δημόσιων αρχών και φορέων, καλλιτεχνών, φοιτητών και φιλότεχνων και ολοκληρώνεται στις 20 Αυγούστου.

Η μεγάλη εισροή κόσμου συνεχίζεται σε καθημερινή βάση και αμέτρητοι είναι οι επισκέπτες στο νησί μας που –κατά τον περίπατό τους στην οδό Ιπποτών- έρχονται σε επαφή με τη δουλειά των νέων Γάλλων και Ελλήνων δημιουργών. Όσοι δεν έχουν ήδη επισκεφθεί το Κατάλυμα της Γαλλίας στην οδό Ιπποτών, ας σπεύσουν! Το ωράριο λειτουργίας είναι καθημερινά 10-1 & 6-9 μ.μ και η είσοδος είναι δωρεάν.

Ο Οργανισμός Πολιτιστικής Ανάπτυξης της Νομαρχίας Δωδεκανήσου τιμάει και φιλοξενεί έργα από την Ένατη Τέχνη, τα κόμικς δηλαδή, στο Κατάλυμα της Γαλλίας. Σε συνεργασία με την εφημερίδα Ελευθεροτυπία με το εβδομαδιαίο ένθετό της «9», το Διεθνές Φεστιβάλ Κόμικς της Ανγκουλέμ και το Γαλλικό Ινστιτούτο Αθηνών ενώνουν τις δυνάμεις τους. Η έκθεση αυτή είναι πάνω απ' όλα ένας προνομιακός τόπος συνάντησης μεταξύ νέων Ελλήνων και Γάλλων καλλιτεχνών και μια ευκαιρία διαλόγου με τους φανατικούς του είδους στη χώρα μας.



Από αριστερά: ο Βοηθός Νομάρχη Δωδ/σου Στάθης Κουσουρνάς, ο γελοιογράφος Μιχάλης Κουντούρης, ο Άγγελος Μαστοράκης του «9», ο Νομάρχης Δωδ/σου, ο Βαγγέλης Παυλίδης,η Fanny Aubert-Malaurie, Μορφωτική Ακόλουθος της Γαλλικής Πρεσβείας στην Ελλάδα και ο Φώτης Χατζηδιάκος,Πρόεδρος Νομαρχιακού Συμβουλίου.

Στην Ελλάδα, το περιοδικό «9» αποτελεί σημείο αναφοράς για την επικαιρότητα στο χώρο του κόμικς. Στη Γαλλία, το Διεθνές Φεστιβάλ Κόμικς της Ανγκουλέμ, το οποίο φέτος γιόρτασε τα 32α γενέθλιά του, αποτελεί το «must» ραντεβού των κόμικς. Οι δυο αυτοί συνεργάτες είναι οι κύριοι εμπνευστές της έκθεσης η οποία προτείνει στο ελληνικό κοινό βραβευμένα έργα νέων Ελλήνων και Γάλλων δημιουργών, μεταξύ των οποίων και εκείνα των νικητών του ελληνικού και αντίστοιχα του γαλλικού διαγωνισμού Νέων Ταλέντων, Δημήτρη Μαρτίνου και Vincent Perriot.

Πληροφορίες: Οργανισμός Πολιτιστικής Ανάπτυξης Δωδεκανήσου 22410 43036 & 43013

Κοσμοσυρροή στη Νότια Ρόδο!...

Με τον καλύτερο τρόπο φαίνεται ότι έχουν αποδώσει οι προσπάθειες που καταβάλλει τα τελευταία χρόνια ο Δήμος Νότιας Ρόδου προκειμένου να καταστήσει την περιοχή πόλο έλξης για ντόπιους και επισκέπτες!

Το αδιαχώρητο φαίνεται να δημιουργήθηκε στις...γειτονιές του Νότου το τριήμερο του Δεκαπενταύγουστου αφού γεμάτα ήταν όλα τα ξενοδοχειακά καταλύματα της περιοχής ενώ με επιτυχία στέφθηκε και το πρώτο Φεστιβάλ Νεότητας που διοργάνωσε, στην παραλία στο Κιοτάρι, ο Πολιτιστικός Σύλλογος Ασκληπειού το περασμένο Σαββατοκύριακο.

Σύμφωνα με τον Δήμαρχο, κ. Μανόλη Σαββή, η κοσμοσυρροή στην περιοχή ήταν μεγάλη αφού αρκετός κόσμος το συνδύασε και με τα γιορτή του Δεκαπενταύγουστου επειδή, ως γνωστόν, εκεί πραγματοποιούνται παραδοσιακά πανηγύρια σχεδόν σε κάθε δημοτικό διαμέρισμά.

Όπως επισημαίνει ο ίδιος, ωστόσο, σε πρωτοφανή επίπεδα έφθασε τις ημέρες αυτές η κατανάλωση ηλεκτρικού ρεύματος, γεγονός που ανάγκασε τη ΔΕΗ να προχωρήσει σε διακοπές το Σάββατο 13 του μηνός. Ευτυχώς δεν ήταν σε ώρες αιχμής ενώ υπήρξε συνεννόηση ώστε όλα να λειτουργούν στην εντέλεια για τη μεγάλη συναυλία του Βασίλη Παπακωνσταντίνου που έγινε την Κυριακή, παραμονή της μεγάλης γιορτής.

Σημειώνεται ότι τη συναυλία παρακολούθησαν πάνω από 1500 άτομα ενώ από νωρίς το περασμένο Σάββατο αρκετοί βρίσκονταν εκεί και για τις υπόλοιπες εκδηλώσεις που είχαν προγραμματισθεί στα πλαίσια του Φεστιβάλ. Επίσης, εκτός από τα ξενοδοχεία που ήταν γεμάτα, το ίδιο συνέβαινε και με τα σπίτια, κυρίως εξοχικά, της περιοχής και για τον λόγο αυτό η κατανάλωση ρεύματος ήταν άνευ προηγουμένου.

Η περιοχή, τέλος, φαίνεται να έχει προσελκύσει τελευταία και αρκετούς celebrities, δηλαδή "επωνύμους" επί το ελληνικότερο, όπως αθλητές, τραγουδιστές, παρουσιαστές και άλλους ενώ εκτιμάται ότι η προσέλευση παραθεριστών στη Νότια Ρόδο θα κορυφωθεί το αμέσως επόμενο χρονικό διάστημα.

PELLOS TRAVEL
Α. ΠΑΠΑΣΑΒΒΑΣ
ΠΟΙΟΤΗΤΑ-ΟΡΓΑΝΩΣΗ-ΕΓΓΥΗΣΗ

ΚΑΛΟΚΑΙΡΙΝΕΣ ΕΚΔΡΟΜΕΣ 2005

ΤΕΤΡΑΗΜΕΡΑ-ΤΡΙΗΜΕΡΑ ΠΑΚΕΤΑ ΣΤΑ ΝΗΣΙΑ ΜΑΣ

ΕΛΑΤΕ ΝΑ ΣΑΣ ΦΤΙΑΞΟΥΜΕ ΤΟ ΠΑΚΕΤΟ ΠΟΥ ΕΣΕΙΣ ΘΕΛΕΤΕ ΣΤΑ ΝΗΣΙΑ ΜΑΣ-
ΔΩΔΕΚΑΝΗΣΑ-ΚΥΚΛΑΔΕΣ-ΑΝΑΤΟΛΙΚΟ ΑΙΓΑΙΟ
ΧΙΟΣ -ΣΑΜΟΣ -ΑΜΟΡΓΟΣ -ΚΑΛΥΜΝΟΣ-ΛΕΡΟΣ -ΚΑΡΠΑΘΟΣ-ΠΑΤΜΟ-ΛΕΙΨΟΙ

RELAX MARMARIS

Διήμερα-τριήμερα πακέτα ξ/δ 4**** και 5***** ΑΣΤΕΡΩΝ

ΤΕΤΡΑΗΜΕΡΗ ΕΚΔΡΟΜΗ 27/8-30/8

ΣΑΝΤΟΡΙΝΗ -ΤΗΝΟΣ-ΣΥΡΟΣ- ΑΜΟΡΓΟΣ

ΑΝΑΧΩΡΗΣΗ 27/8/05 ΣΑΒΒΑΤΟ ΣΤΙΣ 09.30 π.μ. ΤΟ ΠΡΩΙ ΜΕ BLUE STAR FERRIES
ΕΠΙΣΤΡΟΦΗ 30/8/05 ΤΡΙΤΗ ΣΤΙΣ 07.00 ΤΟ ΠΡΩΙ ΜΕ BLUE STAR FERRIES

ΠΕΡΙΛΑΜΒΑΝΟΝΤΑΙ: Εισιτήρια Ρόδος-Αμοργός-Πάρος--Σαντορίνη -Σύρος-Ρόδος σε Γ' θέση - Ξενοδοχεία με πρωινό - Μεταφορές – διανυκτερεύσεις- Ξεναγήσεις - Εκδρομές-(Γύρος - Σαντορίνης--Αμοργου (Παναγία Χοζοβιοτισσα-) Ταξιδιωτική ασφάλεια – Συνοδός γραφείου- Φ.Π.Α..
ΔΕΝ ΠΕΡΙΛΑΜΒΑΝΟΝΤΑΙ: Είσοδοι σε αρχαιολογικούς χώρους - Διασκέδαση

ΤΙΜΗ 235 ΕΥΡΩ ΤΟ ΑΤΟΜΟ

06/09 – 10/09

ΑΕΡΟΠΟΡΙΚΗ 5ΗΜΕΡΗ ΕΚΔΡΟΜΗ ΑΠΕΥΘΕΙΑΣ ΑΠΟ ΡΟΔΟ

ΚΥΠΡΟΣ

ΠΕΡΙΛΑΜΒΑΝΟΝΤΑΙ: ΕΙΣΙΤΗΡΙΑ ΡΟΔΟ-ΛΑΡΝΑΚΑ-ΡΟΔΟ -ΞΕΝΟΔΟΧΕΙΑ 4 ΚΑΙ 3 ΑΣΤΕΡΩΝ-ΜΕΤΑΦΟΡΕΣ-ΞΕΝΑΓΗΣΕΙΣ-ΣΥΝΟΔΟΣ ΓΡΑΦΕΙΟΥ-ΤΑΞΙΔΙΩΤΙΚΗ ΑΣΦΑΛΕΙΑ **ΔΕΝ ΠΕΡΙΛΑΜΒΑΝΟΝΤΑΙ:** ΕΙΣΟΔΟΙ ΣΕ ΑΡΧΑΙΟΛΟΓΙΚΟΥΣ ΧΩΡΟΥΣ ΚΑΙ ΜΟΥΣΕΙΑ

ΤΕΤΡΑΗΜΕΡΗ ΑΚΤΟΠΛΟΪΚΗ ΕΚΔΡΟΜΗ

27/8-30/8

ΧΙΟΣ- ΜΥΤΙΛΗΝΗ

ΑΓΙΑ ΜΑΡΚΕΛΛΑ-ΑΓΙΟΣ ΡΑΦΑΗΛ

ΑΝΑΧ 27/8 ΜΕ ΤΟ ΠΛΟΙΟ ΣΤΙΣ 22.00 ΜΜ ΕΠΙΣ.30/8 ΜΕ ΤΟ ΠΛΟΙΟ ΣΤΙΣ 12.00 ΜΜ

ΤΙΜΗ **225** ΕΥΡΩ ΤΟ ΑΤΟΜΟ ΜΕ ΚΑΜΠΙΝΑ ΑΒ4-Β4

ΞΑΗΜΕΡΗ ΕΚΔΡΟΜΗ 1/9-6/9

ΕΛΑΤΕ ΝΑ ΠΡΟΣΚΥΝΗΣΟΥΜΕ ΣΤΗ ΠΑΝΑΓΙΑ ΧΟΖΟΒΙΟΤΙΣΣΑ ΑΜΟΡΓΟΥ-ΠΑΝΑΓΙΑ ΕΚΑΤΟΝΤΑΠΥΛΙΑΝΗ ΤΗΣ ΠΑΡΟΥ ΚΑΙ ΠΑΝΑΓΙΑ ΤΗΣ ΤΗΝΟΥ-ΑΓΙΑ ΒΑΡΒΑΡΑ ΣΥΡΟΥ

ΜΥΚΟΝΟΣ -ΠΑΡΟΣ

ΑΝΤΙΠΑΡΟ-ΣΑΝΤΟΡΙΝΗ ΣΥΡΟΣ - ΤΗΝΟΣ

ΑΝΑΧΩΡΗΣΗ 1/9/05 ΣΤΙΣ 19.00 ΜΜ ΤΟ ΒΡΑΔΥ ΕΠΙΣΤΡΟΦΗ 6/9/05 ΣΤΙΣ 07.00 Α.Μ ΤΟ ΠΡΩΙ ΤΗΣ ΤΡΙΤΗΣ ΜΕ BLUE STAR FERRIES

ΠΕΡΙΛΑΜΒΑΝΟΝΤΑΙ: Εισιτήρια Ρόδος-Σύρος-Πάρος-Τήνος-Μύκονος-Σαντορινη-Ρόδος σε Γ' θέση - Ξενοδοχεία με πρωινό -Μεταφορές – διανυκτερεύσεις- Ξεναγήσεις - Εκδρομές-Ταξιδιωτική ασφάλεια – Συνοδός γραφείου- Φ.Π.Α.. **ΔΕΝ ΠΕΡΙΛΑΜΒΑΝΟΝΤΑΙ:** Είσοδοι σε αρχαιολογικούς χώρους - Διασκέδαση ΤΙΜΗ ΕΚΠΛΗΞΗ!!!!

4/9-10/9 ΟΚΤΑΗΜΕΡΗ ΕΚΔΡΟΜΗ

ΚΕΡΚΥΡΑ- ΛΕΥΚΑΔΑ- ΑΙΓΙΝΑ- ΝΑΥΠΑΚΤΟΣ

ΠΕΙΡΑΙΑΣ-ΠΑΤΡΑ- ΗΓΟΥΜΕΝΙΤΣΑ- ΚΕΡΚΥΡΑ-ΛΕΥΚΑΔΑ-ΝΑΥΠΑΚΤΟΣ-ΠΑΤΡΑ-ΠΕΙΡΑΙΑΣ-ΑΙΓΙΝΑ-(ΑΓΙΟΣ ΝΕΚΤΑΡΙΟΣ)-ΑΓΙΟΣ ΕΦΡΑΙΜ-ΧΡΙΣΤΟΣ ΣΠΑΤΑ

ΤΙΜΗ ΕΚΠΛΗΞΗ!!!!

2/9-5/9 ΤΕΤΡΑΗΜΕΡΗ ΕΚΔΡΟΜΗ

ΜΑΡΜΑΡΙΣ-ΦΕΤΙΠΕ-ΚΑΣ-ΜΥΡΑ-ΑΓΙΟΣ ΝΙΚΟΛΑΟΣ-ΚΑΣΤΕΛΛΟΡΙΖΟ

1 διανυκτέρευση στο ΦΕΤΥΙΕ -2 διανυκτερεύσεις ΚΑΣ -ξενοδοχεία 4 και 3 αστέρων με ημιδιατροφή **ΤΙΜΗ ΕΚΠΛΗΞΗ**

4/9-9/9 ΕΞΑΗΜΕΡΗ ΕΚΔΡΟΜΗ

ΑΓΙΟΣ ΝΕΚΤΑΡΙΟΣ ΑΙΓΙΝΑΣ-ΜΕΤΕΩΡΑ-ΑΓΙΟΣ ΙΩΑΝΝΗΣ Ο ΡΩΣΣΟΣ-ΟΣΙΟΣ ΕΦΡΑΙΜ ΝΕΑ ΜΑΚΡΗ

7/9-14/9 ΚΩΝΣΤΑΝΤΙΝΟΥΠΟΛΗ ΤΡΑΠΕΖΟΥΝΤΑ

7/9 – 14/9 ΟΚΤΑΗΜΕΡΗ ΕΚΔΡΟΜΗ

ΖΑΚΥΝΘΟΣ-ΓΥΡΟΣ ΠΕΛΟΠΟΝΝΗΣΟΥ

Διαθέτουμε επίσης:
Εισιτήρια με ΟΑ, AEGEAN και CHARTER. Αχτοπλοϊκά εισιτήρια. Ειδικά πακέτα για μεμονωμένους, συλλόγους, νεόνυμφους για Ελλάδα, Κύπρο, Τυνησία, Αίγυπτος, Μαρόκο, Ιταλία, Αγγλία, Γαλλία κ. α

ΓΙΑ ΠΕΡΙΣΣΟΤΕΡΕΣ ΠΛΗΡΟΦΟΡΙΕΣ, ΚΡΑΤΗΣΕΙΣ ΚΑΙ ΑΝΑΛΥΤΙΚΑ ΠΡΟΓΡΑΜΜΑΤΑ ΣΤΟ ΠΡΑΚΤΟΡΕΙΟ ΓΕΝΙΚΟΥ ΤΟΥΡΙΣΜΟΥ:

PELLOS TRAVEL Α. ΠΑΠΑΣΑΒΒΑΣ - TOUR OPERATOR

ΛΕΩΦΟΡΟΣ ΚΑΛΛΙΘΕΑΣ 125, ΦΑΛΗΡΑΚΙ, ΡΟΔΟΣ
ΤΗΛ: 2241087615, 2241052276 FAX: 2241087616
E.mail: pellostravel@hellasnet.gr

ΑΕ0127

Άρτος (;) Θεάματα (;)...

... Και τηλεόραση (όπως λέμε τηλοψία...)

ΕΤ1

07.00 Καραγκιόζης
07.30 Η εποχή του παραμυθιού
08.00 Μπουρμπουλήθρες
08.15 Πιτσιρίκια
08.30 Billy the cat
09.00 Το βιβλίο που δεν διάβαζε κανείς
09.30 Φίλοι για πάντα
10.00 Οι δρόμοι του θρύλου
10.30 Μένουμε Ελλάδα (Ε)
12.00 Η λυγερή
13.00 Ταξίδι στον κόσμο
14.00 Τσικιτίτας (Ε)
15.10 Ανυπότακτες καρδιές
16.00 Εχει γούστο (Ε)
18.00 Μένουμε Ελλάδα
19.30 Η ιστορία των χρόνων μου (Ε)
20.00 Ιστορία (Ε)
21.00 Δρόμοι (Ε)
22.00 Παρασκήνιο (Ε)
23.00 Ειδήσεις
23.45 Ξένη ταινία. «Το αγγίγμα της μουσικής». Κωμωδία

ΝΕΤ

05.45 Πρώτη γραμμή.
10.00 National geographic. Ντοκιμαντέρ.
11.00 Μυστηριώδεις πόλεις της Ασίας. Ντοκιμαντέρ.
12.00 Ειδήσεις
13.00 Τόποι μύθων. Ντοκιμαντέρ.
13.30 Ελληνική ταινία. «Ο Γολγοθάς μιας αθώας». Αισθηματική περιπέτεια.
15.00 Ειδήσεις
16.00 Ατίθασα νιάτα. Νεανική σειρά.
17.00 Μέρες αγάπης
18.00 Ειδήσεις
19.00 16 μέρες στην Αθήνα-Ολυμπιακοί Αγώνες
20.50 Στιγμές τραγουδιού. Αφιέρωμα στο ελληνικό τραγούδι και την ιστορία
21.00 Ειδήσεις
22.00 Ξένη ταινία. «Ξένοι στην ίδια πόλη». Δραματική εποχής.
24.00 Ειδήσεις
00.30 Ταινία. (Συν.)
01.15 Ανδρομέδα. Σειρά
02.15 Μάτλοκ. Σειρά.

ΕΤ3

07.30 Εκκλησιαστικό Μουσείο Αλεξανδρούπολης
08.00 Εικαστικά Βαλκάνια
08.30 Μεγάλος κόσμος για μικρούς ανθρώπους
09.00 Ελιοτ, ο τάρανδος
09.30 Η ομάδα των αριθμών
10.00 Η Μάγκι και το άγριο τερατάκι.
10.30 Οι περιπέτειες του μικρού πρίγκηπα
11.00 Ερμιτάζ
11.30 Τα μυστικά της φύσης
12.00 Ον δε λουζ
12.30 Θάλασσα, ο υδάτινος κόσμος
13.00 Ειδήσεις
14.30 Μόδα και πολιτισμός στον 20ό αιώνα
15.00 Ασυνήθιστα τρένα
16.00 Ειδήσεις
16.20 Εκτη αίσθηση (Ε)
16.30 Χρώμα Ελλάδας... από τη Μύκονο
18.00 Ο κόσμος των σπορ
19.00 Ειδήσεις
20.15 Μακρινές φιλίες (Ε)
20.30 Ενστάσεις (Ε)
21.00 Η Αλγερία της χίμαιρας
22.00 Ολυμπιακοί Αγώνες 2004-Ενας χρόνος μετά.
23.00 E-Life
23.30 Τα πάντα ρει
24.00 Ειδήσεις
00.30 Ξένη ταινία. «Γαλάζιος χαρταετός». Δράμα.
02.30 Επί τροχών (Ε)
03.00 Ενστάσεις (Ε)
03.45 Φλουμινένσε-Σάντος
06.00 Χρώμα Ελλάδας... από τη Μύκονο (Ε)

FILMNET

05.40 Ξένη ταινία «Αρωμα γυναίκας».
08.15 Ξένη ταινία «Υποχρεωτικές διακοπές».
10.30 Ξένη ταινία «Η καμαριέρα».
12.10 Ξένη ταινία «Ενας έξυπνος, δύο συνέταιροι κι ένα κοράιδο».
14.25 Ξένη ταινία «Dickie Roberts: Former child star».
16.15 Ξένη ταινία «Gigli, ένας ζόρικος έρωτας».
17.55 Ξένη ταινία «Στη μαμά μου αρέσουν τα κοριτσια».
18.15 Rugrats go Wild!
19.40 Ξένη ταινία «Αγάπη είναι...»
22.00 Ξένη ταινία «Call me: the rise and fall of heidi fleiss».
23.30 Ξένη ταινία «Μαζί ποτέ!».
01.40 Ξένη ταινία «28 μέρες μετά»
03.40 Σκανδαλιστική αλήθεια

ALTER

06.50 Παιδικό πρόγραμμα
10.45 Ειδήσεις
11.00 Breakfast. Μαγκαζίνο με την Ισαβέλλα Κούτση και την Ολγα Λαφαζάνη.
12.45 Ειδήσεις
13.45 Top secret (Best of).
16.30 Ειδήσεις
16.45 Ελληνική ταινία. «Γεύση από Ελλάδα Νο». Κωμωδία.
18.45 Το πρώτο θέμα
19.00 Ειδήσεις
20.00 Η φωνή του πολίτη
21.00 Ρεξ. Αστυνομική σειρά.
22.00 Μήτσι - Χώστα (Ε)
23.25 Ειδήσεις
23.40 Auto Alter
23.45 Αϋπνίες με την Αννίτα Πάνια (Ε)
02.15 Sex and the city.
02.45 Aphrodisia
03.00 Ξένη ταινία «Τα χρώματα του έρωτα».

07.00 ΕΝ ... ΤΥΠΟΣ ... ΕΙΣ. Ενημερωτική εκπομπή.
10.00 Τηλεπωλήσεις
15.00 Κάθε μέρα στις 3. Ολοκληρωμένη καταγραφή της επικαιρότητας.
16.00 -
18.00 Ειδήσεις στη νοηματική
18.20 Παιδικό πρόγραμμα.
18.30 Τεχνομορφές. Επαγγέλματα, κατεργασία της ύλης και κατασκευές.
19.00 Στα μονοπάτια του πολιτισμού
20.15 Εις υγείαν
21.00 Ειδήσεις
22.00 Μουσικές διαδρομές
23.00 Μικροπροοπτική
24.00 Ειδήσεις

MEGA

05.45 Περί ανέμων και υδάτων (Ε)
06.45 Πρωινό MEGA Ενημερωτική εκπομπή.
10.00 Τα μυστικά της Βέφας (Ε)
11.00 Το ρετιρέ (Ε)
11.50 Μπουκιά και συγχώριο (Ε)
12.50 Χάι Ροκ (Ε) Κωμική σειρά.
14.00 Ειδήσεις
15.00 Εμείς κι εμείς (Ε) Κωμική σειρά.
16.30 Δέκα λεπτά κήρυγμα (Ε) Κωμική σειρά.
17.10 Ματιές στα γεγονότα
17.20 Το σημάδι του Έρωτα (Ε)
18.20 Τα σύνορα της αγάπης (Ε) Αισθηματική σειρά.
20.00 Κεντρικό δελτίο ειδήσεων
21.00 Η νταντά. (Ε). Κωμική σειρά.
21.40 Η ώρα η καλή (Ε). Κωμική σειρά.
22.40 Τα σύνορα της αγάπης Αισθηματική σειρά.
00.15 Τελευταία γεγονότα
00.30 Δεύτερη ευκαιρία
01.30 Models INC
02.30 Μόνοι στο σπίτι (Ε) Κοινωνική σειρά.
03.30 Τηλεμάρκετινγκ
04.00 Μάλκομ και Εντι
05.00 Χαραυγή (Ε) Κοινωνική σειρά.

ANT1

06.30 Καλημέρα με τον ANT1. Ενημερωτική εκπομπή.
10.00 Οι Μεν και οι Δεν (Ε)
10.40 Πάτερ ημών (Ε)
11.15 Ντάντά για όλες τις δουλειές (Ε)
12.00 Λίφτινγκ (Ε)
13.00 Τα νέα του Αντ-1
14.00 Τα φιλαράκια (Ε) Κωμική σειρά.
15.00 Εκείνες κι εγώ (Ε) Κωμική σειρά.
16.00 Ιδιαίτερα για κλάματα (Ε) Κωμική σειρά.
16.50 Super game
17.00 Άκρως οικογενειακόν (Ε) Κωμική σειρά.
17.55 Ειδήσεις
18.10 Super game
18.15 Το πιο γλυκό μου ψέμα (Ε) Αισθηματική - κωμική σειρά.
19.00 Μην μου λες αντίο (Ε) Ερωτική - δραματική σειρά.
20.00 Τα νέα του ANT-1
21.00 Ελλάς το μεγαλείο σου (Ε) Κωμική σειρά.
22.00 Το καφέ της Χαράς (Ε) Κωμική σειρά.
23.00 Οι στάβλοι της Εριέτας Ζαΐμη (Ε)
00.10 Νυχτερινές ειδήσεις
00.45 Ξένη ταινία «Λιγότερο από μηδέν». Κοινωνική.
02.45 Ποιός θα τρελάνει ποιόν. Χιουμοριστική σειρά.
03.20 Τηλεμάρκετινγκ - Τηλεαγορά
04.00 Mobile fun
04.15 Ντράγκονμπολ
04.40 Ο ανακατωσούρας
05.55 Ποιός θα τρελάνει ποιόν Κωμική σειρά.

alpha

07.00 Παραπληροφόρηση (Ε) Ενημερωτική εκπομπή.
08.00 Μην μασάς το παραμύθι (Ε).
10.00 Ελληνική ταινία «Οικογένεια Παπαδοπούλου». Κωμωδία.
12.00 Κρυφά πάθη Δραματική σειρά.
14.00 Ειδήσεις
15.00 Νίνα (Ε) Δραματική σειρά.
16.00 Ακροβατώντας (Ε) Δραματική σειρά. Παίζουν: Θεοφανία Παπαθωμά, Γιάννης Βόγλης.
17.50 Ειδήσεις στη νοηματική γλώσσα
18.00 Ελληνική ταινία «Τρελός και πάσης Ελλάδος». Κωμωδία.
20.00 Ειδήσεις
21.00 Ξένη ταινία «Τι έκανες μπαμπά στην Αγρια Δύση». Κωμική περιπέτεια.
23.00 10η εντολή (Ε) Αστυνομική σειρά.
24.00 Ειδήσεις
00.15 Στην εντατική Δραματική σειρά.
01.15 Ξένη ταινία «Αληθινές αξίες». Δράμα
03.15 Τηλεαγορές
03.30 Στον δρόμο της καρδιάς (Ε)
04.30 Οι τρεις χήρες (Ε)

STAR

06.00 Παιδικό πρόγραμμα
10.15 Μελίτα, το φλογερό κορίτσι. Αισθηματική σειρά.
13.00 Ειδήσεις
14.00 Ρεπόρτερ αμέσου δράσεως. Δραματική σειρά.
14.45 Οικογένεια Γκίλμορ. Κοινωνική σειρά.
15.45 Στον έβδομο ουρανό. Οικογενειακή σειρά.
16.30 Ειδήσεις στη νοηματική
16.45 Ρωξάνη, μια ελεύθερη γυναίκα. Αισθηματική σειρά.
17.45 Χουάνα η παρθένα. Αισθηματική σειρά.
18.45 Ηρακλής Ξένη σειρά.
19.45 Ειδήσεις
21.00 Οι μάγισσες. Σειρά μυστηρίου.
22.00 Ξένη ταινία. «Το δώρο της θάλασσας». Ρομαντικό δράμα.
00.15 Τέξας ρέιντζερ. Περιπετειώδης σειρά.
01.15 Νόμος και τάξη: Ειδική ομάδα
02.15 Ειδήσεις
02.30 Ενάντια στη διαφθορά. Αστυνομική σειρά.
03.45 Σέντσουρι σίτι.
04.45 Αστέρια στο πεντάγραμμο

17.00 Γαλλικό ποδόσφαιρο
18.00 Λετονία-Ρωσία. Απευθείας μετάδοση για τα προκριματικά του Μουντιάλ 2006.
20.00 Τένις
24.00 Αγώνες αυτοκινήτου
02.00 Γερμανικό πρωτάθλημα. Απευθείας μετάδοση.
04.00 Αγγλικό πρωτάθλημα
06.00 Αγγλικό ποδόσφαιρο

ΚΗΔΕΙΑ

Την λατρευτή μας σύζυγο, μητέρα, γιαγιά, αδελφή και θεία

ΑΙΚΑΤΕΡΙΝΗ ΧΑΠΙΠΗ

θανούσα, κηδεύουμε σήμερα Τετάρτη 17 Αυγούστου 2005 και ώρα 5 μ.μ. από τον Ιερό Ναό Ευαγγελισμού Ρόδου.

Ο σύζυγος: Παντελής

Τα παιδιά: Δέσποινα - Αριστοτέλης, Γιώργος - Χριστίνα

Τα εγγόνια, ο αδελφός, οι αδελφές, τ' ανίψια και οι λοιποί συγγενείς.

Παράκληση της οικογένειας αντί στεφάνων τα χρήματα να κατατεθούν σε ευαγή Ιδρύματα.

ΧΠ2830

ΜΝΗΜΟΣΥΝΑ



Την 17η μηνός Αυγούστου ημέρα Τετάρτη και ώρα 8 π.μ. εις τον Ιερό Ναό Ταξιαρχών Νεκροταφείου Ρόδου, τελούμε 9ήμερο μνημόσυνο υπέρ αναπαύσεως της ψυχής της λατρευτής συζύγου, μητέρας, γιαγιάς, αδελφής και θείας

ΓΕΩΡΓΙΑΣ ΧΑΤΖΗΠΑΥΛΗ

ετών 83

Ο σύζυγος: Σταύρος

Τα παιδιά: Παναγιώτης-Σιμούλα, Φίλης, Μανώλης-Γιώτα

Τα εγγόνια, τα δισέγγονα, τ' αδέλφια, τ' ανίψια και οι λοιποί συγγενείς

MZT 120805



Την 21η μηνός Αυγούστου ημέρα Κυριακή και ώρα 8.30 π.μ. εις τον Ιερό Ναό Σωτήρος στην Ιξιά, τελούμε 5ετές μνημόσυνο υπέρ αναπαύσεως της ψυχής του λατρευτού μας συζύγου, πατέρα, παππού, αδελφού και θείου

ΜΙΧΑΗΛ ΑΧΙΟΛΑ

Η σύζυγος: Βασιλεία

Τα παιδιά: Μαρία - Βασίλης, Αννα.

Τα εγγόνια, τ' αδέλφια, τ' ανίψια και οι λοιποί συγγενείς.

MZT 160832

ΟΙΚΟΔΟΜΙΚΟΣ ΣΥΝΕΤΑΙΡΙΣΜΟΣ ΑΙΓΥΠΤΙΩΤΩΝ ΔΩΔΕΚΑΝΗΣΟΥ Συν.ΠΕ.

ΨΗΦΙΣΜΑ

Με το θλιβερό άγγελμα του θανάτου του **Ιωάννη Μανδρακού**, ο οποίος υπήρξε από τα ιδρυτικά μέλη του Οικοδομικού Συνεταιρισμού Αιγυπτιωτών Δωδεκανήσου και τέως πρόεδρός μας, συνήλθε εκτάκτως σήμερα 16/08/05 εις την έδραν του Συνδέσμου, το Διοικητικό Συμβούλιο και αφού άκουσε τον πρόεδρο για την καθ' όλα κοινωνική δράση και λαμπρή παρουσία του στον εκπαιδευτικό χώρο, ομόφωνα αποφάσισε τα ακόλουθα:

1. Να παράστεί το Δ. Συμβούλιο στην επικήδειο εκφορά του επιτίμου προέδρου μας.
2. Να εκφράσει τα βαθύτατα συλλυπητήρια τόσο του Δ. Συμβουλίου όσο και της Αιγυπτιώτικης παροικίας εις την σύζυγο και τα τέκνα του μεταστάντος.
3. Να καταθέσει στη μνήμη του στεφάνι και
4. Να επιδώσει το παρόν ψήφισμα στην τεθλιμμένη σύζυγό του και στα τέκνα του και να δημοσιευθεί στον τοπικό Τύπο, καθώς και τον Τύπο των Αιγυπτιωτών στην Αθήνα.

Ο πρόεδρος **Ο γ. γραμματέας**
Π. Βαλλίνης **Γ. Δικαστόπουλος**

ΜΑΤ 2718

ΕΛΛΗΝΙΚΗ ΔΗΜΟΚΡΑΤΙΑ
ΤΕΧΝΙΚΟ ΕΠΙΜΕΛΗΤΗΡΙΟ ΤΗΣ ΕΛΛΑΔΟΣ
ΤΜΗΜΑ ΔΩΔΕΚΑΝΗΣΟΥ

ΨΗΦΙΣΜΑ

Ο πρόεδρος και η Δ.Ε. του ΤΕΕ Δωδ/σου, εκφράζουν τα θερμά τους συλλυπητήρια για τον άδικο χαμό του μέλους του Τμήματος, **Γιώργου Καραβοκυρού,** Μηχ/γου Μηχ/κού.

Για τη Δ.Ε. ΤΕΕ Δωδ/σου
Ο πρόεδρος
Πάνος Βενέρης

ΧΠ 176

ΚΑΘΗΜΕΡΙΝΑ ΟΛΑ ΤΑ ΝΕΑ ΤΗΣ ΔΩΔΕΚΑΝΗΣΟΥ ΣΤΟ INTERNET

www.rodiaki.gr

ΕΛΛΗΝΙΚΗ ΔΗΜΟΚΡΑΤΙΑ
ΠΕΡΙΦΕΡΕΙΑ ΝΟΤΙΟΥ ΑΙΓΑΙΟΥ
ΝΟΜΟΣ ΔΩΔΕΚΑΝΗΣΟΥ
ΔΗΜΟΣ ΠΕΤΑΛΟΥΔΩΝ

Κρεμαστή, 16/08/2005
Αριθ. Πρωτ.: 5901

ΠΕΡΙΛΗΨΗ ΔΙΑΚΗΡΥΞΗΣ ΔΗΜΟΠΡΑΣΙΑΣ ΕΡΓΟΥ

Ο δήμαρχος Πεταλούδων προκηρύσσει ανοικτή δημοπρασία με σφραγισμένες προσφορές με το σύστημα προσφοράς με επιμέρους ποσοστά έκπτωσης κατά ομάδες τιμών και έλεγχο ομαλότητας για την κατασκευή του έργου "Πλακόστρωση Θεολόγου".

Η δημοπρασία θα γίνει ημέρα Δευτέρα, 19 μηνός Σεπτεμβρίου του έτους 2005 στα γραφεία των Τεχνικών Υπηρεσιών του δήμου στην οδό Σταδίου αρ. 7 στην Κρεμαστή από την αρμόδια Επιτροπή Διαγωνισμού. Ωρα έναρξης παραλαβής προσφορών η 9.30 π.μ. και ώρα λήξης παραλαβής των προσφορών η 10 π.μ.

Η δημοπρασία και η εκτέλεση του έργου θα γίνουν σύμφωνα με τις διατάξεις του Ν. 1418/1984 "Δημόσια έργα και ρυθμίσεις συναφών θεμάτων", όπως τροποποιήθηκε και ισχύει με τους Ν. 2052/92 άρθρα 6 και 20, Ν. 2229/94 άρθρα 1 έως και 4, Ν. 2338/95 άρθρο 13, Ν. 2372/96 άρθρο 4, Ν. 2940/01, Ν. 3212/2003 και Ν. 3263/2004. Επίσης σύμφωνα με τις διατάξεις του Ν. 1642/86 όπως τροποποιήθηκε και ισχύει, το άρθρο 8 του Ν. 2741/99 και του Π.Δ. 609/1985 "Κατασκευή δημοσίων έργων", όπως τροποποιήθηκε με τα Π.Δ. 286/94, Π.Δ. 368/94, Π.Δ. 210/97, Π.Δ. 285/97, και Π.Δ. 218/1999. Τέλος οι σε εκτέλεση των ανωτέρω διατάξεων εκδοθείσες αποφάσεις, λοιπές διατάξεις που αναφέρονται ρητά ή απορρέουν από τα οριζόμενα στα συμβατικά τεύχη της παρούσας εργολαβίας και γενικότερα κάθε διάταξη που διέπει την εκτέλεση του έργου της παρούσας σύμβασης, έστω και αν δεν αναφέρονται ρητά παραπάνω.

Ο προϋπολογισμός της δαπάνης των δημοπρατούμενων εργασιών ανέρχεται σε 87.000 ευρώ συμπεριλαμβανομένης της πρόβλεψης για αναθεώρηση μη συμπεριλαμβανομένου του ΦΠΑ. Το έργο χρηματοδοτείται από το πρόγραμμα "ΘΗΣΕΑΣ".

Η εγγύηση για τη συμμετοχή στη δημοπρασία ορίζεται σε 2% επί του προϋπολογισμού δηλαδή σε 1.710,30 ευρώ (χίλια επτακόσια δέκα ευρώ και τριάντα εκατοστά) και βεβαιώνεται με την προσκόμιση ισόποσου γραμματίου του Ταμείου Παρακαταθηκών και Δανείων ή Εγγυητικής Επιστολής ανεγνωρισμένης Τράπεζας ή του Ταμείου Συντάξεως Μηχανικών και Εργοληπτών Δημοσίων Εργων (ΤΣΜΕΔΕ), συντεταγμένη κατά τον ισχύοντα τύπο για το Δημόσιο. Η εγγύηση θα απευθύνεται προς το δήμο Πεταλούδων.

Στη δημοπρασία γίνονται δεκτές εργοληπτικές επιχειρήσεις εγγεγραμμένες στο ΜΕΕΠ (μεμονωμένες ή σε κοινοπραξία) με τάξη πτυχίων βάσει κατάταξης του Ν. 2940/2001: για έργα κατηγορίας Οδοποιΐας, τάξη πτυχίου Α1 και για έργα κατηγορίας Ηλεκτρομηχανολογικά, τάξη πτυχίου Α1. Η ολική προθεσμία εκτέλεσης του έργου, ορίζεται σε 90 (ενενήντα) ημερολογιακές μέρες από την ημέρα υπογραφής της σύμβασης.

Τεύχη δημοπράτησης, έντυπο προσφοράς και λοιπά στοιχεία χορηγούνται από τα γραφεία των Τεχνικών Υπηρεσιών του δήμου, εφόσον ζητηθούν τουλάχιστον δύο (2) εργάσιμες ημέρες πριν από την ημερομηνία διεξαγωγής της δημοπρασίας, με καταβολή των εξόδων παραγωγής των τευχών. Για περισσότερες πληροφορίες οι ενδιαφερόμενοι μπορούν να απευθύνονται στα γραφεία των Τεχνικών Υπηρεσιών του δήμου Πεταλούδων (Ταχ. Δ/νση: Σταδίου 7, 85104 Κρεμαστή) και στα τηλέφωνα 2241090930 και 2241090931.

Ο δήμαρχος Πεταλούδων
Μιχάλης Κορδίνας

ΣΥΝΔΕΣΜΟΣ ΑΙΓΥΠΤΙΩΤΩΝ ΔΩΔΕΚΑΝΗΣΟΥ

ΨΗΦΙΣΜΑ

Με το θλιβερό άγγελμα του θανάτου του **Ιωάννη Μανδρακού**, ο οποίος υπήρξε από τα ιδρυτικά μέλη του Συνδέσμου Αιγυπτιωτών Δωδεκανήσου και τέως πρόεδρός μας, συνήλθε εκτάκτως σήμερα 16/08/05 εις την έδραν του Συνδέσμου, το Διοικητικό Συμβούλιο και αφού άκουσε τον πρόεδρο για την καθ' όλα κοινωνική δράση και λαμπρή παρουσία του στον εκπαιδευτικό χώρο, ομόφωνα αποφάσισε τα ακόλουθα:

1. Να παραστεί το Δ. Συμβούλιο στην επικήδειο εκφορά του επιτίμου προέδρου μας.
2. Να εκφράσει τα βαθύτατα συλλυπητήρια τόσο του Δ. Συμβουλίου όσο και της Αιγυπτιώτικης παροικίας εις την σύζυγο και τα τέκνα του μεταστάντος.
3. Να καταθέσει στη μνήμη του αντί στεφάνου το συμβολικό ποσό των 100 ευρώ στο Ορφανοτροφείο Θηλέων και
4. Να επιδώσει το παρόν ψήφισμα στην τεθλιμμένη σύζυγό του και στα τέκνα του και να δημοσιευθεί στον τοπικό Τύπο, καθώς και στον Τύπο των Αιγυπτιωτών στην Αθήνα.

Ο πρόεδρος **Ο γ. γραμματέας**
Ι. Βαζελάκης **Γ. Δικαστόπουλος**

ΜΑΤ 2719

ΔΙΕΥΘΥΝΣΗ ΔΑΣΩΝ ΔΩΔΕΚΑΝΗΣΟΥ

ΑΝΑΚΟΙΝΩΣΗ

Γνωστοποιείται κατά το άρθρο 14 του Ν. 998/79 η αποστολή για ανάρτηση στο δήμο Λειψών της αριθμ. 3765/30-6-05 Πράξης χαρακτηρισμού έκτασης που εκδόθηκε από τον Δ/ντή Δασών Δωδ/νήσου.

Η έκταση που βρίσκεται στη θέση "Κορακιά" δήμου Λειψών, νήσου Λειψών, εμβαδού 4.032 τ.μ., χαρακτηρίζεται ως γεωργική έκταση.

Ο Δ/ντής Δασών Δωδ/νήσου
Κοντίτσης Φίλιππος
Δασολόγος με βαθμό Δ/ντή

ΜΑΠ 169

ΝΕΑ ΔΗΜΟΚΡΑΤΙΑ
Νομαρχιακή Διοικούσα Επιτροπή Δωδεκανήσου

ΨΗΦΙΣΜΑ

Με την αναγγελία του θανάτου της **Κατερίνας Χαπίπη,** επί χρόνια στελέχους της Νομαρχιακής Επιτροπής της Νέας Δημοκρατίας Δωδεκανήσου, η ΝΟΔΕ συνήλθε εκτάκτως και αποφάσισε:

1. Αντιπροσωπεία της να παραστεί στη νεκρώσιμη ακολουθία.
2. Να δωρήσει στο ίδρυμα Αγιος Ανδρέας αντί στεφάνου το ποσό των 500 ευρώ.
3. Να εκφράσει τη θλίψη και τα συλλυπητήριά της στους οικείους της και
4. Να δημοσιεύσει το παρόν στον τοπικό Τύπο.

Για τη ΝΟΔΕ ΔΩΔ/ΣΟΥ

Ο πρόεδρος **Ο γεν. γραμματέας**
Τώνης Μαρτίνης **Αντ. Κωστάκης**

Λ1

ΝΕΑ ΔΗΜΟΚΡΑΤΙΑ
Νομαρχιακή Διοικούσα Επιτροπή Δωδεκανήσου

ΨΗΦΙΣΜΑ

Με την αναγγελία του θανάτου της **Κατερίνας Χαπίπη,** επί χρόνια στελέχους του τμήματος γυναικείων θεμάτων της Νέας Δημοκρατίας Δωδεκανήσου, το τμήμα γυναικών της Ν.Δ. συνήλθε εκτάκτως και αποφάσισε:

1. Αντιπροσωπεία του να παραστεί στη νεκρώσιμη ακολουθία.
2. Να δωρήσει στο ίδρυμα Θηλέων Ρόδου αντί στεφάνου το ποσό των 150 ευρώ.
3. Να εκφράσει τη θλίψη και τα συλλυπητήριά του στους οικείους της και
4. Να δημοσιεύσει το παρόν στον τοπικό Τύπο.

Για το τμήμα γυναικείων θεμάτων της Ν.Δ.
Η πρόεδρος
Πελαγία Συρτσάκου

Λ2

ΣΥΓΧΑΡΗΤΗΡΙΟ

Στην αγαπημένη μου εγγονή **Μαίρη Μηνέττου** του Γιάννη και της Ανθούλας, συγχαίρω θερμά για την επιτυχή αποφοίτησή της από την Ιατρική Σχολή του Πανεπιστημίου Αθηνών και της εύχομαι καλή σταδιοδρομία και πολλές άλλες επιτυχίες να έχει στη ζωή της.

Ο παππούς της
Αναστάσιος Ι. Μηνέττος

MZT 160804

ΣΥΓΧΑΡΗΤΗΡΙΟ

Στην αγαπημένη μας νύφη, **Γραμματική Ψαρά** του Φωτίου, που πέτυχε επάξια το διορισμό της ως καθηγήτρια Αγγλικής Φιλολογίας μετά από διαγωνισμό του ΑΣΕΠ, τη συγχαίρουμε και της ευχόμαστε ολόψυχα καλή σταδιοδρομία.

Η κουνιάδα: Φωτεινή Λαμπριανού
Ο ανιψιός - βαπτιστικός: Νικήτας Κούρος

MZT 160825

ΣΥΓΧΑΡΗΤΗΡΙΟ

Στην αγαπημένη μου σύζυγο, **Γραμματική Ψαρά** του Φωτίου, που πέτυχε επάξια το διορισμό της ως καθηγήτρια Αγγλικής Φιλολογίας μετά από διαγωνισμό του ΑΣΕΠ, συγχαίρω θερμά.

Ο σύζυγος
Γεώργιος Σ. Λαμπριανός

MZT 160826

Κατηγορηματική διάψευση των σεναρίων για κατάρριψη του Boeing

Με τον πλέον κατηγορηματικό τρόπο διέψευσε η κυβέρνηση τα σενάρια περί κατάρριψης του μοιραίου αεροσκάφους από τα F- 16 με χρήση πυραύλων, ή ακόμη και ελιγμών. Παρά το γεγονός ότι η ακραία αυτή ενέργεια προβλέπεται, ωστόσο, απαιτεί συγκεκριμένα βήματα, «που δεν χρειάστηκε να γίνουν» όπως λένε οι ειδικοί.

«Τα F16 γύρισαν με πλήρες το οπλικό φορτίο τους, αυτά είναι καταγεγραμμένα και φανερά σε όλους» δήλωσε ανώτατη πηγή της Πολεμικής Αεροπορίας. Αργότερα, ο υπουργός Επικρατείας Θ. Ρουσόπουλος, διέψευσε κατηγορηματικά τα σενάρια αυτά όταν ρωτήθηκε δημοσίως.

Να σημειωθεί ότι τη φημολογία για τον ρόλο των F-16 επέτεινε και η απόφαση της πολιτικής ηγεσίας του «Πενταγώνου» να μην έρθουν οι δύο πιλότοι σε επαφή με εκπροσώπους του Τύπου ούτε τα ονόματά τους να δοθούν στη δημοσιότητα. Αρμόδια πηγή ανέφερε ότι η απόφαση ελήφθη για την ηρεμία των πιλότων και για να προστατευθούν από δικαστικές περιπέτειες από κάποιους που τυχόν θελήσουν να διεκδικήσουν αποζημιώσεις, στηριζόμενοι στα σενάρια περί κατάρριψης.

Το χρονικό της επαφής

«Με το δάκτυλο στη σκανδάλη» βρισκόταν ο πρωθυπουργός στη διάρκεια που τα F-16 παρακολουθούσαν το Being προτού αυτό πέσει στο Γραμματικό.

Ανώτατες κυβερνητικές πηγές σημειώνουν ότι ο κ. Καραμανλής -ο μόνος αρμόδιος να λάβει μια τέτοια απόφαση- πέρασε τις χειρότερες στιγμές της ζωής του.

Όπως αναφέρουν τα Νέα, μετά το Γραμματικό το αεροσκάφος θα είχε



μπροστά του κατοικημένες περιοχές. Οι πύραυλοι του δευτέρου F-16 «κλείδωσαν» πάνω στο «Ολυμπία», όταν ο πιλότος τού προπορευόμενου μαχητικού έδωσε την αρχική αναφορά του για το τι έβλεπε μέσα στο κόκπιτ. Η ώρα ήταν 11.25 και το Boeing βρισκόταν σε συνεχείς μεγάλους δεξιόστροφους κύκλους στο ύψος της Κέας. Ο λιπόθυμος (ή νεκρός) συγκυβερνήτης, η αποσία του κυβερνήτη και οι πεσμένες μάσκες στον θάλαμο επιβατών οδήγησαν τον αρχηγό ΓΕΕΘΑ Παν. Χηνοφώτη να διατάξει - με έγκριση του υπουργού Αμυνας και ενημέρωση του Πρωθυπουργού- την αναβάθμιση της «αντιτρομοκρατικής» ετοιμότητας Renegate, που είχε σημάνει από τις 10.30 ο υπουργός Αμυνας, λόγω της «σιωπηλής πτήσης» που έκανε μέχρι τότε το Boeing.

Έτσι η όλη κατάσταση από «ύποπτο Renegate» μετατρέπεται σε «επιβεβαιωμένο Renegate»- δηλαδή ότι πλέον το αεροσκάφος είναι απολύτως σίγουρο πως είναι ανεξέλεγκτο και ίσως θέσει σε κίνδυνο κατοικημένες περιοχές.

Για 39 λεπτά υπήρχε αγωνία για την έκβαση, καθώς ήξεραν ότι από λεπτό σε λεπτό θα έπρεπε να ληφθούν οδυνηρές αποφάσεις με βάση τις διεθνείς υποχρεώσεις της χώρας.

Τελικά, η μοιραία απόφαση δεν ελήφθη.

Απόδοση ευθυνών για την αεροπορική τραγωδία υπόσχεται ο Τ. Παπαδόπουλος

Συνέχεια από σελ. 3

Σύμφωνα με τον αξιωματούχο, η εν λόγω εταιρεία υποβλήθηκε σε τρεις διαφορετικούς ελέγχους: Τον Ιούνιο στη Ρουμανία, τον Ιούλιο στη Βρετανία και επίσης τον Ιούλιο στην Ολλανδία. Στη διάρκεια των δύο πρώτων ελέγχων δεν διαπιστώθηκε πρόβλημα. Στη διάρκεια του τρίτου ελέγχου διαπιστώθηκε συμβάν «1ης κατηγορίας», δηλαδή ήσσονος σημασίας, το οποίο διορθώθηκε.

Η ίδια πηγή προσθέτει ότι το 2004 αεροσκάφη της εταιρίας υποβλήθηκαν σε τέσσερις ελέγχους στην Ευρώπη: έναν στη Γαλλία, έναν στη Βρετανία και δύο στην Πολωνία. Και στις περιπτώσεις αυτές, «μόνον συμβάντα ήσσονος σημασίας "1ης κατηγορίας" διαπιστώθηκαν και σε ορισμένες περιπτώσεις ούτε ένα» ανέφερε.

Σύμφωνα με τον ίδιο αξιωματούχο, στη διάρκεια του ελέγχου που υποβλήθηκε αεροσκάφος της εν λόγω εταιρείας πέρυσι στη Λιών της Γαλλίας, «ένα καλώδιο που δεν είχε καλή μόνωση επισημάνθηκε και διορθώθηκε».

Σημειώνεται ότι οι ευρωπαϊκές χώρες είθισται να πραγματοποιούν αιφνιδιαστικούς ελέγχους ρουτίνας σε αεροσκάφη ξένων εταιρειών τα οποία προσγειώνονται στο έδαφός τους.

Ολοκληρώθηκε η έρευνα στην Helios

Ο υπαρχηγός της κυπριακής αστυνομίας Χαράλαμπος Κουλέντης δήλωσε ότι κατά τη χθεσινή έρευνα στα γραφεία της εταιρείας Helios συγκεντρώθηκε μεγάλος αριθμός εγγράφων, τα οποία θα αναλυθούν και θα αξιολογηθούν από τους ανακριτές.

Ο κ. Κουλέντης είπε ότι για την ώρα δεν υπάρχει κανένα στοιχείο, που να δικαιολογεί συλλήψεις, αλλά πρόσθεσε πως η πιθανή διάπραξη ποινικών αδικημάτων θα διαφανεί από την εξέταση των εγγράφων και τη γενικότερη διερεύνηση της αστυνομίας.

Ταυτόχρονα, κάλεσε όσους είχαν διατυπώσει παράπονα και έχουν οποιοδήποτε στοιχείο για προβλήματα που εντόπισαν στη διάρκεια ταξιδιού τους με αεροπλάνα της εταιρείας, να επικοινωνήσουν με την αστυνομία και να δώσουν κατάθεση, ώστε να μπορέσουν να αξιολογηθούν.

Εξάλλου, ο υπουργός Συγκοινωνιών Χάρης Θράσου δήλωσε πως από τα γραφεία της εταιρείας παραλήφθηκε υλικό, το οποίο μπορεί να φανεί χρήσιμο για διερεύνηση και άλλων περιστατικών, πέραν της συντριβής του αεροσκάφους.

Ο κ. Θράσου χαρακτήρισε αδικαιολόγητο το γεγονός πως εκτός από τα παράπονα δεν δόθηκαν και γραπτές καταθέσεις, κυρίως από μέλη του προσωπικού της εταιρείας για τα περιστατικά αυτά.

Επιπλέον, αφού ανέφερε ότι η έρευνα διεξάγεται



για να διαπιστωθεί κατά πόσον υπάρχουν στοιχεία και για προηγούμενες υποθέσεις, διευκρίνισε ότι τα στοιχεία για τη μοιραία πτήση δόθηκαν από την πρώτη στιγμή στη Πολιτική Αεροπορία.

Απαντώντας σε σχετική ερώτηση, ο υπουργός Συγκοινωνιών είπε πως με βάση τους διεθνείς κανονισμούς δεν δικαιολογείται η αφαίρεση της άδειας λειτουργίας της εταιρείας, προσθέτοντας, ωστόσο, ότι αν από τις έρευνες προκύψουν στοιχεία και για άλλα αεροπλάνα, τότε «θα ζητηθεί αμέσως η καθήλωση του στόλου της εταιρείας».

Τέλος τόνισε πως αν από τα πορίσματα της ερευνητικής επιτροπής προκύψουν ευθύνες για άτομα ή ομάδες, «θα ληφθούν τα δέοντα μέτρα».

ΟΣΥΠΑ: Εφαρμογή των κανονισμών ασφαλείας

Την ανάγκη απαρέγκλιτης εφαρμογής όλων των διεθνών κανονισμών που έχουν σχέση με την ασφάλεια των πτήσεων, επισημαίνει σε ανακοίνωσή της ο Ομοσπονδία Συλλόγων Υπηρεσίας Πολιτικής Αεροπορίας (ΟΣΥΠΑ), με αφορμή το τραγικό πολύνεκρο δυστύχημα με το κυπριακό αεροσκάφος.

Η ΟΣΥΠΑ, αφού εκφράζει συλλυπητήρια προς τις οικογένειες των θυμάτων, καλεί την Πολιτεία να ενεργοποιήσει «όλους τους κρατικούς μηχανισμούς που προβλέπουν οι διεθνείς και ευρωπαϊκοί κανονισμοί», όσον αφορά τους ελέγχους και τις πιστοποιήσεις τόσο των αεροσκαφών, όσο και των αεροπορικών εταιρειών.

Από την πλευρά της η Ένωση Χειριστών Πολιτικής Αεροπορίας (ΕΧΠΑ), σε ανακοίνωσή της συνιστά ψυχραιμία και νηφαλιότητα σε ό,τι αφορά την ενημέρωση της κοινής γνώμης, «χωρίς ακρότητες και σεναριολογίες που παρατηρήθηκαν τις τελευταίες μέρες από ανθρώπους που δεν γνωρίζουν καλά το αντικείμενο» και επαναλαμβάνει ότι, παρά τα αισθήματα που δημιουργήθηκαν, το αεροπλάνο παραμένει μακράν το ασφαλέστερο μεταφορικό μέσο στον πλανήτη, σε σχέση με άλλα μεταφορικά μέσα.

Η ΕΧΠΑ επισημαίνει ακόμη ότι η διεθνής αεροπορική κοινότητα αναμένει το επίσημο πόρισμα για αίτια συντριβής του αεροσκάφους, στο οποίο οι επιφορτισμένοι με τη διερεύνηση του ατυχήματος εμπειρογνώμονες θα αποφανθούν για τα αποδεδειγμένα και συναφή αίτια.

ΜΕΤΑΦΕΡΟΝΤΑΙ ΣΤΗΝ ΚΥΠΡΟ

Σε εξέλιξη βρίσκεται η διαδικασία της μεταφοράς των σορών 23 θυμάτων της αεροπορικής τραγωδίας από την Αθήνα στην Κύπρο. Οι σοροί μεταφέρονται από το Σχιστό στην 112 Πτέρυγα Μάχης στην αεροπορική βάση της Ελευσίνας, από όπου θα οδηγηθούν εν συνεχεία με C-130 της Πολεμικής Αεροπορίας στην Κύπρο.

ΕΘΝΙΚΟ ΠΕΝΘΟΣ

Βαρύτατο πένθος σε Κύπρο και Ελλάδα για τα 121 θύματα της αεροπορικής τραγωδίας την Τρίτη.

Σε κλίμα οδύνης τελέστηκε η επιμνημόσυνη δέηση στον ιερό ναό Φανερωμένης στη Λευκωσία.

Στη δέηση χοροστάτησε ο Χωροεπίσκοπος Τριμυθούντος Βασίλειος και παρέστησαν ο πρόεδρος της Κυπριακής Δημοκρατίας Τάσσος Παπαδόπουλος, ο πρόεδρος της Βουλής Δημήτρης Χριστόφιας, οι ηγέτες των πολιτικών κομμάτων της Κύπρου, υπουργοί, βουλευτές, οι ηγεσίες της Εθνικής Φρουράς και της Αστυνομίας, οι δημοτικές αρχές, εκπρόσωποι ξένων πρεσβειών και συγγενείς των θυμάτων.

Επιμνημόσυνες δεήσεις τελέστηκαν και στη Λεμεσό και το Παραλίμνι, από όπου προέρχονταν πολλά από τα θύματα.

Τριών λεπτών σιγή τηρήθηκε σε όλες τις δημόσιες υπηρεσίες στην Ελλάδα.

Βιβλίο συλλυπητηρίων για τα θύματα της αεροπορικής τραγωδίας άνοιξε στο Σπίτι της Κύπρου, Ηρακλείτου 10 στο Κολωνάκι. Θα παραμείνει ανοικτό και την Τετάρτη έως τις 13:00.

ΜΟΛΙΣ ΚΥΚΛΟΦΟΡΗΣΕ

το βιβλίο του καθηγητή

Μιχάλη Εμμ. Αρφαρά

«ΤΑ ΣΕΒΑΣΜΑΤΑ ΤΗΣ ΧΡΙΣΤΙΑΝΙΚΗΣ ΛΑΤΡΕΙΑΣ ΣΤΗΝ ΙΑΛΥΣΟ ΡΟΔΟΥ»

Εποπτική έρευνα - καταγραφή για τα νεοδομικά μας μνημεία και την πολιτιστική - χριστιανική μας κληρονομιά.



Χειροποίητος χρυσοδερματόδετος τόμος 256 σελίδων στο μέγα πλάγιο σχήμα 25 επί 35 εκατ. σε περιορισμένα αντίτυπα

ΠΩΛΕΙΤΑΙ ΣΕ ΕΠΙΛΕΓΜΕΝΑ ΒΙΒΛΙΟΠΩΛΕΙΑ ΚΑΙ ΣΤΟ ΤΗΛ. 210-2818842

Επίσης διατίθενται τα τελευταία αντίτυπα του έργου AE624

"ΙΠΠΟΤΙΚΟΙ ΚΑΙ ΝΕΟΚΛΑΣΙΚΟΙ ΠΥΡΓΟΙ ΙΑΛΥΣΟΥ ΡΟΔΟΥ" (60 €)

ΝΤΕΤΕΚΤΙΒΣ

30 ΧΡΟΝΙΑ ΜΟΝΙΜΑ ΚΑΙ ΣΤΗ ΡΟΔΟ

35354 - 28780

Π.Π. ΓΕΡΜΑΝΟΥ 6 (ΠΛ. ΦΩΚΙΑΛΗ)

- Η ΛΥΣΗ!!! ΣΕ ΚΑΘΕ ΣΑΣ ΠΡΟΒΛΗΜΑ

EXPRESS SECURITY

ΧΠΕΜΠ-16

SHIPPING COMPANY OF SYMI

Α.Ν.Ε.Σ.

ΑΝΩΝΥΜΗ ΝΑΥΤΙΛΙΑΚΗ ΕΤΑΙΡΕΙΑ ΣΥΜΗΣ

ΔΡΟΜΟΛΟΓΙΑ ΑΠΟ 2 ΑΥΓΟΥΣΤΟΥ ΕΩΣ 30 ΣΕΠΤΕΜΒΡΙΟΥ 2005

	Ε/Γ-Ο/Γ ΣΥΜΗ	Ε/Γ - Υ/Γ ΑΙΓΑΗ	Ε/Γ ΠΑΝΟΡΜΙΤΗΣ
Κάθε ΔΕΥΤΕΡΑ	09.00 ΡΟΔΟ-ΣΥΜΗ 14.00 ΣΥΜΗ-ΠΑΝΟΡΜ 16.00 ΠΑΝΟΡΜ-ΡΟΔΟ	08.45ΡΟΔΟ-ΣΥΜΗ 09.40ΣΥΜΗ-ΚΩΣ 15.30ΚΩΣ-ΣΥΜΗ 17.05ΣΥΜΗ-ΡΟΔΟ 18.00ΡΟΔΟ-ΣΥΜΗ	07.30 ΣΥΜΗ-ΡΟΔΟ 10.30 ΡΟΔΟ-ΠΑΝΟΡΜ 12.30 ΠΑΝΟΡΜ-ΣΥΜΗ 17.00 ΣΥΜΗ-ΡΟΔΟ
Κάθε ΤΡΙΤΗ	09.00 ΡΟΔΟ-ΣΥΜΗ 14.00 ΣΥΜΗ-ΠΑΝΟΡΜ 16.00 ΠΑΝΟΡΜ-ΡΟΔΟ	07.30 ΣΥΜΗ-ΡΟΔΟ 08.45 ΡΟΔΟ-ΣΥΜΗ 10.00 ΣΥΜΗ-ΡΟΔΟ	10.30 ΡΟΔΟ-ΠΑΝΟΡΜ 12.30 ΠΑΝΟΡΜ-ΣΥΜΗ 17.00 ΣΥΜΗ-ΡΟΔΟ 18.30 ΡΟΔΟ-ΣΥΜΗ
Κάθε ΤΕΤΑΡΤΗ	09.00 ΡΟΔΟ-ΣΥΜΗ* 14.00 ΣΥΜΗ-ΠΑΝΟΡΜ* 16.00 ΠΑΝΟΡΜ-ΡΟΔΟ* 18.30 ΡΟΔΟ-ΣΥΜΗ *ΜΕ ΤΟ ΣΥΜΗ ΙΙ	08.45 ΡΟΔΟ-ΣΥΜΗ 10.00 ΣΥΜΗ-ΡΟΔΟ 14.30 ΡΟΔΟ-ΣΥΜΗ 17.00 ΣΥΜΗ-ΡΟΔΟ	08.45 ΣΥΜΗ-ΡΟΔΟ 10.30 ΡΟΔΟ-ΠΑΝΟΡΜ 12.30 ΠΑΝΟΡΜ-ΣΥΜΗ 17.00 ΣΥΜΗ-ΡΟΔΟ
Κάθε ΠΕΜΠΤΗ	06.00 ΣΥΜΗ-ΡΟΔΟ 09.00 ΡΟΔΟ-ΣΥΜΗ 14.00 ΣΥΜΗ-ΠΑΝΟΡΜ 16.00 ΠΑΝΟΡΜ-ΡΟΔΟ 18.30 ΡΟΔΟ-ΣΥΜΗ	08.45 ΡΟΔΟ-ΣΥΜΗ 10.00 ΣΥΜΗ-ΡΟΔΟ 14.30 ΡΟΔΟ-ΣΥΜΗ	10.30 ΡΟΔΟ-ΠΑΝΟΡΜ 12.30 ΠΑΝΟΡΜ-ΣΥΜΗ 17.00 ΣΥΜΗ-ΡΟΔΟ
Κάθε ΠΑΡΑΣΚ.	06.00 ΣΥΜΗ-ΡΟΔΟ 09.00 ΡΟΔΟ-ΣΥΜΗ 14.00 ΣΥΜΗ-ΠΑΝΟΡΜ 16.00 ΠΑΝΟΡΜ-ΡΟΔΟ 18.30 ΡΟΔΟ-ΣΥΜΗ	07.30 ΣΥΜΗ-ΡΟΔΟ 08.45 ΡΟΔΟ-ΣΥΜΗ 10.00 ΣΥΜΗ-ΡΟΔΟ 15.00 ΡΟΔΟ-ΣΥΜΗ 17.00 ΣΥΜΗ-ΡΟΔΟ	10.30 ΡΟΔΟ-ΠΑΝΟΡΜ 12.30 ΠΑΝΟΡΜ-ΣΥΜΗ 17.00 ΣΥΜΗ-ΡΟΔΟ
Κάθε ΣΑΒΒΑΤΟ	06.00 ΣΥΜΗ-ΡΟΔΟ 09.00 ΡΟΔΟ-ΣΥΜΗ 14.00 ΣΥΜΗ-ΠΑΝΟΡΜ 16.00 ΠΑΝΟΡΜ-ΡΟΔΟ 18.30 ΡΟΔΟ-ΣΥΜΗ	09.00 ΡΟΔΟ-ΣΥΜΗ 10.15 ΣΥΜΗ-ΝΤΑΤΣΑ 16.00 ΝΤΑΤΣΑ-ΣΥΜΗ 17.00 ΣΥΜΗ-ΡΟΔΟ 18.00 ΡΟΔΟ-ΣΥΜΗ	10.30 ΡΟΔΟ-ΠΑΝΟΡΜ 12.30 ΠΑΝΟΡΜ-ΣΥΜΗ 17.00 ΣΥΜΗ-ΡΟΔΟ
Κάθε ΚΥΡΙΑΚΗ	06.00 ΣΥΜΗ-ΡΟΔΟ 09.00 ΡΟΔΟ-ΠΑΝΟΡΜ 12.00 ΠΑΝΟΡΜ-ΣΥΜΗ 16.00 ΣΥΜΗ-ΡΟΔΟ	07.30 ΣΥΜΗ-ΡΟΔΟ 09.00 ΡΟΔΟ-ΣΥΜΗ* 17.00 ΣΥΜΗ-ΡΟΔΟ* *ΤΗΝ ΚΥΡΙΑΚΗ 5.6 ΑΝΕΚΤΕΛΕΣΤΑ	10.30 ΡΟΔΟ-ΣΥΜΗ 15.30 ΣΥΜΗ-ΠΑΝΟΡΜ 17.00 ΠΑΝΟΡΜ-ΡΟΔΟ 18.30 ΡΟΔΟ-ΣΥΜΗ

Τα δρομολόγια μπορούν να τροποποιηθούν λόγω εκτάκτων συγκοινωνιακών αναγκών ή καιρικών συνθηκών

Παρακαλούμε πριν ταξιδέψετε επικοινωνήστε με την Εταιρία:

www.anes.gr

Γραφείο ΣΥΜΗΣ Τηλ.: (22460) 71444 - Φαξ: (22460) 71373

Γραφείο ΡΟΔΟΥ Τηλ.: (22410) 37769 - Φαξ: (22410) 34493

ΧΠ2885



Ρόδος: εἰκῇ καὶ ὡς ἔτυχε...



...Το μοναδικό μανάβικο στην Νέα Αγορά!

...Μορατόριουμ γιοκ στο Αιγαίο

Τορπιλίζει φέτος η Αγκυρα το θερινό μορατόριουμ ασκήσεων μεταξύ Ελλάδας και Τουρκίας στο Αιγαίο.

Παρ' όλο που η Τουρκία απέφυγε να δεσμεύσει περιοχές για αεροναυτικά γυμνάσια - όπως προβλέπουν τα Μέτρα Οικοδόμησης Εμπιστοσύνης- τελικά έκανε τον ... χαβά της αυξάνοντας κατά 55% τα μαχητικά αεροσκάφη που έστειλε το δίμηνο Ιουνίου-Ιουλίο στο Αιγαίο.

Αυξημένος ήταν επίσης κατά 30% - και ο αριθμός των αεροσκαφών που έφεραν όπλα, ενώ οι παραβιάσεις του εθνικού εναέριου χώρου και οι αερομαχίες μειώθηκαν αισθητά.

Ωστόσο, το πλέον ανησυχητικό στοιχείο που χαρακτηρίζει εδώ και μερικούς μήνες τις προκλήσεις της Αγκυρας είναι ότι τα περισσότερα από τα τουρκικά F-16 και Φάντομ βγαίνουν ευθύς εξ' αρχής οπλισμένα και σε σχηματισμούς.

...Νομαρχιακής λαϊκής βάσης

*«**Καλά ξεχάσαμε** τόσο γρήγορα τις πικρές εμπειρίες; Τα δισεκατομμύρια που έχασε ο κόσμος από την... αφέλειά του να συμμετάσχει σε ναυτιλιακή εταιρεία λαϊκής βάσης με διοίκηση... πουλημένη στους εφοπλιστές, που έφτανε μέχρι του σημείου να ρίχνουν το πλοίο πάνω στο λιμάνι, για να αγανακτήσει ο κόσμος, να δουλέψουν τα άλλα καράβια...*

***Ας κάνει** το κράτος έναν λογαριασμό, ας θυμηθεί τί πλήρωσαν οι κρατικές τράπεζες και η πάλαι ποτέ ΕΤΒΑ, ή εκείνος ο οργανισμός που ανέλαβε να διοικήσει ο τότε σύζυγος της κυρίας Καραβέλη...*

Δισεκατομμύρια στοίχισε και στο κράτος αυτή η ιστορία. Θα μπορούσε να περπατήσει πάντως αυτός ο θεσμός από τη στιγμή που θα υπάρχουν φερέγγυα, έντιμα και ηθικά άτομα στη διοίκηση».

... Αλλά για βρέστε τα!

(Σχόλια από "Το Παρόν")

...Κερδοφορίες ακτοπλοϊκών εταιρειών

Αξιοσημείωτη βελτίωση παρουσιάζουν τα οικονομικά αποτελέσματα των εισηγμένων στο Χρηματιστήριο ακτοπλοϊκών εταιρειών σε επίπεδο καθαρών αποτελεσμάτων για το 12μηνο του 2004, με όλες τις εταιρείες να καταγράφουν τα μεγαλύτερη κέρδη για τα τελευταία πέντε έτη. Μοναδική εξαίρεση αποτελεί η Ν.Ε. Λέσβου η οποία φαίνεται ότι διανύει τη χειρότερη περίοδό της.



(Του Γιάννη Δερμεντζόγλου, από τον "Ελεύθερο Τύπο")

...Και ο παράνυμφος Κούρδος

"Τουρκάλα παντρεύτηκε Ελληνα με Κύπριο κουμπάρο": στα δελτία ειδήσεων. Κοντολογίς, από τότε που το τουρκικό σίριαλ "Τα σύνορα της αγάπης" έκανε επιτυχία, όπου βλέπουν Τούρκο τον κάνουν θέαμα. Νέα μόδα...

Εδώ που τα λέμε, Τουρκάλα να παντρεύεται Ελληνα με κύπριο κουμπάρχο έχει το ενδιαφέρον του.

Αν μάλιστα είχαν και Κούρδους παρανύμφους...

Κοσμάς Βίδος, από "Το Βήμα"

(εκ)πολιτισμικά παίγνια

επιμέλεια: Κωστής Νικολάκης

Νίκος Φαρούπος

Οι Τελχίνες της Ρόδου

Το βιβλίο του **Νίκου Φαρούπου** που φέρει τον τίτλο ***"Ο κόσμος των φανταστικών όντων των αρχαίων Ελλήνων"*** *(εκδόσεις **"Κέδρος"**,* σελ. 388, Αθήνα 2005, τιμή: 18 ευρώ), μας αποκαλύπτει τα πιο παράξενα πλάσματα της αρχαιότητας: Νύμφες, γοργόνες και μάγισσες, δαιμονικά και χθόνιες θεότητες, τέρατα του σκοτεινού Άδη και πολλές άλλες γοητευτικές μορφές που παραμένουν ακόμα ζωντανές στις παραδόσεις και στα παραμύθια μας.

*... Μεταξύ αυτών και οι προπαππούδες μας οι **Τελχίνες!***

• Τελχίνες, οι πρώτοι κάτοικοι της Ρόδου

«Μυθική φυλή κυνοκέφαλων ημίθεων, *για την οποία υπήρχαν φήμες πως προερχόταν από τα πιστά κυνηγόσκυλα του Ακταίονα που μεταμόρφωσε ο Δίας. Μερικοί τους συσχέτισαν με φίδια και άλλοι τους περιέγραφαν ως αμφίβια πλάσματα, χωρίς χέρια ή πόδια, αλλά με μεμβράνες σαν πτερύγια. Πίστευαν, ακόμα, ότι προήλθαν από την Κρήτη και τους ονόμαζαν "γιους της θάλασσας".*

Οι Τελχίνες θεωρούνται οι πρώτοι κάτοικοι της Ρόδου, *πολυτεχνίτες και ιδρυτές μεγάλων πόλων, όπως η Κάμειρος, η Ιαλυσός και η Λίνδος, αλλά και οι πρώτοι που σμίλεψαν αγάλματα θεών.*

Ο Κάμειρος, ο Ιάλυσος και ο Λίνδος *αναφέρονται συνήθως ως εγγόνια του Ήλιου (γιοι του Κέρκαφου και της Κυδίππης). Μια διήγηση θεωρεί ότι τα ονόματα ανήκουν σε τρεις από τις Δαναΐδες (Κάμειρα, Ιάλυσα και Λίνδα), που παρέμειναν για πάντα στη Ρόδο και τις οποίες ονόμασαν Τελχίνες ή "μάγισσες". Σύμφωνα με το μύθο, ο Δαναός, βασιλιάς του Άργους και γενάρχης των Δαναών, κατευθυνόμενος από τη Λιβύη για το Άργος, έμεινε για λίγο καιρό στη Ρόδο με τις πενήντα κόρες του και έχτισε το ιερό της Λινδίας Αθηνάς (Λινδία=θεά των ορέων). Οι κόρες του - οι περιβόητες Δαναΐδες- εξόντωσαν τους άντρες τους, γι' αυτό και τιμωρήθηκαν παραδειγματικά από τους θεούς, να γεμίζουν αιωνίως με νερό τα τρύπια πιθάρια τους στον Άδη ("ο πίθος των Δαναΐδων").*

Όπως οι Κουρήτες, *οι Δάκτυλοι και οι Κορύβαντες σχετίζονται με το βρέφος Δία, έτσι και οι αρχέγονοι Τελχίνες αναφέρονται ως συνοδοί του μικρού Ποσειδώνα (τον οποίο τους εμπιστεύτηκε η μητέρα Ρέα). Το θηλασμό τους βρέφους ανέλαβε η Ωκεανίδα Καφείρα, κι όταν ο Ποσειδώνας μεγάλωσε, ερωτεύτηκε την αδελφή των Τελχίνων, τη θαλασσοθεά Αλία. Από την ένωσή τους ήλθαν στον κόσμο έξι - ή επτά - γιοι και μια κόρη, η Ρόδος - που έδωσε το όνομά της στο νησί - και ταυτίζεται με τη Ρόδη η οποία είχε μητέρα την Αφροδίτη (ή την Αμφιτρίτη), και την οποία παντρεύτηκε ο θεός Ηλιος.*

Λέγεται πως οι γιοι του Ποσειδώνα *εμπόδισαν την "Αναδυόμενη" Αφροδίτη να αποβιβαστεί στο νησί, ενώ κατευθυνόταν από τα Κύθηρα προς την Κύπρο. Η θεά τους έστειλε έντονη ερωτική επιθυμία για τη μητέρα τους, και ο Ποσειδώνας θύμωσε και τους έκρυψε κάτω από τη γη. Η Αλία έπεσε στη θάλασσα κι έτσι ονομάστηκε "Λευκοθέα", δηλαδή "λευκή θεά". "Αλιάδες" ονομάζονταν οι γυναίκες της θάλασσας οι οποίες επισκέφθηκαν το Αργος, ακολουθώντας τον Διόνυσο και την Αριάδνη. Αλία, Αφροδίτη και Αμφιτρίτη φαίνεται να είναι μερικές από τις ονομασίες της ίδιας πανάρχαιας θεότητας, την οποία στα βόρεια αποκαλούσαν μεταξύ άλλων και Γαία, Ρέα, Δήμητρα (Δημήτηρ ή Δαμάτερ= μητέρα της γης), Εκάτη, Καφείρα ή Καβειρώ ή Καβειρία (μάνα των Καβείρων).*

Αρκετοί πίστευαν ότι οι Τελχίνες, *ως δαίμονες της φωτιάς, ήταν οι κατασκευαστές της τρίαινας του Ποσειδώνα, αλλά και του δρέπανου "άρπη", με τον οποίο ο Κρόνος ευνούχισε τον πατέρα του Ουρανό.*

Η τέχνη τους μοιάζει με εκείνη των Κυκλώπων Βρόντη, Στερόπη και Άργη, ενώ φυλούσαν ζηλότυπα τα "κατασκευαστικά" μυστικά τους και τα μεταβίβαζαν από γενιά σε γενιά. Η συντεχνία τους ήταν από τις παλαιότερες, όπως κι εκείνη των Αθηναίων Δαιδαλιδών, ενώ φαίνεται ακόμα ότι οι πρώτες προσπάθειες γλυπτικής και χαρακτικής ήταν δικές τους, καθώς η Σικυώνα διέθετε καλλιτεχνική σχολή με την ονομασία "Τελχίνια".

Οι Τελχίνες ήταν γητευτές *(Θελγίνες, θέλγω), μάγοι και μάλιστα κακοί, και λένε πως προσπάθησαν με βασκανίες (ανακάτευαν θειάφι με νερό από τη Στύγα), να καταστρέψουν τις καλλιέργειες και τα ζώα της Ρόδου. Είχαν επίσης τη δύναμη να προκαλούν βροχές, χαλαζόπτωση, και χιονοθύελλες, και γενικά να προξενούν κλιματολογικές ανωμαλίες...».*

ΝΙΚΟΣ ΦΑΡΟΥΠΟΣ

Ο κόσμος των φανταστικών όντων των αρχαίων Ελλήνων

ΔΑΙΜΟΝΙΚΑ, ΤΕΡΑΤΑ, ΠΛΑΣΜΑΤΑ ΤΗΣ ΝΥΧΤΑΣ ΚΑΙ ΧΘΟΝΙΕΣ ΘΕΟΤΗΤΕΣ



ΚΕΔΡΟΣ

«ΡΟΔΙΑΚΗ» ΑΠΟ ΤΟ 1915

ΦΛΑΣ ΣΤΟ ΠΑΡΕΛΘΟΝ



Εν Ρόδω Δευτέρα 20 Ιουλίου 1931
ΑΡΙΘΜ. ΦΥΛΛΟΥ 1222

Εκδόσεις

Εξεδόθη και εκυκλοφόρησεν εν Αθήναις εις κομψόν τεύχος αξιόλογος κριτική μελέτη του νέου ποιητού και κριτικού κ. Ανδρέου Α. Παπανδρέου υπό τον τίτλον «Ο Ρόδιος Ποιητής κ. Ν. Κωνσταντινίδης».

Οι λογοτεχνικοί κύκλοι και ο ημερήσιος Αθηναϊκός τύπος το υποδέχθησαν μ' εξαιρετικόν ενθουσιασμόν. Πωλείται εις όλα τα Αθηναϊκά βιβλιοπωλεία αντί 20 δραχ.

Πένθη

Την παρελθούσαν Πέμπτην απέθανε και εκηδεύθη μετ' ενδείξεων αρκετού πένθους εκ μέρους της Ισραηλιτικής κοινωνίας της πόλεώς μας η γηραιά σύζυγος του ιππ. Σίμωνος Μεναχέ, τραπεζίτου, προς τον οποίον ως και τους λοιπούς οικείους του διαβιβάζομεν τα θερμά μας συλλυπητήρια.

ΠΡΙΝ 50 ΧΡΟΝΙΑ

ΠΡΙΝ 50 ΧΡΟΝΙΑ

ΣΑΒΒΑΤΟ 23 ΑΠΡΙΛΙΟΥ 1955
ΑΡΙΘΜ. ΦΥΛΛΟΥ 1197

ΑΠΟΚΕΝΤΡΩΣΙΣ ΚΑΙ ΑΥΤΟΔΙΟΙΚΗΣΙΣ

Το όνειρον με το οποίον εγαλουχήθησαν γενεαί γενεών κατοίκων της υπαίθρου, η αποκέντρωσις και αυτοδιοίκησις, γίνεται επί τέλους, πραγματικότητα. Διά της αποκεντρώσεως και της αυτοδιοικήσεως η εκτελεστική εξουσία, δηλαδή το Κράτος προσέρχεται πλησιέστερα προς την πραγματικότητα, ώστε να δυνηθή να συντονίση τας κινήσεις της με τον ρυθμόν της γοργά εξελισσόμενης ζωής. Η ταχύτης των λύσεων των προβλημάτων που καθημερινώς δημιουργούνται, η ζωντανή αντιμετώπισίς των, η καθοδήγησις των ρευμάτων που διαρκώς γεννώνται, προϋποθέτουν μίαν καθημερινήν επαφήν των οργάνων του Κράτους προς την γύρω ζωήν του τόπου.

Το κέντρον, αι Αθήναι, δεν είναι δυνατόν, ιδία μετά την μεταπολεμικήν ανάπτυξιν των κρατικών λειτουργιών, να παρακολουθή, να λύη, να αισθάνεται τα πράγματα και ως μοναδικήν αυτού αποστολήν πρέπει να έχη την θεωρητικήν και μόνο καθοδήγησιν. Μεταξύ αυτού και της ζωντανής πραγματικότητος ουδεμία επαφή υφίσταται. Δια να δοθή μια οιαδήποτε λύσις εις μίαν υπόθεσιν πρέπει να εισέλθη εις όλας τας λεπτομερείας της, πρέπει να την ζήσιν να την αισθανθή. Τούτο δε δεν είναι δυνατόν να επιτευχθή μόνον με τα έγγραφα. Και επειδή δεν είναι δυνατόν αι υποθέσεις και τα ζητήματα επ' άπειρον να έρχωνται εις το κέντρον, απαραιτήτων πρέπει το κέντρον να μεταβή εις αυτά.

Αι επαρχίαι με σωρείαν τοπικών ιδιομόρφων ζητημάτων, θα αποκτήσουν μίαν ελευθερίαν κινήσεως, μίαν απελευθέρωσιν από την ισοπεδωτικήν αντίληψην του κέντρου, μίαν τοπικήν κρατικήν πολιτικήν. Αλληλένδετα και εξαρτώμενα εις τας γενικάς γραμμάς, εις τας συνολικάς διεκδικήσεις από το κέντρον, θα αναπτύσσουν εις το εγγύς μέλλον παραλλήλως, χωρίς κανένα κίνδυνον της κρατικής ενότητος, μίαν τοπικήν συνείδησιν. Και ούτω και το κέντρον, ελεύθερον από τον φόρτον των καθημερινών υποθέσεων, από την αντιμετώπισιν ζητημάτων αγνώστων ή μικρών, θ' ανακτήση όλην την απαιτουμένην ήσυχον ανατένισιν των γενικών γραμμών. Ο ρόλος του θα γίνη κατά πρώτον λόγον καθοδηγητικός, παρασκευαστικός, δημιουργικός, αποτελών την συνισταμένην των επί μέρους ενεργειών.

ΞΕΝ. ΧΑΤΖΗΣΑΡΑΝΤΟΣ



ΕΜΠΟΤΙΣΜΕΝΗΣ ΞΥΛΕΙΑΣ
ΚΗΠΟΥ - ΒΕΡΑΝΤΑΣ
Προτάσεις & Λύσεις στο χώρο σας
ΕΞΟΦΛΗΣΗ ΕΩΣ ΚΑΙ 36 ΔΟΣΕΙΣ
ΥΠΕΥΘΥΝΟΣ ΚΑΤΑΣΚΕΥΩΝ:
ΣΤΕΦΑΝΗΣ ΑΠΟΣΤΟΛΟΣ· ΤΗΛ. 6946 903331
ΥΠΕΥΘΥΝΟΣ ΠΩΛΗΣΕΩΝ:
ΣΤΕΦΑΝΗΣ ΠΕΤΡΟΣ 6944355694
Δ/ΝΣΗ ΚΑΤΑΣΤΗΜΑΤΟΣ ΕΝΤΟΣ ΕΜΠΟΡ. ΚΕΝΤΡ. ΦΩΚΙΑΛΗ
ΤΗΛ. 2241035091, 2241025135 ΧΠ1937

Παντρεύω & Βαπτίζω...

... Με Προσκλητήρια, Μπομπονιέρες, Στέφανα, Λαμπάδες, Αξεσουάρ Ιταλίας, Τιάρες και Κουαφ, Είδη Βάπτισης, Διακοσμητικά δεξίωσης...

& σε συνεργασία με διάσημους οίκους

Παντρεύω και βαπτίζω...

... Με πρωτοτυπία και αισθητική, κάνουμε το όνειρό σας πραγματικότητα, σκηνοθετώντας για εσάς κάθε είδους εκδήλωση

Με την φροντίδα της
Τζένης Μυριαλλάκη

Παντρεύω και βαπτίζω...

Πετυχημένα...
Και η στιγμή σας έγινε μοναδική!!!

Ωράριο λειτουργίας 09.30-14.00 και 17.30-21.30

Αλεξάνδρου Διάκου 7Β•Τηλ. 2241032302

ΑΤ1413

Αντίλαλοι

ΠΟΛΙΤΙΚΟΙ και άλλοι...

ΟΒΕΡΜΠΟΥΚΙΝΓΚ

Η τουριστική αύξηση των ημερών έφερε όπως ήταν ευνόητο και κρούσματα οβερμπούκινγκ σε ξενοδοχεία της Ρόδου!

Προκλήθηκαν προβλήματα, ευτυχώς όμως **αυτά αντιμετωπίστηκαν** χωρίς πολλά-πολλά παρατράγουδα όμως... δεν νομίζουμε ότι είναι και αυτό που πρέπει να γίνεται. Διότι με τέτοια συμβάντα, **η ζημιά** που προκαλείται στον τουρισμό μας είναι τεράστια.

Λ. Μ.

Αμείλικτοι αριθμοί

Ιδιαίτερα χρήσιμα είναι τα στοιχεία που προκύπτουν από τα **ακαθάριστα έσοδα** των Δήμων καθώς, εκτός του ότι είναι ενδεικτικά για τον τζίρο των επιχειρήσεων σε ολόκληρο το νησί τα τελευταία χρόνια, δείχνουν καταρχάς, την πρωτοκαθεδρία του Δήμου της Ρόδου στο νησί και κατά δεύτερον την **πανωλεθρία** που έχει πάθει το **Φαληράκι** τουλάχιστον τα δύο τελευταία χρόνια και βέβαια ο αντίκτυπος για τις επιχειρήσεις που ως γνωστόν στην πλειοψηφία τους είναι μικρομεσαίες, είναι τεράστιος.

Αξίζει να σημειώσουμε ότι ο τζίρος όλων των επιχειρήσεων στο Δήμο Καλλιθέας το 2004 μειώθηκε σε ποσοστό περίπου **50%** σε σχέση με το 2002! Μπορεί, βέβαια, τα στοιχεία να μην μας λένε κάτι που δεν γνωρίζαμε αλλά η αλήθεια είναι ότι οι αριθμοί είναι **αμείλικτοι**...

Κωρ. Π.

ΔΗΜΟΣΚΟΠΗΣΗ



Μέχρι και... προσωπικές δημοσκοπήσεις μαθαίνουμε ότι κάνει ο νομάρχης **κ. Γιάννης Μαχαιρίδης!**

Σύμφωνα με πληροφορίες, με αφορμή το πρόβλημα με τα δημοτικά λεωφορεία και ταξί ο κ. Μαχαιρίδης ζήτησε ένα **τηλεφωνικό κατάλογο** και άρχισε να παίρνει τηλέφωνα επαγγελματίες της Καλύμνου, ζητώντας να μάθει την άποψή τους επί του θέματος.

Οπως έγινε γνωστό, μίλησε με 30-40 επαγγελματίες της Καλύμνου για να διαμορφώσει άποψη επί του θέματος.

Λ. Μ.

ΤΙ ΘΑ ΔΟΥΜΕ ΑΚΟΜΑ;

Τον... σταυρό του κάνει από χθες το πρωί που ξύπνησε, συμπολίτης μας επιχειρηματίας κ. Σταμάτης Μπότσης, ο οποίος ούτε... να μπει ούτε να βγει μπορούσε από το κατάστημά του, επειδή, ιδιοκτήτης αυτοκινήτου με αθηναϊκές πινακίδες, στάθμευσε σχεδόν έξω από την πόρτα του και εξαφανίστηκε!

Την δημοτική αστυνομία κάλεσε, την Τροχαία επίσης, αλλά δυστυχώς λύση μέχρι αργά το απόγευμα, δεν μπόρεσαν να δώσουν, πέρα από την τυπική κλήση που επέδωσαν. Το περιστατικό βεβαίως δεν είναι το μοναδικό, αφού εξαιτίας των ελαχίστων χώρων στάθμευσης που έχει η πόλη της Ρόδου, (αναλογικά με τον όγκο των αυτοκινήτων που κατακλύζεται αυτή την εποχή) το φαινόμενο της ανεξέλεγκτης στάθμευσης, ολοένα και περισσότερο γίνεται πιο έντονο. Ένας γερανός, χρειάζεται σε κάθε περίπτωση πάντως στον τόπο μας.

Για να... πάρει και να σηκώσει, αντίστοιχους... εξυπνάκηδες που σε λίγο είναι ικανοί να βάζουν και μέσα στις υπηρεσίες τα οχήματά τους, μην τυχόν και προχωρήσουν και... χάσουν κανένα κιλό.

Μιχ. Μ.

ΤΟ ΠΑΡΚΟ ΒΥΡΩΝΟΣ

Εύλογη η απορία που διατυπώνει για το πάρκο της **οδού Βύρωνος** συμπολίτης μας. Ανωρωτιέται συγκεκριμένα, λόγω της κατάστασης που επικρατεί αν το συγκεκριμένο πάρκο είναι για τους ανθρώπους... ή για τα ζώα! Και έχει δίκαιο που το λέει αυτό, διότι τις **περισσότερες ώρες** της ημέρας το πάρκο είναι γεμάτο από σκυλιά, οι ιδιοκτήτες των οποίων τα αφήνουν ελεύθερα να τρέχουν πάνω-κάτω, με αποτέλεσμα να μην μπορούν να κυκλοφορήσουν οι άνθρωποι. Ασε πια που το πάρκο μέσα είναι γεμάτο από περιττώματα... Είναι σοβαρά αυτά;

Λ. Μ.

ΠΟΙΟΣ;

Ποιος τοπικός πολιτικός παράγοντας θεωρεί δεδομένο ότι δεν θα είναι εκ νέου υποψήφιος ο δήμαρχος Ρόδου κ. Γιαννόπουλος; Και όχι μόνο το θεωρεί δεδομένο, αλλά... το διαδίδει δεξιά και αριστερά!

Λ. Μ.

ΦΥΣΙΟΛΟΓΙΚΑ

Άκουσα βουλευτή να δηλώνει ότι είναι εντελώς φυσιολογική η διαδικασία, να προτείνει το γραφείο του σε εταιρίες -που αυτές το ζήτησαν- ποιους να προσλάβουν.

Ε, όχι και «εντελώς φυσιολογική».

Το «φυσιολογικό» θα ήταν να προκηρύξει τις θέσεις η εταιρία ή να πάει στον ΟΑΕΔ.

Τέτοιου είδους επαφές είναι «ύποπτες» και προσφέρουν ευκαιρία για κακόπιστα σχόλια, ενώ εμπεδώνουν και στους νέους την αντίληψη ότι για να βρουν δουλειά θα πρέπει οπωσδήποτε να γίνουν ψηφοφόροι κάποιου βουλευτή για να έχουν το «δικαίωμα» να ζητούν «χάρες».

Αυτό, δεν αποκαλείται «πελατειακές σχέσεις»;

Κ.Κ.

ΑΝΟΜΑ ΣΥΜΦΕΡΟΝΤΑ

Κι εμείς είναι αλήθεια ότι έχουμε εξοργιστεί αρκετές φορές με τα όσα αναφέρονται στα δελτία ειδήσεων των καναλιών **για την ακρίβεια στα νησιά,** τις απαγορευτικές τιμές κλπ.

Δεν λέμε, παρατράγουδα συμβαίνουν και όταν συμβαίνουν **καλά κάνουν** και τα καταγγέλλουν οι δημοσιογράφοι, όμως **η εξαίρεση δεν μπορεί να αποτελεί κανόνα.**

Ενδεικτικό επί του θέματος είναι το σχόλιο που δημοσιεύτηκε στην εφημερίδα "Απογευματινή" όπου αναφέρονται τα εξής:

"Φίλοι της Απογευματινής", που ταξιδεύουν αυτή την εποχή ανά το Αιγαίο κάνοντας τις διακοπές τους, εκφράζουν την έκπληξή τους γι' αυτό που ζουν με τις τιμές των εστιατορίων και των καφεζαχαροπλαστείων.

Τιμές προσιτές στο ευρύ κοινό που διαψεύδουν όλους όσοι προανήγγειλαν ή ανακοίνωναν "χαράτσια" εις βάρος των καταναλωτών, σε σημείο που να προβληματίζονται οι έχοντες μικρά ή μεσαία βαλάντια για το εάν θα έπρεπε να κάνουν διακοπές φέτος ή να παραμείνουν στο σπίτι τους. Είναι να διερωτάται κανείς, κατόπιν αυτού, για τις προθέσεις των προπογανδιστών των υψηλών τιμών, δεδομένου ότι η διασπορά ψευδών ειδήσεων για το κόστος των καταναλωτικών αγαθών συνιστά υπονόμευση του τουρισμού και της εθνικής μας οικονομίας. Να αποτελεί άραγε η κακόβουλη αυτή πρόθεση ωμό εκβιασμό προς το υπουργείο Τουριστικής Ανάπτυξης για την εξυπηρέτηση ανόμων συμφερόντων;".

Λ. Μ.

Προς διοικητή Γενικού Περιφερειακού Νοσοκομείου Ρόδου, κ. Γ. Κεφαλά: Εκείνες οι... εφημερίες με τα ονόματα των εφημερευόντων γιατρών που ανακοινώνονταν σε καθημερινή βάση μέσω της ιστοσελίδας του Νοσοκομείου της Ρόδου και... ήξερε ο κόσμος εκ των προτέρων, ποιοι γιατροί και τι εφημερίες εκτελούσαν τι να έγιναν άραγε; Τις... έφαγε η... διαδικτυακή μαρμάγκα; Τεχνικό το είχατε χαρακτηρίσει πριν από πολλούς μήνες το ζήτημα! Ανίατο έγινε μήπως και δεν έχει... αποκατασταθεί μέχρι σήμερα;

Μιχ. Μ.

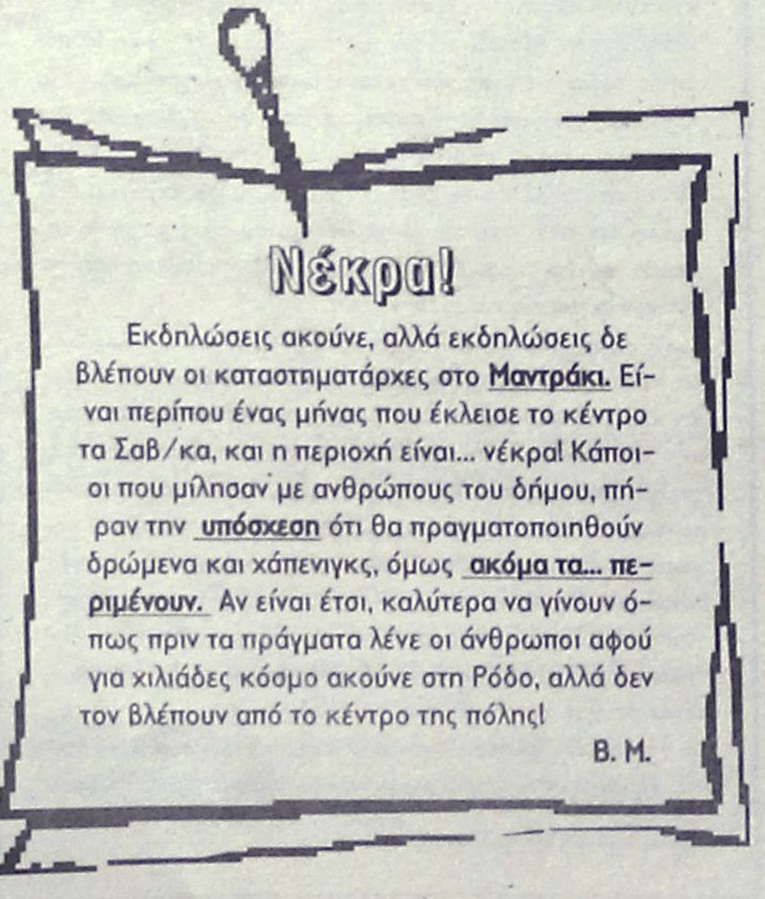

Νέκρα!

Εκδηλώσεις ακούνε, αλλά εκδηλώσεις δε βλέπουν οι καταστηματάρχες στο **Μαντράκι.** Είναι περίπου ένας μήνας που έκλεισε το κέντρο τα Σαβ/κα, και η περιοχή είναι... νέκρα! Κάποιοι που μίλησαν με ανθρώπους του δήμου, πήραν την **υπόσχεση** ότι θα πραγματοποιηθούν δρώμενα και χάπενιγκς, όμως **ακόμα τα... περιμένουν.** Αν είναι έτσι, καλύτερα να γίνουν όπως πριν τα πράγματα λένε οι άνθρωποι αφού για χιλιάδες κόσμο ακούνε στη Ρόδο, αλλά δεν τον βλέπουν από το κέντρο της πόλης!

Β. Μ.

Αδεια η πόλη...

...**«Άδεια η πόλη, που πήγαν όλοι»,** θύμιζε η Ρόδος το τριήμερο που πέρασε, του Δεκαπενταύγουστου, αφού πραγματικά λίγοι ήταν εκείνοι που έμειναν πίσω. Ακόμα και οι Ροδίτες αν και βρισκόμαστε σε περίοδο "high-season", κατόρθωσαν να αποδράσουν στα κοντινά νησάκια τα οποία, όπως και η Ρόδος, κατακλύσθηκαν στην κυριολεξία από Έλληνες και δη Αθηναίους που φαίνεται ότι μας έχουν βάλει ξανά **ψηλά** στη λίστα με τις προτιμήσεις τους ενώ για αρκετές σεζόν μας...ονόμπαραν.

Πάντως, με τις πρώτες εκτιμήσεις, την τιμητική τους φαίνεται να είχαν η **Σύμη, η Λέρος, η Πάτμος και η Χάλκη.**

Κωρ. Π.

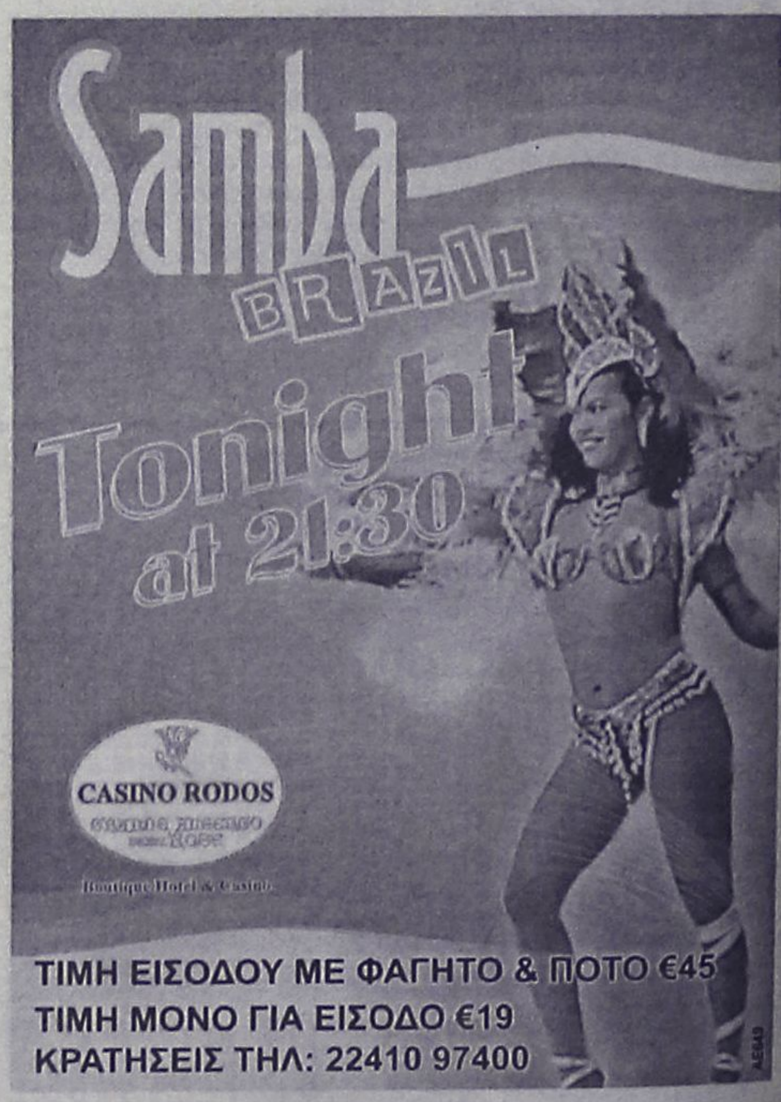

Best Wishes | Web Design | Διαφήμιση | Web Promotion

M.G.K. ADVERTISING

Η M.G.K. Advertising εύχεται σε όλους:

Χρόνια Πολλά

www.mgkworld.net, www.webport.gr, www.rhodes.com.gr

www.mgk-advertising.gr

proud owner of www.mgkworld.net

Α.Ε.488