ΔΗΜΟΣΙΑ ΒΙΒΛΙΟΘΗΚΗ ΡΟΔΟΥ 1947

Η ΡΟΔΙΑΚΗ

ΠΛΗΡΩΜΕΝΟ ΤΕΛΟΣ Ταχ. Γραφείο Κ ΡΟΔΟΥ Αριθμ. Άδειας 1879

ΕΛΤΑ

ΚΥΡΙΑΚΗ
21 ΑΥΓΟΥΣΤΟΥ 2005
ΑΡ. ΦΥΛΛΟΥ 18.079
ΤΙΜΗ: ΕΥΡΩ 0,70

ΗΜΕΡΗΣΙΑ ΠΡΩΙΝΗ ΕΦΗΜΕΡΙΔΑ ΤΗΣ ΡΟΔΟΥ

Πιέσεις από Μαχαιρίδη

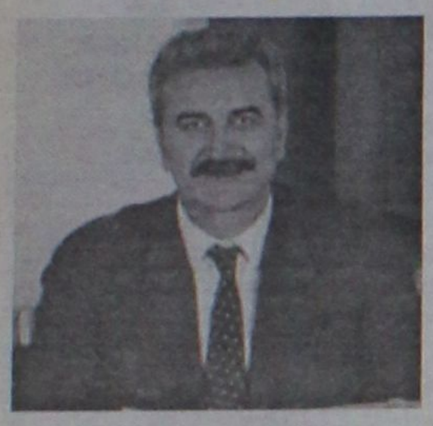

Σε συμβούλους της "Νομαρχιακής Αναγέννησης". Εκλεισε ο Μιχ. Μπαλάνος;

ΣΕΛΙΔΑ 4

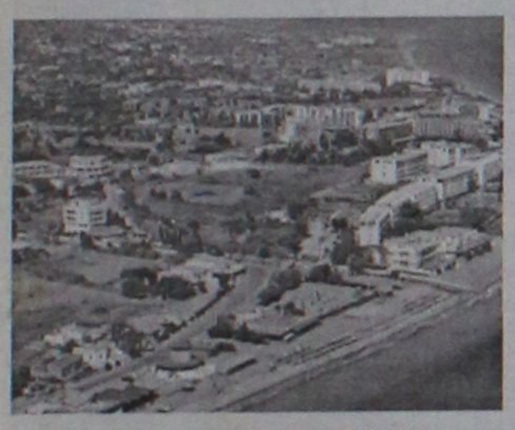

ΚΑΛΑ ΘΑ ΠΑΕΙ ΚΑΙ Ο ΣΕΠΤΕΜΒΡΙΟΣ

Σύμφωνα με τις εκτιμήσεις των τουριστικών παραγόντων εκτός από τον Αύγουστο και ο Σεπτέμβριος θα έχει υψηλές πληρότητες. Για τον Οκτώβριο υπάρχουν θετικά μηνύματα, αλλά είναι ακόμη νωρίς. ΣΕΛΙΔΑ 5

Οδήγησε στη μοιραία πτήση

Ντόμινο λαθών



Οι έρευνες δείχνουν ότι σημειώθηκαν σημαντικά λάθη και παραλείψεις που οδήγησαν στην πτώση.

σελ. 12, 13



Καταγγελίες στο δήμο Λινδίων

Για κατατμήσεις έργων κατηγορεί την δημοτική αρχή ο κ. Μαν. Παλλάς, που προσέφυγε στην Περιφέρεια.

σελ. 6

Ετοιμάζεται να βάλει ο επιχειρηματίας Θεόδωρος Αγγελόπουλος

ΚΑΡΑΒΙΑ στα Δωδεκάνησα

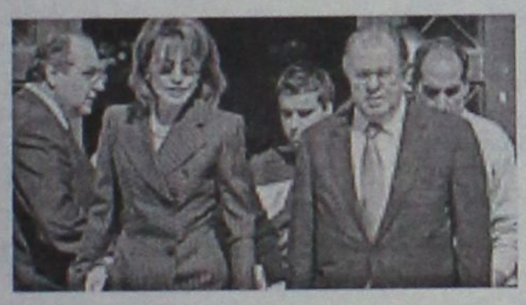

Θα λυθεί μια για πάντα το πρόβλημα του νομού

Στην ακτοπλοΐα και συγκεκριμένα στο νομό Δωδεκανήσου ετοιμάζεται να δραστηριοποιηθεί ο μεγαλοεπιχειρηματίας κ. Θεόδωρος Αγγελόπουλος. Το επιχειρηματικό σενάριο, που θα σηματοδοτήσει μια νέα πορεία στην ανάπτυξη του νομού το έχουν ήδη εγκρίνει οι σύμβουλοί του... Με ιδιαίτερο ενδιαφέρον παρακολουθούνται οι εξελίξεις από τους τοπικούς παράγοντες, που θα πρέπει όμως να πιέσουν για να προχωρήσει το θέμα και να βρεθούν οι λύσεις.

ΣΕΛΙΔΑ 3

Σε έξαρση οι απάτες στο Ιντερνετ

ΣΕΛΙΔΑ 7

ΕΡΤ για το πηγάδι

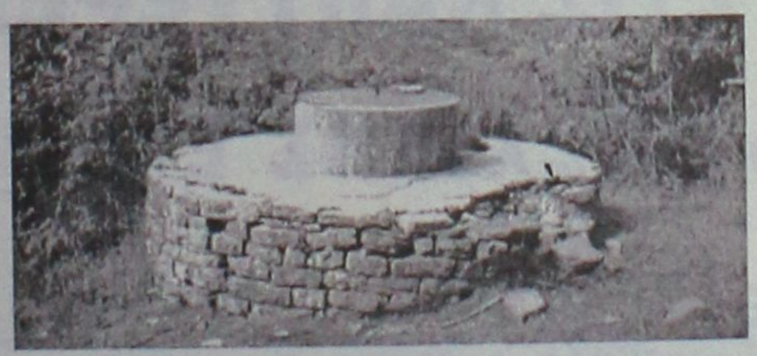

Τέλη στην ΕΡΤ καλείται να πληρώσει αγρότης του δήμου Ιαλυσού για το πηγάδι που έχει στο κτήμα του.
Μια υπόθεση για γέλια και για κλάματα.

ΣΕΛΙΔΑ 10

Σε Παραδείσι - Κρεμαστή

Δρόμος στην παραλία

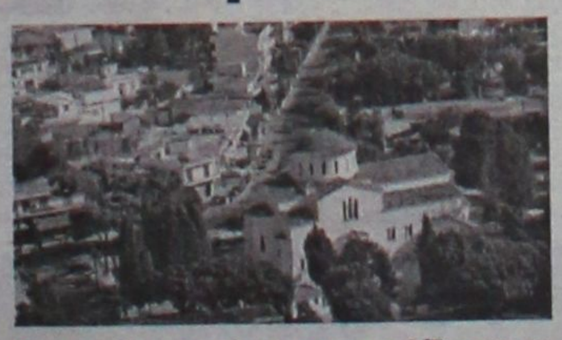

Στην λύση αυτή προσανατολίζονται οι μελετητές της νομαρχίας. Μόνο έτσι θα λυθεί το πρόβλημα φόρτισης της οδού Ρόδου - Καμείρου.

ΣΕΛΙΔΑ 9

Ξέσπασε καυγάς στο δήμο των Πεταλούδων

ΣΕΛΙΔΑ 8

Δήλωσε ο Χρήστος Φώλιας

Μεγάλες οι δυνατότητες

Για το νησί της Καρπάθου



Παραγωγική η επίσκεψη του υφυπουργού στο νησί.

ΣΕΛΙΔΑ 14

Στη Ρόδο Μ. Ντάγκλας και Κάθριν Ζέτα Τζόουνς



Μετά τη Μύκονο το διάσημο ζευγάρι βρίσκεται για διακοπές στο νησί μας. Αγνωστο πόσο θα παραμείνει και αν επισκεφθεί και διπλανά νησιά. ΣΕΛΙΔΑ 16

ΚΕΝΤΡΑ ΞΕΝΩΝ ΓΛΩΣΣΩΝ
ΜΕΡΚΟΥΡΗ & ΓΙΑΝΝΗ ΚΟΝΤΟΥ

Το 2004 οι επιτυχίες των μαθητών μας ανέδειξαν ακόμα μια φορά,
την ποιότητα της δουλειάς μας *αποκτώντας .....*

160 ΑΝΑΓΝΩΡΙΣΜΕΝΟΥΣ ΤΙΤΛΟΥΣ ΓΛΩΣΣΟΜΑΘΕΙΑΣ

ΓΕΡΜΑΝΙΚΑ

1 Πτυχίο GROSSES SPRACHDIPLOM (σε 7 χρόνια)
10 Πτυχία Mittelstufe (σε 4 χρόνια)
19 Πτυχία Β2 - Κρατικό (σε 4 χρόνια)
73 Πτυχία Zertifikat (σε 3 χρόνια)

ΑΓΓΛΙΚΑ

11 Πτυχία Proficiency (σε 7 1/2 χρόνια)
2 Πτυχία Advanced (σε 7 χρόνια)
39 Πτυχία Lower (σε 6 χρόνια)
5 Πτυχία Β2 - Κρατικό (σε 6 χρόνια)

APOPSIS DESIGN

ΣΥΝΘΗΜΑ ΜΑΣ:
Κάθε παιδί σε μας να παίρνει ΤΟΥΛΑΧΙΣΤΟΝ ένα πιστοποιητικό γλωσσομάθειας ...

Γιατί όχι και το δικό σας παιδί!

1ο Διδ/ριο: Αγ. Αναργύρων 11Α (στο Βενετόκλειο)
2ο Διδ/ριο: Δ. Αναστασιάδη 47 (στους Δασκάλους)
3ο Διδ/ριο: Παρισίων 1 και Λονδίνου (στο Ροδίνι)
Τηλ. 22410 35289 & 22410 23973

ΗΜΕΡΟΛΟΓΙΟ

Κυριακή 21 Αυγούστου 2005
Θαδδαίου αποστόλου, Βάσσης μάρτ.

Ανατολή ηλίου: 05.45'
Δύση ηλίου: 19.10'
Σελήνη 17 ημερών

ΦΑΡΜΑΚΕΙΑ

Σήμερα δημερεύει το φαρμακείο του **Φουτούλη Νικολάου** στην οδό Αθηνών 11. Ανάληψη και διανυκτερεύει το φαρμακείο της **Βασιλοπούλου Ευαγ.** στην οδό Ίωνος Δραγούμη 5-7.

ΒΕΝΖΙΝΑΔΙΚΑ

Σήμερα διανυκτερεύουν τα βενζινάδικα: **Γκινάκης Απόστολος** (Αυστραλίας), **Σαμουράκης Α.** (Λ. Καλλιθέας), **Τσδουλάκης Γεώργιος** (Ιαλυσός), **Κοντομανώλης** (Κρεμαστή), **Νικολίτση Αικ.** (Φάνες), **Διακοστεργάκης Γ.** (Μαντρικό), **Δράκου Α.** (Αφάντου), **Οίκουτας Μ.** (Αρχάγγελος).

ΛΑΪΚΕΣ ΑΓΟΡΕΣ

Τετάρτη: στο Δημοτικό Νεκροταφείο.
Πέμπτη: στην οδό Βύρωνος
Παρασκευή: στην οδό Πτολεμαίων (Ανάληψη)
Σάββατο: στο Δημοτικό Νεκροταφείο.

ΑΕΡΟΠΟΡΙΚΑ ΔΡΟΜΟΛΟΓΙΑ

ΟΛΥΜΠΙΑΚΗ ΑΕΡΟΠΟΡΙΑ

ΑΠΟ ΡΟΔΟ-ΑΘΗΝΑ
- Καθημερινά 07.10, 13.40
- Πέμπτη 20.10, 22.45
- Καθημερινά πλην Πέμπτης 19.40, 22.25
- Καθημερινά πλην Κυριακής 10.40

ΑΠΟ ΑΘΗΝΑ-ΡΟΔΟ
- Καθημερινά 05.30,12.00
- Πέμπτη 18.30, 21.05
- Καθημερινά πλην Πέμπτης 18.00, 20.45
- Καθημερινά πλην Κυριακής 09.00

ΑΠΟ ΡΟΔΟ-ΘΕΣΣΑΛΟΝΙΚΗ
- Δευτέρα - Τετάρτη 09.45
- Πέμπτη 10.45
- Σάββατο 15.15
- ΔΕΥ-ΤΕΤ-ΠΑΡ-ΚΥΡ 16.10

ΑΠΟ ΡΟΔΟ-ΗΡΑΚΛΕΙΟ
- Δευτέρα - Παρασκευή-Κυριακή 17.45
- Τρίτη - Πέμπτη 18.30
- Τετάρτη - Σάββατο 19.20

ΑΠΟ ΗΡΑΚΛΕΙΟ-ΡΟΔΟ
- Δευτέρα-Παρασκευή-Κυριακή 19.05
- Τρίτη-Πέμπτη 19.50
- Τετάρτη - Σάββατο 20.40

ΑΠΟ ΡΟΔΟ-ΚΑΡΠΑΘΟ
- ΔΕΥ-ΠΕΜ-ΠΑΡ-ΣΑΒ 07.00, 10.40
- Τετάρτη-Κυριακή 10.40, 14.20

ΑΠΟ-ΡΟΔΟ-ΚΑΣΟ
- ΔΕΥ-ΠΕΜ-ΠΑΡ-ΣΑΒ 07.00
- Τετάρτη-Κυριακή 10.40

ΑΠΟ ΡΟΔΟ-ΚΑΣΤΕΛΟΡΙΖΟ
- ΔΕΥ-ΤΕΤ-ΠΑΡ-ΣΑΒ-ΚΥΡ 07.10

ΑΠΟ ΡΟΔΟ-ΧΙΟ
- Τρίτη στις 10.40 και Πέμπτη στις 10.45'

ΡΟΔΟΣ-ΜΥΤΙΛΗΝΗ
- Δευτέρα-Τετάρτη στις 09.45, Τρίτη στις 10.40', Πέμπτη στις 10.45' και Σάββατο στις 15.15

ΡΟΔΟΣ- ΣΑΜΟΣ
- Τρίτη στις 10.40', Σάββατο στις 15.15

ΡΟΔΟΣ-ΛΗΜΝΟΣ
- Δευτέρα-Τετάρτη στις 09.45', Τρίτη στις 10.40', Πέμπτη στις 10.45' και Σάββατο στις 15.15'

ΡΟΔΟΣ-ΑΣΤΥΠΑΛΑΙΑ
- Κάθε Τρίτη- Πέμπτη-Σάββατο 13.10'

ΡΟΔΟΣ-ΛΕΡΟΣ
- Κάθε Τρίτη - Πέμπτη-Σάββατο 13.10'

AEGEAN AIRLINES

ΑΠΟ ΡΟΔΟ-ΑΘΗΝΑ
Καθημερινές πτήσεις 14.15-16.30-19.50-22.40

ΑΠΟ ΑΘΗΝΑ-ΡΟΔΟ
Καθημερινά πτήση 05.30-08.45-14.50-18.10-21.00

ΑΠΟ ΡΟΔΟ-ΘΕΣΣΑΛΟΝΙΚΗ
Καθημερινά πτήση 10.20

ΑΠΟ ΘΕΣΣΑΛΟΝΙΚΗ-ΡΟΔΟ
Καθημερινά πτήση 12.20

Χρήσιμα τηλέφωνα κρατήσεων:
(22410) 24400.

Plaza Travel
Ιερού Λόχου 7 • τηλ. 2241029003
e-mail: travel@rhodes-plaza.com
AE268

Επώνυμον

το ανώνυμον...

Νοσταλγία εξουσίας ή... παραλήρημα;

«Είναι αυτοί οι ρήτορες που όταν σηκώνονται, δεν ξέρουν τι λένε και, όταν έχουν καθίσει κάτω, δεν ξέρουν τι έχουν πει...».
Ουίνστον Τσόρτσιλ

Υπάρχει κανείς με έτοιμο σχέδιο εξόδου μόνης της Ελλάδας από το περιβάλλον της διεθνούς οικονομικής ύφεσης; Αν δοκιμάσουμε να βγάλουμε συμπέρασμα από τις δηλώσεις των στελεχών του ΠΑΣΟΚ, εντός και εκτός Κοινοβουλίου, το συγκεκριμένο κόμμα έχει έτοιμη και αυτή την απάντηση. Επίσης, όπως προκύπτει από τα κείμενα των ομιλιών, διαθέτει στρατηγικές επιλογές για την ανάταξη του παραγωγικού μας δυναμικού, για την επίλυση του Κυπριακού, τις διεθνείς σχέσεις της χώρας, την αντιμετώπιση των διεθνών κινδύνων, αλλά και λύσεις για το ασφαλιστικό, την ανεργία και το κόστος ζωής.

Αν πιστεύαμε ότι στην πολιτική υπάρχουν πείσματα και καπρίτσια θα κατανοούσαμε γιατί όλα αυτά δεν τα έπραξε τα 20 χρόνια που βρισκόταν στην εξουσία, αλλά "διδάσκει" τώρα μέσω εφημερίδων και τηλεοράσεων τη Νέα Δημοκρατία για το πώς μέσα σε ένα χρόνο αυτή οφείλει να δώσει λύσεις.

Φυσικά όλα αυτά είναι αποτελέσματα μιας "βέκιας" σχολής αντιπολίτευσης που ακολουθεί το ΠΑΣΟΚ και έχει τις ρίζες της στο 1975, το 1965 αλλά και ακόμη πιο παλιά, όταν οι ανενημέρωτοι ψηφοφόροι - καταναλωτές κομματικών συνθημάτων αναζητούσαν στις εφημερίδες δηλώσεις επιβεβαίωσης γνώμης. Με την πεποίθηση ότι άγνωστο πώς αποτελούν τις "μοναδικές λύσεις για τον τόπο".

Τα λαπ-τοπ έχουν προστεθεί όπως φαίνεται μόνον ως σκηνικό, κάπως σαν τις μεγάλες βιβλιοθήκες που όφειλαν να έχουν φόντο στις αφίσες τους οι δημεγέρτες του παρελθόντος. Τι πραγματικά άλλαξε σε επίπεδο επιστημονικής κατάρτισης προγραμμάτων, αναζήτησης οικονομικής θεωρίας, έρευνας για κοινούς τόπους και προτάσεων σε θέματα -όπως το ασφαλιστικό- που δεν μπορούν από τη φύση τους να επιλυθούν από ένα κόμμα, αφού συνεχώς αναπροσαρμόζονται με προοπτική δεκαετιών;



Υπάρχει λόγος που το ΠΑΣΟΚ αρνείται με τρικ και δήθεν ξαφνικά ξεσπάσματα επαναστατικής οργής το διάλογο

Μην κρυβόμαστε, τίποτε. Και υπάρχει λόγος που η αξιωματική αντιπολίτευση αρνείται, με τρικ και δήθεν ξαφνικά ξεσπάσματα επαναστατικής ορμής, το διάλογο. Διότι πολύ απλά στόχος δεν είναι αυτή καθαυτήν η διακυβέρνηση του τόπου ούτε η δυνατότητα εξεύρεσης λύσεων από κοινού σε προβλήματα που όφειλαν να απασχολούν συνολικά τα κόμματα ως φορείς διαφορετικών κοινωνικών αιτημάτων.

Το πρόβλημα για το ΠΑΣΟΚ βρίσκεται εκεί, που όπως έδειξε η ιστορική του διαδρομή, βρισκόταν πάντα. Στη δυνατότητα για διαχείριση κονδυλίων, στο μέγεθος της παρέμβασής του στον επιχειρηματικό κόσμο, στην εξασφάλιση μέσω ελεγχόμενων παροχών σε ημέτερους της διατήρησής του στην εξουσία - ως ζωοδότη μηχανισμού των ομάδων και προσώπων που αντλούν εμπράγματα οφέλη από τη συνάφειά τους με τα κέντρα αποφάσεων.

Γι' αυτό δεν μπορεί να διαδραματίσει το θεσμικό του ρόλο ως αντιπολίτευσης. Η πολιτική του εξαντλείται στη συνεχή υποβολή και επαναδιαπραγμάτευση, κάποιων εταιρικού τύπου "προσφορών" προς το σώμα των ψηφοφόρων, με την ελπίδα ότι πριν επέλθει χρεοκοπία θα γίνει κάποτε, ξανά, αποδεκτή από το μέσο εκλογέα ως συμφέρουσα με κριτήρια... οφέλους-προμήθειας.

Υπήρξαν και άλλα τέτοια κομματικά μοντέλα στον 20ό αιώνα. Ομως, μόνο σε εξωτικές ή περίκλειστες οικονομίες και χώρες...

ΟΛΟΙ ΟΙ ΚΑΤΑΨΥΚΤΕΣ ΤΗΣ ΑΓΟΡΑΣ ΣΤΙΣ ΚΑΛΥΤΕΡΕΣ ΤΙΜΕΣ
ΜΟΝΟ στο ΜΟΣΧΙΔΗΣ ELECTRONET



ELECTRO NET
ΜΟΣΧΙΔΗΣ
ΠΛΑΤΕΙΑ ΦΩΚΙΑΛΗ
80011900500-35846
AE0016

ΔΕΧΟΝΤΑΙ ΤΟ ΚΟΙΝΟ

Ο Νομάρχης Δωδεκανήσου **Γιάννης Μαχαιρίδης** και οι Βοηθοί Νομάρχη **Στάθης Κουσουρνάς** και **Νίκος Ζωίδης** δέχονται το κοινό κάθε Τρίτη και Πέμπτη, από τις 11.00-13.00 το μεσημέρι.

ΤΑΞΙ

ΡΑΔΙΟ ΤΑΞΙ ΠΟΛΕΩΣ: 2241-0-69800
ΡΑΔΙΟ ΤΑΞΙ ΕΚΤΟΣ ΠΟΛΕΩΣ: 2241-0-69600

ΧΡΗΣΙΜΑ ΤΗΛΕΦΩΝΑ

ΝΟΣΟΚΟΜΕΙΟ:	2241-0-80000
ΑΜΕΣΗ ΔΡΑΣΗ ΠΥΡ/ΚΗΣ:	199
ΛΙΜΕΝΑΡΧΕΙΟ:	2241-0-22220, 2241-0-27695
ΒΛΑΒΕΣ Δ.Ε.Η.:	1050
ΒΛΑΒΕΣ Ο.Τ.Ε.:	121
ΑΜΕΣΗ ΔΡΑΣΗ:	100
ΒΛΑΒΕΣ ΥΔΡΕΥΣΗΣ:	2241-0-68750, 2241-0-68755
ΝΟΜΑΡΧΙΑ:	2241-0-46502
ΠΕΡ/ΚΗ Δ/ΝΣΗ	2241-0-38174
ΔΗΜΟΣ:	2241-0-46200
ΔΗΜ. ΕΠΙΧ. ΚΑΘΑΡ.:	2241-0-77600
ΥΠΗΡ. ΑΠΟΚΟΜΙΔΗΣ:	2241-0-61057
ΤΡΟΧΑΙΑ:	2241-0-44131
ΠΛΗΡΟΦ. Ο.Τ.Ε :	11888
ΔΕΛΤΙΟ ΚΑΙΡΟΥ:	149
ΛΑΧΕΙΑ:	1444
ΠΡΟΠΟ - ΛΟΤΤΟ:	1444
ΡΟΔΑ:	2241-0-26300
ΚΤΕΛ:	2241-0-27706
Ο.Α.Ε.Δ.:	2241-0-23265
Ι.Κ.Α.:	2241-0-64912
ΤΑΞ.Υ.:	2241-0-68701, 2241-0-68702
ΟΛΥΜΠΙΑΚΗ:	2241-0-24555
ΕΡΓΑΤ. ΚΕΝΤΡΟ:	2241-0-24730
AEGEAN AIRLINES	2241-0-98345

ΚΤΕΟ

- Από **01/08/2005** έως **31/08/2005** επιβατικά (Ε.Ι.Χ.) και φορτηγά μέχρι 3,5 (ΦΙΧ<3,5 Τ) με αριθμούς κυκλοφορίας **ΡΟΒ 8001 έως και 8800**
- Από **01/08/2005** έως **31/08/2005** επιβατικά (Ε.Ι.Χ.) και φορτηγά μέχρι 3,5 (ΦΙΧ<3,5 Τ) με συγκοινωνιακή έδρα Καλύμνου και Κω με αριθμούς κυκλοφορίας **ΑΜΡ, ΜΟΙ, ΑΜΥ, ΡΑΙ κ.λπ.** (ερυθρού χρώματος - ανεξαρτήτως αριθμού) και **ΚΧΑ** (από 2001 έως και 4000)

***** Επίσης θα ελέγχονται όσα οχήματα υποχρεούνται βάσει παλαιότερων προγραμμάτων πρόσκλησης.**

ΤΙΜΕΣ ΣΥΝΑΛΛΑΓΜΑΤΟΣ

ΔΟΛΑΡΙΟ Η.Π.Α	1,2228	1,221
ΛΙΡΑ ΑΓΓΛΙΑΣ	0,69188	0,69092
ΚΟΡΩΝΑ ΔΑΝΙΑΣ	7,4657	7,4553
ΚΟΡΩΝΑ ΣΟΥΗΔΙΑΣ	9,3996	9,3864
ΓΙΕΝ ΙΑΠΩΝΙΑΣ	136,77	136,57
ΦΡΑΓΚΟ ΕΛΒΕΤΙΑΣ	1,5602	1,558
ΚΟΡΩΝΑ ΝΟΡΒΗΓΙΑΣ	7,863	7,852
ΛΙΡΑ ΚΥΠΡΟΥ	0,5742	0,5734
ΔΟΛΑΡΙΟ ΚΑΝΑΔΑ	1,4884	1,4864
ΔΟΛΑΡΙΟ ΑΥΣΤΡΑΛΙΑΣ	1,6068	1,6046

Η ΡΟΔΙΑΚΗ
Ημερήσια Εφημερίδα της Ρόδου
Έτος Ιδρύσεως 1915
ΙΔΡΥΤΗΣ
ΕΜΜ. ΚΑΛΑΜΠΙΧΗΣ
ΙΔΙΟΚΤΗΣΙΑ
ΥΙΟΙ Σ. ΤΣΟΠΑΝΑΚΗ
Η. ΚΩΤΙΑΔΗΣ Ο.Ε.
ΕΚΔΟΤΗΣ
ΗΒΗ Γ. ΤΣΟΠΑΝΑΚΗ
ΔΙΕΥΘΥΝΤΗΣ
Σπύρος Παγκάς
ΑΡΧΙΣΥΝΤΑΚΤΗΣ
Λουκάς Μαστής
ΣΥΝΤΑΞΗ
Μιχάλης Μαστής
Κυριακή Πετρίδου
Βαρβάρα Μπαγδάνου
Ελευθερία Πελλού
ΑΘΛΗΤΙΚΑ
Μανόλης Μπάτης,
Νικήτας Κουσκούσης
Κώστας Παντίδος
Παύλος Ντοκουσπίλ
Σούγγαρη Μάγδα
ΥΠΕΥΘ. ΔΙΑΦΗΜΙΣΤΙΚΟΥ ΤΜΗΜΑΤΟΣ
Λάζαρος Λαζαράκης
ΓΡΑΦΕΙΑ ΣΥΝΤΑΞΗΣ
Μάρκου Μαλλιαράκη 11
Τηλ.2241-0- 24610,
Fax (22410) 75641
ΑΘΛΗΤΙΚΟ ΤΜΗΜΑ
Τηλ. 2241-0-75640
ΛΟΓΙΣΤΗΡΙΟ - ΔΙΑΦΗΜΙΣΕΙΣ
Μάρκου Μαλλιαράκη 11
Τηλ. 2241-0-22210
2241-0-75230
Fax (22410) 22471
http://www.rodiaki.gr.
irodiaki@otenet.gr

Διαβάστε ΣΗΜΕΡΑ ΣΤΗ «ΡΟΔΙΑΚΗ»

• Στο ένθετο ΤΟΥΡΙΣΜΟΣ ΚΑΙ ΑΝΑΠΤΥΞΗ:
(σελίδες 23, 24, 41, 42)

✔ *Ξενοδοχεία καταθέτουν αγωγές εναντίον της ΔΕΥΑΡ*

✔ *Σύμβαση για το θρησκευτικό τουρισμό*

✔ *Πρόγραμμα ανάπτυξης των εναλλακτικών μορφών τουρισμού*

✔ *Πλημμύρισε από τουρίστες η Πάτμος*

• ΚΑΘΕ ΛΙΜΑΝΙ ΚΑΙ ΚΑΗΜΟΣ
Ειδήσεις, απόψεις και προβληματισμοί από τ' άλλα νησιά της Δωδεκανήσου
σελίδες 46, 47

• ΕΠΙΣΤΗΜΗ ΚΑΙ ΚΟΙΝΩΝΙΑ
Μία στήλη με την επιμέλεια του Κώστα Βρατσάλη
σελίδα 43

• ΤΕΧΝΟΛΟΓΙΑ
Ενδιαφέρουσες ειδήσεις από τον Γιώργο Στάτη
σελίδα 40

• ΑΠΟΨΕΙΣ
Το φθηνό πετρέλαιο πρέπει να θεωρείται παρελθόν, εξηγεί ο Αθαν. Δηλαναίς
σελίδα 48

• ΟΙ ΦΟΥΡΝΟΙ ΣΤ' ΑΣΚΛΗΠΕΙΟ
σελίδα 19

Sales
ΕΩΣ 50%
le meuble de vie
GAUTIER
ΜΕΓ. ΚΩΝΣΤΑΝΤΙΝΟΥ & ΚΑΡΑΪΣΚΑΚΗ, ΡΟΔΟΣ, ΤΗΛ. 22410 20187
AT2762(Γ)

Οδεύει προς λύση το πρόβλημα της Δωδεκανήσου

Βάζει καράβια ο Αγγελόπουλος

• Δεδομένο το ενδιαφέρον του μεγαλοεπιχειρηματία
• Μεγάλη ευκαιρία για να ξεφύγουμε από την μιζέρια

Η καλύτερη λύση για την επίλυση του ακτοπλοϊκού προβλήματος της Δωδεκανήσου, φαίνεται να βρίσκεται προ των θυρών, εφόσον υλοποιηθούν τα επιχειρηματικά σενάρια που υπάρχουν.

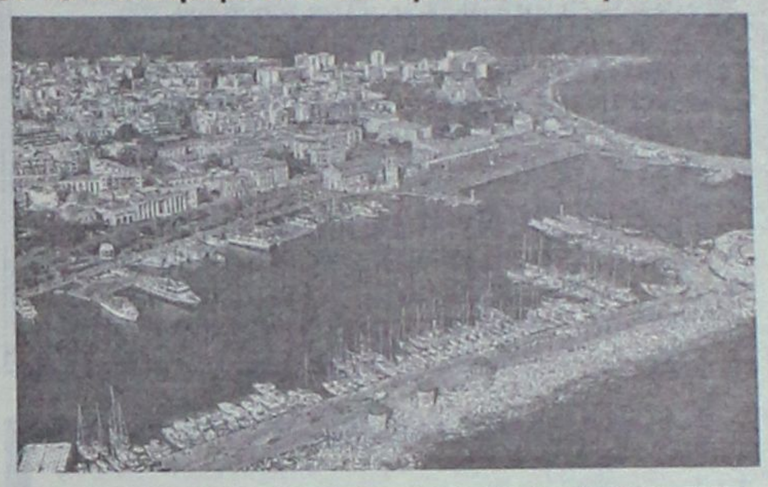

Πρόκειται για λύση με βάθος χρόνου, που θα θέσει σε νέα βάση την ανάπτυξη των νησιών της Δωδεκανήσου, αφού θα λύσει τον «βραχνά» του ακτοπλοϊκού προβλήματος, που ταλανίζει σχεδόν το σύνολο των νησιών μας.

Σύμφωνα με πληροφορίες, στο χώρο της ακτοπλοΐας και ειδικά στην ακτοπλοΐα της Δωδεκανήσου, ετοιμάζεται να δραστηριοποιηθεί ο γνωστός μεγαλοεπιχειρηματίας κ. Θεόδωρος Αγγελόπουλος.



Τα σενάρια μάλιστα κάνουν λόγο για δυναμική επιχειρηματική παρουσία, γεγονός που θα λειτουργήσει και ως καταλύτης στον χώρο της ακτοπλοΐας γενικότερα.

Ο κ. Αγγελόπουλος είναι από τους επιχειρηματίες με τη μεγαλύτερη οικονομική επιφάνεια, που δραστηριοποιείται κυρίως στο εξωτερικό. Είναι γνωστό άλλωστε ότι ειδικά στην εμπορική ναυτιλία η οικογένεια Αγγελοπούλου είναι από τα μεγάλα ονόματα.

Τον τελευταίο καιρό ο κ. Αγγελόπουλος και η σύζυγός του κ. Γιάννα Αγγελοπούλου επεξεργάζονται σενάρια για την επέκταση της επιχειρηματικής παρουσίας τους στην Ελλάδα.

Μεταξύ των σεναρίων αυτών είναι και το θέμα της ακτοπλοΐας στη Δωδεκάνησο, που είναι μάλιστα σε προτεραιότητα.

Εξυπακούεται βέβαια ότι αυτή η ευκαιρία δεν πρέπει να πάει χαμένη για τη Δωδεκάνησο.

Ίσως θα έπρεπε οι παράγοντες του νομού, να επιχειρήσουν να αποκτήσουν σημεία επαφής με τον κ. Αγγελόπουλο και να τον πείσουν να υλοποιήσει τα επιχειρηματικά του σχέδια που βρίσκονται στη φάση των σεναρίων.

Η δραστηριοποίηση του κ. Αγγελοπουλου θα λειτουργήσει ως από μηχανής θεός για την αντιμετώπιση του οξύτατου προβλήματος των νησιών μας.

Διότι το ακτοπλοϊκό πρόβλημα της Δωδεκανήσου ούτε με νεκρανάσταση μισοπεθαμένων εταιριών στυλ ΔΑΝΕ μπορεί να λυθεί, ούτε με σύσταση εταιριών λαϊκής βάσης που θέλει ο κ. Μαχαιρίδης, ούτε με «πειρατικές» εταιρίες.

Η λύση θα προέλθει από τη δραστηριοποίηση στα νησιά μας... μιας μεγάλης ιδιωτικής εταιρείας όπως αυτής του κ. Θεοδ. Αγγελόπουλου και προς την κατεύθυνση αυτή θα πρέπει να πιέσουν τις καταστάσεις και οι τοπικοί παράγοντες.

Το ενδιαφέρον πάντως του κ. Αγγελόπουλου θα πρέπει να θεωρείται δεδομένο. Οι πληροφορίες αναφέρουν ότι ήδη έχει συζητήσει το θέμα αυτό και με πολιτικούς παράγοντες που τον έχουν ενθαρρύνει να προχωρήσει.

Για το συγκεκριμένο ζήτημα, σε χθεσινό δημοσίευμά της η οικονομική εφημερίδα «Ισοτιμία» ανέφερε τα εξής:

«Όμως, πέρα από αυτές τις κινήσεις που δεν είναι -τουλάχιστον σε πρώτη φάση- καθαρά κερδοφόρες επιχειρηματικές κινήσεις, ο κ. Αγγελόπουλος μελετά σειρά άλλων πρωτοβουλιών.

Και έχει αποκλείσει ορισμένους τομείς, για να μην συγκρουστεί και πάλι με τον αδελφό του, δραστηριοποιούμενος στους ίδιους τομείς.

Κατά το τελευταίο διάστημα, πληροφορίες αναφέρουν ότι συνεργάτες του κ. Αγγελόπουλου μελετούν πολύ σοβαρά την πιθανότητα να μπουν δυναμικά στις γραμμές της ακτοπλοΐας και μάλιστα αυτές των Δωδεκανήσων. Σ' αυτή την περίπτωση είναι σαφές ότι η είσοδος ενός επιχειρηματία του οικονομικού βεληνεκούς του με νέα πλοία θα μπορούσε να αποφέρει αυτόματα κέρδη και να λειτουργήσει επίσης και πολύ θετικά για τον ίδιο.

Θετικά θα λειτουργούσε και για την κοινωνία των νησιών, η οποία έχει τα τελευταία χρόνια ταλαιπωρηθεί και θα τον έβλεπαν ως σωτήρα. Επίσης, θετική θα ήταν και η αντίδραση της κυβέρνησης, μια και θα έλυνε ένα πρόβλημα, ενώ θα αποτελούσε και μια κίνηση ενίσχυσης επιχειρηματικών σχεδίων την ώρα.

Το θέμα φαίνεται ότι το εξετάζουν σοβαρά στο επιτελείο του Θ. Αγγελόπουλου, ενώ παράλληλα μελετούν ποια συμφέροντα θα έθιγε μια τέτοια κίνηση και ποιες αντιδράσεις θα προκαλούσε».



ΦΟΡΤΙΣΤΕ
τις μπαταρίες σας με τρόπο
ΘΕΤΙΚΟ!

*Με γνώσεις και εμπειρία, "**φορτίζουμε**" με τρόπο **ΘΕΤΙΚΟ**, κάθε μαθητή που έχει όνειρα και απαιτήσεις για το μέλλον του!*
Που θέλει να κατακτά τη γνώση από τις πρώτες κιόλας τάξεις του Γυμνασίου και να περνά με επιτυχία στις εισαγωγικές εξετάσεις στην τριτοβάθμια Εκπαίδευση!

Γ' Λυκείου: Δευτέρα 1 Αυγούστου
(Θετική-Τεχνολογική-Θεωρητική)
Β' Λυκείου: Τετάρτη 17 Αυγούστου
Α' Λυκείου: Τετάρτη 17 Αυγούστου
Γυμνάσιο: Δευτέρα 29 Αυγούστου
Τ.Ε.Ε. Α' Λυκείου: Δευτέρα 29 Αυγούστου

Ειδικές εκπτώσεις σε αδέλφια μαθητές

ΘΕΤΙΚΟ
Φροντιστήριο
Το φροντιστήριο που εμπιστεύεστε!

Πληροφορίες στο τηλέφωνο 22410 75085
Κων/νου Τσαλδάρη 2, 851 00 ΡΟΔΟΣ
email: thetiko@rho.forthnet.gr
ΑΕ679

Σε μια προσπάθεια διεμβολισμού της «Νομαρχιακής Αναγέννησης»

Στο στόχαστρο του νυν νομάρχη οι σύμβουλοι του Σάββα Καραγιάννη

Φαίνεται να έχει ενδώσει στις πιέσεις ο Μιχάλης Μπαλάνος

Στο στόχαστρο του νομάρχη κ. Γιάννη Μαχαιρίδη βρίσκονται το τελευταίο χρονικό διάστημα στελέχη της παράταξης του πρώην νομάρχη κ. Σάββα Καραγιάννη, τα οποία ο κ. Μαχαιρίδης επιχειρεί να προσεταιριστεί για τις νομαρχιακές εκλογές του 2006.





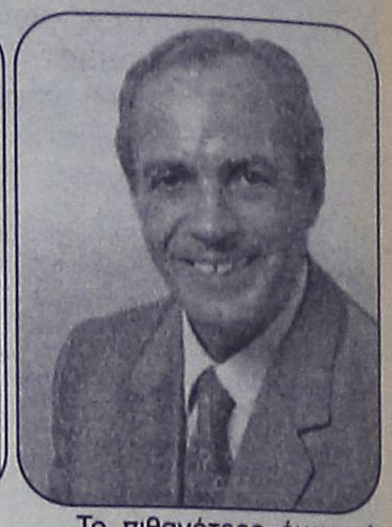

Προσπαθώντας πράγματι ο κ. Μαχαιρίδης να εκμεταλλευθεί το κλίμα που έχει δημιουργηθεί στις σχέσεις «Νομαρχιακής Αναγέννησης» και Νέας Δημοκρατίας, από τον περασμένο Μάρτιο, επιχειρεί να «διεμβολίσει» την παράταξη του κ. Καραγιάννη και να ισχυροποιήσει τον δικό του συνδυασμό.

Σύμφωνα με πληροφορίες, στη διάρκεια των τελευταίων μηνών ο κ. Μαχαιρίδης προσπαθεί να πείσει τρεις νυν νομαρχιακούς συμβούλους της παράταξης του κ. Καραγιάννη να συνεργαστούν μαζί του, ενώ σύμφωνα με πληροφορίες, κρούσεις έχουν γίνει και σε άλλα στελέχη του συνδυασμού.

Με τους τρεις συμβούλους οι συζητήσεις φαίνεται να έχουν προχωρήσει, δεν έχουν όμως οριστικοποιηθεί κάποιες αποφάσεις.

Πιο κοντά όμως, σύμφωνα με τις ίδιες πληροφορίες φαίνεται να είναι η συνεργασία με το νομαρχιακό σύμβουλο κ. Μιχάλη Μπαλάνο, εκ των βασικών συνεργατών του κ. Σάββα Καραγιάννη.

Ο κ. Μπαλάνος ανήκει βέβαια στο χώρο του ΠΑΣΟΚ και στην ουσία αν η συνεργασία ευδοκιμήσει θα πρόκειται περί «επαναπατρισμού».

Γεγονός όμως είναι ότι τόσο ο κ. Μαχαιρίδης όσο και οι συνεργάτες του, έχουν θέσει σε προτεραιότητα το συγκεκριμένο ζήτημα.

Για τον λόγο αυτό είτε διακριτικά είτε πιο φορτικά, στελέχη της «Νομαρχιακής Αναγέννησης» έχουν δεχθεί κρούσεις για συνεργασία το τελευταίο χρονικό διάστημα.

Σύμφωνα πάντως με εκτιμήσεις οι προσπάθειες αυτές είναι δύσκολο έως αδύνατον να ευδοκιμήσουν. Αν εξαιρέσει κανείς την περίπτωση του κ. Μπαλάνου, με τον οποίο οι συζητήσεις φαίνεται να έχουν προχωρήσει, με τους άλλους νομαρχιακούς συμβούλους ή τα στελέχη της «Νομαρχιακής Αναγέννησης» δεν φαίνεται να έχουν τύχη· βέβαια στην πολιτική ολα είναι πιθανά.

Σε περίπτωση που οι σχέσεις Νομαρχιακής Αναγέννησης-Νέας Δημοκρατίας δεν βελτιωθούν, κανένας δεν μπορεί να αποκλείσει το τι θα γίνει.

Το πιθανότερο όμως είναι ότι οι σχέσεις ΝΔ-Νομαρχιακής Αναγέννησης θα βελτιωθούν και επί του θέματος, εκτός απροόπτου, αναμένονται εξελίξεις μέσα στο επόμενο χρονικό διάστημα.

Γενικώς πάντως για το θέμα των νομαρχιακών εκλογών υπάρχει έντονη κινητικότητα το τελευταίο χρονικό διάστημα, η οποία θα ενταθεί τον Σεπτέμβριο.

Οι εξελίξεις βέβαια εστιάζονται κυρίως στο χώρο της Νέας Δημοκρατίας όπου η επιλογή υποψηφίου νομάρχη και η συγκρότηση ισχυρού ψηφοδελτίου θα είναι το βασικό θέμα.

ΦΡΟΝΤΙΣΤΗΡΙΑ
ΧΑΤΖΗΑΝΤΩΝΙΟΥ ΜΑΛΑΤΕΣΤΑΣ

Για μαθητές ΓΥΜΝΑΣΙΟΥ - ΛΥΚΕΙΟΥ – ΤΕΕ
Διδάσκονται:
ΜΑΘΗΜΑΤΙΚΑ – ΦΥΣΙΚΗ – ΧΗΜΕΙΑ
ΒΙΟΛΟΓΙΑ – ΒΙΟΧΗΜΕΙΑ – Α.Ο.Θ – Α.Ο.Δ.Ε.
ΦΙΛΟΛΟΓΙΚΑ – ΠΛΗΡΟΦΟΡΙΚΗ –
ΜΑΘΗΜΑΤΑ ΕΙΔΙΚΟΤΗΤΑΣ ΤΕΕ
Λειτουργούν τμήματα Α', Β' και Γ' Λυκείου

Έναρξη τμημάτων Γυμνασίου - ΤΕΕ
ΠΕΜΠΤΗ 1η ΣΕΠΤΕΜΒΡΙΟΥ
Ειδικές τιμές στην Α' Γυμνασίου!!!

Ο συνδυασμός των **ολιγομελών τμημάτων,** της **προσωπικής διδασκαλίας,** της **παροχής σημειώσεων-βοηθημάτων,** της **συνεργασίας με τους γονείς,** των **προσιτών τιμών,** καθώς και τα **19 χρόνια λειτουργίας** του Φροντιστηρίου μας αποτελούν τον λόγο που με **μεθοδικότητα** οι μαθητές μας **ωθούνται** στην επιτυχία.

Διεύθυνση σπουδών
Α. ΧΑΤΖΗΑΝΤΩΝΙΟΥ - Δ. ΜΑΛΑΤΕΣΤΑΣ
ΑΝ/ΧΟΥ ΒΟΛΟΝΑΚΗ 14 (Αγ. Ιωάννης)
ΤΗΛ 22410-76065-76801- Κιν 6974108247 - 6937229731
AE582

ΦΡΟΝΤΙΣΤΗΡΙΟ
ΠΡΟΤΥΠΟ
ΕΓΓΡΑΦΕΣ ΚΑΙ ΠΛΗΡΟΦΟΡΙΕΣ ΚΑΘΗΜΕΡΙΝΑ 17.00-21.00
ΕΝΑΡΞΗ ΜΑΘΗΜΑΤΩΝ
• Γ' ΛΥΚΕΙΟΥ Οι εγγραφές συνεχίζονται
• Β' ΛΥΚΕΙΟΥ Οι εγγραφές συνεχίζονται
• Α' ΛΥΚΕΙΟΥ 22 ΑΥΓΟΥΣΤΟΥ
• Α' -Β'-Γ' ΓΥΜΝΑΣΙΟΥ 1 ΣΕΠΤΕΜΒΡΙΟΥ
ΔΙΔΑΣΚΟΥΝ:
ΓΙΑΝΝΕΖΟΥ Α.: Μαθηματικά
ΜΩΡΑΪΤΗΣ Β.: Πληροφορική
ΠΑΠΑΚΩΝΣΤΑΝΤΙΝΟΥ Σ.: Βιολογία
ΡΕΪΣΗ Π.: Αρχαία - Λατινικά - Γλώσσα
ΨΥΛΛΑΚΗΣ Ν.: Φυσική - Χημεία
ΠΛΑΤΕΙΑ ΑΓΙΟΥ ΝΙΚΟΛΑΟΥ 19 - ΡΟΔΟΣ
Τηλ. (22410) 25911
AE593

Η ΕΠΙΤΥΧΙΑ ΞΕΚΙΝΑΕΙ ΑΠΟ ΕΔΩ !!!
ΦΡΟΝΤΙΣΤΗΡΙΟ
ΕΦΑΡΜΟΓΗ
Έναρξη Μαθημάτων:
• Γ' Λυκείου: 1 Αυγούστου
• Β' Λυκείου: 16 Αυγούστου
• Α' Λυκείου: 1 Σεπτεμβρίου
• Γυμνάσιο, ΤΕΕ: 1 Σεπτεμβρίου
Δημιουργία νέων τμημάτων από 8 Σεπτεμβρίου !
17 χρόνια επιτυχημένης πορείας στην φροντιστηριακή εκπαίδευση
Διδάσκονται τα μαθήματα:
ΜΑΘΗΜΑΤΙΚΑ - ΦΥΣΙΚΗ - ΧΗΜΕΙΑ - ΙΣΤΟΡΙΑ - ΑΡΧΑΙΑ - ΛΑΤΙΝΙΚΑ - ΕΚΘΕΣΗ - ΒΙΟΛΟΓΙΑ - ΑΡΧΕΣ ΟΙΚΟΝΟΜΙΚΗΣ ΘΕΩΡΙΑΣ - ΑΝΑΠΤΥΞΗ ΕΦΑΡΜΟΓΩΝ ΣΕ ΠΡΟΓΡΑΜΜΑΤΙΣΤΙΚΟ ΠΕΡΙΒΑΛΛΟΝ
Με την υπεύθυνη, ποιοτική και εντατική διδασκαλία μας συμβάλλουμε αποτελεσματικά στην πρόοδο των μαθητών μας και τους προετοιμάζουμε σωστά για την είσοδό τους στα Ανώτατα Εκπαιδευτικά Ιδρύματα.
Λειτουργούν ολιγομελή τμήματα.
➢ Συχνά Τεστ και διαγωνίσματα πλέον των διδακτικών ωρών.
➢ Ενημέρωση Γονέων
➢ Παροχή φυλλαδίων με ποικιλία ασκήσεων και εργασιών για το σπίτι
Διεύθυνση Σπουδών:
Νίκος Τσιώλης
Σταμάτης Εμμανουήλ
Ελένη Παπαλαζάρου
Οι εγγραφές άρχισαν!!!
Τηλ.: (22410)- 43600, 26151, 65013, 6947683868
Διεύθυνη: Βενετοκλέων 59 (Απέναντι από τον κιν/φο Μετροπόλ)
AE586

ΕΠΙΛΟΓΗ ΕΠΙΤΥΧΙΑΣ
ΥΠΕΥΘΥΝΟΙ ΣΠΟΥΔΩΝ
Χρήστος Μπάρδος
Φυσικός
Ξένια Λάμπρου
Φιλόλογος-Ιστορικός
Διδάσκονται:
Μαθηματικά
Φυσική
Χημεία
Φιλολογικά
Βιολογία
ΑΟΘ - ΑΟΔΕ
Ανάπτυξη Εφαρμογών Η/Υ
ΠΛΕΟΝΕΚΤΗΜΑ
ΦΡΟΝΤΙΣΤΗΡΙΟ ΜΕΣΗΣ ΕΚΠΑΙΔΕΥΣΗΣ
ΕΝΑΡΞΗ ΜΑΘΗΜΑΤΩΝ
Γ' ΛΥΚΕΙΟΥ 1/08/2005
Β' ΛΥΚΕΙΟΥ 17/08/2005
Α' ΛΥΚΕΙΟΥ-
ΓΥΜΝΑΣΙΟ - ΤΕΕ 2/09/2005
• Αυστηρά ολιγομελή τμήματα
• Συνεχής αξιολόγηση των Μαθητών
• Τακτική ενημέρωση των γονέων
• Εβδομαδιαία επαναληπτικά τεστ
• Σύγχρονες μέθοδοι διδασκαλίας
• Λογικές τιμές
• Προσαρμοσμένο στο Ενιαίο Λύκειο και στο ΤΕΕ
Κων/νου Υδραίου & Απ. Ιωάννη (γωνία)
τηλ.: 22410-75577, 78252, 30676, κιν.: 6945976276
AE552

Από την Παρασκευή είχαμε κίνηση σε αεροδρόμιο-λιμάνι

Ξεκίνησαν οι αναχωρήσεις των Ελλήνων τουριστών

Συνεχίζονται τα προβλήματα με τα εισιτήρια

Ξεκίνησαν από χθες και αναμένεται να κορυφωθούν μέχρι το τέλος της ερχόμενης εβδομάδας, οι αναχωρήσεις των ελλήνων τουριστών που ήρθαν στο νησί μας για να περάσουν τις διακοπές τους.

Του
Μιχάλη Μαστή
Mihalis@rodiaki.gr

Η αντίστροφη μέτρηση, με... αεροπλάνα και πλοία, ξεκίνησε από το μεσημέρι της Παρασκευής ενώ μαζικές αναχωρήσεις επίσης είχαμε από το λιμάνι και το αεροδρόμιο της Ρόδου χθες και σήμερα, όπου υπολογίζεται να αναχωρήσουν **άλλοι 5.000 τουλάχιστον επιβάτες – τουρίστες**.

Εξαιτίας των μαζικών αυτών αναχωρήσεων και της μεγάλης επιβατικής κίνησης γενικότερα που επικρατεί, δεν έλειψαν βέβαια και τα προβλήματα σε αεροδρόμιο και λιμάνι:

Σε πολύωρη ταλαιπωρία συγκεκριμένα, υποβλήθηκαν το βράδυ της περασμένης Παρασκευής στο αεροδρόμιο της Ρόδου, 25 τουλάχιστον επιβάτες που ενώ είχαν τακτοποιήσει τα εισιτήριά τους και επρόκειτο να αναχωρήσουν από τη Ρόδο **στις 20.10 με την πτήση 715 της ΟΑ για την Αθήνα, ξαφνικά τους ανακοινώθηκε ότι το αεροσκάφος ήταν... μικρότερης χωρητικότητας από αυτό που είχε προγραμματιστεί αρχικά, με αποτέλεσμα να μείνουν με τα... εισιτήρια στο χέρι.**

Μετά τις έντονες διαμαρτυρίες τόσο από τους επιβάτες που έμειναν στο αεροδρόμιο όσο και από τα πρακτορεία, οι Ολυμπιακές αερογραμμές κατάφεραν να εντάξουν τους επιβάτες αυτούς για να ταξιδέψουν με την επόμενη πτήση (που ήταν προγραμματισμένη στις 11.30 το βράδυ).

Τελικά η ταλαιπωρία των επιβατών αυτών, έλαβε τέλος **λίγο μετά τις 1 τα ξημερώματα, όπου επιβιβάστηκαν στο αεροσκάφος της ΟΑ** με προορισμό την Αθήνα.

Προβλήματα επίσης σε ό,τι αφορά την εξεύρεση εισιτηρίων, με τα δρομολόγια της ΟΑ παρουσιάστηκαν από τα μέσα Ιουλίου και στο δρομολόγιο της Ρόδου – Καρπάθου – Κάσου.

Παρόμοια προβλήματα καταγράφηκαν τις τελευταίες μέρες και σε ορισμένα από τα ακτοπλοϊκά δρομολόγια, καθώς υπήρξαν δυσκολίες (για όσους δεν είχαν φροντίσει να κλείσουν έγκαιρα τα εισιτήριά τους) σε μεγάλο βαθμό ακόμα **και για θέση σε... κατάστρωμα**, στο δρομολόγιο από Ρόδο για Πειραιά.

Φέτος, αξίζει να σημειωθεί ότι τόσο για το νησί της Ρόδου, **όσο και τη Σύμη, την Τήλο, την Κω, τη Λέρο και την Πάτμο**, οι αφίξεις των ελλήνων τουριστών που επέλεξαν τη Δωδεκάνησο για να περάσουν τις διακοπές τους ήταν ιδιαίτερα αυξημένες σε σχέση με το αντίστοιχο χρονικό διάστημα των τελευταίων δύο ετών.

Σύμφωνα με τις εκτιμήσεις των τουριστικών παραγόντων

Καλές πληρότητες και τον Σεπτέμβριο

Για τον Οκτώβριο τα μηνύματα είναι καλά

«Ξεφουσκώνει» από τη Δευτέρα η τουριστική κίνηση στη Ρόδο, η οποία θα κινηθεί σε πιο ομαλά επίπεδα, σύμφωνα με τις εκτιμήσεις των τουριστικών παραγόντων.

Πράγματι από την ερχόμενη εβδομάδα, ύστερα από ένα έντονο εικοσαήμερο, η τουριστική κίνηση στο νησί θα είναι πιο ελεγχόμενη, με υψηλές όμως πληρότητες για όλες σχεδόν τις ξενοδοχειακές επιχειρήσεις.

Είναι γνωστό άλλωστε ότι η Ρόδος έφθασε στα όριά της στη διάρκεια των προηγούμενων εβδομάδων αφού δεν έπεφτε ούτε καρφίτσα στο νησί.

Οι υψηλές πάντως πληρότητες στα ξενοδοχεία θα συνεχιστούν και την ερχόμενη περίοδο.

Θεωρείται μάλιστα δεδομένο ότι ο Αύγουστος θα κλείσει με διψήφιο ποσοστό αύξησης σε σύγκριση με πέρυσι, όπως συνέβη τον Ιούνιο και τον Ιούλιο.

Στη γενικότερη εξέλιξη της τουριστικής κίνησης αναμένεται ότι στην πρώτη εβδομάδα του Σεπτεμβρίου η κίνηση θα σημειώσει «κοιλιά» λόγω του ότι τελειώνουν οι διακοπές για τους Έλληνες και τους Ιταλούς, οι οποίοι ήταν αυτοί που έδωσαν τα μεγάλα ποσοστά πληρότητας.

Ειδικά οι Ιταλοί έκαναν φέτος μαζική παρουσία τον Αύγουστο τόσο στη Ρόδο όσο και στα υπόλοιπα νησιά του νομού.

Οι εκτιμήσεις επίσης αναφέρουν ότι συνολικά ο Σεπτέμβριος θα είναι ένας πολύ καλός μήνας για τον ροδιακό τουρισμό.

Για τον Οκτώβριο τώρα οι προσδοκίες είναι ότι και αυτός θα είναι καλός μήνας, μένει όμως να επιβεβαιωθεί και στην πράξη κάτι τέτοιο, επειδή θεωρείται ότι είναι νωρίς για σίγουρες εκτιμήσεις.

Όπως και τα προηγούμενα χρόνια πάντως, το δεύτερο μισό της τουριστικής περιόδου είναι για τη Ρόδο καλύτερο, πράγμα που δείχνει ότι το βάρος πρέπει να δοθεί στην αρχή της τουριστικής περιόδου, ενώ το θέμα της επιμήκυνσης της τουριστικής περιόδου είναι ένα ζήτημα που ίσως θα πρέπει να απασχολήσει εκ νέου τους τοπικούς παράγοντες.

Εξυπακούεται βέβαια ότι η αύξηση της τουριστικής κίνησης τους τελευταίους μήνες έχει προκαλέσει ευνόητες θετικές επιπτώσεις στην αγορά, η οποία όμως σε γενικές γραμμές εξακολουθεί να αντιμετωπίζει έντονα προβλήματα, και καταστάσεις που προκαλούν ανησυχία για το τι θα γίνει στη συνέχεια.



Αξιοσημείωτο είναι επίσης ότι το νησί της Κω, δεν ακολουθεί την αύξηση που παρουσιάζει η Ρόδος. Αυτό θεωρείται ότι συμβαίνει από το γεγονός ότι στην Κω δεν δόθηκε βάρος στις νέες τουριστικές αγορές, απ' όπου η αύξηση της Ρόδου είναι σαφώς μεγαλύτερη.



Το ΤΕΤΡΑΧΡΟΝΟ LEAD 100 ήρθε για να κλέψει τις καρδιές σας!
Το δυναμικό INNOVA 125 θα σας πηγαίνει παντού για πάντα!
Κάντε τα δικά σας με την πιο ευνοϊκή χρηματοδότηση!

0% ΠΡΟΚΑΤΑΒΟΛΗ ΣΕ 12 ΑΤΟΚΕΣ ΔΟΣΕΙΣ

ΥΙΟΙ Μ & Π ΚΑΛΛΙΓΑ Ο.Ε.
ΕΚΘΕΣΗ - ΑΝΤΑΛΛΑΚΤΙΚΑ - ΣΥΝΕΡΓΕΙΟ
ΕΡΝΕΣΤ ΜΠΕΒΙΝ 43 ΤΗΛ. 22410 76033 - 29429
HONDA
ΧΠΖ2367

Εάν **Σχολείο** για εσάς και τα παιδιά σας σημαίνει ...

Πρωτοποριακή Εκπαίδευση
όπου το βασικό πρόγραμμα σπουδών συμπληρώνει ένα πλήθος διδακτικών καινοτομιών όπως η καλλιέργεια της μητρικής γλώσσας και η μουσικοκινητική αγωγή, το θεατρικό παιχνίδι, οι ψυχαγωγικές και μορφωτικές επισκέψεις, η κολύμβηση, η αισθητική αγωγή, η γλωσσική καλλιέργεια, οι επιπλέον φροντιστηριακές ώρες διδασκαλίας, οι πειραματικές δραστηριότητες κλπ.

Επιτυχία
που εγγυούνται άρτια καταρτισμένοι εκπαιδευτικοί και υγιείς και σε καθαρά παιδαγωγική βάση συνεργασίες όπως αυτή με τα Εκπαιδευτήρια Γείτονα που εξασφαλίζει τη μετάγγιση της υπερσύγχρονης εκπαιδευτικής τεχνογνωσίας τους.

Υλικοτεχνική Υποδομή
που περιλαμβάνει, σε έκταση 33 στρεμμάτων, ευρύχωρες και άρτια εξοπλισμένες αίθουσες διδασκαλίας, σύγχρονα εργαστήρια φυσικής, χημείας, βιολογίας, πληροφορικής, αίθουσες χορού, μουσικής, εικαστικών, κλειστό γυμναστήριο, κλειστό θερμαινόμενο κολυμβητήριο, αμφιθέατρο, στίβο, υπαίθρια γήπεδα μπάσκετ, βόλεϋ, ποδοσφαίρου, τένις, βιβλιοθήκη, εστιατόριο κλπ.



Εμπιστοσύνη
που πηγάζει από την τήρηση των υψηλότερων προδιαγραφών ασφάλειας και υγιεινής σε όλες τις υπηρεσίες και σε όλους τους χώρους.

Άνεση & Οικονομία
με την απαλλαγή του μαθητή από πρόσθετες εξωσχολικές δραστηριότητες (μετακινήσεις για φροντιστήρια, ξένες γλώσσες, γυμναστήρια κλπ).

... τότε έχετε μία επιλογή: το **Κολλέγιο Ρόδου**, τον πιο ολοκληρωμένο εκπαιδευτικό οργανισμό στα Δωδεκάνησα.

Επιλογή Μοναδική!

Βρεφονηπιακός Σταθμός - Νηπιαγωγείο - Δημοτικό Γυμνάσιο - Λύκειο - International Baccalaureate
Με την τεχνογνωσία των Εκπαιδευτηρίων Γείτονα
10ο χλμ Ρόδου - Λίνδου, Τηλ.: 22410 87747
Fax: 22410 87430, E mail: info@rodos-college.gr
ΚΟΛΛΕΓΙΟ ΡΟΔΟΥ
Επένδυση Ζωής
ΑΕ678

ΚΕΝΤΡΑ ΞΕΝΩΝ ΓΛΩΣΣΩΝ
ΕΛΕΥΘΕΡΙΑ ΧΑΤΖΗΔΙΑΚΟΥ - ΜΟΣΧΙΔΗ



ΚΕΝΤΡΑ ΞΕΝΩΝ ΓΛΩΣΣΩΝ
ΕΛΕΥΘΕΡΙΑ
ΧΑΤΖΗΔΙΑΚΟΥ - ΜΟΣΧΙΔΗ

ΑΓΓΛΙΚΑ - ΓΑΛΛΙΚΑ - ΙΤΑΛΙΚΑ
• ΕΝΑΡΞΗ **ΓΕΡΜΑΝΙΚΩΝ** ΤΜΗΜΑΤΩΝ
με τη συνεργασία των
ΚΕΝΤΡΩΝ ΓΕΡΜΑΝΙΚΗΣ ΓΛΩΣΣΑΣ
"Deutsch aktiv"
ΜΑΚΡΗΣ - ΜΑΝΩΛΑΣ

1ο Διδ/ριο: Αμφιτρίτης (Κ. Παλαιολόγου) 105, περιοχή Αγ. Γιάννη, Ρόδος 85100 Τηλ. 2241034730
2ο Διδ/ριο: Λεωφ. Δημοκρατίας Παραδείσι 85106 · Τηλ. 2241082430
Κινητό: 6974602034
ΑΕ680

Οι δηλώσεις στη ΔΟΥ

Μέσω Ίντερνετ ή με δισκέτα

Εκδόθηκε η απόφαση

Υποχρεωτικά ηλεκτρονικά μέσω του Διαδικτύου είτε στις Δ.Ο.Υ. με δισκέτα, θα πρέπει να υποβάλλουν φέτος όλες οι επιχειρήσεις και οι ελεύθεροι επαγγελματίες τις συγκεντρωτικές καταστάσεις πελατών προμηθευτών για τις συναλλαγές που πραγματοποιήθηκαν εντός του 2004.

Όπως ορίζεται στην απόφαση του υφυπουργού Οικονομίας και Οικονομικών Αδ. Ρεγκούζα, οι φορολογούμε-νοι θα υποβάλλουν τις συγκεντρωτικές καταστάσεις ανάλογα με το τελευταίο ψηφίο του ΑΦΜ από τις 30 Σεπτεμβρίου έως τις 30 Δεκεμβρίου ως εξής:

30 Σεπτεμβρίου 2005 για τους υπό-χρεους που ο Α.Φ.Μ. τους λήγει σε 1,2

21 Οκτωβρίου 2005 για τους υπόχρεους που ο Α.Φ.Μ. τους λήγει σε 3, 4

11 Νοεμβρίου 2005 για τους υπόχρεους που ο Α.Φ.Μ. τους λήγει σε 5, 6

2 Δεκεμβρίου 2005 για τους υπόχρεους που ο Α.Φ.Μ. τους λήγει σε 7, 8

30 Δεκεμβρίου 2005 για τους υπόχρεους που ο Α.Φ.Μ. τους λήγει σε 9, 0.

Κατέθεσε προσφυγή ο επικεφαλής της μειοψηφίας

Κατατμήσεις έργων στο δήμο Λινδίων

Με σκοπό να γίνουν προεκλογικά ρουσφέτια

Σε παλαιοκομματικά μέσα για υφαρπαγή ψήφων καταφεύγει η δημοτική αρχή Λίνδου, σύμφωνα με καταγγελίες του επικεφαλής της μειοψηφίας κ. Μαν. Παλλά.



Όπως καταγγέλλει, γίνονται κατατμήσεις έργων ώστε αυτά να ανατεθούν χωρίς διαγωνισμό με προφανή σκοπό να εξυπηρετηθούν οι ημέτεροι.

Για τον λόγο αυτό ο κ. Μανώλης Παλλάς κατέθεσε ήδη προσφυγή στην Περιφέρεια Νοτίου Αιγαίου (στην επιτροπή του άρθρου 7) εναντίον απόφασης της δημαρχιακής επιτροπής σχετικά με την εκτέλεση «αορίστων» έργων.

Σύμφωνα με τον κ. Παλλά για πέντε έργα έγιναν σκόπιμες κατατμήσεις ώστε να ανατεθούν χωρίς διαγωνισμό, ενώ η απόφαση παραλείπει τη λεπτομερή περιγραφή τους όπως είναι υποχρεωτικό.



«Θα προασπίσουμε τα συμφέροντα του δήμου Λινδίων με κάθε τρόπο. Είναι απαράδεκτο η πλειοψηφούσα παράταξη του κ. Θαρρενού να καταφεύγει σε τέτοια παλαιοκομματικά μέσα για υφαρπαγή ψήφων.

Ενώ ο κ. δήμαρχος δηλώνει ότι αποχωρεί δεν μπορεί να ξεχάσει (παλιά μας τέχνη κόσκινο!) κάποιες συνήθειες, προφανώς γιατί θέλει να βοηθήσει τον διάδοχό του στην παράταξη που ηγείται.

Προειδοποιούμε προς πάσα κατεύθυνση αναφέρει ο κ. Παλλάς, ότι στο μέχρι τις εκλογές διάστημα θα σταθούμε όπως πάντα υποστηρικτές της ευνομίας και των ευρύτερων συμφερόντων του λαού της Λίνδου. Το δημοτικό χρήμα είναι ιερό και κανένας δεν θα το χρησιμοποιήσει για να εξυπηρετήσει παραταξιακά συμφέροντα».

Φιξάκια ηρωίνης

Κατείχε 23χρονος Καλύμνιος

Με... φιξάκια ηρωίνης μέσα σε αλουμινόχαρτο, εντοπίστηκε και συνελήφθη από τις αστυνομικές αρχές, προχθές το απόγευμα στην Κάλυμνο ένας ακόμα νεαρός.

Σύμφωνα με όσα ανακοίνωσε η αστυνομία, πρόκειται για έναν 23χρονο Καλύμνιο ο οποίος βρέθηκε σε έρευνα που έκαναν οι αστυνομικοί, να έχει στην κατοχή του τρεις συσκευασίες που περιείχαν ποσότητα 0,8 γραμμαρίων ηρωίνης. Στην κατοχή του βρέθηκε επίσης κι ένα δισκίο Lexotanil. Οι ναρκωτικές ουσίες κατασχέθηκαν ενώ σε βάρος του νεαρού κινήθηκε η προβλεπόμενη από τις διατάξεις του νόμου διαδικασία για την παραπομπή του στη δικαιοσύνη.

Αρκεί ένας μαθητής να συζητά απλά τις σκέψεις και τους προβληματισμούς του με τους φίλους ή τους γονείς του για θέματα που αφορούν την κοινωνική του δράση ή την επαγγελματική του σταδιοδρομία;

Ο μαθητής στο "ΡΟΔΙΩΝ ΠΑΙΔΕΙΑ" έχει τακτικές συναντήσεις και μοιράζεται τις σκέψεις του με το γραφείο συμβουλευτικής και προσανατολισμού, που στέκεται πάντα πλάι του και συνεργάζεται μαζί του για διάφορα ζητήματα της σχολικής και κοινωνικής του ζωής.

Παράλληλα ο εκπαιδευτικός-σύμβουλος αποκτά με το μαθητή διαπροσωπική σχέση, η οποία αξιοποιείται σε δραστηριότητες τόσο εντός, όσο και εκτός σχολείου.

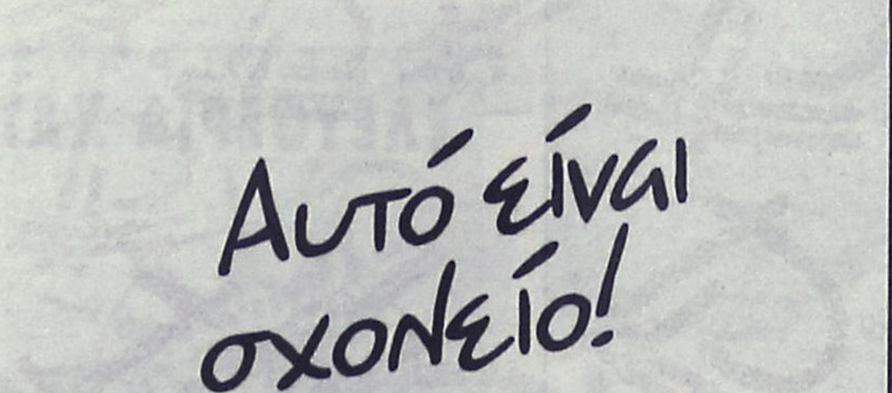

Όταν λοιπόν ένα σχολείο καθοδηγεί, ενδιαφέρεται πραγματικά για τους μαθητές του και γνωρίζει πώς να συνεργάζεται μαζί τους, τότε μάλιστα!

Αυτό είναι σχολείο!

ΡΟΔΙΩΝ ΠΑΙΔΕΙΑ
Αναδεικνύει Αξίες
ΔΗΜΟΤΙΚΟ • ΓΥΜΝΑΣΙΟ • ΛΥΚΕΙΟ

ΗΛΙΑ ΒΕΝΕΖΗ-ΗΛΙΟΥΠΟΛΗ, 851 00 ΡΟΔΟΣ
ΤΗΛ.: 22410 60750 / FAX: 22410 60751

AE677

ΠΤΥΧΙΟΥΧΟΣ ΜΗΧΑΝΙΚΟΣ ΠΛΗΡΟΦΟΡΙΚΗΣ και ΤΕΧΝΟΛΟΓΙΑΣ ΥΠΟΛΟΓΙΣΤΩΝ,
διπλωματούχος Microsoft Certified Professional (MCP) for Windows 2000 Server.

Παραδίδει μαθήματα ιδιαίτερα ή σε ολιγομελή τμήματα

· Μαθητές **ΓΥΜΝΑΣΙΟΥ και ΛΥΚΕΙΟΥ** στα μαθήματα πληροφορικής

· Προετοιμασία **Γ' ΛΥΚΕΙΟΥ** στο μάθημα **«Ανάπτυξη εφαρμογών σε προγραμματιστικό περιβάλλον».**

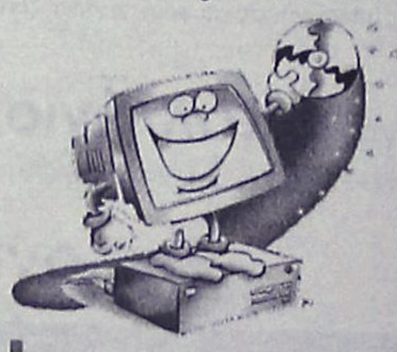

Πληροφορίες στα τηλέφωνα:
6946303165 και στο **2241076065**

AE673

Δέκτες μηνυμάτων έγιναν αρκετοί συμπατριώτες μας

Σε έξαρση και πάλι οι απάτες στο ίντερνετ

Συνιστούν ιδιαίτερη προσοχή οι ειδικοί για να μην υπάρξουν εκπλήξεις

Δίνουν και... παίρνουν οι προσπάθειες διαδικτυακής απάτης, για ανυποψίαστους και όχι μόνο χρήστες του INTERNET, που «στήνονται» κυρίως στο εξωτερικό με στόχο την εξαπάτηση και την υποκλοπή τραπεζικών προσωπικών δεδομένων.

Τέτοιες περιπτώσεις, άρχισαν να καταγράφονται και πάλι και σε χρήστες της Ρόδου, τις τελευταίες μέρες, και οι ειδικοί του διαδικτύου, συνιστούν εξαιρετική προσοχή σε όσους λαμβάνουν τέτοιου είδους μηνύματα μέσω του ηλεκτρονικού τους ταχυδρομείου.

Ρεπορτάζ:
Μιχάλης Μαστής
mihalis@rodiaki.gr

Αυτή τη φορά οι... επιτήδειοι, μοιράζουν «ποσοστά» της τάξης του 25% από το ποσό 9.000.000 δολαρίων ΗΠΑ και αντίστοιχα ποσοστά από άλλο ποσό 23.000.000 δολαρίων, επικαλούμενοι ότι οι ίδιοι δεν μπορούν να εκταμιεύσουν τα ποσά αυτά. Ζητούν μάλιστα να τους... αποσταλεί ο σχετικός αριθμός του λογαριασμού έτσι ώστε να **μεριμνήσουν οι ίδιοι να... μεταφέρουν τα ποσά αυτά μέσω της Nigerian national Petroleum Corporation (NNPC)!**

Οι νέες αυτές περιπτώσεις, , που δεν αποκλείεται να απασχολήσουν εκ νέου και τις αρμόδιες διωκτικές αρχές μέσα στις επόμενες μέρες, φαίνεται ότι αποτελούν μία ακόμα προέκταση των βλαβερών και ανεξέλεγκτων διαστάσεων που έχει πάρει η χρήση του INTERNET σε ολόκληρο τον πλανήτη, **από άτομα που αποτελούν τη λεγόμενη «μαφία» του διαδικτύου, καθώς έχουν ως στόχο να εξαπατήσουν με καλοστημένες υποθέσεις, ανυποψίαστους ή ακόμα και έμπειρους χρήστες του διαδικτύου ανά τον κόσμο.**

Η συγκεκριμένη περίπτωση, (πανομοιότυπες έχουν αναφερθεί κι άλλες φορές με διαφορετικά όμως πρόσωπα) διαδραματίστηκε στο χρονικό διάστημα από τις 18 έως και τις 20 Αυγούστου 2005 και αφορά e-mail που απέστειλε υποτίθεται σε συμπολίτες μας, κάτοικος του εξωτερικού, ο οποίος ισχυρίζονταν διάφορα περί μεγάλης περιουσίας εκατομμυρίων δολαρίων.

ΤΟ ΣΤΗΣΙΜΟ ΤΗΣ ΚΟΜΠΙΝΑΣ

Το πιο σπουδαίο όμως, που όπως εκτιμάται αποτελεί και το κλειδί για την κομπίνα αυτή, είναι ότι οι επιτήδειοι, παραπέμπουν σε συγκεκριμένη ιστοσελίδα μέσα από το μήνυμά τους, (http://www.zahnklinik-innsbruck.at/) και σε συγκεκριμένη ηλεκτρονική διεύθυνση ταχυδρομείου (E-mail:raymondkamara2006@fsmail.net) θέλοντας έτσι αφενός να γίνουν πιστευτοί, αφετέρου βέβαια να αποσπάσουν όσα περισσότερα στοιχεία μπορούν από τους ανυποψίαστους χρήστες.

Ειδικότερα, **ζητούνταν** το όνομα, η διεύθυνση, το τηλέφωνο και το φαξ, η τράπεζα με την οποία θα συνεργάζονταν για να κατατεθεί το ποσό αυτό και βέβαια, ο αριθμός του τραπεζικού λογαριασμού και ο κωδικός ονόματος και λογαριασμού!

Εκ πρώτης όψεως, το θέμα ξεχώριζε από μακριά ότι πρόκειται για κομπίνα, ωστόσο όμως, αν κάποιος **έστω και από περιέργεια δοκίμαζε να απαντήσει σε αυτή την επιστολή, δίνοντας έστω και τα μισά από τα στοιχεία που του ζητούνταν (μέσω της φόρμας) τότε, ένας Θεός ξέρει στην κυριολεξία σε ποιές περιπέτειες θα έμπλεκε.**



Μάλιστα, συμπολίτες μας, (τα στοιχεία τους στην διάθεση της εφημερίδας), σύμφωνα με έμπειρα τραπεζικά στελέχη της περιοχής μας, οι χρήστες του διαδικτύου **θα πρέπει να είναι εξαιρετικά προσεκτικοί σε ό,τι αφορά τα προσωπικά στοιχεία τους αλλά και τα στοιχεία των προσωπικών τραπεζικών τους λογαριασμών.**

Η περίπτωση να γνωρίζει τρίτο άτομο ακόμα και ορισμένα από τα τραπεζικά τους στοιχεία, (αριθμό λογαριασμού, τράπεζας, ονοματεπώνυμο διευθύνσεις κλπ) μπορεί πραγματικά να τους εμπλέξει σε απίστευτες ιστορίες σε κάθε περίπτωση. **Για παράδειγμα τα στοιχεία αυτά, μπορούν να χρησιμοποιηθούν για την έκδοση πιστωτικών καρτών, ερήμην των ενδιαφερομένων, για ανάληψη δανείου από τράπεζες του εξωτερικού ή ακόμα και για εμπλοκή σε υποθέσεις που έχουν σχέση με ξέπλυμα βρώμικου χρήματος.**

Miss Flora
Υπεύθυνη Σπουδών:
ΦΛΩΡΑ ΤΣΕΛΕΠΗ
Πτυχιούχος του University of Edinboro
ΜΑΘΗΜΑΤΑ για αρχάριους και για όλα τα επίπεδα
ΟΛΙΓΟΜΕΛΗ ΤΜΗΜΑΤΑ με όλα τα σύγχρονα οπτικοακουστικά μέσα
ΕΞΕΤΑΣΕΙΣ: PALSO, EDEXCEL, FIRST CERTIFICATE και PROFICIENCY
ΕΓΓΡΑΦΕΣ: ΑΠΟ 16 ΑΥΓΟΥΣΤΟΥ
Πλατεία Αγίου Νικολάου
Τηλ. 22410 77462
AE857

ΚΥΚΛΟ
Δημιουργήσαμε:
➤ ολιγομελή ομοιογενή τμήματα 6-8 μαθητών.
➤ γκρουπ 2-3 μαθητών
➤ ατομικές σημειώσεις για κάθε μαθητή.
Παρέχουμε:
➤ συνεχή ενημέρωση γονέων.
➤ επαναληπτικά - εβδομαδιαία διαγωνίσματα
➤ επαγγελματικός προσανατολισμός σε συνεργασία με ειδικούς επιστήμονες.
➤ δωρεάν ενισχυτικά μαθήματα στους αδύναμους μαθητές.
➤ ιδιαίτερα μαθήματα στο χώρο σας.
Καταφέραμε:
... οι μαθητές μας να είναι τώρα καταξιωμένοι επιστήμονες...
ΕΝΑΡΞΗ ΜΑΘΗΜΑΤΩΝ
Γ' ΛΥΚΕΙΟΥ 1 ΑΥΓΟΥΣΤΟΥ
Β' ΛΥΚΕΙΟΥ 17 ΑΥΓΟΥΣΤΟΥ
Α' ΛΥΚΕΙΟΥ
ΓΥΜΝΑΣΙΑ-ΤΕΕ 29 ΑΥΓΟΥΣΤΟΥ
Συμπληρώνουμε την εκπαίδευση....
Ολοκληρώνουμε την επιτυχία...
ΑΤΤΑΒΥΡΟΥ 49 ΡΟΔΙΝΙ ΤΗΛ. 2241032600
AE 560

ΦΡΟΝΤΙΣΤΗΡΙΟ ΜΕΣΗΣ ΕΚΠΑΙΔΕΥΣΗΣ
ΜΕΘΟΔΙΚΟ
ΣΤΗΝ ΚΡΕΜΑΣΤΗ
ΟΛΑ ΤΑ ΜΑΘΗΜΑΤΑ ΓΙΑ ΓΥΜΝΑΣΙΟ - ΕΝΙΑΙΟ ΛΥΚΕΙΟ - Τ.Ε.Ε.
ΔΙΕΥΘΥΝΣΗ ΣΠΟΥΔΩΝ: ΚΟΥΚΙΑΣ ΝΙΚΟΣ - ΑΝΑΝΙΑΣ ΑΓΓΕΛΟΣ
ΓΙΑ ΠΛΗΡΟΦΟΡΙΕΣ-ΕΓΓΡΑΦΕΣ ΚΑΘΗΜΕΡΙΝΑ 5 μ.μ. έως 9 μ.μ.
ΕΝΑΡΞΗ ΜΑΘΗΜΑΤΩΝ
Γ' ΛΥΚΕΙΟΥ 1 ΑΥΓΟΥΣΤΟΥ
Ολα τα υπόλοιπα τμήματα 1 ΣΕΠΤΕΜΒΡΙΟΥ
ΦΡΟΝΤΙΣΤΗΡΙΟ ΜΕΘΟΔΙΚΟ
Η ...μέθοδος της επιτυχίας
ΗΡΩΩΝ ΠΟΛΥΤΕΧΝΕΙΟΥ 17 ΤΗΛ. 90233 - 96378 - 91781
www. methodiko.edu.gr
AE627

ΦΡΟΝΤΙΣΤΗΡΙΟ ΜΕΣΗΣ ΕΚΠΑΙΔΕΥΣΗΣ ΙΑΛΥΣΟΥ
ΑΡΙΣΤΕΙΟΝ ΦΡΟΝΤΙΣΤΗΡΙΟ ΜΕΣΗΣ ΕΚΠΑΙΔΕΥΣΗΣ
ΠΑΝΑΓΟΣ ΜΙΧΑΛΗΣ ΜΑΘΗΜΑΤΙΚΟΣ
ΜΠΑΡΔΟΣ ΧΡΗΣΤΟΣ ΦΥΣΙΚΟΣ
ΤΗΛ: 22410 – 90801,75577 6942 011005
ΤΜΗΜΑΤΑ ΓΥΜΝΑΣΙΟΥ ΛΥΚΕΙΟΥ - ΤΕΕ
ΔΙΔΑΣΚΟΥΝ ΟΙ:
- ΦΥΣΙΚΗ
- ΧΗΜΕΙΑ
- ΜΑΘΗΜΑΤΙΚΑ
- ΦΙΛΟΛΟΓΙΚΑ
- Α.Ο.Θ.
- Α.Ο.Δ.Ε.
- ΒΙΟΛΟΓΙΑ
- ΥΠΟΛΟΓΙΣΤΕΣ
- ΖΥΡΙΧΙΔΗΣ ΜΙΧΑΛΗΣ (ΦΥΣΙΚΟΣ)
- ΚΑΡΑΣΟΥΛΗΣ ΓΙΑΝΝΗΣ (ΗΛΕΚ.ΥΠΟΛΟΓΙΣΤΕΣ)
- ΓΕΩΡΓΑΛΙΔΗ ΕΛΕΝΗ (ΜΑΘΗΜΑΤΙΚΟΣ)
- ΚΟΛΕΤΣΗΣ ΚΩΣΤΑΣ (ΦΥΣΙΚΟΣ)
- ΛΑΜΠΡΟΥ ΞΕΝΙΑ (ΦΙΛΟΛΟΓΟΣ)
- ΜΠΑΡΔΟΣ ΧΡΗΣΤΟΣ (ΦΥΣΙΚΟΣ)
- ΜΑΓΑΛΙΟΣ ΒΑΪΟΣ (ΧΗΜΙΚΟΣ)
- ΠΑΝΑΓΟΣ ΜΙΧΑΛΗΣ (ΜΑΘΗΜΑΤΙΚΟΣ)
- ΠΑΠΑΚΩΝΣΤΑΝΤΙΝΟΥ ΣΟΦΙΑ (ΒΙΟΛΟΓΟΣ)
- ΣΕΡΒΟΥ ΒΕΑΤΡΙΚΗ (ΟΙΚΟΝΟΜΟΛΟΓΟΣ)
- ΣΤΑΥΡΟΥ ΕΛΕΝΗ (ΦΙΛΟΛΟΓΟΣ)
- ΤΟΥΡΝΑ ΜΑΡΙΑ (ΜΑΘΗΜΑΤΙΚΟΣ)
- ΧΑΡΑΛΑΜΠΟΥΣ ΑΝΑΣΤΑΣΙΑ (ΦΙΛΟΛΟΓΟΣ)
ΕΓΓΡΑΦΕΣ ΚΑΘΗΜΕΡΙΝΑ ΑΠΟ ΤΙΣ 10-12 ΤΟ ΠΡΩΙ ΚΑΙ ΑΠΟ ΤΙΣ 6-8 ΤΟ ΑΠΟΓΕΥΜΑ ΣΤΗΝ ΓΡΑΜΜΑΤΕΙΑ ΣΤΟΝ ΠΡΩΤΟ ΟΡΟΦΟ ΤΟΥ ΦΡΟΝΤΙΣΤΗΡΙΟΥ ΙΑΛΥΣΟΥ 29 .
AE571

ΓΙΝΩΜΩΝ ΦΡΟΝΤΙΣΤΗΡΙΑ
Μ. ΓΙΑΝΝΙΚΟΥΡΗΣ
32 ΧΡΟΝΙΑ ΔΗΜΙΟΥΡΓΙΚΗΣ ΠΡΟΣΦΟΡΑΣ!
.... και συνεχίζουμε
Διδάσκουν:
Γιαννικουρής Μανώλης
Οικονόμου Νέστορας
Σέβου Βεατρίκη
• Μαθηματικά • Φυσική • Χημεία • Αρχαία
• Ιστορία • Έκθεση • Α.Ο.Θ. • Α.Ο.Δ.Ε.
• Ανάπτυξη εφαρμογών σε προγραμματιστικό περιβάλλον
Τμήματα: 4μελή - 6μελή - 8μελή - Ιδιαίτερα
Εναρξη Μαθημάτων:
• Β'-Γ' Λυκείου: 16 Αυγούστου
• Α' Λυκείου - Α'-Β'-Γ' Γυμνασίου-ΤΕΕ: 1 Σεπτεμβρίου
• Τμήματα Αποφοίτων
ΠΛΗΡΟΦΟΡΙΕΣ: Καθημερινά 10.00-13.00 και 18.00-22.00 Χειμάρρας 117 • Τηλέφωνα: 22410 25700 - 25250 - 25252 Κιν.: 6948889689
AE625

Φυσική - Χημεία Μαθηματικά

ΠΕΤΡΟΣ Κ. ΠΑΡΑΓΥΙΟΣ
(Φυσικός)
ΑΝΑΣΤ. ΑΝΑΣΤΑΣΙΑΔΗ-ΜΠΑΚΑ
(Μαθηματικός)

☞ Ολιγομελή τμήματα
☞ Μεθοδική διδασκαλία
☞ Προσιτά δίδακτρα

ΕΝΑΡΞΗ ΜΑΘΗΜΑΤΩΝ

☞ Β', Γ' Λυκείου: **16 Αυγούστου**
☞ Α' Λυκείου: **29 Αυγούστου**
☞ Α', Β', Γ' Γυμνασίου: **1 Σεπτεμβρίου**

Δ/νση: Παπαφλέσσα 17, Μητρόπολη
(έναντι 4ου Γυμνασίου)
Τηλ.: 2241078236, 2241030880, 2241022218, 6948309240

AE593

ΚΑΘΗΜΕΡΙΝΑ ΟΛΑ ΤΑ ΝΕΑ ΤΗΣ ΔΩΔΕΚΑΝΗΣΟΥ ΣΤΟ INTERNET
www.rodiaki.gr

ΦΥΣΙΚΗ – ΧΗΜΕΙΑ
ΝΕΣΤΟΡΑΣ Μ. ΟΙΚΟΝΟΜΟΥ

- ***Ολιγομελή*** *και ομοιογενή τμήματα*
- ***Συνεχής έλεγχος*** *της γνώσης με διαγωνίσματα εκτός των ωρών διδασκαλίας*
- ***Επιπλέον διδακτικές ώρες*** *για την κάλυψη κενών από προηγούμενες τάξεις*

ΛΙΝΔΟΥ 86
Τηλ.: 22410 39018
& 6977 563823
ΩΡΕΣ ΕΠΙΚ. 10.00-13.00 και 18.00-21.00



AE613

ΑΦΟΜΟΙΩΣΗ
Φυσική – Χημεία – Μαθηματικά
Μ. ΓΑΡΥΦΑΛΛΗΣ, πτ. Παν/μίου Αθηνών

Έκθεση-Ιστορία-Αρχαία-Λατινικά- Λογοτεχνία
ΦΛΩΡΑ ΡΕΪΣΗ, πτ. Παν/μίου Κρήτης

- Γ λυκείου: από 16 Αυγούστου
- Α, Β λυκείου: από 22 Αυγούστου
- Γυμνάσιο: από 1 Σεπτεμβρίου

Στ. Καζούλη 1 (δίπλα στο ΠΑΛΛΑΣ)
☎ 22410 25169 . 6944 131600

☑ 5μελή τμήματα ή ιδιαίτερα

Α.Τ.2616(Γ)

★ STAR COURIER- FedEx

Αγαπητοί πελάτες και συνεργάτες, σας ενημερώνουμε ότι το γραφείο μας μεταφέρεται από την Κ. Τσαλδάρη, στην οδό Λίνδου 15 (Έναντι από τα φανάρια Εθν. Αντιστάσεως). Θα είμαστε στη διάθεσή σας στο νέο μας χώρο από Τρίτη 16-8-05.
Τα τηλέφωνά μας είναι: 2241070013-
Fax: 2241070219
Μπαίνοντας στον 4ο χρόνο λειτουργίας μας θα θέλαμε να σας ευχαριστήσουμε για την εμπιστοσύνη που μας δείχνετε. Θα συνεχίσουμε να είμαστε δίπλα σας με Αξιοπιστία- Ταχύτητα και Ασφάλεια στην μεταφορά των αποστολών σας.
ΕΥΧΑΡΙΣΤΟΥΜΕ

ΑΤ2705(Γ)

Για το αν θα πρέπει να τιμηθεί ο περιφερειάρχης Νοτίου Αιγαίου

Ξέσπασε καυγάς στο δήμο των Πεταλούδων

Οργισμένη ανακοίνωση της μειοψηφίας του δημ. συμβουλίου

Την έντονη αντίδραση της παράταξης της μειοψηφίας του Δημοτικού Συμβουλίου Πεταλούδων προκάλεσε η απόφαση του δημάρχου κ. Μιχάλη Κορδίνα, να τιμηθεί σε ειδική εκδήλωση που θα γίνει, ο Γενικός Γραμματέας της Περιφέρειας κ. Χ. Κόκκινος!

Με επιστολή καταγγελία που έδωσε χθες στην δημοσιότητα ο επικεφαλής της παράταξης κ. **Βασίλης Σταυριανός, καλεί τον Περιφερειάρχη να μην αποδεχθεί την πρόσκληση αυτή** (η οποία ουδέποτε αποφασίστηκε από τα αρμόδια όργανα του Δήμου τα οποία είχαν άγνοια) και σημειώνει ότι θα πρέπει επιτέλους ο ίδιος και οι ελεγκτικοί μηχανισμοί της Περιφέρειας, να πράξουν όλα εκείνα που επιβάλλονται για την επικράτηση της νομιμότητας στον Δήμο Πεταλούδων:

Στην ανακοίνωση της παράταξης «Δήμος Πρότυπο» του Δήμου Πεταλούδων, αναφέρεται συγκεκριμένα:

Συνεχίζοντας να υποτιμά με τις ενέργειες του όλα τα θεσμικά όργανα του Δήμου και κυρίως εκείνο το κυρίαρχο όργανο λήψης αποφάσεων που δεν είναι άλλο από το Δημοτικό Συμβούλιο, ο κ. Κορδίνας τύπωσε με δική του πρωτοβουλία και χωρίς να προηγηθεί καμία σχετική απόφαση, προσκλήσεις όπου μας πληροφορεί ότι το βράδυ της 23ης Αυγούστου θα τιμήσει το Γ.Γ της Περιφέρειας Ν. Αιγαίου αλλά και ανθρώπους των γραμμάτων και των τεχνών. Ακριβώς όπως και λίγες μέρες πριν όταν επέτρεπε σε διαφημιστική εταιρεία να ρυπάνει το περιβάλλον με τις ακαλαίσθητες και επικίνδυνες της



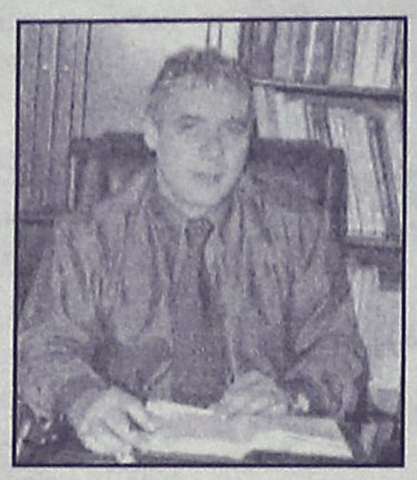

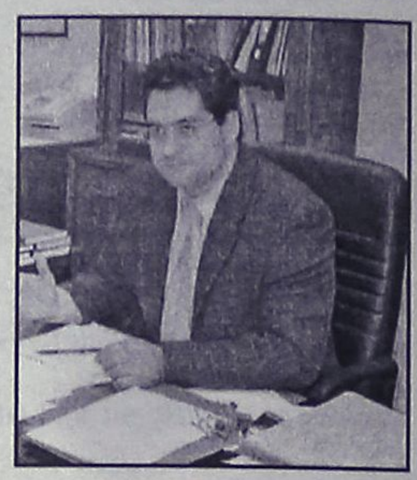

πινακίδες, χωρίς και πάλι να ερωτηθεί το δημοτικό συμβούλιο.

Σε πρόσφατη συνέντευξή του ο κ. Κορδίνας δήλωσε ότι εξηγήσεις δίνει μόνο στο δημοτικό συμβούλιο σεβόμενος προφανώς το ρόλο του οργάνου. Φαίνεται όμως από τις αποφάσεις που παίρνει μόνος του, κατά πόσο σέβεται τους δημοτικούς συμβούλους, τη λειτουργία των οποίων υποκαθιστά κατά βούληση, όπως φαίνεται άλλωστε και η υποκρισία και ο φαρισαϊσμός του όταν κάνει παρόμοιες δηλώσεις.

Ίσως όμως η τελευταία του αυτή ενέργεια εντάσσεται στο ίδιο πλαίσιο πράξεων όπου για να εξασφαλίσει αμνηστία για τα όσα εξόφθαλμα συμβαίνουν στο Δήμο Πεταλούδων τιμάει εκείνους τους ανθρώπους που θα του τη διασφαλίσουνε.

Όταν για παράδειγμα, παρ' όλες τις διαμαρτυρίες μας, δεν έχει ακόμα κατατεθεί απολογισμός των ετών 2003 και 2004 ούτε και ισολογισμοί των ετών 2001 και ένθεν, τότε δεν είναι απορίας άξιο γιατί ο κ. Κορδίνας παίρνει τέτοιου είδους πρωτοβουλίες.

Όμως αυτό που είναι απορίας άξιο είναι πώς η πολιτεία με τα επίσημά της όργανα ανέχονται τέτοιες καταστάσεις και στηρίζουν τέτοιες επιλογές δεχόμενες τις γέφυρες και τα ανοίγματα που γίνονται προς την πλευρά του κυβερνώντος κόμματος. Όταν βασικό προεκλογικό σύνθημα της κυβερνητικής παράταξης είναι η διαφάνεια και η πάταξη της κακοδιαχείρισης, δεν μπορεί να γίνει κατανοητή η ανοχή αυτή.

Για εμάς, χωρίς να θέλουμε να υποτιμήσουμε το έργο του Γ.Γ της Περιφέρειας ούτε βεβαίως αυτό των ανθρώπων των γραμμάτων και τεχνών, η βράβευση αυτή αποτελεί προσωπική και ιδιωτική υπόθεση του κ. Κορδίνα, δεν εκφράζει τη βούληση του δημοτικού συμβουλίου εφόσον δεν έχει ληφθεί σχετική απόφαση-και βέβαια παρανόμως γίνεται επίκληση του δημοτικού συμβουλίου στην πρόσκληση και χρήση δημόσιου χώρου.

Τέλος καλούμε το Γ.Γ της Περιφέρειας να μην αποδεχθεί την πρόσκληση αυτή και αντ' αυτού να πράξει εκείνα που επιβάλλονται για την επικράτηση της νομιμότητας στο δήμο μας. Είμαστε δε στη διάθεσή του, καθώς και κάθε αρμοδίου οργάνου, να τους ενημερώσουμε τι ακριβώς εννοούμε.

Για την παράταξη,
ο επικεφαλής
Βασίλης Σταυριανός



Φιλολογικά
Λεντή Ιωάννα

Κων/νου Παλαιολόγου 19 (απέναντι από το Βενετόκλειο),
Τηλ. 2241073035

Αυστηρά ολιγομελή τμήματα από 2 έως 4 άτομα
Δίδακτρα εξαιρετικά οικονομικά και με διακανονισμό

Αρχαία – Έκθεση – Ιστορία – Λατινικά – Φιλοσοφία – Λογοτεχνία

Έναρξη μαθημάτων
✔ Α', Β' και Γ' γυμνασίου: **22 Αυγούστου**
✔ Α' λυκείου και Γ' λυκείου θετικής – τεχνολογικής κατεύθυνσης: **22 Αυγούστου**
✔ Β' και Γ' λυκείου Θεωρητικής κατεύθυνσης: **8 Αυγούστου**

ΓΙΑ ΠΡΩΤΗ ΦΟΡΑ και εντελώς **ΔΩΡΕΑΝ** λειτουργεί:
Υπό την καθοδήγηση της ψυχολόγου – παιδαγωγού Λουτσιού Ζαφειρούλας, μέλους της Ένωσης Βρετανών Ψυχολόγων

- Συμβουλευτική ομάδα γονέων για την ενίσχυση της ταυτότητας του μαθητή
- Συμβουλευτική ομάδα μαθητών για επαγγελματικό προσανατολισμό και οργάνωση του χρόνου μελέτης

Παρέχονται Δωρεάν
- Συμπληρωματικές ασκήσεις
- Δανειστική βιβλιοθήκη λογοτεχνικών βιβλίων και εγκυκλοπαιδειών
- Χρήση ηλεκτρονικού υπολογιστή

Δραστηριότητες
- Δημοσιογραφική ομάδα μαθητών σε συνεργασία με την εφημερίδα Η ΡΟΔΙΑΚΗ
- Επισκέψεις σε μουσεία και εκθεσιακούς χώρους, εκπαιδευτικές εκδρομές

Εγγραφείτε και κερδίστε **ΕΚΠΤΩΣΕΙΣ για όλη την οικογένεια** σε φροντιστήρια και εκπαιδευτήρια:
Φροντιστήριο αγγλικών, Φωτεινής Ευαγγελίδου
Φροντιστήριο γερμανικών, Ζαφείρας Σκουλλή
Εκπαιδευτήρια πληροφορικής, Α&Ι Εξαδάκτυλου, Futurekids (-20% ως 31/12/05)
Βιβλιοπωλείο Το Δέντρο (-10% για αγορές βιβλίων)

AE638

ΤΖΙΝΑ ΔΑΒΙΛΑ
ΘΕΟΛΟΓΟΣ-ΦΙΛΟΛΟΓΟΣ

- **ΕΚΘΕΣΗ**
- **ΦΙΛΟΣΟΦΙΑ**
- **ΑΡΧΑΙΑ ΕΛΛΗΝΙΚΑ**
- **ΙΣΤΟΡΙΑ**

σε: ΕΝΙΑΙΟ - ΤΕΕ - ΓΥΜΝΑΣΙΟ

- Εγγυημένη επιτυχία στις πανελλαδικές
- Πνευματική εξέλιξη και πρόοδος

AE606

Τηλ. 2241039806, 6937016701

Οι διευθύνσεις εκπαίδευσης

Σε ετοιμότητα για τις κενές θέσεις σε δημοτικά-γυμνάσια

Στόχος τα λιγότερα προβλήματα

Σε πλήρη ετοιμότητα για να μειωθούν στο ελάχιστο τα προβλήματα που προκύπτουν κάθε χρόνο, σε ό,τι αφορά την κάλυψη των κενών θέσεων εκπαιδευτικών σε Δημοτικά, Γυμνάσια και Λύκεια, θα βρίσκονται από αύριο οι διευθύνσεις Πρωτοβάθμιας και Δευτεροβάθμιας της περιοχής μας.

Στόχος των στελεχών της εκπαίδευσης, είναι να αποφευχθεί φέτος στο ελάχιστον δυνατό το... ποδαρικό στα σχολεία των νησιών μας με κενές θέσεις σε δασκάλους και καθηγητές στη Δωδεκάνησο, κάτι που αποτελούσε σχεδόν κανόνα για τα προηγούμενα χρόνια.

Σε ότι αφορά τα κενά των δασκάλων και νηπιαγωγών που θα πρέπει να καλυφθούν άμεσα υπολογίζονται σε 260 τουλάχιστον για την περιφέρειά μας, ενώ αντίστοιχα οι κενές θέσεις σε γυμνάσια και λύκεια του νομού μας, υπολογίζονται σε 300 περίπου.

Οι προϊστάμενοι πρωτοβάθμιας και δευτεροβάθμιας εκπαίδευσης πάντως, βρίσκονται στην κυριολεξία σε ανοιχτή γραμμή με το αρμόδιο τμήμα του υπουργείου Παιδείας έτσι ώστε να γίνουν άμεσα όλες οι απαιτούμενες ενέργειες για την κάλυψη των κενών αυτών.

Μάλιστα, για τον σκοπό αυτό, εξετάζεται το ενδεχόμενο να πραγματοποιηθεί στο υπουργείο Παιδείας, συνάντηση των προισταμένων Πρωτοβάθμιας και δευτεροβάθμιας εκπαίδευσης με τον αρμόδιο Υφυπουργό, για να ρυθμιστεί με τον καλύτερο δυνατό τρόπο, η διαδικασία που θα ακολουθηθεί για την κάλυψη των κενών θέσεων στα δημοτικά, τα γυμνάσια και τα Λύκεια με αντίστοιχους εκπαιδευτικούς.

Ως μόνη λύση για την αναβάθμιση της οδού Ρόδου–Καμείρου

Παραλιακός δρόμος σε Κρεμαστή–Παραδείσι

Στην άποψη αυτή κατέληξαν οι μελετητές της νομαρχίας

Παραλιακός δρόμος πρόκειται να χαραχθεί κατά μήκος των πρώην κοινοτήτων Κρεμαστής και Παραδεισίου, για να αντιμετωπιστεί η κυκλοφοριακή φόρτιση και τα συναφή προβλήματα που υπάρχουν στην οδό Ρόδου-Καμείρου.



Στην άποψη αυτή, σύμφωνα με πληροφορίες έχουν καταλήξει οι μελετητές στους οποίους η νομαρχιακή αυτοδιοίκηση Δωδεκανήσου έχει αναθέσει την εκπόνηση σχετικής μελέτης για την αναβάθμιση της οδού Ρόδου-Καμείρου.

Ο συγκεκριμένος δρόμος, έχει χαρακτηριστεί παλαιότερα ως ένας από τους πιο φορτισμένους κυκλοφοριακά δρόμους της χώρας και έτσι είναι.

Οι μελετητές λοιπόν που ασχολούνται με το θέμα, έχουν καταλήξει στο συμπέρασμα ότι ο υφιστάμενος δρόμος δεν επιδέχεται βελτίωσης και ότι θα πρέπει να γίνει νέος, στο ύψος των οικισμών Κρεμαστής και Παραδεισίου.

Αυτή την πρόταση σκοπεύουν να κάνουν, στη μελέτη τους, την οποία ακόμα δεν έχουν παραδώσει στη νομαρχιακή αυτοδιοίκηση, κάτι που πρόκειται να κάνουν το αμέσως επόμενο χρονικό διάστημα.

Θεωρείται σε γενικές γραμμές ρεαλιστική πρόταση και είναι γνωστό ότι έχει συζητηθεί στο παρελθόν κάτι παρόμοιο, που δεν προχώρησε όμως για άλλους λόγους.

Από κει και πέρα βέβαια η μελέτη θα συζητηθεί από τη νομαρχία Δωδεκανήσου και το δήμο Πεταλούδων, για το πώς και πότε θα υλοποιηθεί.

Οι παράγοντες πάντως και της νομαρχίας και του δήμου Πεταλούδων δεν φαίνεται να είναι αρνητικοί σ' ένα τέτοιο ενδεχόμενο.

Περιμένουν όμως να δουν αναλυτικά την μελέτη και ανάλογα να πάρουν τις αποφάσεις τους.



Η Βουτιά στο μπάνιο σας γίνεται σκέτη... απόλαυση!!!



Ελάτε στην Idea Bagno και απολαύστε μοναδικές προσφορές σε απίστευτες τιμές!!!

μονό για 1 μήνα



Αμέτρητα stock προϊόντα!!!
Ιταλικά πλακάκια Valentino!
Σετ βρύσες Hansa!



Μπαταρία νιπτήρα - λουτρού, βέργα, σπιράλ και τηλέφωνο 3 ροών!!!

Ιταλικές μπανιέρες Revita
και όλα τα είδη σε μεγάλες εκπτώσεις!!!

Η προσφορά ισχύει έως 31/08

Νέα Διεύθυνση:
5ο χλμ. Λεωφ. Ρόδου - Λίνδου
Τηλ.: 22410 66200
Fax.: 22410 65315

Idea bagno
Παπανικήτα - Καμπούρης

XΠ004

Καλώς ορίσατε ... στο Mike's Executive Catering.

Λάμψη, αριστοκρατεία, κομψότητα, φινέτσα.
Λέξεις που αποκτούν νόημα και ουσία στο Mike's Executive Catering, που αναλαμβάνει πλήρως και οργανωμένα τις σημαντικότερες εκδηλώσεις της ζωής σας. **Γαμήλια δεξίωση. Βάπτιση. Γενέθλια. Εγκαίνια.** Ή όποια άλλη δική σας ιδιαίτερη στιγμή. Το άψογο σέρβις, η άριστη ποιότητα των εδεσμάτων, γλυκών και αλμυρών, η σημασία στη λεπτομέρεια, εγγυώνται την επιτυχία της εκδήλωσής σας.
Κοντά σας από την πρώτη στιγμή...
Γιατί...

Μια οικογένεια είμαστε!



Mike's Executive Catering

Γεωργίου Σεφέρη 108 Ρόδος.
Τηλ. 22410 66510/60038/60216. Fax: 22410 67579
www.mikes.gr

XΠ004

Όπως δηλώνει ο υπουργός Εμπορικής Ναυτιλίας

Πακέτο μέτρων για την ακτοπλοΐα στο Αιγαίο

Δωρεάν εισιτήρια στους κατοίκους των μικρών νησιών

Ετοιμάζουμε πακέτο μέτρων για την ακτοπλοΐα στο Αιγαίο, υποστηρίζει ο υπουργός Εμπορικής Ναυτιλίας κ. Μαν. Κεφαλογιάννης, σε δηλώσεις του στη χθεσινή «Ελευθεροτυπία».



Αναφέρει συγκεκριμένα τα εξής:

«Η πολιτεία κάνει το καθήκον της. Εχουν ήδη κατακυρωθεί οι μισές από τις άγονες γραμμές σε τιμές μάλιστα πολύ χαμηλότερες από πέρυσι και παρά τον διπλασιασμό της τιμής των καυσίμων (33 δολ. το βαρέλι το 2004, 65 δολ. το βαρέλι το 2005).

Στις λίγες εταιρείες που δημιούργησαν προβλήματα με τη μη ενημέρωση για τις βλάβες και τις καθυστερήσεις τους στο επιβατικό κοινό επιβλήθηκαν οι αυστηρότερες των ποινών. Οι ίδιες οι εταιρείες κρίνονται για τη συμπεριφορά τους στους επιβάτες κατά τη διάρκεια της επιστροφής.

Το πρόβλημα είναι μόνο δικό τους και θα πρέπει οι εκπρόσωποί τους να βρουν και τη λύση που θα ικανοποιεί τους επιβάτες που ταλαιπώρησαν (δωρεάν εισιτήρια, αποζημιώσεις και προσφορές).

Μετά από πολλά χρόνια συζητήσεων χωρίς όμως αποτέλεσμα αποφασίστηκε να προχωρήσουμε στις 5ετείς συμβάσεις μίσθωσης των πλοίων της άγονης γραμμής έτσι ώστε να προσελκύσουμε και τα νέα πλοία που είναι υψηλής ποιότητας και υψηλών παρεχομένων υπηρεσιών. Η προσέλκυση των νέων πλοίων θα υποβοηθηθεί από τη χρηματοδότηση ναυπήγησης με βάση το χρηματοδοτικό πρωτόκολλο που έχει υπογράψει το ΥΕΝ με την Ευρωπαϊκή Τράπεζα Επενδύσεων. Σχεδιάζουμε πακέτο μέτρων πέρα από την αναμόρφωση των λιμανιών, τα οποία θα συμπεριλαμβάνουν και δωρεάν εισιτήρια για τους μόνιμους κατοίκους των απομακρυσμένων νησιών της άγονης γραμμής του Αιγαίου, ενώ πλέον στις νέες συμβάσεις για τις άγονες γραμμές θα λαμβάνονται σοβαρά υπ' όψιν οι ταχύτητες των πλοίων, η ηλικία ναυπήγησής τους, καθώς και όλες οι προσφερόμενες υπηρεσίες στους επιβάτες που θα ταξιδεύουν με αυτά.

Ετσι, πιστεύω, θα "εξαφανισθούν" από το Αιγαίο οι όποιοι "πειρατές" ταλαιπωρούν επί χρόνια όχι μόνο τους απομακρυσμένους νησιώτες μας αλλά και τα εκατομμύρια των επιβατών που ταξίδεψαν με τα πλοία που προκάλεσαν την ταλαιπωρία στο επιβατικό κοινό».

Ένας αγρότης από το δήμο Ιαλυσού

Καλείται να πληρώσει ΕΡΤ... για το πηγάδι του!

Εύλογες οι διαμαρτυρίες επί του θέματος

Το ποσό των 25 ευρώ καλείται να πληρώσει ως... πάγιο τέλος προς την ΕΡΤ, και τον δήμο, ένας αγρότης από την Ιαλυσό, μέσω του λογαριασμού της ΔΕΗ! Το περίεργο και κωμικοτραγικό της υπόθεσης, είναι ότι η παροχή του ηλεκτρικού ρεύματος, είναι αγροτική και αντιστοιχεί αποκλειστικά και μόνο στο... πηγάδι που υπάρχει μέσα στο αγρόκτημά του!

Ο ίδιος, πάντως με... καυστική δόση χιούμορ, σε επικοινωνία που είχε χθες με τη «Ροδιακή» σημείωσε ότι σε καμία περίπτωση ούτε τα προγράμματα της TV τον ενδιαφέρουν, πολύ περισσότερο δε της ΕΡΤ, όταν βρίσκεται στο χωράφι του!

Εξέφρασε πάντως την απορία του, πως είναι δυνατόν να χρεώνονται μέσω του λογαριασμού της ΔΕΗ που αντιστοιχεί σε αγροτική και μόνο παροχή, Δημοτικά Τέλη και **χρέωση για ΕΡΤ, τη στιγμή που κάτι τέτοιο δεν προβλέπεται.** Αντίστοιχη διαμαρτυρία πάντως αναμένεται να κατατεθέσει την ερχόμενη Δευτέρα και στο αρμόδιο τμήμα της ΔΕΗ στη Ρόδο, **επιχειρώντας να βρει μια λογική εξήγηση για τον... λογαριασμό του παραλόγου.**

Του
Μιχάλη Μαστή
Mihalis@rodiaki.gr

Ο λογαριασμός της ΔΕΗ πάντως που του κοινοποιήθηκε πριν από μερικές μέρες με τον οποίο καλείται να πληρώσει το παραπάνω ποσό, είναι ετήσιος και από την ανάλυσή του προκύπτουν τα εξής:

Ότι το ποσό για το ηλεκτρικό ρεύμα είναι της τάξης των 18,60 ευρώ, για τα δημοτικά τέλη 25,99 ενώ σε άλλα 25 περίπου ευρώ υπολογίζεται και το ποσό που καλείται να καταβάλλει για την ΕΡΤ!

Ο ίδιος πάντως, (τα στοιχεία του στην διάθεση της εφημερίδας) αντιμετωπίζει με ιδιαίτερο χιούμορ την... μοναδική(;) αυτή περίπτωση. **«Δεν ξέρω αν αυτό μπορεί να γίνει δεκτό: Σκέπτομαι πάντως, να καταθέσω μια υπεύθυνη δήλωση και προς τη ΔΕΗ και προς την ΕΡΤ με την οποία θα τους εξηγώ, ότι «ουδέποτε μετέφερα τηλεόραση στο χωράφι μου και ουδέποτε παρακολούθησα τηλεοπτικό πρόγραμμα της ΕΡΤ».**

Συνελήφθη μεθυσμένη

Υπό την επήρεια αλκοόλ εντοπίστηκε και συνελήφθη στην Κάλυμνο προχθές το πρωί, μια 39χρονη, η οποία οδηγώντας δίκυκλη μοτοσικλέτα, ενεπλάκη σε τροχαίο ατύχημα υλικών ζημιών!

Οι αστυνομικοί, σε έλεγχο μέθης που έκαναν στην οδηγό (με την ειδική ηλεκτρονική συσκευή), διαπίστωσαν ότι κινούνταν υπό την επήρεια αλκοόλ σε ποσοστό ανώτερο του προβλεπόμενου. Σε βάρος της εφαρμόστηκε η προβλεπόμενη από τον ΚΟΚ διαδικασία.

ΚΑΙ ΤΟ 2005 ΟΙ ΜΑΘΗΤΕΣ ΜΑΣ ΕΚΑΝΑΝ ΤΟΥΣ ΓΟΝΕΙΣ ΤΟΥΣ ΕΥΤΥΧΙΣΜΕΝΟΥΣ
ΚΑΙ ΕΜΑΣ ΤΟΥΣ ΔΑΣΚΑΛΟΥΣ ΥΠΕΡΗΦΑΝΟΥΣ

Συγχαρητήρια

APOPSIS DESIGN

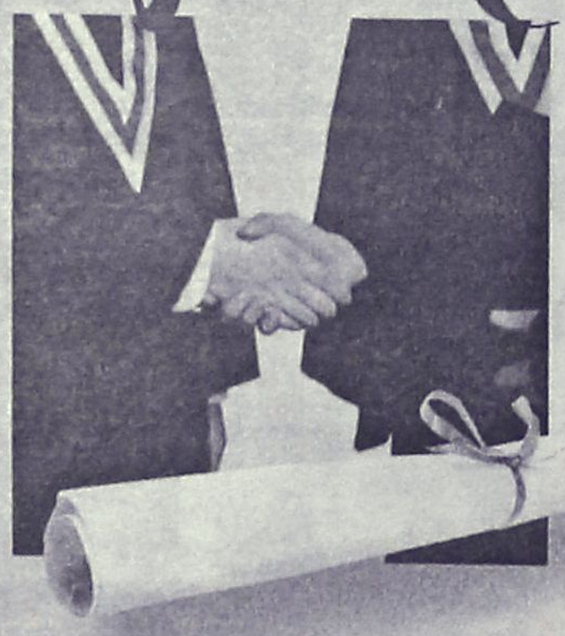

ΚΕΝΤΡΑ ΞΕΝΩΝ ΓΛΩΣΣΩΝ
ΜΕΡΚΟΥΡΗ & ΓΙΑΝΝΗ ΚΟΝΤΟΥ

1ο Διδ/ριο: Αγ. Αναργύρων 11Α (στο Βενετόκλειο)
2ο Διδ/ριο: Δ. Αναστασιάδη 47 (στους Δασκάλους)
3ο Διδ/ριο: Παρισίων 1 και Λονδίνου (στο Ροδίνι)

Τηλ. 22410 35289 & 22410 23973

ΓΕΡΜΑΝΙΚΑ

ΚΡΑΤΙΚΟ Β2 *(καλή γνώση) σε 4 χρόνια*
(Εξετάσεις Απριλίου 2005)

1. Βλάμου Μαρία
2. Κούτσιας Γιάννης
3. Λεριάς Νεόφυτος
4. Λουκάς Γιώργος
5. Σταύρου Μάριος
6. Τριανταφύλλου Σοφία
7. Τσετσέλη Ζωή
8. Υγειονομάκη Νεκταρία
9. Φυλακουρίδης Γιάννης
10. Χατζηαντωνίου Ιωάννα

ΚΡΑΤΙΚΟ C1 *(πολύ καλή γνώση)*
(Εξετάσεις Απριλίου 2005)

1. Καλιδώνη Αθηνά
2. Νικολής Δημήτρης
3. Ροδίτης Σπύρος

MITTELSTUFE C1
(Πολύ καλή γνώση)
(Εξετάσεις Φεβρουαρίου 2005)

1. Αργυρού Τσαμπίκα
2. Τριχάκη Παρασκευή

ΑΓΓΛΙΚΑ

MICHIGAN PROFICIENCY
(Εξετάσεις Μαρτίου 2005)

1. Κουλούμπρη Μένη
2. Μιχαλάντος Παντελής
3. Τζωρτζή Χαρούλα

EDEXCEL-5 PROFICIENCY
(Εξετάσεις Μαΐου 2005)

1. Τζωρτζή Χαρούλα

EDEXCEL-4 ADVANCED
(Εξετάσεις Μαΐου 2005)

1.Διακοσταματίου Μιχάλης
2. Κατσιμεντέ Αναστασία
3. Τζαγκαράκης Κων/νος
4. Τσακίρη Ελένη
5. Φράγκου Αικατερίνη

EDEXCEL-3 LOWER
(Εξετάσεις Μαΐου 2005)

100%ΕΠΙΤΥΧΙΑ!!

1. Αλεξανδρής Σωτήρης
2. Αντώνογλου Κατερίνα
3. Γιαλλούσης Νίκος
4. Γρανά Ερμιόνη
5. Διακομανώλης Γιώργος
6. Δημητρίου Νίκος
7. Δημογεροντάκης Μανώλης
8. Ηλιάδης Φώτης
9. Θωμαϊδης Θωμάς
10. Καντή Θεοδοσία
11. Καρακώστα Ευανθία
12. Κιαουρτζή Τσαμπίκα
13. Κουρδουμπά Ειρήνη
14. Κούτσιας Γιάννης
15. Κυπριώτη Κατερίνα
16. Κωστιού Βασίλης
17. Λάμπρου Παναγιώτης
18. Λεριάς Νεόφυτος
19. Μανωλιός Κων/νος
20. Μέντος Βασίλης
21. Μπαϊράμης Φειδίας
22. Ξανθοπούλου Λαρίσα
23. Παπακωνσταντίνου Νίκος
24. Παπαμανώλης Μανώλης
25. Πιτροπάκη Σοφία
26. Σταύρου Μάριος

Για την περιβαλλοντική επιστήμη και τεχνολογία

Σημαντικά τα θέματα στο συνέδριο της Ρόδου

Θα πραγματοποιηθεί στις 1, 2 και 3 Σεπτεμβρίου

Θέματα ιδιαίτερης σημασίας και ενδιαφέροντος προκειται να συζητηθούν στην διάρκεια των εργασιών του 9ου Διεθνούς Συνεδρίου Περιβαλλοντικής Επιστήμης και Τεχνολογίας που θα πραγματοποιηθεί

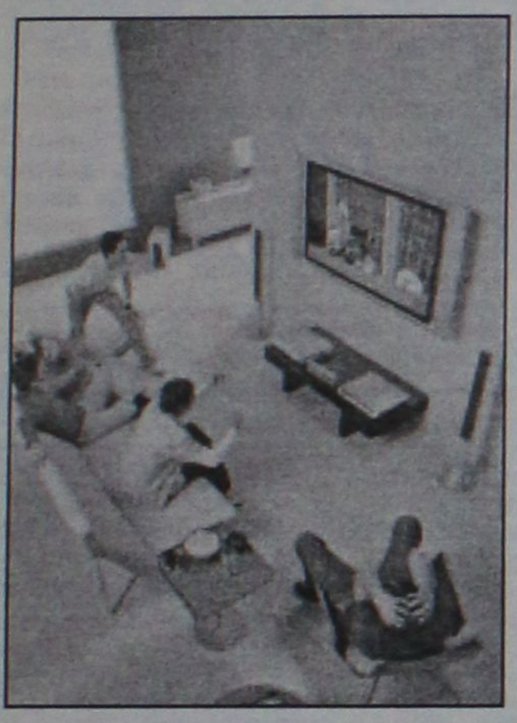

στη Ρόδο από τις 1 ως τις 3 Σεπτεμβρίου.

Το συνέδριο οργανώνεται από το Διεθνές Δίκτυο Περιβαλλοντικής Επιστήμης και Τεχνολογίας (Clobal NEST) και το Τμήμα Περιβάλλοντος του Πανεπιστημίου Αιγαίου και θα συμμετάσχουν σ' αυτό κορυφαίοι επιστήμονες απ' όλες τις ευρωπαϊκές χώρες, ενώ όπως είναι γνωστό την έναρξη του συνεδρίου θα κηρύξει ο πρόεδρος της Δημοκρατίας κ. Κάρολος Παπούλιας.

Στο ανά διετία επαναλαμβανόμενο αυτό συνέδριο, θα παρουσιασθούν τα πιό σύγχρονα τεχνολογικά και επιστημονικά επιτεύγματα, που σχετίζονται με περιβαλλοντικά προβλήματα, με έμφαση στη σύνθεση επιστημονικής γνώσης και εμπειρίας από διάφορα πεδία στο χώρο της περιβαλλοντικής επιστήμης και τεχνολογίας.

Η σύνθεση αυτή και ο συνδυασμός της περιβαλλοντικής πληροφορίας με οικονομικές και κοινωνικές παραμέτρους, αποτελεί απαραίτητη προϋπόθεση για την εξεύρεση βιώσιμων λύσεων για τα συγχρονα περιβαλλοντικά προβλήματα.

Στόχος του συνεδρίου, όπως έχει γίνει κατά τις προηγούμενες διοργανώσεις, που χρονολογούνται από το 1989, είναι να προσελκύσει επιστήμονες, μηχανικούς και άλλους επαγγελματίες από την Ελλάδα και απ' όλο τον κόσμο, που δραστηριοποιούνται σε θέματα περιβαλλοντικής έρευνας και ανάπτυξης.

ΘΕΜΑΤΟΛΟΓΙΑ ΣΥΝΕΔΡΙΟΥ

Η θεματολογία του συνεδρίου καθορίζεται με κύριο στόχο τον προσδιορισμό και την προώθηση των καλύτερων πρακτικών για τη διαχείριση των φυσικών πόρων, την παρουσίαση ρεαλιστικών σχεδίων και αξιόπιστων οικονομικών αναλύσεων των περιβαλλοντικών θεμάτων, την καλύτερη κατανόηση και τελικά την εξεύρεση λύσεων για τα θέματα αυτά.

Στο συγκεκριμένο συνέδριο έχει δοθεί έμφαση στις ακόλουθες θεματικές ενότητες:

• Κλιματική αλλαγή και διαχείριση οικοσυστημάτων.
• Διαχείριση υδατικών πόρων.
• Ποιότητα νερού.
• Ποιότητα αέρα.
• Διαχείριση στερεών απορριμμάτων και ανακύκλωση

και παρουσιάζονται επίσης πρωτότυπες εργασίες στα ακόλουθα περιβαλλοντικά θέματα:

• Περιβαλλοντική ρευστομηχανική (μετεωρολογία, υδρολογία, γεωφυσική).
• Περιβαλλοντική ρύπανση (αέρας, νερό, έδαφος, θόρυβος, ακτινοβολία, πηγές, οδοί μεταφοράς, αλληλεπιδράσεις μεταξύ ρυπαντών).
• Περιβαλλοντική αειφορία (διαχείριση πόρων και ανακύκλωση, ποιοτική διαχείριση αέρα, νερού και εδαφών; Ανάλυση περιβαλλοντικών συστημάτων).
• Διαχείριση στερεών απορριμμάτων.
• Επεξεργασία και επαναχρησιμοποίηση νερού και υγρών αποβλήτων.
• Πλανητική αλλαγή (κλιματική αλλαγή, θέρμανση πλανήτη, στρώμα όζοντος, ανθρώπινη γεωγραφία, αποψίλωση δασών, ερημοποίηση).
• Οικολογική μηχανική (οικολογική τεχνολογία, σχεδιασμός ενδιαιτημάτων, αποκατάσταση υγροβιοτόπων).
• Περιβαλλοντική αποκατάσταση (καθαρισμός υπόγειων νερών, απορρύπανση εδαφών, στραγγίσματα χώρων διάθεσης τοξικών αποβλήτων).
• Περιβαλλοντική και εργασιακή υγεία.
• Επιδημιολογία και ανάλυση κινδύνου.
• Απόβλητα (αστικά, βιομηχανικά, αγροτικά-διαχείριση, επεξεργασία, έλεγχος και διάθεση).

Τι γίνεται με το μεταλλικό κτίριο;

Ερωτήματα συμπολίτη μας

Από συμπολίτη μας, πήραμε και δημοσιεύουμε την παρακάτω επιστολή:

"Αγαπητέ Διευθυντά,

Πριν από μερικές εβδομάδες εμφανίσθηκε στην οδό

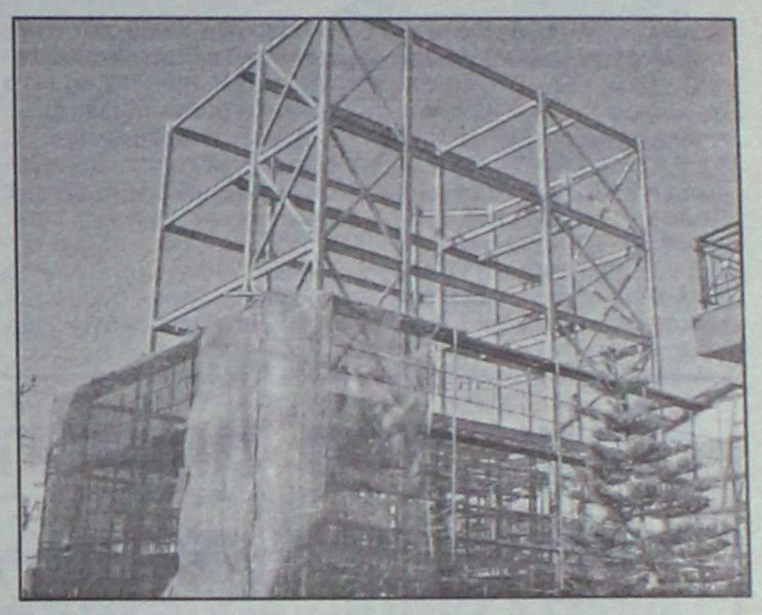

Δενδρινού στην καρδιά της πόλης της Ρόδου ένα πενταώροφο μεταλλικό κτίριο. Το κτίριο είναι ορατό από μεγάλη απόσταση από διάφορους δρόμους της πόλης. Δεν θα σχολιάσω την αισθητική των μεταλλικών κτιρίων αυτό, όμως που είναι λυπηρό είναι δυστυχώς το κουράγιο του κατασκευαστή να προχωρήσει στην ανέγερση πρωτοφανούς μεγέθους αυθαίρετης κατασκευής. Στην πινακίδα επί του κτιρίου φαίνεται ξεκάθαρα ο αριθμός αδείας της οικοδομής κάτω από τον τίτλο Πολεοδομία Ρόδου-Τριώροφη οικοδομή με υπόγειο. Μήπως θα έπρεπε η πολεοδομία της πόλης να ρίξει μια ματιά πριν είναι αργά;

Φιλικά,
Πολίτης της Ρόδου

ΥΓ. Είναι Αύγουστος και συνήθως οι υπηρεσίες υπολειτουργούν".

ΦΡΟΝΤΙΣΤΗΡΙΑ ΜΕΣΗΣ ΕΚΠΑΙΔΕΥΣΗΣ

ένεκα παιδείας

ΔΙΕΥΘΥΝΣΗ ΣΠΟΥΔΩΝ: ΜΑΓΡΙΠΛΗΣ ΣΚΕΥΟΣ

• Επικοινωνούμε • Συνεργαζόμαστε
• Υποστηρίζουμε • Ενδυναμώνουμε
• Συμμεριζόμαστε • Δεσμευόμαστε

Αφοσιωνόμαστε στο στόχο
Απολαμβάνουμε την πορεία
Μεθοδεύουμε την επιτυχία

ΔΙΔΑΣΚΟΝΤΕΣ

Μαθηματικοί: Μαγριπλής Σ., Αλεξανδρής Α., Γαβριελάτος Π., Αρνιθενού Ε.
Φυσικοί-Χημικοί: Μιχαήλ Δ., Τρικοίλης Ν., Ψαρού Χ., Κόγκα Α.
ΑΟΘ-ΑΟΔΕ: Κατσαράς Β.
Βιολόγοι: Σταυρή Μ.
Η/Υ: Χαρόβας Α.
Φιλόλογοι: Φλώρου Μ., Σαρρή Α., Τσετσέλη Λ.

ΟΙ ΕΓΓΡΑΦΕΣ ΣΥΝΕΧΙΖΟΝΤΑΙ
Πληροφορίες Μ. Κωνσταντίνου 91,
Τηλ: 22410 26260

ΑΕ648



ΓΕΡΜΑΝΙΚΑ
Friedrich Schiller
ΠΡΟΤΥΠΑ ΚΕΝΤΡΑ
ΞΕΝΩΝ ΓΛΩΣΣΩΝ

ΠΡΟΣΙΤΕΣ ΤΙΜΕΣ

• Grundstufe
• Mittelstufe
• Kleines Deutsches Sprachdiplom
• Grosses Deutsches Sprachdiplom
• Κρατικό πτυχίο γλωσσομάθειας
• Προετοιμασία για Γερμανική Φιλολογία (Α.Ε.Ι.)
• DSH (προετοιμασία για τις εξετάσεις γλώσσας στα γερμανικά πανεπιστήμια)
• Επαγγελματικά Γερμανικά
• Ειδική ορολογία (Νομική, Ιατρική, Οικονομικά)

ΤΟ ΚΥΡΟΣ ΤΗΣ ΠΕΙΡΑΣ Η ΔΥΝΑΜΗ ΤΗΣ ΕΞΕΛΙΞΗΣ

ΕΓΓΡΑΦΕΣ από 1-15 Σεπτεμβρίου, 17.00-20.00

ΥΠΕΥΘΥΝΗ ΣΠΟΥΔΩΝ: ΜΑΡΙΑ ΣΑΡΡΗ - ΛΕΒΑΝΤΗ ΜΑΡΙΑ

ΡΟΔΟΣ
ΕΜ. ΖΑΝΝΗ 2 (ΚΑΘΕΤΟΣ Κ. ΤΣΑΛΔΑΡΗ)
ΑΝΑΛΗΨΗ, ΤΗΛ./FAX: 22410 76898

ΑΘΗΝΑ
ΣΟΛΩΝΟΣ 111 & ΣΟΥΛΙΟΥ 5
ΤΗΛ./FAX: 210 3838442

DEUTSCHES SPRACHINSTITUT: Friedrich Schiller

ΑΕ672

Βλάβες που δεν ελήφθησαν υπόψη, λάθος χειρισμοί και ασυνεννοησία

Το ντόμινο που οδήγησε στη μοιραία πτήση

Νέα στοιχεία έρχονται στο φως για τη συντριβή του Boeing 737

Η υπερθέρμανση στην ηλεκτρονική «καρδιά» του αεροσκάφους πιθανώς προκάλεσε την μερική αποσυμπίεση και τη διακοπή των επικοινωνιών, θεωρούν οι ειδικοί, βάσει των στοιχείων που έχουν στη διάθεσή τους. Οι λάθος εκτιμήσεις πιλότων και τεχνικής βάσης είχαν καθορίσει την κατάληξη της κατάστασης, ήδη από τα πρώτα 15 λεπτά της πτήσης.

Όπως αναφέρει πηγή -η οποία φέρεται να έχει γνώση των αποτελεσμάτων της αποκρυπτογράφησης του μαύρου κουτιού- έλεγε οργισμένα: «Αντί με αυτό το πρόβλημα που παρουσιάστηκε στο αεροπλάνο ο κυβερνήτης να γυρίσει αμέσως πίσω, αφού πρώτα ακολουθήσει κατά γράμμα τους κανονισμούς, άρχισε διαλόγους με την τεχνική βάση της εταιρείας για την επιδιόρθωσή του. Σε εκείνη τη φάση είχαν στη διάθεσή τους πολύ λίγο χρόνο για να χρησιμοποιήσουν και αυτός και ο συγκυβερνήτης τις μάσκες τους, και τα 'έδευε' σε συνεννοήσεις, αντί να κατεβάσει αμέσως το σκάφος σε χαμηλότερο ύψος με κανονική ατμόσφαιρα. Τα κρίσιμα λεπτά που σπαταλήθηκαν στις επικοινωνίες ήταν το μόνο χρονικό διάστημα κατά το οποίο οι 121 άνθρωποι θα μπορούσαν να είχαν σωθεί».

Σύμφωνα με όλες τις ενδείξεις των εμπειρογνωμόνων, η βλάβη που παρουσίασε αμέσως μόλις απογειώθηκε το 737 από τη Λάρνακα σχετίζεται με το σύστημα αποσυμπίεσης και κλιματισμού στο αεροσκάφος. Η αποσυμπίεση -λένε εμπειρογνώμονες- ήταν σταδιακή και για τον λόγο αυτό πιλότοι και τεχνική βάση δεν αξιολόγησαν τη σοβαρότητά της και πίστεψαν ότι μπορούσαν να την αντιμετωπίσουν συνεχίζοντας την πορεία προς την Αθήνα.

Όμως η βλάβη αυτή, συνεχίζουν οι εμπειρογνώμονες, οδήγησε σταδιακά στην απώλεια των αισθήσεων των δύο πιλότων. Έτσι τελείωσαν όλα, αφού οι κυβερνήτες δεν συνήλθαν. Ουδείς μπορεί να πει με βεβαιότητα σε ποια ακριβώς κατάσταση βρίσκονταν την ίδια ώρα οι επιβάτες.



Οι ενδείξεις, λένε οι εμπειρογνώμονες, συνηγορούν ότι κάποιοι χρησιμοποιώντας τις μάσκες που έπεσαν αυτόματα -λόγω της μερικής αποσυμπίεσης- διατήρησαν για περισσότερο χρόνο τις αισθήσεις τους. Δεν λιποθύμησαν και έμειναν ενεργοί, καθ' όλη τη διάρκεια της μοιραίας πτήσης μέχρι τη συντριβή, μόνον οι άνθρωποι -μέλη του πληρώματος- που χρησιμοποίησαν τις εφεδρικές φιάλες οξυγόνου. Αυτούς είδαν στο κόκπιτ του αεροπλάνου οι πιλότοι των F-16.

Αιτία της βλάβης (μερική αποσυμπίεση της καμπίνας και διακοπή των επικοινωνιών του αεροσκάφους) μπορεί να ήταν η υπερθέρμανση στην ηλεκτρονική καρδιά του αεροπλάνου -το Electronic Compartment- που ανέφερε ο κυβερνήτης και ρυθμίζει και το σύστημα αποσυμπίεσης.

Αντίστοιχες μάλιστα βλάβες στο σύστημα αποσυμπίεσης είχε υποστεί το αεροπλάνο και στο παρελθόν.

Ηταν στο πιλοτήριο έως τα τελευταία λεπτά



Η εγκληματολογική υπηρεσία της ασφάλειας ταυτοποίησε κηλίδες αίματος που βρέθηκαν στο πιλοτήριο του μοιραίου αεροσκάφους με το γενετικό υλικό του ιπτάμενου φροντιστή Ανδρέα Προδρόμου το Σάββατο.

Το στοιχείο επιβεβαιώνει τη μαρτυρία των πιλότων των μαχητικών F-16 ότι υπήρχε κάποιος στο πιλοτήριο τα κρίσιμα τελευταία λεπτά της πτήσης.

Όπως έχει γίνει γνωστό, ο Ανδρέας Προδρόμου είχε γνώσεις χειρισμού αεροσκάφους και φαίνεται ότι επιχείρησε να επαναφέρει -ενδεχομένως και να προσγειώσει- το αεροσκάφος. Όπως μετέδωσε η ΝΕΤ, άμεσα ξεκινά η ταυτοποίηση των σορών που δεν κατέστη δυνατό να αναγνωριστούν από τους συγγενείς τους, μέσω της ανάλυσης του DNA. Δείγματα γενετικού υλικού από συγγενείς πρώτου βαθμού έχουν ήδη φθάσει στην Αθήνα από την Κύπρο.

Σήμερα Κυριακή αναμένεται να ολοκληρωθούν οι νεκροτομές στις σορούς. Από τις μέχρι τώρα εξετάσεις, επιβεβαιώνεται η αρχική ανακοίνωση ότι οι επιβάτες ήταν ζωντανοί πριν από την συντριβή του αεροσκάφους. Επίσης, συνεχίζονται οι τοξικολογικές εξετάσεις, αφού αποκλείστηκε το σενάριο ότι οι επιβαίνοντες του Boeing είχαν δηλητηριαστεί από μονοξείδιο. Μέσα στην επόμενη εβδομάδα θα υπάρξουν αποτελέσματα και για άλλα αέρια.

Τέλος, όπως μετέδωσε το Mega, το Σάββατο σταμάτησε και τυπικά η προσπάθεια εντοπισμού των τριών σορών που δεν έχουν βρεθεί στο σημείο της συντριβής του αεροσκάφους στο Γραμματικό. Μεταξύ των τριών θυμάτων είναι ο Γερμανός κυβερνήτης του μοιραίου Boeing Μάρτεν Χανς Γιούργκεν.





Η Helios, σύμφωνα με τον Διεθνή Οργανισμό Πολιτικής Αεροπορίας

Δεν έπρεπε να λειτουργεί!

Τρεις φορές εκπρόσωποί του είχαν μεταβεί στην Κύπρο

Τρεις φορές εκπρόσωποι του Διεθνούς Οργανισμού Πολιτικής Αεροπορίας (ICAO) είχαν μεταβεί στην Κύπρο για έλεγχο του Τμήματος Πολιτικής Αεροπορίας και εντόπισαν προβλήματα και αδυναμίες. Είχαν, δε, διατυπώσει την άποψη ότι η HELIOS δεν έπρεπε να έχει άδεια λειτουργίας.

Όπως αναφέρει σε δημοσίευμά του η κυπριακή εφημερίδα "Φιλελεύθερος", ο ICAO είχε σαφώς υποδείξει ότι «ούτε το Τμήμα Πολιτικής Αεροπορίας ήταν σε θέση να αναλάβει έλεγχο αεροπορικών εταιρειών, αλλά και υπό τις συνθήκες που υπήρχαν δεν έπρεπε να δοθεί άδεια λειτουργίας στην «HELIOS Airways».

Σύμφωνα με το δημοσίευμα, στις αρχές του 1999, αρμόδιοι του ICAO είχαν προβεί σε πολλές υποδείξεις για «κενά και αδυναμίες» στο Τμήμα Πολιτικής Αεροπορίας της Κύπρου.

Επιπλέον, όπως σημειώνεται, από την έδρα του Οργανισμού στο Μοντρεάλ υποδεικνύουν ότι υπάρχουν δικές τους άκρως εμπιστευτικές εκθέσεις για το θέμα της HELIOS προς το Τμήμα Πολιτικής Αεροπορίας της Κύπρου, οι οποίες θα πρέπει να τεθούν υπόψη της Επιτροπής Διερεύνησης Αεροπορικών Δυστυχημάτων και Συμβάντων.

Εξέταση μαρτύρων στην Κύπρο

Η κυπριακή Επιτροπή Διερεύνησης Αεροπορικών Ατυχημάτων και Συμβάντων προέβη σε αξιολόγηση της γραπτής μαρτυρίας για την τελευταία συνομιλία του πιλότου του μοιραίου αεροσκάφου της εταιρείας HELIOS με τους μηχανικούς της εταιρείας και θα προχωρήσει τώρα στην εξέταση μαρτύρων.

Ο πρόεδρος της Επιτροπής, Κώστας Ορφανός δήλωσε στο ΡΙΚ ότι η γραπτή μαρτυρία έχει δοθεί και στην αντίστοιχη Επιτροπή της Ελλάδας, η οποία την αξιολογεί.

Όσον αφορά στο δεύτερο «μαύρο κουτί», που εντοπίστηκε στο Γραμματικό την Παρασκευή, βρίσκεται ήδη στη Γαλλία για αποκωδικοποίηση.

Σύμφωνα με τον κ. Ορφανό, προς το παρόν δεν έχει διευκρινιστεί κατά πόσο είναι καταγεγραμμένη η συνομιλία των πιλότων την τελευταία μισή ώρα ή τις τελευταίες δύο ώρες, καθώς στα σύγχρονα αεροσκάφη καταγράφεται συνομιλία δύο ωρών, όπως είπε. Ο πρόεδρος της κυπριακής Επιτροπής Διερεύνησης Αεροπορικών Ατυχημάτων και Συμβάντων παρατήρησε ότι το πόρισμα θα δημοσιοποιηθεί από τη Ελληνική Επιτροπή Διερεύνησης Αεροπορικών Ατυχημάτων και Συμβάντων, στην οποία η Κυπριακή Επιτροπή διαβιβάζει όλα τα στοιχεία που συγκεντρώνει.



Γνώριζε το πιλοτήριό του;

Πραγματικά συγκλονιστικά είναι τα στοιχεία που δημοσιεύει η Κυπριακή εφημερίδα "Πολίτης", τα οποία εμφανίζονται και στην ηλεκτρονική της σελίδα www.politis-news.com, σχετικά με τους λόγους που οδήγησαν το μοιραίο Boeing στη συντριβή!

Ενα χαρακτηριστικό απόσπασμα του ρεπορτάζ είναι το παρακάτω:

«"Δώσε μας το συγκυβερνήτη να μιλήσουμε στα ελληνικά", ζήτησαν από τον κυβερνήτη, αλλά, δυστυχώς, η κλήση έμεινε χωρίς απόκριση...

Μα είναι ποτέ δυνατόν ο κυβερνήτης ενός αεροσκάφους, το οποίο έχει κυβερνήσει σε πάρα πολλές πτήσεις, να μη γνωρίζει πού βρίσκονται οι ασφάλειες του συστήματος ψύξης; Πρόκειται για ένα εκ των πλέον βασικών συστημάτων του αεροσκάφους και ειδικότερα του πιλοτηρίου. Κι όμως, με βάση τη γραπτή αναφορά του επί καθήκοντι μηχανικού της εταιρίας Helios Άλαν Ίργουιν, την ημέρα του τραγικού συμβάντος, ο κυβερνήτης του σκάφους Χανς Μέρτεν τον ρωτούσε αυτολεξεί: "Πού βρίσκονται οι ασφάλειες του συστήματος;".

Αυτές βρίσκονταν ακριβώς πίσω από το κάθισμά του, αλλά ο ίδιος αν και με προϋπηρεσία 17.000 ωρών πτήσης δυστυχώς δεν γνώριζε. Στη γραπτή αναφορά του κ. Ίργουιν, την οποία ο "Π" εξασφάλισε και δημοσιεύει αυτούσια, καταγράφεται ολόκληρη η συνομιλία, που, σύμφωνα με τον ίδιο, είχε με τον Γερμανό κυβερνήτη πριν αυτή διακοπεί. Αξίζει, επίσης, να σημειωθεί ότι το αεροσκάφος, κατά την επιστροφή τις πρωινές ώρες της Κυριακής από τη Βρετανία στη Λάρνακα, φαίνεται, σύμφωνα πάντα με τον Ίργουιν, να παρουσίασε πρόβλημα με την πίσω πόρτα του.

Ερωτήματα καυτά

Μπορεί, όμως η εκδοχή όπως αυτή παρουσιάζεται στην επιστολή να ληφθεί ως ένα από τα δεδομένα, επί του οποίου να οικοδομηθεί το συμπέρασμα ότι όλα ξεκίνησαν από τη βλάβη στο σύστημα ψύξης του πιλοτηρίου; Ιδού το μεγάλο ερώτημα. Πάντως, τα μέλη της Επιτροπής Διερεύνησης Αεροπορικών Δυστυχημάτων και Συμβάντων ευελπιστούν πως το "μίτο της Αριάδνης" θα δώσει πολύ πιθανόν στους εμπειρογνώμονες η αποκωδικοποίηση συνομιλιών ή άλλων ηχητικών μηνυμάτων ή θορύβων, οι οποίοι ενδεχομένως να έχουν καταγραφεί στο μαύρο κουτί του αεροσκάφους.

Το μαύρο κουτί που ανευρέθη προχθές το πρωί βρίσκεται ήδη στη Γαλλία, όπου αποκωδικοποιήθηκε και το άλλο μαύρο κουτί, εκείνο με τα τεχνικά χαρακτηριστικά της μοιραίας πτήσης. Όπως αρμόδιος λειτουργός δήλωσε, αν το μαύρο κουτί με τις συνομιλίες προσθέσει νέα στοιχεία, τότε κάποιες νέες κατευθύνσεις θα δώσει στην έρευνα και πιθανόν κάποια σενάρια που θεωρούνταν ως πολύ πιθανά θα ανατραπούν».

Σούπερ προσφορές

ΚΕΝΤΡΙΚΗ ΘΕΡΜΑΝΣΗ

από 2.000 €

ΜΕ ΜΑΤΕΜΕΝΙΟ ΛΕΒΗΤΑ 30,000 KCL/H 5 ΣΩΜΑΤΑ ΠΑΝΕΛ 60Χ10., 0 1 ΣΩΜΑ 45Χ45, ΚΑΥΣΤΗΡΑ ΚΥΚΛΟΦΟΡΗΤΗ, ΔΟΧΕΙΟ ΔΙΑΣΤΟΛΗΣ ΘΕΡΜΟΣΤΑΤΗ ΧΩΡΟΥ ΚΑΙ ΟΛΑ ΤΑ ΥΛΙΚΑ ΣΥΝΔΕΣΗΣ ΕΚΤΟΣ ΣΩΛΗΝΩΣΕΙΣ ΚΑΙ ΚΑΜΙΝΑΔΑ

ΗΛΙΑΚΑ ΧΑΛΚΙΝΑ

από 900 €

ΜΕ 50 ΧΡΟΝΙΑ ΕΓΓΥΗΣΗ

Ηλιακά GLASS

από 560 €

- ΚΛΙΜΑΤΙΣΤΙΚΑ
- ΑΝΤΑΛΛΑΚΤΙΚΑ ΚΑΥΣΤΗΡΩΝ
- ΣΥΝΤΗΡΗΣΕΙΣ ΚΑΥΣΤΗΡΩΝ

ΔΙΑΚΟΛΑΜΠΡΙΑΝΟΣ ΗΛΙΑΣ

Κ. ΤΣΑΛΔΑΡΗ 14 - ΡΟΔΟΣ

ΤΗΛ. 22410-39420, ΚΙΝ. 6932852714

AT1461

Ανεβαίνετε συχνά στην Αθήνα;

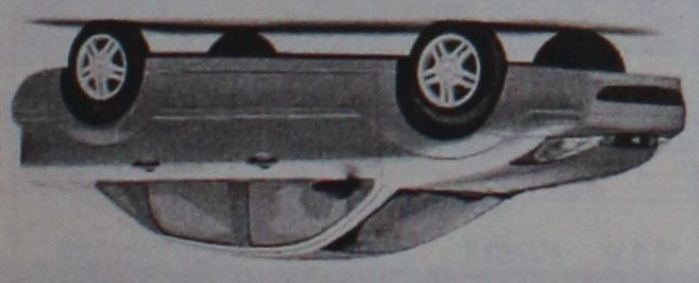

Τότε, γιατί να πληρώνετε περισσότερα από 29€ την ημέρα για ενοικίαση αυτοκινήτου;

Η PAYLESS φέρνει τα πάνω-κάτω στην ενοικίαση αυτοκινήτου, προσφέροντας σε όλους τους Ροδίτες που επισκέπτονται την Αθήνα, τις χαμηλότερες τιμές της αγοράς!

FIAT PANDA NUOVA ΜΕ 29€ • HYUNDAI ACCENT ΜΕ 35€ • CITROEN XSARA ΜΕ 39€

Κάνετε σήμερα την κράτησή σας και η PAYLESS θα σας περιμένει στο αεροδρόμιο ΕΛΕΥΘΕΡΙΟΣ ΒΕΝΙΖΕΛΟΣ με το αυτοκίνητο που θα επιλέξετε!

Καλέστε τώρα το τοπικό κέντρο κρατήσεων της PAYLESS στο: **800 11 82311*** ή μιλήστε με τον ταξιδιωτικό σας πράκτορα!

PAYLESS CAR RENTAL

*Για κλήσεις από κινητό καλέστε 22410 82313

PAYLESS CAR RENTAL GREECE - Δραγωνέα 5 - Μαρκόπουλο Αττικής - Τηλ: 22990 63211

ΓΕΝΙΚΟΙ ΟΡΟΙ ΕΝΟΙΚΙΑΣΗΣ ΑΥΤΟΚΙΝΗΤΩΝ: Η προσφορά ισχύει για κρατήσεις στα κατάστημα της Ρόδου που ταξιδεύουν στην Αθήνα μέσω του αεροδρομίου ΕΛΕΥΘΕΡΙΟΣ ΒΕΝΙΖΕΛΟΣ για το χρονικό διάστημα μεταξύ 1/02/2005 έως 31/05/2005. Οι παραπάνω τιμές αφορούν μόνο τα αναφερόμενα αυτοκίνητα, συμπεριλαμβάνουν ελεύθερα χιλιόμετρα και ασφάλιση CDW και ισχύουν με χρήση πιστωτικής κάρτας. Η προσφορά δεν μπορεί να συνδυαστεί με άλλες προσφορές που κατά καιρούς παρέχει η PAYLESS CAR RENTAL GREECE. Ο ενοικιαστής πρέπει να είναι άνω των 23 ετών και να είναι κάτοχος άδειας οδήγησης για τουλάχιστον 1 έτος. Διάφορες χρεώσεις ανάλογα με τον τόπο παράδοσης του αυτοκινήτου μπορεί να ισχύσουν.

XT2367

ΟΡΟΣΗΜΟ ΘΕΜΕΛΙΟ

ΣΥΓΧΡΟΝΑ ΦΡΟΝΤΙΣΤΗΡΙΑ

Με Οργάνωση και Συνέπεια προσφέρουμε Έργο επί 14 χρόνια σε Σύγχρονους χώρους Εκπαίδευσης και συνεχίζουμε ...

Με προσεγμένη εφαρμογή των πιο αποτελεσματικών παιδαγωγικών μεθόδων

- Εντοπίζουμε και καλύπτουμε τις αδυναμίες των μαθητών.
- Αναδεικνύουμε τις δεξιότητές τους.
- Ενισχύουμε τη θέληση για ουσιαστική μελέτη.
- Επιτυγχάνουμε την εξοικείωση του μαθητή με τη γραπτή εξέταση με διαγωνίσματα βάσει **χρονοδιαγράμματος**.

Με σεβασμό στις ιδιαιτερότητες κάθε παιδιού

- Πραγματοποιούμε διαγνωστικό τεστ «γνωριμίας» για να εντάξουμε το μαθητή στο **κατάλληλο τμήμα.**
- Διαμορφώνουμε **ολιγομελή-ομοιογενή** τμήματα και **ιδιαίτερα.**
- Συνεργαζόμαστε ουσιαστικά με τους γονείς και **MAZI** συμβάλουμε στη βελτίωση της απόδοσης των μαθητών.
- Χορηγούμε **υποτροφίες** στους αριστούχους μαθητές μας.

Με συνέπεια στις υποσχέσεις μας

- Οργανώνουμε **διαλέξεις** με ποικίλα και ενδιαφέροντα θέματα.
- Ενημερώνουμε για τα προγράμματα σπουδών των ΑΕΙ & ΑΤΕΙ και τις επαγγελματικές τους προοπτικές.
- Πραγματοποιούμε **πειράματα** Φυσικής – Χημείας.
- Είμαστε δίπλα στις αναζητήσεις και τις απορίες κάθε μαθητή.

Με τη συνεργασία της αλυσίδας εκμάθησης H/Y Interactive Learning

- Ενσωματώνουμε στα προγράμματά μας **μαθήματα Η.Υ.** με στόχο την **απόκτηση** του πιστοποιητικού **ECDL.**
- Με τη χρήση Η/Υ εμπλουτίζουμε τα διδακτικά μέσα ώστε να ενισχύονται οι μαθησιακές εμπειρίες των παιδιών.
- Δημιουργούμε δυναμικές – βιωματικές καταστάσεις μάθησης.

...με επιδόσεις που ξεχωρίζουν!

Σε κάθε μαθητή που παρακολουθεί και μαθήματα χρήσης Η.Υ. προσφέρουμε έναν Ηλεκτρ. Υπολογιστή (Laptop ή σταθερό).

Εγγραφές καθημερινά 10.00-13.00 & 17.00-21.00 • **Όλες οι κατευθύνσεις**

ΡΟΔΟΣ: Στ. Κωτιάδη 37 Τηλ: 2241075194 Fax: 2241076705

ΑΡΧΑΓΓΕΛΟΣ: Κεντρική οδός Τηλ: 2244029335 • www.orosimo-rho.gr

Έναρξη μαθημάτων :

Γ΄ Λυκείου : 1Αυγούστου.
Β΄Λυκείου : 17 Αυγούστου.
Α΄Λυκείου : 22 Αυγούστου.
Γυμνάσιο-ΤΕΕ : 29 Αυγούστου.

Ασπρής Φιλήμονας : Χημικός-*MSc University of Connecticut USA*
Βυρίνης Αθανάσιος : Μαθηματικός -*Πανεπιστήμιο Ioannina*
Βεργή Λίτσα : Φιλόλογος - *Πανεπιστήμιο Αθηνών*
Βουλγαροπούλου Μαρία : Φιλόλογος - *Πανεπιστήμιο Κρήτης*
Διακουμή Κασσιανή : Φυσικός - *Πανεπιστήμιο Αθηνών*
Λιακομιχάλη Στέλλα : Μαθηματικός - *Πανεπιστήμιο Αθηνών*
Ελσαγέντ Μαριάννα : Μαθηματικός -*Πανεπιστήμιο Ioannina*
Καρπούζη Ευφροσύνη : Ιστορικός - *Πανεπιστήμιο Θράκης*
Κουντούρης Τάσος : Φιλόλογος - *Πανεπιστήμιο Αθηνών (Τέ. Διδάκτωρ Πανεπιστημίων Αγγλίας)*
Κουρουμπλάκη Ανθούλα : Φιλόλογος - *Πανεπιστήμιο Θεσσαλονίκης*
Κρητικός Γιώργος: Φυσικός - *Πανεπιστήμιο Θεσσαλονίκης (MSc "Ηλεκτρονικής Φυσικής"-ΑΠΘ)*
Κύρκου Αρχοντία : Μαθηματικός - *Πανεπιστήμιο Αθηνών*
Μαγκούφης Κων/νος : Μαθηματικός - *Πανεπιστήμιο Αθηνών*
Γεωργικοπούλου Βασιλική : Φιλόλογος - *Πανεπιστήμιο Αθηνών*
Μανωλίτσης Αθανάσιος : Χημικός - *Πανεπιστήμιο Κρήτης*
Μοράρης Μανώλης : Βιολόγος - *Πανεπιστήμιο Πατρών*
Παπανικολάου Χρήστος : Μαθηματικός-*Πανεπιστήμιο Θεσσαλονίκης*
Σαλαμαστράκη Βασιλεία : Χημικός – *Πανεπιστήμιο Κρήτης*
Φιλόπουλος Ιωάννης : Ηλεκτρολόγος Μηχανικός & Μηχανικός Υπολογιστών - *ΕΜΠ*
Φιτζίδης Κων/νος : Φυσικός - *Πανεπιστήμιο Ioannina*

AE642

Τόνισε κατά την επίσκεψή του στο νησί ο υφυπουργός Οικονομίας κ. Χρήστος Φώλιας

Μεγάλες οι δυνατότητες της Καρπάθου

Από την πλευρά των εκπροσώπων του νησιού τέθηκαν αρκετά θέματα και προβλήματα

Την ικανοποίησή του από την πρώτη του επίσκεψη στην Κάρπαθο εξέφρασε ο υφυπουργός Οικονομίας και Οικονομικών κ. Χρήστος Φώλιας κατά την διάρκεια της σύσκεψης που πραγματοποιήθηκε την Πέμπτη 18.08.05 με πρωτοβουλία του Δήμου Καρπάθου. «Το νησί, αυτός ο τόπος έχει πελώριες δυνατότητες για να γίνει ένας τόπος διαβίωσης αλλά και τουρισμού 12 μηνών», υπογράμμισε, με έμφαση ο κ. Υφυπουργός. Παρόντες στη σύσκεψη ο Δήμαρχος Καρπάθου κ. Μιχάλης Ιωαννίδης, οι δύο Αντιδήμαρχοι, Μάνος Νισύριος και Γιώργος Βασιλαράκης, ο Πρόεδρος του Δημοτικού Συμβουλίου κ. Ηλίας Λάμπρος, ο Πρόεδρος της μειοψηφίας του Δημοτικού Συμβουλίου. κ. Ιωάννης Χαροκόπος, δημοτικοί σύμβουλοι και εκπρόσωποι των στρατιωτικών αρχών του νησιού. Ευρισκόμενοι στην ιδιαίτερη πατρίδα τους για τις καλοκαιρινές διακοπές τους, ο Δήμαρχος Ροδίων κ. Γιώργος Γιαννόπουλος και ο Πρόεδρος της Ένωσης Ξενοδόχων Ρόδου κ. Βασίλης Μηναΐδης, τίμησαν με την παρουσία τους την σύσκεψη. Να σημειωθεί ότι το πρωί της ίδια ημέρας πραγματοποιήθηκε σύσκεψη στο γραφεία του Δημάρχου Καρπάθου υπό την παρουσία και του υπουργού Αιγαίου και Νησιωτικής Πολιτικής κ. Αριστοτέλη Παυλίδη, ο οποίος ήταν στο νησί από την Τρίτη 16.08.05 για την επίσημη τελετή παραχώρησης οχημάτων του ΕΣΕΠΑ (Εθελοντικός Σταθμός Πυροσβεστών Αναδασωτών) στο Δήμο Καρπάθου.

«Με την ευκαιρία της επίσκεψής σας εδώ και της δυνατότητας που μας δίνετε να συζητούμε με τον καθ' ύλη αρμόδιο για τα Ευρωπαϊκά Προγράμματα υπουργό και με τον υπουργό που χειρίζεται τις δημόσιες και ιδιωτικές επενδύσεις του Κράτους, θα θέλαμε να σας ενημερώσουμε για την μέχρι τώρα πορεία της Καρπάθου σε αυτά», επισήμανε ο Δήμαρχος Καρπάθου κ. Ιωαννίδης, ο οποίος ενημέρωσε τον κ. Φώλια και για τα εξής:«Το χαμένο έδαφος προσπαθήσαμε εναγωνίως να το ανακτήσουμε τελευταία με την ανάθεση σειράς απαιτούμενων μελετών για την ωρίμανση των έργων που ήταν προενταγμένα στο Δημοκρατικό Προγραμματισμό του ΠΕΠ. Από το 1. 1.2003 έως σήμερα, με προσπάθειες του Δήμου μας, εντάχθηκαν άλλα 7 έργα στο ΠΕΠ που αφορούν έργα υποδομής στην περιοχή του δήμου, συνολικού προϋπολογισμού 4,3 εκ. ευρώ. Το πρώτο από αυτό ήταν η



Κατασκευή Μονοπατιών Ορειβατικού Τουρισμού, ενώ ακολούθησαν το Αγκυροβόλιο Σκαφών Αναψυχής στα Πηγάδια Καρπάθου, οι δράσεις κατάρτισης και δικτύωσης στα πλαίσια του Δικτύου Ολοκληρωμένων Δωδεκανησιακών συνεργασιών για την προώθηση στις εναλλακτικές μορφές τουρισμού, η Καλλιέργεια των Πηγών Μερτώνα, Φλέας Αρκάσας και Προνί Πυλών, η αντιπλημμυρική προστασία Μεσοχωρίου. Η κατασκευή υδατοδεξαμενής στα Πηγάδια και η δημιουργία του Προγράμματος «Βοήθεια στο Σπίτι».

Ο Δήμαρχος Καρπάθου δεν παρέλειψε να αναφερθεί και στην προένταξη 7 έργων συνολικού προϋπολογισμού 1.812.826 ευρώ στο Πρόγραμμα «Θησέας» αλλά και στις συντονισμένες ενέργειες του Δήμου με τις οποίες ωρίμασαν μεγάλα έργα τα οποία ανήκουν στις αρμοδιότητες του Υπουργείου:

- Φράγμα Σχοινά
- Δίκτυα Αποχέτευσης και Εγκατάστασης Επεξεργασίας και Διάθεσης Λυμάτων Δήμου Καρπάθου.
- ΧΥΤΑ Καρπάθου
- Αλιευτικό καταφύγιο Φοινικίου
- Κέντρο Υγείας Καρπάθου

Για το Κέντρο Υγείας Καρπάθου ο Δήμαρχος Καρπάθου τόνισε τα εξής: «Κατά την επισκεψή σας σήμερα στο Κέντρο Υγείας Καρπάθου διαπιστώσατε ότι δεν μπορεί να καλύψει τις αυξημένες ανάγκες της ακριτικής μας επαρχίας Καρπάθου και Κάσου, της οποίας ο πληθυσμός των 7.000, υπερπλασιάζεται κατά τους πέντε καλοκαιρινούς μήνες του καλοκαιριού .

Γνωρίζουμε ότι την 12η Ιουνίου εντάχθηκε η κτιριακή επέκταση του Κέντρου Υγείας στο ΠΕΠ Νοτίου Αιγαίου με προϋπολογισμό 1.800.000 ευρώ, πλην όμως εμείς εκτιμώντας την προσπάθεια αυτή συνεχίζουμε να επιμένουμε ότι η ορθότερη από κάθε άποψη λύση είναι η δημιουργία -κατασκευή νέου Νοσοκομείου σε οικόπεδο που ήδη διαθέτει ο Δήμος και το οποίο απέκτησε πέρυσι από τη δασική υπηρεσία.

ΤΙ ΑΠΑΝΤΗΣΕ Ο κ. ΥΦΥΠΟΥΡΓΟΣ

Ο κ. Φώλιας με σαφήνεια και προφορικό λόγο, που κράτησε αμείωτο το ενδιαφέρον απάντησε: Για το Φράγμα Σχοινά : «Το εν λόγω έργο είναι ώριμο και δρομολογημένο. Είναι ένα έργο για το οποίο απομένουν λίγοι μήνες για να ξεκινήσει η κατασκευή του». Αποχετευτικό - ΧΥΤΑ: «Και τα δύο έργα είναι προγραμματισμένα και ενταγμένα στο ΠΕΠ Νοτίου Αιγαίου. Είναι θέμα χρόνου η υλοποίησή τους».

Κέντρο Υγείας Καρπάθου: « Επισκέφθηκα το Κέντρο Υγείας και διαπίστωσα το υψηλό επίπεδο των προσφερομένων υπηρεσιών με το υφιστάμενο δυναμικό και τις ευπρεπείς εγκαταστάσεις. Και οπωσδήποτε να μην παραλείψω τον ηρωισμό όσων εργάζονται και προσφέρουν τις υπηρεσίες τους». Σχετικά με τη χρηματοδότηση της κτιριακής επέκτασης του Κέντρου Υγείας ο κ. Φώλιας εξήγησε ότι από τις 12 Ιουλίου 2005 έχει ενταχθεί στο ΠΕΠ-Νοτίου Αιγαίου μεπίστωση 1.800.000 ευρώ.

Τέλος, ο κ. Φώλιας ανακοίνωσε ότι θα χρηματοδοτήσει τον Δήμο Καρπάθου με το ποσό των 80.000 ευρώ για την πραγματοποίηση του Παγκόσμιου Πρωταθλήματος Ιστιοσανίδας του χρόνου στην Κάρπαθο.

TECHNO GROUP

Μελέτη - Συντήρηση

ΠΑΡΑΔΟΣΗ ΣΕ ΠΛΗΡΗ ΛΕΙΤΟΥΡΓΙΑ ΑΠΟ ΠΕΠΕΙΡΑΜΕΝΟ ΣΥΝΕΡΓΕΙΟ

ΘΕΡΜΑΝΣΗ–ΗΛΙΑΚΑ–ΚΛΙΜΑΤΙΣΜΟΣ

ΕΥΚΟΛΙΕΣ ΠΛΗΡΩΜΗΣ



ΔΑΠΕΔΟΘΕΡΜΑΝΣΗ

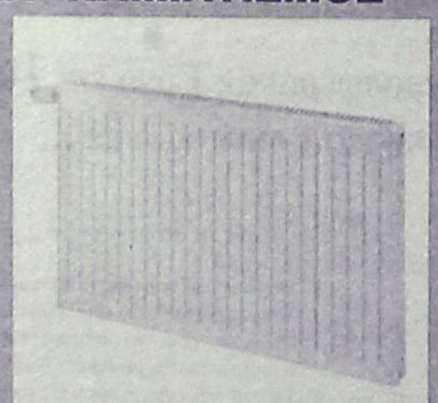



Πεπειρομένη τεχνική υποστήριξη για μεταφορά σκάφων και τοποθέτηση

10 ΕΤΗ ΕΓΓΥΗΣΗ

GLASS
INOX
ΧΑΛΚΙΝΟ

ΑΝΟΞΕΙΔΟΤΗ ΥΠΕΡΟΧΗ A.I.S.I. 316
ΣΥΝΔΕΟΝΤΑΙ ΚΑΙ ΜΕ ΚΑΛΟΡΙΦΕΡ

Από 25.00€ το μήνα!

ΠΡΟΪΟΝΤΑ ΓΕΡΜΑΝΙΑΣ-ΙΤΑΛΙΑΣ

Δημ. Αναστασιάδη 8 - Τηλ. & Fax: 22410 32181

AE045

Blue Star Ferries

ΑΠΟ ΡΟΔΟ

ΑΝΑΧΩΡΗΣΗ ΑΠΟ							ΑΦΙΞΗ
ΡΟΔΟ	ΚΩ	ΛΕΡΟ	ΠΑΤΜΟ	ΜΥΚΟΝΟ	ΣΥΡΟ	ΑΜΟΡΓΟ (ΚΑΤΑΠΟΛΑ)	ΠΕΙΡΑΙΑ
ΤΡΙΤΗ 19:00	ΤΡΙΤΗ 22:15	...	...	ΤΕΤΑΡΤΗ 03:20	...	...	ΤΕΤΑΡΤΗ 07:10
ΠΕΜΠΤΗ 19:00	ΠΕΜΠΤΗ 22:15	ΠΕΜΠΤΗ 23:55	ΠΑΡΑΣΚΕΥΗ 01:05	...	ΠΑΡΑΣΚΕΥΗ 05:00	...	ΠΑΡΑΣΚΕΥΗ 09:00
ΣΑΒΒΑΤΟ 09:30	ΣΑΒΒΑΤΟ 12:15	...	...	...	...	ΣΑΒΒΑΤΟ 15:50	ΣΑΒΒΑΤΟ 21:00
ΚΥΡΙΑΚΗ 18:00	ΚΥΡΙΑΚΗ 21:15	ΚΥΡΙΑΚΗ 22:55	ΔΕΥΤΕΡΑ 00:05	...	ΔΕΥΤΕΡΑ 04:15	...	ΔΕΥΤΕΡΑ 08:00

ΠΡΟΣ ΡΟΔΟ

ΑΝΑΧΩΡΗΣΗ ΑΠΟ ΠΕΙΡΑΙΑ	ΑΦΙΞΗ						
	ΣΥΡΟ	ΜΥΚΟΝΟ	ΑΜΟΡΓΟ (ΚΑΤΑΠΟΛΑ)	ΠΑΤΜΟ	ΛΕΡΟ	ΚΩ	ΡΟΔΟ
ΔΕΥΤΕΡΑ 19:30	ΔΕΥΤΕΡΑ 23:15	...	...	...	...	ΤΡΙΤΗ 05:00	ΤΡΙΤΗ 08:00
ΤΕΤΑΡΤΗ 19:30	ΤΕΤΑΡΤΗ 22:50	...	...	ΠΕΜΠΤΗ 02:25	ΠΕΜΠΤΗ 03:35	ΠΕΜΠΤΗ 05:15	ΠΕΜΠΤΗ 08:30
ΠΑΡΑΣΚΕΥΗ 19:30	...	ΠΑΡΑΣΚΕΥΗ 23:20	...	...	...	ΣΑΒΒΑΤΟ 03:55	ΣΑΒΒΑΤΟ 06:55
ΣΑΒΒΑΤΟ 23:55	...	...	ΚΥΡΙΑΚΗ 05:05	ΚΥΡΙΑΚΗ 07:25	ΚΥΡΙΑΚΗ 08:35	ΚΥΡΙΑΚΗ 10:15	ΚΥΡΙΑΚΗ 13:15



XT2156

RODOS FERRIES SERVICES/SKEVO'S TRAVEL

ΚΑΝΤΕ ΚΡΑΤΗΣΗ ΤΩΡΑ!

ΠΛΗΡΟΦΟΡΙΕΣ ΚΑΙ ΚΡΑΤΗΣΕΙΣ ΘΕΣΕΩΝ ΣΤΟΝ ΤΑΞΙΔΙΩΤΙΚΟ ΣΑΣ ΠΡΑΚΤΟΡΑ Η SKEVO'S TRAVEL: ΑΜΕΡΙΚΗΣ 111, ΡΟΔΟΣ, ΤΗΛ. ΚΡΑΤΗΣΕΩΝ ΕΠΙΒΑΤΩΝ ΚΑΙ Ι.Χ.: 22410-22461, 22410-75655, 22410-75310, ΤΗΛ. ΚΡΑΤΗΣΕΩΝ ΦΟΡΤΗΓΩΝ: 22410-76600

Πέραν της δραστηριοποίησής της στη Δωδεκάνησο

Ξενοδοχείο στη Ρόδο έχει η εταιρεία Libra

Εντεινόμενες οι ανησυχίες των επιχειρηματιών

Ξενοδοχείο στη Ρόδο έχει η εταιρεία Libra, στην οποία ανήκε το μοιραίο αεροσκάφος που συνετρίβη στο Γραμματικό.

Ο όμιλος της Libra που δραστηριοποιείται τόσο στη Ρόδο όσο και στην Κω, έχει πράγματι ξενοδοχείο στη Ρόδο, και πιθανόν να επέκτεινε τις δραστηριότητές του περαιτέρω, εάν δεν συνέβαινε το μοιραίο περιστατικό.

Τώρα πλέον τα πράγματα για τον όμιλο Libra είναι ιδιαιτέρως δύσκολα και πολλοί είναι αυτοί που προβλέπουν ότι θα υπάρξει οικονομική κατάρρευση.

Στο Χρηματιστήριο της Κύπρου, ήδη η μετοχή της εταιρείας έχει σημειώσει σημαντική πτώση με ό,τι αυτό συνεπάγεται.

Στο πλαίσιο αυτό, εύλογες είναι οι ανησυχίες που υπάρχουν στους τουριστικούς επιχειρηματίες της Ρόδου και της Κω, που έχουν συναλλαγές με το Libra.

Με δεδομένο άλλωστε ότι ήδη από τους προηγούμενους μήνες υπήρχαν προβλήματα στις συναλλαγές τους με τη Libra, οι ανησυχίες αυτές είναι εντεινόμενες.

Γι' αυτό και οι εξελίξεις παρακολουθούνται με ιδιαίτερο ενδιαφέρον αν και σ' αυτές τις περιπτώσεις δεν μπορεί να γίνει κάτι.



Γενικά όμως η πτώση του Boeing αναμένεται ότι θα προκαλέσει δυσμενείς επιπτώσεις στο τουριστικό ρεύμα προς την Κύπρο.

Σύμφωνα μάλιστα με ξένα ΜΜΕ, παραρτήματα του μεγαλύτερου ίσως οργανωτή ταξιδιών της Ευρώπης, της γερμανικής εταιρείας TUI, φέρονται να ακυρώνουν συμβόλαια κρατήσεων που έχουν με την Helios Airways για πτήσεις προς την Κύπρο.

Ήδη το διοικητικό συμβούλιο του ΚΟΤ συνήλθε εκτάκτως την περασμένη Τρίτη και εξέτασε την κατάσταση όπως διαμορφώνεται.

Σε δηλώσεις του, ο πρόεδρος του Κυπριακού οργανισμού Τουρισμού κ. Φώτης Φωτίου, ανέφερε ότι έχει δοθεί εντολή σε όλα τα γραφεία του οργανισμού που βρίσκονται στο εξωτερικό, για εξέταση του σκηνικού και για αποτροπή τυχόν αρνητικών δημοσιευμάτων.

Πληροφορίες αναφέρουν ότι ο πρόεδρος του ΚΟΤ, βρίσκεται σε συνεχή επαφή με το Προεδρικό για το θέμα, αλλά και με τον υπουργό Εμπορίου. Ως γνωστόν, η Helios Airways με τις δρομολογημένες και ναυλωμένες πτήσεις που πραγματοποιεί προς την Κύπρο από ευρωπαικούς προορισμούς, είναι υπεύθυνη για αρκετές χιλιάδες αφίξεις στην Κύπρο ετησίως. Η δε μητρική της εταιρεία, ο ομιλος Libra, μεταφέρει στην Κύπρο γύρω στις 100.000 τουρίστες το χρόνο από το Ηνωμένο Βασίλειο.

Πάντως, πληροφορίες ότι μετά το αεροπορικό δυστύχημα της Κυριακής υπήρξαν αρκετές ακυρώσεις από την Αγγλία για τις πτήσεις της Helios Airways από το Ηνωμλενο Βασίλειο προς την Κύπρο, διαψεύδονται κατηγορηματικά από την εταιρεία.

Επί του ιδίου θέματος ο διευθυντής πωλήσεων της Helios Airways, Νίκος Αναστασιάδης, ανέφερε πως η υποστήριξη που τυγχάνει η εταιρεία από την Αγγλία είναι μεγάλη και πως καθημερινώς υπάρχουν περίπου 100 νέες κρατήσεις για πτήσεις της Helios Airways, από τη βρετανική αγορά.

Ωστόσο, όπως αναφέρθηκε και πιο πάνω, η γερμανική εφημερίδα "Handelsblatt", υποστηρίζει πως ακυρώσεις συμβολαίων κρατήσεων με την Helios Airways υπήρξαν από τα παραρτήματα της TUI στην Ελβετία και την Πολωνία. Σε επικοινωνία που είχαμε με τα τουριστικά γραφεία Αίολος, αντιπροσώπους της TUI στην Κύπρο, μας αναφέρθηκε πως σύμφωνα με δική τους πληροφόρηση, από την Πολωνία υπήρξαν απλώς ακυρώσεις θέσεων σε αεροπλάνα της Helios.

ΑΝΑΚΟΙΝΩΣΙΣ

Η Κοινοπραξία **«ΡΟΔΙΑΚΕΣ ΘΑΛΑΣΣΙΕΣ ΕΚΔΡΟΜΕΣ»** και η **«ΠΑΝΟΡΜΙΤΗΣ Ν.Ε.»**

Γνωστοποιούν ότι τα πλοία μας **«ΙΛΙΟΝ»** και **«ΝΙΚΟΛΑΟΣ Χ»** πραγματοποιούν καθημερινώς ημερήσιες εκδρομές προς την «ΜΟΝΗ ΠΑΝΟΡΜΙΤΗ» και «ΣΥΜΗ».

ΩΡΑ ΑΝΑΧΩΡΗΣΕΩΣ 09:00

από το **ΜΑΝΔΡΑΚΙ** (απέναντι από το δικαστήριο) και επιστροφή στην **ΡΟΔΟ** στις **17.15.** Επίσης διαθέτουμε τα πλοία μας για διάφορες εκδηλώσεις (γάμους, βαπτίσεις, Συλλόγων κ.τ.λ.)

Για πληροφορίες τηλ.
22410 70030, 22410 70031

ΑΕ663

SAIS TRAVEL

ΤΡΙΗΜΕΡΕΣ ΑΠΟΔΡΑΣΕΙΣ

όποια μέρα εσείς επιθυμείτε με δυνατότητα επέκτασης του τριημέρου

RELAX στα νησιά μας

- **ΚΑΛΥΜΝΟΣ 140 ευρώ**
- **ΛΕΡΟΣ 160 ευρώ**
- **ΠΑΤΜΟΣ 175 ευρώ**

Περιλαμβάνει:
• Εισιτήρια με το catamaran Δωδ/σος Express • Ξενοδοχεία πάνω στη θάλασσα με πρωινό • Αυτοκίνητο 3 μέρες παραλαβή και παράδοση στο λιμάνι.

- **ΧΙΟΣ 205 ευρώ**
- **ΜΥΤΙΛΗΝΗ 245 ευρώ**
- **ΣΑΜΟΣ 235 ευρώ τετραήμερο**

Περιλαμβάνει:
• Αεροπορικά εισιτήρια με επιστροφή • Φόρους αεροδρομίων • Ξενοδοχείο στη θάλασσα με πρωινό • Αυτοκίνητο 3 μέρες παραλαβή και παράδοση στο αεροδρόμιο.

ΑΚΟΜΗ ΠΑΚΕΤΑ για • **ΜΥΚΟΝΟ – ΠΑΡΟ – ΣΑΝΤΟΡΙΝΗ**

RELAX Μαρμαρίς

Τριήμερο χωρίς διαβατήριο

Περιλαμβάνει: • Ξενοδοχείο 5 αστέρων με ημιδιατροφή • Εισιτήρια με το catamaran με επιστροφή.

ΕΚΔΡΟΜΗ ΤΟΥ ΚΑΛΟΚΑΙΡΙΟΥ

ΤΗΝΟ–ΣΥΡΟ–ΠΑΡΟ–ΑΝΤΙΠΑΡΟ–ΣΑΝΤΟΡΙΝΗ

Από 1–6/9

Συνδυάστε το προσκύνημά σας στη Μεγαλόχαρη Παναγιά της Τήνου και στην Εκατονταπυλιανή της Πάρου με την γνωριμία σας με τα πανέμορφα κυκλαδίτικα νησιά.

Από 1/9 έως 7/9:

ΜΑΡΜΑΡΙΣ – ΦΕΤΙΓΕ – ΛΙΒΙΣΙ – ΚΑΣ – ΜΥΡΑ – ΑΓ. ΝΙΚΟΛΑΟ – ΚΑΣΤΕΛΛΟΡΙΖΟ

Από 19/9 έως 23/9ΠΛΗΡΟΦΟΡΙΕΣ

ΠΡΑΚΤΟΡΕΙΟ ΤΑΞΙΔΙΩΝ

ΣΑΒΒΑΣ ΣΑΗΣ

Το πρακτορείο που εμπιστεύονται όλοι για τη σοβαρότητά του και την ποιότητα των εκδρομών του.

ΔΙΑΦΗΜΙΣΤΕΣ ΜΑΣ ΕΙΝΑΙ ΟΙ ΙΔΙΟΙ ΟΙ ΠΕΛΑΤΕΣ ΜΑΣ

ΤΑΡΠΟΝ ΣΠΡΙΝΓΚΣ 42 (δίπλα στην Alpha Bank) • Τηλ. 22410-39781

ΧΠ127

ΚΑΘΗΜΕΡΙΝΑ ΟΛΑ ΤΑ ΝΕΑ ΤΗΣ ΔΩΔΕΚΑΝΗΣΟΥ ΣΤΟ INTERNET

www.rodiaki.gr

ΝΤΕΤΕΚΤΙΒΣ ΑΘΗΝΩΝ

Αναλαμβάνουμε υποθέσεις ανηλίκων, προσωπικές, οικογενειακές, εμποροβιομηχανικές
Διαθέτουμε τα καλύτερα ηλεκτρονικά, σύγχρονα οπτικοακουστικά μέσα

Εχεμύθεια 100%

Τα 30 χρόνια πείρα είναι η εγγύησή μας

ΤΗΛ. 6977 632963 & 6945 319796

Α.Τ. 2716(Γ)

ΑΡΤΟΠΟΙΕΙΟ

Ομέρ

Ζητάμε συγγνώμη και την κατανόηση από την αξιότιμη πελατεία μας για το κλείσιμο του καταστήματος επί **12 ημέρες** (**από 16/8/05 έως και 28/8/05**), λόγω επιβεβλημένης άδειας του προσωπικού.

Ευχαριστούμε για την προτίμησή σας.
Με εκτίμηση
ΟΜΕΡ

ΑΤ2683(Γ)



Αραγμένη η θαλαμηγός με την οποία οργώνουν το Αιγαίο

"Αρωμα" από Χόλιγουντ χθες στην Κολώνα!

Μ' αυτήν έφθασαν στη Μύκονο ο Μάικλ Ντάγκλας και η Κάθριν Ζέτα Τζόουνς



της Ρόδου απέναντι από την Κολώνα όπου και αράζουν τα κότερα. Η θαλαμηγός κλέθει πράγματι τα βλέμματα καθώς είναι αρκετά μεγάλη και η πολυτέλεια της δεν κρύβεται. Εκείνη την ώρα-αν και δεν κατορθώσαμε να διακρίνουμε κάποιο από τα πλέον διάσημα και πολυφωτογραφημένα πρόσωπα του πλανήτη-φαινόταν να υπάρχει κίνηση στο εσωτερικό της όπως και να επιβαίνουν αρκετά άτομα-σημειώνεται ότι και το πλήρωμά της δεν πρέπει να είναι λίγο. Πέρα από το μέγεθος της και την πολυτέλεια, πάντως, δεν υπήρχε άλλος λόγος για να προκαλέσει την προσοχή. Άλλωστε απ' ότι έχει φανεί από τις μέχρι τώρα επισκέψεις του ζεύγους στη χώρα μας, και στη Ρόδο, δεν του αρέσει κάτι τέτοιο και παρόλο που δεν κρύβονται από τους παπαράτσι και ούτε τους εμποδίζουν να κάνουν τη δουλειά τους, ωστόσο προτιμούν να περνούν όσο γίνεται απαρατήρητοι και ανενόχλητοι τις διακοπές τους.

Δεν αποκλείεται, πάντως, κάποιοι, περοί να τους δουν κατά την εδώ παραμονή τους να βολτάρουν στα σοκάκια της Παλιάς Πόλης, να κάνουν ψώνια ή να απολαμβάνουν το φαγητό τους σε κάποιο από τα γνωστά εστιατόρια του νησιού μας, μιας και στη Μύκονο αυτό έκαναν, δεχόμενοι...στωικά τις εκδηλώσεις θαυμασμού του κόσμου...

ΠΟΙΟΙ ΕΙΝΑΙ

Ο 61 χρόνων Μάικλ Ντάγκλας είναι ένας από τους πλέον καταξιωμένους ηθοποιούς του Χόλιγουντ, βραβευμένος με Όσκαρ και γιος του θρυλικού ηθοποιού Κερκ Ντάγκλας. Έχει στο ενεργητικό πολλές και μεγάλες επιτυχίες.

Η 36χρονη σύζυγος του, παρά την ασύγκριτα πιο μικρή καριέρα της, είναι ήδη κάτοχος ενός Όσκαρ β' γυναικείου ρόλου, έχει ήδη πρωταγωνιστήσει δίπλα σε τρανταχτά ονόματα του Χόλιγουντ και αυτή τη χρονιά θα τη δούμε στο σίκουελ της ταινίας που την έκανε διάσημη σε όλο τον κόσμο, στο "Zoro 2", δίπλα στον Αντόνιο Μπαντέρας.

Η εντυπωσιακή θαλαμηγός "Apogee" ήταν αραγμένη χθες το μεσημέρι στην Κολώνα, ένα από τα πιο ζητημένα πρόσωπά του πλανήτη: Τον Μάικλ Ντάγκλας και τη σύζυγό του, την πανέμορφη Κάθριν Ζέτα Τζόουνς!

Κι όλα αυτά χθες το μεσημέρι στην περιοχή της "Κολώνας" όπου και ήταν αραγμένη η εντυπωσιακή θαλαμηγός με την ονομασία "Apogee", με την οποία το διάσημο ζευγάρι κάνει φέτος κρουαζιέρα στα (κοσμικά κατά προτίμηση) νησιά του Αιγαίου.

Όλα ξεκίνησαν στις 6 Αυγούστου όταν το ζευγάρι έφθασε στη χώρα μας και συγκεκριμένα έγιναν αντιληπτοί στον Πειραιά, συνοδευόμενοι από τον σταρ αμερικανό παραγωγό, γνωστό και ως "Μίδα του Χόλιγουντ", τον **Τζέρι Μπρουκχάιμερ** ο οποίος βρίσκεται πίσω από τα περισσότερα blockbuster της τελευταίας δεκαετίας (βλ. «Ο Βράχος», Οι Πειρατές της Καραιβικής», «Περλ Χάρμπορ» κ.α.). Εκεί έγιναν αντιληπτοί από τους φωτογράφους και μπορεί βέβαια να μην πόζαραν ωστόσο δεν αντέδρασαν στα φλας που αναβόσβηναν. Από εκεί έγινε γνωστό ότι θα έκαναν κρουαζιέρα στο Αιγαίο με τη θαλαμηγό που τους φιλοξενεί στις διακοπές τους φέτος το καλοκαίρι.

Την προηγούμενη εβδομάδα κυκλοφόρησαν σε έντυπα των Αθηνών φωτογραφίες τους από τη διαμονή τους στην κοσμοπολίτικη Μύκονο η οποία βρίσκεται πάντα στο πρόγραμμα των διασήμων που επισκέπτονται τη χώρα μας.

Χθες νωρίς το απόγευμα, όμως, η ίδια αυτή πολυτελής θαλαμηγός με την ονομασία "Apogee", βρισκόταν αραγμένη στο λιμάνι



Η εντυπωσιακή θαλαμηγός "Apogee", αραγμένη χθες το μεσημέρι στην Κολώνα...

Καθορισμός νέων "ζωνών" ακινήτων μέσα στο 2006

Σε καθορισμό νέων "ζωνών" ακινήτων το 2006 και αναπροσαρμογή των συντελεστών εμπορικότητας στα καταστήματα προσανατολίζεται η κυβέρνηση. Με τις δύο αυτές κινήσεις σκέπτεται να υποκαταστήσει μέρος της αύξησης των αντικειμενικών αξιών, εάν τελικά αποφασίσει αυτές να αυξηθούν σταδιακά, κατά 30% ετησίως ως το 2008, και όχι απότομα.

Με την ολοκλήρωση του διαλόγου με τους φορείς περί το τέλος Σεπτεμβρίου, οι αρμόδιες υπηρεσίες του υπουργείου Οικονομικών θα ξεκινήσουν την κατάρτιση των αντικειμενικών αξιών των ακινήτων που θα ανακοινωθούν τον Δεκέμβριο. Σύμφωνα με πληροφορίες, το οικονομικό επιτελείο εξετάζει το ενδεχόμενο αντί εφάπαξ εξομοίωσης των αντικειμενικών αξιών με τις αγοραίες τιμές, να προβεί σε σταδιακή αύξησή τους εν όψει της επιβολής του ΦΠΑ που έχει προαναγγείλει ο υπουργός Οικονομίας Γ. Αλογοσκούφης. Και τούτο, καθώς λόγω της καθήλωσής τους στα ίδια επίπεδα από τον Μάρτιο 2001, τυχόν εφάπαξ εξισορρόπηση των αντικειμενικών με τις τρέχουσες εμπορικές θα επιφέρει αναταράξεις στην αγορά. Ετσι, δεν γίνεται εύκολα αποδεκτή από τους αρμόδιους μια "άσκοπη", όπως αξιολογήθηκε, ανάληψη πολιτικού κόστους, αλλά και μια πιθανή αιτία πρόκλησης παρενεργειών στην οικονομία. Ειδικότερα, προτείνονται τα εξής μέτρα που θα συμβάλλουν, όπως αναμένεται στην ομαλή λειτουργία της αγοράς ακινήτων και στην ενίσχυση των εσόδων του Προϋπολογισμού: Ενταξη περισσοτέρων από 1.000 οικισμούς στο σύστημα των αντικειμενικών αξιών. Επανακαθορισμός ζωνών σε αρκετές περιοχές της χώρας, που οδηγούν εμμέσως σε αυξημένες αντικειμενικές. Η διεύρυνση της ζώνης σε κάποιες περιοχές θεωρείται απαραίτητη από τις αρμόδιες υπηρεσίες του υπουργείου με το σκεπτικό ότι όμορες περιοχές υψηλής ζήτησης πρέπει να εμφανίζουν τις ίδιες αντικειμενικές.



ΤΟ "ΔΕΛΦΙΝΙ" ΣΤΑ ΝΗΣΙΑ

Ανακοινώθηκε το πρόγραμμα των δρομολογίων που θα εκτελέσει το πλωτό πολυιατρείο "Δελφίνι Ζωής και Ελπίδας" για το χρονικό διάστημα από 22 έως και 26 Αυγούστου.

Το πρόγραμμα έχει ως εξής:

- **Δευτέρα 22/8/05 Διαφάνι**
- **Τρίτη 23/8/205 Τήλο**
- **Τετάρτη 24/8/05 Σύμη**
- **Πέμπτη 25/8/05 Πηγάδια**
- **Παρασκευή 26/8/05 Κάσο**

Το ιατρικό προσωπικό θα αποτελείται από τις παρακάτω ειδικότητες: **Οδοντίατρο, Καρδιολόγο-Παθολόγο, Πνευμονολόγο, Ορθοπεδικό, Γυναικολόγο, Παιδίατρο, Οφθαλμίατρο.** (Σημειώνεται ότι η Οφθαλμίατρος θα συνοδεύει την ιατρική ομάδα μόνο Δευτέρα και Τρίτη).

Παράλληλα εντός του πλοίου λειτουργεί μονάδα Ακτινολογικού και Βιοχημικού-Αιματολογικού βάση τακτικού προγράμματος.

Στο παραπάνω πρόγραμμα ενδέχεται να υπάρξουν αλλαγές λόγω δυσμενών καιρικών συνθηκών.

ΠΡΟΣΟΧΗ!!!

ΕΝΑ ΤΑΞΙΔΙ ΠΟΥ ΘΑ ΣΑΣ ΜΕΙΝΕΙ ΑΞΕΧΑΣΤΟ

ΜΕ ΠΤΗΣΗ ΤΣΑΡΤΕΡ ΑΠΟ ΡΟΔΟ

8ήμερη ΑΕΡΟΠΟΡΙΚΗ ΕΚΔΡΟΜΗ!!

ΒΙΕΝΝΗ - ΠΡΑΓΑ - ΒΟΥΔΑΠΕΣΤΗ

ΑΝΑΧΩΡΗΣΗ 06/11/2005 ΑΠΟ ΡΟΔΟ

- Σε ξενοδοχεία 4* με πρωινό μπουφέ και ημιδιατροφή
- Μεταφορές με πολυτελές κλιματιζόμενο πούλμαν
- Περιηγήσεις - ξεναγήσεις
- Εμπειρος αρχηγός

Τηλεφωνείστε μας για περισσότερες πληροφορίες
Ειδικές τιμές για γκρουπ και συλλόγους!!!

SIGMA S.S. TRAVEL

Τηλ. 22410 90049
Fax: 22410 96697

Λ. ΗΡΑΚΛΕΙΔΩΝ, ΕΜΠ. ΚΕΝΤΡΟ RHODESLAND
(Μεταξύ Avra Beach και Mira Mare)

Υπεύθυνος: Στεργενάκης Σ.

ΩΡΑΡΙΟ: 09.00-17.00, 18.00-22.00

Sigma travel agency

AE667

Όλοι Μαζί

μπορούμε να ξαναφέρουμε τη Ρόδο

στην κορυφή!



Με το ήθος μας!

Πάρε μέρος στην κοινή προσπάθεια
να ξανακάνουμε το νησί μας
τον κορυφαίο τουριστικό προορισμό της Ελλάδας!

ΕΠΙΜΕΛΗΤΗΡΙΟ ΔΩΔΕΚΑΝΗΣΟΥ

ΑΕ499

PELLOS TRAVEL
Α. ΠΑΠΑΣΑΒΒΑΣ
ΠΟΙΟΤΗΤΑ-ΟΡΓΑΝΩΣΗ-ΕΓΓΥΗΣΗ

ΚΑΛΟΚΑΙΡΙΝΕΣ ΕΚΔΡΟΜΕΣ 2005

ΤΕΤΡΗΜΕΡΑ-ΤΡΙΗΜΕΡΑ ΠΑΚΕΤΑ ΣΤΑ ΝΗΣΙΑ ΜΑΣ

ΕΛΑΤΕ ΝΑ ΣΑΣ ΦΤΙΑΞΟΥΜΕ ΤΟ ΠΑΚΕΤΟ ΠΟΥ ΕΣΕΙΣ ΘΕΛΕΤΕ ΣΤΑ ΝΗΣΙΑ ΜΑΣ-
ΔΩΔΕΚΑΝΗΣΑ-ΚΥΚΛΑΔΕΣ-ΑΝΑΤΟΛΙΚΟ ΑΙΓΑΙΟ
ΧΙΟΣ -ΣΑΜΟΣ -ΑΜΟΡΓΟΣ -ΚΑΛΥΜΝΟΣ-ΛΕΡΟΣ –ΚΑΡΠΑΘΟΣ-ΠΑΤΜΟ-ΛΕΙΨΟΙ

▫ **RELAX MARMARIS**
Διήμερα-τριήμερα πακέτα ξ/δ 4****και 5***** ΑΣΤΕΡΩΝ

▫▫▫ **ΤΕΤΡΗΜΕΡΗ ΕΚΔΡΟΜΗ 27/8-30/8**
ΣΑΝΤΟΡΙΝΗ -ΤΗΝΟΣ-ΣΥΡΟΣ- ΑΜΟΡΓΟΣ
ΑΝΑΧΩΡΗΣΗ 27/8/05 ΣΑΒΒΑΤΟ ΣΤΙΣ 09.30 π.μ. ΤΟ ΠΡΩΙ ΜΕ BLUE STAR FERRIES
ΕΠΙΣΤΡΟΦΗ 30/8/05 ΤΡΙΤΗ ΣΤΙΣ 07.00 ΤΟ ΠΡΩΙ ΜΕ BLUE STAR FERRIES
ΠΕΡΙΛΑΜΒΑΝΟΝΤΑΙ: Εισιτήρια Ρόδος-Αμοργός-Παρος--Σαντορίνη -Συρος-Ρόδος σε Γ' θέση - Ξενοδοχεία με πρωινό -Μεταφορές – διανυκτερεύσεις- Ξεναγήσεις - Εκδρομές-(Γύρος -Σαντορίνης--Αμοργου (Παναγία Χοζοβιοτισσα-) Ταξιδιωτική ασφάλεια – Συνοδός γραφείου- Φ.Π.Α..
ΔΕΝ ΠΕΡΙΛΑΜΒΑΝΟΝΤΑΙ: Είσοδοι σε αρχαιολογικούς χώρους - Διασκέδαση
ΤΙΜΗ **235** ΕΥΡΩ ΤΟ ΑΤΟΜΟ

06/09 – 10/09
▫▫▫ **ΑΕΡΟΠΟΡΙΚΗ 5ΗΜΕΡΗ ΕΚΔΡΟΜΗ**
ΑΠΕΥΘΕΙΑΣ ΑΠΟ ΡΟΔΟ
ΚΥΠΡΟΣ
ΠΕΡΙΛΑΜΒΑΝΟΝΤΑΙ: ΕΙΣΙΤΗΡΙΑ ΡΟΔΟ-ΛΑΡΝΑΚΑ-ΡΟΔΟ -ΞΕΝΟΔΟΧΕΙΑ 4 ΚΑΙ 3 ΑΣΤΕΡΩΝ-ΜΕΤΑΦΟΡΕΣ-ΞΕΝΑΓΗΣΕΙΣ-ΣΥΝΟΔΟΣ ΓΡΑΦΕΙΟΥ-ΤΑΞΙΔΙΩΤΙΚΗ ΑΣΦΑΛΕΙΑ **ΔΕΝ ΠΕΡΙΛΑΜΒΑΝΟΝΤΑΙ:** ΕΙΣΟΔΟΙ ΣΕ ΑΡΧΑΙΟΛΟΓΙΚΟΥΣ ΧΩΡΟΥΣ ΚΑΙ ΜΟΥΣΕΙΑ

▫▫▫ **ΤΕΤΡΗΜΕΡΗ ΑΚΤΟΠΛΟΪΚΗ ΕΚΔΡΟΜΗ**
27/8-30/8
ΧΙΟΣ- ΜΥΤΙΛΗΝΗ
ΑΓΙΑ ΜΑΡΚΕΛΛΑ-ΑΓΙΟΣ ΡΑΦΑΗΛ
ΑΝΑΧ 27/8 ΜΕ ΤΟ ΠΛΟΙΟ ΣΤΙΣ 22.00 ΜΜ ΕΠΙΣ.30/8 ΜΕ ΤΟ ΠΛΟΙΟ ΣΤΙΣ 12.00 ΜΜ
ΤΙΜΗ **225** ΕΥΡΩ ΤΟ ΑΤΟΜΟ ΜΕ ΚΑΜΠΙΝΑ ΑΒ4-Β4

▫▫▫ **ΕΞΑΗΜΕΡΗ ΕΚΔΡΟΜΗ 1/9-6/9**
ΕΛΑΤΕ ΝΑ ΠΡΟΣΚΥΝΗΣΟΥΜΕ ΣΤΗ ΠΑΝΑΓΙΑ ΧΟΖΟΒΙΟΤΙΣΣΑ ΑΜΟΡΓΟΥ-ΠΑΝΑΓΙΑ ΕΚΑΤΟΝΤΑΠΥΛΙΑΝΗ ΤΗΣ ΠΑΡΟΥ ΚΑΙ ΠΑΝΑΓΙΑ ΤΗΣ ΤΗΝΟΥ-ΑΓΙΑ ΒΑΡΒΑΡΑ ΣΥΡΟΥ
ΜΥΚΟΝΟΣ -ΠΑΡΟΣ
ΑΝΤΙΠΑΡΟ-ΣΑΝΤΟΡΙΝΗ ΣΥΡΟΣ - ΤΗΝΟΣ
ΑΝΑΧΩΡΗΣΗ 1/9/05 ΣΤΙΣ 19.00 ΜΜ ΤΟ ΒΡΑΔΥ ΕΠΙΣΤΡΟΦΗ 6/9/05 ΣΤΙΣ 07.00 Α.Μ ΤΟ ΠΡΩΙ ΤΗΣ ΤΡΙΤΗΣ ΜΕ BLUE STAR FERRIES
ΠΕΡΙΛΑΜΒΑΝΟΝΤΑΙ: Εισιτήρια Ρόδος-Συρος-Παρος-Τηνος-Μυκονος-Σαντορινη-Ρόδος σε Γ' θέση - Ξενοδοχεία με πρωινό -Μεταφορές – διανυκτερευσεις- Ξεναγήσεις - Εκδρομές-Ταξιδιωτική ασφάλεια – Συνοδός γραφείου- Φ.Π.Α.. **ΔΕΝ ΠΕΡΙΛΑΜΒΑΝΟΝΤΑΙ:** Είσοδοι σε αρχαιολογικούς χώρους - Διασκέδαση ΤΙΜΗ ΕΚΠΛΗΞΗ!!!!

▫▫▫ **4/9-10/9 ΟΚΤΑΗΜΕΡΗ ΕΚΔΡΟΜΗ**
ΚΕΡΚΥΡΑ- ΛΕΥΚΑΔΑ- ΑΙΓΙΝΑ- ΝΑΥΠΑΚΤΟΣ
ΠΕΙΡΑΙΑΣ-ΠΑΤΡΑ- ΗΓΟΥΜΕΝΙΤΣΑ- ΚΕΡΚΥΡΑ-ΛΕΥΚΑΔΑ-ΝΑΥΠΑΚΤΟΣ-ΠΑΤΡΑ-ΠΕΙΡΑΙΑΣ-ΑΙΓΙΝΑ-(ΑΓΙΟΣ ΝΕΚΤΑΡΙΟΣ)-ΑΓΙΟΣ ΕΦΡΑΙΜ-ΧΡΙΣΤΟΣ ΣΠΑΤΑ
ΤΙΜΗ ΕΚΠΛΗΞΗ!!!!

▫▫▫ **2/9-5/9 ΤΕΤΡΗΜΕΡΗ ΕΚΔΡΟΜΗ**
ΜΑΡΜΑΡΙΣ-ΦΕΤΙΓΙΕ-ΚΑΣ-ΜΥΡΑ-ΑΓΙΟΣ ΝΙΚΟΛΑΟΣ-ΚΑΣΤΕΛΛΟΡΙΖΟ
1 διανυκτέρευση στο ΓΕΤΥΙΕ -2 διανυκτερεύσεις ΚΑΣ -ξενοδοχεία 4 και 3 αστέρων με ημιδιατροφή **ΤΙΜΗ ΕΚΠΛΗΞΗ**

▫▫▫ **4/9-9/9 ΕΞΑΗΜΕΡΗ ΕΚΔΡΟΜΗ**
ΑΓΙΟΣ ΝΕΚΤΑΡΙΟΣ ΑΙΓΙΝΑΣ-ΜΕΤΕΩΡΑ-ΑΓΙΟΣ ΙΩΑΝΝΗΣ Ο ΡΩΣΣΟΣ-ΟΣΙΟΣ ΕΦΡΑΙΜ ΝΕΑ ΜΑΚΡΗ

▫▫▫ **7/9-14/9 ΚΩΝΣΤΑΝΤΙΝΟΥΠΟΛΗ ΤΡΑΠΕΖΟΥΝΤΑ**

▫▫▫ **7/9 – 14/9 ΟΚΤΑΗΜΕΡΗ ΕΚΔΡΟΜΗ**
ΖΑΚΥΝΘΟΣ-ΓΥΡΟΣ ΠΕΛΟΠΟΝΝΗΣΟΥ

Διαθέτουμε επίσης:
Εισιτήρια με ΟΑ, AEGEAN και CHARTER. Ακτοπλοϊκά εισιτήρια. Ειδικά πακέτα για μεμονωμένους, συλλόγους, νεόνυμφους για Ελλάδα, Κύπρο, Τυνησία, Αίγυπτος, Μαρόκο, Ιταλία, Αγγλία, Γαλλία κ. α

ΓΙΑ ΠΕΡΙΣΣΟΤΕΡΕΣ ΠΛΗΡΟΦΟΡΙΕΣ, ΚΡΑΤΗΣΕΙΣ ΚΑΙ ΑΝΑΛΥΤΙΚΑ ΠΡΟΓΡΑΜΜΑΤΑ ΣΤΟ ΠΡΑΚΤΟΡΕΙΟ ΓΕΝΙΚΟΥ ΤΟΥΡΙΣΜΟΥ:
PELLOS TRAVEL Α. ΠΑΠΑΣΑΒΒΑΣ - TOUR OPERATOR
ΛΕΩΦΟΡΟΣ ΚΑΛΛΙΘΕΑΣ 125, ΦΑΛΗΡΑΚΙ, ΡΟΔΟΣ
ΤΗΛ: 2241087615, 2241052276 FAX: 2241087616
E.mail: pellostravel@hellasnet.gr

AE0127

Τα μελτέμια στο Αιγαίο

Είναι τελικά απαραίτητα και θεωρούνται ευεργετικά

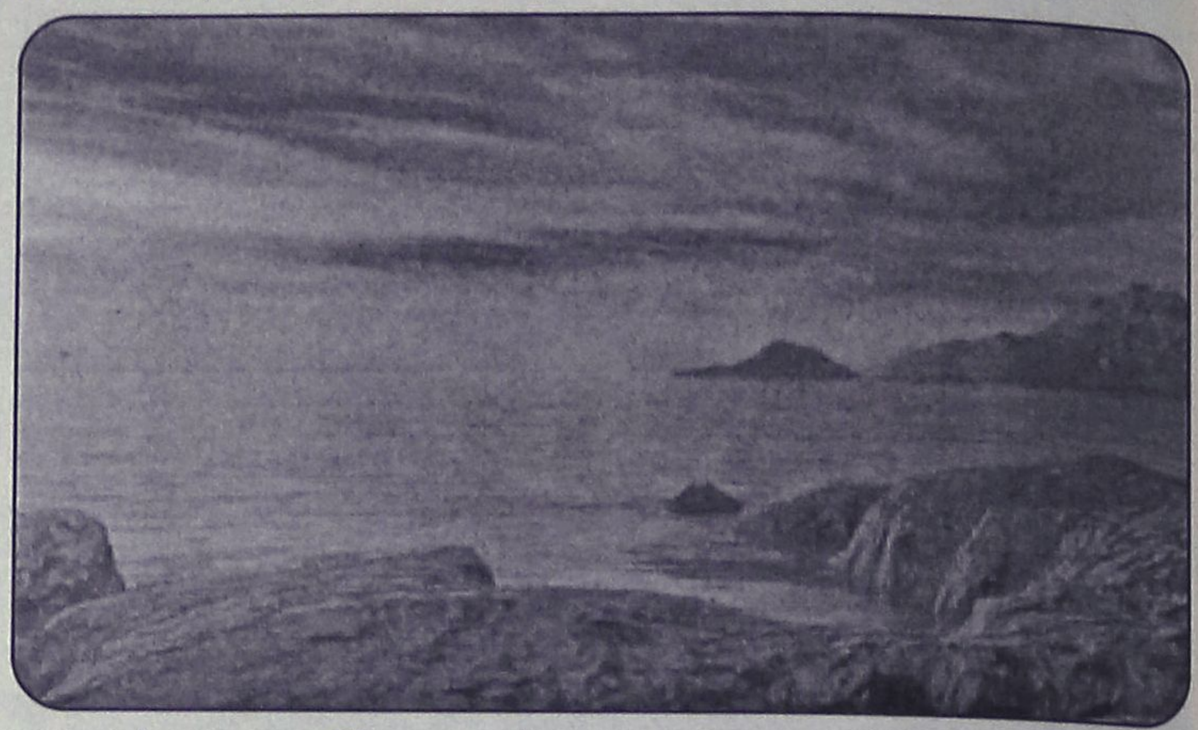

Τα δυνατά μελτέμια του καλοκαιριού και κυρίως αυτά του Αυγούστου έχουν γίνει αιτία καταστροφής των διακοπών, πολλές φορές έχουν αναβάλει τον απόπλου των πλοίων, δυσχεραίνουν το ψάρεμα, ξεραίνουν τις καλλιέργειες στα νησιά και μειώνοντας την υγρασία κάνουν περισσότερο... εύφλεκτα τα δάση.

Οι περισσότεροι τα κατατάσσουν στα άσχημα καιρικά φαινόμενα, αλλά οι ειδικοί διαφωνούν: «Τα μελτέμια είναι τόσο απαραίτητα και δεμένα με το Αιγαίο και τη ζωή του Ελληνα για περισσότερα από 2.500 καλοκαίρια όσο και ευεργετικά». Η ονομασία τους είναι τουρκική και σημαίνει «εποχικός άνεμος», όπως και η αραβική, μουσώνες. Μάλιστα με τους μουσώνες τα μελτέμια του Αιγαίου έχουν κάτι κοινό: Την περιοχή προέλευσης, αφού όπως αναφέρει σε πρόσφατη εργασία του ο δρ Γιώργος Μπαλούτσος, ερευνητής του Ινστιτούτου Μεσογειακών Δασικών Οικοσυστημάτων, «οφείλονται σε ένα πολύ εκτεταμένο και ισχυρό χαμηλό βαρομετρικό σύστημα που δημιουργείται το καλοκαίρι στη ΒΔ Ινδία και στα οροπέδια του Ιράν. Οι περιφερειακοί άνεμοι του συστήματος αυτού που έχουν ΒΑ, Β ή ΒΔ κατεύθυνση περνούν από την Ανατολική Ελλάδα και το Αιγαίο. Στο ίδιο σύστημα οφείλονται επίσης και οι μουσώνες στην Ινδία που πνέουν το καλοκαίρι. Το σύστημα αυτό δεν δημιουργείται στη συγκεκριμένη περιοχή το χειμώνα».

Τα μελτέμια κυριαρχούν, κυρίως στο Αιγαίο και γενικότερα στην Ανατολική Μεσόγειο. Φυσούν με ταχύτητα 20-55 χλμ./ώρα, αλλά συχνά στο ανοιχτό πέλαγος φτάνουν τα 75 χλμ./ώρα και κατατάσσονται στη θύελλα. Εχουν μια συνέπεια... φυσήματος κατά μέσο όρο 60 ημερών κάθε καλοκαίρι, αλλά και τη δική τους ιστορία που ξεκινάει από την αρχή της ιστορίας της χώρας μας.

Η κανονικότητά τους στην εμφάνιση, όπως σημειώνει ο κ. Μπαλούτσος, αναφέρεται για πρώτη φορά από τον Ησίοδο (8ος π.Χ.) με την ονομασία «ετησίες». (Και ποιος ξέρει για πόσες χιλιάδες χρόνια πριν από την αναφορά του Ησιόδου.) Ο Αρατος, ο Θέων, ο Αριστοτέλης και άλλοι αρχαίοι συγγραφείς τα είχαν μελετήσει. Ο Αρατος μάλιστα στα «Φαινόμενα» αναφέρει ότι «όταν τα χωράφια είναι γυμνά από στάχυα κι όταν ο Ηλιος με τον Λέοντα και τον Τήμο εμφανίζονται για πρώτη φορά μαζί στον ουρανό, τότε οι ετησίες σφυρίζοντας πέφτουν ορμητικά στο απέραντο πέλαγος. Τότε το ταξίδι ούτε και με τα κουπιά δεν είναι ευνοϊκό και τότε είναι που μου αρέσουν τα μεγάλα καράβια». Στις μέρες μας οι δυσμενείς επιπτώσεις των μελτεμιών αυξήθηκαν, αλλά «ουδέν κακόν αμιγές καλού».

Τα μελτέμια μας δροσίζουν μέσα στην κάψα του καλοκαιριού, καθαρίζουν τους ρύπους των πόλεων όσο κανένας άλλος άνεμος, αποτελούν πηγή αιολικής ενέργειας για το σύνολο των νησιών του Αιγαίου, είναι ο αγαπημένος άνεμος όλων των ιστιοπλόων, κάνουν πιο έντονο το γαλάζιο του ουρανού, και πιο γλυκιά τη βραδινή μας έξοδο. Γιατί όμως εξασθενούν τις νύχτες;

Αυτό οφείλεται σύμφωνα με τον κ. Μπαλούτσο στη μεγάλη διαφορά θερμοκρασίας μεταξύ της επιφάνειας της ξηράς και της θάλασσας την ημέρα και τη νύχτα. Η επιφάνεια της ξηράς μετά το μεσημέρι θερμαίνεται πολύ και ο αέρας πάνω απ' αυτήν ανυψώνεται σημαντικά. Ετσι πάνω από τα νησιά του Αιγαίου και την ανατολική ηπειρωτική Ελλάδα δημιουργείται τη μέρα «κενό αέρος», το οποίο ορμάει ταχύτατα να καλύψει ο χαμηλότερος, βαρύτερος και ψυχρότερος άνεμος πάνω από τη θάλασσα. Οι κινήσεις αυτές συμβάλλουν σημαντικά στην αύξηση της ταχύτητας των μελτεμιών τη μέρα κι αν τύχει στην Κεντρική Ευρώπη να υπάρχει και υψηλό βαρομετρικό σύστημα, τότε η ένταση τους στο Αιγαίο φτάνει εκείνη της θύελλας. Τη νύχτα όμως η διαφορά θερμοκρασίας μεταξύ ξηράς και θάλασσας μειώνεται και εξασθενούν ή σταματούν.

Οι ειδικοί λένε θα πρέπει να ζήσουμε και με τα μελτέμια. Κι αν θέλουμε να μειώσουμε τις αρνητικές συνέπειες, χρειάζεται καλή οργάνωση και προληπτικά μέτρα. Η υποτίμησή τους συνιστά κίνδυνο, ενώ για τη μείωση των επιπτώσεων στις καλλιέργειες των νησιών, οι «ανεμοφράκτες» από κυπαρίσσια σε βόρειες και ΒΑ περιοχές μπορούν να βοηθήσουν σημαντικά.

ΜΗΝΑΣ ΠΡΟΣΦΟΡΩΝ
ΤΙΜΕΣ ΣΟΚ
CANDY
ΓΝΩΡΙΖΕΙ ΤΟΝ ΤΡΟΠΟ

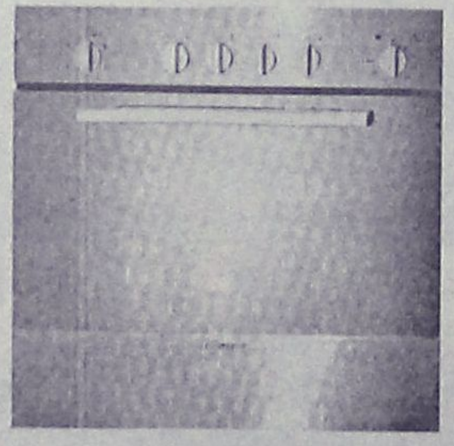

Εντοιχιζόμενος φούρνος και εστία (INOX) CANDY
πάνω 590€



Πλυντήριο ρούχων 7kg CANDY
- 1.200 στροφές
- αντιβακτηριδιακά πετρύγια
- πρόγραμμα για λευκά και χρωματιστά μαζί

πάνω 520€

ΧΑΡΑΛΑΜΠΑΚΗΣ
ΗΛΕΚΤΡΙΚΑ ΕΙΔΗ
AE634
Εθν. Αντίστασης 75 • τηλ. 2241032117

Οι φούρνοι στο Ασκληπειό

Γράφει ο Μανώλης Φιλ. Παπαβασιλείου

Η πολιτιστική ταυτότητα κάθε τόπου προσδιορίζεται με λίγα μεγάλα και πολλά μικρά στοιχεία. Στους παραδοσιακούς οικισμούς, οι φούρνοι παίρνουν ξεχωριστή θέση στο πολιτιστικό περιβαλλοντικό τοπίο.

Φούρνοι είναι ειδικά οικοδομήματα όπου, ψήνουν το ψωμί οι νοικοκυρές. Κατασκευαστικά απαιτεί εξεζητημένη τεχνική. Έχουν περίπου τετράγωνο σχήμα και οι συνηθέστερες διαστάσεις τους είναι ενάμιση επί ενάμιση μέτρο. Χωρίζονται σε δύο επίπεδα. Το πρώτο είναι σε ύψος ενός και πλέον μέτρου από το έδαφος και αν δε είναι κλειστός τοίχος, τότε το μικρό άνοιγμα χρησιμοποιείται αποθήκη κλαδιών και προσαναμμάτων. Το επάνω μέρος έχει ύψος περίπου μισό μέτρο, κτισμένο σε τετράγωνη βάση και απολήγει σε θόλο με πυρίμαχα τούβλα. Φαίνεται ότι η κατασκευή τους απαιτούσε καλό μάστορα, γι αυτό και η καταστροφή τους συνέβαινε σπάνια. Είναι χαρακτηριστική η έκφραση «Γκρεμίστηκε κανένας φούρνος;» που λέγεται όταν συμβαίνει κάτι σπάνια.

Η τεχνική του ψησίματος ακολουθούσε τα ακόλουθα βήματα.

1. Άναμμα του φούρνου με αποξηραμένα κλαδιά.

2. Αφού σβήνει η φωτιά περιμαζεύουν τα κάρβουνα σε μια γωνιά, αφού τοποθετήσουν τον «σφόγγιο» στον «σκάλαφρο» (Είναι ένα δοκάρι τριών μέτρων περίπου που στο άκρο δένουν ένα μικρό μάτσο όσο μια γροθιά χλωρά κλαδιά από «ασκινό» ή «αλεσφακιά».

3. Αφού καταλαγιάσει η πυρά και θερμοκρασιακά έρχεται ισορροπία (αυτό φαίνεται από το χρώμα των πυρότουβλων που «ασπρίζει») τότε, «φουρνίζουν» τα ψωμιά. Η πράξη αυτή γίνεται με ένα ειδικό ξύλινο κατασκεύασμα «την αφουρνίστρα».



4. Αφού εναποθέσουν τα ψωμιά ελέγχεται η θερμοκρασία με το «καππάκι» που ήταν συνήθως το σιδερένιο τμήμα από βαρέλι, του «πάτου» ή της οροφής του.

Μόλις «κοκκινίσουν» τα ψωμιά τα «ρίζουν» με «αλεσφακιά» βουτηγμένη στο νερό.

5. Το ψήσιμο διαρκεί περίπου δύο ώρες.

Οι νοικοκυρές το συνήθιζαν και εξακολουθούν μέχρι σήμερα γιατί είναι μια εικόνα που τη βλέπουμε ακόμα σε πολλές γειτονιές του χωριού μας ΚΑΘΕ ΣΑΒΒΑΤΟ.

Κάθε Σάββατο ακόμη ακούμε το χαρακτηριστικό θόρυβο των κλαδιών που «τσαμπουρδακούν» καθώς καίγονται.. Αν είσαι κοντά βλέπεις μαύρο ή λευκό καπνό, μέχρι που καταλαγιάζουν οι φλόγες, όταν καούν τα κλαδιά. Και ύστερα... ύστερα η μυρωδιά του ψωμιού που βγαίνει από το φούρνο. Η μυρωδιά του

Σαββάτου ... Όλο το χωριό μυρίζει Σάββατο. Σάββατο. Και ύστερα, να βγει το καυτό ψωμί από το φούρνο. Έκτοτε χρειάζεται προσοχή, όσο και αν είναι ακράτητη η επιθυμία σου να κόψεις με τα χέρια σου και γευτείς μια «γωνιά».

Είναι πια ηλιοβασίλεμα. Ακολουθεί η καμπάνα του Εσπερινού. Οι κορυφαίες στιγμές της εβδομαδιαίας ζωής του χωριού μας. Πάντα μου άρεσαν οι παραμονές. Οι παραμονές της γιορτής σε γέμιζαν πάντα με τη μαγεία της προσμονής..

Από τους φούρνους μας όλοι μας γευτήκαμε μυθικής γεύσης εδέσματα, από τα χέρια της μάνας.. Τα πιο παλιά χρόνια που υπήρχε ακόμα φτώχεια τα Σάββατα οι μητέ-ρες μας έβαζαν πατάτες πασαλειμμένες με τομάτες («τα φουσκάκια») όλα αυτά από τη «Μεγάλη



γη» Ε!!! δεν θυμούμαι ποτέ ξανά να γεύτηκα τέτοια θεσπέσια μυθική γεύση.. Ίσως γιατί ήμασταν παιδιά. Ε μα!!! «η λακάνη» με «τα ρακούνια»; Είναι ευτύχημα που πολλές Κυριακές αλλά κυρίως κάθε 15αύγουστο διατηρήθηκε το έθιμο να βάζουν οι νοικοκυρές «λακάνη» Για τους αναγνώστες, που δεν ξέρουν και δεν την έχουν γευτεί, είναι χόνδρος, κρέας, αλάτι και νερό. Τοποθετείται σε κατσαρόλα στο φούρνο από το βράδυ και σιγοψήνεται μέχρι το πρωί. Το κρέας γίνεται τέλεια μαλακό και το πά-νω μέρος της κατσαρόλας γεμίζει με μια κρούστα χόνδρου σε χρυσαφένιο χρώμα.

Επήγαμε μια στάλα πίσω και γεμίσαμε συναίσθημα. Θέλησα να το μοιραστώ μαζί σας, γιατί πολλές φορές αισθάνονται πολλοί άνθρωποι το ίδιο πράγμα..

Τα τελευταία χρόνια βιώνουμε μια οδυνηρή πραγματικότητα. Από τη μια πλευρά εμφανίζεται ενδυναμωμένο το νοσταλγικό παρελθόν και από την άλλη η τάση καταστροφής και αποκαθήλωσης. Γκρεμίζονται φούρνοι και παλιά πολιτιστικά κτίσματα (εγώ τα ονομάζω μνημεία για τον τόπο μας) όπως «το καζαναριό του Σταυράκι», «το καζαναριό του Κοντού», «το Χαρκιό στον απλάτανα» «τα πλυσταριά στα Κελλιά και στο Βρυσί», «ο παλιός πετρόχτιστος τοίχος στο σχολείο», «τα πέτρινα και πλακόστρωτα σοκάκια». Παρατηρείστε με τι έχουν αντικατασταθεί. Εμένα μου φαίνεται πως αντικαταστάθηκαν με το... τίποτα.

Γιατί όλα αυτά είναι ένα τίποτα. Χαλούν τους φούρνους με τον αστείο ισχυρισμό ότι μαζεύουν «φλύα» ξερά φύλλα σκόνη και σκουπίδια. Αυτό που καταφέρνουν είναι μόνο να τραυματίζουν την πολιτιστική μας κληρονομιά, να καταστρέφουν την παράδοση, να κακοποιούν τον πολιτισμό μας, την αγνή παιδική μας μνήμη, αυτή που θέλουμε να ενστερνιστούν, στο βαθμό που επιτρέπουν οι καιροί, τα παιδιά μας. Αγνοούν άραγε ότι αυτά είναι ένα κομμάτι πολύτιμο του χωριού μας, ένα πολύτιμο κομμάτι του εαυτού μας; Το χρώμα, το άρωμα, η γεύση η ταυτότητα μας είναι όλα αυτά. Ο σεβασμός τους μας προάγει, ο παραγκωνισμός τους μας ισοπεδώνει. Όποιος τα καταστρέφει, αυτοκαταστρέφεται. Αυτά είναι η κληρονομιά μας, η περιουσία μας, είναι η ομορφιά μας, είναι ο πλούτος μας.

(Το άρθρο δημοσιεύθηκε στο περιοδικό ΑΦΙΕΡΩΜΑ του Μορφωτικού και Εξωραϊστικού Συλλόγου Ασκληπειού).

TIMETABLE		RHODES	SIMI		PANORMITIS		KOS		KALYMNOS		LEROS		LIPSI		PATMOS		LIPSI		LEROS		KALYMNOS		KOS		SIMI		PANORMITIS		RHODES	KASTELORIZO	
DAYS/ΗΜΕΡΕΣ	SHIP	DEPARTURE	ARRIVAL	DEPARTURE	ARRIVAL	DEPARTURE	ARRIVAL	DEPARTURE	ARRIVAL	DEPARTURE	ARRIVAL	DEPARTURE	ARRIVAL	DEPARTURE	ARRIVAL	DEPARTURE	ARRIVAL	DEPARTURE	ARRIVAL	DEPARTURE	ARRIVAL	DEPARTURE	ARRIVAL	DEPARTURE	ARRIVAL	DEPARTURE	ARRIVAL	DEPARTURE	ARRIVAL	ARRIVAL	DEPARTURE
SUNDAY ΚΥΡΙΑΚΗ	EXPRESS	8.30	9.20	9.25	-	-	11.00	11.10	11.50	12.00	12.50	12.55	13.15	13.20	13.40	13.45	-	-	14.25	14.30	15.20	15.30	16.10	16.20	17.45	17.50	-	-	18.30	-	-
	PRIDE	15.30	-	-	16.10	16.15	17.30	17.40	18.20	18.30	19.15	19.20	19.40	19.45	20.05	6.00	6.20	6.25	6.45	6.50	7.35	7.45	8.20	8.30	-	-	9.45	9.50	10.50	-	-
MONDAY ΔΕΥΤΕΡΑ	EXPRESS	8.30	-	-	-	-	-	-	-	-	-	-	-	-	-	-	-	-	-	-	-	-	-	-	-	-	-	-	-	11.00	16.00
	PRIDE	15.30	16.20	16.25	-	-	17.40	17.50	18.30	18.40	19.25	19.30	19.50	19.55	20.15	6.00	6.20	6.25	6.45	6.50	7.35	7.45	8.20	8.30	9.45	9.50	-	-	10.40	-	-
TUESDAY ΤΡΙΤΗ	EXPRESS	8.30	-	-	-	-	10.40	10.50	11.30	11.40	12.30	12.35	12.55	13.00	13.20	13.30	-	-	14.20	14.30	15.20	15.30	16.10	16.20	-	-	-	-	18.30	-	-
	PRIDE	15.30	16.20	16.25	-	-	17.40	17.50	18.30	18.40	19.25	19.30	19.50	19.55	20.15	6.00	6.20	6.25	6.45	6.50	7.35	7.45	8.20	8.30	9.45	9.50	-	-	10.40	-	-
WEDNESDAY ΤΕΤΑΡΤΗ	EXPRESS	8.30	9.20	9.25	-	-	11.00	11.10	11.50	12.00	12.50	12.55	13.15	13.20	13.40	13.45	-	-	14.25	14.30	15.20	15.30	16.10	16.20	17.45	17.50	-	-	18.30	-	-
	PRIDE	15.30	16.20	16.25	-	-	17.40	17.50	18.30	18.40	19.25	19.30	19.50	19.55	20.15	6.00	6.20	6.25	6.45	6.50	7.35	7.45	8.20	8.30	9.45	9.50	-	-	10.40	-	-
THURSDAY ΠΕΜΠΤΗ	EXPRESS	8.30	-	-	-	-	10.40	10.50	11.30	11.40	12.30	12.35	12.55	13.00	13.20	13.30	-	-	14.20	14.30	15.20	15.30	16.10	16.20	-	-	-	-	18.30	-	-
	PRIDE	15.30	16.20	16.25	-	-	17.40	17.50	18.30	18.40	19.25	19.30	19.50	19.55	-	6.00	6.20	6.25	6.45	6.50	7.35	7.45	8.20	8.30	9.45	9.50	-	-	10.40	-	-
FRIDAY ΠΑΡΑΣΚΕΥΗ	EXPRESS	8.30	-	-	-	-	10.40	10.50	11.30	11.40	12.30	12.35	12.55	13.00	13.20	13.30	-	-	14.20	14.30	15.20	15.30	16.10	16.20	-	-	-	-	18.30	-	-
	PRIDE	15.30	16.20	16.25	-	-	17.40	17.50	18.30	18.40	19.25	19.30	19.50	19.55	20.15	6.00	6.20	6.25	6.45	6.50	7.35	7.45	8.20	8.30	9.45	9.50	-	-	10.40	-	-
SATURDAY ΣΑΒΒΑΤΟ	EXPRESS	8.30	-	-	9.10	9.20	10.50	11.00	11.40	11.50	12.40	12.45	13.05	13.10	13.30	13.40	-	-	14.20	14.30	15.20	15.30	16.10	16.20	-	-	17.45	17.50	18.30	-	-
	PRIDE	15.30	16.20	16.25	-	-	17.40	17.50	18.30	18.40	19.25	19.30	19.50	19.55	20.15	6.00	6.20	6.25	6.45	6.50	7.35	7.45	8.20	8.30	9.45	9.50	-	-	10.40	-	-

ΔΡΟΜΟΛΟΓΙΑ ισχύουν από 15/06/05 έως 15/09/05



Με όραμα και αγάπη για τα Δωδεκάνησα,
το ταξίδι μας συνεχίζεται.

DODEKANISOS SEAWAYS
η δική μας ναυτιλιακή

Αναχωρήσεις για:
Ρόδο • Σύμη • Πανορμίτη • Κω • Κάλυμνο • Λέρο • Λειψούς • Πάτμο • Καστελόριζο

DODEKANISOS SEAWAYS Αυστραλίας 3, 85100 Ρόδος, τηλ.: 22410 70590, fax: 22410 70591, e-mail: info@12ne.gr, www.12ne.gr

AE592

Ξεπέρασε το 12% του ΑΕΠ

Διεύρυνση του χρέους

Αιτία η πληρωμή πολλών χρεών

Το χρέος της κεντρικής κυβέρνησης ανήλθε στο τέλος Ιουνίου του 2005 σε 213.517,17 εκατ. ευρώ, έναντι των 200.270,0 εκατ. ευρώ που είχε διαμορφωθεί στο τέλος Ιουνίου του 2004, όπως προκύπτει από τα στοιχεία που έδωσε στη δημοσιότητα το Γενικό Λογιστήριο του Κράτους.

Το χρέος είναι αυξημένο και σε σχέση με τα προηγούμενα συγκεντρωτικά στοιχεία του Μαρτίου του 2005, οπότε το χρέος της κεντρικής κυβέρνησης είχε διαμορφωθεί σε 204,56 δισ. ευρώ.

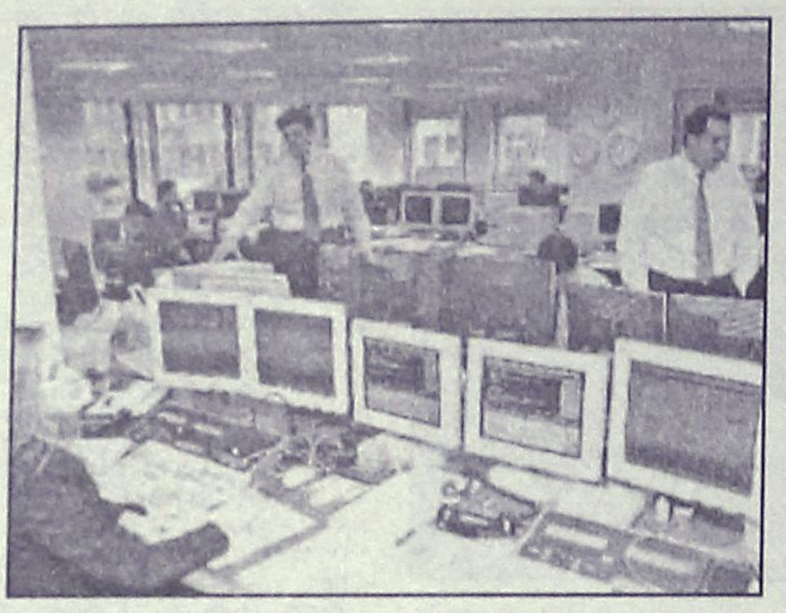

Ποσοστιαία, η άνοδος είναι 6,61% (13 δισ. ευρώ περίπου) από τον Ιούνιο του 2004 ως τον Ιούνιο του 2005 και αυτό γιατί τα ελλείμματα των νοσοκομείων και άλλες δαπάνες ενεγράφησαν στον προηγούμενο προϋπολογισμό, αλλά πληρώνονται φέτος με δανεισμό που έκανε το κράτος.

Αυτό που παρατηρείται είναι σημαντική άνοδος των μεσοπρόθεσμου δανεισμού, λόγω κυρίως ότι στο δεύτερο τρίμηνο πραγματοποιήθηκαν από τον Οργανισμό Διαχείρισης Δημόσιου Χρέους (ΟΔΔΗΧ) αυξημένες εκδόσεις τριετών και πενταετών ομολόγων.

Νευρικότητα στην αγορά

"Ανεβαίνει" το πετρέλαιο

Επιστρέφει ξανά στα 65 δολλάρια

Πάνω από 2 δολάρια ενισχύθηκαν την Παρασκευή οι τιμές του πετρελαίου, επιστρέφοντας ξανά στα επίπεδα άνω των 65 δολαρίων, με αφορμή την επίθεση με ρουκέτες κατά του αμερικανικού Πολεμικού Ναυτικού



στο ιορδανικό λιμάνι της Ακαμπα, η οποία πιθανολογείται ότι είναι έργο της Αλ Κάιντα. Η επίθεση στην Ακαμπα θεωρείται ως η πλέον σοβαρή απόπειρα τρομοκρατικής επίθεσης εις βάρος του Πολεμικού Ναυτικού των ΗΠΑ μετά από το βομβαρδισμό του USS Cole το 2000 στην Υεμένη. Επιπλέον νευρικότητα προκαλεί και η πολιτική αστάθεια στο Εκουαδόρ, όπου την Πέμπτη η παραγωγή πετρελαίου στην περιοχή του Αμαζονίου «βυθίστηκε» κατά 95% στα 10.000 βαρέλια ημερησίως. Το αμερικανικό αργό ενισχύθηκε έως και 2,23 δολάρια ή 3,5% στα 65,50 δολάρια το βαρέλι, σημειώνοντας τη μεγαλύτερη ημερήσια άνοδο από την 1η Ιουλίου. Στο σύνολο της εβδομάδας πάντως, υποχώρησε κατά 2%.

Στο Λονδίνο, το Μπρεντ έκλεισε υψηλότερα κατά 2,11 δολάρια ή 3,4% στα 64,51 δολάρια.

Και την εβδομάδα που πέρασε

Θετικό κλίμα στη Σοφοκλέους

Αύξηση 1,49% του Γενικού Δείκτη σε εβδομαδιαία βάση

Με εβδομαδιαία κέρδη 1,49% τερμάτισε την εβδομάδα ο Γενικός Δείκτης στα υψηλότερα επίπεδα από τον Απρίλιο του 2001.

Με καταλύτη την ανακοίνωση της πρόθεσης διάθεσης του πακέτου του ΟΤΕ το ενδιαφέρον μεταφέρθηκε στις τηλεπικοινωνίες με αποτέλεσμα να καταγραφούν εντυπωσιακές βραχυπρόθεσμες αποδόσεις στις μετοχές του κλάδου(+5,05%).

Στα θετικά της εβδομάδας που πέρασε καταγράφεται η αντιστροφή της βραχυπρόθεσμης τάσης των ξένων Χρηματιστηρίων και η επιστροφή σε ανοδική τροχιά μετά την αποκλιμάκωση των τιμών του πετρελαίου που τροφοδότησαν με αισιοδοξία τους επενδυτές διατηρώντας τους σημαντικότερους ξένους δείκτες κοντά στα υψηλά του 2005. Σε αυτό το κλίμα αρκετές μετοχές της μεσαίας κεφαλαιοποίησης αφυπνίστηκαν δίνοντας σημαντικές εβδομαδιαίες αποδόσεις βελτιώνοντας παράλληλα και τις εμπορευσιμότητες τους. Θα πρέπει να επισημανθεί η αφύπνιση του κατασκευαστικού κλάδου ενόψει της ανάθεσης των έργων στην Β. Ελλάδα καθώς και στην προοπτική καλύτερων ημερών για τις εταιρίες του χώρου δεδομένου και του σημαντικού αριθμού εταιριών οι οποίες έχουν αποχωρήσει από την αγορά. Στις επόμενες δύο εβδομάδες που απομένουν για το τέλος Αυγούστου η αγορά θα "τιμολογήσει" τις εξαγγελίες του πρωθυπουργού στην ΔΕΘ καθώς και την επίπτωσή τους στα μακροοικονομικά δεδομένα της χώρας.

Σε εβδομαδιαία βάση ο βασικός χρηματιστηριακός δείκτης έκλεισε στις 3.326,64 μονάδες, έναντι 3.277,73 μονάδων της περασμένης Παρασκευής καταγράφοντας άνοδο σε ποσοστό 1,49%. Από τις αρχές του 2005 ο Γενικός Δείκτης καταγράφει άνοδο σε ποσοστό 19,40%.

Ο δείκτης FTSE/ASE 20 έκλεισε με άνοδο σε ποσοστό 1,03%, ενώ ο δείκτης FTSE/ASE 40 έκλεισε με άνοδο σε ποσοστό 2,20%. Ο δείκτης FTSE/ASE SMALLCAP 80 έκλεισε με άνοδο σε ποσοστό 0,33%. Τραπεζικός: πτώση 0,84%, Τηλεπικοινωνιών: άνοδος 5,05%, Ασφαλειών: άνοδος 3,55%, Επενδύσεων: άνοδος 0,60%, Κατασκευαστικών: άνοδος 2,64%, Κλωστοϋφαντουργίας: άνοδος 1,92%, Βιομηχανιών: άνοδος 2,51%, Συμμετοχών: άνοδος 3,37%, Εκδόσεις-Εκτυπώσεις :άνοδος 3,63%, Βασικών Μετάλλων: άνοδος 2,41%, Μη μεταλλικών Ορυκτών: άνοδος 4,47%, Λιανικού Εμπορίου: άνοδος 1,87%, Πληροφορικής: πτώση 0,66%, Ειδών Λύσεων Πληροφορικής: άνοδος 0,85%, Χονδρικό εμπόριο: πτώση 0,58%, Τρόφιμα- ποτά: άνοδος 1,09%, Παράλληλης Αγοράς: πτώση 1,17%, Διυλιστήρια: αμετάβλητος και Ακίνητης Περιουσίας: πτώση 1,00%.

Η συνολική αξία των συναλλαγών, στις τέσσερις συνεδριάσεις της εβδομάδος ανήλθε στα 644,213 εκατ. ευρώ, ενώ η μέση αξία συναλλαγών ανά συνεδρίαση διαμορφώθηκε στα 161,053 εκατ. ευρώ, έναντι 183,552 εκατ. ευρώ της περασμένης εβδομάδος.

ΔΕΙΚΤΕΣ	ΚΛΕΙΣΙΜΟ 19/8/2005	ΚΛΕΙΣΙΜΟ 12/87/2005	ΜΕΤΑΒΟΛΗ
ΓΕΝΙΚΟΣ	3.326,64	3.277,73	+1,49%
FTSE 20	1.850,05	1.831,15	+1,03%
FTSE 40	2.888,68	2.826,61	+2,20%
FTSE 80	506,11	504,46	+0,33%
ΤΡΑΠΕΖΙΚΟΣ	7.111,68	7.171,84	-0,84%
ΑΣΦΑΛΕΙΩΝ	647,15	624,94	+3,55%
ΕΠΕΝΔΥΣΕΩΝ	1.120,18	1.113,50	+0,60%
ΒΙΟΜΗΧΑΝΙΚΟΣ	1.495,40	1.458,81	+2,51%
ΣΥΜΜΕΤΟΧΩΝ	1.681,50	1.626,61	+3,37%
ΚΑΤΑΣΚΕΥΩΝ	636,82	620,42	+2,64%
ΒΑΣΙΚΩΝ ΜΕΤΑΛΛΩΝ	434,72	424,50	+2,41%
ΛΥΣΕΩΝ ΠΛΗΡΟΦΟΡΙΚΗΣ	214,32	212,52	+0,85%
ΕΚΔΟΣΕΙΣ-ΕΚΤΥΠΩΣΕΙΣ	349,52	337,28	+3,63%
ΚΛΩΣΤΟΫΦΑΝΤΟΥΡΓΙΑΣ	158,48	155,31	+1,92%
ΛΙΑΝΙΚΟΥ ΕΜΠΟΡΙΟΥ	1.163,31	1.142,00	+1,87%
ΜΗ ΜΕΤΑΛΛΙΚΩΝ	1.129,00	1.080,71	+4,47%
ΠΛΗΡΟΦΟΡΙΚΗΣ	587,24	591,12	-0,66%
ΤΗΛΕΠΙΚΟΙΝΩΝΙΩΝ	1.356,67	1.291,51	+5,05%
ΤΡΟΦΙΜΩΝ	434,76	430,06	+1,09%
ΧΟΝΔΡΙΚΟΥ ΕΜΠΟΡΙΟΥ	600,54	604,07	-0,58%
REAL ESTATE	605,99	612,12	-1,00%
ΔΙΥΛΙΣΤΗΡΙΩΝ	1.667,75	1.667,72	-----
ΠΑΡΑΛΛΗΛΗ	153,50	155,31	-1,17%

Αύξηση της οικοδομικής δραστηριότητας

Κρατά γερά η οικοδομή

Τί δείχνουν τα στοιχεία του πενταμήνου

Αύξηση 0,2% στον αριθμό των αδειών, 2% στην επιφάνεια και 0,9% στον όγκο σημείωσε η οικοδομική δραστηριότητα το χρονικό διάστημα Ιανουαρίου-Μαΐου 2005, σε σύγκριση με το αντίστοιχο χρονικό διάστημα του 2004. Σύμφωνα με την Εθνική Στατιστική Υπηρεσία, η οικοδομική δραστηριότητα στο πεντάμηνο ανήλθε σε 32.228 άδειες που αντιστοιχούν σε 8.157,1 χιλιάδες τετραγωνικά μέτρα επιφάνειας και 29.605,7 χιλιάδες κυβικά μέτρα όγκου, έναντι

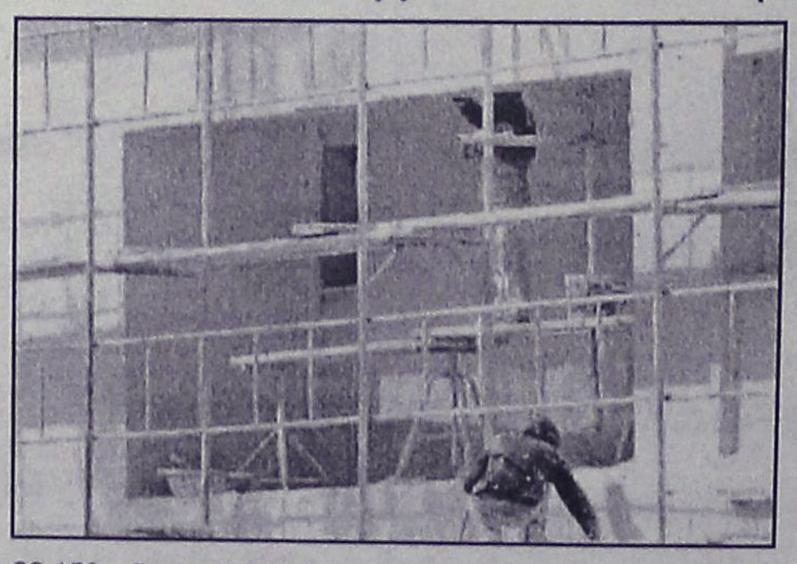

32.159 αδειών 7.997,4 χιλιάδων τετραγωνικών μέτρων επιφάνειας και 29.336,2 χιλιάδων κυβικών μέτρων όγκου της αντίστοιχης χρονικής περιόδου του 2004.

Σε ό,τι αφορά τον αριθμό των αδειών, από τη σύγκριση των αντίστοιχων πεντάμηνων του 2005 και του 2004 προκύπτει ότι εφέτος σημειώθηκε αύξηση (των αδειών) στις περιφέρειες: Θεσσαλίας, κατά 5,7%, Δυτικής Ελλάδας 8%, Αττικής 4,5% και Κρήτης 9,3%.

Αντίθετα, μείωση στη χορήγηση των αδειών σημειώθηκε στην περιφέρεια της Δυτικής Μακεδονίας κατά 12,7% της Ηπείρου κατά 19,4%, του Βορείου Αιγαίου 19,6%, του Νοτίου Αιγαίου κατά 16% και των Ιονίων Νήσων 12,9%.

Τον Μάιο η έκδοση αδειών μειώθηκε κατά 10,1% σε ετήσια βάση.

Αναγκαστική προσγείωση Boeing 737

Νέο πρόβλημα στον αέρα

Βλάβη στο σύστημα αποσυμπίεσης

Boeing 737 της βρετανικής αεροπορικής εταιρίας τσάρτερ Astreus, που μετέφερε 144 επιβάτες, έκανε αναγκαστική προσγείωση στο αεροδρόμιο της Βρέστης, στη δυτική Γαλλία, εξαιτίας προβλήματος που παρουσιάστηκε στη «βαλβίδα» στο σύστημα αποσυμπίεσης.



Το αεροσκάφος πραγματοποιούσε πτήση από τη Μινόρκα των Βαλεαρίδων Νήσων στο Λιντς της Βρετανίας όταν ο πιλότος διαπίστωσε ότι είχε «δυσκολίες με τη βαλβίδα».

Ο κυβερνήτης κατάφερε να προσγειώσει το αεροπλάνο χωρίς προβλήματα, στο αεροδρόμιο της Βρέστης. Αξιωματούχος της υπηρεσίας πολιτικής αεροπορίας δήλωσε πως το Boeing θα μπορούσε να συνεχίσει την πτήση του για το Λιντς, ωστόσο ο πιλότος ζήτησε να το προσγειώσει για προληπτικούς λόγους.

Υπενθυμίζεται ότι πρόβλημα στο σύστημα αποσυμπίεσης πιθανολογείται ότι προκάλεσε τα προβλήματα που οδήγησαν στην συντριβή ενός ίδιου αεροσκάφους της κυπριακής εταιρίας HELIOS, στο Γραμματικό Αττικής, με αποτέλεσμα να χάσουν τη ζωή τους 121 επιβαίνοντες.

Ο 31χρονος Μαροκινός φοιτητής

Τη γλίτωσε φθηνά

Απαλλάχθηκε των κατηγοριών για την 11η Σεπτεμβρίου

Σε επταετή κάθειρξη για συμμετοχή σε τρομοκρατική οργάνωση καταδίκασε το εφετείο του Αμβούργου τον 31χρονο Μαροκινό φοιτητή Μουνίρ ελ-Μοτασαντέκ, απαλάσσοντάς τον τελικώς από τις κατηγορίες συνέργειας στις τρομοκρατικές επιθέσεις της 11ης Σεπτεμβρίου 2001 στις Ηνωμένες Πολιτείες.

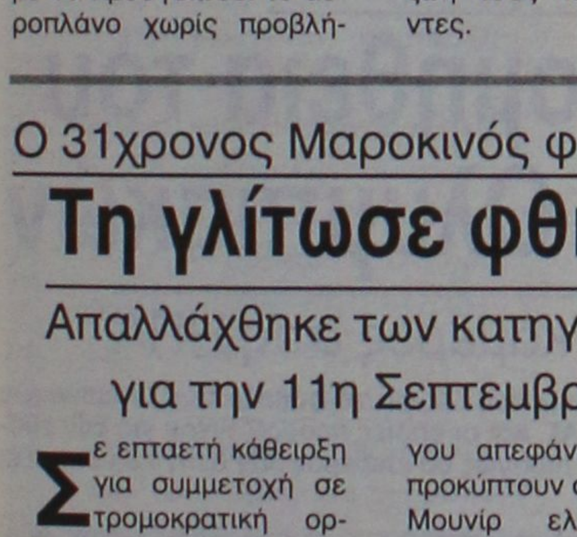

Το εφετείο του Αμβούργου απεφάνθη πως δεν προκύπτουν στοιχεία ότι ο Μουνίρ ελ-Μοτασαντέκ είχε γνώση για τη συνωμοσία της 11ης Σεπτεμβρίου, παρόλο που ο δικαστής Ερνστ-Ράινερ Σουντ δήλωσε πως το δικαστήριο πιστεύει πως γνώριζε τον Μοχάμεντ Ατα, φοιτητή από το Αμβούργο που έριξε το αεροσκάφος του σε έναν από τους Δίδυμους Πύργους.

Πρωτοδίκως, ο Μουνίρ ελ- Μοτασαντέκ είχε καταδικαστεί σε 15ετή κάθειρξη για παροχή στήριξης στους αεροπειρατές της 11ης Σεπτεμβρίου που βρίσκονταν την περιόδο εκείνη στο Αμβούργο,

Οι Εβραϊκοί οικισμοί στη Λωρίδα της Γάζας

"Παρελθόν" έως αύριο το βράδυ

Την Τρίτη η εκκένωση οικισμών στη Δυτική Όχθη

Πανηγυρισμοί Παλαιστινίων «συνοδεύουν» την εκκένωση των εβραϊκών οικισμών της Γάζας. Η επιχείρηση βίαιης απομάκρυνσης των εποίκων διακόπτεται λόγω εβραϊκού Σαββάτου και οι εκτιμήσεις θέλουν τη Γάζα «ελεύθερη» έως το βράδυ της Δευτέρας. Την Τρίτη αρχίζει η βίαιη απομάκρυνση των εποίκων σε δύο οικισμούς της Δυτικής Όχθης.

Εκατοντάδες Παλαιστίνιοι συγκεντρώθηκαν την Παρασκευή στη Ράφα για να γιορτάσουν την εκκένωση των εβραϊκών οικισμών. «Η αποχώρηση από τη Λωρίδα της Γάζας είναι το αποτέλεσμα των θυσιών που υπέστη ο λαός μας» δήλωσε από τον τόπο της συγκέντρωσης ο Μ. Αμπάς, διακοπτόμενος συνεχώς από χειροκροτήματα και επευφημίες των παρευρισκομένων.

«Θέλουμε με την ευκαιρία αυτή να αποτίσουμε φόρο τιμής στους μάρτυρές μας, στους φυλακισμένους μας, στους τραυματισμένους μας και σε όλους όσοι έκαναν τόσες πολλές θυσίες για να επιτύχουμε» συμπλήρωσε ο Παλαιστίνιος ηγέτης. Προηγήθηκε νωρίτερα το πρωί της Παρασκευής μία «προσευχή ευχαριστιών» που διοργανώθηκε στο ελικοδρόμιο της Παλαιστινιακής Αρχής.

Έως το βράδυ της Παρασκευής -οπότε και διεκόπη η επιχείρηση λόγω της αργίας του εβραικού Σαββάτου- είχαν εκκενωθεί 18 από τους 21 εβραικούς οικισμούς της Λωρίδας της Γάζας. Τελευταίος εκκενώθηκε εν μέσω επεισοδίων ο οικισμός Γκαντίντ, ένα από τα τελευταία «προπύργια» της αντίστασης των εβραίων εποίκων.

Ισραηλινοί αξιωματούχοι εκτιμούν πως η διαδικασία εκκένωσης θα έχει ολοκληρωθεί έως το βράδυ της Δευτέρας και από το πρωί της Τρίτης θα αρχίσει η αναγκαστική απομάκρυνση των αντιδρώντων εποίκων από δύο οικισμούς της Δυτικής Όχθης.



Οργή εποίκων για την αναγκαστική απομάκρυνσή τους από τους οικισμούς της Λωρίδας της Γάζας

Η επιχείρηση στους οικισμούς Σανούρ και Χομές, οι τελευταίοι προς εκκένωση στη Δ. Όχθη, αναμένεται να ολοκληρωθεί εντός 24ώρου.

Ήδη στη Λωρίδα της Γάζας ο ισραηλινός στρατός έχει αρχίσει τις κατεδαφίσεις σπιτιών εποίκων. Το Reuters μεταδίδει πως στην ομιλία του ενώπιον πλήθους Παλαιστινίων ο Μαχμούντ Αμπάς υποσχέθηκε να προχωρήσει στην άμεση ανοικοδόμηση των κατοικιών που θα καταστραφούν στην περιοχή.

Ο Ισραηλινός πρωθυπουργός Αριέλ Σαρόν και ο υπουργός Αμυνας Σαούλ Μοφάζ προειδοποίησαν την Παρασκευή με σκληρά μέτρα όσους εποίκους έρχονται σε αντιπαράθεση με τους στρατιώτες. Μόνο στον οικισμό Κφαρ Νταρόμ συνελήφθησαν 160 αντιτιθέμενοι στις εκκενώσεις και πρόκειται να οδηγηθούν ενώπιον δικαστή.

Εως τις 20 Σεπτεμβρίου

"Παύσατε πυρ" από τους Κούρδους

Η απόφαση ισχύει από χθες όπως ανακοινώθηκε

Μονομερή κατάπαυση του πυρός κατά των τουρκικών δυνάμεων, από τις 20 Αυγούστου έως τις 20 Σεπτεμβρίου, ανακοίνωσαν την Παρασκευή οι Κούρδοι αντάρτες του PKK.

Όπως προκύπτει από γραπτή ανακοίνωση του Kongra-Gel, πολιτικής πτέρυγας του κουρδικού κινήματος, οι αντάρτες αναστέλλουν το καθεστώς «ενεργητικής άμυνας» και το περνούν σε στάση «παθητικής άμυνας», γεγονός που σημαίνει ότι δυνάμεις του PKK έχουν εντολή να μην εμπλακούν σε ένοπλη σύγκρουση μόνο εάν δεχθούν επίθεση.

Αρχικά είχε γίνει γνωστό ότι την απόφαση για κατάπαυση του πυρός θα ανακοίνωνε την Παρασκευή σε συνέντευξη Τύπου στις Βρυξέλλες ο Ζουμπεγίρ Αϊντάρ, επικεφαλής του Kongra-Gel.

Ωστόσο, οι τουρκικές αρχές ζήτησαν από τις βελγικές τη σύλληψή του και έκδοσή του στην Τουρκία, καθώς ο Ζ.Αϊντάρ καταζητείται από την Τουρκία μέσω της Interpol. Βέλγοι αξιωματούχοι μετέβησαν στο χώρο που ήταν προγραμματισμένη η συνέντευξη Τύπου και ενημέρωσαν του διοργανωτές ότι η πραγματοποίηση της εκδήλωσης απαγορεύτηκε με απόφαση της κυβέρνησης.



Αντάρτισσες του PKK κατά τη διάρκεια εκπαίδευσης

Μετά την εξέλιξη αυτή η απόφαση των ανταρτών του PKK για κατάπαυση του πυρός γνωστοποιήθηκε με γραπτή ανακοίνωση.

Η απόφαση αυτή εκτιμάται ότι αποτελεί κίνηση καλής θέλησης εκ μέρους των Κούρδων του PKK εν όψει του «ραντεβού» της Τουρκίας με την ΕΕ στις 3 Οκτωβρίου για την έναρξη ενταξιακών διαπραγματεύσεων και απάντηση στα ανοίγματα που επιχειρεί το τελευταίο διάστημα ο Τούρκος πρωθυπουργός Ρετζέπ Ταγίπ Ερντογάν προς την κουρδική μειονότητα της χώρας του.

Προ ημερών ο κ. Ερντογάν παραδέχτηκε ότι η Τουρκία αντιμετωπίζει «κουρδικό πρόβλημα». Είναι η πρώτη φορά που Τούρκος πρωθυπουργός κάνει δημοσίως μία τέτοια δήλωση, παραμερίζοντας τη στερεότυπη τοποθέτηση της τουρκικής ηγεσίας εδώ και δεκαετίες ότι η χώρα αντιμετωπίζει πρόβλημα τρομοκρατίας. Επίσης, κατά την επίσκεψή του στο Ντιγιαρμπακίρ, τη μεγαλύτερη πόλη με κουρδικό πληθυσμό της νοτιοανατολικής Τουρκίας, ο κ. Ερντογάν δεσμεύτηκε για δημοκρατία και ισονομία προς όλους τους πολίτες της χώρας, ενώ λίγες ημέρες νωρίτερα είχε συναντηθεί με ομάδα ακαδημαϊκών, συγγραφέων, καλλιτεχνών και διανοουμένων που ζητούν ειρηνική επίλυση του προβλήματος.

Οι εξελίξεις αυτές έλαβαν χώρα υπό την πίεση των κλιμακούμενων επιθέσεων του PKK κατά των τουρκικών δυνάμεων τους τελευταίους μήνες και την απροθυμία των Ηνωμένων Πολιτειών να αναλάβουν από κοινού με την Τουρκία στρατιωτική δράση κατά των ανταρτών που βρίσκουν καταφύγιο στο βόρειο Ιράκ.

Αύριο Δευτέρα

Σύσκεψη στην Κύπρο για τα ευρωτουρκικά

Συνέρχεται το Εθνικό Συμβούλιο

Οι τελευταίες εξελίξεις, όσον αφορά την προοπτική έναρξης των ενταξιακών διαπραγματεύσεων Τουρκίας - Ε.Ε. στις 3 Οκτωβρίου, πρόκειται να αποτελέσουν το αντικείμενο της συνεδρίασης του Εθνικού Συμβουλίου της Κυπριακής Δημοκρατίας αύριο Δευτέρα στη Λευκωσία.



Ο πρόεδρος κ. Τάσσος Παπαδόπουλος θα προσέλθει στη συνεδρίαση αυτή, έχοντας απολύτως χρήσιμα συμπεράσματα από τις επαφές τις οποίες είχε χθες στην Αθήνα με την πολιτική ηγεσία της χώρας και ειδικότερα με τον πρωθυπουργό κ. Κ. Καραμανλή. Κεντρικό ζητούμενο (και) στη Λευκωσία είναι η διαμόρφωση οριστικών αποφάσεων ως προς τη στάση την οποία θα τηρήσει η Κυπριακή Δημοκρατία, κατά τις προσεχείς συνεδριάσεις των ευρωπαϊκών Οργάνων για το θέμα της Τουρκίας.

Θέμα, πάντως, το οποίο προκάλεσε η ίδια η Αγκυρα, επαναλαμβάνοντας με τον πλέον επίσημο τρόπο ότι θέλει να ενταχθεί στην Ευρωπαική Ενωση, χωρίς ωστόσο να αναγνωρίζει ένα εκ των μελών της, την Κύπρο. Ως γνωστόν, η κίνηση αυτή της τουρκικής κυβέρνησης προκάλεσε σειρά αντιδράσεων στους κόλπους της Ε.Ε., με εκείνη της Γαλλίας να ξεχωρίζει, καθώς συνδέει ευθέως το θέμα της έναρξης ενταξιακών διαπραγματεύσεων με την απόσυρση της επίμαχης τουρκικής δήλωσης.

Τώρα η Λευκωσία καλείται, εκτός των άλλων, να αποφασίσει εάν τελικώς θα συμπαρατάχθεί με μια πιθανολογούμενη πρόταση (της Γαλλίας) να υπάρξει χρονική αναβολή στην έναρξη των ενταξιακών διαπραγματεύσεων, έως την άρση της παραδοξότητας την οποία προκάλεσε η Τουρκία με τη στάση της.

Η Αθήνα, εξαιρετικά επιφυλακτική έναντι κάθε εξέλιξης η οποία θα προκαλούσε εσωτερικές αντιδράσεις στη γείτονα και κατ' επέκταση «εξαγωγή» της κρίσης στις σχέσεις της με τα όμορα κράτη -ειδικώς δε με την Ελλάδα- παρακολουθεί εξαιρετικά προσεκτικά την κατάσταση που έχει διαμορφωθεί.

"Περίεργη" παρέμβαση των Παλαιστινίων

Εμπλοκή στην εκλογή του Πατριάρχη Ιεροσολύμων

Αναστάτωση με τους υποψήφιους και διπλωματικός μαραθώνιος

Νέα προβλήματα περιπλέκουν τη διαδικασία για την εκλογή νέου Πατριάρχη Ιεροσολύμων, που έχει οριστεί για το πρωί της Δευτέρας.

Η Παλαιστινιακή Αρχή φέρεται αποφασισμένη να διαγράψει από τον κατάλογο των υποψηφίων τούς 11 από τους 13 Αρχιερείς και να εγκρίνει μόνον τα ονόματα του Μητροπολίτη Πέτρας κ. Κορνηλίου και του Αρχιεπισκόπου Κωνσταντίνης κ. Αριστάρχου.

Οι πληροφορίες, που δημοσιεύονται σε αραβικές εφημερίδες, προκάλεσαν αίσθηση, καθώς την ίδια ώρα οι εκπρόσωποι της Παλαιστινιακής Αρχής διεμήνυαν στην Αθήνα ότι όλοι οι υποψήφιοι πρέπει να υπογράψουν κείμενο το οποίο θα εγγυάται την εφαρμογή του ιορδανικού νόμου για τη λειτουργία του Πατριαρχείου.

Ωστόσο, άλλοι παράγοντες της Παλαιστινιακής Αρχής ζητούσαν να υπάρχει και δεύτερο κείμενο με τις υπογραφές όλων των υποψηφίων, το οποίο θα απευθύνεται προς τον πρωθυπουργό κ. Αχμέτ Κορέι και θα αναφέρεται στα περιουσιακά ζητήματα του Πατριαρχείου.

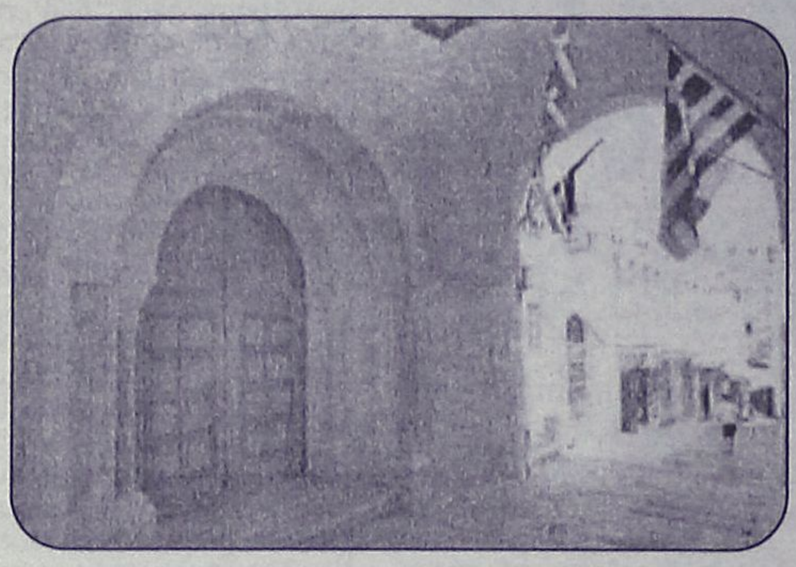

Οι υποψήφιοι για την εκλογή δήλωναν ότι θα υπογράψουν το κείμενο που αφορά την εφαρμογή του νόμου, αφού αντίστοιχο έγγραφο τους ζητήθηκε από τους Ιορδανούς, αντιμετώπιζαν όμως με σκεπτικισμό το ενδεχόμενο υπογραφής ενός κειμένου που θα απευθύνεται στον πρωθυπουργό, καθώς μια τέτοια κίνηση μπορεί να προκαλέσει την αντίδραση του Ισραήλ. Το ελληνικό υπουργείο Εξωτερικών κατέβαλε κάθε δυνατή προσπάθεια προκειμένου να ξεπεραστεί η εμπλοκή που παρουσιάστηκε.

Πάντως, οι αγιοταφίτες μοναχοί εκτιμούσαν ότι πίσω από τις εντάσεις των Παλαιστινίων βρίσκονται οι γνωστοί δικηγόροι της Παλαιστινιακής Αρχής, οι οποίοι καθυστέρησαν και την έκδοση του Προεδρικού Διατάγματος με το οποίο αναγνωριζόταν η έκπτωση του κ. Ειρηναίου από τον Πατριαρχικό Θρόνο. Έτσι, ενώ η απόφαση της κυβέρνησης για την έκπτωση του κ. Ειρηναίου από τον Πατριαρχικό Θρόνο είχε ληφθεί τον Μάιο, το Προεδρικό Διάταγμα δημοσιεύθηκε έπειτα από δύο μήνες.

Με απόφαση του Ελεγκτικού Συνεδρίου

Ακυρη κρίθηκε η προμήθεια του συστήματος C41 των Ολυμπιακών

Πιθανόν να επιστραφούν οι 1.000 κάμερες στις ΗΠΑ

Ακυρη έκρινε το Ελεγκτικό Συνέδριο την προμήθεια μέρους του συστήματος C4I για τη φύλαξη των Ολυμπιακών του 2004. Αυτό σημαίνει ότι οι 1.000 κάμερες που είχε αποκτήσει η ΕΛ.ΑΣ, και οι οποίες προορίζονταν για την εποπτεία του εθνικού οδικού δικτύου και την προστασία δημοσίων κτιρίων, πιθανώς θα επιστραφούν στην κοινοπραξία SAIC που προμήθευσε το σύστημα στην Ελλάδα.

Σύμφωνα με πληροφορίες, είναι πιθανό να θεωρηθεί ότι το σύστημα C4I, μέρος του οποίου εξάλλου ουδέποτε λειτούργησε, δεν πωλήθηκε ποτέ στην Ελλάδα, οπότε θα ακυρωθούν οι συμβάσεις.

Οι επιτελείς της ΕΛ.ΑΣ. υποστηρίζουν ότι τώρα «είναι πολύ πιθανόν τους επόμενους μήνες η Ελλάδα να κατέχει το ευρωπαϊκό ρεκόρ να μη διαθέτει ούτε μία κάμερα σε δημόσιο χώρο,για λόγους ασφαλείας, αλλά και πρόληψης τροχαίων ατυχημάτων».

Οι περίπου 300 κάμερες που είναι εγκατεστημένες στους αθηναϊκούς δρόμους για την πρόληψη και τον εντοπισμό εγκληματικών ενεργειών είναι επίσης πλήρως εξουδετερωμένες, έπειτα από απόφαση της Αρχής Προστασίας Προσωπικών Δεδομένων.

Ο υφυπουργός Δημόσιας Τάξης κ. Χρήστος Μαρκογιαννάκης ετοιμάζεται με σειρά εγγράφων να ζητήσει τη λειτουργία των καμερών και για λόγους ασφαλείας.

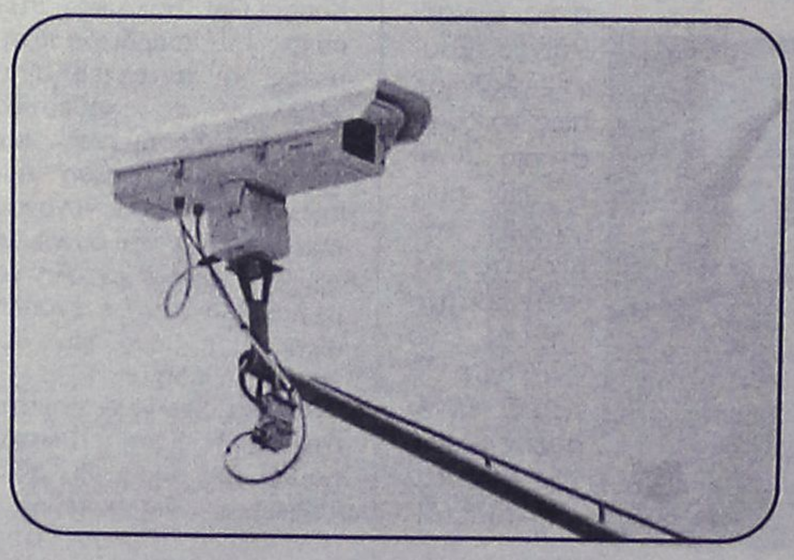

Η ΕΛ.ΑΣ. σχεδίαζε την «εκμετάλλευση» περίπου 1.000 καμερών που χρησιμοποιήθηκαν σε χώρους ολυμπιακού ενδιαφέροντος. Σύμφωνα με την αρχική μελέτη ειδικής επιτροπής, θα παρέμεναν περίπου 150 κάμερες στο Ολυμπιακό Στάδιο, στο Στάδιο Ειρήνης και Φιλίας και στο Στάδιο Καραϊσκάκη προκειμένου να περιορισθεί η βία στους αγωνιστικούς χώρους.

Οι υπόλοιπες 850 που έχουν αποθηκευθεί σε πρώτη φάση στην ειδική αποθήκη της ΕΛ.ΑΣ. στην Αμυγδαλέζα θα τοποθετούνταν σε χώρους όπως το Προεδρικό Μέγαρο, η Βουλή και άλλα ευαίσθητης λειτουργίας κυβερνητικά κτίρια προκειμένου να παρασχεθεί η μεγαλύτερη δυνατή ασφάλεια.

Ακόμη, σύμφωνα με τον ίδιο σχεδιασμό, πολλές από αυτές τις κάμερες θα επόπτευαν «κρίσιμα» κτίρια της ΕΛ.ΑΣ. όπως αυτό της Αμυγδαλέζας αλλά και τις Γενικές Αστυνομικές Διευθύνσεις της Αττικής και της Πελοποννήσου.

Τέλος, σύμφωνα με το φιλόδοξο σχέδιο που είχε παρουσιάσει η ΕΛ.ΑΣ., υπό το βάρος των πολύνεκρων τροχαίων δυστυχημάτων, ικανή ποσότητα από αυτές τις «ολυμπιακές» κάμερες θα εγκαθίσταντο στο επονομαζόμενο «πέταλο» του Μαλιακού Κόλπου στην εθνική οδό Αθηνών-Λαμίας.

Εχασαν τη μάχη

Πέθαναν στην Αθήνα και τα δύο σιαμαία

Εγινε προσπάθεια διαχωρισμού

Κατεπείγουσα χειρουργική επέμβαση διαχωρισμού δύο σιαμαίων που νοσηλεύονταν στην Αθήνα πραγματοποιήθηκε με επιτυχία το Σάββατο έπειτα από την κατάληξη, το από-

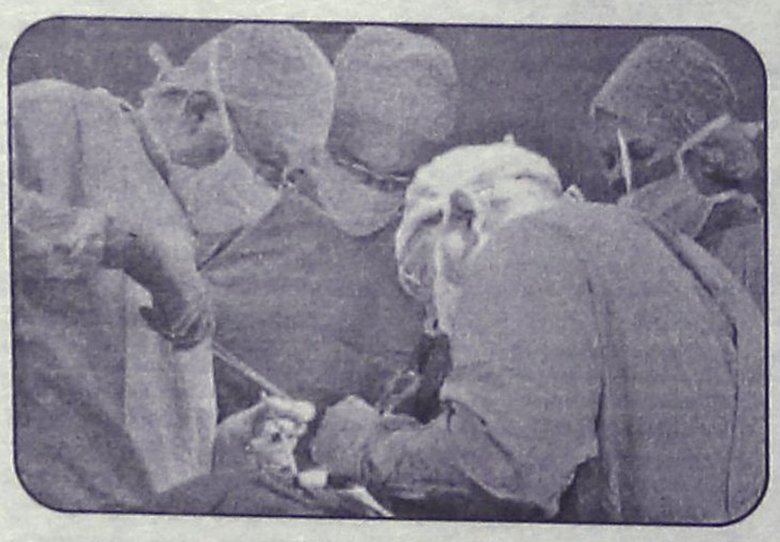

γευμα της Παρασκευής, του ενός εκ των δύο. Δυστυχώς, παρά την τρίωρη μάχη της ιατρικής ομάδας, στις 8.20 το πρωί κατέληξε και το δεύτερο νεογνό.

Τα σιαμαία βρέφη από τη Νιγηρία, που νοσηλεύονταν και χειρουργήθηκαν στο Γενικό Νοσοκομείο Παίδων Αθηνών «Αγλαΐα Κυριακού», παρουσίαζαν σοβαρή καρδιοπάθεια και μοιράζονταν το ήπαρ.

Σύμβαση για την ανάπτυξη του θρησκευτικού τουρισμού

σελ. 24





Τα καμώματα της Ολυμπιακής και πως χάθηκαν οι διακοπές

σελ. 41

ΤΟΥΡΙΣΜΟΣ & ΑΝΑΠΤΥΞΗ

ΕΒΔΟΜΑΔΙΑΙΑ ΕΚΔΟΣΗ ΤΗΣ ΕΦΗΜΕΡΙΔΑΣ **Η ΡΟΔΙΑΚΗ** ΚΥΡΙΑΚΗ 21 ΑΥΓΟΥΣΤΟΥ 2005

ΟΒΕΡΜΠΟΥΚΙΝΓΚ

Σχεδόν ανώδυνα κατάφερε η Ρόδος να αντιμετωπίσει το πρόβλημα του οβερμπούκινγκ που σημειώθηκε τις προηγούμενες εβδομάδες, σε αρκετές ξενοδοχειακές μονάδες του νησιού.

Χρειάστηκε ιδιαίτερα μεγάλη προσπάθεια, "αλχημείας" και εν μέρει τύχη, για να μην εκτεθεί συνολικά ο ροδιακός τουρισμός, από την συμπεριφορά ορισμένων επιχειρηματιών.

Διότι πράγματι, το πρόβλημα των υπερκρατήσεσων (όπως πρέπει να ονομάζεται το οβερμπούκινγκ σύμφωνα με την Ακαδημία Αθηνών) είναι ένα σοβαρό πρόβλημα που πρέπει να τύχει ανάλογης αντιμετώπισης.

Μπορεί να εκθέσει συνολικά την υπόθεση του ροδιακού τουρισμού και όχι μόνο τους ελάχιστους ξενοδόχους που το προκαλούν.

Αυτό ακριβώς είναι που πρέπει να καταλάβουν όλοι, και να μην επαναληφθούν τέτοια φαινόμενα.

Κάθε χρόνο βέβαια, την συγκεκριμένη εποχή παρατηρούνται τέτοια προβλήματα κι αυτό δείχνει ότι ορισμένοι παραμένουν "αμετανόητοι" αδιαφορώντας για τις συνέπειες της επιχειρηματικής πρακτικής που ακολουθούν.

Οπως και να το κάνουμε δεν φταίνε πάντα οι άλλοι για τα προβλήματα που δημιουργούνται, αφού όλοι έχουν το δικό τους μερίδιο ευθύνης.

Λόγω των οσμών που αναδύονται από τον αγωγό της ΔΕΥΑΡ

Ετοιμοι για αγωγές είναι οι ξενοδόχοι

Υπάρχει πρόβλημα με τις μονάδες της Ρόδου-Καλλιθέας

Αγωγή εναντίον της ΔΕΥΑΡ, πιθανόν και εναντίον του δήμου Ρόδου, ετοιμάζονται να καταθέσουν ξενοδοχειακές μονάδες που βρίσκονται επί της λεωφόρου Ρόδου-Καλλιθέας.

Η αγωγή θα αφορά, σύμφωνα με τις πληροφορίες που υπάρχουν, τις οσμές που αναδύονται από τον αγωγό μεταφοράς λυμάτων που διέρχεται παράλληλα της οδού Ρόδου-Καλλιθέας.

Από τον συγκεκριμένο αγωγό όπως υποστηρίζουν οι υπεύθυνοι των ξενοδοχειακών μονάδων, αναδύονται έντονες οσμές, γεγονός που προκαλεί ευνόητες παρενέργειες και παράπονα από τους πελάτες των ξενοδοχείων.



Επί του θέματος φαίνεται να έχουν γίνει τόσο φέτος όσο και τα προηγούμενα χρόνια διαμαρτυρίες προς τους αρμόδιους της ΔΕΥΑΡ, χωρίς όμως αποτέλεσμα.

Με δεδομένο ότι η κατάσταση έχει φθάσει στο απροχώρητο, αφού ειδικά φέτος το πρόβλημα είναι πιο έντονο από τις άλλες χρονιές, οι υπεύθυνοι των ξενοδοχειακών μονάδων που επηρεάζονται από τις οσμές που αναδύει ο αγωγός ετοιμάζονται να προσφύγουν στην δικαιοσύνη.

Εξετάζουν συγκεκριμένα το ενδεχόμενο να καταθέσουν αγωγές και ασφαλιστικά μέτρα εναντίον της ΔΕΥΑΡ, και ήδη συζητούν το θέμα με τους νομικούς τους συμβούλους.

Από την πλευρά τους, παράγοντες της ΔΕΥΑΡ υποστηρίζουν ότι οι διαμαρτυρίες είναι υπερβολικές, αφού όπως λένε στην ουσία δεν υπάρχει πρόβλημα στον βαθμό τουλάχιστον που υποστηρίζουν ότι υπάρχει οι ξενοδόχοι.

Προσπάθεια 8 δήμων για τον εναλλακτικό τουρισμό



σελ. 42

ΤΙ ΣΥΜΒΑΙΝΕΙ ΑΛΛΟΥ

Πληροφορίες και ειδήσεις για το τι συμβαίνει στις άλλες τουριστικές περιοχές

σελ. 42

ΣΧΟΛΙΑ

Πρόσωπα και επιχειρήσεις

Πράγματα και καταστάσεις που συμβαίνουν πέριξ του τουρισμού και των επιχειρήσεων

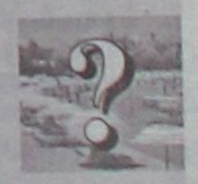

σελ. 24

ΠΡΟΣΩΠΑ ΚΑΙ ΕΠΙΧΕΙΡΗΣΕΙΣ

Από τη μια ο επενδυτικός νόμος και από την άλλη η διαφαινόμενη ανάκαμψη που σαν αποτέλεσμα έχει και την αύξηση της ζήτησης, έχει ανοίξει ορέξεις σε πολλούς ξενοδόχους είτε για ανακαινίσεις στα ξενοδοχεία τους, είτε για νέες μονάδες ή ακόμα για πρόσθεση καινούργιων κλινών στις υφιστάμενες μονάδες τους. Στους γνωρίζοντες το τουριστικό κύκλωμα η μόνη επένδυση σε νέα μονάδα που γίνεται αυτό το διάστημα στο νησί μας είναι το καινούργιο ξενοδοχείο της **οικογένειας Μηνέττου** στη Νότια Ρόδο. Το ξενοδοχείο αυτό που θα είναι Α΄ κατηγορίας πρόκειται να λειτουργήσει το 2007 και θα διαθέτει στην τελική του μορφή 250 δωμάτια.



Επενδυτικά πλάνα έχει και ο **όμιλος Καμπουράκη**. Μετά την καθ΄ όλα επιτυχημένη ανακαίνιση του κεντρικού κτηρίου του Rodos Palace ετοιμάζεται να προχωρήσει σε ριζικές αλλαγές στα διαμερίσματα και τα μπάνγκαλοους του ξενοδοχείου. Επειδή μάλιστα το εγχείρημα είναι μεγάλο, η όλη προσπάθεια θα διαρκέσει μια τριετία. Οπως λένε οι υπεύθυνοι του ξενοδοχείου, ο σταδιακός αυτός εκσυγχρονισμός θα γίνει με τέτοιο τρόπο, ώστε να μην δημιουργεί προβλήματα στους πελάτες και θα περιλαμβάνει γειτονιές των διαμερισμάτων, που θα μετατραπούν σε σουίτες με ιδιωτικές πισίνες. Οι λίγοι που έχουν δει τα σχέδια μιλάνε για κάτι που έχει ανάγκη η Ρόδος. Εμείς αν κρίνουμε από τις ανακαινίσεις του ομίλου τόσο στο Rodos Palace όσο και στο Mediterranean είμαστε σίγουροι για την επιτυχία του εγχειρήματος.



Οι σουίτες ή τα δωμάτια με τις ιδιωτικές πισίνες είναι αρκετά της μόδας τα τελευταία χρόνια και στη χώρα μας. Το τουριστικό προϊόν αυτό είναι πολύ ανεπτυγμένο στους μακρινούς προορισμούς, όπως Καραϊβική, Ταϋλάνδη, Μεξικό κ.τ.λ. Οπως μας είπε **ο κ. Γερονικόλας**, που πρώτος έκανε δωμάτια με πισίνες στη Ρόδο στο ξενοδοχείο του Kalimera Porto Angeli στα Στεγνά, το πρώτο ξενοδοχείο στον κόσμο που έφτιαξε τέτοια δωμάτια είναι το LAJ BRIJAJ στο Μεξικό κοντά στον κόλπο του Ακαπούλκο στην αρχή της δεκαετίας του 1980. Τα δωμάτια αυτά εδίδοντο αποκλειστικά σε Αμερικανούς πελάτες που πήγαιναν για μήνα του μέλιτος στο Μεξικό. Μάλιστα ανάλογα με το βαλάντιο του κάθε πελάτη η πισίνα κάθε πρωί ήταν γεμάτη και με τα ανάλογα φρεσκοκομμένα λουλούδια.



Οι σουίτες με πισίνα πέρα από τις ανέσεις που προσφέρουν στους τουρίστες που διαμένουν σ΄ αυτές, δίνουν στο ξενοδοχείο την εικόνα μια αναβαθμισμένης μονάδας με κύρια κριτήρια την ποιότητα των υπηρεσιών και τις ανέσεις ενός σύγχρονου τρόπου διαμονής που απευθύνεται σε πελάτες υψηλότερης εισοδηματικής στάθμης. Τα κριτήρια αυτά έλαβε υπ΄ όψιν του ο **κ. Βασίλης Καραγιάννης** του ξενοδοχείου ELINA και πέρα από την ανακαίνιση των κοινοχρήστων χώρων του ξενοδοχείου που έγινε με πολύ γούστο και φινέτσα, δημιούργησε έναν αριθμό σουιτών με πισίνες, που ενώνονται μεταξύ τους και σου δίδουν την αίσθηση της μοναξιάς μέσα στο πέλαγος μια και όλο το συγκρότημα αυτό είναι δίπλα στο κύμα. Μάλιστα κατάφερε να δημιουργήσει πισίνες στον δεύτερο όροφο των σουιτών για τους διαμένοντες στον πρώτο. Σύμφωνα με πληροφορίες, οι προτάσεις που έγιναν μέσω του αναπτυξιακού νόμου, αφορούν την ανακαίνιση των δωματίων του ξενοδοχείου, αλλά και την δημιουργία περισσότερων σουιτών με πισίνες.

Σύμβαση για την ανάπτυξη του θρησκευτικού τουρισμού

Εγκρίθηκε πρόσφατα από το νομαρχιακό συμβούλιο Δωδεκανήσου η σύναψη προγραμματικής σύμβασης μεταξύ της νομαρχιακής αυτοδιοίκησης και του Οργανισμού Πολιτιστικής Ανάπτυξης Δωδεκανήσου (ΟΠΑΔ), για την υλοποίηση του έργου "Ανάπτυξη και βελτίωση του θρησκευτικού τουρισμού".

Η σύμβαση έχει προϋπολογισμό 105.000 ευρώ και ήδη βρίσκεται σε εξέλιξη, ενώ η σχετική δαπάνη θα καλυφθεί από το πρόγραμμα δημοσίων επενδύσεων.

Αντικείμενο και σκοποί της σύμβασης, είναι οι εξής:

«Πρόκειται για πρόγραμμα τριετούς διάρκειας διαπεριφερειακής συνεργασίας που επεκτείνεται σε ολόκληρη την Ευρώπη, με επτά κοινοτικούς εταίρους και αντικείμενο την ανάπτυξη και βελτίωση του θρησκευτικού τουρισμού.

Επτά πόλεις με τους σημαντικότερους χριστιανικούς τόπους προσκυνήματος στην Ευρώπη θα συνεργασθούν προκειμένου να ανταλλάξουν τεχνογνωσία και να μελετήσουν τους τρόπους βελτίωσης των υποδομών υποδοχής των επισκεπτών, οι οποίοι ανέρχονται συνολικά σε 20 εκατομμύρια το χρόνο προερχόμενοι από 160 χώρες.

Οι πόλεις που συμμετέχουν είναι η Λούρδη της Γαλλίας, η οποία έχει και την πρωτοβουλία και συνολική διαχείριση του προγράμματος, το Λορέτο της Ιταλίας, το altotting της Γερμανίας η Czcstochowa της Πολωνίας, η Saint Jasques de Compostelle της Ισπανίας, η Fatima της Πορτογαλίας και το νησί της Πάτμου για την Ελλάδα, μέσω της Νομαρχιακής Αυτοδιοίκησης Δωδεκανήσου.

Στόχος είναι κυρίως να διασφαλισθεί το επίπεδο προσέλευσης των επισκεπτών στα σημερινά δεδομένα-ή και να αυξηθεί στην περίπτωση της Πάτμου- να σχεδιασθεί η βελτίωση των υποδομών αλλά και ο εκσυγχρονισμός των προσφερομένων υπηρεσιών ενώ παράλληλα επιδιώκεται να αναπτυχθούν συναφείς πολιτιστικές εκδηλώσεις. Συγχρόνως οι εταίροι προσβλέπουν στη δημιουργία ενός δικτύου μεταξύ των πόλεων για την συνολική προβολή και προώθησή τους στην διεθνή τουριστική αγορά.

Το πρόγραμμα περιλαμβάνει την εκπόνηση οικονομοτεχνικής τουριστικής μελέτης, τρεις κύκλους κατάρτισης και ανταλλαγής εμπειρογνωμόνων και επτά συναντήσεις της Διακρατικής Επιτροπής Προγραμματισμού Εμπειρογνωμόνων κατά την τριετή διάρκειά του. Η Πάτμος θα φιλοξενήσει την επιτροπή τον Σεπτέμβριο του 2006.

Η οικονομοτεχνική τουριστική μελέτη θα ανατεθεί κατόπιν διεθνούς διαγωνισμού.

Η μελέτη έχει ως στόχο τον καθορισμό των γενικών τάσεων βασισμένων τόσο σε ποιοτικά όσο και σε ποσοτικά δεδομένα της μέχρι σήμερα πορείας του θρησκευτικού τουρισμού στις συγκεκριμένες περιοχές αλλά και την συγκριτική ανάλυση του συγκεκριμένου τύπου τουρισμού σε σχέση με τις γενικές τάσεις της τουριστικής βιομηχανίας στην Ευρώπη.

Το δεύτερο μέρος της μελέτης θα επικεντρωθεί σε κάθε πόλη ξεχωριστά με στόχο να ταυτοποιήσει τα κίνητρα, τις ανάγκες και τις προσδοκίες των επισκεπτών αλλά και να σκιαγραφήσει τη συνολική εξωτερική εικόνα του θρησκευτικού προορισμού τόσο στα μάτια των επισκεπτών όσο και αυτών που δεν

• Σε εξέλιξη η προσπάθεια με χρηματοδότηση της νομαρχίας Δωδεκανήσου

τον έχουν ακόμα επισκεφθεί. Για τις ανάγκες της μελέτης πρόκειται να μεταβούν αναλυτές της εταιρείας Ramboll στην Πάτμο το φθινόπωρο του 2005.

Το πρόγραμμα COESIMA χρηματοδοτείται από το κοινοτικό πρόγραμμα INTEREG III Csud είναι τριετούς διαρκείας και στόχο έχει τα αποτελέσματά του να χρησιμοποιηθούν για την κατάρτιση προγράμματος με έργα υποδομών και την χρηματοδότησή τους από τα Διαρθρωτικά ταμεία για την περίοδο 2007/20013.

Συντονίστρια του προγράμματος για την Ελλάδα είναι η κ. Αλίκη Μοσχή.

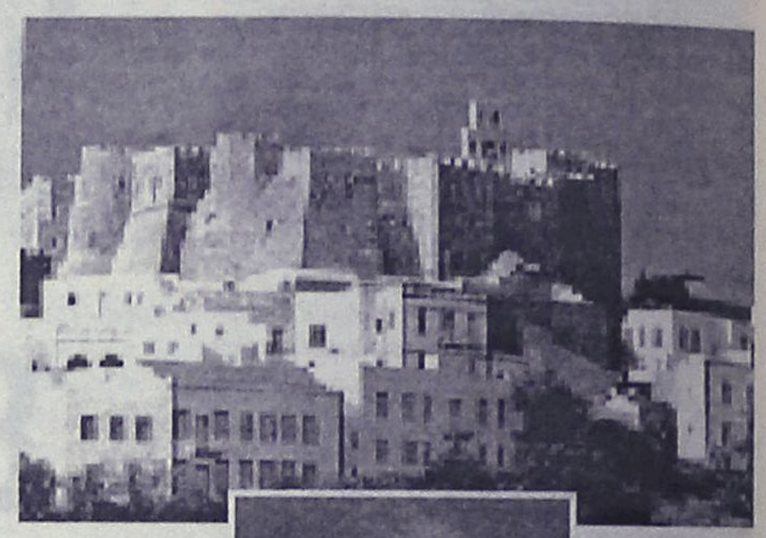





Στο 25,8% αύξηση στην Τουρκία

11,7 εκατομμύρια επισκέπτες το πρώτο εξάμηνο

Αυξημένος, κατά **25,8%**, παρουσιάστηκε ο αριθμός τουριστών, που επισκέφτηκαν τη γειτονική **Τουρκία** στο διάστημα Ιανουαρίου - Ιουλίου 2005, αγγίζοντας συνολικά τα **11,7** εκατομμύρια, σύμφωνα με πληροφορίες, που επικαλείται στην ιστοσελίδα του το τουρκικό πρακτορείο ειδήσεων TurkishPress.



Το Υπουργείο Πολιτισμού και Τουρισμού της χώρας ανακοίνωσε πως ο αριθμός των τουριστών της χώρας τον **Ιούλιο** του 2005 αυξήθηκε κατά **22,12%**, σε σχέση με την περσινή αντίστοιχη περίοδο, και έφτασε τα **3,164** εκατομμύρια.

Όσον αφορά στις **χώρες προέλευσης** των τουριστών της Τουρκίας, πρώτη εμφανίζεται στην κατάταξη η **Γερμανία**, ενώ ακολουθούν η Βρετανία, η Ρωσία, η Ολλανδία, η Βουλγαρία, η Αυστρία, η Γαλλία, το Βέλγιο, το Ιράν, η Σουηδία, η Δανία, η Ελλάδα, το Ισραήλ, η Ουκρανία και τέλος η Ιταλία.

ΜΙΚΡΕΣ αγγελίες

ΘΑ ΜΑΣ ΒΡΕΙΤΕ στα κεντρικά μας γραφεία επί της Μαρ. Μαλλιαράκη 11 (τελευταία πάροδος Καναδά).

Τα τηλέφωνα μας είναι: (22410) 22210, (22410) 75230

ΕΝΟΙΚΙΑΣΕΙΣ ΑΚΙΝΗΤΩΝ & ΕΠΙΧΕΙΡΗΣΕΩΝ

ΕΝΟΙΚΙΑΖΟΝΤΑΙ ανακαινισμένες γκαρσονιέρες: α) επιπλωμένη πλήρως, δίχωρη, β) επιπλωμένο πλήρως δωμάτιο, στην περιοχή Ροδίνι, Κυρά της Ρω 13. Πληρ. τηλ. 2241066680, 6977275783 MXP12751

ΕΝΟΙΚΙΑΖΕΤΑΙ διαμέρισμα 100 τ.μ. στον α' όροφο επί της Μ. Λάμπρου 8, περιοχή Ανάληψης, αποτελούμενο από 3 υπνοδωμάτια, σαλόνι, κουζίνα, WC. Πληρ. τηλ. 2241027897, 2241065963 MZT190804

ΕΝΟΙΚΙΑΖΕΤΑΙ καινούργιο επιπλωμένο **διαμέρισμα** 2½ (δύο και μισό) δωματίων, κουζίνα, λουτροκαμπινέ με όλα τα κομφόρ, επί της οδού Πίνδου 4-6, κοντά σε όλα τα πανεπιστήμια. Προτιμούνται: στρατιωτικοί - δημ. υπάλληλοι - εκπαιδευτικοί. Πληρ. τηλ. 2241075835. INT190802

Μετακομίζετε;

χρήγορα
εύκολα
οικονομικά

MET.PO

MET.PO ΡΟΔΟΣ: τηλ. 2241024388/6948003320
ΑΘΗΝΑ: τηλ. 2103464235/3476818-008

ΕΝΤΟΣ ΝΗΣΟΥ ΚΑΙ ΠΡΟΣ ΟΛΗ ΤΗΝ ΕΛΛΑΔΑ

MAT424

TOP PROPERTIES

GEORGE & SAVAS PIPINOS
ΓΕΩΡΓΙΟΣ & ΣΑΒΒΑΣ ΠΙΠΙΝΟΣ
ΣΥΜΒΟΥΛΟΙ ΚΑΙ ΕΚΤΙΜΗΤΕΣ ΑΚΙΝΗΤΩΝ
REAL ESTATE AGENTS • MEMBER OF F.I.A.B.C.I.-NAEA-C.E.I.

Email: gpipinos@otenet.gr URL: www.rhodes-top-properties.com and www.pipinos.gr

Από το 1971



Η "**TOP PROPERTIES**" είναι ατομική επιχείρηση και ανήκει στους Γεώργιο και Σάββα Πιπίνο. Το γραφείο ασχολείται από το 1971 αποκλειστικά και μόνο με επενδύσεις και REAL ESTATE, στο νησί της Ρόδου και στην ευρύτερη περιοχή της Δωδεκανήσου.

ΑΠΕΥΘΥΝΟΜΑΣΤΕ: Στους **σοβαρούς, απαιτητικούς και επιλεκτικούς** επενδυτές-επιχειρηματίες, Έλληνες και ξένους που ενδιαφέρονται να κάνουν μια σοβαρή επένδυση προβολής στο νησί της Ρόδου.

ΠΡΟΣΦΕΡΟΥΜΕ: Α) Υπηρεσίες και πληροφορίες που γίνονται σε προσωπικό επίπεδο με εχεμύθεια, διακριτικότητα και σοβαρότητα.
Β) Μεγάλη γκάμα υψηλής ποιότητας, ακινήτων, όπως:1) Ξενοδοχεία Α' και Β' κατηγορίας των 600-500-350-300 κλινών, 2) Κεντρικά αστικά ακίνητα κατάλληλα για Τράπεζες-καταστήματα-γραφεία, 3) Παραλιακές εκτάσεις, κατάλληλες για τουριστικές επενδύσεις των 150.000-100.000-70.000-50.000-36.000 τ.μ. και 4) Διαμερίσματα και μεζονέτες προβολής, και 5) Αξιόλογες Παραθεριστικές κατοικίες.

ΣΤΟΧΟΣ ΜΑΣ ΕΙΝΑΙ: Να προσφέρουμε στο αγοραστικό μας κοινό υψηλής ποιότητας ακίνητα και ευκαιρίες στο νησί της Ρόδου. Η τριακονταετής και πλέον πείρα μας στον τομέα αυτό αποτελεί εγγύηση.

ΣΥΝΘΗΜΑ ΜΑΣ ΕΙΝΑΙ: Επενδύστε στη ΡΟΔΟ ΤΩΡΑ, σε ακίνητα που ΑΝΤΕΧΟΥΝ ΣΤΟ ΧΡΟΝΟ

Γεώργιος και Σάββας Πιπίνος
ΜΕΣΙΤΕΣ ΑΣΤΙΚΩΝ ΣΥΜΒΑΣΕΩΝ
Γιατί εμείς γνωρίζουμε καλύτερα!

Since 1971

TOP PROPERTIES is a father and son business. The senior, Mr George S. Pipinos, the founder of the office, has carved over the years a reputation for integrity and excellence in the world of Real Estate in the Dodecanese. The junior, Dr. Savas Pipinos, has returned from his studies in the UK to aid in his father's footsteps.
AT TOP PROPERTIES we try hard to attract important and selective investors, high calibre businessmen/women and discerning professional people, both Greek and foreign, who wish to acquire substantial and valuable property on Rhodes.
We offer our expertise and advice privately, discreetly and in strict confidence.
We keep a comprehensive list of real estate of the highest specifications:
a. A' and B' class hotels (600, 500, 350, 300 beds capacity)
b. Centrally situated office buildings and other business premises.
c. Seaside land, ideal for development (hotels, holiday resorts, etc), of 150.000, 100.000, 70.000, 50.000, 36.000 square metres.
d. Villas, luxury apartments, detached, semi-detached and terraced houses.
e. Holiday and Retirement Homes.
Our aim is to give our clients the opportunity to acquire value for money, first class real estate on Rhodes. Our 30 and more years of experience is our warranty.
Our motto is Invest in Rhodes, Invest in property, It stands the test of time.

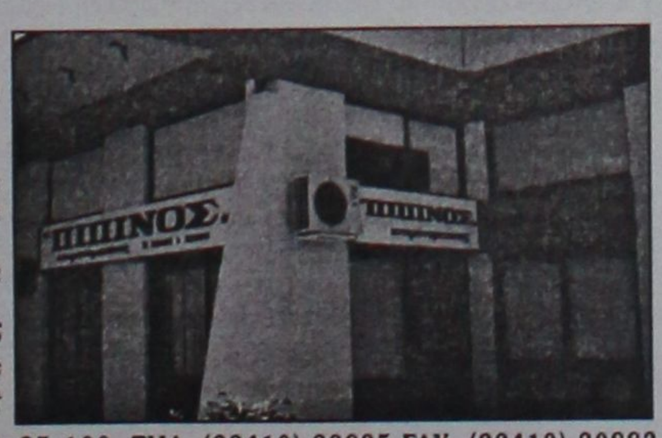

TOP PROPERTIES
George and Savas Pipinos
Because we know best

Προβάλλεται τα ακίνητά σας δωρεάν στο side Πιπίνος αγγελίες www.pipinos.gr

KENNENTY 38, ΡΟΔΟΣ, 85 100, ΤΗΛ. (22410) 23895,FAX: (22410) 20883
38 KENNEDY STR., RHODES, 85 100, TEL. (22410) 23895, FAX: (22410) 20883
U.K. Direct line: 08717115396 ΧΠ399

Vitzileos
Μάριος Κ. Βιτζηλαίος
Κτηματομεσιτικό Γραφείο
Εθν. Μακαρίου 45, 3ος όροφος
Τηλ: 22410 24900 Φαξ: 22410 25544
Κιν: 6932 704 919 Email : mvre@otenet.gr
www.vitzileos.gr

ΚΑΤΑΣΤΗΜΑΤΑ - ΓΡΑΦΕΙΑ - ΕΠΙΧΕΙΡΗΣΕΙΣ

40 ΤΜ	ΕΠΙΧ/ΣΗ ΧΡΥΣΟΧΟΕΙΟ ΣΤΟ ΜΑΝΔΡΑΚΙ	35.000 €
50 ΤΜ	ΕΠΙΧ/ΣΗ ΚΑΦΕ-ΜΠΑΡ ΣΕ ΛΕΙΤΟΥΡΓΙΑ, Π. ΠΟΛΗ	75.000 €
55 ΤΜ	ΕΠΙΧ/ΣΗ SNACK-BAR ΕΞΟΠΛΙΣΜΕΝΟ ΜΕ ΑΔΕΙΑ ΓΙΑ 30 ΚΑΘΙΣΜΑΤΑ, ΣΤΗΝ ΠΑΛΙΑ ΠΟΛΗ	75.000 €
100 ΤΜ	ΕΠΙΧ/ΣΗ ΣΤΕΓΝΟΚΑΘΑΡΙΣΤΗΡΙΟ ΣΤΑ ΑΦΑΝΤΟΥ ΜΕ ΥΠΟΚ/ΜΑ ΣΤΗ ΡΟΔΟ	120.000 €
120 ΤΜ	ΑΚΙΝΗΤΟ ΜΕ 40 ΤΜ.ΥΠΟΓΕΙΟ, 40 ΤΜ.ΙΣΟΓΕΙΟ, 40 ΤΜ ΟΡΟΦΟΣ ΣΤΟ ΜΑΝΔΡΑΚΙ	300.000 €
120 ΤΜ	& 120 ΤΜ ΟΜΟΡΑ ΕΣΤΙΑΤΟΡΙΑ ΣΤΟ ΦΑΛΗΡΑΚΙ	150.000 €
122 ΤΜ	ΚΑΤΑΣΤΗΜΑ ΜΕ ΠΑΤΑΡΙ ΣΕ ΕΜΠΟΡΙΚΗ ΠΕΡΙΟΧΗ ΣΤΟ ΚΕΝΤΡΟ ΤΗΣ ΠΟΛΗΣ	200.000 €
144 ΤΜ	ΔΙΑΤΗΡΗΤΕΟ ΑΚΙΝΗΤΟ (ισόγειο 72 + όροφος 72 τμ.) ΣΤΗΝ ΨΑΡΟΠΟΥΛΑ	450.000 €
180 ΤΜ	ΑΠΟΘΗΚΗ ΣΤΗΝ ΠΑΝ.ΡΟΔΙΟΥ	82.000 €
200 ΤΜ	ΕΠΙΧ/ΣΗ ΕΣΤΙΑΤΟΡΙΟ, ΣΝΑΚ-ΜΠΑΡ ΣΤΟ ΚΕΝΤΡΟ ΣΕ 880 ΤΜ ΟΙΚΟΠΕΔΟ	150.000 €
240 ΤΜ	ΑΠΟΘΗΚΗ ΣΤΙΣ 7 ΧΟΥΡΜΑΔΙΕΣ	100.000 €
365 ΤΜ	ΕΠΑΓΓΕΛΜΑΤΙΚΟΣ ΧΩΡΟΣ ΜΕ ΠΑΤΑΡΙ, ΠΕΡΙΟΧΗ ΑΣΓΟΥΡΟΥ	400.000 €
	ΞΕΝ/ΧΕΙΟ Β ΚΑΤ. 95 ΔΩΜ. ΣΕ 13 ΣΤΡ. ΣΤΗΝ ΠΑΡΑΛΙΑ ΙΑΛΥΣΟΥ	2.642.000 €
	ΞΕΝ/ΧΕΙΟ 15 ΔΩΜΑΤΙΩΝ ΠΑΝΩ ΣΤΟ ΚΥΜΑ & ΜΟΝΟΚΑΤΟΙΚΙΑ 80 ΤΜ., ΓΕΝΝΑΔΙ	440.000 €
	ΣΥΓΚΡΟΤΗΜΑ 7 ΔΙΑΜΕΡΙΣΜΑΤΩΝ ΜΕ 2 ΜΑΓΑΖΙΑ 250 ΤΜ, ΠΑΡΑΛΙΑ ΙΞΙΑΣ	338.000 €
	ΚΤΙΡΙΑΚΟ ΣΥΓΚΡΟΤΗΜΑ ΣΤΟ ΛΙΜΑΝΙ, ΣΕ 1.808 ΤΜ ΟΙΚΟΠΕΔΟ ΕΠΙ ΤΗΣ ΟΔΟΥ ΑΥΣΤΡΑΛΙΑΣ	1.470.000 €
2300 ΤΜ	ΒΙΟΤΕΧΝΙΚΟΣ ΧΩΡΟΣ ΣΕ 6.000 ΤΜ ΟΙΚΟΠΕΔΟ ΕΠΙ ΤΗΣ ΛΕΩΦ. ΡΟΔΟΥ - ΛΙΝΔΟΥ	2.650.000 €
3600 ΤΜ	ΣΤΕΓΑΣΜΕΝΟΣ ΧΩΡΟΣ ΣΕ ΟΙΚΟΠΕΔΟ 31.540 ΤΜ, ΣΤΟ ΚΑΝΔΥΛΙ, ΚΑΤΑΛΛΗΛΟΣ ΓΙΑ ΟΠΟΙΑΔΗΠΟΤΕ ΧΡΗΣΗ	880.000 €
	ΞΕΝ/ΧΕΙΟ 60 ΔΩΜΑΤΙΩΝ, 130 ΚΛΙΝΩΝ, ΣΕ ΟΙΚΟΠΕΔΟ 8.000 ΤΜ ΣΤΗΝ ΘΟΛΟ, ΜΕ 2 ΠΙΣΙΝΕΣ, ΕΣΤΙΑΤΟΡΙΟ, ΜΠΑΡ.	2.750.000 €
	ΜΕΖΟΝΕΤΕΣ - ΜΟΝΟΚΑΤΟΙΚΙΕΣ ΟΙΚΟΔΟΜΕΣ	
113 ΤΜ	ΜΟΝΟΚΑΤΟΙΚΙΑ ΔΙΑΜΟΡΦΩΜΕΝΗ ΣΕ 3 ΣΤΟΥΝΤΙΟ & ΚΑΤΑΣΤΗΜΑ ΜΕ ΑΥΛΗ 30 τμ. - Π.ΠΟΛΗ	265.000 €
135 ΤΜ	ΜΟΝΟΚΑΤΟΙΚΙΑ ΑΝΑΚΑΙΝΙΣΜΕΝΗ ΣΤΑ ΚΡΗΤΙΚΑ	215.000 €
140 ΤΜ	ΜΟΝΟΚΑΤΟΙΚΙΑ ΜΕ 70 ΤΜ ΔΥΝΑΤΟΤΗΤΑ ΧΡΗΣΗΣ ΜΑΓΑΖΙΟΥ ΣΤΙΣ ΚΑΛΛΙΘΙΕΣ	70.000 €
170 ΤΜ	ΝΕΟΚΛΑΣΙΚΟ ΔΙΑΤΗΡΗΤΕΟ ΑΡΧΟΝΤΙΚΟ ΣΕ ΟΙΚΟΠΕΔΟ 1.100 ΤΜ, Σ.Δ. 1,4 ΣΤΟ ΚΕΝΤΡΟ	1.500.000 €
180 ΤΜ	ΤΡΙΩΡΟΦΗ ΟΙΚΟΔΟΜΗ ΣΕ ΜΠΕΤΑ, ΣΤΟ ΦΑΛΗΡΑΚΙ	120.000 €
280 ΤΜ	ΤΡΙΩΡΟΦΗ ΜΕΖΟΝΕΤΑ ΣΕ ΜΠΕΤΑ, ΕΠΙ ΤΗΣ Λ.ΡΟΔΟΥ-ΛΙΝΔΟΥ, ΣΤΑ ΑΦΑΝΤΟΥ	130.000 €
	ΔΙΩΡΟΦΗ ΜΟΝΟΚΑΤΟΙΚΙΑ ΜΕ 4 ΥΠΝΟΔΩΜΑΤΙΑ, 2 ΜΠΑΝΙΑ, ΣΤΑ ΑΦΑΝΤΟΥ	150.000 €
	ΔΙΑΜΕΡΙΣΜΑΤΑ	
50 ΤΜ	ΓΚΑΡΣΟΝΙΕΡΑ ΜΕ ΘΕΑ, ΣΤΟ ΓΕΝΝΑΔΙ	53.000 €
60 ΤΜ	ΜΕ 2 ΥΠΝΟΔΩΜΑΤΙΑ, ΦΑΝΤΑΣΤΙΚΗ ΘΕΑ, ΣΤΟ ΓΕΝΝΑΔΙ	55.000 €
80 ΤΜ	ΝΕΟΚΤΙΣΤΟ ΠΟΛΥΤΕΛΕΣ, ΣΤΗΝ ΙΞΙΑ	130.000 €
93 ΤΜ	LUX ΜΕ ΓΚΑΡΑΖ ΚΑΙ ΑΠΟΘΗΚΗ ΣΤΟΝ ΑΓ.ΔΗΜΗΤΡΙΟ	175.000 €
98 ΤΜ	ΣΤΟΝ 1ο ΟΡΟΦΟ, ΜΕ 3 ΥΠΝΟΔΩΜΑΤΙΑ, 1 ΜΠΑΝΙΟ, ΣΤΗΝ ΚΕΝΝΕΝΤΥ	130.000 €
116 ΤΜ	ΠΑΡΑΔΟΣΙΑΚΟ, ΑΠΕΝΑΝΤΙ ΑΠΟ ΚΑΖΙΝΟ	146.700 €
120 ΤΜ	ΣΤΟΝ 1ο ΟΡΟΦΟ, ΜΕ 3 ΥΠΝΟΔΩΜΑΤΙΑ, 2 ΜΠΑΝΙΑ, ΣΤΗΝ ΚΑΠΟΔΙΣΤΡΙΟΥ	147.000 €
220 ΤΜ	ΙΣΟΓΕΙΟ ΜΕ ΚΗΠΟ ΚΑΙ ΓΚΑΡΑΖ ΣΤΟ ΡΟΔΙΝΙ	360.000 €
	ΟΙΚΟΠΕΔΑ	
412 ΤΜ	ΣΤΟΝ ΑΓ.ΝΙΚΟΛΑΟ, Σ.Δ.1,20	220.000 €
600 ΤΜ	ΣΤΗ ΣΥΜΗ, ΠΕΡΙΟΧΗ ΛΙΜΑΝΙΟΥ, ΠΑΝΩ ΣΤΟ ΚΥΜΑ	100.000 €
750 ΤΜ	ΣΤΟ ΓΕΝΝΑΔΙ, ΕΝΤΟΣ ΣΧΕΔΙΟΥ	18.000 €
2500 ΤΜ	ΣΤΟ ΓΕΝΝΑΔΙ, ΠΑΝΩ ΣΤΟ ΔΡΟΜΟ ΕΛΑΙΩΝΑΣ-ΦΟΥΡΝΑΚΙ	23.000 €
2600 ΤΜ	ΣΤΗΝ ΚΑΜΕΙΡΟ ΣΚΑΛΑ, ΠΑΝΩ ΣΤΟ ΚΥΜΑ, ΕΝΤΟΣ ΟΙΚΙΣΜΟΥ	85.000 €
3160 ΤΜ	ΣΤΟ ΓΕΝΝΑΔΙ, ΕΝΤΟΣ ΟΙΚΙΣΜΟΥ	100.000 €
3400 ΤΜ	ΣΤΟ ΓΕΝΝΑΔΙ, ΕΝΤΟΣ ΟΙΚΙΣΜΟΥ, ΜΕ ΘΕΑ	88.000 €
4075 ΤΜ	ΠΑΡΑΘΑΛΑΣΙΟ, Σ.Δ. 0,2 ΠΑΝΩ ΣΤΟ ΔΡΟΜΟ, ΣΤΗ ΛΕΡΟ	205.000 €
5400 ΤΜ	ΣΤΗΝ ΚΩ, ΣΕ ΕΞΟΧΙΚΗ ΤΟΠΟΘΕΣΙΑ ΠΕΡΙΟΧΗΣ ΨΑΛΙΔΙ	73.000 €
8000 ΤΜ	ΣΤΟ ΦΑΛΗΡΑΚΙ	230.000 €
8500 ΤΜ	& 6500 ΤΜ ΣΤΗΝ ΠΑΡΑΛΙΑ ΑΦΑΝΤΟΥ	Μέτρο/18 €
9000 ΤΜ	ΣΤΑ ΜΑΡΙΤΣΑ, ΕΝΤΟΣ ΖΩΝΗΣ	132.000 €
9760 ΤΜ	ΕΠΙ ΤΗΣ ΛΕΩΦ.ΡΟΔΟΥ-ΛΙΝΔΟΥ	560.000 €
20000 ΤΜ	ΠΑΝΩ ΣΤΟ ΚΥΜΑ, ΚΑΛΑΒΑΡΔΑ	880.000 €
20000 ΤΜ	ΣΤΟ ΠΛΗΜΜΥΡΙ, ΠΑΝΩ ΣΤΟ ΚΥΜΑ	470.000 €
25000 ΤΜ	ΣΤΑ ΚΑΛΑΒΑΡΔΑ	295.000 €
34000 ΤΜ	ΠΑΝΩ ΣΤΟ ΚΥΜΑ ΘΟΛΟΣ	611.000 €
98000 ΤΜ	ΣΤΟ ΤΣΑΙΡΙ, ΛΕΩΦ. ΤΣΑΙΡΙ - ΑΕΡΟΔΡΟΜΙΟ	1.300.000 €
115000ΤΜ	ΣΤΗΝ ΠΥΛΩΝΑ, ΟΙΚΟΠΕΔΙΚΗ ΕΚΤΑΣΗ ΜΕ ΦΑΝΤΑΣΤΙΚΗ ΘΕΑ ΣΤΗ ΘΑΛΑΣΣΑ	680.000 €
	ΕΝΟΙΚΙΑΖΟΝΤΑΙ ΚΑΤΑΣΤΗΜΑΤΑ ΕΠΙΧΕΙΡΗΣΕΙΣ	
34 ΤΜ	ΚΑΤΑΣΤΗΜΑ ΕΠΙ ΤΗΣ ΣΩΚΡΑΤΟΥΣ, ΠΑΛΙΑ ΠΟΛΗ	1.500 €
93 ΤΜ	ΚΑΤΑΣΤΗΜΑ ΣΤΗΝ ΟΔΟ ΚΑΠΟΔΙΣΤΡΙΟΥ	780 €
800 ΤΜ	ΚΑΤΑΣΤΗΜΑ ΣΤΗ ΘΟΛΟ	2.500 €
2000 ΤΜ	ΠΟΛΥΧΩΡΟΣ ΜΕ 350 ΤΜ ΚΤΙΣΜΕΝΟ ΧΩΡΟ ΚΑΦΕΤΕΡΙΑ & ΣΝΑΚ ΜΠΑΡ ΚΑΙ ΜΕ ΤΟΝ ΥΠΟΛΟΙΠΟ ΑΝΟΙΚΤΟ ΧΩΡΟ ΜΕ BEACH VOLLEY ΚΑΙ SOCCER (5x5), ΜΕ ΕΞΟΠΛΙΣΜΟ ΚΑΙ ΜΕΓΑΛΟ ΠΑΡΚΙΝΓΚ	2.500 €
	ΕΝΟΙΚΙΑΖΟΝΤΑΙ ΚΑΤΟΙΚΙΕΣ	
25 ΤΜ	ΓΚΑΡΣΟΝΙΕΡΑ ΣΕ ΡΕΤΙΡΕ, ΣΤΟ ΚΑΡΑΚΟΝΕΡΟ	230 €
60 ΤΜ	ΔΙΑΜΕΡΙΣΜΑ ΕΠΙΠΛΩΜΕΝΟ, ΣΤΑ ΤΡΙΑΝΤΑ	300 €
80 ΤΜ	ΔΙΑΜΕΡΙΣΜΑ ΣΤΟΝ 1ο ΟΡΟΦΟ, ΜΕ 2 ΥΠΝΟΔΩΜΑΤΙΑ ΠΛΗΡΩΣ ΕΞΟΠΛΙΣΜΕΝΗ ΚΟΥΖΙΝΑ ΣΤΟ ΜΑΝΔΡΑΚΙ	500 €
110 ΤΜ	ΔΙΑΜΕΡΙΣΜΑ ΙΣΟΓΕΙΟ ΝΕΟΚΛΑΣΙΚΟ ΣΤΟ ΚΕΝΤΡΟ ΤΗΣ ΠΟΛΗΣ	550 €
120 ΤΜ	ΕΠΙΠΛΩΜΕΝΟ ΔΙΑΜΕΡΙΣΜΑ ΣΤΟΝ 1ο ΟΡΟΦΟ ΜΕ 3 ΥΠΝΟΔΩΜΑΤΙΑ ΣΤΟ ΚΕΝΤΡΟ ΤΗΣ ΠΟΛΗΣ	700 €
	ΑΚΙΝΗΤΑ ΑΘΗΝΩΝ	
83 ΤΜ	ΔΙΑΜΕΡΙΣΜΑ - ΡΕΤΙΡΕ, ΣΤΟΝ 4ο ΟΡΟΦΟ, ΠΛ. ΚΥΨΕΛΗΣ	123.300 €
86 ΤΜ	ΔΙΑΜΕΡΙΣΜΑ ΣΤΟΝ 4ο ΟΡΟΦΟ, ΣΤΗΝ ΑΓ.ΠΑΡΑΣΚΕΥΗ, ΔΙΠΛΑ ΣΤΟ ΑΜΕΡΙΚΑΝΙΚΟ ΚΟΛΛΕΓΙΟ, ΜΕ 2 ΜΕΓΑΛΑ ΥΠΝΟΔΩΜΑΤΙΑ ΚΑΙ ΘΕΡΜΑΝΣΗ	150.000 €
112 ΤΜ	ΔΙΑΜΕΡΙΣΜΑ, ΑΝΑΚΑΙΝΙΣΜΕΝΟ, ΜΕ ΥΠΕΡΥΨΩΜΕΝΟ ΙΣΟΓΕΙΟ ΚΑΙ ΚΗΠΟ ΣΤΗΝ ΑΝΩ ΓΛΥΦΑΔΑ	170.000 €

ΧΠ076 **Χθές ήταν όνειρο .. Σήμερα πραγματικότητα!**

Design: www.targetrodos.gr

ΕΝΟΙΚΙΑΣΕΙΣ

συνέχεια από την προηγούμενη

ΕΝΟΙΚΙΑΖΕΤΑΙ πλήρως επιπλωμένο **διαμέρισμα** (δωμάτιο, σαλόνι, κουζίνα, βεράντες, WC), περιοχή Ανάληψη, πλησίον σούπερ μάρκετ Μαρινόπουλος. Προτιμούνται εκπαιδευτικοί, φοιτητές. Πληρ. τηλ. 6944759854 κ. Δημήτρης.
INT180815

ΕΝΟΙΚΙΑΖΕΤΑΙ στην Κρεμαστή, επιπλωμένο πλήρως, **μικρό διαμερισματάκι.** Αποτελείται από 1 υπνοδωμάτιο, κουζίνα, σαλόνι, μπάνιο. Πληρ. τηλ. 2241091435, 6945402153
MZT200809

ΕΝΟΙΚΙΑΖΟΝΤΑΙ studios επιπλωμένα στην περιοχή Δασκάλων και με ηλιακό θερμοσίφωνα. Πληρ. τηλ. 6932227500, 2241077971
MZT200811

ΕΝΟΙΚΙΑΖΕΤΑΙ διαμέρισμα 37 τ.μ. στην περιοχή της Ανάληψης, επιπλωμένο, με ηλιακό, χωρίς κοινόχρηστα. Μηνιαίο μίσθωμα 300 ευρώ. Πληρ. τηλ. 6937681706, μετά τις 3 μ.μ.
MZT200817

ΕΝΟΙΚΙΑΖΕΤΑΙ καινούργιο 3άρι διαμέρισμα αποτελούμενο από 2 υπνοδωμάτια, σαλόνι, κουζίνα (ενιαίος χώρος), μπάνιο, WC, αποθηκευτικό χώρο. Διαθέτει κεντρική θέρμανση διπλά τζάμια, σίτες κ.λπ., parking περιοχή Ανάληψη. Πληρ. τηλ. 6978520242
MZT200816

ΕΝΟΙΚΙΑΖΕΤΑΙ διαμέρισμα διαμπερές με υπέροχη θέα στην οδό Καζαντζάκη 11, στη Ρόδο, με δύο υπνοδωμάτια, εντοιχισμένη κουζίνα, καθιστικό και σαλόνι, με θέρμανση και ψύξη. Πληρ. τηλ. 2241093783, 6948199525, 2241098242, 6945211713
MZT200815

ΖΗΤΕΙΤΑΙ διαμέρισμα ή μονοκατοικία ΠΡΟΣ ΕΝΟΙΚΙΑΣΗ στην πόλη της Ρόδου, 2 υπνοδωμάτια, σαλόνι, κουζίνα κ.λπ. μέχρι 300 ευρώ μηνιαίο μίσθωμα από υπάλληλο του υπουργείου Εθνικής Αμυνας, για μόνιμη κατοικία. Αποκλείονται μεσίτες και ιδιότροποι και ιδιόρρυθμοι ιδιοκτήτες. Πληρ. τηλ. 6979478733 MXP12755

ΕΝΟΙΚΙΑΖΟΝΤΑΙ STUDIOS ΜΕ ΤΟ ΜΗΝΑ Ή ΜΕ ΤΗΝ ΗΜΕΡΑ, ΠΛΗΡΩΣ ΕΠΙΠΛΩΜΕΝΑ ΜΕ ΠΟΛΥΚΟΥΖΙΝΑΚΙ, ΨΥΓΕΙΟ, ΝΤΟΥΣ, WC, ΤΗΛΕΦΩΝΟ, ΜΠΑΛΚΟΝΙ, ΖΕΣΤΟ ΝΕΡΟ ΕΠΙ 24ΩΡΟΥ ΒΑΣΕΩΣ ΣΤΗΝ ΠΙΟ ΗΣΥΧΗ ΠΕΡΙΟΧΗ ΤΗΣ ΠΟΛΗΣ ΡΟΔΟΥ (ΠΕΡΙΟΧΗ ΔΑΣΚΑΛΩΝ), ΟΔΟΣ ΜΑΝΩΛΗ ΠΑΠΑΜΑΝΩΛΗ, ΑΡΙΘΜ. 12, ΚΑΘΕΤΟΣ ΕΠΙ ΤΗΣ ΣΤΕΛΙΟΥ ΚΩΤΙΑΔΗ. ΠΛΗΡ. ΤΗΛ. 2241037244, ΚΙΝ. 6946634156
MZT180831

ΕΝΟΙΚΙΑΖΟΝΤΑΙ μικρά διαμερίσματα ισογείου και 1ου ορόφου από ιδιοκτήτη σε ωραία τοποθεσία έναντι ξενοδοχείου Mira Mare στην Ιξιά (οδός Τελχινών 7) μη επιπλωμένα, αποτελούμενα από 2 δωμάτια - καθιστικό και μπάνιο - ενοίκιο 250 ευρώ. Πληρ. εργάσιμες ώρες στα τηλ. 2241031054, κιν. 6932473467
INT180827

ΕΝΟΙΚΙΑΖΕΤΑΙ καινούργιο **διαμέρισμα** (πρώτος ενοικιαστής) 125 τετρ. στον 3ο όροδο μικρής πολυκατοικίας, διαμπερές με 3 υπνοδωμάτια, 2 wc, θέρμανση, ηλιακό θερμοσίφωνα στην οδό Αποστόλου Παύλου στην Ανάληψη. Πληρ. τηλ. 2241050249 από 11.00 - 13.00. MZT190822

ΕΝΟΙΚΙΑΖΕΤΑΙ καινούργιο ισόγειο **διαμέρισμα** 50 τ.μ. με αυλή. Οδός Θεμ. Σοφούλη 101 Β κοντά στο Πανεπιστήμιο Αιγαίου. Πληρ. τηλ. 22410 68191, κιν. 6946168801.
MAT2757

ΕΝΟΙΚΙΑΖΕΤΑΙ οικία λουξ κατασκευής 96 τ.μ. στο κέντρο της Ιαλυσού σε πολύ λογική τιμή. Πληρ. τηλ. 6946466175, κ. Γιάννης.
MZT190811

ΕΝΟΙΚΙΑΖΟΝΤΑΙ: α) καινούργια επιπλωμένα **διαμερίσματα** στο κέντρο της Ρόδου, β) **τριάρι διαμέρισμα** στη περιοχή της Ανάληψης. Πληρ. τηλ. 22410 39393.
MAT2761

ΕΝΟΙΚΙΑΖΕΤΑΙ διαμερισματάκι δύο δωματίων στο κέντρο της πόλης, Αμαράντου 43 (πεζόδρομος Μανδηλαρά). Πληρ. τηλ. 6932343118 και 6936683299.
MZT190816

ΕΝΟΙΚΙΑΖΕΤΑΙ γκαρσονιέρα επιπλωμένη ενός υπνοδωματίου-κουζίνας-wc σε καλή κατάσταση με ψύξη - θέρμανση, επί της οδού Κων. Τσαλδάρη 36 πλησίον Μαρινόπουλου. Πληρ. στο τηλ. 22410 37937, κιν. 6938719954 κ. Νίκο.
MZT190810

ΕΝΟΙΚΙΑΖΕΤΑΙ ΜΟΝΟ ΓΙΑ ΦΟΙΤΗΤΕΣ, επιπλωμένο **διαμέρισμα** 100 τ.μ., με δύο υπνοδωμάτια, σαλόνι, κουζίνα, μπάνιο, ηλεκτρικές συσκευές (ψυγείο, κουζίνα, πλυντήριο ρούχων). Οδός Παν. Ροδίου αριθμ. 36. Πληρ. τηλ. 6942061860.
MXP12748

ΕΝΟΙΚΙΑΖΕΤΑΙ διαμέρισμα 2 υπνοδωματίων, σαλόνι, κουζίνα κ.λπ. με θέα στη θάλασσα και σε μικρή απόσταση από αυτήν. Πληρ. τηλ. 6944831545 και 22410 28576. MXP12745

ΕΝΟΙΚΙΑΖΕΤΑΙ γωνιακό **οροφοδιαμέρισμα** σε μικρή οικοδομή δύο διαμερισμάτων με απεριόριστη θέα στη Ρόδο, επί της οδού Κ. Παλαιολόγου. Αποτελείται από σαλόνι, κουζίνα, τρία υπνοδωμάτια και δύο μπάνια. Διαθέτει κεντρική ενδοδαπέδια θέρμανση, ηλιακό θερμοσίφωνα, υδρομασάζ, ηλεκτρικές συσκευές και πλήρως επιπλωμένο. Πληρ. τηλ. 2241020949, 6932326055
MZT180826

ΠΩΛΕΙΤΑΙ
στο 7ο χλμ Ρόδου-Λίνδου αυτοτελές κτήριο με ισόγειο βιομηχανικό επαγγελματικό χώρο 351 τ.μ., γραφεία α' ορόφου 200 τ.μ., αποθήκη με ράμπες 351 τ.μ. και χώρο στάθμευσης 2500 τ.μ.
Πληρ. τηλ. 6977200960
MAT2724(2)

ΕΝΟΙΚΙΑΖΕΤΑΙ
κατάστημα 78 τ.μ. στην Μεγ. Κων/νου 65, δίπλα στην Τρ. Πειραιώς.
Πληρ. τηλ. 6977200960
MAT2724(1)

ΕΝΟΙΚΙΑΖΕΤΑΙ
στο 7ο χλμ Ρόδου-Λίνδου αυτοτελές κτήριο με ισόγειο βιομηχανικό επαγγελματικό χώρο 351 τ.μ., γραφεία Α' ορόφου 200 τ.μ., αποθήκη με ράμπες 351 τ.μ. και χώρο στάθμευσης 2500 τ.μ.
Πληρ. τηλ. 6977200960
MAT2724(3)

ΑΠΟ ΙΔΙΟΚΤΗΤΗ
ΠΩΛΟΥΝΤΑΙ ΣΤΟ ΓΕΝΝΑΔΙ
• **ΟΙΚΟΠΕΔΟ** εντός επεκτάσεως οικισμού (Γεννάδι), πανοραμικό σε ύψωμα 2.000 τ.μ. κάλυψη 60% (1.200 μ.), με δρόμο, κατάλληλο για εξοχικές κατοικίες, 200 μ. από το χωριό και 300 μ. από τη θάλασσα.
• **ΔΥΟ ΟΙΚΟΠΕΔΑ** τετραγωνισμένα των 4 και 8 στρεμμάτων, με δρόμο 5 μ. και νερό, άρτια και οικοδομήσιμα, 1.500 μ. μετά το Γεννάδι, με δρόμο ο οποίος φτάνει μέχρι τη θάλασσα (450 μ.).
• **ΑΓΡΟΚΤΗΜΑ** στα Κοσκινού, 5.800 τ.μ. με δρόμο και τρεχούμενο νερό όλο το χρόνο.
Πληρ. τηλ. οικίας 2241032589, 2241028007
κιν. 6944522149 από 09.00-20.00
ΜΑΠ166(Π)

ΓΙΑΝΝΗΣ ΝΙΚΟΛΙΔΑΚΗΣ
Μηχανολόγος-Μηχανικός
Γαλλίας 12-Ρόδος • τηλ. (22410)22291, 35103
ΠΩΛΟΥΝΤΑΙ
• Επί της οδού **Κων. Υδραίου** (πλησίον Ρόδου - Λίνδου) πολυτελή **διαμερίσματα** με απεριόριστη θέα, ιδιωτικούς χώρους parking και αποθήκες 90 τ.μ. και 126 τ.μ.
• Επί της οδού **Καθοπούλη** (Νιοχώρι) **αποθήκη** 222 τ.μ., **κατάστημα** 59 τ.μ. με πατάρι 15 τ.μ., **διαμερίσματα** από 45 τ.μ. έως 58 τ.μ.
ΧΠ2675

ΕΝΟΙΚΙΑΖΕΤΑΙ
κεντρικό κατάστημα
στην οδό Σωκράτους της Π. Πόλης της Ρόδου.
Πληροφορίες μόνο κατόπιν ραντεβού στο 22410 26281, Σαββαΐδης & Συνεργάτες.
ΜΧΠ659

RHODES-GREECE
CAIRO PALACE
• **ΚΑΤΑΣΤΗΜΑ ή ΓΡΑΦΕΙΟ** 43 τ.μ. στον όροφο των καταστημάτων του εμπορικού κέντρου
• **ΓΡΑΦΕΙΟ** 105 τ.μ. στον γ' όροφο επί της οδού Εθνάρχου Μακαρίου
• **ΓΡΑΦΕΙΟ** 135 τ.μ. στον γ' όροφο επί του αίθριου της Εθ. 12νησίων
• **ΓΡΑΦΕΙΟ** 90 τ.μ. στον γ' όροφο επί του αίθριου της Εθ. 12νησίων.
Πληροφορίες: Κα ΦΡΑΝΣΙΣ ΝΙΟΤΗ
τηλ. 2241027600,
κιν. 6944618757, 6973572262, φαξ 2241023462
email: fniotis@otenet.gr
ΜΧΠΞΕΝ102

ΟΙΚΟΝΟΜΟΛΟΓΟΣ
ΜΕΣΙΤΗΣ ΑΣΤΙΚΩΝ ΣΥΜΒΑΣΕΩΝ
ΕΜΜΑΝΟΥΗΛ ΚΡΑΝΙΔΗΣ
ΕΝΟΙΚΙΑΖΟΝΤΑΙ
1. **ΕΝΟΙΚΙΑΖΕΤΑΙ** επί της οδού Κορδικτώνος 2άρι διαμέρισμα 50 τ.μ. μίσθωμα 350 ευρώ το μήνα
2. **ΕΝΟΙΚΙΑΖΕΤΑΙ** στο Ροδίνι 2άρι διαμέρισμα ισόγειο 50 τ.μ. καινούργιο με θέρμανση
3. **ΕΝΟΙΚΙΑΖΕΤΑΙ** στους Δασκάλους 2άρι διαμέρισμα 50 τ.μ. μίσθωμα 450 ευρώ το μήνα
4. **ΕΝΟΙΚΙΑΖΕΤΑΙ** στην Ιαλυσό 2άρι διαμέρισμα 50 τ.μ. μίσθωμα 280 ευρώ το μήνα.
5. **ΕΝΟΙΚΙΑΖΕΤΑΙ** στο Ροδίνι 4άρι διαμέρισμα καινούργιο γ' ορόφου
6. **ΕΝΟΙΚΙΑΖΕΤΑΙ ή ΠΩΛΕΙΤΑΙ** εστιατόριο στα Κολύμπια πλήρως εξοπλισμένο με καλή πελατεία
7. **ΕΝΟΙΚΙΑΖΕΤΑΙ** στα 100 Μαγαζιά κατάστημα 36 τ.μ. (επισκέψιμος χώρος) και 15 τ.μ. πατάρι για σοβαρούς επιχειρηματίες
8. **ΕΝΟΙΚΙΑΖΕΤΑΙ** 1.500 τ.μ. κτίριο στο Φαληράκι με πισίνα, για εστιατόριο, νυχερινό κέντρο, bar.
9. **ΕΝΟΙΚΙΑΖΕΤΑΙ** κεντρική επιχείρηση - εστιατόριο στα 100 μαγαζιά
10. **ΕΝΟΙΚΙΑΖΕΤΑΙ** κεντρικό εστιατόριο στη Ρόδο.

Πληρ. Εμμ. Κρανίδης & Συνεργάτης
τηλ. 2241027082-6944347405, 6942010248
2ος όροφος
email: info@kranidis.gr
www. kranidis.gr
Αμερικής 50, Ρόδος
ΧΠ092

ευσταθίου ΕΥΡΩΚΤΗΜΑΤΙΚΗ
ΚΤΗΜΑΤΟΜΕΣΙΤΙΚΟ ΓΡΑΦΕΙΟ
Εθν. Αντιστάσεως 83
Τηλ.: 22410 73819, 74917 • Κιν.: 6946 103929
Fax: 22410 38641 • e-mail: info@euroktimatiki.gr
ΜΙΣΘΩΣΕΙΣ ΚΑΤΟΙΚΙΩΝ
• **Μονοκατοικία** 160 τ.μ. στα Κοσκινού νεόδμητη (3) τριών υπνοδωματίων, πολυτελούς κατασκευής, με κήπο, μεγάλες βεράντες, ηλιακό θερμοσίφωνα, σαλόνι, κουζίνα, δύο μπάνια, αποθήκη. Μηνιαίο μίσθωμα 790 ευρώ.
• **Διαμέρισμα** 105 τ.μ. ισόγειο κοντά στην Εθνικής Αντιστάσεως με (2) δύο υπνοδωμάτια, σαλόνι, κουζίνα, κεντρική αυτόνομη θέρμανση, Μηνιαίο μίσθωμα 450 ευρώ.
• **Διαμέρισμα** 105 τ.μ. στο Καρακόνερο β' ορόφου με 3 υπνοδωμάτια, σαλόνι, κουζίνα, 2 μπάνια, τζάκι σε άριστη κατάσταση. Μηνιαίο μίσθωμα 500 ευρώ.
• **Διαμέρισμα** 105 τ.μ. επί της οδού Εθνικής Αντιστάσεως 1ου ορόφου με δύο υπνοδωμάτια σαλόνι, κουζίνα. Διαθέτει θέρμανση με θερμοπομπούς. Μηνιαίο μίσθωμα 450 ευρώ.
• **Διαμέρισμα** 120 τ.μ. περιοχή Αγ. Νικολάου α' ορόφου, με (3) τρία υπνοδωμάτια, σαλόνι, κουζίνα, δύο μπάνια, κεντρική αυτόνομη θέρμανση, σε άριστη κατάσταση. Μηνιαίο μίσθωμα 550 ευρώ.
• **Διαμέρισμα** 78 τ.μ. ημιϋπόγειο στην Ιξιά περιοχή S/M "Πάππου" με (2) δύο υπνοδωμάτια, σαλόνι, κουζίνα σε άριστη κατάσταση. Μηνιαίο μίσθωμα 290 ευρώ.
• **Διαμέρισμα** 110 τ.μ. με δύο υπνοδωμάτια β' ορόφου, στην Ανάληψη, με καταπληκτική θέα, σαλόνι, κουζίνα. Μηνιαίο μίσθωμα 450 ευρώ.
• **Διαμέρισμα** 119 τ.μ. επί της Παύλου Μελά, με (3) τρία υπνοδωμάτια, σαλόνι, κουζίνα, κήπο, κεντρική θέρμανση. Μηνιαίο μίσθωμα 460 ευρώ.
• **Διαμέρισμα** 50 τ.μ. ισόγειο, στην Παστίδα, σε νεόδμητη οικοδομή, μερικώς επιπλωμένο (ηλεκτρικές συσκευές), με αυτόνομη θέρμανση και πάρκινγκ, κήπο. Μηνιαίο μίσθωμα 300 ευρώ.
• **Μεζονέτα** 180 τ.μ. με 3 υπνοδωμάτια, σαλόνι, κουζίνα και σοφίτα στην Ιαλυσό πολυτελούς κατασκευής με κεντρική αυτόνομη θέρμανση, ηλιακό θερμοσίφωνο, αυλή, πάρκιν. Μηνιαίο μίσθωμα 900 ευρώ.
• **Μονοκατοικία** 145 τ.μ. στον Αρχάγγελο με (3) τρία υπνοδωμάτια, σαλόνι, κουζίνα, πάρκινγκ, πάνω στον κεντρικό δρόμο. Μηνιαίο μίσθωμα 550 ευρώ.
• **Μονοκατοικία** 140 τ.μ. στο Τσαΐρι εντός οικοπέδου 4.000 τ.μ. αποτελείται από δύο (2) υπνοδωμάτια, σαλόνι, κουζίνα, μπάνιο, διαθέτει κεντρική θέρμανση, ηλιακό θερμοσίφωνα, αυλή, κήπο, πάρκινγκ. Μηνιαίο μίσθωμα 750 ευρώ
• **Μονοκατοικία** 175 τ.μ. εντός της πόλης αποτελείται από τρία (3) υπνοδωμάτια, γραφείο, σαλόνι, κουζίνα, αποθήκη, διαθέτει θέρμανση με θερμοπομπούς και ηλιακό θερμοσίφωνα. Μηνιαίο μίσθωμα 750 ευρώ.
• **Γκαρσονιέρα** 40 τ.μ. επί της Ιερού Λόχου στην Ιαλυσό, α' ορόφου, σε νεόδμητη οικοδομή. Μηνιαίο μίσθωμα 220 ευρώ
• **Γκαρσονιέρες** 40 τ.μ., πλήρως επιπλωμένες πολυτελούς κατασκευής στο Φαληράκι Μηνιαίο μίσθωμα 240 ευρώ.
• **Γκαρσονιέρες-studios** στη Ιξιά πλήρως επιπλώμενα με μηνιαίο μίσθωμα 300 και 275 ευρώ αντίστοιχα.
• **Studios** πλήρως επιπλωμένα στις Καλυθιές, κοντά στην Εθνική οδό Ρόδου-Λίνδου. Μηνιαίο μίσθωμα 230 ευρώ.
• **Studios** πλήρως επιπλωμένα επί της Ρόδου-Λίνδου. Μηνιαίο μίσθωμα 280 ευρώ.
• **Studios** στα Κοσκινού πλήρως επιπλωμένες με μεγάλη αυλή με γκαζόν με πανοραμική θέα. Μηνιαίο μίσθωμα 200 ευρώ.
ΧΠ1401/2005

ΕΝΟΙΚΙΑΣΕΙΣ

συνέχεια από την προηγούμενη

ΕΝΟΙΚΙΑΖΕΤΑΙ studios πλήρως επιπλωμένο, με ηλιακό θερμοσίφωνα, σε εξαιρετική κατάσταση, τελείως ανεξάρτητο, σε ήσυχη περιοχή στην Ιξιά. Πληρ. τηλ. 6972997129, 6973787583 και 2241073450 (πρωί), 2241031084 (απόγευμα)
ΜΖΤ180828

ΕΝΟΙΚΙΑΖΕΤΑΙ καινούργια **γκαρσονιέρα** επιπλωμένη, στην περιοχή Νιοχώρι. Πληρ. τηλ. 6944244013
ΜΧΡ12742

ΕΝΟΙΚΙΑΖΟΝΤΑΙ επιπλωμένα **διαμερίσματα** για παραθερισμό, για διάστημα από 1 εβδομάδα ή/και έως 1 μήνα. Πληρ. τηλ. 2241031756. www.dodekanisa.net
INT2744(2)

ΕΝΟΙΚΙΑΖΟΝΤΑΙ στην Κρεμαστή, σε ήσυχη περιοχή, επιπλωμένα δωμάτια (studios), με WC, ντους, πολυκούζινα, μαγειρικά σκεύη, μπαλκόνια, κήπος με γκαζόν και άνετο πάρκιν. Δίνονται με το μήνα. Τιμή 150 ευρώ. Πληρ. τηλ. 2241095695, 95487, 6934149360
ΜΑΠ174

ΕΝΟΙΚΙΑΖΟΝΤΑΙ επιπλωμένες **γκαρσονιέρες** από 140 ευρώ μηνιαίως, περιοχή Κρεμαστής, σε ήσυχη περιοχή, με άνετο πάρκιν. Πληρ. τηλ. 6944100186
ΜΖΤ180822

ΕΝΟΙΚΙΑΖΕΤΑΙ επιπλωμένο **διαμέρισμα** πολύ κοντά στο Πανεπιστήμιο Αιγαίου στην οδό Αγίου Ιωάννου 131. Δεκτοί φοιτήτριες και εκπαιδευτικοί. Πληρ. τηλ. 2241027145. ΜΖΤ180820

ΣΤΗΝ ΚΡΕΜΑΣΤΗ. ΕΝΟΙΚΙΑΖΟΝΤΑΙ studios επιπλωμένα, με δική τους βεράντα και δικό τους μπάνιο. Ενοίκιο 150 ευρώ. Πληρ. τηλ. 2241061022, 6946265659 INT180817

ΕΝΟΙΚΙΑΖΕΤΑΙ γκαρσονιέρα 1ου ορόφου, πλήρως επιπλωμένη και ανακαινισμένη στην περιοχή του Αγ. Ιωάννη. Τιμή 300 ευρώ. Πληρ. τηλ. 2241073227, 6974555554
ΜΧΡ12736

ΕΝΟΙΚΙΑΖΕΤΑΙ δίχωρη γκαρσονιέρα επιπλωμένη με air condition, β) διαμέρισμα τεσσάρι με εντοιχισμένη κουζίνα και ντουλάπες στο Καρακόνερο. Πληρ. τηλ. 6948805835 και 2241032180. ΜΖΤ130810

ΕΝΟΙΚΙΑΖΕΤΑΙ στη Μητρόπολη, οδός Τσακάλωφ αρ. 5, ισόγειο **διαμέρισμα** 95 τ.μ. με είσοδο ανεξάρτητη, αυλή και αποθήκη μικρή, με νυχτερινό ηλεκτρ. ρεύμα, σύνδεση με το αποχετευτικό σύστημα και χωρίς κοινόχρηστα. Πληρ. τηλ. 2241021838
ΜΧΡ12741

ΕΝΟΙΚΙΑΖΕΤΑΙ γκαρσονιέρα επιπλωμένη, 42 τ.μ., κατάλληλη για φοιτητές, στρατιωτικούς, δημοσίους υπαλλήλους, επί της Γρηγορίου Ε' 57 (7 Βαγιές), κοντά στο κέντρο της πόλης. Πληρ. τηλ. 2241023898, 6992241139 ΜΖΤ160805

ΕΝΟΙΚΙΑΖΕΤΑΙ διαμπερές **διαμέρισμα** στον β' όροφο, σε ήσυχη περιοχή στο Ροδίνι, πίσω από το Β' Γυμνάσιο Ρόδου, Λυκίας 149, αποτελούμενο από 3 υπνοδωμάτια, σαλόνι, εντοιχιζόμενη κουζίνα, WC, θέρμανση κεντρική. Τιμή 450 ευρώ. Πληρ. τηλ. 2241020478
ΜΖΤ180810

ΕΝΟΙΚΙΑΖΕΤΑΙ στην Ιαλυσό, **οροφοδιαμέρισμα** καινούργιο, διαμπερές, ρετιρέ, πολυτελούς κατασκευής, 2 υπνοδωματίων με εντοιχισμένες ηλεκτρικές συσκευές (πλυντήρια πιάτων, ρούχων, φούρνο, κεραμική εστία) με ηλιακό θερμοσίφωνα, άνετα μπαλκόνια, διπλά τζάμια. Πληρ. τηλ. 2241028458, 6946948756.
ΜΖΤ180808

ΕΝΟΙΚΙΑΖΕΤΑΙ διαμέρισμα 110 τ.μ. μη επιπλωμένο, αποτελούμενο από σαλόνι, κουζίνα, 3 υπνοδωμάτια, μπάνιο, WC, α' όροφος. Περιοχή Ψαροπούλα, πίσω από το παλιό Νοσοκομείο. Τιμή ενοικίου 400 ευρώ. Πληρ. τηλ. 2241034529, 6932586983 ΜΖΤ180807

ΕΝΟΙΚΙΑΖΕΤΑΙ LUX διαμέρισμα επί της Βορείου Ηπείρου 160 τ.μ. 3άρι 2ου ορόφου με θέα, αυτόνομη θέρμανση, air condition, εντοιχισμένη κουζίνα, ιδιωτικό πάρκιν. Πληρ. τηλ. 6945236060.
ΜΖΤ170829

ΕΝΟΙΚΙΑΖΕΤΑΙ διαμέρισμα 2ου ορόφου (ιατρείο πλαστικού χειρουργού Δ.Τριανταφύλλου), για επαγγελματική χρήση (ιατρείο, γραφείο κ.λπ.), επί της οδού Π. Μελά 27 και Ναυαρίνου. Πληρ. τηλ. 2244051468 και εντός, ιατρό κ. Ζαρίφη. ΜΖΤ180806

ΜΗΝΙΑΙΑ ΕΝΟΙΚΙΑΣΗ ΔΩΜΑΤΙΩΝ ΣΕ ΞΕΝΟΔΟΧΕΙΟ

Το ξενοδοχείο ΕΛΕΝΑ
που βρίσκεται στο κέντρο της πόλεως Ρόδου, σε μικρή απόσταση από το λιμάνι και το Πανεπιστήμιο επί της οδού Γρίβα 78,

ΕΝΟΙΚΙΑΖΕΙ ΔΩΜΑΤΙΑ
ιδανικά για φοιτητές, στρατιωτικούς κ.λπ

Το δωμάτιο διαθέτει:
α) ατομικό μπάνιο
β) τηλέφωνο
γ) ραδιόφωνο
δ) τηλεόραση
ε) ψυγείο
στ) θέρμανση
ζ) ζεστό νερό
η) εβδομαδιαίος καθαρισμός δωματίου και
θ) διάθεση ιματισμού (σεντόνια, κουβέρτες)

Πληρ. τηλ. 2241024755, 2241093019

ΜΑΤ2727(Π)

ΣΑΒΒΑΪΔΗΣ & Συνεργάτες
Μεσίτες & Σύμβουλοι Ακινήτων

ΠΩΛΗΣΕΙΣ

Το γραφείο μας διαθέτει σε αποκλειστικότητα δεκάδες επιλεγμένα ακίνητα

- Διαμέρισμα-Μονοκατοικίες-Μεζονέτες
- Οικόπεδα-Αγροτεμάχια
- Κεντρικά Καταστήματα - Γραφεία - Αυτοτελή Κτίρια
- Ξενοδοχειακές Μονάδες

Η προώθηση και προβολή των ακινήτων σας επιτυγχάνεται με σειρά συστηματικών δράσεων που περιλαμβάνουν

- Συμμετοχή σε εκθέσεις ακινήτων του εξωτερικού
- Διαφήμιση σε εφημερίδες και περιοδικά του κλάδου.
-Υποκαταστήματα σε κεντρικά σημεία της Ρόδου
- Συνεργασία με μεσιτικά γραφεία της Ελλάδας και του εξωτερικού

ΕΚΤΙΜΗΣΕΙΣ

Σε συνεργασία με διεθνή γραφεία συμβούλων ακίνητης περιουσίας και με βάση τα αυστηρά πρότυπα και την μεθολογία του Βρετανικού Ινστιτούτου Ορκωτών Πραγματογνόμων και Εκτιμητών (Royal Institution of Charteted Surveyors) αναλαμβάνουμε εκτιμήσεις ακίνητης περιουσίας.



Προεκτιμήσεις ακινήτων αυθημερόν ΔΩΡΕΑΝ
τηλ 22410-26281 22410-78660 22410-78661







Γρ. Λαμπράκη 14 & Αμερικής, Ρόδος
τηλ: 22410 26281, Φαξ: 22410 34663 e-mail info@savvaidis.gr

ΣΑΒΒΑΪΔΗΣ & Συνεργάτες
Μεσίτες & Σύμβουλοι Ακινήτων

XΠ659

ΕΝΟΙΚΙΑΣΕΙΣ

συνέχεια από την προηγούμενη

ΕΝΟΙΚΙΑΖΕΤΑΙ επιπλωμένη γκαρσονιέρα στην οδό Κέννεντι 31. Πληρ. τηλ. 2245022839, 2245022484 ΜΑΠ172

ΕΝΟΙΚΙΑΖΕΤΑΙ ενιαίος όροφος 180 τ.μ. επί της λεωφ. Ιαλυσού. Τιμή 900 ευρώ. Πληρ. τηλ. 6973533299. MZT170828

ΕΝΟΙΚΙΑΖΟΝΤΑΙ δίχωρα καινούργια διαμερίσματα επί της Λεωφ. Ιαλυσού. Πληρ. τηλ. 6974066201 MZT170827

ΕΝΟΙΚΙΑΖΕΤΑΙ κατάστημα στην οδό Καναδά 54, 55 τ.μ. με πατάρι 25 τ.μ. Πληρ. τηλ. 2241022450 ώρες 9 π.μ.-3 μ.μ. MZT170824

ΕΝΟΙΚΙΑΖΟΝΤΑΙ γκαρσονιέρες πλήρως επιπλωμένες κοντά στο πανεπιστήμιο και τον ΟΑΕΔ επί της Σοφούλη 101, β) γκαρσονιέρες στην Ανάληψη πλήρως επιπλωμένες επί της Καρδίτσας 16. Πληρ. τηλ. 2241064040 και 6947768604. MZT170823

ΕΝΟΙΚΙΑΖΟΝΤΑΙ ολοκαίνουργιες επιπλωμένες γκαρσονιέρες σε καλή περιοχή στα Κοσκινού. Προτιμούνται στρατιωτικοί, εκπαιδευτικοί, φοιτητές. Τιμή 300 ευρώ. Πληρ. τηλ. 2241066473, 6945551804 ΧΠ1588

ΕΝΟΙΚΙΑΖΕΤΑΙ στην πλατεία Αγ. Ιωάννου, Ρόδος, διαμέρισμα 70 τ.μ., 2 υπνοδωμάτια, σαλόνι, κουζίνα, μπάνιο και έξτρα αποθηκευτικός χώρος, 1ος όροφος. Απαγορεύονται τα ζώα. Πληρ. τηλ. 2241021089, 2241023413, 6973769943 MZT170813

ΕΝΟΙΚΙΑΖΕΤΑΙ διαμέρισμα με 2 υπνοδωμάτια, 1 σαλόνι, στον α' όροφο, 95 τ.μ., επί της Αντισμηνάρχου Βολονάκη 22. Πληρ. τηλ. 6973597934 και 2241023747 κ. Σούλα. MZT170804

ΕΝΟΙΚΙΑΖΕΤΑΙ διαμέρισμα 2 υπνοδωματίων, σαλόνι, κουζίνα στην περιοχή Κοσκινού. Πληρ. τηλ. 2241063033 μετά τις 16.00 και 6949418591 MZT170803

ΕΝΟΙΚΙΑΖΕΤΑΙ οροφοδιαμέρισμα 2ου ορόφου 80 τ.μ. αποτελούμενο από 2 υπνοδωμάτια, κουζίνα, σαλόνι, θέση πάρκιν επί της Λευκωσίας (πάροδος Άννης Μαρίας). Πληρ. τηλ. 2241095792, 6948621301. MZT170830

ΑΘΗΝΑ-ΠΑΓΚΡΑΤΙ. ΕΝΟΙΚΙΑΖΕΤΑΙ γωνιακό διαμέρισμα επιπλωμένο 4ου ορόφου, 2 υπνοδωματίων, κουζίνα, χωλ, WC κατάλληλο για σπουδαστές. Ενοίκιο 440 ευρώ. Πληρ. τηλ. 2241052185 και 6972271175. MZT170816

ΕΝΟΙΚΙΑΖΕΤΑΙ γκαρσονιέρα πλήρους εξοπλισμένη επί της Ρώμης 6Α. Πληρ. τηλ. 22410 64750, 63662 και 6944325444. INT160811

ΕΝΟΙΚΙΑΖΕΤΑΙ επιπλωμένη γκαρσονιέρα σε καινούργια πολυκατοικία στην οδό Καμείρου 43 περιοχή Αραπάκι. Πληρ. τηλ. 2241076504, 6944170618, 6947726574. MZT170814

ΕΝΟΙΚΙΑΖΕΤΑΙ γκαρσονιέρα 2 δωματίων μέ ή χωρίς έπιπλα στο 6ο χιλιόμετρο Ρόδου-Καλλιθέας. Ενοίκιο 170 ευρώ, επίσης 1 μικρό δωμάτιο με WC, ενοίκιο 120 ευρώ. Ετήσιο ενοικιαστήριο και μόνο σε Έλληνες. Επίσης στην ίδια περιοχή αποθήκη με τερνίτες 500 τ.μ. Ενοίκιο 350 ευρώ μόνο για οικοδομικά υλικά. Πληρ. τηλ. 2241028838 10-1 καθημερινά το πρωί. ΜΧΠ851

ΕΝΟΙΚΙΑΖΕΤΑΙ διαμέρισμα 75 τ.μ. στην Ανάληψη επί της Γ. Παπανδρέου με πρόσοψη επί της οδού αποτελούμενο από δύο υπνοδωμάτια, κουζίνα, σαλόνι και τουαλέτα σε μικρή διώροφη οικοδομή. Πληρ. τηλ. 2241069561, κιν. 6979922112. MZT170808

ΕΝΟΙΚΙΑΖΕΤΑΙ διαμέρισμα 2ου ορόφου, 2 υπνοδωματίων-σαλοτραπεζαρίας, κλιματιζόμενο (θέρμανση-ψύξη), πλήρως επιπλωμένο (συμπεριλαμβάνονται: τηλέφωνο, 2 TV, πλυντήριο, ηλεκτρική κουζίνα, ψυγείο και όλα τα απαραίτητα για άμεση χρήση). Περιοχή ποδοσφαιρικό στάδιο "Διαγόρα". Περίοδος ενοικίασης 20-09-2005 έως 30-6-2006. Πληρ. τηλ. 2241023663, κιν. 6946201454. MZT170805

ΕΝΟΙΚΙΑΖΕΤΑΙ διαμέρισμα Ρήγα Φεραίου 8. Πληρ. τηλ. 6937317130, 22410 69230. MZT160824

ΕΝΟΙΚΑΖΕΤΑΙ κατάστημα στην οδό Κ. Τσαλδάρη και Λειψών 1 γωνία με πατάρι, τουαλέτα και αυλή. Τιμή 350 ευρώ. Πληρ. τηλ. 22410 21135. MZT160820

ΕΝΟΙΚΙΑΖΕΤΑΙ στην Ιαλυσό, διαμέρισμα 100 τ.μ. με δύο υπνοδωμάτια, κουζίνα, μπάνιο και σαλοτραπεζαρία. Εχει αυτόνομη θέρμανση και ηλιακό θερμοσίφωνα. Πληρ. τηλ. 2241093016 και κινητό 6932908643. MZT120816

ΕΝΟΙΚΙΑΖΟΝΤΑΙ επιπλωμένες **γκαρσονιέρες** επί της οδού Στεφάνου Καζούλη. Πληρ. τηλ. 2241074813 MZT120827

ΕΝΟΙΚΙΑΖΟΝΤΑΙ α) **επαγγελματικός χώρος** 70 τ.μ. κατάλληλος για ιατρείο ή γραφείο επί της Μεγ. Κωνσταντίνου και Κωνστ. Παλαιολόγου (έναντι παλαιού ΙΚΑ), β) **επιπλωμένα διαμερίσματα** και studios στ' Αφάντου στον κεντρικό δρόμο. Πληρ. τηλ. 22410 51888, 2241052016, 6938060340. MZT160833

ΕΝΟΙΚΙΑΖΟΝΤΑΙ επιπλωμένα **δωμάτια** στο Παραδείσι, έναντι του Super Market Μαρινόπουλος. Επίσης ενοικιάζονται **γκαρσονιέρες** στο Νιοχώρι, Δηλμπεράκη 82. Πληρ. τηλ. 2241082198 MZT120821

ΕΝΟΙΚΙΑΖΕΤΑΙ αποθήκη ολόκληρη 200 τ.μ. ή μισή 100 τ.μ. επί της Αταβύρου και Σμύρνης περιοχή Ροδίνι. Πληρ. τηλ. 22410 26370 και 6945256104. MZT160818

ΕΝΟΙΚΙΑΖΟΝΤΑΙ στην Κρεμαστή: α) **δυάρι οροφοδιαμέρισμα** επιπλωμένο με ντουλάπια κερασιάς, ψυγειοκαταψύκτη και κεραμική κουζίνα με θέα τη θάλασσα, β) **τριάρι** με δύο υπνοδωμάτια, σαλόνι, κουζίνα, βεράντα, γ) **δυάρι** επιπλωμένο με θέα τη θάλασσα με διπλά τζάμια και ρολλά. Όλα έχουν πάρκιν και βρίσκονται κοντά στο σχολείο και τη θάλασσα. Πληρ. τηλ. 6946671053 και 94822. MZT160828(29)

ΕΝΟΙΚΙΑΖΕΤΑΙ από ιδιώτη: α) μικρή διώροφη **μονοκατοικία** 65 τ.μ. σύνολο, παραδοσιακού χαρακτήρα, ανακαινισμένη 2001, επιπλωμένη με 2 wc, 1 υπνοδωμάτιο, μικρή αυλή και μπαλκόνι, 270 ευρώ το μήνα. Πληρ. τηλ. 6972943946 Παραδείσι, Ρόδου, β) καινούργιες μεγάλες **γκαρσονιέρες** 40 τ.μ. πλήρως επιπλωμένες, ανακαινισμένες 2003 για όλο το χρόνο στο Παραδείσι 180 ευρώ το μήνα χωρίς κοινόχρηστα και νερό. Πληρ. τηλ. 6972943946. MZT160816

ΕΝΟΙΚΙΑΖΟΝΤΑΙ studios επιπλωμένα επί της Αρκαδίου 14 (απέναντι από το ξενοδοχείο Φαίδρα). Πληρ. τηλ. 22410 25710. INT160813

ΕΝΟΙΚΙΑΖΕΤΑΙ στο Ροδίνι ισόγειο **διαμέρισμα** 60 τ.μ. σαλόνι, κουζίνα, υπνοδωμάτιο, wc. Πληρ. τηλ. 22410 61428, απογευματινές ώρες. MZT160812

ΕΝΟΙΚΙΑΖΕΤΑΙ διαμέρισμα ισόγειο με ένα υπνοδωμάτιο, κουζίνα, σαλόνι, θέρμανση στην περιοχή Καρακόνερο (Ροδίνι). Πληρ. τηλ. 22410 61291, 22410 30781. MZT160808

ΕΝΟΙΚΙΑΖΕΤΑΙ σε ετήσια βάση ένα **studio** 28 τ.μ. πλήρως επιπλωμένο με air condition σε άριστη κατάσταση κοντά στο κέντρο της πόλης και το Πανεπιστήμιο και 150 μέτρα από την ακτή στην οδό Παπαλουκά 49 Β' Ρόδος (κοντά στο παλιό Νοσοκομείο και απέναντι από το ξενοδοχείο BELVEDERE). Πληρ. τηλ. 6972932940. MZT160809

ΕΝΟΙΚΙΑΖΕΤΑΙ στον Πειραιά διαμέρισμα με 2 υπνοδωμάτια, σαλόνι, κουζίνα, μπάνιο, χωλ, ανακαινισμένο, επιπλωμένο με κεντρική θέρμανση, ιδανικό για φοιτητές σε ήσυχη περιοχή και ασφαλή περιοχή 10 λεπτά από το Πανεπιστήμιο του Πειραιά, 30 λεπτά από τα ΤΕΙ Πειραιά. Πληρ. τηλ. 22410 26071, 6972073176. MZT11089

ΕΝΟΙΚΙΑΖΟΝΤΑΙ δύο διαμερίσματα επί της Σοφούλη 100 τ.μ. με θέρμανση και κλιματισμό, ευήλια και ευρύχωρα, σε άριστη κατάσταση και τα δύο είναι επιπλωμένα. Πληρ. τηλ. 22410 63301. MZT160803

ΕΝΟΙΚΙΑΖΟΝΤΑΙ studios πολυτελούς κατασκευής επιπλωμένα στη Ρόδο οδός Παπαναστάση 46 με θέα για όλο το χρόνο. Τιμή 260 ευρώ, στη τιμή συμπεριλαμβάνονται κοινόχρηστα, νερό, μέρος ρεύματος. Πληρ. κ. Βασίλη, τηλ. 22410 31708-20617. MAT2713(1)

ΕΝΟΙΚΙΑΖΟΝΤΑΙ επί της Κων. Παλαιολόγου κάτω από το Βενετόκλειο Λύκειο όλα καινούργια πολυτελούς κατασκευής 1) **διαμέρισμα** 80 τ.μ. με 2 υπνοδωμάτια και ενιαίο σαλόνι-κουζίνα, 2) **κατάστημα** 61 τ.μ. με δυνατότητα για πατάρι, 3) **γκαρσονιέρα** 42 τ.μ. ιδανική για φοιτήτρια. Πληρ. τηλ. 22410 77944, 6945256593. MZT160822

ΕΝΟΚΙΑΖΕΤΑΙ γκαρσονιέρα δύο δωματίων στην περιοχή Καρακόνερο. Πληρ. τηλ. 22410 67270 και 6947010750. MZT130805

ΕΝΟΙΚΙΑΖΕΤΑΙ γκαρσονιέρα με ένα δωμάτιο, καθιστικό-κουζίνα, ενιαίος χώρος, wc στη περιοχή της Ανάληψης επί της Χρύσανθου Θεοχάρη. Πληρ. τηλ. 22410 63170. MZT130807

ΣΑΒΒΑΪΔΗΣ & ΣΥΝΕΡΓΑΤΕΣ
Κτηματομεσιτικό Γραφείο
Γρ. Λαμπράκη 14 ΡΟΔΟΣ 85100
Τηλ. 2241026281

ΠΩΛΗΣΕΙΣ ΑΚΙΝΗΤΩΝ

Α) ΟΙΚΟΠΕΔΑ ΕΝΤΟΣ ΣΧΕΔΙΟΥ - **1)** ΡΟΔΟΣ: α) Ροδίνι 400 τ.μ. με Σ.Δ. 0,4 τίμημα 175.000 ευρώ, β) Ανάληψη 400 τ.μ. με Σ.Δ. 0,8 τίμημα 230.000 ευρώ, γ) Καναμάτ 400 τ.μ. Σ.Δ. 0,4 τίμημα 165.000, **2)** Μέγγαβλη 350 τ.μ. αποτελεί μερίδα Οικοδομικού Συνεταιρισμού Αιγυπτίων Ρόδου, τίμημα 25.000 ευρώ.
Β) ΟΙΚΟΠΕΔΑ ΕΚΤΟΣ ΣΧΕΔΙΟΥ: 1) ΡΟΔΟΣ: Μόντε Σμίθ 2.000 τ.μ., 2) Ασγούρου 4.000 τ.μ., τίμημα 200.000 ευρώ, 3) Τσαΐρι 21.367 τ.μ., 4) Ιαλυσό 2.000 τ.μ., περιοχή Φιλέρημος, τίμημα 265.000 ευρώ, 5) Κοσκινού 4.002 τ.μ. τίμημα 265.000 ευρώ, 6) Μαριτσά επί της επαρχιακής οδού Κρεμαστής - Μαριτσά 9.500 τ.μ. τίμημα 250.000 ευρώ, 7) Κανδυλί 4.440 τ.μ. τίμημα 135.000 ευρώ, 8) Κανδυλί 4.000 τ.μ. τίμημα 235.000 ευρώ, 9) Κολύμπια: α) 9.000 τ.μ, β) 19.770 τ.μ., γ) 28.500 τ.μ., 10) Λίνδος: α) Βληχά 8.190 τ.μ. παραθαλάσσιο, τίμημα 320.000 ευρώ, β) Πάνω Αλώνια 3.540 τ.μ. επί επαρχιακής οδού Λίνδου - Πεύκοι, τίμημα 155.000 ευρώ, γ) Πεύκοι 32.500 τ.μ.. - 42.300 τ.μ. και 19.800 τ.μ. με πανοραματική θέα, δ) Ψάρτος 15.600 τ.μ. στο "κύμα".
Γ) ΜΟΝΟΚΑΤΟΙΚΙΕΣ: **Α)** ΡΟΔΟΣ: 1) Παλιά Πόλη: α) ανακαινισμένο 700 τ.μ. με κήπο 160 τ.μ., β) λιθόκτιστο παλιό 500 τ.μ. με κήπο 500 τ.μ., γ) ανακαινισμένο 140 τ.μ. με αυλή 60 τ.μ., δ) παλιό στο Μόντε Σμιθ 287 τ.μ. κήπο 2.100 τ.μ., ε) ανακαινισμένο 146 τ.μ. με μικρή αυλή. 2) Αγ. Νικολάου νεοκλασικό παλιό ισόγειο 115 τ.μ. α' όροφ. 115 τ.μ. με μεγάλη αυλή, τίμημα 305.000 ευρώ. 3) Αγ. Αναστασία 133 τ.μ. με αυλή 191 τ.μ. τίμημα 135.000 ευρώ, 4) Αγ. Νικολάου πετρόκτιστο και ανακαινισμένο 250 τ.μ.,τίμημα 315.000 ευρώ. **Β)** ΚΟΛΥΜΠΙΑ: α) 107 τ.μ. με κήπο 283 τ.μ. τίμημα 240.000 ευρώ, β) 107 τ.μ. με κήπο 305 τ.μ. τίμημα 260.000 ευρώ, γ) 107 τ.μ. με κήπο 310 τ.μ. τίμημα 290.000 ευρώ. **Γ)** ΙΑΛΥΣΟΣ: α) Εντός σχεδίου 175 τ.μ. οικόπεδο 300 τ.μ.. τίμημα 310.000 ευρώ, β) Κανδυλί (μέχρι κτίσματα) σε οικόπεδο 4.232 τ.μ. τίμημα 200.000 ευρώ, γ) εντός σχεδίου 220 τ.μ. σε οικόπεδο 260 τ.μ. τίμημα 380.000 ευρώ, δ) Ανοιξη εκτός σχεδίου 150 τ.μ. σε οικόπεδο 2.000 τ.μ. τίμημα 335.000 ευρώ, ε) Ιξιά 200 τ.μ. σε οικόπεδο 1.000 τ.μ. τίμημα 400.000 ευρώ, στ) Βουνάρα πολυτελούς κατασκευής 220 τ.μ. σε οικόπεδο 1.100 τ.μ.

ΕΝΟΙΚΙΑΣΕΙΣ ΚΑΤΑΣΤΗΜΑΤΩΝ

ΡΟΔΟΣ: Επί της Εθν. Αντίστασης: α) Ισόγειο 69 τ.μ. με υπόγειο 69 τ.μ. και πατάρι 20 τ.μ. μηνιαίο μίσθωμα 1.300 ευρώ, β) Προέκταση Εθν. Αντίστασης 220 τ.μ. με κήπο μεγάλο, κατάλληλο για πάρκιν, μηνιαίο μίσθωμα 1.200 ευρώ, γ) 130 τ.μ. μηνιαίο μίσθωμα 2.600 τ.μ., δ) Ισόγειο 140 τ.μ. α' όροφο, 140 τ.μ., μηνιαίο μίσθωμα 3.500 ευρώ.

Πληροφ. κ. ΑΝΕΣΤΗ, κιν. 6947-047651, τηλ. 22410-26281
ΜΧΠ659



ΚΤΗΜΑΤΟΜΕΣΙΤΙΚΟ ΓΡΑΦΕΙΟ
ΔΩΔΕΚΑΝΗΣΙΑΚΗ ΚΤΗΜΑΤΙΚΗ
ΠΑΠΟΥΤΣΗΣ ΚΩΝ/ΝΟΣ
ΠΩΛΟΥΝΤΑΙ

1. **Γκαρσονιέρα** 50 τ.μ. ισόγεια με αυλή 45 τ.μ. στην Ανάληψη. Τιμή 85.000€
2. **Διαμέρισμα** 97 τ.μ. 2ου ορόφου στην Αγ. Αναστασία.Τιμή 120.000€
3. **Διαμέρισμα** 98 τ.μ. 1ου ορόφου στην Ανάληψη. Τιμή 160.000€
4. **Διαμερίσματα** 85 τ.μ. ισογείου, 1ου και 2ου ορόφου στους Δασκάλους. Τιμή 155.000 €
5. **Διαμέρισμα** 115 τ.μ. 2ου στην Ιξιά. Τιμή 147.000€
6. **Διαμέρισμα** 83 τ.μ. ισογείου με αυλή στην Κέννεντυ. Τιμή 120.000€
7. **Διαμέρισμα** 87 τ.μ. ισογείου στο Ροδίνι. Τιμή 112.000 €
8. **Μονοκατοικία** 90 τ.μ. ισόγεια με αυλή 140 τ.μ. στην Μητρόπολη. Τιμή: 150.000€
9. **Μεζονέτα** 200 τ.μ. σε οικόπεδο 400 τ.μ. στην Κρεμαστή. Τιμή 260.000 €
10. **Μονοκατοικία** διώροφη 110 τ.μ. στην Παλιά Πόλη. Τιμή 103.000 €
11. **Μονοκατοικία** ισόγεια 100 τ.μ. σε οικόπεδο 700 τ.μ. στην Παστίδα. Τιμή 190.000 €
12. **Μεζονέτα** 120 τ.μ. σε οικόπεδο 1500 τ.μ. στην Ψίνθο. Τιμή σε μπετά 75.000 € τελειωμένη 145.000 €
13. **Οικόπεδο** 4.000 τ.μ. στους Τρεις. Τιμή: 145.000 €
14. **Οικόπεδο** 4000 τ.μ. στην Καλαβάρδα. Τιμή: 100.000 €
15. **Αποθήκη** 180 τ.μ. στο Καρακόνερο. Τιμή 120.000€

ΕΝΟΙΚΙΑΣΕΙΣ

1. **Επαγγελματικός χώρος** στο κέντρο της πόλης. Μίσθωση 750 €
2. **Αποθήκη** υπόγεια 230 τ.μ. στην Εθνικής Αντιστάσεως. Μίσθωση 600 €

ΠΩΛΗΣΕΙΣ ΑΚΙΝΗΤΩΝ – ΟΙΚΟΠΕΔΩΝ– ΜΙΣΘΩΣΕΙΣ ΑΚΙΝΗΤΩΝ
ΩΡΕΣ ΓΡΑΦΕΙΟΥ 09.00-14.00 π.μ. και 17.00-21.00 μ.μ.
ΕΘΝΙΚΗΣ ΑΝΤΙΣΤΑΣΗΣ 45- 1ος ΟΡΟΦΟΣ • ΤΗΛ. - ΦΑΞ
2241025480 κιν. 6977855759 • e-mail: papoutsisk@in.gr
ΧΠ2673

ευσταθίου ΕΥΡΩΚΤΗΜΑΤΙΚΗ
ΚΤΗΜΑΤΟΜΕΣΙΤΙΚΟ ΓΡΑΦΕΙΟ
Εθν. Αντιστάσεως 83 • Τηλ.: 22410 73819, 74917
Κιν.: 6944 374546, 6945 292030
Fax: 22410 38641 • e-mail: info@euroktimatiki.gr

ΜΙΣΘΩΣΕΙΣ ΚΑΤΑΣΤΗΜΑΤΩΝ

- **Κατάστημα** επί της οδού Ορφανίδου 75 τ.μ. με αποθήκη 21 τ.μ. με αυλή κατάλληλο για οποιαδήποτε χρήση.
- **Κατάστημα** επί της Γ. Λέοντος αποτελούμενο από ισόγειο 53 τ.μ. και Α΄ όροφο 51 τ.μ. με μεγάλες βεράντες (33 τ.μ.) κατάλληλο για οποιαδήποτε χρήση.
- **Καταστήματα** στην συμβολή των οδών Ολυμπίας και Δελφών στο Καρακόνερο 70 τ.μ. το κάθε ένα, σε νεόδμητη οικοδομή, κατάλληλο για οποιαδήποτε χρηση.
- **Κατάστημα** επί της οδού Εθν. Αντιστάσεως , δίπλα από το κατάστημα Musses, 110 τ.μ. με πατάρι και υπόγειο, κατάλληλο για οποιαδήποτε χρήση.
- **Κατάστημα** επί της Κωνσταντίνου Παλαιολόγου κοντά στο Super Market Σπανός 45 τ.μ. , κατάλληλο για οποιαδήποτε χρήση , Μηνιαίο Μίσθωμα 450 εευρώ.
- **Καταστήματα** επί της Ιερού Λόχου στην Ιαλυσό, 40 τ.μ. το κάθε ένα, κατάλληλο για οποιαδήποτε χρήση. Μηνιαίο Μίσθωμα 500 ευρώ. ΧΠ4912029

ΚΤΗΜΑΤΟΜΕΣΙΤΙΚΟ ΓΡΑΦΕΙΟ
ΖΑΦΕΙΡΗΣ Μ. ΚΑΡΑΓΙΑΝΝΗΣ Δ. Ο.Ε.

Πωλήσεις ακινήτων. Τηλ. (2241060380-60381)
17.30-20.30 μ.μ. Δευτέρα-Παρασκευή
Fax: 2241060380 • e-mail: zafkar@hellasnet.gr

• Κατοικίες
- Εξοχική κατοικία 50 τ.μ. (υπό ανέγερση) εντός οικοπέδου 440 τ.μ. στην περιοχή Κολυμπίων
- Εξοχική κατοικία 70 τ.μ. (υπό ανέγερση) εντός οικοπέδου 500 τ.μ. στην περιοχή Κολυμπίων
- Επαγγελματική στέγη επί της Ρόδου-Λίνδου περιοχή Κολυμπίων (εστιατόριο)

• Ξενοδοχειακό συγκρότημα
- Ημιτελής σε μπετά ξενοδοχειακό συγκρότημα Α' κατηγορίας εντός οικοπέδου 22.400 τ.μ.

• Οικόπεδα
- Εντός οικισμού στον Δήμο Αφάντου 2000 τ.μ.
- Στον Δήμο Αφάντου 520 τ.μ. με άδεια οικοδομής 53 τ.μ.
- Στον Δήμο Αφάντου 1000 τ.μ. επί της εθνικής οδού Ρόδου-Λίνδου
- Στον Δήμο Αφάντου 866 τ.μ. επί της εθνικής οδού Ρόδου-Λίνδου
- Εντός οικισμού στην Παστίδα 2000 τ.μ.
- Στην παραλία Αφάντου 2125 τ.μ. 200 τ.μ. από την θάλασσα δικαίωμα δόμησης Σ.Δ. 100 τ.μ.

• Αγροτεμάχια
- Στην περιοχή Κολυμπίων αγροτεμάχια 10.200 τ.μ. (πανοραμική θέα)
- Στην περιοχή Κολυμπίων αγροτεμάχιο 4.969 τ.μ.
- Στην περιοχή Ψίνθου αγροτεμάχιο 22.400 τ.μ.
- Στην περιοχή Ψίνθου αγροτεμάχιο 19.840 τ.μ.
- Στην περιοχή Τραπεζία αγροτεμάχιο 5.800 τ.μ.
- Στον Δήμο Αφάντου αγροτεμάχιο 6.120 τ.μ.
- Στον Δήμο Αφάντου αγροτεμάχιο 11.520 τ.μ.
- Στον Δήμο Αφάντου το 1/2 αγροτεμαχίου 5.080 τ.μ. με ελαιόδεντρα
- Στον Δήμο Αφάντου 7500 τ.μ. αγροτεμάχιο

ΧΠ2499

ΕΝΟΙΚΙΑΣΕΙΣ

συνέχεια από την προηγούμενη

ΕΝΟΙΚΙΑΖΕΤΑΙ στην Πάτρα, μόνο για φοιτητές, διαμέρισμα δύο δωματίων, επιπλωμένο, με ηλεκτρικές συσκευές, κλιματισμό, ηλιακό θερμοσίφωνο, Αριστοφάνους 2, Μέση Αγυιά. Ενοίκιο 250 ευρώ. Πληρ. τηλ. 6973282800. ΜΖΤ130806

ΕΝΟΙΚΙΑΖΕΤΑΙ στα Κοσκινού καινούργιο **ρετιρέ** 48 τ.μ. με αυτόνομη θέρμανση απεριόριστη θέα και αυλή 90 τ.μ. Πληρ. τηλ. 6932437142, 22410 34886. ΜΑΤ2704

ΕΝΟΙΚΙΑΖΕΤΑΙ επιπλωμένο **διαμέρισμα**, με τρία υπνοδωμάτια, σαλόνι, κουζίνα, μπάνιο με δίπορτο ψυγείο και διπλή κουζίνα (ηλ/κή και με υγραέριο) στον 1ο όροφο, διώροφης μονοκατοικίας, κοντά στο πάρκο Ροδινιού, Λυκίας 173. Προτιμούνται φοιτητές-τριες, στρατιωτικοί. Πληρ. τηλ. 22410 28685. ΜΖΤ160801

ΕΝΟΙΚΙΑΖΕΤΑΙ ισόγειο διαμέρισμα επιφανείας 106 τ.μ. πλήρως ανακαινισμένο με εγκατάσταση θέρμανσης-κλιματισμού. Διεύθυνση: Βουλγαροκτόνου 31-Ρόδος (περιοχή Αγ. Αναργύρων). Πληρ. τηλ. 22410 28922. ΜΖΤ130814

ΕΝΟΙΚΙΑΖΕΤΑΙ ισόγειο διαμέρισμα με 3 υπνοδωμάτια και με αυλή στην οδό Καρανικόλα 11 περιοχή Δασκάλους. Πληρ. τηλ. 6942512971 κ. Ευτυχία. ΜΖΤ130812

ΕΝΟΙΚΙΑΖΕΤΑΙ στο κέντρο της πόλης, επί της Ηρώων Πολυτεχνείου 20, κατάστημα 95 τ.μ. για επαγγελματική στέγη και ακριβώς από κάτω υμιυπόγειο διαμέρισμα 75 τ.μ. Πληροφορίες: ώρες καταστήματος. OPTICAL HOUSE: 22410 39087, οικία: 22410 25565. ΜΖΤ130802

ΕΝΟΙΚΙΑΖΟΝΤΑΙ δύο **γκαρσονιέρες** στην οδό Γ. Παπανδρέου στην Ανάληψη. Πληρ. τηλ. 22410 65285 και 6948388818. ΜΧΡ12727

ΕΝΟΙΚΙΑΖΕΤΑΙ διαμέρισμα 120 τ.μ. με κεντρική θέρμανση, σαλοτραπεζαρία, 3 υπνοδωμάτια, 2 WC, κουζίνα, αποθήκη επί της Παναγιώτη Κανελλοπούλου 6-8. Πληρ. τηλ. 6976670326. ΜΧΡ12728

ΣΑΣ ΕΝΔΙΑΦΕΡΕΙ!!!
ΠΩΛΕΙΤΑΙ
Ή ΕΝΟΙΚΙΑΖΕΤΑΙ
(ΑΠΟ ΙΔΙΟΚΤΗΤΗ)

Ισόγειος χώρος στεγασμένης επιφανείας 1.350 τ.μ. και 500 τ.μ. αυλή.
Είναι κατάλληλος για όλες τις χρήσεις *(κυρίας χρήσεως και υγειονομικού ενδιαφέροντος)* χωρίς κολώνες και ύψος 7 μέτρα με θέα την θάλασσα.
Πρόσβαση για κάθε τύπου τροχοφόρο και απεριόριστο πάρκιν.
Ευρίσκεται στο Εμπορικό Κέντρο Πανάγου επί της Γ. Σεφέρη 108 πλησίον του νέου νοσοκομείου.

Πληρ. τηλ. 6932612032

ΧΠ499



Μονοκατοικία στην Παστίδα
482 τ.μ. διώροφη σε 4.200 τ.μ. οικόπεδο, ετοιμοπαράδοτο, ειδικής κατασκευής με σύστημα θέρμανσης και δροσισμού, βιοκλιματικής αρχιτεκτονικής με διαμορφωμένο-δεντροφυτεμένο κήπο. Αποτελείται από 4 υπνοδωμάτια, 4 μπάνια, σαλόνι, Ιταλική Κουζίνα, αποθήκη.



Μονοκατοικία στα Κοσκινού
158 τ.μ. διώροφη σε 1200 τ.μ. οικόπεδο, υπό κατασκευή παραδίδεται έτοιμη σε 11 μήνες, με γρανίτες δάπεδα, πλήρη θέρμανση, τζάκι, Ιταλική κουζίνα, κουφώματα από P.V.C., αρχιτεκτονικό οχεδιασμό.



Μονοκατοικία στην Παστίδα
140 τ.μ. διώροφη σε 270 τ.μ. οικόπεδο, υπό κατασκευή παραδίδεται έτοιμη σε 6 μήνες, με γρανίτες δάπεδα, πλήρη θέρμανση, τζάκι, Ιταλική κουζίνα, Γκαράζ



Μονοκατοικία στην Ιαλυσό
149 τ.μ. διώροφη με σοφίτα 32 τ.μ. σε 272 τ.μ. οικόπεδο, υπό κατασκευή παραδίδεται έτοιμη σε 2 μήνες, με γρανίτες δάπεδα, πλήρη θέρμανση, τζάκι, Ιταλική κουζίνα.



Μονοκατοικία στην Ιαλυσό
140 τ.μ. διώροφη με σοφίτα 35 τ.μ. σε 327 τ.μ. οικόπεδο, υπό κατασκευή παραδίδεται έτοιμη σε 6 μήνες, με γρανίτες δάπεδα, πλήρη θέρμανση, τζάκι, Ιταλική κουζίνα.



Μονοκατοικία στην Ιαλυσό
132 τ.μ. διώροφη σε μπετά σε 860 τ.μ. οικόπεδο, περιτοιχισμένο με διαμορφωμένη πρόσβαση και ατομικό βόθρο.



Μονοκατοικία στην Ιαλυσό
132 τ.μ. διώροφη και 76 τ.μ. υπόγειο σε μπετά σε 1200 τ.μ. οικόπεδο, περιτοιχισμένο με διαμορφωμένη πρόσβαση και ατομικό βόθρο.



Μεζονέτα στη Ρόδο
130 τ.μ. διώροφη μεζονέτα με υπόγειο 65 τ.μ. με 3 υπνοδωμάτια, κουζίνα από μασίφ ξυλεία, τζάκι, πλήρη θέρμανση.



Μονοκατοικία στα Κοσκινού
158 τ.μ. διώροφη σε 1200τ.μ. οικόπεδο, υπό κατασκευή - παραδίδεται σε μπετά σε 2 μήνες με διαμορφωμένη πρόσβαση, περιτοιχισμένο οικόπεδο και ατομικό βόθρο.

ΟΙΚΟΠΕΔΑ

Οικόπεδο στα Ασγούρου
• 5.300 τ.μ. σε ωραίο φυσικό περιβάλλον, άρτιο και οικοδομήσιμο. **Αξίας € 190.000**

Οικόπεδο στα Αφάντου
• 13.000 τ.μ. πολυεπίπεδο, κλιμακωτό, με υπέροχη θέα στην θάλασσα άρτιο και οικοδομήσιμο. **Αξίας € 195.000**

Οικόπεδο στα Κοσκινού
• 4.000 τ.μ. στη θέση Πέζουλας, γωνιαίο με θέα προς το Φαληράκι και τη Ρόδο. **Αξίας € 176.000**

Οικόπεδο στις Καλυθιές
• 4.010 τ.μ στις Καλλιθιές, για επαγγελματική χρήση, με πρόσβαση πλάτους 6 m σε ελάχιστη απόσταση από την Εθνική οδό Τσαϊρι - Αεροδρομίου. **Αξίας € 176.000**

ΔΙΑΜΕΡΙΣΜΑΤΑ

Διαμέρισμα στους Άνω Δασκάλους
• 74 τ.μ. υπερυψωμένο ισόγειο με αποκλειστική χρήση αυλής, 2 υπν/τιων. **Αξίας € 176.000**

Διαμέρισμα στην Κοδρικτώνος
• 110 τ.μ. Γ΄ ορόφου, με 3 υπν/τια, μεγάλες-άνετες θεράντες. **Αξίας € 161.000**

Διαμέρισμα στην Εν. Δυνάμεων
• 100 τ.μ. . Α΄ ορόφου, με 3 υπν/τια, ανακαινισμένο με θέρμανση. **Αξίας € 141.000**

Διαμέρισμα στους Δασκάλους
• 107 τ.μ. . Α΄ ορόφου, με 3 υπν/τια, πλ.θέρμανση, με υπέροχη θέα στη θάλασσα. **Αξίας € 132.000**

Διαμέρισμα στη Μητρόπολη
• 80 τ.μ Οροφοδιαμέρισμα, Β΄ ορόφου, με 2 υπν/τια, θέρμανση, τζάκι. **Αξίας € 90.000**

ευσταθίου
ΕΥΡΩΚΤΗΜΑΤΙΚΗ
ΚΤΗΜΑΤΟΜΕΣΙΤΙΚΟ ΓΡΑΦΕΙΟ

Εθν. Αντιστάσεως 83 • Τηλ.: 22410 73819, 74917
Κιν.: 6944 374546, 6945 292030 • Fax: 22410 38641
info@euroktimatiki.gr

ΧΠ401/2029

ΕΝΟΙΚΙΑΣΕΙΣ

συνέχεια από την προηγούμενη

ΕΝΟΙΚΙΑΖΕΤΑΙ διαμέρισμα 100 τ.μ., 3 υπνοδωμάτια, σαλόνι, κουζίνα, στην Ανάληψη. Πληρ. τηλ. 2241052492, 6937700607
ΜΖΤ120828

ΕΝΟΙΚΙΑΖΕΤΑΙ γκαρσονιέρα επί της οδού Κ.Ν. Κων/νίδη 7, περιοχή Ζέφυρος, δίπλα στην Εφορία, επιπλωμένο. Πληρ. τηλ. 2241020560, 2241024527
ΜΖΤ120814

ΕΝΟΙΚΙΑΖΕΤΑΙ διαμέρισμα δύο δωματίων επί της Αγ. Ιωάννου 160. Πληρ. τηλ. 2241020174 ΜΖΤ100814

ΕΝΟΙΚΙΑΖΕΤΑΙ γκαρσονιέρα στα Μαριτσά, πλήρως επιπλωμένη, με πολυκουζινάκι, ηλιακό θερμοσίφωνο, θέρμανση και σε καλή τοποθεσία. Τιμή 150 ευρώ. Πληρ. τηλ. 2241047146, 2241048166
ΜΖΤ120807

ΕΝΟΙΚΙΑΖΕΤΑΙ διαμέρισμα 81 τ.μ., 2 υπνοδωμάτια, σαλόνι, κουζίνα και μπάνιο, στην Ανάληψη. Πληρ. τηλ. 2241063511 (ώρες 10 - 12 π.μ. και 5 - 7 μ.μ.) ΜΟΟ136

ΕΝΟΙΚΙΑΖΕΤΑΙ διαμέρισμα 37 τ.μ. στην περιοχή της Ανάληψης, με ηλιακό, χωρίς κοινόχρηστα, επιπλωμένο, δίχωρο, μηνιαίο μίσθωμα 300 ευρώ. Πληρ. τηλ. 6937681706 μετά τις 3 μ.μ.
ΜΖΤ120811

ΕΝΟΙΚΙΑΖΕΤΑΙ τριάρι μονοκατοικία με μεγάλη αυλή κατάλληλη για εκπαιδευτικούς, στρατιωτικούς. Διαθέσιμη από Σεπτέμβρη έως τέλος Μαΐου 2006. Πληρ. τηλ. 2241039144
ΙΝΤ039144

ΕΝΟΙΚΙΑΖΟΝΤΑΙ δύο γκαρσονιέρες για φοιτητές καινούργιες, πλήρως εξοπλισμένες και επιπλωμένες με air condition, τηλεόραση, ηλιακός θερμοσίφωνας. Περιοχή Δασκάλους. Πληρ. τηλ. 6977301090.
ΜΖΤ110808

ΕΝΟΙΚΙΑΖΟΝΤΑΙ ΔΙΑΜΕΡΙΣΜΑΤΑΚΙΑ ΔΥΟ ΧΩΡΩΝ, ΚΑΙΝΟΥΡΓΙΑ, ΠΟΛΥΤΕΛΗ ΠΛΗΡΩΣ ΕΞΟΠΛΙΣΜΕΝΑ, ΜΕΓΑΛΕΣ ΒΕΡΑΝΤΕΣ/ΜΠΑΛΚΟΝΙΑ, ΜΕ ΠΙΣΙΝΑ, ΚΗΠΟΥΣ Κ.ΛΠ. ΓΙΑ ΟΛΟ ΤΟ ΧΡΟΝΟ. ΠΛΗΡ. ΤΗΛ. 6977271571.
ΜΑΠ2686

ΕΝΟΙΚΙΑΖΕΤΑΙ ολοκαίνουργια μεζονέτα 155 τ.μ. με δικό της κήπο, πάρκιν για 2 αυτοκίνητα, κεντρική θέρμανση. Αποτελείται από 3 υπνοδωμάτια, 2 μπάνια, 1WC, μεγάλη κουζίνα-καθιστικό, σαλόνι και μεγάλες βεράντες. Τιμή 900 ευρώ το μήνα. Πληρ. τηλ. 6945447143, 08.00-16.00 κ. Νίκο.
ΜΖΤ110813

ΕΝΟΙΚΙΑΖΕΤΑΙ γκαρσονιέρα επιπλωμένη στους Δασκάλους. Πληρ. τηλ. 2241075035.
ΜΖΤ0520804

ΕΝΟΙΚΙΑΖΟΝΤΑΙ από ιδιώτη τα παρακάτω ακίνητα που βρίσκονται στην οδό Αλικαρνασού (παράλληλος της Ατταβύρου στο Ροδίνι): 1) Διαμέρισμα διαμπερές με τρία μεγάλα υπνοδωμάτια, όλα με ντουλάπες, μεγάλη κουζίνα, δύο μπάνια. Ολοι οι χώροι με βεράντες. 2) Γκαρσονιέρα με δύο μεγάλα δωμάτια και χώρο για μαγειρείο, μπάνιο. Πλήρως επιπλωμένη. 3) Στούντιο με ξεχωριστή αποκλειστική είσοδο. Πλήρως επιπλωμένο με μπάνιο. Ολα είναι συνδεδεμένα με το αποχετευτικό και δεν έχουν κοινόχρηστα. Πληρ. τηλ. 6945252728.
ΜΖΤ090822

ΠΡΟΛΑΒΕΤΕ! ΕΝΟΙΚΙΑΖΟΝΤΑΙ γκαρσονιέρες πολυτελούς κατασκευής καινούργιες επιπλωμένες αχρησιμοποίητες στη πόλη της Ρόδου. Πληρ. τηλ. 6944437002.
ΜΖΤ090803

ΕΝΟΙΚΙΑΖΟΝΤΑΙ στην Κρεμαστή νέα studio επιπλωμένα με πολυκουζινάκι. Ενοίκιο 180 ευρώ το μήνα, 25 ευρώ την ημέρα. Αποκλείονται αλλοδαποί. Πληρ. τηλ. 2241091483 και 6972500789.
ΜΖΤ100807

ΕΝΟΙΚΙΑΖΟΝΤΑΙ ΓΙΑ ΦΟΙΤΗΤΕΣ ΜΟΝΟ επιπλωμένα studios κατάλληλα εξοπλισμένα για φοιτητές, 800 μέτρα από το Πανεπιστήμιο επί της οδού Δημπεράκη 58 (περιοχή Νιοχώρι) με ηλιακούς θερμοσίφωνες και ατομική θέρμανση. Στην τιμή περιλαμβάνεται το νερό και τα κοινόχρηστα. Τιμή ενοικίασης 200 ευρώ, 230 ευρώ, 250 ευρώ. Πληρ. κ. Μανώλης τηλ. 6944353206. e-mail:magas@otenet.gr
ΙΝΤ100831

ΕΝΟΙΚΙΑΖΕΤΑΙ διαμέρισμα διαμπερές πολυτελούς κατασκευής σε καινούργια οικοδομή, δωμάτιο, κουζίνα, σαλόνι, αυτόνομη θέρμανση κ.λπ., β) γκαρσονιέρα, δωμάτιο, κουζίνα, πάσο, λουτρό κ.λπ. Πληρ. τηλ. 6974792355 και 6944265097 ΜΖΤ100827

ΕΝΟΙΚΙΑΖΕΤΑΙ διαμέρισμα 2άρι καινούργιο σε μικρή πολυκατοικία μοντέρνο στυλ επί της Κωνσταντινουπόλεως 4 έναντι εκκλησίας Ροδινιού Αγ. Δημητρίου. Πληρ. τηλ. 6972177629, 2241067866, ώρες 11.00-16.00 και 22.00-23.00
ΜΖΤ080818

ΕΝΟΙΚΙΑΖΕΤΑΙ δίχωρο επιπλωμένο διαμέρισμα 60 τ.μ. με air condition και θέρμανση. Ενοίκιο 300 ευρώ. Στο ενοίκιο περιλαμβάνεται το νερό. Κατάλληλο για στρατιωτικούς, εκπαιδευτικούς και ολιγομελείς οικογένειες. Διεύθυνση Γεωργίου Σεφέρη 100 δίπλα στου Βερόπουλου. Πληρ. τηλ. 22410-63767, κιν. 6946025086.
ΜΖΤ080811

ΕΝΟΙΚΙΑΖΕΤΑΙ οικία Α' ορόφου 50 τ.μ. στην περιοχή Ασγούρου (πίσω από Γενική Τεχνική). Πληρ. τηλ. 2241062452 (πρωί) και 2241035118 (απόγευμα).
ΜΖΤ 080835

ΕΝΟΙΚΙΑΖΕΤΑΙ. 1. Δίχωρη **γκαρσονιέρα** σε 1ο όροφο νεόκτιστης ιδιόκτητης πολυκατοικίας. Λουξ κατασκευής, με κεντρική θέρμανση, ηχομονωτικές πόρτες, μεγάλο μπαλκόνι, ντουλάπα, κουζίνα. Πολύ κοντά στο πανεπιστήμιο Αιγαίου επί της Κων/νου Παλαιολόγου 6 (απέναντι από το πρώην ΙΚΑ). 2. **Κατάστημα** 35 τ.μ., νεόκτιστο, με προαύλιο χώρο, έτοιμη εγκατάσταση για φωτεινή πινακίδα, επί της Κων/νου Παλαιολόγου 6. Πληρ. τηλ. 6972576361 ή 22410 30220.
ΜΧΡ12703

ΕΝΟΙΚΙΑΖΟΝΤΑΙ στο Φαληράκι με το μήνα ή την ημέρα **δωμάτια** δίχωρα (38 τ.μ.) και μονόχωρα (28 τ.μ.) από 2 έως 4 κλίνες. Προνομιούχος θέση. Εξαιρετική θέα. Εξοπλισμός κουζίνας πλήρης και air condition, τηλεόραση, τηλέφωνο, ζεστό νερό όλο το χρόνο, πάρκιν, φιλικό περιβάλλον, ησυχία, ασφάλεια κατάλληλο για στρατιωτικούς, εκπαιδευτικούς, δημ. υπαλλήλους. Πληρ. τηλ. 22410 85713
ΙΝΤ180805

ΕΝΟΙΚΙΑΖΕΤΑΙ 4άρι διαμέρισμα 110 τ.μ. στο β' όροφο, στην περιοχή της Ανάληψης (Μ. Λάμπρου 6), μικρής πολυκατοικίας, αποτελούμενο από 3 υπνοδωμάτια, μεγάλο σαλόνι, κουζίνα, χωλ και WC. Πληρ. τηλ. 2241067107, κιν. 6944883688
ΜΖΤ60805

ΕΝΟΙΚΙΑΖΟΝΤΑΙ: α) ισόγειο κατάστημα 154 τ.μ., **β) υπόγεια αποθήκη** 154 τ.μ. μαζί ή χωριστά. Για το υπόγειο υπάρχει ράμπα κι εσωτερική σκάλα. Βρίσκονται δίπλα στη ΔΕΥΑΡ, οδός Λισαβώνος, 30 μέτρα από την εθνική οδό Ρόδου - Λίνδου (πρώην καταστήματα ΒΟΧ). Πληρ. τηλ. 2244023812, 6937059712
ΜΖΤ040813

ΕΝΟΙΚΙΑΖΟΝΤΑΙ ωραιότατα μονόχωρα και δίχωρα **διαμερισματάκια** των 35 και 55 τ.μ. με μεγάλες βεράντες, πλήρως εξοπλισμένα και με air condition, ηλιακούς και ηλεκτρ. θερμοσίφωνα, εύκολο πάρκινγκ και με ειδικές τιμές, χειμώνα - καλοκαίρι σε στρατιωτικούς, εκπαιδευτικούς και γενικά δημοσ. υπ/λους, Παραδείσι Ρόδου. Πληρ. τηλ. 6947429235, 2241073807
ΜΖΤ020841

ΕΝΟΙΚΙΑΖΟΝΤΑΙ δωμάτια στην Π. Πόλη με τη μέρα ή με τον μήνα. Πληρ. τηλ. 6937619111
ΙΝΤ290704

ΚΡΕΜΑΣΤΗ ΕΝΟΙΚΙΑΖΕΤΑΙ νέα πλήρως εξοπλισμένη **studio γκαρσονιέρα** (ενιαίος χώρος), διαμπερής, ηλιακός, βεράντες, άνετο πάρκιν, 500 μ. από την παραλία. Πληρ. κ. Μάνος τηλ. 2241081478, 88818, 6938626179
ΜΖΠ132

ΕΝΟΙΚΙΑΖΕΤΑΙ διαμέρισμα 95 τ.μ. στο δεύτερο όροφο σε ήσυχη περιοχή δίπλα από τον Βερόπουλο στην Ιαλυσό, lux, κατάλληλο για νιόπαντρο ζευγάρι, μικρές οικογένειες, 2 μεγάλα υπνοδωμάτια, σαλόνι, τραπεζαρία, βεράντα, μπάνιο και ότι χρειάζεται μια οικογένεια. Πληρ. τηλ. 2241094023
ΜΖΤ170811

ΕΝΟΙΚΙΑΖΕΤΑΙ επιπλωμένη **γκαρσονιέρα** ενός δωματίου, περιοχή Βενετοκλείου Γυμνασίου. Πληρ. τηλ. (22410)37427, 31610
ΜΖΤ300708

Mediterranean
Houses of Sea & Sun
Real Estate Agency
Κτηματομεσιτικό γραφείο

Κάνετε τα όνειρα σας πραγματικότητα στην τιμή που θέλετε.

ΗΡΑΚΛΗΣ Δ.ΧΟΡΟΖΙΔΗΣ
Μεσίτης & Σύμβουλος επενδύσεων Ακίνητης Περιουσίας

ΠΩΛΗΣΕΙΣ - ΜΙΣΘΩΣΕΙΣ ΑΚΙΝΗΤΩΝ

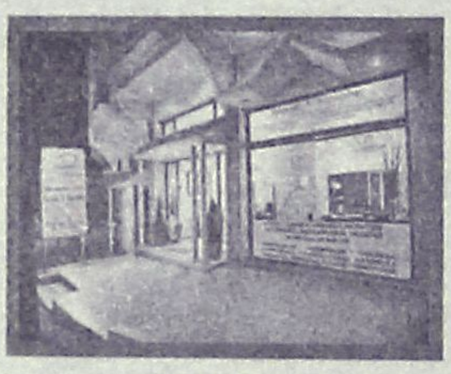





• Αναλαμβάνουμε και εκδόσεις δανείων

Ρόδου - Λίνδου 213
(έναντι Πάρκου Ροδίνι)
85100 Ρόδος
Τηλ: 2241075860
Fax 2241075861
Κιν: 6944370848
E-mail: medest@otenet.gr
www.dodecaneserealestate.com

Πωλήσεις Μονοκατοικιών

- **Ροδίνι.** 3όροφη μεζονέτα στην Κυρά της Ρω, 160 τ.μ. με ανεξάρτητη γκαρσονιέρα και πάρκιν.
- **Κανδυλί.** Μεζονέτα 3 επιπέδων,συνολικής επιφάνειας 270 τ.μ., στα σοβατίσματα. Έκταση 1,470 τ.μ.
- **Αφάντου.** Μεζονέτα υπερπολυτελούς κατασκευής 211 τ.μ. με 50 τ.μ. βεράντες, 3 υ/δ, 3 μπάνια, εσωτερικό ηλεκτρ.γκαράζ, κεντρικό κλιματισμό,υδρομασάζ,τζακούζι, εντοιχιζόμενη κουζίνα πλήρως εξοπλισμένη με ηλεκτρικές συσκευές Bosch.
- **Αφάντου.** Μεζονέτα υπερπολυτελούς κατασκευής 230 τ.μ. με 70 τ.μ. βεράντες, 4υ/δ, 3 μπάνια, εσωτερικό ηλεκτρ. γκαράζ, κεντρικό κλιματισμό, υδρομασάζ,τζακούζι, εντοιχιζόμενη κουζίνα πλήρως εξοπλισμένη με συσκευές Bosch.
- **Αφάντου.** Μονοκατοικία 75 τ.μ., με 2 υ/δ, και ενιαίο χώρο κουζίνας-καθιστικού με τζάκι.Διαμορφωμένοι εξωτερικοί χώροι 800 τ.μ. με ανεξάρτητο σπιτάκι 25 τ.μ. στον κήπο. 300 μ. από την θάλασσα.
- **Αρχάγγελος.** Μεζονέτες 108 τ.μ. η κάθε μία, στα μπετά, σε ήρεμη περιοχή, με απεριόριστη θέα.
- **Ιαλυσός** Στην περιοχή Σωτήρος σε ήσυχη τοποθεσία, πωλείται μεζονέτα 200 τ.μ. υπερπολυτελούς κατασκευής, σαλοτραπεζαρία, κουζίνα, καθιστικό,3 υ/δ, 2 μπάνια, αποθήκη, κεντρική θέρμανση, τζάκι, κήπο,πάρκιν.
- **Ιαλυσός** Στην περιοχή Σωτήρος σε ήσυχη τοποθεσία, πωλείται ημιτελής 3όροφος μεζονέτα 290 τ.μ. Το ημιυπόγειο είναι ανεξάρτητη τελειωμένη κατοικία 90 τ.μ. με σαλόνι, τραπεζαρία, 2 υ/δ και μπάνιο. Το ισόγειο και ο 1ος είναι 200 τ.μ. με σαλόνι,τ ραπεζαρία, κουζίνα,4 υ/δ,1γραφείο 3 μπάνια, μεγάλο κήπο και πάρκιν.
- **Παστίδα.** Περιοχή Κήποι διόροφη κατοικία υπερπολυτελούς κατασκευής, υπερυψωμένο ισόγειο 150 τ.μ., 3 υ/δ, 2 μπάνια, σαλόνι, κουζίνα, τζάκι, μεγάλα μπαλκόνια. Α' όροφος 112 τ.μ., 3 υ/δ, 2 μπάνια, σαλόνι, κουζίνα, τζάκι, μεγάλα μπαλκόνια,απεριόριστη θέα,υπέροχα διαμορφωμένοι εξωτερικοί χώροι σε μεγάλο οικόπεδο.
- **Παστίδα.** Υπερπολυτελής 2όροφη μονοκατοικία 482 τ.μ. σε οικόπεδο 4.200τμ, ιδιαίτερου αρχιτεκτονικού σχεδιασμού, με 4 υ/δ, σαλόνι, κουζίνα υψηλής αισθητικής, 4 μπάνια, αποθήκη, κεντρικό σύστημα κλιματισμού ψύξης-θέρμανσης, διαμορφωμένο και δεντροφυτεμένο εξωτερικό χώρο, μεγάλες βεράντες απέραντη θέα.
- **Δαμαρτιά.** Νεόδμητη μεζονέτα 100 τ.μ.διαμορφωμένη σε 3 διαφορετικά επίπεδα με απέραντη θέα.
- **Θ εολόγος.** 2 όροφη μονοκατοικία 120 τ.μ. σε οικόπεδο 4700 τ.μ. 60μ από τη θάλασσα με απέραντη θέα.

Πωλήσεις Διαμερισμάτων

- **Ρόδος.** Οροφοδιαμέρισμα 1ου ορόφου επί της Ρόδου- Λίνδου υπερπολυτελούς κατασκευής 2 υπνο/τίων, 2 μπάνια μεγάλα σαλόνια τραπεζαρία καθιστικό τζάκι εντοιχιζόμενη κουζίνα.200τμ σε οικόπεδο 2000τμ .
- **Ρόδος.** Στο Ροδίνι διαμερίσματα 96 τ.μ. στα σοβατίσματα. Απεριόριστη θέα.
- **Ρόδος.** Γκαρσονιέρα 2ου ορόφου 37 τ.μ. με μεγάλα μπαλκόνια και απεριόριστη θέα. Πλήρως επιπλωμένο.
- **Αφάντου.** Σε κεντρικό σημείο, διαμέρισμα 2ου ορόφου 75 τ.μ. σε νεόδμητη πολυκατοικία, με 2υ/δ, σαλοτραπεζαρία, κουζίνα, μπάνιο.
- **Ιαλυσός.** Ισόγειο διαμέρισμα 110 τμ στα μπετά στο κέντρο Ιαλυσού.

Πωλήσεις Ξενοδοχειακών μονάδων

-**Ιαλυσός.** Περιοχή Mira mare πωλείται ξενοδοχειακή μονάδα που αποτελείται από:
1)26 διαμερίσματα με υπνο/τιο καθιστικό μπάνιο κλιματισμό τηλεόραση.
2)Υπόγειο 570 τ.μ. κατάλληλο για νυχτερινό κέντρο.
3) Καφετέρια μπαρ επί της κεντρικής λεωφόρου.
-**Ιαλυσός.** Κτηριακό συγκρότημα που αποτελείται από:
1. 8 επιπλωμένα studios σε 2όροφη οικοδομή
2. Μεγάλη έκταση συνολική επιφάνια 2117 τ.μ.

Πωλήσεις Παραδοσιακών κατοικιών

- **Ρόδος. Νιοχώρι,** 2όροφο παλαιό αρχοντικό 200 τ.μ., ανακαινισμένο, ιδιαίτερης αρχιτεκτονικής με τζάκι, βοτσαλωτά δάπεδα και με υπέροχα διαμορφωμένους εξωτερικούς χώρους 250 τμ.Υπόλοιπο δόμησης 90 τ.μ.
- **αλιά πόλη.** 3όροφη παραδοσιακή κατοικία 95τ.μ., 3υπν/τίων καινούρια κουζίνα και μπάνιο,πλήρως ανακαινισμένο.
- **αλιά πόλη.** 2όροφη παραδοσιακή κατοικία 350 τ.μ. σε κεντρικό σημείο.Στο ισόγειο έχει και κατάστημα για οποιαδήποτε χρήση.
- **Αφαντου.**Παραδοσιακή καμάρα 79 τ.μ. σε οικόπεδο 94 τ.μ. σε καλή κατάσταση.
- **Μαλώνα.**Παραδοσιακή καμάρα 61 τ.μ. πλήρως ανακαινισμένη, ιδιαίτερης διακόσμησης.
- **Μαλώνα.** Παραδοσιακή καμάρα 114 τ.μ. σε καλή κατάσταση.
- **Μαλώνα.** Παραδοσιακή κατοικία 58 τ.μ. σε τιμή ευκαιρίας.
- **Μαλώνα.** Νεόδμητη παραδοσιακή κατοικία 95 τ.μ. με μεγάλη αυλή με πέργκολα, τζάκι, κλιματισμό, ηλεκτρ. συσκευές και επιπλωμένη.
- **Λάερμα.**Παραδοσιακή κατοικία 70 τ.μ. και 30 τ.μ. υπόλοιπο οικοπέδου.
- **Παραδείσι.** Μονοκατοικία 85 τ.μ. με μεγάλη αυλή.
- **Σορωνή.** Παραδοσιακή κατοικία 110 τ.μ. και 30 τ.μ. αυλή.
- **Σύμη.** Παραδοσιακή νεοκλασική 2όροφη κατοικία 150 τ.μ. σε πολύ καλή κατάσταση σε κεντρικό σημείο της Σύμης, με δρόμο.
- **Σύμη.** Σε κεντρικό σημείο , παραδοσιακή κατοικία 95 τ.μ ., αυλή 15 τ.μ. Με δρόμο.

Πωλήσεις Οικοπέδων- Αγροτεμαχίων

- **Ρόδος.** 180τ.μ. με μεγάλο συντελεστή δόμησης στο Νιοχώρι(οδός Διλμπεράκη).
- **Ρόδου- Καλλιθέας.** Οικόπεδα 4000 τ.μ. το κάθε ένα με απεριόριστη θέα στη θάλασσα.
- **Αφάντου.** Οικόπεδο 4010 τ.μ. άρτιο και οικοδομήσιμο στην περιοχή Τραπεζία. Απεριόριστη θέα.
- **Κάλαθος.** Περιοχή Άγιος Ιωάννης οικόπεδο 3,525 τ.μ. κοντά στη θάλασσα.
- **Κάλαθος.** Περιοχή Τρούλος στο ύψωμα της Καλάθου οικόπεδο με πανοραμική θέα 5,100 τ.μ.
- **Κάλαθος.** Οικόπεδο 2,880 τ.μ. επί της κεντρικής λεωφόρου Ρόδου-Λίνδου.Ιδιαίτερης προβολής.
- **Πυλώνα.** Πωλείται οικόπεδο 2.000 τ.μ. άρτιο και οικοδομήσιμο.
- **Πυλώνα.** Πωλείται αγροτεμάχιο 3,960 τμ.
- **Λάρδος.** 2 οικόπεδα 4450 το κάθε ένα, στην παραλία της Λάρδου, 100 τ.μ. από τη θάλασσα.
- **Λαχανιά.** Οικόπεδο 4000 τ.μ. με άδεια για 3 μεζονέτες, στον κεντρικό δρόμο με θέα στη θάλασσα.
- **Παραδείσι.** 583 τ.μ. στην κεντρική λεωφόρο με μεγάλο συντελεστή δόμησης.
- **Παραδείσι.** Περιοχή κάτω Καλαμώνας οικόπεδο 6100 τ.μ. με δόμηση 150 τμ.
- **Π αραδείσι.**12080 τ.μ. στη περιοχή Θόλαρος 60 μ. από τη θάλασσα.
- **Σορωνή.** Οικόπεδα 500 τ.μ. το κάθε ένα, εντός οικισμού, κοντά στη θάλασσα.
- **Σορωνή** Οικόπεδο 3880 τ.μ. με δόμηση, στον κεντρικό δρόμο.
- **Μαρούσι** Οικόπεδο 453τ.μ. (Λ.Μεσογείων).
- **Κως-Αντιμάχεια.** Οικόπεδο 4,650 τ.μ.
- **Κως-Αντιμάχεια.** Οικόπεδο 16,800 τ.μ.
- **Κως- Αντιμάχεια.** Οικόπεδο 20,200 τ.μ.
- **Κως-Καρδάμενα.**Οικόπεδο 416 τ.μ. με μεγάλο συντελεστή.

Πωλήσεις επιχειρήσεων

- **Ρόδος.** Περιοχή Ψαροπούλας, Ερ. Σταυρού και Αλ. Διάκου Επιχείρηση αναψυκτήριο σνακ-μπαρ,γωνιακό πλήρως εξοπλισμένο με ωραίο εσωτερικό χώρο και μεγάλη αυλή. Δυνατότητα αλλαγής χρήσης.
- **Παλιά πόλη.** Πωλείται επιχείρηση με είδη διακόσμησης, σε προνομιακό σημείο.Ομήρου και Ιπποδάμου γωνία.
- **Παλιά πόλη.** Σε κεντρικό σημείο πωλείται παραδοσιακή ταβέρνα με την άδεια και όλο τον εξοπλισμό
- **Παλιά πόλη.** Πωλείται επιχείρηση με άδεια εστιατορίου και όλο τον εξοπλισμό, σε κεντρικό σημείο (πλησίον πλατείας Σωκράτους).
- **Νιοχώρι.** Πωλείται νεοκλασικό κτήριο σε εμπορικό δρόμο κατάλληλο και για επαγγελματική χρήση.
- **Νιοχώρι** 4όροφη πολυκατοικία 16 επιπλωμένων γκαρσονιερών, πλήρως εξοπλισμένων.
- **Ανάληψη** Πωλείται επαγγελματικός χώρος 75 τ.μ. υπερυψωμένο ισόγειο με μεγάλη αυλή, με ή χωρίς τον εξοπλισμό εστιατορίου.
- **Εμπορικό κέντρο Βασιλάκη** esperos village 3 καταστήματα. 2 των 27 τ.μ. και 1 των 80 τ.μ. κατάλληλα για κάθε χρήση.
- **Φαληράκι** Πωλείται επικερδής επιχείρηση ψυχαγωγίας «Σφεντόνα»(μηχάνημα εκτόξευσης) με την άδεια και όλο τον εξοπλισμό. Αποκλειστικότητα στη Ρόδο.
- **Φαληράκι** Σε εμπορικό κέντρο πωλείται καφετέρια σνακ μπαρ 113 τ.μ. κτήριο με 500 τ.μ. αυλή με μεγάλη πισίνα.
- **Καλύμπια.** Πωλείται ακίνητο με αίθουσα εκδηλώσεων (γάμους, βαφτίσεις, κτλ) 600 τ.μ χωρητικότητας 750 ατόμων,. Πλήρως εξοπλισμένο, σε λειτουργία και με εξασφαλισμένη πελατεία.
- **Ιαλυσός.** Πωλείται καφετέρια πολυτελείας με σταθερή πελατεία.
- **Παραδείσι.** Στην κεντρική πλατεία πωλείται 2όροφο κατάστημα για οποιαδήποτε χρήση.
- **Κιοτάρι.** Πωλούνται καταστήματα σε εμπορικό κέντρο για οποιαδήποτε χρήση.
- **Κως.** Στο Μαστιχάρι πωλείται κτιριακό συγκρότημα που αποτελείται από 8 γκαρσονιέρες και χώρους καταστημάτων.

Ενοικιάσεις επιχειρήσεων

- **Ρόδος.** Επί της Ρόδου - Λίνδου (δίπλα στο ΙΚΑ) βιοτεχνικός χώρος 250 τ.μ. με αυλή αποκλειστικής χρήσης 150 τ.μ. πολύ καλής κατασκευής, βιοτεχνικό μπετόν δάπεδο, ηλεκτρικά ρολά, χώρο γραφείου και wc.
- **Ρόδος.** Επί της Εθνάρχου Μακαρίου ενοικιάζεται γραφείο 64 τ.μ. με 3 χώρους και wc.
- **Ρόδος.** Επί της Αλεξ. Διάκου ενοικιάζεται κατάστημα 60 τ.μ με μεγάλες βιτρίνες και αποθήκη 90 τ.μ.
- **Ρόδου-Λίνδου** κατάστημα 500 τ.μ. σε 2 επίπεδα κατάλληλο για κάθε χρήση,μεγάλο πάρκιν.
- **Ρόδου-Λίνδου** ενοικιάζεται κατάστημα 115 τ.μ. με μεγάλες βιτρίνες και αποθήκη 154 τ.μ. με ράμπα.
- **Αφάντου.** Ενοικιάζεται οικοδομή στα μπετά 300 τ.μ., σε οικόπεδο 3.500 τ.μ. Κατάλληλο για επαγγελματική χρήση.
- **Λίνδος.** Ενοικιάζεται παραδοσιακή κατοικία κατάλληλη και για επαγγελματική χρήση.
- **Κιοτάρι.** ενοικιάζονται καταστήματα σε εμπορικό κέντρο για οποιαδήποτε χρήση.

Αποθήκες

- **Ροδίνι.** Υπόγειο 110 τμ κατάλληλο για αποθήκη.
- **Ρόδος.** Επί της Μ. Πετρίδη 65 πωλείται αποθήκη 170 τ.μ. με μεγάλη ράμπα σε τιμή ευκαιρίας για οποιαδήποτε χρήση.
- **Ρόδος.** Πωλείται αποθήκη 55 τ.μ., με άμεση πρόσβαση αυτοκινήτων, στην περιοχή Κόβα.
- **Ρόδος.** Βιοτεχνικό κέντρο Μανουσέλη πωλείται βιοτεχνικός χώρος 320 τ.μ. σε 2 ενοποιημένους χώρους με γραφείο,wc, ηλεκτρικά ρολά, ενιαία τζαμαρία στην πρόσοψη
- **Ανάληψη** Πωλείται υπόγεια αποθήκη 160 τ.μ. σε νέα οικοδομή κατάλληλη για εμπορική χρήση.

• Προώθηση και Προβολή των ακινήτων σας και στο εξωτερικό

Σύμβουλοι και φίλοι για μια ζωή!
AE462

ΕΝΟΙΚΙΑΣΕΙΣ

συνέχεια από την προηγούμενη

ΕΝΟΙΚΙΑΖΟΝΤΑΙ από ιδιώτη: α) **διαμέρισμα** 119 τ.μ. με μεγάλη αυλή και κεντρική θέρμανση, στην οδό Παύλου Μελά αριθμ. 45 στη Ρόδο, β) **διώροφο κατάστημα** 53 τ.μ. ισόγειο, 51 τ.μ. στον πρώτο όροφο, με βεράντα 31 τ.μ. που βρίσκεται στην οδό Γεωργίου Λέοντος αριθμ. 13-15, κοντά στο Ξεν. "Μανούσος" (Νιοχώρι), γ) **ισόγειο κατάστημα** 75 τ.μ. περίπου με αποθήκη 21 τ.μ. στον πρώτο όροφο, που βρίσκεται στην οδό Ορφανίδου αριθμ. 16 (Νιοχώρι), δ) **διαμέρισμα** 50 τ.μ. στον α' όροφο, επί της Λεωφ. Δημοκρατίας και Κανάρη 1, στο χωριό **Παραδείσι,** ε) **διώροφη μεζονέτα** 50 τ.μ. με υπόγειο 25 τ.μ. στη Λεωφ. Δημοκρατίας και Κανάρη 1α στο χωριό Παραδείσι. στ) **κατάστημα** 50 τ.μ. επί της Λεωφ. Δημοκρατίας στο **Παραδείσι.** Πληρ. τηλ. 2241025450, 2241020277, 6979357878
MZT270716

ΕΝΟΙΚΙΑΖΕΤΑΙ διαμέρισμα 155 τ.μ. επί της Βορείου Ηπείρου, 2ος όροφος, πλήρως ανακαινισμένο, με αυτόνομη θέρμανση, κλιματισμό σε 2 υπνοδωμάτια και ιδιωτικό χώρο στάθμευσης. Πληρ. τηλ. 6945236060
MZT250712

ΕΝΟΙΚΙΑΖΟΝΤΑΙ στο Ανω Ροδίνι: α) μεζονέτα, β) studios πλήρως εξοπλισμένα επί της Στοκχόλμης 6. Πληρ. τηλ. 2241061628, 6944410537
MZT220715

ΕΝΟΙΚΙΑΖΕΤΑΙ στη Ρόδου-Λίνδου (κάτω από το Lidl) **χώρος** κατάλληλος για οποιαδήποτε επαγγελματική χρήση συνολικής έκτασης 2000 τ.μ. εκ των οποίων 800 τ.μ. κύριας χρήσης και 1200 τ.μ. αποθηκευτικοί χώροι. Πληρ. τηλ. 6944386929 κος Αλέξης Παπαγρηγορίου
ΧΠ2367

ΑΠΟΘΗΚΕΣ ΣΤΗΝ ΙΑΛΥΣΟ, ΕΝΟΙΚΙΑΖΟΝΤΑΙ 1) ΑΠΟΘΗΚΕΥΤΙΚΟΙ ΧΩΡΟΙ ΑΠΟ 100 ΕΩΣ 2000 Τ.Μ. ΚΑΙ ΥΨΟΣ 8 Μ. ΑΣΦΑΛΕΙΣ ΜΕ ΜΕΓΑΛΟΥΣ ΧΩΡΟΥΣ ΔΙΑΚΙΝΗΣΗΣ ΦΟΡΤΩΣΗΣ ΚΑΙ ΕΚΦΟΡΤΩΣΗΣ ΠΡΟΪΟΝΤΩΝ, 2) ΥΠΑΙΘΡΙΟΙ ΧΩΡΟΙ ΠΕΡΙΦΡΑΓΜΕΝΟΙ, ΑΣΦΑΛΕΙΣ, ΚΑΤΑΛΛΗΛΟΙ ΓΙΑ ΑΠΟΘΗΚΕΥΣΗ ΠΡΟΪΟΝΤΩΝ ΣΕ ΠΑΛΕΤΕΣ. ΠΛΗΡ. ΤΗΛ.6977271571 ΑΠΟ ΔΕΥΤΕΡΑ ΕΩΣ ΠΑΡΑΣΚΕΥΗ 08.00-15.00 κ. ΓΙΩΤΑ ΧΠΕ1912

ΕΝΟΙΚΙΑΖΕΤΑΙ μεζονέτα 180 τ.μ. με κουζίνα, σαλόνι, τραπεζαρία με τζάκι, 3 υπνοδωμάτια, σοφίτα, μπάνιο με μπόιλερ, κεντρική θέρμανση και wc και αυλή με χώρο για πάρκιν στην Ιαλυσό. Πληρ. τηλ. 6944613613.
MXP12750

πωλησεις– αγορες ακινητων & επιχειρησεων

ΠΩΛΕΙΤΑΙ οικόπεδο 3.000 μέτρων στην περιοχή Κοσκινού από ιδιώτη εντός της επέκτασης του οικισμού του Αγ. Ιωάννου. Πληρ. τηλ. 6992852954, 6978156969
MZT190807

ΥΠΕΡ ΠΡΟΣΦΟΡΑ. ΠΩΛΕΙΤΑΙ επιχείρηση mini market οπωροπαντοπωλείο, σε πολύ καλή συνοικία, με εξασφαλισμένη πελατεία, πλήρως εξοπλισμένη εν λειτουργία, με μικρό ενοίκιο 350 ευρώ. Μόνο 15.500 ευρώ και με ευκολίες. Πληρ. τηλ. 2241060987, 6947221448 MZT180818

ΠΩΛΟΥΝΤΑΙ μονοκατοικίες 80 τ.μ., 109 τ.μ., 120 τ.μ., 133 τ.μ., 160 τ.μ. εντός σχεδίου και σε ανεξάρτητα οικόπεδα στην Παστίδα. **Επίσης ΠΩΛΟΥΝΤΑΙ** διαμερίσματα 120 τ.μ. στην Στοκχόλμης λουξ 220.000 ευρώ, διαμέρισμα 112 τ.μ. στη Ν. Καζαντζάκη λουξ 190.000 ευρώ, διαμέρισμα 100 τ.μ. στην Κ. Υδραίου 165.000 ευρώ, διαμέρισμα 70 τ.μ. στον Ιαλυσό λουξ 138.000 ευρώ. Πληρ. τηλ. 6932584374, 2241069984, 2241069985.
MZT1708706

ΠΩΛΕΙΤΑΙ χώρος 25 τ.μ. κατάλληλος για κατάστημα ή αποθήκη επί της οδού Μητροπόλεως. Πληρ. τηλ. 22410 51888, 52016, 6938060340.
MZT160834

ΠΩΛΕΙΤΑΙ διαμέρισμα με θέα, 37 τ.μ. επιπλωμένο ή όχι στο Καρακόνερο, απέναντι από το Αθλητικό Κέντρο, β' όροφος, στην οδό Φιλερήμου, με τρεις βεράντες. Πληρ. τηλ. 6937430128
MZT120815

ΠΩΛΟΥΝΤΑΙ 2 οικίες στην Παλιά Πόλη ισόγειο και πρώτος όροφος 130 τ.μ. με μικρή αυλή κατάλληλο και για πανσιόν. Πληρ. τηλ. 6937363268 και 6945727225. INT100816

ΠΩΛΟΥΝΤΑΙ

α) Οικόπεδο στην Ιαλυσό 250 τ.μ. σε κάθετη συνιδιοκτησία με οικοδομική άδεια για διώροφη κατοικία 200 τ.μ.,
β) οικόπεδο στην Ιαλυσό σε κάθετη συνιδιοκτησία με οικοδομική άδεια για διώροφο κατάστημα 200 τ.μ.

Πληρ. τηλ. 6946782372

INT171(Γ)

ΠΩΛΟΥΝΤΑΙ
ΠΟΛΥΤΕΛΗ & ΗΛΙΟΛΟΥΣΤΑ ΟΡΟΦΟΔΙΑΜΕΡΙΣΜΑΤΑ
ΕΠΙΦΑΝΕΙΑΣ 138τ.μ.-120τ.μ.-100τ.μ.-50τ.μ.
ΜΕ ΑΠΕΡΙΟΡΙΣΤΗ ΘΕΑ & ΜΕΓΑΛΕΣ ΒΕΡΑΝΤΕΣ
ΓΩΝΙΑ Κ. ΥΔΡΑΙΟΥ & Κ. ΤΣΑΛΔΑΡΗ
ΔΑΝΕΙΑ ΔΕΚΤΑ ΜΑΤ2006(Γ)
ΠΛΗΡ.ΤΗΛ: 6977 914567
(ΠΛΗΡΟΦΟΡΙΕΣ ΤΙΜΩΝ ΟΧΙ ΑΠΟ ΤΗΛΕΦΩΝΟ)

Profit & Solution
ΣΥΜΒΟΥΛΟΙ ΑΚΙΝΗΤΩΝ ΚΑΙ ΕΠΕΝΔΥΣΕΩΝ
Λεμεσού 34, 85100 Ρόδος
τηλ.: 22410 28100 φαξ.: 22410 28104

Μονοκατοικία
Παστίδα 1Χ140 και 1Χ100 τ.μ οικόπ. 1600 τ.μ. 330.000 Ε.

Μεζονέτα
Παστίδα140 τ.μ οικόπεδο 250 τ.μ. τελειωμένη 210.000 Ε.
Παστίδα 140 τ.μ. οικόπεδο 500 τ.μ. μαρμαροσοβά 125.000 Ε.
Παστίδα 109 τ.μ. οικόπεδο 300 τ.μ. τελειωμένη 155.000 Ε.
Γεννάδι 70 τ.μ. θέα θάλασσα τελειωμένη 150.000 Ε.
Παστίδα 140 τ.μ οικόπεδο 250 τ.μ. τελειωμένη 110.000 Ε.
Ασγούρου 130 τ.μ οικόπεδο 870 τ.μ. μπετά 150.000 Ε.

Διαμέρισμα
ΙΞΙΑ 78 τ.μ 66.000 Ε.
Ροδίνι μπετά 95 τ.μ. 120.000 Ε.
Ροδίνι μπετά 80 τ.μ. 100.000 Ε.
Άννης Μαρίας 118 τ.μ. Lux Garage 218.000
Ανάληψη 100 τ.μ τελειωμένο 170.000 Ε
Κέντρο Ρόδου 80 τ.μ. τελειωμένο 150.000 Ε.
Παραδείσι 2Χ85 τ.μ. και 1Χ60 τ.μ. 250.000 Ε.

Οικόπεδο
Γεννάδι 1.120 τ.μ. με άδεια για δύο μεζονέτες 42.000 Ε.
Μαριτσά 4.000 τ.μ./Άδεια 80.000 Ε.
Χαράκι 1.500 τ.μ. 35.000 Ε.
Δαματριά 330 τ.μ. 18.000 Ε
Θολό 1.000 τ.μ. 30.000 Ε

Αποθήκη
Μ. Σμίθ 140 τ.μ. με ράμπα 45.000 Ε.
Χειμάρας 94 τ.μ. με ράμπα 90.000 Ε.

Γκαρσονιέρες
Ιάλυσο 30 τ.μ. 1 δωμ. 1 μπανιο 55.000 Ε.
Ιάλυσο 45 τ.μ. 2 δωμ. 1 μπανιο 75.000 Ε.
Ιάλυσο 47 τ.μ. lux κατασκευής 99.000 Ε.
Ιάλυσο 50 τ.μ. 1 δωμ. 1 μπανιο 90.000 Ε.

"Για περισσότερα ακίνητα επικοινωνήστε με το γραφείο μας"

AE516

ΠΩΛΗΣΕΙΣ ΑΚΙΝΗΤΩΝ

Ο ΔΙΑΜΕΡΙΣΜΑΤΑ
- Αραπάκι, δυάρια, τριάρια, τεσσάρια λουξ κατασκευής
- Ανάληψη 80 τ.μ. μεταχειρισμένο 100.000€
- Στέλιου Κωτιάδη 83 τ.μ. λουξ κατασκευής 140.900 €
- Στέλιου Κωτιάδη 50 τ.μ. λουξ κατασκευής 83.650 €
- Δασκάλους 80 τ.μ. λουξ κατασκευής 132.000€
- Ρόδου-Λίνδου 90 τ.μ. λουξ κατασκευής 145.000 €
- Παλιά Πόλη 126 τ.μ. διώροφη μονοκατοικία 108.584 €
- Δασκάλους 86 τ.μ. λουξ κατασκευής 43.000.000 δρχ. -126.200 €

Ο ΜΕΖΟΝΕΤΕΣ – ΜΟΝΟΚΑΤΟΙΚΙΕΣ
- Παστίδα 110 τ.μ. με 250 μ. οικόπεδο 161.400 €
- Αφάντου 130τ.μ. με 1.000 μ. οικόπεδο 161.400 €
- Λάερμα 95 τ.μ. διώροφη κατοικία καινούργια 95.000 €
- Λαχανιά 60 τ.μ. 80.000€
- Ιαλυσός 70 τ.μ. και 40 τ.μ. αυλή 65.000 €
- Γεννάδι ερειπωνένη μονοκατοικία μέσα στο χωριό 25.000 €
- Κανδυλί 130 τ.μ. διώροφες μεζονέτες με 650 μ. οικόπεδο μέχρι χτίσιματα 40.000.000 δρχ. -117.400 €

Ο ΟΙΚΟΠΕΔΑ
- Κιοτάρι 665 τ.μ. με άδεια οικοδομής πάνω στο κύμα 55.000 €
- Λαχανιά 2.080 τ.μ. πάνω στον κεντρικό με άδεια οικοδομής 60.000€
- Γεννάδι 300 τ.μ. εντός σχεδίου 18.000 €
- Γεννάδι προς Λαχανιά 3.220 τ.μ. πάνω στον δρόμο 73.500 €
- Κανδυλί 2.885 τ.μ. κοντά στους Καστελλοριζιούς 211.000 €
- Κατταβιά 1.730 τ.μ. πάνω στον κεντρικό 14.000 €
- Λαχανιά 2.360 τ.μ. πάνω στον κεντρικό 50 μ. από θάλασσα με άδεια οικοδομής για 8 studios 32.000.000 δρχ. - 94.000 €
- Γενναδι 1000 τ.μ. με άδεια οικοδομής 8.500.000 δρχ.-24.944 €

Ο ΚΑΤΑΣΤΗΜΑΤΑ
- Ρόδου-Λίνδου 600 τ.μ. με 2 στρέμματα οικόπεδο 1.200.000 €
- Αγία Αναστασία 70 τ.μ. κατάστημα με πατάρι μαζί και η επιχείρηση 125.000 €
- Αφάντου επιχείρηση πιτσαρία σε κεντρικό δρόμο μέσα στο χωριό 41.000 €
- Αφάντου επιχείρηση με μπιζού σε κεντρικό δρόμο μέσα στο χωριό 31.000 €
- Σύμη, επιχείριση εστιατόριο 200 τ.μ. με θέα στον Γιαλό
- Επιχείρηση μπαρ 140 τ.μ.+80 τ.μ. αυλή στην Παλιά Πόλη
- Νιοχώρι 200 τ.μ. διατηρητέο διώροφο με 250 τ.μ. αυλή με δυνατότητα έξτρα δόμησης 500.000 €

Ο ΚΤΗΜΑΤΑ
- Κανδυλί 21 στρέμματα 493.000 €
- Κάτω Καλαμώνα 6.100 τ.μ. κοντά στον κεντρικό σε κατοικημένη περιοχή 110.000€
- Ρόδου-Αεροδρομίου 20 στρέμματα 1.000.000 €
- Κατταβιά 4.293 τ.μ.σε ύψωμα 800 μ. από κεντρικό 13.000 €
- Κατταβιά 8.200 τ.μ. με θέα 800 τ.μ. από θάλασσα 42.000 €
- Κατταβιά 8.663 τ.μ. προς Προσονήρι 100 μ. από κεντρικό 51.000 €
- Κατταβιά 8.773 τ.μ. προς Προσονήρι 200 μ. από κεντρικό 44.000 €
- Λαχανιά 63 στρέμματα σε ύψωμα 102.000.000 δρχ. - 300.000 € δίνεται και για αντιπαροχή.
- Λαχανιά 7.800 τ.μ. σε ύψωμα κοντά στον κεντρικό 31.200.000 δρχ. - 91.570 €

Ο ΑΠΟΘΗΚΕΣ
- Δασκάλους 70 τ.μ. υπόγεια - 38.150 €
- Δασκάλους 105 τ.μ. υπόγεια 59.000 €

- ΖΗΤΟΥΝΤΑΙ ΜΕΤΑΧΕΙΡΙΣΜΕΝΑ ΔΙΑΜΕΡΙΣΜΑΤΑ-ΑΜΕΣΗ ΠΩΛΗΣΗ
- ΠΩΛΟΥΝΤΑΙ αποθήκες και βιοτεχνικοί χώροι.
- ΔΑΝΕΙΑ ΔΕΚΤΑ - ΕΥΚΟΛΙΕΣ ΠΛΗΡΩΜΗΣ
- ΑΝΑΛΑΜΒΑΝΟΥΜΕ ΑΝΤΙΠΑΡΟΧΕΣ

ΣΤΑΜΑΤΗΣ ΜΑΝΩΛΑΚΟΣ
ΩΡΕΣ ΓΡΑΦΕΙΟΥ 8.30-1.00 π.μ. και 5-8 μ.μ.
ΔΗΜ. ΑΝΑΣΤΑΣΙΑΔΗ 45 (ΣΥΝΟΙΚΙΑ ΔΑΣΚΑΛΩΝ) Τηλέφωνα: 2241023815-78275, 6944698056, 6945769958

ΧΠ1588

ΕΥΡΩΣΤΕΓΑΣΤΙΚΗ
ΚΤΗΜΑΤΟΜΕΣΙΤΙΚΟ ΓΡΑΦΕΙΟ - ΧΑΤΖΗΜΑΡΚΟΣ Ν. ΓΕΩΡΓΙΟΣ
Θ. ΣΟΦΟΥΛΗ 153 – Τ.Κ. 85100 ΡΟΔΟΣ
Πληροφορίες στο κινητό, διαθέσιμο όλες τις ώρες : 6973331692.
Τηλ. Γραφείου : 22410-29018. Ώρες γραφείου: 18:00 μ.μ έως 20:30 μ.μ.
Λοιπές ώρες και Σαββάτο, με ραντεβού.

ΠΩΛΟΥΝΤΑΙ ΚΑΙΝΟΥΡΓΙΑ ΔΙΑΜΕΡΙΣΜΑΤΑ ΛΟΥΞ ΚΑΤΑΣΚΕΥΗΣ
1. ΚΟΣΚΙΝΟΥ: Οροφοδιαμέρισμα διαμπερές, 209 τ.μ. 1ου ορόφου, με 4 υπνοδωμάτια, και πολύ μεγάλες βεράντες, με φανταστική και απεριόριστη θέα. Με αυτόνομη κεντρική θέρμανση και πλήρες ηλεκτρικών συσκευών. Τιμή 275.000 EURO.
2. ΚΑΡΑΚΟΝΕΡΟ: Διαμέρισμα 110 τ.μ. διαφόρων ορόφων, και ρετιρέ, 3ων υπνοδωματίων και μικρή αποθήκη. Με απεριόριστη θέα, και θέα στην θάλασσα. Τιμή 210.000 ευρώ.
3. ΑΡΑΠΑΚΙ-ΚΟΡΙΝΘΟΥ : Διαμέρισμα 82 τ.μ. – 2 υπνοδ. – 1ου ορόφου – Τιμή 144.000 EURO.
4. ΜΙΧ. ΠΕΤΡΙΔΗ : Διαμερίσματα από 1.760 έως 2.000 EURO τ.μ.
5. ΚΩΝΣΤΑΝΤΙΝΟΥ ΥΔΡΑΙΟΥ: Διαμέρισμα 125 τ.μ. 2ου ορόφου, με γκαράζ, τζάκι, μεγάλες βεράντες, καταπληκτική θέα. Τιμή 265.000 EURO.
6. ΑΡΑΠΑΚΙ : Διαμέρισμα 85 τ.μ – 1ου ορόφου - 2 υπνοδωμάτια - τιμή: 149.600 EURO.
7. ΡΟΔΙΝΙ: Διαμερίσματα 80 τ.μ. 1ου και 2ου ορόφου. 2 υπνοδωματίων. Τιμή 152.000 EURO
8. ΑΡΑΠΑΚΙ : Διαμέρισμα 117 τ.μ – 3ου ορόφου (ρετιρέ) - 3 υπν. - τιμή: 211.000 EURO.
9. ΡΟΔΙΝΙ : Διαμέρισμα 85τ.μ – 2 υπνοδωματίων – υπό κατασκευή - τιμή: 162.000 EURO.
10. ΡΟΔΙΝΙ : Διαμέρισμα 95τ.μ – 3 υπνοδωματίων – υπό κατασκευή - τιμή: 181.000 EURO.
11. ΑΣΓΟΥΡΟΥ : Γκαρσονιέρα 40 τ.μ – 2ου ορόφου – τιμή : 55.000 EURO.
12. ΤΡΙΑΝΤΑ : Ισόγειο διαμέρισμα 95τ.μ – με αυλή - 2 υπνοδωμάτια – τιμή: 153.000 EURO.
13. ΤΡΙΑΝΤΑ: Διαμέρισμα ισόγειο 115 τ.μ. υπό κατασκευή με 2 ή 3 υπνοδωμάτια κατά επιλογή, με μικρή αυλή. Τιμή 176.000 EURO

ΠΩΛΟΥΝΤΑΙ ΜΕΤΑΧΕΙΡΙΣΜΕΝΑ ΔΙΑΜΕΡΙΣΜΑΤΑ
14 ΑΝΑΛΗΨΗ : Διαμέρισμα 45 τ.μ. α' ορόφου, 25ετίας. Υπνοδωμάτιο, χωλ, κουζίνα, μπάνιο, επιπέον χώρος κατά επιλογή για αποθήκη ή δευτερεύον μικρό υπνοδωμάτιο. Τιμή 45.000 EURO.
15. ΙΦΙΓΕΝΕΙΑΣ: Διαμέρισμα διαμπερές 116 τ.μ. 3 υπνοδωματίων, 1ου ορόφου, σε άριστη κατάσταση, κτίσμα του '82. Τιμή 145.000 EURO
16. ΠΕΡΙΟΧΗ ΑΝΑΛΗΨΗ: Διαμέρισμα 1ου ορόφου 131 τ.μ. (126 τ.μ. καθαρό, κύριοι χώροι) 15ετίας, 3 υπνοδωμάτια, 2 μπάνια, αποθήκη, αποχέτευση στο κεντρικό δίκτυο, σε καλή κατάσταση. Τιμή 145.000 EURO
17. ΖΕΦΥΡΟΣ : Πωλείται συγκρότημα 2 διαμερισμάτων και 1 γκαρσονιέρας με συνολικό εμβαδόν 260 τ.μ. – Τιμή 270.000 EURO.
18. ΚΟΣΚΙΝΟΥ Διαμέρισμα 55 τ.μ. 2 υπνοδωματίων, ημιυπόγειο, με πλακόστρωτη αυλή, και με μικρή αποθήκη. Πλήρες καινούργιων επίπλων και ηλεκτρικών συσκευών και κλιματιστικών. Τιμή 77.000 EURO
19. ΚΕΝΝΕΝΤΥ: Διαμέρισμα ισόγειο 63 τ.μ – 2 υπνοδ. – με αυλή – τιμή: 60.000 EURO.
20. ΠΙΝΔΟΥ Γκαρσονιέρα 24 τ.μ – τιμή: 22.000 EURO.
21. ΠΕΡΙΟΧΗ ΑΝΑΛΗΨΗ; Ημιυπόγειος βοηθ. χώρος 73 τ.μ - σε σοβάδες, με αυλή 40 τ.μ – τιμή: 50.000 EURO.
22. ΙΑΛΥΣΟΣ: Μικροδιαμέρισμα 51 τ.μ., 2ου ορόφου (ρετιρέ), 1 υπνοδωμάτιο, σαλόνι, κουζίνα. Κτίσμα του '81, σε άριστη κατάσταση. Τιμή 68.000 EURO.

ΠΩΛΟΥΝΤΑΙ ΜΟΝΟΚΑΤΟΙΚΙΕΣ – ΜΕΖΟΝΕΤΕΣ
23. GOLF ΑΦΑΝΤΟΥ: Παραθαλάσσιες ετοιμοπαράδοτες τριόροφες μονοκατοικίες 169 τ.μ. με 3 υπνοδωμάτια σε 520 τ.μ. οικόπεδο πλήρες περίφραξη τιχείων 100 μ. από την θάλασσα με τζάκι, ιδιόκτητο parking 2 θέσεων, μεγάλες βεράντες, κήπο και σοφίτα. Πανοραμική θέα. Τιμή 325.000 EURO.
24. ΤΡΙΑΝΤΑ: Νεόδμητη διώροφη μονοκατοικία 220 τ.μ. σε οικόπεδο 300 τ.μ. στην ορεινή πλευρά, με τζάκι και φανταστική θέα. Τιμή 400.000 ευρώ.
25. ΤΡΙΑΝΤΑ: Τριώροφες μονοκατοικίες έως και μαρμαροσουβά – α) 3 Χ 65 τ.μ – τιμή : 161.400 EURO, β) 3 Χ 68 τ.μ – τιμή : 176.000 EURO, – γ) 3 Χ 68 τ.μ – τιμή : 190.750 EURO, δ) 3 Χ 70 τ.μ – τιμή : 205.400 EURO.
26. ΙΞΙΑ: Μεζονέτες 155 τ.μ. με 4 υπνοδωμάτια και τζάκι. Τιμή 270.000 EURO.
27. ΙΞΙΑ: Μονοκατοικίες 155 τ.μ. με 4 υπνοδωμάτια και τζάκι. Τιμή 279.000 EURO.
28. ΜΑΡΙΤΣΑ: Εξοχική μονοκατοικία 100 τ.μ. ισόγεια, σε οικόπεδο 1.400 τ.μ. σε μπετά. Τιμή 110.000 EURO.
29. ΜΑΡΙΤΣΑ: Εξοχική μονοκατοικία 135 τ.μ. νεόκτιστη σε ύψωμα, σε οικόπεδο 4.600 τ.μ. με επιπλέον δόμηση 320 τ.μ. και απεριόριστη θέα. Τιμή 260.000 ευρώ.
30. ΠΑΣΤΙΔΑ: Εξοχικές διώροφες μονοκατοικίες 125 τ.μ., 3 υπνοδωματίων, σε οικόπεδο 250 τ.μ. περιφραγμένο με τοιχία, και θέση parking. Υπό κατασκευή, παραδίδονται τελειωμένες πλην ξυλουργικών. Τιμή 160.000 EURO
31. ΠΑΣΤΙΔΑ: Εξοχικές διώροφες μονοκατοικίες 125 τ.μ., 3 υπνοδωματίων, με επιπλέον δόμηση 75 τ.μ., σε οικόπεδο 400 τ.μ. Περιφραγμένο με τοιχία και θέση parking. Υπό κατασκευή, παραδίδονται τελειωμένες, πλην ξυλουργικών. Τιμή 195.000 EURO.
32. ΠΑΣΤΙΔΑ: Μονοκατοικία 135 τ.μ – 3 υπνοδ. – σε μαρμαροσουβά – τιμή : 160.000 EURO.
33. ΚΟΣΚΙΝΟΥ: (κοντά στο μουσικό Γυμνάσιο). Μεζονέτα σε μπετά 216 τ.μ. (υπόγειο 72 τ.μ. ισόγειο 72 τ.μ. και όροφο 72 τ.μ.) σε οικόπεδο 1.350 τ.μ. με απεριόριστη θέα. Τιμή 170.000 ευρώ.
34. ΚΟΣΚΙΝΟΥ: (Κοντά στο μουσικό Γυμνάσιο). Μονοκατοικία σε μπετά 216 τ.μ. (υπόγειο 72 τ.μ. ισόγειο 72 τ.μ. και όροφο 72 τ.μ.) σε οικόπεδο 1.350 τ.μ. με απεριόριστη θέα. Τιμή 200.000 ευρώ.
35. ΚΟΣΚΙΝΟΥ: Ανεξάρτητες μονοκατοικίες σε μπετά 150 τ.μ. σε οικόπεδο 700 τ.μ. – Τιμή 138.000 EURO
36. ΚΑΛΑΒΑΡΔΑ: Τριώροφη μεζονέτα 180 τ.μ. κτίσμα του '86 σε οικόπεδο 2.600 τ.μ. με οπωροφόρα δένδρα. Σε άριστη κατάσταση με φανταστική θέα στη θάλασσα. Τιμή 250.000 EURO

ΠΩΛΟΥΝΤΑΙ ΚΑΤΑΣΤΗΜΑΤΑ
37. 7 ΒΑΠΕΣ: Για επαγγελματική στέγη, επί της πλατείας, πωλείται διώροφη μονοκατοικία 206 τ.μ. (103 τ.μ. ισόγειο και 103 τ.μ. 1ος όροφος) επιπλέον 18 τ.μ. ακάλυπτος χώρος. Ιδανική για τεχνικό Γραφείο, Ιατρείο, Λογιστήριο κ.λπ. Τιμή 250.000 EURO.
38. ΜΑΝΔΡΑΚΙ: Πωλείται επαγγελματικός χώρος 64 τ.μ. 2ος όροφος, κατάλληλος για τεχνικό γραφείο κ.λπ. Τιμή 153.000 EURO

ΠΩΛΟΥΝΤΑΙ ΕΞΟΠΛΙΣΜΕΝΕΣ ΕΠΙΧΕΙΡΗΣΕΙΣ
39. ΠΕΥΚΟΙ : Πωλείται επιχείρηση fast food - γυράδικο 50 τ.μ. πλήρως εξοπλισμένη, με μεγάλη αυλή με τραπεζοκαθίσματα στην πλατεία Λοθιάρικα Πεύκων. Τιμή 25.000 EURO – Μίσθωμα 600 EURO - Με νέο 12ετές συμβόλαιο
40. Πωλείται; επιτυχημένη γνωστή επιχείρηση – cafe – bar – restaurant – 900 τ.μ (με την αυλή), - πλήρως εξοπλισμένη, μέσα στην πόλη – χωρητικότητας 250 ατόμων καθήμενων – με ενοίκιο 950 EURO, και νέο 12 ετές συμβόλαιο – τιμή: 150.000 EURO.
41. Πωλείται επιχείρηση - ΣΟΥΠΕΡ ΜΑΡΚΕΤ - συνοικιακή – οικογενειακή, με όλον τον εξοπλισμό και το υπάρχον εμπόρευμα – με μέση ημερήσια είσπραξη 1.000 EURO, βάση βιβλίων. Δεκτός κάθε έλεγχος. Τιμή : 100.000 EURO.
42. ΣΩΚΡΑΤΟΥΣ - ΠΑΛΙΑ ΠΟΛΗ: Επί της Σωκράτους, επιχείρηση 50 τ.μ. - Τιμή 120.000 ευρώ. Μίσθωμα 1.500 EURO
43. ΠΑΛΙΑ ΠΟΛΗ : Πωλείται πλήρως εξοπλισμένη επιχείρηση μπαρ 70 τ.μ – μαζί με τα συστήματα ήχου – χωρητικότητος 50 καθημενων – μίσθωμα 900 EURO - νέο συμβόλαιο - τιμή : 115.000 EURO.
44. ΠΑΛΙΑ ΠΟΛΗ : Πωλείται επιχείρηση 15 τ.μ – τιμή : 65.000 EURO, - σε πολύ εμπορικό πόστο – νέο 12ετές συμβόλαιο.
45. ΚΙΟΤΑΡΙ: Στο εμπορικό κέντρο, πωλείται φάστ – φούντ – εξοπλισμένη επιχείρηση μαζί με το ακίνητο 25 τ.μ. και αυλή 20τ.μ – τιμή: 100.000 EURO.
46. ΠΑΛΙΑ ΠΟΛΗ : Πωλείται επιχείρηση εστιατόριο – μπαρ , 100 τ.μ - πλήρως εξοπλισμένο, με κατοικία άνωθεν αυτού 90 τ.μ, 3 υπνοδωματίων σε εμπορικότατη ζώνη. – τιμή: 110.000 EURO. Μίσθωμα 820 EURO.

ΠΩΛΟΥΝΤΑΙ ΚΤΗΜΑΤΑ – ΟΙΚΟΠΕΔΑ
47. ΔΑΜΑΤΡΙΑ: Οικόπεδο 4.000 τ.μ. Πωλείται εξ' ολοκλήρου ή εξ' αδιαιρέτου. Τιμή 88.000 EURO.
48. ΔΑΜΑΤΡΙΑ: Προνομιακό οικόπεδο 4.000 τ.μ. Πωλείται εξ' ολοκλήρου ή εξ' αδιαιρέτου. Τιμή 103.000 EURO.
49. ΤΣΑΪΡΙ: Στον συνεταιρισμό ξυλουργών – Πωλείται συνεταιριστική μερίδα 500 τ.μ. με την άδεια οικοδομής για 300 τ.μ. – Τιμή 44.000 EURO.
50. ΤΣΑΪΡΙ: (300 μ. από την Λεωφόρο Ρόδου-Λίνδου) οικόπεδα 4.000 τ.μ. για βιοτεχνικούς χώρους κτίζονται 3Χ1.200 τ.μ. (ισόγειο, 1ος όροφος, 2ος όροφος, σύνολο κάλυψης 3.600 τ.μ.). Τιμή 200.000 EURO
51. ΕΠΙ ΤΗΣ ΛΕΩΦ. ΡΟΔΟΥ - ΚΑΛΛΙΘΙΩΝ : Προνομιούχο οικόπεδο 825 τ.μ με άδεια οικοδομής 108 τ.μ κύριας χρήσης – τιμή: 100.000 EURO.
52. ΚΟΣΚΙΝΟΥ : Οικόπεδο 4.000 τ.μ. με δόμηση για 3-4 μονοκατοικίες, συνολικής κάλυψης 480 τ.μ. Τιμή 300.000 EURO
53. ΡΟΔΟΥ-ΛΙΝΔΟΥ: Οικόπεδο εφαπτόμενο επί της οδου, 4.000 τ.μ. Με την άδεια οικοδομής για κατοστήματα με υπόγειο 400 τ.μ., ισόγειο 400 τ.μ. και όροφο 300 τ.μ. Τιμή 330.000 ευρώ.
54. ΡΟΔΟΥ-ΛΙΝΔΟΥ: Οικόπεδο 3.400 τ.μ. εφαπτόμενο επί της οδού, με πρόσωπο 107 τ.μ. Με δόμηση για κατάστημα συνολικά 417 τ.μ. (υπόγειο 139 τ.μ., ισόγειο 139 τ.μ. και όροφο 139 τ.μ. και δόμηση για βιοτεχνική χρήση συνολικά 712 τ.μ. (υπόγειο 178 τ.μ. ισόγειο 178 τ.μ. Α' όροφο 178 τ.μ. και Β' όροφο 178 τ.μ. Τιμή 350.000 ευρώ.
54. ΑΣΓΟΥΡΟΥ: Αγροτεμάχιο 21.300 τ.μ. (περιοχή πρώην σκουπιδιών). Τιμή 530.000 ευρώ.
55. ΑΣΓΟΥΡΟΥ : Οικόπεδο 6.700 τ.μ – προσβάσιμο από δυο δρόμους , κατάλληλο για οποιαδήποτε χρήση – τιμή: 280.000 EURO.
56. ΚΟΣΚΙΝΟΥ: Οικόπεδα 700 τ.μ. με την άδεια οικοδομής για 150 τ.μ. – Τιμή 90.000 EURO
57. ΚΟΣΚΙΝΟΥ : Οικόπεδο 2.950 τ.μ - ΕΝΤΟΣ ΣΧΕΔΙΟΥ ΠΟΛΕΩΣ – πανοραμική θέα – τιμή : 650.000 EURO.
58. ΕΛΕΟΥΣΑ: 14.880 τ.μ. κοντά στο χωριό με ρεύμα και νερό, με 100 ελαιόδενδρα, και πρόσβαση από 2 δρόμους. Τιμή 108.000 EURO
59. ΨΙΝΘΟΣ : Κτήμα 7 στρέμματα – ισόπεδο με το δρόμο - 7 χιλιόμετρα από το χωριό - τιμή: 23.000 EURO.
60. ΨΙΝΘΟΣ : Κοντά στο Χωριό – κτήμα 6.700 τ.μ – πανοραμική θέα – σε ύψωμα – με δρόμο - τιμή: 27.000 EURO.
61.ΨΙΝΘΟΣ Αγροτεμάχιο 60.000 τ.μ. Τιμή 60.000 EURO.
62. ΠΕΤΑΛΟΥΔΕΣ: 6.100 τμ. με θέα βουνό και θάλασσα-Τιμή 100.000 EURO.
63. ΚΡΗΤΗΝΙΑ: Εκταση, εφαπτόμενη επί της λεωφόρου, 6.450 τ.μ. Τιμή 60.000 EURO.
64. ΠΑΣΤΙΔΑ: Κτήμα 4 στρέμματα - τιμή: 105.000 EURO.

ΠΩΛΟΥΝΤΑΙ ΠΑΝΣΙΟΝ – ΞΕΝΟΔΟΧΕΙΑ
65. ΠΑΛΙΑ ΠΟΛΗ : Πωλείται πανσιόν σε ήρεμη και γραφική περιοχή – αποτελούμενη - από 2 δωμάτια των 50 τ.μ – 3 δωμάτια των 26 τ.μ – 1 δωμάτιο των 40 τ.μ – και αυλή 70 τ.μ – τιμή: 320.000 EURO.

ΒΙΟΤΕΧΝΙΚΟΙ ΧΩΡΟΙ – ΑΠΟΘΗΚΕΣ
**66. ΑΝΑΛΗ

πωλησεις

συνέχεια από την προηγούμενη

ΠΩΛΕΙΤΑΙ παραδοσιακή μονοκατοικία στα Κοσκινού ημιτελής με ωραία θέα σε προσιτή τιμή. Πληρ. κ. Κατερίνα, τηλ. 6945163283.
MZT110814

ΠΩΛΕΙΤΑΙ διώροφη κατοικία (ισόγειο και α' όροφος) στην πλατεία Αφάντου. Πληρ. τηλ. 6977719595.
MXP12720

ΠΩΛΟΥΝΤΑΙ: διαμέρισμα 100 τ.μ. με 3 υπνοδωμάτια και **διαμέρισμα** 92 τ.μ. με 2 υπνοδωμάτια στο Ροδίνι. Είναι λουξ κατασκευής, νεοκατασκευασμένα και ετοιμοπαράδοτα, σε φανταστική θέση. Είναι σε οικοδομή μόνο με 6 διαμερίσματα και έχουν εντοιχισμένη κουζίνα, κεντρική θέρμανση, ηλιακό θερμοσίφωνο, ασανσέρ, εξτρά ετοιμοπαράδοτη αποθήκη 10-12 τ.μ. και θέση εσωτερικού γκαράζ. Πληρ. κ. Χαρκιανάκη, τηλ. 6946163242
MZT120813

ΠΩΛΕΙΤΑΙ οικόπεδο στην Κρεμαστή 200 μέτρα από την θάλασσα, εντός σχεδίου πόλεως, 730 τ.μ. (οικοδομήσιμο, 400 τετρ. μέτρα). Πληρ. τηλ. 6944758868, 2241028609).
MXP12712

ΠΩΛΕΙΤΑΙ μεζονέτα σε σύνολο 265 τ.μ., 100 τ.μ. υπόγειο, 100 τ.μ. ισόγειο, 65 τ.μ. όροφος στο Τσαΐρι. Τιμή 250.000 ευρώ. Πληρ. τηλ. 6945491827.
MZT080828

ΠΩΛΟΥΝΤΑΙ: α) Κοσκινού οικόπεδα με θέα θάλασσα 1.000 τ.μ. με άδεια 200 τ.μ., 100.000 ευρώ., β) Ασγούρου με θέα θάλασσα 6.700 τ.μ. οικόπεδο, 260.000 ευρώ, γ) Αφάντου 4 οικόπεδα των τεσσάρων στρ. από 80.000 ευρώ. Πληρ. τηλ. κ. Νίκο 6944592908.
MZT90820

ΠΩΛΟΥΝΤΑΙ: από ιδιοκτήτη κατασκευαστή (πολ. μηχανικό) μικρά οροφοδιαμερίσματα 60 τ.μ. και στούντιο 40 τ.μ. σε πολυκατοικία τεσσάρων διαμερισμάτων εις την Ιαλυσό (40 μ. από το νέο κολυμβητήριο της Ιαλυσού, 10' από την θάλασσα, 100 μ. από το κεντρικό δρόμο Ιαλυσός-Κρεμαστή). Αρχιτεκτονικός σχεδιασμός-πολυτελής κατασκευή, δάπεδα γρανίτες, πόρτες-ντουλάπες-κουζινοντούλαπα ιταλικής κατασκευής, καλοριφέρ κ.λπ. Τρεις πλευρές ελεύθερες. Από 55.000 έως 120.000 ευρώ. Πληρ. τηλ. 6945268254, 22410 68416, 22410 65115 (από 8 μ.μ. έως 11 μ.μ.).
INT090823

ΠΩΛΕΙΤΑΙ οικία διώροφη στην περιοχή Αγίου Νικολάου 160 τ.μ. Τιμή ευκαιρίας. Πληρ. τηλ. 2241033570, 6932196315
MZT050819

ΔΙΑΜΕΡΙΣΜΑ 124 τ.μ. πολυτελούς κατασκευής, 3 υπνοδωμάτια, WC, λουτρό, ηλιακό, αυτονομία θέρμανσης, 2ου ορόφου από ιδιώτη. Πληρ. τηλ. 2241020103, 6945905970
MZT050812

ΠΩΛΕΙΤΑΙ από ιδιώτη **διαμέρισμα** στην Ιξιά με 2 υπνοδωμάτια, κουζίνα, μπάνιο, σαλοτραπεζαρία (80 τ.μ.) Πληρ. τηλ. 6944960838, 2241094583
MZT010806

ΠΩΛΕΙΤΑΙ οικία διώροφη περιοχή Ακαδημίας επιφανείας 220 τ.μ. - συν 55 τ.μ. σοφίτα κατάλληλη και για επαγγελματική στέγη. Τιμή ευκαιρίας. Πληρ. τηλ. 6977000977
MZT020829

ΠΩΛΟΥΝΤΑΙ μεζονέτες στην Κρεμαστή 200 τ.μ. σε 400 τ.μ. οικόπεδο, με ηλιακό θερμοσίφωνα, θέρμανση, γκαράζ, συναγερμό, στα πλακάκια ή τελειωμένες. Πληρ. τηλ. 6932350214
MAT2380

ΤΣΟΥΡΟΥΝΑΚΗΣ
Κεφάλαιο
Κτηματομεσιτικό Γραφείο
Γ. ΣΕΦΕΡΗ 12 (παραπλεύρως ΜΗΔΙΑ)
ΤΗΛ/FAX.: (22410) 60060
www.e-kefaleo.com

ΠΩΛΗΣΕΙΣ ΑΚΙΝΗΤΩΝ

ΔΙΑΜΕΡΙΣΜΑΤΑ

❑34 τ.μ,1ου,γκαρσονιέρα , καινούριο, Καρακόνερο,22εκ-64.563€
❑50 τ.μ,1ου,1 υπν/τιου, καινούριο, Καρακόνερο,30εκ-88000€
❑50 τ.μ,1ου,1 υπν/τιου, καινούριο, Ανάληψη, 30εκ-88000€
❑67τ.μ., 2 υπν/τιων , καινούριο, Αραπάκι, 35εκ - 102.714 €
❑70 τ.μ , 1ου,2 υπν/τιων Αγ.Ιωάννη,25εκ-73400€
❑73 τ.μ,1ου,2 υπν/τιων ,Καρακόνερο,44εκ-129000€
❑77τ.μ 2ου, 2 υπν/τιων, καινούριο, πάρκινκ, Καναδά ,50 εκ-146.735€
❑80 τ.μ, ισόγειο, 2υπν/τιων, καινούριο, Δενδρινού, 60 εκ-176.080€
❑80 τ.μ ,ισόγειο,2υπν/τιων, καινούριο,Μιχ.Πετρίδη,52εκ-152.604€
❑80 τ.μ ,ισόγειο,2υπν/τιων, γκαράζ ,καινούριο, Ιξιά 44 εκ-117.388 €
❑82τ.μ,1ου,2 υπν/τιων , καινούριο, γκαράζ , Αραπάκι, 49εκ - 144.387€
❑85τ.μ,ισόγειο,2 υπν/τιων , καινούριο, γκαράζ , Αραπάκι, 51εκ - 149.670 €
❑91 τ.μ ,ισόγειο,2υπν/τιων,, καινούριο,Ανάληψηρ,54εκ-158.473€
❑95τ.μ,1ου ,3 υπν/τιων , καινούριο ,Ροδίνι, 62εκ - 181.951 €
❑100τ.μ,1ου ,3 υπν/τιων , καινούριο ,Ανάληψη, 65εκ - 190.755 €
❑102τ.μ,ισόγειο,3υπν/τιων,λουξ κατασκευής,τζάκι,γκαράζ, αποθήκη Καρακόνερο 60εκ-176.082€
❑105τ.μ,3ου,3υπν/τιων,λουξ κατασκευής, Καρακόνερο 68εκ-199560€
❑113τ.μ,3ου,3υπν/τιων,λουξ κατασκευής, Ανάληψη, 73,5-215.700€
❑115τ.μ,2ου,3υπν/τιων,λουξ κατασκευής, Καρακόνερο 75εκ-220.010€
❑116 τ.μ,1ου,3 υπν/τιων , καινούριο,πάρκινκ, Αραπάκι 69εκ - 190.755 €
❑118 τ.μ ,1ου ,3υπν/τιων, καινούριο,Μιχ.Πετριδη,73εκ-214.233€
❑122 τ.μ ,3ου ,3υπν/τιων,καινούριο,Ανάληψη,79εκ-231.841€
❑120 τ.μ,1ου ,3 υπν/τιων καινούριο ,Ανάληψη 80εκ - 196.625 €

ΜΕΖΟΝΕΤΕΣ-ΜΟΝ/ΚΙΕΣ

❑ 125 τ.μ ,μεζονέτα πάρκινκ, χωρίς ξυλία ,Καρακόνερο εξαιρετική θέα 69 εκ-202.494 €
❑ 170 τ.μ ,μεζονέτα ,Τριάντα 95 εκ-278.797€
❑ 170 τ.μ ,μεζονέτα μαρμαροσοβά,Τριάντα 55 εκ-161.408 €

ΟΙΚΟΠΕΔΑ

❑ Οικόπεδο,4στρεμ.περιοχή Κανδήλι 140.000€

ΕΠΑΓΓΕΛ/ΚΟΙ ΧΩΡΟΙ

❑ Καταστήματα 80, 100, 150τ.μ ,Ρόδου-Κρεμαστής προς 2.200 € το τ.μ

ΧΠ1629

Ευρωπαϊκή Επενδυτική
Κτηματομεσιτικό Γραφείο
Θεόφιλος Κλωνάρης
Εθνικής Αντίστασης 48 τηλ.2241039300,κιν.6977582152

ΔΙΑΜΕΡΙΣΜΑΤΑ:
Διαμέρισμα 45τ.μ. Α ορόφου στην Ανάληψη,δεκαετίας, με ένα υπνοδωμάτιο.Δάνεια Δεκτά € 85000
Οροφοδιαμέρισμα Β ορόφου 90 τ.μ. στην Μητρόπολη,θέρμανση,τζάκι,πανταχόθεν ελεύθερο € 95000
Α' όροφος διπλοκατοικίας 103τ.μ. στον Νηρέα κατάλληλο για 2 γκαρσονιέρες € 102000
Διαμέρισμα 75 τ.μ. 2 υπνοδωματίων υπο κατασκευή με θέρμανση ,Κ.Υδραίου € 137000
Διαμέρισμα 83τ.μ. στο Καρακόνερο με απεριόριστη θέα,υπο κατασκευη.Δανεια Δεκτα €147000
Διαμέρισμα 94τ.μ. στο Ροδινι με τζάκι,θέρμανση,παρκιν,υπο κατασκευη.Δάνεια Δεκτά €155000
120τ.μ. πολυτελούς κατασκευής με 3 υπνοδωμάτια κοντά στον Μαρινόπουλο με πάρκιν € 200000
Ρετιρέ διαμέρισμα 120τ.μ. με μεγάλες βεράντες και απεριόριστη θέα υπο κατασκευή προνομιούχο
ΜΟΝΟΚΑΤΟΙΚΙΕΣ:
Κατοικία στην Παλιά Πόλη 35τ.μ.+35τ.μ.,με άδεια χρήσεως καταστήματος € 60000
Μονοκατοικίες στα Κοσκινού σε ήσυχη περιοχή,υπο κατασκεύη με δυνατότητα επεμβάσεων €250000
Μονοκατοικία στην Ιξιά, κοντά στην Ρόδο 165 τ.μ. με 4 υπνοδωμάτια ετοιμοπαράδοτη € 280000
Μονοκατοικία ανεξάρτητη στην Ιαλυσό 200τ.μ. κοντά στην Θάλασσα πολυτελούς κατασκευής € 380000
Μονοκατοικία 250τ.μ. στην Ιαλυσό ,πανω στο κύμα,πολυτελούς κατασκευης.Δάνεια δεκτά
Κατοικίες 2 υπνοδωματιων υπο κατασκευή στην Λαχανιά σε λογικές τιμές.Δάνεια Δεκτά
Μονοκατοικία στην Φιλέρημο,180τ.μ.μοναδικής κατασκευής με 1000τ.μ. οικόπεδο, λόγω αναχώρησης
ΟΙΚΟΠΕΔΑ - ΚΑΤΑΣΤΗΜΑΤΑ:
Οικόπεδο 2850τ.μ. στην παλιά Άνοιξη με δόμηση 120τ.μ.Καταπληκτική περιοχή.Δάνεια Δεκτά €175000
Οικόπεδο 22000τ.μ. στΑσγουρου κατάλληλο για επένδυση προς €30/τ.μ. Τιμή συζητήσιμη
Οικόπεδο 1000τ.μ. στο Τσαίρι με βιοτεχνικό χώρο 300τ.μ. σε θεμελίωση+300 όροφος € 100000
Οικοπεδο στο Γεννάδι(Άγιο Γεώργιο) 4000τ.μ. 100 μέτρα από τον κεντρικο δρόμο προς € 61000
Βιοτεχνικός χώρος 250τ.μ. με ημιόροφο 170 τ.μ. στην Καλιθέα σε άριστη κατασταση
Βιοτεχνικοί χώροι υπο κατασκευη στ'Ασγούρου από 200 τ.μ.
Καινούργιο κατάστημα 67τ.μ γωνιακό με 17μ βιτρίνα σε εμπορικό σημείο της Ανάληψης
Πωλείται επιχείρηση αναψυκτήριου με τον εξοπλισμό,σε λογική τιμή ή ενοικιάζεται το ακίνητο
Αγορές-πωλήσεις-μισθώσεις-εκτιμήσεις-Ακινήτων
Δάνεια Δεκτά
ΧΠ2694

ΚΤΗΜΑΤΟΜΕΣΙΤΙΚΟ ΓΡΑΦΕΙΟ
ΜΠΕΡΤΣΕΛΗΣ ΣΠΥΡΟΣ
ΠΩΛΗΣΕΙΣ - ΑΓΟΡΕΣ - ΕΝΟΙΚΙΑΣΕΙΣ ΑΚΙΝΗΤΩΝ

ΔΙΑΜΕΡΙΣΜΑΤΑ – ΜΟΝΟΚΑΤΟΙΚΙΕΣ

- ΑΝΑΛΗΨΗ: Διαμέρισμα 1ου ορόφου 3 υπνοδωματίων σε πολύ καλή κατάσταση. Τιμή 145.000 €
- ΙΑΛΥΣΟ: Διαμέρισμα 100 τ.μ. 2 υπνοδωματίων, σαλόνι, κοζίνα. Τιμή 120.000 €
- ΠΑΣΤΙΔΑ: Ισόγειο διαμέρισμα 100 τ.μ. με κήπο 130 τ.μ. Τιμή 145.000 €
- ΚΡΕΜΑΣΤΗ: Μονοκατοικία 180 τ.μ. σε οικόπεδο 300 τ.μ. (παραλία). Τιμή 270.000 €
- ΚΡΕΜΑΣΤΗ: Μονοκατοικία 180 τ.μ. σε οικόπεδο 200 τ.μ. Τιμή 230.000 €
- ΠΑΣΤΙΔΑ: Μεζονέτες 125 τ.μ. σε οικόπεδο 240 τ.μ. Τιμή 180.000 €
- ΠΑΣΤΙΔΑ: Μεζονέτες 125 τ.μ. σε οικόπεδο 400 τ.μ. Τιμή 210.000 €
- ΠΑΣΤΙΔΑ: Μεζονέτα 133 τ.μ. σε οικόπεδο 3.000 τ.μ. Τιμή 220.000 €
- ΠΑΣΤΙΔΑ: Μονοκατοικία (Προκάτ) 120 τ.μ. σε οικόπεδο 216 τ.μ. Τιμή 162.000 €
- ΠΑΣΤΙΔΑ: Μονοκατοικίες Προκάτ 120 τ.μ. Τιμή 140.000 €
- ΔΑΜΑΤΡΙΑ: Μονοκατοικίες 100 τ.μ. σε μπετά (υπό ανέγερση) σε οικόπεδο 608 τ.μ. 145.000 €
- ΔΑΜΑΤΡΙΑ: Μονοκατοικίες 100 τ.μ. σε μπετά (υπό ανέγερση) σε οικόπεδο 374 τ.μ. 133.000 €
- ΔΑΜΑΤΡΙΑ: Μονοκατοικίες 100 τ.μ. (προκάτ) σε οικόπεδο 608 τ.μ. 115.000 €
- ΔΑΜΑΤΡΙΑ: Μονοκατοικίες 100 τ.μ. (προκάτ) σε οικόπεδο 400 τ.μ. 105.000 €

ΟΙΚΟΠΕΔΑ

• ΤΡΕΙΣ: Οικόπεδο 4.000 τ.μ. με θέα. Τιμή 140.000 €
• ΚΑΛΥΘΙΕΣ: Οικόπεδο 5.000 τ.μ. Τιμή 145.00 €
• ΚΑΛΥΘΙΕΣ: Οικόπεδο 4.000 τ.μ. με θέα. Τιμή 120.000 €
• ΦΑΝΕΣ: Οικόπεδο 869 τ.μ. κοντά στην παραλία με νερό. Τιμή 40.000 €
• ΔΑΜΑΤΡΙΑ: Οικόπεδο 600 τ.μ. εντός οικισμού. Τιμή 35.000 €
• ΔΑΜΑΤΡΙΑ: Οικόπεδο 400 τ.μ. εντός οικισμού. Τιμή 25.000 €
• ΔΑΜΑΤΡΙΑ: Οικόπεδο 333 τ.μ. εντός οικισμού. Τιμή 19.000 €
• ΛΑΧΑΝΙΑ: Οικόπεδο 6.000 τ.μ. με θέα 130.000 €
• ΚΑΡΠΑΘΟΣ: Οικόπδο 22.000 τ.μ. Τιμή 130.000 €
• ΚΑΡΠΑΘΟΣ: Οικόπεδο 6.000 τ.μ. 22.000 €

ΕΠΙΧΕΙΡΗΣΕΙΣ

ΑΣΓΟΥΡΟΥ: Κατάστημα - αποθήκη 300 τ.μ. στο εμπορικό κέντρο Μανουσέλη με είσοδο επί της Ρόδου-Λίνδου. Τιμή 190.000 €

ΖΗΤΟΥΝΤΑΙ ΓΙΑ ΑΓΟΡΑ ΔΙΑΜΕΡΙΣΜΑΤΑ - ΜΟΝΟΚΑΤΟΙΚΙΕΣ ΚΑΙ ΟΙΚΟΠΕΔΑ ΓΙΑ ΑΓΟΡΑ ή ΑΝΤΙΠΑΡΟΧΗ

ΠΛΗΡΟΦΟΡΕΣ: 6944604309, 6947407214
e-mail: bertselis_s@mail.gr
ΜΑΤ2368(Γ)

TARGET
NewAge
Real Estate
ΜΕΣΙΤΙΚΟ ΓΡΑΦΕΙΟ
Νέα Εποχή στο Χώρο του Ακινήτου
ΜΕΛΕΟΥΝΗ - ΚΕΧΑΓΙΑ ΜΑΙΡΗ

ΔΙΑΜΕΡΙΣΜΑΤΑ

• 50 τ.μ. στην Ανάληψη. Τιμή 90.000 €
• 70 τ.μ. 2 υπν/τίων στην Καναδά. Τιμή 140.000 €
• 70 τ.μ. 1 υπν/τίου στο Καρακόνερο. Τιμή 117.000 €
• 70 τ.μ. 2 υπν/τίων στην Πειραιώς. Τιμή 82.000 €
• 82 τ.μ. πλησίον Μ. Πετρίδη. Τιμή 145.000 €
• 84 τ.μ. 2 υπν/τίων στο Καρακόνερο. Τιμή 155.000 €
• 85 τ.μ. πλησίον Μ. Πετρίδη. Τιμή 162.000 €
• 80 τ.μ. 2 υπν/τίων στη Ρόδου Λίνδου lux κατασκευής. Τιμή 120.000 €
• 100 τ.μ. στο Καρακόνερο. Τιμή 130.000 €
• 100 τ.μ. 3 υπν/τίων στην Ανάληψη. Τιμή 162.000 €
• 100 τ.μ. 3 υπν/τίων στην Ανάληψη lux κατασκευής. Τιμή 192.000 €
• 105 τ.μ. 3 υπν/τιων στο Καρακόνερο με απεριόριστη θέα. Τιμή 190.000 €
• 112 τ.μ. 3 υπν/τίων στο Καρακόνερο. Τιμή 212.000 €
• 120 τ.μ. 3 υπν/τίων 2 WC στην Ανάληψη. Τιμή 195.000 €
• 136 τ.μ. 3 υπν/τίων στην Ανάληψη, lux κατασκευής. Τιμή 275.000 €
• 136 τ.μ. 3 υπν/τίων στο Ροδίνι. Τιμή 161.400 €
• 75 τ.μ. 2 υπν/τίων στ' Αφάντου. Τιμή 110.000 €
• 118 τ.μ. στη Μιχαήλ Πετρίδη. Τιμή 215.000€
• 132 τ.μ πλησίον εφορίας. Τιμή 200.000€

ΜΟΝΟΚΑΤΟΙΚΙΕΣ – ΜΕΖΟΝΕΤΕΣ

• 190 τ.μ. ανεξάρτη κατοικία 3 ορόφων εντός π. Ρόδου σε 200 τ.μ. οικόπεδο. Τιμή 310.000 €
• 130 τ.μ. 3 υπν/τίων 2 WC στο Καρακόνερο με απεριόριστη θέα. Δίδεται η δυνατότητα και για υπόγειο. Τιμή 248.000 €
• 135 τ.μ. στα Κοσκινού σε οικόπεδο 1.000 τ.μ. Τιμή 220.000 €
• 140 τ.μ. 2 ορόφων στην Παστίδα σε οικόπεδο 270 τ.μ. Τιμή 180.000€
• 170 τ.μ. 3 ορόφων στην Ιαλυσό στους πρόποδες Φιλερήμου σε οικόπεδο 650 τ.μ. Τιμή 270.000 €
• 180 τ.μ. 3 επιπέδων σε οικόπεδο 1000 τ.μ. στα Κοσκινού. Τιμή 265.000 €
• 185 τ.μ. 2 ορόφων προς παρ. Ιαλυσού. Τιμή 315.000 €
• 195 τ.μ. πλησίον παρ. Ιαλυσού 3 ορόφων σε οικόπεδο 280 τ.μ. με εσωτερικό ασανσέρ. Τιμή 270.000 €
• 195 τ.μ. στην Ιξιά 3 ορόφων ,ε 25 τ.μ. σοφίτα. Τιμή 290.000 €
• 195 τ.μ. στ' Ασγούρου 3 ορόφων σε 1.000 τ.μ. οικόπεδο, εντός ζώνης σε μπετά. Τιμή 160.000 €
• 210 τ.μ. 3 ορόφων μπετά σε οικόπεδο 1300 τ.μ. στα Κοσκινού. Τιμή 155.000 €
• 195 τ.μ. 3 ορόφων στην Ιαλυσό. Τιμή 220.000 €
- Νεικλασική κατοικία εντός πόλεως Ρόδου
● ΨΙΝΘΟΣ. Στο ωραιότερο σημείο του χωριού:
• 75 τμ. σε οικόπεδο 450 τ.μ. 125.000 €
• 210 τ.μ. σε οικόπεδο 1000 τ.μ. 230.000 €
• 147 τ.μ. σε οικόπεδο 900 τ.μ. 215.000 €
● ΜΑΛΩΝΑ.
- Νεόδμητη, πετρόκτιστη κατοικία πλήρως εξοπλισμένη. Τιμή 140.000 €
• Παλιά κατοικία 80 τ.μ. Τιμή 25.000 €

ΟΙΚΟΠΕΔΑ

• 4.000 τ.μ. επί της Ρόδου-Λίνδου. Τιμή 300.000€
• 2.400 τ.μ. επί της Ρόδου-Ιαλυσού με Σ.Δ. 0,4. Τιμή 820.000€
• 4.000 τ.μ. στα Κοσκινού με πανοραμική θέα. Τιμή 260.000 €
• 4.000 τ.μ. στο Κανδυλί. Τιμή 155.000 €
• 4.000 τ.μ. στο Κανδυλί. Τιμή 120.000 €
• 6.420 τ.μ. στα Ασγούρου. Τιμή 160.000 €
• 5.500 τ.μ. στην παρ. Παραδεισίου μπροστά στο κύμα. Τιμή 100.000€
• 15.000 τ.μ. στον Θεολόγο με πανοραμική θέα. Τιμή 165.000€
• 5.250 τ.μ. στον Αρχάγγελο. Τιμή 65.000 €
• 4.800 τ.μ. στα Μάσσαρη. Τιμή 60.000 €
• 2.200 τ.μ. στο Γεννάδι με πανοραμική θέα. Τιμή 65.000 €
• 3.000 τ.μ. στο Γεννάδι επί της Λεωφόρου κατάλληλο για οποιαδήποτε χρήση. Τιμή 150.000 €
800 τ.μ. στο Κιοτάρι μπροστά στη θάλασσα κατάλληλο για επαγγελματική χρήση. Τιμή 120.000 €
• έκταση 110.000 τ.μ. στην ευρύτερη περιοχή Κοσκινού
• έκταση 21.000 τ.μ. στ' Ασγούρου

ΠΩΛΕΙΤΑΙ ΒΙΟΤΕΧΝΙΚΟΣ ΧΩΡΟΣ 300 τ.μ. ΠΛΗΣΙΟΝ ΡΟΔΟΥ-ΛΙΝΔΟΥ ΣΤΑ ΚΟΣΚΙΝΟΥ. ΤΙΜΗ 270.000 €

Θεμ. Σοφούλη 8 - 85100 Ρόδος Τηλ. & Fax: 22410 23447
Κιν. 6948 808023 • E-mail: info@newage-realestate.gr
ΧΠΚΤΗ021

πωλήσεις

συνέχεια από την προηγούμενη

ΠΩΛΕΙΤΑΙ αγρόκτημα άρτιο 4.500 στρέμματα στον Καλαμώνα στο χωριό Θεολόγος. Εντός του αγροκτήματος υπάρχουν 50 δέντρα ελιάς. Πληρ. τηλ. 224104194
INT230704(05)

ΠΩΛΟΥΝΤΑΙ από ιδιώτη **μεζονέτες** σε μπετά ή τελειωμένες 120 τ.μ. στην Παστίδα σε ωραία περιοχή με θέα την Φιλέρημο. Πληρ. τηλ. 6944636141
MZT230703

ΕΥΚΑΙΡΙΑ. ΠΩΛΕΙΤΑΙ οικόπεδο με άδεια 900 τ.μ. για βιοτεχνική χρήση. Πληρ. τηλ. 6936783549, 2241095076
INT2434

ΠΩΛΕΙΤΑΙ α) στην οδό Καμείρου ετοιμοπαράδοτη **μεζονέτα** 140 τ.μ. πολυτελούς κατασκευής, με ανεξάρτητη είσοδο και διαμορφωμένο δενδροφυτεμένο κήπο σε αποκλειστική χρήση. Αποτελείται από 3 υπνοδωμάτια, μπάνιο, WC, σαλόνι, κουζίνα, κουφώματα P.V.C, ιταλική κουζίνα και ντουλάπες, κεντρική θέρμανση, β) **πωλούνται** στην οδό Καμείρου ετοιμοπαράδοτα **διαμερίσματα** 93 τ.μ. πολυτελούς κατασκευής με ανεξάρτητη είσοδο και διαμορφωμένο δενδροφυτεμένο κήπο. Αποτελούνται από 2 υπνοδωμάτια, μπάνιο, σαλόνι, κουζίνα, κουφώματα P.V.C., ιταλική κουζίνα και ντουλάπες, κεντρική θέρμανση, θέσεις στάθμευσης. Πληρ. τηλ. 6946680260
INT12648

ΠΩΛΟΥΝΤΑΙ: α) Μεζονέτα νεόκτιστη στην Παστίδα 115 τ.μ. αποτελούμενη από 3 υπνοδωμάτια, ένα μεγάλο μπάνιο, WC, πατάρι και τζάκι. Διαθέτειαυλή στην πίσω πλευρά με μπάρμπεκιου και αυλή μπροστά, με πάρκιν, λουξ κατασκευής με θέα το Φιλέρημο, τιμή 180.000 ευρώ. **β) δύο μεζονέτες** νεόκτιστες στη λεωφόρο Ρόδου - Λίνδου, απέναντι από το ΙΚΑ, στον οικισμό Απόλλων, 120 τ.μ. η κάθε μία, με υπόγειο 60 τ.μ., με 3 υπνοδωμάτια, 2 μεγάλα μπάνια, WC, τζάκι, πάρκιν, κήπο μπροστά και πίσω 100 τ.μ. Πληρ. τηλ. 6942019507 MZT250719

εργασιες

ΖΗΤΕΙΤΑΙ κοπέλα Φινλανδέζα για να δουλέψει σε μαγαζί με χρυσό - ασήμι - δέρμα. Μισθός και ποσοστά! **WANTED** Finish **woman** to work in a gold-silver-leather shop. Info: 6936538366
MZT200808

ΖΗΤΕΙΤΑΙ νεαρός για να εργασθεί ως πωλητής σε κατάστημα. Επιθυμητή προϋπηρεσία, ξένες γλώσσες. Πληρ. τηλ. 2241024319, κιν. 6977886802 MZT200803

ΖΗΤΕΙΤΑΙ υπάλληλος για πρατήριο υγρών καυσίμων, με προϋπηρεσία. Πληρ. τηλ. 2241062050 MXP12756

ΖΗΤΕΙΤΑΙ πεπειραμένη **πωλήτρια** για το κατάστημα RODEO, στην Γρηγορίου Λαμπράκη. Πληρ. τηλ. 2241022610 MXP12752

Η ψαροταβέρνα "ΠΙΖΑΝΙΑ" **ΖΗΤΑΕΙ σερβιτόρα** για άμεση πρόσληψη να γνωρίζει αγγλικά. Πληρ. τηλ. 22410 22117 και 31884. MAT2758

ΖΗΤΕΙΤΑΙ κοπέλα με γνώσεις Η/Υ για κατάστημα από 3 π.μ.- 11 π.μ. Πληρ. τηλ. 6945934280 από 8 π.μ. -2 μ.μ.. MZT190803

Το **εστιατόριο "ΟΙ ΚΙΝΕΖΟΙ" ΖΗΤΑΝΕ διανομείς** για μόνιμη απασχόληση. Πληρ. τηλ. 22410 31466 και 6947154261. MZT190818

Από εμπορική εταιρία **ΖΗΤΟΥΝΤΑΙ οδηγοί** με επαγγελματικό δίπλωμα Γ' κατηγορίας για μόνιμη απασχόληση. Πληρ. τηλ. 22410 69230-69240.
MAT2759

ΖΗΤΟΥΝΤΑΙ: 1) **γυναίκα** αλλοδαπή, τίμια, εργατική και καλού χαρακτήρα να εργασθεί σε τουριστικό κατάστημα στο Φαληράκι. Ωράριο συνεχές, 2) **νεαρός** για μερική απογευματινή απασχόληση. Αγγλικά, λίγα Γερμανικά. Πληρ. τηλ. 6944796011.
MZT190817

ΖΗΤΕΙΤΑΙ υπάλληλος γραφείου για 2μηνη απασχόληση στην Ομοσπονδία ενοικιαζομένων δωματίων Δωδεκανήσου με γνώσεις Η/Υ. Πληρ. τηλ. 22410 30842, 23479.
MZT190814

Διαφημιστική εταιρεία **ΖΗΤΑΕΙ κοπέλες** με έντονη προσωπικότητα και επικοινωνιακή ευχέρεια για την προώθηση πωλήσεων σε μέσα διαφήμισης. Αποστολή βιογραφικών: fax 22410 75190, email: add@aias.gr. Υπόψιν κας Φιλίππου.
ΧΠ004.2

ΖΗΤΕΙΤΑΙ ΓΥΜΝΑΣΤΗΣ - ΓΥΜΝΑΣΤΡΙΑ ΓΙΑ ΠΛΗΡΗ ΑΠΑΣΧΟΛΗΣΗ ΣΤΟ ΓΥΜΝΑΣΤΗΡΙΟ BODYGYM. ΤΥΧΟΝ ΠΡΟΫΠΗΡΕΣΙΑ ΘΑ ΛΗΦΘΕΙ ΣΟΒΑΡΑ ΥΠ' ΟΨΙΝ. ΠΛΗΡ. ΤΗΛ. 2241098037 MAT2746

ΠΩΛΕΙΤΑΙ

διαμέρισμα 100 τ.μ. με 3 υπνοδωμάτια, μεγάλο σαλόνι σε ήσυχη περιοχή επί της Ενόπλων Δυνάμεων. Επίσης **ΠΩΛΕΙΤΑΙ** ολόκληρη η πολυκατοικία, έξι διαμερίσματα. **Πληρ. τηλ. 6945431570.**
ΜΑΠ145(Γ)

ΤΕΧΝΙΚΗ ΕΤΑΙΡΙΑ
ΤΣΑΚΙΡΗΣ ΤΣΑΜΠΙΚΟΣ & ΣΙΑ ΕΕ.

ΠΩΛΟΥΝΤΑΙ

Διαμερίσματα 120μ² (τριών υπνοδωματίων), 87 μ² (δύο υπνοδωματίων) σε νεοανεγειρόμενη οικοδομή 6 διαμερισμάτων σε οικόπεδο 1800μ² εντός σχεδίου πόλεως στην περιοχη Ιξιάς.

Η οικοδομή είναι εξαιρετικής κατασκευής, διαθέτει ασανσέρ, κεντρική θέρμανση,σύστημα πυρανίχνευσης καθώς και δύο θέσεις στάθμευσης για κάθε διαμέρισμα.

ΑΤΤΑΒΥΡΟΥ 56 - 85100 ΡΟΔΟΣ
ΤΗΛ. 22410 35139
FAX. 22410 24262.
e-mail: ttsakiris @ hol.gr
ΜΑΤ2655(1)(Γ)

ΠΩΛΟΥΝΤΑΙ ΚΑΙ ΖΗΤΟΥΝΤΑΙ ΠΡΟΣ ΠΩΛΗΣΗ

οικόπεδα, διαμερίσματα, μονοκατοικίες και **παλιά σπίτια** σε ολόκληρο το νησί της Ρόδου.
Μεσίτες αποκλείονται.
Πληρ. τηλ. 6944543785
ΙΝΤ176(Π)

LANDSCOPE
ΠΩΛΗΣΕΙΣ ΑΚΙΝΗΤΩΝ

ΕΘΝΙΚΗΣ ΑΝΤΙΣΤΑΣΗΣ & ΤΣΑΛΔΑΡΗ
(ΠΑΝΩ ΑΠΟ ΤΟΝ ΚΩΤΣΟΒΟΛΟ)
ΚΙΝ : 6976872626 , 6972257246
ΤΗΛ / ΦΑΞ : 22410 28629

ΛΕΥΚΩΣΙΑΣ διαμέρισμα 87τμ, σε άριστη κατασταση, 1ος όροφος, 2υ/δ, λουτρό. _ 120.000
ΔΑΣΚΑΛΟΥΣ διαμερίσματα 85τμ, ισόγειο (ιδιοχρησια αυλης), 2υ/δ, λουτρό, σε ωραία θέση. _ 155.000
ΜΗΧΑΗΛ ΠΕΤΡΙΔΗ διαμέρισματα 118τμ, 122τμ, νεόδμητα, 3υ/δ, λουτρό, υπόγειο πάρκιν, τζάκι, έτοιμοπαράδοτα. _ 1.900 (τμ)
ΡΟΔΙΝΙ διαμέρισμα 100τμ, θέα θάλασσα, διαμπερές, 3υ/δ, λουτρό. _ 191.000
ΑΡΑΠΑΚΙ διαμέρισμα 65τμ, πλήρες εξοπλισμένο, 1υ/δ, λουτρό, 10τμ αποθήκη. _ 105.000
ΙΑΛΥΣΟΣ μον/τοικία σε συγκρότημα, lux κατασκευής, σημασία στη λεπτομέρια 140τμ με κήπο 350τμ. _ 288.000
ΙΑΛΥΣΟΣ μεζονέτες, lux κατασκευής 155τμ, κήπος 650τμ, 3υ/δ, λουτρό, wc, σοφίτα με θέα θουνό/θάλασσα. _ 260.000
ΙΑΛΥΣΟΣ μεζονέτες, 180τμ με κήπο 300τμ, πολυτελούς κατασκευής 4υ/δ, λουτρό, wc. _ 250.000
ΙΑΛΥΣΟΣ μεζονέτες νεόδμητες, 160τμ, πολυτελούς κατασκευής 2+1 υ/δ, λουτρό, wc, ηλιακό, θέρμανση. _ 220.000
ΙΑΛΥΣΟΣ μεζονέτα, πολυτελούς κατασκευής 140τμ , 3υ/δ, λουτρο, σάουνα, δαπέδια θέρμανση, τζακι, ηλιακός. _ 210.000
ΙΑΛΥΣΟΣ μεζονέτες νεόδμητες, 140τμ, πολυτελούς κατασκευής 2+1 υ/δ, λουτρό, wc, ηλιακό, θέρμανση. _ 191.000
ΚΟΣΚΙΝΟΥ μον/τοικία σε 2 επίπεδα, 120τμ με αυλή 250τμ, 3υ/δ, λουτρο, wc. _ 205.000
ΚΟΣΚΙΝΟΥ μον/τοικία 157τμ, νεόδμητη σε μοναδικό περιβάλλον με κήπο 1300τμ με δυνατότητα επιλογής εξοπλισμού. _ 230.000
ΚΟΣΚΙΝΟΥ μον/τοικία 140τμ, νεόδμητη με φανταστική θέα, κήπο 500τμ, δυνατότητα επιλογής εξοπλισμού κατοικίας. _ 240.000
ΚΟΣΚΙΝΟΥ μον/τοικία 140τμ, με αυλή 1.300τμ, θέα θάλασσα. _ 290.000
ΑΣΓΟΥΡΟΥ μον/τοικία σε 3 επίπεδα, 183τμ στα μπετά με αυλή 1.000τμ, 3υ/δ, λουτρο, wc. _ 160.000 (ΜΠΕΤΑ)
ΑΝΟΙΞΗ μεζονέτα 120τμ, 3υ/δ, λουτρό, αυλή 500τμ με πάρκιν πολυτελούς κατασκευής. _ 259.000
ΡΟΔΟΥ ΛΑΡΔΟΥ οικόπεδο 30 στρμ. με προνομοιακή θέση σε λιμανάκι για επαγγελματική εκμετάλευση. _ 795.000
ΑΣΓΟΥΡΟΥ οικόπεδο 6.800τμ, πανοραμικό με θέα θάλασσα, βουνό προσφέρεται για επαγγελματική χρήση. _ 280.000
ΑΣΓΟΥΡΟΥ οικόπεδο 4.000τμ, προσφέρεται για επιχ/ση. _ 147.000
ΡΟΔΟΥ ΛΙΝΔΟΥ κατάστημα με κόμβο απο την δεξιά πλευρά, 1.100τμ. _ 2.000.000
ΡΟΔΟΥ ΛΙΝΔΟΥ οικόπεδο 3.800τμ, προσφέρεται για επαγγελματική χρήση, εφαπτόμενο στον δρόμο. _ 350.000
ΜΕΓ. ΚΩΝ/ΝΤΙΝΟΥ κατάστημα μεγάλης προβολής 176τμ υπόγειο, 176 ισόγειο. _ 586.000
ΜΑΝΤΡΑΚΙ καταστημα 300τμ, μεγάλης προβολης σε εμπορικό σημειο. _ 880.000
ΑΓΙΟΣ ΓΙΑΝΝΗΣ (πρόιν Γράμμου) κατάστημα 100τμ, μεγάλης προ βολής. _ 190.000
ΡΟΔΟΥ ΠΑΣΤΙΔΑΣ οικόπεδο με κόμβο σε προνομιακό σημείο , 20 στρέμ. _ 699.000
ΑΝΝΗΣ ΜΑΡΙΑΣ (προέκταση) διαμέρισμα 116τμ, 3υ/δ, λουτρό, wc, διαμπερές. _ 150.000
AE255

ΩΜΕΓΑ
ΚΑΡΑΓΕΩΡΓΙΟΥ ΓΕΩΡΓΙΟΣ
ΑΣΦΑΛΕΙΕΣ ΑΚΙΝΗΤΑ ΕΠΕΝΔΥΣΕΙΣ ΔΑΝΕΙΑ
ΚΕΝΤΡΙΚΟ: ΜΕΓ. ΚΩΝ/ΝΟΥ 61 ΡΟΔΟΣ
ΤΗΛ. 22410 77122, ΦΑΞ. 22410 77522
e-mail: omega-gik@rho.forthnet.gr
www.rodos-i.gr

1. ΡΟΔΟΣ, ισόγειο διαμέρισμα πλήρως ανακαινισμένο 83 τ.μ., 2Υ/Α, 100.000 ευρώ.
2. ΡΟΔΟΣ, οικόπεδο 430 τ.μ. με ΣΔ 0,8, 300,000 ευρώ.
3. ΡΟΔΟΣ, διαμ/μα 48 τ.μ. 15ετίας με ωραία θεά σε αρίστη κατάσταση, 75.000, ευρώ.
4. ΡΟΔΟΣ, οικόπεδο 4.000 τ.μ. Αγ. Αποστόλους, 75.000 ευρώ.
5. ΡΟΔΟΣ, Αγ. Ιωάννης σε μικρή οικοδομή 90 τ.μ. διασ/μα, 70.000 ευρώ.
6. Μονοκατοικίες νέες υπό κατασκευή διαφόρων διαστάσεων σε Ιαλυσό, Παστίδα, Αφάντου από 1.615ευρώ/τμ.
7. ΑΦΑΝΤΟΥ, μον/κια 143 τ.μ. με θέα θάλασσα σε οικόπεδο 1.350 τ.μ. με 3Υ/Α, 230.000 ευρώ.
8. ΑΦΑΝΤΟΥ, οικόπεδο 2.300 τ.μ. εντός ζώνης ωραία θέα 100,000 ευρώ.
9. ΑΦΑΝΤΟΥ εκτός οικισμού 4.920 τ.μ. πάνω από golf θέα θάλασσα 125.000 ευρώ.
10. ΙΑΛΥΣΟΣ, σπίτι νεόδμητο 48 τ.μ. 100 μ. από τη θάλασσα, 75.000 ευρώ.
11. ΙΑΛΥΣΟΣ, οικόπεδο 4.000 τ.μ. με άδεια οικοδομής 205.000 ευρώ.
12. ΙΑΛΥΣΟΣ, οικόπεδο 5.000 τ.μ. καλή τοποθεσία, 220.000 ευρώ.
13. ΙΑΛΥΣΟΣ, διασ/μα ισόγειο 115 τ.μ. και αυλή στους σοβάδες 90.000 ευρώ.
14. ΙΞΙΑ, βίλα 210 τ.μ. με 800 τ.μ. κήπο ωραία θέα, ησυχία 400,000 ευρώ.
15. ΙΞΙΑ, βίλα 286 τ.μ. με 1200 τ.μ. ωραία θέα, ησυχία 500,000 ευρώ.
16. ΚΡΕΜΑΣΤΗ, οικόπεδο 2.000 τ.μ. εντός ζώνης, 120.000 ευρώ.
17. ΚΡΕΜΑΣΤΗ, οικόπεδο 4.000 τ.μ., 95.000 ευρώ.
18. ΚΟΣΚΙΝΟΥ, ιοκόπεδο με θέα θάλασσα 4.000 τ.μ., 250.000 ευρώ.
19. ΚΑΛΑΘΟΣ, οικόπεδο με θέα θάλασσα 5.300 τ.μ., 75.000 ευρώ.
20. ΜΑΡΙΤΣΑ, μον/κια με θέα θάλασσα 130 τ.μ. σε οικόπεδο 5.000 τ.μ., 245.000 ευρώ.
21. ΜΑΡΙΤΣΑ, οικόπεδο με θέα θάλασσα 97.000 ευρώ.
22. ΠΑΛ. ΠΟΛΗ, διώροφη μον/κια 48+48 τ.μ. με αυλή 20 τ.μ., 88.000 ευρώ.
23. ΠΑΛ. ΠΟΛΗ, διώροφη μον/κια 140 τ.μ. με αυλή 40 τ.μ. κατοικήσιμο 180.000 ευρώ.
24. ΤΣΑΙΡΙ 3.800 τ.μ. με άδεια οικοδομής Α, Β, Γ, ορόφου από 175 τ.μ. εκάστος. 350.000 ευρώ.
25. ΤΡΕΙΣ, μον/κία με υπόγειο, ισόγειο και Α' όροφο 300 τ.μ. στους σοβάδες με 1.500 τ.μ. οικόπεδο 250.000 ευρώ.
26. ΚΙΟΤΑΡΙ εκτός σχεδίου 11.000 τ.μ. φανταστική θέα με φως και νερό 700 μ. από θάλασσα 165.000 ευρώ.
27. ΚΙΟΤΑΡΙ εκτός σχεδίου 3.700 τ.μ. ωραία θέα 1000 μ. από θάλασσα 25.000 ευρώ.
28. ΚΙΟΤΑΡΙ εκτός σχεδίου 9.700 τ.μ. ωραία θέα 800 μ. από θάλασσα 55.000 ευρώ.
29. ΛΑΧΑΝΙΑ, εκτός σχεδίου 4.000 τ.μ. θέα θάλασσα, 50.000 ευρώ.
30. ΛΑΧΑΝΙΑ, εκτός σχεδίου 20.000 τ.μ. θέα θάλασσα 110.000 ευρώ.
31. ΛΑΧΑΝΙΑ, εντός σχεδίου 2 κατοικίες με θέα θάλασσα, 90.000 ευρώ έκαστη.
32. ΛΑΧΑΝΙΑ θάλασσα 10.000 τ.μ., 587.000 ευρώ.
33. ΛΑΧΑΝΙΑ, θάλασσα 19.700 τ.μ., 675.000 ευρώ.
34. ΛΑΧΑΝΙΑ, εκτός σχεδίου 30.000 τ.μ. θέα θάλασσα 250.000 ευρώ.

Το γραφείο μας διαθέτει πολλά ακίνητα εντός και εκτός οικισμού μεγάλα και μικρά για όλες τις χρήσεις, άρτια και οικοδομήσιμα καθώς και αγροτεμάχια από 5 ευρώ/τμ.
AE658

ΠΩΛΕΙΤΑΙ
από ιδιώτη **οικόπεδο**
εντός οικισμού, άρτιο και οικοδομήσιμο 1.780 τ.μ.
στην είσοδο του Γενναδίου με πρόσοψη
στο δρόμο 60 μέτρα, κατάλληλο για εμπορικό κέντρο.

Πληρ. τηλ. 6945598994
ΜΧΠ210

ΠΩΛΗΣΕΙΣ ΑΚΙΝΗΤΩΝ

1. **ΑΝΑΛΗΨΗ** Διαμερίσματα 91, 113 και 120 τ.μ. σε κεντρικό σημείο, πολυτελούς κατασκευής με αυτόνομη θέρμανση και απεριόριστη θέα προς 1.850 € το τ.μ.
2. **ΑΝΑΛΗΨΗ** Διαμέρισμα 62 τ.μ. με αυτόνομη θέρμανση προς 1750 € ανά τ.μ.
3. **ΡΟΔΙΝΙ** Διαμέρισμα 70 τ.μ. σε αυτόνομη θέρμανση, γκαράζ προς 1900 € το τ.μ.
4. **ΡΟΔΙΝΙ** Διαμέρισμα 90 τ.μ. 2ου ορόφου (ρετιρέ) πολυτελούς κατασκευής με τζάκι, parking 154.000€
5. **ΜΙΧ. ΠΕΤΡΙΔΗ** Διαμερίσματα 82, 85, 115 και 117 τ.μ. με αυτόνομη θέρμανση, θέση parking προς 1.750 € το τ.μ.
6. **ΜΙΧ. ΠΕΤΡΙΔΗ** Διαμερίσματα 118 και 122 τ.μ. πολυτελούς κατασκευής με θέρμανση, τζάκι και γκαράζ
7. **ΚΑΡΑΚΟΝΕΡΟ** Διαμερίσματα 110 τ.μ. με απεριόριστη θέα - αυτόνομη θέρμανση- γκαράζ προς 1.800 € το τ.μ.
8. **ΚΑΡΑΚΟΝΕΡΟ** Διαμερίσματα 99 τ.μ. (1ος όροφος γκαράζ - αποθήκη - αυτ. θέρμανση 187.000€ - 84 τ.μ. (1ος όροφος - γκαράζ - αποθήκη - αυτ. θέρμανση) 155.000€ - 70 τ.μ. (2ος όροφος - γκαράζ - αποθήκη -α υτ. θέρμανση) 120.000€ - 112 τ.μ. (2ος όροφος γκαράζ - αποθήκη - αυτ. θέρμανση) 212.000€
9. **ΚΑΡΑΚΟΝΕΡΟ** Διαμερίσματα 82, 95 τ.μ. (σε διώροφη οικοδομή) προς 1.800 € το τ.μ.
10. **ΣΤ. ΚΩΤΙΑΔΗ** Διαμερίσματα 50, 83 τ.μ. (σε διώροφη οικοδομή) προς 1.800 € το τ.μ.
11. **ΑΡΑΠΑΚΙ** Διαμέρισμα ελαφρώς μεταχειρισμένο (πέντε ετών) 140 τ.μ. με 3 κρεβατοκάμαρες, 2 μπάνια, κεντρική θέρμανση και ηλιακό 220.000 ευρώ.
12. **ΡΟΔΟΣ** Μεζονέτα (υπό κατασκευή) κεντρικό σημείο της πόλης 210 τ.μ. (140 τ.μ. κυρίας χρήσεως και 70 τ.μ. υπόγειο) πολυτελούς κατασκευής με κήπο, κεντρική θέρμανση, αποθήκη, γκαράζ, θέα καταπληκτική, τιμή λογική.
13. **ΠΑΣΤΙΔΑ** Μεζονέτα (υπό κατοκευή) 140 τ.μ. πολυτελούς κατασκευής σε οικόπεδο 330 τ.μ. 170.000 €
14. **ΓΕΝΝΑΔΙ** Μεζονέτες (ετοιμοπαράδοτες) 102,36-104,34-107,23 τ.μ. πολυτελούς κατασκευής και απεριόριστη θέα σε οικόπεδο των 900 τ.μ. σε λογική τιμή
15. **ΙΑΛΥΣΟΣ** Μεζονέτες (σε μαρμαροσοβά) των 225 τ.μ. 205.000 ευρώ, 204 τ.μ. 190.000 €, 204 τ.μ. 176.000 € και 165 τ.μ. 161.000 € με ανεξάρτητα οικόπεδα και σε πολύ καλή περιοχή.
16. **ΙΑΛΥΣΟΣ** Μεζονέτα 210 τ.μ. πολυτελούς κατασκευής, ανεξάρτητη σε οικόπεδο 300 μέτρων, 250.000 €
17. **ΙΑΛΥΣΟΣ** Μεζονέτα 192 τ.μ. με κήπο μπρος-πίσω, τζάκι και όλο τον ηλεκτρικό εξοπλισμό, 260.000 €
18. **ΚΟΣΚΙΝΟΥ** Μεζονέτες 140 τ.μ. με απεριόριστη θέα σε οικόπεδο 1.500 τ.μ. 218.000 € σε μαρμαροσοβά και 280.000 € αποπερατωμένη
19. **ΓΕΝΝΑΔΙ** Οικόπεδο 2.360 τ.μ. με άδεια οικοδομής (200 τ.μ. κύριος χρήσεως, 200 τ.μ. υπόγειο, 40 τ.μ. ημιυπαίθριο) με πρόσοψη στο κεντρικό δρόμο, καταπληκτική θέα, σε απόσταση 50 μέτρων από τη θάλασσα σε πολύ καλή τιμή.
20. **ΠΕΥΚΟΙ (ΛΙΝΔΟΣ)** Οικόπεδο 3.000 τ.μ. στο κέντρο της τουριστικής περιοχής με τη μία πρόσοψη στον κεντρικό δρόμο και την άλλη στην παραλία, με άδεια οικοδομής (300 τ.μ. κύρια χρήση και 300 υπόγειο) κατάλληλο για οποιαδήποτε επαγγελματική χρήση, προσφέρεται προς πώληση ή προς ενοικίαση.

ΚΤΗΜΑΤΟΜΕΣΙΤΙΚΟ ΓΡΑΦΕΙΟ
ΝΙΚΟΛΑΟΣ Δ. ΑΣΒΕΣΤΗΣ
ΓΕΩΡΓΙΟΣ Η. ΑΛΕΞΙΟΥ
ΠΩΛΗΣΕΙΣ - ΕΚΤΙΜΗΣΕΙΣ -
ΑΝΤΙΠΑΡΟΧΕΣ - ΕΠΕΝΔΥΤΙΚΕΣ ΠΡΟΤΑΣΕΙΣ
Αγίου Ιωάννου 46, Ρόδος
Τηλ. 22410 32809, 6947848288, 6946 348131

εργασιες

συνέχεια από την προηγούμενη

ΑΠΟ ΤΟ SAIL IN CAFE ΖΗΤΕΙΤΑΙ ΚΟΠΕΛΑ ΕΩΣ 30 ΕΤΩΝ ΓΙΑ ΠΡΩΙΝΗ 4ΩΡΗ ΑΠΑΣΧΟΛΗΣΗ (7-11). ΕΞΑΙ-

ΡΟΥΝΤΑΙ ΑΛΛΟΔΑΠΕΣ. ΠΛΗΡ. ΤΗΛ. 6936828995, κ. ΑΝΤΩΝΗ
ΜΖΤ180825

ΖΗΤΟΥΝΤΑΙ 2 υπεύθυνα **άτομα** άνω των 18 ετών για στελέχωση επιχείρησης. Πληρ. τηλ. 6947447404, κ. Φιλοΐτης. ΜΑΠ175

ΖΗΤΟΥΝΤΑΙ α) DJ: με καλή γνώση στην ελληνική και ξένη Rock και έντεχνη μουσική και δική του δισκοθήκη, β) σερβιτόροι-σερβιτόρες: ευχάριστοι, με διάθεση για δουλειά και ανάλογη πείρα στο service, γ) Barman-barwoman: εμφανίσιμοι με καλή γνώση στον καφέ, ηλικίας 19-25. Πληρ. τηλ. 6932705791 ΜΖΤ170826

ΖΗΤΕΙΤΑΙ κοπέλα με οργανωτικές ικανότητες και γνώσεις Η/Υ (Word, Excel, Internet) για τετράωρη γραμματειακή υποστήριξη σε διαφημιστική εταιρεία. Αποστολή βιογραφικών: fax 2241075190, email add@aias.gr υπόψιν κ. Φιλίππου.
ΧΠ004.1

ΖΗΤΕΙΤΑΙ οδηγός με ανάλογη πείρα, για εργασία σε επιχείρηση με οικοδομικά υλικά. Πληρ. τηλ. 2241091743 ΜΑΤ2745

ΖΗΤΕΙΤΑΙ καθηγήτρια Γερμανικών για να εργαστεί σε Κέντρο Ξένων Γλωσσών, με τα ανάλογα προσόντα. Αποστολή βιογραφικών Kaststau@otenet.gr. Πληρ. τηλ. 2241035840, 2241090354, 6939356215
ΜΖΤ180824

ΖΗΤΕΙΤΑΙ πεπειραμένη **πωλήτρια** για 8ωρη απασχόληση σε σούπερ μάρκετ. Πληρ. τηλ. 6942212145
ΜΖΤ180813

ΖΗΤΕΙΤΑΙ μάγειρας ή βοηθός μάγειρα για εστιατόριο. a la cart. Πληρ.τηλ. 2241092382, 2241094929, 6944447605
ΜΖΤ180812

ΖΗΤΕΙΤΑΙ βοηθός σερβιτόρου, για εστιατόριο στην Ιξιά. Πληρ. τηλ. 2241092382, 2241094929, 6944447605
ΜΖΤ180811

ΖΗΤΟΥΝΤΑΙ πωλητές για τουριστικό κατάστημα να ομιλούν ξένες γλώσσες για 5ωρη απασχόληση. Ωράριο 14.00-19.00. Πληρ. τηλ. 2241038705, 28052
ΜΖΤ180801

ΖΗΤΟΥΝΤΑΙ κοπέλες για εργασία σε καφέ-μπαρ βραδυνή ώρα. Πληρ. τηλ. 6947753457 κ. Χρυσούλα.
ΜΖΤ170825

ΖΗΤΕΙΤΑΙ α) σερβιτόρος-σερβιτόρα για μερική απασχόληση μεσημβρινές ώρες, β) πεπειραμένος ψήστης άνδρας ή γυναίκα στα 100 Μαγαζιά. Πληρ. τηλ. 2241070520 και 2241070530 και 6936689781. ΜΖΤ170822

ΖΗΤΟΥΝΤΑΙ σερβιτόρος και σερβιτόρες για το σνακ μπαρ "Θάλασσα". Πληρ. τηλ. 2241043344. ΜΧΡ12731

ΖΗΤΕΙΤΑΙ σερβιτόρος υποδοχής για καφετέρια snack bar και βοηθός μάγειρα (προτίμηση γυναίκα). Αλλοδαποί αποκλείονται. Πληρ. τηλ. 22410 39746, από 15.00-24.00.
ΜΖΤ160814

ΖΗΤΕΙΤΑΙ από αρχιτεκτονικό γραφείο, σχεδιαστής ή σχεδιάστρια με καλή γνώση αρχιτεκτονικού σχεδίου των προγραμμάτων Autocad, Word, Excel για αποκλειστική ή μερική απασχόληση. Πληρ. τηλ. 2241033022, fax: 2241078219, κιν. 6937423362 και 6937368137. ΜΧΡ12732

ΖΗΤΕΙΤΑΙ κοπέλα για κουζίνα από εστιατόριο. Πληρ. τηλ. 22410 33353, ώρες από 10.00-12.30.
ΜΖΤ160831

ΖΗΤΕΙΤΑΙ σερβιτόρα για το καφέ μπαρ Christos Garden. Πληρ. τηλ. 2241034191
ΜΖΤ120822

ΖΗΤΕΙΤΑΙ πωλήτρια για το κατάστημα 9months στην Αλεξ. Διάκου, Μανδράκι. Απαραίτητη η καλή γνώση της αγγλικής γλώσσας. Ωράριο σπαστό-πλήρη απασχόληση. Πληρ. τηλ. 22410 74430. Ωρες καταστημάτων.
ΜΖΤ160810

Το **Yellow spot ΖΗΤΕΙ:** α) βοηθούς σερβιτόρους, β) μαγείρους, γ) καθαρίστριες, δ) λαντζιέρες, ε) κρεπαδόρους, στ) άτομο για διανομή κατ' οίκον. Πληρ. τηλ. 22410 33077. ΜΖΤ160807

ΣΥΝΕΡΓΕΙΟ ΑΥΤΟΚΙΝΗΤΩΝ-
ΕΜΠΟΡΙΑ ΑΝΤΑΛΛΑΚΤΙΚΩΝ-
ΕΙΣΑΓΩΓΕΣ ΜΕΤΑΧΕΙΡΙΣΜΕΝΩΝ Ι.Χ. και
ΕΠΑΓΓΕΛΜΑΤΙΚΩΝ ΦΟΡΤΗΓΩΝ ΑΥΤΟΚΙΝΗΤΩΝ-
ΓΕΩΡΓΙΚΩΝ ΜΗΧΑΝΗΜΑΤΩΝ

ΙΩΑΝΝΗΣ ΚΡΗΤΙΚΟΣ
CAR CENTER

ΠΩΛΗΣΕΙΣ ΜΕΤΑΧΕΙΡΙΣΜΕΝΩΝ:

- **MERCEDES SPRINTER** κλειστό κλούβα 312D μοντέλο 1998 εισαγωγής.
- **MERSEDES SPRINTER** κλειστό κλούβα, 308D εισαγωγής.
- **FORD TRANSIT** κλούβα 1999, DIESEL εισαγωγής.
- **OPEL COMBO** 2000 μοντέλο με υδραυλικό τιμόνι εισαγωγής.
- **OPEL COMBO** 1997 μοντέλο DIESEL Ελλάδα.
- **ALFA ROMEO 145** δίπορτο μοντέλο 1996 με υδραυλικό τιμόνι, ηλεκτρ. παράθυρα.
- **HYUNDAI COUPE** 1600 c.c. με υδραυλικό και A/C, ABS και ηλεκτρικά παράθυρα, κεντρικό κλείδωμα, δερμάτινο σαλόνι, μοντέλο 1998.
- **NISSAN ALMERA** 1500 c.c. 2000 μοντέλο με airbag, AC, υδραυλικό τιμόνι, κεντρικό κλείδωμα.
- **ΤΡΑΚΤΕΡ JJEKH 28HP** 1999 μοντέλο μαζί με παρελκόμενα δεντροκομικό.
- **TOYOTA HI-ACE/ψυγείο** κλούβα 1999 μοντέλο εισαγωγής.
- **VW CADY** κλουβάκι 2000 μοντέλο εισαγωγής.

Εναντι παλαιού αεροδρομίου Μαριτσών

Πληρ. τηλ. 2241047670, 6944476553

AE674

ΠΩΛΟΥΝΤΑΙ

πολυτελή **διαμερίσματα**

πλήρως εξοπλισμένα α) 102 τ.μ. 3 υπνοδωματίων, β) 87 τ.μ. 2 υπνοδωματίων, γ) 36 τ.μ. ιδιόκτητο πάρκιν στο κέντρο της Ιαλυσού.

Πληρ. τηλ. 2241076985, 6932386180
Γιωργίου Νικόλαος

INT117(f)

ΚΛΑΔΟΓΕΝΗΣ ΜΙΧΑΗΛ

ΠΟΛΙΤΙΚΟΣ ΜΗΧΑΝΙΚΟΣ Ε.Μ.Π.
ΑΤΤΑΒΥΡΟΥ 20-ΡΟΔΟΣ
ΤΗΛ. 2241022394

ΠΩΛΟΥΝΤΑΙ

1. **Μεζονέτες** με απεριόριστη θέα και θέα στη θάλασσα, στο Καρακόνερο, με 3 υπνοδωμάτια, σαλόνι, κουζίνα, 2 λουτρά, αποθήκης και με υπόγειο χώρο στάθμευσης και λοιπών βοηθητικών χώρων, εμβαδού 125 τ.μ. και εμβαδού υπογείου 65 τ.μ., συνολικής επιφάνειας με το υπόγειο 190 τ.μ.
2. **Διαμερίσματα** πολυτελούς κατασκευής με απεριόριστη θέα και θέα στη θάλασσα, στο Καρακόνερο, με 3 υπνοδωμάτια, λουτρού και αποθήκης εμβαδού 105 τ.μ.

AE0058

Καριέρα στο real estate

Η ΕΠΙΧΕΙΡΗΣΗ

Η **Savvaidis & Associates**, απο το 1983 προσφέρει υπηρεσίες διαμεσολάβησης ακινήτων στο νησί της Ρόδου. Για το υψηλό επίπεδο υπηρεσιών της η εταιρεία έχει βραβευθεί για δύο συνεχή έτη ως Best Agent for Greece 2003 – 2004 από το έγκυρο περιοδικό International Homes (UK).

ΣΤΕΛΕΧΟΣ ΠΩΛΗΣΕΩΝ (Sales Support Executive)

Ο ΥΠΟΨΗΦΙΟΣ

- Άνδρας / γυναίκα έως 35 ετών, με δυναμική προσωπικότητα.
- Πτυχιούχος ΤΕΙ - ΑΕΙ στη Διοίκηση Επιχειρήσεων
- Άριστος χρήστης εφαρμογών MS OFFICE.
- Εκτενής γνώση του internet.
- Άριστη γνώση της Αγγλικής Γλώσσας σε γραπτό και προφορικό λόγο.
- Κάτοχος αυτοκινήτου.

Η ΘΕΣΗ

- Υποστήριξη πωλήσεων ακίνητων.
- Δημιουργία και υποστήριξη πελατολογίου.
- Στελέχωση υποκαταστημάτων.
- Σύγχρονο και φιλικό εργασιακό περιβάλλον.
- Συνεχές on the job training

Αποστείλατε βιογραφικό σας με φωτογραφία στο **info@savvaidis.gr**

SAVVAIDIS & Associates
Real Estate Agents & Consultants

Γρηγ. Λαμπράκη 14, Ρόδος
Τηλ. 22410-26281
http://www.savvaidis.gr

MXΠ659

ΚΤΗΜΑΤΙΚΕΣ ΣΥΝΑΛΛΑΓΕΣ
ΓΙΑΝΝΗΣ ΚΩΤΗΣ

1. ΠΩΛΕΙΤΑΙ διαμέρισμα 81 τ.μ. τριάρι 1ου και 2ου ορόφου επί της οδού Καμείρου, λουξ κατασκευής. Το διαμ. διαθέτει εντοιχιζόμενη κουζίνα, αυτόνομη θέρμανση, ηλιακό θερμοσίφωνα, διπλά τζάμια με ανοιγόμενα ανακλεινώμενα αλουμίνια, γρανιτόπλακα στα δάπεδα και αποκλειστική θέση στάθμευσης. Γίνονται ευκολίες πληρωμής και δάνεια δεκτά. Σε προσιτή τιμή.

2. Επί της οδού Αισχίνης ΠΩΛΟΥΝΤΑΙ δύο διαμ. 86 τ.μ. ισόγειο και 1ος όροφος, ετοιμοπαράδοτα σε τιμή ευκαιρίας.

3. Επί της Ρόδου Λίνδου ΠΩΛΟΥΝΤΑΙ δύο διαμ. των 90 τ.μ. τριάρια Α' ορόφου λουξ κατασκευής με θέση στάθμευσης σε τιμή ευκαιρίας. Πληρ. Γιάννης Κώτης.

4. Νέο Ροδίνι ΠΩΛΟΥΝΤΑΙ διαμερίσματα των 50 τ.μ. ισόγειο πρώτος και δεύτερος όροφος, λουξ κατασκευής με θέση στάθμευσης και απεριόριστη θέα. Γίνονται ευκολίες πληρωμής και δάνεια δεκτά.

5. Επί της Στέλιου Κωτιάδη ΠΩΛΟΥΝΤΑΙ διαμ. των 85 και 50 τ.μ. λουξ κατασκευής σε μικρή οικοδομή και προσιτή τιμή. Γίνονται ευκολίες πληρωμής και δάνεια δεκτά.

6. Τριάντα. Ευκαιρία. ΠΩΛΟΥΝΤΑΙ δύο διαμερίσματα των 100 τ.μ., τεσσάρια, σε διώροφο κτήριο. Τα διαμερίσματα είναι λουξ κατασκευής με αυτόνομη θέρμανση, παροχές, air condition, εντοιχιζόμενες κουζίνες, ντουλάπες, σε όλα τα υπνοδωμάτια διπλά τζάμια με ηλεκτροστατικά αλουμίνια, ρολά ασφαλείας, θέση στάθμευσης. Γίνονται ευκολίες πληρωμής και δάνεια δεκτά.

Πληρ. ΓΙΑΝΝΗΣ ΚΩΤΗΣ,
τηλ. 2241060507, 6947665081.

AT8000

εργασιες

συνέχεια από την προηγούμενη

ΖΗΤΕΙΤΑΙ πωλήτρια για ΑΜΕΣΗ πρόσληψη σε τουριστικό κατάστημα στο εμπορικό κέντρο Ε'. Απαραίτητα Αγγλικά, λίγα Γερμανικά ή άλλη γλώσσα. Μισθός ικανοποιητικός, ωράριο συζητήσιμο. Πληρ. τηλ. 22410 85817, 22410 85202, 6944541467.
MZT160806

ΖΗΤΕΙΤΑΙ πωλήτρια για κατάστημα ρούχων στο Φαληράκι για τετράωρη ή οκτάωρη απασχόληση, με συνεχές ωράριο. Πληρ. τηλ. 22410 85293, 6944250825, κ. Μάνος.
MZT130801

ΖΗΤΟΥΝΤΑΙ BARWOMAN για μαγαζί εν λειτουργία 30 λεπτά από την πόλη. Να είναι εμφανίσιμη με πείρα στη δουλειά. Καλό μεροκάματο για την κατάλληλη κοπέλα. Η μεταφορά δική μας ή να μένει κοντά στο μαγαζί. Ώρες μετά τις 9 το βράδυ. Πληρ. τηλ. 6932155284.
MZT130813

ΖΗΤΟΥΝΤΑΙ υπάλληλοι αποθήκης από το κατάστημα Ιωάννη Γ. Πάππου στην Ιξιά. Πληρ. τηλ. 2241098310, κα Λυμπεροπούλου.
ΜΑΠ167

ΖΗΤΟΥΝΤΑΙ έμπειροι **ηλεκτρολόγοι - εγκαταστάτες.** Πληρ. τηλ. 6942294363, 2241034980
MZT120812

ΖΗΤΕΙΤΑΙ βοηθός σερβιτόρου από ταβέρνα στην Π. Πόλη, για πλήρη ή ημιαπασχόληση. Πληρ. τηλ. 6942613840.
INT120809

ΖΗΤΕΙΤΑΙ από αθηναική τεχνική εταιρεία πεπειραμένος ηλεκτρολόγος οχημάτων-μηχανημάτων (χωματουργικών) για την επάνδρωση του συνεργείου στη Ρόδο. Πληρ. τηλ. 6977594336 & 6392336091.
MZT050810

ΖΗΤΕΙΤΑΙ κοπέλα με εμπειρία στον τομέα του μπαρ-service για εργασία σε καφετέρια. Πληρ. τηλ. 6947930115, 2241047228.
MZT100821

ΖΗΤΟΥΝΤΑΙ άτομα για πλήρη ή μερική απασχόληση από πολυεθνική εταιρεία. Παρέχεται εκπαίδευση. Δυνατότητες εξέλιξης. Σοβαρές προτάσεις για εισοδήματα 800-2000 ευρώ μηνιαίως. Πληρ. κος Πότσος Κυριάκος τηλ. 6946762769
ΜΑΠ134

Εταιρία ξεκινάει δραστηριότητα τις ερχόμενες μέρες και **ΖΗΤΑ** επειγόντως άτομα να καλύψει τις ανάγκες της. Τηλ/στε στο 6944417763 και ζητήστε την κ. Δημοτάκη Νίκη εργάσιμες ημέρες και ώρες έως τις 4 μ.μ. (Βιογραφικό σημείωμα θα μετρήσει υπέρ σας). ΜΑΠ157(3)

Από τα Καταστήματα Εσωρούχων SECRET **ΖΗΤΕΙΤΑΙ πωλήτρια** για 12μηνη απασχόληση. Πληρ. τηλ. 22410 78733, ώρες καταστημάτων.
MAT2670

Από κοσμηματοπωλείο στη Σωκράτους **ΖΗΤΕΙΤΑΙ νεαρή** που να μιλάει τουλάχιστον Αγγλικά και λίγα Ιταλικά. Πληρ. τηλ. 22410 20964.
MZT090810

ΖΗΤΕΙΤΑΙ πωλήτρια για τουριστικό κατάστημα στην Παλιά Πόλη για απογευματινή απασχόληση. Πληρ. τηλ. 2241076992
MZT020804

ΖΗΤΕΙΤΑΙ α) βοηθός σερβιτόρου (κοπέλα ή άνδρας), β) λαντζιέρα για να εργασθούν σε ψαροταβέρνα χειμώνα-καλοκαίρι. Πληρ. τηλ. 6974103370, 2241061118.
MZT50811

ΠΡΟΛΑΒΕΤΕ ΤΗΝ ΑΝΕΡΓΙΑ ΤΟΥ ΧΕΙΜΩΝΑ. ΔΙΕΘΝΗΣ ΕΤΑΙΡΕΙΑ που λειτουργεί σε 60 χώρες στον κόσμο έχει έρθει στην Ελλάδα και **ΖΗΤΑ άτομα** για συνεργασία. Ημιαπασχόληση - πλήρης απασχόληση. Πλήρες σύστημα εκπαίδευσης, ευέλικτο ωράριο. Εργασία και μέσω Internet. Πληρ. τηλ. 2241093901, 6936650000, meskouma@b-online.gr, 6932252571
MAT2469

ΑΤΟΜΑ σοβαρά και υπεύθυνα για την στελέχωση θέσεων εργασίας στο νησί της Ρόδου **ΖΗΤΟΥΝΤΑΙ** από μεγάλη εμπορική εταιρεία. Χώρος και ωράριο εργασίας επιλογής των ενδιαφερομένων. Αποκλείονται πλασιέ, ντήλερ, πωλητές. Αμεση κάλυψη θέσεων. Ανεξάρτητη συνεργασία. Πλήρες σύστημα εκπαίδευσης. Αποδοχή από 650-5500 ευρώ. Πληρ. τηλ. 2102801153 και 2241030078, www.umswork4you.com.
INT2328(1)

ΖΗΤΟΥΝΤΑΙ άτομα ανεξαρτήτου ειδικότητας και γνώσεων από αθηναική εταιρία για ημιαπασχόληση. Ηλικία άνω των 20 ετών. Ελεύθερο ωράριο. Εισοδήματα από 800-2000 ευρώ. Πληρ. Κου Σμαραγδάκη τηλ. 6978483648 και στο www.megachance.gr
ΜΑΠ135

ΑΜΕΣΑ ΖΗΤΟΥΝΤΑΙ 3 δυναμικά και υπεύθυνα άτομα από μεγάλη πολυεθνική εμπορική εταιρία για στελέχωση/οργάνωση και δικτύωση σε Δωδεκάνησα, Βουλγαρία, Ρωσία. Ιντερνετ επιθυμητό. Παρέχεται συνεχής εκπαίδευση. Ελεύθερο ωράριο. Τηλ./όνομα στο 2241075118 και www.succesfulhomebusiness.net
INT190707

ΣΥΝΕΡΓΑΤΕΣ σοβαροί και υπεύθυνοι **ΖΗΤΟΥΝΤΑΙ** από Ρόδο για εκπροσώπηση εταιρείας Κολοσσού που ραγδαία αναπτύσσεται στο νησί. Χρήση Internet επιθυμητή. Κέρδη 800-5000 ευρώ!!! Καλέστε άμεσα: Υπάρχει εκπαίδευση το σαββατοκύριακο!! Πληρ. τηλ. 2310729425, 6979776716, www.highlevelijob.com.
MAT2328(2)

διαφορα

ΠΩΛΟΥΝΤΑΙ ολοκαίνουργια έπιπλα σετ κρεβατοκάμαρας, σετ παιδικό, σαλοτραπεζαρία, σύνθετο γωνία μπαρ, σετ σαλόνι, τραπέζι κουζίνας, τουαλέττα χωλ με παπουτσοθήκη. Όλα μαζί 2.000 ευρώ. Πληρ. τηλ. 22440 22896. MZT190821

ΠΩΛΟΥΝΤΑΙ τα ακόλουθα **έπιπλα,** λόγω αναχώρησης: σαλόνι, τραπεζαρία, σύνθετο-μπαρ, ψυγείο, πλυντήριο, κουζίνα. Οι ενδιαφερόμενοι παρακαλώ όπως επικοινωνήσουν στο ακόλουθο τηλέφωνο 6974411521.
ΜΑΠ179

ΑΥΣΤΗΡΗ ΔΙΑΙΤΑ, για χάσιμο κιλών, ή έλεγχο βάρους; Γρήγορα, εύκολα και υγιεινά. **ΧΩΡΙΣ ΝΑ ΠΕΙΝΑΤΕ!** Για κάθε τηλεφώνημά σας υπάρχει και μια **ΕΚΠΛΗΞΗ!! ΚΑΛΕΣΤΕ ΤΩΡΑ!: 6945915043.** INT190809

ΠΩΛΕΙΤΑΙ εξοπλισμός φροντιστηρίου σε άριστη κατάσταση. Πληρ. τηλ. 6932680937. MZT100826

ΠΩΛΕΙΤΑΙ μπιλιάρδο μικρό (2,10 μέτρα) με μάρκες, σε καλή κατάσταση. Μόνο 800 ευρώ. Πληρ. τηλ. 2241052185 και 6972271175
MZT170815

ΜΕΓΑΛΗ ΕΥΚΑΙΡΙΑ. Από χρεωκοπία μόνο το 1/3 της αξίας τους από τα τελευταία που απέμειναν. α) Συλλογή κρύσταλλα χρωματιστά με επίχρυσο γύρο από 1 κανάτα, 5 μεγάλα ποτήρια και 5 μικρά, β) σερβίτσιο 72 πιάτων και τα ακόλουθα με επίχρυσο γύρο, 1ης ποιότητας Αγγλίας royal Albert, 1 συλλογή αστροναυτών 7 τεμάχια και διάφορα άλλα είδη. Πληρ. τηλ. 2241032296 κ. Χριστόφορο. MZT170831

ΖΗΤΟΥΝΤΑΙ

ΠΩΛΗΤΡΙΕΣ

από εμπορική εταιρεία με καταστήματα εντός πόλεως
- Αποδοχές πολύ καλές.
- Προοπτικές εξέλιξης.

Πληρ. τηλ. (22410) 32125
ΜΑΠ180

ΖΗΤΟΥΝΤΑΙ

Γυμναστές-Γυμνάστριες-Αισθητικοί-Φυσιοθεραπεύτριες-Πεντικιούρ-μανικιούρ.

Πληρ. PARADISE SPA
τηλ. 22410 62481
ΜΑΤΖ715(Γ)

ΖΗΤΕΙΤΑΙ

καθηγητης/καθηγητρια Αγγλικών με τα τυπικά και ουσιαστικά προσόντα να διδάξει σε φροντιστήριο ξένων γλωσσών.
Διδακτική εμπειρία απαραίτητη σε όλα τα επίπεδα.
Προσφέρονται: άριστο περιβάλλον εργασίας, αποδοχές αναλόγως προσόντων και πλήρη ασφαλιστική κάλυψη.
Πληρ. τηλ. 6936883818
ΜΑΤ2703(Γ)

ΤΕΧΝΙΚΗ ΕΤΑΙΡΙΑ
ΤΣΑΚΙΡΗΣ ΤΣΑΜΠΙΚΟΣ & ΣΙΑ ΕΕ.

ΖΗΤΕΙΤΑΙ

Αρχιτέκτονας ή Αρχιτεκτόνισσα για πλήρη απασχόληση.
Αποστείλατε βιογραφικό.

ΑΤΤΑΒΥΡΟΥ 56 - 85100 ΡΟΔΟΣ
ΤΗΛ. 22410 35139
FAX. 22410 24262.
e-mail: ttsakiris @ hol.gr
ΜΑΤ2655(2)(Γ)

ΖΗΤΕΙΤΑΙ

για μικρό ξενοδοχείο (έως τέλος Οκτωβρίου)
για πρωινή εργασία
Barwoman με πείρα, γνωρίζουσα καλά αγγλικά
Συνθήκες εργασίας υπέροχες, μισθός πάρα πολύ καλός.

Πληρ. τηλ. 6932418926
ΜΑΤ2585

GNET Gaming Network
INTERNET & GAMES
Ζητείται προσωπικό
Εξυπηρέτηση Πελατών

Απαραίτητα:
* Πολύ καλή γνώση Windows
* Γνώση προγραμμάτων γραφείου
* Γνώση προγραμμάτων internet και PC-Games
* Γνώση αγγλικών
* Διάθεση για εργασία
* Άνεση στην επικοινωνία
* Διάθεση μετάδοσης γνώσεων.

GNET Ρόδου
ΤΗΛ: 2241 021502, 6945898937
ΜΧΠ2367

ΟΙΚΟΔΟΜΗ ΡΟΔΟΥ

ΤΕΧΝΙΚΗ–ΚΑΤΑΣΚΕΥΑΣΤΙΚΗ ΕΤΑΙΡΕΙΑ
ΠΩΛΟΥΝΤΑΙ

1) **Καταστήματα, διαμερίσματα και οροφοδιαμερίσματα** στην οδό Αμστερνταμ, Βερολίνου και Μαδρίτης στο Ροδίνι διαφόρων μεγεθών (σε συγκρότημα 9 πολυκατοικιών)
2) **Μονοκατοικίες** 150 τ.μ. η κάθε μία σε κτήμα 2.000 τ.μ. (υπό κατασκευή)
3) **Μονοκατοικίες** στο Κιοτάρι Ασκληπειού (στο κύμα) 120 τ.μ. σε κτήμα 1.300 τ.μ. εκάστη (υπό κατασκευή)
4) **Διώροφες μονοκατοικίες** των 100 τ.μ. στο Γεννάδι, 200 μέτρα από τη θάλασσα σε κτήμα 1.300 τ.μ. (υπό κατασκευή)

Δεκτά δάνεια και ευκολίες πληρωμής έχουμε τις καλύτερες τιμές της αγοράς.

ΟΙΚΟΔΟΜΗ ΡΟΔΟΥ
Καμύνδου 4- Ρόδος-85100 Τηλ.: 22410/60460- 2 Fax: 22410/60463
ΜΑΝΟΛΗΣ ΣΠΥΡΙΔΗΣ Πολιτικός Μηχανικός Δ.Π.Θ. (Κιν:693 6660460)
ΚΩΣΤΑΣ ΚΩΝΣΤΙΝΤΙΝΙΔΗΣ εργολάβος (ΚΙΝ.: 6978.110.000)
ΕΜΠ00026

ΖΗΤΕΙΤΑΙ

σοβαρή δεσποινίς για να εργαστεί σαν πωλήτρια στο κατάστημα Καραγεωργίου. Ωράριο σπαστό. Δουλειά μόνιμη. Ικανοποιητικές αποδοχές.
Πληροφορίες: Αμερικής & Ι. Καζούλη
Τηλ.: 2241027127
ΜΧΠ783

Από την αντιπροσωπεία αυτοκινήτων
HONDA - MITSUBISHI
ΖΗΤΕΙΤΑΙ
ΠΩΛΗΤΗΣ ΑΥΤΟΚΙΝΗΤΩΝ

Επιθυμητή προϋπηρεσία στο χώρο.
Καλή γνώση Η/Υ και Αγγλικών.

Απαραίτητη αποστολή βιογραφικού σημειώματος στη διεύθυνση **Λ. Λίνδου 138 Ρόδος**
Τηλ. 2241067440-41
Φαξ 2241068462
Email: kaligcar@otenet.gr
ΜΧΠ915

διαφορα

συνέχεια από την προηγούμενη

ΠΩΛΟΥΝΤΑΙ σε τιμή ευκαιρίας, σαλόνι με τρία τραπεζάκια μαύρα λάκα, σύνθετο μαύρο άσπρο λάκα, TV έπιπλο μαύρο ματ, τραπέζι κουζίνας με 6 καρέκλες στρογγυλό, κουζίνα ARISTON, HOME CINEMA TPEVI 120W, PIAGGIO X9 200 c.c. Πληρ. τηλ. 6937363268
MZT100815

ΟΙΚΟΣΥΣΚΕΥΗ (πλυντήριο, τηλεόραση κ.ά.) **ΠΩΛΟΥΝΤΑΙ** από εκπαιδευτικό λόγω μετάθεσης. Πληρ. τηλ. 22410 90637, 6932902216.
MZT160802

ΠΩΛΕΙΤΑΙ εξωλέμβια MERCURY OPTI-MAX 150 HP (LONG), DIGITAL, μοντέλο 2002, ελάχιστες ώρες, σχεδόν καινούργια. 7.700 ευρώ. Πληρ. τηλ. 6946953904
ΜΑΠ102

ΠΩΛΟΥΝΤΑΙ καθαρόαιμα Ροτβάιλερ σε πολύ καλή τιμή. Πληρ. τηλ. 6945956502, 22440 31264.
ΜΑΠ168

ΠΩΛΕΙΤΑΙ πιάνο σε άριστη κατάσταση. Πληρ. τηλ. 2241035241 από τις 4 μ.μ έως τις 10 μ.μ.
MXP12715

ΠΩΛΕΙΤΑΙ φουσκωτό σκάφος EVRIPUS 4.80 με τετράχρονη Mercury 90HP, βοηθητικό μοτοράκι 5HP Mariner, βυθόμετρο, VHF κ.λπ., τιμή 13.000 ευρώ. Πληρ. 2241068708, κιν. 6942626322
MZT040804

ΠΩΛΕΙΤΑΙ οικιακός εξοπλισμός σπιτιού, παιδικά κρεβάτια, βιβλιοθήκες και σαλόνι τραπεζάκια κ.λπ. από 50 εώς 150 ευρώ. Επίσης διπλό ψυγείο ντουλάπα, λευκό, SAMSUNG 2ετίας. Αριστη κατάσταση. Νερό, παγάκια, 1200 ευρώ. Πληρ. τηλ. 6977000977
MZT020830

πωλησεις αυτοκινητων & μοτοσικλετων

ΠΩΛΕΙΤΑΙ Fiat Tipo 1400, μοντέλο 1992, σε άριστη κατάσταση. Τιμή 6.000 ευρώ μετρητοίς. Πληρ. τηλ. 6932668847
MZT200814

ΠΩΛΕΙΤΑΙ BMW 316 coupe CI, μοντέλο 2002, χρώματος μπλε με μπεζ δερμάτινο σαλόνι και ξύλινη επένδυση, με 45.000 χλμ. (όχι εισαγωγής). Πληρ. τηλ. 6947309341
MZT200802

ΠΩΛΕΙΤΑΙ Yamaha DT-125, δισκόφρενο μπρος-πίσω, λευκό χρώμα, μοντέλο '96, τιμή 550 ευρώ. Πληρ. τηλ. 6946174034, πρωί.
MZT200806

ΠΩΛΕΙΤΑΙ μηχανή BMW R51/3, άριστη-προσεγμένη, λόγω αναχωρήσεως. Πληρ. απογευματινές ώρες, τηλ. 6976564340.
INT190819

ΠΩΛΕΙΤΑΙ Ford Mondeo, μοντέλο 10/94, με 85.000 χλμ., σε πάρα πολύ καλή κατάσταση, με ηλ/κά παράθυρα, ζάντες αλουμινίου, ηχοσύστημα και ραδιοκασετόφωνο Fujitsu, ABS, χρώματος ασημί μεταλλικό. Τιμή 5.500 ευρώ. Πληρ. τηλ. 6944453824
MZT180814

ΠΩΛΕΙΤΑ ΥΑΜΑΗΑ TDM 900 cc, με 4.500 χλμ. Μάρτιος 2004. Σχεδόν καινούργιο. Δεκτός κάθε έλεγχος. Πληρ. τηλ. 6942445957.
MXP12743

ΠΩΛΕΙΤΑΙ αυτοκίνητο τύπου Opel Kadett 1.4 injection του 1990, σε καλή κατάσταση. Πληρ. τηλ. 2241027145
MZT180819

ΠΩΛΕΙΤΑΙ ATOS PRIME 2001 σε άριστη κατάσταση, χρώμα άσπρο, τιμή 5000 ευρώ. Πληρ. τηλ.-fax 2241047598, κινητό 6948707602.
MZT180809

ΠΩΛΕΙΤΑΙ αυτοκίνητο μάρκας FIAT TEMBRA με 60.000 χλμ. σε άριστη κατάσταση. Δεκτός κάθε έλεγχος. Πληρ. τηλ. 22410 25927.
MZT160827

ΠΩΛΕΙΤΑΙ BMW 318is coupe μοντ. '98, χρώματος μαύρο, M. PACk full extra σε πάρα πολύ καλή κατάσταση. Πληρ. τηλ. 6937027007.
MZT080834

μαθήματα

ΦΙΛΟΛΟΓΟΣ πτυχιούχος Φιλοσοφικής Σχολής του Αριστοτελείου Πανεπιστημίου Θεσσαλονίκης με φροντιστηριακή πείρα παραδίδει μαθήματα σε μαθητές Γυμνασίου-Λυκείου. Υπεύθυνη εργασία. Προσιτές τιμές. Πληρ. τηλ. 22410 62424, 6934779935.
MZT190815

ΕΜΠΕΙΡΟΣ μαθηματικός παραδίδει ιδιαίτερα μαθήματα κατ' οίκον σε μαθητές όλων των τάξεων Γυμνασίου-Λυκείου-ΤΕΕ. Τιμές λογικές. Πληρ. τηλ. 6932650800.
ΜΑΠ170

AXON
ΔΙΕΘΝΕΣ ΔΙΚΤΥΟ ΣΠΟΥΔΩΝ
ΖΗΤΟΥΝΤΑΙ
ΚΑΘΗΓΗΤΕΣ Αγγλικής γλώσσας
με τα απαραίτητα προσόντα
Πληρ. τηλ. 2241077656
email: axon-rodos@axon.gr
MXΠ2149

ΖΗΤΕΙΤΑΙ
από Εκπαιδευτικό Ομιλο άτομο με ικανότητες λόγου για 4ωρη προωθητική εργασία.
Πληρ. τηλ. 2241029090
MAT2729(Γ)

Από την εταιρεία τροφίμων
Ιβίσκος
Ζητούνται οδηγοί - πωλητές
Απαραίτητα προσόντα:
• Δίπλωμα οδήγησης Γ κατηγορίας
• Ηλικία έως 35 ετών
Πληρ. 5ο χλμ. Λεωφ. Ρόδου - Λίνδου και στα τηλ. 2241067460-6944633636
Υπεύθυνος: Ιωάννης Παπασταματάκης
MAT2740(Γ)

Rare & Exciting Career Opportunity
SAVVAIDIS & Associates
Are looking for a dynamic, motivated individual.

Do you like dealing with people?
Are you a good team player?
Would you like to work for a company that appreciates what you do?

The position
ESTATE AGENT
Based in Rhodes Town

Skills Required:
English Language
Good Organizational Skills
Time Management essential
Computer Literacy

E-mail your CV now at info@savvaidis.gr with a recent photo

SAVVAIDIS & Associates – Lambraki 14 – Rhodes
tel +30-22410-70017 http://www.savvaidis.gr
MXΠ6639

Chipita
Η ΕΤΑΙΡΕΙΑ CHIPITA INTERNATIONAL S.A. ΖΗΤΑ ΓΙΑ ΑΜΕΣΗ ΠΡΟΣΛΗΨΗ
ΠΩΛΗΤΗ - ΠΩΛΗΤΡΙΑ
ΜΕ ΕΔΡΑ ΤΗΝ ΡΟΔΟ
Υπεύθυνο/η για την υλοποίηση των στόχων και των προγραμμάτων προώθησης της εταιρείας στους πελάτες ευθύνης του/της.

Το προφίλ του/της ιδανικού υποψηφίου συνδυάζει:

- Ηλικία έως 28 ετών
- Γνώση Αγγλικών και χειρισμού PC (MS Office)
- Κάτοχος διπλώματος IX
- Δυναμικός/ή με ευχάριστη προσωπικότητα, άριστη ικανότητα επικοινωνίας, εργατικός/ή και συνεπής.

Ανταγωνιστικό πακέτο παροχών και δυνατότητα γρήγορης εξέλιξης. Για τους άνδρες υποψήφιους, εκπληρωμένες στρατιωτικές υποχρεώσεις.

Αποστείλατε βιογραφικά σημειώματα υπ' όψιν κ. Μανιουδάκη Μαρίας στην διεύθυνση:
12ο χλμ. Εθν. οδού Αθηνών - Λαμίας,
Μεταμόρφωση, Τ.Κ. 144 52
ή με e-mail στο: m.manioudaki@chipita.com
ή στο fax 210 - 2885033

Θα τηρηθεί απόλυτη εχεμύθεια.
AE671

ΕΥΡΩΓΝΩΣΗ
Ο ΕΥΡΩΠΑΙΚΟΣ ΕΚΠΑΙΔΕΥΤΙΚΟΣ ΟΜΙΛΟΣ ΕΥΡΩΓΝΩΣΗ® με 210 Κέντρα
ξένων γλωσσών, ζητά ικανούς **ΚΑΘΗΓΗΤΕΣ** Αγγλικής και Γερμανικής Γλώσσας, με δυναμικό χαρακτήρα, μεγάλη μεταδοτικότητα, δημιουργικές, οργανωτικές και επικοινωνιακές ικανότητες. Πτυχίο ανωτάτης σχολής,, διδακτική εμπειρία και σεμινάρια επικοινωνιακής κατεύθυνσης ή μεθοδολογίας θα θεωρηθούν επιπλέον προσόντα.
Προσφέρονται: άριστο περιβάλλον εργασίας, εκπαίδευση, προοπτικές εξέλιξης και αποδοχές αναλόγως προσόντων.
Αποστολή βιογραφικών Εθνικής Αντίστασης 48 Fax: 2241 0 73190
E mail: eurorhodes1@acn.gr
Follow – up και ραντεβού συνέντευξης. Τηλ. 2241 0 73303 - 2241 0 33710
ΜΧΠΕΚΠ016

ΣΧΟΛΗ ΟΔΗΓΩΝ
ΚΟΥΣΗ ΠΑΝΤΕΛΗ
- ΔΙΠΛΩΜΑΤΑ
- ΕΡΑΣΙΤΕΧΝΙΚΑ
- ΕΠΑΓΓΕΛΜΑΤΙΚΑ
- ΜΟΤΟΣΙΚΛΕΤΑΣ
- ΜΑΘΗΜΑΤΑ ΘΕΩΡΗΤΙΚΗΣ ΔΙΔΑΣΚΑΛΙΑΣ

Οδός Βαλαωρίτου 9
(έναντι HOTEL SEMIRAMIS ΠΙΣΩ ΑΠΟ ΤΟ ΠΑΛΑΙΟ ΝΟΣΟΚΟΜΕΙΟ)
e-mail: kousisp@acn.gr
ΕΚΠΑΙΔΕΥΤΙΚΟ ΑΥΤΟΚΙΝΗΤΟ:
TOYOTA YARIS 1300 cc
AIR CONDITIONED
(ΠΡΟΣΟΧΗ): ΜΑΘΗΜΑΤΑ
α. Μοτοσικλέτας μεγάλου κυβισμού από 125 cc έως ανεξαρτήτου
β. Μοτ/τας έως 125 cc
γ. Μοτοποδηλάτου 50 cc
Διαθέτουμε επίσης κι αυτόματες μοτοσικλέτες 125 cc
Πληρ. τηλ. (22410)73820-94777, fax: (22410)29157
ΚΑΙ ΑΝΑ ΠΑΣΑ ΣΤΙΓΜΗ ΣΤΑ ΚΙΝΗΤΑ τηλ. 6944511313-6972271960
Παραλαβή των μαθητών μας και από τις οικίες τους
MAT2387(1)
ΠΡΟΣΟΧΗ
Στη σχολή μας παραδίδονται και μαθήματα θεωρητικής διδασκαλίας

ΣΧΟΛΗ ΟΔΗΓΩΝ
ΠΕΤΑΥΡΑΚΗΣ ΑΝΤΩΝΗΣ
- ΔΙΠΛΩΜΑΤΑ όλων των κατηγοριών
- Επεκτάσεις - Αναθεωρήσεις
- Κέντρο θεωρητικής εκπαίδευσης με τα πλέον σύγχρονα εποπτικά μέσα

(Παρρ. Συλλ. Αμερικής 14), ΨΑΡΟΠΟΥΛΑ
(κάτω από το γυμναστήριο FITNESS)
Τηλ. 2241037337, κιν 6944210024
MAT2739(Γ)

ΑΠΟ ΤΟ ΞΕΝΟΔΟΧΕΙΟ ΔΙΟΝΥΣΟΣ ΣΤΗΝ ΙΞΙΑ
ΖΗΤΕΙΤΑΙ
Υπάλληλος για καθαρισμό και τακτοποίηση χώρου πισίνας.
Για περισσότερες πληροφορίες στο τηλέφωνο 22410-23021
MAT2650(Γ)

μαθήματα

συνέχεια από την προηγούμενη

ΑΓΓΛΙΚΑ. Καθηγήτρια Αγγλικών με 15ετή πείρα απόφοιτος του UCLA των ΗΠΑ παραδίδει μαθήματα κατ' οίκον. Από τα πρώτα βήματα έως το First Certificate, Proficiency (Κρατικό Michigan, EDEXEL Cambridge). Ειδικευμένη στα παιδιά με μαθησιακές δυσκολίες (δυσλεξία κ.λπ.) βοήθεια και στα μαθήματα του σχολείου. Τιμές λογικές. Πληρ. τηλ. 22410 34469, 6946751564.
MZT190820

ΦΙΛΟΛΟΓΟΣ παραδίδει ιδιαίτερα μαθήματα σε παιδιά Γυμνασίου και Λυκείου. Πληρ. τηλ. 6937361852
MZT180821

ΑΓΓΛΙΚΑ First Certificate (Lower) Michigan Cambridge - B2 Κρατικό - Proficiency, καθώς και επίπεδα ανηλίκων - ενηλίκων, από ειδική καθηγήτρια, εγκεκριμένη από Cambridge University και American Union. 20χρονη πείρα - υπευθυνότητα. Πληρ. τηλ. 2241028303, 6973479075
INT2744(1)

ΠΑΡΑΔΙΔΟΝΤΑΙ ιδιαίτερα μαθήματα κατ' οίκον φυσικής, χημείας, βιολογίας, πληροφορικής από έμπειρους καθηγητές. Πληρ. τηλ. 6972051170, 2241022477.
MZT170819

ΙΔΙΑΙΤΕΡΑ ΜΑΘΗΜΑΤΑ ΤΕΕ-ΕΝΙΑΙΟ ΛΥΚΕΙΟ. Μαθηματικά, Αρχές Οικονομικής Θεωρίας, Δίκτυα, Ανάπτυξη Εφαρμογών σε προγραμματιστικό περιβάλλον. Πληρ. τηλ. 6939726826.
MZT050824

ΚΑΘΗΓΗΤΡΙΑ Αγγλικών, απόφοιτη Αγγλικής Φιλολογίας, παραδίδει μαθήματα για όλα τα επίπεδα (από junior έως και proficiency). Προετοιμασία εξετάσεων michigan και cambridge. Πληρ. τηλ. 22410 86427, 6947262773.
MAT2713(2)

ΦΙΛΟΛΟΓΙΚΑ-ΦΥΣΙΚΗ-ΧΗΜΕΙΑ-ΜΑΘΗΜΑΤΙΚΑ για μαθητές Γυμνασίου-Λυκείου-ΤΕΕ, ιδιαίτερα ή σε ολιγομελή τμήματα 2-3 ατόμων. Λογικές τιμές. Συχνά τεστ και διαγωνίσματα. Δωρεάν παροχή σημειώσεων. Αριστη εμπέδωση και κατανόηση της διδακτικής ύλης. Σίγουρα αποτελέσματα. Πληρ. τηλ. 22410 77944, 6945256593.
MZT160821

Εμπειρος **ΚΑΘΗΓΗΤΗΣ ΜΑΘΗΜΑΤΙΚΩΝ** με διδακτορικό, **ΠΑΡΑΔΙΔΕΙ ΚΑΤ' ΟΙΚΟΝ** σε παιδιά Γυμνασίου-Λυκείου-Πανελλήνιες, τη νέα σχολική χρονιά. Πληρ. τηλ. 6945197015
MZT120824

ΚΑΘΗΓΗΤΡΙΑ Πληροφορικής με μεγάλη πείρα στο μάθημα Ανάπτυξη Εφαρμογών σε Προγραμματιστικό Περιβάλλον (Γ' Λυκείου) παραδίδει ιδιαίτερα μαθήματα. Πληρ. τηλ. 22410 35194, 6976422814, 6945194359.
MZT120808

ΑΓΓΛΙΚΑ - ΙΤΑΛΙΚΑ - ΙΣΠΑΝΙΚΑ. Καθηγητής αριστούχος, απόφοιτος (Master) Schiller International University, παραδίδει μαθήματα **ΚΑΤ' ΟΙΚΟΝ**, σε αρχάριους, προχωρημένους, ξενοδοχοϋπαλλήλους. Εξασφαλισμένη επιτυχία εξετάσεων London Edexcel 1,2,3,4,5, ECCE και Michigan Proficiency, TOEIC, TOEFL καθώς και κρατικών πιστοποιητικών γλωσσομάθειας. Προετοιμασία για Inicial, Intermedio, Superior Ισπανικής, Celi 1,2,3,4,5 Ιταλικής, όπως και για εξετάσεις εισαγωγής σε Πανεπιστήμια εξωτερικού. Τιμές λογικές. Μεταφράσεις δεκτές. Πληρ. τηλ. 2241025133
MZT120817

ΠΑΡΑΔΙΔΟΝΤΑΙ ιδιαίτερα μαθήματα Φυσικής-Χημείας σε μαθητές Γυμνασίου, Λυκείου, ΤΕΕ. Δυνατότητα σχηματισμού γκρουπ 2-3 ατόμων. Πληρ. τηλ. 6947705716
MAT2674

ΠΑΡΑΔΙΔΟΝΤΑΙ ιδιαίτερα μαθήματα στο μάθημα Αρχές Οικονομικής Θεωρίας σε μαθητές Ενιαίου Λυκείου και ΤΕΕ. Προετοιμασία για Πανελλήνιες. Πληρ. στο τηλ. 6945089630
MZT120803

ΦΥΣΙΚΗ-ΧΗΜΕΙΑ. Παραδίδονται μαθήματα ιδιαίτερα ή σε γκρουπ 2-3 ατόμων σε προσιτές τιμές. Πληρ. τηλ. 6946333220.
MZT050815

ΔΙΔΑΚΤΩΡ Αγγλικού Πανεπιστημίου παραδίδει μαθήματα Αγγλικών το καλοκαίρι, για όλα τα επίπεδα. Πληρ. τηλ. 6944390803
MZT120823

Εμπειρος **ΚΑΘΗΓΗΤΗΣ**, Χημικός Msc, **ΠΑΡΑΔΙΔΕΙ ΚΑΤ' ΟΙΚΟΝ ΜΑΘΗΜΑΤΑ** Φυσικής - Χημείας σε μαθητές Γυμνασίου και Λυκείου. Συστηματική προετοιμασία για τις πανελλαδικές εξετάσεις. Εντατικά μαθήματα για μεταξεταστέους. Πληρ. τηλ. 2241069380, 6944425672
MZT260733

προσφορές εργασίας

Ξυλουργικές εργασίες κουζίνες, πόρτες, ντουλάπες, πέργκολες, αλλαγές χρωμάτων, λουστραρίσματα, μερεμέτια. Πληρ. κ. ΔΗΜΗΤΡΗΣ, τηλ. 6945491827.
MZT080827

ΚΥΡΙΑ διπλωματούχος μασέρ κάνει θεραπευτικό, αθλητικό, χαλαρωτικό μασάζ. Πληρ. τηλ. 6948553306
MZT220713

γνωριμίες

ΝΕΑΡΗ ΞΕΝΑΓΟΣ με νυχτερινές ανησυχίες, επιθυμεί κουβέντα και συνομιλία, και ό,τι προκύψει... Πάρε στο 9011314493
MAT2252

ΑΒΑΣΑΝΙΣΤΑ "ΟΥΡΑΝΙΟ ΤΟΞΟ". Γνωρίστε τον αληθινό έρωτα κοντά μας. Σχέσεις, ελεύθερη σχέση, γνωριμίες, συμβίωση, γάμος! Αμεσα αποτελέσματα με απόλυτη εχεμύθεια. Ανδρες, γυναίκες κάθε ηλικίας από όλη την Ελλάδα περιμένουν να σας γνωρίσουν. Γίνεται μέλος στο μεγαλύτερο club γνωριμιών στην Ελλάδα. Πληρ. τηλ. 2105239711, 2105239427, 6973468346
MAT2220

20χρονη Ελληνίδα **ΖΗΤΑ** γνωριμία με σοβαρό κύριο. Πληρ. τηλ. 6944931166
MXP12733

ΧΑΡΙΖΟΝΤΑΙ

από ιδιώτη 6 θηλυκά λυκόσκυλα 1,5 μηνών.
Πληροφορίες στα τηλέφωνα: 6936644775 και απογευματινές ώρες μετά τις 18.00 στο 22410 67717.
ΜΑΠ178

ΠΩΛΕΙΤΑΙ

μηχανή εξωλέμβια τετράχρονη HONDA 130 HP σε άριστη κατάσταση και με ευκολίες.
Πληρ. τηλ. 2241067440
ΜΧΠ915

MOTOMIKE

ΜΕΤΑΧΕΙΡΙΣΜΕΝΑ

Από το κατάστημα **YAMAHA MOTOMIKE πωλούνται** τα παρακάτω δίκυκλα σε άριστη κατάσταση σε όλα τα μοντέλα **ΕΓΓΥΗΣΗ 1 ΧΡΟΝΟ**

ΜΟΝΤΕΛΟ	ΜΑΡΚΑ	ΧΜ	ΧΡΩΜΑ	ΤΙΜΗ	ΗΜ/ΝΙΑ ΑΓΟΡΑΣ
TIGER 900 Ημερομηνία αγοράς 1995	TRIUMPH ENDURO	79.882	ΜΑΥΡΟ	4000	
TDM 850 Ημερομηνία αγοράς 1999	YAMAHA SPORT TURING	50.000	ΧΡΥΣΑΦΙ ΑΣΗΜΙ	5000	
FZ6 N NAKED 600 Ημερομηνία αγοράς 2004	YAMAHA SPORT TURING	8250	ΚΟΚΚΙΝΟ	6500	
FZS 600 FAZER Ημερομηνία αγοράς 2000	YAMAHA SPORT TURING	45000	ΜΑΥΡΟ	4000	
GSXF600S BADID Ημερομηνία αγοράς 1996	SUZUKI SPORT-NAKED	15850	ΚΟΚΚΙΝΟ	3500	
DRAGSTAR 650 Ημερομηνία αγοράς 1999	YAMAHA CASTOM	6888	ΠΟΡΤΟΚΑΛΙ	5000	
SR500 Ημερομηνία αγοράς 1992	YAMAHA CASTOM	13200	ΜΠΟΡΝΤΟ	1000	
MAGNA 250 Ημερομηνία αγοράς 1996	HONDA CRUISER	15320	ΓΚΡΙ	1800	
DT200R Ημερομηνία αγοράς 1990	YAMAHA ENDURO	14000	ΜΑΥΡΟ	1500	
Z-125 Ημερομηνία αγοράς 1990	YAMAHA ΠΑΠΑΚΙ ΔΙΧΡΟΝΟ	9200	ΜΠΛΕ	1500	
PASSINC 125 Ημερομηνία αγοράς 2000	CAGIVA SCOOTER	32000	ΚΟΚΚΙΝΟ	600	
DT125X Ημερομηνία αγοράς 28-04-2005	YAMAHA SUPERMOTARD	3120	ΜΠΛΕ	3500	
AERROX-NITRO 100 Ημερομηνία αγοράς 2005	YAMAHA SCOOTER	3330	ΜΠΛΕ	1500	
MANKEY 50 Ημερομηνία αγοράς 2000	HONDA ΜΠΟΜΠΑΚΙ	6220	ΜΠΛΕ	1000	
YH 50 Ημερομηνία αγοράς 2004	YAMAHA SCOOTER	1665	ΜΠΛΕ	1200	
ZOK 50 R Ημερομηνία αγοράς 2005	YAMAHA SCOOTER	2652	ΑΣΠΡΟ	1300	
ΜΟΝΤΕΛΟ ΤΕΤΡΑΤΡΟΧΕΣ	**ΜΑΡΚΑ ATV-QUADS**	**ΧΛΜ**	**ΤΙΜΗ**	**ΗΜ/ΝΙΑ ΑΓΟΡΑΣ**	
BREZZE 125 Μπλε Ημερομηνία αγοράς 2004	YAMAHA ATV	1.100	3500		

Πατριάρχου Αθηναγόρα 13, Ρόδος 85100 • Τηλ. & Fax 2241026360
www.motomike.gr info@motomike.gr
AE536

Dynamicstick

ΜΙΧΑΗΛ ΕΛΕΝΑΣ

Παραγωγός

Κόλλες πλακιδίων
Αρμόστοκα
Μονωτικά Latex

Τηλέφ. παραγγελιών
6944755214
Fax: 2241040236
Δήμος Καμείρου, Ρόδος
ΜΑΤ2741(Γ)

ΕΡΓΑΣΤΗΡΙΟ ΕΛΕΥΘΕΡΩΝ ΣΠΟΥΔΩΝ ΗΛΕΚΤΡΟΝΙΚΩΝ ΥΠΟΛΟΓΙΣΤΩΝ

Program PM

ΕΠΙΣΗΜΟ ΕΞΕΤΑΣΤΙΚΟ ΚΕΝΤΡΟ ΤΗΣ ECDL HELLAS

ECDL Diploma

ΤΜΗΜΑΤΑ ΓΙΑ:
Παιδιά
Ενήλικες
Αρχάριους
Επαγγελματίες
ΕΝΤΑΤΙΚΑ ΜΑΘΗΜΑΤΑ COMPUTER
Ανεύρεση Εργασίας
ΕΓΓΡΑΦΕΣ ΤΩΡΑ
Μανώλης Ι. Σοφίλλας
Τηλ.(22410)31761
ΚΟΔΡΙΓΚΤΩΝΟΣ 91 - ΡΟΔΟΣ
ΧΠ941

ΧΡΕΙΑΖΕΣΤΕ ΧΡΗΜΑΤΑ;
ΕΝΕΧΥΡΟΔΑΝΕΙΣΤΗΡΙΟ
"Η ΘΥΡΙΔΑ"
ΕΝΕΧΥΡΙΑΖΩ και ΑΓΟΡΑΖΩ
ΧΡΥΣΑΦΙΚΑ - ΚΟΣΜΗΜΑΤΑ - ΛΙΡΕΣ - ΠΑΛΑΙΑ ΝΟΜΙΣΜΑΤΑ - ΜΕΤΟΧΕΣ και ΑΝΤΙΚΕΣ
Αντ. Δαμασκηνού 25 (περ. Μητρόπολη)
Τηλ. 2241032537, 6942613540, 6947965279
AE639

ΟΙΚΟΔΙΔΑΣΚΑΛΕΙΟ

ΦΥΣΙΚΗΣ - ΧΗΜΕΙΑΣ

ΜΑΤΘΑΙΟΥ ΚΑΤΕΡΙΝΑ

- Ιδιαίτερα μαθήματα
- Τμήματα 2-3 ατόμων
- Γυμνάσιο
- Λύκειο

Πανορμίτου 8, Καρακόνερο
Τηλ. 22410 60860, κιν. 6946946655
ΜΑΤ2542(Γ)

ΤΑΝΙΑ ΧΑΤΖΗΚΩΝΣΤΑΝΤΙΝΟΥ

Πτυχιούχος Οργάνωσης & Διοίκησης Επιχ/σεων Πανεπιστημίου Αθήνας, κάτοχος Master in Business Administration

παραδίδει μαθήματα

1) ΑΡΧΕΣ ΟΙΚΟΝΟΜΙΚΗΣ ΘΕΩΡΙΑΣ
2) ΑΡΧΕΣ ΟΡΓΑΝΩΣΗΣ & ΔΙΟΙΚΗΣΗΣ ΕΠΙΧΕΙΡΗΣΕΩΝ

σε ιδιαίτερα και ολιγομελή τμήματα
Εναρξη μαθημάτων: 1η Σεπτεμβρίου

Διεύθυνση: Κέννεντυ 3
Τηλ. 2241025890
ΜΑΤ2698(Γ

ΗΛΕΚΤΡΟΓΕΝΝΗΤΡΙΕΣ
4,2 - 19.0 KVA

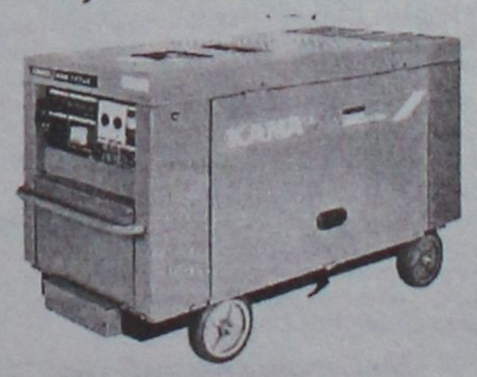

ΕΤΟΙΜΟΠΑΡΑΔΟΤΕΣ
βενζίνης - πετρελαίου
Από 0% προκαταβολή έως 72 μηνιαίες δόσεις
ΜΑΛΩΝΑΣ ΚΩΝΣΤΑΝΤΙΝΟΣ
ΔΟΜΙΚΑ ΜΗΧΑΝΗΜΑΤΑ • ΟΙΚΟΔΟΜΙΚΑ ΥΛΙΚΑ • ΧΡΩΜΑΤΑ • ΣΙΔΗΡΙΚΑ
Στέλιου Κωτιάδη 20 Ρόδος τηλ. & fax 2241026172
mmalonas@hotmail.com
ΜΑΤ2461(Γ)

γνωριμιες

συνέχεια από την προηγούμενη

ΑΚΜΑΙΟΤΑΤΟΣ, ΣΟΒΑΡΟΣ, ΕΛΕΥΘΕΡΟΣ 50άρης κύριος

ΕΠΙΘΥΜΕΙ ΓΝΩΡΙΜΙΑ με κυρίες, δεσποινίδες άνω των 22 ετών με σκοπό την γνωριμία, σχέση και ό,τι ήθελε προκύψει. Πληρ. κον Κώστα τηλ. 6947621237
MZT020810

18χρονη ελληνίδα μοντέλο
ΖΗΤΑ γνωριμία
γεναιόδωρου κυρίου και ό,τι προκύψει-ελεύθερες σχέσεις υψηλών προδιαγραφών.
Πληρ. τηλ. 6945881462 ΜΑΠ177

GM AUTO Special
ΕΙΣΑΓΩΓΕΣ - ΕΜΠΟΡΙΑ - ΑΝΤΑΛΛΑΓΕΣ ΑΥΤΟΚΙΝΗΤΩΝ & ΑΞΕΣΟΥΑΡ

ΓΙΩΡΓΟΣ Π. ΜΥΡΙΑΛΛΑΚΗΣ
Λεωφόρος Ηρακλειδών (δίπλα ταβέρνα "Αντώνης") Ιαλυσός
τηλ. 2241096692 κιν. 6945991030, fax 2241096632
email: info@gmautospecial.gr
site: www.gmautospecial.gr

ΕΙΣΑΓΩΓΕΣ - ΠΩΛΗΣΕΙΣ - ΑΝΤΑΛΛΑΓΕΣ ΜΕΤΑΧΕΙΡΙΣΜΕΝΩΝ ΑΥΤΟΚΙΝΗΤΩΝ

- **MERCEDES C 200 K Sportcoupe Evolution** μοντέλο 2002, οροφή PANORAMA γυάλινη, αυτόματο, aircon, ABS, ESP, ζάντες αλουμινίου, Parktronic. **ΕΙΣΑΓΩΓΗ ΓΕΡΜΑΝΙΑ.**
- **AUDI TT CABRIO** μοντ. 2001, 180 PS, χρώμα γκρι μεταλλ., δερμάτινα χειροποίητα καθ/τα BASEBALL, Rd/caset, CD 50άρα (ΗΛΕΚΤΡΙΚΗ ΑΥΤΟΜΑΤΗ ΟΡΟΦΗ), ηλεκτρ. ανεμοθραύστη. ΚΑΤΑΣΤΑΣΗ ΑΡΙΣΤΗ
- **MERCEDES C220 CDI TURBO** (πετρέλαιο) Kompressor μοντέλο 2001-02, μαύρο μεταλλικό, ηλεκτρική ηλιοροφή, klima, τηλέφωνο full super extra... **ΕΙΣΑΓΩΓΗ ΓΕΡΜΑΝΙΑ**
- **JEEP CHEROKEE** 2500 cc, turbo diesel, μοντέλο 2002-3, χρώμα μεταλλικό ασημί, ABS, ESP, air condition, ζάντες αλουμινίου, full extra. **ΕΙΣΑΓΩΓΗ ΓΕΡΜΑΝΙΑ**
- **MERCEDES C 200 Kompressor** μοντέλο 2003 ελάχιστα χιλιόμετρα, χρώμα μεταλλικό ασημί, τηλεφ. RCD 10άρια, 4πορτο, τιμή φανταστική. **ΕΙΣΑΓΩΓΗ ΓΕΡΜΑΝΙΑ**
- **BMW 316i Limussene** μοντέλο 2002, μαύρο, 1900 cc, klima, parktronic system., RCD, Ηλεκτρ. καθρέφτες, Alarm, full extra, υδραυλική ηλιοροφή. **ΕΙΣΑΓΩΓΗ ΓΕΡΜΑΝΙΑ**
- **SMART CABRIO** μοντέλο 2002, αυτόματο κιβώτιο, ABS, κεντρικό κλείδωμα, ζέντες αλουμινίου, δίχρωμο μπλε μεταλλικό ή μαύρο, RCD, κατάσταση άριστη. Τιμή έκπληξη. **ΕΙΣΑΓΩΓΗ ΓΕΡΜΑΝΙΑ.**
- **KIA SHUMA μοντέλο 2000,** μεταλλικό χρυσό, δερμάτινο σαλόνι, air condition, ζαντολάστιχα καινούργια, RCD, 1500cc, ηλεκτρ. παράθυρα - καθρέπτες - κλειδαριές. Τιμή 5.800 ευρά!!!
- **ALFA ROMEO 147 Ti** μαύρο μεταλ., μοντ. 2004, 25.000 χλμ., δερ/νο σαλόνι, ζάντες αλουμινίου 17", RCD, 8 αερόσακκους, φακοί ομίχλης ΚΑΤΑΚΑΙΝΟΥΡΓΙΟ!
- **SUBARU IMPREZA TURBO** 180PS MONTEL 2004, 13.000 kh, 1600 cc, τετρακίνηση τρακτέρ, μπλε μεταλλικό, αεροτομή, ζάντες χρυσές, air con klima, ABS, ηχοσύστημα KENWOOD, ηλεκτρομηχ/κές κλειδαριές, κατακαίνουργια.
- **BMW 318i Cambrio** 1800 cc, πράσινο σκούρο μεταλλικό, ηλεκτρική οροφή αναδιπλούμενη εσωτερικά, ζάντες αλουμινίου, full service BMW ηχοσύστημα SONY με πλ/σμό 63.000 χλμ. κατάσταση άριστη, μοντέλο 1996.
- **MERCEDES CLK** μοντέλο 2002, μαύρο μεταλλικό, αυτόματο,σειριακό, coupe, δίπορτο με όλα τα extra. **ΕΙΣΑΓΩΓΗ ΓΕΡΜΑΝΙΑ**
- **FORD FOCUS 1,8 TDDi** turbo Diesel Kombi (κάραβαν), 90 HP, μεταλ. silver, air condition, υδραυλ. τιμόνι, RCD, ABS, ζάντες αλουμινίου, σκάρες, κοτσαδόρος. **ΕΙΣΑΓΩΓΗ ΓΕΡΜΑΝΙΑ**
- **MERCEDES C200 Kompressor Sportcoupe Evolution** μοντέλο 2002, χρώμα ασημί μεταλλικό, ελάχιστα χιλιόμετρα, καινούργια. **ΕΙΣΑΓΩΓΗ ΓΕΡΜΑΝΙΑ**
- **FIAT BRAVO Coupe,** μεταλλικό χρώμα ανοικτό γαλάζιο, ζαντολάστιχα καινούργια, ηχοσύστημα Pioneer με ενισχυτή και subwoofer, spoiler ABARTH, δερμάτινο σαλόνι.
- **HONDA S 2000,** δίθέσιο, μοντέλο 2003, 242 PS, 2000 cc, χιλιόμετ. 29.000, ηλεκτρική οροφή, ηχοσύστημα, σαλόνι κόκκινο δέρμα, αεροτομή και spoiler SHARK. ΜΟΝΑΔΙΚΟ!
- **MERCEDES C. 190 E,** μεταλλικό χρώμα, 1.800 cc, ηλεκτρ. παράθυρα, κλειδαριές, καινούργια λάστιχα, full service, RCD, κατάσταση άριστη. ΤΙΜΗ ΑΠΙΣΤΕΥΤΗ!!!
- **RENAULT MEGANE CABRIO,** μεταλλικό χρώμα, ηλεκτρική οροφή, ηλεκτ. παράθυρα, καθρέπτες, ηχοσύστημα με ενισχυτές, ζαντολάστιχα, αγωνιστικά σε άριστη κατάσταση. ΕΥΚΑΙΡΙΑ!!!

ΕΠΑΓΓΕΛΜΑΤΙΚΑ

- **ΚΛΟΥΒΕΣ MERCEDES VITO 110** νέα μοντέλα
- **MITSUBISHI L400** διπλές πόρτες
- **TOYOTA ΚΛΟΥΒΑ HI-ACE,** μοντέλο 2000, DIESEL κόκκινα, AIR Bag, Radio Cassete, υδραυλικό τιμόνι, 2.400 c.c., κατάσταση άριστη.
- **ΤΡΟΧΟΣΠΙΤΟ,** ρυμουλκόμενο 6 ατόμων μήκος 6,5 μ., σε άριστη κατάσταση, σαλονάκι, κουζίνα, τουαλέτα, θέρμανση, διπλά συστήματα εγκατάστασης ηλεκτρικών και κυκλωμάτων γκαζιού. **ΤΙΜΗ ΕΚΠΛΗΞΗ**

Ολα ετοιμοπαράδοτα.
Σε καταπληκτική κατάσταση

✓ Οι επιλογές των αυτοκινήτων μας εγγυώνται την ποιότητα και την σιγουριά.
✓ Επισκεφθείτε μας πριν αποφασίσετε
✓ Αναλαμβάνουμε την χρηματοδότηση σας με τα χαμηλότερα επιτόκια.
✓ Θα χαρούμε να σας ξεναγήσουμε

Από 0% προκαταβολή έως 72 μην. δόσεις
ΑΕ264

ΞΕΝΑΚΗΣ ΑΥΤΟΚΙΝΗΤΑ ΑΕΒΕ

Εξουσιοδοτημένος Έμπορος VW-Audi.
Πωλήσεις-Service-Ανταλλακτικά -Φανοποιείο-Βαφείο
10ο χλμ. Ρόδου-Λίνδου, τηλ. 2241086777, fax 2241086788

1 **VWGOLF -1400 CC μοντ. 2001, 3ΘΥΡΟ χρώμα ΜΠΛΕ ΤΖΑΖ**
(ABS,υδρ. τιμόνι, 4 αερόσακοι ηλ. παράθυρα, κεντρικό κλείδωμα, ηλεκ. καθρέπτες , air condition ,ηχοσύστημα .)
2 **VW POLO -1400 CC μοντ. 2003, χρώμα ΜΑΥΡΟ**
(υδρ. τιμόνι, 4 αερόσακοι ,air condition,μπακετ καθίσματα, ηλ. παράθυρα, ηλεκ. Καθρέπτες, κεντρικό κλείδωμα.)
3 **VW PASSAT -1600 CC μοντ. 1600, χρώμα ΓΚΡΙ ΧΑΜ :Ο**
(ABS,υδρ. τιμόνι, 4 αερόσακοι ηλ. παράθυρα, κεντρικό κλείδωμα, ηλεκ. καθρέπτες , CLIMATRONIC ,ηχοσύστημα .)
4 **VW GOLF VARIANT -1400 CC μοντ. 1996, 5ΘΥΡΟ χρώμα ΜΑΥΡΟ**
(υδρ. τιμόνι, R/C)
5 **VW PASSAT VARIANT -1800 CC μοντ. 1993, 5ΘΥΡΟ χρώμα ΜΠΛΕ**
(υδρ. Τιμόνι, , ηλ. παράθυρα, κεντρικό κλείδωμα, ηχοσύστημα.)
6 **AUDI A3–1600CC AMBITIONμοντ2003 ΧΡΩΜΑ ΚΟΚΚΙΝΟ 3ΘΥΡΟ**
(ABS,ESP, EDL,BAS,Δερμάτινο υδρ. τιμόνι, 6 αερόσακοι ,Sport ανάρτηση,ηλ. παράθυρα, κεντρικό κλείδωμα, ηλεκ. καθρέπτες , **CLIMA Διζωνικό** ,ηχοσύστημα)
7 **AUDI A3–1600CC ATTRACTION μοντ1999 ΧΡΩΜΑ ΑΣΗΜΙ 5ΘΥΡΟ**
(ABS,υδρ. τιμόνι, 4 αερόσακοι ,Sport ανάρτηση,ηλ. παράθυρα, κεντρικό κλείδωμα, ηλεκ. καθρέπτες ,**Clima** ,ζάντες αλουμινίου17΄ ,ηχοσύστημα R/CD .)
8 **AUDI A3–1600CC μοντ1999 ΧΡΩΜΑ ΜΠΟΡΝΤΩ**
(αερόσακοι ηλ. παράθυρα, κεντρικό κλείδωμα, ηλεκ. καθρέπτες ,ηχοσύστημα .)
9 **AUDI A4 –CC μοντ1997 ΧΡΩΜΑ ΜΠΛΕ**
(ABS,υδρ. τιμόνι, 4 αερόσακοι, Δερμάτινο σαλόνι, ηλ. παράθυρα, κεντρικό κλείδωμα, ηλεκ. καθρέπτες, climatronic, ζάντες αλουμινίου,ηχοσύστημα).
10 **FORD FOCUS 1600 CC μοντ. 1999, ΣΕΔΑΝ χρώμαΑΣΗΜΙ**
(ABS,υδρ. τιμόνι, 2 αερόσακοι ηλ. παράθυρα, κεντρικό κλείδωμα, ηλεκ. καθρέπτες , air condition ,ζάντες αλουμινίου, ηχοσύστημα .)
11 **SCODA FABIA 1400 CC μοντ 2001ΧΡΩΜΑ ΘΑΛΑΣΣΙ**
(υδρ. Τιμόνι, αερόσακκος οδηγού, ηλ. παράθυρα, κεντρικό κλείδωμα, air condition, ηχοσύστημα).
12 **RENAULT TWINGO1150 CC μοντ. 1998, χρώμα ΓΚΡΙ 3θυρο**
(ηλ. παράθυρα,, ηχοσύστημα).
13 **FIAT PUNTO 1250 CC μοντ. 1998 ΧΡΩΜΑ ΑΣΗΜΙ 5ΘΥΡΟ**
(2 ηλ. παράθυρα, κεντρικό κλείδωμα, αεροτομή, ηχοσύστημα).
14 **FIAT BRAVO1150CC μοντ. 1999 ΧΡΩΜΑ ΓΑΛΑΖΙΟ**
(υδρ. τιμόνι,air condition, αερόσακος οδηγού, 2 ηλ. παράθυρα, κεντρικό κλείδωμα, ηχοσύστημα).
15 **ROVER 414 SI 1400 CC μοντ. 1995, χρώμα ΜΠΛΕ**
(υδρ. Τιμόνι, 4 ηλ. παράθυρα,κεντρικό κλείδωμαΗλιοροφή ηχοσύστημα).
16 **ROVER214 SI 1400 CC μοντ. 1992, χρώμα ΓΚΡΙ**
(υδρ. Τιμόνι,κεντρικό κλείδωμα, ηχοσύστημα).
17 **ROVER 414 SI 1400 CC μοντ. 1995, χρώμα ΛΕΥΚΟ**
(υδρ. Τιμόνι, 4 ηλ. παράθυρα,κεντρικό κλείδωμα, Ηλιοροφή ηχοσύστημα).
18 **ALPHA ROMEO 155 -1600 CC μοντ. 1996 χρώμα ΜΑΥΡΟ**
(υδρ. τιμόνι, αερόσακος οδηγού, 2 ηλ. παράθυρα, κεντρικό κλειδωμα, κλιματισμός ηχοσύστημα).
19 **PEUGEOT 306 XR 1400CC μοντ.1993 χρώμα ΑΝΘΡΑΚΙ**
(2ηλ. παράθυρα, κεντρικό κλείδωμα, ηχοσύστημα).
20 **RENAULT CLIO 1190 CC μοντ. 1995, χρώμα ΜΟΛΥΒΙ 5θυρο**
R/C
21 **LANCIA Y 1250CC μοντ 1996 ΧΡΩΜΑ ΜΑΥΡΟ 3θυρο**
(2 ηλ. παράθυρα, κεντρικό κλείδωμα,)
22 **LANCIA LYBRA 16000CC μοντ 2000 ΧΡΩΜΑ ΑΣΗΜΙ**
(2 ηλ. παράθυρα, κεντρικό κλείδωμα).
23 **KIA PRIDE 1300 CC μοντ. 1999 ΧΡΩΜΑ ΑΣΗΜΙ 4ΘΥΡΟ**
(υδρ. τιμόνι,A/C, 2 ηλ. παράθυρα, Ζάντες αλουμινίου ηχοσύστημα).
24 **SUZUKI SWIFT1000μοντ. 1999 ΧΡΩΜΑ ΛΕΥΚΟ**
(air condition,ηχοσύστημα .)
25 **SEAT IBIZA 1400CC μοντ 1995 ΧΡΩΜΑ ΠΡΑΣΙΝΟ**
(κεντρικό κλείδωμα, ηχοσύστημα).
26 **HUNDAI ATOS 1300CC μοντ.1000 χρώμα ΧΡΥΣΑΦΙ**
(υδρ. τιμόνι, ηλ. παράθυρα, κεντρικό κλείδωμα, air condition ,ηχοσύστημα).
27 **FIAT FIORINO 1700CC DIESELμοντ. 1995 ΧΡΩΜΑ ΛΕΥΚΟ**
(υδρ. τιμόνι, ηχοσύστημα .)
28 **VW TRASPORTER 2400CC DIESELμοντ. 1997 ΧΡΩΜΑΚΟΚΚΙΝΟ**
(υδρ. τιμόνι.)
29 **VW PASSAT -1600 CC μοντ. 1600, χρώμα ΓΑΛΑΖΙΟ**
(ABS,υδρ. τιμόνι, 4 αερόσακοι ηλ. παράθυρα, κεντρικό κλείδωμα, ηλεκ. καθρέπτες, CLIMATRONIC, ηχοσύστημα).
30 **VW POLO CLASSIC-1400 CC μοντ. 1998, 3ΘΥΡΟ χρώμα ΠΡΑΣΙΝΟ**
(υδρ. Τιμ, ηλ. παράθυρα, κεντρικό κλείδωμα, ηλεκ., ζάντες αλουμινίου, ηχοσύστημα.)
31 **RENAULT MEGANE 1400 CC μοντ. 1996 χρώμα ΜΟΛΥΒΙ**
(υδρ. τιμόνι ,ηλ. παράθυρα, κεντρικό κλείδωμα, air condition,ηχοσύστημα).
32 **TOYOTA AVENSIS 1600 CC μοντ. 1999, SEDAN χρώμα ΜΑΥΡΟ**
(ABS,υδρ. Τιμόνι, 2αερόσακοι, ηλ. παράθυρα, κεντρικό κλείδωμα, air condition , ηλεκ. καθρέπτες συναγερμος,ηχοσύστημα.)
33 **ALPHA ROMEO 164 -2000 CC μοντ. 1991, χρώμα ΜΠΛΕ**
(υδρ. τιμόνι, 2 ηλ. παράθυρα, κεντρικό κλείδωμα).
34 **FIAT MAREA 1400 CC μοντ. 1997 ΧΡΩΜΑ ΜΠΛΕ 4ΘΥΡΟ**
(υδρ. τιμόνι, 2 ηλ. παράθυρα, Ζάντες αλουμινίου,προβολείς ομίχλης, ηχοσύστημα).
35 **FORD MONDEO 1600 CC μοντ. 1994 ΧΡΩΜΑ ΜΠΟΡΝΤΩ**
(ABS, υδρ. τιμόνι, 2 ηλ. παράθυρα, κεντρικό κλείδωμα, ηχοσύστημα).
36 **PEUGEOT 306 XR 1400CC μοντ.1995 χρώμα ΑΝΘΡΑΚΙ**
(2ηλ. παράθυρα, κεντρικό κλείδωμα,ηχοσύστημα).
37 **VW BORA-1600 CC μοντ. 1600, χρώμα ΑΣΗΜΙ**
(ABS,υδρ. τιμόνι, 4 αερόσακοι ηλ. παράθυρα, κεντρικό κλείδωμα, ηλεκ. καθρέπτες, CLIMATRONIC ,ηχοσύστημα).

ΑΠΟ 0% **ΠΡΟΚΑΤΑΒΟΛΗ**
ΕΩΣ 72 ΜΗΝΙΑΙΕΣ ΟΣΕΙΣ
ΧΠ1687

AUTO ΕΠΙΛΟΓΕΣ

ΕΚΘΕΣΗ ΜΕΤΑΧΕΙΡΙΣΜΕΝΩΝ ΑΥΤΟΚΙΝΗΤΩΝ
ΚΟΥΚΟΥΡΑΣ ΑΛΕΞΑΝΔΡΟΣ
ΛΕΩΦ. ΡΟΔΟΥ-ΛΙΝΔΟΥ 255 • ΤΗΛ. (22410)60910
www.autoepiloges.com

ΑΓΟΡΑ-ΠΩΛΗΣΗ-ΑΝΤΑΛΛΑΓΗ ΜΕΤΑΧΕΙΡΙΣΜΕΝΩΝ ΑΥΤΟΚΙΝΗΤΩΝ

1. MERCEDES SLK KOMPRESSOR 2000cc,μοντ. 2003, μαύρο. 14. 800χλμ
- αερόσακοι, ABS, klima,αυτόματος πιλότος,, κόκκινο δερμάτινο σαλόνι, επένδ. αλουμ.,ηλ. οροφή, κεντρ. κλειδ., ηλ. παράθ., ηλ.καθρ., υδρ. τιμ., ζάντες αλουμ. και ηχοσύστημα

2. PORSCHE 911 CARRERA 3000cc,μοντ. 1976, κόκκινο.
Συλλεκτικό

3. JEEP CHEROKEE 3700cc, LIMITED,μοντ. 11/2003, ασημί.
- αερόσακοι, ABS, A/C,cruise control, δερμάτινο σαλόνι, επένδ. αλουμ., tv, ηλ. ηλιοροφή, κεντρ. κλειδ., ηλ. παράθ., ηλ.καθρ., υδρ. τιμ.,μπάρες οροφής, σκαλοπάτια, ζάντες αλουμ. και ηχοσύστημα

4. JEEP CHEROKEE 3700cc, LIMITED,μοντ. 10/2002, μαύρο.
- αερόσακοι, ABS, A/C,cruise control, δερμάτινο σαλόνι, επένδ. αλουμ., κεντρ. κλειδ., ηλ. παράθ., ηλ.καθρ., υδρ. τιμ.,μπάρες οροφής, σκαλοπάτια, ζάντες αλουμ. και ηχοσύστημα

5. AUDI S3 1800cc, 225HP,μοντ. 2002, μαύρο.
- 4 αερόσακοι, ABS,EPC,klima,xenon, recaro δερμάτινα καθ., ξύλ. επένδ., κεντρ. κλειδ., ηλ. παράθ., ηλ.καθρ., υδρ. τιμ., ζάντες αλουμ. και ηχοσύστημα

6. MERCEDES CLK 200 CABRIO SPORT, 2000cc, μοντ. 1999, ασημί.
- 4 αερόσακοι, ABS,A/C ,ηλ. ηλιορ.,δερμ. σαλόνι, κεντρ. κλειδ., ηλ. παράθ, ζάντες αλουμ. και ηχοσύστημα

7. MERCEDES CLK 200 ELEGANCE, 2000cc, μοντ. 1998, λευκό.
- 4 αερόσακοι, ABS,A/C , δερμ. σαλόνι, κεντρ. κλειδ., ηλ. παράθ, ζάντες αλουμ. και ηχοσύστημα

8. OPEL ASTRA BERTONE COUPE 1600cc, μοντ. 2002, ασημι.
- 4 αερόσακοι , ABS, air condition, κεντρ. κλειδ.,υδρ.τιμόνι, ηλ. παράθ, ηλ. Καθρέπτες ,ζάντες αλουμ., δερμ, σαλόνι, bucket καθ., cruise control και ηχοσύστημα

9. MERCEDES CLK 200 ELEGANCE, 2000cc, μοντ. 2001, ασημί. ΑΥΤΟΜΑΤΟ
- 4 αερόσακοι, ABS,klima ,parktronic,αισθ. βροχής, τιμ. πολλών χρήσεων, ηλ. ηλιορ.,δερμ. σαλόνι, κεντρ. κλειδ., ηλ. παράθ, ζάντες αλουμ. και ηχοσύστημα

10. SSANGYONG KORANDO 2000cc, μοντ. 2002, λευκό.
- 2 αερόσακοι, ABS,air condition, ζάντες αλουμ. ,υδρ. τιμ, κεντρ. κλειδ., ηλ. παράθ και ηχοσύστημα

11. CHRYSLER STRATUS CABRIO LX 2D 2000cc, μοντ. 1997, κυπαρισσί.
- αερόσ. οδηγού – συνοδ , ABS, air condition,δερμάτινο σαλόνι, υδρ. τιμόνι, κεντρ. κλειδ., ηλ. παράθ., ζάντες αλουμινίου,αυτ. πιλότο,ηλ. κουκούλα, προβ. ομίχλης και ηχοσύστημα

12. MERCEDES E220 COUPE, 150HP , 2200cc, μοντ. 1994, λευκό.
- αερόσ. οδηγού – συνοδ., ALD, θερμ.καθισμ, ξυλ. επένδ, δερμ. σαλόνι,σπορ ανάρηση, ζάντ. αλουμ.,ηλ. ηλιοροφή, τηλ. αυτ/του, ενισχυτής και ηχοσύστημα

13. BMW 318 is 1800cc, 140HP μοντ. 1995, μαύρο.
- ABG, ABS, air condition , ζάντες αλουμ. , συναγερμός, κεντρ. κλειδ., ηλ. παράθ, υδρ. τιμόνι και ηχοσύστημα

14. BMW 316 1600cc, μοντ. 2005, 10.000χλμ, γκρί.
- ABG, ABS, clima, ζάντες αλουμ. , κεντρ. κλειδ., ηλ. παράθ, υδρ. τιμόνι,δερμάτινο σαλόνι, τιμόνι πολλαπλών χρήσεων και ηχοσύστημα

15. MAZDA 6 1800cc, μοντ. 2004, μαύρο.
- 8 ABG, ABS, air condition , ζάντες αλουμ. , συναγερμός, κεντρ. κλειδ., ηλ. παράθ, υδρ. τιμόνι σπόιλερ και ηχοσύστημα

16. OPEL ZAFIRA 1600cc, 130hp, μοντ. 2001, λευκό
- 4 αερόσακοι, ABS,air condition ,κεντρ. κλειδ., ηλ. παράθ, ζάντες αλουμ. και ηχοσύστημα

17. AUDI A4 , 1600cc,μοντ. 2000, μπλέ.
- 4 αερόσακοι , ABS, klima, κεντρ. κλειδ., ηλ. παράθ., υδρ. τιμόνι, ζάντες αλουμινίου , προβ. ομίχλης και ηχοσύστημα

18. FORD FOCUS 1600cc, μοντ. 2000, θαλασσί
- αερόσ. οδηγού - συνοδηγού, air condition, κεντρ. κλειδ. ηλ. παράθ, υδρ. τιμόνι, ζάντες αλουμ. και ηχοσύστημα

19. NISSAN PRIMERA 1600cc, μοντ. 2000, θαλασσί.
- αερόσακοι , κλίμα, ABS, κεντρ. κλειδ., ηλ. παράθ., υδρ. τιμόνι, ηλ. καθρ, και ηχοσύστημα

20. RENAULT MEGANE CABRIO 1400cc, μοντ. 2001, κίτρινο .
- 4 αερόσακοι , ABS, air condition, κεντρ. κλειδ., ηλ. παράθ., υδρ. τιμόνι.,ηλ. καθρ., ζάντ. αλουμ. και ηχοσύστημα.

21. VW GOLF 1400cc, μοντ. 2001, ασημί .
- 4 αερόσακοι,ABS, air condition, κεντρ. κλειδ., ηλ. παράθ., υδρ. τιμόνι., ζάντ. αλουμ. και ηχοσύστημα.

22. NISSAN ALMERA MOTIVA 1500cc, μοντ. 2003, μπλέ .
- αεροσ. οδηγού – συνοδηγού, air condition, κεντρ. κλειδ., ηλ. παράθ., υδρ. τιμόνι και ηχοσύστημα.

23. NISSAN ALMERA 1800cc, 138hp, 11.500χλμ,μοντ. 2004, μαύρο .
- ABGS,ABS, air condition, κεντρ. κλειδ., ηλ. παράθ., υδρ. τιμόνι, ηλ.καθρ., ζάντες αλουμινίου και ηχοσύστημα.

24. OPEL ASTRA 1400 cc, μοντ. 2003, ασημί.
- αεροσ. οδηγού - συνοδηγού, κεντρ. κλειδ. με τηλεχ., υδρ. τιμόνι, ζάντες αλουμινίου και ηχοσύστημα

25. RENAULT MEGANE COUPE 1400cc, μοντ. 2001, κίτρινο
- 4 αερόσακοι, ABS, air condition, υδρ. τιμόνι, κεντρ. κλειδ., ηλ. παράθ., ζάντες αλουμ.,σπόιλερ,ηχοσύστημα.

26. FIAT PUNTO GT 1400cc, μοντ. 1999, μαύρο
- αερός. όδηγου, ABS, air condition, υδρ. τιμόνι, κεντρ. κλειδ., ηλ. παράθ., ζάντες αλουμ.,σπόιλερ,ηχοσύστημα.

27. SEAT IBIZA TOP GUN 1400 cc, μοντ. 2001, ασημί.
- αερόσ. οδηγού – συνοδ, ABS, air condition, κεντρ. κλειδ., υδρ. τιμ.,ηλ. παραθ.,σποϊλερ και ηχοσύστημα

28. DAEWOO LANOS EXTREME 1300cc, 90HP, μοντ. 2000, λευκό.
- air condition υδρ. τιμόνι, κεντρ. κλειδ., ηλ. παράθ., ζάντες αλουμ., και ηχοσύστημα

29. DAEWOO LANOS EXTREME 1300cc, 90HP, μοντ. 2000, ασημί.
- air condition υδρ. τιμόνι, κεντρ. κλειδ., ηλ. παράθ., ζάντες αλουμ., και ηχοσύστημα

30. OPEL VECTRA 1600cc, μοντ. 1996, χρυσαφί .
- αερόσ. οδηγού – συνοδ., ABS, air condition, κεντρ. κλειδ., ηλ. παράθ., υδρ. τιμόνι και ηχοσύστημα.

31. TOYOTA COROLLA 1400cc, 16V 97HP, μοντ. 2001, κεραμιδί.
- αερόσ. οδηγού – συνοδ., κεντρ. κλειδ., ηλ. παράθ., υδρ. τιμόνι., ABS, air condition, συναγερμός, ζάντ. αλουμ. και ηχοσύστημα.

32. BMW 518 1800cc, μοντ. 1991, λευκό .
- κεντρ. κλειδ., ηλ. παράθ., υδρ. τιμόνι και ηχοσύστημα.

33. TOYOTA CARINA 1600cc,115HP μοντ. 1993, μαύρο.
- υδρ. τιμόνι, κεντρ. κλειδ., ηλ. παράθ., ζάντες αλουμ., συναγερμός και ηχοσύστημα

34. OPEL ASTRA STATION WAGON 1400cc, μοντ. 1999, ασημί.
- αερόσακος οδηγού, air condition, υδρ. τιμόνι, κεντρ. κλειδ., ηλ. παράθ., ζάντες αλουμ.,κοτσαδόρος και ηχοσύστημα

35. BMW 518 1800cc, μοντ. 1991, λευκό.
- air condition, υδρ. τιμόνι, κεντρ. κλειδ., ηλ. παράθ., ζάντες αλουμ., και ηχοσύστημα

36. FIAT CINQUECENTO SPORTING 1100cc μοντ. 1997, μπλέ.
- κεντρ. κλειδ., ηλ. παράθ., ζάντες αλουμ., και ηχοσύστημα.

37. CITROEN SAXO 1100cc, μοντ. 2000, μπλέ.
- air condition, ABG, κεντρ. κλειδ., ηλ. παράθ., και ηχοσύστημα

38. OPEL CORSA 1200cc, μοντ. 1999, μπλέ .
- αερόσακος οδηγού , air condition, κεντρ. κλειδ., ηλ. παράθ., υδρ. τιμόνι και ηχοσύστημα

39. FORD FIESTA 1300cc, μοντ. 1996, ασημί .
- air condition, κεντρ. κλειδ., ηλ. παράθ., υδρ. τιμόνι, ζάντες αλουμινίου και ηχοσύστημα.

40. NISSAN MICRA 1000cc, μοντ. 1995,μπλε .
- ηχοσύστημα

ΑΠΟ 0% ΠΡΟΚΑΤΑΒΟΛΗ
ΕΩΣ 72 ΜΗΝΙΑΙΕΣ ΔΟΣΕΙΣ
ΜΕ ΤΑ ΧΑΜΗΛΟΤΕΡΑ ΕΠΙΤΟΚΙΑ ΤΗΣ ΑΓΟΡΑΣ
ΧΠ1210

TOP CARS

ΠΡΩΤΗ ΣΕ ΕΙΣΑΓΩΓΕΣ ΑΥΤΟΚΙΝΗΤΩΝ ΣΤΑ ΔΩΔΕΚΑΝΗΣΑ

ΕΙΣΑΓΩΓΕΣ ΑΓΟΡΕΣ - ΠΩΛΗΣΕΙΣ - ΑΝΤΑΛΛΑΓΕΣ ΜΕΤΑΧΕΙΡΙΣΜΕΝΩΝ ΑΥΤΟΚΙΝΗΤΩΝ

1. **MERCEDES CLK 200 KOMPRESSOR, χρώμα ασημί,** ABS, klima, υδρ. τιμόνι, αερόσακοι-οδηγού-συνοδηγού-πλευρικοί, ηλεκτρ. παράθυρα, ηλεκτρ. καθρέφτες, κεντρ. κλείδωμα,immobil, θερμαινόμενο σαλόνι, δερμάτινο σαλόνι, ζαντολάστιχα. Μεταλλικό χρώμα, προβολείς ομίχλης., SUN-ROOF. **ΕΙΣΑΓΩΓΗΣ–FULL EXTRA**
2. **MERCEDES SLK 200 KOMPRESSOR, χρώμα μπλέ,** ABS, klima, ESP, υδρ. τιμόνι, αερόσακοι οδηγού-συνοδηγού-πλευρικοί, εγκατάσταση κινητού, DVD, ηχοσύστημα, ηλεκτ. παράθυρα, ηλεκτ. καθρέφτες, κεντρ. κλείδωμα, immobil, θερμαινόμενο σαλόνι, δερμάτινο σαλόνι, ζαντολάστιχα. Μεταλλικό χρώμα, προβολείς ομίχλης. **ΕΙΣΑΓΩΓΗΣ–FULL EXTRA**
3. **MERCEDES E 200 KOMPRESSOR ELEGANCE χρώμα μπλέ,** ABS, klima, αερόσακοι οδηγού-συνοδηγού-πλευρικοί, δερμάτινο σαλόνι, ηλεκτ. παράθυρα, ηλεκ. καθρέφτες, κεντ. κλείδωμα, immobil, προεγκατάσταση κινητού, ESP, συναγερμός, υδρ. τιμόνι. **FULL EXTRA**
4. **MERCEDES C180 ELEGANCE χρώμα μαύρο,** ABS, klima, αερόσακοι οδηγού-συνοδηγού-πλευρικοί, υδρ. τιμόνι, κεντρ. κλείδωμα, immobil, προβολείς ομίχλης, ηλεκτ. παράθυρα, ηλεκτ. καθρέφτες, θερμαινόμενο σαλόνι, ζαντολάστιχα, μεταλλικό χρώμα. **FULL EXTRA**
5. **MERCEDES C200 KOMPRESSOR CLASSIC, χρώμα μαύρο,** ABC klima, αερόσακοι οδηγού-συνοδηγού-πλευρικοί, υδρ. τιμόνι, κεντρ. κλείδωμα, immobil, προβολείς ομίχλης, ηλεκτ. παράθυρα, ηλεκτρ. καθρέφτες, θερμαινόμενο σαλόνι, ζαντολάστιχα, μεταλλικό χρώμα. **FULL EXTRA**
6. **FIAT COUPE, χρώμα πράσινο,** ABS klima, υδραυλικό τιμόνι, αερόσακοι οδηγού-συνοδηγού-πλευρικοί, ηλεκτ. παράθυρα, ηλεκτ. καθρέφτες, κεντρ. κλείδωμα, immobil, προβολείς ομίχλης, SUN-ROOF **FULL EXTRA**
7. **BMW 318,** ABS, κλιμα, υδραυλικό τιμόνι, αερόσακοι οδηγού-συνοδηγού, ηλεκτ. παράθυρα, ηλεκτρ. καθρέφτες, κεντρ. κλείδωμα, immobil, μεταλλικό χρώμα, προβολείς ομίχλης, δερμάτινο σαλόνι, προεγκατάσταση κινητού, ζαντολάστιχα. **FULL EXTRA ΕΙΣΑΓΩΓΗΣ**
8. **BMW Z3,** ABS klima, υδραυλικό τιμόνι, αερόσακοι -οδηγού-συνοδηγού-πλευρικοί, ηλεκτρ. παράθυρα, ηλεκτ. καθρέφτες, κεντρ. κλείδωμα, immobil, ηχοσύστημα συναγερμός, δερμάτινο σαλόνι, ζάντες αλουμινίου, προβολείς ομίχλης, ηλεκτρ. κουκούλα, μεταλλικό χρώμα. **FULL EXTRA**
9. **OPEL CALIBRA 16V 2000 cc, χρώμα κόκκινο,** ABS, A/C, klima, υδραυλικό τιμόνι, αερόσακοι οδηγού-συνοδηγού, ηλεκτρ. παράθυρα, ηλεκτρ. καθρέφτες, δερμάτινο σαλόνι, κεντρ. κλείδωμα, immobil, ζαντολάστιχα, προβολείς ομίχλης, μεταλλικό χρώμα. **FULL EXTRA**
10. **AUDI TT QUATTRO, 225 PS TURBO, χρώμα κόκκινο,** ABS, klima, υδραυλικό τιμόνι, αερόσακοι οδηγού-συνοδηγού-πλευρικοί, ζάντες αλουμινίου, κεντρ. κλείδωμα, immobil, προβολείς ομίχλης, δερμάτινο σαλόνι. Μεταλλικό χρώμα. **FULL EXTRA** ηλεκτ. καθρέφτες, ηλεκτ. παράθυρα.
11. **SMART PASSION,** μοντ. 02, γυάλινη οροφή, ABS, A/C, υδραυλικό τιμόνι, αερόσακοι οδηγού-συνοδηγού, ηλεκτ. παράθυρα, κεντρ. κλείδωμα, immobil, ζάντες αλουμινίου. **FULL EXTRA –ΕΙΣΑΓΩΓΗΣ**
12. **AUDI A4, χρώμα μπορντώ,** ABS, A/C, klima, υδραυλικό τιμόνι, αερόσακοι οδηγού-συνοδηγού-πλευρικοί, ηλεκτ. παράθυρα, ηλεκτ. καθρέφτες, κεντρ. κλείδωμα, immobil, ζάντες αλουμινίου. **FULL EXTRA**
13. **TOYOTA CELICA, χρώμα ασημί,** ABS, A/C, klima, υδραυλικό τιμόνι, αερόσακοι οδηγού-συνοδηγού, ηλεκτ. καθρέφτες, ηλεκτ. παράθυρα, κεντρ. κλείδωμα, immobil, μεταλλικό χρώμα, προβολείς ομίχλης. **FULL EXTRA**
14. **OPEL ASTRA,** ABS, υδραυλικό τιμόνι, αερόσακοι οδηγού-συνοδηγού, ηλεκτρ. παράθυρα, ηλεκτρ. καθρέφτες, κεντρ. κλείδωμα, immobil, προβολείς ομίχλης, μεταλλικό χρώμα. **FULL EXTRA**
15. **ROVER 414 SI, χρώμα κόκκινο,** αερόσακοι οδηγού, ηλεκτρ. παράθυρα, ηλεκτρ. καθρέφτες, κεντρ. κλείδωμα, χρώμα μεταλλικό. **FULL EXTRA**
16. **DAEWOO KALOS, χρώμα ασημί,** A/C, υδραυλικό τιμόνι, ηλεκτρ. παράθυρα, ηλεκτ. καθρέφτες, κεντρ. κλείδωμα, immobil, μεταλλικό χρώμα, αερόσακοι οδηγού-συνοδηγού. **FULL EXTRA**
17. **VOLKSWAGEN σκαραβαίος, χρώμα μπλε,** ABS, A/C, υδραυλικό τιμόνι, αερόσακοι οδηγού-συνοδηγού, δερμάτινο σαλόνι, ηλεκτρ. παράθυρα, ηλεκτρ. καθρέφτες, ζάντες αλουμινίου, μεταλλικό χρώμα. **FULL EXTRA**
18. **ALFA ROMEO A156, χρώμα μπλε,** ABS, klima, υδραυλικό τιμόνι, αερόσακοι οδηγού-συνοδηγού-πλευρικοί, ηλεκτρ. παράθυρα, ηλεκτ. καθρέφτες, δερμάτινο σαλόνι, ηχοσύστημα, SUN ROOF, SPORT KIT, ζαντολάστιχα, σπόιλερ, μεταλλικό χρώμα, κεντρικό κλείδωμα, immobil, προβολείς ομίχλης. **FULL EXTRA**

JEEP

1. **JEEP GRAND CHEROKEE LIMITED, μοντ. 03, 2700 cc και 3100 cc TURBO DIESEL, χρώμα μαύρο-ασημί,** ABS, klima, υδραυλικό τιμόνι πολλαπλών χρήσεων, αερόσακοι οδηγού-συνοδηγού-πλευρικοί, προβολείς ομίχλης, ηλεκτρ. παράθυρα, ηλεκτρ. αναδιπλώμενη, καθρέφτες, δερμάτινο με μνήμες σαλόνι, κεντρ. κλείδωμα, immobil, ηχοσυστημα, TV SUN-ROOF-PARK PILOT SYSTEM NAVIGATION SUSTEM, αυτόματος πιλότος, εγκατάσταση τηλεφώνου, μεταλλικό χρώμα. **FULL EXTRA–ΕΙΣΑΓΩΓΗΣ**
2. **JEEP CHEROKEE CLASSIC και LIMITED EDITION DIESEL, μοντ. 02, 2500 cc, χρώμα ασημί-μαύρο,** ABS, klima, υδραυλικό τιμόνι πολλαπλών χρήσεων, αερόσακοι οδηγού-συνοδηγού-πλευρικοί, ηλεκτ. καθρέφτες, δερμάτινο σαλόνι, ηλεκτρ. παράθυρα, κεντρ. κλείδωμα immobil, προβολείς ομίχλης, προεγκατάσταση κινητού. SUN ROOF, μεταλλικό χρώμα. **FULL EXTRA–ΕΙΣΑΓΩΓΗΣ**
3. **BMW X5 3000cc,** ABS, klima, υδραλικό τιμόνι, αερόσακοι οδηγού-συνοδηγού-πλευρικοί, ηλεκτρ. παράθυρα, ηλεκτρ. καθρέφτες, κεντρ. κλείδωμα, immobil, μεταλλικό χρώμα, ζαντολάστιχαμ προβολείς ομίχλης, δερμάτινο σαλόνι, προεγκατάσταση τηλεφώνου. **FULL EXTRA–ΕΙΣΑΓΩΓΗΣ**
4. **TOYOTA RAV 4,** ABS, klima, αερόσακοι οδηγού-συνοδηγού-πλευρικοί, ηλεκτρ. καθίσματα, ηλεκτρ. παράθυρα, δερμάτινο σαλόνι, ηχοσύστημα, συναγερμός, ηλεκτρ. καθρέφτες, υδραυλικό τιμόνι, προβολείς ομίχλης, προεγκατάσταση κινητού, μεταλλικό χρώμα. **FULL EXTRA–ΕΙΣΑΓΩΓΗΣ**
5. **MITSUBISHI PAJERO PINNI,** ABS, klima, υδραυλικό τιμόνι, αερόσακοι οδηγού-συνοδηγού, ηλεκτρ. καθρέφτες, ηλεκτρ. παράθυρα, μεταλλικό χρώμα, κεντρ. κλείδωμα, immobil. **FULL EXTRA**
6. **JEEP CHEROKEE 2500 cc, 98 μοντ, χρώμα πράσινο,** ABS, A/C, συναγερμός, υδραυλικό τιμόνι, αερόσακοι οδηγου-συνοδηγού, ηλεκτρ. παράθυρα, ηλεκτ. καθρέφτες, σαλόνι, αυτόματο, προβολείς ομίχλης. **FULL EXTRA**
7. **MERCEDES CLK 200 KOMPRESSOR CAMBRIO, χρώμα μαύρο,** ABS, klima, υδραυλικό τιμόνι, αερόσακοι οδηγού-συνοδηγου, ηλεκτ. παράθυρα, ηλεκτ. καθρέφτες, κεντρ. κλείδωμα, P/K, CD, ζάντες αλουμινίου, δερμάτινο σαλόνι antispin, ηλ.οροφή, ηλεκ. κουκούλα, μεταλλικό χρώμα. **FULL EXTRA–ΕΙΣΑΓΩΓΗΣ**

ΕΠΑΓΓΕΛΜΑΤΙΚΑ

1. **MERCEDES 313 SPRINTER,** ABS, υδραυλικό τιμόνι, αερόσακοι οδηγού-συνοδηγού, κεντρ. κλείδωμα, immobil, προβολείς ομίχλης, ηλεκτ. παράθυρα, ηλεκ. καθρέφτες. **ΕΙΣΑΓΩΓΗΣ DIESEL**
2. **MERCEDES VITO 110 DIESEL, χρώμα μπλε-ασημί-άσπρη,** ASB, υδραυλικό τιμόνι, αερόσακοι οδηγού-συνοδηγού, κεντρ. κλείδωμα, immobil, προβολείς ομίχλης, ηλεκ. παράθυρα, ηλεκ. καθρέφτες. **ΕΙΣΑΓΩΓΗΣ**
3. **MERCEDES 512 SPRINTER DIESEL ανοικτό,** ABS, υδραλικό τιμόνι, αερόσακοι οδηγού-συνοδηγού. **ΕΙΣΑΓΩΓΗΣ**
4. **MERCEDES ΨΥΓΕΙΟ DIESEL 412,** ABS, υδραλικό τιμόνι, αερόσακοι οδηγού-συνοδηγού, ηλεκτ. παράθυρα. **ΕΙΣΑΓΩΓΗΣ**
5. **NISSAN PIK-UP 4X4,** ABS, A/C, υδραλικό τιμόνι, αερόσακοι οδηγού-συνοδηγού, ηλεκτ. παράθυρα, ηλεκτ. καθρέφτες, κεντρ. κλείδωμα, immobil, προβολείς ομίχλης, προβολείς οροφής, εργάτης, μεταλλικό χρώμα, φιμέ τζάμια. **FULL EXTRA**
6. **OPEL COMBO DIESEL,** υδραλικό τιμόνι, κεντρ. κλείδωμα, μεταλλικό χρώμα, αερόσακοι οδηγού, ABS, A/C.
7. **MAZDA 4X2 DIESEL,** ABS, A/C klima, υδραλικό τιμόνι, αερόσακοι οδηγού-συνοδηγού, κεντρ. κλείδωμα, μεταλλικό χρώμα.

✓ Ενα χρόνο γραπτή εγγύηση
✓ Από 0-72 δόσεις
✓ Αγοράζουμε το παλιό σας αυτοκίνητο

• 1ο κατάστημα: Λ. Ελευθερίας Κρεμαστή τηλ. (22410)96889, κιν. 6972261775
• 2ο κατάστημα: 2ο χλμ. Λ. Ρόδου-Λίνδου τηλ. (22410)69518 fax 2241069517

ΧΠ2457

ΣΧΟΛΗ ΧΕΙΡΙΣΤΩΝ ΤΑΧΥΠΛΟΩΝ ΣΚΑΦΩΝ

Π. ΚΟΥΣΗΣ

Ι. εκπαιδευτής αμφιβίων καταδρομών των Λ.Ο.Κ.

Βαλαωρίτου 9, Ρόδος
(έναντι HOTEL ΚΥΠΡΙΩΤΗΣ, περιοχή Ψαροπούλας)
Τηλ. 2241073820, fax 2241029157
ΚΙΝ.: 6944511313, 6972271960

ΘΕΩΡΗΤΙΚΑ ΜΑΘΗΜΑΤΑ:
ΔΚΑΣ-Ασφαλείς πλεύσεις - χάρτες - σωστικά κ.λπ.
ΠΡΑΚΤΙΚΑ ΜΑΘΗΜΑΤΑ:
Πλαγιοπλευρίσεις-Πλωρο-πριμοδετήσεις- Δεσίματα-πλεύσεις
(Για τις ανάγκες των εξετάσεων και όχι μόνο)

ΠΡΟΣΟΧΗ: Η διδασκαλία μας εγγυάται την επιτυχία σας στη θεωρητική και πρακτική εξέταση.
Αλλωστε είναι αδύνατος ο χειρισμός του εκπαιδευτικού σκάφους χωρίς προηγουμένως έναν μίνιμουμ αριθμού μαθημάτων, έστω σ' αυτά που απαιτούνται στις εξετάσεις από τους κ. Λιμενικούς.
(Το εκπαιδευτικό σκάφος: 7m-καμπινάτο-πολυεστερικό)
Τα θεωρητικά μαθήματα παραδίδονται σε αίθουσα διδασκαλίας 45 τ.μ. ειδικά διαμορφωμένη - με εποπτικά μέσα - όπως προβλέπει ο νόμος και σε ετήσια βάση, όπως βεβαίως υποχρεούμαστε, ασχέτως αν οι εξετάσεις πραγματοποιούνται τους θερινούς μήνες (δις μηνιαίως). Απαντα είναι απολύτως ελεγμένα και εγκεκριμένα από την Λιμενική Αρχή. ΜΑΤ2387(2)

ΤΑΠΗΤΟΚΑΘΑΡΙΣΤΗΡΙΑ

ΠΑΝΕΛΛΑΔΙΚΟ ΔΙΚΤΥΟ

***Art Clean* EXPRESS**

Είμαστε λίιιι...γο πιο μπροστά από τους άλλους!

ΠΛΥΣΙΜΟ-ΑΠΟΛΥΜΑΝΣΗ-ΦΥΛΑΞΗ
ΧΑΛΙΩΝ- ΜΟΚΕΤΩΝ - ΣΑΛΟΝΙΩΝ *(και επί τόπου)*
ΠΑΠΛΩΜΑΤΑ - ΚΟΥΒΕΡΤΕΣ - ΦΛΟΚΑΤΕΣ
ΣΤΕΓΝΟ ΓΙΑ ΜΕΤΑΞΩΤΑ ΚΑΙ ΧΕΙΡΟΠΟΙΗΤΑ
ΑΔΙΑΒΡΟΧΟΠΟΙΗΣΕΙΣ & ΕΠΙΔΙΟΡΘΩΣΕΙΣ ΤΑΠΗΤΩΝ

ΠΑΡΑΛΑΒΗ - ΠΑΡΑΔΟΣΗ ΚΑΤ' ΟΙΚΟΝ

ΔΩΡΕΑΝ ΦΥΛΑΞΗ

ΑΛΑΦΑΚΗΣ ΤΑΣΟΣ
ΤΗΛ. ΧΩΡΙΣ ΧΡΕΩΣΗ 80011400400
ΤΗΛ. 2241082800- ΚΙΝ. 6944350247
email: artclean@otenet.gr
ΧΠ2286

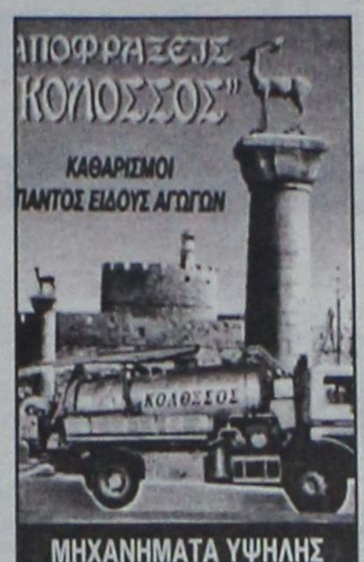

ΜΗΧΑΝΗΜΑΤΑ ΥΨΗΛΗΣ ΠΙΕΣΗΣ ΜΕ ΥΔΡΟΒΟΛΗ
ΑΝΑΡΡΟΦΗΣΗ-ΕΚΤΟΞΕΥΣΗ
ΚΑΘΑΡΙΣΜΟΙ-ΨΕΚΑΣΜΟΙ ΒΟΘΡΩΝ & ΦΡΕΑΤΙΩΝ
ΠΛΥΣΙΜΟ ΠΑΝΤΟΣ ΕΙΔΟΥΣ ΕΠΙΦΑΝΕΙΑΣ ΜΕ ΥΔΡΟΒΟΛΗ

Κ. ΠΗΔΙΑΚΗΣ
2241091881 -ΚΙΝ. 6977717048
Π. ΚΑΣΕΡΗΣ
2241047915 - ΚΙΝ. 6944325234

ΧΠ2366

ΤΑ ΜΟΝΑΔΙΚΑ ΥΠΕΡΣΥΓΧΡΟΝΑ

ΤΑΠΗΤΟΚΑ-ΘΑΡΙΣΤΗΡΙΑ ΚΛΕΟΠΑΤΡΑ

Τέλος στα προβλήματα με το πλύσιμο των χαλιών σας

Η εταιρία μας πρωτοπορεί με το ΝΕΟ υπερσύγχρονο Πλυντήριο Ταπήτων.
Προσφέρουμε άψογο και προσεγμένο πλύσιμο, καθάρισμα, φύλαξη & επιδιορθώσεις σε όλους τους τύπους χαλιών, χειροποίητα χαλιά μηχανής, ανατολίτικα, μοκέτες, καμπέ, μεταξωτά, φλοκάτες, παπλώματα

ΚΑΙ ΤΟ 2005 Η ΦΥΛΑΞΗ ΔΩΡΕΑΝ

- *Επιτόπου καθαρισμούς σαλονιών, μοκετών*
- *Παραλαβή & παράδοση κατ' οίκον σε όλη την Ρόδο*
- *Ενημερωθείτε για την συντήρηση των χαλιών σας*

Τηλ. 2241051996, κιν. 6945793626, Fax: 2241051322
ΚΟΥΦΑΛΑΚΗΣ ΣΤΑΥΡΟΣ

ΜΑΤ7915

ΠΛΥΝΤΗΡΙΟ ΧΑΛΙΩΝ

Cleaning Pro

ΜΑΤ7867



πλένουμε & φυλάμε:
• ΧΑΛΙΑ - ΜΟΚΕΤΕΣ - ΦΛΟΚΑΤΕΣ
• ΠΑΠΛΩΜΑΤΑ - ΚΟΥΒΕΡΤΕΣ

☎ *22410.60585*

email: abonis@otenet.gr

ΜΠΟΝΗΣ ΑΝΤΩΝΗΣ - ΚΑΖΑΝΤΖΙΔΟΥ ΕΙΡΗΝΗ
ΝΙΚΗΦ. ΒΡΕΤΤΑΚΟΥ - ΑΣΓΟΥΡΟΥ

γνωριμίες

συνέχεια από την προηγούμενη

ΚΥΡΙΑ εντυπωσιακή, κοινωνική **ΖΗΤΑΕΙ ΓΝΩΡΙΜΙΑ** με κύριο ευγενικό από Ρόδο για Ρόδο. Πληρ. τηλ. 6932971809 (ώρες επικοινωνίας 08.00-15.00 & 18.00-02.00)
ΜΑΠ89

ΤΡΑΒ ΖΗΤΑ γνωριμία με σοβαρά άτομα. Όνομα Σία. Πληρ. τηλ. 6974569688.
ΜΖΤ130811

ΤΡΑΒ 22 ετών, πολύ όμορφη **ΖΗΤΑ** γνωριμία με κυρίους. Πληρ. τηλ. 6946074523.
ΜΖΤ160830

ΕΚΚΕΝΩΣΕΙΣ ΜΕΤΡΟΠΟΝΤΙΚΑΣ "ΜΑΡΙΑ" ΑΠΟΦΡΑΞΕΙΣ



ΑΠΟΦΡΑΞΕΙΣ ΑΠΟΧΕΤΕΥΤΙΚΩΝ ΑΓΩΓΩΝ ΜΕ ΥΔΡΟΒΟΛΗ, ΚΟΥΖΙΝΕΣ, ΤΟΥΑΛΕΤΕΣ, ΣΙΦΩΝΙΑ, ΥΔΡΟΡΟΕΣ, ΜΗΝΙΑΙΕΣ ΣΥΝΤΗΡΗΣΕΙΣ ΠΟΛΥΚΑΤΑΣΤΗΜΑΤΑ, ΣΤΡΑΤΟΠΕΔΑ, ΞΕΝΟΔΟΧΕΙΑ, ΝΟΣΟΚΟΜΕΙΑ, ΔΗΜΟΥΣ, ΠΟΛΥΚΑΤΟΙΚΙΕΣ, ΣΠΙΤΙΑ κ.λπ.
Αντληση υδάτων από υπόγειους χώρους

Πληρ. τηλ. 2241065120/35555
ΑΕ179

ΑΓΟΡΑΖΩ

- ΧΡΥΣΑΦΙΚΑ
- ΚΟΣΜΗΜΑΤΑ
- ΝΟΜΙΣΜΑΤΑ
- ΧΡΥΣΑ
- ΔΟΝΤΙΑ
- ΜΕΤΟΧΕΣ
- ΩΡΟΛΟΓΙΑ
- ΑΝΤΙΚΕΣ

Δάνεια επί ενεχύρω

«ΜΠΑΜΠΗΣ»

Δημ. Θεοδωράκη 15 (1ος όροφος) ΡΟΔΟΣ

ΜΑΤ1113

ΑΠΟΦΡΑΞΕΙΣ ΡΟΔΟΥ



Κιν. 6932470404 Κιν. 6944361464

Κώστας & Λευτέρης

ΑΠΟΦΡΑΞΕΙΣ ΑΠΟΧΕΤΕΥΤΙΚΩΝ ΑΓΩΓΩΝ ΜΕ ΥΔΡΟΒΟΛΗ, ΚΟΥΖΙΝΕΣ, ΤΟΥΑΛΕΤΕΣ, ΣΙΦΩΝΙΑ, ΥΔΡΟΡΟΕΣ, ΑΠΟΛΥΜΑΝΣΕΙΣ, ΜΗΝΙΑΙΕΣ ΣΥΝΤΗΡΗΣΕΙΣ

ΠΟΛΥΚΑΤΑΣΤΗΜΑΤΑ, ΣΤΡΑΤΟΠΕΔΑ, ΞΕΝΟΔΟΧΕΙΑ, ΝΟΣΟΚΟΜΕΙΑ, ΔΗΜΟΥΣ, ΠΟΛΥΚΑΤΟΙΚΙΕΣ, ΣΠΙΤΙΑ, Κ.Λ.Π.
Αντληση υδάτων από υπόγειους χώρους

Αμεση Εξυπηρέτηση!!!

Τηλ. 22410 85977, 22410 86634
Κιν. 6944361464, 6932470404

ΑΕ151

ΤΕΧΝΟΛΟΓΙΑ

INTEPNET

Google Earth !!!
Μια τέλεια υπηρεσία !!!

Όταν μας συνέστησαν να δούμε την νέα υπηρεσία της γνωστής εταιρίας Google δεν περιμέναμε να δούμε κάτι τόσο εντυπωσιακό αν και το όνομα Google από μόνο του εγγυάται για την ποιότητα της. Ουσιαστικά αυτή την φορά δεν μιλάμε για δικτυακό τόπο αλλά για μία υπηρεσία η οποία απαιτεί να κατεβάσουμε ένα πρόγραμμα από την παραπάνω διεύθυνση και να το εγκαταστήσουμε.

Μετά την εγκατάσταση στην οθόνη μας εμφανίζεται η γη από μακριά και εμείς μπορούμε να αναζητήσουμε οποιαδήποτε περιοχή ή πόλη, να μεγεθύνουμε σε αυτή τόσο πολύ ώστε να μπορέσουμε να δούμε μια τόσο αναλυτική αεροφωτογραφία της που θα φαίνονται ακόμα και τα σπίτια.

Στις μεγάλες πόλεις κυρίως της Αμερικής υπάρχει και 3D απεικόνιση των κτηρίων με δυνατότητες περιστροφής του χάρτη σε ότι γωνίες θέλουμε. Στον χάρτη μπορούμε να δούμε τα ονόματα των οδών, να βρούμε ιστορικά μνημεία και γενικά πληθώρα πληροφοριών που θα μπορούσε να μας ενδιαφέρουν, Για παράδειγμα μπορούμε να βρούμε πληροφορίες ακόμα και για τα club διασκέδασης της περιοχής, τα bar, τα εστιατόρια, τις στάσεις λεωφορείων, τα φαρμακεία και άλλα στοιχεία.

Η υπηρεσία βρίσκεται σε δοκιμαστική έκδοση και η κεντρική βάση από την οποία αντλεί πληροφορίες το πρόγραμμα ανανεώνεται με γοργούς ρυθμούς. Παρόλα αυτά μας άφησε εντυπωσιασμένους και σας συνιστούμε ανεπιφύλακτα να κάνετε και εσείς την δοκιμή για να πειστείτε. Ουσιαστικά αυτή την στιγμή αποτελεί την καλύτερη προσπάθεια χαρτογράφησης ολόκληρης της γης με τόσο μεγάλη ανάλυση.

Αν διαθέτετε ADSL σύνδεση θα μειωθεί δραματικά ο χρόνος αναμονής μέχρι να ενημερωθεί ο χάρτης αφού η ενημέρωση γίνεται κάθε φορά που ζουμάρουμε σε μια περιοχή η μεταφερόμαστε σε άλλο σημείο του χάρτη ή ζητάμε στον χάρτη να εμφανιστεί κάποιο άλλο στοιχείο από την πληθώρα των επιλογών. Αυτό δεν σημαίνει πως με την χρήση μια απλής σύνδεσης με modem δεν έχουμε καλό αποτέλεσμα.

Για αρκετά στοιχεία του χάρτη υπάρχει η δυνατότητα να εμφανίσουμε αναλυτικές οδηγίες που φαίνονται με την μορφή κειμένου και φωτογραφιών κάτω από το χάρτη. Μας εντυπωσίασε το γεγονός ότι μπορέσαμε να βρούμε πληροφορίες της Αθήνας σε πολύ καλή ανάλυση και ότι τα ονόματα των οδών εμφανίζονταν στα Ελληνικά. Δυστυχώς για τα Δωδεκάνησα δεν υπήρχαν ακόμα καταχωρημένες πολλές πληροφορίες αλλά ελπίζουμε στο μέλλον να υπάρξει ανανέωση των στοιχείων.

Η υπηρεσία παρέχεται σε 3 εκδόσεις :

❑❑❑ στην απλή έκδοση που διανέμεται δωρεάν

❑❑❑ στην έκδοση plus που μας δίνει μεγαλύτερη ανάλυση και έχει μια μικρή ετήσια χρέωση και

❑❑❑ την έκδοση pro που απευθύνεται σε επαγγελματίες πχ τηλεοπτικούς σταθμούς.

Σας παρουσιάζουμε φωτογραφίες που πήραμε κατά την δική μας περιήγηση αν και σε δική σας δοκιμή θα μπορέσετε να δείτε τις λεπτομέρειες αναλυτικά μόνοι σας και είμαστε σίγουροι πως θα ενθουσιαστείτε όπως εμείς.

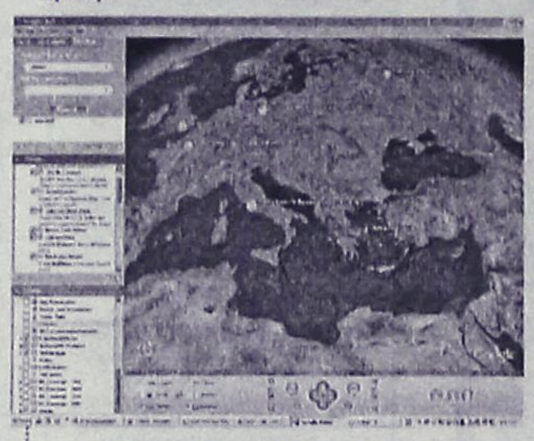

Η μεσόγειος από 3000 χιλιόμετρα ύψος.

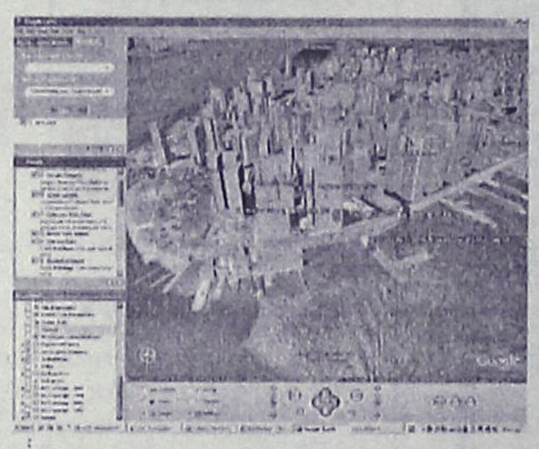

Τρισδιάστατος χάρτης του Μανχάταν

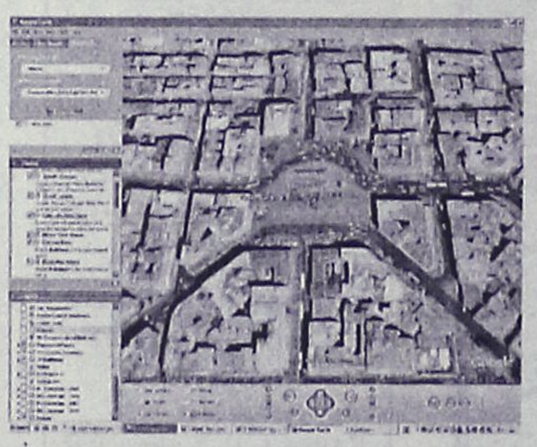

Η Ομόνοια από 400 μέτρα.

GAMES

Battlefield 2

Θα υπάρξουν άτομα που θα υποθέσουν ότι το battlefield 2 είναι απλά μια βελτίωση του διάσημου προκατόχου του αλλά σίγουρα κάνουν λάθος. Το battlefield 2 συνδυάζει ένα τέλειο gameplay, εντυπωσιακά οπτικά και διαφορετικές καταστάσεις για κάθε παιχνίδι σε μια συσκευασία. Θεωρούμε πως είναι το πιο διασκευαστικό παιχνίδι της χρονιάς για pc. Ουσιαστικά αποτελεί το τρίτο παιχνίδι της σειράς και επιφανειακά ακολουθεί την συνταγή των δύο προκατόχων του.

Σε αυτό 2 ομάδες με μέχρι 32 παίκτες η καθεμία παλεύουν για την υπεροχή σε τεράστια παιδία μάχης μαχόμενες στην στεριά, με οχήματα, στην θάλασσα και στο αέρα με μοντέρνα όπλα και εξοπλισμό.
Κάθε ομάδα παίρνει ένα περιορισμένο αριθμό μονάδων και περιοχών και με αυτές προσπαθεί να κατακτήσει κάποια σημεία. Νικητής είναι αυτός που θα πάρει τον έλεγχο όλων των σημείων και θα καταστρέψει την επιτιθέμενη ομάδα ολοκληρωτικά. Απλή σαν ιδέα αλλά προϋποθέτει άγριες μάχες. Η μαγεία του παιχνιδιού είναι ή απρόβλεπτη φύση του. Στο battlefield 2 έχουν προστεθεί πληθώρα νέων χαρακτηριστικών. Κυρίως το σύστημα ομιλίας μέσα από το δίκτυο (voice over IP) που επιτρέπει την φωνητική επικοινωνία των παικτών σε πραγματικό χρόνο. Αντί να έχουμε τους παίκτες να μιλάνε άτακτα το παιχνίδι τους οργανώνει σε υποομάδες και αρχηγούς. Έτσι μπορούμε να χωριστούμε την κάθε ομάδα σε υποομάδες που θα έχουν ένα κοινό σκοπό να πετύχουν μαζί. Οπλισμένος με μια εικόνα του πεδίου μάχης σε πραγματικό χρόνο ο γενικός αρχηγός μπορεί να έχει πλήρη έλεγχο κάτι σαν ένα παιχνίδι στρατηγικής. Μπορεί να ψάχνει στο πεδίο μάχης για εχθρικές δυνάμεις, να αναπτύξει μονάδες κατασκοπίας και να μεταβιβάσει δεδομένα στις υποομάδες.



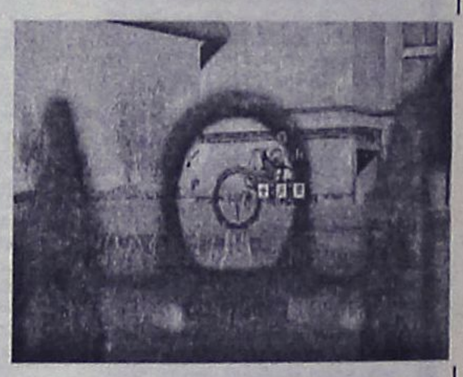

Ο γενικός αρχηγός δίνει διαταγές στους αρχηγούς υποομάδων και αυτοί πρέπει να εκτελέσουν. Αν ανήκετε σε μια υποομάδα μπορείτε να επικοινωνήσετε με μέλη της υποομάδας σας. Οι αρχηγοί υποομάδων μιλάνε με την ομάδα τους σε ένα κανάλι και με τον γενικό αρχηγό σε άλλο κανάλι. Και ο γενικός αρχηγός μπορεί να επικοινωνήσει με τους αρχηγούς των υποομάδων. Αυτό μας δίνει μια ιεραρχική οργάνωση όπως στον πραγματικό στρατό.
Καθώς όλο αυτό το σύστημα είναι σε λειτουργία κάνει το battlefield 2 μια εξαιρετική εμπειρία που απέχει πολύ από αυτά που έχουμε δει μέχρι τώρα. Αν και έχουμε δει παρόμοια παιχνίδια κανένα δεν έχει πετύχει τόσο καλό συνδυασμό και υλοποίηση. Η δυνατότητα να μιλάς με τους συναδέλφους δίνει στον κάθε παίκτη την δύναμη να κάνει την δική του κλίκα. Κατά καιρούς θα ζητήσετε από φίλους να σας καλύψουν καθώς τρέχετε σε ένα ανοικτό σημείο ή οργανώνετε ένα χρήσιμο πλήγμα στον εχθρό. Είναι τόσο εύκολο να μπούμε σε ένα παιχνίδι ρόλου μέσα στο battlefield 2. Βρήκαμε στιγμές όπου ένας αρχηγός υποομάδας ζητάει άδεια από τον αρχηγό για να κυνηγήσει ένα εχθρικό στόχο. Η αίσθηση πως πραγματικά πολεμάς σε απορροφά και είναι τόσο έντονη. Το μόνο που λείπει είναι η ικανότητα να φτιάξουμε μια λίστα από φίλους ή κολλητούς. Αυτό είναι κάτι που θα θέλαμε μια και επιθυμούμε να είχαμε κάποιος φίλους και σε μελλοντικές μάχες.

ΥΠΟΛΟΓΙΣΤΕΣ



Laptop ή Desktop PC;

Στην αγορά των υπολογιστών παρατηρείται διεθνώς η γρήγορη αύξηση των πωλήσεων φορητών υπολογιστών. Αυτό σημαίνει πως οι καταναλωτές όλο και περισσότερο προτιμούν να αγοράσουν ένα φορητό υπολογιστή αντί ενός Desktop. Είναι όμως αυτό μια σωστή απόφαση ; Σκεπτόμενοι λογικά μπορούμε να καταλήξουμε στο εξής συμπέρασμα :

❑❑❑ Ο φορητός υπολογιστής έχει πλέον πολλές δυνατότητες. Οι σύγχρονοι φορητοί έχουν πολύ καλής ποιότητας οθόνες, μεγάλους σκληρούς δίσκους, αρκετά μεγάλη υπολογιστική δύναμη, δυνατότητα εγγραφής DVD/CD, πολύ καλή κάρτα οθόνης, καλής ποιότητας κάρτα ήχου και είναι αρκετά λειτουργικοί. Όμως αν διαθέσουμε 1000€ για την αγορά ενός laptop και το ίδιο ποσό για την αγορά ενός desktop υπολογιστή τότε ο desktop θα έχει μεγαλύτερες δυνατότητες.

❑❑❑ Η επισκευή των φορητών υπολογιστών γίνεται στις εξουσιοδοτημένες εταιρίες σέρβις στην Ελλάδα ή στις κεντρικές αντιπροσωπείες ή ακόμα και στο εξωτερικό. Η επισκευή ενός desktop μπορεί να γίνει ακόμα και από ένα έμπειρο χρήστη.

❑❑❑ Ο φορητός υπολογιστής πάει παντού. Υπάρχουν πλέον φορητοί σε μέγεθος πολύ κάτω της σελίδας A4 και βάρους κοντά στα 2 κιλά που προσφέρουν τόσα όσο και ο desktop. Ο desktop μας περιορίζει σε ένα χώρο.

❑❑❑ Η επέκταση ενός φορητού περιορίζεται στην αύξηση μνήμης ή χωρητικότητας σκληρού δίσκου στις περισσότερες περιπτώσεις. Στον desktop οι επιλογές μας είναι μεγαλύτερες όσο αφορά την επέκταση.

Μετά από αυτές τις απλές σκέψεις καταλήγουμε στο συμπέρασμα ότι φορητό υπολογιστή θα πρέπει να επιλέγουμε μόνο στην περίπτωση που α πρέπει να κινούμαστε συχνά ενώ σε οποιαδήποτε άλλη περίπτωση η αγορά ενός desktop υπολογιστή είναι πιο συμφέρουσα από όλες τις απόψεις.

επιμέλεια: **Γιώργος Στάτης,**
email: statisrho@gmail.com

Τα καμώματα της Ολυμπιακής και πως χάθηκαν οι διακοπές

Το γκρουπ από την Χίο έχασε τελικά και τις προκαταβολές

Τα καμώματα της Ολυμπιακής πριν από δύο εβδομάδες τα είχε αποκαλύψει η "Ροδιακή" για την πτήση από Χίο προς Ρόδο που δεν έγινε. Οι συμπατριώτες μας που βρισκόταν στη Χίο επέστρεψαν τελικά στη Ρόδο μέσω Αθηνών, πληρώνοντας το επιπλέον κόστος, και φυσικά διαμαρτυρήθηκαν αλλά... σιγά που ίδρωσε το αυτί των αρμοδίων της Ολυμπιακής.

Τέλος πάντων αυτοί κατάφεραν να επιστρέψουν, ενώ οι Χιώτες που είχαν προγραμματίσει διακοπές στη Ρόδο έμειναν με ... την χαρά ότι θα έκαναν διακοπές.

Σχετικά επί του θέματος είναι τα σχόλια της εφημερίδας "Αλήθεια" της Χίου, τα οποία έχουν ως εξής:

• Ολυμπιακός Γολγοθάς...

Ματαιώθηκε η πτήση των Ολυμπιακών Αερογραμμών για τη Ρόδο την περασμένη Πέμπτη, καθώς το αεροπλάνο που προερχόταν από τη Θεσσαλονίκη, με ενδιάμεσο σταθμό τη Μυτιλήνη, καθηλώθηκε στη Χίο λόγω μηχανικής βλάβης στον έλικα. Και βέβαια μέσα στο πρόγραμμα είναι και οι βλάβες. Αυτό που δεν είναι στο πρόγραμμα είναι να αφήνουν στη μοίρα τους τους επιβάτες, οι οποίοι αφού αναγκάστηκαν να περιμένουν 7 ώρες στο αεροδρόμιο στο τέλος τους ανακοίνωσαν ότι δεν θα εκτελεστεί το δρομολόγιο για Ρόδο... Συνηθισμένα πράγματα για την Ολυμπιακή, ε;



• «Πάρτε το πλοίο»...

Έτσι αντί να τους προωθήσουν έστω μέσω Αθηνών για Ρόδο, κάποιους από αυτούς τους προώθησαν στην Αθήνα αεροπορικώς βέβαια, αλλά στη συνέχεια έπρεπε να κόψουν το κεφάλι τους για το πώς θα πήγαιναν στη Ρόδο... «Πάρτε το πλοίο» (!) ήταν η απάντηση του υπαλλήλου της Ολυμπιακής, γιατί λέει, οι πτήσεις για Ρόδο ήταν πλήρεις. Και δυστυχώς υπήρξαν άνθρωποι που προερχόταν από Μυτιλήνη που έφυγαν με την επόμενη πτήση για Αθήνα και Κύριος οίδε πότε και με ποιες ταλαιπωρίες έφτασαν στη Ρόδο. Είδατε η Ολυμπιακή;

• Σα δε ντρέπονται...

Και τι έκαναν οι Χιώτες που «πετούσαν» για Ρόδο; Απλούστατα έμειναν στη Χίο και μάλιστα ανέτρεψαν και όλο το πρόγραμμα των διακοπών τους. Και να ήταν μόνο αυτό; Έχασαν και την προκαταβολή που είχαν δώσει στο ξενοδοχείο της Ρόδου. Ενας απ' αυτούς, ο Γιώργος Γαρρής, ζήτησε από τον υπάλληλο το «χαρτί» με τις υποχρεώσεις της εταιρείας για τέτοιες περιπτώσεις, αλλά αρνήθηκαν να του το δώσουν, για να μην πληροφορηθεί τα δικαιώματά του. Σα δεν ντρέπονται...

100% πληρότητα στην Πάτμο

Σε 15.000 υπολογίζονται οι τουρίστες που φιλοξενούνται στο νησί της Αποκάλυψης

Η Πάτμος βρίσκεται αυτές τις μέρες στο pick της τουριστικής περιόδου με πληρότητα 100% . Υπολογίζεται ότι 15.000 τουρίστες ανώνυμοι και επώνυμοι περνούν τις διακοπές τους, λούζονται στα κρυστάλλινα νερά των υπέροχων παραλιών του νησιού, γεύονται την καταπληκτική κουζίνα και διασκεδάζουν στα μπαρ και τα πάρτι που οργανώνονται καθημερινά.

Η φετινή τουριστική περίοδος διέψευσε τις Κασσάνδρες και έδιωξε κάθε επιφύλαξη που προήλθε από το ακτοπλοϊκό και ενισχύθηκε με την ακρίβεια των καυσίμων και των προϊόντων. Σύμφωνα με τις εκτιμήσεις του προέδρου των ξενοδόχων Πάτμου κ. Κώστα Τροβά, « φέτος είχαμε αύξηση της τάξης του 50 με 60% από πέρυσι.

Βέβαια δεν θα μιλήσουμε για ρεκόρ, γιατί η Πάτμος την περίοδο αυτή είχε πάντα πληρότητα, εκτός από την περυσινή χρονιά, λόγω των Ολυμπιακών αγώνων.» Η μαρίνα της Πάτμου έχει βουλιάξει από θαλαμηγούς και πολυτελή σκάφη.

Αυτό που είναι εντυπωσιακό στοιχείο είναι ότι την περίοδο αυτή το νησί έχει βουλιάξει από νεολαία.

Το στοιχείο αυτό εκμεταλλεύτηκαν οι ιδιοκτήτες των μπαρ και με διάφορα πάρτι και μπήτς πάρτι έδιναν ένα συν στην νυχτερινή διασκέδασή τους.

Την παραμονή και ανήμερα της Παναγιάς πραγματοποιήθηκαν τρία επιτυχημένα μπήτς πάρτι. Το ένα στο skipper bar της παραλίας Αγριολιβαδιού οργανωμένο από τον Style Fm του Γιάννη Φέγγαρου το άλλο στη Λάμπη και το τρίτο στο George Place της παραλίας του Κάμπου.

Η Νεολαία σε όλες τις περιπτώσεις διασκέδαζε μέχρι το πρωί. Πετυχημένα ήταν και όλα τα άλλα πάρτι που διοργάνωσαν τα bar, Consolato, Καφέ Αμάν, Pg's κ.λ.π.

Διασκέδασαν επίσης στο πανηγύρι της Παναγιάς του Γερανού ανήμερα της εορτής της χορεύοντας παραδοσιακούς νησιώτικους και ελληνικούς χορούς.

Στο φετινό πανηγύρι όπως όλα των τελευταίων χρόνων ντόπιοι και ξένοι γίνονται μια παρέα πίνοντας άφθονο κρασί, τρώγοντας από ψάρι, αχινούς και ψητά και χορεύοντας μέχρι το πρωί. Ιδιαίτερη προτίμηση έδειξαν οι επώνυμοι επισκέπτες στο μπαρ Παλιά Αστιβή στη Χώρα και στο Καφέ Αμάν. Οι επώνυμοι που προτίμησαν με σκάφος ή με άλλο μέσον να επισκεφθούν το νησί μας ήταν προσωπικότητες από τη show biz, τον πολιτικό , επιχειρηματικό και επιστημονικό κόσμο. Αξίζει να σημειώσουμε την επίσκεψη του αντιπροέδρου της Ρωσικής Βουλής Βλαντιμίρ Κοζίν και της οικογένειας του , οι οποίοι ήρθαν με τη θαλαμηγό ΩΜΕΓΑ παρέμειναν δύο μέρες και αναχώρησαν Τρίτη 16 Αυγούστου για την Αλικαρνασό. Επίσης την επίσκεψη του γ΄ Αντιπροέδρου της Ελληνικής Βουλής κ. Ιωάννη Τραγάκη φιλοξενούμενος του διοικητή του Αγίου όρους Γιώργου Δαλακούρα, στο σπίτι του στη Χώρα, ο πρ. υπουργός Εμπορικής Ναυτιλίας Γιώργος Κατσιφάρας, ο πρώην Γ.Γ. Αθλητισμού Στ. Σφακιανάκης.

Από το δημοσιογραφικό κόσμο η Έλλη Στάη αρχικά μόνη αλλά τις τελευταίες μέρες ήρθε και ο σύζυγός της κ. Παναγόπουλος πρώην διοικητής της Εθνικής Τράπεζας , ο Μάκης Τριανταφυλλόπουλος με την αγαπημένη του Κίμ Κίλιαν, ο Νίκος Χατζηνικολάου, ο `Ακης Παυλόπουλος και ο Γιώργος Βλάχος.

Από τον επιχειρηματικό κόσμο Σωκράτης Κόκκαλης, Κ. Στασινόπουλος ο Δημήτρης Κοντομηνάς με τη θαλαμηγό του στην οποία επέβαιναν η Ελένη Μενεγάκη ο σύζυγός της Κώστας Λάτσιος, ο καλλιτεχνικός μάνατζερ Ηλίας Ψινάκης και ο παραγωγός Νίκος Αλιάγας, ο Διευθυντής της «Mersedes Benz Hellas» Ε.Ι. Λαϊνόπουλος, η σχεδιάστρια μόδας Σήλια Κριθαριώτη με τον σύζυγο της εφοπλιστή κ. Τσάκο. Στα σπίτια τους επίσης στην Πάτμο πέρασαν τις διακοπές τους ο Διευθυντής της Μονάδας Εντατικής θεραπείας του Ωνασείου κ. Στέφανος Γερουλάνος, ο ορθοπεδικός αναπληρωτής διευθυντής του ΚΑΤ κ. Δημήτρης Ευσταθόπουλος ο οποίος σε καθημερινή βάση εξέταζε εθελοντικά τους κατοίκους και τους επισκέπτες του νησιού θυσιάζοντας πολύτιμο χρόνο από τις διακοπές του, ο κυβερνητικός εκπρόσωπος κ. Ευάγγελος Αντώναρος, ο κ. και η κ. Ανδριώτη, ο πρίγκηπας Μιχαήλ Ντεγρέτσια και η πριγκίπισσα Μαρίνα Καρέλα, Η Λία Περατικού ο Αμίν Αγά Χαν και πολλοί άλλοι.

(Δημοσίευμα της Σμ. Μουλιάτη στους Aegean Times)

Πτέρυγα μόνο για γυναίκες

Λειτουργεί ήδη σε κεντρικό ξενοδοχείο του Λονδίνου

Πτέρυγα **μόνο για γυναίκες** εγκαινιάζει στα τέλη του μηνός κεντρικό ξενοδοχείο πολυτελείας του Λονδίνου, στην οποία ακόμη και οι υπάλληλοι της υπηρεσίας δωματίου θα είναι γυναίκες, σύμφωνα με μεταδόσεις του BBC.

Πιο συγκεκριμένα, πρόκειται για το ξενοδοχείο πέντε αστέρων **"Grange City Hotel"**, που βρίσκεται στο κέντρο της βρετανικής πρωτεύουσας και όπως ανακοίνωσε η διεύθυνσή του *"στα 68 δωμάτια της νέας πτέρυγας **δεν θα επιτρέπεται η είσοδος στους άνδρες**"*.

Αφορμή για την ιδέα αυτή στάθηκε σχετική **έρευνα**, που πραγματοποίησε ο όμιλος "Grange Hotel Group", τα αποτελέσματα της οποίας έδειξαν ότι οι μισοί πελάτες του είναι γυναίκες, πολλές από τις οποίες νοιώθουν **ευάλωτες** όταν ταξιδεύουν μόνες.

Όπως δήλωσε εκπρόσωπος του πρωτοποριακού ξενοδοχείου *"τα δωμάτια προσφέρουν **παροχές "φιλικές προς τις γυναίκες"**, όπως ντουλάπες με φωτάκια, καθρέφτη με ειδικό φωτισμό για μακιγιάζ και πιστολάκι μεγάλης ισχύος"*.

Να σημειωθεί επίσης ότι οι πόρτες και των 68 δωματίων θα έχουν **"ειδικό μάτι"** και αλυσίδα ασφαλείας, προκειμένου οι ένοικοι να νοιώθουν προστατευμένες από τους ανεπιθύμητους επισκέπτες.

*"Διαπιστώσαμε ότι συχνά οι πελάτισσες μας έκαναν τις ίδιες ερωτήσεις. Παραδοσιακά τα ξενοδοχεία λειτουργούν με βάση τις **ανάγκες των ανδρών**, κυρίως αυτά που φιλοξενούν άτομα, τα οποία ταξιδεύουν για επαγγελματικούς λόγους"* ανέφερε σχετικά ο κ. **Barry Wishart**, του Ομίλου "Grange Hotel Group". Ωστόσο, ο κ. Wishart, παραδέχθηκε ότι, *"στην πράξη, η απαγόρευση εισόδου για το ανδρικό φύλο ίσως δεν εφαρμοσθεί απόλυτα αφού, για παράδειγμα, μία πελάτισσα μπορεί να προσκαλέσει στο δωμάτιό της έναν άνδρα, εφόσον το επιθυμεί"*.

(Από το Travel Daily News)

Αφορά μικρές επιχειρήσεις

Σε εξέλιξη η προκήρυξη του ΜΕ.ΤΕΧ.Ω

Προτάσεις μέχρι 15 Σεπτεμβρίου

Προκηρύχθηκε ο Α' Κύκλος υποβολής προτάσεων στο πλαίσιο της Δράσης επιχορήγηση επιχειρήσεων "Μικρές Επιχειρήσεις & ΤΕΧνολογική Ώθηση (Μ.Ε.ΤΕΧ.Ω) στην Κοινωνία της Πληροφορίας". Σκοπός του προγράμματος είναι η ενθάρρυνση των επιχειρήσεων που απασχολούν από 2 ως 10 άτομα για να υλοποιήσουν επενδύσεις για να αυξήσουν τη χρήση των νέων τεχνολογιών.

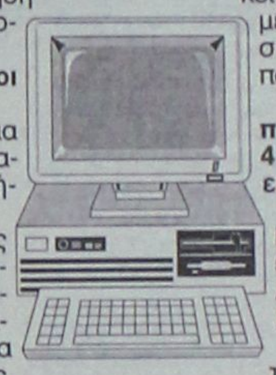

Α. Επιλέξιμοι φορείς:

Στο πρόγραμμα μπορούν να ενταχθούν επιχειρήσεις που:

➢ ανήκουν στις επιλέξιμες κατηγορίες του Δευτερογενούς και Τριτογενούς τομέα (μεταποιητικές, εμπορικές, τουριστικές, παροχής υπηρεσιών),

➢ έχουν κλείσει τουλάχιστον μία διαχειριστική χρήση,

➢ απασχολούν τον τελευταίο χρόνο 2-10 άτομα, εκφρασμένα σε ΕΜΕ,

➢ λειτουργούν νόμιμα και έχουν τη δυνατότητα να προσκομίσουν τις απαραίτητες από τον νόμο άδειες λειτουργίας,

➢ έχουν λάβει κατά την τελευταία τριετία επιχορηγήσεις μέχρι 100.000 ευρώ.

Β. Περιγραφή επιλέξιμων επενδύσεων:

➢ Δαπάνες Προμήθειας Εξοπλισμού (servers, σταθεροί, φορητοί, Η/Υ, routers, εκτυπωτές, scanners κ.λπ.) μέχρι το 40% του συνολικού προϋπολογισμού,

➢ Δαπάνες Λογισμικού-εφαρμογών, από 20 ως 100% του συνολικού προϋπολογισμού,

➢ Υπηρεσίες, εγκατάστασης-εκπαίδευσης, προσαρμογής & παραμετροποίησης, μεταφοράς δεδομένων, μέχρι το 30% του συνολικού προϋπολογισμού,

➢ Συνδρομές Internet, φιλοξενίας ιστοσελίδας και ηλεκτρονικού καταστήματος, και συμμετοχής σε βάσεις δεδομένων διάρκειας ενός έτους, μέχρι το 30% του συνολικού προϋπολογισμού.

Γ. Όρια Προϋπολογισμού: 4.000-10.000 ευρώ.

Δ. Ποσοστό Επιδότησης: 50% επί του επιλέξιμου προϋπολογισμού.

Η εκταμίευση της επιδότησης γίνεται σε μία δόση με την ολοκλήρωση της επένδυσης, μετά από επιτόπιο έλεγχο του φυσικού και του οικονομικού αντικειμένου.

Ε. Ημερομηνία Υποβολής: Καταληκτική ημερομηνία υποβολής αιτήσεων-προτάσεων είναι η **15/9/2005.** Τα δικαιολογητικά συμμετοχής υποβάλλονται μετά την έγκριση των αιτήσεων.

ΣΤ. Ημερομηνία Ολοκλήρωσης: Τα έργα πρέπει να έχουν ολοκληρωθεί, να έχουν πληρωθεί και να έχει παραληφθεί η έκθεση ολοκλήρωσης από την Κοινωνία της Πληροφορίας ΑΕ, ως τις 18/11/2005.

Ζ. Επιλέξιμες Δαπάνες: Ολες οι δαπάνες που θα υλοποιηθούν μετά τις11/7/2005 και ως τις 18/11/2005. **Σημειώνεται <u>ότι ο ΦΠΑ δεν είναι επιλέξιμος.</u>**

Αυξημένη τουριστική κίνηση στην Κρήτη

Την θεωρούν ευκαιριακή και εφήμερη όμως

Ιδιαίτερα αυξημένη εμφανίζεται τον τελευταίο καιρό η τουριστική κίνηση στο νησί της Κρήτης, καθώς ήδη στο πρώτο δεκαήμερο του Αυγούστου οι αφίξεις σε τσάρτερς στο αεροδρόμιο του Ηρακλείου παρουσίασαν αύξηση, της τάξης του 17,56%, συνεχίζοντας την καλή πορεία του προηγούμενου μήνα Ιουλίου, ο οποίος έκλεισε με αύξηση 15,6% των αφίξεων, σε σχέση με τον περσινό αντίστοιχο μήνα.

Από την άλλη, οι εμπλεκόμενοι με τον τουρισμό φορείς της Κρήτης χαρακτηρίζουν την άνοδο αυτή, σύμφωνα με την ΕΡΤ, ως "ευκαιριακή και εφήμερη", ενώ ζητούν την λήψη μέτρων για να βελτιωθούν οι υποδομές στο νησί, ώστε η επόμενη τουριστική περίοδος να βρει σε ετοιμότητα το νησί.

Η αύξηση που σημειώθηκε, κατά τους φορείς του τουρισμού, αποδίδεται στα προβλήματα που είχαν οι γείτονες χώρες και επωφελήθηκε η χώρα μας, καθώς και στο ότι ο Αύγουστος παραδοσιακά, σημειώνει αύξηση στην κίνηση έναντι των άλλων μηνών.

Τι συμβαίνει αλλού...

■■■ **ΗΡΑΚΛΕΙΟ.** Έργα ύψους 8 εκατομμυρίων ευρώ, για το λιμάνι του Ηρακλείου ανακοίνωσε ο Υπουργός Εμπορικής Ναυτιλίας. Τα έργα αυτά, δήλωσε ο κ. Κεφαλογιάννης, έρχονται σε συνέχεια των δύο Ολυμπιακών έργων που κατασκευάστηκαν και των δύο, των οποίων εξασφαλίστηκε η χρηματοδότηση, και αφορούν στην προστασία του Κούλε και την ευστάθεια και λειτουργικότητα του προσήνεμου μώλου. Το λιμάνι του Ηρακλείου θα συνδράμει, με αυτά τα έργα, στην ανάπτυξη της Περιφέρειας και στην προσέλκυση εμπορευματικών δραστηριοτήτων. Πρόκειται για την οδική σύνδεση του Λιμένα Ηρακλείου με το Δήμο της Νέας Αλικαρνασσού, τις κυκλοφοριακές διευθετήσεις στη λιμενική ζώνη από τον Κόμβο της Εθνικής Αντιστάσεως μέχρι τον κόμβο του Κατσαμπά και την κατασκευή υπόστεγου εναπόθεσης σκαφών για την χειμερινή περίοδο. Το πρώτο έργο, τόνισε ο Περιφερειάρχης, έχει μια ιδιαιτερότητα. Το λιμάνι παραχώρησε τη λιμενική ζώνη, ώστε χωρίς απαλλοτριώσεις να γίνει γρηγορότερα το έργο. Το έργο του λιμενοβραχίονα είναι ύψους 2 εκατομμυρίων και για τον Κούλε έχουν εξασφαλιστεί 400.000 ευρώ.

■■■ **ΚΕΡΚΥΡΑ.** «Η εκπόνηση μελέτης για το κυκλοφοριακό θα μας δείξει το δρόμο για την επίλυση του οξύτατου προβλήματος της πόλης», επεσήμανε σε συνέντευξη Τύπου ο δήμαρχος Κερκυραίων Γιάννης Τρεπεκλής. Ο Δήμαρχος επεσήμανε ότι ο Δήμος αδυνατεί λόγω της έλλειψης οργανωμένου πλαισίου να επιβάλει μέτρα και κανόνες μέσω της δημοτικής αστυνομίας, ενώ ανακοίνωσε ότι σε σύντομο χρονικό διάστημα θα δημοπρατηθεί το υπόγειο πάρκινγκ στην πλατεία Σαρόκο.

■■■ **ΒΟΛΟΣ.** Πέντε από τους 14 παραλιακούς Δήμους της Μαγνησίας δεν προσέλαβαν φέτος ναυαγοσώστες, γεγονός για το οποίο σχηματίστηκε δικογραφία σε βάρος τους. Πληροφορίες αναφέρουν, οτι κάποιοι απ' αυτούς δεν έχουν ακόμη εξοφλήσει ναυαγοσώστες, τους οποίους είχαν απασχολήσει πέρυσι, οπότε, δεν υπήρξε ανταπόκριση στην πρόσκλησή τους για εκδήλωση ενδιαφέροντος.

■■■ **ΖΑΚΥΝΘΟΣ.** Περισσότερη και αποτελεσματικότερη αστυνόμευση ζήτησε ο δήμαρχος Λαγανά Διον. Μαρούδας για να επιλύσει τα προβλήματα σε ορισμένα νυχτερινά μαγαζιά της περιοχής τα οποία με τον τρόπο λειτουργίας τους δυσφημούν το δήμο και βλάπτουν τα συμφέροντα του Λαγανά, με δημοσιεύματα στο τύπο και ρεπορτάζ στα πανελλαδικά ΜΜΕ . Επίσης ο κ. Μαρούδας άφησε να εννοηθεί ότι πίσω από τα δημοσιεύματα υπάρχει η σκοπιμότητα να πληγεί η περιοχή με αθέμιτα μέσα .

■■■ **ΚΡΗΤΗ.** Αυξημένη εμφανίζεται η τουριστική κίνηση στην Κρήτη. Το πρώτο 10ήμερο του Αυγούστου οι αφίξεις σε τσάρτερς στο αεροδρόμιο Ηρακλείου σημείωσε αύξηση της τάξης του 17,56, ενώ η αύξηση σε αφίξεις τον μήνα Ιούλιο, έναντι του αντίστοιχου μήνα του περασμένου έτους, έφτασε στο 15,6%. Ως ευκαιριακή και εφήμερη, χαρακτηρίζουν την άνοδο οι φορείς που εμπλέκονται στον τουρισμό και ζητούν με δηλώσεις τους, να ληφθούν μέτρα και να βελτιωθούν οι υποδομές στο νησί, ώστε η επόμενη τουριστική περίοδος να βρει σε ετοιμότητα το νησί. Η αύξηση που σημειώθηκε, αποδίδεται στα προβλήματα που είχαν οι γείτονες χώρες και επωφελήθηκε η χώρα μας, καθώς και στο ότι ο Αύγουστος παραδοσιακά, σημειώνει αύξηση στην κίνηση έναντι των άλλων μηνών.

Με την συνδρομή πανεπιστημίου της Σουηδίας

Προσπάθεια 8 δήμων για τον εναλλακτικό τουρισμό

Συμμετέχει σ' αυτήν και ο δήμος Καλλιθέας

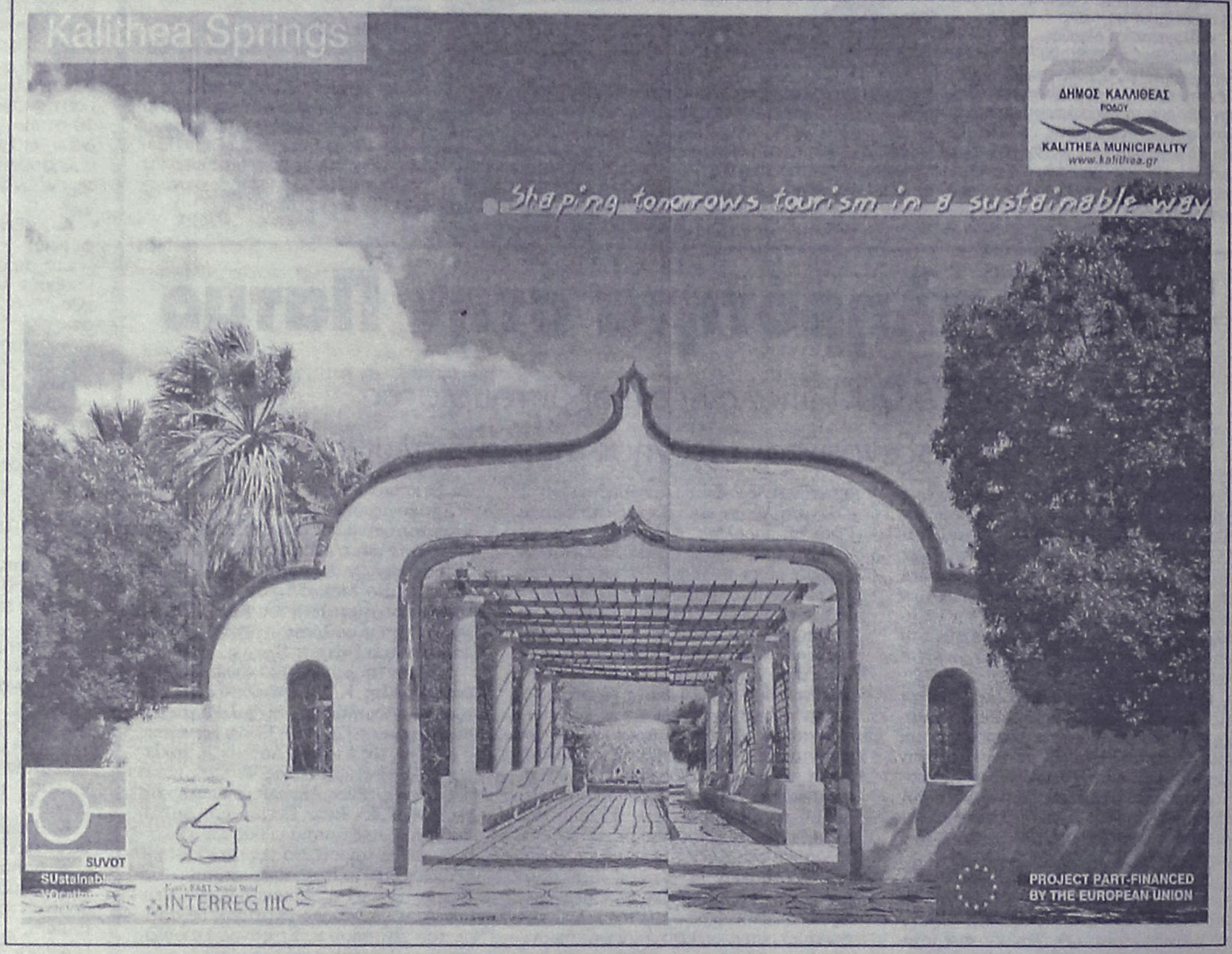

Οκτώ πόλεις της Ευρωπαϊκής Ένωσης, ανάμεσά τους το Ρίμινι, το Μπλάκπουλ, και η Γρανάδα καθώς κι ένα πανεπιστήμιο της Σουηδίας μελετούν τις εναλλακτικές μορφές τουρισμού επιδιώκοντας να καταλήξουν στο τί ταιριάζει περισσότερο στη δική τους περιοχή. Εφοδιάζονται επίσης με φυλλάδια και διαφημιστικά σπότ προκειμένου να δελεάσουν τους τουρ οπερέϊτορς που ενδιαφέρονται για το κομμάτι εκείνο που έχει να κάνει με τον πολιτισμό, τον αθλητισμό, το περιβάλλον και την τοπική κουζίνα.

Μοναδικός δήμος από τη χώρα μας που συμμετέχει στο πρόγραμμα Suvot το οποίο είνει τριετές και συγχρηματοδοτείται από το INTERREG III c είναι ο Δήμος Καλλιθέας που έχει ήδη προχωρήσει στη δημιουργία του διαφημιστικού υλικού αλλά και τηλεοπτικού σπότ που θα προβληθεί σε ξένα δίκτυα.

Το ίδιο σπότ θα προβληθεί το αμέσως επόμενο διάστημα και στην ΕΤ3 η οποία θα μεταδώσει συνολικά 120 σποτάκια με τα πιο ενδιαφέροντα τουριστικά σημεία της περιοχής, σε μια συχνότητα τρία σπότ την ημέρα.

Στο ίδιο πνεύμα το μήνα Οκτώβριο στο Ρίμινι της Ιταλίας, πόλη που είναι ο συντονιστής του προγράμματος, θα πραγματοποιηθεί εκπαιδευτική επίσκεψη με αντιπροσωπεία επαγγελματιών του Δήμου Καλλιθέας που εμπλέκονται με τον τουρισμό.

Αξίζει να τονισθεί ότι μεταξύ των στόχων των μελών του Δικτύου Πόλεων για τον Αειφόρο Τουρισμό είναι και η δημιουργία βιβλίου-οδηγού που θα αποτελεί χρήσιμο εργαλείο και θα δίνει πληροφορίες για πιστοποίηση τουριστικών επιχειρήσεων με eco-labels, συστήματα περιβαλλοντικής διαχείρισης και τουριστικούς προορισμούς που αποτελούν παραδείγματα προς μίμηση.

Στα πλαίσια του προγράμματος θα εκπονηθεί μελέτη με στόχο την κατηγοριοποίηση των "ιδιαίτερων" τουριστών ανάλογα με τις κοινωνικές, πολιτιστικές και περιβαλλοντικές προτιμήσεις τους και τις δυνατότητες του προορισμού.

Τα αποτελέσματα του Suvot θα παρουσιασθούν στο ευρύτερο κοινό και στα μέλη του Δικτύου.

Την όλη προσπάθεια στηρίζει με εξειδικευμένες γνώσεις η Ενωση Δήμων για την Αειφορία-ICLEI.

ΕΠΙΣΤΗΜΕΣ & ΚΟΙΝΩΝΙΑ

Επιμέλεια Κ. Βρατσάλης
Αποστολή κειμένων στη διεύθυνση: bratsal@rhodes.aegean.gr

Η σωτηρία της ψυχής είναι πολύ μεγάλο πράγμα...

Γιατί κάποιες σοβαρές ιταλικές εφημερίδες υπενίσσονται ότι η ελληνική κυβέρνηση διέταξε την κατάριψη του αεροπλάνου; Δεν αποκλείεται αυτή η ερμηνεία τους για την αεροπορική τραγωδία στις 14 Αυγούστου 2005 παραμονή της Παναγίας, να θέλει να αποενοχοποιήσει την ενέργεια της φασιστικής κυβέρνησης της Ιταλίας στις 15 Αυγούστου 1940, ημέρα που βυθίστηκε το ΕΛΛΗ στην Τήνο, ανήμερα της Παναγιάς. Όπως οι ιταλικές εφημερίδες, έτσι και εμείς, ερμηνείες μόνο μπορούμε να δίνουμε. Ερμηνείες της πραγματικότητας, ερμηνείες του γίγνεσθαι. Μια πραγματικότητα και ένα γίγνεσθαι που συχνά μας κάνουν να νιώθουμε έναν ανεξήγητο φόβο ή άλλες φορές ενοχές που επηρεάζουν τις πράξεις μας.

Σε αυτό το παιχνίδι του φόβου ή και της ενοχής, που πηγάζει από το ασυνείδητο του ανθρώπου, η θρησκεία, η ψυχανάλυση και η τέχνη επιδιώκουν να δώσουν τη δική τους ερμηνεία. Για τον πίνακα Reflection of the Big Dipper του J. Pollock, η ερμηνεία, για παράδειγμα, ενός φίλου ψυχαναλυτή είναι ότι απεικονίζει το ανθρώπινο ασυνείδητο, αυτό το μεγάλο ανακάτεμα του ανθρώπινου ψυχισμού.

Το κείμενο που αναδημοσιεύουμε σήμερα με την άδεια του αγαπητού φίλου Θανάση Τζαβάρα και των εκδόσεων "Νήσος" από το βιβλίο του *Ψυχανάλεκτα*, θέτει με νηφαλιότητα ένα θέμα που τυχαίνει να γίνεται και ιδιαίτερα επίκαιρο αυτές τις μέρες του Δεκαπενταύγουστου. Τη σχέση της Ψυχανάλυσης με τη Θρησκεία.

Κώστας Βρατσάλης

Η Ψυχανάλυση για τη Θρησκεία

Η ψυχαναλυτική θεωρία, παρ' όλον ότι στα αρχικά της στάδια διαμορφώθηκε κατά κύριο λόγο από νευροβιολογικές αναφορές και τις εμπειριστικές θετικιστικές φιλοδοξίες του Φρόιντ, σχετικά πρώιμα χρειάστηκε να αντιμετωπίσει τα τρέχοντα καθημερινά αλλά και τα μεγάλα κοινωνικά ζητήματα. Έτσι, ενώ η ψυχανάλυση, ως θεωρία του ατομικού ψυχισμού παραμένει σαφώς ελλιμενισμένη στη νευρο-βιολογική καταγωγή της (βλέπε, πχ., τη σημασία των ορμών στην ψυχική ζωή), το άτομο βιώνει και επιβιώνει μέσα και χάρη στην ανθρώπινη ομάδα, την κοινωνία. Αυτή η διαπίστωση αναδείχθηκε συν τω χρόνω τόσο σημαντική για την ψυχανάλυση ώστε, χωρίς υπερβολή, μπορούμε να τη θεωρήσουμε ως μια θεωρία κοινωνικής καταγωγής της ατομικής ψυχολογίας.

Αυτή η αναγνώριση του σημαντικού ρόλου των ποικίλων κοινωνικών φαινομένων, από τη λειτουργία της οικογενειακής μονάδας μέχρι τη σημασία της μεγάλης ομάδας, για την επιβίωση, τον εξανθρωπισμό του ανθρωπίνου είδους και εντέλει την ποιότητα της ζωής του Ανθρώπου, εμπλούτισε την ψυχαναλυτική σκέψη αλλά και κατ' ανταπόδοση φώτισε τις κοινωνιολογικές θεωρήσεις με μείζονες έννοιες της φροϊδικής προσέγγισης.

Χωρίς αμφιβολία, ένα μείζον πεδίο κοινού προβληματισμού μεταξύ ψυχανάλυσης και κοινωνιολογίας υπήρξε το παγκόσμιο κοινωνικό φαινόμενο της θρησκευτικότητας και κυρίως οι συνακόλουθές της ατομικές και ομαδικές συμπεριφορές. Άλλωστε σε αυτό το σημείο προέκυψαν τα μείζονα σημεία διαφωνιών και συγκρούσεων μεταξύ των διαφόρων επιστημονικών θεωρήσεων και εκείνων των θεσμών, που διοικούν και διαχειρίζονται τα θρησκευτικά φαινόμενα μέσα στην ιστορία και την κοινωνία. Θα πρέπει να διευκρινιστεί πως αυτές οι συγκρούσεις δεν έχουν άμεση σχέση με τις θεωρητικές διαμάχες μεταξύ θεολογίας, φιλοσοφίας και επιστήμης αλλά συμβαίνουν κατά κανόνα στο εδώ και τώρα της ιστορικής και γεωγραφικής συγκυρίας. Επιπλέον, ας τονιστεί πως η ψυχαναλυτική προσέγγιση της θρησκευτικής συμπεριφοράς -όπως άλλωστε κάθε ανθρώπινης επιλογής και συμπεριφοράς- δεν έχει κανένα ρυθμιστικό ή κανονιστικό χαρακτήρα και ότι το πρωτείον κάθε ψυχαναλυτικής προσέγγισης είναι η ελευθερία και η αυτονομία του Υποκειμένου.

Η σύγχρονη δυτική επιστήμη, σχηματικά κάπως, καθορίστηκε από τη σύγκληση της ελληνικής φιλοσοφίας, των προταγμάτων του διαφωτισμού και των οραματων των διαφόρων κοινωνικών κινημάτων με πρότυπο τη Γαλλική Επανάσταση. Δημιουργημα της ορθολογικότητας και της δημοκρατίας, η επιστημονική κοινότητα όρισε έναν καινούργιο τρόπο συνύπαρξης όπου η ελευθερία της σκέψης και της έκφρασης κατέχει το πρωτείον ως προς την όποια αυθεντία, τον αυταρχισμό και κάθε δογματικότητα. Η Δημοκρατία των ομοίων και των ισότιμων (la republique des pairs) που χαρακτηρίζει την κοινότητα της παιδείας και της γνώσης καθώς και ο σεβασμός των ανθρωπίνων δικαιωμάτων, μπορούν να θεωρηθούν κατακτήσεις αυτής της νέας κατάστασης των κοινωνικών πραγμάτων στη νεωτερικότητα και της συμπόρευσής της με την επιστημονική επανάσταση.

Ο Φρόιντ ως ερευνητής και διανοητής, οι μαθητές του και συνεχιστές του έργου του και η ψυχανάλυση ως θεωρία του ανθρωπίνου ψυχισμού και της κατανόησης της ψυχοπαθολογίας, είναι σαφείς απόγονοι του διαφωτισμού και συμμετέχουν ενεργά στο νέο επιστημονικό και ορθολογικό κίνημα της νεωτερικότητας. Οι προσφυείς ψυχαναλυτικές απόψεις σχετικά με τη διφυή υπόσταση, τη διχασμένη φύση του ανθρωπίνου υποκειμένου προσφέρουν εντελώς νέες ιδέες σχετικά με τον προβληματισμό για τους βαθμούς ελευθερίας του ατόμου, τους όρους της αλλοτρίωσής του και φυσικά για το αυτεξούσιον του ανθρωπίνου υποκειμένου. Έτσι η ψυχανάλυση συναντά τους προβληματισμούς των φιλοσόφων, των κοινωνιοψυχολόγων και των θεολόγων για το θρησκευόμενο άτομο και το θρησκευτικό φαινόμενο και εντέλει συμμετέχει σε κάθε καλόπιστο διάλογο όταν τυχαίνει να προσκαλείται. Άλλωστε μέσα στα ποικίλα ψυχαναλυτικά περιβάλλοντα συναντάμε ψυχαναλυτές οι οποίοι με τον προβληματισμό τους και τη θρησκευτική τους πρακτική εμπλούτισαν με καινούργιες προτάσεις τη συνάντηση της πίστης, του θρησκευτικού βιώματος και της ψυχαναλυτικής πρακτικής. Βέβαια, θα πρέπει να τονιστεί πως πρώιμα στην ιστορία της ψυχανάλυσης οι σχέσεις των ψυχαναλυτών με μερικούς φιλοσόφους και θεολόγους, αλλά κυρίως με τα πάσης φύσεως ιερατεία, υπήρξαν προβληματικές και συχνά εχθρικές. Ακόμη σήμερα, μετά από έναν αιώνα παρουσίας της ψυχανάλυσης και της καταξίωσής της ως ένα μείζον γεγονός του πολιτισμού και της κουλτούρας, η φροϊδική σκέψη και κληρονομιά εξακολουθούν να παίζουν το ρόλο του μείζονος και δαιμονικού κακού για τα αφελή πνεύματα.



Jackson Pollock, Reflection of the Big Dipper, 1947

Η "ψυχρή" κλινική ματιά του ψυχαναλυτή, που αναγνωρίζει στην ατομική θρησκευτική συμπεριφορά τα χαρακτηριστικά μιας θεσμοθετημένης νεύρωσης -όπως άλλωστε, για παράδειγμα, είναι και κάθε ερευνητική επιστημονική δραστηριότητα- ενοχλεί, διότι αυτή η άποψη, στηριζόμενη εμπειρικά, μπορεί να καταδείξει την εξίσου ευεργετική ή βλαβερή σημασία της για το άτομο ανάλογα με τις κοινωνικές και ιστορικές συνθήκες, που εκδηλώνεται. Όπως τονίστηκε πιο πάνω, η ψυχανάλυση δεν διαθέτει μια επαρκή θεωρία για την κοινωνία και επομένως δεν ισχυρίστηκε ποτέ ότι μπορεί να εξηγήσει όλο το φάσμα των θρησκευτικών φαινομένων. Η ψυχανάλυση παραμένει όμως μία μείζων συμβολή στην προσπάθεια αυτογνωσίας του ανθρωπίνου υποκειμένου μέσα στην ιστορία και ενισχύει την ενσυναίσθησή του επισημαίνοντας τις παρεκκλίσεις και παλινδρομήσεις ως προς τις κατακτήσεις του πολιτισμού, της δημοκρατίας και εντέλει της ελευθερίας.

Αυτή η συμβολή της ψυχανάλυσης δεν έλκει την αξία από κάποια αυθεντία ή ιδιοκτησία της όποιας αλήθειας, αλλά προέρχεται από την επώδυνη εμπειρία των ίδιων των ψυχαναλυτών σχετικά με τις κοινωνικές τους σχέσεις και δεσμούς. Οι ψυχαναλυτικοί θεσμοί, παρ' όλη τη θεωρητική τους θωράκιση και την αυξημένη προσπάθεια των ψυχαναλυτών για αυτογνωσία μέσα από την προσωπική ψυχαναλυτική τους πορεία, κάθε άλλο παρά πρότυπα μπορούν να θεωρηθούν δημοκρατικότητας και κοινωνίας των ομοίων. Γι' αυτό, με εκκίνηση την προσωπική της επώδυνη εμπειρία με διασπάσεις, αυταρχικότητα και προσωπολατρείες, η ψυχαναλυτική κοινότητα καλείται να διαθέτει αυξημένη εγρηγόρηση για τα θέματα της ανελευθερίας και της αλλοτρίωσης του ανθρώπου μέσα στον τρέχοντα αιώνα. Και να είναι μία διαυγής φωνή της συνείδησης και η μνήμη μιας κοινωνίας, που βρίσκεται εκτεθειμένη σε παλιρροϊκά κύματα παλινδρόμησης σε ποικίλους ρατσισμούς, ξενοφοβίες και τη μισαλλοδοξία.

Όταν σε μία εποχή, που για λόγους πολιτικο-ιστορικούς βέβαια (ξανα)ακούγονται φωνές καρδιναλίων, αρχιραβίνων, αγιατολάχ και μουλάδων, κομισαρίων και αρχιεπισκόπων περί ορθοδοξίας, καθαρής ταυτότητας και φυλής, φόβου του άλλου ή του ξένου κ.λ.π., τότε η αναφορά πρέπει να είναι χωρίς ίχνος αμφιβολίας στη δίνη του σταλινισμού, στις τραγωδίες του ναζισμού και του φασισμού, στη λαίλαπα των ποικίλων δικτατοριών ανά τον κόσμο, της Ελλάδας συμπεριλαμβανομένης. Σε αυτή την ιστορική στιγμή και οι ψυχαναλυτές, με όση αρετή και τόλμη διαθέτουν, θα πρέπει να ενώσουν την προσπάθειά τους έτσι ώστε η Ελευθερία του Νου και της Ψυχής να συνεχίσει να λειτουργεί στο δυνατόν πιο υψηλό βαθμό και σε τούτη την ελληνική κοινωνία και στην παγκόσμια κοινότητα.

Θανάσης Τζαβάρας
Ψυχαναλυτής,
Καθηγητής Ψυχιατρικής
στο Πανεπιστήμιο Αθηνών

ΚΕΝΤΡΟ ΕΙΔΙΚΩΝ ΘΕΡΑΠΕΙΩΝ ΤΟΥ ΠΑΙΔΙΟΥ ΔΩΔΕΚΑΝΗΣΟΥ

ΚΩΝ/ΝΟΣ ΜΠΑΔΑΝΗΣ - ΣΟΥΖΗ ΓΕΩΡΓΙΛΟΠΟΥΛΟΥ

ΕΡΓΟΘΕΡΑΠΕΥΤΗΣ ΛΟΓΟΠΑΘΟΛΟΓΟΣ
ΠΤΥΧΙΟΥΧΟΣ ΜΕΤΑΠΤΥΧΙΑΚΟ ΑΚΟΥΟΛΟΓΙΑΣ
ΜΕΘΟΔΟΥ BOBATH N.D.T
ΜΕΘΟΔΟΣ PORTAGE
ΑΙΣΘΗΤΗΡΙΑΚΗΣ ΟΛΟΚΛΗΡΩΣΗΣ (S.I.)
ΜΕΤΕΚΠΑΙΔΕΥΣΗ ΣΤΙΣ ΝΕΥΡΟΛΟΓΙΚΕΣ
ΚΑΙ ΚΙΝΗΤΙΚΕΣ ΔΙΑΤΑΡΑΧΕΣ

Αποστόλου Παύλου 84, Ρόδος 85100,
τηλ. / fax (22410)60999/60579

ΧΠ1871/1872

ΑΓΩΓΗ ΛΟΓΟΥ-ΛΟΓΟΘΕΡΑΠΕΙΑ
στο παιδί και τον έφηβο

.....Χρύσα Καραπαναγιώτου-Χατζηδάκη.....
.....Λογοθεραπεύτρια.....
.....Πτυχιούχος Α.Τ.Ε.Ι. Πάτρας.....
Μέλος της Αμερικανικής Ένωσης Λογοπαθολόγων

δέχεται με ραντεβού

Στεφ. Καζούλη 18 & Βενετοκλέων, Ρόδος 85100
τηλ.: 22410 25355 - κιν.: 6972276527
e-mail: karapanagiotou@tee.gr

AE0135

ΛΟΥΤΣΙΟΥ ΖΑΦΕΙΡΟΥΛΑ

ΨΥΧΟΛΟΓΟΣ - ΠΑΙΔΟΨΥΧΟΛΟΓΟΣ - ΠΑΙΔΑΓΩΓΟΣ

Πτυχιούχος UNIVERSITY OF CENTRAL LANCASHIRE UK,
ΠΑΝΕΠΙΣΤΗΜΙΟΥ ΑΙΓΑΙΟΥ
MSc ΠΑΙΔΟΨΥΧΟΛΟΓΙΑΣ UNIVERSITY OF LONDON
Μέλος της Ενωσης Βρετανών Ψυχολόγων (BPS)

Διάγνωση-Αντιμετώπιση:
✓ Ειδικών Μαθησιακών Δυσκολιών (δυσλεξία - δυσγραφία - δυσαριθμησία)
✓ Υπερκινητικότητας - Διάσπασης προσοχής

Αντιμετώπιση προβλημάτων:
✓ Επιθετικότητας - συστολής - άγχους - κατάθλιψης
✓ Σύναψης - διατήρησης φιλικών σχέσεων
✓ Μειωμένης επιθυμίας για σχολείο - Μειωμένης σχολικής επίδοσης

Συμβουλευτική - Αντιμετώπιση Οικογενειακών προβλημάτων:
✓ Σχέσεις γονέων - γονέων παιδιών - αδελφών
✓ Διαζύγιο - πένθος - προβλήματα υγείας
✓ Εφηβικής ηλικίας

Ψυχολογική Υποστήριξη - Ψυχοθεραπεία Παιδιών / εφήβων / ενηλίκων για:
✓ Ελλειψη αυτοπεποίθησης - αυτοεκτίμησης - αυτοσεβασμού
✓ Αντιμετώτιση άγχους - κατάθλιψης
✓ Χειρισμό συναισθημάτων - έλεγχο θυμού / παρορμήσεων
✓ Ανάπτυξη κινήτρων για προσωπική -επαγγελματική επιτυχία
✓ Σχέσεις εξάρτησης: ζήλια - ενοχές - παθολογική αγάπη - συγκρούσεις - φόβος μοναξιάς

Δέχεται με ραντεβού τηλ. 2241064841, 6945234100,
Κωνσταντινουπόλεως 48, Ρόδος

ΧΠ2624

ΚΕΝΤΡΟ ΔΙΑΓΝΩΣΗΣ - ΑΠΟΚΑΤΑΣΤΑΣΗΣ ΜΑΘΗΣΙΑΚΩΝ ΔΥΣΚΟΛΙΩΝ ΚΑΙ ΣΥΜΒΟΥΛΕΥΤΙΚΗΣ ΓΟΝΕΩΝ

ΣΤΑΣΙΝΟΠΟΥΛΟΥ ΜΑΡΙΚΑ
Ψυχολόγος - Ψυχοπαιδαγωγός
Πτυχιούχος Πανεπιστημίου Αθηνών
& Πανεπιστημίου Ιωαννίνων

✓ Αξιολόγηση Μαθησιακών Δεξιοτήτων και Νοημοσύνης Παιδιών & Εφήβων
✓ Αξιολόγηση Σχολικής Ετοιμότητας Νηπίων για Εισαγωγή στο Δημοτικό Σχολείο
✓ Διάγνωση - Αποκατάσταση Ειδικών Μαθησιακών Δυσκολιών
• *Δυσλεξία* • *Δυσορθογραφία*
• *Δυσγραφία* • *Δυσαριθμησία*
✓ Αξιολόγηση - Αντιμετώπιση Μαθησιακών Δυσκολιών / Χαμηλής Σχολικής Επίδοσης
✓ Μαθησιακή Υποστήριξη Παιδιών με Διαταραχή Ελλειμματικής Προσοχής / Υπερκινητικότητα
✓ Ψυχολογική Υποστήριξη Παιδιών που παρουσιάζουν Δυσκολίες στη Μάθηση
✓ Συμβουλευτική Γονέων

ΔΕΧΕΤΑΙ ΚΑΤΟΠΙΝ ΡΑΝΤΕΒΟΥ
Εθν. Αντίστασης 15, 3ος όροφος
Κιν.: 6972 721967

AE556

Πάντα

Περί της μπίρας

Έχετε ποτέ αναρωτηθεί πόσες από τις αισθήσεις μας συνεργάζονται όταν καταναλώνουμε ένα ποτήρι με μπίρα;

Ανοίγοντας το μπουκάλι,

• πιάνουμε... πιάνουμε το παγωμένο μπουκάλι

• ακούμε... ακούμε το CO2 (διοξείδιο του άνθρακα) που διαφεύγει αφρίζοντας!

• βλέπουμε... βλέπουμε το κεχριμπαρένιο χρώμα που έχει το διαυγές υγρό

• μυρίζουμε... μυρίζουμε τις αρωματικές ουσίες του λυκίσκου

• γευόμαστε... γευόμαστε μια διακριτικά πικρή γεύση που συνδυάζεται με τα ξινά οξέα και τις στυφές τανίνες.

Πίνοντας μπίρα και οι πέντε αισθήσεις μας συνεργάζονται με ένα μοναδικό τρόπο και για έναν και μοναδικό σκοπό: να τέρψουν εμάς! Και επειδή "το τερπνόν" έχει μεγαλύτερη αξία όταν συνοδεύεται "μετά του ωφελίμου" σας περιγράφουμε απλά, λακωνικά και ολίγον... επιστημονικά τις ευεργετικές ιδιότητες και την αξία της μπίρας για τη διατροφή μας.

Ξανθή ή μαύρη, η μπίρα πίνεται δροσερή ή ζεστή ανάλογα με τα γούστα, τις συνήθειες και την κουλτούρα των λαών.

Διεγείρει την όρεξη και εξευγενίζει τις γεύσεις των τροφών. Οι φανατικοί πότες γνωρίζουν καλά ότι το μυστικό για να νιώσει κάποιος την τέλεια γεύση της είναι να την καταναλώνει φρέσκια: έτσι δεν προλαβαίνουν να καταστραφούν οι αρωματικές ουσίες της και να διαφύγει το διοξείδιο του άνθρακα.

Από όλα τα οινοπνευματώδη ποτά η μπίρα περιέχει το μικρότερο ποσοστό αλκοόλ και όπως όλα τα αλκοολούχα, καταναλισκόμενη σε μικρές ποσότητες αυξάνει τα επίπεδα της

INEMA

ΙΑΤΡΙΚΟΣ & ΝΟΣΟΚΟΜΕΙΑΚΟΣ ΕΞΟΠΛΙΣΜΟΣ
17 ΧΡΟΝΙΑ ΕΜΠΕΙΡΙΑΣ από το 1988
ΕΙΜΑΣΤΕ ΟΙ ΜΕΓΑΛΥΤΕΡΟΙ ΠΡΟΜΗΘΕΥΤΕΣ ΙΑΤΡΙΚΟΥ – ΟΡΘΟΠΕΔΙΚΟΥ ΚΑΙ ΝΟΣΟΚΟΜΕΙΑΚΟΥ ΥΛΙΚΟΥ ΣΤΗ ΔΩΔΕΚΑΝΗΣΟ
ΕΜΠΙΣΤΕΥΘΕΙΤΕ ΜΑΣ !!!
ΛΕΜΕΣΣΟΥ 2 ΡΟΔΟΣ ΤΗΛ.22410 32238
– FAX.22410 28484



ΑΝΑΠΗΡΙΚΑ ΚΑΡΟΤΣΙΑ-ΒΑΔΙΣΤΙΚΑ -ΟΡΘΟΠΕΔΙΚΑ ΕΙΔΗ-ΜΠΛΟΥΖΕΣ ΙΑΤΡΙΚΕΣ-ΚΑΛΤΣΕΣ ΦΛΕΒΙΤΙΔΑΣ-ΠΕΛΜΑΤΑ-ΟΡΘΟΠΕΔΙΚΑ ΜΑΞΙΛΑΡΙΑ-ΚΡΕΒΑΤΙΑ ΝΟΣΟΚΟΜΕΙΑΚΑ – ΙΑΤΡΙΚΟΣ ΕΞΟΠΛΙΣΜΟΣ ΚΑΙ ΑΝΑΛΩΣΙΜΑ – ΟΡΓΑΝΑ ΧΗΜΕΙΟΥ ΚΑΙ ΚΑΘΕ ΑΛΛΟ ΕΙΔΟΣ ΓΙΑ ΚΑΤ ΟΙΚΟ ΝΟΣΗΛΕΙΑ .

ΧΠ1720

ΑΚΟΥΣΤΙΚΑ ΒΑΡΗΚΟΪΑΣ

ΑΝΑΛΟΓΙΚΑ - ΠΡΟΓΡΑΜΜΑΤΙΖΟΜΕΝΑ - ΨΗΦΙΑΚΑ

Ακούστε τους ήχους της Ζωής

Στο πληρέστερο Κέντρο Ακουστικών Εφαρμογών στα Δωδεκάνησα. Με τις καλύτερες τιμές και τον καλύτερο διακανονισμό.
Εμπιστευθείτε τους πιο έμπειρους στο χώρο, επιλέγοντας ανάμεσα στους μεγαλύτερους κατασκευαστές ακουστικών βαρηκοίας στον κόσμο.


(BTE) (ITE) (CIC) (ITC) (BONE)

BELTONE – STARKEY – HANSATON – UNITRON – SIEMENS
BERNAFON – PHILIPS – COSELGI – REXTON
MICROSON – PURETONE – AUDIFON

ΚΕΝΤΡΟ ΙΑΤΡΙΚΩΝ ΒΟΗΘΗΜΑΤΩΝ

Εθνικής Αντιστάσεως 18
(πρωην Αννης Μαρίας)
Τηλ: 2241020359 Κιν: 6932748916

Συμβάσεις με όλα τα ταμεία.
Ειδικές τιμές ΟΓΑ

XΠ2367

ΟΡΘΟΠΕΔΙΚΑ - ΙΑΤΡΙΚΑ
ΧΑΡΙΤΟΣ



Ορθοπεδικά είδη & κατασκευές

Εξοπλισμός Ιατρείου & αναλώσιμα



Είδη νοσηλείας κατ' οίκον & μηχανήματα οξυγονοθεραπείας

Ακουστικά Βαρηκοΐας



ΕΛΕΥΘ. ΒΕΝΙΖΕΛΟΥ 6 (Δίπλα στη Ροδιακή Επαυλη) - ΡΟΔΟΣ
Τηλ.: 22410 24112 Fax: 22410 75969 e-mail: orken@rho.forthnet.gr

XΠ2597

με υγείαν...

και της... μαγιάς της!



HDL χοληστερόλης (δηλ. της καλής χοληστερόλης) στο αίμα.

Εδώ και τριάντα χρόνια οι επιστήμονες ασχολούνται ερευνητικά με την επίδραση της μέτριας κατανάλωσης αλκοόλ στο καρδιαγγειακό σύστημα (για ένα γεύμα, μέτρια κατανάλωση μπορεί γενικά να θεωρηθεί ένα μπουκάλι μπίρα, ένα ποτηράκι κρασί ή μια δόση αλκοολούχου αποστάγματος). Οι έρευνες απέδειξαν ότι μια λογική και μετρημένη κατανάλωση αλκοόλ εμποδίζει το σχηματισμό αθηρωματικής πλάκας στις αρτηρίες.

Η μπίρα περιέχει εξαπλάσια ποσότητα καλίου από ότι νάτριο, γι' αυτό ταιριάζει με τα αλμυρά, έτσι ώστε όταν καταναλώνουμε μπίρα να διατηρείται η ισορροπία των ιόντων καλίου στον οργανισμό μας.

Ένα τέχνασμα για να μην εισέρχεται γρήγορα η αιθανόλη (δηλαδή το οινόπνευμα ή αλκοόλ) στο αίμα μας είναι να τρώμε κάτι λιπαρό πριν καταναλώσουμε αλκοόλ.

Ένα ελαιώδες επίχρισμα καλύπτει τα τοιχώματα του στομαχιού καθυστερώντας τη δίοδο της αιθανόλης.

Η μαγιά της μπίρας περιέχει τις περισσότερες βιταμίνες του συμπλέγματος Β και ειδικά τη θειαμίνη (δηλαδή τη βιταμίνη Β1), τη ριβοφλαβίνη (δηλαδή τη βιταμίνη Β2) και τη νιασίνη (δηλαδή τη βιταμίνη Β3) σε μεγάλες σχετικά ποσότητες. Επομένως η κατανάλωση της μαγιάς της μπίρας προσφέρει στον οργανισμό όλες τις ευεργετικές ιδιότητες των βιταμινών Β, οι οποίες μαζί με το ιχνοστοιχείο χρώμιο (που και αυτό περιέχεται στη μαγιά της μπίρας) αποτελούν έναν από τους κύριους ρυθμιστές του ισοζυγίου του σακχάρου στον οργανισμό μας.

Μερικές από τις ευεργετικές ιδιότητες των βιταμινών Β που περιέχονται στη μαγιά της μπίρας είναι:

- μειώνουν τα επίπεδα της LDL χοληστερόλης (δηλ. της κακής χοληστερόλης)
- δυναμώνουν το νευρικό σύστημα και τους μυς
- προκαλούν ζωτικότητα στον οργανισμό



- βοηθούν στο μεταβολισμό των σακχάρων και των λιπών
- ωφελούν το δέρμα και τα μαλλιά
- επιβραδύνουν τη γήρανση των κυττάρων
- βοηθούν τη λειτουργία της καρδιάς
- διατηρούν υψηλή την απόδοση των εγκεφαλικών κυττάρων

Και θα τελειώσουμε με ένα μυστικό και μια συμβουλή

Το μυστικό:

Η γλυκόζη που δεν εκμεταλλεύεται ο οργανισμός μετατρέπεται ως γνωστόν σε λίπος, το οποίο αποθηκεύεται σε ορισμένα σημεία του σώματος.

Αν επιθυμείτε να μη συμβεί αυτό τροφοδοτείστε τον οργανισμό σας με το ιχνοστοιχείο χρώμιο, που βρίσκεται στη μαγιά της μπίρας!

Η συμβουλή: Καταναλώστε μπιρίτσα με μέτρο και... στην υγειά σας!

Πηγή: www.gourmed.gr

Μέλι με μέτρο ...χωρίς ενοχές

Ο σακχαρούχος οπός (γαλακτώδες υγρό) των φυτών λέγεται νέκταρ και παράγεται την εποχή της άνθισης. Το νέκταρ είναι κυρίως υδατικό διάλυμα σακχάρων και μαγνητίζει κυριολεκτικά τα έντομα και φυσικά τις μέλισσες, οι οποίες αφού εκτελέσουν με ακρίβεια το καθήκον τους (δηλαδή αφού μεταφέρουν τη γύρη από τους στήμονες στον ύπερο) επιδίδονται στη θαυμαστή διεργασία για την παραγωγή του μελιού.

Το μέλι είναι τροφή που εκτός των ευεργετημάτων που προσφέρει στον άνθρωπο, προάγει τη γεύση και τις διατροφικές απαιτήσεις.

Τροφή και φάρμακο από τα χρόνια που στον Όλυμπο ο Δίας το χρησιμοποιούσε για να συνθέτει την αμβροσία των θεών, από τα χρόνια όπου από τη γη της Χαναάν έρεε μέλι και γάλα, από τα χρόνια που οι Αιγύπτιοι το χρησιμοποιούσαν για να συντηρούν τις μούμιες, από τα χρόνια που οι Ρωμαίοι το χρησιμοποιούσαν και ως καλλυντικό και βάλσαμο κ.λ.π.

Υπάρχουν πολλά είδη μελιού ειδικά στις μέρες μας που η ανάπτυξη της τεχνολογίας μας επιτρέπει παραγωγή μελιού με ιδανικές συνθήκες. Είναι όμως πάντα οι συνθήκες ιδανικές; Το μέλι είναι τόσο γλυκό και ελκυστικό που δεν μας επιτρέπει πάντα να γνωρίζουμε αν αντί για βάλσαμο γεύσης και ψυχής αποτελεί κίνδυνο για την υγεία.

Πώς λοιπόν είναι δυνατόν να προστατευθεί ο καταναλωτής από την αλόγιστη χρήση επικίνδυνων ουσιών κατά τη μελισσοκομία;

Η ερώτηση αυτή είναι πολύ δύσκολη και η

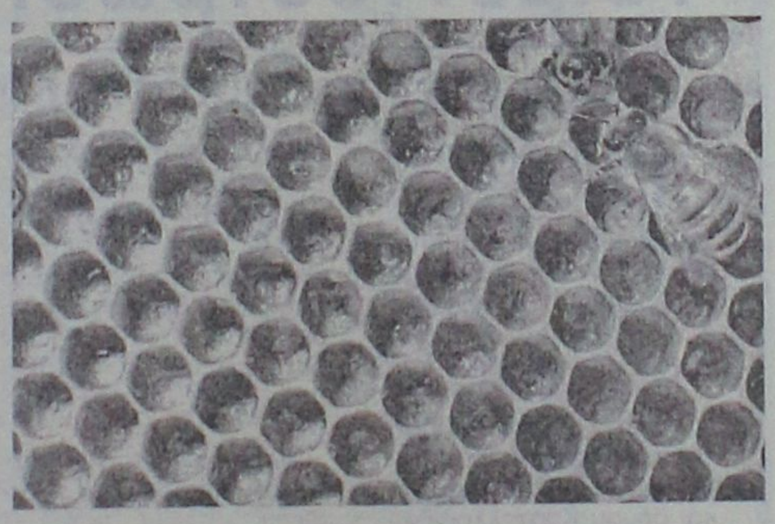

απάντηση θα θύμιζε λίγο τις απαντήσεις που έδινε η Πυθία.

Εμείς προτείνουμε (όσο είναι δυνατόν) όταν προμηθεύεστε μέλι να βεβαιώνεστε ότι προέρχεται από επαγγελματίες μελισσοκόμους, οι οποίοι γνωρίζουν τους κινδύνους της χρήσης φαρμάκων χωρίς μέτρο.

Η αλλοίωση όμως του μελιού προέρχεται και από την κακή διατήρησή του στο σπίτι μας.

Ιδού μερικοί γενικοί και πρακτικοί κανόνες

- Αποθήκευση σε δροσερούς χώρους
- Να αποφεύγεται η έκθεση του μελιού στο ηλιακό φως
- Να μην υπάρχει κανένα ίχνος υγρασίας στο κουτάλι που χρησιμοποιούμε για να πάρουμε μέλι από το σκεύος που αποθηκεύεται
- Όταν κρυσταλλώνει το μέλι, δηλαδή ζαχαρώνει, σημαίνει ότι έχει αλλοιωθεί. Μπορεί οι κρύσταλλοι να εξαφανίζονται με τη θέρμανση, όμως ταυτόχρονα αλλοιώνεται το χρώμα και το άρωμα. Υπάρχουν τρόποι νοθείας του μελιού για να μη ζαχαρώνει: και εδώ χρειάζεται προσοχή!

Δυστυχώς τα πράγματα δεν είναι τόσο προφανή για την ποιότητα του μελιού. Όμως η κατανάλωσή του με μέτρο επιβάλλεται για την υγεία μας.

Πώς είναι το τέλειο μέλι;

- Πυκνόρρευστο υγρό, σιροπιώδες με βαθύ κεχριμπαρένιο χρώμα, διαυγές, αρωματικής οσμής και γλυκιάς γεύσης πιο εκλεπτυσμένη από τη ζάχαρη.

Μερικά είδη μελιού προέρχονται από το νέκταρ των:

- Θυμαριού, ανθέων, τίλιου, πορτοκαλιάς, ακακίας, λεβάντας, πεύκου ή ελάτου (κρυσταλλώνεται εύκολα), ρίγανης, τσαγιού του βουνού, κλπ.

Πηγή: www.gourmed.gr

ΚΕΝΤΡΟ ΥΠΟΣΤΗΡΙΞΗΣ ΨΥΧΟΛΟΓΙΚΩΝ ΠΡΟΒΛΗΜΑΤΩΝ

ΣΙΑΓΚΑ ΚΩΝΣΤΑΝΤΙΝΑ
ΨΥΧΟΛΟΓΟΣ
Απόφοιτος Αριστοτελείου Πανεπιστημίου Θεσσαλονίκης
τηλ. 6945557447

ΚΥΠΡΙΩΤΗ ΑΛΕΞΙΑ
ΨΥΧΟΛΟΓΟΣ
ΨΥΧΟΛΟΓΟΣ ΥΓΕΙΑΣ
Απόφοιτος Πανεπιστημίου Κρήτης, MSC Surrey University of England
τηλ. 6944717520

Δέχονται κατόπιν ραντεβού
Στεφ. Καζούλη 18-1ος όροφος
τηλ. 2241022102
ΧΠ2763

ΚΕΝΤΡΟ ΛΟΓΟΘΕΡΑΠΕΙΑΣ
Αποκατάσταση άρθρωσης, φωνολογίας και γλωσσικών δεξιοτήτων

✓ Δυσαρθρία - Δυσλαλία - Αφασία
✓ Καθυστέρηση ομιλίας - Δυσλεξία
✓ Τραυλισμός - Ταχυλαλία - Βαρηκοΐα
✓ Εγκεφαλική Παράλυση - Νοητική καθυστέρηση
✓ Αυτισμός - Σύνδρομο Down

ΠΑΠΑΧΡΙΣΤΟΔΟΥΛΟΥ ΑΣΤΕΡΟΠΗ
ΛΟΓΟΠΕΔΙΚΟΣ

Δέχεται με ραντεβού

Κων. Παλαιολόγου 6, Τηλ.: 2241039756, Κιν.: 6944719958

ΧΡΙΣΤΙΝΑ ΣΑΒΒΑΚΗ-ΓΚΡΑΝΖΑΝ
Κλινική Ψυχολόγος
Πτυχιούχος Γαλλίας
Μεταπτυχιακή εκπαίδευση (Dess) στην Κλινική Ψυχολογία Ενηλίκου-Εφήβου & Παιδιού

ψυχολογικό εργαστήρι

Για τον ενήλικο

-Ψυχολογική αξιολόγηση & διάγνωση
-Ψυχολογική υποστήριξη
-Συμβουλευτική ατόμου, ζεύγους, οικογένειας
-Ψυχοδυναμική ψυχοθεραπεία
-Ομάδες αυτογνωσίας μέσα από την τέχνη

Για το παιδί

-Αξιολόγηση νοητικής & συναισθηματικής σφαίρας προσωπικότητας
-Διάγνωση μαθησιακών δυσκολιών & διαταραχών συμπεριφοράς
-Ψυχοθεραπεία μέσω παιχνιδιού & εικαστικών

κωνσταντίνου υδραίου 24
τηλ.. 2241077350, κιν. 6937684251
δέχεται με ραντεβού
ΧΠ1511

ΝΑΥΤΙΚΗ ΕΤΑΙΡΕΙΑ
ΤΗΛΟΣ 21ος ΑΙΩΝΑΣ

ΠΡΟΓΡΑΜΜΑ SEA STAR

ΚΥΡΙΑΚΗ 21/8/2005

	ΑΦΙΞΗ	ΑΝΑΧΩΡΗΣΗ
ΤΗΛΟΣ		07.30
ΡΟΔΟΣ	08.50	09.10
ΤΗΛΟΣ	10.30	16.00
ΡΟΔΟΣ	17.20	17.40
ΤΗΛΟΣ	19.00	19.20
ΡΟΔΟΣ	20.40	Δ.

ΔΕΥΤΕΡΑ 22/8/2005

	ΑΦΙΞΗ	ΑΝΑΧΩΡΗΣΗ
ΡΟΔΟΣ		08.45
ΤΗΛΟΣ	10.05	14.15
ΝΙΣΥΡΟΣ	14.50	17.30
ΤΗΛΟΣ	18.05	18.20
ΡΟΔΟΣ	19.40	19.50
ΤΗΛΟΣ	21.10	Δ.

ΤΡΙΤΗ 23/8/2005

	ΑΦΙΞΗ	ΑΝΑΧΩΡΗΣΗ
ΤΗΛΟΣ		12.00
ΣΥΜΗ	12.45	12.55
ΡΟΔΟΣ	13.40	17.00
ΤΗΛΟΣ	18.20	Δ.

ΤΕΤΑΡΤΗ 24/8/2005

	ΑΦΙΞΗ	ΑΝΑΧΩΡΗΣΗ
ΤΗΛΟΣ		09.00
ΡΟΔΟΣ	10.20	19.00
ΤΗΛΟΣ	20.20	Δ.

ΠΕΜΠΤΗ 25/8/2005

	ΑΦΙΞΗ	ΑΝΑΧΩΡΗΣΗ
ΤΗΛΟΣ		07.00
ΡΟΔΟΣ	08.20	09.00
ΤΗΛΟΣ	10.20	10.30
ΚΑΜΙΡΟΣ	11.15	14.00
ΤΗΛΟΣ	14.45	17.00
ΡΟΔΟΣ	18.20	Δ.

ΠΑΡΑΣΚΕΥΗ 26/8/2005

	ΑΦΙΞΗ	ΑΝΑΧΩΡΗΣΗ
ΡΟΔΟΣ		09.00
ΤΗΛΟΣ	10.20	17.00
ΡΟΔΟΣ	18.20	Δ.

ΠΛΗΡΟΦΟΡΙΕΣ: ΡΟΔΟΣ, ΤΑΡΠΟΝ ΣΠΡΙΝΓΚΣ 44
ΤΗΛ. 2241078052 · ΚΙΝΗΤΟ 6938244523
ΤΗΛΟΣ Τηλ.: 2246044000

ΧΠ1691

ΠΡΑΚΤΟΡΕΙΟ ΤΑΞΙΔΙΩΝ
ΣΑΒΒΑΣ ΣΑΗΣ

ΠΡΟΣΦΕΡΟΥΜΕ
τα φθηνότερα αεροπορικά εισιτήρια για όλο τον κόσμο με όλες τις αεροπορικές πτήσεις

ΑΚΟΜΗ
- BIZA επισκέπτου για ΑΥΣΤΡΑΛΙΑ σε μία μέρα
- Εκδοση διαβατηρίων
- Εκδοση αδειών αυτοκινήτων

ΞΕΝΟΔΟΧΕΙΑ ΣΤΗΝ ΑΘΗΝΑ-ΕΛΛΑΔΑ
PRESIDENT Α' ΚΑΤΗΓΟΡΙΑΣ Λεωφόρος Κηφισίας (έως 31/8)
Μονόκλινο € 73 Δίκλινο € 83 Τρίκλινο € 105
ROYAL OLYMPIC LUX κοντά στο Σύνταγμα (έως 31/10)
Μονόκλινο €95 Δίκλινο € 97 Τρίκλινο € 120
OLYMPIC PALACE Α' ΚΑΤΗΓΟΡΙΑ Σύνταγμα (έως 31/10)
Μονόκλινο € 78 Δίκλινο € 88 Τρίκλινο € 109
ΚΑΝΙΓΚΟΣ 21 Α' ΚΑΤΗΓΟΡΙΑΣ (οδός Κάνιγκος)
(από 1/5 έως 31/12/05)
Μονόκλινο € 78 Δίκλινο € 88
BEST WESTERN ILISIA Α' ΚΑΤΗΓΟΡΙΑΣ ILISIA Μιχαλακοπούλου
(από 1/5 έως 31/12/05)
Μονόκλινο € 84 Δίκλινο € 93 Τρίκλινο € 110
HELLINIS Β' ΚΑΤΗΓΟΡΙΑ ΟΝΑΣΙΟ Συγγρού (έως 31/12)
Μονόκλινο € 48 Δίκλινο € 58 Τρίκλινο € 70
ARETOUSA Β' ΚΑΤΗΓΟΡΙΑΣ Μητροπόλεως - Σύνταγμα (έως 31/10)
Μονόκλινο € 58 Δίκλινο € 76 Τρίκλινο € 100
ASTOR Σύνταγμα (έως 31/10)
Μονόκλινο € 75 Δίκλινο € 97 Τρίκλινο € 115
DORIAN Β' ΚΑΤΗΓΟΡΙΑΣ Ομόνοια
Μονόκλινο € 67 Δίκλινο € 80 Τρίκλινο € 106
POLIS GRAND HOTEL Β' ΚΑΤΗΓΟΡΙΑΣ Πατησίων & Βερανζέρου 10
(έως 30/6)
Μονόκλινο € 74 Δίκλινο € 81 Τρίκλινο €110
ΒΕΡΓΙΝΑ Β' ΚΑΤΗΓΟΡΙΑΣ ΘΕΣ/ΚΗ (κεντρικό) (έως 31/10)
Μονόκλινο € 58 Δίκλινο € 75 Τρίκλινο € 90
ANEMONI KENTRIKO-PEIRAI
Μονόκλινο € 60(έως 10/05) € 65 (10/5-25/10)
Δίκλινο € 70 » € 78 »
Τρίκλινο € 85 » € 94 »

ΣΑΣ ΣΥΜΦΕΡΕΙ ΠΡΙΝ ΚΛΕΙΣΕΤΕ ΟΠΟΥΔΗΠΟΤΕ ΝΑ ΜΑΣ ΕΠΙΣΚΕΦΘΕΙΤΕ
ΠΡΑΚΤΟΡΕΙΟ ΤΑΞΙΔΙΩΝ
ΣΑΒΒΑΣ ΣΑΗΣ
ΤΑΡΠΟΝ ΣΠΡΙΝΓΚΣ 42 (δίπλα στην Τραπ. Πίστεως) · **Τηλ. 39781-3**

ΧΠ1127

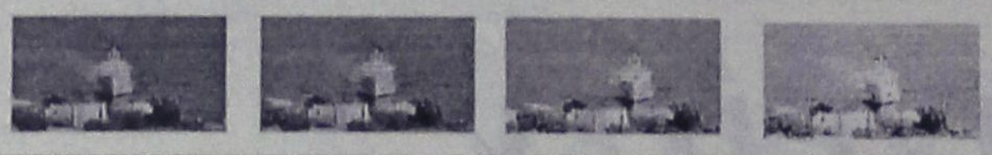

κάθε λιμάνι

Ειδήσεις, γεγονότα, προβληματισμοί

Θέλει αιολικό πάρκο η Κάσος

Ζητά επίσπευση των διαδικασιών ο έπαρχος Μιχ. Ερωτόκριτος



Με επιστολή την οποία απέστειλε ο έπαρχος Καρπάθου-Κάσου Μιχάλης Ερωτόκριτος προς την Αειφορική Δωδεκανήσου στην Αθήνα, ζητά να επισπευτούν οι διαδικασίες σχετικά με την εγκατάσταση πάρκου αιολικής ενέργειας στην Κάσο, για τη συμπληρωματική αντιμετώπιση του ενεργειακού προβλήματος του νησιού, (με τις σχετικές διακοπές ηλεκτρικού ρεύματος στο νησί).

Η σχετική μελέτη υπάρχει απλώς μένει η εφαρμογή της το συντομότερο δυνατό.

Εξάλλου με μία άλλη του επιστολή ο έπαρχος ζητά από τον Ορεινό Σύνδεσμο Αταβύρου Ρόδου, να επισπευτούν οι διαδικασίες για την εκπόνηση της μελέτης την οποία ανέλαβε για τη δημιουργία ΧΥΤΑ στην Κάσο.



Η κατασκευή του έργου αυτού μαζί με την κατασκευή του αποχετευτικού συστήματος του νησιού και την ολοκλήρωση του λιμανιού, ολοκληρώνουν τα βασικά έργα υποδομής που σίγουρα θα βελτιώσουν την ποιότητα ζωής των κατοίκων της Κάσου.

Τσιμεντόστρωση δρόμου

Θα γίνει σύντομα στο Καστελλόριζο

Την τσιμεντόστρωση του δρόμου προς το Παλιόκαστρο του δήμου Μεγίστης, αποφάσισε στην τελευταία συνεδρίασή του προχθές η νομαρχιακή επιτροπή έργων και υποδομών.

Για τον λόγο αυτό προέβη στην τροποποίηση της προγραμματικής σύμβασης μεταξύ νομαρχίας και δήμου Καστελλορίζου αντικείμενο της οποίας είναι η συντήρηση της οδού από το Καστελλόριζο στο αεροδρόμιο.

Ο δρόμος προς το Παλιόκαστρο, σύμφωνα με τη μελέτη της νομαρχίας είναι συνολικού μήκους 200 μέτρων περίπου πλάτους 4,70 μέτρων και μέσου πάχους 0,15 μέτρων. Ο δρόμος εξυπηρετεί τις ανάγκες των κατοίκων, των επισκεπτών αλλά και του στρατού.

Συγκεκριμένα προβλέπονται οι παρακάτω εργασίες:

1. Καθαρισμός και διαβροχή με άφθονο νερό όλων των επιφανειών που θα τσιμεντοστρωθούν.
2. Τοποθέτηση δομικού πλέγματος ST IV που θα καλύπτει όλη την επιφάνεια που θα τσιμεντοστρωθεί.
3. Τοποθέτηση ξυλοτύπων μικροκατασκευών εκατέρωθεν της οδού και όπου αλλού χρειάζεται.
4. Στη συνέχεια θα γίνει η διάστρωση του σκυροδέματος C 12/15 με τη δημιουργία αρμών διαστολής.

Όλες οι παραπάνω εργασίες θα εκτελούνται με εντολή της επιβλέπουσας το έργο Υπηρεσίας.

Σύμφωνα πάντα με τη μελέτη ο προϋπολογισμός του συγκεκριμένου έργου ανέρχεται σε 30.000 ευρώ.

Δεν θα γίνει η συνεδρίαση στους Λειψούς

Του νομ. συμβουλίου

Στους ακριτικούς Λειψούς ήταν προγραμματισμένη να γίνει η ερχόμενη συνεδρίαση του νομαρχιακού συμβουλίου Δωδεκανήσου, αλλά... δεν πρόκειται τελικά να γίνει.

Η συνεδρίαση ήταν συγκεκριμένα προγραμματισμένη για τις 26 Αυγούστου, και επί του θέματος πάρθηκε σχετική απόφαση.

Όπως πάντως έγινε γνωστό η συνεδρίαση του νομαρχιακού συμβουλίου θα γίνει τελικά στους Λειψούς, το πιθανότερο όμως είναι να γίνει πλέον τον Σεπτέμβριο.

Οι φούρνοι σε Δωδεκάνησα-Κυκλάδες

Ένα νέο corpus, έργο περισπούδαστο και περίκομψο, προστέθηκε φέτος στις ευτυχέστερες πραγματώσεις της τοπικής βιβλιογραφίας των τελευταίων δεκαετιών. Τα σημαντικά έργα του πολιτισμού γίνονται μόνο από ανθρώπους που τους διακατέχει το ωραίο πάθος της δημιουργίας. Είναι η περίπτωση του Τζώρτζη Μακρυωνίτη. Το έργο του προϋποθέτει αφοσίωση και αυτοθυσία, υπομονή και επιμονή, γνώση και αγάπη για το αντικείμενο της μελέτης, δόσιμο στην περιπέτεια της έρευνας.

Από την εισαγωγή του βιβλίου μαθαίνουμε τα εξής: «Για την ολοκλήρωση της έρευνας πραγματοποιήθηκαν πάνω από 100 επισκέψεις (ταξίδια) στα νησιά, χρησιμοποιήθηκαν μαρτυρίες 250 περίπου νησιωτών, μελετήθηκαν πάνω από 350 πηγές (βιβλιογραφία και αρχειακό υλικό) και ερευνήθηκαν περίπου 600 θέσεις (φωτογράφηση, καταγραφή, καταμέτρηση, σκαριφήματα). Η επιλογή των 700 περίπου εικόνων του έργου έγινε από το συγγραφέα και ανήκουν, σχεδόν στο σύνολό τους, στο προσωπικό του αρχείο, που περιλαμβάνει περίπου 5.000 slides και φωτογραφίες πάνω στο θέμα. Η συλλογή των στοιχείων ξεκίνησε το 1991 και αφορά κατά κύριο λόγο την περίοδο από το τέλος του 19ου αιώνα έως το 1960 περίπου.

Οι περισσότερες πληροφορίες, που χρησιμοποιήθηκαν, είναι πρωτογενείς και προέρχονται, ως επί το πλείστον, από μαρτυρίες υπερήλικων νησιωτών. Το πρώτο μέρος του βιβλίου («Γενικά») παραθέτει πληροφορίες που αφορούν την ιστορία, την αρχιτεκτονική, την κατασκευή, τα εργαλεία και τη χρήση του αιγαιοπελαγίτικου φούρνου. Το δεύτερο και τρίτο μέρος αφορούν τις «Κυκλάδες» και τα «Δωδεκάνησα» αντίστοιχα και αποτελούνται από 43 ενότητες, μία για κάθε νησί. Εδώ καταγράφονται στοιχεία και πληροφορίες για το φούρνο (κατασκευαστικά στοιχεία, αρχιτεκτονική, λαογραφία, χρήσεις, τεχνικές κ.ά.), με έμφαση στις ιδιαιτερότητες, που παρουσιάζονται σε κάθε περίπτωση, μέσα από μαρτυρίες νησιωτών, φωτογραφίες και σχέδια. Στις υποενότητες «γεύσεις», περιγράφεται ο τρόπος που έψηναν τα παραδοσιακά φαγητά ή γλυκά του φούρνου, με αναλυτικές και εφαρμόσιμες συνταγές. [...]. Στο τέλος κάθε ενότητας παρατίθεται γλωσσάρι με ιδιωματικές λέξεις».

Όλα αυτά προσφέρονται με τον καλύτερο τρόπο, εντυγμένα στα ιστορικά συμφραζόμενα του λαϊκού πολιτισμού, με βιωμένη τη μουσικότητα του αιγαιοπελαγίτικου χώρου, σε συνήχηση με το ύφος του νησιώτικου τοπίου, με εύγλωττη περιγραφή και προσεκτική τεκμηρίωση, με καλαισθησία, μια αριστοτεχνική έκδοση. Μπράβο!

καημός

από κάθε γωνιά της Δωδεκανήσου

Από την Επιτροπή του άρθρου 7 του νόμου 2839/2000

Απερρίφθη η προσφυγή για το όνομα του αεροδρομίου

Είχε πρόσφατα κατατεθεί από φορείς της Καρπάθου

Απορρίφθηκε ως απαράδεκτη η προσφυγή που είχαν καταθέσει σύλλογοι και φορείς της Καρπάθου, κατά απόφασης του επαρχιακού συμβουλίου, αναφορικά με την ονοματοδοσία του αεροδρομίου Καρπάθου, θέμα που έχει διχάσει τους κατοίκους του νησιού.

Η απόρριψη έγινε από την επιτροπή του άρθρου 7 του νόμου 2839/2000, στην απόφαση της οποίας αναφέρονται τα εξής:

«Η επιτροπή διασκέφθηκε και αποδέχτηκε ομόφωνα εισήγηση της κ. Ειρήνης Μαντικού, μέλος, ως ακολούθως:

Στις 15-6-2005 κατετέθη στην παρούσα επιτροπή η από 12-6-2005 προσφυγή των Δημοτικών Διαμερισμάτων Μενετών και Αρκάσης του δήμου Καρπάθου, του συλλόγου των Απανταχού Μενετιατών Καρπάθου Αττικής, του Φιλανθρωπικού Μορφωτικού Ομίλου Πυλών Καρπάθου «Απόλλων», του Εξωραϊστικού Ομίλου Μενετών Καρπάθου «Η Πρόοδος», του Συλλόγου Αναπτύξεως ΑΦΙΑΡΤΗΣ Μενετών Καρπάθου, Παγκαρπαθιακού Συλλόγου Ρόδου και του Συλλόγου Ολυμπιτών Καρπάθου «ΒΡΥΚΟΥΣ», Καρπάθου νομίμως εκπροσωπούμενης του κ. Εμμ. Ρουσάκη, δικηγόρου, κατά της υπ' αριθμ. 58/2005 αποφάσεως του νομαρχιακού συμβουλίου Νομαρχίας Δωδεκανήσου και κατά της υπ' αριθμ. 23/2004 αποφάσεως του επαρχιακού συμβουλίου του Επαρχείου σχετικά με ονομασία διεθνούς αερολιμένα Καρπάθου. Η από 12-6-2005 προσφυγή τους (που περιήλθε στην επιτροπή στις 15-6-2005 με αριθμ. πρωτ. 176) τυγχάνει όμως απαράδεκτη ως εκπροθέσμως ασκηθείσας δεδομένου ότι από της δημοσιεύσεως της αριθμ. 58/2005 αποφάσεως του νομαρχιακού συμβουλίου νομαρχίας Δωδεκανήσου στις 27-5-2005 και της αριθμ. 23/2004 αποφάσεως του επαρχιακού συμβουλίου Καρπάθου στις 12-11-2004 όπως προκύπτει από τα αποδεικτικά δημοσίευσης, παρήλθε η προθεσμία των δέκα πέντε (15) ημερών που τάσσει το άρθρο 68 παρ. 2 ΠΔ 30/96.



Κατόπιν τούτου η προσφυγή απορρίπτεται ως απαράδεκτη.

Για τους λόγους αυτούς:

Η επιτροπή ύστερα από διαλογική συζήτηση αποφασίζει ομόφωνα. Απορρίπτει την προσφυγή των Δημοτικών Διαμερισμάτων Μενετών και Αρκάσης του δήμου Καρπάθου, του συλλόγου των Απανταχού Μενετιατών Καρπάθου Αττικής, του Φιλανθρωπικού Μορφωτικού Ομίλου Πυλών Καρπάθου «Απόλλων», του Εξωραϊστικού Ομίλου Μενετών Καρπάθου «Η Πρόοδος», του Συλλόγου Αναπτύξεως ΑΦΙΑΡΤΗΣ Μενετών Καρπάθου, Παγκαρπαθιακού Συλλόγου Ρόδου και του Συλλόγου Ολυμπιτών Καρπάθου «ΒΡΥΚΟΥΣ», κατά της υπ' αριθμ. 58/2005 αποφάσεως του νομαρχιακού συμβουλίου νομαρχίας Δωδεκανήσου και κατά της υπ' αριθμ. 23/2004 αποφάσεως του επαρχιακού συμβουλίου του επαρχείου σχετικά με ονομασία διεθνούς αερολιμένα Καρπάθου.

Κατά της παρούσας χωρεί προσφυγή, σύμφωνα με τις διατάξεις του άρθρου 7 παρ. 13 του ν. 2839/2000 στα αρμόδια δικαστήρια.

Στην Αστυπάλαια φέτος το συνέδριο της ΤΕΔΚ

Προγραμματίζεται για τον ερχόμενο Νοέμβριο

Στο νησί της Αστυπάλαιας προγραμματίζεται να γίνει φέτος το ετήσιο συνέδριο της τοπικής Ένωσης Δήμων και Κοινοτήτων στη διάρκεια του οποίου θα συζητηθούν τα θέματα που απασχολούν τους δήμους της Δωδεκανήσου.

Ήδη έχει παρθεί σχετική απόφαση από το διοικητικό συμβούλιο της ΤΕΔΚ και το συνέδριο προγραμματίζεται για τις αρχές Νοεμβρίου.

Σε επόμενη συνεδρίαση το διοικητικό συμβούλιο της ΤΕΔΚ θα αποφασίσει τις ακριβείς ημερομηνίες διεξαγωγής των εργασιών του συνεδρίου καθώς και την οριστικοποίηση της θεματολογίας.









100.000 ευρώ στη Λέρο για τους δρόμους

Στην ασφαλτόστρωση τμημάτων του οδικού δικτύου Λέρου και συγκεκριμένα στις περιοχές Καμαράκι και Άγιος Θεολόγος, θα προβεί η νομαρχία Δωδεκανήσου.

Η σχετική μελέτη για τη δημοπράτηση του έργου, εγκρίθηκε πρόσφατα από την αρμόδια νομαρχιακή επιτροπή και σύμφωνα με τον προϋπολογισμό θα διατεθεί το ποσό των 100.000 ευρώ.

ECONOMY INOX
ΗΛΙΑΚΑ · ΘΕΡΜΑΝΣΗ · ΕΓΚΑΤΑΣΤΑΣΕΙΣ·ΣΥΝΤΗΡΗΣΗ

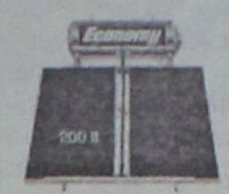

• ΑΝΟΞΕΙΔΩΤΟ ΑΤΣΑΛΙ
• ΑΘΡΑΥΣΤΟ ΤΖΑΜΙ
• ΕΠΙΛΕΚΤΙΚΟΣ ΣΥΛΛΕΚΤΗΣ
• ΣΥΝΔΕΕΤΑΙ ΜΕ ΚΑΛΟΡΙΦΕΡ

Ritter HEIZUNG
ΧΥΤΟΣΙΔΗΡΟΙ ΛΕΒΗΤΕΣ ΠΕΤΡΕΛΑΙΟΥ





SATURN A.E.
ΑΤΟΜΙΚΗ ΜΟΝΑΔΑ ΠΕΤΡΕΛΑΙΟΥ



De Dietrich
ΛΕΒΗΤΕΣ ΠΕΤΡΕΛΑΙΟΥ ΑΠΟ ΧΥΤΟΣΙΔΗΡΟ

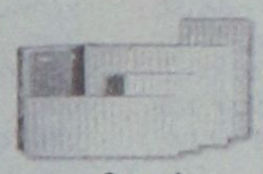

Superia
Panel Βελγίου



TUBOLUX
Design Πετσετοθήκη

ΔΕΚΤΕΣ ΠΙΣΤΩΤΙΚΕΣ ΚΑΡΤΕΣ

ΡΙΖΟΣ ΜΙΧΑΗΛ
Αγ. Λαύρας 59 • τηλ. 2241023073, 6944351212

GA FERRIES

ΠΡΟΓΡΑΜΜΑ ΔΡΟΜΟΛΟΓΙΩΝ
Ε/Γ-Ο/Γ ΡΟΔΑΝΘΗ • Ε/Γ-Ο/Γ ΜΑΡΙΝΑ - Ε/Γ-Ο/Γ ΑΝΘΗ-ΜΑΡΙΝΑ • Ε/Γ ΡΟΜΙΑΝΤΑ
ΡΟΔΟΣ - ΠΕΙΡΑΙΑ

ΚΥΡΙΑΚΗ 21/08
ΜΑΡΙΝΑ 14.00 ΤΗΛΟ (17.00)-ΝΙΣΥΡΟ (18.30)-ΚΩ (20.30)-ΚΑΛΥΜΝΟ (22.00)-ΑΣΤΥΠΑΛΑΙΑ (21.30)-ΚΑΤΑΠΟΛΑ (05.00)-ΠΕΙΡΑΙΑ (12.00)

ΔΕΥΤΕΡΑ 22/08
ΑΝΘΗ-ΜΑΡΙΝΑ 23.00 ΚΩ (03.00)-ΛΕΡΟ (05.00)-ΠΑΤΜΟ (07.00)-ΠΕΙΡΑΙΑ (16.00)

ΤΡΙΤΗ 23/08
ΡΟΔΑΝΘΗ 19.00 ΚΩ (23.30)-ΚΑΛΥΜΝΟ (01.00)-ΛΕΡΟ (02.20)-ΠΑΤΜΟ (03.50)-ΠΕΙΡΑΙΑ (14.00)

ΤΕΤΑΡΤΗ 24/08
ΑΝΘΗ-ΜΑΡΙΝΑ 17.00 ΚΩ (20.40)-ΛΕΡΟ (22.50)-ΠΑΤΜΟ (00.10)-ΠΕΙΡΑΙΑ (08.20)

ΠΕΜΠΤΗ 25/08
ΡΟΜΙΑΝΤΑ 06.00 ΣΥΜΗ (07.50)-ΤΗΛΟ (09.50)-ΝΙΣΥΡΟ (11.20)-ΚΩ (13.10)-ΑΣΤΥΠΑΛΑΙΑ (16.50)-ΚΑΤΑΠΟΛΑ (20.00)-ΑΙΓΙΑΛΗ (21.10)-ΔΟΝΟΥΣΑ (22.10)-ΝΑΞΟ (23.29)-ΠΑΡΟ (01.20)-ΠΕΙΡΑΙΑ (07.20)
ΡΟΔΑΝΘΗ 16.00 ΚΩ (20.10)-ΚΑΛΜΝΟ (21.40)-ΛΕΡΟ (23.00)-ΠΑΤΜΟ (00.30)-ΠΕΙΡΑΙΑ (09.10)

ΚΥΡΙΑΚΗ 28/08
ΜΑΡΙΝΑ 14.00 ΤΗΛΟ (17.00)-ΝΙΣΥΡΟ (18.30)-ΚΩ (20.30)-ΚΑΛΥΜΝΟ (22.00)-ΑΣΤΥΠΑΛΑΙΑ (21.30)-ΚΑΤΑΠΟΛΑ (05.00)-ΠΕΙΡΑΙΑ (12.00)

ΔΕΥΤΕΡΑ 29/08
ΑΝΘΗ-ΜΑΡΙΝΑ 23.00 ΚΩ (03.00)-ΛΕΡΟ (05.00)-ΠΑΤΜΟ (07.00)-ΠΕΙΡΑΙΑ (16.00)

ΤΡΙΤΗ 30 /08
ΡΟΔΑΝΘΗ 19.00 ΚΩ (23.30)-ΚΑΛΥΜΝΟ (01.00)-ΛΕΡΟ (02.20)-ΠΑΤΜΟ (03.50)-ΠΕΙΡΑΙΑ (14.00)

ΤΕΤΑΡΤΗ 31/08
ΑΝΘΗ-ΜΑΡΙΝΑ 17.00 ΚΩ (20.40)-ΛΕΡΟ)-(22.50)-ΠΑΤΜΟ (00.10)-ΠΕΙΡΑΙΑ (08.20)

ΠΡΟΣΦΟΡΑ
Πακέτα εισιτηρίων άνω των 300,00 ευρώ, μπορείτε να τα εξοφλήσετε σε 4 άτοκες μηνιαίες δόσεις με την πιστωτική σας κάρτα VISA ή MASTER!
Η εταιρία G.A. FERRIES σας ενημερώνει ότι η έκπτωση 50% (πολύτεκνοι-στρατιωτικοί-ανάπηροι κ.τ.λ.) ισχύει για όλες τις θέσεις.

Πληροφορίες στο κεντρικό πρακτορείο
TSAGARIS TRAVEL
και στον ταξιδιωτικό σας πράκτορα
Τηλ. (22410) 35066-36170, FAX: 22410-28597
ΧΠ1589

Το φθηνό πετρέλαιο πρέπει να θεωρείται παρελθόν

Τον περασμένο Σεπτέμβριο μετά την συνεχή άνοδο των τιμών του πετρελαίου που είχε αρχίσει από το τέλος του 2003 δημοσίευσα το παρακάτω άρθρο με στόχο αφενός να εξηγήσω τις αιτίες που προκαλούν αυτή τη άνοδο των τιμών και αφετέρου για να παροτρύνω το αναγνωστικό κοινό να κάνει οικονομία ή να χρησιμοποιήσει άλλες μορφές ενέργειας.

Αν θυμάμαι καλά οι τιμές του πετρελαίου στο τέλος του 2003 ήταν πε-



Αθανάσιος Δηλαβάνας Διπλ. Μηχανολόγος Μηχανικός, πρώην Δ/ντής ΔΕΗ Σορωνής

ρίπου 20-22 δολάρια το βαρέλι, τον Οκτώβριο του 2004 είχαν φθάσει τα 43 δολάρια το βαρέλι και πριν από μερικές ημέρες φθάσαμε στα 67 δολάρια. Υποχώρησαν εν τω μεταξύ στα 63 δολάρια αυτό όμως δεν πρέπει να μας καθησυχάζει.

Απλώς είναι μια μικρή ανάπαυλα και όπως προβλέπουν οι ειδικοί πολύ σύντομα θα φθάσουμε στα 100 δολάρια (Τις απόψεις αυτών των διακεκριμένων ειδικών από την Αμερική και τη Γερμανία είχα αναλύσει σε άλλο άρθρο μου τον Οκτώβριο 2004) Επειδή κατά τη γνώμη μου το άρθρο του Σεπτεμβρίου συνεχίζει να παραμένει επίκαιρο θεώρησα σκόπιμο να το επαναδημοσιεύσω τόσο για να μην μας σοκάρουν οι συνεχείς αυξήσεις των τιμών τις οποίες πρέπει να αναμένουμε, όσο και για ευαισθητοποίηση του κοινού στο θέμα της οικονομίας στην κάθε μορφή ενέργειας που χρησιμοποιεί.

Ακολουθεί το άρθρο:

«Όπως όλοι γνωρίζουμε εδώ και αρκετό καιρό οι τιμές του πετρελαίου παρουσιάζουν συνεχή άνοδο με μικρά διαλείμματα σταθεροποίησης και ελάχιστες διακυμάνσεις προς τα κάτω.

Οι προβλέψεις των ειδικών Ιδρυμάτων των διάφορων χωρών, πολλών μεγάλων Πανεπιστημίων και των διαφόρων πολυεθνικών εταιρειών, που παρακολουθούν τα παγκόσμια αποθέματα πετρελαίου, φυσικού αερίου και μεταλλευμάτων, το καθένα βάσει των δικών του στοιχείων, δίδουν επάρκεια πετρελαίου για κάποια χρόνια. Υπάρχουν βέβαια αποκλίσεις στις εκτιμήσεις των διαφόρων Ινστιτούτων οι οποίες δεν είναι θεαματικά μεγάλες.

Π.χ. άλλα Ινστιτούτα εκτιμούν ότι η εξάντληση των αποθεμάτων θα επέλθει σε 35 χρόνια, άλλα σε 41 χρόνια και άλλοι σε 45 χρόνια.

Με τα δεδομένα αυτά είναι φυσικό ότι από τώρα και στο εξής και όσο πλησιάζουμε προς την πλήρη εξάντληση των αποθεμάτων οι τιμές του πετρελαίου θα παρουσιάζουν συνεχή άνοδο με ελάχιστες περιόδους σταθεροποίησης ή μικρής μείωσης.

Οι προβλέψεις για τις τιμές γίνονται ακόμα πιο δυσοίωνες εάν λάβει κανείς υπόψη του και τα παρακάτω:

1) Η παραγωγική ικανότητα των γνωστών κοιτασμάτων προβλέπεται να φθάσει το μέγιστος της παγκόσμιας παραγωγής, κατ' άλλους σε 7 και κατ'άλλους σε 10 χρόνια. Αυτό σημαίνει ότι και εάν ακόμα οι πετρελαιοπαραγωγές χώρες επιθυμούν να δώσουν μεγαλύτερες ποσότητες στην παγκόσμια αγορά δεν θα μπορούν.

Τότε βέβαια η κάθε χώρα θα προσπαθεί να εξασφαλίσει για τον εαυτό της το απαραίτητο πετρέλαιο με αποτέλεσμα να ανεβαίνουν οι τιμές (προσφορά - ζήτηση). Είναι τόσο μεγάλη η σημασία της εξασφάλισης πετρελαίων που είναι σχεδόν βέβαιο ότι θα γίνουν και πόλεμοι για τον έλεγχό τους όπως συνέβη τόσο στο απώτερο όσο και στο πρόσφατο παρελθόν.

Οι πόλεμοι του Ιράκ - Κουβέιτ και δυτικές χώρες, Ιράκ - Ιράν, η Ρωσική επέμβαση στο Αφγανιστάν και στην Αγκόλα παλαιότερα, οι συνεχείς πόλεμοι και η τρομοκρατία στην Τσετσενία η Αμερικανονατοϊκή επέμβαση στο Αφγανιστάν η τελευταία επέμβαση των Αμερικανοβρετανών στο Ιράκ είχαν και έχουν ως κύριο στόχο τον έλεγχο των πετρελαίων του Περσικού Κόλπου, του Καυκάσου και κάποιων κοιτασμάτων στην Αφρική.

Ο άλλος τρόπος για το έλεγχό τους είναι οι διάφορες δικτατορίες που ξεφυτρώνουν σε χώρες' που διαθέτουν ενεργειακά αποθέματα. Οι δικτατορίες αυτές υποκινούνται και υποστηρίζονται από τις μεγάλες δυνάμεις όταν αυτές ενοχληθούν, όσο αφορά τα συμφέροντά τους, από τα δημοκρατικά πολιτεύματα.

2) Ο εντοπισμός νέων κοιτασμάτων γίνεται κάθε χρόνο που περνά όλο και μικρότερος. Τα μεγαλύτερα κοιτάσματα πετρελαίου εντοπίσθηκαν την 10-ετια του 1960. Τα τελευταία 22 χρόνια τα κοιτάσματα που έχουν εντοπισθεί δεν καλύπτουν ούτε την ετήσια αύξηση της ζήτησης.

Σήμερα ο αριθμός των γεωτρήσεων για τον εντοπισμό κάποιου νέου κοιτάσματος είναι κατά πολύ μεγαλύτερος από ότι π.χ την 10-ετία του 1960 ενώ τα εντοπιζόμενα αποθέματα των κοιτασμάτων είναι μικρά. Π.χ. στην βρετανική Βόρειο Θάλασσα έγιναν 500 γεωτρήσεις οι οποίες εντόπισαν κοίτασμα 20 δισεκατομμύρια βαρέλια(1βαρέλι=159 λίτρα). Οι επόμενες 500 γεωτρήσεις εντόπισαν κοίτασμα 5 δισεκατομμύρια βαρέλια και οι επόμενες 500 μόνο 3 δισεκατομμύρια βαρέλια.

Γενικά οι συνθήκες άντλησης των νέων κοιτασμάτων είναι πολύ δυσκολότερες είτε επειδή βρίσκονται σε μεγάλα βάθη στην ξηρά είτε σε μεγάλα βάθη στη θάλασσα. Και αυτό το στοιχείο επηρεάζει τις τιμές.

3) Η παγκόσμια ετήσια αύξηση της ζήτησης γίνεται κάθε χρόνο μεγαλύτερη. Αυτό οφείλεται στο γεγονός ότι η αύξηση της ζήτησης από τις αναπτυσσόμενες χώρες γίνεται όλο και μεγαλύτερη ενώ και οι ήδη αναπτυγμένες χώρες χρειάζονται περισσότερο πετρέλαιο. Πέρα από τους γρήγορους ρυθμούς ανάπτυξης των αναπτυσσόμενων χωρών, όπως η Κινά, η Ινδία, η Αφρική κ.λ.π , συνεχίζεται και η πληθυσμιακή αύξηση σε όλη τη γη.

Η παγκόσμια ζήτηση το έτος 2003 ήταν 3,6 δισεκατομμύρια τόνους και ήταν αυξημένη σε σχέση με το 2002 κατά 3,8%. Είναι χαρακτηριστικό και συνάμα ανησυχητικό ότι από την αύξηση της παγκόσμιας ζήτησης του 3,8%, το 1,6% οφείλεται στην αύξηση της ζήτησης από την Κίνα.

4) Η παγκόσμια ζήτηση πετρελαίου αναμένεται να αυξηθεί ακόμα ταχύτερα επειδή μετά τα δύο μεγάλα πυρηνικά ατυχήματα του Τσερνομπίλ στην πρώην Σοβιετική Ένωση και του Θρη Μάιλ Άιλαντ στις ΗΠΑ πολλοί από τους πυρηνικούς αντιδραστήρες παραγωγής ηλεκτρικής ενέργειας θα τεθούν εκτός λειτουργίας, οπότε η ενέργεια που θα λείψει θα παραχθεί κυρίως με πετρέλαιο και φυσικό αέριο. Ήδη το 2003 η παγκόσμια παραγωγή ηλεκτρικής ενέργειας από πυρηνικούς αντιδραστήρες μειώθηκε κατά 2%.

ΠΕΡΑ όμως από τους λόγους που προανέφερα, που με μεγάλη βεβαιότητα θα κρατήσουν τις τιμές υψηλά και θα τις ανεβάσουν ακόμα υψηλότερα, πρέπει να υπολογίζουμε και σε πιθανές ανωμαλίες στην άντληση διαφόρων κοιτασμάτων ή στην πρόωρη εξάντληση των αποθεμάτων κάποιων πετρελαιοπηγών. Οι ποσότητες που δίδονται ως αποθέματα ενός κοιτάσματος στηρίζονται σε τεχνικά και στατιστικά δεδομένα τα οποία όχι σπάνια παρουσιάζουν αποκλίσεις.

Οι εταιρείες πετρελαιοειδών, που εκτός από τα διεθνή Ινστιτούτα κάνουν και οι ίδιες εκτιμήσεις των παγκόσμιων αποθεμάτων, δίνουν πάντοτε πολύ πιο αισιόδοξους αριθμούς για τα αποθέματα. Οι εταιρείες έχουν βέβαια τους λόγους τους. Συγκεκριμένα θέλουν να αποφύγουν την στροφή της παγκόσμιας κοινότητας προς άλλες μορφές ενέργειας.

Το γερμανικό Ομοσπονδιακό Ινστιτούτο Γεωλογικών Επιστημών και Πρώτων Υλών προβλέπει ότι, μετά από μερικά χρόνια, οι τιμές πετρελαίου θα αγγίξουν τα 100 δολάρια το βαρέλι. Οι τιμές αυτές βρίσκονται σήμερα (Σεπτέμβριος 2004) γύρω στα 43 δολάρια το βαρέλι. Ο οικονομολόγος Μιχαήλ ΟΙΚΟΝΟΜΙΔΗΣ (συμπεραίνω ότι είναι Έλληνας ή Ελληνοαμερικανός), από το Πανεπιστήμιο του Χιούστον, ανέφερε στην εισήγησή του στο ετήσιο συνέδριο των Ανεξάρτητων Πετρελαϊκών Εταιρειών των ΗΠΑ που έγινε στην ΟΚΛΑΧΟΜΑ το 2004 ότι σύντομα η τιμή του βαρελιού του πετρελαίου θα φθάσει τα 100 δολάρια.

Δηλαδή η τιμή των 100 δολαρίων θα έλθει πολύ πιο σύντομα απ' ότι εκτιμούν οι Γερμανοί στο Ινστιτούτο που προανέφερα.

Από τον περασμένο Οκτώβριο που έγινε αυτή η ανακοίνωση μέχρι σήμερα οι τιμές του πετρελαίου έχουν αυξηθεί κατά 20 δολάρια το βαρέλι κάτι που επιβεβαιώνει τις προβλέψεις του κ. ΟΙΚΟΝΟΜΙΔΗ.

Τι κάνει όμως η διεθνής κοινότητα για να αντιμετωπίσει το μεγάλο αυτό πρόβλημα;

Γίνονται προσπάθειες να μειωθεί η ζήτηση τόσο με την μείωση της σπατάλης στην ενέργεια, με την αντικατάσταση του πετρελαίου με άλλα καύσιμα και την χρήση των ανανεώσιμων μορφών ενέργειας. Χωρίς να αναφερθώ σε πολλές λεπτομέρειες θα απαριθμήσω μερικά παραδείγματα που δείχνουν ότι υπάρχει κάποια κινητικότητα.

Συγκεκριμένα:

-Γίνεται προσπάθεια κατασκευής αποδοτικότερων εγκαταστάσεων για την παραγωγή ηλεκτρικής ενέργειας και εγκαταστάσεων θέρμανσης - κλιματισμού.

-Προς την ίδια κατεύθυνση στρέφονται και οι προσπάθειες για την κατασκευή κινητήρων για τα οχήματα (κινητήρες μικρής κατανάλωσης καυσίμου).

-Δίδεται μεγάλη σημασία στη σωστή κατασκευή των κτιρίων για τη μείωση των απωλειών ενέργειας ψύξης- θέρμανσης.

Μάλιστα πολλές χώρες έχουν προσαρμόσει την νομοθεσία τους που έχει σχέση με την μόνωση των κτιρίων και την έχουν κάνει αυστηρότερη. Στη κατεύθυνση αυτή η χώρα μας είναι ουραγός και υπάρχουν μεγάλες δυνατότητες εξοικονόμησης πολύ μεγάλων ποσοτήτων ενέργειας σε κάθε οίκημα και μόνο από τη μόνωση της οροφής και της πυλωτής εκεί όπου υπάρχει.

-Οι προσπάθειες στρέφονται επίσης προς την κατεύθυνση της χρήσης καυσίμων που παράγονται από φυτικά και ζωικά έλαια και λίπη. Επίσης γίνεται χρήση των αλκοολών ως καύσιμο των κινητήρων των οχημάτων (Βραζιλία, ΗΠΑ). Στη Γερμανία χρησιμοποιείται όλο και περισσότερο το Βιοντίζελ, ένα καύσιμο που παράγεται από το ηλιέλαιο, το κραμβέλαιο κ.λπ. που προέρχονται από φυτά τα οποία καλλιεργούνται στην ίδια τη χώρα. Το καύσιμο αυτό είναι φθηνότερο από το πετρέλαιο ντίζελ επειδή είναι αφορολόγητο.

Είναι φιλικό προς το περιβάλλον επειδή τα φυτά για να αναπτυχθούν παίρνουν διοξείδιο του άνθρακα από την ατμόσφαιρα. Ήδη 15.000 φορτηγά και λεωφορεία στη Γερμανία χρησιμοποιούν αυτό το καύσιμο. Η κατανάλωσή του έφθασε το 2003 τους 600.000 τόνους.

-Λειτουργούν πειραματικά στις αναπτυγμένες χώρες αυτοκίνητα με καύσιμο υδρογόνο το οποίο βέβαια θα πρέπει να παράγεται με τη χρήση ανανεώσιμων μορφών ενέργειας (ήλιο ,αέρα, νερό κ.λ.π.) και όχι από πετρέλαιο.

-Βελτιώνονται όλο και περισσότερο τα φωτοβολταϊκά συστήματα για την απευθείας παραγωγή ηλεκτρικής ενέργειας από τον ήλιο προκειμένου η παραγόμενη ενέργεια να γίνει ανταγωνιστική (σήμερα είναι ακόμα πολύ ακριβή.)

-Γίνεται όλο και μεγαλύτερη προσπάθεια για την χρήση των ηλιακών θερμοσιφώνων για ζεστό νερό και θέρμανση.

-Η αιολική ενέργεια μπαίνει πολύ δυναμικά στην παραγωγή ηλεκτρικής ενέργειας.

-Τα υδροηλεκτρικά έργα παίζουν και αυτά ένα σπουδαίο ρόλο ιδίως δε μετά τη νέα τάση για αξιοποίηση και των διαθέσιμων μικρών ποσοτήτων νερού (κατασκευή μικρών φραγμάτων) κάτι που δεν γίνονταν στο παρελθόν επειδή ήταν ασύμφορα.

-Γίνονται και άλλες προσπάθειες λιγότερο αποδοτικές στις οποίες όμως δεν θα αναφερθώ.

Συμπέρασμα από όλα τα προαναφερθέντα είναι ότι οι τιμές των καυσίμων θα συνεχίσουν την ανοδική τους πορεία άλλοτε με γοργότερους και άλλοτε με αργότερους ρυθμούς και ότι ο καθένας μας πρέπει από την πλευρά του να βοηθήσει <u>είτε κάνοντας οικονομία σε κάθε μορφή ενέργειας που καταναλώνει π.χ στον κλιματισμό στη θέρμανση, στη χρήση του αυτοκινήτου, στην ηλεκτρική ενέργεια κ.λ.π. είτε χρησιμοποιώντας τις ανανεώσιμες μορφές ενέργειας όπου αυτό είναι δυνατό.</u> Π.χ. για το ζεστό νερό του σπιτιού του».

Μπορούμε επομένως να βοηθήσουμε στη συγκράτηση των τιμών, τότε μόνο, όταν συνειδητοποιήσουμε το πρόβλημα και κατανοήσουμε ότι με την οικονομία μας σε κάθε μορφή ενέργειας βοηθάμε την τσέπη μας.

Υπάρχει όμως μια πολύ δύσκολη προϋπόθεση. Η προϋπόθεση αυτή είναι ότι πρώτα απ' όλα πρέπει **ΝΑ ΚΑΤΑΠΟΛΕΜΗΣΟΥΜΕ ΤΗΝ ΑΔΙΑΦΟΡΙΑ ΜΑΣ.**

ΑΘΛΗΤΙΚΗ ΡΟΔΙΑΚΗ
ΚΥΡΙΑΚΗ 21 ΑΥΓΟΥΣΤΟΥ 2005

ΝΙΚΗΦΟΡΑ ΞΕΚΙΝΗΣΕ ΣΤΗΝ ΤΕΛΙΚΗ ΦΑΣΗ ΤΟΥ ΠΡΩΤΑΘΛΗΜΑΤΟΣ BEACH SOCCER, Η ΡΟΔΙΤΙΚΗ ΟΜΑΔΑ ΠΟΥ ΔΙΕΚΔΙΚΟΥΣΕ ΧΘΕΣ ΠΡΟΚΡΙΣΗ ΣΤΟΝ ΗΜΙΤΕΛΙΚΟ

ΣΕΛ. 51

Με Καμπούρη στο κύπελλο

- *Ο Βάλτερ Σκότσικ, που παρουσιάσθηκε από την διοίκηση στους παίκτες της ομάδας αναλαμβάνει επίσημα μετά το ματς Κυπέλλου με τον Θερμαϊκό.*
- *Ο νέος τεχνικός του Διαγόρα παρακολούθησε από την εξέδρα την προπόνηση και κράτησε πολλές σημειώσεις για πολλά πράγματα.*
- *Την Δευτέρα το μεσημέρι η διοίκηση του Διαγόρα θα τον παρουσιάσει στους δημοσιογράφους*

Δεύτερη μέρα χθες για τον Βάλτερ Σκότσικ στο νησί μας. Ο νέος τεχνικός του Διαγόρα πάτησε για πρώτη φορά χθες επίσημα τα αποδυτήρια του συλλόγου όπου οι Διοικούντες τον παρουσίασαν στους παίκτες. Συστήθηκε με όλους αποπνέοντας σοβαρότητα, σεβασμό αλλά και απόφαση μέσα από τα λεγόμενά του να δουλέψει σκληρά για να πετύχει ο γηραιός τον σκοπό του πού δεν είναι άλλος από μια καλή πορεία κι την άνοδο στην πιο ,πάνω Κατηγορία εάν αυτό φυσικά είναι εφικτό να γίνει.

«Θέλω να πάμε καλά. Αυτό θα γίνει μόνο με σκληρή δουλειά από όλους κι όχι μόνο από μένα. Πρέπει να είμαστε μια γροθιά για να πετύχουμε τον στόχο μας», είπε στην πρώτη του επαφή με τους παίκτες του ο Βαλτερ Σκότσικ.

Η Διοίκηση του Διαγόρα με την σειρά της θα παρουσιάσει και επίσημα τον νέο τεχνικό του γηραιού την Δευτέρα το μεσημέρι στις 12 σε πρές κόνφερανς πού θα δοθεί στην Λέσχη του συλλόγου, με την συμμετοχή όλων των ΜΜΕ.

Ο ίδιος πάντως δεν αναλαμβάνει τώρα αλλά επίσημα από την επόμενη του ματς με τον Θερμαϊκό για το Κύπελλο Ελλάδας που θα γίνει την Τετάρτη στο Δημοτικό Στάδιο της πόλης μας. Απώτερος σκοπός είναι να μορφώσει ο ίδιος καλύτερη άποψη για το έμψυχο υλικό της ομάδας.



Ο Γιάννης Καμπούρης θα έχει το γενικό πρόσταγμα στο ματς με τον Θερμαϊκό

Την ευθύνη για το κουτσάρισα στο παιχνίδι αυτό θα έχει ο Γιάννης Καμπούρης ο οποίος και θα παρατάξει όπως εκείνος νομίζει την ενδεκάδα κατά της ομάδας της Θέρμης, η οποία δείχνει να ξεπερνάει τα προβλήματα τα οποία και της είχαν παρουσιασθεί στο ξεκίνημα της χρονιάς. Εξάλλου ο Καμπούρης είναι εκείνος πού έχει επωμισθεί την προετοιμασία της ομάδας όχι μόνο για αυτό το ματς αλλά και για την όλη εικόνα πού θα παρουσιάσει ο Διαγόρας αυτό το διάστημα μέχρι δηλαδή να αναλάβει επίσημα ο κ. Σκότσικ

Συνεπώς δίκαια θα έχει το γενικό πρόσταγμα στο ματς Κυπέλλου με τον Θερμαϊκό, ενώ την ίδια στιγμή ο κ. Σκότσικ θα παρακολουθεί προπονήσεις των παικτών πλουτίζοντας τον φάκελό του για την νέα του ομάδα.

Στον αγωνιστικό τομέα πάντως το μόνο πρόβλημα πού έχει να αντιμετωπίσει η τεχνική ηγεσία της ομάδας είναι ο τραυματισμός του Γιάννη Έλληνα ο οποίος και υποφέρει από διάστρεμμα και κατά τα φαινόμενα δεν θα είναι στην διάθεση του Γιάννη Καμπούρη για το παιχνίδι της Τετάρτης. Στόχος της ομάδας σε αυτό το ματς είναι τι άλλο από την νίκη πρόκριση και την συνέχεια στο Κύπελλο, γεγονός πού αποφέρει και την συνέχεια στον θεσμό για τον Διαγόρα και κατ' επέκταση την οικονομική ενίσχυση στο ταμείο της ΠΑΕ η οποία και χρειάζεται τις όποιες συμμετοχές ακόμα στο Κύπελλο Ελλάδας.

Πρόβλημα Ζαχαριέφσκι

- **Ένα τράβηγμα στην προπόνηση του στερεί το δικαίωμα συμμετοχής στο ματς Κυπέλλου με την Καβάλα.**
- **Ηρθε ο Γκαντέα και η ΠΑΕ περιμένει τώρα και τον Σενεγαλέζο Σόου.**
- **Κάτι καλό περιμένει ακόμα μέχρι την Τρίτη ο Βαγγέλης Χοσάδας.**

Συνεχίζεται κανονικά η προετοιμασία της ομάδας της Ρόδου για το ματς Κυπέλλου στην Καβάλα την ερχόμενη Τετάρτη πού είναι η πρώτη αγωνιστική υποχρέωση για την φετινή περίοδο.

Ο κόουτς της Ρόδου Βαγγέλης Χοσάδας θα ήθελε να είχε στην αποστολή για την Καβάλα όλους τους παίκτες του αλλά δυστυχώς κάποιο πρόβλημα πού προέκυψε θα του στερήσει αυτό το δικαίωμα. Πιο συγκεκριμένα:

- Στην προπόνηση της Παρασκευής ο Ζαχαριέφσκι έπαθε τράβηγμα και κατά τα φαινόμενα δεν θα ακολουθήσει την αποστολή στην Καβάλα καθώς η κατάστασή του δεν του επιτρέπει να αγωνισθεί.

Ο προπονητής της ομάδας θεωρεί πλήγμα την απουσία του Ζαχαριέφσκι καθώς όπως φαίνεται από τις προπονήσεις αλλά και όπως φάνηκε και στο φιλικό με τον Ιάλυσο αποτελεί τον βασικό κινητήριο και οργανωτικό μοχλό του παιχνιδιού της ομάδας.

Υπάρχουν όμως κι άλλοι πού μπορούν να σηκώσουν το βάρος των δυσκολιών ενός αγώνα Κυπέλλου.

Ο κ. Χοσάδας προφανώς και δίνει προβάδισμα σε αυτούς πού έχουν την εμπειρία της Γ΄ Εθνικής, αλλά και των μεγαλύτερων κατηγοριών στις προθέσεις παράταξης της πρώτης επίσημης ενδεκάδας της χρονιάς.

Ηρθε ο Γκαντέα

Στο μεταξύ ηρθε χθες ο Αργεντινός Μαρίνο Γκαντέα που αγωνιζόταν πέρυσι στην Ισπανική Ρασίνγκ ομάδα Β΄Εθνικής Κατηγορίας. Υπενθυμίζεται πώς είναι επιθετικός έχει ύψος 1.84 και είναι 27 χρόνων.

Ηρθε αποφασισμένος να βοηθήσει την Ρόδο στον φετινό της στόχο πού δεν είναι άλλος από την καλή πετυχημένη πορεία.

Ο φόρ πού έχει κοινοτικό διαβατήριο επρόκειτο να συζητήσει με την Διοίκηση του Χρήστου Ηλιακίδη χθες το βράδυ και να κλείσει την συμφωνία με την νέα του ομάδα κάτι πού ήταν κάτι περισσότερο από βέβαιο

Ο άλλος ξένος ο Σενεγαλέζος Σόου έψαχνε να βρει πτήση από την χώρα του για την Αθήνα και στη συνέχεια για την Ρόδο όπου και θα παραμείνει μερικές μέρες για να συζητήσει με την Διοίκηση της το ενδεχόμενο απόκτησης από την ΠΑΕ.

Μέχρι χθες πάντως ο Σενεγαλεζος δεν είχε βρει εισιτήριο για να έρθει στην Ρόδο.

Κάτι περιμένει ο Χοσάδας

Στο μεταξύ έγκυρες πληροφορίες ανέφεραν χθες πώς ο προπονητής της ομάδας Βαγγέλης Χοσάδας έχει ζητήσει και το κάτι εξαιρετικό από τους υπευθύνους της ΠΑΕ.

Αυτός ήταν άλλωστε κι ένας ακόμα λόγος πού ενώ αρχικά οι Δημητρόπουλος, Γκαϊδας είχαν υπογράψει συμβόλαιο με την ΠΑΕ Ρόδος στην συνέχεια καταβάλλεται προσπάθεια να λυθούν και τα δύο κοινή συναινέσει και να αποκτηθούν από επαγγελματική ομάδα μέχρι την Παρασκευή πού έχουν το δικαίωμα

Σύμφωνα με τις υπάρχουσες πληροφορίες πάντως ο κώουτς της ομάδας κάτι περιμένει από τον ευρύτερο χώρο του επαγγελματικού ποδοσφαίρου.

Πρόκειται σύμφωνα με τις υπάρχουσες πληροφορίες για πολύ καλό ποδοσφαιριστή πού η απόκτησή του θα ενισχύσει την Ρόδο και γι αυτό τον λόγο το όνομα του κρατείται ακόμα μυστικό και δεν βγαίνει προς τα έξω.



Συνεχίζουν την προετοιμασία για το Κύπελλο οι παίκτες της Ρόδου

ΠΕΡΙΦΕΡΕΙΑΚΟ

Την Πέμπτη η συνέχεια

• Στις Καλυθιές το επόμενο φιλικό του Ιάλυσου που συνεχίζει να μοντάρεται.
• Γκάιδας: "Θα συνεχίσω να δίνω ευκαιρίες στους "μικρούς".
• Επανήλθε μετά από την ίωση ο Πίττος.

Ο Ιάλυσος συνεχίζει να χτίζεται και το μόνο πού τον ενδιαφέρει πλέον είναι το γηπεδικό αφού στο «Οικονομίδειο» το μόνο πράγμα πού μπορεί να κάνει προς το παρόν είναι να τρέχουν οι παίκτες του περιμετρικά ασκούμενοι στην φυσική κατάσταση, σύμφωνα με τις εντολές του προπονητή τους Γιώργου Γκαϊδα και του γυμναστή της ομάδας Βαγγέλη Χατζηαντωνίου.

Η τεχνική ηγεσία πάντως παρά το γεγονός του ότι δεν μπόρεσε να εξαγάγει τα απαιτούμενα συμπεράσματα στο διακοπέν φιλικό παιχνίδι με τον Διγενή έχει βγάλει τα πρώτα της συμπεράσματα για το έμψυχο υλικό της και έχει φυσικά κάθε δικαίωμα να κάνει τα τεστ πού απαιτούνται για τον σκοπό αυτό.

Ο Γιώργος Γκαιδας πάντως επανέλαβε αυτά πού είπε και την επόμενη του φιλικού με τον Διγενή :«Επαναλαμβάνω πώς κράτησα από αυτό το φιλικό τα δέκα λεπτά πού παίχθηκε ποδόσφαιρο στο β΄ημίχρονο.Τα μικρά παιδιά έπαιξαν όπως έπρεπε αλλά δεν μου φτάνει αυτό. Για τον λόγο αυτό θα συνεχίσουμε να δίνουμε ευκαιρίες στα παιδιά αυτά γιατί είναι πολύ νωρίς ακόμα να πούμε οτιδήποτε για την αξία τους.

Εκείνο που μπορούμε να πούμε είναι πως έχουν διάθεση και όρεξη για ότι καλό περνάει από το μυαλό τους κι αυτό φαίνεται στις προπονήσεις και τα φιλικά. Ασχολούμαι με τους μικρούς γιατί πιστεύω πως εκεί κρίνονται πολλά πράγματα στο περιφερειακό πρωτάθλημα. Υπενθυμίζω πώς παίζουν τέσσερις και είναι στον πάγκο άλλοι τέσσερις. Εκεί λοιπόν κρίνονται πολλά. Κι είμαστε υποχρεωμένοι να δουλέψουμε περισσότερο από κάθε άλλο μέρος της προετοιμασίας με τα παιδιά αυτά .Θα πάρουν λοιπόν ακόμα πολλές ευκαιρίες μέχρι να ξεκινήσει το πρωτάθλημα και να είστε σίγουροι πώς θα χρειασθούν όλοι.»

Οι κιτρινοκόκκινοι προπονήθηκαν και χθες στο «Οικονομίδειο» και θα συνεχίσουν το μοντάρισμά τους την Πέμπτη στο γήπεδο Καλυθιών αντιμετωπίζοντας τον Απόλλωνα Καλυθιών σε ένα ακόμα παιχνίδι προετοιμασίας. Υπενθυμίζεται πώς ο Ιάλυσος έχει παίξει το πρώτο φιλικό με τον Απόλλωνα στις Καλυθιές αλλά θα ξαναπάει εκεί λόγω τού ότι ο αγωνιστικός χώρος του «Οικονομίδειου» δεν έχει ολοκληρωθεί ακόμα και χρειάζεται περισσότερη συντήρηση για να ανταπεξέλθει στις δυσκολίες του χειμώνα. Το να γίνει πάντως εκεί το φιλικό του Ιάλυσου είναι δύσκολο έως απίθανο.

Σε ό,τι αφορά τα αγωνιστικά τώρα:

-Ο Πίττος ξεπέρασε το πρόβλημα με την ίωση πού είχε και ακολούθησε κανονικά την προπόνηση χθες θέτοντας εαυτόν και πάλι στην διάθεση της τεχνικής ηγεσίας

-Ενώ ο άτυχος Γρηγοράς ξεκούρασε για μια ακόμη ημέρα το πόδι του και θα μπει στο πρόγραμμα το προπονητικό της ομάδας από αύριο Δευτέρα.

Έτσι ο Γιώργος Γκαϊδας θα έχει όλους τους παίκτες του στην διάθεση του στο φιλικό παιχνίδι της Πέμπτης απέναντι στον Απόλλωνα Καλυθιών.

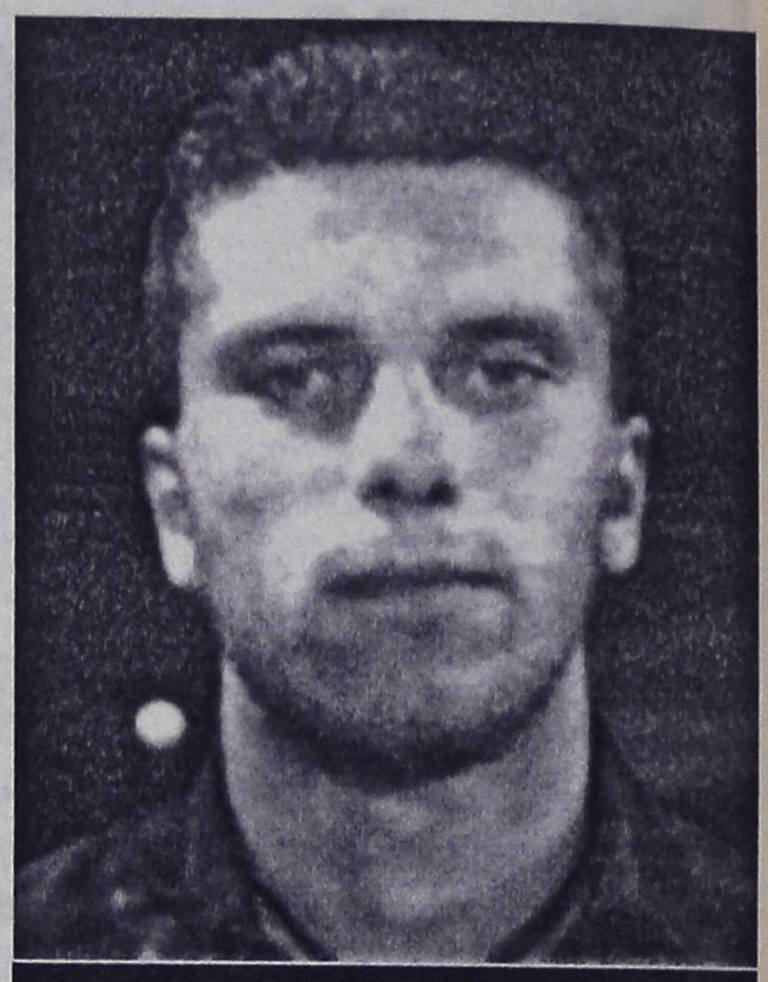

Πίττος Χρήστος: Επανήλθε στις προπονήσεις μετά την ίωση

ΣΗΜΕΡΑ ΤΑ ΝΕΟΤΕΡΑ

• Εξελίξεις αναμένονταν χθες στην Κω που περνάει δύσκολες ώρες
• Προσπαθεί να σηκώσει το βάρος μόνος του ο Μιχάλης Αγγελίδης

ΚΩΣ (Του ανταποκριτή μας ΓΙΩΡΓΟΥ ΑΝΑΓΝΩΣΤΟΥ)-

Τίποτα δεν έχει κριθεί ακόμα στην ομάδα των βυσσινί. Τα πάντα μέχρι την ώρα πού γράφονται αυτές οι γραμμές αλλά και τις 18.30 πού επρόκειτο να διεξαχθεί το φιλικό με την ΑΕ Δικαίου δημιουργούσαν ένα θολό τοπίο γύρω από την ομάδα, αλλά και την συνέχειά της πού δεν φαινόταν και πολύ ευοίωνη.

Τα πάντα εξαρτιόντουσαν από την βούληση του Μιχάλη Αγγελίδη ο οποίος από ότι δείχνουν τα πράγματα δεν μπορεί να σηκώσει το βάρος της φετινής λειτουργίας μόνος του.

Είναι πάντως αποφασισμένος να δηλώσει την ομάδα στο περιφερειακό και να περιμένει από εδώ και πέρα την εκ των έσω βοήθεια στον οικονομικό κυρίως τομέα και να προχωρήσει η ομάδα αλώβητη και χωρίς προβλήματα.



Χθες το πρωί δεν υπήρξαν επαφές αλλά στο ματς με την ΑΕ Δικαίου επρόκειτο να διαφανούν κάποια πράγματα πού θα καθόριζαν την συνέχεια.

Η διοίκηση της ομάδας πάντως βρίσκεται σε αναζήτηση νέου τεχνικού αλλά δεν έχει βρει ακόμα εκείνον με την ανάλογη οικονομική επιβάρυνση. Δεν πρέπει να λησμονεί κανείς ακόμα πώς ο Αρβανίτης έφυγε άρον άρον αφού ο κ. Αγγελίδης του ζήτησε περικοπές στον μισθό και τα μπόνους πού αρχικά είχαν συμφωνηθεί.

Όλα πάντως και σύμφωνα με τις πληροφορίες επρόκειτο να πάρουν τον δρόμο τους θετικά ή αρνητικά μετά το χθεσινό πρώτο φιλικό παιχνίδι με την ΑΕ Δικαίου.

Τα αγκάθια είναι πολλά πάντως και ένας άνθρωπος δεν μπορεί να τα σηκώσει μόνος του. Συνεπώς η Κως χρειάζεται στήριξη πανταχόθεν πού μέχρι χθες δεν την είχε.

ΦΙΛΙΚΟ ΣΗΜΕΡΑ ΜΕ ΤΟΝ ΕΡΜΗ

• Συνεχίζεται το μοντάρισμα του ΑΕΡΑ σήμερα στις 17.00 στο γήπεδο Κοσκινού.
• Ανοιχτή πρόσκληση στον δήμαρχο κ. Καββάδα για να ακολουθήσει την ομάδα σε Κω και Κάλυμνο

Αποφασισμένοι να συνεχίσουν όλοι στον ίδιο ρυθμό είναι στο στρατόπεδο του ΑΕΡΑ. Μετά το πρώτο θετικό δείγμα πού εξακριβώθηκε από το φιλικό με τον Ορφέα τώρα οι πρωταθλητές δίνουν ακόμα ένα φιλικό παιχνίδι με αντίπαλο τον Ερμή των Καλυθιών στο δεύτερο τεστ της σαιζόν πού θα διεξαχθεί στο γήπεδο Κοσκινού σήμερα στις 17.00.

Ο Νίκος Κασιώτης θα έχει την ευκαιρία και σήμερα να χρησιμοποιήσει όλους τους παίκτες πού έχει στην διάθεσή του και να μορφώσει αγωνιστική άποψη για ότι συμβαίνει στον αγωνιστικό τομέα στην ομάδα του.

Στο φιλικό το σημερινό ο κ. Κασιώτης είναι εκείνος πού θα κρίνει ποιοι θα παίξουν αλλά και το αν θα χρησιμοποιηθούν οι Κυριακίδης και Καπέσιος πού προέρχονται από τραυματισμό.Και οι δύο επρόκειτο να μπουν στον κανονικό ρυθμό προπονήσεων από χθες και να είναι στην διάθεση του προπονητή τους στο σημερινό παιχνίδι.

Η πρώτη εικόνα υπάρχει για τον ΑΕΡΑ αλλά τα συμπεράσματα θα βγουν για την πρώτη ενδεκάδα πού θα ξεκινήσει στην Κω από σήμερα και από το παιχνίδι πού έχει προγραμματισθεί να γίνει αύριο στις 18.00 στο γήπεδο Μαριτσών με αντίπαλο τον Φοίβο, πού θεωρείται από τα φαβορί για την κατάκτηση του φετινού πρωταθλήματος στην Α΄Κατηγορία.



Καββάδας: Θ' ακολουθήσει την ομάδα στα νησιά

Πρέπει να σημειωθεί ακόμα πώς ο ΑΕΡΑ δέχθηκε πρόταση από τον Διαγόρα για την διεξαγωγή φιλικού παιχνιδιού προκειμένου να μορφώσει άποψη για το ρόστερ της ομάδας του ο νέος τεχνικός του Διαγόρα κ. Σκότσικ, αλλά οι του ΑΕΡΑ με δεδομένο το γεγονός πώς έχουν μπροστά τους Κω και Κάλυμνο απάντησαν πώς μετά την υποχρέωση στα νησιά μπορούν να κάνουν όσα φιλικά θέλει η μεγάλη ομάδα του νησιού μας.

Με τον Δήμαρχο στα νησιά

Στο μεταξύ κι αφού η Διοίκηση του ΑΕΡΑ βλέπει όσο το δυνατόν σοβαρότερα τον θεσμό του Σούπερ Καπ προσκάλεσε τον Δήμαρχο Αφάντου κ. Καββάδα να ακολουθήσει την αποστολή στα νησιά για τον αγώνα σούπερ Καπ με τον Ανταγόρα αλλά και το φιλικό την επόμενη με τον Καλυμνιακό στην Κάλυμνο.

Σύμφωνα με τις υπάρχουσες πληροφορίες πάντως ο δήμαρχος προτίθεται να ακολουθήσει την αποστολή και να έχει ιδίαν άποψη για την ομάδα πού σύμφωνα με τις πρώτες ενδείξεις δεν θα έχει καμιά σχέση με την περυσινή πού πήρε το πρωτάθλημα στην Α΄κατηγορία.

Σε ότι αφορά το γηπεδικό αυτό είναι βέβαιο πώς θα ξεκαθαρισθεί μέσα στην ερχόμενη εβδομάδα. Ο κ. Καββάδας πρέπει να σημειωθεί πώς έχει κάνει ότι είναι ανθρωπίνως δυνατόν για να είναι στην ώρα του έτοιμο το γήπεδο τού ΑΕΡΑ πού θα αλλάξει όψη σύμφωνα με τα σχέδια πού υπάρχουν με πρώτο μέλημα την επίστρωση του χλοοτάπητα αλλά κι την αναμόρφωση των αποδυτηρίων.

ΤΟΠΙΚΟ ΠΟΔΟΣΦΑΙΡΟ

Στον δρόμο για τον τελικό

• Με μια νίκη και μια ισοπαλία ξεκίνησε χθες στους προημιτελικούς αγώνες, της τελικής φάσης του Πανελλήνιου Πρωταθλήματος Beach Soccer, που γίνεται στο Π. Φάληρο, η Ροδίτικη ομάδα, "Puma Soccer Club 5x5".

Θετικό ήταν το χθεσινό ξεκίνημα της Ροδίτικης ομάδας, που λαμβάνει μέρος στην τελική φάση του Πανελλήνιου Πρωταθλήματος Beach Soccer. Ο λόγος για την ομάδα "Puma Soccer Club 5x5" η οποία είχε στεφθεί πρωταθλήτρια στο τοπικό τουρνουά που έγινε στην παραλία της Παναγιάς Τσαμπίκας.

Μέχρι χθες το απόγευμα είχε δώσει δύο παιχνίδια, φέρνοντας ισοπαλία στο πρώτο, ενώ νίκησε στο δεύτερο.

Συγκεκριμένα στην τελική φάση που γίνεται στο Παλαιό Φάληρο, συμμετέχουν 8 ομάδες που είχαν στεφθεί πρωταθλήτριες στα κατά τόπους τουρνουά. Αυτές οι 8 ομάδες χωρίσθηκαν σε δύο ομάδες των 4 ομάδων.

Οι ομάδες των ομίλων θα έπαιζαν χθες όλες μεταξύ τους και οι δύο πρώτες θα προκρινόντουσαν στην σημερινή ημιτελική φάση. Οι νικητές των δύο ζευγαριών θα παίξουν σήμερα στις 4μ.μ. στον τελικό για την ανάδειξη του πρωταθλητή Ελλάδος.



Ο Χάρης Σκυλλαράκης πέτυχε χθες τρία γκολ στο 2ο παιχνίδι

Η δική μας ομάδα κληρώθηκε κι έπεσε στον όμιλο με τις άλλες εξής τρεις ομάδες: Golden Union, Omerta και Λατίνοι.

Στο πρώτο παιχνίδι η ομάδα μας αντιμετώπισε την ΟΜΕΡΤΑ κι αναδείχθηκε ισόπαλη 5-5. Από πλευράς της δικής ομάδας σκόραραν οι Α. Σκυλλαράκης (3) και Στ. Αμπελάς (2).

Στο δεύτερο παιχνίδι η ομάδα μας νίκησε 6-5 τους «Λατίνους» με σκόρερ τους **Χ. Σκυλλαράκη** (3), **Χατζημανώλη, Α. Σκυλλαράκη** και **Μουστακέλλη.**

Μαζεύοντας 4 βαθμούς στα δύο πρώτα παιχνίδια., μόνο με θαύμα θα έχαναν την πρόκριση στον σημερινό ημιτελικό, καθώς αναμένονταν και τα αποτελέσματα των άλλων παιχνιδιών. Σε ένα α' αυτά οι Λατίνοι νίκησαν στα χαρτιά την ΟΜΕΡΤΑ, με 10-0, γιατί χρησιμοποίησε ποδοσφαιριστή χωρίς τα απαραίτητα καταθετικά στοιχεία.

Βέβαια και στην κανονική διάρκεια του αγώνα οι Λατίνοι είχαν κερδίσει 7-5.

Στο τρίτο και τελευταίο παιχνίδι των ομίλων η ομάδα μας θα αντιμετώπιζε την ομάδα Golden Union, όπου από το αποτέλεσμα του θα κρινόταν κατά πάσα πιθανότητα αν τερματίζαμε 1οι ή 2οι στον όμιλό μας.

Αν η Ροδίτικη ομάδα κέρδισε τελικά την πρόκριση της στον σημερινό ημιτελικό, τότε στις 12 ή στη μια το μεσημέρι θα έδιναν νέο αγώνα για πρόκρισή τους στον τελικό, που διεξαχθεί στις 4μ.μ.

Ο πρωταθλητής Ελλάδος στις 6μ.μ. θα αντιμετωπίσει στον αγώνα επίδειξης την Εθνική Ελλάδος Beach Soccer.

ΑΜΠΕΛΑΣ ΑΝΤΙ ΖΟΥΡΟΥΔΗ

Χωρίς τον **Δημήτρη Ζουρούδη** του Φοίβου ταξίδεψε τελικά για Π. Φάληρο η Ροδίτικη ομάδα του Μπιτς Σόκερ, καθώς δεν κατάφερε να εξασφαλίσει άδεια από την ομάδα του.

Όμως την τελευταία στιγμή κατορθώθηκε να βρεθεί αντικαταστάτης του. Ο λόγος για τον πρώην παίκτη του Διαγόρα, **Σταμάτη Αμπελά** που βρίσκεται στην Αθήνα τις τελευταίες ημέρες για να δοκιμασθεί από τοπικές ομάδες.

Σπουδαίες εμφανίσεις πραγματοποίησε χθες η ομάδα του Μπιτς Σόκερ



Γίνεται μόδα

• Έξι συνολικά Αφρικανοί ποδοσφαιριστές στο τοπικό

Όλο και περισσότεροι Αφρικανοί ποδοσφαιριστές, το τελευταίο διάστημα έρχονται σε συμφωνία με ομάδες που αγωνίζονται στα τοπικά πρωταθλήματα της Δωδεκανήσου.

Την αρχή την έκανε ο Άρης πριν από δύο χρόνια, εντάσσοντας στο δυναμικό του τον **Εμίλ Μπιγκο** από την Ρόδο.

Η συνέχεια ανήκε και πάλι στους Αρχαγγελίτες που έδειξαν ικανοποιημένοι από την αγορά της μαύρης Ηπείρου και προχώρησαν φέτος σε μία ακόμη συμφωνία με τον ομοεθνή του Μπιγκό Καμερουνέζο Πατρίκ Ν' γκάμα.

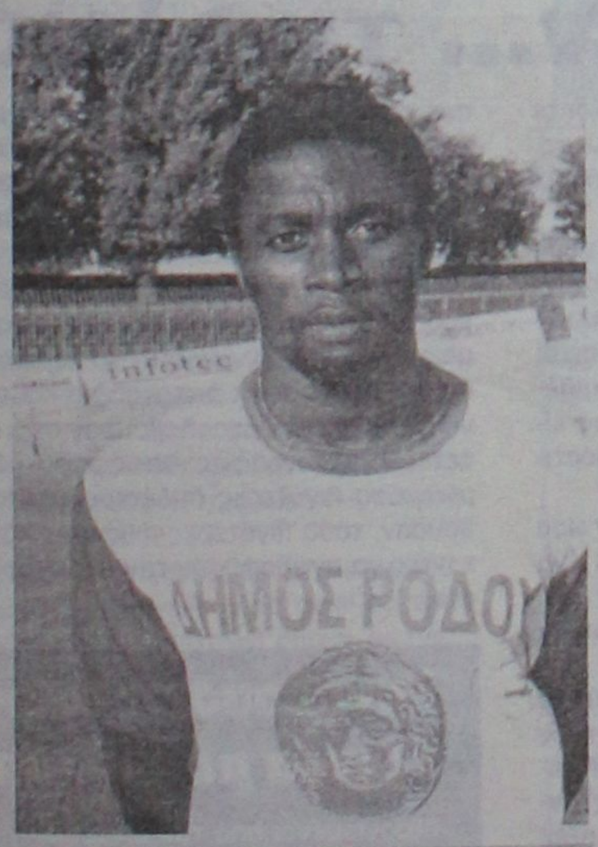

Αυξάνονται οι πατριώτες του Εμίλ Μπιγκό στο νησί μας

Την σκυτάλη πήρε ο Απόλλωνας Απ , πριν από τέσσερις ημέρες, ανακοινώνοντας την συνεργασία με δύο ακόμη έγχρωμους τους **Οκόγιε Σάντεϊ** από την Νιγηρία και τον **Χουγές Μπαρζουένγκ,** από το Καμερούν με βελγικό διαβατήριο οι οποίοι έδειξαν καλά στοιχεία στο πρώτο φιλικό παιχνίδι με αντίπαλο τον Ακουσίλαο.

Η επόμενη κίνηση παρατηρήθηκε χθες από τον Άγιο Ισίδωρο.

Έφερε στην Ρόδο νωρίτερα από ότι αναμένονταν, τους **Βικτώρ Ανέμ** από την Ρουντά (24 ετών μέσος) και τον **Αρμάντο Νουμενέ** (23 ετών επιθετικός) από το Καμερούν.

Οι δύο παρά του ότι δεν έχουν υπογράψει ακόμη τις νέες του συμφωνίες, βρίσκονται πολύ κοντά στους πρωταθλητές του Β' ομίλου της Γ' κατηγορίας, με τους οποίους αναμένονταν να συμμετάσχουν στο χθεσινό προγραμματισμένο παιχνίδι με αντίπαλο τον Ακουσίλαο στις Φάνες, προκειμένου να φανερώσουν δείγματα των ικανοτήτων τους.

Παρών και με τον Ηλυσιακό

Πέντε στις πέντε συμμετοχές σε φιλικά παιχνίδια προετοιμασίας τα οποία έχει δώσει μέχρι και σήμερα η ομάδα του Ατρόμητου Χαλκηδώνας, μετράει ο νεαρός μέσος **Στέργος Μαρίνος.** Ο Κώος ποδοσφαιριστής αγωνίστηκε με τα «κυανόλευκα» χρώματα του Ατρομήτου και στο τελευταίο φιλικό παιχνίδι προετοιμασίας, το οποίο φιλοξενήθηκε στο Δημοτικό στάδιο Περιστερίου με αντίπαλο τον Ηλιασιακό, τον οποίο και επικράτησε με 4-1. Ο **Μαρίνος** συμμετείχε στα τελευταία 30 του λεπτά του αγώνα, αντικαθιστώντας τον **Κορακάκη** και η παρουσία του κρίθηκε ικανοποιητική. Οι Περιστεριώτες το Σάββατο θα πραγματοποιήσουν το τελευταίο τους φιλικό τεστ στο Χαϊδάρι, κόντρα στην ομώνυμη ομάδα.



ΧΩΡΙΣ ΟΡΙΑ

Κρούσμα ντόπινγκ

Σε ανακοίνωσή του ο ΣΕΓΑΣ ανέφερε πως ενημερώθηκε από την παγκόσμια ομοσπονδία στίβου πως σε έλεγχο που έγινε στα τέλη του Ιουλίου 2005 βρέθηκε θετικό δείγμα από τη WADA. Το όνομα του αθλητή ή της αθλήτριας πάντως δεν έχει γίνει ακόμα γνωστό καθώς πρέπει να γίνει η εξέταση και του δεύτερου δείγματος.

"Ο ΣΕΓΑΣ ενημερώθηκε από την IAAF ότι βρέθηκε ένα θετικό δείγμα σε έκτακτο έλεγχο που διενεργήθηκε στις 29 Ιουλίου 2005 από τη WADA. Η ουσία που ανιχνεύτηκε, σε περίπτωση επαλήθευσης μετά την εξέταση και του β' δείγματος, επισύρει ποινή αποκλεισμού δύο ετών. Ήδη έγιναν οι απαραίτητες ενέργειες που προβλέπονται από τους διεθνείς κανονισμούς", ανέφερε το κείμενο της ανακοίνωσης.

Ατιμώρητος ρατσισμός

Στα "μαλακά" έπεσε η **ΤΣΣΚΑ Σόφιας** για την ρατσιστική επίθεση των οπαδών της στον **Τζιμπρίλ Σισέ**, στον αγώνα τη βουλγαρικής ομάδας με αντίπαλο τη **Λίβερπουλ** για τον τρίτο προκριματικό γύρο του Τσάμπιονς Λιγκ.

Η UEFA τιμώρησε την ομάδα με πρόστιμο της τάξης των **19.500 ευρώ**, στο οποίο συμπεριλαμβάνεται και η ποινή για τις πέντε φωτοβολίδες που εκτοξεύθηκαν από τις εξέδρες. Μάλιστα, χαρακτηριστικό είναι ότι μετά το πέρας του αγώνα, ο παρατηρητής της ευρωπαϊκής ποδοσφαιρικής ομοσπονδίας είχε τονίσει πως είχε καταγράψει τα όσα είχαν συμβεί και άφηνε την εντύπωση για βαριά τιμωρία που θα έφτανε ακόμα και στην αποβολή της ομάδας από τις ευρωπαϊκές διοργανώσεις.

Στο ίδιο μήκος κύματος και η τιμωρία της **Στεάουα Βουκουρεστίου**. Οι Ρουμάνοι βρέθηκαν στο... εδώλιο του κατηγορουμένου λόγω της συμπεριφοράς των οπαδών της στον αγώνα με τη **Σέλμπουρν**, οι οποίοι καταφέρθηκαν με ήχους πιθήκων ενάντια στον **Ντο Τζόσεφ** των Ιρλανδών.

Το πρόστιμο που τους επιβλήθηκε είναι **16.500 ευρώ**, ενώ τόσο οι Ρουμάνοι, όσο και οι Βούλγαροι έχουν το δικαίωμα να ασκήσουν **έφεση** μέχρι τις 22 Αυγούστου.

Αγκαθι

●●● **Το ρεπό γίνεται διήμερο, καθώς το πρόβλημα που προέκυψε συνεχίσθηκε και χθες. Μην μου στεναχωριέστε όμως από την Τρίτη θα επιστρέψω ορεξάτος.**

●●● *Καλημέρα σας και καλό μπάνιο...*

Αξύριστος μέχρι τη... Βίολα

Στο νησί μας βρέθηκε τις τελευταίες ημέρες, ο πρώην αντιπρόεδρος της ΕΠΣΔ και νυν αντιπρόεδρος του παναθηναϊκού **Γιώργος Στράτος**, περνώντας τις διακοπές του παρέα με αρκετούς φίλους που έχει στη Ρόδο.

Με την ευκαιρία αποφάσισε να αφήσει ελεύθερο τον εαυτό του και συνεπώς βρήκε την ευκαιρία να μείνει για μερικές ημέρες αξύριστος, πράγμα πολύ σπάνιο για τον ίδιο (λόγω της δουλειάς του).



Ο φίλος του, **Ρασήτ Μαρασλής** (Φωτο μαζί με τον **Γιώργο Στράτο**), του πρότεινε να αφήσει το μούσι μέχρι τη ρεβάνς με τη **Βίσλα Κρακοβίας** και να το ξυρίσει μόνο σε περίπτωση νίκης (πρόκριση).

Ρελάνς Λίβερπουλ για Stelio

Η άρνηση της Άστον Βίλα προς τη Λίβερπουλ για την παραχώρηση του Νολμπέρτο Σολάνο οδηγεί τον προπονητή της δεύτερης, Ράφα Μπενίτεθ, στο να στρέψει το ενδιαφέρον του και πάλι στην απόκτηση του Στέλιου Γιαννακόπουλου, όπως αναφέρει τουλάχιστον αγγλική εφημερίδα, πιέζοντας μάλιστα να προχωρήσει η εν λόγω μεταγραφή.

Νέες φωτιές ανάβει στον Σαμ Άλαρνταις σε χθεσινό δημοσίευμα της εφημερίδας Daily Mirror, που μιλάει για αναθέρμανση του "κόκκινου" ενδιαφέροντος, ενώ αναφέρει ότι στο συμβόλαιο του έλληνα μέσου με τη Μπόλτον υπάρχει ρήτρα ύψους 1.500.000 ευρώ, την οποία η διοίκηση της Λίβερπουλ σκοπεύει να δώσει και θα ζητήσει άδεια για να συζητήσει μαζί του.

Όπως γίνεται αντιληπτό, οι "γουόντερερς" δείχνουν να χάνουν την μάχη για να κρατήσουν τον Γιαννακόπουλο, ενώ δεν θα πρέπει να λησμονήσουμε ότι την περασμένη εβδομάδα η Μάντσεστερ Σίτι κατέθεσε πρόταση για την απόκτηση του, δίνοντας στον ίδιο τον παίκτη περίπου 35.000 ευρώ την εβδομάδα.

Μάλιστα, οι "σίτιζενς" φέρονταν να είναι μια ανάσα από την ολοκλήρωση της μεταγραφής, αλλά η απόρριψη της πρότασης και το... πάγωμα των σχέσεων των δυο διοικήσεων, δίνουν ουσιαστικά το δικαίωμα στην πρωταθλήτρια Ευρώπης να κάνει μία δεύτερη προσπάθεια.

Πάντως, αξίζει να σημειωθεί, όπως τουλάχιστον αναφέρει το εν λόγω άρθρο, ότι ο ίδιος ο Ράφα Μπενίτεθ πιέζει πάρα πολύ την διοίκηση της ομάδας του να προχωρήσει στην απόκτηση του Stellios, την ώρα πάντως που κάποιοι άλλοι στο "Ανφιλντ" θα προτιμούσαν να γινόταν η μεταγραφή του Σολάνο, καταθέτοντας ανάλογη ανάλογη προσφορά.



Θα...κουτσήσει ο Stelios;

Οι ερωτικές φωτογραφίες προκαλούν... τύφλωση!

Τέρμα οι επισκέψεις σε "πονηρές" ιστοσελίδες και οι αγορές περιοδικών ερωτικού περιοχομένου. Δυστυχώς, όσοι ενδίδουν στον πειρασμό της πορνογραφίας μπορεί να τυφλωθούν!

Κι όμως είναι αλήθεια. Σύμφωνα με έρευνα του Στίβεν Μοστ από το Πανεπιστήμιο του Γέιλ (καλά, αυτός ο άνθρωπος δεν είχε άλλη δουλειά να κάνει;;) που δημοσιεύει η εφημερίδα "ΤΑ ΝΕΑ", η θέα μιας ερωτικής (πείτε τη και πρόστυχη) φωτογραφίας είναι ικανή να προκαλέσει μια προσωρινή βλάβη στα μάτια (τύφλωση) που είναι γνωστή ως "τύφλωση λόγω συναισθηματικής φόρτισης".

Ο κ.Μοστ έκανε αυτή την ανακάλυψη τυχαία, την ώρα που μελετούσε τις σοβαρές επιπτώσεις που έχει ένα ατύχημα στο δρόμο για έναν οδηγό που εκείνη την ώρα περνάει από το σημείο και επιβραδύνει προκειμένου να παρακολουθήσει τα τεκταινόμενα.

Στη συνέχεια των ερευνών, επεκτάθηκε και σε άλλα σημεία που μπορούν να αποσπάσουν την προσοχή ενός οδηγού, όπως μια ωραία γυναίκα, μια διαφημιστική πινακίδα κ.τ.λ. Διαπίστωσε, λοιπόν, πως όταν ένας άνθρωπος βλέπει μια εικόνα που μπορεί να τον "τραβήξει" (είτε αυτή είναι τρομακτική, είτε ερωτική) δεν είναι σε θέση να επεξεργαστεί αυτό που θα δει αμέσως μετά. Και αυτό γιατί για δέκατα του δευτερολέπτου έχει χάσει την όρασή του!

Ο χρόνος αυτός μπορεί για μερικούς να μην είναι σημαντικός, ωστόσο για έναν οδηγό είναι αρκετός για να προκαλέσει κάποιο ατύχημα.

Κατά τη διάρκεια της έρευνας, ο κ.Μοστ διαπίστωσε πως αυτό συμβαίνει σε όλους τους ανθρώπους και όχι μόνο σε αυτούς που επιβαίνουν σε κάποιο όχημα. Ο επιστήμονας από το Γέιλ έδειξε σε ανθρώπους μια σειρά τρομακτικών φωτογραφιών, αλλά και φωτογραφιών με ουδέτερα στοιχεία (τοπία, κτίρια).

Κατόπιν, οι συμμετέχοντες εκλήθησαν να έχουν το νου τους για μια φωτογραφία που είχε περιστραφεί 180 μοίρες, χωρίς να γνωρίζουν το περιεχόμενό της. Ανάμεσα στη φρικιαστική φωτογραφία και την περιστρεφόμενη φωτογραφία, μεσολαβούσαν από δύο έως οκτώ ουδέτερες φωτογραφίες. Οπως αποδείχθηκε εκ των υστέρων, όσο λιγότερες ουδέτερες φωτογραφίες μεσολαβούσαν, τόσο λιγότερες πιθανότητες είχαν οι συμμετέχοντες να αντιληφθούν την περιστρεφόμενη φωτογραφία.

Συγκρούσεις οπαδών της Τζένοα με την αστυνομία

Εξοργισμένοι από την απόφαση για τον (οριστικό) υποβιβασμό της Τζένοα στην Γ' κατηγορία, οπαδοί της ιταλικής ομάδας συγκρούστηκαν με την αστυνομία τις πρώτες πρωινές ώρες σήμερα, αναποδογύρισαν αυτοκίνητα και έβαλαν φωτιά σε κάδους απορριμάτων. Το δικαστήριο της Γένοβα επικύρωσε τον υποβιβασμό της Τζένοα και αυτό προκάλεσε την νέα έκρηξη των οπαδών. Οι αστυνομικοί έκαναν χρήση δακρυγόνων για να επαναφέρουν την τάξη, ενώ προχώρησαν και στη σύλληψη δύο οπαδών.

Υπέρμαχος του Μουρίνο ο Τέρι

Εμφύλιος πόλεμος φαίνεται ότι έχει ξεσπάσει στην Τσέλσι και μοιραία ο αρχηγός... ανέλαβε δράση. Ο Τζον Τέρι στάθηκε στο πλευρό του Ζοσέ Μουρίνιο, μετά τα παράπονα του Αριέν Ρομπέν, με αφορμή την κυκλική χρησιμοποίηση των παικτών. Παράπονα που διαδέχτηκαν αυτά του Ρικάρντο Καρβάλιο.

Ο Ολλανδός μέσος φέρεται να είπε το Σάββατο (20/08) ότι η κυκλική χρησιμοποίηση που εφαρμόζει ο Πορτογάλος τεχνικός των "μπλε" μπορεί *"να κάνει μόνο κακό στην ψυχολογία ενός παίκτη"*, λίγες ημέρες μετά το ξέσπασμα του Καρβάλιο, αναφορικά με την μη χρησιμοποίηση του.



Μια γροθιά στην Τσέλσι

"Υπάρχει μεγάλος ανταγωνισμός στην προπόνηση κάθε μέρα, είναι φανταστικό. Έχεις τόσους καλούς παίκτες πίσω σου. Αν δεν παίξεις καλά, τότε κάποιος ισάξιός σου θα μπει μέσα", είπε αρχικά ο Άγγλος αμυντικός στον ραδιοφωνικό σταθμό BBC και συμπλήρωσε:

"Είναι σπουδαία η ευκαιρία πού έχουμε σε αυτήν την ομάδα. Αν παίξεις άσχημα σε ένα παιχνίδι ξέρεις ότι ο προπονητής δε θα σε πετάξει έξω. Κατανοεί τι μπορείς να κάνεις και ότι δεν γίνεται να παίζεις πάντα καλά. Προφανώς, αν παίξεις άσχημα σε δυο ή τρία ματς, τότε θα βγεις από την 11άδα".

Ο Τέρι πρόσθεσε ότι η Τσέλσι βρίσκεται στο στόχαστρο επειδή είναι η πρωταθλήτρια και όλοι την ζηλεύουν. *"Γίνεται τέτοια κουβέντα γιατί τα πήγαμε υπέροχα πέρυσι. Είμαστε η ομάδα που όλοι θέλουν να αναστατώσουν λίγο και να τη βγάλουν εκτός ρυθμού. Οι παίκτες συζήτησαν με τον προπονητή για το θέμα και αυτό έγινε από την αρχή της σεζόν. Όλοι γνωρίζουν την κατάσταση στον σύλλογο και το ρόλο που παίζουν"*, είπε χαρακτηριστικά.

Ξεκίνημα με ήττα για την Εθνική

Η απότομη υψομετρική διαφορά (από τα βουνά του Καρπενησίου, στο παρκέ του Σαν Τζόρτζιο) φαίνεται πως προκάλεσε... ζαλάδα στην Εθνική μας ομάδα, η οποία πλήρωσε τα κενά της διαστήματα και ηττήθηκε στο πρώτο της φιλικό παιχνίδι (σε διεθνές τουρνουά στην Ιταλία) από την Κροατία με 70-78.


Πρώτος σκόρερ με 14π. ο Κακιούζης

Τα παιδιά του Παναγιώτη Γιαννάκη εμφανίστηκαν ανέτοιμα, κάτι που άλλωστε ήταν αναμενόμενο, αφού στο πρώτο μέρος της προετοιμασίας το βάρος έπεσε στην φυσική κατάσταση των παικτών, με αποτέλεσμα να πιάσουν ελάχιστα μπάλα. Το θετικό, ωστόσο, ήταν ότι κατά διαστήματα έπαιξαν καλό μπάσκετ και κυρίως καλή άμυνα. Μάλιστα, αν δύο φορές δεν έχαναν την επαφή με το καλάθι για περίπου πέντε λεπτά (!), θα μπορούσαν να είχαν πάρει ακόμη και τη νίκη. Ωστόσο, είναι δεδομένο πως σε αυτά τα παιχνίδια το τελευταίο που μετράει είναι το αποτέλεσμα...

Η Κροατία προσπάθησε στο πρώτο δεκάλεπτο να αξιοποιήσει το βασικό της όπλο, τον Νικολά Βούιτσιτς, για να επιβάλει τον ρυθμό της, όμως, Κακιούζης και Παπαλουκάς της χάλασαν τα σχέδια. Οι δύο παίκτες πρωταγωνίστησαν σε άμυνα και επίθεση και με ένα επί μέρους σκορ 5-2 έδωσαν στο αντιπροσωπευτικό μας συγκρότημα προβάδισμα 3π. (23-20, στο 10).

Οι διεθνείς μας απέφυγαν επιμελώς τα περιφερειακά σουτ, προτιμώντας τους διαδρόμους μέσα στην ρακέτα και δεν έχασαν... Παράλληλα, η πιεστική άμυνα σε όλο το γήπεδο έφερε «θαυματουργά» αποτελέσματα για την Εθνική, που «μπλόκαρε» επιθετικά την Κροατία και κατάφερε να χτίσει μια διαφορά 9π. (40-31). Στην επανάληψη, ωστόσο, οι Κροάτες έφεραν τα πάνω κάτω...

Με άμυνα ζώνης και πρωταγωνιστή τον Γκίριτσεκ, οι παίκτες του Νέβεν Σπάχια ανέτρεψαν την εις βάρος τους κατάσταση και πήραν κεφάλι 3π. στο σκορ (48-45 στο 26), χάρη σε ένα επί μέρους σκορ 17-3. Η ελληνική ομάδα προσπάθησε να ξυπνήσει από τον επιθετικό λήθαργο και να ανακτήσει τον έλεγχο (προηγήθηκε με 55-53), όμως, με σουτ από τα 6.25μ. ο Ούκιτς έκλεισε την 3η περίοδο, δίνοντας ξανά το προβάδισμα στην Κροατία (56-55).

Το νεκρό διάστημα από το 20ο ως το 26ο λεπτό διαδέχθηκε άλλο ένα... Μεταξύ 32ου και 36ου λεπτού, το αντιπροσωπευτικό μας συγκρότημα έχασε κάθε επαφή με το καλάθι, την ίδια στιγμή που ο Πλάνινιτς σκόραρε όπως ήθελε. Αποτέλεσμα; Δέχθηκε ένα σερί 11-0 και βρέθηκε να χάνει με 11π. (72-61). Ο Θοδωρής Παπαλουκάς προσπάθησε μαζί με τον Νέστορα Κόμματο να δώσουν το... φιλί της ζωής στην Εθνική και μείωσαν σε 68-73 (στο 39), όμως, αποδείχθηκε πως ήταν αργά...

Τα δεκάλεπτα της αναμέτρησης, ήταν: **23-20, 40-31, 56-55, 70-78.**

ΕΛΛΑΔΑ: *Παπαλουκάς 10, Σπανούλης 2, Ζήσης 4, Κόμματος 6, Φώτσης 2, Χατζηβρέττας 5, Ντικούδης 7, Τσαρτσαρής 10, Διαμαντίδης 2, Παπαδόπουλος 8, Κακιούζης 14, Μπουρούσης.*

ΚΡΟΑΤΙΑ: *Ούκιτς 9, Βούιτσιτς 10, Ζίζιτς 6, Γκίριτσεκ 10, Πλάνινιτς 21, Τόμας 3, Μπάγκαριτς 10, Κασούν 9.*

*** Επόμενος αντίπαλος της Εθνικής μας είναι η Λετονία.

Ερώτημα μου δημιούργησε η εικόνα της κοπέλας στη φωτογραφία. Προσπαθεί να σηκώσει το παντελόνι της ή να το κατεβάσει;



Πασάς... Κίμι

Η Μακ Λάρεν του Κίμι Ραϊκονεν θα φιγουράρει στην pole position του πρώτου Γκραν Πρι που διεξάγεται στην Τουρκία, την Κυριακή (21/08), καθώς ο Φινλανδός πιλότος έκανε ένα εκπληκτικό γύρο στα επίσημα δοκιμαστικά της Κωνσταντινούπολης, που έγιναν το Σάββατο (20/08).

Συγκεκριμένα, ο Ραϊκονεν είχε χρόνο ένα λεπτό και 26.797 δευτερόλεπτα, με αποτέλεσμα να αφήσει πίσω του το δίδυμο της Ρενό τους Τζιανκάρλο Φιζικέλα και Φερνάντο Αλόνσο, που κατετάγησαν δεύτερος και τρίτος αντίστοιχα.

Ο ομόσταυλός του Κίμι, Χουάν Πάμπλο Μοντόγια αναδείχθηκε τέταρτος, ενώ ο Μίχαελ Σουμάχερ απογοήτευσε ξανά, αφού δεν τερμάτισε, με αποτέλεσμα να ξεκινήσει αύριο από την 20η θέση.

Ντέμης: πιό ψηλά φέτος

Δείπνο στους ποδοσφαιριστές και στον τεχνικό της ομάδας Φερνάντο Σάντος παρέθεσε ο Ντέμης Νικολαΐδης το βράδυ της Παρασκευής (19/08), μία εβδομάδα πριν από την έναρξη του πρωταθλήματος.

Ο ισχυρός άντρας των κιτρινόμαυρων ευχήθηκε καλή χρονιά στους παίκτες του και συνέχισε λέγοντας: «Πρέπει να συνεχίσουμε σε αυτό το καλό κλίμα, να είμαστε όλοι ενωμένοι σαν οικογένεια. Να δίνεται το 100% των δυνατοτήτων σας σε κάθε παιχνίδι. Είμαστε πιο ποιοτικοί φέτος και αν τα δίνεται όλα θα τα πάμε καλύτερα από πέρυσι».


Ενότητα θέλει ο πρόεδρος της ΑΕΚ

Μεταξύ άλλων την μιάμιση ώρα που διήρκησε το δείπνο συζητήθηκε το θέμα των πριμ και αρχικά συμφωνήθηκε πως αυτά θα είναι υψηλά μόνο σε περίπτωση κατάκτησης πρωταθλήματος ή έστω της δεύτερης θέσης. Πάντως η κουβέντα αυτή μόνο επίσημη δεν ήταν και είχε καθαρά τυπικό χαρακτήρα.

Gazza for president..

Το ενδεχόμενο να αναλάβει την προεδρία την Πιτέρμπορο (ομάδα της League2), ο Πολ Γκασκόιν είναι ανοικτό όπως αποκάλυψε ο νυν πρόεδρος του αγγλικού συλλόγου, Μπάρι Φράι.

"Ο Πολ με ρώτησε εάν θα μπορούσε να ξεκινήσει συζητήσεις και εγώ του απάντησα, κανένα πρόβλημα" εξήγησε ο Φράι, για να συμπληρώσει: "Ήρθε στο γήπεδο και ήπιαμε καφέ. Το αντικείμενο της κουβέντας δεν θα ήθελα να το δημοσιοποιήσω".

Στον πάγκο της Πιτέρμπορο κάθεται ο Μαρκ Ράιτ, πρώην συμπαίκτης του Γκασκόιν στην εθνική Αγγλίας. Ο 38χρονος "Γκάζα" την περυσινή σεζόν ήταν παίκτης-προπονητής στην άσημη Μπόστον Γιουναίτεντ.

ΑΝΕΚΔΟΤΟ

Πάει μια ξανθιά σε ένα περίπτερο. Ανοίγει το ψυγείο και παίρνει μια κόκα κόλα. Ανοίγει το καπάκι κοιτάει από κάτω, το ξανακλείνει, το ξανανοίγει, το ξανακλείνει, το ξανανοίγει, το ξανακλείνει... ώσπου την θλέπει ο περιπτεράς και την ρωτάει:

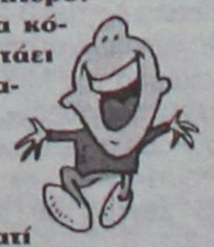

- Συγνώμη που ενοχλώ αλλά γιατί ανοιγοκλείνετε συνέχεια την κόκα κόλα;

- Να, ανοίγω το καπάκι, κοιτάω από κάτω για το διαγωνισμό και λέει δοκιμάστε ξανά!!

ΤΟΠΙΚΟ ΠΟΔΟΣΦΑΙΡΟ

Αλλάζει ο χαρακτήρας

• Επίσημη μορφή θα έχουν από εδώ και πέρα τα φιλικά παιχνίδια προετοιμασίας, μετά από απόφαση και ενέργειες που παρατηρούνται από τον σύνδεσμο διαιτητών.

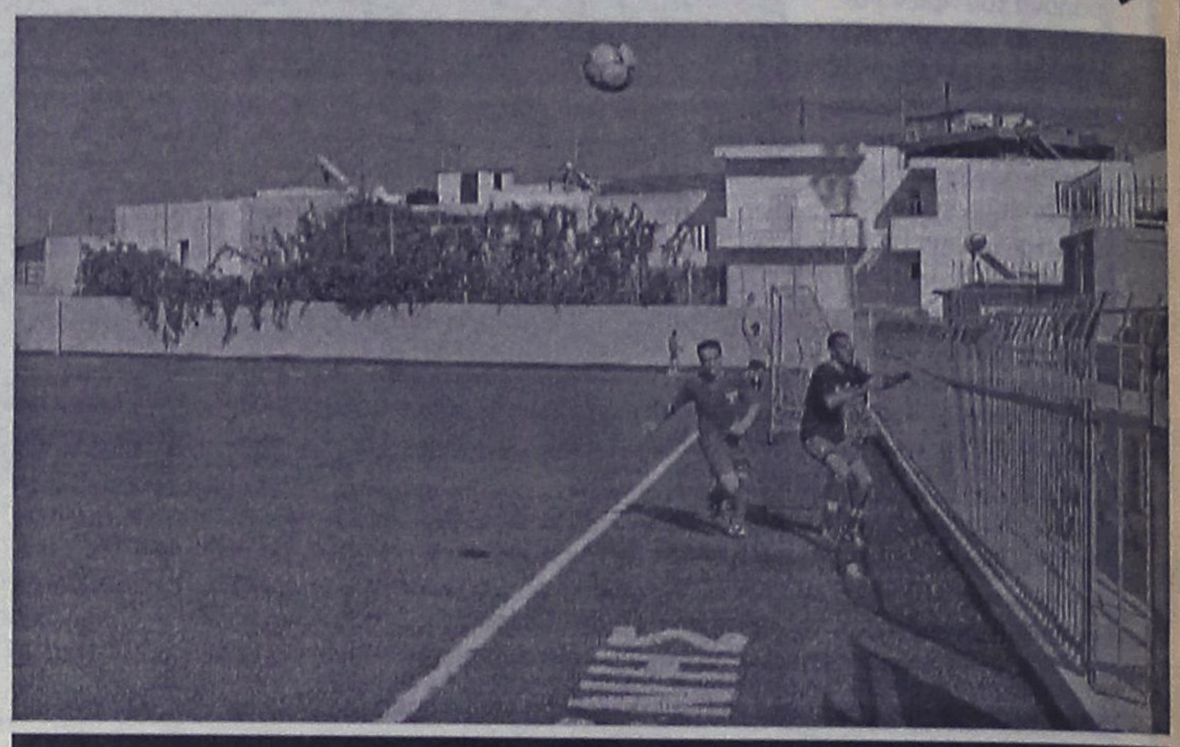

Επίσημος χαρακτήρας δίνεται πλέον στα φιλικά παιχνίδια

Ένα σημαντικό πρόβλημα προέκυψε από την χρήση του φύλλου αγώνα στα φιλικά παιχνίδια προετοιμασίας.

Βάση της μέχρι τώρα κατάστασης που διαμορφώθηκε από τη ημέρα της εφαρμογής του σε αυτό το επίπεδο, παρατηρείται ένας προβληματισμός στους διαιτητές που καλούνται να διευθύνουν της συναντήσεις, για το αν θα πρέπει δηλαδή να ακολουθούν τα όσα τους αναγκάζει η χρήση του φύλλου αγώνα, η αν θα πρέπει να είναι πιο ελαστικοί όταν «πέφτει» στην αντίληψη τους κάποιο γεγονός.

Η αφορμή δίνεται από το φιλικό παιχνίδι το οποίο πραγματοποιήθηκε την περασμένη Τετάρτη στα Μαριστά μεταξύ του Φοίβου και της Αναγέννησης Εμπ, όταν δύο αντίπαλοι ποδοσφαιριστές αντίκρισαν την κόκκινη κάρτα του διαιτητή Ασημακόπουλου, λόγω απρεπούς συμπεριφοράς.

Η υπόθεση τελικά, έφτασε στην πειθαρχική επιτροπή η οποία τις επόμενες ημέρες καλείτε να πάρει απόφαση.

Κάτι παρόμοιο έγινε στα Κοσκινού την Πέμπτη σε ένα ακόμη φιλικό παιχνίδι μεταξύ του Διγενή με τον Ιάλυσο. Το παιχνίδι διακόπηκε μετά την αποχώρηση της μίας ομάδας η οποία δεν δέχονταν απόφαση του διαιτητή Αντωνά.

Γι` αυτό το γεγονός, ακόμη δεν έχει παρατηρηθεί δραστηριότητα, σχετικά με το αν θα πρέπει να ακολουθήσει η νόμιμη διαδικασία για να αναδειχθούν οι υπεύθυνοι αν υπάρχουν που μεσολάβησαν ώστε να μην ολοκληρωθεί το παιχνίδι ή όχι, κάτι που αναμένεται να γίνει γνωστό τις επόμενες ημέρες.

Με αφορμή λοιπόν τα δύο γεγονότα ο σύνδεσμος διαιτητών της Δωδεκανήσου, στην προσπάθειά του να βάλει ένα τέλος σε αυτόν τον προβληματισμό που δημιουργήθηκε, ζήτησε από τις ομάδες την κατάσταση των αθλουμένων μελών με τους αριθμούς που έχουν στις τάξεις τους, προκειμένου να αλλάξουν την μέχρι τώρα εικόνα και φιλοσοφία την οποία πραγματοποιούνταν τα φιλικά, τα οποία αποκτούν πλέον επίσημο χαρακτήρα.

Από εδώ και στο εξής η κατάσταση θα χρησιμοποιείται ως στοιχείο, σε περίπτωση που τιμωρηθεί από διαιτητή ποδοσφαιριστής, του οποίου ακόμη δεν έχει εκδοθεί δελτίο, αλλά βρίσκεται στην κατάσταση, και τότε θα αναζητούνται από την ΕΠΣΔ, τα στοιχεία του, ο αριθμός δηλαδή του δελτίου.

Ανάλογα με την κατάσταση θα υπάρχουν και οι ανάλογες κυρώσεις οι οποίες θα έχουν ισχύ στους αγώνες του πρωταθλήματος.

Το χάρηκε η ψυχή τους

• Πλούσιο θέαμα προσέφεραν οι Αστέρας Μ και Κλεόβουλος στην χθεσινή φιλική αναμέτρηση των δύο ομάδων

• Με δυο γκολ του Δημήτρη Πέρου και ένα του Πόλου οι φιλοξενούμενοι πήραν την νίκη με 3-2.

Μάσσαρι

Καλά στοιχεία παρουσίασε ο Αστέρας Μ, στο πρώτο του ανεπίσημο τεστ της περιόδου κόντρα στον πιο έτοιμο Κλεόβουλο, παρά την ήττα του με 3-2.

Σε ένα παιχνίδι το οποίο δεν έκρυβε σκοπιμότητες και διάθεση για αγγαρεία, παρά την ώρα που επέλεξαν οι δύο τεχνικοί να ξεκινήσουν το παιχνίδι 3:30 μ.μ Οι δύο ομάδες παρουσιάστηκαν αρκετά ορεξάτες και δυνατές ακολουθώντας ένας γρήγορο ρυθμό από τον οποίο δημιουργήθηκαν αρκετές ευκαιρίες.

Πέντε γκολ, ένα δοκάρι και αρκετές φάσεις συνόδευσαν την καλή παρουσία του και στα ενενήντα λεπτά, με τον Κλεόβουλο να δείχνει πιο ουσιώδης στην τελική προσπάθεια και να καταφέρνει τελικά να πάρει την νίκη.

Σε αυτό βοήθησε στα μέγιστα και ένας πρώην Μασαρενός ο Δημήτρης Πέρος, ο οποίος κατάφερε να πετύχει με τον ίδιο τρόπο δύο γκολ κόντρα στην παλιά του ομάδα.

Φάσεις –γκολ

Το σκορ άνοιξε στο 37΄ ο Πέρρος με καρφωτή κεφαλιά, μετά από σέντρα ακριβείας του Πιτσουρδάκη 0-1.

Τρία λεπτά αργότερα οι φιλοξενούμενοι βγήκαν υποδειγματικά στην αντεπίθεση, με τους Πιτσουρδάκη, Τριανταφύλου, Πέρο και Πόλλο να εναλλάσσονται πάνω στην μπάλα, η οποία έφτασε στον τελευταίο, ο οποίος δεν είχε κανένα απολύτως πρόβλημα να την στείλει για δεύτερη φορά στα αντίπαλα δίχτυα 0-2.

Οι γηπεδούχοι απάντησαν άμεσα στο 41, με σκόρερ τον Μοσακίνια ο οποίος εκμεταλλεύτηκε αδράνεια της άμυνας του Κλεόβουλου και με πλασέ μείωσε για την ομάδα του 1-2.

63΄ Σέντρα του Πόλλου κεφαλιά του Πέρου 3-1.

73΄ το δυνατό σουτ του Πόλλου χτύπησε στην συμβολή των δοκών του Αστέρα και στην συνέχεια κατέληξε άουτ.

86΄ Βολ πλανέ του Τόδε κανένα περιθώριο αντίδρασης για τον Διάκουλα 2-3.



Δύο γκολ κόντρα στην παλιά τον ομάδα πέτυχε ο έμπειρος επιθετικός.

Διαιτησία: Το παιχνίδι διεύθυνε ο Χωρίτης.

Οι συνθέσεις:

Κλεόβουλος: *Ναούμ, Οικονομάκης, Χωρίτης, Πιτσουρδάκης, Ιωαννίδης, Λάμπης, Πόλλος, Γαϊτάνος, Τριανταφύλλου, Παρισίδης, Πέρος.*

Έπαιξαν και οι Μιμιγιάννης, Διάκουλας Κ, Αθανασάς, Δεληγεωργίου, Πιζήμολας, Διάκουλας Γ.

Αστέρας Μ: *Νεσγός, Λεβεντέρης, Σκαφίδας, Κουρμαδιάς, Κιάρι, Ροδίτης, Ζανέτος, Χατζηκώστας, Μουδάτσος, Κυπριώτης, Μουσακίνιας και οι Σπανός, Πέρρος, Λαμπριανός, Σκούμπρος, Γιανέσκης, Κούτρης, Καλόφωνος, Τόδε, Παπανικόλας, Διακάκης.*

Προβληματίζει το γηπεδικό

• Το κλείσιμο λόγω εργασιών του γηπέδου στο Καρακόνερο το οποίο χρησιμοποιούσε ο Πολύστρατος, προβληματίζει τον προπονητή της ομάδας Γιώργο Ορφανίδη, ο οποίος ξεκινάει αύριο επίσημα τη νέα χρονιά.

Το μεγαλύτερο πρόβλημα το οποίο θα αντιμετωπίσει στην περίοδο της προετοιμασίας η ομάδα του Πολύστρατου, η οποία ξεκινάει την Δευτέρα 22 του μήνα, με την πρώτη προπόνηση στην τάφρο, είναι αυτό του γηπεδικού.

Οι Λαερμενοί οι οποίοι κάθε χρόνο χρησιμοποιούν τα γήπεδα της πόλης της Ρόδου, λόγω της μακρινής της απόστασης που βρίσκεται η βασική τους έδρα, και χρησιμοποιούν στα επίσημα παιχνίδια, δεν μπορούν να συνεχίσουν εφαρμόζοντας το ίδιο σκεπτικό, από την στιγμή που το γήπεδο στο Καρακόνερο το οποίο φιλοξενούσε τις περισσότερες τους εκδηλώσεις, έχει κλείσει τις πόρτες του λόγω έργων που γίνονται προκειμένου να επιτευχθεί η αναβάθμισή του.

Η αρχή της προετοιμασίας ίσως να μην φανερώνει τον βαθμό που υφίσταται το πρόβλημα, καθώς οι περισσότεροι προπονητές , όπως και ο Γιώργος Ορφανίδης χρησιμοποιούν αγροτικές κυρίως εκτάσεις, ωσότου εκπληρώσουν το πρώτο στάδιο στο οποίο ασχολούνται με το «χτίσιμο» της φυσικής κατάστασης των ποδοσφαιριστών τους.

Η συνέχεια η οποία θέλει να ξεκινάει το μοντάρισμα της ομάδας και οι ασκήσεις τακτικής με τα φιλικά παιχνίδια, αναδεικνύουν και το μέγεθος του προβλήματος για το οποίο έχει βρεθεί κάποια λύση.

Οι Λαερμενοί βρήκαν προσωρινή λύση στην Παστίδα, χωρίς όμως να είναι σίγουροι για την συνέχεια, από την στιγμή που οι Ηρακλής και Φοίβος αγωνίζονται σε αυτό των Μαριτσών, το οποίο έχει επιβαρυνθεί από την παρουσία τους και αναμένεται να επιβαρυνθεί περισσότερο, κατά την χειμερινή περίοδο.

Σε περίπτωση που οι ιθύνοντες του γηπέδου των Μαριτσών κρίνουν αναγκαία την μη χρησιμοποίηση του για ορισμένοι διάστημα και δεδομένο τον φθινόπωρο ξεκινάνε τα έργα αναβάθμισης στο γήπεδο Κρεμαστής, τότε προκαλείται το εξής ερώτημα.

Που θα φιλοξενηθούν οι ομάδες του Δήμου τόσο στα επίσημα όσο και στα ανεπίσημα παιχνίδια σε περίπτωση που τα έργα στους Αγίους Αποστόλου δεν θα έχουν ολοκληρωθεί και αν θα υπάρχει χρόνος στο πρόγραμμα του γηπέδου της Παστίδας για να φιλοξενήσει, μία από τις δύο ή και τις δύο ομάδες (Ηρακλή, Φοίβο) τον τοπικό Αστέρα αλλά και τον Πολύστρατο;

ΣΤΙΟΠΛΟΪΑ-BEACH VOLLEY

AEGEAN REGATTA 2005

Δίδεται η εκκίνηση

• Τα ογδόντα πέντε σκάφη της Ρεγκάτας ξεκινούν σήμερα το πρωί από την Αστυπάλαια με πρώτο σταθμό την Τήλο.



Με τον έλεγχο καταμετρήσεων, την επιθεώρηση των σκαφών, την συγκέντρωση των κυβερνητών και φυσικά με την τελετή έναρξης που κήρυξε ο Υπουργός Αιγαίου Αριστοτέλης Παυλίδης, άνοιξε χθες τα πανιά της η φετινή Ρεγκάτα του Αιγαίου από την Αστυπάλαια. Ο διεθνής ιστιοπλοϊκός αγώνας διοργανώνεται για πέμπτη συνεχή χρονιά από το Υπουργείο Αιγαίου και Νησιωτικής Πολιτικής ενώ την κύρια ευθύνη της διοργάνωσης έχει ο ιστιοπλοϊκός όμιλος Α.Σ.Ι.Α.Θ. Ρόδου, με συμπαραστάτες το Ναυτικό Όμιλο Χίου, το Ναυτικό Όμιλο Σάμου, τον Αθλητικό Όμιλο Αιγαίου και τον Λ.Ο.Ι.Α.Θ.

Ιδιαιτέρως σημαντική είναι η αρωγή της Τοπικής Αυτοδιοίκησης στα νησιά-σταθμούς του αγώνα, δηλαδή οι Δήμοι Αστυπάλαιας, Τήλου, Σύμης και Ρόδου.

Τη διοργάνωση υποστηρίζουν η Εθνική Τράπεζα, η ALPHA BANK και η LANCIA ενώ χορηγός επικοινωνίας θα είναι η ΕΤ-3.

Εκκίνηση

Σήμερα το πρωί, θα δοθεί η εκκίνηση στα περίπου 85 σκάφη με τους 700 ιστιοπλόους τα οποία θα βάλουν πλώρη για την Τήλο, τον πρώτο σταθμό της Aegean Regatta 2005. Μετά την Τήλο, τα ιστιοπλοϊκά θα κατευθυνθούν στη Σύμη και στη Ρόδο, όπου το Σάββατο 27 Αυγούστου θα γίνει και η απονομή των επάθλων στους νικητές από τον Υπουργό Αιγαίου κ. Παυλίδη.

«Από τις κορυφαίες στη Μεσόγειο»

Η AEGEAN REGATTA παρότι διοργανώνεται μακριά από τα αστικά κέντρα, έχει κάθε χρόνο τη μεγαλύτερη συμμετοχή σκαφών σε ιστιοπλοϊκό αγώνα ανοιχτής θαλάσσης στην Ελλάδα, χαρακτηριστικό της ευρύτατης απήχησης που έχει στον κόσμο του ναυταθλητισμού. Πολύ μεγάλη είναι και η συμμετοχή από το εξωτερικό με οκτώ ξένα πληρώματα, από την Αργεντινή, την Τσεχία, την Γερμανία, την Αγγλία, την Κύπρο, την Ιταλία και τη Βουλγαρία και την Τουρκία. Σημαντικό ρόλο στην επιτυχία της AEGEAN REGATTA έχουν παίξει οι κάτοικοι του Αιγαίου Πελάγους, γεγονός που επισημαίνει ο Υπουργός Αιγαίου και Νησιωτικής Πολιτικής: **«Η AEGEAN REGATTA συγκαταλέγεται πλέον μεταξύ των κορυφαίων σε συμμετοχές και ποιότητα ιστιοπλοϊκών διοργανώσεων της Μεσογείου. Αυτή η μεγάλη συμμετοχή δείχνει το έντονο ενδιαφέρον και την αγάπη των συμμετεχόντων, την σοβαρή οργανωτική προσπάθεια όλων των εμπλεκομένων, αλλά και την ελκυστικότητα των νησιών του Αρχιπελάγους και των κατοίκων τους, οι οποίοι υποδέχονται τους ιστιοπλόους με μοναδικό τρόπο»** δήλωσε ο κ. Παυλίδης.

Γνωριμία με τα ακριτικά νησιά

Τον στόχο της Ρεγκάτας του Αιγαίου περιγράφει ο πρόεδρος της οργανωτικής επιτροπής του αγώνα και Γενικός Γραμματέας του Υπουργείου Αιγαίου, Δημήτρης Κουρκουμέλης: **«Το Υπουργείο Αιγαίου και Νησιωτικής Πολιτικής στήριξε με θέρμη τη διοργάνωση, αποσκοπώντας στην αρτιότερη προετοιμασία της κάθε χρόνο.**

Η REGATTA προσφέρει σε όσους συμμετέχουν, μια μοναδική ευκαιρία άθλησης, σύσφιξης των σχέσεων των ιστιοπλόων όλης της χώρας αλλά και των ξένων πληρωμάτων και κυρίως γνωριμίας με τα ακριτικά νησιά και τους νησιώτες μας».

Η σημερινή εκκίνηση της Ρεγκάτας:

1η Ιστιοδρομία: Αστυπάλαια – Τήλος

Εκκίνηση: Από Αστυπάλαια, ώρα 09:00

Απόσταση: 53 ν.μ.

Με όλα της τ' αστέρια

• Βροντερό παρών θα δώσει η Βραζιλία στο τουρνουά Beach Volley, "Infote Athens Open 2005", που θα γίνει από 30 Αυγούστου ως 4 Σεπτεμβρίου στο Π. Φάληρο, παρουσίας και πολλών ελληνικών ομάδων, μεταξύ αυτών και των Μιχαλόπουλου-Ξενάκη.

Με όλα τα αστέρια της θα έρθει η Βραζιλία στο τουρνουά ΟΠΕΝ INFOTE του παγκοσμίου σιρκουί μπιτς βόλει, όπου εκτός από τις Καραντάσιου/Αρβανίτη, Τσιαρτσιάνη/Κουτρουμανίδου που θα παίξουν βάση της βαθμολογίας τους θα πάρουν μέρος οι Μιχαλόπουλος/ Ξενάκης, Νεράτζης/Ταμπουρατζής ως διοργανωτές, αλλά και οι Μούρτζιος/ Κνάπεκ με wild card, όπως και οι Νικολαίδου/Παπαγεωργίου.

Οι ομάδες:

Άνδρες

Κυρίως Ταμπλό

1.Χάγερ/Λάτσιγκα Π (Ελβετία) 1620 βαθμοί
2.Χούσερ/Κόμπελ(Ελβετία) 1488
3.Εμάνουελ/Ρικάρντο(Βραζιλία) 1488
4. Αραούγιο/Μαγκαλάες(Βραζιλία) 1352
5. Μπένζαμιν/Χάρλει(Βραζιλία) 1344
6. Εγγερ/Λάτσιγκα Μ(Ελβετία) 1104
7. Ντε Γκρούιτερ/Ρόνες(Ολλανδία) 744
8. Μπέργκερ/Ντόπλερ(Αυστρία) 720
9.Αλβάρεζ/Ραμίρεζ(Κούβα) 704
10. Σαχτ/Σλακ(Αυστραλία) 648
11. Χερέρα/Μέσα(Ισπανία) 608
12. Χόρεμ/Πέτερσεν(Νορβηγία) 608
13. Καις/Βέσικ(Εσθονία) 600
14. Λέινεμαν/Βαν Χούιζεν(Καναδάς) 552
15. Μπόσμα/Ορτίζ(Ισπανία) 474
16. Μπαρακέτι/Ντεπιάτζιο(Αργεντινή) 438
17. Κέιμπερουντ/Σκάρλουντ(Νορβηγία) 424
18. Μπάρσουκ/Αρκάεφ(Ρωσία) 424
19. Μάια/Μπρένχα (Πορτογαλία) 363
20 Νοβότνι/Γκαρτμάγερ (Αυστρία) 360
21 Μιχαλόπουλος/Ξενάκης (Ελλάδα) 190
22 Νεράτζης/Ταμπουρατζής (Ελλάδα) 12
23 Μούρτζιος/Κνάπεκ (Ελλάδα)WC 4

Προκριματικά

1 Κούνα/Φράνκο (Βραζιλία) 702
2 Ρόσας/Πεντρόσα (πορτογαλία) 330
3 Σνίντλ/Σναίντερ (Ελβετία) 312
4 Χέες/Γκάντιου (Κανδάς) 278
5 Γκόρανσον/Ενγκβικ (Νορβηγία) 276
6 Πίτμαν/Λοκχιντ (Ν. Ζηλανδία) 260
7 Μπόρσμα/ Μπόρσμα (Ολλανδία) 251
8 Ασάχι/Βατανάμπε (Ιαπωνία) 248
9 Κανέτ/Χάμελ (Γαλλία) 237
10. Πιρέζ/Ερνάντεζ (Π. Ρίκο) 222
11 Γκος/Στράους (Αυστρία) 192
12 Χοϊντάλεν/Οβεργκαν (Νορβηγία) 172
13 Ρόσελ/Βιλάρ (Κούβα) 156
14 Βόρομπρεβ/Ζαμπουσλάγιεβ (Καζακστάν) 156



Από το κυρίως ταμπλό θα ξεκινήσουν Μιχαλόπουλος και Ξενάκης

15 Ζαν/Παρά (Βραζιλία) 134
16 Σαλβέτι/Ντούριπ (Γαλλία) 125
17 Ντιατσένκο/ Κουλινίς (Ουκρανία) 100
18 Αρο Περέζ/Λούνα (Ισπανία) 98
19 Νούπεζ/Κορέα (Ισπανία) 84
20 Τσίζολα/Μπεντάντι (Ιταλία) 82
21 Γκάλι/Ραφαέλι (Ιταλία) 74
22 Σιρατόρι/Νισιμούρα (Ιαπωνία) 69
23 Γκαλιάνο/Νταγκερί(Γαλλία) 49
24 Αμόρε /Φενίλι (Ιταλία) 48
25 Λιόνε/ Βάρνιερ Όσο (Ιταλία) 48
26 Καράσεφ/Κολοντίσκι (Ρωσία) 46
27 Μάγκνουσον/Μπρινκμπεργκ (Σουηδία) 46
28 Ράντο/Λίτβα (Σλοβακία) 40
29 Νάους/Μότζλερ (Αυστρία) 34
30 Σερί/Ρόβκιν (Καζακστάν) 20
31 Μπάμπις/Νικολάεβ (Ουκρανία) 20
32 Νικολά/Αντονίκ (Σερβία) 16
33 Κες/Μοντάλ (Γαλλία) 14
34 Κόλαρ/Ρότρεκλ (Τσεχία) 12
35 Τσικοβάνι/Λομπζανίτζε (Γεωργία) 12
36 Σαούλκο/Κουσταλόβ (Καζακστάν) 12
37 Αλ Νασέρ/Αλ Κουαρί (Κατάρ) 12
38 Μακόμπε/Κόλες (Αυστραλία) 10
39 Νότα/Ντομενγκίνι (Ιταλία) 8
40 Ούμπερ/Μπίουελ (Αυστρία) 6
41 Δημητριάδης/Νιώπας (Ελλάδα) 4
42 Κοσάρεφ/Προκοπίεβ (ρωσία) 4
43 Πάβλας/Σβόμποντα (Τσεχία) 0
44 Ντόλινγκερ/Μπακουμόβσκι (Γερμανία) 0
45 Γιάτσης/Αραμπατζής (Ελλάδα) 0
46 Πετρέας/Κουζούνης (Ελλάδα) 0
47 Ντε Τσέκο/Τσερνίτσοβ (Ιταλία) 0
48 Τομάτις/Μπούα (Ιταλία) 0
49 Ντουντίκοβ/Τκάτσενκο (Μολδαβία) 0
50 Αλ Αντούλαχ/ Ζαμπίρ (Κατάρ) 0
51 Ζλόμπα /Βασιλέφσκι (Ρωσία) 0
52 Ερέμιν/ Νταίνοφ (Ρωσία) 0

Γυναίκες

Κυρίως ταμπλό

1 Φελισμπέρτα/Φράνκα (Βραζιλία) 1744
2 Μπεχάρ/Σέλντα (Βραζιλία) 1668
3 Καραντάσιου/Αρβανίτη (Ελλάδα) 1632
4 Καντάικ/Μόρεκ (Ολλανδία) 1396
5 Άνα Πάουλα /Μπάρος (Βραζιλία) 1184
6 Κουτρουμανίδου/Τσαρτσιάνη (Ελλάδα) 992
7 Τορλεν/Χάκενταλ (Νορβηγία) 808
8 Κουν/Σβερ (Ελβετία) 784
9 Ριμπάλτα/Κρέσπο (Κούβα) 632
10 Γκράσετ/Περάθα (Κούβα) 592
11 Γκατέλι/Περότα (Ιταλία) 556
12 Γιαντσούλοβα/Γιαντσούλοβα (Βουλγαρία) 480
13 Κουκ/Σάντερσον (Αυστραλία) 469
14 Κουσουχάρα/Ουράτα (Ιαπωνία) 446
15 Γκέρλικ/Κλάρκ (Αυστραλία) 440
16 Ουριάντοβα/ Σιριάεβα (Ρωσία) 426
17 Μπρουσκίνι/Λουνάρντι (Ιταλία) 412
18 Κάντο/Αρόνα (Γαλλία) 384
19 Κάιζερ/Λένστρα (Ολλανδία) 384
20 Νίστρομ/Νίστρομ (Φιλανδία) 302
21Μασέιντ/Γουίνγκ (Νορβηγία) 294
22 Γκαξιόλα/Γκαρσία (Μέξικο) 278
23 Νικολαΐδου/Παπαγεωργίου (Ελλάδα)WC 0

Προκριματικά

1 Ριμπέϊρο/Αντούνες (Βραζιλία) 920
2 Πίρς/Μπενταρτσούκ (Βραζιλία) 864
3 Σαϊλίν/Σοάρες(Βραζιλία) 668
4 Μπαρνέτ/Λόχοβιτς (Αυστραλία) 278
5 Μοντανιόλι/Σβόμποντα (Αυστρία) 248
6 Σβάϊγκερ/Σβάϊγκερ (Αυστρία) 232
7 Σφέιντλ/Χάνσελ (Αυστρία) 232
8 Μπαρέρα/Γκιαούι (Γαλλία) 214
9 Κοϊζούμι/Τανάκα (Ιαπωνία) 208
10 Έρνι/Τρόσελ (Ελβετία) 190
11Καμπίσι/Λοζάνο (Ισπανία) 154
12 Σαρπό/Φόρ (Γαλλία) 138
13 Μπαμπουρίνα/Οσεικο (Ουκρανία) 136
14 Κάτι Πολ/Μαντάνα (Ισπανία) 128
15 Ούντστάχλ/Λουντκβιστ (Σουηδία) 88
16 Μινούσα/Ζουρσόνε (Λετονία) 78
17 Κορντινίερ/Γκιορντάνο (Γαλλία) 60
18 Κάστρο/Χουλιάνα (Πορτογαλία) 44
19 Ζου Ζάνγκ/Τ. Ζανγκ (Κίνα) 40
20 Μπράντκοβα/Γιουντίνα (Ρωσία) 40
21 Βεσέλοβα/Μπόικο (Ρωσία) 40
22 Ετιενε/Αιελ (Γαλλία) 34
23 Κλαπάλοβα/Πέτροβα (Τσεχία) 12
24 Μπουκρέεβα/Ζορίνα (Ρωσία) 12
25 Κίτσου/Χούντα (Ελλάδα) 8
26 Ολιβέϊρα/Ρέις (Πορτογαλία) 4
27 Φρόστικ/Ροκάμπερ (Αυστραλία) 0
28 Τερζόγλου/Τσαντοπούλου (Ελλάδα) 0
29 Μίχου/Λαζαρίδου (Ελλάδα) 0
30 Κωστάμη/Ιωαννίδου (Ελλάδα) 0
31 Μενόν /Γκάτι (Ιταλία) 0
32 Γκαρσία/Ροντρίγκεζ (Βενεζουέλα) 0

Φεύγουν τα εισιτήρια

Η Οργανωτική Επιτροπή του INFOTE Athens Open 2005 (30 Αυγούστου - 4 Σεπτεμβρίου) ενημερώνει τους φιλάθλους ότι μπορούν να προμηθευτούν εισιτήρια με τους εξής τρόπους.

1. Μέσω Internet από την επίσημη ιστοσελίδα πώλησης εισιτηρίων της Διοργάνωσης http://www.ticketstream.cz/pls/cyprus/site.frame?thread

2. Από τα περίπτερα του Δήμου Αθηναίων στην Πλ. Συντάγματος (πεζόδρομος Ερμού) και στην Πλ. Κοραή (από Τρίτη 23-8-2005, 10.00 έως 17.00 καθημερινά).

3. Από τα εκδοτήρια στην είσοδο της εγκατάστασης Beach Volleyball (από Τρίτη 30-8-2005, 10.00 έως 21.00 καθημερινά).

Η ΕΤ-1 θα καλύψει τους σημαντικότερους αγώνες (30 Αυγούστου-4 Σεπτεμβρίου) από τις 21.00 εως τις 23.00 με απευθείας σύνδεση. Την περιγραφή των αγώνων θα κάνει ο Παναγιώτης Περπερίδης και το ρεπορτάζ οι Νίκος Οικονομόπουλος, Γιώργος Χαικάλης, Νίκος Παγιωτέλης.

ΜΠΑΣΚΕΤ

«Όποιον θέλαμε, τον φέραμε

• Απόλυτη στήριξη της διοίκησης στο μεταγραφικό πλάνο του Φραγκιά, απομένει μία ακόμα μεταγραφή για να συμπληρωθεί το ρόστερ.

Δεκαπέντε παίκτες θα έχει στο ρόστερ του ο Κολοσσός την προσεχή αγωνιστική περίοδο. Αυτό τουλάχιστον αποκάλυψε ο β' αντιπρόεδρος του Κολοσσού **Γιάννης Γιαννάς** στην «Α.Ρ.» τονίζοντας συγκεκριμένα ότι θα αποκτηθεί ένας ακόμα παίκτης (ο κοινοτικός σέντερ). Αν υπολογίσουμε ότι οι «θαλασσί» φτάνουν αισίως τους δεκατέσσερις (**Παπαδάτος, Παναγιωταράκος, Μακρής, Γκογκίδης, Άλμπερτ, Λιβιεράτος, Μπέλλος** από την περσινή ομάδα και **Γκίλκριστ, Ντίφερς, Μπράιαντ, Πανταζόπουλος, Νάκιτς, Τσιάκος, Σκορδάλης** τα φετινά αποκτήματα), με τον κοινοτικό σέντερ θα αγγίξουν τους δεκαπέντε και η ομάδα μπορεί να θεωρηθεί υπερπλήρης.

Μεταξύ των όσων ανέφερε ο κ. **Γιαννάς**, ο Κολοσσός απέκτησε όποιον παίκτη ήθελε και είχε στο πλάνο του ο **Βασίλης Φραγκιάς**.

«Όποιον θέλαμε, τον φέραμε. Απομένει μία ακόμα μεταγραφή για να συμπληρωθεί το ρόστερ της ομάδας μας. Ο προπονητής είχε καταστρώσει ένα πλάνο με τις μεταγραφικές κινήσεις που απαιτούνταν και εμείς το στηρίξαμε.

Θεωρώ ότι αποκτήθηκαν καλοί παίκτες και καλά ονόματα. Πλέον χρειάζεται δουλειά για να δέσουν ως σύνολο και να αποκτήσει η ομάδα την κατάλληλη χημεία. Φυσικά, δεν μπορούμε από τώρα να προδικάσουμε ποια θα είναι η παρουσία τους στο πρωτάθλημα. Είναι πολύ νωρίς. Όλα θα φανούν στην πορεία.

Ακολουθήσαμε τις επιθυμίες του προπονητή μας. Άλλωστε, μας έχει αποδείξει στα χρόνια που συνεργαζόμαστε ότι οι επιλογές του ήταν πάντα σωστές και σοβαρές».

Ο Κολοσσός θέλει, λοιπόν, ακόμα μία μεταγραφή για να συμπληρώσει το ρόστερ του. Ελάχιστες είναι οι ομάδες της Α1 που το έχουν καταφέρει αυτό έως τώρα. Δύο μήνες πριν την έναρξη του πρωταθλήματος (22/10), ο Παναθηναϊκός, ο Πανελλήνιος, ο Ολυμπιακός, η Ολύμπια και ο Κολοσσός είναι οι σύλλογοι που έχουν χτίσει το ρόστερ τους και ενδεχομένως να απομένουν μία ή δύο κινήσεις ενίσχυσης ακόμα για να τελειώσουν τη σύνθεσή τους εν όψει της νέας χρονιάς.

«Είμαστε από τις πρώτες ομάδες που έχουν έτοιμο το ρόστερ τους από τον Αύγουστο. Μεγάλες ΚΑΕ και δεν το έχουν καταφέρει ακόμα αυτό. Κινηθήκαμε αθόρυβα και μπορέσαμε να έχουμε το ρόστερ έτοιμο πριν ξεκινήσει η προετοιμασία» συμπλήρωσε ο κ. **Γιαννάς**.

ΤΟ ΒΕΝΕΤΟΚΛΕΙΟ

Ήταν το θέμα που απασχολούσε ιδιαίτερα τη διοίκηση του Κολοσσού στο ξεκίνημα του καλοκαιριού. Όλοι γνώριζαν ότι αν δεν έχουν έδρα που να πληροί τις προϋποθέσεις, η Α1 θα παρέμενε όνειρο.

Μπορεί οι αρχικές προθεσμίες θα έχουν περάσει αλλά το Βενετόκλειο αναμένεται να είναι ετοιμοπαράδοτο στα τέλη του μήνα. Μόλις μπει η ομάδα για προπονήσεις, θα έρθει στη Ρόδο και η αρμόδια επιτροπή του ΕΣΑΚΕ για να ελέγξει τους χώρους και να δώσει την έγκρισή της για διεξαγωγή αγώνων της κορυφαίας κατηγορίας.

«Απομένουν οι λεπτομέρειες για να ολοκληρωθούν τα έργα στο Βενετόκλειο. Όπως μας έχει ενημερώσει ο κ. Μπράτιτσης, μέχρι τέλος Αυγούστου το γήπεδο θα είναι έτοιμο. Δεν έχουμε ειδοποιηθεί για την επίσκεψη της επιτροπής αλλά από τη στιγμή που απομένουν λεπτομέρειες για την παράδοσή του, δεν υπάρχει πρόβλημα» τόνισε ο αντιπρόεδρος των «θαλασσί».

ΟΙ ΧΟΡΗΓΙΕΣ

Κώστας Κωσταρίδης και **Γιάννης Γιαννάς** αποτελούν το δίδυμο της διοίκησης που ασχολείται με τις χορηγίες του συλλόγου. Είναι οι άνθρωποι που συζητούν με τους επιχειρηματίες και γνωρίζουν την εξέλιξη των πραγμάτων σε αυτόν τον τομέα.



Πολύ ικανοποιημένος από τις συζητήσεις με τους υποψήφιους χορηγούς είναι ο αντιπρόεδρος του Κολοσσού.

«Είμαστε σε πολύ καλό επίπεδο. Έχουμε μείνει πολύ ευχαριστημένοι από τις συμφωνίες που έχουν ήδη επιτευχθεί και από τις συζητήσεις που έχουμε κάνει με υποψήφιους χορηγούς. Πιθανολογώ ότι μέσα στον Σεπτέμβρη θα υπάρξουν εξελίξεις πάνω σε αυτό το θέμα».

Σχεδόν έτοιμη η ΚΑΕ

Η σύσταση της Καλαθοσφαιρικής Ανώνυμης Εταιρείας είναι προ των πυλών. Ο **Γιώργος Ματσαμάς** με τους **Χρυσοχόο, Γεωργάκη, Τσιγάρο** και **Βρούχου** έχουν εδώ και καιρό καταπιαστεί με την δημιουργία της ΚΑΕ και αυτή την περίοδο καλύπτεται το μετοχικό κεφάλαιο.

«Η σύνθεση της ΚΑΕ είναι σχεδόν έτοιμη. Θεωρώ ότι θα είμαστε σε θέση να την ανακοινώσουμε άμεσα» κατέληξε ο **Γιάννης Γιαννάς**.

Κοσμοσυρροή στην Ιαλυσό

• Πλήθος φιλάθλων αναμένεται αύριο στην επίσημη πρώτη του Κολοσσού.

Τρεις εξαιρετικούς λόγους έχει ο φίλαθλος κόσμος για να επισκεφθεί αύριο το απόγευμα το κλειστό γυμναστήριο της Ιαλυσού για να παρακολουθήσει την πρώτη προπόνηση του Κολοσσού εν όψει της νέας αγωνιστικής περιόδου.

Ο πρώτος και πλέον σημαντικός είναι ότι η ομάδα ανήκει στην ελίτ του ελληνικού μπάσκετ. Για πρώτη φορά στην ιστορία του ροδίτικου (και δωδεκανησιακού) μπάσκετ, υπάρχει ομάδα στην Α1 και τον προσεχή χειμώνα θα κάνει ...παρέα στους μεγάλους και δοξασμένους συλλόγους όπως ο Παναθηναϊκός, ο Ολυμπιακός, η ΑΕΚ, ο Πανιώνιος, ο ΠΑΟΚ, ο Άρης, ο Ηρακλής κ.λ.π. Είναι μοναδική στιγμή, από αυτές που χαράσσονται στη μνήμη για πάντα.

Ο δεύτερος έχει να κάνει με την ίδια την ομάδα ή καλύτερα με τα πρόσωπα που θα την απαρτίζουν τη νέα χρονιά. Αγαπημένα παιδιά της εξέδρας που έχουν καταχειροκροτηθεί από τον κόσμο όπως ο **Χρήστος Γκογκίδης**, ο **Πάνος Παναγιωταράκος**, ο **Αλέξης Παπαδάτος**, ο **Αλφόνσο Άλμπερτ**, ο **Δημήτρης Μακρής** κ.ά. Παίκτες που έκλεψαν πέρσι την παράσταση στην Α2 δημιουργώντας ένα οικογενειακό κλίμα στα αποδυτήρια και φτάνοντας στην κορυφή παρά τις αντιξοότητες. Εκτός όμως από τους «παλιούς», υπάρχουν και οι νέοι. Αθλητές με πολυετή παρουσία στην Α1 όπως ο **Γιώργος Πανταζόπουλος** και ο **Φράνκο Νάκιτς** που θα κληθούν με την εμπειρία και την αξία τους να σηκώσουν μεγάλο βάρος φέτος για να βοηθήσουν την ομάδα να παραμείνει στην κατηγορία. Ο πρώτος Αμερικανός στην ιστορία του Κολοσσού με κολακευτικές περγαμηνές από το κολεγιακό πρωτάθλημα, ο **Τζον Γκίλκριστ** για τον οποίο οι γνώστες του εν λόγω πρωταθλήματος έχουν πει τα καλύτερα για το εκρηκτικό ταλέντο του. Ο πρωταθλητής Ευρώπης με την εθνική Νέων στο Βίλνιους πριν από τρία χρόνια και καλύτερος φόργουορντ της Α2, **Γιώργος Τσιάκος** και ο καλύτερος κοινοτικός της περσινής Α2 **Μπράιαν Ντίφερς**.

Ο τρίτος λόγος είναι ο εξής: ο Κολοσσός ανοίγει τις πόρτες του γηπέδου στην «πρεμιέρα» γιατί πολύ απλά θέλει τον κόσμο στο πλευρό του. Θέλει τον «έκτο παίκτη» του κοντά του, στο ξεκίνημα της σεζόν. Έτσι, για γούρι...

Η πρώτη συγκέντρωση

Τελείωσαν οι μέρες ξεκούρασης. Από αύριο οι «θαλασσί» μπαίνουν στα δύσκολα καθώς αρχίζει το μοντάρισμα της ομάδας για το πρωτάθλημα της Α1. Αρχίζει η περίοδος όπου θα μπουν τα θεμέλια για να αντέξει η ομάδα στον «γολγοθά» της πρώτης επαγγελματικής κατηγορίας. Το στάδιο όπου, εκτός από την βελτίωση της φυσικής κατάστασης, θα βρεθεί και η χημεία μεταξύ των παικτών.

Η πρώτη συγκέντρωση είναι προγραμματισμένη για αύριο το απόγευμα στις 19.00' όπου θα πραγματοποιηθεί και ο καθιερωμένος αγιασμός.

Αξίζει να σημειωθεί πως το σκηνικό αναμένεται να επαναληφθεί και στο Βενετόκλειο τον Σεπτέμβρη όταν πια το γήπεδο θα είναι έτοιμο για να μπει εκεί η ομάδα.

Όσον αφορά την παρουσίαση των «θαλασσί», αυτή θα γίνει με κάθε επισημότητα μόλις ολοκληρωθεί και η τελευταία μεταγραφή.



Τον απίθανο κόσμο του θέλει αύριο κοντά του ο Κολοσσός (Β. Καστανάκης.actionphotography)

Ισπανικό «παρών»

• Μετά από αγώνα δρόμου για ένα εισιτήριο, ο Αλφόνσο Άλμπερτ φτάνει σήμερα στη Ρόδο και δεν θα λείψει τελικά από την «πρεμιέρα» του Κολοσσού.

«Είναι τρελός ο Ισπανός» θα έχουν την ευκαιρία να φωνάξουν αύριο στην επίσημη πρώτη του Κολοσσού οι φίλοι της ομάδας που αναμένεται να κατακλύσουν το κλειστό γυμναστήριο της Ιαλυσού.

Ο **Αλφόνσο Άλμπερτ** ανανέωσε τη συνεργασία του με τους «θαλασσί» για έναν ακόμα χρόνο μόλις την περασμένη Παρασκευή και ενώ αρχικά φαινόταν πολύ δύσκολο να βρεθεί εισιτήριο για την επιστροφή του στο «σμαραγδένιο» νησί μετά από τρεις μήνες (έφυγε αμέσως μετά τη λήξη του πρωταθλήματος), ο σύλλογος κινήθηκε μεθοδικά και εξασφάλισε θέση στον Ισπανό σε σημερινή πτήση.

Ο 32χρονος σέντερ λοιπόν έρχεται σήμερα και αύριο το απόγευμα θα δώσει κανονικά το «παρών» στην πρώτη συγκέντρωση των νεοφώτιστων!

Οι αφίξεις

Χθες έφθασαν στη Ρόδο οι **Χρήστος Γκογκίδης, Γιώργος Πανταζόπουλος** ενώ σήμερα, εκτός του «Αλ», αναμένονται οι **Μπράιαν Ντίφερς, Φράνκο Νάκιτς, Αλέξης Παπαδάτος, Κώστας Μπέλλος**.

Ο **Τζον Γκίλκριστ** με τον **Γιώργο Τσιάκο** έχουν προγραμματίσει την άφιξή τους για αύριο το πρωί προκειμένου να είναι και εκείνοι παρόντες στην επίσημη πρώτη της ομάδας τους.

Στο «σμαραγδένιο» νησί βρίσκονται προ πολλού οι **Πάνος Παναγιωταράκος, Δημήτρης Μακρής, Σπύρος Λιβιεράτος, Γιάννης Σκορδάλης**.

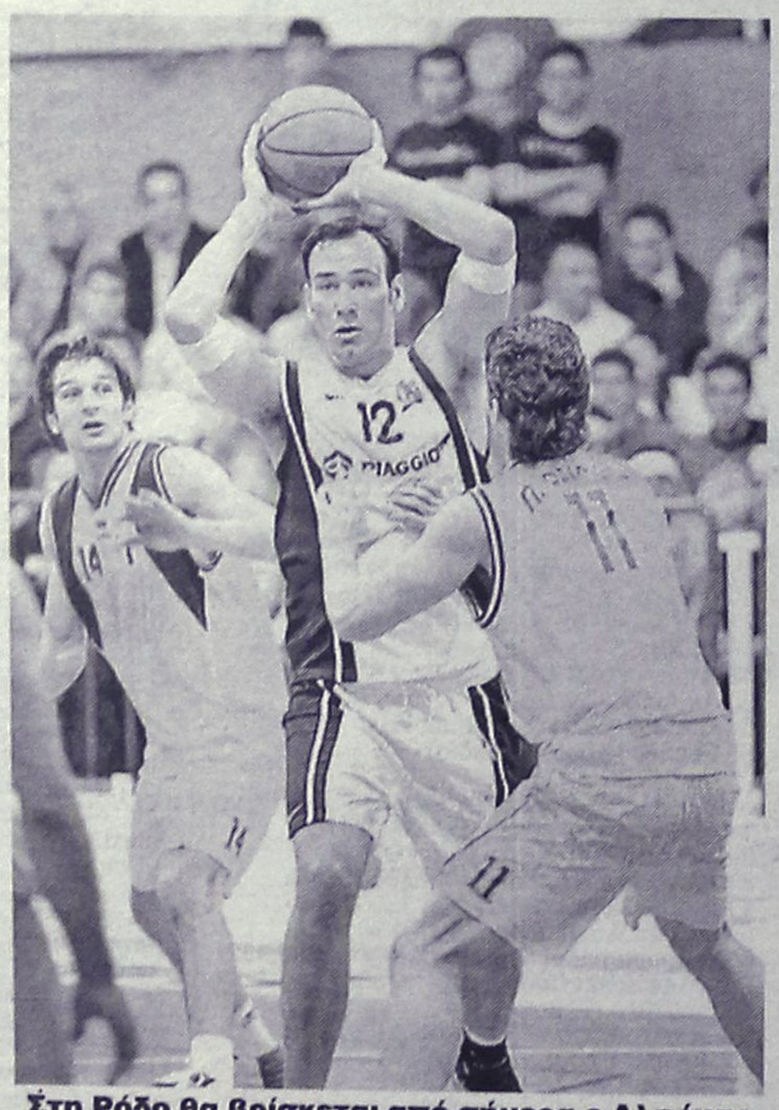

Στη Ρόδο θα βρίσκεται από σήμερα ο Αλφόνσο Άλμπερτ (Β. Καστανάκης – actionphotography)

Ως γνωστόν, απών από την πρώτη προπόνηση του Κολοσσού θα είναι ο **Τρέβον Μπράιαντ**.

Τα σενάρια επαναφοράς της έκπτωσης φόρου με αποδείξεις δαπανών

Πρόσθετο αφορολόγητο όριο εισοδήματος 1.000 ευρώ και σύνδεσή του με το ύψος των αποδείξεων που έχει συγκεντρώσει ο φορολογούμενος, οι δύο προτάσεις που εξετάζονται

Την έκπτωση φόρου με τις οικογενειακές αποδείξεις ετοιμάζεται να επαναφέρει από το 2006 το οικονομικό επιτελείο με στόχο να περιορίσει τη φοροδιαφυγή που βρίσκεται σε έξαρση και να ενισχύσει τις εισπράξεις του ΦΠΑ, οι οποίες στο επτάμηνο Ιανουαρίου - Ιουλίου καταγράφουν δραματική υστέρηση που αγγίζει το 1 δισ. ευρώ.

Η έκπτωση φόρου με τις αποδείξεις αγοράς αγαθών και παροχής υπηρεσιών έχει καταργηθεί από την 1η Ιανουαρίου 2005, αλλά ο υπουργός Οικονομίας και Οικονομικών Γιώργος Αλογοσκούφης έχει δηλώ-σει ότι στις προθέσεις του υπουργείου περιλαμβάνεται η επαναφορά του συγκεκριμένου μέτρου, το οποίο, όμως, για να είναι αποτελεσματικό θα συνδεθεί με το αφορολόγητο όριο εισοδήματος. Ωστόσο, οι εμπειρογνώμονες του Διεθνούς Νομισματικού Ταμείου, οι οποίοι τον Ιούλιο μελέτησαν τον εισπρακτικό και τον ελεγκτικό μηχανισμό της χώρας, θεωρούν ότι το μέτρο της συλλογής αποδείξεων είναι ατελέσφορο και γραφειοκρατικό και δεν αποτελεί επαρκές κίνητρο για τον περιορισμό της φοροδιαφυγής.



«Πρέπει να υπάρχουν κίνητρα για συλλογή αποδείξεων από τους καταναλωτές», δηλώνει ανώτερο στέλεχος του οικονομικού επιτελείου και, σύμφωνα με πληροφορίες, οι προτάσεις που έχουν τεθεί στο τραπέζι των συζητήσεων είναι μέχρι στιγμής δύο και προβλέπουν:

1. Την χορήγηση πρόσθετου αφορολόγητου ορίου εισοδήματος έως 1.000 ευρώ στους φορολογουμένους που παρουσιά-ζουν στην εφορία αγορές ή υπηρεσίες με αποδείξεις συγκεκριμένου ύψους. Οι φορολογούμενοι που δεν θα έχουν τις αποδείξεις που ζητάει η Εφορία θα χάνουν το πρόσθετο αφορο-λόγητο ποσό. Το μέτρο αυτό εκτιμάται ότι θα λειτουργήσει ως κίνητρο, για να ζητούν οι φορολογούμενοι απόδειξη σε κάθε αγορά που πραγματοποιούν ή υπηρεσία που τους παρέχεται, ενώ οι καταστηματάρχες και οι ελεύθεροι επαγγελματίες θα αναγκάζονται να εκδίδουν αποδείξεις και να αποδίδουν στο Δημόσιο το ΦΠΑ που εισπράττουν από τους καταναλωτές.

2. Τη σύνδεση του αφορολόγητου ορίου που θα λαμβάνεται υπόψη για την εκκαθάριση της ετήσιας φορολογικής δήλωσης με το ύψος των αποδείξεων που έχει συγκεντρώσει ο φορολογούμενος μέσα στο έτος.

Σύμφωνα με την πρόταση αυτή, απαραίτητη προϋπόθεση, για να απολαύσει ο φορολογούμενος ολόκληρο το αφορολόγητο ποσό που δικαιούται ανάλογα με την οικογενειακή του κατάσταση, είναι η συγκέντρωση αποδείξεων που θα αντιστοιχούν περίπου στο 50% του αφορολόγητου ορίου.

Στην περίπτωση αυτή θα αναγνωρίζονται σχεδόν όλες οι δαπάνες που πραγματοποιεί μέσα στο χρόνο η οικογένεια, όπως οι αγορές τροφίμων, ποτών, απορρυπαντικών κ.λπ. από τα σούπερ μάρκετ, οι αγορές από καταστήματα ψιλικών, οι δαπάνες για βενζίνη και πετρέλαιο θέρ-μανσης, οι αγορές για ρούχα, παπούτσια, οι αποδείξεις από ηλεκτρολόγους, υδραυλικούς, συνεργεία αυτοκινήτων κ.λπ.

Παράδειγμα

Φορολογούμενος - μισθωτός με δυο παιδιά έχει αφορολόγητο όριο εισοδήματος 13.000 ευρώ. Έστω ότι το 2006 συγκεντρώνει αποδείξεις ύψους 5.000 - 6.000 ευρώ. Κατά την εκκαθάριση της φορολογικής δήλωσής του θα ληφθεί υπόψη το αφορολόγητο όριο των 13.000 ευρώ. Αν, όμως, ο φορολογούμενος δεν παρουσιάσει στην εφορία το ποσό με τις αποδείξεις που θα ορίζεται, τότε κατά την εκκαθάριση της φορολογικής του δήλωσης το πρόσθετο αφορολόγητο των 2.000 ευρώ λόγω οικογενειακής κατάστασης θα κόβεται και θα έχει αφορολόγητο 11.000 ευρώ. Δηλαδή, θα πληρώνει επιπλέον φόρο.

Προς επανεξέταση όλων των οικογενειακών δαπανών

Το υπουργείο Οικονομικών θα προχωρήσει από μηδενική βάση στην επανεξέταση όλων των οικογενειακών δαπανών και όπως αναφέρει αρμόδιος παράγοντας στόχος είναι οι καταναλωτές να ζητούν αποδείξεις κυρίως από επαγγελματίες που συνήθως «αποφεύγουν» να κόβουν αποδείξεις, όπως ηλεκτρολόγοι, υδραυλικοί, μικρά εμπορικά καταστήματα, ταβέρνες, συνεργεία αυτοκινήτων κ.λπ.

«Αυτή τη στιγμή ο κόσμος δεν καταλαβαίνει ότι όποιος κλέβει ΦΠΑ δεν το κλέβει από το κράτος, το κλέβει από τον ίδιο τον καταναλωτή. Γιατί το κράτος από κάπου θα αναγκαστεί να μαζέψει έσοδα», επισημαίνει στέλεχος του οικονομικού επιτελείου και προσθέτει ότι «το υπουργείο Οικονομίας και Οικονομικών θα προχωρήσει από το Σεπτέμβριο σε καμπάνια ενημέρωσης των πολιτών για τη φοροδιαφυγή».

Τι ίσχυε μέχρι και το 2004

ΣΗΜΕΙΩΝΕΤΑΙ ότι η έκπτωση φόρου με αποδείξεις ίσχυε μέχρι και το 2004. Την τελευταία διετία ίσχυε μόνο για τους μισθωτούς και τους συνταξιούχους, οι οποίοι είχαν έκπτωση φόρου μέχρι 75 ευρώ για οικογενειακές δαπάνες μέχρι 500 ευρώ.

Οι αποδείξεις που αναγνώριζε η Εφορία ήταν για:

Ηλεκτρικές συσκευές (κουζίνες, ψυγεία, πλυντήρια κ.λπ.)

Ηλεκτρικές μικροσυσκευές (ραδιόφωνα, σίδερα, ψηστιέρες, καφετιέρες, κ.λπ.)

Ηλεκτρονικές συσκευές (υπολογιστές, τηλεοράσεις κ.λπ.)

Έπιπλα (κρεβάτια, καρέκλες, τραπέζια, καναπέδες, κορνίζες, φωτιστικά, είδη πορσελάνης, είδη διακόσμησης κ.λπ.)

Είδη οικιακής χρήσης (σερβίτσια πιατικών, σερβίτσια ποτηριών, μαχαιροπίρουνα, κατσαρόλες, υαλικά, τουριστικά είδη, είδη λαϊκής τέχνης)

Εγκατάσταση, σύνδεση, επισκευή και συντήρηση των παραπάνω συσκευών

Έτοιμα ενδύματα (εσώρουχα, πιζάμες, καπέλα, ενδύματα γενικά), δερμάτινα (ρούχα, υποδήματα, τσάντες, είδη ταξιδιού κ.λπ.), γουναρικά, αθλητικά είδη, καλλυντικά, κοσμήματα, ρολόγια, ψευτοκοσμήματα κ.λπ.

Υφάσματα (λευκά είδη, κουβέρτες, παπλώματα, κεντήματα, κουρτίνες), είδη ραπτικής και η αμοιβή για ραφή ενδυμάτων

Βιβλία, περιοδικά, σχολικά είδη, γραφικά και είδη σχεδίασης, ζωγραφικής, χαρτικά, χαρτί υγείας, χαρτοπετσέτες κ.λπ

Φάρμακα, φαρμακευτικό υλικό, βαμβάκι, οινόπνευμα, γάζες κ.λπ.

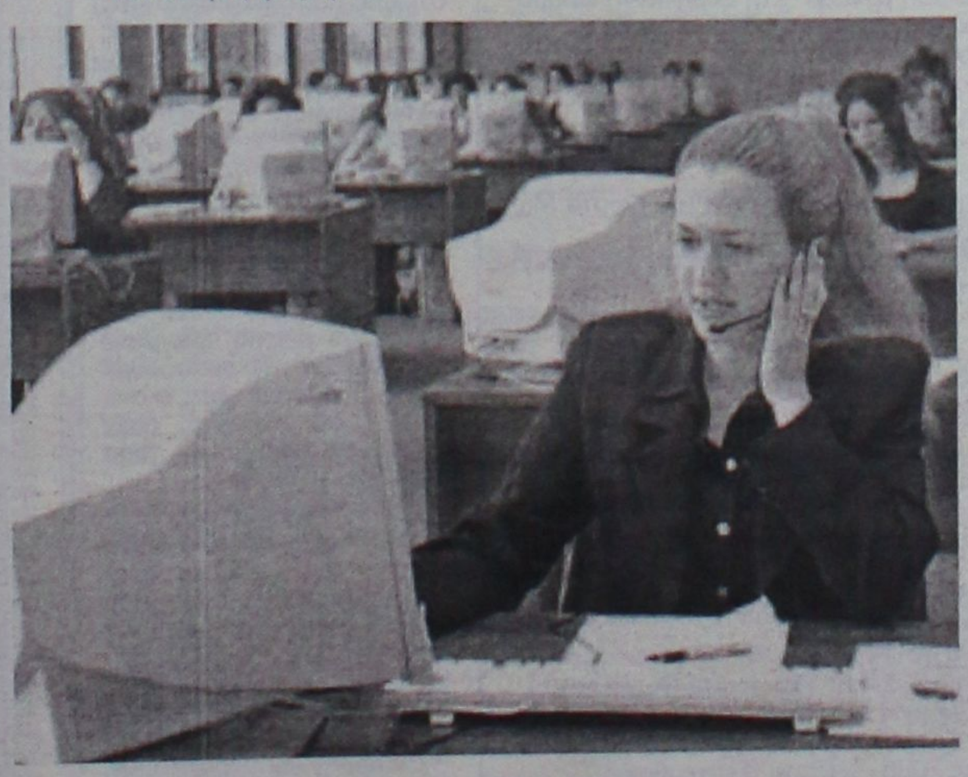

Απορρυπαντικά, φιλμ και η εμφάνισή τους, κασέτες, βιντεοκασέτες, δίσκοι, παιχνίδια, άνθη.

Επισκευή, συντήρηση, ανταλλακτικά και εξαρτήματα επιβατικών αυτοκινήτων, μοτοσικλετών και μοτοποδηλάτων. Δεν συμπεριλαμβάνονταν όσα χρησιμοποιούνται από επιχειρήσεις ή ελεύθερους επαγγελματίες.

Ενοίκιο παραμονής του φορολογουμένου και της οικογένειάς του σε θερινές κατοικίες, παραθεριστικά κέντρα, κάμπινγκ και ξενοδοχείο

Δίδακτρα σε νηπιαγωγεία και παιδικούς ή βρεφονηπιακούς σταθμούς για τη φύλαξη των παιδιών του φορολογουμένου, καθώς και δίδακτρα σε ιδιωτικές τεχνικές και επαγγελματικές σχολές, ωδεία, μπαλέτα, γυμναστήρια και εργαστήρια ελευθέρων σπουδών.

Δαπάνη σε εστιατόρια, μπαρ, κέντρα διασκέδασης

• Δαπάνη σε κουρεία, κομμωτήρια, καθαριστήρια (ρούχων ή χαλιών), γυμναστήρια, ινστιτούτα καλλονής, κέντρα αδυνατίσματος και λογοθεραπείας ή σε λογοθεραπευτή, καθώς και κέντρα ψυχολογίας ή σε ψυχολόγο.

ΠΟΙΕΣ ΔΑΠΑΝΕΣ ΕΞΑΙΡΟΥΝΤΑΝ

Από τις αποδείξεις εξαιρούνταν αυτές που αφορούσαν:

Τρόφιμα και ποτά, εφόσον δεν καταναλώνονται ή δεν σερβίρονται στα καταστήματα

Καύσιμα (βενζίνη, πετρέλαιο κ.λπ.)

Ύδρευση, αποχέτευση, συγκοινωνίες, φωταέριο, παροχή ηλεκτρικού ρεύματος, ασφάλιστρα, τέλη κυκλοφορίας αυτοκινήτων.

• Δαπάνες για αγορά ακινήτων, αυτοκινήτων, δίτροχων ή τρίτροχων αυτοκινούμενων οχημάτων, σκαφών αναψυχής, αεροσκαφών και κινητών πραγμάτων μεγάλης αξίας.

Την Παρασκευή 26 Αυγούστου στο στάδιο του "Διαγόρα"

Η παράσταση του Θ. Μικρούτσικου

Συμμετέχουν: Κότσιρας, Μαχαιρίτσας, Θηβαίος και Κούτρας

Την ερχόμενη Παρασκευή 26 Αυγούστου στο στάδιο του "Διαγόρα" ο Θάνος Μικρούτσικος θα παρουσιάσει τα έργα του "Σταυρός του Νότου - Γραμμές των Οριζόντων", σε ποίηση Νίκου Καββαδία, σε μία από τις καλύτερες στιγμές του φετινού πολιτιστικού καλοκαιριού στη Ρόδο.

Τα δημοφιλή έργα του Θάνου Μικρούτσικου Σταυρός του Νότου – Γραμμές των Οριζόντων» σε ποίηση Νίκου Καββαδία πρωταγωνιστούν για άλλη μια φορά στο μουσικό γίγνεσθαι της Ελλάδας. Μετά την πρωτοφανή επιτυχία των έξι παραστάσεων στο Μέγαρο Μουσικής Αθηνών τον Μάρτιο, ο συνθέτης θα επαναλάβει τις εμφανίσεις του το καλοκαίρι σε πόλεις της Ελλάδας.

Το έργο παρουσιάζεται για πρώτη φορά ολοκληρωμένο εικοσιπέντε χρόνια μετά την πρώτη εκδοχή του «Σταυρού του Νότου» και δεκατέσσερα μετά την εμπλουτισμένη εκδοχή «Γραμμές των Οριζόντων». Δύο έργα που έτυχαν της απόλυτης αποδοχής του κοινού, καθώς έχουν διατεθεί μέχρι σήμερα σε επτακόσιες περίπου χιλιάδες αντίτυπα, αριθμός πρωτοφανής στα χρονικά αλλά και στα ελληνικά δισκογραφικά δεδομένα. Τραγούδια που ερμηνεύτηκαν από πολλούς τραγουδιστές αλλά κυρίως που αγαπήθηκαν και από την τρίτη γενιά Ελλήνων από τότε που παρουσιάστηκαν.

Η ολοκληρωμένη απόδοση αυτού του έργου συνδυάζει την ιστορική ερμηνεία, του πρώτου διδάξαντος, Γιάννη Κούτρα, με την πρώτη επαφή με το έργο, τριών νέων και σημαντικών ερμηνευτών. Εκτός του Γιάννη Κούτρα, ο συνθέτης επέλεξε 3 σημαντικούς ερμηνευτές οι οποίοι ανήκουν στη νεότερη γενιά: τον τραγουδιστή Γιάννη Κότσιρα και τους τραγουδιστές-τραγουδοποιούς Λαυρέντη Μαχαιρίτσα και Χρήστο Θηβαίο. Οι τέσσερίς τους μαζί με τον ίδιο το συνθέτη είναι οι ερμηνευτές του κύκλου Σταυρός του Νότου – Γραμμές των Οριζόντων.

Το συνολικό πρόγραμμα των συναυλιών περιλαμβάνει και ένα αφιέρωμα στα "μεγάλα" τραγούδια του Θάνου Μικρούτσικου.

Τους συνοδεύουν κάποιοι από τους σπουδαιότερους Έλληνες σολίστες:

Θύμιος Παπαδόπουλος (Πνευστά)
Γιώτης Κιουρτσόγλου (Ηλεκτρικό Μπάσο)
Βάσω Δημητρίου (Κιθάρες)
Νίκος Καπηλίδης (Ντραμς)
Ίρις Λουκά (Βιολί)
Γιώργος Μπεχλιβάνογλου (Κιθάρες), ένα κουαρτέτο εγχόρδων και ο Θάνος Μικρούτσικος στο πιάνο.

Η προπώληση των εισιτηρίων γίνεται στο Κινηματοθέατρο ΡΟΔΟΝ 22410-28823 στα Δισκοπωλεία Manuel Music Center, X-Musicland, Top10, Ρυθμός, Virgin Megastore και στον ΑΡΧΑΓΓΕΛΟ: Καζάκος, ΙΑΛΥΣΟΣ: Μελωδία, ΑΦΑΝΤΟΥ: Σπανού

Ο Θάνος Μικρούτσικος γράφει για τον Σταυρό του Νότου...

«Με τον Καββαδία ασχολήθηκα από πάρα πολύ παλιά. Τον διάβαζα σαν ποιητή από το Γυμνάσιο. Μιλάω για την δεκαετία του ΄60, τότε που προσπαθούσα με αφελή τρόπο να κάνω ορισμένα από τα ποιήματά του τραγούδια. Όμως, επειδή λειτουργούσα μ΄ ένα τρόπο πρωτόλειο και δεν θεωρούσα ότι αυτά τα οποία έκανα ήταν καλά, τον άφησα. Αλλά κάπου, προφανώς, είχε γράψει μέσα μου.

Έτσι όταν πια ήμουν επαγγελματίας συνθέτης και είχα βγάλει τους πρώτους μου δίσκους, ήρθε μια πρόταση από τον σκηνοθέτη Τάσο Ψαρά για το σίριαλ Πορεία 090, με θέμα ναυτικό και για την εποχή εκείνη εξαιρετικό από πλευράς παραγωγής. Του πρότεινα Καββαδία, δέχτηκε και έτσι ξεκίνησα να γράφω πια το ΄77 εκείνα τα τραγούδια του Καββαδία τα οποία βγήκαν με πολλή άνεση. Κάθε νύχτα και τραγούδι, αν θυμάμαι καλά. Έτσι, προέκυψαν στην αρχή επτά τραγούδια τα οποία πέρασαν στο σίριαλ. Μιλάμε δηλαδή για παραγγελιά και συνέχισα να κάνω Καββαδία ανεξαρτήτως του σίριαλ μετά το ΄77.

Είχα μαζέψει 13 - 14 τραγούδια και σκέφτηκα να κάνω ένα δίσκο. Εδώ αρχίζουν τα καλαμπουράκια. Το πρώτο είναι ότι του Πατσιφά, του ιδιοκτήτη της LYRA - ενός ανθρώπου που πραγματικά λείπει από τη δισκογραφία - δεν του άρεσε καθόλου η ιδέα, δεν μπορούσε όμως ούτε ήθελε να μου το αρνηθεί και μου είπε μάλιστα με την χαρακτηριστική φωνή του: Στο κάνω δώρο, δεν θα πουλήσει πάνω από 2.000. Κι αυτό σε μια εποχή που ακόμα και ο δίσκος που δεν πήγαινε καλά πουλούσε 30.000 και 40.000.

Άνθρωποι επίσης που με αγαπούσαν, είτε επρόκειτο για ανθρώπους του πολύ στενού μου περιβάλλοντος είτε επρόκειτο για κριτικούς των σημαντικότερων εντύπων εκείνη την εποχή και εφημερίδων - ΒΗΜΑ, ΚΑΘΗΜΕΡΙΝΗ - που είχαν γράψει για τους προηγούμενους δίσκους εξαιρετικές κριτικές, για τον « Σταυρό του Νότου " έγραφαν: Αυτός ο σημαντικός συνθέτης που πρόσφερε τόσα πολλά, που έφερε καινούργια πράγματα στο τραγούδι, δεν μπορούμε να καταλάβουμε γιατί έκανε έναν τόσο πληκτικό, έναν τόσο μονότονο, έναν τόσο απαράδεκτο δίσκο.

Ελπίζουμε να είναι μια παρένθεση και να συνεχίσει, κ.τ.λ.

Το λέω αυτό, γιατί ίσως και σε άλλες δουλειές να έχει υπάρξει μια απόσταση μιας κριτικής από το καλλιτεχνικό προϊόν και το καλλιτεχνικό αποτέλεσμα έτσι όπως αυτό φαίνεται, αλλά σε αυτήν την περίπτωση μιλάμε για ομοφωνία. Δεν μπορώ να θυμηθώ το 1979 που κυκλοφόρησε αυτή η δουλειά ούτε καλή κριτική - τουλάχιστον στο επίπεδο των σοβαρών περιοδικών και εφημερίδων και ξαναλέω καλοπροαίρετων έναντι εμού ανθρώπων - γι΄ αυτόν το δίσκο».

ΠΟΛΙΤΙΣΤΙΚΟ ΣΥΝΑΠΑΝΤΗΜΑ ΣΤΗΝ ΚΑΡΠΑΘΟ

Συνεχίζεται το 7ο Πολιτιστικό Συναπάντημα που διοργανώνει για το καλοκαίρι 2005 το Πνευματικό Κέντρο του Δήμου Καρπάθου.

Στόχος του είναι να φέρει την τοπική κοινωνία και όχι μόνο πιο κοντά στον πολιτισμό, το πνεύμα και την τέχνη αλλά και στην πλούσια πολιτιστική και πολιτισμική κληρονομιά.

Όπως αναφέρει ο Πρόεδρος του Πνευματικού Κέντρου, κ. Ηλίας Α. Λάμπρος: «Το "7ο Πολιτιστικό Συναπάντημα" έχει την τύχη να παρουσιάζεται στο ολοκληρωμένο στο νέο Αμφιθέατρο, ο χώρος του οποίου είναι άμεσα συνδεδεμένος στη συνείδηση των Καρπαθίων με τις επιτυχημένες δράσεις του Πνευματικού Κέντρου».

Οι εκδηλώσεις του, οι οποίες ξεκίνησαν από τις 29 Ιουλίου, περιλαμβάνουν μουσική, χορό και θέατρο. Μέχρι τη λήξη του, είναι προγραμματισμένες ακόμα οι παρακάτω εκδηλώσεις στο χώρο του αμφιθέατρου:

-Παρασκευή 26 Αυγούστου: Στις 8:00 το βράδυ θα γίνει παρουσίαση τμημάτων εκμάθησης παραδοσιακών χορών, τραγουδιών και λύρας

-Κυριακή 4 Σεπτεμβρίου: Στις 8:30 το βράδυ θα παρουσιαστούν παραδοσιακοί χοροί από την Μακεδονία και την Κάρπαθο. Το πρώτο μέρος θα παρουσιάζουν ο Λαογραφικός Σύλλογος Ντόπιων Μακροχωρίου και Περιχώρων καθώς και ο Πολιτιστικός Σύλλογος Μεσοχωρίου και

-Τρίτη 6 Σεπτεμβρίου: Στις 8:30 το βράδυ θα παρουσιάσουν το δεύτερο μέρος της εκδήλωσης ο Λαογραφικός Σύλλογος Ντόπιων Μακροχωρίου και Περιχώρων καθώς και ο Πολιτιστικός Σύλλογος "Ομόνοια" του Απερίου.

Το 11ο Φεστιβάλ της Σύμης

Το πρόγραμμα μέχρι τον Σεπτέμβρη

Πλήθος εκδηλώσεων απομένουν ακόμα έως τη λήξη του 11ου Φεστιβάλ Σύμης, τον Σεπτέμβριο το οποίο φέτος είναι αφιερωμένο στην Ελληνοτουρκική φιλία και την ειρηνική συνύπαρξη των λαών.

Αναλυτικά, το πρόγραμμα έχει ως εξής:

• **Κυριακή 21:** Παιδικό Θέατρο "Η Αρπαγή της Πριγκήπισσας Αιώρας". Επιμέλεια: Ελένη Καραμούλη.
• **Δευτέρα 22:** Παρουσίαση βιβλίου "Στη Σύμη των Παραμυθιών", από την Ελένη Βρατσάνου και τη Φωτεινή Μενεμενλή.
• **Τρίτη 23:** Κινηματογράφος
• **Τετάρτη 24:** Κινηματογράφος
• **Πέμπτη 25:** Θεατρική παράσταση
• **Παρασκευή 26:** Παραδοσιακοί χοροί από τον Πολιτιστικό Σύλλογο Τυρνάβου.
• **Σάββατο 27:** Συναυλία με τη Γλυκερία και τον Κώστα Μακεδόνα.
• **Κυριακή 28:** Παιδικό Θέατρο από τη θεατρική ομάδα Ε.Ε.Ο.Σ.
• **Δευτέρα 29:** Κινηματογράφος
• **Τρίτη 30:** Κινηματογράφος
• **Τετάρτη 31:** Κινηματογράφος

ΣΕΠΤΕΜΒΡΙΟΣ

• **Πέμπτη 1 - Παρασκευή 2:** Διήμερο εκδηλώσεων Ειρήνης - δήμος Σύμης - Δήμος Ντάτσας Τουρκίας - Συναυλία με τον Δημήτρη Κόκκοτα.
• **Σάββατο 3:** Συμπόσια με θέματα για τη Σύμη και τον Πανορμίτη.

Οσον αφορά, τέλος, στις υπόλοιπες εκδηλώσεις στα πλαίσια του Φεστιβάλ θα γίνουν:

ΑΘΛΗΤΙΣΜΟΣ

• Ετήσιος δρόμος "ουσίας", Σύμη - Πανορμίτη (Αύγουστος).
• Ετήσιος δρόμος "Νημποριός - Γιαλός" (Αύγουστος)
• Επίδειξη της Σχολής Καράτε Σύμης (Αύγουστος).
• Κολυμβητικός αγώνας Σύμη - Ντάτσα (Σεπτέμβριος).

ΚΙΝΗΜΑΤΟΓΡΑΦΟΣ

Κατά τη διάρκεια του Φεστιβάλ θα προβληθούν οι παρακάτω ταινίες: "Η Συμμορία των Πέντε", "Τέρμιναλ", "Η ζωή είναι ένα θαύμα", "Η Εμμονή", "Νύφες", "Πολίτικη Κουζίνα", "Ο Μαφιόζος της Διπλανής Πόρτας ξαναχτυπά", "Η Διαδρομή", "Βασιλιάς Αρθούρος", "Τροία", "Καφές και Τσιγάρα", "Μπρίτζετ Τζόουνς: Η επόμενη σελίδα", "Η Συμμορία των Δώδεκα", "Σρεκ 2", "Ο γύρος του κόσμου σε 80 ημέρες", "Μία τρελή - τρελή φάρμα" και "Ο Καρχαριομάχος".

Cine Mania

ΕΠΙΜΕΛΕΙΑ: *ΚΥΡΙΑΚΗ ΠΕΤΡΙΔΟΥ*

Οι κορυφαίοι ηθοποιοί για τους Βρετανούς

Τον βραβευμένο με Όσκαρ ηθοποιό σερ Άντονι Χόπκινς και την επίσης βραβευμένη με το χρυσό αγαλματίδιο ντέιμ Τζούντι Ντεντς επέλεξαν οι Βρετανοί ως τους σημαντικότερους ηθοποιούς που έχει αναδείξει η χώρα τους.

Αυτό τουλάχιστον προκύπτει από την ψηφοφορία που οργάνωσε το θέατρο ***Old Vic,*** σε συνεργασία με το οινοποιείο ***Mouton Cadet*** και με τη συμμετοχή 6.000 ατόμων.

Σύμφωνα με τη βρετανική εφημερίδα ***Independent***, έκπληξη για τους κριτικούς αποτελεί το γεγονός ότι ο συναισθηματικός μπάτλερ Στίβενς στα ***Απομεινάρια μιας μέρας***, αλλά κατά συρροή δολοφόνος στη ***Σιωπή των αμνών***, κατάφερε να ξεπεράσει τον ιδρυτή του βρετανικού Εθνικού Θεάτρου σερ ***Λόρενς Ολίβιε.***

Εκτός από τους σερ Άντονι Χόπκινς και Λόρενς Ολίβιε, τη λίστα με τους 20 σημαντικότερους Βρετανούς ηθοποιούς συμπληρώνουν, με τη σειρά που επιλέχθηκαν από το βρετανικό κοινό, οι: ***Σον Κόνερι, Αλεκ Γκίνες, Μάικλ Κέιν, Ρίτσαρντ Μπάρτον, Ντέιβιντ Τζέισον, Κάρι Γκραντ, Τζον Μιλς, Ίαν Μακ Κέλεν, Όλιβερ Ριντ, Τζον Θόου, Γιούαν Μακ Γκρέγκορ, Πίτερ Σέλερς, Τζον Γκίλγουντ, Ρέι Γουίνστον, Ρόμπερτ Κάρλαϊλ, Κένεθ Μπράνα, Ντέιβιντ Νίβεν και Πίτερ Ο'Τουλ.***

Όσον αφορά στις Βρετανίδες ηθοποιούς, τις περισσότερες ψήφους συγκέντρωσε η βραβευμένη με Όσκαρ για την ερμηνεία της στον ***Ερωτευμένο Σαίξπηρ***, Τζούντι Ντεντς.

Στη δεύτερη θέση βρίσκεται η ***Τζούλι Γουόλτερ***, γνωστή σε όλους από την ταινία *Εκπαιδεύοντας τη Ρίτα*, και ακολουθούν οι: ***Ελίζαμπεθ Τέιλορ, Μάγκι Σμιθ, Τζούλι Αντριους, Έλεν Μίρεν, Έμα Τόμσον, Βανέσα Ρεντγκρέιβ, Τζόαν Κόλινς, Θόρα Χίρντ, Τζούλι Κρίστι, Νταϊάνα Ντορς, Κάθι Μπερκ, Μάργκαρετ Ράδερφορντ, Σαμάνθα Μόρτον, Βικτόρια Γουντ, Κρίστιν Σκοτ Τόμας, Έλενα Μπόναμ-Κάρτερ, Τζούλιετ Στίβενσον και Κέιτ Γουίνσλετ.***

"Έφυγε" θρύλος του σινεμά

Σε ηλικία 81 ετών έφυγε από τη ζωή ο Ιταλός κινηματογραφιστής Τονίνο Ντελι Κόλι. Άφησε τη «σφραγίδα» του σε πολλές από τις πιο γνωστές ταινίες του ιταλικού σινεμά, κλείνοντας την επιτυχή καριέρα του το 1997 ως διευθυντής φωτογραφίας στη βραβευθείσα με Όσκαρ ταινία Η Ζωή είναι Ωραία.

Ο Τονίνο Ντελι Κόλι συμμετείχε σε περισσότερα από 130 κινηματογραφικά έργα, περιλαμβανομένων των «spaghetti westerns» ο Καλός, ο Κακός και ο Ασχημος και Κάποτε στη Δύση. Συνεργάστηκε με σπουδαίους σκηνοθέτες όπως ο Σέρτζιο Λεόνε, ο Φεντερίκο Φελίνι, ο Ρομάν Πολάνσκι και ο Πιερ Πάολο Παζολίνι.

Η καριέρα του Τονίνο Ντελι Κόλι «έκλεισε» θριαμβευτικά το 1997, έχοντας αναλάβει τη διεύθυνση φωτογραφίας στη βραβευθείσα με Όσκαρ ταινία του Ρομπέρτο Μπενίνι Η Ζωή είναι Ωραία.

Ο κινηματογράφος τον κέρδισε νωρίς_ ήταν έφηβος όταν άρχισε να εργάζεται στα διάσημα στούντιο της Cinecitta, γυρίζοντας το πρώτο του φιλμ - Finalmente Sì- το 1943.

«Υπέγραψε» την πρώτη έγχρωμη κινηματογραφική ταινία της Ιταλίας, Toto a Colori, το 1952 και τιμήθηκε με τέσσερα βραβεία David di Donatello, αντίστοιχης βαρύτητας με τα Όσκαρ στην Ιταλία.

Ο Ιταλός κινηματογραφικής βρέθηκε νεκρός την Τετάρτη στην κατοικία του στη Ρώμη, αναφέρει το BBC. «Ηταν από αυτούς τους ανθρώπους που ζούσαν για το πλατό, ήταν η αληθινή του οικογένεια» δήλωσε η ανιψιά του Τονίνο Ντελι Κόλι.

(Πηγή:www.in.gr)

ΠΑΛΛΑΣ 5 CINEMAS CENTER
24/08/2005 - 31/08/2005
www.cinemapallas .gr
Για κρατήσεις
22410 24475/70670
Δημοκρατίας 13, Ρόδος



THE ISLAND
ΤΟ ΝΗΣΙ
ΤΟ ΠΟΛΥΑΝΑΜΕΝΟΜΕΝΟ BLOCKBUSTER
Η μοναδική σωτηρία είναι η απόδραση!!!
Αίθουσα 5
ώρες έναρξης // •17:40 •20:10 •22:40

THE BRIDGE OF SAN LUIS REY
ΤΟ ΜΥΣΤΙΚΟ ΤΗΣ ΓΕΦΥΡΑΣ
Από τους κακόφημους δρόμους της Λίμα, στα Παλάτια της Ισπανίας και από τα βουνά του Περού, στις ακτές της Αμερικής του 18ου Αιώνα.



Αίθουσα expert Κωνσταρίδης 2
ώρες έναρξης // •17:40 •20:10 •22:40



the upside of anger
η άλλη όψη του θυμού
Η ΤΑΙΝΙΑ ΠΟΥ ΘΑ ΑΚΟΥΣΕΤΕ ΣΤΑ ΟΣΚΑΡ 2006!!!
Μια δυνατή κοινωνική ταινία που ύμνησαν οι Αμερικάνοι κριτικοί!!!
Αίθουσα SFERA 1
ώρες έναρξης // •18:00 •20:15 •22:30

ΠΡΟΣΕΧΩΣ

LAND of the DEAD
ΤΑ ΖΟΜΒΙ ΕΠΙΣΤΡΕΦΟΥΝ
Από τον Τζορτζ Ρομέρο, τον σκηνοθέτη που δημιούργησε τον θρύλλο των ζωντανών νεκρών, το τελευταίο μέρος της σειράς των ταινιών του, με ήρωες του σαρκοβόρα ζόμπι!!!



KYDON TOURS

ΑΝΑΚΟΙΝΩΣΗ

Με χαρά σας γνωστοποιούμε την έναρξη δρομολογίων του

F/B ΠΗΝΕΛΟΠΗ

προς ΚΩ ΣΑΜΟ ΘΕΣ/ΚΗ και ΡΟΔΟ ΚΑΡΠΑΘΟ ΗΡΑΚΛΕΙΟ

το F/B ΠΗΝΕΛΟΠΗ ανήκει στην

AGOUDIMOS LINES του κ. ΔΗΜΗΤΡΗ ΑΓΟΥΔΗΜΟΥ

Εταιρία γνωστή για την δραστηριότητά της με σοβαρότητα πάρα πολλά χρόνια και με καταπληκτικά πλοία στην γραμμή

ΕΛΛΑΔΑ-ΙΤΑΛΙΑ-ΑΛΒΑΝΙΑ και ΚΥΚΛΑΔΕΣ

ΔΡΟΜΟΛΟΓΙΑ

• ΚΑΘΕ ΤΡΙΤΗ: Από ΡΟΔΟ (21.00) για ΚΑΡΠΑΘΟ- ΗΡΑΚΛΕΙΟ
• ΚΑΘΕ ΤΕΤΑΡΤΗ: Από ΗΡΑΚΛΕΙΟ (18.00) για ΚΑΡΠΑΘΟ - ΡΟΔΟ
• ΚΑΘΕ ΠΕΜΠΤΗ: Από ΡΟΔΟ (07.00) για ΚΩ-ΚΑΛΥΜΝΟ-ΣΑΜΟ-ΘΕΣΣΑΛΟΝΙΚΗ
• ΚΑΘΕ ΔΕΥΤΕΡΑ: Από ΘΕΣΣΑΛΟΝΙΚΗ (18.00) για ΣΑΜΟ-ΚΑΛΥΜΝΟ-ΚΩ-ΡΟΔΟ
• Μια γραμμή που υπόσχεται πολλά για την διακίνηση τουριστών από Θεσ/κη προς Ρόδο και αντίθετα προς Θεσ/κη

ΚΕΝΤΡΙΚΟ ΠΡΑΚΤΟΡΕΙΟ
KYDON TOURIST AND SHIPPING AGENCY
• ΕΘΕΛΟΝΤΩΝ ΔΩΔΕΚΑΝΗΣΙΩΝ 14 ΤΗΛ. 2241023000, 2241027900
• ΑΚΤΗ ΣΑΧΤΟΥΡΗ 8 (ΑΠΕΝΑΝΤΙ ΑΠΟ ΤΟ ΛΙΜΑΝΙ) ΤΗΛ. 2241027722, 22241024265

ΧΤ1131

Άρτος (;) Θεάματα (;)...

... Και τηλεόραση (όπως λέμε τηλοψία...)

ΕΤ1

07.00 **Εκπαιδευτική τηλεόραση**
10.15 **Αρχονταρίκι** (Ε)
10.45 **Μουσική παράδοση.**
11.30 **Mediterraneo.**
12.00 **Αντιθέσεις**
13.00 **Η εύθραυστη ισορροπία του πλανήτη**
14.00 **Σε χρόνο TV**
16.00 **Ξένη ταινία.** «Χονκ Κονκ - η πόλη της αμαρτίας».
18.00 **Μουσικές ρίζες της Ευρώπης.**
19.00 **Στα μονοπάτια της παράδοσης.** «Η Παναγιά της Ρούμελης»
20.00 **12 μήνες Αύγουστος.**
21.00 **Ξένη ταινία.** «Το μπαγιού της Εύας».
23.00 **Ειδήσεις.**
23.45 **Ξένη ταινία.** «Ο μικρός σολίστας».

ΝΕΤ

07.00 **Ποδηλάτου εγκώμιον.**
08.00 **Ανδρέας Εμπειρίκος.**
09.00 **Σάββατο-Κυριακή Live**
12.00 **Ειδήσεις**
13.00 **Κυριακάτικο τραπέζι.**
15.00 **Ειδήσεις**
16.00 **Οι σολίστες.** Ψυχολογική δραματική σειρά.
17.00 **Απόπειρα λόγου.** (Ε)
18.00 **Ειδήσεις**
18.30 **Αποστολή στο Διάστημα** (Ε) Σειρά επιστημονικής φαντασίας.
19.15 **16 μέρες στην Αθήνα-Ολυμπιακοί Αγώνες**
21.00 **Ειδήσεις**
22.00 **Ντο-ρε, ένα τραγούδι για τη Θεσσαλονίκη.** (Ε)
23.00 **Νυχτερινό δελτίο**
24.00 **Ειδήσεις**
00.15 **Νυχτερινό δελτίο** (Σ)
01.15 **Ελληνική ταινία.** «Ο ζεστός μήνας Αύγουστος.

ΕΤ3

07.30 **Θεσσαλονίκης εγκώμιον**
08.00 **Η μέρα του παιδιού**
08.30 **Μεγάλος κόσμος για μικρούς ανθρώπους**
09.00 **Ελιοτ, ο τάρανδος**
09.30 **Η ομάδα των αριθμών**
10.00 **Η Μάγκι και το άγριο τερατάκι**
10.30 **Πρόληψη ατυχημάτων**
10.40 **Οι περιπέτειες του μικρού πρίγκηπα**
11.00 **Ενεργειακό πεδίο**
11.30 **Γεύση της πατρίδας**
12.00 **Ιστορία, φυσική και 20ός αιώνας**
13.00 **Ειδήσεις**
13.30 **Εκτός συνόρων**
14.00 **Εξέλιξη**
15.00 **Εισπήριο**
15.30 **Το Αξιον Εστί στη Θεσσαλονίκη**
16.30 **Διασπορά.** Ενημερωτική εκπομπή.
18.00 **Τσίρκο Μάσσιμο 2001**
19.00 **Ειδήσεις**
20.00 **Μονοπάτια της σκέψης**
21.00 **Ρεμπέτικη ιστορία**
22.00 **Ξένη ταινία.** «Η τελευταία νύχτα του κόσμου»
24.00 **Ειδήσεις**
00.30 **Χάλκινα πνευστά της Μακεδονίας**
02.30 **Διασπορά**(Ε)
04.00 **Αξιον Εστί** (Ε)
05.00 **Ρεμπέτικη ιστορία** (Ε)

FILMNET

07.45 **Ξένη ταινία.** «Rugrats go wild».
09.05 **E! Entertainment.**
09.40 **Ξένη ταινία.** «Σαν καλό κορίτσι»
11.10 **Ξένη ταινία.** «Ποπ σταρ».
10.40 **Ξένη ταινία.** «Artworls».
12.50 **US: Οι καλύτερες ταινίες της εβδομάδας.**
13.25 **Η πλατεία των 5 φεγγαριών.**
15.25 **Πήτερ Σέλερ για πάντα.**
17.35 **Style star**
18.10 **Το σημάδι της φάλαινας.** Οικογενειακό δράμα.
20.00 **Ξένη ταινία.** «Νοικοκυρές σε απόγνωση» Επεισόδιο 19.
21.00 **Ξένη ταινία.** «Νοικοκυρές σε απόγνωση» Επεισόδιο 20.
22.00 **Χιντάλκο: Καλπάζοντας στην έρημο.**
00.20 **Dogville.** «Δραματικόθρίλερ».
02.40 **Ερωτικές προθέσεις.** «Αισθησιακή ταινία».
04.25 **Το ερωτικό αντικείμενο του εγκλήματος.**

ALTER

06.45 **Τεν τεν**
11.30 **Ξένη ταινία.** "Αρτσι" Παιδική ταινία.
12.30 **Λάργκο Γουίτς.**
13.30 **Hit Mix.** Μουσική εκπομπή.
14.00 **Ελιές θρούμπες**
16.45 **Παρατράγουδα**
18.45 **Το πρώτο θέμα**
19.00 **Κεντρικό δελτίο ειδήσεων.**
20.00 **Η φωνή του πολίτη**
21.00 **Το πάρτι της ζωής σου**
23.00 **Χήρες Club.** Ελληνική κωμική σειρά σε επανάληψη.
24.00 **Ξένη ταινία.** "Νέα πιστόλια 2".
02.00 **Ξένη ταινία.** "Ερωτική αποστολή".

08.00 **Παιδικό πρόγραμμα**
10.00 **Τηλεπωλήσεις**
15.00 **Ειδήσεις**
16.00 **-**
17.30 **Ειδήσεις**
18.00 **Κοντά στην παράδοση.** Το δημοτικό τραγούδι με τον Παντελή Σιούλη.
19.00 **Το θήμα της Βουλής.** Η κοινοβουλευτική δραστηριότητα της εβδομάδας που πέρασε. Επιμέλεια - παρουσίαση: Ζωή Κούλια
20.00 **Μικροπροοπτική.** Με τον Γρηγόρη Τραγγανίδα.
20.45 **Μουσικές διαδρομές**
21.00 **Ειδήσεις**
22.00 **Δρόμοι λογοτεχνίας**
23.00 **Μουσικές καταθέσεις**
23.30 **Ειδήσεις**

MEGA

06.00 **Οι άντρες με τα μαύρα** (Ε)
07.00 **Περί ανέμων και υδάτων** (Ε)
08.00 **Horizons**
10.15 **Και πάλι φίλοι** (Ε) Κωμική σειρά.
11.00 **Τηλεμπόρα** (Ε) Κωμική σειρά.
12.00 **Κανείς δε λέει σ' αγαπώ** (Ε) Κωμική σειρά.
12.45 **Backstage** (Ε) Νεανικό μαγκαζίνο με τον Γιώργο Σατσίδη.
14.00 **Ειδήσεις**
14.50 **Ξένη ταινία.** «Θα κάνω τα πάντα για σένα».
16.55 **Ματιές στα γεγονότα**
17.00 **Επτά θανάσιμες πεθερές** (Ε) Κωμική σειρά.
19.15 **Τα σύνορα της αγαπης** (Ε).
20.00 **Κεντρικό δελτίο ειδήσεων**
21.00 **Ξένη ταινία.** «Σε απόσταση βολής».
23.15 **Οι φάκελοι**
00.15 **Τελευταία γεγονότα**
00.30 **Ξένη ταινία.** «Μάμφορντ»
02.40 **Τηλεμάρκετινγκ**
04.00 **Ξένη ταινία.** «Οι αετοί της ασφάλτου»

ANT1

06.00 **Ο ανακατωσούρας**
06.30 **Δεσποινίς Μαργαρίτα**
07.20 **Μπαμ, μπαμπάς και μπέμπα** (Ε)
08.00 **Καληνύχτα μαμά** (Ε)
09.00 **Βότκα πορτοκάλι** (Ε)
10.00 **Για μια γυναίκα και ένα αυτοκίνητο** (Ε)
11.00 **Της Ελλάδος τα παιδιά (Ε)**
12.00 **Οι μεν και οι δεν (Ε)**
13.00 **Τα φιλαράκια** (Ε)
14.00 **Τα νέα του Ant1**
14.40 **Μη μου λες αντίο** (Ε) Ερωτική - δραματική σειρά.
15.40 **Εκείνες κι εγώ** (Ε) Κωμική σειρά.
16.40 **Το πιο γλυκό μου ψέμα** (Ε) Κωμική σειρά.
17.30 **Τα νέα του ANT-1 σε 5'**
17.40 **Το πιο γλυκό μου ψέμα** (Σ)
18.10 **Ελληνική ταινία.** «Κορόιδο γαμπρέ». Κωμωδία
20.00 **Τα νέα του ANT-1**
21.10 **Φάρμα των τρελών.** Επιθεώρηση του Γιώργου Κωνσταντίνου.
00.15 **Ειδήσεις**
00.45 **Φουλμινέτσερ - Παλμέιρας.** Ποδοσφαιρικός αγώνας.
02.40 **Survivor.**
03.40 **Τηλεμάρκετινγκ-Τηλεαγορά**
04.20 **Mobile Fun**
05.00 **Ο ανακατωσούρας**
05.30 **Ο φανταστικός κόσμος του Τεξ Ειβερι**

alpha

06.30 **Καλοκαιρινές σελίδες.** Ενημερωτική εκπομπή.
10.00 **Αυτό μας έλειπε** (Ε)
13.00 **7 ημέρες Alpha**
14.00 **Ειδήσεις**
14.30 **Φόρμουλα 1**
17.00 **Νικίτα ΙΙ.** Περιπετειώδης σειρά
18.00 **Ειδήσεις**
17.10 **Ελληνική ταινία.** «Πιά είναι η μαργαρίτα. Κωμωδία. Παίζουν: Τζένη Καρέζη, Μήμης Φωτόπουλος κ.ά.
20.00 **Ειδήσεις.**
21.00 **Ολυμπιακός - Εσπανιόλ.** Ποδοσφαιρικός αγώνας.
23.00 **Αλ τσαντίρι νιούζ.** Ο εθνικός μας γύφτος.
24.00 **Ειδήσεις.**
00.15 **Εκπομπή για τη Formula 1.**
01.00 **Ξένη ταινία.** « Επικίνδυνη σχέση».
03.00 **Τηλεαγορές**
03.15 **Στον δρόμο της καρδιάς** (Ε)
04.15 **Οι τρεις χήρες** (Ε)

STAR

06.00 **Παιδικό πρόγραμμα.** Ένα πολύωρο πρόγραμμα για τους μικρούς μας φίλους.
13.00 **Ειδήσεις**
13.30 **Έθεργουντ: Η μικρή πόλη.** Δραματική σειρά παραγωγής 2002.
14.30 **Τα φιλαράκια**
15.30 **Έτσι είναι η ζωή.** Κωμική σειρά αμερικάνικης παραγωγής 2000.
16.30 **Τα σαγόνια της γης**
17.30 **California teens.** Κοινωνική σειρά, αμερικάνικης παραγωγής 2003.
18.30 **Survivor.** Ρεάλιτι σόου παραγωγής 2002.
19.30 **Ειδήσεις**
21.00 **Ξένη ταινία.** "Φιλοδοξίες" Δράμα αμερικάνικης παραγωγής 1980.
02.15 **Ξένη ταινία.** "Οργανωμένο έγκλημα" Περιπέτεια παραγωγής 2001.
04.15 **Ξένη ταινία.** "Το αόρατο τσίρκο". Δράμα αμερικάνικης παραγωγής 2001, του Άνταμ Μπρούκς.
05.55 **Αστέρια στο πεντάγραμμο**

14.45 **Αγγλικό πρωτάθλημα**
17.00 **Αγγλικό πρωτάθλημα**
19.00 **Γερμανικό πρωτάθλημα**
21.00 **Γαλλικό πρωτάθλημα**
23.00 **Supersport drive**
23.30 **Πορτ. πρωτάθλημα**
01.30 **Τένις**
03.30 **Αγγλικό πρωτάθλημα**
05.15 **Πρωτάθλημα Αργεντινής**

ΚΗΔΕΙΕΣ

Τον λατρευτό μας σύζυγο, πατέρα, παππού, αδελφό και θείο

ΑΓΑΠΗΤΟ ΓΕΩΡΓΑΛΗ

ετών 57

θανόντα, κηδεύουμε σήμερα Κυριακή 21 Αυγούστου 2005 και ώρα 12η μεσημβρινή από τον Ιερό Ναό Ταξιαρχών Νεκροταφείου Ρόδου.

Η σύζυγος: Σταματία

Τα παιδιά: Χρυσούλα-Γιώργος, Πολυξένη-Σταύρος, Μανόλης, Ευστάθιος

Τα εγγόνια, τα αδέλφια, τ' ανίψια και οι λοιποί συγγενείς.

ΧΠ2830

Τον λατρευτό μας σύζυγο, πατέρα, παππού, αδελφό και θείο

ΣΤΑΥΡΟ ΒΑΣΙΛΟΠΟΥΛΟ

ετών 67

θανόντα, κηδεύουμε σήμερα Κυριακή 21 Αυγούστου 2005 και ώρα 5μ.μ. από τον Ιερό Ναό Ταξιαρχών Νεκροταφείου Ρόδου.

Η σύζυγος: Μαρία

Τα παιδιά, τα εγγόνια, τα αδέλφια, τ' ανίψια και οι λοιποί συγγενείς.

ΧΠ2830

ΜΝΗΜΟΣΥΝΑ

Την 22α μηνός Αυγούστου ημέρα Δευτέρα και ώρα 8 π.μ. εις τον Ιερό Ναό Ταξιάρχη Νεοχωρίου, τελούμε 40ήμερο μνημόσυνο υπέρ αναπαύσεως της ψυχής της λατρευτής μας μητέρας

ΕΛΕΝΙΤΣΑΣ ΚΑΠΕΤΑΝΑΚΗ

Τα παιδιά: Ηλιάνα, Νίκος-Λίνα

Ο εγγονός: Γιάγκος

Και οι λοιποί συγγενείς.

MXP12737



Την 22α μηνός Αυγούστου ημέρα Δευτέρα και ώρα 8 π.μ. εις τον Ιερό Ναό Αγίου Δημητρίου (Παλαιό Νεκροταφείο), τελούμε 9μηνο μνημόσυνο υπέρ αναπαύσεως της ψυχής της λατρευτής μας μητέρας, γιαγιάς, αδελφής και θείας

ΧΡΥΣΗΣ ΠΑΠΑΪΩΑΝΝΟΥ

Τα παιδιά: Στέργος-Βάσω, Αργυρώ-Δημήτρης Μαυριού, Ηλίας-Ειρήνη, Παντελής-Χαρίκλεια, Κώστας-Λώρα, Μαρία-Γεώργιος Φτερούγα, Ελευθερία-Ιωάννης Δανελλάκης

Τα εγγόνια, η αδελφή, τ' ανίψια και οι λοιποί συγγενείς.

MZT170801



Την 22α μηνός Αυγούστου ημέρα Δευτέρα και ώρα 8 π.μ. εις τον Ιερό Ναό Ταξιαρχών Νεκροταφείο Ρόδου, τελούμε 9μηνο μνημόσυνο υπέρ αναπαύσεως της ψυχής του πολυαγαπημένου μας και αξέχαστου συζύγου, πατέρα, υιού, παππού, αδελφού και θείου

ΜΗΝΑ ΜΑΝΙΟΥ

Η σύζυγος: Όλγα

Τα παιδιά: Γιώργος, Ρούλα

Η μητέρα: Άννα

Τα εγγόνια, τ' αδέλφια, τ' ανίψια και οι λοιποί συγγενείς.

MXP12754



Την 23η μηνός Αυγούστου ημέρα Τρίτη και ώρα 8 π.μ. εις τον Ιερό Ναό Αγίας Ειρήνης Ορφανοτροφείο Θηλέων, τελούμε 3μηνο μνημόσυνο υπέρ αναπαύσεως της ψυχής της λατρευτής μας συζύγου, μητέρας, γιαγιάς, αδελφής και θείας

ΑΘΑΝΑΣΙΑΣ ΚΑΠΝΟΥΛΑ

Ο σύζυγος: Ιωάννης

Τα παιδιά: Κώστας-Μόσχα, Χριστίνα-Γιάννης

Τα εγγόνια, τ' αδέλφια, τ' ανίψια και οι λοιποί συγγενείς.

MZT200804(Γ)

Την 23η μηνός Αυγούστου ημέρα Τρίτη και ώρα 8.30 π.μ. εις τον Ιερό Ναό Ταξιαρχών Νεκροταφείου, τελούμε 9ήμερο μνημόσυνο υπέρ αναπαύσεως της ψυχής της λατρευτής μας συζύγου, μητέρας, γιαγιάς, αδελφής και θείας

ΑΙΚΑΤΕΡΙΝΗΣ ΧΑΠΙΠΗ

Ο σύζυγος: Παντελής

Τα παιδιά: Δέσποινα-Αριστοτέλης, Γιώργος-Χριστίνα

Τα εγγόνια: Ελένη, Παντελής, Κατερίνα, Αριστοτέλης, Παντελής

Τ' αδέλφια, τ' ανίψια, τα εξαδέλφια και οι λοιποί συγγενείς.

ΜΑΤ2747(Γ)



Την 24η μηνός Αυγούστου ημέρα Τετάρτη και ώρα 8 π.μ. εις τον Ιερό Ναό Αγίου Σεργίου (Νέο Κοιμητήριο Ιαλυσού), τελούμε 40ήμερο μνημόσυνο υπέρ αναπαύσεως της ψυχής της λατρευτής μας μητέρας, γιαγιάς και προγιαγιάς

ΜΑΡΟΥΛΛΗΣ ΚΑΡΑΒΟΛΙΑ

Τα παιδιά: Νίνα Παρασκευά, Παρασκευή Μαντά, Μιχαήλ Καραβόλιας, Γεώργιος Καραβόλιας, Ελένη Χατζηλαζάρου

Τα εγγόνια, τα δισέγγονα και οι λοιποί συγγενείς.

ΧΠ2830



Την 24ην μηνός Αυγούστου ημέρα Τετάρτη και ώρα 18.00 εις τον Ιερό Ναό Κοιμήσεως Θεοτόκου Κρεμαστής, τελούμε 40ήμερο μνημόσυνο υπέρ αναπαύσεως της ψυχής του λατρευτού μας συζύγου, πατέρα, παππού, αδελφού και θείου

ΝΙΚΟΛΑΟΥ ΤΡΙΑΝΤΑΦΥΛΛΟΥ

Η σύζυγος: Ευθημία

Τα παιδιά: Κατίνα-Ρολάν, Γιώργος-Μαριλής

Τα εγγόνια, τ' αδέλφια, τ' ανίψια και οι λοιποί συγγενείς.

MZT190801(Γ)

ΔΗΜΟΣΙΑ ΕΠΙΧΕΙΡΗΣΗ ΗΛΕΚΤΡΙΣΜΟΥ ΑΕ
Δ/ΝΣΗ ΠΕΡΙΦΕΡΕΙΑΣ ΝΗΣΙΩΝ
ΠΕΡΙΟΧΗ ΡΟΔΟΥ
ΠΛΑΤ. ΣΥΜΗΣ 10 ΡΟΔΟΣ

ΔΙΑΚΗΡΥΞΗ-ΠΡΟΣΚΛΗΣΗ

1. Η ΔΕΗ Α.Ε. /ΔΠΝ/ Περιοχή Ρόδου, προκηρύσσει Δημόσιο Μειοδοτικό Διαγωνισμό με σφραγισμένες προσφορές, προς ανάδειξη Αναδόχου για την εκτέλεση του έργου που αφορά, τις διακοπές-επανασυνδέσεις λόγω χρέους καταναλωτών σε πελάτες της ΔΕΗ Περιοχής Ρόδου Αρ. Διακ. ΔΠΝ/Π-1/2005.

2. Πληροφορίες και έντυπα, σχετικά με τον διαγωνισμό, θα χορηγούνται στους ενδιαφερόμενους και στους εξουσιοδοτημένους εκπροσώπους τους από 22-8-2005 έως 06-09-2005 κατά τις εργάσιμες ημέρες από 09.00 έως 13.00 από τη Γραμματεία της ΔΕΗ Περιοχής Ρόδου πλ. Σύμης 10.

3. Η παραλαβή των προσφορών θα γίνεται μέχρι τις 07-09-2005 ημέρα Τετάρτη και ώρα 13.00. Η αποσφράγισή τους θα γίνει την ίδια ημέρα στις 13.30, στα γραφεία της Περιοχής πλατεία Σύμης 10.

4. Στο διαγωνισμό μπορούν να μετέχουν εργολάβοι, φυσικά ή νομικά πρόσωπα, που ασχολούνται με το αντικείμενο του διαγωνισμού και διαθέτουν ανάλογη εμπειρία σε τεχνικές (ηλεκτρολογικές) εργασίες ΔΕΗ και τον κατάλληλο και απαιτούμενο εξοπλισμό.

5. Ο ανάδοχος εργολάβος, υποχρεούται να απασχολεί δικό του έμπειρο προσωπικό με τα απαιτούμενα τυπικά προσόντα (Άδεια Ηλεκτροτεχνίτη ΣΤ' Εναέριων και Υπογείων Δικτύων - Σταθμών και Υποσταθμών), καθώς και δικά του οχήματα μεταφοράς.

6. Στα ανωτέρω γραφεία της περιοχής Ρόδου, οι ενδιαφερόμενοι μπορούν να απευθύνονται για κάθε πληροφορία ή διευκρίνιση, σχετικά με την διακήρυξη.

ΑΠΟ ΤΗΝ ΔΕΗ

Σκέψη της Εβδομάδας



Ω Υιέ της Ύπαρξης!
Με τα χέρια της ισχύος σε έπλασα και με τα δάκτυλα της δύναμης σε δημιούργησα· και μέσα σου τοποθέτησα την ουσία του φωτός Μου. Να είσαι ικανοποιημένος με αυτήν και μη ζητάς τίποτα άλλο, γιατί το έργο Μου είναι τέλειο και η εντολή Μου δεσμευτική. Μην την αμφισβητείς ούτε να αμφιβάλλεις γι' αυτήν.

Μπαχάϊ Κοινότητα Ρόδου
Τ.Θ. 156
85100 Ρόδος
www.gr.bahai.org.

ΜΠΑΧΑΟΛΛΑ

MZT130704

ΠΟΛΙΤΙΣΤΙΚΟΣ ΟΡΓΑΝΙΣΜΟΣ
ΔΗΜΟΥ ΡΟΔΙΩΝ
σε συνεργασία με την
Κινηματογραφική Εταιρεία
Ρόδου *ΘΕΑΣΙΣ*
ΒΡΑΔΙΕΣ ΚΙΝΗΜΑΤΟΓΡΑΦΟΥ
Θερινό Δημοτικό Κινηματοθέατρο
"ΡΟΔΟΝ"
Καλοκαίρι 2005
Από Παρασκευή 19 έως
Κυριακή 21 Αυγούστου,
στις 9:30 το βράδυ
« JANIS KAI JOHN »
Σ.Μπεσεντρί-Γαλλία

ΧΠ030

ΕΛΛΗΝΙΚΗ ΔΗΜΟΚΡΑΤΙΑ
ΥΠΟΥΡΓΕΙΟ ΥΓΕΙΑΣ ΚΑΙ ΚΟΙΝΩΝΙΚΗΣ ΑΛΛΗΛΕΓΓΥΗΣ
Β' Δ.Υ.ΠΕ ΝΟΤΙΟΥ ΑΙΓΑΙΟΥ

Ρόδος, 19/08/2005

ΠΕΡΙΛΗΨΗ ΠΡΟΚΗΡΥΞΗΣ

Η διοίκηση Β' Υγειονομικής Περιφέρειας Νοτίου Αιγαίου (Β' Δ.Υ.ΠΕ. Ν. Αιγαίου) μετά την 3/13.07.2005 απόφαση του διοικητικού συμβουλίου, προκηρύσσει πρόχειρο μειοδοτικό διαγωνισμό για την προμήθεια εξοπλισμού-λογισμικού πληροφορικής της υπηρεσίας της, προϋπολογισμού μέχρι του ποσού των 45.000,00 ευρώ (συμπεριλαμβανομένου του ΦΠΑ).

Οι ενδιαφερόμενοι θα πρέπει να καταθέσουν προσφορά στο πρωτόκολλο της Β' Δ.Υ.ΠΕ Ν. Αιγαίου (οδός Παπαλουκά, Εξωτερικά ιατρεία παλαιού Νοσοκομείου Ρόδου), το αργότερο μέχρι την Δευτέρα 12/09/2005 (ωρα 12.00 μ.μ.), ημέρα διενέργειας του διαγωνισμού.

Πληροφορίες για όσους ενδιαφέρονται να λάβουν μέρος στο διαγωνισμό θα δίδονται στο τηλέφωνο 22410-44420 (Δ/νση Πληροφορικής).

Η διακήρυξη θα διατίθεται από την Διεύθυνση Οικονομικής Οργάνωσης και Υποστήριξης της Β' Δ.Υ.ΠΕ Ν. Αιγαίου κατά τις εργάσιμες ώρες και ημέρες, καθώς και από το δικτυακό τόπο της υπηρεσίας,www.pesydod.gr

Ο διοικητής της Β' Δ.Υ.ΠΕ
Νοτίου Αιγαίου
Νούσιας Μιχαήλ

Εξάρθρωση σπείρας παρασκευής ναρκωτικών

Ανακάλυψε η βουλγαρική αστυνομία στη Σόφια

Πρώτες ύλες για την παρασκευή αμφεταμινών και έτοιμα χάπια , η αξία των οποίων φθάνει τα πενήντα εκατομμύρια δολάρια ανακάλυψε η βουλγάρικη αστυνομία σε διαδοχικές επιχειρήσεις στη Σόφια και στην πόλη Χάρμανλι στη Νοτιοανατολική Βουλγαρία, ανακοίνωσε σήμερα το υπουργείο Εσωτερικών.

Την Πέμπτη το βράδυ ειδικές δυνάμεις της αστυνομίας εισέβαλαν σε παράνομο εργαστήριο στο χωριό Μάλο Μπούτσινο δίπλα στην πρωτεύουσα, όπου ανακάλυψαν 30 κιλά πρώτες ύλες για την παρασκευή αμφεταμινών αξίας έξι εκατομμυρίων δολαρίων. Επ' αυτοφώρω συνελήφθη ο Βούλγαρος Σβετλίν Τάκεφ (32), ο οποίος πουλούσε τα ναρκωτικά στην Μέση Ανατολή μέσω Αράβων που μένουν στη Βουλγαρία, όπως διευκρινίζεται.

Το βράδυ της Παρασκευής, άνδρες της εξειδικευμένης στη δίωξη του οργανωμένου εγκλήματος αστυνομικής υπηρεσίας, συνέλαβαν ένα Βούλγαρο και ένα Τούρκο τη στιγμή της παράδοσης διακοσίων εβδομήντα κιλών χαπιών, κρυμμένων σε IX πολυτελείας.

Η παράνομη κατασκευή και διακίνηση συνθετικών ναρκωτικών ουσιών στη Μέση Ανατολή εξελίσσεται σε μια από τις βασικές δραστηριότητες του οργανωμένου εγκλήματος στη Βουλγαρία και τα τελευταία χρόνια εξαρθρώθηκαν πολλές σπείρες που ασχολούνταν με την διακίνηση συνθετικών ναρκωτικών. Βούλγαροι εμπειρογνώμονες υπενθυμίζουν ότι ως συνήθως η βουλγάρικη μαφία συνεργάζεται στενά με Τούρκους η Άραβες λαθρεμπόρους ναρκωτικών.

Νεκροί 20 Αφγανοί

Εως και 20 Αφγανοί, περιλαμβανομένων γυναικών και παιδιών, σκοτώθηκαν και περίπου 30 τραυματίστηκαν από τη σύγκρουση δύο λεωφορείων, δήλωσε επαρχιακός αξιωματούχος.

Τα λεωφορεία ταξίδευαν σε αντίθετη κατεύθυνση σε αυτοκινητόδρομο ανάμεσα στην πρωτεύουσα Καμπούλ και την πόλη Κανταχάρ στο νότο, όταν συγκρούστηκαν στην επαρχία Ζαμπούλ.

"Ηταν ένα τραγικό δυστύχημα. Δεκαπέντε έως είκοσι άνθρωποι είναι νεκροί", δήλωσε στο Ρόιτερ ο Χαλίντ Παστούν, υψηλόβαθμος αξιωματούχος στην Κανταχάρ.

Η κατάσταση ορισμένων δρόμων και μεταφορικών υπηρεσιών στο Αφγανιστάν έχει βελτιωθεί τα τελευταία χρόνια, ο αριθμός όμως των συγκοινωνιακών δυστυχημάτων έχει αυξηθεί.

Έκρηξη βόμβας χωρίς θύματα στην Τουρκία

Προχθές το βράδυ κατά τη διέλευση επιβατικού τρένου

Βόμβα εξερράγη προχθές βράδυ κατά τη διέλευση ενός επιβατηγού τρένου από την επαρχία Γκαζιαντέπ, στη νοτιοανατολική Τουρκία, χωρίς να προκαλέσει θανάτους ή τραυματισμούς, ανέφερε χθες ο τουρκικός Τύπος.

Η πυροδότηση του εκρηκτικού μηχανισμού, που είχε τοποθετηθεί στην άκρη του δρόμου σε μια αγροτική περιοχή κοντά στην πόλη Ισλαχίγιε, προκάλεσε ζημιές σε ένα βαγόνι της αμαξοστοιχίας που ερχόταν από την πόλη Μερσίνη (νότια) και μετέφερε 83 επιβάτες, σύμφωνα με την εφημερίδα Τζουμχουριέτ.

Η εφημερίδα μεγάλης κυκλοφορίας Χουριέτ ανέφερε πως μία δεύτερη βόμβα, που είχε τοποθετηθεί κοντά στην πρώτη, δεν εξερράγη.

Οι σιδηροδρομικές αρχές και οι τοπικές αρχές ασφαλείας δεν ήταν άμεσα διαθέσιμες προκειμένου να επιβεβαιώσουν την πληροφορία.

ΜΗΝΥΜΑΤΑ ΤΟΥ ΙΗΣΟΥ ΧΡΙΣΤΟΥ ΓΙΑ ΟΛΟ ΤΟΝ ΚΟΣΜΟ

Η ΑΛΗΘΙΝΗ ΕΝ ΘΕΩ ΖΩΗ

Ο 9ος τόμος έχει εκδοθεί και είναι διαθέσιμος στο βιβλιοπωλείο το «ΔΕΝΤΡΟ»



14 Σεπτεμβρίου, 1992

ΟΙ ΔΥΟ ΜΑΣ ΚΑΡΔΙΕΣ ΑΥΤΕΣ ΤΙΣ ΕΣΧΑΤΕΣ ΗΜΕΡΕΣ ΒΓΗΚΑΝ ΝΑ ΣΑΣ ΔΙΔΑΞΟΥΝ. ΟΣΟ ΠΑΡΑΜΕΝΕΤΕ ΔΙΗΡΗΜΕΝΟΙ, ΕΙΣΤΕ ΑΚΟΜΗ ΣΤΟ ΣΚΟΤΑΔΙ

Ιησού;

- Εγώ Είμαι. Δεν μπορείς να φανταστείς πόσο προσευχήθηκα για σένα στον Πατέρα, χωρίς να αναφέρω τις προσευχές της Αγίας σου Μητέρας! Τα Μάτια Μου χύνουν καθημερινά Δάκρυα για τα εγκλήματα του κόσμου τούτου... Τα Μάτια Μου κουράστηκαν να ψάχνουν γενναιόδωρες ψυχές. Η Καρδιά Μου είναι ταραγμένη και όλο Μου το είναι ριγεί από τον πόνο σε σημείο να αποφεύγω να κοιτάξω τις αμαρτίες τούτης της γενεάς από φόβο μήπως ξεχειλίσει το Ποτήρι Μου. Συνέθεσα ένα νέο ύμνο Αγάπης για να σας Τον τραγουδήσω και να πλησιάσω από τον ουρανό κάθε καρδιά για να σας σώσω και να σας θυμίσω την Αιώνια Αγάπη που τρέφω για τον καθένα σας. Μίλησα από ψηλά όχι για να σας επιβάλω τους κανόνες Μου, αλλά να σας προτείνω μια συνθήκη Ειρήνης και Αγάπης, που θα σας οδηγήσει όλους κάτω από τη Σκέπη Μου και θα σας ενώσει. **Σας πρότεινα να σας νυμφευθώ,** αλλά πόσοι από σας κατάλαβαν τι εννοούσα; Εχετε πραγματικά καταλάβει τι σας πρόσφερε ο Νυμφίος;

Εξηγήστε Μου λοιπόν γιατί κάθε φορά που μιλάω για **συμφιλίωση** αποστρέφετε το βλέμμα σας από Μένα... Ξένος ήμουν και δεν Με καλωσορίσατε, στην πόρτα σας ήμουν και χτυπούσα και δεν Με ακούσατε. Αν και σας είπα την Αλήθεια, η γλώσσα σας δεν σταμάτησε ποτέ να λέει αισχρά ψέματα για Μένα, κρίνοντάς Με και καταδικάζοντάς Με. Ήρθα να σας διδάξω τη φρόνηση και να σας υπενθυμίσω τη Γνώση Μου, την ηγεσία και τη διακονία, αλλά Με περιγελάσατε και Με χλευάσατε. Σας επισκέφθηκα με αγάπη και τρυφερότητα, με ένα διακαή πόθο να σας ενώσω όλους μέσα στην Καρδιά Μου και να σας διδάξω πάλι από την αρχή τους κανόνες της πρώτης Μου Εκκλησίας, αλλά επιτρέψατε στους δικούς σας κανόνες να κυριεύσουν το πνεύμα σας, πετώντας Με έξω από την καρδιά σας. Θα ρωτήσετε: "πότε Σου τα έκανα όλ' αυτά, Κύριε;" Σας βεβαιώνω πως Μου τα κάνατε. Με κρίνατε πρόωρα και επιτρέψατε στα χείλη σας να Με καταδικάσουν, γιατί ό,τι κάνατε στους απεσταλμένους Μου, το κάνατε σε Μένα. Βλασφημήσατε το όνομά τους, νομίζοντας ότι Μου κάνετε χάρη, αλλά στην πραγματικότητα βλασφημήσατε το δικό Μου Όνομα. Πώς μπορείτε ακόμη να λέτε: "Ο λόγος Σου, Κύριέ Μου, είναι λύχνος στα πόδια μου, φως στα μονοπάτια μου", όταν δεν δεχθήκατε το Λόγο Μου και δεν συμφιλιωθήκατε με τον αδελφό σας;

Με μεγάλη Αγάπη και μεγάλη Τρυφερότητα οι Δύο Μας Καρδιές σ' αυτές τις έσχατες ημέρες βγήκαν να σας διδάξουν πάλι από την αρχή ότι η προσευχή, η αγάπη και η ταπείνωση είναι τα ΚΛΕΙΔΙΑ της σωτηρίας σας, αλλά πόσοι από σας κατάλαβαν αυτή την αλήθεια; Η καρδιά σας είναι η θύρα από την οποία μπορώ να μπω για να σας θεραπεύσω και να σας οδηγήσω στο Δρόμο Μου. Φυλάξατε αληθινά τα Λόγια Μας μέσα στην καρδιά σας **ή επιδιώκετε πάντα τον πόλεμο;** Δεν μπορείτε να κρυφθείτε από Μένα, ούτε μπορείτε να πείτε ότι σας στέρησα- την Αλήθεια. Αν ισχυρίζεστε ότι είστε μέσα στην Αλήθεια, εξηγήστε Μου τότε τη διαίρεσή σας... Άνοιξε τα μάτια σου, φίλε Μου! Άνοιξε την καρδιά σου, όχι το μυαλό σου! Και πάλι σας λέω:

"Δεν υπάρχει δίκαιος άνθρωπος, ούτε ένας. Δεν υπάρχει κανένας με σύνεση, αφού όλοι σας είστε κάτω από την κυριαρχία της αμαρτίας. Δεν υπάρχει κανένας που να Με ζητάει. Όλοι απομακρύνθηκαν, όλοι εξαχρειώθηκαν, κι όμως πολλοί από σας ισχυρίζονται ότι είναι μέσα στο φως. Σας βεβαιώνω, όσο παραμένετε διηρημένοι είστε ακόμη στο σκοτάδι. Όσο χαίρεστε για τη διαίρεσή σας, δεν ξέρετε ακόμη πού πάτε γιατί είναι πολύ σκοτεινά για να δείτε. Ήρθα να σας προσφέρω ένα πλούσιο δώρο: το δώρο της Αγάπης Μου, αλλά και πάλι δεν καταλάβατε την Αγάπη, την αρνηθήκατε και την αποξενώσατε από την καρδιά σας. Παρ' όλες τις εκκλήσεις Μου για συμφιλίωση και ενότητα, εσείς συνεχίζετε να αμαρτάνετε. Πώς μπορώ να συγχωρήσω τις αμαρτίες σας όταν επανειλημμένα καταπίνετε τα Λόγια Μου; Ακούτε τη Φωνή Μου αλλά δεν Την αναγνωρίζετε πια. Αν δεν Μου επιτρέψετε να ξεριζώσω από την καρδιά σας όλα όσα δεν είμαι Εγώ, δεν θα δείτε ποτέ πόσο σήμερα περισσότερο από κάθε άλλη εποχή το Άγιο Πνεύμα Μου γυρεύει από σας τη συμφιλίωση και την ενότητα.

Σας έδειξα πώς να ενωθείτε.

Η ενότητα θα γίνει μέσα στην καρδιά σας. Η συμφιλίωση θα γίνει μέσα στις καρδιές και όχι με την υπογραφή μιας συμφωνίας! Πώς μπορεί κανείς να ισχυριστεί ότι είναι δίκαιος όταν οι χώρες σας βρίσκονται σε πολεμική ανάφλεξη; Μάθετε ότι η Ιερή Μου Καρδιά ζητάει από σας:

επιείκεια, γενναιοψυχία, προσευχή
και ένα πνεύμα συμφιλίωσης και να αγαπάτε
ο ένας τον άλλο όπως σας αγαπώ.

Θα ακούσω άραγε από σας τη δική σας κραυγή παράδοσης και μετάνοιας;

ΟΡΘΟΔΟΞΟΣ ΣΥΛΛΟΓΟΣ ΕΙΡΗΝΗΣ ΚΑΙ ΑΓΑΠΗΣ
ΑΙΟΛΟΥ 10 Τ.Κ. 17561 Π. ΦΑΛΗΡΟ – ΑΘΗΝΑ Τηλ: 2109939604
ΡΟΔΟΣ Τηλ.: 22410-64417
www.tlig.org & e-mail tlighellas@in.gr
Ακούστε το ραδιόφωνο της Αληθινής Εν Θεώ Ζωής, www.tligradio.org
κάθε Δευτέρα στις 5:00 μ.μ. & Τετάρτη στις 7:00 μ.μ.

MZT200805

ΣΥΓΧΑΡΗΤΗΡΙΟ

Την αγαπημένη μας **Μαίρη Μηνέττου,** του Γιάννη και της Ανθούλας συγχαίρουμε ολόψυχα για την επιτυχή αποφοίτησή της από την Ιατρική Σχολή του Πανεπιστημίου Αθηνών και της ευχόμεθα πάντα να επιτυγχάνει τους στόχους της και να ευτυχεί.

Γιάννης-Αντιγόνη Τατάκη

MZT200813

ΠΡΟΣΚΛΗΣΙΣ



Ιερά εγκαίνια και Πανήγυρις Ιεράς Μονής Αγίου Φανουρίου Παστίδας.

Την Παρασκευή 26 Αυγούστου 2005 θα τελεσθούν από τον σεβασμιότατο Μητροπολίτη Ρόδου κ.κ. Κύριλλο τα ιερά εγκαίνια της Ιεράς Μονής Αγίου Φανουρίου Παστίδας (6ο χλμ Τσαίρι-Αεροδρόμιο).

Το εσπέρας της ίδιας ημέρας και περί ώρα 7.00 μ.μ. θα λάβει χώρα ο πανηγυρικός εσπερινός της εορτής του Αγίου Φανουρίου.

Το πρωί του Σαββάτου, ο όρθρος και η θεία λειτουργία της εορτής, μετ' αρτοκλασίας.

Οι κτήτορες
Ιωάννης και Καθολική Αυγενικού

ΜΑΤ 8002(Γ)

ΜΟΛΙΣ ΚΥΚΛΟΦΟΡΗΣΕ

το βιβλίο του καθηγητή

Μιχάλη Εμμ. Αρφαρά

«ΤΑ ΣΕΒΑΣΜΑΤΑ ΤΗΣ ΧΡΙΣΤΙΑΝΙΚΗΣ ΛΑΤΡΕΙΑΣ ΣΤΗΝ ΙΑΛΥΣΟ ΡΟΔΟΥ»

Εποπτική έρευνα - καταγραφή για τα ναοδομικά μας μνημεία και την πολιτιστική - χριστιανική μας κληρονομιά.

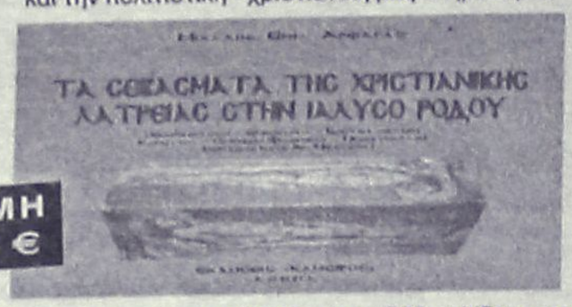

ΤΙΜΗ 65 €

Χειροποίητος χρυσοδερματόδετος τόμος 256 σελίδων στο μέγα πλάγιο σχήμα 25 επί 35 εκατ. σε περιορισμένα αντίτυπα

ΠΩΛΕΙΤΑΙ ΣΕ ΕΠΙΛΕΓΜΕΝΑ ΒΙΒΛΙΟΠΩΛΕΙΑ ΚΑΙ ΣΤΟ ΤΗΛ. 210-2818842

Επίσης διατίθενται τα τελευταία αντίτυπα του έργου AE624

"ΙΠΠΟΤΙΚΟΙ ΚΑΙ ΝΕΟΚΛΑΣΙΚΟΙ ΠΥΡΓΟΙ ΙΑΛΥΣΟΥ ΡΟΔΟΥ" (60 €)

ΝΤΕΤΕΚΤΙΒΣ

30 ΧΡΟΝΙΑ ΜΟΝΙΜΑ ΚΑΙ ΣΤΗ ΡΟΔΟ

35354 - 28780

Π.Π. ΓΕΡΜΑΝΟΥ 6 (ΠΛ. ΦΩΚΙΑΛΗ)

Η ΛΥΣΗ!!! ΣΕ ΚΑΘΕ ΣΑΣ ΠΡΟΒΛΗΜΑ

EXPRESS SECURITY

ΧΠΕΜΠ-16

SHIPPING COMPANY OF SYMI

Α.Ν.Ε.Σ.

ΑΝΩΝΥΜΗ ΝΑΥΤΙΛΙΑΚΗ ΕΤΑΙΡΕΙΑ ΣΥΜΗΣ

ΔΡΟΜΟΛΟΓΙΑ ΑΠΟ 2 ΑΥΓΟΥΣΤΟΥ ΕΩΣ 30 ΣΕΠΤΕΜΒΡΙΟΥ 2005

	Ε/Γ-Ο/Τ ΣΥΜΗ	Ε/Γ - Υ/Γ ΑΙΓΛΗ	Ε/Γ ΠΑΝΟΡΜΙΤΗΣ
Κάθε ΔΕΥΤΕΡΑ	09.00 ΡΟΔΟ-ΣΥΜΗ 14.00 ΣΥΜΗ-ΠΑΝΟΡΜ 16.00 ΠΑΝΟΡΜ-ΡΟΔΟ	08.45ΡΟΔΟ-ΣΥΜΗ 09.40ΣΥΜΗ-ΚΩΣ 15.30ΚΩΣ-ΣΥΜΗ 17.05ΣΥΜΗ-ΡΟΔΟ 18.00ΡΟΔΟ-ΣΥΜΗ	07.30 ΣΥΜΗ-ΡΟΔΟ 10.30 ΡΟΔΟ-ΠΑΝΟΡΜ 12.30 ΠΑΝΟΡΜ-ΣΥΜΗ 17.00 ΣΥΜΗ-ΡΟΔΟ
Κάθε ΤΡΙΤΗ	09.00 ΡΟΔΟ-ΣΥΜΗ 14.00 ΣΥΜΗ-ΠΑΝΟΡΜ 16.00 ΠΑΝΟΡΜ-ΡΟΔΟ	07.30 ΣΥΜΗ-ΡΟΔΟ 08.45 ΡΟΔΟ-ΣΥΜΗ 10.00 ΣΥΜΗ-ΡΟΔΟ	10.30 ΡΟΔΟ-ΠΑΝΟΡΜ 12.30 ΠΑΝΟΡΜ-ΣΥΜΗ 17.00 ΣΥΜΗ-ΡΟΔΟ 18.30 ΡΟΔΟ-ΣΥΜΗ
Κάθε ΤΕΤΑΡΤΗ	09.00 ΡΟΔΟ-ΣΥΜΗ* 14.00 ΣΥΜΗ-ΠΑΝΟΡΜ* 16.00 ΠΑΝΟΡΜ-ΡΟΔΟ* 18.30 ΡΟΔΟ-ΣΥΜΗ *ΜΕ ΤΟ ΣΥΜΗ ΙΙ	08.45 ΡΟΔΟ-ΣΥΜΗ 10.00 ΣΥΜΗ-ΡΟΔΟ 14.30 ΡΟΔΟ-ΣΥΜΗ 17.00 ΣΥΜΗ-ΡΟΔΟ	08.45 ΣΥΜΗ-ΡΟΔΟ 10.30 ΡΟΔΟ-ΠΑΝΟΡΜ 12.30 ΠΑΝΟΡΜ-ΣΥΜΗ 17.00 ΣΥΜΗ-ΡΟΔΟ
Κάθε ΠΕΜΠΤΗ	06.00 ΣΥΜΗ-ΡΟΔΟ 09.00 ΡΟΔΟ-ΣΥΜΗ 14.00 ΣΥΜΗ-ΠΑΝΟΡΜ 16.00 ΠΑΝΟΡΜ-ΡΟΔΟ 18.30 ΡΟΔΟ-ΣΥΜΗ	08.45 ΡΟΔΟ-ΣΥΜΗ 10.00 ΣΥΜΗ-ΡΟΔΟ 14.30 ΡΟΔΟ-ΣΥΜΗ	10.30 ΡΟΔΟ-ΠΑΝΟΡΜ 12.30 ΠΑΝΟΡΜ-ΣΥΜΗ 17.00 ΣΥΜΗ-ΡΟΔΟ
Κάθε ΠΑΡΑΣΚ.	06.00 ΣΥΜΗ-ΡΟΔΟ 09.00 ΡΟΔΟ-ΣΥΜΗ 14.00 ΣΥΜΗ-ΠΑΝΟΡΜ 16.00 ΠΑΝΟΡΜ-ΡΟΔΟ 18.30 ΡΟΔΟ-ΣΥΜΗ	07.30 ΣΥΜΗ-ΡΟΔΟ 08.45 ΡΟΔΟ-ΣΥΜΗ 10.00 ΣΥΜΗ-ΡΟΔΟ 15.00 ΡΟΔΟ-ΣΥΜΗ 17.00 ΣΥΜΗ-ΡΟΔΟ	10.30 ΡΟΔΟ-ΠΑΝΟΡΜ 12.30 ΠΑΝΟΡΜ-ΣΥΜΗ 17.00 ΣΥΜΗ-ΡΟΔΟ
Κάθε ΣΑΒΒΑΤΟ	06.00 ΣΥΜΗ-ΡΟΔΟ 09.00 ΡΟΔΟ-ΣΥΜΗ 14.00 ΣΥΜΗ-ΠΑΝΟΡΜ 16.00 ΠΑΝΟΡΜ-ΡΟΔΟ 18.30 ΡΟΔΟ-ΣΥΜΗ	09.00 ΡΟΔΟ-ΣΥΜΗ 10.15 ΣΥΜΗ-ΝΤΑΤΣΑ 16.00 ΝΤΑΤΣΑ-ΣΥΜΗ 17.00 ΣΥΜΗ-ΡΟΔΟ 18.00 ΡΟΔΟ-ΣΥΜΗ	10.30 ΡΟΔΟ-ΠΑΝΟΡΜ 12.30 ΠΑΝΟΡΜ-ΣΥΜΗ 17.00 ΣΥΜΗ-ΡΟΔΟ
Κάθε ΚΥΡΙΑΚΗ	06.00 ΣΥΜΗ-ΡΟΔΟ 09.00 ΡΟΔΟ-ΠΑΝΟΡΜ 12.00 ΠΑΝΟΡΜ-ΣΥΜΗ 16.00 ΣΥΜΗ-ΡΟΔΟ	07.30 ΣΥΜΗ-ΡΟΔΟ 09.00 ΡΟΔΟ-ΣΥΜΗ* 17.00 ΣΥΜΗ-ΡΟΔΟ* *ΤΗΝ ΚΥΡΙΑΚΗ 5.6 ΑΝΕΚΤΕΛΕΣΤΑ	10.30 ΡΟΔΟ-ΣΥΜΗ 15.30 ΣΥΜΗ-ΠΑΝΟΡΜ 17.00 ΠΑΝΟΡΜ-ΡΟΔΟ 18.30 ΡΟΔΟ-ΣΥΜΗ

Τα δρομολόγια μπορούν να τροποποιηθούν λόγω εκτάκτων συγκοινωνιακών αναγκών ή καιρικών συνθηκών

Παρακαλούμε πριν ταξιδέψετε επικοινωνήστε με την Εταιρία:

www.anes.gr

Γραφείο ΣΥΜΗΣ Τηλ.: (22460) 71444 - Φαξ: (22460) 71373

Γραφείο ΡΟΔΟΥ Τηλ.: (22410) 37769 - Φαξ: (22410) 34493

ΧΠΣ265



Ρόδος: εἰκῇ καὶ ὡς ἔτυχε...



...Χάσαμε την αγριλιά της Ολυμπίας;

Η ιστορία είναι λίγο πολύ γνωστή.

Ο δήμαρχος Ολυμπίας, «χατηρικά» μας δώρισε μια αγριλιά της Ολυμπίας, μάλιστα ήταν και ο ίδιος παρών όταν φυτεύθηκε στην πλατεία Διαγόρα, στις 7 Μαρτίου.

Στη συνέχεια η αγριλιά «ξεφυτεύθηκε» για να γίνουν αναπλάσεις, τα έργα τελείωσαν και μετά από 4,5 μήνες ούτε ίχνος από το δεντράκι.

...Τις προάλλες ο δήμαρχος Ολυμπίας ήταν πάλι στη Ρόδο για διακοπές. Ελπίζουμε να μην πέρασε από του «Διαγόρα», να πάρει και αυτός τη «δόση» του, από τα καμώματά μας!

....Κυκλοφοριακά του Καζίνου

Αναγνώστης της στήλης θέτει το ερώτημα, για το πώς διαμορφώθηκαν οι κυκλοφοριακές ρυθμίσεις πέριξ του ξενοδοχείου «Ρόδων», όπου ως γνωστόν στεγάζεται το Καζίνο.

...Μήπως κάποιος από τους αρμοδίους θα μπορούσε να δώσει μια, κάποια, εξήγηση ή ερμηνεία;

...Ψίνθος-Καλυθιές σημειώσατε 0-1

Η αποκομιδή των σκουπιδιών στην περιοχή των Καλυθιών γίνεται σε καθημερινή βάση. Υπάρχει, μάλιστα, και ένα «πλυντήριο» κάδων και η καθαριότητά τους είναι σε πολύ καλά επίπεδα.

...Μήπως, όμως θα μπορούσε να γίνεται το ίδιο και για την Ψίνθο, όπου τα σκύβαλα μαζεύονται μέρα παραμέρα και το κινητό πλυντήριο, έχουν κάτι "τέρμινα" να το δούνε στο χωριό;

...Θα πήγαινε τον μεθυσμένο στο νοσοκομείο, αλλά στη διαδρομή τον βίασε

Τώρα τι να πει κανείς; Αληθεύει ή είναι γεγονός νοσηρής φαντασίας οι καταγγελίες που δημοσιεύει «Το Βήμα της Κω» και αφορούν το γεγονός ότι κάποιος στην Κω προθυμοποιήθηκε να μεταφέρει έναν αλλοδαπό τουρίστα που ήταν «πίττα» στο μεθύσι στο νοσοκομείο· όμως τον πήρε σε μια ερημική παραλία και τον βίασε. Στη συνέχεια συνελήφθη αλλά σύμφωνα με την Αστυνομία, ο «επιβήτορας» και ο βιασθής τα...βρήκαν και θέμα θεωρείται λήξαν.

«Μιά απίστευτη ιστορία, διαδραματίστηκε στα μπαράκια της Ναυκλήρου, με ανύποπτο θύμα, έναν 30χρονο αλλοδαπό, ο οποίος ύστερα από την ολυνύχτια χρήση αλκοόλ, βρέθηκε από έναν υπάλληλο της «σεκιούριτι» που εποπτεύει την περιοχή, ξαπλωμένος μέσα στο... δρόμο!!

Τον σήκωσε, τον μετέφερε και τον ξάπλωσε σ' ένα παρακείμενο παγκάκι. Λίγη ώρα αργότερα, είδε έναν άλλο ημεδαπό, να έχει σκύψει πάνω του και να επιχειρεί να τον σηκώσει. Πάει κοντά του ο «σεκιουριτάς» και τον ρωτάει «τι κάνει» για να πάρει την απάντηση, ότι «θα τον μεταφέρει στο νοσοκομείο».

Παρά την ένστασή του, ο «τύπος» επέμενε ότι «έπρεπε να τον δει γιατρός», οπότε δεν επέμενε και τον άφησε. Έλα όμως που κάτι δεν του πήγαινε καλά, οπότε και διακριτικά τον ακολούθησε με το αυτοκίνητό του, για να διαπιστώσει έκπληκτος, ότι αντί να τον πάει στο νοσοκομείο, πήρε το δρόμο για τον... παραλιακό της Λάμπης, σ' ένα σημείο του οποίου έστριψε προς τη θάλασσα και σ' ένα ξέφωτο, ανάμεσα σε δύο αλμυρήθρες, σταμάτησε το όχημα, βγήκε έξω, γύρισε μπρούμυτα τον ξένο και άρχισε να επιδίδεται σε σεξουαλικές πράξεις...

Άμεσα ο «σεκιουριτάς» ειδοποίησε την Αστυνομία, περιπολικό της οποίας, έσπευσε στο σημείο εκείνο και συνέλαβε τον απερίγραπτο τύπο.

Θύμα και δράστης, μεταφέρθηκαν στην Αστυνομία, όπου ο υπεύθυνος αστυνομικός, συνέστησε στον «σεκιουριτά», να πάει «κατά τις 10 το πρωί» για να καταθέσει.

Έκπληκτος όμως, όταν πήγε εκείνη την ώρα στο Τμήμα, είδε να έχουν εξαφανισθεί θύμα και δράστης και τον αστυνομικό να του δηλώνει, ότι «βρήκαν και τους άφησε να φύγουν»!!!

... Με φουσκωτό στο Αιγαίο

Ο κ. Αντώνης Πανούτσος διεκτραγωγεί τη δουλικότητα της ΕΡΤ προς τους εκάστοτε κυβερνώντας:

«Τώρα με τις φωτιές. *Τα θερμά του συγχαρητήρια στις οικογένειες των θυμάτων....». Το σαρδάμ της παρουσιάστριας των ειδήσεων δεν με ενόχλησε. Έχω κάνει χειρότερα και, ούτως ή άλλως, από τη στιγμή που άκουσα φίλο να λέει «... και ο δήμιος αρπάζει το συρωμένο πίδερο», τίποτα δεν μπορεί να με εντυπωσιάσει.*

Με εντυπωσίασε *όμως το «... τον τόπο του δυστυχήματος επισκέφθηκε ο υπουργός Γιώργος Βουλγαράκης». Τι περιμένουνε; Ότι υπάρχουν άνθρωποι που ακούνε για το δυστύχημα και, ενώ οδύρονταν «αχ τι πάθανε οι άνθρωποι», στη συνέχεια λένε «... αλλά ευτυχώς πήγε ο Βουλγαράκης». Καταρχήν είναι αμφίβολο αν πήγε, γιατί βρισκόταν στο Αιγαίο με το καινούργιο του φουσκωτό. ... ...Εκτός κι αν αντί για προπέλες έχει ρόδες!».*

(εκ)πολιτισμικά παίγνια

Σουαζέλ Γκουφιέ

Επίσκεψη στην Κω (1776)

Ο Σουαζέλ Γκουφιέ γεννήθηκε στο Παρίσι στις 27 Σεπτεμβρίου του 1752. Ήδη από πολύ μικρή ηλικία είχε εκφράσει το θαυμασμό του γ[ι]α την κλασική αρχαιότητα. Πραγματοποίησε το πρώ[το] ταξίδι στην Ελλάδα το 1776, σε ηλικία 24 ετών.

Στο ταξίδι αυτό επισκέφθηκε την Πελοπόννησο, τις Κυκλάδες και άλλα νησιά του Αρχιπελάγους προτού μεταβεί στην ασιατική γη, όπου και συνέχισε την περιδιάβαση του. Επιστρέφοντας στο Παρίσι, εργάστηκε πάνω στην έκδοση των παρατηρήσεων (αν είχε καταγράψει από το ταξίδι του αυτό και το 1782 κυκλοφόρησε τον πρώτο τόμο του "***Voyage Pittoresque de la Grece***", ένα έργο που γνώρισε μεγάλη επιτυχία.



Ο πλάτανος του Ιπποκράτη σε σχέδιο του J. B. Hilaire, 1776.

• Ο πλάτανος της Κω

«Ένας πολύ δυνατός άνεμος μας υποχρέωσε, φτάνοντας στην Πάτμο, να μπούμε στον κόλπο του Γροίκου, το σχήμα του οποίου και οι απόκρημνοι βράχοι, που τον τριγυρίζουν, τον καθιστούν ιδιαίτερα επικίνδυνο. Από αυτόν καταφέραμε να αποπλεύσουμε με δυσκολία. Όταν τελικά βγήκαμε στα ανοιχτά, χωρίς κανένα απρόοπτο, περάσαμε πολύ κοντά από τα νησιά της Λέρου και της Καλύμνου για να αγκυροβολήσουμε στο νησί της Κω ένα νησί που έγινε γνωστό όχι τόσο από την πολιτική ιστορία της Ελλάδας όσο από τους ξακουστούς άνδρες που γεννήθηκαν σε αυτό. Ένας από αυτούς είναι και ο πατέρας της ιατρικής, ο ***Ιπποκράτης,*** *μία από τις πιο σπουδαίες μορφές της αρχαιότητας. το όραμα και οι ανακαλύψεις του οποίου επέζησαν για περισσότερο από τρεις χιλιάδες χρόνια.*

Το νησί αυτό*, στην πραγματικότητα, δεν διαφοροποιείται σε τίποτε από τα υπόλοιπα. Το ήπιο κλίμα, η γονιμότητα της γης και η αφθονία των καρπών, όλα είναι στοιχεία που συναντάει κάποιος στον τόπο αυτό. Εάν μάλιστα εξαιρέσουμε την Πάτμο και κάποια άλλα άγονα νησιά του Αρχιπελάγους, η φύση φαίνεται ότι έχει χαρίσει απλόχερα κι αγαθά της σε όλη την Ελλάδα.*

Η Χώρα στην Κω *είναι χτισμένη πάνω στην παραλία. Το λιμάνι της είναι όνειο και όλη η ακτή καλύπτεται με πορτοκαλεώνες και λεμονιές, δημιουργώντας μια εικόνα μαγευτική. Τίποτα όμως δεν συγκρίνεται με την ομορφιά της κεντρικής πλατείας, της οποίας και δίνω το σχεδιάγραμμα. Ένας τεράστιος πλάτανος βρίσκεται στο μέσον της, ενώ τα μεγάλα κλαδιά του την καλύπτουν εξ ολοκλήρου: το βάρος τους τα κάνει να πέφτουν προς τα κάτω και θα μπορούσαν να έσπαγαν εάν δεν δέχονταν τη φροντίδα των κατοίκων, που περιποιούνται τον πλάτανο με ευλάβεια.*

Οι υπεροχές κολόνες από μάρμαρο *και γρανίτη που χρησιμοποιούνται σαν βάση στον γέρικο αυτό πλάτανο, αποτελούν σημάδια ενός μεγαλοπρεπούς παρελθόντος. Μία πηγή από την οποία αναβλύζει νερό ομορφαίνει ακόμη περισσότερο την πλατεία, η οποία κατακλύζεται πάντοτε από κόσμο, που προσέρχεται σε αυτή για να συζητήσει η να αναζητήσει λίγη δροσιά στον ίσκιο του μεγάλου πλατάνου της.*

Το νησί της Κω *είναι γνωστό από τους θαλασσοπόρους και με την ονομασία* ***«Stanco»****. Οι τελευταίοι συνηθίζουν να διαστρεβλώνουν τα ονόματα ό-λων των νησιών. Αυτή η αλλοίωση των ονομάτων προκύπτει από τον τρόπο που ακούν τις λέξεις που χρησιμοποιούν οι Έλληνες για να δηλώσουν ότι πηγαίνουν στην Κω -**«εις την Κω»**- με αποτέλεσμα οι ίδιοι να προφέρουν γρήγορα **«Stanco»**, όταν αναφέρονται στο νησί. Το ίδιο συμβαίνει και με τα ονόματα άλλων νησιών, όπως τη Λήμνο, την οποία προφέρουν «Stalimene».*

Παραθέτω δύο κέρματα από την Κω. *Το πρώτο παρουσιάζει, από τη μια πλευρά, την κεφαλή ενός φημισμένου γιατρού και από την άλλη ένα φίδι μαζί με το όνομα της θεότητας που το προστατεύει, η οποία και φέρει τον τίτλο του Σωτήρα. Το δεύτερο απεικονίζει την κεφαλή του Ηρακλή, καλυμμένη με το δέρμα ενός λιονταριού, ενώ στην πίσω όψη του απεικονίζεται ένας κάβουρας με το όνομα ενός μαγίστρου».*

«ΡΟΔΙΑΚΗ» ΑΠΟ ΤΟ 1915

ΦΛΑΣ ΣΤΟ ΠΑΡΕΛΘΟΝ


ΡΟΔΙΑΚΗ

ΕΒΔΟΜΑΔΙΑΙ ΕΦΗΜΕΡΙΣ

Εν Ρόδω

ΠΕΜΠΤΗ 23 ΙΟΥΛΙΟΥ 1931
ΑΡΙΘΜ. 1223

ΕΙΔΟΠΟΙΗΣΙΣ

« Η Διεύθυνσις του γραφείου των Φόρων Ρόδου ειδοποιεί ότι εντός του τρέχοντος μηνός Ιουλίου και όχι πέραν της 20ης προσεχούς Αυγούστου, πληρώνεται ο εξάμηνος φόρος επί των αδειών πωλήσεως οινοπνευματωδών ποτών και ότι παρελθούσης της προθεσμίας ταύτης οι καθυστερούντες θα οφείλουν να πληρώσουν διπλασίως».

ΑΥΤΟΚΙΝΗΤΙΚΑ

Κατά πληροφορίας εξ Έμβωνας το υπ' αριθμ. 88 αυτοκίνητον του κ. Σταματίου Παναγιωτάκη εκτύπησε θανασίμως τον εβδομηκοντούτη Εμμαν. Φεσάκην, όστις και απεβίωσε μετ' ολίγον.

Αι αρχαί, σπεύσασαι επί τόπου μετά τας διατυπώσεις του νόμου διέταξαν την ταφήν του νεκρού, παρέπεμψαν δε τον οδηγόν εις το δικαστήριον επί ανθρωποκτονία.

ΠΡΙΝ 50 ΧΡΟΝΙΑ

ΠΡΙΝ 50 ΧΡΟΝΙΑ

ΤΡΙΤΗ 26 ΑΠΡΙΛΙΟΥ 1955
ΑΡΙΘΜ. ΦΥΛΛΟΥ 1955

ΑΠΟ ΤΟ ΧΘΕΣΙΝΟΝ ΑΣΤΥΝΟΜΙΚΟΝ ΔΕΛΤΙΟΝ

ΔΕΝ ΤΟ ΕΙΧΑΝ ΠΡΟΣΕΞΕΙ

Υπό του Β' Αστυνομικού Τμήματος Ρόδου υπεβλήθη μήνυσις κατά οκτώ ατόμων κατοίκων Ρόδου, Νέας Ζηλανδίας, διότι κατά την γενομένην επιθεώρησιν υπό του Επόπτου ευηγιάνσεως του ενταύθα Υγειονομικού Κέντρου διεπιστώθη ότι ο κοινόχρηστος βόθρος των αποχωρητηρίων και πλυντηρίων των ανωτέρω διερράγη λόγω υπερπληρώσεως και αι εντός αυτού ακαθαρσίαι εκχύνονται επί της επιφανείας του εδάφους εν μέσω οδώ εκ δε της αιτίας ταύτης εγκυμονούσιν σοβαρά κίνδυνοι προσβολής της δημοσίας υγείας.

ΤΟΝ ΣΥΝΕΛΑΒΑΝ

Υπό του Σταθμού Χωρ/κής Τριάντα την 23.4.55 συνελήφθη και απεστάλη αρμοδίως ο Βολονάκης Κων/νος, εκ Παραδεισίου ετών 18, δραπέτης του αναμορφωτικού Καταστήματος Επαγγελματικής Εκπαιδεύσεως Ανηλίκων καταζητούμενος δι' εγγράφου του ανωτέρω καταστήματος.

ΕΙΧΕ ΚΑΙ ΤΡΙΤΟΝ ΑΤΟΜΟΝ

Ομοίως κατεμηνύθη ο Ακαή Χουσεΐν ετών 39, κάτοικος Ιξιάς-Τριάντα Ρόδου, πλανόδιος ιχθυοπώλης, διότι την 22αν τρέχοντος μηνός κατελήφθη οδηγών την υπ' αριθμ. Ρ. 50 μοτοσυκλέτταν επί της οποίας επέβαινε και τρίτον άτομον.

ΕΙΣ ΑΠΗΓΟΡΕΥΜΕΝΗΝ ΟΔΟΝ

Υπό του Γ' Αστυνομικού Τμήματος Ρόδου υπεβλήθη μήνυσις κατά του Ικίνη Ιωάννου ετών 20, κατοίκου Ρόδου, διότι κατελήφθη οδηγών ενταύθα και εις απηγορευμένην οδόν μοτοσακό.

ΤΟ ΕΡΡΙΞΕ ΣΤΟ ΧΑΝΔΑΚΙ

Χθες και περί ώραν 18ην το υπ' αριθμ. 259,024 επιβατικόν αυτοκίνητον του πλωτού ραδιοφωνικού Σταθμού «Κούριερ» οδηγούμενον υπό του ναύτου Τέϊμς Γουέτλ και κατερχόμενον εξ Ασγούρου εις την ενταύθα πόλιν, παρά το 4ον χιλιόμετρον της δημόσιας οδού Ασγούρου-Ρόδου λόγω υπερβολικής ταχύτητος παρεξέκλινεν της κανονικής του πορείας και κατέπεσεν εις παρακείμενον χάνδακα με αποτέλεσμα να υποστή τούτο σοβαράς υλικάς ζημίας. Ο οδηγός τούτου ελαφρώς τραυματισθείς μετεφέρθη πάραυτα εις «Κούριερ».



ΞΥΛΟΤΕΧΝΟΥΡΓΗΜΑΤΑ

ΕΜΠΟΤΙΣΜΕΝΗΣ ΞΥΛΕΙΑΣ
ΚΗΠΟΥ - ΒΕΡΑΝΤΑΣ
Προτάσεις & Λύσεις στο χώρο σας
ΕΞΟΦΛΗΣΗ ΕΩΣ ΚΑΙ 36 ΔΟΣΕΙΣ
ΥΠΕΥΘΥΝΟΣ ΚΑΤΑΣΚΕΥΩΝ:
ΣΤΕΦΑΝΗΣ ΑΠΟΣΤΟΛΟΣ• ΤΗΛ. 6946 903331
ΥΠΕΥΘΥΝΟΣ ΠΩΛΗΣΕΩΝ:
ΣΤΕΦΑΝΗΣ ΠΕΤΡΟΣ 6944355694
Δ/ΝΣΗ ΚΑΤΑΣΤΗΜΑΤΟΣ ΕΝΤΟΣ ΕΜΠΟΡ. ΚΕΝΤΡ. ΦΩΚΙΑΛΗ
ΤΗΛ. 2241035091, 2241025135 ΧΠ1937

Παντρεύω & Βαπτίζω...

... Με Προσκλητήρια, Μπομπονιέρες, Στέφανα, Λαμπάδες, Αξεσουάρ Ιταλίας, Τιάρες και Κουαφ, Είδη Βάπτισης, Διακοσμητικά δεξίωσης...

& σε συνεργασία με διάσημους οίκους

Παντρεύω και βαπτίζω...

... Με πρωτοτυπία και αισθητική, κάνουμε το όνειρό σας πραγματικότητα, σκηνοθετώντας για εσάς κάθε είδους εκδήλωση

Με την φροντίδα της
Τζένης Μυριαλλάκη

Παντρεύω και βαπτίζω...

Πετυχημένα...

Και η στιγμή σας έγινε μοναδική!!!

Ωράριο λειτουργίας 09.30-14.00 και 17.30-21.30

Αλεξάνδρου Διάκου 7Β•Τηλ. 2241032302

ΑΤ1413

Αντίλαλοι

ΠΟΛΙΤΙΚΟΙ και άλλοι...

ΔΕΝ ΞΕΡΕΙ

Δεν ξέρουμε αν θα ανακοινώσει μόλις έρθει στη Ρόδο τις αποφάσεις του ο δήμαρχος Ρόδου κ. Γιαννόπουλος, για το τί θα πράξει στις προσεχείς δημοτικές εκλογές, **όμως στην Κάρπαθο,** που κάποιοι τον ρώτησαν με τρόπο, δεν **έδωσε απαντήσεις.**

Για την ακρίβεια είπε ότι δεν ξέρει ακόμα τί θα κάνει!

Λ. Μ.

Στη δικαιοσύνη

Αγανακτισμένοι είναι οι υπεύθυνοι των ξενοδοχειακών μονάδων, που βρίσκονται κατά μήκος της οδού Ρόδου-Καλλιθέας εξαιτίας **των οσμών** που αναδύονται από τον αγωγό της ΔΕΥΑΡ.

Διαμαρτυρήθηκαν αρκετές φορές στους αρμόδιους, αλλά... αποτέλεσμα δεν υπήρξε!

Ετσι ετοιμάζονται να προσφύγουν στην **δικαιοσύνη** και μάλλον θα το κάνουν σύντομα!

Λ. Μ.

ΜΕ ΤΗΝ ΓΙΑΝΝΑ

Τελικά ποιός να το περίμενε ότι η λύση στο ακτοπλοϊκό πρόβλημα της Δωδεκανήσου, θα ερχόταν από την **κ. Γιάννα Δασκαλάκη-Αγγελοπούλου!**



Εάν πράγματι επαληθευτούν τα επιχειρηματικά σενάρια, η λύση θα δοθεί από τον όμιλο Αγγελόπουλου, που ετοιμάζεται να μπει στην ακτοπλοΐα της Δωδεκανήσου. Και μπορεί τα λεφτά να τα διαθέτει **ο κ. Θεοδ. Αγγελόπουλος** είναι γνωστό όμως ότι σε τέτοιες κινήσεις το πάνω χέρι το έχει η κ. Γιάννα!

Οπότε ας επιδιώξουν οι παράγοντες του νομού κάποιο σημείο επαφής με την **ισχυρά κυρία.**

Λ. Μ.

ΑΚΡΩΣ ΕΠΙΚΙΝΔΥΝΟ

Σε... **δρόμο ταχείας κυκλοφορίας** έχουν μετατρέψει ορισμένοι οδηγοί μεγάλων οχημάτων και κυρίως φορτηγών, τους δρόμους **μέσα από την Παστίδα,** γεγονός που έχει προκαλέσει την οργή των κατοίκων της περιοχής. Οι κίνδυνοι που υπάρχουν **για να συμβεί ένα τροχαίο δυστύχημα** είναι μεγαλύτερα αυξημένοι, ωστόσο όμως, παρά τις επισημάνσεις, μέτρα δεν έχουν ληφθεί ακόμα από τις αρμόδιες αρχές.

Και να γίνονταν οι... διελεύσεις αυτές μέσα από το χωριό με προσοχή από τους ιδιοκτήτες των μεγάλων φορτηγών, καλά θα ήταν. Οι περισσότεροι όμως από αυτούς, κινούνται με απίστευτες ταχύτητες **δημιουργώντας** έτσι δεδομένα «τρόμου».

Μιχ.Μ.

ΔΙΕΜΒΟΛΙΣΜΟΙ

Μπορεί να μη φαίνεται αλλά το τελευταίο χρονικό διάστημα τα στελέχη της "Νομαρχιακής Αναγέννησης" **δέχονται πρέσινγκ** από τον κ. Μαχαιρίδη και τους συνεργάτες του, για συνεργασία.

Μόνο στον ίδιο τον κ. Καραγιάννη δεν έχουν πάει ακόμα, ακούστηκε να σχολιάζει στέλεχος της παράταξης, **μάλλον ενοχλημένο** από το γεγονός της επιχείρησης διεμβολισμού. Για να δούμε λοιπόν τί θα γίνει!

Λ. Μ.

Η ευκαιρία μας

Της...μόδας φαίνεται να έχουν γίνει ξανά τα νησιά μας και ειδικά τα μικρότερα (ο.σ. Σύμη, Πάτμος, Χάλκη, Αστυπάλαια κ.α.) κάτι που μάλλον θα πρέπει να μας διδάξει και να το εκμεταλλευτούμε όσο γίνεται καλύτερα για την ερχόμενη σεζόν. Αυτό και η **κοσμοπλημμύρα** που υπήρχε στη Ρόδο τον Αύγουστο αποτελούν ίσως τα...καλύτερα νέα που είχαμε για τον τουρισμό μετά από **τέσσερα χρόνια κάμψης** και καθοδικής πορείας που...**λιποψύχησε** και τους πλέον αισιόδοξους για το τουριστικό μας προϊόν.

Η επόμενη σεζόν είναι **η ευκαιρία μας** να επανέλθουμε δυναμικά και να βάλουμε ξανά τη Ρόδο και τα Δωδεκάνησα στα **σαλόνια** του διεθνούς τουριστικού χάρτη και αυτή τη φορά λάθη και παραλείψεις θα μας στοιχίσουν πολύ παραπάνω από κάποιες **"κακές" σεζόν...**

Κωρ. Π.

Το ενδεχόμενο να είναι υποψήφιος νομάρχης **νυν βουλευτής,** συζητούν μεταξύ άλλων στη Νέα Δημοκρατία! Και το συζητούν αρκετά σοβαρά!

Λ. Μ.

ΔΕΝ ΣΥΜΠΕΡΙΛΑΜΒΑΝΕΤΑΙ



Αλλαγές στις θέσεις των περιφερειαρχών εξετάζει ο υπουργός Εσωτερικών **κ. Προκόπης Παυλόπουλος,** διότι σύμφωνα με χθεσινά δημοσιεύματα δεν είναι ευχαριστημένος με τις επιδόσεις **ορισμένων** εξ αυτών.

Στους υπό αντικατάσταση πάντως, **δεν συμπεριλαμβάνεται** ο περιφερειάρχης Νοτίου Αιγαίου κ. Χαρ. Κόκκινος, με τον οποίο είναι ευχαριστημένος ο υπουργός Εσωτερικών.

Λ. Μ.

ΕΒΛΕΠΕ ΕΡΤ ΜΕΣΑ ΣΤΟ...ΠΗΓΑΔΙ

Στις... **καθημερινές ιστορίες τρέλας και παραλογισμού,** που καταγράφονται με τους πολίτες και τις υπηρεσίες από χθες προστέθηκε ακόμη μία, όπως μας καταγγέλλει αναγνώστης μας από την **περιοχή του Δήμου Ιαλυσού.**

Ένα αγρόκτημα διατηρεί ο άνθρωπος και για να μπορέσει να λειτουργήσει την αντλία νερού στο πηγάδι που διαθέτει, ζήτησε από τη ΔΕΗ να του χορηγήσει παροχή ρεύματος

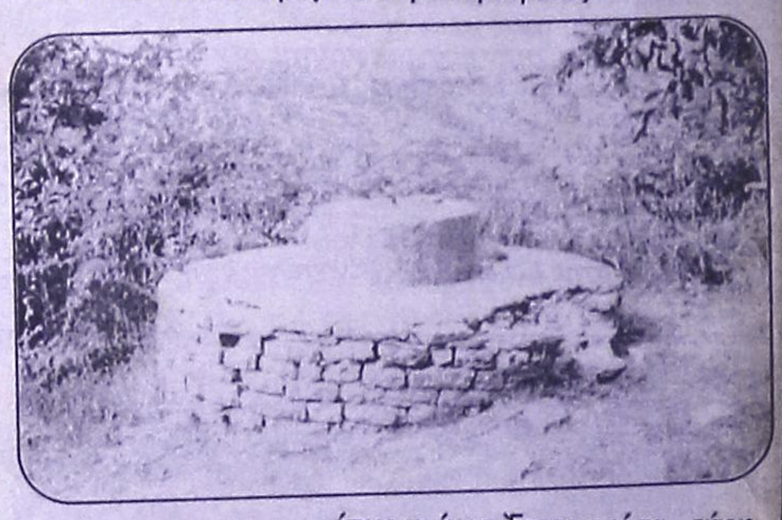

όπως κι έγινε. Έπεσε από τα... σύννεφα όμως όταν διαπίστωσε μόλις έλαβε τον πρώτο λογαριασμό, ότι εκτός από την αξία του ρεύματος (της τάξης των 18 ευρώ) **καλούνταν επιπλέον να πληρώσει και το ποσό των... 45 ευρώ (ετήσια χρέωση) για την ΕΡΤ και τα... Δημοτικά τέλη!**

Τον... σταυρό του κάνει ακόμα ο άνθρωπος και σκέπτεται μάλιστα να καταθέσει και.. υπεύθυνη δήλωση απευθείας στην διοίκηση της ΔΕΗ και της ΕΡΤ, δηλώνοντας κατηγορηματικά, ότι... **ειλικρινά, μπορεί να ζήσει και χωρίς τις εκπομπές της ΕΡΤ, όταν πηγαίνει στο χωράφι του για να καλλιεργήσει πατάτες και κρεμμύδια!**

Κι ορκίζεται επίσης, ότι... ουδέποτε έκανε ή σκέπτεται να... κάνει και χρήση INTERNET από το... χωράφι!

Μιχ.Μ.

Αρχισαν τα όργανα

Η αλήθεια είναι ότι αυτή την τελευταία εβδομάδα του Αυγούστου μάλλον θα ανέβει το...**θερμόμετρο.** Από την ερχόμενη Δευτέρα **τα...κεφάλια μέσα** για τους τοπικούς μας Άρχοντες, **Δήμαρχο και Νομάρχη,** που επιστρέφουν στα καθήκοντά τους.



Ειδικά για τον Δήμαρχο Ροδίων μπορούμε να πούμε ότι **τα...μπάνια** μάλλον τελείωσαν οριστικά και προετοιμαζόμαστε **για...αστραπές και βροντές** (ο.σ. για να δανειστούμε τις μεταφορές που χρησιμοποίησε στην τελευταία του συνέντευξη)!

Και τι δεν έχει να δει τώρα που ήρθε: Από τρέχοντα ζητήματα του Δήμου (βλ. συμβασιούχους) μέχρι τις πολιτικές διεργασίες. Πάντως, κοινό στοιχείο τόσο για τον ίδιο όσο και για το Νομάρχη, είναι η προεκλογική περίοδος που όπως όλα δείχνουν, έχει ξεκινήσει. Με δυο λόγια...**άρχισαν τα όργανα!..**

Κωρ. Π.

Στου Δημητριάδη

- *Γνήσια προϊόντα γαλλικής ζαχαροπλαστικής:* μιλφέιγ με ρούμι, παρί-μπρεστ με γέμιση πραλίνα, όπερα, τάρτες φρούτων, εκλαίρ, κρεμ μπρυλέ με μαστίχα
- *Γαλλικό προφιτερόλ:* σουφλάκια με παγωτό κρέμα Carte d' Or και λιωμένη ζεστή κουβερτούρα
- *Σφολιατοειδή της γαλλικής εταιρείας Délifrance*
- *Brunch* για τα κυριακάτικα πρωινά
- *Διάφορα σάντουιτς* μπαγκέτα, γαλλικά *τοστ* (κροκ), *χοτ ντογκ* γκρατινέ με έμμενταλ
- *Πίτσες* με μοτσαρέλλα, *κρέπες, πανκέικς* και *βάφλες*
- Ποικιλίες για κρασί και ούζο
- Κοκτέιλ κρασιού, σαμπάνιας και μπύρας

Στο ιστορικό ζαχαροπλαστείο της πόλης
Στον πεζόδρομο στο Μαντράκι το σαββατοκύριακο
αλλά και κάθε μέρα επί τόπου ή για πακέτο.
Ποιότητα και πρωτοπορία από το 1922
μόνο στο 4-5 της Νέας Αγοράς
Ωράριο λειτουργίας 07.00 π.μ. έως 02.00 π.μ. • τηλ. 2241022331
AT2685

ΦΡΟΝΤΙΣΤΗΡΙΟ ΑΝΟΔΟΣ
ΓΙΑ ΟΛΕΣ ΤΙΣ ΤΑΞΕΙΣ
ΓΥΜΝΑΣΙΟΥ–ΕΝΙΑΙΟΥ ΛΥΚΕΙΟΥ–ΤΕΕ
Στο Φροντιστήριό μας διδάσκονται σε αυστηρά ολιγομελή τμήματα από έμπειρους καθηγητές ΠΤΥΧΙΟΥΧΟΥΣ ΠΑΝΕΠΙΣΤΗΜΙΩΝ τα μαθήματα:
ΜΑΘΗΜΑΤΙΚΑ · ΦΥΣΙΚΗ · ΧΗΜΕΙΑ · ΦΙΛΟΛΟΓΙΚΑ · ΟΙΚΟΝΟΜΙΚΑ · ΒΙΟΛΟΓΙΑ
ΕΝΑΡΞΗ
Β', Γ' ΕΝΙΑΙΟΥ ΛΥΚΕΙΟΥ (όλες οι κατευθύνσεις) 16 ΑΥΓΟΥΣΤΟΥ
ΓΥΜΝΑΣΙΟ, Α' ΕΝΙΑΙΟΥ ΛΥΚΕΙΟΥ - ΤΕΕ 1 ΣΕΠΤΕΜΒΡΙΟΥ
Τα χαμηλότερα δίδακτρα της αγοράς με τα μεγαλύτερα ποσοστά επιτυχίας
Παραδίδονται και ιδιαίτερα μαθήματα
Γαριβάλδη 17 (πίσω από το πρώτο Υπερ- market ΣΠΑΝΟΣ, Μ. Κων/νου) • Τηλ. 22410 28053
AT.2065

Web Promotion · Home · Web Design · Διαφήμιση
M.G.K. ADVERTISING
Προβληθείτε στο Internet μέσω του δικτύου μας:
M.G.K. WORLD NET
www.mgkworld.net, www.webport.gr, www.rhodes.com.gr
www.mgk-advertising.gr
proud owner of www.mgkworld.net
A.E.488