Η ΡΟΔΙΑΚΗ

ΠΑΡΑΣΚΕΥΗ
26 ΑΥΓΟΥΣΤΟΥ 2005
ΑΡ. ΦΥΛΛΟΥ 18.083
ΤΙΜΗ: ΕΥΡΩ 0,70

ΗΜΕΡΗΣΙΑ ΠΡΩΙΝΗ ΕΦΗΜΕΡΙΔΑ ΤΗΣ ΡΟΔΟΥ — 56 ΣΕΛΙΔΕΣ

Χθες το απόγευμα

Πνίγηκε 13χρονος



Νέο τραγικό περιστατικό σε λίγες μόλις εβδομάδες στον όρμο της Καλλιθέας. ΣΕΛΙΔΑ 16

Θα έρθουν το Σεπτέμβριο

89 κρουαζιερόπλοια



• *Σε υψηλά επίπεδα η κίνηση.* ΣΕΛΙΔΑ 8

Στο δήμο της Ρόδου

Ανοικτό το θέμα με τους συμβασιούχους

Άλυτο εξακολουθεί να παραμένει το πρόβλημα με τους 116 εργαζόμενους στο δήμο της Ρόδου, ενώ εκ των πραγμάτων διογκώνονται τα προβλήματα λειτουργίας των υπηρεσιών. ΣΕΛΙΔΑ 7

Την περίοδο των εκπτώσεων

Κινήθηκε η αγορά



Ικανοποιημένοι είναι οι έμποροι της Ρόδου από την αυξημένη αγοραστική κίνηση. ΣΕΛ. 17

Εισάγονται στις σχολές ΑΕΙ και ΤΕΙ

ΠΕΤΥΧΑΝ αρκετά παιδιά

Ολα τα ονόματα στις σελίδες 36, 37, 49, 50 και 51

Από τα Λύκεια της Ρόδου και των γύρω νησιών

Καλά τα πήγαν οι υποψήφιοι των Λυκείων της Δωδεκανήσου σύμφωνα με τις πρώτες εκτιμήσεις. Συνολικά εισάγονται 843 στα ΑΕΙ και στα ΤΕΙ σύμφωνα με τα στοιχεία που ανακοινώθηκαν χθες από το υπουργείο Παιδείας. ΣΕΛΙΔΑ 3

Τον προσεχή Νοέμβριο

Στη Ρόδο το συνέδριο της ΚΕΔΚΕ



• Οπως αποφάσισε χθες το διοικητικό συμβούλιο. ΣΕΛΙΔΑ 6

Στον ανακριτή ο φαρμακοποιός

ΣΕΛ. 16

Στα νησιά της Δωδεκανήσου

10.000 αλλοδαποί

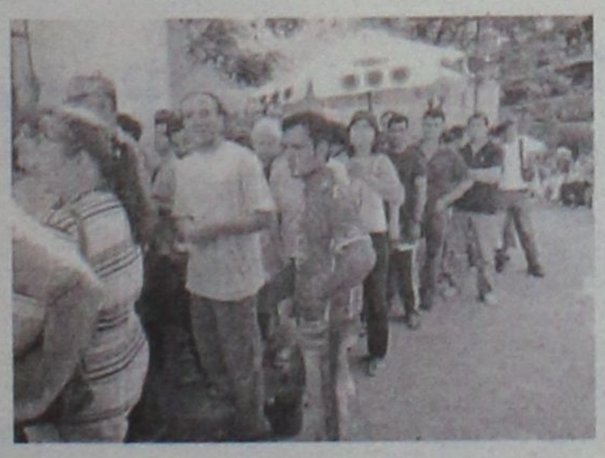

Τόσες είναι οι άδειες που έχουν δοθεί από τον περιφερειάρχη Νοτίου Αιγαίου τα τελευταία χρόνια. Την πρωτιά την έχουν οι Αλβανοί. ΣΕΛΙΔΑ 4

ΚΕΝΤΡΑ ΞΕΝΩΝ ΓΛΩΣΣΩΝ
ΜΕΡΚΟΥΡΗ & ΓΙΑΝΝΗ ΚΟΝΤΟΥ

Το 2004 οι επιτυχίες των μαθητών μας ανέδειξαν ακόμα μια φορά,
την ποιότητα της δουλειάς μας *αποκτώντας .....*

160 ΑΝΑΓΝΩΡΙΣΜΕΝΟΥΣ ΤΙΤΛΟΥΣ ΓΛΩΣΣΟΜΑΘΕΙΑΣ

ΓΕΡΜΑΝΙΚΑ
1 Πτυχίο **GROSSES SPRACHDIPLOM** (σε 7 χρόνια)
10 Πτυχία **Mittelstufe** (σε 4 χρόνια)
19 Πτυχία **B2 - Κρατικό** (σε 4 χρόνια)
73 Πτυχία **Zertifikat** (σε 3 χρόνια)

ΑΓΓΛΙΚΑ
11 Πτυχία **Proficiency** (σε 7 1/2 χρόνια)
2 Πτυχία **Advanced** (σε 7 χρόνια)
39 Πτυχία **Lower** (σε 6 χρόνια)
5 Πτυχία **B2 - Κρατικό** (σε 6 χρόνια)

APOPSIS DESIGN

ΣΥΝΘΗΜΑ ΜΑΣ:
Κάθε παιδί σε μας να παίρνει ΤΟΥΛΑΧΙΣΤΟΝ ένα πιστοποιητικό γλωσσομάθειας ...
Γιατί όχι και το δικό σας παιδί!

1ο Διδ/ριο: Αγ. Αναργύρων 11Α (στο Βενετόκλειο)
2ο Διδ/ριο: Δ. Αναστασιάδη 47 (στους Δασκάλους)
3ο Διδ/ριο: Παρισίων 1 και Λονδίνου (στο Ροδίνι)
Τηλ. 22410 35289 & 22410 23973

ΜΑΚΕΔΟΝΙΚΕΣ ΓΡΑΜΜΕΣ ΤΣΙΜΕΝΙΔΗΣ Α.Ε.

Συμμετέχοντας στη χαρά των γονέων και συγχαίροντας τους νέους φοιτητές του νησιού μας προσφέρουμε
ειδικές τιμές για τις μετακομίσεις
σε όλες τις πόλεις της Ελλάδας

ΕΝΔΕΙΚΤΙΚΕΣ ΤΙΜΕΣ
1. ΡΟΔΟΣ - ΑΘΗΝΑ .....από 150 έως 250 €
2. ΡΟΔΟΣ-ΘΕΣΣΑΛΟΝΙΚΗ .....από 150 έως 300 €
3. ΡΟΔΟΣ-ΞΑΝΘΗ-ΓΙΑΝΝΕΝΑ .....από 200 έως 400 €
4. ΡΟΔΟΣ-ΠΑΤΡΑ-ΚΡΗΤΗ-ΘΕΣΣΑΛΙΑ .....από 200 έως 400 €

Το 2005 και μέχρι σήμερα 250 δημόσιοι υπάλληλοι (δάσκαλοι - καθηγητές - αστυνομικοί - στρατιωτικοί) εμπιστεύτηκαν τη μετακόμισή τους στην εταιρία μας από τη Ρόδο και προς τη Ρόδο
Τηλ. Ρόδος 2241060345, Αθήνα 2105582240, Θεσ/νίκη 2310753267-9

ΑΤ2808(Γ)

ΣΥΝΕΤΑΙΡΙΣΤΙΚΗ
ΤΡΑΠΕΖΑ ΔΩΔΕΚΑΝΗΣΟΥ
1995 - 2005
10 χρόνια εμπιστοσύνης

ΦΟΙΤΗΤΙΚΟ - ΣΠΟΥΔΑΣΤΙΚΟ ΔΑΝΕΙΟ
με Νέο προνομιακό επιτόκιο 7,9%

- *Ποσό μέχρι 12.000 ΕΥΡΩ*
- *Διάρκεια έως και 5 χρόνια*
- *Με περίοδο χάριτος έως 12 μήνες*
- *Χωρίς επιπλέον έξοδα & επιβαρύνσεις*
- *Με κάρτα Visa ή Mastercard της Τράπεζάς μας, αναλήψεων & πιστωτική, στο όνομα του φοιτητή ή σπουδαστή, χωρίς συνδρομή για τον πρώτο χρόνο.*

AE700 UKAKO

ΡΟΔΟΣ - ΚΩΣ - ΚΑΛΥΜΝΟΣ - ΙΑΛΥΣΟΣ - ΑΡΧΑΓΓΕΛΟΣ - ΛΑΡΔΟΣ - ΣΟΡΩΝΗ - ΝΙΣΥΡΟΣ - ΚΑΡΠΑΘΟΣ - ΚΑΣΟΣ - ΤΗΛΟΣ - ΧΑΛΚΗ - ΚΑΡΔΑΜΑΙΝΑ - ΑΦΑΝΤΟΥ - ΛΕΡΟΣ

ΗΜΕΡΟΛΟΓΙΟ

Παρασκευή 26 Αυγούστου 2005
Αδριανού και Νταλίας μαρτύρων

Ανατολή ηλίου: 05.50'
Δύση ηλίου: 19.03'
Σελήνη τελευτ. τετ.

ΦΑΡΜΑΚΕΙΑ

Σήμερα διημερεύει το φαρμακείο του **κ. Βασίλαρου Ευστράτιου** στη οδό Μαραθώνος 11 (Ροδίνι) και διανυκτερεύει το φαρμακείο της **κ. Πολίτου-Σταύρα Ειρ.** στους Αγίους Αναργύρους.

ΒΕΝΖΙΝΑΔΙΚΑ

Σήμερα διανυκτερεύουν τα βενζινάδικα: **Σταυριανάκης Π.** (Ψαρόπουλα), **Τζωρτζής Γιώργος** (Ροδίνι), **Τζωρτζής Ιωάννης** (Ιαλυσός), **Κεφάλας Στέργος** (Κρεμαστή), **Καραγιάννης Ευστ.** (Σορωνή), **Φλοσκάκης Κ.** (Εμπωνα), **Κούτρης Δ.** (17ο χλμ. Ρόδου-Λίνδου), **Καλλιβενός Π.** (Αρχάγγελος)

ΛΑΪΚΕΣ ΑΓΟΡΕΣ

Τετάρτη: στο Δημοτικό Νεκροταφείο.
Πέμπτη: στην οδό Βύρωνος
Παρασκευή: στην οδό Πτολεμαίων (Ανάληψη)
Σάββατο: στο Δημοτικό Νεκροταφείο.

ΑΕΡΟΠΟΡΙΚΑ ΔΡΟΜΟΛΟΓΙΑ

ΟΛΥΜΠΙΑΚΗ ΑΕΡΟΠΟΡΙΑ

ΑΠΟ ΡΟΔΟ-ΑΘΗΝΑ
- Καθημερινά 07.10, 13.40
- Πέμπτη 20.10, 22.45
- Καθημερινά πλην Πέμπτης 19.40, 22.25
- Καθημερινά πλην Κυριακής 10.40

ΑΠΟ ΑΘΗΝΑ-ΡΟΔΟ
- Καθημερινά 05.30,12.00
- Πέμπτη 18.30, 21.05
- Καθημερινά πλην Πέμπτης 18.00, 20.45
- Καθημερινά πλην Κυριακής 09.00

ΑΠΟ ΡΟΔΟ-ΘΕΣΣΑΛΟΝΙΚΗ
- Δευτέρα - Τετάρτη 09.45
- Πέμπτη 10.45
- Σάββατο 15.15
- ΔΕΥ-ΤΕΤ-ΠΑΡ-ΚΥΡ 16.10

ΑΠΟ ΡΟΔΟ-ΗΡΑΚΛΕΙΟ
- Δευτέρα - Παρασκευή-Κυριακή 17.45
- Τρίτη - Πέμπτη 18.30
- Τετάρτη - Σάββατο 19.20

ΑΠΟ ΗΡΑΚΛΕΙΟ-ΡΟΔΟ
- Δευτέρα-Παρασκευή-Κυριακή 19.05
- Τρίτη-Πέμπτη 19.50
- Τετάρτη - Σάββατο 20.40

ΑΠΟ ΡΟΔΟ-ΚΑΡΠΑΘΟ
- ΔΕΥ-ΠΕΜ-ΠΑΡ-ΣΑΒ 07.00, 10.40
- Τετάρτη-Κυριακή 10.40, 14.20

ΑΠΟ-ΡΟΔΟ-ΚΑΣΟ
- ΔΕΥ-ΠΕΜ-ΠΑΡ-ΣΑΒ 07.00
- Τετάρτη-Κυριακή 10.40

ΑΠΟ ΡΟΔΟ-ΚΑΣΤΕΛΛΟΡΙΖΟ
- ΔΕΥ-ΤΕΤ-ΠΑΡ-ΣΑΒ-ΚΥΡ 07.10

ΑΠΟ ΡΟΔΟ-ΧΙΟ
- Τρίτη στις 10.40 και Πέμπτη στις 10.45'

ΡΟΔΟΣ-ΜΥΤΙΛΗΝΗ
- Δευτέρα-Τετάρτη στις 09.45, Τρίτη στις 10.40', Πέμπτη στις 10.45' και Σάββατο στις 15.15

ΡΟΔΟΣ- ΣΑΜΟΣ
- Τρίτη στις 10.40', Σάββατο στις 15.15

ΡΟΔΟΣ-ΛΗΜΝΟΣ
- Δευτέρα-Τετάρτη στις 09.45', Τρίτη στις 10.40', Πέμπτη στις 10.45' και Σάββατο στις 15.15'

ΡΟΔΟΣ-ΑΣΤΥΠΑΛΑΙΑ
- Κάθε Τρίτη- Πέμπτη-Σάββατο 13.10'

ΡΟΔΟΣ-ΛΕΡΟΣ
- Κάθε Τρίτη - Πέμπτη-Σάββατο 13.10'

AEGEAN AIRLINES

ΑΠΟ ΡΟΔΟ-ΑΘΗΝΑ
Καθημερινές πτήσεις 14.15-16.30-19.50-22.40

ΑΠΟ ΑΘΗΝΑ-ΡΟΔΟ
Καθημερινά πτήση 05.30-08.45-14.50-18.10-21.00

ΑΠΟ ΡΟΔΟ-ΘΕΣΣΑΛΟΝΙΚΗ
Καθημερινά πτήση 10.20

ΑΠΟ ΘΕΣΣΑΛΟΝΙΚΗ-ΡΟΔΟ
Καθημερινά πτήση 12.20

Χρήσιμα τηλέφωνα κρατήσεων:
(22410) 24400.

Plaza Travel
Ιερού Λόχου 7 • τηλ. 2241029003
e-mail: travel@rhodes-plaza.com
AE298

Επώνυμον

το ανώνυμον...

Το νέο πολιτικό κλίμα και οι συσχετισμοί στα μίντια – Τί ξέρει ο Καραμανλής και επιλέγει την οδό της αυτοσυγκράτησης – Οι προϋποθέσεις για την παγίωση της κυριαρχίας

Το τέκνον της συγκυρίας

Στην κυβέρνηση αισθάνονται πως οι επικοινωνιακά δύσκολες μέρες πέρασαν, καθώς το παλαιό σύστημα εξουσίας, μη έχοντας τι καλύτερο να κάνει, παρέδωσε τα όπλα και συνθηκολόγησε.

Η θεωρία των "χάρτινων πύργων" είναι ήδη δημοφιλής σε πολλά υπουργικά γραφεία. Σύμφωνα με αυτήν, ήδη διαμορφώνεται ένα νέο τοπίο στην αγορά και τα μίντια και οι λόγοι είναι τρεις:

Πρώτον, ο Καραμανλής σχεδόν δύο χρόνια μετά τις εκλογές είναι άφθαρτος.

Δεύτερον, ο Γιώργος "δεν τραβάει".

Τρίτον, η οικονομική κατάσταση των παλαιών πυλώνων του συστήματος Σημίτη δεν είναι και η καλύτερη.

Αποτέλεσμα αυτής της ανάλυσης είναι οι αποστάσεις που κρατούν από παλαιούς πολιτικούς συνοδοιπόρους τα μίντια και η στοργικότητα με την οποία αίφνης αγκαλιάζουν την κυβέρνηση Καραμανλή παλαιοί διώκτες της. Η πολιτική, βλέπετε, έχει πολλά γυρίσματα. Οσα δεν φέρνει ο χρόνος τα φέρνει η ώρα. Ζούμε και θα ζήσουμε αυτή την περίοδο πολιτικές κωλοτούμπες, που δεν τις είχαμε φανταστεί ούτε στο όνειρό μας. Αυτοί που "γκρέμιζαν κάποτε τον Καραμανλισμό" τώρα... τρέχουν να τον πιάσουν στην πλάτη τους.

Εκείνοι που προσέφυγαν μέχρι και στα πειράματα της κλωνοποίησης για να χτυπήσουν τον πρωθυπουργό το 1997, σήμερα ανακαλύπτουν πόσο

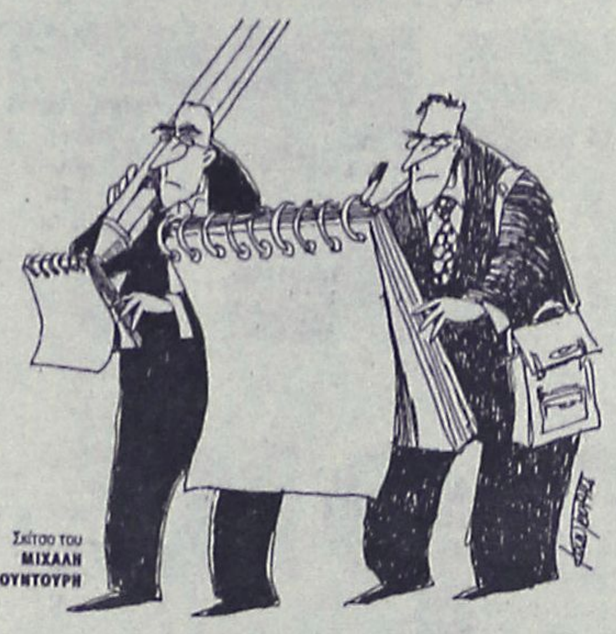

Σκίτσο του ΜΙΧΑΗΛ ΚΟΥΝΤΟΥΡΗ

μεταρρυθμιστής είναι.

Ο ρεαλισμός στη ζωή και στην πολιτική είναι καλός. Με την εξέλιξη που είχε τελικώς η υπόθεση του βασικού μετόχου και την πολιτική ενέργεια που σπαταλήθηκε έγινε τελικώς κατανοητό ότι η μεγαλύτερη δύναμη που μπορεί να εξουδετερώσει τα όποια συμφέροντα δεν είναι οι νόμοι, αλλά ο λαός.

Η δύναμη και η εμπιστοσύνη με την οποία περιβάλλει ο λαός τον ηγέτη είναι τελικώς η καλύτερη ασπίδα απέναντι σε όσους επιχειρούν να παρακάμψουν τη λαϊκή εντολή. Οταν οι πολλοί συσπειρώνονται γύρω από τον ένα, οι λίγοι κάμπτονται. Βεβαίως, δεν χωρεί η αμφιβολία ότι συμβιβασμοί δεν έγιναν μόνο από τη μια πλευρά.

Και η άλλη έβαλε λίγο νερό στο κρασί της. Το πολιτικό αποτέλεσμα όμως είναι για την ώρα επ' ωφελεία της κυβέρνησης, η οποία πολιτεύεται σε ένα καλύτερο περιβάλλον. Υπό δύο προϋποθέσεις όμως:

- Να διατηρήσει την επιρροή στα ίδια επίπεδα για το μέλλον. Αρα να μη φουσκώσουν τα στελέχη της από την αλαζονεία της εξουσίας, η οποία προσβάλλει ακόμη κι αυτούς που έχουν τις καλύτερες προθέσεις.

- Να έχει στο πίσω μέρος του μυαλού της ότι οι παλαιοί αντίπαλοι δεν γίνονται ποτέ μόνιμοι φίλοι. Το νέο πολιτικό status είναι τέκνον της συγκυρίας. Ο Καραμανλής το ξέρει. Οταν ένας υπουργός του έκανε τον γεφυροποιό για να λειανθούν οι σχέσεις του με συγκεκριμένο εκδότη, εκείνος του αποκρίθηκε: "Μα, μπορεί κανείς να τον εμπιστευθεί αυτόν;"

Ε, αυτό που γνωρίζει ο πρόεδρος καλόν είναι να το γνωρίζουν και οι κύριοι υπουργοί.

ΟΛΟΙ ΟΙ ΚΑΤΑΨΥΚΤΕΣ ΤΗΣ ΑΓΟΡΑΣ ΣΤΙΣ ΚΑΛΥΤΕΡΕΣ ΤΙΜΕΣ
ΜΟΝΟ στο ΜΟΣΧΙΔΗΣ ELECTRONET



ELECTRONET ΜΟΣΧΙΔΗΣ
ΠΛΑΤΕΙΑ ΦΩΚΙΑΛΗ
80011900500-35846
AE0316

ΔΕΧΟΝΤΑΙ ΤΟ ΚΟΙΝΟ

Ο Νομάρχης Δωδεκανήσου **Γιάννης Μαχαιρίδης** και οι Βοηθοί Νομάρχη **Σταθης Κουσουρνάς** και **Νίκος Ζωίδης** δέχονται το κοινό κάθε Τρίτη και Πέμπτη από τις 11.00-13.00 το μεσημέρι.

ΤΑΞΙ

ΡΑΔΙΟ ΤΑΞΙ ΠΟΛΕΩΣ: 2241-0-69800
ΡΑΔΙΟ ΤΑΞΙ ΕΚΤΟΣ ΠΟΛΕΩΣ: 2241-0-69600

ΧΡΗΣΙΜΑ ΤΗΛΕΦΩΝΑ

ΝΟΣΟΚΟΜΕΙΟ:	2241-0-80000
ΑΜΕΣΗ ΔΡΑΣΗ ΠΥΡ/ΚΗΣ:	199
ΛΙΜΕΝΑΡΧΕΙΟ:	2241-0-22220, 2241-0-27695
ΒΛΑΒΕΣ Δ.Ε.Η.:	1050
ΒΛΑΒΕΣ Ο.Τ.Ε.:	121
ΑΜΕΣΗ ΔΡΑΣΗ:	100
ΒΛΑΒΕΣ ΥΔΡΕΥΣΗΣ:	2241-0-68750, 2241-0-68755
ΝΟΜΑΡΧΙΑ:	2241-0-46502
ΠΕΡ/ΚΗ Δ/ΝΣΗ	2241-0-38174
ΔΗΜΟΣ:	2241-0-46200
ΔΗΜ. ΕΠΙΧ. ΚΑΘΑΡ.:	2241-0-77600
ΥΠΗΡ. ΑΠΟΚΟΜΙΔΗΣ:	2241-0-61057
ΤΡΟΧΑΙΑ:	2241-0-44131
ΠΛΗΡΟΦ. Ο.Τ.Ε :	11888
ΔΕΛΤΙΟ ΚΑΙΡΟΥ:	149
ΛΑΧΕΙΑ:	1444
ΠΡΟΠΟ - ΛΟΤΤΟ:	1444
ΡΟΔΑ:	2241-0-26300
ΚΤΕΛ:	2241-0-27706
Ο.Α.Ε.Δ.:	2241-0-23265
Ι.Κ.Α.:	2241-0-64912
ΤΑΞ.Υ.:	2241-0-68701, 2241-0-68702
ΟΛΥΜΠΙΑΚΗ:	2241-0-24555
ΕΡΓΑΤ. ΚΕΝΤΡΟ:	2241-0-24730
AEGEAN AIRLINES	2241-0-98345

ΚΤΕΟ

- Από **01/08/2005** έως **31/08/2005** επιβατικά (Ε.Ι.Χ.) και φορτηγά μέχρι 3,5 (ΦΙΧ<3,5 Τ) με αριθμούς κυκλοφορίας **ΡΟΒ 8001 έως και 8800**
- Από **01/08/2005** έως **31/08/2005** επιβατικά (Ε.Ι.Χ.) και φορτηγά μέχρι 3,5 (ΦΙΧ<3,5 Τ) με συγκοινωνιακή έδρα Καλύμνου και Κω με αριθμούς κυκλοφορίας **ΑΜΡ, ΜΟΙ, ΑΜΥ, ΡΑΙ κ.λπ.** (ερυθρού χρώματος - ανεξαρτήτως αριθμού) και **ΚΧΑ** (από 2001 έως και 4000)

***** Επίσης θα ελέγχονται όσα οχήματα υποχρεούνται βάσει παλαιότερων προγραμμάτων πρόσκλησης.**

ΤΙΜΕΣ ΣΥΝΑΛΛΑΓΜΑΤΟΣ

ΔΟΛΑΡΙΟ Η.Π.Α	1,2228	1,221
ΛΙΡΑ ΑΓΓΛΙΑΣ	0,69188	0,69092
ΚΟΡΩΝΑ ΔΑΝΙΑΣ	7,4657	7,4553
ΚΟΡΩΝΑ ΣΟΥΗΔΙΑΣ	9,3996	9,3864
ΓΙΕΝ ΙΑΠΩΝΙΑΣ	136,77	136,57
ΦΡΑΓΚΟ ΕΛΒΕΤΙΑΣ	1,5602	1,558
ΚΟΡΩΝΑ ΝΟΡΒΗΓΙΑΣ	7,863	7,852
ΛΙΡΑ ΚΥΠΡΟΥ	0,5742	0,5734
ΔΟΛΑΡΙΟ ΚΑΝΑΔΑ	1,4884	1,4864
ΔΟΛΑΡΙΟ ΑΥΣΤΡΑΛΙΑΣ	1,6068	1,6046

Η ΡΟΔΙΑΚΗ

Ημερήσια Εφημερίδα της Ρόδου
Ετος Ιδρύσεως 1915
ΙΔΡΥΤΗΣ
ΕΜΜ. ΚΑΛΑΜΠΙΧΗΣ
ΙΔΙΟΚΤΗΣΙΑ
ΥΙΟΙ Σ. ΤΣΟΠΑΝΑΚΗ
Η. ΚΩΤΙΑΔΗΣ Ο.Ε.
ΕΚΔΟΤΗΣ
ΗΒΗ Γ. ΤΣΟΠΑΝΑΚΗ
ΔΙΕΥΘΥΝΤΗΣ
Σπύρος Παγκάς
ΑΡΧΙΣΥΝΤΑΚΤΗΣ
Λουκάς Μαστής
ΣΥΝΤΑΞΗ
Μιχάλης Μαστής
Κυριακή Πετρίδου
Βαρβάρα Μπογδάνου
Ελευθερία Πελλού
ΑΘΛΗΤΙΚΑ
Μανόλης Μπάτης,
Νυσήτας Κουσκούσης
Κώστας Παντίδος
Παύλος Ντοκουσπίλ
Σούγγαρη Μάγδα
ΥΠΕΥΘ. ΔΙΑΦΗΜΙΣΤΙΚΟΥ ΤΜΗΜΑΤΟΣ
Λάζαρος Λαζαράκης
ΓΡΑΦΕΙΑ ΣΥΝΤΑΞΗΣ
Μάρκου Μαλλιαράκη 11
Τηλ.2241-0- 24610,
Fax (22410) 75641
ΑΘΛΗΤΙΚΟ ΤΜΗΜΑ
Τηλ. 2241-0-75640
ΛΟΓΙΣΤΗΡΙΟ - ΔΙΑΦΗΜΙΣΕΙΣ
Μάρκου Μαλλιαράκη 11
Τηλ. 2241-0-22210
2241-0-75230
Fax (22410) 22471
http://www.rodiaki.gr.
rodiaki@otenet.gr

Στους 843 ανήλθαν οι επιτυχόντες στα λύκεια του νοτίου συγκροτήματος του νομού

Εισήχθησαν πολλά παιδιά στις σχολές ΑΕΙ και ΤΕΙ

Την «πρωτιά» κατέκτησαν φέτος οι υποψήφιοι από το 2ο λύκειο της Ρόδου

Τα ονόματα των 843 νέων επιτυχόντων μαθητών από τα Λύκεια του νοτίου συγκροτήματος Δωδεκανήσου, ανακοίνωσε χθες το μεσημέρι το υπουργείο Παιδείας, παράλληλα με την ανακοίνωση των βάσεων εισαγωγής σε ΤΕΙ και ΑΕΙ, δίνοντας έτσι ουσιαστικά ένα τέλος στην... αγωνία των εκατοντάδων υποψηφίων και των οικογενειών τους.

Ρεπορτάζ:

Μιχάλης Μαστής

mihalis@rodiaki.gr

Από τις πρώτες εκτιμήσεις των αρμοδίων εκπαιδευτικών τόσο σε κεντρικό όσο και σε τοπικό επίπεδο, οι οποίες ωστόσο αναμένεται να εξειδικευτούν μέσα στις αμέσως επόμενες μέρες, παρατηρείται ικανοποιητική αύξηση του αριθμού των εισακτέων μαθητών στα ΑΕΙ και ΤΕΙ αντίστοιχα, ενώ σε γενικό επίπεδο προκύπτει ότι άνοδος έχει σημειωθεί σε 275 σχολές. Σε 243 υπήρξε πτώση, σε δύο σχολές οι βάσεις έμειναν σταθερές ενώ υπήρξαν και 15 νέες σχολές.

Η μεγαλύτερη άνοδος σημειώθηκε στη σχολή πλοιάρχων και η μεγαλύτερη πτώση στη γερμανική φιλολογία της Θεσσαλονίκης.

Ωστόσο όμως, για πρώτη φορά φέτος, οι νέοι φοιτητές και σπουδαστές στα ΑΕΙ και ΤΕΙ δεν κατάφεραν να διακριθούν σε ό,τι αφορά την κατάταξή τους στις σχολές που κατάφεραν να εισαχθούν.

ΝΕΑ ΠΟΡΕΙΑ ΖΩΗΣ

Από το μεσημέρι χθες, 843

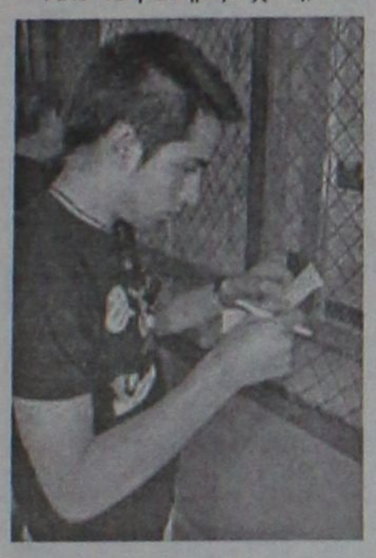

νέα παιδιά και από την περιοχή της Νότιας Δωδεκανήσου, χάραξαν ουσιαστικά νέα πορεία ζωής με την εισαγωγή τους στα Ανώτερα και Τεχνολογικά Ιδρύματα, καταφέρνοντας έτσι να συγκεντρώσουν υψηλή βαθμολογία και τα περισσότερα από αυτά, να πετύχουν τελικά στις σχολές που επιθυμούσαν. Πρόκειται για τους υποψηφίους από τα Γενικά, Μουσικά, και Εσπερινά Λύκεια της Ρόδου, της Καρπάθου, της Κάσου, της Τήλου, της Σύμης, της Χάλκης και του Καστελλορίζου, οι οποίοι οι οποίοι έδωσαν την δική τους μάχη για... μια θέση στην τριτοβάθμια εκπαίδευση.

Τα ονόματα των παιδιών που πέτυχαν στις σελίδες 36, 37 και 49

Η ανακοίνωση των ονομάτων, αντιστοιχεί στο 90% των υποψηφίων από τα Λύκεια της Νοτιας Δωδεκανήσου που έδωσαν για πρώτη φορά εξετάσεις, το υπόλοιπο 10% (προηγουμένων ετών) καθώς επίσης και τα Τεχνικά Λύκεια από όλη τη Δωδεκάνησο, από τα οποία κατάφεραν να εισαχθούν στην τριτοβάθμια εκπαίδευση 96 συνολικά υποψήφιοι.

Σε γενικές γραμμές, οι Δωδεκανήσιοι τα πήγαν καλά, όπως προκύπτει από την πρώτη ανάλυση των στοιχείων, και μάλιστα συγκριτικά και με τα προηγούμενα χρόνια όπου ο αριθμός των επιτυχόντων είναι σημαντικά αυξημένος. Στο συμπέρασμα αυτό, καταλήγει σύμφωνα με την πρώτη ανάλυση των δεδομένων και ο προϊστάμενος της δευτεροβάθμιας εκπαίδευσης της περιοχής μας κ. Μηνάς Νικολάου. Ο αντίστοιχος αριθμός των επιτυχόντων μαθητών από τα Λύκεια του νοτίου Συγκροτήματος Δωδεκανήσου πέρσι, έφθασε τους 776 άτομα (περιλαμβανομένων και των επιτυχόντων από τα ΤΕΕ από όλη τη Δωδεκάνησο).

Τη μερίδα του... λέοντος από την κατανομή αυτού του χάρτη επιτυχίας, εισαγωγής σε ΑΕΙ και ΤΕΙ είχαν ασφαλώς τα σχολεία της πόλεως Ρόδου: 439 συνολικά υποψήφιοι κατάφεραν να εισαχθούν στην τριτοβάθμια εκπαίδευση από τα σχολεία της πόλεως Ρόδου, περιλαμβανομένων και των υποψηφίων εκείνων (προηγούμενων ετών).

Αντίστοιχα, από τα Λύκεια, Ιαλυσού, Κρεμαστής, Σορωνής, Αρχαγγέλου, Αφάντου και Γενναδίου, εισήχθησαν συνολικά σε ΑΕΙ και ΤΕΙ 262 άτομα.

Από τα νησιά της Καρπάθου, της Κάσου, της Τήλου, της Σύμης, της Χάλκης και του Καστελλορίζου, εισήχθησαν συνολικά σε ΑΕΙ και ΤΕΙ άλλα 142 άτομα.

Ο «ΧΑΡΤΗΣ» ΤΟΥ ΑΡΙΘΜΟΥ ΕΠΙΤΥΧΟΝΤΩΝ ΑΝΑ ΛΥΚΕΙΟ

Το 2ο Ενιαίο Λύκειο της Ρόδου ήταν αυτό που «σάρωσε» και φέτος σε ό,τι αφορά των αριθμό των επιτυχόντων μαθητών, σε Ανώτερα και Τεχνολογικά Ιδρύματα της χώρας, αλλά ωστόσο εντυπωσιακές ήταν και οι επιτυχίες σε ΑΕΙ και ΤΕΙ που κατάφεραν οι υποψήφιοι από το Ιδιωτικό Λύκειο (Εκπαιδευτήρια Δωδεκανήσου). Σημαντική αύξηση σε εισαχθέντες μαθητές σε ΑΕΙ και ΤΕΙ επίσης, κατέγραψαν συγκριτικά με πέρσι και τα Λύκεια Κρεματής, Γενναδίου και Αφάντου αντίστοιχα.

Σε ότι αφορά τις θεωρούμενες σχολές με υψηλή βαθμολογία των ΑΕΙ, σε ικανοποιητικά επίπεδα χαρακτηρίζονται ότι ήταν επίσης οι επιδόσεις και από τα υπόλοιπα δύο μεγάλα Λυκειακά Συγκροτήματα της πόλεως Ρόδου.

Πιο συγκεκριμένα,

Το Ιδιωτικό Λύκειο (εκπαιδευτήρια Δωδεκανήσου) είχε 49 επιτυχόντες σε ΑΕΙ και ΤΕΙ

το 1ο Ενιαίο Λύκειο της Ρόδου είχε 96 και επιτυχόντες σε ΑΕΙ και ΤΕΙ, (πέρσι 86)

το 2ο Λύκειο 132 επιτυχόντες, (πέρσι 140)

το 3ο Λύκειο 113 επιτυχόντες, (πέρσι 111)

το 4ο Λύκειο 43 επιτυχόντες, (πέρσι 40)

το Μουσικό Λύκειο 8 επιτυχόντες (πέρσι 16)

το Εσπερινό Λύκειο 6 επιτυχόντες (πέρσι 7)

το Λύκειο Αρχαγγέλου & Εσπερινό 37 επιτυχόντες (πέρσι 46)

το Λύκειο Αφάντου 59 επιτυχόντες, (πέρσι 38),

το Λύκειο Ιαλυσού 41 επιτυχόντες, (πέρσι 34),

το Λύκειο Κρεμαστής 81 επιτυχόντες (πέρσι 63)

το Λύκειο Σορωνής 24 επιτυχόντες, (πέρσι 28),

το Λύκειο Γενναδίου 20 επιτυχόντες, (πέρσι 7),

το Λύκειο Καρπάθου 15 επιτυχόντες, (πέρσι 12)

το Λύκειο Σύμης 11 επιτυχόντες, (πέρσι 8)

το Λύκειο Τήλου 2 επιτυχόντες, (πέρσι 4)

το Λύκειο Καστελλορίζου 1 επιτυχόντες, (πέρσι 4)

το Λύκειο Χάλκης με 2 επιτυχόντες φέτος.

και το Λύκειο Κάσου 7 επιτυχόντες (πέρσι 8).

Η ΥΠΟΥΡΓΟΣ ΠΑΙΔΕΙΑΣ

«Θέλω εκ μέρους των ανωτάτων ιδρυμάτων να καλωσορίσω τους νέους και τις νέες που πέτυχαν στις εξετάσεις» είπε η υπουργός παιδείας Μαριέτα Γιαννάκου, η οποία κάλεσε τους επιτυχόντες να κα-



ταβάλλουν μεγαλύτερη προσπάθεια και τους αποτυχόντες να μην απογοητευθούν. Επειδή η γνώση είναι δύναμη, θα δώσουμε περισσότερες ευκαιρίες σε όλα τα παιδιά της Ελλάδας, είπε η κ .Γιαννάκου.

Ο ΝΟΜΑΡΧΗΣ ΔΩΔΕΚΑΝΗΣΟΥ

Σε μήνυμά του ο Νομάρχης Δωδεκανήσου κ. Γιάννης Μαχαιρίδης προς τους επιτυχόντες ΑΕΙ και ΤΕΙ σημειώνει συγκεκριμένα:

Μετά την ανακοίνωση των βάσεων, και τα ονόματα των επιτυχόντων στις Πανελλαδικές Εξετάσεις, για την εισαγωγή στα ΑΕΙ και ΤΕΙ της χώρας, ο Νομάρχης Δωδεκανήσου Γιάννης Μαχαιρίδης, προέβη στην εξής δήλωση:

«Σήμερα έκλεισε ο κύκλος της αγωνίας και της αναμονής για τις νέες και τους νέους της Δωδεκανήσου που διεκδίκησαν την επιτυχία στις πανελλαδικές εξετάσεις για την εισαγωγή τους στα Ανώτατα και Ανώτερα Εκπαιδευτικά Ιδρύματα της χώρας μας.

Όλοι τους αξίζουν το μπράβο μας. Αξίζουν κάθε επαίνου, στην προσπάθεια που κατέβαλαν και που δεν ήταν καθόλου εύκολη. Χρειάστηκε να υποβληθούν σε προσωπικές θυσίες κι αυτό είναι ένα από τα πολυτιμότερα μαθήματα ζωής που πήραν όλη αυτή την περίοδο. Ένας κύκλος έκλεισε, ένας καινούργιος ανοίγει. Με περισσότερες ευκαιρίες, μεγαλύτερες προκλήσεις και υψηλότερους στόχους που καλούνται οι νέες και οι νέοι της Δωδεκανήσου να αντιμετωπίσουν.

Να λοιπόν που από σήμερα, οφείλουν να δώσουν νέες «εξετάσεις». Να δοκιμάσουν τις δυνάμεις τους και να προδιαγράψουν το μέλλον τους. Να πάρουν αποφάσεις και να αναλάβουν τα ρίσκα. Όλοι, είτε πέτυχαν είτε όχι την εισαγωγή τους στα ΑΕΙ και ΤΕΙ της χώρας μας.

Ένα είναι βέβαιο. Έχουμε επενδύσει σε εσάς. Σας χρειάζεται ο τόπος σας χρειαζόμαστε στην κοινή προσπάθεια για την ανάπτυξη των νησιών μας.

Πολλά συγχαρητήρια στους επιτυχόντες και οι ευχές μας να συνοδεύουν όσες και όσους απαιτείται πλέον να κάνουν νέες και δημιουργικές προσωπικές επιλογές».

Πρωτοπόροι στα φοιτητικά πακέτα



ΜΟΝΟ €499

ΦΟΙΤΗΤΙΚΟ ΠΑΚΕΤΟ

• ΦΟΥΡΝΑΚΙ KENDO 3 εστιών
• TV THOMSON 14"
• ΨΥΓΕΙΟ WHIRLPOOL 1,40m



40 ΑΤΟΚΕΣ δόσεις

Expert τιμές... για Expert φοιτητές

expert Οι ειδικοί.

Η ΜΕΓΑΛΥΤΕΡΗ ΑΛΥΣΙΔΑ ΗΛΕΚΤΡΙΚΩΝ ΤΟΥ ΚΟΣΜΟΥ

Expert ΚΩΣΤΑΡΙΔΗΣ • Καναδά 12 • Τηλ.: 22410 22325

XΠ1004

Rodos Park SUITES HOTEL

Καλοκαίρια γεμάτα μουσική

Renato & Δανάη

επιστρέφουν

στο **Rodos Park Suites Hotel,**

για **νέες μουσικές απολαύσεις**

Ολο το καλοκαίρι

η **TRATTORIA AL PARCO,**

το καλοκαιρινό μας εστιατόριο με Ιταλικές και Μεσογειακές γεύσεις, σας περιμένει με την καλύτερη **ζωντανή μουσική** της πόλης

Καθημερινά από τις 20.30 εκτός Δευτέρας & Τρίτης

Στο **Rodos Park Suites Hotel**

Εδώ που η μουσική... ακούγεται και με **γεύσεις απαράμιλλης ποιότητας**

Rodos Park Suites Hotel

Ρήγα Φεραίου 12 • Τηλ. 22410 89700

AE686

ΦΡΟΝΤΙΣΤΗΡΙΑ
ΧΑΤΖΗΑΝΤΩΝΙΟΥ ΜΑΛΑΤΕΣΤΑΣ

Για μαθητές ΓΥΜΝΑΣΙΟΥ - ΛΥΚΕΙΟΥ – ΤΕΕ
Διδάσκονται:
ΜΑΘΗΜΑΤΙΚΑ – ΦΥΣΙΚΗ – ΧΗΜΕΙΑ
ΒΙΟΛΟΓΙΑ – ΒΙΟΧΗΜΕΙΑ – Α.Ο.Θ – Α.Ο.Δ.Ε.
ΦΙΛΟΛΟΓΙΚΑ – ΠΛΗΡΟΦΟΡΙΚΗ –
ΜΑΘΗΜΑΤΑ ΕΙΔΙΚΟΤΗΤΑΣ ΤΕΕ
Λειτουργούν τμήματα Α', Β' και Γ' Λυκείου

Έναρξη τμημάτων Γυμνασίου - ΤΕΕ
ΠΕΜΠΤΗ 1η ΣΕΠΤΕΜΒΡΙΟΥ
Ειδικές τιμές στην Α' Γυμνασίου!!!

Ο συνδυασμός των **ολιγομελών τμημάτων,** της **προσωπικής διδασκαλίας,** της **παροχής σημειώσεων-βοηθημάτων,** της **συνεργασίας με τους γονείς,** των **προσιτών τιμών,** καθώς και τα **19 χρόνια λειτουργίας** του Φροντιστηρίου μας αποτελούν τον λόγο που με **μεθοδικότητα** οι μαθητές μας **ωθούνται** στην επιτυχία.

Διεύθυνση σπουδών
Α. ΧΑΤΖΗΑΝΤΩΝΙΟΥ - Δ. ΜΑΛΑΤΕΣΤΑΣ
ΑΝ/ΧΟΥ ΒΟΛΟΝΑΚΗ 14 (Αγ. Ιωάννης)
ΤΗΛ 22410-76065-76801- Κιν 6974108247 - 6937229731
AE592

ΦΡΟΝΤΙΣΤΗΡΙΟ
ΜΕΣΗΣ ΕΚΠΑΙΔΕΥΣΗΣ
Παιδεία
ΣΤΗΝ ΚΡΕΜΑΣΤΗ

Έναρξη μαθημάτων Σχολ. Έτους 2005-2006
* Α' -Β'-Γ' Γυμνασίου 1 Σεπτεμβρίου
*Α' Λυκείου 1 Σεπτεμβρίου
* Β' - Γ' Λυκείου 18 Αυγούστου
* Τ.Ε.Ε. (Β' κύκλος) 1 Σεπτεμβρίου

Διδάσκονται τα μαθήματα:
Μαθηματικά- Φυσική - Χημεία - Βιολογία -
Φιλολογικά - Αρχές Οικ. Θεωρίας -
Αρχές Οργ. & Διοικ. Επιχειρήσεων -
Ανάπτυξη Εφαρμογών σε προγ/κό περιβάλλον

Διεύθυνση Σπουδών:
Νίκος Σταύρου
(Μαθηματικός)
Μαργαρίτα Τάκκου
(Φιλόλογος)

Εγγραφές καθημερινά: 6-8 μμ

Εθν. Αντίστασης 1 - Κρεμαστή
Τηλ.: (22410) 96040
www.paideia.fro.gr

Γιατί ... η Παιδεία οδηγεί στην επιτυχία!!!
AE599

ΕΠΙΛΟΓΗ ΕΠΙΤΥΧΙΑΣ

ΥΠΕΥΘΥΝΟΙ ΣΠΟΥΔΩΝ
Χρήστος Μπάρδος
Φυσικός
Ξένια Λάμπρου
Φιλόλογος-Ιστορικός

Διδάσκονται:
Μαθηματικά
Φυσική
Χημεία
Φιλολογικά
Βιολογία
ΑΟΘ - ΑΟΔΕ
Ανάπτυξη Εφαρμογών Η/Υ

ΠΛΕΟΝΕΚΤΗΜΑ
ΦΡΟΝΤΙΣΤΗΡΙΟ
ΜΕΣΗΣ ΕΚΠΑΙΔΕΥΣΗΣ

ΕΝΑΡΞΗ ΜΑΘΗΜΑΤΩΝ
Γ' ΛΥΚΕΙΟΥ 1/08/2005
Β' ΛΥΚΕΙΟΥ 17/08/2005
Α' ΛΥΚΕΙΟΥ-
ΓΥΜΝΑΣΟ - ΤΕΕ 2/09/2005

- Αυστηρά ολιγομελή τμήματα
- Συνεχής αξιολόγηση των Μαθητών
- Τακτική ενημέρωση των γονέων
- Εβδομαδιαία επαναληπτικά τεστ
- Σύγχρονες μέθοδοι διδασκαλίας
- Λογικές τιμές
- Προσαρμοσμένο στο Ενιαίο Λύκειο και στο ΤΕΕ

Κων/νου Υδραίου & Απ. Ιωάννη (γωνία)
τηλ.: 22410-75577, 78252, 30676, κιν.: 6945976276
AE552

Περίπου 10.000 είναι αυτοί που διαμένουν στα νησιά νομίμως

Χιλιάδες αλλοδαποί βρίσκονται στο νομό

Πλειοψηφούν οι Αλβανοί και ακολουθούν οι Βούλγαροι και οι Ουκρανοί

Έχουν ξεπεράσει κατά πολύ τον αριθμό των δέκα χιλιάδων οι αλλοδαποί οι οποίοι βρίσκονται και εργάζονται στα Δωδεκάνησα, σύμφωνα και με τα στοιχεία που συγκέντρωσε η "Ροδιακή".

Τα στοιχεία αυτά πιστοποιούν αυτό που όλοι «υποπτεύονταν». Ότι δηλαδή, τα Δωδεκάνησα πέρα από τουριστικό προορισμό, αποτελούν και «εργασιακό προορισμό», προσφέροντας περισσότερες πιθανότητες εύρεσης εργασίας από άλλες περιοχές της χώρας. Επίσης, εκτός από τους Έλληνες που κατάγονται από άλλες περιοχές και πιστεύουν ότι θα βρουν ευκολότερα δουλειά εδώ, το ίδιο κάνουν και οι αλλοδαποί οικονομικοί μετανάστες.

Κεσκινίδης Κυριάκος
www.Keskinidisk@rodiaki.gr

Συγκεκριμένα, από τις αρχές του 2001, έχουν κατατεθεί στο αρμόδιο Τμήμα Αστικής Κατάστασης, Αλλοδαπών και Μετανάστευσης, συνολικά 9.772 φάκελοι από αλλοδαπούς που ζητούν άδεια παραμονής στα Δωδεκάνησα, από τους οποίους οι περισσότεροι (πάνω από τους μισούς) είναι αλβανικής υπηκοότητας.

Αν στους 9.772 αυτούς προστεθούν και μέλη της οικογένειάς τους (παιδιά, σύζυγοι, γονείς) που προφανώς πολλοί έχουν φέρει μαζί τους, τότε ο συνολικός αριθμός υπερβαίνει κατά πολύ τους δέκα χιλιάδες. Μαζί με τους αλλοδαπούς που βρίσκονται και εργάζονται στα Δωδεκάνησα παράνομα, ο τελικός αριθμός μεγαλώνει ακόμη περισσότερο. Σύμφωνα με κάποιες εκτιμήσεις είναι μεγαλύτερος των 15.000!

Αν η υποβολή φακέλων συνεχιστεί με αυτούς τους ρυθμούς, πολύ σύντομα οι αλλοδαποί θα ξεπεράσουν το 10% του συνολικού πληθυσμού στο νομό. Ήδη ο όγκος εργασίας στο Τμήμα Αστικής Κατάστασης, Αλλοδαπών και Μετανάστευσης και οι εργαζόμενοι εκεί καταβάλλουν καθημερινά πολύ μεγάλες προσπάθειες για να μπορέσουν να ανταπεξέλθουν.

Να σημειωθεί ότι η μεγάλη πλειοψηφία των αλλοδαπών έχουν εργοδότες, ενώ μόλις 5 δηλώνουν «οικονομικά ανεξάρτητοι». Επίσης, ένα μεγάλο ποσοστό που υπερβαίνει το 10% του συνόλου, ζητά «προσωρινή» άδεια και έχει να κάνει περισσότερο με εργασία σε τουριστικά επαγγέλματα.

Αναλυτικά κατά την εργασιακή κατάσταση:

Εξαρτημένη εργασία	5.118
Προσωρινή άδεια	1.187
Ανεξαρτήτων υπηρεσιών ή Έργου	861
Σύζυγοι πολιτών Ε.Ε.	670
Οικογεν. συνένωση	596
Γονείς ημεδαπών	281
Αυτοτελής	98
Στελέχη εταιριών	1
Εκκρεμούν	22



Όπως αναμενόταν, οι περισσότεροι αλλοδαποί που έχουν ζητήσει άδεια παραμονής για τα Δωδεκάνησα, είναι αλβανικής υπηκοότητας και ακολουθούν οι Βούλγαροι. Να σημειωθεί ότι όλοι κατάγονται από την Ευρώπη και την Ασία και δεν υπάρχει κανείς από την Αφρική, την Ωκεανία ή την Αμερική.

Αναλυτικά κατά χώρα προέλευσης:

Αλβανία	4.515
Βουλγαρία	1.391
Ουκρανία	543
Ρωσία	400
Ρουμανία	363
Μολδαβία	282
Σερβία/Μαυροβούνιο	137
Γεωργία	136
Φιλιππίνες	107
Πολωνία	105
Πακιστάν	49
Αρμενία	49
Λευκορωσία	40
Κίνα	31
Ινδία	27
Πρώην Γιουγκοσλαβική Δημοκρατία	23
Μπαγκλαντές	15
Καζακστάν	17
Τσεχία	16
Ουζμπεκιστάν	15
Ουγγαρία	13
Ιράκ	13
Βοσνία Ερζεγοβίνη	12
Σλοβακία	12
Τουρκμενιστάν	5
Κροατία	5
Κιργιστάν	2

Ανεξάρτητη οικονομική δραστηριότητα 55
Μέλη οικογενειών πολιτών Ε.Ε. 48
Εποχιακή εργασία 40
Σπουδές 29
Ανθρωπιστικοί λόγοι 17
Αρχηγοί οργανωμένων ομάδων τουρισμού 13
Οικονομικά ανεξάρτητοι 5
Σύζυγοι ομογενών λοιπών χωρών 4
Σύζυγοι ομογενών πρώην ΕΣΣΔ 3
Αθλητές – προπονητές 3

Η ΕΠΙΤΥΧΙΑ ΞΕΚΙΝΑΕΙ ΑΠΟ ΕΔΩ !!!
ΦΡΟΝΤΙΣΤΗΡΙΟ
ΕΦΑΡΜΟΓΗ

Έναρξη Μαθημάτων:
• Γ' Λυκείου: 1 Αυγούστου
• Β' Λυκείου: 16 Αυγούστου
• Α' Λυκείου: 1 Σεπτεμβρίου
• Γυμνάσιο, ΤΕΕ: 1 Σεπτεμβρίου
Δημιουργία νέων τμημάτων από 8 Σεπτεμβρίου !

17 χρόνια επιτυχημένης πορείας στην φροντιστηριακή εκπαίδευση

Διδάσκονται τα μαθήματα:
ΜΑΘΗΜΑΤΙΚΑ - ΦΥΣΙΚΗ - ΧΗΜΕΙΑ - ΙΣΤΟΡΙΑ - ΑΡΧΑΙΑ - ΛΑΤΙΝΙΚΑ - ΕΚΘΕΣΗ - ΒΙΟΛΟΓΙΑ - ΑΡΧΕΣ ΟΙΚΟΝΟΜΙΚΗΣ ΘΕΩΡΙΑΣ - ΑΝΑΠΤΥΞΗ ΕΦΑΡΜΟΓΩΝ ΣΕ ΠΡΟΓΡΑΜΜΑΤΙΣΤΙΚΟ ΠΕΡΙΒΑΛΛΟΝ

Με την υπεύθυνη, ποιοτική και εντατική διδασκαλία μας συμβάλλουμε αποτελεσματικά στην πρόοδο των μαθητών μας και τους προετοιμάζουμε σωστά για την είσοδό τους στα Ανώτατα Εκπαιδευτικά Ιδρύματα.

Λειτουργούν ολιγομελή τμήματα.

➢ Συχνά Τεστ και διαγωνίσματα πλέον των διδακτικών ωρών.
➢ Ενημέρωση Γονέων
➢ Παροχή φυλλαδίων με ποικιλία ασκήσεων και εργασιών για το σπίτι

Διεύθυνση Σπουδών:
Νίκος Τσιώλης
Σταμάτης Εμμανουήλ
Ελένη Παπαλαζάρου

Οι εγγραφές άρχισαν!!!
Τηλ.: (22410)- 43600, 26151, 65013, 6947683868
Διεύθυνη: Βενετοκλέων 59 (Απέναντι από τον κιν/φο Μετροπόλ)
AE586

Αναμένονται εξελίξεις αλλά τίποτα δεν θεωρείται δεδομένο

Ανοικτό παραμένει το θέμα των συμβασιούχων

Κόκκινος: αν υπάρχει πολιτική λύση θα την βρούμε

Εν αναμονή εξελίξεων από τρία «μέτωπα» βρίσκονται οι 116 συμβασιούχοι του δήμου της Ρόδου, οι οποίοι έχουν απολυθεί μετά την απόφαση του πάρεδρου να μην κάνει αποδεκτή την προσωρινή διαταγή του δικαστηρίου, για να συνεχίσουν να εργάζονται στις επιχειρήσεις και τους οργανισμούς όπου και απασχολούνταν μέχρι πρότινος.

Καταρχάς συμβασιούχοι αλλά και δημοτική αρχή προσβλέπουν στις δικαστικές αποφάσεις μετά τα ασφαλιστικά μέτρα που κατατέθηκαν από τους υπαλλήλους που βρίσκονται σε αυτή την κατηγορία.

Παράλληλα, ευελπιστούν στην υπογραφή της διοικητικής πράξης από τον υπουργό Εσωτερικών κ. Προκόπη Παυλόπουλο, μετά το υπόμνημα που απέστειλε αυτές τις ημέρες η δημοτική αρχή, με το οποίο εξέθεσε στον υφυπουργό Εσωτερικών το πως έχει διαμορφωθεί η κατάσταση.

Πολύ σημαντική για την εξέλιξη της υπόθεσης θεωρείται και η απόφαση του Ελεγκτικού Συνεδρίου στα κεντρικά μετά την ενέργεια του δήμου να προσβάλει τη μη υπογραφή του εντάλματος από τον πάρεδρο.

Η ΜΕΙΟΨΗΦΙΑ

Σκληρή γλώσσα» χρησιμοποίησε πάντως η παράταξη της μειοψηφίας του δημοτικού συμβουλίου της Ρόδου, «Πρώτα η Ρόδος», σε ανακοίνωσή της για το θέμα αυτό που έδωσε χθες στη δημοσιότητα.

Σ' αυτήν επιρρίπτει ευθύνες στη δημοτική αρχή για το ότι τα πράγματα με τους συμβασιούχους έφθασαν έως εδώ αλλά και για την απόφαση να μην ανοίξουν αρχές Σεπτεμβρίου οι παιδικοί σταθμοί του δήμου. «Παράλληλα» καταθέτει την πρότασή της για την επίλυση του θέματος.

Επίσης, χθες, ο επικεφαλής της παράταξης, κ. Χατζής Χατζηευθυμίου, είχε συνάντηση με το προεδρείο του Σωματείου Εργατοϋπαλλήλων του δήμου και των δημοτικών επιχειρήσεων Ν. Ρόδου, κατά την οποία και διαπιστώθηκε «σύμπτωση απόψεων», όπως επισημαίνεται στη σχετική ανακοίνωση του Σωματείου η οποία έχει ως εξής:

«Πραγματοποιήθηκε συνάντηση του επικεφαλής της παράταξης «Πρώτα η Ρόδος» κ. Χ. Χατζηευθυμίου με το προεδρείο του Σωματείου Εργατοϋπαλλήλων του δήμου και των δημοτικών επιχειρήσεων Ν. Ρόδου, αποτελούμενο από τους Σαρικά Γιάννη, Κουσουρνά Φωτεινή, Λυκοπάντη Αλέκο, κατά τη διάρκεια της οποίας συζητήθηκαν θέματα που αφορούν την κατάσταση των εργαζομένων στο δήμο Ροδίων και τις δημοτικές επιχειρήσεις του. Ιδιαίτερα συζητήθηκε το θέμα που προέκυψε με τους συμβασιούχους και την αδυναμία τακτοποίησης ορισμένων θεμάτων τους.

Μετά από την αλληλοενημέρωση διαπιστώθηκε η σύμπτωση απόψεων σχετικά με τα παρακάτω σημεία και για τα οποία ο κ. Χ. Χατζηευθυμίου υποσχέθηκε την αμέριστη βοήθειά του για την αντιμετώπιση της κατάστασης.

1) Να πραγματοποιηθεί διάβημα προς το υπουργείο Εσωτερικών και το ΑΣΕΠ για την επίσπευση των διαδικασιών μο-



νιμοποίησης όσων εργαζομένων υπέβαλαν δικαιολογητικά και πληρούν τις προϋποθέσεις.

Το διάβημα αυτό να πραγματοποιηθεί από το δήμο Ροδίων (πλειοψηφία-μειοψηφία) και από τα σωματεία των εργαζομένων στο δήμο και τις υπηρεσίες του.

2) Να πραγματοποιηθεί διάβημα προς τις δικαστικές αρχές από το δήμο Ροδίων (πλειοψηφία-μειοψηφία), τους νομικούς συμβούλους των εργαζομένων που αντιμετωπίζουν το πρόβλημα της απόλυσής τους και εκπροσώπων των συνδικαλιστικών οργανώσεων για την επίσπευση της συζήτησης της τακτικής δικασίμου, σχετικά με την παραμονή στην εργασία των συναδέλφων που πληρούν τις προϋποθέσεις.

3) Για τη συνολική επίλυση του προβλήματος των συμβασιούχων εκτιμήθηκε ότι μετά από την κατά το δυνατόν ταχύτερη μονιμοποίηση όσων έχουν τις προϋποθέσεις, ο δήμος Ροδίων πρέπει να προκηρύξει όλες εκείνες τις απαραίτητες θέσεις εργασίας που του λείπουν, στις οποίες απασχολείται συγεκριμένος αριθμός εργαζομένων, μοριοδοτώντας όσους δεν μονιμοποιήθηκαν, ανάλογα των προσόντων τους, έτσι ώστε να τακτοποιηθούν και αυτοί στη συνέχεια.

4) Τέλος ο κ. Χ. Χατζηευθυμίου εξέφρασε την υποστήριξή του σχετικά με την ανάγκη άμεσης τακτοποίησης των δεδουλευμένων αποδοχών για τους εργαζόμενους σε διάφορες υπηρεσίες του δήμου, για τους οποίους προέκυψε το πρόβλημα από την άρνηση του Ελεγκτικού Συνεδρίου να υπογράψει τα εντάλματα μισθοδοσίας τους.

Από πλευράς του Σωματείου εκφράστηκε ικανοποίηση για τις θέσεις που διατύπωσε ο κ. Χ. Χατζηευθυμίου σχετικά με την ανάγκη τακτοποίησης ορισμένων άλλων θεμάτων που εκκρεμούν αναφορικά με εργαζόμενους στο δήμο Ροδίων, στους οργανισμούς και στα νομικά του πρόσωπα.»

Η ΔΗΜΟΤΙΚΗ ΑΡΧΗ

Επισήμως δεν έχει δοθεί απάντηση από τη δημοτική αρχή ή το δήμαρχο στα όσα της επιρρίπτει η παράταξη της μειοψηφίας για το θέμα των συμβασιούχων και το πιθανότερο είναι το θέμα να απασχολήσει το Σώμα με τις ανάλογες εντάσεις στην πρώτη συνεδρίαση του δημοτικού συμβουλίου μετά τη θερινή διακοπή.

Πάντως, σύμφωνα με πληροφορίες, από τη δημοτική αρχή θεωρούν ότι η πρόταση του κ. Χατζηευθυμίου να προχωρήσει ο δήμος σε πρόσληψη των υπαλλήλων για δίμηνη απασχόληση, δεν ευσταθεί αφού το δίμηνο έχει χρησιμοποιηθεί και δεν μπορεί να γίνει μέσα στην ίδια χρονιά δύο φορές.

Υπογραμμίζουν, πάντως, για άλλη μία φορά, ότι τους εργαζόμενους αυτούς δεν απέλυσε ο δήμος, αλλά απολύθηκαν λόγω ανωτέρας βίας, αφού σε αντίθετη περίπτωση θα ήταν παράνομο.

Ο ΠΕΡΙΦΕΡΕΙΑΡΧΗΣ

«Αν υπάρχει πολιτική λύση για το θέμα των συμβασιούχων θα την επιδιώξουμε» δήλωσε χθες στον ΠΑΛΜΟ ο γενικός γραμματέας της Περιφέρειας Νοτίου Αιγαίου Χαράλαμπος Κόκκινος, διευκρινίζοντας πάντως ότι η όλη υπόθεση εξαρτάται κυρίως από δικαστικές αποφάσεις αλλά και από τις διαδικασίες του ΑΣΕΠ, οι οποίες πρέπει να επισπευσθούν. Στις 29 του μήνα θα είμαι στη Ρόδο» είπε ο κ. Κόκκινος «και ελπίζω να έχω νεότερα».

ΤΟ ΚΚΕ

Για καθεστώς ομηρίας δεκάδων οικογενειών και άγρια πολιτική εκμετάλλευση αναφορικά με τους απολυμένους συμβασιούχους του δήμου Ροδίων έκανε λόγο ο γραμματέας της νομαρχιακής επιτροπής του ΚΚΕ Λουκάς Κοτσαδάμ. Ο ίδιος σημείωσε ότι μερίδιο ευθύνης για την κατάσταση αυτή έχει ασφαλώς η τοπική ένωση δήμων και κοινοτήτων, η οποία συμμετείχε στην παγίωση μιας τέτοιας διαδικασίας

Από τον Ιατρικό Σύλλογο Ρόδου

Αγωνία για το Ιατροπαιδαγωγικό

Είναι σοβαρό το πρόβλημα

Την αγωνία του για το πρόβλημα λειτουργίας του Ιατροπαιδαγωγικού Κέντρου Ρόδου, που έχει προκληθεί εξαιτίας του θέματος των συμβασιούχων, εκφράζει με ανακοίνωσή του ο Ιατρικός Σύλλογος Ρόδου.

Δημιουργείται μεγάλο πρόβλημα για μια ευαίσθητη πληθυσμική ομάδα, αναφέρει χαρακτηριστικά ο σύλλογος εκφράζοντας σε αυτή την άμεση διευθέτηση του ζητήματος. Ειδικότερα αναφέρονται στην ανακοίνωση τα εξής:

«Ο Ιατρικός Σύλλογος Ρόδου, παρακολουθώντας τις αρνητικές εξελίξεις σχετικά με το μέλλον του Ιατροπαιδαγωγικού Κέντρου Ρόδου και τα όσα συμβαίνουν με τους εργαζομένους και τις συμβάσεις τους στο Δήμο Ροδίων, που ουσιαστικά από τις 16.8.2005 (έγγραφο αρ. πρωτ. 809/16.08.2005 του Δημοτικού Οργανισμού Πρόνοιας του Δήμου Ροδίων) σύμφωνα με την οποίαν δεν γίνεται αποδεκτή η εργασία τους μέχρι την έκδοση της απόφασης των ασφαλιστικών μέτρων και την νομιμοποίηση (θεώρηση) των χρηματικών ενταλμάτων για τις δαπάνες της μισθοδοσίας από το Ελεγκτικό Συνέδριο, επισημαίνει τα εξής:

Το Ιατροπαιδαγωγικό Κέντρο του Δημοτικού Οργανισμού Πρόνοιας Ρόδου είναι από τις ελάχιστες παιδοψυχιατρικές δομές της Περιφέρειας.

Είναι η πρώτη και μοναδική που λειτουργεί στο Νομό Δωδεκανήσου καλύπτοντας τις ανάγκες παιδιών και εφήβων μέχρι 18 ετών από το 1995 (με την σημερινή της μορφή).

Η υπεύθυνη Διοικητική – εργασιακή αρχή λειτουργίας είναι ο Δημοτικός Οργανισμός Πρόνοιας Ρόδου και υπεύθυνη επιστημονική αρχή είναι ο κ. Ι. Τσιάντης αναπληρωτής καθηγητής παιδοψυχιατρικής του Πανεπιστημίου Αθηνών.

Βασικός πυρήνας της λειτουργίας του Ιατροπαιδαγωγικού Κέντρου είναι η Διεπιστημονική παιδοψυχιατρική ομάδα που απαρτίζεται από την επιστημονική διευθύντρια – παιδοψυχίατρο κ. Ε. Τσίπη (μέλος ΙΣΡ), μια κοινωνική λειτουργό, δυο ψυχολόγους, ένα λογοθεραπευτή και μια διοικητική υπάλληλο.

Σκοπός της λειτουργίας του Ι.Π.Κ. είναι η προαγωγή της ψυχικής Υγείας που αφορά

1.Την πρωτογενή πρόληψη, δηλαδή την διευκόλυνση της ομαλής ψυχοκοινωνικής ανάπτυξης και διατήρησης της ψυχικής Υγείας του παιδιού – εφήβου με ευαισθησία της κοινότητας και έγκαιρη παρέμβαση.

2.Την δευτερογενή και τριτογενή πρόληψη, δηλαδή την παροχή ικανοποιητικού επιπέδου διαγνωστικής και θεραπευτικής αντιμετώπισης της ίδιας πληθυσμιακής ομάδας, με το να ληφθούν υπόψη και να τροποποιηθούν οι παράγοντες που δρουν επιβαρυντικά στο αναπτυσσόμενο παιδί.

3.Την αποφυγή της μετανάστευσης της οικογένειας, για αναζήτηση θεραπείας στα μεγάλα αστικά κέντρα συμβάλλοντας έτσι στην διατήρηση της συνοχής και συνεκτικότητάς της.

Μέχρι στιγμής έχουν απευθυνθεί στο Ι.Π.Κ. περισσότερα από 2000 παιδιά και έφηβοι με τις οικογένειες τους (1995-2005).

Με την κατάσταση που διαμορφώνεται αυτές τις ημέρες και την αναστολή της λειτουργίας του Ι.Π.Κ. δημιουργείται μεγάλο πρόβλημα στην ευαίσθητη αυτή πληθυσμιακή ομάδα (παιδιά-ασθενείς-οικογένειες) γιατί αιφνίδια βρέθηκαν χωρίς θεραπευτική υποστήριξη.

Ο Ιατρικός Σύλλογος Ρόδου ευελπιστεί στην άμεση διευθέτηση του προβλήματος από τους αρμοδίους φορείς, ώστε να συνεχισθεί η αναγκαία λειτουργία του Ι.Π.Κ.

Για το δ.σ.
Ο πρόεδρος
Χρήστος Απ. Μαντάς
Η γενική γραμματέας
Χρυσή Δ. Σπάρταλη»





ΝΤΕΤΕΚΤΙΒΣ ΑΘΗΝΩΝ
Αναλαμβάνουμε υποθέσεις ανηλίκων, προσωπικές, οικογενειακές, εμποροβιομηχανικές
Διαθέτουμε τα καλύτερα ηλεκτρονικά, σύγχρονα οπτικοακουστικά μέσα
Εχεμύθεια 100%
Τα 30 χρόνια πείρα είναι η εγγύησή μας
ΤΗΛ. 6977 632963 & 6945 319796
ΑΤ 27167

ΦΡΟΝΤΙΣΤΗΡΙΟ ΜΕΣΗΣ ΕΚΠΑΙΔΕΥΣΗΣ ΙΑΛΥΣΟΥ
ΑΡΙΣΤΕΙΟΝ ΦΡΟΝΤΙΣΤΗΡΙΟ ΜΕΣΗΣ ΕΚΠΑΙΔΕΥΣΗΣ
ΜΠΑΡΔΟΣ ΧΡΗΣΤΟΣ ΦΥΣΙΚΟΣ
ΠΑΝΑΓΟΣ ΜΙΧΑΛΗΣ ΜΑΘΗΜΑΤΙΚΟΣ
ΤΗΛ: 22410 – 90801,75577 6942 011005
ΤΜΗΜΑΤΑ ΓΥΜΝΑΣΙΟΥ ΛΥΚΕΙΟΥ - ΤΕΕ
ΔΙΔΑΣΚΟΥΝ ΟΙ:
- ΣΥΡΙΧΙΔΗΣ ΜΙΧΑΛΗΣ (ΦΥΣΙΚΟΣ)
- ΚΑΡΑΣΟΥΛΗΣ ΓΙΑΝΝΗΣ (ΗΛΕΚ.ΥΠΟΛΟΓΙΣΤΕΣ)
- ΓΕΩΡΓΑΛΙΔΗ ΕΛΕΝΗ (ΜΑΘΗΜΑΤΙΚΟΣ)
- ΚΟΛΕΤΣΗΣ ΚΩΣΤΑΣ (ΦΥΣΙΚΟΣ)
- ΑΔΑΜΠΡΟΥ ΞΕΝΙΑ (ΦΙΛΟΛΟΓΟΣ)
- ΜΠΑΡΔΟΣ ΧΡΗΣΤΟΣ (ΦΥΣΙΚΟΣ)
- ΝΑΓΑΛΙΟΣ ΒΑΪΟΣ (ΧΗΜΙΚΟΣ)
- ΠΑΝΑΓΟΣ ΜΙΧΑΛΗΣ (ΜΑΘΗΜΑΤΙΚΟΣ)
- ΠΑΠΑΚΩΝΣΤΑΝΤΙΝΟΥ ΣΟΦΙΑ (ΒΙΟΛΟΓΟΣ)
- ΣΕΡΒΟΥ ΒΕΑΤΡΙΚΗ (ΟΙΚΟΝΟΜΟΛΟΓΟΣ)
- ΣΤΑΥΡΟΥ ΕΛΕΝΗ (ΦΙΛΟΛΟΓΟΣ)
- ΤΟΥΡΝΑ ΜΑΡΙΑ (ΜΑΘΗΜΑΤΙΚΟΣ)
- ΧΑΡΑΛΑΜΠΟΥΣ ΑΝΑΣΤΑΣΙΑ (ΦΙΛΟΛΟΓΟΣ)
ΦΥΣΙΚΗ · ΧΗΜΕΙΑ · ΜΑΘΗΜΑΤΙΚΑ · ΦΙΛΟΛΟΓΙΚΑ · Α.Ο.Θ. · Α.Ο.ΔΕ · ΒΙΟΛΟΓΙΑ · ΥΠΟΛΟΓΙΣΤΕΣ
ΕΓΓΡΑΦΕΣ ΚΑΘΗΜΕΡΙΝΑ ΑΠΟ ΤΙΣ 10-12 ΤΟ ΠΡΩΪ ΚΑΙ ΑΠΟ ΤΙΣ 6-8 ΤΟ ΑΠΟΓΕΥΜΑ ΣΤΗΝ ΓΡΑΜΜΑΤΕΙΑ ΣΤΟΝ ΠΡΩΤΟ ΟΡΟΦΟ ΤΟΥ ΦΡΟΝΤΙΣΤΗΡΙΟΥ ΙΑΛΥΣΟΥ 29.
ΑΕ571

Αν θέλετε να σπουδάσετε σε
Βρετανικό Πανεπιστήμιο
σας εξασφαλίζουμε 100% την εγγραφή σας σε σχολή της επιλογής σας με το πρόγραμμα
InterAnglian Foundation Course
ΚΕΝΤΡΟ ΞΕΝΩΝ ΓΛΩΣΣΩΝ
ΝΑΝΣΥ ΒΑΣΙΛΟΠΟΥΛΟΥ
Master of Arts in Hull University, UK
ΜΗΤΡΟΠΟΛΕΩΣ 75, ΡΟΔΟΣ, Τηλ. 22410-70110
ΑΤ2771(Γ)

Οπως αποφασίστηκε στη χθεσινή συνεδρίαση του διοικητικού συμβουλίου

Στη Ρόδο, θα γίνει το συνέδριο της ΚΕΔΚΕ

Το Νοέμβριο με καυτά θέματα της αυτοδιοίκησης

Πολλά μπορεί να επενδύσει η Τοπική Αυτοδιοίκηση της περιοχής μας στην απόφαση του Διοικητικού Συμβουλίου της Κεντρικής Ένωσης Δήμων και Κοινοτήτων Ελλάδας (ΚΕΔΚΕ), χθες, να πραγματοποιηθεί στη Ρόδο το ετήσιο συνέδριό της στις αρχές του Νοεμβρίου!

Η πολύ σημαντική αυτή απόφαση, από την οποία η περιοχή μας αναμένεται να ωφεληθεί ποικιλοτρόπως, ελήφθη χθες το μεσημέρι, κατά την προγραμματισμένη συνεδρίαση του Δ.Σ. της ΚΕΔΚΕ και παρουσία του Δημάρχου Ροδίων κ. Γιώργου Γιαννόπουλου με την ιδιότητά του ως Αντιπροέδρου.

Πρόκειται για το τέταρτο συνέδριο των Δήμων και Κοινοτήτων όλης της χώρας το οποίο πραγματοποιείται στη Ρόδο, γεγονός, βέβαια, που μας τιμάει ιδιαίτερα αφού πρόκειται για την κορυφαία διεργασία της Τοπικής Αυτοδιοίκησης και η κατ' επανάληψη επιλογή του νησιού μας καταδεικνύει τη γενική παραδοχή των Δήμων της Ελλάδας για την άρτια υποδομή και την ποιότητα των παρεχομένων υπηρεσιών που διαθέτει, την οποία και εμπιστεύονται για μία τόσο σημαντική διαδικασία.

Συγκεκριμένα, το πρώτο συνέδριο της ΚΕΔΚΕ στη Ρόδο είχε πραγματοποιηθεί επί Προεδρίας του κ. Μιλτιάδη Έβερτ, το δεύτερο ήταν το 1995 επί Προεδρίας του κ. Δημήτρη Αβραμόπουλου, το τρίτο το 1999 επί Προεδρίας του κ. Πάρη Κουκουλόπουλου και το τέταρτο είναι αυτό που θα λάβει χώρα φέτος, στις 3, 4 και 5 Νοεμβρίου, στο συνεδριακό κέντρο του ξενοδοχείου «Ρόδος-Παλλάς» όπου είχε γίνει και το προηγούμενο.



Στιγμιότυπο από το συνέδριο της ΚΕΔΚΕ που έγινε στη Ρόδο το 1999

ΤΑ ΟΦΕΛΗ

Οι άριστες εντυπώσεις με τις οποίες έφυγαν οι σύνεδροι το 1999, οπότε και ήταν η τελευταία φορά που φιλοξενήθηκε εδώ το ετήσιο συνέδριο της Κ.Ε.Δ.Κ.Ε. αλλά και η εκλογή του Δημάρχου Ροδίων στη θέση του Αντιπροέδρου του Δ.Σ., φαίνεται, σύμφωνα με τις πρώτες εκτιμήσεις τουλάχιστον, ότι έπαιξαν καθοριστικό ρόλο στην απόφαση να διεξαχθεί το συνέδριο για ακόμα μία φορά στη Ρόδο, αφού το νησί και η υποδομή του εγγυώνται την καλύτερη δυνατή διοργάνωση.

Εκείνο, όμως, που...εγγυώνται σε εμάς οι περίπου 4000 σύνεδροι μαζί με τους συνοδούς τους, οι οποίοι και θα βρίσκονται στο νησί κατά τη διάρκεια του συνεδρίου, είναι μια ισχυρή τονωτική ένεση της αγοράς και μάλιστα στην εκπνοή της τουριστικής περιόδου.

Θα πρέπει να σημειώσουμε, επίσης, ότι πρόκειται για αυτό που συνηθίζουμε να αποκαλούμε «καλό τουρισμό» και ο συνεδριακός, και μάλιστα από έλληνες εκπροσώπους της Τοπικής Αυτοδιοίκησης, είναι ό,τι καλύτερο για να κλείσει η φετινή σεζόν. Εκτός αυτού, δεν αποκλείεται, να "κλειστούν", ως είθισται, στο περιθώριο του συνεδρίου και διάφορες συνεργασίες ανάμεσα σε Δήμους, με τουριστικό περιεχόμενο.

Η ΣΥΓΚΥΡΙΑ

Από μόνη της η παρουσία του Υπουργού Εσωτερικών και Δημόσιας Διοίκησης, κ. Προκόπη Παυλόπουλου, καταδεικνύει τη σημασία που δίνεται στο συνέδριο αυτό καθώς και ότι κατά τη διάρκειά του περιμένουμε να ακούσουμε σημαντικές ανακοινώσεις για το παρόν και το μέλλον της Τοπικής Αυτοδιοίκησης και κυρίως για τα "καυτά" θέματα που απασχολούν τους Δήμους της χώρας και που κάθε άλλο παρά λίγα είναι αυτή την περίοδο (σ.σ. πόροι, αρμοδιότητες κτλ.).

Κυρίως, όμως, πρόκειται για μία εποχή μεγάλων ανακατατάξεων στην Τοπική Αυτοδιοίκηση και ενόψει των επικείμενων δημοτικών εκλογών και μάλιστα με το νέο εκλογικό νόμο που θα τεθεί σε εφαρμογή ο οποίος προβλέπει την εκλογή Δημάρχων με 42%.

Εκτός από τον ΥΠΕΣ αναμένεται, τέλος, να παρευρεθούν και κορυφαίοι πολιτικοί παράγοντες του τόπου, οι οποίοι θα κληθούν να καταθέσουν τις απόψεις και τις προτάσεις τους για διάφορα φλέγοντα θέματα και η Ρόδος, αλλά και οι τοπικοί μας άρχοντες, καλούνται να παίξουν πρωταγωνιστικό ρόλο δημιουργώντας, για ακόμα μία φορά, τις καλύτερες δυνατές προϋποθέσεις για τη διεξαγωγή του συνεδρίου αυτού.

ΑΓΓΛΙΚΑ
Μ. ΜΕΛΙΣΣΟΥΡΓΟΥ
Εγγραφές: 1-15 Σεπτεμβρίου
Ώρες: 5-9 μ.μ.
Εναρξη μαθημάτων 15 Σεπτεμβρίου
Εγγύηση τα εκπληκτικά ποσοστά επιτυχίας των μαθητών μας στις εξετάσεις για διπλώματα γλωσσομάθειας!
ΒΕΡΓΙΝΑΣ & ΔΗΛΟΥ
Τηλ: 22410 38000
(Ροδίνι - Καρακόνερο)
Διεύθυνση σπουδών
Μελισσουργού Μαίρη
Πτυχ/χος Αγγλικής Φιλολογίας (Παν. Αθηνών), Master of Education, Teachers'training-University of Lancaster & Durham University
12 χρόνια επιτυχημένης πορείας
ΑΕ689

ΠΤΥΧΙΟΥΧΟΣ ΜΗΧΑΝΙΚΟΣ ΠΛΗΡΟΦΟΡΙΚΗΣ και ΤΕΧΝΟΛΟΓΙΑΣ ΥΠΟΛΟΓΙΣΤΩΝ,
διπλωματούχος Microsoft Certified Professional (MCP) for Windows 2000 Server.
Παραδίδει μαθήματα ιδιαίτερα ή σε ολιγομελή τμήματα
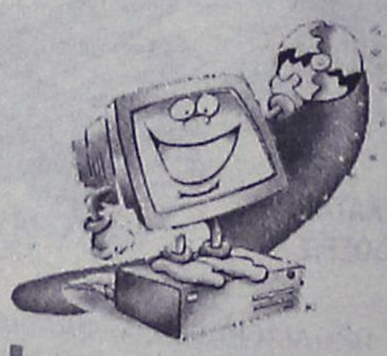
· Μαθητές ΓΥΜΝΑΣΙΟΥ και ΛΥΚΕΙΟΥ στα μαθήματα πληροφορικής
· Προετοιμασία Γ' ΛΥΚΕΙΟΥ στο μάθημα «Ανάπτυξη εφαρμογών σε προγραμματιστικό περιβάλλον».
Πληροφορίες στα τηλέφωνα:
6946303165 και στο 2241076065
ΑΕ673

Θα επισκεφθεί και θα διανυκτερεύσει στο νησί στις 31 Αυγούστου

Στο πόδι η Χάλκη για την επίσκεψη του Προέδρου

Θα ανακηρυχθεί επίτιμος δημότης σε ειδική τελετή

Στο πόδι βρίσκεται το νησί της Χάλκης, για να υποδεχτεί τον Πρόεδρο της Δημοκρατίας κ. Κάρολο Παπούλια, ο οποίος θα το επισκεφτεί στα μέσα της επόμενης εβδομάδας.

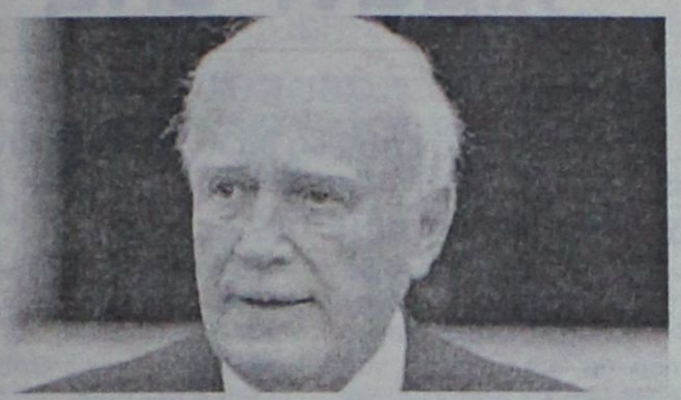

Ο κ. Παπούλιας, θα βρίσκεται συγκεκριμένα στη Χάλκη την Τετάρτη 31 Αυγούστου, όπου και θα διανυκτερεύσει, προκειμένου την επόμενη μέρα, να κηρύξει την έναρξη των εργασιών του Διεθνούς Συνεδρίου για την Τεχνολογία και το Περιβάλλον που θα διεξαχθεί στο Πανεπιστήμιο Αιγαίου στη Ρόδο.

Σύμφωνα με όσα έγιναν γνωστά, ο Πρόεδρος της Δημοκρατίας, θα φτάσει στη Ρόδο, συνοδευόμενος από τη σύζυγό του με το προεδρικό αεροσκάφος, το πρωί της επόμενης Τετάρτης.

Από 'κει θα μεταφερθεί, οδικώς στο λιμανάκι της Καμείρου Σκάλας, όπου, θα τον περιμένει πλωτό του Λιμενικού Σώματος, για να τον μεταφέρει στη Χάλκη.

Το προεδρικό ζεύγος, θα διανυκτερεύσει σε ένα από τα καινούργια τουριστικά καταλύματα του νησιού, αφού γίνει ο απαραίτητος έλεγχος και δοθεί το πράσινο φως από τους άνδρες της προσωπικής ασφάλειας του κ. Παπούλια, οι οποίοι θα προηγηθούν της επίσκεψής του στο νησί. Οι πληροφορίες αναφέρουν ότι, η συνοδεία του



Προέδρου της Δημοκρατίας θα είναι 10μελής. Όπως έγινε γνωστό, ο κ. Παπούλιας, αναμένεται να φτάσει στη Χάλκη, στη 1 το μεσημέρι, όπου θα του παραθέσει γεύμα ο πρώην βουλευτής και υπουργός Δημ. Κρεμαστινός. Αν και η επίσκεψή του είναι ανεπίσημη, ο δήμος Χάλκης, θα διοργανώσει προς τιμήν του ειδική εκδήλωση στο δημαρχείο, κατά την οποία θα ανακηρυχθεί επίτιμος δημότης.

Η εκδήλωση αυτή, θα πραγματοποιηθεί στις 8 το βράδυ, και θα ακολουθήσει δείπνο, από το δήμο. Η βραδιά θα πλαισιωθεί από παραδοσιακά χορευτικά συγκροτήματα. Στη Χάλκη, θα βρίσκονται επίσης ο υπουργός Αιγαίου Αρ. Παυλίδης και ο υφυπουργός Εξωτερικών Γιάννης Βαληνάκης, ο οποίος μάλιστα, θα βρίσκεται στην ιδιαίτερή του πατρίδα λίγες μέρες νωρίτερα, για να παραστεί και στο πανηγύρι του Ιωάννη του Προδρόμου.

Σημειώνεται ότι ο κ. Παπούλιας επισκέπτεται για πρώτη φορά τη Χάλκη, όμως δεν είναι η πρώτη φορά που την επισκέπτεται Πρόεδρος της Δημοκρατίας.

Προηγήθηκε ο κ. Κωνσταντίνος Στεφανόπουλος, ενώ την είχε επισκεφθεί και ο Κωνσταντίνος Καραμανλής ως πρωθυπουργός. Η Χάλκη, είναι το δεύτερο ακριτικό νησί της Δωδ/σου που επισκέπτεται ο πρόεδρος της Δημοκρατίας Κάρολος Παπούλιας, μετά το Καστελλόριζο.

Στα νησιά του βορείου συγκροτήματος

Δεν υπάρχει ορθοδοντικός

Παρέμβαση του βουλευτή Β. Χρύση

Να επιλυθεί άμεσα το πρόβλημα με την έλλειψη ορθοδοντικού γιατρού στο Βόρειο συγκρότημα του νομού, ζητά ο βουλευτής Δωδεκανήσου κ. Βασίλης Χρύσης.

Για το θέμα αυτό, απηύθυνε σχετική επιστολή στον διοικητή του ΙΚΑ κ. Βαρθολομαίο, στην οποία αναφέρονται τα εξής:

«Αγαπητέ κ. Διοικητά



Κατά την πρόσφατη επίσκεψη μου στα νησιά του Βορείου Συγκροτήματος του Νομού Δωδεκανήσου, Κάλυμνο, Λέρο, Πάτμο και Λειψούς, διαπίστωσα ότι τα παιδιά των νησιών αυτών ταλαιπωρούνται λόγω ελλείψεως Ορθοδοντικού.

Η υπηρεσιακή σας πρόνοια για την δημιουργία μιας ακόμη θέσης Ορθοδοντικού στα Δωδεκάνησα μας ικανοποιεί απόλυτα.

Η υπάρχουσα θέση Ορθοδοντικού στη Ρόδο, εξυπηρετεί τους ασφαλισμένους σας.

Η δημιουργηθείσα όμως θέση πρέπει να καλύψει τις ανάγκες των κατοίκων του Βορείου Συγκροτήματος της Δωδεκανήσου που περιλαμβάνει τα νησιά Κω, Κάλυμνο, Λέρο, Πάτμο, Λειψούς κ.λ.π., οι κάτοικοι των οποίων ταλαιπωρούνται συγκοινωνιακά και οικονομικά από την έλλειψη Ορθοδοντικού.

Με δεδομένο ότι υπάρχουν ενδιαφερόμενοι για την κάλυψη της θέσης αυτής η οποία θα λύσει ένα χρόνιο πρόβλημα τους, φρόνιμο, λογικό και αναγκαίο είναι να τοποθετηθεί Ορθοδοντικός, ο οποίος θα μετακινείται προς τα ιατρεία των νησιών αυτών εξυπηρετώντας τους ασφαλισμένους σας.

Με ιδιαίτερη εκτίμηση
Βασίλης Χρύσης

Εξάλλου ο κ. Χρύσης σε επικοινωνία που είχε με τον κ. Βαρθολομαίο, επεσήμανε την κοινωνική σημασία της τοποθέτησης αυτής η οποία απαλλάσσει από ταλαιπωρία και έξοδα μετακίνησης τους κατοίκους των νησιών μας».

Καλώς ορίσατε ...
στο Mike's
Executive Catering.

Λάμψη, αριστοκρατεία, κομψότητα, φινέτσα.
Λέξεις που αποκτούν νόημα και ουσία στο Mike's Executive Catering, που αναλαμβάνει πλήρως και οργανωμένα τις σημαντικότερες εκδηλώσεις της ζωής σας. **Γαμήλια δεξίωση. Βάπτιση. Γενέθλια. Εγκαίνια.** Η όποια άλλη δική σας ιδιαίτερη στιγμή. Το άψογο σέρβις, η άριστη ποιότητα των εδεσμάτων, γλυκών και αλμυρών, η σημασία στη λεπτομέρεια, εγγυώνται την επιτυχία της εκδήλωσής σας.
Κοντά σας από την πρώτη στιγμή...
Γιατί...

Μια οικογένεια είμαστε!



Mike's Executive Catering

Γεωργίου Σεφέρη 108 Ρόδος.
Τηλ. 22410 66510/60038/60216. Fax: 22410 67579
www.mikes.gr

ΙΔΙΑΙΤΕΡΑ ΜΑΘΗΜΑΤΑ

ΜΑΘΗΜΑΤΙΚΑ ΣΤΑΘΗΣ ΟΡΦΑΝΟΣ
τηλ. 6948893531

ΦΥΣΙΚΗ - ΧΗΜΕΙΑ ΝΙΚΟΣ ΓΙΑΝΝΟΠΟΥΛΟΣ
τηλ. 2241024369

ΠΑΡΑΔΙΔΟΝΤΑΙ ΜΑΘΗΜΑΤΑ σε μαθητές Α, Β, Γ Γυμνασίου - Λυκείου - Τ.Ε.Ε.
(δεκτά και γκρουπ 2-3 ατόμων)
Υπεύθυνη προετοιμασία με εμπειρία στις πανελλαδικές εξετάσεις
ΑΤ2805(Γ)

ΚΕΝΤΡΑ ΞΕΝΩΝ ΓΛΩΣΣΩΝ
ΕΛΕΥΘΕΡΙΑ ΧΑΤΖΗΔΙΑΚΟΥ - ΜΟΣΧΙΔΗ

ΚΕΝΤΡΑ ΞΕΝΩΝ ΓΛΩΣΣΩΝ
ΕΛΕΥΘΕΡΙΑ
ΧΑΤΖΗΔΙΑΚΟΥ - ΜΟΣΧΙΔΗ

ΑΓΓΛΙΚΑ - ΓΑΛΛΙΚΑ - ΙΤΑΛΙΚΑ
• ΕΝΑΡΞΗ **ΓΕΡΜΑΝΙΚΩΝ** ΤΜΗΜΑΤΩΝ
με τη συνεργασία των
ΚΕΝΤΡΩΝ ΓΕΡΜΑΝΙΚΗΣ ΓΛΩΣΣΑΣ
"Deutsch aktiv"
ΜΑΚΡΗΣ - ΜΑΝΩΛΑΣ

1ο Διδ/ριο: Αμφιτρίτης (Κ. Παλαιολόγου) 105, περιοχή Αγ. Γιάννη, Ρόδος 85100 Τηλ. 2241034730
2ο Διδ/ριο: Λεωφ. Δημοκρατίας Παραδείσι 85106 · Τηλ. 2241082430
Κινητό: 6974602034
AE680

Φυσική - Χημεία Μαθηματικά

ΠΕΤΡΟΣ Κ. ΠΑΡΑΓΥΙΟΣ
(Φυσικός)
ΑΝΑΣΤ. ΑΝΑΣΤΑΣΙΑΔΗ-ΜΠΑΚΑ
(Μαθηματικός)

☞ Ολιγομελή τμήματα
☞ Μεθοδική διδασκαλία
☞ Προσιτά δίδακτρα

ΕΝΑΡΞΗ ΜΑΘΗΜΑΤΩΝ

☞ Β', Γ' Λυκείου: **16 Αυγούστου**
☞ Α' Λυκείου: **29 Αυγούστου**
☞ Α', Β', Γ' Γυμνασίου: **1 Σεπτεμβρίου**

Δ/νση: Παπαφλέσσα 17, Μητρόπολη
(έναντι 4ου Γυμνασίου)
Τηλ.: 2241078236, 2241030880, 2241022218, 6948309240

AE593

ΦΥΣΙΚΗ – ΧΗΜΕΙΑ
ΝΕΣΤΟΡΑΣ Μ. ΟΙΚΟΝΟΜΟΥ

- ***Ολιγομελή*** *και ομοιογενή τμήματα*
- ***Συνεχής έλεγχος*** *της γνώσης με διαγωνίσματα εκτός των ωρών διδασκαλίας*
- ***Επιπλέον διδακτικές ώρες*** *για την κάλυψη κενών από προηγούμενες τάξεις*

ΛΙΝΔΟΥ 86
Τηλ.: 22410 39018
& 6977 563823
ΩΡΕΣ ΕΠΙΚ. 10.00-13.00 και 18.00-21.00

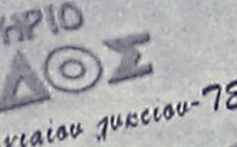

AE613

ΑΦΟΜΟΙΩΣΗ
Φυσική – Χημεία – Μαθηματικά
Μ. ΓΑΡΥΦΑΛΛΗΣ, πτ. Παν/μίου Αθηνών
Έκθεση-Ιστορία-Αρχαία-Λατινικά- Λογοτεχνία
ΦΛΩΡΑ ΡΕΪΣΗ, πτ. Παν/μίου Κρήτης
• Γ λυκείου: από 16 Αυγούστου
• Α, Β λυκείου: από 22 Αυγούστου
• Γυμνάσιο: από 1 Σεπτεμβρίου
Στ. Καζούλη 1 (δίπλα στο ΠΑΛΛΑΣ)
☎ 22410 25169 . 6944 131600
☑ 5μελή τμήματα ή ιδιαίτερα
A.T.2656(Γ)

ΕΙΔΙΚΑ ΤΜΗΜΑΤΑ ΓΙΑ ΤΕΕ
ΦΡΟΝΤΙΣΤΗΡΙΟ ΑΝΟΔΟΣ
Για όλες τις τάξεις Γυμνασίου- Ενιαίου Λυκείου-ΤΕΕ
Διδάσκουν καθηγητές Πανεπιστημίου Αθηνών τα μαθήματα:
ΜΑΘΗΜΑΤΙΚΑ
ΦΥΣΙΚΗ
ΧΗΜΕΙΑ
ΦΙΛΟΛΟΓΙΚΑ
ΟΙΚΟΝΟΜΙΚΑ
ΠΛΗΡΟΦΟΡΙΚΗ
ΒΙΟΛΟΓΙΑ
Έναρξη 1 Σεπτεμβρίου
Τα χαμηλότερα δίδακτρα στην αγορά με τα μεγαλύτερα ποσοστά επιτυχίας!
Γαριβάλδη 17 Τηλ. 22053
A.T.2065

Σύμφωνα με τα στοιχεία που έχουν δηλωθεί

Θα καταπλεύσουν 89 κρουαζιερόπλοια στο λιμάνι της Ρόδου

Καλά θα πάει και τον Σεπτέμβριο η κίνηση

Σε πολύ καλά επίπεδα θα κυμανθεί η κίνηση των κρουαζιεροπλοίων στο λιμάνι της Ρόδου και τον επόμενο μήνα, σύμφωνα με το πρόγραμμα που καταρτίστηκε.

Ο Σεπτέμβριος θα εξελιχθεί σε έναν πολύ καλό μήνα, που θα ικανοποιήσει τον τόπο, και θα αποτελεί συνέχεια του Αυγούστου, με τις μέρες Τρίτη, Τετάρτη και Πέμπτη, να είναι οι πιο φορτωμένες.

Σύμφωνα με το πρόγραμμα από 1 εως 30 Σεπτεμβρίου, θα καταπλεύσουν στο λιμάνι μας 89 κρουαζιερόπλοια, ενώ τον ίδιο μήνα πέρυσι, ο αριθμός τους ανήλθε σε 90, και το 2003 σε 89.

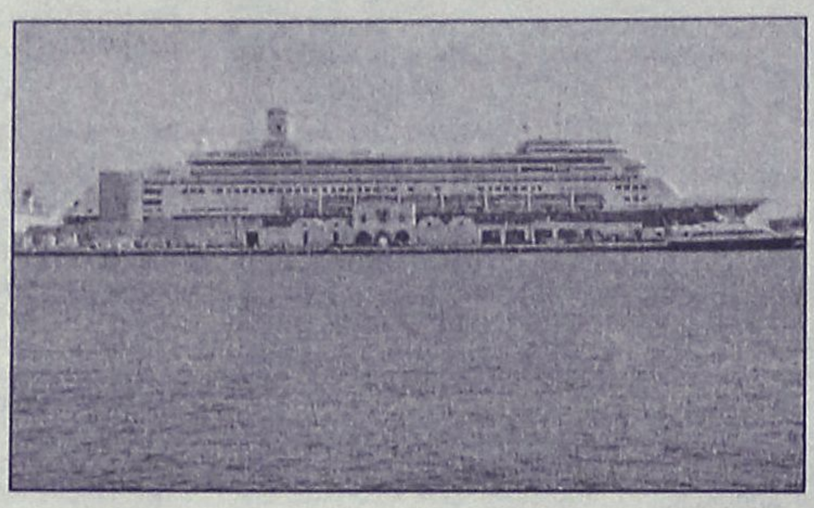

Ολες οι μέρες του μήνα είναι γεμάτες, ενώ αξίζει να σημειωθεί ότι η Τετάρτη 21 Σεπτεμβρίου, θα είναι η πιο δύσκολη μέρα, καθώς θα καταπλεύσουν στο λιμάνι μας 8 κρουαζιερόπλοια.

Πέρυσι τον ίδιο μήνα, με τα κρουαζιερόπλοια ήρθαν στη Ρόδο 62.770 άτομα και πρόπερσι 52.585.

ΤΟ ΠΡΟΓΡΑΜΜΑ

Αναλυτικά το πρόγραμμα έχει ως εξής:

— Πέμπτη 1/9: ORIENT QUEEN

— Παρασκευή 2/9: COSTA VICTORIA

— Σάββατο 3/9: SERENADE, PERLA, R-SIX, SALAMIS GLORY, CALYPSO.

— Κυριακή 4/9: VOYAGER, SALAMIS GLORY.

Δευτέρα 5/9: ROYAL IRIS.

— Τρίτη 6/9: THE JASMINE, WIND SPIRIT, MIRAGE 1

Τετάρτη 7/9: CORAL, PERLA, R-SIX, AEGEAN 1, CALYPSO.

— Πέμπτη 8/9: AUSONIA, GALAXY, ORIENT QUEEN.

— Παρασκευή 9/9: VOYAGER, COSTA VICTORIA

— Σάββατο 10/9: PERLA

— Κυριακή 11/9: CALYPSO

— Δευτέρα 12/9: THE JASMINE, ROYAL IRIS

— Τρίτη 13/9: WIND SPIRIT, DREAM PRINCESS, MIRAGE 1, MONTEREY.

— Τετάρτη 14/9: CORAL, PERLA, CALYPSO, AEGEAN 1, SEA CLOUD, CALISTO

— Πέμπτη 15/9: MINERVA II, PRINCESSA MARISSA, ORIENT QUEEN

— Παρασκευή 16/9: COSTA VICTORIA, COSTA ALLEGRA.

— Σάββατο 17/9: SERENADE, PERLA, R-SIX, CALYPSO.

— Κυριακή 18/9: VOYAGER, ROTTERDAM

— Δευτέρα 19/9: THE IRIS, GRAND PRINCESS.

— Τρίτη 20/9: THE JASMINE, WIND SPIRIT, WIND STAR, MIRAGE 1, DREAM PRINCESS.

— Τετάρτη 21/9: CORAL, PERLA, SEVEN SEAS VOYAGER, R-SIX, SILVER WIND, SEA DREAM, AEGEAN 1, CALYPSO.

— Πέμπτη 22/9: PRINCESSA MARISSA, ORIENT QUEEN.

— Παρασκευή 23/9: VOYAGER, COSTA VICTORIA.

— Σάββατο 24/9: PERLA, AUSONIA, CALYPSO.

— Κυριακή 25/9: SALAMIS GLORY.

— Δευτέρα 26/9: THE IRIS, AUSONIA, STAR FLYER

— Τρίτη 27/9: WIND SPIRIT, WIND STAR, DREAM PRINCESS, MIRAGE 1.

— Τετάρτη 28/9: CORAL, PERLA, AEGEAN 1, CALYPSO, SERENADE.

— Πέμπτη 29/9: PRINCESSA MARISSA, GALAXY, ORIENT QUEEN, SEABOURN SPIRIT.

— Παρασκευή 30/9: COSTA VICTORIA, THE JASMINE.

ΤΖΙΝΑ ΔΑΒΙΛΑ
ΘΕΟΛΟΓΟΣ-ΦΙΛΟΛΟΓΟΣ

- **ΕΚΘΕΣΗ**
- **ΦΙΛΟΣΟΦΙΑ**
- **ΑΡΧΑΙΑ ΕΛΛΗΝΙΚΑ**
- **ΙΣΤΟΡΙΑ**

σε: ΕΝΙΑΙΟ - ΤΕΕ - ΓΥΜΝΑΣΙΟ

- Εγγυημένη επιτυχία στις πανελλαδικές
- Πνευματική εξέλιξη και πρόοδος

AE606

Τηλ. 2241039806, 6937016701

Του Χ. Χατζηευθυμίου

Συνάντηση με την δ.ε. του ΕΒΕΔ

Για τα τοπικά θέματα

Με την διοικητική επιτροπή του Επιμελητηρίου Δωδεκανήσου είχε συνάντηση προχθές το βράδυ ο επικεφαλής της

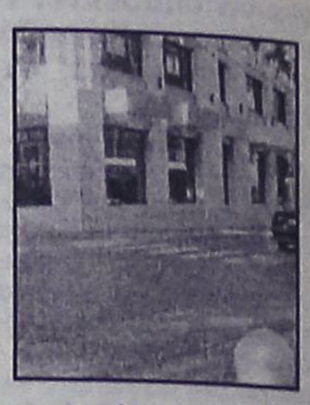

μειοψηφίας στο δήμο Ρόδου κ. Χατζής Χατζηευθυμίου.

Στη συνάντηση πήραν επίσης μέρος οι δημοτικοί σύμβουλοι της μειοψηφίας κ.κ. Γιάννης Γιαννακάκης και Αντώνης Αλαχούζος και συζητήθηκαν θέματα που αφορούν την τοπική ανάπτυξη και την από κοινού αντιμετώπιση των χρόνιων και κρίσιμων τοπικών προβλημάτων, μέσα σε κλίμα συνεργασίας των τοπικών φορέων.

Όπως αναφέρεται σε ανακοίνωση του Επιμελητηρίου αναγνωρίστηκε η ανάγκη για από κοινού δράση με την ευρύτερη δυνατή συμμετοχή των τοπικών φορέων και συμφωνήθηκε να συνεχιστεί η ανταλλαγή απόψεων επί των ανωτέρω θεμάτων.



Φιλολογικά Λεντή Ιωάννα

Κων/νου Παλαιολόγου 19 (απέναντι από το Βενετόκλειο), Τηλ. 2241073035

Αυστηρά ολιγομελή τμήματα από 2 έως 4 άτομα
Δίδακτρα εξαιρετικά οικονομικά και με διακανονισμό

Αρχαία – Έκθεση – Ιστορία – Λατινικά – Φιλοσοφία – Λογοτεχνία

Έναρξη μαθημάτων
✔ Α', Β' και Γ' γυμνασίου: **22 Αυγούστου**
✔ Α' λυκείου και Γ' λυκείου θετικής – τεχνολογικής κατεύθυνσης: **22 Αυγούστου**
✔ Β' και Γ' λυκείου Θεωρητικής κατεύθυνσης: **8 Αυγούστου**

ΓΙΑ ΠΡΩΤΗ ΦΟΡΑ και εντελώς **ΔΩΡΕΑΝ** λειτουργεί:
Υπό την καθοδήγηση της ψυχολόγου – παιδαγωγού Λουτσιού Ζαφειρούλας, μέλους της Ένωσης Βρετανών Ψυχολόγων

- Συμβουλευτική ομάδα γονέων για την ενίσχυση της ταυτότητας του μαθητή
- Συμβουλευτική ομάδα μαθητών για επαγγελματικό προσανατολισμό και οργάνωση του χρόνου μελέτης

Παρέχονται Δωρεάν
✍ Συμπληρωματικές ασκήσεις
✍ Δανειστική βιβλιοθήκη λογοτεχνικών βιβλίων και εγκυκλοπαιδειών
✍ Χρήση ηλεκτρονικού υπολογιστή

Δραστηριότητες
✍ Δημοσιογραφική ομάδα μαθητών σε συνεργασία με την εφημερίδα Η ΡΟΔΙΑΚΗ
✍ Επισκέψεις σε μουσεία και εκθεσιακούς χώρους, εκπαιδευτικές εκδρομές

Εγγραφείτε και κερδίστε **ΕΚΠΤΩΣΕΙΣ** για όλη την οικογένεια σε φροντιστήρια και εκπαιδευτήρια:
Φροντιστήριο αγγλικών, Φωτεινής Ευαγγελίδου
Φροντιστήριο γερμανικών, Ζαφείρας Σκουλλή
Εκπαιδευτήρια πληροφορικής, Α&Ι Εξαδάκτυλου, Futurekids (-20% ως 31/12/05)
Βιβλιοπωλείο Το Δέντρο (-10% για αγορές βιβλίων)

AE636

Σήμερα το πρωί στην Αθήνα

Συνάντηση για το γκολφ Αφάντου

Θα έχει ο Σταμ. Καβάδας



Εξελίξεις ίσως υπάρξουν σήμερα σε ότι αφορά τον εκσυγχρονισμό και αξιοποίηση του γκολφ Αφάντου, ένα από τα πλέον πολύπαθα ζητήματα του νομού.

Σήμερα, ο δήμαρχος Αφάντου Σταμάτης Καβάδας θα βρίσκεται στην Αθήνα προκειμένου να έχει προγραμματισμένη συνάντηση με τον Διευθύνοντα Σύμβουλο της ΕΤΑ κ. Ζαχαρόπουλο προκειμένου να ενημερωθεί που βρίσκεται η όλη υπόθεση.

Υπενθυμίζεται ότι το θέμα της αξιοποίησης του γκολφ Αφάντου βρίσκεται σε εκκρεμότητα επί σειρά ετών, ενώ η σημερινή ηγεσία της ΕΤΑ και του Υπουργείου Τουριστικής Ανάπτυξης έχουν δεσμευτεί να δώσουν το συντομότερο δυνατό λύση, προκειμένου να επιλεγεί η εταιρία που θα προχωρήσει στην επένδυση.

Προτείνει ο γραμματέας της νομαρχιακής επιτροπής του Συνασπισμού

Να ξεκινήσει διάλογος για το ακτοπλοϊκό πρόβλημα

Θα πρέπει να κινητοποιηθούν όλοι οι τοπικοί φορείς

Την έναρξη ενός ουσιαστικού διαλόγου με όλους τους εμπλεκόμενους φορείς στη Δωδεκάνησο, με στόχο την άμεση αντιμετώπιση του ακτοπλοϊκού προβλήματος, προτείνει με επιστολή που έδωσε χθες στην δημοσιότητα ο γραμματέας της ΝΕ του Συνασπισμού κ. Δημήτρης Γάκης.



Στην επιστολή – πρόταση του επισημαίνει συγκεκριμένα:

«Και πάλι με μια ακόμα αφορμή, μέσα στην αιχμή της καλοκαιρινής κίνησης, αναδείχθηκε το μέγα πρόβλημα της Ακτοπλοΐας.

Αυτή τη φορά ήταν οι αλλεπάλληλες βλάβες των υπέργηρων «ΡΟΔΑΝΘΗ», «ΡΟΜΙΛΝΤΑ» και «ΔΗΜΗΤΡΟΥΛΑ», με ό,τι αυτό συνεπάγεται για την ταλαιπωρία των χιλιάδων επιβατών, αλλά και για τη γενικότερη ανακατωσούρα των προγραμματισμένων δρομολογίων. Φυσικά εμείς δεν περιμέναμε τις καλοκαιρινές βλάβες για να συνειδητοποιήσουμε το πρόβλημα, που με τον ένα ή άλλο τρόπο, το ζούμε χειμώνα-καλοκαίρι.

Γνωρίζουμε ότι αυτές οι βλάβες οφείλονται στο ξεζούμισμα μηχανών αλλά και πληρωμάτων, που στην τουριστική αιχμή υποχρεώνονται σε απίστευτους ρυθμούς δουλειάς για να αντεπεξέλθουν στα χωρίς στάση δρομολόγια.

Οι πυροσβεστικές κυβερνητικές εξαγγελίες όχι μόνο δεν μας πείθουν όταν γίνονται κατόπιν εορτής, αλλά προμηνύουν και νέα δεινά αφού αντί να αντιμετωπίζουν το πρόβλημα (ανανέωση στόλου, άγονες γραμμές, υποχρέωση των ακτοπλοϊκών εταιρειών να τηρούν τη νομιμότητα κλπ.), προϊδεάζουν για νέες απελευθερώσεις και μάλιστα στις τιμές των εισιτηρίων.

Γι' αυτό δεν αντέχουμε άλλες υπεκφυγές, αναβλητικότητες και παρελκυστικές τακτικές. Δεν μας ενδιαφέρει να χρυσωθεί προσωρινά το χάπι για να κατευναστούν οι αντιδράσεις.

Είμαστε νησιώτες και όχι τουρίστες. Ζούμε το καθημερινό άγχος της επικοινωνίας όλο το χρόνο.

Απαιτούμε εδώ και τώρα, να χαραχθεί μια ενιαία στρατηγική για την αντιμετώπιση του προβλήματος «ελληνική ακτοπλοΐα».

Ζητάμε να υπάρξει διεκδικητικό πλαίσιο με στόχο την τροποποίηση του κανονισμού 3577/92, στη βάση της αναγνώρισης της νησιωτικής ιδιαιτερότητας και με στόχο την εξυπηρέτηση πρωτίστως του κοινωνικού συνόλου. Απαιτούμε την έναρξη ενός ουσιαστικού διαλόγου μεταξύ όλων των εμπλεκομένων φορέων.

Απαιτούμε την άμεση κινητοποίηση όλων των τοπικών φορέων στην κατεύθυνση δυναμικών διεκδικήσεων για την επίλυση του προβλήματος. Πρέπει επί τέλους να εγκαταλειφθεί η κατάσταση της αφασίας στην οποία έχουν περιέλθει».

Πώς πρέπει να αναπτύσσεται ένα σχολείο;

Το "ΡΟΔΙΩΝ ΠΑΙΔΕΙΑ" προχωρά στο μέλλον με σταθερά βήματα.

2003-2004:
Λειτουργεί το άνετο, καλαίσθητο και υψηλών ποιοτικών προδιαγραφών κτηριακό συγκρότημα.

2004-2005:
Κατασκευάζεται μέρος του αθλητικού πάρκου και αναβαθμίζονται οι παρεχόμενες εκπαιδευτικές υπηρεσίες.

2005-2006:
Ολοκληρώνεται το αθλητικό πάρκο, με **κλειστό γυμναστήριο, κολυμβητήριο, υπαίθριο θέατρο** και επεκτείνονται οι κτιριακές εγκαταστάσεις (πτέρυγα αιθουσών και εργαστηρίων).

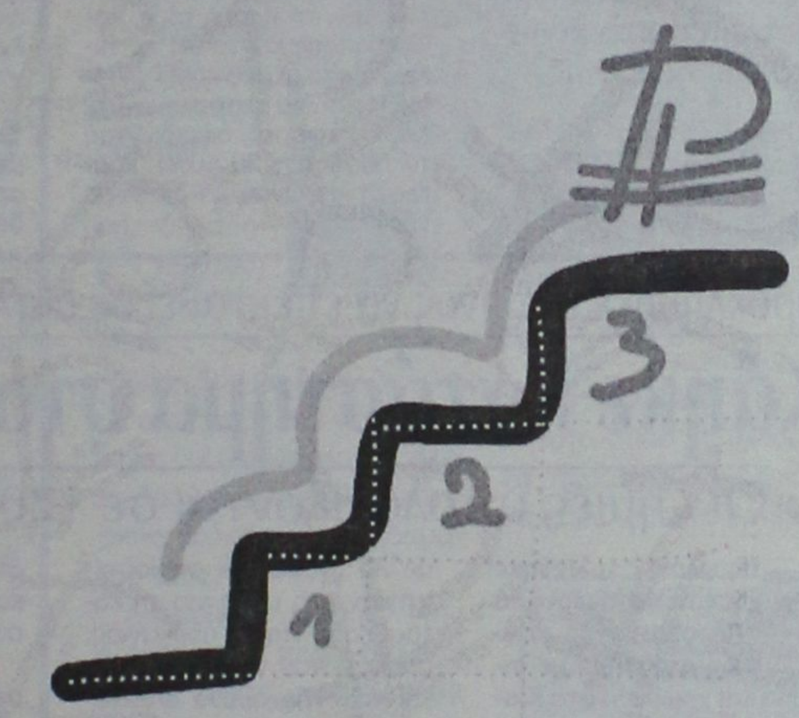

Όταν λοιπόν ένα σχολείο προγραμματίζει το εκπαιδευτικό του όραμα προς όφελος των μαθητών του, τότε μάλιστα!

Αυτό είναι σχολείο!

ΡΟΔΙΩΝ ΠΑΙΔΕΙΑ
Αναδεικνύει Αξίες
ΔΗΜΟΤΙΚΟ • ΓΥΜΝΑΣΙΟ • ΛΥΚΕΙΟ

ΗΛΙΑ ΒΕΝΕΖΗ-ΗΛΙΟΥΠΟΛΗ, 851 00 ΡΟΔΟΣ
ΤΗΛ.: 22410 60750 / FAX: 22410 60751

www.rhodian-pedia.gr • info@rhodian-pedia.gr

ΓΕΡΜΑΝΙΚΑ
ΝΙΚΗΤΑΣ ΝΙΚΗΤΑΡΑΣ
ΚΑΘΗΓΗΤΗΣ ΓΕΡΜΑΝΙΚΗΣ ΓΛΩΣΣΑΣ & ΦΙΛΟΛΟΓΙΑΣ
ΠΤΥΧΙΟΥΧΟΣ ΠΑΝΕΠΙΣΤΗΜΙΟΥ ΑΘΗΝΩΝ
(με ειδίκευση στη μετάφραση)

Νέοι άνθρωποι – σύγχρονες μέθοδοι!

✓ Με προσωπική και συστηματική διδασκαλία.
✓ Με χρήση οπτικοακουστικών μέσων.
✓ Με ολιγομελή τμήματα για μαθητές Δημοτικού, Γυμνασίου, Λυκείου.
✓ Με νέα τμήματα για παιδιά Ε' & ΣΤ' Δημοτικού και Α' Γυμνασίου.

Για ΣΩΣΤΗ εκμάθηση της Γερμανικής Γλώσσας, στο ΣΩΣΤΟ χρόνο, για την απόκτηση αναγνωρισμένωνπτυχίων του GOETHE INSTITUT.
(ZERTIFIKAT - MITTELSTUFE - SPRACHDIPLOME)

6 χρόνια επιτυχημένης πορείας στα Γερμανικά!

Διεύθυνση: Σμύρνης 19 & Ατταβύρου, ΡΟΔΙΝΙ
ΠΛΗΡΟΦΟΡΙΕΣ - ΕΓΓΡΑΦΕΣ
Τηλ.: 22410 22100 / 61074 - Κιν.: 6946 268322

AT2809(Γ)

ΑΝΑΚΟΙΝΩΣΙΣ

Η Κοινοπραξία **«ΡΟΔΙΑΚΕΣ ΘΑΛΑΣΣΙΕΣ ΕΚΔΡΟΜΕΣ»** και η **«ΠΑΝΟΡΜΙΤΗΣ Ν.Ε.»**

Γνωστοποιούν ότι τα πλοία μας **«ΙΛΙΟΝ»** και **«ΝΙΚΟΛΑΟΣ Χ»** πραγματοποιούν καθημερινώς ημερήσιες εκδρομές προς την «ΜΟΝΗ ΠΑΝΟΡΜΙΤΗ» και «ΣΥΜΗ».

ΩΡΑ ΑΝΑΧΩΡΗΣΕΩΣ 09:00

από το **ΜΑΝΔΡΑΚΙ** (απέναντι από το δικαστήριο) και επιστροφή στην **ΡΟΔΟ** στις **17.15.** Επίσης διαθέτουμε τα πλοία μας για διάφορες εκδηλώσεις (γάμους, βαπτίσεις, Συλλόγων κ.τ.λ.)

Για πληροφορίες τηλ.
22410 70030, 22410 70031 ΑΕ863

ΦΡΟΝΤΙΣΤΗΡΙΟ ΜΕΣΗΣ ΕΚΠΑΙΔΕΥΣΗΣ

ΜΕΘΟΔΙΚΟ

ΣΤΗΝ ΚΡΕΜΑΣΤΗ

ΟΛΑ ΤΑ ΜΑΘΗΜΑΤΑ ΓΙΑ ΓΥΜΝΑΣΙΟ - ΕΝΙΑΙΟ ΛΥΚΕΙΟ - Τ.Ε.Ε.

ΔΙΕΥΘΥΝΣΗ ΣΠΟΥΔΩΝ: ΚΟΥΚΙΑΣ ΝΙΚΟΣ - ΑΝΑΝΙΑΣ ΑΓΓΕΛΟΣ

ΓΙΑ ΠΛΗΡΟΦΟΡΙΕΣ-ΕΓΓΡΑΦΕΣ ΚΑΘΗΜΕΡΙΝΑ 5 μ.μ. έως 9 μ.μ.

ΕΝΑΡΞΗ ΜΑΘΗΜΑΤΩΝ
Γ' ΛΥΚΕΙΟΥ 1 ΑΥΓΟΥΣΤΟΥ
Ολα τα υπόλοιπα τμήματα 1 ΣΕΠΤΕΜΒΡΙΟΥ

ΦΡΟΝΤΙΣΤΗΡΙΟ ΜΕΘΟΔΙΚΟ
Η ...μέθοδος της επιτυχίας

ΗΡΩΩΝ ΠΟΛΥΤΕΧΝΕΙΟΥ 17 ΤΗΛ. 90233 - 96378 - 91781
www. methodiko.edu.gr
AE627

ΓΕΡΜΑΝΙΚΑ

ΕΥΚΟΛΑ SIMULTAN LANGUAGES ΓΡΗΓΟΡΑ

ΚΕΝΤΡΟ ΓΕΡΜΑΝΙΚΗΣ ΓΛΩΣΣΑΣ

Μάθετε σώστά Γερμανικά

- ☒ χωρίς άγχος, χωρίς παπαγαλία
- ☒ σε ολιγομελή τμήματα
- ☒ με σωστή και γρήγορη προετοιμασία για διπλώματα Γκαίτε
- ☒ Γερμανική μέθοδος SIMULTAN

✓Επιλέξτε τους ειδικούς
✓Ελάτε στο κέντρο Γερμαν. γλώσσας
✓Ελάτε στο SIMULTAN

Διδάσκει η καθηγήτρια
ΦΛΩΡΙΑΝΝΑ ΔΙΑΚΟΣΑΒΒΑ - ΑΣΠΡΗ
πτυχ. Γερμ. Φιλολογ. Παν/μίου Μονάχου

Εγγραφές πληροφ. καθημερινά
11.00-13.00 / 17.00-19.00

Καρίας 3, στο γεφυράκι 30 μέτρα πριν τον Αη Δημήτρη του Ροδινιού. Τηλ: 22410 - 32272, 6944904276 AE690

Συνελήφθησαν και οδηγούνται σήμερα στην ανακρίτρια

Πολλές διαρρήξεις από δύο ανήλικους

Είχαν δραστηριοποιηθεί στην περιοχή της Νότιας Ρόδου

Την πόρτα της τακτικής ανακρίτριας Ρόδου κ. Ελένης Κεχαγιά θα περάσουν σήμερα οι δύο ανήλικοι Γερμανοί τουρίστες ηλικίας 15 και 17 ετών αντίστοιχα, οι οποίοι είχαν επιδοθεί στις διαρρήξεις διαφόρων καταστημάτων στη περιοχή της Νότιας Ρόδου το τελευταίο διάστημα, έχοντας ιδιαίτερη προτίμηση στο καφενείο της Λαχανιάς.

Πρόκειται για έναν 15χρονο Γερμανό και τη 17χρονη φίλη και συμπατριώτισσά του, οι οποίοι προχθές το βράδυ από κοινού διέρρηξαν το καφενείο 55χρονου στη Λαχανιά από το οποίο και αφαίρεσαν 12 πακέτα τσιγάρων, κάρτες κινητού, το χρηματικό ποσό των 25 ευρώ και διάφορα τρόφιμα.

Μόλις ο 55χρονος ιδιοκτήτης του καταστήματος διαπίστωσε τι ακριβώς είχε συμβεί, αμέσως ειδοποίησε τις αστυνομικές αρχές της περιοχής, άνδρες της οποίας αξιοποιώντας κατάλληλα τα στοιχεία που είχαν συλλέξει, εντόπισαν και συνέλαβαν το νεαρό ζευγάρι αλλοδαπών.

Κατά τη διάρκεια της προανάκρισης οι δράστες ομολόγησαν τη πράξη τους, καθώς επίσης και το ότι τις τελευταίες ημέρες είχαν διαρρήξει το ίδιο κατάστημα άλλες δύο φορές, αφαιρώντας το ποσό των 30 ευρώ, κάρτες τηλεφώνου κα διάφορα τρόφιμα.

Επίσης ομολόγησαν ότι το ίδιο χρονικό διάστημα από κατάστημα 67χρονου στη Λαχανιάς αφαίρεσαν ένα μοτοποδήλατο, το οποίο και εντοπίστηκε σε υπαίθριο χώρο επί της Επαρχιακής οδού Γενναδίου- Λαχανιάς, μετά από υπόδειξη του 15χρονου.

Όπως οι δύο Γερμανοί ανήλικοι δήλωσαν στους αστυνομικούς που τους εξέτασαν, το ίδιο χρονικό διάστημα διέρρηξαν και κατάστημα ενοικιαζομένων μοτοποδηλάτων, ιδιοκτησίας 52χρονου κάτοικο Ασκληπειού, από το οποίο και αφαίρεσαν αυτή τη φορά δύο δίκυκλα μοτοποδήλατα, το ένα εκ των οποίων και εγκατέλειψαν σε υπαίθριο χώρο κοντά στο Κιοτάρι.

Οι αστυνομικοί εντόπισαν το μοτοποδήλατο στο σημείο που είχε εγκαταληφθεί από τους δράστες, ενώ το δεύτερο βρέθηκε στο σπίτι που διέμενε ο 15χρονος.

Τα κλοπιμαία κατασχέθηκαν και αποδόθηκαν στους ιδιοκτήτες τους, ενώ οι νεαροί αλλοδαποί προσάχθηκαν ενώπιον του Αντιεισαγγελέα Πλημμελειοδικών Ρόδου κ. Αν. Παπαματθαίου ο οποίος τους άσκησε ποινική δίωξη σε βαθμό κακουργήματος για διακεκριμένες κλοπές, παραπέμποντάς τους στην τακτική ανακρίτρια Ρόδου κ. Ελένη Κεχαγιά για να απολογηθούν. Ζήτησαν όμως και πήραν προθεσμία μέχρι σήμερα το πρωί, οπότε και θα περάσουν τη πόρτα της ανακρίτριας.

Προκλήθηκε κίνδυνος να επεκταθεί σε διπλανό κατάστημα

Κάηκε κατάστημα στο Κιοτάρι

Οι ζημιές υπολογίζονται σε 120.000 ευρώ

Στις φλόγες τυλίχθηκε χθες το μεσημέρι από άγνωστη μέχρι στιγμής αιτία, κατάστημα με σιδερικά και χρώματα στο Κιοτάρι, με αποτέλεσμα να προκληθούν ζημιές ύψους 120.000 ευρώ!

Συναγερμός σήμανε χθες στις 1.15 το μεσημέρι στην Πυροσβεστική Υπηρεσία, μετά την ειδοποίηση ότι είχε εκδηλωθεί φωτιά σε κατάστημα με σιδερικά και χρώματα στο Κιοτάρι. Αμέσως στη περιοχή έσπευσαν 10 οχήματα της Πυροσβεστικής με 20 άνδρες, οι οποίοι ρίχτηκαν στη μάχη για τη κατάσβεση της πυρκαγιάς, προκειμένου να εξαλείψουν και το ενδεχόμενο επέκτασής της σε παρακείμενα κτίρια, μεταξύ των οποίων και ένα βενζινάδικο. Χάρη στις συντονισμένες προσπάθειες των πυροσβεστών η φωτιά τέθηκε υπό έλεγχο λίγη ώρα αργότερα, ενώ κατασβήστηκε στις 5.25 το απόγευμα.

Σύμφωνα με τις πρώτες εκτιμήσεις, οι ζημιές που προκλήθηκαν από τη συγκεκριμένη πυρκαγιά στο κατάστημα είναι αρκετά μεγάλες και υπολογίζονται τουλάχιστον στις 120.000 ευρώ!

Τα αίτια που την προκάλεσαν παραμένουν άγνωστα μέχρι στιγμής, ενώ το έργο της διευκρίνισής τους έχει αναλάβει το ανακριτικό τμήμα της Πυροσβεστικής Υπηρεσίας.

Στην Κω ο αρχηγός του ΓΕΣ

Στρατιωτικές μονάδες της Ρόδου και του Καστελλορίζου καθώς και τις φρουρές στις νησίδες Ρω και Στρογγύλη, επισκέφθηκε ο αρχηγός του ΓΕΣ Νικόλαος Ντούβας.

Χθες ο αρχηγός ΓΕΣ μετέβη στην Κω προκειμένου να παραστεί στην τελετή ορκωμοσίας της πρώτης σειράς νεοσυλλέκτων του τοπικού κέντρου εκπαίδευσης και ενημερώθηκε για την πορεία κατασκευής του βρεφονηπιακού σταθμού της 80 ΑΔΤΕ.



ΚΥΚΛΟΣ

Δημιουργήσαμε:
- *ολιγομελή ομοιογενή τμήματα 6-8 μαθητών.*
- *γκρουπ 2-3 μαθητών*
- *ατομικές σημειώσεις για κάθε μαθητή.*

Παρέχουμε:
- *συνεχή ενημέρωση γονέων.*
- *επαναληπτικά - εβδομαδιαία διαγωνίσματα*
- *επαγγελματικός προσανατολισμός σε συνεργασία με ειδικούς επιστήμονες.*
- *δωρεάν ενισχυτικά μαθήματα στους αδύναμους μαθητές.*
- *ιδιαίτερα μαθήματα στο χώρο σας.*

Καταφέραμε:
... οι μαθητές μας να είναι τώρα καταξιωμένοι επιστήμονες...

ΕΝΑΡΞΗ ΜΑΘΗΜΑΤΩΝ

Γ' ΛΥΚΕΙΟΥ	1 ΑΥΓΟΥΣΤΟΥ
Β' ΛΥΚΕΙΟΥ	17 ΑΥΓΟΥΣΤΟΥ
Α' ΛΥΚΕΙΟΥ	
ΓΥΜΝΑΣΙΑ-ΤΕΕ	29 ΑΥΓΟΥΣΤΟΥ

Συμπληρώνουμε την εκπαίδευση....
Ολοκληρώνουμε την επιτυχία...

ΑΤΤΑΒΥΡΟΥ 49 ΡΟΔΙΝΙ ΤΗΛ. 2241032600
AE 560

Διευκρινίζει με δηλώσεις του ο γενικός γραμματέας της Περιφέρειας

Κανείς δεν τόλμησε να με πάρει στο τηλέφωνο

Δεν παρέστη στην εκδήλωση λόγω συνάντησης στο υπουργείο Εσωτερικών

Απάντηση στα σχόλια που έγιναν με αφορμή την πρόθεση του δημάρχου Πεταλούδων Μιχάλη Κορδίνα να τον βραβεύσει για την προσφορά του, έδωσε και χθες ο γενικός γραμματέας της Περιφέρειας Χαράλαμπος Κόκκινος.

Ο κ. Κόκκινος ξεκαθάρισε ότι δεν παρέστη στη τελετή λήξης της έκθεσης Κρεμαστής, όπου ήταν προγραμματισμένο να γίνει η βράβευση, όχι εξαιτίας πιέσεων που δέχθηκε αλλά μιας έκτακτης συνάντησης στο υπουργείο Εσωτερικών στην οποία κλήθηκε να παραστεί.

«Κανείς δεν τόλμησε να με πάρει στο τηλέφωνο για να μου ζητήσει να μην πάω στην εκδήλωση» δήλωσε χαρακτηριστικά.

Ειδικότερα δε για τα στελέχη της Νέας Δημοκρατίας που δέχθηκε αλλά τα οποία φέρεται ότι αντέδρασαν αρνητικά στο ενδεχόμενο βράβευσής του, ο κ. Κόκκινος το θεωρεί περίπου... παράδοξο, αφού –όπως είπε- στο πρόσωπό του θα βραβευόταν ο εκπρόσωπος της κυβέρνησης για την εφαρμογή της κυβερνητικής πολιτικής. Κατ' επέκταση, δηλαδή, η πολιτική της κυβέρνησης.

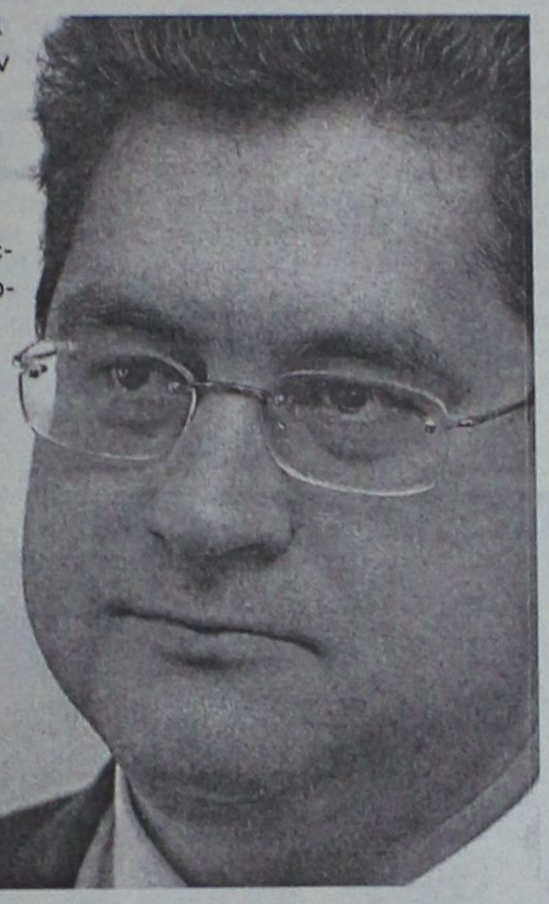

Άρα, δεν θα ήταν λογικό να αντιδρούν στελέχη τους Νέας Δημοκρατίας στην επιβράβευση της κυβερνητικής πολιτικής του κόμματός τους.

Απέρριψε επίσης την άποψη ότι η παρουσία του σε μια τέτοια εκδήλωση θα πριμοδοτήσει τον Μ. Κορδίνα λέγοντας ότι «οι δημοτικές και νομαρχιακές εκλογές δεν κερδίζονται με δημόσιες σχέσεις».

Τέλος, ξεκαθάρισε ότι όταν πλέον γίνει η εκδήλωση στο δήμο Πεταλούδων, θα παραστεί κανονικά και θα παραλάβει το βραβείο.

Νέο δ.σ. στο Λύκειο Ελληνίδων Καρπάθου

Νέο διοικητικό συμβούλιο εξέλεξε το παράρτημα Καρπάθου του Λυκείου Ελληνίδων κατά τη γενική συνέλευση των μελών του που πραγματοποιήθηκε στις 31 Ιουλίου.

Από τις αρχαιρεσίες που ακολούθησαν στη συνέχεια, το νέο δ.σ. συγκροτήθηκε σε Σώμα στις 4 Αυγούστου, με την ακόλουθη σύνθεση:

Πρόεδρος:
Θεοδώρα Διαμαντή
Αντιπρόεδρος Α':
Καλλιόπη Νισύριου
Αντιπρόεδρος Β':
Σοφία Γεργατσούλη
Γεν. Γραμματέας:
Ευδοξία Λυτού
Γεν. Ταμίας:
Όλγα Σταυριανού
Ειδ. Γραμματέας και Έφορος εκδηλώσεων:
Ζωή Χατζηγεωργίου
Έφορος λαογραφίας:
Παναγιώτα Σταματιάδη
Έφορος δημοσίων σχέσεων:
Σταματίνα Χαλκιά
Έφορος χορού:
Σοφία Σπανομανωλή
Έφορος ιματιοθήκης:
Άννα Χαροκόπου
Μέλος διοικητικού συμβουλίου:
Βενετία Φιλιππούση.

Για το καλώδιο αναμετάδοσης

Παρέμβαση του περιφερειάρχη για την Ψέριμο

Θα επιλυθεί το πρόβλημα

Άμεση ήταν η παρέμβαση του γενικού γραμματέα της Περιφέρειας Νοτίου Αιγαίου κ. Χαράλαμπου Κόκκινου στο ζήτημα που δημιουργήθηκε για την ηλεκτροδότηση τηλεοπτικού αναμεταδότη στην Ψέριμο.

Σε παρέμβασή μας σήμερα στη ΔΕΗ Κω πήραμε την απάντηση ότι δεν έχετε καταθέσει ηλεκτρολογικό σχέδιο, και ως εκ τούτου υπάρχει αδυναμία υπογραφής Συμβολαίου Ηλεκτροδότησης μεταξύ Δήμου-ΔΕΗ.



Ο γενικός γραμματέας της Περιφέρειας, σημειώνει συγκεκριμένα στην επιστολή του προς τον δήμαρχο Καλύμνου κ. Γιώργο Ρούσσο:

«Κύριε Δήμαρχε,

Κατά την πρόσφατη επίσκεψή μας στην Ψέριμο γίναμε δέκτες αιτήματος των κατοίκων που διαμαρτύρονται για την αδικαιολόγητη καθυστέρηση της ηλεκτροδότησης του αναμεταδότη της Τ.Υ. της οποίας ο Δήμος έχει αναλάβει την εγκατάσταση.

Παρακαλούμε όπως το ταχύτερο δυνατόν καταθέσετε το σχετικό σχέδιο και αφού υπογράψετε Συμβόλαιο Ηλεκτροδότησης ειδοποιήστε μας προκειμένου να επιταχύνουμε τις σχετικές διαδικασίες».

ΦΡΟΝΤΙΣΤΗΡΙΑ ΜΕΣΗΣ ΕΚΠΑΙΔΕΥΣΗΣ

ένεκα παιδείας

ΔΙΕΥΘΥΝΣΗ ΣΠΟΥΔΩΝ: ΜΑΓΡΙΠΛΗΣ ΣΚΕΥΟΣ

• Επικοινωνούμε • Συνεργαζόμαστε
• Υποστηρίζουμε • Ενδυναμώνουμε
• Συμμεριζόμαστε • Δεσμευόμαστε

Αφοσιωνόμαστε στο στόχο
Απολαμβάνουμε την πορεία
Μεθοδεύουμε την επιτυχία

ΔΙΔΑΣΚΟΝΤΕΣ

Μαθηματικοί:
Μαγριπλής Σ.
Αλεξανδρής Α.
Γαβριελάτος Π.
Αρνιθενού Ε.

Φυσικοί-Χημικοί:
Μιχαήλ Δ.
Τρικοίλης Ν.
Ψαρού Χ.
Κόγκα Α.

ΑΟΘ-ΑΟΔΕ:
Κατσαράς Β.

Βιολόγοι:
Σταυρή Μ.

Η/Υ:
Χαρόβας Α.

Φιλόλογοι:
Φλώρου Μ.
Σαρρή Α.
Τσετσέλη Λ.

ΟΙ ΕΓΓΡΑΦΕΣ ΣΥΝΕΧΙΖΟΝΤΑΙ
Πληροφορίες Μ. Κωνσταντίνου 91,
Τηλ: 22410 26260

ΑΕ648



ΓΕΡΜΑΝΙΚΑ
Friedrich Schiller
ΠΡΟΤΥΠΑ ΚΕΝΤΡΑ
ΞΕΝΩΝ ΓΛΩΣΣΩΝ

ΠΡΟΣΙΤΕΣ ΤΙΜΕΣ

• Grundstufe
• Mittelstufe
• Kleines Deutsches Sprachdiplom
• Grosses Deutsches Sprachdiplom
• Κρατικό πτυχίο γλωσσομάθειας
• Προετοιμασία για Γερμανική Φιλολογία (Α.Ε.Ι.)
• DSH (προετοιμασία για τις εξετάσεις γλώσσας στα γερμανικά πανεπιστήμια)
• Επαγγελματικά Γερμανικά
• Ειδική ορολογία (Νομική, Ιατρική, Οικονομικά)

ΤΟ ΚΥΡΟΣ ΤΗΣ ΠΕΙΡΑΣ Η ΔΥΝΑΜΗ ΤΗΣ ΕΞΕΛΙΞΗΣ

ΕΓΓΡΑΦΕΣ από 1-15 Σεπτεμβρίου, 17.00-20.00

ΥΠΕΥΘΥΝΗ ΣΠΟΥΔΩΝ: ΜΑΡΙΑ ΣΑΡΡΗ - ΛΕΒΑΝΤΗ

ΡΟΔΟΣ
ΕΜ. ΖΑΝΝΗ 2 (ΚΑΘΕΤΟΣ Κ. ΤΣΑΛΔΑΡΗ)
ΑΝΑΛΗΨΗ, ΤΗΛ./FAX: 22410 76898

ΑΘΗΝΑ
ΣΟΛΩΝΟΣ 111 & ΣΟΥΛΙΟΥ 5
ΤΗΛ./FAX: 210 3838442

DEUTSCHES SPRACHINSTITUT: Friedrich Schiller

ΑΕ672

Συνελήφθησαν δύο για κατοχή ναρκωτικών

Ο ένας καταδικάστηκε σε φυλάκιση 2 μηνών με αναστολή

Με μικρή ποσότητα ναρκωτικών ουσιών στη κατοχή τους εντοπίσθηκαν δύο άτομα στη πόλη της Ρόδου από αστυνομικούς, με αποτέλεσμα να συλληφθούν.

Πιο συγκεκριμένα, χθες 10 λεπτά μετά τα μεσάνυκτα άνδρες του Τμήματος Δίωξης Ναρκωτικών Ρόδου εντόπισαν 35χρονο κάτοικο του νησιού και σε έλεγχο που του έκαναν βρήκαν να κατέχει μία αυτοσχέδια πλαστική συσκευασία που περιείχε ποσότητα ηρωίνης βάρους 5 γραμμαρίων περίπου και μία πλαστική συσκευασία με δύο τεμαχισμένα δισκία Βουπρεμορφίνης.

Οι ναρκωτικές ουσίες κατασχέθηκαν, ενώ σε βάρος του 35χρονου κινήθηκαν όλες οι προβλεπόμενες από το νόμο διαδικασίες.

Επίσης χθες στις 10 το πρωί, αστυνομικοί του Τμήματος Δίωξης Ναρκωτικών Ρόδου, σε έλεγχο που έκαναν σε 37χρονο από την Αθήνα εντόπισαν στην κατοχή του μία αυτοσχέδια χάρτινη συσκευασία που περιείχε 8 γραμμάρια περίπου ακατέργαστης κάνναβης, η οποία και κατασχέθηκε.

Σε βάρος του 37χρονου ασκήθηκε ποινική δίωξη σε βαθμό πλημμελήματος για προμήθεια και κατοχή μικροποσότητας ναρκωτικών ουσιών προς ιδίαν χρήση και η υπόθεσή του εξετάστηκε χθες από το αυτόφωρο δικαστήριο, το οποίο και τον καταδίκασε σε ποινή φυλάκισης 2 μηνών με τριετή αναστολή.

Πολλές παραβάσεις για υπερβολική ταχύτητα

Και για τα άλλα άρθρα του ΚΟΚ

«Εξόρμηση» για τον εντοπισμό παραβατών οδηγών του Κώδικα Οδικής Κυκλοφορίας με χρήση ραντάρ, πραγματοποίησαν προχθές άνδρες του Τμήματος Τροχαίας Ρόδου, όπου βεβαίωσαν τις αντίστοιχες παραβάσεις. Από «ψιλό κόσκινο» πέρασαν και καταστήματα υγειονομικού ενδιαφέροντος σε ολόκληρο το νομό.

Ειδικότερα, στο πλαίσιο των αποφάσεων που έχουν ληφθεί για την πρόληψη των τροχαίων ατυχημάτων στη περιοχή μας, προχθές άνδρες του Τμήματος Τροχαίας Ρόδου διενήργησαν συνολικά 242 τροχονομικούς ελέγχους με αντικείμενο τον εντοπισμό οδηγών που «έτρεχαν» με υπερβολική ταχύτητα με τη χρήση ραντάρ.

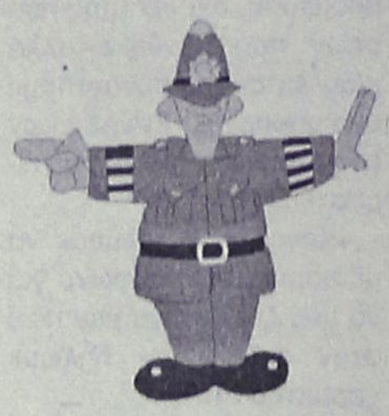

Από τους ελέγχους αυτούς διαπιστώθηκαν και βεβαιώθηκαν 66 παραβάσεις (από τις 18 ήταν για όριο ταχύτητας και 48 για λοιπές παραβάσεις του Κ.Ο.Κ.).

Το ίδιο χρονικό διάστημα άνδρες των υπηρεσιών της Αστυνομικής Διεύθυνσης Δωδεκανήσου πραγματοποίησαν ελέγχους σε καταστήματα υγειονομικού ενδιαφέροντος με αντικείμενο τον έλεγχο αδειών λειτουργίας των καταστημάτων αυτών, τιμοκαταλόγων, βιβλιαρίων υγείας εργαζομένων και αδειών μουσικής.

Συνολικά κατά τους ελέγχους αυτούς, πέρασαν από «ψιλό κόσκινο» 137 καταστήματα και 166 άτομα όπου διαπιστώθηκαν και βεβαιώθηκαν οι εξής παραβάσεις:

- **28 για στέρηση τιμοκαταλόγων**
- **22 για στέρηση αδειών μουσικής**
- **17 για στέρηση αδειών λειτουργίας**
- **5 για στέρηση βιβλιαρίων υγείας**

Αμετανόητος ο Αλβανός

Συνελήφθη και πάλι χωρίς δίπλωμα

Μυαλό δεν βάζει από ό,τι φαίνεται 34χρονος Αλβανός, ο οποίος συνελήφθη να οδηγεί υπό την επήρεια αλκοόλ και χωρίς δίπλωμα αυτοκινήτου, καθώς αυτό του είχε αφαιρεθεί πριν από τρεις μήνες για την ίδια παράβαση. Χθες από το αυτόφωρο δικαστήριο του επιβλήθηκε χρηματικό πρόστιμο ύψους 200 ευρώ!

Τροχονομικούς ελέγχους διενήργησαν άνδρες του Τμήματος Τροχαίας Ρόδου, χθες στις 8 παρά 10 το πρωί στο 5ο χιλιόμετρο της Εθνικής οδού Ρόδου- Λίνδου κατά τη διάρκεια των οποίων εντόπισαν τον 34χρονο να οδηγεί ι.χ. επιβατικό αυτοκίνητο. Από την έρευνα που έκαναν οι αστυνομικοί στον αλλοδαπό προέκυψε ότι δεν κατείχε δίπλωμα και ασφάλεια αυτοκινήτου, ενώ παράλληλα οδηγούσε και υπό την επήρεια αλκοόλ.

Όπως προέκυψε από την προανάκριση το δίπλωμα είχε αφαιρεθεί από τον 34χρονο πριν από τρεις μήνες, όπου και τότε είχε συλληφθεί να οδηγεί μεθυσμένος. Ο αλλοδαπός χθες από το αρμόδιο αυτόφωρο δικαστήριο αθωώθηκε για το ότι δεν είχε δίπλωμα και ασφάλεια αυτοκινήτου και κρίθηκε ένοχος για τη μέθη, επιβάλλοντάς του χρηματικό πρόστιμο 200 ευρώ.

Ο 34χρονος πλήρωσε και αφέθηκε ελεύθερος.



Απολαμβάνουμε τους καρπούς μιας πολύτιμης σχέσης
στην πιο ώριμη στιγμή της.

Στις **26 Αυγούστου** αρχίζει
μια μεγάλη γιορτή της φύσης.
Ελάτε να τρυγήσουμε
τους εκλεκτούς καρπούς
της ροδίτικης γης!

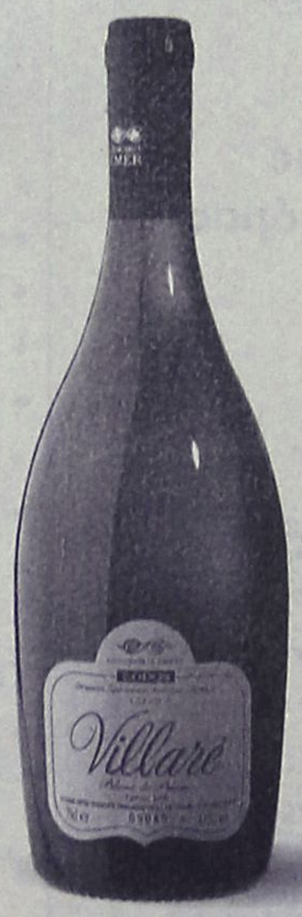

ΟΙΝΟΘΗΚΗ
EMERY
Οινοποιία στην Έμπωνα!

Ανεβαίνετε συχνά στην Αθήνα;

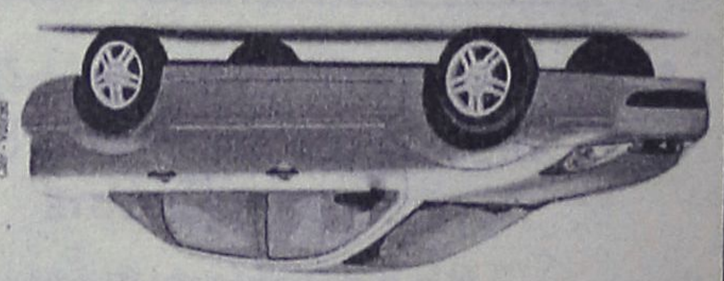

Τότε, γιατί να πληρώνετε περισσότερα από 29€ την ημέρα για ενοικίαση αυτοκινήτου;

Η PAYLESS φέρνει τα πάνω-κάτω στην ενοικίαση αυτοκινήτου, προσφέροντας σε όλους τους Ροδίτες που επισκέπτονται την Αθήνα, τις χαμηλότερες τιμές της αγοράς!

FIAT PANDA NUOVA ΜΕ 29€ • HYUNDAI ACCENT ΜΕ 35€ • CITROEN XSARA ΜΕ 39€

Κάνετε σήμερα την κράτησή σας και η PAYLESS θα σας περιμένει στο αεροδρόμιο ΕΛΕΥΘΕΡΙΟΣ ΒΕΝΙΖΕΛΟΣ με το αυτοκίνητο που θα επιλέξετε!

Καλέστε τώρα το τοπικό κέντρο κρατήσεων της PAYLESS στο: **800 11 82311*** ή μιλήστε με τον ταξιδιωτικό σας πράκτορα!

*Για κλήσεις από κινητό καλέστε 22410 82313

PAYLESS CAR RENTAL

PAYLESS CAR RENTAL GREECE - Δραγωνέα 5 - Μαρκόπουλο Αττικής - Τηλ: 22990 63211

ΓΕΝΙΚΟΙ ΟΡΟΙ ΕΝΟΙΚΙΑΣΗΣ ΑΥΤΟΚΙΝΗΤΩΝ: Η προσφορά ισχύει για κρατήσεις από κατοίκους της Ρόδου που καλύπτουν στην Αθήνα μέσω του αεροδρομίου ΕΛΕΥΘΕΡΙΟΣ ΒΕΝΙΖΕΛΟΣ για το χρονικό διάστημα μεταξύ 1/02/2005 έως 31/05/2005. Οι παρατεθείσες τιμές αφορούν μόνο τα αναφερόμενα αυτοκίνητα, συμπεριλαμβάνουν ελεύθερα χιλιόμετρα και ασφάλιση CDW και ισχύουν με χρήση πιστωτικής κάρτας. Η προσφορά δεν μπορεί να συνδυαστεί με άλλες προσφορές που κατά καιρούς παρέχει η PAYLESS CAR RENTAL GREECE. Ο ενοικιαστής πρέπει να είναι άνω των 23 ετών και να είναι κάτοχος άδειας οδήγησης για τουλάχιστον 1 έτος. Διάφορες χρεώσεις ανάλογα με τον τόπο παράδοσης του αυτοκινήτου μπορεί να ισχύουν.

XT12267

Ζητούν μερική ακύρωση απόφασης του δημοτικού συμβουλίου Τήλου

Κατατέθηκε ήδη **προσφυγή** στην επιτροπή του άρθρου 7 της Περιφέρειας Νοτίου Αιγαίου

Σε... μερική ακύρωση της επίμαχης απόφασης του Δημοτικού συμβουλίου του Δήμου Τήλου, αναφορικά με τις περιοχές που είχαν χαρακτηριστεί ως περιοχές οικοανάπτυξης, προκαλώντας έντονες αντιδράσεις σε μεγάλη μερίδα κατοίκων του νησιού κατέληξε η απόφαση της αρμόδιας επιτροπής Περιφέρειας Νοτίου Αιγαίου που εξέτασε τις σχετικές ενστάσεις.

Στην επιστολή του γνωστού δικηγόρου κ. Σεβαστιανού Κούρκουλου, σημειώνεται συγκεκριμένα για το θέμα αυτό:

«Στις 18 Ιουλίου 2005, προσήλθε για τακτική μηνιαία συνεδρίαση το Δημοτικό Συμβούλιο του Δήμου Τήλου. Ένατο θέμα της συνεδρίασης της ημερήσιας διάταξης είχε συμπεριληφθεί η ανάκληση της υπ' αριθμ. 1306/28-7-00 απόφασης του Γενικού Γραμματέα Περιφερείας Νοτίου Αιγαίου, για την ίδρυση μονίμου καταφυγίου άγριας ζωής στην Τήλο ύστερα από πρωτοβουλία του Δήμου Τήλου. Κατά την συζήτηση του θέματος αυτού κι ενώ είχε προηγηθεί ομόφωνη αποδοχή της προτάσεως για ανάκληση της αποφάσεως του Γεν Γραμματέα, ο Δήμαρχος Τήλου κατέθεσε έγγραφο στο οποίο αναφέρονταν τα εξής: «Εντός της Περιοχής Οικοανάπτυξης χαρακτηρίζονται οι κάτωθι Περιοχές Προστασίας της Φύσης, σύμφωνα με τα άρθρα 18 και 19 (παρ. 2) του ν. 1650/86 (ΦΕΚ 160 Α), που περιλαμβάνουν εκτός σχεδίου και εκτός ορίων οικισμών εκτάσεις του Δήμου Τήλου:

1. Περιοχή Κούτσουμπα (1) 2. Περιοχή Σταυρού (2) 3. Περιοχή Βορείων Ακτών. Δύο διακεκριμένα τμήματα 3α και 3β (3) 4. Περιοχή Μονής Αγ. Παντελεήμονα -Προφήτη Ηλία-Παλαιοκάστρου (4) 5. Νησίδες και Βραχονησίδες Τήλου (Γαιδουρονήσι, Γάιδαρος ή Νησί, Πρασούδα, Αντίτηλος ή Ασκενα) και λοιπές βραχονησίδες του νησιωτικού συμπλέγματος Τήλου 6. Παρόχθιες Περιοχές (6) 7. Τα όρια του συνόλου των Περιοχών Προστασίας της Φύσης φαίνονται με συνεχείς γραμμές και αρίθμηση των κορυφών στα δύο (2) πρωτότυπα διαγράμματα 1: 10.000 και ενδεικτικά με διακεκομμένες γραμμές στο χάρτη κλίμακας 1: 25.000

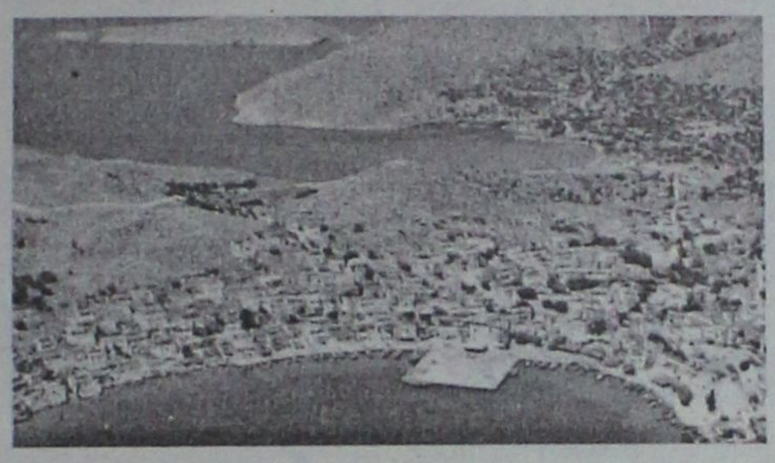

» Οι Δημοτικοί Σύμβουλοι της μειοψηφικής παράταξης, όπως ήταν φυσικό καταψήφισαν την απόπειρα ένταξης των περιοχών αυτών στο νομικό πλαίσιο του ν. 1650/1986 και τον χαρακτηρισμό τους ως Περιοχές Προστασίας της Φύσης, ενόψει και του γεγονότος ότι η προσπάθεια αυτή ήταν παράνομη ως αντίθετη στις οικείες διατάξεις του Δημοτικού και Κοινοτικού Κώδικα και άσχετη με το θέμα που συζητιόταν οι Δημοτικοί Σύμβουλοι της πλειοψηφίας όμως, έσπευσαν να υπερψηφίσουν την πρόταση του Δημάρχου Τήλου, στην ουσία όμως λαμβάνοντας παράνομα απόφαση για θέμα το οποίο δεν είχε συμπεριληφθεί στην ημερήσια διάταξη ούτε και ήταν σχετικό με τα θέματα προς συζήτηση . Όπως και στο παρελθόν εκτενώς έχει αναλυθεί και μέσα από τις σελίδες σας (Η ΡΟΔΙΑΚΗ 6/4/05), η ίδρυση του Μονίμου Καταφυγίου Αγρίας Ζωής, συνεπαγόταν την δέσμευση ιδιόκτητων εκτάσεων αλλά και ευρύτερων περιοχών και δέσμευε γενικότερα σημαντικές δραστηριότητες των κατοίκων του νησιού της Τήλου και για τον λόγο αυτό κατόπιν προσπαθειών της μειοψηφούσας παράταξης του Δήμου Τήλου, επιδιωκόταν η ανάκληση τη παραπάνω αποφάσεως και των δυσμενών αποτελεσμάτων της για την δραστηριότητα των δημοτών.

Παράλληλα όμως, η δημοτική αρχή του Δήμου Τήλου, με επικεφαλής τον Δήμαρχο Τήλου αν και εμφανιζόταν πρόθυμη στην συναίνεση της ανακλήσεως της απόφασης για την ίδρυση μονίμου καταφυγίου άγριας φύσης, δρομολογούσε την ένταξη περιοχών στο πρόγραμμα Προστασίας της Φύσης (LIFE-NATURA), πράγμα που σημαίνει δέσμευση των προς ένταξη περιοχών στο πρόγραμμα αυτό και περιορισμό ανθρώπινων δραστηριοτήτων ακόμη βαρύτερη και εντονότερη για τους κατοίκους της Τήλου - από την δέσμευση που προέβλεπε ο χαρακτηρισμός των περιοχών αυτών ως Καταφύγιο Αγριας Ζωής- ιδίως για τους μη προνομιούχους ιδιοκτήτες αγρών και εκτάσεων που βρίσκονται στο βόρειο τμήμα του νησιού (περιοχή Μεγ. Χωριού, Αγίου Αντωνίου, Ερίστου κοκ).

Επισημαίνεται στο σημείο αυτό ότι οι περιοχές που εντάσσονταν τόσο στην προστασία του Μονίμου Καταφυγίου Αγρίας Ζωής, όσο και στην προστασία του Προγράμματος LIFE- NATURA τυγχάνουν λίγο πολύ οι ίδιες, αγροτικές και μικρές- μη προνομιούχες ιδιοκτησίες, με απλά λόγια δηλαδή και κατά την προσφιλή πολιτική της δημοτικής αρχής, επιχειρείται η απορρόφηση εκατοντάδων χιλιάδων ευρώ από τα κοινοτικά ταμεία, δεσμεύεται όμως η ιδιοκτησία του μη προνομιούχου τηλιακού, γεωργού και μικροιδιοκτήτη.

Εξαιτίας των προαναφερομένων η μειοψηφούσα παράταξη «ΤΗΛΟΣ ΑΝΑΓΕΝΝΗΣΗ-ΔΗΜΟΚΡΑΤΙΑ» έχει αποδυθεί σε έναν μακροχρόνιο, επίμονο και συνεχόμενο αγώνα για την αντιμετώπιση των αδικιών και παρανομιών αυτών και ο επικεφαλής αυτής Ιπποκράτης Λογοθέτης καθώς και τα μέλη Κωνσταντίνος Χρυσοβαλάντης Γιαννουράκης και Γρηγόρης Παπαντωνίου άσκησαν δια του πληρεξουσίου δικηγόρου τους Σεβαστιανού Κούρκουλου, Προσφυγή ενώπιον της τριμελούς επιτροπής του αρθρ. 7 Ν. 2839/00 που συνεδρίασε στην Περιφέρεια Νοτίου Αιγαίου στις 09/08/05 και έλαβε την με αριθμ. πρακτικού 21/2005 απόφασή της με την οποία έγινε δεκτή η εισήγηση του μέλους της Επιτροπής, Ειρήνης Μαντικού και έκανε δεκτή την ασκηθείσα Προσφυγή και ακύρωσε εν μέρει την υπ' αριθμ. 160/2005 απόφαση του Δημοτικού Συμβουλίου Τήλου, ως προς το σημείο της Παρ. 1 , δηλαδή ως προς τον χαρακτηρισμό των εκτάσεων Κούτσουμπα (1), Σταυρού (2), Βορείων Ακτών (3), Μονής Αγ. Παντελεήμονα Προφήτη Ηλία-Παλαιοκάστρου (4), Νησίδων και Βραχονησίδων Τήλου (5) και Παρόχθιων Περιοχών (6) ως Περιοχές Προστασίας της Φύσης, σύμφωνα με τα άρθρα 18 και 19 (παρ. 2) του ν. 1650/86 (ΦΕΚ 160 Α).

ΦΡΟΝΤΙΣΤΗΡΙΟ ΜΕΣΗΣ ΕΚΠΑΙΔΕΥΣΗΣ

Η ΔΟΜΗ

ΔΙΕΥΘΥΝΣΗ:
ΝΙΚΗΤΑΣ ΧΑΤΖΗΚΩΝΣΤΑΝΤΙΝΟΥ
ΛΟΥΚΑΣ ΚΩΣΤΑΣ

ΣΥΝΕΡΓΑΤΕΣ (αλφαβητικά):
ΕΦΗ ΑΝΤΩΝΙΟΥ
ΜΙΧΑΛΗΣ ΖΥΡΙΧΙΔΗΣ
ΒΑΣΙΛΗΣ ΚΑΤΣΑΡΑΣ
ΚΩΣΤΑΣ ΚΩΛΕΤΣΗΣ
ΚΩΣΤΑΣ ΜΕΝΤΟΣ
ΜΑΝΟΛΗΣ ΜΟΡΑΡΗΣ
ΕΙΡΗΝΗ ΣΑΒΒΙΓΚΟΥ
ΠΑΥΛΟΣ ΧΑΤΖΗΚΩΝΣΤΑΝΤΙΝΟΥ
ΤΑΝΙΑ ΧΑΤΖΗΚΩΝΣΤΑΝΤΙΝΟΥ

ΕΝΑΡΞΗ ΜΑΘΗΜΑΤΩΝ:

ΕΝΙΑΙΟ ΛΥΚΕΙΟ

1) Β' & Γ' (γενικής παιδείας & όλες οι κατευθύνσεις): 17 Αυγούστου
Διδάσκονται: ΜΑΘΗΜΑΤΙΚΑ - ΦΥΣΙΚΗ - ΧΗΜΕΙΑ - ΒΙΟΛΟΓΙΑ - ΦΙΛΟΛΟΓΙΚΑ - ΑΡΧΕΣ ΟΙΚΟΝΟΜΙΚΗΣ ΘΕΩΡΙΑΣ - ΟΡΓ. & ΔΙΟΙΚ. ΕΠΙΧΕΙΡΗΣΕΩΝ - ΑΝΑΠΤΥΞΗ ΕΦΑΡΜ. ΣΕ ΠΡΟΓΡΑΜ/ΚΟ ΠΕΡΙΒΑΛΛΟΝ

2) Α' : 1 Σεπτέμβρη
Διδάσκονται: ΜΑΘΗΜΑΤΙΚΑ - ΦΥΣΙΚΗ - ΧΗΜΕΙΑ - ΦΙΛΟΛΟΓΙΚΑ - ΑΡΧΕΣ ΟΙΚΟΝΟΜΙΑΣ - ΕΦΑΡΜΟΓΕΣ ΠΛΗΡΟΦΟΡΙΚΗΣ

ΓΥΜΝΑΣΙΟ

Τάξεις: α' - β' - γ': 1 Σεπτέμβρη
Διδάσκονται: ΜΑΘΗΜΑΤΙΚΑ - ΦΥΣΙΚΗ - ΧΗΜΕΙΑ - ΦΙΛΟΛΟΓΙΚΑ

ΤΕΕ (Β' κύκλος - εξετάσεις εθνικού επιπέδου): 1 Σεπτέμβρη
Διδάσκονται: ΜΑΘΗΜΑΤΙΚΑ - ΝΕΑ ΕΛΛΗΝΙΚΑ- ΟΙΚΟΝΟΜΙΚΑ-ΥΠΟΛΟΓΙΣΤΕΣ

ΕΓΓΡΑΦΕΣ: από 1 Αυγούστου, καθημερινά, 9-1π.μ. και 6-8 μ.μ., στο τηλέφωνο 2241033988
Υπεύθυνη γραμματείας: Πόπη Παθιάκη - Μπουρδαντωνάκη

ΔΙΕΥΘΥΝΣΗ ΦΡΟΝΤΙΣΤΗΡΙΟΥ
ΔΩΔΕΚΑΝΗΣΙΑΚΗΣ ΝΕΟΛΑΙΑΣ 12, κοντά στον κιν/φο ΠΑΛΛΑΣ

AE600

ΚΕΝΤΡΟ ΞΕΝΩΝ ΓΛΩΣΣΩΝ
ΝΑΝΣΥ ΒΑΣΙΛΟΠΟΥΛΟΥ
Master of Arts in Hull University, UK

ΑΓΓΛΙΚΑ
ΓΕΡΜΑΝΙΚΑ





* Τμήματα όλων των επιπέδων *
* Ταχύρυθμα τμήματα για ενηλίκους *
* Computers, Multimedia, Internet *

ΟΙ ΕΓΓΡΑΦΕΣ ΑΡΧΙΣΑΝ

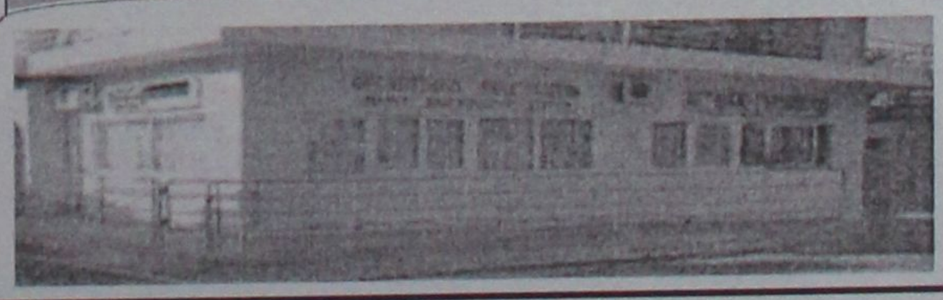

ΜΗΤΡΟΠΟΛΕΩΣ 75, ΡΟΔΟΣ, Τηλ. 22410-70110

AT2771(Γ)

Ξεκινά την Πέμπτη το Διεθνές Συνέδριο για το Περιβάλλον και την Τεχνολογία

Την έναρξη θα κηρύξει ο Πρόεδρος της Δημοκρατίας Κάρολος Παπούλιας

Το Τμήμα Περιβάλλοντος του Πανεπιστημίου Αιγαίου και το Διεθνές Δίκτυο Περιβαλλοντικής Επιστήμης και Τεχνολογίας (Global NEST), διοργανώνουν το 9ο Διεθνές Συνέδριο Περιβαλλοντικής Επιστήμης και Τεχνολογίας, στη Ρόδο, το διάστημα 1-3 Σεπτεμβρίου 2005. Οι εργασίες του Συνεδρίου θα διεξαχθούν στις αίθουσες του ξενοδοχείου Sofitel Capsis.



Την έναρξη των εργασιών του Συνεδρίου θα κηρύξει η Α.Ε. ο Πρόεδρος της Ελληνικής Δημοκρατίας, κ. Κάρολος Παπούλιας.

Στο διεθνές αυτό συνέδριο που διοργανώνεται για ένατη φορά (1989, 1991, 1993, 1995, 1997, 1999, 2001 και 2003 οι προηγούμενες διοργανώσεις) θα συμμετάσχουν περισσότεροι από 400 επιστήμονες και τεχνολόγοι, που ασχολούνται με θέματα περιβάλλοντος, από Πανεπιστήμια, ερευνητικά ιδρύματα, δημόσιες υπηρεσίες και βιομηχανίες, τόσο από τον ελληνικό όσο και από το διεθνή χώρο.

Στόχος αυτής της ανά διετία συνάντησης, είναι η ανταλλαγή απόψεων και η ενημέρωση σε ένα από τα σημαντικότερα προβλήματα, που απασχολούν την ανθρωπότητα.

Η θεματολογία του 9ου Συνεδρίου, παρακολουθώντας τις νέες εξελίξεις στο χώρο των επιστημών του περιβάλλοντος, θα εστιασθεί στις ακόλουθες ενότητες:

- Κλιματική αλλαγή και διαχείριση οικοσυστημάτων,
- Διαχείριση υδατικών πόρων,
- Ποιότητα νερού,
- Ποιότητα αέρα,
- Διαχείριση στερεών απορριμμάτων και ανακύκλωση.

Στο Συνέδριο παρουσιάζονται εργασίες στα ακόλουθα περιβαλλοντικά θέματα, που θα αποτελέσουν αντικείμενο ανταλλαγής απόψεων και ενημέρωσης:

- Περιβαλλοντική ρευστομηχανική (μετεωρολογία, υδρολογία, γεωφυσική)
- Περιβαλλοντική ρύπανση (αέρας, νερό, έδαφος, θόρυβος, ακτινοβολία, πηγές, οδοί μεταφοράς, αλληλεπιδράσεις μεταξύ ρυπαντών).
- Περιβαλλοντική αειφορία (διαχείριση πόρων & ανακύκλωση, ποιοτική διαχείριση αέρα, νερού και εδαφών, ανάλυση περιβαλλοντικών συστημάτων).
- Διαχείριση στερεών απορριμμάτων
- Επεξεργασία και επαναχρησιμοποίηση νερού και υγρών αποβλήτων.
- Πλανητική αλλαγή (κλιματική αλλαγή, θέρμανση πλανήτη, στρώμα όζοντος, ανθρώπινη γεωγραφία, αποψίλωση δασών, ερημοποίηση)
- Οικολογική μηχανική (οικολογική τεχνολογία, σχεδιασμός ενδιαιτημάτων, αποκατάσταση υγροβιοτόπων).
- Περιβαλλοντική αποκατάσταση (καθαρισμός υπόγειων νερών, απορρύπανση εδαφών, στραγγίσματα χώρων διάθεσης τοξικών αποβλήτων).
- Περιβαλλοντική και εργασιακή ιατρική
- Επιδημιολογία και ανάλυση κινδύνου
- Απόβλητα (αστικά, βιομηχανικά, αγροτικά - διαχείριση, επεξεργασία, έλεγχος και διάθεση).

Συνολικά θα παρουσιασθούν σε 26 συνεδριάσεις, 450 επιστημονικές εργασίες, από τις οποίες 270 θα ανακοινωθούν προφορικά και 180 με τη μορφή αναρτημένης εργασίας.

Χρυσό μετάλλιο στον καθηγούμενο Πάτμου για την προσφορά του στην οικογένεια

Συμβουλευτική γονέων και στην Πάτμο από τον ΟκτώΒρη

Τρίτη 23 Αυγούστου, στο Ιερό Κάθισμα της Παναγίας του Γραβά εορτή της Αποδόσεως της Κοιμήσεως της Θεοτόκου προεξήρχε της Θείας Λειτουργίας ο καθηγούμενος και Πατριαρχικός Έξαρχος Πάτμου αρχ. κ Αντίπας.

Κατά τη θεία Λειτουργία ο Άγιος Καθηγούμενος προσέφερε το παράσημο των 1900 ετών από της συγγραφής της Αποκαλύψεως στον Αιδεσιμολογιώτατο Πρωτοπρεσβύτερο κ. Κυριάκο Μανέττα, πρόεδρο των πολυτέκνων νομού Δωδεκανήσου.



Ακολούθως ο π. Κυριάκος Μανέττας, αφού αναφέρθηκε στο έργο και την προσφορά του Αγίου Καθηγουμένου στην οικογένεια, του απένειμε το χρυσό μετάλλιο της Ανώτατης Συνομοσπονδίας Πολυτέκνων Ελλάδος όπως επίσης και τα αναμνηστικά δώρα του συλλόγου πολυτέκνων Δωδεκανήσου.

Να ενημερώσουμε ότι ιδρύεται και στην Πάτμο όπως και στα άλλα νησιά του νομού μας, τμήμα συμβουλευτικής γονέων από το υπουργείο Παιδείας υπό την διεύθυνση της Φιλολόγου πρεσβυτέρας Μαργαρίτας Παναγή Μανέτα. Θα λειτουργήσει από τον Οκτώβριο.

Πανήγυρις σήμερα στην Κρεμαστή

Σήμερα Παρασκευή, πανηγυρίζει το εξωκκλήσι του Αγίου Φανουρίου πίσω από το Λύκειο της Κρεμαστής. Συγκεκριμένα έχει προγραμματιστεί για το απόγευμα στις 7.30 ο εσπερινός, ενώ θα ακολουθήσει και περιφορά της εικόνας, με τη συνοδεία της Φιλαρμονικής του Δήμου Πεταλούδων.

Όπως έγινε γνωστό, θα χοροστατήσει ο Μητροπολίτης Ιταλίας και Μελίνης, ο σεβασμιότατος κ. Γεννάδιος.

Μετά το πέρας του εσπερινού και της περιφοράς, θα ακολουθήσει βράβευση των μαθητριών Καθολικής Αντωνιάδου του Παντελή και Τσαμπίκας Παπαγρηγορίου του Αλεξάνδρου που πρώτευσαν στην Α' τάξη του Λυκείου Κρεμαστής.

Αμέσως μετά, θα πραγματοποιηθεί γλέντι με φαγητό και χορό από την ορχήστρα του Γιάννη Κλαδάκη.

Αύριο Σάββατο, πρωί, θα πραγματοποιηθεί Θεία Λειτουργία με αρτοκλασία.

Ημέρα μνήμης την Κυριακή

Για τον Ελληνισμό της Μικράς Ασίας

Την Κυριακή 18 Σεπτεμβρίου θα γίνει ο εορτασμός της Ημέρας Εθνικής Μνήμης της γενοκτονίας των Ελλήνων της Μικράς Ασίας. Σύμφωνα με το σχετικό Προεδρικό Διάταγμα, η 14η Σεπτεμβρίου καθιερώθηκε ως ημέρα μνήμης της γενοκτονίας του Ελληνισμού της Μ. Ασίας από το Τουρκικό κράτος και ο εορτασμός που θα γίνει στις 18 του ίδιου μήνα, έχει σκοπό να τονίσει ιδιαίτερα και να υπενθυμίζει τα γεγονότα της δραματικής αυτής περιόδου των διωγμών και του ξεριζωμού των Ελλήνων της Μικράς Ασίας.

TIMETABLE		RHODES	SIMI		PANORMITIS		KOS		KALYMNOS		LEROS		LIPSI		PATMOS		LIPSI		LEROS		KALYMNOS		KOS		SIMI		PANORMITIS		RHODES	KASTELORIZO	
DAYS/ΗΜΕΡΕΣ	SHIP	DEPARTURE	ARRIVAL	DEPARTURE	ARRIVAL	DEPARTURE	ARRIVAL	DEPARTURE	ARRIVAL	DEPARTURE	ARRIVAL	DEPARTURE	ARRIVAL	DEPARTURE	ARRIVAL	DEPARTURE	ARRIVAL	DEPARTURE	ARRIVAL	DEPARTURE	ARRIVAL	DEPARTURE	ARRIVAL	DEPARTURE	ARRIVAL	DEPARTURE	ARRIVAL	DEPARTURE	ARRIVAL	ARRIVAL	DEPARTURE
SUNDAY ΚΥΡΙΑΚΗ	EXPRESS	8.30	9.20	9.25	-	-	11.00	11.10	11.50	12.00	12.50	12.55	13.15	13.20	13.40	13.45	-	-	14.25	14.30	15.20	15.30	16.10	16.20	17.45	17.50	-	-	18.30	-	-
	PRIDE	15.30	-	-	16.10	16.15	17.30	17.40	18.20	18.30	19.15	19.20	19.40	19.45	20.05	6.00	6.20	6.25	6.45	6.50	7.35	7.45	8.20	8.30	-	-	9.45	9.50	10.50	-	-
MONDAY ΔΕΥΤΕΡΑ	EXPRESS	8.30	-	-	-	-	-	-	-	-	-	-	-	-	-	-	-	-	-	-	-	-	-	-	-	-	-	-	-	11.00	16.00
	PRIDE	15.30	16.20	16.25	-	-	17.40	17.50	18.30	18.40	19.25	19.30	19.50	19.55	20.15	6.00	6.20	6.25	6.45	6.50	7.35	7.45	8.20	8.30	9.45	9.50	-	-	10.40	-	-
TUESDAY ΤΡΙΤΗ	EXPRESS	8.30	-	-	-	-	10.40	10.50	11.30	11.40	12.30	12.35	12.55	13.00	13.20	13.30	-	-	14.20	14.30	15.20	15.30	16.10	16.20	-	-	-	-	18.30	-	-
	PRIDE	15.30	16.20	16.25	-	-	17.40	17.50	18.30	18.40	19.25	19.30	19.50	19.55	20.15	6.00	6.20	6.25	6.45	6.50	7.35	7.45	8.20	8.30	9.45	9.50	-	-	10.40	-	-
WEDNESDAY ΤΕΤΑΡΤΗ	EXPRESS	8.30	9.20	9.25	-	-	11.00	11.10	11.50	12.00	12.50	12.55	13.15	13.20	13.40	13.45	-	-	14.25	14.30	15.20	15.30	16.10	16.20	17.45	17.50	-	-	18.30	-	-
	PRIDE	15.30	16.20	16.25	-	-	17.40	17.50	18.30	18.40	19.25	19.30	19.50	19.55	20.15	6.00	6.20	6.25	6.45	6.50	7.35	7.45	8.20	8.30	9.45	9.50	-	-	10.40	-	-
THURSDAY ΠΕΜΠΤΗ	EXPRESS	8.30	-	-	-	-	10.40	10.50	11.30	11.40	12.30	12.35	12.55	13.00	13.20	13.30	-	-	14.20	14.30	15.20	15.30	16.10	16.20	-	-	-	-	18.30	-	-
	PRIDE	15.30	16.20	16.25	-	-	17.40	17.50	18.30	18.40	19.25	19.30	19.50	19.55	-	6.00	6.20	6.25	6.45	6.50	7.35	7.45	8.20	8.30	9.45	9.50	-	-	10.40	-	-
FRIDAY ΠΑΡΑΣΚΕΥΗ	EXPRESS	8.30	-	-	-	-	10.40	10.50	11.30	11.40	12.30	12.35	12.55	13.00	13.20	13.30	-	-	14.20	14.30	15.20	15.30	16.10	16.20	-	-	-	-	18.30	-	-
	PRIDE	15.30	16.20	16.25	-	-	17.40	17.50	18.30	18.40	19.25	19.30	19.50	19.55	20.15	6.00	6.20	6.25	6.45	6.50	7.35	7.45	8.20	8.30	9.45	9.50	-	-	10.40	-	-
SATURDAY ΣΑΒΒΑΤΟ	EXPRESS	8.30	-	-	9.10	9.20	10.50	11.00	11.40	11.50	12.40	12.45	13.05	13.10	13.30	13.40	-	-	14.20	14.30	15.20	15.30	16.10	16.20	-	-	17.45	17.50	18.30	-	-
	PRIDE	15.30	16.20	16.25	-	-	17.40	17.50	18.30	18.40	19.25	19.30	19.50	19.55	20.15	6.00	6.20	6.25	6.45	6.50	7.35	7.45	8.20	8.30	9.45	9.50	-	-	10.40	-	-

Δ' περίοδος από 15/05/05 έως 15/10/05



Με όραμα και αγάπη για τα Δωδεκάνησα,
το ταξίδι μας συνεχίζεται.

DODEKANISOS SEAWAYS
η δική μας ναυτιλιακή

Αναχωρήσεις για:
Ρόδο • Σύμη • Πανορμίτη • Κω • Κάλυμνο • Λέρο • Λειψούς • Πάτμο • Καστελόριζο

DODEKANISOS SEAWAYS Αυστραλίας 3, 85100 Ρόδος, τηλ.: 22410 70590, fax: 22410 70591, e-mail: info@12ne.gr, www.12ne.gr

AE592

ΕΥΡΩΓΝΩΣΗ®

Ειδικό Σύστημα Επιτυχίας

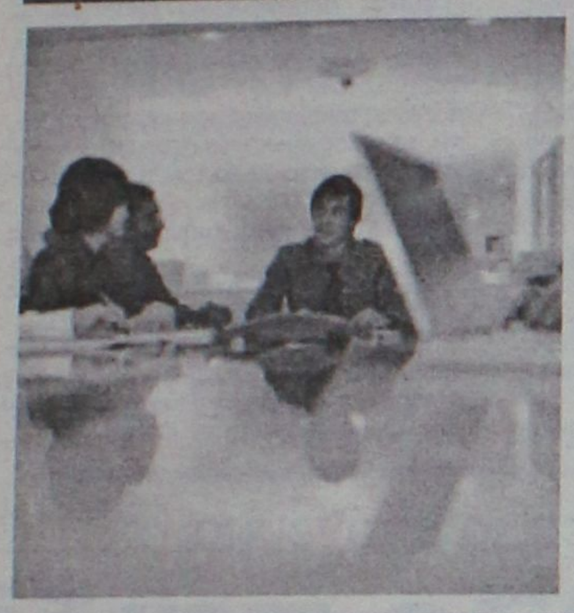







ΑΓΓΛΙΚΑ - ΓΑΛΛΙΚΑ - ΓΕΡΜΑΝΙΚΑ - ΙΤΑΛΙΚΑ - ΙΣΠΑΝΙΚΑ

Babies [Από 3-4 ετών]
Ένα συναρπαστικό τμήμα, σχεδιασμένο με αγάπη και απόλυτη αρμονία για παιδιά νηπιακής ηλικίας, τα οποία κάνουν τα πρώτα τους βήματα στις ξένες γλώσσες.

Juniors [Από 5-7 ετών]
Το τελειότερο σύστημα εκμάθησης για παιδιά, έτσι ώστε να ξεκινήσουν τις ξένες γλώσσες με τον πιο ευχάριστο και δημιουργικό τρόπο.

Kids [Από 8-11 ετών]
Αποκλειστικά προγράμματα εκπαίδευσης, ποικιλία μεθόδων διδασκαλίας και άριστα καταρτισμένοι εκπαιδευτές, τοποθετούν τις ισχυρότερες βάσεις για τη σωστή εκμάθηση των ξένων γλωσσών.

Teens [Από 12-17 ετών]
Για τους έφηβους, τα προγράμματα Teens έχουν ως στόχο την τελειοποίηση της γλώσσας και την εξοικείωση με τις πτυχιακές εξετάσεις μέσα από συνεχή εξάσκηση και ενισχυτική διδασκαλία.

Seniors [Από 18 ετών]
Ευέλικτα, ενδιαφέροντα & αποτελεσματικά προγράμματα, ειδικά σχεδιασμένα με γνώμονα τον ενήλικα σπουδαστή και τις ανάγκες του.

in! BUSINESS
Εξειδικευμένα προγράμματα επιχειρηματικής ορολογίας σε εταιρείες

Γίνε τώρα μέλος στο ΕΥΡΩΓΝΩΣΗ club και απόλαυσε Maximum Benefits

Life Time®
Δικαίωμα δια βίου γλωσσικής υποστήριξης

Guarantee Plus®
Πρόγραμμα εγγύησης απόκτησης πτυχίου



Summer Camp®
Προγράμματα Ανταλλαγής Σπουδαστών

Social Club®
Προσφορές και Εκπτώσεις σε πάνω από 2000 καταστήματα

Best Friend®
Μοναδικά δώρα και προνόμια στους φίλους των σπουδαστών

Διάλεξε το δικό σου πρόγραμμα τώρα!

AE695

220 ΚΕΝΤΡΑ ΞΕΝΩΝ ΓΛΩΣΣΩΝ ΣΕ ΕΛΛΑΔΑ ΚΑΙ ΚΥΠΡΟ

TÜV CERT

1ο ΚΕΝΤΡΟ: Εθνικής Αντίστασης 48, τηλ. 2241073303
2ο ΚΕΝΤΡΟ: Κορδιγκτώνος 51, τηλ. 2241033710

ΠΙΣΤΟΠΟΙΗΣΗ ΠΟΙΟΤΗΤΟΣ ISO 9001 ΠΡΟΓΡΑΜΜΑΤΟΣ & ΔΙΔΑΣΚΑΛΙΑΣ

ΑΝΑΧΩΡΗΣΗ 06/11/2005
ΜΕ ΠΤΗΣΗ ΤΣΑΡΤΕΡ ΑΠΟ ΡΟΔΟ
8ΗΜΕΡΗ ΑΕΡΟΠΟΡΙΚΗ ΕΚΔΡΟΜΗ
ΠΡΑΓΑ-ΒΟΥΔΑΠΕΣΤΗ-ΒΙΕΝΝΗ



-Σε ξενοδοχεία 4* με πρωϊνό μπουφέ και ημιδιατροφή
-Μεταφορές με πολυτελές κλιματιζόμενο πούλμαν
-Περιηγήσεις - ξεναγήσεις
-Εμπειρος αρχηγός

8ημερη ΑΕΡΟΠΟΡΙΚΗ ΕΚΔΡΟΜΗ ΣΤΗΝ ΜΑΓΕΥΤΙΚΗ ΠΡΑΓΑ!!!

Απολαύστε την Πράγα 8 ημέρες γεμάτες διασκέδαση
Και μαζί μονοήμερες εκδρομές στην Δρέσδη και Μοναχο.

ΑΝΑΧΩΡΗΣΗ 06/11/2005 ΜΕ ΠΤΗΣΗ ΤΣΑΡΤΕΡ ΑΠΟ ΡΟΔΟ

-Σε ξενοδοχεία 4* με πρωϊνό μπουφέ και ημιδιατροφή
-Μεταφορές με πολυτελές κλιματιζόμενο πούλμαν
-Περιηγήσεις - ξεναγήσεις
-Εμπειρος αρχηγός

Τηλεφωνείστε μας για περισσότερες πληροφορίες.
Ειδικές τιμές για γκρουπ και συλλόγους.

sigma travel agency
Υπεύθυνος: Στεργενάκης Στέργος

πλάσιο

Λεωφ. Ηρακλειδών (Εμπορικό Κέντρο Rhodesland- μεταξύ Avra Beach και Mira Mare)
Τηλ. 90049 & 96697 - Fax: 96697 ΩΡΑΡΙΟ: 09:00-17:00 18:00-22:00 ΑΕ667

Είναι κατηγορούμενος ο ροδίτης φαρμακοποιός

Σε βαθμό κακουργήματος

Συνελήφθη και οδηγείται για τα περαιτέρω στον ανακριτή

Κατηγορούμενος σε βαθμό κακουργήματος και αντιμέτωπος με τον ανακριτή Αθηνών, αναμένεται να βρεθεί ο 44χρονος ροδίτης φαρμακοποιός ο οποίος συνελήφθη από τους αστυνομικούς της Ασφάλειας Αττικής, προχθές, κατηγορούμενος για επιχείρηση μιας απίστευτης απάτης, σε βάρος βαθύπλουτου Αθηναίου δικηγόρου, 103 ετών.

Οι δράστες γνώριζαν ότι ο υπεραιωνόβιος Ηλίας Μανούσης, ιδρυτικό μέλος του Δικηγορικού Συλλόγου Αθηνών, φιλοξενείται σε οίκο ευγηρίας στη Βάρκιζα και ότι είχε στο όνομά του μετοχές αξίας 8,5 εκατομμυρίων ευρώ, ένα μέρος από τις οποίες είχε ρευστοποιήσει. Βρήκαν, λοιπόν, έναν ηλικιωμένο άστεγο, του έφτιαξαν πλαστά χαρτιά, τον έβαλαν για δέκα ημέρες στην Παμμακάριστο κλινική στα Πατήσια για νοσηλεία και στη συνέχεια τον πήγαν σε υποκατάστημα της Γενικής Τράπεζας, απ' όπου με τα πλαστά χαρτιά έκαναν ανάληψη ύψους τριών εκατομμυρίων ευρώ.

Οι απατεώνες δεν αρκέστηκαν όμως στο ποσό αυτό -που ξεπερνά το ένα δισεκατομμύριο σε δραχμές- και προχθές επανήλθαν στο υποκατάστημα της Γενικής Τράπεζας στην Ομόνοια για να σηκώσουν άλλο ένα εκατομμύριο ευρώ, όπου και συνελήφθησαν από την αστυνομία ενώ περίμεναν για την έκδοση της επιταγής. Αν δεν μεσολαβούσε η αργία του 15Αυγούστου πάντως, οι δράστες θα είχαν καταφέρει να ρευστοποιήσουν ολόκληρη την αμύθητη αυτή περιουσία.

Στις ατζέντες των δραστών, βρέθηκαν επίσης και άλλα 20 ονόματα ηλικιωμένων με... μεγάλη χρηματιστηριακή περιουσία.

Στην υπόθεση, σύμφωνα με χθεσινοβραδινές πληροφορίες, εμπλέκονται ακόμα: Ένας δικηγόρος που είχε κάνει ειδικό πληρεξούσιο ορίζοντας τον φαρμακοποιό της Ρόδου ως... ανιψιό και ένας υπάλληλος του χρηματιστηρίου, ο οποίος έδωσε τα στοιχεία αναφορικά με την περιουσία του, η οποία εκτιμάται σε:

12 εκατομμύρια ευρώ σε μετοχές και

35 περίπου ακίνητα στο κέντρο της Αθήνας και το Λουτράκι.

Σε βάρος τους κινήθηκε η προβλεπόμενη από τις διατάξεις του νόμου διαδικασία, σχηματίστηκε δικογραφία και παραπέμφθηκαν στον Εισαγγελέα.

Στον όρμο της Καλλιθέας χθες το απόγευμα

Πνίγηκε κι άλλο παιδί

Ενα αγοράκι 13 χρονών, που βρισκόταν εκεί με συγγενείς του

Τραγικό θάνατο βρήκε χθες το απόγευμα ένα 13χρονο Ροδιτόπουλο – το δεύτερο μέσα σε λίγες ημέρες- από πνιγμό στον Όρμο Καλλιθέας, όπου είχε μεταβεί με συγγενικά του πρόσωπα για να κολυμπήσει. Το περιστατικό συνέβη χθες, λίγη ώρα μετά τις 4.30 το απόγευμα και σε χρόνο μηδέν, ώστε κανείς να μην μπορέσει να κάνει τίποτα για να αποτρέψει το μοιραίο. Σύμφωνα με όσα έγιναν γνωστά, ο 13χρονος Τζαν Μαρασλί, που διέμενε μόνιμα στο νησί μας, μουσουλμάνος, είχε μεταβεί μαζί με συγγενικά του πρόσωπα στη περιοχή της Καλλιθέας. Κατά τη διάρκεια του «παιχνιδιού» του στη θάλασσα και σε χρόνο μηδέν συνέβη το τραγικό περιστατικό, προτού κανείς προλάβει να κάνει οτιδήποτε.

Λουόμενοι που βρίσκονταν εκεί ανέσυραν τον 13χρονο και του προσέφεραν τις πρώτες βοήθειες, ενώ παράλληλα ειδοποίησαν το Κεντρικό Λιμεναρχείο Ρόδου, άνδρες του οποίου έσπευσαν στην περιοχή, αλλά και ασθενοφόρο με το οποίο και διακομίστηκε στο νοσοκομείο.

Οι γιατροί από την πρώτη στιγμή κατέβαλαν υπεράνθρωπες προσπάθειες, χωρίς όμως αποτέλεσμα, καθώς ο μικρός ήταν ήδη νεκρός.

Η είδηση του θανάτου του 13χρονου συγκλόνισε την τοπική κοινωνία, καθώς είναι το δεύτερο συμβάν που σημειώνεται στην ίδια περιοχή μέσα σε χρονικό διάστημα λίγων ημερών.

Υπενθυμίζεται ότι στις 2 Αυγούστου το απόγευμα στον Όρμο Καλλιθέας είχε βρει τραγικό θάνατο από πνιγμό η 13χρονη Βαλεντίνα από την Ιταλία, ενώ σε κρίσιμη κατάσταση είχε μεταφερθεί αρχικά στο νοσοκομείο της Ρόδου και στη συνέχεια στο νοσοκομείο Παίδων Αγλαΐα Κυριακού στην Αθήνα ο συνομήλικος και φίλος της Λούκα Μπολονέζι.

Τα δύο παιδιά είχαν έρθει στο νησί μας για διακοπές μαζί με τους γονείς του 13χρονου αγοριού και την ημέρα εκείνη είχαν μεταβεί όλοι μαζί στον Όρμο της Καλλιθέας για να κολυμπήσουν, οπότε και τα δύο παιδιά ξεκίνησαν παιχνίδι «εξερεύνησης» μέσα στην θάλασσα, κάνοντας βουτιές προς την πλευρά που βρίσκεται η εξέδρα. Το «παιχνίδι» αυτό έμελλε να είναι και το μοιραίο για τους δύο φίλους, οι οποίοι ανασύρθηκαν έχοντας χάσει τις αισθήσεις τους στην ακτή, από λουόμενους που βρίσκονταν εκεί.

Παρά τις υπεράνθρωπες προσπάθειες των γιατρών, ήταν ήδη αργά για τη μικρή Βαλεντίνα, ενώ – ευτυχώς- όλα πήγαν καλά για το συνομήλικο και φίλο της Λούκα.

Υπενθυμίζεται ότι σε βάρος του πατέρα του 13χρονου είχε ασκηθεί ποινική δίωξη σε βαθμό κακουργήματος για ανθρωποκτονία από αμέλεια.

Αξίζει να σημειωθεί ότι στη συγκεκριμένη θαλάσσια περιοχή που σημειώθηκαν τα θλιβερά περιστατικά, τα τελευταία χρόνια υπάρχει εξέδρα, στην οποία «δένουν» τα σκάφη των Κέντρων Εκμάθησης Υποθαλάσσιας Κολύμβησης. Για την ύπαρξη των σκαφών εκεί, έχει εκφράσει την αντίθεσή του με σχετικά έγγραφα, τα οποία έχει αποστείλει από το 1999 έως και σήμερα προς όλους τους αρμόδιους φορείς και υπουργεία, ο Δήμαρχος Καλλιθέας κ. Γιάννης Ιατρίδης.

Με τα έγγραφα αυτά, ο κ. Ιατρίδης έχει επισημάνει την επικινδυνότητα της εξέδρας στη συγκεκριμένη περιοχή, καθώς δεν υπάρχουν όπως αναφέρει τα απαραίτητα μέτρα ασφαλείας, ενώ ζητά να απελευθερωθεί η περιοχή του Λαδικού και να γίνονται εκεί τα μαθήματα αυτά. Ο ίδιος με έγγραφό του προς το Κεντρικό Λιμεναρχείο Ρόδου έχει ζητήσει κατά το παρελθόν να μην δοθεί καμία άδεια καταδυτικού τουρισμού στη περιοχή της Καλλιθέας, καθώς όπως υποστηρίζει πρόκειται για μία περιοχή η οποία προσελκύει εκατοντάδες τουρίστες, η ασφάλεια των οποίων δεν διασφαλίζεται.



Αναχωρήσεις από Ρόδο από λιμάνι Μανδράκι

Κάθε **Δευτέρα, Τρίτη, Τετάρτη** και **Κυριακή** για **Κω** στις 16:00.

Κάθε **Παρασκευή** για **Νίσυρο - Κω** στις 15:30.

Κάθε **Σάββατο** για **Σύμη - Κω** στις 15:25.

Κρατήσεις - Εισιτήρια στην ΑΝΕΣ Αυστραλίας 88, Ρόδος
Τηλ: 22410 37769 & 22410 77760 ΑΕ608



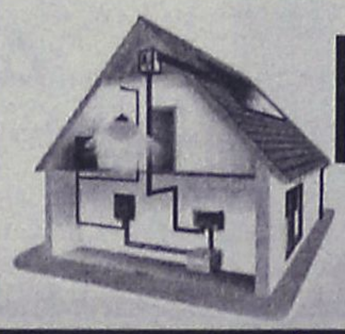

Ηλιος & Ανεμος
Ανεξάντλητη πηγή ενέργειας

ΦΩΤΟΒΟΛΤΑΪΚΑ – ΑΝΕΜΟΓΕΝΝΗΤΡΙΕΣ – INVERTER
για εξοχικά σπίτια • καταστήματα • τροχόσπιτα • σκάφη αναψυχής • απομακρυσμένα σπίτια χωρίς δίκτυο
ΚΕΝΤΡΟ ΜΠΑΤΑΡΙΑΣ ΔΩΔ/ΣΟΥ
ΚΑΠΟΔΙΣΤΡΙΟΥ 74 • ΤΗΛ. 2241021507 ΑΕ2789

Ικανοποιημένοι είναι σε γενικές γραμμές οι έμποροι και οι καταστηματάρχες της Ρόδου

Πήγαμε καλά στις εκπτώσεις

Για την άνοδο της αγοραστικής κίνησης σημαντικό ρόλο έπαιξαν οι καλές τιμές και τα μεγάλα ποσοστά εκπτώσεων

Πήγαμε καλά, θα μπορούσαν όμως τα πράγματα να ήταν καλύτερα, δήλωσε ο γραμματέας του Εμπορικού Συλλόγου Ρόδου κ. Μιχάλης Φτακλάκης, αναφορικά με τις εκπτώσεις, οι οποίες λήγουν αύριο.

Αν υπολογίσει κανείς την οικονομική κρίση που πλήττει τόσο τους ροδίτες, όσο και τους αλλοδαπούς επισκέπτες της Ρόδου, είμαστε ικανοποιημένοι, δηλώνει ο γραμματέας του Εμπορικού Συλλόγου.

Σημαντικό ρόλο πάντως στην άνοδο της αγοραστικής κίνησης έπαιξε το γεγονός ότι υπήρχαν μεγάλα ποσοστά εκπτώσεων και καλές τιμές διευκρινίζει ο κ. Φτακλάκης.

Εάν μάλιστα, λέει ο ίδιος, δεν είχαμε τα γνωστά προβλήματα στις ακτοπλοϊκές συγκοινωνίες και έρχονταν στο νησί περισσότεροι Έλληνες τουρίστες, τότε η κίνηση θα ήταν ακόμα καλύτερη.

Σε γενικές γραμμές πάντως, λόγω των εκπτώσεων αλλά και της αυξημένης τουριστικής κίνησης των τελευταίων εβδομάδων, η κίνηση στην τοπική αγορά ήταν ιδιαίτερα ικανοποιητική, σε αντίθεση βέβαια με το προηγούμενο χρονικό διάστημα που υπήρχαν τα γνωστά προβλήματα.



Οι εκπτώσεις τελειώνουν αύριο, αλλά ξεκινούν οι προσφορές. Για να αποτραπούν τα προβλήματα στην ομαλή λειτουργία της αγοράς, ο Εμπορικός Σύλλογος Αθηνών υπενθυμίζει στις εμπορικές επιχειρήσεις ότι με το νέο νόμο 3377/19-8-2005 ισχύουν τα εξής:

- Επιτρέπονται οι προσφορές συγκεκριμένων προϊόντων ή προϊόντων ορισμένης κατηγορίας για χρονικό διάστημα που δεν μπορεί να υπερβεί τις δέκα συνεχόμενες ημέρες, εφόσον αναγράφονται ευκρινώς η παλαιά και η νέα τιμή των προϊόντων, σε εμφανή σημεία του καταστήματος και οπωσδήποτε στα σημεία όπου εκτίθενται τα προσφερόμενα προϊόντα.

- Σε κάθε περίπτωση απαγορεύεται η προσφορά ειδών, των οποίων η ποσότητα υπερβαίνει το 50% του συνόλου των ειδών που διαθέτει το κατάστημα.

- Νέα προσφορά του ίδιου προϊόντος δεν επιτρέπεται πριν παρέλθουν εξήντα ημέρες από την προηγούμενη.

- Ο υπεύθυνος κάθε εμπορικού καταστήματος οφείλει να ανακοινώνει στην Διεύθυνση Εμπορίου της οικείας Νομαρχιακής Αυτοδιοίκησης και στον οικείο Εμπορικό Σύλλογο τις προσφορές που προτίθεται να κάνει, τουλάχιστον μία ημέρα πριν από την έναρξή τους.

Στην ανακοίνωση αναφέρονται τα προσφερόμενα προϊόντα και η χρονική διάρκεια της προσφοράς.

Ο Εμπορικός Σύλλογος Αθηνών συνιστά την πιστή εφαρμογή του νόμου, διότι σε αντίθετη περίπτωση επιβάλλεται πρόστιμο 500 μέχρι 50.000 ευρώ, ανάλογα με την βαρύτητα και την συχνότητα της παράβασης. Το πρόστιμο επιβάλλεται πέραν των ποινικών κυρώσεων.

Τα κατασχεμένα βιβλία των επιχειρήσεων

Στο στόχαστρο της ΔΟΥ

Επιχειρήσεις και ελεύθεροι επαγγελματίες με κατασχεμένα βιβλία και στοιχεία θα βρεθούν στο στόχαστρο της Υπηρεσίας Ειδικών Ελέγχων (ΥΠΕΕ) μέχρι το τέλος Σεπτεμβρίου. Συγκεκριμένα οι ελεγκτές θα ξεσκονίσουν τα κατασχεμένα βιβλία και στοιχεία που αφορούν τις χρήσεις του 1998 και 1999, οι οποίες παραγράφονται στο τέλος του έτους.

Οδηγίες

Σύμφωνα με τις οδηγίες που έδωσε ο ειδικός γραμματέας της ΥΠΕΕ Ηλ. Αργυρός οι ελεγκτές της υπηρεσίας που διαδέχθηκε το ΣΔΟΕ θα πρέπει να δώσουν άμεσα προτεραιότητα σε:

Υποθέσεις κατασχεμένων ανεπίσημων βιβλίων που βαρύνονται με στοιχεία των χρήσεων 1998 - 1999. Εφόσον στην ίδια υπόθεση εμπεριέχονται ανεπίσημα στοιχεία πέραν των συγκεκριμένων χρήσεων, θα ολοκληρώνεται πρώτα ο έλεγχος των στοιχείων που αφορούν τις χρήσεις 1998 - 1999 για να ακολουθήσει ο έλεγχος των στοιχείων για τις χρήσεις που έπονται.

Υποθέσεις που βρίσκονται στα χέρια των ελεγκτών και έχει εκδοθεί εντολή ελέγχου επεξεργασίας που εμπεριέχουν στοιχεία που αναφέρονται στις χρήσεις 1998 - 1999, καθώς επίσης και στις υποθέσεις πλαστών και εικονικών τιμολογίων για τις οποίες έχει παραταθεί ο χρόνος παραγραφής τους.



ΕΚΘΕΣΗ ΖΩΓΡΑΦΙΚΗΣ
Kozas II GALLERY
6
ΑΠΕΡΓΗΣ
ΖΟΥΜΠΟΥΛΑΚΗΣ
ΚΟΥΚΟΣ
ΛΙΒΑΝΗΣ
ΣΤΑΘΟΠΟΥΛΟΣ
ΧΑΡΟΣ
ΕΙΚΑΣΤΙΚΟΣ ΚΥΚΛΟΣ
ΧΩΡΟΣ ΤΕΧΝΗΣ
Εγκαίνια Έκθεσης
Σάββατο 27 Αυγούστου
στις 20:00
Διάρκεια Έκθεσης:
27 -8 έως 17-9
ΩΡΕΣ ΛΕΙΤΟΥΡΓΙΑΣ:
Δευτέρα έως Σάββατο
10:00-15:00, 18:00-22:00
Αμμοχώστου 13, Ρόδος
Τηλ. 22410 28725
www.kozas.gr

ΓΙΑ ΤΟ 2006

Ρεαλιστικός προϋπολογισμός

Θα προβλέπει επιτεύξιμους στόχους

Επιτεύξιμους στόχους θα προβλέπει ο νέος προϋπολογισμός, καθώς το οικονομικό επιτελείο επέλεξε να αποκλείσει κάθε μη ρεαλιστική πρόβλεψη, δίχως όμως και να χαμηλώσει και τον «πήχυ» στα βασικά μεγέθη.

Με «εργαλεία» την περιστολή της σπατάλης στο δημόσιο τομέα, τον περιορισμό της φοροδιαφυγής και την αξιοποίηση των κοινοτικών πόρων θα επιδιωχθεί για το 2006 η επίτευξη των στόχων για:



• Διαμόρφωση του ρυθμού ανάπτυξης πάνω από 3,5% με 3,6% που εκτιμάται εφέτος.Η τελική εκτίμηση αναμένεται τον Σεπτέμβριο, με έκθεση του υπουργείου Οικονομικών.

• Συγκρατημένο ρυθμό αύξησης των πρωτογενών δαπανών, με γενική κατεύθυνση τον περιορισμό της σπατάλης, την καλύτερη διαχείριση των ΔΕΚΟ και τον εξορθολογισμό της λειτουργίας του δημόσιου τομέα. Οι πρωτογενείς δαπάνες δεν προβλέπεται να αυξηθούν με ρυθμό ταχύτερο του εφετινού (4,6%).

• Αύξηση των εσόδων άνω του 7,5% με 8%, καθώς προσδοκώνται αποτελέσματα από το πρόγραμμα αντιμετώπισης της φοροδιαφυγής.

• Αύξηση των δαπανών του ΠΔΕ σε διψήφιο ποσοστό, ώστε να ενισχυθεί η απορρόφηση των πόρων του Γ' ΚΠΣ.

• Περιορισμό του ελλείμματος κάτω από το 3% του ΑΕΠ το 2006, ενώ εφέτος εκτιμάται ότι θα διαμορφωθεί στα επίπεδα του 3,6% με 3,7% του ΑΕΠ.

Παράταση μέχρι το Νοέμβριο

Η εξόφληση οφειλών ΤΕΒΕ

Απεστάλη σχετική εγκύκλιος

Σε ρύθμιση των οφειλών προς τα ασφαλιστικά τους ταμεία, με ευνοϊκούς όρους, μπορούν να προχωρήσουν μέχρι τις 18 Νοεμβρίου όλοι οι αυτοαπασχολούμενοι βάσει των διατάξεων του νόμου 3385/05.

Ήδη ο διοικητής του ΤΕΒΕ Κωνσταντίνος Κόντος απέστειλε τη σχετική εγκύκλιο για την άμεση εφαρμογή της ρύθμισης. Τις επόμενες ημέρες αναμένονται ανάλογες εγκύκλιοι και από τα υπόλοιπα ταμεία των αυτοαπασχολουμένων.



Οπως δήλωσε ο διοικητής του Οργανισμού κ. Κόντος, για το ΤΕΒΕ η ρύθμιση αφορά 40.000 άτομα με χρέη που φτάνουν τα 250 εκατ. ευρώ και η είσπραξή τους αποτελεί «ανάσα» για το ταμείο. Από το σύνολο των οφειλετών οι 25.000 χαρακτηρίζονται μεγαλοοφειλέτες με χρέη από 15 έως 20.000 ευρώ. Ο κ. Κόντος καλεί τους οφειλέτες να ανταποκριθούν προειδοποιώντας ότι «δεν θα υπάρξει νέα ρύθμιση».

Η ρύθμιση προβλέπει:

• Εφάπαξ καταβολή μέχρι τις 30 Νοεμβρίου με έκπτωση 80% των πρόσθετων τελών.

• Καταβολή σε 80 ισόποσες μηνιαίες δόσεις με ελάχιστο ποσό 150 ευρώ και προκαταβολή το 5% της κεφαλαιοποιημένης οφειλής. Η έκπτωση πρόσθετων τελών ορίζεται στο 50%.

Η προκαταβολή θα αποδίδεται μόνο με ταχυδρομική επιταγή και με ένδειξη κόκκινης μελάνης.

Κατά την χθεσινή συνεδρίαση του Χρηματιστηρίου

Επιλεκτικό ενδιαφέρον για μετοχές

Μικρή υποχώρηση του Γενικού Δείκτη με ποσοστό 0,29%

Το επιλεκτικό αγοραστικό ενδιαφέρον προς το τέλος των συναλλαγών περιόρισε τις αρχικές απώλειες των τιμών των μετοχών, με αποτέλεσμα η αγορά να κλείσει με μικρή πτώση, εν μέσω αρνητικού κλίματος στις ευρωπαϊκές αγορές.

Η υψηλή μεταβλητότητα χαρακτήρισε την εικόνα της χθεσινής συνεδρίασης και μετά από την υποχώρηση της αγοράς σε επίπεδα χαμηλότερα των 3.200 μονάδων (-1,12%), απέδωσε η προσπάθεια των αγοραστών να ανατρέψουν το ρυθμό της πτώσης και να απορροφήσουν σημαντικό μέρος της αρχικής προσφοράς.

Νέα υψηλά έτους κατέγραψαν οι μετοχές των ΚΑΕ (+3,73%) και της Κύπρου (+3,45%), ενώ από τις μετοχές της υψηλής κεφαλαιοποίησης με σημαντικά κέρδη έκλεισαν η Motor Oil (+2,95%), η Ιντρακόμ (+2,31%), η Γερμανός(+1,97%), η AteBank (+,31%), τα ΕΛΠΕ (+1,07%) και με αν οδο 0,47% έκλεισε και η μετοχή του ΟΠΑΠ.

Αντιθέτως, σημαντικές απώλειες κατέγραψαν οι μετοχές της Βιοχάλκο (-2,44%), της ΕΛΤΕΧ (-1,39%), της Πειραιώς (-1,24%) και της Alpha Bank (-1,45%).

Ο Γενικός Δείκτης Τιμών, έκλεισε στις 3.222,27 μονάδες έναντι 3.231,49 μονάδων της προηγουμένης, σημειώνοντας πτώση 9,22 μονάδων, ή σε ποσοστό 0,29 %. Ο δείκτης FTSE/ASE 20 έκλεισε στις 1.789,60 μονάδες, με υποχώρηση σε ποσοστό 0,39%, ενώ ο δείκτης FTSE/ASE 40 έκλεισε στις 2.790,96 μονάδες με πτώση σε ποσοστό 0,24%.

Ο δείκτης FTSE/ASE SMALLCAP 80 έκλεισε στις 495,41 μονάδες, με πτώση σε ποσοστό 0,36%, ενώ ο δείκτης FTSE 140 έκλεισε στις 3.776,25 μονάδες, με πτώση σε ποσοστό 0,37%.

Από τις 326 μετοχές που διακινήθηκαν στη συνεδρίαση, 92 κινήθηκαν ανοδικά, 163 κινήθηκαν πτωτικά, ενώ η τιμή 71μετοχών παρέμεινε αμετάβλητη. Τη μεγαλύτερη ποσοστιαία άνοδο σημείωσαν οι μετοχές των εταιρειών: Πουλιάδης +13,79%, Κεραμεία Αλλατίνη+9,47%, Microland +9,30%, Intrakat+ 8,42%, Αλυσίδα(πα) +7,21% Hitech +6,85%, Logic Dis+6,45%, Χαϊδεμένος+5,77%, Ευρωπαϊκή Πίστη(κο) +5,59% και Ευκλείδης+5,56%.

Αντιθέτως τις μεγαλύτερες απώλειες σημείωσαν οι μετοχές των εταιρειών:Εμπορικός Δεσμός(πο) -10,34%, Moda Bango-8,89%, Logismos-6,25%, Ελληνικές Ιχθυοκαλλιέργειες -6,23%, Πετζετάκις(κο) -5,97%, Χαλυβδοφύλλων -5,26%, ΝΕΛ -5,26%, Κέκροψ -5,01%, Πόοδος -4,64% και Ναυτεμπορική -4,35%

Η αξία των συναλλαγών ανήλθε στα 190,987 εκατ. ευρώ, εκ των οποίων τα 3,77 εκατ. ευρώ αφορούσαν προσυμφωνημένες συναλλαγές.

Συγκεκριμένα, πραγματοποιήθηκαν, ένα πακέτο 200.000 τεμαχίων της Τράπεζας Κύπρου στα 3,54 ευρώ, δύο πακέτα των 94.000 και 86.000 τεμαχίων της Γερμανός στα 13,34 ευρώ, ένα πακέτο 100 τεμαχίων της Εθνικής στα 30,46 ευρώ και ένα πακέτο 50.000 τεμαχίων της Motor Oil στα 13,20 ευρώ. Το μεγαλύτερο όγκο συναλλαγών παρουσίασαν οι μετοχές των εταιρειών: Κύπρου με 3.470.675 τεμάχια, AteBank με 1.593.451, ΑΕΓΕΚ(κο) , με 1.367.660, και ΔΕΗ με 1.190.570 τεμάχια. Την μεγαλύτερη αξία συναλλαγών σημείωσαν οι μετοχές των εταιρειών: Alpha Bank με 25,206 εκατ. ευρώ, ΔΕΗ με 22,955, ΟΤΕ με 16,095 και Κύπρου με 12,377 εκατ. ευρώ. Η συνολική κεφαλαιοποίηση της αγοράς διαμορφώθηκε στα 111,672 δισ. ευρώ

Οι επιμέρους δείκτες έκλεισαν ως εξής:		
Τραπεζικός:	6.814,54	-0,66%
Τηλεπικοινωνιών:	1.302,11	-0,44%
Ασφαλειών:	634,75	-0,41%
Επενδύσεων:	1.077,64	-1,04%
Κατασκευαστικών:	613,83	-1,08%
Κλωστοϋφαντουργίας:	154,33	-0,87%
Βιομηχανιών:	1.476,69	+0,05%
Συμμετοχών:	1.589,79	-0,86%
Εκδόσεις- Εκτυπώσεις:	335,48	-0,39%
Βασικών Μετάλλων:	413,57	-1,37%
Μη μεταλλικών Ορυκτών:	1.103,07	-0,77%
Λιανικού Εμπορίου:	1.175,27	+1,75%
Πληροφορικής:	567,78	+0,11%
Ειδών Λύσεων Πληροφορικής:	218,05	-0,65%
Χονδρικό εμπόριο:	587,57	-0,08%
Τρόφιμα- ποτά:	429,23	+0,31%
Παράλληλης Αγοράς:	151,66	+0,26%
Διυλιστήρια:	1.621,54	+1,69%
Ακίνητης Περιουσίας:	600,25	-0,64%

ΙΣΧΥΡΗ ΖΗΤΗΣΗ

Αγγίζει τα 68 δολάρια το πετρέλαιο

Δεν υπάρχουν ενδείξεις για μείωση της τιμής

Στα 68 δολάρια το βαρέλι «σκαρφάλωσε» η τιμή του μαύρου χρυσού λίγο πριν υποχωρήσει την Πέμπτη, εν μέσω ανησυχιών για τον αντίκτυπο ενδεχόμενης τροπικής καταιγίδας στις πετρελαϊκές εγκαταστάσεις και τη μείωση των αποθεμάτων στις ΗΠΑ.

Το αργό πετρέλαιο ενισχυόταν κατά 21 σεντς στα 67,53 δολάρια το βαρέλι, αφού νωρίτερα είχε προσεγγίσει τα 68 δολάρια, το υψηλότερο επίπεδο όλων των εποχών.

Υπενθυμίζεται πως στην αγορά της Νέας Υόρκης το πετρέλαιο έκλεισε την Τετάρτη στα 67,32 δολάρια το βαρέλι και στις 05.25 (ώρα Ελλάδος) στην αγορά της Σιγκαπούρης είχε αυξηθεί στα 67,71 δολάρια, δημιουργώντας άλλο ένα ρεκόρ.

Η τιμή του πετρελαίου, που πλησιάζει τα 68 δολάρια το βαρέλι, θα παραμείνει αυξημένη επειδή δεν υπάρχουν ενδείξεις για πτώση της ζήτησης, ανακοίνωσε ο διευθυντής του Διεθνούς Νομισματικού Ταμείου.

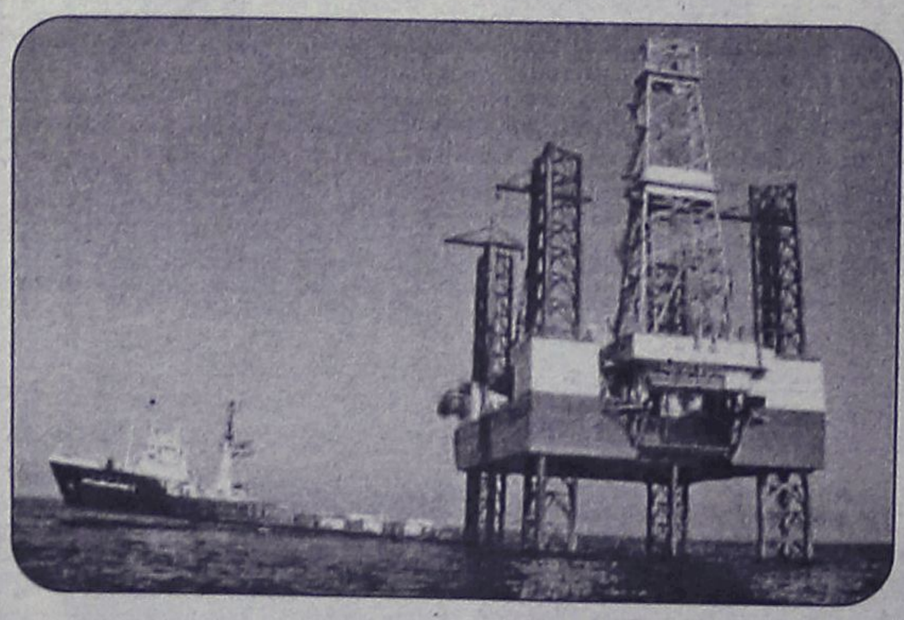

«Γνωρίζουμε ήδη ότιη τιμή του πετρελαίου δεν πρόκειται να πέσει και να βρεθεί στα πρό δύο χρόνων επίπεδα, τόσο βραχυπρόθεσμα όσο και μεσοπρόθεσμα» τόνισε ο διευθυντής του ΔΝΤ, Ροντρίγκο Ράτο, σε τηλε-συνέντευξή του με δημοσιογράφους στην Ασία. Η διατήρηση της ισχυρής ζήτησης στις Ηνωμένες Πολιτείες και η ανάπτυξη των οικονομιών της Κίνας και της Ινδίας είναι οι βασικοί παράγοντες που σπρώχνουν τις τιμές του πετρελαίου προς τα επάνω, πρόσθεσε ο Ράτο.

Στη Μέση Ανατολή

Η εκεχειρία ακροβατεί

Και νέο κύμα βίας

Πέντε Παλαιστίνιοι ήταν τα θύματα μιας ακόμη επιδρομής Ισραηλινών σε προσφυγικό καταυλισμό της Τουλκαρέμ της Δυτικής Όχθης. Είχε προηγηθεί επίθεση Παλαιστινίου κατά υπερορθόδοξου Εβραίου, οι στρατιώτες έφτασαν στον καταυλισμό μετά από πληροφορίες ότι οι Παλαιστίνιοι κρύβονταν σε ένα σπίτι. Όταν οι στρατιώτες πλησίασαν, οι αντάρτες άνοιξαν πυρ και εκείνοι απάντησαν, διευκρίνισε.



που είχε ως αποτέλεσμα το θανάσιμο τραυματισμό του με μαχαίρι...

«Πέντε Παλαιστίνιοι μαχητές, ανάμεσά τους και ένα ανώτατο στέλεχος της Τζιχάντ, σκοτώθηκαν το βράδυ της Τετάρτης κατά τη διάρκεια επιχείρησης στον καταυλισμό του Τουλκαρέμ» ανακοίνωσε εκπρόσωπος του ισραηλινού στρατού.

Ο ίδιος διευκρίνισε πως «Όλοι οι Παλαιστίνιοι ήταν ένοπλοι και οι ισραηλινές Αρχές τούς καταζητούσαν από τη βομβιστική επίθεση στη Νετάνια στις 12 Ιουλίου» επισήμανε ο Ισραηλινός αξιωματούχος.

Νωρίτερα, στην Ιερουσαλήμ, Παλαιστίνιος επιτέθηκε με μαχαίρι εναντίον δύο ορθόδοξων Εβραίων στην Παλαιά Πόλη, τραυματίζοντας θανάσιμα τον ένα εξ αυτών.

ΕΚΛΟΓΕΣ ΣΤΙΣ 18 ΣΕΠΤΕΜΒΡΙΟΥ

Στήνονται κάλπες στη Γερμανία

Το ανώτατο δικαστήριο άναψε το πράσινο φως

Οριστικά στις 18 Σεπτεμβρίου θα διεξαχθούν οι πρόωρες εκλογές στη Γερμανία, καθώς το Ομοσπονδιακό Συνταγματικό Δικαστήριο της χώρας απέρριψε και τις τελευταίες ενστάσεις κατά της διάλυσης του Κοινοβουλίου (Bundestag) από τον καγκελάριο Σρέντερ. Εντείνεται ο προεκλογικός αγώνας...

Ειδικότερα, το δικαστήριο έκρινε σύμφωνη προς το Σύνταγμα την απόφαση του προέδρου της Γερμανίας, Χορστ Κέλερ, να επικυρώσει τη διάλυση της Bundestag τον Ιούλιο, ενώ είχε προηγηθεί η εσκεμμένη απώλεια της ψήφου εμπιστοσύνης προς την κυβέρνηση των Σοσιαλδημοκρατών και Πρασίνων.

Εναντίον της απόφασης του Γερμανού προέδρου να εγκρίνει τη διάλυση του Κοινοβουλίου είχαν προσφύγει δύο «αντάρτες» βουλευτές από τον «κοκκινοπράσινο» κυβερνητικό συνασπισμό του καγκελαρίου Σρέντερ.



Θα σώσουν και πάλι οι... πλημμύρες τον Σρέντερ;

Καθώς ο προεκλογικός αγώνας των κομμάτων κορυφώνεται, ο Γκέρχαρντ Σρέντερ επισκέφθηκε τις πληγείσες από τις καταστροφικές πλημμύρες περιοχές της νότιας Γερμανίας σε ένα σκηνικό που θύμιζε έντονα το... 2002.

Πριν από τρία χρόνια η Γερμανία βρισκόταν και πάλι σε προεκλογική περίοδο και ο Σοσιαλδημοκράτης καγκελάριος υπολειπόταν στις δημοσκοπήσεις του υποψηφίου της Χριστιανοδημοκρατίας (CDU), Έντμουντ Στόιμπερ.

Το σκηνικό όμως άλλαξε άρδην λίγες εβδομάδες πριν από τις εκλογές, καθώς ο καγκελάριος έδειξε τα... αντανακλαστικά του, επισκεπτόμενος τις περιοχές που είχαν πληγεί και τότε από πλημμύρες και καταρρακτώδεις βροχές. Δεν δίστασε μάλιστα να φορέσει... γαλότσες και να «βουτήξει» ο ίδιος στους λασπωμένους δρόμους.

Αποτέλεσμα; Να ενισχύσει τόσο πολύ το προφίλ του, ώστε τελικά να κάνει την έκπληξη και να κερδίσει τις εκλογές του 2002 έστω και με οριακή διαφορά (0,5%) και να εξασφαλίσει μία ακόμη κυβερνητική θητεία για τους Σοσιαλδημοκράτες.

Βέβαια, τότε είχε μετρήσει θετικά για τον Σρέντερ και η απόφαση της κυβέρνησης να μην εμπλακεί η χώρα στις επιχειρήσεις εναντίον του Ιράκ, που σχεδιάζονταν για το 2003. Τώρα ο καγκελάριος δεν φαίνεται να διαθέτει έναν τέτοιο άσο στο μανίκι του και οι δημοσκοπήσεις δείχνουν το SPD να υπολείπεται σταθερά με διψήφιο ποσοστό των Χριστιανοδημοκρατών της Ανγκελα Μέρκελ...

Νέες συνομιλίες με την Κίνα

Τα πυρηνικά της Β. Κορέας

Θα αρχίσουν στις 2 Σεπτεμβρίου

Οι συνομιλίες σχετικά με το πυρηνικό πρόγραμμα της Βορείου Κορέας θα επαναληφθούν στις 2 Σεπτεμβρίου στο Πεκίνο, όπως ανακοίνωσε από το Τόκιο ο υφυπουργός Εξωτερικών της Κίνας, Γου Νταγουέι.



Λίγο αργότερα όμως, η Πιονγιάνγκ έσπευσε να διευκρινίσει ότι είναι πολύ δύσκολο να αρχίσουν οι εξαμερείς διαπραγματεύσεις την επόμενη εβδομάδα.

«Κατά τη γνώμη μας, υπάρχουν πολύ λίγες πιθανότητες να αρχίσει ο τέταρτος γύρος των διαπραγματεύσεων μέσα στην επόμενη εβδομάδα» τόνισε βορειοκορεατική διπλωματική πηγή από το Πεκίνο, την οποία επικαλείται το ρωσικό πρακτορείο ειδήσεων Interfax.

Πάντως, ο Κινέζος υφυπουργός Εξωτερικών ανέφερε ότι στις 2 Σεπτεμβρίου θα αρχίσουν εκ νέου οι διαπραγματεύσεις, κατά τη συνάντηση που είχε με την ηγεσία του Σοσιαλδημοκρατικού Κόμματος της Ιαπωνίας στο Τόκιο.

Ταυτόχρονα, εξέφρασε την πεποίθησή του ότι ο νέος αυτός γύρος διαπραγματεύσεων θα σημειώσει μεγαλύτερη πρόοδο συγκριτικά με τους προηγούμενους.

Στην Κεντρική Ευρώπη

Εικόνες βιβλικής καταστροφής

Αγώνας δρόμου για αποκατάσταση των ζημιών

Σε αδυσώπητο αγώνα του ανθρώπου με τη μανία των φυσικών φαινομένων έχουν εξελιχθεί οι προσπάθειες των Αρχών των κρατών της Κεντρικής Ευρώπης να αποκαταστήσουν τις τρομακτικές ζημιές από τις καταστροφικές πλημμύρες, που στοίχισαν τη ζωή σε 36 άτομα...

Τεράστιες εκτάσεις έχουν κατακλυστεί από τα νερά, οι δρόμοι θυμίζουν χειμάρρους και οι βάρκες αποτελούν το κύριο μέσο μεταφορών. Τα ελικόπτερα του στρατού και της αστυνομίας μεταφέρουν απελπισμένους ανθρώπους που είχαν καταφύγει στις στέγες των σπιτιών τους για να σωθούν από τα ορμητικά νερά.



Ο ποταμός που υπερχείλισε μοιάζει να σαρώνει τα πάντα στο πέρασμά του από αυτό το χωριό της δυτικής Αυστρίας...

Το βαρύτερο φόρο θυμάτων κατέβαλε η Ρουμανία, όπου 28 άνθρωποι σκοτώθηκαν τις τελευταίες 10 ημέρες. Μόνο την περασμένη νύχτα, σκοτώθηκαν τουλάχιστον επτά ηλικιωμένοι άνθρωποι.

Στην πόλη Οντόρχειου Σέκιουετς, στην περιοχή Χαργκίτα της κεντρικής Ρουμανίας, 800 σπίτια βρίσκονται κάτω από το νερό. Στην ευρύτερη περιοχή έχουν πλημμυρίσει 2.800 σπίτια σε 22 κοινότητες.

Σε κατάσταση συναγερμού έχουν τεθεί οι Αρχές στην Ελβετία καθώς η Μετεωρολογική Υπηρεσία αναμένει νέες σφοδρές βροχοπτώσεις τις επόμενες ημέρες. Το νερό των λιμνών υπερχείλισε πλημμυρίζοντας μεγάλα τμήματα της χώρας με αποτέλεσμα να αποκοπούν οι οδικές συγκοινωνίες και να διακοπεί η ηλεκτροδότηση σε πολλές κοινότητες.

Στην Ελβετία και την Αυστρία έχουν χάσει τη ζωή τους τουλάχιστον 10 άνθρωποι. Τα αυστριακά συνεργεία διάσωσης ανέσυραν νεκρό την Πέμπτη έναν 80χρονο οδηγό, το αυτοκίνητο του οποίου είχε παρασυρθεί από τα ορμητικά νερά στο κρατίδιο Φόραρλμπεργκ, στα σύνορα με την Ελβετία.

Στη νότια Γερμανία, τα συνεργεία διάσωσης στήνουν αναχώματα με σάκους άμμου κατά μήκους του ποταμού Ίζαρ -ο οποίος διασχίζει το Μόναχο- και οι Αρχές έχουν προειδοποιήσει τους κατοίκους πολλών κοινοτήτων να έχουν «πακετάρει» τα πράγματά τους και να είναι έτοιμοι να εγκαταλείψουν τα σπίτια τους ανά πάσα στιγμή.

Σφοδρές βροχοπτώσεις πλήττουν και τη νοτιοδυτική Πολωνία, όπου η στάθμη των ποταμών έχει ανεβεί επικίνδυνα. Στην περιοχή έχουν καταφτάσει συνεργεία διάσωσης και από την Τσεχία, για να βοηθήσουν τους κατοίκους.

Στις 13 Σεπτεμβρίου

Στις ΗΠΑ ο πρωθυπουργός

Θα μιλήσει στη Γενική Συνέλευση του ΟΗΕ

Μία μέρα νωρίτερα θα ξεκινήσει η επίσκεψη του πρωθυπουργού στην έδρα των Ηνωμένων Εθνών. Στις 13 Σεπτεμβρίου ο Κώστας Καραμανλής θα παρακαθήσει στο δείπνο του Αμερικανού προέδρου στους 192 αρχηγούς των κρατών-μελών, ενώ στις 16 Σεπτεμβρίου θα μιλήσει στη Γενική Συνέλευση.

Ο κ. Καραμανλής, ως πρωθυπουργός χώρας - μέλους του Συμβουλίου Ασφαλείας, αναμένεται να καθήσει στο ίδιο τραπέζι με τον Τζορτζ Ο. Μπους και ενδεχομένως θα



έχει και την ευκαιρία μιας κατ' ιδίαν συζήτησης.

Στο πρόγραμμα των συναντήσεών του, ο πρωθυπουργός θα έχει συνομιλίες με τον ΓΓ του ΟΗΕ, Κόφι Ανάν, και πιθανώς και με τον ειδικό διαμεσολαβητή για το ζήτημα της ονομασίας της ΠΓΔΜ Μάθιου Νίμιτς.

Παράλληλα, προγραμματίζονται συναντήσεις με Ευρωπαίους ηγέτες που θα είναι επίσης παρόντες στη Νέα Υόρκη, αλλά και επαφές με την ομογένεια.

Ο κ. Καραμανλής θα αναχωρήσει για τις ΗΠΑ στις 12 Σεπτεμβρίου, αμέσως μετά την επιστροφή του από τη Θεσσαλονίκη, και θα επιστρέψει στην Αθήνα στις 18 Σεπτεμβρίου.

Στο Βόρειο Αιγαίο

Τέλος το μονοπώλιο της ΝΕΛ

Δρομολογούνται και άλλα πλοία

Το «Νήσος Μύκονος» ρίχνει στα ακτοπλοϊκά δρομολόγια του Βορείου Αιγαίου το υπουργείο Εμπορικής Ναυτιλίας, βάζοντας τέλος στο μονοπώλιο της ΝΕΛ.



Η απόφαση έρχεται λίγα 24ωρα μετά την ταλαιπωρία που υπέστησαν 594 επιβάτες του «Ταξιάρχης» της ΝΕΛ.

Η ΝΕΛ είναι η δεύτερη εταιρεία λαικής βάσης που βλέπει τη θέση της να αμφισβητείται. Είχε προηγηθεί η χρεοκοπία της ΔΑΝΕ και η ακινητοποίηση των πλοίων της στο λιμάνι του Πειραιά εδώ και 18 μήνες.

Το «Νήσος Μύκονος» της Hellenic Seaways ναυπηγήθηκε στις εγκαταστάσεις του ναυπηγείου Σκαραμαγκά, έχει μήκος 141 μέτρα, πλάτος 21 και μέγιστη ταχύτητα 27 ναυτικά μίλια.

Θα μπορεί να μεταφέρει 2.100 επιβάτες, 300 οχήματα, ενώ διαθέτει 31 καμπίνες.

Σε "πραγματικές" συνθήκες

Αναπαράσταση της μοιραίας πτήσης

Το αποφάσισε η Επιτροπή Διερεύνησης Αεροπορικών Ατυχημάτων

Σε αναπαράσταση της πτήσης του κυπριακού Boeing θα προχωρήσει σε δεκαπέντε περίπου μέρες η Επιτροπή Διερεύνησης Αεροπορικών Ατυχημάτων. Η αναπαράσταση θα γίνει σε «πραγματικές» συνθήκες με βάση τα στοιχεία που έχουν στη διάθεσή τους οι Αρχές.

Εν τω μεταξύ, κλιμάκιο της Επιτροπής υπό τον επικεφαλής της Ακριβό Τσολάκη θα μεταβεί στην Κύπρο, όπου θα λάβει καταθέσεις και θα αξιολογήσει στοιχεία από την αεροπορική εταιρεία Helios και τις κυπριακές Αρχές.

Την ίδια ώρα, συνεχίζονται οι έρευνες για τα αίτια του δυστυχήματος σε όλα τα επίπεδα. Έως το τέλος της εβδομάδας αναμένεται να ολοκληρωθεί η διαδικασία ταυτοποίησης των θυμάτων με τη μέθοδο του DNA.

Μέχρι στιγμής έχουν αναγνωριστεί 83 θύματα, εκ των οποίων τα 57 με τη μέθοδο του DNA, ενώ με την ίδια διαδικασία θα αναγνωριστούν και τα υπόλοιπα 35.

Αυτό που απομένει είναι να εξεταστούν δείγματα γενετικού υλικού που έχουν συγκεντρωθεί από το σημείο που έπεσε το αεροπλάνο, ώστε να γίνει η ταύτιση και των τριών επιβατών που εξακολουθούν να αγνοούνται.

Οι Αρχές υπέβαλαν για δεύτερη φορά αίτημα, προκειμένου με τη συνδρομή της γερμανικής αστυνομίας και της γερμανικής πρεσβείας να παραληφθεί δείγμα αίματος από την κόρη του Γερμανού πιλότου της μοιραίας πτήσης της Helios. Το δείγμα είναι αναγκαίο για να αναγνωρι-



στεί με εξέταση DNA η σορός του 58χρονου πιλότου.

Ήδη από την επομένη της τραγωδίας οι Γερμανοί είχαν έλθει σε επαφή με την πρώην σύζυγο και την κόρη της Χανς Μέρτεν, όμως παραμένει αδιευκρίνιστο, γιατί ακόμη η κόρη δεν έχει δώσει αίμα για την ταυτοποίηση της σορού του πατέρα της.

Στις 31 Αυγούστου η ΕΔΕ

Έως τις 31 Αυγούστου θα έχει ολοκληρωθεί η Ένορκη Διοικητική Εξέταση που βρίσκεται σε εξέλιξη στην Υπηρεσία Πολιτικής Αεροπορίας, για να διαπιστωθεί αν προκύπτουν ποινικές ευθύνες για τους ελεγκτές που είχαν βάρδια στις 14 Αυγούστου.

Όπως αναφέρεται στην Ελευθεροτυπία, σε περίπτωση που προκύψουν ευθύνες, οι υπάλληλοι θα παραπεμφθούν στο υπηρεσιακό συμβούλιο με το ερώτημα της πειθαρχικής κύρωσης.

Κατά την ενημέρωση των πολιτικών συντακτών, ο κυβερνητικός εκπρόσωπος Θ.Ρουσόπουλος επισήμανε ότι «διεθνώς, στις περιπτώσεις αντιστοίχων δυστυχημάτων συγκροτούνται επιτροπές, τα πορίσματα των οποίων αποτελούν μέρος του προανακριτικού υλικού που παραπέμπεται στη δικαιοσύνη για τα περαιτέρω».

Η σχετική δήλωση ήλθε σε σχολιασμό της επισήμανσης του Κύπριου πολιτικού Γ.Κασουλίδη ότι οι Επιτροπές Διερεύνησης Ατυχημάτων, της Κύπρου αλλά και της Ελλάδας, είναι αναρμόδιες για τον καταλογισμό των ευθυνών, όπως προκύπτει από Οδηγία του Συμβουλίου Υπουργών της ΕΕ.

Ευρωπαίοι εμπειρογνώμονες στην Κύπρο

Στην Κύπρο βρίσκονται δύο εμπειρογνώμονες της Γενικής Διεύθυνσης Μεταφορών της Κομισιόν και της Ευρωπαϊκής Υπηρεσίας για την Ασφάλεια της Αεροπλοΐας. Οι Ζαν Πολ Ανρότ και Φρανσουά Ζανβιέ ενημερώθηκαν από την κυβέρνηση και την Πολιτική Αεροπορία για την πορεία των ερευνών.

Ηδη συναντήθηκαν με τον πρόεδρο της Κυπριακής Δημοκρατίας Τάσσο Παπαδόπουλο και τον υπουργό Συγκοινωνιών Χάρη Θράσου.

Ο κ. Παπαδόπουλος ζήτησε από τους δύο Ευρωπαίους ειδικούς να εξαντλήσουν όλες τις γνώσεις και την εμπειρία τους, ώστε να εξακριβωθούν πλήρως τα αίτια του δυστυχήματος.

Κατάλληλο το αεροσκάφος της Helios

Ολοκληρώθηκε στη Σουηδία ο έλεγχος του ενός από τα δύο Boeing 737-800 της εταιρείας Helios από την εταιρεία SAS. Οι Σουηδοί ειδικοί έκριναν το αεροπλάνο πλήρως κατάλληλο για εκτέλεση πτήσεων, αναφέρει σε ανακοίνωσή της η κυπριακή εταιρεία.

Το αεροπλάνο επιστρέφει σήμερα στην Κύπρο, ενώ παράλληλα θα αρχίσει η γενική επιθεώρηση και στο δεύτερο αροπλάνο.

Παρά τη μείωση

Υψηλό το ποσοστό της ανεργίας

Συνάντηση Καραμανλή-Παναγιωτόπουλου

Μείωση του ποσοστού της ανεργίας κατά τουλάχιστον 1% σε σχέση με το 2004 ανακοίνωσε ο υπουργός Απασχόλησης, ο οποίος συναντήθηκε με τον πρωθυπουργό. Ο κ. Παναγιωτόπουλος είπε ότι η ανεργία κινείται λίγο πάνω από το 10%, ποσοστό υψηλό.

«Το ποσοστό αυτό είναι υψηλό. Η κυβερνητική πολιτική για την καταπολέμηση της ανεργίας θα συνεχιστεί με πείσμα» είπε χαρακτηριστικά.

Απαντώντας σε ερώτηση για το ασφαλιστικό ο υπουργός επανέλαβε τη



θέση της κυβέρνησης για διάλογο μεταξύ των φορέων και των κομμάτων που, όπως είπε, πρέπει να είναι ουσιαστικός και ο οποίος θα έχει ορίζοντα λήξης μετά την ολοκλήρωση της τετραετίας.

Παράλληλα, άσκησε κριτική στις κυβερνήσεις του ΠΑΣΟΚ για το γεγονός ότι παρά το υψηλό ποσοστό ανάπτυξης, η ανεργία κινήθηκε σε υψηλά επίπεδα.

«Το ΠΑΣΟΚ κατάφερε το ακατόρθωτο, δηλαδή να έχει ρυθμούς ανάπτυξης υψηλότερους από το μέσο ευρωπαϊκό όρο λόγω και των Ολυμπιακών Αγώνων και ταυτόχρονα άφησε την ανεργία να καλπάζει στο 11,3%» εξήγησε.

ΜΙΚΡΕΣ αγγελίες



ΘΑ ΜΑΣ ΒΡΕΙΤΕ
στα κεντρικά μας
γραφεία επί της
Μαρ. Μαλλιαράκη 11
(τελευταία πάροδος
Καναδά).

Τα τηλέφωνα μας είναι:
(22410) 22210,
(22410) 75230

ΕΝΟΙΚΙΑΣΕΙΣ ΑΚΙΝΗΤΩΝ & ΕΠΙΧΕΙΡΗΣΕΩΝ

ΕΝΟΙΚΙΑΖΟΝΤΑΙ δωμάτια με κουζίνα και μπάνιο ατομικά επί της Μιχαήλ Πετρίδη. Πληρ. τηλ. 2241026362 MZT250832

ΕΝΟΙΚΙΑΖΕΤΑΙ καινούργιο **διαμέρισμα** 42 τ.μ. μεγάλο μπαλκόνι και με αποθήκη 5 τ.μ. 2ο όροφο περιοχή Αραπάκι (10' περπάτημα από το Παν/μιο). Πλήρως επιπλωμένο, εντοιχιζόμενες ντουλάπες, 3 μ. καναπέ, τραπέζι, διπλό κρεβάτι, κομοδίνα, γραφείο, σύνθετο, συρταριέρες, κ.ά. όλα NEOSET, πλυντήριο, ψυγείο, κουζίνα, (MIELE), TV, DVD, ηχοσύστημα SONY, αυτόνομη κεντρική θέρμανση, air condition, ηλιακό και ηλεκτρικό θερμοσίφωνα. Ιδανικό για φοιτητές, εκπαιδευτικούς, στρατιωτικούς. Πληρ. τηλ. 00357799313548 INT196

ΕΝΟΙΚΙΑΖΕΤΑΙ τεσσάρι 105 τ.μ. αποτελούμενο από 2 υπνοδωμάτια, 2 WC, στην περιοχή Μόντε Σιθ κοντά στο Πανεπιστήμιο πλήρως επιπλωμένο χωρίς κοινόχρηστα σε λογική τιμή. Περίοδος ενοικίασης από 1 Σεπτεμβρίου έως 15 Ιουλίου κάθε χρόνο. Πληρ. τηλ. 2241028419, 6976630969 MZT250833

Μετακομίζετε;

γρήγορα
εύκολα
οικονομικά

MET.PO

MET.PO ΡΟΔΟΣ: τηλ. 2241024388/6948003320
ΑΘΗΝΑ: τηλ. 2103464235/3476818-008

ΕΝΤΟΣ ΝΗΣΟΥ ΚΑΙ ΠΡΟΣ ΟΛΗ ΤΗΝ ΕΛΛΑΔΑ

MAT424

Vitzileos

Μάριος Κ. Βιτζηλαίος
Κτηματομεσιτικό Γραφείο
Εθν. Μακαρίου 45,
3ος όροφος
Τηλ: 22410 24900 Φαξ: 22410 25544
Κιν: 6932 704 919 Email : mvre@otenet.gr
www.vitzileos.gr

ΚΑΤΑΣΤΗΜΑΤΑ - ΓΡΑΦΕΙΑ - ΕΠΙΧΕΙΡΗΣΕΙΣ

40 ΤΜ	ΕΠΙΧ/ΣΗ ΧΡΥΣΟΧΟΕΙΟ ΣΤΟ ΜΑΝΔΡΑΚΙ	35.000 €
50 ΤΜ	ΕΠΙΧ/ΣΗ ΚΑΦΕ-ΜΠΑΡ ΣΕ ΛΕΙΤΟΥΡΓΙΑ, Π. ΠΟΛΗ	75.000 €
55 ΤΜ	ΕΠΙΧ/ΣΗ SNACK-BAR ΕΞΟΠΛΙΣΜΕΝΟ ΜΕ ΑΔΕΙΑ ΓΙΑ 30 ΚΑΘΙΣΜΑΤΑ, ΣΤΗΝ ΠΑΛΙΑ ΠΟΛΗ	75.000 €
100 ΤΜ	ΕΠΙΧ/ΣΗ ΣΤΕΓΝΟΚΑΘΑΡΙΣΤΗΡΙΟ ΣΤΑ ΑΦΑΝΤΟΥ ΜΕ ΥΠΟΚ/ΜΑ ΣΤΗ ΡΟΔΟ	120.000 €
120 ΤΜ	ΑΚΙΝΗΤΟ ΜΕ 40 ΤΜ.ΥΠΟΓΕΙΟ, 40 ΤΜ.ΙΣΟΓΕΙΟ, 40 ΤΜ ΟΡΟΦΟΣ ΣΤΟ ΜΑΝΔΡΑΚΙ	300.000 €
120 ΤΜ	& 120 ΤΜ ΟΜΟΡΑ ΕΣΤΙΑΤΟΡΙΑ ΣΤΟ ΦΑΛΗΡΑΚΙ	150.000 €
122 ΤΜ	ΚΑΤΑΣΤΗΜΑ ΜΕ ΠΑΤΑΡΙ ΣΕ ΕΜΠΟΡΙΚΗ ΠΕΡΙΟΧΗ ΣΤΟ ΚΕΝΤΡΟ ΤΗΣ ΠΟΛΗΣ	200.000 €
144 ΤΜ	ΔΙΑΤΗΡΗΤΕΟ ΑΚΙΝΗΤΟ (ισόγειο 72 + όροφος 72 τμ.) ΣΤΗΝ ΨΑΡΟΠΟΥΛΑ	450.000 €
180 ΤΜ	ΑΠΟΘΗΚΗ ΣΤΗΝ ΠΑΝ.ΡΟΔΙΟΥ	82.000 €
200 ΤΜ	ΕΠΙΧ/ΣΗ ΕΣΤΙΑΤΟΡΙΟ, ΣΝΑΚ-ΜΠΑΡ ΣΤΟ ΚΕΝΤΡΟ ΣΕ 880 ΤΜ ΟΙΚΟΠΕΔΟ	150.000 €
240 ΤΜ	ΑΠΟΘΗΚΗ ΣΤΙΣ 7 ΧΟΥΡΜΑΔΙΕΣ	100.000 €
365 ΤΜ	ΕΠΑΓΓΕΛΜΑΤΙΚΟΣ ΧΩΡΟΣ ΜΕ ΠΑΤΑΡΙ, ΠΕΡΙΟΧΗ ΑΣΓΟΥΡΟΥ	400.000 €
	ΞΕΝ/ΧΕΙΟ Β ΚΑΤ. 95 ΔΩΜ. ΣΕ 13 ΣΤΡ. ΣΤΗΝ ΠΑΡΑΛΙΑ ΙΑΛΥΣΟΥ	2.642.000 €
	ΞΕΝ/ΧΕΙΟ 15 ΔΩΜΑΤΙΩΝ ΠΑΝΩ ΣΤΟ ΚΥΜΑ & ΜΟΝΟΚΑΤΟΙΚΙΑ 80 ΤΜ., ΓΕΝΝΑΔΙ	440.000 €
	ΣΥΓΚΡΟΤΗΜΑ 7 ΔΙΑΜΕΡΙΣΜΑΤΩΝ ΜΕ 2 ΜΑΓΑΖΙΑ 250 ΤΜ, ΠΑΡΑΛΙΑ ΙΞΙΑΣ	338.000 €
	ΚΤΙΡΙΑΚΟ ΣΥΓΚΡΟΤΗΜΑ ΣΤΟ ΛΙΜΑΝΙ, ΣΕ 1.808 ΤΜ ΟΙΚΟΠΕΔΟ ΕΠΙ ΤΗΣ ΟΔΟΥ ΑΥΣΤΡΑΛΙΑΣ	1.470.000 €
2300 ΤΜ	ΒΙΟΤΕΧΝΙΚΟΣ ΧΩΡΟΣ ΣΕ 6.000 ΤΜ ΟΙΚΟΠΕΔΟ ΕΠΙ ΤΗΣ ΛΕΩΦ. ΡΟΔΟΥ - ΛΙΝΔΟΥ	2.650.000 €
3600 ΤΜ	ΣΤΕΓΑΣΜΕΝΟΣ ΧΩΡΟΣ ΣΕ ΟΙΚΟΠΕΔΟ 31.540 ΤΜ, ΣΤΟ ΚΑΝΔΥΛΙ, ΚΑΤΑΛΛΗΛΟΣ ΓΙΑ ΟΠΟΙΑΔΗΠΟΤΕ ΧΡΗΣΗ	880.000 €
	ΞΕΝ/ΧΕΙΟ 60 ΔΩΜΑΤΙΩΝ, 130 ΚΛΙΝΩΝ, ΣΕ ΟΙΚΟΠΕΔΟ 8.000 ΤΜ ΣΤΗΝ ΘΟΛΟ, ΜΕ 2 ΠΙΣΙΝΕΣ, ΕΣΤΙΑΤΟΡΙΟ, ΜΠΑΡ.	2.750.000 €

ΜΕΖΟΝΕΤΕΣ - ΜΟΝΟΚΑΤΟΙΚΙΕΣ ΟΙΚΟΔΟΜΕΣ

113 ΤΜ	ΜΟΝΟΚΑΤΟΙΚΙΑ ΔΙΑΜΟΡΦΩΜΕΝΗ ΣΕ 3 ΣΤΟΥΝΤΙΟ & ΚΑΤΑΣΤΗΜΑ ΜΕ ΑΥΛΗ 30 τμ. - Π.ΠΟΛΗ	265.000 €
135 ΤΜ	ΜΟΝΟΚΑΤΟΙΚΙΑ ΑΝΑΚΑΙΝΙΣΜΕΝΗ ΣΤΑ ΚΡΗΤΙΚΑ	215.000 €
140 ΤΜ	ΜΟΝΟΚΑΤΟΙΚΙΑ ΜΕ 70 ΤΜ ΔΥΝΑΤΟΤΗΤΑ ΧΡΗΣΗΣ ΜΑΓΑΖΙΟΥ ΣΤΙΣ ΚΑΛΛΙΘΙΕΣ	70.000 €
170 ΤΜ	ΝΕΟΚΛΑΣΙΚΟ ΔΙΑΤΗΡΗΤΕΟ ΑΡΧΟΝΤΙΚΟ ΣΕ ΟΙΚΟΠΕΔΟ 1.100 ΤΜ, Σ.Δ. 1,4 ΣΤΟ ΚΕΝΤΡΟ	1.500.000 €
180 ΤΜ	ΤΡΙΩΡΟΦΗ ΟΙΚΟΔΟΜΗ ΣΕ ΜΠΕΤΑ, ΣΤΟ ΦΑΛΗΡΑΚΙ	120.000 €
280 ΤΜ	ΤΡΙΩΡΟΦΗ ΜΕΖΟΝΕΤΑ ΣΕ ΜΠΕΤΑ, ΕΠΙ ΤΗΣ Λ.ΡΟΔΟΥ-ΛΙΝΔΟΥ, ΣΤΑ ΑΦΑΝΤΟΥ	130.000 €
	ΔΙΩΡΟΦΗ ΜΟΝΟΚΑΤΟΙΚΙΑ ΜΕ 4 ΥΠΝΟΔΩΜΑΤΙΑ, 2 ΜΠΑΝΙΑ, ΣΤΑ ΑΦΑΝΤΟΥ	150.000 €

ΔΙΑΜΕΡΙΣΜΑΤΑ

50 ΤΜ	ΓΚΑΡΣΟΝΙΕΡΑ ΜΕ ΘΕΑ, ΣΤΟ ΓΕΝΝΑΔΙ	53.000 €
60 ΤΜ	ΜΕ 2 ΥΠΝΟΔΩΜΑΤΙΑ, ΦΑΝΤΑΣΤΙΚΗ ΘΕΑ, ΣΤΟ ΓΕΝΝΑΔΙ	55.000 €
80 ΤΜ	ΝΕΟΚΤΙΣΤΟ ΠΟΛΥΤΕΛΕΣ, ΣΤΗΝ ΙΞΙΑ	130.000 €
93 ΤΜ	LUX ΜΕ ΓΚΑΡΑΖ ΚΑΙ ΑΠΟΘΗΚΗ ΣΤΟΝ ΑΓ.ΔΗΜΗΤΡΙΟ	175.000 €
98 ΤΜ	ΣΤΟΝ 1ο ΟΡΟΦΟ, ΜΕ 3 ΥΠΝΟΔΩΜΑΤΙΑ, 1 ΜΠΑΝΙΟ, ΣΤΗΝ ΚΕΝΝΕΝΤΥ	130.000 €
116 ΤΜ	ΠΑΡΑΔΟΣΙΑΚΟ, ΑΠΕΝΑΝΤΙ ΑΠΟ ΚΑΖΙΝΟ	146.700 €
120 ΤΜ	ΣΤΟΝ 1ο ΟΡΟΦΟ, ΜΕ 3 ΥΠΝΟΔΩΜΑΤΙΑ, 2 ΜΠΑΝΙΑ, ΣΤΗΝ ΚΑΠΟΔΙΣΤΡΙΟΥ	147.000 €
220 ΤΜ	ΙΣΟΓΕΙΟ ΜΕ ΚΗΠΟ ΚΑΙ ΓΚΑΡΑΖ ΣΤΟ ΡΟΔΙΝΙ	360.000 €

ΟΙΚΟΠΕΔΑ

412 ΤΜ	ΣΤΟΝ ΑΓ.ΝΙΚΟΛΑΟ, Σ.Δ.1,20	220.000 €
600 ΤΜ	ΣΤΗ ΣΥΜΗ, ΠΕΡΙΟΧΗ ΛΙΜΑΝΙΟΥ, ΠΑΝΩ ΣΤΟ ΚΥΜΑ	100.000 €
750 ΤΜ	ΣΤΟ ΓΕΝΝΑΔΙ, ΕΝΤΟΣ ΣΧΕΔΙΟΥ	18.000 €
2500 ΤΜ	ΣΤΟ ΓΕΝΝΑΔΙ, ΠΑΝΩ ΣΤΟ ΔΡΟΜΟ ΕΛΑΙΩΝΑΣ-ΦΟΥΡΝΑΚΙ	23.000 €
2600 ΤΜ	ΣΤΗΝ ΚΑΜΕΙΡΟ ΣΚΑΛΑ, ΠΑΝΩ ΣΤΟ ΚΥΜΑ, ΕΝΤΟΣ ΟΙΚΙΣΜΟΥ	85.000 €
3160 ΤΜ	ΣΤΟ ΓΕΝΝΑΔΙ, ΕΝΤΟΣ ΟΙΚΙΣΜΟΥ	100.000 €
3400 ΤΜ	ΣΤΟ ΓΕΝΝΑΔΙ, ΕΝΤΟΣ ΟΙΚΙΣΜΟΥ, ΜΕ ΘΕΑ	88.000 €
4075 ΤΜ	ΠΑΡΑΘΑΛΑΣΙΟ, Σ.Δ. 0,2 ΠΑΝΩ ΣΤΟ ΔΡΟΜΟ, ΣΤΗ ΛΕΡΟ	205.000 €
5400 ΤΜ	ΣΤΗΝ ΚΩ, ΣΕ ΕΞΟΧΙΚΗ ΤΟΠΟΘΕΣΙΑ ΠΕΡΙΟΧΗΣ ΨΑΛΙΔΙ	73.000 €
8000 ΤΜ	ΣΤΟ ΦΑΛΗΡΑΚΙ	230.000 €
8500 ΤΜ	& 6500 ΤΜ ΣΤΗΝ ΠΑΡΑΛΙΑ ΑΦΑΝΤΟΥ	Μέτρο/18 €
9000 ΤΜ	ΣΤΑ ΜΑΡΙΤΣΑ, ΕΝΤΟΣ ΖΩΝΗΣ	132.000 €
9760 ΤΜ	ΕΠΙ ΤΗΣ ΛΕΩΦ.ΡΟΔΟΥ-ΛΙΝΔΟΥ	560.000 €
20000 ΤΜ	ΠΑΝΩ ΣΤΟ ΚΥΜΑ, ΚΑΛΑΒΑΡΔΑ	880.000 €
20000 ΤΜ	ΣΤΟ ΠΛΗΜΜΥΡΙ, ΠΑΝΩ ΣΤΟ ΚΥΜΑ	470.000 €
25000 ΤΜ	ΣΤΑ ΚΑΛΑΒΑΡΔΑ	295.000 €
34000 ΤΜ	ΠΑΝΩ ΣΤΟ ΚΥΜΑ ΘΟΛΟΣ	611.000 €
98000 ΤΜ	ΣΤΟ ΤΣΑΙΡΙ, ΛΕΩΦ. ΤΣΑΙΡΙ - ΑΕΡΟΔΡΟΜΙΟ	1.300.000 €
115000ΤΜ	ΣΤΗΝ ΠΥΛΩΝΑ, ΟΙΚΟΠΕΔΙΚΗ ΕΚΤΑΣΗ ΜΕ ΦΑΝΤΑΣΤΙΚΗ ΘΕΑ ΣΤΗ ΘΑΛΑΣΣΑ	680.000 €

ΕΝΟΙΚΙΑΖΟΝΤΑΙ ΚΑΤΑΣΤΗΜΑΤΑ ΕΠΙΧΕΙΡΗΣΕΙΣ

34 ΤΜ	ΚΑΤΑΣΤΗΜΑ ΕΠΙ ΤΗΣ ΣΩΚΡΑΤΟΥΣ, ΠΑΛΙΑ ΠΟΛΗ	1.500 €
93 ΤΜ	ΚΑΤΑΣΤΗΜΑ ΣΤΗΝ ΟΔΟ ΚΑΠΟΔΙΣΤΡΙΟΥ	780 €
800 ΤΜ	ΚΑΤΑΣΤΗΜΑ ΣΤΗ ΘΟΛΟ	2.500 €
2000 ΤΜ	ΠΟΛΥΧΩΡΟΣ ΜΕ 350 ΤΜ ΚΤΙΣΜΕΝΟ ΧΩΡΟ ΚΑΦΕΤΕΡΙΑ & ΣΝΑΚ ΜΠΑΡ ΚΑΙ ΜΕ ΤΟΝ ΥΠΟΛΟΙΠΟ ΑΝΟΙΚΤΟ ΧΩΡΟ ΜΕ BEACH VOLLEY ΚΑΙ SOCCER (5x5), ΜΕ ΕΞΟΠΛΙΣΜΟ ΚΑΙ ΜΕΓΑΛΟ ΠΑΡΚΙΝΓΚ	2.500 €

ΕΝΟΙΚΙΑΖΟΝΤΑΙ ΚΑΤΟΙΚΙΕΣ

25 ΤΜ	ΓΚΑΡΣΟΝΙΕΡΑ ΣΕ ΡΕΤΙΡΕ, ΣΤΟ ΚΑΡΑΚΟΝΕΡΟ	230 €
60 ΤΜ	ΔΙΑΜΕΡΙΣΜΑ ΕΠΙΠΛΩΜΕΝΟ, ΣΤΑ ΤΡΙΑΝΤΑ	300 €
80 ΤΜ	ΔΙΑΜΕΡΙΣΜΑ ΣΤΟΝ 1ο ΟΡΟΦΟ, ΜΕ 2 ΥΠΝΟΔΩΜΑΤΙΑ ΠΛΗΡΩΣ ΕΞΟΠΛΙΣΜΕΝΗ ΚΟΥΖΙΝΑ ΣΤΟ ΜΑΝΔΡΑΚΙ	500 €
110 ΤΜ	ΔΙΑΜΕΡΙΣΜΑ ΙΣΟΓΕΙΟ ΝΕΟΚΛΑΣΙΚΟ ΣΤΟ ΚΕΝΤΡΟ ΤΗΣ ΠΟΛΗΣ	550 €
120 ΤΜ	ΕΠΙΠΛΩΜΕΝΟ ΔΙΑΜΕΡΙΣΜΑ ΣΤΟΝ 1ο ΟΡΟΦΟ ΜΕ 3 ΥΠΝΟΔΩΜΑΤΙΑ ΣΤΟ ΚΕΝΤΡΟ ΤΗΣ ΠΟΛΗΣ	700 €

ΑΚΙΝΗΤΑ ΑΘΗΝΩΝ

83 ΤΜ	ΔΙΑΜΕΡΙΣΜΑ - ΡΕΤΙΡΕ, ΣΤΟΝ 4ο ΟΡΟΦΟ, ΠΛ. ΚΥΨΕΛΗΣ	123.300 €
86 ΤΜ	ΔΙΑΜΕΡΙΣΜΑ ΣΤΟΝ 4ο ΟΡΟΦΟ, ΣΤΗΝ ΑΓ.ΠΑΡΑΣΚΕΥΗ, ΔΙΠΛΑ ΣΤΟ ΑΜΕΡΙΚΑΝΙΚΟ ΚΟΛΛΕΓΙΟ, ΜΕ 2 ΜΕΓΑΛΑ ΥΠΝΟΔΩΜΑΤΙΑ ΚΑΙ ΘΕΡΜΑΝΣΗ	150.000 €
112 ΤΜ	ΔΙΑΜΕΡΙΣΜΑ, ΑΝΑΚΑΙΝΙΣΜΕΝΟ, ΜΕ ΥΠΕΡΥΨΩΜΕΝΟ ΙΣΟΓΕΙΟ ΚΑΙ ΚΗΠΟ ΣΤΗΝ ΑΝΩ ΓΛΥΦΑΔΑ	170.000 €

ΧΠ1076 **Χθές ήταν όνειρο .. Σήμερα πραγματικότητα!**

Design www.targetrodos.gr

TOP PROPERTIES

GEORGE & SAVAS PIPINOS
ΓΕΩΡΓΙΟΣ & ΣΑΒΒΑΣ ΠΙΠΙΝΟΣ
ΣΥΜΒΟΥΛΟΙ ΚΑΙ ΕΚΤΙΜΗΤΕΣ ΑΚΙΝΗΤΩΝ
REAL ESTATE AGENTS • MEMBER OF F.I.A.B.C.I.-NAEA-C.E.I.

Από το 1971

Email: *gpipinos@otenet.gr* ***URL:*** *www.rhodes-top-properties.com* ***and*** *www.pipinos.gr*

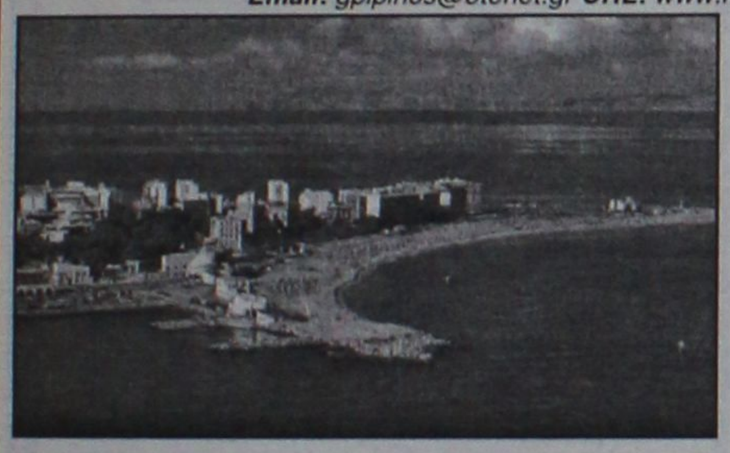

Η **"TOP PROPERTIES"** είναι ατομική επιχείρηση και ανήκει στους Γεώργιο και Σάββα Πιπίνο. Το γραφείο ασχολείται από το 1971 αποκλειστικά και μόνο με επενδύσεις και REAL ESTATE, στο νησί της Ρόδου και στην ευρύτερη περιοχή της Δωδεκανήσου.

ΑΠΕΥΘΥΝΟΜΑΣΤΕ: Στους **σοβαρούς, απαιτητικούς και επιλεκτικούς** επενδυτές-επιχειρηματίες, Έλληνες και ξένους που ενδιαφέρονται να κάνουν μια σοβαρή επένδυση προβολής στο νησί της Ρόδου.

ΠΡΟΣΦΕΡΟΥΜΕ: Α) Υπηρεσίες και πληροφορίες που γίνονται σε προσωπικό επίπεδο με εχεμύθεια, διακριτικότητα και σοβαρότητα.
Β) Μεγάλη γκάμα υψηλής ποιότητας, ακινήτων, όπως:1) Ξενοδοχεία Α' και Β' κατηγορίας των 600-500-350-300 κλινών, 2) Κεντρικά αστικά ακίνητα κατάλληλα για Τράπεζες-καταστήματα-γραφεία, 3) Παραλιακές εκτάσεις, κατάλληλες για τουριστικές επενδύσεις των 150.000-100.000-70.000-50.000-36.000 τ.μ. και 4) Διαμερίσματα και μεζονέτες προβολής, και 5) Αξιόλογες Παραθεριστικές κατοικίες.

ΣΤΟΧΟΣ ΜΑΣ ΕΙΝΑΙ: Να προσφέρουμε στο αγοραστικό μας κοινό υψηλής ποιότητας ακίνητα και ευκαιρίες στο νησί της Ρόδου. Η τριακονταετής και πλέον πείρα μας στον τομέα αυτό αποτελεί εγγύηση.

ΣΥΝΘΗΜΑ ΜΑΣ ΕΙΝΑΙ: Επενδύστε στη ΡΟΔΟ ΤΩΡΑ, σε ακίνητα που ΑΝΤΕΧΟΥΝ ΣΤΟ ΧΡΟΝΟ

Γεώργιος και Σάββας Πιπίνος
ΜΕΣΙΤΕΣ ΑΣΤΙΚΩΝ ΣΥΜΒΑΣΕΩΝ
Γιατί εμείς γνωρίζουμε καλύτερα!

Since 1971

TOP PROPERTIES is a father and son business. The senior, Mr George S. Pipinos, the founder of the office, has carved over the years a reputation for integrity and excellence in the world of Real Estate in the Dodecanese. The junior, Dr. Savas Pipinos, has returned from his studies in the UK to aid in his father´s footsteps.
AT TOP PROPERTIES we try hard to attract important and selective investors, high calibre businessmen/women and discerning professional people, both Greek and foreign, who wish to acquire substantial and valuable property on Rhodes.
We offer our expertise and advice privately, discreetly and in strict confidence.
We keep a comprehensive list of real estate of the highest specifications:
a. A' and B' class hotels (600, 500, 350, 300 beds capacity)
b. Centrally situated office buildings and other business premises.
c. Seaside land, ideal for development (hotels, holiday resorts, etc), of 150.000, 100.000, 70.000, 50.000, 36.000 square metres.
d. Villas, luxury apartments, detached, semi-detached and terraced houses.
e. Holiday and Retirement Homes.
Our aim is to give our clients the opportunity to acquire value for money, first class real estate on Rhodes. Our 30 and more years of experience is our warranty.
Our motto is Invest in Rhodes, Invest in property, It stands the test of time.

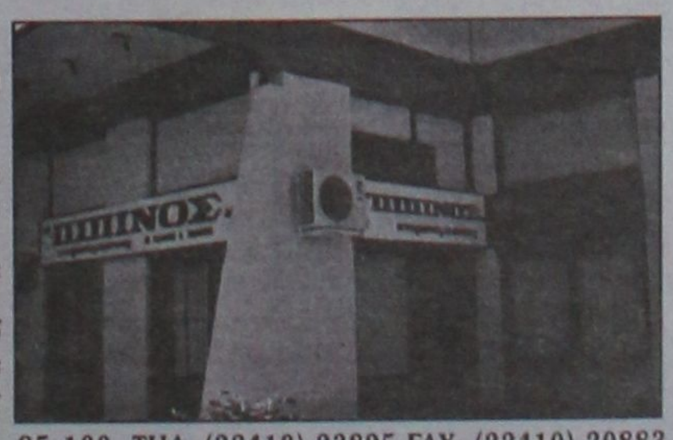

TOP PROPERTIES
George and Savas Pipinos
Because we know best

Προβάλλεται τα ακίνητά σας δωρεάν στο side Πιπίνος αγγελίες www.pipinos.gr

KENNENTY 38, ΡΟΔΟΣ, 85 100, ΤΗΛ. (22410) 23895,FAX: (22410) 20883
38 KENNEDY STR., RHODES, 85 100, TEL. (22410) 23895, FAX: (22410) 20883
U.K. Direct line: 08717115396 XΠ399

ΕΝΟΙΚΙΑΣΕΙΣ

συνέχεια από την προηγούμενη

ΕΝΟΙΚΙΑΖΕΤΑΙ διαμπερές **διαμέρισμα** 82 τ.μ. με ωραία θέα σε ήσυχη πολυκατοικία 4 διαμερισμάτων. Αποτελείται από 2 υπνοδωμάτια, σαλόνι, κουζίνα, WC, χωρίς κοινόχρηστα. Πληρ. τηλ. 6974397106 ΜΖΤ250831

ΕΝΟΙΚΙΑΖΕΤΑΙ διαμέρισμα 4άρι υπέρ - λουξ 130 τ.μ., 3 υπνοδωμάτια, επιπλωμένο, έναντι Καζίνο, Ηρώων Πολυτεχνείου, μίσθωμα 1000 ευρώ. Πληρ. κ. Μερκούρης τηλ. 2241027082, 6942010248 ΜΧΠ092(3)

ΕΝΟΙΚΙΑΖΕΤΑΙ διαμέρισμα επί της Σοφούλη 77 με κλιματιστικά, ευήλιο 95 τ.μ. και μόνο 5 λεπτά από το κέντρο της πόλης. Τηλεφωνείστε ώρες εργάσιμες, στο 2241063301 ΜΖΤ250826

ΕΝΟΙΚΙΑΖΕΤΑΙ τριάρι διαμέρισμα επιπλωμένο, πίσω από το Πανεπιστήμιο Αιγαίου, επί της Χειμάρρας, με εντοιχισμένη κουζίνα, όλα τα ηλεκτρικά είδη, ηλιακός, αυτόνομη θέρμανση. Πληρ. τηλ. 6974570852, 6974936042 ΜΧΡ12771

ΕΝΟΙΚΙΑΖΕΤΑΙ δυάρι επιπλωμένο κοντά στο Εμπορικό Κέντρο της Κρεμαστής. Πληρ. τηλ. 2241093000 ΜΖΤ250802

ΕΝΟΙΚΙΑΖΕΤΑΙ διαμέρισμα 60 τ.μ. σε άριστη κατάσταση με ανεξάρτητη αυλή και με άνετους και λειτουργικούς χώρους επί της οδού Φωτίου Φωτάρα 30. Πληρ. τηλ. 2241026340 ΜΖΤ250824

ΕΝΟΙΚΙΑΖΟΝΤΑΙ γκαρσονιέρες επιπλωμένες στην Ανάληψη. Πληρ. τηλ. 2241036065, 6972057263 ΜΖΤ250814

ΕΝΟΙΚΙΑΖΟΝΤΑΙ καινούργια **διαμερίσματα** πλήρως εξοπλισμένα, με κουζίνα, τραπεζαρία, ντουλάπες, κρεβάτια, air condition, ηλιακό, TV, σε πολύ προσιτές τιμές σε ήσυχη περιοχή της Κρεμαστής. Πληρ. τηλ. 2241090005, 6979834185 ΙΝΤ250816

ΕΝΟΙΚΙΑΖΕΤΑΙ διαμέρισμα Λίνδου 15, 3ος όροφος, 3 υπνοδωμάτια, σαλόνι, κουζίνα, ατομική θέρμανση. Τιμή 450 ευρώ. Πληρ. τηλ. 6973805591 ΜΖΤ250821

ΚΡΕΜΑΣΤΗ ΕΝΟΙΚΙΑΖΟΝΤΑΙ νέα, πλήρως εξοπλισμένα studios, διαμπερή με ηλιακό - ηλεκτρικό θερμοσίφωνο, πολυκουζίνα, βεράντες, άνετο πάρκιν, 500 μ. από παραλία 200 μ. από κέντρο. Πληρ. κ. Μάνος τηλ. 2241081478-88818, 6938626179 ΜΑΠ194

ΕΝΟΙΚΙΑΖΕΤΑΙ στην πλατεία Αγ. Ιωάννου, Ρόδος, διαμέρισμα 70 τ.μ., 2 υπνοδωμάτια, σαλόνι, κουζίνα, μπάνιο και έξτρα αποθηκευτικός χώρος, 1ος όροφος. Απαγορεύονται τα ζώα. Πληρ. τηλ. 2241021089, 2241023413, 6973769943 ΜΖΤ250819

ΕΝΟΙΚΙΑΖΕΤΑΙ ημιυπόγειο **διαμέρισμα** 70 τ.μ. πλήρως εξοπλισμένο και με air condition στην οδό Θεμ. Σοφούλη 98, πολύ κοντά στο Πανεπιστήμιο Αιγαίου. Πληρ. τηλ. 2241029208, 2241031931 ΜΖΤ240820

ΕΝΟΙΚΙΑΖΕΤΑΙ οροφοδιαμέρισμα 110 τ.μ. με 3 υπνοδωμάτια στην περιοχή Ασγούρου πλησίον σούπερ μάρκετ ΜΕΤΡΟ μίσθωμα 425 ευρώ. Πληρ. κος Μερκούρης τηλ. 2241027082, 6942010248 ΜΧΠ092(4)

ΕΝΟΙΚΙΑΖΕΤΑΙ κατάστημα σε κεντρικό σημείο της Παλιάς Πόλης, που μπορεί να μετατραπεί σε οποιοδήποτε είδος επιχείρησης. Πληρ. τηλ. 6934884379 ΜΖΤ250801

ΖΗΤΕΙΤΑΙ ΠΡΟΣ ΕΝΟΙΚΙΑΣΗ διαμέρισμα στην Αθήνα 3άρι ή 4άρι σε περιοχή κοντά σε σταθμούς Μετρό. Πληρ. τηλ. 2241091333, 2241070800 ΙΝΤ250803

ΕΝΟΙΚΙΑΖΕΤΑΙ δυάρι με κουζίνα μεγάλη χωρίς κοινόχρηστα. Επίσης και ένα μικρό παραδοσιακό σπιτάκι επί της οδού Παρθενόπης 8 κατάλληλο για στρατιωτικούς και δημοσίους υπαλλήλους. Πληρ. τηλ. 2241022455, ώρες επικοινωνίας 09.30-14.00 και 17.00-19.00 ΜΖΤ250813

ΕΝΟΙΚΙΑΖΕΤΑΙ στη Μητρόπολη, οδός Τσακάλωφ αρ. 5, ισόγειο **διαμέρισμα** 95 τ.μ. με είσοδο ανεξάρτητη, αυλή και αποθήκη μικρή, με νυχτερινό ηλεκτρ. ρεύμα, σύνδεση με το αποχετευτικό σύστημα και χωρίς κοινόχρηστα. Πληρ. τηλ. 2241021838 ΜΧΡ12770

ΕΝΟΙΚΙΑΖΕΤΑΙ γκαρσονιέρα επί της Αταβύρου 16. Πληρ. τηλ. 6942778026. Τιμή 265 ευρώ. Κατάλληλο για στρατιωτικούς και εκπαιδευτικούς ΙΝΤ250811

ΕΝΟΙΚΙΑΖΕΤΑΙ διαμέρισμα 3 υπνοδωματίων με air condition επί της Δαμασκηνού. Πληρ. τηλ. 2241020607, 6947333501 ΙΝΤ240817

ΕΝΟΙΚΙΑΖΟΝΤΑΙ διαμερίσματα δυάρια καινούργια, πλήρως επιπλωμένα με εντοιχισμένη κουζίνα και φούρνο στην Ιξιά, έναντι Μίρα Μάρε. Πληρ. τηλ. 6977656668, 2241075662 ΜΑΠ192

ΕΝΟΙΚΙΑΖΕΤΑΙ κατάστημα 200 τ.μ. επί της Μιχ. Πετρίδη (νυν κατάστημα NEOSET). Πληρ. τηλ. 2241076551 (απογ. ώρες), 6942401721, 2244051381 ΜΑΠ191

ΕΝΟΙΚΙΑΖΕΤΑΙ studio επιπλωμένο στη Νικολάου Μαυρή 9 περιοχή Αγ. Νικολάου. Πληρ. τηλ. 6944796950 ΙΝΤ240822

ΕΝΟΙΚΙΑΖΕΤΑΙ ισόγειο **διαμέρισμα** μονοκατοικίας ενός υπνοδωματίου, μπάνιο, ενιαίος χώρος κουζίνας σαλονιού, με εντοιχισμένη κουζίνα, διπλά τζάμια, σίτες, ρολλά, θέρμανση-ψύξη, επιπλωμένο με θέση πάρκιν σε ήσυχη περιοχή στην Κρεμαστή. Πληρ. τηλ. 2241094730, 6945949915 ΙΝΤ230811

ΕΝΟΙΚΙΑΖΟΝΤΑΙ επιπλωμένα **διαμερίσματα** για παραθερισμό, για διάστημα από 1 εβδομάδα ή/και έως 1 μήνα. Πληρ. τηλ. 2241031756. www.dodekanisa.net ΙΝΤ2792

ΕΝΟΙΚΙΑΖΕΤΑΙ διαμέρισμα τριών υπνοδωματίων για φοιτητές ημιεπιπλωμένο ή επιπλωμένο στην οδό Α. Παναγούλη 42, περιοχή πλατεία Κοδριγκτώνος. Ενοίκιο χαμηλό. Πληρ. τηλ. 2241061419 ΜΖΤ240819

ΕΝΟΙΚΙΑΖΕΤΑΙ πλήρως επιπλωμένο **διαμέρισμα** 40 τ.μ. σε όροφο πολυκατοικίας σε **άψογη** κατάσταση με καινούργια έπιπλα. Είναι σε απόσταση δέκα λεπτών από το Πανεπιστήμιο Αιγαίου. Πληρ. τηλ. 2241030439, 2241033992, 6942210685 ΜΖΤ240806

ΕΝΟΙΚΙΑΖΕΤΑΙ α) επιπλωμένη **γκαρσονιέρα** στην οδό Παρισίων 6 στο Ροδίνι, β) επιπλωμένο **δυάρι και τριάρι** στην οδό Φοίβου 9Α στην Κρεμαστή κατάλληλο για στρατιωτικούς- εκπαιδευτικούς - φοιτητές. Πληρ. τηλ. 6938795833, 2241091305 ΜΖΤ240809

ΕΝΟΙΚΙΑΖΕΤΑΙ διαμέρισμα τριών υπνοδωματίων, περιοχή Μητρόπολης, στην προέκταση Α. Παναγούλη 42. Ενοίκιο χαμηλό. Πληρ. τηλ. 2241061419 ΜΖΤ240818

ΕΝΟΙΚΙΑΖΟΝΤΑΙ studios στην περιοχή Φαληρακίου επιπλωμένα, με air condition, και ιδιωτικό πάρκιν, στην τιμή των 250,00 ευρώ μηνιαίως. Στην τιμή συμπεριλαμβάνονται το νερό και ρεύμα. Κατάλληλα για στρατιωτικούς και εκπαιδευτικούς. Πληρ. τηλ. 2241086823, 6936113105 ΙΝΤ240810

ΕΝΟΙΚΙΑΖΕΤΑΙ α) στη Ρόδο, οδός Κοδριγκτώνος - Παναγούλη, **τριάρι διαμέρισμα** 1ου ορόφου, ήσυχο, ευάερο, ευήλιο, με βεράντες, επιπλωμένο και εξοπλισμένο με καινούργιο ψυγείο, ηλεκτρικό φούρνο, 2 μάτια και πλυντήριο ρούχων. Σύνδεση με το αποχετευτικό σύστημα, β) στην Ιξιά Ρόδου, στην περιοχή Μίρα Μάρε, εντός κήπου, μικρή **ανεξάρτητη κατοικία**, αποτελούμενη από ένα υπνοδωμάτιο, WC, χωλ, κουζίνα, επιπλωμένη και εξοπλισμένη με ψυγείο, κουζίνα, ηλιακό θερμοσίφωνο, χωρίς έξοδα αποχέτευσης. Πληρ. τηλ. 6942622641, 2241090683, 2241076236 ΜΖΤ240804

ΕΝΟΙΚΙΑΖΕΤΑΙ στην Ιαλυσό, **διαμέρισμα** 100 τ.μ. με δύο υπνοδωμάτια, κουζίνα, μπάνιο και σαλοτραπεζαρία. Έχει αυτόνομη θέρμανση και ηλιακό θερμοσίφωνο. Πληρ. τηλ. 2241093016, 6932908643 ΜΖΤ240805

ΕΝΟΙΚΙΑΖΕΤΑΙ
ΔΙΑΜΕΡΙΣΜΑ
α' ορόφου με τρία υπνοδωμάτια, σαλοτραπεζαρία, κουζίνα, μπάνιο, ανακαινισμένο, με ηλιακό, θερμοσίφωνα και σε μικρή πολυκατοικία, πλησίον Πανεπιστημίου Αιγαίου.
Πληρ. τηλ. 2241020045, 6947693880
ΜΑΠ182(Γ)

ΕΝΟΙΚΙΑΖΕΤΑΙ
κεντρικό κατάστημα
στην οδό Σωκράτους της Π. Πόλης της Ρόδου.
Πληροφορίες μόνο κατόπιν ραντεβού στο 22410 26281, Σαββαΐδης & Συνεργάτες.
ΜΧΠ659

RHODES-GREECE
CAIRO PALACE
- **ΚΑΤΑΣΤΗΜΑ ή ΓΡΑΦΕΙΟ** 43 τ.μ. στον όροφο των καταστημάτων του εμπορικού κέντρου
- **ΓΡΑΦΕΙΟ** 105 τ.μ. στον γ' όροφο επί της οδού Εθνάρχου Μακαρίου
- **ΓΡΑΦΕΙΟ** 135 τ.μ. στον γ' όροφο επί του αίθριου της Εθ. 12νησίων
- **ΓΡΑΦΕΙΟ** 90 τ.μ. στον γ' όροφο επί του αίθριου της Εθ. 12νησίων.

Πληροφορίες: Κα ΦΡΑΝΣΙΣ ΝΙΟΤΗ
τηλ. 2241027600,
κιν. 6944618757, 6973572262, φαξ 2241023462
email: fniotis@otenet.gr
ΜΧΠΞΕΝ102

ΟΙΚΟΝΟΜΟΛΟΓΟΣ
ΜΕΣΙΤΗΣ ΑΣΤΙΚΩΝ ΣΥΜΒΑΣΕΩΝ
ΕΜΜΑΝΟΥΗΛ ΚΡΑΝΙΔΗΣ
ΕΝΟΙΚΙΑΖΟΝΤΑΙ
1. **ΕΝΟΙΚΙΑΖΕΤΑΙ** επί της οδού Κορδικτώνος 2άρι διαμέρισμα 50 τ.μ. μίσθωμα 350 ευρώ το μήνα
2. **ΕΝΟΙΚΙΑΖΕΤΑΙ** στο Ροδίνι 2άρι διαμέρισμα ισόγειο 50 τ.μ. καινούργιο με θέρμανση
3. **ΕΝΟΙΚΙΑΖΕΤΑΙ** στους Δασκάλους 2άρι διαμέρισμα 50 τ.μ. μίσθωμα 450 ευρώ το μήνα
4. **ΕΝΟΙΚΙΑΖΕΤΑΙ** στην Ιαλυσό 2άρι διαμέρισμα 50 τ.μ. μίσθωμα 280 ευρώ το μήνα.
5. **ΕΝΟΙΚΙΑΖΕΤΑΙ** στο Ροδίνι 4άρι διαμέρισμα καινούργιο γ' ορόφου
6. **ΕΝΟΙΚΙΑΖΕΤΑΙ ή ΠΩΛΕΙΤΑΙ** εστιατόριο στα Κολύμπια πλήρως εξοπλισμένο με καλή πελατίεα
7. **ΕΝΟΙΚΙΑΖΕΤΑΙ** στα 100 Μαγαζιά κατάστημα 36 τ.μ. (επισκέψιμος χώρος) και 15 τ.μ. πατάρι για σοβαρούς επιχειρηματίες
8. **ΕΝΟΙΚΙΑΖΕΤΑΙ** 1.500 τ.μ. κτίριο στο Φαληράκι με πισίνα, για εστιατόριο, νυχερινό κέντρο, bar.
9. **ΕΝΟΙΚΙΑΖΕΤΑΙ** κεντρική επιχείρηση - εστιατόριο στα 100 μαγαζιά
10. **ΕΝΟΙΚΙΑΖΕΤΑΙ** κεντρικό εστιατόριο στη Ρόδο.

Πληρ. Εμμ. Κρανίδης & Συνεργάτης
τηλ. 2241027082-6944347405, 6942010248
2ος όροφος
email: info@kranidis.gr
www. kranidis.gr
Αμερικής 50, Ρόδος
ΧΠ092

ΠΩΛΕΙΤΑΙ
στο 7ο χλμ Ρόδου-Λίνδου αυτοτελές κτήριο με ισόγειο βιομηχανικό επαγγελματικό χώρο 351 τ.μ., γραφεία α' ορόφου 200 τ.μ., αποθήκη με ράμπες 351 τ.μ. και χώρο στάθμευσης 2500 τ.μ.
Πληρ. τηλ. 6977200960
ΜΑΤ2724(2)

ΕΝΟΙΚΙΑΖΕΤΑΙ
κατάστημα 78 τ.μ. στην Μεγ. Κων/νου 65, δίπλα στην Τρ. Πειραιώς.
Πληρ. τηλ. 6977200960
ΜΑΤ2724(1)

ΕΝΟΙΚΙΑΖΕΤΑΙ
στο 7ο χλμ Ρόδου-Λίνδου αυτοτελές κτήριο με ισόγειο βιομηχανικό επαγγελματικό χώρο 351 τ.μ., γραφεία Α' ορόφου 200 τ.μ., αποθήκη με ράμπες 351 τ.μ. και χώρο στάθμευσης 2500 τ.μ.
Πληρ. τηλ. 6977200960
ΜΑΤ2724(3)

ΓΙΑΝΝΗΣ ΝΙΚΟΛΙΔΑΚΗΣ
Μηχανολόγος-Μηχανικός
Γαλλίας 12-Ρόδος • τηλ. (22410)22291, 35103
ΠΩΛΟΥΝΤΑΙ
- Επί της οδού **Κων. Υδραίου** (πλησίον Ρόδου - Λίνδου) πολυτελή **διαμερίσματα** με απεριόριστη θέα, ιδιωτικούς χώρους parking και αποθήκες 90 τ.μ. και 126 τ.μ.
- Επί της οδού **Καθοπούλη** (Νιοχώρι) **αποθήκη** 222 τ.μ., **κατάστημα** 59 τ.μ. με πατάρι 15 τ.μ., **διαμερίσματα** από 45 τ.μ. έως 58 τ.μ.

ΧΠ2675

ευσταθίου ΕΥΡΩΚΤΗΜΑΤΙΚΗ
ΚΤΗΜΑΤΟΜΕΣΙΤΙΚΟ ΓΡΑΦΕΙΟ
Εθν. Αντιστάσεως 83
Τηλ.: 22410 73819, 74917 • Κιν.: 6946 103929
Fax: 22410 38641 • e-mail: info@euroktimatiki.gr
ΜΙΣΘΩΣΕΙΣ ΚΑΤΟΙΚΙΩΝ
- **Μονοκατοικία** 160 τ.μ. στα Κοσκινού νεόδμητη (3) τριών υπνοδωματίων, πολυτελούς κατασκευής, με κήπο, μεγάλες βεράντες, ηλιακό θερμοσίφωνα, σαλόνι, κουζίνα, δύο μπάνια, αποθήκη. Μηνιαίο μίσθωμα 790 ευρώ.
- **Διαμέρισμα** 105 τ.μ. ισόγειο κοντά στην Εθνικής Αντιστάσεως με (2) δύο υπνοδωμάτια, σαλόνι, κουζίνα, κεντρική αυτόνομη θέρμανση, Μηνιαίο μίσθωμα 450 ευρώ.
- **Διαμέρισμα** 105 τ.μ. στο Καρακόνερο β' ορόφου με 3 υπνοδωμάτια, σαλόνι, κουζίνα, 2 μπάνια, τζάκι σε άριστη κατάσταση. Μηνιαίο μίσθωμα 500 ευρώ.
- **Διαμέρισμα** 105 τ.μ. επί της οδού Εθνικής Αντιστάσεως 1ου ορόφου με δύο υπνοδωμάτια σαλόνι, κουζίνα. Διαθέτει θέρμανση με θερμοπομπούς. Μηνιαίο μίσθωμα 450 ευρώ.
- **Διαμέρισμα** 120 τ.μ. περιοχή Αγ. Νικολάου α' ορόφου, με (3) τρία υπνοδωμάτια, σαλόνι, κουζίνα, δύο μπάνια, κεντρική αυτόνομη θέρμανση, σε άριστη κατάσταση. Μηνιαίο μίσθωμα 550 ευρώ.
- **Διαμέρισμα** 78 τ.μ. ημιυπόγειο στην Ιξιά περιοχή S/M "Πάππου" με (2) δύο υπνοδωμάτια, σαλόνι, κουζίνα σε άριστη κατάσταση. Μηνιαίο μίσθωμα 290 ευρώ.
- **Διαμέρισμα** 110 τ.μ. με δύο υπνοδωμάτια β' ορόφου, στην Ανάληψη, με καταπληκτική θέα, σαλόνι, κουζίνα. Μηνιαίο μίσθωμα 450 ευρώ.
- **Διαμέρισμα** 119 τ.μ. επί της Παύλου Μελά, με (3) τρία υπνοδωμάτια, σαλόνι, κουζίνα, κήπο, κεντρική θέρμανση. Μηνιαίο μίσθωμα 460 ευρώ.
- **Διαμέρισμα** 50 τ.μ. ισόγειο, στην Παστίδα, σε νεόδμητη οικοδομή, μερικώς επιπλωμένο (ηλεκτρικές συσκευές), με αυτόνομη θέρμανση και πάρκινγκ, κήπο. Μηνιαίο μίσθωμα 300 ευρώ.
- **Μεζονέτα** 180 τ.μ. με 3 υπνοδωμάτια, σαλόνι, κουζίνα και σοφίτα στην Ιαλυσό πολυτελούς κατασκευής με κεντρική αυτόνομη θέρμανση, ηλιακό θερμοσίφωνο, αυλή, πάρκιν. Μηνιαίο μίσθωμα 900 ευρώ.
- **Μονοκατοικία** 145 τ.μ. στον Αρχάγγελο με (3) τρία υπνοδωμάτια, σαλόνι, κουζίνα, πάρκινγκ, πάνω στον κεντρικό δρόμο. Μηνιαίο μίσθωμα 550 ευρώ.
- **Μονοκατοικία** 140 τ.μ. στο Τσαΐρι εντός οικοπέδου 4.000 τ.μ. αποτελείται από δύο (2) υπνοδωμάτια, σαλόνι, κουζίνα, μπάνιο, διαθέτει κεντρική θέρμανση, ηλιακό θερμοσίφωνα, αυλή, κήπο, πάρκινγκ. Μηνιαίο μίσθωμα 750 ευρώ
- **Μονοκατοικία** 175 τ.μ. εντός της πόλης αποτελείται από τρία (3) υπνοδωμάτια, γραφείο, σαλόνι, κουζίνα, αποθήκη, διαθέτει θέρμανση με θερμοπομπούς και ηλιακό θερμοσίφωνα. Μηνιαίο μίσθωμα 750 ευρώ.
- **Γκαρσονιέρα** 40 τ.μ. επί της Ιερού Λόχου στην Ιαλυσό, α' ορόφου, σε νεόδμητη οικοδομή. Μηνιαίο μίσθωμα 220 ευρώ
- **Γκαρσονιέρες** 40 τ.μ., πλήρως επιπλωμένες πολυτελούς κατασκευής στο Φαληράκι Μηνιαίο μίσθωμα 240 ευρώ.
- **Γκαρσονιέρες-studios** στη Ιξιά πλήρως επιπλώμενα με μηνιαίο μίσθωμα 300 και 275 ευρώ αντίστοιχα.
- **Studios** πλήρως επιπλωμένα στις Καλυθιές, κοντά στην Εθνική οδό Ρόδου-Λίνδου. Μηνιαίο μίσθωμα 230 ευρώ.
- **Studios** πλήρως επιπλωμένα επί της Ρόδου-Λίνδου. Μηνιαίο μίσθωμα 280 ευρώ.
- **Studios** στα Κοσκινού πλήρως επιπλωμένες με μεγάλη αυλή με γκαζόν με πανοραμική θέα. Μηνιαίο μίσθωμα 200 ευρώ.

ΧΠ401/2029

ΕΝΟΙΚΙΑΣΕΙΣ

συνέχεια από την προηγούμενη

ΕΝΟΙΚΙΑΖΕΤΑΙ μικρή ωραιότατη εξοχική **βιλίτσα** 400 μέτρα από τον συνοικισμό Καστελλοριζιών και συγκεκριμένα έναντι του εργοταξίου Α. Αναστασάκη, πλήρως εξοπλισμένα, χωριάτικος σουφάς, τζάκι, τηλ/νο, μικτή κουζίνα, οικιακά σκεύη, τηλεόραση, κατάλληλη για ένα δ/ντή ξενοδοχείου ή για γκαρσονιέρα ή έστω για ένα ζευγάρι, μέσα σε ένα δεντροφυτευμένο παράδεισο. Πληρ. τηλ. 2241028489, 2241029334, 6936361414 MZT240801

ΕΝΟΙΚΙΑΖΕΤΑΙ επιπλωμένο **διαμέρισμα** 65 τ.μ. καινούργιας κατασκευής σε όροφο με ένα υπνοδωμάτιο, σε ήσυχη περιοχή στην Παστίδα, ιδανικό για ζευγάρια, εργένηδες, 300 ευρώ/μήνα, χωρίς κοινόχρηστα. Πληρ. τηλ. 2241047114, 6972943946 MZT240815

ΕΝΟΙΚΙΑΖΕΤΑΙ διαμέρισμα στο Μανδράκι επιπλωμένο. Πληρ. τηλ. 2241092065, 6944271500 MZT230801

ΕΝΟΙΚΙΑΖΕΤΑΙ (για πρώτη φορά) **διαμέρισμα** 70 τ.μ. στα Κοσκινού. Αποτελείται από δύο κρεβατοκάμαρες, με εντοιχισμένες ντουλάπες, ενιαίο χώρο σαλόνι-κουζίνα, μπάνιο. Διαθέτει ηλιακό θερμοσίφωνα, μεγάλο αύλειο χώρο κι άνετο πάρκινκ. Πληρ. τηλ. 2241069576, 6944647265 MOO141

ΕΝΟΙΚΙΑΖΕΤΑΙ διαμέρισμα 120 τ.μ. 3 υπνοδωματίων, σαλόνι, κουζίνα κ.λπ. με κεντρική θέρμανση επί της οδού Π. Κανελλοπούλου 8. Πληρ. τηλ. 6976670326 MXP12762.1

ΕΝΟΙΚΙΑΖΕΤΑΙ επιπλωμένο **διαμέρισμα** 40 τ.μ. στ' Αφάντου, επί της οδού Πανορμ. Ράμμου 178, κατάλληλο για στρατιωτικούς ή εκπαιδευτικούς. Πληρ. τηλ. 6976670326 MXP12762

ΕΝΟΙΚΙΑΖΕΤΑΙ στην Κρεμαστή **οικία** ισόγειο διωρόφου κτηρίου 140 τ.μ. με τρία υπνοδωμάτια, μπάνιο και WC, εντοιχιζόμενη κουζίνα, A/C, ηλιακό με κήπο και πάρκιν (530 ευρώ). Πληρ. τηλ. 6973906390 MZT230823

ΕΝΟΙΚΙΑΖΕΤΑΙ διαμέρισμα τριών υπνοδωματίων, σαλόνι, κουζίνα, American style, δύο λουτρά, τζάκι, ημιεπιπλωμένο, με ενοιχισμένες ηλεκτρ. συσκευές, βεράντες γύρω, 105 τ.μ. σε οικοδομή τεσσάρων διαμερισμάτων, πρώτος όροφος, Πάφου 14, πάροδος Εθνικής Αντίστασης. Πληρ. τηλ. 2241065645, 6944919985 κα Μαίρη MZT230820

ΕΝΟΙΚΙΑΖΕΤΑΙ γκαρσονιέρα στην περιοχή Μόντε Σμιθ (Γαληνού 13), επιπλωμένη και πλήρως εξοπλισμένη με βίντεο - TV - πλυντήριο ρούχων - ψυγείο - ηλεκτρ. κουζίνα - air condition - ηλιακό και ηλεκτρικό θερμοσίφωνα, με όλα τα οικιακά σκεύη. Πληρ. τηλ. 6942790892 INT230814

ΕΝΟΙΚΙΑΖΟΝΤΑΙ δύο γκαρσονιέρες στην Λ. Ρόδου-Λίνδου στο Φαληράκι 200 μ. από το βενζινάδικο προς Λαδικό. Πληρ. τηλ. 2241065502 INT230825

ΕΝΟΙΚΙΑΖΕΤΑΙ διαμέρισμα επιπλωμένο στην περιοχή Ηλιούπολη κοντά στο Νοσοκομείο και το Λύκειο. Πληρ. τηλ. 2241068083 MZT230805

ΕΝΟΙΚΙΑΖΕΤΑΙ διαμέρισμα διαμπερές 3ου ορόφου, 2 υπνοδωμάτια, σαλόνι, τραπεζαρία (με κλιματισμό), ηλιακό θερμοσίφωνο, 450 ευρώ το μήνα. Πληρ. τηλ. 2241070287, 6945153334 MZT230816

ΕΝΟΙΚΙΑΖΕΤΑΙ στην Ιαλυσό, **οροφοδιαμέρισμα** καινούργιο, διαμπερές, ρετιρέ, πολυτελούς κατασκευής, 2 υπνοδωματίων με εντοιχισμένες ηλεκτρικές συσκευές (πλυντήρια πιάτων, ρούχων, φούρνο, κεραμική εστία) με ηλιακό θερμοσίφωνα, άνετα μπαλκόνια, διπλά τζάμια. Πληρ. τηλ. 2241028458, 6946948756. MZT180808

ΑΘΗΝΑ - ΚΑΛΛΙΘΕΑ (Συγγρού). ΕΝΟΙΚΙΑΖΕΤΑΙ διαμέρισμα 60 τ.μ. αποτελούμενο από ένα υπνοδωμάτιο, μεγάλο σαλόνι, εντοιχισμένη κουζίνα (5 λεπτά από την Πάντειο σχολή). Πληρ. τηλ. 6977903659 MZT230813

ΕΝΟΙΚΙΑΖΟΝΤΑΙ οροφοδιαμέρισμα α' ορόφου 85 τ.μ. αποτελούμενο από 2 υπνοδωμάτια, σαλόνι, κουζίνα, μπάνιο, σε ήσυχη περιοχή (πάροδος Αγ. Νικολάου 17Δ). Πληρ. τηλ. 2241026758, 6944244052 MZT230807

ΕΝΟΙΚΙΑΖΟΝΤΑΙ επί της Μ. Πετρίδη 50 (έναντι 7ου Γυμνασίου) 2 καινούργια **διαμερίσματα** επιπλωμένα, κατάλληλα για στρατιωτικούς, φοιτητές κ.λπ. Πληρ. τηλ. 2241026403, 2241025392 MZT230806

ΕΝΟΙΚΙΑΖΕΤΑΙ κατάστημα 80 τ.μ. με αυλή 120 τ.μ. στην περιοχή Ροδίνι, δίπλα στο πάρκο επί της Ρόδου - Λίνδου αρ. 108. Πληρ. τηλ. 2244047027, 2244047129 MXP12758

ΕΝΟΙΚΙΑΖΟΝΤΑΙ ΣΤΑ ΚΟΣΚΙΝΟΥ ΓΚΑΡΣΟΝΙΕΡΕΣ 55 Τ.Μ. ΛΟΥΞ ΚΑΤΑΣΚΕΥΗΣ ΟΛΟΚΑΙΝΟΥΡΓΙΕΣ, ΠΛΗΡΩΣ ΕΞΟΠΛΙΣΜΕΝΕΣ ΜΕ TV ΚΑΙ A/C, ΧΩΡΟ ΣΤΑΘΜΕΥΣΗΣ ΚΑΙ ΧΡΗΣΗ ΠΙΣΙΝΑΣ. ΠΛΗΡ. ΤΗΛ. 2241065137 MAT2760

ΕΝΟΙΚΙΑΖΕΤΑΙ κατάστημα ισόγειο 90 τ.μ. με 2 WC και τριφασικό ρεύμα. Κατάλληλο για εργαστήριο, βιοτεχνία κ.λπ. με περιφραγμένη αυλή 50 τ.μ. προσβάσιμη από κάθε τύπο οχήματος, στον συνοικισμό Δασκάλων, Βασιλείου Ιωαννίδη 3. Μίσθωμα 380 ευρώ. Πληρ. τηλ. 2241021798, 6973331692 MZT220831

ΕΝΟΙΚΙΑΖΕΤΑΙ καινούργιο 3άρι διαμέρισμα αποτελούμενο από 2 υπνοδωμάτια, σαλόνι, κουζίνα (ενιαίος χώρος), μπάνιο, WC, αποθηκευτικό χώρο. Διαθέτει κεντρική θέρμανση διπλά τζάμια, σίτες κ.λπ., parking περιοχή Ανάληψη. Πληρ. τηλ. 6978520242 MZT200816

ΜΗΝΙΑΙΑ ΕΝΟΙΚΙΑΣΗ ΔΩΜΑΤΙΩΝ ΣΕ ΞΕΝΟΔΟΧΕΙΟ

Το ξενοδοχείο ΕΛΕΝΑ
που βρίσκεται στο κέντρο της πόλεως Ρόδου, σε μικρή απόσταση από το λιμάνι και το Πανεπιστήμιο επί της οδού Γρίβα 78,

ΕΝΟΙΚΙΑΖΕΙ ΔΩΜΑΤΙΑ

ιδανικά για φοιτητές, στρατιωτικούς κ.λπ

Το δωμάτιο διαθέτει:
α) ατομικό μπάνιο
β) τηλέφωνο
γ) ραδιόφωνο
δ) τηλεόραση
ε) ψυγείο
στ) θέρμανση
ζ) ζεστό νερό
η) εβδομαδιαίος καθαρισμός δωματίου και
θ) διάθεση ιματισμού (σεντόνια, κουβέρτες)

Πληρ. τηλ. 2241024755, 2241093019

MAT2727(Π)

ΣΑΒΒΑΪΔΗΣ & Συνεργάτες
Μεσίτες & Σύμβουλοι Ακινήτων

ΠΩΛΗΣΕΙΣ

Το γραφείο μας διαθέτει σε αποκλειστικότητα δεκάδες επιλεγμένα ακίνητα

- Διαμέρισμα-Μονοκατοικίες-Μεζονέτες
- Οικόπεδα-Αγροτεμάχια
- Κεντρικά Καταστήματα - Γραφεία - Αυτοτελή Κτίρια
- Ξενοδοχειακές Μονάδες

Η προώθηση και προβολή των ακινήτων σας επιτυγχάνεται με σειρά συστηματικών δράσεων που περιλαμβάνουν

- Συμμετοχή σε εκθέσεις ακινήτων του εξωτερικού
- Διαφήμιση σε εφημερίδες και περιοδικά του κλάδου.
-Υποκαταστήματα σε κεντρικά σημεία της Ρόδου
- Συνεργασία με μεσιτικά γραφεία της Ελλάδας και του εξωτερικού

ΕΚΤΙΜΗΣΕΙΣ

Σε συνεργασία με διεθνή γραφεία συμβούλων ακίνητης περιουσίας και με βάση τα αυστηρά πρότυπα και την μεθολογία του Βρετανικού Ινστιτούτου Ορκωτών Πραγματογνόμων και Εκτιμητών (Royal Institution of Charteted Surveyors) αναλαμβάνουμε εκτιμήσεις ακίνητης περιουσίας.



Προεκτιμήσεις ακινήτων αυθημερόν ΔΩΡΕΑΝ
τηλ 22410-26281 22410-78660 22410-78661





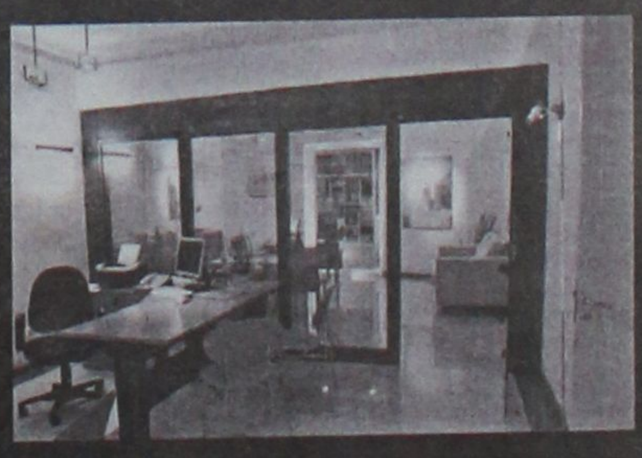

Γρ. Λαμπράκη 14 & Αμερικής, Ρόδος
τηλ: 22410 26281, Φαξ: 22410 34663 e-mail info@savvaidis.gr

ΣΑΒΒΑΪΔΗΣ & Συνεργάτες
Μεσίτες & Σύμβουλοι Ακινήτων

XΠ659

ΕΝΟΙΚΙΑΣΕΙΣ

συνέχεια από την προηγούμενη

ΕΝΟΙΚΙΑΖΕΤΑΙ - ΙΑΛΥΣΟΣ καινούργιο πολυτελές **διαμέρισμα**, 1ος, επιπλωμένο, 40 τ.μ., κεντρ. θέρμανση, κλιματισμός, δορυφ. TV, ηλιακό, 3 λεπτά από θάλασσα. Πληρ. τηλ. 6946953904
ΜΑΠ184(2)

ΕΝΟΙΚΙΑΖΟΝΤΑΙ: Α) ΚΑΤΑΣΤΗΜΑ 41 Τ.Μ. ΕΠΙ ΤΗΣ ΟΔΟΥ ΚΟΔΡΙΓΚΤΩΝΟΣ 67 (ΔΙΑΣΤΑΥΡΩΣΗ ΜΕ ΔΑΜΑΣΚΗΝΟΥ) ΚΑΤΑΛΛΗΛΟ ΚΑΙ ΓΙΑ ΓΡΑΦΕΙΟ Β) ΕΠΙΠΛΩΜΕΝΗ ΓΚΑΡΣΟΝΙΕΡΑ ΔΥΟ ΧΩΡΩΝ ΕΠΙ ΤΗΣ ΟΔΟΥ ΛΕΜΕΣΣΟΥ (ΠΛΗΣΙΟΝ ΑΝΝΗΣ ΜΑΡΙΑΣ). Γ) ΓΡΑΦΕΙΟ 100 Τ.Μ. ΤΡΙΩΝ ΧΩΡΩΝ ΕΠΙ ΤΗΣ ΟΔΟΥ ΛΕΜΕΣΟΥ (ΠΛΗΣΙΟΝ ΑΝΝΗΣ ΜΑΡΙΑΣ). ΔΥΝΑΤΗ ΚΑΙ Η ΤΜΗΜΑΤΙΚΗ ΕΝΟΙΚΙΑΣΗ. ΠΛΗΡ. ΤΗΛ. 6944985612 ΜΖΤ220819

ΕΝΟΙΚΙΑΖΕΤΑΙ κεντρικό **κατάστημα** 50 τ.μ. επί της 28ης Οκτωβρίου. Πληρ. τηλ. 6947444099
ΜΑΠ185

ΕΝΟΙΚΙΑΖΕΤΑΙ διαμέρισμα 3 υπνοδωματίων, σαλόνι, κουζίνα, μπάνιο, 120 τ.μ. στην περιοχή Κωνσταντινουπόλεως 34 (Ροδίνι). Πληρ. τηλ. (22410)61689, 61000
ΜΖΤ220836

ΕΝΟΙΚΙΑΖΕΤΑΙ στη Ρόδο στον πεζόδρομο της οδού Μανδηλαρά, αριθμός 8, διατηρητέα **οικία** επιφανείας 200 τ.μ. κατάλληλη και για επαγγελματική στέγη. Πληρ. τηλ. 2241092248, 2241034583, 6936795470, 6932714098
ΜΟΟ140

ΕΝΟΙΚΙΑΖΟΝΤΑΙ στην παραλία Ιαλυσού, έναντι καφετέριας "Βράχος", α. ισόγεια **κατοικία,** επιφανείας 150 τ.μ., καινούργια, πολυτελούς κατασκευής με τρία υπνοδωμάτια, με κεντρική θέρμανση, εντοιχισμένη κουζίνα, κήπο κ.λπ., β. **κατοικία** πρώτου ορόφου επιφανείας 150 τ.μ., καινούργια, πολυτελούς κατασκευής με τρία υπνοδωμάτια, κεντρική θέρμανση, εντοιχισμένη κουζίνα κ.λπ. Πληρ. τηλ. 2241092248, 2241034583, 6936795470, 6932714098
ΜΟΟ139

ΕΝΟΙΚΙΑΖΟΝΤΑΙ στην Ιαλυσό α) πάνω από 1 χρόνο, **μονοκατοικία** επιπλωμένη με A/C, 3 υπνοδωμάτια, σαλοτραπεζαρία, 2 WC, μπάνιο μεγάλο, με χωλ, διαδρόμους, κουζίνα, μεγάλες βεράντες, κήπο, ηλιακό, πάρκιν, β) **studio** επιπλωμένο με A/C, υπνοδωμάτιο, μικρή κουζίνα, WC με ντους, κήπο, αυλή, ηλιακό και πάρκιν, γ) από τον Οκτώβριο θα ενοικιάζεται και ένα **δυάρι** 80 τ.μ. Πληρ. τηλ. 2241093356, 6944211775
ΙΝΤ2770

ΕΝΟΙΚΙΑΖΕΤΑΙ μικρό **δυαράκι** επί της Στ. Κωτιάδη 19. Πληρ. τηλ. 2241020311 ΜΖΤ220824

ΕΝΟΙΚΙΑΖΟΝΤΑΙ δύο γκαρσονιέρες. Υπνοδωμάτιο, σαλόνι, κουζίνα, λουτρό πλήρως επιπλωμένες, ψυγείο, φουρνάκι, πλυντήριο ρούχων, κρεβάτια, τραπέζια, καρέκλες, άπαντα κουζινικά, αιρ κοντίσιον, σίτες στα παράθυρα. Σε μικρή απόσταση από το Πανεπιστήμιο Αιγαίου. Μόνο για κοπέλες. Πληρ. τηλ. 2241023602, 6944445152 ΜΖΤ220826

ΕΝΟΙΚΙΑΖΕΤΑΙ διαμέρισμα 1ου ορόφου κοντά στο στάδιο του Διαγόρα, στην πόλη της Ρόδου, αποτελούμενο από 1 υπνοδωμάτιο, σαλόνι, κουζίνα, με air condition. Πληρ. τηλ. 2241030117, 2241077273 ΜΖΤ220827

ΕΝΟΙΚΙΑΖΕΤΑΙ γκαρσονιέρα στα Μαριτσά, πλήρως επιπλωμένη, με πολυκουζινάκι, ηλιακό θερμοσίφωνα, θέρμανση και σε καλή τοποθεσία. Τιμή 150 ευρώ. Πληρ. τηλ. 2241047146, 2241048166
ΙΝΤ220828

ΕΝΟΙΚΙΑΖΕΤΑΙ στα Καλαβάρδα παλαιά πετρόχτιστη ισόγεια **οικία** 65 τ.μ. πλήρως ανακαινισμένη με αυλή και τζάκι. Πληρ. τηλ. 6944158997 ΜΖΤ220829

ΕΝΟΙΚΙΑΖΟΝΤΑΙ α) **τριάρι διαμέρισμα** α' ορόφου στο κέντρο της πόλης, κοντά στο Καζίνο, κατάλληλο και για επαγγελματική στέγη (γραφείο, ιατρείο), β) ενοικιάζεται **χώρος σε οικοδομή** στην οδό Φερενίκης στην Ιαλυσό, κατάλληλος για επαγγελματική χρήση (κατάστημα, εστιατόριο, καφετέρια) με πάρκιν και ακάλυπτους χώρους. Πληρ. τηλ. 2241029901, 6976042371, 2241024120
ΜΖΤ220806

ΕΝΟΙΚΙΑΖΟΝΤΑΙ δίχωρα επιπλωμένα **διαμερίσματα** 50 τ.μ. στην περιοχή της Ιξιάς, με χώρο στάθμευσης, κήπο, πισίνα, θέρμανση και ζεστό νερό. Ιδανικά για εκπαιδευτικούς. Πληρ. τηλ. 2241093791, 6944658034 www.eleonas.net ΜΑΤ2742

ΕΝΟΙΚΙΑΖΕΤΑΙ καινούργιο **τριάρι** στα Κοσκινού με θέμανση, κήπο και πάρκιν, 400 ευρώ. Πληρ. τηλ. 2241020652, 2241065626
ΜΖΤ220803

ΕΝΟΙΚΙΑΖΕΤΑΙ διαμέρισμα 2 υπνοδωματίων, σαλόνι, κουζίνα, στην περιοχή Ροδίνι. Πληρ. τηλ. 6937236400 ΜΖΤ220821

ΕΝΟΙΚΙΑΖΕΤΑΙ διαμέρισμα 60 τ.μ. πλήρως επιπλωμένο λουξ εντός πόλεως. Πληρ. τηλ. 6945807682
ΜΖΤ220808

ΕΝΟΙΚΙΑΖΕΤΑΙ διαμέρισμα 90 τ.μ. περιοχή Αγίου Νικολάου στη Ρόδο. Με δύο υπνοδωμάτια, εντοιχιζόμενες ντουλάπες, κουζίνα, σαλόνι, τραπεζαρία, αποθήκη, air condition και parking. Ιδανικό για στρατιωτικούς. Πληρ. τηλ. 6946538218 ΙΝΤ220811

ΕΝΟΙΚΙΑΖΕΤΑΙ διαμέρισμα 50 τ.μ. στην οδό Αθηνών 120 Ανάληψη. Πληρ. τηλ. 2241061712, 6947733701 ΜΖΤ220802

ΕΝΟΙΚΙΑΖΕΤΑΙ διαμέρισμα ισογείου επιπλωμένο ενός μεγάλου υπνοδωματίου, σαλόνι και κουζίνα, ενιαίος χώρος και WC. Οδός Αγαθονησίου 4. Πληρ. τηλ. 2241033657 ΜΖΤ220820

ΕΝΟΙΚΙΑΖΕΤΑΙ γκαρσονιέρα 60 τ.μ. καινούργιας κατασκευής, με δική της αυλή, περιοχή "Μαρινόπουλου" (Τσαλδάρη). Οδός Νησίδας Ρω 18. Πληρ. τηλ. 2241032531, 6946606805
ΜΖΤ220814

ΕΝΟΙΚΙΑΖΕΤΑΙ δυάρι στην Κρεμαστή επιπλωμένο ή μη 60 τ.μ. στο κέντρο κοντά στα σχολεία, ανεξάρτητο με κήπο, με A/C. Πληρ. τηλ. 2241092741, 6944390971 ΙΝΤ220813

ΕΝΟΙΚΙΑΖΟΝΤΑΙ δύο πολυτελή **δυάρια** (υπνοδωμάτιο, ενιαίος χώρος, κουζίνα-καθιστικό και λουτρό) και **τριάρι** (δύο υπνοδωμάτια, ενιαίος χώρος κουζίνα-σαλόνι με τζάκι και λουτρό διαθέτει και χώρο στάθμευσης) σε νεόδμητη οικοδομή επί της οδού Καναδά. Πληρ. τηλ. 2241034484 (19.00-21.00), 6942404725, 6972079489
ΜΖΤ220810

ΕΝΟΙΚΙΑΖΕΤΑΙ πλήρως επιπλωμένο **διαμέρισμα** (δωμάτιο, σαλόνι, κουζίνα, βεράντες, WC), περιοχή Ανάληψη, πλησίον σούπερ μάρκετ Μαρινόπουλος. Προτιμούνται εκπαιδευτικοί, φοιτητές. Πληρ. τηλ. 6944759854 κ. Δημήτρης. ΙΝΤ180815

ΕΝΟΙΚΙΑΖΟΝΤΑΙ ανακαινισμένες γκαρσονιέρες: α) επιπλωμένη πλήρως, δίχωρη, β) επιπλωμένο πλήρως δωμάτιο, στην περιοχή Ροδίνι, Κυρά της Ρω 13. Πληρ. τηλ. 2241066680, 6977275783
ΜΧΡ12751

ΕΝΟΙΚΙΑΖΟΝΤΑΙ studios επιπλωμένα στην περιοχή Δασκάλων και με ηλιακό θερμοσίφωνα. Πληρ. τηλ. 6932227500, 2241077971
ΜΖΤ200811

ΕΝΟΙΚΙΑΖΕΤΑΙ διαμέρισμα 100 τ.μ. στον α' όροφο επί της Μ. Λάμπρου 8, περιοχή Ανάληψης, αποτελούμενο από 3 υπνοδωμάτια, σαλόνι, κουζίνα, WC. Πληρ. τηλ. 2241027897, 2241065963
ΜΖΤ190804

ΕΝΟΙΚΙΑΖΕΤΑΙ καινούργιο επιπλωμένο **διαμέρισμα** 2½ (δύο και μισό) δωματίων, κουζίνα, λουτροκαμπινέ με όλα τα κομφόρ, επί της οδού Πίνδου 4-6, κοντά σε όλα τα πανεπιστήμια. Προτιμούνται: στρατιωτικοί - δημ. υπάλληλοι - εκπαιδευτικοί. Πληρ. τηλ. 2241075835. ΙΝΤ190802

ΕΝΟΙΚΙΑΖΕΤΑΙ στην Κρεμαστή, επιπλωμένο πλήρως, **μικρό διαμερισματάκι.** Αποτελείται από 1 υπνοδωμάτιο, κουζίνα, σαλόνι, μπάνιο. Πληρ. τηλ. 2241091435, 6945402153 ΜΖΤ200809

ΕΝΟΙΚΙΑΖΕΤΑΙ διαμέρισμα 37 τ.μ. στην περιοχή της Ανάληψης, επιπλωμένο, με ηλιακό, χωρίς κοινόχρηστα. Μηνιαίο μίσθωμα 300 ευρώ. Πληρ. τηλ. 6937681706, μετά τις 3 μ.μ. ΜΖΤ200817

ΕΝΟΙΚΙΑΖΟΝΤΑΙ μικρά διαμερίσματα ισογείου και 1ου ορόφου από ιδιοκτήτη σε ωραία τοποθεσία έναντι ξενοδοχείου Mira Mare στην Ιξιά (οδός Τελχινών 7) μη επιπλωμένα, αποτελούμενα από 2 δωμάτια - καθιστικό και μπάνιο - ενοίκιο 250 ευρώ. Πληρ. εργάσιμες ώρες στα τηλ. 2241031054, κιν. 6932473467 ΙΝΤ180827

ΕΝΟΙΚΙΑΖΕΤΑΙ καινούργιο ισόγειο **διαμέρισμα** 50 τ.μ. με αυλή. Οδός Θεμ. Σοφούλη 101 Β κοντά στο Πανεπιστήμιο Αιγαίου. Πληρ. τηλ. 22410 68191, κιν. 6946168801. ΜΑΤ2757

ΕΝΟΙΚΙΑΖΕΤΑΙ διαμέρισμα διαμπερές με υπέροχη θέα στην οδό Καζαντζάκη 11, στη Ρόδο, με δύο υπνοδωμάτια, εντοιχισμένη κουζίνα, καθιστικό και σαλόνι, με θέρμανση και ψύξη. Πληρ. τηλ. 2241093783, 6948199525, 2241098242, 6945211713
ΜΖΤ200815

ΕΝΟΙΚΙΑΖΟΝΤΑΙ STUDIOS ΜΕ ΤΟ ΜΗΝΑ Ή ΜΕ ΤΗΝ ΗΜΕΡΑ, ΠΛΗΡΩΣ ΕΠΙΠΛΩΜΕΝΑ ΜΕ ΠΟΛΥΚΟΥΖΙΝΑΚΙ, ΨΥΓΕΙΟ, ΝΤΟΥΣ, WC, ΤΗΛΕΦΩΝΟ, ΜΠΑΛΚΟΝΙ, ΖΕΣΤΟ ΝΕΡΟ ΕΠΙ 24ΩΡΟΥ ΒΑΣΕΩΣ ΣΤΗΝ ΠΙΟ ΗΣΥΧΗ ΠΕΡΙΟΧΗ ΤΗΣ ΠΟΛΗΣ ΡΟΔΟΥ (ΠΕΡΙΟΧΗ ΔΑΣΚΑΛΩΝ), ΟΔΟΣ ΜΑΝΩΛΗ ΠΑΠΑΜΑΝΩΛΗ, ΑΡΙΘΜ. 12, ΚΑΘΕΤΟΣ ΕΠΙ ΤΗΣ ΣΤΕΛΙΟΥ ΚΩΤΙΑΔΗ. ΠΛΗΡ. ΤΗΛ. 2241037244, ΚΙΝ. 6946634156
ΜΖΤ180831

ΖΗΤΕΙΤΑΙ διαμέρισμα ή μονοκατοικία ΠΡΟΣ ΕΝΟΙΚΙΑΣΗ στην πόλη της Ρόδου, 2 υπνοδωμάτια, σαλόνι, κουζίνα κ.λπ. μέχρι 300 ευρώ μηνιαίο μίσθωμα από υπάλληλο του υπουργείου Εθνικής Αμυνας, για μόνιμη κατοικία. Αποκλείονται μεσίτες και ιδιότροποι και ιδιόρρυθμοι ιδιοκτήτες. Πληρ. τηλ. 6979478733 ΜΧΡ12755

ΕΝΟΙΚΙΑΖΕΤΑΙ καινούργιο **διαμέρισμα** (πρώτος ενοικιαστής) 125 τετρ. στον 3ο όροδο μικρής πολυκατοικίας, διαμπερές με 3 υπνοδωμάτια, 2 wc, θέρμανση, ηλιακό θερμοσίφωνα στην οδό Αποστόλου Παύλου στην Ανάληψη. Πληρ. τηλ. 2241050249 από 11.00 - 13.00. ΜΖΤ190822

ΕΝΟΙΚΙΑΖΕΤΑΙ γωνιακό **οροφοδιαμέρισμα** σε μικρή οικοδομή δύο διαμερισμάτων με απεριόριστη θέα στη Ρόδο, επί της οδού Κ. Παλαιολόγου. Αποτελείται από σαλόνι, κουζίνα, τρία υπνοδωμάτια και δύο μπάνια. Διαθέτει κεντρική ενδοδαπέδια θέρμανση, ηλιακό θερμοσίφωνα, υδρομασάζ, ηλεκτρικές συσκευές και πλήρως επιπλωμένο. Πληρ. τηλ. 2241020949, 6932326055 ΜΖΤ180826

ΕΝΟΙΚΙΑΖΕΤΑΙ οικία λουξ κατασκευής 96 τ.μ. στο κέντρο της Ιαλυσού σε πολύ λογική τιμή. Πληρ. τηλ. 6946466175, κ. Γιάννης.
ΜΖΤ190811



ΚΤΗΜΑΤΟΜΕΣΙΤΙΚΟ ΓΡΑΦΕΙΟ

ΔΩΔΕΚΑΝΗΣΙΑΚΗ ΚΤΗΜΑΤΙΚΗ

ΠΑΠΟΥΤΣΗΣ ΚΩΝ/ΝΟΣ

ΠΩΛΟΥΝΤΑΙ

1. **Γκαρσονιέρα** 50 τ.μ. ισόγεια με αυλή 45 τ.μ. στην Ανάληψη. Τιμή 85.000€
2. **Διαμέρισμα** 97 τ.μ. 2ου ορόφου στην Αγ. Αναστασία.Τιμή 120.000€
3. **Διαμέρισμα** 98 τ.μ. 1ου ορόφου στην Ανάληψη. Τιμή 160.000€
4. **Διαμερίσματα** 85 τ.μ. ισογείου, 1ου και 2ου ορόφου στους Δασκάλους. Τιμή 155.000 €
5. **Διαμέρισμα** 115 τ.μ. 2ου στην Ιξιά. Τιμή 147.000€
6. **Διαμέρισμα** 83 τ.μ. ισογείου με αυλή στην Κέννεντυ. Τιμή 120.000€
7. **Διαμέρισμα** 87 τ.μ. ισογείου στο Ροδίνι. Τιμή 112.000 €
8. **Μονοκατοικία** 90 τ.μ. ισόγεια με αυλή 140 τ.μ. στην Μητρόπολη. Τιμή: 150.000€
9. **Μεζονέτα** 200 τ.μ. σε οικόπεδο 400 τ.μ. στην Κρεμαστή. Τιμή 260.000 €
10. **Μονοκατοικία** διώροφη 110 τ.μ. στην Παλιά Πόλη. Τιμή 103.000 €
11. **Μονοκατοικία** ισόγεια 100 τ.μ. σε οικόπεδο 700 τ.μ. στην Παστίδα. Τιμή 190.000 €
12. **Μεζονέτα** 120 τ.μ. σε οικόπεδο 1500 τ.μ. στην Ψίνθο. Τιμή σε μπετά 75.000 € τελειωμένη 145.000 €
13. **Οικόπεδο** 4.000 τ.μ. στους Τρεις. Τιμή: 145.000 €
14. **Οικόπεδο** 4000 τ.μ. στην Καλαβάρδα. Τιμή: 100.000 €
15. **Αποθήκη** 180 τ.μ. στο Καρακόνερο. Τιμή 120.000€

ΕΝΟΙΚΙΑΣΕΙΣ

1. **Επαγγελματικός χώρος** στο κέντρο της πόλης. Μίσθωση 750 €
2. **Αποθήκη** υπόγεια 230 τ.μ. στην Εθνικής Αντιστάσεως. Μίσθωση 600 €

ΠΩΛΗΣΕΙΣ ΑΚΙΝΗΤΩΝ – ΟΙΚΟΠΕΔΩΝ– ΜΙΣΘΩΣΕΙΣ ΑΚΙΝΗΤΩΝ
ΩΡΕΣ ΓΡΑΦΕΙΟΥ 09.00-14.00 π.μ. και 17.00-21.00 μ.μ.
ΕΘΝΙΚΗΣ ΑΝΤΙΣΤΑΣΗΣ 45- 1ος ΟΡΟΦΟΣ • ΤΗΛ. - ΦΑΞ
2241025480 κιν. 6977855759 • e-mail: papoutsisk@in.gr
ΧΠ2673

ΣΑΒΒΑΪΔΗΣ & ΣΥΝΕΡΓΑΤΕΣ
Κτηματομεσιτικό Γραφείο
Γρ. Λαμπράκη 14 ΡΟΔΟΣ 85100
Τηλ. 2241026281

ΠΩΛΗΣΕΙΣ ΑΚΙΝΗΤΩΝ

Α) ΟΙΚΟΠΕΔΑ ΕΝΤΟΣ ΣΧΕΔΙΟΥ - **1)** ΡΟΔΟΣ: α) Ροδίνι 400 τ.μ. με Σ.Δ. 0,4 τίμημα 175.000 ευρώ, β) Ανάληψη 400 τ.μ. με Σ.Δ. 0,8 τίμημα 230.000 ευρώ, γ) Καναμάτ 400 τ.μ. Σ.Δ. 0,4 τίμημα 165.000, **2)** Μέγγαβλη 350 τ.μ. αποτελεί μερίδα Οικοδομικού Συνεταιρισμού Αιγυπτίων Ρόδου, τίμημα 25.000 ευρώ.
Β) ΟΙΚΟΠΕΔΑ ΕΚΤΟΣ ΣΧΕΔΙΟΥ: 1) ΡΟΔΟΣ: Μόντε Σμίθ 2.000 τ.μ., 2) Ασγούρου 4.000 τ.μ., τίμημα 200.000 ευρώ, 3) Τααΐρι 21.367 τ.μ., 4) Ιαλυσό 2.000 τ.μ., περιοχή Φιλέρημος, τίμημα 265.000 ευρώ, 5) Κοσκινού 4.002 τ.μ. τίμημα 265.000 ευρώ, 6) Μαριτσά επί της επαρχιακής οδού Κρεμαστής - Μαριτσά 9.500 τ.μ. τίμημα 250.000 ευρώ, 7) Κανδυλί 4.440 τ.μ. τίμημα 135.000 ευρώ, 8) Κανδυλί 4.000 τ.μ. τίμημα 235.000 ευρώ, 9) Κολύμπια: α) 9.000 τ.μ, β) 19.770 τ.μ., γ) 28.500 τ.μ., 10) Λίνδος: α) Βληχά 8.190 τ.μ. παραθαλάσσιο, τίμημα 320.000 ευρώ, β) Πάνω Αλώνια 3.540 τ.μ. επί επαρχιακής οδού Λίνδου - Πεύκοι, τίμημα 155.000 ευρώ, γ) Πεύκοι 32.500 τ.μ.. - 42.300 τ.μ. και 19.800 τ.μ. με πανοραματική θέα, δ) Ψάρτος 15.600 τ.μ. στο "κύμα".
Γ) ΜΟΝΟΚΑΤΟΙΚΙΕΣ: **Α)** ΡΟΔΟΣ: 1) Παλιά Πόλη: α) ανακαινισμένο 700 τ.μ. με κήπο 160 τ.μ., β) λιθόκτιστο παλιό 500 τ.μ. με κήπο 500 τ.μ., γ) ανακαινισμένο 140 τ.μ. με αυλή 60 τ.μ., δ) παλιό στο Μόντε Σμιθ 287 τ.μ. κήπο 2.100 τ.μ., ε) ανακαινισμένο 146 τ.μ. με μικρή αυλή. 2) Αγ. Νικολάου νεοκλασικό παλιό ισόγειο 115 τ.μ. α' όροφ. 115 τ.μ. με μεγάλη αυλή, τίμημα 305.000 ευρώ. 3) Αγ. Αναστασία 133 τ.μ. με αυλή 191 τ.μ. τίμημα 135.000 ευρώ, 4) Αγ. Νικολάου πετρόκτιστο και ανακαινισμένο 250 τ.μ.,τίμημα 315.000 ευρώ. **Β)** ΚΟΛΥΜΠΙΑ: α) 107 τ.μ. με κήπο 283 τ.μ. τίμημα 240.000 ευρώ, β) 107 τ.μ. με κήπο 305 τ.μ. τίμημα 260.000 ευρώ, γ) 107 τ.μ. με κήπο 310 τ.μ. τίμημα 290.000 ευρώ. **Γ)** ΙΑΛΥΣΟΣ: α) Εντός σχεδίου 175 τ.μ. οικόπεδο 300 τ.μ.. τίμημα 310.000 ευρώ, β) Κανδυλί (μέχρι κτίσματα) σε οικόπεδο 4.232 τ.μ. τίμημα 200.000 ευρώ, γ) εντός σχεδίου 220 τ.μ. σε οικόπεδο 260 τ.μ. τίμημα 380.000 ευρώ, δ) Ανοιξη εκτός σχεδίου 150 τ.μ. σε οικόπεδο 2.000 τ.μ. τίμημα 335.000 ευρώ, ε) Ιξιά 200 τ.μ. σε οικόπεδο 1.000 τ.μ. τίμημα 400.000 ευρώ, στ) Βουνάρα πολυτελούς κατασκευής 220 τ.μ. σε οικόπεδο 1.100 τ.μ.

ΕΝΟΙΚΙΑΣΕΙΣ ΚΑΤΑΣΤΗΜΑΤΩΝ

ΡΟΔΟΣ: Επί της Εθν. Αντίστασης: α) Ισόγειο 69 τ.μ. με υπόγειο 69 τ.μ. και πατάρι 20 τ.μ. μηνιαίο μίσθωμα 1.300 ευρώ, β) Προέκταση Εθν. Αντίστασης 220 τ.μ. με κήπο μεγάλο, κατάλληλο για πάρκιν, μηνιαίο μίσθωμα 1.200 ευρώ, γ) 130 τ.μ. μηνιαίο μίσθωμα 2.600 τ.μ., δ) Ισόγειο 140 τ.μ. α' όροφο, 140 τ.μ., μηνιαίο μίσθωμα 3.500 ευρώ.

Πληροφ. κ. ΑΝΕΣΤΗ, κιν. 6947-047651, τηλ. 22410-26281
ΜΧΠ659

ΠΩΛΕΙΤΑΙ από ιδιώτη

ΟΙΚΟΠΕΔΟ

με άδεια οικοδομής, επί λεωφ. Ρόδου - Λίνδου

Τηλ. 2241026970, fax: 37274

Ωρες επικοινωνίας: 09.00-13.30 & 17.00-21.00

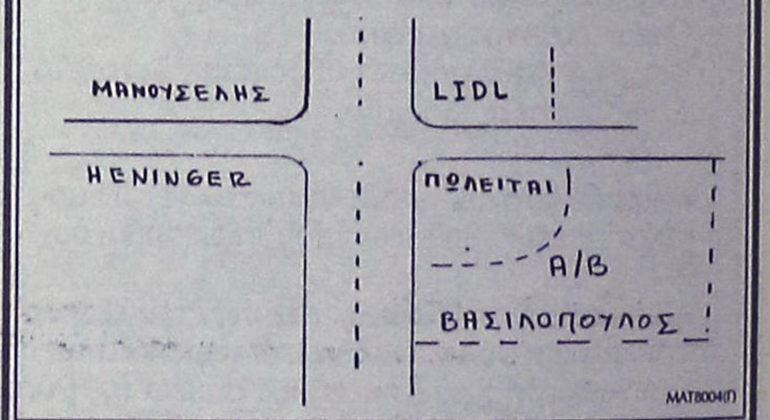

ΜΑΤ8004(Π)

ευσταθίου
ΕΥΡΩΚΤΗΜΑΤΙΚΗ
ΚΤΗΜΑΤΟΜΕΣΙΤΙΚΟ ΓΡΑΦΕΙΟ

Εθν. Αντιστάσεως 83 • Τηλ.: 22410 73819, 74917
Κιν.: 6944 374546, 6945 292030
Fax: 22410 38641 • e-mail: info@euroktimatiki.gr

ΜΙΣΘΩΣΕΙΣ ΚΑΤΑΣΤΗΜΑΤΩΝ

- **Κατάστημα** επί της οδού Ορφανίδου 75 τ.μ. με αποθήκη 21 τ.μ. με αυλή κατάλληλο για οποιαδήποτε χρήση.
- **Κατάστημα** επί της Γ. Λέοντος αποτελούμενο από ισόγειο 53 τ.μ. και Α΄ όροφο 51 τ.μ. με μεγάλες βεράντες (33 τ.μ.) κατάλληλο για οποιαδήποτε χρήση.
- **Καταστήματα** στην συμβολή των οδών Ολυμπίας και Δελφών στο Καρακόνερο 70 τ.μ. το κάθε ένα, σε νεόδμητη οικοδομή, κατάλληλο για οποιαδήποτε χρηση.
- **Κατάστημα** επί της οδού Εθν. Αντιστάσεως , δίπλα από το κατάστημα Musses, 110 τ.μ. με πατάρι και υπόγειο, κατάλληλο για οποιαδήποτε χρήση.
- **Κατάστημα** επί της Κωνσταντίνου Παλαιολόγου κοντά στο Super Market Σπανός 45 τ.μ. , κατάλληλο για οποιαδήποτε χρήση , Μηνιαίο Μίσθωμα 450 εευρώ.
- **Καταστήματα** επί της Ιερού Λόχου στην Ιαλυσό, 40 τ.μ. το κάθε ένα, κατάλληλο για οποιαδήποτε χρήση. Μηνιαίο Μίσθωμα 500 ευρώ.
ΧΠ4012029

ΚΤΗΜΑΤΟΜΕΣΙΤΙΚΟ ΓΡΑΦΕΙΟ
ΖΑΦΕΙΡΗΣ Μ. ΚΑΡΑΓΙΑΝΝΗΣ Δ. Ο.Ε.

Πωλήσεις ακινήτων. Τηλ. (2241060380-60381)
17.30-20.30 μ.μ. Δευτέρα-Παρασκευή
Fax: 2241060380 • e-mail: zafkar@hellasnet.gr

• Κατοικίες

- Εξοχική κατοικία 50 τ.μ. (υπό ανέγερση) εντός οικοπέδου 440 τ.μ. στην περιοχή Κολυμπίων
- Εξοχική κατοικία 70 τ.μ. (υπό ανέγερση) εντός οικοπέδου 500 τ.μ. στην περιοχή Κολυμπίων
- Επαγγελματική στέγη επί της Ρόδου-Λίνδου περιοχή Κολυμπίων (εστιατόριο)

• Ξενοδοχειακό συγκρότημα

- Ημιτελής σε μπετά ξενοδοχειακό συγκρότημα Α' κατηγορίας εντός οικοπέδου 22.400 τ.μ.

• Οικόπεδα

- Εντός οικισμού στον Δήμο Αφάντου 2000 τ.μ.
- Στον Δήμο Αφάντου 520 τ.μ. με άδεια οικοδομής 53 τ.μ.
- Στον Δήμο Αφάντου 1000 τ.μ. επί της εθνικής οδού Ρόδου-Λίνδου
- Στον Δήμο Αφάντου 866 τ.μ. επί της εθνικής οδού Ρόδου-Λίνδου
- Εντός οικισμού στην Παστίδα 2000 τ.μ.
- Στην παραλία Αφάντου 2125 τ.μ. 200 τ.μ. από την θάλασσα δικαίωμα δόμησης Σ.Δ. 100 τ.μ.

• Αγροτεμάχια

- Στην περιοχή Κολυμπίων αγροτεμάχια 10.200 τ.μ. (πανοραμική θέα)
- Στην περιοχή Κολυμπίων αγροτεμάχιο 4.969 τ.μ.
- Στην περιοχή Ψίνθου αγροτεμάχιο 22.400 τ.μ.
- Στην περιοχή Ψίνθου αγροτεμάχιο 19.840 τ.μ.
- Στην περιοχή Τραπεζία αγροτεμάχιο 5.800 τ.μ.
- Στον Δήμο Αφάντου αγροτεμάχιο 6.120 τ.μ.
- Στον Δήμο Αφάντου αγροτεμάχιο 11.520 τ.μ.
- Στον Δήμο Αφάντου το 1/2 αγροτεμαχίου 5.080 τ.μ. με ελαιόδεντρα
- Στον Δήμο Αφάντου 7500 τ.μ. αγροτεμάχιο

ΧΠ2499

ΕΝΟΙΚΙΑΣΕΙΣ

συνέχεια από την προηγούμενη

ΕΝΟΙΚΙΑΖΟΝΤΑΙ: α) καινούργια επιπλωμένα **διαμερίσματα** στο κέντρο της Ρόδου, β) **τριάρι διαμέρισμα** στη περιοχή της Ανάληψης. Πληρ. τηλ. 22410 39393.
ΜΑΤ2761

ΕΝΟΙΚΙΑΖΕΤΑΙ διαμπερές **διαμέρισμα** στον β' όροφο, σε ήσυχη περιοχή στο Ροδίνι, πίσω από το Β' Γυμνάσιο Ρόδου, Λυκίας 149, αποτελούμενο από 3 υπνοδωμάτια, σαλόνι, εντοιχιζόμενη κουζίνα, WC, θέρμανση κεντρική. Τιμή 450 ευρώ. Πληρ. τηλ. 2241020478
ΜΖΤ180810

ΕΝΟΙΚΙΑΖΕΤΑΙ καινούργια **γκαρσονιέρα** επιπλωμένη, στην περιοχή Νιοχώρι. Πληρ. τηλ. 6944244013 ΜΧΡ12742

ΕΝΟΙΚΙΑΖΕΤΑΙ ΜΟΝΟ ΓΙΑ ΦΟΙΤΗΤΕΣ, επιπλωμένο **διαμέρισμα** 100 τ.μ., με δύο υπνοδωμάτια, σαλόνι, κουζίνα, μπάνιο, ηλεκτρικές συσκευές (ψυγείο, κουζίνα, πλυντήριο ρούχων). Οδός Παν. Ροδίου αριθμ. 36. Πληρ. τηλ. 6942061860. ΜΧΡ12748

ΕΝΟΙΚΙΑΖΕΤΑΙ διαμερισματάκι δύο δωματίων στο κέντρο της πόλης, Αμαράντου 43 (πεζόδρομος Μανδηλαρά). Πληρ. τηλ. 6932343118 και 6936683299.
ΜΖΤ190816

ΕΝΟΙΚΙΑΖΕΤΑΙ γκαρσονιέρα επιπλωμένη ενός υπνοδωματίου-κουζίνας-wc σε καλή κατάσταση με ψύξη - θέρμανση, επί της οδού Κων. Τσαλδάρη 36 πλησίον Μαρινόπουλου. Πληρ. στο τηλ. 22410 37937, κιν. 6938719954 κ. Νίκο.
ΜΖΤ190810

ΕΝΟΙΚΙΑΖΕΤΑΙ διαμέρισμα 2 υπνοδωματίων, σαλόνι, κουζίνα κ.λπ. με θέα στη θάλασσα και σε μικρή απόσταση από αυτήν. Πληρ. τηλ. 6944831545 και 22410 28576.
ΜΧΡ12745

ΣΤΗΝ ΚΡΕΜΑΣΤΗ. ΕΝΟΙΚΙΑΖΟΝΤΑΙ studios επιπλωμένα, με δική τους βεράντα και δικό τους μπάνιο. Ενοίκιο 150 ευρώ. Πληρ. τηλ. 2241061022, 6946265659
ΙΝΤ180817

ΕΝΟΙΚΙΑΖΕΤΑΙ studios πλήρως επιπλωμένο, με ηλιακό θερμοσίφωνα, σε εξαιρετική κατάσταση, τελείως ανεξάρτητο, σε ήσυχη περιοχή στην Ιξιά. Πληρ. τηλ. 6972997129, 6973787583 και 2241073450 (πρωί), 2241031084 (απόγευμα) ΜΖΤ180828

ΕΝΟΙΚΙΑΖΟΝΤΑΙ στην Κρεμαστή, σε ήσυχη περιοχή, επιπλωμένα δωμάτια (studios), με WC, ντους, πολυκούζινα, μαγειρικά σκεύη, μπαλκόνια, κήπος με γκαζόν και άνετο πάρκιν. Δίνονται με το μήνα. Τιμή 150 ευρώ. Πληρ. τηλ. 2241095695, 95487, 6934149360
ΜΑΠ174

ΣΑΣ ΕΝΔΙΑΦΕΡΕΙ!!!
ΠΩΛΕΙΤΑΙ
Ή ΕΝΟΙΚΙΑΖΕΤΑΙ
(ΑΠΟ ΙΔΙΟΚΤΗΤΗ)

Ισόγειος χώρος στεγασμένης επιφανείας 1.350 τ.μ. και 500 τ.μ. αυλή.
Είναι κατάλληλος για όλες τις χρήσεις *(κυρίας χρήσεως και υγειονομικού ενδιαφέροντος)* χωρίς κολώνες και ύψος 7 μέτρα με θέα την θάλασσα.
Πρόσβαση για κάθε τύπου τροχοφόρο και απεριόριστο πάρκιν.
Ευρίσκεται στο Εμπορικό Κέντρο Πανάγου επί της Γ. Σεφέρη 108 πλησίον του νέου νοσοκομείου.

Πληρ. τηλ. 6932612032

ΧΠ499



Μονοκατοικία στην Παστίδα
482 τ.μ. διώροφη σε 4.200 τ.μ. οικόπεδο, ετοιμοπαράδοτο, ειδικής κατασκευής με σύστημα θέρμανσης και δροσισμού, βιοκλιματικής αρχιτεκτονικής με διαμορφωμένο-δεντροφυτεμένο κήπο. Αποτελείται από 4 υπνοδωμάτια, 4 μπάνια, σαλόνι, Ιταλική Κουζίνα, αποθήκη.



Μονοκατοικία στα Κοσκινού
158 τ.μ. διώροφη σε 1200 τ.μ. οικόπεδο, υπό κατασκευή παραδίδεται έτοιμη σε 11 μήνες, με γρανίτες δάπεδα, πλήρη θέρμανση, τζάκι, Ιταλική κουζίνα, κουφώματα από P.V.C., αρχιτεκτονικό σχεδιασμό.



Μονοκατοικία στην Παστίδα
140 τ.μ. διώροφη σε 270 τ.μ. οικόπεδο, υπό κατασκευή παραδίδεται έτοιμη σε 6 μήνες, με γρανίτες δάπεδα, πλήρη θέρμανση, τζάκι, Ιταλική κουζίνα, Γκαράζ



Μονοκατοικία στην Ιαλυσό
149 τ.μ. διώροφη με σοφίτα 32 τ.μ. σε 272 τ.μ. οικόπεδο, υπό κατασκευή παραδίδεται έτοιμη σε 2 μήνες, με γρανίτες δάπεδα, πλήρη θέρμανση, τζάκι, Ιταλική κουζίνα.



Μονοκατοικία στην Ιαλυσό
140 τ.μ. διώροφη με σοφίτα 35 τ.μ. σε 327 τ.μ. οικόπεδο, υπό κατασκευή παραδίδεται έτοιμη σε 6 μήνες, με γρανίτες δάπεδα, πλήρη θέρμανση, τζάκι, Ιταλική κουζίνα.



Μονοκατοικία στην Ιαλυσό
132 τ.μ. διώροφη σε μπετά σε 860 τ.μ. οικόπεδο, περιτοιχισμένο με διαμορφωμένη πρόσβαση και ατομικό βόθρο.



Μονοκατοικία στην Ιαλυσό
132 τ.μ. διώροφη και 76 τ.μ. υπόγειο σε μπετά σε 1200 τ.μ. οικόπεδο, περιτοιχισμένο με διαμορφωμένη πρόσβαση και ατομικό βόθρο.



Μεζονέτα στη Ρόδο
130 τ.μ. διώροφη μεζονέτα με υπόγειο 65 τ.μ. με 3 υπνοδωμάτια, κουζίνα από μασίφ ξυλεία, τζάκι, πλήρη θέρμανση.



Μονοκατοικία στα Κοσκινού
158 τ.μ. διώροφη σε 1200τ.μ. οικόπεδο, υπό κατασκευή - παραδίδεται σε μπετά σε 2 μήνες με διαμορφωμένη πρόσβαση, περιτοιχισμένο οικόπεδο και ατομικό βόθρο.

ΟΙΚΟΠΕΔΑ

Οικόπεδο στα Ασγούρου
• 5.300 τ.μ. σε ωραίο φυσικό περιβάλλον, άρτιο και οικοδομήσιμο. **Αξίας € 190.000**

Οικόπεδο στα Αφάντου
• 13.000 τ.μ. πολυεπίπεδο, κλιμακωτό, με υπέροχη θέα στην θάλασσα άρτιο και οικοδομήσιμο. **Αξίας € 195.000**

Οικόπεδο στα Κοσκινού
• 4.000 τ.μ. στη θέση Πέζουλας, γωνιακό με θέα προς το Φαληράκι και τη Ρόδο. **Αξίας € 176.000**

Οικόπεδο στις Καλυθιές
• 4.010 τ.μ στις Καλλιθιές, για επαγγελματική χρήση, με πρόσβαση πλάτους 6 m σε ελάχιστη απόσταση από την Εθνική οδό Ιαλυσού - Αεροδρομίου. **Αξίας € 176.000**

ΔΙΑΜΕΡΙΣΜΑΤΑ

Διαμέρισμα στους Άνω Δασκάλους
• 74 τ.μ. υπερυψωμένο ισόγειο με αποκλειστική χρήση αυλής, 2 υπν/τιων. **Αξίας € 176.000**

Διαμέρισμα στην Κοδρικτώνος
• 110 τ.μ. Γ΄ ορόφου, με 3 υπν/τια, μεγάλες-άνετες βεράντες. **Αξίας € 161.000**

Διαμέρισμα στην Εν. Δυνάμεων
• 100 τ.μ. . Α΄ ορόφου, με 3 υπν/τια, ανακαινισμένο με θέρμανση. **Αξίας € 141.000**

Διαμέρισμα στους Δασκάλους
• 107 τ.μ. . Α΄ ορόφου, με 3 υπν/τια, πλ.θέρμανση, με υπέροχη θέα στη θάλασσα. **Αξίας € 132.000**

Διαμέρισμα στην Μητρόπολη
• 80 τ.μ Οροφοδιαμέρισμα, Β΄ ορόφου, με 2 υπν/τια, θέρμανση, τζάκι. **Αξίας € 90.000**

ευσταθίου
ΕΥΡΩΚΤΗΜΑΤΙΚΗ
ΚΤΗΜΑΤΟΜΕΣΙΤΙΚΟ ΓΡΑΦΕΙΟ

Εθν. Αντιστάσεως 83 • Τηλ.: 22410 73819, 74917
Κιν.: 6944 374546, 6945 292030 • Fax: 22410 38641
info@euroktimatiki.gr

ΧΠ1401/2029

ΕΝΟΙΚΙΑΣΕΙΣ

συνέχεια από την προηγούμενη

ΕΝΟΙΚΙΑΖΕΤΑΙ δίχωρη γκαρσονιέρα επιπλωμένη με air condition, β) διαμέρισμα τεσσάρι με εντοιχισμένη κουζίνα και ντουλάπες στο Καρακόνερο. Πληρ. τηλ. 6948805835 και 2241032180.
ΜΖΤ130810

ευσταθίου ΕΥΡΩΚΤΗΜΑΤΙΚΗ
ΚΤΗΜΑΤΟΜΕΣΙΤΙΚΟ ΓΡΑΦΕΙΟ
Εθν. Αντιστάσεως 83 • Τηλ.: 22410 73819, 74917
Κιν.: 6944 374546, 6945 292030
Fax: 22410 38641 • e-mail: info@euroktimatiki.gr
ΠΩΛΕΙΤΑΙ

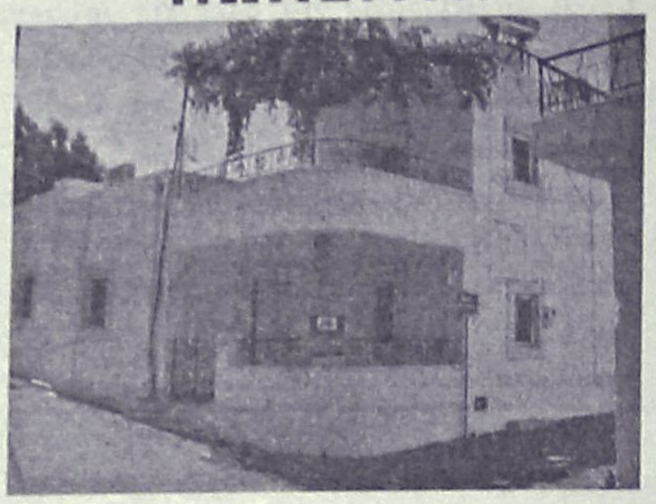

ΜΟΝΟΚΑΤΟΙΚΙΑ
87 τ.μ. στην Δαματριά, με 3 υπνοδωμάτια, ανακαινισμένη, με αυλή και μεγάλη άνετη βεράντα. Αξίας 110.000 €
ΧΠ401/2029

ΕΝΟΙΚΙΑΖΕΤΑΙ επιπλωμένο **διαμέρισμα** πολύ κοντά στο Πανεπιστήμιο Αιγαίου στην οδό Αγίου Ιωάννου 131. Δεκτοί φοιτήτριες και εκπαιδευτικοί. Πληρ. τηλ. 2241027145. ΜΖΤ180820

ΕΝΟΙΚΙΑΖΟΝΤΑΙ επιπλωμένες **γκαρσονιέρες** από 140 ευρώ μηνιαίως, περιοχή Κρεμαστής, σε ήσυχη περιοχή, με άνετο πάρκιν. Πληρ. τηλ. 6944100186
ΜΖΤ180822

ΕΝΟΙΚΙΑΖΕΤΑΙ γκαρσονιέρα 1ου ορόφου, πλήρως επιπλωμένη και ανακαινισμένη στην περιοχή του Αγ. Ιωάννη. Τιμή 300 ευρώ. Πληρ. τηλ. 2241073227, 6974555554
ΜΧΡ12736

ΕΝΟΙΚΙΑΖΕΤΑΙ γκαρσονιέρα επιπλωμένη, 42 τ.μ., κατάλληλη για φοιτητές, στρατιωτικούς, δημοσίους υπαλλήλους, επί της Γρηγορίου Ε' 57 (7 Βαγιές), κοντά στο κέντρο της πόλης. Πληρ. τηλ. 2241023898, 6992241139
ΜΖΤ160805

ΕΝΟΙΚΙΑΖΕΤΑΙ διαμέρισμα 110 τ.μ. μη επιπλωμένο, αποτελούμενο από σαλόνι, κουζίνα, 3 υπνοδωμάτια, μπάνιο, WC, α' όροφος. Περιοχή Ψαροπούλα, πίσω από το παλιό Νοσοκομείο. Τιμή ενοικίου 400 ευρώ. Πληρ. τηλ. 2241034529, 6932586983
ΜΖΤ180807

ΕΝΟΙΚΙΑΖΟΝΤΑΙ ολοκαίνουργιες επιπλωμένες γκαρσονιέρες σε καλή περιοχή στα Κοσκινού. Προτιμούνται στρατιωτικοί, εκπαιδευτικοί, φοιτητές. Τιμή 300 ευρώ. Πληρ. τηλ. 2241066473, 6945551804 ΧΠ1588

ΕΝΟΙΚΙΑΖΕΤΑΙ στο Ροδίνι ισόγειο **διαμέρισμα** 60 τ.μ. σαλόνι, κουζίνα, υπνοδωμάτιο, wc. Πληρ. τηλ. 22410 61428, απογευματινές ώρες. ΜΖΤ160812

ΕΝΟΙΚΙΑΖΕΤΑΙ γκαρσονιέρα 2 δωματίων μέ ή χωρίς έπιπλα στο 6ο χιλιόμετρο Ρόδου-Καλλιθέας. Ενοίκιο 170 ευρώ, επίσης 1 μικρό δωμάτιο με WC, ενοίκιο 120 ευρώ. Ετήσιο ενοικιαστήριο και μόνο σε Έλληνες. Επίσης στην ίδια περιοχή αποθήκη με τερνίτες 500 τ.μ. Ενοίκιο 350 ευρώ μόνο για οικοδομικά υλικά. Πληρ. τηλ. 2241028838 10-1 καθημερινά το πρωί. ΜΧΠ851

ΕΝΟΙΚΙΑΖΕΤΑΙ LUX διαμέρισμα επί της Βορείου Ηπείρου 160 τ.μ. 3άρι 2ου ορόφου με θέα, αυτόνομη θέρμανση, air condition, εντοιχισμένη κουζίνα, ιδιωτικό πάρκιν. Πληρ. τηλ. 6945236060
ΜΖΤ170829

ΕΝΟΙΚΙΑΖΕΤΑΙ διαμέρισμα 2ου ορόφου (ιατρείο πλαστικού χειρουργού Δ.Τριανταφύλλου), για επαγγελματική χρήση (ιατρείο, γραφείο κ.λπ.), επί της οδού Π. Μελά 27 και Ναυαρίνου. Πληρ. τηλ. 2244051468 και εντός, ιατρό κ. Ζαρίφη ΜΖΤ180806

ΕΝΟΙΚΙΑΖΕΤΑΙ οροφοδιαμέρισμα 2ου ορόφου 80 τ.μ. αποτελούμενο από 2 υπνοδωμάτια, κουζίνα, σαλόνι, θέση πάρκιν επί της Λευκωσίας (πάροδος Άννης Μαρίας). Πληρ. τηλ. 2241095792, 6948621301. ΜΖΤ170830

ΑΘΗΝΑ-ΠΑΓΚΡΑΤΙ. ΕΝΟΙΚΙΑΖΕΤΑΙ γωνιακό διαμέρισμα επιπλωμένο 4ου ορόφου, 2 υπνοδωματίων, κουζίνα, χωλ, WC κατάλληλο για σπουδαστές. Ενοίκιο 440 ευρώ. Πληρ. τηλ. 2241052185 και 6972271175. ΜΖΤ170816

ΕΝΟΙΚΙΑΖΕΤΑΙ διαμέρισμα 2ου ορόφου, 2 υπνοδωματίων-σαλοτραπεζαρίας, κλιματιζόμενο (θέρμανση-ψύξη), πλήρως επιπλωμένο (συμπεριλαμβάνονται: τηλέφωνο, 2 TV, πλυντήριο, ηλεκτρική κουζίνα, ψυγείο και όλα τα απαραίτητα για άμεση χρήση). Περιοχή ποδοσφαιρικό στάδιο "Διαγόρα". Περίοδος ενοικίασης 20-09 έως 30-06. Πληρ. τηλ. 2241023883, κιν. 6946201454. ΜΖΤ170805

ΕΝΟΙΚΙΑΖΟΝΤΑΙ α) **επαγγελματικός χώρος** 70 τ.μ. κατάλληλος για ιατρείο ή γραφείο επί της Μεγ. Κωνσταντίνου και Κωνστ. Παλαιολόγου (έναντι παλαιού ΙΚΑ), β) **επιπλωμένα διαμερίσματα** και studios στ' Αφάντου στον κεντρικό δρόμο. Πληρ. τηλ. 22410 51888, 2241052016, 6938060340.
ΜΖΤ160833

ΕΝΟΙΚΙΑΖΕΤΑΙ από ιδιώτη: α) μικρή διώροφη **μονοκατοικία** 65 τ.μ. σύνολο, παραδοσιακού χαρακτήρα, ανακαινισμένη 2001, επιπλωμένη με 2 wc, 1 υπνοδωμάτιο, μικρή αυλή και μπαλκόνι, 270 ευρώ το μήνα. Πληρ. τηλ. 6972943946 Παραδείσι, Ρόδου, β) καινούργιες μεγάλες **γκαρσονιέρες** 40 τ.μ. πλήρως επιπλωμένες, ανακαινισμένες 2003 για όλο το χρόνο στο Παραδείσι 180 ευρώ το μήνα χωρίς κοινόχρηστα και νερό. Πληρ. τηλ. 6972943946. ΜΖΤ160816

ΕΝΟΙΚΙΑΖΟΝΤΑΙ δωμάτια στην Π. Πόλη με τη μέρα ή με τον μήνα. Πληρ. τηλ. 6937619111
INT290704

ΕΝΟΙΚΙΑΖΕΤΑΙ ισόγειο διαμέρισμα με 3 υπνοδωμάτια και με αυλή στην οδό Καρανικόλα 11 περιοχή Δασκάλους. Πληρ. τηλ. 6942512971 κ. Ευτυχία.
ΜΖΤ130812

ΕΝΟΙΚΙΑΖΕΤΑΙ διαμέρισμα δύο δωματίων επί της Αγ. Ιωάννου 160. Πληρ. τηλ. 2241020174
ΜΖΤ100814

ΕΝΟΙΚΙΑΖΟΝΤΑΙ ΔΙΑΜΕΡΙΣΜΑΤΑΚΙΑ ΔΥΟ ΧΩΡΩΝ, ΚΑΙΝΟΥΡΓΙΑ, ΠΟΛΥΤΕΛΗ ΠΛΗΡΩΣ ΕΞΟΠΛΙΣΜΕΝΑ, ΜΕΓΑΛΕΣ ΒΕΡΑΝΤΕΣ/ΜΠΑΛΚΟΝΙΑ, ΜΕ ΠΙΣΙΝΑ, ΚΗΠΟΥΣ Κ.ΛΠ. ΓΙΑ ΟΛΟ ΤΟ ΧΡΟΝΟ. ΠΛΗΡ. ΤΗΛ. 6977271571.
ΜΑΠ2686

ΕΝΟΙΚΙΑΖΕΤΑΙ ολοκαίνουργια μεζονέτα 155 τ.μ. με δικό της κήπο, πάρκιν για 2 αυτοκίνητα, κεντρική θέρμανση. Αποτελείται από 3 υπνοδωμάτια, 2 μπάνια, 1WC, μεγάλη κουζίνα-καθιστικό, σαλόνι και μεγάλες βεράντες. Τιμή 900 ευρώ το μήνα. Πληρ. τηλ. 6945447143, 08.00-16.00 κ. Νίκο.
ΜΖΤ110813

ΕΝΟΙΚΙΑΖΟΝΤΑΙ από ιδιώτη τα παρακάτω ακίνητα που βρίσκονται στην οδό Αλικαρνασού (παράλληλος της Ατταβύρου στο Ροδίνι): 1) Διαμέρισμα διαμπερές με τρία μεγάλα υπνοδωμάτια, όλα με ντουλάπες, μεγάλη κουζίνα, δύο μπάνια. Ολοι οι χώροι με βεράντες. 2) Γκαρσονιέρα με δύο μεγάλα δωμάτια και χώρο για μαγειρείο, μπάνιο. Πλήρως επιπλωμένη. 3) Στούντιο με ξεχωριστή αποκλειστική είσοδο. Πλήρως επιπλωμένο με μπάνιο. Ολα είναι συνδεδεμένα με το αποχετευτικό και δεν έχουν κοινόχρηστα. Πληρ. τηλ. 6945252728. ΜΖΤ090822

ΕΝΟΙΚΙΑΖΕΤΑΙ διαμέρισμα διαμπερές πολυτελούς κατασκευής σε καινούργια οικοδομή, δωμάτιο, κουζίνα, σαλόνι, αυτόνομη θέρμανση κ.λπ., β) γκαρσονιέρα, δωμάτιο, κουζίνα, πάσο, λουτρό κ.λπ. Πληρ. τηλ. 6974792355 και 6944265097 ΜΖΤ100827

ΠΡΟΛΑΒΕΤΕ! ΕΝΟΙΚΙΑΖΟΝΤΑΙ γκαρσονιέρες πολυτελούς κατασκευής καινούργιες επιπλωμένες αχρησιμοποίητες στη πόλη της Ρόδου. Πληρ. τηλ. 6944437002.
ΜΖΤ090803

ΕΝΟΙΚΙΑΖΟΝΤΑΙ στην Κρεμαστή νέα studio επιπλωμένα με πολυκουζινάκι. Ενοίκιο 180 ευρώ το μήνα, 25 ευρώ την ημέρα. Αποκλείονται αλλοδαποί. Πληρ. τηλ. 2241091483 και 6972500789.
ΜΖΤ100807

ΕΝΟΙΚΙΑΖΟΝΤΑΙ ΓΙΑ ΦΟΙΤΗΤΕΣ ΜΟΝΟ επιπλωμένα studios κατάλληλα εξοπλισμένα για φοιτητές, 800 μέτρα από το Πανεπιστήμιο επί της οδού Δηλημπεράκη 58 (περιοχή Νιοχώρι) με ηλιακούς θερμοσίφωνες και ατομική θέρμανση. Στην τιμή περιλαμβάνεται το νερό και τα κοινόχρηστα. Τιμή ενοικίασης 200 ευρώ, 230 ευρώ, 250 ευρώ. Πληρ. κ. Μανώλης τηλ. 6944353206. e-mail:magas@otenet.gr
INT100831

ΕΥΚΑΙΡΙΑ
ΠΩΛΕΙΤΑΙ
στην πόλη της Ρόδου, δίπλα σε ξενοδοχεία **επιχείρηση εστιατορίου** με φουλ εξοπλισμό και εξασφαλισμένη πελατεία, σε τιμή ευκαιρίας, λόγω αναχώρησης.
Πληρ. τηλ. 6932228859
INT2804(Γ)

Mediterranean
Real Estate Agency
Κτηματομεσιτικό γραφείο
Κάνετε τα όνειρα σας πραγματικότητα στην τιμή που θέλετε.
ΗΡΑΚΛΗΣ Δ.ΧΟΡΟΖΙΔΗΣ
Μεσίτης & Σύμβουλος επενδύσεων Ακίνητης Περιουσίας
ΠΩΛΗΣΕΙΣ - ΜΙΣΘΩΣΕΙΣ ΑΚΙΝΗΤΩΝ

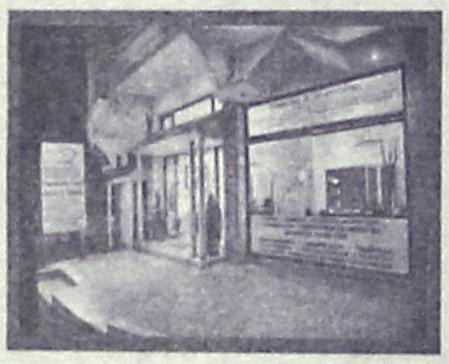





• Αναλαμβάνουμε και εκδόσεις δανείων
Ρόδου - Λίνδου 213
(έναντι Πάρκου Ροδίνι)
85100 Ρόδος
Τηλ: 2241075860
Fax 2241075861
Κιν: 6944370848
E-mail: medest@otenet.gr
www.dodecaneserealestate.com

Πωλήσεις Μονοκατοικιών

- **Ροδίνι.** 3όροφη μεζονέτα στην Κυρά της Ρω, 160 τ.μ. με ανεξάρτητη γκαρσονιέρα και πάρκιν.
- **Κανδυλί.** Μεζονέτα 3 επιπέδων,συνολικής επιφάνειας 270 τ.μ., στα σοβατίσματα. Έκταση 1,470 τ.μ.
- **Αφάντου.** Μεζονέτα υπερπολυτελούς κατασκευής 211 τ.μ. με 50 τ.μ. βεράντες, 3 υ/δ, 3 μπάνια, εσωτερικό ηλεκτρ.γκαράζ, κεντρικό κλιματισμό,υδρομασάζ,τζακούζι, εντοιχιζόμενη κουζίνα πλήρως εξοπλισμένη με ηλεκτρικές συσκευές Bosch.
- **Αφάντου.** Μεζονέτα υπερπολυτελούς κατασκευής 230 τ.μ. με 70 τ.μ. βεράντες, 4υ/δ, 3 μπάνια, εσωτερικό ηλεκτρ. γκαράζ, κεντρικό κλιματισμό, υδρομασάζ,τζακούζι, εντοιχιζόμενη κουζίνα πλήρως εξοπλισμένη με συσκευές Bosch.
- **Αφάντου.** Μονοκατοικία 75 τ.μ., με 2 υ/δ, και ενιαίο χώρο κουζίνας-καθιστικού με τζάκι.Διαμορφωμένοι εξωτερικοί χώροι 800 τ.μ. με ανεξάρτητο σπιτάκι 25 τ.μ. στον κήπο. 300 μ. από την θάλασσα.
- **Αρχάγγελος.** Μεζονέτες 108 τ.μ. η κάθε μία, στα μπετά, σε ήρεμη περιοχή, με απεριόριστη θέα.
- **Ιαλυσός** Στην περιοχή Σωτήρος σε ήσυχη τοποθεσία, πωλείται μεζονέτα 200 τ.μ. υπερπολυτελούς κατασκευής, σαλοτραπεζαρία, κουζίνα, καθιστικό,3 υ/δ, 2 μπάνια, αποθήκη, κεντρική θέρμανση, τζάκι, κήπο,πάρκιν.
- **Ιαλυσός** Στην περιοχή Σωτήρος σε ήσυχη τοποθεσία, πωλείται ημιτελής 3όροφος μεζονέτα 290 τ.μ. Το ημιυπόγειο είναι ανεξάρτητη τελειωμένη κατοικία 90 τ.μ. με σαλόνι, τραπεζαρία, 2 υ/δ και μπάνιο. Το ισόγειο και ο 1ος είναι 200 τ.μ. με σαλόνι,τ ραπεζαρία, κουζίνα,4 υ/δ,1γραφείο 3 μπάνια, μεγάλο κήπο και πάρκιν.
- **Παστίδα**. Περιοχή Κήποι διόροφη κατοικία υπερπολυτελούς κατασκευής, υπερυψωμένο ισόγειο 150 τ.μ., 3 υ/δ, 2 μπάνια, σαλόνι, κουζίνα, τζάκι, μεγάλα μπαλκόνια. Α' όροφος 112 τ.μ., 3 υ/δ, 2 μπάνια, σαλόνι, κουζίνα, τζάκι, μεγάλα μπαλκόνια,απεριόριστη θέα,υπέροχα διαμορφωμένοι εξωτερικοί χωροι σε μεγάλο οικόπεδο.
- **Παστίδα**. Υπερπολυτελής 2όροφη μονοκατοικία 482 τ.μ. σε οικόπεδο 4.200τμ, ιδιαίτερου αρχιτεκτονικού σχεδιασμού, με 4 υ/δ, σαλόνι, κουζίνα υψηλής αισθητικής, 4 μπάνια, αποθήκη, κεντρικό σύστημα κλιματισμού ψύξης-θέρμανσης,διαμορφωμένο και δεντροφυτεμένο εξωτερικό χωρο, μεγάλες βεράντες απέραντη θέα.
- **Δαρατριά**. Νεόδμητη μεζονέτα 100 τ.μ.διαμορφωμένη σε 3 διαφορετικά επίπεδα με απέραντη θέα.
- **Θ εολόγος**. 2 όροφη μονοκατοικία 120 τ.μ. σε οικόπεδο 4700 τ.μ. 60μ από τη θάλασσα με απέραντη θέα.

Πωλήσεις Διαμερισμάτων

- **Ρόδος**. Οροφοδιαμέρισμα 1ου ορόφου επί της Ρόδου- Λίνδου υπερπολυτελούς κατασκευής 2 υπνα/τίων, 2 μπάνια μεγάλα σαλόνια τραπεζαρία καθιστικό τζάκι εντοιχιζόμενη κουζίνα.200τμ σε οικόπεδο 2000τμ .
- **Ρόδος**. Στο Ροδίνι διαμερίσματα 96 τ.μ. στα σοβατίσματα. Απεριόριστη θέα.
- **Ρόδος**. Γκαρσονιέρα 2ου ορόφου 37 τ.μ. με μεγάλα μπαλκόνια και απεριόριστη θέα. Πλήρως επιπλωμένο.
- **Αφάντου**. Σε κεντρικό σημείο, διαμέρισμα 2ου ορόφου 75 τ.μ. σε νεόδμητη πολυκατοικία, με 2υ/δ, σαλοτραπεζαρία, κουζίνα, μπάνιο.
- **Ιαλυσός**. Ισόγειο διαμέρισμα 110 τμ στα μπετά στο κέντρο Ιαλυσού.

Πωλήσεις Ξενοδοχειακών μονάδων

-**Ιαλυσός**. Περιοχή Mira mare πωλείται ξενοδοχειακή μονάδα που αποτελείται από:
1)26 διαμερίσματα με υπνο/τιο καθιστικό μπάνιο κλιματισμό τηλεόραση.
2)Υπόγειο 570 τ.μ. κατάλληλο για νυχτερινό κέντρο.
3) Καφετέρια μπαρ επί της κεντρικής λεωφόρου.
-**Ιαλυσός**. Κτηριακό συγκρότημα που αποτελείται από:
1. 8 επιπλωμένα studios σε 2όροφη οικοδομή
2. Μεγάλη έκταση συνολική επιφάνια 2117 τ.μ.

Πωλήσεις Παραδοσιακών κατοικιών

- **Ρόδος. Νιοχώρι**, 2όροφο παλαιό αρχοντικό 200 τ.μ., ανακαινισμένο, ιδιαίτερης αρχιτεκτονικής με τζάκι, βοτσαλωτά δάπεδα και με υπέροχα διαμορφωμένους εξωτερικούς χώρους 250 τμ.Υπόλοιπο δόμησης 90 τ.μ.
- **αλιά πόλη**. 3όροφη παραδοσιακή κατοικία 95τ.μ., 3υπν/τίων καινούρια κουζίνα και μπάνιο,πλήρως ανακαινισμένο.
- **αλιά πόλη**. 2όροφη παραδοσιακή κατοικία 350 τ.μ. σε κεντρικό σημείο.Στο ισόγειο έχει και κατάστημα για οποιαδήποτε χρήση.
- **Αφαντου**.Παραδοσιακή καμάρα 79 τ.μ. σε οικόπεδο 94 τ.μ. σε καλή κατάσταση.
- **Μαλώνα**.Παραδοσιακή καμάρα 61 τ.μ. πλήρως ανακαινισμένη, ιδιαίτερης διακόσμησης.
- **Μαλώνα**. Παραδοσιακή καμάρα 114 τ.μ. σε καλή κατάσταση.
- **Μαλώνα**. Παραδοσιακή κατοικία 58 τ.μ. σε τιμή ευκαιρίας.
- **Μαλώνα**. Νεόδμητη παραδοσιακή κατοικία 95 τ.μ. με μεγάλη αυλή με πέργκολα, τζάκι, κλιματισμό, ηλεκτρ. συσκευές και επιπλωμένη.
- **Λάερμα**.Παραδοσιακή κατοικία 70 τ.μ. και 30 τ.μ. υπόλοιπο οικοπέδου.
- **Παραδείσι**. Μονοκατοικία 85 τ.μ. με μεγάλη αυλή.
- **Σορωνή**. Παραδοσιακή κατοικία 110 τ.μ. και 30 τ.μ. αυλή.
- **Σύμη**. Παραδοσιακή νεοκλασική 2όροφη κατοικία 150 τ.μ. σε πολύ καλή κατάσταση σε κεντρικό σημείο της Σύμης, με δρόμο.
- **Σύμη**. Σε κεντρικό σημείο , παραδοσιακή κατοικία 95 τ.μ ., αυλή 15 τ.μ. Με δρόμο.

Πωλήσεις Οικοπέδων- Αγροτεμαχίων

- **Ρόδος**. 180τ.μ. με μεγάλο συντελεστή δόμησης στο Νιοχώρι(οδός Δημπεράκη).
- **Ρόδου- Καλλιθέας**. Οικόπεδα 4000 τ.μ. το κάθε ένα με απεριόριστη θέα στη θάλασσα.
- **Αφάντου**. Οικόπεδο 4010 τ.μ. άρτιο και οικοδομήσιμο στην περιοχή Τραπεζία. Απεριόριστη θέα.
- **Κάλαθος**. Περιοχή Άγιος Ιωάννης οικόπεδο 3,525 τ.μ. κοντά στη θάλασσα.
- **Κάλαθος**. Περιοχή Τρούλος στο ύψωμα της Καλάθου οικόπεδο με πανοραμική θέα 5,100 τ.μ.
- **Κάλαθος**. Οικόπεδο 2.880 τ.μ. επί της κεντρικής λεωφόρου Ρόδου-Λίνδου.Ιδιαίτερης προβολής.
- **Πυλώνα**. Πωλείται οικόπεδο 2.000 τ.μ. άρτιο και οικοδομήσιμο.
- **Πυλώνα**. Πωλείται αγροτεμάχιο 3,960 τμ.
- **Λάρδος**. 2 οικόπεδα 4450 το κάθε ένα, στην παραλία της Λάρδου, 100 τ.μ. από τη θάλασσα.
- **Λαχανιά**. Οικόπεδο 4000 τ.μ. με άδεια για 3 μεζονέτες, στον κεντρικό δρόμο με θέα στη θάλασσα.
- **Παραδείσι**. 583 τ.μ. στην κεντρική λεωφόρο με μεγάλο συντελεστή δόμησης.
- **Παραδείσι**. Περιοχή κάτω Καλαμώνας οικόπεδο 6100 τ.μ. με δόμηση 150 τμ.
- **Π αραδείσι**.12080 τ.μ. στη περιοχή Θάλαρος 60 μ. από τη θάλασσα.
- **Σορωνή**. Οικόπεδα 500 τ.μ. το κάθε ένα, εντός οικισμού, κοντά στη θάλασσα.
- **Σορωνή**. Οικόπεδο 3880 τ.μ. με δόμηση, στον κεντρικό δρόμο.
- **Μαρούσι** Οικόπεδο 453τ.μ. (Λ.Μεσαγείων).
- **Κως-Αντιμάχεια**. Οικόπεδο 4,650 τ.μ.
- **Κως-Αντιμάχεια**. Οικόπεδο 16,800 τ.μ.
- **Κως- Αντιμάχεια**. Οικόπεδο 20,200 τ.μ.
- **Κως-Καρδάμενα**.Οικόπεδο 416 τ.μ. με μεγάλο συντελεστή.

Πωλήσεις επιχειρήσεων

- **Ρόδος**. Περιοχή Ψαροπούλας, Ερ. Σταυρού και Αλ. Διάκου Επιχείρηση αναψυκτήριο σνακ-μπαρ,γωνιακό πλήρως εξοπλισμένο με ωραίο εσωτερικό χώρο και μεγάλη αυλή. Δυνατότητα αλλαγής χρήσης.
- **Παλιά πόλη**. Πωλείται επιχείρηση με είδη διακόσμησης, σε προνομιακό σημείο.Ομήρου και Ιπποδάμου γωνία.
- **Παλιά πόλη**. Σε κεντρικό σημείο πωλείται παραδοσιακή ταβέρνα με την άδεια και όλο τον εξοπλισμό
- **Παλιά πόλη**. Πωλείται επιχείρηση με άδεια εστιατορίου και όλο τον εξοπλισμό, σε κεντρικό σημείο (πλησίον πλατείας Σωκράτους).
- **Νιοχώρι**. Πωλείται νεοκλασικό κτήριο σε εμπορικό δρόμο κατάλληλο και για επαγγελματική χρήση.
- **Νιοχώρι** 4όροφη πολυκατοικία 16 επιπλωμένων γκαρσονιερών, πλήρως εξοπλισμένων.
- **Ανάληψη** Πωλείται επαγγελματικός χώρος 75 τ.μ. υπερυψωμένο ισόγειο με μεγάλη αυλή, με ή χωρίς τον εξοπλισμό εστιατορίου.
- **Εμπορικό κέντρο Βασιλάκη** esperos village 3 καταστήματα. 2 των 27 τ.μ. και 1 των 80 τ.μ. κατάλληλα για κάθε χρήση.
- **Φαληράκι** Πωλείται επικερδής επιχείρηση ψυχαγωγίας «Σφεντόνα»(μηχάνημα εκτόξευσης) με την άδεια και όλο τον εξοπλισμό. Αποκλειστικότητα στη Ρόδο.
- **Φαληράκι** Σε εμπορικό κέντρο πωλείται καφετέρια σνακ μπαρ 113 τ.μ. κτήριο με 500 τ.μ. αυλή με μεγάλη πισίνα.
- **Καλύμπια**. Πωλείται ακίνητο με αίθουσα εκδηλώσεων (γάμους, βαφτίσεις, κτλ) 600 τ.μ χωρητικότητας 750 ατόμων,. Πλήρως εξοπλισμένο, σε λειτουργία και με εξασφαλισμένη πελατεία.
- **Ιαλυσός**. Πωλείται καφετέρια πολυτελείας με σταθερή πελατεία.
- **Παραδείσι**. Στην κεντρική πλατεία πωλείται 2όροφο κατάστημα για οποιαδήποτε χρήση.
- **Κιοτάρι**. Πωλούνται καταστήματα σε εμπορικό κέντρο για οποιαδήποτε χρήση.
- **Κως**. Στο Μαστιχάρι πωλείται κτιριακό συγκρότημα που αποτελείται από 8 γκαρσονιέρες και χώρους καταστημάτων.

Ενοικιάσεις επιχειρήσεων

- **Ρόδος**. Επί της Ρόδου - Λίνδου (δίπλα στο ΙΚΑ) βιοτεχνικός χώρος 250 τ.μ. με αυλή αποκλειστικής χρήσης 150 τ.μ. πολύ καλής κατασκευής, βιοτεχνικό μπετόν δάπεδο, ηλεκτρικά ρολά, χώρο γραφείου και wc.
- **Ρόδος**. Επί της Εθνάρχου Μακαρίου ενοικιάζεται γραφείο 64 τ.μ. με 3 χώρους και wc.
- **Ρόδος**. Επί της Αλεξ. Διάκου ενοικιάζεται κατάστημα 60 τ.μ με μεγάλες βιτρίνες και αποθήκη 90 τ.μ.
- **Ρόδου-Λίνδου** κατάστημα 500 τ.μ. σε 2 επίπεδα κατάλληλο για κάθε χρήση,μεγάλο πάρκιν.
- **Ρόδου-Λίνδου** ενοικιάζεται κατάστημα 115 τ.μ. με μεγάλες βιτρίνες και αποθήκη 154 τ.μ. με ράμπα.
- **Αφάντου**. Ενοικιάζεται οικοδομή στα μπετά 300 τ.μ., σε οικόπεδο 3.500 τ.μ. Κατάλληλο για επαγγελματική χρήση.
- **Λίνδος**. Ενοικιάζεται παραδοσιακή κατοικία κατάλληλη και για επαγγελματική χρήση.
- **Κιοτάρι**. ενοικιάζονται καταστήματα σε εμπορικό κέντρο για οποιαδήποτε χρήση.

Αποθήκες

- **Ροδίνι**. Υπόγειο 110 τμ κατάλληλο για αποθήκη.
- **Ρόδος**. Επί της Μ. Πετρίδη 65 πωλείται αποθήκη 170 τ.μ. με μεγάλη ράμπα σε τιμή ευκαιρίας για οποιαδήποτε χρήση.
- **Ρόδος**. Πωλείται αποθήκη 55 τ.μ., με άμεση πρόσβαση αυτοκινήτων, στην περιοχή Κόβα.
- **Ρόδος**. Βιοτεχνικό κέντρο Μανουσέλη πωλείται βιοτεχνικός χώρος 320 τ.μ. σε 2 ενοποιημένους χώρους με γραφείο,wc, ηλεκτρικά ρολά, ενιαία τζαμαρία στην πρόσοψη
- **Ανάληψη** Πωλείται υπόγεια αποθήκη 160 τ.μ. σε νέα οικοδομή κατάλληλη για εμπορική χρήση.

• Προώθηση και Προβολή των ακινήτων σας και στο εξωτερικό
Σύμβουλοι και φίλοι για μια ζωή!
ΑΕ462

ΕΝΟΙΚΙΑΣΕΙΣ

συνέχεια από την προηγούμενη

ΕΝΟΙΚΙΑΖΕΤΑΙ. 1. Δίχωρη **γκαρσονιέρα** σε 1ο όροφο νεόκτιστης ιδιόκτητης πολυκατοικίας. Λουξ κατασκευής, με κεντρική θέρμανση, ηχομονωτικές πόρτες, μεγάλο μπαλκόνι, ντουλάπα, κουζίνα. Πολύ κοντά στο πανεπιστήμιο Αιγαίου επί της Κων/νου Παλαιολόγου 6 (απέναντι από το πρώην ΙΚΑ). 2. **Κατάστημα** 35 τ.μ., νεόκτιστο, με προαύλιο χώρο, έτοιμη εγκατάσταση για φωτεινή πινακίδα, επί της Κων/νου Παλαιολόγου 6. Πληρ. τηλ. 6972576361 ή 22410 30220. MXP12703

ΕΝΟΙΚΙΑΖΟΝΤΑΙ στο Φαληράκι με το μήνα ή την ημέρα **δωμάτια** δίχωρα (38 τ.μ.) και μονόχωρα (28 τ.μ.) από 2 έως 4 κλίνες. Προνομιούχος θέση. Εξαιρετική θέα. Εξοπλισμός κουζίνας πλήρης και air condition, τηλεόραση, τηλέφωνο, ζεστό νερό όλο το χρόνο, πάρκιν, φιλικό περιβάλλον, ησυχία, ασφάλεια κατάλληλο για στρατιωτικούς, εκπαιδευτικούς, δημ. υπαλλήλους. Πληρ. τηλ. 22410 85713 INT180805

ΕΝΟΙΚΙΑΖΕΤΑΙ διαμέρισμα 95 τ.μ. στο δεύτερο όροφο σε ήσυχη περιοχή δίπλα από τον Βερόπουλο στην Ιαλυσό, lux, κατάλληλο για νιόπαντρο ζευγάρι, μικρές οικογένειες, 2 μεγάλα υπνοδωμάτια, σαλόνι, τραπεζαρία, βεράντα, μπάνιο και ότι χρειάζεται μια οικογένεια. Πληρ. τηλ. 2241094023 MZT170811

ΕΝΟΙΚΙΑΖΕΤΑΙ στη Ρόδου-Λίνδου (κάτω από το Lidl) **χώρος** κατάλληλος για οποιαδήποτε επαγγελματική χρήση συνολικής έκτασης 2000 τ.μ. εκ των οποίων 800 τ.μ. κύριας χρήσης και 1200 τ.μ. αποθηκευτικοί χώροι. Πληρ. τηλ. 6944386929 κος Αλέξης Παπαγρηγορίου ΧΠ2367

ΕΝΟΙΚΙΑΖΟΝΤΑΙ ωραιότατα μονόχωρα και δίχωρα **διαμερισματάκια** των 35 και 55 τ.μ. με μεγάλες βεράντες, πλήρως εξοπλισμένα και με air condition, ηλιακούς και ηλεκτρ. θερμοσίφωνα, εύκολο πάρκινγκ και με ειδικές τιμές, χειμώνα - καλοκαίρι σε στρατιωτικούς, εκπαιδευτικούς και γενικά δημοσ. υπ/λους, Παραδείσι Ρόδου. Πληρ. τηλ. 6947429235, 2241073807 MZT020841

ΕΝΟΙΚΙΑΖΟΝΤΑΙ στο Ανω Ροδίνι: α) μεζονέτα, β) studios πλήρως εξοπλισμένα επί της Στοκχόλμης 6. Πληρ. τηλ. 2241061628, 6944410537 MZT220715

ΕΝΟΙΚΙΑΖΟΝΤΑΙ από ιδιώτη: α) **διαμέρισμα** 119 τ.μ. με μεγάλη αυλή και κεντρική θέρμανση, στην οδό Παύλου Μελά αριθμ. 45 στη Ρόδο, β) **διώροφο κατάστημα** 53 τ.μ. ισόγειο, 51 τ.μ. στον πρώτο όροφο, με βεράντα 31 τ.μ. που βρίσκεται στην οδό Γεωργίου Λεόντος αριθμ. 13-15, κοντά στο Ξεν. "Μανούσος" (Νιοχώρι), γ) **ισόγειο κατάστημα** 75 τ.μ. περίπου με αποθήκη 21 τ.μ. στον πρώτο όροφο, που βρίσκεται στην οδό Ορφανίδου αριθμ. 16 (Νιοχώρι), δ) **διαμέρισμα** 50 τ.μ. στον α' όροφο, επί της Λεωφ. Δημοκρατίας και Κανάρη 1, στο χωριό **Παραδείσι,** ε) **διώροφη μεζονέτα** 50 τ.μ. με υπόγειο 25 τ.μ. στη Λεωφ. Δημοκρατίας και Κανάρη 1α στο χωριό Παραδείσι. στ) **κατάστημα** 50 τ.μ. επί της Λεωφ. Δημοκρατίας στο **Παραδείσι.** Πληρ. τηλ. 2241025450, 2241020277, 6979357878 MZT270716

ΑΠΟΘΗΚΕΣ ΣΤΗΝ ΙΑΛΥΣΟ, ΕΝΟΙΚΙΑΖΟΝΤΑΙ 1) ΑΠΟΘΗΚΕΥΤΙΚΟΙ ΧΩΡΟΙ ΑΠΟ 100 ΕΩΣ 2000 Τ.Μ. ΚΑΙ ΥΨΟΣ 8 Μ. ΑΣΦΑΛΕΙΣ ΜΕ ΜΕΓΑΛΟΥΣ ΧΩΡΟΥΣ ΔΙΑΚΙΝΗΣΗΣ ΦΟΡΤΩΣΗΣ ΚΑΙ ΕΚΦΟΡΤΩΣΗΣ ΠΡΟΪΟΝΤΩΝ, 2) ΥΠΑΙΘΡΙΟΙ ΧΩΡΟΙ ΠΕΡΙΦΡΑΓΜΕΝΟΙ, ΑΣΦΑΛΕΙΣ, ΚΑΤΑΛΛΗΛΟΙ ΓΙΑ ΑΠΟΘΗΚΕΥΣΗ ΠΡΟΪΟΝΤΩΝ ΣΕ ΠΑΛΕΤΕΣ. ΠΛΗΡ. ΤΗΛ.6977271571 ΑΠΟ ΔΕΥΤΕΡΑ ΕΩΣ ΠΑΡΑΣΚΕΥΗ 08.00-15.00 κ. ΓΙΩΤΑ ΧΠΕ1912

ΕΝΟΙΚΙΑΖΕΤΑΙ μεζονέτα 180 τ.μ. με κουζίνα, σαλόνι, τραπεζαρία με τζάκι, 3 υπνοδωμάτια, σοφίτα, μπάνιο με μπόιλερ, κεντρική θέρμανση και wc και αυλή με χώρο για πάρκιν στην Ιαλυσό. Πληρ. τηλ. 6944613613. MXP12750

ΠΩΛΕΙΤΑΙ στην Παλιά Πόλη κοντά στο Ρολόι - μονοκατοικία με ωραίο κήπο. Πληρ. Εμμ. Κρανίδης και Συνεργάτης τηλ. 2241027082, 6944347405, 6942010248, 2ος όροφος, Αμερικής 50 ΜΧΠ092(2)

ΠΩΛΕΙΤΑΙ 3άρι **διαμέρισμα** στο Ανω Ροδίνι 90 τ.μ.. 1ου ορόφου. Τιμή 130.000 ευρώ. Πληρ. Εμμ. Κρανίδης και Συνεργάτης τηλ. 2241027082, 6944347405, 6942010248, 2ος όροφος, Αμερικής 50 ΜΧΠ092(1)

ΠΩΛΕΙΤΑΙ επιχείρηση σφολιατοειδών και πίτσας με ετήσια λειτουργία, με όλο τον εξοπλισμό και εξασφαλισμένη πελατεία. Πληρ. τηλ. 6978098501 MXP12767

ΠΩΛΕΙΤΑΙ οικόπεδο στη Σορωνή 200 μέτρα από την θάλασα εντός ζώνης 3.400 τ.μ. (200 τ.μ. οικοδομήσιμο). Πληρ. τηλ. 6945253005 MXP12761

ΠΩΛΕΙΤΑΙ επί της Μιχαήλ Πετρίδη 80 τ.μ. **διαμέρισμα** (αποθήκη) πολυτελούς κατασκευής με θέση parking. Δεκτά και δάνεια και απαλλαγή από το φόρο πρώτης κατοικίας. Πληρ. Εμμ. Κρανίδης και Συνεργάτης τηλ. 2241027082, 6944347405, 6942010248, 2ος όροφος, Αμερικής 50 ΜΧΠ092

ΠΩΛΕΙΤΑΙ σε τιμή ευκαιρίας α) **οροφοδιαμέρισμα** σχεδόν καινούργιο 117 τ.μ. στους Δασκάλους λουξ κατασκευής 3 υπνοδωματίων, με δικό του πάρκιν και ωραία θέα. Τιμή 190.000 ευρώ, β) **διαμέρισμα** 108 τ.μ. 2 υπνοδωματίων κοντά στην Αννης Μαρίας 190.000 ευρώ με απεριόριστη θέα, γ) **διαμέρισμα** κοντά στο Αραπάκι 138 τ.μ. 3 υπνοδωματίων με θέα και άνετο πάρκιν μόνο 210.000 ευρώ, δ) **μονοκατοικία** 120 τ.μ. Π. Πόλη στο Ρολόι 145.000 ευρώ. Πληρ. ΑΙΓΑΙΟΚΤΗΜΑΤΙΚΗ τηλ. 2241022943, 6945466773 ΜΧΠ851.1

ΠΩΛΕΙΤΑΙ αγρός 4000 τ.μ. στο Γεννάδι κοντά στον Αη Γιώργη Γενναδίου μόνο 65.000 ευρώ. Πληρ. Εμμ. Κρανίδης και Συνεργάτης τηλ. 2241027082, 6944347405, 6942010248, 2ος όροφος, Αμερικής 50 ΜΧΠ092.1

ΠΩΛΕΙΤΑΙ επιχείρηση mini market οπωροπαντοπωλείο στα Κοσκινού με εξασφαλισμένη πελατεία, πλήρως εξοπλισμένη εν λειτουργία λόγω αναχώρησης. Μόνο σοβαρές προτάσεις. Πληρ. τηλ. 6944801501,. 6945635956 MZT290803

ΠΩΛΟΥΝΤΑΙ στην Ιαλυσό α) **γκαρσονιέρες** ενός και δύο δωματίων, κουζίνας από 35.000 ευρώ, β) **διαμερίσματα** 2 και 3 υπνοδωματίων, κουζίνας από 75.000 ευρώ, γ) **ΕΝΟΙΚΙΑΖΟΝΤΑΙ** α) **κατάστημα** 150 τ.μ. για οποιαδήποτε χρήση, β) **διαμέρισμα** 2 δωματίων πλήρως επιπλωμένο. Πληρ. τηλ. 6948209098 MZT230808

πωλησεις– αγορες ακινητων & επιχειρησεων

ΠΩΛΟΥΝΤΑΙ
ΠΟΛΥΤΕΛΗ & ΗΛΙΟΛΟΥΣΤΑ ΟΡΟΦΟΔΙΑΜΕΡΙΣΜΑΤΑ
ΕΠΙΦΑΝΕΙΑΣ 138τ.μ.-120τ.μ.-100τ.μ.-60τ.μ.
ΜΕ ΑΠΕΡΙΟΡΙΣΤΗ ΘΕΑ & ΜΕΓΑΛΕΣ ΒΕΡΑΝΤΕΣ
ΓΩΝΙΑ Κ. ΥΔΡΑΙΟΥ & Κ. ΤΣΑΛΔΑΡΗ
ΔΑΝΕΙΑ ΔΕΚΤΑ ΜΑΤ2006(Γ)
ΠΛΗΡ.ΤΗΛ: 6977 914567
(ΠΛΗΡΟΦΟΡΙΕΣ ΤΙΜΩΝ ΟΧΙ ΑΠΟ ΤΗΛΕΦΩΝΟ)

Profit & Solution
ΣΥΜΒΟΥΛΟΙ ΑΚΙΝΗΤΩΝ ΚΑΙ ΕΠΕΝΔΥΣΕΩΝ
Λεμεσού 34, 85100 Ρόδος
τηλ.: 22410 28100 φαξ.: 22410 28104

Μεζονέτα
Παστίδα140 τ.μ οικόπεδο 250 τ.μ. τελειωμένη 210.000 Ε.
Παστίδα 140 τ.μ. οικόπεδο 500 τ.μ. μαρμαροσοβά 125.000 Ε.
Παστίδα 109 τ.μ. οικόπεδο 300 τ.μ. τελειωμένη 155.000 Ε.
Γεννάδι 70 τ.μ. θέα θάλασσα τελειωμένη 150.000 Ε.
Παστίδα 140 τ.μ οικόπεδο 250 τ.μ. μπετά 110.000 Ε.
Ασγούρου 130 τ.μ οικόπεδο 870 τ.μ. μπετά 150.000 Ε.
Διαμέρισμα
ΙΞΙΑ 78 τ.μ 66.000 Ε.
Ροδίνι μπετά 95 τ.μ. 120.000 Ε.
Ροδίνι μπετά 80 τ.μ. 100.000 Ε.
Άννης Μαρίας 118 τ.μ. Lux Garage 218.000
Ανάληψη 100 τ.μ τελειωμένο 170.000 Ε
Κέντρο Ρόδου 80 τ.μ. τελειωμέμο 150.000 Ε.
Παραδείσι 85 τ.μ. 120.000 Ε.
Παστίδα 140 τ.μ. ισόγειο, οικόπεδο 700 τ.μ. 170.000 Ε.
Παστίδα 100 τ.μ. πρώτος όροφος,οικοπ.700 τ.μ. 160.000 Ε.
Ρόδος 85 τ.μ. τελειωμένο Loux 150.000 Ε
Ιξιά 115 τ.μ. 130.000 Ε

Οικόπεδο
Γεννάδι 1.120 τ.μ. με άδεια για δύο μεζονέτες 42.000 Ε.
Μαριτσά 4.000 τ.μ./Άδεια 80.000 Ε.
Χαράκι 1.500 τ.μ. 35.000 Ε.
Δαματριά 330 τ.μ. 18.000 Ε.
Θολό 1.000 τ.μ. 30.000 Ε.
Γεννάδι 480 τ.μ. με άδεια 66 τ.μ. 27.000 Ε.
Τσαίρι με άδεια 300 τ.μ. οικόπεδο 1.000 τ.μ.
Αποθήκη
Μ. Σμίθ 140 τ.μ. με ράμπα 45.000 Ε.
Χειμάρας 94 τ.μ. με ράμπα 90.000 Ε.
Γκαρσονιέρα
Ιάλυσο 30 τ.μ. 1 δωμ. 1 μπανιο 55.000 Ε.
Ιάλυσο 45 τ.μ. 2 δωμ. 1 μπανιο 75.000 Ε.
Ιάλυσο 47 τ.μ. lux κατασκευής 99.000 Ε.
Ιάλυσο 50 τ.μ. 1 δωμ. 1 μπανιο 90.000 Ε.
Ιάλυσο 60 τ.μ. σοφίτα 120.000 Ε. Lux κατασκευή.
Ιάλυσο 66 τ.μ. 80.000 Ε. Lux κατασκευή.
Ιάλυσο 40 τ.μ. 55.000 Ε. Ισόγειο studio Lux κατασκευή.

"Για περισσότερα ακίνητα επικοινωνήστε με το γραφείο μας" ΑΕ516

ΠΩΛΗΣΕΙΣ ΑΚΙΝΗΤΩΝ

Ο ΔΙΑΜΕΡΙΣΜΑΤΑ
- Αραπάκι, δυάριο, τριάρια, τεσσάρια λουξ κατασκευής
- Ανάληψη 80 τ.μ. μεταχειρισμένο 100.000€
- Στέλιου Καπάδη 83 τ.μ. λουξ κατασκευής 140.900 €
- Στέλιου Καπάδη 50 τ.μ. λουξ κατασκευής 83.650 €
- Δασκάλους 80 τ.μ. λουξ κατασκευής 132.000€
- Ρόδου-Λίνδου 90 τ.μ. λουξ κατασκευής 145.000 €
- Παλιά Πόλη 126 τ.μ. διώροφη μονοκατοικία 108.584 €
- Δασκάλους 86 τ.μ. λουξ κατασκευής 43.000.000 δρχ. -126.200 €

Ο ΜΕΖΟΝΕΤΕΣ – ΜΟΝΟΚΑΤΟΙΚΙΕΣ
- Παστίδα 110 τ.μ. με 250 μ. οικόπεδο 161.400 €
- Αφάντου 130τ.μ. με 1.000 μ. οικόπεδο 161.400 €
- Λάερμα 95 τ.μ. διώροφη κατοικία καινούργια 95.000 €
- Λαχανιά 60 τ.μ. 80.000€
- Ιαλυσός 70 τ.μ. και 40 τ.μ. αυλή 65.000 €
- Γεννάδι ερειπωμένη μονοκατοικία μέσα στο χωριό 25.000 €
- Κανδυλί 130 τ.μ. διώροφες μεζονέτες με 650 μ. οικόπεδο μέχρι χτίσιματα 40.000.000 δρχ. -117.400 €

Ο ΟΙΚΟΠΕΔΑ
- Κιοτάρι 665 τ.μ. με άδεια οικοδομής πάνω στο κύμα 55.000 €
- Λαχανιά 2.080 τ.μ. πάνω στον κεντρικό με άδεια οικοδομής 60.000€
- Γεννάδι 300 τ.μ. εντός σχεδίου 18.000 €
- Γεννάδι προς Λαχανιά 3.220 τ.μ. πάνω στον δρόμο 73.500 €
- Κανδυλί 2.885 τ.μ. κοντά στους Καστελλοριζιούς 211.000 €
- Κατταβιά 1.730 τ.μ. πάνω στον κεντρικό 14.000 €
- Λαχανιά 2.360 τ.μ. πάνω στον κεντρικό 50 μ. από θάλασσα με άδεια οικοδομής για 8 studios 32.000.000 δρχ. - 94.000 €
- Γεννάδι 1000 τ.μ. με άδεια οικοδομής 8.500.000 δρχ.-24.944 €

Ο ΚΑΤΑΣΤΗΜΑΤΑ
- Ρόδου-Λίνδου 600 τ.μ. με 2 στρέμματα οικόπεδο 1.200.000 €
- Αγία Αναστασία 70 τ.μ. κατάστημα με πατάρι μαζί και η επιχείρηση 125.000 €
- Αφάντου επιχείρηση πιτσαρία σε κεντρικό δρόμο μέσα στο χωριό 41.000 €
- Αφάντου επιχείρηση με μπαζού σε κεντρικό δρόμο μέσα στο χωριό 31.000 €
- Σύμη, επιχείριση εστιατόριο 200 τ.μ. με θέα στον Γιαλό
- Επιχείρηση μπαρ 140 τ.μ.+80 τ.μ. αυλή στην Παλιά Πόλη
- Νιοχώρι 200 τ.μ. διατηρητέο διώροφο με 250 τ.μ. αυλή με δυνατότητα έξτρα δόμησης 500.000 €

Ο ΚΤΗΜΑΤΑ
- Κανδυλί 21 στρέμματα 493.000 €
- Κάτω Καλαμώνα 6.100 τ.μ. κοντά στον κεντρικό σε κατοικημένη περιοχή 110.000€
- Ρόδου-Αεροδρομίου 20 στρέμματα 1.000.000 €
- Κατταβιά 4.293 τ.μ.σε ύψωμα 800 μ. από κεντρικό 13.000 €
- Κατταβιά 8.200 τ.μ. με θέα 800 τ.μ. από θάλασσα 42.000 €
- Κατταβιά 8.663 τ.μ. προς Πρασονήσι 100 μ. από κεντρικό 51.000 €
- Κατταβιά 8.773 τ.μ. προς Πρασονήσι 200 μ. από κεντρικό 44.000 €
- Λαχανιά 63 στρέμματα σε ύψωμα 102.000.000 δρχ. - 300.000 € δίνεται και για αντιπαροχή
- Λαχανιά 7.800 τ.μ. σε ύψωμα κοντά στον κεντρικό 31.200.000 δρχ. - 91.570 €

Ο ΑΠΟΘΗΚΕΣ
- Δασκάλους 70 τ.μ. υπόγεια - 38.150 €
- Δασκάλους 105 τ.μ. υπόγεια 59.000 €

- ΖΗΤΟΥΝΤΑΙ ΜΕΤΑΧΕΙΡΙΣΜΕΝΑ ΔΙΑΜΕΡΙΣΜΑΤΑ-ΑΜΕΣΗ ΠΩΛΗΣΗ
- ΠΩΛΟΥΝΤΑΙ αποθήκες και βιοτεχνικοί χώροι.
- ΔΑΝΕΙΑ ΔΕΚΤΑ - ΕΥΚΟΛΙΕΣ ΠΛΗΡΩΜΗΣ
- ΑΝΑΛΑΜΒΑΝΟΥΜΕ ΑΝΤΙΠΑΡΟΧΕΣ

ΣΤΑΜΑΤΗΣ ΜΑΝΩΛΑΚΟΣ
ΩΡΕΣ ΓΡΑΦΕΙΟΥ 8.30-1.00 π.μ. και 5-8 μ.μ.
ΔΗΜ. ΑΝΑΣΤΑΣΙΑΔΗ 45 (ΣΥΝΟΙΚΙΑ ΔΑΣΚΑΛΩΝ) Τηλέφωνα: 2241023815-78275, 6944698056, 6945769958
ΧΠ11588

ΕΥΡΩΣΤΕΓΑΣΤΙΚΗ
ΚΤΗΜΑΤΟΜΕΣΙΤΙΚΟ ΓΡΑΦΕΙΟ - ΧΑΤΖΗΜΑΡΚΟΣ Ν. ΓΕΩΡΓΙΟΣ
Θ. ΣΟΦΟΥΛΗ 153 – Τ.Κ. 85100 ΡΟΔΟΣ
Πληροφορίες στο κινητό, διαθέσιμο όλες τις ώρες : 6973331692.
Τηλ. Γραφείου : 22410-29016. Ώρες γραφείου: 18:00 μ.μ έως 20:30 μ.μ.
Λοιπές ώρες και Σαββάτο, με ραντεβού.

ΠΩΛΟΥΝΤΑΙ ΚΑΙΝΟΥΡΓΙΑ ΔΙΑΜΕΡΙΣΜΑΤΑ ΛΟΥΞ ΚΑΤΑΣΚΕΥΗΣ
1. ΚΟΣΚΙΝΟΥ: Οροφοδιαμέρισμα διαμπερές, 209 τ.μ. 1ου ορόφου, με 4 υπνοδωμάτια, και πολύ μεγάλες βεράντες, με φανταστική και απεριόριστη θέα. Με αυτόνομη κεντρική θέρμανση και πλήρες ηλεκτρικών συσκευών. Τιμή 275.000 EURO.
2. ΚΑΡΑΚΟΝΕΡΟ: Διαμέρισμα 110 τ.μ. διαφόρων ορόφων, και ρετιρέ, 3ων υπνοδωματίων και μικρή αποθήκη. Με απεριόριστη θέα, και θέα στην θάλασσα. Τιμή 210.000 ευρώ.
3. ΑΡΑΠΑΚΙ-ΚΟΡΙΝΘΟΥ : Διαμέρισμα 82 τ.μ. – 2 υπνοδ. – 1ου ορόφου – Τιμή 144.000 EURO.
4. ΜΙΧ. ΠΕΤΡΙΔΗ : Διαμερίσματα από 1.760 έως 2.000 EURO τ.μ.
5. ΚΩΝΣΤΑΝΤΙΝΟΥ ΥΔΡΑΙΟΥ: Διαμέρισμα 125 τ.μ. 2ου ορόφου, με γκαράζ, τζάκι, μεγάλες βεράντες, καταπληκτική θέα. Τιμή 265.000 EURO.
6. ΑΡΑΠΑΚΙ : Διαμέρισμα 85 τ.μ – 1ου ορόφου - 2 υπνοδωμάτια - τιμή: 149.600 EURO.
7. ΡΟΔΙΝΙ: Διαμερίσματα 80 τ.μ. 1ου και 2ου ορόφου, 2 υπνοδωματίων. Τιμή 152.000 EURO
8. ΑΡΑΠΑΚΙ : Διαμέρισμα 117 τ.μ – 3ου ορόφου (ρετιρέ) - 3 υπν. - τιμή: 211.000 EURO.
9. ΡΟΔΙΝΙ : Διαμέρισμα 85τ.μ – 2 υπνοδωματίων – υπό κατασκευή - τιμή: 162.000 EURO.
10. ΡΟΔΙΝΙ : Διαμέρισμα 95τ.μ – 3 υπνοδωματίων – υπό κατασκευή - τιμή: 181.000 EURO.
11. ΑΣΓΟΥΡΟΥ : Γκαρσονιέρα 40 τ.μ – 2ου ορόφου – τιμή : 55.000 EURO.
12. ΤΡΙΑΝΤΑ : Ισόγειο διαμέρισμα 95τ.μ – με αυλή - 2 υπνοδωμάτια – τιμή: 153.000 EURO.
13. ΤΡΙΑΝΤΑ: Διαμέρισμα ισόγειο 115 τ.μ. υπό κατασκευή με 2 ή 3 υπνοδωμάτια κατά επιλογή, με μικρή αυλή. Τιμή 176.000 EURO

ΠΩΛΟΥΝΤΑΙ ΜΕΤΑΧΕΙΡΙΣΜΕΝΑ ΔΙΑΜΕΡΙΣΜΑΤΑ
14 ΑΝΑΛΗΨΗ : Διαμέρισμα 45 τ.μ. α' ορόφου, 25ετίας. Υπνοδωμάτιο, χωλ, κουζίνα, μπάνιο, επιπλέον χώρος κατά επιλογή για αποθήκη ή δευτερεύον μικρό υπνοδωμάτιο. Τιμή 45.000 EURO.
15. ΙΦΙΓΕΝΕΙΑΣ: Διαμέρισμα διαμπερές 116 τ.μ. 3 υποδωματίων, 1ου ορόφου, σε άριστη κατάσταση, κτίσμα του '82. Τιμή 145.000 EURO
16. ΠΕΡΙΟΧΗ ΑΝΑΛΗΨΗ: Διαμέρισμα 1ου ορόφου 131 τ.μ. (126 τ.μ. καθαρό, κύριοι χώροι) 15ετίας, 3 υπνοδωμάτια, 2 μπάνια, αποθήκη, αποχέτευση στο κεντρικό δίκτυο, σε καλή κατάσταση. Τιμή 145.000 EURO
17. ΖΕΦΥΡΟΣ : Πωλείται συγκρότημα 2 διαμερισμάτων και 1 γκαρσονιέρας με συνολικό εμβαδόν 260 τ.μ. – Τιμή 270.000 EURO.
18. ΚΟΣΚΙΝΟΥ Διαμέρισμα 55 τ.μ. 2 υπνοδωματίων, ημιυπόγειο, με πλακόστρωτη αυλή, και με μικρή αποθήκη. Πλήρες καινούργων επίπλων και ηλεκτρικών συσκευών και κλιματιστικών. Τιμή 77.000 EURO
19. ΚΕΝΝΕΝΤΥ: Διαμέρισμα ισόγειο 63 τ.μ – 2 υπνοδ. – με αυλή – τιμή: 60.000 EURO.
20. ΠΙΝΔΟΥ: Γκαρσονιέρα 24 τ.μ – τιμή: 22.000 EURO.
21. ΠΕΡΙΟΧΗ ΑΝΑΛΗΨΗ: Ημιυπόγειος βοηθ. χώρος 73 τ.μ - σε σαβάδες, με αυλή 40 τ.μ – τιμή: 50.000 EURO.
22. ΙΑΛΥΣΟΣ: Μικροδιαμέρισμα 51 τ.μ., 2ου ορόφου (ρετιρέ), 1 υπνοδωμάτιο, σαλόνι, κουζίνα. Κτίσμα του '81, σε άριστη κατάσταση. Τιμή 68.000 EURO.

ΠΩΛΟΥΝΤΑΙ ΜΟΝΟΚΑΤΟΙΚΙΕΣ – ΜΕΖΟΝΕΤΕΣ
23. GOLF ΑΦΑΝΤΟΥ: Παραθαλάσσιες ετοιμοπαράδοτες τριόροφες μονοκατοικίες 169 τ.μ. με 3 υπνοδωμάτια σε 520 τ.μ. οικόπεδο πλήρες περίφραξη τιχείων 100 μ. από την θάλασσα με τζάκι, ιδιόκτητο parking 2 θέσεων, μεγάλες βεράντες, κήπο και σοφίτα. Πανοραμική θέα. Τιμή 325.000 EURO.
24. ΤΡΙΑΝΤΑ: Νεόδμητη διώροφη μονοκατοικία 220 τ.μ. σε οικόπεδο 300 τ.μ. στην ορεινή πλευρά, με τζάκι και φανταστική θέα. Τιμή 400.000 ευρώ.
25. ΤΡΙΑΝΤΑ: Τριώροφες μονοκατοικίες έως και μαρμαροσοβά – α) 3 Χ 65 τ.μ – τιμή : 161.400 EURO, β) 3 Χ 68 τ.μ – τιμή : 176.000 EURO, – γ) 3 Χ 68 τ.μ – τιμή : 190.750 EURO, δ) 3 Χ 70 τ.μ – τιμή : 205.400 EURO.
26. ΙΞΙΑ: Μεζονέτες 155 τ.μ. με 4 υπνοδωμάτια και τζάκι. Τιμή 270.000 EURO.
27. ΙΞΙΑ: Μονοκατοικίες 155 τ.μ. με 4 υπνοδωμάτια και τζάκι. Τιμή 279.000 EURO.
28. ΜΑΡΙΤΣΑ: Εξοχική μονοκατοικία 100 τ.μ. ισόγεια, σε οικόπεδο 1.400 τ.μ. σε μπετά. Τιμή 110.000 EURO.
29. ΜΑΡΙΤΣΑ: Εξωχική μονοκατοικία 135 τ.μ. νεόκτιστη σε ύψωμα, σε οικόπεδο 4.600 τ.μ. με επιπλέον δόμηση 320 τ.μ. και απεριόριστη θέα. Τιμή 260.000 ευρώ.
30. ΠΑΣΤΙΔΑ: Εξοχικές διώροφες μονοκατοικίες 125 τ.μ., 3 υπνοδωματίων, σε οικόπεδο 250 τ.μ. περιφραγμένο με τοιχία, και θέση parking. Υπό κατασκευή, παραδίδονται τελειωμένες πλην ξυλουργικών. Τιμή 160.000 EURO
31. ΠΑΣΤΙΔΑ: Εξοχικές διώροφες μονοκατοικίες 125 τ.μ., 3 υπνοδωματίων, με επιπλέον δόμηση 75 τ.μ., σε οικόπεδο 400 τ.μ. Περιφραγμένο με τοιχία και θέση parking. Υπό κατασκευή, παραδίδονται τελειωμένες, πλην Ευλουργικών. Τιμή 195.000 EURO.
32. ΠΑΣΤΙΔΑ: Μονοκατοικία 135 τ.μ – 3 υπνοδ. – σε μαρμαροσοβά – τιμή : 160.000 EURO.
33. ΚΟΣΚΙΝΟΥ: (κοντά στο μουσικό Γυμνάσιο). Μεζονέτα σε μπετά 216 τ.μ. (υπόγειο 72 τ.μ. ισόγειο 72 τ.μ. και όροφορ 72 τ.μ.) σε οικόπεδο 1.350 τ.μ. με απεριόριστη θέα. Τιμή 170.000 ευρώ.
34. ΚΟΣΚΙΝΟΥ: (Κοντά στο μουσικό Γυμνάσιο). Μονοκατοικία σε μπετά 216 τ.μ. (υπόγειο 72 τ.μ. ισόγειο 72 τ.μ. και όροφο 72 τ.μ.) σε οικόπεδο 1.350 τ.μ. με απεριόριστη θέα. Τιμή 200.000 ευρώ.
35. ΚΟΣΚΙΝΟΥ: Ανεξάρτητες μονοκατοικίες σε μπετά 150 τ.μ. σε οικόπεδο 700 τ.μ. – Τιμή 138.000 EURO
36. ΚΑΛΑΒΑΡΔΑ: Τριώροφη μεζονέτα 180 τ.μ. κτίσμα του '86 σε οικόπεδο 2.600 τ.μ. με οπωροφόρα δένδρα. Σε άριστη κατάσταση με φανταστική θέα στη θάλασσα. Τιμή 250.000 EURO

ΠΩΛΟΥΝΤΑΙ ΚΑΤΑΣΤΗΜΑΤΑ
37. 7 ΒΑΠΕΣ: Για επαγγελματική στέγη, επί της πλατείας, πωλείται διώροφη μονοκατοικία 206 τ.μ. (103 τ.μ. ισόγειο και 103 τ.μ. 1ος όροφος) επιπλέον 18 τ.μ. ακάλυπτος χώρος. Ιδανική για τεχνικό Γραφείο, Ιατρείο, Λογιστήριο κ.λπ. Τιμή 250.000 EURO.
38. ΜΑΝΔΡΑΚΙ: Πωλείται επαγγελματικός χώρος 64 τ.μ. 2ος όροφος, κατάλληλος για τεχνικό γραφείο κ.λπ. Τιμή 153.000 EURO

ΠΩΛΟΥΝΤΑΙ ΕΞΟΠΛΙΣΜΕΝΕΣ ΕΠΙΧΕΙΡΗΣΕΙΣ
39. ΠΕΥΚΟΙ : Πωλείται επιχείρηση fast food - γυράδικο 50 τ.μ. πλήρως εξοπλισμένη, με μεγάλη αυλή με τραπεζοκαθίσματα στην πλατεία Λοθιάρικα Πεύκων. Τιμή 25.000 EURO – Μίσθωμα 600 EURO - Με νέο 12ετές συμβόλαιο
40. Πωλείται: επιτυχημένη γνωστή επιχείρηση – cafe – bar – restaurant – 900 τ.μ (με την αυλή), - πλήρως εξοπλισμένη, μέσα στην πόλη – χωρητικότητας 250 ατόμων καθήμενων – με ενοίκιο 950 EURO, και νέο 12 ετές συμβόλαιο – τιμή: 150.000 EURO.
41. Πωλείται επιχείρηση - ΣΟΥΠΕΡ ΜΑΡΚΕΤ - συνοικιακή – οικογενειακή, με όλον τον εξοπλισμό και το υπάρχον εμπόρευμα – με μέση ημερήσια είσπραξη 1.000 EURO, βάση βιβλίων. Δεκτός κάθε έλεγχος. Τιμή : 100.000 EURO.
42. ΣΩΚΡΑΤΟΥΣ - ΠΑΛΙΑ ΠΟΛΗ: Επί της Σωκράτους, επιχείρηση 50 τ.μ. - Τιμή 120.000 ευρώ. Μίσθωμα 1.500 EURO
43. ΠΑΛΙΑ ΠΟΛΗ : Πωλείται πλήρως εξοπλισμένη επιχείρηση μπαρ 70 τ.μ – μαζί με τα συστήματα ήχου – χωρητικότητος 50 καθήμενων – μίσθωμα 900 EURO - νέο συμβόλαιο - τιμή : 115.000 EURO.
44. ΠΑΛΙΑ ΠΟΛΗ : Πωλείται επιχείρηση 15 τ.μ – τιμή : 65.000 EURO, - σε πολύ εμπορικό πάστο – νέο 12ετές συμβόλαιο.
45. ΚΙΟΤΑΡΙ: Στο εμπορικό κέντρο, πωλείται φάστ – φούντ – εξοπλισμένη επιχείρηση μαζί με το ακάντητο 25 τ.μ. και αυλή 20τ.μ – τιμή: 100.000 EURO.
46. ΠΑΛΙΑ ΠΟΛΗ : Πωλείται επιχείρηση εστιατόριο – μπαρ , 100 τ.μ - πλήρως εξοπλισμένο, με κατοικία άνωθεν αυτού 90 τ.μ, 3 υπνοδωματίων σε εμπορικότατη ζώνη. – τιμή: 110.000 EURO. Μίσθωμα 820 EURO.

ΠΩΛΟΥΝΤΑΙ ΚΤΗΜΑΤΑ – ΟΙΚΟΠΕΔΑ
47. ΔΑΜΑΤΡΙΑ: Οικόπεδο 4.000 τ.μ. Πωλείται εξ' ολοκλήρου ή εξ' αδιαιρέτου. Τιμή 88.000 EURO.
48. ΔΑΜΑΤΡΙΑ: Προνομιακό οικόπεδο 4.000 τ.μ. Πωλείται εξ' ολοκλήρου ή εξ' αδιαιρέτου. Τιμή 103.000 EURO.
49. ΤΣΑΪΡΙ: Στον συνεταιρισμό ξυλουργών – Πωλείται συνεταιριστική μερίδα 500 τ.μ. με την άδεια οικοδομής για 300 τ.μ. – Τιμή 44.000 EURO.
50. ΤΣΑΪΡΙ: (300 μ. από την Λεωφόρο Ρόδου-Λίνδου) οικόπεδα 4.000 τ.μ. για βιοτεχνικούς χώρους κτίζονται 3Χ1.200 τ.μ. (ισόγειο, 1ος όροφος, 2ος όροφος, σύνολο κάλυψης 3.600 τ.μ.). Τιμή 200.000 EURO
51. ΕΠΙ ΤΗΣ ΛΕΩΦ. ΡΟΔΟΥ - ΚΑΛΛΙΘΕΩΝ : Προνομιούχο οικόπεδο 825 τ.μ με άδεια οικοδομής 108 τ.μ κύριας χρήσης – τιμή:

πωλησεις

συνέχεια από την προηγούμενη

ΠΩΛΕΙΤΑΙ ακίνητο έκταση 5,5 στρεμμάτων στην περιοχή Κολύμπια, κοντά στη θάλασσα. Πληρ. τηλ. 6932107319 MXP12759

ΠΩΛΟΥΝΤΑΙ α) μεταχειρισμένα **διαμερίσματα** α' ορόφου τριών υπνοδωματίων σε καλή κατάσταση στην Κων/νου Υδραίου, β) πωλείται στην Ιαλυσό καινούργιο **διαμέρισμα** 50 τ.μ., γ) στην περιοχή Λαδικού **δέκα δωμάτια** επιπλωμένα σε άριστη κατάσταση. Τιμή 240.000 ευρώ. Πληρ. κα Μαρίνα τηλ. 2241037906, 6972292958 "ΚΤΗΜΑΤΙΚΗ ΠΡΟΟΠΤΙΚΗ" MZT220825

ΠΩΛΕΙΤΑΙ οικόπεδο 3.000 μέτρων στην περιοχή Κοσκινού από ιδιώτη εντός της επέκτασης του οικισμού του Αγ. Ιωάννου. Πληρ. τηλ. 6992852954, 6978156969 MZT190807

ΠΩΛΕΙΤΑΙ διαμέρισμα 100 τ.μ. με τρία υπνοδωμάτια, μεγάλο σαλόνι, σε ήσυχη περιοχή επί της Εν. Δυνάμεων κοντά στην πόλη της Ρόδου. Τιμή ευκαιρίας. Πληρ. τηλ. 6945431570 INT230817(18)

ΠΩΛΕΙΤΑΙ χώρος 25 τ.μ. κατάλληλος για κατάστημα ή αποθήκη επί της οδού Μητροπόλεως. Πληρ. τηλ. 22410 51888, 52016, 6938060340. MZT160834

ΥΠΕΡ ΠΡΟΣΦΟΡΑ. ΠΩΛΕΙΤΑΙ επιχείρηση mini market οπωροπαντοπωλείο, σε πολύ καλή συνοικία, με εξασφαλισμένη πελατεία, πλήρως εξοπλισμένη εν λειτουργία, με μικρό ενοίκιο 350 ευρώ. Μόνο 15.500 ευρώ και με ευκολίες. Πληρ. τηλ. 2241060987, 6947221448 MZT180818

ΠΩΛΟΥΝΤΑΙ μονοκατοικίες 80 τ.μ., 109 τ.μ., 120 τ.μ., 133 τ.μ., 160 τ.μ. εντός σχεδίου και σε ανεξάρτητα οικόπεδα στην Παστίδα. **Επίσης ΠΩΛΟΥΝΤΑΙ** διαμερίσματα 120 τ.μ. στην Στοκχόλμης λουξ 220.000 ευρώ, διαμέρισμα 112 τ.μ. στη Ν. Καζαντζάκη λουξ 190.000 ευρώ, διαμέρισμα 100 τ.μ. στην Κ. Υδραίου 165.000 ευρώ, διαμέρισμα 70 τ.μ. στον Ιαλυσό λουξ 138.000 ευρώ. Πληρ. τηλ. 6932584374, 2241069984, 2241069985. MZT1708706

ΠΩΛΟΥΝΤΑΙ 2 οικίες στην Παλιά Πόλη ισόγειο και πρώτος όροφος 130 τ.μ. με μικρή αυλή κατάλληλο και για πανσιόν. Πληρ. τηλ. 6937363268 και 6945727225. INT100816

ΠΩΛΕΙΤΑΙ διώροφη κατοικία (ισόγειο και α' όροφος) στην πλατεία Αφάντου. Πληρ. τηλ. 6977719595. MXP12720

ΠΩΛΟΥΝΤΑΙ: από ιδιοκτήτη κατασκευαστή (πολ. μηχανικό) μικρά οροφοδιαμερίσματα 60 τ.μ. και στούντιο 40 τ.μ. σε πολυκατοικία τεσσάρων διαμερισμάτων εις την Ιαλυσό (40 μ. από το νέο κολυμβητήριο της Ιαλυσού, 10' από την θάλασσα, 100 μ. από το κεντρικό δρόμο Ιαλυσός-Κρεμαστή). Αρχιτεκτονικός σχεδιασμός-πολυτελής κατασκευή, δάπεδα γρανίτες, πόρτες-ντουλάπες-κουζινοντούλαπα ιταλικής κατασκευής, καλοριφέρ κ.λπ. Τρεις πλευρές ελεύθερες. Από 55.000 έως 120.000 ευρώ. Πληρ. τηλ. 6945268254, 22410 68416, 22410 65115 (από 8 μ.μ. έως 11 μ.μ.). INT090823

ΠΩΛΕΙΤΑΙ οικόπεδο στην Κρεμαστή 200 μέτρα από την θάλασσα, εντός σχεδίου πόλεως, 730 τ.μ. (οικοδομήσιμο, 400 τετρ. μέτρα). Πληρ. τηλ. 6944758868, 2241028609). MXP12712

ΠΩΛΕΙΤΑΙ μεζονέτα σε σύνολο 265 τ.μ., 100 τ.μ. υπόγειο, 100 τ.μ. ισόγειο, 65 τ.μ. όροφος στο Τσαΐρι. Τιμή 250.000 ευρώ. Πληρ. τηλ. 6945491827. MZT080828

ΠΩΛΟΥΝΤΑΙ: α) Κοσκινού οικόπεδα με θέα θάλασσα 1.000 τ.μ. με άδεια 200 τ.μ., 100.000 ευρώ., β) Ασγούρου με θέα θάλασσα 6.700 τ.μ. οικόπεδο, 260.000 ευρώ, γ) Αφάντου 4 οικόπεδα των τεσσάρων στρ. από 80.000 ευρώ. Πληρ. τηλ. κ. Νίκο 6944592908. MZT090820

ΔΙΑΜΕΡΙΣΜΑ 124 τ.μ. πολυτελούς κατασκευής, 3 υπνοδωμάτια, WC, λουτρό, ηλιακό, αυτονομία θέρμανσης, 2ου ορόφου από ιδιώτη. Πληρ. τηλ. 2241020103, 6945905970 MZT050812

ΠΩΛΕΙΤΑΙ αγρόκτημα άρτιο 4.500 στρέμματα στον Καλαμώνα στο χωριό Θεολόγος. Εντός του αγροκτήματος υπάρχουν 50 δέντρα ελιάς. Πληρ. τηλ. 224104194 INT230704(05)

ΠΩΛΕΙΤΑΙ παραδοσιακή μονοκατοικία στα Κοσκινού ημιτελής με ωραία θέα σε προσιτή τιμή. Πληρ. κ. Κατερίνα, τηλ. 6945163283. MZT110814

ΠΩΛΕΙΤΑΙ από ιδιώτη **διαμέρισμα** στην Ιξιά με 2 υπνοδωμάτια, κουζίνα, μπάνιο, σαλοτραπεζαρία (80 τ.μ.) Πληρ. τηλ. 6944960838, 2241094583 MZT010806

ΠΩΛΟΥΝΤΑΙ: α) Μεζονέτα νεόκτιστη στην Παστίδα 115 τ.μ. αποτελούμενη από 3 υπνοδωμάτια, ένα μεγάλο μπάνιο, WC, πατάρι και τζάκι. Διαθέτειαυλή στην πίσω πλευρά με μπάρμπεκιου και αυλή μπροστά, με πάρκιν, λουξ κατασκευής με θέα το Φιλέρημο, τιμή 180.000 ευρώ. **β) δύο μεζονέτες** νεόκτιστες στη λεωφόρο Ρόδου - Λίνδου, απέναντι από το ΙΚΑ, στον οικισμό Απόλλων, 120 τ.μ. η κάθε μία, με υπόγειο 60 τ.μ., με 3 υπνοδωμάτια, 2 μεγάλα μπάνια, WC, τζάκι, πάρκιν, κήπο μπροστά και πίσω 100 τ.μ. Πληρ. τηλ. 6942019507 MZT250719

ΠΩΛΕΙΤΑΙ οικία διώροφη περιοχή Ακαδημίας επιφανείας 220 τ.μ. - συν 55 τ.μ. σοφίτα κατάλληλη και για επαγγελματική στέγη. Τιμή ευκαιρίας. Πληρ. τηλ. 6977000977 MZT020829

ΠΩΛΟΥΝΤΑΙ μεζονέτες στην Κρεμαστή 200 τ.μ. σε 400 τ.μ. οικόπεδο, με ηλιακό θερμοσίφωνα, θέρμανση, γκαράζ, συναγερμό, στα πλακάκια ή τελειωμένες. Πληρ. τηλ. 6932350214MAT2380

ΠΩΛΟΥΝΤΑΙ από ιδιώτη **μεζονέτες** σε μπετά ή τελειωμένες 120 τ.μ. στην Παστίδα σε ωραία περιοχή με θέα την Φιλέρημο. Πληρ. τηλ. 6944636141 MZT230703

ΕΥΚΑΙΡΙΑ. ΠΩΛΕΙΤΑΙ οικόπεδο με άδεια 900 τ.μ. για βιοτεχνική χρήση. Πληρ. τηλ. 6936783549, 2241095076 INT2434

εργασιες

ΑΒΑΔΙΣΤΑ, ΑΒΑΣΑΝΙΣΤΑ η ταχύτερη αναπτυσσόμενη εταιρεία επεκτείνεται στα Δωδεκάνησα, με άδεια λειτουργίας σε 60 χώρες. Ανάγκη άμεσης κάλυψης θέσεων ανεξάρτητης συνεργασίας. Ημιαπασχόληση 2000-3000 ευρώ/μήνα, πλήρης απασχόληση 3000 ευρώ-10.000 ευρώ/μήνα. Παρέχεται πλήρης εκπαίδευση, δυνατότητα εργασίας από το σπίτι ή το γραφείο. Εξτρα μπόνους, δωρεάν διακοπές. Καλέστε τώρα για δωρεάν ενημερωτικό φυλλάδιο. Πληρ. τηλ. 2102801185, 2102801244, 6974027375, 6973240186, www.imshomebiz.comMZT250825

Από πολυτελές κατάστημα στην Παλιά Πόλη **ΖΗΤΕΙΤΑΙ** για άμεση εργασία **υπάλληλος** με τα ακόλουθα προσόντα. Εμφανίσιμος/η με ευχάριστο χαρακτήρα, ευγενικός/ή με καλή ανθρώπινη επικοινωνία, γνώστης της γερμανικής και της αγγλικής. Μισθός πολύ ικανοποιητικός. Πληρ. τηλ. 2241077803, 6937282111 MZT250805

HIGH QUALITY SHOP in the Old Town **REQUIRES person** to start work immediately. Qualifications needed: Decent presentation, pleasant personality, polite with good communication skills. Knowledge of Skandinavian/German or Skandinavian/English. Very satisfactory salary. Information tel 2241077803, 6937282111 MZT250806

ΤΟ EUROL@B ΡΟΔΟΥ ΖΗΤΑ ΑΚΑΔΗΜΑΪΚΟ ΔΙΕΥΘΥΝΤΗ ΓΙΑ ΤΗΝ ΠΡΟΩΘΗΣΗ ΕΚΠΑΙΔΕΥΤΙΚΩΝ ΠΡΟΓΡΑΜΜΑΤΩΝ ΜΕΣΑ ΣΤΟ ΚΕΝΤΡΟ ΚΑΙ ΤΗΝ ΕΠΙΒΛΕΨΗ ΤΟΥ ΕΡΓΑΣΤΗΡΙΟΥ ΕΚΠΑΙΔΕΥΣΗΣ (MULTIMEDIA LAB), ΔΥΝΑΜΙΚΟ ΧΑΡΑΚΤΗΡΑ, ΜΕ ΕΠΙΚΟΙΝΩΝΑΙΚΕΣ ΚΑΙ ΟΡΓΑΝΩΤΙΚΕΣ ΙΚΑΝΟΤΗΤΕΣ. ΠΤΥΧΙΟ, ΔΙΠΛΩΜΑ Ή ΠΙΣΤΟΠΟΙΗΣΗ ΣΤΗΝ ΠΛΗΡΟΦΟΡΙΚΗ ΑΠΑΡΑΙΤΗΤΟ. ΠΡΟΫΠΗΡΕΣΙΑ ΣΤΙΣ ΠΩΛΗΣΕΙΣ ΕΠΙΘΥΜΗΤΗ. ΑΡΙΣΤΟ ΠΕΡΙΒΑΛΛΟΝ ΕΡΓΑΣΙΑΣ, ΕΚΠΑΙΔΕΥΣΗ, ΠΙΣΤΟΠΟΙΗΣΗ ΚΑΙ ΥΨΗΛΕΣ ΑΠΟΔΟΧΕΣ. ΡΑΝΤΕΒΟΥ ΓΙΑ ΣΥΝΕΝΤΕΥΞΗ ΤΗΛ. 6945003516, 2241090522 MAT2790(1)

ΤΟ EUROL@B ΡΟΔΟΥ ΖΗΤΑ ΚΑΘΗΓΗΤΕΣ ΠΛΗΡΟΦΟΡΙΚΗΣ, ΜΕ ΔΥΝΑΜΙΚΟ ΧΑΡΑΚΤΗΡΑ, ΜΕΓΑΛΗ ΜΕΤΑΔΟΤΙΚΟΤΗΤΑ, ΕΠΙΚΟΙΝΩΝΙΑΚΕΣ ΚΑΙ ΟΡΓΑΝΩΤΙΚΕΣ ΙΚΑΝΟΤΗΤΕΣ. ΠΤΥΧΙΟ, ΔΙΠΛΩΜΑ Ή ΠΙΣΤΟΠΟΙΗΣΗ ΣΤΗΝ ΠΛΗΡΟΦΟΡΙΚΗ ΑΠΑΡΑΙΤΗΤΟ. ΠΡΟΫΠΗΡΕΣΙΑ ΕΠΙΘΥΜΗΤΗ. ΑΡΙΣΤΟ ΠΕΡΙΒΑΛΛΟΝ ΕΡΓΑΣΙΑΣ, ΕΚΠΑΙΔΕΥΣΗ ΚΑΙ ΥΨΗΛΕΣ ΑΠΟΔΟΧΕΣ. ΡΑΝΤΕΒΟΥ ΣΥΝΕΝΤΕΥΞΗΣ ΤΗΛ. 6945003516, 2241090522 MAT2790(2)

ΤΣΟΥΡΟΥΝΑΚΗΣ Κεφάλαιο

Κτηματομεσιτικό Γραφείο

Γ. ΣΕΦΕΡΗ 12 (παραπλεύρως ΜΗΔΙΑ)
ΤΗΛ/FAX.: (22410) 60060
www.e-kefaleo.com

ΠΩΛΗΣΕΙΣ ΑΚΙΝΗΤΩΝ

ΔΙΑΜΕΡΙΣΜΑΤΑ

- ❑34 τ.μ,1ου,γκαρσονιέρα , καινούριο, Καρακόνερο,22εκ-64.563€
- ❑50 τ.μ,1ου,1 υπν/τιου, καινούριο, Καρακόνερο,30εκ-88000€
- ❑50 τ.μ,1ου,1 υπν/τιου, καινούριο, Ανάληψη, 30εκ-88000€
- ❑67τ.μ., 2 υπν/τιων , καινούριο, Αραπάκι, 35εκ - 102.714 €
- ❑70 τ.μ , 1ου,2 υπν/τιων Αγ.Ιωάννη,25εκ-73400€
- ❑73 τ.μ,1ου,2 υπν/τιων ,Καρακόνερο,44εκ-129000€
- ❑77τ.μ 2ου, 2 υπν/τιων, καινούριο, πάρκινκ, Καναδά ,50 εκ-146.735€
- ❑80 τ.μ, ισόγειο, 2υπν/τιων, καινούριο, Δενδρινού, 60 εκ-176.080€
- ❑80 τ.μ ,ισόγειο,2υπν/τιων, καινούριο,Μιχ.Πετρίδη,52εκ-152.604€
- ❑80 τ.μ ,ισόγειο,2υπν/τιων, γκαράζ ,καινούριο, Ιξιά 44 εκ-117.388 €
- ❑82τ.μ,1ου,2 υπν/τιων , καινούριο, γκαράζ , Αραπάκι, 49εκ - 144.387€
- ❑85τ.μ,ισόγειο,2 υπν/τιων , καινούριο, γκαράζ , Αραπάκι, 51εκ - 149.670 €
- ❑91 τ.μ ,ισόγειο,2υπν/τιων,, καινούριο,Ανάληψηρ,54εκ-158.473€
- ❑95τ.μ,1ου ,3 υπν/τιων , καινούριο ,Ροδίνι, 62εκ - 181.951 €
- ❑100τ.μ,1ου ,3 υπν/τιων , καινούριο ,Ανάληψη, 65εκ - 190.755 €
- ❑102τ.μ,ισόγειο,3υπν/τιων,λουξ κατασκευής,τζάκι,γκαράζ, αποθήκη Καρακόνερο 60εκ-176.082€
- ❑105τ.μ,3ου,3υπν/τιων,λουξ κατασκευής, Καρακόνερο 68εκ-199560€
- ❑113τ.μ,3ου,3υπν/τιων,λουξ κατασκευής, Ανάληψη, 73,5-215.700€
- ❑115τ.μ,2ου,3υπν/τιων,λουξ κατασκευής, Καρακόνερο 75εκ-220.010€
- ❑116 τ.μ,1ου,3 υπν/τιων , καινούριο,πάρκινκ, Αραπάκι 69εκ - 190.755 €
- ❑118 τ.μ ,1ου ,3υπν/τιων, καινούριο,Μιχ.Πετριδη,73εκ-214.233€
- ❑122 τ.μ ,3ου ,3υπν/τιων,καινούριο,Ανάληψη,79εκ-231.841€
- ❑120 τ.μ,1ου ,3 υπν/τιων καινούριο ,Ανάληψη 80εκ - 196.625 €

ΜΕΖΟΝΕΤΕΣ-ΜΟΝ/ΚΙΕΣ

- ❑ 125 τ.μ ,μεζονέτα πάρκινκ, χωρίς ξυλία ,Καρακόνερο εξαιρετική θέα 69 εκ-202.494 €
- ❑ 170 τ.μ ,μεζονέτα ,Τριάντα 95 εκ-278.797€
- ❑ 170 τ.μ ,μεζονέτα μαρμαροσοβά,Τριάντα 55 εκ-161.408 €

ΟΙΚΟΠΕΔΑ

- ❑ Οικόπεδο,4στρεμ.περιοχή Κανδήλι 140.000€

ΕΠΑΓΓΕΛ/ΚΟΙ ΧΩΡΟΙ

- ❑ Καταστήματα 80, 100, 150τ.μ ,Ρόδου-Κρεμαστής προς 2.200 € το τ.μ

XΠ1629

Ευρωπαϊκή Επενδυτική

Κτηματομεσιτικό Γραφείο
Θεόφιλος Κλωνάρης
Εθνικής Αντίστασης 48 τηλ.2241039300,κιν.6977582152

ΔΙΑΜΕΡΙΣΜΑΤΑ:

Διαμέρισμα 45τ.μ. Α ορόφου στην Ανάληψη,δεκαετίας, με ένα υπνοδωμάτιο.Δάνεια Δεκτά € 85000
Οροφοδιαμέρισμα Β ορόφου 90 τ.μ. στην Μητρόπολη,θέρμανση,τζάκι,πανταχόθεν ελεύθερο € 95000
Διαμερισμα 90τ.μ. Β ορόφου με 2 υπν/τια 15 ετών,απεριόριστη Θέα,Στ.Κωτιάδη € 110000
Διαμέρισμα 75 τ.μ. 2 υπνοδωματίων υπο κατασκευή με θέρμανση ,Κ.Υδραίου € 137000
Διαμέρισμα 85τ.μ. Στ.Κωτιάδη σε μικρή οικοδομή,υπο κατασκευή.Δάνεια Δεκτά €149000
Διαμέρισμα 115τ.μ. στο Ροδίνι με 3 υπνοδωματια,4 ετών σε άριστη κατάσταση.Δάνεια Δεκτά € 195000
Οροφοδιαμέρισμα 110τ.μ.ετοιμοπαράδοτο ,3 υπνοδωματίων, με απεριόριστη θέα €220000
120τ.μ. πολυτελούς κατασκευής με 3 υπνοδωμάτια κοντά στον Μαρινόπουλο με πάρκιν € 230000
Ρετιρέ πολυτελές οροφοδιαμέρισμα 135τ.μ. με μεγάλες βεράντες και απεριόριστη θέα υπο κατασκευή 2 διαμερίσματα των 85&95 τ.μ. στον Αρχάγγελο με 2 υπνοδωμάτια σε ήσυχη περιοχή. Δάνεια Δεκτά

ΜΟΝΟΚΑΤΟΙΚΙΕΣ:

Παλιά κατοικία 35+35 τ.μ. στην παλιά πόλη με άδεια χρήσης καταστήματος € 60000
Κατοικία σε μπετά 135 τ.μ.στο Γεννάδι επι του κεντρικού δρόμου με οικόπεδο 600τ.μ. € 100000
Μονοκατοικίες στην Παστίδα 130τ.μ. με 350τ.μ. οικόπεδο σε μπετά.Δάνεια Δεκτά € 95000
Μονοκατοικίες στα Κοσκινού 160τ.μ.σε οικοπεδο 1300 ,με δυνατότητα επεμβάσεων € 250000
Μονοκατοικία στην Ιαλυσό 15 ετων 270τ.μ. με οικόπεδο 570τ.μ. και υπόλοιπο δόμησης € 265000
Μονοκατοικία στην Ιξιά, κοντά στην Ρόδο 165 τ.μ. με 4 υπνοδωμάτια ετοιμοπαράδοτη € 280000
Μονοκατοικία στην Ιξιά 286τ.μ.,σε 1200τ.μ. οικόπεδο σε μαρμαροσοβά.Δάνεια Δεκτά € 400000
Κατοικίες 2 υπνοδωματίων υπο κατασκευή στην Λαχανιά σε λογικές τιμές.Δάνεια Δεκτά

ΟΙΚΟΠΕΔΑ - ΚΑΤΑΣΤΗΜΑΤΑ:

Οικόπεδο 2850τ.μ. στην παλιά Άνοιξη με δόμηση 120τ.μ.Καταπληκτική περιοχή.Δάνεια Δεκτά €175000
Οικόπεδο 1000τ.μ. στο Τσαίρι με βιοτεχνικό χώρο 300τ.μ. σε θεμελίωση+300 όροφος € 100000
Οικόπεδο 22000τ.μ. στΑσγουρου κατάλληλο για επένδυση προς €30/τ.μ. Τιμή συζητήσιμη
Βιοτεχνικοί χώροι υπο κατασκευη στ'Ασγούρου από 200 τ.μ.
Καινούργιο κατάστημα 67τ.μ γωνιακό με 17μ βιτρίνα σε εμπορικό σημείο της Ανάληψης

Αγορες-πωλησεις-μισθωσεις-εκτιμησεις-Ακινητων
Δάνεια Δεκτά

XΠ2694

NewAge Real Estate

ΜΕΣΙΤΙΚΟ ΓΡΑΦΕΙΟ

Νέα Εποχή στο Χώρο του Ακινήτου

ΜΕΛΕΟΥΝΗ - ΚΕΧΑΓΙΑ ΜΑΙΡΗ

TARGET

ΔΙΑΜΕΡΙΣΜΑΤΑ

- 50 τ.μ. στην Ανάληψη. Τιμή 90.000 €
- 70 τ.μ. 2 υπν/τίων στην Καναδά. Τιμή 140.000 €
- 70 τ.μ. 1 υπν/τίου στο Καρακόνερο. Τιμή 127.000 €
- 70 τ.μ. 2 υπν/τίων στην Πειραιώς. Τιμή 82.000 €
- 82 τ.μ. πλησίον Μ. Πετρίδη. Τιμή 145.000 €
- 84 τ.μ. 2 υπν/τίων στο Καρακόνερο. Τιμή 155.000 €
- 85 τ.μ. πλησίον Μ. Πετρίδη. Τιμή 162.000 €
- 80 τ.μ. 2 υπν/τίων στη Ρόδου Λίνδου lux κατασκευής. Τιμή 120.000 €
- 100 τ.μ. στο Καρακόνερο. Τιμή 130.000 €
- 100 τ.μ. 3 υπν/τίων στην Ανάληψη. Τιμή 162.000 €
- 100 τ.μ. 3 υπν/τίων στην Ανάληψη lux κατασκευής. Τιμή 192.000 €
- 105 τ.μ. 3 υπν/τιων στο Καρακόνερο με απεριόριστη θέα. Τιμή 190.000 €
- 112 τ.μ. 3 υπν/τίων στο Καρακόνερο. Τιμή 212.000 €
- 120 τ.μ. 3 υπν/τίων 2 WC στην Ανάληψη. Τιμή 195.000 €
- 136 τ.μ. 3 υπν/τίων στην Ανάληψη, lux κατασκευής. Τιμή 275.000 €
- 136 τ.μ. 3 υπν/τίων στο Ροδίνι. Τιμή 161.400 €
- 75 τ.μ. 2 υπν/τίων στ' Αφάντου. Τιμή 110.000 €
- 118 τ.μ. στη Μιχαήλ Πετρίδη. Τιμή 215.000€
- 132 τ.μ πλησίον εφορίας. Τιμή 200.000€

ΜΟΝΟΚΑΤΟΙΚΙΕΣ – ΜΕΖΟΝΕΤΕΣ

- 190 τ.μ. ανεξάρτη κατοικία 3 ορόφων εντός π. Ρόδου σε 200 τ.μ. οικόπεδο. Τιμή 310.000 €
- 130 τ.μ. 3 υπν/τίων 2 WC στο Καρακόνερο με απεριόριστη θέα. Δίδεται η δυνατότητα και για υπόγειο. Τιμή 248.000 €
- 135 τ.μ. στα Κοσκινού σε οικόπεδο 1.000 τ.μ. Τιμή 220.000 €
- 140 τ.μ. 2 ορόφων στην Παστίδα σε οικόπεδο 270 τ.μ. Τιμή 180.000€
- 170 τ.μ. 3 ορόφων στην Ιαλυσό στους πρόποδες Φιλερήμου σε οικόπεδο 650 τ.μ. Τιμή 270.000 €
- 180 τ.μ. 3 επιπέδων σε οικόπεδο 1000 τ.μ. στα Κοσκινού. Τιμή 265.000 €
- 185 τ.μ. 2 ορόφων προς παρ. Ιαλυσού. Τιμή 315.000 €
- 195 τ.μ. πλησίον παρ. Ιαλυσού 3 ορόφων σε οικόπεδο 280 τ.μ. με εσωτερικό ασανσέρ. Τιμή 270.000 €
- 195 τ.μ. στην Ιξιά 3 ορόφων ,ε 25 τ.μ. σοφίτα. Τιμή 290.000 €
- 195 τ.μ. στ' Ασγούρου 3 ορόφων σε 1.000 τ.μ. οικόπεδο, εντός ζώνης σε μπετά. Τιμή 160.000 €
- 210 τ.μ. 3 ορόφων μπετά σε οικόπεδο 1300 τ.μ. στα Κοσκινού. Τιμή 155.000 €
- 195 τ.μ. 3 ορόφων στην Ιαλυσό. Τιμή 220.000 €
- Νεικλασική κατοικία εντός πόλεως Ρόδου

● **ΨΙΝΘΟΣ.** Στο ωραιότερο σημείο του χωριού:

- 75 τμ. σε οικόπεδο 450 τ.μ. 125.000 €
- 210 τ.μ. σε οικόπεδο 1000 τ.μ. 230.000 €
- 147 τ.μ. σε οικόπεδο 900 τ.μ. 215.000 €

● **ΜΑΛΩΝΑ.**

- Νεόδμητη, πετρόκτιστη κατοικία πλήρως εξοπλισμένη. Τιμή 140.000 €
- Παλιά κατοικία 80 τ.μ. Τιμή 25.000 €

ΟΙΚΟΠΕΔΑ

- 4.000 τ.μ. επί της Ρόδου-Λίνδου. Τιμή 300.000€
- 2.400 τ.μ. επί της Ρόδου-Ιαλυσού με Σ.Δ. 0,4. Τιμή 820.000€
- 4.000 τ.μ. στα Κοσκινού με πανοραμική θέα. Τιμή 260.000 €
- 4.000 τ.μ. στο Κανδυλί. Τιμή 155.000 €
- 4.000 τ.μ. στο Κανδυλί. Τιμή 120.000 €
- 6.420 τ.μ. στα Ασγούρου. Τιμή 160.000 €
- 5.500 τ.μ. στην παρ. Παραδεισίου μπροστά στο κύμα. Τιμή 100.000€
- 15.000 τ.μ. στον Θεολόγο με πανοραμική θέα. Τιμή 165.000€
- 5.250 τ.μ. στον Αρχάγγελο. Τιμή 65.000 €
- 4.800 τ.μ. στα Μάσσαρη. Τιμή 60.000 €
- 2.200 τ.μ. στο Γεννάδι με πανοραμική θέα. Τιμή 65.000 €
- 3.000 τ.μ. στο Γεννάδι επί της Λεωφόρου κατάλληλο για οποιαδήποτε χρήση. Τιμή 150.000 €

800 τ.μ. στο Κιοτάρι μπροστά στη θάλασσα κατάλληλο για επαγγελματική χρήση. Τιμή 120.000 €

- έκταση 110.000 τ.μ. στην ευρύτερη περιοχή Κοσκινού
- έκταση 21.000 τ.μ. στ' Ασγούρου

ΠΩΛΕΙΤΑΙ ΒΙΟΤΕΧΝΙΚΟΣ ΧΩΡΟΣ 300 τ.μ. ΠΛΗΣΙΟΝ ΡΟΔΟΥ-ΛΙΝΔΟΥ ΣΤΑ ΚΟΣΚΙΝΟΥ. ΤΙΜΗ 270.000 €

Θεμ. Σοφούλη 8 - 85100 Ρόδος Τηλ. & Fax: 22410 23447
Κιν. 6948 808023 - E-mail: info@newage-realestate.gr

XΠΚΤΗ021

εργασιες

συνέχεια από την προηγούμενη

ΤΟ EUROL@B ΡΟΔΟΥ ΖΗΤΑ ΓΡΑΜΜΑΤΕΙΣ ΑΡΙΣΤΗΣ ΕΜΦΑΝΙΣΗΣ, ΜΕ ΚΑΛΗ ΓΝΩΣΗ Η/Υ (WINDOWS - OFFICE), ΕΠΙΚΟΙΝΩΝΙΑΚΕΣ ΚΑΙ ΟΡΓΑΝΩΤΙΚΕΣ ΙΚΑΝΟΤΗΤΕΣ, ΓΝΩΣΗ ΑΓΓΛΙΚΗΣ ΓΛΩΣΣΑΣ (ΕΠΙΠΕΔΟ FCE ΤΟΥΛΑΧΙΣΤΟΝ). ΑΡΙΣΤΟ ΠΕΡΙΒΑΛΛΟΝ ΕΡΓΑΣΙΑΣ, ΕΚΠΑΙΔΕΥΣΗ ΚΑΙ ΑΠΟΔΟΧΕΣ ΑΝΑΛΟΓΩΣ ΠΡΟΣΟΝΤΩΝ. ΡΑΝΤΕΒΟΥ ΣΥΝΤΕΝΤΕΥΞΗΣ ΤΗΛ. 6945003516, 2241090522 MAT2790(3)

ΖΗΤΟΥΝΤΑΙ δύο μαίες από την Μαιευτική και Γυναικολογική Κλινική Καραγιάννη "Αγιος Ελευθέριος" Ρόδος. Διεύθυνση: Αμερικής 107, Ρόδος 85100, τηλ. 2241028003/27260/27650. Παρακαλούμε να στείλετε βιογραφικό σημείωμα στο φαξ 2241027260 MAT2791

ΖΗΤΟΥΝΤΑΙ από επιχείρηση που τώρα ξεκινάει στη Ρόδο **2 άτομα** άνω των 18 ετών. Δυνατότητα πλήρης ή μερικής απασχόλησης. Παρέχουμε εκπαίδευση. Πληρ. τηλ. 6937433576 κ. Ζαγοριανό, ώρες επικοινωνίας 09.00-15.00 και 17.00-21.00 MAT240823

ΖΗΤΕΙΤΑΙ γραμματέας από τεχνικό γραφείο για πλήρη απασχόληση. Απαραίτητες προϋποθέσεις γνώση χειρισμού Η/Υ (Word, Excel) και κάτοχος δικύκλου. Αποστολή βιογραφικού στο fax 2241070876, 2241034540 MAT2788

ΑΤΟΜΑ σοβαρά και υπεύθυνα για την στελέχωση θέσεων εργασίας στο νησί της Ρόδου **ΖΗΤΟΥΝΤΑΙ** από μεγάλη εμπορική εταιρεία. Χώρος και ωράριο εργασίας επιλογής των ενδιαφερομένων. Αποκλείονται πλασιέ, ντήλερ, πωλητές. Αμεση κάλυψη θέσεων. Ανεξάρτητη συνεργασία. Πλήρες σύστημα εκπαίδευσης. Αποδοχή από 650-5500 ευρώ. Πληρ. τηλ. 2102801153 και 2241030078, www.umswork4you.com. INT2328(1)

ΖΗΤΕΙΤΑΙ λατζιέρα για εστιατόριο στην Π. Πόλη. Ωράριο 12.00-15.00 και 18.00-23.00. Πληρ. τηλ. 2241038064 MZT240816

ΑΒΑΣΑΝΙΣΤΑ έξτρα εισόδημα. Ανήκετε σε μια από τις παρακάτω κατηγορίες; Υπάλληλος- επιχειρηματίας - φοιτητής - συνταξιούχος - νοικοκυρά - ο,τιδήποτε άλλο!!! **ΖΗΤΟΥΜΕ συνεργάτες** για ημια/ση - πλήρης απασχόληση. Εισόδημα 1000-3000 μηνιαίως. Πληρ. τηλ. 2108085062 www.golden-opportunity.biz MAT190(2)

ΨΑΧΝΕΤΕ ΧΡΗΜΑΤΑ; Υπάρχουν δυσμενή; Είστε υπερδανεισμένοι; Αμεσα, προσωπικά δάνεια, κάρτες, στεγαστικά, επισκευαστικά, επαγγελματικά. Πλήρης υποστήριξη. Τακτοποίηση δυσμενών. Ρύθμιση δανείων, καρτών. Πληρ. τηλ. 2108810078, 2108816761, 6978492529 MAT2786

ΑΤΟΜΑ ΖΗΤΟΥΝΤΑΙ (5 σοβαρά) για στελέχωση, εμπορικής εταιρίας σε διάφορους τομείς. Απαραίτητη προϋπόθεση, γνώσεις Η/Υ. Πληρ. τηλ. 2108081872 www.golden-opportunity.biz MAT190(1)

ΖΗΤΕΙΤΑΙ έμπειρος **κόφτης τυλιχτής** για να εργασθεί σε κεντρικό γυροπωλείο. Πληρ. τηλ. 2241070505 MZT230826

Από τεχνική εταιρεία **ΖΗΤΕΙΤΑΙ** πεπειραμένος **ηλεκτρολόγος** οχημάτων, μηχανημάτων για στελέχωση του συνεργείου (κυρίως χωματουργικών μηχανημάτων). Απαραίτητη προϋπηρεσία. Πληρ. τηλ. 2241060560, 6932336091 Π. Χαβιαράς MZT230819

Από το κατάστημα ΠΑΠΠΟΥ ΙΩΑΝΝΗΣ **ΖΗΤΟΥΝΤΑΙ πωλητές/πωλήτριες.** Πληρ. τηλ. 2241098310-11 Υπόψιν κας Λυμπεροπούλου ΜΑΠ183

ΠΑΛΑΤΣΟ ΝΤΙ ΡΟΜΑ. Υποδήματα. Διευθύνσεις καταστημάτων 28ης Οκτωβρίου 20- Ρόδος, Ιερού Λόχου 6 Ιαλυσός - Ρόδος. **ΖΗΤΟΥΝΤΑΙ πωλήτριες.** Εργασία καλοκαίρι-χειμώνα MZT220838

ΖΗΤΕΙΤΑΙ εσωτερική **οικιακή βοηθός** για την περιποίηση ασθενούς. Πληρ. τηλ. 2241078889 MXP12760

ΖΗΤΟΥΝΤΑΙ ΚΟΠΕΛΕΣ ΝΑ ΕΡΓΑΣΘΟΥΝ ΣΤΟ CAFE BAR BABYLON 1 ΚΟΡΔΙΓΚΤΩΝΟΣ 50, BABYLON 2 ΚΟΛΥΜΠΙΑ. ΠΛΗΡ. ΤΗΛ. 6948486183 κ. ΓΙΩΡΓΟ MZT220832

ΤΤ ΤΕΧΝΙΚΗ ΕΤΑΙΡΙΑ
ΤΣΑΚΙΡΗΣ ΤΣΑΜΠΙΚΟΣ & ΣΙΑ ΕΕ.

ΠΩΛΟΥΝΤΑΙ

Διαμερίσματα 120μ² (τριών υπνοδωματίων), 87 μ² (δύο υπνοδωματίων) σε νεοανεγειρόμενη οικοδομή 6 διαμερισμάτων σε οικόπεδο 1800μ² εντός σχεδίου πόλεως στην περιοχη Ιξιάς.

Η οικοδομή είναι εξαιρετικής κατασκευής, διαθέτει ασανσέρ, κεντρική θέρμανση,σύστημα πυρανίχνευσης καθώς και δύο θέσεις στάθμευσης για κάθε διαμέρισμα.

ΑΤΤΑΒΥΡΟΥ 56 - 85100 ΡΟΔΟΣ
ΤΗΛ. 22410 35139
FAX. 22410 24262.
e-mail : ttsakiris @ hol.gr MAT2655(1)(Γ)

ΠΩΛΕΙΤΑΙ
από ιδιώτη **οικόπεδο**
εντός οικισμού, άρτιο και οικοδομήσιμο 1.780 τ.μ.
στην είσοδο του Γενναδίου με πρόσοψη
στο δρόμο 60 μέτρα, κατάλληλο για εμπορικό κέντρο.
Πληρ. τηλ. 6945598994 MXT210

ΠΩΛΟΥΝΤΑΙ
ΚΑΙ ΖΗΤΟΥΝΤΑΙ ΠΡΟΣ ΠΩΛΗΣΗ
οικόπεδα, διαμερίσματα, μονοκατοικίες
και **παλιά σπίτια** σε ολόκληρο το νησί της Ρόδου.
Μεσίτες αποκλείονται.
Πληρ. τηλ. 6944543785 INT176(Π)

LANDSCOPE
ΠΩΛΗΣΕΙΣ ΑΚΙΝΗΤΩΝ
ΕΘΝΙΚΗΣ ΑΝΤΙΣΤΑΣΗΣ & ΤΣΑΛΔΑΡΗ
(ΠΑΝΩ ΑΠΟ ΤΟΝ ΚΩΤΣΟΒΟΛΟ)
ΚΙΝ : 6976872626 , 6972257246
ΤΗΛ / ΦΑΞ : 22410 28629

ΛΕΥΚΩΣΙΑΣ διαμέρισμα 87τμ, σε άριστη κατασταση, 1ος όροφος, 2υ/δ, λουτρό. €120.000
ΔΑΣΚΑΛΟΥΣ διαμερίσματα 85τμ, ισόγειο (ιδιοχρησία αυλής), 2υ/δ, λουτρό, σε ωραία θέση. €155.000
ΜΗΧΑΗΛ ΠΕΤΡΙΔΗ διαμερίσματα 118τμ, 122τμ, νεόδμητα, 3υ/δ, λουτρό, υπόγειο πάρκιν, τζάκι, ετοιμοπαράδοτα.
ΑΡΑΠΑΚΙ διαμέρισμα 65τμ, πλήρες εξοπλισμένο, 1υ/δ, λουτρό, 10τμ αποθήκη. € 105.000
ΙΑΛΥΣΟΣ μον/τοικία σε συγκρότημα, lux κατασκευής, σημασία στη λεπτομέρια 140τμ με κήπο 350τμ. € 288.000
ΙΑΛΥΣΟΣ μεζονέτες, lux κατασκευής 155τμ, κήπος 650τμ, 3υ/δ, λουτρό, wc, σοφίτα με θέα βουνό/θάλασσα. € 260.000
ΙΑΛΥΣΟΣ μεζονέτες, 180τμ με κήπο 300τμ, πολυτελούς κατασκευής 4υ/δ, λουτρό, wc.€ 250.000
ΙΑΛΥΣΟΣ μεζονέτες νεόδμητες, 160τμ, πολυτελούς κατασκευής 2+1 υ/δ, λουτρό, wc, ηλιακό, θέρμανση. € 220.000
ΙΑΛΥΣΟΣ μεζονέτα, πολυτελούς κατασκευής 140τμ , 3υ/δ, λουτρό, σάουνα, δαπέδια θέρμανση, τζακι, ηλιακός. € 210.000
ΙΑΛΥΣΟΣ μεζονέτες νεόδμητες, 140τμ, πολυτελούς κατασκευής 2+1 υ/δ, λουτρό, wc, ηλιακό, θέρμανση. € 191.000
ΚΟΣΚΙΝΟΥ μον/τοικία σε 2 επίπεδα, 120τμ με αυλή 250τμ, 3υ/δ, λουτρο, wc. € 205.000
ΚΟΣΚΙΝΟΥ μον/τοικία 157τμ, νεόδμητη σε μοναδικό περιβάλλον με κήπο 1300τμ με δυνατότητα επιλογής εξοπλισμού. € 230.000
ΚΟΣΚΙΝΟΥ μον/τοικία 140τμ, νεόδμητη με φανταστική θέα, κήπο 500τμ, δυνατότητα επιλογής εξοπλισμού κατοικίας. € 240.000
ΚΟΣΚΙΝΟΥ μον/τοικία 200τμ, με αυλή 2.000τμ, θέα Τσα'ι'ρι. € 180.000 **(ΜΠΕΤΑ)**
ΚΟΣΚΙΝΟΥ μον/τοικία 170τμ, με αυλή 1.300τμ, θέα Τσα'ι'ρι. € 150.000 **(ΜΠΕΤΑ)**
ΑΣΓΟΥΡΟΥ μον/τοικία σε 3 επίπεδα, 183τμ στα μπετά με αυλή 1.000τμ, 3υ/δ, λουτρο, wc. € 160.000 **(ΜΠΕΤΑ)**
ΑΝΟΙΞΗ μεζονέτα 120τμ, 3υ/δ, λουτρό, αυλή 500τμ με πάρκιν πολυτελούς κατασκευής. € 259.000
ΡΟΔΟΥ ΛΑΡΔΟΥ οικόπεδο 30 στρμ. με προνομοιακή θέση σε λιμανάκι για επαγγελματική εκμετάλλευση. € 795.000
ΑΣΓΟΥΡΟΥ οικόπεδο 6.800τμ, πανοραμικό με θέα θάλασσα, βουνό προσφέρεται για επαγγελματική χρήση.€ 260.000
ΑΣΓΟΥΡΟΥ οικόπεδο 4.000τμ, προσφέρεται για επιχ/ση. € 147.000
ΡΟΔΟΥ ΛΙΝΔΟΥ κατάστημα με κόμβο μεγάλης προβολής, 1.100τμ. €2.000.000
ΡΟΔΟΥ ΛΙΝΔΟΥ οικόπεδο 3.800τμ, προσφέρεται για επαγγελματική χρήση, εφαπτόμενο στον δρόμο. €350.000
ΜΕΓ. ΚΩΝ/ΝΤΙΝΟΥ κατάστημα μεγάλης προβολής 176τμ υπόγειο, 176 ισόγειο. € 586.000
ΜΑΝΤΡΑΚΙ κατάστημα 300τμ, μεγάλης προβολής σε εμπορικό σημειο. € 880.000
ΑΓΙΟΣ ΓΙΑΝΝΗΣ (πρόιν Γράμμου) κατάστημα 100τμ, μεγάλης προ βολής. € 190.000

ΖΗΤΟΥΝΤΑΙ ΟΙΚΟΠΕΔΑ ΓΙΑ ΑΜΕΣΗ ΠΡΟΩΘΗΣΗ ΣΕ ΠΕΛΑΤΕΣ ΜΑΣ

ΡΟΔΟΥ ΠΑΣΤΙΔΑΣ οικόπεδο με κόμβο σε προνομιακό σημείο , 20 στρέμ.€ 699.000
ΑΝΝΗΣ ΜΑΡΙΑΣ (προέκταση) διαμέρισμα 116τμ, 3υ/δ, λουτρό, wc, διαμπερές. € 150.000 AE255

ΩΜΕΓΑ
ΚΑΡΑΓΕΩΡΓΙΟΥ ΓΕΩΡΓΙΟΣ
ΑΣΦΑΛΕΙΕΣ
ΑΚΙΝΗΤΑ
ΕΠΕΝΔΥΣΕΙΣ
ΔΑΝΕΙΑ
ΚΕΝΤΡΙΚΟ: ΜΕΓ. ΚΩΝ/ΝΟΥ 61 ΡΟΔΟΣ
ΤΗΛ. 22410 77122, ΦΑΞ. 22410 77522
e-mail: omega-gk@rho.forthnet.gr
www.rodos-i.gr

1. ΡΟΔΟΣ, ισόγειο διαμέρισμα πλήρως ανακαινισμένο 83 τ.μ., 2Υ/Α, 100.000 ευρώ.
2. ΡΟΔΟΣ, οικόπεδο 430 τ.μ. με ΣΔ 0,8, 300,000 ευρώ.
3. ΡΟΔΟΣ, διαμ/μα 48 τ.μ. 15ετίας με ωραία θεά σε αρίστη κατάσταση, 75.000, ευρώ.
4. ΡΟΔΟΣ, οικόπεδο 4.000 τ.μ. Αγ. Αποστόλους, 75.000 ευρώ.
5. ΡΟΔΟΣ, Αγ. Ιωάννης σε μικρή οικοδομή 90 τ.μ. διασ/μα, 70.000 ευρώ.
6. Μονοκατοικίες νέες υπό κατασκευή διαφόρων διαστάσεων σε Ιαλυσό, Παστίδα, Αφάντου από 1.615ευρώ/τμ.
7. ΑΦΑΝΤΟΥ, μον/κια 143 τ.μ. με θέα θάλασσα σε οικόπεδο 1.350 τ.μ. με 3Υ/Α, 230.000 ευρώ.
8. ΑΦΑΝΤΟΥ, οικόπεδο 2.300 τ.μ. εντός ζώνης ωραία θέα 100,000 ευρώ.
9. ΑΦΑΝΤΟΥ εκτός οικισμού 4.920 τ.μ. πάνω από golf θέα θάλασσα 125.000 ευρώ.
10. ΙΑΛΥΣΟΣ, σπίτι νεόδμητο 48 τ.μ. 100 μ. από τη θάλασσα, 75.000 ευρώ.
11. ΙΑΛΥΣΟΣ, οικόπεδο 4.000 τ.μ. με άδεια οικοδομής 205.000 ευρώ.
12. ΙΑΛΥΣΟΣ, οικόπεδο 5.000 τ.μ. καλή τοποθεσία, 220.000 ευρώ.
13. ΙΑΛΥΣΟΣ, διασ/μα ισόγειο 115 τ.μ. και αυλή στους σοβάδες 90.000 ευρώ.
14. ΙΞΙΑ, βίλα 210 τ.μ. με 800 τ.μ. κήπο ωραία θέα, ησυχία 400,000 ευρώ.
15. ΙΞΙΑ, βίλα 286 τ.μ. με 1200 τ.μ. ωραία θέα, ησυχία 500,000 ευρώ.
16. ΚΡΕΜΑΣΤΗ, οικόπεδο 2.000 τ.μ. εντός ζώνης, 120.000 ευρώ.
17. ΚΡΕΜΑΣΤΗ, οικόπεδο 4.000 τ.μ., 95.000 ευρώ.
18. ΚΟΣΚΙΝΟΥ, ιοκόπεδο με θέα θάλασσα 4.000 τ.μ., 250.000 ευρώ.
19. ΚΑΛΑΘΟΣ, οικόπεδο με θέα θάλασσα 5.300 τ.μ., 75.000 ευρώ.
20. ΜΑΡΙΤΣΑ, μον/κια με θέα θάλασσα 130 τ.μ. σε οικόπεδο 5.000 τ.μ., 245.000 ευρώ.
21. ΜΑΡΙΤΣΑ, οικόπεδο με θέα θάλασσα 97.000 ευρώ.
22. ΠΑΛ. ΠΟΛΗ, διώροφη μον/κια 48+48 τ.μ. με αυλή 20 τ.μ., 88.000 ευρώ.
23. ΠΑΛ. ΠΟΛΗ, διώροφη μον/κια 140 τ.μ. με αυλή 40 τ.μ. κατοικήσιμο 180.000 ευρώ.
24. ΤΣΑΙΡΙ 3.800 τ.μ. με άδεια οικοδομής Α, Β, Γ, ορόφου από 175 τ.μ. εκάστος. 350.000 ευρώ.
25. ΤΡΕΙΣ, μον/κία με υπόγειο, ισόγειο και Α' όροφο 300 τ.μ. στους σοβάδες με 1.500 τ.μ. οικόπεδο 250.000 ευρώ.
26. ΚΙΟΤΑΡΙ εκτός σχεδίου 11.000 τ.μ. φανταστική θέα με φως και νερό 700 μ. από θάλασσα 165.000 ευρώ.
27. ΚΙΟΤΑΡΙ εκτός σχεδίου 3.700 τ.μ. ωραία θέα 1000 μ. από θάλασσα 25.000 ευρώ.
28. ΚΙΟΤΑΡΙ εκτός σχεδίου 9.700 τ.μ. ωραία θέα 800 μ. από θάλασσα 55.000 ευρώ.
29. ΛΑΧΑΝΙΑ, εκτός σχεδίου 4.000 τ.μ. θέα θάλασσα, 50.000 ευρώ.
30. ΛΑΧΑΝΙΑ, εκτός σχεδίου 20.000 τ.μ. θέα θάλασσα 110.000 ευρώ.
31. ΛΑΧΑΝΙΑ, εντός σχεδίου 2 κατοικίες με θέα θάλασσα, 90.000 ευρώ έκαστη.
32. ΛΑΧΑΝΙΑ θάλασσα 10.000 τ.μ., 587.000 ευρώ.
33. ΛΑΧΑΝΙΑ, θάλασσα 19.700 τ.μ., 675.000 ευρώ.
34. ΛΑΧΑΝΙΑ, εκτός σχεδίου 30.000 τ.μ. θέα θάλασσα 250.000 ευρώ.

Το γραφείο μας διαθέτει πολλά ακίνητα εντός και εκτός οικισμού μεγάλα και μικρά για όλες τις χρήσεις, άρτια και οικοδομήσιμα καθώς και αγροτεμάχια από 5 ευρώ/τμ. AE658

ΕΣΤΙΑ
ΚΤΗΜΑΤΟΜΕΣΙΤΙΚΟ ΓΡΑΦΕΙΟ
ΚΑΜΠΟΥΡΗΣ ΣΚ. ΕΜΜΑΝΟΥΗΛ

1. **ΟΙΚΟΠΕΔΟ** 2600 τ.μ. στην περιοχή Κοσκινού σε φανταστική τοποθεσία
2. **ΔΙΑΜΕΡΙΣΜΑΤΑ** διαφόρων διαστάσεων στο Ροδίνι
3. **ΔΙΑΜΕΡΙΣΜΑΤΑ** διαφόρων διαστάσεων στο Καρακόνερο
4. **ΜΟΝΟΚΑΤΟΙΚΙΕΣ** με αυλή στο Καρακόνερο
5. **ΜΟΝΟΚΑΤΟΙΚΙΕΣ - ΔΙΑΜΕΡΙΣΜΑΤΑ** στην ωραιότερη περιοχή Μαριτσών υπό κατασκευή
6. **ΟΙΚΟΠΕΔΟ** 2000 τ.μ. με άδεια στο Γεννάδι για 2 κατοικίες των 95 τ.μ.
7. **ΟΙΚΟΠΕΔΟ** στη Ρόδου-Λίνδου 9000 τ.μ. με άδεια οικοδομής

Σ
Τ ΕΦ AE691

ΠΩΛΗΣΕΙΣ ΑΚΙΝΗΤΩΝ

1. **ΑΝΑΛΗΨΗ** Διαμερίσματα 91, 113 και 120 τ.μ. σε κεντρικό σημείο, πολυτελούς κατασκευής με αυτόνομη θέρμανση και απεριόριστη θέα προς 1.850 € το τ.μ.
2. **ΑΝΑΛΗΨΗ** Διαμέρισμα 62 τ.μ. με αυτόνομη θέρμανση προς 1750 € ανά τ.μ.
3. **ΡΟΔΙΝΙ** Διαμέρισμα 70 τ.μ. σε αυτόνομη θέρμανση, γκαράζ προς 1900 € το τ.μ.
4. **ΡΟΔΙΝΙ** Διαμέρισμα 90 τ.μ. 2ου ορόφου (ρετιρέ) πολυτελούς κατσκευής με τζάκι, parking 154.000€
5. **ΜΙΧ. ΠΕΤΡΙΔΗ** Διαμερίσματα 82, 85, 115 και 117 τ.μ. με αυτόνομη θέρμανση, θέση parking προς 1.750 € το τ.μ.
6. **ΜΙΧ. ΠΕΤΡΙΔΗ** Διαμερίσματα 118 και 122 τ.μ. πολυτελούς κατασκευής με θέρμανση, τζάκι και γκαράζ
7. **ΚΑΡΑΚΟΝΕΡΟ** Διαμερίσματα 110 τ.μ. με απεριόριστη θέα - αυτόνομη θέρμανση- γκαράζ προς 1.800 € το τ.μ.
8. **ΚΑΡΑΚΟΝΕΡΟ** Διαμερίσματα 99 τ.μ. (1ος όροφος γκαράζ - αποθήκη - αυτ. θέρμανση 187.000€ - 84 τ.μ. (1ος όροφος - γκαράζ - αποθήκη - αυτ. θέρμανση) 155.000€ - 70 τ.μ. (2ος όροφος - γκαράζ - αποθήκη -α υτ. θέρμανση) 120.000€ - 112 τ.μ. (2ος όροφος γκαράζ - αποθήκη - αυτ. θέρμανση) 212.000€
9. **ΚΑΡΑΚΟΝΕΡΟ** Διαμερίσματα 82, 95 τ.μ. (σε διώροφη οικοδομή) προς 1.800 € το τ.μ.
10. **ΣΤ. ΚΩΤΙΑΔΗ** Διαμερίσματα 50, 83 τ.μ. (σε διώροφη οικοδομή) προς 1.800 € το τ.μ.
11. **ΑΡΑΠΑΚΙ** Διαμέρισμα ελαφρώς μετάχειρισμένο (πέντε ετών) 140 τ.μ. με 3 κρεβατοκάμαρες, 2 μπάνια, κεντρική θέρμανση και ηλιακό 220.000 ευρώ.
12. **ΡΟΔΟΣ** Μεζονέτα (υπό κατασκευή) κεντρικό σημείο της πόλης 210 τ.μ. (140 τ.μ. κυρίως χρήσεως και 70 τ.μ. υπόγειο) πολυτελούς κατασκευής με κήπο, κεντρική θέρμανση, αποθήκη, γκαράζ, θέα καταπληκτική, τιμή λογική.
13. **ΠΑΣΤΙΔΑ** Μεζονέτα (υπό κατοκευή) 140 τ.μ. πολυτελούς κατασκευής σε οικόπεδο 330 τ.μ. 170.000 €
14. **ΓΕΝΝΑΔΙ** Μεζονέτες (ετοιμοπαράδοτες) 102,36-104,34-107,23 τ.μ. πολυτελούς κατασκευής και απεριόριστη θέα σε οικόπεδο των 900 τ.μ. σε λογική τιμή
15. **ΙΑΛΥΣΟΣ** Μεζονέτες (σε μαρμαροσοβά) των 225 τ.μ. 205.000 ευρώ, 204 τ.μ. 190.000 €, 204 τ.μ. 176.000 € και 165 τ.μ. 161.000 € με ανεξάρτητα οικόπεδα και σε πολύ καλή περιοχή.
16. **ΙΑΛΥΣΟΣ** Μεζονέτα 210 τ.μ. πολυτελούς κατασκευής, ανεξάρτητη σε οικόπεδο 300 μέτρων, 250.000 €
17. **ΙΑΛΥΣΟΣ** Μεζονέτα 192 τ.μ. με κήπο μπρος-πίσω, τζάκι και όλο τον ηλεκτρικό εξοπλισμό, 260.000 €
18. **ΚΟΣΚΙΝΟΥ** Μεζονέτες 140 τ.μ. με απεριόριστη θέα σε οικόπεδο 1.500 τ.μ. 218.000 € σε μαρμαροσοβά και 280.000 € αποπερατωμένη
19. **ΓΕΝΝΑΔΙ** Οικόπεδο 2.360 τ.μ. με άδεια οικοδομής (200 τ.μ. κύριας χρήσεως, 200 τ.μ. υπόγειο, 40 τ.μ. ημιυπαθριο) με πρόσοψη στο κεντρικό δρόμο, καταπληκτική θέα, σε απόσταση 50 μέτρων από τη θάλασσα σε πολύ καλή τιμή.
20. **ΠΕΥΚΟΙ (ΛΙΝΔΟΣ)** Οικόπεδο 3.000 τ.μ. στο κέντρο της τουριστικής περιοχής με τη μία πρόσοψη στον κεντρικό δρόμο και την άλλη στην παραλία, με άδεια οικοδομής (300 τ.μ. κύρια χρήση και 300 υπόγειο) κατάλληλο γι' οποιαδήποτε επαγγελματική χρήση, προσφέρεται προς πώληση ή προς ενοικίαση.

ΚΤΗΜΑΤΟΜΕΣΙΤΙΚΟ ΓΡΑΦΕΙΟ
ΝΙΚΟΛΑΟΣ Δ. ΑΣΒΕΣΤΗΣ
ΓΕΩΡΓΙΟΣ Η. ΑΛΕΞΙΟΥ
ΠΩΛΗΣΕΙΣ - ΕΚΤΙΜΗΣΕΙΣ -
ΑΝΤΙΠΑΡΟΧΕΣ - ΕΠΕΝΔΥΤΙΚΕΣ ΠΡΟΤΑΣΕΙΣ
Αγίου Ιωάννου 46, Ρόδος
Τηλ. 22410 32809, 6947848288, 6946 348131

εργασιες

συνέχεια από την προηγούμενη

ΖΗΤΕΙΤΑΙ πεπειραμένη **πωλήτρια** για το κατάστημα RODEO, στην Γρηγορίου Λαμπράκη. Πληρ. τηλ. 2241022610 MXP12752

ΖΗΤΕΙΤΑΙ βοηθός κουζίνας μάγειρας για εστιατόριο στη Λίνδο. Ώρες εργασίας 18.00-22.00. Πληρ. τηλ. 2244031421, 6932065038 MZT220830

ΖΗΤΟΥΝΤΑΙ σοβαρά **άτομα** άνω των 22 για πρωινή ή απογευματινή απασχόληση. Παρέχουμε εκπαίδευση. Πληρ. τηλ. 6937049073 ΜΑΠ186

ΖΗΤΕΙΤΑΙ σοβαρή κυρία να προσέχει μωρό 4 μηνών το πρωί 07.00-16.00. Πληρ. τηλ. 6942839398 MZT220801

ΖΗΤΕΙΤΑΙ κοπέλα Φινλανδέζα για να δουλέψει σε μαγαζί με χρυσό - ασήμι - δέρμα. Μισθός και ποσοστά! **WANTED** Finish **woman** to work in a gold-silver-leather shop. Info: 6936538366 MZT200808

ΖΗΤΟΥΝΤΑΙ: 1) **γυναίκα** αλλοδαπή, τίμια, εργατική και καλού χαρακτήρα να εργασθεί σε τουριστικό κατάστημα στο Φαληράκι. Ωράριο συνεχές. 2) **νεαρός** για μερική απογευματινή απασχόληση. Αγγλικά, λίγα Γερμανικά. Πληρ. τηλ. 6944796011. MZT190817

ΖΗΤΕΙΤΑΙ νεαρός για να εργασθεί ως πωλητής σε κατάστημα. Επιθυμητή προϋπηρεσία, ξένες γλώσσες. Πληρ. τηλ. 2241024319, κιν. 6977886802 MZT200803

ΖΗΤΕΙΤΑΙ υπάλληλος για πρατήριο υγρών καυσίμων, με προϋπηρεσία. Πληρ. τηλ. 2241062050 MXP12756

ΖΗΤΕΙΤΑΙ υπάλληλος γραφείου για 2μηνη απασχόληση στην Ομοσπονδία ενοικιαζομένων δωματίων Δωδεκανήσου με γνώσεις Η/Υ. Πληρ. τηλ. 22410 30842, 23479. MZT190814

Η ψαροταβέρνα "ΠΙΖΑΝΙΑ" **ΖΗΤΑΕΙ σερβιτόρα** για άμεση πρόσληψη να γνωρίζει αγγλικά. Πληρ. τηλ. 22410 22117 και 31884. ΜΑΤ2758

ΖΗΤΕΙΤΑΙ ΓΥΜΝΑΣΤΗΣ - ΓΥΜΝΑΣΤΡΙΑ ΓΙΑ ΠΛΗΡΗ ΑΠΑΣΧΟΛΗΣΗ ΣΤΟ ΓΥΜΝΑΣΤΗΡΙΟ BODYGYM. ΤΥΧΟΝ ΠΡΟΫΠΗΡΕΣΙΑ ΘΑ ΛΗΦΘΕΙ ΣΟΒΑΡΑ ΥΠ' ΟΨΙΝ. ΠΛΗΡ. ΤΗΛ. 2241098037 ΜΑΤ2746

ΖΗΤΕΙΤΑΙ κοπέλα με γνώσεις Η/Υ για κατάστημα από 3 π.μ.- 11 π.μ. Πληρ. τηλ. 6945934280 από 8 π.μ. -2 μ.μ. MZT190803

Το **εστιατόριο "ΟΙ ΚΙΝΕΖΟΙ" ΖΗΤΑΝΕ διανομείς** για μόνιμη απασχόληση. Πληρ. τηλ. 22410 31466 και 6947154261. MZT190818

Από κοσμηματοπωλείο στη Σωκράτους **ΖΗΤΕΙΤΑΙ νεαρή** που να μιλάει τουλάχιστον Αγγλικά και λίγα Ιταλικά. Πληρ. τηλ. 22410 20964. MZT090810

Από εμπορική εταιρία **ΖΗΤΟΥΝΤΑΙ οδηγοί** με επαγγελματικό δίπλωμα Γ' κατηγορίας για μόνιμη απασχόληση. Πληρ. τηλ. 22410 69230-69240. ΜΑΤ2759

Διαφημιστική εταιρεία **ΖΗΤΑΕΙ κοπέλες** με έντονη προσωπικότητα και επικοινωνιακή ευχέρεια για την προώθηση πωλήσεων σε μέσα διαφήμισης. Αποστολή βιογραφικών: fax 22410 75190, email: add@aias.gr. Υπόψιν κας Φιλίππου. ΧΠ004.2

ΑΠΟ ΤΟ SAIL IN CAFE ΖΗΤΕΙΤΑΙ ΚΟΠΕΛΑ ΕΩΣ 30 ΕΤΩΝ ΓΙΑ ΠΡΩΙΝΗ 4ΩΡΗ ΑΠΑΣΧΟΛΗΣΗ (7-11). ΕΞΑΙΡΟΥΝΤΑΙ ΑΛΛΟΔΑΠΕΣ. ΠΛΗΡ. ΤΗΛ. 6936828995, κ. ΑΝΤΩΝΗ MZT180825

ΖΗΤΟΥΝΤΑΙ 2 υπεύθυνα **άτομα** άνω των 18 ετών για στελέχωση επιχείρησης. Πληρ. τηλ. 6947447404, κ. Φιλοίτης. ΜΑΠ175

ΖΗΤΕΙΤΑΙ οδηγός με ανάλογη πείρα, για εργασία σε επιχείρηση με οικοδομικά υλικά. Πληρ. τηλ. 2241091743 MAT2745

ΖΗΤΕΙΤΑΙ καθηγήτρια Γερμανικών για να εργαστεί σε Κέντρο Ξένων Γλωσσών, με τα ανάλογα προσόντα. Αποστολή βιογραφικών Kaststau@otenet.gr. Πληρ. τηλ. 2241035840, 2241090354, 6939356215 MZT180824

ΖΗΤΕΙΤΑΙ πεπειραμένη **πωλήτρια** για 8ωρη απασχόληση σε σούπερ μάρκετ. Πληρ. τηλ. 6942212145 MZT180813

Εταιρία ξεκινάει δραστηριότητα τις ερχόμενες μέρες και **ΖΗΤΑ** επειγόντως άτομα να καλύψει τις ανάγκες της. Τηλ/στε στο 6944417763 και ζητήστε την κ. Δημοτάκη Νίκη εργάσιμες ημέρες και ώρες έως τις 4 μ.μ. (Βιογραφικό σημείωμα θα μετρήσει υπέρ σας). ΜΑΠ157(3)

ΖΗΤΕΙΤΑΙ μάγειρας ή βοηθός μάγειρα για εστιατόριο. a la cart. Πληρ.τηλ. 2241092382, 2241094929, 6944447605 MZT180812

ΖΗΤΕΙΤΑΙ βοηθός σερβιτόρου, για εστιατόριο στην Ιξιά. Πληρ. τηλ. 2241092382, 2241094929, 6944447605 MZT180811

ΖΗΤΟΥΝΤΑΙ πωλητές για τουριστικό κατάστημα να ομιλούν ξένες γλώσσες για 5ωρη απασχόληση. Ωράριο 14.00-19.00. Πληρ. τηλ. 2241038705, 28052 MZT180801

ΖΗΤΟΥΝΤΑΙ υπάλληλοι αποθήκης από το κατάστημα Ιωάννη Γ. Πάππου στην Ιξιά. Πληρ. τηλ. 2241098310, κα Λυμπεροπούλου. ΜΑΠ167

Από τα Καταστήματα Εσωρούχων SECRET **ΖΗΤΕΙΤΑΙ πωλήτρια** για 12μηνη απασχόληση. Πληρ. τηλ. 22410 78733, ώρες καταστημάτων. ΜΑΤ2670

ΑΜΕΣΑ ΖΗΤΟΥΝΤΑΙ 3 δυναμικά και υπεύθυνα άτομα από μεγάλη πολυεθνική εμπορική εταιρία για στελέχωση/οργάνωση και δικτύωση σε Δωδεκάνησα, Βουλγαρία, Ρωσία. Ιντερνετ επιθυμητό. Παρέχεται συνεχής εκπαίδευση. Ελεύθερο ωράριο. Τηλ./όνομα στο 2241075118 και www.succesfulhomebusiness.net INT190707

ΣΥΝΕΡΓΑΤΕΣ σοβαροί και υπεύθυνοι **ΖΗΤΟΥΝΤΑΙ** από Ρόδο για εκπροσώπηση εταιρείας Κολοσσού που ραγδαία αναπτύσσεται στο νησί. Χρήση Internet επιθυμητή. Κέρδη 800-5000 ευρώ!!! Καλέστε άμεσα: Υπάρχει εκπαίδευση το σαββατοκύριακο!! Πληρ. τηλ. 2310729425, 6979776716, www.highlevelijob.com. ΜΑΤ2328(2)

Καριέρα στο real estate

Η ΕΠΙΧΕΙΡΗΣΗ

Η **Savvaidis & Associates**, απο το 1983 προσφέρει υπηρεσίες διαμεσολάβησης ακινήτων στο νησί της Ρόδου. Για το υψηλό επίπεδο υπηρεσιών της η εταιρεία έχει βραβευθεί για δύο συνεχή έτη ως Best Agent for Greece 2003 – 2004 από το έγκυρο περιοδικό International Homes (UK).

ΣΤΕΛΕΧΟΣ ΠΩΛΗΣΕΩΝ (Sales Support Executive)

Ο ΥΠΟΨΗΦΙΟΣ

- Άνδρας / γυναίκα έως 35 ετών, με δυναμική προσωπικότητα.
-Πτυχιούχος ΤΕΙ - ΑΕΙ στη Διοίκηση Επιχειρήσεων
-Άριστος χρήστης εφαρμογών MS OFFICE.
-Εκτενής γνώση του internet.
-Άριστη γνώση της Αγγλικής Γλώσσας σε γραπτό και προφορικό λόγο.
-Κάτοχος αυτοκινήτου.

Η ΘΕΣΗ

- Υποστήριξη πωλήσεων ακίνητων.
- Δημιουργία και υποστήριξη πελατολογίου.
- Στελέχωση υποκαταστημάτων.
- Σύγχρονο και φιλικό εργασιακό περιβάλλον.
- Συνεχές on the job training

Αποστείλατε βιογραφικό σας με φωτογραφία στο **info@savvaidis.gr**

SAVVAIDIS & Associates
Real Estate Agents & Consultants

Γρηγ. Λαμπράκη 14, Ρόδος
Τηλ. 22410-26281
http://www.savvaidis.gr

MXΠ659

ΣΥΝΕΡΓΕΙΟ ΑΥΤΟΚΙΝΗΤΩΝ-
ΕΜΠΟΡΙΑ ΑΝΤΑΛΛΑΚΤΙΚΩΝ-
ΕΙΣΑΓΩΓΕΣ ΜΕΤΑΧΕΙΡΙΣΜΕΝΩΝ Ι.Χ. και
ΕΠΑΓΓΕΛΜΑΤΙΚΩΝ ΦΟΡΤΗΓΩΝ ΑΥΤΟΚΙΝΗΤΩΝ-
ΓΕΩΡΓΙΚΩΝ ΜΗΧΑΝΗΜΑΤΩΝ

ΙΩΑΝΝΗΣ ΚΡΗΤΙΚΟΣ

CAR CENTER

ΠΩΛΗΣΕΙΣ ΜΕΤΑΧΕΙΡΙΣΜΕΝΩΝ:

- **MERCEDES SPRINTER** κλειστό κλούβα 312D μοντέλο 1998 εισαγωγής.
- **MERSEDES SPRINTER** κλειστό κλούβα, 308D εισαγωγής.
- **FORD TRANSIT** κλούβα 1999, DIESEL εισαγωγής.
- **OPEL COMBO** 2000 μοντέλο με υδραυλικό τιμόνι εισαγωγής.
- **OPEL COMBO** 1997 μοντέλο DIESEL Ελλάδα.
- **ALFA ROMEO 145** δίπορτο μοντέλο 1996 με υδραυλικό τιμόνι, ηλεκτρ. παράθυρα.
- **HYUNDAI COUPE** 1600 c.c. με υδραυλικό και A/C, ABS και ηλεκτρικά παράθυρα, κεντρικό κλείδωμα, δερμάτινο σαλόνι, μοντέλο 1998.
- **NISSAN ALMERA** 1500 c.c. 2000 μοντέλο με airbag, AC, υδραυλικό τιμόνι, κεντρικό κλείδωμα.
- **ΤΡΑΚΤΕΡ JJEKH 28HP** 1999 μοντέλο μαζί με παρελκόμενα δεντροκομικό.
- **TOYOTA HI-ACE/ψυγείο** κλούβα 1999 μοντέλο εισαγωγής.
- **VW CADY** κλουβάκι 2000 μοντέλο εισαγωγής.

Εναντι παλαιού αεροδρομίου Μαριτσών

Πληρ.. τηλ. **2241047670, 6944476553**

AE674

ΚΤΗΜΑΤΙΚΕΣ ΣΥΝΑΛΛΑΓΕΣ ΓΙΑΝΝΗΣ ΚΩΤΗΣ

1. ΠΩΛΕΙΤΑΙ διαμέρισμα 81 τ.μ. τριάρι 1ου και 2ου ορόφου επί της οδού Καμείρου, λουξ κατασκευής. Το διαμ. διαθέτει εντοιχιζόμενη κουζίνα, αυτόνομη θέρμανση, ηλιακό θερμοσίφωνα, διπλά τζάμια με ανοιγόμενα ανακλεινώμενα αλουμίνια, γρανιτόπλακα στα δάπεδα και αποκλειστική θέση στάθμευσης. Γίνονται ευκολίες πληρωμής και δάνεια δεκτά. Σε προσιτή τιμή.

2. Επί της οδού Αισχίνης ΠΩΛΟΥΝΤΑΙ δύο διαμ. 86 τ.μ. ισόγειο και 1ος όροφος, ετοιμοπαράδοτα σε τιμή ευκαιρίας.

3. Επί της Ρόδου Λίνδου ΠΩΛΟΥΝΤΑΙ δύο διαμ. των 90 τ.μ. τριάρια Α' ορόφου λουξ κατασκευής με θέση στάθμευσης σε τιμή ευκαιρίας. Πληρ. Γιάννης Κώτης.

4. Νέο Ροδίνι ΠΩΛΟΥΝΤΑΙ διαμερίσματα των 50 τ.μ. ισόγειο πρώτος και δεύτερος όροφος, λουξ κατασκευής με θέση στάθμευσης και απεριόριστη θέα. Γίνονται ευκολίες πληρωμής και δάνεια δεκτά.

5. Επί της Στέλιου Κωτιάδη ΠΩΛΟΥΝΤΑΙ διαμ. των 85 και 50 τ.μ. λουξ κατασκευής σε μικρή οικοδομή και προσιτή τιμή. Γίνονται ευκολίες πληρωμής και δάνεια δεκτά.

6. Τριάντα. Ευκαιρία. ΠΩΛΟΥΝΤΑΙ δύο διαμερίσματα των 100 τ.μ., τεσσάρια, σε διώροφο κτήριο. Τα διαμερίσματα είναι λουξ κατασκευής με αυτόνομη θέρμανση, παροχές, air condition, εντοιχιζόμενες κουζίνες, ντουλάπες, σε όλα τα υπνοδωμάτια διπλά τζάμια με ηλεκτροστατικά αλουμίνια, ρολά ασφαλείας, θέση στάθμευσης. Γίνονται ευκολίες πληρωμής και δάνεια δεκτά.

Πληρ. ΓΙΑΝΝΗΣ ΚΩΤΗΣ,
τηλ. 2241060507, 6947665081.

ΑΤ8000

διαφορα

ΠΩΛΕΙΤΑΙ δέρμα λιονταριού (μαζί με το κεφάλι). Πληρ. τηλ. 2241085515 ΜΑΠ195

ΠΩΛΟΥΝΤΑΙ α) κρεβάτι διπλό λευκή λάκα με 2 κομοδίνα, β) κρεβάτι διπλό λευκή - κγρι λάκα κρυφό φωτισμό με 2 κομοδίνα και μεγάλη συρταριέρα, γ) σύνθετο σε μαύρο - χρυσό 5 τεμάχια και βιτρίνα, δ) τραπεζάκι σαλονιού με μαρμάρινα αγάλματα και κρύσταλλο, ε) στρογγυλή τραπεζαρία με μαρμάρινο άγαλμα με κρύσταλλο και 6 καρέκλες, στ) κουζίνα ηλεκτρική και ψυγειοκαταψύκτης. Πληρ. τηλ. 6948822442 MZT250818

ΠΩΛΕΙΤΑΙ εξοπλισμός καταστήματος ειδών δώρου - μπιζού, αποτελούμενος από SLAT συνολικού εμβαδού 5 τ.μ. βιτρίνα κοσμημάτων και ντουλάπια - ράφια - γραφείο κ.λπ. σε άριστη κατάσταση και τιμή έκπληξη!!! Πληρ. τηλ. 2241041444, 6937268688 MZT250810

ΠΩΛΕΙΤΑΙ πλήρης εξοπολισμός φαστ φουντ - εστιατορίου σε άριστη κατάσταση. Καρέκλες, τραπέζια, διπλή φριτέζα, ψυγείο, συντήρηση με βιτρίνα, κατάψυξη, κ.λπ. Για περισσότερες πληρ. τηλ. 6947799656 κ. Δημήτρη MZT220816

ΠΩΛΕΙΤΑΙ εξωλέμβια MERCURY OPTI-MAX 150 HP (LONG), DIGITAL, μοντέλλο 2002, ελάχιστες ώρες, σχεδόν καινούργια. 7.000 ευρώ. Πληρ. τηλ. 6946953904 ΜΑΠ184(1)

ΠΩΛΟΥΝΤΑΙ ολοκαίνουργια έπιπλα σετ κρεβατοκάμαρας, σετ παιδικό, σαλοτραπεζαρία, σύνθετο γωνία μπαρ, σετ σαλόνι, τραπέζι κουζίνας, τουαλέττα χωλ με παπουτσοθήκη. Όλα μαζί 2.000 ευρώ. Πληρ. τηλ. 22440 22896. MZT190821

διαφορα

συνέχεια από την προηγούμενη

ΠΩΛΟΥΝΤΑΙ 16 διθέσια **θρανία** με μεταλλικό σκελετό, καθώς επίσης και δύο **γραφεία** όλα σε άριστη κατάσταση. Πληρ. τηλ. 6932680937 MZT220805

ΠΩΛΕΙΤΑΙ λόγω σύνταξης σοβατζομηχανή, μάρκας Εκτοξευτής, 4.500 ευρώ. Πληρ. τηλ. 2241040103, 6932880025 MZT250808

ΠΩΛΟΥΝΤΑΙ τα ακόλουθα **έπιπλα,** λόγω αναχώρησης: σαλόνι, τραπεζαρία, σύνθετο-μπαρ, ψυγείο, πλυντήριο, κουζίνα. Οι ενδιαφερόμενοι παρακαλώ όπως επικοινωνήσουν στο ακόλουθο τηλέφωνο 6974411521. ΜΑΠ179

ΠΩΛΕΙΤΑΙ μπιλιάρδο μικρό (2,10 μέτρα) με μάρκες, σε καλή κατάσταση. Μόνο 800 ευρώ. Πληρ. τηλ. 2241052185 και 6972271175 MZT170815

ΠΩΛΟΥΝΤΑΙ σε τιμή ευκαιρίας, σαλόνι με τρία τραπεζάκια μαύρα λάκα, σύνθετο μαύρο άσπρο λάκα, TV έπιπλο μαύρο ματ, τραπέζι κουζίνας με 6 καρέκλες στρογγυλό, κουζίνα ARISTON, HOME CINEMA TPEVI 120W, PIAGGIO X9 200 c.c. Πληρ. τηλ. 6937363268 MZT100815

ΑΥΣΤΗΡΗ ΔΙΑΙΤΑ, για χάσιμο κιλών, ή έλεγχο βάρους; Γρήγορα, εύκολα και υγιεινά. **ΧΩΡΙΣ ΝΑ ΠΕΙΝΑΤΕ!** Για κάθε τηλεφώνημά σας υπάρχει και μια **ΕΚΠΛΗΞΗ!! ΚΑΛΕΣΤΕ ΤΩΡΑ!: 6945915043.** INT190809

ΠΩΛΕΙΤΑΙ οικιακός εξοπλισμός σπιτιού, παιδικά κρεβάτια, βιβλιοθήκες και σαλόνι τραπεζάκια κ.λπ. από 50 εώς 150 ευρώ. Επίσης διπλό ψυγείο ντουλάπα, λευκό, SAMSUNG 2ετίας. Αριστη κατάσταση. Νερό, παγάκια, 1200 ευρώ. Πληρ. τηλ. 6977000977 MZT020830

πωλησεις αυτοκινητων & μοτοσικλετων

ΠΩΛΕΙΤΑΙ BMW 316 coupe CI, μοντέλο 2002, χρώματος μπλε με μπεζ δερμάτινο σαλόνι και ξύλινη επένδυση, με 45.000 χλμ. (όχι εισαγωγής). Πληρ. τηλ. 6947309341 MZT200802

ΠΩΛΕΙΤΑΙ BMW 318Ci 1900 cc 2002 φουλ εξτρά 41.000 χλμ. ελληνικό, πρώτο χέρι. Πληρ. τηλ. 6944742801 MZT220809

ΠΩΛΕΙΤΑΙ JEEP CHEROKEE 3700 cc LIMITED μοντέλο 2003, χρώματος μαύρο, με αερόσακους, ABS, A/C, cruise control, δερμάτινο σαλόνι, επένδυση αλουμινίου, κεντρικό κλείδωμα, ηλεκτρικά παράθυρα, ηλκετρικούς καθρέπτες, υδραυλικό τιμόνι, μπάρες οροφής, σκαλοπάτια, ζάντες αλουμινίου, ηχοσύστημα, αυτόματο και book service. Πληρ. τηλ. 6945797875 INT220835

ΠΩΛΕΙΤΑΙ Ford Mondeo, μοντέλο 10/94, με 85.000 χλμ., σε πάρα πολύ καλή κατάσταση, με ηλ/κά παράθυρα, ζάντες αλουμινίου, ηχοσύστημα και ραδιοκασετόφωνο Fujitsu, ABS, χρώματος ασημί μεταλλικό. Τιμή 5.500 ευρώ. Πληρ. τηλ. 6944453824 MZT180814

ΠΩΛΕΙΤΑΙ DTM 900 cc άριστη κατάσταση. Πληρ. τηλ. 6948486183 MZT220833

ΠΩΛΕΙΤΑΙ Fiat Tipo 1400, μοντέλο 1992, σε άριστη κατάσταση. Τιμή 6.000 ευρώ μετρητοίς. Πληρ. τηλ. 6932668847 MZT200814

ΠΩΛΕΙΤΑΙ YAMAHA TDM 900 cc, με 4.500 χλμ. Μάρτιος 2004. Σχεδόν καινούργιο. Δεκτός κάθε έλεγχος. Πληρ. τηλ. 6942445957. MXP12743

ΠΩΛΕΙΤΑΙ αυτοκίνητο μάρκας FIAT TEMBRA με 60.000 χλμ. σε άριστη κατάσταση. Δεκτός κάθε έλεγχος. Πληρ. τηλ. 22410 25927. MZT160827

ΠΩΛΕΙΤΑΙ Yamaha DT-125, δισκόφρενο μπρος-πίσω, λευκό χρώμα, μοντέλο '96, τιμή 550 ευρώ. Πληρ. τηλ. 6946174034, πρωί. MZT200806

ΠΩΛΕΙΤΑΙ μηχανή BMW R51/3, άριστη-προσεγμένη, λόγω αναχωρήσεως. Πληρ. απογευματινές ώρες, τηλ. 6976564340. INT190819

ΠΩΛΕΙΤΑΙ αυτοκίνητο τύπου Opel Kadett 1.4 injection του 1990, σε καλή κατάσταση. Πληρ. τηλ. 2241027145 MZT180819

μαθήματα

ΕΜΠΕΙΡΟΣ **ΚΑΘΗΓΗΤΗΣ ΦΥΣΙΚΗΣ** παραδίδει ιδιαίτερα μαθήματα σε μαθητές Γυμνασίου-Λυκείου. Δυνατότητα ολιγομελών τμημάτων. Πληρ. τηλ. 6977412357, 2241036691 MZT250827

ΚΑΘΗΓΗΤΡΙΑ ΦΥΣΙΚΗΣ με πολυετή πείρα και επιτυχίες παραδίδει μαθήματα φυσικής - χημείας σε παιδιά Γυμνασίου και Λυκείου. Πληρ. τηλ. 2241022181 MZT240821

ΔΙΔΑΚΤΩΡ Αγγλικού Πανεπιστημίου παραδίδει μαθήματα Αγγλικών το καλοκαίρι, για όλα τα επίπεδα. Πληρ. τηλ. 6944390803 MZT230828

ΦΙΛΟΛΟΓΟΣ, πτυχιούχος Πανεπιστημίου Αθηνών, παραδίδει ιδιαίτερα μαθήματα κατ' οίκον σε μαθητές Γυμνασίου-Λυκείου. Μεταδοτικότητα και υπεύθυνη προετοιμασία των μαθητών. Τιμές λογικές. Πληρ. τηλ. 2241027158, 6972431489 MZT230822

ΦΙΛΟΛΟΓΟΣ ΚΑΘΗΓΗΤΡΙΑ με πολύχρονη διδακτική πείρα, παραδίδει ιδιαίτερα μαθήματα Θεωρητικής Κατεύθυνσης και Γενικής Παιδείας (Εκφραση-Εκθεση, Αρχαία Ελληνικά, Ιστορία, Λατινικά, Νεοελληνική Λογοτεχνία, Φιλοσοφία). Περιοχές: Καλλιθέα, Κοσκινού, Φαληράκι, Καλυθιές. Πληρ. τηλ. 2241069764, 6945713765 MZT240802

Εμπειρος **ΚΑΘΗΓΗΤΗΣ ΜΑΘΗΜΑΤΙΚΩΝ** με διδακτορικό **ΠΑΡΑΔΙΔΕΙ ΚΑΤ' ΟΙΚΟΝ** σε παιδιά Γυμνασίου-Λυκείου-Πανελλήνιες, τη νέα σχολική χρονιά. Πληρ. τηλ. 6945197015 MZT230827

ΑΓΓΛΙΚΑ. Καθηγήτρια Αγγλικών με 15ετή πείρα απόφοιτος του UCLA των ΗΠΑ παραδίδει μαθήματα κατ' οίκον. Από τα πρώτα βήματα έως το First Certificate, Proficiency (Κρατικό Michigan, EDEXEL Cambridge). Ειδικευμένη στα παιδιά με μαθησιακές δυσκολίες (δυσλεξία κ.λπ.) βοήθεια και στα μαθήματα του σχολείου. Τιμές λογικές. Πληρ. τηλ. 22410 34469, 6946751564. MZT190820

ΤΑ ΖΑΧΑΡΟΠΛΑΣΤΕΙΑ ΣΤΑΝΗ

ΖΗΤΟΥΝ

1) ΠΩΛΗΤΡΙΕΣ

Απαραίτητα προσόντα:
- Γνώση Αγγλικής γλώσσας τουλάχιστον
- Τυπικές γνώσεις ηλεκτρονικού υπολογιστή
- Απόφοιτοι Λυκείου οπωσδήποτε
- Οριο ηλικίας έως 30 ετών

2) ΛΑΝΤΖΙΕΡΕΣ

Αιτήσεις: Αγίας Αναστασίας 28
(εμπορ. κέντρο Φώκιαλη)
Καθημερινά Δευτέρα - Παρασκευή
Πληρ. τηλ. 2241032267, 2241031991
Ωρες αιτήσεων / πληροφοριών: 7.30 π.μ.-4 μ.μ.
Απαραίτητη η φωτογραφία για τις αιτήσεις

ΜΑΤ2807(Γ)

ΖΗΤΟΥΝΤΑΙ

ΓΥΜΝΑΣΤΕΣ/ΤΡΙΕΣ, ΦΥΣΙΟΘΕΡΑΠΕΥΤΕΣ/ΤΡΙΕΣ και ΚΙΝΗΣΙΟΛΟΓΟΙ

για μερική ή πλήρη απασχόληση, για να εργασθούν σε εργομετρικό κέντρο - γυμναστήριο.

Ωράριο επικοινωνίας: Δευτέρα έως Παρασκευή 08.00-22.00

Πληρ. τηλ. 2241073712

Παρακαλούμε να σταλεί το πλήρες βιογραφικό σας σημείωμα στο **fax 2241025610**

ΜΑΤ8005(Γ)

ΑΤΟΜΑ ΓΙΑ ΜΥΟΧΑΛΑΡΩΤΙΚΟ ΜΑΣΑΖ

ΖΗΤΟΥΝΤΑΙ

από εταιρεία γνωστής αλυσίδας γυμναστηρίων, κάτοχοι πτυχίου

βοηθού φυσιοθεραπευτή ή φυσιοθεραπευτή.

Τα άτομα που θα επιλέξουμε θα έχουν την ευκαιρία να εργαστούν σε ένα θαυμάσιο χώρο εργασίας με δυνατότητα ανέλιξης.

Πληρ. τηλ. 2241070510

ΜΧΠΠΑΡ065

ΖΗΤΟΥΝΤΑΙ

ΠΩΛΗΤΡΙΕΣ

από εμπορική εταιρεία με καταστήματα εντός πόλεως
- Αποδοχές πολύ καλές.
- Προοπτικές εξέλιξης.

Πληρ. τηλ. (22410) 32125

ΜΑΠ180

ΜΕΓΑΛΗ ΕΜΠΟΡΙΚΗ ΚΑΙ ΒΙΟΜΗΧΑΝΙΚΗ ΕΤΑΙΡΕΙΑ ΤΗΣ ΡΟΔΟΥ ΜΕ ΟΡΓΑΝΩΜΕΝΕΣ ΔΡΑΣΤΗΡΙΟΤΗΤΕΣ ΠΩΛΗΣΕΩΝ ΚΑΙ ΔΙΑΝΟΜΗΣ ΣΤΗΝ ΔΩΔΕΚΑΝΗΣΟ

ΖΗΤΑ
ΔΙΕΥΘΥΝΤΗ ΠΩΛΗΣΕΩΝ

Ο ιδανικός υποψήφιος πρέπει να διαθέτει:
- Πτυχίο οικονομικής ή άλλης σχολής (ΑΕΙ)
- Να είναι Ελληνας πολίτης
- Εκπληρωμένες τις στρατιωτικές του υποχρεώσεις
- Προϋπηρεσία στο χώρο των πωλήσεων επιθυμητή
- Γνώση Η/Υ
- Δυναμική και ευχάριστη προσωπικότητα
- Οργανωτικές και ηγετικές ικανότητες

Προσφέρονται:
- Πολύ καλές αποδοχές βάσει προσόντων
- Αυτοκίνητο και κινητό της εταιρείας
- 12μηνη απασχόληση.

Η εταιρεία δεσμεύεται για τον διακριτικό και εχέμυθο χειρισμό των βιογραφικών σημειωμάτων των ενδιαφερομένων που θα αποσταλούν προς την **Διεύθυνση Προσωπικού, Τ.Θ. 441, 85100 Ρόδος** ΜΧΠ090

ΚΑΛΟ ΕΣΤΙΑΤΟΡΙΟ

ΖΗΤΑΕΙ

άτομα

για τη θέση σερβιτόρου

Πληρ. τηλ. 6972436679 ώρες 10.00-14.00

ΜΑΤ2773(Γ)

ΖΗΤΟΥΝΤΑΙ

Γυμναστές-Γυμνάστριες-Αισθητικοί-Φυσιοθεραπεύτριες-Πεντικιούρ-μανικιούρ.

Πληρ. PARADISE SPA
τηλ. 22410 62481

ΜΑΤ2715(Γ)

ΚΛΑΔΟΓΕΝΗΣ ΜΙΧΑΗΛ

ΠΟΛΙΤΙΚΟΣ ΜΗΧΑΝΙΚΟΣ Ε.Μ.Π.
ΑΤΤΑΒΥΡΟΥ 20-ΡΟΔΟΣ
ΤΗΛ. 2241022394

ΠΩΛΟΥΝΤΑΙ

1. **Μεζονέτες** με απεριόριστη θέα και θέα στη θάλασσα, στο Καρακόνερο, με 3 υπνοδωμάτια, σαλόνι, κουζίνα, 2 λουτρά, αποθήκης και με υπόγειο χώρο στάθμευσης και λοιπών βοηθητικών χώρων, εμβαδού 125 τ.μ. και εμβαδού υπογείου 65 τ.μ., συνολικής επιφάνειας με το υπόγειο 190 τ.μ.
2. **Διαμερίσματα** πολυτελούς κατασκευής με απεριόριστη θέα και θέα στη θάλασσα, στο Καρακόνερο, με 3 υπνοδωμάτια, λουτρού και αποθήκης εμβαδού 105 τ.μ.

ΑΕ0058

ΟΙΚΟΔΟΜΗ ΡΟΔΟΥ

ΤΕΧΝΙΚΗ–ΚΑΤΑΣΚΕΥΑΣΤΙΚΗ ΕΤΑΙΡΕΙΑ

ΠΩΛΟΥΝΤΑΙ

1) **Καταστήματα, διαμερίσματα και οροφοδιαμερίσματα** στην οδό Αμστερνταμ, Βερολίνου και Μαδρίτης στο Ροδίνι διαφόρων μεγεθών (σε συγκρότημα 9 πολυκατοικιών)
2) **Μονοκατοικίες** 150 τ.μ. η κάθε μία σε κτήμα 2.000 τ.μ. (υπό κατασκευή)
3) **Μονοκατοικίες** στο Κιοτάρι Ασκληπειού (στο κύμα) 120 τ.μ. σε κτήμα 1.300 τ.μ. εκάστη (υπό κατασκευή)
4) **Διώροφες μονοκατοικίες** των 100 τ.μ. στο Γεννάδι, 200 μέτρα από τη θάλασσα σε κτήμα 1.300 τ.μ. (υπό κατασκευή)

Δεκτά δάνεια και ευκολίες πληρωμής έχουμε τις καλύτερες τιμές της αγοράς.

ΟΙΚΟΔΟΜΗ ΡΟΔΟΥ

Καμύνδου 4- Ρόδος-85100 Τηλ.: 22410/60460- 2 Fax: 22410/60463

ΜΑΝΟΛΗΣ ΣΠΥΡΙΔΗΣ
Πολιτικός Μηχανικός Δ.Π.Θ.
(Κιν:693 6660460)

ΚΩΣΤΑΣ ΚΩΝΣΤΙΝΤΙΝΙΔΗΣ
εργολάβος
(ΚΙΝ.: 6978.110.000)

ΕΜΠ000026

ΖΗΤΕΙΤΑΙ

σοβαρή δεσποινίς για να εργαστεί σαν πωλήτρια στο κατάστημα Καραγεωργίου. Ωράριο σπαστό. Δουλειά μόνιμη. Ικανοποιητικές αποδοχές.

Πληροφορίες: Αμερικής & Ι. Καζούλη
Τηλ.: 2241027127

ΜΧΠ783

ΖΗΤΕΙΤΑΙ

ΚΑΘΗΓΗΤΗΣ/ΚΑΘΗΓΗΤΡΙΑ Αγγλικών με τα τυπικά και ουσιαστικά προσόντα να διδάξει σε φροντιστήριο ξένων γλωσσών.
Διδακτική εμπειρία απαραίτητη σε όλα τα επίπεδα.
Προσφέρονται: άριστο περιβάλλον εργασίας, αποδοχές αναλόγως προσόντων και πλήρη ασφαλιστική κάλυψη.
Πληρ. τηλ. 6936883818 ΜΑΤ2703(Γ)

Από την αντιπροσωπεία αυτοκινήτων
HONDA - MITSUBISHI

ΖΗΤΕΙΤΑΙ

ΠΩΛΗΤΗΣ ΑΥΤΟΚΙΝΗΤΩΝ

Επιθυμητή προϋπηρεσία στο χώρο.
Καλή γνώση Η/Υ και Αγγλικών.

Απαραίτητη αποστολή βιογραφικού σημειώματος στη διεύθυνση **Λ. Λίνδου 138 Ρόδος**
Τηλ. 2241067440-41
Φαξ 2241068462
Email: kaligcar@otenet.gr

ΜΧΠ915

μαθηματα

συνέχεια από την προηγούμενη

ΔΑΣΚΑΛΟΣ παραδίδει κατ' οίκον μαθήματα για όλες τις τάξεις του Δημοτικού. Πληρ. τηλ. 6942215535 MZT220823

ΜΑΘΗΜΑΤΑ ΑΓΓΛΙΚΗΣ γλώσσας κατ' οίκον. Προσιτές τιμές. Πληρ. τηλ. 6942607594 MZT230804

ΠΑΡΑΔΙΔΟΝΤΑΙ με μεθοδικότητα ιδιαίτερα **μαθήματα Γαλλικών,** σύμφωνα με το κοινό Ευρωπαϊκό Πλαίσιο αναφοράς. Τιμές χαμηλές. Πληρ. τηλ. 6973557397 MZT230803

ΑΓΓΛΙΚΑ - ΙΤΑΛΙΚΑ από καθηγήτρια με 10χρονη φροντιστηριακή πείρα. Για όλα τα επίπεδα. Πληρ. τηλ. 2241076544, 6945984346 MZT220822

ΦΙΛΟΛΟΓΟΣ πτυχιούχος Φιλοσοφικής Σχολής του Αριστοτελείου Πανεπιστημίου Θεσσαλονίκης με φροντιστηριακή πείρα παραδίδει μαθήματα σε μαθητές Γυμνασίου-Λυκείου. Υπεύθυνη εργασία. Προσιτές τιμές. Πληρ. τηλ. 22410 62424, 6934779935. MZT190815

ΑΓΓΛΙΚΑ First Certificate (Lower) Michigan Cambridge - B2 Κρατικό - Proficiency, καθώς και επίπεδα ανηλίκων - ενηλίκων, από ειδική καθηγήτρια, εγκεκριμένη από Cambridge University και American Union. 20χρονη πείρα - υπευθυνότητα. Πληρ. τηλ. 2241028303, 6973479075 INT2744(1)

ΙΔΙΑΙΤΕΡΑ ΜΑΘΗΜΑΤΑ ΤΕΕ-ΕΝΙΑΙΟ ΛΥΚΕΙΟ. Μαθηματικά, Αρχές Οικονομικής Θεωρίας, Δίκτυα, Ανάπτυξη Εφαρμογών σε προγραμματιστικό περιβάλλον. Πληρ. τηλ. 6939726826. MZT050824

ΦΙΛΟΛΟΓΟΣ παραδίδει ιδιαίτερα μαθήματα σε παιδιά Γυμνασίου και Λυκείου. Πληρ. τηλ. 6937361852 MZT180821

ΦΙΛΟΛΟΓΙΚΑ-ΦΥΣΙΚΗ-ΧΗΜΕΙΑ-ΜΑΘΗΜΑΤΙΚΑ για μαθητές Γυμνασίου-Λυκείου-ΤΕΕ, ιδιαίτερα ή σε ολιγομελή τμήματα 2-3 ατόμων. Λογικές τιμές. Συχνά τεστ και διαγωνίσματα. Δωρεάν παροχή σημειώσεων. Αριστη εμπέδωση και κατανόηση της διδακτικής ύλης. Σίγουρα αποτελέσματα. Πληρ. τηλ. 22410 77944, 6945256593. MZT160821

ΚΑΘΗΓΗΤΡΙΑ Πληροφορικής με μεγάλη πείρα στο μάθημα Ανάπτυξη Εφαρμογών σε Προγραμματιστικό Περιβάλλον (Γ' Λυκείου) παραδίδει ιδιαίτερα μαθήματα. Πληρ. τηλ. 22410 35194, 6976422814, 6945194359. MZT120808

ΑΓΓΛΙΚΑ - ΙΤΑΛΙΚΑ - ΙΣΠΑΝΙΚΑ. Καθηγητής αριστούχος, απόφοιτος (Master) Schiller International University, παραδίδει μαθήματα **ΚΑΤ' ΟΙΚΟΝ,** σε αρχάριους, προχωρημένους, ξενοδοχοϋπαλλήλους. Εξασφαλισμένη επιτυχία εξετάσεων London Edexcel 1,2,3,4,5, ECCE και Michigan Proficiency, TOEIC, TOEFL καθώς και κρατικών πιστοποιητικών γλωσσομάθειας. Προετοιμασία για Inicial, Intermedio, Superior Ισπανικής, Celi 1,2,3,4,5 Ιταλικής, όπως και για εξετάσεις εισαγωγής σε Πανεπιστήμια εξωτερικού. Τιμές λογικές. Μεταφράσεις δεκτές. Πληρ. τηλ. 2241025133 MZT120817

ΠΑΡΑΔΙΔΟΝΤΑΙ ιδιαίτερα μαθήματα Φυσικής-Χημείας σε μαθητές Γυμνασίου, Λυκείου, ΤΕΕ. Δυνατότητα σχηματισμού γκρουπ 2-3 ατόμων. Πληρ. τηλ. 6947705716 MAT2674

ΠΑΡΑΔΙΔΟΝΤΑΙ ιδιαίτερα μαθήματα στο μάθημα Αρχές Οικονομικής Θεωρίας σε μαθητές Ενιαίου Λυκείου και ΤΕΕ. Προετοιμασία για Πανελλήνιες. Πληρ. στο τηλ. 6945089630 MZT120803

ΦΥΣΙΚΗ-ΧΗΜΕΙΑ. Παραδίδονται μαθήματα ιδιαίτερα ή σε γκρουπ 2-3 ατόμων σε προσιτές τιμές. Πληρ. τηλ. 6946333220. MZT050815

ΑΓΓΛΙΚΑ - ΙΤΑΛΙΚΑ - ΓΑΛΛΙΚΑ - ΓΕΡΜΑΝΙΚΑ. Καθηγητής αριστούχος, απόφοιτος (Master) Schiller International University, παραδίδει μαθήματα **ΚΑΤ' ΟΙΚΟΝ,** σε αρχάριους, προχωρημένους, ξενοδοχοϋπαλλήλους. Εξασφαλισμένη επιτυχία εξετάσεων London Edexcel 1,2,3,4,5, ECCE και Michigan Proficiency, TOEIC, TOEFL καθώς και κρατικών πιστοποιητικών γλωσσομάθειας. Προετοιμασία για Inicial, Intermedio, Superior Ισπανικής, Celi 1,2,3,4,5 Ιταλικής, όπως και για εξετάσεις εισαγωγής σε Πανεπιστήμια εξωτερικού. Τιμές λογικές. Μεταφράσεις δεκτές. Πληρ. τηλ. 2241025133 MZT120817

ΠΑΡΑΔΙΔΟΝΤΑΙ ιδιαίτερα μαθήματα στο μάθημα Αρχές Οικονομικής Θεωρίας σε μαθητές Ενιαίου Λυκείου και ΤΕΕ. Προετοιμασία για Πανελλήνιες. Πληρ. στο τηλ. 6945089630 MZT120803

ΦΥΣΙΚΗ-ΧΗΜΕΙΑ. Παραδίδονται μαθήματα ιδιαίτερα ή σε γκρουπ 2-3 ατόμων σε προσιτές τιμές. Πληρ. τηλ. 6946333220. MZT050815

ΣΧΕΔΙΑΣΤΡΙΑ ΔΟΜΙΚΩΝ ΕΡΓΩΝ ΖΗΤΑ ΕΡΓΑΣΙΑ σε αρχιτεκτονικό γραφείο. Πληρ. τηλ. 6946719364 ώρες επικοινωνίας μετά τις 16.00. Μόνο σοβαρές προτάσεις. MZT220834

ΜΟΝΩΣΕΙΣ. Μάστορας αναλαμβάνει μονώσεις, μπογιατίσματα κ.λπ. Καλή δουλειά και καλές τιμές. Πληρ. τηλ. 6945120850 MZT220804

ΚΥΡΙΑ διπλωματούχος μασέρ κάνει θεραπευτικό, αθλητικό, χαλαρωτικό μασάζ. Πληρ. τηλ. 6948553306 MZT220713

προσφορές εργασίας

ΖΗΤΕΙΤΑΙ

ζευγάρι για αγροτικές και κτηνοτροφικές εργασίες.

Προσφέρεται διαμονή.
Αιτήσεις από τις 10.00-15.00 στην οδό Δημοκρατίας και Δωδ/κής Νεολαίας.
Απαραίτητη η φωτογραφία.

Πληρ. τηλ. 2241027575 MAT2801(Γ)

Η ΤΟΥΟΤΑ Ξενάκης α.ε.β.ε.

ΖΗΤΑ

άτομο

για μερική απασχόληση στην καθαριότητα των αυτοκινήτων

Πληρ. τηλ. 2241086690 εσωτ. 120

ΜΧΠ12366

ΑΠΟ ΤΟ ΞΕΝΟΔΟΧΕΙΟ ΔΙΟΝΥΣΟΣ ΣΤΗΝ ΙΞΙΑ

ΖΗΤΕΙΤΑΙ

Υπάλληλος για καθαρισμό και τακτοποίηση χώρου πισίνας.

Για περισσότερες πληροφορίες στο τηλέφωνο 22410-23021 MAT2650(Γ)

ΖΗΤΕΙΤΑΙ

Από το **FLOCAFE ΡΟΔΟΥ,** προσωπικό για το μπουφέ και το σέρβις. Γνώση Αγγλικών απαραίτητη.

Επικοινωνία στο τηλ.: **2241021271**
κατά τις ώρες λειτουργίας του καταστήματος

Διεύθυνση: Αλεξ. Διάκου 10 ΜΧΠ496

ΖΗΤΕΙΤΑΙ

από Κέντρο Ξένων Γλωσσών

ΚΑΘΗΓΗΤΗΣ/ΚΑΘΗΓΗΤΡΙΑ

Γερμανικών και Γαλλικών

με τα απαραίτητα προσόντα για διδασκαλία μικρών επιπέδων αλλά και για προετοιμασία εξετάσεων

Πληρ. τηλ. 2241075770 MAT8003(Γ)

Από την εταιρεία τροφίμων

Ιβίσκος

Ζητούνται οδηγοί - πωλητές

Απαραίτητα προσόντα:
• Δίπλωμα οδήγησης Γ' κατηγορίας
• Ηλικία έως 35 ετών

Πληρ. 5ο χλμ. Λεωφ. Ρόδου - Λίνδου και στα τηλ. **2241067460-6944633636**
Υπεύθυνος: Ιωάννης Παπασταματάκης MAT2740(Γ)

Rare & Exciting Career Opportunity

SAVVAIDIS & Associates

Are looking for a dynamic, motivated individual.

Do you like dealing with people?
Are you a good team player?
Would you like to work for a company that appreciates what you do?

The position
ESTATE AGENT
Based in Rhodes Town

Skills Required:
English Language
Good Organizational Skills
Time Management essential
Computer Literacy

E-mail your CV now at info@savvaidis.gr with a recent photo

SAVVAIDIS & Associates – Lambraki 14 – Rhodes
tel +30-22410-70017 http://www.savvaidis.gr MXT8659

AXON®

ΔΙΕΘΝΕΣ ΔΙΚΤΥΟ ΣΠΟΥΔΩΝ

ΖΗΤΟΥΝΤΑΙ

ΚΑΘΗΓΗΤΕΣ Αγγλικής γλώσσας

με τα απαραίτητα προσόντα

Πληρ. τηλ. 2241077656

email: axon-rodos@axon.gr ΜΧΠ2149

ΕΥΡΩΓΝΩΣΗ

Ο ΕΥΡΩΠΑΪΚΟΣ ΕΚΠΑΙΔΕΥΤΙΚΟΣ ΟΜΙΛΟΣ ΕΥΡΩΓΝΩΣΗ® με 210 Κέντρα

ξένων γλωσσών, ζητά ικανούς **ΚΑΘΗΓΗΤΕΣ** Αγγλικής και Γερμανικής Γλώσσας, με δυναμικό χαρακτήρα, μεγάλη μεταδοτικότητα, δημιουργικές, οργανωτικές και επικοινωνιακές ικανότητες. Πτυχίο ανωτάτης σχολής,, διδακτική εμπειρία και σεμινάρια επικοινωνιακής κατεύθυνσης ή μεθοδολογίας θα θεωρηθούν επιπλέον προσόντα.
Προσφέρονται: άριστο περιβάλλον εργασίας, εκπαίδευση, προοπτικές εξέλιξης και αποδοχές αναλόγως προσόντων.
Αποστολή βιογραφικών Εθνικής Αντίστασης 48 Fax: 2241 0 73190
E mail: eurorhodes1@acn.gr
Follow – up και ραντεβού συνέντευξης. Τηλ. 2241 0 73303 - 2241 0 33710 ΜΧΠΕΚΠ016

ΕΡΓΑΣΤΗΡΙΟ ΕΛΕΥΘΕΡΩΝ ΣΠΟΥΔΩΝ ΗΛΕΚΤΡΟΝΙΚΩΝ ΥΠΟΛΟΓΙΣΤΩΝ

Program PM

ΕΠΙΣΗΜΟ ΕΞΕΤΑΣΤΙΚΟ ΚΕΝΤΡΟ ΤΗΣ ECDL HELLAS

ECDL Diploma

ΤΜΗΜΑΤΑ ΓΙΑ:
Παιδιά
Ενήλικες
Αρχάριους
Επαγγελματίες
Ανάρμεση Εργασίας
ΕΝΤΑΤΙΚΑ ΜΑΘΗΜΑΤΑ COMPUTER
ΕΓΓΡΑΦΕΣ ΤΩΡΑ

Μανώλης Ι. Σοφίλλας
Τηλ.(22410)31761
ΚΟΔΡΙΓΚΤΩΝΟΣ 91 - ΡΟΔΟΣ

ΧΠ941

ΣΧΟΛΗ ΟΔΗΓΩΝ ΠΕΤΑΥΡΑΚΗΣ ΑΝΤΩΝΗΣ

- **ΔΙΠΛΩΜΑΤΑ όλων των κατηγοριών**
- **Επεκτάσεις - Αναθεωρήσεις**
- **Κέντρο θεωρητικής εκπαίδευσης με τα πλέον σύγχρονα εποπτικά μέσα**

(Παρρ. Συλλ. Αμερικής 14), ΨΑΡΟΠΟΥΛΑ
(κάτω από το γυμναστήριο FITNESS)
Τηλ. 2241037337, κιν 6944210024

MAT2739(Γ)

ΓΝΩΡΙΜΙΕΣ

ΤΡΑΒ 22 ετών πολύ όμορφη για τα δεδομένα της Ρόδου **ΖΗΤΑ ΓΝΩΡΙΜΙΑ** με κυρίους. Πληρ. τηλ. 6946074523 MZT220837

Αψογης εμφάνισης, **ΝΕΑ** μελαχροινή με εκφραστικά μάτια, αθεράπευτα ρομαντική, με αγάπη για τη θάλασσα και τα σπορ **ΑΝΑΖΗΤΑ ΣΟΒΑΡΗ ΣΧΕΣΗ** με κύριο αυθόρμητο, ευγενικό, με χιούμορ. Πληρ. τηλ. 6978234044 ΜΑΠ189(2)

ΔΕΣΠΟΙΝΙΔΑ πολύ εμφανίσιμη με χιούμορ και τρυφερό χαρακτήρα, **ΖΗΤΑ ΓΝΩΡΙΜΙΑ** με κύριο ρομαντικό, καλόκαρδο για σχέση, συμβίωση. Πληρ. τηλ. 6979316307 ΜΑΠ189(1)

ΣΧΟΛΗ ΟΔΗΓΩΝ ΚΟΥΣΗ ΠΑΝΤΕΛΗ

- ΔΙΠΛΩΜΑΤΑ
- ΕΡΑΣΙΤΕΧΝΙΚΑ
- ΕΠΑΓΓΕΛΜΑΤΙΚΑ
- ΜΟΤΟΣΙΚΛΕΤΑΣ
- ΜΑΘΗΜΑΤΑ ΘΕΩΡΗΤΙΚΗΣ ΔΙΔΑΣΚΑΛΙΑΣ

Οδός Βαλαωρίτου 9
(έναντι HOTEL SEMIRAMIS ΠΙΣΩ ΑΠΟ ΤΟ ΠΑΛΑΙΟ ΝΟΣΟΚΟΜΕΙΟ)
e-mail: kousisp@acn.gr

ΕΚΠΑΙΔΕΥΤΙΚΟ ΑΥΤΟΚΙΝΗΤΟ:
TOYOTA YARIS 1300 cc
AIR CONDITIONED
(ΠΡΟΣΟΧΗ): ΜΑΘΗΜΑΤΑ
α. Μοτοσικλέτας μεγάλου κυβισμού από 125 cc έως ανεξαρτήτου
β. Μοτ/τας έως 125 cc
γ. Μοτοποδηλάτου 50 cc
Διαθέτουμε επίσης κι αυτόματες μοτοσικλέτες 125 cc
Πληρ. τηλ. (22410)73820-94777, fax: (22410)29157
ΚΑΙ ΑΝΑ ΠΑΣΑ ΣΤΙΓΜΗ ΣΤΑ ΚΙΝΗΤΑ τηλ.
6944511313-6972271960
Παραλαβή των μαθητών μας και από τις οικίες τους

MAT2387(1)

ΠΡΟΣΟΧΗ
Στη σχολή μας παραδίδονται και μαθήματα θεωρητικής διδασκαλίας

Συνεχίζουμε την παράδοση της μουσικής με αξιοπρέπεια και σεβασμό
12 χρόνια πάντα επιτυχίες



ΙΑΛΥΣΟΣ

(Λίγο πιο κάτω από το στάδιο)
Πλούσιο, Πρωτότυπο, Επιτυχημένο, Γρήγορο Πρόγραμμα Εκμάθησης
ΜΠΟΥΖΟΥΚΙΟΥ-ΚΙΘΑΡΑΣ-ΑΡΜΟΝΙΟ-ΤΟΥΜΠΕΡΛΕΚΙ

ΖΕΡΒΟΣ ΕΜΜΑΝΟΥΗΛ

Πτυχιούχος ανωτέρων θεωρητικών και πρακτικών

- *Ο μαθητής με τα πρώτα του μαθήματα θα είναι σε θέση να εκτελεί τραγούδια ολοκληρωμένα.*
- *Κάθε 4 μήνες θα παίρνει τον έλεγχό του για να ελέγχει την πρόοδό του και*
- *στο τέλος των σπουδών του θα παίρνει ένα αναμνηστικό απολυτήριο.*

✓ ΜΟΥΣΙΚΑ ΟΡΓΑΝΑ
✓ Βιβλία - Είδη Μουσικής
✓ Επισκευές συντηρήσεις μουσικών οργάνων

Εγγραφές καθημερινά από 12 Σεπτεμβρίου

Διεύθυνση: Φιλερήμου - Πάτμου Ιαλυσός
Πληρ. τηλ. 2241096739, 6946222272, τηλ. σπιτιού 2241065538

ΜΑΤ2806(Γ)

γνωριμίες

συνέχεια από την προηγούμενη

ΑΝ ΕΙΣΤΕ ΜΟΝΟΣ - ΜΟΝΗ... Αν βαρεθήκατε να ψάχνετε... **"ΟΥΡΑΝΙΟ ΤΟΞΟ"** Αν έχετε υψηλές απαιτήσεις για γάμο, συμβίωση - ερωτικές σχέσεις, ελάτε να γνωριστούμε!!! Πολύχρονη εμπειρία εξωτερικού! Άνδρες- γυναίκες από όλη την Ελλάδα, κάθε ηλικίας περιμένουν να σας γνωρίσουν! Άμεση εξυπηρέτηση, σοβαρότης, εχεμύθεια. Πληρ. τηλ. 2105239711, 2105239427, 6973468346 ΜΑΤ2774

Με λένε ΝΤΟΝΑ είμαι **ΤΡΑΒ** και **ΖΗΤΩ ΓΝΩΡΙΜΙΕΣ.** Πληρ. τηλ. 6939516525 ΜΖΤ220812

ΝΕΑΡΗ ΞΕΝΑΓΟΣ με νυχτερινές ανησυχίες, επιθυμεί κουβέντα και συνομιλία, και ό,τι προκύψει... Πάρε στο 9011314493 ΜΑΤ2252

ΚΥΡΙΑ εντυπωσιακή, κοινωνική **ΖΗΤΑΕΙ ΓΝΩΡΙΜΙΑ** με κύριο ευγενικό από Ρόδο για Ρόδο. Πληρ. τηλ. 6932971809 (ώρες επικοινωνίας 08.00-15.00 & 18.00-02.00) ΜΑΠ188

ΟΙΚΟΔΙΔΑΣΚΑΛΕΙΟ ΑΓΓΛΙΚΗΣ ΓΛΩΣΣΑΣ



ΝΙΚΗ ΖΙΑΚΑ ΠΗΔΙΑΚΗ

ΚΑΘΗΓΗΤΡΙΑ ΑΓΓΛΙΚΗΣ ΓΛΩΣΣΑΣ
ΨΥΧΟΛΟΓΟΣ

ΤΜΗΜΑΤΑ ΕΚΜΑΘΗΣΗΣ ΟΛΩΝ ΤΩΝ ΕΠΙΠΕΔΩΝ
ΚΑΙ ΣΕ
ΟΜΑΔΕΣ ΔΙΓΛΩΣΣΩΝ ΠΑΙΔΙΩΝ,
(BILINGUAL, STUDENTS)

ΠΕΡΙΟΧΗ ΨΑΡΟΠΟΥΛΑ - ΝΕΟΧΩΡΙΟΥ
ΤΗΛ. 2241078154

ΜΑΤ2803(Γ)

ΠΩΛΕΙΤΑΙ

μηχανή εξωλέμβια

τετράχρονη HONDA 130 HP

σε άριστη κατάσταση και με ευκολίες.

Πληρ. τηλ. 2241067440

ΜΧΠ915

ΗΛΕΚΤΡΟΓΕΝΝΗΤΡΙΕΣ

4,2 - 19.0 KVA

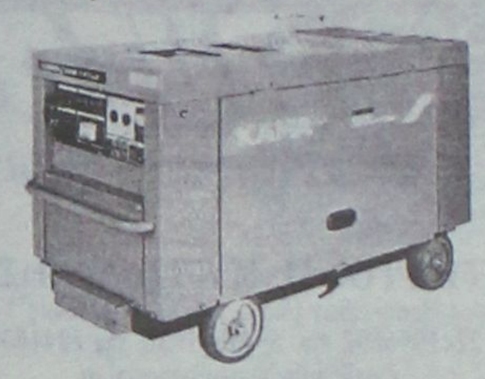

ΕΤΟΙΜΟΠΑΡΑΔΟΤΕΣ
βενζίνης - πετρελαίου
Από 0% προκαταβολή έως 72 μηνιαίες δόσεις
ΜΑΛΩΝΑΣ ΚΩΝΣΤΑΝΤΙΝΟΣ
ΔΟΜΙΚΑ ΜΗΧΑΝΗΜΑΤΑ • ΟΙΚΟΔΟΜΙΚΑ ΥΛΙΚΑ • ΧΡΩΜΑΤΑ • ΣΙΔΗΡΙΚΑ
Στέλιου Κωτιάδη 20 Ρόδος τηλ. & fax 2241026172
mmalonas@hotmail.com

ΜΑΤ2461(Γ)

ΟΙΚΟΔΙΔΑΣΚΑΛΕΙΟ

ΦΥΣΙΚΗΣ - ΧΗΜΕΙΑΣ

ΜΑΤΘΑΙΟΥ ΚΑΤΕΡΙΝΑ

- Ιδιαίτερα μαθήματα
- Τμήματα 2-3 ατόμων
- Γυμνάσιο
- Λύκειο

Πανορμίτου 8, Καρακόνερο
Τηλ. 22410 60860, κιν. 6946946655

ΜΑΤ2542(Γ)

ΜΑΘΗΜΑΤΙΚΑ στα ΤΡΙΑΝΤΑ

ΜΙΧΑΛΗΣ ΚΟΝΤΟΣ

Παραδίδονται μαθήματα
*σε **μαθητές Γυμνασίου και Λυκείου***
(ιδιαίτερα ή ολιγομελή τμήματα)

Ιερού Λόχου 8, Ιαλυσός
(πάνω από την ALPHA BANK στα Φανάρια)
τηλ. 2241096577

ΜΑΠ181(Γ)

ΤΑΝΙΑ ΧΑΤΖΗΚΩΝΣΤΑΝΤΙΝΟΥ

Πτυχιούχος Οργάνωσης & Διοίκησης Επιχ/σεων Πανεπιστημίου Αθήνας κάτοχος Master in Business Administration

ΠΑΡΑΔΙΔΕΙ ΜΑΘΗΜΑΤΑ

- ΑΡΧΕΣ ΟΙΚΟΝΟΜΙΚΗΣ ΘΕΩΡΙΑΣ
- ΑΡΧΕΣ ΟΡΓΑΝΩΣΗΣ & ΔΙΟΙΚΗΣΗΣ ΕΠΙΧΕΙΡΗΣΕΩΝ

σε ιδιαίτερα και ολιγομελή τμήματα

Έναρξη μαθημάτων: 1η Σεπτεμβρίου

Διεύθυνση: Κέννεντυ 3 Τηλ. 2241025890

ΜΑΤ2698(Γ)

ΚΕΡΔΙΣΤΕ ΠΟΛΥΤΙΜΟ ΧΡΟΝΟ ΚΑΙ ΧΡΗΜΑΤΑ ΣΤΗΝ ΑΝΕΣΗ ΤΟΥ ΣΠΙΤΙΟΥ ΣΑΣ

ΜΑΘΗΜΑΤΑ ΑΓΓΛΙΚΩΝ

ΚΑΤ' ΟΙΚΟΝ
ΟΛΩΝ ΤΩΝ ΕΠΙΠΕΔΩΝ

- **Τεστ κατάταξης**
- **Πρώτο μάθημα δωρεάν**

Πληρ. τηλ. 2241066829, 6978605445

ΜΑΠ193(Γ)

ΟΙΚΟΔΙΔΑΣΚΑΛΕΙΟ ΑΓΓΛΙΚΗΣ ΓΛΩΣΣΑΣ

ΑΝΑΣΤΑΣΙΑΣ Ι. ΖΕΡΒΟΥ

Πτυχιούχου Αγγλικής Φιλολογίας και κατόχου Master στην Μεθοδολογία Διδασκαλίας Πανεπιστημίου Warwick Αγγλίας

✓ **Σοβαρή προετοιμασία** και **υψηλά ποσοστά επιτυχίας** στις εξετάσεις Cambridge (FCE, ECP) και Michigan (BCCE, ECCE, ECPE)
✓ **Συνεχή tests** και **ενημέρωση γονέων**
✓ **Group** έως και **4 ατόμων**
✓ **Τιμές προσιτές, εκπτώσεις** σε αδέλφια

Τηλ. (22410) 92741, 91964
κιν. 6947071581,
ΚΡΕΜΑΣΤΗ ΡΟΔΟΥ

ΜΑΤ2769(Γ)

ΜΟΤΟΜΙΚΕ

ΜΕΤΑΧΕΙΡΙΣΜΕΝΑ

Από το κατάστημα **YAMAHA MOTOMIKE**
πωλούνται
τα παρακάτω δίκυκλα σε άριστη κατάσταση
σε όλα τα μοντέλα **ΕΓΓΥΗΣΗ 1 ΧΡΟΝΟ**

ΜΟΝΤΕΛΟ	ΜΑΡΚΑ	ΧΜ	ΧΡΩΜΑ	ΤΙΜΗ	ΗΜ/ΝΙΑ ΑΓΟΡΑΣ
TIGER 900	TRIUMPH ENDURO	79.882	ΜΑΥΡΟ	4000	1995
TDM 850	YAMAHA SPORT TURING	50.000	ΧΡΥΣΑΦΙ ΑΣΗΜΙ	5000	1999
YZF R 6	YAMAHA SPORT TURING	4500	ΚΟΚΚΙΝΟ	8000	2004
FZ6 N NAKED 600	YAMAHA SPORT TURING	8250	ΚΟΚΚΙΝΟ	6500	2004
FZS 600 FAZER	YAMAHA SPORT TURING	45000	ΜΑΥΡΟ	4000	2000
GSXF600S BADID	SUZUKI SPORT-NAKED	15850	ΚΟΚΚΙΝΟ	3500	1996
DRAGSTAR 650	YAMAHA CASTOM	6888	ΠΟΡΤΟΚΑΛΙ	5000	1999
XF 650 Freewind	SUZUKI ENDURO	22000	ΓΚΡΙ	3000	1997
KTM 640 LC4	KTM SUPER MOTAD	200	ΜΑΥΡΟ	7500	2005
SR500	YAMAHA CASTOM	13200	ΜΠΟΡΝΤΟ	1000	1992
MAGNA 250	HONDA CRUISER	15320	ΓΚΡΙ	1800	1996
Z-125	YAMAHA ΠΑΠΑΚΙ ΔΙΧΡΟΝΟ	9200	ΜΠΛΕ	1500	2001
PASSINC 125	CAGIVA SCOOTER	3200	ΚΟΚΚΙΝΟ	600	2000
AERROX-NITRO 100	YAMAHA SCOOTER	3330	ΜΠΛΕ	1500	2005
MANKEY 50	HONDA ΜΠΟΜΠΑΚΙ	6220	ΜΠΛΕ	1000	2000
YH 50	YAMAHA SCOOTER	1665	ΜΠΛΕ	1200	2004
ZOK 50 R	YAMAHA SCOOTER	2652	ΑΣΠΡΟ	1300	2005

ΜΟΝΤΕΛΟ ΤΕΤΡΑΤΡΟΧΕΣ	ΜΑΡΚΑ ATV-QUADS	ΧΛΜ	ΤΙΜΗ	ΗΜ/ΝΙΑ ΑΓΟΡΑΣ
BREZZE 125 Μηλε	YAMAHA ATV	1.100	3500	2004

Πατριάρχου Αθηναγόρα 13, Ρόδος 85100 • Τηλ. & Fax 2241026360
www.motomike.gr info@motomike.gr

AE536

ΧΑΡΙΖΟΝΤΑΙ

από ιδιώτη 6 θηλυκά λυκόσκυλα 1,5 μηνών.
Πληροφορίες στα τηλέφωνα: 6936644775 και απογευματινές ώρες μετά τις 18.00 στο 22410 67717.

ΜΑΠ178

18χρονη ελληνίδα μοντέλο
ΖΗΤΑ γνωριμία

γεναιόδωρου κυρίου και ό,τι προκύψει-ελεύθερες σχέσεις υψηλών προδιαγραφών.

Πληρ. τηλ. 6945881462

ΜΑΠ177

GM AUTO Special

ΕΙΣΑΓΩΓΕΣ - ΕΜΠΟΡΙΑ - ΑΝΤΑΛΛΑΓΕΣ ΑΥΤΟΚΙΝΗΤΩΝ & ΑΞΕΣΟΥΑΡ

ΓΙΩΡΓΟΣ Π. ΜΥΡΙΑΛΛΑΚΗΣ

Λεωφόρος Ηρακλειδών (δίπλα ταβέρνα "Αντώνης") Ιαλυσός
τηλ. 2241096692 κιν. 6945991030, fax 2241096632
email: info@gmautospecial.gr
site: www.gmautospecial.gr

ΕΙΣΑΓΩΓΕΣ - ΠΩΛΗΣΕΙΣ - ΑΝΤΑΛΛΑΓΕΣ ΜΕΤΑΧΕΙΡΙΣΜΕΝΩΝ ΑΥΤΟΚΙΝΗΤΩΝ

- **MERCEDES C 200 K Sportcoupe Evolution** μοντέλο 2002, οροφή PANORAMA γυάλινη, αυτόματο, aircon, ABS, ESP, ζάντες αλουμινίου, Parktronic. **ΕΙΣΑΓΩΓΗ ΓΕΡΜΑΝΙΑ.**
- **AUDI TT CABRIO** μοντ. 2001, 180 PS, χρώμα γκρι μεταλλ., δερμάτινα χειροποίητα καθ/τα BASEBALL, Rd/caset, CD 50άρα (ΗΛΕΚΤΡΙΚΗ ΑΥΤΟΜΑΤΗ ΟΡΟΦΗ), ηλεκτρ. ανεμοθραύστη. ΚΑΤΑΣΤΑΣΗ ΑΡΙΣΤΗ
- **MERCEDES C220 CDI TURBO** (πετρέλαιο) Kompressor μοντέλο 2001-02, μαύρο μεταλλικό, ηλεκτρική ηλιοροφή, klima, τηλέφωνο full super extra.. **ΕΙΣΑΓΩΓΗ ΓΕΡΜΑΝΙΑ**
- **JEEP CHEROKEE** 2500 cc, turbo diesel, μοντέλο 2002-3, χρώμα μεταλλικό ασημί, ABS, ESP, air condition, ζάντες αλουμινίου, full extra. **ΕΙΣΑΓΩΓΗ ΓΕΡΜΑΝΙΑ**
- **BMW 316i Limussene** μοντέλο 2002, μαύρο, 1900 cc, klima, parktronic system., RCD. Ηλεκτρ. καθρέφτες, Alarm, full extra, υδραυλική ηλιοροφή. **ΕΙΣΑΓΩΓΗ ΓΕΡΜΑΝΙΑ**
- **SMART CABRIO** μοντέλο 2002, αυτόματο κιβώτιο, ABS, κεντρικό κλείδωμα, ζέντες αλουμινίου, δίχρωμο μπλε μεταλλικό ή μαύρο, RCD, κατάσταση άριστη. Τιμή έκπληξη. **ΕΙΣΑΓΩΓΗ ΓΕΡΜΑΝΙΑ.**
- **KIA SHUMA μοντέλο 2000,** μεταλλικό ασημί, δερμάτινο σαλόνι, air condition, ζαντολάστιχα καινούργια, RCD, 1500cc, ηλεκτρ. παράθυρα - καθρέπτες - κλειδαριές. Τιμή 5.650 ευρώ!!!
- **SUBARU IMPREZA TURBO** 180PS ΜΟΝΤΕΛ. 2004, 13.000 kh, 1600 cc, τετρακίνηση τροχών, μπλε μεταλλικό, αεροτομή, ζάντ χρυσές, air con klima, ABS, ηχοσύστημα KENWOOD, ηλεκτρομηχ/κές κλειδαριές, κατακαίνουργιο.
- **JEEP CHEROKEE 3700 cc LIMITED,** αυτόματο, συριακό, συναγερμός, μοντέλο 2004, air condition, RCD τηλεκοντρόλ, μεταλλικό ασημί, XENON, χιλιόμετρα MONO 21.900, δερμάτινο σαλόνι, μπάρες ανοξείδωτες, σκαλιέρες, TV, ηλεκτρ. οροφή, ζαντολάστιχα αλουμινίου, ΚΑΤΑΚΑΙΝΟΥΡΓΙΟ.
- **AUDI TT COUPE QUATRO 225 PS** μεταλλικό κόκκινο, klima, XENON φώτα, διάφωτο, 6άρα CD, Subwoofers με ενισχυτές, ηχοσύστημα BOSE, ζάντες 17΄΄, συναγερμός, ΑΡΙΣΤΗ ΚΑΤΑΣΤΑΣΗ.
- **MERCEDES CLK** μοντέλο 2003, δερμάτινο σαλόνι, ανθρακί μεταλλικό, 18΄΄ ζάντες, αυτόματο συριακό, klima, τηλέφωνο, RCD, συναγερμός, Parktronik, full extra, ΑΡΙΣΤΗ ΚΑΤΑΣΤΑΣΗ.
- **BMW 318i Cambrio** 1800 cc, πράσινο σκούρο μεταλλικό, ηλεκτρική οροφή αναδιπλούμενη εσωτερικά, ζάντες αλουμινίου, full service BMW ηχοσύστημα SONY με τηλ/σμό 63.000 χλμ. κατάσταση άριστη, μοντέλο 1996.
- **FORD FOCUS 1,8 TDDi** turbo Diesel Kombi (κάραβαν), 90 HP, μεταλ. silver, air condition, υδραυλ. τιμόνι, RCD, ABS, ζάντες αλουμινίου, σκάρες, κοτσαδόρος. **ΕΙΣΑΓΩΓΗ ΓΕΡΜΑΝΙΑ**
- **MERCEDES C200 Kompressor Sportcoupe Evolution** μοντέλο 2002, χρώμα ασημί μεταλλικό, ελάχιστα χιλιόμετρα, καινούργια. **ΕΙΣΑΓΩΓΗ ΓΕΡΜΑΝΙΑ**
- **FIAT BRAVO Coupe,** μεταλλικό χρώμα ανοικτό γαλάζιο, ζαντολάστιχα καινούργια, ηχοσύστημα Pioneer με ενισχυτή και subwoofer, spoiler ABARTH, δερμάτινο σαλόνι.
- **HONDA S 2000,** διθέσιο, μοντέλο 2003, 242 PS, 2000 cc, χιλιόμετ. 29.000, ηλεκτρική οροφή, ηχοσύστημα, σαλόνι κόκκινο δέρμα, αεροτομή και spoiler SHARK. ΜΟΝΑΔΙΚΟ!
- **MERCEDES C. 190 E,** μεταλλικό χρώμα, 1.800 cc, ηλεκτρ. παράθυρα, κλειδαριές, καινούργια λάστιχα, full service, RCD, κατάσταση άριστη. ΤΙΜΗ ΑΠΙΣΤΕΥΤΗ!!!
- **RENAULT MEGANE CABRIO,** μεταλλικό χρώμα, ηλεκτρική οροφή, ηλεκτ. παράθυρα, καθρέπτες, ηχοσύστημα με ενισχυτές, ζαντολάστιχα, αγωνιστικά σε άριστη κατάσταση. ΕΥΚΑΙΡΙΑ!!!

ΕΠΑΓΓΕΛΜΑΤΙΚΑ

- **ΚΛΟΥΒΕΣ MERCEDES VITO 110** νέα μοντέλα
- **MITSUBISHI L400** διπλές πόρτες
- **TOYOTA ΚΛΟΥΒΑ HI-ACE,** μοντέλο 2000, DIESEL κόκκινο, AIR Bag, Radio Cassete, υδραυλικό τιμόνι, 2.400 c.c., κατάσταση άριστη.
- **ΤΡΟΧΟΣΠΙΤΟ,** ρυμουλκόμενο 6 ατόμων μήκος 6,5 μ., σε άριστη κατάσταση, σαλονάκι, κουζίνα, τουαλέτα, θέρμανση, διπλά συστήματα εγκατάστασης ηλεκτρικών και κυκλωμάτων γκαζιού. **ΤΙΜΗ ΕΚΠΛΗΞΗ**

Ολα ετοιμοπαράδοτα.
Σε καταπληκτική κατάσταση

✓ Οι επιλογές των αυτοκινήτων μας εγγυώνται την ποιότητα και την σιγουριά.
✓ Επισκεφθείτε μας πριν αποφασίσετε
✓ Αναλαμβάνουμε την χρηματοδότηση σας με τα χαμηλότερα επιτόκια.
✓ Θα χαρούμε να σας ξεναγήσουμε

Από 0% προκαταβολή έως 72 μην. δόσεις

AE264

ΞΕΝΑΚΗΣ ΑΥΤΟΚΙΝΗΤΑ ΑΕΒΕ

Εξουσιοδοτημένος Έμπορος VW-Audi.
Πωλήσεις-Service-Ανταλλακτικά -Φανοποιείο-Βαφείο
10ο χλμ. Ρόδου-Λίνδου, τηλ. 2241086777, fax 2241086788

1 **VWGOLF -1400 CC μοντ. 2001, 3ΘΥΡΟ χρώμα ΜΠΛΕ ΤΖΑΖ** (ABS,υδρ. τιμόνι, 4 αερόσακοι ηλ. παράθυρα, κεντρικό κλείδωμα, ηλεκ. καθρέπτες , air condition ,ηχοσύστημα .)
2 **VW POLO -1400 CC μοντ. 2003, χρώμα ΜΑΥΡΟ** (υδρ. τιμόνι, 4 αερόσακοι ,air condition,μπακετ καθίσματα, ηλ. παράθυρα, ηλεκ. Καθρέπτες, κεντρικό κλείδωμα.)
3 **VW PASSAT -1600 CC μοντ. 1600, χρώμα ΓΚΡΙ ΧΑΜ :Ο** (ABS,υδρ. τιμόνι, 4 αερόσακοι ηλ. παράθυρα, κεντρικό κλείδωμα, ηλεκ. καθρέπτες , CLIMATRONIC ,ηχοσύστημα .)
4 **VW GOLF VARIANT -1400 CC μοντ. 1996, 5ΘΥΡΟ χρώμα ΜΑΥΡΟ** (υδρ. τιμόνι, R/C)
5 **VW PASSAT VARIANT -1800 CC μοντ. 1993, 5ΘΥΡΟ χρώμα ΜΠΛΕ** (υδρ. Τιμόνι, , ηλ. παράθυρα, κεντρικό κλείδωμα, ηχοσύστημα.)
6 **AUDI A3–1600CC AMBITIONμοντ2003 ΧΡΩΜΑ ΚΟΚΚΙΝΟ 3ΘΥΡΟ** (ABS,ESP, EDL,BAS,Δερμάτινο υδρ. τιμόνι, 6 αερόσακοι ,Sport ανάρτηση,ηλ. παράθυρα, κεντρικό κλείδωμα, ηλεκ. καθρέπτες , **CLIMA Διζωνικό** ,ηχοσύστημα)
7 **AUDI A3–1600CC ATTRACTION μοντ1999 ΧΡΩΜΑ ΑΣΗΜΙ 5ΘΥΡΟ** (ABS,υδρ. τιμόνι, 4 αερόσακοι ,Sport ανάρτηση,ηλ. παράθυρα, κεντρικό κλείδωμα, ηλεκ. καθρέπτες ,**Clima** ,ζάντες αλουμινίου17΄ ,ηχοσύστημα R/CD .)
8 **AUDI A3–1600CC μοντ1999 ΧΡΩΜΑ ΜΠΟΡΝΤΩ** (αερόσακοι ηλ. παράθυρα, κεντρικό κλείδωμα, ηλεκ. καθρέπτες ,ηχοσύστημα .)
9 **AUDI A4 –CC μοντ1997 ΧΡΩΜΑ ΜΠΛΕ** (ABS,υδρ. τιμόνι, 4 αερόσακοι, Δερμάτινο σαλόνι, ηλ. παράθυρα, κεντρικό κλείδωμα, ηλεκ. καθρέπτες, climatronic, ζάντες αλουμινίου,ηχοσύστημα).
10 **FORD FOCUS 1600 CC μοντ. 1999, ΣΕΔΑΝ χρώμαΑΣΗΜΙ** (ABS,υδρ. τιμόνι, 2 αερόσακοι ηλ. παράθυρα, κεντρικό κλείδωμα, ηλεκ. καθρέπτες , air condition ,ζάντες αλουμινίου, ηχοσύστημα .)
11 **SCODA FABIA 1400 CC μοντ 2001ΧΡΩΜΑ ΘΑΛΑΣΣΙ** (υδρ. Τιμόνι, αερόσακκος οδηγού, ηλ. παράθυρα, κεντρικό κλείδωμα, air condition, ηχοσύστημα).
12 **RENAULT TWINGO1150 CC μοντ. 1998, χρώμα ΓΚΡΙ 3θυρο** (ηλ. παράθυρα,, ηχοσύστημα).
13 **FIAT PUNTO 1250 CC μοντ. 1998 ΧΡΩΜΑ ΑΣΗΜΙ 5ΘΥΡΟ** (2 ηλ. παράθυρα, κεντρικό κλείδωμα, αεροτομή, ηχοσύστημα).
14 **FIAT BRAVO1150CC μοντ. 1999 ΧΡΩΜΑ ΓΑΛΑΖΙΟ** (υδρ. τιμόνι,air condition, αερόσακος οδηγού, 2 ηλ. παράθυρα, κεντρικό κλείδωμα, ηχοσύστημα).
15 **ROVER 414 SI 1400 CC μοντ. 1995, χρώμα ΜΠΛΕ** (υδρ. Τιμόνι, 4 ηλ. παράθυρα,κεντρικό κλείδωμαΗλιοροφή ηχοσύστημα).
16 **ROVER214 SI 1400 CC μοντ. 1992, χρώμα ΓΚΡΙ** (υδρ. Τιμόνι,κεντρικό κλείδωμα, ηχοσύστημα).
17 **ROVER 414 SI 1400 CC μοντ. 1995, χρώμα ΛΕΥΚΟ** (υδρ. Τιμόνι, 4 ηλ. παράθυρα,κεντρικό κλείδωμα, Ηλιοροφή ηχοσύστημα).
18 **ALPHA ROMEO 155 -1600 CC μοντ. 1996 χρώμα ΜΑΥΡΟ** (υδρ. τιμόνι, αερόσακος οδηγού, 2 ηλ. παράθυρα, κεντρικό κλείδωμα, κλιματισμός ηχοσύστημα).
19 **PEUGEOT 306 XR 1400CC μοντ.1993 χρώμα ΑΝΘΡΑΚΙ** (2ηλ. παράθυρα, κεντρικό κλείδωμα, ηχοσύστημα).
20 **RENAULT CLIO 1190 CC μοντ. 1995, χρώμα ΜΟΛΥΒΙ 5θυρο** R/C
21 **LANCIA Y 1250CC μοντ 1996 ΧΡΩΜΑ ΜΑΥΡΟ 3θυρο** (2 ηλ. παράθυρα, κεντρικό κλείδωμα,)
22 **LANCIA LYBRA 16000CC μοντ 2000 ΧΡΩΜΑ ΑΣΗΜΙ** (2 ηλ. παράθυρα, κεντρικό κλείδωμα).
23 **KIA PRIDE 1300 CC μοντ. 1999 ΧΡΩΜΑ ΑΣΗΜΙ 4ΘΥΡΟ** (υδρ. τιμόνι,A/C, 2 ηλ. παράθυρα, Ζάντες αλουμινίου ηχοσύστημα).
24 **SUZUKI SWIFT1000μοντ. 1999 ΧΡΩΜΑ ΛΕΥΚΟ** (air condition,ηχοσύστημα .)
25 **SEAT IBIZA 1400CC μοντ 1995 ΧΡΩΜΑ ΠΡΑΣΙΝΟ** (κεντρικό κλείδωμα, ηχοσύστημα).
26 **HUNDAI ATOS 1300CC μοντ.1000 χρώμα ΧΡΥΣΑΦΙ** (υδρ. τιμόνι, ηλ. παράθυρα, κεντρικό κλείδωμα, air condition ,ηχοσύστημα).
27 **FIAT FIORINO 1700CC DIESELμοντ. 1995 ΧΡΩΜΑ ΛΕΥΚΟ** (υδρ. τιμόνι, ηχοσύστημα .)
28 **VW TRASPORTER 2400CC DIESELμοντ. 1997 ΧΡΩΜΑΚΟΚΚΙΝΟ (υδρ. τιμόνι.)**
29 **VW PASSAT -1600 CC μοντ. 1600, χρώμα ΓΑΛΑΖΙΟ** (ABS,υδρ. τιμόνι, 4 αερόσακοι ηλ. παράθυρα, κεντρικό κλείδωμα, ηλεκ. καθρέπτες, CLIMATRONIC, ηχοσύστημα).
30 **VW POLO CLASSIC-1400 CC μοντ. 1998, 3ΘΥΡΟ χρώμα ΠΡΑΣΙΝΟ** (υδρ. Τιμ, ηλ. παράθυρα, κεντρικό κλείδωμα, ηλεκ., ζάντες αλουμινίου, ηχοσύστημα.)
31 **RENAULT MEGANE 1400 CC μοντ. 1996 χρώμα ΜΟΛΥΒΙ** (υδρ. τιμόνι ,ηλ. παράθυρα, κεντρικό κλείδωμα, air condition,ηχοσύστημα).
32 **TOYOTA AVENSIS 1600 CC μοντ. 1999, SEDAN χρώμα ΜΑΥΡΟ** (ABS,υδρ. Τιμόνι, 2αερόσακοι, ηλ. παράθυρα, κεντρικό κλείδωμα, air condition , ηλεκ. καθρέπτες συναγερμος,ηχοσύστημα.)
33 **ALPHA ROMEO 164 -2000 CC μοντ. 1991, χρώμα ΜΠΛΕ** (υδρ. τιμόνι, 2 ηλ. παράθυρα, κεντρικό κλείδωμα).
34 **FIAT MAREA 1400 CC μοντ. 1997 ΧΡΩΜΑ ΜΠΛΕ 4ΘΥΡΟ** (υδρ. τιμόνι, 2 ηλ. παράθυρα, Ζάντες αλουμινίου,προβολείς ομίχλης, ηχοσύστημα).
35 **FORD MONDEO 1600 CC μοντ. 1994 ΧΡΩΜΑ ΜΠΟΡΝΤΩ** (ABS, υδρ. τιμόνι, 2 ηλ. παράθυρα, κεντρικό κλείδωμα, ηχοσύστημα).
36 **PEUGEOT 306 XR 1400CC μοντ.1995 χρώμα ΑΝΘΡΑΚΙ** (2ηλ. παράθυρα, κεντρικό κλείδωμα,ηχοσύστημα).
37 **VW BORA-1600 CC μοντ. 1600, χρώμα ΑΣΗΜΙ** (ABS,υδρ. τιμόνι, 4 αερόσακοι ηλ. παράθυρα, κεντρικό κλείδωμα, ηλεκ. καθρέπτες, CLIMATRONIC ,ηχοσύστημα).

ΑΠΟ 0% ΠΡΟΚΑΤΑΒΟΛΗ
ΕΩΣ 72 ΜΗΝΙΑΙΕΣ ΟΣΕΙΣ

XΠ1687

AUTO ΕΠΙΛΟΓΕΣ

ΕΚΘΕΣΗ ΜΕΤΑΧΕΙΡΙΣΜΕΝΩΝ ΑΥΤΟΚΙΝΗΤΩΝ
ΚΟΥΚΟΥΡΑΣ ΑΛΕΞΑΝΔΡΟΣ
ΛΕΩΦ. ΡΟΔΟΥ-ΛΙΝΔΟΥ 255 • ΤΗΛ. (22410)60910
www.autoepiloges.com

ΑΓΟΡΑ-ΠΩΛΗΣΗ-ΑΝΤΑΛΛΑΓΗ ΜΕΤΑΧΕΙΡΙΣΜΕΝΩΝ ΑΥΤΟΚΙΝΗΤΩΝ

1. **MERCEDES SLK KOMPRESSOR 2000cc,μοντ. 2003, μαύρο. 14.800χλμ**
- αερόσακοι, ABS, klima,αυτόματος πιλότος,, κόκκινο δερμάτινο σαλόνι, επένδ. αλουμ.,ηλ. οροφή, κεντρ. κλειδ., ηλ. παράθ., ηλ.καθρ., υδρ. τιμ., ζάντες αλουμ. και ηχοσύστημα

2. **MERCEDES E200 KOMPRESSOR 2000cc,μοντ. 2000, μπλέ.**
- αερόσακοι, ABS, klima,αυτόματος πιλότος,,.ηλ. οροφή, κεντρ. κλειδ., ηλ. παράθ., ηλ.καθρ., υδρ. τιμ., ζάντες αλουμ. και ηχοσύστημα

3. **MERCEDES CLK 200 CABRIO SPORT, 2000cc, μοντ. 1999, ασημί.**
- 4 αερόσακοι, ABS,A/C ,ηλ. ηλιορ.,δερμ. σαλόνι, κεντρ. κλειδ., ηλ. παράθ, ζάντες αλουμ. και ηχοσύστημα

4. **OPEL ASTRA BERTONE COUPE 1600cc, μοντ. 2002, ασημι.**
- 4 αερόσακοι , ABS, air condition, κεντρ. κλειδ.,υδρ.τιμόνι, ηλ. παράθ, ηλ. Καθρέπτες ,ζάντες αλουμ., δερμ, σαλόνι, bucket καθ., cruise control και ηχοσύστημα

5. **MERCEDES CLK 200 ELEGANCE, 2000cc, μοντ. 2001, ασημι. ΑΥΤΟΜΑΤΟ**
- 4 αερόσακοι, ABS,klima ,parktronic,αισθ. βροχής, τιμ. πολ/ών χρήσεων, ηλ. ηλιορ.,δερμ. σαλόνι, κεντρ. κλειδ., ηλ. παράθ, ζάντες αλουμ. και ηχοσύστημα

6. **SSANGYONG KORANDO 2000cc, μοντ. 2002, λευκό.**
- 2 αερόσακοι, ABS,air condition, ζάντες αλουμ. ,υδρ. τιμ, κεντρ. κλειδ., ηλ. παράθ και ηχοσύστημα

7. **CHRYSLER STRATUS CABRIO LX 2D 2000cc, μοντ. 1997, κυπαρισσί.**
- αερόσα. οδηγού – συνοδ , ABS, air condition,δερμάτινο σαλόνι, υδρ. τιμόνι, κεντρ. κλειδ., ηλ. παράθ., ζάντες αλουμινίου,αυτ. πιλότο,ηλ. κουκούλα, προβ. ομίχλης και ηχοσύστημα

8. **MERCEDES 320 S 3200cc, γαλαζιό.**
- ABGS, ABS, klima, αυτόματος πιλότος, ηλιοροφή, κεντρ. κλειδ., ηλ. παράθ., ηλ.καθρ., υδρ. τιμ.,ηλ.καθίσματα εμπρός πίσω, δερμάτ.σαλόνι, ξύλινη επένδυση, συναγερμός, car kit, ζάντες αλουμ. και ηχοσύστημα

9. **BMW 316i, 1600cc, μοντ. 1995, μαύρο.**
- ABG,ABS,clima ,κεντρ.κλείδωνα, ηλ.παράθ., υδρ. τιμόνι, ζάντ. αλουμ.,ηλ. και ηχοσύστημα

10. **BMW 318 Is 1800cc, 140HP μοντ. 1995, μαύρο.**
- ABG, ABS, air condition , ζάντες αλουμ. , συναγερμός, κεντρ. κλειδ., ηλ. παράθ, υδρ. τιμόνι και ηχοσύστημα

11. **BMW 316 1600cc, μοντ. 2005, 10.000χλμ, γκρί.**
- ABG, ABS, clima, ζάντες αλουμ. , κεντρ.κλειδ., ηλ. παράθ, υδρ. τιμόνι,δερμάτινο σαλόνι, τιμόνι πολλαπλών χρήσεων και ηχοσύστημα

12. **MAZDA 6 1800cc, μοντ. 2004, μαύρο.**
- 8 ABG, ABS, air condition , ζάντες αλουμ. , συναγερμός, κεντρ. κλειδ., ηλ. παράθ, υδρ. τιμόνι σπόιλερ και ηχοσύστημα

13. **VW POLO 1400cc, μοντ. 2000, ανθρακί**
- ABG, ABS, air condition ,κεντρ. κλειδ., ηλ. παράθ, υδρ. τιμόνι και ηχοσύστημα

14. **VW POLO 1000cc, μοντ. 2000, θαλασσί**
- ABG, ABS, air condition ,κεντρ. κλειδ., ηλ. παράθ, υδρ. τιμόνι και ηχοσύστημα

15. **AUDI A4 , 1600cc,μοντ. 2000, μπλέ.**
- 4 αερόσακοι , ABS, klima, κεντρ. κλειδ., ηλ. παράθ., υδρ. τιμόνι, ζάντες αλουμινίου , προβ. ομίχλης και ηχοσύστημα

16. **FORD FOCUS 1600cc, μοντ. 2000, θαλασσί**
- αερόσ. οδηγού - συνοδηγού, air condition, κεντρ. κλειδ. ηλ. παράθ, υδρ. τιμόνι, ζάντες αλουμ. και ηχοσύστημα

17. **NISSAN PRIMERA 1600cc, μοντ. 2000, θαλασσί.**
- αερόσακοι , κλίμα, ABS, κεντρ. κλειδ., ηλ. παράθ., υδρ. τιμόνι, ηλ. καθρ, και ηχοσύστημα.

18. **RENAULT MEGANE CABRIO 1400cc, μοντ. 2001, κίτρινο .**
- 4 αερόσακοι , ABS, air condition, κεντρ. κλειδ., ηλ. παράθ., υδρ. τιμόνι.,ηλ. καθρ., ζάντ. αλουμ. και ηχοσύστημα.

19. **VW GOLF 1400cc, μοντ. 2001, ασημί .**
- 4 αερόσακοι,ABS, air condition, κεντρ. κλειδ., ηλ. παράθ., υδρ. τιμόνι, ζάντ. αλουμ. και ηχοσύστημα.

20. **NISSAN ALMERA MOTIVA 1500cc, μοντ. 2003, μπλέ .**
- αερόσ. οδηγού – συνοδηγού, air condition, κεντρ. κλειδ., ηλ. παράθ., υδρ. τιμόνι και ηχοσύστημα.

21. **NISSAN ALMERA 1800cc, 138hp, 11.500χλμ,μοντ. 2004, μαύρο .**
- ABGS,ABS, air condition, κεντρ. κλειδ., ηλ. παράθ., υδρ. τιμόνι, ηλ.καθρ., ζάντες αλουμινίου και ηχοσύστημα.

22. **OPEL VECTRA 1600 cc, μοντ. 2000, ασημι.**
- ABGS - ABS, clima κεντρ. κλειδ.ηλ.παράθυρα., υδρ. τιμόνι,ηλ.καθρέπτες, επένδ. Καρυδιάς, ζάντες αλουμινίου και ηχοσύστημα

23. **OPEL ASTRA 1400 cc, μοντ. 2003, ασημι.**
- αερόσ. οδηγού - συνοδηγού, κεντρ. κλειδ. με τηλεχ., υδρ. τιμόνι, ζάντες αλουμινίου και ηχοσύστημα

24. **RENAULT MEGANE COUPE 1400cc, μοντ. 2001, κίτρινο**
- 4 αερόσακοι, ABS, air condition, υδρ. τιμόνι, κεντρ. κλειδ., ηλ. παράθ., ζάντες αλουμ.,σπόιλερ,ηχοσύστημα.

25. **FIAT PUNTO GT 1400cc, μοντ. 1999, μαύρο**
- αερόσ. όδηγου, ABS, air condition, υδρ. τιμόνι, κεντρ. κλειδ., ηλ. παράθ., ζάντες αλουμ.,σπόιλερ,ηχοσύστημα.

26. **SEAT IBIZA TOP GUN 1400 cc, μοντ. 2001, ασημί.**
- αερόσ. οδηγού – συνοδ, ABS, air condition, κεντρ. κλειδ., υδρ. τιμ.,ηλ. παραθ.,σποιλερ και ηχοσύστημα

27. **DAEWOO LANOS EXTREME 1300cc, 90HP, μοντ. 2000, λευκό.**
- air condition υδρ. τιμόνι, κεντρ. κλειδ., ηλ. παράθ., ζάντες αλουμ., και ηχοσύστημα

28. **DAEWOO LANOS EXTREME 1300cc, 90HP, μοντ. 2000, ασημί.**
- air condition υδρ. τιμόνι, κεντρ. κλειδ., ηλ. παράθ., ζάντες αλουμ., και ηχοσύστημα

29. **DAEWOO LANOS 1300cc, μοντ. 2001, μπορντό.**
- αερόσ.οδηγού, ABS, air condition υδρ. τιμόνι, κεντρ. κλειδ., ηλ. παράθ., και ηχοσύστημα

30. **OPEL VECTRA 1600cc, μοντ. 1996, χρυσαφί .**
- αερόσ. οδηγού – συνοδ., ABS, air condition, κεντρ. κλειδ., ηλ. παράθ., υδρ. τιμόνι και ηχοσύστημα.

31. **BMW 518 1800cc, μοντ. 1991, λευκό .**
- κεντρ. κλειδ., ηλ. παράθ., υδρ. τιμόνι και ηχοσύστημα.

32. **TOYOTA CARINA 1600cc,115HP μοντ. 1993, μαύρο.**
- υδρ. τιμόνι, κεντρ. κλειδ., ηλ. παράθ., ζάντες αλουμ., συναγερμός και ηχοσύστημα

33. **OPEL CALIBRA 2000cc Turbo 210HP, μοντ. 1992, κόκκινο.**
- ABS, air condition, υδρ. τιμόνι, κεντρ. κλειδ., ηλ. παράθ.,ηλ.καθρέπτες, ζάντες αλουμ., σπόιλερ και ηχοσύστημα

34. **BMW 518 1800cc, μοντ. 1991, λευκό.**
- air condition, υδρ. τιμόνι, κεντρ. κλειδ., ηλ. παράθ., ζάντες αλουμ., και ηχοσύστημα

35. **FIAT CINQUECENTO SPORTING 1100cc μοντ. 1997, μπλέ.**
- κεντρ. κλειδ., ηλ. παράθ., ζάντες αλουμ., και ηχοσύστημα.

36. **CITROEN SAXO 1100cc, μοντ. 2000, μπλέ.**
- air condition, ABG, κεντρ. κλειδ., ηλ. παράθ., και ηχοσύστημα

37. **FORD FIESTA 1300cc, μοντ. 1996, ασημί .**
- air condition, κεντρ. κλειδ., ηλ. παράθ., υδρ. τιμόνι, ζάντες αλουμινίου και ηχοσύστημα.

38. **FIAT UNO TURBO 1400cc, μοντ. 1992, 180 Hp, μπλέ .**
- κεντρ. κλειδ., ηλ. παράθ., σπόιλερ και ηχοσύστημα

39. **DAEWOO MATIZ 800cc, μοντ. 2001, κόκκινο.**
- A/C, κεντρ. κλειδ., ηλ. παράθ., υδρ. τιμόνι και ηχοσύστημα Book Service.

40. **DAEWOO MATIZ 800cc, μοντ. 2001, ασημί.**
- A/C, κεντρ. κλειδ., ηλ. παράθ., υδρ. τιμόνι και ηχοσύστημα Book Service.

ΑΠΟ 0% ΠΡΟΚΑΤΑΒΟΛΗ
ΕΩΣ 72 ΜΗΝΙΑΙΕΣ ΔΟΣΕΙΣ
ΜΕ ΤΑ ΧΑΜΗΛΟΤΕΡΑ ΕΠΙΤΟΚΙΑ ΤΗΣ ΑΓΟΡΑΣ

XΠ1210

TOP CARS

ΠΡΩΤΗ ΣΕ ΕΙΣΑΓΩΓΕΣ ΑΥΤΟΚΙΝΗΤΩΝ ΣΤΑ ΔΩΔΕΚΑΝΗΣΑ

ΕΙΣΑΓΩΓΕΣ ΑΓΟΡΕΣ - ΠΩΛΗΣΕΙΣ - ΑΝΤΑΛΛΑΓΕΣ ΜΕΤΑΧΕΙΡΙΣΜΕΝΩΝ ΑΥΤΟΚΙΝΗΤΩΝ

1. MERCEDES CLK 200 KOMPRESSOR, χρώμα ασημί, ABS, klima, υδρ. τιμόνι, αερόσακοι-οδηγού-συνοδηγού-πλευρικοί, ηλεκτρ. παράθυρα, ηλεκτρ. καθρέφτες, κεντρ. κλείδωμα,immobil, θερμαινόμενο σαλόνι, δερμάτινο σαλόνι, ζαντολάστιχα. Μεταλλικό χρώμα, προβολείς ομίχλης., SUN-ROOF. **ΕΙΣΑΓΩΓΗΣ–FULL EXTRA**

2. MERCEDES SLK 200 KOMPRESSOR, χρώμα μπλέ, ABS, klima, ESP, υδρ. τιμόνι, αερόσακοι οδηγού-συνοδηγού-πλευρικοί, εγκατάσταση κινητού, DVD, ηχοσύστημα, ηλεκτ. παράθυρα, ηλεκτ. καθρέφτες, κεντρ. κλείδωμα, immobil, θερμαινόμενο σαλόνι, δερμάτινο σαλόνι, ζαντολάστιχα. Μεταλλικό χρώμα, προβολείς ομίχλης. **ΕΙΣΑΓΩΓΗΣ–FULL EXTRA**

3. MERCEDES E 200 KOMPRESSOR ELEGANCE χρώμα μπλέ, ABS, klima, αερόσακοι οδηγού-συνοδηγού-πλευρικοί, δερμάτινο σαλόνι, ηλεκτ. παράθυρα, ηλεκ. καθρέφτες, κεντ. κλείδωμα, immobil, προεγκατάσταση κινητού, ESP, συναγερμός, υδρ. τιμόνι. **FULL EXTRA**

4. MERCEDES C180 ELEGANCE χρώμα μαύρο, ABS, klima, αερόσακοι οδηγού-συνοδηγού-πλευρικοί, υδρ. τιμόνι, κεντρ. κλείδωμα, immobil, προβολείς ομίχλης, ηλεκτ. παράθυρα, ηλεκτ. καθρέφτες, θερμαινόμενο σαλόνι, ζαντολάστιχα, μεταλλικο χρώμα. **FULL EXTRA**

5. MERCEDES C200 KOMPRESSOR CLASSIC, χρώμα μαύρο, ABC klima, αερόσακοι οδηγού-συνοδηγού-πλευρικοί, υδρ. τιμόνι, κεντρ. κλείδωμα, immobil, προβολείς ομίχλης, ηλεκτ. παράθυρα, ηλεκτρ. καθρέφτες, θερμαινόμενο σαλόνι, ζαντολάστιχα, μεταλλικό χρώμα. **FULL EXTRA**

6. FIAT COUPE, χρώμα πράσινο, ABS klima, υδραυλικό τιμόνι, αερόσακοι οδηγού-συνοδηγού-πλευρικοί, ηλεκτ. παράθυρα, ηλεκτ. καθρέφτες, κεντρ. κλείδωμα, immobil, προβολείς ομίχλης, SUN-ROOF **FULL EXTRA**

7. BMW 318, ABS, κλιμα, υδραυλικό τιμόνι, αερόσακοι οδηγού-συνοδηγού, ηλεκτ. παράθυρα, ηλεκτρ. καθρέφτες, κεντρ. κλείδωμα, immobil, μεταλλικό χρώμα, προβολείς ομίχλης, δερμάτινο σαλόνι, προεγκατάσταση κινητού, ζαντολάστιχα. **FULL EXTRA ΕΙΣΑΓΩΓΗΣ**

8. BMW Z3, ABS klima, υδραυλικό τιμόνι, αερόσακοι -οδηγού-συνοδηγού-πλευρικοί, ηλεκτρ. παράθυρα, ηλεκτ. καθρέφτες, κεντρ. κλείδωμα, immobil, ηχοσύστημα συναγερμός, δερμάτινο σαλόνι, ζάντες αλουμινίου, προβολείς ομίχλης, ηλεκτρ. κουκούλα, μεταλλικό χρώμα. **FULL EXTRA**

9. OPEL CALIBRA 16V 2000 cc, χρώμα κόκκινο, ABS, A/C, klima, υδραυλικό τιμόνι, αερόσακοι οδηγού-συνοδηγού, ηλεκτρ. παράθυρα, ηλεκτρ. καθρέφτες, δερμάτινο σαλόνι, κεντρ. κλείδωμα, immobil, ζαντολάστιχα, προβολείς ομίχλης, μεταλλικό χρώμα. **FULL EXTRA**

10. AUDI TT QUATTRO, 225 PS TURBO, χρώμα κόκκινο, ABS, klima, υδραυλικό τιμόνι, αερόσακοι οδηγού-συνοδηγού-πλευρικοί, ζάντες αλουμινίου, κεντρ. κλείδωμα, immobil, προβολείς ομίχλης, δερμάτινο σαλόνι. Μεταλλικό χρώμα. **FULL EXTRA** ηλεκτ. καθρέφτες, ηλεκτ. παράθυρα.

11. SMART PASSION, μοντ. 02, γυάλινη οροφή, ABS, A/C, υδραυλικό τιμόνι, αερόσακοι οδηγού-συνοδηγού, ηλεκτ. παράθυρα, κεντρ. κλείδωμα, immobil, ζάντες αλουμινίου. **FULL EXTRA –ΕΙΣΑΓΩΓΗΣ**

12.AUDI A4, χρώμα μπορντώ, ABS, A/C, klima, υδραυλικό τιμόνι, αερόσακοι οδηγού-συνοδηγού-πλευρικοί, ηλεκτ. παράθυρα, ηλεκτ. καθρέφτες, κεντρ. κλείδωμα, immobil, ζάντες αλουμινίου. **FULL EXTRA**

13. TOYOTA CELICA, χρώμα ασημί, ABS, A/C, klima, υδραυλικό τιμόνι, αερόσακοι οδηγού-συνοδηγού, ηλεκτ. καθρέφτες, ηλεκτ. παράθυρα, κεντρ. κλείδωμα, immobil, μεταλλικό χρώμα, προβολείς ομίχλης. **FULL EXTRA**

14. OPEL ASTRA, ABS, υδραυλικό τιμόνι, αερόσακοι οδηγού-συνοδηγού, ηλεκτρ. παράθυρα, ηλεκτρ. καθρέφτες, κεντρ. κλείδωμα, immobil, προβολείς ομίχλης, μεταλλικό χρώμα. **FULL EXTRA**

15. ROVER 414 Si, χρώμα κόκκινο, αερόσακοι οδηγού, ηλεκτρ. παράθυρα, ηλεκτρ. καθρέφτες, κεντρ. κλείδωμα, χρώμα μεταλλικό. **FULL EXTRA**

16. DAEWOO KALOS, χρώμα ασημί, A/C, υδραυλικό τιμόνι, ηλεκτρ. παράθυρα, ηλεκτ. καθρέφτες, κεντρ. κλείδωμα, immobil, μεταλλικό χρώμα, αερόσακοι οδηγού-συνοδηγού. **FULL EXTRA**

17. VOLKSWAGEN σκαραβαίος, χρώμα μπλε, ABS, A/C, υδραυλικό τιμόνι, αερόσακοι οδηγού-συνοδηγού, δερμάτινο σαλόνι, ηλεκτρ. παράθυρα, ηλεκτρ. καθρέφτες, ζάντες αλουμινίου, μεταλλικό χρώμα. **FULL EXTRA**

18. ALFA ROMEO A156, χρώμα μπλε, ABS, klima, υδραυλικό τιμόνι, αερόσακοι οδηγού-συνοδηγού-πλευρικοί, ηλεκτρ. παράθυρα, ηλεκτ. καθρέφτες, δερμάτινο σαλόνι, ηχοσύστημα, SUN ROOF, SPORT KIT, ζαντολάστιχα, σπόιλερ, μεταλλικό χρώμα, κεντρικό κλείδωμα, immobil, προβολείς ομίχλης. **FULL EXTRA**

JEEP

1. JEEP GRAND CHEROKEE LIMITED, μοντ. 03, 2700 cc και 3100 cc TURBO DIESEL, χρώμα μαύρο-ασημί, ABS, klima, υδραυλικό τιμόνι πολλαπλών χρήσεων, αερόσακοι οδηγού-συνοδηγού-πλευρικοί, προβολείς ομίχλης, ηλεκτρ. παράθυρα, ηλεκτρ. αναδιπλώμενη, καθρέφτες, δερμάτινο με μνήμες σαλόνι, κεντρ. κλειδωμα, immobil, ηχοσύστημα, TV SUN-ROOF-PARK PILOT SYSTEM NAVIGATION SUSTEM, αυτόματος πιλότος, εγκατάσταση τηλεφώνου, μεταλλικό χρώμα. **FULL EXTRA–ΕΙΣΑΓΩΓΗΣ**

2. JEEP CHEROKEE CLASSIC και LIMITED EDITION DIESEL, μοντ. 02, 2500 cc, χρώμα ασημί-μαύρο, ABS, klima, υδραυλικό τιμόνι πολλαπλών χρήσεων, αερόσακοι οδηγού-συνοδηγού-πλευρικοί, ηλεκτ. καθρέφτες, δερμάτινο σαλόνι, ηλεκτρ. παράθυρα, κεντρ. κλειδωμα immobil, προβολείς ομίχλης, προεγκατάσταση κινητού. SUN ROOF, μεταλλικό χρώμα. **FULL EXTRA–ΕΙΣΑΓΩΓΗΣ**

3. BMW X5 3000cc, ABS, klima, υδραλικό τιμόνι, αερόσακοι οδηγού-συνοδηγού-πλευρικοί, ηλεκτρ. παράθυρα, ηλεκτρ. καθρέφτες, κεντρ. κλείδωμα, immobil, μεταλλικό χρώμα, ζαντολάστιχαμ προβολείς ομίχλης, δερμάτινο σαλόνι, προεγκατάσταση τηλεφώνου. **FULL EXTRA–ΕΙΣΑΓΩΓΗΣ**

4. TOYOTA RAV 4, ABS, klima, αερόσακοι οδηγού-συνοδηγού-πλευρικοί, ηλεκτρ. καθίσματα, ηλεκτρ. παράθυρα, δερμάτινο σαλόνι, ηχοσύστημα, συναγερμός, ηλεκτρ. καθρέφτες, υδραυλικό τιμόνι, προβολείς ομίχλης, προεγκατάσταση κινητού, μεταλλικό χρώμα. **FULL EXTRA–ΕΙΣΑΓΩΓΗΣ**

5. MITSUBISHI PAJERO PINNI, ABS, klima, υδραυλικό τιμόνι, αερόσακοι οδηγού-συνοδηγού, ηλεκτρ. καθρέφτες, ηλεκτρ. παράθυρα, μεταλλικό χρώμα, κεντρ. κλειδωμα, immobil. **FULL EXTRA**

6. JEEP CHEROKEE 2500 cc, 98 μοντ, χρώμα πράσινο, ABS, A/C, συναγερμός, υδραυλικό τιμόνι, αερόσακοι οδηγού-συνοδηγού, ηλεκτρ. παράθυρα, ηλεκτ. καθρέφτες, σαλόνι, αυτόματο, προβολείς ομίχλης. **FULL EXTRA**

7. MERCEDES CLK 200 KOMPRESSOR CAMBRIO, χρώμα μαύρο, ABS, klima, υδραυλικό τιμόνι, αερόσακοι οδηγού-συνοδηγού, ηλεκτ. παράθυρα, ηλεκτ. καθρέφτες, κεντρ. κλείδωμα, P/K, CD, ζάντες αλουμινίου, δερμάτινο σαλόνι antispin, ηλ.οροφή, ηλεκ. κουκούλα, μεταλλικό χρώμα. **FULL EXTRA–ΕΙΣΑΓΩΓΗΣ**

ΕΠΑΓΓΕΛΜΑΤΙΚΑ

1. MERCEDES 313 SPRINTER, ABS, υδραυλικό τιμόνι, αερόσακοι οδηγού-συνοδηγού, κεντρ. κλείδωμα, immobil, προβολείς ομίχλης, ηλεκτ. παράθυρα, ηλεκ. καθρέφτες. **ΕΙΣΑΓΩΓΗΣ DIESEL**

2. MERCEDES VITO 110 DIESEL, χρώμα μπλε-ασημί-άσπρη, ASB, υδραυλικό τιμόνι, αερόσακοι οδηγού-συνοδηγού, κεντρ. κλειδωμα, immobil, προβολείς ομίχλης, ηλεκ. παράθυρα, ηλεκ. καθρέφτες. **ΕΙΣΑΓΩΓΗΣ**

3. MERCEDES 512 SPRINTER DIESEL ανοικτό, ABS, υδραλικό τιμόνι, αερόσακοι οδηγού-συνοδηγού. **ΕΙΣΑΓΩΓΗΣ**

4. MERCEDES ΨΥΓΕΙΟ DIESEL 412, ABS, υδραλικό τιμόνι, αερόσακοι οδηγού-συνοδηγού, ηλεκτ. παράθυρα. **ΕΙΣΑΓΩΓΗΣ**

5. NISSAN PIK-UP 4X4, ABS, A/C, υδραλικό τιμόνι, αερόσακοι οδηγού-συνοδηγού, ηλεκτ. παράθυρα, ηλεκτ. καθρέφτες, κεντρ. κλείδωμα, immobil, προβολείς ομίχλης, προβολείς οροφής, εργάτης, μεταλλικό χρώμα, φιμέ τζάμια. **FULL EXTRA**

6. OPEL COMBO DIESEL, υδραλικό τιμόνι, κεντρ. κλειδωμα, μεταλλικό χρώμα, αερόσακοι οδηγού, ABS, A/C.

7. MAZDA 4X2 DIESEL, ABS, A/C klima, υδραλικό τιμόνι, αερόσακοι οδηγού-συνοδηγού, κεντρ. κλείδωμα, μεταλλικό χρώμα.

✓ Ενα χρόνο γραπτή εγγύηση
✓ Από 0-72 δόσεις
✓ Αγοράζουμε το παλιό σας αυτοκίνητο

• 1ο κατάστημα: Λ. Ελευθερίας Κρεμαστή τηλ. (22410)96889, κιν. 6972261775
• 2ο κατάστημα: 2ο χλμ. Λ. Ρόδου-Λίνδου τηλ. (22410)69518 fax 2241069517

ΧΠ2457

ΣΧΟΛΗ ΧΕΙΡΙΣΤΩΝ ΤΑΧΥΠΛΟΩΝ ΣΚΑΦΩΝ

Π. ΚΟΥΣΗΣ

τ. εκπαιδευτής αμφιβίων καταδρομών των Λ.Ο.Κ.
Βαλαωρίτου 9, Ρόδος
(έναντι HOTEL ΚΥΠΡΙΩΤΗΣ, περιοχή Ψαροπούλας)
Τηλ. 2241073820, fax 2241029157
κιν.: 6944511313, 6972271960

ΘΕΩΡΗΤΙΚΑ ΜΑΘΗΜΑΤΑ:
ΔΚΑΣ-Ασφαλείς πλεύσεις - χάρτες - σωστικά κ.λπ.
ΠΡΑΚΤΙΚΑ ΜΑΘΗΜΑΤΑ:
Πλαγιοπλευρίσεις-Πλωρο-πρυμοδετήσεις- Δεσίματα-πλεύσεις
(Για τις ανάγκες των εξετάσεων και όχι μόνο)

ΠΡΟΣΟΧΗ: Η διδασκαλία μας εγγυάται την επιτυχία σας στη θεωρητική και πρακτική εξέταση.
Αλλωστε είναι αδύνατος ο χειρισμός του εκπαιδευτικού σκάφους χωρίς προηγουμένως έναν μίνιμουμ αριθμού μαθημάτων, έστω σ' αυτά που απαιτούνται στις εξετάσεις από τους κ. Λιμενικούς.
(Το εκπαιδευτικό σκάφος: 7m-καμπινάτο-πολυεστερικό)
Τα θεωρητικά μαθήματα παραδίδονται σε αίθουσα διδασκαλίας 45 τ.μ. ειδικά διαμορφωμένη - με εποπτικά μέσα - όπως προβλέπει ο νόμος και σε ετήσια βάση, όπως βεβαίως υποχρεούμαστε, ασχέτως αν οι εξετάσεις πραγματοποιούνται τους θερινούς μήνες (δις μηνιαίως). Απαντα είναι απολύτως ελεγμένα και εγκεκριμένα από την Λιμενική Αρχή. MAT2387(2)

ΤΑΠΗΤΟΚΑΘΑΡΙΣΤΗΡΙΑ

ΠΑΝΕΛΛΑΔΙΚΟ ΔΙΚΤΥΟ
Art Clean EXPRESS
Είμαστε λίιιι...γο πιο μπροστά από τους άλλους!

ΠΛΥΣΙΜΟ-ΑΠΟΛΥΜΑΝΣΗ-ΦΥΛΑΞΗ
ΧΑΛΙΩΝ- ΜΟΚΕΤΩΝ - ΣΑΛΟΝΙΩΝ *(και επί τόπου)*
ΠΑΠΛΩΜΑΤΑ - ΚΟΥΒΕΡΤΕΣ - ΦΛΟΚΑΤΕΣ
ΣΤΕΓΝΟ ΓΙΑ ΜΕΤΑΞΩΤΑ ΚΑΙ ΧΕΙΡΟΠΟΙΗΤΑ
ΑΔΙΑΒΡΟΧΟΠΟΙΗΣΕΙΣ & ΕΠΙΔΙΟΡΘΩΣΕΙΣ ΤΑΠΗΤΩΝ

ΠΑΡΑΛΑΒΗ - ΠΑΡΑΔΟΣΗ ΚΑΤ' ΟΙΚΟΝ

ΔΩΡΕΑΝ ΦΥΛΑΞΗ

ΑΛΑΦΑΚΗΣ ΤΑΣΟΣ
ΤΗΛ. ΧΩΡΙΣ ΧΡΕΩΣΗ 80011400400
ΤΗΛ. 2241082800- ΚΙΝ. 6944350247
email: artclean@otenet.gr
ΧΠ2286

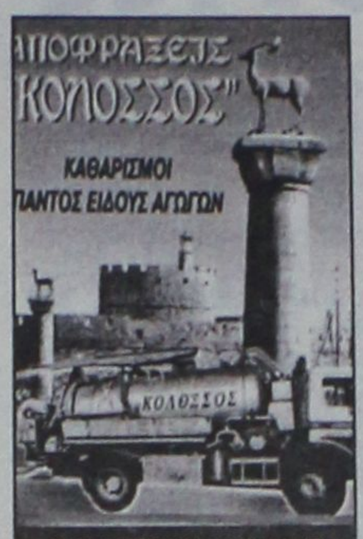

ΜΗΧΑΝΗΜΑΤΑ ΥΨΗΛΗΣ ΠΙΕΣΗΣ ΜΕ ΥΔΡΟΒΟΛΗ
ΑΝΑΡΡΟΦΗΣΗ-ΕΚΤΟΞΕΥΣΗ
ΚΑΘΑΡΙΣΜΟΙ-ΨΕΚΑΣΜΟΙ ΒΟΘΡΩΝ & ΦΡΕΑΤΙΩΝ
ΠΛΥΣΙΜΟ ΠΑΝΤΟΣ ΕΙΔΟΥΣ ΕΠΙΦΑΝΕΙΑΣ ΜΕ ΥΔΡΟΒΟΛΗ
Κ
Π

ΤΑ ΜΟΝΑΔΙΚΑ ΥΠΕΡΣΥΓΧΡΟΝΑ

ΤΑΠΗΤΟΚΑ-ΘΑΡΙΣΤΗΡΙΑ ΚΛΕΟΠΑΤΡΑ

Τέλος στα προβλήματα με το πλύσιμο των χαλιών σας

Η εταιρία μας πρωτοπορεί με το ΝΕΟ υπερσύγχρονο Πλυντήριο Ταπήτων.
Προσφέρουμε άψογο και προσεγμένο πλύσιμο, καθάρισμα, φύλαξη & επιδιορθώσεις σε όλους τους τύπους χαλιών, χειροποίητα χαλιά μηχανής, ανατολίτικα, μοκέτες, καμπέ, μεταξωτά, φλοκάτες, παπλώματα

ΚΑΙ ΤΟ 2005 Η ΦΥΛΑΞΗ ΔΩΡΕΑΝ

- *Επιτόπου καθαρισμούς σαλονιών, μοκετών*
- *Παραλαβή & παράδοση κατ' οίκον σε όλη την Ρόδο*
- *Ενημερωθείτε για την συντήρηση των χαλιών σας*

Τηλ. 2241051996, κιν. 6945793626, Fax: 2241051322
ΚΟΥΦΑΛΑΚΗΣ ΣΤΑΥΡΟΣ

MAT7915

ΠΛΥΝΤΗΡΙΟ ΧΑΛΙΩΝ
Cleaning Pro

MAT7867

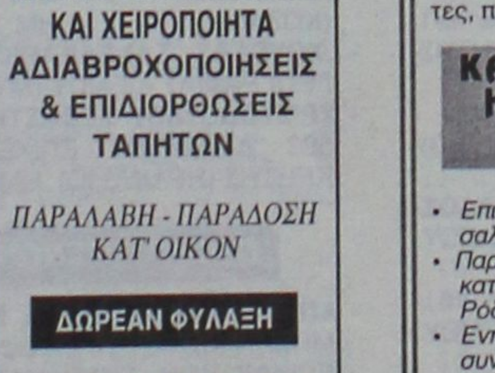

πλένουμε & φυλάμε:
• ΧΑΛΙΑ - ΜΟΚΕΤΕΣ - ΦΛΟΚΑΤΕΣ
• ΠΑΠΛΩΜΑΤΑ - ΚΟΥΒΕΡΤΕΣ

☎ 22410.60585

email: abonis@otenet.gr

ΜΠΟΝΗΣ ΑΝΤΩΝΗΣ - ΚΑΖΑΝΤΖΙΔΟΥ ΕΙΡΗΝΗ
ΝΙΚΗΦ. ΒΡΕΤΤΑΚΟΥ - ΑΣΓΟΥΡΟΥ

Dynamicstick

ΜΙΧΑΗΛ ΕΛΕΝΑΣ
Παραγωγός

Κόλλες πλακιδίων
Αρμόστοκα
Μονωτικά Latex

Τηλέφ. παραγγελιών
6944755214
Fax: 2241040236
Δήμος Καμείρου, Ρόδος

MAT2741(1)

ΕΚΚΕΝΩΣΕΙΣ ΜΕΤΡΟΠΟΝΤΙΚΑΣ "ΜΑΡΙΑ"
ΑΠΟΦΡΑΞΕΙΣ

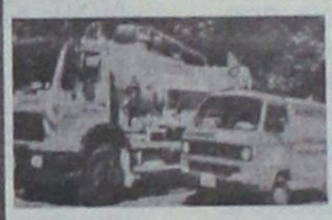

ΑΠΟΦΡΑΞΕΙΣ ΑΠΟΧΕΤΕΥΤΙΚΩΝ ΑΓΩΓΩΝ ΜΕ ΥΔΡΟΒΟΛΗ, ΚΟΥΖΙΝΕΣ, ΤΟΥΑΛΕΤΕΣ, ΣΙΦΩΝΙΑ, ΥΔΡΟΡΟΕΣ, ΜΗΝΙΑΙΕΣ ΣΥΝΤΗΡΗΣΕΙΣ ΠΟΛΥΚΑΤΑΣΤΗΜΑΤΑ, ΣΤΡΑΤΟΠΕΔΑ, ΞΕΝΟΔΟΧΕΙΑ, ΝΟΣΟΚΟΜΕΙΑ, ΔΗΜΟΥΣ, ΠΟΛΥΚΑΤΟΙΚΙΕΣ, ΣΠΙΤΙΑ κ.λπ.
Αντληση υδάτων από υπόγειους χώρους
Πληρ. τηλ. 2241065120/35555

AE179

ΧΡΕΙΑΖΕΣΤΕ ΧΡΗΜΑΤΑ;
ΕΝΕΧΥΡΟΔΑ-ΝΕΙΣΤΗΡΙΟ
"Η ΘΥΡΙΔΑ"
ΕΝΕΧΥΡΙΑΖΩ και ΑΓΟΡΑΖΩ
ΧΡΥΣΑΦΙΚΑ - ΚΟΣΜΗΜΑΤΑ - ΛΙΡΕΣ - ΠΑΛΑΙΑ ΝΟΜΙΣΜΑΤΑ - ΜΕΤΟΧΕΣ και ΑΝΤΙΚΕΣ
Αντ. Δαμασκηνού 25 (περ. Μητρόπολη)
Τηλ. 2241032537, 6942613540, 6947965279

AE639

ΑΓΟΡΑΖΩ

- ΧΡΥΣΑΦΙΚΑ
- ΚΟΣΜΗΜΑΤΑ
- ΝΟΜΙΣΜΑΤΑ
- ΧΡΥΣΑ ΔΟΝΤΙΑ
- ΜΕΤΟΧΕΣ
- ΩΡΟΛΟΓΙΑ
- ΑΝΤΙΚΕΣ

Δάνεια επί ενεχύρω

«ΜΠΑΜΠΗΣ»

Δημ. Θεοδωράκη 15 (1ος όροφος) ΡΟΔΟΣ

MAT1113

ΑΠΟΦΡΑΞΕΙΣ ΡΟΔΟΥ



Κιν. 6932470404 Κιν. 6944361464
Κώστας & Λευτέρης

ΑΠΟΦΡΑΞΕΙΣ ΑΠΟΧΕΤΕΥΤΙΚΩΝ ΑΓΩΓΩΝ ΜΕ ΥΔΡΟΒΟΛΗ, ΚΟΥΖΙΝΕΣ, ΤΟΥΑΛΕΤΕΣ, ΣΙΦΩΝΙΑ, ΥΔΡΟΡΟΕΣ, ΑΠΟΠΥΜΑΝΣΕΙΣ, ΜΗΝΙΑΙΕΣ ΣΥΝΤΗΡΗΣΕΙΣ
ΠΟΛΥΚΑΤΑΣΤΗΜΑΤΑ, ΣΤΡΑΤΟΠΕΔΑ, ΞΕΝΟΔΟΧΕΙΑ, ΝΟΣΟΚΟΜΕΙΑ, ΔΗΜΟΥΣ, ΠΟΛΥΚΑΤΟΙΚΙΕΣ, ΣΠΙΤΙΑ, κ.λ.π.
Αντληση υδάτων από υπόγειους χώρους
Αμεση εξυπηρέτηση!!!
Τηλ. 22410 85977, 22410 86634
Κιν. 6944361464, 6932470404

AE151

Οι επιτυχόντες σε ΑΕΙ και ΤΕΙ των

1ο ΛΥΚΕΙΟ ΡΟΔΟΥ

- **ΑΝΔΡΕΑΔΑΚΗ ΧΡΙΣΤΙΝΑ ΤΖΕΝΗ ΝΙΚΟΛΑΟΣ** 138 ΦΙΛ/ΦΙΚΩΝ & ΚΟΙΝΩΝ. ΣΠΟΥΔ. ΚΡΗΤΗΣ (ΡΕΘΥΜΝΟ) ΗΜ. ΑΤΖΟΛΙΔΑΚΗ ΑΡΕΤΗ ΙΩΑΝΝΗΣ445 ΠΟΛ. ΔΟΜΙΚΩΝ ΕΡΓΩΝ ΤΕΙ ΠΕΙΡΑΙΑ ΗΜ. Β
- **ΑΥΓΕΝΙΚΟΥ ΑΛΕΞΑΝΔΡΟΣ ΗΛΙΑΣ** 509 ΤΟΠΟΓΡΑΦΙΑΣ ΤΕΙ ΑΘΗΝΑΣ ΗΜ. Β
- **ΓΙΑΝΝΑΣ ΓΕΩΡΓΙΟΣ ΙΩΑΝΝΗΣ** 509 ΤΟΠΟΓΡΑΦΙΑΣ ΤΕΙ ΑΘΗΝΑΣ ΗΜ. Β
- **ΓΙΑΝΝΟΠΟΥΛΟΥ ΜΑΡΙΑ ΛΕΩΝΙΔΑΣ** 589 ΔΙΟΙΚΗΣΗΣ ΕΠΙΧΕΙΡΗΣΕΩΝ ΤΕΙ ΠΑΤΡΑΣ ΗΜ. Α
- **ΓΟΥΔΗ ΖΩΗ ΝΙΚΟΛΑΟΣ** 614 ΤΟΥΡΙΣΤΙΚΩΝ ΕΠΑΓΓΕΛΜΑΤΩΝ ΑΓ. ΝΙΚΟΛΑΟΥ ΚΡΗΤΗΣ (ΑΣΤΕΑΝ) ΗΜ.
- **ΔΕΤΣΗ ΕΥΑΓΓΕΛΙΑ ΘΕΟΦΙΛΟΣ** 643 ΚΟΙΝΩΝΙΚΗΣ ΕΡΓΑΣΙΑΣ ΤΕΙ ΚΡΗΤΗΣ (ΗΡΑΚΛΕΙΟ) ΗΜ. Α
- **ΔΗΜΟΥΛΑΣ ΧΑΡΑΛΑΜΠΟΣ ΒΑΣΙΛΕΙΟΣ** 870 ΑΣΤΥΦΥΛΑΚΩΝ ΓΕΝ.ΣΕΙΡΑ ΗΜ.
- **ΔΙΑΚΟΓΕΩΡΓΙΟΥ ΤΣΑΜΠΙΚΑ ΒΑΣΙΛΕΙΟΣ** 616 ΦΥΣΙΚΟΘΕΡΑΠΕΙΑΣ ΤΕΙ ΠΑΤΡΑΣ (ΑΙΓΙΟ) ΗΜ. Β
- **ΔΙΑΚΟΜΙΧΑΛΗ ΤΖΕΝΗ ΓΕΩΡΓΙΟΣ** 546 ΒΙΟΛΟΓΙΚΗΣ ΓΕΩΡΓΙΑΣ ΤΕΙ ΙΟΝΙΩΝ ΝΗΣΩΝ (ΑΡΓΟΣΤΟΛΙ) ΗΜ. Α
- **ΔΙΑΚΟΣΑΒΒΑΣ ΑΛΕΞΑΝΔΡΟΣ ΓΕΩΡΓΙΟΣ** 221 ΗΛΕΚΤΡΟΛΟΓΩΝ ΜΗΧΑΝΙΚΩΝ & ΤΕΧΝΟΛΟΓΙΑΣ ΥΠΟΛΟΓΙΣΤΩΝ ΠΑΤΡΑΣ ΗΜ.
- **ΔΙΑΚΟΣΤΑΥΡΙΑΝΟΣ ΓΕΩΡΓΙΟΣ ΕΜΜΑΝΟΥΗΛ** 870 ΑΣΤΥΦΥΛΑΚΩΝ ΓΕΝ. ΣΕΙΡΑ ΗΜ.
- **ΖΑΝΝΗΣ ΙΩΑΝΝΗΣ ΕΜΜΑΝΟΥΗΛ** 527 ΧΡΗΜΑΤΟΟΙΚΟΝΟΜΙΚΗΣ ΚΑΙ ΑΣΦΑΛΙΣΤΙΚΗΣ ΤΕΙ ΚΡΗΤΗΣ (ΑΓ. ΝΙΚΟΛΑΟΣ) ΗΜ. Α
- **ΖΟΥΜΠΟΥΡΛΗ ΑΙΚΑΤΕΡΙΝΗ ΙΩΑΝΝΗΣ** 527 ΧΡΗΜΑΤΟΟΙΚΟΝΟΜΙΚΗΣ ΚΑΙ ΑΣΦΑΛΙΣΤΙΚΗΣ ΤΕΙ ΚΡΗΤΗΣ (ΑΓ. ΝΙΚΟΛΑΟΣ) ΗΜ. Α
- **ΘΕΟΔΟΣΙΟΥ ΑΧΙΛΛΕΥΣ ΜΙΧΑΗΛ** 870 ΑΣΤΥΦΥΛΑΚΩΝ ΓΕΝ. ΣΕΙΡΑ ΗΜ.
- **ΘΥΡΗ ΑΝΑΣΤΑΣΙΑ ΝΕΚΤ ΦΙΛΙΠΠΟΣ** 535 ΦΥΤΙΚΗΣ ΠΑΡΑΓΩΓΗΣ ΤΕΙ ΚΡΗΤΗΣ (ΗΡΑΚΛΕΙΟ) ΗΜ. Α
- **ΘΥΡΗ ΕΛΕΝΗ ΜΙΧΑΗΛ** 422 ΙΣΤΟΡΙΑΣ & ΑΡΧΑΙΟΛΟΓΙΑΣ (ΚΥΠΡΟΣ) ΗΜ.
- **ΚΑΒΟΥΚΛΗΣ ΜΑΡΙΟΣ ΓΕΩΡΓΙΟΣ** 595 ΔΙΟΙΚΗΣΗΣ ΕΠΙΧΕΙΡΗΣΕΩΝ ΤΕΙ ΣΕΡΡΩΝ ΗΜ. Α
- **ΚΑΛΑΜΑΣ ΑΒΟΥΡΗΣ ΚΟΣΜΑΣ ΒΙΚΤΩΡ** 617 ΦΥΣΙΚΟΘΕΡΑΠΕΙΑΣ ΤΕΙ ΘΕΣ/ΝΙΚΗΣ ΗΜ. Α
- **ΚΑΝΤΙΔΕΝΟΣ ΙΩΑΝΝΗΣ ΚΥΡΙΑΚΟΣ** 569 ΛΟΓΙΣΤΙΚΗΣ ΤΕΙ ΚΑΒΑΛΑΣ ΗΜ. Β
- **ΚΑΡΑΓΕΩΡΓΗΣ ΚΩΝΣΤΑΝΤΙΝΟΣ Μ. ΝΙΚΟΛΑΟΣ** 592 ΒΙΟΜΗΧΑΝΙΚΟΥ ΣΧΕΔΙΑΣΜΟΥ ΤΕΙ ΔΥΤ. ΜΑΚΕΔΟΝΙΑΣ (ΚΟΖΑΝΗ) ΗΜ. Β
- **ΚΑΡΑΚΑΤΣΑΝΗ ΕΥΘΑΛΙΑ ΚΩΝΣΤΑΝΤΙΝ** 122 ΦΙΛ/ΦΙΑΣ ΠΑΙΔ/ΓΙΚΗΣ & ΨΥΧΟΛΟΓΙΑΣ ΙΩΑΝΝΙΝΩΝ ΗΜ.
- **ΚΑΣΑΠΗΣ ΜΑΡΙΟΣ ΒΑΣΙΛΕΙΟΣ** 580 ΔΙΕΘΝΟΥΣ ΕΜΠΟΡΙΟΥ ΤΕΙ ΔΥΤ. ΜΑΚΕΔΟΝΙΑΣ (ΚΑΣΤΟΡΙΑ) ΗΜ. Β
- **ΚΑΤΟΙΚΑ ΜΑΡΙΑ ΔΗΜΗΤΡΙΟΣ** 115 ΦΙΛΟΛΟΓΙΑΣ ΚΡΗΤΗΣ (ΡΕΘΥΜΝΟ) ΗΜ.
- **ΚΟΖΑΣ ΓΕΩΡΓΙΟΣ ΙΩΑΝΝΗΣ** 527 ΧΡΗΜΑΤΟΟΙΚΟΝΟΜΙΚΗΣ ΚΑΙ ΑΣΦΑΛΙΣΤΙΚΗΣ ΤΕΙ ΚΡΗΤΗΣ (ΑΓ.ΝΙΚΟΛΑΟΣ) ΗΜ. Β
- **ΚΟΚΙΑΝΤΩΝΗ ΕΥΑΝΘΙΑ ΧΡΙΣΤΙ ΝΙΚΟΛΑΟΣ** 602 ΕΦΑΡΜ. ΞΕΝ. ΓΛΩΣ. ΣΤΗ ΔΙΟΙΚ. ΚΑΙ ΣΤΟ ΕΜΠΟΡ. ΤΕΙ ΗΠΕΙΡΟΥ (ΗΓΟΥΜΕΝΙΤΣΑ) ΗΜ. Α
- **ΚΟΡΩΝΑΙΟΣ ΔΗΜΗΤΡΙΟΣ ΦΙΛΙΠΠΟΣ** 578 ΛΟΓΙΣΤΙΚΗΣ ΤΕΙ ΗΠΕΙΡΟΥ (ΠΡΕΒΕΖΑ) ΗΜ. Α
- **ΚΟΥΛΟΥΜΠΡΗ ΣΟΦΙΑ ΜΙΧΑΗΛ** 696 ΛΑΙΚΗΣ & ΠΑΡΑΔΟΣΙΑΚΗΣ ΜΟΥΣΙΚΗΣ ΤΕΙ ΗΠΕΙΡΟΥ (ΑΡΤΑΣ) ΗΜ. Α
- **ΚΟΥΡΟΥΝΗΣ ΗΛΙΑΣ ΒΑΣΙΛΕΙΟΣ** 544 ΓΕΩΡΓΙΚΗΣ ΜΗΧΑΝΟΛΟΓΙΑΣ & ΥΔΑΤΙΝΩΝ ΠΟΡΩΝ ΤΕΙ ΜΕΣΟΛΟΓΓΙΟΥ ΗΜ. Β
- **ΚΟΥΡΤΗΣ ΕΥΣΤΑΘΙΟΣ ΕΥΑΓΓΕΛΟΣ** 617 ΦΥΣΙΚΟΘΕΡΑΠΕΙΑΣ ΤΕΙ ΘΕΣ/ΝΙΚΗΣ ΗΜ. Α
- **ΚΟΥΤΣΟΥΚΟΥ ΣΟΦΙΑ ΑΠΟΣΤΟΛΟΣ** 181 ΜΕΣΟΓΕΙΑΚΩΝ ΣΠΟΥΔΩΝ ΑΙΓΑΙΟΥ (ΡΟΔΟΣ) ΗΜ.
- **ΚΡΗΤΙΚΟΣ ΕΛΕΥΘΕΡΙΟΣ ΜΙΧΑΗΛ** 527 ΧΡΗΜΑΤΟΟΙΚΟΝΟΜΙΚΗΣ ΚΑΙ ΑΣΦΑΛΙΣΤΙΚΗΣ ΤΕΙ ΚΡΗΤΗΣ (ΑΓ.ΝΙΚΟΛΑΟΣ) ΗΜ. Α
- **ΚΥΡΙΑΚΟΥΛΛΑΚΗΣ ΣΤΕΡΓΟΣ ΚΥΡΙΑΚΟΣ** 567 ΛΟΓΙΣΤΙΚΗΣ ΤΕΙ ΚΡΗΤΗΣ (ΗΡΑΚΛΕΙΟ) ΗΜ. Β
- **ΛΑΜΠΡΙΑΝΟΥ ΜΑΡΙΑΝΘΗ ΒΑΣΙΛΕΙΟΣ** 251 ΜΑΘΗΜΑΤΙΚΩΝ ΚΡΗΤΗΣ (ΗΡΑΚΛΕΙΟ) ΗΜ.
- **ΛΕΚΚΑΣ ΘΕΟΔΩΡΟΣ ΕΜΜΑΝΟΥΗΛ** 565 ΛΟΓΙΣΤΙΚΗΣ ΤΕΙ ΛΑΡΙΣΑΣ ΗΜ. Α
- **ΛΙΣΓΟΥ ΚΑΛΛΙΟΠΗ ΘΕΟΛΟΓΟΣ** 499 ΗΛΕΚΤΡΟΛΟΓΙΑΣ ΤΕΙ ΧΑΛΚΙΔΑΣ ΗΜ. Β
- **ΛΟΙΖΟΣ ΓΕΩΡΓΙΟΣ ΦΑΝΟΥ ΝΙΚΗΤΑΣ** 155 ΧΡΗΜΑΤΟΟΙΚΟΝΟΜ. & ΤΡΑΠΕΖ. ΔΙΟΙΚΗΤΙΚ. ΠΕΙΡΑΙΑ ΗΜ.
- **ΜΑΝΔΗΛΑΡΗ ΟΛΥΜΠΙΑ ΘΕΟΔΩΡΟΣ** 285 ΓΕΩΛΟΓΙΑΣ ΘΕΣ/ΝΙΚΗΣ ΗΜ.
- **ΜΑΝΙΑ ΔΕΣΠΟΙΝΑ ΣΑΒΒΑΣ** 526 ΕΜΠΟΡΙΑΣ & ΔΙΑΦΗΜΙΣΗΣ ΤΕΙ ΚΡΗΤΗΣ (ΙΕΡΑΠΕΤΡΑ) ΗΜ. Α
- **ΜΑΝΟΥΣΑΚΗ ΔΑΦΝΗ ΑΝΤΩΝΙΟΣ** 692 ΒΡΕΦΟΝΗΠΙΟΚΟΜΙΑΣ ΤΕΙ ΗΠΕΙΡΟΥ (ΙΩΑΝΝΙΝΑ) ΗΜ. Β
- **ΜΑΝΟΥΣΑΚΗ ΧΡΥΣΟΒΑΛΑΝΤΟΥ ΣΤΑΥΡΟΣ** 641 ΚΟΙΝΩΝΙΚΗΣ ΕΡΓΑΣΙΑΣ ΤΕΙ ΠΑΤΡΑΣ ΗΜ. Β
- **ΜΑΝΤΙΚΟΣ ΒΑΣΙΛΕΙΟΣ ΚΩΝΣΤΑΝΤΙΝ** 455 ΠΟΛ. ΔΟΜΙΚΩΝ ΕΡΓΩΝ ΤΕΙ ΣΕΡΡΩΝ ΗΜ.Β
- **ΜΑΝΩΛΑΚΗ ΑΡΕΤΗ ΕΜΜΑΝΟΥΗΛ** 143 ΠΑΙΔΑΓΩΓΙΚΟ ΔΗΜΟΤΙΚΗΣ ΕΚΠ/ΣΗΣ ΑΙΓΑΙΟΥ (ΡΟΔΟΣ) ΗΜ.
- **ΜΑΤΘΑΙΟΣ ΚΩΝΣΤΑΝΤΙΝΟΣ ΒΑΣΙΛΕΙΟΣ** 727 ΠΛΗΡΟΦΟΡΙΚΗΣ ΚΑΙ ΕΠΙΚΟΙΝΩΝΙΩΝ ΤΕΙ ΣΕΡΡΩΝ ΗΜ. Α
- **ΜΑΥΡΙΟΥ ΚΥΡΟΥΛΑ ΓΕΩΡΓΙΟΣ** 528 ΑΡΧΙΤΕΚΤΟΝΙΚΗΣ ΤΟΠΙΟΥ ΤΕΙ ΚΑΒΑΛΑΣ (ΔΡΑΜΑ) ΗΜ. Β
- **ΜΠΑΞΕΒΑΝΗ ΔΕΣΠΟΙΝΑ ΔΗΜΗΤΡΙΟΣ** 102 ΦΙΛΟΣΟΦΙΑΣ ΠΑΤΡΑΣ ΗΜ.
- **ΜΠΥΡΟΣ ΜΙΧΑΗΛ ΓΡΗΓΟΡΙΟΣ** 307 ΚΤΗΝΙΑΤΡΙΚΗΣ ΘΕΣ/ΝΙΚΗΣ ΗΜ.
- **ΝΑΚΚΑ ΤΣΑΜΠΙΚΑ ΙΩΑΝΝΗΣ** 105 ΚΟΙΝΩΝΙΚΗΣ ΘΕΟΛΟΓΙΑΣ ΑΘΗΝΑΣ ΗΜ.
- **ΝΑΣΟΥΦΗ ΕΡΑΛΝΤ ΦΩΤΗ** 308 ΚΤΗΝΙΑΤΡΙΚΗΣ ΘΕΣΣΑΛΙΑΣ (ΚΑΡΔΙΤΣΑ) ΗΜ.
- **ΞΑΝΘΟΥ ΒΙΡΓΙΝΙΑ ΝΙΚΟΛΑΟΣ Μ** 618 ΛΟΓΟΘΕΡΑΠΕΙΑΣ ΤΕΙ ΠΑΤΡΑΣ ΗΜ. Β
- **ΞΥΠΟΛΙΤΑΣ ΓΕΩΡΓΙΟΣ ΣΥΛΟΥ ΑΝΤΩΝΙΟΣ** Μ 191 ΠΕΡΙΦΕΡΕΙΑΚΗΣ ΟΙΚΟΝΟΜΙΚΗΣ ΑΝΑΠΤΥΞΗΣ ΣΤΕΡΕΑΣ ΕΛΛΑΔΑΣ (ΛΙΒΑΔΕΙΑ) ΗΜ.
- **ΠΑΜΠΙΔΗΣ ΑΘΑΝΑΣΙΟΣ ΕΜΜΑΝΟΥΗΛ** 584 ΤΟΠΙΚΗΣ ΑΥΤΟΔ/ΣΗΣ ΤΕΙ ΚΑΛΑΜΑΤΑΣ ΗΜ. Β
- **ΠΑΠΑΛΟΥΚΑ ΕΛΕΝΗ ΛΟΥΚΑΣ** 149 ΚΟΙΝΩΝΙΟΛΟΓΙΑΣ ΚΡΗΤΗΣ (ΡΕΘΥΜΝΟ) ΗΜ.
- **ΠΑΡΑΣΚΟΥΛΑΚΗ ΑΝΑΣΤΑΣΙΑ ΜΙΧΑΗΛ** 250 ΕΠΙΣΤΗΜΩΝ ΤΗΣ ΘΑΛΑΣΣΑΣ ΑΙΓΑΙΟΥ (ΜΥΤΙΛΗΝΗ) ΗΜ.
- **ΠΕΤΑΛΙΔΗΣ ΓΕΩΡΓΙΟΣ ΝΙΚΟΛΑΟΣ** 491 ΗΛΕΚΤΡΟΛΟΓΙΑΣ ΤΕΙ ΚΡΗΤΗΣ (ΗΡΑΚΛΕΙΟ) ΗΜ. Α
- **ΠΕΤΑΥΡΑΚΗ ΠΑΡΑΣΚΕΥΗ ΕΛΕΥΘΕΡΙΟΣ** 567 ΛΟΓΙΣΤΙΚΗΣ ΤΕΙ ΚΡΗΤΗΣ (ΗΡΑΚΛΕΙΟ) ΗΜ. Β
- **ΠΕΤΡΙΔΗΣ ΓΕΩΡΓΙΟΣ ΝΕΚΤΑ ΝΙΚΟΛΑΟΣ** 124 ΔΗΜΟΣΙΑΣ ΔΙΟΙΚΗΣΗΣ ΠΑΝΤΕΙΟΥ ΗΜ.
- **ΠΗΛΙΟΣ ΝΙΚΟΛΑΟΣ ΓΕΩΡΓΙΟΣ** 181 ΜΕΣΟΓΕΙΑΚΩΝ ΣΠΟΥΔΩΝ ΑΙΓΑΙΟΥ (ΡΟΔΟΣ) ΗΜ.
- **ΠΙΝΝΗΣ ΝΙΚΟ ΚΡΙΣΤΙΑΝ ΒΑΣΙΛΕΙΟΣ** 257 ΦΥΣΙΚΗΣ ΠΑΤΡΑΣ ΗΜ.
- **ΠΛΑΤΣΗΣ ΣΤΕΡΓΟΣ ΒΑΣΙΛΕΙΟΣ** 705 ΗΛΕΚΤΡΟΝΙΚΗΣ ΤΕΙ ΛΑΜΙΑΣ ΗΜ. Α
- **ΠΡΙΦΤΗΣ ΓΕΡΑΣΙΜΟΣ ΧΑΡΑΛΑΜΠΟΣ** 272 ΕΠΙΣΤΗΜΗΣ & ΤΕΧ/ΓΙΑΣ ΥΛΙΚΩΝ ΙΩΑΝΝΙΝΩΝ ΗΜ.
- **ΠΥΤΙΡΟΠΟΥΛΟΥ ΑΝΑΣΤΑΣΙΑ ΚΩΝΣΤΑΝΤΙΝ** 538 ΦΥΤΙΚΗΣ ΠΑΡΑΓΩΓΗΣ ΤΕΙ ΗΠΕΙΡΟΥ (ΑΡΤΑ) ΗΜ. Β
- **ΡΕΤΣΗΣ ΚΩΝΣΤΑΝΤΙΝΟΣ ΝΙΚΟΛΑΟΣ** 602 ΕΦΑΡΜ. ΞΕΝ. ΓΛΩΣ. ΣΤΗ ΔΙΟΙΚ.ΚΑΙ ΣΤΟ ΕΜΠΟΡ. ΤΕΙ ΗΠΕΙΡΟΥ (ΗΓΟΥΜΕΝΙΤΣΑ) ΗΜ. Β
- **ΣΟΡΔΑΚΗΣ ΒΑΣΙΛΕΙΟΣ ΔΗΜΗΤΡΙΟΣ** 417 ΦΥΣΙΚΩΝ ΕΠΙΣΤΗΜΩΝ (ΧΗΜΕΙΑΣ) ΚΥΠΡΟΥ ΗΜ.
- **ΣΠΙΝΤΙΟΥ ΕΥΘΑΛΙΑ ΘΕΜΙΣΤΟΚΛΗ** 181 ΜΕΣΟΓΕΙΑΚΩΝ ΣΠΟΥΔΩΝ ΑΙΓΑΙΟΥ (ΡΟΔΟΣ) ΗΜ.
- **ΣΤΑΜΑΤΑΚΗ ΚΑΘΟΛΙΚΗ ΗΛΙΑΣ** 105 ΚΟΙΝΩΝΙΚΗΣ ΘΕΟΛΟΓΙΑΣ ΑΘΗΝΑΣ ΗΜ.
- **ΣΤΑΤΗΣ ΚΩΝΣΤΑΝΤΙΝΟΣ ΠΑΝΑΓΙΩΤΗΣ** 350 ΟΙΚΟΝΟΜΙΚΩΝ ΕΠΙΣΤΗΜΩΝ ΘΕΣΣΑΛΙΑΣ (ΒΟΛΟΣ) ΗΜ.
- **ΣΤΑΥΡΑ ΧΡΥΣΑΝΘΗ ΙΩΑΝΝΗΣ** 542 ΖΩΙΚΗΣ ΠΑΡΑΓΩΓΗΣ ΤΕΙ ΔΥΤ. ΜΑΚΕΔΟΝΙΑΣ (ΦΛΩΡΙΝΑ) ΗΜ. Β
- **ΣΩΤΗΡΙΟΥ ΜΑΡΙΑ ΑΝΤΩΝΙΟΣ** 519 ΔΙΑΚΟΣΜΗΤΙΚΗΣ ΤΕΙ ΑΘΗΝΑΣ ΗΜ. Β
- **ΤΑΜΒΑΚΑ ΕΥΑΓΓΕΛΙΑ ΣΑΒΒΑΣ** 357 ΠΟΛΙΤΙΚΩΝ ΕΠΙΣΤΗΜΩΝ ΘΕΣ/ΝΙΚΗΣ ΗΜ.
- **ΤΟΜΑΖΟΥ ΑΝΝΑ ΔΗΜΗΤΡΙΟΣ** 162 ΕΠΙΣΤ.ΠΡΟΣΧ. ΑΓΩΓΗΣ & ΕΚΠ/ΚΟΥ ΣΧΕΔΙΑΣΜΟΥ ΑΙΓΑΙΟΥ (ΡΟΔΟΣ) ΗΜ.
- **ΤΟΥΤΣΗ ΜΑΡΙΕΤΤΑ ΤΖΑΝΝΗΣ** 518 ΦΩΤΟΓΡΑΦΙΑΣ & ΟΠΤΙΚΟΑΚΟΥΣΤΙΚΩΝ ΤΕΧΝΩΝ ΤΕΙ ΑΘΗΝΑΣ ΗΜ. Α
- **ΤΣΑΒΑΡΗΣ ΚΟΜΝΗΝΟΣ ΙΩΑΝΝΗΣ** 567 ΛΟΓΙΣΤΙΚΗΣ ΤΕΙ ΚΡΗΤΗΣ (ΗΡΑΚΛΕΙΟ) ΗΜ. Β
- **ΤΥΜΠΑΝΑΡΗ ΜΑΡΙΑ ΑΘΑΝΑΣΙΟΣ** 696 ΛΑΙΚΗΣ & ΠΑΡΑΔΟΣΙΑΚΗΣ ΜΟΥΣΙΚΗΣ ΤΕΙ ΗΠΕΙΡΟΥ (ΑΡΤΑΣ) ΗΜ. Α
- **ΥΨΗΛΑΝΤΗΣ ΕΜΠΕΔΟΚΛΗΣ ΙΩΑΝΝΗΣ** 205 ΠΟΛΙΤΙΚΩΝ ΜΗΧΑΝΙΚΩΝ ΠΑΤΡΑΣ ΗΜ.
- **ΦΑΝΤΗ ΧΡΥΣΟΥΛΑ ΕΙΡΗΝ ΣΤΑΜΑΤΙΟΣ** 108 ΙΣΤΟΡΙΑΣ & ΕΘΝΟΛΟΓΙΑΣ ΘΡΑΚΗΣ (ΚΟΜΟΤΗΝΗ) ΗΜ.
- **ΦΙΛΑΙ ΜΑΡΙΓΚΛΕΝ ΤΕΤΕΜ** 567 ΛΟΓΙΣΤΙΚΗΣ ΤΕΙ ΚΡΗΤΗΣ (ΗΡΑΚΛΕΙΟ) ΗΜ. Α
- **ΦΙΡΟΓΛΑΝΗΣ ΜΟΣΧΟΣ ΠΕΤΡΟΣ** 453 ΠΟΛ. ΔΟΜΙΚΩΝ ΕΡΓΩΝ ΤΕΙ ΚΡΗΤΗΣ (ΗΡΑΚΛΕΙΟ) ΗΜ. Β
- **ΦΡΑΓΚΟΣ ΝΙΚΟΛΑΟΣ ΒΑΣΙΛΕΙΟΣ** 817 ΣΧΟΛΗ ΠΛΟΙΑΡΧΩΝ ΕΜΠΟΡΙΚΟΥ ΝΑΥΤΙΚΟΥ ΓΕΝ.ΣΕΙΡΑ ΗΜ.
- **ΧΑΡΙΝΟΥ ΚΑΘΟΛΙΚΗ ΜΙΧΑΗΛ** 527 ΧΡΗΜΑΤΟΟΙΚΟΝΟΜΙΚΗΣ ΚΑΙ ΑΣΦΑΛΙΣΤΙΚΗΣ ΤΕΙ ΚΡΗΤΗΣ (ΑΓ.ΝΙΚΟΛΑΟΣ) ΗΜ. Α
- **ΧΑΣΑΠΛΑΔΑΚΗΣ ΚΩΝΣΤΑΝΤΙΝΟΣ ΒΑΣΙΛΕΙΟΣ** 115 ΦΙΛΟΛΟΓΙΑΣ ΚΡΗΤΗΣ (ΡΕΘΥΜΝΟ) ΗΜ.
- **ΧΑΤΖΗΓΙΑΝΝΑΚΗΣ ΣΑΒΒΑΣ ΕΥΣΤΑΘΙΟΣ** 527 ΧΡΗΜΑΤΟΟΙΚΟΝΟΜΙΚΗΣ ΚΑΙ ΑΣΦΑΛΙΣΤΙΚΗΣ ΤΕΙ ΚΡΗΤΗΣ (ΑΓ.ΝΙΚΟΛΑΟΣ) ΗΜ. Α
- **ΧΑΤΖΗΔΙΑΚΟΥ ΑΝΤΩΝΙΑ ΜΙΧΑΛΙ ΚΩΝΣΤΑΝΤΙΝ** 307 ΚΤΗΝΙΑΤΡΙΚΗΣ ΘΕΣ/ΝΙΚΗΣ ΗΜ.
- **ΧΑΤΖΗΔΙΑΚΟΥ ΧΡΙΣΤΙΝΑ ΓΕΩΡΓΙΟΣ** 261 ΦΥΣΙΚΗΣ ΚΡΗΤΗΣ (ΗΡΑΚΛΕΙΟ) ΗΜ.
- **ΧΑΤΖΗΖΑΧΑΡΙΑ ΜΑΡΙΝΑ ΓΕΩΡΓΙΟΣ** 513 ΤΕΧΝΟΛΟΓΙΑΣ ΠΕΤΡΕΛΑΙΟΥ ΚΑΙ ΦΥΣΙΚΟΥ ΑΕΡΙΟΥ ΤΕΙ ΚΑΒΑΛΑΣ ΗΜ. Β
- **ΧΑΤΖΗΜΑΝΩΛΗ ΦΛΩΡΑ ΑΝΤΩΝΙΟΣ** 171 ΦΙΛΟΣ.ΠΑΙΔ. & ΨΥΧΟΛ. (ΠΡΟΓ.ΨΥΧΟΛ.) ΑΘΗΝΑΣ ΗΜ.
- **ΧΑΤΖΗΝΙΚΗΤΑΣ ΣΤΕΡΓΟΣ ΑΝΑΣΤΑΣΙΟΣ** 115 ΦΙΛΟΛΟΓΙΑΣ ΚΡΗΤΗΣ (ΡΕΘΥΜΝΟ) ΗΜ.
- **ΧΑΤΖΗΝΙΚΟΛΑ ΑΝΘΟΥΛΑ ΜΑΡΙΑ ΑΥΓΕΡΙΝΟΣ** 592 ΒΙΟΜΗΧΑΝΙΚΟΥ ΣΧΕΔΙΑΣΜΟΥ ΤΕΙ ΔΥΤ. ΜΑΚΕΔΟΝΙΑΣ (ΚΟΖΑΝΗ) ΗΜ. Β
- **ΧΟΥΡΔΑΣ ΣΑΚΕΛΛΑΡΙΟΣ ΗΛΙΑΣ** 310 ΓΕΩΓΡΑΦΙΑΣ ΑΙΓΑΙΟΥ (ΜΥΤΙΛΗΝΗ) ΗΜ.
- **ΧΡΙΣΤΟΔΟΥΛΟΥ ΣΕΒΑΣΤΗ ΚΩΝΣΤΑΝΤΙΝ** 593 ΔΙΟΙΚΗΣΗΣ ΕΠΙΧΕΙΡΗΣΕΩΝ ΤΕΙ ΚΡΗΤΗΣ (ΗΡΑΚΛΕΙΟ) ΗΜ. Β

ΠΡΟΗΓΟΥΜΕΝΩΝ ΕΤΩΝ

- **ΑΠΟΣΤΟΛΑΣ ΓΕΩΡΓΙΟΣ ΒΑΣΙΛΕΙΟΣ** 344 ΜΗΧΑΝΙΚΩΝ ΠΛΗΡΟΦΟΡΙΑΚΩΝ & ΕΠΙΚ/ΝΙΑΚΩΝ ΣΥΣΤΗΜΑΤΩΝ ΑΙΓΑΙΟΥ (ΣΑΜΟΣ ΗΜ.
- **ΚΑΨΩΜΕΝΑΚΗ ΑΝΝΑ ΜΙΧΑΗΛ** 569 ΛΟΓΙΣΤΙΚΗΣ ΤΕΙ ΚΑΒΑΛΑΣ ΗΜ. Β
- **ΜΑΡΓΑΡΙΤΗ ΑΓΟΡΙΤΣΑ ΚΩΝΣΤΑΝΤΙΝ** 546 ΒΙΟΛΟΓΙΚΗΣ ΓΕΩΡΓΙΑΣ ΤΕΙ ΙΟΝΙΩΝ ΝΗΣΩΝ (ΑΡΓΟΣΤΟΛΙ) ΗΜ.Α
- **ΜΑΡΗ ΧΡΙΣΤΙΝΑ ΑΘΑΝΑΣΙΟΣ** 127 ΑΓΓΛΙΚΗΣ ΓΛΩΣΣΑΣ ΚΑΙ ΦΙΛΟΛΟΓΙΑΣ ΑΘΗΝΑΣ ΗΜ.
- **ΠΑΠΟΥΤΣΙΔΗΣ ΔΗΜΗΤΡΙΟΣ ΒΑΣΙΛΕΙΟΣ** 539 ΖΩΙΚΗΣ ΠΑΡΑΓΩΓΗΣ ΤΕΙ ΘΕΣ/ΝΙΚΗΣ ΗΜ. Β
- **ΠΕΤΡΙΔΗΣ ΙΩΑΝΝΗΣ ΒΑΣΙΛΕΙΟΣ** 527 ΧΡΗΜΑΤΟΟΙΚΟΝΟΜΙΚΗΣ ΚΑΙ ΑΣΦΑΛΙΣΤΙΚΗΣ ΤΕΙ ΚΡΗΤΗΣ (ΑΓ.ΝΙΚΟΛΑΟΣ) ΗΜ. Α

2ο ΛΥΚΕΙΟ ΡΟΔΟΥ

- **ΑΒΡΑΜΙΔΗ ΠΑΝΑΓΙΩΤΑ ΒΑΣΙΛΕΙΟΣ** 105 ΚΟΙΝΩΝΙΚΗΣ ΘΕΟΛΟΓΙΑΣ ΑΘΗΝΑΣ ΗΜ.
- **ΑΓΓΕΛΟΠΟΥΛΟΥ ΓΕΩΡΓΙΑ ΦΩΤΙΟΣ** 528 ΑΡΧΙΤΕΚΤΟΝΙΚΗΣ ΤΟΠΙΟΥ ΤΕΙ ΚΑΒΑΛΑΣ (ΔΡΑΜΑ) ΗΜ.Α
- **ΑΙΒΑΖΗΣ ΒΑΣΙΛΕΙΟΣ ΑΝΑΣΤΑΣΙΟΣ** 317 ΟΙΚΟΝΟΜΙΚΩΝ ΕΠΙΣΤΗΜΩΝ ΜΑΚΕΔΟΝΙΑΣ (ΘΕΣ/ΝΙΚΗ) ΗΜ.
- **ΑΛΑΦΑΚΗ ΤΣΑΜΠΙΚΑ ΕΛΕΥΘ ΓΕΩΡΓΙΟΣ** 289 ΦΑΡΜΑΚΕΥΤΙΚΗΣ ΑΘΗΝΑΣ ΗΜ.
- **ΑΡΦΑΡΑΣ ΓΕΩΡΓΙΟΣ ΙΩΑΝΝΗΣ** 228 ΜΗΧ/ΚΩΝ ΧΩΡ/ΞΙΑΣ, ΠΟΛΕΟΔΟΜΙΑΣ & ΠΕΡΙΦ/ΚΗΣ ΑΝΑΠΤ. ΘΕΣΣΑΛΙΑΣ (ΒΟΛΟΣ) ΗΜ.
- **ΑΣΠΡΑΚΗ ΚΩΝΣΤΑΝΤΙΝΑ ΜΑΡ ΝΙΚΟΛΑΟΣ** 157 ΝΑΥΤΙΛΙΑΚΩΝ ΣΠΟΥΔΩΝ ΠΕΙΡΑΙΑ ΗΜ.
- **ΒΑΚΑΣΙΡΗ ΕΥΑΓΓΕΛΙΑ ΑΘΑΝΑΣΙΟΣ** 136 ΠΑΙΔΑΓΩΓΙΚΟ ΝΗΠΙΑΓΩΓΩΝ ΠΑΤΡΑΣ ΗΜ.
- **ΒΑΜΒΟΥΡΕΛΛΗ ΜΠΕΛΑΓΙΑ ΜΑΡΙΑ ΒΑΣΙΛΕΙΟΣ** 141 ΠΑΙΔΑΓΩΓΙΚΟ ΔΗΜΟΤΙΚΗΣ ΕΚΠ/ΣΗΣ ΠΑΤΡΑΣ ΗΜ.
- **ΒΑΣΙΛΑ ΕΙΡΗΝΗ ΒΑΣΙΛΕΙΟΣ** 181 ΜΕΣΟΓΕΙΑΚΩΝ ΣΠΟΥΔΩΝ ΑΙΓΑΙΟΥ (ΡΟΔΟΣ) ΗΜ.
- **ΒΑΣΙΛΕΙΑΔΟΥ ΕΙΡΗΝΗ ΔΗΜΗΤΡΙΟΣ** 561 ΛΟΓΙΣΤΙΚΗΣ ΤΕΙ ΘΕΣ/ΝΙΚΗΣ ΗΜ. Α
- **ΒΕΡΓΗ ΕΙΡΗΝΗ ΝΙΚΟΛΑΟΣ** 316 ΟΡΓΑΝΩΣΗΣ ΚΑΙ ΔΙΟΙΚ. ΕΠΙΧΕΙΡΗΣΕΩΝ ΠΕΙΡΑΙΑ ΗΜ.
- **ΒΛΑΣΟΠΟΥΛΟΣ ΘΕΟΔΟΣΙΟΣ ΑΝΔΡΕΑΣ** 713 ΗΛ/ΚΩΝ ΥΠΟΛΟΓ/ΚΩΝ ΣΥ

Λυκείων της Ρόδου και των νησιών

ΑΘΗΝΑΣ ΗΜ.
- **ΙΑΤΣΙΟΣ ΦΙΛΟΚΤΗΜΩΝ ΚΩΝΣΤΑΝΤΙΝ** 110 ΙΣΤΟΡΙΑΣ ΚΑΙ ΑΡΧΑΙΟΛΟΓΙΑΣ ΑΘΗΝΑΣ ΗΜ.
- **ΚΑΠΕΡΩΝΗΣ ΦΟΙΒΟΣ ΓΕΩΡΓΙΟΣ** 240 ΔΙΟΙΚΗΤΙΚΗΣ ΕΠΙΣΤΗΜΗΣ & ΤΕΧΝΟΛΟΓΙΑΣ ΟΙΚΟΝΟΜΙΚΟΥ ΠΑΝ. ΑΘΗΝΑΣ ΗΜ.
- **ΚΑΡΑΓΙΑΝΝΗ ΚΑΘΟΛΙΚΗ ΤΡΙΑΝΤΑΦΥΛ** 120 ΦΙΛ/ΦΙΑΣ ΚΑΙ ΠΑΙΔ/ΚΗΣ ΘΕΣ/ΝΙΚΗΣ ΗΜ.
- **ΚΑΡΒΟΥΝΗΣ ΑΠΟΣΤΟΛΟΣ ΧΡΥΣ ΒΥΡΩΝΑ** 721 ΓΕΩΤΕΧΝΟΛΟΓΙΑΣ ΚΑΙ ΠΕΡΙΒΑΛΛΟΝΤΟΣ ΤΕΙ ΔΥΤ. ΜΑΚΕΔΟΝΙΑΣ (ΚΟΖΑΝΗ) ΗΜ. Α
- **ΚΑΡΥΔΑΚΗΣ ΖΑΧΑΡΙΑΣ ΓΕΩΡΓΙΟΣ** 280 ΒΙΟΛΟΓΙΚΩΝ ΕΦΑΡΜΟΓΩΝ & ΤΕΧΝΟΛΟΓΙΩΝ ΙΩΑΝΝΙΝΩΝ ΗΜ.
- **ΚΑΣΤΕΛΟΡΙΖΙΟΣ ΝΙΚΟΛΑΟΣ ΚΩΝΣΤΑΝΤΙΝ** 289 ΦΑΡΜΑΚΕΥΤΙΚΗΣ ΑΘΗΝΑΣ ΗΜ.
- **ΚΟΚΚΑΛΙΔΗΣ ΝΙΚΟΛΑΟΣ ΣΤΑΥΡΟΣ** 215 ΜΗΧΑΝΙΚΩΝ Η/Υ ΚΑΙ ΠΛΗΡΟΦΟΡΙΚΗΣ ΠΑΤΡΑΣ ΗΜ.
- **ΚΟΛΕΓΙΑΝΝΗΣ ΑΠΟΣΤΟΛΟΣ ΠΑΝΑΓΙΩΤΗΣ** 240 ΔΙΟΙΚΗΤΙΚΗΣ ΕΠΙΣΤΗΜΗΣ & ΤΕΧΝΟΛΟΓΙΑΣ ΟΙΚΟΝΟΜΙΚΟΥ ΠΑΝ. ΑΘΗΝΑΣ ΗΜ.
- **ΚΟΛΙΑΔΗ ΕΥΑΓΓΕΛΙΑ ΝΙΚΟΛΑΟΣ** 336 ΒΙΟΜΗΧΑΝΙΚΗΣ ΔΙΟΙΚΗΣΗΣ & ΤΕΧΝΟΛΟΓΙΑΣ ΠΕΙΡΑΙΑ ΗΜ.
- **ΚΟΝΤΟΡΙΝΗΣ ΜΙΧΑΗΛ ΠΑΛΑΙΟΛΟΓΟ** 318 ΣΤΑΤΙΣΤΙΚΗΣ & ΑΣΦΑΛΙΣΤΙΚΗΣ - ΕΠΙΣΤΗΜΗΣ ΠΕΙΡΑΙΑ ΗΜ.
- **ΚΟΡΩΝΑΙΟΥ ΑΙΚΑΤΕΡΙΝΗ ΕΜΜΑΝΟΥΗΛ** 261 ΦΥΣΙΚΗΣ ΚΡΗΤΗΣ (ΗΡΑΚΛΕΙΟ) ΗΜ.
- **ΚΟΥΤΕΛΑ ΜΑΓΔΑΛΙΝΗ ΧΡΗΣΤΟΣ** 357 ΠΟΛΙΤΙΚΩΝ ΕΠΙΣΤΗΜΩΝ ΘΕΣ/ΝΙΚΗΣ ΗΜ.
- **ΚΡΗΤΙΚΟΣ ΒΑΣΙΛΕΙΟΣ ΖΑΧΑΡΙΑΣ** 107 ΠΟΙΜΑΝΤΙΚΗΣ & ΚΟΙΝΩΝΙΚΗΣ ΘΕΟΛΟΓΙΑΣ ΘΕΣ/ΝΙΚΗΣ ΗΜ.
- **ΚΩΝΣΤΑΝΤΙΛΑΚΗ ΦΩΤΕΙΝΗ ΓΕΩΡΓΙΟΣ** 135 ΓΕΡΜΑΝΙΚΗΣ ΓΛΩΣΣΑΣ ΚΑΙ ΦΙΛΟΛΟΓΙΑΣ ΑΘΗΝΑΣ ΗΜ.
- **ΚΩΝΣΤΑΝΤΙΝΙΔΗΣ ΣΤΑΜΑΤΙΟΣ ΑΛΕΞΑΝΔΡΟΣ** 737 ΤΕΧΝΟΛΟΓΙΑΣ ΑΕΡΟΣΚΑΦΩΝ ΤΕΙ ΧΑΛΚΙΔΑΣ ΗΜ. Β
- **ΛΕΡΓΟΥ ΑΜΑΡΑΝΤΗ ΜΙΧΑΗΛ** 175 ΦΙΛΟΛΟΓΙΑΣ ΠΑΤΡΑΣ ΗΜ.
- **ΛΙΖΑΡΔΟΥ ΑΣΗΜΙΝΑ ΑΡΙΣΤΟΔΗΜΟ** 527 ΧΡΗΜΑΤΟΟΙΚΟΝΟΜΙΚΗΣ ΚΑΙ ΑΣΦΑΛΙΣΤΙΚΗΣ ΤΕΙ ΚΡΗΤΗΣ (ΑΓ.ΝΙΚΟΛΑΟΣ) ΗΜ. Β
- **ΛΟΙΖΟΥ ΧΑΡΙΤΩΜΕΝΗ ΗΛΙΑΣ** 721 ΓΕΩΤΕΧΝΟΛΟΓΙΑΣ ΚΑΙ ΠΕΡΙΒΑΛΛΟΝΤΟΣ ΤΕΙ ΔΥΤ. ΜΑΚΕΔΟΝΙΑΣ (ΚΟΖΑΝΗ) ΗΜ. Β
- **ΜΑΓΚΛΑΡΑΣ ΑΝΑΣΤΑΣΙΟΣ ΚΩΝΣΤΑΝΤΙΝ** 552 ΘΕΡΜΟΚ. ΚΑΛΛΙΕΡΓ. & ΑΝΘΟΚΟΜΙΑΣ ΤΕΙ ΚΡΗΤΗΣ (ΗΡΑΚΛΕΙΟ) ΗΜ. Β
- **ΜΑΚΡΗΣ ΒΑΣΙΛΕΙΟΣ ΝΙΚΟΛΑΟΣ** 116 ΙΣΤΟΡΙΑΣ & ΑΡΧΑΙΟΛΟΓΙΑΣ ΚΡΗΤΗΣ (ΡΕΘΥΜΝΟ) ΗΜ.
- **ΜΑΚΡΗΣ ΓΕΩΡΓΙΟΣ ΜΙΧΑΗΛ** 314 ΜΑΡΚΕΤΙΝΓΚ ΚΑΙ ΕΠΙΚΟΙΝΩΝΙΑΣ ΟΙΚΟΝΟΜΙΚΟΥ ΠΑΝ. ΑΘΗΝΑΣ ΗΜ.
- **ΜΑΝΟΥΣΑΚΗ ΕΥΤΥΧΙΑ ΝΙΚΗΤΑΣ** 181 ΜΕΣΟΓΕΙΑΚΩΝ ΣΠΟΥΔΩΝ ΑΙΓΑΙΟΥ (ΡΟΔΟΣ) ΗΜ.
- **ΜΑΡΙΝΑΚΗΣ ΑΓΓΕΛΟΣ ΓΕΩΡΓΙΟΣ** 575 ΛΟΓΙΣΤΙΚΗΣ ΤΕΙ ΣΕΡΡΩΝ ΗΜ. Β
- **ΜΑΡΙΝΑΚΗΣ ΠΑΝΑΓΙΩΤΗΣ ΓΕΩΡΓΙΟΣ** 593 ΔΙΟΙΚΗΣΗΣ ΕΠΙΧΕΙΡΗΣΕΩΝ ΤΕΙ ΚΡΗΤΗΣ (ΗΡΑΚΛΕΙΟ) ΗΜ. Α
- **ΜΑΣΤΗΣ ΣΤΕΦΑΝΟΣ ΛΟΥΚΑΣ** 250 ΕΠΙΣΤΗΜΩΝ ΤΗΣ ΘΑΛΑΣΣΑΣ ΑΙΓΑΙΟΥ (ΜΥΤΙΛΗΝΗ) ΗΜ.
- **ΜΑΥΡΟΓΙΑΝΝΑΚΗ ΠΑΡΑΣΚΕΥΗ ΑΡΙΣΤΟΜΕΝΗ** 128 ΠΑΙΔ/ΓΙΚΟ ΔΗΜΟΤΙΚΗ ΕΚΠ/ΣΗΣ ΑΘΗΝΑΣΗΜ.
- **ΜΕΡΚΟΥΡΙΟΥ ΓΕΩΡΓΙΟΣ ΚΩΝΣΤΑΝΤΙΝ** 121 ΝΟΜΙΚΗΣ ΘΡΑΚΗΣ (ΚΟΜΟΤΗΝΗ) ΗΜ.
- **ΜΟΥΡΑΤΗΣ ΚΩΝΣΤΑΝΤΙΝΟΣ ΜΙΧΑΗΛ ΓΕΩΡ.** 817 ΣΧΟΛΗ ΠΛΟΙΑΡΧΩΝ ΕΜΠΟΡΙΚΟΥ ΝΑΥΤΙΚΟΥ ΓΕΝ. ΣΕΙΡΑ ΗΜ.
- **ΜΟΥΡΣΕΛΛΑ ΕΛΕΥΘΕΡΙΑ ΜΙΧΑΗΛ** 593 ΔΙΟΙΚΗΣΗΣ ΕΠΙΧΕΙΡΗΣΕΩΝ ΤΕΙ ΚΡΗΤΗΣ (ΗΡΑΚΛΕΙΟ) ΗΜ. Α
- **ΜΠΑΛΑΣΚΑ ΤΣΑΜΠΙΚΑ ΕΙΡΗΝΗ ΜΗΝΑΣ** 118 ΦΙΛ/ΦΙΑΣ_ ΠΑΙΔ/ΚΗΣ & ΨΥΧ/ΓΙΑΣ ΑΘΗΝΑΣ ΗΜ.
- **ΜΠΑΡΟΥΤΗΣ ΑΛΕΞΑΝΔΡΟΣ ΕΜΜΑΝΟΥΗΛ** 537 ΦΥΤΙΚΗΣ ΠΑΡΑΓΩΓΗΣ ΤΕΙ ΔΥΤ. ΜΑΚΕΔΟΝΙΑΣ (ΦΛΩΡΙΝΑ) ΗΜ. Β
- **ΝΙΝΗΣ ΓΕΩΡΓΙΟΣ ΠΑΝΤΕΛΗΣ** 246 ΕΦΑΡ/ΝΩΝ ΜΑΘΗΜ. & ΦΥΣ. ΕΠΙΣΤΗΜΩΝ ΕΜΠ ΗΜ.
- **ΝΙΝΙΟΥ ΑΛΙΚΗ ΙΛΟΝΑ ΓΕΩΡΓΙΟΣ** 328 ΕΠΙΣΤΗΜΗΣ & ΤΕΧ/ΓΙΑΣ ΤΡΟΦΙΜΩΝ ΓΕΩΠΟΝΙΚΟΥ ΠΑΝ. ΑΘΗΝΑΣ ΗΜ.
- **ΞΥΔΙΑΣ ΘΕΟΔΩΡΟΣ ΜΑΡΙΟΣ ΚΩΝΣΤΑΝΤΙΝ.** 567 ΛΟΓΙΣΤΙΚΗΣ ΤΕΙ ΚΡΗΤΗΣ (ΗΡΑΚΛΕΙΟ) ΗΜ. Α
- **ΟΙΚΟΝΟΜΙΔΗ ΕΛΕΥΘΕΡΙΑ ΑΝΑΣΤΑΣΙΟΣ** 498 ΗΛΕΚΤΡΟΛΟΓΙΑΣ ΤΕΙ ΛΑΜΙΑΣ ΗΜ.Α
- **ΟΡΦΑΝΙΔΗ ΝΑΤΑΛΙ ΔΗΜΗΤΡΙΟΣ** 615 ΦΥΣΙΚΟΘΕΡΑΠΕΙΑΣ ΤΕΙ ΑΘΗΝΑΣ ΗΜ. Α
- **ΟΥΖΟΥΝΗΣ ΑΘΑΝΑΣΙΟΣ ΣΤΑΥΡΟΣ** 210 ΜΗΧ/ΚΩΝ ΔΙΑΧΕΙΡ. ΕΝΕΡΓΕΙΑΚΩΝ ΠΟΡΩΝ ΔΥΤ.ΜΑΚΕΔΟΝΙΑΣ (ΚΟΖΑΝΗ) ΗΜ.
- **ΠΑΛΑΙΟΛΟΓΟΣ ΠΑΝΟΡΜΙΤΗΣ ΑΓΓΕ ΙΩΑΝΝΗΣ** 817 ΣΧΟΛΗ ΠΛΟΙΑΡΧΩΝ ΕΜΠΟΡΙΚΟΥ ΝΑΥΤΙΚΟΥ ΓΕΝ. ΣΕΙΡΑ ΗΜ.
- **ΠΑΝΑΓΟΣ ΠΑΝΑΓΙΩΤΗΣ ΙΩΑΝΝΗΣ** 594 ΔΙΟΙΚ. ΜΟΝΑΔΩΝ ΥΓΕΙΑΣ & ΠΡΟΝΟΙΑΣ ΤΕΙ ΚΑΛΑΜΑΤΑΣ ΗΜ. Β
- **ΠΑΝΤΕΛΑΚΗΣ ΕΜΜΑΝΟΥΗΛ ΝΙΚΟΛΑΟΣ** 295 ΙΑΤΡΙΚΗΣ ΑΘΗΝΑΣ ΗΜ.
- **ΠΑΠΑΒΑΣΙΛΕΙΟΥ ΓΕΩΡΓΙΑ ΕΛΕΝΗ** ΤΣΑΜΠΙΚΟΣ 135 ΓΕΡΜΑΝΙΚΗΣ ΓΛΩΣΣΑΣ ΚΑΙ ΦΙΛΟΛΟΓΙΑΣ ΑΘΗΝΑΣ ΗΜ.
- **ΠΑΠΑΒΑΣΙΛΕΙΟΥ ΚΩΝΣΤΑΝΤΙΝΟΣ ΤΣΑΜΠΙΚΟΣ** 135 ΓΕΡΜΑΝΙΚΗΣ ΓΛΩΣΣΑΣ ΚΑΙ ΦΙΛΟΛΟΓΙΑΣ ΑΘΗΝΑΣ ΗΜ.
- **ΠΑΠΑΙΩΑΝΝΟΥ ΗΣΑΪΑΣ ΙΩΑΝΝΗΣ** 191 ΠΕΡΙΦΕΡΕΙΑΚΗΣ ΟΙΚΟΝΟΜΙΚΗΣ ΑΝΑΠΤΥΞΗΣ ΣΤΕΡΕΑΣ ΕΛΛΑΔΑΣ (ΛΙΒΑΔΕΙΑ) ΗΜ.
- **ΠΑΠΑΚΩΝΣΤΑΝΤΙΝΟΥ ΚΩΝΣΤΑΝΤΙΝΟΣ ΑΝΤΩΝΙΟΣ** 347 ΛΟΓΙΣΤΙΚΗΣ & ΧΡΗΜΑΤΟΟΙΚΟΝΟΜΙΚΗΣ ΟΙΚΟΝΟΜΙΚΟΥ ΠΑΝ. ΑΘΗΝΑΣ ΗΜ.
- **ΠΑΠΑΟΙΚΟΝΟΜΟΥ ΑΘΗΝΑ ΓΕΡΑΣΙΜΟΣ** 159 ΚΟΙΝΩΝΙΚΗΣ ΠΟΛΙΤΙΚΗΣ ΠΑΝΤΕΙΟΥ ΗΜ.
- **ΠΑΡΔΑΛΟΥ ΑΝΤΩΝΙΑ ΣΑΒΒΑΣ** 595 ΔΙΟΙΚΗΣΗΣ ΕΠΙΧΕΙΡΗΣΕΩΝ ΤΕΙ ΣΕΡΡΩΝ ΗΜ. Β
- **ΠΑΡΙΣΗ ΠΟΛΥΞΕΝΗ ΝΙΚΟΛΑΟΣ** 251 ΜΑΘΗΜΑΤΙΚΩΝ ΚΡΗΤΗΣ (ΗΡΑΚΛΕΙΟ) ΗΜ.
- **ΠΑΣΣΑΛΗΣ ΑΝΑΡΓΥΡΟΣ ΓΕΩΡΓΙΟΣ** 498 ΗΛΕΚΤΡΟΛΟΓΙΑΣ ΤΕΙ ΛΑΜΙΑΣ ΗΜ. Α
- **ΠΑΣΣΑΛΗΣ ΠΕΤΡΟΣ ΓΕΩΡΓΙΟΣ** ΝΙΚΟΛΑΟΣ 318 ΣΤΑΤΙΣΤΙΚΗΣ & ΑΣΦΑΛΙΣΤΙΚΗΣ ΕΠΙΣΤΗΜΗΣ ΠΕΙΡΑΙΑ ΗΜ.
- **ΠΑΤΕΛΛΗΣ ΓΡΗΓΟΡΗΣ ΔΗΜΟΣΘΕΝΗΣ** 423 ΒΥΖΑΝΤΙΝΩΝ & ΝΕΟΕΛΛΗΝΙΚΩΝ ΣΠΟΥΔΩΝ (ΚΥΠΡΟΣ) ΗΜ.
- **ΠΑΤΤΕΛΑΚΗΣ ΝΙΚΟΛΑΟΣ ΓΕΩΡΓΙΟΣ** 644 ΜΟΥΣΙΚΗΣ ΤΕΧΝΟΛΟΓΙΑΣ ΚΑΙ ΑΚΟΥΣΤΙΚΗΣ ΤΕΙ ΚΡΗΤΗΣ (ΡΕΘΥΜΝΟ) ΗΜ. Α
- **ΠΑΥΛΙΔΗΣ ΚΟΜΝΗΝΟΣ ΝΙΚΟΛΑΟΣ** 211 ΜΗΧΑΝΟΛΟΓΩΝ ΜΗΧΑΝΙΚΩΝ ΘΕΣ/ΝΙΚΗΣ ΗΜ.
- **ΠΕΡΙΝ ΑΛΕΞΑΝΔΡΟΣ ΓΕΩΡΓΙΟΣ** 261 ΦΥΣΙΚΗΣ ΚΡΗΤΗΣ (ΗΡΑΚΛΕΙΟ) ΗΜ.
- **ΠΕΡΙΝ ΛΙΝΟΣ ΓΕΩΡΓΙΟΣ** 722 ΑΥΤΟΜΑΤΙΣΜΟΥ ΤΕΙ ΧΑΛΚΙΔΑΣ ΗΜ.Α
- **ΠΕΡΟΥ ΕΛΕΝΗ ΘΕΟΔΩΡΟΣ** 628 ΔΙΑΤΡΟΦΗΣ & ΔΙΑΙΤΟΛΟΓΙΑΣ ΤΕΙ ΚΡΗΤΗΣ (ΣΗΤΕΙΑ) ΗΜ. Β
- **ΠΕΤΚΟΣ ΓΕΩΡΓΙΟΣ ΣΤΑΥΡΟΠΟΥΛ** 548 ΙΧΘΥΟΚΟΜΙΑΣ ΚΑΙ ΑΛΙΕΙΑΣ ΤΕΙ ΗΠΕΙΡΟΥ (ΗΓΟΥΜΕΝΙΤΣΑ) ΗΜ. Β
- **ΠΕΤΡΩΝΙΑΤΗΣ ΤΣΑΜΠΙΚΟΣ ΝΙΚΟΛΑΟΣ** 235 ΧΗΜΙΚΩΝ ΜΗΧΑΝΙΚΩΝ ΕΜΠ. ΗΜ.
- **ΠΙΝΝΙΚΑΣ ΚΩΝΣΤΑΝΤΙΝΟΣ ΓΕΩΡΓΙΟΣ** 138 ΦΙΛ/ΦΙΚΩΝ & ΚΟΙΝΩΝ. ΣΠΟΥΔ. ΚΡΗΤΗΣ (ΡΕΘΥΜΝΟ) ΗΜ.
- **ΠΙΠΟΥ ΒΑΛΑΣΙΑ ΣΤΕΡΓΟΣ** 449 ΠΟΛ. ΕΡΓΩΝ ΥΠΟΔΟΜΗΣ ΤΕΙ ΠΑΤΡΑΣ ΗΜ. Α
- **ΠΛΑΤΗΣ ΓΕΩΡΓΙΟΣ ΘΑΡΡΕΝΟΣ** 585 ΔΙΟΙΚΗΣΗΣ ΕΠΙΧΕΙΡΗΣΕΩΝ ΤΕΙ ΑΘΗΝΑΣ ΗΜ. Α
- **ΡΑΠΤΗΣ ΙΩΑΝΝΗΣ ΔΗΜΗΤΡΙΟΣ** 703 ΣΧΕΔ.&ΠΑΡΑΓ. ΕΝΔΥΜΑΤΩΝ ΤΕΙ ΘΕΣ/ΝΙΚΗΣ (ΚΙΛΚΙΣ) ΗΜ. Β
- **ΡΙΖΟΠΟΥΛΟΥ ΜΑΡΙΑ ΓΕΩΡΓΙΟΣ** 172 ΨΥΧΟΛΟΓΙΑΣ ΘΕΣ/ΝΙΚΗΣ ΗΜ.
- **ΣΑΒΒΙΓΚΟΣ ΣΑΒΒΑΣ ΜΙΧΑΗΛ** 6 0 3 ΤΟΥΡΙΣΤΙΚΩΝ ΕΠΙΧΕΙΡΗΣΕΩΝ ΤΕΙ ΑΘΗΝΑΣ ΗΜ. Α
- **ΣΠΑΝΟΥ ΜΑΡΙΑ ΣΤΑΥΡΟΣ** 522 ΣΧΕΔΙΑΣΜΟΥ & ΤΕΧΝΟΛΟΓΙΑΣ ΞΥΛΟΥ & ΕΠΙΠΛΟΥ ΤΕΙ ΛΑΡΙΣΑΣ (ΚΑΡΔΙΤΣΑ) ΗΜ. Β
- **ΣΤΑΜΟΥΛΗ ΣΤΕΦΑΝΙΑ ΜΑΡΙΑ** ΚΩΝΣΤΑΝΤΙΝ. 569 ΛΟΓΙΣΤΙΚΗΣ ΤΕΙ ΚΑΒΑΛΑΣ ΗΜ. Α
- **ΣΤΑΜΟΥΛΗΣ ΝΙΚΗΤΑΣ ΓΕΩΡΓΙΟΣ** 314 ΜΑΡΚΕΤΙΝΓΚ ΚΑΙ ΕΠΙΚΟΙΝΩΝΙΑΣ ΟΙΚΟΝΟΜΙΚΟΥ ΠΑΝ. ΑΘΗΝΑΣ ΗΜ.
- **ΣΤΕΡΓΟΥ ΟΥΡΑΝΙΑ ΕΜΜΑΝΟΥΗΛ** 307 ΚΤΗΝΙΑΤΡΙΚΗΣ ΘΕΣ/ΝΙΚΗΣ ΗΜ.
- **ΣΤΕΦΗ ΧΡΙΣΤΙΝΑ ΑΝΑΣΤΑΣΙΟΣ** 643 ΚΟΙΝΩΝΙΚΗΣ ΕΡΓΑΣΙΑΣ ΤΕΙ ΚΡΗΤΗΣ (ΗΡΑΚΛΕΙΟ) ΗΜ.Β
- **ΣΤΥΛΙΑΝΟΣ ΝΙΚΟΛΑΟΣ ΓΕΩΡΓΙΟΣ** 593 ΔΙΟΙΚΗΣΗΣ ΕΠΙΧΕΙΡΗΣΕΩΝ ΤΕΙ ΚΡΗΤΗΣ (ΗΡΑΚΛΕΙΟ) ΗΜ. Β
- **ΣΧΟΙΝΑ ΑΝΑΣΤΑΣΙΑ ΘΕΟΛΟΓΟΣ** 554 ΘΕΡΜ. ΚΑΛΛ. & ΑΝΘΟΚΟΜΙΑΣ ΤΕΙ ΚΑΛΑΜΑΤΑΣ ΗΜ. Β
- **ΣΩΤΗΡΑΚΗ ΞΑΝΘΗ ΣΤΑΜΑΤΙΟΣ** 233 ΑΡΧΙΤΕΚΤΟΝΩΝ ΜΗΧΑΝΙΚΩΝ ΘΕΣ/ΝΙΚΗΣ ΗΜ.
- **ΤΖΑΝΙΔΑΚΗΣ ΑΠΟΣΤΟΛΟΣ ΙΩΑΝΝΗΣ** 611 ΤΟΥΡΙΣΤΙΚΩΝ ΕΠΙΧΕΙΡΗΣΕΩΝ ΤΕΙ ΚΡΗΤΗΣ (ΗΡΑΚΛΕΙΟ) ΗΜ.Β
- **ΤΣΑΜΠΙΚΑΚΗ ΣΕΒΑΣΤΗ ΠΑΡΑΣΚΕΥΑΣ** 141 ΠΑΙΔΑΓΩΓΙΚΟ ΔΗΜΟΤΙΚΗΣ ΕΚΠ/ΣΗΣ ΠΑΤΡΑΣ ΗΜ.
- **ΤΣΑΜΠΙΚΑΚΗΣ ΕΛΕΥΘΕΡΙΟΣ ΠΑΡΑΣΚΕΥΑΣ** 261 ΦΥΣΙΚΗΣ ΚΡΗΤΗΣ (ΗΡΑΚΛΕΙΟ) ΗΜ.
- **ΤΣΟΠΑΝΑΚΗΣ ΛΟΥΚΑΣ ΔΗΜΗΤΡΙΟΣ** 587 ΔΙΟΙΚΗΣΗΣ ΕΠΙΧΕΙΡΗΣΕΩΝ ΤΕΙ ΚΑΒΑΛΑΣ ΗΜ.Β
- **ΦΑΣΟΥΛΑΚΗ ΜΑΡΙΑ ΝΙΚΗΤΑΣ** 423 ΒΥΖΑΝΤΙΝΩΝ & ΝΕΟΕΛΛΗΝΙΚΩΝ ΣΠΟΥΔΩΝ (ΚΥΠΡΟΣ) ΗΜ.
- **ΦΙΛΤΖΑΝΤΖΙΔΟΥ ΣΤΑΥΡΟΥΛΑ ΜΙΚΕΣ** 311 ΟΙΚΟΝΟΜΙΚΩΝ ΕΠΙΣΤΗΜΩΝ ΘΕΣ/ΝΙΚΗΣ ΗΜ.
- **ΧΑΤΖΗΕΛΕΥΘΕΡΗ ΔΕΣΠΟΙΝΑ ΜΙΧΑΗΛ** 162 ΕΠΙΣΤ.ΠΡΟΣΧ. ΑΓΩΓΗΣ & ΕΚΠ/ΚΟΥ ΣΧΕΔΙΑΣΜΟΥ ΑΙΓΑΙΟΥ (ΡΟΔΟΣ) ΗΜ.
- **ΧΑΤΖΗΚΑΛΗΜΕΡΗΣ ΜΙΧΑΗΛ ΓΕΩΡΓΙΟΣ** 247 ΜΑΘΗΜΑΤΙΚΩΝ ΠΑΤΡΑΣ ΗΜ.
- **ΧΑΤΖΗΚΟΣΜΑΣ ΓΕΩΡΓΙΟΣ ΙΩΑΝΝΗΣ** 725 ΕΦΑΡΜΟΣΜΕΝΗΣ ΠΛΗΡΟΦΟΡΙΚΗΣ ΚΑΙ ΠΟΛΥΜΕΣΩΝ ΤΕΙ ΚΡΗΤΗΣ (ΗΡΑΚΛΕΙΟ) ΗΜ. Β
- **ΧΡΙΣΤΟΥΛΑΚΗΣ ΓΕΩΡΓΙΟΣ ΔΗΜΗΤΡΙΟΣ** 253 ΦΥΣΙΚΗΣ ΑΘΗΝΑΣ ΗΜ.
- **ΨΑΡΑ ΧΑΤΖΗΓΕΩΡΓΙΟΥ ΔΕΣΠΟΙΝΑ ΣΥΜΕΩΝ** 115 ΦΙΛΟΛΟΓΙΑΣ ΚΡΗΤΗΣ (ΡΕΘΥΜΝΟ) ΗΜ.

ΠΡΟΗΓΟΥΜΕΝΩΝ ΕΤΩΝ

- **ΒΟΜΒΥΛΑ ΙΟΥΛΙΑ ΜΙΧΑΗΛ** 589 ΔΙΟΙΚΗΣΗΣ ΕΠΙΧΕΙΡΗΣΕΩΝ ΤΕΙ ΠΑΤΡΑΣ ΗΜ. Α
- **ΖΑΝΝΑΚΗΣ ΠΕΤΡΟΣ ΘΕΟΔΩΡΟΣ** 491 ΗΛΕΚΤΡΟΛΟΓΙΑΣ ΤΕΙ ΚΡΗΤΗΣ (ΗΡΑΚΛΕΙΟ) ΗΜ. Α
- **ΚΟΡΟΝΕΛΛΟΣ ΕΜΜΑΝΟΥΗΛ ΑΠΟΣΤΟΛΟΣ** 353 ΑΓΡΟΤΙΚΗΣ ΑΝΑΠΤΥΞΗΣ ΘΡΑΚΗΣ (ΟΡΕΣΤΙΑΔΑ) ΗΜ.
- **ΚΟΥΣΟΥΡΝΑ ΛΑΜΠΡΙΝΗ ΕΥΣΤΑΘΙΟΣ** 153 ΕΠΙΚΟΙΝΩΝΙΑΣ ΜΕΣΩΝ ΚΑΙ ΠΟΛΙΤΙΣΜΟΥ ΠΑΝΤΕΙΟΥ ΗΜ.
- **ΛΑΖΑΡΑΚΗΣ ΓΕΩΡΓΙΟΣ ΛΕΩΝΙΔΑΣ** 499 ΗΛΕΚΤΡΟΛΟΓΙΑΣ ΤΕΙ ΧΑΛΚΙΔΑΣ ΗΜ. Β
- **ΜΕΣΣΗΝΗ ΦΛΩΡΑ ΓΕΩΡΓΙΟΣ** 607 ΤΟΥΡΙΣΤΙΚΩΝ ΕΠΙΧΕΙΡΗΣΕΩΝ ΤΕΙ ΠΑΤΡΑΣ ΗΜ.Β
- **ΠΕΡΙΣΤΕΡΑΚΗΣ ΓΕΩΡΓΙΟΣ ΠΑΝΤΕΛΗΣ** 273 ΓΕΩΠΟΝΙΑΣ ΘΕΣ/ΝΙΚΗΣ ΗΜ.
- **ΣΑΛΑΜΑΣΤΡΑΚΗ ΑΘΑΝΑΣΙΑ ΔΗΜΗΤΡΙΟΣ** 162 ΕΠΙΣΤ.ΠΡΟΣΧ. ΑΓΩΓΗΣ & ΕΚΠ/ΚΟΥ ΣΧΕΔΙΑΣΜΟΥ ΑΙΓΑΙΟΥ (ΡΟΔΟΣ) ΗΜ.
- **ΣΑΡΡΗ ΑΝΝΑ ΑΛΕΞΑΝΔΡΟΣ** 106 ΕΛΛΗΝΙΚΗΣ ΦΙΛΟΛΟΓΙΑΣ ΘΡΑΚΗΣ (ΚΟΜΟΤΗΝΗ) ΗΜ.
- **ΣΤΥΛΙΟΣ ΕΛΕΥΘΕΡΙΟΣ ΔΗΜΗΤΡΙΟΣ** 330 ΠΛΗΡΟΦΟΡΙΚΗΣ ΚΑΙ ΤΗΛ/ΝΙΩΝ ΑΘΗΝΑΣ ΗΜ.
- **ΦΙΛΙΠΠΟΥ ΔΗΜΗΤΡΙΟΣ ΠΕΤΡΟΣ** 644 ΜΟΥΣΙΚΗΣ ΤΕΧΝΟΛΟΓΙΑΣ ΚΑΙ ΑΚΟΥΣΤΙΚΗΣ ΤΕΙ ΚΡΗΤΗΣ (ΡΕΘΥΜΝΟ) ΗΜ. Β

3ο ΛΥΚΕΙΟ ΡΟΔΟΥ

- **ΑΝΘΥΜΙΔΗΣ ΧΑΡΑΛΑΜΠΟΣ ΓΕΩΡΓΙΟΣ** 366 ΠΛΗΡΟΦΟΡΙΚΗΣ ΙΟΝΙΟΥ (ΚΕΡΚΥΡΑ) ΗΜ.
- **ΒΑΒΟΥΡΑ ΜΑΡΙΑ ΒΑΣΙΛΕΙΟΣ** 270 ΧΗΜΕΙΑΣ ΚΡΗΤΗΣ (ΗΡΑΚΛΕΙΟ) ΗΜ.
- **ΕΛΩΝΗ ΧΡΙΣΤΙΝΑ ΑΥΓΟΥΣΤΙΝΟ** 311 ΟΙΚΟΝΟΜΙΚΩΝ ΕΠΙΣΤΗΜΩΝ ΘΕΣ/ΝΙΚΗΣ ΗΜ.
- **ΒΟΥΤΣΑΣ ΒΑΣΙΛΕΙΟΣ ΧΡΗΣΤΟΣ** 255 ΦΥΣΙΚΗΣ ΘΕΣ/ΝΙΚΗΣ ΗΜ.
- **ΓΑΝΩΤΑΚΗ ΚΥΡΑ ΑΡΓΥΡΙΟΣ** 270 ΧΗΜΕΙΑΣ ΚΡΗΤΗΣ (ΗΡΑΚΛΕΙΟ) ΗΜ.
- **ΓΚΟΝΟΣ ΓΕΩΡΓΙΟΣ ΙΩΝ.** 419 ΔΗΜΟΣΙΑΣ ΔΙΟΙΚΗΣΗΣ & ΔΙΟΙΚ. ΕΠΙΧΕΙΡΗΣΕΩΝ (ΚΥΠΡΟΣ) ΗΜ.
- **ΓΡΗΓΟΡΟΠΟΥΛΟΥ ΝΕΛΛΗ ΒΑΣΙΛΕΙΟΣ** 552 ΘΕΡΜΟΚ. ΚΑΛΛΙΕΡΓ. & ΑΝΘΟΚΟΜΙΑΣ ΤΕΙ ΚΡΗΤΗΣ (ΗΡΑΚΛΕΙΟ) ΗΜ. Α
- **ΔΙΑΚΟΓΕΩΡΓΙΟΥ ΣΤΕΡΓΙΑ ΙΩΑΝΝΗΣ** 526 ΕΜΠΟΡΙΑΣ & ΔΙΑΦΗΜΙΣΗΣ ΤΕΙ ΚΡΗΤΗΣ (ΙΕΡΑΠΕΤΡΑ) ΗΜ. Α
- **ΔΙΑΚΟΜΑΝΩΛΗΣ ΝΙΚΟΛΑΟΣ ΕΜΜΑΝΟΥΗΛ** 369 ΠΛΗΡΟΦΟΡΙΚΗΣ ΜΕ ΕΦΑΡΜΟΓΕΣ ΣΤΗΝ ΒΙΟΙΑΤΡΙΚΗ ΣΤΕΡΕΑΣ ΕΛΛΑΔΑΣ (ΛΑΜΙΑ) ΗΜ.
- **ΔΟΥΚΗ ΕΙΡΗΝΗ ΠΑΝΟΡΜΙΤΗΣ** 577 ΛΟΓΙΣΤΙΚΗΣ ΤΕΙ ΧΑΛΚΙΔΑΣ ΗΜ. Β
- **ΔΡΑΚΟΣ ΣΤΕΦΑΝΟΣ ΣΥΜΕΩΝ** 295 ΙΑΤΡΙΚΗΣ ΑΘΗΝΑΣ ΗΜ.
- **ΕΛΕΝΑΣ ΙΩΑΝΝΗΣ ΝΙΚΟΛΑΟΣ** 487 ΗΛΕΚΤΡΟΛΟΓΙΑΣ ΤΕΙ ΠΑΤΡΑΣ ΗΜ. Β
- **ΕΥΘΥΜΙΟΥ ΑΝΑΣΤΑΣΙΟΣ ΑΝΔΡΕΑΣ** 724 ΒΙΟΜΗΧΑΝΙΚΗ ΠΛΗΡΟΦΟΡΙΚΗ ΤΕΙ ΚΑΒΑΛΑΣ ΗΜ.Β
- **ΖΑΝΝΕΤΙΔΗ ΦΩΤΕΙΝΗ ΣΚΙΑΔ. ΦΙΛΗΜΩΝ** 143 ΠΑΙΔΑΓΩΓΙΚΟ ΔΗΜΟΤΙΚΗΣ ΕΚΠ/ΣΗΣ ΑΙΓΑΙΟΥ (ΡΟΔΟΣ) ΗΜ.
- **ΖΑΦΕΙΡΙΟΥ ΒΑΣΙ

ΚΕΝΤΡΟ ΕΙΔΙΚΩΝ ΘΕΡΑΠΕΙΩΝ ΤΟΥ ΠΑΙΔΙΟΥ ΔΩΔΕΚΑΝΗΣΟΥ

ΚΩΝ/ΝΟΣ ΜΠΑΔΑΝΗΣ - ΣΟΥΖΗ ΓΕΩΡΓΙΛΟΠΟΥΛΟΥ

ΕΡΓΟΘΕΡΑΠΕΥΤΗΣ ΠΤΥΧΙΟΥΧΟΣ
ΜΕΘΟΔΟΥ BOBATH N.D.T
ΜΕΘΟΔΟΣ PORTAGE
ΑΙΣΘΗΤΗΡΙΑΚΗΣ ΟΛΟΚΛΗΡΩΣΗΣ (S.I.)
ΜΕΤΕΚΠΑΙΔΕΥΣΗ ΣΤΙΣ ΝΕΥΡΟΛΟΓΙΚΕΣ ΚΑΙ ΚΙΝΗΤΙΚΕΣ ΔΙΑΤΑΡΑΧΕΣ

ΛΟΓΟΠΑΘΟΛΟΓΟΣ ΜΕΤΑΠΤΥΧΙΑΚΟ ΑΚΟΥΟΛΟΓΙΑΣ

Αποστόλου Παύλου 84, Ρόδος 85100, τηλ. / fax (22410)60999/60579

ΧΠ1871/1872

ΑΓΩΓΗ ΛΟΓΟΥ-ΛΟΓΟΘΕΡΑΠΕΙΑ στο παιδί και τον έφηβο

.....Χρύσα Καραπαναγιώτου-Χατζηδάκη.....
.....Λογοθεραπεύτρια.....
.....Πτυχιούχος Α.Τ.Ε.Ι. Πάτρας.....
Μέλος της Αμερικανικής Ένωσης Λογοπαθολόγων

δέχεται με ραντεβού

Στεφ. Καζούλη 18 & Βενετοκλέων, Ρόδος 85100
τηλ.: 22410 25355 - κιν.: 6972276527
e-mail: karapanagiotou@tee.gr

ΑΕ0135

ΛΟΥΤΣΙΟΥ ΖΑΦΕΙΡΟΥΛΑ

ΨΥΧΟΛΟΓΟΣ - ΠΑΙΔΟΨΥΧΟΛΟΓΟΣ - ΠΑΙΔΑΓΩΓΟΣ

Πτυχιούχος UNIVERSITY OF CENTRAL LANCASHIRE UK,
ΠΑΝΕΠΙΣΤΗΜΙΟΥ ΑΙΓΑΙΟΥ
MSc ΠΑΙΔΟΨΥΧΟΛΟΓΙΑΣ UNIVERSITY OF LONDON
Μέλος της Ενωσης Βρετανών Ψυχολόγων (BPS)

Διάγνωση-Αντιμετώπιση:
✓ Ειδικών Μαθησιακών Δυσκολιών (δυσλεξία - δυσγραφία - δυσαριθμησία)
✓ Υπερκινητικότητας - Διάσπασης προσοχής

Αντιμετώπιση προβλημάτων:
✓ Επιθετικότητας - συστολής - άγχους - κατάθλιψης
✓ Σύναψης - διατήρησης φιλικών σχέσεων
✓ Μειωμένης επιθυμίας για σχολείο - Μειωμένης σχολικής επίδοσης

Συμβουλευτική - Αντιμετώπιση Οικογενειακών προβλημάτων:
✓ Σχέσεις γονέων - γονέων παιδιών - αδελφιών
✓ Διαζύγιο - πένθος - προβλήματα υγείας
✓ Εφηβικής ηλικίας

Ψυχολογική Υποστήριξη - Ψυχοθεραπεία Παιδιών / εφήβων / ενηλίκων για:
✓ Έλλειψη αυτοπεποίθησης - αυτοεκτίμησης - αυτοσεβασμού
✓ Αντιμετώπιση άγχους - κατάθλιψης
✓ Χειρισμό συναισθημάτων - έλεγχο θυμού / παρορμήσεων
✓ Ανάπτυξη κινήτρων για προσωπική -επαγγελματική επιτυχία
✓ Σχέσεις εξάρτησης: ζήλια - ενοχές - παθολογική αγάπη - συγκρούσεις - φόβος μοναξιάς

Δέχεται με ραντεβού τηλ. 2241064841, 6945234100,
Κωνσταντινουπόλεως 48, Ρόδος

ΧΠ2624

ΚΕΝΤΡΟ ΔΙΑΓΝΩΣΗΣ - ΑΠΟΚΑΤΑΣΤΑΣΗΣ ΜΑΘΗΣΙΑΚΩΝ ΔΥΣΚΟΛΙΩΝ ΚΑΙ ΣΥΜΒΟΥΛΕΥΤΙΚΗΣ ΓΟΝΕΩΝ

ΣΤΑΣΙΝΟΠΟΥΛΟΥ ΜΑΡΙΚΑ
Ψυχολόγος - Ψυχοπαιδαγωγός
Πτυχιούχος Πανεπιστημίου Αθηνών & Πανεπιστημίου Ιωαννίνων

✓ Αξιολόγηση Μαθησιακών Δεξιοτήτων και Νοημοσύνης Παιδιών & Εφήβων
✓ Αξιολόγηση Σχολικής Ετοιμότητας Νηπίων για Εισαγωγή στο Δημοτικό Σχολείο
✓ Διάγνωση - Αποκατάσταση Ειδικών Μαθησιακών Δυσκολιών
• *Δυσλεξία* • *Δυσορθογραφία*
• *Δυσγραφία* • *Δυσαριθμησία*
✓ Αξιολόγηση - Αντιμετώπιση Μαθησιακών Δυσκολιών / Χαμηλής Σχολικής Επίδοσης
✓ Μαθησιακή Υποστήριξη Παιδιών με Διαταραχή Ελλειμματικής Προσοχής / Υπερκινητικότητα
✓ Ψυχολογική Υποστήριξη Παιδιών που παρουσιάζουν Δυσκολίες στη Μάθηση
✓ Συμβουλευτική Γονέων

ΔΕΧΕΤΑΙ ΚΑΤΟΠΙΝ ΡΑΝΤΕΒΟΥ
Εθν. Αντίστασης 15, 3ος όροφος
Κιν: 6972 721967

ΑΕ556

Πάντα

Παχυσαρκ

Γράφει η
Πετρίδη Κατερίνα
Διατροφολόγος - Κλινικός Διαιτολόγος

Η παχυσαρκία αποτελεί σημαντικό παράγοντα κινδύνου για σακχαρώδη διαβήτη τύπου 2, σε όλους τους πληθυσμούς παγκοσμίως. Στο 82% των ασθενών με ΣΔ τύπου 2 υπάρχει παχυσαρκία με βάρος πάνω από το 20% του ιδανικού. Πρόσφατα δεδομένα έδειξαν την χρησιμοποίηση απλών κλινικών μετρήσεων όπως η περιφέρεια της μέσης για την πρόβλεψη του κινδύνου και την παρακολούθηση της παρέμβασης. Αν και παραπονιόμαστε για το βάρος της παχυσαρκίας, αυτό μας δίνει την ευκαιρία για παρέμβαση, η οποία μπορεί να βελτιώσει το βάρος του σακχαρώδη διαβήτη.

Η παχυσαρκία θεωρείται πλέον παθολογική και όχι φυσιολογική κατάσταση και σχετίζεται όχι μόνο με το διαβήτη, αλλά και με άλλες παθήσεις όπως η αθηρωμάτωση, η υπέρταση, τα καρδιαγγειακά νοσήματα, η χολολιθίαση, ο καρκίνος κ.τ.λ.

Είναι γνωστό ότι οι παχύσαρκοι διαβητικοί, αν χάσουν βάρος έγκαιρα, παύουν σχεδόν να έχουν υπεργλυκαιμία. Όμως το πρόβλημα είναι το αίσθημα της πείνας, η ψυχολογική παρόρμηση υπερφαγίας, οι κοινωνικές συναναστροφές, τα οινοπνευματώδη, οι συνήθειες προηγούμενων ετών, οι συνθήκες διατροφής στην οικογένεια και τέλος η βιολογική τάση που έχει ο παχύσαρκος να επανακτήσει το ανώτερο βάρος που είχε στο παρελθόν.

Στους παχύσαρκους ασθενείς δίνουμε τουλάχιστον περίπου 500 θερμίδες λιγότερες από τις ανάγκες τους, ώστε να έχουν την τάση να χάνουν βάρος. Επίσης μπορεί να χρησιμοποιείται περιοδικά ολιγοθερμιδική δίαιτα (κάτω από 1000 θερμίδες), στην οποία χορηγείται κυρίως πρωτεΐνη και δημιουργείται μικρού βαθμού κετοναιμία, η οποία επιφέρει ανορεκτικό αποτέλεσμα λόγω επίδρασης στον υποθάλαμο.

Αντίθετα με ότι συμβαίνει κατά την εφαρμογή ολιγοθερμιδικής δίαιτας, η οποία είναι πτωχή σε λίπος, όταν στο διαιτολόγιο καταναλίσκεται μεγάλη αναλογία των θερμίδων από λίπος, παρατηρείται μια βλαπτική επίδραση στην ρύθμιση του διαβήτη. Έχει καταδειχθεί ότι για να είναι αποτελεσματική μια δίαιτα αδυνατίσματος, εκτός από τον περιορισμό των θερμίδων πρέπει να περιορίζεται και το λίπος. Σε αυτές τις δίαιτες διατηρούμε ένα υψηλό ποσοστό πρωτεϊνών και ελαττώνουμε όσο το δυνατό το ορατό λίπος της τροφής.

INEMA

ΙΑΤΡΙΚΟΣ & ΝΟΣΟΚΟΜΕΙΑΚΟΣ ΕΞΟΠΛΙΣΜΟΣ
17 ΧΡΟΝΙΑ ΕΜΠΕΙΡΙΑΣ από το 1988
ΕΙΜΑΣΤΕ ΟΙ ΜΕΓΑΛΥΤΕΡΟΙ ΠΡΟΜΗΘΕΥΤΕΣ ΙΑΤΡΙΚΟΥ – ΟΡΘΟΠΕΔΙΚΟΥ ΚΑΙ ΝΟΣΟΚΟΜΕΙΑΚΟΥ ΥΛΙΚΟΥ ΣΤΗ ΔΩΔΕΚΑΝΗΣΟ
ΕΜΠΙΣΤΕΥΘΕΙΤΕ ΜΑΣ !!!
ΛΕΜΕΣΣΟΥ 2 ΡΟΔΟΣ ΤΗΛ.22410 32238 – FAX.22410 28484



ΑΝΑΠΗΡΙΚΑ ΚΑΡΟΤΣΙΑ–ΒΑΔΙΣΤΙΚΑ -ΟΡΘΟΠΕΔΙΚΑ ΕΙΔΗ–ΜΠΛΟΥΖΕΣ ΙΑΤΡΙΚΕΣ–ΚΑΛΤΣΕΣ ΦΛΕΒΙΤΙΔΑΣ–ΠΕΛΜΑΤΑ–ΟΡΘΟΠΕΔΙΚΑ ΜΑΞΙΛΑΡΙΑ–ΚΡΕΒΑΤΙΑ ΝΟΣΟΚΟΜΕΙΑΚΑ – ΙΑΤΡΙΚΟΣ ΕΞΟΠΛΙΣΜΟΣ ΚΑΙ ΑΝΑΛΩΣΙΜΑ – ΟΡΓΑΝΑ ΧΗΜΕΙΟΥ ΚΑΙ ΚΑΘΕ ΑΛΛΟ ΕΙΔΟΣ ΓΙΑ ΚΑΤ ΟΙΚΟ ΝΟΣΗΛΕΙΑ .

ΧΠ720

ΑΚΟΥΣΤΙΚΑ ΒΑΡΗΚΟΪΑΣ

ΑΝΑΛΟΓΙΚΑ - ΠΡΟΓΡΑΜΜΑΤΙΖΟΜΕΝΑ - ΨΗΦΙΑΚΑ

Ακούστε τους ήχους της Ζωής

Στο πληρέστερο Κέντρο Ακουστικών Εφαρμογών στα Δωδεκάνησα. Με τις καλύτερες τιμές και τον καλύτερο διακανονισμό.
Εμπιστευθείτε τους πιο έμπειρους στο χώρο, επιλέγοντας ανάμεσα στους μεγαλύτερους κατασκευαστές ακουστικών βαρηκοίας στον κόσμο.

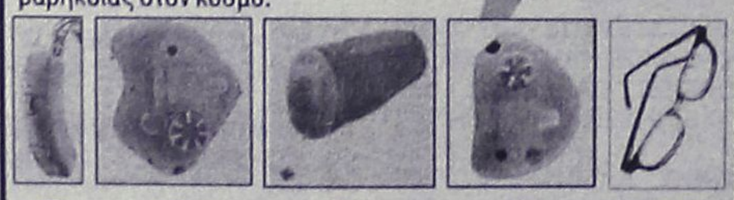

(BTE) (ITE) (CIC) (ITC) (BONE)

BELTONE – STARKEY – HANSATON – UNITRON – SIEMENS
BERNAFON – PHILIPS – COSELGI – REXTON
MICROSON – PURETONE – AUDIFON

ΚΕΝΤΡΟ ΙΑΤΡΙΚΩΝ ΒΟΗΘΗΜΑΤΩΝ

Εθνικής Αντιστάσεως 18
(πρωην Αννης Μαρίας)
Τηλ: 2241020359 Κιν: 6932748916

Συμβάσεις με όλα τα ταμεία.
Ειδικές τιμές ΟΓΑ

ΧΠ23867

ΟΡΘΟΠΕΔΙΚΑ - ΙΑΤΡΙΚΑ
ΧΑΡΙΤΟΣ



Ορθοπεδικά είδη & κατασκευές

Εξοπλισμός Ιατρείου & αναλώσιμα



Είδη νοσηλείας κατ' οίκον & μηχανήματα οξυγονοθεραπείας

Ακουστικά Βαρηκοΐας

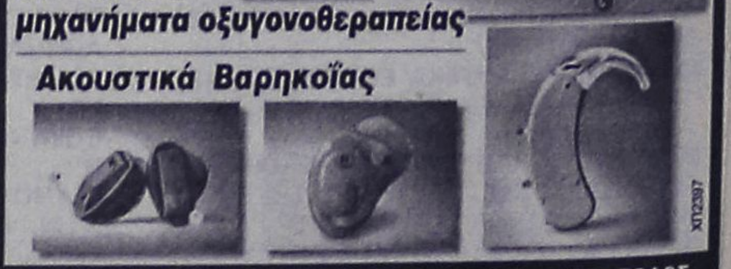

ΕΛΕΥΘ. ΒΕΝΙΖΕΛΟΥ 6 (Δίπλα στη Ροδιακή Επαυλη) - ΡΟΔΟΣ
Τηλ.: 22410 24112 Fax: 22410 75969 e-mail: orken@rho.forthnet.gr

με υγείαν...

ία και διαβήτης

Με τον τρόπο αυτό διατηρούνται οι σωματικές πρωτεΐνες, αλλά και προάγεται κατά αποτελεσματικό τρόπο η επιθυμητή απώλεια βάρους.

Το επιπρόσθετο όφελος που έχουμε από την απώλεια βάρους που δημιουργείται με μία υποθερμιδική δίαιτα είναι η βελτίωση του αθηρογόνου προφίλ των λιπιδίων (μείωση των VLDL και αύξηση του μεγέθους των LDL).

Στην δίαιτα των διαβητικών επιτρέπεται η χρήση των γλυκαντικών δισκίων **ζαχαρίνης** και **ασπαρτάμης.** Δεν υπάρχει σημαντικό πλεονέκτημα από την ελεγχόμενη κατανάλωση φρουκτόζης, ούτε και μειονέκτημα, επομένως μπορεί να χρησιμοποιείται σε μικρή ποσότητα. Τέλος αποτρέπεται η κατανάλωση ειδικών τροφίμων για διαβητικούς, γιατί και πολλές θερμίδες παρέχουν και υδατάνθρακες περιέχουν, άσχετα αν δεν είναι ζάχαρη. Τα ειδικά γλυκά για διαβητικούς επιτρέπονται μόνο αν ενταχθούν στο διαιτολόγιο των ασθενών. Αυτό μπορεί να γίνει μόνο αν παρέχουν στην ετικέτα τους τα θρεπτικά συστατικά που περιέχουν, αναλυτικά σε γραμμάρια/100gr βάρους, υδατάνθρακες, πρωτεΐνες και λίπος. Αν οι ασθενείς επιθυμούν να τρώγουν τα ειδικά γλυκά διαφημιζόμενα για διαβητικούς, πρέπει να γνωρίζουν τα συστατικά που περιέχουν και τις θερμίδες που παρέχουν, ώστε να τα εντάσσουν στο πρόγραμμα διατροφής τους με αντίστοιχη αφαίρεση τροφίμων ισοδύναμης αξίας σε θερμίδες και θρεπτικά συστατικά.

ΟΔΗΓΙΕΣ ΔΙΑΤΡΟΦΗΣ ΓΙΑ ΤΗΝ ΑΝΤΙΜΕΤΩΠΙΣΗ ΚΑΙ ΠΡΟΛΗΨΗ ΤΗΣ

ΠΑΧΥΣΑΡΚΙΑΣ ΜΕ ΚΑΤΑΛΛΗΛΟ ΔΙΑΙΤΟΛΟΓΙΟ

Η διαιτητική θεραπεία του σακχαρώδη διαβήτη έχει μια ιστορία τουλάχιστον 3500 χρόνων, που πέρασε από πολλές φάσεις. Παρόλα αυτά, υπάρχουν ακόμη και σήμερα σοβαρές διαφωνίες ως προς τη σωστή διαιτητική αντιμετώπιση του διαβήτη.

Οι κύριοι στόχοι της διαιτητικής θεραπείας είναι:

- η επίτευξη ιδανικού σωματικού βάρους
- η αποφυγή των επιπλοκών, συμπεριλαμβανομένης της αθηροσκλήρωσης
- η διατήρηση καλής κατάστασης θρέψης και
- ο κατά το δυνατόν «σεβασμός» των γευστικών προτιμήσεων του συγκεκριμένου ασθενούς, έτσι ώστε να εξασφαλίζεται καλύτερη μακροχρόνια προσαρμογή στη δίαιτα.

Ο απώτερος σκοπός της θεραπείας του διαβητικού είναι να του επιτρέψει να ζήσει στο πραγματικό του περιβάλλον κατά το δυνατόν ικανοποιημένος και σε καλή κατάσταση υγείας. Η θεραπεία, επομένως, θα πρέπει να αποβλέπει στη διόρθωση των μεταβολικών διαταραχών και στην αποτροπή εμφάνισης διαβητικών επιπλοκών. Ταυτόχρονα είναι απαραίτητο να διατηρείται σε υψηλό επίπεδο το ηθικό των ασθενών. Στο σημείο αυτό εξάλλου, θα πρέπει να τονιστεί ότι οι βασικές διατροφικές απαιτήσεις των διαβητικών ασθενών είναι ίδιες με εκείνες του υπόλοιπου πληθυσμού.

Είναι φανερό ότι με την πρώτη φορά που θα μιλήσουμε στον παχύσαρκο ασθενή δεν είναι δυνατόν να κατανοήσει τα πάντα, ούτε να συγκρατήσει όλα όσα ακούει. Για αυτό χρειάζονται να δίδονται απλές γραπτές οδηγίες με κάποιες επεξηγήσεις, όπως συνοψίζονται παρακάτω:

Τι κάνει τους ανθρώπους να αποκτούν πλεόνασμα λίπους;

Μετά από την λήψη τροφής με το φαγητό, ο οργανισμός μας επεξεργάζεται τα θρεπτικά συστατικά της για να τα χρησιμοποιήσει ως ενέργεια ή να δημιουργήσει και να επισκευάσει κύτταρα. Αν κάποιος τρώει περισσότερο φαγητό από όσο χρειάζεται το σώμα του, ότι ενέργεια (θερμίδες) είναι περισσευούμενη αποθηκεύεται ως λίπος, για να χρησιμοποιηθεί αργότερα αν χρειαστεί. Δυστυχώς, στην εποχή που ζούμε, σε αντίθεση με παλιότερα πολλοί άνθρωποι δεν χρησιμοποιούν το λίπος που συσσωρεύετε στο σώμα τους και με την πάροδο των ετών γίνονται αρκετά υπέρβαροι ή παχύσαρκοι.

Μερικοί άνθρωποι ίσως είναι, εκ πρώτης όψεως, υπέρβαροι, αλλά μπορεί να μην έχουν περιττό λίπος, αν έχουν υπέρμετρη μυϊκή ανάπτυξη ή βαρύ σκελετό. Ο γιατρός ή ο διαιτολόγος μπορούν να υπολογίσουν ποιο είναι το ιδανικό σας βάρος.

Τρεις παράγοντες μπορεί να συμβάλλουν στο να γίνει κάποιος υπέρβαρος:

- Η λήψη περισσότερης τροφής από ότι το σώμα μπορεί να χρησιμοποιήσει.
- Η έλλειψη σωματικής άσκησης.
- Η υιοθέτηση συνηθειών ή τρόπου ζωής που παρεμβαίνουν στην υγιεινή διατροφή και δραστηριότητες.

Η πρόσληψη επιπλέον λίπους μπορεί να οδηγήσει σε σοβαρά προβλήματα υγείας. Η υψηλή πίεση, οι καρδιακές παθήσεις και ο σακχαρώδης διαβήτης παρουσιάζονται συχνότερα, όταν υπάρχει παχυσαρκία. Ο διαβήτης ελέγχεται πιο δύσκολα, όταν ένα παχύσαρκο άτομο τρώει επιπλέον θερμίδες.

Πρέπει να μάθετε να ελέγχετε την πρόσληψη θερμίδων και τροφών που έχουν πολλές θερμίδες. Για παράδειγμα δεν πρέπει να χρησιμοποιείτε πολλή ζάχαρη. Επίσης πρέπει να μάθετε να αναγνωρίζετε και να μειώνεται την πρόσληψη τροφών που έχουν πολύ λίπος, χοληστερίνη και νάτριο (αλάτι). Τέλος, για να αυξήσετε τις τροφές που έχουν πολλές φυτικές ίνες πρέπει να καταναλώνετε κάθε μέρα φυλλώδη λαχανικά, πιτυρούχο ψωμί και όσπρια.

Σχεδιασμός γευμάτων

Οι παρακάτω απλοί κανόνες μπορούν να σε βοηθήσουν να βελτιώσεις την υγεία σομ. να μειώσεις το σάκχαρο αίματος και να αποφύγεις τις επιπλοκές από τον διαβήτη.

1. Το σύνολο της ημερήσιας τροφής πρέπει να μοιράζεται σε 3 κυρίως γεύματα και 2 μικρά ενδιάμεσα (σνακ). Αυτό θα ελαττώσει την πείνα και θα μειώσει την αύξηση του σακχάρου που ακολουθεί τα γεύματα.
2. Μπορείς να τρως ελεύθερα λαχανικά (ντομάτες, αγγούρια. μαρούλια, σπανάκι, χόρτα, καρότα κλπ.), να πίνεις καφέ, τσάι ή αναψυκτικά χωρίς ζάχαρη. Οι τροφές αυτές έχουν ελάχιστες ή και καθόλου θερμίδες. Οι σαλάτες είναι πλούσιες σε φυτικές ίνες καθώς και σε βιταμίνες, γεγονός που βοηθάει στη ρύθμιση του σακχάρου.
3. Θυμήσου ότι πρέπει να μειώσεις στο μισό την ποσότητα του ψωμιού, πατάτας, ρυζιού, ζυμαρικών και φρούτων. Προσπάθησε να μειώσεις τις ποσότητες κρέατος, τυριών και γαλακτοκομικών.
4. Αν απαιτείται να χάσεις βάρος, πρέπει να αποφεύγεις τα λιπαρά (βούτυρο, μαργαρίνη, λάδι, λουκάνικα, παχιά τυριά, παχύ κρέας και ψάρι, σάλτσες, κρέμα, κονσερβαρισμένο κρέας και ψάρι, τηγανητά, ξηρούς καρπούς) και το οινόπνευμα (κρασί, μπίρα, ουίσκι).
5. Δεν πρέπει να τρως γλυκά, μέλι ή να πίνεις ποτά που περιέχουν ζάχαρη (Coca-cola. πορτοκαλάδες κλπ.).Θυμήσου ότι οι φυσικοί χυμοί έχουν τη ζάχαρη του ίδιου του φρούτου.
6. Πρόσεχε τις τροφές "**για διαβητικούς**" που περιέχουν φρουκτόζη. Μπορεί να είναι μερικές φορές πλούσιες σε λίπος.
7. Προσπάθησε να μειώσεις το αλάτι στην τροφή σου, ιδίως αν έχεις υψηλή πίεση.
8. Πρόσθεσε στα φαγητά καρυκεύματα και μυρωδικά για να γίνουν πιο νόστιμα.

Μερικές συμβουλές για να βοηθηθείς στη δίαιτα:

- Σκέψου ότι η μείωση βάρους μπορεί να χρησιμοποιηθεί σε 2 φάσεις: α) σε μικρό χρονικό διάστημα όταν τρως λιγότερο και β) μακροχρόνια όταν θα τρως τη σωστή ποσότητα έτσι ώστε να διατηρήσεις το βάρος που απέκτησες.
- Τρώγε πρωινό και ενδιάμεσο γεύμα μεταξύ των κυρίων γευμάτων.
- Ένα κολατσιό (σνακ) μπορεί να βοηθήσει να κοπεί η όρεξη πριν από κάποια έξοδο
- Αν πεινάς πολύ και δεν μπορείς να κρατηθείς μέχρι το επόμενο γεύμα, φάε σαλατικά (αγγούρι, καρότο, χόρτα, κλπ).
- Αν διψάς πιες νερό ή ποτά χωρίς ζάχαρη
- Μην έχεις μεγάλες ποσότητες τροφών στο ψυγείο, μην αφήνεις μπισκότα και γλυκίσματα γύρω σου.
- Ζήτησε βοήθεια στην προσπάθεια που κάνεις, από την οικογένεια και τους φίλους, μάθε να αφήνεις λίγο φαΐ στο πιάτο σου
- Μερικοί άνθρωποι φοβούνται να χάσουν βάρος, γιατί νομίζουν ότι θα δείχνουν άρρωστοι. Είναι αλήθεια ότι ανεπιθύμητη απώλεια βάρους μπορεί να σχετίζεται με νόσο αλλά η επιδιωκόμενη απώλεια βάρους είναι έκφραση υγείας και νεανικότητας.

Η μείωση του βάρους είναι σχετικά εύκολη, η διατήρηση των αποτελεσμάτων μπορεί να είναι δύσκολη.

- Ο κυριότερος τρόπος για να το πετύχεις είναι να βάλεις τη φυσική άσκηση στις καθημερινές σου συνήθειες π.χ. μια ώρα περπάτημα ή μισή ώρα ποδήλατο
- Τρώγε όσο το δυνατό λιγότερο λίπος π.χ. βούτυρο, τηγανητά, τυριά.

Πως μπορούμε να έχουμε το βάρος μας υπό έλεγχο;

Υπάρχουν πολλά τεχνάσματα και πρόσκαιρες δίαιτες που υποστηρίζεται ότι είναι αποτελεσματικές στο να βοηθήσουν τους ανθρώπους να χάσουν βάρος. Παρόλα αυτά, για να είναι επιτυχημένος ο έλεγχος του βάρους, μακροπρόθεσμα και μόνιμα, πρέπει να συμβάλλουν τρεις παράγοντες:

- Η τροφή
- Η άσκηση
- Η αλλαγή συμπεριφοράς

- Η τροφή είναι σημαντική γιατί το σώμα σας τη χρειάζεται για να λειτουργήσει σωστά. Αλλά αν η τροφή είναι περισσότερη από ότι χρειάζεται, αυξάνονται τα αποθέματα του λίπους.

- Με την άσκηση καταναλίσκονται θερμίδες και χρησιμοποιούνται σε καύσεις λίπους σώματος.

- Οι αλλαγές συμπεριφοράς βοηθούν στην εξάλειψη κακών συνηθειών, π.χ. να βλέπετε τηλεόραση και να τρώτε ξηρούς καρπούς, και σας παρακινούν να αλλάξετε οριστικά τρόπο ζωής, ώστε να είστε και να παραμείνετε υγιής. Ο γιατρός ή ο διαιτολόγος μπορούν να σας βοηθήσουν να ισορροπήσετε αυτούς τους τρεις παράγοντες, ώστε να πετύχετε τους στόχους ελέγχου του βάρους σας.

Η **άσκηση** είναι επίσης πολύ σημαντική βοήθεια. Ενώ σας βοηθάει να χάσετε βάρος, αυξάνει το μυϊκό τόνο και τη δύναμη. Κάνει καλό στην καρδιά, τους πνεύμονες και τα κύτταρα του αίματος. Μπορείτε να αυξήσετε τις δραστηριότητες σας με το περπάτημα, την ποδηλασία, το κολύμπι, με εργασίες κήπου ή απλώς με το να χρησιμοποιείτε τις σκάλες αντί για τον ανελκυστήρα. Αν θέλετε να ξεκινήσετε ένα πρόγραμμα προπόνησης συμβουλευτείτε πρώτα τον γιατρό σας. Αν έχετε καιρό να ασκηθείτε και είστε άνω των 35 ετών. Συμβουλευτείτε τον καρδιολόγο σας. Αν είστε πάνω από 50 ετών καταφύγετε σε άσκηση που είναι συμβατή με τις δυνατότητες σας, π.χ. γρήγορο βάδισμα ή κολύμπι. Η σωματική δραστηριότητα και η ευαισθησία στην ινσουλίνη σχετίζονται σε επιδημιολογικές μελέτες, αλλά η σταθερότητα αυτού του ευρήματος σε πληθυσμούς που διαφέρουν σημαντικά ως προς το μέγεθος σώματος είναι αβέβαιη.

Συμπερασματικά λοιπόν θα λέγαμε ότι η σωστή ενημέρωση και πληροφόρηση, τόσο των ασθενών όσο και των οικογενειών τους, σε συνάρτηση με την απαιτούμενη εξατομικευμένη διαιτητική αγωγή, αποτελούν τον ακρογωνιαίο λίθο της πρόληψης αλλά και της αντιμετώπισης του σακχαρώδη διαβήτη.

ΙΑΤΡΙΚΗ ΑΝΑΚΟΙΝΩΣΗ
ΤΟ ΕΡΓΑΣΤΗΡΙΟ
ΠΥΡΗΝΙΚΗΣ ΙΑΤΡΙΚΗΣ
Αγίας Λαύρας 74 Ρόδος • Τηλ.: 22410-73250
ΘΑ ΠΑΡΑΜΕΙΝΕΙ ΚΛΕΙΣΤΟ
Από 10/08/2005 έως 26/08/2005
Θα λειτουργήσει κανονικά
από την ΔΕΥΤΕΡΑ 29/08/2005
ΜΑΤ266ΚΠ

ΚΕΝΤΡΟ ΥΠΟΣΤΗΡΙΞΗΣ ΨΥΧΟΛΟΓΙΚΩΝ ΠΡΟΒΛΗΜΑΤΩΝ
ΣΙΑΓΚΑ ΚΩΝΣΤΑΝΤΙΝΑ
ΨΥΧΟΛΟΓΟΣ
Απόφοιτος Αριστοτελείου Πανεπιστημίου Θεσσαλονίκης
τηλ. 6945557447
ΚΥΠΡΙΩΤΗ ΑΛΕΞΙΑ
ΨΥΧΟΛΟΓΟΣ
ΨΥΧΟΛΟΓΟΣ ΥΓΕΙΑΣ
Απόφοιτος Πανεπιστημίου Κρήτης, MSC Surrey University of England
τηλ. 6944717520
Δέχονται κατόπιν ραντεβού
Στεφ. Καζούλη 18-1ος όροφος
τηλ. 2241022102
ΧΠ2763

ΧΡΙΣΤΙΝΑ ΣΑΒΒΑΚΗ-ΓΚΡΑΝΖΑΝ
Κλινική Ψυχολόγος
Πτυχιούχος Γαλλίας
Μεταπτυχιακή εκπαίδευση (Dess) στην Κλινική Ψυχολογία Ενηλίκου-Εφήβου & Παιδιού
ψυχολογικό εργαστήρι
Για τον ενήλικο
-Ψυχολογική αξιολόγηση & διάγνωση
-Ψυχολογική υποστήριξη
-Συμβουλευτική ατόμου, ζεύγους, οικογένειας
-Ψυχοδυναμική ψυχοθεραπεία
-Ομάδες αυτογνωσίας μέσα από την τέχνη
Για το παιδί
-Αξιολόγηση νοητικής & συναισθηματικής σφαίρας προσωπικότητας
-Διάγνωση μαθησιακών δυσκολιών & διαταραχών συμπεριφοράς
-Ψυχοθεραπεία μέσω παιχνιδιού & εικαστικών
κωνσταντίνου υδραίου 24
τηλ. 2241077350, κιν. 6937684251
δέχεται με ραντεβού
ΧΠ1511

ΚΕΝΤΡΟ ΛΟΓΟΘΕΡΑΠΕΙΑΣ
Αποκατάσταση άρθρωσης, φωνολογίας και γλωσσικών δεξιοτήτων
✓ Δυσαρθρία - Δυσλαλία - Αφασία
✓ Καθυστέρηση ομιλίας - Δυσλεξία
✓ Τραυλισμός - Ταχυλαλία - Βαρηκοΐα
✓ Εγκεφαλική Παράλυση - Νοητική καθυστέρηση
✓ Αυτισμός - Σύνδρομο Down
ΠΑΠΑΧΡΙΣΤΟΔΟΥΛΟΥ ΑΣΤΕΡΟΠΗ
ΛΟΓΟΠΕΔΙΚΟΣ
Δέχεται με ραντεβού
Κων. Παλαιολόγου 6, Τηλ.: 2241039756, Κιν.: 6944719958

KYDON TOURS

ΑΝΑΚΟΙΝΩΣΗ

Με χαρά σας γνωστοποιούμε την
έναρξη δρομολογίων του

F/B ΠΗΝΕΛΟΠΗ

προς ΚΩ ΣΑΜΟ ΘΕΣ/ΚΗ και
ΡΟΔΟ ΚΑΡΠΑΘΟ ΗΡΑΚΛΕΙΟ

Το F/B ΠΗΝΕΛΟΠΗ ανήκει στην

AGOUDIMOS LINES του
κ. ΔΗΜΗΤΡΗ ΑΓΟΥΔΗΜΟΥ

Εταιρία γνωστή για την δραστηριότητά της με σοβαρότητα πάρα πολλά χρόνια και με καταπληκτικά πλοία στην γραμμή
ΕΛΛΑΔΑ-ΙΤΑΛΙΑ-ΑΛΒΑΝΙΑ και ΚΥΚΛΑΔΕΣ

ΔΡΟΜΟΛΟΓΙΑ

- ΚΑΘΕ ΤΡΙΤΗ: Από ΡΟΔΟ (21.00) για ΚΑΡΠΑΘΟ-ΗΡΑΚΛΕΙΟ
- ΚΑΘΕ ΤΕΤΑΡΤΗ: Από ΗΡΑΚΛΕΙΟ (18.00) για ΚΑΡΠΑΘΟ - ΡΟΔΟ
- ΚΑΘΕ ΠΕΜΠΤΗ: Από ΡΟΔΟ (07.00) για ΚΩ-ΚΑΛΥΜΝΟ-ΣΑΜΟ-ΘΕΣΣΑΛΟΝΙΚΗ
- ΚΑΘΕ ΔΕΥΤΕΡΑ: Από ΘΕΣΣΑΛΟΝΙΚΗ (18.00) για ΣΑΜΟ-ΚΑΛΥΜΝΟ-ΚΩ-ΡΟΔΟ
- *Μια γραμμή που υπόσχεται πολλά για την διακίνηση τουριστών από Θεσ/κη προς Ρόδο και αντίθετα προς Θεσ/κη*

ΚΤ191

ΚΕΝΤΡΙΚΟ ΠΡΑΚΤΟΡΕΙΟ
KYDON TOURIST AND SHIPPING AGENCY
• ΕΘΕΛΟΝΤΩΝ ΔΩΔΕΚΑΝΗΣΙΩΝ 14 ΤΗΛ. 2241023000, 2241027900
• ΑΚΤΗ ΣΑΧΤΟΥΡΗ 8 (ΑΠΕΝΑΝΤΙ ΑΠΟ ΤΟ ΛΙΜΑΝΙ) ΤΗΛ. 2241027722, 22241024265

ΠΡΑΚΤΟΡΕΙΟ ΤΑΞΙΔΙΩΝ

ΣΑΒΒΑΣ ΣΑΗΣ

ΠΡΟΣΦΕΡΟΥΜΕ
τα φθηνότερα αεροπορικά εισιτήρια για όλο τον κόσμο με όλες τις αεροπορικές πτήσεις

ΑΚΟΜΗ
- ΒΙΖΑ επισκέπτου για ΑΥΣΤΡΑΛΙΑ σε μία μέρα
- Εκδοση διαβατηρίων
- Εκδοση αδειών αυτοκινήτων

ΞΕΝΟΔΟΧΕΙΑ ΣΤΗΝ ΑΘΗΝΑ-ΕΛΛΑΔΑ

PRESIDENT Α' ΚΑΤΗΓΟΡΙΑΣ Λεωφόρος Κηφισίας (έως 31/8)
Μονόκλινο € 73 Δίκλινο € 83 Τρίκλινο € 105

ROYAL OLYMPIC LUX κοντά στο Σύνταγμα (έως 31/10)
Μονόκλινο €95 Δίκλινο € 97 Τρίκλινο € 120

OLYMPIC PALACE Α' ΚΑΤΗΓΟΡΙΑ Σύνταγμα (έως 31/10)
Μονόκλινο € 78 Δίκλινο € 88 Τρίκλινο € 109

ΚΑΝΙΓΚΟΣ 21 Α' ΚΑΤΗΓΟΡΙΑΣ (οδός Κάνιγκος)
(από 1/5 έως 31/12/05)
Μονόκλινο € 78 Δίκλινο € 88

BEST WESTERN ILISIA Α' ΚΑΤΗΓΟΡΙΑΣ ILISIA Μιχαλακοπούλου
(από 1/5 έως 31/12/05)
Μονόκλινο € 84 Δίκλινο € 93 Τρίκλινο € 110

HELLINIS Β' ΚΑΤΗΓΟΡΙΑ ΟΝΑΣΙΟ Συγγρού (έως 31/12)
Μονόκλινο € 48 Δίκλινο € 58 Τρίκλινο € 70

ARETOUSA Β' ΚΑΤΗΓΟΡΙΑΣ Μητροπόλεως - Σύνταγμα (έως 31/10)
Μονόκλινο € 58 Δίκλινο € 76 Τρίκλινο € 100

ASTOR Σύνταγμα (έως 31/10)
Μονόκλινο € 75 Δίκλινο € 97 Τρίκλινο € 115

DORIAN Β' ΚΑΤΗΓΟΡΙΑΣ Ομόνοια
Μονόκλινο € 67 Δίκλινο € 80 Τρίκλινο € 106

POLIS GRAND HOTEL Β' ΚΑΤΗΓΟΡΙΑΣ Πατησίων & Βερανζέρου 10 (έως 30/6)
Μονόκλινο € 74 Δίκλινο € 81 Τρίκλινο €110

ΒΕΡΓΙΝΑ Β' ΚΑΤΗΓΟΡΙΑΣ ΘΕΣ/ΚΗ (κεντρικό) (έως 31/10)
Μονόκλινο € 58 Δίκλινο € 75 Τρίκλινο € 90

ANEMONI KENTRIKO-PEIRAI
Μονόκλινο € 60(έως 10/05) € 65 (10/5-25/10)
Δίκλινο € 70 » € 78 »
Τρίκλινο € 85 » € 94 »

ΣΑΣ ΣΥΜΦΕΡΕΙ ΠΡΙΝ ΚΛΕΙΣΕΤΕ ΟΠΟΥΔΗΠΟΤΕ ΝΑ ΜΑΣ ΕΠΙΣΚΕΦΘΕΙΤΕ
ΠΡΑΚΤΟΡΕΙΟ ΤΑΞΙΔΙΩΝ
ΣΑΒΒΑΣ ΣΑΗΣ
ΤΑΡΠΟΝ ΣΠΡΙΝΓΚΣ 42 (δίπλα στην Τραπ. Πίστεως) · Τηλ. 39781-3

ΚΤ127

Το νερό επιστρέφει

Ανακάμπτουν υδροβιότοποι στο Ιράκ

Οι βαλτότοποι είχαν συρρικνωθεί στο ένα δέκατο

Οι περίφημοι βαλτότοποι του Ιράκ, που είχαν συρρικνωθεί στο ένα δέκατο του αρχικού τους μεγέθους επί καθεστώτος Σαντάμ Χουσεΐν, έχουν πλέον αρχίσει να ανακάμπτουν, κυρίως χάρη στις παρεμβάσεις των ντόπιων, ανακοίνωσε το Περιβαλλοντικό Πρόγραμμα του ΟΗΕ (UNEP).

«Η σχεδόν ολοκληρωτική καταστροφή των ιρακινών βαλτοτόπων υπό το καθεστώς του Χουσεΐν αποτέλεσε μεγάλη οικολογική και ανθρωπιστική καταστροφή» δήλωσε την Τετάρτη ο Κλάους Τόπφερ, διευθυντής του UNEP. Δορυφορικές παρατηρήσεις δείχνουν τώρα ότι το νερό έχει επιστρέψει στο 40% της αρχικής του έκτασης.



Οι βαλτότοποι, κοντά στη συμβολή Τίγρη και Ευφράτη, καταλάμβανε αρχικά έκταση 9.000 τετραγωνικών χιλιομέτρων και άρχισαν να συρρικνώνονται τη δεκαετία του 1950 λόγω προγραμμάτων αποξήρανσης, αναφέρει το BBC.

Όμως το οικοσύστημα δέχθηκε ένα ισχυρότερο πλήγμα τη δεκαετία του 1990, όταν ο Χουσεΐν κατασκεύασε ένα εκτεταμένο δίκτυο από φράγματα και κανάλια για να διοχετεύσει το νερό μακριά από τα ποτάμια.

Το 2002, ο υδροβιότοπος είχε περιοριστεί σε έκταση μόλις 760 τετραγωνικών χιλιομέτρων, και περίπου 70.000 άνθρωποι αναγκάστηκαν να εγκαταλείψουν την περιοχή λόγω έλλειψης πόσιμου νερού.

Όμως η κατάσταση αντιστράφηκε μετά την πτώση του καθεστώτος Χουσεΐν. «Οι ντόπιοι άρχισαν να παραβιάζουν τα κανάλια που πήραν το νερό από το βαλτότοπο και το έφεραν πίσω στις αποξηραμένες περιοχές» εξηγεί ο Ιρακινός συντονιστής του σχετικού προγράμματος του ΟΗΕ.

Όπως αποδεικνύεται, το παπούτσι

Διαχρονικό αξεσουάρ

Ηρθε στη μόδα πριν δεκάδες χιλιάδες χρόνια

Η χρήση υποδημάτων διαδόθηκε στους σύγχρονους ανθρώπους αλλά και στους Νεάντερταλ προς τα τέλη της Παλαιολιθικής Εποχής, αποκαλύπτει μελέτη σε απολιθωμένα πέλματα. Την ίδια περίοδο είναι τεκμηριωμένο ότι υπήρξαν σημαντικές πολιτιστικές και τεχνολογικές εξελίξεις.

Οι παλαιοανατόμοι διαπίστωσαν ότι, πριν από 40 έως 26 χιλιάδες χρόνια, τα δάχτυλα του ποδιού -και ιδιαίτερα το μικρό δάχτυλο- σταδιακά λέπτυναν και εξασθένησαν, πιθανώς επειδή τα παπούτσια προσέφεραν καλύτερη προστασία και στήριξη και κατέστησαν περιττά τα ισχυρά μετατάρσια οστά.

Αν και οι πρόγονοι του ανθρώπου που ζούσαν σε ψυχρά κλίματα είναι πιθανό να κάλυπταν τα πόδια τους πολύ νωρίτερα, έως και 500.000 χρόνια πριν, η χρήση ειδικά κατασκευασμένων «παπουτσιών» θεωρείτο πολύ μεταγενέστερη, αναφέρει το BBC.

«Το αρχαιότερο παπούτσι είναι 9.000 ετών και προέρχεται από την Καλιφόρνια» σχολιάζει ο Έρικ Τρίνκχαους, επικεφαλής της μελέτης. Τα υποδήματα έγιναν τελικά ο κανόνας, επειδή προσφέρουν καλύτερη ισορροπία και

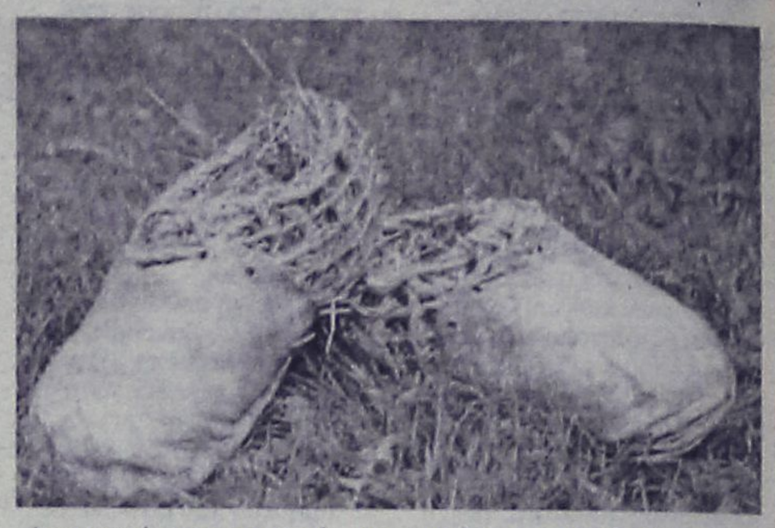

Αντιγραφή των παπουτσιών που φορούσε πριν από 5.300 χρόνια ο "Οτζι", ένας άνθρωπος που βρέθηκε διατηρημένος στις Άλπεις

«κράτημα» στο έδαφος, πιστεύουν οι ερευνητές.

Η ομάδα μελέτησε απολιθωμένα οστά και αποτυπώματα ποδιών και διαπίστωσε ότι μέχρι τα μέσα της Παλαιολιθικής Εποχής (100 έως 40 χιλιάδες χρόνια πριν) τόσο ο σύγχρονος άνθρωπος (Homo sapiens sapiens) όσο και ο ξάδελφός του Homo sapiens neander-thalensis) είχαν ισχυρότερα μικρά δάχτυλα ποδιών. Αυτό συμβαίνει επειδή «όταν περπατά κανείς ξυπόλυτος, 'γραπώνει' το έδαφος με τα δάχτυλα ως φυσικό ανακλαστικό», εξηγεί ο Τρίνκχαους. Προκειμένου να επιβεβαιώσουν την υπόθεση ότι τα δάχτυλα εξασθένησαν λόγω των υποδημάτων, οι ερευνητές συνέκριναν τα οστά σύγχρονων Εσκιμώων, οι οποίοι φορούν χοντρά παπούτσια, και των αρχαίων ιθαγενών της Αμερικής, που περπατούσαν ξυπόλητοι. Πράγματι εντοπίστηκαν διαφορές.

Διάδοχος του Concorde

Δοκιμές νέου υπερηχητικού

Ξεκινούν σύντομα στην Ιαπωνία

Η διαστημική υπηρεσία της Ιαπωνίας θα πραγματοποιήσει το φθινόπωρο δοκιμαστική πτήση ενός νέου αεροσκάφους σχεδιασμένου να πετά με

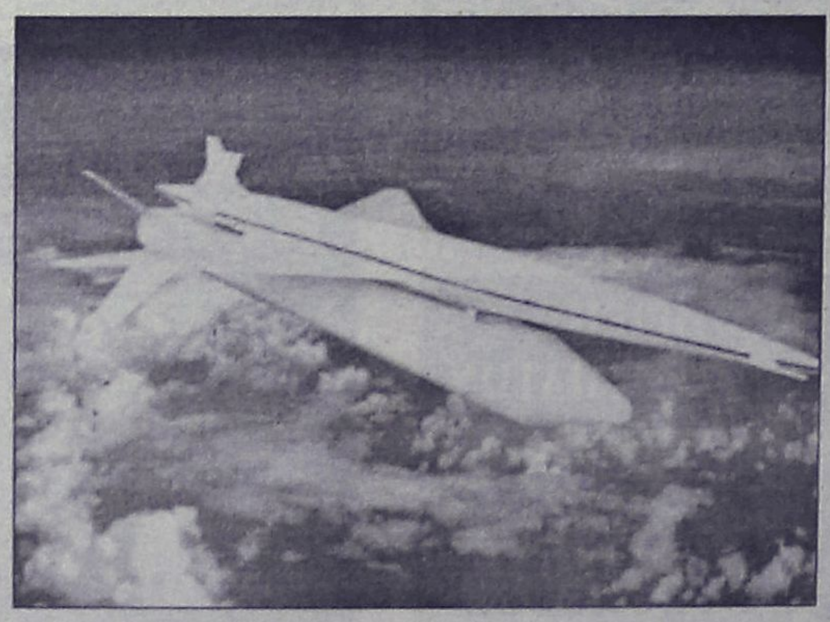

ταχύτητα διπλάσια του ήχου. Το υπερηχητικό αεροπλάνο αναπτύσσεται σε συνεργασία με τη Γαλλία ως διάδοχος του Concorde.

Η δοκιμαστική πτήση θα πραγματοποιηθεί το διάστημα 15 Σεπτεμβρίου - 15 Οκτωβρίου στην Αυστραλία και έρχεται τρία χρόνια μετά την καταστροφή του προηγούμενου πρωτότυπου λόγω βλάβης κατά τις δοκιμές.

Η ιαπωνική υπηρεσία Διαστήματος JAXA, σε συνεργασία με εταιρείες όπως η Mitsubishi, η Fuji και γαλλικούς ομίλους όπως η EADS (μητρική της Airbus) συμφώνησαν το καλοκαίρι να αναπτύξουν ένα αεροσκάφος 300 θέσεων το οποίο θα πετά με ταχύτητα Mach 2 και θα καλύπτει την απόσταση Τόκιο - Λος Άντζελες σε τέσσερις ώρες.

Το Concorde, που παρουσιάστηκε το 1969 και αποσύρθηκε το 2003, πετούσε με περίπου την ίδια ταχύτητα, είχε όμως μικρότερη εμβέλεια και λιγότερα από τα μισά καθίσματα.

Το πρωτότυπο της JAXA, το οποίο προς το παρόν δεν διαθέτει κινητήρα, θα αναχωρήσει συνδεδεμένο σε έναν προωθητικό πύραυλο και θα απελευθερωθεί σε ύψος 20 χιλιομέτρων και με ταχύτητα 2 Mach. Έπειτα από 15 λεπτά πτήσης, το μοντέλο θα πέσει πίσω στη γη με αλεξίπτωτο.

Στη διάρκεια του τεστ θα μελετηθεί η αεροδυναμική συμπεριφορά του αεροσκάφους.

ΑΘΛΗΤΙΚΗ ΡΟΔΙΑΚΗ
ΠΑΡΑΣΚΕΥΗ 19 ΑΥΓΟΥΣΤΟΥ 2005

ΒΕΛΤΙΩΜΕΝΟΣ Ο ΙΑΛΥΣΟΣ ΣΤΟ ΧΘΕΣΙΝΟ ΝΙΚΗΦΟΡΟ (4-1) ΦΙΛΙΚΟ Μ' ΑΝΤΙΠΑΛΟ ΤΟΝ ΑΠΟΛΛΩΝΑ Κ. ΣΕΛ. 43

Δεν επαναπαύονται...

• Μπορεί ο Διαγόρας να απέκλεισε τον Θερμαϊκό για το Κύπελλο Ελλάδας αλλά σε καμία περίπτωση δεν ικανοποίησε με την απόδοση του μέχρι το 60'.
• Οι κυανέρυθροι θέλουν δουλειά ακόμα και εκεί επικεντρώνει το ενδιαφέρον του πλέον ο Βάλτερ Σκότσικ πού έπιασε δουλειά από χθες.
• Χρυσοχοΐδης:«Δεν θα κάνουμε άλλες μεταγραφές για φέτος»

Ο Γηραιός της πόλης μας απέκλεισε τον Θερμαϊκό της Θέρμης με 3-0 από το Κύπελλο Ελλάδας, αλλά σε καμία περίπτωση δεν θα πρέπει αυτό καθαυτό το σκορ νά ξεγελάει κάποιον πού δεν παρακολούθησε το παιχνίδι.

Ο Διαγόρας πέτυχε να προηγηθεί με τον Αμπίλιο με το καλημέρα αλλά από κει και πέρα η εμφάνισή του δεν ήταν η αναμενομένη καθώς ο αντίπαλος έπαιζε έτσι ούτως ώστε να αναγκάσει τον Βάλτερ Σκότσικ πού καθόταν στην εξέδρα να σημειώσει αρκετά στο καρνέ του πού πρέπει οπωσδήποτε να βελτιωθούν μέχρι το επόμενο παιχνίδι Κυπέλλου πού θα γίνει την ερχόμενη Πέμπτη κόντρα στον Πανσερραϊκό στο Δημοτικό Στάδιο.

Σημειώνονται μερικά από αυτά:

-Κενά στην άμυνα κύρια όταν ο αντίπαλος έπαιζε με κάθετες μπαλιές πού ευτυχώς δεν εκμεταλλεύθηκαν οι επιθετικοί του αλλά και εξουδετέρωσε ο εκπληκτικός Τυράτσκι όποτε χρειάσθηκε να επέμβει και ήταν τουλάχιστον πέντε αυτές οι φορές.

-Παίκτες πού πελαγοδρομούσαν όταν στο ξεκίνημα του παιχνιδιού έπαιζαν σε λάθος θέση από αυτή πού αγωνίζονται συνήθως (π.χ. ο Βελής στο ξεκίνημα του αγώνα έπαιζε αριστερά πράγμα πού δεν το συνηθίζει μέχρι τώρα)

-Τα πράγματα διορθώθηκαν όταν οι έμπειροι Μοσχής και Γιόνοβιτς συμμάζεψαν τα πράγματα στην μεσαία γραμμή, ο Βελής πέρασε στην δεξιά πλευρά της ανάπτυξης και ο Μαϊλης έκλεισε την τρύπα στην αριστερή πλευρά.

Τότε ο Διαγόρας δεν αντιμετώπισε κίνδυνο αλλά και μπόρεσε στο τέλος του ενενηνταλέπτου να πετύχει τα άλλα δύο γκολ πού μεγάλωσαν ακόμα περισσότερο την νίκη πρόκριση.

Όλα αυτά πάντως τα σημείωσε στο καρνέ του ο Βαλτερ Σκότσικ και τα επισήμανε στους παίκτες του χθες στην πρώτη προπόνηση με



την νέα του ομάδα, αλλά και την πρώτη μέρα εργασίας του στην Ελλάδα στο τιμόνι της τεχνικής ηγεσίας του Διαγόρα.

Ο Αυστριακός τεχνικός έχει σκοπό να βελτιώσει αρκετά πράγματα στην ομάδα του Διαγόρα αλλά και να περάσει τα δικά του μηνύματα πού βασίζονται στις αρχές του σύγχρονου ποδοσφαίρου.

Δείχνει πάντως να έχει απόλυτη εμπιστοσύνη στους ποδοσφαιριστές του Διαγόρα αφού όπως χαρακτηριστικά ανακοινώθηκε από τον πρόεδρο της ομάδας Κώστα Χρυσοχοΐδη δεν πρόκειται ο Διαγόρας να κάνει άλλη μεταγραφή. Είναι ικανοποιημένος από το έμψυχο υλικό της ομάδας και θα δουλέψει με αυτό. «Δεν θα κάνουμε άλλη μεταγραφή» είπε χαρακτηριστικά ο πρόεδρος Κώστας Χρυσοχοΐδης βάζοντας τέλος στα σενάρια πού κυκλοφορούν πώς θα γίνει άλλη μια μεταγραφή και πού αφορά την αριστερή πλευρά της ομάδας.

ΒΑΡΥ ΓΙΑ ΤΕΤΟΙΑ ΕΜΦΑΝΙΣΗ

•Άδικο το 3-0 εις βάρος της Ρόδου στο ματς Κυπέλλου με την Καβάλα.
•«Λαβωμένοι» γύρισαν οι πράσινοι από την υποχρέωση του Κυπέλλου.
•Αναμενόταν να υπογράψει χθες το βράδυ ο Σενεγαλέζος Αρμάντ Όνε.

Μικροαπογοήτευση επικρατεί στο στρατόπεδο της Ρόδου μετά την ήττα αποκλεισμό από την Καβάλα με 3-0 για το Κύπελλο Ελλάδας. Δεν είναι πάντως τόσο το γεγονός πού πείραξε όλους όσους βρέθηκαν στην Καβάλα και παρακολούθησαν το παιχνίδι της Ρόδου με την ομώνυμη τοπική ομάδα.

Ήταν τέτοια η εμφάνιση της ομάδας του Βαγγέλη Χοσάδα πού σε καμία περίπτωση δεν της ταιριάζει να δέχεται τρία γκολ από μια ομάδα πού απλά εκμεταλλεύθηκε τις συγκυρίες πού παρουσιάσθηκαν στο παιχνίδι.

Ο ίδιος ο τεχνικός της ομάδας αναφέρθηκε χθες στο γεγονός της ήττας:

«Ήταν σίγουρα ένα περίεργο σκόρ» τόνισε ο Βαγγέλης Χοσάδας και συμπλήρωσε: «Όλα πήγαιναν καλά για την ομάδα μας μέχρι την στιγμή της αποβολής του Δανά. Δεν μπορεί να καταλάβει κανείς τι ευκαιρίες χάναμε μέχρι εκείνη την στιγμή για να φτάσουμε στην ισοφάριση. Δεν ξέρω κι εγώ τι χάναμε μέχρι εκείνο το σημείο. Δυστυχώς όμως αντί να έρθει το 1-1 ήρθε το 3-0 σκορ βαρύ για μια τέτοια εμφάνιση. Χαίρομαι πάντως γιατί τα παιδιά έδειξαν πώς μπορούν να προχωρήσουν σαν ποδοσφαιριστές αλλά και παράλληλα να κάνουν αυτή την ομάδα να προχωρήσει. Η Καβάλα ήταν πιο έτοιμη από εμας. Προσπάθησαν όμως τα παιδιά για να το ανατρέψουν αλλά λυπήθηκαν στο τέλος από την γενική εικόνα του αποκλεισμού που δεν μας ταιριάζει».

Γύρισε με τραυματίες η Ρόδος

Για την ομάδα του κ. Χοσάδα πάντως δεν είναι μόνο η αποβολή του Γιώργου Δανά πού θα στοιχίσει στο πρώτο επίσημο φετινό παιχνίδι του πρωταθλήματος. Υπενθυμίζεται πώς ο Δανάς θα λείψει μόνο για μια αγωνιστική αφού αποβλήθηκε με δύο κίτρινες κάρτες.

Τραυματίες γύρισαν και:

-Ο Σταμάτης Καντιμοίρης πού έχει ένα πρόβλημα στον έσω πλάγιο

-Αλλά και ο Γιώργος Ισκας πού ενοχλείται στους προσαγωγούς.

Όλα αυτά φυσικά αναμένεται να ξεπεραστθούν από το ιατρικό τήμ της ομάδας και οι παίκτες να μπορέσουν να παίξουν μέχρι την έναρξη του πρωταθλήματος.

«Είναι σημαντικό να είμαστε όλοι μαζί και να μην χάνεται σημαντικός χρόνος στην β΄φάση της προετοιμασίας στην οποία και πρέπει να ήμαστε άπαντες παρόντες» τόνισε για το θέμα αυτό ο τεχνικός της Ρόδου.

Για φιλικά στην Κρήτη

Η Ρόδος ως γνωστό θα πάει τελικά στην Κρήτη για να δώσει φιλικά παιχνίδια σε ημερομηνίες πού δεν έχουν γίνει γνωστές ακόμα.

Πάντως η ημερομηνία αναχώρησης έχει ορισθεί για τις 2 Σεπτεμβρίου και τα φιλικά πού θα δοθούν είναι με τον ΟΦΗ, τον Εργοτελη και τον Ατσαλένιο.

Οι ημερομηνίες πάντως θα ορισθούν τώρα πού η Ρόδος πλέον δεν έχει υποχρεώσεις στο Κύπελλο Ελλάδας.

Ήρθε ο Ονέ

Τελικά δεν ήταν ο Μαμπα Σόου πού θα πάρει την άλλη μεταγραφή του κοινοτικού για την ομάδα της Ρόδου. Είναι Σενεγαλέζος με Γαλλικό διαβατήριο αλλά είναι ο Αρμάντ Ονε ο οποίος και είναι 22 χρόνων και έχει ύψος 1.94.

Ο παίκτης παραλήφθηκε και χθες την ώρα διεξαγωγής των αγώνων Κυπέλλου δοκιμάσθηκε στο διπλό που είχε γίνει στο γήπεδο Κοσκινού. Άφησε πολύ καλές εντυπώσεις για την σωματική του διάπλαση αλλά θεωρήθηκε υπέρβαρος αφού έμεινε εκτός αγώνων και υποχρεώσεων για ένα χτύπημα πού είχε στο χέρι για διάστημα τεσσάρων μηνών.



Στις πολλές ευκαιρίες που έχασε η ομάδα του, στάθηκε ο Βαγγέλης Χοσάδας

Υπενθυμίζεται πώς στην διάθεση του Βαγγέλη Χοσάδα θα είναι από τώρα και στο εξής και οι Ζαχαριέφσκι και Καρκαλέτσης αλλά κι όλοι οι παίκτες πού είναι στην διάθεση του για τα φιλικά της Κρήτης και την επιχείρηση μονταρίσματος από δω και πέρα.

ΚΥΠΕΛΛΟ ΕΛΛΑΔΑΣ

Να περάσει ο επόμενος

• Την Πέμπτη 1η Σεπτεμβρίου ο Διαγόρας υποδέχεται στις 17.00' τον Πανσερραϊκό.



Ανακοινώθηκε χθες από την Ελληνική Ποδοσφαιρική Ομοσπονδία το πρόγραμμα της επόμενης φάσης του Κυπέλλου όπου συνεχίζει την πορεία του ο νεοφώτιστος στη Γ' εθνική Διαγόρας, μετά το 3-0 επί του Θερμαϊκού.

Την 1η Σεπτεμβρίου, η ομάδα της Ρόδου θα υποδεχθεί τον Πανσερραϊκό στις 17.00'.

Αναλυτικά το πρόγραμμα:

31/08 γήπεδο Δημ. Καρδίτσας 17.00: Αναγέννηση Καρδίτσας - Ηλυσιακός

01/09 γήπεδο Δημ. Νίκαιας 17.00: Εθνικός/ΑΟ Μάνης - Προοδευτική

31/08 γήπεδο Αστέρα Τρίπολης 17.00: Αστέρας Τρίπολης - Χαϊδάρι

31/08 γήπεδο Δόξας Δράμας 17.00: Δόξα Δράμας - Παναχαϊκή

01/09 γήπεδο Δημ. Μυτιλήνης 17.00: Αιολικός - Νίκη Βόλου

31/08 γήπεδο «Φ. Κοσμάς» 17.00: Ένωση Θράκης - Καλαμάτα

31/08 γήπεδο Εθνικό Ιωαννίνων 17.00: ΠΑΣ Γιάννινα-Κέρκυρα

31/08 γήπεδο «Φώτης Αραβατινός» 17.00: Θύελλα Πατρών - Βέροια

01/09 γήπεδο ΔΑΚ Κομοτηνής 17.00: Πανθρακικός - Άρης

01/09 γήπεδο Αγροτικού Αστέρα 17.00: Αγροτικός Αστέρας - Καστοριά

01/09 γήπεδο Δημ. Ρόδου 17.00: Διαγόρας - Πανσερραϊκός

31/08 γήπεδο Δημ. Κιλκίς 17.00: Πολύκαστρο - Εργοτέλης

01/09 γήπεδο Δημ. Λιτόχωρου «Πύρρος Δήμας» 17.00: Πιερικός - ΑΣΚ Ολυμπιακός

01/09 γήπεδο 2ο Περ. Ελευθερούπολης 17.00: Καβάλα - Πανηλειακός

31/08 γήπεδο Δημ. Άρτας 17.00: Αναγέννηση Άρτας - Θρασύβουλος

01/09 γήπεδο Δημ. Τρικάλων 17.00: Τρίκαλα-Εθνικός Αστέρας

Εξάλλου, σήμερα (Παρασκευή 26/8/2005) είναι η τελευταία ημέρα μετεγγραφών των επαγγελματιών ποδοσφαιριστών και οι σχετιζόμενες με τις μετεγγραφές υπηρεσίες της Ελληνικής Ποδοσφαιρικής Ομοσπονδίας θα λειτουργήσουν μέχρι και τις 17:00. Επίσης, η ΕΠΟ ενημερώνει ότι, σε εφαρμογή των διατάξεων της FIFA, οι άνεργοι ποδοσφαιριστές έχουν δικαίωμα να συνάψουν σύμβαση εργασίας με ΠΑΕ μέχρι και τις 20 Σεπτεμβρίου 2005.

Δυο μικροπροβλήματα

• Μανέττας και Κυριακίδης είναι οι τραυματίες και αποτελούν τα μόνα προβλήματα για τον προπονητή του ΑΕΡΑ Νίκο Κασιώτη.
• Οι τελευταίες προπονήσεις θα γίνουν στο γήπεδο Κοσκινού πριν η ομάδα αναχωρήσει για την Κω.

Το σούπερ Καπ αλλά και η όσο το δυνατόν καλύτερη προετοιμασία για το περιφερειακό πρωτάθλημα απασχολούν αυτές τις μέρες την ομάδα του ΑΕΡΑ και την διοίκησή της, όπως επίσης και τον Νίκο Κασιώτη, αφού ο ίδιος και οι παίκτες του θέλουν να πάρουν αυτό το τρόπαιο.

Αντίπαλός τους στις 19.00 του Σαββάτου ο κυπελλούχος Ανταγόρας της Κω που ουσιαστικά και τυπικά αποτελεί τον πρώτο επίσημο αντίπαλό του για την φετινή περίοδο. Είναι ένα παιχνίδι που ορίσθηκε από την διοργανώτρια ΕΠΣΔ να γίνει στο νησί του Ιπποκράτη και ο ΑΕΡΑ δεν δείχνει διατεθειμένος να την αφήσει να πάει χαμένη την ευκαιρία.

Η προετοιμασία συνεχίζεται για αυτό το παιχνίδι αλλά και για το φιλικό της επόμενης.

Ο ΑΕΡΑ βρίσκεται στο στάδιο των τελευταίων ετοιμασιών και πιστεύεται πώς στο τέλος θα εμφανισθεί κομπλέ στον αγώνα αυτόν.

Στη διάθεσή του ο Νίκος Κασιώτης θέλει να έχει και τους Μανέττα και Κυριακίδη, που αισθάνονται ενοχλήσεις από την τελευταία εμφάνιση του ΑΕΡΑ απέναντι στον Ερμή στο γήπεδο Κοσκινού .

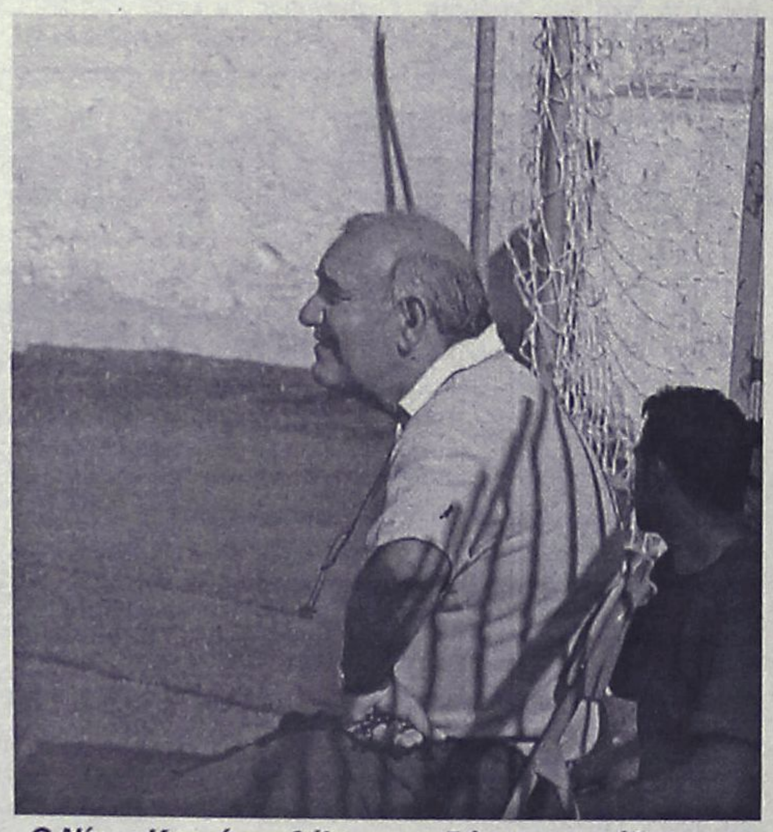

Ο Νίκος Κασιώτης θέλει οπωσδήποτε η ομάδα του να κατακτήσει το σούπερ καπ

Για τον δεύτερο όπως έγινε γνωστό θα ταξιδεύσει στην Κω, αλλά θεωρείται δύσκολο να παίξει στο παιχνίδι αυτό. Ο προπονητής του πάντως και οι φυσιοθεραπευτές της ομάδας κάνουν ό,τι είναι δυνατόν για να αγωνισθεί ο παίκτης, κάτι πού θέλει κι ο ίδιος, αλλά οι ενοχλήσεις δεν τον αφήνουν. Ο Κυριακίδης θα κάνει θεραπείες αλλά και θα ταξιδεύσει στην Κω για τον αγώνα με τον Ανταγόρα πού κατέκτησε πέρυσι το Κύπελλο Δωδεκανήσου.

Αντίθετα ο Μανέττας συγκεντρώνει περισσότερες πιθανότητες να παίξει στο ματς του Σούπερ Καπ αλλά και στο φιλικό της επόμενης με τον Καλυμνιακό στην Κάλυμνο.

Στο μεταξύ ο ΑΕΡΑ θα έχει μαζί του και στις δύο περιπτώσεις τους εκατό περίπου φίλους της ομάδας πού θα ταξιδέψουν για την περίπτωση αυτή στην Κω το Σάββατο και την Κυριακή στην Κάλυμνο, αλλά και τον δήμαρχο Αφάντου κ. Καβάδα ο οποίος δήλωσε οριστικά πώς θα ακολουθήσει την αποστολή για να δει από κοντά την προσπάθεια των πρωταθλητών Δωδεκανήσου πού θα προσπαθήσουν να υπερασπισθούν τον τίτλο του πρωταθλητή πού κατέκτησαν πέρυσι.

Σήμερα πάντως οι παίκτες του ΑΕΡΑ θα προπονηθούν για τελευταία φορά στο γήπεδο Κοσκινού.

Με την ευκαιρία πρέπει να σημειωθεί πως η διοίκηση του ΑΕΡΑ συγχαίρει και δημόσια τον ποδοσφαιριστή της Αντώνη Καππάκα και του εύχεται ό,τι καλύτερο με την ελπίδα να αποτελέσει και παράδειγμα προς μίμηση, αφού ο νεαρός ήταν πρώτος στα θρανία και στις εξετάσεις αλλά πρώτος και στην μπάλλα. Ο νεαρός ποδοσφαιριστής του ΑΕΡΑ πέρασε στην Σχολή Οργάνωσης και Διοίκησης επιχειρήσεων.

ΒΑΛΒΗΣ ΚΑΙ ΠΡΩΤΟΠΑΠΠΑΣ

• Ενισχύεται σημαντικά το ρόστερ της ΑΕ Κω με νέα μεταγραφικά αποκτήματα.
• Και φιλικό με τον Διγενή στη Ρόδο θα δώσει την άλλη εβδομάδα

ΚΩΣ
Του ανταποκριτή μας Γιώργου Αναγνώστου

Ενισχύεται σημαντικά το ρόστερ της ΑΕ Κω με παίκτες από την υπόλοιπη Ελλάδα πού αυτή την στιγμή είναι ελεύθεροι και μπορούν να ενταχθούν στο οποιοδήποτε ρόστερ.

Ο τεχνικός σύμβουλος Αντώνης Θαλασσινός αλλά και ο κώουτς της ομάδας Γιάννης Μανούσογλου το πρώτο πράγμα πού ζήτησαν ήταν η ενίσχυση στο έμψυχο υλικό της ΑΕ Κω και μάλιστα με παίκτες έμπειρους σε αγώνες της Κατηγορίας πού μπορούν να βοηθήσουν την ομάδα στο φετινό της έργο και κατ' επέκταση στην παραμονή της στο περιφερειακό πρωτάθλημα.

Η αρχή έγινε με τον Κοντοδήμο από τον Εθνικό του Πειραιά. Ακολουθούν τώρα:

-Ο 22χρονος επιθετικός Δημήτρης Πρωτόπαππας πού ανήκε στην Προοδευτική και πέρυσι αγωνίσθηκε στην ομάδα του Κουβαρά πού έπαιζε στην Α΄ Αθήνας με την οποία αναδείχθηκε πρώτος σκόρερ στη Κατηγορία. Είναι παίκτης περιοχής περισσότερο και αναμένεται να βοηθήσει το έργο των προπονητών και των υπολοίπων συμπαικτών του για να φθάσουν στο ποθούμενο που είναι η παραμονή στην Κατηγορία.

-Ο άλλος ποδοσφαιριστής πού έκλεισε και επρόκειτο να υπογράψει είναι ο Χάρης Βάλβης ο οποίος και είναι παίκτης πού μπορεί να προσφέρει πολλά σε μια ομάδα αφού έχει παίξει σε ανώτερη Κατηγορία από αυτή πού παίζει φέτος η Κως.

Ο Βάλβης είναι 26 χρόνων και αγωνίσθηκε πέρυσι στον Παναιτωλικό, ενώ έπαιζε προηγούμενα σε ομάδα Γ΄ Εθνικής της Γερμανίας.

Και οι δύο περιπτώσεις πάντως είναι καλές και θα βοηθήσουν την ΑΕ Κω πού δεν σταματάει την ενίσχυσή της με την απόκτησή τους.

Σύμφωνα με τις υπάρχουσες πληροφορίες υπάρχει κι ένας νεαρός παίκτης από την Εύβοια που έρχεται σήμερα στο νησί της Κω για να συζητήσει και να υπογράψει στην ομάδα των βυσσινί.

Η Διοίκηση λοιπόν της ομάδας φαίνεται να κάνει πράξη τελικά αυτό πού ζήτησαν οι δύο προπονητές της Αντώνης Θαλασσινός αλλά κι ο Γιάννης Μανούσογλου.

Πρέπει να σημειωθεί πώς η ομάδα της Κω θα δώσει το ερχόμενο Σάββατο ακόμα ένα φιλικό ματς με τον Ασκληπιό ενώ θα έρθει και στην Ρόδο για να δώσει την επόμενη εβδομάδα φιλικό παιχνίδι με τον Διγενή.

ΤΟΠΙΚΟ ΠΟΔΟΣΦΑΙΡΟ

Σε καλό δρόμο ο Ιάλυσος!

• Εκρηκτικός στο Α' ημίχρονο κέρδισε 4-1 τον Απόλλωνα Καλυθιών, στο χθεσινό φιλικό του «Οικονομίδειου».

Σε καλό δρόμο έδειξε να βρίσκεται ο Ιάλυσος και στο χθεσινό φιλικό που έγινε στο «Οικονομίδειο». Οι κιτρινοκόκκινοι ανέβασαν ψηλά τον βαθμό ετοιμότητας στο α' τριακονταπεντάλεπτο και επικράτησαν του επίσης καλού Απόλλωνα Καλυθιών με 4-1.

Ο Γιώργος Γκάιδας είδε αρκετά πράγματα στο α' ημίχρονο, ιδιαίτερα όταν οι παίκτες του πρέσαραν, έκλεβαν την μπάλα και έβγαιναν στην αντεπίθεση με τους Μαθιό, Γιαλούση, Στάππα, Κούρο, Καρτάλη. Ο Ιάλυσος αποκτά ένα ιδιαίτερα μεγάλο όπλο σιγά-σιγά, που είναι η γρήγορη αντεπίθεση και η εκτελεστική δυνατότητα των επιθετικών του. Στην άμυνα βέβαια εμπνέει σιγουριά η εμπειρία των Πιττού και Χατζηκαλημέρη ενώ «αποκαλύπτεται» μέρα με τη μέρα το ταλέντο του νεαρού Τσαφή που προσπαθεί καθημερινά και περισσότερο.

«Ανεβασμένος» σε σχέση με την περυσινή περίοδο και ο Μαυρής ενώ πολύ καλά στα στάνταρ του είναι και ο Τζαφέρης.

Όλα αυτά φυσικά σε σχέση με την εικόνα που παρουσίασε ο Ιάλυσος στο α' ημίχρονο απέναντι σε ένα αντίπαλο που θα είναι από τα «σκληρά καρύδια» της κατηγορίας.



Ικανοποιημένος έφυγε χθες ο Γιώργος Γκάιδας

Στους ένδεκα του α' ημιχρόνου προστίθεται μια χημεία εμπειρίας και νεανικότητας στο β' μέρος. Κανείς δεν μπορεί να πει με σιγουριά ποια είναι τα πλάνα του Γιώργου Γκάιδα, αλλά δεν μπορεί να περάσει απαρατήρητη η παρουσία των Ράϊου, Μανάκη, Διακαναστάση, Καρακώστα και των υπολοίπων παιδιών.

Ο Απόλλων βρίσκεται ακόμα στο στάδιο του μονταρίσματος κι έδειξε πολύ καλά στοιχεία που αφορούν το πρέσινγκ και την κάλυψη των κενών χώρων. Απλά προς το τέλος οι παίκτες του κουράστηκαν εξαιτίας της συνεχούς προετοιμασίας.

ΤΑ ΓΚΟΛ

Στο 1' από σέντρα του Μαθιού, ο Στάππας από κοντά άνοιξε το σκορ (1-0).

Στο 22' από μπαλιά του Μαθιού και πάλι ο Στάππας πέτυχε το 2-0.

Το 3-0 σημείωσε στο 35' ο Κούρος που πήρε την μπάλα από την ωραία προσπάθεια του Τζαφέρη.

Στο 41' ο Απόλλων Καλ. κέρδισε πέναλτι όταν ο Πιττός ανέτρεψε τον Καβουσανάκη.

Το εκτέλεσε ο Λαζαρίδης στο δεξί κάθετο δοκάρι.

Ο Απόλλων μείωσε στο 60' με ωραίο σουτ του Καταξενού (3-1).

Το 4-1 σημείωσε στο 81' με απευθείας χτύπημα φάουλ ο Διακαναστάσης.

Διαιτήτευσε ο Νίκος Φεσσάρας.

Οι ομάδες:

Ιάλυσος: *Ψαρράς, Χατζηκαλημέρης, Πιττός, Τσαφής, Γιαλούσης, Μαυρής, Μαθιός, Τζαφέρης, Στάππας, Κούρος, Καρτάλης.*

Απόλλων Καλ.: *Χατζηνικόλας, Πάλλας, Μαριάς, Υψηλάντης, Δημητριάδης, Μπριζνόβαλης, Κασταμούλας, Λαζαρίδης, Καταξενός, Καβουσανάκης, Σταυρής.*

SAIS TRAVEL

ΤΡΙΗΜΕΡΕΣ ΑΠΟΔΡΑΣΕΙΣ

όποια μέρα εσείς επιθυμείτε με δυνατότητα επέκτασης του τριημέρου

RELAX στα νησιά μας

• **ΚΑΛΥΜΝΟΣ 140 ευρώ** • **ΛΕΡΟΣ 160 ευρώ**
• **ΠΑΤΜΟΣ 175 ευρώ**

Περιλαμβάνει:
• Εισιτήρια με το catamaran Δωδ/σος Express • Ξενοδοχεία πάνω στη θάλασσα με πρωινό • Αυτοκίνητο 3 μέρες παραλαβή και παράδοση στο λιμάνι.

• **ΧΙΟΣ 205 ευρώ** • **ΜΥΤΙΛΗΝΗ 245 ευρώ**
• **ΣΑΜΟΣ 235 ευρώ τετραήμερο**

Περιλαμβάνει:
• Αεροπορικά εισιτήρια με επιστροφή • Φόρους αεροδρομίων • Ξενοδοχείο στη θάλασσα με πρωινό • Αυτοκίνητο 3 μέρες παραλαβή και παράδοση στο αεροδρόμιο.

ΑΚΟΜΗ ΠΑΚΕΤΑ για • **ΜΥΚΟΝΟ – ΠΑΡΟ – ΣΑΝΤΟΡΙΝΗ**

RELAX Μαρμαρίς

Τριήμερο χωρίς διαβατήριο

Περιλαμβάνει: • Ξενοδοχείο 5 αστέρων με ημιδιατροφή • Εισιτήρια με το catamaran με επιστροφή.

ΕΚΔΡΟΜΗ ΤΟΥ ΚΑΛΟΚΑΙΡΙΟΥ

ΤΗΝΟ–ΣΥΡΟ–ΠΑΡΟ–ΑΝΤΙΠΑΡΟ–ΣΑΝΤΟΡΙΝΗ

Από 1–6/9

Συνδυάστε το προσκύνημά σας στη Μεγαλόχαρη Παναγιά της Τήνου και στην Εκατονταπυλιανή της Πάρου με την γνωριμία σας με τα πανέμορφα κυκλαδίτικα νησιά.

Από 1/9 έως 7/9:

ΜΑΡΜΑΡΙΣ – ΦΕΤΙΓΕ – ΛΙΒΙΣΙ – ΚΑΣ – ΜΥΡΑ – ΑΓ. ΝΙΚΟΛΑΟ – ΚΑΣΤΕΛΛΟΡΙΖΟ

Από 19/9 έως 23/9ΠΛΗΡΟΦΟΡΙΕΣ

ΠΡΑΚΤΟΡΕΙΟ ΤΑΞΙΔΙΩΝ

ΣΑΒΒΑΣ ΣΑΗΣ

XΠ1127

Το πρακτορείο που εμπιστεύονται όλοι για τη σοβαρότητά του και την ποιότητα των εκδρομών του.

ΔΙΑΦΗΜΙΣΤΕΣ ΜΑΣ ΕΙΝΑΙ ΟΙ ΙΔΙΟΙ ΟΙ ΠΕΛΑΤΕΣ ΜΑΣ

ΤΑΡΠΟΝ ΣΠΡΙΝΓΚΣ 42 (δίπλα στην Alpha Bank) • Τηλ. 22410-39781

Μία γεύση, μία εικόνα

• Κυρίαρχος της χθεσινής φιλικής αναμέτρησης στα Κοσκινού ο γηπεδούχος Διγενής, ο οποίος επιβλήθηκε του Ερμή με 6-1.

Διγενής

Απόλυτο μονόλογο αποτέλεσε για τον Διγενή το χθεσινό φιλικό προετοιμασίας κόντρα στο συνδημότη Ερμή Κ.

Οι Κοσκινιάτες δεν αντιμετώπισαν κανένα πρόβλημα σε όλη την διάρκεια της αναμέτρησης, από την οποία όμως δεν μπόρεσαν να δουν αρκετά πράγματα, λόγω της αδυναμίας των αντιπάλων τους, που απλά προσπάθησαν για ένα στόχο. Να αποφύγουν την μεγαλύτερη σε έκταση ήττα.

Η εικόνα

Από τα πρώτα λεπτά στην αναμέτρηση ο «κυανόλευκος» πήρε τα ηνία του αγώνα και δεν άφησε περιθώρια για σενάρια.

Επικράτησε σε όλα και τα μήκη και τα πλάτη του αγωνιστικού χώρου, ωστόσο του έλειπε το σημαντικότερο στοιχείο το οποίο θα πρέπει να παρουσιάζει η κάθε ομάδα. Την επαφή με τα αντίπαλα δίχτυα.

Στα πρώτα σαράντα πέντε λεπτά παρά το ότι δημιούργησε τις ευκαιρίες, δεν μπόρεσε να το πετύχει και έπρεπε να ξεκινήσουν τα πρώτα λεπτά της επανάληψης και να πραγματοποιηθούν δύο αλλαγές στην αρχική εντεκάδα , για να ξεκινήσουν να «παράγουν» ουσία.

Το πρώτο γκολ ήταν ο «προάγγελος» για αυτό που θα ακολουθούσε, το οποίο οδήγησε σε γνώριμο μεν, αλλά ψυχοφθόρο για τον Ερμή αποτέλεσμα.

Οι Κοσκινιάτες σταμάτησαν στα έξι, καταφέρνοντας να αλλοιώσουν τις μνήμες τις εντός έδρας ήττας με τον Ορφέα.

Φάσεις- γκολ

52΄ Αττιτής με κοντινό πλασέ το 1-0

58΄ Απευθείας φάουλ Ψύλλου δεν άφησε κανένα περιθώριο αντίδρασης στον αντίπαλο τερματοφύλακα 2-0.

64΄ Ατομική προσπάθεια και πλασέ του Παπαχριστοδούλου 3-0

69΄ Πατρού συνδυάστηκε με τον Αμπελά, μπήκε στην περιοχή και πλάσαρε στην κίνηση ανεβάζοντας τον δείχτη του σκορ στο 4-0

74΄ Με διαγώνιο σουτ ο Σιέχ πέτυχε το 5-0

79΄ Ο Ερμής πέτυχε το γκολ της τιμής, με δυνατό σουτ του Σαββιού 5-1

Το τελικό 6-1 το πέτυχε στο 84΄ ο Πατρού, έπειτα από σέντρα του Κανάκη

Οι συνθέσεις

Διγενής: *Ζουρίδης, Ψύλλου, Ταμπουράς, Κανάκης, Φασσάκης, Αμπελάς, Αττιτής, Αϊντενίζ, Σιέχ, Πανούσης, Σκουλούδης.*

Επαιξαν και οι Πατρού Παπαχριστοδούλου, Καψαλάκης, Κότσος, Μαλανδρής, Γιωργαμλής.

Ερμή: *Υψηλάντης Β., Σεντεμένετς, Μοσκιδιού, Ηλίας, Μπεκιράς, Κυριαζής, Χαμάλης, Χατζηγεωργίου, Πολυχρόνης, Καζέλης, Καφεντζής και οι Σαββιού, Μανιάς, Φωτάκης, Χατζηγεωργίου Α.*

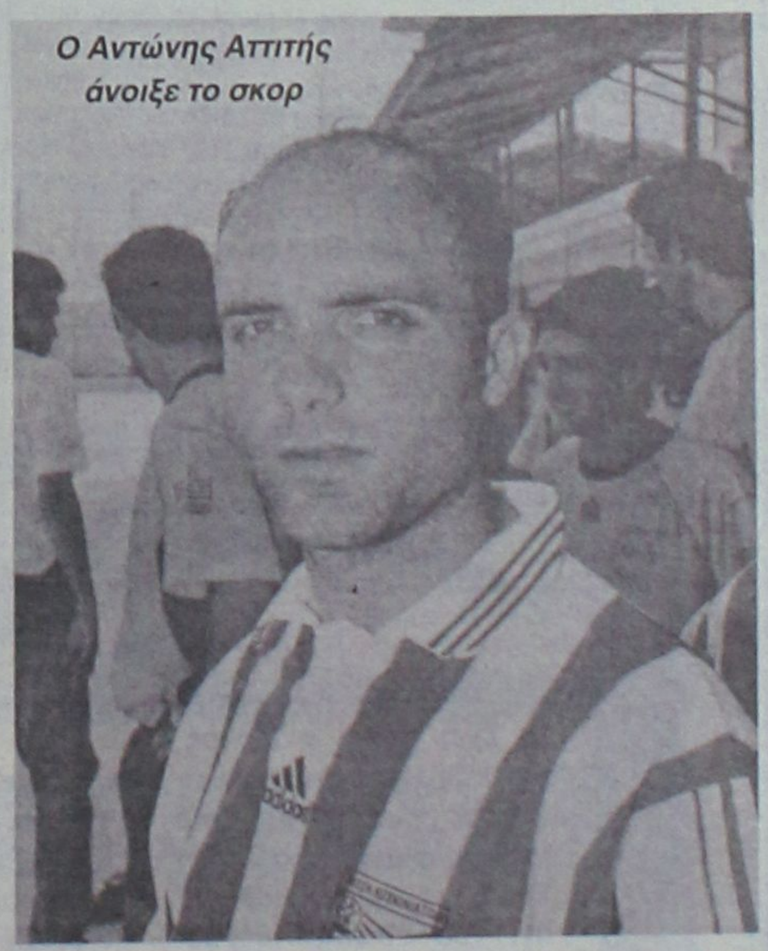

Ο Αντώνης Αττιτής άνοιξε το σκορ

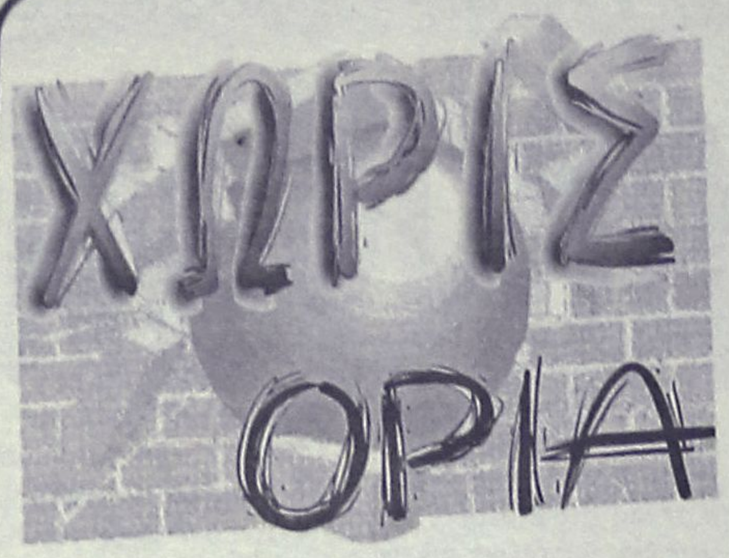

Πρεμιέρα χωρίς Στοίχημα

Οι απανταχού φίλοι του Στοιχήματος που περίμεναν πως και πως την είσοδο των ελληνικών αγώνων στο κουπόνι θα πρέπει να περιμένουν για τουλάχιστον δύο εβδομάδες. Έτσι στο νέο κουπόνι του ΟΠΑΠ που θα κυκλοφορήσει σήμερα δεν θα υπάρχουν φυσικά ελληνικοί αγώνες και φυσικά ούτε και το μεγάλο ντέρμπι ανάμεσα στον Παναθηναϊκό και τον Ολυμπιακό.



Στην κυβέρνηση έφτασε τις τελευταίες μέρες η πληροφορία ότι μερίδα βουλευτών ετοιμάζει διαμαρτυρία στη Βουλή για το εν λόγω γεγονός και έτσι προκειμένου να αποφύγει τη φασαρία επί του παρόντος αποφάσισε να "παγώσει" το θέμα.

Άλλωστε μεσολαβεί και η διακοπή του πρωταθλήματος λόγω των υποχρεώσεων της Εθνικής ομάδας, οπότε υπάρχει ο χρόνος για την επίλυση των προβλημάτων που έχουν παρουσιαστεί. Κουπόνι λοιπόν με ελληνικούς αγώνες θα έχουμε πιθανότητα από τη δεύτερη αγωνιστική που είναι προγραμματισμένη για τις 11 Σεπτεμβρίου.

Το πρόγραμμα του ΑΕΡΑ

Η ομάδα του ΑΕΡΑ ανακοίνωσε το πρόγραμμα του διήμερου ταξιδιού του, το σαββατοκύριακο σε Κω και Κάλυμνο, για το σούπερ καπ με Ανταγόρα και το φιλικό με Καλυμνιακό αντίστοιχα.

Το πρόγραμμα:

- Σάββατο 27/08/05 αναχώρηση από το λιμάνι της Ρόδου στις 09.30 με το Blue Star και άφιξη στο λιμάνι της Κω στις 11.45.
- Διεξαγωγή του Σούπερ Καπ στις 20.00.
- Διανυκτέρευση στο νησί της Κω.
- Κυριακή 28/08/05 αναχώρηση από το Μαστιχάρι της Κω στις 09.00 και άφιξη στο λιμάνι της Καλύμνου στις 09.30.
- Διεξαγωγή φιλικού αγώνα στις 11.00.
- Αναχώρηση από το λιμάνι της Καλύμνου στις 15.15 με «Δωδεκάνησος Εξπρές» και άφιξη στο λιμάνι της Ρόδου στις 18.30.

Θα προσφύγει στην ΟΥΕΦΑ

Η διοίκηση της Λα Κορούνια ανακοίνωσε ότι θα καταθέσει επίσημη διαμαρτυρία στην UEFA για τα όσα έλαβαν χώρα κατά τη διάρκεια του αγώνα της Τρίτης με τη Μαρσέιγ στο «Βελοντρόμ», στο πλαίσιο του δεύτερου τελικού για το Κύπελλο Ιντερτότο. Η Ντεπορτίβο είχε νικήσει στο «Ριαθόρ» με 2-0, ωστόσο ηττήθηκε με 5-1 στην αναμέτρηση της Μασσαλίας, όπου αποβλήθηκαν δύο παίκτες της και έχασε το «εισιτήριο» για το Κύπελλο UEFA. Ο σύλλογος της Γαλικίας ανακοίνωσε ότι θα στηρίξει το αίτημά του με το βίντεο του αγώνα και αποκόμματα από τις ισπανικές εφημερίδες, ωστόσο δεν έδωσε λεπτομέρειες για την ακριβή φύση της διαμαρτυρίας. Μετά τη λήξη του αγώνα στο «Βελοντρόμ» ο προπονητής της Λα Κορούνια, Χοακίν Καπαρός, άσκησε κριτική στον Ρώσο διαιτητή, Νικολάι Ιβάνοφ, για τις αποφάσεις του, τις οποίες χαρακτήρισε «αισχρές».

Οι τιμές των εισιτηρίων

Οι τιμές των εισιτηρίων στις αναμετρήσεις της 1ης αγωνιστικής του πρωταθλήματος της Α Εθνικής, που θα διεξαχθούν το Σάββατο, την Κυριακή και τη Δευτέρα, έχουν ως εξής:

Ξάνθη-ΠΑΟΚ : 50, 40, 9 ευρώ
Καλλιθέα-Αιγάλεω : 20, 15, 10 ευρώ
Παναθηναϊκός-Ολυμπιακός: 100, 45, 35, 25, 20, 15, 10 ευρώ
Ακράτητος-Ηρακλής : 20, 15, 10 ευρώ
Απόλλων Καλαμαριάς-ΟΦΗ : 20, 10 ευρώ
Πανιώνιος-Λάρισα : Κεκλεισμένων των θυρών
Ατρόμητος-ΑΕΚ : 40, 25, 20 ευρώ

Το παιχνίδι Λεβαδειακός-Ιωνικός θα διεξαχθεί στις 4 Σεπτεμβρίου.

ΠΑΙΔΙΚΟ-ΕΦΗΒΙΚΟ
Προθεσμία μέχρι Δευτέρα

Την προσεχή Δευτέρα 29 Αυγούστου στις 2 μ.μ., λήγει η προθεσμία για τις δηλώσεις συμμετοχής στα πρωταθλήματα του παιδικού και εφηβικού, καθώς και το παιδικό κύπελλο.

Η κλήρωση των οικείων πρωταθλημάτων θα γίνει την Τετάρτη 31 Αυγούστου στις 19.30 στα γραφεία της ΕΠΣΔ.

Ραντεβού με τον απαγωγέα

Πρόσωπο με πρόσωπο με τον άνθρωπο που τον απήγαγε πριν απο 42 χρόνια θα βρεθεί απόψε ο Αλμπέρτο Ντι Στέφανο στην πρεμιέρα της κινηματογραφικής ταινίας της Ρεάλ Μαδρίτη με τον δίχως φαντασία τίτλο "Ρεάλ, η ταινία".

Ο Αργεντινός, πολιτογραφημένος Ισπανός, θρύλος του ποδοσφαίρου είχε πέσει θύμα απαγωγής το 1963 απο τον Πολ ντελ Ρίο στο Καράκας. Τον είχαν "κλέψει" απο το ξενοδοχείο που διέμενε η ισπανική αποστολή και ο ντι Στέφανο αφέθηκε ελεύθερος τρεις ημέρες μετά.

Ο συγκεκριμένος κύριος άδραξε την ευκαιρία και απήγαγε τον Ντι Στέφανο, κατά τη διάρκεια περιοδείας της "βασίλισσας" στη Βενεζουέλα. Το γεγονός αποτυπώνεται στο φιλμ, για αυτό και προσκλήθηκε ο ντελ Ρίο, που άφησε στην άκρη τις επαναστατικές και έπιασε τις καλλιτεχνικές ανησυχίες, αφού εργάζεται ως γλύπτης.

"Θα είναι πολύ εύκολο, γιατί και οι δύο είμαστε αρκετά φιλικοί. Δεν θα ζητήσω να με συγχωρέσει, γιατί τον προσέχαμε αρκετά καλά. Στο φιλμ θα ακούσετε απόσπασμα απο το γράμμα που μας έστειλε, ευχαριστώντας μας για τη φιλοξενία!".

"Θέλαμε να ακούσει ο κόσμος τις απαιτήσεις μας και για αυτό τον σκοπό, χρησιμοποιήσαμε τον διασημότερο ποδοσφαιριστή εκείνη την εποχή. Ήταν μία πράξη ρομαντισμού, ήταν ο καλεσμένος μας και θέλαμε να καταλάβει τι κάναμε και για ποιό λόγο", δήλωσε ο ντελ Ρίο στην ιστοσελίδα της Ρεάλ Μαδρίτης.

Άκαθη

●●● **Με την Κόδριγκτων τα έχει πάρει ο Μάνος, γιατί δεν του ενέκρινε το γήπεδο για την μια από τις δύο φάσεις του Σέβεν Σάιντ, με την δικαιολογία ότι του έδωσαν πέρυσι τον τελικό του κυπέλλου. Ο Μάνος ποντάριζε στον χλοοτάπητα, έχοντας σίγουρο ότι κάποιος όμιλος θα γινόταν εκεί και θα είχε την ευκαιρία να ενισχύσει το ταμείο του. Έλα όμως που του την έκαναν αυτοί τους οποίους στήριξε στις εκλογές και τώρα το φυσά και δεν κρυώνει. Βέβαια φρόντισε κατεβαίνοντας τα σκαλιά να τους στείλει το μήνυμα ότι θα τον έχουν απέναντί τους από δω και πέρα.**

●●● Στις Καλυθιές το Λιονταράκι ανέλαβε χρέη πυροσβέστη και προσπαθεί να πείσει τον προϊστάμενό του να μην απαντήσει στις προκλήσεις του Πετροδιακοσμητή και του Ασπρομάλλη, στην κόντρα φυσικά που ο ίδιος άνοιξε ξανά.

●●● **Τώρα αν τα καταφέρει δεν είναι σίγουρο, αλλά προς το παρόν δείχνει να τα καταφέρνει. Οι πιέσεις όμως που δέχεται ο επαναστάτης από τους περίγυρούς του, για άμεση απάντηση ίσως δώσουν συνέχεια. Η απάντηση του Πετροδιακοσμητή δεν τους κάλυψε, γιατί δεν τοποθετήθηκε στα ερωτήματα που τέθηκαν.**

●●● Ένα πουλάκι μου είπε πως ο Πετροδιακοσμητής ζήτησε στήριξη από τον Φαντενό, αλλά αυτός δεν του την έδωσε χολωμένος με τον παίκτη από τη μεταγραφική περίοδο, αντίθετα ο Ασπρομάλλης προσφέρθηκε να τον στηρίξει αμέσως, κάτι με το οποίο απόρησαν οι Καλυθενοί. Περισσότερα αύριο, καλημέρα σας.

Άρμστρονγκ: Είμαι αθώος

Στην αντεπίθεση πέρασε ο Λανς Άρμστρονγκ μετά τα όσα είδαν το φως της δημοσιότητας από τη γαλλική εφημερίδα "L' Equipe", η οποία τον κατηγορεί ότι έχει κάνει χρήση ερυθροποιητίνης. Ο Αμερικανός ποδηλάτης έσπευσε για ακόμα μια φορά να διαψεύσει ότι έχει κάνει ποτέ χρήση απαγορευμένων ουσίων, ενώ δεν απέκλεισε και την περίπτωση να προσφύγει στα δικαστήρια:

"Κάτι τέτοιο θα μου κοστίσει περίπου 1,5 εκατομμύριο δολλάρια και κάτι περισσότερο από έναν χρόνο της ζωής μου. Σαφώς έχω καλύτερα πράγματα να κάνω με 1,5 εκατομμύριο δολλάρια και με τον χρόνο μου".

Για να προσθέσει: "Το να υποστηρίξει κάποιος ότι εξαπάτησα ορισμένους είναι γελοίο. Εχω υποβληθεί σε πολλούς ελέγχους ντόπινγκ τα τελευταία χρόνια. Εχουν στην διάθεση τους επτά δείγματα και όλα είναι αρνητικά".

Στο λάκκο των λεόντων

Δύσβατος ο δρόμος του φετινού Τσάμπιονς Λιγκ για τον νταμπλούχο Ολυμπιακό και τον δευτεραθλητή Ελλάδας Παναθηναϊκό. Η κλήρωση της κορυφαίας ευρωπαϊκής διοργάνωσης που έγινε χθες στο Μονακό δεν ήταν και η καλύτερη δυνατή για τους εκπροσώπους μας που θα συναντήσουν τις ισπανικές Ρεάλ και Μπαρτσελόνα αντίστοιχα, τα (φαινομενικά) φαβορί για την κατάκτηση της πρώτης θέσης.

Οι «ερυθρόλευκοι» του Τροντ Σόλιντ θα διεκδικήσουν το δεύτερο εισιτήριο πρόκρισης κόντρα στην πρωταθλήτρια Γαλλίας Λιόν και την γνώριμη νορβηγική Ρόζενμποργκ. Μάλιστα, την τελευταία την ήθελε ο προπονητής των Πειραιωτών στον όμιλο...

Εξαιρετικά δύσκολα είναι τα πράγματα για τους «πράσινους». Η γερμανική Βέρντερ και η ιταλική Ουντινέζε αποτελούν πολύ σκληρούς αντιπάλους στη «μάχη» της πρόκρισης.

Η κλήρωση των ομίλων:

Α' ΟΜΙΛΟΣ
Μπάγερν
Γιουβέντους
Μπριζ
Ραπίντ Βιέννης



Β' ΟΜΙΛΟΣ
Άρσεναλ
Άγιαξ
Σπάρτα Πράγας
Τουν

Γ' ΟΜΙΛΟΣ
Μπαρτσελόνα
ΠΑΝΑΘΗΝΑΪΚΟΣ
Βέρντερ Βρέμης
Ουντινέζε

Δ' ΟΜΙΛΟΣ
Μάντσεστερ
Βιγιαρεάλ
Λιλ
Μπενφίκα

Ε' ΟΜΙΛΟΣ
Μίλαν
Αϊντχόβεν
Σάλκε
Φενερμπαχτσέ

ΣΤ' ΟΜΙΛΟΣ
Ρεάλ
Λιόν
ΟΛΥΜΠΙΑΚΟΣ
Ρόζενμποργκ

Ζ' ΟΜΙΛΟΣ
Λίβερπουλ
Τσέλσι
Άντερλεχτ
Μπέτις

Η' ΟΜΙΛΟΣ
Ίντερ
Πόρτο
Ρέιντζερς
Αντμέτια

Οι ιδιαιτερότητες της διοργάνωσης

Περισσότερες από κάθε άλλη φορά θα είναι οι «σταχτοπούτες» του φετινού Champions League. Την παρθενική τους εμφάνιση στη φάση των ομίλων θα κάνουν οι Τουν (απέκλεισε Ντιναμό Κιέβου και Μάλμε), η Μπέτις (απέκλεισε τη Μονακό), η Βιγιαρεάλ (απέκλεισε την Έβερτον), η Ουντινέζε (απέκλεισε την Σπόρτινγκ Λισαβόνας) και η Αρτμέντια Πετρζάλκα (απέκλεισε Σέλτικ και Παρτιζάν).

Πέραν των νέων παρουσιών, θα υπάρχουν και μεγάλες απουσίες, όπως η Σέλτικ, η Σπόρτινγκ Λισαβόνας, η Μονακό, η Ντιναμό Κιέβου, η Σαχτάρ και η Λοκομοτίβ Μόσχας. Στη διοργάνωση επιστρέφουν μετά από μικρότερες ή μεγαλύτερες απουσίες οι Μπενφίκα, Λιλ και Ραπίντ Βιέννης.

Το καλεντάρι του Champions League

Φάση ομίλων

Πρώτη αγωνιστική (13-14/9) Ολυμπιακός– Ρόζενμποργκ, Ουντινέζε - ΠΑΟ

Δεύτερη αγωνιστική (27-28/9) ΠΑΟ - Βέρντερ, Ρεάλ - Ολυμπιακός

Τρίτη αγωνιστική (18-19/10) ΠΑΟ – Μπαρτσελόνα, Λιόν - Ολυμπιακός

Τέταρτη αγωνιστική (1-2/11) Ολυμπιακός – Λιόν, Μπαρτσελόνα - ΠΑΟ

Πέμπτη αγωνιστική (22-23/11) ΠΑΟ – Ουντινέζε, Ρόζενμποργκ - Ολυμπιακός

Έκτη αγωνιστική (6-7/12) Ολυμπιακός – Ρεάλ, Βέρντερ - ΠΑΟ

Φάση των «16»

Πρώτος αγώνας: 21/2
Δεύτερος αγώνας: 8/3

Προημιτελικά

Πρώτος αγώνας: 28/3
Δεύτερος αγώνας: 5/4

Ημιτελικά

Πρώτος αγώνας: 18/4
Δεύτερος αγώνας: 26/4

Τελικός: 17/5 («Σταντ Ντε Φρανς», Παρίσι)

Η βράβευση των κορυφαίων

Το βραβείο του καλύτερου τερματοφύλακα για το Τσάμπιονς Λιγκ της περασμένης περιόδου απονεμήθηκε στον γκολκίπερ της Τσέλσι, Πετρ Τσεχ. Ο Τζον Τέρι της Τσέλσι πήρε το βραβείο για τον κορυφαίο αμυντικό, ο Κακά της Μίλαν πήρε το βραβείο για τον καλύτερο μέσο και ο σούπερ-σταρ της Μπαρτσελόνα, Ροναλντίνιο, αυτό του καλύτερου επιθετικού. Ο αρχηγός της Λίβερπουλ, Στίβεν Τζέραρντ, πήρε το βραβείο του πολυτιμότερου ποδοσφαιριστή για τη χρονιά που πέρασε, καθώς συνέβαλε τα μέγιστα στο να φτάσει η ομάδα του Μέρσεϊσαϊντ στην κορυφή της Ευρώπης μετά από 21 χρόνια, νικώντας στον μεγάλο τελικό της Κωνσταντινούπολης τη Μίλαν.





Ελληνικός «εμφύλιος» στη Μόσχα

Μεταξύ τους θα συναντηθούν οι δύο ελληνικές ομάδες στον γ' γύρο του Ευρωπαϊκού πρωταθλήματος μπιτς βόλεϊ, που διεξάγεται στη Μόσχα. Οι Βάσω Καραντάσιου και Βίκυ Αρβανίτη θα αντιμετωπίσουν τις θάλεια Κουτρουμανίδου και Μαρία Τσιαρτσιάνη, σε αγώνα που θα διεξαχθεί σήμερα το πρωί, με τη νικήτρια ομάδα να περνάει στα προημιτελικά.

Στα παιχνίδια που έγιναν χθες, οι Καραντάσιου / Αρβανίτη, Νο 3 του ταμπλό, πέρασαν με bye από τον α' γύρο και στη συνεχεία ανέτρεψαν το εις βάρος τους σκορ στο δεύτερο σετ για να νικήσουν τις Ιταλίδες, Ντιλέτα Λουνάρντ και Λουτσίλα Περότα με 2-0 (23-21, 21-19) στον β' γύρο. Στο ζέσταμα του αγώνα, η Καραντάσιου κόπηκε, καθώς πάτησε μία πρόκα και αφού της προσφέρθηκαν οι πρώτες βοήθειες έπαιξε με δεμένο πόδι.

Οι Κουτρουμανίδου / Τσιαρτσιάνη (Νο 11) σημείωσαν δύο νίκες σε ισάριθμα παιχνίδια που έδωσαν. Οι Ελληνίδες, αν και μπήκαν λίγο σφιγμένες, βρήκαν ρυθμό και νίκησαν στον εναρκτήριο αγώνα τους τις Ρωσίδες, Μαρία Μπράτκοβα / Ίνα Γιουντίνα με 2-0 (21-17, 21-12). Στη συνεχεία με πολύ καλό παιχνίδι και πίεση στο μπλοκ απέναντι στις Τσέχες, Λένκα Φελμπάμποβα / Πέτρα Νοβότνα επικράτησαν ξανά με 2-0 (21-18, 21-18).

Οι αγώνες αυτοί είναι το τελευταίο τεστ για τα δύο ελληνικά δίδυμα εν όψει του INFOTE Athens Open, το οποίο θα διεξαχθεί στο Ολυμπιακό Κέντρο Beach Volley (30/8-3/9).

Στην 3η θέση του πίνακα μεταλλίων η Ελλάδα

Τα τρία μετάλλια που έχουν κατακτήσει τα δίδυμα των Καραντάσιου / Αρβανίτη και Κουτρουμανίδου / Τσιαρτσιάνη στα τουρνουά του SWATCH-FIVB World Tour, έχουν φέρει την Ελλάδα στην 3η θέση του πίνακα μεταλλίων.

Συγκεκριμένα, στις γυναίκες, η Βραζιλία βρίσκεται στην

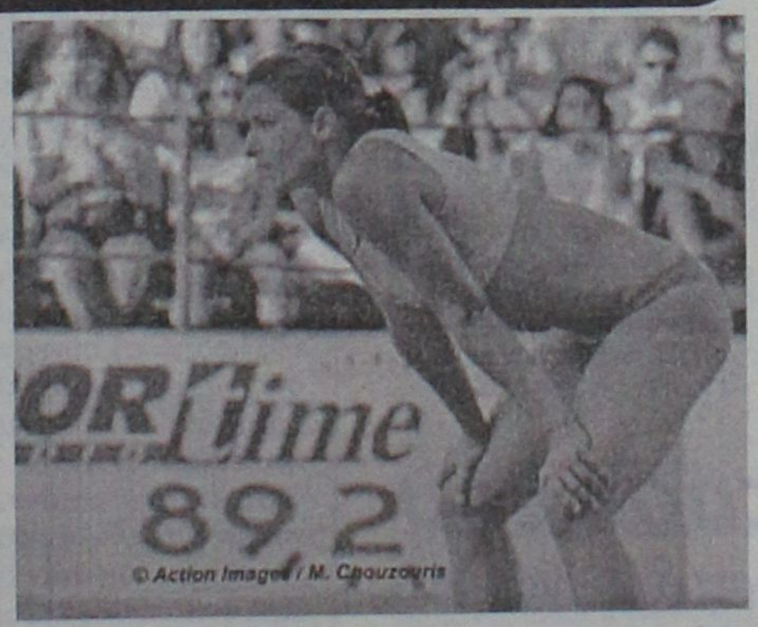

κορυφή με 16 μετάλλια (5 χρυσά, 6 ασημένια, 5 χάλκινα). Στη δεύτερη θέση είναι οι Ηνωμένες Πολιτείες Αμερικής με 4 χρυσά και 1 ασημένιο και ακολουθεί η Ελλάδα με ένα χρυσό και δύο χάλκινα. Η Κίνα έχει 1 ασημένιο και 4 χάλκινα και η Γερμανία 1 χάλκινο.

Στους άνδρες, κυριαρχεί και πάλι η Βραζιλία με 5 χρυσά, 5 ασημένια και 6 χάλκινα. Στη δεύτερη θέση είναι η Γερμανία (3-3-2), στην Τρίτη η Ελβετία (2-1-2) και τέλος οι ΗΠΑ με 1 ασημένιο.

Αποκλεισμός στο Μόντρεαλ

Οι Μιχαλόπουλος/Ξενάκης έχασαν στο Μόντρεαλ του Καναδά 2-0(21-17, 24-22) από τους Σουηδούς Μάγκνουσεν/Μπρίνγκμπεργκ, αποκλείσθηκαν από την συνέχεια του τουρνουά και επιστρέφουν στην Ελλάδα για να προετοιμασθούν για το ΟΠΕΝ της Αθήνας(30 Αυγούστου- 4 Σεπτεμβρίου).

ΑΝΕΚΔΟΤΟ

Ο καμπούρης του χωριού περνά τα μεσάνυχτα έξω από το νεκροταφείο. Ξάφνου εμφανίζεται μπροστά του ο διάβολος, του δείχνει την καμπούρα του και τον ρωτά:

- "Τι είναι αυτό που έχεις στην πλάτη σου ρε;"

- "Καμπούρα."

- "Φέρτη εδώ."

Και με μια κίνηση του εξαφανίζει την καμπούρα και μετά χάνεται στο σκοτάδι της νύχτας. Πάει την άλλη μέρα στο καφενείο ο πρώην καμπούρης και όλοι τον ρωτούσαν τι έγινε η καμπούρα του και το τους λέει αυτός τι είχε γίνει.

Τ' ακούει ο κουτσός σκέφτεται ότι είναι καλή λύση για να αποκτήσει το χαμένο πόδι του και σπεύδη τα μεσάνυχτα στο νεκροταφείο. Εμφανίζεται μπροστά και σ' αυτόν ο εωσφόρος και τον ρωτά:

- "Καμπούρα έχεις ρε;"

- "Όχι, απαντά ο κουτσός που τα 'χει χαμένα με την εμφάνισή του."

- "Πάρε μια."



ΤΟΠΙΚΟ ΠΟΔΟΣΦΑΙΡΟ

Αντιδρά στα δεδομένα

• Αντίθετος από τον τρόπο που λειτουργεί η ομάδα του, δείχνει να είναι ο πρόεδρος του Απόλλωνα Απ. Μιχάλης Πινίκας, ο οποίος αναμένεται να έχει το συντομότερο συνάντηση με τον προπονητή Παναγιώτη Μακαρούνα, προκειμένου να αλλάξει την κατάσταση

• Συμφωνία και με τρίτο αλλοδαπό, τον Βραζιλιάνο Μάϊκολ Σίλβα και προσπάθειες για την συμμετοχή του στο πρωτάθλημα

Απογοητευμένος από την συνολική εικόνα που εισέπραξε το τελευταίο διάστημα από τα φιλικά παιχνίδια προετοιμασίας αλλά και τις προπονήσεις, είναι ο πρόεδρος του συλλόγου των Απολλώνων, Μιχάλης Πινίκας, σύμφωνα με ασφαλείς πληροφορίες της εφημερίδας μας.

Η παρουσία του στις τελευταίες εκδηλώσεις του συλλόγου του έχουν δώσει το δικαίωμα να γνωρίσει την κατάσταση που επικρατεί μέσα και έξω από τα αποδυτήρια, την οποία προτίθεται σύμφωνα πάντα με τις ίδιες πληροφορίες να αλλάξει.

Ο κλήρος δηλαδή πέφτει στον καθ` όλα υπεύθυνο προπονητή της ομάδας Παναγιώτη Μακρούνα, με τον οποίο αναμένεται να έχει σύντομα συνάντηση, προκειμένου να συζητήσουν για την κατάσταση που επικρατεί, αλλά και τι πρέπει να γίνει προκειμένου να αλλάξει.

ΨΑΧΝΟΥΝ ΤΟΝ ΚΑΝΟΝΙΣΜΟ

Φύλλο και φτερό έχουν κάνει τις τελευταίες ημέρες τα μέλη του Δ.Σ του Απόλλωνα Απ, τον κανονισμό εγγραφών μεταγραφών ερασιτεχνών ποδοσφαιριστών της Ε.Π.Ο, και τα άρθρα που αφορούν την συμμετοχή αλλοδαπών στο τοπικό μας πρωτάθλημα.



Συνάντηση με τον Παναγιώτη Μακαρούνα (φωτο) θα επιδιώξει να έχει ο Μιχάλης Πινίκας

Η συμφωνία με τον γνώριμο πλέον στο ροδίτικο κοινό από την δοκιμή του σε Ρόδο και Διαγόρα, Βραζιλιάνου Μάϊκολ Σίλβα, έχει αναγκάσει τους ιθύνοντες να ψάχνουν τρόπο για να του εξασφαλίσουν την συμμετοχή του στο πρωτάθλημα με τους «κυανόλευκους», αφού το όριο των δύο ποδοσφαιριστών που επιτρέπονται από τον κανονισμό, το έχουν εξαντλήσει, με την απόκτηση των δύο Αφρικανών Μπαρζουένγκ και Σάνδεϊ.

Υπάρχει όμως ένα λεπτό σημείο στο οποίο ποντάρουν αρκετά οι Απολλωνιστές, που είναι το κοινοτικό (Βελγικό) διαβατήριο το οποίο έχει στην κατοχή του ο ένας εκ των δύο νεοαποκτηθέντων έγχρωμων ποδοσφαιριστών ο ύψους 1,94 Μπαρζουένγκ.

Η προσπάθεια βρίσκεται σε εξέλιξη και αναμένεται τις επόμενες ημέρες να ανακοινωθούν και τα αποτελέσματά της.

Ωστόσο οι πιθανότητες είναι περιορισμένες καθώς ο κανονισμός είναι ξεκάθαρος. Επιτρέπει στα ερασιτεχνικά σωματεία να έχουν όσους αλλοδαπούς ποδοσφαιριστές θέλουν στο ενεργητικό τους, αλλά μόνο δύο έχουν δικαίωμα συμμετοχής σε παιχνίδι.

Την Κυριακή το "Αλέκος Παπαγρηγορίου"

• Ιάλυσος, Ηρακλής Μ, Φοίβος και ο οικοδεσπότης Κλεάνθης θα βρεθούν την Κυριακή στο γήπεδο Παραδεισίου, για να αποδώσουν φόρο τιμής με την παρουσία τους στο καθιερωμένο πλέον ποδοσφαιρικό τουρνουά, στην οικογένεια και τους φίλους του αείμνηστου ποδοσφαιριστή του συλλόγου, Αλέκου Παπαγρηγορίου

Για έκτη συνεχόμενη περίοδο, ο σύλλογος του Κλεάνθη Παραδεισίου αποδίδει φόρο τιμής στον αείμνηστο και αδικοχαμένο πρώην ποδοσφαιριστή του Αλέκο Παπαγρηγορίου, με την διεξαγωγή ποδοσφαιρικού τουρνουά το οποίο έχει την επωνυμία του.

Σε πρώτη φάση οι Παραδεισιώτες ήθελαν να το κάνουν θεσμό, κάτι το οποίο έχουν καταφέρει, ενώ από φέτος παρατηρείται μία νέα προσπάθεια για να ανεβάσουν την ποιότητα του.

Και μόνο συμμετοχή των Ιάλυσου, Ηρακλή Μ, Φοίβου αλλά και του οικοδεσπότη Κλεάνθη, αποτελεί θετικό βήμα στην νέα τους προσπάθεια, καθώς μία ομάδα του Περιφερειακού και τρεις που έχουν ως στόχο την κατάκτηση του πρωταθλήματος της μεγαλύτερης κατηγορίας των τοπικών μας πρωταθλημάτων, εγγυώνται την ποιοτική του αναβάθμιση.

Το τουρνουά θα ξεκινήσει την Κυριακή στις 4 μ.μ με την διεξαγωγή του πρώτου αγώνα διάρκειας 45 λεπτών και στην συνέχεια του δεύτερου, προκειμένου να βγουν τα ζευγάρια τα οποία θα συμμετάσχουν στον μικρό και μεγάλο τελικό.

Πριν την έναρξη του τουρνουά αναμένεται να πραγματοποιηθεί η κλήρωση, ενώ στο τέλος θα απονεμηθούν έπαθλα στις συμμετέχουσες ομάδες, όπως και στην οικογένεια του εκλιπόντος στην οποία θα απονεμηθεί ειδική πλακέτα .

Κοντά στην απόκτησή του

• Το τυπικό απέμεινε για να ανακοινώσει ο Διαγόρας Β, την απόκτηση του Γιώργου Πλαγγέντη

Οι υπογραφές απομένουν πλέον για να ενταχθεί και επίσημα ο νεαρός επιθετικός **Γιώργος Πλαγγέντης** στον σύλλογο του Διαγόρα Β.

Ο πρώην Πηγασιώτης, προπονείται και συμμετέχει το τελευταίο διάστημα με τους «κυανέρυθρους» τους οποίους και υπέδειξε ως την επόμενή του κίνηση, σε συζήτηση που είχε προ ημερών με στενό του κύκλο.

Ο Πλαγγέντης στα δύο τελευταία φιλικά παιχνίδι με Ηρακλή και Ερμή, άρεσε στους ιθύνοντες την ομάδας οι οποίοι τον υπολογίζουν στο νέο δυναμικό τους. Όμως παραμένει το τυπικό μέρος το οποίο θα ξεκαθαρίσει σε σύντομο χρονικό διάστημα, σύμφωνα με τις πληροφορίες που βγαίνουν από τους «κυανέρυθρους».

ΤΕΣΤ ΓΙΑ ΣΥΜΠΕΡΑΣΜΑΤΑ

Οι Διαγοριδείς θα βρεθούν αύριο στις Καλυθιές για να πραγματοποιήσουν ένα από τα δυνατότερα τέστ της περιόδου με αντίπαλο τον γηπεδούχο Απόλλωνα. Από αυτό το παιχνίδι δεν υπολογίζεται ο **Λευτέρης Μαυρομούστακος,** ο οποίος από την Δευτέρα, θα μπει στο κανονικό πρόγραμμα, πραγματοποιώντας την πρώτη του προπόνηση στην περίοδο με μπάλα .

Ενδιαφέρον για ενίσχυση

• Το ενδεχόμενο της συνεργασίας με τον Γιώργο Παπαγεωργίου, διαπραγματεύτηκαν οι ιθύνοντες του Δαμάγητου

Πρόταση συνεργασίας στον έμπειρο επιθετικό Γιώργο Παπαγεωργίου, κατέθεσε ο Δαμάγητος.

Οι νεοφώτιστοι στην προσπάθειά τους να ενισχυθούν και να παρουσιαστούν περισσότερο ανταγωνιστικοί στο νέο πρωτάθλημα, πλησίασαν τον ποδοσφαιριστή και του πρότειναν συνεργασία, ανακοινώνοντας του παράλληλα και το ποσό που διαθέτουν, ώστε να ντυθεί στα χρώματάτους, για την επόμενη περίοδο.

Η πρόταση ήταν αρκετά δελεαστική όπως αναφέρουν οι πληροφορίες, ωστόσο ο Παπαγεωργίου επιφυλάχτηκε να απαντήσει, καθώς φαίνεται πως «αναζωπυρώθηκε» το ενδιαφέρον που παρατηρήθηκε στις αρχές του μήνα, με ομάδα της Α΄ κατηγορίας που αποτελεί και τον βασικό στόχο του ιδίου, έξι ημέρες πριν από την ολοκλήρωση της καλοκαιρινής μεταγραφικής περιόδου.

ΚΕΡΔΙΣΕ ΤΙΣ ΕΝΤΥΠΩΣΕΙΣ

Μπορεί ακόμη να μην κατάφεραν να φύγουν με το συναίσθημα του νικητή σε αυτά τα δύο πρώτα παιχνίδια προετοιμασίας που έχουν πραγματοποιήσει μέχρι σήμερα , με Ερμή και Απόλλωνα Απ, ωστόσο η προχθεσινή τους απόδοση κόντρα στους «κυανόλευκους» γέμισε με αισιοδοξία τους Θολοενούς για την συνέχεια. Το 0-2 του ημιώρου την Τετάρτη στην Κρεμαστή με αντίπαλο την ομάδα του Απόλλωνα Απ., έγινε 2-2, λίγο πριν από την εκπνοή, το οποίο αποτελούσε προϊόν ομαδικής δουλειάς και πνεύματος το οποίο παρουσίασαν κυρίως στο δεύτερο μέρος οι τυπικά γηπεδούχοι.

Η καλή τους απόδοση και η γενική εικόνα που παρουσίασαν κόντρα σε μία ομάδα η οποία αγωνίζεται σε ανώτερη κατηγορία, τους γέμισε με αισιοδοξία για την συνέχεια.

ΕΠΙΣΤΡΕΦΕΙ Ο ΤΣΑΓΓΑΡΗΣ

Δύο αντίθετους «κόσμους» θα προσπαθήσει να συνδυάσει ο νεαρός νεοαποκτηθείς ποδοσφαιριστής του συλλόγου Βαλάντης Τσαγγάρης. Η πρόταση να ασχοληθεί με το τραγούδι και να εμφανίζεται σε νυχτερινό κέντρο του νησιού μας, αποτελούσε το εμπόδιο για τον ίδιο, ώστε να τηρήσει την συμφωνία την οποία πραγματοποίησε στις αρχές της μεταγραφικής περιόδου με τους πρωταθλητές του Α΄ ομίλου της Γ΄ Κατηγορίας. Όμως οι πιέσεις που του άσκησε το τελευταίο διάστημα το οικογενειακό του περιβάλλον, μετά την αφερέγγυα στάση που έδειξε ο ποδοσφαιριστής στην ομάδα που ενδιαφέρθηκε για την απόκτησή του, τον αναγκάζουν να επιστρέψει στις προπονήσεις που πραγματοποιεί καθημερινά ο Σταμάτης Κούρος.

ΜΠΑΣΚΕΤ

Ανανεωμένο πρωτάθλημα

• Τελείως διαφορετική, σε σχέση με ό,τι έχουμε δει ως τώρα, η φετινή αγωνιστική περίοδος των Παίδων.

Νέες ιδέες έπεσαν στο τραπέζι για το καινούριο πρωτάθλημα Παίδων, το οποίο θα παρουσιαστεί εντελώς ανανεωμένο και διαφορετικό σε σχέση με ό,τι έχουμε παρακολουθήσει τα τελευταία χρόνια στις τοπικές διοργανώσεις.

Πρώτα απ' όλα, έχουμε τη συμμετοχή δύο μικτών ομάδων, μία στον Α' όμιλο Νότου και μια στον όμιλο Βορρά. Ομολογουμένως, ήταν κάτι που χρειαζόταν προκειμένου οι νεαροί αθλητές που θα κληθούν να εκπροσωπήσουν τη Δωδεκάνησο στους Πανελλήνιους Αγώνες Μικτών ομάδων να έχουν περισσότερα παιχνίδια στα πόδια τους. Ωστόσο, η συμμετοχή τους στο τοπικό πρωτάθλημα (με τις μικτές) δεν θα έχει βαθμολογικό αντίκρυσμα, αφού τα ματς δεν θα υπολογίζονται στην βαθμολογία των ομίλων.

Επιπλέον, θα προστεθούν και ομάδες παμπαίδων μετά τη διεξαγωγή των τουρνουά σε Ρόδο και Κω. Τέσσερις ομάδες παμπαίδων θα λάβουν μέρος στον Β' όμιλο Νότου και δύο στον όμιλο Βορρά.

Ο τρόπος διεξαγωγής του πρωταθλήματος περιλαμβάνει δύο φάσεις. Θα διεξαχθούν κανονικά οι αγώνες στους τρεις ομίλους (δύο γύροι) και θα ακολουθήσει ένα διπλό μπαράζ ανάμεσα στην δεύτερη ομάδα του Α' ομίλου και την πρώτη του Β'. Από αυτό το ζευγάρι θα προκύψει η τέταρτη ομάδα του φάιναλ φορ όπου θα έχουν προκριθεί ο πρώτος του Α' ομίλου και οι δύο πρώτοι του Βορρά.

Αναλυτικά η προκήρυξη του παιδικού πρωταθλήματος περιόδου 2005-2006:

ΑΡΘΡΟ 1°

ΟΜΑΔΕΣ ΜΕ ΔΙΚΑΙΩΜΑ ΣΥΜΜΕΤΟΧΗΣ

Στο Πρωτάθλημα Παίδων περιόδου 2005-2006 δικαιούνται συμμετοχής τα σωματεία που ανήκουν στην δύναμη της Τ.Ε. Δωδεκανήσου και διατηρούν ομάδες παίδων.

Επίσης θα συμμετάσχει η μικτή Παίδων Δωδεκανήσου με δύο ομάδες: Η μια θα απαρτίζεται από αθλητές των ομάδων της Ρόδου και θα συμπεριληφθεί στον Α' όμιλο και η δεύτερη από αθλητές των ομάδων Κω-Καλύμνου και θα συμπεριληφθεί στον Γ' όμιλο.

Στον Β' όμιλο Ρόδου θα συμμετάσχουν επίσης και τέσσαρες (4) ομάδες Παμπαίδων. Αυτές θα προκύψουν από ειδικό τουρνουά Παμπαίδων που θα διεξαχθεί για τον σκοπό αυτό πριν από την έναρξη των Πρωταθλημάτων.

Τέλος, στον Γ' όμιλο Βορείου συγκροτήματος, θα συμμετάσχουν και δύο (2) ομάδες Παμπαίδων που θα προκύψουν από αντίστοιχο τουρνουά Παμπαίδων που θα διεξαχθεί στην Κω για τον σκοπό αυτό πριν από την έναρξη του Πρωταθλήματος.

ΑΡΘΡΟ 2°

ΧΡΟΝΙΚΗ ΠΕΡΙΟΔΟΣ ΠΡΩΤΑΘΛΗΜΑΤΟΣ

Το Πρωτάθλημα θα αρχίσει στις 1/10/2005 ημέρα Σάββατο. Η κλήρωση των αγώνων θα γίνει στις 19/9/2005 ημέρα Δευτέρα και ώρα 14:00 στα γραφεία της Τ.Ε. ΕΟΚ., παρουσία εκπροσώπων των Σωματείων.

Τελευταία ημέρα παραλαβής των δηλώσεων συμμετοχής ορίζεται η 12/9/2005 ημέρα Δευτέρα και μέχρι ώρα 12:00.

ΑΡΘΡΟ 3°

ΤΡΟΠΟΣ ΔΙΕΞΑΓΩΓΗΣ ΠΡΩΤΑΘΛΗΜΑΤΟΣ

Το πρωτάθλημα θα διεξαχθεί σε δύο φάσεις.

Α' ΦΑΣΗ (Κανονική περίοδος)

Οι ομάδες θα χωρισθούν σε τρεις ομίλους, δύο Νοτίου συγκροτήματος και ένα Βορείου συγκροτήματος.

Οι δύο όμιλοι του Νοτίου συγκροτήματος θα καταρτισθούν από την Τ.Ε. πριν την κλήρωση των αγώνων και με κριτήριο την γενικότερη παρουσία των ομάδων κατά τις τελευταίες αγωνιστικές περιόδους, αφού ληφθεί υπόψη η συμμετοχή των ομάδων Παμπαίδων και της Μικτής Παίδων (κλιμάκιο Ρόδου), όπως αναφέρεται στο ΑΡΘΡΟ 1.

Στον Γ' όμιλο (Βορείου συγκροτήματος) θα συμπεριληφθούν οι ομάδες:

Ιπποκράτης, ΑΕ Δικαίου, Ηρακλής 2000, Ε-ΑΚΑ, η αντίστοιχη Μικτή Παίδων (κλιμάκιο Κω-Καλύμνου) **καθώς και οι δύο ομάδες Παμπαίδων** (ΑΡΘΡΟ 1°).

Σε κάθε όμιλο, οι ομάδες θα αγωνισθούν μεταξύ τους σε δύο γύρους και στο τέλος των δύο γύρων θα καταρτισθεί η βαθμολογία του κάθε ομίλου, **στην οποία δεν θα ληφθούν υπόψη οι αγώνες των Μικτών Παίδων.**

Β' ΦΑΣΗ :

Η Β' φάση θα είναι final four και θα διεξαχθεί σε Κλειστό Γυμναστήριο που θα ορίσει η Τ.Ε.

Σ' αυτήν θα λάβουν μέρος : Η πρώτη της βαθμολογίας του Α' ομίλου Νοτίου συγκροτήματος, οι δύο πρώτες ομάδες της βαθμολογίας του Γ' ομίλου Βορείου συγκροτήματος, η δε τέταρτη ομάδα θα προκύψει από διπλό αγώνα μπαράζ μεταξύ της δεύτερης στην βαθμολογία του Α' ομίλου και της πρώτης στην βαθμολογία του Β' ομίλου Νοτίου συγκροτήματος. Ο πρώτος από τους δύο αυτούς αγώνες θα διεξαχθεί στην έδρα της Β1 (Β1-Α2) και ο επαναληπτικός στην έδρα της Α2 (Α2-Β1).

Για τα ζευγάρια των δύο ημιτελικών θα γίνει κλήρωση και πρωταθλήτρια θα ανακηρυχθεί η νικήτρια του τελικού.

ΣΗΜΕΙΩΣΗ:

Το αμυντικό σύστημα των ομάδων είναι ΥΠΟΧΡΕΩΤΙΚΑ το man-to-man, σύμφωνα με τις οδηγίες της Ε.Ο.Κ.

Ως προς την εφαρμογή του ορίζονται τα εξής: Ο διαιτητής όταν διαπιστώσει ότι μία ομάδα εφαρμόζει σύστημα άμυνας διαφορετικό (ζώνη κλπ.), κάνει μία πρώτη παρατήρηση στον κόουτς της ομάδας, υποδεικνύοντ΄ας του να εφαρμόσει το man-to-man. Εάν διαπιστώσει στην συνέχεια νέα παράβαση της οδηγίας, κάνει δεύτερη παρατήρηση στον κόουτς και σημειώνει το γεγονός στο Φ.Α. ή σε αναφορά του προς την Τ.Ε.

Η Τ.Ε. επιλαμβάνεται του θέματος και επιβάλλει αφαίρεση 1 βαθμού από το αναφερόμενο σωματείο μετά την δεύτερη σχετική αναγραφή σε Φ.Α. ή αναφορά από διαιτητή σε επόμενο αγώνα της ομάδας αυτής.

ΑΡΘΡΟ 4° ΒΑΘΜΟΛΟΓΙΑ - ΚΑΤΑΤΑΞΗ

Για την βαθμολογία των Σωματείων ισχύουν όσα ορίζει το άρθρο 48 των Κανονισμών της Ε.Ο.Κ. , για δε την κατάταξη το άρθρο 49 παρ. 2 σε συνδυασμό και με τις διατάξεις του άρθρου 47 παρ. 3γ και παρ. 4.

Σε περίπτωση ισοβαθμίας:

α) Αν οι ομάδες που ισοβαθμούν είναι δύο (2), τότε λαμβάνονται υπόψη οι βαθμοί από τους μεταξύ τους αγώνες (νίκες - ήττες - μηδενισμοί). Αν οι ομάδες έχουν το ίδιο σύνολο βαθμών , τότε λαμβάνεται υπόψη η διαφορά πόντων στους μεταξύ τους αγώνες.

Αν συνεχίζεται η ισοβαθμία, τότε θα διεξαχθεί αγώνας κατάταξης σε ουδέτερο γήπεδο που θα ορίσει η Τ.Ε. ΕΟΚ Δωδεκανήσου.

β) Αν οι ομάδες που ισοβαθμούν είναι περισσότερες από δύο (2), τότε καταρτίζεται βαθμολογικός πίνακας με τους βαθμούς που συγκέντρωσαν, οι ομάδες που ισοβαθμούν, στους μεταξύ τους αγώνες και με βάση τον πίνακα αυτό γίνεται η μεταξύ τους κατάταξη. Αν όμως από τον παραπάνω πίνακα προκύψει νέα (εσωτερική) ισοβαθμία, τότε για τις ομάδες που συνεχίζουν να ισοβαθμούν λαμβάνονται υπόψη οι βαθμοί από τους μεταξύ τους αγώνες. Αν οι ομάδες έχουν το ίδιο σύνολο βαθμών, τότε λαμβάνεται υπόψη ο συντελεστής πόντων (πηλίκο διαίρεσης των πόντων που σημείωσε η ομάδα με τους πόντους που δέχτηκε) στους μεταξύ τους αγώνες. Αν παράταύτα συνεχίζεται η ισοβαθμία, τότε λαμβάνεται υπόψη ο συντελεστής σε όλους τους αγώνες του ομίλου των ομάδων που έχουν ισοβαθμίσει από την αρχή.

Τονίζεται ιδιαίτερα ότι σε διπλούς αγώνες κατάταξης ή πρόκρισης (από ένας αγώνας στην κάθε έδρα), οπότε δεν εφαρμόζεται βαθμολογία, μετράει μόνο η διαφορά πόντων και επομένως προβλέπεται η ισοπαλία στο σκορ κάποιου αγώνα. Παράταση δηλαδή θα έχουμε μόνο στον δεύτερο από τους δύο αγώνες, στην περίπτωση μηδενικής διαφοράς πόντων.

ΑΡΘΡΟ 5°

ΑΘΛΗΤΕΣ ΔΙΚΑΙΟΥΜΕΝΟΙ ΣΥΜΜΕΤΟΧΗΣ

Στο Πρωτάθλημα μπορούν να πάρουν μέρος αθλητές που γεννήθηκαν το έτος 1990 και νεώτεροι και πληρούν τις προϋποθέσεις του ισχύοντος Αθλητικού Νόμου και του Άρθρου 36 των Κανονισμών της ΕΟΚ. Κάθε σωματείο δικαιούται να παρατάσσει σε κάθε αγώνα μέχρι δώδεκα (12) αθλητές.

ΑΡΘΡΟ 6° ΓΗΠΕΔΑ ΑΓΩΝΩΝ

Οι αγώνες του πρωταθλήματος θα γίνονται στα γήπεδα που οι ομάδες θα δηλώσουν και εφόσον τα γήπεδα αυτά πληρούν τους όρους της ΝΕΦΑ Δωδ/σου. Για τα σωματεία που δεν έχουν δική τους αγωνιστική έδρα, χρειάζεται και συγκατάθεση της αρχής στην κυριότητα της οποίας ανήκει το γήπεδο.

Τα σωματεία οφείλουν να μεριμνήσουν για την καταλληλότητα των γηπέδων τα οποία δηλώνουν ως έδρα. Εάν διαπιστωθεί από την Τ.Ε. η ακαταλληλότητα κάποιου γηπέδου , η Επιτροπή έχει το δικαίωμα να ορίζει άλλο κατάλληλο γήπεδο διεξαγωγής του αγώνα και το γηπεδούχο σωματείο οφείλει να αγωνισθεί εκεί διατηρώντας την ιδιότητα του γηπεδούχου.

ΑΡΘΡΟ 7° ΑΝΑΒΟΛΗ ΑΓΩΝΩΝ

Καμία αναβολή αγώνα δεν δικαιολογείται, παρά μόνο για λόγους ανωτέρας βίας (όπως κακοκαιρία, συμμετοχή παίκτη στη Μικτή Δωδ/σου και σε Εθνική Ομάδα). Δεν θα αναβάλλονται αγώνες λόγω εκδρομών, υποχρεώσεων φοιτητών, τραυματισμών αθλητών, σχολικών υποχρεώσεων, οικονομικής αδυναμίας σωματείου κ.λ.π. κατά τη διάρκεια του πρωταθλήματος.

Αγώνες που θα αναβληθούν λόγω δυσμενών καιρικών συνθηκών , χωρίς να υπάρχει μετακίνηση ομάδας σε διαφορετικό νησί, θα διεξάγονται την Τετάρτη που ακολουθεί σε Κλειστό Γυμναστήριο (Ρόδου ή Κω). Σε περίπτωση μετακίνησης σε άλλο νησί και αναβολής του αγώνα λόγω καιρικών συνθηκών, η ημέρα τέλεσης θα ορίζεται εκ νέου από την Επιτροπή Πρωταθλήματος της Τ.Ε. ΕΟΚ Δωδ/σου , είτε ενδιάμεσα είτε μετά τη λήξη του εκάστοτε γύρου.

Σε περίπτωση που μια ομάδα νήσων αγωνίζεται σε ανοικτό γήπεδο της Ρόδου και η διεξαγωγή του αγώνα είναι αδύνατη λόγω καιρικών συνθηκών, τότε ο αγώνας αυτός θα διεξάγεται σε ένα από τα Κλειστά Γυμναστήρια της Ρόδου με κάποια χρονική μεταβολή της έναρξής του, ύστερα από απόφαση του Α' διαιτητή και σε συνεννόηση με την Επιτροπή Πρωταθλήματος της Τ.Ε ΕΟΚ ΔΩΔ/ΣΟΥ. Ανάλογα ισχύουν και για ανοικτό γήπεδο της Κω.

ΑΡΘΡΟ 8° ΕΝΣΤΑΣΕΙΣ - ΕΦΕΣΕΙΣ

α) Οι ενστάσεις που αναφέρονται σε περιπτώσεις κακής εφαρμογής Κανονισμών, εκδικάζονται από την Πειθαρχική Επιτροπή Διαιτησίας (ΠΕΔ).

β) Οι υπόλοιπες ενστάσεις εκδικάζονται από την Επιτροπή Πρωταθλήματος της Τ.Ε. ΕΟΚ ΔΩΔΕΚΑΝΗΣΟΥ.

γ) Οι παραπάνω αποφάσεις προσβάλλονται με προσφυγή, κατά μεν της Πειθαρχι-κής Επιτροπής Διαιτησίας, ενώπιον της Επιτροπής Εφέσεων Διαιτητών (ΕΕΔ), κατά δε της Επιτροπής Πρωταθλήματος, ενώπιον του Α.Σ.Ε.Α.Δ..

δ) Οι ενστάσεις θα συζητούνται μόνο εφόσον υποστηρίζονται και συνοδεύονται με το ανάλογο χρηματικό ποσό (παράβολο).

Το παράβολο των ενστάσεων ενώπιον της Τ.Ε. ΕΟΚ ορίζεται σε 12 ευρώ, για δε τις προσφυγές στην Ε.Ε.Δ. και Α.Σ.Ε.Α.Δ. σε 15 ευρώ. Οι ενστάσεις που υποβάλλονται δεν αναστέλλουν τη συνέχιση του πρωταθλήμα-τος.

ΑΡΘΡΟ 9°

ΥΠΟΧΡΕΩΣΕΙΣ ΑΓΩΝΙΖΟΜΕΝΩΝ ΣΩΜΑΤΕΙΩΝ

Οι υποχρεώσεις και τα δικαιώματα των αγωνιζομένων Σωματείων, καθορίζονται με τις διατάξεις των Κανονισμών της Ε.Ο.Κ. που αναφέρονται παραπάνω. Τονίζεται ιδιαίτερα ότι η συμμετοχή των Σωματείων που δήλωσαν ότι θα πάρουν μέρος στα διάφορα πρωταθλήματα είναι υποχρεωτική, σύμφωνα με το άρθρο 27 των Κανονισμών της Ε.Ο.Κ.

Τα σωματεία οφείλουν να μεριμνήσουν για την στελέχωση των γηπέδων που δηλώνουν ως έδρα με γραμματεία (3 άτομα). Σε διαφορετική περίπτωση η Τ.Ε. διατηρεί το δικαίωμα να ορίζει γήπεδο τέλεσης αγώνων άλλο από αυτό που δήλωσε το γηπεδούχο σωματείο (είτε κλειστό είτε ανοικτό), για οικονομικούς λόγους.

Εάν ένα σωματείο δεν προσέλθει να αγωνιστεί, μηδενίζεται στον συγκεκριμένο αγώνα. Στην περίπτωση που ένα σωματείο δεν προσέλθει να αγωνιστεί σε δύο (2) αγώνες, τότε αποκλείεται από τους υπόλοιπους αγώνες του πρωταθλήματος, μετά από εξέταση του θέματος από την Τ.Ε., σύμφωνα και με το άρθρο 7. Στις περιπτώσεις αυτές το υπαίτιο σωματείο θα επιβαρύνεται με την συνολική δαπάνη που θα προκύψει από τα έξοδα διαιτησίας, γραμματείας, γυμνασιάρχου, μετακινήσεων και ημεραργιών, καθώς και τα έξοδα της μετακινούμενης Ομάδας. Θα του επιβάλλεται επίσης πρόστιμο 150 ευρώ.

ΑΡΘΡΟ 10° ΟΙΚΟΝΟΜΙΚΟΙ ΟΡΟΙ

α) Το ποσό των μετακινήσεων θα καταβάλλεται από την Τ.Ε. ΕΟΚ Δωδ/σου μόνο με την προσκόμιση του Γραμματίου Είσπραξης.

β) Η Τ.Ε. ΕΟΚ Δωδεκανήσου αναλαμβάνει την εξασφάλιση αδειών τέλεσης αγώνων για τα σωματεία της νήσου Ρόδου. Τα σωματεία των νήσων όταν είναι γηπεδούχα, θα φροντίζουν να βγάζουν άδεια από τα κατά τόπους Επαρχεία.

γ) Σε κάθε σωματείο θα καταβάλλεται το ποσό μετακίνησης με βάση τον αριθμό δώδεκα (12) καλαθοσφαιριστών. Στην περίπτωση που οι καλαθοσφαιριστές της μετακινούμενης ομάδας είναι λιγότεροι των δώδεκα (12), τότε το ποσό μετακίνησης θα είναι ανάλογο με τον αριθμό των καλαθοσφαιριστών.

Στις μετακινούμενες ομάδες θα καταβάλλονται τα κάτωθι ποσά:

	Χ.Δ*	Μ.Δ**
1. Ρόδος - Κως	350 ευρώ	450 ευρώ
2. Ρόδος - Κάλυμνος	400 ευρώ	500 ευρώ
3. Κως - Κάλυμνος	250 ευρώ	300 ευρώ
4. Ρόδος - Σύμη	250 ευρώ	300 ευρώ
5. Κως - Σύμη	350 ευρώ	450 ευρώ
6. Κάλυμνος - Σύμη	400 ευρώ	500 ευρώ

(*Χωρίς διανυκτέρευση - **Με διανυκτέρευση)

Τα παραπάνω ποσά περιλαμβάνουν τα έξοδα μιας μετακίνησης και μιας διανυκτέρευσης. Για κάθε επιπλέον διανυκτέρευση θα καταβάλλεται στην ομάδα το 50% επιπλέον του ποσού, ανεξάρτητα από τους αγώνες που θα δώσει η ομάδα. Η μη έγκαιρη καταβολή των εξόδων μετακίνησης από την Τ.Ε. ΕΟΚ Δωδ/σου δεν αναστέλλει την υποχρέωση του μετακινούμενου σωματείου να βρίσκεται έγκαιρα στον τόπο διεξαγωγής του αγώνα. δ) Τα έξοδα διαιτησίας είναι για κάθε διαιτητή 10 ευρώ, για κάθε κριτή 5 ευρώ και για κομισάριο 5 ευρώ.

Τα έξοδα ημεραργίας για μετακίνηση σε άλλο νησί ανέρχονται στο ποσό των 35 ευρώ με διανυκτέρευση και των 24 ευρώ χωρίς διανυκτέρευση. Τα έξοδα διαιτησίας, κριτών και γυμνασιάρχου, καθώς και τα έξοδα μετακινήσεως και ημεραργίας διαιτητών, κριτών και γυμνασιάρχου καλύπτονται από την Τ.Ε. ΕΟΚ ΔΩΔΕΚΑΝΗΣΟΥ.

Για το νησί της Ρόδου τα έξοδα μετακίνησης διαιτητών - γραμματείας ορίζονται στο ποσό των 0,06 ευρώ ανά χιλιόμετρο και καλύπτονται από την Τ.Ε. ΕΟΚ. Τα γηπεδούχα σωματεία μπορούν να.εκδίδουν εισιτήρια για τους αγώνες τους αξίας 0,30 έως 0,60 ευρώ.

ΑΡΘΡΟ 11° ΙΑΤΡΟΣ ΑΓΩΝΑ

Τα γηπεδούχα σωματεία υποχρεούνται να εξασφαλίζουν σε κάθε αγώνα την παρουσία ΙΑΤΡΟΥ ή εξειδικευμένου ατόμου (π.χ. Σαμαρείτες) για παροχή πρώτων βοηθειών, που θα παρουσιάζεται στη γραμματεία και θα υπογράφει στο Φύλλο αγώνα.

Σε αντίθετη περίπτωση ο αγώνας θα διεξάγεται με ευθύνη του γηπεδούχου σωματείου, στο οποίο θα καταλογίζεται χρηματικό πρόστιμο από την Τ.Ε. Δωδεκανήσου 90 ευρώ.

Επίσης απαγορεύεται οι καλαθοσφαιριστές να έχουν ΤΣΙΧΛΑ στο στόμα κατά τη διάρκεια του Αγώνα.

ΑΡΘΡΟ 12° ΓΕΝΙΚΑ

α) Για οτιδήποτε δεν προβλέπεται από την παρούσα Προκήρυξη, τους κανονισμούς της ΕΟΚ, καθώς και για κάθε ασάφεια που έχει ανάγκη από διευκρίνιση ή συμπλήρωση και θα προκύψει κατά τη διάρκεια του Πρωταθλήματος, αποφασίζει το Δ.Σ. της Τ.Ε. Δωδεκανήσου.

β) Τα γηπεδούχα Σωματεία υποχρεούνται να έχουν στη Γραμματεία πριν την έναρξη του αγώνα τα παρακάτω:

1) Ένα χρονόμετρο.
2) Ένα χρονόμετρο 24".
3) Ταμπέλες με αριθμούς από 1-5 και δύο (2) σημαίες κόκκινες με βάσεις.
4) Μπλοκ Φύλλου Αγώνος.

γ) Όλοι οι αγώνες θα διεξάγονται με μπάλες Spalding που θα διατεθούν από την Τ.Ε.

Άνεμος αισιοδοξίας

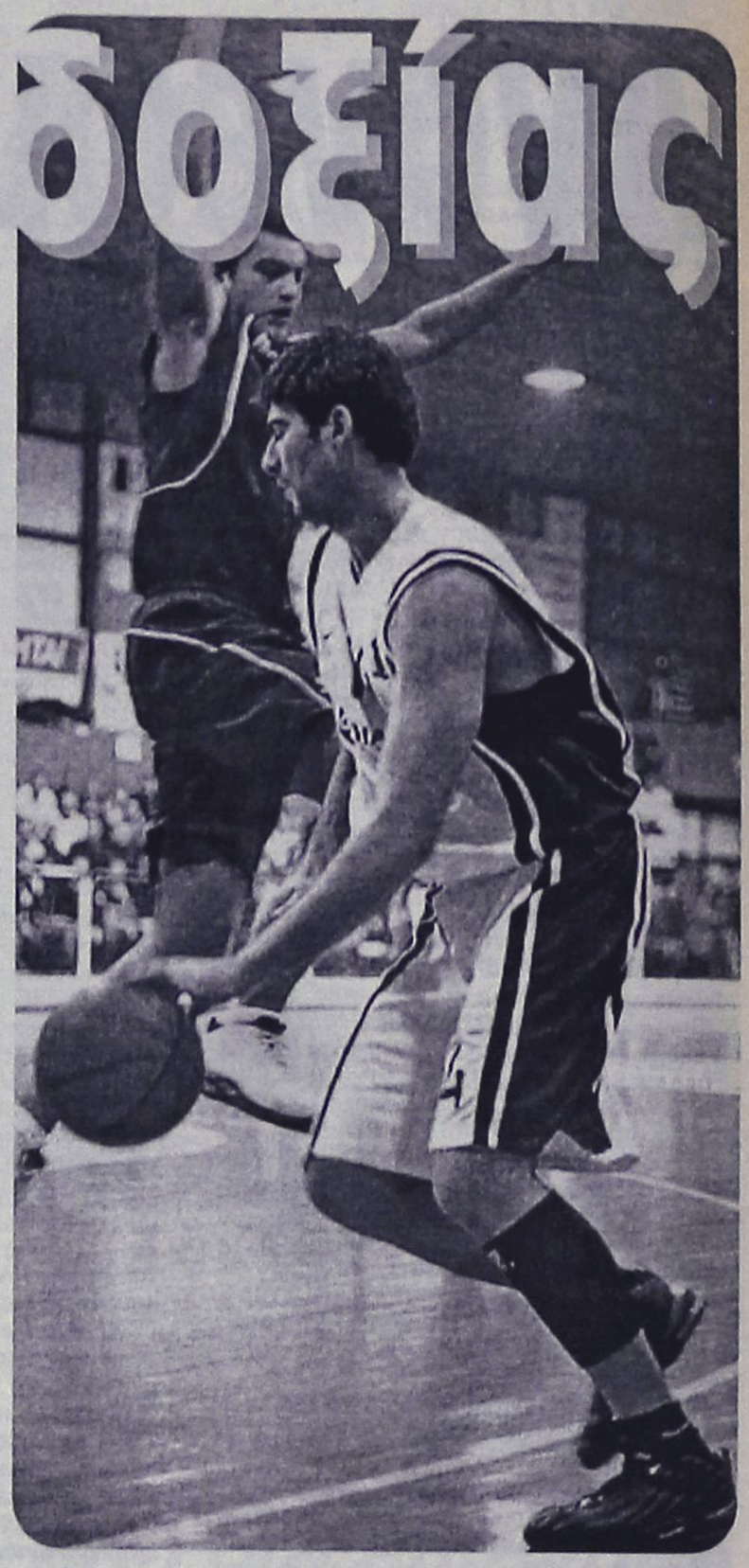

- *Πεπεισμένοι για την επίτευξη του στόχου, που δεν είναι άλλος από την παραμονή στην Α1, είναι οι παίκτες του Κολοσσού.*
- *Ανεβάζει στροφές καθημερινά ο Γκίλκριστ, έρχεται σήμερα ο Μπράιαντ.*
- *Ενοχλήσεις στο γόνατο αισθάνθηκε ο Μακρής από το τρέξιμο στο χόρτο.*
- *Πρεμιέρα στο «Κουταλιανός» με Παναθηναϊκό που ενδέχεται να καλυφθεί τηλεοπτικά.*

Κατά γενική ομολογία, βασικό ρόλο στην κατάκτηση του πρωταθλήματος την περσινή σεζόν στην Α2 αλλά και η αντεπίθεση διαρκείας στο φινάλε της περιόδου παρά τις αντιξοότητες, έπαιξε το δέσιμο της ομάδας και το γεγονός ότι οι παίκτες του Κολοσσού αποτέλεσαν μία μεγάλη παρέα. Η χημεία ήταν το Α και το Ω και η επιτυχία «πήγαζε» από τα αποδυτήρια.

Κάτι ανάλογο αναμένεται να γίνει και φέτος. Τα πρώτα δείγματα γραφής από το ξεκίνημα προετοιμασίας «προδίδουν» ένα άριστο κλίμα στις τάξεις του Κολοσσού. Βέβαια, τα πολλά νέα πρόσωπα συνεπάγονται με πίστωση χρόνου όσον αφορά την γνωριμία των παικτών. Από τη Δευτέρα πάντως η εικόνα στις προπονήσεις μοιάζει οικογενειακή, κάτι που αντιλήφθηκε από την πρώτη στιγμή ο Τζον Γκίλκριστ και το μοιράστηκε με τον προπονητή του!

Μία ακόμα ένδειξη του καλού κλίματος είναι η κοινή αισιοδοξία των παικτών. Μέσα από συζητήσεις και «πηγαδάκια», έχει προκύψει το συμπέρασμα ότι η παραμονή στην Α1 δεν είναι διόλου ανέφικτη. Χρειάζεται φυσικά πολύ σκληρή δουλειά και ομαδικό πνεύμα αλλά η ομάδα έχει αξιόλογες μονάδες που θα μετατραπούν σε σπουδαίο σύνολο μέσα από τις προπονήσεις, την ώρα που άλλες ομάδες των «σαλονιών» δεν έχουν καν συμπληρώσει το ρόστερ τους.

Τα προβλήματα που αντιμετωπίζουν πολλές ΚΑΕ (π.χ. Μακεδονικός) δεν επιτρέπουν προς το παρόν τουλάχιστον περιθώρια αισιοδοξίας ενώ υπάρχουν σύλλογοι που δεν προχώρησαν σε σημαντική ενίσχυση αυτό το καλοκαίρι. Φυσιολογικό είναι λοιπόν με όσα βλέπουν οι «θαλασσί» να αισθάνονται ότι έχουν βάσιμες ελπίδες για επίτευξη του στόχου.

Βέβαια, αυτό που υποστηρίζουν όλοι στον Κολοσσό είναι πως «σημασία έχει τι θα κάνουμε εμείς και όχι οι άλλοι». Από τη στιγμή που η ομάδα της Ρόδου φανεί ανταγωνιστική στο πρωτάθλημα, δεν έχει ανάγκη να κοιτάει τα προβλήματα των υπολοίπων.

Εξάλλου, από σήμερα ο Βασίλης Φραγκιάς θα έχει στη διάθεσή του και τον Τρέβον Μπράιαντ. Ο 22χρονος Αμερικανός φόργουορντ φτάνει το μεσημέρι στο «σμαραγδένιο» νησί και ενσωματώνεται στην ομάδα. Λογικά θα ακολουθήσει το απογευματινό πρόγραμμα της προετοιμασίας και από αύριο θα μπει κανονικά σε ρυθμούς προπόνησης. Την Κυριακή οι «θαλασσί» θα έχουν ρεπό και θα επιστρέψουν στην Ιαλυσό τη Δευτέρα.

Ο έτερος Αμερικανός του Κολοσσού, ο Τζον Γκίλκριστ όσο περνούν οι μέρες δείχνει να προσαρμόζεται περισσότερο και καθημερινά ανεβάζει στροφές στην προπόνηση. Ο 21χρονος πόιντ γκαρντ των νεοφώτιστων είναι το «μεγάλο στοίχημα» αφού λίγο ως πολύ η αγωνιστική αξία των νέων αποκτημάτων είναι γνωστή.

Οι Νάκιτς, Πανταζόπουλος, Μπράιαντ, Ντίφερς, Τσιάκος έχουν δείξει τα «διαπιστευτήριά» τους αλλά για τον Γκίλκριστ είναι γνωστές μόνο οι ...περγαμηνές του από το κολεγιακό πρωτάθλημα. Βέβαια, τα κατορθώματά του δίνουν αφορμή στους γνώστες να κάνουν λόγο για εξαιρετικό παίκτη με τεράστιο ταλέντο.

Στο ίδιο μήκος κύματος είναι και οι υπόλοιποι «θαλασσί». Έχουν πολλή όρεξη για δουλειά και παρά το βαρύ τους πρόγραμμα, προπονούνται με μεγάλη διάθεση.

Μικρό «αγκάθι» αποτέλεσαν οι ενοχλήσεις του Δημήτρη Μακρή στο γόνατο. Τις πρώτες μέρες κατά τη διάρκεια της προπόνησης στο χόρτο αισθάνθηκε «τσιμπηματάκια» στο γόνατο, έβαλε πάγο και ο Φραγκιάς τον ξεκούρασε. Δεν ήταν κάτι που ανησύχησε το τεχνικό τιμ αφού θεωρήθηκε αναμενόμενο. Ο 27χρονος παίκτης, λόγω στρατού, είχε μείνει για κάποιο διάστημα χωρίς προπόνηση και η ξαφνική επιβάρυνση με την προετοιμασία επηρέασε το γόνατο. Χθες όμως γυμνάστηκε κανονικά χωρίς περαιτέρω προβλήματα.

Τα φιλικά

Μετά την Ιαλυσό, ο Κολοσσός θα επιστρέψει στο Βενετόκλειο για το δεύτερο στάδιο της προετοιμασίας (λιγότερες τριπλές προπονήσεις) και στις 19 Σεπτεμβρίου θα αναχωρήσει για την Αθήνα όπου το ίδιο απόγευμα θα αντιμετωπίσει τον Άλιμο στο πρώτο φιλικό ματς της χρονιάς.

Την επόμενη μέρα θα προπονηθεί σε κλειστό γυμναστήριο της πρωτεύουσας και στις 21 θα παίξει με την ΑΕΚ στην πρεμιέρα του «Ανδρέας Βαρίκας» στο γήπεδο της Νέας Σμύρνης. Τη δεύτερη μέρα του τουρνουά θα αντιμετωπίσει έναν εκ των Πανιωνίου ή Πανελληνίου.

Αποκαλυπτήρια στη Ρόδο με ΠΑΟ

Το πρώτο φιλικό παιχνίδι των νεοφώτιστων μπροστά στον κόσμο τους θα είναι κόντρα στον νταμπλούχο Παναθηναϊκό. Το πρόγραμμα του τουρνουά «Τάσος Κουταλιανός» δεν έχει ακόμα καταρτιστεί αλλά σύμφωνα με πληροφορίες στις 30 Σεπτέμβρη οπότε και ξεκινάει η «θαλασσί» διοργάνωση πρώτη αντίπαλος θα είναι η ομάδα του Ζέλιμιρ Ομπράντοβιτς. Θα ακολουθήσουν, ως γνωστόν, ο Άρης και ο Πανιώνιος.

Αξίζει να σημειωθεί πως το τουρνουά της Ρόδου όπου θα συμμετάσχουν τέσσερις ομάδες της Α1 ενδέχεται να καλυφθεί τηλεοπτικά. Γίνονται συζητήσεις αυτή την περίοδο με κρατικό κανάλι αλλά και με το συνδρομητικό προκειμένου να διαπιστωθεί το κατά πόσο είναι εφικτό να υπάρχει τηλεοπτική κάλυψη της διοργάνωσης.

Ένα επιχείρημα που χρησιμοποιείται από τους ιθύνοντες του Κολοσσού (προς το κρατικό κανάλι) είναι πως η κάλυψη θα βοηθήσει τους τεχνικούς να μάθουν τα ...κατατόπια στο Βενετόκλειο εν όψει πρωταθλήματος όπου οι τηλεοπτικές μεταδόσεις είναι δεδομένες.

AEGEAN REGATTA

Τερμάτισαν τα σκάφη

Τα τελευταία 22 ναυτικά μίλια διένυσαν χθες τα 75 σκάφη που συμμετέχουν στη φετινή Ρεγκάτα του Αιγαίου, πραγματοποιώντας τη διαδρομή Σύμη – Ρόδο.

Στο λιμάνι μας μπήκαν το απόγευμα με το σκάφος Alpha Bank να τερματίζει πρώτο στην πρώτη κλάση της κατηγορίας IMS, το ΜΑΗΤΟΒ 1ο στην δεύτερη κλάση και τα Alpha Bank Βοράς 1ο στην τρίτη κλάση.

Στην κατηγορία ORG το σκάφος Ντεμάρ Ομάρ τερμάτισε πρώτο στην πρώτη κλάση και το ORION πρώτο στην δεύτερη κλάση. Ο αγώνας της φετινής Ρεγκάτας θα ολοκληρωθεί αύριο με τους αγώνες Όρτσα Πρίμα που θα γίνουν στο λιμάνι μας.

Αξίζει να αναφερθεί πως τον αγώνα από το ξεκίνημά του παρακολουθεί ο τέως βασιλιάς της Ελλάδος, Κωνσταντίνος.



Οι επιτυχόντες σε ΑΕΙ και ΤΕΙ των Λυκείων της Ρόδου και των νησιών

Συνέχεια από τη σελ. 37

- **ΛΑΡΔΟΥΤΣΟΣ ΧΡΙΣΤΟΔΟΥΛΟΣ ΙΑΚΩΒΟΣ** 593 ΔΙΟΙΚΗΣΗΣ ΕΠΙΧΕΙΡΗΣΕΩΝ ΤΕΙ ΚΡΗΤΗΣ (ΗΡΑΚΛΕΙΟ) ΗΜ. Α
- **ΛΕΡΙΑΣ ΑΛΕΞΑΝΔΡΟΣ ΕΛΕΥΘΕΡΙΟΣ** 590 ΔΙΟΙΚΗΣΗΣ ΕΠΙΧΕΙΡΗΣΕΩΝ ΤΕΙ ΙΟΝΙΩΝ ΝΗΣΩΝ (ΛΗΞΟΥΡΙ) ΗΜ. Α
- **ΛΟΥΙΖΙΔΗΣ ΓΕΩΡΓΙΟΣ ΑΛΕΞΑΝΔΡΟΣ** 548 ΙΧΘΥΟΚΟΜΙΑΣ ΑΛΙΕΙΑΣ ΤΕΙ ΗΠΕΙΡΟΥ (ΗΓΟΥΜΕΝΙΤΣΑ) ΗΜ. Α
- **ΜΑΓΓΑΦΑ ΧΡΥΣΟΥΛΑ ΑΝΤΩΝΙΟΣ** 127 ΑΓΓΛΙΚΗΣ ΓΛΩΣΣΑΣ ΚΑΙ ΦΙΛΟΛΟΓΙΑΣ ΑΘΗΝΑΣ ΗΜ.
- **ΜΑΓΓΙΩΡΟΣ ΑΝΤΩΝΙΟΣ ΝΙΚΟΛΑΟΣ** 715 ΔΙΟΙΚΗΣΗΣ ΕΠΙΧΕΙΡΗΣΕΩΝ ΤΕΙ ΠΕΙΡΑΙΑ ΗΜ. Α
- **ΜΑΪΝΑ ΕΙΡΗΝΗ ΝΙΚΟΛΑΟΣ** 205 ΠΟΛΙΤΙΚΩΝ ΜΗΧΑΝΙΚΩΝ ΠΑΤΡΑΣ ΗΜ.
- **ΜΑΚΕΣΤΑΣ ΓΕΩΡΓΙΟΣ ΣΤΥΛΙΑΝΟΣ** 262 ΔΙΔΑΚΤΙΚΗΣ ΤΗΣ ΤΕΧΝΟΛΟΓΙΑΣ ΚΑΙ ΨΗΦΙΑΚΩΝ ΣΥΣΤΗΜΑΤΩΝ ΠΕΙΡΑΙΑ ΗΜ.
- **ΜΑΚΡΑ ΧΡΥΣΑΝΘΗ ΙΩΑΝΝΗΣ** 110 ΙΣΤΟΡΙΑΣ ΚΑΙ ΑΡΧΑΙΟΛΟΓΙΑΣ ΑΘΗΝΑΣ ΗΜ.
- **ΜΑΚΡΗ ΑΝΑΣΤΑΣΙΑ ΚΩΝΣΤΑΝΤΙΝ.** 552 ΘΕΡΜΟΚ. ΚΑΛΛΙΕΡΓ. & ΑΝΘΟΚΟΜΙΑΣ ΤΕΙ ΚΡΗΤΗΣ (ΗΡΑΚΛΕΙΟ) ΗΜ. Β
- **ΜΑΝΤΖΟΥΡΑΤΟΣ ΓΕΩΡΓΙΟΣ ΓΕΩΡΓΙΟΣ** 289 ΦΑΡΜΑΚΕΥΤΙΚΗΣ ΑΘΗΝΑΣ ΗΜ.
- **ΜΑΡΑΓΚΟΥ ΑΙΚΑΤΕΡΙΝΗ ΜΑΡ. ΙΩΑΝΝΗΣ** 121 ΝΟΜΙΚΗΣ ΘΡΑΚΗΣ (ΚΟΜΟΤΗΝΗ) ΗΜ.
- **ΜΑΡΙΝΑΚΗΣ ΚΥΡΙΑΚΟΣ ΑΝΑΣΤΑΣΙΟΣ** 297 ΙΑΤΡΙΚΗΣ ΘΕΣ/ΝΙΚΗΣ ΗΜ.
- **ΜΕΛΕΞΕΝΗ ΜΑΡΙΑ ΣΤΑΥΡΟΣ** 567 ΛΟΓΙΣΤΙΚΗΣ ΤΕΙ ΚΡΗΤΗΣ (ΗΡΑΚΛΕΙΟ) ΗΜ. Β
- **ΜΗΤΣΟΥ ΠΑΡΑΣΚΕΥΗ ΝΕΚΤ. ΠΑΝΑΓΙΩΤΗΣ** 116 ΙΣΤΟΡΙΑΣ & ΑΡΧΑΙΟΛΟΓΙΑΣ ΚΡΗΤΗΣ (ΡΕΘΥΜΝΟ) ΗΜ.
- **ΜΙΣΟΣ ΠΑΝΤΕΛΗΣ ΜΙΧΑΗΛ** 152 ΟΙΚΟΝΟΜΙΚΗΣ & ΠΕΡΙΦΕΡΕΙΑΚΗΣ ΑΝΑΠΤΥΞΗΣ ΠΑΝΤΕΙΟΥ ΗΜ.
- **ΜΟΣΤΡΗΣ ΜΕΡΚΟΥΡΙΟΣ ΧΡΥ. ΣΤΑΥΡΟΣ** 321 ΟΙΚΟΝΟΜΙΚΩΝ ΕΠΙΣΤΗΜΩΝ ΚΡΗΤΗΣ (ΡΕΘΥΜΝΟ) ΗΜ.
- **ΜΟΥΤΣΟ ΝΕΛΙΟΝΑ ΛΑΜΠΡΟ** 170 ΨΥΧΟΛΟΓΙΑΣ ΠΑΝΤΕΙΟΥ ΗΜ.
- **ΠΑΛΑΝΟΥ ΜΑΡΙΑ ΙΩΑΝΝΗΣ** 158 ΠΑΙΔ/ΚΟ ΠΡΟΣΧΟΛΙΚΗΣ ΕΚΠ/ΣΗΣ ΚΡΗΤΗΣ (ΡΕΘΥΜΝΟ) ΗΜ.
- **ΜΠΑΛΑΣΗ ΠΟΛΥΧΡΟΝΙΑ ΓΕΩΡΓΙΟΣ** 135 ΓΕΡΜΑΝΙΚΗΣ ΓΛΩΣΣΑΣ ΚΑΙ ΦΙΛΟΛΟΓΙΑΣ ΑΘΗΝΑΣ ΗΜ.
- **ΜΠΟΥΚΛΑ ΕΛΕΥΘΕΡΙΑ ΗΛΙΑΣ** 589 ΔΙΟΙΚΗΣΗΣ ΕΠΙΧΕΙΡΗΣΕΩΝ ΤΕΙ ΠΑΤΡΑΣ ΗΜ. Β
- **ΜΠΟΥΣΗΣ ΚΑΙΤΗΣ ΤΖΟΤΖΗ** 316 ΟΡΓΑΝΩΣΗΣ ΚΑΙ ΔΙΟΙΚ. ΕΠΙΧΕΙΡΗΣΕΩΝ ΠΕΙΡΑΙΑ ΗΜ.
- **ΜΩΡΑΙΤΗ ΑΙΚΑΤΕΡΙΝΗ ΑΡΕΤΑΙΟΣ Ε** 527 ΧΡΗΜΑΤΟΟΙΚΟΝΟΜΙΚΗΣ ΚΑΙ ΑΣΦΑΛΙΣΤΙΚΗΣ ΤΕΙ ΚΡΗΤΗΣ (ΑΓ.ΝΙΚΟΛΑΟΣ) ΗΜ. Α
- **ΝΑΝΟΥ ΕΛΙΣΑΒΕΤ ΓΕΩΡΓΙΟΣ** 181 ΜΕΣΟΓΕΙΑΚΩΝ ΣΠΟΥΔΩΝ ΑΙΓΑΙΟΥ (ΡΟΔΟΣ) ΗΜ.
- **ΝΤΑΟΥΛΤΖΗ ΑΙΣΕ ΧΑΣΑΝ ΧΟΥΣ** 173 ΜΕΘ. ΙΣΤΟΡ. & ΘΕΩΡΙΑΣ ΤΗΣ ΕΠ/ΜΗΣ ΑΘΗΝΑΣ ΗΜ.
- **ΝΤΙΛΕΚ ΟΖΛΕΜ ΜΕΧΜΕΤ** 181 ΜΕΣΟΓΕΙΑΚΩΝ ΣΠΟΥΔΩΝ ΑΙΓΑΙΟΥ (ΡΟΔΟΣ) ΜΗΗΜ.
- **ΕΝΙΔΗ ΙΩΑΝΝΑ ΙΑΚΩΒΟΣ** 116 ΙΣΤΟΡΙΑΣ & ΑΡΧΑΙΟΛΟΓΙΑΣ ΚΡΗΤΗΣ (ΡΕΘΥΜΝΟ) ΗΜ.
- **ΞΕΠΑΠΑΔΑΚΗ ΕΥΣΤΡΑΤΙΑ ΑΝΤΩΝΙΟΣ** 279 ΒΙΟΛΟΓΙΑΣ ΘΕΣ/ΝΙΚΗΣ ΗΜ.
- **ΠΑΠΑΓΕΩΡΓΙΟΥ ΔΗΜΗΤΡΙΟΣ ΒΑΣΙΛΕΙΟΣ** 473 ΜΗΧΑΝΟΛΟΓΙΑΣ ΤΕΙ ΔΥΤ. ΜΑΚΕΔΟΝΙΑΣ (ΚΟΖΑΝΗ) ΗΜ. Β
- **ΠΑΠΑΔΗΜΗΤΡΙΟΥ ΑΙΚΑΤΕΡΙΝΗ ΧΡΙ ΜΙΧΑΗΛ** 245 ΜΑΘΗΜΑΤΙΚΩΝ ΘΕΣ/ΝΙΚΗΣ ΗΜ.
- **ΠΑΠΑΘΑΝΑΣΙΟΥ ΧΡΥΣΟΒΑΛΑΝΤΗΣ ΣΩΤΗΡΙΟΣ** 119 ΝΟΜΙΚΗΣ ΘΕΣ/ΝΙΚΗΣ ΗΜ.
- **ΠΑΠΑΝΤΩΝΑΚΗΣ ΙΩΑΝΝΗΣ ΜΙΝΩΣ** 219 ΗΛΕΚΤΡΟΛΟΓΩΝ ΜΗΧΑΝΙΚΩΝ & ΜΗΧΑΝΙΚΩΝ ΥΠΟΛΟΓΙΣΤΩΝ ΘΕΣ/ΝΙΚΗΣ ΗΜ.
- **ΠΑΠΑΝΤΩΝΙΟΥ ΑΘΑΝΑΣΙΑ ΙΩΑΝΝΗΣ** 143 ΠΑΙΔΑΓΩΓΙΚΟ ΔΗΜΟΤΙΚΗΣ ΕΚΠ/ΣΗΣ ΑΙΓΑΙΟΥ (ΡΟΔΟΣ) ΗΜ.
- **ΠΑΠΑΝΤΩΝΙΟΥ ΜΙΧΑΗΛ ΓΕΩΡΓΙΟΣ** 712 ΠΛΗΡΟΦΟΡΙΚΗΣ ΤΕΙ ΘΕΣ/ΝΙΚΗΣ ΗΜ. Β
- **ΠΑΤΑΒΟΥΚΑΣ ΓΕΩΡΓΙΟΣ ΝΙΚΟΛΑΟΣ** 201 ΠΟΛΙΤΙΚΩΝ ΜΗΧΑΝΙΚΩΝ ΕΜΠ ΗΜ.
- **ΠΕΤΡΑΚΗ ΠΑΡΑΣΚΕΥΗ ΣΤΥΛΙΑΝΟΣ** 158 ΠΑΙΔ/ΚΟ ΠΡΟΣΧΟΛΙΚΗΣ ΕΚΠ/ΣΗΣ ΚΡΗΤΗΣ (ΡΕΘΥΜΝΟ) ΗΜ.
- **ΠΡΩΤΟΠΑΠΑΣ ΕΜΜΑΝΟΥΗΛ ΓΕΩΡΓΙΟΣ** 404 ΕΠΙΣΤΗΜΗΣ ΦΥΣ. ΑΓΩΓΗΣ & ΑΘΛΗΤ. ΘΡΑΚΗΣ (ΚΟΜΟΤΗΝΗ) ΗΜ.
- **ΡΟΥΣΣΑΚΗΣ ΓΕΩΡΓΙΟΣ ΧΑΡΙΔΗΜΟΣ** 207 ΠΟΛΙΤΙΚΩΝ ΜΗΧΑΝΙΚΩΝ ΘΡΑΚΗΣ (ΞΑΝΘΗ) ΗΜ.
- **ΣΑΗΣ ΙΩΑΝΝΗΣ ΣΑΒΒΑΣ** 595 ΔΙΟΙΚΗΣΗΣ ΕΠΙΧΕΙΡΗΣΕΩΝ ΤΕΙ ΣΕΡΡΩΝ ΗΜ. Β
- **ΣΑΜΑΡΑΣ ΘΕΟΚΡΙΤΟΣ ΝΙΚΟΛΑΟΣ** 321 ΟΙΚΟΝΟΜΙΚΩΝ ΕΠΙΣΤΗΜΩΝ ΚΡΗΤΗΣ (ΡΕΘΥΜΝΟ) ΗΜ.
- **ΣΑΡΑΣΟΥΑΤΙ ΔΑΛΙΑΝΗΣ ΧΑΡΗΣ ΟΜ** ΓΙΟΓΚΑΝΑΝΤ 722 ΑΥΤΟΜΑΤΙΣΜΟΥ ΤΕΙ ΧΑΛΚΙΔΑΣ ΗΜ. Α
- **ΣΑΡΑΤΣΙΩΤΗΣ ΓΡΗΓΟΡΙΟΣ ΓΕΩΡΓΙΟΣ** 132 ΠΑΙΔ/ΚΟ ΔΗΜΟΤ ΕΚΠ/ΣΗΣ ΚΡΗΤΗΣ (ΡΕΘΥΜΝΟ) ΗΜ.
- **ΣΑΡΟΥΚΟΣ ΠΑΝΤΕΛΕΗΜΩΝ ΚΩΝ/ΝΟΣ** 547 ΤΕΧΝΟΛΟΓΙΑΣ ΑΛΙΕΙΑΣ ΥΔΑΤΟΚΑΛΛΙΕΡΓΕΙΩΝ ΤΕΙ ΘΕΣ/ΝΙΚΗΣ (ΜΟΥΔΑΝΙΑ) ΗΜ. Β
- **ΣΠΑΝΟΥ ΔΑΝΑΗ ΙΕΡΟΘΕΟΣ** 263 ΧΗΜΕΙΑΣ ΑΘΗΝΑΣ ΗΜ.
- **ΣΠΥΡΟΠΟΥΛΟΥ ΚΩΝΣΤΑΝΤΙΝΙΑ ΒΑΣΙΛΕΙΟΣ** 118 ΦΙΛ/ΦΙΑΣ ΠΑΙΔ/ΚΗΣ &ΨΥΧ/ΓΙΑΣ ΑΘΗΝΑΣ ΗΜ.
- **ΣΤΑΘΗΣ ΝΙΚΟΛΑΟΣ ΓΕΩΡΓΙΟΣ** 161 ΔΙΕΘ. & ΕΥΡΩΠ. ΟΙΚΟΝ. & ΠΟΛ. ΣΠΟΥΔΩΝ ΜΑΚΕΔΟΝΙΑΣ (ΘΕΣ/ΝΙΚΗ) ΗΜ.
- **ΣΤΑΜΑΤΑΣ ΣΤΑΜΑΤΙΟΣ ΔΗΜΗΤΡΙΟΣ** 725 ΕΦΑΡΜΟΣΜΕΝΗΣ ΠΛΗΡΟΦΟΡΙΚΗΣ ΚΑΙ ΠΟΛΥΜΕΣΩΝ ΤΕΙ ΚΡΗΤΗΣ (ΗΡΑΚΛΕΙΟ) ΗΜ. Β
- **ΣΤΑΥΡΑ ΤΣΑΜΠΙΚΑ ΣΤΑΜΑΤΙΟΣ** 165 ΚΟΙΝΩΝΙΚΗΣ ΑΝΘΡΩΠΟΛΟΓΙΑΣ ΠΑΝΤΕΙΟΥ ΗΜ.
- **ΣΤΑΥΡΙΑΝΟΥ ΦΩΤΕΙΝΗ ΜΙΧΑΗΛ** 162 ΕΠΙΣΤ.ΠΡΟΣΧ. ΑΓΩΓΗΣ & ΕΚΠ/ΚΟΥ ΣΧΕΔΙΑΣΜΟΥ ΑΙΓΑΙΟΥ (ΡΟΔΟΣ) ΗΜ.
- **ΣΤΕΡΓΑΚΗΣ ΑΓΑΠΗΤΟΣ ΤΣΑΜΠΙΚΟΣ** 248 ΕΦΑΡΜΟΣΜΕΝΩΝ ΜΑΘΗΜΑΤΙΚΩΝ ΚΡΗΤΗΣ (ΗΡΑΚΛΕΙΟ) ΗΜ.
- **ΣΩΠΑΣΗ ΜΑΓΔΑΛΗΝΗ ΑΣΤΡΙΝΟΣ** 115 ΦΙΛΟΛΟΓΙΑΣ ΚΡΗΤΗΣ (ΡΕΘΥΜΝΟ) ΗΜ.
- **ΤΑΣΙΟΥ ΚΥΡΙΑΚΗ ΣΩΤΗΡΙΟΣ** 128 ΠΑΙΔ/ΓΙΚΟ ΔΗΜΟΤΙΚΗΣ ΕΚΠ/ΣΗΣ ΑΘΗΝΑΣ ΗΜ.
- **ΤΖΑΓΚΟΥΡΝΗΣ ΓΕΩΡΓΙΟΣ ΜΙΧΑΗΛ** ΙΩΑΝΝΗΣ 119 ΝΟΜΙΚΗΣ ΘΕΣ/ΝΙΚΗΣ ΗΜ.
- **ΤΣΑΒΑΛΟΣ ΝΙΝΟ ΝΙΚΟΛΑΟΣ ΑΧΙΛΛΕΑΣ** 216 ΕΠΙΣΤΗΜΗΣ ΥΠΟΛΟΓΙΣΤΩΝ ΚΡΗΤΗΣ (ΗΡΑΚΛΕΙΟ) ΗΜ.
- **ΤΣΑΓΚΑΛΙΔΗΣ ΒΑΣΙΛΕΙΟΣ ΔΗΜΗΤΡΙΟΣ** 2 9 7 ΙΑΤΡΙΚΗΣ ΘΕΣ/ΝΙΚΗΣ ΗΜ.
- **ΤΣΑΜΠΑΤΑΝΙΔΟΥ ΛΕΑ ΕΥΑΓΓΕΛΟΣ** 110 ΙΣΤΟΡΙΑΣ ΚΑΙ ΑΡΧΑΙΟΛΟΓΙΑΣ ΑΘΗΝΑΣ ΗΜ.
- **ΤΣΟΛΑΚΙΔΗ ΑΓΛΑΙΑ ΚΟΡΝΗΛΙ ΚΩΝΣΤΑΝΤΙΝ** 234 ΑΡΧΙΤΕΚΤΟΝΩΝ ΜΗΧ/ΚΩΝ ΘΡΑΚΗΣ (ΞΑΝΘΗ) ΗΜ.
- **ΦΑΝΙΟΣ ΒΑΣΙΛΕΙΟΣ ΝΙΚΟΛΑΟΣ** 6 1 4 ΤΟΥΡΙΣΤΙΚΩΝ ΕΠΑΓΓΕΛΜΑΤΩΝ ΑΓ.ΝΙΚΟΛΑΟΥ ΚΡΗΤΗΣ (ΑΣΤΕΑΝ) ΗΜ.
- **ΦΤΑΚΛΑΣ ΑΝΑΣΤΑΣΙΟΣ ΣΩΤΗΡΙΟΣ** 613 ΤΟΥΡΙΣΤΙΚΩΝ ΕΠΑΓΓΕΛΜΑΤΩΝ ΡΟΔΟΥ (ΑΣΤΕΡ) ΗΜ.
- **ΦΩΤΑΡΑ ΔΗΜΗΤΡΑ ΒΑΣΙΛΕΙΟΣ** 1 1 8 ΦΙΛ/ΦΙΑΣ ΠΑΙΔ/ΚΗΣ & ΨΥΧ/ΓΙΑΣ ΑΘΗΝΑΣ ΗΜ.
- **ΧΑΡΤΕΡΟΣ ΠΑΝΑΓΙΩΤΗΣ ΝΙΚΗΤΑΣ** 124 ΔΗΜΟΣΙΑΣ ΔΙΟΙΚΗΣΗΣ ΠΑΝΤΕΙΟΥ ΗΜ.
- **ΧΑΤΖΗΔΙΑΚΟΥ ΔΗΜΗΤΡΙΟΣ ΑΓΑΠΗΤΟΣ** 322 ΟΡΓΑΝ. ΚΑΙ ΔΙΟΙΚ. ΕΠΙΧΕΙΡΗΣΕΩΝ ΜΑΚΕΔΟΝΙΑΣ (ΘΕΣ/ΝΙΚΗ) ΗΜ.
- **ΧΑΤΖΗΜΙΧΑΗΛ ΠΑΡΑΣΚΕΥΗ ΓΑΒΡΙΗΛ** 143 ΠΑΙΔΑΓΩΓΙΚΟ ΔΗΜΟΤΙΚΗΣ ΕΚΠ/ΣΗΣ ΑΙΓΑΙΟΥ (ΡΟΔΟΣ) ΗΜ.
- **ΧΑΤΖΗΝΙΚΟΛΑΟΥ ΑΛΕΞΑΝΔΡΑ ΗΛΙΑΣ** 270 ΧΗΜΕΙΑΣ ΚΡΗΤΗΣ (ΗΡΑΚΛΕΙΟ) ΗΜ.
- **ΧΡΥΣΟΥΛΗΣ ΙΩΑΝΝΗΣ ΕΥΘΥΜΙΟΣ** 595 ΔΙΟΙΚΗΣΗΣ ΕΠΙΧΕΙΡΗΣΕΩΝ ΤΕΙ ΣΕΡΡΩΝ ΗΜ. Α
- **ΨΑΡΟΣ ΜΗΝΑΣ ΑΝΔΡΕΑΣ** 567 ΛΟΓΙΣΤΙΚΗΣ ΤΕΙ ΚΡΗΤΗΣ (ΗΡΑΚΛΕΙΟ) ΗΜ. Β

ΠΡΟΗΓΟΥΜΕΝΩΝ ΕΤΩΝ

- **ΒΕΛΙΑΔΗ ΕΛΗ ΑΛΕΞΑΝΔΡΟΣ** 124 ΔΗΜΟΣΙΑΣ ΔΙΟΙΚΗΣΗΣ ΠΑΝΤΕΙΟΥ ΗΜ.
- **ΓΕΡΟΝΙΚΟΛΑΣ ΝΙΚΟΛΑΣ ΕΜΜΑΝΟΥΗΛ** 181 ΜΕΣΟΓΕΙΑΚΩΝ ΣΠΟΥΔΩΝ ΑΙΓΑΙΟΥ (ΡΟΔΟΣ) ΗΜ.
- **ΕΥΑΓΓΕΛΙΔΟΥ ΠΑΡΑΣΚΕΥΗ ΛΕΩΝΙΔΑΣ** 133 ΓΑΛΛΙΚΗΣ ΓΛΩΣΣΑΣ ΚΑΙ ΦΙΛΟΛΟΓΙΑΣ ΘΕΣ/ΝΙΚΗΣ ΗΜ.
- **ΚΑΝΥΧΗΣ ΠΑΝΑΓΙΩΤΗΣ ΔΗΜΗΤΡΙΟΣ** 248 ΕΦΑΡΜΟΣΜΕΝΩΝ ΜΑΘΗΜΑΤΙΚΩΝ ΚΡΗΤΗΣ (ΗΡΑΚΛΕΙΟ) ΗΜ.
- **ΚΛΑΔΟΓΕΝΗ ΑΝΝΕΤΑ ΚΥΡΙΑΚΟΣ** 153 ΕΠΙΚΟΙΝΩΝΙΑΣ ΜΕΣΩΝ ΚΑΙ ΠΟΛΙΤΙΣΜΟΥ ΠΑΝΤΕΙΟΥ ΗΜ.
- **ΚΟΕΝ ΑΝΝΑ ΜΩΥΣΗΣ** 127 ΑΓΓΛΙΚΗΣ ΓΛΩΣΣΑΣ ΚΑΙ ΦΙΛΟΛΟΓΙΑΣ ΑΘΗΝΑΣ ΗΜ.
- **ΚΥΠΡΑΙΟΥ ΕΛΕΝΗ ΙΩΑΝΝΗΣ** 181 ΜΕΣΟΓΕΙΑΚΩΝ ΣΠΟΥΔΩΝ ΑΙΓΑΙΟΥ (ΡΟΔΟΣ) ΗΜ.
- **ΜΗΤΣΗ ΒΑΣΙΛΙΚΗ ΠΑΡΑΣΚΕΥΑΣ** 2 8 2 ΒΙΟΛΟΓΙΑΣ ΚΡΗΤΗΣ (ΗΡΑΚΛΕΙΟΥ) ΗΜ.
- **ΜΩΡΑΙΤΗΣ ΑΝΑΣΤΑΣΙΟΣ ΠΟΛΥΔΩΡΟΣ** 181 ΜΕΣΟΓΕΙΑΚΩΝ ΣΠΟΥΔΩΝ ΑΙΓΑΙΟΥ (ΡΟΔΟΣ) ΗΜ.
- **ΠΙΖΗΜΟΛΑ ΜΑΡΙΑΝΘΗ ΜΑΡΙΝ ΜΙΧΑΗΛ** 314 ΜΑΡΚΕΤΙΝΓΚ ΚΑΙ ΕΠΙΚΟΙΝΩΝΙΑΣ ΟΙΚΟΝΟΜΙΚΟΥ ΠΑΝ. ΑΘΗΝΑΣ ΗΜ.
- **ΣΑΡΑΣΟΥΑΤΙ ΔΑΛΙΑΝΗΣ ΜΑΝΟΥ ΓΙΩΤΗΣ ΓΙΟΓΚΑΝΑΝΤ** 275 ΔΑΣΟΛΟΓΙΑΣ & ΦΥΣΙΚΟΥ ΠΕΡ/ΝΤΟΣ ΘΕΣ/ΝΙΚΗΣ ΗΜ.

4ο ΛΥΚΕΙΟ ΡΟΔΟΥ

- **ΑΝΔΡΑΚΗΣ ΒΑΣΙΛΕΙΟΣ ΕΜΜΑΝΟΥΗΛ** 567 ΛΟΓΙΣΤΙΚΗΣ ΤΕΙ ΚΡΗΤΗΣ (ΗΡΑΚΛΕΙΟ) ΗΜ. Α
- **ΑΞΙΩΤΗ ΜΑΡΙΑΝΝΑ ΕΠΑΜΕΙΝΩΝΔ** 593 ΔΙΟΙΚΗΣΗΣ ΕΠΙΧΕΙΡΗΣΕΩΝ ΤΕΙ ΚΡΗΤΗΣ (ΗΡΑΚΛΕΙΟ) ΗΜ. Β
- **ΒΟΥΤΣΗ ΓΕΩΡΓΙΑ ΜΙΧΑΗΛ** 253 ΦΥΣΙΚΗΣ ΑΘΗΝΑΣ ΗΜ.
- **ΓΕΩΡΓΑΛΛΗΣ ΤΣΑΜΠΙΚΟΣ ΜΙΧΑΗΛ** 529 ΤΕΧΝΟΛΟΓΙΑΣ ΠΛΗΡΟΦΟΡΙΚΗΣ & ΤΗΛΕΠΙΚΟΙΝΩΝΙΩΝ ΤΕΙ ΚΑΛΑΜΑΤΑΣ (ΣΠΑΡΤΗ) ΗΜ. Α
- **ΓΙΑΚΟΥΜΑΚΗΣ ΙΩΑΝΝΗΣ ΝΙΚΟΛΑΟΣ** 535 ΦΥΤΙΚΗΣ ΠΑΡΑΓΩΓΗΣ ΤΕΙ ΚΡΗΤΗΣ (ΗΡΑΚΛΕΙΟ) ΗΜ. Β
- **ΓΙΑΝΝΙΚΟΣ ΣΠΥΡΙΔΩΝ ΙΩΑΝΝΗΣ** 108 ΙΣΤΟΡΙΑΣ & ΕΘΝΟΛΟΓΙΑΣ ΘΡΑΚΗΣ (ΚΟΜΟΤΗΝΗ) ΗΜ.
- **ΓΙΩΤΗΣ ΔΗΜΗΤΡΙΟΣ ΣΩΤΗΡΗΣ** 493 ΗΛΕΚΤΡΟΛΟΓΙΑΣ ΤΕΙ ΚΑΒΑΛΑΣ ΗΜ. Β
- **ΔΗΜΗΤΡΑ ΕΛΕΝΗ ΚΩΝΣΤΑΝΤΙΝ** 251 ΜΑΘΗΜΑΤΙΚΩΝ ΚΡΗΤΗΣ (ΗΡΑΚΛΕΙΟ) ΗΜ.
- **ΔΙΑΚΟΓΙΩΡΓΑΚΗ ΚΑΛΟΤΙΝΑ ΕΜΜΑΝΟΥΗΛ** 614 ΤΟΥΡΙΣΤΙΚΩΝ ΕΠΑΓΓΕΛΜΑΤΩΝ ΑΓ. ΝΙΚΟΛΑΟΥ ΚΡΗΤΗΣ (ΑΣΤΕΑΝ) ΗΜ.
- **ΔΡΑΚΙΟΥ ΜΑΡΙΑ ΙΩΑΝΝΗΣ** 524 ΠΛΗΡΟΦΟΡΙΚΗΣ & ΜΕΣΩΝ ΜΑΖΙΚΗΣ ΕΝΗΜΕΡΩΣΗΣ ΤΕΙ ΠΑΤΡΑΣ (ΠΥΡΓΟΣ) ΗΜ.Α
- **ΕΛΛΗΝΑ ΜΑΡΙΑ ΕΜΜΑΝΟΥΗΛ** 551 ΔΑΣΟΠΟΝΙΑΣ & ΔΙΑΧ. ΦΥΣΙΚΟΥ ΠΕΡΙΒΑΛΛΟΝΤΟΣ ΤΕΙ ΛΑΜΙΑΣ (ΚΑΡΠΕΝΗΣΙ) ΗΜ. Β
- **ΗΡΑΚΛΕΙΔΟΥ ΛΕΩΝΗ ΧΟΥΒΕΡ** 532 ΦΥΣΙΚΩΝ ΠΟΡΩΝ ΚΑΙ ΠΕΡΙΒΑΛΛΟΝΤΟΣ ΤΕΙ ΚΡΗΤΗΣ (ΧΑΝΙΑ) ΗΜ.Α
- **ΙΑΤΡΟΥ ΓΕΩΡΓΙΟΣ ΒΑΣΙΛΕΙΟΣ** 569 ΛΟΓΙΣΤΙΚΗΣ ΤΕΙ ΚΑΒΑΛΑΣ ΗΜ Α
- **ΚΑΡΑΓΕΩΡΓΙΟΥ ΦΙΛΙΠΠΟΣ ΠΑΝΑΓΙΩΤΗΣ** 118 ΦΙΛ/ΦΙΑΣ ΠΑΙΔ/ΚΗΣ & ΨΥΧ/ΓΙΑΣ ΑΘΗΝΑΣ ΗΜ.
- **ΚΑΣΤΑΜΟΥΛΑ ΚΑΛΛΙΟΠΗ ΤΣΑΜΠ** ΘΕΟΛΟΓΟΣ 506 ΠΛΗΡΟΦΟΡΙΚΗΣ ΚΑΙ ΤΕΧΝΟΛΟΓΙΑΣ ΥΠΟΛΟΓΙΣΤΩΝ ΤΕΙ ΛΑΜΙΑΣ ΗΜ. Β
- **ΚΟΥΡΚΟΥΛΗ ΑΓΓΕΛΙΚΗ ΠΕΤΡΟΣ** 175 ΦΙΛΟΛΟΓΙΑΣ ΠΑΤΡΑΣ ΗΜ.
- **ΚΡΕΜΜΥΔΑ ΜΑΡΙΑ ΦΩΤΗΣ** 309 ΟΙΚΟΝΟΜΙΚΩΝ ΕΠΙΣΤΗΜΩΝ ΑΘΗΝΑΣ ΗΜ. **- ΚΡΗΤΙΚΟΥ ΕΙΡΗΝΗ ΠΑΝΤΕΛΕΗΜΩ** 103 ΘΕΟΛΟΓΙΑΣ ΘΕΣ/ΝΙΚΗΣ ΗΜ.
- **ΚΥΠΡΑΙΟΥ ΑΝΝΑ ΧΑΡΑΛΑΜΠΟΣ** 5 6 7 ΛΟΓΙΣΤΙΚΗΣ ΤΕΙ ΚΡΗΤΗΣ (ΗΡΑΚΛΕΙΟ) ΗΜ. Α
- **ΛΟΤΣΑ ΦΩΤΗΣ ΣΩΚΡΑΤΗΣ** 729 ΕΦΑΡΜ. ΠΛΗΡΟΦΟΡΙΚΗΣ ΣΤΗ ΔΙΟΙΚΗΣΗ ΚΑΙ ΣΤΗΝ ΟΙΚΟΝΟΜΙΑ ΤΕΙ ΜΕΣΟΛΟΓΓΙΟΥ ΗΜ. Β
- **ΛΥΚΟΠΑΝΤΗΣ ΣΤΑΥΡΟΣ ΕΜΜΑΝΟΥΗΛ** 567 ΛΟΓΙΣΤΙΚΗΣ ΤΕΙ ΚΡΗΤΗΣ (ΗΡΑΚΛΕΙΟ) ΗΜ. Α
- **ΛΥΡΙΣΤΗΣ ΔΗΜΗΤΡΙΟΣ ΜΙΧΑΗΛ** 218 ΣΤΑΤΙΣΤΙΚΗΣ & ΑΝΑΛΟΓΙΣΤΙΚΩΝ ΧΡΗΜΑΤΟΟΙΚΟΝΟΜΙΚΩΝ ΜΑΘ. ΑΙΓΑΙΟΥ (ΣΑΜΟΣ) ΗΜ.
- **ΜΑΓΚΕΝΑ ΠΑΝΟΡΜΙΤΑ ΑΝΤΩΝΙΟΣ** 107 ΠΟΙΜΑΝΤΙΚΗΣ & ΚΟΙΝΩΝΙΚΗΣ ΘΕΟΛΟΓΙΑΣ ΘΕΣ/ΝΙΚΗΣ ΗΜ.
- **ΜΑΝΕ ΜΕΡΟΠΗ ΕΜΜΑΝΟΥΗΛ** 535 ΦΥΤΙΚΗΣ ΠΑΡΑΓΩΓΗΣ ΤΕΙ ΚΡΗΤΗΣ (ΗΡΑΚΛΕΙΟ) ΗΜ. Α
- **ΜΑΝΙΑΣ ΙΩΑΝΝΗΣ ΜΙΧΑΗΛ** 542 ΖΩΙΚΗΣ ΠΑΡΑΓΩΓΗΣ ΤΕΙ ΔΥΤ. ΜΑΚΕΔΟΝΙΑΣ (ΦΛΩΡΙΝΑ) ΗΜ. Β
- **ΜΠΑΙΛΗ ΚΩΝΣΤΑΝΤΙΝΑ ΕΥΘΥΜΙΟΣ** 545 ΓΕΩΡΓΙΚΩΝ ΜΗΧΑΝΩΝ ΑΡΔΕΥΣΕΩΝ ΤΕΙ ΛΑΡΙΣΑΣ ΗΜ. Α
- **ΝΟΥΣΗ ΑΝΝΑ ΘΟΔΩΡΗΣ** 589 ΔΙΟΙΚΗΣΗΣ ΕΠΙΧΕΙΡΗΣΕΩΝ ΤΕΙ ΠΑΤΡΑΣ ΗΜ. Β
- **ΠΑΝΕΛΛΗ ΕΙΡΗΝΗ ΕΥΑΓΓΕΛΟΣ** 270 ΧΗΜΕΙΑΣ ΚΡΗΤΗΣ (ΗΡΑΚΛΕΙΟ) ΗΜ.
- **ΠΑΠΑΝΘΙΜΟΥ ΜΕΛΙΝΑ ΤΣΑΜΠΙΚΑΣ** ΤΑΥΡΟΣ 135 ΓΕΡΜΑΝΙΚΗΣ ΓΛΩΣΣΑΣ ΚΑΙ ΦΙΛΟΛΟΓΙΑΣ ΑΘΗΝΑΣ ΗΜ.
- **ΠΑΠΑΝΙΚΟΛΑ ΣΟΦΙΑ ΒΑΣΙΛΕΙΟΣ** 118 ΦΙΛ/ΦΙΑΣ ΠΑΙΔ/ΚΗΣ & ΨΥΧ/ΓΙΑΣ ΑΘΗΝΑΣ ΗΜ.
- **ΠΑΡΔΑΛΟΥ ΤΣΑΜΠΙΚΑ ΝΙΚΟΛΑΟΣ** 181 ΜΕΣΟΓΕΙΑΚΩΝ ΣΠΟΥΔΩΝ ΑΙΓΑΙΟΥ (ΡΟΔΟΣ) ΗΜ.
- **ΠΑΣΑΛΗ ΕΛΕΝΗ ΕΜΜΑΝΟΥΗΛ** 216 ΕΠΙΣΤΗΜΗΣ ΥΠΟΛΟΓΙΣΤΩΝ ΚΡΗΤΗΣ (ΗΡΑΚΛΕΙΟ) ΗΜ.
- **ΠΑΤΕΡΑ ΚΑ

Οι επιτυχόντες σε ΑΕΙ και ΤΕΙ των Λυκείων της Ρόδου και των νησιών

- **ΚΑΡΥΔΗ ΕΥΡΥΔΙΚΗ ΕΜΜΑΝΟΥΗΛ** 571 ΛΟΓΙΣΤΙΚΗΣ ΤΕΙ ΔΥΤ. ΜΑΚΕΔΟΝΙΑΣ (ΚΟΖΑΝΗ) ΗΜ. Β
- **ΚΑΤΑΞΕΝΟΥ ΜΑΡΙΑ ΓΕΩΡΓΙΟΣ** 567 ΛΟΓΙΣΤΙΚΗΣ ΤΕΙ ΚΡΗΤΗΣ (ΗΡΑΚΛΕΙΟ ΗΜ. Β
- **ΚΗΡΥΚΟΥ ΠΑΝΑΓΙΩΤΑ ΜΙΧΑΗΛ** 525 ΕΦΑΡΜ. ΠΛΗΡΟΦΟΡ. ΣΤΗ ΔΙΟΙΚΗΣΗ ΚΑΙ ΣΤΗΝ ΟΙΚΟΝΟΜΙΑ ΤΕΙ ΠΑΤΡΑΣ (ΑΜΑΛΙΑΔΑ) ΗΜ. Β
- **ΚΟΝΤΙΤΣΗ ΔΕΣΠΟΙΝΑ ΙΩΑΝΝΗΣ,** 6 1 1 ΤΟΥΡΙΣΤΙΚΩΝ ΕΠΙΧΕΙΡΗΣΕΩΝ ΤΕΙ ΚΡΗΤΗΣ (ΗΡΑΚΛΕΙΟ) ΗΜ. Α
- **ΚΟΣΚΙΝΙΑΤΗΣ ΔΗΜΗΤΡΙΟΣ ΙΩΑΝΝΗΣ** 595 ΔΙΟΙΚΗΣΗΣ ΕΠΙΧΕΙΡΗΣΕΩΝ ΤΕΙ ΣΕΡΡΩΝ ΗΜ. Α
  ΟΥΜΟΥΛΗ ΤΣΑΜΠΙΚΑ ΕΜΜΑΝΟΥΗΛ 620 ΛΟΓΟΘΕΡΑΠΕΙΑΣ ΤΕΙ ΗΠΕΙΡΟΥ (ΙΩΑΝΝΙΝΑ) ΗΜ. Β
- **ΟΥΡΝΙΑΝΟΥ ΑΙΚΑΤΕΡΙΝΗ - Χ ΑΝΤΩΝΙΟΣ** 604 ΤΟΥΡΙΣΤΙΚΩΝ ΕΠΙΧΕΙΡΗΣΕΩΝ ΤΕΙ ΠΕΙΡΑΙΑ (ΣΠΕΤΣΕΣ) ΗΜ. Α
- **ΚΥΠΡΑΙΟΥ ΘΕΜΕΛΙΝΑ ΜΑΜΜΑΣ** 711 ΠΛΗΡΟΦΟΡΙΚΗΣ ΤΕΙ ΑΘΗΝΑΣ ΗΜ. Α
- **ΚΥΠΡΙΩΤΗΣ ΙΩΑΝΝΗΣ ΜΙΧΑΗΛ** 526 ΕΜΠΟΡΙΑΣ & ΔΙΑΦΗΜΙΣΗΣ ΤΕΙ ΚΡΗΤΗΣ (ΙΕΡΑΠΕΤΡΑ) ΗΜ. Β
- **ΚΥΡΙΑΚΑΚΗ ΔΙΚΑΙΑ-ΜΙΧΑΛΙΤ ΕΜΜΑΝΟΥΗΛ** 523 ΑΝΑΚΑΙΝΙΣΗΣ ΚΑΙ ΑΠΟΚΑΤΑΣΤΑΣΗΣ ΚΤΙΡΙΩΝ ΤΕΙ ΠΑΤΡΑΣ ΗΜ. Β
- **ΚΩΣΤΑΚΗΣ ΚΩΝΣΤΑΝΤΙΝΟΣ ΑΝΤΩΝΙΟΣ** 710 ΤΗΛΕΠΛΗΡΟΦΟΡΙΚΗΣ ΚΑΙ ΔΙΟΙΚΗΣΗΣ ΤΕΙ ΗΠΕΙΡΟΥ (ΑΡΤΑ) ΗΜ. Α
- **ΚΩΤΣΟΣ ΓΕΩΡΓΙΟΣ ΑΝΤΩΝΙΟΣ** 652 ΝΟΣΗ-ΛΕΥΤΙΚΗΣ ΤΕΙ ΛΑΜΙΑΣ ΗΜ. Α
- **ΛΕΝΑΚΑΚΗ ΧΑΡΙΚΛΕΙΑ ΚΩΝΣΤΑΝΤΙΝ** 552 ΘΕΡΜΟΚ. ΚΑΛΛΙΕΡΓ. & ΑΝΘΟΚΟΜΙΑΣ ΤΕΙ ΚΡΗΤΗΣ (ΗΡΑΚΛΕΙΟ) ΗΜ. Β
- **ΛΙΒΑΝΟΣ ΧΡΥΣΟΒΑΛΑΝΤΗΣ- ΙΩΑΝΝΗΣ** 713 ΗΛ/ΚΩΝ ΥΠΟΛΟΓ/ΚΩΝ ΣΥΣΤΗΜΑΤΩΝ ΤΕΙ ΠΕΙΡΑΙΑ ΗΜ. Α
- **ΛΟΙΖΙΔΗΣ ΝΕΣΤΩΡ - ΝΕΚΤΑ ΘΕΟΦΑΝΗΣ** 591 ΔΙΟΙΚΗΣΗΣ ΕΠΙΧΕΙΡΗΣΕΩΝ ΤΕΙ ΛΑΡΙΣΑΣ ΗΜ. Α
- **ΛΥΓΚΑ ΕΛΕΝΗ ΚΩΝΣΤΑΝΤΙΝ** 589 ΔΙΟΙΚΗΣΗΣ ΕΠΙΧΕΙΡΗΣΕΩΝ ΤΕΙ ΠΑΤΡΑΣ ΗΜ. Β
- **ΜΑΚΡΗΣ ΕΜΜΑΝΟΥΗΛ ΣΤΑΜΑΤΙΟΣ** 724 ΒΙΟΜΗΧΑΝΙΚΗ ΠΛΗΡΟΦΟΡΙΚΗ ΤΕΙ ΚΑΒΑΛΑΣ ΗΜ. Β
- **ΜΑΚΡΥΛΛΟΥ ΚΑΛΛΙΟΠΗ ΑΡΙΣΤΕΙΔΗΣ** 655 ΜΑΙΕΥΤΙΚΗΣ ΤΕΙ ΑΘΗΝΑΣ ΗΜ Β
- **ΜΑΝΤΑΛΙΟΥ ΚΑΡΛΑ ΠΕΤΡΟΣ** 613 ΤΟΥΡΙΣΤΙΚΩΝ ΕΠΑΓΓΕΛΜΑΤΩΝ ΡΟΔΟΥ ΗΜ.
- **ΜΑΝΩΛΙΑΚΗΣ ΝΙΚΟΛΑΟΣ ΕΜΜΑΝΟΥΗΛ** 583 ΕΜΠΟΡΙΑΣ & ΔΙΑΦ/ΣΗΣ ΤΕΙΘΕΣ/ΝΙΚΗΣ ΗΜ. Β
- **ΜΑΥΡΟΥΔΗΣ ΜΙΧΑΗΛ ΙΩΑΝΝΗΣ** 613 ΤΟΥΡΙΣΤΙΚΩΝ ΕΠΑΓΓΕΛΜΑΤΩΝ ΡΟΔΟΥ (ΑΣΤΕΡ) ΗΜ.
- **ΜΕΜΟ ΝΤΕΝΙΣΑ ΓΙΑΝΝΗ** 613 ΤΟΥΡΙΣΤΙΚΩΝ ΕΠΑΓΓΕΛΜΑΤΩΝ ΡΟΔΟΥ (ΑΣΤΕΡ) ΗΜ.
- **ΜΟΥΛΑΣ ΕΠΑΜΕΙΝΩΝΔΑΣ-Ε ΑΛΚΙΒΙΑΔΗΣ** 519 ΔΙΑΚΟΣΜΗΤΙΚΗΣ ΤΕΙ ΑΘΗΝΑΣ ΗΜ. Β
- **ΜΠΑΛΑΣΑ ΓΡΑΜΜΑΤΙΚΗ ΒΑΣΙΛΕΙΟΣ** 567 ΛΟΓΙΣΤΙΚΗΣ ΤΕΙ ΚΡΗΤΗΣ (ΗΡΑΚΛΕΙΟ) ΗΜ. Α
- **ΜΠΕΛΚΙΝΑ ΙΟΥΛΙΑ ΜΙΧΑΗΛ** 571 ΛΟΓΙΣΤΙΚΗΣ ΤΕΙ ΔΥΤ. ΜΑΚΕΔΟΝΙΑΣ (ΚΟΖΑΝΗ) ΗΜ. Β
- **ΜΠΛΑΝΑ ΑΙΚΑΤΕΡΙΝΗ ΕΥΑΓΓΕΛΟΣ** 589 ΔΙΟΙΚΗΣΗΣ ΕΠΙΧΕΙΡΗΣΕΩΝ ΤΕΙ ΠΑΤΡΑΣ ΗΜ. Β
- **ΜΠΛΑΝΗΣ ΓΕΩΡΓΙΟΣ ΝΙΚΟΛΑΟΣ** 578 ΛΟΓΙΣΤΙΚΗΣ ΤΕΙ ΗΠΕΙΡΟΥ (ΠΡΕΒΕΖΑ) ΗΜ. Β
- **ΝΤΑΛΛΑΡΗΣ ΕΜΜΑΝΟΥΗΛ ΛΟΥΚΑΣ** 713 ΗΛ/ΚΩΝ ΥΠΟΛΟΓ/ΚΩΝ ΣΥΣΤΗΜΑΤΩΝ ΤΕΙ ΠΕΙΡΑΙΑ ΗΜ. Α
- **ΞΥΛΟΥΡΑ ΜΑΡΙΑ ΣΑΒΒΑΣ** 585 ΔΙΟΙΚΗΣΗΣ ΕΠΙΧΕΙΡΗΣΕΩΝ ΤΕΙ ΑΘΗΝΑΣ ΗΜ. Β
- **ΠΑΠΑΦΙΛΙΠΠΟΥ ΝΙΚΟΛΑΟΣ ΑΡΓΥΡΙΟΣ** 631 ΔΙΟΙΚ. ΜΟΝ. ΥΓΕΙΑΣ & ΠΡΟΝΟΙΑΣ ΤΕΙ ΑΘΗΝΑΣ ΗΜ. Β
- **ΠΑΠΟΥΤΣΑΚΗ ΦΩΤΕΙΝΗ ΓΕΩΡΓΙΟΣ** 593 ΔΙΟΙΚΗΣΗΣ ΕΠΙΧΕΙΡΗΣΕΩΝ ΤΕΙ ΚΡΗΤΗΣ (ΗΡΑΚΛΕΙΟ ΗΜ. Β
- **ΠΕΖΟΥΒΑΝΑΚΗΣ ΚΩΝΣΤΑΝΤΙΝΟΣ ΙΩΑΝΝΗΣ** 535 ΦΥΤΙΚΗΣ ΠΑΡΑΓΩΓΗΣ ΤΕΙ ΚΡΗΤΗΣ (ΗΡΑΚΛΕΙΟ) ΗΜ. Α
- **ΠΕΤΡΑΚΗΣ ΓΕΩΡΓΙΟΣ ΠΑΝΑΓΙΩΤΗΣ** 725 ΕΦΑΡΜΟΣΜΕΝΗΣ ΠΛΗΡΟΦΟΡΙΚΗΣ ΚΑΙ ΠΟΛΥΜΕΣΩΝ ΤΕΙ ΚΡΗΤΗΣ (ΗΡΑΚΛΕΙΟ) ΗΜ. Β
- **ΠΕΤΡΟΥΤΖΑΚΟΣ ΑΧΙΛΛΕΑΣ-ΜΑΡΙΟ ΑΝΤΩΝΙΟΣ** 736 ΤΗΛΕΠΙΚΟΙΝΩΝΙΑΚΩΝ ΣΥΣΤΗΜΑΤΩΝ & ΔΙΚΤΥΩΝ ΤΕΙ ΜΕΣΟΛΟΓΓΙΟΥ (ΝΑΥΠΑΚΤΟΣ) ΗΜ. Β
- **ΠΙΖΑΝΙΑ ΕΙΡΗΝΗ ΣΚΕΥΟΦΥΛΑΞ** 649 ΝΟΣΗΛΕΥΤΙΚΗΣ ΤΕΙ ΠΑΤΡΑΣ ΗΜ. Β
- **ΠΟΠΟΡΟΣ ΑΡΙΣΤΟΤΕΛΗΣ-ΘΕ ΒΑΣΙΛΕΙΟΣ** 594 ΔΙΟΙΚ. ΜΟΝΑΔΩΝ ΥΓΕΙΑΣ & ΠΡΟΝΟΙΑΣ ΤΕΙ ΚΑΛΑΜΑΤΑΣ ΗΜ. Β
- **ΠΥΤΙΡΟΠΟΥΛΟΣ ΠΑΝΑΓΙΩΤΗΣ ΚΩΝΣΤΑΝΤΙΝ** 581 ΕΜΠΟΡΙΑΣ & ΔΙΑΦΗΜΙΣΗΣ ΤΕΙ ΑΘΗΝΑΣ ΗΜ. Α
- **ΡΙΖΑΣ ΕΥΑΓΓΕΛΟΣ ΣΤΕΛΙΟΣ** 593 ΔΙΟΙΚΗΣΗΣ ΕΠΙΧΕΙΡΗΣΕΩΝ ΤΕΙ ΚΡΗΤΗΣ (ΗΡΑΚΛΕΙΟ ΗΜ. Α
- **ΡΟΔΙΤΗ ΧΑΡΙΣΤΟΥΛΑ ΜΙΧΑΗΛ** 567 ΛΟΓΙΣΤΙΚΗΣ ΤΕΙ ΚΡΗΤΗΣ (ΗΡΑΚΛΕΙΟ) ΗΜ. Α
- **ΣΑΑΤΣΟΓΛΟΥ ΓΕΩΡΓΙΟΣ ΑΓΑΠΙΟΣ** 545 ΓΕΩΡΓΙΚΩΝ ΜΗΧΑΝΩΝ ΑΡΔΕΥΣΕΩΝ ΤΕΙ ΛΑΡΙΣΑΣ ΗΜ. Β
- **ΣΑΒΒΑΚΗ ΣΕΒΑΣΤΗ - ΕΙΡΗ ΕΥΑΓΓΕΛΟΣ** 591 ΔΙΟΙΚΗΣΗΣ ΕΠΙΧΕΙΡΗΣΕΩΝ ΤΕΙ ΛΑΡΙΣΑΣ ΗΜ. Β
- **ΣΙΦΟΥΝΙΟΥ ΑΛΕΞΑΝΔΡΑ ΓΕΩΡΓΙΟΣ** 712 ΠΛΗΡΟΦΟΡΙΚΗΣ ΤΕΙ ΘΕΣ/ΝΙΚΗΣ ΗΜ. Β
- **ΣΚΑΝΔΑΛΙΑΡΗΣ ΕΜΜΑΝΟΥΗΛ ΝΙΚΟΛΑΟΣ** 589 ΔΙΟΙΚΗΣΗΣ ΕΠΙΧΕΙΡΗΣΕΩΝ ΤΕΙ ΠΑΤΡΑΣ ΗΜ. Β
- **ΣΚΕΥΟΦΥΛΑΚΑ ΜΑΡΙΑ ΙΩΑΝΝΗΣ** 567 ΛΟΓΙΣΤΙΚΗΣ ΤΕΙ ΚΡΗΤΗΣ (ΗΡΑΚΛΕΙΟ) ΗΜ. Β
- **ΣΠΥΡΟΥ ΓΕΩΡΓΙΑ ΛΑΖΑΡΟΣ** 723 ΤΕΧΝΟΛΟΓΙΑΣ ΠΛΗΡΟΦΟΡΙΚΗΣ & ΤΗΛΕΠΙΚΟΙΝΩΝΙΩΝ ΤΕΙ ΛΑΡΙΣΑΣ ΗΜ. Β
- **ΣΠΥΡΟΥ ΚΩΝΣΤΑΝΤΙΝΟΣ ΓΕΩΡΓΙΟΣ** 616 ΦΥΣΙΚΟΘΕΡΑΠΕΙΑΣ ΤΕΙ ΠΑΤΡΑΣ (ΑΙΓΙΟ) ΗΜ. Β
- **ΣΠΥΡΟΥ ΜΑΡΙΑ ΑΡΓΥΡΙΟΣ** 711 ΠΛΗΡΟΦΟΡΙΚΗΣ ΤΕΙ ΑΘΗΝΑΣ ΗΜ. Β
- **ΣΤΑΚΚΟΥ ΔΙΟΝΥΣΙΑ ΕΛΕΥΘΕΡΙΟΣ** 603 ΤΟΥΡΙΣΤΙΚΩΝ ΕΠΙΧΕΙΡΗΣΕΩΝ ΤΕΙ ΑΘΗΝΑΣ ΗΜ. Α
- **ΣΤΕΦΑΝΑΚΗ ΚΥΡΙΑΚΟΥΛΑ-ΤΣΑ ΧΡΙΣΤΟΦΗΣ** 690 ΒΡΕΦΟΝΗΠΙΟΚΟΜΙΑΣ ΤΕΙ ΑΘΗΝΑΣ ΗΜ. Β
- **ΣΤΕΦΑΝΙΔΗΣ ΕΜΜΑΝΟΥΗΛ ΜΑΡΚΟΣ** 567 ΛΟΓΙΣΤΙΚΗΣ ΤΕΙ ΚΡΗΤΗΣ (ΗΡΑΚΛΕΙΟ) ΗΜ. Α
- **ΣΥΡΙΩΤΗΣ ΕΜΜΑΝΟΥΗΛ ΝΙΚΟΛΑΟΣ** 479 ΜΗΧΑΝΟΛΟΓΙΑΣ ΤΕΙ ΧΑΛΚΙΔΑΣ ΗΜ. Β
- **ΤΡΙΚΟΙΛΗ ΚΑΛΛΙΟΠΗ ΦΩΤΙΟΣ** 579 ΛΟΓΙΣΤΙΚΗΣ ΤΕΙ ΜΕΣΟΛΟΓΓΙΟΥ ΗΜ. Α
- **ΤΡΙΚΟΙΛΗΣ ΑΝΤΩΝΙΟΣ ΜΙΧΑΗΛ** 469 ΜΗΧΑΝΟΛΟΓΙΑΣ ΤΕΙ ΚΡΗΤΗΣ (ΗΡΑΚΛΕΙΟ) ΗΜ. Β
- **ΤΡΟΥΜΟΥΛΙΑΡΗ ΜΑΡΙΑ ΙΩΑΝΝΗΣ** 597 ΔΙΟΙΚΗΣΗΣ ΕΠΙΧΕΙΡΗΣΕΩΝ ΤΕΙ ΧΑΛΚΙΔΑΣ ΗΜ. Α
- **ΤΣΑΒΑΡΗΣ ΝΙΚΟΛΑΟΣ ΕΥΣΤΑΘΙΟΣ** 491 ΗΛΕΚΤΡΟΛΟΓΙΑΣ ΤΕΙ ΚΡΗΤΗΣ (ΗΡΑΚΛΕΙΟ) ΗΜ. Α
- **ΤΣΑΤΤΑΛΙΟΣ ΓΕΩΡΓΙΟΣ ΣΩΤΗΡΙΟΣ** 487 ΗΛΕΚΤΡΟΛΟΓΙΑΣ ΤΕΙ ΠΑΤΡΑΣ ΗΜ. Α
- **ΦΕΛΕΚΗΣ ΠΟΛΥΚΡΑΤΗΣ ΠΑΝΑΓΙΩΤΗΣ** 817 ΣΧΟΛΗ ΠΛΟΙΑΡΧΩΝ ΕΜΠΟΡΙΚΟΥ ΝΑΥΤΙΚΟΥ ΓΕΝ.ΣΕΙΡΑ ΗΜ.
- **ΦΡΑΓΓΟΥ ΜΑΡΙΑ ΑΝΤΩΝΙΟΣ** 635 ΟΠΤΙΚΗΣ ΤΕΙ ΑΘΗΝΑΣ ΗΜ. Α
- **ΦΡΟΥΜΗ ΑΝΝΑ ΤΣΑΜΠΙΚΟΣ** 631 ΔΙΟΙΚ. ΜΟΝ. ΥΓΕΙΑΣ & ΠΡΟΝΟΙΑΣ ΤΕΙ ΑΘΗΝΑΣ ΗΜ. Β
- **ΧΑΡΙΝΟΥ ΑΙΚΑΤΕΡΙΝΗ ΦΩΤΙΟΣ** 618 ΛΟΓΟΘΕΡΑΠΕΙΑΣ ΤΕΙ ΠΑΤΡΑΣ ΗΜ. Α
- **ΧΑΤΖΗΓΙΑΝΝΗ ΜΑΡΙΑ ΑΝΤΩΝΙΟΣ** 535 ΦΥΤΙΚΗΣ ΠΑΡΑΓΩΓΗΣ ΤΕΙ ΚΡΗΤΗΣ (ΗΡΑΚΛΕΙΟ) ΗΜ. Β
- **ΧΑΤΖΗΙΜΑΜ ΜΑΚΠΟΥΛΕ ΟΣΜΑΝ** 571 ΛΟΓΙΣΤΙΚΗΣ ΤΕΙ ΔΥΤ. ΜΑΚΕΔΟΝΙΑΣ (ΚΟΖΑΝΗ) ΗΜ. Α
- **ΧΑΤΖΗΜΑΝΕΤΤΑ ΜΑΡΙΑ ΧΡΥΣΟΣΤΟΜΟ** 559 ΛΟΓΙΣΤΙΚΗΣ ΤΕΙ ΠΕΙΡΑΙΑ ΗΜ. Α
- **ΧΑΤΖΗΜΑΝΩΛΗ ΜΑΡΙΝΑ ΤΣΑΜΠΙΚΟΣ** 703 ΣΧΕΔ.&ΠΑΡΑΓ. ΕΝΔΥΜΑΤΩΝ ΤΕΙ ΘΕΣ/ΝΙΚΗΣ (ΚΙΛΚΙΣ) ΗΜ. Β
- **ΧΑΤΖΗΜΑΡΚΟΣ ΜΑΡΙΟΣ ΠΑΡΑΣΧΟΣ** 586 ΔΙΑΧΕΙΡΙΣΗΣ ΠΛΗΡΟΦΟΡΙΩΝ ΤΕΙ ΚΑΒΑΛΑΣ ΗΜ. Α
- **ΧΑΤΖΗΝΙΚΟΛΑ ΑΓΓΕΛΙΚΗ ΝΙΚΟΛΑΟΣ** 730 ΔΗΜΟΣΙΩΝ ΣΧΕΣΕΩΝ ΚΑΙ ΕΠΙΚΟΙΝΩΝΙΑΣ ΤΕΙ ΔΥΤ. ΜΑΚΕΔΟΝΙΑΣ (ΚΑΣΤΟΡΙΑ) ΗΜ. Α

ΕΣΠΕΡΙΝΟ ΛΥΚΕΙΟ ΡΟΔΟΥ

- **ΒΕΛΕΝΤΖΑΣ ΔΗΜΗΤΡΙΟΣ ΑΛΕΞΑΝΔΡΟΣ** 309 ΟΙΚΟΝΟΜΙΚΩΝ ΕΠΙΣΤΗΜΩΝ ΑΘΗΝΑΣ ΕΣ.
- **ΓΙΑΝΝΟΥΣΤΑΣ ΕΥΣΤΑΘΙΟΣ ΚΩΝΣΤΑΝΤΙΝ** 321 ΟΙΚΟΝΟΜΙΚΩΝ ΕΠΙΣΤΗΜΩΝ ΚΡΗΤΗΣ (ΡΕΘΥΜΝΟ) ΕΣ.
- **ΚΑΡΑΓΙΑΝΝΗ ΦΛΩΡΑ ΓΑΒΡΙΗΛ** 115 ΦΙΛΟΛΟΓΙΑΣ ΚΡΗΤΗΣ (ΡΕΘΥΜΝΟ) ΕΣ.
- **ΛΑΖΑΡΟΥ ΕΥΑΓΓΕΛΙΑ ΛΑΖΑΡΟΣ** 181 ΜΕΣΟΓΕΙΑΚΩΝ ΣΠΟΥΔΩΝ ΑΙΓΑΙΟΥ (ΡΟΔΟΣ) ΕΣ.
- **ΣΠΙΝΑΣΑ ΜΑΡΓΑΡΙΤΑ ΙΩΑΝΝΗΣ** 735 ΠΛΗΡΟΦΟΡΙΚΗΣ ΚΑΙ ΤΕΧΝΟΛΟΓΙΑΣ ΥΠΟΛΟΓΙΣΤΩΝ ΤΕΙ ΔΥΤ. ΜΑΚΕΔΟΝΙΑΣ (ΚΑΣΤΟΡΙΑ) ΕΣ. Α
- **ΧΑΤΖΗΓΕΩΡΓΙΟΥ ΑΝΘΟΥΛΑ ΝΙΚΟΛΑΟΣ** 109 ΦΙΛΟΛΟΓΙΑΣ ΑΘΗΝΑΣ ΕΣ.

ΜΟΥΣΙΚΟ ΛΥΚΕΙΟ ΡΟΔΟΥ

- **ΔΙΑΚΟΝΙΚΟΛΑΣ ΑΝΤΩΝΙΟΣ ΙΩΑΝΝΗΣ** 818 ΣΧΟΛΗ ΜΗΧΑΝΙΚΩΝ ΕΜΠΟΡΙΚΟΥ ΝΑΥΤΙΚΟΥ ΕΙΔ.ΚΑΤΗΓ ΗΜ.
- **ΛΟΓΟΘΕΤΗΣ ΠΑΝΤΕΛΕΗΜΩΝ ΓΕΩΡΓΙΟΣ** 408 ΜΟΥΣΙΚΩΝ ΣΠΟΥΔΩΝ ΑΘΗΝΑΣ ΗΜ.
- **ΜΟΥΓΚΡΟΥ ΦΩΤΕΙΝΗ ΔΗΜΗΤΡΙΟΣ** 407 ΜΟΥΣΙΚΩΝ ΣΠΟΥΔΩΝ ΙΟΝΙΟΥ (ΚΕΡΚΥΡΑ) ΗΜ.
- **ΜΠΑΛΑΣΚΑ ΣΟΦΙΑ ΙΩΑΝΝΗΣ** 181 ΜΕΣΟΓΕΙΑΚΩΝ ΣΠΟΥΔΩΝ ΑΙΓΑΙΟΥ (ΡΟΔΟΣ) ΗΜ.
- **ΝΙΚΟΛΑΟΥ ΙΩΑΝΝΗΣ ΣΩΤΗΡΗΣ** 552 ΘΕΡΜΟΚ. ΚΑΛΛΙΕΡΓ & ΑΝΘΟΚΟΜΙΑΣ ΤΕΙ ΚΡΗΤΗΣ (ΗΡΑΚΛΕΙΟ) ΗΜ. Α
- **ΠΑΠΑΔΟΠΟΥΛΟΣ ΕΥΣΤΑΘΙΟΣ ΣΤΑΥΡΟΣ** 408 ΜΟΥΣΙΚΩΝ ΣΠΟΥΔΩΝ ΑΘΗΝΑΣ ΗΜ.
- **ΠΟΝΙΡΗ ΜΑΡΙΑ ΣΤΑΜΑΤΗΣ** 143 ΠΑΙΔΑΓΩΓΙΚΟ ΔΗΜΟΤΙΚΗΣ ΕΚΠ/ΣΗΣ ΑΙΓΑΙΟΥ (ΡΟΔΟΣ) ΗΜ.
- **ΣΩΤΗΡΑΚΗΣ ΜΙΧΑΗΛ ΑΝΑΣΤΑΣΙΟΣ** 547 ΤΕΧΝΟΛΟΓΙΑΣ ΑΛΙΕΙΑΣ ΥΔΑΤΟΚΑΛΛΙΕΡΓΕΙΩΝ ΤΕΙ ΘΕΣ/ΝΙΚΗΣ (ΜΟΥΔΑΝΙΑ) ΗΜ. Α

ΛΥΚΕΙΟ ΙΑΛΥΣΟΥ

- **ΑΜΠΕΛΙΩΤΗ ΕΥΑΓΓΕΛΙΑ ΜΑΡΙ ΓΡΗΓΟΡΙΟΣ** 543 ΔΙΟΙΚ. ΓΕΩΡΓ. ΕΚΜ/ΣΕΩΝ ΤΕΙ ΘΕΣ/ΝΙΚΗΣ ΗΜ.
- **ΒΟΙΝΙΑΔΗ ΜΑΡΙΑ ΓΕΩΡΓΙΟΣ** 569 ΛΟΓΙΣΤΙΚΗΣ ΤΕΙ ΚΑΒΑΛΑΣ ΗΜ. Β
- **ΔΑΡΑΒΙΓΚΑΣ ΑΛΕΞΑΝΔΡΟΣ ΒΑΣΙΛΕΙΟΣ** 526 ΕΜΠΟΡΙΑΣ & ΔΙΑΦΗΜΙΣΗΣ ΤΕΙ ΚΡΗΤΗΣ (ΙΕΡΑΠΕΤΡΑ) ΗΜ. Α
- **ΔΗΜΗΤΡΑΚΗΣ ΙΟΡΔΑΝΗΣ ΓΕΩΡΓΙΟΣ** 717 ΤΕΧΝΟΛ. ΤΡΟΦΙΜΩΝ ΤΕΙ ΘΕΣ/ΝΙΚΗΣ ΗΜ. Α
- **ΔΙΑΚΟΜΙΧΑΛΗ ΒΕΡΑ ΣΤΕΡΓΟΣ** 321 ΟΙΚΟΝΟΜΙΚΩΝ ΕΠΙΣΤΗΜΩΝ ΚΡΗΤΗΣ (ΡΕΘΥΜΝΟ) ΗΜ.
- **ΖΕΡΒΟΣ ΚΩΝΣΤΑΝΤΙΝΟΣ ΜΙΧΑΗΛ** 551 ΔΑΣΟΠΟΝΙΑΣ & ΔΙΑΧ. ΦΥΣΙΚΟΥ ΠΕΡΙΒΑΛΛΟΝΤΟΣ ΤΕΙ ΛΑΜΙΑΣ (ΚΑΡΠΕΝΗΣΙ) ΗΜ. Β
- **ΚΑΙΖΕΡΛΗ ΝΤΟΥΙΣΑΛ ΚΕΜΑΛ** 315 ΟΙΚΟΝΟΜΙΚΗΣ ΕΠΙΣΤΗΜΗΣ ΠΕΙΡΑΙΑ ΗΜ.
- **ΚΑΡΑΓΙΑΝΝΗ ΕΛΕΝΗ ΜΙΧΑΛΙΤΣ ΠΑΝΤΕΛΗΣ** 171 ΦΙΛΟΣ.ΠΑΙΔ. & ΨΥΧΟΛ. (ΠΡΟΓ.ΨΥΧΟΛ.) ΑΘΗΝΑΣ ΗΜ.
- **ΚΥΠΡΑΙΟΥ ΕΛΕΝΗ ΣΤΕΛΙΟΣ** 43 ΜΑΘΗΜΑΤΙΚΩΝ ΑΘΗΝΑΣ ΗΜ.
- **ΚΩΝΣΤΑΝΤΟΥΔΑΚΗ ΠΥΡΙΔΟΥΛΑ ΑΝΑΣΤΑΣΙΟΣ** 546 ΒΙΟΛΟΓΙΚΗΣ ΓΕΩΡΓΙΑΣ ΤΕΙ ΙΟΝΙΩΝ ΝΗΣΩΝ (ΑΡΓΟΣΤΟΛΙ) ΗΜ. Α
- **ΛΥΜΠΕΡΗΣ ΣΤΕΦΑΝΟΣ ΣΤΑΥΡ. ΦΙΛΙΠΠΟΣ** 443 ΠΟΛ. ΕΡΓΩΝ ΥΠΟΔΟΜΗΣ ΤΕΙ ΑΘΗΝΑΣ ΗΜ Β
- **ΜΑΓΚΑΦΑΣ ΑΝΤΩΝΙΟΣ ΣΑΒΒΑΣ** 170 ΨΥΧΟΛΟΓΙΑΣ ΠΑΝΤΕΙΟΥΗΜ.
- **ΜΑΝΔΡΑΓΟΥ ΧΡΥΣΟΥΛΑ ΓΕΩΡΓΙΟΣ** 635 ΟΠΤΙΚΗΣ ΤΕΙ ΑΘΗΝΑΣ ΗΜ. Α
- **ΜΑΝΙΑ ΜΑΡΙΑΝΘΗ ΝΙΚΟΛΑΟΣ** 527 ΧΡΗΜΑΤΟΟΙΚΟΝΟΜΙΚΗΣ ΚΑΙ ΑΣΦΑΛΙΣΤΙΚΗΣ ΤΕΙ ΚΡΗΤΗΣ (ΑΓ.ΝΙΚΟΛΑΟΣ) ΗΜ. Β
- **ΜΑΡΓΑΡΙΤΗ ΑΙΚΑΤΕΡΙΝΗ ΜΙΧΑΗΛ** 5 9 8 ΣΥΝΕΤΑΙΡΙΣΤΙΚΩΝ ΟΡΓΑΝ. & ΕΚΜΕΤΑΛ. ΤΕΙ ΜΕΣΟΛΟΓΓΙΟΥ ΗΜ. Α
- **ΜΑΣΤΡΟΓΙΑΝΝΗ ΜΑΡΙΑ ΜΙΧΑΗΛ** 110 ΙΣΤΟΡΙΑΣ ΚΑΙ ΑΡΧΑΙΟΛΟΓΙΑΣ ΑΘΗΝΑΣ ΗΜ.
- **ΜΑΥΡΙΚΑΚΗ ΜΑΡΙΑ ΧΡΗΣΤΟΣ** 525 ΕΦΑΡΜ. ΠΛΗΡΟΦΟΡ. ΣΤΗ ΔΙΟΙΚΗΣΗ ΚΑΙ ΣΤΗΝ ΟΙΚΟΝΟΜΙΑ ΤΕΙ ΠΑΤΡΑΣ (ΑΜΑΛΙΑΔΑ) ΗΜ. Α
- **ΝΕΟΦΥΤΟΣ ΓΕΡΑΣΙΜΟΣ ΚΩΝΣΤΑΝΤΙΝ.** 567 ΛΟΓΙΣΤΙΚΗΣ ΤΕΙ ΚΡΗΤΗΣ (ΗΡΑΚΛΕΙΟ) ΗΜ. Β
- **ΝΕΣΓΟΥ ΚΟΝΔΙΑ ΓΕΩΡΓΙΟΣ** 607 ΤΟΥΡΙΣΤΙΚΩΝ ΕΠΙΧΕΙΡΗΣΕΩΝ ΤΕΙ ΠΑΤΡΑΣ ΗΜ. Β
- **ΟΥΖΟΥΝΟΦ ΑΤΑΝΑΣ ΜΠΛΑΓΚΟ ΜΠΛΑΓΚΟΙ Α** 235 ΧΗΜΙΚΩΝ ΜΗΧΑΝΙΚΩΝ ΕΜΠ ΗΜ.
- **ΠΑΠΑΔΟΠΟΥΛΟΣ ΚΙΦ ΜΙΧΑΗΛ ΤΣΑΜΠΙΚ ΣΤΕΡΓΟΣ** 614 ΤΟΥΡΙΣΤΙΚΩΝ ΕΠΑΓΓΕΛΜΑΤΩΝ ΑΓ.ΝΙΚΟΛΑΟΥ ΚΡΗΤΗΣ (ΑΣΤΕΑΝ) ΗΜ.
- **ΠΑΠΑΘΕΟΔΩΡΟΥ ΑΡΓΥΡΩ ΜΙΧΑΗΛ** 273 ΓΕΩΠΟΝΙΑΣ ΘΕΣ/ΝΙΚΗΣ ΗΜ.
- **ΠΑΠΑΧΑΤΖΗΣ ΓΕΩΡΓΙΟΣ ΙΩΑΝΝΗΣ** 559 ΛΟΓΙΣΤΙΚΗΣ ΤΕΙ ΠΕΙΡΑΙΑ ΗΜ. Β
- **ΠΑΡΑΣΚΕΥΑ ΜΑΡΙΑ ΠΑΡΑΣΧΟΣ** 317 ΟΙΚΟΝΟΜΙΚΩΝ ΕΠΙΣΤΗΜΩΝ ΜΑΚΕΔΟΝΙΑΣ (ΘΕΣ/ΝΙΚΗ) ΗΜ.
- **ΠΕΤΡΑΚΗ ΜΑΡΙΑ ΣΤΥΛΙΑΝΟΣ** 103 ΘΕΟΛΟΓΙΑΣ ΘΕΣ/ΝΙΚΗΣ ΗΜ.
- **ΠΛΑΚΑΝΔΑΡΑΣ ΣΤΥΛΙΑΝΟΣ ΓΕΩΡΓΙΟΣ** 311 ΟΙΚΟΝΟΜΙΚΩΝ ΕΠΙΣΤΗΜΩΝ ΘΕΣ/ΝΙΚΗΣ ΗΜ.
- **ΣΠΑΡΤΑΛΗΣ ΕΛΕΥΘΕΡΙΟΣ ΣΤΑΥΡΟΣ** 223 ΗΛΕΚΤΡΟΛΟΓΩΝ ΜΗΧΑΝΙΚΩΝ & ΜΗΧΑΝΙΚΩΝ ΥΠΟΛΟΓΙΣΤΩΝ ΘΡΑΚΗΣ (ΞΑΝΘΗ) ΗΜ.
- **ΣΥΚΟΦΥΛΛΟΣ ΠΑΝΤΕΛΗΣ ΜΙΧΑΗΛ** 544 ΓΕΩΡΓΙΚΗΣ ΜΗΧΑΝΟΛΟΓΙΑΣ & ΥΔΑΤΙΝΩΝ ΠΟΡΩΝ ΤΕΙ Μ

Οι επιτυχόντες σε ΑΕΙ και ΤΕΙ των Λυκείων της Ρόδου και των νησιών

- **ΘΥΡΙΑΚΗ ΒΑΛΑΣΙΑ ΓΕΩΡΓΙΟΣ** 181 ΜΕΣΟΓΕΙΑΚΩΝ ΣΠΟΥΔΩΝ ΑΙΓΑΙΟΥ (ΡΟΔΟΣ) ΗΜ.
- **ΚΑΡΕΛΛΑΚΗ ΔΑΦΝΗ ΙΩΑΝΝΗΣ** 409 ΜΟΥΣΙΚΗΣ ΕΠΙΣΤΗΜΗΣ & ΤΕΧΝΗΣ ΜΑΚΕΔΟΝΙΑΣ (ΘΕΣ/ΝΙΚΗ) ΗΜ.
- **ΜΑΡΙΕΤΤΟΣ ΑΝΑΣΤΑΣΙΟΣ ΣΤΕΦΑΝΟΣ** 255 ΦΥΣΙΚΗΣ ΘΕΣ/ΝΙΚΗΣ ΗΜ.
- **ΜΑΣΤΗΣ ΜΙΧΑΗΛ ΗΛΙΑ** 712 ΠΛΗΡΟΦΟΡΙΚΗΣ ΤΕΙ ΘΕΣ/ΝΙΚΗ ΣΗΜΑ
- **ΜΑΥΡΟΥΔΗ ΑΝΑΣΤΑΣΙΑ ΣΤΕΡΓΟΣ** 181 ΜΕΣΟΓΕΙΑΚΩΝ ΣΠΟΥΔΩΝ ΑΙΓΑΙΟΥ (ΡΟΔΟΣ) ΗΜ.
- **ΜΠΑΛΗΣ ΣΑΜΠΙΚΟΣ ΒΑΣΙΛΕΙΟΣ** 596 ΔΙΟΙΚΗΣΗΣ ΕΠΙΧΕΙΡΗΣΕΩΝ ΤΕΙ ΔΥΤ. ΜΑΚΕΔΟΝΙΑΣ (ΚΟΖΑΝΗ) ΗΜ. Β
- **ΠΑΠΑΣΤΕΡΓΗΣ ΓΕΩΡΓΙΟΣ ΙΛ ΔΗΜΗΤΡΙΟΣ** 203 ΠΟΛΙΤΙΚΩΝ ΜΗΧΑΝΙΚΩΝ ΘΕΣ/ΝΙΚΗΣ ΗΜ.
- **ΠΑΠΑΣΤΕΡΓΗΣ ΣΤΕΡΓΟΣ ΕΛΕΥΘΕΡΙΟΣ**3 0 7 ΚΤΗΝΙΑΤΡΙΚΗΣ ΘΕΣ/ΝΙΚΗΣ ΗΜ.
- **ΠΑΣΣΑΛΗΣ ΔΗΜΗΤΡΙΟΣ ΕΜΜΑΝΟΥΗΛ** 337 ΛΟΓΙΣΤΙΚΗΣ & ΧΡΗΜΑΤΟΟΙΚΟΝΟΜΙΚΗΣ ΜΑΚΕΔΟΝΙΑΣ (ΘΕΣ/ΝΙΚΗ) ΗΜ.
- **ΠΕΛΛΕΡΑ ΦΡΑΝΤΣΕΣΚΑ ΙΩΑΝΝΗΣ** 214 ΜΗΧ/ΚΩΝ ΠΕΡ/ΛΟΝΤΟΣ ΠΟΛΥΤΕΧΝΕΙΟ ΚΡΗΤΗΣ (ΧΑΝΙΑ) ΗΜ.
- **ΣΤΥΛΙΑΝΟΥ ΣΤΥΛΙΑΝΟΣ ΚΩΝΣΤΑΝΤΙΝ** 265 ΧΗΜΕΙΑΣ ΘΕΣ/ΝΙΚΗΣ ΗΜ.
- **ΤΟΜΑΖΟΥ ΜΙΡΑΝΤΑ ΜΙΧΑΗΛ** 111 ΦΙΛΟΛΟΓΙΑΣ ΘΕΣ/ΝΙΚΗΣ ΗΜ.
- **ΤΣΑΓΚΑΡΑΚΗΣ ΒΑΣΙΛΕΙΟΣ ΗΛΙΑΣ** 659 ΦΥΣΙΚΟΘΕΡΑΠΕΙΑΣ ΤΕΙ ΛΑΜΙΑΣ ΗΜ Β
- **ΤΣΕΡΕΠΑ ΑΝΔΡΟΜΑΧΗ ΧΡΗΣΤΟΣ** 690 ΒΡΕΦΟΝΗΠΙΟΚΟΜΙΑΣ ΤΕΙ ΑΘΗΝΑΣ ΗΜ. Β
- **ΤΣΙΜΠΛΗ ΠΑΡΑΣΚΕΥΗ ΓΕΩΡΓΙΟΣ** 118 ΦΙΛ/ΦΙΑΣ_ ΠΑΙΔ/ΚΗΣ & ΨΥΧ/ΓΙΑΣ ΑΘΗΝΑΣ ΗΜ.
- **ΤΣΟΥΚΑΛΑ ΕΛΕΥΘΕΡΙΑ ΓΕΩΡΓΙΟΣ** 181 ΜΕΣΟΓΕΙΑΚΩΝ ΣΠΟΥΔΩΝ ΑΙΓΑΙΟΥ (ΡΟΔΟΣ) ΗΜ.
- **ΧΡΟΥΣΗΣ ΣΤΕΦΑΝΟΣ ΣΤΕΡΓΟΣ** 723 ΤΕΧΝΟΛΟΓΙΑΣ ΠΛΗΡΟΦΟΡΙΚΗΣ & ΤΗΛΕΠΙΚΟΙΝΩΝΙΩΝ ΤΕΙ ΛΑΡΙΣΑΣ ΗΜ. Β

ΛΥΚΕΙΟ ΑΦΑΝΤΟΥ

- **ΑΓΑΛΙΑΝΟΥ ΑΝΑΣΤΑΣΙΑ ΙΩΑΝΝΗΣ** 138 ΦΙΛ/ΦΙΚΩΝ & ΚΟΙΝΩΝ. ΣΠΟΥΔ. ΚΡΗΤΗΣ (ΡΕΘΥΜΝΟ) ΗΜ.
- **ΒΑΛΣΑΜΗΣ ΚΥΡΙΑΚΟΣ ΕΛΕΥΘΕΡΙΟΣ** 542 ΖΩΙΚΗΣ ΠΑΡΑΓΩΓΗΣ ΤΕΙ ΔΥΤ. ΜΑΚΕΔΟΝΙΑΣ (ΦΛΩΡΙΝΑ) ΗΜ. Α
- **ΒΑΣΙΛΙΚΗΣ ΚΩΝΣΤΑΝΤΙΝΟΣ ΒΑΣΙΛΕΙΟΣ** 276 ΠΕΡΙΒΑΛΛΟΝΤΟΣ ΑΙΓΑΙΟΥ (ΜΥΤΙΛΗΝΗ) ΗΜ.
- **ΓΕΩΡΓΙΛΑ ΚΥΡΙΑΚΗ ΔΗΜΗΤΡΙΟΣ** 316 ΟΡΓΑΝΩΣΗΣ ΚΑΙ ΔΙΟΙΚ. ΕΠΙΧΕΙΡΗΣΕΩΝ ΠΕΙΡΑΙΑ ΗΜ.
- **ΓΙΑΝΝΑΚΑΚΗΣ ΓΕΩΡΓΙΟΣ ΣΤΑΜΑΤΙΟΣ** 310 ΓΕΩΓΡΑΦΙΑΣ ΑΙΓΑΙΟΥ (ΜΥΤΙΛΗΝΗ) ΗΜ.
- **ΓΙΑΝΝΑΡΑΣ ΔΗΜΟΣΘΕΝΗΣ ΙΩΑΝΝΗΣ** 252 ΜΑΘΗΜΑΤΙΚΩΝ ΑΙΓΑΙΟΥ (ΣΑΜΟΣ) ΗΜ.
- **ΓΙΑΝΝΙΟΥ ΑΝΤΩΝΙΟΣ ΔΗΜΗΤΡΙΟΣ** 445 ΠΟΛ. ΔΟΜΙΚΩΝ ΕΡΓΩΝ ΤΕΙ ΠΕΙΡΑΙΑ ΗΜ. Α
- **ΓΙΑΝΝΙΟΥ ΚΑΘΟΛΙΚΗ ΠΑΝΑΓΙΩΤΗΣ** 143 ΠΑΙΔΑΓΩΓΙΚΟ ΔΗΜΟΤΙΚΗΣ ΕΚΠ/ΣΗΣ ΑΙΓΑΙΟΥ (ΡΟΔΟΣ) ΗΜ.
- **ΓΙΑΝΝΟΥΡΗΣ ΑΝΔΡΕΑΣ ΜΙΧΑΗΛ** 162 ΕΠΙΣΤ.ΠΡΟΣΧ. ΑΓΩΓΗΣ & ΕΚΠ/ΚΟΥ ΣΧΕΔΙΑΣΜΟΥ ΑΙΓΑΙΟΥ (ΡΟΔΟΣ) ΗΜ.
- **ΓΙΩΡΓΟΛΑΜΠΡΟΣ ΠΕΤΡΟΣ ΕΛΕΥΘΕΡΙΟΣ** 310 ΓΕΩΓΡΑΦΙΑΣ ΑΙΓΑΙΟΥ (ΜΥΤΙΛΗΝΗ) ΗΜ.
- **ΔΙΑΚΟΥ ΑΙΚΑΤΕΡΙΝΗ ΚΩΝΣΤΑΝΤΙΝ** 469 ΜΗΧΑΝΟΛΟΓΙΑΣ ΤΕΙ ΚΡΗΤΗΣ (ΗΡΑΚΛΕΙΟ) ΗΜ. Β
- **ΔΟΝΤΑ ΒΑΛΑΣΙΑ ΠΑΝΑΓΙΩΤΗΣ** 313 ΟΡΓΑΝΩΣΗΣ ΚΑΙ ΔΙΟΙΚΗΣΗΣ ΕΠΙΧΕΙΡΗΣΕΩΝ ΟΙΚΟΝΟΜΙΚΟΥ ΠΑΝ. ΑΘΗΝΑΣ ΗΜ.
- **ΔΟΝΤΑ ΚΥΡΙΑΚΗ ΕΛΕΥΘΕΡΙΟΣ** 320 ΔΙΟΙΚΗΣΗΣ ΕΠΙΧΕΙΡΗΣΕΩΝ ΑΙΓΑΙΟΥ (ΧΙΟΣ) ΗΜ.
- **ΔΟΝΤΑΣ ΕΥΑΓΓΕΛΟΣ ΑΝΑΣΤΑΣΙΟΣ** 475 ΜΗΧΑΝΟΛΟΓΙΑΣ ΤΕΙ ΣΕΡΡΩΝ ΗΜ. Β
- **ΚΑΒΑΔΑΣ ΕΥΑΓΓΕΛΟΣ ΒΑΣΙΛΕΙΟΣ** 228 ΜΗΧ/ΚΩΝ ΧΩΡ/ΞΙΑΣ, ΠΟΛΕΟΔΟΜΙΑΣ & ΠΕΡΙΦ/ΚΗΣ ΑΝΑΠΤ. ΘΕΣΣΑΛΙΑΣ (ΒΟΛΟΣ) ΗΜ.
- **ΚΑΚΟΥΛΗΣ ΠΑΝΤΕΛΗΣ ΤΣΑΜΠΙΚΟΣ** 569 ΛΟΓΙΣΤΙΚΗΣ ΤΕΙ ΚΑΒΑΛΑΣ ΗΜ. Β
- **ΚΑΛΟΓΗΡΟΥ ΜΑΡΙΕΤΤΑ ΓΕΩΡΓΙΟΣ** 162 ΕΠΙΣΤ.ΠΡΟΣΧ. ΑΓΩΓΗΣ & ΕΚΠ/ΚΟΥ ΣΧΕΔΙΑΣΜΟΥ ΑΙΓΑΙΟΥ (ΡΟΔΟΣ) ΗΜ.
- **ΚΑΛΟΓΗΡΟΥ ΝΕΚΤΑΡΙΑ ΤΣΑΜΠΙΚΟΣ** 595 ΔΙΟΙΚΗΣΗΣ ΕΠΙΧΕΙΡΗΣΕΩΝ ΤΕΙ ΣΕΡΡΩΝ ΗΜ. Α
- **ΚΑΛΟΥΔΗ ΜΑΡΙΑ ΒΑΣΙΛΕΙΟΣ** 181 ΜΕΣΟΓΕΙΑΚΩΝ ΣΠΟΥΔΩΝ ΑΙΓΑΙΟΥ (ΡΟΔΟΣ) ΗΜ.
- **ΚΑΛΟΥΔΗΣ ΦΙΛΙΠΠΟΣ ΓΕΩΡΓΙΟΣ** 546 ΒΙΟΛΟΓΙΚΗΣ ΓΕΩΡΓΙΑΣ ΤΕΙ ΙΟΝΙΩΝ ΝΗΣΩΝ (ΑΡΓΟΣΤΟΛΙ) ΗΜ. Β
- **ΚΑΝΤΗ ΣΤΑΜΑΤΙΑ ΧΡΙΣ ΓΕΩΡΓΙΟΣ** 589 ΔΙΟΙΚΗΣΗΣ ΕΠΙΧΕΙΡΗΣΕΩΝ ΤΕΙ ΠΑΤΡΑΣ ΗΜ. Α
- **ΚΑΝΤΙΔΕΝΟΥ ΓΕΩΡΓΙΑ ΚΥΡΙΑΚΟΣ** 158 ΠΑΙΔ/ΚΟ ΠΡΟΣΧΟΛΙΚΗΣ ΕΚΠ/ΣΗΣ ΚΡΗΤΗΣ (ΡΕΘΥΜΝΟ) ΗΜ.
- **ΚΑΠΠΑΚΑΣ ΑΝΤΩΝΙΟΣ ΙΩΑΝΝΗΣ** 322 ΟΡΓΑΝ. ΚΑΙ ΔΙΟΙΚ. ΕΠΙΧΕΙΡΗΣΕΩΝ ΜΑΚΕΔΟΝΙΑΣ (ΘΕΣ/ΝΙΚΗ) ΗΜ.
- **ΚΑΡΙΚΗ ΜΑΡΙΑ ΔΗΜΗΤΡΙΟΣ** 2 1 6 ΕΠΙΣΤΗΜΗΣ ΥΠΟΛΟΓΙΣΤΩΝ ΚΡΗΤΗΣ (ΗΡΑΚΛΕΙΟ) ΗΜ.
- **ΚΑΡΙΚΗ ΜΑΡΙΑ ΕΜΜΑΝΟΥΗΛ** 251 ΜΑΘΗΜΑΤΙΚΩΝ ΚΡΗΤΗΣ (ΗΡΑΚΛΕΙΟ) ΗΜ.
- **ΚΑΣΤΡΟΥΝΗ ΜΑΡΙΑ ΠΑΝΑΓΙΩΤΗΣ** 162 ΕΠΙΣΤ.ΠΡΟΣΧ. ΑΓΩΓΗΣ & ΕΚΠ/ΚΟΥ ΣΧΕΔΙΑΣΜΟΥ ΑΙΓΑΙΟΥ (ΡΟΔΟΣ) ΗΜ.
- **ΚΑΤΣΙΔΩΝΗ ΣΤΑΜΑΤΙΑ ΚΑΘΟ ΓΕΩΡΓΙΟΣ** 246 ΕΦΑΡ/ΝΩΝ ΜΑΘΗΜ & ΦΥΣ ΕΠΙΣΤΗΜΩΝ ΕΜΠ ΗΜ.
- **ΚΑΤΤΑΒΕΝΟΥ ΔΗΜΗΤΡΑ ΓΕΩΡΓΙΟΣ** 625 ΙΑΤΡΙΚΩΝ ΕΡΓ/ΡΙΩΝ ΤΕΙ ΛΑΡΙΣΑΣ ΗΜ. Β
- **ΚΟΥΝΕΛΛΗ ΜΑΡΙΑ ΠΑΝΑΓΙΩΤΗΣ** 181 ΜΕΣΟΓΕΙΑΚΩΝ ΣΠΟΥΔΩΝ ΑΙΓΑΙΟΥ (ΡΟΔΟΣ) ΗΜ.
- **ΚΡΗΤΙΚΟΥ ΧΡΥΣΟΥΛΑ ΕΛΕΥΘΕΡΙΟΣ** 601 ΒΙΒΛΙΟΘΗΚΟΝΟΜΙΑΣ & ΣΥΣΤΗΜΑΤΩΝ ΠΛΗΡΟΦΟΡΗΣΗΣ ΤΕΙ ΘΕΣ/ΝΙΚΗΣ ΗΜ. Α
- **ΚΩΣΤΟΜΟΙΡΗ ΕΛΙΣΑΒΕΤ ΤΣΑΜΠΙΚΟΣ** 643 ΚΟΙΝΩΝΙΚΗΣ ΕΡΓΑΣΙΑΣ ΤΕΙ ΚΡΗΤΗΣ (ΗΡΑΚΛΕΙΟ) ΗΜ. Α
- **ΛΑΟΥΔΙΚΟΥ ΖΑΧΑΡΩ ΤΣΑΜΠΙ ΓΕΩΡΓΙΟΣ** 639 ΑΙΣΘΗΤΙΚΗΣ & ΚΟΣΜΗΤΟΛΟΓΙΑΣ ΤΕΙ ΘΕΣ/ΝΙΚΗΣ ΗΜ. Β
- **ΛΑΟΥΔΙΚΟΥ ΧΡΙΣΤΙΝΑ ΜΟΡΦΩ ΘΕΟΔΩΡΟΣ** 589 ΔΙΟΙΚΗΣΗΣ ΕΠΙΧΕΙΡΗΣΕΩΝ ΤΕΙ ΠΑΤΡΑΣ ΗΜ. Β
- **ΛΟΓΓΟΥ ΜΑΡΙΕΤΤΑ ΕΛΕΥΘΕΡΙΟΣ** 726 ΕΜΠΟΡ. ΚΑΙ ΠΟΙΟΤ. ΕΛΕΓΧΟΥ ΑΓΡΟΤ. ΠΡΟΙΟΝΤΩΝ ΤΕΙ ΔΥΤ. ΜΑΚΕΔ.(ΦΛΩΡΙΝΑ) ΗΜ. Β
- **ΜΑΚΡΗΣ ΦΙΛΙΠΠΟΣ ΣΑΒΒΑΣ** 247 ΜΑΘΗΜΑΤΙΚΩΝ ΠΑΤΡΑΣ ΗΜ.
- **ΜΑΡΓΑΡΙΤΗΣ ΚΩΝΣΤΑΝΤΙΝΟΣ ΓΕΩΡΓΙΟΣ** 544 ΓΕΩΡΓΙΚΗΣ ΜΗΧΑΝΟΛΟΓΙΑΣ & ΥΔΑΤΙΝΩΝ ΠΟΡΩΝ ΤΕΙ ΜΕΣΟΛΟΓΓΙΟΥ ΗΜ. Α
- **ΜΙΧΑΛΑΚΗΣ ΚΩΝΣΤΑΝΤΙΝΟΣ ΦΙΛΗΜΩΝ** 537 ΦΥΤΙΚΗΣ ΠΑΡΑΓΩΓΗΣ ΤΕΙ ΔΥΤ. ΜΑΚΕΔΟΝΙΑΣ (ΦΛΩΡΙΝΑ) ΗΜ. Β
- **ΜΠΑΚΙΡΗΣ ΧΡΗΣΤΟΣ ΓΕΩΡΓΙΟΣ** 358 ΕΠΙΣΤΗΜΗΣ ΚΑΙ ΤΕΧΝΟΛΟΓΙΑΣ ΥΠΟΛΟΓΙΣΤΩΝ ΠΕΛΟΠΟΝΝΗΣΟΥ(ΤΡΙΠΟΛΗ) ΗΜ.
- **ΝΙΚΟΠΟΥΛΟΣ ΧΡΗΣΤΟΣ ΑΠΟΣΤΟΛΟΣ** 191 ΠΕΡΙΦΕΡΕΙΑΚΗΣ ΟΙΚΟΝΟΜΙΚΗΣ ΑΝΑΠΤΥΞΗΣ ΣΤΕΡΕΑΣ ΕΛΛΑΔΑΣ (ΛΙΒΑΔΕΙΑ) ΗΜ.
- **ΠΑΠΑΒΑΣΙΛΕΙΟΥ ΚΑΘΟΛΙΚΗ ΝΙΚΟΛΑΟΣ** 314 ΜΑΡΚΕΤΙΝΓΚ ΚΑΙ ΕΠΙΚΟΙΝΩΝΙΑΣ ΟΙΚΟΝΟΜΙΚΟΥ ΠΑΝ. ΑΘΗΝΑΣ ΗΜ.
- **ΠΕΡΟΥ ΑΝΤΩΝΙΑ ΠΑΥΛΟΣ** 311 ΟΙΚΟΝΟΜΙΚΩΝ ΕΠΙΣΤΗΜΩΝ ΘΕΣ/ΝΙΚΗΣ ΗΜ.
- **ΠΟΥΛΗ ΣΕΒΑΣΤΗ ΧΡΙΣΤΙ ΙΩΑΝΝΗΣ** 216 ΕΠΙΣΤΗΜΗΣ ΥΠΟΛΟΓΙΣΤΩΝ ΚΡΗΤΗΣ (ΗΡΑΚΛΕΙΟ) ΗΜ.
- **ΠΥΡΓΙΟΓΛΗΣ ΛΟΥΚΑΣ ΔΗΜΗΤΡΙΟΣ** 725 ΕΦΑΡΜΟΣΜΕΝΗΣ ΠΛΗΡΟΦΟΡΙΚΗΣ ΚΑΙ ΠΟΛΥΜΕΣΩΝ ΤΕΙ ΚΡΗΤΗΣ (ΗΡΑΚΛΕΙΟ) ΗΜ. Α
- **ΣΟΦΙΚΙΤΗ ΤΣΑΜΠΙΚΑ ΑΝΤΩΝΙΟΣ** 269 ΧΗΜΕΙΑΣ ΙΩΑΝΝΙΝΩΝ ΗΜ.
- **ΣΤΕΡΓΑΛΑΣ ΙΩΑΝΝΗΣ ΧΡΗΣΤΟ ΣΤΑΜΑΤΙΟΣ** 251 ΜΑΘΗΜΑΤΙΚΩΝ ΚΡΗΤΗΣ (ΗΡΑΚΛΕΙΟ) ΗΜ.
- **ΣΥΜΙΑΚΟΣ ΙΩΑΝΝΗΣ ΝΙΚΟΛΑΟΣ** 592 ΒΙΟΜΗΧΑΝΙΚΟΥ ΣΧΕΔΙΑΣΜΟΥ ΤΕΙ ΔΥΤ. ΜΑΚΕΔΟΝΙΑΣ (ΚΟΖΑΝΗ) ΗΜ. Α
- **ΤΡΙΑΝΤΑΦΥΛΛΑ ΜΟΣΧΟΥΛΑ ΕΛΕΥΘΕΡΙΟΣ** 205 ΠΟΛΙΤΙΚΩΝ ΜΗΧΑΝΙΚΩΝ ΠΑΤΡΑΣ ΗΜ.
- **ΦΙΛΙΠΠΟΥ ΣΕΒΑΣΤΗ ΠΕΤΡΟΣ** 158 ΠΑΙΔ/ΚΟ ΠΡΟΣΧΟΛΙΚΗΣ ΕΚΠ/ΣΗΣ ΚΡΗΤΗΣ (ΡΕΘΥΜΝΟ) ΗΜ.
- **ΦΟΥΤΟΥΛΗΣ ΚΩΝΣΤΑΝΤΙΝΟΣ Σ ΣΑΒΒΑΣ** 525 ΕΦΑΡΜ. ΠΛΗΡΟΦΟΡ. ΣΤΗ ΔΙΟΙΚΗΣΗ ΚΑΙ ΣΤΗΝ ΟΙΚΟΝΟΜΙΑ ΤΕΙ ΠΑΤΡΑΣ (ΑΜΑΛΙΑΔΑ) ΗΜ. Α
- **ΦΩΤΑΡΑΣ ΣΤΑΥΡΟΣ ΙΩΑΝΝΗΣ** 495 ΗΛΕΚΤΡΟΛΟΓΙΑΣ ΤΕΙ ΔΥΤ. ΜΑΚΕΔΟΝΙΑΣ (ΚΟΖΑΝΗ) ΗΜ. Β
- **ΧΑΤΖΗΓΕΩΡΓΙΟΥ ΕΜΜΑΝΟΥΗΛ ΔΗΜΗΤΡΙΟΣ** 550 ΔΑΣΟΠΟΝΙΑΣ & ΔΙΑΧ. ΦΥΣΙΚΟΥ ΠΕΡΙΒΑΛΛΟΝΤΟΣ ΤΕΙ ΚΑΒΑΛΑΣ (ΔΡΑΜΑ) ΗΜ. Β
- **ΧΑΤΖΗΚΑΝΤΗΣ ΕΜΜΑΝΟΥΗΛ ΠΑΝΑΓΙΩΤΗΣ** 806 ΕΥΕΛΠΙΔΩΝ (ΣΣΕ)_ΣΩΜΑΤΑ ΕΙΔ.ΚΑΤ70 ΗΜ.

ΠΡΟΗΓΟΥΜΕΝΩΝ ΕΤΩΝ

- **ΔΙΑΚΟΥ ΕΜΜΑΝΟΥΗΛ ΜΙΧΑΗΛ** 741 ΔΗΜΟΣΙΩΝ ΣΧΕΣΕΩΝ & ΕΠΙΚΟΙΝΩΝΙΑΣ ΤΕΙ ΙΟΝΙΩΝ ΝΗΣΩΝ (ΑΡΓΟΣΤΟΛΙ) ΗΜ. Α
- **ΚΩΣΤΟΜΟΙΡΗ ΕΛΕΥΘΕΡΙΑ ΑΓΓΕ ΙΩΑΝΝΗΣ** 162 ΕΠΙΣΤ.ΠΡΟΣΧ. ΑΓΩΓΗΣ & ΕΚΠ/ΚΟΥ ΣΧΕΔΙΑΣΜΟΥ ΑΙΓΑΙΟΥ (ΡΟΔΟΣ) ΗΜ.
- **ΛΑΟΥΔΙΚΟΣ ΜΙΧΑΗΛ ΤΣΑΜΠΙΚ ΘΕΟΔΩΡΟΣ** 590 ΔΙΟΙΚΗΣΗΣ ΕΠΙΧΕΙΡΗΣΕΩΝ ΤΕΙ ΙΟΝΙΩΝ ΝΗΣΩΝ (ΛΗΞΟΥΡΙ) ΗΜ. Β
- **ΟΡΦΑΝΟΥ ΕΙΡΗΝΗ ΠΕΤΡΟΣ** 162 ΕΠΙΣΤ.ΠΡΟΣΧ. ΑΓΩΓΗΣ & ΕΚΠ/ΚΟΥ ΣΧΕΔΙΑΣΜΟΥ ΑΙΓΑΙΟΥ (ΡΟΔΟΣ) ΗΜ.
- **ΠΟΤΗΡΗ ΠΑΝΑΓΙΩΤΑ ΜΙΧΑΗΛ** 181 ΜΕΣΟΓΕΙΑΚΩΝ ΣΠΟΥΔΩΝ ΑΙΓΑΙΟΥ (ΡΟΔΟΣ) ΗΜ.
- **ΣΕΡΑΦΙΔΗΣ ΠΑΝΑΓΙΩΤΗΣ ΑΝΕΣΤΗΣ** 569 ΛΟΓΙΣΤΙΚΗΣ ΤΕΙ ΚΑΒΑΛΑΣ ΗΜ. Α
- **ΧΑΤΖΗΑΝΤΩΝΗΣ ΕΛΕΥΘΕΡΙΟΣ ΓΕΩΡΓΙΟΣ** 409 ΜΟΥΣΙΚΗΣ ΕΠΙΣΤΗΜΗΣ & ΤΕΧΝΗΣ ΜΑΚΕΔΟΝΙΑΣ (ΘΕΣ/ΝΙΚΗ) ΗΜ.

ΛΥΚΕΙΟ ΑΡΧΑΓΓΕΛΟΥ

- **ΑΡΓΥΡΟΥ ΜΑΡΙΑ ΑΝΤΩΝΙΟΣ** 552 ΘΕΡΜΟΚ. ΚΑΛΛΙΕΡΓ. & ΑΝΘΟΚΟΜΙΑΣ ΤΕΙ ΚΡΗΤΗΣ (ΗΡΑΚΛΕΙΟ) ΗΜ. Β
- **ΑΧΙΟΛΑ ΑΝΝΑ ΝΙΚΟΛΑΟΣ** 635 ΟΠΤΙΚΗΣ ΤΕΙ ΑΘΗΝΑΣ ΗΜ. Β
- **ΒΑΣΙΛΗ ΑΓΓΕΛΙΝΑ ΣΠΥΡΟΣ** 306 ΝΟΣΗΛΕΥΤΙΚΗΣ ΑΘΗΝΑΣ ΗΜ.
- **ΓΕΡΟΝΤΑ ΒΑΣΙΛΙΚΗ ΚΩΝΣΤΑΝΤΙΝ** 251 ΜΑΘΗΜΑΤΙΚΩΝ ΚΡΗΤΗΣ (ΗΡΑΚΛΕΙΟ) ΗΜ.
- **ΓΙΑΣΙΡΑΝΗΣ ΣΑΒΒΑΣ ΔΗΜΗΤΡΙΟΣ** 550 ΔΑΣΟΠΟΝΙΑΣ & ΔΙΑΧ. ΦΥΣΙΚΟΥ ΠΕΡΙΒΑΛΛΟΝΤΟΣ ΤΕΙ ΚΑΒΑΛΑΣ (ΔΡΑΜΑ) ΗΜ. Α
- **ΓΙΑΣΙΡΑΝΗΣ ΤΣΑΜΠΙΚΟΣ ΓΕ ΑΝΤΩΝΙΟΣ** 567 ΛΟΓΙΣΤΙΚΗΣ ΤΕΙ ΚΡΗΤΗΣ (ΗΡΑΚΛΕΙΟ) ΗΜ. Β
- **ΓΩΓΟΥΛΗΣ ΙΩΑΝΝΗΣ ΗΛΙΑΣ** 306 ΝΟΣΗΛΕΥΤΙΚΗΣ ΑΘΗΝΑΣ ΗΜ.
- **ΘΟΔΩΡΗ ΠΟΛΥΞΕΝΗ ΦΑΤ ΑΝΤΡΟΚΛΗΣ** 127 ΑΓΓΛΙΚΗΣ ΓΛΩΣΣΑΣ ΚΑΙ ΦΙΛΟΛΟΓΙΑΣ ΑΘΗΝΑΣ ΗΜ.
- **ΘΩΜΑ ΑΝΘΗ ΙΑΚΩΒΟΣ** 251 ΜΑΘΗΜΑΤΙΚΩΝ ΚΡΗΤΗΣ (ΗΡΑΚΛΕΙΟ) ΗΜ.
- **ΚΑΛΛΙΣΤΗ ΕΥΑΓΕΛΙΑ ΤΣΑΜΠΙΚΟΣ** 596 ΔΙΟΙΚΗΣΗΣ ΕΠΙΧΕΙΡΗΣΕΩΝ ΤΕΙ ΔΥΤ. ΜΑΚΕΔΟΝΙΑΣ (ΚΟΖΑΝΗ) ΗΜ. Β
- **ΚΑΡΑΟΛΑΝΗ ΠΗΝΕΛΟΠΗ ΕΜΜΑΝΟΥΗΛ** 721 ΓΕΩΤΕΧΝΟΛΟΓΙΑΣ ΚΑΙ ΠΕΡΙΒΑΛΛΟΝΤΟΣ ΤΕΙ ΔΥΤ. ΜΑΚΕΔΟΝΙΑΣ (ΚΟΖΑΝΗ) ΗΜ. Α
- **ΚΑΡΑΟΛΑΝΗΣ ΓΕΩΡΓΙΟΣ ΕΜΜΑΝΟΥΗΛ** 487 ΗΛΕΚΤΡΟΛΟΓΙΑΣ ΤΕΙ ΠΑΤΡΑΣ ΗΜ. Β
- **ΚΟΛΙΑΔΗ ΑΝΑΣΤΑΣΙΑ ΠΑΝΑΓΙΩΤΗΣ** 408 ΜΟΥΣΙΚΩΝ ΣΠΟΥΔΩΝ ΑΘΗΝΑΣ ΗΜ.
- ΚΟΛΙΑΗ ΠΑΝΑΓΙΩΤΑ ΚΥΡΙΑΚΟΣ 611 ΤΟΥΡΙΣΤΙΚΩΝ ΕΠΙΧΕΙΡΗΣΕΩΝ ΤΕΙ ΚΡΗΤΗΣ (ΗΡΑΚΛΕΙΟ) ΗΜ. Α
- **ΚΟΛΙΟΥ ΣΤΕΡΓΟΥΛΑ ΝΙΚΟΛΑΟΣ** 143 ΠΑΙΔΑΓΩΓΙΚΟ ΔΗΜΟΤΙΚΗΣ ΕΚΠ/ΣΗΣ ΑΙΓΑΙΟΥ (ΡΟΔΟΣ) ΗΜ.
- **ΚΟΝΤΟΥ ΠΑΡΑΣΚΕΥΗ ΑΝΤΩΝΙΟΣ** 121 ΝΟΜΙΚΗΣ ΘΡΑΚΗΣ (ΚΟΜΟΤΗΝΗ) ΗΜ.
- **ΚΟΥΡΖΑΚΗ ΑΙΚΑΤΕΡΙΝΗ ΓΕΩΡΓΙΟΣ** 115 ΦΙΛΟΛΟΓΙΑΣ ΚΡΗΤΗΣ (ΡΕΘΥΜΝΟ) ΗΜ.
- **ΚΟΥΤΡΗΣ ΣΑΒΒΑΣ ΔΗΜΗΤΡΙΟΣ** 469 ΜΗΧΑΝΟΛΟΓΙΑΣ ΤΕΙ ΚΡΗΤΗΣ (ΗΡΑΚΛΕΙΟ) ΗΜ. Α
- **ΛΑΠΑΥ ΛΟΡΕΝΑ ΑΓΚΡΟΝ** 653 ΝΟΣΗΛΕΥΤΙΚΗΣ ΤΕΙ ΚΡΗΤΗΣ (ΗΡΑΚΛΕΙΟ) ΗΜ. Α
- **ΛΟΥΚΑ ΑΝΘΟΥΛΑ ΓΕΩΡΓΙΟΣ** 698 ΟΙΚΟΛΟΓΙΑΣ & ΠΕΡΙΒΑΛΛΟΝΤΟΣ ΤΕΙ ΙΟΝΙΩΝ ΝΗΣΩΝ (ΖΑΚΥΝΘΟ) ΗΜ. Α
- **ΛΟΥΚΑΣ ΒΑΣΙΛΕΙΟΣ ΛΟΥΚΑΣ** 567 ΛΟΓΙΣΤΙΚΗΣ ΤΕΙ ΚΡΗΤΗΣ (ΗΡΑΚΛΕΙΟ) ΗΜ. Α
- **ΜΑΤΣΙΓΚΟΥ ΕΙΡΗΝΗ ΓΕΩΡΓΙΟΣ** 621 ΙΑΤΡΙΚΩΝ ΕΡΓΑΣΤΗΡΙΩΝ ΤΕΙ ΑΘΗΝΑΣ ΗΜ Α
- **ΜΑΥΡΙΟΥ ΤΣΑΜΠΙΚΑ ΕΜΜΑΝΟΥΗΛ** 89 ΔΙΟΙΚΗΣΗΣ ΕΠΙΧΕΙΡΗΣΕΩΝ ΤΕΙ ΠΑΤΡΑΣ ΗΜ. Α
- **ΞΕΤΡΙΧΗ ΖΩΗ ΚΩΝΣΤΑΝΤΙΝ** 596 ΔΙΟΙΚΗΣΗΣ ΕΠΙΧΕΙΡΗΣΕΩΝ ΤΕΙ ΔΥΤ. ΜΑΚΕΔΟΝΙΑΣ (ΚΟΖΑΝΗ) ΗΜ. Α
- **ΠΑΠΑΝΙΚΟΛΑΣ ΤΑΡΑΛΗΣ ΓΕΩΡΓΙΟΣ ΒΑΣΙΛΕΙΟΣ** 713 ΗΛ/ΚΩΝ ΥΠΟΛΟΓ/ΚΩΝ ΣΥΣΤΗΜΑΤΩΝ ΤΕΙ ΠΕΙΡΑΙΑ ΗΜ. Β
- **ΠΑΡΔΑΛΟΣ ΣΤΕΡΓΟΣ ΜΙΧΑΗΛ** 567 ΛΟΓΙΣΤΙΚΗΣ ΤΕΙ ΚΡΗΤΗΣ (ΗΡΑΚΛΕΙΟ) ΗΜ. Α
- **ΠΕΤΑΣ ΑΝΤΩΝΙΟΣ ΑΝΑΣΤΑΣΙΟΣ** 253 ΦΥΣΙΚΗΣ ΑΘΗΝΑΣ ΗΜ.
- **ΣΤΑΥΡΟΥΛΗΣ ΚΩΝΣΤΑΝΤΙΝΟΣ ΘΕΟΔΟΣΙΟΣ** 469 ΜΗΧΑΝΟΛΟΓΙΑΣ ΤΕΙ ΚΡΗΤΗΣ (ΗΡΑΚΛΕΙΟ) ΗΜ. Α
- **ΤΣΑΚΙΡΗΣ ΣΑΒΒΑΣ ΝΕΚΤΑ ΙΑΚΩΒΟΣ** 339 ΠΛΗΡΟΦΟΡΙΚΗΣ ΠΕΙΡΑΙΑ ΗΜ.
- **ΦΙΛΙΤΣΗ ΑΙΚΑΤΕΡΙΝΗ ΑΝΤΩΝΙΟΣ** 401 ΕΠΙΣΤΗΜΗΣ ΦΥΣ. ΑΓΩΓΗΣ & ΑΘΛΗΤΙΣΜΟΥ ΑΘΗΝΑΣ ΗΜ.
- **ΧΑΤΖΗΓ

ΚΗΔΕΙΑ



Την λατρευτή μας σύζυγο, μητέρα, κόρη, αδελφή και θεία
ΦΙΛΙΩ ΚΑΡΠΑΘΑΚΗ-ΔΙΑΚΙΔΗ
ετών 39
θανούσα κηδεύουμε σήμερα Παρασκευή 26 Αυγούστου 2005 και ώρα 4 μ.μ. από τον Ιερό Ναό Κοιμήσεως της Θεοτόκου Ιαλυσού.
Ο σύζυγος: Γιώργος
Τα παιδιά: Παναγιώτης, Αναστασία
Οι γονείς: Βασίλης-Αναστασία Καρπαθάκη, Παναγιώτης-Καλλιόπη Διακίδη
Τ' αδέλφια, τ' ανίψια και οι λοιποί συγγενείς.

XT12830

ΜΝΗΜΟΣΥΝΑ

Την 27η μηνός Αυγούστου ημέρα Σάββατο και ώρα 8.30 π.μ. εις τον Ιερό Ναό Αγίας Ειρήνης Ορφανοτροφείου Θηλέων Ρόδου, τελούμε 40ήμερο μνημόσυνο υπέρ αναπαύσεως της ψυχής της λατρευτής μας μητέρας, αδελφής, γιαγιάς και θείας
ΜΑΡΙΑΣ ΚΑΡΑΝΤΩΝΗ
Τα παιδιά: Χριστίνα-Λευτέρης Παπαδοπούλου, Ευαγγελία Κρητικού, Θεοδώρα Αλεξιάδου
Τ' αδέλφια, τ' ανίψια και οι λοιποί συγγενείς.

MXP12769

Την 27η μηνός Αυγούστου ημέρα Σάββατο και ώρα 9 π.μ. εις τον Ιερό Ναό Αγίου Γεωργίου Λαέρμων, τελούμε 9ήμερο μνημόσυνο υπέρ αναπαύσεως της ψυχής του λατρευτού μας συζύγου, πατέρα, υιού, αδελφού και θείου
ΓΕΩΡΓΙΟΥ ΚΑΛΟΓΕΡΗ
Η σύζυγος: Γεωργία
Οι γονείς: Μανώλης-Ελευθερία Καλογερή
Ο υιός: Γιάννης
Τα αδέλφια, τ' ανίψια και οι λοιποί συγγενείς

MXP12768



Την 27η μηνός Αυγούστου ημέρα Σάββατο και ώρα 8.30 π.μ. εις τον Ιερό Ναό Αγίας Ειρήνης Ορφανοτροφείου Θηλέων Ρόδου, τελούμε 3ετές μνημόσυνο υπέρ αναπαύσεως της ψυχής της λατρευτής μας συζύγου, κόρης, αδελφής, νύφης, ανιψιάς και θείας
ΑΙΚΑΤΕΡΙΝΗΣ ΔΡΑΚΟΥ-ΣΤΕΡΓΟΥ
Η μητέρα: Μαρία
Ο σύζυγος: Μιχάλης
Τ' αδέλφια: Σακελλάρης-Σέβα
Τα πεθερικά, οι κοινιάδοι, οι θείοι, τ' ανίψια και οι λοιποί συγγενείς και φίλοι.

MZT230812



Την 27η μηνός Αυγούστου ημέρα Σάββατο και ώρα 8 π.μ. εις τον Ιερό Ναό Αγίου Παντελεήμονα Π. Πόλης τελούμε 9μηνο μνημόσυνο υπέρ αναπαύσεως της ψυχής του λατρευτού μας συζύγου, πατέρα, παππού, αδελφού και θείου
ΙΩΑΝΝΟΥ ΓΙΑΝΝΑ
Η σύζυγος: Κοκόνα
Τα παιδιά: Τσαμπίκα-Νικόλαος, Κώστας-Κατερίνα.
Τα εγγόνια, τ' αδέλφια, τ' ανίψια και οι λοιποί συγγενείς

MZT 240824



Την 28η μηνός Αυγούστου ημέρα Κυριακή και ώρα 8 π.μ. εις τον Ιερό Ναό Ταξιαρχών Νεκροταφείου Ρόδου, τελούμε 2ετές μνημόσυνο υπέρ αναπαύσεως της ψυχής της λατρευτής μας συζύγου, μητέρας, γιαγιάς, αδελφής και θείας
ΑΝΑΣΤΑΣΙΑΣ ΑΣΤΥΠΑΛΙΤΗ
ετών 65
Ο σύζυγος: Νικήτας
Τα παιδιά: Ελένη-Δανιήλ Μπακίρη, Ανδρέας-Βασιλεία, Μαρία-Δημήτρης Αρνικίου
Τα εγγόνια, τ' αδέλφια, τ' ανίψια και οι λοιποί συγγενείς.

MXP12778



Την 28η μηνός Αυγούστου ημέρα Κυριακή και ώρα 8.30 π.μ. εις τον Ιερό Ναό Αγίου Νικολάου Παστίδας, τελούμε διετές μνημόσυνο υπέρ αναπαύσεως της ψυχής της λατρευτής μας συζύγου, μητέρας και γιαγιάς
ΠΑΡΑΣΚΕΥΗΣ ΠΑΠΑΣΑΒΒΑ
Ο σύζυγος: Μανώλης
Τα παιδιά: Γιάννης-Μιχαλίτσα, Μαρία-Λευτέρης
Τα εγγόνια και οι λοιποί συγγενείς.

MZT240811



Την 28η μηνός Αυγούστου ημέρα Κυριακή και ώρα 9 π.μ. εις τον Ιερό Ναό Κοιμήσεως της Θεοτόκου (Παναγιάς) Ιαλυσού, τελούμε 9ήμερο μνημόσυνο υπέρ αναπαύσεως της ψυχής της λατρευτής μας συζύγου, μητέρας, κόρης, αδελφής, γιαγιάς και θείας
ΕΥΑΓΓΕΛΙΑΣ ΠΑΡΑΣΚΕΥΑ
Ο σύζυγος: Μιχαήλ
Τα παιδιά: Γεώργιος-Σταματία, Ιωάννης, Νομικός-Πετρούλα
Οι γονείς: Ιωάννης-Κυράννα Αχλαδιώτη
Τ' αδέλφια, τα εγγόνια, τ' ανίψια και οι λοιποί συγγενείς.

MZT250828

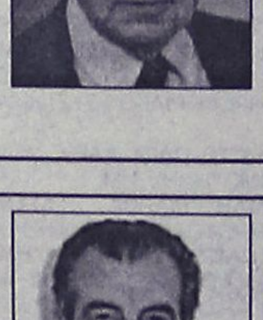

Την 28η μηνός Αυγούστου ημέρα Κυριακή και ώρα 8.30 π.μ. εις τον Ιερό Ναό Ταξιαρχών Νεκροταφείου Μεσαναγρού, τελούμε ετήσιο μνημόσυνο υπέρ αναπαύσεως της ψυχής της λατρευτής μας συζύγου, μητέρας, γιαγιάς, αδελφής και θείας
ΕΛΙΣΑΒΕΤ Χ"ΙΩΑΝΝΟΥ
Ο σύζυγος: Στυλιανός
Τα παιδιά: Ιωάννης-Αικατερίνη, Νικήτας-Θεοδώρα, Παναγιώτης.
Τα εγγόνια, τ' αδέλφια, τ' ανίψια και οι λοιποί συγγενείς.

MZT240808

Την 28η μηνός Αυγούστου ημέρα Κυριακή και ώρα 8.30 π.μ. εις τον Ιερό Ναό Αγίου Γεωργίου κάτω (Καποδιστρίου), τελούμε 2ετές μνημόσυνο υπέρ αναπαύσεως της ψυχής του λατρευτού μας αδελφού και θείου
ΔΗΜΗΤΡΙΟΥ Ν. ΤΣΑΛΙΚΗ
Η αδελφή, τ' ανίψια και οι λοιποί συγγενείς.

MZT250807

Την 28η μηνός Αυγούστου ημέρα Κυριακή και ώρα 9.30 π.μ. εις τον Ιερό Ναό Αγίας Μαρίνας Απολακκιάς, τελούμε 40ήμερο μνημόσυνο υπέρ αναπαύσεως της ψυχής του λατρευτού μας συζύγου, πατέρα, παππού και προπάππου
ΓΕΩΡΓΙΟΥ ΜΗΤΣΟΥ
του ΕΜΜΑΝΟΥΗΛ
Η σύζυγος: Μαρία
Τα παιδιά: Μανώλης-Μαρία, Γιάννης-Θεανώ, Παναγιώτης-Αναστασία, Δημήτρης-Δέσποινα, Ανθούλα, Μιχάλης.
Τα εγγόνια, τα δισέγγονα και οι λοιποί συγγενείς.

MZT240814

Την 28η μηνός Αυγούστου ημέρα Κυριακή και ώρα 8.30 π.μ. εις τον Ιερό Ναό Αγίου Δημητρίου (παλαιό Νεκροταφείο), τελούμε 2ετές μνημόσυνο υπέρ αναπαύσεως της ψυχής του λατρευτού μας συζύγου, πατέρα, παππού, αδελφού και θείου
ΣΤΕΦΑΝΟΥ ΧΑΤΖΗΑΝΤΩΝΙΟΥ
Η σύζυγος: Καλλιόπη
Τα παιδιά: Γιάννης-Καίτη, Ειρήνη, Γιώργος-Κική
Τα εγγόνια, τα δισέγγονα, τ' αδέλφια, τ' ανίψια και οι λοιποί συγγενείς.

MZT250817

ΕΥΧΑΡΙΣΤΗΡΙΟ

Η οικογένεια **Μιχαήλ Παρασκευά** αισθάνεται την ανάγκη και υποχρέωση να ευχαριστήσει δημοσίως τους συγγενείς και φίλους που τους συμπαραστάθηκαν στις δύσκολες στιγμές, καθώς και όλους εκείνους που τίμησαν με την παρουσία τους, και κατέθεσαν στεφάνια στην δύσκολη ώρα του ύστατου αποχαιρετισμού, την αγαπημένη μας σύζυγο, μητέρα και γιαγιά **Ευαγγελία.**

Ιδιαιτέρως ευχαριστεί τον Σεβασμιότατο Μητροπολίτη Ρόδου κ.κ. Κύριλλο για την ευγενή παρουσία του.

MZT250830

ΕΥΧΑΡΙΣΤΗΡΙΟ

Η οικογένεια **Μιχαήλ Παρασκευά** εκφράζει τις ευχαριστίες της στον Διευθυντή της Α' Χειρουργικής Κλινικής του Νοσοκομείου Ρόδου, εξαίρετο επιστήμονα και άνθρωπο, κ. Παπαβασιλείου Τσαμπίκο, καθώς και σε όλο το Ιατρικό και Νοσηλευτικό προσωπικό της ανωτέρω κλινικής, για την αμέριστη φροντίδα και συμπαράσταση που επέδειξαν κατά την διάρκεια της νοσηλείας της.

MZT250829

ΕΛΛΗΝΙΚΗ ΔΗΜΟΚΡΑΤΙΑ
ΝΟΜΟΣ ΔΩΔΕΚΑΝΗΣΟΥ
ΔΗΜΟΣ ΚΑΡΠΑΘΟΥ

Κάρπαθος, 24/08/2005
Αριθμ. πρωτ.: 6279

ΑΝΑΚΟΙΝΩΣΗ

Ανακοινώνεται ότι ο δήμος Καρπάθου, λαμβάνοντας υπόψη τις σχετικές διατάξεις του άρθρου 274 επ. του ΠΔ 410/95, του ν. 2882/01 και του ν. 2985/02 πρόκειται να προβεί σε απαλλοτρίωση ακινήτου στο Δ.Δ. Μενετών στη θέση Μάκρονες για τη διάνοιξη - διαπλάτυνση οδού. Η απαλλοτρίωση γίνεται για λόγους δημόσιας ωφέλειας προκειμένου να διαπλατυνθεί υπάρχον μονοπάτι σε οδό πλάτους τεσσάρων μέτρων.

Για την απαλλοτριωτέα έκταση συντάχθηκε το από Ιούλιο 2005 τοπογραφικό διάγραμμα και πίνακας ιδιοκτητών που συνέταξαν οι Παπαδημητρίου Πάρης (Πολιτικός Μηχανικός-Προϊστάμενος Τεχνικής Υπηρεσίας), Γεργατσούλης Δημήτριος (Τοπογράφος) και Διακολιός Βασίλειος (Μηχανολόγος Μηχανικός) που ορίσθηκαν για το σκοπό αυτό με την υπ' αριθ. 344/05 απόφαση δημάρχου.

Φερόμενη ιδιοκτήτρια σύμφωνα με το ανωτέρω αναφερόμενο κτηματολογικό διάγραμμα και χάρτη είναι η:

Οθείτου Ειρήνη του Εμμανουήλ -εμβαδόν οικοπέδου 4.144,81 τ.μ., απαλλοτριωτέα έκταση 170,29 τ.μ., όπως εμφαίνεται στο ανωτέρω αναφερόμενο τοπογραφικό υπό στοιχεία 1,2,3...25,26,1.

Καλούνται οι ενδιαφερόμενοι όπως εντός δεκαπενθημέρου από τη δημοσίευση της παρούσας ανακοίνωσης να λάβουν γνώση της σχετικής μελέτης και του τοπογραφικού διαγράμματος και καταθέτουν στο δήμο Καρπάθου τυχόν προτάσεις τους είτε προβαίνοντας σε προσφορά ή υπόδειξη κατάλληλων για το σκοπό αυτό ακινήτων.

Ο δήμαρχος Καρπάθου
ΜΙΧΑΗΛ Γ. ΙΩΑΝΝΙΔΗΣ

ΣΥΓΧΑΡΗΤΗΡΙΟ

Στην αγαπημένη μας ανιψιά **Δέσποινα Θανασιά,** που πέτυχε στη Νομική Σχολή του Πανεπιστημίου Αθηνών, θερμά συγχαίρουμε.

Οικογένεια
Νικολάου Βολονάκη

MXP12773

ΣΥΓΧΑΡΗΤΗΡΙΟ

Στον αγαπημένο μας ανιψιό **Αντώνη Μπαϊράμη,** που πέτυχε στη Φυσική Σχολή του Πανεπιστημίου Ηρακλείου Κρήτης, θερμά συγχαίρουμε.

Οικογένεια
Νικολάου Βολονάκη

MXP12773

ΣΥΓΧΑΡΗΤΗΡΙΟ

Τον αγαπητό μάς **Λουκά Τσοπανάκη,** του Δημητρίου που εισήχθη στο Τμήμα Διοίκησης Επιχειρήσεων ΤΕΙ Καβάλας, θερμά συγχαίρουμε ευχόμενοι καλές σπουδές.

Μανώλης-Ράνια
Ανδρουλάκη

MXP12772

ΣΥΓΧΑΡΗΤΗΡΙΟ

Τον αγαπητό μας υιό **Παντελή Μισό,** που με την αξία του εισήχθη στο Τμήμα Οικονομικής και Περιφερειακής Ανάπτυξης του Πάντειου Πανεπιστημίου Αθηνών και μας έδωσε πολύ μεγάλη χαρά τον ευχαριστούμε και τον συγχαίρουμε ευχόμενοι καλή συνέχεια στις σπουδές του.

Οι γονείς του
Μιχάλης-Μαρία

MZT250822(2)

ΣΥΓΧΑΡΗΤΗΡΙΟ

Στον αγαπητό μας εξάδελφο **Παντελή Μισό,** που εισήχθη στο Τμήμα Οικονομικής και Περιφερειακής Ανάπτυξης του Πάντειου Πανεπιστημίου Αθηνών, θερμά συγχαρητήρια και καλή πρόοδο στις σπουδές του.

Αντώνης και Σμάρω Μπιλιώτη

MZT250822(4)

ΣΥΓΧΑΡΗΤΗΡΙΟ

Στον αγαπητό μας **Παντελή Μισό,** του Μιχάλη και της Μαρίας που πέτυχε την εισαγωγή του στο Τμήμα Οικονομικής και Περιφερειακής Ανάπτυξης του Πάντειου Πανεπιστημίου Αθηνών, θερμά συγχαίρουμε και του ευχόμεθα καλή πρόοδο στις σπουδές του.

Οικογένεια
Μιχάλη Παπαθεοδώρου

MZT250822(Γ)

ΣΥΓΧΑΡΗΤΗΡΙΟ

Στον αγαπητό μου ανιψιό **Παντελή Μισό,** του Μιχάλη και της Μαρίας που εισήχθη στο Τμήμα Οικονομικής και Περιφερειακής Ανάπτυξης του Πάντειου Πανεπιστημίου Αθηνών πανάξια και με σχετική άνεση όπως δείχνει η σειρά επιτυχίας του, θερμά συγχαρητήρια και καλή πρόοδο στις σπουδές του.

Ο θείος του
Νικήτας Παπανικήτας

MZT250822(1)

ΣΥΓΧΑΡΗΤΗΡΙΟ

Στον αγαπητό μας εξάδελφο **Παντελή Μισό,** του Μιχάλη και της Μαρίας που πέτυχε την εισαγωγή του στο Τμήμα Οικονομικής και Περιφερειακής Ανάπτυξης του Πάντειου Πανεπιστημίου Αθηνών, τον συγχαίρουμε και του ευχόμεθα καλή πρόοδο στις σπουδές του.

Βίκτωρ-Μιχαλίτσα Μας

MZT250822(3)

ΣΥΓΧΑΡΗΤΗΡΙΟ

Στον αγαπητό μας φίλο **Γιώργο Γκόνο,** του Ίωνα και της Δέσποινας που πέρασε στο Πανεπιστήμιο Κύπρου - Τμήμα Οργάνωσης και Διοίκησης Επ/σεων, θερμά συγχαίρουμε ευχόμενοι καλή πρόοδο στις σπουδές του.

Οικογένεια
Χαράλαμπου Σκορδή

MZT250823

ΣΥΓΧΑΡΗΤΗΡΙΟ

Στον αγαπητό μου ανιψιό **Παντελή Μισό,** του Μιχάλη και της Μαρίας που εισήχθη στο Τμήμα Οικονομικής και Περιφερειακής Ανάπτυξης του Πάντειου Πανεπιστημίου Αθηνών πανάξια και με σχετική άνεση όπως δείχνει η σειρά επιτυχίας του, θερμά συγχαρητήρια και καλή πρόοδο στις σπουδές του.

Ο θείος του
Νικήτας Παπανικήτας

MZT250822(1)

ΕΛΛΗΝΙΚΗ ΔΗΜΟΚΡΑΤΙΑ
ΠΕΡΙΦΕΡΕΙΑ ΝΟΤΙΟΥ ΑΙΓΑΙΟΥ
ΝΟΜΟΣ ΔΩΔΕΚΑΝΗΣΟΥ
ΔΗΜΟΣ ΠΕΤΑΛΟΥΔΩΝ

Κρεμαστή, 25/08/2005
Αριθμ. πρωτ.: 6093

ΠΕΡΙΛΗΨΗ ΔΙΑΚΗΡΥΞΗΣ ΔΗΜΟΠΡΑΣΙΑΣ ΕΡΓΟΥ

Ο δήμαρχος Πεταλούδων προκηρύσσει ανοικτή δημοπρασία με σφραγισμένες προσφορές με το σύστημα Προσφοράς με Επιμέρους Ποσοστά Έκπτωσης κατά Ομάδες Τιμών και έλεγχο ομαλότητας για την κατασκευή του έργου **«Ασφαλτόστρωση Δρόμου εντός Οικισμού Θεολόγου».**

Η δημοπρασία θα γίνει ημέρα **Δευτέρα, 26 μηνός Σεπτεμβρίου του έτους 2005** στα γραφεία των Τεχνικών Υπηρεσιών του δήμου στην οδό Σταδίου αρ. 7 στην Κρεμαστή από την αρμόδια Επιτροπή Διαγωνισμού. Ώρα έναρξης παραλαβής προσφορών η 09.30 π.μ. και ώρα λήξης παραλαβής των προσφορών η 10.00 π.μ.

Η δημοπρασία και η εκτέλεση του έργου θα γίνουν σύμφωνα με τις διατάξεις του Ν. 1418/1984 "Δημόσια εργα και ρυθμίσεις συναφών θεμάτων" όπως τροποποιήθηκε και ισχύει με τους Ν. 2052/92 άρθρα 6 και 20, Ν.2229/94 άρθρα 1 έως 4, Ν. 2338/95 άρθρο 13, Ν. 2372/96 άρθρο 4, Ν. 2940/01, Ν.3212/2003 και Ν. 3263/2004. Επίσης σύμφωνα με τις διαταξεις του Ν. 1642/86 όπως τροποποιήθηκε και ισχύει, το άρθρο 8 του Ν. 2741/99 και του Π.Δ. 609/1985 "Κατασκευή δημοσίων έργων' όπως τροποποιήθηκε με τα Π.Δ. 286/94, Π.Δ. 368/94, Π.Δ. 210/97, Π.Δ. 285/97, και Π.Δ. 218/1999. Τέλος σύμφωνα με τις σε εκτέλεση των ανωτέρω διατάξεων εκδοθείσες αποφάσεις, λοιπές διατάξεις που αναφέρονται ρητά ή απορρέουν από τα οριζόμενα στα συμβατικά τεύχη της παρούσας εργολαβίας και γενικότερα κάθε διάταξη που διέπει την εκτέλεση του έργου της παρούσας σύμβασης, έστω και αν δεν αναφέρονται ρητά παραπάνω.

Ο προϋπολογισμός της δαπάνης των δημοπρατούμενων εργασιών ανέρχεται σε **31.700,00 ευρώ** συμπεριλαμβανομένης της πρόβλεψης για αναθεώρηση μη συμπεριλαμβανομένου του Φ.Π.Α. Το έργο χρηματοδοτείται από το πρόγραμμα «ΘΗΣΕΑΣ».

Η εγγύηση για τη συμμετοχή στη δημοπρασία ορίζεται σε 2% επί του προϋπολογισμού δηλαδή σε 604,61 ευρώ (εξακόσια τέσσερα ευρώ και εξήντα ένα εκατοστά) και βεβαιώνεται με την προσκόμιση ισόποσου γραμματίου του Ταμείου Παρακαταθηκών και Δανείων ή Εγγυητικής Επιστολής ανεγνωρισμένης τράπεζας η του Ταμείου Συντάξεως Μηχανικών και Εργοληπτών Δημοσίων Εργων (ΤΣΜΕΔΕ), συντεταγμένη κατά τον ισχύοντα τύπο για το Δημόσιο. Η εγγύηση θα απευθύνεται προς το δήμο Πεταλούδων.

Στη Δημοπρασία γίνονται δεκτές εργοληπτικές επιχειρήσεις εγγεγραμμένες στο ΜΕΕΠ (μεμονωμένες ή σε κοινοπραξίες) με τάξη πτυχίων βάσει κατάταξης του Ν. 2940/2001: για έργα κατηγορίας **Οδοποιίας**, τάξη πτυχίου **Α1** και για έργα κατηγορίας **Ηλεκτρομηχανολογικά,** τάξη πτυχίου **Α1**. Η ολική προθεσμία εκτέλεσης του έργου, ορίζεται σε **70** (εβδομήντα) ημερολογιακές ημέρες από την ημέρα υπογραφής της σύμβασης.

Τεύχη δημοπράτησης, έντυπο προσφοράς και λοιπά στοιχεία χορηγούνται από τα γραφεία των Τεχνικών Υπηρεσιών του δήμου, εφόσον ζητηθούν τουλάχιστον **δύο (2) εργάσιμες ημέρες** πριν από την ημερομηνία διεξαγωγής της Δημοπρασίας, με καταβολή των εξόδων παραγωγής των τευχών. Για περισσότερες πληροφορίες οι ενδιαφερόμενοι μπορούν απευθύνονται στα γραφεία των Τεχνικών Υπηρεσιών του δήμου Πεταλούδων (Ταχ. Δ/νση: Σταδίου 7, 85104 Κρεμαστή) και στα τηλέφωνα 2241090930 και 2241090931.

Ο δήμαρχος Πεταλούδων
ΜΙΧΑΛΗΣ ΚΟΡΔΙΝΑΣ

ΕΛΛΗΝΙΚΗ ΔΗΜΟΚΡΑΤΙΑ
ΝΟΜΟΣ ΔΩΔΕΚΑΝΗΣΟΥ
ΔΗΜΟΣ ΡΟΔΟΥ
ΕΠΑΡΧΙΑ ΡΟΔΟΥ

ΓΝΩΣΤΟΠΟΙΗΣΗ ΓΑΜΟΥ

Γνωστοποιείται σύμφωνα με το άρθρο **1369** του Αστικού Κώδικα, όπως τροποποιήθηκε με το Ν. 1250/1982, ότι:

Ο **Σάββας Γαλαντής** του **Ιωάννη** και της **Αικατερίνης** που γεννήθηκε στην Ρόδο του Νομού Δωδ/σου και κατοικεί στην Ρόδο του Νομού Δωδ/σου επαγγέλματος υπάλληλος πλυντηρίου αυτοκινήτων και η **Άννα Τσαγκάρη** του **Πρόδρομου** και της **Τσαμπίκας** που γεννήθηκε στην Ρόδο του Νομού Δωδ/σου και κατοικεί στην Ρόδο επαγγέλματος οικιακά, πρόκειται να παντρευτούν στο Δημαρχείο του δήμου Ρόδου.

Ρόδος, 25/8/2005
Ο Αντιδήμαρχος
Ιωάννης Τσιγάρος

MZT250820

ΕΛΛΗΝΙΚΗ ΔΗΜΟΚΡΑΤΙΑ
ΝΟΜΟΣ ΔΩΔΕΚΑΝΗΣΟΥ
ΔΗΜΟΣ ΡΟΔΟΥ
ΕΠΑΡΧΙΑ ΡΟΔΟΥ

ΓΝΩΣΤΟΠΟΙΗΣΗ ΓΑΜΟΥ

Γνωστοποιείται σύμφωνα με το άρθρο **1369** του Αστικού Κώδικα, όπως τροποποιήθηκε με το Ν. 1250/1982, ότι:

Ο **Χρήστος Γουδής** του **Θεοδώρου** και της **Ευγενίας** που γεννήθηκε στην Θεσ/νίκη του Νομού Θεσ/νίκης και κατοικεί στην Ρόδο του Νομού Δωδ/σου επαγγέλματος στρατιωτικός και η **Γεωργία Καραγιάννη** του **Γεωργίου-Πανορμίτη** και της **Πωλίν** που γεννήθηκε Λουμπουμπάσι, Κογκό και κατοικεί στην Ρόδο επαγγέλματος οικιακά, πρόκειται να παντρευτούν στο Δημαρχείο του δήμου Ρόδου του.

Ρόδος, 25/8/2005
Ο Αντιδήμαρχος
Ιωάννης Τσιγάρος

MZT250834

ΕΛΛΗΝΙΚΗ ΔΗΜΟΚΡΑΤΙΑ
ΝΟΜΟΣ ΔΩΔΕΚΑΝΗΣΟΥ
ΕΠΑΡΧΙΑ ΡΟΔΟΥ
ΔΗΜΟΣ ΚΑΛΛΙΘΕΑΣ

ΓΝΩΣΤΟΠΟΙΗΣΗ ΓΑΜΟΥ

Γνωστοποιείται σύμφωνα με το άρθρο **1369** του Αστικού Κώδικα, όπως τροποποιήθηκε με το Ν. 1250/1982, ότι:

Η **Ζωή-Μπρίντζετ Κινσέλλα** του **Πάτρικ-Τζόσεφ** και της **Αν-Μαρί** που γεννήθηκε στο Ήστμπορν του Νομού Ήστμπορν Αγγλίας και κατοικεί στο Δ.Δ. Κοσκινού του δήμου Καλλιθέας του Νομού Δωδ/σου επαγγέλματος χορεύτρια και ο **Μάγκνι Αλεσάντρο Αλφόνσο** του **Τζανφράγκο** και της **Αντονια** που γεννήθηκε στο Μπέγκαμο Ιταλίας του Νομού Μπέγκαμο και κατοικεί στο Δ.Δ. Κοσκινού δήμου Καλλιθέας του Νομού Δωδ/σου επαγγέλματος καλλιτέχνης, πρόκειται να παντρευτούν στο Δημαρχείο του δήμου Καλλιθέας του Νομού Δωδεκανήσου.

Ο δήμαρχος
Ιωάννης Ιατρίδης

MZT250809

Β' Δ.Υ.Π.Ε. ΝΟΤΙΟΥ ΑΙΓΑΙΟΥ
ΓΕΝΙΚΟ ΝΟΣΟΚΟΜΕΙΟ ΡΟΔΟΥ
«ΑΝΔΡΕΑΣ ΠΑΠΑΝΔΡΕΟΥ»

ΑΝΑΚΟΙΝΩΣΗ

Το Γενικό Νοσοκομείο Ρόδου ανακοινώνει ότι ο δημόσιος ανοικτός διαγωνισμός που είχε προκηρυχθεί για τις 26.8.2005 με θέμα την ανάθεση σε ιδιωτική εταιρεία των Η/Μ εγκαταστάσεων του Νοσοκομείου για ένα έτος ακυρώνεται.

Ο συγκεκριμένος διαγωνισμός θα προκηρυχθεί και πάλι κατά το προσεχές διάστημα και οι ενδιαφερόμενες εταιρείες θα μπορούν να λάβουν γνώση μέσω των εφημερίδων στις οποίες θα δημοσιευθεί η νέα προκήρυξη.

Ρόδος, 25 Αυγούστου 2005

Ο διοικητής
του Γενικού Νοσοκομείου Ρόδου
ΙΩΑΝΝΗΣ ΚΕΦΑΛΑΣ

ΠΟΛΙΤΙΣΤΙΚΟΣ ΟΡΓΑΝΙΣΜΟΣ ΔΗΜΟΥ ΡΟΔΙΩΝ

σε συνεργασία με την
Κινηματογραφική Εταιρεία Ρόδου
ΘΕΑΣΙΣ
ΒΡΑΔΙΕΣ ΚΙΝΗΜΑΤΟΓΡΑΦΟΥ
Θερινό Δημοτικό Κινηματοθέατρο
"ΡΟΔΟΝ"
Καλοκαίρι 2005
Από Τρίτη 23 έως Κυριακή 28
Αυγούστου, στις 9:30 το βράδυ
« THE WOODSMAN »
Ν. Κάσελ-ΗΠΑ

XΠ030

ΠΡΟΣΚΛΗΣΙΣ



Ιερά εγκαίνια και Πανήγυρις Ιεράς Μονής Αγίου Φανουρίου Παστίδας.

Την Παρασκευή 26 Αυγούστου 2005 θα τελεσθούν από τον σεβασμιότατο Μητροπολίτη Ρόδου κ.κ. Κύριλλο τα ιερά εγκαίνια της Ιεράς Μονής Αγίου Φανουρίου Παστίδας (6ο χλμ Τσαΐρι-Αεροδρόμιο).

Το εσπέρας της ίδιας ημέρας και περί ώρα 7.00 μ.μ. θα λάβει χώρα ο πανηγυρικός εσπερινός της εορτής του Αγίου Φανουρίου.

Το πρωί του Σαββάτου, ο όρθρος και η θεία λειτουργία της εορτής, μετ' αρτοκλασίας.

Οι κτήτορες
Ιωάννης και Καθολική
Αυγενικού

MAT 8002(Γ)

ΜΟΛΙΣ ΚΥΚΛΟΦΟΡΗΣΕ

το βιβλίο του καθηγητή

Μιχάλη Εμμ. Αρφαρά

«ΤΑ ΘΕΑΣΜΑΤΑ ΤΗΣ ΧΡΙΣΤΙΑΝΙΚΗΣ ΛΑΤΡΕΙΑΣ ΣΤΗΝ ΙΑΛΥΣΟ ΡΟΔΟΥ»

Εποπτική έρευνα - καταγραφή για τα ναοδομικά μας μνημεία και την πολιτιστική - χριστιανική μας κληρονομιά.

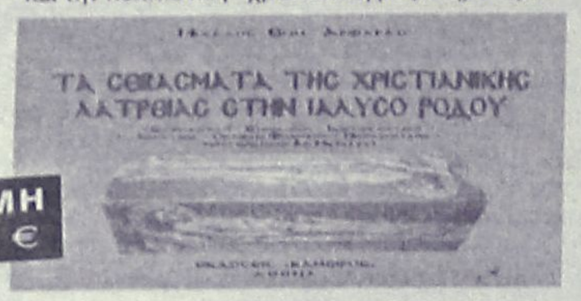

ΤΙΜΗ 65 €

Χειροποίητος χρυσοδερματόδετος τόμος 256 σελίδων στο μέγα πλάγιο σχήμα 25 επί 35 εκατ. σε περιορισμένα αντίτυπα

ΠΩΛΕΙΤΑΙ ΣΕ ΕΠΙΛΕΓΜΕΝΑ ΒΙΒΛΙΟΠΩΛΕΙΑ ΚΑΙ ΣΤΟ ΤΗΛ. 210-2818842

Επίσης διατίθενται τα τελευταία αντίτυπα του έργου ΑΕ624

"ΙΠΠΟΤΙΚΟΙ ΚΑΙ ΝΕΟΚΛΑΣΙΚΟΙ ΠΥΡΓΟΙ ΙΑΛΥΣΟΥ ΡΟΔΟΥ" (60 €)

ΝΤΕΤΕΚΤΙΒΣ

30 ΧΡΟΝΙΑ ΜΟΝΙΜΑ ΚΑΙ ΣΤΗ ΡΟΔΟ

35354 - 28780

Π.Π. ΓΕΡΜΑΝΟΥ 6 (ΠΛ. ΦΩΚΙΑΛΗ)

Η ΛΥΣΗ!!! ΣΕ ΚΑΘΕ ΣΑΣ ΠΡΟΒΛΗΜΑ

EXPRESS SECURITY

ΧΠΕΜΠ-16

SHIPPING COMPANY OF SYMI

Α.Ν.Ε.Σ.

ΑΝΩΝΥΜΗ ΝΑΥΤΙΛΙΑΚΗ ΕΤΑΙΡΕΙΑ ΣΥΜΗΣ

ΔΡΟΜΟΛΟΓΙΑ ΑΠΟ 2 ΑΥΓΟΥΣΤΟΥ ΕΩΣ 30 ΣΕΠΤΕΜΒΡΙΟΥ 2005

	Ε/Γ-Ο/Γ ΣΥΜΗ	Ε/Γ - Υ/Γ ΑΙΓΑΗ	Ε/Γ ΠΑΝΟΡΜΙΤΗΣ
Κάθε ΔΕΥΤΕΡΑ	09.00 ΡΟΔΟ-ΣΥΜΗ 14.00 ΣΥΜΗ-ΠΑΝΟΡΜ 16.00 ΠΑΝΟΡΜ-ΡΟΔΟ	08.45ΡΟΔΟ-ΣΥΜΗ 09.40ΣΥΜΗ-ΚΩΣ 15.30ΚΩΣ-ΣΥΜΗ 17.05ΣΥΜΗ-ΡΟΔΟ 18.00ΡΟΔΟ-ΣΥΜΗ	07.30 ΣΥΜΗ-ΡΟΔΟ 10.30 ΡΟΔΟ-ΠΑΝΟΡΜ 12.30 ΠΑΝΟΡΜ-ΣΥΜΗ 17.00 ΣΥΜΗ-ΡΟΔΟ
Κάθε ΤΡΙΤΗ	09.00 ΡΟΔΟ-ΣΥΜΗ 14.00 ΣΥΜΗ-ΠΑΝΟΡΜ 16.00 ΠΑΝΟΡΜ-ΡΟΔΟ	07.30 ΣΥΜΗ-ΡΟΔΟ 08.45 ΡΟΔΟ-ΣΥΜΗ 10.00 ΣΥΜΗ-ΡΟΔΟ	10.30 ΡΟΔΟ-ΠΑΝΟΡΜ 12.30 ΠΑΝΟΡΜ-ΣΥΜΗ 17.00 ΣΥΜΗ-ΡΟΔΟ 18.30 ΡΟΔΟ-ΣΥΜΗ
Κάθε ΤΕΤΑΡΤΗ	09.00 ΡΟΔΟ-ΣΥΜΗ* 14.00 ΣΥΜΗ-ΠΑΝΟΡΜ* 16.00 ΠΑΝΟΡΜ-ΡΟΔΟ* 18.30 ΡΟΔΟ-ΣΥΜΗ *ΜΕ ΤΟ ΣΥΜΗ ΙΙ	08.45 ΡΟΔΟ-ΣΥΜΗ 10.00 ΣΥΜΗ-ΡΟΔΟ 14.30 ΡΟΔΟ-ΣΥΜΗ 17.00 ΣΥΜΗ-ΡΟΔΟ	08.45 ΣΥΜΗ-ΡΟΔΟ 10.30 ΡΟΔΟ-ΠΑΝΟΡΜ 12.30 ΠΑΝΟΡΜ-ΣΥΜΗ 17.00 ΣΥΜΗ-ΡΟΔΟ
Κάθε ΠΕΜΠΤΗ	06.00 ΣΥΜΗ-ΡΟΔΟ 09.00 ΡΟΔΟ-ΣΥΜΗ 14.00 ΣΥΜΗ-ΠΑΝΟΡΜ 16.00 ΠΑΝΟΡΜ-ΡΟΔΟ 18.30 ΡΟΔΟ-ΣΥΜΗ	08.45 ΡΟΔΟ-ΣΥΜΗ 10.00 ΣΥΜΗ-ΡΟΔΟ 14.30 ΡΟΔΟ-ΣΥΜΗ	10.30 ΡΟΔΟ-ΠΑΝΟΡΜ 12.30 ΠΑΝΟΡΜ-ΣΥΜΗ 17.00 ΣΥΜΗ-ΡΟΔΟ
Κάθε ΠΑΡΑΣΚ.	06.00 ΣΥΜΗ-ΡΟΔΟ 09.00 ΡΟΔΟ-ΣΥΜΗ 14.00 ΣΥΜΗ-ΠΑΝΟΡΜ 16.00 ΠΑΝΟΡΜ-ΡΟΔΟ 18.30 ΡΟΔΟ-ΣΥΜΗ	07.30 ΣΥΜΗ-ΡΟΔΟ 08.45 ΡΟΔΟ-ΣΥΜΗ 10.00 ΣΥΜΗ-ΡΟΔΟ 15.00 ΡΟΔΟ-ΣΥΜΗ 17.00 ΣΥΜΗ-ΡΟΔΟ	10.30 ΡΟΔΟ-ΠΑΝΟΡΜ 12.30 ΠΑΝΟΡΜ-ΣΥΜΗ 17.00 ΣΥΜΗ-ΡΟΔΟ
Κάθε ΣΑΒΒΑΤΟ	06.00 ΣΥΜΗ-ΡΟΔΟ 09.00 ΡΟΔΟ-ΣΥΜΗ 14.00 ΣΥΜΗ-ΠΑΝΟΡΜ 16.00 ΠΑΝΟΡΜ-ΡΟΔΟ 18.30 ΡΟΔΟ-ΣΥΜΗ	09.00 ΡΟΔΟ-ΣΥΜΗ 10.15 ΣΥΜΗ-ΝΤΑΤΣΑ 16.00 ΝΤΑΤΣΑ-ΣΥΜΗ 17.00 ΣΥΜΗ-ΡΟΔΟ 18.00 ΡΟΔΟ-ΣΥΜΗ	10.30 ΡΟΔΟ-ΠΑΝΟΡΜ 12.30 ΠΑΝΟΡΜ-ΣΥΜΗ 17.00 ΣΥΜΗ-ΡΟΔΟ
Κάθε ΚΥΡΙΑΚΗ	06.00 ΣΥΜΗ-ΡΟΔΟ 09.00 ΡΟΔΟ-ΠΑΝΟΡΜ 12.00 ΠΑΝΟΡΜ-ΣΥΜΗ 16.00 ΣΥΜΗ-ΡΟΔΟ	07.30 ΣΥΜΗ-ΡΟΔΟ 09.00 ΡΟΔΟ-ΣΥΜΗ* 17.00 ΣΥΜΗ-ΡΟΔΟ* *ΤΗΝ ΚΥΡΙΑΚΗ 5.6 ΑΝΕΚΤΕΛΕΣΤΑ	10.30 ΡΟΔΟ-ΣΥΜΗ 15.30 ΣΥΜΗ-ΠΑΝΟΡΜ 17.00 ΠΑΝΟΡΜ-ΡΟΔΟ 18.30 ΡΟΔΟ-ΣΥΜΗ

Τα δρομολόγια μπορούν να τροποποιηθούν λόγω εκτάκτων συγκοινωνιακών αναγκών ή καιρικών συνθηκών

Παρακαλούμε πριν ταξιδέψετε επικοινωνήστε με την Εταιρία:

www.anes.gr

Γραφείο ΣΥΜΗΣ Τηλ.: (22460) 71444 - Φαξ: (22460) 71373

Γραφείο ΡΟΔΟΥ Τηλ.: (22410) 37769 - Φαξ: (22410) 34493

ΧΠΣΜΣ



Ρόδος: εἰκῇ καὶ ὡς ἔτυχε...



Η "χωματερή" που λειτουργεί στην Τάφρο, κοντά στην Πύλη της Ακαντιάς, όπου παρεπιδημούν τα μηχανήματα και τα μπάζα για τα υπόγεια δίκτυα της Παλιάς Πόλης, εμπλουτίσθηκε με νέα "προϊόντα".

Πρόκειται για όσα σκύβαλα άφησε πίσω της η "υπερπαραγωγή" "Ω! Ιερουσαλήμ - Πέρα από τη φιλία" που οι αρμόδιοι της χωματερής - ως εξειδικευμένοι ρακοσυλλέκτες - τα μάζεψαν και τα εναπόθεσαν στην Τάφρο.

... Να 'χουν να βλέπουν και να τα θαυμάζουν "ιθαγενείς" και τουρίστες!

... Ολα πρίμα και καλοτάξιδα

Σύμφωνα με δηλώσεις της Ενωσης Εφοπλιστών Ακτοπλοΐας, διευκρινίζουν *"ότι δεν είναι "πειρατές" και εάν σε συνολικό αριθμό 3 εκατομμυρίων επιβατών που διακίνησαν το καλοκαίρι ταλαιπωρήθηκαν 2.000 άτομα αυτό δεν σημαίνει ότι η ακτοπλοΐα υπολειτουργεί ή έχουν "σαπιοκάραβα", ή ότι κινδυνεύουν οι επιβάτες...»!*

... Το ραντεβού Δία και Αφροδίτης

Καθώς το καλοκαίρι βαδίζει προς το τέλος του, ο αυγουστιάτικος ουρανός θα "λάμψει" από το φως του ***Δία*** και της ***Αφροδίτης*** την ώρα που οι δύο πλανήτες θα βρεθούν εντυπωσιακά κοντά ο ένας στον άλλο.

Ηδη εδώ και αρκετές μέρες, η Αφροδίτη δεσπόζει στον ορίζοντα με το αχνοκόκκινο φως της που είναι έντονα ορατό με γυμνό μάτι, μισή ώρα περίπου μετά το ηλιοβασίλεμα. Η Αφροδίτη που πολλοί την αποκαλούν και *"αδερφάκι"* της Γης, επειδή έχει περίπου το ίδιο μέγεθος, την ίδια μάζα και απέχει πάνω κάτω την ίδια απόσταση από τον Ηλιο (108.208.930 χιλιόμετρα), είναι το λαμπερό αστέρι του φετινού καλοκαιριού. Και θα παραμείνει μέχρι το τέλος του Οκτώβρη, όταν σιγά σιγά θα αρχίσει να κερδίζει ύψος και να απομακρύνεται από τον ορίζοντα.

Από την άλλη πλευρά, *ο τεράστιος σε όγκο* ***Δίας,*** *με τα 63 φεγγάρια που τον περιστοιχίζουν, έχει ήδη ξεκινήσει την "κάθοδό" του χαμηλά προς τον ουρανό για να βρεθεί σε... απόσταση αναπνοής από την Αφροδίτη. Παρά το γεγονός ότι ο Δίας αποτελεί από μόνος του ένα... μικρό ηλιακό σύστημα, θα φαίνεται λίγο πιο αμυδρά από την Αφροδίτη. Αλλωστε απέχει από τον Ηλιο επταπλάσια απόσταση, δηλαδή 780.000.000 χιλιόμετρα.*

Εστω όμως κι έτσι, *είναι ο τρίτος πιο φωτεινός πλανήτης μετά το φεγγάρι και την Αφροδίτη!*

... Κάπου τα 'χουμε ξανακούσει

*«**Ο αντιδήμαρχος** υποστήριξε ότι πρόκειται γαι μεμονωμένο περιστατικό.*

Αυτή τη στιγμή βρίσκονται περίπου 30.000 τουρίστες, εκ των οποίων το 70% είναι Βρετανοί. Το περιστατικό χαρακτηρίζεται μεμονωμένο. Δεν είναι όλοι οι Βρετανοί ίδιοι. Συνήθως τέτοιου είδους πάρτι γίνονται γνωστά από στόμα σε στόμα και οι Αρχές, δεν μπορούν να τα παρακολουθήσουν γιατί ξεκινούν την τελευταία στιγμή».

Ο αντιδήμαρχος *επιρρίπτει τις ευθύνες, κυρίως στους ιδιοκτήτες των νυχτερινών κέντρων, για τους οποίους πιστεύει ότι είναι οι ηθικοί αυτουργοί, αφού οργανώνουν τέτοιου είδους... χάπενιγκ, στην προσπάθειά τους να προσελκύσουν περισσότερη πελατεία. «Φυσικά», συμπληρώνει, «είμαστε πάντα σε τοιμότητα, έτσι ώστε αν κάτι πέσει στην αντίληψή μας, να προβούμε αμέσως σε συλλήψεις των υποτιθέμενων επιχειρηματιών που προσπαθούν με τέτοιους τρόπους να προσελκύσουν το κοινό, αλλά και των ανεγκέφαλων ομάδων που προσβάλλουν τόσο τη δημόσια εικόνα όσο και τη φήμη του νησιού μας...*

Ανάλογη άποψη *φαίνεται να έχει και ο πρόεδρος των ιδιοκτητών ενοικιαζομένων δωματίων, ο οποίος με δηλώσεις του τόνισε ότι πρόκειται για παιχνίδι οργανωμένων συμφερόντων. «Οι Βρετανοί και ιδιαίτερα οι νεαροί ζουν σαν φυλακισμένοι στη χώρα τους. Στις διακοπές τους θέλουν να ξεδίνουν και να αισθάνονται άνετα. Οσοι δυσφημίζουν την περιοχή μας είναι ανθέλληνες. Πρόκειται για παιχνίδια συμφερόντων που θέλουν να βλάψουν την περιοχή μας...».*

Οχι, δεν πρόκειται για προπέρσινες δηλώσεις παραγόντων της Ρόδου για τα έκτροπα των Εγγλέζων χούλιγκανς στο Φαληράκι.

... Αυτή τη φορά σειρά έχουν οι μεγαλοπαράγοντες της περιοχής Λαγανά στην Ζάκυνθο, που έχει το προνόμιο να φιλοξενεί τις ορδές των βλασταριών της γηραιάς Αλβιόνος.

(εκ)πολιτισμικά παίγνια

M. T. Wright

Ο ροδίτικος "Μηχανισμός των Αντικυθήρων"

...από το περιοδικό "Αρχαιολογία"

Το περιοδικό ***"Αρχαιολογία"***, στο τελευταίο τεύχος του (αρ. 95, Ιούνιος 2005, τιμή: 6 ευρώ), δημοσιεύει ένα εκτενές αφιέρωμα για την ***"Τ[illegible]ολογία των κλασικών και ελληνιστικών χρόνων"*** κα[illegible]αξύ των άλλων θεμάτων ο ***M. T. Wright,*** μηχανικός-ιστ[illegible]ς μηχανισμών, καταπιάνεται με τις τελευταίες αναλύσε[illegible]ς που έχουν γίνει στον ***"Μηχανισμό των Αντικυθήρων"***. Το μυστηριώδη κομπιούτερ της αρχαιότητας που βρέθηκε από ***Συμιακούς*** σφουγγαράδες το 1900-01, και όλα συγκλίνουν ότι κατασκευάστηκε, περίπου το 80 π.Χ., στην Ρόδο στο εργαστήρι του φιλόσοφου *Ποσειδωνίου*. Σημειώνουμε, επίσης, ότι η μετάφραση της μελέτης του κ. Wright, από τα Αγγλικά, έχει γίνει από την κα. Ελένη Οικονόμου και ότι στα σημερινά και αυριανά *"παίγνια"* θα παραθέσουμε ορισμένα αποσπάσματά της.

"Ορισμένα από τα πολυτιμότερα εκθέματα του Εθνικού Αρχαιολογικού Μουσείου της Αθήνας προήλθαν από ένα και μοναδικό αρχαίο ναυάγιο, που ανακαλύφθηκε το 1900 κοντά στο νησάκι των Αντικυθήρων. *Το πλοίο μετέφερε πλούσιο εμπόρευμα με διάφορα πολυτελή είδη: χάλκινα και μαρμάρινα αγάλματα, γυάλινα αντικείμενα, κεραμικά, ειδώλια και έπιπλα. Ανάμεσα σε αυτά βρέθηκαν κομμάτια ενός περίεργου μικροσκοπικού μηχανισμού στα οποία περιλαμβάνονται κατάλοιπα ωρολογιακών δίσκων, επιγραφές αστρονομικού περιεχομένου και πολλοί μικροί οδοντωτοί τροχοί.*

Εάν αυτά τα θραύσματα *προκάλεσαν τότε τόσα λίγα σχόλια σε σχέση με αυτά που πιστεύουμε ότι άξιζαν, ήταν ίσως εν μέρει επειδή ορισμένα από τα άλλα αντικείμενα που αποκαλύφθηκαν στα ναυάγιο ήταν τόσο εκθαμβωτικά, και εν μέρει επειδή η φθαρμένη δυστυχώς κατάσταση στην οποία βρέθηκαν δεν ευνοούσε την εκτίμηση των λεπτομερειών τους (πολλές από τις οποίες αποκαλύφθηκαν μόνο αργότερα, με τη χρήση ακτινογραφιών). Πέρα, όμως, από τα παραπάνω, ο ακαδημαικός κόσμος δεν είχε ακόμη τότε στρέψει το βλέμμα του στην τεχνική ιστορία και δεν ήταν έτοιμος να μάθει αυτό που μπορούσε να μας διδάξει ο "Μηχανισμός των Αντικυθήρων".*

Οι αρχαιολόγοι συμφωνούν ότι το ναυάγιο χρονολογείται στον 1ο αιώνα π.Χ. Το μόνο ασφαλές μέσο χρονολόγησης του ίδιου του Μηχανισμού έγκειται στον τύπο της γραφής που φέρει, ο οποίος συμπτίπτει με αυτή τη χρονολόγηση. Δεν φαίνεται να υπάρχει, ωστόσο, κάποιος σοβαρός λόγος για να θεωρήσουμε ότι δεν αποτελούσε και αυτό μέρος του φορτίου του πλοίου. Ετσι, ο Μηχανισμός των Αντικυθήρων είναι ταυτόχρονα το αρχαιότερο πολυσύνθετο φορητό επιστημονικό όργανο και ο πρώτος γνωστός συναρμολογούμενος μηχανισμός στον κόσμο. Υστερα από προσεκτική εξέταση δεν υπάρχει αμφιβολία ότι δεν επρόκειτο για μια απλή συσκευή, αλλά για ένα όργανο που προερχόταν από μια εδραιωμένη παράδοση κατασκευής οργάνων, και του οποίου οι λεπτομέρειες απαιτούν το θαυμασμό μας για τον άνθρωπο, ή τους ανθρώπους, που το επινόησαν και το κατασκεύασαν: ένα τέχνεργο που αλλάζει την οπτική μας όσον αφορά την τεχνική επιτήδευση της Ελληνιστικής περιόδου. Ωστόσο, για περισσότερα από πενήντα χρόνια παρέμενε σχεδόν αθέατο, ενώ συνεχίζαμε να διδασκόμαστε ότι οι άνθρωποι εκείνης της περιόδου δεν είχαν επιδείξει κάποιο ενδιαφέρον για τις μηχανικές συσκευές".

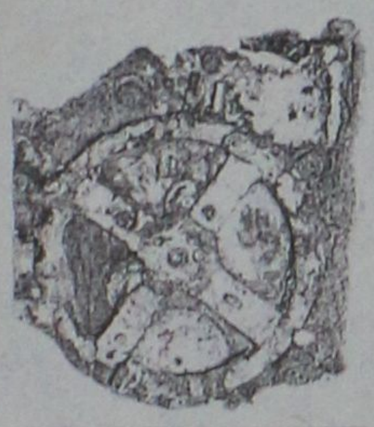

Μηχανισμός των Αντικυθήρων, πρόσθια όψη. Μια περιστροφή του μεγάλου τροχού, του τροχού του Μέσου Ηλιου, αναπαριστούσε ένα χρόνο

• Ο Ντέρεκ Πράις και ο "ημερολογιακός υπολογιστικός μηχανισμός"

"Το πιο σημαντικό βήμα για την κατανόηση του Μηχανισμού έγινε από τον καθηγητή Ντέρεκ Τζ. ντε Σόλλα Πράις *(Derek J. de Solla Price), με τη χρήση ακτινογραφιών που ετοίμασε ο Δρ. Χαράλαμπος Καράκαλος του ΕΚΕΦΕ "Δημόκριτος". Η μελέτη "Γρανάζια από τους Ελληνες" του Πράις, που πρωτοδημοσιεύτηκε το 1974, ήταν μια αποκάλυψη και προκάλεσε μεγάλη αίσθηση. Ο Πράις ξεκίνησε κάνοντας μια πλήρη περιγραφή της εύρεσης του ναυαγίου, της ανέλκυσης του φορτίου του, και των προσπαθειών μελέτης του Μηχανισμού μέχρι και την εποχή του. Στην κατακλείδα του σημείωνε με έμφαση πόσο σημαντικό ήταν αυτό το εντυπωσιακό τέχνεργο, για την ιστορία των οργάνων και των μηχανισμών, ως απόδειξη ενός πρωτύτερα μη αναμενόμενου επιπέδου τεχνικού επιτεύγματος του ελληνιστικού πολιτισμού και ως αξιοθαύμαστη επιβίωση μιας πρώιμης παράδοσης εξαιρετικών μηχανισμών. Πριν φτάσει σε αυτό το σημείο, στο κυρίως μέρος του άρθρου του, επιχείρησε να δώσει μια λύση στο πρόβλημα ποια ήταν ακριβώς η χρησιμότητα του εργαλείου και ποιος ήταν ο τρόπος λειτουργίας του.*

Το έργο του Πράις έγινε γρήγορα κλασικό *για τους σπουδαστές της ελληνιστικής αρχαιότητας, για όσους ενδιαφέρονταν για την ιστορία των επιστημονικών οργάνων και μηχανισμών, και για όσους αποφάσιζαν να ακολουθήσουν τον αναδυόμενο επιστημονικό κλάδο της ιστορίας της τεχνολογίας. Οσα έγραψε ο Πράις έχουν γίνει ευρέως αποδεκτά, και έχουν επαναληφθεί από άλλους, ως εδραιωμένο γεγονός.*

Το σύστημα των οδοντωτών τροχών του "Μηχανισμού των Αντικυθήρων" *που είχε διαμορφωθεί σε μια εσωτερική πινακίδα-πλαίσιο, βρισκόταν στο εσωτερικό ενός κουτιού και κινούσε ωρολογιακούς δίσκους σε δύο αντικριστές επιφάνειες. Γυρίζοντας ένα χειροκίνητο άξονα, ο χρήστης έκανε όλους τους δείκτες να κινούνται ταυτόχρονα. Ο ένας ωρολογιακός δίσκος, τον οποίο ο Πράις ονόμασε "πρόσθιο", περιλάμβανε ένα δίσκο με δύο ομόκεντρους δακτύλιους: ο εσωτερικός ήταν χωρισμένος στα δώδεκα σημεία του Ζωδιακού κύκλου και έφερε υποδιαίρεση 360 μοιρών· ο εξωτερικός ήταν χωρισμένος στους δώδεκα μήνες του έτους και έφερε υποδιαίρεση 365 ημερών".*

«ΡΟΔΙΑΚΗ» ΑΠΟ ΤΟ 1915

Φλας στο παρελθον



ΡΟΔΙΑΚΗ

PERIODICO SETTIMANALE

Εν Ρόδω

ΔΕΥΤΕΡΑ 27 ΙΟΥΛΙΟΥ 1931
ΑΡΙΘΜ. 1224

ΡΟΔΙΑΚΑ ΧΡΟΝΙΚΑ

Η Επιτροπή του χωρίου Μαριτσών καθιστά γνωστόν εις το αξ. Κοινόν ότι την 6 Αυγούστου τελείται η πανήγυρις της Ιεράς Μονής Σωτήρος ουχί όπως άλλοτε εις το χωρίον, αλλά εκεί όπου η Μονή, στη μαγευτική τοποθεσία με τους υψηλούς πεύκους και το κρύο νερό. Θα λειτουργή καφενείον, όπου οι πανηγυρισταί θα εύρωσι άκραν περιποίησιν. Τα αυτοκίνητα λόγω της τελείας επιδιορθώσεως του δρόμου φθάνουσι μέχρι του προαυλίου της Μονής. Προσκαλούνται όθεν πάντες οι φιλέορτοι όπως ευαρεστούμενοι παραστώσι κατ' αυτήν βέβαιοι όντες ότι θα διέλθωσι σταγμάς ευχαρίστους.

Εκ της Επιτροπής
Ι. Ναού Μαριτσών

ΠΡΙΝ 50 ΧΡΟΝΙΑ

ΠΡΙΝ 50 ΧΡΟΝΙΑ

ΠΡΙΝ 50 ΧΡΟΝΙΑ

ΠΑΡΑΣΚΕΥΗ 29 ΑΠΡΙΛΙΟΥ 1955
ΑΡΙΘΜ. ΦΥΛΛΟΥ 1202

ΣΥΝΤΟΜΑ ΤΟΠΙΚΑ ΝΕΑ

Η ΣΥΜΠΛΗΡΩΣΙΣ ΕΤΟΥΣ ΑΠΟ ΤΗΣ ΑΝΑΛΗΨΕΩΣ Γ. Δ. Δ. ΥΠΟ ΤΟΥ κ. ΜΠΟΥΛΑΛΑ

Σήμερον και ώραν 6ην μ.μ. ο κ. Γενικός Διευθυντής Στρατηγός Μπουλαλάς, επί τη συμπληρώσει έτους από της αναλήψεως των καθηκόντων του ως Γενικού Διοικητού Δωδεκανήσου θα ομιλήση εις την αίθουσαν τελετών του Διοικητηρίου προς άπαντας τους Δημοσίους υπαλλήλους επί του συντελεσθέντος εν Δωδεκανήσω έργου.

Επίσης σήμερον και ώραν 20.35 θα μεταδοθή από τον Ραδιοφωνικόν Σταθμόν Ρόδου ομιλία του κ. Γενικού Διοικητού προς τον Δωδεκανησιακόν λαόν επί του αυτού θέματος.

ΤΑ ΤΡΟΦΙΜΑ "ΦΙΛΩΝ ΣΤΡΑΤΟΥ"

Χθες συνεργείον της Ιεράς Μητροπόλεως επεσκέφθη τα χωρία εκείνα εις τα οποία δεν διενεμήθησαν τρόφιμα "Φίλων Στρατού" τριμηνίας Απριλίου, Μαΐου και Ιουνίου.

Κατόπιν τούτων εις άπαντα τα χωρία έχουν διανεμηθή τα αναλογούντα δέματα.

ΝΕΟΣ ΑΝΤΙΠΡΟΣΩΠΟΣ ΤΗΣ ΔΙΟΙΚΗΣΕΩΣ ΠΑΡΑ ΤΩ ΒΑΚΟΥΦ ΡΟΔΟΥ

Δι' αποφάσεως του κ. Γενικού Διοικητού διωρίσθη αντιπρόσωπος της Διοικήσεως παρά τω Βακούφ Ρόδου ο Τμηματάρχης της Διοικήσεως κ. Ν. Ξανθούλης, εις αντικατάστασιν του μετατεθέντος Ν. Τσίνα, Διευθυντού Κτηματικού Γραφείου.

ΔΙΑΓΩΝΙΣΜΟΣ ΔΙΑ ΚΑΤΑΤΑΞΙΝ 70 ΤΕΧΝΙΤΩΝ ΕΙΣ ΣΧΟΛΗΝ ΤΟΥ Β. Ν.

Το Γενικόν Επιτελείον Ναυτικού προκηρύσσει διαγωνισμόν προς κατάταξιν (70) μαθητών εις την Σχολήν Τεχνιτών.

Αιτήσεις μετά των απαιτουμένων δικαιολογητικών γίνονται δεκτοί μέχρι και της 30ής Ιουλίου 1955.

Πλείονες πληροφορίαι εις το Γραφείον Γραμματείας του Κεντρικού Λιμεναρχείου Ρόδου.

Ο ΕΡΑΝΟΣ ΤΩΝ ΣΧΟΛΕΙΩΝ ΥΠΕΡ ΤΩΝ ΣΕΙΣΜΟΠΑΘΩΝ ΒΟΛΟΥ

Ο Διευθυντής Παιδείας κ. Χαλιάσος απέστειλε μακράν και θερμήν εγκύκλιον προς άπαντα τα σχολεία Μέσης και Δημοτικής Εκπαιδεύσεως της Δωδεκανήσου προς προπαρασκευήν αυτών δι' έρανον υπέρ των σεισμοπλήκτων του Βόλου.



ΞΥΛΟΤΕΧΝΟΥΡΓΗΜΑΤΑ

ΕΜΠΟΤΙΣΜΕΝΗΣ ΞΥΛΕΙΑΣ
ΚΗΠΟΥ - ΒΕΡΑΝΤΑΣ
Προτάσεις & Λύσεις στο χώρο σας
ΕΞΟΦΛΗΣΗ ΕΩΣ ΚΑΙ 36 ΔΟΣΕΙΣ
ΥΠΕΥΘΥΝΟΣ ΚΑΤΑΣΚΕΥΩΝ:
ΣΤΕΦΑΝΗΣ ΑΠΟΣΤΟΛΟΣ· ΤΗΛ. 6946 903331
ΥΠΕΥΘΥΝΟΣ ΠΩΛΗΣΕΩΝ:
ΣΤΕΦΑΝΗΣ ΠΕΤΡΟΣ 6944355694
Δ/ΝΣΗ ΚΑΤΑΣΤΗΜΑΤΟΣ ΕΝΤΟΣ ΕΜΠΟΡ. ΚΕΝΤΡ. ΦΩΚΙΑΛΗ
ΤΗΛ. 2241035091, 2241025135 ΧΠ1937

Παντρεύω & Βαπτίζω...

... Με Προσκλητήρια, Μπομπονιέρες, Στέφανα, Λαμπάδες, Αξεσουάρ Ιταλίας, Τιάρες και Κουαφ, Είδη Βάπτισης, Διακοσμητικά δεξίωσης...

& σε συνεργασία με διάσημους οίκους

Παντρεύω και βαπτίζω...

... Με πρωτοτυπία και αισθητική, κάνουμε το όνειρό σας πραγματικότητα, σκηνοθετώντας για εσάς κάθε είδους εκδήλωση

Με την φροντίδα της
Τζένης Μυριαλλάκη

Παντρεύω και βαπτίζω...

Πετυχημένα...
Και η στιγμή σας έγινε μοναδική!!!

Ωράριο λειτουργίας 09.30-14.00 και 17.30-21.30

Αλεξάνδρου Διάκου 7Β•Τηλ. 2241032302

ΑΤ1413

Αντίλαλοι

ΠΟΛΙΤΙΚΟΙ και άλλοι...

Τον περιμένουν

Πώς και πώς περιμένουν οι παράγοντες του δήμου Ρόδου, πότε θα έρθει στη Ρόδο ο υπουργός Εσωτερικών

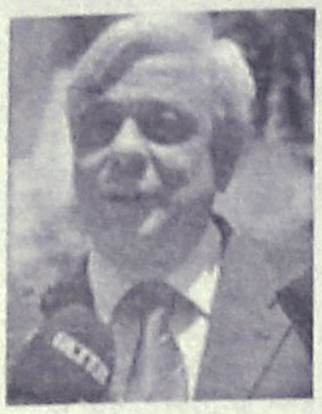

κ. Προκόπης Παυλόπουλος, για τη σύνοδο των περιφερειαρχών στις αρχές Σεπτεμβρίου.

Είναι στη μέση αυτό το θεμα με τους συμβασιούχους, οπότε... υποθέτουμε γιατί τον περιμένουν!

Λ. Μ.

Αδικος μπελάς

Τον μπελά του κόντεψε να βρει ο περιφερειάρχης Νοτίου Αιγαίου **κ. Χαράλαμπος Κόκκινος** επειδή θέλησε να τον τιμήσει ο δήμος Πεταλούδων. Μόνο... ερώτηση στη Βουλή δεν έχει κατατεθεί ακόμα!

Λ. Μ.

Οι... μαϊντανοί

Βόλτα με τις θαλαμηγούς στα ελληνικά νησιά, κάνουν αυτές τις μέρες, πολλοί διάσημοι από κάθε χώρο. Το συνηθίζουν κάθε χρόνο μέχρι του σημείου ορισμένοι, προσκεκλημένοι των ιδιοκτητών τους, να καταντούν πλέον οι... **μαϊντανοί της υπόθεσης.**

Κάθε καλοκαίρι και με άλλο σκάφος, με άλλη παρέα, στα ίδια όμως νησιά και λημέρια. Τους βαρέθηκαν πια και οι... **ντόποι!**

Β. Μ.

Άδεια τα δίχτυα!



Παράπονα ακούγονται τα τελευταία χρόνια, που συνεχώς αυξάνονται, τόσο από τους επαγγελματίες όσο και από τους ερασιτέχνες ψαράδες ότι στις θάλασσές μας δεν υπάρχουν πια αρκετά ψάρια, με αποτέλεσμα αρκετές φορές τα δίκτυα να είναι άδεια!

Οι αιτίες πολλές και γνωστές, που απλά όμως παραμένουν στο επίπεδο συζήτησης, χωρίς να γίνεται καμία βελτίωση της κατάστασης.

Και βέβαια για τον ερασιτέχνη ψαρά το γεγονός ότι θα περάσει λίγες ώρες κάνοντας το χόμπι του χωρίς αποτέλεσμα, ίσως και να μην σημαίνει πολλά, για τον επαγγελματία όμως απλά σημαίνει ότι δεν θα «βγάλει» μεροκάματο!

Μήπως τελικά θα έπρεπε να υπάρξει ένας γενικότερος και ουσιαστικότερος συντονισμός για τη βελτίωση του προβλήματος πριν είναι ίσως πολύ αργά;;

Ελ.Π.

Με ξένη μουσική!

Καλές οι εκπομπές της κρατικής τηλεόρασης για διάφορα μέρη της χώρας μας μέσω του **"Μένουμε Ελλάδα"**, όμως να συνοδεύονταν τα αφιερώματα και από ελληνική μουσική θα ήταν ακόμα καλύτερα.

Στο αφιέρωμα δηλαδή της **Καρπάθου** για παράδειγμα, με ιδιαίτερη μνεία στην Ολυμπο, ακουγόταν συνέχεια ένα "ντάπα - ντούπου" ξένης μουσικής, ενώ πιο ωραίο θα ήταν να υπήρχε ένα μουσικό χαλί ντόπιας παραδοσιακής μουσικής, ή έστω ελληνικής μουσικής κάθε είδους, την ώρα που "μιλούν" οι κάτοικοι του νησιού!

Β. Μ.

Ποιός φταίει;

Η αλήθεια είναι ότι έχουμε μπερδευτεί με το ποιός τελικά φταίει για την υπόθεση των συμβασιούχων του δήμου Ρόδου.

Κατ' άλλους φταίει η κυβέρνηση, κατ' άλλους η δημοτική αρχή, ενδεχομένως να φταίει το νομοθετικό πλαίσιο κ.λπ.

Τελικά υποψιαζόμαστε ότι στο τέλος φταίχτες θα βγουν οι ίδιοι οι συμβασιούχοι, επειδή θέλουν να δουλέψουν!

Λ. Μ.

Σε δύο βάρκες

Σε... δύο βάρκες εξακολουθεί να πατά ο αντινομάρχης κ. Ν. Ζωίδης, αφού μία είναι εντός και μία εκτός της νομαρχιακής αρχής!

Θεωρητικά είναι εντός, αλλά **όταν διαβάζει** κανείς δηλώσεις του, όπως αυτή που έκανε πρόσφατα σύμφωνα με τις οποίες το νομαρχιακό συμβούλιο **λειτουργεί πλαδαρά** και δεν εκφράζει σαφείς απόψεις.

Αυτά είναι τα... πιο αθώα που λέει και υποψιαζόμαστε ότι ή ετοιμάζεται ν' ανοίξει την πόρτα **και ν' αποχωρήσει** ή θα του την ανοίξει σύντομα ο κ. Μαχαιρίδης!

Λ. Μ.

Διεκόπησαν

Εχουν διακοπεί οι εργασίες στο μεταλλικό κτήριο που κατασκευάζεται στην οδό Δενδρινού, διευκρίνισε στη "Ροδιακή" αρμόδιος παράγοντας της Πολεοδομίας. Επί του θέματος υπήρξε σχετική καταγγελία συμπολίτη μας (που δημοσιεύτηκε στην εφημερίδα), οπότε δεκτή η διευκρίνιση.

Λ. Μ.

Ο τολμών...

Στην απάντηση του Χαράλαμπου Κόκκινου για το αν δέχθηκε πιέσεις ώστε να μην πάει στην εκδήλωση που θα τον βράβευε ο Μιχάλης Κορδίνας, έχει ενδιαφέρον η επιλογή των λέξεων που χρησιμοποίησε. «Κανείς δεν ΤΟΛΜΗΣΕ να με πάρει τηλέφωνο...» είπε. Το μήνυμα ήταν σαφέστατο. Όποιος δεν το κατάλαβε, ας... τον πάρει τηλέφωνο για διευκρινήσεις.

Κ.Κ.


La Belle Σπουδές στην ομορφιά
Ταχύρρυθμα τμήματα
ΟΙ ΕΓΓΡΑΦΕΣ ΞΕΚΙΝΗΣΑΝ
· Πεντικιούρ- Μανικιούρ- Ονυχοπλαστική
· Επαγγελματικό Μακιγιάζ
· Μασάζ - Spa
· Αποτρίχωση
...και πολλά άλλα
Εθνικής Αντιστάσεως 18 • Τηλ. 22410 - 35668, 37876
AE680

SPEEDEX
Licensee of Federal Express Corporation
Καλέστε μας
όταν προτεραιότητά σας είναι η αξιοπιστία
ΥΠΟ ΝΕΑ ΔΙΕΥΘΥΝΣΗ ΣΤΗ ΡΟΔΟ
ΡΟΔΙΑΚΗ ΤΑΧΥΔΡΟΜΙΚΗ Α.Ε.
ΜΑΛΑΝΔΡΑΚΗΣ Α. ΣΤΑΥΡΟΣ
ΠΑΠΑΧΡΙΣΤΟΔΟΥΛΟΥ Ν. ΔΗΜΗΤΡΙΟΣ
Εθνικής Αντίστασης 39,
τηλ. 2241070999, fax 2241070997

ΑΡΧΑΓΓΕΛΟΣ ΡΟΔΟΥ Τηλ./fax 2244024405
ΚΩΣ Π. Τσαλδάρη 19α τηλ. 2242022493, fax 2242024085
ΛΕΡΟΣ Τηλ. 2247024828
ΚΑΡΠΑΘΟΣ 2245022069
ΠΑΤΜΟΣ 2247033000
AE696


Πανδαισία Γαστρονομικών Απολαύσεων!
SUMMER ROTISSERIE by the POOLS
Σε καλοκαιρινή αιθούσα δίπλα από την πισίνα του ξενοδοχείου, η σημασία στη λεπτομέρεια μετατρέπει το δείπνο σε μια μοναδική γαστρονομική εμπειρία, για να απολαύσετε τις νέες καλοκαιρινές δημιουργίες του Σεφ Κωνσταντίνου. Με το νέο Μενού Γευσιγνωσίας, μια σειρά από Ελληνικές και Διεθνείς ετικέτες κρασιών και την απαλή μουσική πιάνου, ταξιδέψτε στον υπέροχο κόσμο της γαστρονομίας. Στο πιάνο ο Γιάννης Βασιλαράκης.
RODOS PALACE Resort Hotel • Convention Center
AE632
Λεωφ. Γρηγορίου Ξενάκη, Ρόδος, Τηλ.:22410 25222, Isdn Line: 25222 97222. ΚΑΘΗΜΕΡΙΝΑ: 20.00 - 00.00

Web Promotion | Home | Web Design | Διαφήμιση
M.G.K. ADVERTISING
Προβληθείτε στο Internet μέσω του δικτύου μας:
M.G.K. WORLD NET
www.mgkworld.net, www.webport.gr, www.rhodes.com.gr
www.mgk-advertising.gr
proud owner of www.mgkworld.net
A.E.486