ΔΗΜΟΣΙΑ ΒΙΒΛΙΟΘΗΚΗ ΡΟΔΟΥ 1947

ΦΑΓΓΟΥΤΟ

Η ΡΟΔΙΑΚΗ

ΠΛΗΡΩΜΕΝΟ ΤΕΛΟΣ Ταχ. Γραφείο Κ ΡΟΔΟΥ Αριθμ. Αδείας 1878

ΕΛΤΑ

ΚΥΡΙΑΚΗ
4 ΣΕΠΤΕΜΒΡΙΟΥ 2005
ΑΡ. ΦΥΛΛΟΥ 18.091
ΤΙΜΗ: ΕΥΡΩ 0,70

ΗΜΕΡΗΣΙΑ ΠΡΩΙΝΗ ΕΦΗΜΕΡΙΔΑ ΤΗΣ ΡΟΔΟΥ

80 ΣΕΛΙΔΕΣ

Από την ALPHA BANK

Στο σφυρί το Χίλτον

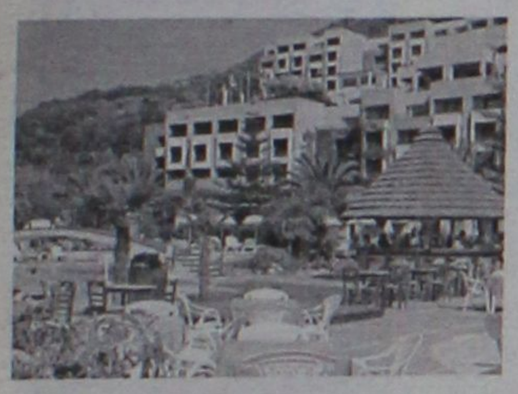

Αναζητείται αγοραστής με 35 εκατομμύρια ευρώ. Περιορισμένο ενδιαφέρον από τους τουριστικούς ομίλους.
ΣΕΛΙΔΑ 7

Για τις ειδικές εξετάσεις

Εκατομμύρια ευρώ

Προβληματίζει έντονα η κατάσταση που επικρατεί στο ΙΚΑ Ρόδου για το συγκεκριμένο θέμα, αλλά τίποτα δεν γίνεται. Τουλάχιστον εδώ και 10 χρόνια παραμένει το ίδιο σκηνικό.
σελίδα 9

Στη Σύμη ο Αλογοσκούφης



Μετέβη χθες το πρωί οικογενειακώς για ολιγοήμερες διακοπές. Από τη Σύμη, ως γνωστόν, κατάγεται η σύζυγός του και προφανώς γι' αυτό επέλεξε το νησί.
σελίδα 10

Παρά το γεγονός ότι έγιναν πολλά για τα νησιά

ΔΕΝ ΕΙΜΑΣΤΕ ικανοποιημένοι

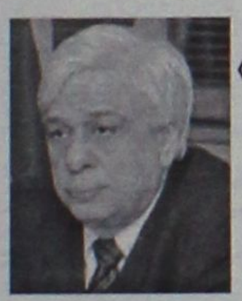

«Θα συνεχίσουμε», υποσχέθηκε ο υπουργός Εσωτερικών

Εχουμε κάνει αρκετά για την περιοχή του Νοτίου Αιγαίου δεν είμαστε όμως ικανοποιημένοι, τόνισε προχθές το βράδυ στο "Ρόδος Πάλας" ο υπουργός Εσωτερικών κ. Προκόπης Παυλόπουλος, ενώπιον διακομματικού και πολυπληθούς ακροατηρίου. Ο κ. Παυλόπουλος αναφέρθηκε επίσης στις προσπάθειες της κυβέρνησης για την δημοκρατική οργάνωση του κράτους και για την αντιμετώπιση της γραφειοκρατίας, την οποία χαρακτήρισε ως εστία διαπλοκής και διαφθοράς.
ΣΕΛΙΔΕΣ 4, 5 και 73

60.000 τόννοι απορριμμάτων



Τόση ποσότητα συγκεντρώθηκε στον ΧΥΤΑ στη διάρκεια του περασμένου χρόνου.
ΣΕΛ. 18, 19 και 74

Για τη θέση του διευθυντή

Απερρίφθη... λόγω προσόντων

Οσο και αν φαίνεται απίστευτο, συνέβη σε συμπατριώτη μας, που εκφράζει την έντονη διαμαρτυρία του προς τους αρμόδιους. Για τη θέση που είχε εκδηλώσει ενδιαφέρον τα προσόντα που είχε, κρίθηκαν περισσότερα απ' όσα χρειαζόταν και οι αρμόδιοι θεώρησαν ότι έπρεπε να προσλάβουν άλλον...
ΣΕΛΙΔΑ 63

Στο ναδίρ οι σχέσεις Μαχαιρίδη - Ζωίδη

Χειρότερα δεν γίνεται





Το ενδεχόμενο να αποπέμψει τον συνεργάτη του φαίνεται να εξετάζει ο νομάρχης κ. Γ. Μαχαιρίδης, που είναι ιδιαίτερα δυσαρεστημένος από την στάση του. Αναμένονται εξελίξεις τις επόμενες μέρες.
ΣΕΛΙΔΑ 6

ΜΑΚΕΔΟΝΙΚΕΣ ΓΡΑΜΜΕΣ ΤΣΙΜΕΝΙΔΗΣ Α.Ε.

Συμμετέχοντας στη χαρά των γονέων και συγχαίροντας τους νέους φοιτητές του νησιού μας προσφέρουμε

ειδικές τιμές για τις μετακομίσεις
σε όλες τις πόλεις της Ελλάδας

ΕΝΔΕΙΚΤΙΚΕΣ ΤΙΜΕΣ

1. ΡΟΔΟΣ - ΑΘΗΝΑ .....από 150 έως 250 €
2. ΡΟΔΟΣ-ΘΕΣΣΑΛΟΝΙΚΗ .....από 150 έως 300 €
3. ΡΟΔΟΣ-ΞΑΝΘΗ-ΓΙΑΝΝΕΝΑ .....από 200 έως 400 €
4. ΡΟΔΟΣ-ΠΑΤΡΑ-ΚΡΗΤΗ-ΘΕΣΣΑΛΙΑ .....από 200 έως 400 €

AT2808(Γ)

Το 2005 και μέχρι σήμερα 250 δημόσιοι υπάλληλοι (δάσκαλοι - καθηγητές - αστυνομικοί - στρατιωτικοί) εμπιστεύτηκαν τη μετακόμισή τους στην εταιρία μας από τη Ρόδο και προς τη Ρόδο

Τηλ. Ρόδος 2241060345, Αθήνα 2105582240, Θεσ/νίκη 2310753267-9

ΚΕΝΤΡΟ ΑΓΓΛΙΚΗΣ ΓΛΩΣΣΑΣ
ZANET A. ΘΕΟΥΛΑΚΗ



- **Διατηρούμε τα δίδακτρα σε χαμηλά επίπεδα.**
- Μεγάλες προσφορές και εκπτώσεις κάθε χρόνο
- Αυστηρά ολιγομελή τμήματα, σε όλα τα επίπεδα
- Προσωπική, υπεύθυνη διδασκαλία για περισσότερο από 15 χρόνια.
- Εκπαιδευτικά προγράμματα COMPUTER και προβολές VIDEO
- Μεγάλα ποσοστά επιτυχίας στις εξετάσεις
- Μα κυρίως αγάπη για τα ίδια τα παιδιά και επιμονή και υπομονή για την εκπλήρωση των ονείρων τους.

ΕΓΓΡΑΦΕΣ ΑΠΟ 1η ΣΕΠΤΕΜΒΡΙΟΥ
ΔΕΥΤΕΡΑ – ΠΑΡΑΣΚΕΥΗ 6–8 μ.μ.

ΚΕΝΤΡΟ ΑΓΓΛΙΚΗΣ ΓΛΩΣΣΑΣ
ZANET A. ΘΕΟΥΛΑΚΗ AE759
Δελφών 12, Καρακόνερο - Ρόδος • Τηλ.: 22410-78833

ΚΕΝΤΡΑ ΞΕΝΩΝ ΓΛΩΣΣΩΝ ΜΕΡΚΟΥΡΗ & ΓΙΑΝΝΗ ΚΟΝΤΟΥ

ΑΠΙΣΤΕΥΤΟ!!

Για 2η συνεχή χρονιά και φέτος
26 μαθητές μας απέκτησαν
LOWER σε **6 χρόνια**
με **ποσοστό επιτυχίας 100%,**
και συνεχίζουν για το **PROFICIENCY.**

Εσείς ακόμα το σκέφτεστε πού θα γράψετε το παιδί σας;
Θα το εμπιστευτείτε σε άλλο κέντρο ξένων γλωσσών;

1ο Διδ/ριο: Αγ. Αναργύρων 11Α (στο Βενετόκλειο)
2ο Διδ/ριο: Δ. Αναστασιάδη 47 (στους Δασκάλους)
3ο Διδ/ριο: Παρισίων 1 και Λονδίνου (στο Ροδίνι)
Τηλ. 22410 35289 & 22410 23973

RED
RESTAURANT
ΜΕΣΟΓΕΙΑΚΗ ΚΟΥΖΙΝΑ

Το **μεσογειακό μενού** μας,
θα **ευχαριστήσει** και θα **ικανοποιήσει**
εκείνους που αναζητούν
κάτι **διαφορετικό**...

Είναι μεγάλη μας χαρά να έχουμε κοντά μας
το **διάσημο σεφ** και **συγγραφέα** των
βραβευμένων βιβλίων μαγειρικής
"Αρωματική Κουζίνα" και **"Κάθε μέρα Σεφ"**.

κ. Βαγγέλη Δρίσκα
από τη **Δευτέρα 5/9 έως Τετάρτη 7/9.**

Γ. Παπανικολάου 25 (Δρόμος του Καζίνου) Ρόδος
Τηλ: +30 22410 30377

AT2803(Γ)

Επώνυμον

το ανώνυμον...

Τα τεφτέρια της ΓΣΕΕ

Σύμφωνα με τη καταγγελία της διοίκησης της ΓΣΕΕ οι εργαζόμενοι έχασαν από τις κυβερνητικές ρυθμίσεις στη φορολογία και την αγορά εργασίας ποσά που ξεπερνούν το 1,8 δισεκατομμύρια ευρώ, «τα οποία πήγαν στις τσέπες των βιομηχάνων και του κράτους».

Επιμερίζοντας το ποσό αυτό η Συνομοσπονδία θεωρεί ότι από το νόμο για τις υπερωρίες οι εργαζόμενοι θα χάσουν 1 δισεκατομμύριο ευρώ, από την αύξηση του ΦΠΑ 800 εκατομμύρια ευρώ ενώ από την μείωση των φορολογικών συντελεστών των επιχειρήσεων οι μεγαλοβιομήχανοι θα κερδίσουν άλλα 800 εκατομμύρια ευρώ. Προφανώς η ΓΣΕΕ θεωρεί βιομηχάνους και τους μικρομεσαίους στους οποίους επίσης μειώθηκε η φορολογία.

Στο μοναδικό σημείο στο οποίο μπορούμε να συμφωνήσουμε με το συλλογισμό του κ. Πολυζωγόπουλου είναι στην επιβάρυνση των πολιτών από την αύξηση του ΦΠΑ. Μόνο που τα 800 εκατομμύρια (εάν είναι αυτό το ποσό) το πληρώνουν στην κατανάλωση όχι μόνο οι εργαζόμενοι αλλά και οι επιχειρηματίες που είναι συνήθως και οι μεγάλοι αγοραστές.



Όμως ακόμα και εάν δεχθούμε την αυθαίρετη εκτίμηση της ΓΣΕΕ ότι με το νέο νόμο για την αγορά εργασίας οι πολίτες θα χάσουν 1 δισεκατομμύριο ευρώ, κανείς δεν υπολογίζει το όφελος από τη διατήρηση ή και αύξηση των θέσεων εργασίας που θα προκύψει από τη βελτίωση της ανταγωνιστικότητας των επιχειρήσεων.

Η μείωση της ανεργίας στο 9,9% τον περασμένο Μάρτιο σε σχέση με το 11,3% που ήταν την περίοδο των εκλογών του 2004 είναι ένα τεράστιο όφελος για την οικονομία που προήλθε από το «μπόνους» όπως το χαρακτηρίζει η ΓΣΕΕ της κυβέρνησης προς τους βιομήχανους μέσω της μείωσης της φορολογίας.

Για να ακολουθήσουμε τα τεφτέρια του κ. Πολυζωγόπουλου η μείωση των εγγεγραμμένων ανέργων μέσα σε 18 μήνες κατά 100.000 θέσεις προσέφερε εισοδήματα στους νέους εργαζομένους άνω των 600 εκατομμυρίων ευρώ, με μέσες μικτές αποδοχές 600 ευρώ. Η ΓΣΕΕ καλώς επικρίνει την κυβέρνηση για την αύξηση του ΦΠΑ, όσο αναγκαίο και αν ήταν το μέτρο λόγω της δημοσιονομικής ασυδοσίας του παρελθόντος, αλλά είναι απαράδεκτο να την καταγγέλλει για μέτρα που ωθούν την ανάπτυξη και τελικώς δημιουργούν θέσεις εργασίας.

Και αλήθεια, στο λογαριασμό της ΓΣΕΕ γιατί δεν μπαίνουν και τα 9 εκατομμύρια ευρώ που στοίχισαν στον ελληνικό λαό τα αποτυχημένα σχέδια εξυγίανσης της Ολυμπιακής, τα οποία έκαναν πλουσιότερους πολλούς συνδικαλιστές και οδήγησαν σε πτώχευση την εταιρεία;

ΟΛΟΙ ΟΙ ΚΑΤΑΨΥΚΤΕΣ ΤΗΣ ΑΓΟΡΑΣ ΣΤΙΣ ΚΑΛΥΤΕΡΕΣ ΤΙΜΕΣ

ΜΟΝΟ στο ΜΟΣΧΙΔΗΣ ELECTRONET



ELECTRO NET
ΜΟΣΧΙΔΗΣ
ΠΛΑΤΕΙΑ ΦΩΚΙΑΛΗ
80011900500-35846
AE0016

ΗΜΕΡΟΛΟΓΙΟ

Κυριακή 4 Σεπτεμβρίου 2005
Μωϋσέως πρ., Βαβύλα ιερ., Ερμιόνης και Ιερουσαλήμ μ.

Ανατολή ηλίου: **05.57'**
Δύση ηλίου: **18.50'**
Σελήνη 1 ημέρας

ΦΑΡΜΑΚΕΙΑ

Σήμερα διημερεύει το φαρμακείο του **Πύργου Γεώργιου Αποστόλου Παύλου 70 (Ανάληψη)** και διανυκτερεύει το φαρμακείο του **Κληρ. Φωτλάκη Φωτεινού, στην Νέα Αγορά 20**.

ΒΕΝΖΙΝΑΔΙΚΑ

Σήμερα διανυκτερεύουν τα βενζινάδικα: **Τζωρτζής Δημήτρης** (Αγ. Φραγκίσκος), **Καύσιμα Ρόδου ΕΠΕ** (Λ. Καλλιθέας), **Κορωναίος Δημ.** (Κρεμαστή), **Πισσαδάκη Σεβ.** (Παραδείσι), **Καραγιάννης Κ.** (Σορωνή), **Νικολουδάκη Τρ.** (Κρητηνία), **Δράκου Α.** (Αφάντου), **Καλλιθενός Π.** (Αρχάγγελος).

ΛΑΪΚΕΣ ΑΓΟΡΕΣ

Τετάρτη: στο Δημοτικό Νεκροταφείο.
Πέμπτη: στην οδό Βύρωνος
Παρασκευή: στην οδό Πτολεμαίων (Ανάληψη)
Σάββατο: στο Δημοτικό Νεκροταφείο.

ΑΕΡΟΠΟΡΙΚΑ ΔΡΟΜΟΛΟΓΙΑ

ΟΛΥΜΠΙΑΚΗ ΑΕΡΟΠΟΡΙΑ

ΑΠΟ ΡΟΔΟ-ΑΘΗΝΑ
- Καθημερινά 07.10, 13.40
- Πέμπτη 20.10, 22.45
- Καθημερινά πλην Πέμπτης 19.40, 22.25
- Καθημερινά πλην Κυριακής 10.40

ΑΠΟ ΑΘΗΝΑ-ΡΟΔΟ
- Καθημερινά 05.30,12.00
- Πέμπτη 18.30, 21.05
- Καθημερινά πλην Πέμπτης 18.00, 20.45
- Καθημερινά πλην Κυριακής 09.00

ΑΠΟ ΡΟΔΟ-ΘΕΣΣΑΛΟΝΙΚΗ
- Δευτέρα - Τετάρτη 09.45
- Πέμπτη 10.45
- Σάββατο 15.15
- ΔΕΥ-ΤΕΤ-ΠΑΡ-ΚΥΡ 16.10

ΑΠΟ ΡΟΔΟ-ΗΡΑΚΛΕΙΟ
- Δευτέρα - Παρασκευή-Κυριακή 17.45
- Τρίτη - Πέμπτη 18.30
- Τετάρτη - Σάββατο 19.20

ΑΠΟ ΗΡΑΚΛΕΙΟ-ΡΟΔΟ
- Δευτέρα-Παρασκευή-Κυριακή 19.05
- Τρίτη-Πέμπτη 19.50
- Τετάρτη - Σάββατο 20.40

ΑΠΟ ΡΟΔΟ-ΚΑΡΠΑΘΟ
- ΔΕΥ-ΠΕΜ-ΠΑΡ-ΣΑΒ 07.00, 10.40
- Τετάρτη-Κυριακή 10.40, 14.20

ΑΠΟ-ΡΟΔΟ-ΚΑΣΟ
- ΔΕΥ-ΠΕΜ-ΠΑΡ-ΣΑΒ 07.00
- Τετάρτη-Κυριακή 10.40

ΑΠΟ ΡΟΔΟ-ΚΑΣΤΕΛΛΟΡΙΖΟ
- ΔΕΥ-ΤΕΤ-ΠΑΡ-ΣΑΒ-ΚΥΡ 07.10

ΑΠΟ ΡΟΔΟ-ΧΙΟ
- Τρίτη στις 10.40 και Πέμπτη στις 10.45'

ΡΟΔΟΣ-ΜΥΤΙΛΗΝΗ
- Δευτέρα-Τετάρτη στις 09.45, Τρίτη στις 10.40', Πέμπτη στις 10.45' και Σάββατο στις 15.15

ΡΟΔΟΣ- ΣΑΜΟΣ
- Τρίτη στις 10.40', Σάββατο στις 15.15

ΡΟΔΟΣ-ΛΗΜΝΟΣ
- Δευτέρα-Τετάρτη στις 09.45', Τρίτη στις 10.40', Πέμπτη στις 10.45' και Σάββατο στις 15.15'

ΡΟΔΟΣ-ΑΣΤΥΠΑΛΑΙΑ
- Κάθε Τρίτη- Πέμπτη-Σάββατο 13.10'

ΡΟΔΟΣ-ΛΕΡΟΣ
- Κάθε Τρίτη - Πέμπτη-Σάββατο 13.10'

AEGEAN AIRLINES

ΑΠΟ ΡΟΔΟ-ΑΘΗΝΑ
Καθημερινές πτήσεις 14.15-16.30-19.50-22.40

ΑΠΟ ΑΘΗΝΑ-ΡΟΔΟ
Καθημερινά πτήση 05.30-08.45-14.50-18.10-21.00

ΑΠΟ ΡΟΔΟ-ΘΕΣΣΑΛΟΝΙΚΗ
Καθημερινά πτήση 10.20

ΑΠΟ ΘΕΣΣΑΛΟΝΙΚΗ-ΡΟΔΟ
Καθημερινά πτήση 12.20

Χρήσιμα τηλέφωνα κρατήσεων:
(22410) 24400.

Plaza Travel
Ιερού Λόχου 7 · τηλ. 2241029003
e-mail: travel@rhodes-plaza.com
AE268

ΔΕΧΟΝΤΑΙ ΤΟ ΚΟΙΝΟ

Ο Νομάρχης Δωδεκανήσου **Γιάννης Μαχαιρίδης** και οι Βοηθοί Νομάρχη **Στέφης Κουσουρνάς** και **Νίκος Ζωίδης** δέχονται το κοινό κάθε Τρίτη και Πέμπτη, από τις 11.00-13.00 το μεσημέρι.

ΤΑΞΙ

ΡΑΔΙΟ ΤΑΞΙ ΠΟΛΕΩΣ: 2241-0-69800
ΡΑΔΙΟ ΤΑΞΙ ΕΚΤΟΣ ΠΟΛΕΩΣ: 2241-0-69600

ΧΡΗΣΙΜΑ ΤΗΛΕΦΩΝΑ

ΝΟΣΟΚΟΜΕΙΟ:	2241-0-80000
ΑΜΕΣΗ ΔΡΑΣΗ ΠΥΡ/ΚΗΣ:	199
ΛΙΜΕΝΑΡΧΕΙΟ:	2241-0-22220, 2241-0-27695
ΒΛΑΒΕΣ Δ.Ε.Η.:	1050
ΒΛΑΒΕΣ Ο.Τ.Ε.:	121
ΑΜΕΣΗ ΔΡΑΣΗ:	100
ΒΛΑΒΕΣ ΥΔΡΕΥΣΗΣ:	2241-0-68750, 2241-0-68755
ΝΟΜΑΡΧΙΑ:	2241-0-46502
ΠΕΡ/ΚΗ Δ/ΝΣΗ	2241-0-38174
ΔΗΜΟΣ:	2241-0-46200
ΔΗΜ. ΕΠΙΧ. ΚΑΘΑΡ.:	2241-0-77600
ΥΠΗΡ. ΑΠΟΚΟΜΙΔΗΣ:	2241-0-61057
ΤΡΟΧΑΙΑ:	2241-0-44131
ΠΛΗΡΟΦ. Ο.Τ.Ε :	11888
ΔΕΛΤΙΟ ΚΑΙΡΟΥ:	149
ΛΑΧΕΙΑ:	1444
ΠΡΟΠΟ - ΛΟΤΤΟ:	1444
ΡΟΔΑ:	2241-0-26300
ΚΤΕΛ:	2241-0-27706
Ο.Α.Ε.Δ.:	2241-0-23265
Ι.Κ.Α.:	2241-0-64912
ΤΑΞ.Υ.:	2241-0-68701, 2241-0-68702
ΟΛΥΜΠΙΑΚΗ:	2241-0-24555
ΕΡΓΑΤ. ΚΕΝΤΡΟ:	2241-0-24730
AEGEAN AIRLINES	2241-0-98345

ΚΤΕΟ

- Από **01/08/2005** έως **31/08/2005** επιβατικά (Ε.Ι.Χ.) και φορτηγά μέχρι 3,5 (ΦΙΧ<3,5 Τ) με αριθμούς κυκλοφορίας **ΡΟΒ 8001 έως και 8800**
- Από **01/08/2005** έως **31/08/2005** επιβατικά (Ε.Ι.Χ.) και φορτηγά μέχρι 3,5 (ΦΙΧ<3,5 Τ) με συγκοινωνιακή έδρα Καλύμνου και Κω με αριθμούς κυκλοφορίας **ΑΜΡ, ΜΟΙ, ΑΜΥ, ΡΑΙ κ.λπ.** (ερυθρού χρώματος - ανεξαρτήτως αριθμού) και **ΚΧΑ** (από 2001 έως και 4000)

***** Επίσης θα ελέγχονται όσα οχήματα υποχρεούνται βάσει παλαιότερων προγραμμάτων πρόσκλησης.**

ΤΙΜΕΣ ΣΥΝΑΛΛΑΓΜΑΤΟΣ

ΔΟΛΑΡΙΟ Η.Π.Α	1,2228	1,221
ΛΙΡΑ ΑΓΓΛΙΑΣ	0,69188	0,69092
ΚΟΡΩΝΑ ΔΑΝΙΑΣ	7,4657	7,4553
ΚΟΡΩΝΑ ΣΟΥΗΔΙΑΣ	9,3996	9,3864
ΓΙΕΝ ΙΑΠΩΝΙΑΣ	136,77	136,57
ΦΡΑΓΚΟ ΕΛΒΕΤΙΑΣ	1,5602	1,559
ΚΟΡΩΝΑ ΝΟΡΒΗΓΙΑΣ	7,863	7,852
ΛΙΡΑ ΚΥΠΡΟΥ	0,5742	0,5734
ΔΟΛΑΡΙΟ ΚΑΝΑΔΑ	1,4884	1,4864
ΔΟΛΑΡΙΟ ΑΥΣΤΡΑΛΙΑΣ	1,6068	1,6046

Η ΡΟΔΙΑΚΗ

Ημερήσια Εφημερίδα της Ρόδου
Έτος Ιδρύσεως 1915
ΙΔΡΥΤΗΣ
ΕΜΜ. ΚΑΛΑΜΠΙΧΗΣ
ΙΔΙΟΚΤΗΣΙΑ
ΥΙΟΙ Σ. ΤΣΟΠΑΝΑΚΗ
Η. ΚΩΤΙΑΔΗΣ Ο.Ε.
ΕΚΔΟΤΗΣ
ΗΒΗ Γ. ΤΣΟΠΑΝΑΚΗ
ΔΙΕΥΘΥΝΤΗΣ
Σπύρος Παγκάς
ΑΡΧΙΣΥΝΤΑΚΤΗΣ
Λουκάς Μαστής
ΣΥΝΤΑΞΗ
Μιχάλης Μαστής
Κυριακή Πετρίδου
Βαρβάρα Μπογδάνου
Ελευθερία Πελλού
ΑΘΛΗΤΙΚΑ
Μανόλης Μπάτης,
Νικήτας Κουσκούσης
Κώστας Παντίδος
Παύλος Ντοκουσπίλ
Σούγγαρη Μάγδα
ΥΠΕΥΘ. ΔΙΑΦΗΜΙΣΤΙΚΟΥ ΤΜΗΜΑΤΟΣ
Λάζαρος Λαζαράκης
ΓΡΑΦΕΙΑ ΣΥΝΤΑΞΗΣ
Μάρκου Μαλλιαράκη 11
Τηλ.2241-0- 24610,
Fax (22410) 75641
ΑΘΛΗΤΙΚΟ ΤΜΗΜΑ
Τηλ. 2241-0-75640
ΛΟΓΙΣΤΗΡΙΟ - ΔΙΑΦΗΜΙΣΕΙΣ
Μάρκου Μαλλιαράκη 11
Τηλ. 2241-0-22210
2241-0-75230
Fax (22410) 22471
http://www.rodiaki.gr.
rodiaki@otenet.gr

ξένες γλώσσες

UNIVERSITY of CAMBRIDGE
ESOL Examinations
Authorised Centre for Internal Candidates

ΞΕΝΕΣ ΓΛΩΣΣΕΣ ΓΙΑ ΚΑΘΕ ΕΠΙΠΕΔΟ

ΑΓΓΛΙΚΑ: F.C.E.- C.A.E.- PROFICIENCY (CAMBRIDGE-MICHIGAN), T.O.E.I.C., TOEFL, IELTS, G.M.A.T, G.R.E
Προετοιμασία για αγγλική φιλολογία & Ιόνιο Πανεπιστήμιο

ΓΑΛΛΙΚΑ: DELF (A-1-2-3-4), DELF (A-5-6), DALF, (B-1-2-3-4)

ΙΤΑΛΙΚΑ: INTERMEDIO, MEDIO, SUPERIORE, CELI 1,2,3,4,5

ΓΕΡΜΑΝΙΚΑ: GRUNDSTUFE, MITTELSTUFE, K.D.S., G.D.S.

ΙΣΠΑΝΙΚΑ: INICIAL, BASICO, SUPERIOR

ΚΡΑΤΙΚΟ ΠΤΥΧΙΟ ΓΛΩΣΣΟΜΑΘΕΙΑΣ

ΠΡΩΤΟΠΟΡΙΑΚΟ ΣΥΣΤΗΜΑ ΕΚΠΑΙΔΕΥΣΗΣ

- VIDEOμαθήματα
- VIDEOσκόπηση
- Conversation Class
- Μαγνητοφώνηση σπουδαστών
- Slides
- INTERNET
- Ασκήσεις Multimedia
- Exam Workshops



Διαχείριση Αρχείων (WINDOWS)
WINDOWS 2000 & XP
Επεξεργασία Κειμένου (WORD)
Λογιστικά φύλλα (EXCEL)
Παρουσιάσεις (POWER POINT)
Βάσεις Δεδομένων (ACCESS)
Διαχείριση Πληροφοριών
(INTERNET-OUTLOOK express)

ΕΞΕΙΔΙΚΕΥΜΕΝΑ ΠΡΟΓΡΑΜΜΑΤΑ

- ΤΥΦΛΟ ΣΥΣΤΗΜΑ, PHOTOSHOP CORELDRAW, FRONTPAGE, AUTOCAD
- ΓΛΩΣΣΕΣ ΠΡΟΓΡΑΜΜΑΤΙΣΜΟΥ C++, VISUAL BASIC

ΜΗΧΑΝΟΓΡΑΦΗΜΕΝΗ ΛΟΓΙΣΤΙΚΗ

ΕΥΡΩΠΑΪΚΟ ΚΕΦΑΛΑΙΟ



ΠΑΙΔΙΑ-ΕΦΗΒΟΙ
ΠΡΟΕΤΟΙΜΑΣΤΕ ΤΟ ΜΕΛΛΟΝ!

ΠΑΙΔΙΚΑ - ΕΦΗΒΙΚΑ
ΠΡΟΓΡΑΜΜΑΤΑ ΣΠΟΥΔΩΝ:
JUNIOR: Από 5 ετών - KIDS: 6-10 ετών
TEENS: 10-15 ετών

ΦΟΙΤΗΤΙΚΑ - ΕΝΗΛΙΚΩΝ:
ΠΡΟΓΡΑΜΜΑΤΑ ΓΙΑ ΠΙΣΤΟΠΟΙΗΣΗ:
ECDL - MICROSOFT - CAMBRIDGE

175 ΚΕΝΤΡΑ ΣΕ ΟΛΟ ΤΟΝ ΚΟΣΜΟ
ΕΛΛΑΔΑ - ΑΙΓΥΠΤΟΣ - ΠΟΛΩΝΙΑ - ΡΟΥΜΑΝΙΑ - ΤΣΕΧΙΑ

γύρισε τον κόσμο...
ΔΙΕΘΝΕΣ ΔΙΚΤΥΟ ΣΠΟΥΔΩΝ
AXON®
θα καταλήξεις!

UNIVERSITY of CAMBRIDGE
ESOL Examinations
Authorised Centre for Internal Candidates

ΔΙΕΘΝΕΣ ΔΙΚΤΥΟ ΣΠΟΥΔΩΝ AXON

ΡΟΔΟΣ:
1ο) Καμείρου 1, Τηλ.: 2241 077.656
2ο) Τηλ.: 2241 070.902

AE716

ΦΡΟΝΤΙΣΤΗΡΙΑ
ΧΑΤΖΗΑΝΤΩΝΙΟΥ ΜΑΛΑΤΕΣΤΑΣ

Για μαθητές **ΓΥΜΝΑΣΙΟΥ - ΛΥΚΕΙΟΥ – ΤΕΕ**
Διδάσκονται:
ΜΑΘΗΜΑΤΙΚΑ – ΦΥΣΙΚΗ – ΧΗΜΕΙΑ
ΒΙΟΛΟΓΙΑ – ΒΙΟΧΗΜΕΙΑ – Α.Ο.Θ – Α.Ο.Δ.Ε.
ΦΙΛΟΛΟΓΙΚΑ – ΠΛΗΡΟΦΟΡΙΚΗ –
ΜΑΘΗΜΑΤΑ ΕΙΔΙΚΟΤΗΤΑΣ ΤΕΕ
Λειτουργούν τμήματα Α', Β' και Γ' Λυκείου

Έναρξη τμημάτων Γυμνασίου - ΤΕΕ
ΠΕΜΠΤΗ 1η ΣΕΠΤΕΜΒΡΙΟΥ
Ειδικές τιμές στην Α' Γυμνασίου!!!

Ο συνδυασμός των **ολιγομελών τμημάτων,** της **προσωπικής διδασκαλίας,** της **παροχής σημειώσεων-βοηθημάτων,** της **συνεργασίας με τους γονείς,** των **προσιτών τιμών,** καθώς και τα **19 χρόνια λειτουργίας** του Φροντιστηρίου μας αποτελούν τον λόγο που με **μεθοδικότητα** οι μαθητές μας **ωθούνται** στην επιτυχία.

Διεύθυνση σπουδών
Α. ΧΑΤΖΗΑΝΤΩΝΙΟΥ - Δ. ΜΑΛΑΤΕΣΤΑΣ
ΑΝ/ΧΟΥ ΒΟΛΟΝΑΚΗ 14 (Αγ. Ιωάννης)
ΤΗΛ 22410-76065-76801- Κιν 6974108247 - 6937229731
AE582

ΦΡΟΝΤΙΣΤΗΡΙΟ ΠΡΟΤΥΠΟ

ΕΓΓΡΑΦΕΣ ΚΑΙ ΠΛΗΡΟΦΟΡΙΕΣ ΚΑΘΗΜΕΡΙΝΑ 17.00-21.00

ΕΝΑΡΞΗ ΜΑΘΗΜΑΤΩΝ

• Γ' ΛΥΚΕΙΟΥ	Οι εγγραφές συνεχίζονται
• Β' ΛΥΚΕΙΟΥ	Οι εγγραφές συνεχίζονται
• Α' ΛΥΚΕΙΟΥ	22 ΑΥΓΟΥΣΤΟΥ
• Α'-Β'-Γ' ΓΥΜΝΑΣΙΟΥ	1 ΣΕΠΤΕΜΒΡΙΟΥ
• Τ.Ε.Ε.	1 ΣΕΠΤΕΜΒΡΙΟΥ

ΔΙΔΑΣΚΟΥΝ:

ΓΙΑΝΝΕΖΟΥ Α.: Μαθηματικά
ΜΩΡΑΪΤΗΣ Β.: Πληροφορική
ΠΑΠΑΚΩΝΣΤΑΝΤΙΝΟΥ Σ.: Βιολογία
ΡΕΪΣΗ Π.: Αρχαία - Λατινικά - Γλώσσα
ΨΥΛΛΑΚΗΣ Ν.: Φυσική - Χημεία

ΠΛΑΤΕΙΑ ΑΓΙΟΥ ΝΙΚΟΛΑΟΥ 19 - ΡΟΔΟΣ
Τηλ. (22410) 25911
AE562

ΕΠΙΛΟΓΗ ΕΠΙΤΥΧΙΑΣ

ΥΠΕΥΘΥΝΟΙ ΣΠΟΥΔΩΝ
Χρήστος Μπάρδος
Φυσικός
Ξένια Λάμπρου
Φιλόλογος-Ιστορικός

Διδάσκονται:
Μαθηματικά
Φυσική
Χημεία
Φιλολογικά
Βιολογία
ΑΟΘ - ΑΟΔΕ
Ανάπτυξη Εφαρμογών Η/Υ

ΤΛΕΟΝΕΚΤΗΜΑ
ΦΡΟΝΤΙΣΤΗΡΙΟ ΜΕΣΗΣ ΕΚΠΑΙΔΕΥΣΗΣ

ΕΝΑΡΞΗ ΜΑΘΗΜΑΤΩΝ

Γ' ΛΥΚΕΙΟΥ	1/08/2005
Β' ΛΥΚΕΙΟΥ	17/08/2005
Α' ΛΥΚΕΙΟΥ- ΓΥΜΝΑΣΟ - ΤΕΕ	2/09/2005

- Αυστηρά ολιγομελή τμήματα
- Συνεχής αξιολόγηση των Μαθητών
- Τακτική ενημέρωση των γονέων
- Εβδομαδιαία επαναληπτικά τεστ
- Σύγχρονες μέθοδοι διδασκαλίας
- Λογικές τιμές
- Προσαρμοσμένο στο Ενιαίο Λύκειο και στο ΤΕΕ

Κων/νου Υδραίου & Απ. Ιωάννη (γωνία)
τηλ.: 22410-75577, 78252, 30676, κιν.: 6945976276

Τόνισε προχθές το βράδυ στο "Ρόδος Παλλάς" ο υπουργός Εσωτερικών Προκόπης

Κάναμε πολλά αλλά δεν

Πρέπει να αντιμετωπιστεί το πρόβλημα της γραφειοκρατίας το οποίο

«Ο απολογισμός του κυβερνητικού έργου στην Περιφέρεια Νοτίου Αιγαίου και ειδικότερα στα Δωδεκάνησα είναι θετικός, αυτό όμως δεν σημαίνει ότι είμαστε ικανοποιημένοι, διότι μπορούμε να κάνουμε και θα κάνουμε περισσότερα» επεσήμανε προχθές το βράδυ, στην ομιλία του στη Ρόδο ο υπουργός Εσωτερικών Δημόσιας Διοίκησης και Αποκέντρωσης κ. Προκόπης Παυλόπουλος.

Δεν επαναπαυόμαστε σε αυτά που έχουμε κάνει διότι αν έτσι αισθάνεται ένας πολιτικός τότε σίγουρα έχει αποτύχει, τόνισε ο υπουργός Εσωτερικών στο πλαίσιο της ομιλίας του, την οποία παρακολούθησε αρκετός κόσμος.

Παραβρέθηκαν στην εκδήλωση ο υπουργός Αιγαίου και Νησιωτικής Πολιτικής κ. Αρ. Παυλίδης, ο υφυπουργός Εσωτερικών κ. Αθ. Νάκος, οι γενικοί γραμματείς του υπουργείου κ.κ. Βερζυγιάννης και Ανδρεόπουλος, οι βουλευτές κ.κ. Αν. Καραμάριος, Β. Χρύσης και Γ. Παρασκευάς, ο περιφερειάρχης κ. Χ. Κόκκινος, ο νομάρχης κ. Γ. Μαχαιρίδης, ο δήμαρχος Ρόδου κ. Γιαννόπουλος, οι περισσότεροι δήμαρχοι του νησιού, δημοτικοί και νομαρχιακοί σύμβουλοι, εκπρόσωποι των παραγωγικών τάξεων, κομματικά στελέχη κ.ά.

Ο κ. Παυλόπουλος πέραν των ειδικών αναφορών που έκανε για τη Δωδεκάνησο, αναφέρθηκε κυρίως στην προσπάθεια μεταρρύθμισης της δημόσιας διοίκησης με έναν μεστού περιεχομένου λόγο.

Τον υπουργό Εσωτερικών καλωσόρισε ο περιφερειάρχης κ. Χ. Κόκκινος ο οποίος αναφέρθηκε στις προσπάθειες που καταβάλλει η Περιφέρεια Νοτίου Αιγαίου. Ζητάμε από την κυβέρνηση, κατέληξε ο κ. Κόκκινος, να συνεχίσει να είναι κοντά μας για να έχουμε καλύτερα αποτελέσματα.

Στο σύντομο επίσης χαιρετισμό του, ο υπουργός Αιγαίου κ. **Αρ. Παυλίδης** επεσήμανε ότι «το μεγαλύτερο πρόβλημα της χώρας δεν είναι το οικονομικό αλλά η λειτουργία της δημόσιας διοίκησης και ιδίως το θέμα της δημόσιας διοίκησης στα νησιά».

Στην ομιλία του ο κ. Παυλόπουλος, θέμα της οποίας ήταν η δημόσια διοίκηση κοντά στον πολίτη», επεσήμανε μεταξύ άλλων τα εξής:

• Η πορεία ενός τόπου και μιας κυβέρνησης εξαρτάται **από τη σχέση ανάμεσα στο κράτος και τον πολίτη,** είπε ο κ. Υπουργός, τονίζοντας ότι υπάρχει έλλειμμα στην αξιοποίηση του ανθρώπινου δυναμικού και επιτακτική ανάγκη για τη δημοκρατική οργάνωση του κράτους.

• Χρειάζεται να πατάξουμε **τη γραφειοκρατία** η οποία είναι πηγή διαφθοράς και διαπλοκής είπε ο κ. Παυλόπουλος. Δυστυχώς η γραφειοκρατία έχει υποκαταστήσει [illegible] διοίκηση και έχουμε φθάσει στο σημείο η διοίκηση να υπάρχει για τη διοίκηση και όχι για την εξυπηρέτηση του πολίτη.

• Χρειάζεται **αξιοκρατία στις προσλήψεις** και αξιοποίηση του ανθρώπινου δυναμικού, επεσήμανε ακόμα ο κ. Παυλόπουλος, προαναγγέλοντας ότι εντός του Οκτωβρίου θα κατατεθεί ο νέος δημοσιοϋπαλληλικός κώδικας.

• **Η αποκέντρωση** αποτελεί μεγάλη πρόκληση για την αυτοδιοίκηση, είπε επίσης ο κ. Υπουργός επισημαίνοντας ότι το μέλλον ανήκει στην Περιφέρεια. Για την Περιφέρεια επεσήμανε ότι πρέπει να παραμείνει μονάδα διοικητικής αποκέντρωσης και πρέπει να ενισχυθεί. Τόνισε επίσης ότι στο νέο περιφερειακό συμβούλιο, ένα μέρος των μελών θα είναι αιρετό.

• Ιδιαίτερες αναφορές έκανε επίσης για τις προσπάθειες της κυβέρνησης να αναβαθμιστεί **ο ρόλος της τοπικής αυτοδιοίκησης** και να αντιμετωπιστούν τα χρέη που είχαν προκύψει από την πολιτική των κυβερνήσεων του ΠΑΣΟΚ, που οδήγησε τους δήμους σε χρεοκοπία.

Επεσήμανε μάλιστα ότι οι ΟΤΑ θα πρέπει να αξιοποιήσουν το νέο θεσμικό πλαίσιο για τις συμπράξεις με ιδιώτες.

• Το μέλλον ανήκει στην τοπική αυτοδιοίκηση κατέληξε ο κ. Παυλόπουλος, τονίζοντας ότι αν θέλουμε ένα κράτος [illegible] οργανωμένο και μια διοίκηση κοντά στον πολίτη, θα πρέπει να ενισχύσουμε την αποκέντρωση στην αυτοδι-

Θύμωσε ο πρόεδρος

Δυσμενή σχόλια και αρνητικές εντυπώσεις προκλήθηκαν στη διάρκεια της προχθεσινής ομιλίας του υπουργού Εσωτερικών κ. Προκόπη Παυλόπουλου, από τη στάση του προέδρου της ΝΟΔΕ κ. Αντ. Μαρτίνη ο οποίος αποχώρησε!

Αιτία της αποχώρησης [illegible] με όσα έγιναν γνωστά ήταν οι διαφωνίες που υπήρξαν με την Περιφέρεια Νοτίου Αιγαίου για τη διοργάνωση της εκδήλωσης.

Με αφορμή λοιπόν ότι έγινε παρατήρηση στον κ. Μαρτίνη από υπάλληλο της Περιφέρειας Νοτίου Αιγαίου για τη θέση που έκατσε, ο πρόεδρος της ΝΟΔΕ εξανέστη και αποχώρησε επιδεικτικά μαζί με 2-3 άλλα στελέχη της ΝΟΔΕ.

Αποτέλεσμα ήταν βέβαια να προκληθούν δυσάρεστες εντυπώσεις στο πολυπληθές ακροατήριο και καθόλου κολακευτικές για το κόμμα της Νέας Δημοκρατίας.

Η ΕΠΙΤΥΧΙΑ ΞΕΚΙΝΑΕΙ ΑΠΟ ΕΔΩ !!!

ΦΡΟΝΤΙΣΤΗΡΙΟ
ΕΦΑΡΜΟΓΗ

Έναρξη Μαθημάτων:

- **Γ' Λυκείου: 1 Αυγούστου**
- **Β' Λυκείου: 16 Αυγούστου**
- **Α' Λυκείου: 1 Σεπτεμβρίου**
- **Γυμνάσιο, ΤΕΕ: 1 Σεπτεμβρίου**

Δημιουργία νέων τμημάτων από 8 Σεπτεμβρίου !

17 χρόνια επιτυχημένης πορείας στην φροντιστηριακή εκπαίδευση

Διδάσκονται τα μαθήματα:
ΜΑΘΗΜΑΤΙΚΑ - ΦΥΣΙΚΗ - ΧΗΜΕΙΑ - ΙΣΤΟΡΙΑ - ΑΡΧΑΙΑ - ΛΑΤΙΝΙΚΑ - ΕΚΘΕΣΗ - ΒΙΟΛΟΓΙΑ - ΑΡΧΕΣ ΟΙΚΟΝΟΜΙΚΗΣ ΘΕΩΡΙΑΣ - ΑΝΑΠΤΥΞΗ ΕΦΑΡΜΟΓΩΝ ΣΕ ΠΡΟΓΡΑΜΜΑΤΙΣΤΙΚΟ ΠΕΡΙΒΑΛΛΟΝ

Με την υπεύθυνη, ποιοτική και εντατική διδασκαλία μας συμβάλλουμε αποτελεσματικά στην πρόοδο των μαθητών μας και τους προετοιμάζουμε σωστά για την είσοδό τους στα Ανώτατα Εκπαιδευτικά Ιδρύματα.

Λειτουργούν ολιγομελή τμήματα.

- **Συχνά Τεστ και διαγωνίσματα πλέον των διδακτικών ωρών.**
- **Ενημέρωση Γονέων**
- **Παροχή φυλλαδίων με ποικιλία ασκήσεων και εργασιών για το σπίτι**

Διεύθυνση Σπουδών:
Νίκος Τσιάβλης
Σταμάτης Εμμανουήλ
Ελένη Παπαλαζάρου

Οι εγγραφές άρχισαν!!!
Τηλ.: (22410)- 43600, 26151, 65013, 6947683868
Διεύθυνη: Βενετοκλέων 59 (Απέναντι από τον κιν/φο Μετροπόλ)
AE586

Παυλόπουλος αναφερόμενος στα έργα στο Νότιο Αιγαίο και στα Δωδεκάνησα

είμαστε ικανοποιημένοι

αποτελεί εστία διαπλοκής και διαφθοράς στην δημόσια διοίκηση



οίκηση.

ΓΙΑ ΤΗΝ ΠΕΡΙΟΧΗ

Ειδικά σε ό, τι αφορά την Περιφέρεια Νοτίου Αιγαίου, τα Δωδεκάνησα και την Ρόδο ο κ. Παυλόπουλος τόνισε στην ομιλία του τα εξής:

"Σεβασμιότατε,

κύριοι συνάδελφοι στην Κυβέρνηση και τη Βουλή,

κύριοι Εκπρόσωποι της Τοπικής Αυτοδιοίκησης, και ιδίως κύριε νομάρχα, κύριε Δήμαρχε Ρόδου που μας φιλοξενείτε,

κύριοι Δημοτικοί και Νομαρχιακοί Σύμβουλοι,

κύριοι Εκπρόσωποι των Ενόπλων Δυνάμεων και των Σωμάτων Ασφαλείας,

κυρίες και κύριοι,

για μένα και τους συνεργάτες μου, τον Θανάση Νάκο, υφυπουργό, και τους γενικούς γραμματείς, δηλαδή το Θάνο Βεζυργιάννη και τον Βασίλη Ανδρονόπουλο, τον γραμματέα του Εθνικού Τυπογραφείου κύριο Πάτροκλο Γεωργιάδη, τον γραμματέα του Εθνικού Κέντρου Δημόσιας Διοίκησης κύριο Γιώργο Βούτσινο, καθώς και τους υπηρεσιακούς παράγοντες του υπουργείου Εσωτερικών, Δημόσιας Διοίκησης και Αποκέντρωσης που βρίσκονται εδώ, είναι μεγάλη τιμή, αλλά και χαρά, το ότι κάνουμε αυτή την 10η Συνεδρίαση των Περιφερειακών όλης της Χώρας στη Ρόδο.

Είναι από τη μία πλευρά η ίδια η ιστορία της Ρόδου, αλλά και η σημασία της, η οποία μας κάνει να αισθανόμαστε περήφανοι που οργανώνουμε αυτή τη συνάντηση εδώ. Μια συνάντηση η οποία μας επιτρέπει, μέσα ακριβώς από το Νότιο Αιγαίο και τη Ρόδο, να δούμε το σύνολο των προβλημάτων του τόπου.

Γιατί οφείλω αυτή την εξήγηση, για ποιο λόγο δηλαδή κάνουμε τέτοιου είδους Συνεδριάσεις σε ολόκληρη την Ελλάδα. Γιατί Ελλάδα δεν είναι μόνο η Αθήνα. Και γιατί όταν όλοι οι Γενικοί Γραμματείς των Περιφερειών, συνέρχονται σε έναν ορισμένο τόπο, με τη σημασία και την ιδιομορφία που έχει εδώ η Ρόδος, τότε μπορούν να δουν σε μικρογραφία - αφού τα προβλήματα είναι συγκοινωνούντα δοχεία - όλα τα προβλήματα του Τόπου.

Κάθε Γενικός Γραμματέας Περιφέρειας πρέπει να γνωρίζει το σύνολο του τόπου και τα προβλήματά του εάν θέλει να είναι αποτελεσματικός στα ζητήματα τα οποία τον απασχολούν.

Αυτός είναι ο λόγος για τον οποίον κάνουμε αυτές τις Συνεδριάσεις, από την αρχή της θητείας μας, σε ολόκληρη την Ελλάδα. Κάναμε αυτή τη συνάντηση εδώ στη Ρόδο γιατί θέλαμε και να αποκαλύψουμε τα προβλήματα που υπάρχουν, αλλά να κάνουμε και έναν απολογισμό για το τί συμβαίνει εδώ στο Νότιο Αιγαίο.

Ο απολογισμός κυρίες και κύριοι είναι θετικός. Αυτό δεν σημαίνει ότι είμαστε ποτέ ικανοποιημένοι. Είναι εντολή του πρωθυπουργού, αλλά και ενσταλαγμένη πια νοοτροπία σε όλους μας, ότι όταν κυβερνάς τον τόπο, όταν έχεις κυβερνητική ευθύνη, δεν έχεις το δικαίωμα να είσαι ικανοποιημένος.

Ο πολιτικός, και ιδίως ο υπουργός, που θα αισθανθεί ικανοποιημένος, έχει ήδη αποτύχει. Και γι' αυτό θεωρώ μεν ότι ο απολογισμός είναι θετικός, αλλά σε καμία περίπτωση δεν μπορούμε να πούμε ότι αυτό το οποίο έχουμε πετύχει μας κάνει να επαναπαυόμαστε.

Η πορεία του Νοτίου Αιγαίου και ιδίως του ΠΕΠ, του Περιφερειακού Επιχειρησιακού Προγράμματος, είναι προς τη σωστή κατεύθυνση. Παραλάβαμε την απορροφητικότητα, που είναι ένας σημαντικός δείκτης, γύρω στο 14% κι έχει φθάσει στο 26,2%.

Έγινε για πρώτη φορά μία τόσο σημαντική καμπάνια σε ό,τι αφορά την τουριστική προβολή της περιοχής. Τον περασμένο Φεβρουάριο ξεκίνησαν να δαπανώνται, για δύο χρόνια, 2,5 εκατομμύρια ευρώ. Και τα αποτελέσματα είναι ορατά όταν ξέρουμε ότι έχουμε αύξηση 20% περίπου τουρισμού μόνο με τα σημερινά στοιχεία, τα οποία μας δίνει το Υπουργείο Τουριστικής Ανάπτυξης.

Έχουμε μια σειρά από έργα τα οποία εντάχθηκαν στο ΠΕΠ: Ας συλλογισθεί κανείς ότι ήταν 200 τα έργα που ήταν εντεταγμένα μέχρι το Μάρτιο του 2004, σήμερα είναι 468 και φτάνουν στο τέλος του χρόνου τα 500. Ας συλλογισθεί κανείς τι έχει γίνει σε επίπεδο σεμιναρίων κατάρτισης που έγιναν, τα οποία είναι 87

Συνέχεια στη σελ. 73

ΚΕΝΤΡΟ ΞΕΝΩΝ ΓΛΩΣΣΩΝ
&
ΜΕΤΑΦΡΑΣΕΩΝ



AE752

ΒΑΣΙΛΗ ΙΩΑΝΝΙΔΗ 4 ΤΗΛ. 22410 77336
e-mail: haris@rho.forthnet.gr



Pergola

Στο πρόσφατα ανακαινισμένο εστιατόριο μας κοντά στην πισίνα, μπορείτε να διαλέξετε Ελληνικές παραδοσιακές συνταγές από διαφορετικές περιοχές της Ελλάδας.

Σωτηρό

ΨΥΧΑΓΩΓΙΚΟ ΠΡΟΓΡΑΜΜΑ
κάθε βράδυ!

Café de Paris

Στο καινούργιο μας εστιατόριο μπορείτε να γευτείτε εκλεπτισμένη Γαλλική κουζίνα.

3 ΕΠΙΛΟΓΕΣ, γευμάτων

συνοδευμένα απο την Γαλλική σάλτσα Café de Paris με €29!

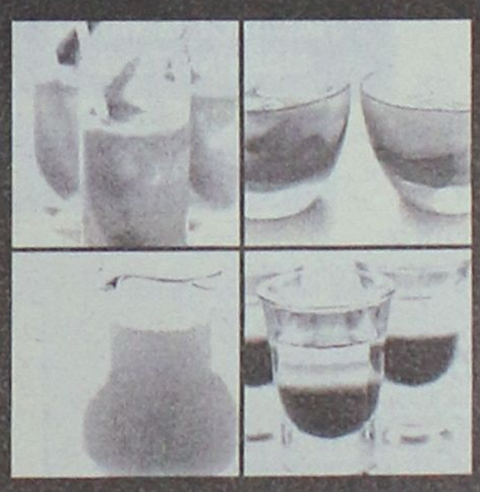

Lounge Bar

Πλήρως ανακαινισμένο μπάρ απο το γνωστό αρχιτέκτονα
Αλέξανδρο Τομπάζη

Μελωδίες Πιάνου
απο τον πιανίστα ΜΑΚΗ ΦΟΥΡΛΑΝΟ
κάθε βράδυ!

AM 46918

Ένα ταξίδι μέσα στην ιδιαιτερότητα μοναδικών γεύσεων πού ο Executive Chef μας Γιώργος Τρουμουχής μπορεί να σας προτείνει.

3 ΝΕΑ ΣΗΜΕΙΑ συνάντησης ΣΤΟ

Λ. Ιαλυσού Ιξιά, Ρόδος Τηλ: 22410 75000 www.rhodes.hilton.com

Hilton
Rhodes Resort
Worldwide Resorts

AE356

ΚΥΚΛΟΣ

Δημιουργήσαμε:
- *ολιγομελή ομοιογενή τμήματα 6-8 μαθητών.*
- *γκρουπ 2-3 μαθητών*
- *ατομικές σημειώσεις για κάθε μαθητή.*

Παρέχουμε:
- *συνεχή ενημέρωση γονέων.*
- *επαναληπτικά - εβδομαδιαία διαγωνίσματα*
- *επαγγελματικός προσανατολισμός σε συνεργασία με ειδικούς επιστήμονες.*
- *δωρεάν ενισχυτικά μαθήματα στους αδύναμους μαθητές.*
- *ιδιαίτερα μαθήματα στο χώρο σας.*

Καταφέραμε:
... οι μαθητές μας να είναι τώρα καταξιωμένοι επιστήμονες...

ΕΝΑΡΞΗ ΜΑΘΗΜΑΤΩΝ

Γ' ΛΥΚΕΙΟΥ	1 ΑΥΓΟΥΣΤΟΥ
Β' ΛΥΚΕΙΟΥ	17 ΑΥΓΟΥΣΤΟΥ
Α' ΛΥΚΕΙΟΥ	
ΓΥΜΝΑΣΙΑ-ΤΕΕ	29 ΑΥΓΟΥΣΤΟΥ

Συμπληρώνουμε την εκπαίδευση....

Ολοκληρώνουμε την επιτυχία...

ΑΤΤΑΒΥΡΟΥ 49 ΡΟΔΙΝΙ ΤΗΛ. 2241032600

ΑΕ 560

Η κατάσταση πλέον εξελίσσεται από το κακό στο χειρότερο

Στο ναδίρ οι σχέσεις Μαχαιρίδη–Ζωΐδη

Πιθανή θεωρείται η αποπομπή του αντινομάρχη

Στο χειρότερο δυνατό σημείο βρίσκονται πλέον οι σχέσεις του νομάρχη κ. Γιάννη Μαχαιρίδη και του αντινομάρχη κ. Νίκου Ζωΐδη, και σύμφωνα με τις εκτιμήσεις που υπάρχουν είναι θέμα χρόνου η αποπομπή του κ. Ζωΐδη!

Για πολλούς λόγους, κυρίως όμως επειδή ο κ. Ζωΐδης εξακολουθεί να διαφοροποιείται σε πρώτη ευκαιρία από την νομαρχιακή αρχή, ο κ. Μαχαιρίδης είναι σφόδρα δυσαρεστημένος με τον αντινομάρχη, και είναι θέμα χρόνου πότε θα ξεσπάσει η "θύελλα".

Σύμφωνα με πληροφορίες ο κ. Μαχαιρίδης ήταν ήδη έτοιμος την περασμένη εβδομάδα να αποπέμψει τον κ. Ζωΐδη,



τον συγκράτησαν όμως οι συνεργάτες του, επειδή θεώρησαν ότι την συγκεκριμένη χρονική περίοδο, μια τέτοια ενέργεια θα οδηγούσε σε γενικότερα προβλήματα στην παράταξη αφού υπάρχουν και άλλες εστίες αντιδικιών (π.χ. Κάλυμνο).

Για τους γνωρίζοντες όμως είναι δεδομένο ότι έχει ραγίσει το γυαλί στις σχέσεις των δύο ανδρών. Θεωρείται θέμα χρόνου, το πότε θα τεθεί εκτός παράταξης ο κ. Ζωΐδης, εκτός κι αν προλάβει και απόχωρήσει μόνος του!

Τόσο ο κ. Μαχαιρίδης όσο και οι στενοί συνεργάτες του που αποτελούν την ηγετική ομάδα της νομαρχιακής αυτοδιοίκησης Δωδεκανήσου (οι κ.κ. Φ. Χατζηδιάκος, Στ. Κουσουρνάς, Γ. Χριστοφάκης κ.α.) είναι σφόδρα δυσαρεστημένοι από την συμπεριφορά του κ. Ζωΐδη, ο οποίος εδώ και αρκετό καιρό βρίσκεται με το ένα πόδι εκτός παράταξης όπως χαρακτηριστικά δηλώθηκε.



Κυρίως στον κ. Ζωΐδη δεν συγχωρείται το γεγονός ότι κατά καιρούς συζητείται το ενδεχόμενο να ηγηθεί συνδυασμού που θα υποστηριχθεί από την Νέα Δημοκρατία και το ότι διατηρεί φιλικές σχέσεις με ηγετικούς παράγοντες και στελέχη της Ν.Δ.

Μόνο για λόγους τακτικής δεν έχει αποπεμφθεί μέχρι τώρα ο κ. Ζωΐδης, αλλά... με το ζόρι κρατιέται ο κ. Μαχαιρίδης.

Με αφορμή μάλιστα την τελευταία συνεδρίαση του νομαρχιακού συμβουλίου, για το θέμα των λεωφορείων της Καλύμνου, οι σχέσεις των δύο ανδρών βρίσκονται στο ναδίρ τους.

Αναμένονται μάλιστα σύντομα εξελίξεις, δεδομένου ότι υπάρχουν πληροφορίες ότι ο κ. Μαχαιρίδης έχει ήδη αναφέρει το θέμα σε ηγετικά στελέχη του ΠΑΣΟΚ, από τα οποία εμμέσως πλην σαφώς ζήτησε την παρέμβασή τους για να "συνετιστεί" ο κ. Ζωΐδης.

Το θέμα είναι βέβαια πού το πάει ο κ. Ζωΐδης, αφού εν πολλοίς από αυτόν θα εξαρτηθούν οι εξελίξεις. Στην ουσία δύο είναι οι δυνατότητες που έχει και συγκεκριμένα:

- ή θα δηλώσει "υποταγή" στον κ. Μαχαιρίδη πολιτευόμενος στην συνέχεια χωρίς διαφοροποιήσεις και χωρίς προβολή προσωπικών φιλοδοξιών.
- ή θα αποχωρήσει από την πλειοψηφία και από την αντινομαρχία, για να προωθήσει τα όποια πολιτικά σχέδιά του.

Από την πλευρά του κ. Ζωΐδη όπως προκύπτει από παλαιότερες δηλώσεις του δεν υπάρχει θέμα, αφού θεωρεί ότι δεν κινείται έξω από την λογική της ενότητας της πλειοψηφίας. Θεωρεί μάλιστα ότι τα περί κακών σχέσεών του με τον νομάρχη υποδαυλίζονται από εσωπαραταξιακούς και εξωπαραταξιακούς αντιπάλους.

ΦΡΟΝΤΙΣΤΗΡΙΟ ΜΕΣΗΣ ΕΚΠΑΙΔΕΥΣΗΣ ΙΑΛΥΣΟΥ

ΑΡΙΣΤΕΙΟΝ ΦΡΟΝΤΙΣΤΗΡΙΟ ΜΕΣΗΣ ΕΚΠΑΙΔΕΥΣΗΣ

ΜΠΑΡΔΟΣ ΧΡΗΣΤΟΣ ΦΥΣΙΚΟΣ

ΠΑΝΑΓΟΣ ΜΙΧΑΛΗΣ ΜΑΘΗΜΑΤΙΚΟΣ

ΤΗΛ. 22410 – 90801,75577 6942 011005

ΤΜΗΜΑΤΑ ΓΥΜΝΑΣΙΟΥ ΛΥΚΕΙΟΥ - ΤΕΕ

ΔΙΔΑΣΚΟΥΝ ΟΙ :

- ΦΥΣΙΚΗ
- ΧΗΜΕΙΑ
- ΜΑΘΗΜΑΤΙΚΑ
- ΦΙΛΟΛΟΓΙΚΑ
- Α.Ο.Θ
- Α.Ο.Δ.Ε
- ΒΙΟΛΟΓΙΑ
- ΥΠΟΛΟΓΙΣΤΕΣ

- ΖΥΡΙΧΙΔΗΣ ΜΙΧΑΛΗΣ (ΦΥΣΙΚΟΣ)
- ΚΑΡΑΣΟΥΛΗΣ ΓΙΑΝΝΗΣ (ΗΛΕΚ.ΥΠΟΛΟΓΙΣΤΕΣ)
- ΓΕΩΡΓΑΛΙΔΗ ΕΛΕΝΗ (ΜΑΘΗΜΑΤΙΚΟΣ)
- ΚΟΛΕΤΣΗΣ ΚΩΣΤΑΣ (ΦΥΣΙΚΟΣ)
- ΛΑΜΠΡΟΥ ΞΕΝΙΑ (ΦΙΛΟΛΟΓΟΣ)
- ΜΠΑΡΔΟΣ ΧΡΗΣΤΟΣ (ΦΥΣΙΚΟΣ)
- ΜΑΓΑΛΙΟΣ ΒΑΙΟΣ (ΧΗΜΙΚΟΣ)
- ΠΑΝΑΓΟΣ ΜΙΧΑΛΗΣ (ΜΑΘΗΜΑΤΙΚΟΣ)
- ΠΑΠΑΚΩΝΣΤΑΝΤΙΝΟΥ ΣΟΦΙΑ (ΒΙΟΛΟΓΟΣ)
- ΣΕΡΒΟΥ ΒΕΑΤΡΙΚΗ (ΟΙΚΟΝΟΜΟΛΟΓΟΣ)
- ΣΤΑΥΡΟΥ ΕΛΕΝΗ (ΦΙΛΟΛΟΓΟΣ)
- ΤΟΥΡΝΑ ΜΑΡΙΑ (ΜΑΘΗΜΑΤΙΚΟΣ)
- ΧΑΡΑΛΑΜΠΟΥΣ ΑΝΑΣΤΑΣΙΑ (ΦΙΛΟΛΟΓΟΣ)

ΕΓΓΡΑΦΕΣ ΚΑΘΗΜΕΡΙΝΑ ΑΠΟ ΤΙΣ 10-12 ΤΟ ΠΡΩΪ ΚΑΙ ΑΠΟ ΤΙΣ 6-8 ΤΟ ΑΠΟΓΕΥΜΑ ΣΤΗΝ ΓΡΑΜΜΑΤΕΙΑ ΣΤΟΝ ΠΡΩΤΟ ΟΡΟΦΟ ΤΟΥ ΦΡΟΝΤΙΣΤΗΡΙΟΥ ΙΑΛΥΣΟΥ 29 .

ΑΕ571

ΑΓΓΛΙΚΑ
Μ. ΜΕΛΙΣΣΟΥΡΓΟΥ

Εγγύηση τα εκπληκτικά ποσοστά επιτυχίας των μαθητών μας στις εξετάσεις για διπλώματα γλωσσομάθειας!

Εγγραφές: 1-15 Σεπτεμβρίου
Ώρες: 5-9 μ.μ.
Εναρξη μαθημάτων 15 Σεπτεμβρίου

ΒΕΡΓΙΝΑΣ & ΔΗΛΟΥ
Τηλ: 22410 38000
(Ροδίνι - Καρακόνερο)

Διεύθυνση σπουδών
Μελισσουργού Μαίρη
Πτυχ/χος Αγγλικής Φιλολογίας (Παν. Αθηνών), Master of Education, Teachers'training-University of Lancaster & Durham University

12 χρόνια επιτυχημένης πορείας

ΑΕ689

Το έχει βγάλει στο «σφυρί» με ποσό 35 εκατομμυρίων ευρώ ως βάση διαπραγμάτευσης

Η ALPHA ψάχνει αγοραστή για το ξενοδοχείο «Χίλτον»

Υπάρχει ενδιαφέρον από ξενοδοχειακούς και τουριστικούς ομίλους, περιορισμένο όμως

Το Hilton της Ρόδου εξακολουθεί για την τράπεζα ALPHA ν' αποτελεί ένα σημαντικό περιουσιακό στοιχείο το οποίο όμως για διάφορους λόγους θέλει να πουλήσει.

Ως γνωστόν το ξενοδοχείο περιήλθε στην ALPHA μετά την εξαγορά της Ιονικής. Το Hilton της Ρόδου μαζί με αυτό των Αθηνών ανήκουν στην Ιονική Ξενοδοχειακή Εταιρεία εισηγμένη και στο Χρηματιστήριο Αθηνών, κύριος μέτοχος της οποίας ήταν η Ιονική Τράπεζα και στη συνέχεια η ALPHA.

Μετά την ολοκλήρωση της κατασκευής του που κατά ξενοδοχειακούς κύκλους το κόστος της χαρακτηρίζεται σκανδαλώδες, πέρασε από την Ιονική σε διαχείριση management από την Grecotel και λειτούργησε σαν Grecotel-Imperial πριν περάσει στην Hilton.

Πέρα από τη μέχρι τώρα αρνητική επιστροφή της επένδυσης του συγκεκριμένου έργου, η αλλαγή στρατηγικής της ALPHA και η συγκέντρωση των δραστηριοτήτων της καθαρά στον χρηματοπιστωτικό τομέα ξανάβγαλε το θέμα της πώλησης του ξενοδοχείου.

Το τίμημα το οποίο η τράπεζα ζητά σύμφωνα με πληροφορίες είναι 35 εκατομμύρια ευρώ ποσό που για τους αναλυτές της κτηματαγοράς είναι λογικό για το κτήριο και το οικόπεδό του ενώ για τους γνώστες του ξενοδοχειακού κυκλώματος είναι εντελώς ασύμφορο για μια τέτοια εξαγορά.



Αυτός είναι δε κυρίως ο λόγος που οι προσπάθειες της τράπεζας για την πώληση τόσο στην Ελλάδα όσο και στο εξωτερικό δεν έχουν καρποφορήσει.

Στελέχη της τράπεζας τον τελευταίο καιρό έχουν κάνει επαφή απευθείας τόσο με μεγάλα γκρουπ τουρ-οπερέιτορς, αλλά και με εταιρείες διαχείρισης ξενοδοχείων στο εξωτερικό προσφέροντας μάλιστα την ανάλογη χρηματοδότηση αλλά απ' ότι φαίνεται το χάσμα μεταξύ προσφοράς και ζήτησης είναι γύρω στα 10 εκατομμύρια ευρώ, ποσό αρκετά μεγάλο για να κλείσει μια συμφωνία. Οι προσφέροντες εστιάζουν τα επιχειρήματά τους στην περιοχή, στο μέγεθος του ξενοδοχείου, και στον ανταγωνισμό με τα διπλανά ξενοδοχεία Rhodos Palace και Sofitel Capsis που διαθέτουν μάλιστα μεγάλα συνεδριακά κέντρα.

Κρούσεις έχουν γίνει και σε ξενοδοχειακούς ομίλους της χώρας. Αυτούς της Grecotel, του Μήτση, του Divani αλλά και του κυπριακού Lovil.

Από τα γκρουπ αυτά η μεν Grecotel λόγω των μεγάλων επενδύσεων στη Δυτική Ελλάδα αλλά και του ότι η ALPHA BANK της έλυσε το συμβόλαιο που είχε για το μάνατζμεντ του Hilton δεν έδειξε ιδιαίτερο ενδιαφέρον.

Επίσης είναι γνωστό ότι η μητρική της TUI, θα έλεγε δύσκολα ναι σ' ένα ξενοδοχείο στην δυτική πλευρά του νησιού.

Ο όμιλος LOUIS ενδιαφέρεται συνεχώς να επεκτείνει τις δραστηριότητές του στην Ελλάδα και έχει πολύ στενές σχέσεις και με την Hilton αλλά μετά το μάνατζμεντ του Colossos βλέπει το εγχείρημα αρκετά δύσκολο.

Με το γκρουπ MITSIS η ALPHA τα τελευταία χρόνια δεν είχε πολύ καλές σχέσεις. Αυτές όμως αναθερμάνθηκαν μετά τη χρεωκοπία της PLOTIN και την εξαγορά του ξενοδοχείου RODA BEACH της Κέρκυρας από τον κ. Μήτση.

Το RODA BEACH είχε πολλά δάνεια από την ALPHA όπως και ολόκληρος ο όμιλος της PLOTIN. Η εξαγορά αυτή επεβλήθη και από τη NECKERMAN που ήταν ο κατ' εξοχήν πελάτης της PLOTIN αλλά και ο μεγαλύτερος συνεργάτης των ξενοδοχείων Μήτση.

Για τον όμιλο DIVANI το ερώτημα είναι αν θα θελήσει να επεκταθεί εκτός Αττικής.

Εν αναμονή εξελίξεων λοιπόν που μάλλον δεν θα είναι σύντομες.

Εάν **Σχολείο** για εσάς και τα παιδιά σας σημαίνει ...

Πρωτοποριακή Εκπαίδευση
όπου το βασικό πρόγραμμα σπουδών συμπληρώνει ένα πλήθος διδακτικών καινοτομιών όπως η καλλιέργεια της μητρικής γλώσσας και η μουσικοκινητική αγωγή, το θεατρικό παιχνίδι, οι ψυχαγωγικές και μορφωτικές επισκέψεις, η κολύμβηση, η αισθητική αγωγή, η γλωσσική καλλιέργεια, οι επιπλέον φροντιστηριακές ώρες διδασκαλίας, οι πειραματικές δραστηριότητες κλπ.

Επιτυχία
που εγγυούνται άρτια καταρτισμένοι εκπαιδευτικοί και υγιείς και σε καθαρά παιδαγωγική βάση συνεργασίες όπως αυτή με τα Εκπαιδευτήρια Γείτονα που εξασφαλίζει τη μετάγγιση της υπερσύγχρονης εκπαιδευτικής τεχνογνωσίας τους.

Υλικοτεχνική Υποδομή
που περιλαμβάνει, σε έκταση 33 στρεμμάτων, ευρύχωρες και άρτια εξοπλισμένες αίθουσες διδασκαλίας, σύγχρονα εργαστήρια φυσικής, χημείας, βιολογίας, πληροφορικής, αίθουσες χορού, μουσικής, εικαστικών, κλειστό γυμναστήριο, κλειστό θερμαινόμενο κολυμβητήριο, αμφιθέατρο, στίβο, υπαίθρια γήπεδα μπάσκετ, βόλεϋ, ποδοσφαίρου, τένις, βιβλιοθήκη, εστιατόριο κλπ.

Εμπιστοσύνη
που πηγάζει από την τήρηση των υψηλότερων προδιαγραφών ασφάλειας και υγιεινής σε όλες τις υπηρεσίες και σε όλους τους χώρους.

Άνεση & Οικονομία
με την απαλλαγή του μαθητή από πρόσθετες εξωσχολικές δραστηριότητες (μετακινήσεις για φροντιστήρια, ξένες γλώσσες, γυμναστήρια κλπ).



... τότε έχετε μία επιλογή: το **Κολλέγιο Ρόδου**, τον πιο ολοκληρωμένο εκπαιδευτικό οργανισμό στα Δωδεκάνησα.

Επιλογή Μοναδική!

Βρεφονηπιακός Σταθμός - Νηπιαγωγείο - Δημοτικό Γυμνάσιο - Λύκειο - International Baccalaureate
Με την τεχνογνωσία των Εκπαιδευτηρίων Γείτονα
10ο χλμ Ρόδου - Λίνδου, Τηλ.: 22410 87747
Fax: 22410 87430, E mail: info@rodos-college.gr

ΚΟΛΛΕΓΙΟ ΡΟΔΟΥ

Επένδυση Ζωής

AE758

Καλώς ορίσατε ...
στο Mike's
Executive Catering.

Λάμψη, αριστοκρατεία, κομψότητα, φινέτσα.
Λέξεις που αποκτούν νόημα και ουσία στο Mike's Executive Catering, που αναλαμβάνει πλήρως και οργανωμένα τις σημαντικότερες εκδηλώσεις της ζωής σας. **Γαμήλια δεξίωση. Βάπτιση. Γενέθλια. Εγκαίνια.** Ή όποια άλλη δική σας ιδιαίτερη στιγμή. Το άψογο σέρβις, η άριστη ποιότητα των εδεσμάτων, γλυκών και αλμυρών, η σημασία στη λεπτομέρεια, εγγυώνται την επιτυχία της εκδήλωσής σας.
Κοντά σας από την πρώτη στιγμή...
Γιατί...

Μια οικογένεια είμαστε!



Mike's Executive Catering

Γεωργίου Σεφέρη 108 Ρόδος.
Τηλ. 22410 66510/60038/60216. Fax: 22410 67579
www.mikes.gr

XΠ004

Οπως υποστηρίζει σε ανακοίνωσή της η μειοψηφία

Φταίει ο δήμαρχος για τους συμβασιούχους

Για "θεατρινισμούς" κατηγορείται ο Γ. Γιαννόπουλος

Για θεατρινισμούς κατηγορεί τον δήμαρχο Ρόδου κ. Γιώργο Γιαννόπουλο, η παράταξη της μειοψηφίας, με αφορμή το θέμα των συνταξιούχων.

Επί του θέματος, σε ανακοίνωση που εκδόθηκε αναφέρονται τα εξής:

Στο ίδιο έργο θεατές μιας ακόμη πράξης στο θέατρο του παραλόγου.

- Θέατρο: Ο Δήμος Ροδίων.
- Παράσταση: Λαικισμός και τρόποι εξαπάτησης φτωχών και αδυνάτων.
- Σκηνοθέτης : Η Δημοτική Αρχή του Δήμου Ροδίων.

Πρωταγωνιστής: Ο Δήμαρχος Ροδίων.

- Κομπάρσοι : Οι εργαζόμενοι συμβασιούχοι του Δήμου Ροδίων και οι με οποιονδήποτε τρόπο εμπλεκόμενοι, όπως γονείς παιδιών των βρεφονηπιακών σταθμών του Δήμου κ.λ.π.
- Θεατές : Οι κάτοικοι της πόλης μας με δωρεάν πρόσκληση όπως πάντα, από το ΔΗΠΕΘΕ.





Δυστυχώς εκεί έφθασε ο κ. Δήμαρχος, με θεατρινισμούς σε ορισμένες περιπτώσεις, όπως χθες, με δάκρυα και με δηλώσεις του τύπου "δεν είχα ενημερωθεί" ή "δεν γνώριζα το πρόβλημα σε άλλες περιπτώσεις, όπως στον σύλλογο μονίμων υπαλλήλων του Δήμου, προσπαθεί να δικαιολογήσει αδικαιολόγητες πράξεις και συμπεριφορές του.

Αντί έστω και τώρα να ζητήσει συγνώμη για την κατάσταση που δημιούργησε στους εργαζόμενους συμβασιούχους, αντί να συναισθανθεί την δύσκολη θέση στην οποία οδήγησε τις οικογένειες των, ακόμη και τώρα προσπαθεί να εξαπατήσει όλους παρουσιαζόμενος ως ο προστάτης φτωχών και αδυνάτων.

Χθες τόλμησε να τεθεί ακόμη και επικεφαλής της πορείας των συμβασιούχων προς τα γραφεία της Περιφέρειας χωρίς να αισθανθεί την παραμικρή ντροπή για την κατάσταση που με αποκλειστική του ευθύνη δημιουργήθηκε, προσπαθώντας να τους εξαπατήσει για ακόμη μια φορά κάνοντας τον μπροστάρη.

Καιρός όμως είναι και οι ίδιοι οι με οποιανδήποτε σχέση εργασίας εργαζόμενοι στον Δήμο, αλλά και οι συναλλασσόμενοι μ' αυτόν να αναλάβουν πρωτοβουλίες και να βάλουν τα πράγματα στην θέση τους. Είναι καιρός πλέον να πάψουν να αισθάνονται ως εξαρτημένοι από τις διαθέσεις του κάθ' ενός που στόχο του έχει την εξυπηρέτηση των δικών του επιδιώξεων.

Ακόμη και η ντροπή έχει τα όριά της, για ορισμένους όμως φαίνεται ότι δεν υπάρχουν όρια. Αιδώς.....

Από το γραφείο Τύπου της Δημοτικής Παράταξης «πρώτα η Ρόδος»

Πήγε καλά η εκπαίδευση

Αναχωρούν για την Κόνιτσα οι δημοτικοί αστυνόμοι

Πολύ καλά πήγε η μέχρι τώρα πρακτική εκπαίδευση των 41 νέων Δημοτικών Αστυνόμων της περιοχής μας, όπως διαφάνηκε από τα σχόλια και τις αναφορές των αρμόδιων φορέων.

Το συμπέρασμα αυτό βγήκε και από τα όσα ανέφερε προχθές ο αντιδήμαρχος Ροδίων κ. Νίκος Χαραλάμπης, κατά τη διάρκεια συνάντησης που είχε με τους 41 νέους αλλά και τους 8 παλαιότερους Δημοτικούς Αστυνόμους.

Όπως επεσήμανε ο κ. Χαραλάμπης, η πρακτική εκπαίδευση που πραγματοποίησαν το τελευταίο διάστημα στη πόλη μας, πήγε πολύ καλά, λαμβάνοντας υπόψη και την ιδιομορφία που παρουσιάζει η περιοχή μας, εξαιτίας των εκατοντάδων επισκεπτών κάθε καλοκαίρι. Οι δημοτικοί αστυνόμοι κατάφεραν να σταθούν στο ύψος των περιστάσεων και να φέρουν σε πέρας το έργο το οποίο είχαν αναλάβει.

Αξίζει να σημειωθεί ότι την προσεχή Δευτέρα οι 41 νέοι δημοτικοί αστυνόμοι θα επιστρέψουν στη Κόνιτσα, όπου και θα παραμείνουν για δύο μήνες προκειμένου να ολοκληρώσουν το νέο κύκλο της εκπαίδευσής τους και στη συνέχεια θα επιστρέψουν στο νησί μας, όπου και θα αναλάβουν κανονικά τα καθήκοντά τους.

Φυσική - Χημεία Μαθηματικά

ΠΕΤΡΟΣ Κ. ΠΑΡΑΓΥΙΟΣ
(Φυσικός)
ΑΝΑΣΤ. ΑΝΑΣΤΑΣΙΑΔΗ-ΜΠΑΚΑ
(Μαθηματικός)

- Ολιγομελή τμήματα
- Μεθοδική διδασκαλία
- Προσιτά δίδακτρα

ΕΝΑΡΞΗ ΜΑΘΗΜΑΤΩΝ

Β', Γ' Λυκείου: **16 Αυγούστου**
Α' Λυκείου: **29 Αυγούστου**
Α', Β', Γ' Γυμνασίου: **1 Σεπτεμβρίου**

Δ/νση: Παπαφλέσσα 17, Μητρόπολη (έναντι 4ου Γυμνασίου)
Τηλ.: 2241078236, 2241030880, 2241022218, 6948309240

AE749

ΦΡΟΝΤΙΣΤΗΡΙΟ ΑΓΓΛΙΚΩΝ

ΣΕΒΗ ΚΑΖΑΝΑ

B.A. English Literature, Deree College

- Αυστηρά ολιγομελή τμήματα όλων των επιπέδων
- Προετοιμασία για τις εξετάσεις Michigan, Cambridge
- Προσιτές τιμές, εκπτώσεις σε αδέλφια
- Αποκλειστική διδασκαλία όλων των τμημάτων από την ιδιοκτήτρια του φροντιστηρίου

Εγγραφές καθημερινά από 1η Σεπτεμβρίου 6-9 μ.μ.

Έναρξη μαθημάτων Δευτέρα 12 Σεπτεμβρίου

ΚΑΛΗ ΣΧΟΛΙΚΗ ΧΡΟΝΙΑ!
Εθνικής Αντίστασης 39 (έναντι Eurobank)
Τηλ. 2241076077, 2241067697

AE743

ΦΥΣΙΚΗ – ΧΗΜΕΙΑ
ΝΕΣΤΟΡΑΣ Μ. ΟΙΚΟΝΟΜΟΥ

- *Ολιγομελή και ομοιογενή τμήματα*
- *Συνεχής έλεγχος της γνώσης με διαγωνίσματα εκτός των ωρών διδασκαλίας*
- *Επιπλέον διδακτικές ώρες για την κάλυψη κενών από προηγούμενες τάξεις*

ΛΙΝΔΟΥ 86
Τηλ.: 22410 39018
& 6977 563823
ΩΡΕΣ ΕΠΙΚ.10.00-13.00 και18.00-21.00



AE613

Φιλολογικά Λεντή Ιωάννα

Κων/νου Παλαιολόγου 19 (απέναντι από το Βενετόκλειο), Τηλ. 2241073035

Αυστηρά ολιγομελή τμήματα από 2 έως 4 άτομα
Δίδακτρα εξαιρετικά οικονομικά και με διακανονισμό

Αρχαία – Έκθεση – Ιστορία – Λατινικά – Φιλοσοφία – Λογοτεχνία

Έναρξη μαθημάτων
- Α', Β' και Γ' γυμνασίου: **22 Αυγούστου**
- Α' λυκείου και Γ' λυκείου θετικής – τεχνολογικής κατεύθυνσης: **22 Αυγούστου**
- Β' και Γ' λυκείου Θεωρητικής κατεύθυνσης: **8 Αυγούστου**

ΓΙΑ ΠΡΩΤΗ ΦΟΡΑ και εντελώς **ΔΩΡΕΑΝ** λειτουργεί:
Υπό την καθοδήγηση της **ψυχολόγου – παιδαγωγού Λουτσιού Ζαφειρούλας, μέλους της Ένωσης Βρετανών Ψυχολόγων**

- Συμβουλευτική ομάδα γονέων για την ενίσχυση της ταυτότητας του μαθητή
- Συμβουλευτική ομάδα μαθητών για επαγγελματικό προσανατολισμό και οργάνωση του χρόνου μελέτης

Παρέχονται Δωρεάν
- Συμπληρωματικές ασκήσεις
- Δανειστική βιβλιοθήκη λογοτεχνικών βιβλίων και εγκυκλοπαιδειών
- Χρήση ηλεκτρονικού υπολογιστή

Δραστηριότητες
- Δημοσιογραφική ομάδα μαθητών σε συνεργασία με την εφημερίδα Η ΡΟΔΙΑΚΗ
- Επισκέψεις σε μουσεία και εκθεσιακούς χώρους, εκπαιδευτικές εκδρομές

Εγγραφείτε και κερδίστε **ΕΚΠΤΩΣΕΙΣ για όλη την οικογένεια** σε φροντιστήρια και εκπαιδευτήρια:
Φροντιστήριο αγγλικών, Φωτεινής Ευαγγελίδου
Φροντιστήριο γερμανικών, Ζαφείρας Σκουλλή
Εκπαιδευτήρια πληροφορικής, Α&Ι Εξαδάκτυλου, Futurekids (-20% ως 31/12/05)
Βιβλιοπωλείο Το Δέντρο (-10% για αγορές βιβλίων)

AE638



ΤΖΙΝΑ ΔΑΒΙΛΑ
ΘΕΟΛΟΓΟΣ-ΦΙΛΟΛΟΓΟΣ

- **ΕΚΘΕΣΗ**
- **ΦΙΛΟΣΟΦΙΑ**
- **ΑΡΧΑΙΑ ΕΛΛΗΝΙΚΑ**
- **ΙΣΤΟΡΙΑ**

σε: ΕΝΙΑΙΟ - ΤΕΕ - ΓΥΜΝΑΣΙΟ

- Εγγυημένη επιτυχία στις πανελλαδικές
- Πνευματική εξέλιξη και πρόοδος

AE606

Τηλ. 2241039806, 6937016701

Αιμορραγεί το ΙΚΑ Ρόδου εξαιτίας του κόστους ανοικτής περίθαλψης τα τελευταία δέκα χρόνια

Πακτωλός εκατομμυρίων για τις ειδικές ιατρικές εξετάσεις

Δεν μπορούν ούτε μηχανήματα να τοποθετηθούν διότι δεν υπάρχουν οι κατάλληλοι χώροι

Πακτωλοί δεκάδων χιλιάδων ευρώ ετησίως, αιμορραγούν από τα ταμεία του ΙΚΑ εξαιτίας του «κόστους ανοιχτής περίθαλψης» με την οποία λειτουργεί και το ΙΚΑ της Ρόδου, τα τελευταία 10 τουλάχιστον χρόνια.

Οι όποιες προσπάθειες έγιναν κατά καιρούς για να περιοριστεί στο ελάχιστο η «οικονομική αυτή αφαίμαξη» φαίνεται να κατέληξαν στο κενό, αφού τα **στοιχεία των οικονομικών αποτελεσμάτων, φανερώνουν ότι χρόνο με τον χρόνο τα ποσά αυτά αυξάνονται και... πληθύνονται.**

Ρεπορτάζ:
Μιχάλης Μαστής
mihalis@rodiaki.g

Πρόκειται ουσιαστικά για τις ειδικότητες των γιατρών εκείνων που το υποκατάστημα του ΙΚΑ της Ρόδου δεν διαθέτει, καθώς επίσης και τις εξειδικευμένες ιατρικές εξετάσεις που είναι απαραίτητο να γίνονται για τους ασφαλισμένους του Ιδρύματος Κοινωνικών Ασφαλίσεων της Ρόδου, οι οποίες «χρυσοπληρώνονται» είτε σε ιδιώτες, είτε ακόμα και στο νοσοκομείο της Ρόδου.

ΤΕΡΑΣΤΙΟ ΤΟ ΚΟΣΤΟΣ

Όσο κι αν φαίνεται περίεργο, το κόστος που προκύπτει από αυτές τις εξετάσεις και τις ιατρικές πράξεις τις οποίες το ΙΚΑ της Ρόδου δεν μπορεί να καλύψει με δικό του προσωπικό ή με ιατρικά μηχανήματα, **είναι εξίσου τεράστιο με το αντίστοιχο ποσό που απαιτείται για την κανονική λειτουργία του.** Πρόκειται για τις ειδικότητες γιατρών τις οποίες δεν διαθέτει το μεγαλύτερο ίδρυμα κοινωνικών στο νησί της Ρόδου και υποχρεώνεται έτσι με τον τρόπο αυτό να παραπέμπει τους ασφαλισμένους – **οποίους στεγάζεται το ΙΚΑ της Ρόδου τα τελευταία 10 χρόνια**) δεν έγινε προμήθεια ιατρικών μηχανημάτων που θα μπορούσαν να γλι-



ασθενείς σε εξωτερικούς γιατρούς, καταβάλλοντας ασφαλώς το ανάλογο κόστος.

Σε συνδυασμό μάλιστα με την έλλειψη ή την αδυναμία που υπάρχει **(εξαιτίας των χώρων στους** τώσουν το ΙΚΑ της Ρόδου από δαπάνες εκατοντάδων χιλιάδων ευρώ ετησίως.

Χαρακτηριστικό δείγμα της συγκεκριμένης υπόθεσης, είναι ότι πριν από μερικά χρόνια, ο τότε διευθυντής των υγειονομικών υπηρεσιών του ΙΚΑ της Ρόδου κ. Κώστας Κωτικώστας, είχε επιχειρήσει και κατάφερε να προμηθευτεί για το ΙΚΑ της Ρόδου το ειδικό μηχάνημα **«Οστικής περίθαλψης»,** άκρως απαραίτητο για έναν μεγάλο αριθμό ασφαλισμένων γυναικών, το οποίο όμως ακυρώθηκε καθώς δεν υπήρχε ο απαιτούμενος χώρος για να τοποθετηθεί. Με δικό του αξονικό **ή μαγνητικό τομογράφο επίσης, θα μπορούσε να λειτουργεί σήμερα το ΙΚΑ στη Ρόδο**, κάνοντας έτσι «απόσβεση» μέσα σε χρονικό διάστημα λίγων μόλις ετών, από τα ποσά που υποχρεώνεται σήμερα να πληρώνει σε ιδιώτες και Νοσοκομείο.

ΔΙΑΧΡΟΝΙΚΕΣ ΟΙ ΕΥΘΥΝΕΣ

Εκτός από την οικονομική αιμορραγία από τα ταμεία του ΙΚΑ της Ρόδου, σημαντικό στοιχείο από τις ελλείψεις αυτές είναι και η ταλαιπωρία που υφίστανται πρώτα οι χιλιάδες ασφαλισμένοι (κυρίως δε οι συνταξιούχοι) και κατά συνέπεια το ιατρικό αλλά και το διοικητικό προσωπικό του ΙΚΑ της Ρόδου, **αφού για μια τέτοια εξέταση, απαιτείται σε κάθε περίπτωση, ο συνήθης «όγκος» εγγράφων και εντολών.**

Έμπειρα στελέχη του υποκαταστήματος του ΙΚΑ της Ρόδου, που μίλησαν στη «Ροδιακή» για το θέμα αυτό, σημείωσαν ότι σημαντικό μερίδιο ευθύνης για την δυσλειτουργία αυτή του υποκαταστήματος του ΙΚΑ της Ρόδου, αποτελεί βεβαίως το κτιριακό ζήτημα του υποκαταστήματος, αφού οι όποιοι σχεδιασμοί γίνονταν κατά καιρούς για τον καλύτερο εξοπλισμό του ΙΚΑ Ρόδου και της στελέχωσής του, **«σκόνταφταν» στο επιχείρημα που επικαλούνταν οι εκάστοτε διοικήσεις: «Κάντε υπομονή, μέχρι να γίνει η μετεγκατάσταση στο δικό μας κτίριο»!**

Από τότε μέχρι σήμερα, πέρασαν περισσότερα από 10 χρόνια πάντως, αλλά ωστόσο η δυσλειτουργία για το υποκατάστημα, τους εργαζόμενους, τα στελέχη και βέβαια του ασθενείς, καλά κρατεί.

Σημειώνεται τέλος, ότι το ΙΚΑ της Ρόδου, εντάσσεται μέσα στην πρώτη τριάδα των υποκαταστημάτων ΙΚΑ σε ολόκληρη τη χώρα(!) σε ό,τι αφορά τα έσοδα που ετησίως προσκομίζει στα ταμεία του Ιδρύματος. **Τα ποσά που υπολογίζονται ότι κατατίθονται σε μηνιαία βάση στον ειδικό λογαριασμό της τράπεζας της Ελλάδος, ξεπερνούν τα 5.000.000 ευρώ!**

Αν η επιχείρησή σας είναι **βιοτεχνία, βιομηχανία, εταιρεία μεταποίησης, ανάπτυξης λογισμικού ή logistics** ή **εργαστήριο παροχής υπηρεσιών ποιότητας** και απασχολείτε από **1** έως **250 άτομα,** το Επιχειρησιακό Πρόγραμμα **"ΑΝΤΑΓΩΝΙΣΤΙΚΟΤΗΤΑ"** επιχορηγεί τα επιχειρηματικά σας σχέδια που αφορούν σε τεχνολογικό και οργανωτικό εκσυγχρονισμό (κτιριακές εγκαταστάσεις, μηχανολογικό εξοπλισμό, προβολή και προώθηση προϊόντων) με ποσοστό **45%-55%.**

Ενημερωθείτε σήμερα από τα Επιμελητήρια, τα ΚΕΤΑ, τα ΚΥΕ, τα ΚΕΠ και τους Ενδιάμεσους Φορείς, ή κάντε κλικ στην ιστοσελίδα του Υπουργείου Ανάπτυξης **www.ggb.gr**

Υπάρχουν επενδύσεις που γίνονται με τα μισά Λεφτά

ΕΠΙΧΕΙΡΗΣΙΑΚΟ ΠΡΟΓΡΑΜΜΑ "ΑΝΤΑΓΩΝΙΣΤΙΚΟΤΗΤΑ"

Ανταγωνιστικότητα, Ανάπτυξη, Ποιότητα. Παντού.

ΕΠΙΧΕΙΡΗΣΙΑΚΟ ΠΡΟΓΡΑΜΜΑ ΑΝΤΑΓΩΝΙΣΤΙΚΟΤΗΤΑ

ΕΛΛΑΔΑ 2008 Ανάπτυξη παντού. Ανάπτυξη για όλους

gr Ελλάδα ανταγωνιστική

Δράσεις 2.5.3 και 2.7.1 της ΓΕΝΙΚΗΣ ΓΡΑΜΜΑΤΕΙΑΣ ΒΙΟΜΗΧΑΝΙΑΣ του **ΥΠΟΥΡΓΕΙΟΥ ΑΝΑΠΤΥΞΗΣ**

INFORMATIQUE
ΕΚΠΑΙΔΕΥΣΗ ΣΤΗΝ ΠΛΗΡΟΦΟΡΙΚΗ
ΕΡΓΑΣΤΗΡΙΟ ΕΛΕΥΘΕΡΩΝ ΣΠΟΥΔΩΝ
ΡΟΔΟΣ ΑΝΝΗΣ ΜΑΡΙΑΣ 72 ΤΗΛ. 21887, FAX. 31258

ΠΙΣΤΟΠΟΙΗΜΕΝΟ ΕΞΕΤΑΣΤΙΚΟ ΚΕΝΤΡΟ ΓΙΑ ΤΑ ΔΙΠΛΩΜΑΤΑ **ECDL & CAMBRIDGE**

ΕΝΑΡΞΗ ΕΓΓΡΑΦΩΝ

ΓΙΑ ΤΜΗΜΑΤΑ ΕΚΜΑΘΗΣΗΣ ΗΛΕΚΤΡΟΝΙΚΩΝ ΥΠΟΛΟΓΙΣΤΩΝ

- Μαθητικά
- Ενηλίκων
- Πανελλήνιων Εξετάσεων (Ανάπτυξη Εφαρμογών)

ΜΟΝΑΔΙΚΗ ΠΡΟΣΦΟΡΑ!!

Χαρίζουμε 1 ηλεκτρονικό υπολογιστή με κάθε εγγραφή, που στοχεύει σε απόκτηση αναγνωρισμένου από το ΑΣΕΠ διπλώματος!!!

Μάθετε τους Ηλεκτρονικούς Υπολογιστές... Σωστά! και αποκτήστε εντελώς δωρεάν ένα Η/Υ!! Σήμερα!!

Κάντε **ΣΗΜΕΡΑ** την εγγραφή σας. Παρακολουθείστε τα μαθήματα και δώστε τις εξετάσεις, **ΟΠΟΤΕ ΘΕΛΕΤΕ!!**

INFORMATIQUE... από το 1991

Τηλ. 22410 21887, 6945101920
Υπεύθυνος Εκπαίδευσης
Ηλίας Κολλάτος, Διπλ/χος Μηχανικός Πληροφορικής ΑΕ750

Ο αναπληρωτής υπουργός Εξωτερικών των ΗΠΑ

Στη Ρόδο ο Ματ Μπράιζα

Είχε συνάντηση με τον υφυπουργό Γ. Βαληνάκη

Ολιγοήμερες διακοπές στη Ρόδο πραγματοποίησε την περασμένη εβδομάδα ένας από τους ισχυρούς άνδρες της αμερικανικής εξωτερικής πολιτικής, ο αναπληρωτής υπουργός Εξωτερικών κ. Ματ Μπράιζα, ο οποίος είναι αρμόδιος για θέματα που αφορούν την Ελλάδα, την Τουρκία και την Κύπρο.

Στην διάρκεια μάλιστα της ολιγοήμερης παραμονής του στο νησί ο κ. Μπράιζα, συναντήθηκε ανεπίσημα με τον υφυπουργό Εξωτερικών κ. Γιάννη Βαληνάκη, ο οποίος το περασμένο Σάββατο παρέθεσε δείπνο προς τιμήν του.



Στην συνάντηση συζητήθηκαν ενδιαφέροντα θέματα που αφορούν την εξωτερική πολιτική και τις σχέσεις των δύο χωρών.

Στην ουσία επρόκειτο για ανεπίσημες συζητήσεις, δεδομένου ότι ο αναπληρωτής υπουργός Εξωτερικών της χώρας θα έχει επίσημες συναντήσεις με την πολιτική ηγεσία της χώρας στο τριήμερο 5 με 7 Σεπτεμβρίου στην Αθήνα.

Αξιοσημείωτο είναι πάντως, ότι σύμφωνα με δημοσιεύματα τουρκικών εφημερίδων, ο κ. Μπράιζα για πολλά χρόνια κάνει τις διακοπές του στην Τουρκία και σύντομα πρόκειται μάλιστα να παντρευτεί την Τουρκάλα εμπειρογνώμονα του Nixon Center κ. Σ. Μπαράν.

Για ολιγοήμερες διακοπές με την οικογένειά του

Στη Σύμη βρίσκεται ο Γ. Αλογοσκούφης

Αύριο στο Καστελλόριζο ο υπουργός Τουρισμού

Στη Σύμη βρίσκεται από χθες το μεσημέρι μαζί με την οικογένειά του για ολιγοήμερες διακοπές ο υπουργός Οικονομίας και Οικονομικών κ. Γιώργος Αλογοσκούφης.

Ο κ. Γιώργος Αλογοσκούφης, ο οποίος πραγματοποιεί άκρως ιδιωτική επίσκεψη, λίγων μόλις ημερών, επέλεξε για μια ακόμα φορά τη Ρόδο και τη Σύμη, για τις ελάχιστες μέρες ξεκούρασης που κατάφερε να εξασφαλίσει, δεδομένου ότι η σύζυγός του κατάγεται από τη Σύμη.

Στο νησί της Ρόδου έφθασε σύμφωνα με πληροφορίες χθες το πρωί, με πτήση της Ολυμπιακής Αεροπορίας μαζί με τη σύζυγό του και το παιδί τους και αμέσως αναχώρησε για την πόλη της Ρόδου, όπου επιβιβάστηκαν στο πλοίο της γραμμής, ταξιδεύοντας έτσι για τη Σύμη.

Ο κ. Αλογοσκούφης, αξίζει να σημειωθεί ότι δεν ενημέρωσε κανέναν τοπικό παράγοντα για την άφιξή του στη Ρόδο και τη Σύμη στη συνέχεια, προσδίδοντας έτσι σε αυτήν χαρακτήρα «άκρως ιδιωτικό».

ΑΒΡΑΜΟΠΟΥΛΟΣ ΣΤΟ ΚΑΣΤΕΛΛΟΡΙΖΟ

Αύριο Δευτέρα στις 9 το πρωί, στη Ρόδο θα βρίσκεται και ο υπουργός Τουριστικής Ανάπτυξης **κ. Δημήτρης Αβραμόπουλος**, ο οποίος στη συνέχεια θα ταξιδέψει αεροπορικώς για το Καστελλόριζο, όπου επέλεξε κι εφέτος να περάσει ολιγοήμερες διακοπές.



Ο κ. Αβραμόπουλος, που διατηρεί στενές σχέσεις με την κοινωνία του Καστελλορίζου, θα συνοδεύεται από φίλους και συνεργάτες στο ταξίδι αυτό και αναμένεται να παραμείνει στο νησί μέχρι τα μέσα της εβδομάδας τουλάχιστον.

imagine... SCHOOL OF ENGLISH

Μπράβο παιδιά!! Well done kids!! Congratulations! Συγχαρητήρια!

"Κάνατε και τη σχολική χρονιά 2004-05 μια μεγάλη επιτυχία και μας γεμίσατε χαρά και περηφάνεια!"
Rob and Helen Davies!

MICHIGAN PROFICIENCY
(ΜΑΡΤΙΟΣ 2005)
1. Κιούρδης Μιχάλης
2. Κλαδογένης Γιώργος
3. Μπίνη Ελενα
4. Πίπου Ειρήνη
5. Σαρούκος Νικόλαος
6. Θεουλάκη Δέσποινα
7. Χατζηπαντελή Βασιλική

CAMBRIDGE FCE (LOWER)
(ΜΑΪΟΣ 2005)
1. Καρίκη Ουρανία
2. Κοντού Τσαμπίκα
3. Κότσας Βασίλης
4. Μαλανδρής Βασίλης Β
5. Μανουσάκη Χρυσή Α
6. Παθιάκης Νίκος
7. Σωτήρης Γιώργος
8. Τσίμπου Τσαμπίκα

CAMBRIDGE PROFICIENCY
(ΜΑΪΟΣ 2005)
1. Μπίνη Ελενα Α

CAMBRIDGE ADVANCED
(ΔΕΚ 2004)
1. Κιούρδης Μιχάλης Α
2. Κλαδογένης Γιώργος Β
3. Μπίνη Ελενα Α
4. Πίπου Ειρήνη
5. Θεουλάκη Δέσποινα Α

MICHIGAN ECCE (LOWER)
(ΜΑΪΟΣ 2005)
1. Καρίκη Ουρανία
2. Κατσαράς Λοΐζος
3. Κοντού Τσαμπίκα
4. Κότσας Βασίλης
5. Κουτρούλης Γιάννης
6. Λαμπρούσης Γιώργος
7. Μαλανδρής Βασίλης
8. Μαριάς Μιχάλης
9. Παπακωνσταντίνου Ελένη
10. Παπασάββα Τσαμπίκα
11. Παθιάκης Νίκος
12. Ρουσακάκη Τσαμπίκα
13. Σωτήρης Γιώργος
14. Τερζοπούλου Ελένη
15. Τσίμπου Τσαμπίκα
16. Τσουκαλά Ευαγγελία

ΟΙ ΕΓΓΡΑΦΕΣ ΣΥΝΕΧΙΖΟΝΤΑΙ ΑΠΟ 1η ΣΕΠΤΕΜΒΡΙΟΥ καθημερινά 7-9 μ.μ.

And a big miaow! from Oedipuss!

ΤΗΛ. 2241039853 – Διευθ. Βασ. Ηρακλείου & Αγ. Λαύρας 74
ΥΠ. ΣΠΟΥΔΩΝ Rob Davies (αριστούχος Αγγλ. Φιλολογίας - Γλωσσολογίας)
AE739

ΑΦΟΜΟΙΩΣΗ

Φυσική – Χημεία Μαθηματικά
• Μ. ΓΑΡΥΦΑΛΛΗΣ
πτ. Παν/μίου Αθηνών

Φιλολογικά
• ΦΛΩΡΑ ΡΕΪΣΗ
πτ. Παν/μίου Κρήτης
MSc Φιλοσοφίας & ΜΑ Εκπ. Ψυχολογίας Π. Λονδίνου

→ 5μελή τμήματα
→ ιδιαίτερα μαθήματα
→ τμήματα ΤΕΕ

Στ. Καζούλη 1
(δίπλα στο ΠΑΛΛΑΣ)

☎ 22410 25169 , 22410 69670
6944 131600
AT2899(Γ)

ΚΕΝΤΡΟ ΞΕΝΩΝ ΓΛΩΣΣΩΝ
ΑΝΑΣΤΑΣΙΑΔΗ ΔΩΡΟΘΕΑ
ΚΑΛΛΙΠΑΤΕΙΡΑΣ 18-ΚΑΡΑΚΟΝΕΡΟ
Τηλ. 22410-61375
Κιν. 6932466177
e-mail: doranas@otenet.gr
PALSO-EDEXCEL-MICHIGAN-CAMBRIDGE-TOEFL
ΕΓΓΡΑΦΕΣ 1 ΕΩΣ 9 Σεπτεμβρίου
Καθημερινά 11 π.μ.-1 μ.μ. & 6 μ.μ.-8 μ.μ.
ΕΝΑΡΞΗ ΜΑΘΗΜΑΤΩΝ 12 ΣΕΠΤΕΜΒΡΙΟΥ
AT



Τέθηκε στον υπουργό Εσωτερικών Προκόπη Παυλόπουλο

Προέκυψε αιφνιδίως θέμα Κολυμπίων!

Αναμένεται νέα σύγκρουση Αφαντενών - Αρχαγγελιτών

Θέμα Κολυμπίων άνοιξε ο δήμαρχος Αρχαγγέλου κ. Αλ. Παπουράς, ζητώντας την υποστήριξη του υπουργού Εσωτερικών κ. Προκόπη Παυλόπουλου, έτσι ώστε να αποσπαστεί ο οικισμός από τον δήμο Αφάντου και να προσαρτηθεί στον δήμο Αρχαγγέλου.

Αιφνιδίως πράγματι, κατά την συνάντηση που είχε προχθές το μεσημέρι η πολιτική ηγεσία του υπουργείου Εσωτερικών με τους δημάρχους της Ρόδου, ο δήμαρχος Αρχαγγέλου πήρε τον λόγο και ζήτησε να ικανοποιηθεί το αίτημά του, να αποδοθούν δηλαδή τα Κολύμπια στον δήμο Αρχαγγέλου. Τα Κολύμπια είναι γαιών Αρχαγγέλου και θα πρέπει να αποδοθούν στον δήμο, επανέλαβε αρκετές φορές ο κ. Παυλόπουλος, σε επίμονο ύφος παρά την προσπάθεια του νομάρχη κ. Μαχαιρίδη να τον διακόψει.

Το αίτημα διατυπώθηκε παρουσία και του δημάρχου Αφάντου κ. Στ. Καββάδα, ο οποίος πάντως δεν αντέδρασε, και καλά έκανε, διότι υπήρχε κίνδυνος δημόσιας αντιπαράθεσης με ευνόητες επιπτώσεις.

Αναμένεται όμως ότι εκ των προτέρων θα υπάρξει και συνέχεια. Ο δήμαρχος Αρχαγγέλου, μάλλον θα επαναφέρει επισήμως το θέμα, με αποτέλεσμα να ανοίξει νέος κύκλος αντιπαραθέσεων.

Και στο παρελθόν βέβαια το θέμα των Κολυμπίων αποτέλεσε σημείο έντονης αντιδικίας μεταξύ των δήμων Αρχαγγέλου και Αφάντου, ενώ η υπόθεση έφθασε μέχρι τα δικαστήρια.



Ο δήμος Αρχαγγέλου είχε προσφύγει στην αρμόδια επιτροπή της Περιφέρειας Νοτίου Αιγαίου για την διαμόρφωση ορίων, η επιτροπή όμως τότε είχε δικαιώσει τον δήμο Αφάντου, κρίνονται ότι δεν πρέπει να υπάρξει αλλαγή στα όρια των δύο δήμων.

Μετράμε, χαμόγελα επιτυχίας και συνεχίζουμε....

Ευχαριστήρια!

Palso (Beginners)



Palso (Elementary)



Palso (Basic)



Edexcel (level 2)



Edexcel (level 3)



Edexcel (level 5)



Michigan (E.C.C.E.)



The whole world is yours!

Κέντρο Ξένων Γλωσσών Αντωνάκη Ν.Φανή
Θεμ. Σοφούλη 101 Β Τηλ.22410 38496

AT2898

ΚΕΝΤΡΑ ΞΕΝΩΝ ΓΛΩΣΣΩΝ

ΕΛΕΥΘΕΡΙΑ ΧΑΤΖΗΔΙΑΚΟΥ - ΜΟΣΧΙΔΗ

ΑΓΓΛΙΚΑ - ΓΑΛΛΙΚΑ - ΙΤΑΛΙΚΑ

ΕΝΑΡΞΗ **ΓΕΡΜΑΝΙΚΩΝ** ΤΜΗΜΑΤΩΝ

με τη συνεργασία των ΚΕΝΤΡΩΝ ΓΕΡΜΑΝΙΚΗΣ ΓΛΩΣΣΑΣ

"Deutsch aktiv"

ΜΑΚΡΗΣ - ΜΑΝΩΛΑΣ



1ο Διδ/ριο: Αμφιτρίτης (Κ. Παλαιολόγου) 105, περιοχή Αγ. Γιάννη, Ρόδος 85 100 Τηλ. 224 1034730

2ο Διδ/ριο: Λεωφ. Δημοκρατίας Παραδείσι 85 106 Τηλ. 224 1082430

Κινητό: 6974602034

AE754

Για πολιτικό σκάνδαλο κάνει λόγο σε επιστολή του δημοτικός σύμβουλος της μειοψηφίας

Διαφωνίες για την εκποίηση ακινήτου

Προτείνει εναλλακτικά τη συναλλαγή-διευθέτηση με τα όμορα ακίνητα στα Κολύμπια

Επιστολή με την οποία στρέφεται κατά της δημοτικής αρχής Αφάντου, για την εκποίηση τμήματος δημοτικού ακινήτου στον οικισμό των Κολυμπίων, απέστειλε ο δημοτικός σύμβουλος της μειοψηφίας του δήμου Αφάντου κ. Σάββας Διακοσταματίου.

Η εκποίηση είχε γίνει πριν από λίγο καιρό και η έγκριση των πρακτικών επρόκειτο να συζητηθεί στην τελευταία συνεδρίαση του δημοτικού συμβουλίου Αφάντου, όμως τελικά αναβλήθηκε.

Στην επιστολή του μεταξύ άλλων ο κ. Διακοσταματίου κάνει λόγο για «πολιτικό σκάνδαλο» στρέφεται κατά του δημάρχου Αφάντου κ. Σταμάτη Καβάδα και κατ' επέκταση της δημοτικής αρχής χαρακτηρίζοντάς την «επικίνδυνη για τον τόπο».

Παράλληλα ζητά «να σταματήσει άμεσα η εκποίηση του τμήματος και να επανέλθει το θέμα για συζήτηση στη βάση της ανταλλαγής».

Ειδικότερα στην επιστολή του κ. Σάββα Διακοσταματίου αναφέρονται τα εξής:

«Κύριε Δ/ντή

Κατά την τελευταία συνεδρίαση του Δ.Σ του δήμου Αφάντου (30-08-2005) η δημοτική πλειοψηφία απέσυρε το θέμα της ημερήσιας διάταξης με αριθμό 4, που αφορούσε την έγκριση πρακτικού της επιτροπής για την εκποίηση τμήματος δημοτικού ακινήτου στον οικισμό Κολυμπίων (κτηματολογική μερίδα 1888989 -εμβαδόν 7.908 τ.μ) αναβάλλοντας τη λήψη απόφασης για αυτό.

Μήπως η απόφαση της εκποίησης του εν λόγω τμήματος αποτελεί μείζον «πολιτικό σκάνδαλο»;

Μήπως στην ουσία σηματοδοτεί ένα λάθος δρόμο για την αξιοποίηση της δημοτικής περιουσίας στον οικισμό Κολυμπίων;

Μια εκποίηση που γίνεται χωρίς γενικότερο αναπτυξιακό σχεδιασμό και όραμα, χωρίς να επιτυγχάνεται ωφέλεια για το δήμο και χωρίς να λαμβάνονται υπόψη άλλες παράμετροι αποφασιστικής σημασίας (πάρκα, πλατείες, χώροι για γραφεία ενημέρωσης-ιατρείο- δημ. τουαλέτες, χώροι στάθμευσης, ελεύθερη πρόσβαση στις παραλίες κλπ.) για την υποστήριξη του τουριστικού προϊόντος της περιοχής και μάλιστα σε μια περίοδο που υποτίθεται ότι συζητάμε το Γενικό Πολεοδομικό Σχέδιο του δήμου Αφάντου στο οποίο περιέχονται και προτάσεις αξιοποίησης της δημοτικής περιουσίας στα Κολύμπια , σε συνέχεια και της μελέτης που εκπονήθηκε με ευθύνη της προηγούμενης δημοτικής αρχής το έτος 2001 και αφορά επίσης την αξιοποίηση της εν λόγω ακίνητης περιουσίας.

Μια εκποίηση που γίνεται χωρίς να γνωρίζουμε κάτι επίσημα για τις προθέσεις της εταιρείας, αφού η δημοτική αρχή δεν έκανε τον κόπο να ρωτήσει τους υποψήφιους επενδυτές για το είδος της επένδυσης, να κατοχυρώσει θέσεις εργασίας για Αφαντενούς, να εξετάσει το ζήτημα σε όλες του τις διαστάσεις σε σχέση με την ανάπτυξη της περιοχής και να ενημερώσει έγκυρα το Δ.Σ, πριν να λάβει τέτοιου είδους αποφάσεις.

Εκποίηση με δημοπρασία, η οποία μόνο τα «χαρακτηριστικά της δημοπρασίας» δεν είχε αφού το υπό εκποίηση τμήμα έχει εμβαδόν 7.908 τ.μ, είναι δηλαδή μη άρτιο και μη οικοδομήσιμο σύμφωνα με την πολεοδομική νομοθεσία που ισχύει

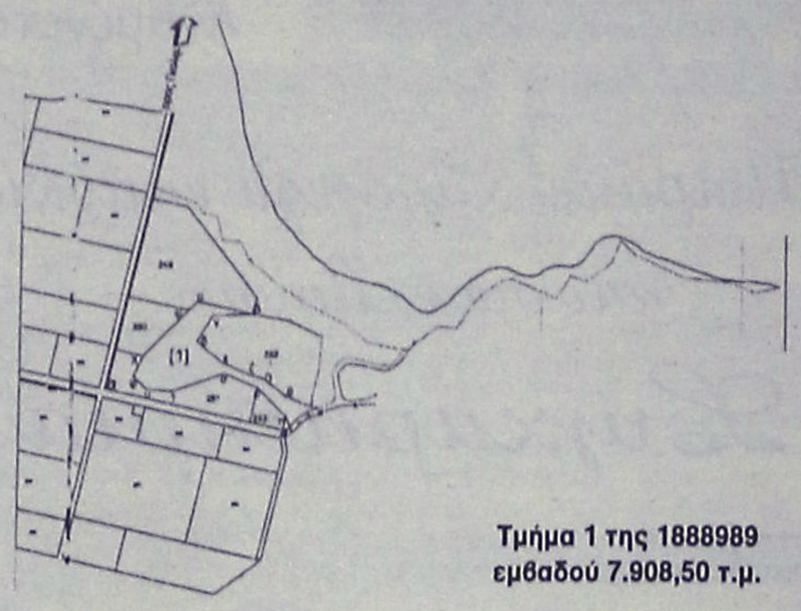

Τμήμα 1 της 1888989 εμβαδού 7.908,50 τ.μ.

στην περιοχή (Ζ.Ο.Ε Κολυμπίων-Περιοχή Ελέγχου Τουριστικής Ανάπτυξης), ταυτόχρονα δε όμορο με τα ακίνητα 1888249,1888250,1888251 και 1888252 ιδιοκτησίας ενδιαφερόμενης εταιρείας, η οποία και εμφανίστηκε μόνη στη δημοπρασία (αναμενόμενο), με συνέπεια τη μη αύξηση του αρχικού τιμήματος των 520.000 ευρώ μάλλον μικρού για τον υποτιθέμενο σκοπό της εκποίησης.

Αν πράγματι η δημοτική αρχή, με τη λογική της δημοπρασίας, ήθελε να εισρεύσουν αρκετά χρήματα στα ταμεία της για τη δημιουργία συγκεκριμένων υποδομών στην περιοχή (και όχι αόριστα όπως διατυπώνονται στην απόφαση εκποίησης), γιατί μόνον τότε επιτρέπεται η εκποίηση ακινήτου, δεν είχε παρά να εκποιήσει μεγαλύτερο τμήμα του συγκεκριμένου ακινήτου και μάλιστα με πρόσβαση στην παραλία που θα προσέλκυε περισσότερους επενδυτές.

Τα σχέδιά τους όμως απεκάλυψε «στη ρίμα του λόγου του» ο αντιδήμαρχος του δήμου ο οποίος δήλωσε, κατά τη συζήτηση για την αναβολή του θέματος , ότι θα ακολουθήσουν την ίδια πρακτική κατάτμησης και για την εκποίηση του παρακείμενου προς την παραλία τμήματος του ιδίου ακινήτου ιδιοκτησίας του δήμου.

Εμείς προτείνουμε την ανταλλαγή –διευθέτηση με τα όμορα προαναφερόμενα ακίνητα, ιδιοκτησίας της ενδιαφερόμενης εταιρείας, προκειμένου και η εταιρεία να υλοποιήσει τα σχέδιά της για ενδεχόμενη επένδυσή της, που σίγουρα και εμείς επιθυμούμε για την περαιτέρω οικονομική ανάπτυξη της περιοχής, αλλά και ο δήμος Αφάντου να μη χάσει πολύτιμο χώρο για τη δημιουργία, υποστηρικτικών του τουριστικού προϊόντος της περιοχής, υποδομών.

Εμείς απαιτούμε από τη δημοτική αρχή την οποία θεωρούμε πλέον «επικίνδυνη για τον τόπο» να σταματήσει άμεσα την εκποίηση του τμήματος και να επαναφέρει το θέμα για συζήτηση στη βάση της ανταλλαγής .

Τέλος δηλώνουμε ότι η αξιοποίηση της δημοτικής περιουσίας στον οικισμό Κολυμπίων είναι υπόθεση όλων των δημοτών του δήμου Αφάντου και προτεραιότητα για μας, με όραμα και σχέδιο για την ανάπτυξη της περιοχής, με διαφάνεια και υγιείς διαδικασίες, που θα εξασφαλίζουν ίσες επιχειρηματικές ευκαιρίες και πάνω από όλα το συμφέρον του συνόλου των κατοίκων του δήμου μας.

Ευχαριστώ για τη φιλοξενία στις στήλες της έγκριτης εφημερίδας σας
Σάββας Μ. Διακοσταματίου
Δημοτικός Σύμβουλος Δήμου Αφάντου»

ΝΤΕΤΕΚΤΙΒΣ ΑΘΗΝΩΝ

Αναλαμβάνουμε υποθέσεις ανηλίκων, προσωπικές, οικογενειακές, εμποροβιομηχανικές
Διαθέτουμε τα καλύτερα ηλεκτρονικά, σύγχρονα οπτικοακουστικά μέσα
Εχεμύθεια 100%
Τα 30 χρόνια πείρα είναι η εγγύησή μας
ΤΗΛ. 6977 632963 & 6945 319796
ΑΤΣ29

ΑΓΓΛΙΚΑ ΤΙΝΑ ΔΙΑΚΟΓΙΑΝΝΗ

ΕΓΓΡΑΦΕΣ από 1-9 Σεπτεμβρίου Ωρες 11-12 π.μ. και 6-9 μ.μ. ΕΝΑΡΞΗ 12 Σεπτεμβρίου

ΣΤΡΑΤ. ΖΗΣΗ 24
(Λίγα μέτρα μετά την πλατεία Αγ. Νικολάου πίσω από το Ζαχ/στείο ΚΑΝΤΙΟ)
Τηλ./Fax: 2241031055

✓ ΤΜΗΜΑΤΑ ΓΙΑ ΟΛΑ ΤΑ ΕΠΙΠΕΔΑ
✓ ΠΡΟΕΤΟΙΜΑΣΙΑ ΓΙΑ
FCE (ΒΡΕΤΑΝΙΚΟ LOWER)
ECCE (ΑΜΕΡΙΚΑΝΙΚΟ LOWER)
PROFICIENCY (ΑΜΕΡΙΚΑΝΙΚΟ & ΒΡΕΤΑΝΙΚΟ)
ΚΡΑΤΙΚΟ ΠΤΥΧΙΟ ΓΛΩΣ/ΘΕΙΑΣ
TOEIC (Οι εξετάσεις του δίνονται κάθε Παρασκευή στην ΑΘΗΝΑ και τα αποτελέσματα βγαίνουν σε 3 ημέρες. ΙΔΑΝΙΚΟ για όσους θέλουν να πάρουν μέρος στις εξετάσεις του ΑΣΕΠ και δεν έχουν κάποιο πτυχίο Γλωσσομάθειας).
✓ ΧΡΗΣΗ COMPUTERS (Για πιο ευχάριστο μάθημα)
✓ INTERNET (Για αλ/γραφία με παιδιά από άλλες χώρες)
✓ ΤΗΛΕΟΡΑΣΗ/DVD (Ειδικό μάθημα βασισμένο στο βιβλίο των μαθητών)

Ό,τι καλύτερο για τους μαθητές μας
ΑΕ729

ΚΕΝΤΡΟ ΞΕΝΩΝ ΓΛΩΣΣΩΝ ΝΑΝΣΥ ΒΑΣΙΛΟΠΟΥΛΟΥ
Master of Arts in Hull University, UK

ΑΓΓΛΙΚΑ
ΓΕΡΜΑΝΙΚΑ




* Τμήματα όλων των επιπέδων *
* Ταχύρυθμα τμήματα για ενηλίκους *
* Computers, Multimedia, Internet *

ΟΙ ΕΓΓΡΑΦΕΣ ΑΡΧΙΣΑΝ

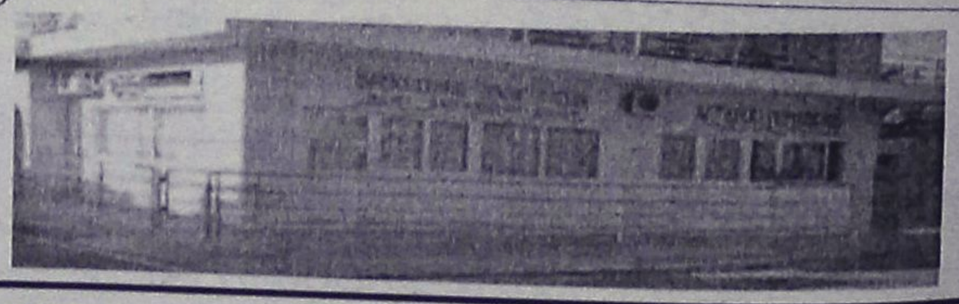

ΜΗΤΡΟΠΟΛΕΩΣ 75, ΡΟΔΟΣ, Τηλ. 22410-70110
ΑΤ2771(Γ)

Τραβούν το σκοινί οι ιδιοκτήτες των ταξί

Το πρόβλημα είναι που θα τοποθετηθεί η στάση

Κλιμακώνουν τις αντιδράσεις τους οι ιδιοκτήτες ταξί του νησιού μας, απειλώντας αυτή τη φορά να αφήσουν στο... έλεος του Θεού επιβάτες που θέλουν να διακινηθούν προς και από το αεροδρόμιο της Ρόδου.

Οι εκπρόσωποι του συνδέσμου ιδιοκτητών ταξί της Ρόδου, σε επικοινωνία που είχαν χθες με την «Ροδιακή» για το χθεσινό καυστικό όπως το χαρακτήρισαν ρεπορτάζ της εφημερίδας σημειώνοντας έτσι ότι η κατάσταση δημιουργήθηκε επειδή κάποιοι αθέτησαν τα όσα είχαν συμφωνηθεί.

Ειδικότερα, ο πρόεδρος του συνδέσμου ιδιοκτητών κ. **Θ. Καστανίδης**, σημείωσε ότι **το πρόβλημα δεν αφορά το αν η ΡΟΔΑ εκτελεί δρομολόγια ή όχι από και προς το αεροδρόμιο της Ρόδου, αλλά το που συμφωνήθηκε να τοποθετηθεί και που τοποθετήθηκε τελικά η στάση του λεωφορείου**. Ο ίδιος, σημείωσε ότι δημιουργούνται προβλήματα σε ό,τι αφορά την ασφάλεια και την εξυπηρέτηση των επιβατών που θέλουν να διακινηθούν με ταξί και έκανε λόγο για επιλεκτική και ευνοϊκή αντιμετώπιση της Δημοτικής Επιχείρησης Συγκοινωνιών, σε σχέση με την αντίστοιχη εξυπηρέτηση των ταξιτζήδων.



Για το ζήτημα αυτό, καθοριστικές **πάντως αναμένεται να είναι οι εξελίξεις που θα σημειωθούν μέσα στις επόμενες μέρες**, όπου έχουν προγραμματιστεί να γίνουν σειρά επαφών και συναντήσεων τόσο σε επίπεδο διοίκησης του συνδέσμου ταξί, όσο και σε επίπεδο Υπηρεσίας Πολιτικής Αεροπορίας, Νομαρχίας και Τμήματος Συγκοινωνιών Ρόδου.

"Στους στραβούς βασιλεύουν οι μονόφθαλμοι"

ΛΑΘΟΣ!

Στην εποχή μας,
μας
καθ-οδηγούν

οι μονόφθαλμοι...



...και τα παπαγαλάκια τους

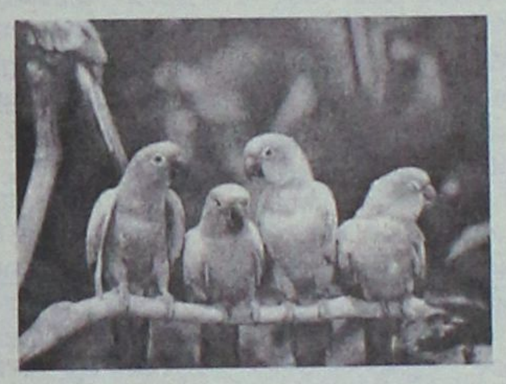

Όμως για να μην
πέσετε και εσείς
θύματα παραπληροφόρησης
σε ότι έχει σχέση με

- ΚΕΝΤΡΙΚΗ ΘΕΡΜΑΝΣΗ
- ΚΛΙΜΑΤΙΣΜΟ
- ΗΛΙΑΚΑ
- ΠΙΣΙΝΕΣ

Α. ΑΝΑΣΤΑΣΑΣ
ΜΗΧΑΝΟΛΟΓΟΣ ΜΗΧΑΝΙΚΟΣ Ε.Μ.Π.
ΦΑΛΗΡΑΚΙ ☎ 22410 60700

Γιατί την ώρα που πρέπει
να επενδύσετε
σωστά τους κόπους σας...

Εμείς λέμε
τα σύκα - σύκα
και τη σκάφη - σκάφη!

ΑΤ2920(Γ)

Γονέων παιδεία

Αρκεί ένα σχολείο να εκπαιδεύει τους μαθητές του;

Στα εκπαιδευτήρια «ΡΟΔΙΩΝ ΠΑΙΔΕΙΑ» οι γονείς εκπαιδεύονται πρώτοι!

Τα Εκπαιδευτήρια «ΡΟΔΙΩΝ ΠΑΙΔΕΙΑ» δίνουν την ευκαιρία στους γονείς να γίνουν ακόμα **καλύτεροι γονείς** για τα παιδιά τους!
Αξιοποιήστε την!

Τα σεμινάρια είναι ελεύθερα για κάθε ενδιαφερόμενο

ΔΕΥΤΕΡΑ 5 Σεπτεμβρίου

Ηθική εξέλιξη παιδιών και εφήβων
Γκόβαρης Χρήστος, Λέκτορας Τ.Ε.Π.Α.Ε.Σ. Πανεπιστημίου Αιγαίου

ΤΡΙΤΗ 6 Σεπτεμβρίου

Μορφές κοινωνικής και διδακτικής επικοινωνίας
Κοντάκος Αναστάσιος, Αναπληρωτής Καθηγητής Τ.Ε.Π.Α.Ε.Σ. Πανεπιστημίου Αιγαίου

ΤΕΤΑΡΤΗ 7 Σεπτεμβρίου

Πρόγραμμα Σπουδών ΡΟΔΙΩΝ ΠΑΙΔΕΙΑ
Διεύθυνση Σπουδών Εκπαιδευτηρίων ΡΟΔΙΩΝ ΠΑΙΔΕΙΑ

ΠΕΜΠΤΗ 8 Σεπτεμβρίου

Εφηβεία: Μετάβαση από την παιδικότητα στην ενηλικίωση.
Πολεμικός Νικήτας, Καθηγητής Τ.Ε.Π.Α.Ε.Σ. Πανεπιστημίου Αιγαίου



Αμφιθέατρο «Καλλιπάτειρα»,
Εκπαιδευτήρια «ΡΟΔΙΩΝ ΠΑΙΔΕΙΑ»

Ώρα: 19:00

ΡΟΔΙΩΝ ΠΑΙΔΕΙΑ
Αναδεικνύει Αξίες
ΔΗΜΟΤΙΚΟ • ΓΥΜΝΑΣΙΟ • ΛΥΚΕΙΟ

ΠΛΗΡΟΦΟΡΙΕΣ στη Γραμματεία των Εκπαιδευτηρίων:
ΗΛΙΑ ΒΕΝΕΖΗ-ΗΛΙΟΥΠΟΛΗ, τηλ.: 22410 60750
www.rhodian-pedia.gr • info@rhodian-pedia.gr

ΑΕ747

Ημερίδα για τις ανανεώσιμες πηγές και για την εξοικονόμηση ενέργειας

Θα πραγματοποιηθεί στις 15 Σεπτεμβρίου στο Επιμελητήριο Δωδεκανήσου από την αναπτυξιακή εταιρία ΔΕΤΑΠ

Μια ενδιαφέρουσα ημερίδα με θέμα την «Προώθηση της διείσδυσης συστημάτων Ανανεώσιμων Πηγών Ενέργειας στο ενεργειακό σύστημα της χώρας – Εξοικονόμηση Ενέργειας» διοργανώνει το Επιμελητήριο Δωδεκανήσου και η αναπτυξιακή εταιρία ΔΕΤΑΠ.

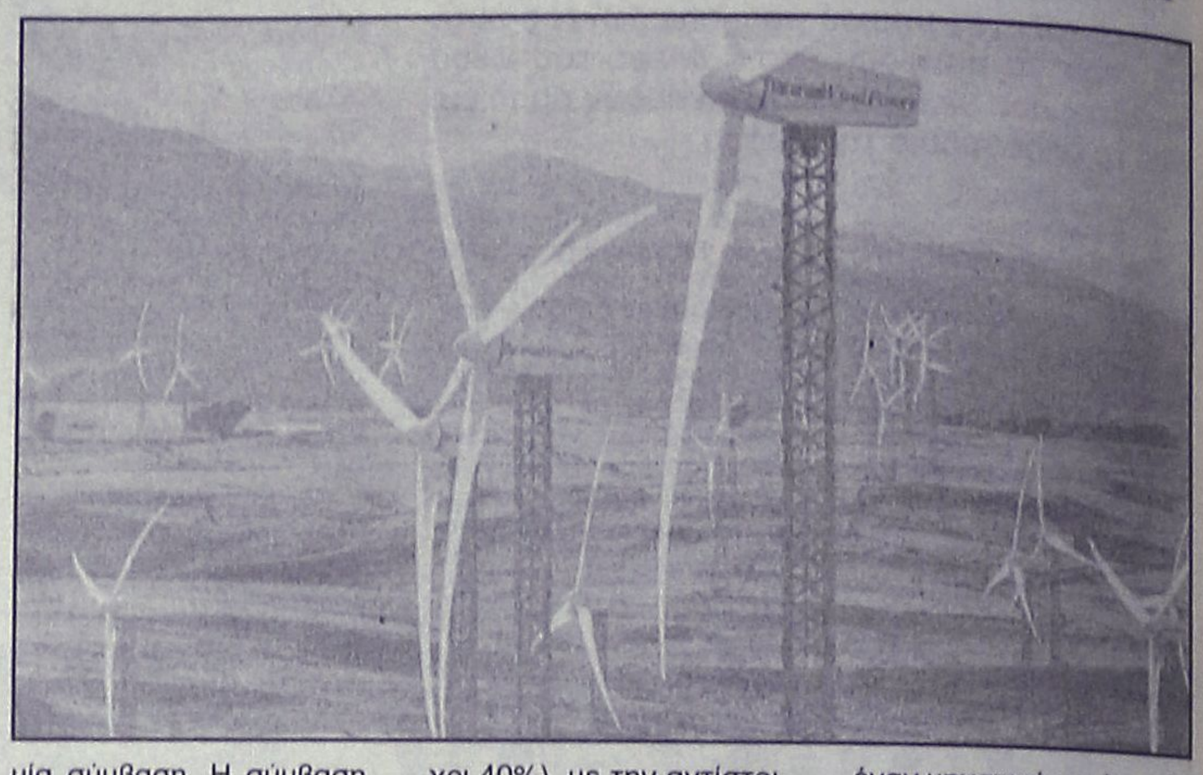

Η εκδήλωση θα πραγματοποιηθεί την Πέμπτη 15 Σεπτεμβρίου 2005 και ώρα 18:00 στην αίθουσα συνεδριάσεων "Γ. Καραγιάννης" του Επιμελητηρίου Δωδεκανήσου και θα αφορά:

• Επιχειρήσεις του ιδιωτικού τομέα, επιχειρήσεις των Ο.Τ.Α. ή νομικά πρόσωπα ιδιωτικού δικαίου που ασκούν επιχειρηματική δραστηριότητα και δεν περιλαμβάνονται στο δημόσιο τομέα, αλλά μπορεί να ανήκουν στον ευρύτερο δημόσιο τομέα.

• Όλους τους κλάδους ΣΤΑΚΟΔ εκτός από τους κάδους της ναυπήγησης και επισκευής πλοίων, άνθρακα και χάλυβα, συνθετικών ινών, αυτοκίνητων οχημάτων και μεταφορών

• Φορείς του γεωργικού τομέα που είναι οικονομικά βιώσιμοι και πληρούν τα ελάχιστα κοινοτικά πρότυπα όσον αφορά το περιβάλλον, την υγιεινή και την διαβίωση των ζώων

• Υφιστάμενους ή και νεοϊδρυθείς φορείς που πληρούν τις παραπάνω προϋπόθεσεις.

Το πρόγραμμα χρηματοδοτεί τις υποβαλλόμενες προτάσεις από 30 – 50% ανάλογα με την κατηγορία της επιχείρησης και της επένδυσης.

Οποιαδήποτε ενδιαφερόμενος θα πρέπει να απευθύνεται στα γραφεία της ΔΕΤΑΠ (Γρ. Λαμπράκη 8, Ρόδος, τηλ. 2241 0 44280-6, φαξ: 2241 0 44283, e-mail: detap@detap.gr).

Εκεί, ο ενδιαφερόμενος θα παραλάβει τα έντυπα που απαιτείται να συμπληρωθούν, προκειμένου να συντάξει την πρότασή του.

Κάθε πρόταση θα πρέπει να συμπεριλαμβάνει τα έντυπα συμπληρωμένα, τα απαιτούμενα δικαιολογητικά που αφορούν την επιχείρηση, καθώς και τις σχετικές προσφορές από διαφόρους προμηθευτές, προκειμένου να δικαιολογηθεί ο προϋπολογισμός που προτείνεται.

Οι προτάσεις θα κατατίθονται στην ΔΕΤΑΠ συνεχόμενα μέχρι τον Ιούνιο του 2006. Δεν υπάρχει άλλη ενδιάμεση καταληκτική ημερομηνία. Οι προτάσεις συλλέγονται και, κατόπιν εντολής του Υπουργείου Ανάπτυξης, προχωρούν σε αξιολόγηση 2 φορές τον χρόνο.

Αξιολόγηση

Η πρόταση περνάει από 2 ειδών αξιολογήσεις:

Την προαξιολόγηση: ελέγχονται τα τυπικά δικαιολογητικά. Η προαξιολόγηση γίνεται στην Ρόδο, από την ΔΕΤΑΠ. Οι προτάσεις που περνούν προχωρούν στην επόμενη φάση, που ονομάζεται:

Τεχνική αξιολόγηση: ελέγχεται γενικότερα η προτεινόμενη επένδυση, ελέγχεται ο προϋπολογισμός σε σχέση με τις προσφορές και το κατά πόσο η επένδυση αυτή θα εκσυγχρονίσει το μεγαλύτερο μέρος της επιχείρησης. Η αξιολόγηση αυτή γίνεται στην Αθήνα από ανεξάρτητους αξιολογητές

Τα αποτελέσματα της αξιολόγησης αυτής εγκρίνονται από το Υπουργείο και ακολουθεί η διαδικασία υπογραφής μίας Σύμβασης Χρηματοδότησης.

Υπογραφή Σύμβασης Χρηματοδότησης

Οι επιχειρηματίες καλούνται να υπογράψουν μία σύμβαση. Η σύμβαση υπογράφεται στην Ρόδο, στα γραφεία της ΔΕΤΑΠ. Η σύμβαση περιγράφει λεπτομερώς την επένδυση, έτσι όπως έχει εγκριθεί από το Υπουργείο.

Χρηματοδότηση

Οι επιχειρηματίες έχουν την δυνατότητα να ζητήσουν μία προκαταβολή επί της χρηματοδότησης (μέχρι 40%), με την αντίστοιχη καταβολή εγγυητικής επιστολής. Από την στιγμή που ολοκληρώνεται η επένδυση, ο επιχειρηματίας κάνει μία αίτηση για να ελεγχθεί ότι πράγματι ολοκλήρωσε την επένδυσή του. Ελέγχονται επί τόπου οι εγκαταστάσεις και η οικονομική διαχείριση της επένδυσης από έναν μηχανικό και έναν οικονομολόγο.

Κατόπιν του ελέγχου αυτού, υποβάλεται από τον επιχειρηματία αίτηση για αποπληρωμή της χρηματοδότησης. Η αποπληρωμή γίνεται άμεσα, εφόσον ο έλεγχος έχει δείξει ότι η επένδυση ολοκληρώθηκε σύμφωνα με την σύμβαση.

ΓΝΩΡΙΣΤΕ τον κόσμο της Πληροφορικής

• OFFICE
WORD • EXCEL • ACCESS • POWERPOINT • OUTLOOK
• DESIGN
• PHOTOSHOP
• ΠΡΟΓΡΑΜΜΑΤΙΣΜΟΣ
• ΠΑΙΔΙΚΑ ΠΡΟΓΡΑΜΜΑΤΑ

ΠΙΣΤΟΠΟΙΗΣΤΕ τις γνώσεις σας με ευρωπαϊκό πιστοποιητικό σπουδών

ΕΠΙΛΕΞΤΕ την ποιότητα στην εκπαίδευση
InfoQuality
ΕΠΩΦΕΛΗΘΕΙΤΕ της εκπαιδευτικής μας προσφοράς τον μήνα Σεπτέμβριο
✓ ΕΚΠΤΩΣΗ 15% στο ECDL CORE
✓ ΠΑΙΔΙΚΟ ΠΡΟΓΡΑΜΜΑ 280 € το χρόνο
InfoQuality Κ. Τσαλδάρη 1 τηλ. 2241025253
AE648



ΓΕΡΜΑΝΙΚΑ
Friedrich Schiller
ΠΡΟΤΥΠΑ ΚΕΝΤΡΑ
ΞΕΝΩΝ ΓΛΩΣΣΩΝ

• Grundstufe
• Mittelstufe
• Kleines Deutsches Sprachdiplom
• Grosses Deutsches Sprachdiplom
• Κρατικό πτυχίο γλωσσομάθειας
• Προετοιμασία για Γερμανική Φιλολογία (Α.Ε.Ι.)
• DSH (προετοιμασία για τις εξετάσεις γλώσσας στα γερμανικά πανεπιστήμια)
• Επαγγελματικά Γερμανικά
• Ειδική ορολογία (Νομική, Ιατρική, Οικονομικά)

ΠΡΟΣΙΤΕΣ ΤΙΜΕΣ

ΤΟ ΚΥΡΟΣ ΤΗΣ ΠΕΙΡΑΣ Η ΔΥΝΑΜΗ ΤΗΣ ΕΞΕΛΙΞΗΣ

ΕΓΓΡΑΦΕΣ από 1-15 Σεπτεμβρίου, 17.00-20.00

ΥΠΕΥΘΥΝΗ ΣΠΟΥΔΩΝ: ΜΑΡΙΑ ΣΑΡΡΗ - ΛΕΒΑΝΤΗ

ΡΟΔΟΣ
ΕΜ. ΖΑΝΝΗ 2 (ΚΑΘΕΤΟΣ Κ. ΤΣΑΛΔΑΡΗ)
ΑΝΑΛΗΨΗ, ΤΗΛ./FAX: 22410 76898

ΑΘΗΝΑ
ΣΟΛΩΝΟΣ 111 & ΣΟΥΛΙΟΥ 5
ΤΗΛ./FAX: 210 3838442

DEUTSCHES SPRACHINSTITUT: Friedrich Schiller

AE672

Άγριος καυγάς για τα μάτια μιας Βουλγάρας

Συνελήφθησαν δύο και τραυματίστηκε ένας

Για τα μάτια μιας 42χρονης Βουλγάρας, καβγάδισαν ένας 25χρονος και ένας 40χρονος στον Αρχάγγελο με αποτέλεσμα, οι δύο πρώτοι να συλληφθούν και ο τρίτος να καταλήξει στο νοσοκομείο σοβαρά τραυματισμένος!

Άγριος καβγάς ξέσπασε χθες στις 6 το πρωί σε μπαράκι στο Δήμο Αρχαγγέλου στο οποίο απασχολείται η 42χρονη ως υπάλληλος, με αφορμή την ίδια καθώς οι «δράστες» ήταν ο πρώην και ο νυν φίλος της.

Όπως έγινε γνωστό, την ώρα εκείνη είχε τελειώσει την εργασία της η αλλοδαπή και επρόκειτο να αναχωρήσει μαζί με τον 40χρονο όταν στο χώρο βρέθηκε ο πρώην φίλος της ηλικίας 25 ετών. Τότε οι δύο άνδρες άρχισαν να λογομαχούν και –σύμφωνα με τα όσα δήλωσε στους αστυνομικούς ο 25χρονος- ο 40χρονος του επιτέθηκε και εκείνος με τη σειρά του πήρε ένα τασάκι και τον χτύπησε στο κεφάλι. Ως αποτέλεσμα ήταν να τραυματιστεί αρκετά σοβαρά ο 40χρονος, ο οποίος μεταφέρθηκε αρχικά στο Κέντρο Υγείας Αρχαγγέλου και στη συνέχεια στο νοσοκομείο της Ρόδου όπου εξακολουθεί να νοσηλεύεται.

Οι υπόλοιποι συλληφθέντες κρατούνται προκειμένου να οδηγηθούν στο αυτόφωρο.

Κατείχε ηρωίνη

Ένας 32χρονος Αρχαγγελίτης

Με μικρή ποσότητα ηρωίνης στη κατοχή του εντοπίστηκε χθες 32χρονος από τον Αρχάγγελο, ο οποίος και συνελήφθη.

Έλεγχο διενήργησαν χθες στις 9 το πρωί άνδρες του Αστυνομικού Τμήματος Αρχαγγέλου σε 32χρονο κάτοικο της περιοχής, κατά τη διάρκεια του οποίου βρήκαν να κατέχει μία αυτοσχέδια χάρτινη συσκευασία που περιείχε 0,5 γραμμάρια ηρωίνης.

Η ποσότητα των ναρκωτικών κατασχέθηκε, ενώ σε βάρος του 32χρονου κινήθηκαν οι προβλεπόμενες από το νόμο διαδικασίες.



Μόνο στο RLC θα μάθετε..
ΑΓΓΛΙΚΑ - ΓΕΡΜΑΝΙΚΑ - ΙΤΑΛΙΚΑ
Γρήγορα, Εύκολα & Αποτελεσματικά!

ΑΓΓΛΙΚΑ [ΔΩΡΕΑΝ ΤΜΗΜΑΤΑ ΑΡΧΑΡΙΩΝ ΠΑ 1 ΕΤΟΣ (ΠΑΙΔΙΩΝ Α' & Β' ΔΗΜΟΤΙΚΟΥ)]

ΔΩΡΕΑΝ ΤΜΗΜΑΤΑ ΑΡΧΑΡΙΩΝ (PRE-JUNIOR): Το τέλειο ξεκίνημα για την εκμάθηση της Αγγλικής γλώσσας, μέσα από παιχνίδια, τραγούδια και χειροτεχνία για παιδιά Α΄ ή Β΄ Δημοτικού.

ΤΜΗΜΑΤΑ JUNIORS: Ολοκληρωμένο πρόγραμμα Α΄ και Β΄ Προκαταρκτικής το οποίο ο μαθητής τελειώνει σε ένα σχολικό χρόνο-κερδίζοντας ένα χρόνο φοίτηση και ένα χρόνο δίδακτρα!

ΤΜΗΜΑΤΑ SENIORS: Ευέλικτα προγράμματα για εφήβους με όλα τα μέσα για γρήγορη και αποτελεσματική εκμάθηση της γλώσσας.

Στο RLC τελειώνετε τον κύκλο σπουδών σας έως και 3 φορές γρηγορότερα από οποιοδήποτε άλλο κέντρο ξένων γλωσσών.

ΕΞΕΤΑΣΤΙΚΑ ΤΜΗΜΑΤΑ: Cambridge, Michigan, Edexcel, Toeic, TOEFL, IELTS, Κρατικό πτυχίο.

ΤΜΗΜΑΤΑ ΕΝΗΛΙΚΩΝ: Ειδικά τμήματα ενηλίκων, όλων των επιπέδων, για:
- ➲ ΑΡΧΑΡΙΟΥΣ
- ➲ Προετοιμασία εξετάσεων
- ➲ Απόκτηση διπλώματος μεταφραστών

ΓΕΡΜΑΝΙΚΑ & ΙΤΑΛΙΚΑ [40% έκπτωση στα δίδακτρα της δεύτερης γλώσσας!]

- ➲ 3 χρόνια για την απόκτηση ZERTIFIKAT + 1 χρόνο για MITTELSTUFE
- ➲ ELEMENTARE, INTERMEDIO σε 2 χρόνια
- ➲ MEDIO σε 3 χρόνια (αναγνωρισμένο από το ΑΣΕΠ)

ΤΜΗΜΑΤΑ:
- ➲ Παιδικά/ εφήβων/ ενηλίκων για όλα τα επίπεδα
- ➲ Σπουδαστών
- ➲ Ξενοδοχοϋπαλλήλων
- ➲ Υποψηφίων Γερμανικής ή Ιταλικής Φιλολογίας
- ➲ Υποψηφίων για το κρατικό πτυχίο γλωσσομάθειας Ιταλικών

RAPID LEARNING CENTRE
Η ΟΛΟΚΛΗΡΩΜΕΝΗ ΠΡΟΤΑΣΗ ΣΤΗΝ ΞΕΝΟΓΛΩΣΣΗ ΕΚΠΑΙΔΕΥΣΗ

Υπεύθυνη Σπουδών: ΑΛΙΚΗ ΔΙΑΚΟΣΑΒΒΑ - ΠΕΡΙΔΗ

Κωνσταντίνου Υδραίου 5, Ρόδος, Τηλ.: 22410 37946, FAX: 22410 37946
Εγγραφές: 1-13 Σεπτεμβρίου (Δευτέρα- Παρασκευή 18:00-21:00)
Έναρξη Μαθημάτων: Τετάρτη 14 Σεπτεμβρίου 2005

ΣΥΝΕΧΗΣ ΔΗΜΙΟΥΡΓΙΑ ΝΕΩΝ ΤΜΗΜΑΤΩΝ

Market Plan+Tsirigas AE770

ΕΚΠΑΙΔΕΥΣΗ ΣΤΟΥΣ ΥΠΟΛΟΓΙΣΤΕΣ

FUTUREKIDS ΡΟΔΟΥ



Έναρξη εγγραφών
για παιδιά Α' Δημοτικού
έως Γ' Λυκείου
από 29 Αυγούστου

ΠΙΣΤΟΠΟΙΟΥΜΕ ΤΙΣ ΓΝΩΣΕΙΣ ΤΩΝ ΠΑΙΔΙΩΝ
ΜΕ ΤΑ ΔΙΕΘΝΩΣ ΑΝΑΓΝΩΡΙΣΜΕΝΑ ECDL & CAMBRIDGE

ΜΑΘΗΜΑ 1 ή 2 ΦΟΡΕΣ ΤΗΝ ΕΒΔΟΜΑΔΑ
ΧΩΡΙΣ ΝΑ ΕΠΙΒΑΡΥΝΟΥΜΕ ΤΟ ΠΡΟΓΡΑΜΜΑ ΤΟΥΣ

ΜΑΘΗΜΑΤΑ ΠΛΗΡΟΦΟΡΙΚΗΣ ΣΧΟΛΕΙΟΥ
ΓΙΑ ΛΥΚΕΙΟ - ΤΕΕ
ΣΕ ΣΥΝΕΡΓΑΣΙΑ ΜΕ ΤΟ ΦΡΟΝΤΙΣΤΗΡΙΟ ΚΥΚΛΟΣ

Μήπως πρέπει να
ξεπεράσετε τους φόβους σας



για τα ΠΟΝΤΙΚΙΑ?

Έναρξη ταχύρυθμων τμημάτων
για ενήλικες από 5 Σεπτεμβρίου
Αποκτήστε τη διεθνή πιστοποίηση
ECDL σε 2 μήνες!

434 επιτυχημένες
εξετάσεις το 2004
91% επιτυχία!

Αποστόλου Παύλου (Ανάληψη)
Τηλ. 2241060918

Επίσημο εξεταστικό κέντρο ECDL

Λεμεσού 29
(κοντά στο Βενετόκλειο)
Τηλ. 2241070431

160 ΕΚΠΑΙΔΕΥΤΙΚΑ ΚΕΝΤΡΑ ΠΛΗΡΟΦΟΡΙΚΗΣ ΣΕ ΟΛΗ ΤΗΝ ΕΛΛΑΔΑ

AE719

Ολοκληρώθηκε η σύνοδος των Περιφερειαρχών

Διεξήχθη με επιτυχία στη Ρόδο

Ολοκληρώθηκε χθες το βράδυ η 10η Σύνοδος των Γενικών Γραμματέων των Περιφερειών της χώρας η οποία πραγματοποιήθηκε το τελευταίο διήμερο στη Ρόδο παρουσία της πολιτικής ηγεσίας του υπουργείου Εσωτερικών και Δημόσιας Διοίκησης.

Την αποκέντρωση πράξη κάνει το υπουργείο Εσωτερικών και η διεξαγωγή της Συνόδου εδώ και μάλιστα παρουσία του υπουργού κ. Προκόπη Παυλόπουλου, του υφυπουργού κ. Αθανάσιου Νάκου καθώς και των δύο Γενικών Γραμματέων, κ.κ. Αθανάσιου Βεζυριάνη και Ανδρόπουλου, καταδεικνύει τον συμβολικό χαρακτήρα της κίνησης αυτής, αλλά και τη βαρύτητα που δίνεται από την κυβέρνηση στον ρόλο που καλείται να παίξει η Τοπική Αυτοδιοίκηση και τα όργανά της τα επόμενα χρόνια.

Χθες, στο ξενοδοχείο Ρόδος-Πάλλας, όπου και πραγματοποιήθηκαν οι εργασίες, από τις 10.00 το πρωί έως και τις 1 το μεσημέρι έλαβε χώρα η 2η συνάντηση Περιφερειαρχών με την πολιτική ηγεσία του ΥΠΕΣΔΔΑ. Σημειώνεται ότι οι συναντήσεις αυτές είναι κλειστές και τα θέματα με τα οποία καταπιάνονται εξειδικευμένα για την Τοπική Αυτοδιοίκηση και τη Δημόσια Διοίκηση.

Στη συνέχεια, η ηγεσία του Υπουργείου και οι Περιφερειάρχες της χώρας επρόκειτο να μεταβούν στη Λίνδο σύμφωνα με το πρόγραμμα. Από τις 6.00 το απόγευμα χθες έως τις 8.00 το βράδυ, ήταν προγραμματισμένη η 3η Συνάντηση των Περιφερειαρχών με την πολιτική ηγεσία του Υπουργείου. Αμέσως μετά, επρόκειτο να παραστούν σε δείπνο που θα παρέθετε η ΝΟΔΕ και αργότερα σε δείπνο προς τιμήν τους.

Η ηγεσία του Υπουργείου και οι Περιφερειάρχες πρόκειται να αναχωρήσουν από τη Ρόδο σήμερα το πρωί.

Πάνω από 30.000 επιβάτες σήμερα στο αεροδρόμιό μας

Σε υψηλά επίπεδα εξακολουθεί να παραμένει η τουριστική κίνηση

Η τουριστική σεζόν καλά κρατεί ακόμα για τη Ρόδο αφού, ικανοποιητική σε διακίνηση επιβατών – τουριστών προς και από το αεροδρόμιο της Ρόδου θα είναι η σημερινή μέρα: Από τα στοιχεία των υπηρεσιών, υπολογίζεται ότι το σύνολο των διακινηθέντων επιβατών, θα ξεπεράσει τις 30.000 τουλάχιστον!

Στο αεροδρόμιο της Ρόδου για **το Σαββατοκύριακο υπολογίζεται ότι θα προσγειωθούν 147 αεροσκάφη** που θα εκτελούν πτήσεις τσάρτερ από το εξωτερικό, μεταφέροντας έτσι 18.000 έως 20.000 επιβάτες – τουρίστες για να περάσουν τις διακοπές τους. Αντίστοιχα με τα ίδια αεροσκάφη, στο ίδιο χρονικό διάστημα θα αναχωρήσουν από τη Ρόδο άλλοι 10.000 έως 12.000 τουρίστες που ολοκλήρωσαν τις διακοπές τους στο νησί μας.

Εξαιτίας της αυξημένης αυτής επιβατικής κίνησης, στο αεροδρόμιο «Διαγόρας» έχουν τεθεί σε πλήρη επιφυλακή, όλες οι αρμόδιες υπηρεσίες με στόχο να μειωθεί στο ελάχιστο και η ταλαιπωρία και οι τυχόν καθυστερήσεις που θα προκύψουν από την μεγάλη αυτή τουριστική κίνηση των ημερών.

ΤΑ ΜΕΤΡΑ ΑΣΦΑΛΕΙΑΣ

Τις τελευταίες μέρες πάντως λόγω και της αυξημένης κίνησης επιβατών στο αεροδρόμιο της Ρόδου αλλά και των αφίξεων και αναχωρήσεων των επισήμων **(Πρόεδρος Δημοκρατίας, Υπουργοί, Υφυπουργοί, περιφερειάρχες κλπ) το αεροδρόμιο της Ρόδου, λειτούργησε στην κυριολεξία κάτω από δρακόντεια μέτρα ασφαλείας.**

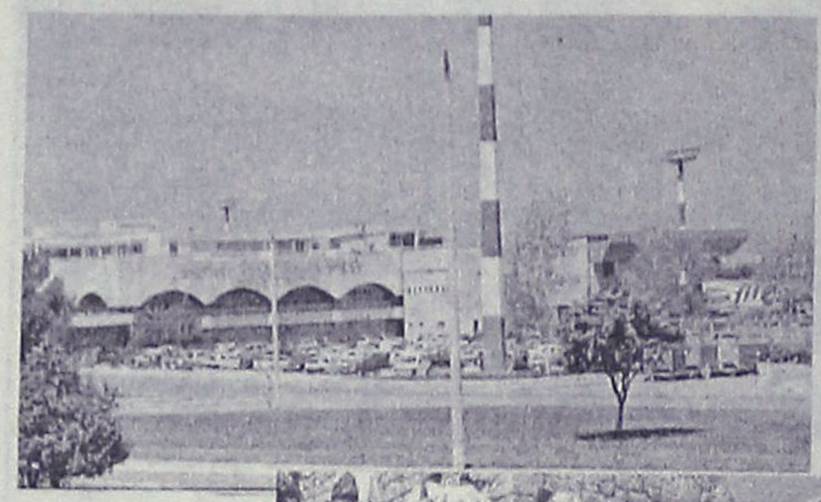



Επιβάτες αλλά και επισκέπτες στους χώρους που κινούνται εντός, αλλά και εκτός των λιμένων αλλά και των αεροδρομίων, **ελέγχονται εξονυχιστικά από τους αρμόδιους, ενώ σημαντικότατο βάρος επίσης δίνεται και στον τομέα για τον έλεγχο των αποσκευών και των εμπορευμάτων.**

Ιδιαίτερο βάρος επίσης δίνουν οι αρμόδιοι αστυνομικοί που είναι επιφορτισμένοι με τον τομέα ελέγχων και στις αποσκευές που είτε αποστέλλονται ασυνόδευτες, **είτε αντίστοιχα αποτελούν εμπόρευμα που πρόκειται να διακινηθεί προς και από τα αεροδρόμια των νησιών μας.**

Οι έλεγχοι αυτοί που εφαρμόζονται πάντως, αξίζει να σημειωθεί ότι είναι ιδιαίτερα διακριτικοί και δεν δημιουργούν προβλήματα ή ασυνήθιστη ταλαιπωρία στους διακινούμενους επιβάτες.

ΓΕΡΜΑΝΙΚΑ
ΜΑΚΡΗΣ - ΜΑΝΩΛΑΣ

- Τμήματα για κάθε ηλικία και επίπεδο .
- Απόκτηση αναγνωρισμένων πτυχίων χωρίς πολύωρα εξοντωτικά προγράμματα .

MITTELSTUFE ΣΕ ΜΙΑ ΧΡΟΝΙΑ ΜΕ 150 ΩΡΕΣ ΑΝΤΙ 350 - 400 !

ΔΙΔΑΣΚΟΥΝ :

ΜΑΚΡΗΣ ΤΑΣΟΣ
(Καθηγητής Γερμανικής Γλώσσας & Φιλολογίας)

ΜΑΝΩΛΑΣ ΚΩΝ/ΝΟΣ
(Αριστούχος Πτυχιούχος Γερμανικής)

&

HEIKE SACK
(Καθηγήτρια Γερμανικής Γλώσσας & Φιλολογίας)

1ο Κέντρο : ΜΑΡΑΘΩΝΟΣ 10 (Άνω Ροδίνι) – τηλ. 22410 77 005
2ο Κέντρο : ΘΕΣΣ/ΚΗΣ 20 (Ανάληψη) – τηλ. 22410 66 705

ΕΚΠΤΩΣΗ 25 % ΣΕ ΜΑΘΗΤΕΣ Ε' !

ΣΠΟΡ
ΑΓΓΛΙΚΑ
ΓΕΡΜΑΝΙΚΑ
deutsch aktiv
ΣΧΟΛΕΙΟ
COMPUTER

Συμπληρώνουν το παζλ της εκπαίδευσης

Τώρα και σε Παραδείσι & Κρεμαστή σε συνεργασία με τα Κέντρα Χατζηδιάκου-Μοσχίδη (τηλ. 82430) & Αναστασίου Ανδρέα (τηλ. 6932323057)

ΕΝΑΡΞΗ ΕΓΓΡΑΦΩΝ : 29 Αυγούστου, καθημερινές, 9.00 - 13.00 & 17.00 - 20.00

AE704

Σοβαρό πρόβλημα το κυκλοφοριακό

Τι αναφέρει σε επιστολή της επισκέπτρια

Στις καταστάσεις «ζούγκλας» που επικρατούν στους δρόμους της πόλης, αναφέρεται επισκέπτρια του νησιού, ζητώντας να ληφθούν μέτρα.

Αναφέρει συγκεκριμένα τα εξής:

«Είμαι εδώ και μία εβδομάδα στο νησί της Ρόδου για διακοπές (ζω σε μία ξένη Ευρωπαϊκή χώρα). Εκείνο που μου έκανε άσχημη εντύπωση είναι το κυκλοφοριακό πρόβλημα, το οποίο μου προκάλεσε πονοκέφαλο και στρες. Γιατί τόση βιασύνη στους δρόμους, τόση ασυδοσία, τόση μαγκιά να το πω λαικά και τόση επίδειξη;



Η ΖΩΗ είναι ένα δώρο που μας το έδωσε ο ΘΕΟΣ και το οποίο πρέπει να το απολαμβάνουμε κάθε μέρα, αφού κάθε μέρα είναι μοναδική, όπως μοναδική είναι και η ζωή του καθενός. Γιατί λοιπόν να προκαλούμε το τροχαίο, τον τραυματισμό, την αναπηρία, ακόμη και τον θάνατο;

Ας σκεφθεί ο κάθε κάτοικος αυτού του νησιού και ο κάθε επισκέπτης πως πρέπει να σεβόμαστε τον εαυτό μας πρώτα και τον συνάνθρωπό μας. Ας έχουμε υπόψη μας πως η ιατρική περίθαλψη σε ενα νησί πολλές φορές δεν μπορεί να καλύψει ενα σοβαρό τροχαίο, ενώ μέχρι να γίνει η διακομιδή σε κάποιο νοσοκομείο της Αθήνας, αυτό στοιχίζει πολλές φορές την ίδια μας τη ζωή.

Ας σοβαρευτούμε λοιπόν και ας γίνουμε όλοι μας προσεχτικοί και ταπεινοί στους δρόμους.

Επίσης, κάτι ακόμη πολύ σοβαρό είναι η αδιαφορία των αρμόδιων αρχών. Κανένα μέτρο, καμία αστυνόμευση, καμία πινακίδα όπου να αναγράφεται το όριο ταχύτητας, καμία μέριμνα για θέσεις πάρκιν. Με αυτή τη μέθοδο θα προσελκύσουμε περισσότερο κόσμο στο νησί;

Ή μήπως ξεχνάμε ότι το μεγαλύτερο ποσοστό των κατοίκων ζει από τον τουρισμό, ο οποίος, επιπροσθέτως, ουδόλως απολαμβάνει την ηχορύπανση που προκαλείται από τους απερίσκεπτους νεαρούς με τις θορυβώδεις εξατμίσεις !

Ας συμβάλλουμε όλοι μαζί, αρχές και πολίτες, στην καλυτέρευση του κυκλοφοριακού χάους του νησιού και ας αποκαταστήσουμε την ασφάλεια για μας και τα παιδιά μας.

Ας γίνουμε υπόδειγμα πρώτα εμείς προς τους νεότερους οδηγούς για τη σωστή εφαρμογή του ΚΟΚ». ***Θ.Κ. (Νοσηλεύτρια)***

Παρά λίγο μεγάλη φωτιά στην Κάλαθο

Εκδηλώθηκε το απόγευμα από άγνωστη αιτία

Λαχτάρησαν χθες πριν από τις 4 το απόγευμα, οι δασοπυροσβεστικές δυνάμεις στο νησί μας, εξαιτίας πυρκαγιάς που ξέσπασε στην περιοχή της Καλάθου, κοντά στο στρατόπεδο.

Ο κίνδυνος ήταν ιδιαίτερα μεγάλος, καθώς, **εκείνη την ώρα επικρατούσαν ισχυροί άνεμοι η ένταση των οποίων ξεπερνούσε τα 7 μποφόρ**, γεγονός που έθεσε αμέσως σε πλήρη κινητοποίηση, ολόκληρο τον μηχανισμό δασοπυρόσβεσης στο νησί της Ρόδου.



Η φωτιά, εκδηλώθηκε αριστερά του στρατοπέδου, στον δρόμο που οδηγεί για τα Βληχά, κάτω από αδιευκρίνιστες συνθήκες σε θαμνώδη περιοχή, και γρήγορα επεκτάθηκε σε ελαιώνες που βρίσκονταν στην περιοχή.

Η έγκαιρη κινητοποίηση των δασοπυροσβεστικών δυνάμεων, απέτρεψε πάντως τα χειρότερα: Μισή περίπου ώρα αργότερα, η φωτιά τέθηκε υπό μερικό έλεγχο.

Για κάθε ενδεχόμενο πάντως, στην περιοχή παρέμειναν ισχυρές δυνάμεις, εποπτεύοντας για την αποτροπή ενδεχομένου αναζωπύρωσης.

ΑΥΞΗΜΕΝΗ ΕΤΟΙΜΟΤΗΤΑ

Σε αυξημένη ετοιμότητα βρίσκονται από χθες τα ξημερώματα στη Ρόδο οι δασοπυροσβεστικές δυνάμεις, εξαιτίας των αυξημένων ανέμων που αναμένεται να επικρατήσουν σήμερα και αύριο.

Σύμφωνα με την εκτίμηση της ΕΜΥ, για την περιοχή του νοτιοανατολικού Αιγαίου και τα Δωδεκάνησα, η πρόβλεψη για σήμερα Κυριακή 4 Σεπτεμβρίου και για αύριο Δευτέρα αντίστοιχα, είναι ότι θα επικρατήσουν βόρειοι βορειοδυτικοί άνεμοι, πολύ ισχυροί και βαθμιαία στα νότια τοπικά θυελλώδεις. Σε συνδυασμό μάλιστα με την αυξημένη για την εποχή θερμοκρασία οι κίνδυνοι για το ενδεχόμενο εκδήλωσης πυρκαγιάς είναι αυξημένοι και για το λόγο αυτό έχουν παρθεί πρόσθετα μέτρα αυξημένης ετοιμότητας.

PES ENGLISH SCHOOL

PRISCILA'S ENGLISH SCHOOL

ΤΟ ΦΡΟΝΤΙΣΤΗΡΙΟ ΤΗΣ ΓΕΙΤΟΝΙΑΣ ΣΑΣ

Υπεύθυνη διδασκαλία Αγγλικών σε όλα τα επίπεδα

CAMBRIDGE, MICHIGAN, EDEXCEL

✓ Ειδικές τιμές για αδέρφια
✓ Ειδικές τιμές για φοιτητές
✓ Συστηματική ενημέρωση γονέων
✓ Συστηματική εξέταση μαθητών
✓ Οπτικοακουστικά μαθήματα
✓ Ειδικά μαθήματα έκθεσης και ομιλίας
✓ Ειδικό ταχύρρυθμο τμήμα για ενήλικες από Ιανουάριο 2006

Δωράκι ΈΚΠΛΗΞΗ με την εγγραφή

Εγγραφές καθημερινά 18.00-20.00

Έναρξη μαθημάτων: Δευτέρα 19-9-05

ΚΑΛΟΠΕΤΡΑΣ 2 & ΑΤΤΑΒΥΡΟΥ ΓΩΝΙΑ ΡΟΔΙΝΙ
Τηλ. επικοιν.: 2241035573, 2241060556, 6946472822

AE728

Lexis
ΚΕΝΤΡΟ ΑΓΓΛΙΚΗΣ ΓΛΩΣΣΑΣ

Η απόλυτη εξειδίκευση στη διδασκαλία της αγγλικής γλώσσας!

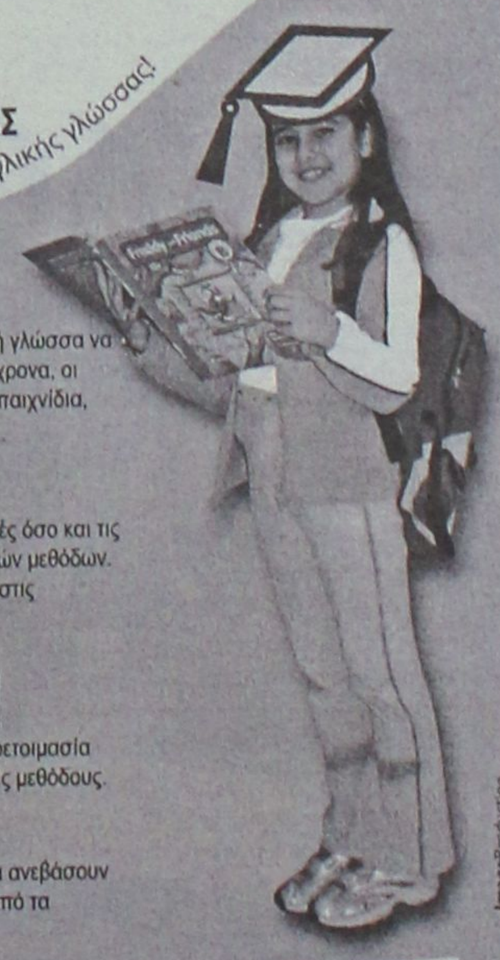

ΤΜΗΜΑΤΑ JUNIOR
Φροντίζουμε η πρώτη επαφή των μικρών μαθητών με την αγγλική γλώσσα να γίνεται μέσα σε ευχάριστη και ενθαρρυντική ατμόσφαιρα. Ταυτόχρονα, οι μαθητές αποκτούν γνώσεις μέσα από ομαδικές δραστηριότητες, παιχνίδια, θεατρικά έργα και βίντεο.

ΤΜΗΜΑΤΑ ΕΦΗΒΩΝ
Χτίζουμε το μέλλον των μαθητών αναπτύσσοντας τόσο τις γραπτές όσο και τις προφορικές δεξιότητές τους με τη χρήση σύγχρονων εκπαιδευτικών μεθόδων. Έτσι, εξασφαλίζουμε τις προϋποθέσεις για την ομαλή μετάβαση στις απαιτητικές τάξεις εξετάσεων.

ΤΜΗΜΑΤΑ ΕΞΕΤΑΣΕΩΝ (ΕΦΗΒΩΝ - ΕΝΗΛΙΚΩΝ)
Συστηματική και ολοκληρωμένη διδασκαλία της γλώσσας, ειδικά προσαρμοσμένη σε κάθε είδος εξέτασης, με στόχο την άρτια προετοιμασία και βασισμένη στις πιο σύγχρονες και εγκεκριμένες παιδαγωγικές μεθόδους.

ΤΜΗΜΑΤΑ ΕΝΗΛΙΚΩΝ
Ενήλικοι σπουδαστές μπορούν σε σύντομο χρονικό διάστημα να ανεβάσουν το επίπεδό τους και να ενταχθούν, αν το επιθυμούν, σε κάποιο από τα τμήματα εξετάσεων.

- Ολιγομελή τμήματα
- Χρήση σύγχρονων οπτικοακουστικών μέσων και computer
- Self – access centre
- Συνεργασία με κολέγια της Αγγλίας για την παρακολούθηση θερινών μαθημάτων



ΕΞΕΤΑΣΕΙΣ
- Cambridge: Lower, Advanced, Proficiency
- Michigan: Basic, Lower, Advanced, Proficiency
- Κρατικό Πιστοποιητικό Γλωσσομάθειας: Επίπεδα Β2, Γ1, Γ2
- TOEIC

ΩΡΕΣ ΕΓΓΡΑΦΩΝ: ΔΕΥΤΕΡΑ ΕΩΣ ΠΑΡΑΣΚΕΥΗ 12:00 - 14:00, 18:00 - 21:00

Υπεύθυνος Σπουδών: Μάκης Παπαδημητρίου
Διεύθυνση : Εθνικής Αντιστάσεως 38 Α 2ος Όροφος (πρώην Άννης Μαρίας)
τηλ. 22410 30906 φαξ. 22410 30904, e-mail: lexisrho@postmaster.co.uk

Εγγραφές από 29 Αυγούστου και σε όλη τη διάρκεια της χρονιάς

Image Production

AE730



Σύμφωνα με τα στοιχεία από τον πρώτο χρόνο

Απορρίμματα: στο Βόρειο τρί

Σημαντικό ρόλο παίζει ο μεγάλος αριθμός

Μοναδικής ωφελιμότητας έργο, για το Βόρειο τρίγωνο του νησιού της Ρόδου, αποδεικνύεται ο νέος Χώρος Υγειονομικής Ταφής Απορριμμάτων (ΧΥΤΑ) στην περιοχή Τσαΐρι, ο οποίος στην ουσία αποτελεί ένα...μικρό αυτόνομο χωριό που απλώνεται σε μία συνολική έκταση 134 στρεμμάτων και πως θα μπορούσε να είναι διαφορετικά άλλωστε όταν πέρυσι ρίχθηκαν σ' αυτόν 60.000 τόνοι σκουπίδια, τη στιγμή που η μελέτη κατασκευής του προέβλεπε 51.500 τόνους τον χρόνο!

Ρεπορτάζ
Κυριακή Πετρίδου
kiriaki@rodiaki.gr

Είχαμε την ευκαιρία να δούμε από κοντά το δύσκολο, πράγματι, έργο που επιτελείται εκεί το οποίο είναι βαρύνουσας σημασίας για το περιβάλλον του νησιού, να περιηγηθούμε στους χώρους του αλλά και να διαπιστώσουμε ότι είναι τέτοιες οι πλέον σύγχρονες τεχνικές προδιαγραφές σύμφωνα με τις οποίες κατασκευάστηκε και λειτουργεί, που μέσα στο χώρο του δεν πετάει ούτε...μύγα! Στην κυριολεξία όμως!

Σήμερα, θα επιχειρήσουμε από τη μια μία παρουσίαση του εντυπωσιακού αυτού, για τα δεδομένα της Ελληνικής επαρχίας, έργου αλλά και να εξάγουμε συμπεράσματα που προκύπτουν από τη ρίψη των απορριμμάτων που γίνεται εκεί. Αναλυτικά:

ΠΕΡΙΓΡΑΦΗ ΤΟΥ ΕΡΓΟΥ

Ο ΧΥΤΑ της Βόρειας Ρόδου, τέθηκε σε πλήρη λειτουργία την 1η Φεβρουαρίου του 2004 και η λειτουργία του γίνεται σύμφωνα με τη μελέτη του ίδιου του έργου και με τους όρους της περιβαλλοντικής αδειοδότησής του που συνάδουν με την Ευρωπαϊκή αλλά και την Εθνική νομοθεσία. Αυτό σημαίνει ότι δεν έχουμε να κάνουμε με μία ανεξέλεγκτη χωματερή όπου ο καθένας μπορεί να ρίχνει ό,τι θέλει, όπως θέλει ή όποτε θέλει. Ο χώρος είναι περιφραγμένος και φυλάσσεται σε 24ωρη βάση. Κάθε φορτίο απορριμμάτων που εισέρχεται στο χώρο, ελέγχεται, ζυγίζεται και καταγράφεται ως προς την προέλευση του και τέλος προωθείται για τελική διάθεση.

Το έργο κατασκευάστηκε στη θέση "Παλιόμυλος" του Δήμου Καλλιθέας, σε μικρή απόσταση από την περιμετρική οδό Τσαΐρι-Αεροδρόμιο, σε έκταση 134,210 στρεμμάτων που παραχωρήθηκε κατά χρήση στο Δήμο Ροδίων με πράξη του Υπουργικού Συμβουλίου. Το έργο κατασκευάστηκε από το Δήμο Ροδίων αρχικά στα πλαίσια προγραμματικής σύμβασης με χρηματοδότηση από το Επιχειρησιακό Πρόγραμμα περιβάλλον του Υ.ΠΕ.ΧΩ.ΔΕ. και στη συνέχεια με πόρους του Ταμείου Συνοχής της ίδιας περιόδου. Το συνολικό κόστος του έργου έφθασε τα 4.275.218 ευρώ! Από την παραχώρηση εξαιρέθηκε τμήμα εμβαδού 27,20 στρεμμάτων αντίστοιχα, που χαρακτηρίσθηκε ως δημόσια αναδασωτέα έκταση καθώς και τμήμα εμβαδού 13,67 στρεμμάτων, που έχει χαρακτηρισθεί ως δημόσιο δάσος.

Εξαιτίας των αλλαγών αυτών που έγιναν ενώ η κατασκευή του έργου βρισκόταν σε εξέλιξη, κρίθηκε αναγκαίο να αναμορφωθεί ο σχεδιασμός του ΧΥΤΑ, με περιορισμό του στα δύο πρώτα κύτταρα και κατάργηση των κυττάρων Γ και Δ. Στη θέση του κυττάρου Γ, μετακινήθηκε ο βιολογικός καθαρισμός των στραγγισμάτων της μονάδας.

Διαθέτει, λοιπόν, δύο κύτταρα ταφής απορριμμάτων, δηλαδή ενεργούς χώρους ταφής, ο πυθμένας των οποίων είναι στεγανοποιημένος, ώστε να μη μπορεί να διεισδύσουν στο

ΚΑΙ ΤΟ 2005 ΟΙ ΜΑΘΗΤΕΣ ΜΑΣ ΕΚΑΝΑΝ ΤΟΥΣ ΓΟΝΕΙΣ ΤΟΥΣ ΕΥΤΥΧΙΣΜΕΝΟΥΣ
ΚΑΙ ΕΜΑΣ ΤΟΥΣ ΔΑΣΚΑΛΟΥΣ ΥΠΕΡΗΦΑΝΟΥΣ

Συγχαρητήρια

APOPSIS DESIGN

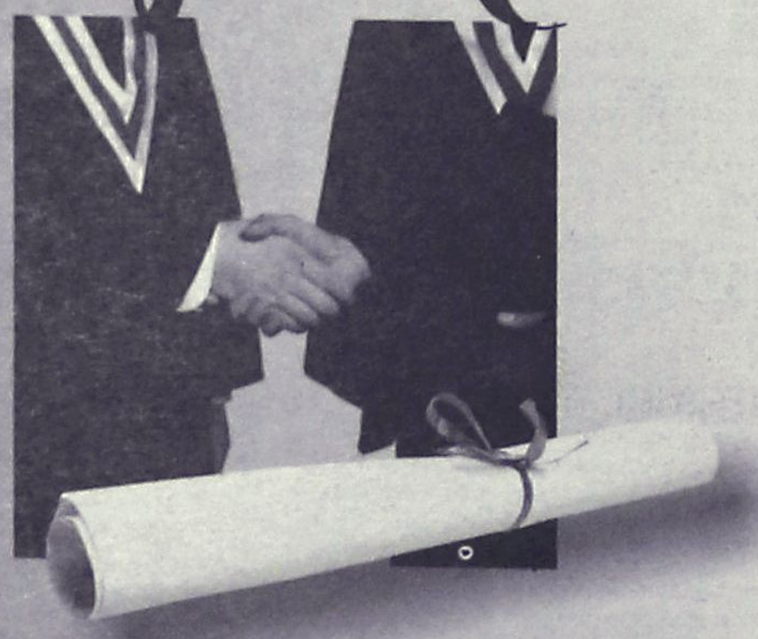

ΚΕΝΤΡΑ ΞΕΝΩΝ ΓΛΩΣΣΩΝ
ΜΕΡΚΟΥΡΗ & ΓΙΑΝΝΗ ΚΟΝΤΟΥ

1ο Διδ/ριο: Αγ. Αναργύρων 11Α (στο Βενετόκλειο)
2ο Διδ/ριο: Δ. Αναστασιάδη 47 (στους Δασκάλους)
3ο Διδ/ριο: Παρισίων 1 και Λονδίνου (στο Ροδίνι)

Τηλ. 22410 35289 & 22410 23973

ΓΕΡΜΑΝΙΚΑ
ΚΡΑΤΙΚΟ Β2 (καλή γνώση) σε 4 χρόνια
(Εξετάσεις Απριλίου 2005)
1. Βλάμου Μαρία
2. Κούτσιας Γιάννης .
3. Λεριάς Νεόφυτος
4. Λουκάς Γιώργος
5. Σταύρου Μάριος
6. Τριανταφύλλου Σοφία
7. Τσετσέλη Ζωή
8. Υγειονομάκη Νεκταρία
9. Φυλακουρίδης Γιάννης
10. Χατζηαντωνίου Ιωάννα

ΚΡΑΤΙΚΟ C1 (πολύ καλή γνώση)
(Εξετάσεις Απριλίου 2005)
1. Καλιδώνη Αθηνά
2. Νικολής Δημήτρης
3. Ροδίτης Σπύρος

MITTELSTUFE C1
(Πολύ καλή γνώση)
(Εξετάσεις Φεβρουαρίου 2005)
1. Αργυρού Τσαμπίκα
2. Τριχάκη Παρασκευή

ΑΓΓΛΙΚΑ
MICHIGAN PROFICIENCY
(Εξετάσεις Μαρτίου 2005)
1. Κουλούμπρη Μένη
2. Μιχαλάντος Παντελής
3. Τζωρτζή Χαρούλα

EDEXCEL-5 PROFICIENCY
(Εξετάσεις Μαΐου 2005)
1. Τζωρτζή Χαρούλα

EDEXCEL-4 ADVANCED
(Εξετάσεις Μαΐου 2005)
1.Διακοσταματίου Μιχάλης
2. Κατσιμεντέ Αναστασία
3. Τζαγκαράκης Κων/νος
4. Τσακίρη Ελένη
5. Φράγκου Αικατερίνη

EDEXCEL-3 LOWER
(Εξετάσεις Μαΐου 2005)
100%ΕΠΙΤΥΧΙΑ!!
1. Αλεξανδρής Σωτήρης
2. Αντώνογλου Κατερίνα
3. Γιαλλούσης Νίκος
4. Γρανά Ερμιόνη
5. Διακομανώλης Γιώργος
6. Δημητρίου Νίκος
7. Δημογεροντάκης Μανώλης
8. Ηλιάδης Φώτης
9. Θωμαϊδης Θωμάς
10. Καντή Θεοδοσία
11. Καρακώστα Ευανθία
12. Κιαουρτζή Τσαμπίκα
13. Κουρδουμπά Ειρήνη
14. Κούτσιας Γιάννης
15. Κυπριώτη Κατερίνα
16. Κωστιού Βασίλης
17. Λάμπρου Παναγιώτης
18. Λεριάς Νεόφυτος
19. Μανωλιός Κων/νος
20. Μέντος Βασίλης
21. Μπαϊράμης Φειδίας
22. Ξανθοπούλου Λαρίσα
23. Παπακωνσταντίνου Νίκος
24. Παπαμανώλης Μανώλης
25. Πιτροπάκη Σοφία
26. Σταύρου Μάριος

MICHIGAN LOWER
(Εξετάσεις Μαΐου 2005)
1. Αλεξανδρής Σωτήρης
2. Αντώνογλου Κατερίνα
3. Δημητρίου Νίκος
4. Δημογεροντάκης Μανώλης
5. Γιαλλούσης Νίκος
6. Γρανά Ερμιόνη
7. Ηλιάδης Φώτης
8. Θωμαϊδης Θωμάς
9. Καντή Θεοδοσία
10. Καρακώστα Ευανθία
11. Κιαουρτζή Τσαμπίκα
12. Κοιλού Φανουρία
13. Κούτσιας Γιάννης
14. Κυπριώτη Κατερίνα
15. Λάμπρου Παναγιώτης
16. Λεριάς Νεόφυτος
17. Μανωλιός Κων/νος
18. Μαντικού Αλεξάνδρα
19. Ξανθοπούλου Λαρίσα
20. Παπακωνσταντίνου Νίκος
21. Πιτροπάκη Σοφία
22. Σταύρου Μάριος

λειτουργίας του νέου ΧΥΤΑ της Ρόδου

60.000 τόνοι γωνο το 2004!

εποχικού πληθυσμού στην περιοχή

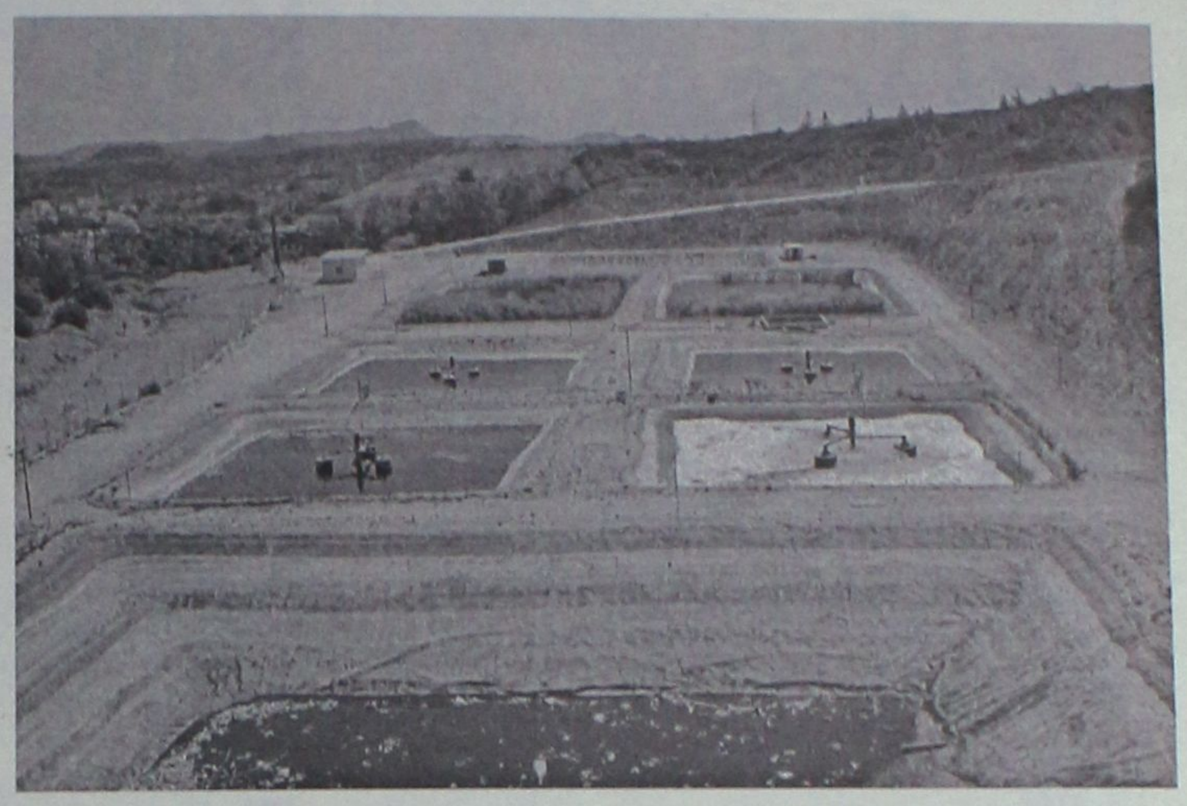

υπέδαφος τα στραγγίσματα των απορριμμάτων. Στη διάρκεια της λειτουργίας του και όσο αυξάνεται ο όγκος των απορριμμάτων μέσα στα κύτταρα τοποθετείται δίκτυο συλλογής του βιοαερίου το οποίο προέρχεται από την αποσύνθεσή τους. Το βιοαέριο στη συνέχεια οδηγείται στον πυρσό καύσης στον οποίο και καίγεται μετατρεπόμενο σε διοξείδιο του άνθρακα. Τα στραγγίσματα που συγκεντρώνονται στον στεγανοποιημένο πυθμένα των κυττάρων μέσω κατάλληλου δικτύου σωληνώσεων, οδηγούνται στο βιολογικό καθαρισμό του ΧΥΤΑ όπου γίνεται η επεξεργασία και ο καθαρισμός τους, Έτσι, αποδίδονται στο περιβάλλον σαν καθαρό νερό.

Επίσης, ο ΧΥΤΑ διαθέτει δύο αλεξικέραυνα για την προστασία του χώρου και δικό του μετεωρολογικό σταθμό για την παρακολούθηση αρκετών παραμέτρων (σ.σ. ύψος της βροχόπτωσης, κατεύθυνση και ένταση ανέμων, υγρασία κτλ.). Ακόμα, περιμετρικά στο χώρο έχουν διανοιχτεί γεωτρήσεις παρατήρησης και παρακολούθησης πολλών φυσικοχημικών παραμέτρων που σχετίζονται με την ποιότητα των υπογείων υδάτων και τον τυχόν επηρεασμό της από τη λειτουργία του έργου. Το έργο διαθέτει ένα αρκετά εξελιγμένο σύστημα ηλεκτρονικής παρακολούθησης και αυτοματοποίησης της λειτουργίας του.

Οι κτιριακές εγκαταστάσεις, περιλαμβάνουν το φυλάκιο εισόδου με τη γεφυροπλάστιγγα ζύγισης των οχημάτων, το κτίριο διοίκησης και το κτίριο πλύσης και συντήρησης οχημάτων και μηχανημάτων. Στα κτίρια αυτά, φιλοξενούνται αρκετοί χώροι ατομικής υγιεινής στην οποία δίνεται ιδιαίτερη έμφαση έτσι ώστε να διασφαλίζονται άριστες εργασιακές συνθήκες για το προσωπικό του έργου. Σημειώνεται, ακόμη, ότι υπάρχει δίκτυο εσωτερικής οδοποιίας με τον κατάλληλο φωτισμό καθώς και εκτεταμένο δίκτυο πυρόσβεσης των εγκαταστάσεων και του χώρου γενικότερα.

Τα οφέλη από τη λειτουργία του ΧΥΤΑ του Βορείου τριγώνου της Ρόδου, είναι πολλαπλά. Πρώτα απ' όλα, η περιοχή μας έχει αποκτήσει μία εγκατάσταση τελικής διάθεσης των απορριμμάτων, περιβαλλοντικά ασφαλή και εναρμονισμένη με τη νομοθεσία. **Το κυριότερο , όμως, έχουμε στα χέρια μας μία εγκατάσταση που συμβάλλει θετικά στην προστασία των υπογείων υδροφόρων οριζόντων και στη μείωση του φαινομένου του θερμοκηπίου. Η στεγανοποίηση του πυθμένα των κυττάρων και η βιολογική επεξεργασία των στραγγισμάτων, αντιμετωπίζει το πρώτο. Η συλλογή του βιοαερίου και καύση του σε πυρσό, οδηγεί στη μετατροπή του σε διοξείδιο του άνθρακα, κάτι που συμβάλλει κατά 35 φορές λιγότερο απ' ότι το βιοαέριο, στο φαινόμενο του θερμοκηπίου.**

Ο ΧΥΤΑ λειτουργεί επτά μέρες την εβδομάδα, 24 ώρες το 24ωρο και απασχολεί 16 άτομα προσωπικό. Υπεύθυνη λειτουργίας του είναι η βιολόγος κα Όλγα Σάντσεζ. Θα πρέπει να υπογραμμισθεί εδώ η προσπάθεια που καταβάλλει όλο το προσωπικό του που με πολύ μεράκι προσπαθεί ώστε να μην υπάρχει ψεγάδι στη λειτουργία του και να γίνεται η καλύτερη δυνατή δουλειά. Όπως, επίσης, ότι πρόκειται για ένα αντικείμενο καινούργιο για τα δεδομένα της Ρόδου οπότε η ενημέρωση, η μάθηση και η διαρκής βελτίωση δεν σταματούν ποτέ.

Στον φορέα διαχείρισης του έργου, μετά από προγραμματική σύμβαση που υπεγράφη, μετέχουν οι Δήμοι Καλλιθέας, Ροδίων, Πεταλούδων και Ιαλυσού καθώς και η Δημοτική Επιχείρηση Καθαριότητας Ρόδου (ΔΕΚΡ). Σημειώνεται ότι εκπρόσωποι από κάθε έναν από τους φορείς αυτούς συστήνουν 9μελή επιτροπή. Ως φορέας λειτουργίας

Συνέχεια στη σελ. 74

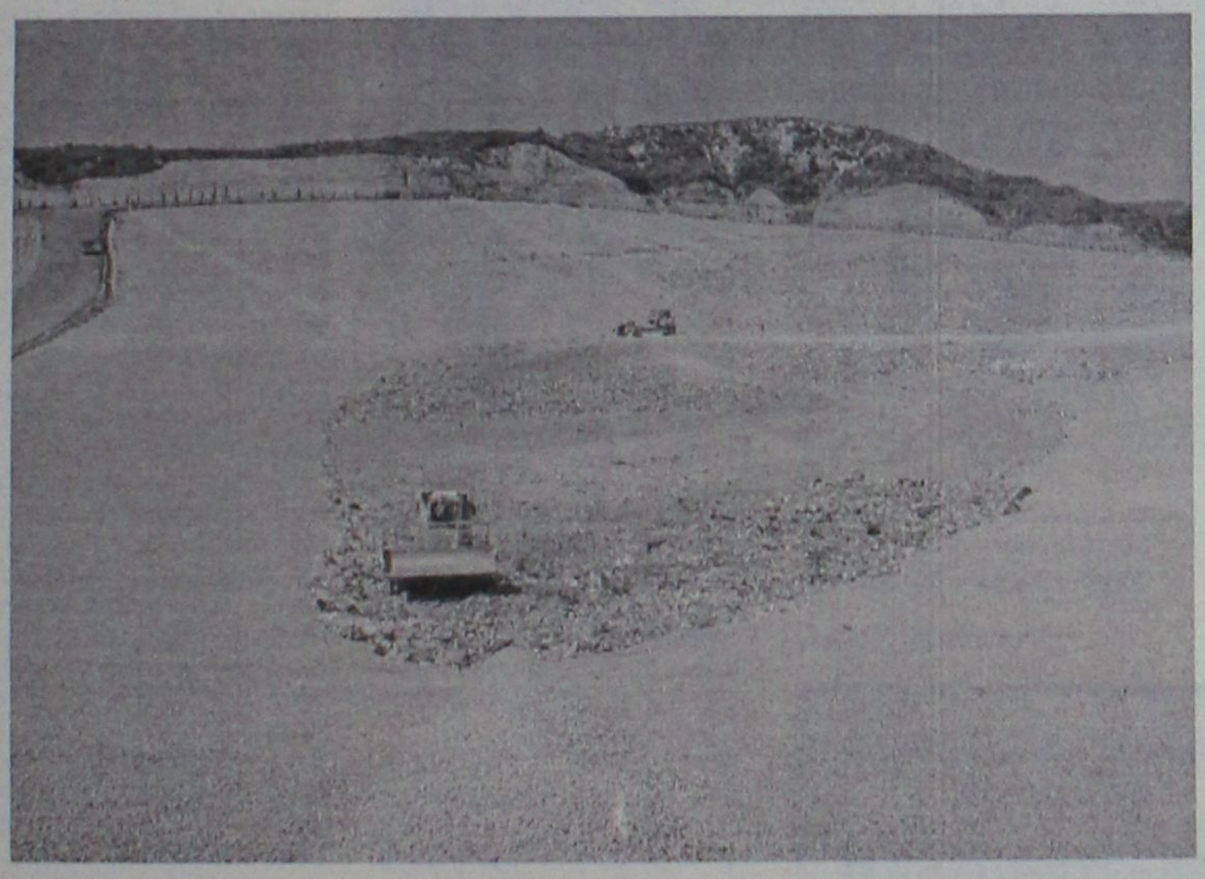

ΓΝΩΜΩΝ
ΦΡΟΝΤΙΣΤΗΡΙΑ
Μ. ΓΙΑΝΝΙΚΟΥΡΗΣ

32 ΧΡΟΝΙΑ ΔΗΜΙΟΥΡΓΙΚΗΣ ΠΡΟΣΦΟΡΑΣ!
.... και συνεχίζουμε

Διδάσκουν:
Γιαννικουρής Μανώλης
Οικονόμου Νέστορας
Σέρβου Βεατρίκη

• Μαθηματικά • Φυσική • Χημεία • Αρχαία
• Ιστορία • Εκθεση • Α.Ο.Θ. • Α.Ο.Δ.Ε.
• Ανάπτυξη εφαρμογών σε προγραμματιστικό περιβάλλον
Τμήματα: 4μελή - 6μελή - 8μελή - Ιδιαίτερα
Εναρξη Μαθημάτων:
• Β'-Γ' Λυκείου: 16 Αυγούστου
• Α' Λυκείου - Α'-Β'-Γ' Γυμνασίου-ΤΕΕ: 1 Σεπτεμβρίου
• Τμήματα Αποφοίτων
ΠΛΗΡΟΦΟΡΙΕΣ: Καθημερινά 10.00-13.00 και 18.00-22.00
Χειμάρρας 117 • Τηλέφωνα: 22410 25700 - 25250 - 25252 Κιν.: 6948889689
ΑΕ825

ΙΝΣΤΙΤΟΥΤΟ ΔΙΟΙΚΗΣΗΣ ΕΠΙΧΕΙΡΗΣΕΩΝ
ΕΡΓΑΣΤΗΡΙΑ ΕΛΕΥΘΕΡΩΝ ΣΠΟΥΔΩΝ

ΠΙΣΤΟΠΟΙΗΜΕΝΟ ΕΞΕΤΑΣΤΙΚΟ ΚΕΝΤΡΟ ECDL

ΜΕ ΠΙΣΤΟΠΟΙΗΣΕΙΣ ΑΝΑΓΝΩΡΙΣΜΕΝΕΣ ΑΠΟ ΤΟ ΔΗΜΟΣΙΟ ΣΤΑ ΠΡΟΓΡΑΜΜΑΤΑ ΟΠΩΣ:
→ ΕΠΕΞΕΡΓΑΣΙΑ ΚΕΙΜΕΝΟΥ WORD , →ΛΟΓΙΣΤΙΚΟ ΦΥΛΟ EXCEL,
→ POWER POINT,→ΒΑΣΗ ΔΕΔΟΜΕΝΩΝ ACCESS,☒ INTERNET, ΔΗΜΙΟΥΡΓΙΑ E-MAIL

ΚΑΙ ΕΜΠΛΟΥΤΙΣΤΕ ΤΙΣ ΓΝΩΣΕΙΣ ΣΑΣ ΣΤΟΝ ΚΥΚΛΟ ΣΠΟΥΔΩΝ ΤΟΥ ΕΡΓΑΣΤΗΡΙΟΥ ΜΑΣ ΣΤΟΥΣ ΤΟΜΕΙΣ :

ΟΡΓΑΝΩΣΗ ΓΡΑΦΕΙΟΥ - ΤΡΑΠΕΖΙΚΕΣ ΕΡΓΑΣΙΕΣ
ΜΗΧΑΝΟΓΡΑΦΗΜΕΝΗΣ ΛΟΓΙΣΤΙΚΗΣ
ΓΡΑΜΜΑΤΕΩΝ ΔΙΟΙΚΗΣΗΣ

☒ ΤΜΗΜΑΤΑ ΓΙΑ ΜΑΘΗΤΕΣ, ΓΥΜΝΑΣΙΟΥ, ΛΥΚΕΙΟΥ, ΕΝΗΛΙΚΕΣ
☒ ΕΙΔΙΚΑ ΤΜΗΜΑΤΑ ECDL E-KIDS ΓΙΑ ΜΑΘΗΤΕΣ ΔΗΜΟΤΙΚΟΥ

ΠΛΗΡΟΦΟΡΙΕΣ ΕΓΓΡΑΦΕΣ ΚΑΘΗΜΕΡΙΝΑ
→ ΤΗΛ 22410 - 75850 ←
ΔΗΜ. ΑΝΑΣΤΑΣΙΑΔΗ 47 ΡΟΔΟΣ 85100

Ι.Δ.Ε. ΑΠΟ ΤΟ 1993 ΤΟ ΚΛΕΙΔΙ ΣΤΗΝ ΕΚΠΑΙΔΕΥΣΗ ΤΗΣ ΠΛΗΡΟΦΟΡΙΚΗΣ ΚΑΙ ΔΙΟΙΚΗΣΗΣ ΕΠΙΧΕΙΡΗΣΕΩΝ!!!
ΑΕ 694

ΙΔΙΑΙΤΕΡΑ ΜΑΘΗΜΑΤΑ

ΜΑΘΗΜΑΤΙΚΑ ΣΤΑΘΗΣ ΟΡΦΑΝΟΣ
τηλ. 6948893531

ΦΥΣΙΚΗ - ΧΗΜΕΙΑ ΝΙΚΟΣ ΓΙΑΝΝΟΠΟΥΛΟΣ
τηλ. 6938551511

ΠΑΡΑΔΙΔΟΝΤΑΙ ΜΑΘΗΜΑΤΑ σε μαθητές Α, Β, Γ Γυμνασίου - Λυκείου - Τ.Ε.Ε.
(δεκτά και γκρουπ 2-3 ατόμων)
Υπεύθυνη προετοιμασία με εμπειρία στις πανελλαδικές εξετάσεις
ΑΤΖ805(Γ)

Ωδείο A.Corelli
Α.ΚΑΡΑΤΖΙΑ
ΑΡ. ΑΔΕΙΑΣ 27506

Η περσινή πετυχημένη περίοδος γεμάτη πτυχία και εκδηλώσεις μας δίνει δύναμη να συνεχίσουμε την πορεία μας στη σωστή και υπεύθυνη εκπαίδευση της μουσικής παιδείας.

Το ωδείο μας είναι αναγνωρισμένο από το κράτος. Υπάγεται στο υπουργείο Πολιτισμού και παρέχει μια άρτια και εγγυημένη επαγγελματική αποκατάσταση μέσω του Πανελλήνιου δικτύου των πρότυπων αναγνωρισμένων ωδείων.

Διδάσκονται μαθήματα στα εξής τμήματα:
• Πιάνο
• Βιολί
• Κιθάρα
• Αρμόνιο
• Ακορντεόν
• Σαξόφωνο
• Κρουστά
• Παραδοσιακή Μουσική
• Μπουζούκι (Τζουράς, Μαντολίνο)

Γενικά υποχρεωτικά μαθήματα:
• Θεωρία • Σολφέζ • Αρμονία • Ιστορία της Μουσικής • Μορφολογία • Dictee • Χορωδία • Οργανολογία • Ενορχήστρωση

Ανώτερα Θεωρητικά:
• Ειδικό Αρμονίας • Ενοργάνωση Πνευστών Οργάνων • Αντίστιξη • Φυγή (Fuga)

Σύνθεση:
• Μονωδία (Φωνητική Μουσική) • Τμήμα Μουσικοκινητικής Αγωγής (Σύστημα Kodaly & ORFF) • Μουσική Προπαιδεία (για παιδιά ηλικίας 4 έως 7 χρόνων)

Προσφορές για γκρουπ παιδιών

Εγγραφές από 1η Σεπτεμβρίου
Εναρξη μαθημάτων 12 Σεπτεμβρίου

Λεωφ. Ρόδου - Λίνδου 66 & Κων. Υδραίου γωνία
Τηλέφωνο 22410 39647

Ωρες λειτουργίας καθημερινά 10.00-13.00 & 17.00-20.00 & Σάββατο 10.30-13.00

AT2883(Π)

Κάποτε οι σειρήνες σίγησαν

Πολύς κόσμος στην παρουσίαση του βιβλίου της Ελ. Υψηλάντη - Πετρίδη



Παρουσία εκπροσώπων των τοπικών αρχών και φορέων, αλλά και δεκάδων συμπολιτών μας, πραγματοποιήθηκε προχθές βράδυ η επίσημη παρουσίαση του βιβλίου της κ. Ελένης Υψηλάντη-Πετρίδη με τίτλο «Κάποτε οι σειρήνες σίγησαν».

Σε μία πολύ όμορφη και άκρως λογοτεχνική εκδήλωση, η οποία τελέστηκε στο βοτσαλωτό του ξενοδοχείου των Ρόδων, με τη συμμετοχή πλήθους κόσμου, πραγματοποιήθηκε προχθές στις 8 το βράδυ, η παρουσίαση του πρώτου βιβλίου της συμπατριώτισσάς μας κ. Ελένης Υψηλάντη- Πετρίδη.



Στην εκδήλωση παραβρέθηκαν ο υπουργός Αιγαίου και Νησιωτικής Πολιτικής κ. Αριστοτέλης Παυλίδης, ο δήμαρχος Ροδίων κ. Γιώργος Γιαννόπουλος, εκπρόσωποι κομμάτων και άλλων φορέων και συλλόγων.

Για την υπόθεση του μυθιστορήματος αλλά και για την ίδια τη συγγραφέα, μίλησαν η κ. Αλεξάνδρα Ζερβού καθηγήτρια πανεπιστημίου, ο κ. Μαργαρίτης Τζίμας βουλευτής και τ. δήμαρχος Δράμας, η κ. Τίτσα Πιπίνου συγγραφέας, η πρόεδρος της ΧΕΝ κα. Αγιακάτσικα , η αντιπρόεδρος του Διεθνούς Κέντρου Λογοτεχνών και Μεταφραστών Ρόδου κ. Λη Μη[illegible] και η κ. Φαίδρα Σπανού[illegible] εκπρόσωπος του ξενοδοχείου των Ρόδων. Την όλη εκδήλωση συντόνισε ο δημοσιογράφος κ. Γιώργος Ζαχαριάδης, ο οποίος και αναφέρθηκε εκτενώς στη πορεία αλλά και στο χαρακτήρα της κ. Ελένης Υψηλάντη-Πετρίδη. Αποσπάσματα από το μυθιστόρημα διάβασε η ηθοποιός κ. [illegible]λίνα Μποτέλη, ενώ κατά τη διάρκεια της εκδήλωσης προβλήθηκαν μικρά φιλμάκια εποχής και συγκεκριμένα της δεκαετίας του '30, με καταπληκτική μουσική υπόκρουση.

Σε αυτά οι παρευρισκόμενοι είχαν την ευκαιρία να απολαύσουν και να αναπολήσουν τη Ρόδο της εποχής εκείνης, καθώς παρουσίαζαν περιοχές και τοποθεσίες του νησιού, αλλά και «αγαπημένες συνήθειες» όπως ήταν οι βόλτες στο πεζόδρομο (τότε) του Μανδρακίου [illegible] φιλμάκια αυτά ουσιαστικά «αναφέρονταν» σε σκηνές οι οποίες αναφέρονται και στο μυθιστόρημα, καθώς η υπόθεσή του εξελίσσεται σε εκείνη την εποχή.

Ιδιαίτερα συγκινητικά ήταν και τα όσα ανέφερε η ίδια η συγγραφέας κ. Ελένη Υψηλάντη – Πετρίδη, η οποία περιέγραψε προσωπικά της βιώματα αλλά και διάφορα περιστατικά μέχρι την ολοκλήρωση του βιβλίου της. Η ίδια δεν παρέλειψε να ευχαριστήσει όλους τους ομιλητές, αλλά και το κοινό που παραβρέθηκε στην εκδήλωση.

Το μυθιστόρημα της κ. Υψηλάντη- Πετρίδη που φέρει το τίτλο «Κάποτε οι σειρήνες σίγησαν» κυκλοφορεί από τις εκδόσεις Άγκυρα.

Ελληνικό Ωδείο
ΠΑΡ/ΜΑ ΡΟΔΟΥ

Αγαπητοί γονείς

Δώστε στα παιδιά σας εφόδια. Στο παρήμα του Ελληνικού Ωδείου Ρόδου θα μπορέσουν όχι μόνο να γνωρίσουν τον όμορφο κόσμο της μουσικής, αλλά και ν' αποκτήσουν ένα πτυχίο αναγνωρισμένο για σίγουρη επαγγελματική αποκατάσταση.

Εγγύηση για αυτό είναι: *• Οι έμπειροι πτυχιούχοι και διπλωματούχοι καθηγητές μας!*
• Οι επιτυχίες στις Πανελλήνιες εξετάσεις Μουσικολογίας!
• Και το πλήθος των αποφοίτων μας,
που σήμερα διδάσκει όχι μόνο στο παράρτημά μας, αλλά και σε δημοτικά, γυμνάσια, λύκεια και άλλα Ωδεία και μουσικές σχολές της πόλης μας.

Διδάσκονται μαθήματα:
Πιάνου
Βιολιού
Κιθάρας (Κλασικής - Ατονικής)
Μονωδίας - Μελοδραματικής
Βυζαντινής Μουσικής
Ειδικού Ωδικής
Ειδικού Αρμονίας
Αντίστιξης
Φούγκας
Πνευστών (φλάουτο - κλαρίνο - τρομπέτα - σαξόφωνο)
Ενοργάνωσης μπάντας
Ηλεκτρικού αρμονίου (κλασικού - μοντέρνου)
Ακορντεόν
Λύρας - Λασύπου
Ελαφρού τραγουδιού
Μπουζουκιού
Θεωρίας
Αρμονίας
Solfes
Ιστορίας Μουσικής
Μορφολογίας
Χορωδίας
Μουσικοκινητικής & Ρυθμικής Αγωγής
Ντραμς

Δηλώστε έγκαιρα την εγγραφή σας στην γραμματεία του Ωδείου, που λειτουργεί καθημερινά 5-9 μ.μ. και το Σάββατο 5-7 μ.μ. στη διεύθυνση Φ.Ε. Δωδεκανήσων 7 ή στο τηλ./Fax 2241029635 και τηλ. 2241031830 από τις 29 Αυγούστου 2005

AT2863(Π)

ΚΕΝΤΡΟ ΣΠΟΥΔΩΝ ΧΟΡΟΥ
ΜΑΙΡΗΣ
ΜΑΡΚΟΥ - ΒΕΛΙΔΑΚΗ
(Διπλωματούχου: R.A.D. & A.I.S.T.D. - T.C. & T.D.)
Ειδικότητα στη διδασκαλία μικρών παιδιών
Royal Academy of Dance (London) *και*
Imperial Society of Teachers of Dance
Αναγνωρισμένη από το Κράτος

Η μόνη επίσημα εγγεγραμμένη σχολή χορού στη Ρόδο, που εκπροσωπεί την Βασιλική Ακαδημία Χορού, με δικαίωμα ετησίων εξετάσεων και στα δύο επίπεδα (Grades & Majors), διοργανώτρια το Βρετανικό Συμβούλιο Αθηνών.

Διδάσκονται:

★ Ρυθμική
★ Κλασσικό Μπαλέτο ★ Κλακέτες
★ Jazz ★ Μοντέρνο (I.S.T.D.)
★ Σύγχρονο (Limon & Graham)
★ Κάρακτερ ★ Ελεύθερη κίνηση
★ Δημιουργικό εργαστήρι
★ Προ-επαγγελματικά τμήματα
★ Επαγγελματικό
(προετοιμασία για Teachers Certificate)
★ Χορευτική Γυμναστική
★ Νεο-Ελληνικοί Χοροί
(χασάπικο - συρτάκι - ξεϊμπέκικο)
★ Κοινωνικοί χοροί (τανγκό, βαλς, salsa)
★ YOGA

Εγγραφές 5 Σεπτεμβρίου 2005
Εναρξη: 12 Σεπτεμβρίου 2005
Ωρες εγγραφών: 12-1 μ.μ. και 6-9 μ.μ., εκτός Σαββάτου - Κυριακής
Τηλέφωνα: 22410 27383, 92790

Διεύθυνση:
1. Παναγιώτου Ροδίου 77, Ρόδος
2. Μυκηνών 4, Ιαλυσός

AE764

Αναγέννηση

Οι επίσημα εγγεγραμμένες δασκάλες, μετά από εξετάσεις, που κατέχουν τα πτυχία
"Teachers Certificate"
ή **"Teaching Diploma"**
της ***Royal Academy of Dance***
στα Δωδεκάνησα είναι οι εξής:

• **Μαίρη Μάρκου - Βελιδάκη** ..TC και TD
• **Sarah-Louise Richardson** ....TC και TD
• **Αγγελική Παπαντωνίου** .....TC
• **Αγγελική Φουρτούνη** .....TC (Κως)
• **Εφη Κρητικού** .....Bh of ART of the .....technique of dance (Honors)
• **Χριστίνα - Βασιλική Καρβέλη** .....TC
• **Άννα Φιλιππάκη** .....TC

AE764

ΤΟ ΚΕΝΤΡΟ ΣΠΟΥΔΩΝ ΧΟΡΟΥ
ΜΑΙΡΗΣ ΜΑΡΚΟΥ - ΒΕΛΙΔΑΚΗ
ΑΝΑΚΟΙΝΩΝΕΙ ΤΙΣ ΒΑΘΜΟΛΟΓΙΕΣ
ΤΩΝ ΕΞΕΤΑΣΕΩΝ ΜΑΙΟΥ 2005

DISTINCTION
ΕΠΑΙΝΟΣ

ΒΟΓΙΑΤΖΗ ΚΥΡΙΑΚΗ
ΚΑΡΑΚΑΤΣΑΝΗ ΤΖΟΒΑΝ.
ΠΑΤΛΑΚΑ ΘΕΑΝΩ
ΚΩΣΤΑ ΜΑΡΙΕΤΤΑ
ΚΑΡΑΒΕΛΑΤΖΗ ΦΛΩΡΑ
ΓΑΝΩΤΑΚΗ ΛΙΛΗ
ΜΠΑΚΑΡΗ ΣΤΕΛΛΑ
ΚΥΠΡΙΩΤΗ ΚΑΤΕΡΙΝΑ
ΠΟΚΙΑ ΕΥΑ
ΠΑΠΑΒΑΣΙΛΙΟΥ ΜΑΡΙΑ-ΧΡΙΣΤ.
ΕΥΣΤΑΘΙΑΔΟΥ ΧΡΙΣΤΙΝΑ
ΚΥΡΙΑΚΑΚΗ ΧΑΡΙΚΛΕΙΑ
ΘΕΟΧΑΡΗ ΙΩΑΝΝΑ
ΠΑΝΑΓΙΑ ΣΤΕΛΛΑ
ΚΟΡΜΑΓΙΕΡ ΣΙΝΤΥ
ΜΑΛΑΝΔΡΗ ΒΙΚΥ
ΠΑΠΑΝΤΩΝΙΟΥ ΒΑΛΣΑ
ΠΑΝΤΕΛΛΙΔΗ ΕΥΗ
ΚΟΛΑΙΝΗ ΚΥΡΙΑΚΗ
ΚΡΗΤΙΚΟΥ ΕΙΡΗΝΗ
ΧΑΡΑΛΑΜΠΟΠΟΥΛΟΥ ΧΑΡ.
ΠΛΑΤΣΗ ΕΛΕΝΗ
ΒΑΣΙΛΟΠΟΥΛΟΥ ΧΡΙΣΤ.
ΦΩΚΑ ΕΥΔΟΚΙΑ
ΝΤΕΛΛΑΚΗ ΚΑΤΕΡΙΝΑ
ΛΑΓΟΥ ΚΑΤΕΡΙΝΑ
ΠΙΤΣΙΚΗ ΚΑΤΕΡΙΝΑ
ΚΑΤΣΙΜΠΡΑΚΗ ΜΑΡΙΤΙΝΑ
ΠΑΤΙΝΕΙΩΤΗ ΡΟΔΑΝΘΗ
ΓΑΖΗ ΧΡΙΣΤΙΝΑ
ΚΩΤΗ ΧΡΙΣΤΙΝΑ
ΡΑΛΛΗ ΝΕΦΕΛΗ

MERIT
ΔΙΑΚΡΙΣΗ

ΘΕΟΧΑΡΗ ΒΑΛΑΣΙΑ
ΧΑΤΖΗΑΛΕΞΙΟΥ ΑΝΝΑ
ΜΠΙΝΗ ΕΛΕΝΑ
ΣΙΓΑΝΟΥ ΠΟΠΗ
ΠΑΝΤΕΛΗ ΚΑΙΤΗ
ΜΑΤΣΗ ΑΡΓΥΡΩ
ΜΠΟΡΜΠΟΚΗ ΔΗΜΗΤΡΑ
ΣΜΑΡΑΓΔΙΟΥ ΑΝΝΑ
ΜΟΡΑΡΗ ΑΝΝΑ
ΣΤΕΦΑΝΑΡΟΥ ΑΝΘΟΥΛΑ
ΤΣΑΒΑΛΟΥ ΑΝΤΩΝΙΑ
ΚΑΡΑΓΙΑΝΝΗ ΔΕΣΠΟΙΝΑ
ΠΑΠΑΔΑΚΗ ΔΙΑΜΑΝΤΩ
ΜΑΥΡΟΓΙΩΡΓΗ ΕΥΤΥΧΙΑ
ΠΑΠΑΣΤΑΜΑΤΙΟΥ ΕΛΕΝΗ
ΔΟΥΛΓΑΡΟΓΛΟΥ ΕΛΙΝΑ
ΣΤΕΦΑΝΟΥ ΕΛΙΝΑ
ΚΩΣΤΑΛΙΑ ΕΛΙΣΑΒΕΤ
ΧΡΙΣΤΟΦΑΚΗ ΕΜΜΑΝ.
ΠΑΠΑΙΩΑΝΝΟΥ ΕΜΜΑΝ.
ΠΑΠΑΙΩΑΝΝΟΥ ΕΙΡΗΝΗ
ΠΑΠΑΙΩΑΝΝΟΥ ΦΥΛΛΙΩ
ΚΛΑΔΑ ΕΥΑΓΓΕΛΙΑ
ΔΕΤΣΗ ΙΟΥΛΙΑ
ΚΑΤΣΑΡΑ ΚΛΥΤΩ
ΚΟΛΟΒΟΥ ΜΑΡΙΑ
ΠΑΤΙΝΕΙΩΤΗ ΜΑΡΙΑ
ΜΙΧΑΗΛ ΜΑΡΙΑ-ΙΩΑΝΝΑ
ΜΑΡΓΓΟΥΤΑ ΑΝΑΣΤΑΣΙΑ
ΠΑΠΑΝΤΩΝΙΟΥ ΑΝΑΣΤ.
ΛΙΑΝΟΥΔΑΚΗ ΑΝΝΑ
ΛΕΜΟΝΗ ΑΝΝΑ-ΜΑΡΙΑ
ΓΙΩΡΓΑΡΕΛΗ ΑΣΗΜΙΝΑ
ΣΑΝΤΟΡΙΝΙΟΥ ΧΡΥΣΑΝΘΗ
ΔΗΜΟΥ ΕΛΕΝΗ
ΜΙΧΑΛΑΚΗ ΕΛΕΝΗ
ΖΑΝΝΗ ΕΥΗ
ΖΑΝΝΗ ΜΑΡΙΑ
ΔΕΡΜΙΤΖΑΚΗ ΕΙΡΗΝΗ
ΠΟΚΙΑ ΕΙΡΗΝΗ
ΓΑΝΩΤΑΚΗ ΛΥΔΙΑ
ΚΑΖΟΥΛΗ ΜΑΡΙΑ-ΧΡΙΣΤΙΝΑ
ΜΑΡΑΜΕΝΙΔΟΥ ΤΑΝΙΑ
ΡΙΚΚΑ ΒΙΒΙΑΝ
ΠΗΛΙΟΥ-ΤΖΕΔΑΚΗ ΦΑΙΔΡΑ
ΜΑΝΕΤΤΑ ΑΣΠΑΣΙΑ
ΒΑΓΙΑΝΝΑΚΗ ΕΛΕΥΘ.
ΡΟΙΔΟΥ ΕΛΕΝΑ
ΑΘΑΝΑΣΙΟΥ ΧΡΥΣΑ
ΧΑΤΖΗΚΩΝΣΤΑΝΤΙΝΟΥ ΕΙΡΗΝΗ
ΠΑΝΑΓΙΑ ΚΑΤΕΡΙΝΑ
ΦΟΥΚΑ ΚΑΤΙΑ
ΑΓΑΘΗ ΜΑΡΙΑ
ΝΙΚΟΛΑΙΔΗ ΜΑΡΙΕΤΙΝΑ
ΙΣΚΑ ΜΙΝΑ
ΣΑΒΒΑ ΣΤΕΛΛΑ
ΤΑΜΒΑΚΑ ΤΕΤΑ
ΤΡΕΙΣΗ ΔΑΜΟ
ΤΣΑΓΓΑΡΑΚΗ ΒΑΣΩ
ΚΥΡΙΑΚΑΚΗ ΤΡΙΑΝΤΑΦ.
ΠΕΡΓΑΝΤΙΝΑ ΑΝΤΕΛΙΝΑ
ΓΙΑΛΟΨΟΥ ΑΓΓΕΛΙΚΗ
ΜΑΡΚΑΚΗ ΧΡΙΣΤΙΝΑ
ΤΑΜΠΟΥΡΑ ΔΕΣΠΟΙΝΑ
ΚΟΥΦΟΥ ΔΩΡΑ
ΛΕΜΟΝΗ ΡΙΑ
ΝΙΚΟΛΕΡΗ ΕΛΕΝΗ
ΑΛΒΑΝΑΚΗ ΕΥΗ
ΜΠΑΡΑΚΑ ΚΑΡΙΝ
ΜΟΡΑΡΗ ΚΑΘΟΛΙΚΗ
ΠΑΤΣΗ ΕΙΡΗΝΗ
ΚΩΣΤΑ ΜΑΡΙΑ
ΠΑΠΑΝΤΩΝΙΟΥ ΜΑΡΙΑ
ΘΕΟΧΑΡΗ ΜΑΡΙΑ
ΜΑΜΟΥΖΕΛΟΥ ΡΑΦΑΕΛΑ
ΛΑΥΡΕΝΤΖΟΥ ΣΕΒΑ
ΚΑΛΟΥΔΗ ΔΕΣΠΟΙΝΑ
ΓΙΑΚΟΥΜΑΚΗ ΕΥΑΓΓΕΛΙΑ
ΑΝΘΟΥΛΑ ΓΕΩΡΓΙΑ
ΜΠΑΡΔΑΝΗ ΕΙΡΗΝΗ
ΣΤΕΦΑΝΑΡΟΥ ΚΑΤΕΡΙΝΑ
ΧΑΤΖΗΒΑΛΣΑΜΗ ΑΝΑΣΤ.
ΚΩΤΗ ΑΝΤΖΕΛΙΝΑ
ΚΡΗΤΙΚΟΥ ΧΡΙΣΤΙΝΑ
ΣΚΙΑΔΑ ΔΕΣΠΟΙΝΑ
ΠΕΡΓΑΝΤΗ ΕΥΑΓΓΕΛΙΑ
ΜΑΝΝΑΚΗ ΦΕΝΙΑ
ΧΑΤΖΗΓΕΩΡΓΙΟΥ ΧΑΡΙΑΝΝΑ
ΔΙΑΚΟΥ ΚΑΤΕΡΙΝΑ
ΦΑΣΑΚΗ ΜΑΡΙΝΑ
ΡΟΥΣΟΥ ΣΕΒΑΣΤΙΑΝΑ
ΚΟΥΣΤΟΝΟΥΡΗ ΣΤΕΛΛΑ
ΡΟΔΙΤΗ ΣΤΕΛΛΑ
ΠΑΡΑΣΚΕΥΑ ΒΑΛΑΣΙΑ

PRESENTATION
(PRE-PRIMARY)

ΛΙΑΜΗ ΕΥΑ
ΜΟΡΑΪΤΗ ΣΜΑΡΑΓΔΗ
ΠΑΠΑΔΗΜΗΤΡΗ ΜΑΡΙΑ
ΔΗΜΟΥ ΖΩΗ
ΜΟΥΣΑΔΗ ΔΕΣΠΟΙΝΑ
ΚΑΣΑΝΗ ΠΑΡΑΣΚΕΥΗ
ΚΛΕΙΣΟΥΡΗ ΠΑΡΑΣΚΕΥΗ
ΣΤΑΣΙΝΟΥ ΚΥΡΙΑΚΗ
ΠΑΓΚΑ-ΒΑΣΙΛΑΚΗ ΛΙΝΑ
ΒΑΣΙΛΟΠΟΥΛΟΥ ΤΟΝΙΑ
ΜΑΡΙΝΟΥ ΙΩΑΝΝΑ
ΣΕΡΑΦΗ ΝΑΣΙΑ
ΜΑΤΣΟΥ ΜΑΡΙΑ
ΑΛΒΑΝΑΚΗ ΕΛΛΗ
ΟΙΚΟΝΟΜΟΠΟΥΛΟΥ ΑΘΑΝ.
ΠΟΥΡΝΑΡΑ ΑΓΓΕΛΙΚΗ

ΠΑΡΟΥΣΙΑΣΗ
(GR.3)

ΧΑΤΖΗΜΑΝΩΛΗ ΕΛΠΙΔΑ
ΕΠΙΦΑΝΗ ΜΑΡΙΑ

INTERMEDIATE
(ΕΠΑΓΓΕΛ.)

ΚΑΡΑΚΑΤΣΑΝΗ ΤΖΟΒΑΝΝΑ (MERIT)
ΜΩΡΟΥ ΖΩΗ (PASS)

ΚΑΛΗ ΠΡΟΟΔΟ ΣΕ ΟΛΕΣ ΜΟΥ ΤΙΣ ΜΑΘΗΤΡΙΕΣ ΚΑΙ ΠΑΝΤΑ ΜΕ ΥΨΗΛΟΥΣ ΣΤΟΧΟΥΣ. ΣΥΓΧΑΡΗΤΗΡΙΑ, Η ΔΑΣΚΑΛΑ ΣΑΣ ΜΑΙΡΗ ΜΑΡΚΟΥ-ΒΕΛΙΔΑΚΗ

ΑΕ764

Εγκαινιάστηκε από τον υπουργό Εξωτερικών

Έκθεση φωτογραφίας με τα μηνύματα της Unesco

Περιλαμβάνεται η Παλιά Πόλη και η Πάτμος

Έκθεση φωτογραφίας με τα Ελληνικά μνημεία που έχουν συμπεριληφθεί στον κατάλογο Παγκόσμιας Κληρονομιάς της Unesco, στον οποίο περιλαμβάνονται η Μεσαιωνική Πόλη της Ρόδου και η Μονή του Ιωάννου του Θεολόγου στην Πάτμο εγκαινιάστηκε προχθές το βράδυ στο υπουργείο Εξωτερικών, από τον υφυπουργό κ. Παναγιώτη Σκανδαλάκη.

Συνδιοργανώτρια της έκθεσης είναι η Ελληνική Επιτροπή της UNESCO με πρόεδρό της την Καίτη Τζιτζικώστα.

Πρόκειται για 16 ελληνικά μνημεία, αρχαία, πρωτοχριστιανικά και βυζαντινά, που επέλεξε η UNESCO την τελευταία δεκαπενταετία και τα οποία, σύμφωνα με την συνθήκη του 1972, "αποτελούν με κάθε επιφύλαξη της εθνικής κυριαρχίας και των δικαιωμάτων ιδιοκτησίας, παγκόσμια κληρονομιά, για την προστασία της οποίας είναι υπεύθυνη η διεθνής κοινότητα, που πρέπει να εργαστεί ως σύνολο για αυτόν τον σκοπό".

Είναι ο ναός του Επικουρείου Απόλλωνα στις Βάσσες, ο αρχαιολογικός χώρος των Δελφών, της Ακροπόλεως Αθηνών, το Άγιο Όρος - Άθως, τα Μετέωρα, τα πρωτοχριστιανικά μνημεία της Θεσσαλονίκης, το Ασκληπείο Επιδαύρου και το αρχαίο θέατρο, η μεσαιωνική πόλη της Ρόδου, ο Μυστράς, η Δήλος, η αρχαία Ολυμπία, τα μοναστήρια Δαφνίου, Οσίου Λουκά και η Νέα Μονή Χίου, το Ηραίο Σάμου, η Βεργίνα, οι Μυκήνες και η Τίρυνθα και η Μονή του Ιωάννη του Θεολόγου στην Πάτμο.

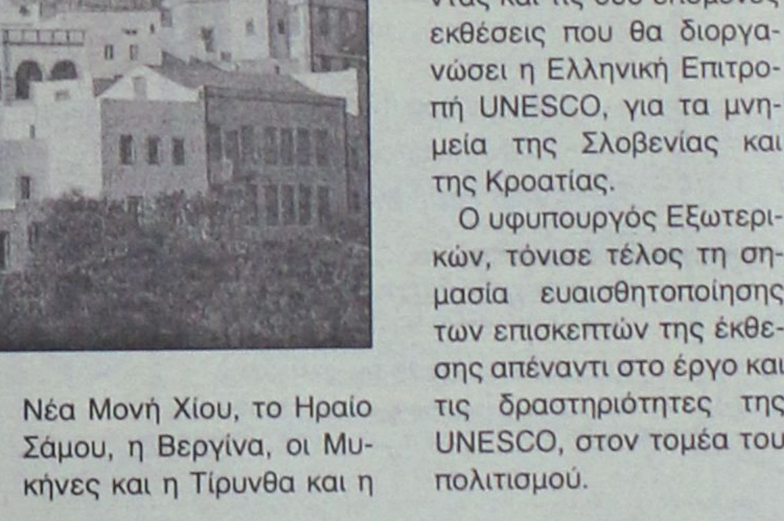



"Εθνική Μνήμη και Μνήμη του Κόσμου είναι το δίπτυχο που σηματοδοτεί η έκθεση αυτή» είπε χαιρετίζοντας τα εγκαίνια η Κ. Τζιτζικώστα ανακοινώνοντας και τις δύο επόμενες εκθέσεις που θα διοργανώσει η Ελληνική Επιτροπή UNESCO, για τα μνημεία της Σλοβενίας και της Κροατίας.

Ο υφυπουργός Εξωτερικών, τόνισε τέλος τη σημασία ευαισθητοποίησης των επισκεπτών της έκθεσης απέναντι στο έργο και τις δραστηριότητες της UNESCO, στον τομέα του πολιτισμού.

ΟΙΚΟΔΙΔΑΣΚΑΛΕΙΟ
ΓΕΡΜΑΝΙΚΗΣ ΓΛΩΣΣΑΣ
ΠΑΛΟΓΙΑΝΝΙΔΗ ΕΥΑΓΓΕΛΙΑ

- **ΤΜΗΜΑΤΑ:** παιδικά, εφηβικά, ενηλίκων και για επαγγελματίες
- **ΠΡΟΕΤΟΙΜΑΣΙΑ ΠΤΥΧΙΩΝ:** ZERTIFIKAT, MITTELSTUFE, KLEINES SPRACHDIPLOM, GROSSES SPRACHDIPLOM, ΚΡΑΤΙΚΑ ΠΤΥΧΙΑ
- Αυστηρά **ολιγομελή** τμήματα
- Χρήση οπτικοακουστικών μέσων
- Δανειστική βιβλιοθήκη
- Extra μαθήματα σε περίοδο σχολικών εξετάσεων
- **ΝΕΟ παιδικό τμήμα (1 ώρα την εβδομάδα) για μια πρώτη επαφή με τη γλώσσα μας σε τιμή ΕΚΠΛΗΞΗ!!!**

Πληροφορίες:
Ευαγγελία Παλογιαννίδη,
Απόφοιτος Πανεπιστημίου Freiburg Ελβετίας
Τηλ. 2241025196, 6946926050

ΕΓΓΡΑΦΕΣ
από 1 ΣΕΠΤΕΜΒΡΙΟΥ - ώρες 5-9 μ.μ.

ΑΤ2850(Γ)

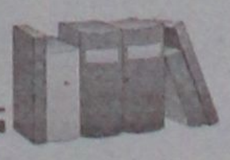

ΓΕΡΜΑΝΙΚΑ
ΝΙΚΗΤΑΣ ΝΙΚΗΤΑΡΑΣ
ΚΑΘΗΓΗΤΗΣ ΓΕΡΜΑΝΙΚΗΣ ΓΛΩΣΣΑΣ & ΦΙΛΟΛΟΓΙΑΣ
ΠΤΥΧΙΟΥΧΟΣ ΠΑΝΕΠΙΣΤΗΜΙΟΥ ΑΘΗΝΩΝ
(με ειδίκευση στη μετάφραση)

Νέοι άνθρωποι - σύγχρονες μέθοδοι!

✓ Με προσωπική και συστηματική διδασκαλία.
✓ Με χρήση οπτικοακουστικών μέσων.
✓ Με ολιγομελή τμήματα για μαθητές Δημοτικού, Γυμνασίου, Λυκείου.
✓ Με νέα τμήματα για παιδιά Ε' & ΣΤ' Δημοτικού και Α' Γυμνασίου.

ΑΤ2808(Γ)

Για ΣΩΣΤΗ εκμάθηση της Γερμανικής Γλώσσας, στο ΣΩΣΤΟ χρόνο, για την απόκτηση αναγνωρισμένων πτυχίων του GOETHE INSTITUT.
(ZERTIFIKAT - MITTELSTUFE - SPRACHDIPLOME)

6 χρόνια επιτυχημένης πορείας στα Γερμανικά!

Διεύθυνση: Σμύρνης 19 & Ατταβύρου, ΡΟΔΙΝΙ
ΠΛΗΡΟΦΟΡΙΕΣ - ΕΓΓΡΑΦΕΣ
Τηλ.: 22410 22100 / 61074 - Κιν.: 6946 268322

Σχετικά με την έκδοση του ΙΘ' τόμου της Στέγης Γραμμάτων και Τεχνών

Απαλοιφή ή λογοκρισία;

Μια επιστολή του δημοσιογράφου Κώστα Τσαλαχούρη

Από το συνάδελφο και ιστορικό ερευνητή Κώστα Τσαλαχούρη, πήραμε και δημοσιεύουμε την παρακάτω επιστολή:

Η έκδοση του τόμου ΙΘ' των Δωδεκανησιακών Χρονικών, και η μη καταγραφή της ανακοινώσεώς μας για το μεγάλο μας λαογράφο Αναστασίου Βρόντη, πραγματικά δεν μας εξέπληξε. Δεν είναι, όμως, δυνατόν να μη δημοσιοποιήσουμε από τις φιλόξενες στήλες της «Ροδιακής», ορισμένα πράγματα και γεγονότα και να υπενθυμίσουμε στον καθηγητή κ. Κ. Μηνά, τότε πρόεδρο της Στέγης Γραμμάτων και Τεχνών ότι στην ιστορική έρευνα δεν υπάρχει terra incognita, μάλιστα δε η Ιστορία εκδικείται όσους δεν τη σέβονται. Και τα γράφαμε αυτά σε επιστολή που του απευθύναμε στις 7 Μαρτίου 2001, σε απάντηση δικής του που μας εστάλη τον Αύγουστο του 2000, αλλά είχε ημερομηνία 1η Ιουνίου 2000.

Η δική μας απάντηση άργησε να σταλεί, λόγω ενός ταξιδίου μας στην Ισπανία και του γνωστού θλιβερού γεγονότος που επεσυνέβη στην οικογένεια του κ. καθηγητή-είχαμε ειδοποιήσει σχετικά για να μην προσθέσουμε άλλο πρόβλημα. Τονίσαμε τότε επίσης ότι δεν είμαστε σύμφωνοι γι' αυτό που μας ζητούσε δηλαδή από την ανακοίνωσή μας να αφαιρέσουμε δύο παραγράφους. Μάλιστα την αφαίρεση την ονόμασε απαλοιφή και εμείς την καταγράψαμε στην επιστολή μας ως ΛΟΓΟΚΡΙΣΙΑ. Και το πιο τραγικό στην όλη υπόθεση, δηλαδή σ' αυτά που μας ζητούσε δεν αναφέραμε κάτι το καινούργιο.

Η πρώτη απαλοιφή-για μας λογοκρισία-καταχωρίζεται στο βιβλίο της Ειρήνης Μοσκόβη «Αναστάσης Βρόντης-βιογραφία», Αθήνα 1966, και στις σελίδες 41 και 42. Γράφει επί λέξει η συγγραφέας, από διήγηση του Βρόντη: «Ο Λαός ήταν συγκεντρωμένος στην αίθουσα του κινηματογράφου "Ολύμπια" και όταν φάνηκε στην είσοδο ο Βρόντης έγινε σωστό πανδαιμόνιο. Ο Λαός εκείνη την ημέρα αποθέωσε το Βρόντη, αλλά όταν ο Θανάσης Καζούλλης και οι άλλοι πατριώτες παρακάλεσαν το Βρόντη να μιλήσει πρώτος δεν δέχτηκε κι είπε τα παρακάτω πικρά μα αληθινά λόγια: "Ευχαριστώ πολύ για την τιμή, αλλά δε μπορώ να πω τίποτε για τους ανθρώπους αυτούς που ήταν το δεξί χέρι των καταχτητών και τώρα θα γίνουν το δεξί χέρι των ελευθερωτών. Το μόνο που έχω να πω είναι, πως καταριέμαι τη μάνα μου τη Βρόνταινα και τους δασκάλους μου που μ' έκαμαν τίμιο άνθρωπο και δε μ' έκαναν ψεύτη, κλέφτη και προδότη. Μόνον αυτοί μπορούν ν' ανέβουν ψηλά και όχι εμείς". Αυτά είπε και απεχώρησε από την αίθουσα ενώ ο κόσμος τον χειροκροτούσε. Κι η πικρή αυτή διαπίστωση αποδείχτηκε προφητική...».

Η δεύτερη απαλοιφή-λογοκρισία για μας-καταχωρίζεται στο «Ντεγκρέτο» υπ' αριθμ. 43 με την υπογραφή του τετράρχη του Φασισμού Τσέζαρε Μαρία ντε Βέκκι ντε Βαλ Τσισμόν στο επίσημο Δελτίο υπ' αριθμ. 2/1938 της Διοικήσεως των Ιταλικών Νήσων του Αιγαίου με ημερομηνία 7 Φεβρουαρίου 1938 και ημερομηνία φασιστική XVI, με την ένδειξη «Personale scolastico: Incarico dell' insegnamento nelle Scuole di Stato delle Isole Italiane dell' Egeo per l' anno 1937-1938». Το επιδείξαμε κατά τη διάρκεια της ανακοινώσεως –όχι σε αντίγραφο αλλά το αυθεντικό. Και ήταν «παρών» ο κ. Μηνάς,-μάλιστα στην πρώτη σειρά- όπως και όλα τα μέλη του τότε Δ.Σ. της Στέγης Γραμμάτων και Τεχνών-εκτός ενός.

Θα υπενθυμίσουμε στον κ. Μηνά ότι όταν βρισκόμασταν στο βήμα είχαμε δίπλα ένα σάκο γεμάτο έγγραφα για να αποδείξουμε τα λεγόμενά μας ειδικά για τις χρονιές 1937 και μετά, μέχρι και τα πρώτα μεταπελευθερωτικά χρόνια, όταν και πώς έγινε η διάρθρωση και επάνδρωση των σχολείων μας. Είναι πολλά που δεν γράφτηκαν ακόμη.

Πρέπει να υπενθυμίσουμε επίσης στον κ. καθηγητή ότι και αυτή τη φορά ήρθαμε δεύτεροι αφού περί του Διατάγματος του Ντε Βέκκι έγινε αναλυτική παρουσίαση από τις στήλες της εφημερίδας «Δημοκρατική» στις 4 Μαΐου 1985, από το δικηγόρο Γιώργο Παντελίδη. Η επιστολή του δεν διαψεύστηκε ποτέ από κανένα και μπορούμε να πούμε ότι έγινε και γίνεται μέχρι σήμερα προσπάθεια απόκρυψης των γεγονότων στα οποία αυτή αναφερόταν.

Ο Παντελίδης υπερασπίστηκε τη στάση πολλών καθηγητών-Αναστασιάδη, Παντελίδη, Σελλά κ. ά -που δεν έκαμαν αίτηση να διοριστούν σε ιταλικά σχολεία και προτίμησαν να πεινάσουν αυτοί και οι οικογένειές τους, ενώ άλλοι με αίτησή τους διορίστηκαν, αλλά μετά την απελευθέρωση το απέκρυψαν και στο βιογραφικό τους δεν αναφέρεται πουθενά ότι δίδαξαν στα ιταλικά σχολεία!..

Γιατί κύριε καθηγητά; Τότε όταν τα λέγαμε δεν σηκωνόσασταν να μας πείτε να τα τεκμηριώσουμε με ντοκουμέντα-και δεν σας αποκρύπτουμε ότι αυτό επιδιώκαμε.

Αλλά δεν είναι αργά. Εάν το επιθυμείτε μπορεί να γίνει αυτό από τις φιλόξενες στήλες των εφημερίδων και από τηλεοράσεως, αφού προηγουμένως δώσετε στη δημοσιότητα την επιστολή που μας αποστείλατε και την απάντησή μας για να λάβουν γνώση οι αγαπητοί αναγνώστες ή οι ακροατές.

Και σας υπενθυμίζουμε ότι καθ' όλη την περίοδο της ιταλικής τυραννίας έχουμε πάμπολλα «κρούσματα» αρχής γενομένης από την πρώτη ιταλική τυραννική περίοδο, με αποκορύφωμα τη δεκαετία του 1920, όταν είχαμε τις πρώτες εξορίες και τα πλαστογραφημένα ελληνικά βιβλία που εκδόθηκαν στη Ρόδο αλλά δεν ανέφεραν τίποτε το ελληνικό. Για όλα αυτά μπορούμε να παραπέμψουμε τον κ. Μηνά στα κατά καιρούς δημοσιεύματά μας και βιβλία μας. Περισσότερο, όμως σε πρωτογενείς πηγές.

Κ. Τσαλαχούρης

Παντρεύω & Βαπτίζω...

... Με Προσκλητήρια, Μπομπονιέρες, Στέφανα, Λαμπάδες, Αξεσουάρ Ιταλίας, Τιάρες και Κουαφ, Είδη Βάπτισης, Διακοσμητικά δεξίωσης...

& σε συνεργασία με διάσημους οίκους

Παντρεύω και βαπτίζω...

... Με πρωτοτυπία και αισθητική, κάνουμε το όνειρό σας πραγματικότητα, σκηνοθετώντας για εσάς κάθε είδους εκδήλωση

Με την φροντίδα της

Τζένης Μυριαλλάκη

Παντρεύω και βαπτίζω...

Πετυχημένα...

Και η στιγμή σας έγινε μοναδική!!!

Ωράριο λειτουργίας 09.30-14.00 και 17.30-21.30

Αλεξάνδρου Διάκου 7Β•Τηλ. 2241032302

ΑΤ1413

ΤΟ ΠΑΛΑΤΑΚΙ

παιδικός σταθμός-νηπιαγωγείο



Τώρα και μαθήματα κολύμβησης σε πισίνα

Computer Η/Υ - Αγγλικά - Γυμναστική - Μουσική

Εκπαιδευτικές Εκδρομές

Συνεργασία με ψυχολόγο - ψυχοπαιδαγωγό

ΠΛΗΡΟΦΟΡΙΕΣ

ΒΑΛΑΣΙΑ ΒΑΡΔΕΛΛΗ

ΤΗΛ. 22410 39739 - 6972007352

ΕΤΟΣ ΙΔΡΥΣΕΩΣ 1993

ΣΧΟΛΕΣ

ΤΕΕ ΑΛΦΑ ΜΕΓΑ

Δ. ΚΩΒΑΙΟΥ - ΦΑΙΝΕΚΟΥ

ΤΕΕ ΑΛΦΑ ΜΕΓΑ

Αναγνωρισμένο από το κράτος

ΤΟ ΤΕΕ ΑΛΦΑ ΠΑΡΕΧΕΙ ΣΤΟΥΣ ΣΠΟΥΔΑΣΤΕΣ ΤΟΥ:

1. Κρατικό πτυχίο
2. Δικαίωμα διορισμού στο δημόσιο
3. Φοροαπαλλαγές γονέων
4. Αναβολή από το στρατό
5. Μειωμένα εισιτήρια
6. Επαγγελματική αποκατάσταση (επιδότηση για κομμωτήριο)

ΔΕΚΤΟΙ ΑΠΟΦΟΙΤΟΙ ΓΥΜΝΑΣΙΟΥ – ΛΥΚΕΙΟΥ ή ΙΣΟΤΙΜΩΝ ΑΛΛΩΝ ΣΧΟΛΩΝ

Ειδικότητες:

✓ ΚΟΜΜΩΤΙΚΗΣ

✓ ΑΙΣΘΗΤΙΚΗΣ

✓ ΤΟΥΡΙΣΤΙΚΩΝ ΕΠΑΓΓΕΛΜΑΤΙΩΝ

Οι εγγραφές άρχισαν!

ΡΟΔΟΣ ΙΩΝΟΣ ΔΡΑΓΟΥΜΗ 7

ΤΗΛ. (22410) 20730-86502 ΚΙΝ. 6932647367

ΑΕ732

interlingua®
ΚΕΝΤΡΑ ΞΕΝΩΝ ΓΛΩΣΣΩΝ





Τώρα κοντά σας στη Ρόδο

Εδώ και 27 χρόνια καθορίζει τις εξελίξεις στην ξενόγλωσση εκπαίδευση.



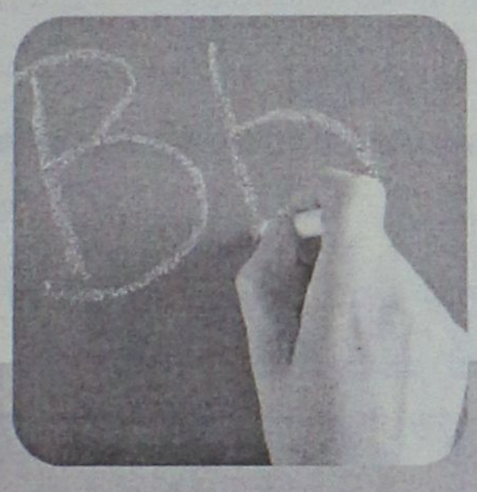



AM design

interlingua® σημαίνει:

UNIVERSITY of CAMBRIDGE ESOL Examinations
Authorised Centre for Internal Candidates

- Ειδική εκπαιδευτική μεθολογία
- Πρωτοποριακή και αποκλειστική διδακτική ύλη
- Πιστοποίηση ποιότητας προγράμματος και διδασκαλίας ISO 9001:2000 για κάθε παράρτημα χωριστά.
- Επιτυχημένη εκπαίδευση σε πάνω απο 100.000 σπουδαστές.
- Επιτυχίες στις εξετάσεις Πανεπιστημίων που ξεπερνούν το 90%

12 Σημεία Υπεροχής
Συνδυασμός εκπαιδευτικών μέσων
Conversation class
Τμήματα 5-7 ατόμων
Εκπαιδευτικό κέντρο έρευνας
Μέτρα διασφάλισης ποιότητας
Σύστημα οργάνωσης

Ολοκληρωμένα Προγράμματα Σπουδών

- **Κανονικά και ταχύρρυθμα τμήματα**
  ΑΓΓΛΙΚΑ: PET, FCE, CAE, CPE (CAMBRIDGE - MICHIGAN), TOEFL, TOEIC, LONDON TESTS OF ENGLISH (EDEXCEL), ΚΡΑΤΙΚΟΣ ΤΙΤΛΟΣ ΓΛΩΣΣΟΜΑΘΕΙΑΣ
  ΓΑΛΛΙΚΑ: DELF, DALF, SORBONNE
  ΓΕΡΜΑΝΙΚΑ: GRUNDSTUFE
- **Προγράμματα Ελληνικών για ξένους**
- **Ατομικά μαθήματα (one by one)**
- **Ημιατομικά μαθήματα**
- **Ειδικό πρόγραμμα ενός μήνα (crash course)**
- **Προγράμματα για παιδιά προσχολικής ηλικίας (junior and baby classes)**

Αποκλειστικά βιβλία
Καθηγητές πτυχιούχοι Πανεπιστημίων
Ταχύτατη και αποτελεσματική εκπαίδευση
Ειδικοί επαγγελματικοί κύκλοι ξένων γλωσσών
Κορυφαίοι συνεργάτες δημιούργησαν την... υπεροχή
Επιτυχημένη συνεργασία με το Πανεπιστήμιο Oxford
ΕΓΓΥΗΣΗ ΑΠΟΚΤΗΣΗΣ ΠΤΥΧΙΟΥ INTERSCONTO

Εγγραφές από Τρίτη 6 Σεπτεμβρίου

interlingua®
ΚΕΝΤΡΑ ΞΕΝΩΝ ΓΛΩΣΣΩΝ

Βενετοκλέων 75, ΡΟΔΟΣ
Τηλ. 22410 29090, Fax. 22410 29080, e-mail: flcrhodes@in.gr
www. interlingua.gr

AL776

Πιθανόν τον Οκτώβριο οι αυξήσεις στα εισιτήρια λεωφορείων και ταξί

Επισπεύδονται εξαιτίας της δραματικής ανόδου στις τιμές του πετρελαίου

Οι αυξήσεις στα κόμιστρα των μεταφορών και τα εισιτήρια των συγκοινωνιών πιθανότατα δεν θα ισχύσουν από το 2006, όπως είχε δεσμευθεί αρχικά η κυβέρνηση, αλλά από τον φετινό Οκτώβριο, προκύπτει από δηλώσεις της ηγεσίας του υπουργείου Μεταφορών. Αιτία η δραματική άνοδος στις τιμές του πετρελαίου.

Σύμφωνα με πληροφορίες, οι τιμές στα κόμιστρα των ταξί, των φορτηγών αυτοκινήτων και στα εισιτήρια των ΚΤΕΛ θα αυξηθούν έως και 10%.

Οι νέες τιμές πιθανώς θα ισχύσουν μετά το τέλος του διαλόγου με τους αρμόδιους φορείς και το υπουργείο Μεταφορών, ο οποίος αναμένεται να ολοκληρωθεί εντός του Οκτωβρίου.



Αντίθετα, η τιμή για τα εισιτήρια των αστικών συγκοινωνιών θα αλλάξουν τον Ιανουάριο και θα αυξηθούν απο τα 0,45 στα 0,50 λεπτά, με διατήρηση της επιδότησης από το κράτος.

Μιλώντας σε ραδιοφωνικό σταθμό, ο υφυπουργός Μεταφορών Αν. Νεράτζης σημείωσε ότι η αρχική δέσμευση του υπουργού Μ. Λιάπη, ότι οι αυξήσεις δεν θα γίνουν φέτος, πιθανότατα δεν μπορεί να τηρηθεί λόγω της υπέρογκης αύξησης στις τιμές των καυσίμων.

«Ο κ. Λιάπης είχε εξαγγείλει ότι οι αυξήσεις δεν θα γίνουν το 2005. Αυτή η εξαγγελία όμως έγινε όταν δεν ήταν ανοδικός ο ρυθμός πορείας των τιμών του πετρελαίου. Αρα ο όποιος δεσμευτικός χαρακτήρας έχει χάσει την οξύτητα και τη δεσμευτικότητά του» είπε ο κ. Νεράτζης.

ΕΚΘΕΣΗ ΖΩΓΡΑΦΙΚΗΣ
Kozas II GALLERY
6
ΑΠΕΡΓΗΣ
ΖΟΥΜΠΟΥΛΑΚΗΣ
ΚΟΥΚΟΣ
ΛΙΒΑΝΗΣ
ΣΤΑΘΟΠΟΥΛΟΣ
ΧΑΡΟΣ
ΕΙΚΑΣΤΙΚΟΣ ΚΥΚΛΟΣ
ΧΩΡΟΣ ΤΕΧΝΗΣ
Εγκαίνια Έκθεσης
Σάββατο 27 Αυγούστου
στις 20:00
Διάρκεια Έκθεσης:
27 -8 έως 17-9
ΩΡΕΣ ΛΕΙΤΟΥΡΓΙΑΣ:
Δευτέρα έως Σάββατο
10:00-15:00, 18:00-22:00
Αμμοχώστου 13, Ρόδος
Τηλ. 22410 28725
www.kozas.gr

ΚΕΝΤΡΑ ΞΕΝΩΝ ΓΛΩΣΣΩΝ
ΑΝΘΟΥΛΑ ΓΙΑΣΙΡΑΝΗ
ΣΥΓΧΑΡΗΤΗΡΙΑ !
Συγχαίρουμε τους μαθητές μας που πέτυχαν στις πανελλήνιες εξετάσεις Palso και Edexcel της περιόδου Μαΐου 2005 και τους ευχόμαστε καλή πρόοδο και πάντα επιτυχίες !

Elementary
1.Πατσάη Φλωρεντία
2.Χατζηνικόλα Ανθούλα
3.Χατζημιχάλη Ράνια
4.Χατζηχριστοδούλου Σάββας
5.Ποτήρης Αντώνης
6.Λάμπρου Γαβριήλ
7.Χρυσοχού Μαρία
8.Μακιάρη Φωτεινή
9.Παπασταματίου Αναστασία
10.Παπαδοπούλου Χαρούλα
11.Κωτσέα Χαρούλα
12.Κωτσέα Γιάννα
13.Δαριβιανάκη Χαρούλα
14.Κουτούζου Παρασκευή
15.Τσαταλιός Γιάννης
16.Σακελλάρης Στέλιος
17.Ντάκα Χριστίνα
18.Γιάννια Ανθούλα
19.Βικάρη Τσαμπίκα
20.Λεβέντη Ματίνα
21.Κολιού Μανώλης
22.Κουσουλίνη Τσαμπίκα
23.Παπουράς Νίκος
24.Καπισίκης Πόλης
25.Σαββάκη Ανθούλα
26.Σαββάκη Εμμανουέλα
27.Δοξάκη Μαρία
28.Καραολάνης Νίκος
29.Δεληγιάννη Βάγια
30.Γιασιράνης Λουκάς

Basic
1.Ψαρά Χαρά
2.Ολιβέϊρα Λεβί
3.Μαρτιμιανάκη Νίκου Νικολέτα
4.Ζερβού Ελένη
5.Κλαδογένης Αλέξανδρος
6.Δημητρούλη Δέσποινα
7.Σαρικά Βαρβάρα
8.Τουμπάκης Θωμάς
9.Πακκίδη Έλενα
10.Θοδωρή Εμμανουέλα
11.Λαπάη Κωνσταντίνα
12.Αραμπατζή Άννα

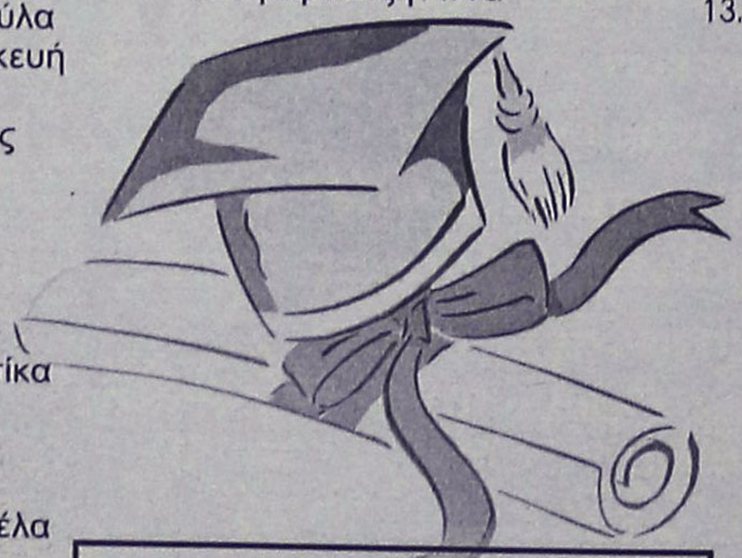

Level 2 (Standard)
1.Κωστάκης Μιχάλης
2.Ζήκου Δήμητρα
3.Γεωργίου Δήμητρα
4.Λουκαράς Δανιήλ
5.Καπισίκη Πολυξένη
6.Σακελλάρη Τσαμπίκα-Κατερίνα
7.Μακιάρη Δήμητρα
8.Κολαϊνής Μανώλης
9.Μελαχρινού Αναστασία
10.Σαρικάς Παναγιώτης
11.Χατζηπαναγιώτου Μανώλης
12.Χατζηγιάννη Ειρήνη
13.Αλεξίου Μαρία

Level 3 (Lower)
1.Θοδωρή πολυξένη
2.Μπέρδη Στεφανία
3.Ρούσσου Γεωργία
4.Καπισίκης Τσαμπίκος
5.Μαστροδημητρίου Τσαμπίκα
6.Κοντουδάκης Νίκος
7.Λουκαράς Δημήτρης
8.Αγγελίδου Ειρήνη
9.Κουτούζη Βάσω-Κυρά
10.Παπακώστας Μανώλης
11.Σταυρούλη Στέλλα

ΟΙ ΕΓΓΡΑΦΕΣ ΑΡΧΙΣΑΝ !
Τηλ. 2244023010
6934950708

Τα κέντρα ξένων γλωσσών της Ανθούλας Γιασιράνη με υψηλό αίσθημα ευθύνης εφαρμόζοντας επί σειρά ετών δοκιμασμένες εκπαιδευτικές μεθόδους που υλοποιούνται από κορυφαίους καθηγητές και επιτυγχάνοντας πάντα υψηλά ποσοστά επιτυχίας στις εξετάσεις γλωσσομάθειας αποτελούν εγγύηση για το μέλλον των παιδιών σας

A.T.8009

Προσφέρουν ποιότητα, θα επιζήσουν τουριστικά

Διπλά κερδισμένη αναμένεται να είναι εφέτος η τουριστική βιομηχανία της χώρας καθώς, σύμφωνα με τα έως τώρα στοιχεία, η αύξηση του τουρισμού εντοπίζεται κυρίως σε υψηλών προδιαγραφών καταλύματα.

Οι υπεύθυνοι εκτιμούν ότι το ενδιαφέρον των επισκεπτών για ξενοδοχεία Α΄ Κατηγορίας αναμένεται να αγγίξει ακόμα και το 14%, τη στιγμή που η μέση αύξηση της κίνησης υπολογίζεται να κυμανθεί στο 8 - 10%. Την ίδια ώρα, στο «περιθώριο» φαίνεται να περνούν σταδιακά ενοικιαζόμενα δωμάτια χαμηλής ποιότητας που εξυπηρετούν νεαρούς κυρίως ταξιδιώτες από χώρες της Δυτικής Ευρώπης. Είναι χαρακτηριστικό ότι σε ορισμένες περιπτώσεις η μείωση της κίνησης στα εν λόγω καταλύματα ξεπερνά το 10%.

Μιλώντας στην «Κ» ο πρόεδρος του Συνδέσμου Ταξιδιωτικών Πρακτόρων κ. Ιωάννης Ευαγγέλου αναφέρει ότι περισσότερο από το 60% της φετινής αύξησης της τουριστικής κίνησης αφομοιώθηκε από υψηλής ποιότητας καταλύματα και αποδίδει την εξέλιξη στην προσπάθεια της Πολιτείας και των επιχειρηματιών για επαναπροσδιορισμό των στόχων της τουριστικής πολιτικής.

«Οι προσπάθειες για την προσέλκυση ποιοτικότερου τουρισμού αποδίδουν. Ενας σημαντικός αριθμός επισκεπτών αναζήτησε φέτος καλύτερης ποιότητας υπηρεσίες», τονίζει χαρακτηριστικά.

Ο δρόμος, βέβαια, για την ολοκληρωτική αλλαγή του «τοπίου» στον ελληνικό τουρισμό είναι ακόμα μακρύς. Ειδικοί εκτιμούν ότι το 60% όσων επισκέπτονται τα θέρετρα της χώρας αγοράζουν σε ιδιαίτερα χαμηλές τιμές πακέτα μαζικού παραθεριστικού τουρισμού. Από αυτούς, οι μισοί είναι νεαροί από χώρες της Δυτικής Ευρώπης που έχουν ως μοναδικό στόχο ανέξοδες διακοπές με... πολύ και φθηνό αλκοόλ. «Η Ελλάδα εξαρτάται ακόμα από τουρίστες με αποκλειστικό κριτήριο την τιμή. Ανταγωνιζόμαστε την Τουρκία, την Κροατία και την Αίγυπτο», επισημαίνει.

Μόνο τυχαίο δεν είναι άλλωστε ότι μετά τις τρομοκρατικές επιθέσεις που σημειώθηκαν στις αρχές του καλοκαιριού σε Τουρκία και Αίγυπτο, η Ελλάδα εισέπραξε μεγάλο αριθμό τουριστών της «τελευταίας στιγμής». «Δεν τον θέλουμε αυτόν τον τουρίστα, ωστόσο εφόσον ακόμα διαθέτουμε χαμηλού επιπέδου επιχειρήσεις θα έχουμε και την ανάλογη πελατεία», καταλήγει ο κ. Ευαγγέλου.

«Κοντρόλ» στον... αλκοολτουρισμό

Τον τρόπο να περιορίσουν στο ελάχιστο δυσάρεστα περιστατικά και ευτράπελα που δυσφήμιζαν τη χώρα στο εξωτερικό διαθέτουν πλέον οι φορείς της τοπικής αυτοδιοίκησης στα θέρετρα της Ελλάδας που απορροφούν το μεγαλύτερο μέρος του μαζικού τουρισμού, όπως η Ρόδος, η Κρήτη, η Κέρκυρα και η Κως.

Οι εικόνες συμπλοκών και... χουλιγκανισμού στα σοκάκια των νησιών, οι βιασμοί νεαρών κοριτσιών και τα κωμικοτραγικά γεγονότα σε νυχτερινά κέντρα διασκέδασης (ερωτικές περιπτύξεις σε κοινή θέα) φαίνεται να ανήκουν πλέον στο παρελθόν και οι νεαροί φίλοι του φθηνού αλκοόλ δίνουν τη θέση τους σε επισκέπτες που αναζητούν υψηλής ποιότητας υπηρεσίες.

Το μυστικό της επιτυχίας ανακάλυψαν πρώτοι υπεύθυνοι στο Φαληράκι Ρόδου, περιοχή που με αποκορύφωμα το 2003 (δολοφονήθηκε Βρετανός από συμπατριώτη του) πρωταγωνιστούσε σε δυσφημιστικά για τη χώρα δημοσιεύματα του Τύπου. «Ιδρύσαμε αστυνομικό τμήμα και καθιερώσαμε περιπολίες σε 24ωρη βάση. Το σημαντικότερο ωστόσο είναι ότι καταργήσαμε τις οργανωμένες εξορμήσεις νεαρών στα μπαρ της περιοχής που αποτελούσαν και την βασική αιτία για όσα συνέβαιναν», αναφέρει στην «Κ» ο δήμαρχος Καλλιθέας Ρόδου κ. Γιάννης Ιατρίδης. Είναι χαρακτηριστικό ότι φέτος δεν έχει καταγραφεί κανένας βιασμός (στη διάρκεια του 2004 είχαν καταγγελθεί 15) και οι συλλήψεις για συμπλοκές είναι περιορισμένες. «Οι 25.000 κλίνες Α΄ Κατηγορίας είναι πλήρεις έως τις 15 Οκτωβρίου. Οι περίπου 3.000 που είναι κακής ποιότητας αντιμετώπισαν πρόβλημα και είναι υποχρεωμένες να αναβαθμιστούν», τονίζει ο κ. Ιατρίδης.

Το «μοντέλο» του δήμου Καλλιθέας φαίνεται να ακολουθούν και άλλες «ευαίσθητες» περιοχές όπως η Κως και η Ζάκυνθος. Αξιωματικός της Υποδιεύθυνσης Ασφάλειας Δωδεκανήσου αναφέρει χαρακτηριστικά ότι «στον δήμο Ηρακλειδών της Κω επιβάλαμε το μοντέλο αστυνόμευσης που εφαρμόζουμε στη Ρόδο, με αποτέλεσμα το αρνητικό κλίμα να ανατραπεί πλήρως». Ανάλογες πρωτοβουλίες αναλαμβάνει και η τοπική αυτοδιοίκηση του δήμου Λαγανά Ζακύνθου. Οπως είπε στην «Κ» ο δήμαρχος κ. Διονύση Μαρούδας «από τη νέα σεζόν θα πραγματοποιήσουμε διαφημιστική καμπάνια προκειμένου να προσελκύσουμε ποιοτικότερο τουρισμό. Θετική είναι και η εικόνα στην Κέρκυρα όπου σύμφωνα με τον νομάρχη κ. Γιώργο Μαχειμάρη η τουριστική κίνηση στα α΄ κατηγορίας καταλύματα της Κέρκυρας σημειώνει αύξηση της τάξης του 3 - 5%.

(Αρθρο του Γ. Σουλιώτη στην εφημερίδα "ΚΑΘΗΜΕΡΙΝΗ")



Απολαμβάνουμε τους καρπούς μιας πολύτιμης σχέσης στην πιο ώριμη στιγμή της.

Στις **26 Αυγούστου** αρχίζει μια μεγάλη γιορτή της φύσης. Ελάτε να τρυγήσουμε τους εκλεκτούς καρπούς της ροδίτικης γης!



ΟΙΝΟΘΗΚΗ EMERY

Οινοποιΐα στην Έμπωνα!

si emporis

Επειδή η δεύτερη γλώσσα σας κάνει να ξεχωρίζετε

ΜΑΘΕΤΕ ΣΩΣΤΑ

ΓΑΛΛΙΚΑ • ΓΕΡΜΑΝΙΚΑ • ΙΤΑΛΙΚΑ

ΣΤΟ ΦΡΟΝΤΙΣΤΗΡΙΟ

REVOLUTION

Μαίρης ΜΑΚΡΗ

- Ολιγομελή τμήματα όλων των επιπέδων
- Ευχάριστη και σωστή διδασκαλία
- Προετοιμασία για τις εξετάσεις του Γαλλικού, Γερμανικού και Ιταλικού Ινστιτούτου καθώς και του Κρατικού Πιστοποιητικού Γλωσσομάθειας
- Ειδικά τμήματα για ενήλικες και επαγγελματίες

AE731

Πληροφορίες εγγραφές στο (22410) 29469
Πλατεία Κωσταρίδη (Αγιος Νικολάου) 19

Μέτρα για την εξοικονόμηση νερού

Συστήνεται κεντρική υπηρεσία για την διαχείριση των υδάτων από το ΥΠΕΧΩΔΕ

Η καλύτερη διαχείριση και η προστασία των υδάτινων πόρων επιδιώκεται με τρεις αποφάσεις που υπέγραψε ο υπουργός ΠΕΧΩΔΕ Γ. Σουφλιάς. Το υπουργείο προχωρεί στη σύσταση Κεντρικής Υπηρεσίας Υδάτων (ΚΥΥ), καθώς και Διευθύνσεων Υδάτων σε κάθε Περιφέρεια της χώρας. Παράλληλα, καθορίζονται οι Κατηγορίες Αδειών Χρήσης Υδάτων, η διαδικασία έκδοσής τους και ο τρόπος εκτέλεσης έργων αξιοποίησής τους.

Στόχος είναι να αποφευχθεί η αλόγιστη σπατάλη του νερού και να ελέγχεται η κατανάλωσή του μέσω της έκδοσης αδειών για ύδρευση, αγροτική χρήση (συμπεριλαμβανομένης και της άρδευσης), βιομηχανική χρήση, ενεργειακή, καθώς και χρήση για αναψυχή. Οι χρήσεις αυτές αφορούν τόσο σε επιφανειακά όσο και σε υπόγεια νερά.

Τα έργα αξιοποίησης υδατικών πόρων για τα οποία θα απαιτείται η έκδοση άδειας είναι τα έργα υδροληψίας, μεταφοράς νερού, έργα δικτύων, ρύθμισης –αποθήκευσης, επεξεργασίας νερού, τροφοδότησης και έργα προστασίας– συντήρησης.

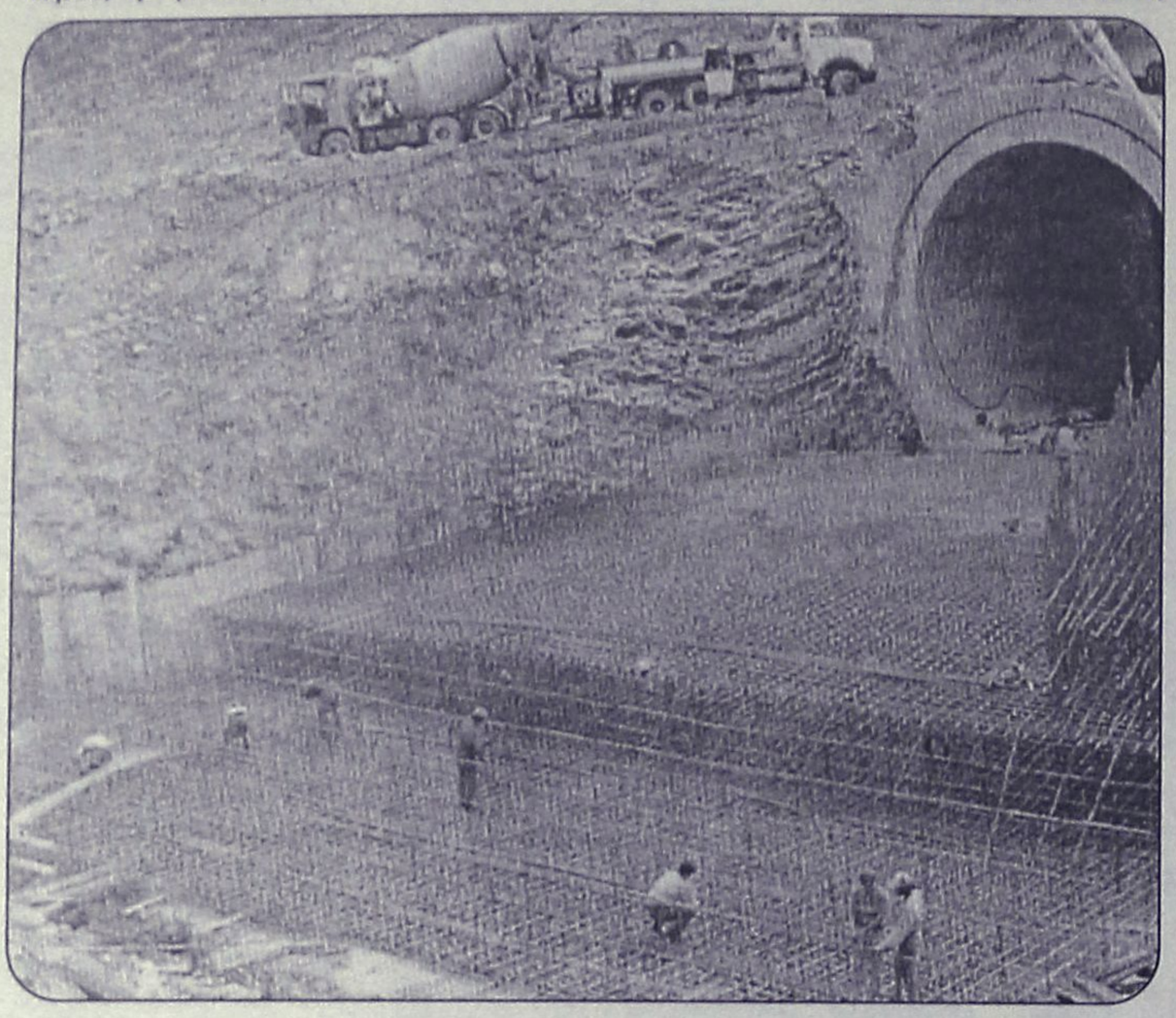

Οι άδειες για τις ανώτερω χρήσεις νερού και για τα έργα αξιοποίησης υδατικών πόρων, εκδίδονται από τον Γενικό Γραμματέα της οικείας Περιφέρειας στην οποία πρόκειται να ασκηθεί η χρήση ή να εκτελεστεί το έργο.

Το συνολικό σχέδιο για τη διαχείριση των υδάτινων πόρων της Ελλάδας θα τεθεί σε δημόσια διαβούλευση με τους ενδιαφερόμενους φορείς. Ο κ. Σουφλιάς υποστηρίζει ότι «το ΥΠΕΧΩΔΕ με την υπό σύσταση Κεντρική Υπηρεσία Υδάτων και τις Περιφερειακές Διευθύνσεις Υδάτων, αναλαμβάνει το συντονισμό της διαχείρισης των υδάτινων πόρων σε εθνικό επίπεδο.

Με τις αποφάσεις αυτές οργανώνεται το σύστημα και καθορίζονται οι δράσεις και οι διαδικασίες για την ορθολογική και περιβαλλοντική διαχείριση των υδάτινων πόρων σε εθνικό ή περιφερειακό επίπεδο».

Παράλληλα, ρυθμίζεται μία σειρά θεμάτων που αφορούν τις άδειες χρήση των υδάτων και τον προγραμματισμό για την αξιοποίηση των υδατικών πόρων.

Με τη συστηματική παρακολούθηση της ποιότητας των υδάτων στο πλαίσιο της κοινοτικής Οδηγίας 2000/60, την κατάρτιση των Εθνικών Προγραμμάτων διαχείρισης των υδάτων και των διαχειριστικών Σχεδίων ανά λεκάνη απορροής ποταμού, στοχεύουμε στην αποτελεσματική προστασία αλλά και αναβάθμιση, όπου χρειάζεται, των υδατικών πόρων της χώρας. Η Κεντρική Υπηρεσία Υδάτων (ΚΥΥ) του ΥΠΕΧΩΔΕ θα αποτελέσει τον κεντρικό φορέα για την ορθολογική διαχείριση των υδατικών πόρων σε εθνικό επίπεδο, ο οποίος θα φροντίζει για την προστασία και την αναβάθμισή τους, όπου αυτό απαιτείται. Οι αρμοδιότητες της ΚΥΥ αφορούν μεταξύ άλλων:

- Τη σύνταξη και παρακολούθηση της εφαρμογής των Εθνικών Προγραμμάτων προστασίας και διαχείρισης του υδατινου δυναμικού της χώρας.
- Τον έλεγχο της ποιότητας και ποσότητας των υδατικών αποθεμάτων.
- Την κατάρτιση των υδατικών ισοζυγίων και τον στρατηγικό σχεδιασμό των αναπτυξιακών έργων των υδατικών πόρων ανά λεκάνη απορροής.
- Την κατάρτιση του Εθνικού Μητρώου Προστατευόμενων Περιοχών.
- Την επεξεργασία των γενικών κανόνων τιμολόγησης και κοστολόγησης των υδάτων.

ΚΕΝΤΡΟ ΞΕΝΩΝ ΓΛΩΣΣΩΝ
ΕΛΕΝΗ ΚΥΡΗ

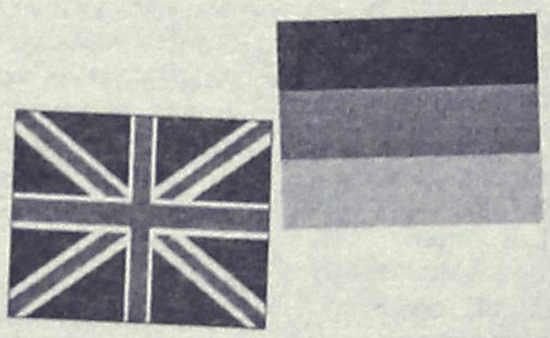

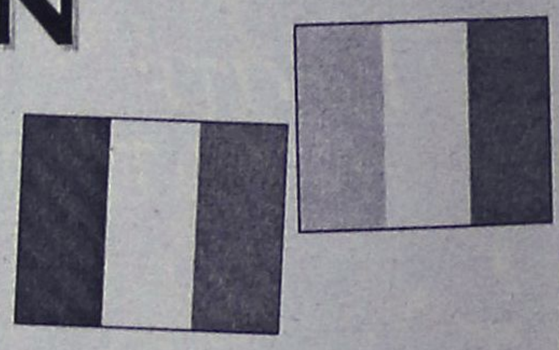

ΑΓΓΛΙΚΑ-ΓΕΡΜΑΝΙΚΑ-ΓΑΛΛΙΚΑ-ΙΤΑΛΙΚΑ

ΣΥΓΧΑΡΗΤΗΡΙΑ!!!

BEGINNERS PALSO (ΜΑΙΟΣ 2005)
Αυγητίδου-Τσομπανικολίδη Μαρία
Βελή Χρήστος (Ινές)
Βολτατζή Αννα Μαρία
Γεωργάκη Τσαμπίκα
Διακογεωργίου Μαρία-Ραφαέλλα
Καλαεντζής Βασίλειος
Καρατζάς Βασίλειος
Κούτση Χριστιάννα
Κυπριώτης Αναστάσιος
Λάμπρου Σοφία
Λογοθέτης Ιωάννης
Μανταλιού Καθολική
Μητσού Ιωάννης
Μουλιάτη Ειρήνη
Παπαδημήτρης Νικόλαος
Παπουτσής Γεώργιος
Ρασπάσκου Θένια
Σεχάι Ιωάννα
Σκορδής Νικόλαος
Σταμπολή Σταματία

MICHIGAN ECCE (LOWER) ΜΑΙΟΣ 2005
Άλτα Γιόχαν
Βασειλιάδη Δέσποινα
Γρηγορά Μαρία-Ειρήνη
Δασκάλου Ειρήνη
Καπετάνιος Αλέξανδρος
Κατσίβας Σταύρος
Κλαδίτη Δέσποινα
Λένη Ευδοξία
Μανούσου-Σωτηροπούλου Κωνστάντια
Μπόνη Αρετή
Νίκλης Σεμπάστιαν
Ράδος Μιχαήλ
Σιούλα Ευαγγελία-Χρυσοβαλάντου
Τρύπης Γεώργιος
Χατζατόγλου Χρήστος
Ψαρού Αγγελική

EDEXCEL LEVEL 2 (ΔΕΚΕΜΒΡΙΟΣ 2004)
Σταύρος Νικηταράς

MICHIGAN ECCE (LOWER) (ΔΕΚΕΜΒΡΙΟΣ 2004)
Ζέκκα Σαιμίρ
Καπετάνος Ματιέ-Παντελής
Μαριεττάκη Αριάδνη
Μιχαηλίδης Ιωάννης
Παντελίδης Κρίτων

MICHIGAN PROFICIENCY PRELIMINARY (ΝΟΕΜΒΡΙΟΣ 2004)
Αποστολοπούλου Σταυρούλα
Καλογήρου Μανουήλ
Μαγκλής Νικόλαος
Ελενα Αναστασία
Τηλιακός Μιχαήλ

FINAL MICHIGAN PROFICIENCY (ΜΑΡΤΙΟΣ 2005)
Ελενα Αναστασία
Τηλιακός Μιχαήλ

CAMBRIDGE PROFICIENCY (ΔΕΚΕΜΒΡΙΟΣ 2004)
Γιαννάς Δημήτριος

- **Εγγραφές κάθε μέρα 7-9 μ.μ.**
- **Εκπτωση στην 2η γλώσσα**
- **Εξετάσεις όλων των επιπέδων όλων των αναγνωρισμένων φορέων/πανεπιστημίων**
- **Εκπτωση στ' αδέλφια**
- **Ειδικές τιμές στους φοιτητές**
- **Χρήση computer/internet/dvd**

ΚΕΝΤΡΟ ΞΕΝΩΝ ΓΛΩΣΣΩΝ
Ελένη Κύρη
Μεσολογγίου 19 Ρόδος τηλ. 22410-75770

ΑΕ768

ΕΥΡΩΓΝΩΣΗ®

Ειδικό Σύστημα Επιτυχίας




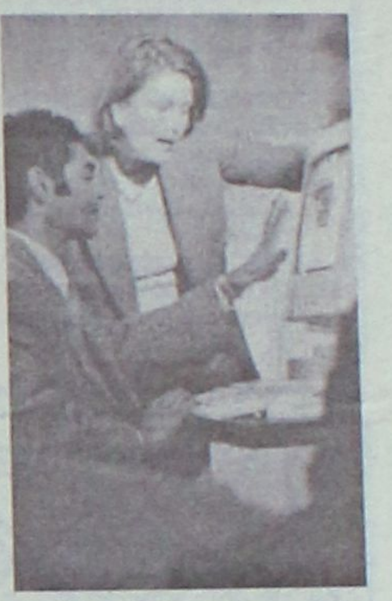

ΑΓΓΛΙΚΑ - ΓΑΛΛΙΚΑ - ΓΕΡΜΑΝΙΚΑ - ΙΤΑΛΙΚΑ - ΙΣΠΑΝΙΚΑ

Babies [Από 3-4 ετών]
Ένα συναρπαστικό τμήμα, σχεδιασμένο με αγάπη και απόλυτη αρμονία για παιδιά νηπιακής ηλικίας, τα οποία κάνουν τα πρώτα τους βήματα στις ξένες γλώσσες.

Juniors [Από 5-7 ετών]
Το τελειότερο σύστημα εκμάθησης για παιδιά, έτσι ώστε να ξεκινήσουν τις ξένες γλώσσες με τον πιο ευχάριστο και δημιουργικό τρόπο.

Kids [Από 8-11 ετών]
Αποκλειστικά προγράμματα εκπαίδευσης, ποικιλία μεθόδων διδασκαλίας και άριστα καταρτισμένοι εκπαιδευτές, τοποθετούν τις ισχυρότερες βάσεις για τη σωστή εκμάθηση των ξένων γλωσσών.

Teens [Από 12-17 ετών]
Για τους έφηβους, τα προγράμματα Teens έχουν ως στόχο την τελειοποίηση της γλώσσας και την εξοικείωση με τις πτυχιακές εξετάσεις μέσα από συνεχή εξάσκηση και ενισχυτική διδασκαλία.

Seniors [Από 18 ετών]
Ευέλικτα, ενδιαφέροντα & αποτελεσματικά προγράμματα, ειδικά σχεδιασμένα με γνώμονα τον ενήλικα σπουδαστή και τις ανάγκες του.

in BUSINESS
Εξειδικευμένα προγράμματα επιχειρηματικής ορολογίας σε εταιρείες

Γίνε τώρα μέλος στο ΕΥΡΩΓΝΩΣΗ club και απόλαυσε Maximum Benefits

Life Time®
Δικαίωμα δια βίου γλωσσικής υποστήριξης

Guarantee Plus®
Πρόγραμμα εγγύησης απόκτησης πτυχίου

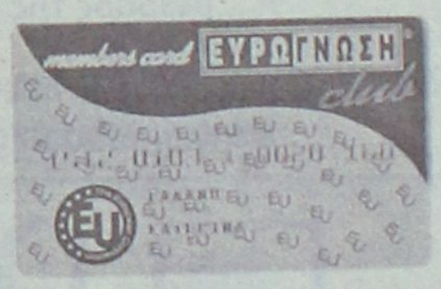

Summer Camp®
Προγράμματα Ανταλλαγής Σπουδαστών

Social Club®
Προσφορές και Εκπτώσεις σε πάνω από 2000 καταστήματα

Best Friend®
Μοναδικά δώρα και προνόμια στους φίλους των σπουδαστών

Διάλεξε το δικό σου πρόγραμμα τώρα!

AE695

220 ΚΕΝΤΡΑ ΞΕΝΩΝ ΓΛΩΣΣΩΝ ΣΕ ΕΛΛΑΔΑ ΚΑΙ ΚΥΠΡΟ

TÜV CERT

1ο ΚΕΝΤΡΟ: Εθνικής Αντίστασης 48, τηλ. 2241073303
2ο ΚΕΝΤΡΟ: Κορδιγκτώνος 51, τηλ. 2241033710

ΠΙΣΤΟΠΟΙΗΣΗ ΠΟΙΟΤΗΤΟΣ ISO 9001 ΠΡΟΓΡΑΜΜΑΤΟΣ & ΔΙΔΑΣΚΑΛΙΑΣ

BRILLIANCE
ΣΧΟΛΗ ΑΓΓΛΙΚΩΝ

- Ο μαθητής προσεγγίζεται, αντιμετωπίζεται και βοηθιέται **ατομικά.**
- Προγράμματα που βασίζονται σε πρωτοποριακές μεθόδους διδασκαλίας με συστήματα **MULTIMEDIA** και σύγχρονα οπτικοακουστικά μέσα.
- Υποδειγματική **οργάνωση** και **έλεγχο** στη δουλειά μας και στην επιλογή της ύλης.
- Ενημερωτικές συναντήσεις και άριστη **συνεργασία** γονέων.
- **Φιλικό** και **ευχάριστο** περιβάλλον, δημιουργώντας τις τέλειες συνθήκες για μάθηση.

ΟΛΙΓΟΜΕΛΗ ΤΜΗΜΑΤΑ

- **Pre-Junior** (για παιδιά Β' δημοτικού)
- **A' Junior-D Senior,**
- **Lower (Michigan)**
- **Edexcel**
- **Proficiency (Michigan)**

Υπεύθυνη Σπουδών:
Ειρήνη Αλετρά
Απόφοιτος Αγγλικής Φιλολογίας Πτυχιούχος BACHELOR, MASTERS (Πανεπιστημίων των Η.Π.Α.)

ΕΓΓΡΑΦΕΣ ΚΑΘΗΜΕΡΙΝΑ
10 π.μ.-1 μ.μ -6.00 μ.μ.-8.30 μ.μ.

Φιλ. Γιαμαλή 3 - Ανάληψη
Τηλ. 22410-64658
AE699

ΦΡΟΝΤΙΣΤΗΡΙΟ ΜΕΣΗΣ ΕΚΠΑΙΔΕΥΣΗΣ
ΜΕΘΟΔΙΚΟ
ΣΤΗΝ ΚΡΕΜΑΣΤΗ

ΟΛΑ ΤΑ ΜΑΘΗΜΑΤΑ ΓΙΑ ΓΥΜΝΑΣΙΟ - ΕΝΙΑΙΟ ΛΥΚΕΙΟ - Τ.Ε.Ε.

ΔΙΕΥΘΥΝΣΗ ΣΠΟΥΔΩΝ: ΚΟΥΚΙΑΣ ΝΙΚΟΣ - ΑΝΑΝΙΑΣ ΑΓΓΕΛΟΣ

ΓΙΑ ΠΛΗΡΟΦΟΡΙΕΣ-ΕΓΓΡΑΦΕΣ ΚΑΘΗΜΕΡΙΝΑ
5 μ.μ. έως 9 μ.μ.

ΕΝΑΡΞΗ ΜΑΘΗΜΑΤΩΝ
Γ' ΛΥΚΕΙΟΥ 1 ΑΥΓΟΥΣΤΟΥ
Ολα τα υπόλοιπα τμήματα 1 ΣΕΠΤΕΜΒΡΙΟΥ

ΦΡΟΝΤΙΣΤΗΡΙΟ ΜΕΘΟΔΙΚΟ
Η ...μέθοδος της επιτυχίας

ΗΡΩΩΝ ΠΟΛΥΤΕΧΝΕΙΟΥ 17 ΤΗΛ. 90233 - 96378 - 91781
www. methodiko.edu.gr
AE627

Νέα γερμανική εταιρεία στην Ελλάδα

Ετοιμάζεται να δραστηριοποιηθεί και στα νησιά της Δωδεκανήσου

Μια νέα γερμανική αλυσίδα σούπερ μάρκετ, η Aldi, ετοιμάζεται να δραστηριοποιηθεί στα Δωδεκάνησα, δημιουργώντας ακόμα πιο ασφυκτικές συνθήκες ανταγωνισμού για τις μικρομεσαίες επιχειρήσεις της περιοχής μας. Ήδη η γερμανική αλυσίδα έχει προσλάβει 40 «Area Manager» και βρίσκεται στην διαδικασία πρόσληψης άλλων 40 διευθυντικών στελεχών.

Σύμφωνα με πληροφορίες, μετά την ολοκλήρωση της διαδικασίας πρόσληψης 40 Area Manager, ξεκινά σταδιακά και η πρόσληψη σχεδόν άλλων τόσων διευθυντικών στελεχών, τα οποία θα καλύψουν όλα τα απαραίτητα πόστα για την ανάπτυξη της αλυσίδας στη χώρα μας.

Το σύνολο των 80 περίπου στελεχών, θα εκπαιδευτούν στις εγκαταστάσεις της Aldi, στη Γερμανία και την Αυστρία για χρονικό διάστημα από έξι μήνες έως ένα έτος, οπότε από το μέσον του 2006 θα αρχίσει η υλοποίηση του σχεδίου επέκτασης στην Ελλάδα.

Η Aldi, μόλις ολοκληρωθεί η εκπαίδευση της ομάδας κρούσης της, θα ξεκινήσει την ανάπτυξή της, αρχής γενομένης από τη Θεσσαλονίκη, όπου πιθανόν να κατασκευαστούν και οι κεντρικές αποθηκευτικές εγκαταστάσεις της.



Η διείσδυση της Aldi πραγματοποιείται έπειτα από διερεύνηση της ελληνικής αγοράς, τουλάχιστον κατά τη διάρκεια της τελευταίας τετραετίας, όπου η αλυσίδα είχε δημιουργήσει ένα γραφείο στην Αθήνα, το οποίο συνεργαζόταν με γνωστές εγχώριες χονδρεμπορικές-λιανεμπορικές εταιρείες παραγωγής ή διανομής προϊόντων. Η αλυσίδα, με μερίδιο της τάξεως του 9,4% στη μεγαλύτερη αγορά της Ευρώπης, δηλαδή τη γερμανική, προσεγγίζει την Ελλάδα, στο πλαίσιο της διεύρυνσης της παρουσίας της στην ευρύτερη περιοχή της Ν.Α. Ευρώπης.

Το μέγεθος του ομίλου Aldi αντιπροσωπεύει έναν ετήσιο κύκλο εργασιών, που υπερβαίνει τα 49 δισ. δολάρια και τοποθετείται μεταξύ των 13 μεγαλύτερων επιχειρήσεων λιανικού εμπορίου του κόσμου.

Ισχυρό δίκτυο

Το δίκτυό της παγκοσμίως υπερβαίνει κατά πολύ τα 5.000 καταστήματα και αποτελεί μία από τις ελάχιστες ευρωπαϊκές επιχειρήσεις, που επένδυσαν στις ΗΠΑ και σήμερα διαθέτει εκεί πάνω από 700 σημεία πώλησης.

Η στρατηγική ανάπτυξής της αξιοποιεί τα τρωτά σημεία των ανταγωνιστών της, όταν εισβάλλει σε μία ξένη αγορά και σταδιακά αυξάνει το μερίδιο αγοράς της, εκμεταλλευόμενη τις απίστευτα χαμηλές τιμές, στα own-label προϊόντα της.

ΟΡΟΣΗΜΟ ΘΕΜΕΛΙΟ
ΣΥΓΧΡΟΝΑ ΦΡΟΝΤΙΣΤΗΡΙΑ

Με Οργάνωση και Συνέπεια προσφέρουμε Έργο επί 14 χρόνια σε Σύγχρονους χώρους Εκπαίδευσης και συνεχίζουμε ...

Με προσεγμένη εφαρμογή των πιο αποτελεσματικών παιδαγωγικών μεθόδων

- Εντοπίζουμε και καλύπτουμε τις αδυναμίες των μαθητών.
- Αναδεικνύουμε τις δεξιότητές τους.
- Ενισχύουμε τη θέληση για ουσιαστική μελέτη.
- Επιτυγχάνουμε την εξοικείωση του μαθητή με τη γραπτή εξέταση με διαγωνίσματα βάσει **χρονοδιαγράμματος.**

Με σεβασμό στις ιδιαιτερότητες κάθε παιδιού

- Πραγματοποιούμε διαγνωστικό τεστ «γνωριμίας» για να εντάξουμε το μαθητή στο **κατάλληλο τμήμα.**
- Διαμορφώνουμε **ολιγομελή-ομοιογενή** τμήματα και **ιδιαίτερα.**
- Συνεργαζόμαστε ουσιαστικά με τους γονείς και **MAZI** συμβάλουμε στη βελτίωση της απόδοσης των μαθητών.
- Χορηγούμε **υποτροφίες** στους αριστούχους μαθητές μας.

Με συνέπεια στις υποσχέσεις μας

- Οργανώνουμε **διαλέξεις** με ποικίλα και ενδιαφέροντα θέματα.
- Ενημερώνουμε για τα προγράμματα σπουδών των ΑΕΙ & ΑΤΕΙ και τις επαγγελματικές τους προοπτικές.
- Πραγματοποιούμε **πειράματα** Φυσικής – Χημείας.
- Είμαστε δίπλα στις αναζητήσεις και τις απορίες κάθε μαθητή.

Με τη συνεργασία της αλυσίδας εκμάθησης H/Y Interactive Learning

- Ενσωματώνουμε στα προγράμματά μας **μαθήματα Η.Υ.** με στόχο την **απόκτηση** του πιστοποιητικού **ECDL.**
- Με τη χρήση Η/Υ εμπλουτίζουμε τα διδακτικά μέσα ώστε να ενισχύονται οι μαθησιακές εμπειρίες των παιδιών.
- Δημιουργούμε δυναμικές – βιωματικές καταστάσεις μάθησης.

...με επιδόσεις που ξεχωρίζουν!

Σε κάθε μαθητή που παρακολουθεί και μαθήματα χρήσης Η.Υ. προσφέρουμε έναν Ηλεκτρ. Υπολογιστή (Laptop ή σταθερό).

Εγγραφές καθημερινά 10.00-13.00 & 17.00-21.00 • **Όλες οι κατευθύνσεις**

ΡΟΔΟΣ: Στ. Κωτιάδη 37 Τηλ: 2241075194 Fax: 2241076705
ΑΡΧΑΓΓΕΛΟΣ: Κεντρική οδός Τηλ: 2244029335 • www.orosimo-rho.gr

Έναρξη μαθημάτων :
Γ΄ Λυκείου : 1Αυγούστου.
Β΄Λυκείου : 17 Αυγούστου.
Α΄Λυκείου : 22 Αυγούστου.
Γυμνάσιο-ΤΕΕ : 29 Αυγούστου.

Ασπρής Φιλήμονας : Χημικός/MS- *University of Connecticut USA*
Βυρίνης Αθανάσιος : Μαθηματικός - *Πανεπιστήμιο Ιωαννίνων*
Βεργή Λίτσα : Φιλόλογος - *Πανεπιστήμιο Αθηνών*
Βουλγαροπούλου Μαρία : Φιλόλογος - *Πανεπιστήμιο Κρήτης*
Διακουμή Κασσιανή : Φυσικός - *Πανεπιστήμιο Αθηνών*
Διακομιχάλη Στέλλα : Μαθηματικός - *Πανεπιστήμιο Αθηνών*
Ελσαγέντ Μαριάννα : Μαθηματικός - *Πανεπιστήμιο Ιωαννίνων*
Καρπούζη Ευφροσύνη : Ιστορικός - *Πανεπιστήμιο Θράκης*
Κουντούρης Τάσος : Φιλόλογος - *Πανεπιστήμιο Αθηνών (Ως Διδάκτωρ Πανεπιστημίου Αιγαίου)*
Κουρουμπλάκη Ανθούλα : Φιλόλογος - *Πανεπιστήμιο Θεσσαλονίκης*
Κρητικός Γιώργος: Φυσικός - *Πανεπιστήμιο Θεσσαλονίκης (MSc "Ηλεκτρονικής Φυσικής"-ΑΠΘ)*
Κύρκου Αρχοντία : Μαθηματικός - *Πανεπιστήμιο Αθηνών*
Μαγκούφης Κων/νος : Μαθηματικός - *Πανεπιστήμιο Αθηνών*
Γεωργικοπούλου Βασιλική : Φιλόλογος - *Πανεπιστήμιο Αθηνών*
Μανωλίτσης Αθανάσιος : Χημικός - *Πανεπιστήμιο Κρήτης*
Μοράρης Μανώλης : Βιολόγος - *Πανεπιστήμιο Πατρών*
Παπανικολάου Χρήστος : Μαθηματικός-*Πανεπιστήμιο Θεσσαλονίκης*
Σαλαμαστράκη Βασιλεία : Χημικός – *Πανεπιστήμιο Κρήτης*
Φιλόπουλος Ιωάννης : Ηλεκτρολόγος Μηχανικός & Μηχανικός Υπολογιστών - *ΕΜΠ*
Φεϊζίδης Κων/νος : Φυσικός - *Πανεπιστήμιο Ιωαννίνων*

ΠΤΥΧΙΟΥΧΟΣ ΜΗΧΑΝΙΚΟΣ ΠΛΗΡΟΦΟΡΙΚΗΣ και ΤΕΧΝΟΛΟΓΙΑΣ ΥΠΟΛΟΓΙΣΤΩΝ,
διπλωματούχος Microsoft Certified Professional (MCP) for Windows 2000 Server.

Παραδίδει μαθήματα ιδιαίτερα ή σε ολιγομελή τμήματα

· Μαθητές **ΓΥΜΝΑΣΙΟΥ και ΛΥΚΕΙΟΥ** στα μαθήματα πληροφορικής
· Προετοιμασία **Γ' ΛΥΚΕΙΟΥ** στο μάθημα **«Ανάπτυξη εφαρμογών σε προγραμματιστικό περιβάλλον».**

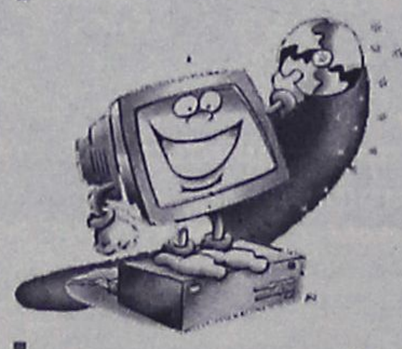

Πληροφορίες στα τηλέφωνα:
6946303165 και στο **2241076065**

AE673

«Επιχείρηση φοροδιαφυγή»

Πώς θα συνεχιστεί το «σαφάρι» - Πώς θα γίνονται στο εξής οι έλεγχοι

Ταυτοποιήθηκαν από το υπουργείο Οικονομικών τα στοιχεία των επιχειρήσεων που έκαναν χρήση πλαστών και αυτών που δήλωσαν πλασματικά στοιχεία στις συγκεντρωτικές καταστάσεις πελατών προμηθευτών.

Πρόκειται για περισσότερες από 3.000 επιχειρήσεις, μεταξύ των οποίων και εισηγμένες, τα αναλυτικά στοιχεία των οποίων απεστάλησαν χθες στους ελεγκτικούς μηχανισμούς προκειμένου να διενεργηθούν τακτικοί έλεγχοι και να καταλογισθούν τα σχετικά πρόστιμα. Σύμφωνα με πληροφορίες, την επόμενη εβδομάδα θα δοθούν και τα πρώτα αποτελέσματα από τους ελέγχους στο οικονομικό επιτελείο της κυβέρνησης.

Η πολιτική ηγεσία του υπουργείου Οικονομικών ζήτησε από τους ελεγκτές όλων των υπηρεσιών να είναι ιδιαίτερα προσεκτικοί στις αποφάσεις περί εικονικότητας των στοιχείων, δεδομένου ότι πρόσφατα το ΣτΕ έκρινε για μία συγκεκριμένη υπόθεση ότι δεν αποδεικνύεται η αποδοθείσα εικονικότητα και δεν στοιχειοθετείται η αποδοθείσα παράβαση, με το σκεπτικό ότι το βάρος της απόδειξης έφερε η φορολογική αρχή, η οποία όφειλε να αποδείξει κατά αδιαμφισβήτητο και όχι τεκμαρτό τρόπο την ανυπαρξία, στην περίπτωση αυτή, του φερόμενου εκδότη.

Γι' αυτόν τον λόγο στους ελέγχους που θα διενεργήσουν θα έχουν μαζί τους τον φάκελο της επιχείρησης, καθώς και τα στοιχεία των συνεργαζομένων εταιριών, προκειμένου να διαπιστωθεί αν τα τιμολόγια αγοράς και πώλησης ταιριάζουν τόσο στα νούμερα όσο και στις ημερομηνίες.

Σύμφωνα με εκτιμήσεις στελεχών του υπουργείου Οικονομικών, οι ανωτέρω επιχειρήσεις οι οποίες χρησιμοποίησαν πλαστά τιμολόγια ύψους 5,3 δισ. ευρώ θα προχωρήσουν σε ρύθμιση, δεδομένου ότι τα υπάρχοντα στοιχεία είναι αδιάσειστα και καταδεικνύουν σωρεία παραβάσεων.

ΛΙΣΤΑ 500 ΕΠΑΓΓΕΜΑΤΙΩΝ

Παράλληλα, η λογική του υπουργείου Οικονομικών να δώσει στη δημοσιότητα τα ονόματα των φοροφυγάδων είναι και ένας από τους λόγους για τους οποίους οι επιχειρήσεις επιθυμούν να κλείσουν γρήγορα τις υποθέσεις αυτές, να αποφύγουν τη διαπόμπευση και ιδιαίτερα εκείνες που οι μετοχές τους διαπραγματεύονται στο Χρηματιστήριο Αθηνών.

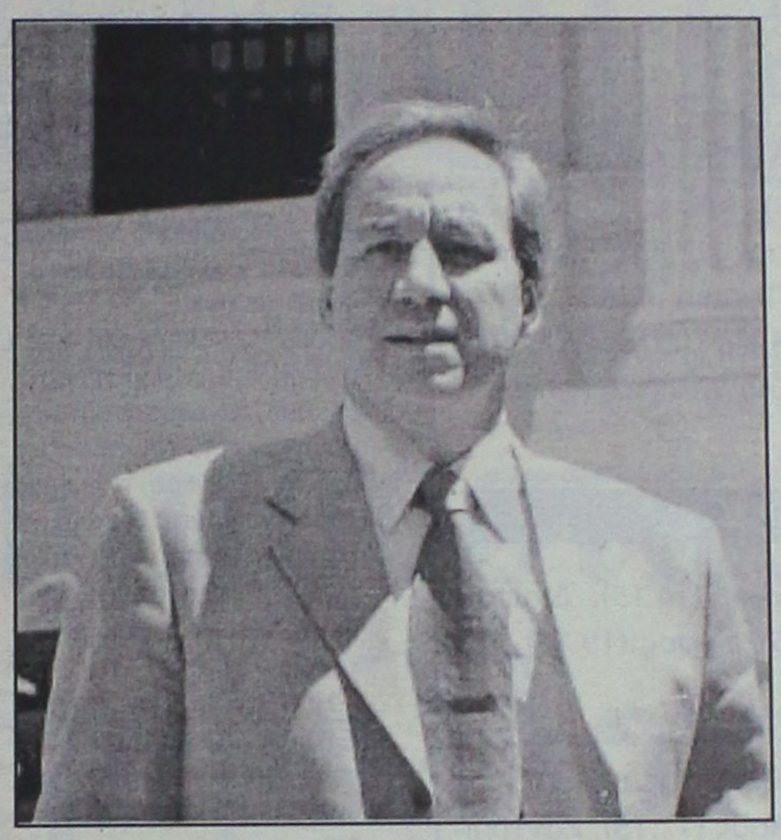

Σύμφωνα με πληροφορίες, τις περισσότερες επιχειρήσεις θα ελέγξει το Διαπεριφερειακό Ελεγκτικό Κέντρο Αθηνών, το οποίο και θα αναλάβει συντονιστικό ρόλο μεταξύ των ελεγκτικών μηχανισμών του υπουργείου Οικονομικών.

Οι έλεγχοι θα γίνουν, κατά προτεραιότητα, στα ζεύγη τιμολογίων που διαπιστώθηκαν οι μεγαλύτερες αποκλίσεις, ενώ στο στόχαστρο των ελεγκτών εισέρχονται και οι ελεύθεροι επαγγελματίες που είχαν συναλλαγές με τις ύποπτες επιχειρήσεις που «κατηγορούνται» για φοροδιαφυγή ύψους 5,3 δισ. ευρώ.

Όπως αναφέρουν υπηρεσιακοί παράγοντες, στις σχετικές λίστες υπάρχουν περίπου 500 ελεύθεροι επαγγελματίες, οι οποίοι φέρονται να έχουν ετήσιες συναλλαγές με επιχειρήσεις άνω των πέντε εκατ. ευρώ ο καθένας. Τους ελέγχους στους ελεύθερους επαγγελματίες θα διενεργήσουν υπάλληλοι της Υπηρεσίας Ειδικών Ελέγχων και τα αποτελέσματα θα τα αποστείλουν αρχικώς στο Διαπεριφερειακό Ελεγκτικό κέντρο και εν συνεχεία στο γενικό γραμματέα Πληροφοριακών Συστημάτων κ. Δ. Αναγνωστόπουλο.

Στο μεταξύ, με εντολή που έδωσε ο υπουργός Οικονομίας και Οικονομικών Γ. Αλογοσκούφης, από τούδε και στο εξής οι ελεγκτές του υπουργείου Οικονομικών θα δίνουν ιδιαίτερη βαρύτητα στα εικονικά και πλαστά τιμολόγια, το ύψος των οποίων τα τελευταία χρόνια διαρκώς διογκώνεται. Για τον σκοπό αυτό θα διερευνώνται και θα αξιοποιούνται κάθε είδους σχετικές πληροφορίες και στοιχεία, όπως καταστάσεις εκδοτών εικονικών και πλαστών φορολογικών στοιχείων ή άλλα έγγραφα που αποστέλλονται από τις κεντρικές υπηρεσίες του υπουργείου, δελτία πληροφοριών άλλων ΔΟΥ ή ΣΔΟΕ κλπ.

Θα γίνεται επίσης έλεγχος μεμονωμένων αγορών ή δαπανών ιδιαίτερα μεγάλης αξίας που προκύπτουν από τις υποβληθείσες συγκεντρωτικές καταστάσεις και αφορούν προμηθευτές με τους οποίους δεν υπάρχουν συστηματικές συναλλαγές, δεδομένου ότι τέτοιου είδους συναλλαγές πολλές φορές υποκρύπτουν εικονικότητα.

ΒΑΘΜΟΙ ΚΙΝΔΥΝΟΥ

Ομοίως, θα γίνεται έλεγχος των φορολογικών στοιχείων γενικά, ιδιαίτερα αυτών με μεγάλη αξία, κατά την κρίση των ελεγκτών και τις υποδείξεις του επόπτη ελέγχου, ανάλογα και με τον βαθμό κινδύνου διάπραξης φοροδιαφυγής.

Από τον έλεγχο θα πρέπει να διερευνάται ο τρόπος διακίνησης και μεταφοράς των αγαθών και η έκδοση των οικείων βάσει του ΚΒΣ φορολογικών στοιχείων (δελτία αποστολής, φορτωτικές). Επίσης, θα γίνονται δειγματοληπτικά διασταυρωτικές επαληθεύσεις των ληφθέντων (πρωτότυπων) φορολογικών στοιχείων με τα αντίστοιχα στελέχη των αντισυμβαλλόμενων επιχειρήσεων.

Υπενθυμίζεται ότι από την ηλεκτρονική διασταύρωση των στοιχείων τιμολογίων 471.299 συγκεντρωτικών καταστάσεων προέκυψε ότι το συνολικό ποσό των αποκλίσεων μεταξύ των τιμολογίων ανήλθε στο ποσό των 7 δισ. ευρώ. Το μεγαλύτερο μέρος από αυτό το ποσό, συγκεκριμένα τα 5,3 δισ. ευρώ, προέκυψε από 4.145 ζεύγη τιμολογίων πελατών-προμηθευτών με αποκλίσεις πάνω από 100.000 ευρώ η κάθε μία.

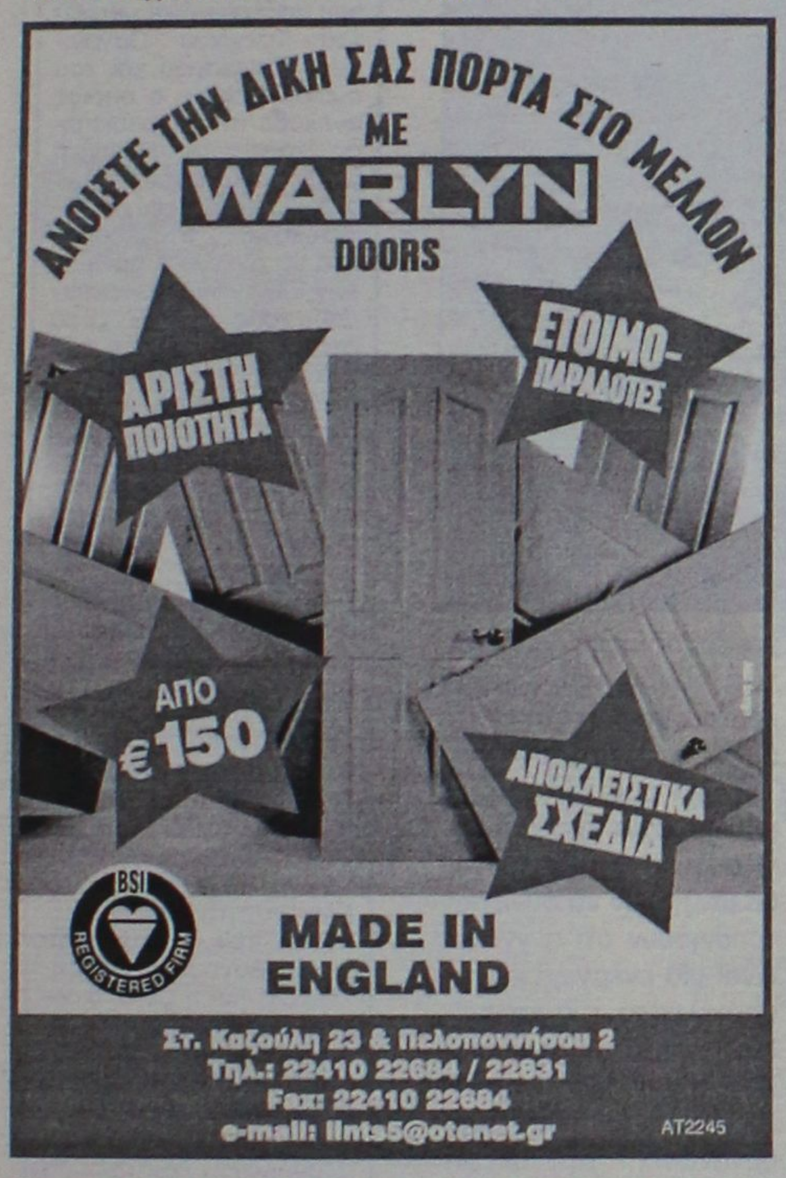

ΓΑΛΛΙΚΑ
ΑΡΓΥΡΩ ΠΕΤΑΛΑ
ΚΑΙ ΤΩΡΑ ΣΤΟ ΡΟΔΙΝΙ

- 20 χρόνια αποκλειστικότητα στη Γαλλική Γλώσσα
- Τμήματα εκμάθησης όλων των επιπέδων με οπτικοακουστικό υλικό
- 20 χρόνια εμπειρία στις εξετάσεις PALSO, DELF (B2), DALF (C1, C2), SORBONNE
- Κρατικό πιστοποιητικό γλωσσομάθειας
- Εκπαιδευτικές κρουαζιέρες στα Δωδεκάνησα και ταξίδια στη Γαλλία

Έναρξη εγγραφών από 1 Σεπτέμβρη

Έναρξη μαθημάτων από 12 Σεπτέμβρη

ΠΑΝΑΓΙΩΤΟΥ ΡΟΔΙΟΥ 10, ΡΩΜΗΣ 24-ΑΝΩ ΡΟΔΙΝΙ,
(ΚΕΝΤΡΟ ΞΕΝΩΝ ΓΛΩΣΣΩΝ ΜΑΡΙΑ ΚΑΝΤΗ)
Τηλ.: 2241034891 (17:00-21:00), 2241033546, 6937450758
EMAIL: argyro10@otenet.gr, www.linguacruise.gr
AE774

ΚΕΝΤΡΑ ΞΕΝΩΝ ΓΛΩΣΣΩΝ
ΑΓΓΕΛΙΚΗ ΤΥΡΑΔΕΛΛΗ ΚΑΚΑΚΙΟΥ
1985 - 2005
20
ΧΡΟΝΙΑ
PALSO
ΞΕΝΟΓΛΩΣΣΗΣ ΕΚΠΑΙΔΕΥΣΗΣ
ΠΡΑΓΜΑΤΟΠΟΙΟΥΜΕ ΔΕΝ ΥΠΟΣΧΟΜΑΣΤΕ
ΕΓΓΡΑΦΕΣ 18:00 - 20:00
AT 2942(Γ)
ΡΟΔΟΣ: ΑΓ. ΛΑΥΡΑΣ 52-56 ΤΗΛ. 22410 35355
ΙΞΙΑ : ΕΡΜΗ 10 ΣΥΝ. ΚΑΣΤΕΛΛΟΡΙΖΙΩΝ ΤΗΛ. 22410 95862

LANE
STEFANAKIS TOURS-RODOS
Representative of Line Sea Lines
38 Alexandrou Diakou street, 85100 Tel: 22410-20625, 30054, 31833
Fax: 22410-26745
E-Mail: stefanakistours@yahoo.gr

ΙΕΡΑΠΕΤΡΑ

ΤΕΤΑΡΤΗ: Ρόδος (4.30), Χάλκη (6.45), Διαφάνι (8.45), Πηγάδια (10.15), Κάσος (11.50), Σητεία (15.20), Αγ. Νικόλαος (17.15), Σαντορίνη (22.15), Μήλος (2.00), Πειραιά (6.50)

ΚΥΡΙΑΚΗ: Ρόδος (4.30), Χάλκη (6.45), Διαφάνι (8.45), Πηγάδια (10.15), Κάσος (11.50), Σητεία (15.20), Αγ. Νικόλαος (17.15), Σαντορίνη (22.15), Μήλος (2.00), Πειραιά (6.50)

ΠΑΡΑΣΚΕΥΗ: Ρόδος (22.15), Καστελλόριζο (2.15).

ΣΑΒΒΑΤΟ: Ρόδος (14.00), Καστελλόριζο (18.00).

ΚΟΡΝΑΡΟΣ

ΤΡΙΤΗ: Ρόδος (11.00), Χάλκη (14.15), Διαφάνι (16.30), Πηγάδια (17.35), Κάσος (19.15), Σητεία (21.45).

ΠΕΜΠΤΗ: Ρόδος (04.30), Χάλκη (06.45), Διαφάνι (08.45), Πηγάδια (10.15), Κάσος (11.50), Σητεία (15.20), Αγιος Νικόλαος (17.15), Σαντορίνη (22.15), Μήλος (2.00), Πειραιά (6.50).

ΣΑΒΒΑΤΟ: Ρόδος (23.00), Κως (4.00), Κάλυμνος (5.10), Σάμος (09.10), Χίος (12.40), Μυτιλήνη (16.10), Λήμνος (21.45), Αλεξανδρούπολη (1.50).

ΤΕΤΑΡΤΗ: Ρόδος (8.00), Καστελλόριζο (12.00).

*** Τα παραπάνω δρομολόγια ισχυουν μέχρι 17/9**

ΧΠ864

Συγχαίρει τα παιδιά που πέτυχαν στα ΑΕΙ ο δήμαρχος Καρπάθου

Τί αναφέρει σε ανακοίνωση που εξέδωσε

Τα συγχαρητήριά του στους μαθητές και στις μαθήτριες από την Κάρπαθο και την Κάσο, που κατάφεραν να εισαχθούν στα ΑΕΙ και ΤΕΙ της χώρας, εκφράζει με ανακοίνωσή του ο δήμαρχος Καρπάθου κ. Μιχάλης Γ. Ιωαννίδης. Συγκεκριμένα αναφέρει τα εξής:

«Με μεγάλη χαρά και ικανοποίηση πληροφορηθήκαμε τα ονόματα των μαθητών από την Κάρπαθο και την Κάσο, που κατόρθωσαν να διεκδικήσουν μία θέση στα Ανώτατα Εκπαιδευτικά και Τεχνολογικά Ιδρύματα της χώρας μας.

Η επιτυχία των μαθητών της ακριτικής μας επαρχίας, αποδεικνύει για άλλη μία φορά τον ζήλο τους, την άκρατη επιθυμία για πανεπιστημιακές και τεχνολογικές σπουδές αλλά και την επιμονή και την υπομονή τους, τόσο των μαθητών όσο και των καθηγητών του Ενιαίου Λυκείου Απερίου Καρπάθου και του Λυκείου της Κάσου. Η συνολική, συστηματική και οργανωμένη προετοιμασία τους συμβάλλει οπωσδήποτε καθοριστικά στην επιτυχία και εξισορροπεί τις υπάρχουσες δυσκολίες με τις ευνοϊκές συνθήκες που επικρατούν στα υπόλοιπα σχολεία μεγάλων πόλεων της πατρίδας μας.

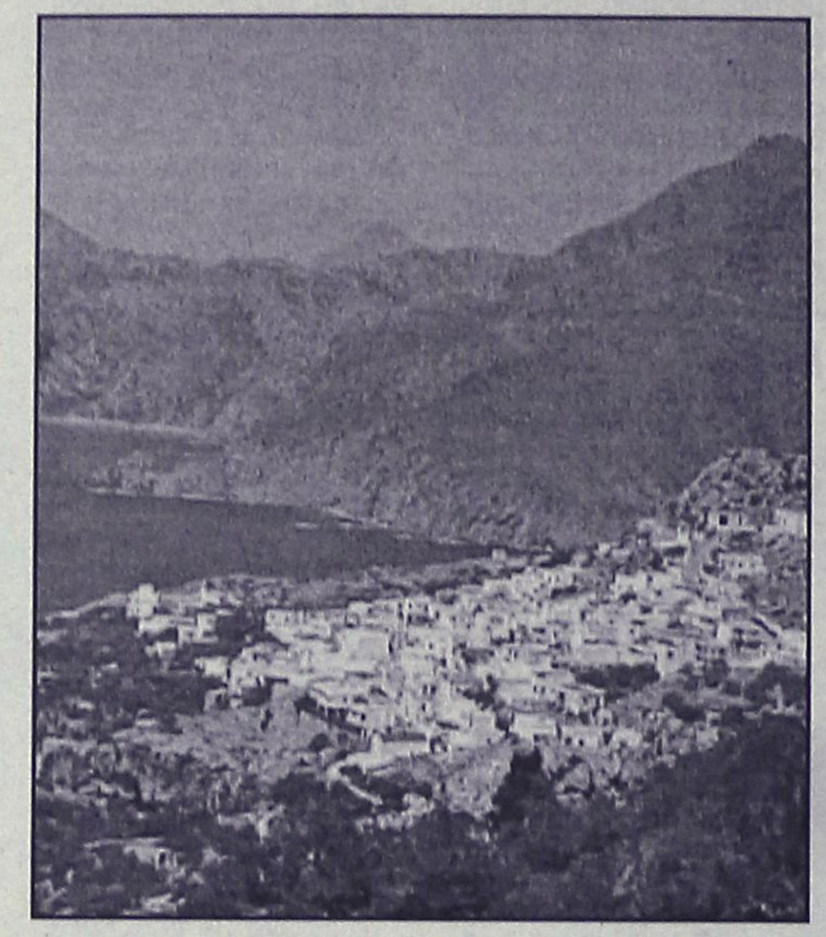

Κλείνοντας, επιτρέψτε μου να εκφράσω τα συγχαρητήριά μου, τα δικά μου προσωπικά, όσο και των μελών του δημοτικού συμβουλίου του Ενιαίου Δήμου Καρπάθου. Το νησί μας, η ακριτική μας επαρχία έχει απόλυτη ανάγκη από νέους που θα θελήσουν να συνειδητοποιήσουν ότι η γνώση είναι μία ενέργεια και το αποτέλεσμά της καθορίζει τη στάση τους απέναντι στον κόσμο, επηρεάζει τις αποφάσεις τους, οργανώνει τη σκέψη τους και καθοδηγεί τη δράση τους, ώστε τα αποτελέσματα να είναι ευεργετικά και ανάλογα με τη χρησιμοποίησή της για τον τόπο μας".

Ανοιγμα της Τσεχίας στην Ελλάδα

Άνοιγμα σε μια σειρά από χώρες, μεταξύ των οποίων και η Ελλάδα, για την προσέλκυση περισσότερων τουριστών επιχειρεί η Τσεχία, διευρύνοντας τα γραφεία του Τσέχικου Οργανισμού Τουρισμού στο εξωτερικό. Επιδίωξή της, όπως τονίζει ο πρωθυπουργός της Τσεχικής Δημοκρατίας, Jiri Paroubek, είναι ο διπλασιασμός των τουριστών μέσα στην επόμενη πενταετία.

Ο κ. Paroubek βρέθηκε στην Ελλάδα λόγω της συμφωνίας συνεργασίας που υπογράφτηκε μεταξύ του Τσέχικου Οργανισμού Τουρισμού και του ομίλου Goldair, ο οποίος ανέλαβε την εκπροσώπησή του στην ελληνική αγορά. "Με αυτή την κίνηση", αναφέρει ο κ. Paroubek, "στοχεύουμε στο να αγγίξει ο αριθμός των Ελλήνων επισκεπτών μας τους 75.000 μέσα στα προσεχή πέντε έτη, έναντι των 55.000, που ήρθαν το 2004". Στόχος υλοποιήσιμος, καθώς εκτιμάται ότι το 2005 θα καταγραφεί αύξηση της τάξης του 10-15%, σε σύγκριση με την προηγούμενη χρονιά.

Οι Έλληνες κατατάσσονται στην 20ή θέση της λίστας των εθνικοτήτων που επισκέπτονται την Τσέχικη Δημοκρατία και το ενδιαφέρον τους, σύμφωνα με τα στοιχεία, επικεντρώνεται στην Πράγα (περίπου το 80%), τα κέντρα θαλασσοθεραπείας και το χειμερινό σκι. Η πλειονότητά τους επισκέπτεται την Τσεχία τους μήνες Αύγουστο και Δεκέμβριο και η μέση διάρκεια παραμονής είναι περίπου τέσσερις μέρες. "Η απόσταση από την Πράγα στην Αθήνα είναι μικρή, μόλις τρεις ώρες με το αεροπλάνο, και από τη στιγμή που υπάρχουν οι απαιτούμενες προϋποθέσεις επιδιώκουμε να επιμηκύνουμε τη χρονική περίοδο παραμονής των Ελλήνων τουριστών στη χώρα μας", τονίζει ο Τσέχος πρωθυπουργός.

ΣΧΟΛΗ ΧΟΡΟΥ
Μαρί Γκίκα
ΑΝΑΓΝΩΡΙΣΜΕΝΗ ΑΠΟ ΤΟ ΚΡΑΤΟΣ

1984-2005 "21 ΧΡΟΝΙΑ ΧΟΡΕΥΤΙΚΗΣ ΠΑΙΔΕΙΑΣ"

Η πολύχρονη εμπειρία μας, η αγάπη για τη τέχνη του χορού και το παιδί, σε συνδυασμό με το επιλεγμένο διδακτικό προσωπικό από Έλληνες & ξένους εξειδικευμένους καθηγητές, εγγυώνται την άριστη εκμάθηση και μύηση των παιδιών σας στο μαγικό κόσμο του χορού.

ΔΙΔΑΣΚΟΝΤΑΙ :

● Κλασσικό Μπαλλέτο (Συστ. Vaganova) ● Ακαδημαϊκό Κλασσικό Μπαλλέτο (χορήγηση διπλωμάτων μετά από εξετάσεις) ● Σύγχρονος Χορός ● Ρυθμική Κινητική Αγωγή Νηπίων ● Jazz ● Aerobic ● Δημιουργικός χορός ● Αυτοσχεδιασμός ● Κάρακτερ ● Flamenco ● Τμήματα μικρών & μεγάλων Μαζορεττών ● Εντατικό προεπαγγελματικό προετοιμασίας εξετάσεων ΥΠ.ΠΟ

ΔΕΚΤΑ ΠΑΙΔΙΑ ΑΠΟ 3,5 ΕΤΩΝ

ΕΓΓΡΑΦΕΣ ΑΠΟ 5/9 - ΕΝΑΡΞΗ ΜΑΘΗΜΑΤΩΝ 15/9/200

Καθημερινά εκτός Σαββάτου - Κυριακής 18:00-21:00

● ΣΧΟΛΗ ΡΟΔΟΥ, ΔΕΝΔΡΙΝΟΥ 19 , ΤΗΛ: 22410 35351
● ΣΧΟΛΗ ΑΡΧΑΓΓΕΛΟΥ, ΤΗΛ: 22440 22290

ΜΑΡΙ ΓΚΙΚΑ: ● Διπλωματούχος Ανώτερης Επαγγελματικής Σχολής Χορού"Ραλλού Μανού" και Ακαδημίας Χορού Βάρνας - Βουλγαρίας ● Επίσημος αντιπρόσωπος της Inernational Ballet Academy of Varna - Bulgaria του συστήματος "VAGANOVA" με δικαίωμα χορηγήσεως διπλωμάτων όλων των βαθμίδων ● Μέλος Διεθνούς Συμβ. Χορού της UNESCO. ● Μέλος Σ.Ι.Σ.Χ.Ε. (Σωματείο Ιδιοκτητών Σχολών Χορού Ελλάδος)

από το 1984

ΚΟΝΤΑ ΜΑΣ Ο ΧΟΡΟΣ ΕΙΝΑΙ ΠΑΙΔΕΙΑ & ΜΟΡΦΗ ΕΠΙΚΟΙΝΩΝΙΑΣ ΓΙΑ ΚΑΘΕ ΑΝΘΡΩΠΟ ΜΕ ΔΗΜΙΟΥΡΓΙΚΗ ΑΝΤΙΛΗΨΗ

INOX
ECONOMY
ΗΛΙΑΚΑ - ΘΕΡΜΑΝΣΗ - ΕΓΚΑΤΑΣΤΑΣΕΙΣ-ΣΥΝΤΗΡΗΣΗ

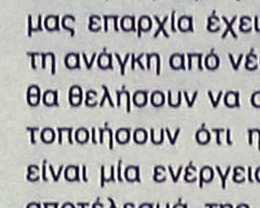

• ΑΝΟΞΕΙΔΩΤΟ ΑΤΣΑΛΙ
• ΑΘΡΑΥΣΤΟ ΤΖΑΜΙ
• ΕΠΙΛΕΚΤΙΚΟΣ ΣΥΛΛΕΚΤΗΣ
• ΣΥΝΔΕΕΤΑΙ ΜΕ ΚΑΛΟΡΙΦΕΡ

Ritter HEIZUNG
ΧΥΤΟΣΙΔΗΡΟΙ ΛΕΒΗΤΕΣ ΠΕΤΡΕΛΑΙΟΥ

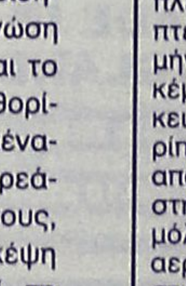

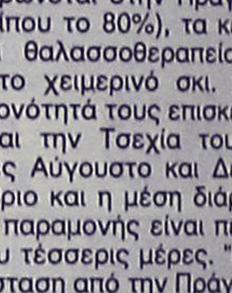

SATURN A.E.
ΑΤΟΜΙΚΗ ΜΟΝΑΔΑ ΠΕΤΡΕΛΑΙΟΥ

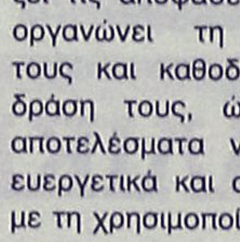

De Dietrich
ΛΕΒΗΤΕΣ ΠΕΤΡΕΛΑΙΟΥ ΑΠΟ ΧΥΤΟΣΙΔΗΡΟ

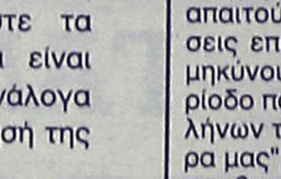

Superia
Panel Βελγίου

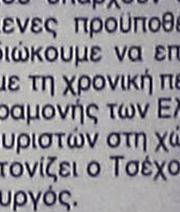

TUBOLUX
Design Πετσετοθήκη

ΔΕΚΤΕΣ ΠΙΣΤΩΤΙΚΕΣ ΚΑΡΤΕΣ

ΡΙΖΟΣ ΜΙΧΑΗΛ
Αγ. Λαύρας 59 ● τηλ. 2241023073, 6944351212

HACCP Προληπτικό σύστημα για την ασφάλεια τροφίμων
Αρθρο της Αριστέας Αλεξίου
σελ. 32





Ομορφες διακοπές στην Κω και στη Νίσυρο & λίγα περίεργα
σελ. 49

ΤΟΥΡΙΣΜΟΣ & ΑΝΑΠΤΥΞΗ
ΕΒΔΟΜΑΔΙΑΙΑ ΕΚΔΟΣΗ ΤΗΣ ΕΦΗΜΕΡΙΔΑΣ Η ΡΟΔΙΑΚΗ
ΚΥΡΙΑΚΗ 4 ΣΕΠΤΕΜΒΡΙΟΥ 2005

ΑΕΙ ΤΟΥΡΙΣΜΟΥ

Πανεπιστημιακή σχολή τουρισμού ζητούσαν από τα πρώτα χρόνια της δεκαετίας του '80 οι παράγοντες της Δωδεκανήσου αλλά το μόνο που κατάφεραν ήταν να δημιουργήσουν ένα ακόμα χρόνιο αίτημα.

Δεκάδες φορές τέθηκε από τότε, άλλες τόσες φορές οι αρμόδιοι υποσχέθηκαν ότι θα το εξετάσουν με σοβαρότητα αλλά... κουβέντα να γίνεται!

Η ίδρυση και η λειτουργία του Πανεπιστημίου Αιγαίου ήταν πράγματι μία σημαντική ευκαιρία για να γίνει στη Ρόδο (όπου υπάρχει η ΑΣΤΕΡ) Πανεπιστημιακή σχολή τουρισμού.

Εμεινε όμως απλώς ευκαιρία. Ούτε στους αρχικούς σχεδιασμούς, ούτε στους μετέπειτα, οι ιθύνοντες έκριναν ότι το Πανεπιστήμιο Αιγαίου θα έπρεπε να έχει μια τέτοια σχολή.

Τέθηκε συγκεκριμένα το θέμα, από την Στέγη Γραμμάτων και Τεχνών Δωδεκανήσου, αλλά... την ίδια τύχη είχε.

Τώρα γίνεται λόγος για σχολή ΤΕΙ στην Κω, πράγμα που κατά την άποψή μας αποτελεί λάθος. Η Βιομηχανία του τουρισμού έχει ανάγκη μια σχολή πανεπιστημιακού επιπέδου και η Ρόδος έχει όλα τα φόντα για να φιλοξενήσει αυτή την σχολή.

Ας μην υπονομεύσουμε το αίτημα, και ας προσπαθήσουμε να πιέσουμε τους αρμόδιους για τα αυτονόητα.

Και αναβάθμιση των παρεχόμενων υπηρεσιών

Ανάγκη προστασίας του περιβάλλοντος

Τί επισημαίνει σε εγκύκλιό του ο υφυπουργός Τουρισμού

Το αυτονόητο, ότι δηλαδή θα πρέπει να παρθούν μέτρα για την αναβάθμιση των παρεχομένων υπηρεσιών και για την προστασία του περιβάλλοντος, επισημαίνει με εγκύκλιό του ο υφυπουργός Τουριστικής Ανάπτυξης κ. Αναστάσιος Λιάσκος.

Η εγκύκλιος εκδόθηκε πριν από μερικές εβδομάδες και αποδέκτες προς ενέργεια είναι τα υπουργεία Εσωτερικών, Δημόσιας Τάξης, Ναυτιλίας, ο ΕΟΤ, το Ξενοδοχειακό Επιμελητήριο κ.ά.

Αναφέρει ο κ. Λιάσκος τα εξής:

"Στα πλαίσια της τουριστικής προβολής της χώρας και της ποιοτικής αναβάθμισης των παρεχόμενων υπηρεσιών, θεωρούμε ότι κύριο μέλημα στις προτεραιότητες των τοπικών Αρχών, Υπηρεσιών, φορέων, επιχειρηματιών και του κάθε πολίτη, πρέπει να είναι το καθαρό, φροντισμένο περιβάλλον, απαλλαγμένο από κάθε οπτική και ηχητική ρύπανση.



Η ευαισθησία για την προστασία του περιβάλλοντος που οφείλουμε όλοι να αποδεικνύουμε καθημερινά ότι έχουμε, πέραν των άλλων, αναδεικνύει το υψηλό επίπεδο του πολιτισμού μας, που προάγει τουριστικά την Χώρα και τη διαφοροποιεί από άλλες ανταγωνιστικές.

Η τήρηση καθαριότητας, τάξης, υγιεινής σε όλους τους χώρους, ιδίως όπου διακινούνται επισκέπτες, (αρχαιολογικοί χώροι, μουσεία, αεροδρόμια, λιμάνια, εθνικοί-επαρχιακοί δρόμοι, ακτές, περιοχές ιδιαιτέρου κάλλους, δάση, κοινόχρηστες τουαλέτες κ.λπ.), είναι επιβεβλημένη για την ορθή προβολή της χώρας μας.

Εικόνες που ενδεχομένως, σκοπίμως, δείχνουν την Ελλάδα σαν ένα παραμελημένο τόπο, κάνουν το γύρο του κόσμου στα τηλεοπτικά δίκτυα και δυσφημούν τη Χώρα ως τουριστικό προορισμό.

Είναι αναγκαία η τοποθέτηση επαρκών δοχείων απορριμμάτων σε όλους τους χώρους και η μέριμνα συχνής αποκομιδής τους, καθώς και η τήρηση κανόνων υγιεινής, εντός και εκτός των τουριστικών εγκαταστάσεων με αντίστοιχους υγειονομικούς ελέγχους.

Επί πλέον κρίνονται αναγκαίοι οι έλεγχοι των πηγών ηχορύπανσης (κέντρα διασκέδασης, μοτοποδήλατα, αυτοκίνητα κ.λπ.), που δημιουργούν προβλήματα στους Ελληνες και τους ξένους επισκέπτες και προκαλούν δυσμενή σχόλια.

Παρακαλούμε, στα πλαίσια των αρμοδιοτήτων σας, να λάβετε τα απαιτούμενα μέτρα σύμφωνα με την ισχύουσα νομοθεσία και να εντατικοποιήσετε τους ελέγχους ιδιαίτερα καθ' όλη την διάρκεια της τουριστικής περιόδου.

Το ΥΠ.ΕΣ.Δ.Δ.Α. παρακαλείται να ενημερώσει τους πρωτοβάθμιους Ο.Τ.Α., να μεριμνήσουν σχετικά με τη λειτουργία των χώρων απόρριψης σκουπιδιών, τη φύλαξη αυτών και τις συνέπειες που επισύρει η πλημμελής λειτουργία τους για την περιφρούρηση της υγείας και του περιβάλλοντος από κάθε κίνδυνο.

Το υπουργείο Μεταφορών & Επικοινωνιών παρακαλείται να ενημερώσει την Υ.ΠΑ., προκειμένου να μεριμνήσει για την εύρυθμη λειτουργία των αεροδρομίων της Χώρας και γενικά την παροχή υψηλού επιπέδου υπηρεσιών.

Το υπουργείο Εμπορικής Ναυτιλίας και το Υπουργείο Δημόσιας Τάξης παρακαλούνται να ενημερώσουν το Λιμενικό Σώμα-την Τουριστική Αστυνομία-Αστυνομικά Τμήματα αντίστοιχα, για τις δικές τους ενέργειες, στα πλαίσια των αρμοδιοτήτων τους.

Παράλληλα το υπουργείο Τουριστικής Ανάπτυξης σε συνεργασία με τον ΕΟΤ και τις Περιφερειακές του Υπηρεσίες, θα διενεργεί ελέγχους και όπου διαπιστώνεται παράβαση, θα επιβάλλονται οι προβλεπόμενες από την ισχύουσα νομοθεσία κυρώσεις.

ΣΥΝΕΡΓΑΣΙΑ

Εναλλακτικές Μορφές Τουρισμού



σελ. 50

ΤΙ ΣΥΜΒΑΙΝΕΙ ΑΛΛΟΥ

Πληροφορίες και ειδήσεις για το τί συμβαίνει στις άλλες τουριστικές περιοχές
σελ. 50

ΣΧΟΛΙΑ

Πρόσωπα και επιχειρήσεις



Πράγματα και καταστάσεις που συμβαίνουν πέριξ του τουρισμού και των επιχειρήσεων
σελ. 32

ΠΡΟΣΩΠΑ ΕΠΙΧΕΙΡΗΣΕΙΣ

Εβδομήντα πέντε σκάφη, γύρω στα 600 άτομα έφερε στην Ρόδο για δύο τουλάχιστον μέρες η τελευταία REGATA που τερμάτισε στο νησί μας πριν μια εβδομάδα. Πέρα του ότι γέμισαν τα λιμάνια μας με ιστιοφόρα και απλά ανέδειξε για άλλη μια φορά την έλλειψη της μαρίνας, η αγορά είδε μια άλλη ποιότητα κόσμου.

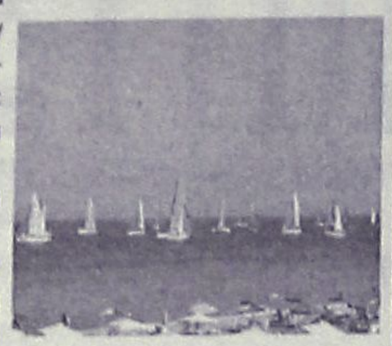

Οι περισσότεροι από τους ιστιοπλόους αυτούς είχαν ξανάρθει στη Ρόδο, αλλά πολλοί δεν είχαν γνωρίσει τ΄ άλλα νησιά του Δωδεκανησιακού συμπλέγματος που τους καταγοήτευσαν. Πλεονεκτούμε συνέχεια στον θαλάσσιο τουρισμό. Αυτά να ξέρουμε αλλά δεν κάνουμε και πολλά πράγματα για να τα εκμεταλλευτούμε. Κύριε Δήμαρχε μια και η μαρίνα βρίσκεται στα μεσοπρόθεσμα σχέδια δεν τελειώνουμε άμεσα με το Μαντράκι. Καιρός δεν είναι να ξαναγίνει μαρίνα όπως ήταν κάποτε. Την δεκαετία του ΄60 είχε χαρακτηρισθεί μια από τις 5 καλύτερες της Μεσογείου. Η ιστορία παρατράβηξε.

Ο έντονος ανταγωνισμός μεταξύ των τουρ-οπερέϊτορς εμπλέκει και τους διάφορους ξενοδόχους που πρέπει να πάρουν κάποιες αποφάσεις. Πιο συγκεκριμένα γίνεται προσπάθεια από τουρ-οπερέϊτορς να έχουν την αποκλειστικότητα για κάποια ξενοδοχεία στην αγορά τους για κάποιες εθνικότητες. Μ΄αυτό τον τρόπο-που απαγορεύεται από την Ευρωπαϊκή Κοινότητα-προσπαθούν να βγάλουν έξω κάποιους ανταγωνιστές ώστε αυτοί να έχουν την αποκλειστικό εκμετάλλευση των ξενοδοχείων αυτών. Βέβαια απευθύνονται στα ξενοδοχεία που έχουν ζήτηση στην αγορά τους. Για τους ξενοδόχους είναι θέμα στρατηγικής με ποιο γκρουπ θέλουν να συνεργαστούν και βέβαια ζητούν τα ανάλογα ανταλλάγματα που άλλοι παίρνουν και άλλοι όχι. Το φαινόμενο αυτό ενώ τα προηγούμενα χρόνια αφορούσε κυρίως τις μεγάλες αγορές, Αγγλία, Γερμανία, Σκανδιναβία τα τελευταία χρόνια επεκτάθηκε και στις νέες Τσεχία, Σλοβακία, Πολωνία. Σολομώντεια λύση έδωσε ξενοδόχος των Κολυμπίων που σε μια τέτοια αγορά και κάτω από τις πιέσεις τουρ-οπερέϊτορς μοίρασε τις αποκλειστικότητες κατά αεροδρόμιο αναχώρησης. Στην αρχή και οι δύο τουρ -οπερέϊτορς δεν το δέχθηκαν αλλά τελικά συμφώνησαν. Το κάθε πρόβλημα έχει την λύση του, όπως λένε πολλοί.

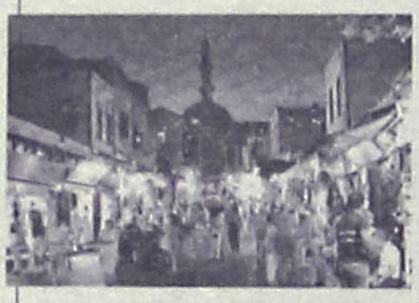

Στο παρελθόν αλλά ακόμα και τώρα για την λύση του παραπάνω προβλήματος πολλοί ξενοδόχοι σε συνεργασία με τοπικούς πράκτορες ή ακόμα και με «αντιπάλους» τουρ-οπερέϊτορς βρήκαν την λύση της παρουσίας σε διάφορες μπροσούρες με άλλα ονόματα. Π.χ. εμφανιζόταν στην μία μπροσούρα με το κανονικό όνομα του ξενοδοχείου X-Hotel και στην άλλη μπροσούρα X-Village. Αυτό ήταν εύκολο αν το ξενοδοχείο είχε δύο κάπως διαφοροποιημένα προϊόντα π.χ. κυρίως κτίριο και μπάνγκαλόους. Βέβαια κανείς από τους δύο τουρ-οπερέϊτορς δεν ήταν ευχαριστημένος αλλά τουλάχιστον είχαν κάποια αποκλειστικότητα.

HACCP Προληπτικό σύστημα για την ασφάλεια τροφίμων

Τα τελευταία χρόνια οι διατροφικές κρίσεις, τα διατροφικά «σκάνδαλα» (σπογγώδης εγκεφαλοπάθεια σε βοοειδή, διοξίνες σε γαλακτοκομικά, μούχλα σε γιαούρτια, κηροσκορίνη στο μέλι, αφλατοξίνες σε φυστίκια Αιγίνης, Listeria σε τυποποιημένες σαλάτες και αλλαντικά κα) τα οποία συναντούν τα φώτα της δημοσιότητας προκαλούν έντονη ανησυχία στους καταναλωτές για τους οποίους η απαίτηση της ασφάλειας των τροφίμων είναι αδιαπραγμάτευτη.



Αρθρο της
ΑΡΙΣΤΕΑΣ ΑΛΕΞΙΟΥ*

Η τροφή αποτελεί σημαντικότατο παράγοντα ο οποίος μπορεί να επιβαρύνει την κατάσταση της υγείας των καταναλωτών, προκαλώντας σε ορισμένες περιπτώσεις ακόμα και σοβαρά προβλήματα. Όλο το φάσμα της αλυσίδας ανάπτυξης-συγκομιδής α' πρώτων υλών- αποθήκευσης-παραγωγής τελικών προϊόντων- αποθήκευσης-διανομής θα πρέπει να παρακολουθείται, τόσο για ουσιαστικούς, όσο και για νομικούς λόγους.

1. Τροφογενή Νοσήματα

Το κόστος των συνεπειών των τροφογενών νοσημάτων είναι τεράστιο και αφορά τόσο τον άνθρωπο (υποβάθμιση υγείας, ιατρικές δαπάνες, απώλεια παραγωγικότητας κτλ), όσο και την βιομηχανία (δαπάνες για πρόστιμα, απόσυρση προϊόντων, αποζημιώσεις κτλ). Στις ΗΠΑ υπολογίζεται ότι το ιατρικό κόστος και η απώλεια παραγωγικότητας μόνο από τα κύρια τροφογενή νοσήματα ανέρχεται σε 37,1 δισεκατομμύρια δολάρια ετησίως.

Σύμφωνα με επίσημα στοιχεία της Κεντρικής Υπηρεσίας Ελέγχου Νοσημάτων και Πρόληψης των Ηνωμένων Πολιτειών της Αμερικής ετήσια, κατά μέσο όρο, αναφέρονται 76.000.000 ασθένειες, 325.000 εισαγωγές σε νοσοκομεία και 5.000 θάνατοι οφειλόμενοι σε τροφογενή νοσήματα.

Στις χώρες της ΕΕ το κόστος των τροφοδηλητηριάσεων υπολογίζεται σε 8,3 δισεκατομμύρια ευρώ ετησίως (Πηγή: «Τρόφιμα και υγεία του καταναλωτή», Δημήτρης Β. Βάσσος).

Στη χώρα μας, ο Ενιαίος Φορέας Ελέγχου Τροφίμων του Υπουργείου Ανάπτυξης (Ε.Φ.Ε.Τ) ο οποίος ιδρύθηκε με πρωταρχικό στόχο την προστασία της δημόσιας υγείας έχει ήδη ενεργοποιήσει διαδικασία αναφοράς περιστατικών υγείας σχετιζόμενων με τρόφιμα , χωρίς όμως να είναι ακόμα διαθέσιμα ολοκληρωμένα στοιχεία.

Διεθνείς έρευνες με αντικείμενο τις τροφικές δηλητηριάσεις δείχνουν ότι:

α)Τα περισσότερα προβλήματα τροφογενών νοσημάτων οφείλονται σε μικροβιακούς παράγοντες. Τα μικρόβια Salmonella sp, Campylobacter jejuni, Staphylococcus aureus, Clostridium perfrigens, Vibrio parahemolyticus, Shigella sp, E.coli και πρόσφατα μερικά πρωτόζωα Crysptosporidium sp, αποτελούν τα κύρια αίτια τροφοδηλητηριάσεων, η σημασία των οποίων διαφέρει από χώρα σε χώρα

β)Ένας μεγάλος αριθμός τροφικών δηλητηριάσεων παραμένει ως αγνώστου αιτιολογίας

γ)Από την ανάλυση των παραγόντων που συνέβαλαν σε 5.000 ομαδικές τροφικές δηλητηριάσεις σε 6 χώρες της Ευρωπαϊκής Ένωσης κατά το χρονικό διάστημα 1990-1993 προκύπτει ότι οι κυριότεροι παράγοντες σε ποσοστό 19,3% οφείλονταν σε ανεπαρκή ψύξη κατά τη διάρκεια συντήρησης των τροφίμων, ποσοστό 11,2 % σε μολυσμένες πρώτες ύλες, ποσοστό 10,8% σε ανεπαρκή θερμική επεξεργασία, ποσοστό 9,3% σε κατανάλωση τροφίμων αρκετό χρόνο μετά την προετοιμασία τους, ποσοστό 9,2% σε τρόφιμα (φαγητά) που μολύνθηκαν από το προσωπικό προετοιμασίας τους και ποσοστό 5,7% σε επιμολύνσεις από μηχανήματα επεξεργασίας ή τα μαγειρικά σκεύη

δ) Στη βελτίωση της μικροβιακής εικόνας των τροφίμων και στην εξασφάλιση της προστασίας των καταναλωτών θα συντελέσει σημαντικά η εγκατάσταση στο σύνολο των επιχειρήσεων του κλάδου των τροφίμων του συστήματος ασφαλούς διαχείρισης τροφίμων HACCP.

2. Οι νέες νομοθετικές απαιτήσεις

Για την προστασία της υγείας του καταναλωτή, η ευρωπαϊκή και διεθνής νομοθεσία, υιοθετώντας τη φιλοσοφία του HACCP, έχει καθορίσει συγκεκριμένες απαιτήσεις σχετικά με την υγιεινή των τροφίμων. Η αρχή έγινε με την Οδηγία 93/43 ΕΟΚ (ΚΥΑ 487 / ΦΕΚ 1219 Β'/ 4.10.2000) η οποία αντικαταστάθηκε από τον Κανονισμό ΕΕ 852/2004. Η σύγχρονη νομοθεσία της ΕΕ (Κανονισμοί 178/2002 και 852/2004) καθορίζει τις απαιτήσεις για την ιχνηλασιμότητα και την υγιεινή των τροφίμων για όλες τις επιχειρήσεις τροφίμων, τις οποίες οι παραγωγοί τροφίμων υποχρεούνται να εφαρμόζουν.

Σε επίπεδο νομοθεσίας ρυθμίζονται, κατά κύριο λόγο, τα θέματα που σχετίζονται με την προστασία των καταναλωτών, του υγιούς ανταγωνισμού και του περιβάλλοντος. Παράλληλα, υιοθετούνται πολιτικές που υποστηρίζουν την αειφόρο ανάπτυξη.

Οι γενικές αρχές για την ασφάλεια των τροφίμων επανα-οριοθετήθηκαν από την Ευρωπαϊκή Επιτροπή και έχουν ήδη τεθεί σε εφαρμογή μέσω του Κανονισμού 178/2002. Ο συγκεκριμένος Κανονισμός υιοθετεί για πρώτη φορά :

- την αναγκαιότητα για ολοκληρωμένη προσέγγιση και εξέταση όλων των πτυχών της αλυσίδας παραγωγής και διάθεσης τροφίμων
- την υποχρεωτική εφαρμογή της αρχής της προφύλαξης
- την αναγκαιότητα ανάλυσης των κινδύνων, η οποία συμπεριλαμβάνει την αξιολόγηση, την διαχείριση και την ενημέρωση επί των κινδύνων
- την υποχρέωση για ιχνηλασιμότητα (ή ανιχνευσιμότητα, όπως αναφέρεται στο επίσημο κείμενο)
- την αναγκαιότητα ανάθεσης της ευθύνης για την ασφάλεια των τροφίμων στους υπεύθυνους των επιχειρήσεων
- την υποχρέωση για κοινοποίηση των όποιων προβλημάτων και ανάκληση των προϊόντων, σε περιπτώσεις που είναι πιθανό να προκληθεί πρόβλημα στην υγεία των καταναλωτών κ.ο.κ.

Οι πλέον σημαντικές αρχές του Κανονισμού 852/2004 είναι οι ακόλουθες:

- Η ασφάλεια των τροφίμων πρέπει να εξασφαλίζεται σε όλο το μήκος της τροφικής αλυσίδας: «Από το αγρόκτημα έως το τραπέζι»
- Ο υπεύθυνος επιχείρησης τροφίμων φέρει την πρωταρχική ευθύνη για την ασφάλεια των τροφίμων
- Κρίνεται αναγκαίο να καταρτιστούν μητρώα επιχειρήσεων και των επιμέρους εγκαταστάσεων τους
- Κρίνεται αναγκαίο να διασφαλίζεται η διατήρηση της ψυκτικής αλυσίδας
- Κρίνεται αναγκαίο να θεσπιστούν μικροβιολογικά κριτήρια και απαιτήσεις ελέγχου της θερμοκρασίας
- Τα εισαγόμενα τρόφιμα πρέπει να πληρούν τα ίδια ή ισοδύναμα υγειονομικά πρότυπα με τα τρόφιμα που παράγονται στην Κοινότητα

Μέσω του Κανονισμού αυτού γίνεται σαφές ότι οι επιχειρήσεις της πρωτογενούς παραγωγής πρέπει να συμμορφώνονται με τις γενικές απαιτήσεις υγιεινής, ενώ οι επιχειρήσεις που εκτελούν οποιοδήποτε στάδιο παραγωγής, μεταποίησης και διανομής (μετά την πρωτογενή παραγωγή) πρέπει να συμμορφώνονται με τις γενικές απαιτήσεις υγιεινής και να εφαρμόζουν σύστημα HACCP. Γίνεται δε υποχρεωτική η εφαρμογή διαδικασιών που βασίζονται στις αρχές HACCP.

3. Σύστημα HACCP- Ξενοδοχεία

Η πιο αποτελεσματική προσέγγιση στην παρεμπόδιση και τον έλεγχο των τροφοδηλητηριάσεων σε ολόκληρη την αλυσίδα παραγωγής, αποθήκευσης και διάθεσης προϊόντων είναι η εφαρμογή του συστήματος HACCP το οποίο αποτελεί μια επιστημονική προσέγγιση για την διασφάλιση της ασφάλειας στα τρόφιμα. Ο όρος HACCP είναι ακρωνύμιο του Hazard Analysis Critical Control Points (στα ελληνικά προτείνεται σαν δόκιμος ο όρος ΑΚΚΣΕ που είναι ακρωνύμιο του Ανάλυση Κινδύνου και Κρίσιμα Σημεία Ελέγχου). Στα πλαίσια της ανάπτυξης του συστήματος αυτού αναγνωρίζονται οι πιθανοί μικροβιολογικοί, χημικοί ή φυσικοί κίνδυνοι που μπορεί να

ΜΙΚΡΕΣ αγγελίες

ΘΑ ΜΑΣ ΒΡΕΙΤΕ
στα κεντρικά μας
γραφεία επί της
Μαρ. Μαλλιαράκη 11
(τελευταία πάροδος
Καναδά).

Τα τηλέφωνα μας είναι:
(22410) 22210,
(22410) 75230

ΕΝΟΙΚΙΑΣΕΙΣ ΑΚΙΝΗΤΩΝ & ΕΠΙΧΕΙΡΗΣΕΩΝ

ΕΝΟΙΚΙΑΖΟΝΤΑΙ στο Καρακόνερο α) γκαρσονιέρα δίχωρη σε άριστη κατάσταση επιπλωμένη με air condition, β) διαμέρισμα τριάρι επιπλωμένο σε άριστη κατάσταση. Πληρ. τηλ. 22410 61236, 2241032180 και 6948805835.
MZT030933

ΕΝΟΙΚΙΑΖΕΤΑΙ γκαρσονιέρα στην Κρεμαστή σε καλή τοποθεσία και πλήρως επιπλωμένη. Μόνο σε εκπαιδευτικούς. Πληρ. τηλ. 6974016725.
MXP12842

ΕΝΟΙΚΙΑΖΕΤΑΙ επιπλωμένο **διαμέρισμα** δυάρι στην οδό Αγ. Ιωάννου 131, πολύ κοντά στο Πανεπιστήμιο Αιγαίου. Πληρ. τηλ. 2241027145
MZT020933

ΕΝΟΙΚΙΑΖΟΝΤΑΙ α) **επαγγελματικός χώρος** 70Σ τ.μ. κατάλληλος για ιατρείο ή γραφείο στον α' όροφο επί της Μ. Κων/νου και Κωνστ. Παλαιολόγου (έναντι παλαιού ΙΚΑ), β) επιπλωμένα **διαμερίσματα** στ' Αφάντου. Πληρ. τηλ. 2241051888, 2241052016, 6938060340 MZT020938

Μετακομίζετε;
γρήγορα
εύκολα
οικονομικά
MET.PO
ΡΟΔΟΣ: τηλ. 2241024388/6948003320
ΑΘΗΝΑ: τηλ. 2103464235/3476818-008
ΕΝΤΟΣ ΝΗΣΟΥ ΚΑΙ ΠΡΟΣ ΟΛΗ ΤΗΝ ΕΛΛΑΔΑ
MAT424

TOP PROPERTIES

GEORGE & SAVAS PIPINOS
ΓΕΩΡΓΙΟΣ & ΣΑΒΒΑΣ ΠΙΠΙΝΟΣ
ΣΥΜΒΟΥΛΟΙ ΚΑΙ ΕΚΤΙΜΗΤΕΣ ΑΚΙΝΗΤΩΝ
REAL ESTATE AGENTS • MEMBER OF F.I.A.B.C.I.-NAEA-C.E.I.

Από το 1971

Email: *gpipinos@otenet.gr* ***URL:*** *www.rhodes-top-properties.com* ***and*** *www.pipinos.gr*



Η **"TOP PROPERTIES"** είναι ατομική επιχείρηση και ανήκει στους Γεώργιο και Σάββα Πιπίνο. Το γραφείο ασχολείται από το 1971 αποκλειστικά και μόνο με επενδύσεις και REAL ESTATE, στο νησί της Ρόδου και στην ευρύτερη περιοχή της Δωδεκανήσου.

ΑΠΕΥΘΥΝΟΜΑΣΤΕ: Στους **σοβαρούς, απαιτητικούς και επιλεκτικούς** επενδυτές-επιχειρηματίες, Έλληνες και ξένους που ενδιαφέρονται να κάνουν μια σοβαρή επένδυση προβολής στο νησί της Ρόδου.

ΠΡΟΣΦΕΡΟΥΜΕ: Α) Υπηρεσίες και πληροφορίες που γίνονται σε προσωπικό επίπεδο με εχεμύθεια, διακριτικότητα και σοβαρότητα.
Β) Μεγάλη γκάμα υψηλής ποιότητας, ακινήτων, όπως:1) Ξενοδοχεία Α' και Β' κατηγορίας των 600-500-350-300 κλινών, 2) Κεντρικά αστικά ακίνητα κατάλληλα για Τράπεζες-καταστήματα-γραφεία, 3) Παραλιακές εκτάσεις, κατάλληλες για τουριστικές επενδύσεις των 150.000-100.000-70.000-50.000-36.000 τ.μ. και 4) Διαμερίσματα και μεζονέτες προβολής, και 5) Αξιόλογες Παραθεριστικές κατοικίες.

ΣΤΟΧΟΣ ΜΑΣ ΕΙΝΑΙ: Να προσφέρουμε στο αγοραστικό μας κοινό υψηλής ποιότητας ακίνητα και ευκαιρίες στο νησί της Ρόδου. Η τριακονταετής και πλέον πείρα μας στον τομέα αυτό αποτελεί εγγύηση.

ΣΥΝΘΗΜΑ ΜΑΣ ΕΙΝΑΙ: Επενδύστε στη ΡΟΔΟ ΤΩΡΑ, σε ακίνητα που ΑΝΤΕΧΟΥΝ ΣΤΟ ΧΡΟΝΟ

Γεώργιος και Σάββας Πιπίνος
ΜΕΣΙΤΕΣ ΑΣΤΙΚΩΝ ΣΥΜΒΑΣΕΩΝ
Γιατί εμείς γνωρίζουμε καλύτερα!

Since 1971

TOP PROPERTIES is a father and son business. The senior, Mr George S. Pipinos, the founder of the office, has carved over the years a reputation for integrity and excellence in the world of Real Estate in the Dodecanese. The junior, Dr. Savas Pipinos, has returned from his studies in the UK to aid in his father´s footsteps.
AT TOP PROPERTIES we try hard to attract important and selective investors, high calibre businessmen/women and discerning professional people, both Greek and foreign, who wish to acquire substantial and valuable property on Rhodes.
We offer our expertise and advice privately, discreetly and in strict confidence.
We keep a comprehensive list of real estate of the highest specifications:
a. A' and B' class hotels (600, 500, 350, 300 beds capacity)
b. Centrally situated office buildings and other business premises.
c. Seaside land, ideal for development (hotels, holiday resorts, etc), of 150.000, 100.000, 70.000, 50.000, 36.000 square metres.
d. Villas, luxury apartments, detached, semi-detached and terraced houses.
e. Holiday and Retirement Homes.
Our aim is to give our clients the opportunity to acquire value for money, first class real estate on Rhodes. Our 30 and more years of experience is our warranty.
Our motto is Invest in Rhodes, Invest in property, It stands the test of time.



TOP PROPERTIES
George and Savas Pipinos
Because we know best

Προβάλλεται τα ακίνητά σας δωρεάν στο side Πιπίνος αγγελίες www.pipinos.gr

KENNENTY 38, ΡΟΔΟΣ, 85 100, ΤΗΛ. (22410) 23895,FAX: (22410) 20883
38 KENNEDY STR., RHODES, 85 100, TEL. (22410) 23895, FAX: (22410) 20883
U.K. Direct line: 08717115396 ΧΠ399

Vitzileos
Μάριος Κ. Βιτζηλαίος
Κτηματομεσιτικό Γραφείο
Εθν. Μακαρίου 45,
3ος όροφος
Τηλ: 22410 24900 Φαξ: 22410 25544
Κιν: 6932 704 919 Email : mvre@otenet.gr
www.vitzileos.gr

ΚΑΤΑΣΤΗΜΑΤΑ - ΓΡΑΦΕΙΑ - ΕΠΙΧΕΙΡΗΣΕΙΣ

40 ΤΜ	ΕΠΙΧ/ΣΗ ΧΡΥΣΟΧΟΕΙΟ ΣΤΟ ΜΑΝΔΡΑΚΙ	35.000 €
50 ΤΜ	ΕΠΙΧ/ΣΗ ΚΑΦΕ-ΜΠΑΡ ΣΕ ΛΕΙΤΟΥΡΓΙΑ, Π. ΠΟΛΗ	75.000 €
55 ΤΜ	ΕΠΙΧ/ΣΗ SNACK-BAR ΕΞΟΠΛΙΣΜΕΝΟ ΜΕ ΑΔΕΙΑ ΓΙΑ 30 ΚΑΘΙΣΜΑΤΑ, ΣΤΗΝ ΠΑΛΙΑ ΠΟΛΗ	75.000 €
100 ΤΜ	ΕΠΙΧ/ΣΗ ΣΤΕΓΝΟΚΑΘΑΡΙΣΤΗΡΙΟ ΣΤΑ ΑΦΑΝΤΟΥ ΜΕ ΥΠΟΚ/ΜΑ ΣΤΗ ΡΟΔΟ	120.000 €
120 ΤΜ	ΑΚΙΝΗΤΟ ΜΕ 40 ΤΜ.ΥΠΟΓΕΙΟ, 40 ΤΜ.ΙΣΟΓΕΙΟ, 40 ΤΜ ΟΡΟΦΟΣ ΣΤΟ ΜΑΝΔΡΑΚΙ	300.000 €
120 ΤΜ	& 120 ΤΜ ΟΜΟΡΑ ΕΣΤΙΑΤΟΡΙΑ ΣΤΟ ΦΑΛΗΡΑΚΙ	150.000 €
122 ΤΜ	ΚΑΤΑΣΤΗΜΑ ΜΕ ΠΑΤΑΡΙ ΣΕ ΕΜΠΟΡΙΚΗ ΠΕΡΙΟΧΗ ΣΤΟ ΚΕΝΤΡΟ ΤΗΣ ΠΟΛΗΣ	200.000 €
144 ΤΜ	ΔΙΑΤΗΡΗΤΕΟ ΑΚΙΝΗΤΟ (ισόγειο 72 + όροφος 72 τμ.) ΣΤΗΝ ΨΑΡΟΠΟΥΛΑ	450.000 €
180 ΤΜ	ΑΠΟΘΗΚΗ ΣΤΗΝ ΠΑΝ.ΡΟΔΙΟΥ	82.000 €
200 ΤΜ	ΕΠΙΧ/ΣΗ ΕΣΤΙΑΤΟΡΙΟ, ΣΝΑΚ-ΜΠΑΡ ΣΤΟ ΚΕΝΤΡΟ ΣΕ 880 ΤΜ ΟΙΚΟΠΕΔΟ	150.000 €
240 ΤΜ	ΑΠΟΘΗΚΗ ΣΤΙΣ 7 ΧΟΥΡΜΑΔΙΕΣ	100.000 €
365 ΤΜ	ΕΠΑΓΓΕΛΜΑΤΙΚΟΣ ΧΩΡΟΣ ΜΕ ΠΑΤΑΡΙ, ΠΕΡΙΟΧΗ ΑΣΓΟΥΡΟΥ	400.000 €
	ΞΕΝ/ΧΕΙΟ Β ΚΑΤ. 95 ΔΩΜ. ΣΕ 13 ΣΤΡ. ΣΤΗΝ ΠΑΡΑΛΙΑ ΙΑΛΥΣΟΥ	2.642.000 €
	ΞΕΝ/ΧΕΙΟ 15 ΔΩΜΑΤΙΩΝ ΠΑΝΩ ΣΤΟ ΚΥΜΑ & ΜΟΝΟΚΑΤΟΙΚΙΑ 80 ΤΜ., ΓΕΝΝΑΔΙ	440.000 €
	ΣΥΓΚΡΟΤΗΜΑ 7 ΔΙΑΜΕΡΙΣΜΑΤΩΝ ΜΕ 2 ΜΑΓΑΖΙΑ 250 ΤΜ, ΠΑΡΑΛΙΑ ΙΞΙΑΣ	338.000 €
	ΚΤΙΡΙΑΚΟ ΣΥΓΚΡΟΤΗΜΑ ΣΤΟ ΛΙΜΑΝΙ, ΣΕ 1.808 ΤΜ ΟΙΚΟΠΕΔΟ ΕΠΙ ΤΗΣ ΟΔΟΥ ΑΥΣΤΡΑΛΙΑΣ	1.470.000 €
2300 ΤΜ	ΒΙΟΤΕΧΝΙΚΟΣ ΧΩΡΟΣ ΣΕ 6.000 ΤΜ ΟΙΚΟΠΕΔΟ ΕΠΙ ΤΗΣ ΛΕΩΦ. ΡΟΔΟΥ - ΛΙΝΔΟΥ	2.650.000 €
3600 ΤΜ	ΣΤΕΓΑΣΜΕΝΟΣ ΧΩΡΟΣ ΣΕ ΟΙΚΟΠΕΔΟ 31.540 ΤΜ, ΣΤΟ ΚΑΝΔΥΛΙ, ΚΑΤΑΛΛΗΛΟΣ ΓΙΑ ΟΠΟΙΑΔΗΠΟΤΕ ΧΡΗΣΗ	880.000 €
	ΞΕΝ/ΧΕΙΟ 60 ΔΩΜΑΤΙΩΝ, 130 ΚΛΙΝΩΝ, ΣΕ ΟΙΚΟΠΕΔΟ 8.000 ΤΜ ΣΤΗΝ ΘΟΛΟ, ΜΕ 2 ΠΙΣΙΝΕΣ, ΕΣΤΙΑΤΟΡΙΟ, ΜΠΑΡ.	2.750.000 €
	ΜΕΖΟΝΕΤΕΣ - ΜΟΝΟΚΑΤΟΙΚΙΕΣ ΟΙΚΟΔΟΜΕΣ	
113 ΤΜ	ΜΟΝΟΚΑΤΟΙΚΙΑ ΔΙΑΜΟΡΦΩΜΕΝΗ ΣΕ 3 ΣΤΟΥΝΤΙΟ & ΚΑΤΑΣΤΗΜΑ ΜΕ ΑΥΛΗ 30 τμ. - Π.ΠΟΛΗ	265.000 €
135 ΤΜ	ΜΟΝΟΚΑΤΟΙΚΙΑ ΑΝΑΚΑΙΝΙΣΜΕΝΗ ΣΤΑ ΚΡΗΤΙΚΑ	215.000 €
140 ΤΜ	ΜΟΝΟΚΑΤΟΙΚΙΑ ΜΕ 70 ΤΜ ΔΥΝΑΤΟΤΗΤΑ ΧΡΗΣΗΣ ΜΑΓΑΖΙΟΥ ΣΤΙΣ ΚΑΛΛΙΘΙΕΣ	70.000 €
170 ΤΜ	ΝΕΟΚΛΑΣΙΚΟ ΔΙΑΤΗΡΗΤΕΟ ΑΡΧΟΝΤΙΚΟ ΣΕ ΟΙΚΟΠΕΔΟ 1.100 ΤΜ, Σ.Δ. 1,4 ΣΤΟ ΚΕΝΤΡΟ	1.500.000 €
180 ΤΜ	ΤΡΙΩΡΟΦΗ ΟΙΚΟΔΟΜΗ ΣΕ ΜΠΕΤΑ, ΣΤΟ ΦΑΛΗΡΑΚΙ	120.000 €
280 ΤΜ	ΤΡΙΩΡΟΦΗ ΜΕΖΟΝΕΤΑ ΣΕ ΜΠΕΤΑ, ΕΠΙ ΤΗΣ Λ.ΡΟΔΟΥ-ΛΙΝΔΟΥ, ΣΤΑ ΑΦΑΝΤΟΥ	130.000 €
	ΔΙΩΡΟΦΗ ΜΟΝΟΚΑΤΟΙΚΙΑ ΜΕ 4 ΥΠΝΟΔΩΜΑΤΙΑ, 2 ΜΠΑΝΙΑ, ΣΤΑ ΑΦΑΝΤΟΥ	150.000 €
	ΔΙΑΜΕΡΙΣΜΑΤΑ	
50 ΤΜ	ΓΚΑΡΣΟΝΙΕΡΑ ΜΕ ΘΕΑ, ΣΤΟ ΓΕΝΝΑΔΙ	53.000 €
60 ΤΜ	ΜΕ 2 ΥΠΝΟΔΩΜΑΤΙΑ, ΦΑΝΤΑΣΤΙΚΗ ΘΕΑ, ΣΤΟ ΓΕΝΝΑΔΙ	55.000 €
80 ΤΜ	ΝΕΟΚΤΙΣΤΟ ΠΟΛΥΤΕΛΕΣ, ΣΤΗΝ ΙΞΙΑ	130.000 €
93 ΤΜ	LUX ΜΕ ΓΚΑΡΑΖ ΚΑΙ ΑΠΟΘΗΚΗ ΣΤΟΝ ΑΓ.ΔΗΜΗΤΡΙΟ	175.000 €
98 ΤΜ	ΣΤΟΝ 1ο ΟΡΟΦΟ, ΜΕ 3 ΥΠΝΟΔΩΜΑΤΙΑ, 1 ΜΠΑΝΙΟ, ΣΤΗΝ ΚΕΝΝΕΝΤΥ	130.000 €
116 ΤΜ	ΠΑΡΑΔΟΣΙΑΚΟ, ΑΠΕΝΑΝΤΙ ΑΠΟ ΚΑΖΙΝΟ	146.700 €
120 ΤΜ	ΣΤΟΝ 1ο ΟΡΟΦΟ, ΜΕ 3 ΥΠΝΟΔΩΜΑΤΙΑ, 2 ΜΠΑΝΙΑ, ΣΤΗΝ ΚΑΠΟΔΙΣΤΡΙΟΥ	147.000 €
220 ΤΜ	ΙΣΟΓΕΙΟ ΜΕ ΚΗΠΟ ΚΑΙ ΓΚΑΡΑΖ ΣΤΟ ΡΟΔΙΝΙ	360.000 €
	ΟΙΚΟΠΕΔΑ	
412 ΤΜ	ΣΤΟΝ ΑΓ.ΝΙΚΟΛΑΟ, Σ.Δ.1,20	220.000 €
600 ΤΜ	ΣΤΗ ΣΥΜΗ, ΠΕΡΙΟΧΗ ΛΙΜΑΝΙΟΥ, ΠΑΝΩ ΣΤΟ ΚΥΜΑ	100.000 €
750 ΤΜ	ΣΤΟ ΓΕΝΝΑΔΙ, ΕΝΤΟΣ ΣΧΕΔΙΟΥ	18.000 €
2500 ΤΜ	ΣΤΟ ΓΕΝΝΑΔΙ, ΠΑΝΩ ΣΤΟ ΔΡΟΜΟ ΕΛΑΙΩΝΑΣ-ΦΟΥΡΝΑΚΙ	23.000 €
2600 ΤΜ	ΣΤΗΝ ΚΑΜΕΙΡΟ ΣΚΑΛΑ, ΠΑΝΩ ΣΤΟ ΚΥΜΑ, ΕΝΤΟΣ ΟΙΚΙΣΜΟΥ	85.000 €
3160 ΤΜ	ΣΤΟ ΓΕΝΝΑΔΙ, ΕΝΤΟΣ ΟΙΚΙΣΜΟΥ	100.000 €
3400 ΤΜ	ΣΤΟ ΓΕΝΝΑΔΙ, ΕΝΤΟΣ ΟΙΚΙΣΜΟΥ, ΜΕ ΘΕΑ	88.000 €
4075 ΤΜ	ΠΑΡΑΘΑΛΑΣΙΟ, Σ.Δ. 0,2 ΠΑΝΩ ΣΤΟ ΔΡΟΜΟ, ΣΤΗ ΛΕΡΟ	205.000 €
5400 ΤΜ	ΣΤΗΝ ΚΩ, ΣΕ ΕΞΟΧΙΚΗ ΤΟΠΟΘΕΣΙΑ ΠΕΡΙΟΧΗΣ ΨΑΛΙΔΙ	73.000 €
8000 ΤΜ	ΣΤΟ ΦΑΛΗΡΑΚΙ	230.000 €
8500 ΤΜ	& 6500 ΤΜ ΣΤΗΝ ΠΑΡΑΛΙΑ ΑΦΑΝΤΟΥ	Μέτρο/18 €
9000 ΤΜ	ΣΤΑ ΜΑΡΙΤΣΑ, ΕΝΤΟΣ ΖΩΝΗΣ	132.000 €
9760 ΤΜ	ΕΠΙ ΤΗΣ ΛΕΩΦ.ΡΟΔΟΥ-ΛΙΝΔΟΥ	560.000 €
20000 ΤΜ	ΠΑΝΩ ΣΤΟ ΚΥΜΑ, ΚΑΛΑΒΑΡΔΑ	880.000 €
20000 ΤΜ	ΣΤΟ ΠΛΗΜΜΥΡΙ, ΠΑΝΩ ΣΤΟ ΚΥΜΑ	470.000 €
25000 ΤΜ	ΣΤΑ ΚΑΛΑΒΑΡΔΑ	295.000 €
34000 ΤΜ	ΠΑΝΩ ΣΤΟ ΚΥΜΑ ΘΟΛΟΣ	611.000 €
98000 ΤΜ	ΣΤΟ ΤΣΑΙΡΙ, ΛΕΩΦ. ΤΣΑΙΡΙ - ΑΕΡΟΔΡΟΜΙΟ	1.300.000 €
115000ΤΜ	ΣΤΗΝ ΠΥΛΩΝΑ, ΟΙΚΟΠΕΔΙΚΗ ΕΚΤΑΣΗ ΜΕ ΦΑΝΤΑΣΤΙΚΗ ΘΕΑ ΣΤΗ ΘΑΛΑΣΣΑ	680.000 €
	ΕΝΟΙΚΙΑΖΟΝΤΑΙ ΚΑΤΑΣΤΗΜΑΤΑ ΕΠΙΧΕΙΡΗΣΕΙΣ	
34 ΤΜ	ΚΑΤΑΣΤΗΜΑ ΕΠΙ ΤΗΣ ΣΩΚΡΑΤΟΥΣ, ΠΑΛΙΑ ΠΟΛΗ	1.500 €
93 ΤΜ	ΚΑΤΑΣΤΗΜΑ ΣΤΗΝ ΟΔΟ ΚΑΠΟΔΙΣΤΡΙΟΥ	780 €
800 ΤΜ	ΚΑΤΑΣΤΗΜΑ ΣΤΗ ΘΟΛΟ	2.500 €
2000 ΤΜ	ΠΟΛΥΧΩΡΟΣ ΜΕ 350 ΤΜ ΚΤΙΣΜΕΝΟ ΧΩΡΟ ΚΑΦΕΤΕΡΙΑ & ΣΝΑΚ ΜΠΑΡ ΚΑΙ ΜΕ ΤΟΝ ΥΠΟΛΟΙΠΟ ΑΝΟΙΚΤΟ ΧΩΡΟ ΜΕ BEACH VOLLEY ΚΑΙ SOCCER (5x5), ΜΕ ΕΞΟΠΛΙΣΜΟ ΚΑΙ ΜΕΓΑΛΟ ΠΑΡΚΙΝΓΚ	2.500 €
	ΕΝΟΙΚΙΑΖΟΝΤΑΙ ΚΑΤΟΙΚΙΕΣ	
25 ΤΜ	ΓΚΑΡΣΟΝΙΕΡΑ ΣΕ ΡΕΤΙΡΕ, ΣΤΟ ΚΑΡΑΚΟΝΕΡΟ	230 €
60 ΤΜ	ΔΙΑΜΕΡΙΣΜΑ ΕΠΙΠΛΩΜΕΝΟ, ΣΤΑ ΤΡΙΑΝΤΑ	300 €
80 ΤΜ	ΔΙΑΜΕΡΙΣΜΑ ΣΤΟΝ 1ο ΟΡΟΦΟ, ΜΕ 2 ΥΠΝΟΔΩΜΑΤΙΑ ΠΛΗΡΩΣ ΕΞΟΠΛΙΣΜΕΝΗ ΚΟΥΖΙΝΑ ΣΤΟ ΜΑΝΔΡΑΚΙ	500 €
110 ΤΜ	ΔΙΑΜΕΡΙΣΜΑ ΙΣΟΓΕΙΟ ΝΕΟΚΛΑΣΙΚΟ ΣΤΟ ΚΕΝΤΡΟ ΤΗΣ ΠΟΛΗΣ	550 €
120 ΤΜ	ΕΠΙΠΛΩΜΕΝΟ ΔΙΑΜΕΡΙΣΜΑ ΣΤΟΝ 1ο ΟΡΟΦΟ ΜΕ 3 ΥΠΝΟΔΩΜΑΤΙΑ ΣΤΟ ΚΕΝΤΡΟ ΤΗΣ ΠΟΛΗΣ	700 €
	ΑΚΙΝΗΤΑ ΑΘΗΝΩΝ	
83 ΤΜ	ΔΙΑΜΕΡΙΣΜΑ - ΡΕΤΙΡΕ, ΣΤΟΝ 4ο ΟΡΟΦΟ, ΠΛ. ΚΥΨΕΛΗΣ	123.300 €
86 ΤΜ	ΔΙΑΜΕΡΙΣΜΑ ΣΤΟΝ 4ο ΟΡΟΦΟ, ΣΤΗΝ ΑΓ.ΠΑΡΑΣΚΕΥΗ, ΔΙΠΛΑ ΣΤΟ ΑΜΕΡΙΚΑΝΙΚΟ ΚΟΛΛΕΓΙΟ, ΜΕ 2 ΜΕΓΑΛΑ ΥΠΝΟΔΩΜΑΤΙΑ ΚΑΙ ΘΕΡΜΑΝΣΗ	150.000 €
112 ΤΜ	ΔΙΑΜΕΡΙΣΜΑ, ΑΝΑΚΑΙΝΙΣΜΕΝΟ, ΜΕ ΥΠΕΡΥΨΩΜΕΝΟ ΙΣΟΓΕΙΟ ΚΑΙ ΚΗΠΟ ΣΤΗΝ ΑΝΩ ΓΛΥΦΑΔΑ	170.000 €

ΧΠ076 **Χθές ήταν όνειρο .. Σήμερα πραγματικότητα!**
Design www.targetrodos.gr

ΕΝΟΙΚΙΑΣΕΙΣ

συνέχεια από την προηγούμενη

ΕΝΟΙΚΙΑΖΕΤΑΙ διαμέρισμα επί της οδού Αννης Μαρίας 120 τ.μ. με βεράντες ολόγυρα με 3 υπνοδωμάτια κ.λπ. Πληρ. τηλ. 22410 94811 ώρες 10-2 και 5-8. MZT030934

ΕΝΟΙΚΙΑΖΕΤΑΙ διαμέρισμα ημιεπιπλωμένο 80 τ.μ. σε διώροφη οικοδομή επί της Λευκωσίας (παροδος Αννης Μαρίας) αποτελούμενο από σαλόνι-κουζίνα, 2 υπνοδωμάτια, wc. Πληρ. τηλ. 22410 95792 και 6948621301. MZT030935

Στην διασταύρωση των οδών Λεμεσσού και Παναγιώτου Ροδίου (πλησίον Βενετόκλειου Γυμνασίου) **ΕΝΟΙΚΙΑΖΕΤΑΙ** ισόγειο γωνιακό διαμέρισμα 90 τ.μ. (2 υπνοδωμάτια-χωλ-σαλόνι-κουζίνα-μπάνιο) πλήρως ανακαινισμένο και κατάλληλο για ΚΑΤΟΙΚΙΑ ή ΕΠΑΓΓΕΛΜΑΤΙΚΗ ΧΡΗΣΗ. Πληρ. τηλ. 22410 23301, 6945003905, ώρες 12-2 και 5-6 μ.μ. MZT030932

Σε ΝΕΑ κατοικία **ΕΝΟΙΚΙΑΖΕΤΑΙ** από ιδιώτη **διαμέρισμα** 135 τ.μ. ανατολικό, με 2 υπνοδωμάτια, ευρύχωρο σαλόνι, άνετο κουζινοκαθιστικό, μπάνιο με προχωλ, WC, αποθήκη, μεγαλες βεράντες, αυτόνομη θέρμανση, ηλιακό θερμοσίφωνο, διπλά τζάμια, θερμο-ηχομόνωση. Οδός Θεμ. Σοφούλη ύψος Χειμάρας τηλ. 2241073053, 11-1 μεσημέρι. Μόνο σοβαρές προτάσεις. MOO152

ΕΝΟΙΚΙΑΖΕΤΑΙ μικρό **διαμέρισμα** ενός υπνοδωματίου, καθιστικού, κουζίνας και μπάνιου στην οδό Αλυτρώτων Ελλήνων 9, περιοχή Δασκάλων, κατά προτίμηση σε κυρίες εκπαιδευτικούς. Πληρ. τηλ. 2241023671 από 10 - 2 μ.μ. και 6 - 8 μ.μ. MZT020915

ΕΝΟΙΚΙΑΖΟΝΤΑΙ: 1) Επιπλωμένο τριάρι 95 τ.μ. β' ορόφου με εντοιχισμένες όλες τις ηλεκτρικές συσκευές, δίπλα στο Μαρινόπουλο και σε μικρή απόσταση από το Πανεπιστήμιο, 2) Επιπλωμένη γκαρσονιέρα και επιπλωμένο studio. Πληρ. τηλ. 22410 90038 και 6947942993. MXP12841

Σε σύγχρονο Βιοτεχνικό Συγκρότημα **ΕΝΟΙΚΙΑΖΟΝΤΑΙ χώροι για αποθήκη ή εργαστήριο** 66,50 τ.μ. (υπόγειο 200 ευρώ και σε ισόγειο 220 ευρώ) σε κεντρικό δρόμο (Ασγούρου). Διαθέτει πάρκιν, φως, νερό, ράμπα και απόβαθρο για την φορτοεκφόρτωση με κλαρκ. Πληρ. τηλ. 2241068360, 6945380404 MZT020931

ΕΝΟΙΚΙΑΖΟΝΤΑΙ ΕΠΙΠΛΩΜΕΝΑ ΔΩΜΑΤΙΑ ΣΤΟ ΚΕΝΤΡΟ ΤΗΣ ΠΟΛΗΣ ΚΑΙ ΠΟΛΥ ΚΟΝΤΑ ΣΤΟ ΠΑΝΕΠΙΣΤΗΜΙΟ, ΙΔΑΝΙΚΑ ΓΙΑ ΦΟΙΤΗΤΕΣ. ΑΛΛΟΔΑΠΟΙ ΑΠΟΚΛΕΙΟΝΤΑΙ. ΠΛΗΡ. ΤΗΛ. 22410 24026-6976684987. MZT030921

ΕΝΟΙΚΙΑΖΕΤΑΙ στην Ιαλυσό **studio** 25 τ.μ. 3ος όροφος επιπλωμένο ενοίκιο 160 ευρώ, Λεωφόρος Ηρακλειδών 2Α. Πληρ. τηλ. 6994564566. MZT030922

ΕΝΟΙΚΙΑΖΕΤΑΙ διαμέρισμα τριάρι, επιπλωμένο, πίσω από το Πανεπιστήμιο Αιγαίου επί της Χειμάρρας, με εντοιχισμένη κουζίνα, όλα τα ηλεκτρικά είδη, ηλιακός, αυτόνομη θέρμανση. Πληρ. τηλ. 6974570852, 6974936042. MZT030917

ΕΝΟΙΚΙΑΖΕΤΑΙ κατάστημα επί της Θ. Σοφούλη. Πληρ. τηλ. 6932645139. MZT030912

ΕΝΟΙΚΙΑΖΟΝΤΑΙ στ' Αφάντου δύο διάρια διαμερίσματα, πλήρως εξοπλισμένα, κατάλληλα για στρατιωτικούς και εκπαιδευτικούς. Πληρ. τηλ. 22410 25188, 69674, 6977904694, 6976866157. MZT030915

Στην περιοχή Σταδίου Διαγόρα (Κοδριγκτώνος) **ΕΝΟΙΚΙΑΖΟΝΤΑΙ επιπλωμένα διαμερίσματα** για χειμερινή περίοδο ή και για διάστημα ολιγοήμερο. Πληρ. τηλ. 22410 31756. INT2941(2)

ΕΝΟΙΚΙΑΖΕΤΑΙ στην περιοχή Καστελλοριζιών στην Ιξιά διαμπερές **3άρι** (65 τ.μ.) Α' ορόφου. Τιμή 290 ευρώ μηνιαίως. Πληρ. τηλ. 2241064995 και 6942431346. MZT030925

ΕΝΟΙΚΙΑΖΟΝΤΑΙ

λουξ διαμερισματάκια 50 τ.μ.
φουλ εξοπλισμένα με θέρμανση, πάρκιν και ωραία θέα σε ήσυχη περιοχή στ' Ασγούρου για όλο το χρόνο.

Πληρ. τηλ. 6947606922

ΜΑΠ231(Γ)

ΕΝΟΙΚΙΑΖΟΝΤΑΙ

δωμάτια σε ξενοδοχείο

πρώτης κατηγορίας στο κέντρο της πόλης της Ρόδου, κοντά στο Πανεπιστήμιο Αιγαίου. Είναι μεγάλα, άνετα με ατομικό A/C, μπάνιο, τηλέφωνο, ψυγείο, τηλεόραση και καθημερινή καθαριότητα.
Τιμή δωματίου, μηνιαίως για ένα άτομο 350 ευρώ, για δυο άτομα 400 ευρώ.
Υπάρχει δυνατότητα πρωινού, το οποίο δεν συμπεριλαμβάνεται στην τιμή.

Επικοινωνία στο τηλ. 6973391170 κ. Χατζημανώλη

ΜΑΤ2824(1)(Γ)

ΕΝΟΙΚΙΑΣΗ ΑΚΙΝΗΤΟΥ

ΕΝΟΙΚΙΑΖΕΤΑΙ στην προέκταση Αννης Μαρίας - Εθνικής Αντίστασης **κατοικία** ισόγεια 220 τ.μ. (με αυλή 1.500 τ.μ. χώρος άνετος πάρκιν ή για άλλη χρήση) κατάλληλο για Τράπεζα, Ασφαλιστική Εταιρεία, Βρεφονηπιακός Σταθμός, Εστιατόριο, Ζαχαροπλαστείο, Καφετέρια και οποιαδήποτε άλλη νόμιμη Εμπορική και επαγγελματική χρήση. Δεκτές σοβαρές προτάσεις.

Πληρ. κ. Ανέστη
τηλ. 2241026281, 6947047651

ΜΧΠ659

ΕΝΟΙΚΙΑΖΕΤΑΙ

πρόσφατα ανακαινισμένη
ΓΚΑΡΣΟΝΙΕΡΑ
επιπλωμένη, με ψύξη - θέρμανση
επί της οδού Βενετοκλέων, κοντά στο Πανεπιστήμιο Αιγαίου.
Τιμή 300 ευρώ το μήνα.

Οι ενδιαφερόμενοι καλούνται να επικοινωνήσουν στο **6973353541**

ΜΧΠ090

ΓΙΑΝΝΗΣ ΝΙΚΟΛΙΔΑΚΗΣ

Μηχανολόγος-Μηχανικός
Γαλλίας 12-Ρόδος • τηλ. (22410)22291, 35103

ΠΩΛΟΥΝΤΑΙ

- Επί της οδού **Κων. Υδραίου** (πλησίον Ρόδου - Λίνδου) πολυτελή **διαμερίσματα** με απεριόριστη θέα, ιδιωτικούς χώρους parking και αποθήκες 90 τ.μ. και 126 τ.μ.
- Επί της οδού **Καθοπούλη** (Νιοχώρι) **αποθήκη** 222 τ.μ., **κατάστημα** 59 τ.μ. με πατάρι 15 τ.μ., **διαμερίσματα** από 45 τ.μ. έως 58 τ.μ.

ΧΠ2675

ΕΝΟΙΚΙΑΖΟΝΤΑΙ

α) Διαμερίσματα στο Ροδίνι 105 τ.μ. νεόκτιστα, με 3 υπνοδωμάτια 2 wc, σαλόνι, κουζίνα και 2 πατάρια. Αυτόνομη θέρμανση και ηλιακό θερμοσίφωνο.
β) Και ισόγειες αποθήκες με ράμπα 105 τ.μ.

Πληρ. τηλ. 6976787668

ΜΑΠ245(Γ)

ΕΝΟΙΚΙΑΖΕΤΑΙ

κεντρικό κατάστημα

στην οδό Σωκράτους της Π. Πόλης της Ρόδου.

Πληροφορίες μόνο κατόπιν ραντεβού στο 22410 26281, Σαββαΐδης & Συνεργάτες.

ΜΧΠ659

RHODES-GREECE
CAIRO PALACE

- **ΚΑΤΑΣΤΗΜΑ ή ΓΡΑΦΕΙΟ** 43 τ.μ. στον όροφο των καταστημάτων του εμπορικού κέντρου
- **ΓΡΑΦΕΙΟ** 105 τ.μ. στον γ' όροφο επί της οδού Εθνάρχου Μακαρίου
- **ΓΡΑΦΕΙΟ** 135 τ.μ. στον γ' όροφο επί του αίθριου της Εθ. 12νησίων
- **ΓΡΑΦΕΙΟ** 90 τ.μ. στον γ' όροφο επί του αίθριου της Εθ. 12νησίων.

Πληροφορίες: Κα ΦΡΑΝΣΙΣ ΝΙΟΤΗ
τηλ. 2241027600,
κιν. 6944618757, 6973572262, φαξ 2241023462
email: fniotis@otenet.gr

ΜΧΠΞΕΝ102

ΟΙΚΟΝΟΜΟΛΟΓΟΣ
ΜΕΣΙΤΗΣ ΑΣΤΙΚΩΝ ΣΥΜΒΑΣΕΩΝ

ΕΜΜΑΝΟΥΗΛ ΚΡΑΝΙΔΗΣ

ΕΝΟΙΚΙΑΖΟΝΤΑΙ

1. **ΕΝΟΙΚΙΑΖΕΤΑΙ** επί της οδού Κορδικτώνος 2άρι διαμέρισμα 50 τ.μ. μίσθωμα 350 ευρώ το μήνα
2. **ΕΝΟΙΚΙΑΖΕΤΑΙ** στο Ροδίνι 2άρι διαμέρισμα ισόγειο 50 τ.μ. καινούργιο με θέρμανση
3. **ΕΝΟΙΚΙΑΖΕΤΑΙ** στους Δασκάλους 2άρι διαμέρισμα 50 τ.μ. μίσθωμα 450 ευρώ το μήνα
4. **ΕΝΟΙΚΙΑΖΕΤΑΙ** στην Ιαλυσό 2άρι διαμέρισμα 50 τ.μ. μίσθωμα 280 ευρώ το μήνα.
5. **ΕΝΟΙΚΙΑΖΕΤΑΙ** στο Ροδίνι 4άρι διαμέρισμα καινούργιο γ' ορόφου
6. **ΕΝΟΙΚΙΑΖΕΤΑΙ ή ΠΩΛΕΙΤΑΙ** εστιατόριο στα Κολύμπια πλήρως εξοπλισμένο με καλή πελατίεα
7. **ΕΝΟΙΚΙΑΖΕΤΑΙ** στα 100 Μαγαζιά κατάστημα 36 τ.μ. (επισκέψιμος χώρος) και 15 τ.μ. πατάρι για σοβαρούς επιχειρηματίες
8. **ΕΝΟΙΚΙΑΖΕΤΑΙ** 1.500 τ.μ. κτίριο στο Φαληράκι με πισίνα, για εστιατόριο, νυχερινό κέντρο, bar.
9. **ΕΝΟΙΚΙΑΖΕΤΑΙ** κεντρική επιχείρηση - εστιατόριο στα 100 μαγαζιά
10. **ΕΝΟΙΚΙΑΖΕΤΑΙ** κεντρικό εστιατόριο στη Ρόδο.

Πληρ. Εμμ. Κρανίδης & Συνεργάτης
τηλ. 2241027082-6944347405, 6942010248
2ος όροφος
email: info@kranidis.gr
www. kranidis.gr
Αμερικής 50, Ρόδος

ΧΠ092

ΕΝΟΙΚΙΑΖΕΤΑΙ

διαμέρισμα

α' ορόφου με 3 υπνοδωμάτια, σαλοτραπεζαρία, κουζίνα, μπάνιο, ανακαινισμένο με ηλιακό θερμοσίφωνα, και σε μικρή πολυκατοικία επί της οδού Κέννεντυ.

Πληρ. τηλ. 2241020045, 6947693880

ΜΑΠ220(Γ)

ΕΝΟΙΚΙΑΖΕΤΑΙ

ΔΙΑΜΕΡΙΣΜΑ τριάρι (δύο υπνοδωμάτια, σαλόνι, κουζίνα, μπάνιο) πλήρως επιπλωμένο χωρίς κοινόχρηστα στον πρώτο όροφο διώροφης μονοκατοικίας στην οδό Δαμασκηνού 57 κατάλληλο για εκπαιδευτικούς, φοιτητές, στρατιωτικούς κ.λ.π.

Πληροφορίες τηλ. 22410 21657 και 6934572828.

ΜΑΠ240(Γ)

ευσταθίου ΕΥΡΩΚΤΗΜΑΤΙΚΗ
ΚΤΗΜΑΤΟΜΕΣΙΤΙΚΟ ΓΡΑΦΕΙΟ

Εθν. Αντιστάσεως 83
Τηλ.: 22410 73819, 74917 • Κιν.: 6946 103929
Fax: 22410 38641 • e-mail: info@eurokimatiki.gr

ΜΙΣΘΩΣΕΙΣ ΚΑΤΟΙΚΙΩΝ

- **Μονοκατοικία** 160 τ.μ. στα Κοσκινού νεόδμητη (3) τριών υπνοδωματίων, πολυτελούς κατασκευής, με κήπο, μεγάλες βεράντες, ηλιακό θερμοσίφωνα, σαλόνι, κουζίνα, δύο μπάνια, αποθήκη. Μηνιαίο μίσθωμα 790 ευρώ.
- **Διαμέρισμα** 105 τ.μ. ισόγειο κοντά στην Εθνικής Αντιστάσεως με (2) δύο υπνοδωμάτια, σαλόνι, κουζίνα, κεντρική αυτόνομη θέρμανση, Μηνιαίο μίσθωμα 450 ευρώ.
- **Διαμέρισμα** 105 τ.μ. στο Καρακόνερο β' ορόφου με 3 υπνοδωμάτια, σαλόνι, κουζίνα, 2 μπάνια, τζάκι σε άριστη κατάσταση. Μηνιαίο μίσθωμα 500 ευρώ.
- **Διαμέρισμα** 105 τ.μ. επί της οδού Εθνικής Αντιστάσεως 1ου ορόφου με δύο υπνοδωμάτια σαλόνι, κουζίνα. Διαθέτει θέρμανση με θερμοπομπούς. Μηνιαίο μίσθωμα 450 ευρώ.
- **Διαμέρισμα** 120 τ.μ. περιοχή Αγ. Νικολάου α' ορόφου, με (3) τρία υπνοδωμάτια, σαλόνι, κουζίνα, δύο μπάνια, κεντρική αυτόνομη θέρμανση, σε άριστη κατάσταση. Μηνιαίο μίσθωμα 550 ευρώ.
- **Διαμέρισμα** 78 τ.μ. ημιϋπόγειο στην Ιξιά περιοχή S/M "Πάππου" με (2) δύο υπνοδωμάτια, σαλόνι, κουζίνα σε άριστη κατάσταση. Μηνιαίο μίσθωμα 290 ευρώ.
- **Διαμέρισμα** 110 τ.μ. με δύο υπνοδωμάτια β' ορόφου, στην Ανάληψη, με καταπληκτική θέα, σαλόνι, κουζίνα. Μηνιαίο μίσθωμα 450 ευρώ.
- **Διαμέρισμα** 119 τ.μ. επί της Παύλου Μελά, με (3) τρία υπνοδωμάτια, σαλόνι, κουζίνα, κήπο, κεντρική θέρμανση. Μηνιαίο μίσθωμα 460 ευρώ.
- **Διαμέρισμα** 50 τ.μ. ισόγειο, στην Παστίδα, σε νεόδμητη οικοδομή, μερικώς επιπλωμένο (ηλεκτρικές συσκευές), με αυτόνομη θέρμανση και πάρκινγκ, κήπο. Μηνιαίο μίσθωμα 300 ευρώ.
- **Μεζονέτα** 180 τ.μ. με 3 υπνοδωμάτια, σαλόνι, κουζίνα και σοφίτα στην Ιαλυσό πολυτελούς κατασκευής με κεντρική αυτόνομη θέρμανση, ηλιακό θερμοσίφωνο, αυλή, πάρκιν. Μηνιαίο μίσθωμα 900 ευρώ.
- **Μονοκατοικία** 145 τ.μ. στον Αρχάγγελο με (3) τρία υπνοδωμάτια, σαλόνι, κουζίνα, πάρκινγκ, πάνω στον κεντρικό δρόμο. Μηνιαίο μίσθωμα 550 ευρώ.
- **Μονοκατοικία** 140 τ.μ. στο Τσαΐρι εντός οικοπέδου 4.000 τ.μ. αποτελείται από δύο (2) υπνοδωμάτια, σαλόνι, κουζίνα, μπάνιο, διαθέτει κεντρική θέρμανση, ηλιακό θερμοσίφωνα, αυλή, κήπο, πάρκινγκ. Μηνιαίο μίσθωμα 750 ευρώ
- **Μονοκατοικία** 175 τ.μ. εντός της πόλης αποτελείται από τρία (3) υπνοδωμάτια, γραφείο, σαλόνι, κουζίνα, αποθήκη, διαθέτει θέρμανση με θερμοπομπούς και ηλιακό θερμοσίφωνα. Μηνιαίο μίσθωμα 750 ευρώ.
- **Γκαρσονιέρα** 40 τ.μ. επί της Ιερού Λόχου στην Ιαλυσό, α' ορόφου, σε νεόδμητη οικοδομή. Μηνιαίο μίσθωμα 220 ευρώ
- **Γκαρσονιέρες** 40 τ.μ., πλήρως επιπλωμένες πολυτελούς κατασκευής στο Φαληράκι Μηνιαίο μίσθωμα 240 ευρώ.
- **Γκαρσονιέρες-studios** στη Ιξιά πλήρως επιπλώμενα με μηνιαίο μίσθωμα 300 και 275 ευρώ αντίστοιχα.
- **Studios** πλήρως επιπλωμένα στις Καλυθιές, κοντά στην Εθνική οδό Ρόδου-Λίνδου. Μηνιαίο μίσθωμα 230 ευρώ.
- **Studios** πλήρως επιπλωμένα επί της Ρόδου-Λίνδου. Μηνιαίο μίσθωμα 280 ευρώ.
- **Studios** στα Κοσκινού πλήρως επιπλωμένες με μεγάλη αυλή με γκαζόν με πανοραμική θέα. Μηνιαίο μίσθωμα 200 ευρώ.

ΧΠ401(2)(Γ)

ΕΝΟΙΚΙΑΣΕΙΣ

συνέχεια από την προηγούμενη

ΕΝΟΙΚΙΑΖΕΤΑΙ μόνο για φοιτητές **διαμέρισμα** 100 τ.μ. επιπλωμένο, δύο υπνοδωμάτια, σαλόνι, κουζίνα, μπάνιο, ηλεκτρικές συσκευές (ψυγείο, κουζίνα, πλυντήριο ρούχων) οδός Παν. Ροδίου αρ. 36. Πληρ. τηλ. 6942061860.

MZT030918

ΕΝΟΙΚΙΑΖΕΤΑΙ διαμέρισμα δυάρι στην οδό Μητροπόλεως 22d Ρόδος. Μόνο για δημόσιους υπαλλήλους καθώς και φοιτητές. Πληρ. τηλ. 2245061300, 6973475511

ΜΑΠ240

ΕΝΟΙΚΙΑΖΟΝΤΑΙ επιπλωμένα **διαμερίσματα** ενός, δύο και τριών δωματίων στο κέντρο της πόλης, σε ήσυχο δρόμο, κοντά και στο Πανεπιστήμιο Αιγαίου. Πληρ. τηλ. 6944199527.

MZT030903

ΕΝΟΙΚΙΑΖΕΤΑΙ ευρύχωρο **δυάρι** επιπλωμένο με κλιματιστικό στις 7 Βαγιές. Μόνο σε Έλληνες. Πληρ. τηλ. 22410 30740.

MXP12795

ΜΗΝΙΑΙΑ ΕΝΟΙΚΙΑΣΗ ΔΩΜΑΤΙΩΝ ΣΕ ΞΕΝΟΔΟΧΕΙΟ

Το ξενοδοχείο ΝΟΥΦΑΡΑ που βρίσκεται στο **κέντρο της πόλεως Ρόδου (10 λεπτά από το Παν/μιο Αιγαίου) επί της Γρ. Λαμπράκη 35,**

ενοικιάζει δωμάτια μονόκλινα και δίκλινα σε φοιτητές και σε οποιονδήποτε άλλο ενδιαφερόμενο.

Το δωμάτιο διαθέτει:

1. Ατομικό μπάνιο
2. Τηλέφωνο
3. Ραδιόφωνο
4. Τηλεόραση
5. Ψυγείο
6. Θέρμανση
7. Ζεστό νερό
8. Κοινόχρηστο χώρο για επιτραπέζια παιχνίδια
8. Εβδομαδιαίος καθαρισμός δωματίου και
10. Διάθεση ιματισμού (σεντόνια, κουβέρτες)

Τιμή δίκλινου δωματίου (1 άτομο) 260 ευρώ ανά μήνα
Τιμή δίκλινου δωματίου (2 άτομα) 330 ευρώ ανά μήνα

MAT8008(Γ)

ΠΛΗΡ. ΤΗΛ. 2241024545

ΜΗΝΙΑΙΑ ΕΝΟΙΚΙΑΣΗ ΔΩΜΑΤΙΩΝ ΣΕ ΞΕΝΟΔΟΧΕΙΟ

Το ξενοδοχείο ΕΛΕΝΑ
που βρίσκεται στο κέντρο της πόλεως Ρόδου, σε μικρή απόσταση από το λιμάνι και το Πανεπιστήμιο επί της οδού Γρίβα 78,

ΕΝΟΙΚΙΑΖΕΙ ΔΩΜΑΤΙΑ

ιδανικά για φοιτητές, στρατιωτικούς κ.λπ

Το δωμάτιο διαθέτει:
α) ατομικό μπάνιο
β) τηλέφωνο
γ) ραδιόφωνο
δ) τηλεόραση
ε) ψυγείο
στ) θέρμανση
ζ) ζεστό νερό
η) εβδομαδιαίος καθαρισμός δωματίου και
θ) διάθεση ιματισμού (σεντόνια, κουβέρτες)

Πληρ. τηλ. 2241024755, 2241093019

MAT2822

ευσταθίου ΕΥΡΩΚΤΗΜΑΤΙΚΗ
ΚΤΗΜΑΤΟΜΕΣΙΤΙΚΟ ΓΡΑΦΕΙΟ

Εθν. Αντιστάσεως 83 • Τηλ.: 22410 73819, 74917
Κιν.: 6944 374546, 6945 292030
Fax: 22410 38641 • e-mail: info@euroktimatiki.gr

ΜΙΣΘΩΣΕΙΣ ΚΑΤΑΣΤΗΜΑΤΩΝ

- **Κατάστημα** επί της οδού Ορφανίδου 75 τ.μ. με αποθήκη 21 τ.μ. με αυλή κατάλληλο για οποιαδήποτε χρήση.
- **Κατάστημα** επί της Γ. Λέοντος αποτελούμενο από ισόγειο 53 τ.μ. και Α΄ όροφο 51 τ.μ. με μεγάλες βεράντες (33 τ.μ.) κατάλληλο για οποιαδήποτε χρήση.
- **Καταστήματα** στην συμβολή των οδών Ολυμπίας και Δελφών στο Καρακόνερο 70 τ.μ. το κάθε ένα, σε νεόδμητη οικοδομή, κατάλληλο για οποιαδήποτε χρηση.
- **Κατάστημα** επί της οδού Εθν. Αντιστάσεως , δίπλα από το κατάστημα Musses, 110 τ.μ. με πατάρι και υπόγειο, κατάλληλο για οποιαδήποτε χρήση.
- **Κατάστημα** επί της Κωνσταντίνου Παλαιολόγου κοντά στο Super Market Σπανός 45 τ.μ. , κατάλληλο για οποιαδήποτε χρήση , Μηνιαίο Μίσθωμα 450 εευρώ.
- **Καταστήματα** επί της Ιερού Λόχου στην Ιαλυσό, 40 τ.μ. το κάθε ένα, κατάλληλο για οποιαδήποτε χρήση. Μηνιαίο Μίσθωμα 500 ευρώ.

XΠ401/2029

ΣΑΒΒΑΪΔΗΣ & Συνεργάτες

Μεσίτες & Σύμβουλοι Ακινήτων

ΠΩΛΗΣΕΙΣ

Το γραφείο μας διαθέτει σε αποκλειστικότητα δεκάδες επιλεγμένα ακίνητα

- Διαμέρισμα-Μονοκατοικίες-Μεζονέτες
- Οικόπεδα-Αγροτεμάχια
- Κεντρικά Καταστήματα - Γραφεία - Αυτοτελή Κτίρια
- Ξενοδοχειακές Μονάδες

Η προώθηση και προβολή των ακινήτων σας επιτυγχάνεται με σειρά συστηματικών δράσεων που περιλαμβάνουν

- Συμμετοχή σε εκθέσεις ακινήτων του εξωτερικού
- Διαφήμιση σε εφημερίδες και περιοδικά του κλάδου.
-Υποκαταστήματα σε κεντρικά σημεία της Ρόδου
- Συνεργασία με μεσιτικά γραφεία της Ελλάδας και του εξωτερικού

ΕΚΤΙΜΗΣΕΙΣ

Σε συνεργασία με διεθνή γραφεία συμβούλων ακίνητης περιουσίας και με βάση τα αυστηρά πρότυπα και την μεθολογία του Βρετανικού Ινστιτούτου Ορκωτών Πραγματογνόμων και Εκτιμητών (Royal Institution of Charteted Surveyors) αναλαμβάνουμε εκτιμήσεις ακίνητης περιουσίας.



Προεκτιμήσεις ακινήτων αυθημερόν ΔΩΡΕΑΝ
τηλ 22410-26281 22410-78660 22410-78661







Γρ. Λαμπράκη 14 & Αμερικής, Ρόδος
τηλ: 22410 26281, Φαξ: 22410 34663 e-mail info@savvaidis.gr

ΣΑΒΒΑΪΔΗΣ & Συνεργάτες
Μεσίτες & Σύμβουλοι Ακινήτων

XΠ659

ενοικιασεις

συνέχεια από την προηγούμενη

ΕΝΟΙΚΙΑΖΕΤΑΙ διαμέρισμα δυάρι καινούργιο, πλήρως επιπλωμένο με εντοιχισμένη κουζίνα και φούρνο στην Ιξιά, έναντι Μίρα Μάρε. Πληρ. τηλ. 6977656668, 22410 75662. ΜΑΠ237

ΕΝΟΙΚΙΑΖΕΤΑΙ επιπλωμένη **γκαρσονιέρα** στον 1ο όροφο στο Καρακόνερο. Πληρ. τηλ. 22410 32943, 6945596443, ΜΖΤ030906

ΕΝΟΙΚΙΑΖΕΤΑΙ οροφοδιαμέρισμα 120 τ.μ. με 2 wc, ηλιακό και θέρμανση στην οδό Βύρωνος, ανακαινισμένο πλήρως. Πληρ. τηλ. 22410 24703 και 6944960800. ΜΑΠ244

ΕΝΟΙΚΙΑΖΕΤΑΙ διαμέρισμα σε ημιόροφο στο κέντρο της πόλης, στην οδό Τάρπον Σπρίνγκς 27 εξοπλισμένο με ράφια και πάγκους, κατάλληλο για πολλές χρήσεις. Πληρ. τηλ. 2241024695. ΜΖΤ030904

ΕΝΟΙΚΙΑΖΕΤΑΙ διαμέρισμα 83 τ.μ. στην οδό Γ. Σεφέρη 125, με ενοίκιο 300 ευρώ. Πληρ. τηλ. 22410 61877. ΜΧΡ12839

ΕΝΟΙΚΙΑΖΕΤΑΙ ισόγειο **διαμέρισμα**, δύο δωματίων, επιπλωμένο, στην οδό Βενετοκλέων 71 κατάλληλο για φοιτητές. Πληρ. τηλ. (22410)94968, 25728, 6944945053 ΜΖΤ020929

ΕΝΟΙΚΙΑΖΕΤΑΙ διαμέρισμα από δύο υπνοδωμάτια, σαλόνι, και ευρύχωρη κουζίνα στην οδό Μ. Μαλλιαράκη 14. Πληρ. τηλ. 2241032185, 6946919990 ΜΖΤ020928

ΕΝΟΙΚΙΑΖΕΤΑΙ γκαρσονιέρα αποτελούμενη από άνετο υπνοδωμάτιο, κουζίνα, σαλόνι και WC, πλήρως επιπλωμένη με θερμοπομπούς, κατάλληλη για φοιτητές, εκπαιδευτικούς, στρατιωτικούς κ.λπ. Πληρ. τηλ. 2241074480, ώρες 9.30-11.30 π.μ. και 6 - 8 μ.μ. ΜΖΤ020923

Στο κέντρο της πόλης **ΕΝΟΙΚΙΑΖΕΤΑΙ διαμέρισμα** 3 υπνοδωματίων, με μεγάλες ντουλάπες στο κάθε υπνοδωμάτιο, σαλόνι, κουζίνα american style, βεράντες γύρω γύρω, 2 λουτρά, τζάκι, κουζίνα της BELLA CASA με εντοιχισμένες ηλεκτρικές συσκευές, ημιεπιπλωμένο σε οικοδομή τεσσάρων διαμερισμάτων στον α' όροφο, οδός Πάφου 14 πάροδος Εθνικής Αντίστασης κοντά στην πιτσαρία "Λεβέντης". Πληρ. τηλ. 2241065645, 6944919985 ΜΖΤ020902

ΕΝΟΙΚΙΑΖΕΤΑΙ διαμέρισμα τριάρι, ανακαινισμένο εξ ολοκλήρου επί της οδού Καναδά (πλησίον της πλατείας Αγίου Νικολάου). Έχει δύο υπνοδωμάτια, δύο μπάνια, σαλόνι-κουζίνα. Επίσης η κουζίνα διαθέτει καινούργιες ηλεκτρικές συσκευές. Πληρ. τηλ. 2241029615 (απόγευμα) 6932665080ΜΖΤ020932

ΕΝΟΙΚΙΑΖΟΝΤΑΙ επιπλωμένα **διαμερίσματα** δύο δωματίων και κουζίνας στο κέντρο της πόλεως, κατάλληλα για φοιτητές - εκπαιδευτικούς. Πληρ. τηλ. 2241027608, 2241073647 ΜΑΤ2906

ΕΝΟΙΚΙΑΖΕΤΑΙ καινούργιο ισόγειο στα Κοσκινού 2 υπνοδωμάτια, ενιαίος χώρος, κουζίνα - σαλόνι, μπάνιο, με θέρμανση και ηλιακό, μεγάλο κήπο και ιδιωτικό πάρκιν, 400 ευρώ. Πληρ. τηλ. 2241020652, 2241065626 ΜΖΤ020903

ΕΝΟΙΚΙΑΖΕΤΑΙ γκαρσονιέρα στην Λάρισα καινούργια α' χρήση στο κέντρο της πόλης. Πληρ. τηλ. 6938775014 ΜΑΠ236

ΕΝΟΙΚΙΑΖΕΤΑΙ διαμέρισμα 95 τ.μ. με air condition, πλήρως επιπλωμένο επί της Θ. Σοφούλη (για φοιτητές). Πληρ. τηλ. 2241029657 ΙΝΤ020904

ΕΝΟΙΚΙΑΖΕΤΑΙ ισόγειο δυάρι **διαμέρισμα** 45 τ.μ. ευήλιο, ευάερο στην οδό Κλεοβούλου 17, στην Κρεμαστή. Πληρ. τηλ. 2241028237, 6948835074 ΜΖΤ020905

ΕΝΟΙΚΙΑΖΕΤΑΙ διαμέρισμα 80 τ.μ. περιοχή Κοσκινού. Πληρ. τηλ. 2241064536 ΜΖΤ020907

ΕΝΟΙΚΙΑΖΕΤΑΙ στις Καλυθιές **διαμέρισμα** πλήρως επιπλωμένο με 2 υπνοδωμάτια στον όροφο μονόροφης διπλοκατοικίας για στρατιωτικούς και υπαλλήλους. Πληρ. τηλ. 2241028685 ΜΖΤ020910

ΕΝΟΙΚΙΑΖΕΤΑΙ επιπλωμένη **γκαρσονιέρα** επί της Λεωφ. Κρεμαστής - Μαριτσών. Πληρ. τηλ. 6977838323, 2241068436 ΙΝΤ020911

ΕΝΟΙΚΙΑΖΕΤΑΙ διαμέρισμα 62 τ.μ. διαμπερές στον β' όροφο χωρίς έπιπλα με κεντρική θέρμανση σε άριστη κατάσταση, κατάλληλο για φοιτητές και συγκατοίκηση κοντά στη στάση ΜΕΤΡΟ Ν. Κόσμου Αθήνας. Τιμή 400 ευρώ. Πληρ. τηλ. 6944547301, 2241028034 ΜΖΤ020912

ΕΝΟΙΚΙΑΖΟΝΤΑΙ ξενοδοχειακά διαμερίσματα και **studios** στις "7 Βαγιές" με το μήνα σε συγκρότημα προσφάτως ανακαινισμένο, πλήρως εξοπλισμένο με τηλεόραση, τηλέφωνο, ηλιακό, κλιματισμό, ψύξη, θέρμανση, καθαριότητα 2 φορές την εβδομάδα από την καμαριέρα του ξενοδοχείου με πλήρη ρουχισμό και εξοπλισμό κουζίνας με χρήση της πισίνας, της πέργκολας και του σαλονιού / bar του ξενοδοχείου κ.λπ. Πληρ. τηλ. 2241036830, 6932934562 ΜΖΤ250729

ΕΝΟΙΚΙΑΖΕΤΑΙ γκαρσονιέρα επιπλωμένη στην Ανάληψη. Πληρ. τηλ. 2241036065, 6972057863 ΜΖΤ020908

ΕΝΟΙΚΙΑΖΕΤΑΙ νεόκτιστο **διαμέρισμα** 70 τ.μ. στα Κοσκινού. Αποτελείται από 2 κρεβατοκάμαρες, ενιαίο χώρο κουζίνα-σαλόνι, μπάνιο. Διαθέτει εντοιχιζόμενες ντουλάπες και κουζίνα, ηλιακό θερμοσίφωνα, μεγάλο αύλειο χώρο και άνετο πάρκιν. Πληρ. τηλ. 2241069576, 6944647265 ΜΟΟ150

ΕΝΟΙΚΙΑΖΕΤΑΙ αποθήκη 75 τ.μ. ημιϋπόγεια με ράμπα, κατάλληλη για αποθηκευτικούς χώρους. Πληρ. από 13.00-16.00 τηλ. 2241034490 και από 17.00-21.00, 2241061701, 6945158711 ΜΧΡ12828

ΕΝΟΙΚΙΑΖΕΤΑΙ διαμέρισμα 3άρι στο κέντρο της πόλης (κοντά στο Πανεπιστήμιο). Πληρ. τηλ. 6936701404 ΜΖΤ010938

ΕΝΟΙΚΙΑΖΕΤΑΙ 4άρι, ισόγειο υπερυψωμένο, με κήπο, κεντρικό, επί της Κων/νου Τσαλδάρη. Πληρ. τηλ. 6942872397 ΙΝΤ010936

ΕΝΟΙΚΙΑΖΕΤΑΙ επιπλωμένο **διαμέρισμα** δύο υπνοδωματίων, σαλόνι, κουζίνα, στην περιοχή Αραπάκι Ρόδου κοντά στο Πανεπιστήμιο. Πληρ. τηλ. 6974397106 ΜΖΤ010921

ΕΝΟΙΚΙΑΖΕΤΑΙ στα Κοσκινού ρετιρέ υπέρ λουξ, επιπλωμένο, με αυτόνομη θέρμανση, ηλιακό, 48 τ.μ. με απεριόριστη θέα. Πληρ. τηλ. 2241034886, 6932437142 ΜΑΤ2887

ΕΝΟΙΚΙΑΖΕΤΑΙ διαμέρισμα ισόγειο 100 τ.μ. επί της Λεμεσού 27. Πληρ. τηλ. 2241024543 μέχρι τις 18.00 ΜΖΤ010917

ΕΝΟΙΚΙΑΖΟΝΤΑΙ studios νεόκτιστα σε πανοραμική θέα στα Κοσκινού με air condition, τηλεόραση, επιπλωμένα, τουαλέτα με όλο το νοικοκυριό του σπιτιού και με άνετο parking. Πληρ. τηλ. 6944840618 ΜΖΤ010928

ΕΝΟΙΚΙΑΖΕΤΑΙ γκαρσονιέρα επιπλωμένη 2άρι με κεντρική θέρμανση, ισόγειο, Μ. Παπαμανώλη 6. Πληρ. τηλ. (22410)75160, 27946 ΙΝΤ2877



Biente

ΠΡΟΣΦΟΡΑ
ΛΟΓΩ ΑΝΑΚΑΙΝΙΣΗΣ!!!

ΟΛΕΣ οι εκθεσιακές κουζίνες με τις ηλ. συσκευές από 3000€

ΧΠΕΜΠ383

3ο χλμ. Λεωφόρου Λίνδου-Καλλιθέας • τηλ. 2241065411



ΚΤΗΜΑΤΟΜΕΣΙΤΙΚΟ ΓΡΑΦΕΙΟ
ΔΩΔΕΚΑΝΗΣΙΑΚΗ ΚΤΗΜΑΤΙΚΗ
ΠΑΠΟΥΤΣΗΣ ΚΩΝ/ΝΟΣ
ΠΩΛΟΥΝΤΑΙ

1. **Γκαρσονιέρα** 50 τ.μ. ισόγεια με αυλή 45 τ.μ. στην Ανάληψη. Τιμή 85.000€
2. **Διαμέρισμα** 97 τ.μ. 2ου ορόφου στην Αγ. Αναστασία.Τιμή 120.000€
3. **Διαμέρισμα** 98 τ.μ. 1ου ορόφου στην Ανάληψη. Τιμή 160.000€
4. **Διαμέρισματα** 85 τ.μ. ισογείου, 1ου και 2ου ορόφου στους Δασκάλους. Τιμή 155.000 €
5. **Διαμέρισμα** 115 τ.μ. 2ου στην Ιξιά. Τιμή 147.000€
6. **Διαμέρισμα** 83 τ.μ. ισογείου με αυλή στην Κέννεντυ. Τιμή 120.000€
7. **Διαμέρισμα** 87 τ.μ. ισογείου στο Ροδίνι. Τιμή 112.000 €
8. **Μονοκατοικία** 90 τ.μ. ισόγεια με αυλή 140 τ.μ. στην Μητρόπολη. Τιμή: 150.000€
9. **Μεζονέτα** 200 τ.μ. σε οικόπεδο 400 τ.μ. στην Κρεμαστή. Τιμή 260.000 €
10. **Μονοκατοικία** διώροφη 110 τ.μ. στην Παλιά Πόλη. Τιμή 103.000 €
11. **Μονοκατοικία** ισόγεια 100 τ.μ. σε οικόπεδο 700 τ.μ. στην Παστίδα. Τιμή 190.000 €
12. **Μεζονέτα** 120 τ.μ. σε οικόπεδο 1500 τ.μ. στην Ψίνθο. Τιμή σε μπετά 75.000 € τελειωμένη 145.000 €
13. **Οικόπεδο** 4.000 τ.μ. στους Τρεις. Τιμή: 145.000 €
14. **Οικόπεδο** 303 τ.μ. εντός οικισμού στο Ασκληπειό. Τιμή: 35.000 €
15. **Αποθήκη** 180 τ.μ. στο Καρακόνερο. Τιμή 120.000€

ΕΝΟΙΚΙΑΣΕΙΣ

1. **Επαγγελματικός χώρος** στο κέντρο της πόλης. Μίσθωση 750 €
2. **Αποθήκη** υπόγεια 230 τ.μ. στην Εθνικής Αντιστάσεως. Μίσθωση 600 €

ΠΩΛΗΣΕΙΣ ΑΚΙΝΗΤΩΝ – ΟΙΚΟΠΕΔΩΝ– ΜΙΣΘΩΣΕΙΣ ΑΚΙΝΗΤΩΝ
ΩΡΕΣ ΓΡΑΦΕΙΟΥ 09.00-14.00 π.μ. και 17.00-21.00 μ.μ.
ΕΘΝΙΚΗΣ ΑΝΤΙΣΤΑΣΗΣ 45- 1ος ΟΡΟΦΟΣ • ΤΗΛ. - ΦΑΞ
2241025480 κιν. 6977855759 • e-mail: papoutsisk@in.gr
ΧΠ2673

ΣΑΒΒΑΪΔΗΣ & ΣΥΝΕΡΓΑΤΕΣ
Κτηματομεσιτικό Γραφείο
Γρ. Λαμπράκη 14 ΡΟΔΟΣ 85100
Τηλ. 2241026281

ΠΩΛΗΣΕΙΣ ΑΚΙΝΗΤΩΝ

Α) ΟΙΚΟΠΕΔΑ ΕΝΤΟΣ ΣΧΕΔΙΟΥ - **1)** ΡΟΔΟΣ: α) Ροδίνι 400 τ.μ. με Σ.Δ. 0,4 τίμημα 175.000 ευρώ, β) Ανάληψη 400 τ.μ. με Σ.Δ. 0,8 τίμημα 230.000 ευρώ, γ) Καναμάτ 400 τ.μ. Σ.Δ. 0,4 τίμημα 165.000, **2)** Μέγγαβλη 350 τ.μ. αποτελεί μερίδα Οικοδομικού Συνεταιρισμού Αιγυπτίων Ρόδου, τίμημα 25.000 ευρώ.

Β) ΟΙΚΟΠΕΔΑ ΕΚΤΟΣ ΣΧΕΔΙΟΥ: 1) ΡΟΔΟΣ: Μόντε Σμίθ 2.000 τ.μ., 2) Ασγούρου 4.000 τ.μ., τίμημα 200.000 ευρώ, 3) Τσαΐρι 21.367 τ.μ., 4) Ιαλυσό 2.000 τ.μ., περιοχή Φιλέρημος, τίμημα 265.000 ευρώ, 5) Κοσκινού 4.002 τ.μ. τίμημα 265.000 ευρώ, 6) Μαριτσά επί της επαρχιακής οδού Κρεμαστής - Μαριτσά 9.500 τ.μ. τίμημα 250.000 ευρώ, 7) Κανδυλί 4.440 τ.μ. τίμημα 135.000 ευρώ, 8) Κανδυλί 4.000 τ.μ. τίμημα 235.000 ευρώ, 9) Καλύμπια: α) 9.000 τ.μ, β) 19.770 τ.μ., γ) 28.500 τ.μ., 10) Λίνδος: α) Βληχά 8.190 τ.μ. παραθαλάσσιο, τίμημα 320.000 ευρώ, β) Πάνω Αλώνια 3.540 τ.μ. επί επαρχιακής οδού Λίνδου - Πεύκοι, τίμημα 155.000 ευρώ, γ) Πεύκοι 32.500 τ.μ.. - 42.300 τ.μ. και 19.800 τ.μ. με πανοραματική θέα, δ) Ψάρτος 15.600 τ.μ. στο "κύμα".

Γ) ΜΟΝΟΚΑΤΟΙΚΙΕΣ: **Α)** ΡΟΔΟΣ: 1) Παλιά Πόλη: α) ανακαινισμένο 700 τ.μ. με κήπο 160 τ.μ., β) λιθόκτιστο παλιό 500 τ.μ. με κήπο 500 τ.μ., γ) ανακαινισμένο 140 τ.μ. με αυλή 60 τ.μ., δ) παλιό στο Μόντε Σμιθ 287 τ.μ. κήπο 2.100 τ.μ., ε) ανακαινισμένο 146 τ.μ. με μικρή αυλή. 2) Αγ. Νικολάου νεοκλασικό παλιό ισόγειο 115 τ.μ. α' όροφ. 115 τ.μ. με μεγάλη αυλή, τίμημα 305.000 ευρώ. 3) Αγ. Αναστασία 133 τ.μ. με αυλή 191 τ.μ. τίμημα 135.000 ευρώ, 4) Αγ. Νικολάου πετρόκτιστο και ανακαινισμένο 250 τ.μ.,τίμημα 315.000 ευρώ. **Β)** ΚΟΛΥΜΠΙΑ: α) 107 τ.μ. με κήπο 283 τ.μ. τίμημα 240.000 ευρώ, β) 107 τ.μ. με κήπο 305 τ.μ, τίμημα 260.000 ευρώ, γ) 107 τ.μ. με κήπο 310 τ.μ. τίμημα 290.000 ευρώ. **Γ)** ΙΑΛΥΣΟΣ: α) Εντός σχεδίου 175 τ.μ. οικόπεδο 300 τ.μ.. τίμημα 310.000 ευρώ, β) Κανδυλί (μέχρι κτίσματα) σε οικόπεδο 4.232 τ.μ. τίμημα 200.000 ευρώ, γ) εντός σχεδίου 220 τ.μ. σε οικόπεδο 260 τ.μ. τίμημα 380.000 ευρώ, δ) Ανοιξη εκτός σχεδίου 150 τ.μ. σε οικόπεδο 2.000 τ.μ. τίμημα 335.000 ευρώ, ε) Ιξιά 200 τ.μ. σε οικόπεδο 1.000 τ.μ. τίμημα 400.000 ευρώ, στ) Βουνάρα πολυτελούς κατασκευής 220 τ.μ. σε οικόπεδο 1.100 τ.μ.

ΕΝΟΙΚΙΑΣΕΙΣ ΚΑΤΑΣΤΗΜΑΤΩΝ

ΡΟΔΟΣ: Επί της Εθν. Αντίστασης: α) Ισόγειο 69 τ.μ. με υπόγειο 69 τ.μ. και πατάρι 20 τ.μ. μηνιαίο μίσθωμα 1.300 ευρώ, β) Προέκταση Εθν. Αντίστασης 220 τ.μ. με κήπο μεγάλο, κατάλληλο για πάρκιν, μηνιαίο μίσθωμα 1.200 ευρώ, γ) 130 τ.μ. μηνιαίο μίσθωμα 2.600 τ.μ., δ) Ισόγειο 140 τ.μ. α' όροφο, 140 τ.μ., μηνιαίο μίσθωμα 3.500 ευρώ.

Πληροφ. κ. ΑΝΕΣΤΗ, κιν. 6947-047651, τηλ. 22410-26281
ΜΧΠ659

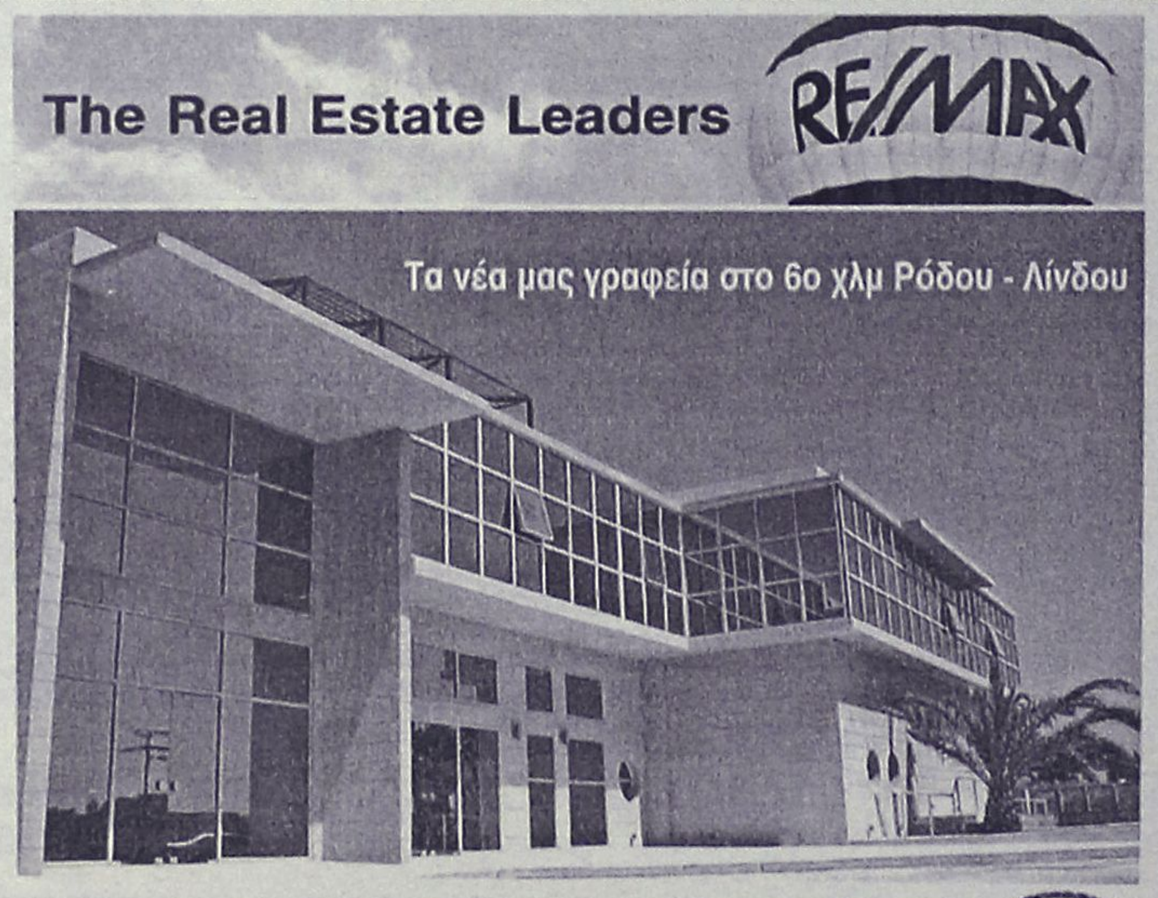

ΚΤΗΜΑΤΟΜΕΣΙΤΙΚΟ ΓΡΑΦΕΙΟ
ΖΑΦΕΙΡΗΣ Μ. ΚΑΡΑΓΙΑΝΝΗΣ Δ. Ο.Ε.

Πωλήσεις ακινήτων. Τηλ. (2241060380-60381)
17.30-20.30 μ.μ. Δευτέρα-Παρασκευή
Fax: 2241060380 • e-mail: zafkar@hellasnet.gr

• Κατοικίες
- Εξοχική κατοικία 50 τ.μ. (υπό ανέγερση) εντός οικοπέδου 440 τ.μ. στην περιοχή Κολυμπίων
- Εξοχική κατοικία 70 τ.μ. (υπό ανέγερση) εντός οικοπέδου 500 τ.μ. στην περιοχή Κολυμπίων
- Επαγγελματική στέγη επί της Ρόδου-Λίνδου περιοχή Κολυμπίων (εστιατόριο)

• Ξενοδοχειακό συγκρότημα
- Ημιτελής σε μπετά ξενοδοχειακό συγκρότημα Α' κατηγορίας εντός οικοπέδου 22.400 τ.μ.

• Οικόπεδα
- Εντός οικισμού στον Δήμο Αφάντου 2000 τ.μ.
- Στον Δήμο Αφάντου 520 τ.μ. με άδεια οικοδομής 53 τ.μ.
- Στον Δήμο Αφάντου 1000 τ.μ. επί της εθνικής οδού Ρόδου-Λίνδου
- Στον Δήμο Αφάντου 866 τ.μ. επί της εθνικής οδού Ρόδου-Λίνδου
- Εντός οικισμού στην Παστίδα 2000 τ.μ.
- Στην παραλία Αφάντου 2125 τ.μ. 200 τ.μ. από την θάλασσα δικαίωμα δόμησης Σ.Δ. 100 τ.μ.

• Αγροτεμάχια
- Στην περιοχή Κολυμπίων αγροτεμάχια 10.200 τ.μ. (πανοραμική θέα)
- Στην περιοχή Κολυμπίων αγροτεμάχιο 4.969 τ.μ.
- Στην περιοχή Ψίνθου αγροτεμάχιο 22.400 τ.μ.
- Στην περιοχή Ψίνθου αγροτεμάχιο 19.840 τ.μ.
- Στην περιοχή Τραπεζία αγροτεμάχιο 5.800 τ.μ.
- Στον Δήμο Αφάντου αγροτεμάχιο 6.120 τ.μ.
- Στον Δήμο Αφάντου αγροτεμάχιο 11.520 τ.μ.
- Στον Δήμο Αφάντου το 1/2 αγροτεμαχίου 5.080 τ.μ. με ελαιόδεντρα
- Στον Δήμο Αφάντου 7500 τ.μ. αγροτεμάχιο

ΧΠ2499

ΕΝΟΙΚΙΑΣΕΙΣ

συνέχεια από την προηγούμενη

ΕΝΟΙΚΙΑΖΟΝΤΑΙ studios επιπλωμένα για φοιτητές και στρατιωτικούς επί της Αρκαδίου 14 κοντά στο Πανεπιστήμιο (απέναντι από το ξενοδοχείο Φαίδρα). Πληρ. τηλ. 2241025710
ΜΖΤ010918

ΕΝΟΙΚΙΑΖΕΤΑΙ διαμέρισμα πλήρως ανακαινισμένο 4άρι 127 τ.μ. επί της Αγ. Αναστασίας απέναντι από το ζαχαροπλαστείο "Στάνη" στο ισόγειο αποτελούμενο από 3 υπνοδωμάτια, σαλόνι, κουζίνα, WC και βεράντες. Πληρ. τηλ. 2241074106, 2241021318, 6936984760, 6972440161
ΜΖΤ010905

ΤΟ ΞΕΝΟΔΟΧΕΙΟ "EVA APARTHOTEL"
που βρίσκεται στο κέντρο
επί της οδού Ηρώων Πολυτεχνείου 22

ΕΝΟΙΚΙΑΖΕΙ
με τον μήνα
ΕΠΙΠΛΩΜΕΝΑ ΔΙΑΜΕΡΙΣΜΑΤΑ

ΤΑ ΟΠΟΙΑ ΑΠΟΤΕΛΟΥΝΤΑΙ ΑΠΟ:
- δίκλινο υπνοδωμάτιο
- σαλόνι
- κουζίνα εξοπλισμένη (πολυκουζινάκι κ.λπ.)
- μπάνιο με ντους και μπανιέρα και σεσουάρ μαλλιών
- διπλά τζάμια και μεγάλες βεράντες

ΔΙΑΘΕΤΟΥΝ:
- ιματισμό
- ζεστό νερο
- θέρμανση
- θυρίδα
- τηλέφωνο με αυτόματη προαπάντηση
- τηλεόραση
- ραδιόφωνο
- εβδομαδιαίο καθαρισμό διαμερισμάτων.

Πληρ, τηλ. 2241029508, 2241022852, κιν. 6946334436
ΜΑΤ2851(Γ)

ΣΑΣ ΕΝΔΙΑΦΕΡΕΙ!!!
ΠΩΛΕΙΤΑΙ
Ή ΕΝΟΙΚΙΑΖΕΤΑΙ
(ΑΠΟ ΙΔΙΟΚΤΗΤΗ)

Ισόγειος χώρος στεγασμένης επιφανείας 1.350 τ.μ. και 500 τ.μ. αυλή.
Είναι κατάλληλος για όλες τις χρήσεις *(κυρίας χρήσεως και υγειονομικού ενδιαφέροντος)* χωρίς κολώνες και ύψος 7 μέτρα με θέα την θάλασσα.
Πρόσβαση για κάθε τύπου τροχοφόρο και απεριόριστο πάρκιν.
Ευρίσκεται στο Εμπορικό Κέντρο Πανάγου επί της Γ. Σεφέρη 108 πλησίον του νέου νοσοκομείου.

Πληρ. τηλ. 6932612032
ΧΠ499



Μονοκατοικία στην Παστίδα
482 τ.μ. διώροφη σε 4.200 τ.μ. οικόπεδο, ετοιμοπαράδοτο, ειδικής κατασκευής με σύστημα θέρμανσης και δροσισμού, βιοκλιματικής αρχιτεκτονικής με διαμορφωμένο-δεντροφυτεμένο κήπο. Αποτελείται από 4 υπνοδωμάτια, 4 μπάνια, σαλόνι, Ιταλική Κουζίνα, αποθήκη.



Μονοκατοικία στα Κοσκινού
158 τ.μ. διώροφη σε 1200 τ.μ. οικόπεδο, υπό κατασκευή παραδίδεται έτοιμη σε 11 μήνες, με γρανίτες δάπεδα, πλήρη θέρμανση, τζάκι, Ιταλική κουζίνα, κουφώματα από P.V.C., αρχιτεκτονικό σχεδιασμό.



Μονοκατοικία στην Παστίδα
140 τ.μ. διώροφη σε 270 τ.μ. οικόπεδο, υπό κατασκευή παραδίδεται έτοιμη σε 6 μήνες, με γρανίτες δάπεδα, πλήρη θέρμανση, τζάκι, Ιταλική κουζίνα, Γκαράζ

Μονοκατοικία στην Ιαλυσό
149 τ.μ. διώροφη με σοφίτα 32 τ.μ. σε 272 τ.μ. οικόπεδο, υπό κατασκευή παραδίδεται έτοιμη σε 2 μήνες, με γρανίτες δάπεδα, πλήρη θέρμανση, τζάκι, Ιταλική κουζίνα.

Μονοκατοικία στην Ιαλυσό
140 τ.μ. διώροφη με σοφίτα 35 τ.μ. σε 327 τ.μ. οικόπεδο, υπό κατασκευή παραδίδεται έτοιμη σε 6 μήνες, με γρανίτες δάπεδα, πλήρη θέρμανση, τζάκι, Ιταλική κουζίνα.

Μονοκατοικία στην Ιαλυσό
132 τ.μ. διώροφη σε μπετά σε 860 τ.μ. οικόπεδο, περιτοιχισμένο με διαμορφωμένη πρόσβαση και ατομικό βόθρο.

Μονοκατοικία στην Ιαλυσό
132 τ.μ. διώροφη και 76 τ.μ. υπόγειο σε μπετά σε 1200 τ.μ. οικόπεδο, περιτοιχισμένο με διαμορφωμένη πρόσβαση και ατομικό βόθρο.

Μεζονέτα στη Ρόδο
130 τ.μ. διώροφη μεζονέτα με υπόγειο 65 τ.μ. με 3 υπνοδωμάτια, κουζίνα από μασίφ ξυλεία, τζάκι, πλήρη θέρμανση.

Μονοκατοικία στα Κοσκινού
158 τ.μ. διώροφη σε 1200τ.μ. οικόπεδο, υπό κατασκευή - παραδίδεται σε μπετά σε 2 μήνες με διαμορφωμένη πρόσβαση, περιτοιχισμένο οικόπεδο και ατομικό βόθρο.

ΟΙΚΟΠΕΔΑ

Οικόπεδο στα Ασγούρου
• 5.300 τ.μ. σε ωραίο φυσικό περιβάλλον, άρτιο και οικοδομήσιμο.
Αξίας € 190.000

Οικόπεδο στα Αφάντου
• 13.000 τ.μ. πολυεπίπεδο, κλιμακωτό, με υπέροχη θέα στην θάλασσα άρτιο και οικοδομήσιμο.
Αξίας € 195.000

Οικόπεδο στα Κοσκινού
• 4.000 τ.μ. στη θέση Πέζουλας, γωνιαίο με θέα προς το Φαληράκι και τη Ρόδο. **Αξίας € 176.000**

Οικόπεδο στις Καλυθιές
• 4.010 τ.μ στις Καλλιθιές, για επαγγελματική χρήση, με πρόσβαση πλάτους 6 m σε ελάχιστη απόσταση από την Εθνική οδό Τσαϊρι - Αεροδρομίου. **Αξίας € 176.000**

ΔΙΑΜΕΡΙΣΜΑΤΑ

Διαμέρισμα στους Άνω Δασκάλους
• 74 τ.μ. υπερυψωμένο ισόγειο με αποκλειστική χρήση αυλής, 2 υπν/τιων. **Αξίας € 176.000**

Διαμέρισμα στην Καδρικτώνος
• 110 τ.μ. Γ' ορόφου, με 3 υπν/τια, μεγάλες-άνετες βεράντες.
Αξίας € 161.000

Διαμέρισμα στην Εν. Δυνάμεων
• 100 τ.μ. . Α' ορόφου, με 3 υπν/τια, ανακαινισμένο με θέρμανση.
Αξίας € 141.000

Διαμέρισμα στους Δασκάλους
• 107 τ.μ. . Α' ορόφου, με 3 υπν/τια, ηλ.θέρμανση, με υπέροχη θέα στη θάλασσα. **Αξίας € 132.000**

Διαμέρισμα στη Μητρόπολη
• 80 τ.μ Οροφοδιαμέρισμα, Β' ορόφου, με 2 υπν/τια, θέρμανση, τζάκι. **Αξίας € 90.000**

ευσταθίου ΕΥΡΩΚΤΗΜΑΤΙΚΗ
ΚΤΗΜΑΤΟΜΕΣΙΤΙΚΟ ΓΡΑΦΕΙΟ

Εθν. Αντιστάσεως 83 • Τηλ.: 22410 73819, 74917
Κιν.: 6944 374546, 6945 292030 • Fax: 22410 38641
info@euroktimatiki.gr

ΑΜ design
ΧΠ401/2029

ΕΝΟΙΚΙΑΣΕΙΣ

συνέχεια από την προηγούμενη

ΕΝΟΙΚΙΑΖΟΝΤΑΙ στην Ιαλυσό: α) νεόκτιστο **διαμέρισμα** με 2 υπνοδωμάτια, κεντρική θέρμανση, ηλιακό θερμοσίφωνα, μεγάλη βεράντα, β) νεόκτιστο δίχωρο **διαμέρισμα** με κεντρική θέρμανση, ηλιακό θερμοσίφωνα, γ) **γκαρσονιέρα** επιπλωμένη. Πληρ. τηλ. 2241092381 MXP12812

ΕΝΟΙΚΙΑΖΕΤΑΙ α) **δυάρι** 1ου ορόφου επιπλωμένο, προσεγμένο, 60 τ.μ., ενοίκιο 329 ευρώ, β) **γκαρσονιέρα** 2ου ορόφου επιπλωμένη, ευάερη και ευήλια, 40 τ.μ., A/C, TV, σίτες, ενοίκιο 300 ευρώ, γ) **γκαρσονιέρα** ημιορόφου επιπλωμένη, με αυλή 40 τ.μ., σίτες, TV, ενοίκιο 290 ευρώ Ολα σε ήσυχη οικογενειακή πολυκατοικία, περιοχή με όλες τις ανέσεις πλησίον. Οδός Σκεύου Ζερβού κοντά στην πλατεία Αγίου Νικολάου, ετήσια μίσθωση το ελάχιστο. Πληρ. τηλ. 6972812184, ώρες γραφείου MZT010903

ΕΝΟΙΚΙΑΖΕΤΑΙ ανεξάρτητη **γκαρσονιέρα** 55 τ.μ. στον πρώτο όροφο έναντι Τεχνικού Λυκείου. Πληρ. τηλ. 2241047126, απογευματινές ώρες MZT310852

ΕΝΟΙΚΙΑΖΕΤΑΙ επιπλωμένη **γκαρσονιέρα** στην Ιαλυσό με TV, 45 τ.μ. Πληρ. τηλ. 6944199122 MZT310853

ΕΝΟΙΚΙΑΖΕΤΑΙ διαμέρισμα με 2 υπνοδωμάτια, καθιστικό, κουζίνα, μπάνιο, ηλιακό, κεντρική θέρμανση κοντά στο Πανεπιστήμιο. Πληρ. τηλ. 6944198200, (22410)90596, 28928MXP12825

ΕΝΟΙΚΙΑΖΕΤΑΙ γκαρσονιέρα μεγάλη, ρετιρέ, επιπλωμένη επί της Λ. Λίνδου 217. Εχει μεγάλη βεράντα με πέργκολα και θέα τη θάλασσα. Χρονική περίοδος 3-9-2005 έως 30-6-2006. Πληρ. τηλ. 2241023717, 6976289904 MXP12823

ΕΝΟΙΚΙΑΖΟΝΤΑΙ γκαρσονιέρες του ενός και δύο δωματίων ανακαινισμένες και πλήρως εξοπλισμένες μόνο για εκπαιδευτικούς, φοιτητές και φοιτήτριες και μόνο για τη σχολική χρονιά. Πληρ. τηλ. 2241023479, 6973016276 ώρες 10 π.μ. έως και 18.00 MXP12824

ΕΝΟΙΚΙΑΖΟΝΤΑΙ στην Παλιά Πόλη δύο **studios** πλήρως επιπλωμένα καινούργια (απέναντι από το BADUZ) πολύ κοντά στο Πανεπιστήμιο Αιγαίου και στις τουριστικές σχολές. Πληρ. τηλ. 6936953952 MXP12819

Στη **Θεσσαλονίκη ΕΝΟΙΚΙΑΖΕΤΑΙ δυάρι** ισόγειο επιπλωμένο Λ. Στρατού με Αγίας Τριάδος (κοντά στο Πανεπιστήμιο). Τιμή 350 ευρώ. Πληρ. τηλ. 6977855766, 6976631985, 2241043977 MXP12816

ΕΝΟΙΚΙΑΖΕΤΑΙ ισόγειο **διαμέρισμα** 70 τ.μ., δύο υπνοδωματίων, σαλόνι-κουζίνα ενιαίο. Διαθέτει αυλή, άνετο πάρκιν και κεντρική θέρμανση. Περιοχή Ηλιούπολη (σ.σ. δίπλα στο Jumbo). Πληρ. τηλ. 2241061283, 2241069261, 6932259994 MXP12817

ΕΝΟΙΚΙΑΖΕΤΑΙ γκαρσονιέρα επί της οδού Αταβύρου 16 κατάλληλη για στρατιωτικούς και εκπαιδευτικούς. Τιμή 265 ευρώ. Πληρ. τηλ. 2241030941, 6937031514 MXP12820

ΕΝΟΙΚΙΑΖΕΤΑΙ διαμέρισμα τριών υπνοδωματίων, με σαλόνι, κουζίνα, ένα μπάνιο, ένα WC και μία αποθήκη επί της οδού Λάρισας 9, περιοχή Ανάληψη. Πληρ. τηλ. 224165415, 6979193438 MXP12818

ΕΝΟΙΚΙΑΖΕΤΑΙ διαμέρισμα 3άρι ημιεπιπλωμένο στο κέντρο πάνω από τα καταστήματα "Σακκής". Πληρ. τηλ. 2241036832, 2241020933 INT310847

ΕΝΟΙΚΙΑΖΟΝΤΑΙ στο Φαληράκι με το μήνα ή την ημέρα **δωμάτια** δίχωρα (38 τ.μ.) και μονόχωρα (28 τ.μ.) από 2 έως 4 κλίνες. Προνομιούχος θέση. Εξαιρετική θέα. Εξοπλισμός κουζίνας πλήρης και air condition, τηλεόραση, τηλέφωνο, ζεστό νερό όλο το χρόνο, πάρκιν, φιλικό περιβάλλον, ησυχία, ασφάλεια κατάλληλο για στρατιωτικούς, εκπαιδευτικούς, δημ. υπαλλήλους. Πληρ. τηλ. 2241085713 INT310822

ΕΝΟΙΚΙΑΖΕΤΑΙ διαμέρισμα τριάρι α' ορόφου. 2 υπνοδωματίων στην οδό Μόρφου 8Β (δίπλα στον Κορασίδη) Ενοίκιο 350 ευρώ. Πληρ. τηλ. 2241036472, 2241023041, 6945344418 ΜΑΠ226

ΕΝΟΙΚΙΑΖΕΤΑΙ τριάρι **διαμέρισμα** 1ου ορόφου στην οδό Λειψών 10 Ρόδος. Πληρ. τηλ. 2241034335, 6932708385 έως 90 MZT310832

ΕΝΟΙΚΙΑΖΕΤΑΙ διαμέρισμα ολοκαίνουργιο, επί της οδού Μεσολογγίου 3, δίπλα στο Πανεπιστήμιο Αιγαίου. Τιμή 500 ευρώ. Πληρ. τηλ. 2241036203 MXP12803

ΕΝΟΙΚΙΑΖΕΤΑΙ μονοκατοικία στην Ιαλυσό κομπλέ, επιπλωμένη με A/C, 3 υπνοδωμάτια, σαλοτραπεζαρία, 2 WC, μπάνιο μεγάλο, με χωλ, διαδρόμους, κουζίνα, μεγάλες βεράντες, κήπο, ηλιακό και πάρκιν. Πληρ. τηλ. 2241093356, 6944211775 MAT2864

ΕΝΟΙΚΙΑΖΕΤΑΙ στην Ιαλυσό, **διαμέρισμα** 100 τ.μ. με δύο υπνοδωμάτια, κουζίνα, μπάνιο και σαλοτραπεζαρία. Εχει αυτόνομη θέρμανση και ηλιακό θερμοσίφωνα. Πληρ. τηλ. 2241093016 και κιν. 6932908643 MZT310820

ΕΝΟΙΚΙΑΖΕΤΑΙ μικρή **γκαρσονιέρα** επιπλωμένη ημιυπόγειο πλησίον Πανεπιστημίου κατάλληλο για φοιτητές και στρατιωτικούς. Πληρ. τηλ. 2241023716 MZT310826

ΑΘΗΝΑ - ΚΑΛΛΙΘΕΑ (περιοχή Συγγρού). ΕΝΟΙΚΙΑΖΕΤΑΙ διαμέρισμα α' ορόφου 60 τ.μ. 5' λεπτά από την Πάντειο-αποτελούμενο από ένα υπνοδωμάτιο, κουζίνα εντοιχιζόμενη, μεγάλο σαλόνι. Πληρ. τηλ. 6977903659 MZT310836

ΣΤΗΝ ΑΘΗΝΑ ΕΝΟΙΚΙΑΖΕΤΑΙ δυάρι για φοιτητές επιπλωμένο 4ος όροφος (350 ευρώ) Μοσχονησίων 20, Θήρας (πλατεία Αμερικής). Πληρ. τηλ. 2241042171, 6932742905 MAT310851

ΕΝΟΙΚΙΑΖΕΤΑΙ μονοκατοικία με κήπο, 2 διαμερισμάτων (ενοικιάζεται ο πρώτος όροφος) 110 τ.μ. με μεγάλες βεράντες, κεντρική θέρμανση και ηλιακό, Δ/νση Φλώρου Ζουγανέλη 8 Ανάληψη (δίπλα στην εκκλησία). Πληρ. τηλ. 2241064453, 6946330226 MZT310829

ΕΝΟΙΚΙΑΖΟΝΤΑΙ στην Παστίδα **γκαρσονιέρες** και **studios** εξοπλισμένες με θέρμανση, κλιματισμό, πλήρη κουζίνα και έπιπλα, με κρύο και ζεστό νερό δωρεάν. Πληρώνεται μόνο ρεύμα. Τιμή γκαρσονιέρας 220 ευρώ. Τιμή studios 170 ευρώ. Πληρ. τηλ. 6944760796, 2241047228 MZT310806(07)



ΚΤΗΜΑΤΟΜΕΣΙΤΙΚΟ ΓΡΑΦΕΙΟ

ΑΙΓΑΙΟΚΤΗΜΑΤΙΚΗ

ΕΠΙΛΕΓΜΕΝΕΣ ΠΡΟΤΑΣΕΙΣ ΑΚΙΝΗΤΩΝ

- 50 τ.μ. α' όρ. καινούργιο Καρακόνερο 88.000 ευρώ (ΔΔ)
- 79 τ.μ. καινούργιο στο Καρακόνερο 130.000 ευρώ (ΔΔ)
- 80 τ.μ. Σωτήρος 90.000 ευρώ (ΔΔ)
- 100 τ.μ. μονήλιο 4 ετών 500 τ.μ. οικ/δο στην Ιαλυσό 300.000 ευρώ (ΔΔ)
- 108 τ.μ. β' ορ. με θέα Δασκάλους 190.000 ευρώ
- 117 τ.μ. καινούργιο ρετιρέ Αραπάκη 200.000 ευρώ
- 120 τ.μ. μονήλιο Π. Πόλη Ρολόι 145.000 ευρώ
- 140 τ.μ. (3 υπν.) - (2 μπάνια) - θέα - θέρμανση, 5 ετών - Παρθενώνης 230.000 ευρώ
- 120 τ.μ. (β') ορόφου - καινούργιο - λουξ κατασκευής - Ηρωίδας Αναστασίας 220.000 ευρώ (ΔΔ)
- 236 τ.μ. μονοκατοικία Θολό σε 2.174 τ.μ. οικ/δο με έξτρα Σ.Δ. 764 τ.μ. 264.000 ευρώ
- 265 τ.μ. μεζ/τα (10 ετών) σε 2 στρ. Τσαΐρι 265.000 ευρώ (ΔΔ)
- 1 οικοδομική μερίδα οικ/κου συνόλου ΑΥΤΟΣΤΕΓΑΣΗΣ και 1 μερίδα ΑΠΟΛΛΩΝ/ΒΑΚΧΟΥ
- Οικ/δο 4 στρ. στο Κανδυλί 120.000 ευρώ.
- Κατάστημα 40 τ.μ. με 70 τ.μ. απήκη πρ/ση Αντ/νης Μαρίας 110.000 ευρώ
- Γραφεία 23 τ.μ., 45 τ.μ., 67 τ.μ. κοντά στην Ακαδημία Χ2.500 το τ.μ.
- 480 τ.μ. οικ/δο Σ.Δ. 1 Ανάληψη 280.000 ευρώ

ΕΚΤΟΣ ΑΥΤΩΝ ΤΩΝ ΑΚΙΝΗΤΩΝ ΔΙΑΘΕΤΟΥΜΕ ΜΕΓΑΛΗ ΠΟΙΚΙΛΙΑ ΣΕ ΔΙΑΜ/ΤΑ (ΜΕΤ/ΝΑ-ΚΑΙΝΟΥΡΓΙΑ) ΣΤΙΣ ΚΑΛΥΤΕΡΕΣ ΤΙΜΕΣ ΤΗΣ ΑΓΟΡΑΣ-ΟΙΚ/ΔΑ ΚΑΙ ΕΝΟΙΚΙΑΣΕΙΣ ΑΚΙΝΗΤΩΝ - ΑΝΤΙΠΑΡΟΧΕΣ

ΡΕΝΑ ΒΑΖΟΥΚΟΥ

(ΜΕΣΙΤΗΣ ΑΣΤΙΚΩΝ ΣΥΜΒΑΣΕΩΝ)

ΔΙΕΥΘ. ΓΡΑΦΕΙΟΥ ΔΗΜ. ΘΕΟΔΩΡΑΚΗ 3

9-1 το πρωί καθημερινά και 6.30-9 απ/τα (Δευτ. και Πέμπτης)

Τηλ. (22410) 22943-28838 FAX: 28838, κιν. 6945466773

email.vazoukou@acn.gr XΠ851

ΠΩΛΕΙΤΑΙ

μοντέρνα κάβα ποτών

κεντρικά στο Νιοχώρι

με μεγάλες πιθανότητες ανάπτυξης

Για περισσότερες πληροφορίες επικοινωνήστε στο τηλ. 2241078664

ΜΑΠ242(Γ)

ΚΛΑΔΟΓΕΝΗΣ ΜΙΧΑΗΛ

ΠΟΛΙΤΙΚΟΣ ΜΗΧΑΝΙΚΟΣ Ε.Μ.Π.

ΑΤΤΑΒΥΡΟΥ 20-ΡΟΔΟΣ

ΤΗΛ. 2241022394

ΠΩΛΟΥΝΤΑΙ

1. **Μεζονέτες** με απεριόριστη θέα και θέα στη θάλασσα, στο Καρακόνερο, με 3 υπνοδωμάτια, σαλόνι, κουζίνα, 2 λουτρά, αποθήκης και με υπόγειο χώρο στάθμευσης και λοιπών βοηθητικών χώρων, εμβαδού 125 τ.μ. και εμβαδού υπογείου 65 τ.μ., συνολικής επιφάνειας με το υπόγειο 190 τ.μ.
2. **Διαμερίσματα** πολυτελούς κατασκευής με απεριόριστη θέα και θέα στη θάλασσα, στο Καρακόνερο, με 3 υπνοδωμάτια, λουτρού και αποθήκης εμβαδού 105 τ.μ.

ΑΕ0058

Houses of Sea & Sun

Mediterranean

Real Estate Agency

Κτηματομεσιτικό γραφείο

Κάνετε τα όνειρα σας πραγματικότητα στην τιμή που θέλετε.

ΗΡΑΚΛΗΣ Δ.ΧΟΡΟΖΙΔΗΣ

Μεσίτης & Σύμβουλος επενδύσεων Ακίνητης Περιουσίας

ΠΩΛΗΣΕΙΣ - ΜΙΣΘΩΣΕΙΣ ΑΚΙΝΗΤΩΝ







Πωλήσεις Μονοκατοικιών

-**Ροδίνι.** 3όροφη μεζονέτα στην Κυρά της Ρω, 160τμ με ανεξάρτητη γκαρσονιέρα και πάρκιν.
-**Κανδυλί.** Μεζονέτα 3 επιπέδων,συνολικής επιφάνειας 270 τμ, στα σαβατόσπιτα. Εκταση 1,470 τμ.
-**Τσαΐρι.** Μεζονέτα 260 τμ, 3 επιπέδων με 4 υ/δ, 2 μπάνια, μεγάλα μπαλκόνια, γκαράζ και στούντιο 35 τμ, σε οικόπεδο 2 στρεμ.
-**Αφάντου.** Μεζονέτα υπερπολυτελούς κατασκευής 211 τμ με 50τμ βεράντες, 3 υ/δ, 3 μπάνια, εσωτερικό ηλεκτρ. γκαράζ, κεντρικό κλιματισμό, υδρομασάζ, τζακούζι, εντοιχιζόμενη κουζίνα πλήρως εξοπλισμένη με ηλεκτρικές συσκευές Bosch.
-**Αφάντου.** Μεζονέτα υπερπολυτελούς κατασκευής 230τμ με 70τμ βεράντες, 4υ/δ, 3 μπάνια, εσωτερικό ηλεκτρ. γκαράζ, κεντρικό κλιματισμό, υδρομασάζ,τζακούζι, εντοιχιζόμενη κουζίνα πλήρως εξοπλισμένη με συσκευές Bosch.
-**Αφάντου.** Μονοκατοικία 75 τμ, με 2 υ/δ, και ενιαίο χώρο κουζίνας-καθιστικού με τζάκι. Διαμορφωμένοι εξωτερικοί χώροι 800 τμ με ανεξάρτητο σπιτάκι 25 τμ στον κήπο. 300 μ από την θάλασσα.
-**Αρχάγγελος.** Μεζονέτες 108 τμ η κάθε μία, στα μπετά,σε ήρεμη περιοχή, με απεριόριστη θέα.
-**Γεννάδι.** Μεζονέτες 117 τμ με διαμορφωμένους εξωτερικούς χώρους (πισίνα, χωρο αθλοπαιδιών, καύσκι, πάρκιν) με θέα τη θάλασσα.
-**Ιαλυσός** Στην περιοχή Σωτήρος σε ήσυχη τοποθεσία, πωλείται μεζονέτα 200 τμ υπερπολυτελούς κατασκευής, σαλοτραπεζαρία, κουζίνα, καθιστικό,3 υ/δ, 2 μπάνια, αποθήκη, κεντρική θέρμανση, τζάκι, κήπο, πάρκιν.
-**Ιαλυσός** Στην περιοχή Σωτήρος σε ήσυχη τοποθεσία, πωλείται ημιτελής 3όροφος μεζονέτα 290 τμ. Το ημιυπόγειο είναι ανεξάρτητη τελειωμένη κατοικία 90 τμ με σαλόνι,τραπεζαρία,2 υ/δ και μπάνιο. Το ισόγειο και ο 1ος είναι 200 τμ με σαλόνι,τραπεζαρία, κουζίνα, 4 υ/δ, 1γραφείο 3 μπάνια, μεγάλο κήπο και πάρκιν.
-**Παστίδα.** Περιοχή Κήποι διόροφη κατοικία υπερπολυτελούς κατασκευής, υπερυψωμένο ισόγειο 150 τμ, 3 υ/δ, 2 μπάνια, σαλόνι, κουζίνα, τζάκι, μεγάλα μπαλκόνια. Α' όροφος 112 τμ, 3 υ/δ, 2 μπάνια, σαλόνι, κουζίνα, τζάκι, μεγάλα μπαλκόνια,α περιόριστη θέα, υπέροχα διαμορφωμένοι εξωτερικοί χώροι σε μεγάλο οικόπεδο.
-**Παστίδα.** Υπερπολυτελής 2όροφη μονοκατοικία 482τμ σε οικόπεδο 4.200τμ, ιδιαίτερου αρχιτεκτονικού σχεδιασμού, με 4 υ/δ, σαλόνι, κουζίνα υψηλής αισθητικής, 4 μπάνια, αποθήκη, κεντρικό σύστημα κλιματισμού ψύξης-θέρμανσης, διαμορφωμένο και δεντροφυτεμένο εξωτερικό χώρο, μεγάλες βεράντες απέραντη θέα.
- **Δαμστρά.** Νεόδμητη μεζονέτα 100τμ,διαμορφωμένη σε 3 διαφορετικά επίπεδα με απέραντη θέα.
-**Θεολόγος.** 2 όροφη μονοκατοικία 120 τμ σε οικόπεδο 4700 τμ. 60μ από τη θάλασσα με απέραντη θέα.

Πωλήσεις Διαμερισμάτων

-**Ρόδος.** Στο Ροδίνι στην οδό Σμύρνης και μονής Καλόπετρας, σε ήσυχη τοποθεσία, πωλούνται διαμερίσματα αισθρόφου, βαιορόφου και ρετιρέ, 2 υ/δ 80 τμ, και 3 υ/δ 99 τμ. Νεόδμητα και παραδοτέα πλήρως εξοπλισμένα.
-**Ρόδος.** Στο Ροδίνι διαμερίσματα 96τμ στα σαβατόσπιτα. Απεριόριστη θέα.
-**Αφάντου.** Σε κεντρικό σημείο, διαμέρισμα 2ου ορόφου 75 τμ σε νεόδμητη πολυκατοικία, με 2υ/δ, σαλοτραπεζαρία, κουζίνα, μπάνιο.

Πωλήσεις Ξενοδοχειακών μονάδων

-**Αφάντου.** Σε ύψωμα με πανοραμική θέα, πωλείται ξενοδοχειακή μονάδα Που αποτελείται από: 1) 37 δωμάτια (80 κλίνες). 2) 12 δωμάτια ημιτελή (24 κλίνες). 3) Δόμηση για επιπλέον 22 δωμάτια (44 κλίνες). 4) Πισίνα, σνακ μπαρ, εστιατόριο.

Πωλήσεις Παραδοσιακών κατοικιών

- **Ρόδος. Νισχώρι,** 2όροφο παλαιό αρχοντικό 200 τμ, ανακαινισμένο, ιδιαίτερης αρχιτεκτονικής με τζάκι, βοτσαλωτά δάπεδα και με υπέροχα διαμορφωμένους εξωτερικούς χώρους 250 τμ.Υπόλοιπο δόμησης 90 τμ.
-**Παλιά πόλη.** 3όροφη παραδοσιακή κατοικία 95τμ, 3υπν/τίων και καινούρια κουζίνα και μπάνιο,πλήρως ανακαινισμένο.
-**Παλιά πόλη.** 2όροφη παραδοσιακή κατοικία 350τμ σε κεντρικό σημείο.Στο ισόγειο έχει και κατάστημα για οποιαδήποτε χρήση.
-**Αφαντου.**Παραδοσιακή καμάρα 79τμ σε οικόπεδο 94τμ σε καλή κατάσταση.
- **Μαλώνα.**Παραδοσιακή καμάρα 61τμ πλήρως ανακαινισμένη, ιδιαίτερης διακόσμησης.
- **Μαλώνα.** Παραδοσιακή καμάρα 114 τμ σε καλή κατάσταση.
- **Μαλώνα.** Παραδοσιακή κατοικία 58 τμ σε τιμή ευκαιρίας.
- **Μαλώνα**. Νεόδμητη παραδοσιακή κατοικία 95 τμ με μεγάλη αυλή με πέργκολα, τζάκι, κλιματισμό, ηλεκτρ.συσκευές και επιπλωμένη.
- **Λάερμα.**Παραδοσιακή κατοικία 70 τμ και 30 τμ υπόλοιπο οικοπέδου.
- **Παραδείσι.** Μονοκατοικία 85τμ με μεγάλη αυλή.
- **Σορωνή.**Παραδοσιακή κατοικία 110 τμ και 30 τμ αυλή.
- **Σύμη.** Παραδοσιακή νεοκλασική 2όροφη κατοικία 150τμ σε πολύ καλή κατάσταση σε κεντρικό σημείο της Σύμης, με δρόμο.
- **Σύμη.** Σε κεντρικό σημείο , παραδοσιακή κατοικία 95τμ , αυλή 15τμ. Με δρόμο.

Πωλήσεις Οικοπέδων- Αγροτεμαχίων

- **Ρόδος.**180τμ με μεγάλο συντελεστή δόμησης στο Νισχώρι(οδός Δ.μπεράκη).
-**Ρόδος.** Επί της Ρόδου- Λίνδου (μετά το Rhodos gold Βογατζής) πωλείται οικόπεδο 20,000 τμ ιδιαίτερης προβολής, κατάλληλο για κάθε χρήση.
-**Ρόδου- Καλλιθέας.** Οικόπεδα 4000τμ το κάθε ένα με απεριόριστη θέα στη θάλασσα.
-**Τσαΐρι.** Πωλείται οικόπεδο 4.000 τμ, 300 μ από την κεντρική λεωφόρο κατάλληλο για βιοτεχνικούς χώρους.
-**Τσαΐρι.**Πωλείται οικόπεδο 300 τμ με άδεια για βιομηχανικό κτίριο 900 τμ κατάλληλο για βιοτεχνική χρήση
- **Ασγούρου.** Πωλείται οικόπεδο 5,200 τμ με συγκοινωνιακό κόμβο, και με άδεια για 2 βιομηχανικά κτίρια 2.500 τμ έκαστο.
-**Αφάντου.** Οικόπεδο 4010 τμ άρτιο και οικοδομήσιμο στην περιοχή Τραπεζία. Απεριόριστη θέα.
-**Κάλαθος.** Περιοχή Άγιος Ιωάννης οικόπεδο 3,525 τμ κοντά στη θάλασσα.
-**Κάλαθος.** Περιοχή Τρούλος στο ύψωμα της Καλάθου οικόπεδο με πανοραμική θέα 5,100 τμ.
-**Κάλαθος.** Οικόπεδο 2,880 τμ επί της κεντρικής λεωφόρου Ρόδου-Λίνδου.Ιδιαίτερης προβολής.
-**Πυλώνα.** Πωλείται οικόπεδο 2.000 τμ άρτιο και οικοδομήσιμο.

-**Πυλώνα.** Πωλείται αγροτεμάχιο 3,960 τμ.

-**Λάρδος.** 2 οικόπεδα 4450 το κάθε ένα, στην παραλία της Λάρδου, 100τμ από τη θάλασσα.
-**Λαχανά.** Οικόπεδο 4000 τμ με άδεια για 3 μεζονέτες, στον κεντρικό δρόμο με θέα στη θάλασσα.
-**Παραδείσι.** 583τμ στην κεντρική λεωφόρο με μεγάλο συντελεστή δόμησης.
-**Παραδείσι.**Περιοχή κάτω Καλαμώνας οικόπεδο 6100τμ με δόμηση 150 τμ.
-**Παραδείσι.**1208τμ στη περιοχή Θόλαρος 60μ από τη θάλασσα.
-**Σορωνή.** Οικόπεδο 500τμ το κάθε ένα ,εντός οικισμού, κοντά στη θάλασσα.
-**Σορωνή.** Οικόπεδο 3880τμ με δόμηση, στον κεντρικό δρόμο.
-**Κως-Αντιμάχεια.** Οικόπεδο 4,650 τμ.
-**Κως-Αντιμάχεια.** Οικόπεδο 16,800 τμ.
-**Κως- Αντιμόχεια.** Οικόπεδο 20,200 τμ.
-**Κως-Καρδάμενα.**Οικόπεδο 416 τμ με μεγάλο συντελεστή.

Πωλήσεις επιχειρήσεων

-**Ρόδος.** Περιοχή Ψαροπούλας, Ερ.Σταυρού και Αλ.Διάκου Επιχείρηση αναψυκτήριο σνακ-μπαρ,γωνιακό πλήρως εξοπλισμένο με ωραίο εσωτερικό χωρο και μεγάλη αυλή. Δυνατότητα αλλαγής χρήσης.
-**Ρόδος.** Περιοχή Κόβα επί της οδού Κολοκοτρώνη πωλείται ισόγειο κατάστημα 55 τμ με αυλή, κατάλληλο για κάθε χρήση.
-**Παλιά πόλη.** Πωλείται επιχείρηση με είδη διακόσμησης, σε προνομιακό σημείο.Ομήρου και Ιπποδάμου γωνία.
-**Παλιά πόλη.** Σε κεντρικό σημείο πωλείται παραδοσιακή ταβέρνα με την άδεια και όλο τον εξοπλισμό
-**Παλιά πόλη** .Πωλείται επιχείρηση με άδεια εστιατορίου και όλο τον εξοπλισμό, σε κεντρικό σημείο (πλησίον πλατείας Σωκράτους).
- **Νισχώρι.** Πωλείται νεοκλασικό κτήριο-σε εμπορικό δρόμο κατάλληλο και για επαγγελματική χρήση.
- **Ανάληψη** Πωλείται επαγγελματικός χώρος 75 τμ υπερυψωμένο ισόγειο με μεγάλη αυλή , με ή χωρίς τον εξοπλισμό εστιατορίου.
-**Εμπορικό κέντρο Βασιλάκη** esperos village 3 καταστήματα. 2 των 27 τμ και 1 των 80 τμ. κατάλληλα για κάθε χρήση.
- **Φαληράκι** Σε εμπορικό κέντρο πωλείται καφετέρια σνακ μπαρ 113 τμ κτήριο με 500 τμ αυλή με μεγάλη πισίνα.
-**Καλύμπια**. Πωλείται ακίνητο 600 τμ ενιαίος χώρος, κατάλληλο για κάθε χρήση, ήδη σε λειτουργία.
- **Ιαλυσός.** Πωλείται καφετέρια πολυτελείας με σταθερή πελατεία.
- **Παραδείσι.** Στην κεντρική πλατεία πωλείται 2όροφο κατάστημα για οποιαδήποτε χρήση.
-**Κως.** Στο Μαστιχάρι πωλείται κτιριακό συγκρότημα που αποτελείται από 8 γκαρσονιέρες και χώρους καταστημάτων.

Αποθήκες

-**Ροδίνι.** Υπόγειο 110 τμ κατάλληλο για αποθήκη.
-**Ρόδος.** Επί της Μ.Πετρίδη 65 πωλείται αποθήκη 170 τμ με μεγάλη ράμπα σε τιμή ευκαιρίας για οποιαδήποτε χρήση.
-**Ρόδος.** Πωλείται αποθήκη 55 τμ, με άμεση πρόσβαση αυτοκινήτων, στην περιοχή Κόβα.
-**Ρόδος.** Βιοτεχνικό κέντρο Μανουσέλη πωλείται βιοτεχνικός χώρος 320 τμ σε 2 ενοποιημένους χώρους με γραφείο, wc, ηλεκτρικά ρολά, ενιαία τζαμαρία στην πρόσοψη.
- **Ασγούρου.** Πωλείται αποθήκη σε βιομηχανική περιοχή 400 τμ και με άδεια για επιπλέον 400 τμ όροφο.
- **Ανάληψη** Πωλείται υπόγεια αποθήκη 160 τμ σε νέα οικοδομή κατάλληλη για εμπορική χρήση.

Ενοικιάσεις επιχειρήσεων

-**Ρόδος.** Επί της Ρόδου - Λίνδου (δίπλα στο ΙΚΑ) βιοτεχνικός χώρος 250 τμ με αυλή αποκλειστικής χρήσης 150 τμ πολύ καλής κατασκευής, βιοτεχνικό μπετόν δάπεδο, ηλεκτρικά ρολά, χώρο γραφείου και wc.
-**Ρόδος.** Επί της Εθνάρχου Μακαρίου ενοικιάζεται γραφείο 64 τμ με 3 χώρους και wc.
-**Ρόδος.** Επί της Αλεξ. Διάκου ενοικιάζεται κατάστημα 60 τμ με μεγάλες βιτρίνες και αποθήκη 90 τμ.
-**Ρόδου-Λίνδου** κατάστημα 500 τμ σε 2 επίπεδα κατάλληλο για κάθε χρήση,μεγάλο πάρκιν.
-**Ρόδου-Λίνδου** ενοικιάζεται κατάστημα 115 τμ με μεγάλες βιτρίνες και αποθήκη 154 τμ με ράμπα.
-**Αφάντου.** Ενοικιάζεται οικοδομή στα μπετά 300 τμ, σε οικόπεδο 3.500 τμ. Κατάλληλο για επαγγελματική χρήση.

- **Αφάντου**. Ενοικιάζεται ξενοδοχειακή μονάδα 75 κλινών, με πισίνα εστιατόριο και σνακ μπαρ.
- **Λίνδος.** Ενοικιάζεται παραδοσιακή κατοικία κατάλληλη και για επαγγελματική χρήση.

- Αναλαμβάνουμε και εκδόσεις δανείων

Ρόδου - Λίνδου 213
(έναντι Πάρκου Ροδίνι)
85100 Ρόδος
Τηλ: 2241075860
Fax 2241075861
Κιν: 6944370848
E-mail: medest@otenet.gr
www.dodecaneserealestate.com

- Προώθηση και Προβολή των ακινήτων σας και στο εξωτερικό

Σύμβουλοι και φίλοι για μια ζωή!

AE462

ΕΝΟΙΚΙΑΣΕΙΣ

συνέχεια από την προηγούμενη

ΕΝΟΙΚΙΑΖΕΤΑΙ διαμέρισμα στην Ανάληψη, όδος Αισχίνη 2 αποτελούμενο, από σαλόνι, δύο υπνοδωμάτια, κουζίνα και λοιπούς βοηθητικούς χώρους. Πληρ. τηλ. 2241020457 κατά τις ώρες 10 π.μ. μέχρι 1 μ.μ. ΜΧΡ12806

ΕΝΟΙΚΙΑΖΕΤΑΙ στην Κρεμαστή **μονοκατοικία** αποτελούμενη από 3 υπνοδωμάτια, 2 μπάνια, σαλόνι, τραπεζαρία, κουζίνα, εντοιχισμένη με ηλεκτρικά είδη. Πληρ. τηλ. 2241094945, 6945139873 MZT310823

ΕΝΟΙΚΙΑΖΕΤΑΙ ισόγειο **διαμέρισμα** στην Κρεμαστή 70 τ.μ. με πολυτελή καινούργια ιταλική εντοιχιζόμενη κουζίνα, 2 υπνοδωμάτια, αποθήκη. Τιμή 400 ευρώ. Πληρ. τηλ. 2241048124 MZT310845

ΕΝΟΙΚΙΑΖΕΤΑΙ διαμέρισμα 3άρι ευρύχωρο καινούργιες, πλήρως επιπλωμένο με κοινόχρηστη αυλή στο κέντρο της πόλεως έναντι καφενέ "Κούκος", περιοχή Νιοχώρι. Πληρ. τηλ. 6934532740, 6937194354 MXP12807

ΕΝΟΙΚΙΑΖΕΤΑΙ ανεξάρτητη **οικία** χωρίς κοινόχρηστα επί της οδού Δαμασκηνού 93, κατάλληλη για οικογένεια ή 2-3 φοιτήτριες ή εκπαιδευτικούς. Είναι σε καλή κατάσταση και σε λογική τιμή. Πληρ. τηλ. 2241096256, 2241090117, 2241024868, 6998714380 MZT300848

ΕΝΟΙΚΙΑΖΕΤΑΙ γκαρσονιέρα καινούργια, πλήρως επιπλωμένη με αυλή στο κέντρο της πόλεως έναντι καφενέ "Κούκος", κατάλληλο για φοιτητές. Πληρ. τηλ. 6934532740, 6937194354 MP12807.1

ΕΝΟΙΚΙΑΖΕΤΑΙ νεόκτιστο **οροφοδιαμέρισμα** 110 τ.μ. με απεριόριστη θέα, στο Ανω Ροδίνι. Πληρ. τηλ. 6945063055 MZT310810

ΕΝΟΙΚΙΑΖΟΝΤΑΙ δωμάτια ευρύχωρα, επιπλωμένα, με δικό τους μπάνιο, πολυκουζινάκι, ψυγείο, κεντρική θέρμανση, με μεγάλη αυλή, σε πολύ ωραίο και ήσυχο περιβάλλον, στην Παλιά Πόλη της Ρόδου, ιδανικά για φοιτητές, δασκάλους - καθηγητές, πολύ κοντά στο Πανεπιστήμιο, (πολύ καλές τιμές, στις οποίες συμπεριλαμβάνονται: κοινόχρηστα, ρεύμα, νερό, θέρμανση). Πληρ. τηλ. 2241031813, fax 2241028360 MZT310813

ΕΝΟΙΚΙΑΖΕΤΑΙ καινούργιο διαμέρισμα 60 τ.μ. πλήρως επιπλωμένο λούξ (κουζίνα-πλυντήριο-γραφείο-μεγάλο μπαλκόνι-ηλιακό θερμοσίφωνα) εντός πόλεως. Πληρ. τηλ. 6945807682. MZT300822

ΕΝΟΙΚΙΑΖΕΤΑΙ γκαρσονιέρα μόνο για Ελληνες και για μόνιμα, πλήρως επιπλωμένη και εξοπλισμένη, σε άριστη κατάσταση στο Ροδίνι. Πληρ. τηλ. 2241061840 MZT310814

ΕΝΟΙΚΙΑΖΕΤΑΙ μεζονέτα στην Ιαλυσό 180 τ.μ. 3 υπνοδωμάτια και σοφίτα, σαλόνι, κουζίνα, κήπο, πάρκιν, αυτόνομη θέρμανση, ηλιακό θερμοσίφωνα, μπόιλερ. Πληρ. τηλ. 6944613613, 6944252525 ΜΑΠ223

ΕΝΟΙΚΙΑΖΕΤΑΙ διαμέρισμα τριάρι στην Αθήνα πολύ κοντά στον σταθμό του Μετρό «Αττική». Πληρ. τηλ. 6979147111 INT300838

ΕΝΟΙΚΙΑΖΟΝΤΑΙ νεόκτιστα **διαμερίσματα** στον Αρχάγγελο Ρόδου 3άρια αρίστης κατασκευής με μεγάλους ιδιωτικούς χώρους και εγκατάσταση κεντρικής θέρμανσης. Πληρ. τηλ. 2241026403, 6974414059 INT300842

ΕΝΟΙΚΙΑΖΕΤΑΙ στην Καλαμάτα επιπλωμένο 2άρι με θέρμανση χωρίς κοινόχρηστα. Πληρ. ητλ. 6974575627 MZT300845

ΕΝΟΙΚΙΑΖΕΤΑΙ διαμέρισμα 100 τ.μ. αποτελούμενο από δύο υπνοδωμάτια, κουζίνα, σαλόνι, τουαλέτα και WC στην οδό Κυρήνης 1 (πάροδος Αταβύρου). Πληρ. τηλ. 2241026961, 2241073668 MZT310805

ΕΝΟΙΚΙΑΖΕΤΑΙ αποθήκη 200 τ.μ. επί της Στ. Κωτιάδη και Κων/νου Υδραίου 46 με τζαμαρία, φως, τηλέφ. κατάλληλο για οποιαδήποτε χρήση. Πληρ. τηλ. 2241047642, 6938938174 MZT300834

ΕΝΟΙΚΙΑΖΟΝΤΑΙ studios επιπλωμένα με κλιματισμό και τηλεόραση, στην περιοχή Δασκάλων για καθηγητές και φοιτητές. Οδός Παπαναστάση 10. Πληρ. τηλ. 2241029196, 6946348257 INT300847

ΕΝΟΙΚΙΑΖΕΤΑΙ διαμέρισμα τριάρι ισόγειο με δική του αυλή και είσοδο στα Κοσκινού. Πληρ. τηλ. 2241020779, 6945933901 MZT310804

ΕΝΟΙΚΙΑΖΕΤΑΙ διαμέρισμα τριών δωματίων με μπάνιο και κουζίνα, με αυλή και γκαράζ με αυτόνομη θέρμανση στο κέντρο. Προτιμούνται στρατιωτικοί, εκπαιδευτικοί, δημόσιοι υπάλληλοι. Πληρ. τηλ. 6976435824 MZT300806

ΠΩΛΟΥΝΤΑΙ
ΚΑΙ ΖΗΤΟΥΝΤΑΙ ΠΡΟΣ ΠΩΛΗΣΗ
οικόπεδα, διαμερίσματα, μονοκατοικίες
και **παλιά σπίτια** σε ολόκληρο το νησί της Ρόδου.
Μεσίτες αποκλείονται
Πληρ. τηλ. 6944543785
INT211(Γ)

ΠΩΛΕΙΤΑΙ από ιδιώτη
ΟΙΚΟΠΕΔΟ
με άδεια οικοδομής, επί λεωφ. Ρόδου - Λίνδου
Τηλ. 2241026970, fax: 37274
Ωρες επικοινωνίας: 09.00-13.30 & 17.00-21.00
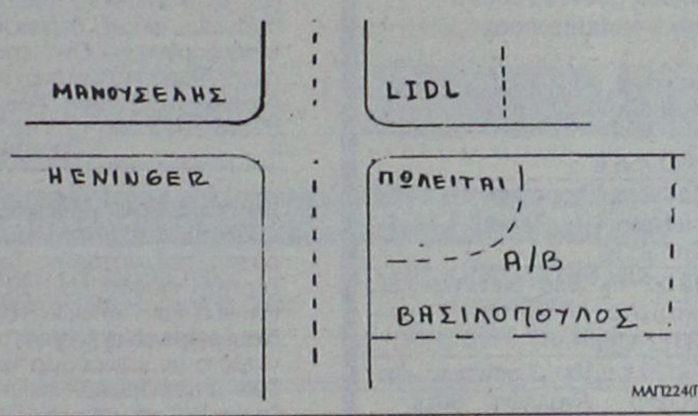

ΜΑΠ224(Γ)

Profit & Solution
ΣΥΜΒΟΥΛΟΙ ΑΚΙΝΗΤΩΝ ΚΑΙ ΕΠΕΝΔΥΣΕΩΝ
Λεμεσού 34, 85100 Ρόδος
τηλ.: 22410 28100 φαξ.: 22410 28104

Μεζονέτα
Παστίδα140 τ.μ οικόπεδο 250 τ.μ. τελειωμένη 210.000 Ε.
Παστίδα 140 τ.μ. οικόπεδο 500 τ.μ. μαρμαροσοβά 125.000 Ε.
Παστίδα 109 τ.μ. οικόπεδο 300 τ.μ. τελειωμένη 155.000 Ε.
Γεννάδι 70 τ.μ. θέα θάλασσα τελειωμένη 150.000 Ε.
Παστίδα 140 τ.μ οικόπεδο 250 τ.μ. μπετά 110.000 Ε.
Ασγούρου 130 τ.μ οικόπεδο 870 τ.μ. μπετά 150.000 Ε.
Διαμέρισμα
ΙΞΙΑ 78 τ.μ 66.000 Ε.
Ροδίνι μπετά 95 τ.μ. 120.000 Ε.
Ροδίνι μπετά 80 τ.μ. 100.000 Ε.
Άννης Μαρίας 118 τ.μ. Lux Garage 218.000
Ανάληψη 100 τ.μ τελειωμένο 170.000 Ε
Κέντρο Ρόδου 80 τ.μ. τελειωμέμο 150.000 Ε.
Παραδείσι 85 τ.μ. 120.000 Ε.
Παστίδα 140 τ.μ. ισόγειο, οικόπεδο 700 τ.μ. 170.000 Ε.
Παστίδα 100 τ.μ. πρώτος όροφος,οικοπ.700 τ.μ. 160.000 Ε.
Ρόδος 85 τ.μ. τελειωμένο Loux 150.000 Ε
Ιξιά 115 τ.μ. 130.000 Ε
Οικόπεδο
Γεννάδι 1.120 τ.μ. με άδεια για δύο μεζονέτες 42.000 Ε.
Μαριτσά 4.000 τ.μ./Άδεια 80.000 Ε.
Χαράκι 1.500 τ.μ. 35.000 Ε.
Δαματριά 330 τ.μ. 18.000 Ε.
Θολό 1.000 τ.μ. 30.000 Ε.
Γεννάδι 480 τ.μ. με άδεια 66 τ.μ. 27.000 Ε.
Τσαίρι με άδεια 300 τ.μ. οικόπεδο 1.000 τ.μ.
Αποθήκη
Μ. Σμίθ 140 τ.μ. με ράμπα 45.000 Ε.
Χειμάρας 94 τ.μ. με ράμπα 90.000 Ε.
Γκαρσονιέρα
Ιάλυσο 30 τ.μ. 1 δωμ. 1 μπανιο 55.000 Ε.
Ιάλυσο 45 τ.μ. 2 δωμ. 1 μπανιο 75.000 Ε.
Ιάλυσο 47 τ.μ. lux κατασκευής 99.000 Ε.
Ιάλυσο 50 τ.μ. 1 δωμ. 1 μπανιο 90.000 Ε.
Ιάλυσο 60 τ.μ. σοφίτα 120.000 Ε. Lux κατασκευή.
Ιάλυσο 66 τ.μ. 80.000 Ε. Lux κατασκευή.
Ιάλυσο 40 τ.μ. 55.000 Ε. Ισόγειο studio Lux κατασκευή.
"Για περισσότερα ακίνητα επικοινωνήστε με το γραφείο μας"
AE516

ΠΩΛΗΣΕΙΣ ΑΚΙΝΗΤΩΝ

Ο ΔΙΑΜΕΡΙΣΜΑΤΑ
- Πειραιώς 85 τ.μ. μεταχειρισμένο 100.000 €
- Πειραιώς 45 τ.μ. μεταχειρισμένο 75.000 €
- Πειραιώς 40 τ.μ. μεταχειρισμένο 73.000 €
- Αραπάκι, δυάρια, τριάρια, τεσσάρια λουξ κατασκευής
- Ανάληψη 80 τ.μ. μεταχειρισμένο 100.000€
- Στέλιου Καπάδη 83 τ.μ. λουξ κατασκευής 140.900 €
- Στέλιου Καπάδη 50 τ.μ. λουξ κατασκευής 83.650 €
- Δασκάλους 80 τ.μ. λουξ κατασκευής 132.000€
- Ρόδου-Λίνδου 90 τ.μ. λουξ κατασκευής 145.000 €
- Παλιά Πόλη 126 τ.μ. διώροφη μονοκατοικία 108.584 €
- Δασκάλους 86 τ.μ. λουξ κατασκευής 43.000.000 δρχ. -126.200 €

Ο ΜΕΖΟΝΕΤΕΣ – ΜΟΝΟΚΑΤΟΙΚΙΕΣ
- Παστίδα 110 τ.μ. με 250 μ. οικόπεδο 161.400 €
- Αφάντου 130τ.μ. με 1.000 μ. οικόπεδο 161.400 €
- Λάερμα 95 τ.μ. διώροφη κατοικία καινούργια 95.000 €
- Λαχανά 60 τ.μ. 80.000€
- Ιαλυσός 70 τ.μ. και 40 τ.μ. αυλή 65.000 €
- Γεννάδι ερειπωνή μονοκατοικία μέσα στο χωριό 25.000 €
- Κανδυλί 130 τ.μ. διώροφες μεζονέτες με 650 μ. οικόπεδο μέχρι χτίσιματα 40.000.000 δρχ. -117.400 €

Ο ΟΙΚΟΠΕΔΑ
- Χαράκι 1.000 τ.μ. πάνω στο δρόμο 50.000 €
- Λαχανά 2.080 τ.μ. πάνω στον κεντρικό με άδεια οικοδομής 60.000 €
- Γεννάδι 300 τ.μ. εντός σχεδίου 18.000 €
- Γεννάδι προς Λαχανά 3.220 τ.μ. πάνω στον δρόμο 73.500 €
- Κανδυλί 2.885 τ.μ. κοντά στους Καστελλοριζούς 211.000 €
- Κατταβιά 1.730 τ.μ. πάνω στον κεντρικό 14.000 €
- Λαχανά 2.360 τ.μ. πάνω στον κεντρικό 50 μ. από θάλασσα με άδεια οικοδομής για 8 studios 32.000.000 δρχ. - 94.000 €
- Γεννάδι 1000 τ.μ. με άδεια οικοδομής 8.500.000 δρχ.-24.944 €

Ο ΚΑΤΑΣΤΗΜΑΤΑ
- Ρόδου-Λίνδου 600 τ.μ. με 2 στρέμματα οικόπεδο 1.200.000 €
- Αγία Αναστασία 70 τ.μ. κατάστημα με πατάρι μαζί και η επιχείρηση 125.000 €
- Αφάντου επιχείρηση πιτσαρία σε κεντρικό δρόμο μέσα στο χωριό 41.000 €
- Αφάντου επιχείρηση με μπιζού σε κεντρικό δρόμο μέσα στο χωριό 31.000 €
- Σύμη, επιχείριση εστιατόριο 200 τ.μ. με θέα στον Γιαλό
- Επιχείρηση μπαρ 140 τ.μ.+80 τ.μ. αυλή στην Παλιά Πόλη
- Νιοχώρι 200 τ.μ. διατηρητέο διώροφο με 250 τ.μ. αυλή με δυνατότητα έξτρα δόμησης 500.000 €

Ο ΚΤΗΜΑΤΑ
- Λαχανά 22 στρέμματα κοντά στον κεντρικό. Δίνεται αντιπαροχή
- Κανδυλί 21 στρέμματα 493.000 €
- Κάτω Καλαμώνα 6.100 τ.μ. κοντά στον κεντρικό σε κατοικημένη περιοχή 110.000€
- Ρόδου-Αεροδρομίου 20 στρέμματα 1.000.000 €
- Κατταβιά 4.293 τ.μ.σε ύψωμα 800 μ. από κεντρικό 13.000 €
- Κατταβιά 8.200 τ.μ. με θέα 800 τ.μ. από θάλασσα 42.000 €
- Κατταβιά 8.663 τ.μ. προς Πρασονήσι 100 μ. από κεντρικό 51.000 €
- Κατταβιά 8.773 τ.μ. προς Πρασονήσι 200 μ. από κεντρικό 44.000 €
- Λαχανά 63 στρέμματα σε ύψωμα 102.000.000 δρχ. - 300.000 € δίνεται και για αντιπαροχή.
- Λαχανά 7.800 τ.μ. σε ύψωμα κοντά στον κεντρικό 31.200.000 δρχ. - 91.570 €

Ο ΑΠΟΘΗΚΕΣ
- Δασκάλους 70 τ.μ. υπόγεια - 38.150 €
- Δασκάλους 105 τ.μ. υπόγεια 59.000 €

- **ΖΗΤΟΥΝΤΑΙ ΜΕΤΑΧΕΙΡΙΣΜΕΝΑ ΔΙΑΜΕΡΙΣΜΑΤΑ-ΑΜΕΣΗ ΠΩΛΗΣΗ**
- **ΠΩΛΟΥΝΤΑΙ** αποθήκες και βιοτεχνικοί χώροι.
- **ΔΑΝΕΙΑ ΔΕΚΤΑ - ΕΥΚΟΛΙΕΣ ΠΛΗΡΩΜΗΣ**
- **ΑΝΑΛΑΜΒΑΝΟΥΜΕ ΑΝΤΙΠΑΡΟΧΕΣ**

ΣΤΑΜΑΤΗΣ ΜΑΝΩΛΑΚΟΣ
ΩΡΕΣ ΓΡΑΦΕΙΟΥ 8.30-1.00 π.μ. και 5-8 μ.μ.
ΔΗΜ. ΑΝΑΣΤΑΣΙΑΔΗ 45 (ΣΥΝΟΙΚΙΑ ΔΑΣΚΑΛΩΝ) Τηλέφωνα: 2241023815-78275, 6944698056, 6945769958
ΧΠ1588

ΕΥΡΩΣΤΕΓΑΣΤΙΚΗ
ΚΤΗΜΑΤΟΜΕΣΙΤΙΚΟ ΓΡΑΦΕΙΟ - ΧΑΤΖΗΜΑΡΚΟΣ Ν. ΓΕΩΡΓΙΟΣ
Θ. ΣΟΦΟΥΛΗ 153 – Τ.Κ. 85100 ΡΟΔΟΣ
Πληροφορίες στο κινητό, διαθέσιμο όλες τις ώρες : 6973331692.
Τηλ. Γραφείου : 22410-29016. Ώρες γραφείου: 18:00 μ.μ έως 20:30 μ.μ.
Λοιπές ώρες και Σαββάτο, με ραντεβού.

ΠΩΛΟΥΝΤΑΙ ΚΑΙΝΟΥΡΓΙΑ ΔΙΑΜΕΡΙΣΜΑΤΑ ΛΟΥΞ ΚΑΤΑΣΚΕΥΗΣ
1. ΚΟΣΚΙΝΟΥ: Οροφοδιαμέρισμα διαμπερές, 209 τ.μ. 1ου ορόφου, με 4 υπνοδωμάτια, και πολύ μεγάλες βεράντες, με φανταστική και απεριόριστη θέα. Με αυτόνομη κεντρική θέρμανση και πλήρες ηλεκτρικών συσκευών. Τιμή 275.000 EURO.
2. ΚΑΡΑΚΟΝΕΡΟ: Διαμέρισμα 110 τ.μ. διαφόρων ορόφων, και ρετιρέ, 3ων υπνοδωματίων και μικρή αποθήκη. Με απεριόριστη θέα, και θέα στην θάλασσα. Τιμή 210.000 ευρώ.
3. ΑΡΑΠΑΚΙ-ΚΟΡΙΝΘΟΥ : Διαμέρισμα 82 τ.μ. – 2 υπνοδ. – 1ου ορόφου – Τιμή 147.000 EURO.
4. ΜΙΧ. ΠΕΤΡΙΔΗ : Διαμερίσματα από 1.760 έως 2.000 EURO τ.μ.
5. ΚΩΝΣΤΑΝΤΙΝΟΥ ΥΔΡΑΙΟΥ: Διαμέρισμα 125 τ.μ. 2ου ορόφου, με γκαράζ, τζάκι, μεγάλες βεράντες, καταπληκτική θέα. Τιμή 265.000 EURO.
6. ΑΡΑΠΑΚΙ : Διαμέρισμα 85 τ.μ – 1ου ορόφου - 2 υπνοδωμάτια - τιμή: 155.000 EURO.
7. ΡΟΔΙΝΙ: Διαμερίσματα 80 τ.μ. 1ου και 2ου ορόφου. 2 υπνοδωματίων. Τιμή 152.000 EURO
8. ΑΡΑΠΑΚΙ : Διαμέρισμα 117 τ.μ – 3ου ορόφου (ρετιρέ) - 3 υπν. - τιμή: 216.000 EURO.
9. ΡΟΔΙΝΙ : Διαμέρισμα 85τ.μ – 2 υπνοδωματίων – υπό κατασκευή - τιμή: 162.000 EURO.
10. ΡΟΔΙΝΙ : Διαμέρισμα 95τ.μ – 3 υπνοδωματίων – υπό κατασκευή - τιμή: 181.000 EURO.
11. ΑΣΓΟΥΡΟΥ : Γκαρσονιέρα 40 τ.μ – 2ου ορόφου – τιμή : 55.000 EURO.
12. ΤΡΙΑΝΤΑ : Ισόγειο διαμέρισμα 95τ.μ – με αυλή - 2 υπνοδωμάτια – τιμή: 153.000 EURO.
13. ΤΡΙΑΝΤΑ: Διαμέρισμα ισόγειο 115 τ.μ. υπό κατασκευή με 2 ή 3 υπνοδωμάτια κατά επιλογή, με μικρή αυλή. Τιμή 176.000 EURO.

ΠΩΛΟΥΝΤΑΙ ΜΕΤΑΧΕΙΡΙΣΜΕΝΑ ΔΙΑΜΕΡΙΣΜΑΤΑ
14 ΠΑΛΙΑ ΠΟΛΗ: Διώροφη κατοικία 55 τ.μ. με αυλή 230 τ.μ. και επιπλέον δόμηση 63 τ.μ. Τιμή 152.000 EURO.
15. ΙΦΙΓΕΝΕΙΑΣ: Διαμέρισμα διαμπερές 116 τ.μ. 3 υπνοδωματίων, 1ου ορόφου, σε άριστη κατάσταση, κτίσμα του '82. Τιμή 145.000 EURO
16. ΠΕΡΙΟΧΗ ΑΝΑΛΗΨΗ: Διαμέρισμα 1ου ορόφου 131 τ.μ. (126 τ.μ. καθαρό, κύριοι χώροι) 15ετίας, 3 υπνοδωμάτια, 2 μπάνια, αποθήκη, αποχέτευση στο κεντρικό δίκτυο, σε καλή κατάσταση. Τιμή 145.000 EURO
17. ΖΕΦΥΡΟΣ : Πωλείται συγκρότημα 2 διαμερισμάτων και 1 γκαρσονιέρας με συνολικό εμβαδόν 260 τ.μ. – Τιμή 270.000 EURO.
18. ΚΟΣΚΙΝΟΥ Διαμέρισμα 55 τ.μ. 2 υπνοδωματίων, ημιυπόγειο, με πλακόστρωτη αυλή, και με μικρή αποθήκη. Πλήρες καινούργων επίπλων και ηλεκτρικών συσκευών και κλιματιστικών. Τιμή 77.000 EURO
19. ΠΙΝΔΟΥ Γκαρσονιέρα 24 τ.μ – τιμή: 22.000 EURO.
20. ΠΕΡΙΟΧΗ ΑΝΑΛΗΨΗ: Ημιυπόγειος βοηθ. χώρος 73 τ.μ - σε σοβάδες, με αυλή 40 τ.μ – τιμή: 40.000 EURO.
21. ΙΑΛΥΣΟΣ: Μικροδιαμέρισμα 51 τ.μ., 2ου ορόφου (ρετιρέ), 1 υπνοδωμάτιο, σαλόνι, κουζίνα. Κτίσμα του '81, σε άριστη κατάσταση. Τιμή 68.000 EURO.

ΠΩΛΟΥΝΤΑΙ ΜΟΝΟΚΑΤΟΙΚΙΕΣ – ΜΕΖΟΝΕΤΕΣ
22. GOLF ΑΦΑΝΤΟΥ: Παραθαλάσσιες τριόροφες μονοκατοικίες 169 τ.μ. με 3 υπνοδωμάτια σε 520 τ.μ. οικόπεδο πλήρες περίφραξη τιχείων 100 μ. από την θάλασσα με τζάκι, ιδιόκτητο parking 2 θέσεων, μεγάλες βεράντες, κήπο και σοφίτα. Πανοραμική θέα. Τιμή 325.000 EURO.
23. ΤΡΙΑΝΤΑ: Νεόδμητη διώροφη μονοκατοικία 220 τ.μ. σε οικόπεδο 300 τ.μ. στην ορεινή πλευρά, με τζάκι και φανταστική θέα. Τιμή 400.000 ευρώ.
24. ΤΡΙΑΝΤΑ: Τριώροφες μονοκατοικίες έως και μαρμαροσοβά – α) 3 Χ 65 τ.μ – τιμή : 161.400 EURO, β) 3 Χ 68 τ.μ – τιμή : 176.000 EURO, – γ) 3 Χ 68 τ.μ – τιμή : 190.750 EURO, δ) 3 Χ 70 τ.μ – τιμή : 205.400 EURO.
25. ΙΞΙΑ: Μεζονέτες 155 τ.μ. με 4 υπνοδωμάτια και τζάκι. Τιμή 270.000 EURO.
26. ΙΞΙΑ: Μονοκατοικίες 155 τ.μ. με 4 υπνοδωμάτια και τζάκι. Τιμή 279.000 EURO.
27. ΜΑΡΙΤΣΑ: Εξοχική μονοκατοικία 100 τ.μ. ισόγεια, σε οικόπεδο 1.400 τ.μ. σε μπετά. Τιμή 110.000 EURO.
28. ΜΑΡΙΤΣΑ: Εξωχική μονοκατοικία 135 τ.μ. νεόκτιστη σε ύψωμα, σε οικόπεδο 4.600 τ.μ. με επιπλέον δόμηση 320 τ.μ. και απεριόριστη θέα. Τιμή 260.000 ευρώ.
29. ΠΑΣΤΙΔΑ: Εξοχικές διώροφες μονοκατοικίες 125 τ.μ., 3 υπνοδωματίων, σε οικόπεδο 250 τ.μ. περιφραγμένο με τοιχία, και θέση parking. Υπό κατασκευή, παραδίδονται τελειωμένες πλην Εμλουργικών. Τιμή 160.000 EURO
30. ΠΑΣΤΙΔΑ: Εξοχικές διώροφες μονοκατοικίες 125 τ.μ., 3 υπνοδωματίων, με επιπλέον δόμηση 75 τ.μ., σε οικόπεδο 400 τ.μ. Περιφραγμένο με τοιχία και θέση parking. Υπό κατασκευή, παραδίδονται τελειωμένες, πλην Εμλουργικών. Τιμή 195.000 EURO.
31. ΠΑΣΤΙΔΑ: Μονοκατοικία 135 τ.μ – 3 υπνοδ. – σε μαρμαροσουβά – τιμή : 160.000 EURO.
32. ΚΟΣΚΙΝΟΥ: (κοντά στο μουσικό Γυμνάσιο). Μεζονέτα σε μπετά 216 τ.μ. (υπόγειο 72 τ.μ. ισόγειο 72 τ.μ. και όροφορ 72 τ.μ.) σε οικόπεδο 1.350 τ.μ. με απεριόριστη θέα. Τιμή 170.000 ευρώ.
33. ΚΟΣΚΙΝΟΥ: (Κοντά στο μουσικό Γυμνάσιο). Μονοκατοικία σε μπετά 216 τ.μ. (υπόγειο 72 τ.μ. ισόγειο 72 τ.μ. και όροφο 72 τ.μ.) σε οικόπεδο 1.350 τ.μ. με απεριόριστη θέα. Τιμή 200.000 ευρώ.
34. ΚΟΣΚΙΝΟΥ: Ανεξάρτητες μονοκατοικίες σε μπετά 150 τ.μ. σε οικόπεδο 700 τ.μ. – Τιμή 140.000 EURO - η παραδίδονται και τελειωμένες.
35. ΚΟΣΚΙΝΟΥ : Ανεξάρτητες διώροφες μονοκατοικίες 200 τ.μ.. (ισόγειο 100 τ.μ. και όροφος 100 τ.μ.) σε 950 τ.μ. οικόπεδο, σε μπετά 160.000 EURO. Η παραδίδονται και τελειωμένες.
36. ΚΑΛΑΒΑΡΔΑ: Τριώροφη μεζονέτα 180 τ.μ. κτίσμα του '86 σε οικόπεδο 2.600 τ.μ. με οπωροφόρα δένδρα. Σε άριστη κατάσταση με φανταστική θέα στη θάλασσα. Τιμή 250.000 EURO

ΠΩΛΟΥΝΤΑΙ ΚΑΤΑΣΤΗΜΑΤΑ
37. ΠΑΛΙΑ ΠΟΛΗ : Επί της Σωκράτους, πωλείται ακίνητο 50 τ.μ. (Κατάστημα επί το μέσον της Σωκράτους).
38. 7 ΒΑΡΕΣ: Για επαγγελματική στέγη, επί της ηλατείας, πωλείται διώροφη μονοκατοικία 206 τ.μ. (103 τ.μ. ισόγειο και 103 τ.μ. 1ος όροφος) επιπλέον 18 τ.μ. ακάλυπτος χώρος. Ιδανική για τεχνικό Γραφείο, Ιατρείο, Λογιστήριο κ.λπ. Τιμή 250.000 EURO.
39. ΜΑΝΔΡΑΚΙ: Πωλείται επαγγελματικός χώρος 64 τ.μ. 2ος όροφος, κατάλληλος για τεχνικό γραφείο κ.λπ. Τιμή 153.000 EURO

ΠΩΛΟΥΝΤΑΙ ΕΞΟΠΛΙΣΜΕΝΕΣ ΕΠΙΧΕΙΡΗΣΕΙΣ
40. ΠΕΥΚΟΙ : Πωλείται επιχείρηση fast food - γυράδικο 50 τ.μ. πλήρως εξοπλισμένη, με μεγάλη αυλή με τραπεζοκαθίσματα στην ηλατεία Λοθιάρκα Πευκων. Τιμή 25.000 EURO – Μίσθωμα 600 EURO - Με νέο 12ετές συμβόλαιο
41. Πωλείται: επιτυχημένη γνωστή επιχείρηση – cafe – bar – restaurant – 530 τ.μ (με την αυλή), - πλήρως εξοπλισμένη, μέσα στην πόλη – χωρητικότητας 250 ατόμων καθήμενων – με ενοίκιο 950 EURO, και νέο 12 ετές συμβόλαιο – τιμή: 150.000 EURO.
42. Πωλείται επιχείρηση - ΣΟΥΠΕΡ ΜΑΡΚΕΤ - συνοικιακή – οικογενειακή, με όλον τον εξοπλισμό και το υπάρχον εμπόρευμα – με μέση ημερήσια είσπραξη 1.000 EURO, βάση βιβλίων. Δεκτός κάθε έλεγχος. Τιμή : 100.000 EURO.
43. ΠΑΛΙΑ ΠΟΛΗ : Πωλείται πλήρως εξοπλισμένη επιχείρηση μπαρ 70 τ.μ – μαζί με τα συστήματα ήχου – χωρητικότητος 50 καθήμενων – μίσθωμα 900 EURO - νέο συμβόλαιο 12ετές.
44. ΠΑΛΙΑ ΠΟΛΗ : Πωλείται επιχείρηση 15 τ.μ – τιμή : 65.000 EURO, - σε πολύ εμπορικό πόστο – νέο 12ετές συμβόλαιο.
45. ΚΙΟΤΑΡΙ: Στο εμπορικό κέντρο, πωλείται φάστ – φούντ – εξοπλισμένη επιχείρηση μαζί με το ακίνητο 25 τ.μ. και αυλή 20τ.μ – τιμή: 100.000 EURO.
46. ΠΑΛΙΑ ΠΟΛΗ : Πωλείται επιχείρηση εστιατόριο – μπαρ , 100 τ.μ - πλήρως εξοπλισμένο, με κατοικία άνωθεν αυτού 90 τ.μ, 3 υπνοδωματίων σε εμπορικότατη ζώνη. – τιμή: 110.000 EURO. Μίσθωμα 820 EURO.

ΠΩΛΟΥΝΤΑΙ ΚΤΗΜΑΤΑ – ΟΙΚΟΠΕΔΑ
47. ΡΟΔΙΝΙ - ΜΟΣΧΑΣ : Οικόπεδο 1.000 τ.μ. δόμηση 0,4. Τιμή 310.000 EURO.
48. ΚΡΕΜΑΣΤΗ : Οικόπεδο 1.090 τ.μ. με δόμηση 400 τ.μ. Τιμή 130.000 EURO.
49. ΔΑΜΑΤΡΙΑ: Οικόπεδο 4.000 τ.μ. Πωλείται εξ' ολοκλήρου ή εξ' αδιαιρέτου. Τιμή 88.000 EURO.
50. ΔΑΜΑΤΡΙΑ: Προνομιακό οικόπεδο 4.000 τ.μ. Πωλείται εξ' ολοκλήρου ή εξ' αδιαιρέτου. Τιμή 103.000 EURO.
51. ΤΣΑΙΡΙ: Στον συνεταιρισμό ξυλουργών – Πωλείται συνεταιριστική μερίδα 500 τ.μ. με την άδεια οικοδομής για 300 τ.μ. – Τιμή 44.000 EURO.
52. ΤΣΑΙΡΙ: (300 μ. από την Λεωφόρο Ρόδου-Λίνδου) οικόπεδα 4.000 τ.μ. για βιοτεχνικούς χώρους κτίζονται 3Χ1.200 τ.μ. (ισόγειο, 1ος όροφος, 2ος όροφος, συνολο κάλυψης 3.600 τ.μ.). Τιμή 200.000 EURO - δίδονται και 2 στρέμματα - τιμή 100.000 EURO.
53. ΕΠΙ ΤΗΣ ΛΕΩΦ. ΡΟΔΟΥ - ΚΑΛΛΙΘΕΩΝ : Προνομιούχο οικόπεδο 825 τ.μ με άδεια οικοδομής 108 τ.μ κύριας χρήσης – τιμή: 120.000 EURO.
54. ΚΟΣΚΙΝΟΥ : Οικόπεδο 4.000 τ.μ. με δόμηση για 3-4 μονοκατοικίες, συνολικής κάλυψης 480 τ.μ. Τιμή 300.000 EURO
55. ΡΟΔΟΥ-ΛΙΝΔΟΥ: Οικόπεδο εφαπτόμενο επί της οδού, 4.000 τ.μ. Με την άδεια οικοδομής για καταστήματα με υπόγειο 400 τ.μ., ισόγειο 400 τ.μ. και όροφο 300 τ.μ. Τιμή 330.000 ευρώ.
56. ΡΟΔΟΥ-ΛΙΝΔΟΥ: Οικόπεδο 3.400 τ.μ. εφαπτόμενο επί της οδού, με πρόσωπο 107 τ.μ. Με δόμηση για κατάστημα συνολικά 417 τ.μ. (υπόγειο 139 τ.μ., ισόγειο 139 τ.μ. και όροφο 139 τ.μ. και δόμηση για βιοτεχνική χρήση συνολικά 712 τ.μ. (υπόγειο 178 τ.μ. ισόγειο 178 τ.μ. Α' όροφο 178 τ.μ. και Β' όροφο 178 τ.μ. Τιμή 350.000 ευρώ.
57. ΑΣΓΟΥΡΟΥ: Αγροτεμάχιο 21.300 τ.μ. (περιοχή πρώην σκουπιδιών). Τιμή 530.000 ευρώ.
58. ΑΣΓΟΥΡΟΥ : Οικόπεδο 6.700 τ.μ – προσβάσιμο από δυο δρόμους , κατάλληλο για οποιαδήποτε χρήση – τιμή: 280.000 EURO.
59. ΚΟΣΚΙΝΟΥ : Οικόπεδα 950 τ.μ. εντός ζώνης, με οικοδομική άδεια 200 τ.μ. (ισόγειο 100 τ.μ. και όροφος 100 τ.μ.) Τιμή 100.000 EURO.
60. ΚΟΣΚΙΝΟΥ: Οικόπεδα 700 τ.μ. με την άδεια οικοδομής για 150 τ.μ. – Τιμή 90.000 EURO
61. ΚΟΣΚΙΝΟΥ : Οικόπεδο 2.950 τ.μ - ΕΝΤΟΣ ΣΧΕΔΙΟΥ ΠΟΛΕΩΣ – πανοραμική θέα – τιμή : 650.000 EURO.
62. ΕΛΕΟΥΣΑ: 14.880 τ.μ. κοντά στο χωριό με ρεύμα και νερό, με 100 ελαιόδενδρα, και πρόσβαση από 2 δρόμους. Τιμή 108.000 EURO
63. ΨΙΝΘΟΣ : Κτήμα 7 στρέμματα – ισόπεδο με το δρόμο - 7 χιλιόμετρα από το χωριό - τιμή: 23.000 EURO.
64. ΨΙΝΘΟΣ : Κοντά στο Χωριό – κτήμα 6.700 τ.μ – πανοραμική θέα – σε ύψωμα – με δρόμο - τιμή: 27.000 EURO.
65. ΠΕΤΑΛΟΥΔΕΣ: 6.100 τμ. με θέα βουνό και θάλασσα-Τιμή 100.000 EURO.
**66. ΚΡΗΤΗ

ΕΝΟΙΚΙΑΣΕΙΣ

συνέχεια από την προηγούμενη

ΕΝΟΙΚΙΑΖΕΤΑΙ ισόγειο **κατάστημα** 150 τ.μ. επί της οδού Χαραλάμπ. Μάσχου πίσω της οδού Καναδά. Πληρ. τηλ. 2241065861, 6946540841 MZT300803

ΕΝΟΙΚΙΑΖΟΝΤΑΙ δύο **γκαρσονιέρες** καινούργιες,πλήρως εξοπλισμένες και επιπλωμένες, air condition, τηλεόραση, ηλιακός θερμοσίφωνας, κ.λπ. για φοιτητές, περιοχή Δασκάλους. Πληρ. τηλ. 6977301090 MZT300802

ΕΝΟΙΚΙΑΖΟΝΤΑΙ με κουζίνα και air condition, νεόκτιστα δυάρια στην περιοχή Παστίδα. Πληρ. τηλ. 2241047801, 6937983629 MZT300811

ΕΝΟΙΚΙΑΖΕΤΑΙ διαμέρισμα 1ου ορόφου (κοντά στο στάδιο Διαγόρα) αποτελούμενο από ένα υπνοδωμάτιο, σαλόνι και κουζίνα. Διαθέτει air condition και ηλιακό θερμοσίφωνα. Πληρ. τηλ. 2241077273, 30117, 6948489154 MZT300836

ΖΗΤΕΙΤΑΙ ΣΠΙΤΙ ΓΙΑ ΕΝΟΙΚΙΑΣΗ ή ΓΙΑ ΑΓΟΡΑ στην ευρύτερη περιοχή της Ιαλυσού και της Ιξιάς με κήπο 2 ή 3 υπνοδωματίων με 2 μπάνια και λοιπούς χώρους. Πληρ. τηλ. 6945901746 από τις 10.00 έως τις 17.00 MAT2836

ΙΑΛΥΣΟΣ Ενοικιάζονται με τον μήνα στο κέντρο της Ιαλυσού μονόχωρα ή δίχωρα επιπλωμένα **διαμερίσματα** πλήρως εξοπλισμένα με A/C, TV, 24ωρη παροχή ζεστού νερού, κατάλληλα για εκπαιδευτικούς, φοιτητές και στρατιωτικούς. Πληρ. τηλ. 6974345362, 2241094525 MAT2833

ΕΝΟΙΚΙΑΖΕΤΑΙ γκαρσονιέρα καινούργια, επιπλωμένη στον 1ο όροφο σε ήσυχη περιοχή της Ρόδου, με A/C, ηλεκτρική κουζίνα, θέρμανση, ψυγείο, μεγάλες ντουλάπες, καρτοτηλέφωνο, διπλό κρεβάτι, άνετο πάρκιν και όλο το νοικοκυριό του σπιτιού. Προτιμούνται στρατιωτικοί, εκπαιδευτικοί, αστυνομικοί ή εργένηδες. Αποκλείονται οι αλλοδαποί. Πληρ. τηλ. 2241065122, 6946278872 MZT300814

ΕΝΟΙΚΙΑΖΕΤΑΙ διαμέρισμα τριάρι (δύο υπνοδωματίων, σαλόνι, κουζίνα, μπάνιο) πλήρως επιπλωμένο, χωρίς κοινόχρηστα ισόγειο στην οδό Αγ. Ιωάννου πολύ κοντά στο Πανεπιστήμιο Αιγαίου (μόνο για δύο φοιτήτριες). Πληρ. τηλ. 2241021745 MZT300825

ΕΝΟΙΚΙΑΖΕΤΑΙ στην Ιαλυσό **οροφοδιαμέρισμα**, καινούργιο, διαμπερές, ρετιρέ, πολυτελούς κατασκευής, 2 υπνοδωματίων με εντοιχισμένες ηλεκτρικές συσκευές, (πλυντήριο πιάτων, ρούχων, φούρνο, κεραμική εστία) με ηλιακό θερμοσίφωνα, άνετα μπαλκόνια, διπλά τζάμια. Πληρ. τηλ. 2241028458, 6946948756 MZT290815

ΕΝΟΙΚΙΑΖΕΤΑΙ γκαρσονιέρα επιπλωμένη με κλιματισμό, ψύξη, θέρμανση, κοντά στο Πανεπιστήμιο. Πληρ. τηλ. 2241031492, 6973368655 MZT300816

ΕΝΟΙΚΙΑΖΕΤΑΙ studio με κουζίνα και μπάνιο στην Ιερού Λόχου 30, 1ος όροφος, 34 τ.μ. Πληρ. τηλ. 2241081154, 6946394445, 6937244798 INT300823

ΕΝΟΙΚΙΑΖΕΤΑΙ στην Κρεμαστή επιπλωμένο μικρό **διαμερισματάκι** πλήρως εξοπλισμένο, αποτελούμενο από 1 υπνοδωμάτιο, κουζίνα, σαλόνι και μπάνιο. Πληρ. τηλ. 2241091435, 6945402153 MZT300824

ΕΝΟΙΚΙΑΖΕΤΑΙ ισόγειο **διαμέρισμα** επί της οδού Μαντώ Μαυρογένους στην Μητρόπολη. Πληρ. τηλ. 6936569147, 2241074631, 2241022118 MZT290869

ΕΝΟΙΚΙΑΖΕΤΑΙ διαμέρισμα επιπλωμένο 3 υπνοδωμάτια, κουζίνα, μπάνιο, 400 μ. από το Πανεπιστήμιο. Πληρ. τηλ. 2241020436 MZT290870

ΕΝΟΙΚΙΑΖΕΤΑΙ γκαρσονιέρα επί της οδού Αγ. Ιωάννη 170. Πληρ. τηλ. 2241077536 MZT300827

ΕΝΟΙΚΙΑΖΕΤΑΙ ρετιρέ διαμπερές ανακαινισμένο 100 τ.μ. με ασανσέρ, ηλιακό θερμοσίφωνα, εντοιχισμένη κουζίνα, στην περιοχή Ψαροπούλας έναντι ξενοδοχείου BLUE SKY. Πληρ. τηλ. 6934616173 από 10.00-13.00 MZT290873

ΕΝΟΙΚΙΑΖΕΤΑΙ διαμέρισμα γωνιακό 105 τ.μ. α' ορόφου, τριώροφης πολυκατοικίας με ανεξάρτητη είσοδο επί των οδών Καναδά και Παπαιωάννου. Το διαμέρισμα είναι πλήρως ανακαινισμένο με καινούργια κουζίνα, δύο υπνοδωμάτια, σαλοτραπεζαρία, WC και μπάνιο. Παραδοτέο στις αρχές Σεπτεμβρίου. Τιμή ενοικίου 500 ευρώ. Πληρ. τηλ. 2241073013, 2241024504 MAT2824(2)

Στο Παραδείσι **ΕΝΟΙΚΙΑΖΟΝΤΑΙ** μικρά επιπλωμένα ωραιότατα **διαμερισματάκια** (40 τ.μ.) διαμπερή, μεγάλες βεράντες, κιόσκι, πάρκιν, ηλιακούς, κήπος, στην Δημοκρατίας 136 και όροφος ολοκαίνουργιος, ανεξάρτητη είσοδο, πολυτελέστατος, επιπλωμένος 120 τ.μ. για διευθυντή πρακτορείου ή ξενοδοχείου. Πληρ. τηλ. 2241081175, 2241036827, 6939194232 MZT290867

ΕΝΟΙΚΙΑΖΕΤΑΙ διαμέρισμα 90 τ.μ. περιοχή Αγίου Νικολάου στη Ρόδο. Με δύο υπνοδωμάτια, εντοιχιζόμενες ντουλάπες, κουζίνα, σαλόνι, τραπεζαρία, αποθήκη, air condition και parking. Ιδανικό για στρατιωτικούς. Πληρ. τηλ. 6946538218 MZY290877

ΕΝΟΙΚΙΑΖΕΤΑΙ γκαρσονιέρα επί της οδού Πάφου 6 (έναντι super market Σπανού). Πληρ. τηλ. 2244051463 MZT290864

ΕΝΟΙΚΙΑΖΕΤΑΙ ισόγειο **κατάστημα** 137 τ.μ. με αντίστοιχο υπόγειο επί της Λεωφόρου Ρόδου - Λίνδου δίπλα στη ΔΕΥΑΡ, πρώην κατάστημα BOX, ιδανικό για χονδρικό εμπόριο και για οποιαδήποτε άλλη εμπορική χρήση. Πληρ. τηλ. 6937059712 MOO149

ΕΝΟΙΚΙΑΖΟΝΤΑΙ στην Ιαλυσό δύο **διαμερίσματα** 96 τ.μ. και 78 τ.μ. λουξ κατασκευής. Πληρ. τηλ. 6946466175 κ. Γιάννης MZT290885

ΠΩΛΟΥΝΤΑΙ

1. **Διαμέρισμα** 117 τ.μ. στην Ιαλυσό σε καλή κατάσταση μεταχειρισμένο σε πολύ καλή τιμή
2. **Μεζονέτα** 160 τ.μ. στην ιαλυσό
3. **Δυάρι** στην περιοχή Δασκάλων 50 τ.μ. καινούργιο
4. Ημιτελή **διαμερίσματα** τριάρια στο Ανω Ροδίνι 90 τ.μ.
5. **Μονοκατοικία** με 4000 τ.μ. κήπο πίσω από τη Φιλέρημο.
6. Καινούργια **διαμερίσματα** εντός πόλεως και μεζονέτες.
7. **Καταστήματα** προς **ενοικίαση** ή **πώληση** στην Παλιά Πόλη και στη Νέα Αγορά
8. **Μεζονέτες** σε μπετά 140 τ.μ. περιπου με 900 τ.μ. κήπο πίσω από την Φιλέρημο.

ΠΛΗΡ. ΚΤΗΜ/ΚΟ ΓΡΑΦΕΙΟ
ΕΛΕΝΗΣ ΒΡΑΤΣΑΛΗ
τηλ. 2241065300, 6945105362

MAT2885(Γ)

ΤΣΟΥΡΟΥΝΑΚΗΣ
Κεφάλαιο
Κτηματομεσιτικό Γραφείο
Γ. ΣΕΦΕΡΗ 12 (παραπλεύρως ΜΗΔΙΑ)
ΤΗΛ/FAX.: (22410) 60060
www.e-kefaleo.com

ΠΩΛΗΣΕΙΣ ΑΚΙΝΗΤΩΝ

ΔΙΑΜΕΡΙΣΜΑΤΑ

❑34 τ.μ,1ου,γκαρσονιέρα , καινούριο, Καρακόνερο,22εκ-64.563€

❑50 τ.μ,1ου,1 υπν/τιου, καινούριο, Καρακόνερο,30εκ-88000€

❑50 τ.μ,1ου,1 υπν/τιου, καινούριο, Ανάληψη, 30εκ-88000€

❑67τ.μ., 2 υπν/τιων , καινούριο, Αραπάκι, 35εκ - 102.714 €

❑70 τ.μ , 1ου,2 υπν/τιων Αγ.Ιωάννη,25εκ-73400€

❑73 τ.μ,1ου,2 υπν/τιων ,Καρακόνερο,44εκ-129000€

❑77τ.μ 2ου, 2 υπν/τιων, καινούριο, πάρκινκ, Καναδά ,50 εκ-146.735€

❑80 τ.μ. ισόγειο, 2υπν/τιων, καινούριο, Δενδρινού, 60 εκ-176.080€

❑80 τ.μ ,ισόγειο,2υπν/τιων, καινούριο,Μιχ.Πετρίδη,52εκ-152.604€

❑80 τ.μ ,ισόγειο,2υπν/τιων, γκαράζ ,καινούριο, Ιξιά 44 εκ-117.388 €

❑82τ.μ,1ου,2 υπν/τιων , καινούριο, γκαράζ , Αραπάκι, 49εκ - 144.387€

❑85τ.μ,ισόγειο,2 υπν/τιων , καινούριο, γκαράζ , Αραπάκι, 51εκ - 149.670 €

❑91 τ.μ ,ισόγειο,2υπν/τιων,, καινούριο,Ανάληψηρ,54εκ-158.473€

❑95τ.μ,1ου ,3 υπν/τιων , καινούριο ,Ροδίνι, 62εκ - 181.951 €

❑100τ.μ,1ου ,3 υπν/τιων , καινούριο ,Ανάληψη, 65εκ - 190.755 €

❑102τ.μ,ισόγειο,3υπν/τιων,λουξ κατασκευής,τζάκι,γκαράζ,, αποθήκη Καρακόνερο 60εκ-176.082€

❑105τ.μ,3ου,3υπν/τιων,λουξ κατασκευής, Καρακόνερο 68εκ-199560€

❑113τ.μ,3ου,3υπν/τιων,λουξ κατασκευής, Ανάληψη, 73,5-215.700€

❑115τ.μ,2ου,3υπν/τιων,λουξ κατασκευής, Καρακόνερο 75εκ-220.010€

❑116 τ.μ,1ου,3 υπν/τιων , καινούριο,πάρκινκ, Αραπάκι 69εκ - 190.755 €

❑118 τ.μ ,1ου ,3υπν/τιων, καινούριο,Μιχ.Πετριδη,73εκ-214.233€

❑122 τ.μ ,3ου ,3υπν/τιων,καινούριο,Ανάληψη,79εκ-231.841€

❑120 τ.μ,1ου ,3 υπν/τιων καινούριο ,Ανάληψη 80εκ - 196.625 €

ΜΕΖΟΝΕΤΕΣ-ΜΟΝ/ΚΙΕΣ

❑ 125 τ.μ ,μεζονέτα πάρκινκ, χωρίς ξυλία ,Καρακόνερο εξαιρετική θέα 69 εκ-202.494 €

❑ 170 τ.μ ,μεζονέτα ,Τριάντα 95 εκ-278.797€

❑ 170 τ.μ ,μέζονέτα μαρμαροσοβά,Τριάντα 55 εκ-161.408 €

ΟΙΚΟΠΕΔΑ

❑ Οικόπεδο,4στρεμ.περιοχή Κανδήλι 140.000€

ΕΠΑΓΓΕΛΜΑΤΙΚΟΙ ΧΩΡΟΙ

❑ Καταστήματα 80, 100, 150τ.μ ,Ρόδου-Κρεμαστής προς 2.200 € το τ.μ

XΠ1629

Ευρωπαϊκή Επενδυτική
Κτηματομεσιτικό Γραφείο
Θεόφιλος Κλωνάρης
Εθνικής Αντίστασης 48 τηλ.2241039300,κιν.6977582152

ΔΙΑΜΕΡΙΣΜΑΤΑ:
Διαμέρισμα 45τ.μ. Α ορόφου στην Ανάληψη,δεκαετίας, με ένα υπνοδωμάτιο.Δάνεια Δεκτά € 85000
Οροφοδιαμέρισμα Β ορόφου 90 τ.μ. στην Μητρόπολη,θέρμανση,τζάκι,πανταχόθεν ελεύθερο € 95000
Διαμερισμα 90τ.μ. Β ορόφου με 2 υπν/τια 15 ετών,απεριόριστη Θέα,Στ.Κωτιάδη € 110000
Διαμέρισμα 75 τ.μ. 2 υπνοδωματίων υπο κατασκευή με θέρμανση ,Κ.Υδραίου € 137000
Διαμέρισμα 85τ.μ. Στ.Κωτιάδη σε μικρή οικοδομή,υπο κατασκευή.Δάνεια Δεκτά €149000
Διαμέρισμα 115τ.μ. στο Ροδίνι με 3 υπνοδωματια,4 ετών σε άριστη κατάσταση.Δάνεια Δεκτά € 195000
Οροφοδιαμέρισμα 110τ.μ.ετοιμοπαράδοτο ,3 υπνοδωματίων, με απεριόριστη θέα €220000
120τ.μ. πολυτελούς κατασκευής με 3 υπνοδωμάτια κοντά στον Μαρινόπουλο με πάρκιν € 230000
Ρετιρέ πολυτελές οροφοδιαμέρισμα 135τ.μ. με μεγάλες βεράντες και απεριόριστη θέα υπο κατασκευή
2 διαμερίσματα των 85&95 τ.μ. στον Αρχάγγελο με 2 υπνοδωμάτια σε ήσυχη περιοχή. Δάνεια Δεκτά
ΜΟΝΟΚΑΤΟΙΚΙΕΣ:
Παλιά κατοικία 35+35 τ.μ. στην παλιά πόλη με άδεια χρήσης καταστήματος € 60000
Κατοικία σε μπετά 135 τ.μ.στο Γεννάδι επι του κεντρικού δρόμου με οικόπεδο 600τ.μ. € 100000
Μονοκατοικίες στην Παστίδα 130τ.μ. με 350τ.μ. οικόπεδο σε μπετά.Δάνεια Δεκτά € 95000
Μονοκατοικίες στα Κοσκινού 160τ.μ.σε οικοπεδο 1300 ,με δυνατότητα επεμβάσεων € 250000
Μονοκατοικία στην Ιαλυσό 15 ετων 270τ.μ. με οικόπεδο 570τ.μ. και υπόλοιπο δόμησης € 265000
Μονοκατοικία στην Ιξιά, κοντά στην Ρόδο 165 τ.μ. με 4 υπνοδωμάτια ετοιμοπαράδοτη € 280000
Μονοκατοικία στην Ιξιά 286τ.μ.,σε 1200τ.μ. οικόπεδο σε μαρμαροσοβά.Δάνεια Δεκτά € 400000
Κατοικίες 2 υπνοδωματίων υπο κατασκευή στην Λαχανιά σε λογικές τιμές.Δάνεια Δεκτά
ΟΙΚΟΠΕΔΑ - ΚΑΤΑΣΤΗΜΑΤΑ:
Οικόπεδο 2850τ.μ. στην παλιά Άνοιξη με δόμηση 120τ.μ.Καταπληκτική περιοχή.Δάνεια Δεκτά €175000
Οικόπεδο 1000τ.μ. στο Τσαίρι με βιοτεχνικό χώρο 300τ.μ. σε θεμελίωση+300 όροφος € 100000
Οικόπεδο 22000τ.μ. στΆσγουρου κατάλληλο για επένδυση προς €30/τ.μ. Τιμή συζητήσιμη
Βιοτεχνικοί χώροι υπο κατασκευη στ'Ασγούρου από 200 τ.μ.
Καινούργιο κατάστημα 67τ.μ γωνιακό με 17μ βιτρίνα σε εμπορικό σημείο της Ανάληψης

Αγορες-πωλησεις-μισθωσεις-εκτιμησεις-Ακινητων
Δάνεια Δεκτά

XΠ2694

NewAge
Real Estate
ΜΕΣΙΤΙΚΟ ΓΡΑΦΕΙΟ
Νέα Εποχή στο Χώρο του Ακινήτου
ΜΕΛΕΟΥΝΗ - ΚΕΧΑΓΙΑ ΜΑΙΡΗ
TARGET

ΔΙΑΜΕΡΙΣΜΑΤΑ
• 50 τ.μ. στην Ανάληψη. Τιμή 90.000 €
• 70 τ.μ. 2 υπν/τίων στην Καναδά. Τιμή 140.000 €
• 70 τ.μ. 1 υπν/τίου στο Καρακόνερο. Τιμή 127.000 €
• 70 τ.μ. 2 υπν/τίων στην Πειραιώς. Τιμή 82.000 €
• 82 τ.μ. πλησίον Μ. Πετρίδη. Τιμή 145.000 €
• 84 τ.μ. 2 υπν/τίων στο Καρακόνερο. Τιμή 155.000 €
• 85 τ.μ. πλησίον Μ. Πετρίδη. Τιμή 162.000 €
• 80 τ.μ. 2 υπν/τίων στη Ρόδου Λίνδου lux κατασκευής. Τιμή 120.000 €
• 100 τ.μ. στο Καρακόνερο. Τιμή 130.000 €
• 100 τ.μ. 3 υπν/τίων στην Ανάληψη. Τιμή 162.000 €
• 100 τ.μ. 3 υπν/τίων στην Ανάληψη lux κατασκευής. Τιμή 192.000 €
• 105 τ.μ. 3 υπν/τιων στο Καρακόνερο με απεριόριστη θέα. Τιμή 190.000 €
• 112 τ.μ. 3 υπν/τίων στο Καρακόνερο. Τιμή 212.000 €
• 120 τ.μ. 3 υπν/τίων 2 WC στην Ανάληψη. Τιμή 195.000 €
• 136 τ.μ. 3 υπν/τίων στην Ανάληψη, lux κατασκευής. Τιμή 275.000 €
• 136 τ.μ. 3 υπν/τίων στο Ροδίνι. Τιμή 161.400 €
• 75 τ.μ. 2 υπν/τίων στ' Αφάντου. Τιμή 110.000 €
• 118 τ.μ. στη Μιχαήλ Πετρίδη. Τιμή 215.000€
• 132 τ.μ πλησίον εφορίας. Τιμή 200.000€

ΜΟΝΟΚΑΤΟΙΚΙΕΣ – ΜΕΖΟΝΕΤΕΣ
• 190 τ.μ. ανεξάρτη κατοικία 3 ορόφων εντός π. Ρόδου σε 200 τ.μ. οικόπεδο. Τιμή 310.000 €
• 130 τ.μ. 3 υπν/τίων 2 WC στο Καρακόνερο με απεριόριστη θέα. Δίδεται η δυνατότητα και για υπόγειο. Τιμή 248.000 €
• 135 τ.μ. στα Κοσκινού σε οικόπεδο 1.000 τ.μ. Τιμή 220.000 €
• 140 τ.μ. 2 ορόφων στην Παστίδα σε οικόπεδο 270 τ.μ. Τιμή 180.000€
• 170 τ.μ. 3 ορόφων στην Ιαλυσό στους πρόποδες Φιλερήμου σε οικόπεδο 650 τ.μ. Τιμή 270.000 €
• 180 τ.μ. 3 επιπέδων σε οικόπεδο 1000 τ.μ. στα Κοσκινού. Τιμή 265.000 €
• 185 τ.μ. 2 ορόφων προς παρ. Ιαλυσού. Τιμή 315.000 €
• 195 τ.μ. πλησίον παρ. Ιαλυσού 3 ορόφων σε οικόπεδο 280 τ.μ. με εσωτερικό ασανσέρ. Τιμή 270.000 €
• 195 τ.μ. στην Ιξιά 3 ορόφων ,ε 25 τ.μ. σοφίτα. Τιμή 290.000 €
• 195 τ.μ. στ' Ασγούρου 3 ορόφων σε 1.000 τ.μ. οικόπεδο, εντός ζώνης σε μπετά. Τιμή 160.000 €
• 210 τ.μ. 3 ορόφων μπετά σε οικόπεδο 1300 τ.μ. στα Κοσκινού. Τιμή 155.000 €
• 195 τ.μ. 3 ορόφων στην Ιαλυσό. Τιμή 220.000 €
- Νεικλασική κατοικία εντός πόλεως Ρόδου
● **ΨΙΝΘΟΣ.** Στο ωραιότερο σημείο του χωριού:
• 75 τμ. σε οικόπεδο 450 τ.μ. 125.000 €
• 210 τ.μ. σε οικόπεδο 1000 τ.μ. 230.000 €
• 147 τ.μ. σε οικόπεδο 900 τ.μ. 215.000 €
● **ΜΑΛΩΝΑ.**
- Νεόδμητη, πετρόκτιστη κατοικία πλήρως εξοπλισμένη. Τιμή 140.000 €
• Παλιά κατοικία 80 τ.μ. Τιμή 25.000 €

ΟΙΚΟΠΕΔΑ
• 4.000 τ.μ. επί της Ρόδου-Λίνδου. Τιμή 300.000€
• 2.400 τ.μ. επί της Ρόδου-Ιαλυσού με Σ.Δ. 0,4. Τιμή 820.000€
• 4.000 τ.μ. στα Κοσκινού με πανοραμική θέα. Τιμή 260.000 €
• 4.000 τ.μ. στο Κανδυλί. Τιμή 155.000 €
• 4.000 τ.μ. στο Κανδυλί. Τιμή 120.000 €
• 6.420 τ.μ. στα Ασγούρου. Τιμή 160.000 €
• 5.500 τ.μ. στην παρ. Παραδεισίου μπροστά στο κύμα. Τιμή 100.000€
• 15.000 τ.μ. στον Θεολόγο με πανοραμική θέα. Τιμή 165.000€
• 5.250 τ.μ. στον Αρχάγγελο. Τιμή 65.000 €
• 4.800 τ.μ. στα Μάσσαρη. Τιμή 60.000 €
• 2.200 τ.μ. στο Γεννάδι με πανοραμική θέα. Τιμή 65.000 €
• 3.000 τ.μ. στο Γεννάδι επί της Λεωφόρου κατάλληλο για οποιαδήποτε χρήση. Τιμή 150.000 €
800 τ.μ. στο Κιοτάρι μπροστά στη θάλασσα κατάλληλο για επαγγελματική χρήση. Τιμή 120.000 €
• έκταση 110.000 τ.μ. στην ευρύτερη περιοχή Κοσκινού
• έκταση 21.000 τ.μ. στ' Ασγούρου

ΠΩΛΕΙΤΑΙ ΒΙΟΤΕΧΝΙΚΟΣ ΧΩΡΟΣ 300 τ.μ. ΠΛΗΣΙΟΝ ΡΟΔΟΥ-ΛΙΝΔΟΥ ΣΤΑ ΚΟΣΚΙΝΟΥ. ΤΙΜΗ 270.000 €

Θεμ. Σοφούλη 8 - 85100 Ρόδος Τηλ. & Fax: 22410 23447
Κιν. 6948 808023 • E-mail: info@newage-realestate.gr

XΠ2693

ΑΠΟ ΙΔΙΟΚΤΗΤΗ ΠΩΛΟΥΝΤΑΙ ΣΤΟ ΓΕΝΝΑΔΙ

• **ΟΙΚΟΠΕΔΟ** εντός επεκτάσεως οικισμού (Γεννάδι), πανοραμικό σε ύψωμα 2.000 τ.μ. κάλυψη 60% (1.200 μ.), με δρόμο, κατάλληλο για εξοχικές κατοικίες, 200 μ. από το χωριό και 300 μ. από τη θάλασσα.

• **ΔΥΟ ΟΙΚΟΠΕΔΑ** τετραγωνισμένα των 4 και 8 στρεμμάτων, με δρόμο 5 μ. και νερό, άρτια και οικοδομήσιμα, 1.500 μ. μετά το Γεννάδι, με δρόμο ο οποίος φτάνει μέχρι τη θάλασσα (450 μ.).

• **ΑΓΡΟΚΤΗΜΑ** στα Κοσκινού, 5.800 τ.μ. με δρόμο και τρεχούμενο νερό όλο το χρόνο.

Πληρ. τηλ. οικίας 22410 32589, 22410 28007
κιν. 6944522149 από 09.00-20.00

ΜΑΠ243(Γ)

ΤΕΧΝΙΚΗ ΕΤΑΙΡΙΑ
ΤΣΑΚΙΡΗΣ ΤΣΑΜΠΙΚΟΣ & ΣΙΑ ΕΕ. ΧΠ499

ΠΩΛΟΥΝΤΑΙ

Διαμερίσματα 120μ² (τριών υπνοδωματίων), 87 μ² (δύο υπνοδωματίων) σε νεοανεγειρόμενη οικοδομή 6 διαμερισμάτων σε οικόπεδο 1800μ² εντός σχεδίου πόλεως στην περιοχη Ιξιάς.

Η οικοδομή είναι εξαιρετικής κατασκευής, διαθέτει ασανσέρ, κεντρική θέρμανση,σύστημα πυρανίχνευσης καθώς και δύο θέσεις στάθμευσης για κάθε διαμέρισμα.

ΑΤΤΑΒΥΡΟΥ 56 - 85100 ΡΟΔΟΣ
ΤΗΛ. 22410 35139
FAX. 22410 24262.
e-mail : ttsakiris @ hol.gr MAT2655(1)(Γ)

LANDSCOPE
ΠΩΛΗΣΕΙΣ ΑΚΙΝΗΤΩΝ

ΕΘΝΙΚΗΣ ΑΝΤΙΣΤΑΣΗΣ & ΤΣΑΛΔΑΡΗ
(ΠΑΝΩ ΑΠΟ ΤΟΝ ΚΩΤΣΟΒΟΛΟ)
ΚΙΝ : 6976872626 , 6972257246
ΤΗΛ / ΦΑΞ : 22410 28629

ΑΓΙΟΣ ΝΙΚΟΛΑΟΣ διαμερίσματα 65τμ, 65τμ, 40τμ σε άριστη κατασταση, 1ος ,2ος, 3ος όροφος. € 187.000
ΔΑΣΚΑΛΟΥΣ διαμερίσματα 85τμ, ρετειρέ , 2υ/δ, λουτρό, σε ωραία θέση. € 150.000
ΔΑΣΚΑΛΟΥΣ-ΑΝΑΛΗΨΗ διαμερίσματα 50τμ, ισόγειου, 1ου , 2ου, 3ου ορόφου, 1υ/δ, λουτρό, σε ωραία θέση. € 155.000
ΑΡΑΠΑΚΙ διαμέρισμα 65τμ, πλήρως εξοπλισμένο, 1υ/δ, λουτρό, 10τμ αποθήκη. € 105.000
ΑΡΑΠΑΚΙ διαμέρισμα 88τμ, lux, 2υ/δ, λουτρό, άνετοι χώροι με φανταστική θέα. € 182.000
ΑΡΑΠΑΚΙ διαμέρισμα 136τμ, lux, 3υ/δ, λουτρό, άνετοι χώροι με φανταστική θέα, ρετηρέ. € 281.000
ΡΟΔΙΝΙ διαμέρισμα 88τμ, διαμπερές, 2υ/δ, λουτρό, άνετοι χώροι € 146.000
ΜΙΧΑΗΛ ΠΕΤΡΙΔΗ διαμερίσματα 118τμ, 122τμ, νεόδμητα, 3υ/δ, λουτρό, υπόγειο πάρκιν, τζάκι, ετοιμοπαράδοτα.
ΙΑΛΥΣΟΣ μον/τοικία σε συγκρότημα, lux κατασκευής, σημασία στη λεπτομέρεια 140τμ με κήπο 350τμ. € 288.000
ΙΑΛΥΣΟΣ μεζονέτες, lux κατασκευής 155τμ, κήπος 650τμ, 3υ/δ, λουτρό, wc, σοφίτα με θέα βουνό/θάλασσα. € 260.000
ΙΑΛΥΣΟΣ μεζονέτες, 180τμ με κήπο 300τμ, πολυτελούς κατασκευής 4υ/δ, λουτρό, wc. € 250.000
ΙΑΛΥΣΟΣ μεζονέτες νεόδμητες, 160τμ, πολυτελούς κατασκευής 2+1 υ/δ, λουτρό, wc, ηλιακό, θέρμανση. € 220.000
ΙΑΛΥΣΟΣ μεζονέτα, πολυτελούς κατασκευής 140τμ , 3υ/δ, λουτρο, σάουνα, δαπέδια θέρμανση, τζακι, ηλιακός € 210.000
ΚΟΣΚΙΝΟΥ μον/τοικία σε 2 επίπεδα, 110τμ με αυλή 200τμ, 3υ/δ, λουτρο, wc, 2 πάρκιν, θέα θάλλασα. € 200.000
ΚΟΣΚΙΝΟΥ μον/τοικία σε 2 επίπεδα, 120τμ με αυλή 250τμ, 3υ/δ, λουτρο, wc. € 205.000
ΚΟΣΚΙΝΟΥ μον/τοικία 140τμ, νεόδμητη με φανταστική θέα, κήπο 500τμ, δυνατότητα επιλογής εξοπλισμού κατοικίας. € 240.000
ΚΟΣΚΙΝΟΥ μον/τοικία 200τμ, με αυλή 2.000τμ, θέα Τσα'ι'ρι. € 180.000 (ΜΠΕΤΑ)
ΚΟΣΚΙΝΟΥ μον/τοικία 170τμ, με αυλή 1.300τμ, θέα Τσα'ι'ρι. € 150.000 (ΜΠΕΤΑ)
ΑΣΓΟΥΡΟΥ μον/τοικία σε 3 επίπεδα, 183τμ στα μπετά με αυλή 1.000τμ, 3υ/δ, λουτρο, wc. € 160.000 (ΜΠΕΤΑ)
ΑΝΟΙΞΗ μεζονέτα 120τμ, 3υ/δ, λουτρό, αυλή 500τμ με πάρκιν πολυτελούς κατασκευής. € 259.000
ΡΟΔΟΥ ΛΑΡΔΟΥ οικόπεδο 30 στρ. με προνομοιακή θέση σε λιμανάκι για επαγγελματική εκμετάλλευση. € 795.000
ΑΓΙΟΣ ΓΙΑΝΝΗΣ (πρώην Γράμμου) κατάστημα 100τμ, μεγάλης προβολής. € 190.000
ΡΟΔΟΥ ΛΙΝΔΟΥ οικόπεδο 3.800τμ, προσφέρεται για επαγγελματική χρήση, εφαπτόμενο στο δρόμο. € 350.000
ΡΟΔΟΥ ΛΙΝΔΟΥ κατάστημα πρώτης προβολής 600τμ σε 3 επίπεδα , με κόμβο, δυνατότητα επέκτασης 200τμ. € 1.300.000
ΜΕΓ. ΚΩΝ/ΝΤΙΝΟΥ κατάστημα μεγάλης προβολής 176τμ υπόγειο, 176 ισόγειο. € 586.000
ΜΑΝΤΡΑΚΙ κατάστημα 300τμ, μεγάλης προβολης σε εμπορικό σημειο. € 880.000 AE255

ΕΝΟΙΚΙΑΣΕΙΣ

συνέχεια από την προηγούμενη

ΕΝΟΙΚΙΑΖΕΤΑΙ στον Ζέφυρο 4άρι **διαμέρισμα** με 2 WC, θέση στάθμευσης και αποθήκη. Τιμή ενοικίου 650 ευρώ. Πληρ. Κρανίδης Μερκούρης τηλ. 241027082, 6942010248, Αμερικής 50, 2ος όροφος ΜΧΠ092(11)

ΕΝΟΙΚΙΑΖΕΤΑΙ διαμέρισμα 179 τ.μ. στην οδό Κένεντυ 75 στη Ρόδο (ισόγειο), με 4 υπνοδωμάτια και 3 WC, χώρους υποδοχής, κουζίνα και βοηθητικούς χώρους. Ενοίκιο 1000 ευρώ. Πληρ. τηλ. 2241024977 ΜΖΤ290819

ΕΝΟΙΚΙΑΖΕΤΑΙ επί της οδού Κων. Υδραίου - κοντά στου Ξενάκη - πολυτελές 4άρι **διαμέρισμα,** 138 τ.μ., 3 υπ/δ., 2 WC, σαλόνι, κουζίνα, μεγάλες βεράντες, κεντρική θέρμανση, 2 θέσεις στάθμευσης (κλειστές), αποθήκη, τζάκι και ωραία θέα της πόλης. Πληρ. κ. Μερκ. Κρανίδης τηλ. 6942010248, 2241027082 ΜΧΠ092(16)

ΕΝΟΙΚΙΑΖΕΤΑΙ στο Φαληράκι γωνιακό **κατάστημα** στο εμπορικό κέντρο FALIRAKI CENTER 38 τ.μ. μίσθωμα 700 ευρώ. Πληρ. Κρανίδης Μερκούρης, τηλ. 2241027082, 6942010248, Αμερικής 50, 2ος όροφος ΜΧΠ092(12)

ΕΝΟΙΚΙΑΖΕΤΑΙ πλήρως επιπλωμένο **διαμέρισμα** 120 τ.μ. επί της Αγ. Αναργύρων, κατάλληλο για ένα ή δύο φοιτήτριες ή φοιτητές. Πληρ. τηλ. 6944383294 από τις 13.00 μ.μ. ΜΖΤ290875

ΕΝΟΙΚΙΑΖΟΝΤΑΙ δίχωρα και μονόχωρα **διαμερίσματα** στην Ιαλυσό, περιοχή Βουνάρα, κοντά στο Λύκειο και Γυμνάσιο Ιαλυσού, πλήρως εξοπλισμένα, ηλιακό θερμοσίφωνα, πολυκουζινάκι, με κλιματιστικό, με χρήση πισίνας, ιδιωτικό parking, θα προτιμηθούν υπάλληλοι, εκπαιδευτικοί, στρατιωτικοί. Πληρ. τηλ. 2241094452, 6944687290 INT290824

ΟΙΚΟΔΟΜΗ ΡΟΔΟΥ

ΤΕΧΝΙΚΗ–ΚΑΤΑΣΚΕΥΑΣΤΙΚΗ ΕΤΑΙΡΕΙΑ
ΠΩΛΟΥΝΤΑΙ

1) **Καταστήματα, διαμερίσματα και οροφοδιαμερίσματα** στην οδό Αμστερνταμ, Βερολίνου και Μαδρίτης στο Ροδίνι διαφόρων μεγεθών (σε συγκρότημα 9 πολυκατοικιών)
2) **Μονοκατοικίες** 150 τ.μ. η κάθε μία σε κτήμα 2.000 τ.μ. (υπό κατασκευή)
3) **Μονοκατοικίες** στο Κιοτάρι Ασκληπειού (στο κύμα) 120 τ.μ. σε κτήμα 1.300 τ.μ. εκάστη (υπό κατασκευή)
4) **Διώροφες μονοκατοικίες** των 100 τ.μ. στο Γεννάδι, 200 μέτρα από τη θάλασσα σε κτήμα 1.300 τ.μ. (υπό κατασκευή)

Δεκτά δάνεια και ευκολίες πληρωμής έχουμε τις καλύτερες τιμές της αγοράς.

ΟΙΚΟΔΟΜΗ ΡΟΔΟΥ

Καμύνδου 4- Ρόδος-85100 Τηλ.: 22410/60460- 2 Fax: 22410/60463

ΜΑΝΟΛΗΣ ΣΠΥΡΙΔΗΣ Πολιτικός Μηχανικός Δ.Π.Θ. (Κιν:693 6660460)
ΚΩΣΤΑΣ ΚΩΝΣΤΙΝΤΙΝΙΔΗΣ εργολάβος (ΚΙΝ.: 6978.110.000) ΕΜΠ00026

ΩΜΕΓΑ
ΚΑΡΑΓΙΩΡΓΟΥΤΟΥ ΓΕΩΡΓΙΟΣ
ΑΣΦΑΛΕΙΕΣ ΑΚΙΝΗΤΑ ΕΠΕΝΔΥΣΕΙΣ ΔΑΝΕΙΑ
ΚΕΝΤΡΙΚΟ: ΜΕΓ. ΚΩΝ/ΝΟΥ 61 ΡΟΔΟΣ
ΤΗΛ. 22410 77122, ΦΑΞ. 22410 77522
e-mail: omega-gfk@rho.forthnet.gr
www.rodos-i.gr

1. ΡΟΔΟΣ, ισόγειο διαμέρισμα πλήρως ανακαινισμένο 83 τ.μ., 2Υ/Α, 100.000 ευρώ.
2. ΡΟΔΟΣ, οικόπεδο 430 τ.μ. με ΣΔ 0,8, 300,000 ευρώ.
3. ΡΟΔΟΣ, διαμ/μα 48 τ.μ. 15ετίας με ωραία θεά σε αρίστη κατάσταση, 75.000, ευρώ.
4. ΡΟΔΟΣ, οικόπεδο 4.000 τ.μ. Αγ. Αποστόλους, 75.000 ευρώ.
5. ΡΟΔΟΣ, Αγ. Ιωάννης σε μικρή οικοδομή 90 τ.μ. διασ/μα, 70.000 ευρώ.
6. Μονοκατοικίες νέες υπό κατασκευή διαφόρων διαστάσεων σε Ιαλυσό, Παστίδα, Αφάντου από 1.615ευρώ/τμ.
7. ΑΦΑΝΤΟΥ, μον/κια 143 τ.μ. με θέα θάλασσα σε οικόπεδο 1.350 τ.μ. με 3Υ/Α, 230.000 ευρώ.
8. ΑΦΑΝΤΟΥ, οικόπεδο 2.300 τ.μ. εντός ζώνης ωραία θέα 100,000 ευρώ.
9. ΑΦΑΝΤΟΥ εκτός οικισμού 4.920 τ.μ. πάνω από golf θέα θάλασσα 125.000 ευρώ.
10. ΙΑΛΥΣΟΣ, σπίτι νεόδμητο 48 τ.μ. 100 μ. από τη θάλασσα, 75.000 ευρώ.
11. ΙΑΛΥΣΟΣ, οικόπεδο 4.000 τ.μ. με άδεια οικοδομής 205.000 ευρώ.
12. ΙΑΛΥΣΟΣ, οικόπεδο 5.000 τ.μ. καλή τοποθεσία, 220.000 ευρώ.
13. ΙΑΛΥΣΟΣ, διασ/μα ισόγειο 115 τ.μ. και αυλή στους σοβάδες 90.000 ευρώ.
14. ΙΞΙΑ, βίλα 210 τ.μ. με 800 τ.μ. κήπο ωραία θέα, ησυχία 400,000 ευρώ.
15. ΙΞΙΑ, βίλα 286 τ.μ. με 1200 τ.μ. ωραία θέα, ησυχία 500,000 ευρώ.
16. ΚΡΕΜΑΣΤΗ, οικόπεδο 2.000 τ.μ. εντός ζώνης, 120.000 ευρώ.
17. ΚΡΕΜΑΣΤΗ, οικόπεδο 4.000 τ.μ., 95.000 ευρώ.
18. ΚΟΣΚΙΝΟΥ, ιοκόπεδο με θέα θάλασσα 4.000 τ.μ., 250.000 ευρώ.
19. ΚΑΛΑΘΟΣ, οικόπεδο με θέα θάλασσα 5.300 τ.μ., 75.000 ευρώ.
20. ΜΑΡΙΤΣΑ, μον/κια με θέα θάλασσα 130 τ.μ. σε οικόπεδο 5.000 τ.μ., 245.000 ευρώ.
21. ΜΑΡΙΤΣΑ, οικόπεδο με θέα θάλασσα 97.000 ευρώ.
22. ΠΑΛ. ΠΟΛΗ, διώροφη μον/κια 48+48 τ.μ. με αυλή 20 τ.μ., 88.000 ευρώ.
23. ΠΑΛ. ΠΟΛΗ, διώροφη μον/κια 140 τ.μ. με αυλή 40 τ.μ. κατοικήσιμο 180.000 ευρώ.
24. ΤΣΑΙΡΙ 3.800 τ.μ. με άδεια οικοδομής Α, Β, Γ, ορόφου από 175 τ.μ. εκάστος, 350.000 ευρώ.
25. ΤΡΕΙΣ, μον/κία με υπόγειο, ισόγειο και Α' όροφο 300 τ.μ. στους σοβάδες με 1.500 τ.μ. οικόπεδο 250.000 ευρώ.
26. ΚΙΟΤΑΡΙ εκτός σχεδίου 11.000 τ.μ. φανταστική θέα με φως και νερό 700 μ. από θάλασσα 165.000 ευρώ.
27. ΚΙΟΤΑΡΙ εκτός σχεδίου 3.700 τ.μ. ωραία θέα 1000 μ. από θάλασσα 25.000 ευρώ.
28. ΚΙΟΤΑΡΙ εκτός σχεδίου 9.700 τ.μ. ωραία θέα 800 μ. από θάλασσα 55.000 ευρώ.
29. ΛΑΧΑΝΙΑ, εκτός σχεδίου 4.000 τ.μ. θέα θάλασσα, 50.000 ευρώ.
30. ΛΑΧΑΝΙΑ, εκτός σχεδίου 20.000 τ.μ. θέα θάλασσα 110.000 ευρώ.
31. ΛΑΧΑΝΙΑ, εντός σχεδίου 2 κατοικίες με θέα θάλασσα, 90.000 ευρώ έκαστη.
32. ΛΑΧΑΝΙΑ θάλασσα 10.000 τ.μ., 587.000 ευρώ.
33. ΛΑΧΑΝΙΑ, θάλασσα 19.700 τ.μ., 675.000 ευρώ.
34. ΛΑΧΑΝΙΑ, εκτός σχεδίου 30.000 τ.μ. θέα θάλασσα 250.000 ευρώ.

Το γραφείο μας διαθέτει πολλά ακίνητα εντός και εκτός οικισμού μεγάλα και μικρά για όλες τις χρήσεις, άρτια και οικοδομήσιμα καθώς και αγροτεμάχια από 5 ευρώ/τμ.

AE658

ΕΣΤΙΑ
ΚΤΗΜΑΤΟΜΕΣΙΤΙΚΟ ΓΡΑΦΕΙΟ ΚΑΜΠΟΥΡΗΣ ΣΚ. ΕΜΜΑΝΟΥΗΛ

1. **ΟΙΚΟΠΕΔΟ** 2600 τ.μ. στην περιοχή Κοσκινού σε φανταστική τοποθεσία
2. **ΔΙΑΜΕΡΙΣΜΑΤΑ** διαφόρων διαστάσεων στο Ροδίνι
3. **ΔΙΑΜΕΡΙΣΜΑΤΑ** διαφόρων διαστάσεων στο Καρακόνερο
4. **ΜΟΝΟΚΑΤΟΙΚΙΕΣ** με αυλή στο Καρακόνερο
5. **ΜΟΝΟΚΑΤΟΙΚΙΕΣ - ΔΙΑΜΕΡΙΣΜΑΤΑ** στην ωραιότερη περιοχή Μαριτσών υπό κατασκευή
6. **ΟΙΚΟΠΕΔΟ** 2000 τ.μ. με άδεια στο Γεννάδι για 2 κατοικίες των 95 τ.μ.
7. **ΟΙΚΟΠΕΔΟ** στη Ρόδου-Λίνδου 9000 τ.μ. με άδεια οικοδομής

ΣΤΕΦ. ΚΑΖΟΥΛΗ 74 - ΡΟΔΟΣ
ΤΗΛ. 2241024858, 6947424462

AE691

ΠΩΛΗΣΕΙΣ ΑΚΙΝΗΤΩΝ

1. **ΑΝΑΛΗΨΗ** Διαμερίσματα 91, 113 και 120 τ.μ. σε κεντρικό σημείο, πολυτελούς κατασκευής με αυτόνομη θέρμανση και απεριόριστη θέα προς 1.850 € το τ.μ.
2. **ΑΝΑΛΗΨΗ** Διαμέρισμα 62 τ.μ. με αυτόνομη θέρμανση προς 1750 € ανά τ.μ.
3. **ΡΟΔΙΝΙ** Διαμέρισμα 70 τ.μ. σε αυτόνομη θέρμανση, γκαράζ προς 1900 € το τ.μ.
4. **ΡΟΔΙΝΙ** Διαμέρισμα 90 τ.μ. 2ου ορόφου (ρετιρέ) πολυτελούς κατασκευής με τζάκι, parking 154.000€
5. **ΜΙΧ. ΠΕΤΡΙΔΗ** Διαμερίσματα 82, 85, 115 και 117 τ.μ. με αυτόνομη θέρμανση, θέση parking προς 1.750 € το τ.μ.
6. **ΜΙΧ. ΠΕΤΡΙΔΗ** Διαμερίσματα 118 και 122 τ.μ. πολυτελούς κατασκευής με θέρμανση, τζάκι και γκαράζ
7. **ΚΑΡΑΚΟΝΕΡΟ** Διαμερίσματα 110 τ.μ. με απεριόριστη θέα - αυτόνομη θέρμανση- γκαράζ προς 1.800 € το τ.μ.
8. **ΚΑΡΑΚΟΝΕΡΟ** Διαμερίσματα 99 τ.μ. (1ος όροφος γκαράζ - αποθήκη - αυτ. θέρμανση 187.000€ - 84 τ.μ. (1ος όροφος - γκαράζ - αποθήκη - αυτ. θέρμανση) 155.000€ - 70 τ.μ. (2ος όροφος - γκαράζ - αποθήκη -α υτ. θέρμανση) 120.000€ - 112 τ.μ. (2ος όροφος γκαράζ - αποθήκη - αυτ. θέρμανση) 212.000€
9. **ΚΑΡΑΚΟΝΕΡΟ** Διαμερίσματα 82, 95 τ.μ. (σε διώροφη οικοδομή) προς 1.800 € το τ.μ.
10. **ΣΤ. ΚΩΤΙΑΔΗ** Διαμερίσματα 50, 83 τ.μ. (σε διώροφη οικοδομή) προς 1.800 € το τ.μ.
11. **ΑΡΑΠΑΚΙ** Διαμέρισμα ελαφρώς μεταχειρισμένο (πέντε ετών) 140 τ.μ. με 3 κρεβατοκάμαρες, 2 μπάνια, κεντρική θέρμανση και ηλιακό 220.000 ευρώ.
12. **ΡΟΔΟΣ** Μεζονέτα (υπό κατασκευή) κεντρικό σημείο της πόλης 210 τ.μ. (140 τ.μ. κυρίος χρήσεως και 70 τ.μ. υπόγειο) πολυτελούς κατασκευής με κήπο, κεντρική θέρμανση, αποθήκη, γκαράζ, θέα καταπληκτική, τιμή λογική.
13. **ΠΑΣΤΙΔΑ** Μεζονέτα (υπό κατσκευή) 140 τ.μ. πολυτελούς κατασκευής σε οικόπεδο 330 τ.μ. 170.000 €
14. **ΓΕΝΝΑΔΙ** Μεζονέτες (ετοιμοπαράδοτες) 102,36-104,34-107,23 τ.μ. πολυτελούς κατασκευής και απεριόριστη θέα σε οικόπεδο των 900 τ.μ. σε λογική τιμή
15. **ΙΑΛΥΣΟΣ** Μεζονέτες (σε μαρμαροσοβά) των 225 τ.μ. 205.000 ευρώ, 204 τ.μ. 190.000 €, 204 τ.μ. 176.000 € και 165 τ.μ. 161.000 € με ανεξάρτητα οικόπεδα και σε πολύ καλή περιοχή.
16. **ΙΑΛΥΣΟΣ** Μεζονέτα 210 τ.μ. πολυτελούς κατασκευής, ανεξάρτητη σε οικόπεδο 300 μέτρων, 250.000 €
17. **ΙΑΛΥΣΟΣ** Μεζονέτα 192 τ.μ. με κήπο μπρος-πίσω, τζάκι και όλο τον ηλεκτρικό εξοπλισμό, 260.000 €
18. **ΚΟΣΚΙΝΟΥ** Μεζονέτες 140 τ.μ. με απεριόριστη θέα σε οικόπεδο 1.500 τ.μ. 218.000 € σε μαρμαροσοβά και 280.000 € αποπερατωμένη
19. **ΓΕΝΝΑΔΙ** Οικόπεδο 2.360 τ.μ. με άδεια οικοδομής (200 τ.μ. κύριος χρήσεως, 200 τ.μ. υπόγειο, 40 τ.μ. ημιυπαίθριο) με πρόσοψη στο κεντρικό δρόμο, καταπληκτική θέα, σε απόσταση 50 μέτρων από τη θάλασσα σε πολύ καλή τιμή.
20. **ΠΕΥΚΟΙ (ΛΙΝΔΟΣ)** Οικόπεδο 3.000 τ.μ. στο κέντρο της τουριστικής περιοχής με τη μία πρόσοψη στον κεντρικό δρόμο και την άλλη στην παραλία, με άδεια οικοδομής (300 τ.μ. κύρια χρήση και 300 υπόγειο) κατάλληλο για οποιαδήποτε επαγγελματική χρήση, προσφέρεται προς πώληση ή προς ενοικίαση.

ΚΤΗΜΑΤΟΜΕΣΙΤΙΚΟ ΓΡΑΦΕΙΟ
ΝΙΚΟΛΑΟΣ Δ. ΑΣΒΕΣΤΗΣ
ΓΕΩΡΓΙΟΣ Η. ΑΛΕΞΙΟΥ
ΠΩΛΗΣΕΙΣ - ΕΚΤΙΜΗΣΕΙΣ -
ΑΝΤΙΠΑΡΟΧΕΣ - ΕΠΕΝΔΥΤΙΚΕΣ ΠΡΟΤΑΣΕΙΣ
Αγίου Ιωάννου 46, Ρόδος
Τηλ. 22410 32809, 6947848288, 6946 348131

ΕΝΟΙΚΙΑΣΕΙΣ

συνέχεια από την προηγούμενη

ΣΤΗΝ ΑΘΗΝΑ ΕΝΟΙΚΙΑΖΕΤΑΙ στα Ανω Ιλίσια (Παν/πολη) **διαμέρισμα** τριάρι 2ου ορόφου, επιπλωμένο, δύο υπνοδωμάτια, σαλόνι, κουζίνα, μπάνιο, πλήρες, κατάλληλο για φοιτητές. Διαθέσιμο από 1ης Οκτωβρίου. Πληρ. τηλ. 2241029455, 2241027006 INT290811

ΕΝΟΙΚΙΑΖΕΤΑΙ επιπλωμένη **γκαρσονιέρα** στην Ανάληψη. Πληρ. τηλ. 2241060322, 6946285233 INT290821

ΕΝΟΙΚΙΑΖΕΤΑΙ 70 τ.μ. **κατάστημα** επί της Αννης Μαρίας με 20 τ.μ. αυλή. Πληρ. Εμμ. Κρανίδης & Συνεργάτης τηλ. 241027082, 6944347405, 6942010248, Αμερικής 50, 2ος όροφος ΜΧΠ092(15)

ΕΝΟΙΚΙΑΖΕΤΑΙ διαμέρισμα 3 υπνοδωματίων, σαλόνι, κουζίνα, μπάνιο, 120 τ.μ. στην περιοχή Κωνσταντινουπόλεως 34 (Ροδίνι). Πληρ. τηλ. (22410)61689, 61000 MZT290822

ΕΝΟΙΚΙΑΖΟΝΤΑΙ στην Αγ. Νικολάου 72, επιπλωμένα **δωμάτια** με πολυκουζινάκια, TV, ai condition, θέρμανση, κατάλληλα για καθηγητές και φοιτητές. Τιμή 270 ευρώ με φως και νερό. Πληρ. τηλ. 2241023129, 6945828280 κ. Κατερίνα MZT290829

ΕΝΟΙΚΙΑΖΟΝΤΑΙ γκαρσονιέρες και **διαμερίσματα** για φοιτητές, εκπαιδευτικούς και στρατιωτικούς. Πληρ. τηλ. 2241073229, 6937506899 INT290813

ΕΝΟΙΚΙΑΖΟΝΤΑΙ studios κατάλληλα για εκπαιδευτικούς, φοιτητές, Αμαράντου 49, κοντά στην Ακαδημία, 300 ευρώ όλα πληρωμένα. Πληρ. τηλ. 2241037158 MZT290818

ΕΝΟΙΚΙΑΖΕΤΑΙ διαμέρισμα 1ου ορόφου, 112 τ.μ. Βενετοκλέων 15, δύο υπνοδωμάτια, επιπλωμένο. Τιμή 500 ευρώ. Πληρ. τηλ. 2241030602, 6946734691 MZT290846(2)

ΕΝΟΙΚΙΑΖΕΤΑΙ διαμέρισμα δυάρι υπνοδωμάτιο, κουζίνα, σαλόνι-λουτρό σε καινούργια οικοδομή πολυτελούς κατασκευής επί της Αθηνών 110-112. Πληρ. τηλ. 6944265097, 6947188254 MZT290830

ΕΝΟΙΚΙΑΖΕΤΑΙ (ΙΑΛΥΣΟΣ) διαμέρισμα 1ου ορόφου 120 τ.μ. με 3 υπνοδωμάτια, σαλόνι, τζάκι, κουζίνα, λουτροκαμπινέ, 100 μέτρα από τη θάλασσα, οδός Μυρτενής σε οικόπεδο 2 στρεμμάτων. Πληρ. τηλ. 2241061018 MZT290852

ΕΝΟΙΚΙΑΖΕΤΑΙ διαμέρισμα με 2 υπνοδωμάτια, κουζίνα, σαλόνι, καθιστικό, με εντοιχισμένη κουζίνα και ντουλάπες εντοιχισμένες στα υπνοδωμάτια, 2ος όροφος, περιοχή Αγίου Νικολάου, κοντά στην εκκλησία. Πληρ. τηλ. , 6979930545 MZT290853

ΕΝΟΙΚΙΑΖΕΤΑΙ διαμέρισμα στην Ιαλυσό, καινούργιο, πολύ φωτεινό, 75 τ.μ., με δύο δωμάτια, χωλ, κουζίνα, μπάνιο και αποθήκη, στο χώρο μονοκατοικίας, αυτοτελές, με μεγάλο κήπο, σε ήσυχο και ωραίο φυσικό περιβάλλον με πολύ πράσινο. Πληρ. τηλ. 6944838901 INT270825

ΕΝΟΙΚΙΑΖΕΤΑΙ δίχωρη **γκαρσονιέρα** επιπλωμένη στο κέντρο της πόλης κοντά στη θάλασσα για όλο το χρόνο (κατάλληλη για φοιτητές - στρατιωτικούς), στην τιμή 250 ευρώ το μήνα. Πληρ. τηλ. 6972718731 MZT290851

ΕΝΟΙΚΙΑΖΕΤΑΙ διαμέρισμα 2ου ορόφου, 112 τ.μ. Βενετοκλέων 15, air condition, ηλιακό. Τιμή 500 ευρώ. Πληρ. τηλ. 2241030602, 6946734691 MZT2908146(1)

ΕΝΟΙΚΙΑΖΟΝΤΑΙ γκαρσονιέρες και **studio** καινούργια πλήρως επιπλωμένα κοντά στο Πανεπιστήμιο και ΙΕΚ. Πληρ. τηλ. 2241078965 MZT290854

ΕΝΟΙΚΙΑΖΕΤΑΙ δυάρι με αυλή, πλήρως εξοπλισμένο (A/C, TV, ηλ. συσκευές και όλα τα είδη σπιτιού) στο Νιοχώρι, Δημητράκη 13, από 18/9 έως 30/6. Πληρ. τηλ. 6974371588 MZT290858

ΕΝΟΙΚΙΑΖΕΤΑΙ ανεξάρτητη ισόγεια **κατοικία** με αυλή ενός υπνοδωματίου, καθιστικού, κουζίνας και μπάνιου. Πληρ. τηλ. 2241037002 MZT270832

ΕΝΟΙΚΙΑΖΕΤΑΙ επιπλωμένη **γκαρσονιέρα** 2 δωματίων, στην περιοχή Καρακόνερο. Πληρ. τηλ. 2241067270, 6947010750 MZT270806

ΕΝΟΙΚΙΑΖΕΤΑΙ διαμέρισμα 2 υπνοδωματίων, επιπλωμένο με κλιματιστικά κατάλληλο για φοιτητές-ες κοντά στο Πανεπιστήμιο Αιγαίου. Πληρ. τηλ. 2241023446, 6944324488 MZT270827

ΕΝΟΙΚΙΑΖΕΤΑΙ ισόγειο 50 τ.μ. κατάλληλο για επαγγελματικό χώρο στην Ανάληψη Απ. Παύλου και Φιλ. Γιαμαλή δίπλα στο VERDI CAFE. Πληρ. τηλ. 2246051285, 6948896190 MZT270823

ΕΝΟΙΚΙΑΖΕΤΑΙ διαμέρισμα 71 τ.μ. πλήρως επιπλωμένο στην Ηρώων Σκοπευτηρίου Καισαριανή στην **ΑΘΗΝΑ** 10 λεπτά από την Πανεπιστημιούπολη σε φοιτήτρια ή φοιτητή. Πληρ. τηλ. 6974500225 INT260865

ΕΝΟΙΚΙΑΖΟΝΤΑΙ α) **γκαρσονιέρες** κοντά στο Πανεπιστήμιο Αιγαίου και στον ΟΑΕΔ επιπλωμένες με πολυκουζινάκι και ατομική τουαλέτα στην οδό Θεμ. Σοφούλη 101 Β, β) στην Ανάληψη καινούργιες 2 χώροι επιπλωμένες στην οδό Καρδίτσας 16. Πληρ. τηλ. 2241064040, 6947768604, 6944788723 MZT270820

ΕΝΟΙΚΙΑΖΕΤΑΙ δυάρι μερικώς επιπλωμένο στην περιοχή Βενετοκλέων και Καναδά. Πληρ. τηλ. 2241066747, 2241027913, 6946200372 INT260867

ΕΝΟΙΚΙΑΖΟΝΤΑΙ α) **γκαρσονιέρα** επιπλωμένη καινούργια με air condition στο Καρακόνερο και β) **διαμέρισμα** τριάρι επί της Στρ. Ζήση. Πληρ. τηλ. (22410)32180, 61236, 6936131014, 6948805835 INT260863

ΕΝΟΙΚΙΑΖΟΝΤΑΙ α) 3άρι **διαμέρισμα** 2ου ορόφου, 85 τ.μ. επί της Μεσογείου αριθμ. 1 β) 2άρι **διαμέρισμα** 1ου ορόφου, 50 τ.μ. επί της Λεωφόρου Ρόδου-Λίνδου αριθμ. 220. Πληρ. τηλ. 2241035540, 2241027318 ώρες γραφείου κ. Δέσποινα INT250812

ΕΝΟΙΚΙΑΖΕΤΑΙ επιπλωμένη **γκαρσονιέρα** κατάλληλη για φοιτήτριες στην οδό Βενετοκλέων 9. Πληρ. τηλ. 6945084165 MZT270807

ΕΝΟΙΚΙΑΖΕΤΑΙ διαμέρισμα διαμπερές στην οδό Αλικαρνασού (παράλληλος της Ατταβύρου) με τρία μεγάλα υπνοδωμάτια, όλα με ντουλάπες, μεγάλη κουζίνα, δύο μπάνια. Ολοι οι χώροι με βεράντες. Είναι συνδεδεμένο με αποχετευτικό και δεν έχει κοινόχρηστα. Πληρ. τηλ. 6945252728 MZT260826

ΕΝΟΙΚΙΑΖΕΤΑΙ ΣΤΗΝ ΠΑΤΡΑ, Τερψιθέας 19, ισόγειο **διαμέρισμα** σε πολυκατοικία, σε στυλ μεζονέτας, με 2 υπνοδωμάτια, μπάνιο, WC, κουζίνα, σαλόνι, με ιδιωτική θέρμανση (καλοριφέρ) χωρίς κοινόχρηστα, για σπουδαστές ή οικογένεια. Πληρ. τηλ. 6974338667, 6974060601 INT270802

ΕΝΟΙΚΙΑΖΕΤΑΙ γκαρσονιέρα στην Ανάληψη, Γεωργίου Παπανδρέου 19. Πληρ. κα Ελένη τηλ. 6948388818, 2241065285 MZT270801

ΕΝΟΙΚΙΑΖΕΤΑΙ διαμέρισμα 37 τ.μ. στην περιοχή της Ανάληψης επιπλωμένο, με ηλιακό χωρίς κοινόχρηστα. Μηνιαίο μίσθωμα 300 ευρώ. Πληρ. τηλ. 6937681706 μετά τις 3 μ.μ. MZT270840

ΕΝΟΙΚΙΑΖΕΤΑΙ διαμερισματάκι δύο δωματίων στο κέντρο της πόλης. Αμαράντου 43 (πεζόδρομος Μανδηλαρά). Πληρ. τηλ. 6932343118, 6936683299 MZT270861

ΕΝΟΙΚΙΑΖΟΝΤΑΙ δίχωρα επιπλωμένα **διαμερίσματα** 50 τ.μ. στην περιοχή της Ιξιάς, με χώρο στάθμευσης, κήπο, πισίνα, θέρμανση και ζεστό νερό. Ιδανικά για εκπαιδευτικούς. Πληρ. τηλ. 2241093791, 6944658034 www.eleonas.net MAT2742

ΕΝΟΙΚΙΑΖΕΤΑΙ στην Κρεμαστή καινούργιο **διαμέρισμα** 60 τ.μ., αποτελούμενο από ένα μεγάλο υπνοδωμάτιο, ενιαίο χώρο σαλόνι - κουζίνα, με μεγάλη βεράντα, χώρο πάρκιν. Πληρ. τηλ. 6976687817 MXP12786

ΕΝΟΙΚΙΑΖΟΝΤΑΙ διαμερίσματα με το μήνα ή την ημέρα, πλήρως επιπλωμένα (πολυκουζινάκι, ψυγείο, ντους, WC, προσωπικό τηλέφωνο, κλιματισμό). Μονόχωρα και δίχωρα. Περιοχή Ζέφυρος, οδός Κωνσταντινίδη 9. Κατάλληλο για καθηγητές, δασκάλους, φοιτητές. Πληρ. τηλ. 2241030063, 6972551300 MAT2816

ΕΝΟΙΚΙΑΖΟΝΤΑΙ δύο μικρά επιπλωμένα **διαμερίσματα** στο Ροδίνι, για νεοδιόριστους εκπαιδευτικούς. Πληρ. τηλ. 6947942045 MZT030931

ΕΝΟΙΚΙΑΖΟΝΤΑΙ γκαρσονιέρες καινούργιες, επιπλωμένες, με βεράντες και κήπο, ιδιωτική είσοδος και ηλιακό, 30-40 τ.μ., κοντά στο νέο Νοσοκομείο. Πληρ. τηλ. 2241022142, 6945668060 MZT260827

ΕΝΟΙΚΙΑΖΟΝΤΑΙ στην περιοχή Αγ. Νικολάου: **α)** ολοκαίνουργιο **διαμέρισμα** (νεόδμητο) 1ου ορόφου, 2 υπνοδωματίων, με μεγάλο σαλόνι και ηλιακό. **β) studio** με κλιματισμό, ηλιακό θερμοσίφωνα, 3ου ορόφου, με μεγάλες βεράντες και καλή θέα. Πληρ. τηλ. 6945444222 MZT260828

ΚΡΕΜΑΣΤΗ. ΕΝΟΙΚΙΑΖΟΝΤΑΙ καινούργια **2άρια** επιπλωμένα και **1 τριάρι** με διπλά τζάμια και ρολά , ντουλάπια από κερασιά. Το ένα διαθέτει ψυγειοκαταψύκτη, κεραμική κουζίνα, πάρκιν, μέσα σε κήπο και θέα τη θάλασσα. Ολα χωρίς κοινόχρηστα, επίσης είναι κοντά στο Γυμνάσιο. Πληρ.. τηλ. 2241094822, 6946671053 MXP12844

ΕΝΟΙΚΙΑΖΕΤΑΙ στη Θεσσαλονίκη, **διαμέρισμα** δυάρι ρετιρέ, πλήρως επιπλωμένο (ασανσέρ - καλοριφέρ), περιοχή Μπότσαρη, σε φοιτητή/τρια, από Σεπτέμβριο 2005 έως και Ιούλιο 2006, σε τιμή λογική. Πληρ. τηλ. 6944352753 και 2241063640. INT260850

ΕΝΟΙΚΙΑΖΟΝΤΑΙ καινούργια **διαμερίσματα** πλήρως εξοπλισμένα, με κουζίνα, τραπεζαρία, ντουλάπες, κρεβάτια, air condition, ηλιακό, TV, σε πολύ προσιτές τιμές σε ήσυχη περιοχή της Κρεμαστής. Πληρ. τηλ. 2241090005, 6979834185 INT250816

ΕΝΟΙΚΙΑΖΕΤΑΙ α) στη Ρόδο, οδός Κοδριγκτώνος - Παναγούλη, **τριάρι διαμέρισμα** 1ου ορόφου, ήσυχο, ευάερο, ευήλιο, με βεράντες, επιπλωμένο και εξοπλισμένο με καινούργιο ψυγείο, ηλεκτρικό φούρνο, 2 μάτια και πλυντήριο ρούχων. Σύνδεση με το αποχετευτικό σύστημα, β) στην Ιξιά Ρόδου, στην περιοχή Μίρα Μάρε, εντός κήπου, μικρή **ανεξάρτητη κατοικία**, αποτελούμενη από ένα υπνοδωμάτιο, WC, χωλ, κουζίνα, επιπλωμένη και εξοπλισμένη με ψυγείο, κουζίνα, ηλιακό θερμοσίφωνο, χωρίς έξοδα αποχέτευσης. Πληρ. τηλ. 6942622641, 2241090683, 2241076236 MZT240804

ΕΝΟΙΚΙΑΖΕΤΑΙ α) επιπλωμένη **γκαρσονιέρα** στην οδό Παρισίων 6 στο Ροδίνι, β) επιπλωμένο **δυάρι και τριάρι** στην οδό Φοίβου 9Α στην Κρεμαστή κατάλληλο για στρατιωτικούς- εκπαιδευτικούς - φοιτητές. Πληρ. τηλ. 6938795833, 2241091305 MZT240809

ΕΝΟΙΚΙΑΖΕΤΑΙ διαμέρισμα Λίνδου 15, 3ος όροφος, 3 υπνοδωμάτια, σαλόνι, κουζίνα, ατομική θέρμανση. Τιμή 450 ευρώ. Πληρ. τηλ. 6973805591 MZT250821

ΕΝΟΙΚΙΑΖΟΝΤΑΙ επιπλωμένα **διαμερίσματα** για παραθερισμό, για διάστημα από 1 εβδομάδα ή/και έως 1 μήνα. Πληρ. τηλ. 2241031756. www.dodekanisa.net INT2792

ΕΝΟΙΚΙΑΖΕΤΑΙ γκαρσονιέρα 2 δωματίων μέ ή χωρίς έπιπλα στο 6ο χιλιόμετρο Ρόδου-Καλλιθέας. Ενοίκιο 170 ευρώ, επίσης 1 μικρό δωμάτιο με WC, ενοίκιο 120 ευρώ. Ετήσιο ενοικιαστήριο και μόνο σε Έλληνες. Επίσης στην ίδια περιοχή αποθήκη με τερνίτες 500 τ.μ. Ενοίκιο 350 ευρώ μόνο για οικοδομικά υλικά. Πληρ. τηλ. 2241028838 10-1 καθημερινά το πρωί. ΜΧΠ851

ΕΝΟΙΚΙΑΖΕΤΑΙ διαμέρισμα διαμπερές 3ου ορόφου, 2 υπνοδωμάτια, σαλόνι, τραπεζαρία (με κλιματισμό), ηλιακό θερμοσίφωνο, 450 ευρώ το μήνα. Πληρ. τηλ. 2241070287, 6945153334 MZT230816

ΚΤΗΜΑΤΙΚΕΣ ΣΥΝΑΛΛΑΓΕΣ
ΓΙΑΝΝΗΣ ΚΩΤΗΣ

1. ΠΩΛΕΙΤΑΙ διαμέρισμα 81 τ.μ. τριάρι 1ου και 2ου ορόφου επί της οδού Καμείρου, λουξ κατασκευής. Το διαμ. διαθέτει εντοιχιζόμενη κουζίνα, αυτόνομη θέρμανση, ηλιακό θερμοσίφωνα, διπλά τζάμια με ανοιγόμενα ανακλεινώμενα αλουμίνια, γρανιτόπλακα στα δάπεδα και αποκλειστική θέση στάθμευσης. Γίνονται ευκολίες πληρωμής και δάνεια δεκτά. Σε προσιτή τιμή.

2. Επί της οδού Αισχίνης ΠΩΛΟΥΝΤΑΙ δύο διαμ. 86 τ.μ. ισόγειο και 1ος όροφος, ετοιμοπαράδοτα σε τιμή ευκαιρίας.

3. Επί της Ρόδου Λίνδου ΠΩΛΟΥΝΤΑΙ δύο διαμ. των 90 τ.μ. τριάρια Α' ορόφου λουξ κατασκευής με θέση στάθμευσης σε τιμή ευκαιρίας. Πληρ. Γιάννης Κώτης.

4. Νέο Ροδίνι ΠΩΛΟΥΝΤΑΙ διαμερίσματα των 50 τ.μ. ισόγειο πρώτος και δεύτερος όροφος, λουξ κατασκευής με θέση στάθμευσης και απεριόριστη θέα. Γίνονται ευκολίες πληρωμής και δάνεια δεκτά.

5. Επί της Στέλιου Κωτιάδη ΠΩΛΟΥΝΤΑΙ διαμ. των 85 και 50 τ.μ. λουξ κατασκευής σε μικρή οικοδομή και προσιτή τιμή. Γίνονται ευκολίες πληρωμής και δάνεια δεκτά.

6. Τριάντα. Ευκαιρία. ΠΩΛΟΥΝΤΑΙ δύο διαμερίσματα των 100 τ.μ., τεσσάρια, σε διώροφο κτήριο. Τα διαμερίσματα είναι λουξ κατασκευής με αυτόνομη θέρμανση, παροχές, air condition, εντοιχιζόμενες κουζίνες, ντουλάπες, σε όλα τα υπνοδωμάτια διπλά τζάμια με ηλεκτροστατικά αλουμίνια, ρολά ασφαλείας, θέση στάθμευσης. Γίνονται ευκολίες πληρωμής και δάνεια δεκτά.

Πληρ. ΓΙΑΝΝΗΣ ΚΩΤΗΣ,
τηλ. 2241060507, 6947665081.

AT8000

Καριέρα στο real estate

Η ΕΠΙΧΕΙΡΗΣΗ

Η **Savvaidis & Associates**, απο το 1983 προσφέρει υπηρεσίες διαμεσολάβησης ακινήτων στο νησί της Ρόδου. Για το υψηλό επίπεδο υπηρεσιών της η εταιρεία έχει βραβευθεί για δύο συνεχή έτη ως Best Agent for Greece 2003 – 2004 από το έγκυρο περιοδικό International Homes (UK).

ΣΤΕΛΕΧΟΣ ΠΩΛΗΣΕΩΝ (Sales Support Executive)

Ο ΥΠΟΨΗΦΙΟΣ

- Άνδρας / γυναίκα έως 35 ετών, με δυναμική προσωπικότητα.
- Πτυχιούχος ΤΕΙ - ΑΕΙ στη Διοίκηση Επιχειρήσεων
- Άριστος χρήστης εφαρμογών MS OFFICE.
- Εκτενής γνώση του internet.
- Άριστη γνώση της Αγγλικής Γλώσσας σε γραπτό και προφορικό λόγο.
- Κάτοχος αυτοκινήτου.

Η ΘΕΣΗ

- Υποστήριξη πωλήσεων ακινήτων.
- Δημιουργία και υποστήριξη πελατολογίου.
- Στελέχωση υποκαταστημάτων.
- Σύγχρονο και φιλικό εργασιακό περιβάλλον.
- Συνεχές on the job training

Αποστείλατε βιογραφικό σας με φωτογραφία στο **info@savvaidis.gr**

SAVVAIDIS & Associates
Real Estate Agents & Consultants

Γρηγ. Λαμπράκη 14, Ρόδος
Τηλ. 22410-26281
http://www.savvaidis.gr

MXΠ659

ΕΝΟΙΚΙΑΣΕΙΣ

συνέχεια από την προηγούμενη

ΕΝΟΙΚΙΑΖΟΝΤΑΙ studios στην περιοχή Φαληρακίου επιπλωμένα, με air condition, και ιδιωτικό πάρκιν, στην τιμή των 250,00 ευρώ μηνιαίως. Στην τιμή συμπεριλαμβάνονται το νερό και ρεύμα. Κατάλληλα για στρατιωτικούς και εκπαιδευτικούς. Πληρ. τηλ. 2241086823, 6936113105 INT240810

ΕΝΟΙΚΙΑΖΟΝΤΑΙ στην παραλία Ιαλυσού, έναντι καφετέριας "Βράχος", α. ισόγεια **κατοικία,** επιφανείας 150 τ.μ., καινούργια, πολυτελούς κατασκευής με τρία υπνοδωμάτια, με κεντρική θέρμανση, εντοιχισμένη κουζίνα, κήπο κ.λπ., β. **κατοικία** πρώτου ορόφου επιφανείας 150 τ.μ., καινούργια, πολυτελούς κατασκευής με τρία υπνοδωμάτια, κεντρική θέρμανση, εντοιχισμένη κουζίνα κ.λπ. Πληρ. τηλ. 2241092248, 2241034583, 6936795470, 6932714098 MOO139

ΕΝΟΙΚΙΑΖΕΤΑΙ ισόγειο διαμέρισμα με 3 υπνοδωμάτια και με αυλή στην οδό Καρανικόλα 11 περιοχή Δασκάλους. Πληρ. τηλ. 6942512971 κ. Ευτυχία. MZT130812

ΕΝΟΙΚΙΑΖΟΝΤΑΙ ΣΤΑ ΚΟΣΚΙΝΟΥ ΓΚΑΡΣΟΝΙΕΡΕΣ 55 Τ.Μ. ΛΟΥΞ ΚΑΤΑΣΚΕΥΗΣ ΟΛΟΚΑΙΝΟΥΡΓΙΕΣ, ΠΛΗΡΩΣ ΕΞΟΠΛΙΣΜΕΝΕΣ ΜΕ TV ΚΑΙ A/C, ΧΩΡΟ ΣΤΑΘΜΕΥΣΗΣ ΚΑΙ ΧΡΗΣΗ ΠΙΣΙΝΑΣ. ΠΛΗΡ. ΤΗΛ. 2241065137 ΜΑΤ2760

ΕΝΟΙΚΙΑΖΕΤΑΙ στη Ρόδο στον πεζόδρομο της οδού Μανδηλαρά, αριθμός 8, διατηρητέα **οικία** επιφανείας 200 τ.μ. κατάλληλη και για επαγγελματική στέγη. Πληρ. τηλ. 2241092248, 2241034583, 6936795470, 6932714098 MOO140

ΕΝΟΙΚΙΑΖΕΤΑΙ - ΙΑΛΥΣΟΣ καινούργιο πολυτελές **διαμέρισμα,** 1ος, επιπλωμένο, 40 τ.μ., κεντρ. θέρμανση, κλιματισμός, δορυφ. TV, ηλιακό, 3 λεπτά από θάλασσα. Πληρ. τηλ. 6946953904 ΜΑΠ184(2)

ΕΝΟΙΚΙΑΖΕΤΑΙ κεντρικό **κατάστημα** 50 τ.μ. επί της 28ης Οκτωβρίου. Πληρ. τηλ. 6947444099 ΜΑΠ185

ΕΝΟΙΚΙΑΖΕΤΑΙ στην Κρεμαστή **οικία** ισόγειο διωρόφου κτηρίου 140 τ.μ. με τρία υπνοδωμάτια, μπάνιο και WC, εντοιχιζόμενη κουζίνα, A/C, ηλιακό με κήπο και πάρκιν (530 ευρώ). Πληρ. τηλ. 6973906390 MZT230823

ΕΝΟΙΚΙΑΖΕΤΑΙ γκαρσονιέρα επιπλωμένη, 42 τ.μ., κατάλληλη για φοιτητές, στρατιωτικούς, δημοσίους υπαλλήλους, επί της Γρηγορίου Ε' 57 (7 Βαγιές), κοντά στο κέντρο της πόλης. Πληρ. τηλ. 2241023898, 6992241139 MZT160805

ΕΝΟΙΚΙΑΖΕΤΑΙ LUX διαμέρισμα επί της Βορείου Ηπείρου 160 τ.μ. 3άρι 2ου ορόφου με θέα, αυτόνομη θέρμανση, air condition, εντοιχισμένη κουζίνα, ιδιωτικό πάρκιν. Πληρ. τηλ. 6945236060 MZT170829

ΕΝΟΙΚΙΑΖΟΝΤΑΙ α) **επαγγελματικός χώρος** 70 τ.μ. κατάλληλος για ιατρείο ή γραφείο επί της Μεγ. Κωνσταντίνου και Κωνστ. Παλαιολόγου (έναντι παλαιού ΙΚΑ), β) **επιπλωμένα διαμερίσματα** και studios στ' Αφάντου στον κεντρικό δρόμο. Πληρ. τηλ. 22410 51888, 2241052016, 6938060340. MZT160833

ΕΝΟΙΚΙΑΖΕΤΑΙ καινούργιο επιπλωμένο **διαμέρισμα** 2½ (δύο και μισό) δωματίων, κουζίνα, λουτροκαμπινέ με όλα τα κομφόρ, επί της οδού Πίνδου 4-6, κοντά σε όλα τα πανεπιστήμια. Προτιμούνται: στρατιωτικοί - δημ. υπάλληλοι - εκπαιδευτικοί. Πληρ. τηλ. 2241075835. INT190802

ΕΝΟΙΚΙΑΖΕΤΑΙ διαμέρισμα δύο δωματίων επί της Αγ. Ιωάννου 160. Πληρ. τηλ. 2241020174 MZT100814

ΕΝΟΙΚΙΑΖΟΝΤΑΙ ΔΙΑΜΕΡΙΣΜΑΤΑΚΙΑ ΔΥΟ ΧΩΡΩΝ, ΚΑΙΝΟΥΡΓΙΑ, ΠΟΛΥΤΕΛΗ ΠΛΗΡΩΣ ΕΞΟΠΛΙΣΜΕΝΑ, ΜΕΓΑΛΕΣ ΒΕΡΑΝΤΕΣ/ΜΠΑΛΚΟΝΙΑ, ΜΕ ΠΙΣΙΝΑ, ΚΗΠΟΥΣ Κ.ΛΠ. ΓΙΑ ΟΛΟ ΤΟ ΧΡΟΝΟ. ΠΛΗΡ. ΤΗΛ. 6977271571. ΜΑΠ2686

ΕΝΟΙΚΙΑΖΕΤΑΙ κατάστημα 35 τ.μ., νεόκτιστο, με προαύλιο χώρο, έτοιμη εγκατάσταση για φωτεινή πινακίδα, επί της Κων/νου Παλαιολόγου 6. Ενοίκιο 450 ευρώ. Πληρ. τηλ. 6972576361 ή 22410 30220. MXP12703

ΕΝΟΙΚΙΑΖΟΝΤΑΙ στο Ανω Ροδίνι: α) μεζονέτα, β) studios πλήρως εξοπλισμένα επί της Στοκχόλμης 6. Πληρ. τηλ. 2241061628, 6944410537 MZT220715

ΑΠΟΘΗΚΕΣ ΣΤΗΝ ΙΑΛΥΣΟ, ΕΝΟΙΚΙΑΖΟΝΤΑΙ 1) ΑΠΟΘΗΚΕΥΤΙΚΟΙ ΧΩΡΟΙ ΑΠΟ 100 ΕΩΣ 2000 Τ.Μ. ΚΑΙ ΥΨΟΣ 8 Μ. ΑΣΦΑΛΕΙΣ ΜΕ ΜΕΓΑΛΟΥΣ ΧΩΡΟΥΣ ΔΙΑΚΙΝΗΣΗΣ ΦΟΡΤΩΣΗΣ ΚΑΙ ΕΚΦΟΡΤΩΣΗΣ ΠΡΟΪΟΝΤΩΝ, 2) ΥΠΑΙΘΡΙΟΙ ΧΩΡΟΙ ΠΕΡΙΦΡΑΓΜΕΝΟΙ, ΑΣΦΑΛΕΙΣ, ΚΑΤΑΛΛΗΛΟΙ ΓΙΑ ΑΠΟΘΗΚΕΥΣΗ ΠΡΟΪΟΝΤΩΝ ΣΕ ΠΑΛΕΤΕΣ. ΠΛΗΡ. ΤΗΛ.6977271571 ΑΠΟ ΔΕΥΤΕΡΑ ΕΩΣ ΠΑΡΑΣΚΕΥΗ 08.00-15.00 κ. ΓΙΩΤΑ ΧΠΕ1912

ΕΝΟΙΚΙΑΖΟΝΤΑΙ ωραιότατα μονόχωρα και δίχωρα **διαμερισματάκια** των 35 και 55 τ.μ. με μεγάλες βεράντες, πλήρως εξοπλισμένα και με air condition, ηλιακούς και ηλεκτρ. θερμοσίφωνα, εύκολο πάρκινγκ και με ειδικές τιμές, χειμώνα - καλοκαίρι σε στρατιωτικούς, εκπαιδευτικούς και γενικά δημοσ. υπ/λους, Παραδείσι Ρόδου. Πληρ. τηλ. 6947429235, 2241073807 MZT020841

Από την **ΥΦΑΝΤΗΣ Α.Ε.**

ΖΗΤΕΙΤΑΙ

ΟΔΗΓΟΣ

με Γ' κατηγορίας επαγγελματικό δίπλωμα
για 12μηνη απασχόληση.
Εξαιρούνται αλλοδαποί.

Πληρ. τηλ. 2241060861, 6945705395 ΜΑΤ1061(Γ)

Από την εταιρεία ΔΥΝΑΜΙΣ ΡΟΔΟΥ ΕΠΕ

ΖΗΤΕΙΤΑΙ

ΥΠΑΛΛΗΛΟΣ ΑΠΟΘΗΚΗΣ

έως 30 ετών
με εκπληρωμένες τις στρατιωτικές υποχρεώσεις,
12μηνη απασχόληση

Πληρ. τηλ. 2241061222 ΜΑΤ2855(Γ)

ΖΗΤΟΥΝΤΑΙ

ΠΩΛΗΤΡΙΕΣ

από εμπορική εταιρεία με καταστήματα εντός πόλεως
- Αποδοχές πολύ καλές.
- Προοπτικές εξέλιξης.

Πληρ. τηλ. (22410) 32125 ΜΑΠ180

ΑΤΟΜΑ ΓΙΑ ΜΥΟΧΑΛΑΡΩΤΙΚΟ ΜΑΣΑΖ

ΖΗΤΟΥΝΤΑΙ

από εταιρεία γνωστής αλυσίδας γυμναστηρίων,
κάτοχοι πτυχίου
βοηθού φυσιοθεραπευτή ή φυσιοθεραπευτή.
Τα άτομα που θα επιλέξουμε θα έχουν την ευκαιρία να εργαστούν σε ένα θαυμάσιο χώρο εργασίας με δυνατότητα ανέλιξης.

Πληρ. τηλ. 2241070510 ΜΧΠΠΑΡ065

Rodos Park
SUITES HOTEL

Το πολυτελές ξενοδοχείο της πόλεως Ρόδου,
Rodos Park Suites Hotel
ενδιαφέρεται να καλύψει τη θέση του

NIGHT AUDITOR - RECEPTIONIST

Ο υποψήφιος πρέπει να έχει
πολύ καλή γνώση των Αγγλικών και
βασικών Γερμανικών καθώς επίσης χρήση Η/Υ.
Θα εκτιμηθεί η γνώση του προγράμματος Fidelio.

Για βιογραφικά σημειώματα ή πληροφορίες:
Ρήγα Φεραίου 12 - Ρόδος 85100
Τηλ.: 22410/89700 • Fax: 22410/24613 ΜΧΠ1252

ΚΕΝΤΡΑ ΙΑΤΡΙΚΗΣ ΑΙΣΘΗΤΙΚΗΣ ΡΟΔΟΥ
"MEDI-JEUNESSE"
ΖΗΤΟΥΝΤΑΙ

ΔΙΠΛΩΜΑΤΟΥΧΟΙ ΑΙΣΘΗΤΙΚΟΙ

με γνώσεις Αγγλικής, για μόνιμη απασχόληση.
Πληροφορίες τηλ. 22410 76268-9
Ωρες καθημερινά 09.00-16.00 ΜΑΤ2882(Γ)

Από μεγάλο κέντρο ξένων γλωσσών

ΖΗΤΟΥΝΤΑΙ

πτυχιούχοι καθηγητές
ΓΑΛΛΙΚΗΣ και ΓΕΡΜΑΝΙΚΗΣ ΓΛΩΣΣΑΣ
για συνεργασία.
Αψογες συνθήκες εργασίας, bonus και ασφάλισση

Πληρ. τηλ. 2241029090 ΜΑΤ2868(Γ)

Biente

ΖΗΤΕΙΤΑΙ

ΣΧΕΔΙΑΣΤΗΣ/ΡΙΑ με γνώσεις στον τομέα πωλήσεων και απαραίτητη προϋπηρεσία στο έπιπλο κουζίνας.

Πληρ. τηλ. 2241065411
Αποστολή βιογραφικού στο φαξ **2241061201**
ή στο κατάστημα **3ο χλμ. Ρόδου-Καλλιθέας** ΧΠΕΜΠ383

Από την αντιπροσωπεία αυτοκινήτων
HONDA - MITSUBISHI

ΖΗΤΕΙΤΑΙ

α. ΠΩΛΗΤΗΣ ΑΥΤΟΚΙΝΗΤΩΝ
β. ΗΛΕΚΤΡΟΛΟΓΟΣ ΑΥΤΟΚΙΝΗΤΩΝ

Επιθυμητή προϋπηρεσία στο χώρο.
Καλή γνώση Η/Υ και Αγγλικών.

Απαραίτητη αποστολή βιογραφικού σημειώματος
στη διεύθυνση **Λ. Λίνδου 138 Ρόδος**
Τηλ. 2241067440-41
Φαξ 2241068462
Email: kaligcar@otenet.gr
ΜΧΠ1915

ΖΗΤΕΙΤΑΙ ΝΕΟΣ ή ΝΕΑ

για να εργασθεί στο τμήμα πωλήσεων
σε εταιρεία αυτοκινήτων.

Προσόντα:
Απόφοιτος Λυκείου
Γνώση Αγγλικής Γλώσσας
Τυπικές γνώσεις Η/Υ
Ανεση στην επικοινωνία

Πληρ. τηλ. 22410 62775, 22410 60180 ΜΑΤ2934(Γ)

Από την ΞΕΝΑΚΗΣ Α.Ε.
ΗΛΕΚΤΡΙΚΕΣ ΣΥΣΚΕΥΕΣ

ΖΗΤΕΙΤΑΙ

ΠΡΟΣΩΠΙΚΟ

για το εμπορικό τμήμα
Απαραίτητα: Απολυτήριο Λυκείου και γνώσεις Η/Υ

Πληρ. τηλ. 2241026597 κ. Μιχάλη Μαριου ΜΧΠ788

Rare & Exciting Career Opportunity
SAVVAIDIS & Associates

Are looking for a dynamic, motivated individual.

Do you like dealing with people?
Are you a good team player?
Would you like to work for a company that appreciates what you do?

The position
ESTATE AGENT
Based in Rhodes Town

Skills Required:
English Language
Good Organizational Skills
Time Management essential
Computer Literacy

E-mail your CV now at info@savvaidis.gr with a recent photo

SAVVAIDIS & Associates – Lambraki 14 – Rhodes
tel +30-22410-70017 http://www.savvaidis.gr ΜΧΠ659

FLOCAFE

ΖΗΤΕΙΤΑΙ

Από το **FLOCAFE ΡΟΔΟΥ**, προσωπικό για το μπουφέ και το σέρβις. Γνώση Αγγλικών απαραίτητη.

Επικοινωνία στο τηλ.: **2241021271**
κατά τις ώρες λειτουργίας του καταστήματος

Διεύθυνση: Αλεξ. Διάκου 10 ΜΧΠ496

ΖΗΤΕΙΤΑΙ

από Κέντρο Ξένων Γλωσσών
ΚΑΘΗΓΗΤΗΣ/ΚΑΘΗΓΗΤΡΙΑ
Γερμανικών και Γαλλικών
με τα απαραίτητα προσόντα για διδασκαλία μικρών επιπέδων αλλά και για προετοιμασία εξετάσεων

Πληρ. τηλ. 2241075770 ΜΑΤ8003(Γ)

ΕΝΟΙΚΙΑΣΕΙΣ

συνέχεια από την προηγούμενη

ΕΝΟΙΚΙΑΖΕΤΑΙ στη Ρόδου-Λίνδου (κάτω από το Lidl) **χώρος** κατάλληλος για οποιαδήποτε επαγγελματική χρήση συνολικής έκτασης 2000 τ.μ. εκ των οποίων 800 τ.μ. κύριας χρήσης και 1200 τ.μ. αποθηκευτικοί χώροι. Πληρ. τηλ. 6944386929 κος Αλέξης ΠαπαγρηγορίουΧΠ2367

πωλησεις– αγορες ακινητων & επιχειρησεων

ΠΩΛΕΙΤΑΙ 3άρι **διαμέρισμα,** 2ος όροφος στην Εθνική Αντιστάσεως (πρώην Αννης Μαρίας) 90 τ.μ. Τιμή 125.000 ευρώ. Δάνεια δεκτά. Μεσίτης. Πληρ. Μερκ. Κρανίδης 22410-27082, 6942010248 Αμερικής 50, 2ος όροφος Ρόδος. ΧΠ092

ΠΩΛΕΙΤΑΙ στην Εθνικής Αντιστάσεως (πρώην Αννης Μαρίας), 4άρι **διαμέρισμα** 110 τ.μ. Τιμή 150.000 ευρώ Δάνεια δεκτά. Μεσίτης. Πληρ. Μερκ. Κρανίδης 22410-27082, 6942010248 Αμερικής 50, 2ος όροφος Ρόδος. ΧΠ092

ΠΩΛΟΥΝΤΑΙ στην Εθνικής Αντιστάσεως (πρώην Αννης Μαρίας) **καταστήματα** 22 τ.μ. Τιμή 70.000 ευρω. Δάνεια δεκτά. Μεσίτης. Πληρ. Μερκ. Κρανίδης 22410-27082, 6942010248 Αμερικής 50, 2ος όροφος Ρόδος. ΧΠ092

ΠΩΛΕΙΤΑΙ στο Ροδίνι **κατάστημα** 35 τ.μ. Τιμή 82.000 ευρώ. Δάνεια δεκτά. Μεσίτης. Πληρ. Μερκ. Κρανίδης 22410-27082, 6942010248 Αμερικής 50, 2ος όροφος Ρόδος. ΧΠ092

ΠΩΛΕΙΤΑΙ από ιδιώτη: Στο Γενάδι οικόπεδο 2 στρεμμάτων με άδεια οικοδομής 200 μέτρα (2 μονοκατοικίες Χ 95 τ.μ.). Πληρ. τηλ. 6973984108, 2241094074. MZT030919

ΠΩΛΕΙΤΑΙ ισόγειος **χώρος** 25 τ.μ. κατάλληλος για κατάστημα ή αποθήκη επί της Μητροπόλεως 75. Πληρ. τηλ. 2241051888, 2241052016, 6938060340 MZT020939

ΠΡΟΣΦΟΡΑ. ΠΩΛΕΙΤΑΙ οικογενειακή επιχείρηση **mini market** οπωροπαντοπωλείο στην καταπληκτική τιμή μόνο 15.500 ευρώ λόγω μεταθέσεως στην Κρήτη. Είναι πλήρως εξοπλισμένη με τσιγάρα - τηλεκάρτες - αναψυκτικά - ζαχαρώδη - σάντουιτς - τυρόπιτες - πίτσες με δική του αυλή, εξοπλισμένη με τέντες για τα φρούτα και τα λαχανικά σε πολύ καλή συνοικία με μεγάλες δυνατότητες. Εξασφαλισμένη πελατεία, μικρό ενοίκιο. Μόνο μετρητοίς. Τιμή συζητήσιμη. Πληρ. τηλ. 2241060987, 6947221448 MZT010934

ΠΩΛΕΙΤΑΙ οροφοδιαμέρισμα 85 τ.μ. στην περιοχή της Μητροπόλεως μεταχειρισμένο αλλά σε καλή κατάσταση. Είναι στον α' όροφο και τιμάται 100.000 ευρώ. Πληρ. κ. Χαρκιανάκη τηλ. 6946163242 MZT010926

ΠΩΛΟΥΝΤΑΙ μονοκατοικίες: α) τριώροφη 150 τ.μ. χωρίς υπόγειο. Είναι νεοκατασκευασμένη ετοιμοπαράδοτη. Εχει 4 υπνοδωμάτια και 2 μπάνια, κεντρική θέρμανση και τζάκι. Τιμάται 279.000 ευρώ, β) **διώροφη** 140 τ.μ. χωρίς υπόγειο. Παραδίδεται τελειωμένη και έχει 3 υπνοδωμάτια, 2 μπάνια, κεντρική θέρμανση, με τον καυστήρα, εγκατάσταση αιρ κοντίσιον με τα μηχανήματα, εσωτερικό γκαράζ. Τιμάται 206.000 ευρώ. Πληρ. κ. Χαρκιανάκη τηλ. 6946163242 MZT010925

ΠΩΛΕΙΤΑΙ οικόπεδο στην Κρεμαστή 730 τ.μ οικοδομήσιμα τα 400 τ.μ. κοντά στη θάλασσα. Πληρ. τηλ. 6944758868, 2241028609 MZT010927

ΠΩΛΟΥΝΤΑΙ από ιδιώτη αυτόνομες πολυτελούς κατασκευής **μεζονέτες** 120 τ.μ. και 150 τ.μ. στην Παστίδα σε πολύ καλή περιοχή με θέα το Φιλέρημο. Πληρ. τηλ. 6944636141 MAT8007

ΠΩΛΕΙΤΑΙ διαμέρισμα 115 τ.μ. στην περιοχή της Ιξιάς επί της οδού Σωτήρος και Μακάρος 1. Πληρ. τηλ. 2241048131, 6944634576 MXP12827

ΠΩΛΟΥΝΤΑΙ οικόπεδα στην Ιξιά 1200 τ.μ. με άδεια οικοδομής 125.000 ευρώ. Στην Ιξιά 4000 τ.μ. οικοδομήσιμο με νερό, φως και τηλέφωνο 176.000 ευρώ. Στο Ροδίνι 437 τ.μ. εντός σχεδίου με Σ.Δ.0,8, 300.000 ευρώ. Στο Ροδίνι 1000 τ.μ. εντός σχεδίου με Σ.Δ. 0,4 320.000 ευρώ. Στην Ιαλυσό 4000 τ.μ. εκτός σχεδίου οικοδομήσιμο 265.000 ευρώ. Στον οικισμό ΑΥΤΟΣΤΕΓΑΣΗ 345 τ.μ. οικοδομήσιμο 120.000 ευρώ. Πληρ. κ. Χαρκιανάκη τηλ. 6946163242 MZT310839

ΠΩΛΕΙΤΑΙ παραδοσιακή **μονοκατοικία** στα Κοσκινού 120 τ.μ. ημιτελής. Πληρ. τηλ. 6945163283 MZT010901

ΠΩΛΕΙΤΑΙ από ιδιοκτήτη **μονοκατοικία** (ισόγειο και α' όροφος) 125 τ.μ. σε 1200 τ.μ. οικόπεδο (οικοδομήσιμο) 40 τ.μ. γκαράζ με απεριόριστη θέα στα Καλαβάρδα. Τιμή 255.000 ευρώ. Πληρ. τηλ. 2241040086, 2241022767 INT310827

ΠΩΛΟΥΝΤΑΙ στο Ροδίνι: **Διαμέρισμα** 100 τ.μ. λουξ κατασκευής, ετοιμοπαράδοτο. Διαθέτει 3 υπνοδωμάτια, 2 μπάνια, ηλιακό θερμοσίφωνο, κεντρική θέρμανση, ασανσέρ, εντοιχισμένη κουζίνα, εξτρά αποθήκη 12 τ.μ. και θέση εσωτερικού γκαράζ. Επίσης **διαμέρισμα** 92 τ.μ. υπερυψωμένο ισόγειο με όλα τα παραπάνω πλεονεκτήματα. Πληρ. κ. Χαρκιανάκη τηλ. 6946163242 MZT310838

ΠΩΛΕΙΤΑΙ λόγω σύνταξης **συνεργείο αυτοκινήτων** πλήρως εξοπλισμένο με μηχανήματα τύπου ΚΤΕΟ. Πληρ. τηλ. 6945845576 MXP12809

ΠΩΛΟΥΝΤΑΙ τρία τεμάχια στην Αχέλανδρο περιοχή Τριάντα έναντι ξενοδοχείου BLUE BAY - καταπληκτική θέα - 500 μέτρα από θάλασσα 700 τ.μ. έκαστο συνολικά 2100 τ.μ. εξ αδιαιρέτου - 71 τεμάχια σύνολο - δεκτοί μεσίτες, άρτια οικοδομήσιμα, εντός σχεδίου. Τιμή ευκαιρίας. Πληρ. τηλ. 6936102702, 2710238766 ΜΑΠ213

ΠΩΛΕΙΤΑΙ ελαιώνας 7 στρέμματα στην Αρχίπολη. Πληρ. κος Ηλίας τηλ. 2241062293 MZT310809

ΠΩΛΕΙΤΑΙ στα Κολύμπια **μονοκατοικία** 80 τ.μ. με 600 τ.μ. κήπο. Πληρ. Εμμ. Κρανίδης & Συνεργάτες τηλ. 2241027082, 6944347405, 6942010248, Αμερικής 50, 2ος όροφος ΜΧΠ092(14)

ΕΥΚΑΙΡΙΑ. ΠΩΛΕΙΤΑΙ αρτοζαχαροπλαστείο με όλο τον εξοπλισμό και εξασφαλισμένη πελατεία. Κάθε έλεγχος δεκτός. Πληρ. τηλ. 6946231928, 6936271745 MZT300857

Στο Γενάδι **ΠΩΛΕΙΤΑΙ οικόπεδο** 1750 τ.μ. με άδεια οικοδομής 200 τ.μ. επί της Λεωφόρου 600 μέτρα πριν το Γενάδι. Πληρ. τηλ. 2241061628, 6944410537 MZT290868

ΠΩΛΟΥΝΤΑΙ από ιδιώτη κατασκευαστή **μεζονέτες** 120 τ.μ. σε μπετά με 800 μ. οικόπεδο στην περιοχή Κανδυλί - Ιαλυσός. Πληρ. τηλ. 6977262155 MZT290866

ΠΩΛΟΥΝΤΑΙ 2 **οικίες** στην Παλιά Πόλη ισόγειο και πρώτος όροφος 130 τ.μ. με μικρή αυλή κατάλληλο και για πανσιόν. Πληρ. τηλ. 6937363268, 6945727225 MZT290883

ΠΩΛΕΙΤΑΙ επιχείρηση στο κέντρο της πόλης με είδη σούπερ μάρκετ και ποτά. Πληρ. Εμμ. Κρανίδης & Συνεργάτες τηλ. 2241027082, 6944347405, 6942010248, Αμερικής 50, 2ος όροφος ΜΧΠ092(13)

ΠΩΛΕΙΤΑΙ στην Ιαλυσό **μεζονέτα** 214 τ.μ. (διώροφη συν σοφίτα) 4 ετών, πολυτελούς κατασκευής, λόγω μετακόμισης. Διαθέτει αυλή - BBQ, 2 θέσεις parking, τρία μπάνια, τρία υπνοδωμάτια, κεντρική θέρμανση, τζάκι. Πληρ. τηλ. 2241096282, 2241043592, ώρες 7-9 μ.μ. MZT290802

ΠΩΛΕΙΤΑΙ οικόπεδο 3.000 μέτρων στην περιοχή Κοσκινού από ιδιώτη εντός της επέκτασης του οικισμού του Αγ. Ιωάννου. Πληρ. τηλ. 6992852954, 6978156969 MZT290859

ΠΩΛΕΙΤΑΙ στο εμπορικότερο δρόμο των Πεύκων **επιχείρηση τουριστικών ειδών και λαϊκής τέχνης** σε τιμή ευκαιρίας 50 τ.μ. εσωτερικά με πατάρι και 50 τ.μ. αυλή με πέργκολα. Δίδεται και άδειο. Πληρ. τηλ. 6938389517 MZT270838

ΠΩΛΕΙΤΑΙ σε τιμή ευκαιρίας α) **οροφοδιαμέρισμα** σχεδόν καινούργιο 117 τ.μ. στους Δασκάλους λουξ κατασκευής 3 υπνοδωματίων, με δικό του πάρκιν και ωραία θέα. Τιμή 190.000 ευρώ, β) **διαμέρισμα** 108 τ.μ. 2 υπνοδωματίων κοντά στην Αννης Μαρίας 190.000 ευρώ με απεριόριστη θέα, γ) **διαμέρισμα** κοντά στο Αραπάκι 138 τ.μ. 3 υπνοδωματίων με θέα και άνετο πάρκιν μόνο 210.000 ευρώ, δ) **μονοκατοικία** 120 τ.μ. Π. Πόλη στο Ρολόι 145.000 ευρώ. Πληρ. ΑΙΓΑΙΟΚΤΗΜΑΤΙΚΗ τηλ. 2241022943, 6945466773 ΜΧΠ851.1

ΠΩΛΕΙΤΑΙ διαμέρισμα 100 τ.μ. με τρία υπνοδωμάτια, μεγάλο σαλόνι, σε ήσυχη περιοχή επί της Εν. Δυνάμεων κοντά στην πόλη της Ρόδου. Τιμή ευκαιρίας. Πληρ. τηλ. 6945431570 INT230817(18)

ΠΩΛΕΙΤΑΙ επιχείρηση καφετέρια σε κεντρικό σημείο στο Φαληράκι. Πληρ. τηλ. 6947209953 MZT270824

ΔΙΑΜΕΡΙΣΜΑ 124 τ.μ. πολυτελούς κατασκευής, 3 υπνοδωμάτια, WC, λουτρό, ηλιακό, αυτονομία θέρμανσης, 2ου ορόφου από ιδιώτη. Πληρ. τηλ. 2241020103, 6945905970 MZT050812

εργασιες

ΖΗΤΕΙΤΑΙ κοπέλα κατά προτίμηση ελληνίδα εμφανίσιμη, για να εργασθεί σε κατάστημα INTERNET CAFE. Πληρ. τηλ. 22410 25052. MZT030907

ΖΗΤΕΙΤΑΙ υπάλληλος για πρατήριο υγρών καυσίμων. Πληρ. τηλ. 22410 62021. MXP12840

ΖΗΤΕΙΤΑΙ αρτοποιός ή βοηθός αρτοποιού στην περιοχή Αφάντου. Πληρ. τηλ. 6973043842 MZT020925

ΖΗΤΕΙΤΑΙ υπάλληλος σε super market με άδεια οδήγησης αυτοκινήτου και χωρίς στρατιωτικές υποχρεώσεις. Πληρ. τηλ. 2241060078, 2241064185 MAT2910

ΖΗΤΕΙΤΑΙ εμφανίσιμη **κοπέλα** για εργασία σε cafe bar στην Ιαλυσό για καθημερινή απασχόληση. Πληρ. τηλ. 6944227422, 2241095269 MZT020926

ΖΗΤΕΙΤΑΙ πεπειραμένη **barwoman** για το cafe NAZAR στην Λεωφ. Ηρακλειδών 85 Ιξιά. Πληρ. τηλ. 6937040391 MZT020901

ΖΗΤΕΙΤΑΙ σερβιτόρα για κεντρικό καφέ εντός πόλεως με προϋπηρεσία. Ωράριο απογευματινό - βραδινό, μισθός ικανοποιητικός. Πληρ. τηλ. 2241029480, 6944223382 MAT2890

Από επιχείρηση **ΖΗΤΟΥΝΤΑΙ** 2 **άτομα** σοβαρά και δραστήρια άνω των 22 ετών ανεξάρτητου ειδικότητας. Δυνατότητα και μερικής απασχόλησης. Πληρ κ. Μαλινάκης τηλ. 6942037717 ΜΑΠ235

ΖΗΤΟΥΝΤΑΙ 2 υπεύθυνα **άτομα** άνω των 18 ετών για στελέχωση επιχείρησης. Πληρ κ. Φιλοΐτης τηλ. 6947447404 ΜΑΠ234

ΖΗΤΟΥΝΤΑΙ από αθηναϊκή εταιρεία άτομα στο νομό Δωδ/σου στη Ρόδο για τη στελέχωση στο τμήμα μάρκετινγκ και τμήμα πωλήσεων κερδίζοντας έως 1.300 ευρώ με ημιαπασχόληση μηναίως, παρέχεται εκπαίδευση. Πληρ. τηλ. 6946762769, 2810257119 MZT010906

ΖΗΤΟΥΝΤΑΙ κοπέλες να εργασθούν σε παραδοσιακό καφενείο, πρωινές ή βραδινές ώρες. Πληρ. τηλ. 2241076651 κ. Βασίλη MZT010904

ΨΑΧΝΕΤΕ ΓΙΑ ΔΟΥΛΕΙΑ;

ΕΠΙΧΕΙΡΗΣΗ ΣΤΟ ΣΠΙΤΙ!

ΘΕΛΕΤΕ

- *ΝΑ ΣΥΜΠΛΗΡΩΣΕΤΕ ΤΟ ΕΙΣΟΔΗΜΑ ΣΑΣ;*
- *ΝΑ ΔΟΥΛΕΨΕΤΕ ΜΕΣΑ ΑΠΟ ΤΟ ΧΩΡΟ ΣΑΣ;*
- *ΝΑ ΓΙΝΕΤΕ ΑΦΕΝΤΙΚΟ ΤΟΥ ΕΑΥΤΟΥ ΣΑΣ;*

ΜΕΓΑΛΗ ΠΟΛΥΕΘΝΙΚΗ ΕΤΑΙΡΕΙΑ ΖΗΤΑ ΑΝΕΞΑΡΤΗΤΟΥΣ ΣΥΝΕΡΓΑΤΕΣ ΓΙΑ ΜΕΡΙΚΗ Ή ΠΛΗΡΗ ΑΠΑΣΧΟΛΗΣΗ

ΤΗΛ. / ONOMA ΣΤΟ 2241094767 ή www.Homework4U.biz

ΜΑΠ1207(Γ)

Crete & Rhodes
CAPSIS
Convention Centers & Resort Hotels

Το Ξενοδοχείο και Συνεδριακό Κέντρο Sofitel Capsis Ρόδου

Ζητάει:

Έμπειρους Σερβιτόρους και Βοηθούς Σερβιτόρων Εργάτες

Για μερική απασχόληση
από μέσα Σεπτεμβρίου μέχρι αρχές Οκτωβρίου
Πρωινές η απογευματινές βάρδιες
Προσφέρονται πολύ καλές απολαβές

Οι ενδιαφερόμενοι μπορούν να απευθυνθούν καθημερινά κατά τις ώρες 10:00 – 14:00 και 19:30 - 21:30 στην Υποδοχή του Ξενοδοχείου

Τηλ: 22410-25015
Ξενοδοχείο Sofitel Capsis
Ιξιά 85100, Ρόδος

ΧΠΞΕΝ070

Από το ΠΑΥΛΑΚΗΣ MUSIC HOUSE

ΖΗΤΕΙΤΑΙ

ΥΠΑΛΛΗΛΟΣ

για μόνιμη εργασία, γνώστης του αντικειμένου με δίπλωμα αυτοκινήτου και μοτοποδηλάτου, απόφοιτος Λυκείου με εκπληρωμένες στρατιωτικές υποχρεώσεις έως 28 ετών

Αποστολή βιογραφικών fax 2241037727
Πληρ. τηλ.. 2241037737

ΜΑΤ2905(Γ)

AXON®

ΔΙΕΘΝΕΣ ΔΙΚΤΥΟ ΣΠΟΥΔΩΝ

ΖΗΤΟΥΝΤΑΙ

ΚΑΘΗΓΗΤΕΣ Αγγλικής γλώσσας

με τα απαραίτητα προσόντα

Πληρ. τηλ.. 2241077656
email: axon-rodos@axon.gr

ΜΧΠ2149

are you looking for a job?

The reservations department the membership services of Club Greece are looking to recruit English and German nationals.

The candidates should have computer knowledge (excel, word, internet etc.)
Additional languages will be advantage but not essential.
The job is for 12 months and our company offers modern training and development Programs and excellent working enviroment.
Ms. Katerina Ragazzi on **22410-94245** Monday till Friday from 10h00-18h00
Please email your cv to kragazzi@clubgreece.gr a it is essential to have it before your interview
Ms. Annelie Palm on **22410-96210** Monday till Friday from 10h00-18h00.
Please email your cv anneliepalm@clubgreece.gr as it is essential to have it before your interview

MAT2837(Γ)

ΠΩΛΕΙΤΑΙ ΣΤΟ ΡΟΔΙΝΙ

Οικόπεδο 1.000 τ.μ. με συντελεστή δόμησης 0,4. Τιμή πώλησης 310.000 ευρώ.

ΠΩΛΕΙΤΑΙ ΣΤΑ ΜΑΡΙΤΣΑ

Οικόπεδο εντός ζώνης 4.600 τ.μ. με εντός αυτού ετοιμοπαράδοτη νεόδμητη μονοκατοικία 135 τ.μ. και επιπλέον δόμηση 320 τ.μ. σε λόφο, με απεριόριστη θέα. Τιμή πώλησης 260.000 ευρώ.

ΠΩΛΟΥΝΤΑΙ ΣΤΗΝ ΠΑΣΤΙΔΑ

Διώροφες μονοκατοικίες 125 τ.μ. με οικόπεδο 250 τ.μ. Παραδίδονται πλην ξυλουργικών. Τιμή πώλησης 160.000 ευρώ και **διώροφες μονοκατοικίες** 125 τ.μ. με οικόπεδο 400 τ.μ. και επιπλέον μελλοντική δόμηση 75 τ.μ. Παραδίδονται πλην ξυλουργικών. Τιμή πώλησης 195.000 ευρώ.

ΚΤΗΜΑΤΟΜΕΣΙΤΙΚΟ ΓΡΑΦΕΙΟ
ΕΥΡΩΣΤΕΓΑΣΤΙΚΗ
ΧΑΤΖΗΜΑΡΚΟΣ Ν. ΓΕΩΡΓΙΟΣ
τηλ. 6973331692

ΧΠΚΤΗ035

εργασιες

συνέχεια από την προηγούμενη

ΖΗΤΟΥΝΤΑΙ άμεσα **άτομα** για κάλυψη θέσεων εργασίας. Άνω των 20 ετών, ημιαπασχόληση και πλήρη απασχόληση από 533 ευρώ. Πληρ. τηλ. 6944584716 ΜΑΠ230

Από την Ροδιακή Ταχυδρομική Ο.Ε. **SPEEDEX COURIER ΖΗΤΟΥΝΤΑΙ οδηγοί** courier με δίπλωμα αυτοκινήτου ή μοτοποδηλάτου. Πληρ. κ. Μαλανδράκη Σταύρο τηλ. 6944263852, 6948254763, 2241070999 MXP12822

ΖΗΤΕΙΤΑΙ εσωτερική οικιακή βοηθός σε οικογένεια 2 ατόμων, για φροντίδα του ενός. Πληρ. τηλ. 2241078889 MXP12826

Η PIZZA HUT ΡΟΔΟΥ ΖΗΤΕΙ διανομέα για βραδινή απασχόληση και σερβιτόρους για πρωινή ή βραδινή απασχόληση. Διεύθ. καταστήματος Αλεξάνδρου Διάκου 7. Πληρ. τηλ. 2241078570-2 ΜΑΤ2866

ΖΗΤΟΥΝΤΑΙ: 1) **γυναίκα** αλλοδαπή, τίμια, εργατική και καλού χαρακτήρα να εργασθεί σε τουριστικό κατάστημα στο Φαληράκι. Ωράριο συνεχές, 2) **νεαρός** για απογευματινή απασχόληση. Αγγλικά, λίγα Γερμανικά. Πληρ. τηλ. 6944796011 MZT310831

ΖΗΤΕΙΤΑΙ κοπέλα για εργασία σε καφετέρια - μπαρ για όλο το χρόνο. Πληρ. τηλ. 2241047228, 6947930115, 6944760796 MZT310805

ΖΗΤΕΙΤΑΙ σερβιτόρα-ρος για καφετέρια στην Ρόδο. Πληρ. τηλ. 2241068500 MZT290871

ΖΗΤΕΙΤΑΙ μάγειρας ή **βοηθός μαγείρου** από εστιατόριο στην Παλιά Πόλη. Πληρ. κος Κώστας τηλ. 2241023182, 2241024236, 6948407130, 6948407134 ΜΑΤ8006

ΑΜΕΣΑ ΖΗΤΟΥΝΤΑΙ 3 άτομα από πολυεθνική εμπορική εταιρία με βάση τα Δωδεκάνησα για στελέχωση και οργάνωση τμήματος Νέων Συνεργατών. Ξένη γλώσσα και Ιντερνετ επιθυμητά. Παρέχονται bonus, συνεχής εκπαίδευση, διακοπές. Αποκλείονται ντήλερ/πλασιέ. Κάλυψη θέσεων σε Βαλκάνια, Ρωσία, Τουρκία. Μερική/ολική απασχόληση και μέσα από το σπίτι σας. Αφήστε μήνυμα για την πρώτη σας εκπαίδευση στο 2241075118 ή στο www.succesfulhomebusiness.net INT300807

ΠΡΟΛΑΒΕΤΕ ΤΗΝ ΑΝΕΡΓΙΑ ΤΟΥ ΧΕΙΜΩΝΑ. ΔΙΕΘΝΗΣ ΕΤΑΙΡΕΙΑ που λειτουργεί σε 60 χώρες στον κόσμο έχει έρθει στην Ελλάδα και **ΖΗΤΑ άτομα** για συνεργασία. Ημιαπασχόληση - πλήρης απασχόληση. Πλήρες σύστημα εκπαίδευσης, ευέλικτο ωράριο. Εργασία και μέσω Internet. Πληρ. τηλ. 2241093901, 6936650000, meskouma@b-online.gr, 6932252571 ΜΑΤ2835

ΖΗΤΕΙΤΑΙ οδηγός ταξί με προϋπηρεσία για αλλαγές βάρδιας. Μακρόχρονη συνεργασία. Πληρ. τηλ. 6932639693 MZT300820

ΖΗΤΕΙΤΑΙ σερβιτόρος και **βοηθός σερβιτόρου** για εστιατόριο ψησταριά στη Νέα Αγορά. Πληρ. τηλ. 2241024961 MXP12792

ΖΗΤΕΙΤΑΙ καθαρίστρια για να εργαστεί σε fast food στο Φαληράκι. Πληρ. τηλ. 2241085611 MZT290801

ΓΙΑ ΕΞΥΠΝΑ ΑΤΟΜΑ ΠΟΥ ΒΛΕΠΟΥΝ ΣΤΟ ΜΕΛΛΟΝ. Γίνεται αφεντικό του εαυτού σας και κερδίστε χρήματα, δουλεύοντας μέσα από το χώρο σας. Ευέλικτο ωράριο, δυνατότητα καριέρας, δωρεάν διακοπές. Οχι ντήλερ, πλασιέ, πωλητές. Ιντερνετ επιθυμητό. Πληρ. τηλ. 2241035680, 6944266283 MZT290817

ΖΗΤΕΙΤΑΙ βρεφονηπιοκόμος να εργαστεί με μερική απασχόληση σε παιδικό σταθμό σε μόνιμη θέση! Δεκτές απόφοιτες όλων των ανάλογων σχολών (όχι μόνο απόφοιτες Τεχνικού Λυκείου). Πληρ. τηλ. 2241027492, 6977260212 ΜΑΤ2829

ΤΑ ΥΠΕΡΜΑΡΚΕΤ "ΦΛΕΒΑΡΗΣ" ΣΤΑ ΚΟΛΥΜΠΙΑ ΚΑΙ ΣΤΗΝ ΚΑΛΑΘΟ ΖΗΤΟΥΝ ΠΡΟΣΩΠΙΚΟ ΓΙΑ ΟΛΑ ΤΑ ΤΜΗΜΑΤΑ. ΠΛΗΡ. ΤΗΛ. 2241056083, 2241032165 ΜΑΤ2823

COLLECTION. ΖΗΤΕΙΤΑΙ πωλήτρια με εμπειρία στο νεανικό ντύσιμο. Πληρ. τηλ. 2241029611 ΜΑΤ2827

ΖΗΤΕΙΤΑΙ σερβιτόρος-σερβιτόρα με γνώση καφεμηχανής (προαιρετικά) για εργασία σε καφετέρια ηλικίας έως 30 ετών και με όρεξη για δουλειά. Αλλοδαποί αποκλείονται. Πληρ. κ. Χρήστος τηλ. 6993325454 ΜΧΠ004

ΖΗΤΕΙΤΑΙ σερβιτόρος έμπειρος για εστιατόριο ala cart στην περιοχή Ιξιάς. Πληρ. τηλ. 2241094929, 2241092382, 6973668685 MZT270829

ΖΗΤΟΥΝΤΑΙ άτομα άνω των 23 ετών για μερική ή πλήρη απασχόληση. Προσοχή όχι ντήλερ - πλασιέ. Δυνατότητα καριέρας, bonus, ταξίδια. Πληρ. για ραντεβού τηλ. 6972998364 ΜΑΠ206

ΖΗΤΕΙΤΑΙ κυρία ή δεσποινίδα να εργασθεί σε κουζίνα κεντρικού εστιατορίου. Πληρ. τηλ. 2241032290 MZT270803

ΖΗΤΕΙΤΑΙ μπάρμαν - μπουφετζής για χειμερινή απασχόληση σε καφέ μπαρ στην Π. Πόλη. Πληρ. τηλ. 6944454234 MXP12789

ΑΒΑΔΙΣΤΑ, ΑΒΑΣΑΝΙΣΤΑ η ταχύτερη αναπτυσσόμενη εταιρεία επεκτείνεται στα Δωδεκάνησα, με άδεια λειτουργίας σε 60 χώρες. Ανάγκη άμεσης κάλυψης θέσεων ανεξάρτητης συνεργασίας. Ημιαπασχόληση 2000-3000 ευρώ/μήνα, πλήρης απασχόληση 3000 ευρώ-10.000 ευρώ/μήνα. Παρέχεται πλήρης εκπαίδευση, δυνατότητα εργασίας από το σπίτι ή το γραφείο. Εξτρα μπόνους, δωρεάν διακοπές. Καλέστε τώρα για δωρεάν ενημερωτικό φυλλάδιο. Πληρ. τηλ. 2102801185, 2102801244, 6974027375, 6973240186, www.imshomebiz.com MZT250825

ΑΤΟΜΑ σοβαρά και υπεύθυνα για την στελέχωση θέσεων εργασίας στο νησί της Ρόδου **ΖΗΤΟΥΝΤΑΙ** από μεγάλη εμπορική εταιρεία. Χώρος και ωράριο εργασίας επιλογής των ενδιαφερομένων. Αποκλείονται πλασιέ, ντήλερ, πωλητές. Αμεση κάλυψη θέσεων. Ανεξάρτητη συνεργασία. Πλήρες σύστημα εκπαίδευσης. Αποδοχή από 650-5500 ευρώ. Πληρ. τηλ. 2102801153 και 2241030078, www.umswork4you.com. INT2328(1)

Από το κατάστημα ΠΑΠΠΟΥ ΙΩΑΝΝΗΣ **ΖΗΤΟΥΝΤΑΙ πωλητές/πωλήτριες.** Πληρ. τηλ. 2241098310-11 Υπόψιν κας Λυμπεροπούλου ΜΑΠ183

ΖΗΤΟΥΝΤΑΙ από επιχείρηση που τώρα ξεκινάει στη Ρόδο **2 άτομα** άνω των 18 ετών. Δυνατότητα πλήρης ή μερικής απασχόλησης. Παρέχουμε εκπαίδευση. Πληρ. τηλ. 6937433576 κ. Ζαγοριανό, ώρες επικοινωνίας 09.00-15.00 και 17.00-21.00 ΜΑΤ240823

ΑΒΑΣΑΝΙΣΤΑ έξτρα εισόδημα. Ανήκετε σε μια από τις παρακάτω κατηγορίες; Υπάλληλος- επιχειρηματίας - φοιτητής - συνταξιούχος - νοικοκυρά - ο,τιδήποτε άλλο!!! **ΖΗΤΟΥΜΕ συνεργάτες** για ημια/ση - πλήρης απασχόληση. Εισόδημα 1000-3000 μηνιαίως. Πληρ. τηλ. 2108085062 www.golden-opportunity.biz ΜΑΤ190(2)

ΨΑΧΝΕΤΕ ΧΡΗΜΑΤΑ; Υπάρχουν δυσμενή; Είστε υπερδανεισμένοι; Αμεσα, προσωπικά δάνεια, κάρτες, στεγαστικά, επισκευαστικά, επαγγελματικά. Πλήρης υποστήριξη. Τακτοποίηση δυσμενών. Ρύθμιση δανείων, καρτών. Πληρ. τηλ. 2108810078, 2108816761, 6978492529 ΜΑΤ2786

ΑΤΟΜΑ ΖΗΤΟΥΝΤΑΙ (5 σοβαρά) για στελέχωση, εμπορικής εταιρίας σε διάφορους τομείς. Απαραίτητη προϋπόθεση, γνώσεις Η/Υ. Πληρ. τηλ. 2108081872 www.golden-opportunity.biz ΜΑΤ190(1)

Από εμπορική εταιρία **ΖΗΤΟΥΝΤΑΙ οδηγοί** με επαγγελματικό δίπλωμα Γ κατηγορίας για μόνιμη απασχόληση. Πληρ. τηλ. 22410 69230-69240. ΜΑΤ2759

διαφορα

ΤΑΡΩ- ΧΑΡΤΟΜΑΝΤΕΙΑ. ΑΠΟΛΥΤΟ ΑΠΟΤΕΛΕΣΜΑ ΣΤΙΣ ΠΡΟΒΛΕΨΕΙΣ ΠΟΥ ΑΦΟΡΟΥΝ ΤΑ ΑΙΣΘΗΜΑΤΙΚΑ, ΤΗΝ ΕΡΓΑΣΙΑ, ΤΑ ΕΠΑΓΓΕΛΜΑΤΙΚΑ. ΠΛΗΡ. ΤΗΛ. 6947880751 κ. ΦΙΛΙΩ ΙΝΤ300849

ΨΑΧΝΕΤΕ! Για **έπιπλα μεταχειρισμένα** αλλά σε πολύ καλή κατάσταση; Εγώ τα έχω αυτά και τα πουλάω λόγω μετακόμισης 1. έπιπλα κουζίνας, 2 σαλονιού, 3 κρεβατοκάμαρας και 4 δωματίου επισκεπτών. Ελάτε να τα δείτε και πέστε εσείς την τιμή. Πληρ. κο Δημήτρη τηλ. 6947413130, 2241065204 INT020919

Λόγω συνταξιοδότησης **ΠΩΛΟΥΝΤΑΙ** επαγγελματικό κομπιούτερ μ' όλο το πελατολόγιο με εκτυπωτή μαζί και το γραφείο του. Επίσης ντουλάπα μεγάλη γραφείου και ένα φαξ PANASONIC 2 ετών σε πάρα πολύ καλή κατάσταση. Ελάτε να τα δείτε και αποφασίστε την τιμή. Πληρ. κο Δημήτρη τηλ 6947413130, 2241066507 INT020920

Συνεχίζουμε την παράδοση της μουσικής με αξιοπρέπεια και σεβασμό
12 χρόνια πάντα επιτυχίες

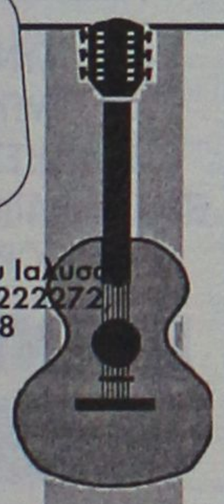

Διεύθυνση: Φιλερήμου - Πάτμου Ιαλυσός
Πληρ. τηλ. 2241096739, 6946222272
τηλ. σπιτιού 2241065538

ΙΑΛΥΣΟΣ
(Λίγο πιο κάτω από το στάδιο)
Πλούσιο, Πρωτότυπο, Επιτυχημένο,
ΖΕΡΒΟΣ ΕΜΜΑΝΟΥΗΛ
Πτυχιούχος ανωτέρων θεωρητικών και πρακτικών
Γρήγορο Πρόγραμμα Εκμάθησης
ΜΠΟΥΖΟΥΚΙΟΥ-ΚΙΘΑΡΑΣ-ΑΡΜΟΝΙΟ-ΤΟΥΜΠΕΡΛΕΚΙ
- *Ο μαθητής με τα πρώτα του μαθήματα θα είναι σε θέση να εκτελεί τραγούδια ολοκληρωμένα.*
- *Κάθε 4 μήνες θα παίρνει τον έλεγχό του για να ελέγχει την πρόοδό του και*
- *στο τέλος των σπουδών του θα παίρνει ένα αναμνηστικό απολυτήριο.*

✓ ΜΟΥΣΙΚΑ ΟΡΓΑΝΑ
✓ Βιβλία - Είδη Μουσικής
✓ Επισκευές συντηρήσεις μουσικών οργάνων

Εγγραφές καθημερινά από 12 Σεπτεμβρίου

ΜΑΤ2806(Γ)

ΜΑΘΗΜΑΤΙΚΑ στα ΤΡΙΑΝΤΑ
ΜΙΧΑΛΗΣ ΚΟΝΤΟΣ
Παραδίδονται μαθήματα
*σε **μαθητές Γυμνασίου και Λυκείου***
(ιδιαίτερα ή ολιγομελή τμήματα)
Ιερού Λόχου 8, Ιαλυσός
(πάνω από την ALPHA BANK στα Φανάρια)
τηλ. 2241096577
ΜΑΠ247(Γ)

ΚΕΡΔΙΣΤΕ ΠΟΛΥΤΙΜΟ ΧΡΟΝΟ ΚΑΙ ΧΡΗΜΑΤΑ ΣΤΗΝ ΑΝΕΣΗ ΤΟΥ ΣΠΙΤΙΟΥ ΣΑΣ
ΜΑΘΗΜΑΤΑ ΑΓΓΛΙΚΩΝ
ΚΑΤ' ΟΙΚΟΝ
ΟΛΩΝ ΤΩΝ ΕΠΙΠΕΔΩΝ
- **Τεστ κατάταξης**
- **Πρώτο μάθημα δωρεάν**

Πληρ. τηλ. 2241066829, 6978605445
ΜΑΠ193(Γ)

ΟΙΚΟΔΙΔΑΣΚΑΛΕΙΟ ΑΓΓΛΙΚΗΣ ΓΛΩΣΣΑΣ
ΑΝΑΣΤΑΣΙΑΣ Ι. ΖΕΡΒΟΥ
Πτυχιούχου Αγγλικής Φιλολογίας και κατόχου Master στην Μεθοδολογία Διδασκαλίας Πανεπιστημίου Warwick Αγγλίας

✓ **Σοβαρή προετοιμασία** και **υψηλά ποσοστά επιτυχίας** στις εξετάσεις Cambridge (FCE, ECP) και Michigan (BCCE, ECCE, ECPE)
✓ **Συνεχή tests** και **ενημέρωση γονέων**
✓ **Group** έως και **4 ατόμων**
✓ **Τιμές προσιτές, εκπτώσεις** σε αδέλφια

Τηλ. (22410) 92741, 91964
κιν. 6947071581,
ΚΡΕΜΑΣΤΗ ΡΟΔΟΥ
ΜΑΤ2769(Γ)

ΟΙΚΟΔΙΔΑΣΚΑΛΕΙΟ
ΑΓΓΛΙΚΗΣ ΓΛΩΣΣΑΣ

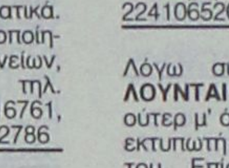

ΝΙΚΗ ΖΙΑΚΑ ΠΗΔΙΑΚΗ
ΚΑΘΗΓΗΤΡΙΑ ΑΓΓΛΙΚΗΣ ΓΛΩΣΣΑΣ
ΨΥΧΟΛΟΓΟΣ
ΤΜΗΜΑΤΑ ΕΚΜΑΘΗΣΗΣ ΟΛΩΝ ΤΩΝ ΕΠΙΠΕΔΩΝ
ΚΑΙ ΣΕ
ΟΜΑΔΕΣ ΔΙΓΛΩΣΣΩΝ ΠΑΙΔΙΩΝ,
(BILINGUAL, STUDENTS)
ΠΕΡΙΟΧΗ ΨΑΡΟΠΟΥΛΑ - ΝΕΟΧΩΡΙΟΥ
ΤΗΛ. 2241078154
ΜΑΤ2884(Γ)

ΠΑΙΔΑΓΩΓΙΚΟ ΕΡΓΑΣΤΗΡΙ ΤΕΧΝΗΣ
ΜΑΘΗΜΑΤΑ «ΜΟΥΣΙΚΗΣ ΠΡΟΠΑΙΔΕΙΑΣ» και «ΜΟΥΣΙΚΗΣ ΕΥΑΙΣΘΗΤΟΠΟΙΗΣΗΣ» σε παιδιά από 3 έως 8 χρόνων
Μέσα από το ΠΑΙΧΝΙΔΙ και την ΚΙΝΗΣΗ
ΕΠΙΜΕΛΗΤΗΣ ΠΡΟΓΡΑΜΜΑΤΟΣ: Γ. ΣΑΚΕΛΛΑΡΙΔΗΣ

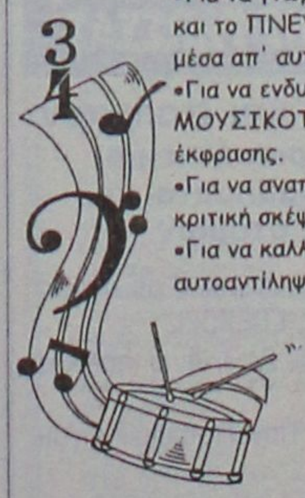

- Για να γνωρίσουν τα παιδιά με τη ΨΥΧΗ, το ΣΩΜΑ και το ΠΝΕΥΜΑ, τον ΚΟΣΜΟ ΤΗΣ ΜΟΥΣΙΚΗΣ και μέσα απ' αυτόν τον εαυτό τους και τους άλλους.
- Για να ενδυναμώσουν έμφυτες δομές ΜΟΥΣΙΚΟΤΗΤΑΣ, δημιουργικότητας, φαντασίας και έκφρασης.
- Για να αναπτύξουν συνεργατικές δεξιότητες και κριτική σκέψη.
- Για να καλλιεργήσουν την αυτοεκτίμηση και την αυτοαντίληψή τους.

Γιατί η ΜΟΥΣΙΚΗ μπορεί να διαμορφώσει προσωπικότητες όταν προσεγγίζεται μεθοδικά από νωρίς.

Διδάσκουν:
Γ. Σακελλαρίδης (Μουσικο-παιδαγωγός), Ν. Ελευθερίου (Μουσικολόγος), Π. Μπέλος (Καθηγητής Μουσικής).

Τα μαθήματα πραγματοποιούνται μια φορά τη βδομάδα, στις αίθουσες της «Μουσικής Σχολής Δωδ/κού Ομίλου» (οδός Σποτών Παλιά Πόλη).

Έναρξη μαθημάτων από 21 Σεπτεμβρίου 2005
Εγγραφές πληροφορίες στα τηλέφωνα: 22410 78100 και 697.6968055
ΜΑΠ219(Γ)

διαφορα

συνέχεια από την προηγούμενη

ΠΩΛΕΙΤΑΙ σκάφος πλαστικό σε άριστη κατάσταση μήκους 3,60 m της A. HELLAS με δίχρονη εξωλέμβια μηχανή TOHATSU 25 HP μαζί με τρέιλερ σε τιμή ευκαιρίας. Πληρ. τηλ. 2241028849, 6946172934 MZT020918

ΠΩΛΕΙΤΑΙ σκάφος ταχύπλοο Drago 570 με καμπίνα, μηχανή 90 ίππων τετράχρονη, τρέιλερ και πλήρης εξοπλισμός σε άριστη κατάσταση. Πληρ. τηλ. 2241092249, 6932313225 INT010911

ΠΩΛΕΙΤΑΙ πλήρης εξοπολισμός φαστ φουντ - εστιατορίου σε άριστη κατάσταση. Καρέκλες, τραπέζια, διπλή φριτέζα, ψυγείο, συντήρηση με βιτρίνα, κατάψυξη, κ.λπ. Για περισσότερες πληρ. τηλ. 6947799656 κ. Δημήτρη MZT290835

ΠΩΛΕΙΤΑΙ ηλεκτρική κουζίνα PITSOS 1 έτους σε πολύ καλή κατάσταση από 420 ευρώ μόνο 300 ευρώ λόγω αναχώρησης. Πληρ. τηλ. 6974644454 MZT270828

πωλήσεις αυτοκινήτων & μοτοσικλετων

ΠΩΛΕΙΤΑΙ PEUGEOT 106 RALLYE 16V, μπλε χρώμα. Ατρακάριστο με 27.000 km, A/C, ηλεκτρ. παράθ/κλειδ., αερόσακος, ηχοσύστημα KENWOOD, ζάντες αλουμινίου 15", μπάρα θόλων, GROUP N εξάτμιση, σκούπα PEUGEOT SPORT, ανάρτηση APEX, συναγερμός κ.ά. Σε άριστη κατάσταση. Πληρ. τηλ. 6944714908 MXP12832

ΠΩΛΕΙΤΑΙ PIAGGIO SFERA 125 cc σε καλή κατάσταση. Πληρ. τηλ. 6977985450 MZT290806

μαθήματα

ΦΙΛΟΛΟΓΟΣ απόφοιτη του Α.Π.Θ. παραδίδει ιδιαίτερα μαθήματα σε μαθητές Γυμνασίου και Λυκείου. Πληρ. τηλ. 2241076780, 6974407067 MZT020936

ΑΓΓΛΙΚΑ FIRST CERTIFICATE (LOWER), CAE, CPE-CAMBRIDGE B2, C1 κρατικό και ECCE-ECPE MICHIGAN από ειδική **καθηγήτρια** εγκεκριμένη από το Πανεπιστήμιο Cambridge και American Union. 20χρονη πείρα-Υπευθυνότητα. Προετοιμασία σε όλα τα επίπεδα. Πληρ. τηλ. 22410 28303, 6973479075. INT2941(1)

ΦΙΛΟΛΟΓΟΣ (κοπέλα) Πτυχιούχος του Α.Π.Θ. παραδίδει όλα τα φιλολογικά μαθήματα σε μαθητές Γυμνασίου και Λυκείου. Τιμές προσιτές. Ρόδος-Ιαλυσός. Πληρ. τηλ. 6946464854, 22410 96938. MZT030911

ΔΑΣΚΑΛΟΣ ΑΡΜΟΝΙΟΥ απόφοιτος Ωδείου παραδίδει μαθήματα σε προσιτές τιμές. Υπεύθυνη εργασία. Πληρ. τηλ. 22410 32368, 6932091125. MZT030901

ΦΙΛΟΛΟΓΟΣ ΚΑΘΗΓΗΤΡΙΑ πτυχιούχος της Φιλοσοφικής Σχολής του Αριστοτελείου Πανεπιστημίου Θεσσαλονίκης με πολυχρονη φροντιστηριακή πείρα, παραδίδει ιδιαίτερα μαθήματα σε μαθητές Γυμνασίου-Λυκείου. Τιμές προσιτές. Ενημέρωση γονέων. Πληρ. τηλ. 22410 22428, 6936895362. ΜΧΠΕΚΠ012

ΙΔΙΑΙΤΕΡΑ ΜΑΘΗΜΑΤΑ ΑΓΓΛΙΚΗΣ και ΓΑΛΛΙΚΗΣ γλώσσας παραδίδονται από έμπειρο καθηγητή απόφοιτο Καναδικού Παν/μίου σε τιμές προσιτές. Πληρ. τηλ. 2241064079 MZT020930

ΚΑΘΗΓΗΤΡΙΑ ΦΙΛΟΛΟΓΟΣ με φροντιστηριακή πείρα παραδίδει μαθήματα ιδιαίτερα και κατ' οίκον σε μαθητές Λυκείου. Παρέχεται φωτοτυπημένο υλικό στα μαθήματα κατεύθυνσης, στην Εκθεση και στην Ιστορία Γ. Παιδείας. Τιμές προσιτές. Πληρ. τηλ. 2241022475 (13.00-17.00) 6938321762 MZT020924

ΔΑΣΚΑΛΟΣ παραδίδει κατ' οίκον μαθήματα για όλες τις τάξεις του Δημοτικού Σχολείου. Πληρ. τηλ. 6942215535 MZT020927

ΓΕΡΜΑΝΙΚΑ. Παραδίδονται από έμπειρο πτυχιούχο. Πληρ. τηλ. 2241093017, 6977793374 MZT020922

ΜΑΘΗΜΑΤΑ ΓΕΡΜΑΝΙΚΩΝ παραδίδει καθηγήτρια με σπουδές στην Γερμανία και φροντιστηριακή πείρα. Προετοιμασία όλων των πτυχίων Goethe καθώς και για ξενοδοχοϋπαλλήλους. Πληρ. τηλ. 2241098127, 6936647797 MZT020921

Εμπειρος **ΜΑΘΗΜΑΤΙΚΟΣ** παραδίδει μαθήματα κατ' οίκον σε μαθητές όλων των τάξεων Γυμνασίου - Λυκείου - ΤΕΕ. Πληρ. τηλ. 6932650800 ΜΑΠ241

ΔΙΔΑΚΤΩΡ Αγγλικού Πανεπιστημίου παραδίδει μαθήματα Αγγλικών για όλα τα επίπεδα. Πληρ. τηλ. 6944390803 MZT310849

Εμπειρος **ΚΑΘΗΓΗΤΗΣ ΜΑΘΗΜΑΤΙΚΩΝ** με διδακτορικό **ΠΑΡΑΔΙΔΕΙ ΚΑΤ' ΟΙΚΟΝ** σε παιδιά Γυμνασίου-Λυκείου-Πανελλήνιες, τη νέα σχολική χρονιά. Πληρ. τηλ. 6944390803 MZT310848

ΑΓΓΛΙΚΑ. Καθηγήτρια Αγγλικών με 15ετή πείρα, απόφοιτη του UCLA των ΗΠΑ παραδίδει μαθήματα κατ' οίκον ατομικά ή σε μικρά γκρουπ. Από τα πρώτα βήματα έως First Certificate (Lower), Proficiency, Cambridge, Michigan, Κρατικό EDEXEL βοήθεια και στα σχολικά μαθήματα. Ειδικευμένη στα παιδιά με μαθησιακές δυσκολίες (δυσλεξία, μικρή ικανότητα προσοχής κ.λπ.). Πληρ. τηλ. 2241034469, 6944765807 MZT310830

ΑΓΓΛΙΚΑ. Καθηγήτρια Αγγλικών με 12 ετή πείρα, πτυχιούχος Αγγλικού Παν/μίου με MASTER, παραδίδει ιδιαίτερα μαθήματα σε μαθητές όλων των επιπέδων. Τμήματα μονομελή, διμελή. Υπεύθυνη προετοιμασία για τις εξετάσεις Cambridge (FCE, CPE), Michigan (ECCE, ECPE). Τιμές προσιτές. Πληρ. τηλ. 2241022886, 6942061931 MAT2834

ΠΑΡΑΔΙΔΟΝΤΑΙ μαθήματα Αγγλικών και Γαλλικών όλων των επιπέδων, από καθηγήτρια, απόφοιτο Παν/μίου Αθηνών. Τιμές λογικές. Πληρ. τηλ. 6974707086 MZT300856

ΓΑΛΛΙΚΑ, ΙΣΠΑΝΙΚΑ, ΙΤΑΛΙΚΑ. Παραδίδονται μαθήματα για όλα τα επίπεδα από πτυχιούχο καθηγήτρια Πανεπιστημίου Sorbonne και Valencia με πολυετή φροντιστηριακή πείρα. Προετοιμασία εξετάσεων DELF, DALF, SORBONNE, CELI, Instituto Cervantes, Ξενοδοχειακά. Πληρ. τηλ. 6978733460 MZT290825

ΔΑΣΚΑΛΑ με πείρα αναλαμβάνει την προετοιμασία μαθητών Δημοτικού σχολείου. Πληρ. τηλ. 6945855298 MZT260851

ΕΜΠΕΙΡΟΣ **ΚΑΘΗΓΗΤΗΣ ΦΥΣΙΚΗΣ** παραδίδει ιδιαίτερα μαθήματα σε μαθητές Γυμνασίου-Λυκείου. Δυνατότητα ολιγομελών τμημάτων. Πληρ. τηλ. 6977412357, 2241036691 MZT250827

ΚΑΘΗΓΗΤΡΙΑ ΦΥΣΙΚΗΣ με πολυετή πείρα και επιτυχίες παραδίδει μαθήματα φυσικής - χημείας σε παιδιά Γυμνασίου και Λυκείου. Πληρ. τηλ. 2241022181 MZT240821

ΚΑΘΗΓΗΤΡΙΑ ΑΓΓΛΙΚΩΝ με 20ετή πείρα με μητρική γλώσσα την Αγγλική με αρίστη προφορά, παραδίδει ιδιαίτερα μαθήματα σε μεμονωμένους ή σε μικρά γκρουπ (4 ατόμων) ή σε ενήλικες για να μάθουν την γλώσσα για τη δουλειά τους ή τα παιδιά της πρώτης τάξης του Δημοτικού, σε αρχάριους και προχωρημένους με εξασφαλισμένη επιτυχία εξετάσεων **FIRST CERTIFICATE (LOWER), C.F.C.-ECCE, PROFICIENCY MICHIGAN, ALCE** και το **ΚΡΑΤΙΚΟ ΠΙΣΤΟΠΟΙΗΤΙΚΟ ΓΛΩΣΣΟΜΑΘΕΙΑΣ** και **TOEIC** αναγνωρισμένο διεθνώς. Οργανωμένη και άρτια διδακτική ύλη - προβολές **VIDEO** και κασέτα, συστηματική ενημέρωση γονέων, υπεύθυνη εργασία και τιμές λογικές. Πληρ. τηλ. 2241075959, 6972912196 MZT270817

ΑΓΓΛΙΚΑ - ΙΤΑΛΙΚΑ από καθηγήτρια με 10χρονη φροντιστηριακή πείρα. Για όλα τα επίπεδα. Πληρ. τηλ. 2241076544, 6945984346 MZT220822

ΠΑΡΑΔΙΔΟΝΤΑΙ ιδιαίτερα μαθήματα στο μάθημα Αρχές Οικονομικής Θεωρίας σε μαθητές Ενιαίου Λυκείου και ΤΕΕ. Προετοιμασία για Πανελλήνιες. Πληρ. στο τηλ. 6945089630 MZT120803

ΑΓΓΛΙΚΑ - ΙΤΑΛΙΚΑ - ΙΣΠΑΝΙΚΑ. Καθηγητής αριστούχος, απόφοιτος (Master) Schiller International University, παραδίδει μαθήματα **ΚΑΤ' ΟΙΚΟΝ**, σε αρχάριους, προχωρημένους, ξενοδοχουπαλλήλους. Εξασφαλισμένη επιτυχία εξετάσεων London Edexcel 1,2,3,4,5, ECCE και Michigan Proficiency, TOEIC, TOEFL καθώς και κρατικών πιστοποιητικών γλωσσομάθειας. Προετοιμασία για Inicial, Intermedio, Superior Ισπανικής, Celi 1,2,3,4,5 Ιταλικής, όπως και για εξετάσεις εισαγωγής σε Πανεπιστήμια εξωτερικού. Τιμές λογικές. Μεταφράσεις δεκτές. Πληρ. τηλ. 2241025133 MZT120817

ΠΩΛΟΥΝΤΑΙ

α) **κουζίνες ιταλικές** 5 μέτρων καινούργιες με απορροφητήρες **2.500 ευρώ** και
β) **ντουλάπες.**

Πληρ. τηλ. 6976787668 ΜΑΠ246(Γ)

ΠΩΛΕΙΤΑΙ

μηχανή εξωλέμβια
τετράχρονη HONDA 130 HP
σε άριστη κατάσταση και με ευκολίες.
Πληρ. τηλ. 2241067440 ΜΧΠ915

ΣΥΝΕΡΓΕΙΟ ΑΥΤΟΚΙΝΗΤΩΝ-ΕΜΠΟΡΙΑ ΑΝΤΑΛΛΑΚΤΙΚΩΝ-ΕΙΣΑΓΩΓΕΣ ΜΕΤΑΧΕΙΡΙΣΜΕΝΩΝ Ι.Χ. και ΕΠΑΓΓΕΛΜΑΤΙΚΩΝ ΦΟΡΤΗΓΩΝ ΑΥΤΟΚΙΝΗΤΩΝ-ΓΕΩΡΓΙΚΩΝ ΜΗΧΑΝΗΜΑΤΩΝ

ΙΩΑΝΝΗΣ ΚΡΗΤΙΚΟΣ
CAR CENTER

ΠΩΛΗΣΕΙΣ ΜΕΤΑΧΕΙΡΙΣΜΕΝΩΝ:

- **MERCEDES SPRINTER** κλειστό κλούβα 312D μοντέλο 1998 εισαγωγής.
- **MERSEDES SPRINTER** κλειστό κλούβα, 308D εισαγωγής.
- **FORD TRANSIT** κλούβα 1999, DIESEL εισαγωγής.
- **OPEL COMBO** 2000 μοντέλο με υδραυλικό τιμόνι εισαγωγής.
- **OPEL COMBO** 1997 μοντέλο DIESEL Ελλάδα.
- **ALFA ROMEO 145** δίπορτο μοντέλο 1996 με υδραυλικό τιμόνι, ηλεκτρ. παράθυρα.
- **HYUNDAI COUPE** 1600 c.c. με υδραυλικό και A/C, ABS και ηλεκτρικά παράθυρα, κεντρικό κλείδωμα, δερμάτινο σαλόνι, μοντέλο 1998.
- **NISSAN ALMERA** 1500 c.c. 2000 μοντέλο με airbag, AC, υδραυλικό τιμόνι, κεντρικό κλείδωμα.
- **ΤΡΑΚΤΕΡ JJEKH 28HP** 1999 μοντέλο μαζί με παρελκόμενα δεντροκομικό.
- **TOYOTA HI-ACE/ψυγείο** κλούβα 1999 μοντέλο εισαγωγής.
- **VW CADY** κλουβάκι 2000 μοντέλο εισαγωγής.

Εναντι παλαιού αεροδρομίου Μαριτσών
Πληρ. τηλ. **2241047670, 6944476553** AE674

ΜΑΘΗΜΑΤΑ ΠΙΑΝΟΥ
Σεβαστή Γ. Χρυσοχού
Καθηγήτρια Μουσικής
Ιδιαίτερα μαθήματα Πιάνου και Θεωρητικών
Δυνατότητα εγγραφής σε ωδείο και αναγνώριση σπουδών
ΘΕΜ. ΣΟΦΟΥΛΗ 46-48 - 85100 ΡΟΔΟΣ
ΤΗΛ. 22410 29279, 22410 20428 - ΚΙΝ. 6977 089 482
ΜΑΠ221(Γ)

ΙΔΙΑΙΤΕΡΑ ΜΑΘΗΜΑΤΑ ΑΓΓΛΙΚΗΣ, ΙΤΑΛΙΚΗΣ, ΤΟΥΡΚΙΚΗΣ ΓΛΩΣΣΑΣ
Καθηγητής Αγγλικών και Ιταλικών
με 14ετή φροντιστηριακή πείρα παραδίδει ιδιαίτερα μαθήματα σε γκρουπ έως και 5 ατόμων.
- Προετοιμασία με υψηλά ποσοστά επιτυχίας σε όλα τα επίπεδα CAMBRIDGE, MICHIGAN, EDEXCEL
- Προετοιμασία εξετάσεων CELI 1, 2, 3, 4, 5 Ιταλικής γλώσσας
- Τουρκικά για αρχάριους αι ύλη Πανεπιστημίου Αιγαίου
- Μαθήματα σε ιδιόκτητο, σύγχρονο και ανακαινισμένο διδασκαλείο 200 μ. από το Πανεπιστήμιο Αιγαίου.
- Χρήση ηλεκτρονικών υπολογιστών
- Ειδικές τιμές για φοιτητές

MAT2830(Γ)
Πληρ. τηλ. 2241073912, 6932255547
Διεύθ.: **Πάροδος Χειμάρας 47** (πλησίον βιβλιοπωλείου "Δέντρο)

ΕΡΓΑΣΤΗΡΙΟ ΕΛΕΥΘΕΡΩΝ ΣΠΟΥΔΩΝ ΗΛΕΚΤΡΟΝΙΚΩΝ ΥΠΟΛΟΓΙΣΤΩΝ
Program PM
ΕΠΙΣΗΜΟ ΕΞΕΤΑΣΤΙΚΟ ΚΕΝΤΡΟ ΤΗΣ ECDL HELLAS
ΤΜΗΜΑΤΑ ΓΙΑ:
Παιδιά
Ενήλικες
Αρχάριους
Επαγγελματίες
Ανάπτυξη Εργασίας
ΕΝΤΑΤΙΚΑ ΜΑΘΗΜΑΤΑ COMPUTER
ΕΓΓΡΑΦΕΣ ΤΩΡΑ
Μανώλης Ι. Σοφίλλας
Τηλ.(22410)31761
ΚΟΔΡΙΓΚΤΩΝΟΣ 91 - ΡΟΔΟΣ
ECDL Diploma
ΧΠ941

ΣΧΟΛΗ ΟΔΗΓΩΝ ΠΕΤΑΥΡΑΚΗΣ ΑΝΤΩΝΗΣ
- **ΔΙΠΛΩΜΑΤΑ όλων των κατηγοριών**
- **Επεκτάσεις - Αναθεωρήσεις**
- **Κέντρο θεωρητικής εκπαίδευσης με τα πλέον σύγχρονα εποπτικά μέσα**

(Παρρ. Συλλ. Αμερικής 14), ΨΑΡΟΠΟΥΛΑ
(κάτω από το γυμναστήριο FITNESS)
Τηλ. 2241037337, κιν 6944210024
ΜΑΤ2739(Γ)

ΟΙΚΟΔΙΔΑΣΚΑΛΕΙΟ ΦΙΛΟΛΟΓΙΚΩΝ ΜΑΘΗΜΑΤΩΝ
Σμαλιού Αννα
Παραδίδονται μαθήματα σε μαθητές Γυμνασίου - Λυκείου
Εναρξη μαθημάτων:
Β', Γ' Λυκείου .....8 Αυγούστου
Α' Λυκείου, Γυμνάσιο: ..1 Σεπτεμβρίου
Θεμιστοκλή Σοφούλη 83
Τηλ. 2241078002, 6948481779
ΜΑΤ2867(Γ)

μαθηματα

συνέχεια από την προηγούμενη

ΠΤΥΧΙΟΥΧΟΣ παραδίδει **ΜΑΘΗΜΑΤΑ** σε παιδιά Δημοτικού. Πληρ. τηλ. 6973375133 MZT270814

ΦΙΛΟΛΟΓΟΣ πτυχιούχος Φιλοσοφικής Σχολής του Αριστοτελείου Πανεπιστημίου Θεσσαλονίκης με φροντιστηριακή πείρα παραδίδει μαθήματα σε μαθητές Γυμνασίου-Λυκείου. Υπεύθυνη εργασία. Προσιτές τιμές. Πληρ. τηλ. 22410 62424, 6934779935. MZT190815

ΠΑΡΑΔΙΔΟΝΤΑΙ ιδιαίτερα μαθήματα Φυσικής-Χημείας σε μαθητές Γυμνασίου, Λυκείου, ΤΕΕ. Δυνατότητα σχηματισμού γκρουπ 2-3 ατόμων. Πληρ. τηλ. 6947705716 MAT2674

ΦΥΣΙΚΗ-ΧΗΜΕΙΑ. Παραδίδονται μαθήματα ιδιαίτερα ή σε γκρουπ 2-3 ατόμων σε προσιτές τιμές. Πληρ. τηλ. 6946333220. MZT050815

ΤΡΑΒ 22 ετών πολύ όμορφη, εχέμυθη, **ΖΗΤΑ ΓΝΩΡΙΜΙΕΣ** με κυρίους. Πληρ. τηλ. 6946074523 MZT020934

ΕΛΛΗΝΙΔΑ πολύ εμφανίσιμη **ΓΙΑ ΠΑΡΕΑ** με κύριο άνω των τριάντα ετών. Πληρ. τηλ. 6978872750 MZT300826

GM AUTO Special

ΕΙΣΑΓΩΓΕΣ · ΕΜΠΟΡΙΑ · ΑΝΤΑΛΛΑΓΕΣ ΑΥΤΟΚΙΝΗΤΩΝ & ΑΞΕΣΟΥΑΡ

ΓΙΩΡΓΟΣ Π. ΜΥΡΙΑΛΛΑΚΗΣ

Λεωφόρος Ηρακλειδών (δίπλα ταβέρνα "Αντώνης") Ιαλυσός
τηλ. 2241096692 κιν. 6945991030, fax 2241096632
email: info@gmautospecial.gr
site: www.gmautospecial.gr

ΕΙΣΑΓΩΓΕΣ - ΠΩΛΗΣΕΙΣ - ΑΝΤΑΛΛΑΓΕΣ ΜΕΤΑΧΕΙΡΙΣΜΕΝΩΝ ΑΥΤΟΚΙΝΗΤΩΝ

- **MERCEDES C 200 K Sportcoupe Evolution** μοντέλο 2002, οροφή PANORAMA γυάλινη, αυτόματο, aircon, ABS, ESP, ζάντες αλουμινίου, Parktronic. **ΕΙΣΑΓΩΓΗ ΓΕΡΜΑΝΙΑ.**
- **AUDI TT CABRIO** μοντ. 2001, 180 PS, χρώμα γκρι μεταλλ., δερμάτινα χειροποίητα καθ/τα BASEBALL, Rd/caset, CD 50άρα (ΗΛΕΚΤΡΙΚΗ ΑΥΤΟΜΑΤΗ ΟΡΟΦΗ), ηλεκτρ. ανεμοθραύστη, ΚΑΤΑΣΤΑΣΗ ΑΡΙΣΤΗ
- **MERCEDES C220 CDI TURBO** (πετρέλαιο) Kompressor μοντέλο 2001-02, μαύρο μεταλλικό, ηλεκτρική ηλιοροφή, klima, τηλέφωνο full super extra... **ΕΙΣΑΓΩΓΗ ΓΕΡΜΑΝΙΑ**
- **JEEP CHEROKEE** 2500 cc, turbo diesel, μοντέλο 2002-3, χρώμα μεταλλικό ασημί, ABS, ESP, air condition, ζάντες αλουμινίου, full extra. **ΕΙΣΑΓΩΓΗ ΓΕΡΜΑΝΙΑ**
- **BMW 316i Limussene** μοντέλο 2002, μαύρο, 1900 cc, klima, parktronic system., RCD, Ηλεκτρ. καθρέφτες, Alarm, full extra, υδραυλική ηλιοροφή. **ΕΙΣΑΓΩΓΗ ΓΕΡΜΑΝΙΑ**
- **SMART CABRIO** μοντέλο 2002, αυτόματο κιβώτιο, ABS, κεντρικό κλείδωμα, ζέντες αλουμινίου, δίχρωμο μπλε μεταλλικό ή μαύρο, RCD, κατάσταση άριστη. Τιμή έκπληξη. **ΕΙΣΑΓΩΓΗ ΓΕΡΜΑΝΙΑ.**
- **KIA SHUMA μοντέλο 2000,** μεταλλικό ασημί, δερμάτινο σαλόνι, air condition, ζαντολάστιχα καινούργια, RCD, 1500cc, ηλεκτρ. παράθυρα - καθρέπτες - κλειδαριές. Τιμή 5.650 ευρώ!!!
- **SUBARU IMPREZA TURBO** 180PS ΜΟΝΤΕΛ 2004, 13.000 kh, 1600 cc, τετρακίνηση τροχών, μπλε μεταλλικό, αεροτομή, ζάντς χρυσές, air con klima, ABS, ηχοσύστημα KENWOOD, ηλεκτρομηχ/κές κλειδαριές, κατακαίνουργιο.
- **JEEP CHEROKEE 3700 cc LIMITED,** αυτόματο, συριακό, συναγερμός, μοντέλο 2004, air condition, RCD τηλεκοντρόλ, μεταλλικό ασημί, XENON, χιλιόμετρα MONO 21.900, δερμάτινο σαλόνι, μπάρες ανοξείδωτες, σκαλιέρες, TV, ηλεκτρ. οροφή, ζαντολάστιχα αλουμινίου, ΚΑΤΑΚΑΙΝΟΥΡΓΙΟ.
- **AUDI TT COUPE QUATRO 225 PS** μεταλλικό κόκκινο, klima, XENON φώτα, δτάκτυλο, 6άρα CD, Subwoofers με ενισχυτές, ηχοσύστημα BOSE, ζάντες 17΄΄, συναγερμός, ΑΡΙΣΤΗ ΚΑΤΑΣΤΑΣΗ.
- **MERCEDES CLK** μοντέλο 2003, δερμάτινο σαλόνι, ανθρακί μεταλλικό, 18΄΄ ζάντες, αυτόματο συριακό, klima, τηλέφωνο, RCD, συναγερμός, Parktronik, full extra, ΑΡΙΣΤΗ ΚΑΤΑΣΤΑΣΗ.
- **BMW 318i Cambrio** 1800 cc, πράσινο σκούρο μεταλλικό, ηλεκτρική οροφή αναδιπλούμενη εσωτερικά, ζάντες αλουμινίου, full service BMW ηχοσύστημα SONY με τηλ/σμό 63.000 χλμ. κατάσταση άριστη, μοντέλο 1996.
- **FORD FOCUS 1,8 TDDi** turbo Diesel Kombi (κάραβαν), 90 HP, μεταλ. silver, air condition, υδραυλ. τιμόνι, RCD, ABS, ζάντες αλουμινίου, σκάρες, κοτσαδόρος. **ΕΙΣΑΓΩΓΗ ΓΕΡΜΑΝΙΑ**
- **MERCEDES C200 Kompressor Sportcoupe Evolution** μοντέλο 2002, χρώμα ασημί μεταλλικό, ελάχιστα χιλιόμετρα, καινούργια. **ΕΙΣΑΓΩΓΗ ΓΕΡΜΑΝΙΑ**
- **FIAT CINQUECENTO** 1000 cc, μοντέλο 1996, κίτρινο χρώμα, ηλεκτρικά παράθυρα, ηλεκτρικές κλειδαριές, ζάντες αλουμινίου, καθίσματα καινούργια. Τίμη 1990 ευρώ!!!
- **HONDA S 2000,** διθέσιο, μοντέλο 2003, 242 PS, 2000 cc, χιλιόμετ. 29.000, ηλεκτρική οροφή, ηχοσύστημα, σαλόνι κόκκινο δέρμα, αεροτομή και spoiler SHARK. ΜΟΝΑΔΙΚΟ!
- **MERCEDES C. 190 E,** μεταλλικό χρώμα, 1.800 cc, ηλεκτρ. παράθυρα, κλειδαριές, καινούργια λάστιχα, full service, RCD, κατάσταση άριστη. ΤΙΜΗ ΑΠΙΣΤΕΥΤΗ!!!
- **RENAULT MEGANE CABRIO,** μεταλλικό χρώμα, ηλεκτρική οροφή, ηλεκτ. παράθυρα, καθρέπτες, ηχοσύστημα με ενισχυτές, ζαντολάστιχα, αγωνιστικά σε άριστη κατάσταση. ΕΥΚΑΙΡΙΑ!!!

ΕΠΑΓΓΕΛΜΑΤΙΚΑ

- **ΚΛΟΥΒΕΣ MERCEDES VITO 110** νέα μοντέλα
- **MITSUBISHI L400** διπλές πόρτες
- **ΤΡΟΧΟΣΠΙΤΟ,** ρυμουλκόμενο 6 ατόμων μήκος 6,5 μ., σε άριστη κατάσταση, σαλονάκι, κουζίνα, τουαλέτα, θέρμανση, διπλά συστήματα εγκατάστασης ηλεκτρικών και κυκλωμάτων γκαζιού. **ΤΙΜΗ ΕΚΠΛΗΞΗ**
- **ΜΗΧΑΝΗ, KAWASAKI ZX 128 ,** 1200 cc, 178 PS, μοντέλο 2002, klm 21.000, εξάτμιση AKRAPOVIC.

Ολα ετοιμοπαράδοτα. Σε καταπληκτική κατάσταση

✓ Οι επιλογές των αυτοκινήτων μας εγγυώνται την ποιότητα και την σιγουριά.
✓ Επισκεφθείτε μας πριν αποφασίσετε
✓ Αναλαμβάνουμε την χρηματοδότηση σας με τα χαμηλότερα επιτόκια.
✓ Θα χαρούμε να σας ξεναγήσουμε

Από 0% προκαταβολή έως 72 μην. δόσεις

AE264

ΞΕΝΑΚΗΣ ΑΥΤΟΚΙΝΗΤΑ ΑΕΒΕ

Εξουσιοδοτημένος Έμπορος VW-Audi.
Πωλήσεις-Service-Ανταλλακτικά -Φανοποιείο-Βαφείο
10ο χλμ. Ρόδου-Λίνδου, τηλ. 2241086777, fax 2241086788

1 **VWGOLF -1400 CC μοντ. 2001, 3ΘΥΡΟ χρώμα ΜΠΛΕ ΤΖΑΖ**
(ABS,υδρ. τιμόνι, 4 αερόσακοι ηλ. παράθυρα, κεντρικό κλείδωμα, ηλεκ. καθρέπτες , air condition ,ηχοσύστημα .)

2 **VW POLO -1400 CC μοντ. 2003, χρώμα ΜΑΥΡΟ**
(υδρ. τιμόνι, 4 αερόσακοι ,air condition,μπακετ καθίσματα, ηλ. παράθυρα, ηλεκ. Καθρέπτες, κεντρικό κλείδωμα.)

3 **VW PASSAT -1600 CC μοντ. 1600, χρώμα ΓΚΡΙ ΧΛΜ :Ο**
(ABS,υδρ. τιμόνι, 4 αερόσακοι ηλ. παράθυρα, κεντρικό κλείδωμα, ηλεκ. καθρέπτες , CLIMATRONIC ,ηχοσύστημα .)

4 **VW GOLF VARIANT -1400 CC μοντ. 1996, 5ΘΥΡΟ χρώμα ΜΑΥΡΟ**
(υδρ. τιμόνι, R/C)

5 **VW PASSAT VARIANT -1800 CC μοντ. 1993, 5ΘΥΡΟ χρώμα ΜΠΛΕ**
(υδρ. Τιμόνι, , ηλ. παράθυρα, κεντρικό κλείδωμα, ηχοσύστημα.)

6 **AUDI A3–1600CC AMBITIONμοντ2003 ΧΡΩΜΑ ΚΟΚΚΙΝΟ 3ΘΥΡΟ**
(ABS,ESP, EDL,BAS,Δερμάτινο υδρ. τιμόνι, 6 αερόσακοι ,Sport ανάρτηση,ηλ. παράθυρα, κεντρικό κλείδωμα, ηλεκ. καθρέπτες , **CLIMA Διζωνικό** ,ηχοσύστημα)

7 **AUDI A3–1600CC ATTRACTION μοντ1999 ΧΡΩΜΑ ΑΣΗΜΙ 5ΘΥΡΟ**
(ABS,υδρ. τιμόνι, 4 αερόσακοι ,Sport ανάρτηση,ηλ. παράθυρα, κεντρικό κλείδωμα, ηλεκ. καθρέπτες **,Clima** ,ζάντες αλουμινίου17΄ ,ηχοσύστημα R/CD .)

8 **AUDI A3–1600CC μοντ1999 ΧΡΩΜΑ ΜΠΟΡΝΤΩ**
(αερόσακοι ηλ. παράθυρα, κεντρικό κλείδωμα, ηλεκ. καθρέπτες ,ηχοσύστημα .)

9 **AUDI A4 –CC μοντ1997 ΧΡΩΜΑ ΜΠΛΕ**
(ABS,υδρ. τιμόνι, 4 αερόσακοι, Δερμάτινο σαλόνι, ηλ. παράθυρα, κεντρικό κλείδωμα, ηλεκ. καθρέπτες, , climatronic, ζάντες αλουμινίου,ηχοσύστημα).

10 **FORD FOCUS 1600 CC μοντ. 1999, ΣΕΔΑΝ χρώμαΑΣΗΜΙ**
(ABS,υδρ. τιμόνι, 2 αερόσακοι ηλ. παράθυρα, κεντρικό κλείδωμα, ηλεκ. καθρέπτες , air condition ,ζάντες αλουμινίου, ηχοσύστημα .)

11 **SCODA FABIA 1400 CC μοντ 2001ΧΡΩΜΑ ΘΑΛΑΣΣΙ**
(υδρ. Τιμόνι, αερόσακκος οδηγού, ηλ. παράθυρα, κεντρικό κλείδωμα, air condition, ηχοσύστημα).

12 **RENAULT TWINGO1150 CC μοντ. 1998, χρώμα ΓΚΡΙ 3θυρο**
(ηλ. παράθυρα,, ηχοσύστημα).

13 **FIAT PUNTO 1250 CC μοντ. 1998 ΧΡΩΜΑ ΑΣΗΜΙ 5ΘΥΡΟ**
(2 ηλ. παράθυρα, κεντρικό κλείδωμα, αεροτομή, ηχοσύστημα).

14 **FIAT BRAVO1150CC μοντ. 1999 ΧΡΩΜΑ ΓΑΛΑΖΙΟ**
(υδρ. τιμόνι,air condition, αερόσακος οδηγού, 2 ηλ. παράθυρα, κεντρικό κλείδωμα, ηχοσύστημα).

15 **ROVER 414 SI 1400 CC μοντ. 1995, χρώμα ΜΠΛΕ**
(υδρ. Τιμόνι, 4 ηλ. παράθυρα,κεντρικό κλείδωμαΗλιοροφή ηχοσύστημα).

16 **ROVER214 SI 1400 CC μοντ. 1992, χρώμα ΓΚΡΙ**
(υδρ. Τιμόνι,κεντρικό κλείδωμα, ηχοσύστημα).

17 **ROVER 414 SI 1400 CC μοντ. 1995, χρώμα ΛΕΥΚΟ**
(υδρ. Τιμόνι, 4 ηλ. παράθυρα,κεντρικό κλείδωμα, Ηλιοροφή ηχοσύστημα).

18 **ALPHA ROMEO 155 -1600 CC μοντ. 1996 χρώμα ΜΑΥΡΟ**
(υδρ. τιμόνι, αερόσακος οδηγού, 2 ηλ. παράθυρα, κεντρικό κλείδωμα, κλιματισμός ηχοσύστημα).

19 **PEUGEOT 306 XR 1400CC μοντ.1993 χρώμα ΑΝΘΡΑΚΙ**
(2ηλ. παράθυρα, κεντρικό κλείδωμα, ηχοσύστημα).

20 **RENAULT CLIO 1190 CC μοντ. 1995, χρώμα ΜΟΛΥΒΙ 5θυρο**
R/C

21 **LANCIA Y 1250CC μοντ 1996 ΧΡΩΜΑ ΜΑΥΡΟ 3θυρο**
(2 ηλ. παράθυρα, κεντρικό κλείδωμα,)

22 **LANCIA LYBRA 16000CC μοντ 2000 ΧΡΩΜΑ ΑΣΗΜΙ**
(2 ηλ. παράθυρα, κεντρικό κλείδωμα).

23 **KIA PRIDE 1300 CC μοντ. 1999 ΧΡΩΜΑ ΑΣΗΜΙ 4ΘΥΡΟ**
(υδρ. τιμόνι,A/C, 2 ηλ. παράθυρα, Ζάντες αλουμινίου ηχοσύστημα).

24 **SUZUKI SWIFT1000μοντ. 1999 ΧΡΩΜΑ ΛΕΥΚΟ**
(air condition,ηχοσύστημα .)

25 **SEAT IBIZA 1400CC μοντ 1995 ΧΡΩΜΑ ΠΡΑΣΙΝΟ**
(κεντρικό κλείδωμα, ηχοσύστημα).

26 **HUNDAI ATOS 1300CC μοντ.1000 χρώμα ΧΡΥΣΑΦΙ**
(υδρ. τιμόνι, ηλ. παράθυρα, κεντρικό κλείδωμα, air condition ,ηχοσύστημα).

27 **FIAT FIORINO 1700CC DIESELμοντ. 1995 ΧΡΩΜΑ ΛΕΥΚΟ**
(υδρ. τιμόνι, ηχοσύστημα .)

28 **VW TRASPORTER 2400CC DIESELμοντ. 1997 ΧΡΩΜΑΚΟΚΚΙΝΟ**
(υδρ. τιμόνι.)

29 **VW PASSAT -1600 CC μοντ. 1600, χρώμα ΓΑΛΑΖΙΟ**
(ABS,υδρ. τιμόνι, 4 αερόσακοι ηλ. παράθυρα, κεντρικό κλείδωμα, ηλεκ. καθρέπτες, CLIMATRONIC, ηχοσύστημα).

30 **VW POLO CLASSIC-1400 CC μοντ. 1998, 3ΘΥΡΟ χρώμα ΠΡΑΣΙΝΟ**
(υδρ. Τιμ, ηλ. παράθυρα, κεντρικό κλείδωμα, ηλεκ., ζάντες αλουμινίου, ηχοσύστημα.)

31 **RENAULT MEGANE 1400 CC μοντ. 1996 χρώμα ΜΟΛΥΒΙ**
(υδρ. τιμόνι ,ηλ. παράθυρα, κεντρικό κλείδωμα, air condition,ηχοσύστημα).

32 **TOYOTA AVENSIS 1600 CC μοντ. 1999, SEDAN χρώμα ΜΑΥΡΟ**
(ABS,υδρ. Τιμόνι, 2αερόσακοι, ηλ. παράθυρα, κεντρικό κλείδωμα, air condition , ηλεκ. καθρέπτες συναγερμος,ηχοσύστημα.)

33 **ALPHA ROMEO 164 -2000 CC μοντ. 1991, χρώμα ΜΠΛΕ**
(υδρ. τιμόνι, 2 ηλ. παράθυρα, κεντρικό κλείδωμα).

34 **FIAT MAREA 1400 CC μοντ. 1997 ΧΡΩΜΑ ΜΠΛΕ 4ΘΥΡΟ**
(υδρ. τιμόνι, 2 ηλ. παράθυρα, Ζάντες αλουμινίου,προβολείς ομίχλης, ηχοσύστημα).

35 **FORD MONDEO 1600 CC μοντ. 1994 ΧΡΩΜΑ ΜΠΟΡΝΤΩ**
(ABS, υδρ. τιμόνι, 2 ηλ. παράθυρα, κεντρικό κλείδωμα, ηχοσύστημα).

36 **PEUGEOT 306 XR 1400CC μοντ.1995 χρώμα ΑΝΘΡΑΚΙ**
(2ηλ. παράθυρα, κεντρικό κλείδωμα,ηχοσύστημα).

37 **VW BORA-1600 CC μοντ. 1600, χρώμα ΑΣΗΜΙ**
(ABS,υδρ. τιμόνι, 4 αερόσακοι ηλ. παράθυρα, κεντρικό κλείδωμα, ηλεκ. καθρέπτες, CLIMATRONIC ,ηχοσύστημα).

ΑΠΟ 0% **ΠΡΟΚΑΤΑΒΟΛΗ**
ΕΩΣ 72 **ΜΗΝΙΑΙΕΣ ΟΣΕΙΣ**

ΧΠ1687

AUTO ΕΠΙΛΟΓΕΣ

ΕΚΘΕΣΗ ΜΕΤΑΧΕΙΡΙΣΜΕΝΩΝ ΑΥΤΟΚΙΝΗΤΩΝ
ΚΟΥΚΟΥΡΑΣ ΑΛΕΞΑΝΔΡΟΣ
ΛΕΩΦ. ΡΟΔΟΥ-ΛΙΝΔΟΥ 255 • ΤΗΛ. (22410)60910
www.autoepiloges.com

ΑΓΟΡΑ-ΠΩΛΗΣΗ-ΑΝΤΑΛΛΑΓΗ ΜΕΤΑΧΕΙΡΙΣΜΕΝΩΝ ΑΥΤΟΚΙΝΗΤΩΝ

1. **MERCEDES SLK KOMPRESSOR 2000cc,μοντ. 2003, μαύρο. 14.800χλμ**
ABGS, ABS, klima,αυτόματος πιλότος,, κόκκινο δερμάτινο σαλόνι, επένδ. αλουμ.,ηλ. οροφή, κεντρ. κλειδ., ηλ. παράθ., ηλ.καθρ., υδρ. τιμ., ζάντες αλουμ. και ηχοσύστημα

2. **MERCEDES CLK 200 CABRIO SPORT, 2000cc, μοντ. 1999, ασημί.**
ABGS, ABS,A/C ,ηλ. ηλιορ.,δερμ. σαλόνι, κεντρ. κλειδ., ηλ. παράθ, ζάντες αλουμ. και ηχοσύστημα

3. **HONDA S2000, 2000cc,μοντ. 2000, μαύρο.**
ABGS, ABS, A/C, κεντ.κλειδ., ηλ.παράθ., υδρ.τιμόνι, ζάντες αλουμ.,και ηχοσύστημα

4. **MERCEDES E200 KOMPRESSOR 2000cc,μοντ. 2000, μπλέ.**
ABGS, ABS, klima,αυτόματος πιλότος,,,ηλ. οροφή, κεντρ. κλειδ., ηλ. παράθ., ηλ.καθρ., υδρ. τιμ., ζάντες αλουμ. και ηχοσύστημα

5. **MERCEDES C200 KOMPRESSOR 1800cc SPORT COUPE, 163HP μοντ. 2004, ασημί. 11. 000χλμ**
ABGS, ABS, klima,, κεντρ. κλειδ., ηλ. παράθ., ηλ.καθρ., υδρ. τιμ., ζάντες αλουμ. Book service αντιπροσωπείας και ηχοσύστημα

6. **MERCEDES 320 S 3200cc, γαλανό.**
ABGS, ABS, klima, αυτόματος πιλότος, ηλιοροφή, κεντρ. κλειδ., ηλ. παράθ., ηλ.καθρ., υδρ. τιμ.,ηλ.καθίσματα εμπρός πίσω, δερμάτ.σαλόνι, ξύλινη επένδυση, συναγερμός, car kit, ζάντες αλουμ. και ηχοσύστημα

7. **MERCEDES A140, 1400cc, μοντ.2001, μπλε.**
ABGS, ABS, A/C, κεντρ. κλειδ., ηλ. παράθ, υδρ. τιμόνι,ζάντες αλ.,book service αντιπροσωπείας και ηχοσύστημα

8. **MAZDA 6 1800cc, μοντ. 2004, μαύρο.**
8 ABG, ABS, A/C , ζάντες αλουμ. , συναγερμός, κεντρ. κλειδ., ηλ. παράθ, υδρ. τιμόνι σπόιλερ και ηχοσύστημα

9. **SSANGYONG KORANDO 2000cc, μοντ. 2002, λευκό.**
ABGS, ABS,A/C, ζάντες αλουμ. ,υδρ. τιμ, κεντρ. κλειδ., ηλ. παράθ και ηχοσύστημα

10. **OPEL ASTRA BERTONE COUPE 1600cc, μοντ. 2002, ασημι.**
4 ABGS , ABS, A/C, κεντρ. κλειδ.,υδρ.τιμόνι, ηλ. παράθ, ηλ. Καθρέπτες ,ζάντες αλουμ., δερμ, σαλόνι, bucket καθ., cruise control και ηχοσύστημα

11. **CHRYSLER STRATUS CABRIO LX 2D 2000cc, μοντ. 1997, κυπαρισσί.**
ABGS , ABS, A/C,δερμάτινο σαλόνι, υδρ. τιμόνι, κεντρ. κλειδ., ηλ. παράθ., ζάντες αλουμινίου,αυτ. πιλότο,ηλ. κουκούλα, προβ. ομίχλης και ηχοσύστημα

12. **OPEL CALIBRA 2000cc Turbo 210HP, μοντ. 1992, κόκκινο.**
ABS, A/C, υδρ. τιμόνι, κεντρ. κλειδ., ηλ. παράθ.,ηλ.καθρέπτες, ζάντες αλουμ., σπόιλερ και ηχοσύστημα

13. **NISSAN ALMERA 1800cc, 138hp, 11.500χλμ,μοντ. 2004, μαύρο .**
ABGS, ABS, A/C, κεντρ. κλειδ., ηλ. παράθ., υδρ. τιμόνι, ηλ.καθρ., ζάντες αλουμινίου και ηχοσύστημα.

14. **AUDI A4 , 1600cc,μοντ. 2000, μπλέ.**
ABGS , ABS, klima, κεντρ. κλειδ., ηλ. παράθ., υδρ. τιμόνι, ζάντες αλουμινίου , προβ. ομίχλης και ηχοσύστημα

15. **PEUGEOT 206 CABRIO 1600cc,μοντ. 2002, ασημί.**
ABGS, ABS, A/C, κεντ.κλειδ, ηλ.παραθ. υδρ. τιμόνι, δερμ.σαλόνι, ηλιοροφή, ζάντες αλουμ. και ηχοσύστημα.

16. **BMW 318 is 1800cc, 140HP μοντ. 1995, μαύρο.**
ABG, ABS, A/C , ζάντες αλουμ. , συναγερμός, κεντρ. κλειδ., ηλ. παράθ., υδρ. τιμόνι και ηχοσύστημα

17. **BMW 316i, 1600cc, μοντ. 1995, μαύρο.**
ABG,ABS,clima ,κεντρ.κλειδωνα, ηλ.παράθ., υδρ. τιμόνι, ζάντ. αλουμ.,ηλ. και ηχοσύστημα

18. **RENAULT MEGANE CABRIO 1400cc, μοντ. 2001, κίτρινο .**
ABGS , ABS, A/C, κεντρ. κλειδ., ηλ. παράθ., υδρ. τιμόνι.,ηλ. καθρ., ζάντ. αλουμ. και ηχοσύστημα.

19. **NISSAN ALMERA MOTIVA 1500cc, μοντ. 2003, μπλέ .**
ABGS, A/C, κεντρ. κλειδ., ηλ. παράθ., υδρ. τιμόνι και ηχοσύστημα.

20. **VW GOLF 1400cc, μοντ. 2001, ασημί .**
ABGS, ABS, A/C, κεντρ. κλειδ., ηλ. παράθ., υδρ. τιμόνι., ζάντ. αλουμ. και ηχοσύστημα.

21. **NISSAN PRIMERA 1600cc, μοντ. 2000, θαλασσί.**
ABGS , κλίμα, ABS, κεντρ. κλειδ., ηλ. παράθ., υδρ. τιμόνι, ηλ. καθρ, και ηχοσύστημα.

22. **RENAULT MEGANE COUPE 1400cc, μοντ. 2001, κίτρινο**
ABGS, ABS, A/C, υδρ. τιμόνι, κεντρ. κλειδ., ηλ. παράθ., ζάντες αλουμ.,σπόιλερ,ηχοσύστημα..

23. **OPEL ASTRA 1400 cc, μοντ. 2003, ασημί.**
ABGS. κλειδ. με τηλεχ., υδρ. τιμόνι, ζάντες αλουμινίου και ηχοσύστημα

24. **BMW 518 1800cc, μοντ. 1991, λευκό .**
κεντρ. κλειδ., ηλ. παράθ., υδρ. τιμόνι και ηχοσύστημα.

25. **FORD FOCUS 1600cc, μοντ. 2000, θαλασσί**
ABGS, A/C, κεντρ. κλειδ. ηλ. παράθ, υδρ. τιμόνι, ζάντες αλουμ. και ηχοσύστημα

26. **SEAT IBIZA TOP GUN 1400 cc, μοντ. 2001, ασημί.**
ABGS, ABS, A/C, κεντρ. κλειδ., υδρ. τιμ.,ηλ. παραθ.,σποϊλερ και ηχοσύστημα

27. **OPEL VECTRA 1600 cc, μοντ. 2000, ασημί.**
ABGS - ABS, clima κεντρ. κλειδ.ηλ.παράθυρα., υδρ. τιμόνι,ηλ.καθρέπτες, επένδ. Καρυδιάς, ζάντες αλουμινίου και ηχοσύστημα

28. **OPEL VECTRA 1600cc, μοντ. 1996, χρυσαφί .**
ABGS, ABS, A/C, κεντρ. κλειδ., ηλ. παράθ., υδρ. τιμόνι και ηχοσύστημα.

29. **DAEWOO LANOS 4Dr 1300cc, μοντ. 2001, μπορντό.**
ABG, ABS, A/C , υδρ. τιμόνι, κεντρ. κλειδ., ηλ. παράθ., και ηχοσύστημα

30. **DAEWOO LANOS EXTREME 1300cc, 90HP, μοντ. 2000, ασημί.**
A/C, υδρ. τιμόνι, κεντρ. κλειδ., ηλ. παράθ., ζάντες αλουμ., και ηχοσύστημα

31. **BMW 518 1800cc, μοντ. 1991, λευκό.**
A/C, υδρ. τιμόνι, κεντρ. κλειδ., ηλ. παράθ., ζάντες αλουμ., και ηχοσύστημα

32. **TOYOTA CARINA 1600cc,115HP μοντ. 1993, μαύρο.**
Υδρ. τιμόνι, κεντρ. κλειδ., ηλ. παράθ., ζάντες αλουμ., συναγερμός και ηχοσύστημα

33. **VW POLO 1000cc, μοντ. 2000, θαλασσί**
ABG, ABS, A/C ,κεντρ. κλειδ., ηλ. παράθ, υδρ. τιμόνι και ηχοσύστημα

34. **CITROEN SAXO 1100cc, μοντ. 2000, μπλέ.**
A/C, ABG, κεντρ. κλειδ., ηλ. παράθ., και ηχοσύστημα

35. **FORD FIESTA 1300cc, μοντ. 1996, ασημί .**
A/C, κεντρ. κλειδ., ηλ. παράθ., υδρ. τιμόνι, ζάντες αλουμινίου και ηχοσύστημα.

36. **DAEWOO MATIZ 800cc, μοντ. 2001, ασημί.**
A/C, κεντρ. κλειδ., ηλ. παράθ., υδρ. τιμόνι και ηχοσύστημα Book Service.

37. **FIAT CINQUECENTO SPORTING 1100cc μοντ. 1997, μπλέ.**
Κεντρ. κλειδ., ηλ. παράθ., ζάντες αλουμ., και ηχοσύστημα.

ΑΠΟ 0% ΠΡΟΚΑΤΑΒΟΛΗ
ΕΩΣ 72 ΜΗΝΙΑΙΕΣ ΔΟΣΕΙΣ
ΜΕ ΤΑ ΧΑΜΗΛΟΤΕΡΑ ΕΠΙΤΟΚΙΑ ΤΗΣ ΑΓΟΡΑΣ

ΧΠ1210

TOP CARS

ΠΡΩΤΗ ΣΕ ΕΙΣΑΓΩΓΕΣ ΑΥΤΟΚΙΝΗΤΩΝ ΣΤΑ ΔΩΔΕΚΑΝΗΣΑ

ΕΙΣΑΓΩΓΕΣ ΑΓΟΡΕΣ - ΠΩΛΗΣΕΙΣ - ΑΝΤΑΛΛΑΓΕΣ ΜΕΤΑΧΕΙΡΙΣΜΕΝΩΝ ΑΥΤΟΚΙΝΗΤΩΝ

1. **MERCEDES CLK 200 KOMPRESSOR, χρώμα ασημί,** ABS, klima, υδρ. τιμόνι, αερόσακοι-οδηγού-συνοδηγού-πλευρικοί, ηλεκτρ. παράθυρα, ηλεκτρ. καθρέφτες, κεντρ. κλείδωμα,immobil, θερμαινόμενα σαλόνι, δερμάτινο σαλόνι, ζαντολάστιχα. Μεταλλικό χρώμα, προβολείς ομίχλης-, SUN-ROOF. **ΕΙΣΑΓΩΓΗΣ–FULL EXTRA**
2. **MERCEDES SLK 200 KOMPRESSOR, χρώμα μπλέ,** ABS, klima, ESP, υδρ. τιμόνι, αερόσακοι οδηγού-συνοδηγού-πλευρικοί, εγκατάσταση κινητού, DVD, ηχοσύστημα, ηλεκτ. παράθυρα, ηλεκτ. καθρέφτες, κεντρ. κλείδωμα, immobil, θερμαινόμενο σαλόνι, δερμάτινο σαλόνι, ζαντολάστιχα. Μεταλλικό χρώμα, προβολείς ομίχλης. **ΕΙΣΑΓΩΓΗΣ–FULL EXTRA**
3. **MERCEDES E 200 KOMPRESSOR ELEGANCE χρώμα μπλέ,** ABS, klima, αερόσακοι οδηγού-συνοδηγού-πλευρικοί, δερμάτινο σαλόνι, ηλεκτ. παράθυρα, ηλεκ. καθρέφτες, κεντ. κλείδωμα, immobil, προεγκατάσταση κινητού, ESP, συναγερμός, υδρ. τιμόνι. **FULL EXTRA**
4. **MERCEDES C180 ELEGANCE χρώμα μαύρο,** ABS, klima, αερόσακοι οδηγού-συνοδηγού-πλευρικοί, υδρ. τιμόνι, κεντρ. κλείδωμα, immobil, προβολείς ομίχλης, ηλεκτ. παράθυρα, ηλεκτ. καθρέφτες, θερμαινόμενο σαλόνι, ζαντολάστιχα, μεταλλικπο χρώμα. **FULL EXTRA**
5. **MERCEDES C200 KOMPRESSOR CLASSIC, χρώμα μαύρο,** ABC klima, αερόσακοι οδηγού-συνοδηγού-πλευρικοί, υδρ. τιμόνι, κεντρ. κλείδωμα, immobil, προβολείς ομίχλης, ηλεκτ. παράθυρα, ηλεκτρ. καθρέφτες, θερμαινόμενο σαλόνι, ζαντολάστιχα, μεταλλικό χρώμα. **FULL EXTRA**
6. **FIAT COUPE, χρώμα πράσινο,** ABS klima, υδραυλικό τιμόνι, αερόσακοι οδηγού-συνοδηγού-πλευρικοί, ηλεκτ. παράθυρα, ηλεκτ. καθρέφτες, κεντρ. κλείδωμα, immobil, προβολείς ομίχλης, SUN-ROOF. **FULL EXTRA**
7. **BMW 318,** ABS, κλιμα, υδραυλικό τιμόνι, αερόσακοι οδηγού-συνοδηγού, ηλεκτ. παράθυρα, ηλεκτρ. καθρέφτες, κεντρ. κλειδωμα, immobil, μεταλλικό χρώμα, προβολείς ομίχλης, δερμάτινο σαλόνι, προεγκατάσταση κινητού, ζαντολάστιχα. **FULL EXTRA ΕΙΣΑΓΩΓΗΣ**
8. **BMW Z3,** ABS klima, υδραυλικό τιμόνι, αερόσακοι -οδηγού-συνοδηγού-πλευρικοί, ηλεκτρ. παράθυρα, ηλεκτ. καθρέφτες, κεντρ. κλείδωμα, immobil, ηχοσύστημα συναγερμός, δερμάτινο σαλόνι, ζάντες αλουμινίου, προβολείς ομίχλης, ηλεκτρ. κουκούλα, μεταλλικό χρώμα. **FULL EXTRA**
9. **OPEL CALIBRA 16V 2000 cc, χρώμα κόκκινο,** ABS, A/C, klima, υδραυλικό τιμόνι, αερόσακοι οδηγού-συνοδηγού, ηλεκτρ. παράθυρα, ηλεκτρ. καθρέφτες, δερμάτινο σαλόνι, κεντρ. κλείδωμα, immobil, ζαντολάστιχα, προβολείς ομίχλης, μεταλλικό χρώμα. **FULL EXTRA**
10. **AUDI TT QUATTRO, 225 PS TURBO, χρώμα κόκκινο,** ABS, klima, υδραυλικό τιμόνι, αερόσακοι οδηγού-συνοδηγού-πλευρικοί, ζάντες αλουμινίου, κεντρ. κλείδωμα, immobil, προβολείς ομίχλης, δερμάτινο σαλόνι. Μεταλλικό χρώμα. **FULL EXTRA** ηλεκτ. καθρέφτες, ηλεκτ. παράθυρα.
11. **SMART PASSION,** μοντ. 02, γυάλινη οροφή, ABS, A/C, υδραυλικό τιμόνι, αερόσακοι οδηγού-συνοδηγού, ηλεκτ. παράθυρα, κεντρ. κλείδωμα, immobil, ζάντες αλουμινίου. **FULL EXTRA –ΕΙΣΑΓΩΓΗΣ**
12. **AUDI A4, χρώμα μπορντώ,** ABS, A/C, klima, υδραυλικό τιμόνι, αερόσακοι οδηγού-συνοδηγού-πλευρικοί, ηλεκτ. παράθυρα, ηλεκτ. καθρέφτες, κεντρ. κλείδωμα, immobil, ζάντες αλουμινίου. **FULL EXTRA**
13. **TOYOTA CELICA, χρώμα ασημί,** ABS, A/C, klima, υδραυλικό τιμόνι, αερόσακοι οδηγού-συνοδηγού, ηλεκτ. καθρέφτες, ηλεκτρ. παράθυρα, κεντρ. κλείδωμα, immobil, μεταλλικό χρώμα, προβολείς ομίχλης. **FULL EXTRA**
14. **OPEL ASTRA,** ABS, υδραυλικό τιμόνι, αερόσακοι οδηγού-συνοδηγού, ηλεκτρ. παράθυρα, ηλεκτρ. καθρέφτες, κεντρ. κλείδωμα, immobil, προβολείς ομίχλης, μεταλλικό χρώμα. **FULL EXTRA**
15. **ROVER 414 Si, χρώμα κόκκινο,** αερόσακοι οδηγού, ηλεκτρ. παράθυρα, ηλεκτρ. καθρέφτες, κεντρ. κλείδωμα, χρώμα μεταλλικό. **FULL EXTRA**
16. **DAEWOO KALOS, χρώμα ασημί,** A/C, υδραυλικό τιμόνι, ηλεκτρ. παράθυρα, ηλεκτ. καθρέφτες, κεντρ. κλείδωμα, immobil, μεταλλικό χρώμα, αερόσακοι οδηγού-συνοδηγού. **FULL EXTRA**
17. **VOLKSWAGEN σκαραβαίος, χρώμα μπλε,** ABS, A/C, υδραυλικό τιμόνι, αερόσακοι οδηγού-συνοδηγού, δερμάτινο σαλόνι, ηλεκτρ. παράθυρα, ηλεκτρ. καθρέφτες, ζάντες αλουμινίου, μεταλλικό χρώμα. **FULL EXTRA**
18. **ALFA ROMEO A156, χρώμα μπλε,** ABS, klima, υδραυλικό τιμόνι, αερόσακοι οδηγού-συνοδηγού-πλευρικοί, ηλεκτρ. παράθυρα, ηλεκτ. καθρέφτες, δερμάτινο σαλόνι, ηχοσύστημα, SUN ROOF, SPORT KIT, ζαντολάστιχα, σπόιλερ, μεταλλικό χρώμα, κεντρικό κλείδωμα, immobil, προβολείς ομίχλης. **FULL EXTRA**

JEEP

1. **JEEP GRAND CHEROKEE LIMITED, μοντ. 03, 2700 cc και 3100 cc TURBO DIESEL, χρώμα μαύρο-ασημί,** ABS, klima, υδραυλικό τιμόνι πολλαπλών χρήσεων, αερόσακοι οδηγού-συνοδηγού-πλευρικοί, προβολείς ομίχλης, ηλεκτρ. παράθυρα, ηλεκτρ. αναδιπλώμενη, καθρέφτες, δερμάτινο με μνήμες σαλόνι, κεντρ. κλείδωμα, immobil, ηχοσύστημα, TV SUN-ROOF-PARK PILOT SYSTEM NAVIGATION SUSTEM, αυτόματος πιλότος, εγκατάσταση τηλεφώνου, μεταλλικό χρώμα. **FULL EXTRA–ΕΙΣΑΓΩΓΗΣ**
2. **JEEP CHEROKEE CLASSIC και LIMITED EDITION DIESEL, μοντ. 02, 2500 cc, χρώμα ασημί-μαύρο,** ABS, klima, υδραυλικό τιμόνι πολλαπλών χρήσεων, αερόσακοι οδηγού-συνοδηγού-πλευρικοί, ηλεκτ. καθρέφτες, δερμάτινο σαλόνι, ηλεκτρ. παράθυρα, κεντρ. κλείδωμα immobil, προβολείς ομίχλης, προεγκατάσταση κινητού. SUN ROOF, μεταλλικό χρώμα. **FULL EXTRA–ΕΙΣΑΓΩΓΗΣ**
3. **BMW X5 3000cc,** ABS. klima, υδραλικό τιμόνι, αερόσακοι οδηγού-συνοδηγού-πλευρικοί, ηλεκτρ. παράθυρα, ηλεκτρ. καθρέφτες, κεντρ. κλείδωμα, immobil, μεταλλικό χρώμα, ζαντολάστιχαμ προβολείς ομίχλης, δερμάτινο σαλόνι, προεγκατάσταση τηλεφώνου. **FULL EXTRA–ΕΙΣΑΓΩΓΗΣ**
4. **TOYOTA RAV 4,** ABS, klima, αερόσακοι οδηγού-συνοδηγού-πλευρικοί, ηλεκτρ. καθίσματα, ηλεκτρ. παράθυρα, δερμάτινο σαλόνι, ηχοσύστημα, συναγερμός, ηλεκτρ. καθρέφτες, υδραυλικό τιμόνι, προβολείς ομίχλης, προεγκατάσταση κινητού, μεταλλικό χρώμα. **FULL EXTRA–ΕΙΣΑΓΩΓΗΣ**
5. **MITSUBISHI PAJERO PINNI,** ABS, klima, υδραυλικό τιμόνι, αερόσακοι οδηγού-συνοδηγού, ηλεκτρ. καθρέφτες, ηλεκτρ. παράθυρα, μεταλλικό χρώμα, κεντρ. κλείδωμα, immobil. **FULL EXTRA**
6. **JEEP CHEROKEE 2500 cc, 98 μοντ, χρώμα πράσινο,** ABS, A/C, συναγερμός, υδραυλικό τμόνι, αερόσακοι οδηγού-συνοδηγού, ηλεκτρ. παράθυρα, ηλεκτ. καθρέφτες, σαλόνι, αυτόματο, προβολείς ομίχλης. **FULL EXTRA**
7. **MERCEDES CLK 200 KOMPRESSOR CAMBRIO, χρώμα μαύρο,** ABS, klima, υδραυλικό τμόνι, αερόσακοι οδηγού-συνοδηγού, ηλεκτ. παράθυρα, ηλεκτ. καθρέφτες, κεντρ. κλείδωμα, P/K, CD, ζάντες αλουμινίου, δερμάτινο σαλόνι antispin, ηλ.οροφή, ηλεκ. κουκούλα, μεταλλικό χρώμα. **FULL EXTRA–ΕΙΣΑΓΩΓΗΣ**

ΕΠΑΓΓΕΛΜΑΤΙΚΑ

1. **MERCEDES 313 SPRINTER,** ABS, υδραυλικό τιμόνι, αερόσακοι οδηγού-συνοδηγού, κεντρ. κλείδωμα, immobil, προβολείς ομίχλης, ηλεκτ. παράθυρα, ηλεκ. καθρέφτες. **ΕΙΣΑΓΩΓΗΣ DIESEL**
2. **MERCEDES VITO 110 DIESEL, χρώμα μπλε-ασημί-άσπρη,** ASB, υδραυλικό τιμόνι, αερόσακοι οδηγού-συνοδηγού, κεντρ. κλείδωμα, immobil, προβολείς ομίχλης, ηλεκ. παράθυρα, ηλεκ. καθρέφτες. **ΕΙΣΑΓΩΓΗΣ**
3. **MERCEDES 512 SPRINTER DIESEL ανοικτό,** ABS, υδραλικό τιμόνι, αερόσακοι οδηγού-συνοδηγού. **ΕΙΣΑΓΩΓΗΣ**
4. **MERCEDES ΨΥΓΕΙΟ DIESEL 412,** ABS, υδραλικό τιμόνι, αερόσακοι οδηγού-συνοδηγού, ηλεκτ. παράθυρα. **ΕΙΣΑΓΩΓΗΣ**
5. **NISSAN PIK-UP 4X4,** ABS, A/C, υδραλικό τιμόνι, αερόσακοι οδηγού-συνοδηγού, ηλεκτ. παράθυρα, ηλεκτ. καθρέφτες, κεντρ. κλείδωμα, immobil, προβολείς ομίχλης, προβολείς οροφής, εργάτης, μεταλλικό χρώμα, φιμέ τζάμια. **FULL EXTRA**
6. **OPEL COMBO DIESEL,** υδραλικό τιμόνι, κεντρ. κλείδωμα, μεταλλικό χρώμα, αερόσακοι οδηγού, ABS, A/C.
7. **MAZDA 4X2 DIESEL,** ABS, A/C klima, υδραλικό τμόνι, αερόσακοι οδηγού-συνοδηγού, κεντρ. κλειδωμα, μεταλλικό χρώμα.

✓ Ενα χρόνο γραπτή εγγύηση
✓ Από 0-72 δόσεις
✓ Αγοράζουμε το παλιό σας αυτοκίνητο

- 1ο κατάστημα: Λ. Ελευθερίας Κρεμαστή τηλ. (22410)96889, κιν. 6972261775
- 2ο κατάστημα: 2ο χλμ. Λ. Ρόδου-Λίνδου τηλ. (22410)69518 fax 2241069517

ΧΠ2457



ΜΗΧΑΝΗΜΑΤΑ ΥΨΗΛΗΣ ΠΙΕΣΗΣ ΜΕ ΥΔΡΟΒΟΛΗ
ΑΝΑΡΡΟΦΗΣΗ-ΕΚΤΟΞΕΥΣΗ
ΚΑΘΑΡΙΣΜΟΙ-ΨΕΚΑΣΜΟΙ
ΒΟΘΡΩΝ & ΦΡΕΑΤΙΩΝ
ΠΛΥΣΙΜΟ ΠΑΝΤΟΣ ΕΙΔΟΥΣ ΕΠΙΦΑΝΕΙΑΣ ΜΕ ΥΔΡΟΒΟΛΗ

Κ. ΠΗΔΙΑΚΗΣ
2241091881 -ΚΙΝ. 6977717048
Π. ΚΑΣΕΡΗΣ
2241047915 - ΚΙΝ. 6944325234

ΧΠ2366

ΤΑΠΗΤΟΚΑΘΑΡΙΣΤΗΡΙΑ

ΠΑΝΕΛΛΑΔΙΚΟ ΔΙΚΤΥΟ
***Art Clean* EXPRESS**
Είμαστε λίιι...γο πιο μπροστά από τους άλλους!

ΠΛΥΣΙΜΟ-ΑΠΟΛΥΜΑΝΣΗ-ΦΥΛΑΞΗ
ΧΑΛΙΩΝ- ΜΟΚΕΤΩΝ - ΣΑΛΟΝΙΩΝ *(και επί τόπου)*
ΠΑΠΛΩΜΑΤΑ - ΚΟΥΒΕΡΤΕΣ - ΦΛΟΚΑΤΕΣ
ΣΤΕΓΝΟ ΓΙΑ ΜΕΤΑΞΩΤΑ ΚΑΙ ΧΕΙΡΟΠΟΙΗΤΑ
ΑΔΙΑΒΡΟΧΟΠΟΙΗΣΕΙΣ & ΕΠΙΔΙΟΡΘΩΣΕΙΣ ΤΑΠΗΤΩΝ

ΠΑΡΑΛΑΒΗ - ΠΑΡΑΔΟΣΗ ΚΑΤ' ΟΙΚΟΝ

ΔΩΡΕΑΝ ΦΥΛΑΞΗ

ΑΛΑΦΑΚΗΣ ΤΑΣΟΣ
ΤΗΛ. ΧΩΡΙΣ ΧΡΕΩΣΗ 80011400400
ΤΗΛ. 2241082800- ΚΙΝ. 6944350247
email: artclean@otenet.gr

ΧΠ2286

ΤΑ ΜΟΝΑΔΙΚΑ ΥΠΕΡΣΥΓΧΡΟΝΑ

ΤΑΠΗΤΟΚΑ-ΘΑΡΙΣΤΗΡΙΑ
ΚΛΕΟΠΑΤΡΑ

Τέλος στα προβλήματα με το πλύσιμο των χαλιών σας

Η εταιρία μας πρωτοπορεί με το ΝΕΟ υπερσύγχρονο Πλυντήριο Ταπήτων.
Προσφέρουμε άψογο και προσεγμένο πλύσιμο, καθάρισμα, φύλαξη & επιδιορθώσεις σε όλους τους τύπους χαλιών, χειροποίητα χαλιά μηχανής, ανατολίτικα, μοκέτες, καμπέ, μεταξωτά, φλοκάτες, παπλώματα

ΚΑΙ ΤΟ 2005 Η ΦΥΛΑΞΗ ΔΩΡΕΑΝ

- *Επιτόπου καθαρισμούς σαλονιών, μοκετών*
- *Παραλαβή & παράδοση κατ' οίκον σε όλη την Ρόδο*
- *Ενημερωθείτε για την συντήρηση των χαλιών σας*

Τηλ. 2241051996, κιν. 6945793626, Fax: 2241051322
ΚΟΥΦΑΛΑΚΗΣ ΣΤΑΥΡΟΣ

MAT7915

ΠΛΥΝΤΗΡΙΟ ΧΑΛΙΩΝ
Cleaning Pro

MAT7867



πλένουμε & φυλάμε:
- ΧΑΛΙΑ - ΜΟΚΕΤΕΣ - ΦΛΟΚΑΤΕΣ
- ΠΑΠΛΩΜΑΤΑ - ΚΟΥΒΕΡΤΕΣ

☎ *22410:60585*

email: abonis@otenet.gr

ΜΠΟΝΗΣ ΑΝΤΩΝΗΣ - ΚΑΖΑΝΤΖΙΔΟΥ ΕΙΡΗΝΗ
ΝΙΚΗΦ. ΒΡΕΤΤΑΚΟΥ - ΑΣΓΟΥΡΟΥ

μαθηματα

συνέχεια από την προηγούμενη

Εμφανίσιμη 38χρονη **ΖΗΤΑ ΠΑΡΕΑ** με σοβαρό κύριο. Πληρ. τηλ. 6942564413

MZT010937

ΚΥΡΙΑ, εντυπωσιακή, κοινωνική **ΖΗΤΑΕΙ ΓΝΩΡΙΜΙΑ** με κύριο ευγενικό από Ρόδο για Ρόδο. Πληρ. τηλ. 6932971809 (ώρες επικοινωνίας 08.00-15.00 & 18.00-02.00)

ΜΑΠ232

ΝΕΑΡΗ ΞΕΝΑΓΟΣ με νυχτερινές ανησυχίες, επιθυμεί κουβέντα και συνομιλία, και ό,τι προκύψει... Πάρε στο 9011314493

MAT2252

ΑΝ ΕΙΣΤΕ ΜΟΝΟΣ - ΜΟΝΗ... Αν βαρεθήκατε να ψάχνετε... **"ΟΥΡΑΝΙΟ ΤΟΞΟ"** Αν έχετε υψηλές απαιτήσεις για γάμο, συμβίωση - ερωτικές σχέσεις, ελάτε να γνωριστούμε!!! Πολύχρονη εμπειρία εξωτερικού! Ανδρες- γυναίκες από όλη την Ελλάδα, κάθε ηλικίας περιμένουν να σας γνωρίσουν! Αμεση εξυπηρέτηση, σοβαρότης, εχεμύθεια. Πληρ. τηλ. 2105239711, 2105239427, 6973468346

MAT2774

προσφορές εργασίας

ΚΥΡΙΑ διπλωματούχος μασέρ προσφέρει θεραπευτικό, κλασικό, αθλητικό, αδυνατίσματος, χαλαρωτικό, αισθητικό και καθαρισμό προσώπου (μάσκες, μασάζ). Πληρ. τηλ. 2241035252, 6932024975·

MZT050802

ΣΧΕΔΙΑΣΤΡΙΑ ΔΟΜΙΚΩΝ ΕΡΓΩΝ ΖΗΤΑ ΕΡΓΑΣΙΑ σε αρχιτεκτονικό γραφείο. Πληρ. τηλ. 6946719364 ώρες επικοινωνίας μετά τις 16.00. Μόνο σοβαρές προτάσεις.

MZT220834

ΚΥΡΙΑ διπλωματούχος μασέρ κάνει θεραπευτικό, αθλητικό, χαλαρωτικό μασάζ. Πληρ. τηλ. 6948553306

MZT220713

Dynamicstick
ΜΙΧΑΗΛ ΕΛΕΝΑΣ
Παραγωγός
Κόλλες πλακιδίων
Αρμόστοκα
Μονωτικά Latex
Τηλέφ. παραγγελιών
6944755214
Fax: **2241040236**
Δήμος Καμείρου, Ρόδος

MAT2741(Π)

ΕΚΚΕΝΩΣΕΙΣ ΜΕΤΡΟΠΟΝΤΙΚΑΣ "ΜΑΡΙΑ"
ΑΠΟΦΡΑΞΕΙΣ



ΑΠΟΦΡΑΞΕΙΣ ΑΠΟΧΕΤΕΥΤΙΚΩΝ ΑΓΩΓΩΝ ΜΕ ΥΔΡΟΒΟΛΗ, ΚΟΥΖΙΝΕΣ, ΤΟΥΑΛΕΤΕΣ, ΣΙΦΩΝΙΑ, ΥΔΡΟΡΟΕΣ, ΜΗΝΙΑΙΕΣ ΣΥΝΤΗΡΗΣΕΙΣ ΠΟΛΥΚΑΤΑΣΤΗΜΑΤΑ, ΣΤΡΑΤΟΠΕΔΑ, ΞΕΝΟΔΟΧΕΙΑ, ΝΟΣΟΚΟΜΕΙΑ, ΔΗΜΟΥΣ, ΠΟΛΥΚΑΤΟΙΚΙΕΣ, ΣΠΙΤΙΑ κ.λπ.
Αντληση υδάτων από υπόγειους χώρους
Πληρ. τηλ. 2241065120/35555

AE179



ΧΡΕΙΑΖΕΣΤΕ ΧΡΗΜΑΤΑ;
ΕΝΕΧΥΡΟΔΑΝΕΙΣΤΗΡΙΟ
"Η ΟΥΡΙΔΑ"
ΕΝΕΧΥΡΙΑΖΩ και ΑΓΟΡΑΖΩ
ΧΡΥΣΑΦΙΚΑ - ΚΟΣΜΗΜΑΤΑ - ΛΙΡΕΣ - ΠΑΛΑΙΑ ΝΟΜΙΣΜΑΤΑ - ΜΕΤΟΧΕΣ και ΑΝΤΙΚΕΣ
Αντ. Δαμασκηνού 25 (περ. Μητρόπολη)
Τηλ. 2241032537, 6942613540, 6947965279

AE639

ΑΓΟΡΑΖΩ
➪ ΧΡΥΣΑΦΙΚΑ
➪ ΚΟΣΜΗΜΑΤΑ
➪ ΝΟΜΙΣΜΑΤΑ
➪ ΧΡΥΣΑ ΔΟΝΤΙΑ
➪ ΜΕΤΟΧΕΣ
➪ ΩΡΟΛΟΓΙΑ
➪ ΑΝΤΙΚΕΣ

Δάνεια επί ενεχύρω

«ΜΠΑΜΠΗΣ»

Δημ. Θεοδωράκη 15 (1ος όροφος) ΡΟΔΟΣ

MAT1113

προκύψουν σε κάποιο στάδιο των παραγωγικών διεργασιών, αναγνωρίζονται τα κρίσιμα σημεία ελέγχου στα οποία μπορούν να ελεγχθούν οι πιθανοί αυτοί κίνδυνοι, καθορίζονται συγκεκριμένα όρια ασφάλειας και προγραμματίζονται κατάλληλες διορθωτικές ενέργειες σε περίπτωση αποκλίσεων.

Σε ένα ξενοδοχείο το οποίο παρέχει επισιτιστικές υπηρεσίες, η εγκατάσταση συστήματος HACCP εισάγει απαιτήσεις για την υποδομή, τον εξοπλισμό, τις λειτουργικές ροές, τους χειρισμούς και το προσωπικό σε όλα τα στάδια διαχείρισης των τροφίμων: παραλαβή, αποθήκευση, προετοιμασία, θερμική επεξεργασία (εφόσον προβλέπεται) και παράθεση/ διάθεση, σε όλα τα σημεία (αποθήκη, προετοιμασία α' υλών, κουζίνα, εστιατόριο, μπαρ, δωμάτιο-room service κτλ), τρόπους (μπουφε, menu, a' la carte, lunch basket κτλ) και χρόνους (πρωϊνό, γεύμα, βραδινό, ενδιάμεσα γεύματα) προσφοράς των εδεσμάτων .

Καθορίζονται συγκεκριμένες προδιαγραφές συνθηκών και προϊόντων για την αποδοχή των πρώτων υλών από τον προμηθευτή, την αποθήκευση, την παρασκευή και την προσφορά των εδεσμάτων.

Σημαντικό ρόλο έχει η τήρηση των κανόνων ορθής υγιεινής πρακτικής από το προσωπικό και η διατήρηση όλης της χρησιμοποιούμενης υποδομής (κτίριο, εξοπλισμός) σε άρτια κατάσταση καθαριότητας.

Στα πλαίσια εισαγωγής του συστήματος HACCP, αναπτύσσονται από εξειδικευμένους επιστήμονες και προσαρμόζονται στις ιδιαίτερες ανάγκες κάθε επιχείρησης, κατάλληλα εγχειρίδια, οδηγίες εργασίας και έντυπα τεκμηρίωσης βάσει των απαιτήσεων της νομοθεσίας, του Codex Alimentarius (Κώδικας Τροφίμων - Μικτό Πρόγραμμα του Οργανισμού Επισιτισμού και Γεωργίας των Ηνωμένων Εθνών και της Παγκόσμιας Οργάνωσης Υγείας το οποίο καθορίζει τα πρότυπα ασφάλειας των τροφίμων, που αποτελούν σημεία αναφοράς για το παγκόσμιο εμπόριο των τροφίμων), της διεθνούς βιβλιογραφίας ή/ και ειδικών προτύπων (ΕΛΟΤ 1416, DS 3027 κα).

Η λειτουργία του συστήματος HACCP σε συνδυασμό με ακριβείς, αξιόπιστες μετρήσεις και καλή τεκμηρίωση αυξάνει αποδεδειγμένα την αποτελεσματικότητα, ως προς τον έλεγχο της υγιεινής των τροφίμων, ενώ συνεπάγεται ένα υψηλό βαθμό εμπιστοσύνης ως προς την καταλληλότητά τους για ανθρώπινη κατανάλωση.

Επιπλέον, η εφαρμογή του συστήματος HACCP εκτός από την εγγύηση για μεγαλύτερη ασφάλεια στα παραγόμενα προϊόντα συμβάλλει στην καλύτερη αξιοποίηση των οικονομικών πόρων μιας επιχείρησης και στη γρηγορότερη ανταπόκριση σε πιθανά προβλήματα.

Ειδικότερα, για τις ξενοδοχειακές επιχειρήσεις, σύμφωνα με την υπ' αριθμ. 36/26-05-04 απόφαση του ΔΣ του Ε.Φ.Ε.Τ απαιτείται πλήρης ανάπτυξη και τεκμηρίωση του συστήματος HACCP από τις επιχειρήσεις οι οποίες διαθέτουν περισσότερες από 200 κλίνες, όπως και από τις επιχειρήσεις Α' και Β' κατηγορίας.

Όλες οι υπόλοιπες ξενοδοχειακές επιχειρήσεις υποχρεούνται στην ανάπτυξη και τήρηση συστήματος HACCP όπως περιγράφεται στον σχετικό Οδηγό Υγιεινής του Ε.Φ.Ε.Τ.

Σημειώνεται ότι για όλους τους κλάδους επιχειρήσεων τροφίμων έχουν καθορισθεί αντίστοιχες απαιτήσεις.

Η Αριστέα Αλεξίου είναι Διπλωματούχος Χημικός Μηχανικός απόφοιτη του Εθνικού Μετσόβιου Πολυτεχνείου με ειδικότητα Βιοτεχνολογία-Τρόφιμα. Έχει πραγματοποιήσει Μεταπτυχιακές Σπουδές στο Πανεπιστήμιο East Anglia και διαθέτει Πιστοποίηση εφαρμογής αρχών HACCP από το Βρετανικό Ινστιτούτο Δημόσιας Υγείας. Διευθύνουσα Σύμβουλος της εταιρείας ΕΞΕΛΙΞΙΣ-Σύμβουλοι Ανάπτυξης Επιχειρήσεων με έδρα τη Ρόδο. Μέλος της Επιστημονικής Ομάδας Τουρισμού του Επιμελητηρίου Δωδεκανήσου. Πιστοποιημένος Εκπαιδευτής ΕΦΕΤ.



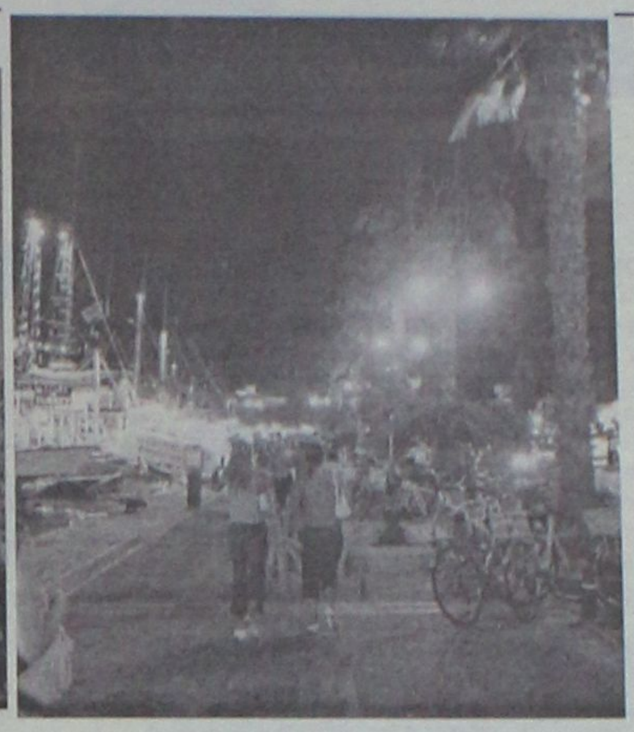

Ομορφες διακοπές στην Κω και τη Νίσυρο & λίγα περίεργα

Μια προσέγγιση ενός τουρίστα

Φέτος επέλεξα να επισκεφθώ για ακόμα μια φορά την Κω και τη Νίσυρο. Αυτή τη φορά για διακοπές. Νησί εξαιρετικό, καθαρό, με αξιόλογο φυσικό περιβάλλον, αλλά και βέβαια 40 χιλιόμετρα παραλία. Νησί που έχει ποδηλατοδρόμους ! Απίστευτο. Νησί πλαισιωμένο πράσινο και μηλε. Στη μέση από υπέροχα νησιά, στο κέντρο της Δωδεκανήσου. Απολαύσαμε τέλειες παραλίες γευθήκαμε τέλειο φαγητό και τοπικά προϊόντα.. Τιμές φιλικές κι φιλικοί άνθρωποι. Χαρά μεγάλη να βλέπω ευρωπαίους συμπατριώτες μας να λιάζονται ατελείωτες ώρες στον ήλιο. Ατελείωτες βόλτες σε βουνό και θάλασσα.. Χαρούμενοι άνθρωποι να διασκεδάζουν όλη μέρα. Αξίζει να σημειωθούν μερικά τα θετικά του νησιού:

- **Υψηλό ποσοστό πρασίνου σε όλο το νησί.**
- **Υψηλό ποσοστό πρασίνου στην πόλη της Κω**
- **Καλό οδικό δίκτυο με πλήρη σήμανση**
- **Οργανωμένες παραλίες με άνεση χώρου**
- **Καθαρές ακτές και παραλίες**
- **Αξιόλογα τοπικά προϊόντα**
- **Φιλικές τιμές φαγητού και ποτού**
- **Ποδηλατοδρόμοι σε πολύ μεγάλο μέρος του νησιού**

Στη Νίσυρο παρατήρησα με χαρά τα παρακάτω:
- **Την όμορφη ύπαιθρο**
- **Τη μοναδική της ατμόσφαιρα**
- **Τα προϊόντα της**

Βέβαια συνέβησαν και μερικά περίεργα στις διακοπές μας.

Περίεργο 1: **«Τα πλοία της γραμμής»**

Δεδομένου ότι η Κως είναι ένα νησί αρκετά μεγάλο πήγα με το πλοίο, μάλλον όμως κρουαζιέρα έκανα, μια και αφού αναχωρήσαμε με 4 ώρες καθυστέρηση στις 02:00 το πρωί, φθάσαμε τελικά στις 17:30. Παρόμοια ήταν και η επιστροφή στον Πειραιά φύγαμε στις 08:30 και φθάσαμε τελικά στις 14:30.





Περίεργο 2: **« Η ανακαινισμένη έπαυλη ακόμη ανακαινίζεται»**

Στην Κω υπάρχει η ανακαινισμένη «Ρωμαϊκή Οικία», αφού διάβασα για αυτή, πήγα να την επισκεφθώ. Λάθος μου μια και είναι κλεισμένη εδώ και χρόνια……μέχρι του χρόνου. Πώς είναι δυνατό να είναι ανακαινισμένη αφού ανακαινίζεται ακόμη;

Περίεργο 3: **« Η κλειστή αρχαιολογική συλλογή »**

Στην επισκεψή μας στη Νίσυρο είχαμε διαβάσει για την εκεί πλούσια αρχαιολογική συλλογή. Αφού στον κεντρικό δρόμο στο Μαντράκι είδαμε μια τεράστια ταμπέλα για αυτή με χιλιάδες ευρώ. Η συλλογή ήταν όμως κλειστή.

Περίεργο 4: **« Αρχαιολογικοί χώροι σε ώρες δημόσιων υπηρεσιών »**

Μετά από το μπάνιο μας σε μια υπέροχη παραλία της Κω, επιχειρήσαμε να πάμε στο Ιερό του Ασκληπιού. Όμως λάθος μας, μια και επισκεφθήκαμε τον χώρο στις 15:00. Ο αρχαιολογικός χώρος κλειστός. Σχεδόν το ξέραμε., όμως οι χαρούμενοι ηλιοκαμένοι τουρίστες με τα «παπάκια» και τις «γουρούνες» δεν το ήξεραν. Και δεκάδες έφευγαν άπραγοι. Όσοι ήταν να φύγουν για τις «Βόρειες πατρίδες» δεν θα τα έβλεπαν.

Περίεργο 5: **Τοπικά προϊόντα να μην πωλούνται στις αλυσίδες υπεραγορών (super market)**

Στο πρόσφατο ταξίδι εντόπισα πολλά τοπικά προϊόντα του νησιού. Στην Κω παράγονται γλυκά του κουταλιού και μαρμελάδες, χαρτικά οικιακής χρήσης μέλι γαλακτοκομικά, αναψυκτικά, λουκάνικα, ποτά και κρασί. Τα προϊόντα αυτά διατίθενται μόνο από τουριστικά καταστήματα, τοπικές υπεραγορές και τη δημοτική αγορά αλλά όχι από τις αλυσίδες υπεραγορών (super markets).

ΕΡΩΤΗΜΑΤΑ

Γιατί αφού περάσαμε τέλεια να μην είχαμε δει και όλα τα αξιοθέατα;

Γιατί να μην είχαμε ταλαιπωρηθεί στα πλοία;

Γιατί να μην διαφημίζονται και να υποστηρίζονται όλα τα τοπικά προϊόντα;

Που είναι η σωστή τουριστική οργάνωση;

Ένας τουρίστας

*Για την αντιγραφή: Δημήτρης Προκοπίου**



** Ο Δημήτρης Προκοπίου είναι Ναυτιλιακός Οικονομολόγος του Πανεπιστημίου Πειραιά μεταπτυχιακός φοιτητής στο μεταπτυχιακό Πρόγραμμα MBA Μάνατζμεντ Τουρισμού του Τμήματος Οργάνωσης και Διοίκησης Επιχειρήσεων Πανεπιστημίου Πειραιά. Έχει εργαστεί επί τετραετία ως ερευνητικός συνεργάτης στο Πανεπιστήμιο Πειραιά σε ερευνητικά προγράμματα σχετικά με περιβάλλον και ανθρώπινους πόρους Σήμερα εργάζεται στον όμιλο Γερμανός. Παράλληλα είναι φωτογράφος, έχει πραγματοποιήσει εκθέσεις ατομικές στην Ελλάδα, τη Γαλλία και τη Γερμανία, ενώ έχει πάρει μέρος σε πολλές διεθνείς ομαδικές εκθέσεις. Είναι μέλος του Φωτογραφικού Κέντρου Θεσσαλονίκης το οποίο και το εκπροσωπεί στην Αθήνα. Επίσης είναι από φέτος μέλος από φέτος της Στέγης Γραμμάτων και Τεχνών Δωδεκανήσου.*

Τι συμβαίνει αλλού...

■■■ **ΧΑΝΙΑ.** Ό έργα συνολικού προϋπολογισμού 6,7 εκατ. ευρώ, που αφορούν το Ν. Χανίων εντάχθηκαν για χρηματοδότηση από το Περιφερειακό Επιχειρησιακό πρόγραμμα Κρήτης. Πρόκειται για 3 έργα οδοποιίας στο Δήμο Σφακίων, αστικές αναπλάσεις στο Δήμο Γεωργιούπολης και στο Δήμο Χανίων καθώς και ανάπλαση στο Δήμο Θερίσου.

■■■ **ΚΕΡΚΥΡΑ.** Στο Εφετείο θα προσφύγουν οι πρώην εργαζόμενοι στο Club Med καθώς η απόφαση του Πρωτοδικείου της Κέρκυρας στο οποίο κατέθεσαν αγωγή κατά της επιχείρησης ήταν αρνητική. Η περιπέτεια για τους εργαζόμενους στην πρώην κραταιά επιχείρηση της Δασιάς ξεκίνησε πριν από περίπου 2 χρόνια. Η απόφαση για κλείσιμο της τουριστικής ξενοδοχειακής μονάδας άφησε στο δρόμο δεκάδες εργαζόμενους, οι οποίοι συνέστησαν σωματείο και προσέφυγαν στη Δικαιοσύνη.

■■■ **ΒΟΛΟΣ.** Έντονο ενδιαφέρον εκδηλώνεται από ιταλικό όμιλο για τη δημιουργία επένδυσης με την ανέγερση μεγάλης ξενοδοχειακής μονάδας και εξοχικών κατοικιών στην ευρύτερη περιοχή του Δήμου Μουρεσίου. Η πρόταση συζητήθηκε στην συνεδρίαση του Δημοτικού Συμβουλίου και έγινε κατ' αρχάς αποδεκτή, υπό την προϋπόθεση να υποβληθούν από τους Ιταλούς συγκεκριμένες προτάσεις για το είδος της επένδυσης.

■■■ **ΜΥΤΙΛΗΝΗ.** Ξεκίνησαν οι εργασίες για τον ηλεκτροφωτισμό του κάστρου Μυτιλήνης. Συνεργεία της Τεχνικής Υπηρεσίας του Δήμου, εκτελούν το έργο με αυτεπιστασία, το οποίο εφόσον δεν προκύψουν αρχαιολογικά ευρήματα αναμένεται να ολοκληρωθεί έως την επέτειο απελευθέρωσης της πόλης, την 8η Νοεμβρίου. Οι εργασίες που πραγματοποιούνται αυτή τη στιγμή έχουν να κάνουν με τις υπόγειες οδεύσεις των καλωδιώσεων, στο εσωτερικό του κάστρου, ενώ θα ακολουθήσουν αυτές στο εξωτερικό μέρος του φρουρίου Μυτιλήνης, για να ολοκληρωθούν με την τοποθέτηση των προβολέων.

■■■ **ΡΕΘΥΜΝΟ.** Εξελίξεις δρομολογούνται στο θέμα της ύδρευσης της πόλης του Ρεθύμνου μετά και τις συναντήσεις που είχε ο Γενικός Δ/ντής του Οργανισμού Ανάπτυξης Δυτικής Κρήτης, με τους εισαγγελείς των δύο νομών. Μετά το πέρας των συσκέψεων ο κ. Σπανουδάκης δήλωσε πως σε σύντομο χρονικό διάστημα αναμένεται να δοθεί λύση στο πρόβλημα.

■■■ **ΚΡΗΤΗ.** Ως το τέλος του χρόνου, εκτιμούν οι ξενοδόχοι της Κρήτης, θα έχει κατατεθεί στη βουλή το νομοσχέδιο που προβλέπει τη στήριξη των παλιών και μη βιώσιμων καταλυμάτων και ξενοδοχειακών μονάδων, ώστε να μπορέσουν αλλάξουν χρήση. Η Ένωση Ξενοδόχων κάνει την εκτίμηση ότι τουλάχιστον 300 με 400 επιχειρήσεις, θα ήθελαν να αλλάξουν χρήση, ακόμα και να προχωρήσουν σε κατεδάφιση για να κάνουν μια καινούργια αρχή. Ήταν παλιό αίτημα μας σε κεντρικό επίπεδο και χαιρόμαστε που η σημερινή κυβέρνηση ξεκινάει την προσπάθεια αυτή, τονίζει ο πρόεδρος της Ένωσης Ξενοδόχων Κρήτης Τάκης Καλουτσάκης. Ο ίδιος καλεί την κυβέρνηση, να δώσει σημαντικά κίνητρα στους επιχειρηματίες, που δεν θα είναι μόνο φορολογικά και πολεοδομικά αλλά ακόμα και κίνητρα οικονομικής ενίσχυσης της προσπάθειάς τους μέσα από κάποια επιδότηση.

Εναλλακτικές Μορφές Τουρισμού

Ο περιπατητικός τουρισμός

Με την είσοδο του all inclusive στα ξενοδοχεία μας άρχισε ένας νέος κύκλος συζητήσεων για το πώς πρέπει να εξελιχθεί ο τουρισμός μας. Η φύση είναι το κεφάλαιο του τουρισμού. Στα μέρη μας ο Θεός σκόρπισε απλόχερα ομορφιές και μένει σε μας να τις αναδείξουμε.

Οι συζητήσεις που είχα με φυσιολάτρες τουρίστες με έκαναν να πιστέψω ότι εδώ υπάρχει πρόσφορο έδαφος για τουριστική ανάπτυξη.

Ο μεγάλος σε έκταση αλλ' όχι δύσβατος Δήμος μας διαθέτει πολλά μονοπάτια που χαράχτηκαν από βοσκούς και γεωργούς.

Στην κεντρική Ευρώπη οι οδοιπορίες είναι δημοφιλείς διότι οι άνθρωποι εκεί μαθαίνουν από μικροί να αγαπάνε τη φύση και να περπατούν στα βουνά.

Θυμάμαι όταν πήγαινα σχολείο στην Ελβετία ποτέ δεν πήγαμε εκδρομή για να παίξουμε. Οι εκδρομές μας ήταν ή οδοιπορίες στα βουνά ή εκδρομές για αθλητισμό. (σκι, κολύμβηση). Μπορούμε λοιπόν να πούμε ότι υπάρχει ζήτηση για το προϊόν του περιπατητικού τουρισμού. Κυρίως άνθρωποι πάνω από τα 50 ενδιαφέρονται για ένα ήσυχο κατάλυμα από όπου θα μπορούν να εφορμούν για τις καθημερινές κατακτήσεις της φύσης. Φυσικά και δεν μπορούμε απλά να "φωνάξουμε" τους τουρίστες δελεάζοντάς τους με την ομορφιά της φύσης της περιοχής μας.



Δεν αρκεί η φυσική ομορφιά. Το κυριότερο είναι η ασφάλεια που θα νοιώσουν κατά τη διάρκεια του περιπάτου τους. Το κλειδί για να νοιώσουν ασφαλείς οι επισκέπτες μας λέγεται "σήμανση". Αναφέρομαι φυσικά στη σήμανση των μονοπατιών. Και πάλι θα φέρω το παράδειγμα της Ελβετίας: Στα μονοπάτια τα οποία πολλές φορές είναι και στα 2000 μέτρα ύψος ενημερώνεται ο φυσιολάτρης τουρίστας πόσο απέχει ο επόμενος "σταθμός". Αυτός μπορεί να είναι ένα χωριό, ή και ένα εστιατόριο. Η απόσταση δεν αναφέρεται σε χιλιόμετρα αλλά σε λεπτά περιπάτου. Γνωρίζει λοιπόν ο τουρίστας ότι με ένα μέσο ρυθμό περιπάτου θα είναι στο επόμενο τοπίο μέσα σε κάποιο χρονικό διάστημα. Αυτό τον κάνει να αισθάνεται ασφαλής.

Επίσης χρειάζεται ένας αναλυτικός χάρτης μας τα σημαντικότερα σημεία επίσκεψης. Γνωρίζω ότι ο Δήμος Νότιας Ρόδου μέσω της Αναπτυξιακής Νότιας Ρόδου έχει κάνει ήδη βήματα προς αυτή την κατεύθυνση μέσω του προγράμματος Κοινωνία της Πληροφορίας και έχει υποβάλει προς έγκριση το έργο: "Καταγραφή-Ψηφιοποίηση-Παρουσίαση εναλλακτικού τουριστικού προϊόντος Δήμου Νότιας Ρόδου". Μεταξύ άλλων στο έργο αυτό προβλέπεται η Δημιουργία ενός Γεωγραφικού Πληροφοριακού Προγράμματος (GIS) σε επίπεδο Δήμου.

Θα καταγραφούν τα στοιχεία του Φυσιολατρικού Τουρισμού και του Πολιτιστικού Τουρισμού και μετά την καταγραφή θα γίνει μελέτη για τον προσδιορισμό διαδρομών τουριστικού ενδιαφέροντος.

Το μεγάλο πλεονέκτημα του περιπατητικού τουρισμού είναι η μη εξάρτησή του από "τουριστικές περιόδους". Ο οδοιπόρος δεν χρειάζεται ζέστη και ήλιο παρά μόνο ένα ήπιο κλίμα το οποίο η περιοχή μας διαθέτει και στη χαμηλή τουριστική περίοδο και τη χειμερινή περίοδο ακόμα. Μπορεί λοιπόν ο περιπατητικός τουρισμός να συμβάλει όχι μόνο στην καλύτερη κάλυψη των καταλυμάτων στη χαμηλή περίοδο αλλά και στην επέκταση της τουριστικής περιόδου.

Κλείνοντας θα αναφέρω τα συμπεράσματα της έρευνας της ΔΕΤΑΠ:

Οι τουρίστες που προτιμούν τη Νότια Ρόδο είναι κυρίως Άγγλοι και Γερμανοί. Ενα σχετικά μεγάλο ποσοστό από αυτούς είναι ιδανικής ηλικίας (25-44 ετών), υψηλόβαθμης εκπαίδευσης ενώ πρόκειται και για εύπορους τουρίστες.

Μας επισκέπτονται διότι θεωρούν ότι η σχέση ποιότητας-τιμής είναι καλή και επηρεάστηκαν στην επιλογή τους κυρίως από φιλικά τους πρόσωπα και συγγενείς που επισκέφτηκαν στο παρελθόν την περιοχή μας. Ενα μεγάλο ποσοστό απ' αυτούς αναζήτησε πληροφορίες και στο Internet. Το 1/5 των τουριστών μας κλείνει νωρίς για να επωφεληθεί οικονομικά ενώ το 1/3 κλείνει σχετικά αργά (λιγότερο από 22 μέρες πριν την άφιξη) με τις διάφορες προσφορές της τελευταίας στιγμής που γίνονται.

Το ότι η Νότια Ρόδος έχει υψηλό ποσοστό all inclusive- πελατών έχει αντίκτυπο και στον μικρό αριθμό των ατόμων που επαναλαμβάνουν επίσκεψη στα μέρη μας.

Ανησυχητικό είναι το γεγονός ότι οι Τουρίστες της Νότιας Ρόδου σε σχέση με τους Τουρίστες της λοιπής Ρόδου είναι λιγότερο ικανοποιημένοι από την συμπεριφορά των ντόπιων, ενώ ο βαθμός ικανοποίησής τους είναι υψηλός σ' ό,τι αφορά την καθαριότητα και τις παραλίες.

Πρέπει λοιπόν να αναθεωρήσουμε τη συμπεριφορά μας, να επαναφέρουμε το χαμόγελο στα πρόσωπά μας, να βελτιώσουμε την εξυπηρέτηση των τουριστών μας και να κοιτάξουμε τον τουρίστα σαν φιλοξενούμενο και όχι σαν πελάτη.

Γιάννης Ποντικίνας

(Το άρθρο του κ. Ποντικίνα δημοσιεύτηκε στο περιοδικό Αφιέρωμα του Μορφωτικού και Εξωραϊστικού συλλόγου Ασκληπιείου)

ΤΕΧΝΟΛΟΓΙΑ

ΥΠΟΛΟΓΙΣΤΕΣ & ΔΙΑΔΙΚΤΥΟ

VoIP Τηλεφωνήματα χωρίς χρέωση!!!



Μία από τις σημαντικότερες τεχνολογικές εξελίξεις το τελευταίο διάστημα είναι το «πάντρεμα» του κόσμου των δικτύων και του Internet με την τηλεφωνία. Η τηλεφωνία μέσω Internet (IP telephony), η οποία έχει ραγδαία άνοδο σε όλο τον κόσμο αλλάζει τα δεδομένα στην επικοινωνία, ενώ συμβάλλει καθοριστικά στην ανάπτυξη της ευρυζωνικότητας.

Η συχνότητα που απαιτεί η τεχνολογία IP για τη μετάδοση των δεδομένων είναι τουλάχιστον έξι φορές μικρότερη από την αντίστοιχη των παραδοσιακών τηλεπικοινωνιακών δικτύων που χρησιμοποιούν σήμερα οι περισσότεροι συνδρομητές σε όλο τον κόσμο. Η σημαντική αυτή διαφορά καθιστά τις κλήσεις μέσω του VoIP σαφέστατα πιο οικονομικές, και σε αρκετές περιπτώσεις το τηλεφώνημα μέσω Διαδικτύου μπορεί να στοιχίσει έως και 90% φθηνότερα απ' ότι μέσω του παραδοσιακού τηλεπικοινωνιακού δικτύου.

Οι χαμηλές χρεώσεις δεν είναι το μόνο πλεονέκτημα της τηλεφωνίας μέσω Internet. Η VoIP έρχεται να «παντρέψει» τις υπηρεσίες φωνής με τον κόσμο του IP, το Διαδίκτυο. Οι δυνατότητες που παρέχει είναι πραγματικά απεριόριστες. Υπηρεσίες τηλεφωνητή, όπου τα μηνύματα έρχονται στο mail του χρήστη, προσωπικές επιλογές λίστας με τηλέφωνα και forwarding πάνω από το PC και πολλά άλλα. Για παράδειγμα, μπορεί ο χρήστης της VoIP τηλεφωνίας να ρυθμίσει έτσι το VoIP τηλέφωνο του σπιτιού του ώστε να χτυπάει στο κινητό του. Οι δυνατότητες είναι πάρα πολλές και προσφέρουν μια άνευ προηγουμένου ευελιξία στην επικοινωνία. Επιπλέον, με την εξέλιξη της τεχνολογίας η ποιότητα φωνής της VoIP είναι εφάμιλλη και πολλές φορές καλύτερη από αυτήν της κινητής τηλεφωνίας.

Παράλληλα, σε όλες τις χώρες της Ευρώπης η παροχή υπηρεσιών φωνής μαζί με ADSL οδήγησε στην έκρηξη της ευρυζωνικότητας. Και αυτό γιατί είναι τόσο χαμηλές οι χρεώσεις της VoIP τηλεφωνίας, έτσι ώστε να συμφέρει και ένα καταναλωτή που συνδέεται λίγο στο Internet να αποκτήσει πρόσβαση με ADSL για να έχει VOiP τηλεφωνία.

Στην Ελλάδα ήδη κάποιοι παροχείς internet έχουν πακέτα υπηρεσιών VoIP, πολλές εταιρίες παρουσιάζουν προϊόντα που υποστηρίζουν την τεχνολογία όπως τηλεφωνικές συσκευές, συσκευές δικτύωσης με υποστήριξη VoIP, κέντρα διαχείρισης τηλεφωνίας VoIP (λογισμικό και υλικό). Χαρακτηριστικό παράδειγμα ενός πολύ καλού προϊόντος που είναι πολύ γνωστό στους μόνιμους χρήστες του internet είναι το πρόγραμμα skype μέσω του οποίου μπορούμε να επικοινωνήσουμε με οποιοδήποτε άλλο χρήστη του προγράμματος στον κόσμο χωρίς καμία επιπλέον χρέωση εκτός από το κόστος σύνδεσης στο internet ή να επικοινωνήσουμε με οποιοδήποτε συμβατικό τηλέφωνο στον κόσμο με εξαιρετικά χαμηλότερη τιμή από αυτήν της παραδοσιακής επικοινωνίας. Το πρόγραμμα skype διανέμεται δωρεάν από την διεύθυνση http://www.skype.com και αν διαθέτετε υπολογιστή και σύνδεση στο internet σας συνιστούμε να το δοκιμάσετε ανεπιφύλακτα.

INTERNET

Η Πύλη των μυστηρίων

http://www.esoterica.gr

Κατά καιρούς σχεδόν όλοι μας αναρωτηθήκαμε αν υπάρχουν φαντάσματα. Σίγουρα κάποτε έχουμε βρεθεί με την παρέα μας να μιλάμε για παραφυσικά φαινόμενα. Όλοι έχουμε αναρωτηθεί αν υπάρχουν εξωγήινοι στον κόσμο. Αυτά λοιπόν τα ερωτήματα για τα παραφυσικά και τα ανεξήγητα φαινόμενα που εξακολουθούν να παραμένουν αναπάντητα μελετά το ελληνικό site στην διεύθυνση **www.esoterica.gr.** Περιέχει δημοσιεύσεις άρθρων του τύπου, απόψεις και εμπειρίες αναγνωστών, καθώς και μεγάλο φωτογραφικό υλικό. Όσοι ενδιαφέρονται για τέτοια φαινόμενα αξίζει να επισκεφτούν την παραπάνω διεύθυνση.

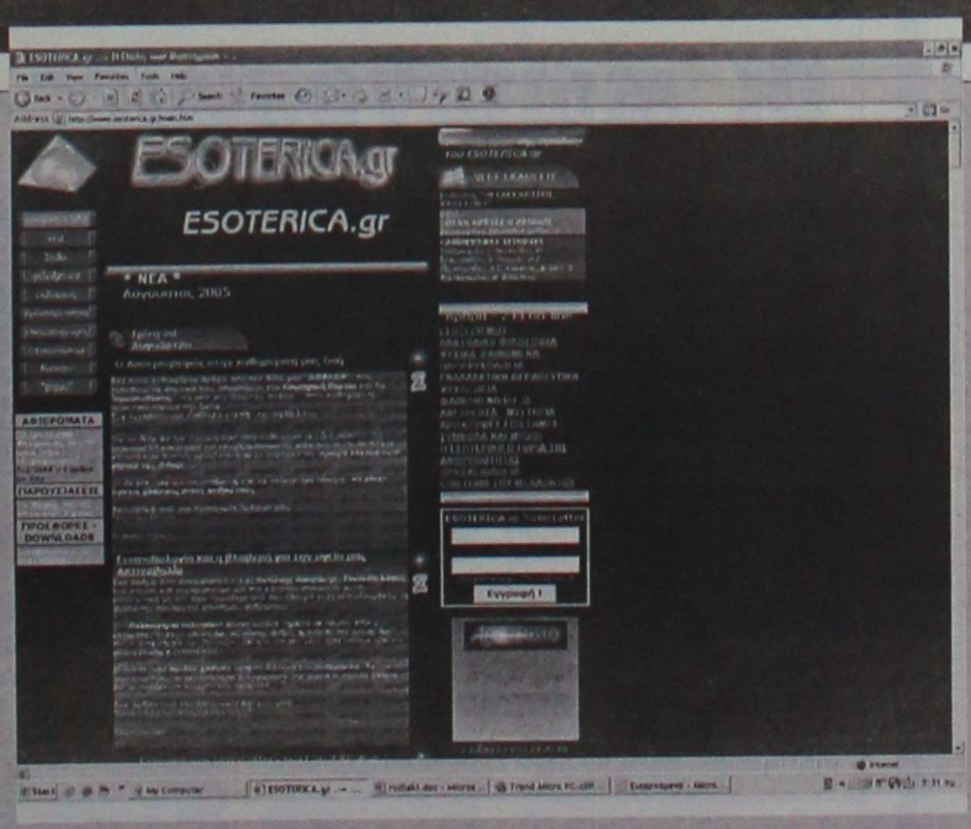

GAMES

Area 51

Όσοι από εμάς συνήθιζαν να παίζουν στα arcade machines θα θυμούνται το area 51, ένα shoot em up παιχνίδι. Η τελευταία έκδοση του από την Midway εξακολουθεί να παρουσιάζει ομοιότητες με το αρχικό παιχνίδι. Τώρα το area 51 είναι παιχνίδι πρώτου προσώπου. Οι ονομασίες του παιχνιδιού είναι ίδιες αλλά η midway πρόσθεσε σενάριο σε αυτήν την έκδοση καθώς και μια όμορφη μηχανή γραφικών.

Όπως λέει και ο τίτλος το Area 51 διαδραματίζεται στην γνωστή κακόφημη στρατιωτική εγκατάσταση όπου ο στρατός των Ηνωμένων Πολιτειών στεγάζει όλες του τις εξωγήινες τεχνολογίες που αποκτήθηκαν

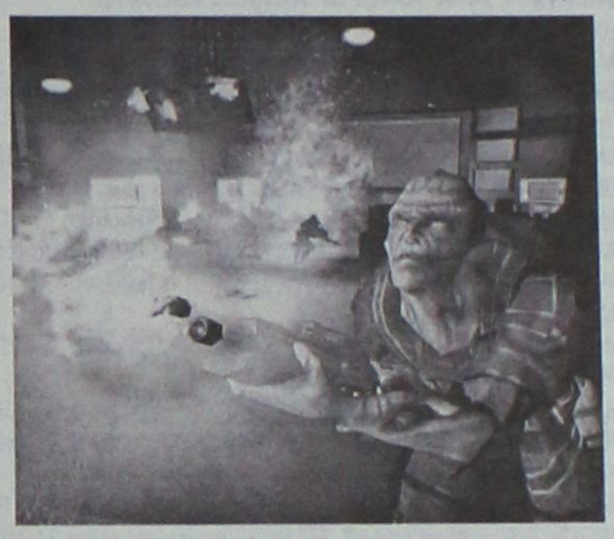

μετά περιστατικό του 1940 στο Roswell του Νέου Μεξικού. Όπως θα περίμενε κανείς από αυτό το παιχνίδι στην βάση κάτι θα πάει εντελώς στραβά όπως τελικά επιβάλει το σενάριο να γίνει. Στο παιχνίδι είσαστε ο Ethan Cole, και είσαστε απεσταλμένος της HAZMAT μαζί με μια ομάδα για να εκτιμήσετε μια μεγάλη εξέγερση στην περιοχή 51. Μετά από τη συνάντηση με τον τοπικό στρατό, εισέρχεστε στην περιοχή οπλισμένος και συναντάτε πλήθος από μεταλλαγμένους στρατιώτες, επιστήμονες και άλλα εξωγήινα πλάσματα να περιφέρονται στον χώρο κοιτώντας να προσβάλουν ή να σκοτώσουν ότι μπαίνει στον δρόμο τους. Όλο το προσωπικό είναι εντελώς μπερδεμένο και σας εμποδίζει στο να σκοτώνετε τους άσχημους μεταλλαγμένους.

Ο τρόπος που παίζεται το area 51 είναι γνωστός αν έχετε παίξει το Halo, το Doom 3 ή πρακτικά οποιοδήποτε άλλο FPS. Τα όπλα, ο έλεγχος και η αίσθηση προέρχεται από αυτά τα παιχνίδια και η Midway έκανε καλή δουλειά στο να μιμηθεί τα πλεονεκτήματα όλων των προηγουμένων παιχνιδιών. Αυτό δεν είναι απαραίτητα κακό αφού η δράση είναι ικανοποιητική. Αρχίζετε το παιχνίδι με μια ομάδα από στρατιώτες που πολύ συχνά δέχεται επιθέσεις από μεταλλαγμένους. Η ομάδα σας είναι ικανή σε αυτές τις επιθέσεις και πολεμάει πάντα δίπλα σας. Αυτές οι μάχες μπορεί να είναι πολύ τρομακτικές αφού πέφτουν πολλοί πυροβολισμοί καθώς εμφανίζονται όλο και περισσότεροι εχθροί από παντού. Οι μάχες στα δωμάτια είναι πολύ ενδιαφέρουσες ιδίως με κάποια όπλα, αλλά κατά καιρούς μπορεί να επαναλαμβάνονται αφού πρέπει συχνά να ψάχνετε κλειδιά ή τρόπους για να ξεκλειδώσετε τις πόρτες για την επόμενη περιοχή. Για να σπάσει η μονοτονία υπάρχουν κάποιες προσθήκες. Ο Cole μπορεί να σκανάρει αντικείμενα όσο προχωράει και κάτω από ορισμένες περιστάσεις με βάση αυτά που έχει σκανάρει να ανακαλύψει διάφορα μυστικά. Άλλος αστάθμητος παράγοντας είναι ότι ο Ethan νωρίς προσβάλλεται από ένα ιό που μεταλλάσει τους ανθρώπους. Έτσι ο Ethan μεταλλάσσεται κατά βούληση με αποτέλεσμα να έχει άλλες δυνάμεις ως μεταλλαγμένος.

Αφού ασχοληθείτε με της αποστολές ενός παίκτη υπάρχει και ένα multiplayer mode που λίγο πολύ προσφέρει ότι και τα άλλα FPS παιχνίδια. Μπορούν να συμμετέχουν μέχρι 16 παίκτες σε ομαδικές μάχες, μάχες που θα πρέπει να κερδίσετε μια σημαία, καθώς επίσης και παιχνίδι που ονομάζεται «infection» μια και οι παίκτες είναι είτε στρατιώτες είτε μεταλλαγμένοι.

Τα γραφικά του παιχνιδιού είναι καλοσχεδιασμένα με αρκετή λεπτομέρεια και ποικιλία. Το ίδιο και οι χαρακτήρες αν και μερικές φορές υστερούν σε δημιουργικότητα. Ειδικά εφέ όπως ο τέλειος φωτισμός προσθέτει στο σκηνικό. Το παιχνίδι δείχνει καλό αλλά δεν ξεφεύγει από τον μέσο όρο των άλλων FPS. Ο ήχος είναι εντυπωσιακός όσο αφορά τα ηχητικά εφέ αλλά όχι και τόσο όσο αφορά τα soundtracks. Το παιχνίδι θα φανεί ικανοποιητικό στους οπαδούς των FPS αλλά αυτούς που ψάχνουν κάτι νέο μάλλον δεν έχει να επιδείξει πολλά. Αν είστε οπαδός των FPS θα σας συνίστούσαμε να το δοκιμάσετε.

επιμέλεια: **Γιώργος Στάτης,**
email: statisrho@gmail.com

ΠΡΑΚΤΟΡΕΙΟ ΤΑΞΙΔΙΩΝ
ΣΑΒΒΑΣ ΣΑΗΣ

ΠΡΟΣΦΕΡΟΥΜΕ

τα φθηνότερα αεροπορικά εισιτήρια για όλο τον κόσμο με όλες τις αεροπορικές πτήσεις

ΑΚΟΜΗ
- ΒΙΖΑ επισκέπτου για ΑΥΣΤΡΑΛΙΑ σε μία μέρα
- Εκδοση διαβατηρίων
- Εκδοση αδειών αυτοκινήτων

ΞΕΝΟΔΟΧΕΙΑ ΣΤΗΝ ΑΘΗΝΑ-ΕΛΛΑΔΑ

PRESIDENT Α' ΚΑΤΗΓΟΡΙΑΣ Λεωφόρος Κηφισίας (έως 31/8)
Μονόκλινο € 73 Δίκλινο € 83 Τρίκλινο € 105

ROYAL OLYMPIC LUX κοντά στο Σύνταγμα (έως 31/10)
Μονόκλινο €95 Δίκλινο € 97 Τρίκλινο € 120

OLYMPIC PALACE Α' ΚΑΤΗΓΟΡΙΑ Σύνταγμα (έως 31/10)
Μονόκλινο € 78 Δίκλινο € 88 Τρίκλινο € 109

ΚΑΝΙΓΚΟΣ 21 Α' ΚΑΤΗΓΟΡΙΑΣ (οδός Κάνιγκος)
(από 1/5 έως 31/12/05)
Μονόκλινο € 78 Δίκλινο € 88

BEST WESTERN ILISIA Α' ΚΑΤΗΓΟΡΙΑΣ ILISIA Μιχαλακοπούλου
(από 1/5 έως 31/12/05)
Μονόκλινο € 84 Δίκλινο € 93 Τρίκλινο € 110

HELLINIS Β' ΚΑΤΗΓΟΡΙΑ ΟΝΑΣΙΟ Συγγρού (έως 31/12)
Μονόκλινο € 48 Δίκλινο € 58 Τρίκλινο € 70

ARETOUSA Β' ΚΑΤΗΓΟΡΙΑΣ Μητροπόλεως - Σύνταγμα (έως 31/10)
Μονόκλινο € 58 Δίκλινο € 76 Τρίκλινο € 100

ASTOR Σύνταγμα (έως 31/10)
Μονόκλινο € 75 Δίκλινο € 97 Τρίκλινο € 115

DORIAN Β' ΚΑΤΗΓΟΡΙΑΣ Ομόνοια
Μονόκλινο € 67 Δίκλινο € 80 Τρίκλινο € 106

POLIS GRAND HOTEL Β' ΚΑΤΗΓΟΡΙΑΣ Πατησίων & Βερανζέρου 10
(έως 30/6)
Μονόκλινο € 74 Δίκλινο € 81 Τρίκλινο €110

ΒΕΡΓΙΝΑ Β' ΚΑΤΗΓΟΡΙΑΣ ΘΕΣ/ΚΗ (κεντρικό) (έως 31/10)
Μονόκλινο € 58 Δίκλινο € 75 Τρίκλινο € 90

ANEMONI KENTRIKO-PEIRAI
Μονόκλινο € 60(έως 10/05) € 65 (10/5-25/10)
Δίκλινο € 70 » € 78 »
Τρίκλινο € 85 » € 94 »

ΣΑΣ ΣΥΜΦΕΡΕΙ ΠΡΙΝ ΚΛΕΙΣΕΤΕ ΟΠΟΥΔΗΠΟΤΕ ΝΑ ΜΑΣ ΕΠΙΣΚΕΦΘΕΙΤΕ

ΠΡΑΚΤΟΡΕΙΟ ΤΑΞΙΔΙΩΝ
ΣΑΒΒΑΣ ΣΑΗΣ

ΤΑΡΠΟΝ ΣΠΡΙΝΓΚΣ 42 (δίπλα στην Τραπ. Πίστεως) · Τηλ. 39781-3

XΠ127

KYDON TOURS

ΑΝΑΚΟΙΝΩΣΗ

Με χαρά σας γνωστοποιούμε την
έναρξη δρομολογίων του

F/B ΠΗΝΕΛΟΠΗ

προς ΚΩ ΣΑΜΟ ΘΕΣ/ΚΗ και ΡΟΔΟ ΚΑΡΠΑΘΟ ΗΡΑΚΛΕΙΟ

Το **F/B ΠΗΝΕΛΟΠΗ** ανήκει στην

AGOUDIMOS LINES του
κ. ΔΗΜΗΤΡΗ ΑΓΟΥΔΗΜΟΥ

Εταιρία γνωστή για την δραστηριότητά της με σοβαρότητα πάρα πολλά χρόνια και με καταπληκτικά πλοία στην γραμμή
ΕΛΛΑΔΑ-ΙΤΑΛΙΑ-ΑΛΒΑΝΙΑ και ΚΥΚΛΑΔΕΣ

ΔΡΟΜΟΛΟΓΙΑ

- ΚΑΘΕ ΤΡΙΤΗ: Από ΡΟΔΟ (21.00) **για ΚΑΡΠΑΘΟ- ΗΡΑΚΛΕΙΟ**
- **ΚΑΘΕ ΤΕΤΑΡΤΗ:** Από **ΗΡΑΚΛΕΙΟ** (18.00) για **ΚΑΡΠΑΘΟ - ΡΟΔΟ**
- **ΚΑΘΕ ΠΕΜΠΤΗ:** Από **ΡΟΔΟ** (07.00) για **ΚΩ-ΚΑΛΥΜΝΟ-ΣΑΜΟ-ΘΕΣΣΑΛΟΝΙΚΗ**
- **ΚΑΘΕ ΔΕΥΤΕΡΑ:** Από **ΘΕΣΣΑΛΟΝΙΚΗ** (18.00) για **ΣΑΜΟ-ΚΑΛΥΜΝΟ-ΚΩ-ΡΟΔΟ**
- *Μια γραμμή που υπόσχεται πολλά για την διακίνηση τουριστών από Θεσ/κη προς Ρόδο και αντίθετα προς Θεσ/κη*

ΚΕΝΤΡΙΚΟ ΠΡΑΚΤΟΡΕΙΟ
KYDON TOURIST AND SHIPPING AGENCY
• ΕΘΕΛΟΝΤΩΝ ΔΩΔΕΚΑΝΗΣΙΩΝ 14 ΤΗΛ. 2241023000, 2241027900
• ΑΚΤΗ ΣΑΧΤΟΥΡΗ 8 (ΑΠΕΝΑΝΤΙ ΑΠΟ ΤΟ ΛΙΜΑΝΙ) ΤΗΛ. 2241027722, 22241024265

XΠ191



καθελιμάνι

Ειδήσεις, γεγονότα, προβληματισμοί

Με θέμα τη ναυτιλιακή διπλωματία

Συμπόσιο στο Καστελλόριζο

Θα πραγματοποιηθεί από τις 5 ως τις 8 Σεπτεμβρίου

Ναυτιλιακό συμπόσιο με θέμα "Ναυτιλιακή διπλωματία" θα πραγματοποιηθεί από τις 5 ως τις 8 Σεπτεμβρίου στο Καστελλόριζο με πρωτοβουλία του Πολιτιστικού και Μορφωτικού Συλλόγου Καστελλορίζου. Στο συνέδριο έχουν προσκληθεί μάλιστα ο υπουργός Τουρισμού κ. Αβραμόπουλος, ο υπουργός Αιγαίου κ. Παυλίδης, ο υφυπουργός Εσωτερικών κ. Απ. Ανδρεουλάκος, ο υφυπουργός Οικονομικών κ. Δούκας, ο υφυπουργός Πολιτισμού κ. Τατούλης.

Θα διεξαχθεί στη δημοτική αίθουσα πολιτιστικών εκδηλώσεων και η έναρξή του θα πραγματοποιηθεί στις 8 μ.μ. στις 5 Σεπτεμβρίου.

Την Οργανωτική Επιτροπή του συμποσίου, απαρτίζουν τα μέλη του δ.σ. του συλλόγου, που είναι τα εξής:

- Επίτιμος πρόεδρος: δήμαρχος Π. Πανηγύρης
- Πρόεδρος: Ε.Ι. Χατζηγιαννάκης
- Αντιπρόεδροι: Μ. Αγαπητός, Π. Σαχτούρης, Θ. Καρπάθιος
- Γενικός γραμματέας: Μπούλη Κώστερ - Ευστρατιάδη - Χατζηγιαννάκη.

Αν/της γεν. γραμ.: Χριστίνα Κατσίπη - Θεοφυλακτίδου

Ταμίας: Μαίρη Σταματίκου - Στεφάτου

- Αν/της Ταμίας: Μαίρη Φοινικιώτη - Μούζακ
- Εφορος Βιβλιοθήκης: Διαλεκτή - Νικολέτα Σκοπελίτη
- Μέλη: Ι. Θεοφανόπουλος, Α.Ι. Λαζαράκης
- Επίτιμα μέλη: Σ. Μαυροθαλασσίτης.

Θετικά σχόλια για την καθαριότητα στην Κάλυμνο

Η κατάσταση παρουσιάζει σημαντική βελτίωση

Δεν είναι όλα... στραβά στο νησί της Καλύμνου, όπως προκύπτει από την εικόνα που προκαλείται από τις πολιτικές αντιπαραθέσεις.

Υπάρχουν και καλά, όπως για παράδειγμα το θέμα της καθαριότητας που έχει αναβαθμιστεί.

Σχετικό είναι το σχόλιο της εφημερίδας "Καλυμνιακής" όπου αναφέρονται τα εξής:

«Θα ήταν άδικο και θα αποτελούσε μεγάλη παράλειψη να μην συγχαρούμε το δήμο και όλους τους εργαζόμενους στην υπηρεσία καθαριότητας για το αποτέλεσμα της δουλειάς τους.



Πράγματι, μπορούμε να τους βαθμολογήσουμε με άριστα, αφού είναι κοινή η διαπίστωση και καθολική η ομολογία, ότι εφέτος η Κάλυμνος ήταν πολύ διαφορετική στο θέμα αυτό από κάθε άλλη χρονιά.

Ποτέ μέχρι σήμερα δεν έγινε τόσο συστηματική δουλειά, κάτι που εκτιμήθηκε από όλους μας.

Ανάλογη όμως ήταν και η συμπεριφορά του κόσμου, που αρχίζει σιγά - σιγά να ευαισθητοποιείται στο θέμα αυτό.

Μεμονωμένα περιστατικά, που θύμισαν άλλες εποχές, δεν αλλάζουν την πολύ καλή εικόνα που είχαμε μέσα κι έξω από την πόλη.

Υπολείπονται φυσικά ακόμα πολλά να γίνουν, όπως στις παραλίες, που τις επισκέπτονται ντόπιοι και ξένοι αυτή την εποχή. Ομως η αρχή έγινε και προβλέπεται η συνέχεια να είναι ακόμα καλύτερη.

Οχι μόνο το ευχόμαστε, αλλά και το πιστεύουμε.

Οι φωτογραφίες στην Ολυμπο

Πόλος έλξης για τους φωτογράφους αποτελεί εδώ και χρόνια η κοινότητα Ολύμπου Καρπάθου, λόγω του παραδοσιακού περιβάλλοντος, που πραγματικά είναι σπάνιο.

Φαίνεται, όμως, ότι ορισμένοι το παρακάνουν. Ενδεικτικό είναι το σχόλιο του κ. Κωστή Ν. Νταή, που δημοσιεύτηκε στην εφημερίδα "Η Φωνή της Ολύμπου", όπου αναφέρονται τα εξής:



«Οπως είναι γνωστό το Πάσχα αλλά και το καλοκαίρι, και προ πάντων τον Αύγουστο, η Ολυμπος κατακλύζεται από κάθε λογής φωτογράφους. Καλό είναι βέβαια αυτό, γιατί η Ολυμπος έγινε και γίνεται γνωστή στον υπόλοιπο κόσμο από αυτούς, αλλά υπάρχει ένα "αλλά".

Πολλές φορές αυτοί οι φωτογράφοι ζητούν, προπάντων από τις γυναίκες, να ποζάρουν για να τους πάρουν μια φωτογραφία, και καμιά φορά κρατώντας διάφορα αντικείμενα στα χέρια τους. Αυτό είναι καλό, και πολλές αρέσκονται ή προθυμοποιούνται να το κάνουν. Αλλά μη γνωρίζοντας πού θα καταλήξει η φωτογραφία τους. Καλό θα είναι να υπάρχει πάντα μια υποψία και να ζητούνται κάποιες διευκρινίσεις. Είδαμε κάποια ατοπήματα κατά καιρούς. Το ίδιο συμβαίνει και με τους διάφορους λαογράφους και μουσικολόγους υποτίθεται. Ας μην ξεχνάμε, ότι όλοι θέλουν να κάνουν τη δουλειά τους, να βγάλουν χρήματα και μερικές φορές εις βάρος μας, πετυχαίνοντάς το πάση θυσία».

καικαημός

από κάθε γωνιά της Δωδεκανήσου

Ικανοποίηση επικρατεί στην Κω για τις εξελίξεις

Προχωρεί η κατασκευή των σύγχρονων σφαγείων

Χρειάζεται να γίνει και τεμαχιστήριο - τυποποιητήριο



Την ικανοποίησή της για το γεγονός ότι προχωρά η μελέτη για την ίδρυση σύγχρονων σφαγείων στην Κω, εκφράζει με ανακοίνωσή της η δημοτική κίνηση "Συμπαράταξη Ελπίδας", όπου συγκεκριμένα τονίζονται τα εξής:

«Είναι μια ευχάριστη στιγμή να αναγγείλουμε την ολοκλήρωση του φακέλου των Σφαγείων. Τώρα είμαστε σε αναμονή της επιλογής του και επειδή είμαστε νησί και έχουμε το γνωστό πρόβλημα με τα παλιά σφαγεία μπορούμε να θεωρούμε δεδομένη την επιλογή του φακέλου και την έγκρισή του. Ευελπιστούμε ότι εντός του μηνός Οκτωβρίου θα ολοκληρωθεί και ο δεύτερος φάκελος του Τεμαχιστηρίου- τυποποιητηρίου ο οποίος θα κατατεθεί στο ίδιο πρόγραμμα (αγροτική ανάπτυξη ανασυγκρότηση της υπαίθρου 2000-2006) όταν ανοίξει ξανά ή στα αναπτυξιακά έργα υπ. Οικονομίας. Τα οποία είναι έργα υποδομής και στήριξης της κτηνοτροφίας της Κώ.

Καλό θα είναι να αναφέρουμε την διαδρομή ολοκλήρωσης αυτών των φακέλων και την εμπλοκή της Σ.Ε . Αρχές Ιουλίου επισκεφτήκαμε τον Αντ/ρχο κ. Βογιατζή Μιχάλη, αφού πρωτύτερα είχαμε αρθρογραφήσει και ενημερώσει τον κόσμο πως εκτός από τα σφαγεία θα ήταν αναγκαία και το τεμαχιστήριο και το τυποποιητήριο. Ο αντιδήμαρχος και η δημοτική αρχή απεδέχθησαν την πρόταση, αλλά για να μην καθυστερεί το θέμα, διότι το ποσό της μελέτης ξεπερνούσε τα όρια της απλής εντολής δημάρχου και έπρεπε να περάσει από δημοτικό συμβούλιο, έτσι σε συνεννόηση που είχα με τους άλλους δύο δημάρχους κ.Χ"Γιακουμή και κ. Βαρκά απεδέχθησαν να πληρώσουν εκείνοι την δεύτερη μελέτη. Ο κ. Αντιδήμαρχος μαζί με τον φάκελο του τεμαχιστηρίου – τυποποιητηρίου μας εμπιστεύτηκε να παρακολουθούμε και τον φάκελο των σφαγείων. Μαζί, με συντονισμένες προσπάθειες και πιέσεις καταφέραμε σε μικρό χρονικό διάστημα να ολοκληρωθεί ο πρώτος κύκλος και πιστεύουμε σύντομα και ο δεύτερος τομέας που επιδιώκουμε.

Θα θέλαμε να ευχαριστήσουμε τους πολιτικούς που βοήθησαν και τους υπαλλήλους της νομαρχίας και της περιφέρειας».

Βρεφονηπιακός σταθμός στην Κω

Από την 80 ΑΔΤΕ

Το όραμα της Διοίκησης και των στελεχών της 80 ΑΔΤΕ, να δημιουργηθεί Βρεφονηπιακός Σταθμός στην Κω, έγινε πραγματικότητα. Είναι έτοιμος και θα λειτουργήσει από αυτή τη σχολική χρονιά. Ο βρεφονηπιακός σταθμός βρίσκεται στα ΣΟΑ Πλατανίου.

Την Παρασκευή 19 Αυγούστου, ο διευθυντής της 80 ΑΔΤΕ Ταξίαρχος κ. Βασίλης Ντάβαλης παρουσίασε, με ιδιαίτερη χαρά, στα ΜΜΕ τον σταθμό τονίζοντας την συμβολή του ΓΕΣ στην επίτευξη αυτού του στόχου.

Με τη σειρά του ο εποπτεύων του έργου Υποδιοικητής κ. Γάσπαρης αναφέρθηκε σε λειτουργικά θέματα του σταθμού. Το σταθμό θα επισκεφτεί αύριο Πέμπτη 25 Αυγούστου ο αρχηγός του ΓΕΣ, αντιστράτηγος κ. Νικόλαος Ντούβας, ο οποίος θα παραστεί την ίδια ημέρα στις 10.00, στην ορκωμοσία των νεοσύλλεκτων οπλιτών του 295 ΤΕ, στο στρατόπεδο "Σχη Κρεκούκια Κων/νου" στον Κάτω Αμπάβρη.

Για τον Βιολογικό της Καλύμνου

Προχωρούν οι διαδικασίες

Υπεγράφη η σύμβαση

Προχωρούν οι διαδικασίες για την κατασκευή βιολογικού καθαρισμού στο νησί της Καλύμνου. Πρόσφατα υπεγράφη η σύμβαση μεταξύ ΔΕΥΑΚ και του εργολάβου που θα αναλάβει το έργο του Βιολογικού καθαρισμού. Ενα έργο που μετά από πολλές περιπέτειες φαίνεται να μπαίνει στο τελικό στάδιο κατασκευής του. Σύμφωνα με τις συμβατικές υποχρεώσεις ο εργολάβος θα πρέπει να έχει ολοκληρώσει το έργο εντός 1 χρόνου. Το έργο είναι προϋπολογισμού 5,45 εκατομμυρίων ευρώ και έχει ανατεθεί στην "Κοινοπραξία 3Κ ΤΕΧΝΙΚΗ ΑΕ - ΑΛΕΞΑΝΔΡΟΣ ΤΕΧΝΙΚΗ ΑΕ".

Αποφάσεις για έργα στα νησιά

Από τη Νομαρχιακή Επιτροπή Οικονομικών και Ανάπτυξης

Μια σειρά αποφάσεις που αφορούν έργα στα νησιά, πήρε κατά την τελευταία συνεδρίασή της η νομαρχιακή επιτροπή οικονομικών - ανάπτυξης και εκτέλεσης έργων της νομαρχιακής αυτοδιοίκησης Δωδεκανήσου. Οι αποφάσεις αυτές ήταν οι εξής:

• Εγκρίθηκε η μελέτη και δημοπράτηση του έργου "κατασκευή γηπέδου 5Χ5 **στο δήμο Μεγίστης**, προϋπολογισμού 116.000 ευρώ.

• Εγκρίθηκαν τα πρακτικά δημοπρασίας του έργου "συντήρηση οδικού δικτύου **νήσου Καλύμνου**", προϋπολογισμού 140.000 ευρώ.

• Εγκρίθηκαν τα πρακτικά δημοπρασίας του έργου "συντήρηση οδικού δικτύου δημοτικού διαμερίσματος **Άργους Καλύμνου**".






ΝΑΥΤΙΚΗ ΕΤΑΙΡΕΙΑ
ΤΗΛΟΣ 21ος ΑΙΩΝΑΣ

ΠΡΟΓΡΑΜΜΑ SEA STAR

	ΑΦΙΞΗ	ΑΝΑΧΩΡΗΣΗ
ΔΕΥΤΕΡΑ		
ΡΟΔΟΣ		08.45
ΤΗΛΟΣ	10.05	14.15
ΝΙΣΥΡΟΣ	14.50	17.30
ΤΗΛΟΣ	18.05	18.20
ΡΟΔΟΣ	19.40	Δ.
ΤΡΙΤΗ		
ΡΟΔΟΣ		19.30
ΤΗΛΟΣ	20.50	Δ.
ΤΕΤΑΡΤΗ		
ΤΗΛΟΣ		09.00
ΡΟΔΟΣ	10.20	19.00
ΤΗΛΟΣ	20.20	Δ.
ΠΕΜΠΤΗ		
ΤΗΛΟΣ		07.00
ΡΟΔΟΣ	08.20	09.00
ΤΗΛΟΣ	10.20	10.30
ΚΑΜΙΡΟΣ	11.15	14.00
ΤΗΛΟΣ	14.45	17.00
ΡΟΔΟΣ	18.20	Δ.
ΠΑΡΑΣΚΕΥΗ		
ΡΟΔΟΣ		09.00
ΤΗΛΟΣ	10.20	17.00
ΡΟΔΟΣ	18.20	Δ.
ΣΑΒΒΑΤΟ		
ΡΟΔΟΣ		09.00
ΧΑΛΚΗ	10.15	12.15
ΤΗΛΟΣ	12.55	17.00
ΡΟΔΟΣ	18.20	19.00
ΤΗΛΟΣ	20.20	Δ.
ΚΥΡΙΑΚΗ		
ΤΗΛΟΣ		07.30
ΡΟΔΟΣ	08.50	09.10
ΤΗΛΟΣ	10.30	16.00
ΡΟΔΟΣ	17.20	17.40
ΤΗΛΟΣ	19.00	19.20
ΡΟΔΟΣ	20.40	Δ.

ΠΛΗΡΟΦΟΡΙΕΣ: ΡΟΔΟΣ, ΤΑΡΠΟΝ ΣΠΡΙΝΓΚΣ 44
ΤΗΛ. 2241078052 • ΚΙΝΗΤΟ 6938244523
ΤΗΛΟΣ Τηλ.: 2246044000
ΧΠ1691

PELLOS TRAVEL
Α. ΠΑΠΑΣΑΒΒΑΣ
ΠΟΙΟΤΗΤΑ-ΟΡΓΑΝΩΣΗ-ΕΓΓΥΗΣΗ

ΚΑΛΟΚΑΙΡΙΝΕΣ ΕΚΔΡΟΜΕΣ 2005

○ RELAX MARMARIS
Διημερα-τριημερα πακετα Ξ/δ 4**** και 5***** ΑΣΤΕΡΩΝ
○ ΤΕΤΡΑΗΜΕΡΗ ΕΚΔΡΟΜΗ (25/9- 29/9)
ΠΑΡΟΣ-ΤΗΝΟΣ-ΜΥΚΟΝΟΣ-ΣΥΡΟΣ
ΑΝΑΧΩΡΗΣΗ 25/9/05 ΚΥΡΙΑΚΗ ΣΤΙΣ 09.30 ΤΟ ΠΡΩΙ ΜΕ BLUE STAR FERRIES
ΕΠΙΣΤΡΟΦΗ 29/9/05 ΠΕΜΠΤΗ ΣΤΙΣ 07.00 ΤΟ ΠΡΩΙ ΜΕ BLUE STAR FERRIES
ΠΕΡΙΛΑΜΒΑΝΟΝΤΑΙ: Εισιτήρια Ρόδος-Αμοργός-Πάρος-Σαντορίνη -Σύρος-Ρόδος σε Γ' θέση - Ξενοδοχεία με πρωινό -Μεταφορές – διανυκτερεύσεις-Ξεναγήσεις - Εκδρομές-(Γύρος -Σαντορίνης-Αμοργού (Παναγία Χοζοβιώτισσα-) Ταξιδιωτική ασφάλεια – Συνοδός γραφείου- Φ.Π.Α.
ΔΕΝ ΠΕΡΙΛΑΜΒΑΝΟΝΤΑΙ: Είσοδοι σε αρχαιολογικούς χώρους - Διασκέδαση **ΤΙΜΗ 235 ΕΥΡΩ ΤΟ ΑΤΟΜΟ**
○ 7/9-14/9
ΚΩΝΣΤΑΝΤΙΝΟΥΠΟΛΗ
ΤΡΑΠΕΖΟΥΝΤΑ
○ ΤΕΤΡΑΗΜΕΡΗ
ΑΚΤΟΠΛΟΪΚΗ ΕΚΔΡΟΜΗ
24/9 – 27/9
ΧΙΟΣ-ΜΥΤΙΛΗΝΗ
ΑΓΙΑ ΜΑΡΚΕΛΛΑ-ΑΓΙΟΣ ΡΑΦΑΗΛ
ΑΝΑΧ. 24/9 ΜΕ ΤΟ ΠΛΟΙΟ ΣΤΙΣ 22.00 ΕΠΙΣ. 27/9 ΜΕ ΤΟ ΠΛΟΙΟ ΣΤΙΣ 12.00
ΤΙΜΗ 225 ΕΥΡΩ ΤΟ ΑΤΟΜΟ ΜΕ ΚΑΜΠΙΝΑ ΑΒ4-Β4
○ 2/10– 6/10 5ΗΜΕΡΗ
ΑΝΔΡΟΣ-ΤΗΝΟΣ- ΣΥΡΟΣ
ΑΓΙΟΣ ΠΑΝΤΕΛΕΗΜΟΝΑΣ ΑΝΔΡΟΥ
ΚΑΙ ΠΑΝΑΓΙΑ ΤΗΣ ΤΗΝΟΥ
ΤΙΜΗ ΕΚΠΛΗΞΗ!!!
○ 22/9 – 29/9 8ΗΜΕΡΗ
ΓΥΡΟΣ ΠΕΛΟΠΟΝΝΗΣΟΥ-
ΖΑΚΥΝΘΟΣ

Διαθέτουμε επίσης:
Εισιτήρια με ΟΑ, AEGEAN και CHARTER. Ακτοπλοϊκά εισιτήρια. Ειδικά πακέτα για μεμονωμένους, συλλόγους, νεόνυμφους για Ελλάδα, Κύπρο, Τυνησία, Αίγυπτο, Μαρόκο, Ιταλία, Αγγλία, Γαλλία κ.α.
ΓΙΑ ΠΕΡΙΣΣΟΤΕΡΕΣ ΠΛΗΡΟΦΟΡΙΕΣ, ΚΡΑΤΗΣΕΙΣ ΚΑΙ ΑΝΑΛΥΤΙΚΑ ΠΡΟΓΡΑΜΜΑΤΑ ΣΤΟ ΠΡΑΚΤΟΡΕΙΟ ΓΕΝΙΚΟΥ ΤΟΥΡΙΣΜΟΥ:
PELLOS TRAVEL Α. ΠΑΠΑΣΑΒΒΑΣ - TOUR OPERATOR
ΛΕΩΦΟΡΟΣ ΚΑΛΛΙΘΕΑΣ 125, ΦΑΛΗΡΑΚΙ, ΡΟΔΟΣ
ΤΗΛ: 2241087615, 2241052276 FAX: 2241087616
E.mail: pellostravel@hellasnet.gr • www.pellostravel.gr
XΠ1710

ΕΠΙΣΤΗΜΕΣ & ΚΟΙΝΩΝΙΑ

Επιμέλεια Κ. Βρατσάλης
Αποστολή κειμένων στη διεύθυνση: bratsal@rhodes.aegean.gr

Παιδικοί Σταθμοί και Πανεπιστήμια. Στους πρώτους δεν θα μπεί κανένας, στα άλλα... μπαίνουν όλοι.

Οι παιδικοί σταθμοί στο Δήμο της Ρόδου, ένας δήμος με προϋπολογισμό πάνω από 80 εκατ. ευρώ, κινδυνεύουν να μην ανοίξουν το Σεπτέμβριο του 2005. Το Σεπτέμβριο του 2005, σε Τμήμα Γερμανικής Φιλολογίας στην Ελλάδα, εισήχθη φοιτητής ή φοιτήτρια, με βαθμό 1,5 με άριστα το 20. Στους δημόσιους παιδικούς σταθμούς στη Ρόδο, κινδυνεύει να μην πάει κανένα παιδάκι και στα πανεπιστήμια και ΤΕΙ στην Ελλάδα μπαίνουν -περίπου- όλοι. Σίγουρα κάτι δεν πάει καλά. Τί όμως; Το Υπουργείο Παιδείας (και Θρησκευμάτων βεβαίως) προωθεί ως πρώτο και αναγκαίο μέτρο την εισαγωγή των φοιτητών-φοιτητριών στα πανεπιστήμια και ΤΕΙ με βαθμό τουλάχιστον 10 στα 20. Ένα μέτρο που προφανώς ανήκει στη λογική του μέσου όρου. Η εκπαίδευση όμως σε μια σύγχρονη κοινωνία, όπως θέλει να είναι η δική μας, δεν πρέπει να κινείται στη λογική του μέσου όρου. Αυτή δεν αρμόζει ούτε κάν στο πιο "κακόγουστο" -κυρίαρχο όμως- επίπεδο της κοινωνίας μας: στο οικονομικό επίπεδο. Ακόμα και σε αυτό, η λογική του μέσου όρου, είναι καταστροφική. Κάποιοι άλλοι, στην ευρωπαϊκή κοινότητα τουλάχιστον, επιδιώκουν και μπορούν να κινούνται πολύ πάνω από το μέσο όρο και έτσι εμείς, οι θιασώτες του μέσου όρου, θα είμαστε πάλι πίσω.

Ο Πιέρ Μπουρντιέ, ο σημαντικότερος ίσως κοινωνιολόγος της εκπαίδευσης, με την ερευνητική του ομάδα "Σωματείο Εξέτασης Θεμάτων της Τριτοβάθμιας Εκπαίδευ-σης" (ARESER), κατέθεσε στη γαλλική κοινωνία -και όχι στη γαλλική κυβέρνηση που έτσι κι αλλιώς δεν χρηματοδοτουσε την έρευνα αυτής της ομάδας- τις "Διαγνώσεις και προτάσεις θεραπείας για το Πανεπιστήμιο". Από το συγκεκριμένο κείμενο που φέρει και τον υπότιτλο "Δεκατρείς προτάσεις για ένα Πανεπιστήμιο που κινδυνεύει και να επανακινητοποιηθεί η πανεπιστημιακή κοινότητα", που συμπεριλαμβάνεται στο βιβλίο *Για την Εκπαίδευση του μέλλοντος - Οι προτάσεις του Πιέρ Μπουρντιέ*, των εκδόσεων Νήσος, που επιμελήθηκε ο Νίκος Παναγιωτόπουλος, Επίκουρος Καθηγητής στο Πανεπιστήμιο Κρήτης, επιλέγουμε το κομάτι εκείνο που αφορά συγκεκριμένα τις προτάσεις της ερευνητικής ομάδας του Μπουρντιέ. Τις παραθέτουμε αμέσως παρακάτω, με την άδεια του Επιμελητή και των εκδόσεων Νήσος, όχι βέβαια για να τις υιοθετήσουμε στο σύνολό τους, αλλά για να προκαλέσουμε μια συζήτηση πάνω σε κοινά προβλήματα που αντιμετωπίζουν τα πανεπιστήμια στην Ευρώπη.

Βέβαια, εμείς εδώ, δεν έχουμε προβλήματα μόνο στα πανεπιστήμια. Όπως φαίνεται, έντονα προβλήματα αντιμετωπίζουμε και στους παιδικούς σταθμούς. Και για να γίνουμε πιο σαφείς. Πότε επιτέλους η πολιτεία θα αποκτήσει μια στοιχειώδη λογική για τα εκπαιδευτικά ζητήματα; Τί νόημα έχει να μη μπορούν να ανοίξουν οι παιδικοί σταθμοί σε μια χώρα που κινδνεύει από υπογεννητικότητα και να διασφαλίζεται δήθεν το δικαίωμα στη μόρφωση για την τριτοβάθμια "εκπαίδευση"; Ας ελπίσουμε οι αρμόδιες δημόσιες υπηρεσίες να μην σπεύσουν να συμφωνήσουν αμέσως με τον Μπουρντιέ, αποδεχόμενοι την πρότασή του, κατ' αναλογία βέβαια, για "Κοινοβούλιο Παιδικών Σταθμών". Αν και...

Κώστας Βρατσάλης

Διαγνώσεις και προτάσεις θεραπείας για το Πανεπιστήμιο. Δεκατρείς προτάσεις για να σωθεί ένα πανεπιστήμιο που κινδυνεύει και να επανακινητοποιηθεί η πανεπιστημιακή κοινότητα. Οι θέσεις της ερευνητικής ομάδας ARESER του Πιέρ Μπουρντιέ.

"Παρ' όλον ότι οι διαπιστώσεις και οι προτάσεις αυτών των "πολιτών του πανεπιστημίου" αφορούν το γαλλικό πανεπιστήμιο, εάν αφενός μεταστοιχειοθετηθούν με βάση την ιδιομορφία του ελληνικού εκπαιδευτικού συστήματος και κυρίως με βάση τους ειδικούς εξωγενείς και ενδογενείς παράγοντες που επικαθορίζουν τη διαμόρφωση του συγκεκριμένου τρόπου λειτουργίας του ελληνικού πανεπιστημίου και εάν αφετέρου ληφθούν υπόψη οι δομικές ομολογίες του ελληνικού με το γαλλικό πανεπιστημιακό σύστημα, τότε μπορούν να αποτελέσουν ένα εξαιρετικά ωφέλιμο υλικό για την υπέρβαση των προβλημάτων που συχνά διχάζουν τους χρήστες του ελληνικού πανεπιστημίου και τους εκπροσώπους τους." ....Η αναγκαία επανακινητοποίηση της πανεπιστημιακής κοινότητας απέναντι στην υποτιθέμενη μοιραία υποβάθμιση της τριτοβάθμιας εκπαίδευσης που έχει περιέλθει σε δυσχερή θέση λόγω του νεοφιλελεύθερου αντι-κρατισμού, αποτελεί επίσης σχέδιο ευρωπαϊκής εμβέλειας, συναρθρωμένο βάσει συγκεκριμένων στόχων, όπως είναι η ιδέα του πανεπιστημιακού Κοινοβουλίου που προωθούν οι εργασίες του "Σωματείου Εξέτασης Θεμάτων της Τριτοβάθμιας Εκπαίδευσης" (ARESER).

Θα μπορούσαμε να συνοψίσουμε τις προτάσεις ως εξής:

1. Να εφαρμοστεί νόμος πανεπιστημιακού προγραμματισμού, ο οποίος θα προσδιορίζει τους γενικούς στόχους της τριτοβάθμιας εκπαίδευσης και θα εξασφαλίζει τα χρηματοοικονομικά μέσα για τη βραχυπρόθεσμη και μεσοπρόθεσμη επίτευξή τους.

2. Να θεσπισθεί κοινοβούλιο πανεπιστημιακών, το οποίο θα έχει τέσσερις βασικές αποστολές: να επεξεργαστεί το νομοσχέδιο πανεπιστημιακού προγραμματισμού, να διαχειρίζεται τους συσχετισμούς μεταξύ των επιστημονικών κλάδων, να μελετά την ενδεχόμενη ανασύνθεσή τους σε συνάρτηση με τα νέα επιτεύγματα στο χώρο της έρευνας, τέλος, να αξιολογεί τη διεθνή έρευνα και συνεργασία των πανεπιστημιακών ομάδων βάσει κριτηρίων με διεθνή ισχύ.

3. Να καταπολεμηθούν τα προβλήματα που απορρέουν από την ελλιπή διοίκηση των πανεπιστημίων, θεσπίζοντας ιθύνουσες ομάδες υψηλών προδιαγραφών, που θα αποτελούνται από εκλεγέντες πανεπιστημιακούς και ειδικευμένους διοικητικούς.

4. Να τεθούν ξανά οι βάσεις για την ουσιαστική άσκηση της δημοκρατίας εντός των πανεπιστημίων, με άξονα τις πανεπιστημιακές εκλογές όπου διδάσκοντες, φοιτητές και διοικητικό προσωπικό θα μπορούν να αποφαίνονται όσον αφορά προγράμματα ουσίας με στόχο την αντιμετώπιση των προβλημάτων που ανακύπτουν από τις διαδικασίες αξιολόγησης και να επεξεργάζονται τα σχέδια διαπραγματευτικών συμβάσεων με το υπουργείο, σε συνάρτηση με τα διακυβεύματα που τέμνουν τα διαφορετικά συνιστάμενα μέρη.

5. Για να διασφαλιστεί ο έλεγχος και η αξιολόγηση των συγκεκριμένων προγραμμάτων, πρέπει να εξεταστεί ο ρόλος και η διάρθρωση των πανεπιστημιακών συμβουλίων, στη βάση ενός ευκρινούς καταμερισμού των αρμοδιοτήτων και μιας ουσιαστικής συμμετοχής εκλεγέντων προσώπων απ' όλα τα συνισταμένα μέρη του πανεπιστημίου.

6. Να αναπτυχθούν μηχανισμοί παρότρυνσης έτσι ώστε οι διδάσκοντες να επανεπενδύουν σ' εκείνες τις πολύ συχνά παραμελημένες πτυχές της πολύπλευρης αποστολής τους: παιδαγωγικό έργο, διοικητικό έργο, οργάνωση κατευθύνσεων σπουδών. Αντί των οικονομικών πριμοδοτήσεων, έμφαση θα πρέπει να δοθεί στην παροχή δυνατοτήτων και διευκολύνσεων επαγγελματικής εξέλιξης (ετήσιες εκπαιδευτικές άδειες, ανταλλαγές ερευνητικών θέσεων, ελάφρυνση ορισμένων ωραρίων, προαγωγές), ως αναγνώριση των υπηρεσιών που παρέχονται στην πανεπιστημιακή κοινότητα.

7. Να καταπολεμηθεί η διάσπαση του εκπαιδευτικού σώματος σε άνισες και ανταγωνιστικές μεταξύ τους κατηγορίες και, ειδικά, να αναχαιτιστεί η αύξηση της εργασιακής αβεβαιότητας των βοηθών ή των προσωρινών διδασκόντων, εξασφαλίζοντας ένα ενοποιημένο συμβασιακό καθεστώς εργασίας, ικανό να τους παρέχει προστασία ενάντια στις καταχρήσεις του μανδαρινάτου.

8. Να μειωθεί προοδευτικά η απόκλιση μεταξύ των Μεγάλων Σχολών (grandes ecoles) και των πανεπιστημίων, παρέχοντας στους υποψήφιους φοιτητές τη δυνατότητα περισσότερων τρόπων εισαγωγής, επανεντάσσοντας τις Μεγάλες Σχολές στους μηχανισμούς ερευνητικής κατάρτισης και μειώνοντας τις αποστάσεις ανάμεσα στα κανονιστικά πρότυπα που ρυθμίζουν την παιδαγωγική πλαισίωση των φοιτητών στα υπόλοιπα πανεπιστημιακά ιδρύματα.

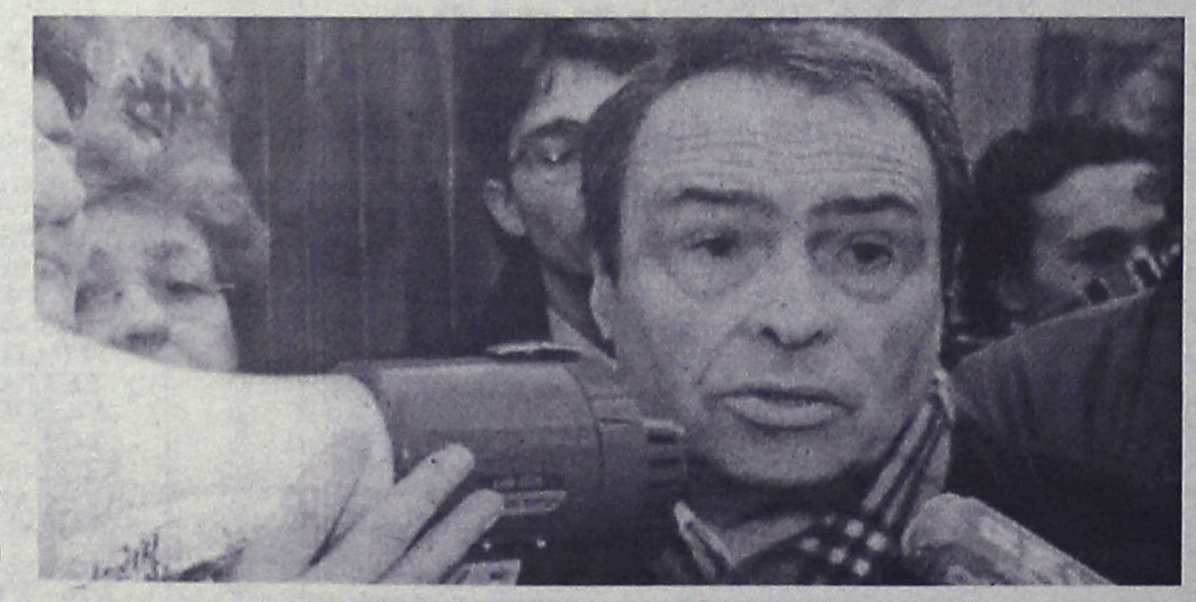

Jackson Pollock, Reflection of the Big Dipper, 1947

9. Να προωθηθούν οι παιδαγωγικές προσέγγισης (εργασία σε περιορισμένες ομάδες, συστηματική εκμάθηση της μεθοδολογίας), να μειωθεί συστηματικά στα πρώτα έτη το μερίδιο των από καθέδρας μαζικών παραδόσεων και να δοθούν στους φοιτητές τα κλειδιά για την κατανόηση του κόσμου μέσα στον οποίο εργάζονται χωρίς στην ουσία να τον γνωρίζουν.

10. Να εγκαθιδρυθεί σε όλους τους κλάδους από όπου απουσιάζει ακόμη, η αρχή της ύπαρξης και λειτουργίας παιδαγωγικών ομάδων σε όλα τα επίπεδα του κύκλου σπουδών, να εναρμονιστεί η εργασία μεταξύ των ακαδημαϊκών παραδόσεων και των φροντιστηριακών ασκήσεων, να εδραιωθεί πραγματική ακριβοδικία στα κριτήρια αξιολόγησης των φοιτητών και να διευκολυνθεί η ένταξη των φοιτητών σε έναν κόσμο ολοένα και λιγότερο κατανοητό λόγω της πολυπλοκότητάς του.

11. Να αναδιοργανωθεί ο τρόπος προσωπικής εργασίας των φοιτητών στη βάση μιας διπλής προτεραιότητας: να εξασφαλιστούν στους φοιτητές χώροι εντός του πανεπιστημίου όπου θα μπορούν να εργάζονται σε μικρές ομάδες και, παράλληλα, να δοθεί στις βιβλιοθήκες απόλυτη προτεραιότητα από απόψεως επενδυτικών παροχών. Μόνο μ' αυτό τον τρόπο οι βιβλιοθήκες θα μπορέσουν να γίνουν προσιτές σε όλους τους φοιτητές και να αποτελέσουν φυσική προέκταση της ομαδικής εργασίας και της εργασίας που πραγματοποιείται στο πλαίσιο των παραδόσεων και των σεμιναρίων, αντί να εμφανίζονται, όπως συμβαίνει σήμερα, ως προνόμιο μιας μειοψηφίας, ελλείψει επαρκούς και ελκυστικού χώρου.

12. Να ελεχθεί η ανεξέλεγκτη αύξηση των πρώτων πανεπιστημιακών κύκλων που διασπείρονται χωροταξικά, και καταχρηστικά μόνο αποκαλούνται πανεπιστήμια. Να οργανωθεί ο χώρος των πανεπιστημιακών δικτύων με διεσπαρμένους μεν πρώτους κύκλους, οι οποίοι όμως θα περέχουν πολλαπλές επιλογές και δεν θα περιορίζουν αναγκαστικά τους φοιτητές σε κάποιες κοινότοπες κατευθύνσεις που τους επιβάλλει μόνο και μόνο ο τόπος διαμονής τους.

13. Να δημιουργηθούν οι συνθήκες για τη δημιουργία ενός πραγματικά ευρωπαϊκού πανεπιστημιακού χώρου: δίνοντας εξαρχής των σπουδών διεθνή προσανατολισμό στην κατάρτιση των φοιτητών (εκμάθηση και πρακτική εξάσκηση των γλωσσών σε όλα τα προγράμματα σπουδών), προσπαθώντας για την εναρμόνιση μεταξύ των προγραμμάτων σπουδών όλων των ευρωπαϊκών πανεπιστημίων, διευκολύνοντας την διακίνηση των φοιτητών και τη δυνατότητα απόκτησης των ίδιων πτυχίων σε πολλές χώρες και, τέλος, απλοποιόντας τα υπάρχοντα συστήματα νομικής κατοχύρωσης των πτυχίων, εξαιτίας των οποίων η αγορά των πτυχίων σήμερα διασπάται, προσκρούοντας σε κληρονομημένους εθνικούς φραγμούς.

Νίκος Παναγιωτόπουλος
Επικ. Καθηγητής
Πανεπιστημίου Κρήτης

Επέρχονται το 2005

Δεκατρείς αλλαγές υπολογισμού φόρου

Επωφελείς για τους φορολογούμενους

Επωφελείς για τους φορολογούμενους είναι οι περισσότερες αλλαγές που επέρχονται το 2006 στον υπολογισμό του φόρου που θα επιβληθεί στα εφετινά εισοδήματα. Μεταξύ αυτών περιλαμβάνονται τα αυξημένα ποσά των εκπιπτόμενων δαπανών, τα διευρυμένα αφορολόγητα όρια καθώς και οι νέες κατηγορίες δαπανών που θα μπορούν να εκπίπτουν. Αντίθετα, θα επιβαρύνει τους φορολογούμενους η κατάργηση της έκπτωσης για αγορά καταναλωτικών αγαθών με αποδείξεις.



Με τον φορολογικό νόμο 3296, από το 2006 επέρχονται 13 αλλαγές, με κυριότερη τα αυξημένα αφορολόγητα όρια (κατά 1.000 ευρώ για τους μισθωτούς και κατά 1.100 ευρώ για τις υπόλοιπες κατηγορίες φορολογουμένων).

Ακόμη, αυξημένα ποσά εκπιπτόμενων δαπανών θα μπορούν να δηλώσουν συγκριτικά με εφέτος οι φορολογούμενοι για δαπάνες σε ασφάλιστρα, ιατρική περίθαλψη, ενοίκια, δίδακτρα και τόκους στεγαστικών δανείων πρώτης κατοικίας.

Επιπλέον δίδεται η δυνατότητα εκπτώσεων και για τις δαπάνες φυσικού αερίου και αγοράς αμοιβαίων κεφαλαίων, ενώ παράλληλα διπλασιάζεται η έκπτωση φόρου που ισχύει για κάθε τέκνο φορολογούμενου ο οποίος παρέχει υπηρεσίες ή κατοικεί σε παραμεθόριες περιοχές.

ΣΥΖΗΤΗΘΗΚΑΝ ΣΤΟ ΥΠ.ΑΝ

Θέματα λιανεμπορίου

Στόχος η διατήρηση υγιών συνθηκών ανταγωνισμού

Τέσσερα θέματα για την ανάπτυξη του λιανεμπορίου συζήτησαν την Παρασκευή οι εκπρόσωποι των επιχειρήσεων - αλυσίδων LIDL, IKEA, DIA και Praktiker με τον υπουργό Ανάπτυξης Δημήτρη Σιούφα και τον υφυπουργό Γιάννη Παπαθανασίου.

«Το θέμα των τιμών» είπε ο υπουργός μετά τη συνάντηση, «δεν το συζητήσαμε, διότι, όπως έχουμε δηλώσει αρκετές φορές μέχρι τώρα, οι συμφωνίες κυρίων δεν είναι στις προθέσεις μας. Αντίθετα, ο στόχος είναι η διαμόρφωση και η διατήρηση υγιών συνθηκών ανταγωνισμού στην αγορά».



Ο κ. Σιούφας τόνισε ότι τα θέματα που συζητήθηκαν ήταν η εφαρμογή του νέου νόμου περί εμπορίου και του νόμου περί ανταγωνισμού, η περαιτέρω συμμετοχή των ελληνικών προϊόντων στις αλυσίδες λιανεμπορίου και η διαμόρφωση του νέου συστήματος αδειοδότησης των επιχειρήσεων, το οποίο εκτιμάται ότι θα ολοκληρωθεί μέχρι το τέλος του χρόνου.

«Είχαμε μια δημιουργική συζήτηση, η οποία θα συνεχιστεί και με τους υπόλοιπους εκπροσώπους της αγοράς, προκειμένου να ακούσουμε τις απόψεις τους και να ενημερωθουν και αυτοί για τις προθέσεις μας» κατέληξε ο υπουργός.

Το ΧΑ, την εβδομάδα που πέρασε

Εκλεισε με θετικό πρόσημο

Άνοδος 2,07% του Γενικού Δείκτη σε εβδομαδιαία βάση

Με θετική εβδομαδιαία μεταβολή κατά 2,07% ολοκλήρωσε την εβδομάδα ο Γενικός Δείκτης, ενώ αύξηση 10% σημείωσε και η μέση αξία συναλλαγών.

Η σημαντική άνοδος (πάνω από τις αρχικές εκτιμήσεις των αναλυτών) στα μεγέθη α' εξαμήνου του ΟΤΕ, της Alpha Bank και της ATEbank υποστήριξε την άνοδο της αγοράς, καθώς απετέλεσαν τους προπομπούς για το σύνολο της εξαμηνιαίας κερδοφορίας και διαμορφώνουν έτσι καλές προϋποθέσεις επανάληψης των ρυθμών αύξησης κερδών του α' τριμήνου (30%).

Η τελευταία ημέρα της εβδομάδας ήταν αναμφίβολα η πιο σημαντική σε ό,τι αφορά τις επιχειρηματικές εξελίξεις. Η είσοδος της Marfin στο μετοχικό κεφάλαιο της Εγνατίας δημιουργεί ζυμώσεις στο χώρο των τραπεζών, ανεβάζοντας τις προσδοκίες σε ό,τι αφορά την συγκέντρωση του κλάδου. Επιπλέον η κινητικότητα στον όμιλο Intracom, καθώς και το αναμενόμενο placement του ΟΤΕ, έχουν διευρύνει το ενδιαφέρον αυξάνοντας το εύρος συμμετοχής κλάδων και εταιριών στις καθημερινές συναλλαγές.

Σε εβδομαδιαία βάση ο βασικός χρηματιστηριακός δείκτης έκλεισε στις 3.288,64 μονάδες, έναντι 3.221,84 μονάδων της περασμένης Παρασκευής καταγράφοντας άνοδο 76,80 μονάδων ή σε ποσοστό 2,07%.

Οι κλαδικοί δείκτες διαμορφώθηκαν ως εξής: Τραπεζικός: άνοδος 3,21%, Τηλεπικοινωνιών: πτώση 1,24%, Ασφαλειών: πτώση 0,24%, Επενδύσεων : άνοδος 2,27%, Κατασκευαστικών: πτώση 0,10%, Κλωστοϋφαντουργίας: πτώση 0,62%, Βιομηχανιών: άνοδος 3,84%, Συμμετοχών: άνοδος 0,83%, Εκδόσεις-Εκτυπώσεις : πτώση 0,79%, Βασικών Μετάλλων: πτώση 1,55%, Μη μεταλλικών Ορυκτών: άνοδος 2,59%, Λιανικού Εμπορίου: άνοδος 2,75%, Πληροφορικής: άνοδος 1,94%, Ειδών-Λύσεων Πληροφορικής: πτώση 3,46%, Χονδρικό εμπόριο: άνοδος 1,33%, Τρόφιμα-ποτά: άνοδος 1,48%, Παράλληλης Αγοράς: άνοδος 1,81%, Διυλιστήρια: άνοδος 7,21%, και Ακίνητης Περιουσίας: άνοδος 3,89%.

Η συνολική αξία των συναλλαγών, στις συνεδριάσεις της εβδομάδος ανήλθε στα 893,350 εκατ. ευρώ, ενώ η μέση αξία συναλλαγών ανά συνεδρίαση διαμορφώθηκε στα 178,67 εκατ. ευρώ, έναντι 162,703 εκατ. ευρώ της περασμένης εβδομάδος.

ΕΒΔΟΜΑΔΙΑΙΑ ΜΕΤΑΒΟΛΗ ΔΕΙΚΤΩΝ-ΚΛΕΙΣΙΜΟ

ΔΕΙΚΤΕΣ	2/9/2005	26/8/2005	ΜΕΤΑΒΟΛΗ
ΓΕΝΙΚΟΣ	3.288,64	3.221,84	+2,07%
FTSE 20	1.830,85	1.788,96	+2,34%
FTSE 40	2.846,31	2.806,41	+1,42%
FTSE 80	500,00	494,95	+1,02%
ΤΡΑΠΕΖΙΚΟΣ	7.008,66	6.790,88	+3,21%
ΑΣΦΑΛΕΙΩΝ	632,85	634,36	-0,24%
ΕΠΕΝΔΥΣΕΩΝ	1.102,67	1.078,22	+2,27%
ΒΙΟΜΗΧΑΝΙΚΟΣ	1.532,07	1.475,39	+3,84%
ΣΥΜΜΕΤΟΧΩΝ	1.600,21	1587,08	+0,83%
ΚΑΤΑΣΚΕΥΩΝ	618,60	619,20	-0,10%
ΒΑΣΙΚΩΝ ΜΕΤΑΛΛΩΝ	408,55	414,97	-1,55%
ΛΥΣΕΩΝ ΠΛΗΡΟΦΟΡΙΚΗΣ	211,39	218,97	-3,46%
ΕΚΔΟΣΕΙΣ-ΕΚΤΥΠΩΣΕΙΣ	328,95	331,57	-0,79%
ΚΛΩΣΤΟΫΦΑΝΤΟΥΡΓΙΑΣ	151,96	152,91	-0,62%
ΛΙΑΝΙΚΟΥ ΕΜΠΟΡΙΟΥ	1.205,06	1.172,81	+2,75%
ΜΗ ΜΕΤΑΛΛΙΚΩΝ	1.151,68	1.122,63	+2,59%
ΠΛΗΡΟΦΟΡΙΚΗΣ	585,85	574,72	+1,94%
ΤΗΛΕΠΙΚΟΙΝΩΝΙΩΝ	1.284,60	1.300,76	-1,24%
ΤΡΟΦΙΜΩΝ	437,68	431,28	+1,48%
ΧΟΝΔΡΙΚΟΥ ΕΜΠΟΡΙΟΥ	599,67	591,80	+1,33%
REAL ESTATE	619,71	596,52	+3,89%
ΔΙΥΛΙΣΤΗΡΙΩΝ	1.727,74	1.611,60	+7,21%
ΠΑΡΑΛΛΗΛΗ	155,41	152,65	+1,81%

ΔΥΟ ΤΑ ΣΕΝΑΡΙΑ

Η εισοδηματική πολιτική του 2006

Σε ποιά επίπεδα θα κυμανθούν οι αυξήσεις

Δύο σενάρια για την εισοδηματική πολιτική του 2006 σχεδιάζει η κυβέρνηση, με αυξήσεις 2,5% ή 3% στους μισθούς και 4% στις συντάξεις.

Σύμφωνα με πληροφορίες που επικαλείται "Το Βήμα", η ηγεσία του υπουργείου Οικονομίας έχει αποφασίσει να «σφίξουν οι μισθοί» στο Δημόσιο, καθώς το κονδύλι για τη μισθοδοσία και την ασφάλιση των δημοσίων υπαλλήλων υπερβαίνει τα 26 δισ. ευρώ σε σύνολο δαπανών του τακτικού προϋπολογισμού 47 δισ. ευρώ.

Όπως δηλώνει στην εφημερίδα κορυφαίο στέλεχος του οικονομικού επιτελείου, «οι αυξήσεις στους βασικούς μισθούς των δημοσίων υπαλλήλων θα είναι 2,5% και μόνο αν το ζητήσει ο πρωθυπουργός θα αυξηθούν κατά 3%.



Σε αυτό το πλαίσιο, το υπουργείο Οικονομικών «παγώνει» τα επιδόματα και δηλώνει ότι δεν θα δοθεί κανένα νέο. Ενδεικτικό είναι ότι στους αστυνομικούς θα καταβληθεί επιπρόσθετη αύξηση 2% αντί του επιδόματος βαρέων και ανθυγιεινών.

Σε ό,τι αφορά τα αιτήματα της ΑΔΕΔΥ για μισθό 1.200 ευρώ με ενσωμάτωση του κινήτρου απόδοσης (176 ευρώ), η κυβέρνηση απαντά με υποσχέσεις για σταδιακή -σε βάθος τριετίας- εφαρμογή του νέου μισθολογίου, με συγκριτικά υψηλότερες αυξήσεις στα χαμηλά κλιμάκια και μικρότερες στην κορυφή της δημοσιοϋπαλληλικής ιεραρχίας.

Από την Κυβέρνηση του Ισραήλ

Χειρονομία καλής θέλησης

STOP στη δημιουργία νέων οικισμών

Το Ισραήλ ανακοίνωσε ότι «παγώνει» το σχέδιο για τη δημιουργία 1.000 νέων κατοικιών για τους εποίκους στην κατεχόμενη Δυτική Όχθη κοντά στην Ιερουσαλήμ, «υπακούοντας» στη σχετική αντίθεση των ΗΠΑ για μία κίνηση που οι Παλαιστίνιοι θεωρούν ότι τους αφαιρεί τη δυνατότητα ίδρυσης βιώσιμου κράτους.

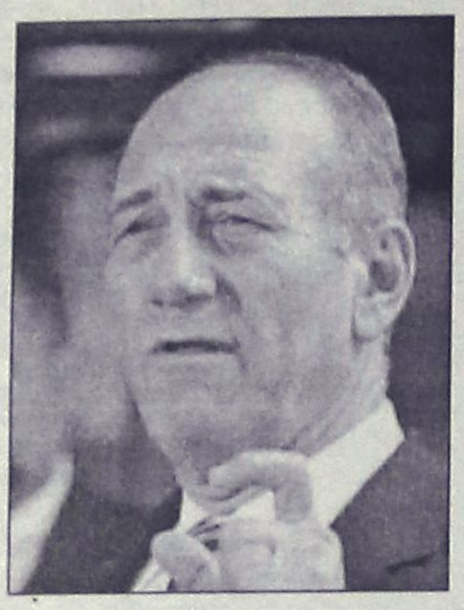

Ο Ισραηλινός πρωθυπουργός Αριέλ Σαρόν, με σχέδιο του οποίου αποχώρησαν τον περασμένο μήνα εβραίοι έποικοι από την Λωρίδα της Γάζας, από καιρό θέλει να δημιουργήσει μία συνέχεια μεταξύ της Ιερουσαλήμ και του μεγαλύτερου ισραηλινού οικισμού στη Δυτική Όχθη Μααλέ Αντουμίμ, παρά τις ανησυχίες από την πλευρά των ΗΠΑ ότι αυτό μπορεί να έχει αρνητικές συνέπειες σε οποιασδήποτε μελλοντικές ειρηνευτικές πρωτοβουλίες.

«Το κράτος του Ισραήλ δεσμεύτηκε να 'παγώσει' την δημιουργία νέων κατοικιών» δήλωσε σε συνέντευξή του στην εφημερίδα Jerusalem Post ο αντιπρόεδρος της κυβέρνησης Εχούντ Ολμέρτ.

Οι Παλαιστίνιοι θέλουν την ανατολική Ιερουσαλήμ ως πρωτεύουσα του ανεξάρτητου κράτους τους, όποτε ιδρυθεί. Το Ισραήλ κατέλαβε το ανατολικό τομέα της Ιερουσαλήμ μαζί με την Δυτική Οχθη και τη Λωρίδα της Γάζας κατά τον πόλεμο του 1967.

Ο τυφώνας που έπληξε την Κίνα

Φονικός και ο Ταλίμ

Τουλάχιστον 14 οι νεκροί

Τουλάχιστον 14 άτομα σκοτώθηκαν στην Κίνα και την Ταιβάν από τον τυφώνα Ταλίμ που έπληξε την ΝΑ Ασία την Παρασκευή. Χιλιάδες άνθρωποι αναγκάστηκαν να εγκαταλείψουν τις εστίες τους από τις καταστροφικές πλημμύρες.



Χειρότερα επλήγη η επαρχία Ζεζιάνγκ της ανατολικής Κίνας, που είχε ως αποτέλεσμα 11 νεκρούς στις ορεινές περιοχές της επαρχίας. Τουλάχιστον 15 είναι οι αγνοούμενοι, όπως μετέδωσε το κινεζικό πρακτορείο ειδήσεων Xinhua.

Στην Ταιβάν, τρεις άνθρωποι έχασαν τη ζωή τους και 59 τραυματίστηκαν σύμφωνα με το Κέντρο Διαχείρισης Κρίσεων της χώρας.

Έως το βράδυ της Πέμπτης, περισσότερα από 780.000 σπίτια στην Ταϊβάν είχαν μείνει χωρίς ηλεκτρικό ρεύμα και 48.000 δεν είχαν πρόσβαση σε καθαρό νερό. Χιλιάδες άνθρωποι έχουν φύγει από τα σπίτια τους.

Δηλώσεις Μπους για τις συνέπειες του κυκλώνα Κατρίνα

Απαράδεκτη η αντίδραση του κρατικού μηχανισμού

Φόβοι για χιλιάδες νεκρούς στις πληγείσες περιοχές

Απαράδεκτη χαρακτήρισε ο Αμερικανός πρόεδρος την αρχική αντίδραση του κρατικού μηχανισμού στις συνέπειες του κυκλώνα Κατρίνα που σάρωσε Λουιζιάνα και Μισισιπί. Το κόστος από τις ζημιές αναμένεται να ξεπεράσει τα 100 δισ. δολάρια.

Αντιμέτωπος με την αυξανόμενη οργή και την κατάπληξη του κόσμου για την καθυστέρηση και την αποτυχία των ομοσπονδιακών υπηρεσιών να προσφέρουν βοήθεια στους πληγέντες από τον κυκλώνα Κατρίνα, ο Μπους έφτασε την Παρασκευή στην περιοχή προκειμένου να δει από κοντά το μέγεθος της καταστροφής.

Ο Αμερικανός πρόεδρος κατέβηκε από το προεδρικό ελικόπτερο στο Μομπάιλ της Αλαμπάμα έχοντας σηκωμένα τα μανίκια του πουκαμίσου του και κατευθύνθηκε σε ένα υπόστεγο της ακτοφυλακής, όπου συνέκρινε την καταστροφή με τις επιπτώσεις μιας πυρηνικής βόμβας.

«Είναι σαν ολόκληρος ο κόλπος να έχει εξαφανιστεί από το χειρότερο είδος όπλου που μπορείτε να φανταστείτε. Θα προσπαθήσουμε τώρα να ανακουφίσουμε τους ανθρώπους σε αυτήν την περιοχή» δήλωσε αφού ενημερώθηκε, μπροστά στις κάμερες, από τοπικούς και ομοσπονδιακούς αξιωματούχους.

Επιπλέον, χαρακτήρισε «ένα μικρό ποσό» την έκτακτη οικονομική βοήθεια ύψους 10,5 δισ. δολαρίων που ενέκρινε το Κογκρέσο για την αντιμετώπιση των ζημιών στις πληγείσες περιοχές.

Ο Μπους εξέφρασε επίσης την αντίθεσή του στον επαναπατρισμό Αμερικανών στρατιωτών από το Ιράκ, προκειμένου να συνδράμουν το έργο των σωστικών συνεργείων.

Ο Αμερικανός πρόεδρος διαβεβαίωσε ότι οι ΗΠΑ «διαθέτουν όλες τις στρατιωτικές δυνατότητες» τόσο για να συνεχίσουν τον πόλεμο στο Ιράκ αλλά παράλληλα και τις επιχειρήσεις διάσωσης και την επιβολή της τάξης στις πληγείσες περιοχές.

«Θα αποκαταστήσουμε την τάξη»

«Το έργο της ομοσπονδιακής κυβέρνησης είναι μεγάλο και θα το κάνουμε. Θα αποκαταστήσουμε την τάξη στη Νέα Ορλεάνη. Για να διασφαλίσουμε ότι θα μειωθεί η βία πρέπει να δώσουμε τρόφιμα στον κόσμο και αυτή είναι η προτεραιότητά μας» τόνισε.



Επιχείρηση διάσωσης μιας οικογένειας από τη στέγη σπιτιού στη Νέα Ορλεάνη

Ο Αμερικανός πρόεδρος τόνισε ότι είναι αποφασισμένος να ξαναχτιστεί η περιοχή. «Σήμερα ζούμε τις πιο σκοτεινές ημέρες. Τα καλά νέα είναι ότι από αυτό το χάος θα αναδυθεί ένας φανταστικός Κόλπος. Η Νέα Ορλεάνη θα ξαναγίνει μεγάλη πόλη» κατέληξε.

Νωρίτερα άσκησε κριτική κατά του κρατικού μηχανισμού, λέγοντας ότι «τα αποτελέσματα [αντιμετώπισης της καταστροφής] δεν μπορούν να γίνουν αποδεκτά» και υποσχέθηκε να εντατικοποιηθούν οι προσπάθειες ανακούφισης του πληθυσμού, με ένα προσωπικό ταξίδι στην Ακτή του Κόλπου του Μεξικού.

«Θα ασχοληθούμε πολύ σοβαρά με την κατάσταση και θα βοηθήσουμε τους ανθρώπους που χρειάζονται βοήθεια» δήλωσε ο Μπους λίγο πριν αναχωρήσει με το προεδρικό ελικόπτερο για περιοδεία στις πληγείσες περιοχές.

«Ηδη στέλνουμε βοήθεια προς τους ανθρώπους που έχουν πληγεί. Εκατομμύρια γαλλόνια νερού. Εκατομμύρια τόνοι τροφίμων. Επίσης, συνεχίζεται η απομάκρυνση του κόσμου από το [στάδιο της Νέας Ορλεάνης] Superdome» επισήμανε ο πρόεδρος των ΗΠΑ, ο οποίος άσκησε για πρώτη φορά κριτική στον κρατικό μηχανισμό.

Φόβοι για χιλιάδες νεκρούς

Ο κυκλώνας Κατρίνα μπορεί να έχει προκαλέσει και περισσότερους από 10.000 νεκρούς μόνο στη Λουιζιάνα, δήλωσε από το Μπατόν Ρούζ ο ρεπουμπλικάνος γερουσιαστής της Πολιτείας, Ντέιβιντ Βίτερ.

«Υποθέτω ότι είναι περισσότεροι από 10.000, αλλά αυτό δεν είναι παρά μια υπόθεση» απήντησε ο γερουσιαστής Βίτερ στους δημοσιογράφους που τον ρωτούσαν για τον αριθμό των νεκρών που μπορεί να έχει προκαλέσει ο κυκλώνας. Ο ίδιος διευκρίνισε πάντως ότι η εκτίμησή του δεν βασίζεται σε καμία επίσημη καταμέτρηση των πτωμάτων.

Εν τω μεταξύ, το οικονομικό κόστος των ζημιών από τον κυκλώνα Κατρίνα στις πολιτείες Λουιζιάνα και Μισισιπί θα ξεπεράσει τα 100 δισ. δολάρια, σύμφωνα με εκτιμήσεις της αμερικανικής εταιρείας Risk Management Solutions, η οποία ειδικεύεται στη διαχείριση καταστροφών.

Τουλάχιστον το ήμισυ του κόστους αυτού οφείλεται στις ζημιές που προκλήθηκαν από τις πλημμύρες οι οποίες έπληξαν τη Νέα Ορλεάνη, διευκρίνισε η εταιρεία.

ΠΥΡΑ ΤΟΥ ΤΥΠΟΥ ΚΑΤΑ ΡΑΙς

Στο στόχαστρο των αμερικανικών μέσων ενημέρωσης βρέθηκε εν τω μεταξύ η επικεφαλής του Στέιτ Ντιπάρτμεντ Κοντολίζα Ράις, επειδή κατά τη διάρκεια της καταστροφής που έπληξε τη Νέα Ορλεάνη παρέμεινε στη Νέα Υόρκη, κάνοντας διακοπές.

«Ενώ ο Νότος πνίγεται, η Ράις ξεκουράζεται στη Νέα Υόρκη» αναφέρει στον τίτλο της η Daily News.

«Όπως και ο πρόεδρος, έτσι και η υπουργός βρισκόταν σε διακοπές κατά τη διάρκεια της κρίσης. Τα καθήκοντά της είναι κυρίως διεθνή, όμως η στάση της συνέβαλε στην εντύπωση της αδιαφορίας που έδωσε ο προϊστάμενός της κατά τη διάρκεια της καταστροφής που μπορεί να στοίχισε τη ζωή σε χιλιάδες ανθρώπους» προσθέτει η νεοϋρκέζικη εφημερίδα. Τελικά, η υπουργός Εξωτερικών επέστρεψε στην Ουάσινγκτον το απόγευμα της Πέμπτης...

ΈΚΚΛΗΣΗ ΑΝΆΝ ΓΙΑ ΣΥΝΔΡΟΜΉ ΣΤΙς ΗΠΑ

Ο Γενικός Γραμματέας του ΟΗΕ, Κόφι Ανάν, προέτρεψε όλο τον κόσμο σήμερα να επιδείξει την ίδια γενναιοδωρία προς τις ΗΠΑ, για να ξεπεράσουν τις συνέπειες του πλήγματος του κυκλώνα, με αυτήν που επέδειξε ο αμερικανικός λαός σε διάφορες κρίσεις όπως αυτή προ μηνών με το τσουνάμι στον Ινδικό Ωκεανό.

«Οι Αμερικανοί είναι συνήθως πολύ γενναιόδωροι βοηθώντας σε κρίσεις» δήλωσε ο Ανάν στους δημοσιογράφους από τη Σουηδία όπου βρίσκεται.

«Τώρα βρίσκονται οι ίδιοι σε μια πολύ δύσκολη και σοβαρή κρίση και νομίζω ότι πρέπει να προσπαθήσουμε να βοηθήσουμε τον πρόεδρο Μπους και την κυβέρνησή του, τον αμερικανικό Ερυθρό Σταυρό και τις άλλες ανθρωπιστικές οργανώσεις που υπήρξαν συμπαραστάτες μας σε όλο τον κόσμο σε διάφορες κρίσεις όπως πρόσφατα στο τσουνάμι» κατέληξε ο Ανάν.

Συνολικά, 44 χώρες και διεθνείς οργανισμοί έχουν προσφέρει μέχρι στιγμής βοήθεια -από φάρμακα και σκηνές μέχρι μετρητά- για την ανακούφιση των πληγέντων από τον καταστροφικό κυκλώνα Κατρίνα.

Γιορτάζει το ΠΑΣΟΚ

Εορταστικό διήμερο είναι για το ΠΑΣΟΚ αυτό το Σαββατοκύριακο, καθώς, χθες, συμπληρώθηκαν 31 χρόνια από τότε που ο Ανδρέας Παπανδρέου, ίδρυσε το Πανελλήνιο Σοσιαλιστικό Κίνημα, αρνούμενος να ηγηθεί, μετά τη μεταπολίτευση, της Ένωσης Κέντρου, του κόμματος του οποίου ηγήθηκε ο πατέρας του Γεώργιος Παπανδρέου και αναδείχθηκε πρωθυπουργός.

Χθες το βράδυ πραγματοποιήθηκε μεγάλη συγκέντρωση στο κλειστό γυμναστήριο του τάε κβον ντο, στο Φάληρο, με κεντρικό ομιλητή τον πρόεδρο του Κινήματος Γιώργο Παπανδρέου. Στην εκδήλωση τιμήθηκαν όλα τα εν ζωή στελέχη του Κινήματος που συνυπέγραψαν την ιστορική ιδρυτική "Διακήρυξη της 3ης Σεπτέμβρη".

Από την εκδήλωση απουσιάζε ο πρώην πρόεδρος του Κινήματος και πρώην πρωθυπουργός Κώστας Σημίτης, ο οποίος βρίσκεται στο Κορακοχώρι Ηλείας. Είναι η δεύτερη φορά το τελευταίο διάστημα, που ο κ. Σημίτης δεν συμμετέχει σε "Πασοκική" εκδήλωση. Η προηγούμενη ήταν στο μνημόσυνο για τη συμπλήρωση εννέα χρόνων από το θάνατο του ιδρυτή του Κινήματος Ανδρέα Παπανδρέου.

Σήμερα, στον ίδιο χώρο, θα πραγματοποιηθεί "μίνι" συνέδριο του Κινήματος, καθώς τα νεοεκλεγέντα στελέχη σε τοπικό, νομαρχιακό και περιφερειακό επίπεδο θα συνεδριάσουν υπό τον κ. Παπανδρέου, προκειμένου να υπάρξει αλληλοενημέρωση και χάραξη της τακτικής του ΠΑΣΟΚ σε όλη τη χώρα, στην οποία θα περιλαμβάνονται και επισκέψεις του κ. Παπανδρέου στην Περιφέρεια.

Από «εφήβους βουλευτές»

Προβληματισμοί-προτάσεις

Συνεδριάζει η Βουλή των Εφήβων

Τα προβλήματα της Παιδείας, της περιφερειακής ανάπτυξης, αλλά και της παγκόσμιας ενεργειακής κρίσης βρέθηκαν - από τις πρώτες κιόλας συνεδριάσεις των επιτροπών της "Βουλής των Εφήβων"- στο επίκεντρο των συζητήσεων των 300 μαθητών από την Ελλάδα, την Κύπρο και την ομογένεια, οι οποίοι συμμετέχουν στο εκπαιδευτικό πρόγραμμα της Βουλής των Ελλήνων.

Από τα έδρανα των ενήλικων "συναδέλφων" τους, οι μαθητές των επιτροπών Μορφωτικών και Οικονομικών Υποθέσεων πρότειναν λύσεις, εξέφρασαν ωστόσο την αγωνία τους για το κατά πόσον οι τοποθετήσεις τους θα τύχουν της αναγκαίας προσοχής.

Ενδεικτικές των προβληματισμών των 17χρονων μαθητών για τα θέματα της Παιδείας, ήταν οι τοποθετήσεις του Νικόλαου Παπουτσή από τη Σάμο, που πρότεινε τη διδασκαλία μαθημάτων που συνθέτουν ομοειδή γνωστικά πεδία, και του Αναστάσιου Τελλίδη από τη Θεσσαλονίκη ο οποίος ζήτησε την ενεργότερη συμμετοχή των μαθητών στην εκπαιδευτική διαδικασία. Δεν έλειψαν οι τοποθετήσεις για την προστασία της γλώσσας, της αξιολόγησης των καθηγητών και της αλλαγής του "βαθμοθηρικού" εκπαιδευτικού συστήματος, μέχρι και για το θέμα της ασφάλειας αλλά και του εκπαιδευτικού περιεχομένου των σχολικών εκδρομών.



Στις 13 Σεπτεμβρίου

Στη Νέα Υόρκη ο Καραμανλής για τη συνέλευση του ΟΗΕ

Συνοδεύεται από τον Πέτρο Μολυβιάτη

Αρχηγοί κρατών και κυβερνήσεων, πρόεδροι Κοινοβουλίων, υπουργοί Εξωτερικών, εκπρόσωποι εκατοντάδων οργανώσεων και μη κυβερνητικών φορέων, θα συγκεντρωθούν μέσα στις επόμενες δύο εβδομάδες στη Νέα Υόρκη, για να λάβουν μέρος στις εργασίες συνόδου κορυφής και διεθνών διασκέψεων στην έδρα των Ηνωμένων Εθνών.

Στις 13 Σεπτεμβρίου θα ξεκινήσουν οι εργασίες της 60ης Γενικής Συνέλευσης των Ηνωμένων Εθνών και από τις 14 μέχρι τις 16 του ίδιου μήνα θα πραγματοποιηθεί συνάντηση υψηλού επιπέδου για να γίνει ανασκόπηση της προόδου που έχει επιτευχθεί μέχρι σήμερα στη Διακήρυξη της Χιλιετίας.

Την Ελλάδα θα εκπροσωπήσει και θα προσφωνήσει στην ειδική αυτή σύνοδο του ΟΗΕ ο πρωθυπουργός Κώστας Καραμανλής, ο οποίος θα παρευρεθεί σε συναντήσεις και σε δεξιώσεις με το ΓΓ των Ηνωμένων Εθνών Κόφι Ανάν, τον Αμερικανό πρόεδρο Τζορτζ Μπους και πολλούς άλλους ηγέτες από όλο τον κόσμο.



Τον πρωθυπουργό θα συνοδεύει ο υπουργός Εξωτερικών Πέτρος Μολυβιάτης, ο οποίος θα προσφωνήσει τις εργασίες της 60ης Γενικής Συνέλευσης του ΟΗΕ και θα συναντηθεί με αρκετούς ομολόγους του.

Πρόεδρος του Συμβουλίου Ασφαλείας για το μήνα Σεπτέμβριο είναι ο μόνιμος αντιπρόσωπος των Φιλιππίνων. Υπενθυμίζεται ότι η Ελλάδα συμμετέχει ως μη μόνιμο μέλος του ΣΑ για τη διετία 2005-2006.

Στο μεταξύ, στην έδρα των Ηνωμένων Εθνών διαφαίνονται έντονες διαφορετικές απόψεις για την αναμόρφωση και τη λειτουργία του Οργανισμού, με επίκεντρο τις αντιρρήσεις των ΗΠΑ ως προς την εφαρμογή των Αναπτυξιακών Στόχων της Χιλιετίας. Πριν λίγες μέρες πραγματοποιήθηκε συνάντηση του Κόφι Ανάν με τον μόνιμο αντιπρόσωπο των ΗΠΑ, πρέσβη Τζον Μπόλτον.

Μετά τη συνάντηση ο κ. Μπόλτον δήλωσε ότι οι προτεινόμενες από αμερικανικής πλευράς αλλαγές επί των Αναπτυξιακών Στόχων της Χιλιετίας προβάλλονται λανθασμένα ως αθέτηση των δεσμεύσεων που ανέλαβαν οι ΗΠΑ κατά τη Διάσκεψη του 2000. Αντίθετα, ο Αμερικανός διπλωμάτης τόνισε ότι οι αντιρρήσεις αφορούν τον τρόπο καταγραφής των Αναπτυξιακών Στόχων από τη γραμματεία των Ηνωμένων Εθνών, μέσω αριθμητικών δεδομένων και συγκεκριμένων χρονοδιαγραμμάτων.

Ο κ. Ανάν είχε διακόψει τις καλοκαιρινές του διακοπές και επέστρεψε για να βοηθήσει τον πρόεδρο της Γενικής Συνέλευσης, Ζαν Πιγκ, στην κατάρτιση κειμένου που θα υιοθετήσουν οι αρχηγοί των χωρών-μελών κατά τη σύνοδο κορυφής του Σεπτεμβρίου. Πριν λίγες μέρες, ο Τζον Μπόλτον παρουσίασε τις θέσεις της χώρας του για τις αλλαγές που επιθυμεί επί των προτάσεων του ΓΓ.

Από τον τυφώνα Κατρίνα

Αδιευκρίνιστος ο αριθμός των ομογενών που επλήγησαν

Στην περιοχή ο αρχιεπίσκος Δημήτριος

Ανάμεσα στους πληγέντες από τον τυφώνα Κατρίνα είναι και εκατοντάδες -αν όχι χιλιάδες- Ελληνοαμερικανοί, των οποίων ο αριθμός παραμένει αδιευκρίνιστος.

Μέχρι στιγμής, τόσο οι ελληνικές προξενικές αρχές όσο και η Ελληνορθόδοξη Αρχιεπισκοπή Αμερικής δεν έχουν πληροφορίες για ομογενείς που μπορεί να έχασαν τη ζωή τους από το χτύπημα του τυφώνα στις πολιτείες Λουιζιάνα, Μισσισίπη και Αλαμπάμα.

Ο αρχιεπίσκοπος Αμερικής Δημήτριος εξέφρασε την ανησυχία του για την κατάσταση που επικρατεί στις πληγείσες περιοχές και προγραμματίζει να επισκεφθεί τις ελληνορθόδοξες κοινότητες στις κατεστραμμένες περιοχές.

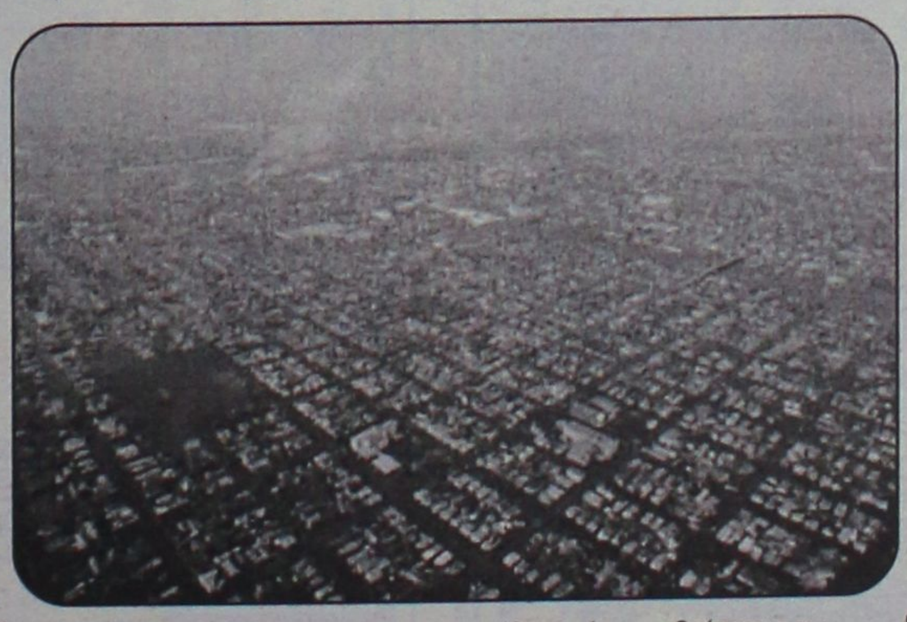

«Προσευχόμεθα στο Θεό για την ασφάλεια όλων όσων βρίσκονταν στις πληγείσες περιοχές, ιδιαίτερα στη Νέα Ορλεάνη, όπου είναι η έδρα του Καθεδρικού Ναού της Αγίας Τριάδας, της πρώτης ελληνικής ορθοδόξου κοινότητας στην Αμερική» είπε ο κ. Δημήτριος.

Σύμφωνα με τον ιερατικό προϊστάμενο της κοινότητας, η εκκλησία της Αγίας Τριάδας και όλες οι εγκαταστάσεις της κοινότητας έχουν πλημμυρίσει και είναι άγνωστο το μέγεθος της ζημιάς που έχουν υποστεί.

Ο αρχιεπίσκοπος Δημήτριος απηύθυνε έκκληση προς όλους τους ομογενείς να συνεισφέρουν σε ειδική συλλογή χρημάτων που θα πραγματοποιηθεί σήμερα στους πεντακόσιους και πλέον ελληνορθόδοξους ναούς των ΗΠΑ κατά τη διάρκεια της Θείας Λειτουργίας.

ΚΕΝΤΡΟ ΕΙΔΙΚΩΝ ΘΕΡΑΠΕΙΩΝ ΤΟΥ ΠΑΙΔΙΟΥ ΔΩΔΕΚΑΝΗΣΟΥ

ΚΩΝ/ΝΟΣ ΜΠΑΔΑΝΗΣ - ΣΟΥΖΗ ΓΕΩΡΓΙΛΟΠΟΥΛΟΥ

ΕΡΓΟΘΕΡΑΠΕΥΤΗΣ ΛΟΓΟΠΑΘΟΛΟΓΟΣ
ΠΤΥΧΙΟΥΧΟΣ ΜΕΤΑΠΤΥΧΙΑΚΟ ΑΚΟΥΟΛΟΓΙΑΣ
ΜΕΘΟΔΟΥ BOBATH N.D.T
ΜΕΘΟΔΟΣ PORTAGE
ΑΙΣΘΗΤΗΡΙΑΚΗΣ ΟΛΟΚΛΗΡΩΣΗΣ (S.I.)
ΜΕΤΕΚΠΑΙΔΕΥΣΗ ΣΤΙΣ ΝΕΥΡΟΛΟΓΙΚΕΣ
ΚΑΙ ΚΙΝΗΤΙΚΕΣ ΔΙΑΤΑΡΑΧΕΣ

Αποστόλου Παύλου 84, Ρόδος 85100,
τηλ. / fax (22410)60999/60579

ΧΠ1871/1872

ΑΓΩΓΗ ΛΟΓΟΥ-ΛΟΓΟΘΕΡΑΠΕΙΑ
στο παιδί και τον έφηβο

.....Χρύσα Καραπαναγιώτου-Χατζηδάκη.....
.....Λογοθεραπεύτρια.....
.....Πτυχιούχος Α.Τ.Ε.Ι. Πάτρας.....
Μέλος της Αμερικανικής Ένωσης Λογοπαθολόγων
δέχεται με ραντεβού

Στεφ. Καζούλη 18 & Βενετοκλέων, Ρόδος 85100
τηλ.: 22410 25355 - κιν.: 6972276527
e-mail: karapanagiotou@tee.gr AE0135

ΛΟΥΤΣΙΟΥ ΖΑΦΕΙΡΟΥΛΑ

ΨΥΧΟΛΟΓΟΣ - ΠΑΙΔΟΨΥΧΟΛΟΓΟΣ - ΠΑΙΔΑΓΩΓΟΣ

Πτυχιούχος UNIVERSITY OF CENTRAL LANCASHIRE UK,
ΠΑΝΕΠΙΣΤΗΜΙΟΥ ΑΙΓΑΙΟΥ
MSc ΠΑΙΔΟΨΥΧΟΛΟΓΙΑΣ UNIVERSITY OF LONDON
Μέλος της Ενωσης Βρετανών Ψυχολόγων (BPS)

Διάγνωση-Αντιμετώπιση:
✓ Ειδικών Μαθησιακών Δυσκολιών (δυσλεξία - δυσγραφία - δυσαριθμησία)
✓ Υπερκινητικότητας - Διάσπασης προσοχής

Αντιμετώπιση προβλημάτων:
✓ Επιθετικότητας - συστολής - άγχους - κατάθλιψης
✓ Σύναψης - διατήρησης φιλικών σχέσεων
✓ Μειωμένης επιθυμίας για σχολείο - Μειωμένης σχολικής επίδοσης

Συμβουλευτική - Αντιμετώπιση Οικογενειακών προβλημάτων:
✓ Σχέσεις γονέων - γονέων παιδιών - αδελφών
✓ Διαζύγιο - πένθος - προβλήματα υγείας
✓ Εφηβικής ηλικίας

Ψυχολογική Υποστήριξη - Ψυχοθεραπεία Παιδιών / εφήβων / ενηλίκων για:
✓ Έλλειψη αυτοπεποίθησης - αυτοεκτίμησης - αυτοσεβασμού
✓ Αντιμετώπιση άγχους - κατάθλιψης
✓ Χειρισμό συναισθημάτων - έλεγχο θυμού / παρορμήσεων
✓ Ανάπτυξη κινήτρων για προσωπική -επαγγελματική επιτυχία
✓ Σχέσεις εξάρτησης: ζήλια - ενοχές - παθολογική αγάπη - συγκρούσεις - φόβος μοναξιάς

Δέχεται με ραντεβού τηλ. 2241064841, 6945234100,
Κωνσταντινουπόλεως 48, Ρόδος ΧΠ2624

ΚΕΝΤΡΟ ΔΙΑΓΝΩΣΗΣ - ΑΠΟΚΑΤΑΣΤΑΣΗΣ ΜΑΘΗΣΙΑΚΩΝ ΔΥΣΚΟΛΙΩΝ ΚΑΙ ΣΥΜΒΟΥΛΕΥΤΙΚΗΣ ΓΟΝΕΩΝ

ΣΤΑΣΙΝΟΠΟΥΛΟΥ ΜΑΡΙΚΑ
Ψυχολόγος - Ψυχοπαιδαγωγός
Πτυχιούχος Πανεπιστημίου Αθηνών & Πανεπιστημίου Ιωαννίνων

✓ Αξιολόγηση Μαθησιακών Δεξιοτήτων και Νοημοσύνης Παιδιών & Εφήβων
✓ Αξιολόγηση Σχολικής Ετοιμότητας Νηπίων για Εισαγωγή στο Δημοτικό Σχολείο
✓ Διάγνωση - Αποκατάσταση Ειδικών Μαθησιακών Δυσκολιών
• *Δυσλεξία* • *Δυσορθογραφία*
• *Δυσγραφία* • *Δυσαριθμησία*
✓ Αξιολόγηση - Αντιμετώπιση Μαθησιακών Δυσκολιών / Χαμηλής Σχολικής Επίδοσης
✓ Μαθησιακή Υποστήριξη Παιδιών με Διαταραχή Ελλειμματικής Προσοχής / Υπερκινητικότητα
✓ Ψυχολογική Υποστήριξη Παιδιών που παρουσιάζουν Δυσκολίες στη Μάθηση
✓ Συμβουλευτική Γονέων

ΔΕΧΕΤΑΙ ΚΑΤΟΠΙΝ ΡΑΝΤΕΒΟΥ
Εθν. Αντίστασης 15, 3ος όροφος
Κιν: 6972 721967 AE556

Πάντα

20 διλήμματα

Τι να προτιμήσω; Ζάχαρη ή μέλι; Ποιο ψωμί παχαίνει περισσότερο; Ποιο κρέας είναι καλύτερο, το άσπρο ή το κόκκινο; Να χρησιμοποιώ βούτυρο ή μαργαρίνη; Είκοσι απαντήσεις σε ισάριθμα διλήμματα που αντιμετωπίζετε καθημερινά στην αγορά ή στην κουζίνα σας! Η πληθώρα προϊόντων που κατακλύζουν τα ράφια του σούπερ μάρκετ, αλλά και οι διαφορετικοί τρόποι προετοιμασίας ενός φαγητού ή μιας σαλάτας, συχνά δημιουργούν καθημερινά διλήμματα διατροφής. Είναι προτιμότερη η άσπρη ή μαύρη ζάχαρη; Ο πελτές ή τα ντοματάκια; Τα ψιλοκομμένα ή τα χοντροκομμένα λαχανικά; Το λεμόνι ή το ξίδι; Εμείς συγκεντρώσαμε τις πιο συχνές απορίες σας σχετικά με τη διατροφή σας και σας δίνουμε τις απαντήσεις που θα σας βοηθήσουν να κάνετε τις κατάλληλες επιλογές.

1. Τυρί ή αυγό; Το δίλημμα αυτό ίσως σας φανεί παράξενο, αλλά το αναφέρουμε προκειμένου να βάλουμε αυτά τα τρόφιμα στις σωστές τους διαστάσεις. Καταρχήν, και τα δύο είναι πηγές πρωτεινών και θεωρούνται υποκατάστατα του κρέατος. Το αυγό παρέχει και σίδηρο, κάτι που δεν συμβαίνει με το τυρί. Από την άλλη πλευρά όμως, το αυγό αποτελεί πλουσιότερη πηγή χοληστερίνης (ένα αυγό περιέχει 213 mg χοληστερίνης, ενώ 30 γρ. τυρί έχουν 25 mg χοληστερίνης).

2. Ζάχαρη ή μέλι; Το μέλι και η ζάχαρη είναι υδατάνθρακες, και συγκεκριμένα δισακχαρίτες (γλυκόζη με

ΙΑΤΡΙΚΗ ΑΝΑΚΟΙΝΩΣΗ

Το ιατρείο της
ΕΝΔΟΚΡΙΝΟΛΟΓΟΥ-ΔΙΑΒΗΤΟΛΟΓΟΥ
ΜΑΡΙΕΤΤΑΣ ΧΡΙΣΤΟΦΟΡΑΚΗ-ΑΝΑΣΤΑΣΙΑΔΗ
δεν θα λειτουργήσει την
Δευτέρα και Τρίτη 5-6/9/05 καθώς και
την **Πέμπτη & Παρασκευή 15-16/05**
λόγω συμμετοχής σε συνέδριο και σεμινάριο, αντίστοιχα.

Τηλ. επικοινωνίας 6945806171 ΑΤ1154

INEMA

ΙΑΤΡΙΚΟΣ & ΝΟΣΟΚΟΜΕΙΑΚΟΣ ΕΞΟΠΛΙΣΜΟΣ
17 ΧΡΟΝΙΑ ΕΜΠΕΙΡΙΑΣ από το 1988
ΕΙΜΑΣΤΕ ΟΙ ΜΕΓΑΛΥΤΕΡΟΙ ΠΡΟΜΗΘΕΥΤΕΣ ΙΑΤΡΙΚΟΥ – ΟΡΘΟΠΕΔΙΚΟΥ ΚΑΙ ΝΟΣΟΚΟΜΕΙΑΚΟΥ ΥΛΙΚΟΥ ΣΤΗ ΔΩΔΕΚΑΝΗΣΟ
ΕΜΠΙΣΤΕΥΘΕΙΤΕ ΜΑΣ !!!
ΛΕΜΕΣΣΟΥ 2 ΡΟΔΟΣ ΤΗΛ.22410 32238 – FAX.22410 28484

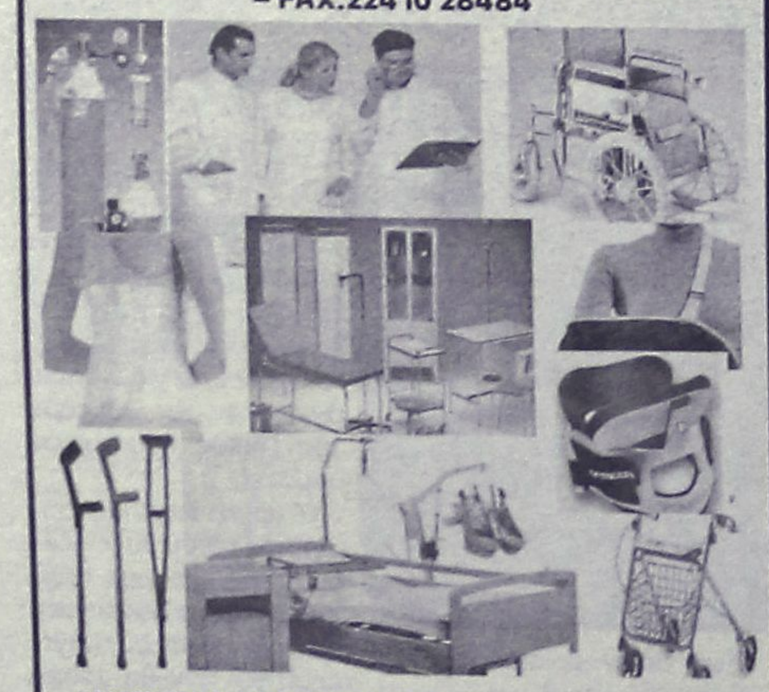

ΑΝΑΠΗΡΙΚΑ ΚΑΡΟΤΣΙΑ–ΒΑΔΙΣΤΙΚΑ -ΟΡΘΟΠΕΔΙΚΑ ΕΙΔΗ–ΜΠΛΟΥΖΕΣ ΙΑΤΡΙΚΕΣ–ΚΑΛΤΣΕΣ ΦΛΕΒΙΤΙΔΑΣ–ΠΕΛΜΑΤΑ–ΟΡΘΟΠΕΔΙΚΑ ΜΑΞΙΛΑΡΙΑ–ΚΡΕΒΑΤΙΑ ΝΟΣΟΚΟΜΕΙΑΚΑ – ΙΑΤΡΙΚΟΣ ΕΞΟΠΛΙΣΜΟΣ ΚΑΙ ΑΝΑΛΩΣΙΜΑ – ΟΡΓΑΝΑ ΧΗΜΕΙΟΥ ΚΑΙ ΚΑΘΕ ΑΛΛΟ ΕΙΔΟΣ ΓΙΑ ΚΑΤ ΟΙΚΟ ΝΟΣΗΛΕΙΑ . ΧΠ720

ΑΚΟΥΣΤΙΚΑ ΒΑΡΗΚΟΪΑΣ
ΑΝΑΛΟΓΙΚΑ - ΠΡΟΓΡΑΜΜΑΤΙΖΟΜΕΝΑ - ΨΗΦΙΑΚΑ

Ακούστε τους ήχους της Ζωής

Στο πλησιέστερο Κέντρο Ακουστικών Εφαρμογών στα Δωδεκάνησα. Με τις καλύτερες τιμές και τον καλύτερο διακανονισμό.
Εμπιστευθείτε τους πιο έμπειρους στο χώρο, επιλέγοντας ανάμεσα στους μεγαλύτερους κατασκευαστές ακουστικών βαρηκοΐας στον κόσμο.

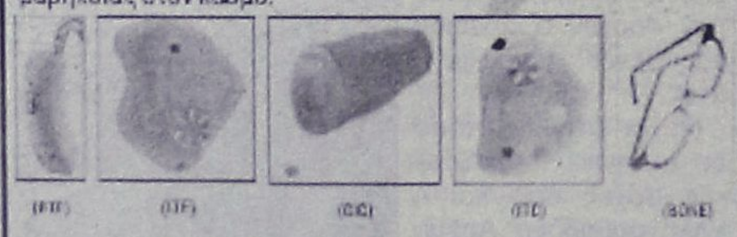

BELTONE – STARKEY – HANSATON – UNITRON – SIEMENS
BERNAFON – PHILIPS – COSELGI – REXTON
MICROSON – PURETONE – AUDIFON

KIB ΚΕΝΤΡΟ ΙΑΤΡΙΚΩΝ ΒΟΗΘΗΜΑΤΩΝ
Εθνικής Αντιστάσεως 18
(πρωην Αννης Μαριας)
Τηλ: 2241020359 Κιν: 6932748916
Συμβάσεις με όλα τα ταμεία.
Ειδικές τιμές ΟΓΑ XT2367

ΟΡΘΟΠΕΔΙΚΑ - ΙΑΤΡΙΚΑ
ΧΑΡΙΤΟΣ



Ορθοπεδικά είδη & κατασκευές

Εξοπλισμός Ιατρείου & αναλώσιμα



Είδη νοσηλείας κατ' οίκον & μηχανήματα οξυγονοθεραπείας

Ακουστικά Βαρηκοΐας



ΕΛΕΥΘ. ΒΕΝΙΖΕΛΟΥ 6 (Δίπλα στη Ροδιακή Έπαυλη) - ΡΟΔΟΣ
Τηλ.: 22410 24112 Fax: 22410 75969 e-mail: orken@rho.forthnet.gr XT2367

με υγείαν...

20 απαντήσεις

φρουκτόζη). Το παρθένο μέλι είναι προτιμότερο, επειδή είναι φυσικό προϊόν, το οποίο δεν έχει υποστεί τόση επεξεργασία όπως η ζάχαρη. Ως φυσικό προϊόν, περιέχει βιταμίνες και μέταλλα από τα συστατικά της κερήθρας. Η ζάχαρη από την άλλη πλευρά, ως υδατάνθρακας, δίνει ενέργεια (θερμίδες) στον οργανισμό, αλλά δεν αποτελεί πηγή άλλων θρεπτικών συστατικών.

3. Παρθένο ή ραφινέ ελαιόλαδο; Το παρθένο ελαιόλαδο (στη συσκευασία το οποίου αναγράφεται η λέξη "παρθένο") είναι προτιμότερο, γιατί δεν έχει υποστεί καμία επεξεργασία, γεγονός που σημαίνει ότι η πρώτη του ύλη είναι άριστης ποιότητας. Το ραφινέ έχει υποστεί επεξεργασία, για να γίνει πιο προσιτό όσον αφορά το άρωμα, το χρώμα και τη γεύση του. Από την άλλη πλευρά, έχει μεγαλύτερη διάρκεια ζωής, γιατί κατά την επεξεργασία του μειώνονται τα ελεύθερα λιπαρά οξέα, που ευθύνονται για το τάγκισμα του λαδιού.

4. Βραστά ή ωμά λαχανικά; Η ωμή σαλάτα είναι προτιμότερη, επειδή διατηρεί περισσότερες υδατοδιαλυτές βιταμίνες και μέταλλα, μέρος των οποίων χάνεται με το βρασμό των λαχανικών. Επιπλέον, τα ωμά λαχανικά παρέχουν άπεπτες φυτικές ίνες, γεγονός που ευνοεί την ευεργετική τους δράση στο λεπτό έντερο και στη δημιουργία αισθήματος κορεσμού. Επίσης, δεσμεύουν ένα μέρος της χοληστερίνης των τροφίμων και την απομακρύνουν, ενώ καθυστερούν την απορρόφηση των υδατανθράκων. Στη βραστή σαλάτα μειώνεται η δράση των φυτικών ινών, επειδή -λόγω του βρασμού- γίνονται πιο εύπεπτες.

5. Βούτυρο ή μαργαρίνη; Εάν πρέπει να επιλέξετε ανάμεσα στα δύο αυτά προϊόντα, τότε προτιμήστε το βούτυρο. Είναι βέβαια πηγή κορεσμένων λιπαρών, που καλό είναι να καταναλώνονται σε μικρές ποσότητες, επειδή βλάπτουν το καρδιαγγειακό σύστημα. Από την άλλη πλευρά όμως, η μαργαρίνη είναι πηγή των λεγόμενων τρανς λιπαρών οξέων, τα οποία παράγονται κατά τη διαδικασία της υδρογόνωσης των φυτικών λαδιών. Τα τρανς λιπαρά θεωρούνται ότι αυξάνουν την "κακή" χοληστερίνη και ελαττώνουν την "καλή" - γεγονός που σημαίνει ότι είναι εξίσου, αν όχι περισσότερο, βλαβερά για το καρδιαγγειακό σύστημα σε σύγκριση με τα κορεσμένα λιπαρά (κυκλοφορούν ωστόσο στο εμπόριο ορισμένοι τύποι μαργαρίνης από την οποία έχουν αφαιρεθεί τα τρανς λιπαρά).

6. Γιαούρτι με ή χωρίς πέτσα; Εάν μπορείτε να προμηθευτείτε παραδοσιακό γιαούρτι με πέτσα (το οποίο έχει πήξει μόνο με την πυτιά), τότε προτιμήστε το, γιατί είναι αγνό και φυσικό προϊόν. Το γιαούρτι με πέτσα του εμπορίου, ωστόσο, είναι αποτέλεσμα βιομηχανικής επεξεργασίας. Η πέτσα σχηματίζεται όταν το γάλα δεν είναι ομογενοποιημένο. Αυτό σημαίνει ότι το λίπος δεν διαχέεται στο γάλα, αλλά συγκεντρώνεται στην επιφάνεια. Ουσιαστική διαφορά ανάμεσα στο αγελαδινό γιαούρτι με πέτσα και χωρίς πέτσα δεν υπάρχει, εκτός και αν έχει γίνει προσθήκη πρόβειου γάλακτος (πιο πλούσιο σε λιπαρά) ώστε να είναι πιο παχιά η πέτσα. Η μόνη διαφορά ανάμεσα στους δύο τύπους γιαουρτιού είναι ότι στο γιαούρτι με πέτσα το λίπος είναι συγκεντρωμένο στην πέτσα, οπότε αφαιρώντας τη γλιτώνετε θερμίδες.

7. Πλήρες ή αποβουτυρωμένο γάλα; Ίσως σας φανεί παράξενο, αλλά το πλήρες γάλα είναι προτιμότερο. Έχει μεν όλο του το λίπος, αλλά διατηρεί τη φυσικότητά του και όλες τις λιποδιαλυτές βιταμίνες (A, D, E, K). Το αποβουτυρωμένο γάλα συνιστάται για την περίπτωση που επιβάλλεται, λόγω προβλημάτων υγείας, να μειώσετε το λίπος που καταναλώνετε. Εάν δεν συντρέχουν λόγοι υγείας και απλώς θέλετε να περιορίσετε τα λιπαρά στην καθημερινή σας διατροφή, τότε αποφύγετε τις άλλες πηγές λίπους (βούτυρο, μαργαρίνη, λίπος του κρέατος).

8. Ολόκληρα φρούτα ή χυμός φρούτων; Προτιμήστε τα φρούτα ολόκληρα, γιατί έτσι παίρνετε τις φυτικές ίνες που περιέχουν, καθώς και περισσότερες βιταμίνες, οι οποίες δεν έχουν οξειδωθεί, όπως συμβαίνει στο χυμό. Τα ολόκληρα φρούτα επίσης συντελούν στο αίσθημα του κορεσμού, κάτι που δεν συμβαίνει με το χυμό φρούτων.

9. Κίτρινο τυρί ή φέτα; Τα κίτρινα τυριά (γραβιέρα, κεφαλοτύρι, κασέρι κ.ά.) έχουν περισσότερο λίπος και λιγότερο νερό από τη φέτα. Έχουν όμως μεγαλύτερη περιεκτικότητα σε ασβέστιο (100 γρ. γραβιέρα περιέχουν 1.011 mg ασβεστίου, ενώ 100 γρ. φέτας 493 mg ασβεστίου). Η φέτα από την άλλη πλευρά, εκτός από πηγή λίπους και πρωτεϊνών, περιέχει και υδατάνθρακες (τα κίτρινα τυριά δεν έχουν υδατάνθρακες, λόγω του τρόπου με τον οποίο πήζουν). Φάτε από όλα με μέτρο.

10. Άσπρη ή μαύρη ζάχαρη; Όσον αφορά την πρόσληψη θερμίδων, οι δύο τύποι ζάχαρης είναι εφάμιλλοι (1 κουταλάκι παρέχει 20 θερμίδες). Η διαφορά τους είναι ότι η λευκή ζάχαρη έχει υποστεί ένα επιπλέον στάδιο επεξεργασίας (τη λεύκανση) σε σύγκριση με τη μαύρη ζάχαρη, κάτι που θεωρείται αρνητικό. Επίσης, η μαύρη ζάχαρη διατηρεί ίχνη μελάσας (η μελάσα περιέχει μέταλλα σε ελάχιστη ποσότητα) από την πρώτη ύλη - το ζαχαρότευτλο.

11. Ψιλοκομμένα η χοντροκομμένα λαχανικά; Όσο πιο χοντροκομμένα είναι τα λαχανικά, τόσο καλύτερα, εξηγούν οι διαιτολόγοι. Ψιλοκόβοντας τα λαχανικά, οξειδώνονται οι βιταμίνες που περιέχουν. Επιπλέον, κατατεμαχίζονται οι φυτικές τους ίνες και γίνονται πιο εύπεπτες, κάτι που δεν είναι επιθυμητό. Παρόλο λοιπόν που η ψιλοκομμένη σαλάτα είναι πιο όμορφη αισθητικά, αν θέλετε να αποκομίσετε τα οφέλη των βιταμινών και των φυτικών ινών που περιέχουν τα λαχανικά, κόψτε τα όσο το δυνατό λιγότερο.

12. Μουστάρδα ή μαγιονέζα; Η μουστάρδα είναι καλύτερη επιλογή από πολλές απόψεις. Καταρχήν, παρέχει λιγότερες θερμίδες. Ένα κουταλάκι μουστάρδα δίνει 5 θερμίδες, ενώ ένα κουταλάκι μαγιονέζα παρέχει 35! Επίσης, η μαγιονέζα περιέχει αυγά, που αποτελούν πηγή χοληστερίνης. Από την άλλη μεριά, η μουστάρδα, η οποία παρασκευάζεται από τον πολτό του σιναπιού με ζάχαρη και ξίδι, δεν περιέχει λίπη, που επιβαρύνουν το καρδιαγγειακό σύστημα.

13. Άσπρο ή κόκκινο κρέας; Το κόκκινο κρέας (μοσχάρι, χοιρινό) είναι πιο πλούσιο σε κορεσμένα λιπαρά και χοληστερίνη σε σύγκριση με το λευκό (πουλερικά, ψάρι). Είναι όμως καλύτερη πηγή σιδήρου σε σχέση με το λευκό κρέας. Οι διαιτολόγοι συνιστούν η κατανάλωση κόκκινου κρέατος να μην ξεπερνά τη μία φορά την εβδομάδα, ενώ η κατανάλωση άσπρου κρέατος να κυμαίνεται στις 3-4 φορές την εβδομάδα, εκ των οποίων οι περισσότερες να είναι ψάρι.

14. Τόνος σε λάδι ή σε νερό; Είναι απαραίτητο να εξηγήσουμε ότι ο τόνος δεν συντηρείται σε νερό, όπως συνήθως λέγεται, αλλά σε άλμη, δηλαδή σε αλατόνερο. Το αλατόνερο, όπως και το λάδι, βοηθούν στη διατήρηση του τόνου. Η επιλογή ανάμεσα στους δύο τύπους τόνου εξαρτάται από το αν έχετε πρόβλημα υπέρτασης. Στην περίπτωση αυτή πρέπει να αποφύγετε την επιπλέον πρόσληψη αλατιού, οπότε καλό είναι να προτιμήσετε τον τόνο σε λάδι. Η επιλογή αυτή έχει και ορισμένα άλλα πλεονεκτήματα: ο τόνος σε λάδι έχει λιγότερο αλάτι, ενώ μπορείτε να αξιοποιήσετε το λάδι στη σαλάτα. Από την άλλη πλευρά όμως, παίρνετε περισσότερες θερμίδες λόγω του λαδιού. Εάν δεν έχετε πρόβλημα υπέρτασης και θέλετε να περιορίσετε την πρόσληψη θερμίδων, τότε προτιμήστε τον τόνο σε νερό (100 γρ. τόνου σε άλμη παρέχουν 144 θερμίδες, ενώ 100 γρ. τόνου σε λάδι παρέχουν 198 θερμίδες).

15. Λεμόνι ή ξίδι; Οι διαιτολόγοι συνιστούν το λεμόνι επειδή είναι πηγή της βιταμίνης C, η οποία προφυλάσσει από τις λοιμώξεις και είναι απαραίτητη για την απορρόφηση του σιδήρου των τροφών (π.χ., του κρέατος, των οσπρίων). Επίσης, η βιταμίνη C είναι αντιοξειδωτική, οπότε καθυστερεί την οξείδωση των συστατικών της σαλάτας. Το ξίδι, από την άλλη πλευρά, δεν έχει κάποιο όφελος για την υγεία. Απλώς, δίνει γεύση στο φαγητό ή στη σαλάτα.

16. Τηγανητές ή βραστές πατάτες; Ο λόγος που οι ειδικοί δεν συνιστούν την κατανάλωση τηγανητής πατάτας είναι ότι το λάδι που χρησιμοποιείται για το τηγάνισμα παρέχει πολλές θερμίδες.

Όσον αφορά τις έτοιμες πατάτες, υπάρχει το ζήτημα της ποιότητας του λαδιού, καθώς και το πόσες φορές έχει χρησιμοποιηθεί για το τηγάνισμα. Εάν το λάδι τηγανιστεί πολλές φορές (πάνω από τρεις), οξειδώνεται και παράγονται υποπροϊόντα οξείδωσης, τα οποία μπορεί να έχουν καρκινογόνο δράση. Από την άλλη πλευρά, η βραστή πατάτα δεν έχει λάδι, παρά μόνο αυτό που βάζετε εσείς, το οποίο εκ των πραγμάτων δεν είναι πολύ, επειδή η βραστή πατάτα δεν απορροφά το λάδι, όπως η τηγανητή. Το μειονέκτημά της όμως είναι ότι είναι πιο δύσπεπτη από την τηγανητή, επειδή με το βρασμό διογκώνεται το άμυλο.

17. Άσπρο ή μαύρο ψωμί; Πρέπει να διευκρινίσουμε ότι, όταν λέμε μαύρο ψωμί, εννοούμε ουσιαστικά το ψωμί ολικής άλεσης στο οποίο δεν έχει αφαιρεθεί το πίτυρο (ο εξωτερικός φλοιός του δημητριακού). Η ορθότερη ονομασία του λοιπόν είναι "ψωμί ολικής άλεσης". Ανάμεσα στο ψωμί ολικής άλεσης και στο άσπρο ψωμί οι διαιτολόγοι συνιστούν το πρώτο. Περιέχει φυτικές ίνες, που είναι απαραίτητες για την καλή λειτουργία του εντέρου και καταπολεμούν τη δυσκοιλιότητα. Επίσης, έχει περισσότερες βιταμίνες και μέταλλα που συγκεντρώνονται στο πίτυρο. Μπορεί λοιπόν το άσπρο ψωμί να είναι πιο αφράτο, αλλά το μαύρο ψωμί ολικής άλεσης έχει μεγαλύτερα οφέλη για την υγεία σας. Το ίδιο ισχύει και όσον αφορά τα υπόλοιπα δημητριακά στα οποία δεν έχει αφαιρεθεί το πίτυρο, όπως το σκούρο ρύζι, ο σταρένιος τραχανάς από πλιγούρι (αντί για τον τραχανά με βάση το άσπρο αλεύρι) και τα σκούρα ζυμαρικά.

18. Πελτές, ντοματάκια η χυμός ντομάτας; Το δίλημμα είναι ορθότερο ως εξής: αποφλοιωμένη ή αναποφλοίωτη ντομάτα; Οι ντομάτες που δεν έχουν αποφλοιωθεί είναι προτιμότερες, γιατί διατηρούν τις φυτικές τους ίνες. Τα ντοματάκια λοιπόν είναι προτιμότερα από τον πελτέ ή το χυμό ντομάτας. Έχουν βέβαια λιγότερα θρεπτικά συστατικά λόγω της κονσερβοποίησης, αλλά είναι η καλύτερη επιλογή μετά τη φρέσκια ντομάτα. Ο πελτές -από την άλλη πλευρά- έχει περισσότερη ζάχαρη και αλάτι, ενώ η όψη που δίνει στο φαγητό δεν είναι φυσική. Αντιθέτως, με τα ντοματάκια είναι δύσκολο να αντιληφθεί κανείς τη διαφορά από τη φρέσκια ντομάτα.

19. Ελαιόλαδο ή σπορέλαιο; Το ελαιόλαδο είναι προτιμότερο, επειδή είναι πλούσιο σε μονοακόρεστα λιπαρά οξέα, που δρουν ευεργετικά στο καρδιαγγειακό σύστημα. Επίσης, είναι πηγή της βιταμίνης Ε, η οποία έχει αντιοξειδωτική (αντιγηραντική και αντικαρκινική) δράση.

Τα σπορέλαια είναι πάντοτε ραφιναρισμένα, δηλαδή έχουν υποστεί επεξεργασία όσον αφορά το άρωμα, το χρώμα και τη γεύση τους. Αποτελούν πηγή πολυακόρεστων λιπαρών οξέων, αλλά αυτό ισχύει και για το ελαιόλαδο.

20. Σόδα η μεταλλικό ανθρακούχο νερό; Η σόδα είναι νερό με προσθήκη ανθρακικού νατρίου, δηλαδή νερό με μαγειρική σόδα. Το φυσικώς ανθρακούχο μεταλλικό νερό έχει φυσικό ανθρακικό νάτριο, καθώς και κάποια μέταλλα (ασβέστιο, μαγνήσιο, κάλιο), ανάλογα με την πηγή από την οποία προέρχεται. Θεωρείται λοιπόν και μια μικρή πηγή ιχνοστοιχείων και μετάλλων.

Είναι προτιμότερο, επειδή είναι πιο πλούσιο σε συστατικά απαραίτητα για τον οργανισμό, ενώ μπορεί να είναι και πιο εύγευστο από τη σόδα (ανάλογα με την πηγή προέλευσης). Ευχαριστούμε για την συνεργασία την κ. Γιάννα Πιπέρκου, διαιτολόγο, και την κ. Δώρα Καρβελά, τεχνολόγο τροφίμων.

ΚΕΝΤΡΟ ΛΟΓΟΘΕΡΑΠΕΙΑΣ
Αποκατάσταση άρθρωσης, φωνολογίας και γλωσσικών δεξιοτήτων

✓ Δυσαρθρία - Δυσλαλία - Αφασία
✓ Καθυστέρηση ομιλίας - Δυσλεξία
✓ Τραυλισμός - Ταχυλαλία - Βαρηκοΐα
✓ Εγκεφαλική Παράλυση - Νοητική καθυστέρηση
✓ Αυτισμός - Σύνδρομο Down

ΠΑΠΑΧΡΙΣΤΟΔΟΥΛΟΥ ΑΣΤΕΡΟΠΗ
ΛΟΓΟΠΕΔΙΚΟΣ
Δέχεται με ραντεβού
Κων. Παλαιολόγου 6, Τηλ.: 2241039756, Κιν.: 6944719958

ΚΕΝΤΡΟ ΥΠΟΣΤΗΡΙΞΗΣ ΨΥΧΟΛΟΓΙΚΩΝ ΠΡΟΒΛΗΜΑΤΩΝ

ΣΙΑΓΚΑ ΚΩΝΣΤΑΝΤΙΝΑ
ΨΥΧΟΛΟΓΟΣ
Απόφοιτος Αριστοτελείου Πανεπιστημίου Θεσσαλονίκης
τηλ. 6945557447

ΚΥΠΡΙΩΤΗ ΑΛΕΞΙΑ
ΨΥΧΟΛΟΓΟΣ
ΨΥΧΟΛΟΓΟΣ ΥΓΕΙΑΣ
Απόφοιτος Πανεπιστημίου Κρήτης, MSC Surrey University of England
τηλ. 6944717520

Δέχονται κατόπιν ραντεβού
Στεφ. Καζούλη 18-1ος όροφος
τηλ. 2241022102

ΧΡΙΣΤΙΝΑ ΣΑΒΒΑΚΗ-ΓΚΡΑΝΖΑΝ
Κλινική Ψυχολόγος
Πτυχιούχος Γαλλίας
Μεταπτυχιακή εκπαίδευση (Dess) στην Κλινική Ψυχολογία Ενηλίκου-Εφήβου & Παιδιού
ψυχολογικό εργαστήρι
Για τον ενήλικα
-Ψυχομετρική αξιολόγηση & διάγνωση
-Ψυχολογική υποστήριξη
-Συμβουλευτική ατόμου, ζεύγους, οικογένειας
-Ψυχοδυναμική ψυχοθεραπεία
-Ομάδες αυτογνωσίας μέσα από την τέχνη
Για το παιδί
-Αξιολόγηση νοητικής & συναισθηματικής σφαίρας προσωπικότητας
-Διάγνωση μαθησιακών δυσκολιών & διαταραχών συμπεριφοράς
-Ψυχοθεραπεία μέσω παιχνιδιού & εικαστικών
κωνσταντίνου υδραίου 24
τηλ.. 2241077350, κιν. 6937684251
δέχεται με ραντεβού

ΙΑΤΡΙΚΗ ΑΝΑΚΟΙΝΩΣΗ
Το ιατρείο του
ΓΕΩΡΓΙΟΥ Κ. ΓΕΩΡΓΑ
ΕΝΔΟΚΡΙΝΟΛΟΓΟΥ-ΔΙΑΒΗΤΟΛΟΓΟΥ
Ερυθρού Σταυρού 23-Ρόδος-Τηλ.. 22410 32734-FAX: 2241032735
θα παραμείνει κλειστό από 05/09/05 έως 11/09/05
Το Ιατρείο θα λειτουργήσει κανονικά από Δευτέρα 12 Σεπτεμβρίου
Τηλ.. επικοινωνίας -ραντεβού 22410 32734-6937739008

Ξεκινάει εντός του Σεπτεμβρίου η πιλοτική εφαρμογή του προγράμματος των Εφέδρων Υψηλής Ετοιμότητας

Έφτασε η «απόβαση» των ΕΦΥΕΣ

Εντός του Σεπτεμβρίου αναμένεται να ξεκινήσει η πιλοτική εφαρμογή του φιλόδοξου προγράμματος των Εφέδρων Υψηλής Ετοιμότητας (ΕΦΥΕΣ) του υπουργείου Εθνικής Άμυνας, που αποσκοπεί αφενός στην ενίσχυση των μονάδων των παραμεθορίων περιοχών της ηπειρωτικής Ελλάδος, των νησιών του ανατολικού Αιγαίου και των Δωδεκανήσων, με παράλληλη τόνωση της οικονομικής ζωής των περιοχών αυτών.

Ο θεσμός θα εφαρμοσθεί αρχικά στους νομούς Δωδεκανήσου, Σάμου, Χίου, Λέσβου, Έβρου, Ροδόπης, Ξάνθης, Σερρών και -σε περιορισμένη έκταση- σε περιοχές της Μακεδονίας και της Ηπείρου. Αφορά την αρχική ένταξη 1.100 ανδρών κατοίκων των περιοχών αυτών αποκλειστικά και μόνον στο Στρατό Ξηράς (Σ.Ξ.), με την προοπτική όμως αυτοί ποτέ να μην ξεπεράσουν τους 30.000, όταν το μέτρο τεθεί σε πλήρη ισχύ.

1.100 εθελοντές θα τοποθετηθούν σε πρώτη φάση στις ακριτικές περιοχές όπου κατοικούν, με την προοπτική να φτάσουν τους 30.000

Ολα είναι πλέον έτοιμα και αναμένεται η επίσημη εξαγγελία των προσλήψεων να πραγματοποιηθεί από τον ίδιο τον πρωθυπουργό Κώστα Καραμανλή, στη διάρκεια της Διεθνούς Εκθεσης Θεσσαλονίκης, για να ξεκινήσει ακολούθως η διαδικασία.

Οι ΕΦΥΕΣ θα είναι μόνο εθελοντές και θα υπογράφουν σχετική σύμβαση τριετούς διάρκειας κατ' ανώτατο όριο, που θα ανανεώνεται μέχρι τη συμπλήρωση της ηλικίας των 35 ετών για τους οπλίτες και των 40 ετών για αξιωματικούς, όπως επίσης και για την εκπλήρωση τετράμηνης υπηρεσίας ετησίως, κυρίως τους χειμερινούς μήνες.



Τις 1.100 πρώτες προσλήψεις Εφέδρων Υψηλής Ετοιμότητας αναμένεται να εξαγγείλει στη ΔΕΘ ο πρωθυπουργός, Κ. Καραμανλής, κηρύσσοντας επισήμως την έναρξη του φιλόδοξου προγράμματος του υπουργείου Εθνικής Άμυνας

Σύμφωνα με τον επιχειρησιακό σχεδιασμό του Γενικού Επιτελείου Στρατού, θα συγκροτηθούν ένα τάγμα ΕΦΥΕΣ στην Ήπειρο, με τρεις λόχους προκάλυψης και έναν διοικήσεως, ένα τάγμα στην ανατολική Μακεδονία και δύο στη Θράκη, με την ίδια διάρθρωση, ενώ κάθε ένα από τα νησιά του ανατολικού Αιγαίου, λόγω ακριβώς της ιδιαιτερότητάς τους, θα έχει διοικητική αυτοτέλεια και τουλάχιστον σε κάθε ένα από τα μεγάλα νησιά θα είναι και η έδρα ενός τάγματος ΕΦΥΕΣ. Η βασική φιλοσοφία του θεσμού είναι να υπάρχουν ανά πάσα στιγμή διαθέσιμοι στα νησιά και στις παραμεθόριες περιοχές εκπαιδευμένοι εθελοντές, οι οποίοι θα ενισχύουν τη δύναμη των τοπικών μονάδων σε "δύσκολες" περιόδους, όπως είναι οι χειμερινοί μήνες, ενισχύοντας παράλληλα και το δικό τους εισόδημα, αφού θα αμείβονται παράλληλα με το μισθό που θα παίρνουν οι ομόβαθμοί τους επαγγελματίες.

Ο αριθμός των ΕΦΥΕΣ κάθε ετήσιας σειράς καθορίζεται με κοινή απόφαση των συναρμόδιων υπουργών, που εκδίδεται μετά από εισήγηση του Ανωτάτου Στρατιωτικού Συμβουλίου, ποτέ όμως ο αριθμός τους δεν μπορεί να υπερβεί τους 30.000 άνδρες συνολικά. Οι ΕΦΥΕΣ, όποτε τελούν υπό τα όπλα, διέπονται από το νομικό καθεστώς που ισχύει για τους ομοιόβαθμούς τους επαγγελματίες στρατιωτικούς του Σ.Ξ., ενώ όταν βρίσκονται εκτός στρατεύματος και ανήκουν στο θεσμό, δεν θεωρούνται στρατιωτικοί, υποχρεούνται όμως να τελούν σε υψηλή ετοιμότητα για παρουσίαση στη μονάδα τους όταν κληθούν, ενώ αν δεν παρουσιασθούν έγκαιρα στη μονάδα τους, κηρύσσονται ανυπότακτοι και λύεται αυτοδίκαια η σύμβασή τους.

Προϋποθέσεις για κατάταξη

Για να μπορέσει κάποιος να ενταχθεί στους ΕΦΥΕΣ απαιτείται να είναι Έλληνας πολίτης, να έχει εκπληρώσει τις στρατιωτικές του υποχρεώσεις, να είναι ικανός πρώτης ή δεύτερης κατηγορίας (Ι/1, Ι/2) και να είναι μόνιμος κάτοικος της περιοχής στην οποία θα τοποθετηθεί.

SAIS TRAVEL

ΤΡΙΗΜΕΡΕΣ ΑΠΟΔΡΑΣΕΙΣ

όποια μέρα εσείς επιθυμείτε με δυνατότητα επέκτασης του τριημέρου

RELAX στα νησιά μας

- **ΚΑΛΥΜΝΟΣ 140 ευρώ • ΛΕΡΟΣ 160 ευρώ**
- **ΠΑΤΜΟΣ 175 ευρώ**

Περιλαμβάνει:
• Εισιτήρια με το catamaran Δωδ/σος Express • Ξενοδοχεία πάνω στη θάλασσα με πρωινό • Αυτοκίνητο 3 μέρες παραλαβή και παράδοση στο λιμάνι.

- **ΧΙΟΣ 205 ευρώ • ΜΥΤΙΛΗΝΗ 245 ευρώ**
- **ΣΑΜΟΣ 235 ευρώ τετραήμερο**

Περιλαμβάνει:
• Αεροπορικά εισιτήρια με επιστροφή • Φόρους αεροδρομίων • Ξενοδοχείο στη θάλασσα με πρωινό • Αυτοκίνητο 3 μέρες παραλαβή και παράδοση στο αεροδρόμιο.

ΑΚΟΜΗ ΠΑΚΕΤΑ για • **ΜΥΚΟΝΟ – ΠΑΡΟ – ΣΑΝΤΟΡΙΝΗ**

RELAX Μαρμαρίς

Τριήμερο χωρίς διαβατήριο

Περιλαμβάνει: • Ξενοδοχείο 5 αστέρων με ημιδιατροφή • Εισιτήρια με το catamaran με επιστροφή.

ΕΚΔΡΟΜΗ ΤΟΥ ΚΑΛΟΚΑΙΡΙΟΥ

ΤΗΝΟ–ΣΥΡΟ–ΠΑΡΟ–ΑΝΤΙΠΑΡΟ–ΣΑΝΤΟΡΙΝΗ

Από 1–6/9

Συνδυάστε το προσκύνημά σας στη Μεγαλόχαρη Παναγιά της Τήνου και στην Εκατονταπυλιανή της Πάρου με την γνωριμία σας με τα πανέμορφα κυκλαδίτικα νησιά.

Από 1/9 έως 7/9:

ΜΑΡΜΑΡΙΣ – ΦΕΤΙΓΕ – ΛΙΒΙΣΙ – ΚΑΣ – ΜΥΡΑ – ΑΓ. ΝΙΚΟΛΑΟ – ΚΑΣΤΕΛΛΟΡΙΖΟ

Από 19/9 έως 23/9ΠΛΗΡΟΦΟΡΙΕΣ

ΠΡΑΚΤΟΡΕΙΟ ΤΑΞΙΔΙΩΝ

ΣΑΒΒΑΣ ΣΑΗΣ ΧΠ127

Το πρακτορείο που εμπιστεύονται όλοι για τη σοβαρότητά του και την ποιότητα των εκδρομών του.

ΔΙΑΦΗΜΙΣΤΕΣ ΜΑΣ ΕΙΝΑΙ ΟΙ ΙΔΙΟΙ ΟΙ ΠΕΛΑΤΕΣ ΜΑΣ

ΤΑΡΠΟΝ ΣΠΡΙΝΓΚΣ 42 (δίπλα στην Alpha Bank) • Τηλ. 22410-39781

KYDON TOURS

ΕΚΔΡΟΜΕΣ ΚΥΔΩΝ

ΠΟΙΟΤΗΤΑ – ΦΡΟΝΤΙΔΑ – ΕΠΙΤΥΧΙΑ

Οργανώνουμε και συνοδεύουμε τις εκδρομές μας

• ΣΥΡΟΣ–ΤΗΝΟΣ–ΠΑΡΟΣ–ΑΝΤΙΠΑΡΟΣ–ΜΥΚΟΝΟΣ–ΣΑΝΤΟΡΙΝΗ

15/9–20/9/05

Περιλαμβάνει: Ιερό προσκύνημα στην ΠΑΝΑΓΙΑ της ΤΗΝΟΥ και την Εκατονταπυλιανή της Πάρου.
Παράλληλα μία υπέροχη εκδρομή στις ΚΥΚΛΑΔΕΣ τα κοσμοπολίτικα μαγευτικά νησιά-με εκδρομές, διασκέδαση και ρομαντικές περιπόλους.
Αναχώρηση επιστροφή με BLUE STAR FERRIES.
Συνοδός η κ. Ελένη Ψυλλάκη

• RELAX Διήμερα, Τριήμερα στα ΝΗΣΙΑ μας και στο MARMARIS

ΠΑΤΜΟΣ–ΚΑΛΥΜΝΟΣ–ΛΕΡΟΣ–ΣΑΜΟΣ–ΜΥΤΙΛΗΝΗ–ΜΥΚΟΝΟΣ–ΠΑΡΟΣ–ΣΑΝΤΟΡΙΝΗ

• ΠΑΤΡΑ–ΖΑΚΥΝΘΟΣ ΚΕΦΑΛΛΟΝΙΑ–ΚΕΡΚΥΡΑ

2/10–10/10/05

Περιλαμβάνει: Μια υπέροχη εκδρομή στα πιο όμορφα νησιά μας του ΙΟΝΙΟΥ ΠΕΛΑΓΟΥΣ.
Συνοδός η κ. Ελένη Ψυλλάκη

• ΦΕΤΙΓΕ–ΛΥΒΙΣΙ ΚΑΙ ΜΥΡΑ ΑΓΙΟ ΝΙΚΟΛΑΟ–ANTALYA

24/9/05–28/9/05

Συνοδός η κ. Ελένη Ψυλλάκη

ΣΤΟ ΓΡΑΦΕΙΟ ΜΑΣ ΘΑ ΒΡΕΙΤΕ

✓ Εισιτήρια αεροπορικά-ακτοπλοϊκά με όλες τις εταιρείες Ελλάδα-Εξωτερικό
✓ Πακέτα εκδρομών για όλο τον κόσμο.
✓ Πακέτα νεονύμφων.
✓ Ξενοδοχεία επιλεγμένα φθηνά σε όλο τον κόσμο.
✓ Αποστολή χρημάτων παντού σε 10 λεπτά Western Union.

ΣΑΣ ΤΑΞΙΔΕΥΟΥΜΕ 30 ΧΡΟΝΙΑ!!!

ΠΡΑΚΤΟΡΕΙΟ ΚΥΔΩΝ ΙΑΤΑ

Εθ. Δωδ/σίων 14-Ακτή Σαχτούρη 8 • Τηλ. 22410-23000, 27900, 27722 • E-mail: Kydon@otenet.gr

ΧΠ191

G.A. FERRIES

ΠΡΟΓΡΑΜΜΑ ΔΡΟΜΟΛΟΓΙΩΝ

Ε/Γ-Ο/Γ ΡΟΔΑΝΘΗ • Ε/Γ-Ο/Γ ΜΑΡΙΝΑ - Ε/Γ-Ο/Γ ΑΝΘΗ-ΜΑΡΙΝΑ • Ε/Γ ΡΟΜΙΛΝΤΑ

ΡΟΔΟΣ - ΠΕΙΡΑΙΑΣ

ΠΑΡΑΣΚΕΥΗ 2/9

ΑΝΘΗ-ΜΑΡΙΝΑ	17.00	ΚΩ (21.00)-ΛΕΡΟ(23.30)-ΠΑΤΜΟ (01.30)-ΠΕΙΡΑΙΑ (11.00)

ΣΑΒΒΑΤΟ 3/9

ΡΟΔΑΝΘΗ	18.00	ΚΩ (22.30)-ΚΑΛΥΜΝΟ (24.00)-ΛΕΡΟ (01.20)-ΠΑΤΜΟ (02.50)-ΠΕΙΡΑΙΑ (13.00)

ΚΥΡΙΑΚΗ 4/9

ΜΑΡΙΝΑ	14.00	ΤΗΛΟ (17.00)-ΝΙΣΥΡΟ (18.30)-ΚΩ-(20.30)-ΚΑΛΥΜΝΟ (22.00)-ΑΣΤΥΠΑΛΑΙΑ (21.30)-ΚΑΤΑΠΟΛΑ (05.00)-ΠΕΙΡΑΙΑ (12.00)

ΔΕΥΤΕΡΑ 5/9

ΑΝΘΗ-ΜΑΡΙΝΑ	20.00	ΚΩ (23.59)-ΛΕΡΟ (02.30)-ΠΑΤΜΟ (04.00)-ΠΕΙΡΑΙΑ (13.30)

ΤΡΙΤΗ 6/9

ΡΟΔΑΝΘΗ	19.00	ΚΩ (23.30)-ΚΑΛΥΜΝΟ (01.00)-ΑΣΤΥΠΑΛΑΙΑ (03.40)-ΠΕΙΡΑΙΑ (14.00)

ΤΕΤΑΡΤΗ 7/9

ΑΝΘΗ-ΜΑΡΙΝΑ	17.00	ΚΩ (21.30)-ΛΕΡΟ (23.59)-ΠΑΤΜΟ (01.30)-ΠΕΙΡΑΙΑ (11.00)

ΠΕΜΠΤΗ 8/9

ΡΟΔΑΝΘΗ	17.00	ΤΗΛΟ (20.10)-ΝΙΣΥΡΟ(21.40)-ΚΩ (23.40)-ΚΑΛΥΜΝΟ (01.10)-ΛΕΡΟ(02.30)-ΠΑΤΜΟ (04.00)-ΠΕΙΡΑΙΑ (14.00)

ΠΑΡΑΣΚΕΥΗ 9/9

ΑΝΘΗ-ΜΑΡΙΝΑ	17.00	ΚΩ (21.30)-ΛΕΡΟ(23.59)-ΠΑΤΜΟ (01.30)-ΠΕΙΡΑΙΑ (11.00)

ΣΑΒΒΑΤΟ 10/9

ΡΟΔΑΝΘΗ	20.00	ΣΥΜΗ (21.40)-ΤΗΛΟ (23.59)-ΝΙΣΥΡΟ (01.30)-ΚΩ (03.30)-ΚΑΛΥΜΝΟ(05.00)-ΛΕΡΟ (06.30)-ΠΑΤΜΟ (08.00)-ΝΑΞΟ (12.30)-ΠΑΡΟ (14.00)-ΠΕΙΡΑΙΑ (19.50)

****ΠΡΟΣΦΟΡΑ****

Πακέτα εισιτηρίων άνω των 300,00 ευρώ, μπορείτε να τα εξοφλήσετε σε 4 άτοκες μηνιαίες δόσεις με την πιστωτική σας κάρτα VISA ή MASTER!
Η εταιρία G.A. FERRIES σας ενημερώνει ότι η έκπτωση 50% (πολύτεκνοι-στρατιωτικοί-ανάπηροι κ.τ.λ.) ισχύει για όλες τις θέσεις.

Πληροφορίες στο κεντρικό πρακτορείο

TSAGARIS TRAVEL

και στον ταξιδιωτικό σας πράκτορα

Τηλ. (22410) 35066-36170, FAX: 22410-28597 ΧΠ589

Όλοι Μαζί

μπορούμε να ξαναφέρουμε τη Ρόδο

στην κορυφή!

ΤΑΞΙ

Με την ευγένειά μας!

Πάρε μέρος στην κοινή προσπάθεια
να ξανακάνουμε το νησί μας
τον κορυφαίο τουριστικό προορισμό της Ελλάδας!

ΕΠΙΜΕΛΗΤΗΡΙΟ ΔΩΔΕΚΑΝΗΣΟΥ

ΑΕ499

ΣΥΓΧΑΡΗΤΗΡΙΟ

Θερμά συγχαρητήρια στον αγαπητόν μας **Ευάγγελον Β. Καθθάδα**, διά την εισαγωγήν του στην Σχολή Μηχανικών Χωροταξίας Πολεοδομίας και Περιφερειακής Ανάπτυξης του Πολυτεχνείου Βόλου, ευχόμαστε ολόψυχα καλή πρόοδον και πάντα επιτυχίες στη ζωήν του.

Μαριάνθη-Τηλέμαχος Καθθάδας

MXP12831

ΣΥΓΧΑΡΗΤΗΡΙΟ

Στην αγαπημένη μας ανηψιά **Άννα Τζωρζή** του Μιχάλη που εισήχθη στο Χημικό Τμήμα του Πανεπιστημίου Ηρακλείου Κρήτης ευχόμαστε καλή πρόοδο και πάντα επιτυχίες.

Οι θείοι της
Γιώργος- Παρασκευή
και ο εξάδελφός της Δημήτρης

MZT020917

ΣΥΓΧΑΡΗΤΗΡΙΟ

Στην αγαπημένη μας εγγονή **Αμάραντη Λέργου** του Μιχαήλ και της Ελένης, που εισήχθη στη Φιλολογία του Πανεπιστημίου Πάτρας, ευχόμαστε συγχαρητήρια και καλές σπουδές.

Τα ξαδέλφια της Μανώλης-
Ευανθία-Νικόλας Βλάχος

MZT030909(2)

ΣΥΓΧΑΡΗΤΗΡΙΟ

Στην αγαπημένη μας ανηψιά και εξαδέλφη **Κατερίνα Μαραγκού** του Ιωάννη Μαραγκού και της Ελένης Κουμέντου, συγχαίρουμε για την εισαγωγή της στη Νομική Σχολή του Δημοκρίτειου Πανεπιστημίου Θράκης και της ευχόμαστε ολόψυχα πάντα επιτυχίες στη ζωή της.

Η θεία της
Βαλσαμίτσα Κουμέντου
Τα εξαδέλφια της
Γιάννης-Ειρήνη Κουμέντου
Μαίρη-Μιχάλης Παπαντωνίου

MXP12837

ΣΥΓΧΑΡΗΤΗΡΙΟ

Στον αγαπημένο μας ανηψιό και εξάδελφο **Μιχάλη Κοντορίνη** του Παλαιολόγου και της Τότας, που εισήχθη στο Τμήμα Στατιστικής και Ασφαλιστικής Επιστήμης του Πανεπιστημίου Πειραιά, ευχόμαστε καλές σπουδές.

Η θεία του
Βαλσαμίτσα Κουμέντου
Τα εξαδέλφια του
Γιάννης-Ειρήνη Κουμέντου
Μαίρη-Μιχάλης Παπαντωνίου

MXP12837

ΣΥΓΧΑΡΗΤΗΡΙΟ

Στην αγαπημένη μου **Αμάραντη Λέργου,** κόρη του Μιχαήλ και της Ελένης, που εισήχθη στη Φιλολογία Πάτρας, εύχομαι καλή σταδιοδρομία.

Η θεία της
Ευανθία Μαλτέζου

MZT030909(3)

ΣΥΓΧΑΡΗΤΗΡΙΟ

Την αγαπημένη μου εγγονή **Άννα Τζωρζή** του Μιχαήλ και της Δέσποινας που εισήχθη στο Χημικό Τμήμα του Πανεπιστημίου Κρήτης συγχαίρω θερμά και της εύχομαι καλή πρόοδο.

Η γιαγιά της
Σέβα Τζωρζή

MZT020916

ΣΥΓΧΑΡΗΤΗΡΙΟ

Στην πολυαγαπημένη μας εγγονή **Αμάραντη Λέργου** του Μιχαήλ, που εισήχθη στη Φιλολογία Πάτρας, ευχόμαστε καλή πρόοδο και πάντα επιτυχίες.

Ο παππούς και η γιαγιά
Παναγιώτης-Γεωργία Θεοχάρη

MZT030909(1)

ΣΥΓΧΑΡΗΤΗΡΙΟ

Στην αγαπημένη μας **Λεώνη Ηρακλείδου,** κόρη των εξαδέλφων μας Χούβερ και Ντίνας Ηρακλείδου, θερμά συγχαίρουμεν και ευχόμεθα κάθε πρόοδο, για την επιτυχία της στο Τμήμα Φυσικών Πόρων και Περιβάλλοντος ΤΕΙ Χανίων.

Οι θείοι της
Χρυσόστομος-Λιλίτσα Χαντζιάρα
Τα εξαδέλφια της
Δήμητρα-Θεώνη
Ειρήνη-Βασίλης

MZT030930

TIMETABLE		RHODES	SIMI		PANORMITIS		KOS		KALYMNOS		LEROS		LIPSI		PATMOS		LIPSI		LEROS		KALYMNOS		KOS		SIMI		PANORMITIS		RHODES	KASTELORIZO	
DAYS/ΗΜΕΡΕΣ	SHIP	DEPARTURE	ARRIVAL	DEPARTURE	ARRIVAL	DEPARTURE	ARRIVAL	DEPARTURE	ARRIVAL	DEPARTURE	ARRIVAL	DEPARTURE	ARRIVAL	DEPARTURE	ARRIVAL	DEPARTURE	ARRIVAL	DEPARTURE	ARRIVAL	DEPARTURE	ARRIVAL	DEPARTURE	ARRIVAL	DEPARTURE	ARRIVAL	DEPARTURE	ARRIVAL	DEPARTURE	ARRIVAL	ARRIVAL	DEPARTURE
SUNDAY ΚΥΡΙΑΚΗ	EXPRESS	8.30	9.20	9.25	-	-	11.00	11.10	11.50	12.00	12.50	12.55	13.15	13.20	13.40	13.45	-	-	14.25	14.30	15.20	15.30	16.10	16.20	17.45	17.50	-	-	18.30	-	-
	PRIDE	15.30	-	-	16.10	16.15	17.30	17.40	18.20	18.30	19.15	19.20	19.40	19.45	20.05	6.00	6.20	6.25	6.45	6.50	7.35	7.45	8.20	8.30	-	-	9.45	9.50	10.50	-	-
MONDAY ΔΕΥΤΕΡΑ	EXPRESS	8.30	-	-	-	-	-	-	-	-	-	-	-	-	-	-	-	-	-	-	-	-	-	-	-	-	-	-	-	11.00	16.00
	PRIDE	15.30	16.20	16.25	-	-	17.40	17.50	18.30	18.40	19.25	19.30	19.50	19.55	20.15	6.00	6.20	6.25	6.45	6.50	7.35	7.45	8.20	8.30	9.45	9.50	-	-	10.40	-	-
TUESDAY ΤΡΙΤΗ	EXPRESS	8.30	-	-	-	-	10.40	10.50	11.30	11.40	12.30	12.35	12.55	13.00	13.20	13.30	-	-	14.20	14.30	15.20	15.30	16.10	16.20	-	-	-	-	18.30	-	-
	PRIDE	15.30	16.20	16.25	-	-	17.40	17.50	18.30	18.40	19.25	19.30	19.50	19.55	20.15	6.00	6.20	6.25	6.45	6.50	7.35	7.45	8.20	8.30	9.45	9.50	-	-	10.40	-	-
WEDNESDAY ΤΕΤΑΡΤΗ	EXPRESS	8.30	9.20	9.25	-	-	11.00	11.10	11.50	12.00	12.50	12.55	13.15	13.20	13.40	13.45	-	-	14.25	14.30	15.20	15.30	16.10	16.20	17.45	17.50	-	-	18.30	-	-
	PRIDE	15.30	16.20	16.25	-	-	17.40	17.50	18.30	18.40	19.25	19.30	19.50	19.55	20.15	6.00	6.20	6.25	6.45	6.50	7.35	7.45	8.20	8.30	9.45	9.50	-	-	10.40	-	-
THURSDAY ΠΕΜΠΤΗ	EXPRESS	8.30	-	-	-	-	10.40	10.50	11.30	11.40	12.30	12.35	12.55	13.00	13.20	13.30	-	-	14.20	14.30	15.20	15.30	16.10	16.20	-	-	-	-	18.30	-	-
	PRIDE	15.30	16.20	16.25	-	-	17.40	17.50	18.30	18.40	19.25	19.30	19.50	19.55	-	6.00	6.20	6.25	6.45	6.50	7.35	7.45	8.20	8.30	9.45	9.50	-	-	10.40	-	-
FRIDAY ΠΑΡΑΣΚΕΥΗ	EXPRESS	8.30	-	-	-	-	10.40	10.50	11.30	11.40	12.30	12.35	12.55	13.00	13.20	13.30	-	-	14.20	14.30	15.20	15.30	16.10	16.20	-	-	-	-	18.30	-	-
	PRIDE	15.30	16.20	16.25	-	-	17.40	17.50	18.30	18.40	19.25	19.30	19.50	19.55	20.15	6.00	6.20	6.25	6.45	6.50	7.35	7.45	8.20	8.30	9.45	9.50	-	-	10.40	-	-
SATURDAY ΣΑΒΒΑΤΟ	EXPRESS	8.30	-	-	9.10	9.20	10.50	11.00	11.40	11.50	12.40	12.45	13.05	13.10	13.30	13.40	-	-	14.20	14.30	15.20	15.30	16.10	16.20	-	-	17.45	17.50	18.30	-	-
	PRIDE	15.30	16.20	16.25	-	-	17.40	17.50	18.30	18.40	19.25	19.30	19.50	19.55	20.15	6.00	6.20	6.25	6.45	6.50	7.35	7.45	8.20	8.30	9.45	9.50	-	-	10.40	-	-

Β' περίοδος από 15/05/05 έως 15/10/05



Με όραμα και αγάπη για τα Δωδεκάνησα,
το ταξίδι μας συνεχίζεται.

DODEKANISOS SEAWAYS
η δική μας ναυτιλιακή

Αναχωρήσεις για:
Ρόδο • Σύμη • Πανορμίτη • Κω • Κάλυμνο • Λέρο • Λειψούς • Πάτμο • Καστελόριζο

DODEKANISOS SEAWAYS Αυστραλίας 3, 85100 Ρόδος, τηλ.: 22410 70590, fax: 22410 70591, e-mail: info@12ne.gr, www.12ne.gr

AE592

ALHAMBRA TRAVEL
LOUIS HELLENIC CRUISES
...μαζί σας όλο το χρόνο!!!

8/9ήμερη "ΘΗΣΑΥΡΟΙ ΤΗΣ ΔΥΤΙΚΗΣ ΜΕΣΟΓΕΙΟΥ" με το κρουαζιερόπλοιο "AQUAMARINA", 23.000 τ.
από
24/10 έως 1/11

ΠΑΤΡΑ, ΜΑΛΤΑ, ΤΥΝΙΔΑ (Λα Γκουλέτ), ΜΙΝΟΡΚΑ, ΝΙΚΑΙΑ/ ΜΟΝΤΕ ΚΑΡΛΟ, ΛΙΒΟΡΝΟ/ΦΛΩΡΕΝΤΙΑ, ΝΑΠΟΛΗ/ΠΟΜΠΗΙΑ, ΜΕΣΣΙΝΑ/ΤΑΟΡΜΙΝΑ, ΠΕΙΡΑΙΑ

...με τη μοναδική προσφορά...
50% ΕΚΠΤΩΣΗ
στο δεύτερο επιβάτη
...και τα παιδιά ΔΩΡΕΑΝ... μέχρι 17 ετών
Τιμή από 835€

Πληροφορίες-Προγράμματα
ALHAMBRA TRAVEL
Δημ. Θεοδωράκη 13
Τηλ. 2241025698 και 2241037052
ΧΠ 17Ρ002

Τον απέρριγαν επειδή είχε ... επιπλέον προσόντα!

Επιστολή διαμαρτυρίας στη διοίκηση του ΟΕΕΚ

Εξηγήσεις από την διεύθυνση του ΟΕΕΚ στην Αθήνα για το γεγονός ότι τον απέρριψαν από την θέση του διευθυντή του ΙΕΚ στη Ρόδο, ζητά με επιστολή του στη «Ροδιακή» ο καθηγητής κ. Γεώργιος Νινιός.

Ο ίδιος επισημαίνει ότι είχε όλα τα τυπικά και ουσιαστικά προσόντα, αλλά ωστόσο δεν αξιολογήθηκε σωστά και δίκαια από τους αρμόδιους που έκαναν την επιλογή αυτή.

Στην επιστολή του αναφέρει συγκεκριμένα: «Κύριε διευθυντά, ονομάζομαι Γεώργιος Νινιός και είμαι καθηγητής Β' βάθμιας εκπαίδευσης με μεταπτυχιακές σπουδές και 22 χρόνια υπηρεσίας.

Στις 30 Μαίου, 2005, έκανα τα χαρτιά μου για διευθυντής ΙΕΚ Ρόδου. Ο ΟΕΕΚ στην Αθήνα, επέλεξε ένα νεοδιοριζόμενο καθηγητή Πανεπιστημιακής Εκπαίδευσης. ΤΟ ίδιο είχε κάνει και πριν από ένα χρόνο, είχε επιλέξει για αναπληρωτή διευθυντή πάλι νεοδιοριζόμενο καθηγητή με ΤΕ (Τεχνολογικής Εκπαίδευσης).

Δηλαδή, κάνει διευθυντές, αναπληρωτές διευθυντές με 2 – 4 χρόνια σπουδών και απορρίπτει άλλους με 7 – 10 χρόνια σπουδών.

Το πανεπιστήμιο Αιγαίου, είχε κάνει κάτι παρόμοιο, τους ζήτησα να μου δώσουν γραπτή απάντηση γιατί στην Ελλάδα απορρίπτονται αυτοί που έχουν αυξημένα προσόντα δηλαδή: μεταπτυχιακές σπουδές, ξένες γλώσσες, προϋπηρεσία κλπ. Στο τέλος της απάντησής τους (πανεπιστήμιο Αιγαίου) σημειώνεται συγκεκριμένα: **«Η πραγματική αξιόλογη υποψηφιότητά σας (κάτοχος μεταπτυχιακού διπλώματος Master στον τομέα της πυρηνικής φυσικής) θεωρήθηκε συνεπώς ως καταλληλότερη για τις απαιτήσεις που έχει η προετοιμασία των εκπαιδευτικών ανώτερης βαθμίδας, από αυτές της προετοιμασίας των μελλοντικών δασκάλων του δημοτικού σχολείου.»**

Δηλαδή, με απέρριψαν, γιατί είχα αυξημένα προσόντα για το Πανεπιστήμιο Αιγαίου όπως αυτοί εξήγησαν.

Εργάζομαι από τα 12 μου χρόνια με ένσημα στο ΙΚΑ (τέλειωσα νυχτερινό σχολείο). Σπούδαζα στο εξωτερικό και έστελνα χρήματα στους γονείς μου στην Ελλάδα.

Όταν επέστρεψα στην χώρα μας, έφερα ένα σημαντικό ποσό συναλλάγματος, ως έλληνας φορολογούμενος που έχω προσφέρει.

Ζητώ δημόσια από τον ΟΕΕΚ στην Αθήνα που αποφάσισε να με απορρίψει για τη θέση του διευθυντού του ΙΕΚ Ρόδου, να μου στείλει μια ανάλογη απάντηση, όπως αυτή του Πανεπιστημίου Αιγαίου, που να τεκμηριώνει ότι: Λόγω αυξημένων προσόντων σε απορρίπτουμε».



Αποφάσεις του δ.σ. Καλλιθέας

Σειρά αποφάσεων που αφορούν θέματα και ζητήματα που απασχολούν την περιοχή πήρε στην τελευταία συνεδρίασή του την προηγούμενη Πέμπτη, το δημοτικό συμβούλιο Καλλιθέας.

Ορισμένες εκ των αποφάσεων που πάρθηκαν ήταν οι εξής:

• Καθορίστηκαν οι όροι δημοπράτησης για την εκτέλεση του έργου που αφορά την ανάδειξη του παραδοσιακού οικισμού Κοσκινού.

• Ανατέθηκε στην κατασκευαστική ΑΕ του δήμου η συντήρηση των αγροτικών δρόμων στο δημοτικό διαμέρισμα Καλλιθέας.

• Αποφασίστηκε η υποβολή αιτήματος στην ΚΕΔ για παραχώρηση μερίδας με σκοπό την κατασκευή δημοτικού σχολείου.

• Αποφασίστηκε η σύναψη προγραμματικής σύμβασης μεταξύ του δήμου και της εταιρείας "Καλλιθέα-Ρόδος-Αειφορία) για την συνέχιση των προγραμμάτων πρόνοιας.

• Συζητήθηκε πρόταση επιτροπής για την διαφημιστική προβολή του δήμου κ.ά.

Zorpidis
L.A.N.E.
ΤΟΥΡΙΣΤΙΚΟΣ ΟΡΓΑΝΙΣΜΟΣ
ΕΚΔΡΟΜΗ ΣΤΗΝ ΚΑΡΠΑΘΟ
7/9-10/9

ΤΕΤΑΡΤΗ 7/9
Αναχώρηση ώρα 04.30 με το πλοίο ΙΕΡΑΠΕΤΡΑ για Πηγάδια Καρπάθου. Τακτοποίηση στο ξενοδοχείο. Επίσκεψη στα χωριά της Καρπάθου και εσπερινός σε εορτάζοντα ναό της Παναγίας.

ΠΕΜΠΤΗ 8/9
Πρωινή αναχώρηση για Μεσοχώρι Καρπάθου μέσω Απέρι, Βωλάδας, Οθος, Πυλές, όπου θα πραγματοποιηθεί λειτουργία στην Παναγιά τη Βρυσιανή ανήμερα της γιορτής της. Ακολουθεί τραπέζι για τους παρευρισκόμενους στην αυλή της εκκλησίας και έπειτα μικρή εκδρομή στην παραλία του Λευκού με επιστροφή το απόγευμα για το γλέντι.

ΠΑΡΑΣΚΕΥΗ 9/9
Αναχώρηση το πρωί με το καράβι για το Διαφάνι. Μεταφορά με λεωφορείο στην Ολυμπο, το πιο γνωστό για την παράδοσή του χωριό της Ελλάδας, για γνωριμία με τα ήθη και έθιμα του τόπου, τις τοπικές στολές και τους τρόπους διασκέδασης και περιήγηση του χωριού. Επιστροφή αργά το απόγευμα.

ΣΑΒΒΑΤΟ 10/9
Ημέρα ξεκούρασης και προετοιμασίας για την επιστροφή στη Ρόδο που θα πραγματοποιηθεί το απόγευμα 17.00 με το πλοίο ΚΟΡΝΑΡΟΣ.

ΣΥΝΟΔΕΥΕΙ Ο ΠΑΤΕΡΑΣ ΜΑΝΕΤΤΑΣ ΚΥΡΙΑΚΟΣ

ΠΛΗΡΟΦΟΡΙΕΣ ΣΤΑ ΤΗΛΕΦΩΝΑ:
Πρακτορείο Στεφανάκη: 2241020625, 2241030054
Σύλλογος Πολυτέκνων
(εργάσιμες μέρες): 2241027538
Οικία προέδρου συλλόγου: 2241067444

ΤΙΜΗ ΚΑΤ' ΑΤΟΜΟ : 100 € ΕΝΗΛΙΚΑΣ
: 80 € ΤΟ ΠΑΙΔΙ
ΧΠ864

ΜΗΝΑΣ ΠΡΟΣΦΟΡΩΝ
ΤΙΜΕΣ ΣΟΚ
CANDY
ΓΝΩΡΙΖΕΙ ΤΟΝ ΤΡΟΠΟ


Εντοιχιζόμενος φούρνος και εστία (INOX) CANDY
πάνω 590€

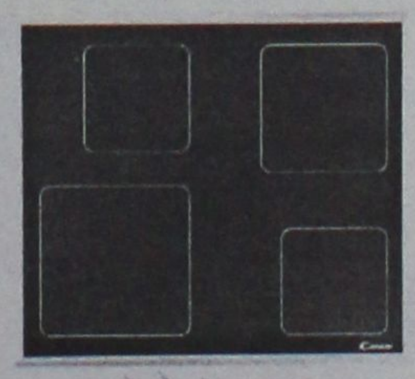


Πλυντήριο ρούχων 7kg CANDY
• 1.200 στροφές
• αντιβακτηριδιακά πετρύγια
• πρόγραμμα για λευκά και χρωματιστά μαζί
πάνω 520€

ΧΑΡΑΛΑΜΠΑΚΗΣ
ΗΛΕΚΤΡΙΚΑ ΕΙΔΗ
ΑΕ634
Εθν. Αντίστασης 75 • τηλ. 2241032117

ΕΝΩΣΗ ΣΥΝΤΑΞΙΟΥΧΩΝ ΕΛΛΑΔΟΣ ΔΕΗ ΠΑΡΑΡΤΗΜΑ ΡΟΔΟΥ

ΣΥΓΧΑΡΗΤΗΡΙΑ

Το Δ.Σ. του Συλλόγου Συνταξιούχων ΔΕΗ Παράρτημα Ρόδου εκφράζει τα θερμά του συγχαρητήρια στα παρακάτω παιδιά (κατ' αλφαβητική σειρά), των συνταξιούχων και των εν ενεργεία συναδέλφων της ΔΕΗ, για την εισαγωγή τους στα ΑΕΙ-ΤΕΙ και τους εύχεται καλή πρόοδο και καλή σταδιοδρομία.

Βογιατζή Βασιλεία του Παύλου. Επιστήμης των Υλικών Πατρών.
Γεωργάς Βασίλειος του Σάββα και της Βασιλικής Κουρδουνάκη. Λογιστικής ΤΕΙ Κρήτης (Ηράκλειο).
Ζαΐρη Αναστασία του Αγησιλάου. Φιλολογίας Πατρών.
Ζαφειρίου Βασιλική του Αλέξανδρου και της Ευτυχίας Λιμπέρη. Φιλ/φίας Παιδ/κής και Ψυχ/γίας Αθηνών.
Κουτσανέλλος Νικήτας του Στυλιανού. Διοίκηση Επιχειρήσεων Πανεπιστημίου Αιγαίου (Χίος).
Λυκοπάντης Σταύρος του Εμμανουήλ. Λογιστικής ΤΕΙ Κρήτης (Ηράκλειο).
Μαριέττος Αναστάσιος του Στεφάνου. Φυσικής Θεσ/νίκης.
Μπούκλα Ελευθερία του Ηλία. Διοίκηση Επιχειρήσεων ΤΕΙ Πατρών.
Νικηταρή Τσαμπίκα-Άννα του Γεωργίου και της Πελαγίας. Παιδαγωγικό Δημοτικής Εκπαίδευσης Αιγαίου (Ρόδος).
Παρασκουλάκη Αναστασία του Μιχαήλ. Επιστημών της Θάλασσας Πανεπιστημίου Αιγαίου (Μυτιλήνη).
Πίπου Βαλασία του Στέργου. Έργων Υποδομής ΤΕΙ Πατρών.
Πονίρη Μαρία του Σταματίου. Παιδαγωγικό Δημοτικής Εκπαίδευσης (Ρόδος).
Σταυριά Παρασκευή του Αναστασίου. Πολ. Δομικών Εργων ΤΕΙ Κρήτης (Ηράκλειο).
Τομάζου Μιράντα του Μιχαήλ. Φιλολογίας Θεσ/νίκης.
Τσίμπλη Παρασκευή του Γεωργίου. Φιλ/φίας Παιδ/κής και Ψυχ/γίας Αθηνών.
Χατζηαντωνίου Δέσποινα του Ιωάννου. Αγγλικής Γλώσσας και Φιλολογίας Θεσ/νικης.
Χατζηδιάκου Χριστίνα του Γεωργίου Φυσικής Κρήτης (Ηράκλειο).

Εκφράζουμε επίσης τα θερμά μας συγχαρητήρια και στους ευτυχισμένους γονείς πού συνέβαλαν ηθικά και υλικά στην επιτυχία των παιδιών τους. Και αυτών οι κόποι ανταμοίφθηκαν.

Σημείωση: Ζητούμε προκαταβολικά συγνώμη για τυχόν παράλειψη κάποιων παιδιών συναδέλφων. Η εξεύρεση των ονομάτων ήταν πολύ δύσκολη επειδή υπάρχουν πολλές συνωνυμίες.

Ο πρόεδρος
Αθαν. Δηλανάς
ο γραμματέας
Μιχ. Κοκκάρης

MOO/153

ΣΥΓΧΑΡΗΤΗΡΙΟ

Την αγαπητή μας **Κατερίνα Μαραγκού,** του Ιωάννη και της Ελένης που εισήχθη στη Νομική Σχολή του Δημοκρίτειου Πανεπιστημίου Θράκης συγχαίρουμε θερμά και της ευχόμαστε πάντα επιτυχίες.

Μαριάνθη και Μπέττυ Σπόργιτα

MXP12843

ΣΥΓΧΑΡΗΤΗΡΙΟ

Στον αγαπητό μας **Αντώνη** υιό των κουμπάρων μας Ιωάννη και Δέσποινας **Καπάκα** που πέτυχε στο Τμήμα Οργάνωσης και Διοίκησης Πανεπιστημίου Μακεδονίας, θερμά συγχαρητήρια και καλές σπουδές.

Οικογένεια
Αντωνίου-Σεβαστής Χατζαντώνη
και τα παιδιά
Γεώργιος-Αικατερίνη

MZT030928

ΣΥΓΧΑΡΗΤΗΡΙΟ

Στον αγαπητό μας **Αντώνη** υιό των κουμπάρων μας Ιωάννη και Δέσποινας **Καπάκα** που πέτυχε στο Τμήμα Οργάνωσης και Διοίκησης Πανεπιστημίου Μακεδονίας, θερμά συγχαρητήρια και καλές σπουδές.

Οι κουμπάροι σας
Λευτέρης-Ανθούλα Κάππα
και η βαφτιστικιά σας
Παρασκευούλα-Χριστίνα

MZT030929

ΣΥΓΧΑΡΗΤΗΡΙΟ

Τον αγαπητό μας **Κομνηνό Παυλίδη** του Νικολάου και της Φούλας συγχαίρουμε για την επιτυχία του στο Πολυτεχνείο Θεσσαλονίκης στο Τμήμα Μηχανολόγων Μηχανικών, και του ευχόμαστε καλή πρόοδο.

Λάμπης-Θεοδοσία Πλάτση
Και ο φίλος σου Γιάννης

MZT030924

ΣΥΓΧΑΡΗΤΗΡΙΟ

Στον αγαπητό μας **Νικία** υιό των φίλων μας Νίκου και Μαρίας **Κόνσολα** που πέρασε στη Σχολή Πολιτικών Μηχανικών Θράκης ευχόμαστε θερμά συγχαρητήρια και καλή πρόοδο.

Οικογένειες
Γιάννη-Ελένης Καμπούρη
Γιάννη-ΧριστίναςΠαπαντωνίου

MZT030916

ΣΥΓΧΑΡΗΤΗΡΙΟ

Τον αγαπητό βαφτιστικό μας **Κομνηνό** γιό της Φούλας και του Νικολάου **Παυλίδη,** παιδιάτρου, συγχαίρουμε θερμά για την εισαγωγή του στο Τμήμα Μηχανολόγων Μηχανικών του Πολυτεχνείου Θεσ/νικης και του ευχόμαστε κάθε επιτυχία και πρόοδο στις σπουδές του.

Νικήτας-Στέισυ Πολεμικού

MZT030923

ΣΥΓΧΑΡΗΤΗΡΙΟ

Στον αγαπητό μας **Βασίλειο Τσαγκαλίδη** του Δημητρίου και της Ευαγγελίας Βασιλοπούλου εγγονό του Στρατηγού Βασιλείου Βασιλοπούλου επιτυχόντα την εισαγωγή του στην Ιατρική Σχολή Θεσσαλονίκης εκφράζουμε θερμά συγχαρητήρια και του ευχόμεθα λαμπρές επιστημονικές επιτυχίες.

Ρόδος 31-8-2005

Οικογένεια Δ. Ταραβήρα

MZT030920

ΕΠΙΠΛΑ ΚΟΥΖΙΝΑΣ ΙΤΑΛΙΑΣ ΙΣΠΑΝΙΑΣ

8 ΜΕΤΡΑ
ΑΠΟ 990* ΕΥΡΩ
('Η ΑΠΟ 29 ΕΥΡΩ ΤΟ ΜΗΝΑ*)

ΒΟΛΑΣ
ΚΟΥΖΙΝΕΣ

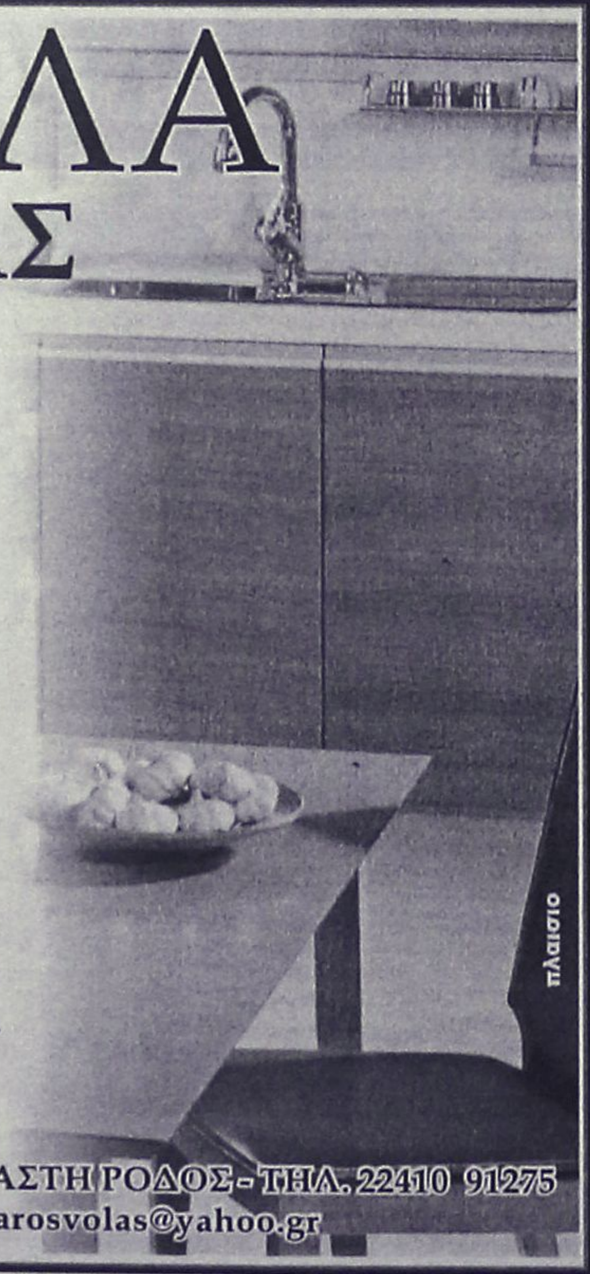

ΠΟΡΤΕΣ ΕΣΩΤΕΡΙΚΕΣ
ΑΠΟ 139 ΕΥΡΩ (ΜΕ ΤΟ ΦΠΑ)

*ΔΕΝ ΠΕΡΙΛΑΜΒΑΝΕΤΑΙ ΤΟΠΟΘΕΤΗΣΗ, ΠΑΓΚΟΣ ΚΑΙ ΝΕΡΟΧΥΤΗΣ
*Ο ΔΙΑΚΑΝΟΝΙΣΜΟΣ ΑΦΟΡΑ 48ΜΗΝΗ ΕΞΟΦΛΗΣΗ ΚΑΙ ΠΕΡΙΛΑΜΒΑΝΕΙ ΦΠΑ 13%

Λ. ΕΛΕΥΘΕΡΙΑΣ 43-45 ΚΡΕΜΑΣΤΗ ΡΟΔΟΣ - ΤΗΛ. 22410 91275
FAX: 22410 94370 -- e-mail: lazarosvolas@yahoo.gr

AE0096

Blue Star Ferries

ΑΠΟ ΡΟΔΟ

ΑΝΑΧΩΡΗΣΗ ΑΠΟ							ΑΦΙΞΗ
ΡΟΔΟ	ΚΩ	ΛΕΡΟ	ΠΑΤΜΟ	ΜΥΚΟΝΟ	ΣΥΡΟ	ΑΜΟΡΓΟ (ΚΑΤΑΠΛΟΙΑ)	ΠΕΙΡΑΙΑ
ΤΡΙΤΗ 19:00	ΤΡΙΤΗ 22:15	...	...	ΤΕΤΑΡΤΗ 03:20	...	...	ΤΕΤΑΡΤΗ 07:10
ΠΕΜΠΤΗ 19:00	ΠΕΜΠΤΗ 22:15	ΠΕΜΠΤΗ 23:55	ΠΑΡΑΣΚΕΥΗ 01:05	...	ΠΑΡΑΣΚΕΥΗ 05:00	...	ΠΑΡΑΣΚΕΥΗ 09:00
ΣΑΒΒΑΤΟ 09:30	ΣΑΒΒΑΤΟ 12:15	...	...	...	...	ΣΑΒΒΑΤΟ 15:50	ΣΑΒΒΑΤΟ 21:00
ΚΥΡΙΑΚΗ 18:00	ΚΥΡΙΑΚΗ 21:15	ΚΥΡΙΑΚΗ 22:55	ΔΕΥΤΕΡΑ 00:05	...	ΔΕΥΤΕΡΑ 04:15	...	ΔΕΥΤΕΡΑ 08:00

ΠΡΟΣ ΡΟΔΟ

ΑΝΑΧΩΡΗΣΗ ΑΠΟ ΠΕΙΡΑΙΑ	ΑΦΙΞΗ						
	ΣΥΡΟ	ΜΥΚΟΝΟ	ΑΜΟΡΓΟ (ΚΑΤΑΠΛΟΙΑ)	ΠΑΤΜΟ	ΛΕΡΟ	ΚΩ	ΡΟΔΟ
ΔΕΥΤΕΡΑ 19:30	ΔΕΥΤΕΡΑ 23:15	...	...	...	...	ΤΡΙΤΗ 05:00	ΤΡΙΤΗ 08:00
ΤΕΤΑΡΤΗ 19:30	ΤΕΤΑΡΤΗ 22:50	...	...	ΠΕΜΠΤΗ 02:25	ΠΕΜΠΤΗ 03:35	ΠΕΜΠΤΗ 05:15	ΠΕΜΠΤΗ 08:30
ΠΑΡΑΣΚΕΥΗ 19:30	...	ΠΑΡΑΣΚΕΥΗ 23:20	...	...	...	ΣΑΒΒΑΤΟ 03:55	ΣΑΒΒΑΤΟ 06:55
ΣΑΒΒΑΤΟ 23:55	...	...	ΚΥΡΙΑΚΗ *05:05	ΚΥΡΙΑΚΗ 07:25	ΚΥΡΙΑΚΗ 08:35	ΚΥΡΙΑΚΗ 10:15	ΚΥΡΙΑΚΗ 13:15



RODOS FERRIES SERVICES/SKEVO'S TRAVEL

ΚΑΝΤΕ ΚΡΑΤΗΣΗ ΤΩΡΑ!

ΠΛΗΡΟΦΟΡΙΕΣ ΚΑΙ ΚΡΑΤΗΣΕΙΣ ΘΕΣΕΩΝ ΣΤΟΝ ΤΑΞΙΔΙΩΤΙΚΟ ΣΑΣ ΠΡΑΚΤΟΡΑ Η SKEVO'S TRAVEL: ΑΜΕΡΙΚΗΣ 111, ΡΟΔΟΣ, ΤΗΛ. ΚΡΑΤΗΣΕΩΝ ΕΠΙΒΑΤΩΝ ΚΑΙ Ι.Χ.: 22410-22461, 22410-75655, 22410-75310, ΤΗΛ. ΚΡΑΤΗΣΕΩΝ ΦΟΡΤΗΓΩΝ: 22410-76600

ΧΠ2156

ΑΘΛΗΤΙΚΗ ΡΟΔΙΑΚΗ
ΚΥΡΙΑΚΗ 4 ΣΕΠΤΕΜΒΡΙΟΥ 2005

ΙΑΛΥΣΟΣ-ΚΟΡΩΠΙ ΜΟΣΧΑΤΟ-ΑΕΡΑ ΣΤΗΝ ΠΡΕΜΙΕΡΑ ΤΟΥ ΠΕΡΙΦΕΡΕΙΑΚΟΥ

ΣΕΛ. 66

Αφεντικό ο Σκότσικ!

- ***Αποφασισμένος να επιβάλει την απόλυτη πειθαρχία στον Διαγόρα και να δημιουργήσει κάτι ανάλογο με τον ΠΑΟΚ του '85***
- ***Αποκλείσθηκαν από τα φιλικά της Αθήνας οι Καλημερης, Μοσχής, Βελής, και Μπαλογιάννης καθώς και οι Ελληνας, Φωτεινής, Μιχαλάκης***

Αποφασισμένος να βάλει τάξη και να δουλέψει σύμφωνα με τις αρχές που προστάζει η ιστορία του συλλόγου αλλά και η δική του πορεία στον προπονητικό χώρο είναι ο νέος τεχνικός της ομάδας Βάλτερ Σκότσικ. Μια εικόνα σε σχέση με την πρώτη εμφάνιση είδαν στον αγωνιστικό τομέα οι φίλοι του Διαγόρα στην συνάντηση του Κυπέλλου με τον Πανσερραϊκό.

Ο κ. Σκότσικ πάντως είναι αποφασισμένος να δώσει το δικό του στίγμα και στον ευαίσθητο τομέα της πειθαρχίας. Δεν έχει σκοπό από δω και πέρα να δουλεύει στο γήπεδο με παίκτες που δεν δουλεύουν σε αυτό η δεν είναι απόλυτα υγιείς αλλά και συνηθισμένους να λειτουργούν σε αυτό διαφορετικά από το επίπεδο που θέλει εκείνος.

Σύμφωνα με τα όσα αναφέρουν έγκυρες πληροφορίες από το στρατόπεδο των κυανέρυθρων, τους ζητάει να ξεχάσουν οπωσδήποτε γρήγορα τον τρόπο λειτουργίας παρελθόντων ετών. Τους τονίζει μάλιστα ιδιαίτερα πως ανήκουν πλέον σε επαγγελματική κατηγορία.

Ο κόουτς της ομάδας επέλεξε χθες τους δεκαοκτώ που θα ταξιδεύσουν στην Αθήνα για τα φιλικά με τον Ιωνικό αλλά και τον Ηλυσιακό αφήνοντας στην Ρόδο:

-Τους Χάρη Μοσχή και Χρήστο Βελή που είναι τραυματίες από τον αγώνα Κυπέλλου με τον Πανσερραϊκό

-Τον Φώτη Μπαλογιάννη που αισθάνθηκε ενοχλήσεις και δεν προπονήθηκε χθες αλλά



Ηρθε στη Ρόδο αποφασισμένος να πετύχει ο Αυστριακός τεχνικός

-και τους υπεράριθμους Γιάννη Ελληνα, Παναγιώτη Φωτεινή, Χρήστο Μιχαλάκη και τον Κώστα Καλημέρη.

Είναι ξεκάθαρο πώς ο νέος τεχνικός του Διαγόρα δεν αρέσκεται στο να πιέζει τους τραυματίες αλλά και να δουλεύει με παίκτες υπεράριθμους στο ρόστερ.

Σημειώνεται πάντως πως για πρώτη φορά από την άφιξη του στην Ρόδο παίρνει σε αποστολή και δίνει την ευκαιρία στους Μιχάλη Μαχλή και Γιάννη Κοσκινιάτη, πράγμα που δεν έκανε μέχρι τώρα ο προκάτοχός του Βασίλης Τζαλακώστας.

Ζητάει από τους παίκτες του συνεχώς πράξεις και όχι λόγια μέσα στο γήπεδο.

Στην αποστολή για την Αθήνα παίρνει μαζί του 21 παίκτες οι οποίοι είναι:

-Τυράτσκι, Κεφάλας, Μαλιάκας, Ρουτζιέρης, Παπαδημήτρ ης, Σαλαμαστράκης, Γούλόπουλος, Πήλιουρας, Παφιάκης, Μαχλής, Γιόνοβιτς, Κοσκινιάτης,Μαΐλης, Σπάρταλης, Στεργαλάς, Αμπίλιο, Τσιαντούλης, Σούβαρι, Βασιλάκης, Κυπαρίσσης και Αγγελόπουλος.

Υπενθυμίζεται πως ο Αυστριακός τεχνικός θα χρησιμοποιήσει τα φιλικά με τον Ιωνικό και τον Ηλυσιακό για να βγάλει συμπεράσματα σε ό,τι αφορά τους παίκτες που δεν γνωρίζει τους οποίους δουλεύει πάνω στα σπρίντ και την εκρηκτικότητα αλλά και θα επιδιώξει να φορμουλάρει το παιχνίδι της ομάδας στα καλούπια που θέλει εκείνος. Είδε τα λάθη των παικτών του στο ματς με τον Πανσερραϊκό και τα σημείωσε προσπαθώντας τώρα να τα διορθώσει στο παιχνίδι με τον καλύτερο τρόπο. Ο κόουτς του Διαγόρα είναι αλήθεια πως προσπαθεί να επιβάλει στην ομάδα του χαρακτηριστικά εκείνης της καλής ομάδας του ΠΑΟΚ που πήρε το πρωτάθλημα το 1985. θελει όμως όπως λέει κι ο ίδιος πολλή δουλειά..

Και Γάλλος στην Κρήτη

Η ομάδα της Ρόδου αναζητεί ακόμα την καλύτερη δυνατή λύση για την εξεύρεση του επιθετικού που θα κάνει την διαφορά και θα την βοηθήσει να φτάσει στον στόχο της στο φετινό πρωτάθλημα στην Γ΄ Εθνική.

- ***Είναι 21 ετών επιθετικός αλλά αγνώστων λοιπών στοιχείων και θα δοκιμασθεί από τον Βαγγέλη Χοσάδα για να εξακριβωθεί εάν είναι σε θέση να βοηθήσει την ομάδα στο πρωτάθλημα της Γ' Εθνικής.***
- ***Όλα βαίνουν καλώς στην παραμονή της ομάδας στο Ηράκλειο που χθες θα έδινε το πρώτο φιλικό με αντίπαλο τους ερασιτέχνες του ΟΦΗ***

Ο Τζεφερίνο Σοάρες δεν ήταν δυνατόν να ενταχθεί στην ομάδα αλλά η αναζήτηση συνεχίζεται και μάλιστα τώρα πού η ΕΠΟ άναψε το πράσινο φως για την μεταγραφή των ανέργων παικτών που δεν είναι και λίγοι σε ολόκληρη την Ευρώπη.

Όπως λοιπόν έγινε γνωστό η Ρόδος δοκιμάζει στην Κρήτη έναν ακόμα αυτής της κατηγορίας που θα φανεί αν τελικά μπορέσει να βοηθήσει την Ρόδο στην φετινή προσπάθειά της να φθάσει ψηλά και να ξεφύγει από τους κινδύνους που την περιπριγύρισαν στο ξεκίνημα της σεζόν.

Είναι Γάλλος, είναι 21 ετών και αγωνίζεται στην επιθετική γραμμή. Αυτά είναι μόνο τα στοιχεία που δόθηκαν από την Κρήτη με τον Βαγγέλη Χοσάδα να θέλει να τον χρησιμοποιήσει και στο χθεσινό φιλικό και να τον τσεκάρει όσο γίνεται πιο γρήγορα.

Χθες στις 18.00 η Ρόδος επρόκειτο να δώσει στο Βαρδινογιάννειο το πρώτο φιλικό της επί κρητικού εδάφους που είχε χαρακτήρα προετοιμασίας και τίποτα περισσότερο.

Στην Κρήτη όλα δουλεύουν ρολόι για την ομάδα του Χοσάδα πού έχει βρει και καλή φιλοξενία αλλά και χώρους σύγχρονα εξοπλισμένους για να δουλέψουν οι προπονητές όπως θέλουν και όπως αρμόζει στην ομάδα του νησιού μας.

Τα πιο σπουδαία πάντως τεστ θα δοθούν από την άλλη εβδομάδα και έχουν ως εξής:

-Στις 5 του μήνα θα αντιμετωπίσει τον ΟΦΗ της Α' Εθνικής σε ένα αγώνα που προσφέρεται για συμπεράσματα αφού και οι δύο ομάδες θα χρησιμοποιήσουν όλους τους παίκτες τους που θα κοιτάξουν να πάρουν την ευκαιρία που θα τους δοθεί

-Στις 8 του μήνα θα παίξει με τον Εργοτέλη πού δυσκόλεψε προχθές τον πρωταθλητή Ολυμπιακό στο φιλικό του Παγκρήτιου αλλά και

-Στις 11 του μηνός θα πάρει μέρος κανονικά στο τουρνουά των Χανίων με την συμμετοχή σε αυτό της Ιωνίας Χανίων και του Ατσαλένιου.

Σημειώνεται επίσης πως από την Παρασκευή βρίσκεται κοντά στην αποστολή της Ρόδου και ο γενικός αρχηγός Γιάννης Μιχελαράκης.

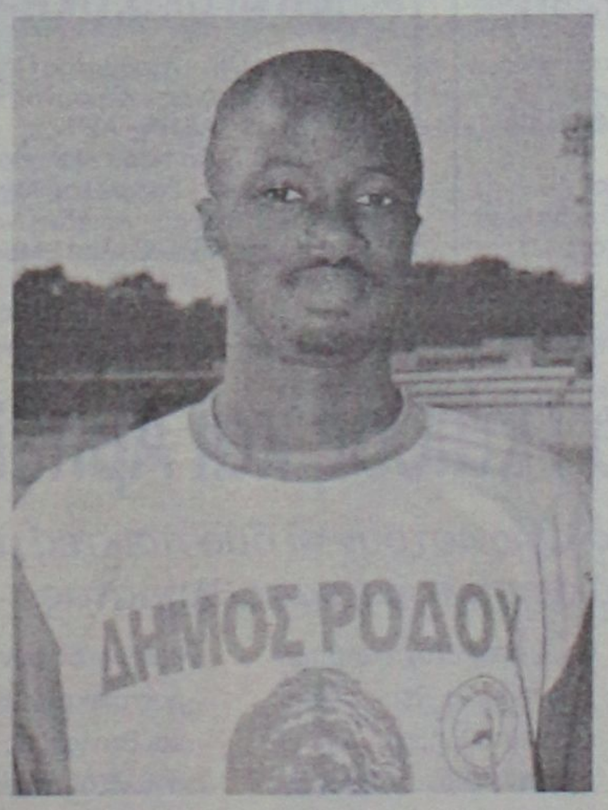

Περιμένει να δει σε πλήρη δράση τον Αμαντί Ν'Νταγιέ ο Βαγγέλης Χοσάδας (ΒΙΚΤΩΡ-ΦΩΤΟ ΜΑΡΚΕΤ-ΙΑΛΥΣΟΣ)

ΠΕΡΙΦΕΡΕΙΑΚΟ

Η κλήρωση του Περιφερειακού

• Δύσκολο ξεκίνημα για τον Ιάλυσο, το αντίθετο λόγω κλειδάριθμου για τον ΑΕΡΑ. Με ρεπό ξεκινάει η Κως.

Δύσκολο αποδεικνύεται το ξεκίνημα για τον Ιάλυσο μετά την χθεσινή κλήρωση αλλά και ανάλογα καλό για τον ΑΕΡΑ. Οι κιτρινοκόκκινοι έχουν να δώσουν το πρώτο παιχνίδι στην έδρα τους αλλά και τα αλλά δύο που θα ακολουθήσουν εκτός παίζοντας με το Κορωπί εντός και με Κεραυνό Κερατέας αλλά και Ατρόμητο Πειραιά αντίστοιχα εκτός.

Αντίθετα ο ΑΕΡΑ θα παίξει το πρώτο ματς εκτός με το Μοσχάτο και θα ακολουθήσουν για τους πρωταθλητές τα εντός έδρας με ΑΕ Νίκαιας και Γλυκά Νερά.

Η ΑΕ Κως ξεκινάει με ρεπό και την δεύτερη αγωνιστική υποδέχεται τον Ατρόμητο Πειραιά στην έδρα της με σκοπό να μπει με το δεξί στο φετινό περιφερειακό πρωτάθλημα. Το πρωτάθλημα θα αρχίσει κανονικά στις 18 Σεπτεμβρίου. Αναλυτικότερα η κλήρωση έχει ως εξής:

9ος ΟΜΙΛΟΣ

1η ΑΓΩΝΙΣΤΙΚΗ–16η

Ατρόμητος Πειραιά - Κεραυνός Κερατέας
Ιάλυσος - Κορωπί
Σαρωνικός Αίγινας - Πανναξιακός
Αριάδνη Νάξου - Αίας Σαλαμίνας
Μοσχάτο - ΑΕΡΑ
Ερμής Κορυδαλλού - Γλυκά Νερά
Μαρκό - ΑΕ Νίκαιας

Ρεπό: ΑΕ Κως

2η ΑΓΩΝΙΣΤΙΚΗ–17η

ΑΕ Κως - Ατρόμητος Πειραιά
Κεραυνός Κερατέας - Ιάλυσος
Κορωπί - Αριάδνη Νάξου
Πανναξιακός - Μοσχάτο
Αίας Σαλαμίνας - Ερμής Κορυδαλλού
ΑΕΡΑ - ΑΕ Νίκαιας
Γλυκά Νερά - Μαρκό

Ρεπό: Σαρωνικός Αίγινας

3η ΑΓΩΝΙΣΤΙΚΗ–18η

Ατρόμητος Πειραιά - Ιάλυσος
Σαρωνικός Αίγινας - ΑΕ Κως
Αριάδνη Νάξου - Κεραυνός Κερατέας
Ερμής Κορυδαλλού - Κορωπί
ΑΕ Νίκαιας - Πανναξιακός
Μαρκό - Αίας Σαλαμίνας
ΑΕΡΑ - Γλυκά Νερά

Ρεπό: Μοσχάτο

4η ΑΓΩΝΙΣΤΙΚΗ–19η

Σαρωνικός Αίγινας - Ατρόμητος Πειραιά
Ιάλυσος - Αριάδνη Νάξου
ΑΕ Κως - Μοσχάτο
Κεραυνός Κερατέας - Ερμής Κορυδαλλού
Κορωπί - Μαρκό
Πανναξιακός - Γλυκά Νερά
Αίας Σαλαμίνας - ΑΕΡΑ

Ρεπό: ΑΕ Νίκαιας

5η ΑΓΩΝΙΣΤΙΚΗ–20ή

Ατρόμητος Πειραιά - Αριάδνη Νάξου
Μοσχάτο - Σαρωνικός Αίγινας
Ερμής Κορυδαλλού - Ιάλυσος
ΑΕ Νίκαιας - ΑΕ Κως
Μαρκό - Κεραυνός Κερατέας
ΑΕΡΑ - Κορωπί
Πανναξιακός - Αίας Σαλαμίνας

Ρεπό: Γλυκά Νερά

6η ΑΓΩΝΙΣΤΙΚΗ–21η

Μοσχάτο - Ατρόμητος Πειραιά
Αριάδνη Νάξου - Ερμής Κορυδαλλού
Σαρωνικός Αίγινας - ΑΕ Νίκαιας
Ιάλυσος - Μαρκό
ΑΕ Κως - Γλυκά Νερά
Κεραυνός Κερατέας - ΑΕΡΑ
Κορωπί - Πανναξιακός

Ρεπό: Αίας Σαλαμίνας

7η ΑΓΩΝΙΣΤΙΚΗ–22η

Ατρόμητος Πειραιά - Ερμής Κορυδαλλού
ΑΕ Νίκαιας - Μοσχάτο
Μαρκό - Αριάδνη Νάξου
Γλυκά Νερά - Σαρωνικός Αίγινας
ΑΕΡΑ - Ιάλυσος
Αίας Σαλαμίνας - ΑΕ Κως
Πανναξιακός - Κεραυνός Κερατέας

Ρεπό: Κορωπί

8η ΑΓΩΝΙΣΤΙΚΗ–23η

ΑΕ Νίκαιας - Ατρόμητος Πειραιά
Ερμής Κορυδαλλού - Μαρκό
Μοσχάτο - Γλυκά Νερά
Αριάδνη Νάξου - ΑΕΡΑ
Σαρωνικός Αίγινας - Αίας Σαλαμίνας
Ιάλυσος - Πανναξιακός
ΑΕ Κως - Κορωπί

Ρεπό: Κεραυνός Κερατέας

9η ΑΓΩΝΙΣΤΙΚΗ–24η

Ατρόμητος Πειραιά - Μαρκό
Γλυκά Νερά - ΑΕ Νίκαιας
ΑΕΡΑ - Ερμής Κορυδαλλού
Αίας Σαλαμίνας - Μοσχάτο
Πανναξιακός - Αριάδνη Νάξου
Κορωπί - Σαρωνικός Αίγινας
Κεραυνός Κερατέας - ΑΕ Κως

Ρεπό: Ιάλυσος

10η ΑΓΩΝΙΣΤΙΚΗ–25η

Γλυκά Νερά - Ατρόμητος Πειραιά
Μαρκό - ΑΕΡΑ
ΑΕ Νίκαιας - Αίας Σαλαμίνας
Ερμής Κορυδαλλού - Πανναξιακός
Μοσχάτο - Κορωπί
Σαρωνικός Αίγινας - Κεραυνός Κερατέας
Ιάλυσος - ΑΕ Κως

Ρεπό: Αριάδνη Νάξου

11η ΑΓΩΝΙΣΤΙΚΗ–26η

Ατρόμητος Πειραιά - ΑΕΡΑ
Αίας Σαλαμίνας - Γλυκά Νερά
Πανναξιακός - Μαρκό
Κορωπί - ΑΕ Νίκαιας
Κεραυνός Κερατέας - Μοσχάτο
ΑΕ Κως - Αριάδνη Νάξου
Ιάλυσος - Σαρωνικός Αίγινας

Ρεπό: Ερμής Κορυδαλλού

12η ΑΓΩΝΙΣΤΙΚΗ–27η

Αίας Σαλαμίνας - Ατρόμητος Πειραιά
ΑΕΡΑ - Πανναξιακός
Γλυκά Νερά - Κορωπί
ΑΕ Νίκαιας - Κεραυνός Κερατέας
Ερμής Κορυδαλλού - ΑΕ Κως
Μοσχάτο - Ιάλυσος
Αριάδνη Νάξου - Σαρωνικός Αίγινας

Ρεπό: Μαρκό

13η ΑΓΩΝΙΣΤΙΚΗ–28η

Ατρόμητος Πειραιά - Πανναξιακός
Κορωπί - Αίας Σαλαμίνας
Κεραυνός Κερατέας - Γλυκά Νερά
ΑΕ Κως - Μαρκό
Ιάλυσος - ΑΕ Νίκαιας
Σαρωνικός Αίγινας - Ερμής Κορυδαλλού
Αριάδνη Νάξου - Μοσχάτο

Ρεπό: ΑΕΡΑ

14η ΑΓΩΝΙΣΤΙΚΗ–29η

Κορωπί - Ατρόμητος Πειραιά
Αίας Σαλαμίνας - Κεραυνός Κερατέας
ΑΕΡΑ - ΑΕ Κως
Γλυκά Νερά - Ιάλυσος
Μαρκό - Σαρωνικός Αίγινας
ΑΕ Νίκαιας - Αριάδνη Νάξου
Ερμής Κορυδαλλού - Μοσχάτο

Ρεπό: Πανναξιακός

15η ΑΓΩΝΙΣΤΙΚΗ–30ή

Κεραυνός Κερατέας - Κορωπί
ΑΕ Κως - Πανναξιακός
Ιάλυσος - Αίας Σαλαμίνας
Σαρωνικός Αίγινας - ΑΕΡΑ
Αριάδνη Νάξου - Γλυκά Νερά
Μοσχάτο - Μαρκό
Ερμής Κορυδαλλού - ΑΕ Νίκαιας

Ρεπό: Ατρόμητος Πειραιά



Στον Ωρωπό Γκάιδας και Αμπελάς

• Στην Α' ΕΠΣΑΝΑ θα αγωνιστούν οι δύο παίκτες με μοναδικό στόχο την κατάκτηση του πρωταθλήματος.

Στην Αττική θα συνεχίσουν την καριέρα τους ο Σταμάτης Αμπελάς μαζί με τον Δημήτρη Γκάιδα και πιο συγκεκριμένα στην ομάδα του Ωρωπού.

Η συγκεκριμένη ομάδα αγωνίζεται στην Α' ΕΠΣΑΝΑ αλλά έχοντας βλέψεις πρωταθλητισμού έχουν πραγματοποιήσει μέχρι τώρα ουκ ολίγες μεταγραφές προκειμένου να επιτύχουν τον στόχο τους, ο οποίος είναι η συμμετοχή από του χρόνου στο Περιφερειακό πρωτάθλημα.

Οι ανωτέρω ποδοσφαιριστές η αξία των οποίων ήταν γνωστή στους ιθύνοντες της ομάδας τους έκλεισαν με συνοπτικές διαδικασίες και τους ενέταξαν στο έμψυχο δυναμικό, προσθέτοντας δύο υπερπολύτιμες μονάδες στην δύναμη του Συλλόγου.

Αξίζει να σημειωθεί πως εκτός των δύο δικών μας παικτών, Καβαλάρης και Βογιατζής που πέρσι αγωνιζόντουσαν στην Αθηναΐδα επίσης θα φορούν τα χρώματα του Ωρωπού καθώς και άλλοι γνωστοί ποδοσφαιριστές, αποδεικνύοντας στην πράξη πως οι παράγοντες της ομάδας πάνε φουλ για άνοδο, φροντίζοντας να ενισχυθούν με ότι καλύτερο υλικό υπάρχει στην αγορά.



ΠΕΡΙΦΕΡΕΙΑΚΟ

Επιχείρηση ομάδα...

• Την συγκρότηση της καλύτερης δυνατής ενδεκάδας επιδιώκει πλέον ο Νίκος Κασιώτης

• Κι άλλα φιλικά θέλει να δώσει ο ΑΕΡΑ μέσα στην ερχόμενη εβδομάδα και πριν την έναρξη του πρωταθλήματος για το καλύτερο μοντάρισμά του.



Ξεκίνησε το μοντάρισμα για τους παίκτες του ΑΕΡΑ (ΒΙΚΤΩΡ-ΦΩΤΟ ΜΑΡΚΕΤ-ΙΑΛΥΣΟΣ)

Φιλικό παιχνίδι έδωσε χθες για την καλύτερη δυνατή προετοιμασία του ο ΑΕΡΑ αντιμετωπίζοντας στις Καλυθιές τον Απόλλωνα και παρουσιάζοντας φυσικά διαφορετικό πρόσωπο από αυτό που έδειξε στην Κάλυμνο.

Ο ΑΕΡΑ παρουσιάζεται δυνατός στην άμυνα έχοντας κινητικότατο και δημιουργικό κέντρο και επίθεση που αν βρεθεί στη μέρα της μπορεί να κάνει τη ζημιά στον οποιονδήποτε αντίπαλο.

Ο Νίκος Κασιώτης μετά την καλή προετοιμασία στον τομεα της φυσικής κατάστασης ρίχνει πια το βάρος στην τακτική που πρέπει κατά τον ίδιο να ακολουθεί η ομάδα του μέσα στον αγωνιστικό χώρο αλλά και καθ' όλη την διάρκεια του πρωταθλήματος σε κάθε παιχνίδι ξεχωριστά.

Προσπαθεί να περάσει στους παίκτες του πως όλα τα παιχνίδια θα είναι δύσκολα και ο δρόμος είναι δύσβατος και με πολλά εμπόδια.

Και παράλληλα δεν σταματάει να δουλεύει μέσα στις προπονήσεις με τον κάθε παίκτη ξεχωριστά για το πώς πρέπει να κινείται αλλά και να ενεργεί μέσα στους αγωνιστικούς χώρους. Όλα αυτά θέλει να τα δει στην πράξη από τους παίκτες του μέσα στους αγωνιστικούς χώρους και μέσα στα φιλικά παιχνίδια.

Έχει βέβαια το πρόβλημα του γηπέδου αλλά οι λύσεις υπάρχουν πάντα ενώ έχει ήδη κλεισθεί και το γήπεδο Κοσκινού γιατί όπως σχετικά ανακοινώθηκε το γήπεδο των πρωταθλητών θα δοθεί προς χρήση στα τέλη του Σεπτεμβρίου.

Το μοντάρισμα ξεκίνησε αλλά η ομάδα θα δείξει το πραγματικό της πρόσωπο μέσα από τα φιλικά παιχνίδια πού θα δώσει ακόμα μέχρι την έναρξη του πρωταθλήματος.

Ο κόσμος του ΑΕΡΑ πάντως συμμετέχει στην αγορά των διαρκείας ενώ είναι πολλοί οι επιχειρηματίες που θέλουν να διαφημισθούν μέσα από τα παιχνίδια του ΑΕΡΑ στο περιφερειακό πρωτάθλημα.

Οι διοικούντες τρέχουν και δεν φτάνουν αλλά αυτή η προσπάθεια γνωρίζουν πολύ καλά πως θα αποβεί για καλό του ΑΕΡΑ και στην εξέλιξη του πρωταθλήματος δεν θα υπάρξει κανένα πρόβλημα σε ό,τι αφορά το δούναι και λαβείν της ομάδας με τους τρίτους.

Η ομάδα ετοιμάζεται πάντως και θα είναι έτοιμη στην ώρα της. Κι ο κόσμος με την σειρά του να μην ανησυχεί καθόλου.

ΜΟΝΤΑΡΕΤΑΙ Η ΚΩΣ

• Ακόμα ένα φιλικό σήμερα για τους βυσσινί με αντίπαλο τον Ασκληπιό.

• Έχει ακόμα πολλή δουλειά ο Γιάννης Μανούσογλου και ο τεχνικός σύμβουλος Αντώνης Θαλασσινός.

ΚΩΣ (Του ανταποκριτή μας ΓΙΩΡΓΟΥ ΑΝΑΓΝΩΣΤΟΥ)

Ξεκίνησε να μοντάρεται η ΑΕ Κως και οπωσδήποτε μέσα από τα φιλικά θα γίνει η σπουδαιότερη εργασία για μια ομάδα και δη του περιφερειακού πρωταθλήματος στο οποίο αγωνίζεται.

Η πρώτη μπόρα έφυγε λένε στην Κω και τώρα τους περιμένει όλους πολλή δουλειά. Για να φτιαχτεί μια καινούργια ομάδα από πολλούς νέους παίκτες αλλά και καινούργια πρόσωπα που θα προσφέρουν πολλά στην ομάδα.

Οι δύο άντρες βέβαια άργησαν να πιάσουν δουλειά αλλά μπορούν με την εμπειρία τους να δημιουργήσουν κάτι καλό και μάλιστα σε πολύ λίγο χρονικό διάστημα όπως το έχουν πράξει από τα πόστα τους στις άλλες ομάδες πού εργάσθηκαν μέχρι τώρα.

Η Κως έδωσε ένα φιλικό στην Κάλυμνο αλλά δεν φτάνει φυσικά αυτό για να δημιουργήσει ένας τεχνικός ηγέτης και να βγάλει τα συμπεράσματα πού πρέπει από την εικόνα πού παρουσιάζουν οι παίκτες του αλλά και η ομάδα γενικότερα.

Για τον λόγο αυτό οι βυσσινί θα έδιναν χθες το βράδυ ακόμα ένα παιχνίδι με αντίπαλο την Δόξα Καρδάμαινας ενώ σήμερα θα αγωνισθούν με την ομάδα του Ασκληπιού στο κανονικό γήπεδο σε ένα φιλικό πού εν πάσει περιπτώσει κάτι θα δείξει στον Γιάννη Μανούσογλου.

Στο σημερινό φιλικό θα έχει στην διάθεσή του όλους τους παίκτες και θα μπορέσει να αποκτήσει επιτέλους μια εικόνα για τους ποδοσφαιριστές του αλλά και για το τι χρειάζεται η ομάδα του για να ολοκληρωθεί σαν ομάδα.

Θέλει πάντως πολλή δουλειά ακόμα για να γίνει ομάδα.

Δουλειά και υπομονή

• Αυτό ζητάει από όλους ο τεχνικός του Ιάλυσου Γιώργος Γκάιδας που δεν έχει παρά τρεις μέρες που μπήκε στο γήπεδο για να δουλέψει πάνω σε θέματα τακτικής αλλά και να μοντάρει με τους παίκτες του τον καινούργιο Ιάλυσο.

Στον Ιάλυσο πάντως συνεχίζεται η εφαρμογή της συνταγής δουλειάς αλλά και επιτυχίας πού έχει ζητήσει από την αρχή από όλους ο τεχνικός της ομάδας Γιώργος Γκάιδας ο οποίος δεν αφήνει κανένα να σηκώσει κεφάλι από την προπόνηση και την προετοιμασία γνωρίζοντας πολύ καλά πως η δουλειά αυτή δεν φαίνεται από την μια στιγμή στην άλλη αλλά όταν πρέπει και είναι στο φουλ της η εξέλιξη του περιφερειακού πρωταθλήματος.

Ο Ιάλυσος δεν θέλησε να κάνει φιλικό παιχνίδι αυτή την εβδομάδα αλλά αρκέσθηκε στην συμμετοχή στο σέβεν σάιντ που θα γίνει στο γήπεδό του.

Η αλήθεια είναι πως οι αναγκαίες εργασίες στο γήπεδό του τού έχουν στερήσει κάποια κομμάτια προετοιμασίας που έπρεπε να έχουν γίνει αλλά ο χρόνος υπάρχει ακόμα και φυσικά μαζί η όρεξη για δουλειά . Στην Ιαλυσό βλέπετε είναι όλοι αποφασισμένοι να πετύχουν από κάθε άποψη. Διοικητική, τεχνική αλλά και αγωνιστική για αυτό ο κόουτς



Μπήκαν στο γήπεδο οι παίκτες του Ιάλυσου κι άρχισαν να γίνονται ομάδα (ΒΙΚΤΩΡ-ΦΩΤΟ ΜΑΡΚΕΤ-ΙΑΛΥΣΟΣ)

δίνει πρώτος το σύνθημα.

«Είναι αλήθεια ότι μας έχει λείψει το γήπεδο. Χρειάζεται οπωσδήποτε όταν θέλουμε να μοντάρουμε την ομάδα. Παράλληλα όμως και καθώς αυτή η προσπάθεια ξεκίνησε απαιτείται υπομονή από όλους γιατί δημιουργούμε μια καινούργια ομάδα. Ο Ιάλυσος είναι στο 80% νέα ομάδα και δεν μπορεί να γίνει ομάδα από την μια στιγμή στην άλλη. Τα κεφάλια μέσα λοιπόν για να χαρούμε και να πανηγυρίσουμε αργότερα και όχι τώρα. Απαιτείται από όλους να έχουμε το μυαλό μας συγκεντρωμένο στην δουλειά που κάνουμε. Επαναλαμβάνω για μια ακόμα φορά: Δουλειά... Δουλειά... Δουλειά... Τα υπόλοιπα αλλά και τα αποτελέσματα της δουλειάς θα τα δούμε στο εγγύς μέλλον. Ύστερα από καιρό θα φανεί το αποτέλεσμα της δουλειάς που κάναμε και συνεχίζουμε να κάνουμε. Άρα χρειάζεται και υπομονή αλλά και να αφήσουμε για αργότερα τα βιαστικά συμπεράσματα και τις κρίσεις».

Ο προπονητής της ομάδας και οι παίκτες του μπήκαν στο γήπεδο που θα είναι η έδρα του, πριν από τρεις μέρες. Ήταν καιρός γιατί η τακτική δεν είναι μόνο θεωρία αλλά και πράξη μέσα στο γήπεδο που θα είναι η έδρα της ομάδας στο πρωτάθλημα που θα συμμετάσχει. Αυτό κάνει ο Γιώργος Γκάιδας με τον συνεργάτη του Βαγγέλη Χατζηαντωνίου και τους παίκτες του από προχθές με την προοπτική να συνεχισθεί η προσπάθεια από αύριο αφού στην Ιαλυσό σήμερα διεξάγεται εκεί η προκριματική φάση ενός από τους Ομίλους του σέβεν σάιντ.

Είναι αγώνες που παρουσιάζουν ιδιαιτερότητες αλλά και δεν προσφέρονται σε καμιά περίπτωση για συγκρίσεις.

Αλλο να παίζεις με επτά παίκτες και χωρίς όλους τους κανονισμούς κι άλλο έντεκα έντεκα και με το μυαλό στους κανονισμούς του παιχνιδιού.



Γεύση από χειμώνα

• Σε Φάνες, Ιαλυσό, Κοσκινού και Αρχάγγελο θα παιχθεί σήμερα η πρώτη πράξη του Σέβεν Σάιντ. Ποδοσφαιριστές, παράγοντες, διαιτητές και φίλαθλοι ζεσταίνονται ενόψει της νέας αγωνιστικής περιόδου.

Την ευκαιρία να αντικαταστήσουν την παραλία με το γήπεδο θα έχουν σήμερα οι αμετανόητοι ποδοσφαιρόφιλοι, καθώς σε τέσσερα γήπεδα του νησιού θα σερβιριστεί το πρόγευμα της νέας αγωνιστικής περιόδου με την γεύση της πρώτης φάσης του Σέβεν Σάιντ. Στις Φάνες, στην Ιαλυσό, στα Κοσκινού και στον Αρχάγγελο οι ομάδες που δήλωσαν την συμμετοχή τους στην διοργάνωση θα παλέψουν καταρχήν για την είσοδό τους στην τελική φάση, με στόχο την κατάκτηση του πρώτου τίτλου της περιόδου και του...οιωνού για ένα ακόμα καλύτερο πρωτάθλημα. Το πρόγραμμα των σημερινών αγώνων της πρώτης φάσης του Σέβεν Σάιντ είναι το ακόλουθο:

Γήπεδο Φανών

Υπεύθυνοι Γηπέδου: Τόππος Τσαμπίκος-Νικολουδάκης Γιώργος

Γιατρός: Τσέρκης

Υπεύθυνοι Διαιτησίας: Λουλουδάκης Στέφανος-Μίχας Βαγγέλης

Διαιτητές: Πηδιάκης, Στεφανάκης, Πλακογιάννης, Γαγάνης, Κεφαλάκης

Το πρόγραμμα των αγώνων:

16:30 Αναγέννηση Εμπ.-Αγ. Ισίδωρος

17:00 Αλθαιμένης-Κλεάνθης

17:30 Ατρόμητος-Απόλλων Απ.

18:00 Ευκλής-Ακουσίλαος

Γήπεδο Ιαλυσού

Υπεύθυνοι Γηπέδου: Βεργωτής Μιχάλης-Κωτικώστας Κώστας

Υπεύθυνοι Διαιτητών: Στέργου Μανώλης-Σακελλαρίδης Νίκος

Γιατρός: Σμαραγδιός

Διαιτητές: Κετσές, Σταυριανός, Σάββενας, Ρουμάνης, Πετρακίδης

Το πρόγραμμα των αγώνων:

16:30 Φοίβος-ΑΕ Καττα-βιάς

17:00 Δήμητρα-ΓΑΣ Ιάλυσος

17:30 Ήλιος-Ηρακλής Μαρ.

18:00 Δαμάγητος-Ασπίδα Απ.

Γήπεδο Κοσκινού

Υπεύθυνοι Γηπέδου: Γαμβρούδης Βάγιος-Καλαθενός Μιχάλης

Υπεύθυνοι Διαιτησίας: Κωνσταντίνου Γιάννης-Χρυσανθής Νίκος

Γιατρός: Μαυρουδάκης

Διαιτητές: Ζαννετίδης, Τσαγγάρης, Ορφανός, Καραχανής, Μοντιάδης



Μυρωδιά πρωταθλήματος θα πάρουν οι φίλαθλοι

Το πρόγραμμα των αγώνων:

16:30 Απόλλων Καλ.-Ευαγόρας

17:00 Σταυρός- ΑΕΡΑ

17:30 Δωριέας-Διγενής

18:00 Ερμής-Ορφέας

Γήπεδο Αρχαγγέλου

Υπεύθυνοι Γηπέδου: Γκογκίδης Πασχάλης-Στεφανάκης Θεοδόσης

Υπεύθυνοι Διαιτησίας: Καραμαρίας Μπάμπης-Καψάσκης Κώστας

Γιατρός: Κοσμάς

Διαιτητές: Φεσσάρας, Αντωνάς, Γουλάρας, Μοσχούς, Παπαγεωργίου

Το πρόγραμμα των αγώνων:

16:30 Αγ. Γεώργιος-Αστέρας Μασ.

17:00: ΠΑΣ Ασκληπειού-Άρης Αρχ.

17:30 Ομόνοια Γεν.- Διαγόρας Βατ.

18:00 Πατρώνας- Κλεόβουλος

Οι νικητές των παραπάνω συναντήσεων του κάθε ομίλου θα μπουν στην κληρωτίδα και από τα ζευγάρια τα οποία θα αναδειχθούν θα προκύψουν οι δύο ομάδες που θα προκριθούν στην τελική φάση της διοργάνωσης, η οποία θα διεξαχθεί στον Δημοτικό Στάδιο της Ρόδου «ο Διαγόρας» την Κυριακή, 11 Σεπτεμβρίου.

ΠΡΟΧΩΡΑΝΕ ΣΤΟ ΦΥΤΩΡΙΟ

• Η εξεύρεση της νομικής φόρμουλας που θα επιτρέψει την παραχώρηση στην ΕΠΣΔ απομένει για να αποκτήσει η Ένωση προπονητήριο κανονικών διαστάσεων. Η απόφαση θα ληφθεί στην επόμενη συνεδρίαση του Νομαρχιακού Συμβουλίου.

Στην τελική ευθεία έχουν μπει οι διαδικασίες που θα χαρίσουν στην ΕΠΣΔ ένα νέο αξιοπρεπές προπονητήριο στην περιοχή του Φυτωρίου. Το διοικητικό συμβούλιο της Φυτώριο Α.Ε. ενέκρινε την παραχώρηση έκτασης εννέα στρεμμάτων για τις ανάγκες της δημιουργίας ενός γηπέδου κανονικών διαστάσεων (μετά την σχετική πρόταση της προέδρου του ΝΑΟΔ, Ανδριάνας Μπαφίτη, στον αρμόδιο αντινομάρχη Νίκο Ζωίδη), το οποίο θα έρθει να αντικαταστήσει το προπονητήριο που είχε στην διάθεσή της η Ένωση στο Τσαΐρι και που έχει μετατραπεί σε καταυλισμό Αθίγγανων. Πάντως, οι εξελίξεις θα καθυστερήσουν για λίγες εβδομάδες, λόγο του νομικού κολλήματος που έχει προκύψει ως προς τον τρόπο της παραχώρησης της έκτασης στην ΕΠΣΔ. Κόλλημα, το οποίο υποχρέωσε το Νομαρχιακό Συμβούλιο να αναβάλλει την συζήτηση του θέματος και την έγκριση της απόφασης της Φυτώριο Α.Ε. για την επόμενη συνεδρίασή του, με την βεβαιότητα πως μέχρι τότε θα έχει βρεθεί η νομική φόρμουλα που θα οδηγήσει στην άρση των εμποδίων. Ουσιαστικό πρόβλημα δεν υπάρχει, με τους παράγοντες της ΕΠΣΔ να δηλώνουν κάτι παραπάνω από ικανοποιημένοι τόσο από την απεμπλοκή τους από το Τσαΐρι, όσο και από την θέση της έκτασης που θα τους παραχωρηθεί. Ο χώρος βρίσκεται λίγο μετά την στροφή για το Φυτώριο από την Λεωφόρο Καλλιθέας και πριν από το προπονητήριο της Ρόδου και του Διαγόρα, ενώ οι διαστάσεις ικανοποιούν και με το παραπάνω τις ανάγκες για την δημιουργία ενός γηπέδου κανονικών διαστάσεων, που θα δώσει πολύτιμες λύσεις. Τουλάχιστον προς το παρόν δεν έχει αποφασιστεί το τι μέλλει γενέσθαι σχετικά με την περίφραξη, τα αποδυτήρια ή άλλες βοηθητικές κατασκευές, όμως όπως λένε οι αρμόδιοι, για όλα αυτά υπάρχει χρόνος. Στην παρούσα φάση το σημαντικότερο είναι πως υπάρχει ο χώρος και είναι πολύ καλύτερος από αυτόν που είχε η Ένωση στο Τσαΐρι.



ΤΟΠΙΚΟ ΠΟΔΟΣΦΑΙΡΟ

Προσπερνάει το "καπέλωμα"

• Όπως αναφέρουν οι πληροφορίες, η Πειθαρχική Επιτροπή σκέφτεται πολύ σοβαρά να εξετάσει το θέμα της καταγγελίας του διαιτητή Μιχάλη Φραγκίνη, παρά την απόφαση του Δ.Σ. να κλείσει το θέμα. Στόχος είναι η διασφάλιση της ανεξαρτησίας του οργάνου, της αποκλειστικότητας στην απονομή της δικαιοσύνης και της εξαφάνισης του επικίνδυνου προηγούμενου που δημιούργησε η διοίκηση της Ένωσης.

Τουλάχιστον προς το παρόν, η Πειθαρχική Επιτροπή της ΕΠΣΔ τηρεί σιγή ιχθύος σε σχέση με τον τρόπο που χειρίστηκε το διοικητικό συμβούλιο της Ενωσης το θέμα της καταγγελίας του διαιτητή Μιχάλη Φραγκίνη εναντίον του ποδοσφαιριστή του Διαγόρα Βατίου, Γιάννη Ζωάννου. Δεν παύει, όμως, σε ανεπίσημο επίπεδο να έχουν ακουστεί ήδη τα πρώτα αρνητικά σχόλια στο πνεύμα των όσων είχε γράψει χθες η «Α.Ρ.» για την «κερκόπορτα» που άνοιξε στην απονομή της δικαιοσύνης και την ανεξαρτησία της Πειθαρχικής Επιτροπής, αφού με το να αποφασίσει το ίδιο το Δ.Σ. για το κλείσιμο της υπόθεσης αγνοώντας την υποχρέωσή του να παραπέμψει την υπόθεση στο πειθαρχικό του όργανο δημιούργησε ένα επικίνδυνο προηγούμενο, το οποίο επαναφέρει την άσκηση πολιτικής μέσα από την απονομή της δικαιοσύνης.

Μάλιστα, οι πληροφορίες αναφέρουν πως η Πειθαρχική Επιτροπή της ΕΠΣΔ σε καμία περίπτωση δεν σκοπεύει να επιτρέψει να ανατραπούν οι διαμορφωθείσες ισορροπίες και θα κάνει το παν για να υπερασπιστεί τόσο την ανεξαρτησία της, όσο και την αποκλειστικότητα στην διαχείριση όλων των υποθέσεων που άπτονται των πειθαρχικών διατάξεων. Στην παραπάνω κατηγορία ανήκει και η καταγγελία του Μιχάλη Φραγκίνη, με τους παράγοντες της Πειθαρχικής Επιτροπής να εκτιμούν πως οι πρώτοι που έπρεπε να την λάβουν στα χέρια τους είναι οι ίδιοι, με σκοπό να την διερευνήσουν, δεδομένου ότι πρωταγωνιστές του επεισοδίου ήταν ένας διαιτητής και ένας ποδοσφαιριστής. Η ίδια η Πειθαρχική Επιτροπή θα αποφάσιζε στην συνέχεια αν έπρεπε να προχωρήσει περαιτέρω ή να κλείσει την υπόθεση, στην περίπτωση που διαπίστωνε πως τα αίτια του επεισοδίου δεν ήταν ποδοσφαιρικά και δεν αφορούσαν στις ιδιότητες των εμπλεκομένων. Έτσι, είναι πολύ πιθανό το πειθαρχικό όργανο της Ένωσης να προσπεράσει το «καπέλωμα» που δέχθηκε και να ασχοληθεί με την καταγγελία του Φραγκίνη στο σκέλος των δικών της αρμοδιοτήτων και βάσει των δημοσιευμάτων που έχουν αναφερθεί στο επεισόδιο! Εν συνεχεία, η ίδια θα αποφασίσει αν θα προχωρήσει σε κλήσεις σε απολογία ή θα βάλει τελεία στο θέμα, που είναι και το πιθανότερο. Η ίδια και κανένας άλλος. Με τον τρόπο αυτό θα στείλει το ξεκάθαρο μήνυμα σε όλους όσους ενδεχομένως να σκέφτονται να κάνουν την κάθε είδους πολιτική εις βάρος της απονομής της δικαιοσύνης πως είτε έτσι, είτε αλλιώς, ο τρόπος να φτάσουν οι υποθέσεις που δεν αναγράφονται στα Φύλλα Αγώνων ή στις εκθέσεις των παρατηρητών υπόψη του αρμόδιου οργάνου υπάρχει και θα προασπιστεί.

Όαση, πριν το ταξίδι

• Σάουνα και μασάζ, περιλάμβανε το χθεσινό πρόγραμμα του Κλεάνθη.

• Φιλικός διασυρμός της Ασπίδας Απ, στο προχθεσινό φιλικό παιχνίδι, με αντίπαλο τον Κλεάνθη 5-0.

Ως «όαση» σε μία δύσκολη περίοδο, αποτέλεσε η χθεσινή ημέρα για τους ιθύνοντες της ομάδας του Κλεάνθη.

Όλοι οι ποδοσφαιριστές της, ακολούθησαν το χαλαρωτικό πρόγραμμα που συνέστησε ο προπονητής τους Αντρέας Σταύρου το οποίο περιλάμβανε, επίσκεψη στο γυμναστήριο για την διαδικασία σάουνας και χαλαρωτικού μασάζ. Σήμερα αναμένεται οι Παραδεισιώτες να βρεθούν στις Φάνες, για να συμμετάσχουν στον θεσμό του σέβεν σαϊντ.

Ανεβασμένη ψυχολογία

Το κλίμα εντός τον αποδυτηρίων θα μπορούσε να χαρακτηριστεί εξαίρετο. Σε αυτό συνέβαλαν και οι επιτυχίες σε τρεις ανεπίσημες συναντήσεις της ομάδας, στα πλαίσια της προετοιμασίας. Η αρχή έγινε την προηγούμενη Κυριακή με την κατάκτηση του τουρνουά «Αλέκος Παπαγρηγορίου» συνεχίστηκε στα μέσα της εβδομάδος με την φιλική νίκη επί του Δαμάγητου (3-0)και ολοκληρώθηκε προχθές με την εύκολη νίκη επί της Ασπίδας Απ. στο ίδιο επίπεδο, με σκορ 5-0.

Για τους Παραδεισιώτες που μονοπώλησαν το ενδιαφέρον σκόραραν.

Στο 12΄,35΄, και 73΄ο Ξύπας, ενώ τα υπόλοιπα δύο τέρματα πέτυχε ο Σπάρταλης Μ, στο 26 και 60΄.

Οι συνθέσεις:

ΚΛΕΑΝΘΗΣ: Σαββιδάκης Γ., Μαννάκης, Κρομύδας,Μανιάς, Τριανταφύλλου, Σάββενας, Κυριαζής, Σπάρταλης Α., Σαρικάς, Ξύπας, Σπάρταλης Μ. και οι Σαββιδάκης Π., Κουλούμπρης, Χατζησάββας, Ζαχάλου,

ΑΣΠΙΔΑ ΑΠ.: Χατζηδημητρίου Γ., Μελεούνης, Καρίπης Κ., Παπαϊωάννου, Αποκούραστος, Ζάταρας, Γκιόκας, Γρηγοράς, Ματθαίος, Χατζηδημητρίου Κ. και οι Κοντός Ν., Κοντός Σ., Διαμαντής, Καρίπης Γ., Μενίκος,Μπακίδης,Πισσάς, Σκαρτάδος, Νάκας,Τριανταφύλλου, Κόλιας, Χαριστής.

Μετά το παιχνίδι μίλησε στην «Α.Ρ» ο Σταύρου οποίος τόνισε πως πρωταρχικός στόχος γι' αυτόν είναι να παρουσιαστεί η ομάδα του όσο γίνεται πιο έτοιμη στην έναρξη του πρωταθλήματος.

Δήλωσε: «Παρουσιάσαμε για μία κόμη φορά στην περίοδο της προετοιμασίας, το πρόσωπο το οποίο έχω ζητήσει και αναλογεί στην δυναμικότητα της ομάδας. Ωστόσο το προχθεσινό παιχνίδι με αντίπαλο την Ασπίδα, ήταν ένα από τα πολλά της προετοιμασίας και παίρνουμε από αυτό τα στοιχεία τα οποία θα μας κάνουν καλύτερους στην συνέχεια.

Αλλάξαμε τις τελευταίες ημέρες τον τρόπο των προπονήσεων , καθώς έχουμε μπει στο τελευταίο στάδιο της προετοιμασίας, στην προσπάθειά μας να παρουσιαστούμε όσο γίνεται πιο έτοιμοι στην έναρξη του πρωταθλήματος».

Ανακοινώθηκε χορηγός

Τα οπτικά Λουκαΐδης θα αποτελέσουν ένα από τους χορηγούς της φετινής προσπάθειας του Κλεάνθη.

Παρέθεσαν δείπνο

Σε εστιατόριο της περιοχής του Παραδεισίου, δείπνησαν προχθές το βράδυ μετά την λήξη του φιλικού αγώνα με αντίπαλο την Ασπίδα Απ, διοίκηση, προπονητής και παίχτες.

ΕΠΙΘΕΩΡΗΣΑΝ ΚΑΙ ΠΕΡΙΜΕΝΟΥΝ

• Λίγες είναι οι παρεμβάσεις που θα χρειαστούν για να γίνει λειτουργικό το νέο ενωσιακό ιατρείο στο Δημοτικό Στάδιο. Η ΕΠΣΔ πιστεύει στη δέσμευση πως τα ιατρικά μηχανήματα θα αποσταλούν στις αρχές Σεπτεμβρίου, όμως δεν προχωράει στην πρόσληψη ιατρού και νοσηλευτή, αφού η ΕΠΟ το ζητάει χωρίς να αναφέρει μισθό και ωράριο.

Τον χώρο του Δημοτικού Σταδίου «ο Διαγόρας», στον οποίο θα στεγαστεί το νέο ενωσιακό ιατρείο, επιθεώρησαν χθες ο πρόεδρος της ΕΠΣΔ, Μιχάλης Βεργωτής, και ο πρόεδρος της Υγειονομικής Επιτροπής, Κώστας Κωτικώστας. Όπως διαπίστωσαν, οι απαιτούμενες παρεμβάσεις ώστε να καταστεί δυνατή η τοποθέτηση των ιατρικών μηχανημάτων που θα στείλει η ΕΠΟ ούτε πολλές είναι, ούτε χρονοβόρες.

Οι δύο παράγοντες κατέγραψαν την ανάγκη να αντικατασταθούν οι πόρτες και να τοποθετηθεί σύστημα συναγερμού, να γίνει ηλεκτρολογικός έλεγχος και να τοποθετηθεί κλιματιστικό, το οποίο έχει ήδη παραγγελθεί. Καλώς εχόντων των πραγμάτων, οι απαραίτητες εργασίες μπορούν να ολοκληρωθούν μέσα σε λίγες μέρες και η ΕΠΣΔ να δηλώσει έτοιμη να προχωρήσει στην εγκατάσταση των μηχανημάτων, με την προϋπόθεση πως η άφιξή τους δεν θα καθυστερήσει.

Όπως λένε οι παράγοντες της Ένωσης, έχουν την διαβεβαίωση του γενικού γραμματέα της ΕΠΟ, Γιάννη Οικονομίδη, πως τα μηχανήματα θα αποσταλούν τις πρώτες μέρες Σεπτεμβρίου, επικαλούμενοι το σχετικό έγγραφο της Ομοσπονδίας μέσα από το οποίο τους ζητείται να προετοιμάσουν τον χώρο.

Το παραπάνω αίτημα της ΕΠΟ δεν είναι το μοναδικό. Υπάρχει ένα ακόμα, το οποίο έχει δημιουργήσει έντονο πονοκέφαλο στην ΕΠΣΔ.

Η Ομοσπονδία ζητάει από την Ένωση να προχωρήσει στην πρόσληψη ενός ιατρού και ενός νοσηλευτή, που θα επανδρώσουν το ιατρείο και θα είναι οι υπεύθυνοι για την εξέταση των ποδοσφαιριστών στο πλαίσιο του συστήματος της Κάρτας Υγείας.

Όπως έλεγε χθες ο Μιχάλης Βεργωτής, το αίτημα είναι...σκέτο, χωρίς να διευκρινίζονται ορισμένοι από τους βασικότερους όρους που θα πρέπει να συμπεριληφθούν στην σχετική προκήρυξη ενδιαφέροντος.

Η ΕΠΟ δεν κάνει λόγο ούτε το ύψος της αμοιβής, ούτε για το ωράριο απασχόλησης, παρά μόνο επαναλαμβάνει πως η ίδια θα πληρώνει τους μισθούς.

Όπως είναι φυσικό, υπό τις προϋποθέσεις αυτές η ΕΠΣΔ δεν είναι δυνατόν να προχωρήσει στην προκήρυξη, αφού υπάρχει ο κίνδυνος να εκτεθεί. Θα περιμένει πρώτα την αποστολή του δεύτερου διευκρινιστικού εγγράφου, για το οποίο γίνεται λόγος στην πρώτη επιστολή της Ομοσπονδίας, αλλά το οποίο προς το παρόν δεν έχει φτάσει στα γραφεία της Κοδριγκτώνος.

Άλλα λόγια να αγαπιόμαστε

• Το δέντρο έχει στην προκειμένη περίπτωση μεγαλύτερη σημασία από το δάσος, για τον Γιώργο Παπαδημήτρη

«Δεν είναι Γιάννης είναι Γιαννάκης», αναφέρει μία λαϊκή ρήση και πάνω σε αυτή, φαίνεται να βασίζεται η επιστολή διάψευσης την οποία απέστειλε ο Πρόεδρος του Ηρακλή Μ, Γιώργος Παπαδημήτρης.

Επί της ουσίας, δεν αλλάζει τίποτα ,παρά μόνο διαφωνεί με τον χώρο στον οποίο πραγματοποιήθηκε η συνάντηση. Με βάση λοιπόν το προχθεσινό δημοσίευμα της «Α.Ρ» με τίτλο «τραβάει το σχοινί» αναφέρθηκε πως στο γήπεδο Μαριτσών πραγματοποιήθηκε συνάντηση μεταξύ των τριών Αντιδημάρχων του Δήμου Πεταλούδων Γιάννη Αφεντούλη, Σπύρου Τιβριντίδη και Βασίλη Μαλώτρα, αλλά και του φροντιστή του γηπέδου των Μαριτσών Κυριάκου Χατζηκαλημέρη. Η συνάντηση όπως αναφέρει η επιστολή διαμαρτυρίας του Γιώργου Παπαδημήτρη, δεν έγινε ποτέ! Συνάντηση έγινε στο Δήμο, έστω και τυχαία, με τα πρόσωπα που αναφέραμε και συζήτησαν για το επεισόδιο!

Αυτούσια η επιστολή έχει ως εξής.

«Κύριε Διευθυντά παρακαλώ να δημοσιεύσετε την παρακάτω διάψευση στην έγκριτη εφημερίδα σας στην αθλητική στήλη, για πλήρη ενημέρωση του αναγνωστικού σας κοινού και των φίλων της ομάδας του Ηρακλή

«Σας γνωρίζω με πλήρη υπευθυνότητα ότι η συνάντηση που αναφέρεται στην εφημερίδας (3/09/05) κ.κ. Αφεντούλη-Τιβριντίδη και Μαλώτρα αντιδημάρχων του Δ. Πεταλούδων και εμού προσωπικά δεν έγινε ποτέ».

Όπως προαναφέρθηκε η συνάντηση αυτή δεν έγινε στο γήπεδο των Μαριτσών, αλλά στα γραφεία του Δήμου, μεταξύ των δύο Αντιδημάρχων Βασίλη Μαλώτρα, Γιάννη Αφεντούλη, του Προέδρου του Ηρακλή, αλλά και του φροντιστή Κυριάκου Χατζηκαλημέρη.

Ο ισχυρισμός του Παπαδημήτρη, πως δεν έγινε ποτέ, δεν ευσταθεί, αφού λίγο αργότερα σε τηλεφωνική επικοινωνία που είχε η «Α.Ρ» παραδέχθηκε πως η συνάντηση, «τυχαία» όπως την χαρακτήρισε έγινε στα γραφεία του Δήμου την διάρκεια της υπηρεσίας του, στην οποία όμως δεν παρέστη ο τρίτος Αντιδήμαρχος Σπύρος Τιβριντίδης.

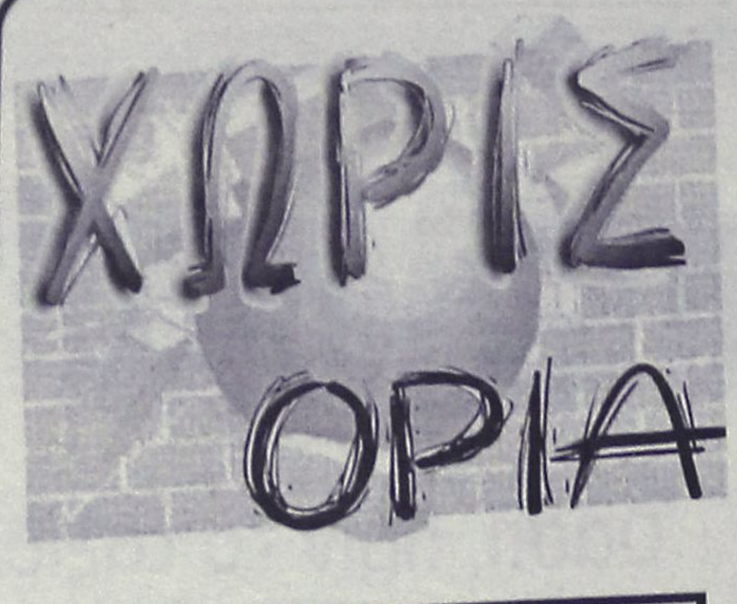

Όλα βαίνουν καλώς για τον Αστέρα Π.

- *Δεν αντιμετωπίζει κανένα πρόβλημα ο Β. Αθανασίου που έχει στην διάθεσή του 35 παίκτες.*
- *Αυτή την εβδομάδα κυκλοφορούν τα εισιτήρια διαρκείας.*

Κανονικά συνεχίζεται η προετοιμασία για την ομάδα του Αστέρα Π. Ο Βασίλης Αθανασίου προπονεί τους παίκτες του και εντός γηπέδου αλλά και εκτός σε διαδρομές που βρίσκονται στους πρόποδες του Φιλερήμου.

Ολόκληρο το ρόστερ της ομάδας (35 ποδοσφαιριστές) δίνει καθημερινά το παρών και καταπίνει δεκάδες χιλιόμετρα, στην προσπάθεια που γίνεται φέτος από τους ιθύνοντες του Συλλόγου ούτως ώστε να επιτευχθεί η άνοδος.

Σήμερα οι παίκτες έχουν ρεπό ενώ από αύριο συνεχίζεται με εντατικούς ρυθμούς το πρόγραμμα. Το πρώτο φιλικό παιχνίδι θα πραγματοποιηθεί την ερχόμενη Κυριακή, αντίπαλος θα είναι η Ασπίδα Σ. και το γήπεδο στο οποίο θα γίνει το ματς θα είναι αυτό της Σαλάκου.

Όσον αφορά τα έργα που γίνονται στο γήπεδο της Παστίδας με συνεργεία του Δήμου Πεταλούδων, τελείωσαν οι εργασίες στον αγωνιστικό χώρο όπου ρίχτηκε καινούργιο χώμα και βελτιώθηκε το τερέν.

Απομένουν κάποια έργα στα αποδυτήρια των διαιτητών και στο κυλικείο και όλα θα είναι έτοιμα πριν την έναρξη του πρωταθλήματος.

Την προσεχή εβδομάδα θα κυκλοφορήσουν και τα εισιτήρια διαρκείας του Αστέρα τα οποία αναμένεται να εξαντληθούν άμεσα από τους φίλους της ομάδας.

Την Τρίτη στις 9:00 μ.μ. στο γήπεδο της Παστίδας θα πραγματοποιηθεί η πρώτη συγκέντρωση της παιδικής ομάδας την οποία θα υποδεχθούν το Δ.Σ. καθώς και ο προπονητής των μικρών αστεριών, Αντώνης Λεμονάκης.

Αναδείχθηκαν οι αρχηγοί του Αστέρα Μ.

- *Δ. Μουδάτσος, Κ. Ζανέτος και Μ. Λεβεντέρης η...αρχηγική τριάδα.*

Χωρίς προβλήματα συνεχίζεται η προετοιμασία για τον Αστέρα Μ. Οι μοναδικές απουσίες είναι του Μιχάλη Σκαφίδα ο οποίος υπηρετεί την στρατιωτική του θητεία στην Κω και του Σάββα Σταυρίδη ο οποίος λόγω επαγγελματικών υποχρεώσεων δεν μπορεί να παρακολουθεί τις προπονήσεις αλλά δίνει το παρών στα φιλικά παιχνίδια.

Την εβδομάδα που μας πέρασε έγιναν και οι εκλογές για την ανάδειξη των τριών αρχηγών. Όλοι οι ποδοσφαιριστές είχαν δικαίωμα να ψηφίσουν όποιον ήθελαν εκτός από τον παίκτη-προπονητή του Αστέρα Μιχάλη Κυπριώτη.

Πρώτος αρχηγός αναδείχθηκε ο Δημήτρης Μουδάτσος, δεύτερος ο Κυριάκος Ζανέτος ενώ στην τρίτη θέση ισοψήφισαν οι Μανώλης Λεβεντέρης και ο Γιώργος Μουσακίνιας αλλά υπερίσχυσε ο πρώτος λόγω του ότι είναι παλαιότερος στην ομάδα.

Χθες οι παίκτες προπονήθηκαν στο χορτάρι του ξενοδοχείου "Blue Sea" επειδή σήμερα θα αγωνιστούν στο γήπεδο Αρχαγγέλου για τον θεσμό του Σέβεν-Σάιντ.

Την Τρίτη είναι προγραμματισμένο ένα φιλικό με αντίπαλο τον Ερμή στις Καλυθιές ενώ η επόμενη φιλική συνάντηση είναι το Σάββατο με την Κατταβιά στα Μάσαρη.

Αναζητείται ο τρόπος

Σαφέστατα μηνύματα έστειλε η Πειθαρχική Επιτροπή της ΕΠΣΔ στους διαιτητές και στους παρατηρητές αγώνων. Η απονομή δικαιοσύνης στηρίζεται πρώτα απ' όλα στην επάρκεια και στην ακρίβεια των στοιχείων και αυτά έρχονται μόνο όταν ο κάθε φορέας αντιμετωπίζει την αποστολή του με υπευθυνότητα, μακριά από τις κακώς εννοούμενες καλοσύνες. Βέβαια, οι απαιτήσεις της Πειθαρχικής δεν είναι καινούργιες. Διατυπώνονται κάθε χρόνο τέτοια εποχή, όμως και πάλι δεν λείπουν είτε κακογραμμένα Φ.Α. από τα οποία δεν βγαίνει άκρη, είτε λειψές εκθέσεις παρατηρητών, είτε πιστές ταυτίσεις των Φ.Α. με τις εκθέσεις. Άρα, λοιπόν, έχει μεγάλο ενδιαφέρον αν η ΕΠΣΔ βρει τρόπο να αναβαθμίσει τις υπηρεσίες των παρατηρητών της και ο ΣΔΠΔ των διαιτητών και ακόμα μεγαλύτερο το ποιον τρόπο θα βρει να θωρακίσει τον ρόλο της η ίδια η Πειθαρχική Επιτροπή, αν οι παραπάνω δύο φορείς αποτύχουν. Γιατί δεν είναι δυνατόν να επαναληφθεί το φαινόμενο των προηγούμενων ετών, που ενώ όλοι ήξεραν τι είχε συμβεί σε ένα γήπεδο, τα χέρια της Πειθαρχικής ήταν δεμένα λόγω έλλειψης στοιχείων, είτε από πλημμελή άσκηση καθηκόντων είτε λόγω κουκουλώματος, την ίδια στιγμή που ομάδες και πρόσωπα τιμωρήθηκαν για ίδια παραπτώματα, τα οποία απλά καταγράφηκαν.

Έπιασαν τόπο οι φωνές

- *Οι διαμαρτυρίες που παρατηρήθηκαν το τελευταίο διάστημα από τους παράγοντες της Αναγέννησης Εμπ. προκάλεσαν εξελίξεις στο γηπεδικό.*

Οι έντονες διαμαρτυρίες που παρατηρήθηκαν την τελευταία εβδομάδα στον χωριό της Έμπωνας, κυρίως από τους ιθύνοντες της Αναγέννησης, έφεραν όπως δείχνουν και οι εξελίξεις, αποτέλεσμα.

Διαμαρτυρίες που επικεντρώνονταν κατά του Δήμου και αφορούσαν την στάση που διατηρούσε στο θέμα του αναβαθμισμένου γηπέδου.

Οι μικροεπεμβάσεις που χρειάζονταν για να ολοκληρωθεί, έτσι όπως είχε σχεδιαστεί στην μελέτη, φαίνεται πως θα συνεχιστούν και την επόμενη εβδομάδα, από την στιγμή που ξεκίνησαν μετά τα γεγονότα και βρίσκονται σε εξέλιξη.

Ο ελαιοχρωματισμός όπως αναφέρουν οι ιθύνοντες που το επισκέπτονται καθημερινά, των κιγκλειδωμάτων βρίσκεται σε τελικό στάδιο, όπως στο ίδιο στάδιο βρίσκεται και το τοιχείο πάνω από τις εξέδρες, αλλά και ο καθαρισμός του χώρου των εξεδρών, όπως και του περιβάλλοντα.

Επίσης μέσα στα θέματα που παρατηρήθηκε εξέλιξη, είναι και αυτό της επιφάνειας του γηπέδου, καθώς σε ορισμένα σημεία του, έχει πραγματοποιηθεί επανασπορά,.

Πολλοί είναι αυτοί που εκτίμησαν πως δύσκολα το νέο γήπεδο να φιλοξενήσει, λόγω της κατάστασης του, από την αρχή της περιόδου την ομάδα της Αναγέννησης, ωστόσο το συμπέρασμα αυτό βρίσκει αντίθετο τον Πρόεδρο του σωματείου Λευτέρη Ζαμπελάκη, ο οποίος σε δηλώσει του στην «Α.Ρ» παρουσιάστηκε απόλυτος και καθησυχαστικός.

«Δεν υπάρχει περίπτωση το νέο πρωτάθλημα να μας βρει σε κάποιο άλλο γήπεδο, πέραν αυτό που αποτελεί και την φυσική μας έδρα. Υπάρχουν όντως κάποια προβλήματα , για τα οποία έχουν ληφθεί και τα ανάλογα μέτρα, προκειμένου να ξεπεραστούν και να αλλάξει η κατάσταση. Σε κάποια κομμάτια του γηπέδου, πραγματοποιήθηκε επανασπορά, από την οποία αναμένεται να επέλθει και η λύση. Και σε άλλα γήπεδα από ότι θυμάμαι έχουν παρουσιαστεί ανάλογα προβλήματα τα οποία ξεπεράστηκαν και δόθηκαν κανονικά για χρήση».

ΑΓΩΝΙΣΤΙΚΑ

Κανένα πρόβλημα τραυματισμού δεν αντιμετωπίζουν οι Μπονιάτες οι οποίοι αναμένεται να βρεθούν σήμερα στο γήπεδο των Φανών για να πάρουν μέρος στον θεσμό του Σέβεν-σάϊτ.

Όλοι οι ποδοσφαιριστές ακολουθούν ανελλιπώς το πρόγραμμα του προπονητή τους Γιάννη Κρητικού, προκειμένου να παρουσιαστούν όσο γίνεται ποιο έτοιμοι στην πρεμιέρα.

Ένα από τους ποδοσφαιριστές που οι πληροφορίες αναφέρουν πως θα χρησιμοποιήσει από την αρχή, είναι και ο Βαλάντης Μπρόκος που προέρχεται από σοβαρό τραυματισμό, ο οποίος ακολουθεί πιστά το πρόγραμμα των προπονήσεων.

Αγκαθι

●●● **Πολύ αγριεμένοι μπήκαν στο παιχνίδι ο Κλεό και η παρέα του. Με το παραμικρό που γίνεται ετοιμάζονται για... κεφαλοκλείδωμα.**

●●● *Δεν ξέρω τι μεγέθη θα είναι οι... καμπάνες, αλλά απ' ότι κατάλαβα δεν έχουν σκοπό να χαριστούν ούτε την Κοδριγκτώνος...*

●●● **Απ' ότι έμαθα θέλουν να υπερασπιστούν την ανεξαρτησία της επιτροπής. Κι' αυτό σημαίνει πως πρέπει να είμαστε προετοιμασμένοι για όλα...**

●●● *Ακόμα και για σέντρα παράγοντα της, Κοδριγκτώνος, αν φυσικά υποπέσει σε παράπτωμα...*

●●● **Τα πρώτα δείγματα θα τα δούμε την Τρίτη, που η επιτροπή θα ασχοληθεί με τη πλαστοπροσωπία.... Ανάλογα με την απόφαση, θα φανούν και οι διαθέσεις...**

●●● *Ο Κλεό τα ερμηνεύει όπως θέλει βέβαια. Όταν ήταν πρόεδρος στην Κοδριγκτώνος, κρατούσε τα πρακτικά του... δικαστηρίου κι αν και δεν μπορούσε να ψηφίσει έλεγε την άποψή του. Έλεγχε έμμεσα...*

●●● **Τώρα, ο ίδιος θα κρατά τα πρακτικά; Το πιθανότερο, θα βάλει δικό του άνθρωπο, που φυσικά μόνο θα... γράφει!**

●●● *Άντε, αρχίζουν τα πρώτα αθλήματα. Προάγγελος το σέβεν-σάιντ. Εύχομαι να πάνε όλα καλά φέτος, γιατί δεν αρχίσαμε όπως έπρεπε. Καλημέρα σας...*

Ένατοι οι Διαγοριδείς Μιχαλόπουλος/Ξενάκης

Τη μεγαλύτερη επιτυχία στην καριέρα τους πέτυχαν οι παίκτες του Διαγόρα Μιχαλόπουλος/Ξενάκης.

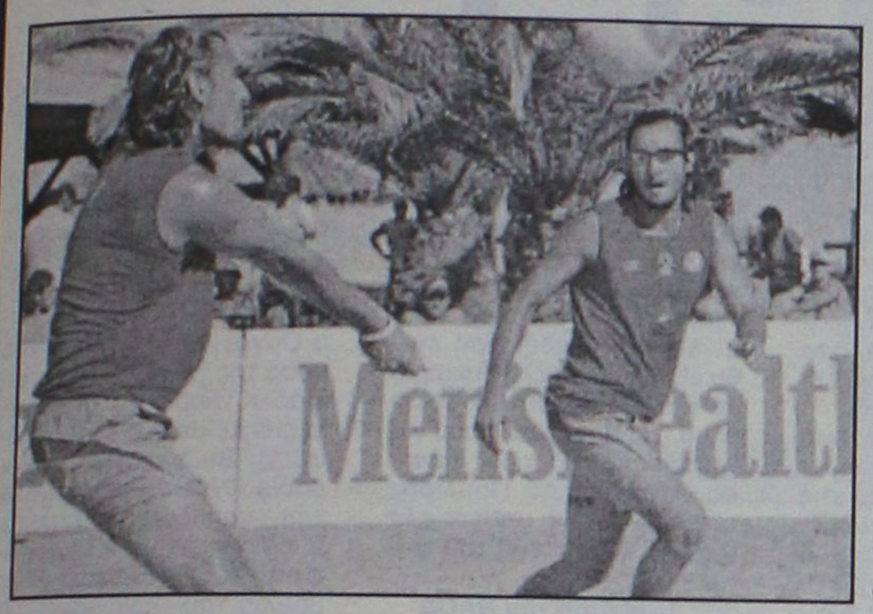

Στο παγκόσμιο σιρκουί του μπιτς βόλεϊ «INFOTE Athens Open», που διεξάγεται στις Ολυμπιακές εγκαταστάσεις στο Φάληρο κατέλαβαν την 9η θέση, την καλύτερη στην ιστορία τους. Οι πρωταθλητές Ελλάδας διεκδίκησαν τη νίκη και την είσοδο στην οκτάδα απέναντι στους έμπειρους Αυστριακούς Μπέργκερ/Ντόπλερ (Νο6 στο ταμπλό), αλλά τελικά ηττήθηκαν με 2-0 σετ (21-18, 21-16) και ολοκλήρωσαν την παρουσία τους στη διοργάνωση, που εντάσσεται στο πλαίσιο του παγκόσμιο σιρκουί. Το ελληνικό δίδυμο πήρε 160 βαθμούς και 6.000 ευρώ.

Προσπάθειες μετάθεσης

Η ολοκλήρωση της διαδικασίας της επιστροφής του Ίκαρου Τριπολίτη στην Ρόδο, από το Καστελλόριζο στο οποίο υπηρετεί το τελευταίο διάστημα την στρατιωτική του θητεία, αποτελεί το υπ' αριθμόν ένα αγωνιστικό θέμα το οποίο αντιμετωπίζει η διοίκηση του Απόλλωνα Κ.

Μέχρι και σήμερα συνεχίζονται οι προσπάθειες για να επιτευχθεί η επιστροφή του και ο ποδοσφαιριστής να παρακολουθεί το πρόγραμμα των προπονήσεων, χωρίς όμως να υπάρχει απόλυτη επιτυχία.

Μπορεί να έχουν εξασφαλιστεί άδειες από την ημέρα της ολοκλήρωσης της απόσπασής του και της επιστροφής στο νότιοαναλικότερο σημείο της χώρας μας, ωστόσο το θέμα του δεν έχει ακόμη ολοκληρωθεί.

Νέα γκέλα από την IAAF

Επιστολή από την Παγκόσμια Ομοσπονδία Στίβου έλαβε την Παρασκευή (2/9) η Μαρία Παπαδοπούλου, η οποία κατηγορήθηκε ότι βρέθηκε «θετική» σε έλεγχο ντόπινγκ στις 29 Ιουλίου στα Τρίκαλα. Η εν λόγω επιστολή ανέφερε μεταξύ άλλων ότι έγινε λάθος υπαλλήλου της Ομοσπονδίας στην τοποθεσία που πέρασε η Ελληνίδα αθλήτρια από έλεγχο.

Ισχυρίζεται, λοιπόν, ότι εκ παραδρομής ο υπάλληλος έγραψε Τρίκαλα αντί για Αθήνα, ενώ παραδέχεται ότι υπήρξε διενέργεια δύο διαφορετικών ελέγχων στις συγκεκριμένες πόλεις, αλλά στη νέα επιστολή δεν αναφέρεται η ημερομηνία που έγινε ο έλεγχος στα Τρίκαλα. Αυτό φαίνεται όμως από την πρώτη επιστολή που αναφέρεται στις 29 Ιουλίου. Αυτό έχει αποτέλεσμα να παραμένει η δυσπιστία όσον αφορά το σε ποιον τελικά ανήκει το δείγμα.

Ο νομικός σύμβουλος της Παπαδοπούλου, Δημήτρης Ιωαννίδης ανέφερε χαρακτηριστικά: «Αυτό που διαφαίνεται είναι ότι έχουν διενεργηθεί δύο διαφορετικοί έλεγχοι την ίδια ημερομηνία και από δικό τους λάθος έχει αποδοθεί ο ίδιος κωδικός. Για ποιο λόγο αποφεύγουν να αναφέρουν την ημερομηνία του ελέγχου στα Τρίκαλα. Η εν λόγω επιστολή ανέφερε μεταξύ άλλων ότι έγινε λάθος υπαλλήλου της Ομοσπονδίας στην τοποθεσία που πέρασε η Ελληνίδα αθλήτρια από έλεγχο.



Βγαίνει αληθινή η Παπαδοπούλου

Ισχυρίζεται, λοιπόν, ότι εκ παραδρομής ο υπάλληλος έγραψε Τρίκαλα αντί για Αθήνα, ενώ παραδέχεται ότι υπήρξε διενέργεια δύο διαφορετικών ελέγχων στις συγκεκριμένες πόλεις, αλλά στη νέα επιστολή δεν αναφέρεται η ημερομηνία που έγινε ο έλεγχος στα Τρίκαλα. Αυτό φαίνεται όμως από την πρώτη επιστολή που αναφέρεται στις 29 Ιουλίου. Αυτό έχει αποτέλεσμα να παραμένει η δυσπιστία όσον αφορά το σε ποιον τελικά ανήκει το δείγμα.

Ο νομικός σύμβουλος της Παπαδοπούλου, Δημήτρης Ιωαννίδης ανέφερε χαρακτηριστικά: «Αυτό που διαφαίνεται είναι ότι έχουν καλα στη νέα αυτή επιστολή που παραδέχονται το λάθος τους; Δεν αναγνωρίζουμε το πρώτο δείγμα ως δικό μας, οπότε δεν υπάρχει περίπτωση να αναγνωρίσουμε ούτε το δεύτερο».

Παράλληλα, στη νέα επιστολή προς την Ελληνίδα, της ζητείται να δώσει επιπρόσθετη απολογία, καθώς προέκυψαν νέα δεδομένα, μέχρι τις 6 Σεπτεμβρίου, ενώ αναφέρει ότι η εξέταση του δεύτερου δείγματος θα λάβει χώρα τη Δευτέρα 5 Σεπτεμβρίου. Μετά τις νέες εξελίξεις, η αγωγή των 10.000.000 ευρώ που έχει καταθέσει η Μαρία Παπαδοπούλου κατά της IAAF φαίνεται να ισχυροποιεί τη θέση της, καθώς για πρώτη φορά η Παγκόσμια Ομοσπονδία παραδέχθηκε ένα τέτοιο λάθος. Η υπόθεση αναμένεται να εκδικαστεί το 2007.

Επιστροφή στην πατρίδα του αθλήματος...

Υπέρ της ανάληψης της διοργάνωσης του Παγκοσμίου Κυπέλλου του 2018 από την Αγγλία τάσσεται δημόσια ο Ζεπ Μπλάτερ.

Ο πρόεδρος της παγκόσμιας ποδοσφαιρικής ομοσπονδίας υποστήριξε ότι η αγγλική ομοσπονδία θα πρέπει να καταθέσει υποψηφιότητα προκειμένου να επιστρέψουν οι αγώνες στην γενέτειρα του δημοφιλέστερου αθλήματος στον κόσμο, τονίζοντας ότι η διοργάνωση των Ολυμπιακών Αγώνων του 2012 από την πόλη του Λονδίνου δίνει ένα σοβαρό προβάδισμα στη χώρα ένοψει των άλλων υποψηφιοτήτων.

Football is coming (again) home...;

"Πιστεύω ότι πρέπει να διεκδικήσουν τους αγώνες, η Αγγλία είναι η χώρα που γεννήθηκε το ποδόσφαιρο. Χτίζουν στάδια και φτιάχνουν εγκαταστάσεις για τους Ολυμπιακούς Αγώνες, το νέο στάδιο Γουέμπλεϊ κοντεύει να αποπερατωθεί, και όλα αυτά μπορούν να χρησιμοποιηθούν για την υποψηφιότητα του Μουντιάλ", τόνισε με δηλώσεις του ο ισχυρός άνδρας της FIFA στο βρετανικό πρακτορείο ειδήσεων "Associated Press", αφήνοντας παράλληλα να εννοηθεί ότι ο ίδιος ψήφισε το Λονδίνο για τους Ολυμπιακούς Αγώνες του 2012.



"Ψήφισα με γνώμονα το ποδόσφαιρο και από την ποδοσφαιρική μου οπτική, είμαι πολύ χαρούμενος για το αποτέλεσμα που πάρθηκε. Ο Σερ Μπόμπι Τσάρλτον, ο Σβεν-Γκόραν Έρικσον και ο Ντέιβιντ Μπέκαμ βρίσκονταν στην Σιγκαπούρη προκειμένου να υποστηρίξουν τη βρετανική υποψηφιότητα, και το γεγονός αυτό μας επηρέασε θετικά", υποστήριξε ο Μπλάτερ, ο οποίος είναι και μέλος της Διεθνούς Ολυμπιακής Επιτροπής.

Να σημειωθεί ότι η παγκόσμια ομοσπονδία ποδοσφαίρου ακολουθεί κυκλικό σύστημα αναφορικά με της ανάθεση της διοργάνωσης των Μουντιάλ, και με δεδομένο το ότι μετά τη Γερμανία παίρνει σειρά το 2010 η Νότιος Αφρική (εκπρόσωπος της Αφρικής) και το 2014 κάποια χώρα της Λατινικής Αμερικής, η διοργάνωση του 2018 θα φιλοξενηθεί στην Ευρώπη, με την Αγγλία που έχει φιλοξενήσει μόνο μία φορά (1966) αυτή την κορυφαία ποδοσφαιρική γιορτή να έχει πολλές πιθανότητες για να πάρει για δεύτερη φορά το χρίσμα.

Δε βιάζονται να αποφασίσουν οι Άγγλοι

Από την πλευρά του, ο υπουργός αθλητισμού της αγγλικής κυβέρνησης, Ρίτσαρντ Κάρμπορν, υποστήριξε ότι η οποιαδήποτε απόφαση θα ληφθεί εν καιρώ και ύστερα από σοβαρή μελέτη. "Δεν αποκλείουμε τίποτα αυτή τη στιγμή.

Η ώρα που θα πάρουμε την τελική απόφαση για το αν θα καταθέσουμε υποψηφιότητα για τη διοργάνωση του Μουντιάλ 2018, δεν έχει φτάσει ακόμη.

Πριν πάρουμε την απόφαση θα έχουμε στενή συνεργασία με την αγγλική ποδοσφαιρική ομοσπονδία. Στην παρούσα φάση το μόνο πράγμα που μας απασχολεί είναι η προετοιμασία για τους Ολυμπιακούς Αγώνες του Λονδίνου το 2012", δήλωσε χαρακτηριστικά ο Κάρμπορν.

ΑΝΕΚΔΟΤΟ

-Γιατί μια ξανθιά κοίταγε για πολύ έναν πυροσβεστήρα;
-Γιατί έγραφε ΠΡΟΣΟΧΗ!!!



ΜΠΑΣΚΕΤ

Μπαφίτη καλεί Ορφανό

• Η πρόεδρος του ΝΑΟΔ ενημέρωσε τον υπουργό Αθλητισμού για το τουρνουά «Τάσος Κουταλιανός» και τον προσκάλεσε να παραβρεθεί στην διοργάνωση.

• Πολύπλευρη η στήριξη του Οργανισμού προς τον Κολοσσό και φέτος.

Η αθλητική ηγεσία της χώρας φαίνεται να έχει την τιμητική της στη Ρόδο αυτό τον μήνα. Την αρχή πιθανότατα θα κάνει ο Γενικός Γραμματέας Αθλητισμού Κώστας Κουκοδήμος για τα εγκαίνια του Πήγασου αφού φέρεται να έχει αποδεχθεί την πρόσκληση των αρμοδίων. Δεν αποκλείεται όμως στη συνέχεια να πάρει τη σκυτάλη ο ίδιος ο Υπουργός Αθλητισμού Γιώργος Ορφανός!

Πρόσκληση Μπαφίτη

Η ενασχόλησή της με το beach volley είναι γνωστή αφού συχνά πυκνά όλο και κάποιο τουρνουά διοργανώνει στη Ρόδο, με αφορμή βέβαια τη διάδοση του αθλήματος από τις διοργανώσεις των παγκόσμιων πρωταθλημάτων.

Η διεξαγωγή του INFOTE Athens Open του World Tour 2005 στις ολυμπιακές εγκαταστάσεις του Φαλήρου οδήγησε την πρόεδρο του ΝΑΟΔ Ανδριάνα Μπαφίτη στην πρωτεύουσα για να παρακολουθήσει από κοντά τις προσπάθειες των «χρυσών» μας κοριτσιών απέναντι στα κορυφαία δίδυμα της άμμου.



Η Ανδριάνα Μπαφίτη και ο ΝΑΟΔ δείχνουν έμπρακτα τη στήριξή τους προς τον Κολοσσό (φώτο από την περσινή κληρωση της Α1, μαζί με την χρυσή ολυμπιονίκη Σοφία Μπεκατώρου) (ΒΙΚΤΩΡ ΦΩΤΟ ΜΑΡΚΕΤ)

Η κ. Μπαφίτη άδραξε την ευκαιρία και σε συνάντηση που είχε με τον υφυπουργό Πολιτισμού, αρμόδιο για θέματα Αθλητισμού Γιώργο Ορφανό «πέρασε στην αντεπίθεση» προσκαλώντας τον στο καθιερωμένο τουρνουά μπάσκετ του Κολοσσού (συνδιοργανωτής ο ΝΑΟΔ) «Τάσος Κουταλιανός» που θα διεξαχθεί στο ανακαινισμένο Βενετόκλειο το διάστημα 30/9 – 2/10.

Ο κ. Ορφανός ζήτησε από την κ. Μπαφίτη πληροφορίες για το πρόγραμμα της διοργάνωσης και τις συμμετοχές δείχνοντας ιδιαίτερο ενδιαφέρον και απάντησε ότι θα προσπαθήσει να ταξιδέψει στο «σμαραγδένιο» νησί εκείνη την περίοδο για να παρακολουθήσει το τουρνουά. Φάνηκε μάλιστα πολύ ευχαριστημένος από την πρόσκληση της προέδρου του ΝΑΟΔ αλλά αποκρίθηκε με επιφύλαξη λόγω πολλών υποχρεώσεων. Δεν αρνήθηκε πάντως την πρόσκληση. Εννοείται βέβαια ότι η επίσκεψη του Υπουργού Αθλητισμού θα δώσει άλλη αίγλη στην εκδήλωση ενώ θα είναι μία ιδανική ευκαιρία να συζητηθεί επιτέλους το θέμα του Παλέ Ντε Σπορ για το οποίο ο Υπουργός Αιγαίου Αριστοτέλης Παυλίδης είχε εξαγγείλει υπογραφές για την κατασκευή του στο άμεσο μέλλον.

Ενίσχυση του ΝΑΟΔ

Ο Νομαρχιακός Αθλητικός Οργανισμός Δωδεκανήσου στέκεται πάντα στο πλευρό του Κολοσσού. Αυτό είναι γεγονός και δεν φαίνεται μόνο από τα λόγια αλλά φυσικά από τα έργα.

Συνδιοργανωτής στο τουρνουά τα τελευταία χρόνια αλλά και οικονομικός υποστηρικτής. Για την κάλυψη του μετοχικού κεφαλαίου της νεοϊδρυθείσας ΚΑΕ, ο Οργανισμός διέθεσε ένα ποσό της τάξης των δέκα χιλιάδων Ευρώ το οποίο εγκρίθηκε με ομόφωνη απόφαση. Σημαντική η προσφορά του ΝΑΟΔ και στο θέμα του γηπέδου (επέκταση, μπασκέτες, παρκέ) ενώ το εφταμελές διοικητικό συμβούλιο του Οργανισμού θα αγοράσει εισιτήρια διαρκείας για το πρωτάθλημα της Α1. Μάλιστα, δύο μέλη είναι ήδη κάτοχοι διαρκείας!

Δεν μπορεί χωρίς το κοινό του

• Η αρχική σκέψη για κλειστή «πρώτη» στο Βενετόκλειο δεν υλοποιείται τελικά και έτσι ο Κολοσσός περιμένει αύριο κατά την επιστροφή του στη φυσική του έδρα τους πιστούς φίλους του!

Αλλαγή πλεύσης από τους ιθύνοντες του Κολοσσού αναφορικά με την πρώτη προπόνηση της ομάδας στο Βενετόκλειο. Τόσο η διοίκηση όσο και ο Βασίλης Φραγκιάς είχαν αρχικά εκφράσει την επιθυμία τους να πραγματοποιηθεί κεκλεισμένων των θυρών, χωρίς την παρουσία του κόσμου και των εκπροσώπων Τύπου. Θεώρησαν ότι η επίσημη «πρώτη» με τον καθιερωμένο αγιασμό έγινε στις 22 Αυγούστου στο κλειστό της Ιαλυσού, ανεξάρτητα από το αν βρέθηκαν μόλις 70-80 φίλοι των «θαλασσί» στο γήπεδο. Η αυριανή συγκέντρωση στο Βενετόκλειο ναι μεν έχει ιδιαίτερη σημασία αφού η ομάδα μπαίνει πια στην ανακαινισμένη έδρα της αλλά υπήρχε ένα πολύ σοβαρό ενδεχόμενο η παρουσία του φίλαθλου κοινού να μην επέτρεπε την απόλυτη προσήλωση των παικτών στο πρόγραμμα της προπόνησης.

Αφού το ξανασκέφτηκαν όμως, αποφάσισαν να ανοίξουν τις πόρτες του γηπέδου. Βέβαια βοηθάει και η ώρα που θα γίνει αυτό. Το Βενετόκλειο θα είναι ανοιχτό για τον κόσμο από τις 19.45' και μετά.

Η ανακοίνωση του Κολοσσού αναφέρει συγκεκριμένα: «Το ανακαινισμένο Βενετόκλειο Κλειστό Γυμναστήριο ανοίγει τις πύλες του τη Δευτέρα 5 Σεπτέμβρη. Ο Κολοσσός θα κάνει την πρώτη προπόνηση στη φυσική του έδρα και μάλιστα στις 7.45 μ.μ. οι πόρτες θα ανοίξουν, τόσο για το κοινό, όσο και για τους εκπροσώπους του Τύπου».

Αξίζει να σημειωθεί πως οι «θαλασσί» ευελπιστούν ότι αυτή τη φορά μέσα στην έδρα τους θα έχουν πολύ περισσότερο κόσμο στο πλευρό τους σε σχέση με την «φτωχή» παρουσία στις 22/8 στην Ιαλυσό. Λογικό είναι να περιμένουν τους φιλάθλους τους αφού όλη την περσινή σεζόν τους είχαν «καλομάθει»!



"Δύναμή μας οι οπαδοί μας λένε στον Κολοσσό (Β. Καστανάκης-actionphotography)

Η προετοιμασία

Το δεύτερο ολοήμερο ρεπό τους (ο Βασίλης Φραγκιάς τους ξεκούρασε και το πρωί της Τετάρτης) θα απολαύσουν σήμερα οι παίκτες του Κολοσσού.

Χθες χρησιμοποίησαν για τελευταία φορά το κλειστό γυμναστήριο και το στάδιο ποδοσφαίρου του Δήμου Ιαλυσού όπου φιλοξενήθηκαν τις προηγούμενες δύο εβδομάδες συμπληρώνοντας έτσι το πρώτο (και πιο σκληρό) στάδιο της προετοιμασίας. Μοναδικός απών από τις προπονήσεις των τελευταίων ημερών ο τραυματίας Σπύρος Λιβιεράτος που ακολουθεί πρόγραμμα αποθεραπείας μιας και το χειρουργημένο του γόνατο «κατέβασε» υγρό εξαιτίας της επιβάρυνσης. Θα μείνει εκτός προετοιμασίας για μερικές μέρες ακόμα.

«Κληρώνει» για κοινοτικό

Οι άνθρωποι του Κολοσσού έλεγαν και ξαναέλεγαν ότι δεν προτίθενται να βιαστούν για την τελευταία προσθήκη. Το ίδιο τόνισε και ο Βασίλης Φραγκιάς αφού έχει ήδη στα χέρια του μία «γεμάτη» ομάδα, με εναλλακτικές λύσεις σε όλες τις θέσεις. Του λείπει μόνο ένας ακόμα σέντερ για να θωρακίσει περισσότερο τη δυνατή του ρακέτα.

Το κοινοτικό «πεντάρι» που ψάχνει πιθανολογείται ότι προορίζεται για τις «επικίνδυνες αποστολές» κάτω από το καλάθι.

Για το πότε «κληρώνει», πηγές αναφέρουν μέσα στο επόμενο δεκαήμερο. Ο έμπειρος κόουτς δεν έχει καταλήξει κάπου και συνεχίζει να ψάχνει συλλέγοντας πληροφορίες, εξετάζοντας κασέτες ενώ δέχεται ακόμα προτάσεις από μάνατζερ και εκπροσώπους παικτών που είναι ελεύθεροι.

Για το ενδεχόμενο να μείνει το ρόστερ ως έχει και να μην προχωρήσει τελικά σε μία επιπλέον μεταγραφή, κορυφαίο διοικητικό στέλεχος εξέφρασε την πεποίθησή του ότι ο Κολοσσός θα πάρει έναν ακόμα παίκτη. «Μέχρι τις 15 του μήνα πιστεύω να έχουμε εξελίξεις» τόνισε χαρακτηριστικά.

Με τις «ευλογίες» του Αμαρουσίου

• Και τυπικά παίκτης του Κολοσσού ο Γιώργος Τσιάκος.

Μπορεί την περσινή σεζόν ο Κολοσσός να τον βρήκε απέναντί του φορώντας τη φανέλα της Νήαρ Ηστ αλλά ο Γιώργος Τσιάκος ανήκει στο Μαρούσι. Την πόρτα του Άρη Βωβού χτύπησε ο Κολοσσός για να τον αποκτήσει και κατόπιν συνεννόησης με τον Παναγιώτη Γιαννάκη, ο 23χρονος φόργουορντ δόθηκε δανεικός στην ομάδα της Ρόδου για ένα χρόνο.

Το Μαρούσι έστειλε τελικά το υπογεγραμμένο συμβόλαιο του Τσιάκου κι έτσι ολοκληρώθηκε και τυπικά η μετακίνηση του νεαρού αθλητή στους «θαλασσί».



Το Μαρούσι έστειλε στον Κολοσσό το υπογεγραμμένο συμβόλαιο του διεθνούς Γιώργου Τσιάκου

Who is who

Ο Γιώργος Τσιάκος γεννήθηκε στις 19 Ιουλίου του 1982. Έχει ύψος 2.04 και αγωνίζεται στη θέση του πάουερ φόργουορντ. Πρώτη του ομάδα ήταν ο Πρωτέας Βούλας και εν συνεχεία πήρε μεταγραφή για το Μαρούσι. Την περασμένη σεζόν αγωνίστηκε στη Νήαρ Ηστ.

Είναι διεθνής με την Εθνική Νέων και μάλιστα το 2002 στη Λιθουανία, ήταν μέλος της ομάδας που κατέκτησε το χρυσό μετάλλιο στο Ευρωμπάσκετ.

Τη σεζόν 2001-02 έπαιξε σε 2 ματς με το Μαρούσι, ενώ την επόμενη αγωνιστική περίοδο (2002-2003) χρησιμοποιήθηκε σε 25 παιχνίδια. Είχε κατά μέσο όρο 2,1 πόντους, με 78,1% στις βολές, 40,6% στα δίποντα. Είχε ακόμα 1,7 ριμπάουντ και 0,4 ασίστ.

Την περίοδο 2003-2004 αγωνίστηκε σε 19 ματς και είχε 1,7 πόντους με 65% στις βολές και 52% στα δίποντα και 1,5 ριμπάουντ.

Την περασμένη σεζόν με τη Νήαρ Ηστ στην Α2, ήταν δεύτερος σκόρερ της ομάδας του και 11ος σκόρερ της κατηγορίας με 14,8 πόντους. Αναδείχθηκε καλύτερος φόργουορντ της χρονιάς σύμφωνα με το eurobasket.com.

RODOS DATA
WWW.RODOSDATA.COM WWW.RODOSDATA.GR
ΣΥΣΤΗΜΑΤΑ ΠΛΗΡΟΦΟΡΙΚΗΣ
ΚΩΝΣΤΑΝΤΙΝΙΔΗ 3. ΤΚ 85100 - Ρόδος
Τηλ. 22410- 27708(4 Γραμμές) FAX : 2241-25530
Email: sales@rodosdata.gr Web: www.rodosdata.gr
DOS το πίσω ... ΚΑΙ ΠΑΡΕ ΛΟΓΙΣΜΙΚΟ ALTEC ΣΕ ΠΕΡΙΒΑΛΛΟΝ WINDOWS
Altec SOFTWARE
ΛΥΣΕΙΣ ΓΙΑ....
- ΛΟΓΙΣΤΗΡΙΑ
- ΕΠΙΧΕΙΡΗΣΕΙΣ
- ΞΕΝΟΔΟΧΕΙΑ
- ΔΙΑΧΕΙΡΙΣΗ ΣΥΣΤΗΜΑΤΩΝ ΚΑΙ ΑΡΧΕΙΩΝ
- ΜΕΣΙΤΙΚΑ ΓΡΑΦΕΙΑ
- ΤΟΥΡΙΣΤΙΚΑ ΓΡΑΦΕΙΑ
- Rent A Car
- Video Club
- ΓΡΑΜΜΑΤΕΙΑ
Altec ATLANTIS II ERP
Αποκτείστε το απόλυτο ανταγωνιστικό πλεονέκτημα
• ΤΑΜΕΙΑΚΕΣ ΜΗΧΑΝΕΣ
• ΦΟΡΟΛΟΓΙΚΟΙ ΜΗΧΑΝΙΣΜΟΙ
• ΦΩΤΟΤΥΠΙΚΑ
• ΕΚΤΥΠΩΤΕΣ
• ΕΠΩΝΥΜΟΙ Η/Υ
• ΗΛΕΚΤ. ΖΥΓΑΡΙΕΣ
• FAX (INKJET – LASER)
• ΣΥΣΤ. ΔΙΑΧΕΙΡ. ΤΑΣΗΣ UPS
• INTERNET (Hosting, Domain, Web Design)
• ΣΤΑΘΕΡΗ ΤΗΛΕΦΩΝΙΑ
• SOFTWARE
• ΔΙΑΧΕΙΡΙΣΗΣ ΧΩΡΩΝ ΕΣΤΙΑΣΗΣ
• BAR CODE
• SCANNER
Το πληροφοριακό σύστημα μιας επιχείρησης αποτελεί στρατηγική επιλογή. Δημιουργεί υποδομή και παρέχει εργαλεία που στηρίζουν την ανταγωνιστικότητα και την ανάπτυξη για πολλά χρόνια.
ΕΠΙΣΚΕΦΤΕΙΤΕ ΜΑΣ
COMMEX ΔΙΚΤΥΩΘΕΙΤΕ
Η RODOSDATA προτείνει Microsoft® Windows® XP
AltecPC Pentium 4 531 & οθόνη PHILIPS 17'' TFT
€879 με ΦΠΑ 19%
δώρο Free Internet Access!!!
• Intel® Pentium® 4 531 (3.0GHz/800MHz/1MBL2/LM64T) • Microsoft® Windows® XP HOME GR • MSI 865PE Neo3-F • 512MB 400 DDR • HD 80 GB SATA/7.2k rpm • DVD-RW 16x DL • Modem 56K • FDD 1.44MB • FX5200 T 128MB • Sound (5.1) On Board • LAN Gigabit On Board • Microsoft® keyboard & Optical mouse
2 χρόνια εγγύηση
ΣΥΣΤΗΜΑΤΑ ΠΛΗΡΟΦΟΡΙΚΗΣ
Sunsoft
ALTEC
UNISOFT, UNION, SUNSOFT, COMPUTER LOGIC
UNION
(εμπορικά, λογιστικά πακέτα, ξενοδοχειακές εφαρμογές, custom εφαρμογές)
UNISOFT Software
internet (κατασκευή & φιλοξενία ιστοσελίδων)
RODOSDATA Web creation
AE742

Κάναμε πολλά αλλά δεν είμαστε ικανοποιημένοι

Συνέχεια από τη σελ. 5

και πάνω ή ότι 120 επιχειρήσεις έχουν ενισχυθεί εδώ από το ΠΕΠ. Ας αναλογισθεί κανείς πόσο είναι σημαντικό και το έργο που έχει γίνει σε θέματα οδοποιίας, με δεδομένο ότι πρόσφατα και μόνο εντάχθηκαν 7 έργα, ένα από τα οποία έχει πολύ μεγάλη σημασία γιατί είναι η περιμετρική της Ρόδου.

Όπως επίσης ας δει κανείς τι έχει συμβεί και σε επίπεδο «Θησέα» και Νομαρχιακής Αυτοδιοίκησης. Ένα χαρακτηριστικό παράδειγμα: 41 έργα έχουν ήδη ενταχθεί και 275 είναι προενταγμένα στο «Θησέα», καθώς επίσης ήδη για τη νομαρχία δόθηκαν πολύ περισσότερα χρήματα από ό,τι το 2004, περίπου 1,5 εκατομμύρια ευρώ παραπάνω. Μόνο για τη νομαρχία.

Το τονίζω: Δεν είμαστε ικανοποιημένοι. Μπορούμε να κάνουμε και θα κάνουμε περισσότερα. Κι αυτό πρέπει να γίνει γιατί; Γιατί, όπως είχε πει πέρυσι στη Διεθνή Έκθεση της Θεσσαλονίκης ο πρωθυπουργός κύριος Καραμανλής "ήρθε η ώρα της Περιφέρειας". Όχι μόνον για λόγους πολιτικής, αλλά και για λόγους που αφορούν την πορεία του τόπου γενικότερα στο μέλλον, έχουμε χρέος να στηρίξουμε την Περιφέρεια. Να αναπτυχθεί ισόρροπα η Περιφέρεια, να μπορούμε να πετύχουμε τους στόχους μας, να ανταποκριθούμε στις προκλήσεις του Δ΄ Κοινοτικού Πλαισίου Στήριξης.

Τόνισε προηγουμένως ο κύριος Παυλίδης κάτι το οποίο αποτελεί κοινό τόπο: Η πορεία μιας κυβέρνησης, αλλά και η πορεία ενός τόπου, εξαρτώνται περισσότερο από τη σχέση η οποία υπάρχει ανάμεσα στο κράτος και τον πολίτη. Από τη σχέση που υπάρχει ανάμεσα στη δημοκρατική δομή και τη δημοκρατική νοοτροπία ενός κράτους απέναντι στους πολίτες, με δεδομένο το γεγονός ότι στα δημοκρατικά καθεστώτα το κράτος υπάρχει για να υπηρετεί τον πολίτη.

Και το ερώτημα είναι: Τι έχουμε κάνει και τι πρέπει να κάνουμε στον τομέα αυτόν; Πώς πρέπει, μπροστά σε αυτό το οποίο οφείλουμε να δημιουργήσουμε, να οργανωθεί ο τόπος, από πλευράς



διοικητικής δομής, ώστε επιτέλους από τη μια πλευρά το κράτος να υπηρετεί τον πολίτη, και από την άλλη ο πολίτης, με ελεύθερη ανάπτυξη της προσωπικότητας, να μπορεί να προσφέρει εκείνο το οποίο του είναι δυνατόν.

Γιατί, κυρίες και κύριοι, ξέρουμε όλοι ότι έχουμε ένα μεγάλο έλλειμμα σε ό,τι αφορά την αξιοποίηση του ανθρώπινου δυναμικού στον Τόπο μας. Ένα μεγάλο έλλειμμα με βάση το γεγονός ότι δεν αξιοποιήσαμε τους ανθρώπους που έχουμε σύμφωνα με τις δυνατότητές τους. Πολιτικές κομματικού νεποτισμού, περιθωριοποίηση ικανών ανθρώπων, χρόνια ολόκληρα, στέρησαν από τον τόπο πολύτιμες δυνάμεις που τις είχε τόσο ανάγκη.

Πρέπει λοιπόν η πορεία μεταρρύθμισης να βαίνει προς αυτές τις δύο κατευθύνσεις: Από τη μια πλευρά προς τη δημοκρατική οργάνωση του κράτους, από την άλλη προς την αξιοποίηση του ανθρώπινου δυναμικού. Και όλα μαζί να δίνουν ένα κοινό αποτέλεσμα: Το κράτος στην υπηρεσία του πολίτη. Εκεί στοχεύουμε για το μέλλον. Εκεί προσπαθούμε να πορευθούμε. Δηλαδή το κράτος να οργανωθεί αποτελεσματικότερα πάνω στη δημοκρατική βάση. Και οι λειτουργοί του να αξιοποιούνται σύμφωνα με τις ικανότητές τους.

Και όλοι μαζί, δομή και υπάλληλοι, να υπηρετούν τον πολίτη. Ταυτόχρονα να επιτρέπουν στην ιδιωτική πρωτοβουλία να κάνει εκείνο που μπορεί στο πλαίσιο της νομιμότητας, να παράγει εκείνο που μπορεί να παράγει, για να αυξάνεται και το εισόδημα του τόπου, αλλά γενικότερα και η ανταγωνιστικότητα της χώρας.

Σε ό,τι αφορά το πρώτο σκέλος, το σκέλος το οποίο σχετίζεται με την Κεντρική Διοίκηση, ξέρουμε ότι αυτή ταλαιπωρήθηκε από δύο σημαντικές κακοδαιμονίες. Η μία είναι η γραφειοκρατία. Η άλλη η μη αξιοποίηση του ανθρώπινου δυναμικού το οποίο έχει Δημόσια Διοίκηση. Τα δύο αυτά προβλήματα προσπαθούμε να λύσουμε.

Πρώτα-πρώτα να πατάξουμε τη γραφειοκρατία. Η γραφειοκρατία έχει ένα διπλό κακό. Δεν είναι μόνον ότι εμποδίζει την κρατική δράση να είναι αποτελεσματική και αποδοτική, αλλά η γραφειοκρατία είναι συχνά πηγή διαφθοράς και διαπλοκής. Όσο περισσότερα είναι τα γραφειοκρατικά κέντρα, τόσο περισσότεροι και οι κίνδυνοι της γραφειοκρατίας και της διαπλοκής. Γι' αυτό πρέπει να χτυπηθεί η γραφειοκρατία.

Αυτή η προσπάθεια είναι διαρκής προσπάθεια. Είναι λάθος ένας υπουργός να πιστεύει ότι με τα μέτρα που παίρνει πατάσσει άπαξ δια παντός τη γραφειοκρατία. Η πάταξη είναι διαρκής προσπάθεια. Γιατί το έχω πει επανειλημμένα και το τονίζω για μια ακόμα φορά η γραφειοκρατία είναι «λερναία ύδρα».

AEGEAN FLYING DOLPHINS
Αναχωρήσεις από Ρόδο από λιμάνι Μανδράκι
Κάθε **Δευτέρα, Τρίτη, Τετάρτη** και **Κυριακή** για **Κω** στις 16:00.
Κάθε **Παρασκευή** για **Νίσυρο - Κω** στις 15:30.
Κάθε **Σάββατο** για **Σύμη - Κω** στις 15:25.
Κρατήσεις - Εισιτήρια στην ΑΝΕΣ Αυστραλίας 88, Ρόδος
Τηλ: 22410 37769 & 22410 77760
AE608
ΝΙΣΥΡΟΣ ΚΩΣ ΣΥΜΗ

AE745
ΣΧΟΛΗ ΧΟΡΟΥ Έλλης Παρασκευά

Ηλιος & Ανεμος
Ανεξάντλητη πηγή ενέργειας
ΦΩΤΟΒΟΛΤΑΪΚΑ – ΑΝΕΜΟΓΕΝΝΗΤΡΙΕΣ – INVERTER
για εξοχικά σπίτια • καταστήματα • τροχόσπιτα • σκάφη αναψυχής • απομακρυσμένα σπίτια χωρίς δίκτυο
ΚΕΝΤΡΟ ΜΠΑΤΑΡΙΑΣ ΔΩΔ/ΣΟΥ
ΚΑΠΟΔΙΣΤΡΙΟΥ 74 • ΤΗΛ. 2241021507
AE2789

Απορρίμματα: 60.000 τόνοι στο βόρειο τρίγωνο το 2004!

Συνέχεια από τη σελ. 19

του έργου ορίστηκε η ΔΕΚΡ.

ΣΥΜΠΕΡΑΣΜΑΤΑ

Εντυπωσιακά είναι, πράγματι, τα συμπεράσματα που προκύπτουν από τον περίπου ενάμιση χρόνο λειτουργίας του ΧΥΤΑ, τόσο για την παραγωγή απορριμμάτων στη Ρόδο, για την ποιοτική σύσταση των οικιακών αποβλήτων αλλά κυρίως για το πόσο επιβαρύνεται το νησί και κυρίως οι πλέον τουριστικοί Δήμοι, δηλαδή αυτοί που φιλοξενούν τις περισσότερες κλίνες, από τη μεγάλη αύξηση του εποχικού πληθυσμού κατά τη διάρκεια του θερινών μηνών.

Καταρχάς, σύμφωνα με τη μελέτη του, ο ΧΥΤΑ έχει κατασκευασθεί για να δέχεται μέχρι 51.500 απορρίμματα το έτος και το 2004 αυτά έφθασαν τους 60 χιλιάδες τόνους (σ.σ. σημειώνεται βέβαια ότι ο αριθμός αυτός μεταβάλλεται χρόνο με το χρόνο)!

Εντύπωση προκάλεσε σε εκείνους που τον λειτουργούν και η ποιοτική ανάλυση των απορριμμάτων αφού περίμεναν π.χ. να έχουμε υψηλά ποσοστό σε οργανικά αλλά τελικά προέκυψε ότι έχουμε μεγάλα ποσοστά σε χαρτί και πλαστικό, δηλαδή στα αποκαλούμενα υλικά συσκευασίας. Όπως φαίνεται και στον πίνακα παρακάτω και τα δύο μαζί στη Βόρεια Ρόδο αγγίζουν το 48,40%! Θα πρέπει επίσης να σημειωθεί εδώ ότι, τον καινούργιο χρόνο, θα λειτουργήσει εγκεκριμένο σύστημα εναλλακτικής διαχείρισης συσκευασιών, ένα κέντρο διαλογής ανακυκλώσιμων υλικών.

Η ποιοτική ανάλυση των οικιακών αποβλήτων, λοιπόν, για το Βόρειο τρίγωνο του νησιού της Ρόδου, διαμορφώθηκε την περασμένη χρονιά, ως εξής:

Οργανικά: 28,50%
Χαρτί: 27,70%
Πλαστικά: 20,70%
Αλουμίνιο: 1,20%
Σιδηρούχα: 2,30%
Γυαλί: 7,10%
Λοιπά: 12,50%

Κάτι άλλο που θα πρέπει να επισημανθεί είναι ότι το πόσο σημαντικό ρόλο παίζει στην παραγωγή απορριμμάτων το γεγονός ότι είμαστε μία τουριστική περιοχή. Συνολικά, δηλαδή, ο ΧΥΤΑ εξυπηρετεί μόνιμο πληθυσμό 86.200 κατοίκων και επιπλέον εποχικό πληθυσμό 62.633, νούμερο το οποίο προκύπτει από τις κλίνες που υπάρχουν στους Δήμους του Βόρειου τριγώνου του νησιού.

Όπως μπορεί κανείς εύκολα να διαπιστώσει και στους παρακάτω πίνακες π.χ. στον Δήμο Ιαλυσού το τονάζ, δηλαδή η παραγωγή απορριμμάτων, κατά τη διάρκεια του Ιουλίου τριπλασιάζεται σε σχέση με τον Φεβρουάριο της περυσινής χρονιάς λόγω ακριβώς των κλινών που έχει ο Δήμος και του εποχικού πληθυσμού που φιλοξενεί κατά τη διάρκεια της λεγόμενης high-season.

Πάντως, το μεγαλύτερο ποσοστό συμμετοχής στην παραγωγή απορριμμάτων εξακολουθεί να κατέχει ο Δήμος Ροδίων και η ΔΕΚΡ (σ.σ. που εκλαμβάνονται στην έρευνα ως ένας φορέας) και αυτό φθάνει το πρώτο τετράμηνο του 2004 το 65,98% και το δεύτερο πέφτει στο 54,79%, δεδομένου βέβαια ότι έχει τον μεγαλύτερο μόνιμο πληθυσμό από τους υπόλοιπους Δήμους που εξυπηρετεί ο ΧΥΤΑ αλλά τους θερινούς μήνες αυξάνεται κατακόρυφα ο εποχικός πληθυσμός των υπολοίπων που έχουν και την συντριπτική πλειοψηφία των ξενοδοχειακών κλινών στο Βόρειο Τρίγωνο.

ΠΙΝΑΚΑΣ ΠΡΟΣΔΙΟΡΙΣΜΟΥ ΠΟΣΟΣΤΩΝ ΣΥΜΜΕΤΟΧΗΣ

1ο ΤΕΤΡΑΜΗΝΟ 2004

ΚΩΔ	ΦΟΡΕΑΣ	ΦΕΒΡΟΥΑΡΙΟΣ kg	ΜΑΡΤΙΟΣ kg	ΑΠΡΙΛΙΟΣ kg	ΠΟΣΟΤΗΤΑ ΑΠΟΡΡΙΜΜΑΤΩΝ ΠΟΥ ΚΑΤΕΛΗΞΕ ΣΤΟ ΧΥΤΑ kg	ΠΟΣΟΣΤΑ %
1	ΔΗΜΟΣ ΡΟΔΙΩΝ & ΔΕΚΡ	2.259.690	2.581.760	2.678.330	7.519.780	65,98
2	ΔΗΜΟΣ ΚΑΛΛΙΘΕΑΣ	281.460	411.860	619.430	1.312.750	11,52
3	ΔΗΜΟΣ ΙΑΛΥΣΟΥ	341.410	407.930	525.540	1.274.880	11,19
4	ΔΗΜΟΣ ΠΕΤΑΛΟΥΔΩΝ	328.740	463.160	497.210	1.289.110	11,31
5	ΛΟΙΠΟΙ ΧΡΗΣΤΕΣ	0	0	0	0	0,00
	ΣΥΝΟΛΑ	3.211.300	3.864.710	4.320.510	11.396.520	100,00

Ρόδος 20 / 5 / 2004
Ο Διευθυντής της ΔΕΚΡ

Γιώργος Υψηλάντης
Ναυπηγός Μηχ/γος Μηχ/κός

ΠΙΝΑΚΑΣ ΠΡΟΣΔΙΟΡΙΣΜΟΥ ΠΟΣΟΣΤΩΝ ΣΥΜΜΕΤΟΧΗΣ

2ο ΤΕΤΡΑΜΗΝΟ 2004

ΚΩΔ	ΦΟΡΕΑΣ	ΜΑΙΟΣ kg	ΙΟΥΝΙΟΣ kg	ΙΟΥΛΙΟΣ kg	ΑΥΓΟΥΣΤΟΣ kg	ΠΟΣΟΤΗΤΑ ΑΠΟΡΡΙΜΜΑΤΩΝ ΠΟΥ ΚΑΤΕΛΗΞΕ ΣΤΟ ΧΥΤΑ kg	ΠΟΣΟΣΤΑ %
1	ΔΗΜΟΣ ΡΟΔΙΩΝ & ΔΕΚΡ	3.000.957	3.260.173	3.608.850	3.540.407	13.410.387	54,79
2	ΔΗΜΟΣ ΚΑΛΛΙΘΕΑΣ	833.916	1.010.364	1.257.483	1.327.298	4.429.062	18,10
3	ΔΗΜΟΣ ΙΑΛΥΣΟΥ	752.437	982.563	1.114.128	1.157.981	4.007.109	16,37
4	ΔΗΜΟΣ ΠΕΤΑΛΟΥΔΩΝ	519.460	662.460	719.489	727.636	2.629.044	10,74
5	ΛΟΙΠΟΙ ΧΡΗΣΤΕΣ ΠΛΗΡ	60.610	89.590	98.320	150.540	399.060	
	ΣΥΝΟΛΑ ΕΠΙΜΕΡΙΣΜΟΥ	5.106.770	5.915.560	6.699.950	6.753.322	24.475.602	100,00
	ΣΥΝΟΛΑ	5.167.380	6.005.150	6.798.270	6.903.862	24.874.662	

Ρόδος 10 / 6 / 2005
Ο Διευθυντής της ΔΕΚΡ

Γιώργος Υψηλάντης
Ναυπηγός Μηχ/γος
Μηχ/κός



Δήμους του Βόρειου Τριγώνου.

ΣΤΟ ΜΕΛΛΟΝ

Καταλήγοντας, θα πρέπει να επισημάνουμε ότι το έργο κατασκευάστηκε για να καλύπτει τις ανάγκες υγειονομικής ταφής απορριμμάτων των Δήμων της περιοχής μας για 14 χρόνια. Ο χρόνος του έργου δεν είναι ιδιαίτερα μεγάλος και επιπλέον η Ρόδος είναι μία νησιωτική περιοχή με τουριστική ανάπτυξη και υψηλή αξία κτήσης γης. Η δυνατότητα εξεύρεσης χώρου στη Βόρεια Ρόδο που να εξασφαλίζει τις περιβαλλοντικές προϋποθέσεις και την κοινωνική συναίνεση αλλά και πόρων για την κατασκευή ΧΥΤΑ κάθε 15 χρόνια, σε αντικατάσταση του προηγούμενου, δεν είναι και μία εύκολη υπόθεση. Για αυτό, προς την κατεύθυνση αυτή η ΔΕΚΡ έχει καταβάλλει κάθε προσπάθεια προκειμένου να γίνει και ένας δεύτερος ΧΥΤΑ στη Νότια Ρόδο ο οποίος έχει ήδη ξεκινήσει να δρομολογείται. Ούτε, όμως, κι αυτό φθάνει. Γι' αυτό είναι επιτακτική ανάγκη να προχωρήσουμε άμεσα στην υλοποίηση ενός έργου επεξεργασίας των απορριμμάτων με κύριο προσανατολισμό την ανάκτηση πρώτων υλών και την παραγωγή ηλεκτρικής και θερμικής ενέργειας τα οποία πέρα των υπολοίπων θετικών επιπτώσεών τους για το περιβάλλων, θα μας εξασφαλίσει μία μεγάλη μείωση του όγκου που υπολείμματος που θα οδηγείται για υγειονομική ταφή και αυτό σημαίνει μία μεγαλύτερη επέκταση του χρόνου ζωής του ΧΥΤΑ.

ΑΕ745
ΣΧΟΛΗ ΧΟΡΟΥ
Ελλης Παρασκευα

ΓΙΑ ΤΗΝ ΑΕΡΟΠΟΡΙΚΗ ΤΡΑΓΩΔΙΑ

Κατέθεσαν άνθρωποι - κλειδιά της "Ηλιος"

Δύο αξιωματούχοι-κλειδιά στην εταιρεία «Ηλιος», ο Διευθύνων Σύμβουλος Δημήτρης Πανταζής και ο Διευθυντής Επιχειρήσεων Γιώργος Κικίδης, κατέθεσαν σήμερα στην ελληνική Επιτροπή Διερεύνησης Αεροπορικών Ατυχημάτων.

Οι καταθέσεις και των δύο ήταν πολύωρες και ολοκληρώθηκαν το απόγευμα.

Σύμφωνα με πληροφορίες, και οι δύο έδωσαν στην Επιτροπή έγγραφα με πολύ σημαντικά στοιχεία για την διερεύνηση της υπόθεσης.

Ο κ. Πανταζής, παρά τις επίμονες ερωτήσεις των δημοσιογράφων, αρκέστηκε να πεί μόνο ότι η εταιρεία "Ηλιος" συνεργάζεται με το κλιμάκιο της Διερευνητικής Επιτροπής.

Σήμερα αναμένεται να καταθέσουν δύο ακόμα υπάλληλοι της εταιρείας, καθώς και εργαζόμενοι σε διάφορες ειδικότητες στο αεροδρόμιο Λάρνακας, που ζήτησαν να το πράξουν αυτοβούλως.

Με τις καταθέσεις αυτές ολοκληρώνεται το έργο του κλιμακίου της υπό τον Ακριβό Τσολάκη Ερευνητικής Επιτροπής..

Το κλιμάκιο αναμένεται να επιστρέψει σήμερα το βράδυ στην Αθήνα.

Σε δηλώσεις στη διάρκεια της μεσημβρινής διακοπής, ο Ακριβός Τσολάκης επιβεβαίωσε με έμμεσο και αλληγορικό τρόπο το σοβαρό ρόλο του ανθρώπινου παράγοντα στο δυστύχημα.

«Ολα τελικά καταλήγουν στον παράγοντα άνθρωπος και το γεγονός ότι αυτή τη στιγμή ζούμε και κυκλοφορούμε ζωντανοί, οφείλεται σε ανθρώπινο λάθος που ανατρέχει στον Αδάμ και την Εύα», είπε ο κ. Τσολάκης.

Πρόσθεσε ότι κατά τη διερεύνηση των αιτίων της τραγωδίας, «δεν θα μείνει πέτρα ασήκωτη».

«Το θέμα θα παραμείνει ανοικτό και η επιτροπή θα συνεχίσει να δέχεται καταθέσεις, ενώ εάν καταστεί αναγκαίο, δεν αποκλείεται να επανέλθει στην Κύπρο», ανέφερε.



Ο κ. Τσολάκης επιβεβαίωσε ότι αύριο Δευτέρα, στις δέκα το πρωί, θα πραγματοποιηθεί στα γραφεία της Διερευνητικής Επιτροπής στο αεροδρόμιο "Ελευθέριος Βενιζέλος", στην Αθήνα, συνάντηση όλων των μελών της, προκειμένου να γίνει συντονισμός των επόμενων βημάτων, με δεδομένο και το υλικό που έχει συγκεντρωθεί από την Κύπρο.

Ανέφερε επίσης ότι στα τέλη της ερχόμενης εβδομάδας η Επιτροπή θα μεταβεί στο Λονδίνο προκειμένου να πάρει καταθέσεις από τους δύο Βρετανούς μηχανικούς της εταιρείας «Ηλιος».

ΠΑΛΛΑΣ 5 CINEMAS CENTER
01/09/2005 - 07/09/2005
www.cinemapallas.gr
Για κρατήσεις
22410 24475/70670
Δημοκρατίας 13, Ρόδος

THE ISLAND το ΝΗΣΙ
Από τον σκηνοθέτη του ΑΡΜΑΓΕΔΩΝ, και του ΠΕΡΛ ΧΑΡΜΠΟΡ, η περιπέτεια που αναμένεται να σπάσει ταμεία!!! Η μοναδική σωτηρία είναι η απόδραση!!! Με τους Ιουαν Μαγκρέγκορ και Σκάρλετ Γιόχανσον
Αίθουσα SFERA 1 //ώρες έναρξης 17:25 • 20:00 • 22:35

THE BRIDGE OF SAN LUIS REY ΤΟ ΜΥΣΤΙΚΟ ΤΗΣ ΓΕΦΥΡΑΣ
Μία μεγαλοπρεπής επική υπερπαραγωγή με τους Ρόμπερτ Ντε Νίρο και ΧΑΡΒΕΙ ΚΑΙΤΕΛ
ΚΑΤΑΛΛΗΛΟ
Αίθουσα MAK ARTISTIC TEAM 3 //ώρες έναρξης 17:40 • 20:10 • 22:40

the upside of anger η άλλη όψη του θυμού
ΚΑΤΑΛΛΗΛΟ
Η ΤΑΙΝΙΑ ΠΟΥ ΘΑ ΑΚΟΥΣΕΤΕ ΣΤΑ ΟΣΚΑΡ 2005
με τους ΚΕΒΙΝ ΚΟΣΤΝΕΡ και ΤΖΟΑΝ ΑΛΛΕΝ
Αίθουσα ΒΑΚΑ 4 ώρες έναρξης 18:00 • 20:15 • 22:30

THE DUKES OF HAZZARD ... ΠΑΤΗΣΤΕ ΓΚΑΖΙ!!!
ΣΕ 1η ΠΑΝΕΛΛΗΝΙΑ ΠΡΟΒΟΛΗ
Ηρθε ...η super κωμική περιπέτεια!!!
Αίθουσα 5 ώρες έναρξης 17:35 • 20:00 • 22:30

LAND of the DEAD Η ΓΗ ΤΩΝ ΖΩΝΤΑΝΩΝ ΝΕΚΡΩΝ
Είναι αδύνατο να σκοτώσεις κάποιον... ...που είναι ήδη νεκρός!!!
ΚΑΤΑΛΛΗΛΟ ΑΠΟ 13
Αίθουσα expert Κωνσταρίδης 2 ώρες έναρξης 17:45 • 20:15 • 22:40

RED EYE ΝΥΧΤΕΡΙΝΗ ΠΤΗΣΗ
ΤΗΝ ΠΕΜΠΤΗ 8 ΣΕΠΤΕΜΒΡΙΟΥ
ΣΕ ΠΡΩΤΗ ΠΑΝΕΛΛΗΝΙΑ ΠΡΟΒΟΛΗ!!!
Ενα συγκλονιστικό θρίλερ από τον Γουές Κρέιβεν (Scream, Εφιάλτης στο δρόμο με τις Λεύκες)

THE WEDDING CRASHERS ΓΑΜΟΜΠΕΛΑΔΕΣ
ΤΗΝ ΠΕΜΠΤΗ 8 ΣΕΠΤΕΜΒΡΙΟΥ
ΣΕ ΠΡΩΤΗ ΠΑΝΕΛΛΗΝΙΑ ΠΡΟΒΟΛΗ!!!
Η πολυαναμενόμενη, ανεπανάληπτη ξεκαρδιστική κωμωδία!!!

METROPOL MULTICINEMA ODEON
INFORMATION - RESERVATIONS 22410 28400 ΠΛΗΡΟΦΟΡΙΕΣ - ΚΡΑΤΗΣΕΙΣ
ΚΑΘΕ ΠΕΜΠΤΗ ΑΛΛΑΓΗ ΠΡΟΓΡΑΜΜΑΤΟΣ
ΕΒΔΟΜΑΔΙΑΙΟ ΠΡΟΓΡΑΜΜΑ WEEKLY PROGRAM 01/09/05 - 07/09/05

ΑΙΘΟΥΣΑ 1 ΩΡΕΣ ΕΝΑΡΞΗΣ / SHOW TIMES 18:00, 20:15, 22:30
BEWITCHED
ΜΑΓΙΣΣΑ...IN LOVE
Οταν μια μάγισσα ερωτευτεί έναν θνητό.. τότε έρχονται όλα τα πάνω κάτω

ΑΙΘΟΥΣΑ 2 ΩΡΕΣ ΕΝΑΡΞΗΣ / SHOW TIMES 18:15, 20:30, 22:45
THE CAVE
ΜΙΑ ΣΠΗΛΙΑ ΓΕΜΑΤΗ ΤΡΟΜΟ
Μια κλειστοφοβική ταινία τρόμου που διαδραματίζεται στα έγκατα της Γης έχει ήδη αρχίσει να αποκτά φανταστικούς οπαδούς

ΑΙΘΟΥΣΑ 3 ΩΡΕΣ ΕΝΑΡΞΗΣ / SHOW TIMES 18:10, 20:20, 22:40
EDISON
ΜΙΑ ΜΗΤΡΟΠΟΛΗ ΜΕ ΠΟΛΛΑ ΕΡΩΤΗΜΑΤΑ
Σ'αυτήν την πόλη μόνο οι μπάτσοι είναι πάνω από τον νόμο.

COMING SOON - ΠΡΟΣΕΧΩΣ Και στα Ελληνικά
Herbie: Fully Loaded
Ενα από τα πιο διάσημα κινηματογραφικά αυτοκίνητα.. Γκαζώνει για νέες περιπέτειες.

3 luxury design screens / dolby digital ex / fully air - conditioned
ΧΠ046

Άρτος (;) Θέαματα (;)... ... Και τηλεόραση (όπως λέμε τηλοψία...)

ΕΤ1

08.00 **Θεία Λειτουργία**
10.15 **Αρχονταρίκι**
11.15 **Μουσική παράδοση**
12.00 **Mediterraneo**
12.30 **Στον κόσμο της οικονομίας**
13.00 **Βουλή των Ελλήνων**
14.00 **Σε χρόνο TV**
16.00 **Ξένη ταινία.** «Αντόνιο ..χαμογελάστε παρακαλώ»
17.30 **Ντοκιμαντέρ**
18.00 **Μουσικές ρίζες της Ευρώπης**
19.45 **Χτύπα και πιάσε την καλή**
21.30 **Ελλάδα-Σερβία/Μαυροβούνιο.** Ευρωβόλεϊ 2005
23.30 **Ειδήσεις**
24.00 **Παγκόσμιο πρωτάθλημα μπιτς βόλεϊ**

ΝΕΤ

07.00 **Τα μυστικά της άμμου.** Ντοκιμαντέρ.
08.00 **Η αποκάλυψη του Μίδα.** Ντοκιμαντέρ.
09.00 **Σάββατο - Κυριακή live.** Ενημερωτική εκπομπή με τους Γιάννη Δάρα, Εύη Φραγκάκη.
12.00 **Ειδήσεις**
13.00 **Κυριακάτικο τραπέζι** (Ε)
15.00 **Ειδήσεις**
16.00 **Οι σολίστες.** Κοινωνική - δραματική σειρά.
17.00 **Απόπειρα λόγου.** (Ε). Παρουσιάζει ο Νάσος Αθανασίου.
18.00 **Ειδήσεις**
18.30 **Αποστολή στο Διάστημα**
19.15 **Διακοπές στην Αίγινα**
21.00 **Ειδήσεις**
22.00 **Ντο-ρε ένα τραγούδι για τη Θεσσαλονίκη**
23.00 **Αθλητική Κυριακή**
24.00 **Ειδήσεις**
01.15 **Νυχτερινό δελτίο.**
01.45 **Ξένη ταινία.** «Φρενίτις». Ψυχολογικό θρίλερ

ΕΤ3

07.30 **Κρήτη: 4.000 χρόνια πολιτισμού**
08.30 **Θεία Λειτουργία**
10.30 **Πρόληψη ατυχημάτων**
10.40 **Αληθινά σενάρια** (Ε)
11.30 **Γόνιμη γη: Η Ευρώπη της αειφόρου γεωργίας**
12.00 **Θέση εργασίας**
12.30 **Κάθε τόπος και τραγούδι**
13.00 **Ειδήσεις**
13.30 **Περί γης ο λόγος**
14.30 **Λευκάδα 2004**
16.00 **Ητημένη πορεία.** Ντοκιμαντέρ.
17.00 **Το αύριο αρχίζει σήμερα**
17.45 **Desing**
18.15 **Επί τροχών**
19.00 **Ειδήσεις**
20.00 **Ντούρο.** 2ο Φεστιβάλ καλύτερων τηλεοπτικών προγραμμάτων
20.30 **Euro 3: Οι πρόσφυγες στη Σανγκάτ, τρομαγμένη γενιά**
21.00 **Δρόμοι**
22.00 **Δρομολόγια εσωτερικού**
23.00 **Σπορ στο 3**
24.00 **Ειδήσεις**
00.30 **Euromusica 1997**
01.00 **Balkanika**
02.30 **Δρομολόγια εσωτερικού** (Ε)
03.30 **Σύγχρονος κόσμος** (Ε)
04.30 **Σίρκομ: Euro 3, οι πρόσφυγες στη Σανγκάτ**
05.00 **Balkanika** (Ε)
06.00 **Euromusica 1997** (Ε)
06.30 **Σπορ στο 3.** (Ε)

FILMNET

05.00 **Ξένη ταινία.** «Σκοτεινό κίνητρο»
06.30 **Ξένη ταινία.** «Χίτλερ: Η αρχή του κακού»
08.15 **Ξένη ταινία.** «Περιπέτεια στον νεραϊδόκοσμο»
09.50 **Ξένη ταινία.** «Ολα του γάμου δύσκολα»
11.25 **US: Οι καλήτερες ταινίες της εβδομάδας.**
12.00 **Ξένη ταινία.** «Το κορίτσι με το μαργαριταρένιο σκουλαρίκι»
13.45 **Ξένη ταινία.** «Χιντάλγκο: Καλπάζοντας στην έρημο». Περιπέτεια
16.05 **Style Star**
16.40 **Ξένη ταινία.** «Ο άγραφος νόμος της Δύσης»
19.00 **Ξένη ταινία.** «Ανατολικά του έρωτα»
21.00 **Ελληνική ταινία.** «Safe sex». (Επεισόδιο 23ο)
22.00 **Ξένη ταινία.** «Γκόθικα». Θρίλερ μυστηρίου
23.45 **Ξένη ταινία.** «Η πόλη του Θεού». Αστυνομικό δράμα
01.55 **Ξένη ταινία.** «Σε δύσκολη θέση»
03.25 **Ξένη ταινία.** «Οδός 69»

ALTER

06.45 **Alter kids**
11.00 **Teen hits.** Μουσική εκπομπή με την Φαίδρα Σαρικάκη
11.30 **Hit mix.** Μουσική εκπομπή με τη Στέλλα Καπεζάνου.
14.00 **Ελιές θρούμπες.** Κωμική σειρά.
16.15 **Παρατράγουδα με την Αννίτα Πάνια.** Ψυχαγωγική εκπομπή.
18.45 **Το πρώτο θέμα.**
19.00 **Ειδήσεις**
20.00 **Η φωνή του πολίτη.** Ενημερωτική εκπομπή.
21.00 **Το πάρτι της ζωής σου.** (Ε) Ψυχαγωγική εκπομπή που παρουσιάζει ο Ακης Παυλόπουλος.
23.00 **Χήρες club** (Ε)
24.00 **Ξένη ταινία.** «Ο βασιλιάς των πάγων» Περιπέτεια
02.00 **Ξένη ταινία.** «Ερωτας στο Internet».

201

08.00 **Παιδικό πρόγραμμα**
10.00 **Τηλεπωλήσεις**
15.00 **Ειδήσεις**
17.30 **Ειδήσεις**
18.00 **Κοντά στην παράδοση**
19.00 **Απόψε αυτοσχεδιάζουμε** (Ε). Η Σοφία Αδαμίδου φιλοξενεί ανθρώπους της τέχνης. Μιλούν για την ζωή και την πορεία τους στο χώρο του θεάτρου, της μουσικής, του κινηματογράφου και του βιβλίου.
20.00 **Δρόμοι λογοτεχνίας** (Ε).
21.00 **Ειδήσεις**
22.00 **Αθλητικές συναντήσεις**
24.00 **Ειδήσεις**

MEGA

06.00 **Οι άντρες με τα μαύρα** (Ε)
07.15 **Περί ανέμων και υδάτων** (Ε)
08.15 **Horizons**
10.15 **Και πάλι φίλοι** (Ε) Κωμική σειρά.
10.45 **Τηλεμπόρα** (Ε) Κωμική σειρά.
12.30 **Κανείς δε λέει σ' αγαπώ** (Ε) Κωμική σειρά.
14.00 **Ειδήσεις**
14.50 **Ξένη ταινία.** «Ακαταμάχητος» Περιπέτεια
16.45 **Ματιές στα γεγονότα**
16.50 **Επτά θανάσιμες πεθερές.** (Ε)
18.30 **Βέρα στο δεξί** (Ε) Κοινωνική σειρά.
20.00 **Ειδήσεις**
21.00 **Ξένη ταινία.** «Οι άντρες με τα μαύρα 2». Κωμική περιπέτεια. Παίζουν: Κλιντ Ιστγουντ, Τζον Μάλκοβιτς, Ρενέ Ρούσο, Ντίλαν Μακ Ντέρμοντ κ.ά.
23.00 **Ξένη ταινία.** «Η δεύτερη ευκαιρία». Περιπέτεια
00.15 **Τελευταία γεγονότα.**
00.30 **Ξένη ταινία.** (Σ)
01.40 **Ξένη ταινία.** «Ναντίν: Αλεξίσφαιρος έρωτας»
03.30 **Τηλεμάρκετινγκ**
04.00 **Ξένη ταινία.** «Παράξενη έλξη». Ψυχολογικό δράμα

ANT1

06.30 **Δεσποινίς Μαργαρίτα** (Ε)
07.20 **Δανεικός πατέρας** (Ε)
08.00 **Καληνύχτα μαμά** (Ε) Κωμική σειρά.
09.00 **Βότκα πορτοκάλι** (Ε)
10.00 **Για μια γυναίκα κι ένα αυτοκίνητο** (Ε).
11.00 **Σοφία ορθή** (Ε)
11.30 **Της Ελλάδος τα παιδιά** (Ε)
12.00 **Οι μεν και οι δεν** (Ε)
12.55 **Super Game**
13.00 **Κωνσταντίνου και Ελένης.** (Ε) Κωμική σειρά.
14.00 **Ειδήσεις**
14.40 **Μη μου λες αντίο.** (Ε) Ερωτική-δραματική σειρά.
15.40 **Εκείνες κι εγώ** (Ε)
16.40 **Τανγκό για τρεις.** (Ε) Κωμική σειρά.
17.30 **Τα νέα του ANT1 σε 5'-Ειδήσεις στη νοηματική γλώσσα.**
17.40 **Τανγκό για τρεις.** (Σ)
18.10 **Ελληνική ταινία.**
20.00 **Ειδήσεις**
21.00 **Θεατρικό**
24.00 **Νυχτερινές ειδήσεις**
00.30 **IAAF Golden League**
03.40 **Τηλεμάρκετινγκ-Τηλεαγορά**
04.20 **Mobile fun**
05.00 **Ο ανακατωσούρας.** Σειρά κινουμένων σχεδίων
05.30 **Μάλκολμ ο απίθανος.** Χιουμοριστική σειρά

alpha

06.30 **Καλοκαιρινές σελίδες.** Ενημερωτική εκπομπή με την Αλεξία Κουλούρη και τον Πέτρο Καρσιώτη.
10.15 **Ελληνική ταινία.** «Γκαρσονιέρα για δέκα». Κωμωδία
13.00 **7 ημέρες ALPHA**
14.00 **Ειδήσεις**
14.30 **Φόρμουλα 1.** Γκραν πρι Ιταλίας. Απευθείας μετάδοση
17.00 **Νικίτα ΙΙ.** Περιπετειώδης σειρά.
18.00 **Ειδήσεις**
18.10 **Ελληνική ταινία.** «Οι 4 άσοι». Κωμωδία. Παίζουν: Ντίνος Ηλιόπουλος, Νίκος Σταυρίδης, Μίμης Φωτόπουλος, Γιάννης Γκιωνάκης, Αλέκος Τζανετάκος κ.ά.
20.00 **Ειδήσεις**
21.00 **Ξένη ταινία.** «Αυτό που θέλουν οι γυναίκες». Κωμωδία. Παίζουν: Μελ Γκίμπσον, Χέλεν Χαντ, Μαρίσα Τομέι
23.45 **Ειδήσεις**
24.00 **Εκπομπή για τη Φόρμουλά 1**
00.45 **Το καφενείο των φιλάθλων.** Αθλητική εκπομπή.
02.45 **Στην εντατική.** Δραματική σειρά
03.45 **Τηλεαγορές**
04.00 **Πάτρα - Βενετία** (Ε) Κωμική σειρά.
04.45 **Ου μοιχεύσεις** (Ε) Κωμική σειρά.

STAR

06.00 **Παιδικό πρόγραμμα**
12.30 **Τα στρουμφάκια**
13.00 **Ειδήσεις**
13.30 **Everwood: Η μικρή πόλη.** Δραματική σειρά.
14.30 **Τα φιλαράκια.** Κωμική σειρά.
15.30 **Έτσι είναι η ζωή.** Κωμική σειρά.
16.30 **Τα σαγόνια της γης.** Σειρά επιστημονικής φαντασίας.
17.30 **California teens.** Κοινωνική σειρά.
18.30 **Survivor.**
19.30 **Ειδήσεις**
21.00 **Ξένη ταινία.** «Κυνηγοί διαμαντιών». Δραματική περιπέτεια. Παίζουν: Ρόι Σάντερ, Αλίσα Μιλάνο, Σον Πάτρικ Φλάνερι, Μάικλ Ιστον
00.45 **Ξένη ταινία.** «Το βλέμμα του μάρτυρα». Θρίλερ.
03.00 **Ξένη ταινία.** «Δέκα τόνοι μπελάδες». Κωμωδία
05.00 **Αστέρια στο πεντάγραμμο.** Βιντεοκλίπ με γνωστούς καλλιτέχνες από το ελληνικό πεντάγραμμο.

SUPER SPORT

08.00 **Μηχανοκίνητα**
09.00 **Αγγλικό ποδόσφαιρο**
10.00 **Ισπ. ποδόσφαιρο**
11.00 **Ιταλ. ποδόσφαιρο**
12.00 **Πορτ. ποδόσφαιρο**
13.00 **Γαλία-Νησιά Φερόε**
15.00 **Ράγκμπι**
17.00 **X-Games**
18.00 **Σλοβενία-Νορβηγία**
20.00 **Τένις**
22.00 **Βραζιλία-Χιλή**
24.00 **Ποδόσφαιρο**
02.00 **Μηχανοκίνητα**

ΜΝΗΜΟΣΥΝΑ

Την 4η μηνός Σεπτεμβρίου ημέρα Κυριακή και ώρα 8 π.μ. εις τον Ιερό Ναό Αγίου Δημητρίου (Παλαιό Νεκροταφείο Ρόδου), τελούμε 6μηνο μνημόσυνο υπέρ αναπαύσεως της ψυχής του λατρευτού μας υιού, αδελφού, εγγονού, ανιψιού και εξαδέλφου

ΜΕΡΚΟΥΡΙΟΥ Χ"ΙΩΑΝΝΟΥ

Οι γονείς: Νικήτας-Παναγιούλα
Τα αδέλφια: Ντίνα-Νίκος
Οι γιαγιάδες, οι θείοι, οι θείες, τα εξαδέλφια και οι λοιποί συγγενείς.

MZT010920



Την 5η μηνός Σεπτεμβρίου ημέρα Δευτέρα και ώρα 8 π.μ. εις τον Ιερό Ναό Αγίων Αναργύρων, τελούμε 40ήμερο μνημόσυνο υπέρ αναπαύσεως της ψυχής της λατρευτής μας κόρης, συζύγου, μητέρας, γιαγιάς, αδελφής και θείας

ΜΙΧΑΛΙΤΣΑΣ ΤΡΙΚΟΙΛΗ

Ο σύζυγος: Γεώργιος
Οι γονείς: Νικόλαος-Μαρία
Τα παιδιά: Μιχάλης-Ελένη, Νικόλαος
Ο εγγονός: Γεώργιος
Τα αδέλφια, τ' ανίψια και οι λοιποί συγγενείς

MZT310837

Την 5η μηνός Σεπτεμβρίου ημέρα Δευτέρα και ώρα 8 π.μ. εις τον Ιερό Ναό Ταξιαρχών Νεκροταφείου Ρόδου, τελούμε ετήσιο και 6μηνο μνημόσυνο υπέρ αναπαύσεως των λατρευτών μας



ΣΤΑΥΡΟΥ ΣΕΪΤΗ

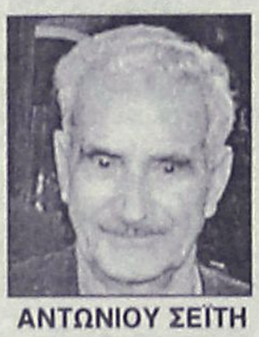

ΑΝΤΩΝΙΟΥ ΣΕΪΤΗ

Η οικογένειά τους

MXP12838



Την 5η μηνός Σεπτεμβρίου ημέρα Δευτέρα και ώρα 8 π.μ. εις τον Ιερό Ναό Ταξιαρχών Νεκροταφείου Ρόδου, τελούμε διετές μνημόσυνο υπέρ αναπαύσεως της ψυχής του λατρεμένου μας πατέρα.

ΓΕΩΡΓΙΟΥ ΧΡΥΣΑΝΘΟΥ
ετών 61

Τα παιδιά: Μίνα-Θεόδωρος, Μαρία, Αργυρώ, Ροδούλα-Τάσος
Τ' αδέλφια, τ'ανίψια και οι λοιποί συγγενείς

Δύο χρόνια απουσίας...

Οι μήνες περνάνε σαν νερό,
από τότε που 'φυγες πατέρα,
ο χρόνος όμως σταματά,
σε εκείνη πάντοτε τη μέρα.
Τι και αν πέρασε καιρός,
τι και αν συμβήκαν τόσα,
η απουσία σου μπαμπά,
ματώνει ακόμα την καρδιά.
Ο χρόνος λεν πως είναι γιατρός,
που μετριάζει τον πόνο,
το χάδι και η φροντίδα του μπαμπά,
δεν ξεθωριάζουν όμως.
Να ξέρεις, σε νιώθουμε κοντά,
και σου μιλάμε ακόμα,
και ξέρουμε ότι μας κοιτάς,
και μας προστατεύεις κιόλας.
Είθε να είσαι εσύ καλά,
στ' ουρανού τον κόσμο,
για ν' αναθαρρεύει η καρδιά,
των τριών παιδιών σου από το πόνο!!!

MZT020914



Την 5η μηνός Σεπτεμβρίου ημέρα Δευτέρα και ώρα 8 π.μ. εις τον Ιερό Ναό Ταξιαρχών Νεκροταφείου Ρόδου, τελούμε 3μηνο μνημόσυνο υπέρ αναπαύσεως της ψυχής του λατρευτού μας υιού, αδελφού, εγγονού, ανιψιού και εξάδελφου

ΔΗΜΗΤΡΙΟΥ ΚΑΡΥΤΣΑ

Οι γονείς: Χρήστος-Άννα
Τ' αδέλφια: Βασίλης, Λαμπρινή
Ο παππούς: Δημήτρης
Η γιαγιά: Λαμπρινή
Οι θείοι, οι θείες, τα εξαδέλφια και οι λοιποί συγγενείς

MZT010908

ΑΝΑΚΟΙΝΩΣΗ

Το Ωδείο του Πολιτιστικού Οργανισμού Δήμου Ρόδου πληροφορεί το φιλόμουσο κοινό της Ρόδου για την έναρξη των εγγραφών της νέας σχολικής χρονιάς 2005-2006.

Στο Ωδείο διδάσκουν έμπειροι και καταξιωμένοι στο μουσικό χώρο καθηγητές και λειτουργούν τα κάτωθι τμήματα:

- Τμήμα πιάνου
- Τμήμα κλασικής κιθάρας
- Τμήμα βιολιού
- Τμήμα φλάουτου
- Τμήμα Βυζαντινής Μουσικής
- Τμήμα λύρας
- Τμήμα παραδοσιακού βιολιού
- Τμήμα λαούτου
- Τμήμα σαντουριού
- Τμήμα μαντολίνου
- Τμήμα φλογέρας
- Τμήμα κρουστών
- Τμήμα κλασικού και ελαφρού τραγουδιού

Τα μαθήματα στα μουσικά όργανα είναι αυστηρά ατομικά.

Ακόμη, λειτουργούν τα τμήματα μουσικής προπαιδείας (Μουσικοκινητική Αγωγή – Σύστημα Carl Orff), για παιδιά ηλικίας 4-7 ετών.

Διδάσκονται και θεωρητικά μαθήματα μουσικής σε ολιγομελή τμήματα:

- Θεωρία
- Αρμονία
- Αντίστιξη
- Φούγκα
- Ιστορία της μουσικής-μορφολογία
- Χορωδία

Τα μαθήματα αρχίζουν κανονικά στις 12 Σεπτεμβρίου και οι εγγραφές από 1ης Σεπτεμβρίου, κατά τις ώρες λειτουργίας του Ωδείου (2 έως 8 το απόγευμα). Πληροφορίες στα τηλέφωνα 33343 και 23993

Από τον Π.Ο.Δ.Ρ.

ΧΠ030

ΕΥΧΑΡΙΣΤΗΡΙΟ

Ευχαριστούμε θερμά όλους όσους μας συμπαραστάθηκαν στο βαρύ πένθος μας για την απώλεια της πολυαγαπημένης μας μητέρας και γιαγιάς

ΜΑΡΙΑΣ ΚΩΝΣΤΑΝΤΑΚΗ ΟΙΚΟΝΟΜΙΔΟΥ

Τα παιδιά της: Γιώργος-Ρεβέκκα, Εύη-Αργύρης,
Τα εγγόνια της: Μαρία, Γιάννης, Αναστασία

MZT030914(1)

ΕΥΧΑΡΙΣΤΗΡΙΟ

Ευχαριστούμε θερμά το ροδίτη φιλόλογο και βουλευτή κ. Βασίλη Χρύση, πρώην μαθητή της αγαπημένης μας μητέρας και γιαγιάς

ΜΑΡΙΑΣ ΚΩΝΣΤΑΝΤΑΚΗ ΟΙΚΟΝΟΜΙΔΟΥ

για τα λιτά και συγκινητικά του λόγια κατά τη νεκρώσιμη ακολουθία.

Τα παιδιά της: Γιώργος-Ρεβέκκα, Εύη-Αργύρης,
Τα εγγόνια της: Μαρία, Γιάννης, Αναστασία

MZT030915(2)

ΕΛΛΗΝΙΚΗ ΔΗΜΟΚΡΑΤΙΑ
ΥΠΟΥΡΓΕΙΟ ΕΘΝΙΚΗΣ ΠΑΙΔΕΙΑΣ ΚΑΙ ΘΡΗΣΚΕΥΜΑΤΩΝ
ΠΕΡΙΦΕΡΕΙΑΚΗ ΔΙΕΥΘΥΝΣΗ Α'/ΒΑΘΜΙΑΣ & Β'/ΒΑΘΜΙΑΣ ΕΚΠΑΙΔΕΥΣΗΣ ΝΟΤΙΟΥ ΑΙΓΑΙΟΥ
ΔΙΕΥΘΥΝΣΗ Β'/ΒΑΘΜΙΑΣ ΕΚΠΑΙΔΕΥΣΗΣ ΔΩΔΕΚΑΝΗΣΟΥ
ΓΡΑΦΕΙΟ Τ.Ε.Ε. ΔΩΔΕΚΑΝΗΣΟΥ
1ο ΤΕΕ ΠΑΡΑΔΕΙΣΙΟΥ ΡΟΔΟΥ

ΟΙ ΕΓΡΑΦΕΣ ΣΤΟ 1ο ΤΕΕ ΠΑΡΑΔΕΙΣΙΟΥ ΡΟΔΟΥ

Οι εγγραφές στο 1ο ΤΕΕ Παραδεισίου Ρόδου θα διαρκέσουν έως και την Δευτέρα 12 Σεπτεμβρίου 2005. Ώρες εγγραφών από 15.30 έως 18.30. Οι εγγραφές αφορούν τους τομείς εξειδίκευσης, **Πληροφορικής και Οικονομίας-Διοίκησης**. Τα απαραίτητα διακιολογητικά για την εγγραφή είναι τα πρακάτω:

- Γνήσιος τίτλος σπουδών (Απολυτήριο Γυμνασίου) και όχι φωτοαντίγραφο.
- Πιστοποιητικό του δήμου ή της Κοινότητας στα μητρώα της οποίας είναι εγγεγραμμένος ο μαθητής/η μαθήτρια στην περίπτωση που δεν έχει αστυνομική ταυτότητα.
- Οκτώ (8) πρόσφατες έγχρωμες φωτογραφίες διαβατηρίου του μαθητού ή της μαθήτριας.
- Υπεύθυνες δηλώσεις κηδεμονίας και ειδικότητας οι οποίες συντάσσονται και υπογράφονται από τους γονείς και κηδεμόνες στο ΤΕΕ Παραδεισίου.
- Τριάντα (30) ευρώ για την εγγραφή.
- Η εγγραφη των νέων μαθητών/μαθητριών ολοκληρώνεται με την υποβολή και του Ατομικού Δελτίου Υγείας (Α.Δ.Υ.). Για το (Α.Δ.Υ.) παρακαλούνται οι ενδιαφερόμενοι γονείς, κηδεμόνες και ενήλικες μαθητές/μαθήτριες **να επικοινωνήσουν με τον Διευθυντή της σχολικής μονάδας (22410 81460, 22410 81508).**

Υπενθυμίζουμε την δυνατότητα εγγραφών μαθητών των Ενιαίων Λυκείων που έχουν προαχθεί τουλάχιστον στην Β' τάξη αυτών, **στην Β' τάξη του Α' κύκλου σπουδών** και στις ειδικότητες που διαθέτουμε. Άρθρο 2, παράγραφος 4 του Νόμου 2942/2001.

Ο Διευθυντής
Αντώνης Ι. Μαρμαροκόπος

Α.Π.238

ΔΩΔΕΚΑΝΗΣΙΑΚΟΣ ΣΥΛΛΟΓΟΣ ΓΟΝΕΩΝ ΚΑΙ ΚΗΔΕΜΟΝΩΝ ΑΤΟΜΩΝ ΜΕ ΑΝΑΠΗΡΙΕΣ
ΚΕΝΤΡΟ «ΕΛΠΙΔΑ»

ΕΥΧΑΡΙΣΤΗΡΙΟ

Σήμερα την 1η Σεπτεμβρίου 2005 και ώρα 10.00 π.μ. ετελέσθη αγιασμός από το παπά Μαντικό Βασίλειο εδώ στο Κέντρο «Ελπίδα» για το ξεκίνημα της καινούργιας χρονιάς. Παρών ήταν οι γονείς των παιδιών, η πρόεδρος των Προσχολικών Κέντρων η κ. Λίλη Τρίπη, οι εθελοντές κ. Φωτεινού Ζωή και κ. Φιλήμονα Χατζηαντωνίου, το προσωπικό του θεραπευτηρίου χρόνιων παθήσεων «Ο Άγιος Ανδρέας» (Κοινωνικη λειτουργό, εργοθεραπεύτρια και ψυχολόγο).

Τους ευχαριστούμε θερμά όλους που μας τίμησαν με την παρουσία τους.

Ένα μεγάλο ευχαριστώ από όλους εμάς στον πατήρ Βασίλειο Μαντικό για την δωρεά της φιάλης οξυγόνου εδώ στο «ΕΛΠΙΔΑ».

Θα θέλαμε να ενημερώσουμε τους αξιότιμους συμπολίτες μας ότι όποιος ενδιαφέρεται και έχει την καλή διάθεση να προσφέρει λίγο από τον πολύτιμο χρόνο του εθελοντικά εδώ στα παιδιά του «ΕΛΠΙΔΑ» θα είναι πραγματικά ένα πολύτιμο δώρο για εκείνα.

Το Κέντρο λειτουργεί καθημερινά από Δευτέρα έως Παρασκευή, από τις 8.00 το πρωί έως τις 1.00 το μεσημέρι και για οποιοδήποτε πληροφορία μπορείτε να καλέσετε στο τηλέφωνο του Συλλόγου: 22410 34442.

Η πρόεδρος
Καπουλα Σταυρούλα
Παπακωνσταντίνου Καλλιόπη

MZT030905

ΚΑΘΗΜΕΡΙΝΑ ΟΛΑ ΤΑ ΝΕΑ ΤΗΣ ΔΩΔΕΚΑΝΗΣΟΥ ΣΤΟ INTERNET

www.rodiaki.gr

ΚΕΝΤΡΟ ΣΠΟΥΔΩΝ ΧΟΡΟΥ ΜΑΙΡΗΣ ΜΑΡΚΟΥ - ΒΕΛΙΔΑΚΗ

ΣΥΓΧΑΡΗΤΗΡΙΑ

Στην Άννα Φιλλιπάκη που μετά από ακρόαση έγινε δεκτή στη παράσταση "ΑΝΝΥ" παραγωγής της Μαριάννας Τόλη, του θεάτρου "Μπροντγουέι".

Την **Στεφανία Πατλάκα** και **Νίκη Τσικούρη** για την ένταξή τους στην ομάδα χορού της Royal Academy of Dance της Αθήνας για την παραγωγή του "Καρυοθραύστη" στη Λυρική Σκηνή.

Η δασκάλα τους
Μαίρη Μάρκου-Βελιδάκη

ΧΠ: ΕΚΠ103

ΠΟΛΙΤΙΣΤΙΚΟΣ ΟΡΓΑΝΙΣΜΟΣ ΔΗΜΟΥ ΡΟΔΙΩΝ

σε συνεργασία με την

Κινηματογραφική Εταιρεία Ρόδου

ΘΕΑΣΙΣ

ΒΡΑΔΙΕΣ ΚΙΝΗΜΑΤΟΓΡΑΦΟΥ

Θερινό Δημοτικό Κινηματοθέατρο

"ΡΟΔΟΝ"

Καλοκαίρι 2005

Από Τρίτη 30 Αυγούστου έως

Κυριακή 4 Σεπτεμβρίου,
στις 8:30 το βράδυ

« ΑΛΗΘΙΝΗ ΖΩΗ »

Παν. Κούτρα

ΧΠ030



ΜΗΝΥΜΑΤΑ ΤΟΥ ΙΗΣΟΥ ΧΡΙΣΤΟΥ ΓΙΑ ΟΛΟ ΤΟΝ ΚΟΣΜΟ

Η ΑΛΗΘΙΝΗ ΕΝ ΘΕΩ ΖΩΗ

Ο 9ος τόμος έχει εκδοθεί και είναι διαθέσιμος στο βιβλιοπωλείο το «ΔΕΝΤΡΟ»

ΔΙΑΘΡΗΣΚΕΙΑΚΟ ΠΡΟΣΚΥΝΗΜΑΤΙΚΟ ΤΑΞΙΔΙ ΣΤΗ ΘΕΟΒΑΔΙΣΤΗ ΓΗ ΤΗΣ ΑΙΓΥΠΤΟΥ



Φωτογραφία από τη λειτουργία που τελέστηκε από τον επίσκοπο Βαβυλώνος, Θεοφύλακτο, στον ιερό ναό του Αγ. Γεωργίου, στο παλαιό Κάιρο, για τους προσκυνητές της Αληθινής εν Θεώ Ζωής, τον Οκτώβριο 2002.

Από τις 21 έως 30 Οκτωβρίου, 2002 πραγματοποιήθηκε το πρώτο διαθρησκειακό προσκυνηματικό ταξίδι της Αληθινής εν Θεώ Ζωής, στη θεοβάδιστη γη της Αιγύπτου. Συμμετείχαν με τη χάρη του Θεού, 288 προσκυνητές από 44 χώρες, με σκοπό να ενώσουν τις προσευχές τους προς τον Κύριο, για Ειρήνη, Αγάπη και Ενότητα. Συμμετείχαν 70 κληρικοί από διαφορετικές ομολογίες καθώς και καλεσμένοι Βουδιστές και Ινδουιστές..

Το προσκύνημα ξεκίνησε με Θεία Λειτουργία που τελέστηκε στην Ελληνορθόδοξη Εκκλησία στο Μοναστήρι του Αγίου Γεωργίου στο Κάιρο. Η Λειτουργία τελέστηκε από τον επίσκοπο Βαβυλώνας Θεοφύλακτο και όλοι οι χριστιανοί προσκυνητές της Αληθινής Εν Θεώ Ζωής έλαβαν Θεία Κοινωνία. Μετά το πέρας της Θείας Λειτουργίας ο Επίσκοπος Θεοφύλακτος μίλησε στους προσκυνητές καλωσορίζοντάς τους στην Αίγυπτο εκ μέρους του Ελληνορθόδοξου Πατριάρχη Αλεξανδρείας, Αιγύπτου και πάσης Αφρικής, Αγιότατου Αείμνηστου Πέτρου VII. Η εγκάρδια υποδοχή και η θερμή έκκληση για αγάπη, ειρήνη και συμφιλίωση του επισκόπου Θεοφύλακτου της Βαβυλώνας μέσ[illegible] μάς συνόδευαν σε όλο το ταξίδι μας.

(Την ομιλία του επισκόπου Θεοφύλακτου θα έχετε την ευκαιρία να διαβάσετε σε επόμενο δημοσίευμά μας)

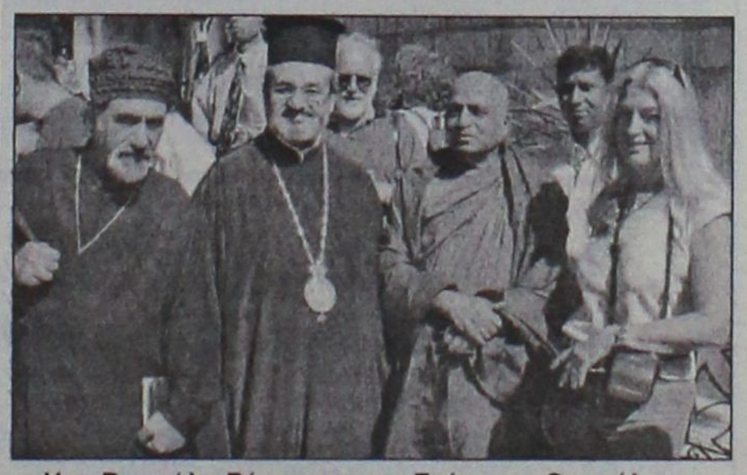

Η κ. Βασούλα Ρύντεν με τον Επίσκοπο Θεοφύλακτο στον κήπο του μοναστηριού του Αγ. Γεωργίου μετά τη Θεία Λειτουργία

Στη συνέχεια οι προσκυνητές, επισκέφτηκαν τον Ναό του Αγίου Γεωργίου που χτίστηκε στο μέρος όπου μαρτύρησε ο άγιος και όπου μέχρι σήμερα φυλάγονται οι αλυσίδες του μαρτυρίου του.

Ακολούθησε επίσκεψη στο ναό του Αγίου Σέργιου (Abu Serga), του αρχαιότερου ναού της Αιγύπτου, στην κρύπτη όπου η Αγία Οικογένεια έμεινε στην επιστροφή της από την Άνω Αίγυπτο και με προορισμό τη Γαλιλαία, και που ήταν το μέρος λατρείας των πρώτων Αιγυπτίων χριστιανών που ακολουθούσαν τον Ευαγγελιστή Μάρκο.

Επιστρέφοντας στο ξενοδοχείο η κ. Βασούλα Ρύντεν καλωσόρισε τους προσκυνητές και η γιορτή ξεκίνησε όταν οι 70 περίπου κληρικοί μπήκαν στην αίθουσα με επίσημη λιτανεία.

Την επόμενη μέρα οι προσκυνητές επισκέφτηκαν τις περίφημες πυραμίδες της Γκίζα κοντά στο Κάιρο.

Στη Mara, στον πρώτο σταθμό του ταξιδιού, στο δρόμο για την έρημο του Σινά βρίσκεται η πηγή που ο Μωυσής μετέτρεψε το νερό από πικρό σε γλυκό. Ο επόμενος σταθμός ήταν το Elim, όπου ο Μωυσής βρήκε 12 πηγάδια και 70 φοινικόδεντρα. (ΕΞ 15:27). Ήταν εκεί όπου οι Ιουδαίοι παραπονέθηκαν στον Μωυσή ότι τους πήρε στην έρημο, μακριά από τη γη που ρέει γάλα και μέλι.

Οι φίλοι της Αληθινής Εν Θεώ Ζωής διέσχισαν το Rephidim (ΕΞ 17:1) επίσης γνωστό ως η όαση του Ferran, όπου ο Μωυσής χτύπησε τον βράχο και ανάβλυσε νερό.

Το βράδυ φτάνοντας στους πρόποδες του Όρους Σινά, δίπλα στο Ελληνορθόδοξο μοναστήρι της Αγίας Αικατερίνης τελέστηκε Θεία Λειτουργία σε μια σκηνή Βεδουίνων.

Ανέβηκαν στην κορυφή του όρους Σινά όπου υπάρχει ένα μικρό εκκλησάκι αφιερωμένο στην Αγία Τριάδα και όπου σύμφωνα με την παράδοση ο Μωυσής έλαβε από τον Θεό τις Δέκα Εντολές χαραγμένες πάνω σε πέτρινες στήλες (ΕΞ 3:1-5, Δευτ 5:6-21)

Οι προσκυνητές μπόρεσαν να επισκεφτούν το ελληνορθόδοξο μοναστήρι της Αγίας Αικατερίνης της Παρθενομάρτυρας όπου και είναι θαμμένη. Στο χώρο του μοναστηριού του Σινά, υπάρχει η «Φλεγόμενη Βάτος».

Στον προαύλιο χώρο της Αγίας Αικατερίνης τελέστηκε Ορθόδοξη Θεία Λειτουργία όπου όλοι οι προσκυνητές είχαν τη χάρη να παρακολουθήσουν το τυπικό της Ορθόδοξης Λειτουργίας που συνήθως γίνεται μέσα στο ιερό μακριά από τα μάτια των λαϊκών. Όλοι οι χριστιανοί έλαβαν Θεία Κοινωνία.

Από το Sharm-El-Sheikh ταξίδεψαν στο Luxor της Άνω Αιγύπτου όπου έζησε ο Άγιος Μαυρίκιος. Το απόγευμα τελέστηκε Θεία Λειτουργία.

Οι προσκυνητές της Αληθινής εν Θεώ Ζωής επισκέφτηκαν την εύφορη κοιλάδα του Νείλου και στο Assiut σταμάτησαν στο Κόπτικο-Ορθόδοξο μοναστήρι El Moharrag της Αειπάρθενου Μαρίας.

«Την ημέρα εκείνη θα υπάρχει μες στην Αίγυπτο ένα θυσιαστήριο για τον Κύριο και μια στήλη ιερή αφιερωμένη σ' εκείνον κοντά στα σύνορά της. Θα είναι το σημείο που θα μαρτυρεί την παρουσία του Κυρίου του σύμπαντος στη χώρα εκείνη.» (Ησαΐας. 19:19)

Στο μοναστήρι της Αειπάρθενου Μαρίας φυλάσσονται μερικά λείψανα μεταξύ των οποίων και του Αγίου Μαυρίκιου. Τελέστηκε και εκεί Θεία Λειτουργία στο παρεκκλήσι των μοναχών.

Επέστρεψαν στο Κάιρο όπου τελέστηκε Θεία Λειτουργία στην Κόπτικη Καθολική Εκκλησία της Παναγίας. Η επόμενη επίσκεψη ήταν στην Εκκλησία της Παναγίας στο Zeitoun λίγο έξω από το Κάιρο, όπου έμεινε η Αγία Οικογένεια. Στον τρούλο της Εκκλησίας εμφανιζόταν η Παναγ[illegible] 2 Απριλίου 1968 μέχρι της 29 Μαΐου 1971. Όταν ο Κόπτης Ορθόδοξος Πατριάρχης, Πάπας Shenouda III συνάντησε τον Πάπα Paul VI το Μάιο του 1973, μίλησε λεπτομερέστατα για αυτές τις εμφανίσεις που τις είδαν τότε εκατομμύρια άνθρωποι, Μουσουλμάνοι και Χριστιανοί. Ο ίδιος ο Πάπας Shenouda III αγωνίστηκε να γίνουν γνωστές αυτές οι εμφανίσεις της Παναγίας στο Zeitoun.

Στη συνέχεια επισκέφτηκαν το ναό της Mattariza όπου η Αγία Οικογένεια σταμάτησε για να ξεδιψάσει από τη πηγή που υπάρχει εκεί μέχρι σήμερα.

Στην Εκκλησία του Αγίου Ιωσήφ στο Zamalek έγινε Θεία Λειτουργία και στη συνέχεια επισκέφτηκαν το Ναό της Ma'adi, το μέρος που η Αγία Οικογένεια σταμάτησε για να πάρει το πλοίο για την Άνω Αίγυπτο. Εκεί στης 12 Μαρτίου 1976, θαυματουργικά βρέθηκε μία Αγία Γραφή, παρασυρμένη από το ρεύμα, στις όχθες του ποταμού Νείλου και μπροστά στην Εκκλησία, ανοιγμένη στη σελίδα Ησαΐας 19:25 : «Ευλογημένη η Αίγυπτος, ο λαός μου» Κανένας δεν ήξερε από πού ήρθε αυτή η Αγία Γραφή.

Η τελευταία βραδιά στο Κάιρο ήταν ιδιαίτερα συγκινητική γιατί δέχτηκε τους προσκυνητές της Αληθινής Εν Θεώ Ζωής, σε γενική ακρόαση ο Αγιότατος Πάπας Abba Shenouda III στον Κοπτικό-Ορθόδοξο Καθεδρικό Ναό του Αγίου Μάρκου.

Όλοι οι κληρικοί που συμμετείχαν στο προσκύνημα της Αληθινής εν Θεώ Ζωής καθώς και η κ. Βασούλα Ρύντεν συστήθηκαν στον Πάπα και έλαβαν την ευλογία του.

Για άλλη μία φορά, το διαθρησκειακό προσκύνημα της Αληθινής εν Θεώ Ζωής είναι καρπός της έμπρακτης αγάπης, συμφιλίωσης και ειρήνης μεταξύ Χριστιανών και μη,

« Ώστε να είναι όλοι ένα, όπως εσύ, Πατέρα, είσαι ενωμένος μ' εμένα κι εγώ μ΄ εσένα. Να είναι κι αυτοί ενωμένοι μ' εμάς.» (Ιω. 17,21)

ΟΡΘΟΔΟΞΟΣ ΣΥΛΛΟΓΟΣ ΕΙΡΗΝΗΣ ΚΑΙ ΑΓΑΠΗΣ
ΑΙΟΛΟΥ 10 Τ.Κ. 17561 Π. ΦΑΛΗΡΟ – ΑΘΗΝΑ
ΤΗΛ: 2109939604 ΡΟΔΟΣ ΤΗΛ: 22410-64417
www.tlig.org & e-mail tlighellas@in.gr
Ακούστε το ραδιόφωνο της Αληθινής Εν Θεώ Ζωής
www.tligradio.org
κάθε Δευτέρα στις 5:00 μ.μ. & Τετάρτη στις 7:00 μ.μ.

MZT030913

ΜΟΛΙΣ ΚΥΚΛΟΦΟΡΗΣΕ

το βιβλίο του καθηγητή

Μιχάλη Εμμ. Αρφαρά

«ΤΑ ΘΕΒΑΣΜΑΤΑ ΤΗΣ ΧΡΙΣΤΙΑΝΙΚΗΣ ΛΑΤΡΕΙΑΣ ΣΤΗΝ ΙΑΛΥΣΟ ΡΟΔΟΥ»

Εποπτική έρευνα - καταγραφή για τα ναοδομικά μας μνημεία και την πολιτιστική - χριστιανική μας κληρονομιά.

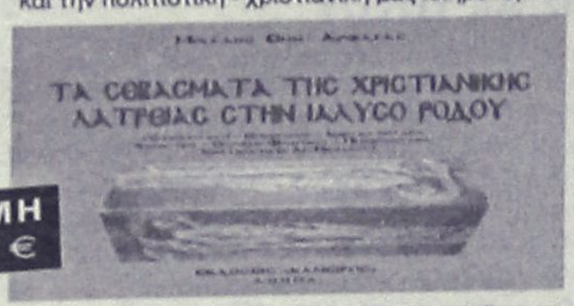

ΤΙΜΗ 65 €

Χειροποίητος χρυσοδερματόδετος τόμος 256 σελίδων στο μέγα πλάγιο σχήμα 25 επί 35 εκατ. σε περιορισμένα αντίτυπα

ΠΩΛΕΙΤΑΙ ΣΕ ΕΠΙΛΕΓΜΕΝΑ ΒΙΒΛΙΟΠΩΛΕΙΑ ΚΑΙ ΣΤΟ ΤΗΛ. 210-2818842

Επίσης διατίθενται τα τελευταία αντίτυπα του έργου AE624

"ΙΠΠΟΤΙΚΟΙ ΚΑΙ ΝΕΟΚΛΑΣΙΚΟΙ ΠΥΡΓΟΙ ΙΑΛΥΣΟΥ ΡΟΔΟΥ" (60 €)

ΝΤΕΤΕΚΤΙΒΣ

30 ΧΡΟΝΙΑ ΜΟΝΙΜΑ ΚΑΙ ΣΤΗ ΡΟΔΟ

35354 - 28780

Π.Π. ΓΕΡΜΑΝΟΥ 6 (ΠΛ. ΦΩΚΙΑΛΗ)

Η ΛΥΣΗ!!! ΣΕ ΚΑΘΕ ΣΑΣ ΠΡΟΒΛΗΜΑ

EXPRESS SECURITY

ΧΠΕΜΠ-16

SHIPPING COMPANY OF SYMI

Α.Ν.Ε.Σ.

ΣΥΜΙΑΚΗ ΝΑΥΤΙΛΙΑΚΗ ΕΤΑΙΡΕΙΑ ΣΥΜΗΣ

ΔΡΟΜΟΛΟΓΙΑ ΑΠΟ 2 ΑΥΓΟΥΣΤΟΥ ΕΩΣ 30 ΣΕΠΤΕΜΒΡΙΟΥ 2005

	Ε/Γ-Ο/Τ ΣΥΜΗ	Ε/Γ - Υ/Γ ΑΙΓΑΙ	Ε/Γ ΠΑΝΟΡΜΙΤΗΣ
Κάθε ΔΕΥΤΕΡΑ	09.00 ΡΟΔΟ-ΣΥΜΗ 14.00 ΣΥΜΗ-ΠΑΝΟΡΜ 16.00 ΠΑΝΟΡΜ-ΡΟΔΟ	08.45 ΡΟΔΟ-ΣΥΜΗ 09.40 ΣΥΜΗ-ΚΩΣ 15.30 ΚΩΣ-ΣΥΜΗ 17.05 ΣΥΜΗ-ΡΟΔΟ 18.00 ΡΟΔΟ-ΣΥΜΗ	07.30 ΣΥΜΗ-ΡΟΔΟ 10.30 ΡΟΔΟ-ΠΑΝΟΡΜ 12.30 ΠΑΝΟΡΜ-ΣΥΜΗ 17.00 ΣΥΜΗ-ΡΟΔΟ
Κάθε ΤΡΙΤΗ	09.00 ΡΟΔΟ-ΣΥΜΗ 14.00 ΣΥΜΗ-ΠΑΝΟΡΜ 16.00 ΠΑΝΟΡΜ-ΡΟΔΟ	07.30 ΣΥΜΗ-ΡΟΔΟ 08.45 ΡΟΔΟ-ΣΥΜΗ 10.00 ΣΥΜΗ-ΡΟΔΟ	10.30 ΡΟΔΟ-ΠΑΝΟΡΜ 12.30 ΠΑΝΟΡΜ-ΣΥΜΗ 17.00 ΣΥΜΗ-ΡΟΔΟ 18.30 ΡΟΔΟ-ΣΥΜΗ
Κάθε ΤΕΤΑΡΤΗ	09.00 ΡΟΔΟ-ΣΥΜΗ* 14.00 ΣΥΜΗ-ΠΑΝΟΡΜ* 16.00 ΠΑΝΟΡΜ-ΡΟΔΟ* 18.30 ΡΟΔΟ-ΣΥΜΗ *ΜΕ ΤΟ ΣΥΜΗ ΙΙ	08.45 ΡΟΔΟ-ΣΥΜΗ 10.00 ΣΥΜΗ-ΡΟΔΟ 14.30 ΡΟΔΟ-ΣΥΜΗ 17.00 ΣΥΜΗ-ΡΟΔΟ	08.45 ΣΥΜΗ-ΡΟΔΟ 10.30 ΡΟΔΟ-ΠΑΝΟΡΜ 12.30 ΠΑΝΟΡΜ-ΣΥΜΗ 17.00 ΣΥΜΗ-ΡΟΔΟ
Κάθε ΠΕΜΠΤΗ	06.00 ΣΥΜΗ-ΡΟΔΟ 09.00 ΡΟΔΟ-ΣΥΜΗ 14.00 ΣΥΜΗ-ΠΑΝΟΡΜ 16.00 ΠΑΝΟΡΜ-ΡΟΔΟ 18.30 ΡΟΔΟ-ΣΥΜΗ	08.45 ΡΟΔΟ-ΣΥΜΗ 10.00 ΣΥΜΗ-ΡΟΔΟ 14.30 ΡΟΔΟ-ΣΥΜΗ	10.30 ΡΟΔΟ-ΠΑΝΟΡΜ 12.30 ΠΑΝΟΡΜ-ΣΥΜΗ 17.00 ΣΥΜΗ-ΡΟΔΟ
Κάθε ΠΑΡΑΣΚ.	06.00 ΣΥΜΗ-ΡΟΔΟ 09.00 ΡΟΔΟ-ΣΥΜΗ 14.00 ΣΥΜΗ-ΠΑΝΟΡΜ 16.00 ΠΑΝΟΡΜ-ΡΟΔΟ 18.30 ΡΟΔΟ-ΣΥΜΗ	07.30 ΣΥΜΗ-ΡΟΔΟ 08.45 ΡΟΔΟ-ΣΥΜΗ 10.00 ΣΥΜΗ-ΡΟΔΟ 15.00 ΡΟΔΟ-ΣΥΜΗ 17.00 ΣΥΜΗ-ΡΟΔΟ	10.30 ΡΟΔΟ-ΠΑΝΟΡΜ 12.30 ΠΑΝΟΡΜ-ΣΥΜΗ 17.00 ΣΥΜΗ-ΡΟΔΟ
Κάθε ΣΑΒΒΑΤΟ	06.00 ΣΥΜΗ-ΡΟΔΟ 09.00 ΡΟΔΟ-ΣΥΜΗ 14.00 ΣΥΜΗ-ΠΑΝΟΡΜ 16.00 ΠΑΝΟΡΜ-ΡΟΔΟ 18.30 ΡΟΔΟ-ΣΥΜΗ	09.00 ΡΟΔΟ-ΣΥΜΗ 10.15 ΣΥΜΗ-ΝΤΑΤΣΑ 16.00 ΝΤΑΤΣΑ-ΣΥΜΗ 17.00 ΣΥΜΗ-ΡΟΔΟ 18.00 ΡΟΔΟ-ΣΥΜΗ	10.30 ΡΟΔΟ-ΠΑΝΟΡΜ 12.30 ΠΑΝΟΡΜ-ΣΥΜΗ 17.00 ΣΥΜΗ-ΡΟΔΟ
Κάθε ΚΥΡΙΑΚΗ	06.00 ΣΥΜΗ-ΡΟΔΟ 09.00 ΡΟΔΟ-ΠΑΝΟΡΜ 12.00 ΠΑΝΟΡΜ-ΣΥΜΗ 16.00 ΣΥΜΗ-ΡΟΔΟ	07.30 ΣΥΜΗ-ΡΟΔΟ 09.00 ΡΟΔΟ-ΣΥΜΗ* 17.00 ΣΥΜΗ-ΡΟΔΟ* *ΤΗΝ ΚΥΡΙΑΚΗ 5.6 ΑΝΕΚΤΕΛΕΣΤΑ	10.30 ΡΟΔΟ-ΣΥΜΗ 15.30 ΣΥΜΗ-ΠΑΝΟΡΜ 17.00 ΠΑΝΟΡΜ-ΡΟΔΟ 18.30 ΡΟΔΟ-ΣΥΜΗ

Τα δρομολόγια μπορούν να τροποποιηθούν λόγω εκτάκτων συγκοινωνιακών αναγκών ή καιρικών συνθηκών

Παρακαλούμε πριν ταξιδέψετε επικοινωνήστε με την Εταιρία:

www.anes.gr

Γραφείο ΣΥΜΗΣ Τηλ.: (22460) 71444 - Φαξ: (22460) 71373

Γραφείο ΡΟΔΟΥ Τηλ.: (22410) 37769 - Φαξ: (22410) 34493

ΧΠΕΜΠ-15



Ρόδος: εἰκῆ καὶ ὡς ἔτυχε...

... Υπερρεαλιστικά



Ακρόπολη της Ρόδου: Δεντράκι, με βάση για κάλαθο σκουπιδιών, χωρίς τον κάδο. ... Μιλάμε για νέο στιλ τύπου σουρωτήρι!

... Η Παλιά Πόλη της Ρόδου σε κατάλογο της UNESCO

Η μνημειακή αρχιτεκτονική της Ελλάδας παρουσιάζεται σε μία έκθεση φωτογραφίας με τα ελληνικά μνημεία, που περιλαμβάνονται στον κατάλογο της Παγκόσμιας Πολιτιστικής Κληρονομιάς της UNESCO. Η έκθεση είναι ανοιχτή για το κοινό (υπ. Εξωτερικών, Ακαδημίας 1).

Τα ελληνικά μνημεία του καταλόγου της Παγκόσμιας Κληρονομιάς, είναι:

"Ο Ναός του Επικουρείου Απόλλωνος στην Αρκαδία, οι αρχαιολογικοί χώροι των Δελφών και της Ακρόπολης, του Μυστρά και της Δήλου, τα μοναστήρια του Αγίου Ορους και των Μετεώρων, τα χριστιανικά μνημεία της Θεσσαλονίκης (Ροτόντα, Αγιος Δημήτριος, Αγιος Δαυίδ), ο αρχαιολογικός χώρος της Επιδαύρου, η μεσαιωνική πόλη της Ρόδου, η αρχαία Ολυμπία, τα μοναστήρια Δαφνίου, Οσιου Λουκά, η Μονή του Ιωάννη στην Πάτμο και η Νέα Μονή Χίου. Ακόμη, οι αρχαιολογικοί χώροι Ηραίου Σάμου, Βεργίνας, καθώς και τα ανάκτορα των Μυκηνών και της Τίρυνθας.

Χαρακτηριστικό δείγμα *"χιουμοριστικής"* παραπληροφόρησης από "Τα Νέα" της Πέμπτης (1/9):

"Δεν πεταχτήκατε μέχρι το Φαληράκι της Ρόδου ή τον Λαγανά της Ζακύνθου ή το Σιδάρι της Κέρκυρας να δείτε χιλιάαααααδες τουρίστες να τραγουδούν ενωμένοι, σαν σε Oktoberfest της Βαυαρίας, "You aaaaareeee the one, my nuuuumber oneee" και να πίνουν μπίρες, να πίνουν μπίρες, να πίνουν μπίρες (προτού ξεράσουν και ξεραθούν στο σλίπινγκ μπαγκσιγά μην πληρώσουν τα πανάκριβα "Rooms to let" μας).

... Faliraki, you are my number one

Καλά, τι "αμόκ" τους έχει πιάσει με το ***Φαληράκι της Ρόδου*** και εξακολουθούν να γράφουν για τα *"έκτροπα"* των βλασταριών της Αλβιόνος;

... Κως: Αρχιχρονιά με τον Σεπτέμβρη

Η πρώτη Σεπτεμβρίου-Πρωτοσταυριά*-ορίστηκε από το 313 μ.Χ. ως αρχή των θρησκευτικών δεκαπεντάχρονων περιόδων της λεγόμενης* ***Ινδίκτου.***

Τις Ινδικτιώνες της καθιέρωσαν οι Αγιοι Πατέρες-επηρεασμένοι από τους Ρωμαίους-για φορολογικούς κυρίως σκοπούς.

Την Πρωτοσεπτεμβριά, *οι αγρότες "καλούσαν", με διάφορους τρόπους και τεχνικές που θυμίζουν αρχαία θεσμοφόρια, το* ***"πνεύμα της βλαστήσεως".*** *Ο σπόρος που ήταν προορισμένος για τη σπορά* ***"στέλλεται εις την εκκλησίαν διά να ευλογηθεί".***

Στην Κω, *κρεμούσαν στο εικονοστάσι το σύμβολο της* ***"Αρχιχρονιάς":*** *μια αρμαθιά από ρόδι, σταφύλι, κυδώνι, σκόρδο και* ***φύλλο από τον πλάτανο του Ιπποκράτη".***

Νίκος Βαρδιάμπασης

(εκ)πολιτισμικά παίγνια

"Η γη των ζωντανών νεκρών"

Ζόμπι προλετάριοι εναντίον ζωντανών καπιταλιστών

... το νέο φιλμ του Τζορτζ Ρομέρο

Αυτές τις μέρες προβάλλεται στην πόλη μας *("Παλλάς")* η νέα δημιουργία του σκηνοθέτη ***Τζορτζ Ρομέρο, "Η γη των ζωνταντών νεκρών",*** μια εφιαλτική ταινία τρόμου στην οποία τα ζόμπι εξελίσσονται για να μετατραπούν από θήραμα σε κυνηγούς, ένα καυστικό σχόλιο πάνω στην σύγχρονη αμερικανική κοινωνία.

Υστερα από τρεις ταινίες με θέμα τα ζόμπι (με πρώτη και καλύτερη την κλασική, γυρισμένη το 1968, **"Η νύχτα των ζωντανών νεκρών"**), ο Τζορτζ Ρομέρο επιστρέφει με μια τέταρτη, και μια από τις καλύτερές του, ταινία όπου τα ζόμπι έχουν εξελιχθεί σε ζωντανούς-νεκρούς που όχι μόνο περιφέρονται τρώγοντας τα θύματά τους, αλλά έχουν μάθει να συνεννοούνται (έστω και σε απλό επίπεδο) και να κάνουν σχέδια για να αντιμετωπίσουν τους ανθρώπους.

Για την ταινία αυτή γράφει η ***Αντα Δαλιάκα*** στο "Εθνος":

Ο Ρομέρο εφηύρε ένα ολόκληρο κινηματογραφικό είδος *με τη "Νύχτα των ζωντανών νεκρών" (1968) σατιρίζοντας την αμερικανική κοινωνία και τις αντιθέσεις της στη δεκαετία του '60. Σκεπτικός απέναντι στον καπιταλισμό, φεμινιστής, εθνολογικά και σεξουαλικά ανοιχτός καθώς και ιδιαίτερα "χαρισματικός" στην απεικόνιση της βίας και του γκορ, ο Ρομέρο είναι ο σκηνοθέτης-κλειδί στην εξέλιξη του θρίλερ τρόμου. Με το "Ξύπνημα των ζωνταντών νεκρών" (1978) έδωσε τη χαριστική βολή στην κουλτούρα της μπουρζουαζίας και του αυτιστικού καταναλωτισμού μέσα από ένα μπαράζ σαρκασμού. Στη "Μέρα των ζωντανών νεκρών" (1985) ολοκλήρωσε την τριλογία του με μια δυνατή αιματηρή "επίθεση" στην πολιτική του Αμερικανού προέδρου Ρόναλντ Ρέιγκαν.*

Ακόμα και σήμερα που επιστρέφει *σε ό,τι τον καθιέρωσε με την "Γη των ζωντανών νεκρών", δεν είναι διατεθειμένος να χαριστεί ούτε στιγμή στα κακώς κείμενα των συμπατριωτών του. Μια εικοσαετία μετά, τα ζόμπι έχουν εξελιχθεί, παρά το αργό τους βάδισμα, και μαθαίνουν από τους ζωντανούς".*

Και λίγα λόγια για το "story" του φιλμ:

Η εποχή της ταινίας βρίσκεται σε κοντινό μέλλον, *που μοιάζει με το σήμερα, και τα ζόμπι έχουν ήδη επικρατήσει στον πλανήτη. Λίγες είναι οι καθαρές περιοχές, ενώ οι περισσότερες πόλεις κατακλύζονται από νεκροζώντανα πλάσματα. Στο Πίτσμπεργκ της Πενσιλβάνια, όπου εξελίσσεται η ταινία, το κέντρο της πόλης έχει οχυρωθεί και επικρατεί παράξενη κοινωνική διαστρωμάτωση. Πέρα από το ποτάμι είναι η γη που ανήκει στα ζόμπι, ενώ μια περιοχή του κέντρου έχει μοιραστεί στα δύο.*

Σε έναν ουρανοξύστη με πολυτελή διαμερίσματα *και ακριβά καταστήματα, η ζωή συνεχίζεται όπως πριν. Οι πλούσιοι ένοικοι ζουν προστατευόμενοι υπό την εποπτεία του επικεφαλής Κάουφμαν (Ντένις Χόπερ), ενός αδίστακτου καπιταλιστή, που θυμίζει τον Ντόναλντ Τραμπ. Αλλωστε, Κάουφμαν στα γερμανικά σημαίνει έμπορος. Γύρω από το περιφραγμένο κτίριο οι φτωχοί προσπαθούν να επιβιώσουν.*

Οι μισθοφόροι του Κάουφμαν κάνουν συχνές επιχειρήσεις-σκούπα στις γειτονιές των ζόμπι στην άλλη όχθη του ποταμού που τους χωρίζει και του φέρνουν λάφυρα. Ομως ένας από αυτούς, ο Ράιλι όταν αντιλαμβάνεται ότι ο Κάουφμαν τον έχει ξεγελάσει στρέφεται εναντίον του και αρχίζει έναν απέλπιδα αγώνα ενάντια τόσο στα ζόμπι όσο και σ' αυτόν".

Οπως επισημαίνει ο ***Νίκος Φενέκ Μικελίδης*** στην "Ελευθεροτυπία":

"Ο διαχωρισμός σε κοινωνίες, *με τους πλούσιους του "Πύργου" από τη μια και τους εξαθλιωμένους ανθρώπους που ζουν εκτός των τειχών, είναι έμμεσο σχόλιο πάνω στη σύγχρονη αμερικανική κοινωνία και το χάσμα ανάμεσα σε πλούσιους και φτωχούς, που διαρκώς αυξάνεται, με τα ζόμπι να εκφράζουν τον εφιάλτη μιας ταξικής κοινωνίας που αισθάνεται τον κίνδυνο να την πλησιάζει ολοένα και περισσότερο. Ο Ρομέρο ξέρει να δημιουργεί μια εξαιρετική, εφιαλτική ατμόσφαιρα, συνδυάζοντας θαυμάσια τα ντεκόρ του Αρβ Γκρέιγουαλ και τα ειδικά εφέ των Γκρεγκ Νικότερο και Χάουορντ Μπέργκερ, θυμίζοντάς μας πίνακες του Ιερώνυμου Μπος, δίνοντας ταυτόχρονα βάρος στο σασπένς και στη δράση (η ταινία παρουσιάζει μερικές από τις πιο βίαιες σκηνές που έχει να παρουσιάσει το είδος).*

Κι άλλοι Αμερικανοί σκηνοθέτες *(παράδειγμα ο Λούκας στο "Ο πόλεμος των άστρων: η εκδίκηση των Σιθ) προσπάθησαν να θίξουν αυτή την επικαιρότητα στις ταινίες τους, ο Ρομέρο όμως κατάφερε να ξεπεράσει τα γνωστά καλούπια της ταινίας τρόμου για να μας δώσει μια συγκλονιστική, εφιαλτική εικόνα της σύγχρονης Αμερικής".*



Τα ζόμπι εξελίσσονται, μαθαίνουν και χρησιμοποιούν όπλα για να επιτεθούν στους ζωντανούς στη "Γη των ζωντανών νεκρών", τέταρτη ταινία στη φιλμογραφία του Τζορτζ Ρομέρο με ήρωες ζόμπι

ΤΜΗΜΑΤΑ

- **Ρυθμική (Κινησιολογική Αγωγή) - Δημιουργική κίνηση - Αυτοσχεδιασμός** (από 3,5 ετών)
- **Κλασσικό μπαλέτο** (σύστημα VAGANOVA)
- **JAZZ**
- **Σύγχρονος χορός**
- **FLAMENCO - LATIN**
- **Caractére**
- **Χορευτική γυμναστική**
- **Εντατικά Προεπαγγελματικά**
- **Αργεντίνικο Τανγκό**

ΕΓΓΡΑΦΕΣ - ΠΛΗΡΟΦΟΡΙΕΣ

Από 5/9/2005 κάθε μέρα εκτός Σαββάτου και Κυριακής 11-1 το πρωί και 6-8.30 το απόγευμα

ΣΧΟΛΗ ΧΟΡΟΥ Ελλης Παρασκευα

Αναγνωρισμένη από το ΥΠΠΟ Αριθμός Αδείας 6993/70

Μέλος του Διεθνούς Συμβουλίου Χορού της UNESCO

ΕΝΑΡΞΗ ΜΑΘΗΜΑΤΩΝ 15/09/05

Βενετοκλέων 61 - Τηλ.: 2241020780/24050

www.elliparaskeva.gr • e-mail:ellipar@otenet.gr ΛΕ745

ΔΙΔΑΣΚΟΥΝ

•ΕΛΛΗ ΠΑΡΑΣΚΕΥΑ
απόφ. επ. σχ. Ραλλούς Μάνου. Μεταπτ. RAD Place Λονδίνου. Ιδρυτικό μέλος Διεθνούς Συμβουλίου Χορού της UNESCO, μέλος της Ενωσης Χοροθεραπευτών Ελλάδος.

•ΦΩΤΕΙΝΗ ΤΕΡΡΑΝΟΒΑ
Απόφ. Κρατικής Σχολής Ορχηστικής Τέχνης, Μεταπτυχιακές σπουδές στη σχολή ALVIN AILEY της Νέας Υόρκης

•ΝΑΤΑΛΙ ΣΕΡΒΟΥ
Απόφ. Κρατικής Σχολής Ορχηστικής Τέχνης Αθηνών.

•ΣΕΒΗ ΑΡΓΥΡΟΥ
Απόφ. Ανώτερης Επαγγελματικής Σχολής Χορού Δ. Γρηγοριάδου. Μεταπτυχιακές σπουδές στο Παρίσι.

•ΣΤΑΥΡ. ΓΕΩΡΓΟΠΑΠΑΔΑΚΟΥ
Απόφ. Ανώτερης Επαγγελματικής Σχολής Χορού Amparo De Triana. Μεταπτυχιακές σπουδές Flamenco στη Σεβίλλη, Μαδρίτη, Βερολίνο

ΣΕΜΙΝΑΡΙΑ
Κατά τη διάρκεια της χρονιάς από διακεκριμένους χορογράφους διεθνώς αναγνωρισμένους

«ΡΟΔΙΑΚΗ» ΑΠΟ ΤΟ 1915

Φλας στο παρελθον



ΡΟΔΙΑΚΗ

ΕΒΔΟΜΑΔΙΑΙΑ ΠΟΛΙΤΙΚΗ ΦΥΛΗ ΤΩΝ ΚΟΙΝΩΝΙΚΩΝ ΕΦΗΜΕΡΙΔΩΝ

Εν Ρόδω

ΔΕΥΤΕΡΑ 10 ΑΥΓΟΥΣΤΟΥ 1931
ΑΡΙΘΜ. 1227

ΜΙΚΡΑ ΧΡΟΝΟΓΡΑΦΗΜΑΤΑ

Στο λεωφορείο

Δεν πρόκειται να εκφράσουμε μερικές απορίες που έχουμε σχετικά με τα λεωφορεία που έχουν το καλό ή το κακό να μη έχουν καθορισμένες στάσεις, και να επιτρέπουν την μεταφοράν δεμάτων και αντικειμένων ενοχλητικών δια τους επιβάτας.

- Πάμε να πάρουμε το αυτοκίνητο.

- Μα δεν μπορώ γιατί βιάζουμε και θα πάω με τα πόδια...

Δεν είναι ο λόγος γι' αυτά τα καλά ή τα κακά της συγκοινωνίας των λεωφορείων.

Πρόκειται να σας παρουσιάσω το λεωφορείο-μουσείο της Ρόδου όπως το παρουσίασα σ' ένα επισκέπτη από τους πολλούς που φιλοξενεί την εποχή αυτή η πρωτεύουσα. Σωστό ζωντανό εθνολογικό μουσείο. Σε διαβεβαιώ, μου λέγει ο ξένος, αυτό δεν το συναντάς σε κανένα μέρος του κόσμου. Εδώ είσαι στην Ευρώπη, στην πρώτης γραμμής Ευρώπη, τελευταίος κρεασίον, παρακεί βρίσκεσαι στα στενοσόκακα της Κωνσταντινουπόλεως. Στην οδό των Ιπποτών μπορεί να περιμένεις το πέρασμα κάποιων σταυροφόρων, κάποιας πομπής νικητηρίου που επιστρέφει από εκδίωξι κουρσάρων, αλλού κλασικές ομορφιές και χριστιανικά δείγματα εδώ ο εβραιομαχαλάς, εκεί τα μαράσια, κόσμοι ιδιαίτεροι, ζωές διάφορες, μα τόσο διάφορες!

Αλλά ελάτε να κάνουμε μια βόλτα με το λεωφορείο. Ο,τι ετερόκλιτο μπορεί να φαντασθή κανείς οι επωχούμενοι: Μια χανούμισσα με φερετζέ που θαρρείς πως θα σκουντουφλήση απάνω σου αλλά όχι· αυτή βλέπει και καλοβλέπει και ομορφοκαθίζει δίπλα σου χωρίς να σ' εγγίση ούτε το ρούχο της. - Μα πώς επιτρέπεται να φορούνε φερετζέ; φαίνεται εκπληττόμενος ο ξένος μου. -Και βέβαια δεν απαγορεύεται. Σας διαφεύγει το γεγονός ότι εδώ στη Ρόδο τις σχέσεις των οθωμανών τις κανονίζει το κοράνιον και όχι ο αστικός ελβετικός κώδιξ της Τουρκίας; Σας φαίνεται αρχαιολογικό αυτό; Και αν σας πω ότι το διαζύγιο των ορθοδόξων βγαίνει από την Νεαρά 117 του Ιουστινιανού;

- Τότε λοιπόν εις τα μπαίν μίξτ όπου αι γυναίκες συλλούωνται μετά των ανδρών δημιουργούνται λόγοι διαζυγίου;

Άφησα την ερώτησιν ανοικτήν διά να συστήσω εις τον ξένον τον νέον συνεπιβάτην. Γερόντιον ρικνότατον, κατάλευκον με γαλανούς οφθαλμούς και με πηχυαίαν γενειάδα. Εβραίος ο ανήρ. - Τι γλώσσα ομιλούν; -Ολες τις γλώσσες πλην της εβραϊκής. Στο ίδιο λεωφορείο ο φαρμακοποιός, ο χωρικός με τις βράκες και με το δύσπιστον βλέμμα του, η κυρά από το μαράσι περίφροντις και βιαστική με τα ψώνια στην ποδιά, ο κατώτερος αξιωματικός φρεσκότατος και άψογος, η δεσποινίς με κάθισμα ακατάλληλον δια κυρίους, τέλος πάντων ένα μουσείο εθνών και χρωμάτων.

Ο ξένος έβγαλε αμέσως το συμπέρασμα ότι ένα ταξείδι στη Ρόδο απαλάσσει από τους κόπους και τα βάσανα πολλών ταξειδιών που θα υποχρεώνετο να κάνη κανείς για να γνωρίση την κλασσική αρχαιότητα, τον μεσαίωνα, την Δύση και την Ανατολή. Δεν πρέπει να παραλείψη να μπη σ' ένα από τα λεωφορεία μας και θα δη μια συλλογή στον κόσμο εντελώς μοναδική.

Αντίπαλοι

ΠΟΛΙΤΙΚΟΙ και άλλοι...



ΕΝΟΧΛΗΘΗΚΕ

Αλλο πάλι κι αυτό! Ενοχλήθηκε λέει ο πρόεδρος της ΝΟΔΕ κ. Μαρτίνης και αποχώρησε **επιδεικτικά** από την προχθεσινή ομιλία του υπουργού Εσωτερικών κ. Προκόπη Παυλόπουλου! Ετσι προφανώς εξηγείται το γεγονός ότι στην συνέχεια ήταν... κατσουφιασμένος ο κ. υπουργός!

Δεν... μπορούσε να χωνέψει ότι συνέβη αυτό! Κατά τ' άλλα τί να πούμε; Οτι προκλήθηκε θέμα για το τίποτα;

Λ. Μ.

Θα μπουν ή δεν θα μπουν

Στο θέμα έχουμε αναφερθεί και στο παρελθόν, όμως οι καθημερινές πλέον καταγγελίες στην εφημερίδα μας, από κατοίκους και επιχειρηματίες της περιοχής Φαληρακίου, οι οποίοι συνεχίζουν να ζητούν την εγκατάσταση φωτεινών σηματοδοτών στη κεντρική διασταύρωση του Φαληρακίου, μας αναγκάζει να επανέλθουμε.



Η κατάσταση έχει γίνει ανυπόφορη, όπως οι ίδιοι επισημαίνουν καθώς σχεδόν καθημερινά σημειώνονται τροχαία ατυχήματα υλικών ζημιών, ενώ οι ίδιοι διερωτώνται αν θα πρέπει να θρηνήσουμε "θύματα" για να ευαισθητοποιηθούν οι αρμόδιοι! Υπομονή παιδιά, στην Ελλάδα ζούμε, όλα θα έρθουν με την...ώρα τους! Εξάλλου, το καλό πράγμα.. αργεί να γίνει!

Ελ. Π.

ΣΤΗ ΡΟΔΟ ΚΑΙ Ο ΑΛΟΓΟΣΚΟΥΦΗΣ

Μετά τον Πρόεδρο της Δημοκρατίας, τους υπουργούς και υφυπουργούς, τους περιφερειάρχες, τους βουλευτές, τους πολιούχους, ακόμα και τον τέως Βασιλέα, στη Ρόδο μαθαίνουμε ότι θα βρίσκεται από σήμερα και ο υπουργός Οικονομίας και Οικονομικών κ. **Γιώργος Αλογοσκούφης**.

Μετά από όλους αυτούς πάντως, η... Ρόδος δεν θα πρέπει να έχει... παράπονο σε ό,τι έχει αφορά τις επισκέψεις των VIP's. Να είχαμε και... τρόπους να προβάλουμε αυτό το κοσμοπολίτικο του νησιού μας, τι καλά που θα ήταν ε;

Μιχ. Μ.

Καλά νέα

Καλά νέα θα πρέπει να περιμένουν και σύντομα οι συμβασιούχοι του Δήμου Ροδίων αφού μετά τις συντονισμένες παρεμβάσεις που έγιναν το τελευταίο χρονικό διάστημα τόσο διά της δικαστικής οδού όσο και μέσω του αρμόδιου Υπουργείου, φαίνεται όλοι να κατανοούν το πρόβλημα και να θέλουν πραγματικά να βοηθήσουν να λυθεί το συντομότερο δυνατόν.

Ωστόσο, εκείνο που εξακολουθεί να επείγει είναι οι παιδικοί σταθμοί και το Ιατροπαιδαγωγικό Κέντρο του Δήμου Ροδίων για τα οποία κάθε μέρα που περνάει μετράει. Έτσι, όπως είχε διαμορφωθεί η κατάσταση πάντως τις τελευταίες ημέρες όπου Δήμος και συμβασιούχοι βρίσκονταν σε αδιέξοδο, καλύτερα δεν μπορούσαν να είναι τα νέα...

Κωρ. Π.

ΠΡΟΣΦΕΡΕΙ ΑΦΘΟΝΟ ΓΕΛΙΟ

Ακούσαμε χθες στα ερτζιανά και "τρομάξαμε", **τον... μέγα Κεφαλλονίτη θαλασσόλυκο του Αιγαίου,** να επαναλαμβάνει και πάλι (με πιο κομψό τρόπο αυτή τη φορά) ότι οι Δωδεκανήσιοι, το Υπουργείο και η Κυβέρνηση, **θα πρέπει να του χρωστάει και... χάρη, που τα υπερσύγχρονα πλοία** του εκτελούν ακόμη δρομολόγια προς και από τα νησιά μας!

Μας πέρασε από το μυαλό η αλήθεια, να εξετάσουμε το ενδεχόμενο αν, πράγματι ισχύει αυτό που λένε: Ότι δηλαδή **"μωραίνει ο Κύριος..."** αλλά το καλοσκεφτήκαμε και καταλήξαμε ότι **τα έχει... 400!**

Τι άλλο θα μπορούσε να πει, για να δικαιολογήσει τα αδικαιολόγητα και τα τριτοκοσμικά του;

Μιχ. Μ.

ΤΙ ΝΑ ΤΟΥ ΕΛΕΓΕ;

Θέμα Κολυμπίων έθεσε στον υπουργό Εσωτερικών κ. Πρ. Παυλόπουλο ο δήμαρχος Αρχαγγέλου κ. Αλ. Παπουράς και μάλλον θα αισθάνθηκε αμήχανα ο κ. υπουργός. Τί να του έλεγε δηλαδή; Οτι θα κάνει δεκτό το αίτημά του;

Λ. Μ.

DELFINIA RESORT HOTEL
ΓΑΜΟΙ-ΒΑΦΤΙΣΕΙΣ-ΕΚΔΗΛΩΣΕΙΣ
στην πλήρως ανακαινισμένη αίθουσά μας
Υπεύθυνος εκδηλώσεων κ. Κασίου Σ.
τηλ. 6946860639, 2241056601
ΑΕ648

ψαροταβέρνα
ΑΚΡΩΤΗΡΙ
Φρέσκα ψάρια και θαλασσινά
ΑΝΟΙΚΤΑ ΚΑΘΗΜΕΡΙΝΑ
από 12.30 έως και 15.30
και από 18.30 έως 01.00
ΚΥΡΙΑΚΕΣ και ΑΡΓΙΕΣ ανοικτά όλη μέρα
ΠΕΡΙΟΧΗ "ΡΕΝΙ" (EDEN ROCK) ΡΟΔΟΣ
ΤΗΛ. 22410 61118
ΑΙ2881

ΕΙΔΙΚΑ ΤΜΗΜΑΤΑ ΓΙΑ ΤΕΕ
ΦΡΟΝΤΙΣΤΗΡΙΟ ΑΝΟΔΟΣ
Για όλες τις τάξεις Γυμνασίου- Ενιαίου Λυκείου-ΤΕΕ
Διδάσκουν καθηγητές Πανεπιστημίου Αθηνών τα μαθήματα:
ΜΑΘΗΜΑΤΙΚΑ
ΦΥΣΙΚΗ
ΧΗΜΕΙΑ
ΘΕΤΙΚΑ
ΟΙΚΟΝΟΜΙΚΑ
ΠΛΗΡΟΦΟΡΙΚΗ
ΒΙΟΛΟΓΙΑ
Ενάρξη 1 Σεπτεμβρίου
Τα χαμηλότερα δίδακτρα στις αγορές με τα μεγαλύτερα ποσοστά επιτυχίας!
Γαρυβάλδη 17 Τηλ. 28053
ΑΤ.2065

ΓΕΡΜΑΝΙΚΑ ΑΓΓΛΙΚΑ
ΘΕΛΕΤΕ ΝΑ ΜΙΛΗΣΕΤΕ ΞΕΝΕΣ ΓΛΩΣΣΕΣ; ΜΙΛΗΣΤΕ ΠΡΩΤΑ ΜΑΖΙ ΜΑΣ.
Εμπιστευτείτε το παιδί σας σε εμάς γιά τρείς βασικούς λόγους:
- Διδάσκουμε με διαρκή συνεργασία με ξένα πανεπιστήμια και οργανισμούς
- Διδάσκουν απόφοιτοι γερμανικής-αγγλικής φιλολογίας ξένων παν/ίων ικανοί και υπεύθυνοι με μακρόχρονη πείρα και εμπειρία
- Έχουμε τα υψηλότερα ποσοστά επιτυχίας στις εξετάσεις γλωσσομάθειας σε χρόνο ρεκόρ και πάνω απ'όλα χωρίς άγχος και ταλαιπωρία.
ΥΠΕΥΘΥΝΟΣ ΣΠΟΥΔΩΝ: Ν. Μεσαναγρενός (Μ.Α. Αμβούργου) Γερμανικής - Αγγλικής Φιλολογίας
ΡΩΤΗΣΤΕ ΓΙΑ ΜΑΣ ΕΜΠΙΣΤΕΥΤΕΙΤΕ ΤΟ ΠΑΙΔΙ ΣΑΣ ΣΕ ΜΑΣ
ΜΕΣΑΝΑΓΡΕΝΟΣ
ΑΓΓΛΙΚΑ - ΓΕΡΜΑΝΙΚΑ η σωστή επιλογή στις ξένες γλώσσες
Δημοτικού Γυμνασίου Λυκείου για επαγγελματίες & εντατικά ξεν/ίων κ'ενηλίκων
Το παιδί σας κοντά μας μιλάει από την πρώτη στιγμή την ξένη γλώσσα σέ άρτια εξοπλισμένες αίθουσες σε ένα άνετο περιβάλλον.
Εγγύηση το κύρος και η αξιοπιστία
ΚΕΝΤΡΟ ΞΕΝΩΝ ΓΛΩΣΣΩΝ
Μεσαναγρενός Νίκος
ΠΛΗΡΟΦΟΡΙΕΣ - ΕΓΓΡΑΦΕΣ Τηλ. 2241036744-43614
Διαγοριδών 6 (έναντι ΔΟΝΑ)
ΑΕ713

La Belle Σπουδές στην ομορφιά
Ταχύρρυθμα τμήματα
ΟΙ ΕΓΓΡΑΦΕΣ ΞΕΚΙΝΗΣΑΝ
- Πεντικιούρ- Μανικιούρ- Ονυχοπλαστική
- Επαγγελματικό Μακιγιάζ
- Μασάζ - Spa
- Αποτρίχωση
...και πολλά άλλα
Εθνικής Αντιστάσεως 18 • Τηλ. 22410 - 35668, 37876
ΑΕ668

ΜΣ ΣΧΟΛΗ ΧΟΡΟΥ
ΣΟΦΙΑ ΜΕΛΙΣΣΟΥΡΓΟΥ
ΑΝΑΓΝΩΡΙΣΜΕΝΗ ΑΠΟ ΤΟ ΚΡΑΤΟΣ
ΚΛΑΣΙΚΟ ΜΠΑΛΕΤΟ
Ρώσικο σύστημα Vaganova
ΣΥΓΧΡΟΝΟΣ ΧΟΡΟΣ
Σύστημα M.Graham, J. Limon
JAZZ Τμήματα παιδικά - ενηλίκων
ΡΥΘΜΙΚΗ ΚΙΝΗΤΙΚΗ ΑΓΩΓΗ
Σύστημα Dalcroze και Μ. Κυνηγού
ΤΑΞΗ POINTS ΜΠΑΛΕΤΟΥ
Προετοιμασία για επαγγελματικές σχολές
LATIN - ΑΡΓΕΝΤΙΝΙΚΟ TANGO
FLAMENCO Η πρώτη σχολή στη Ρόδο από το 1995 που το καθιέρωσε και το διδάσκει με επιτυχία καθημερινά και συστηματικά (τμήματα ανδρων-γυναικών)
ΙΣΠΑΝΙΚΟΙ ΧΟΡΟΙ Pasodobles, Sevillanas, Fandangos tecnica de castañuelas y abanicos
• Σεμινάρια από διεθνούς φήμης χορευτές
ΣΟΦΙΑ ΜΕΛΙΣΣΟΥΡΓΟΥ:
Απόφ. Ανωτ. Επ. Σχ. Χορού "Ραλλού Μάνου", διπλ. "Escuela Carmen de la Cuevas" Γρανάδας, "Escuela Relatores-Mercedes y Albano" Μαδρίτης, μετεκπ. στην Αν. Επ. Σχ. "Matilde Coral" της Σεβίλλης
Μέλος της Ακαδημίας Ισπανικών Χορών "Sociedad de Baile Español", Μέλος Διεθνούς Συμβουλίου Χορού UNESCO
ΕΓΓΡΑΦΕΣ ΑΠΟ 5 ΣΕΠΤΕΜΒΡΙΟΥ
(Δευ.-Παρ. 5:30 - 9:30 μ.μ.)
ΕΝΑΡΞΗ ΜΑΘΗΜΑΤΩΝ 15 ΣΕΠΤΕΜΒΡΙΟΥ
ΤΡΟΙΑΣ 10 - 85100 ΡΟΔΟΣ - ΤΗΛ: 22410 31000 - FAX: 22410 78500 - e-mail: sofimel@otenet.gr
ΑΕ735

Web Promotion | Home | Web Design | Διαφήμιση
M.G.K. ADVERTISING
Προβληθείτε στο Internet μέσω του δικτύου μας:
M.G.K. WORLD NET
www.mgkworld.net, www.weoport.gr, www.rhodes.com.gr
www.mgk-advertising.gr
proud owner of www.mgkworld.net
ΑΕ751