Η ΡΟΔΙΑΚΗ

ΤΕΤΑΡΤΗ
7 ΣΕΠΤΕΜΒΡΙΟΥ 2005
ΑΡ. ΦΥΛΛΟΥ 18.093
ΤΙΜΗ: ΕΥΡΩ 0,70

ΗΜΕΡΗΣΙΑ ΠΡΩΙΝΗ ΕΦΗΜΕΡΙΔΑ ΤΗΣ ΡΟΔΟΥ

72 ΣΕΛΙΔΕΣ

ΚΑΘΥΣΤΕΡΗΣΗ ΛΟΓΩ... ΕΝΔΙΑΦΕΡΟΝΤΟΣ

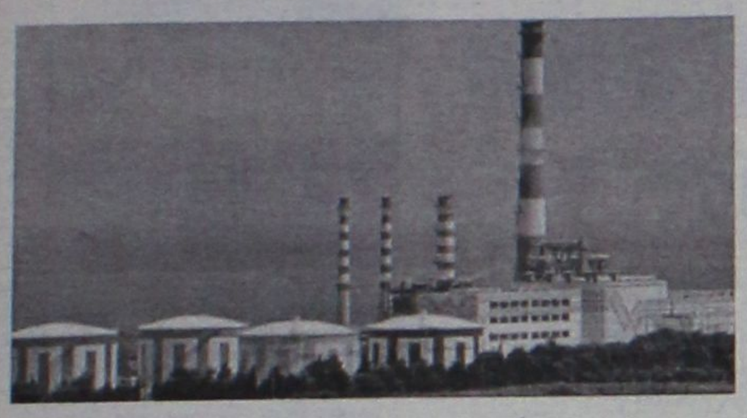

Στις 30 Σεπτεμβρίου ο διαγωνισμός για το εργοστάσιο της ΔΕΗ

Το ενδιαφέρον εταιριών για το νέο εργοστάσιο της ΔΕΗ στη Ρόδο αιτία μικρής μετάθεσης της ημερομηνίας του διαγωνισμού. ΣΕΛΙΔΑ 11

Ενώ η διυπουργική επιτροπή άναψε το πράσινο φως

Από μηδενική βάση οι διαδικασίες για γκολφ

- *Για την αξιοποίηση του γκολφ Αφάντου μιλά στη "Ροδιακή" ο διευθύνων σύμβουλος της ΕΤΑ* ΣΕΛΙΔΕΣ 5 και 9



Χρειάζεται προσπάθεια για να κρατηθούμε ψηλά στον τουρισμό

ΤΑ ΔΥΣΚΟΛΑ αρχίζουν τώρα!



Κρουαζιέρα προβολής στο Δούναβη από τον ΠΡΟΤΟΥΡ

Πήγαμε καλά, μπορούμε να πάμε καλύτερα, αν βελτιώσουμε ορισμένα πράγματα που και φέτος έκαναν ζημιά. Χρειάζεται ακόμα πολύς κόπος. ΣΕΛΙΔΑ 3

ΣΤΟ ΘΕΜΑ ΤΩΝ ΣΥΜΒΑΣΙΟΥΧΩΝ



Τήρησε την υπόσχεσή του ο κ. Παυλόπουλος

ΣΥΝΑΝΤΗΣΗ ΜΕ ΤΟΝ ΔΗΜΑΡΧΟ ΡΟΔΙΩΝ

- *Μέχρι τις 16 Σεπτεμβρίου θα έχει λυθεί οριστικά το θέμα. Το ανακοίνωσε στο δήμαρχο Ροδίων στις επαφές που είχαν προχθές και χθες στην Αθήνα.* ΣΕΛΙΔΑ 14

Στη συνεδρίαση του δημοτικού συμβουλίου Πεταλούδων

Τα έκαναν ...γυαλιά καρφιά!

- *Αιτία η βράβευση του περιφερειάρχη Χ. Κόκκινου από το δήμο!* ΣΕΛΙΔΑ 9



ΚΕΝΤΡΑ ΞΕΝΩΝ ΓΛΩΣΣΩΝ
ΜΕΡΚΟΥΡΗ & ΓΙΑΝΝΗ ΚΟΝΤΟΥ

ΑΠΙΣΤΕΥΤΟ!!

Για 2η συνεχή χρονιά και φέτος
26 μαθητές μας απέκτησαν
LOWER σε **6 χρόνια**
με **ποσοστό επιτυχίας 100%,**
και συνεχίζουν για το **PROFICIENCY.**
Εσείς ακόμα το σκέφτεστε πού θα γράψετε το παιδί σας;
Θα το εμπιστευτείτε σε άλλο κέντρο ξένων γλωσσών;

1ο Διδ/ριο: Αγ. Αναργύρων 11Α (στο Βενετόκλειο)
2ο Διδ/ριο: Δ. Αναστασιάδη 47 (στους Δασκάλους)
3ο Διδ/ριο: Παρισίων 1 και Λονδίνου (στο Ροδίνι)
Τηλ. 22410 35289 & 22410 23973

APOPSIS DESIGN

Flamenco
FESTIVAL DE FLAMENCO & CUISINE ESPAGNOLE
Tonight at 21:30
CASINO RODOS
GRANDE ALBERGO delle ROSE
Boutique Hotel & Casino
ΤΙΜΗ ΕΙΣΟΔΟΥ ΜΕ ΦΑΓΗΤΟ & ΠΟΤΟ €38
ΤΙΜΗ ΜΟΝΟ ΓΙΑ ΕΙΣΟΔΟ €19
ΚΡΑΤΗΣΕΙΣ ΤΗΛ: 22410 97400
AE790

ΚΕΝΤΡΟ ΑΓΓΛΙΚΗΣ ΓΛΩΣΣΑΣ
ZANET A. ΘΕΟΥΛΑΚΗ

- Διατηρούμε τα δίδακτρα σε χαμηλά επίπεδα.
- Μεγάλες προσφορές και εκπτώσεις κάθε χρόνο
- Αυστηρά ολιγομελή τμήματα, σε όλα τα επίπεδα
- Προσωπική, υπεύθυνη διδασκαλία για περισσότερο από 15 χρόνια.
- Εκπαιδευτικά προγράμματα COMPUTER και προβολές VIDEO
- Μεγάλα ποσοστά επιτυχίας στις εξετάσεις
- Μα κυρίως αγάπη για τα ίδια τα παιδιά και επιμονή και υπομονή για την εκπλήρωση των ονείρων τους.

ΕΓΓΡΑΦΕΣ ΑΠΟ 1η ΣΕΠΤΕΜΒΡΙΟΥ
ΔΕΥΤΕΡΑ – ΠΑΡΑΣΚΕΥΗ 6–8 μ.μ.

ΚΕΝΤΡΟ ΑΓΓΛΙΚΗΣ ΓΛΩΣΣΑΣ
ZANET A. ΘΕΟΥΛΑΚΗ AE759
Δελφών 12, Καρακόνερο - Ρόδος • Τηλ.: 22410-78833

www.lalingua.gr.
ΚΕΝΤΡΑ ΑΓΓΛΙΚΑ · ΙΤΑΛΙΚΑ · ΓΕΡΜΑΝΙΚΑ · ΓΑΛΛΙΚΑ · ΙΣΠΑΝΙΚΑ ΕΚΠΑΙΔΕΥΣΗΣ ΞΕΝΩΝ ΓΛΩΣΣΩΝ
LA LINGUA
ΟΙ ΕΓΓΡΑΦΕΣ ΑΡΧΙΣΑΝ
η δυναμη ΣΤΗΝ ΞΕΝΟΓΛΩΣΣΗ ΕΚΠΑΙΔΕΥΣΗ
AE687
ΡΟΔΟΣ: ΒΕΝΕΤΟΚΛΕΩΝ 37α, Τηλ.: 22074, 25800
ΙΑΛΥΣΟΣ: ΔΗΜΟΚΡΑΤΙΑΣ 60, τηλ.: 90133

ΗΜΕΡΟΛΟΓΙΟ

Τετάρτη 7 Σεπτεμβρίου 2005
Προεόρτια Γεννήσεως της Θεοτόκου, Σώζοντος μαρτ.

Ανατολή ηλίου: **06.00'**
Δύση ηλίου: **18.46'**
Σελήνη 4 ημερών

ΦΑΡΜΑΚΕΙΑ

Σήμερα διημερεύει το φαρμακείο της **Βασιλοπούλου Ευαγ. στην οδό Ιωνος Δραγούμη 5-7 (Νιοχώρι)** και διανυκτερεύει το φαρμακείο του **Φουτούλη Νικολάου στην οδό Αθηνών 11 (Ανάληψη).**

ΒΕΝΖΙΝΑΔΙΚΑ

Σήμερα διανυκτερεύουν τα βενζινάδικα **Σαρίκας Μιχαήλ** (Εθν. Αντιστάσεως), **Τζωρτζής Ιωάννης** (Ιαλυσός), **Κεφάλας Στέργος** (Κρεμαστή), **Παπαθεοδώρου Αν.** (Φάνες), **Φλοσκάκης Κ.** (Εμπωνα), **Μάστορης Α.** (Τσαίρι), **Καλλιθενός Π.** (Αρχάγγελος)

ΛΑΪΚΕΣ ΑΓΟΡΕΣ

Τετάρτη: στο Δημοτικό Νεκροταφείο.
Πέμπτη: στην οδό Βύρωνος
Παρασκευή: στην οδό Πτολεμαίων (Ανάληψη)
Σάββατο: στο Δημοτικό Νεκροταφείο.

ΑΕΡΟΠΟΡΙΚΑ ΔΡΟΜΟΛΟΓΙΑ

ΟΛΥΜΠΙΑΚΗ ΑΕΡΟΠΟΡΙΑ
ΑΠΟ ΡΟΔΟ-ΑΘΗΝΑ
- Καθημερινά 07.10, 13.40
- Πέμπτη 20.10, 22.45
- Καθημερινά πλην Πέμπτης 19.40, 22.25
- Καθημερινά πλην Κυριακής 10.40

ΑΠΟ ΑΘΗΝΑ-ΡΟΔΟ
- Καθημερινά 05.30,12.00
- Πέμπτη 18.30, 21.05
- Καθημερινά πλην Πέμπτης 18.00, 20.45
- Καθημερινά πλην Κυριακής 09.00

ΑΠΟ ΡΟΔΟ-ΘΕΣΣΑΛΟΝΙΚΗ
- Δευτέρα - Τετάρτη 09.45
- Πέμπτη 10.45
- Σάββατο 15.15
- ΔΕΥ-ΤΕΤ-ΠΑΡ-ΚΥΡ 16.10

ΑΠΟ ΡΟΔΟ-ΗΡΑΚΛΕΙΟ
- Δευτέρα - Παρασκευή-Κυριακή 17.45
- Τρίτη - Πέμπτη 18.30
- Τετάρτη - Σάββατο 19.20

ΑΠΟ ΗΡΑΚΛΕΙΟ-ΡΟΔΟ
- Δευτέρα-Παρασκευή-Κυριακή 19.05
- Τρίτη-Πέμπτη 19.50
- Τετάρτη - Σάββατο 20.40

ΑΠΟ ΡΟΔΟ-ΚΑΡΠΑΘΟ
- ΔΕΥ-ΠΕΜ-ΠΑΡ-ΣΑΒ 07.00, 10.40
- Τετάρτη-Κυριακή 10.40, 14.20

ΑΠΟ-ΡΟΔΟ-ΚΑΣΟ
- ΔΕΥ-ΠΕΜ-ΠΑΡ-ΣΑΒ 07.00
- Τετάρτη-Κυριακή 10.40

ΑΠΟ ΡΟΔΟ-ΚΑΣΤΕΛΛΟΡΙΖΟ
- ΔΕΥ-ΤΕΤ-ΠΑΡ-ΣΑΒ-ΚΥΡ 07.10

ΑΠΟ ΡΟΔΟ-ΧΙΟ
- Τρίτη στις 10.40 και Πέμπτη στις 10.45'

ΡΟΔΟΣ-ΜΥΤΙΛΗΝΗ
- Δευτέρα-Τετάρτη στις 09.45, Τρίτη στις 10.40', Πέμπτη στις 10.45' και Σάββατο στις 15.15

ΡΟΔΟΣ- ΣΑΜΟΣ
- Τρίτη στις 10.40', Σάββατο στις 15.15

ΡΟΔΟΣ-ΛΗΜΝΟΣ
- Δευτέρα-Τετάρτη στις 09.45', Τρίτη στις 10.40', Πέμπτη στις 10.45' και Σάββατο στις 15.15'

ΡΟΔΟΣ-ΑΣΤΥΠΑΛΑΙΑ
- Κάθε Τρίτη- Πέμπτη-Σάββατο 13.10'

ΡΟΔΟΣ-ΛΕΡΟΣ
- Κάθε Τρίτη - Πέμπτη-Σάββατο 13.10'

AEGEAN AIRLINES
ΑΠΟ ΡΟΔΟ-ΑΘΗΝΑ
Καθημερινές πτήσεις 14.15-16.30-19.50-22.40
ΑΠΟ ΑΘΗΝΑ-ΡΟΔΟ
Καθημερινά πτήση 05.30-08.45-14.50-18.10-21.00
ΑΠΟ ΡΟΔΟ-ΘΕΣΣΑΛΟΝΙΚΗ
Καθημερινά πτήση 10.20
ΑΠΟ ΘΕΣΣΑΛΟΝΙΚΗ-ΡΟΔΟ
Καθημερινά πτήση 12.20
Χρήσιμα τηλέφωνα κρατήσεων:
(22410) 24400.

Plaza Travel
Ιερού Λόχου 7 • τηλ. 2241029003
e-mail: travel@rhodes-plaza.com
AE265

Επώνυμον το ανώνυμον...

Επίδειξη κοινωνικής ευαισθησίας

Το πακέτο των επτά μέτρων που ανακοίνωσε ο υπουργός Υγείας κ. Νικήτας Κακλαμάνης είναι μία ακόμη από τις προεκλογικές δεσμεύσεις που κάνει πράξη η κυβέρνηση της Νέας Δημοκρατίας. Η μεταρρύθμιση στο χώρο του φαρμάκου που επιχειρείται με τη νέα δέσμη μέτρων έχει τριπλό στόχο.

Ο πρώτος είναι η οικονομική στήριξη των ασθενέστερων τάξεων και δη των χαμηλοσυνταξιούχων. Αυτό επιτυγχάνεται με την υλοποίηση της προεκλογικής υπόσχεσης για κατάργηση της λίστας φαρμάκων και την αποζημίωση απ' όλα τα ασφαλιστικά ταμεία όλων των αναγκαίων φαρμάκων. Για τους συνταξιούχους των μερικών εκατοντάδων ευρώ ανά μήνα αυτό θα αποτελέσει μεγάλη ανάσα.

Ο δεύτερος στόχος είναι η μείωση της ταλαιπωρίας όλων όσων συναλλάσσονται με τα ταμεία, δηλαδή όλων των ασφαλισμένων. Αυτό επιτυγχάνεται αφενός με την κατάργηση της θεώρησης συνταγών (ένα μέτρο που θα έχει ευνοϊκά αποτελέσματα και στα οικονομικά των νοικοκυριών) και αφετέρου με τη χορήγηση φαρμάκων υψηλού κόστους σε εξωτερικούς ασθενείς και από τα ιδιωτικά φαρμακεία.

Ο τρίτος, η μείωση της υπέρογκης σπατάλης των Ταμείων για φάρμακα. Αυτό επιτυγχάνεται με τη σύσταση Επιτροπής Διαφάνειας, τον εκσυγχρονισμό των μηχανισμών συλλογής και ανάλυσης στοιχείων, σχετικών με τη φαρμακευτική κατανάλωση και ενοποίηση κανονισμών παροχής φαρμακευτικής περίθαλψης.

Ο χώρος της Υγείας και του φαρμάκου είναι άρρωστος. Μέχρι σήμερα το κράτος σπαταλά πολλά κι εξυπηρετεί ελάχιστα. Η γραφειοκρατία και η παράγωγη ταλαιπωρία των ασφαλισμένων είναι τα κύρια χαρακτηριστικά του. Η μεταρρύθμισή του δεν είναι εύκολη υπόθεση, αλλά ξεκίνησε. Σε μια δύσκολη συγκυρία και με αποκλειστικό γνώμονα τα συμφέροντα των πολιτών, η κυβέρνηση αποδεικνύει στην πράξη την κοινωνική της ευαισθησία.

Η Ελλάδα πρέπει να δείξει "ρεαλισμό"

Αιώνες μοιάζουν να 'χουν περάσει από την εποχή του "Ελλάς - Γαλλία - Συμμαχία", όταν η εγκάρδια συνεννόηση Κωνσταντίνου Καραμανλή και Βαλερί Ζισκάρ ντ' Εστέν σφράγιζε το ευρωπαϊκό διαβατήριο της χώρας. Η πρόσφατη, κατηγορηματική τοποθέτηση της Γαλλίας υπέρ της αναγνώρισης της Κυπριακής Δημοκρατίας από την Τουρκία, ως προϋπόθεση για την ευρωπαϊκή της πορεία, αντιμετωπίσθηκε με επιφυλακτικότητα από την Αθήνα. Ακόμη χειρότερα, σε πολιτικά και δημοσιογραφικά γραφεία άρχισε να ακούγεται η θεωρία της "γαλλικής προβοκάτσιας": Οτι δηλαδή το Παρίσι και άλλοι, ισχυροί ευρωπαϊκοί κύκλοι εξωθούν Αθήνα και Λευκωσία σε σκλήρυνση της στάσης τους έναντι της Τουρκίας για να καλύψουν τη δική τους, αρνητική στάση, η οποία υπαγορεύεται όχι από κάποιο γνήσιο ενδιαφέρον για την Κύπρο, αλλά από καθαρά ψηφοθηρικούς λόγους.

Ακόμη κι αν αυτή η τοποθέτηση έχει στοιχεία πολιτικού ρεαλισμού, δεν παύει να προδίδει την ισχυρή επίδραση που συνεχίζει να ασκεί το "σύνδρομο των Ιμίων". Στο πέρασμα των χρόνων έχει δημιουργηθεί μια ολόκληρη σχολή σκέψης που πιστεύει ακράδαντα, ωσάν να επρόκειτο για αξίωμα της Ευκλείδειας Γεωμετρίας, ότι, βρέξει-χιονίσει, η Ελλάδα και η Κύπρος βρίσκονται ενώπιον μιας εκθετικά μεγεθυνόμενης τουρκικής απειλής. Ενισχύουν οι διεθνείς εξελίξεις (π.χ. διάλυση της ΕΣΣΔ, πρώτος πόλεμος κατά του Ιράκ) τον γεωστρατηγικό ρόλο της Τουρκίας; Η Ελλάδα πρέπει να δείξει "ρεαλισμό" για να αποφύγει τα χειρότερα. Στρέφεται το ρεύμα των διεθνών εξελίξεων (μετά τον δεύτερο πόλεμο στο Ιράκ, το γαλλικό και το ολλανδικό δημοψήφισμα) εναντίον της Τουρκίας; Η Ελλάδα πρέπει και πάλι να επιδείξει "ρεαλισμό", γιατί η Τουρκία, με τα αντανακλαστικά του στριμωγμένου, πληγωμένου θηρίου, μπορεί να γίνει ακόμη πιο επικίνδυνη. Εν ολίγοις, μονά κερδίζει η Τουρκία, γράμματα χάνει η Ελλάδα.

Δεν αντέχει κανείς στον πειρασμό να υπενθυμίσει ότι οι ίδιες φωνές προειδοποιούσαν, προ μηνών, ότι ενδεχόμενη απόρριψη του σχεδίου Ανάν από τους Ελληνοκυπρίους θα άνοιγε τις πύλες της Κολάσεως εναντίον Κύπρου και Ελλάδας. Φυσικά, τίποτα τέτοιο δεν συνέβη. Οι διεθνείς πιέσεις στράφηκαν στην πλευρά της Αγκυρας, που καλείται να επιλέξει, στο αμέσως επόμενο διάστημα, αν θα θυσιάσει την αδιαλλαξία της στο Κυπριακό ή τον στρατηγικό της στόχο για ένταξη στην Ευρωπαϊκή Ενωση. Οσο για την Ελλάδα και την Κύπρο, η μεγέθυνση υπαρκτών αλλά όχι μη αντιμετωπίσιμων απειλών δεν μπορεί να κρύψει έναν εντελώς διαφορετικής ποιότητας κίνδυνο: τον κίνδυνο να χαθεί μια ιστορική ευκαιρία για μια βιώσιμη, ευρωπαϊκή λύση του Κυπριακού, ώστε να αρθεί ο κυριότερος παράγοντας που δηλητηριάζει τις σχέσεις με τη γείτονα χώρα.

ΟΛΟΙ ΟΙ ΚΑΤΑΨΥΚΤΕΣ ΤΗΣ ΑΓΟΡΑΣ ΣΤΙΣ ΚΑΛΥΤΕΡΕΣ ΤΙΜΕΣ
ΜΟΝΟ στο ΜΟΣΧΙΔΗΣ ELECTRONET



ELECTRO NET
ΜΟΣΧΙΔΗΣ
ΠΛΑΤΕΙΑ ΦΩΚΙΑΛΗ
80011900500-35846
AE0016

ΔΕΧΟΝΤΑΙ ΤΟ ΚΟΙΝΟ

Ο Νομάρχης Δωδεκανήσου **Γιάννης Μαχαιριδης** και οι Βοηθοί Νομάρχη **Στέθης Κουσουρνάς** και **Νίκος Ζωίδης** δέχονται το κοινό κάθε Τρίτη και Πέμπτη, από τις 11.00-13.00 το μεσημέρι.

ΤΑΞΙ

ΡΑΔΙΟ ΤΑΞΙ ΠΟΛΕΩΣ: 2241-0-69800
ΡΑΔΙΟ ΤΑΞΙ ΕΚΤΟΣ ΠΟΛΕΩΣ: 2241-0-69600

ΧΡΗΣΙΜΑ ΤΗΛΕΦΩΝΑ

ΝΟΣΟΚΟΜΕΙΟ:	2241-0-80000
ΑΜΕΣΗ ΔΡΑΣΗ ΠΥΡ/ΚΗΣ:	199
ΛΙΜΕΝΑΡΧΕΙΟ:	2241-0-22220, 2241-0-27695
ΒΛΑΒΕΣ Δ.Ε.Η.:	1050
ΒΛΑΒΕΣ Ο.Τ.Ε.:	121
ΑΜΕΣΗ ΔΡΑΣΗ:	100
ΒΛΑΒΕΣ ΥΔΡΕΥΣΗΣ:	2241-0-68750, 2241-0-68755
ΝΟΜΑΡΧΙΑ:	2241-0-46502
ΠΕΡ/ΚΗ Δ/ΝΣΗ	2241-0-38174
ΔΗΜΟΣ:	2241-0-46200
ΔΗΜ. ΕΠΙΧ. ΚΑΘΑΡ.:	2241-0-77600
ΥΠΗΡ. ΑΠΟΚΟΜΙΔΗΣ:	2241-0-61057
ΤΡΟΧΑΙΑ:	2241-0-44131
ΠΛΗΡΟΦ. Ο.Τ.Ε :	11888
ΔΕΛΤΙΟ ΚΑΙΡΟΥ:	149
ΛΑΧΕΙΑ:	1444
ΠΡΟΠΟ - ΛΟΤΤΟ:	1444
ΡΟΔΑ:	2241-0-26300
ΚΤΕΛ:	2241-0-27706
Ο.Α.Ε.Δ.:	2241-0-23265
Ι.Κ.Α.:	2241-0-64912
ΤΑΞ.Υ.:	2241-0-68701, 2241-0-68702
ΟΛΥΜΠΙΑΚΗ:	2241-0-24555
ΕΡΓΑΤ. ΚΕΝΤΡΟ:	2241-0-24730
AEGEAN AIRLINES	2241-0-98345

ΚΤΕΟ

- Από **01/08/2005** έως **31/08/2005** επιβατικά (Ε.Ι.Χ.) και φορτηγά μέχρι 3,5 (ΦΙΧ<3,5 Τ) με αριθμούς κυκλοφορίας **ΡΟΒ 8001 έως και 8800**
- Από **01/08/2005** έως **31/08/2005** επιβατικά (Ε.Ι.Χ.) και φορτηγά μέχρι 3,5 (ΦΙΧ<3,5 Τ) με συγκοινωνιακή έδρα Καλύμνου και Κω με αριθμούς κυκλοφορίας **ΑΜΡ, ΜΟΙ, ΑΜΥ, ΡΑΙ κ.λπ.** (ερυθρού χρώματος - ανεξαρτήτως αριθμού) και **ΚΧΑ** (από 2001 έως και 4000)

***** Επίσης θα ελέγχονται όσα οχήματα υποχρεούνται βάσει παλαιότερων προγραμμάτων πρόσκλησης.**

ΤΙΜΕΣ ΣΥΝΑΛΛΑΓΜΑΤΟΣ

ΔΟΛΑΡΙΟ Η.Π.Α	1,2228	1,221
ΛΙΡΑ ΑΓΓΛΙΑΣ	0,69188	0,69092
ΚΟΡΩΝΑ ΔΑΝΙΑΣ	7,4657	7,4553
ΚΟΡΩΝΑ ΣΟΥΗΔΙΑΣ	9,3996	9,3864
ΓΙΕΝ ΙΑΠΩΝΙΑΣ	136,77	136,57
ΦΡΑΓΚΟ ΕΛΒΕΤΙΑΣ	1,5602	1,558
ΚΟΡΩΝΑ ΝΟΡΒΗΓΙΑΣ	7,863	7,852
ΛΙΡΑ ΚΥΠΡΟΥ	0,5742	0,5734
ΔΟΛΑΡΙΟ ΚΑΝΑΔΑ	1,4884	1,4864
ΔΟΛΑΡΙΟ ΑΥΣΤΡΑΛΙΑΣ	1,6068	1,6046

Η ΡΟΔΙΑΚΗ
Ημερήσια Εφημερίδα της Ρόδου
Έτος Ιδρύσεως 1915
ΙΔΡΥΤΗΣ
ΕΜΜ. ΚΑΛΑΜΠΙΧΗΣ
ΙΔΙΟΚΤΗΣΙΑ
ΥΙΟΙ Σ. ΤΣΟΠΑΝΑΚΗ
Η. ΚΩΤΙΑΔΗΣ Ο.Ε.
ΕΚΔΟΤΗΣ
ΗΒΗ Γ. ΤΣΟΠΑΝΑΚΗ
ΔΙΕΥΘΥΝΤΗΣ
Σπύρος Παγκάς
ΑΡΧΙΣΥΝΤΑΚΤΗΣ
Λουκάς Μαστής
ΣΥΝΤΑΞΗ
Μιχάλης Μαστής
Κυριακή Πετρίδου
Βαρβάρα Μπογδάνου
Ελευθερία Πελλού
ΑΘΛΗΤΙΚΑ
Μανόλης Μπάτης,
Νικήτας Κουσκούσης
Κώστας Παντίδος
Παύλος Ντοκουσπίλ
Σούγγαρη Μάγδα
ΥΠΕΥΘ. ΔΙΑΦΗΜΙΣΤΙΚΟΥ ΤΜΗΜΑΤΟΣ
Λάζαρος Λαζαράκης
ΓΡΑΦΕΙΑ ΣΥΝΤΑΞΗΣ
Μάρκου Μαλλιαράκη 11
Τηλ.2241-0- 24610,
Fax (22410) 75641
ΑΘΛΗΤΙΚΟ ΤΜΗΜΑ
Τηλ. 2241-0-75640
ΛΟΓΙΣΤΗΡΙΟ - ΔΙΑΦΗΜΙΣΕΙΣ
Μάρκου Μαλλιαράκη 11
Τηλ. 2241-0-22210
2241-0-75230
Fax (22410) 22471
http://www.rodiaki.gr.
irodiaki@otenet.gr

Χρειάζεται μεγάλη προσοχή για να κρατηθεί ο **τουρισμός** σε υψηλά επίπεδα

Από δω και πέρα αρχίζουν τα δύσκολα

Δεν πρέπει να εφησυχάζουμε προειδοποιεί ο ΣΕΤΕ. Κρουαζιέρα προβολής στο Δούναβη θα πραγματοποιήσουν οι φορείς της Δωδεκανήσου

Η αύξηση της τουριστικής κίνησης την φετινή περίοδο δεν πρέπει σε καμιά περίπτωση να οδηγήσει σε εφησυχασμό ότι έχουν λυθεί όλα τα προβλήματα που απασχολούν τον τουρισμό μας, αναφέρει σε ανακοίνωσή του ο Σύνδεσμος Ελληνικών Τουριστικών Επιχειρήσεων, ανακοίνωση που συμπίπτει μ' αυτές άλλων φορέων που καθημερινά εφιστούν την προσοχή των εμπλεκομένων στο τουριστικό κύκλωμα.

Ο ΣΕΤΕ ζητεί από την κυβέρνηση να προχωρήσει σε εναρμόνιση δράσεων, κάτω από ένα στρατηγικό σχέδιο που θα εκπορεύεται από το υπουργείο Τουριστικής Ανάπτυξης και θα συντονίζει τις δράσεις των συναρμόδιων υπουργείων (ΠΕΧΩΔΕ, Μεταφορών, Πολιτισμού), καθώς και τις Περιφέρειες, τις Νομαρχίες και τις Τοπικές Αυτοδιοικήσεις.

Όπως αναφέρει, οι γενικές υποδομές της χώρας και οι παρεχόμενες υπηρεσίες εξακολουθούν σε μεγάλο βαθμό να είναι κατώτερες των προσδοκιών των επισκεπτών, ενώ η μειωμένη ανταγωνιστικότητα παραμένει βασικό πρόβλημα του ελληνικού τουρισμού, το οποίο δεν μπορεί να αντιμετωπιστεί παρά μόνο με τολμηρές δράσεις.

Ο Σύνδεσμος θεωρεί «απαραίτητη προϋπόθεση τη δημιουργία ευνοϊκού επιχειρηματικού περιβάλλοντος» και τονίζει ότι «η συγκυρία είναι θετική για τον ελληνικό τουρισμό, ώστε να πετύχει σήμερα όσα δεν πέτυχε την τελευταία εικοσαετία, αρκεί να ληφθούν γενναίες αποφάσεις που θα αγνοήσουν κομματικά, τοπικιστικά και διάφορα άλλα μικροσυμφέροντα».

Ειδικά για τους φορείς Τοπικής Αυτοδιοίκησης, ο ΣΕΤΕ αναφέρει ότι «ο ρόλος τους στην διαμόρφωση του τουριστικού προϊόντος είναι ιδιαίτερα σημαντικός, δυστυχώς όμως και παρά τις φιλότιμες προσπάθειες ορισμένων, εξακολουθούν να αποτελούν ένα χώρο με πολλές αδυναμίες και ελλείψεις μέσων και γνώσης, πράγμα που τους οδηγεί συχνά σε αντιτουριστικές νοοτροπίες και συμπεριφορές».

ΚΡΟΥΑΖΙΕΡΑ ΠΡΟΒΟΛΗΣ ΣΤΟ ΔΟΥΝΑΒΗ

Κρουαζιέρα προβολής στον Δούναβη, αποφάσισαν να πραγματοποιήσουν φέτος οι φορείς της Δωδεκανήσου, ύστερα από την επιτυχημένη προσπάθεια της κρουαζιέρας στο Ρήνο που πραγματοποιήθηκε φέτος.

Όπως έγινε γνωστό, θα ενοικιαστεί ειδικό ποταμόπλοιο που θα διασχίσει τον Δούναβη, σε μια διαδρομή που θα καλύπτει τις χώρες Γερμανία, Ουγγαρία, Αυστρία, Τσεχία, Σλοβενία και Σλοβακία.

Ήδη ξεκίνησαν οι επαφές με εταιρίες για τη διοργάνωση του ταξιδιού, το οποίο οι τουριστικοί παράγοντες προσδοκούν ότι θα έχει τα ίδια αποτελέσματα με αυτό του Ρήνου.

Το συγκεκριμένο θέμα συζητήθηκε στην προγραμματισμένη για χθες συνεδρίαση του Οργανισμού Προώθησης Ροδιακού Τουρισμού (ΠΡΟΤΟΥΡ) στην οποία συμμετείχαν παράγοντες και τουριστικοί επιχειρηματίες και αποφασίστηκε εν αρχή να γίνει αυτή η κρουαζιέρα προβολής.

Στην ίδια συνεδρίαση **έγινε ο προγραμματισμός για τις εκθέσεις** στις οποίες θα συμμετάσχει ο ΠΡΟΤΟΥΡ κατά την περίοδο 2005-2006. Οι εκθέσεις αυτές είναι οι εξής:

Tor Resa-Deauville (Γαλλία), 21/9-23/9/2005

T.T. Travel '05-Βαρσοβία, 22/9-24/9/2005

Φιλοξένια, 3-6/11/2005

Trav. Market London, 14/11-17/11/2005

ΕΙΒΤΜ-Βαρκελώνη, 29/11-1/12/2005

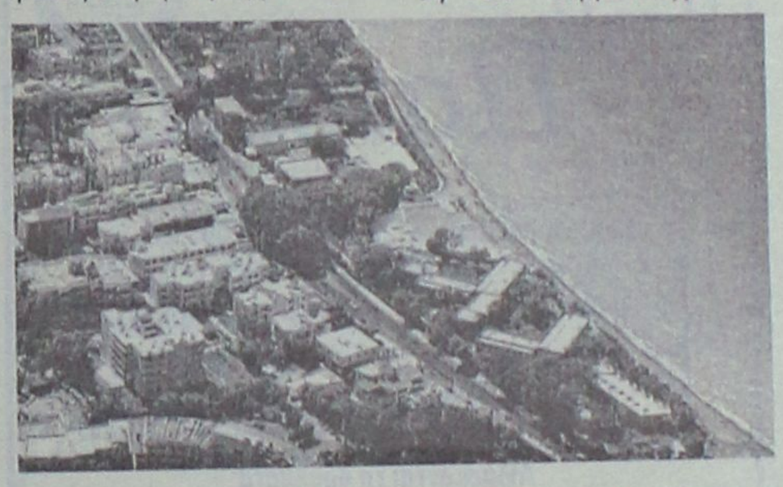

Συνέχεια στη σελ. 69





ΦΡΟΝΤΙΣΤΗΡΙΑ

ΧΑΤΖΗΑΝΤΩΝΙΟΥ ΜΑΛΑΤΕΣΤΑΣ

ΕΠΙΛΟΓΗ ΜΕ ΟΝΟΜΑ!

Για μαθητές **ΓΥΜΝΑΣΙΟΥ - ΛΥΚΕΙΟΥ – ΤΕΕ**
Διδάσκονται:
ΜΑΘΗΜΑΤΙΚΑ – ΦΥΣΙΚΗ – ΧΗΜΕΙΑ
ΒΙΟΛΟΓΙΑ – ΒΙΟΧΗΜΕΙΑ – Α.Ο.Θ – Α.Ο.Δ.Ε.
ΦΙΛΟΛΟΓΙΚΑ – ΠΛΗΡΟΦΟΡΙΚΗ –
ΜΑΘΗΜΑΤΑ ΕΙΔΙΚΟΤΗΤΑΣ ΤΕΕ

Λειτουργούν τμήματα Α', Β' και Γ' Λυκείου

Εναρξη τμημάτων Γυμνασίου - ΤΕΕ
ΠΕΜΠΤΗ 1η ΣΕΠΤΕΜΒΡΙΟΥ
Ειδικές τιμές στην Α' Γυμνασίου!!!

Ο συνδυασμός των **ολιγομελών τμημάτων,** της **προσωπικής διδασκαλίας,** της **παροχής σημειώσεων-βοηθημάτων,** της **συνεργασίας με τους γονείς,** των **προσιτών τιμών,** καθώς και τα **19 χρόνια λειτουργίας** του Φροντιστηρίου μας αποτελούν τον λόγο που με **μεθοδικότητα** οι μαθητές μας **ωθούνται** στην επιτυχία.

Διεύθυνση σπουδών
Α. ΧΑΤΖΗΑΝΤΩΝΙΟΥ - Δ. ΜΑΛΑΤΕΣΤΑΣ
ΑΝ/ΧΟΥ ΒΟΛΟΝΑΚΗ 14 (Αγ. Ιωάννης)
ΤΗΛ 22410-76065-76801- Κιν 6974108247 - 6937229731

AE582

ΦΡΟΝΤΙΣΤΗΡΙΟ
ΜΕΣΗΣ ΕΚΠΑΙΔΕΥΣΗΣ

Παιδεία
ΣΤΗΝ ΚΡΕΜΑΣΤΗ

Εναρξη μαθημάτων Σχολ. Ετους 2005-2006	
* Α' -Β'-Γ' Γυμνασίου	1 Σεπτεμβρίου
*Α' Λυκείου	1 Σεπτεμβρίου
* Β' - Γ' Λυκείου	18 Αυγούστου
* Τ.Ε.Ε. (Β' κύκλος)	1 Σεπτεμβρίου

Διδάσκονται τα μαθήματα:
Μαθηματικά- Φυσική - Χημεία - Βιολογία - Φιλολογικά - Αρχές Οικ. Θεωρίας - Αρχές Οργ. & Διοικ. Επιχειρήσεων - Ανάπτυξη Εφαρμογών σε προγ/κό περιβάλλον

Διεύθυνση Σπουδών:
Νίκος Σταύρου
(Μαθηματικός)
Μαργαρίτα Τάκκου
(Φιλόλογος)

Εγγραφές καθημερινά: 6-8 μμ

Εθν. Αντίστασης 1 - Κρεμαστή
Τηλ.: (22410) 96040
www.paideia.fro.gr

Γιατί ... η Παιδεία οδηγεί στην επιτυχία!!!

AE599

ΕΠΙΛΟΓΗ ΕΠΙΤΥΧΙΑΣ

ΥΠΕΥΘΥΝΟΙ ΣΠΟΥΔΩΝ
Χρήστος Μπάρδος
Φυσικός
Ξένια Λάμπρου
Φιλόλογος-Ιστορικός

Διδάσκονται:
Μαθηματικά
Φυσική
Χημεία
Φιλολογικά
Βιολογία
ΑΟΘ - ΑΟΔΕ
Ανάπτυξη Εφαρμογών Η/Υ

ΠΛΕΟΝΕΚΤΗΜΑ
ΦΡΟΝΤΙΣΤΗΡΙΟ ΜΕΣΗΣ ΕΚΠΑΙΔΕΥΣΗΣ

ΕΝΑΡΞΗ ΜΑΘΗΜΑΤΩΝ

Γ' ΛΥΚΕΙΟΥ	1/08/2005
Β' ΛΥΚΕΙΟΥ	17/08/2005
Α' ΛΥΚΕΙΟΥ- ΓΥΜΝΑΣΟ - ΤΕΕ	2/09/2005

- Αυστηρά ολιγομελή τμήματα
- Συνεχής αξιολόγηση των Μαθητών
- Τακτική ενημέρωση των γονέων
- Εβδομαδιαία επαναληπτικά τεστ
- Σύγχρονες μέθοδοι διδασκαλίας
- Λογικές τιμές
- Προσαρμοσμένο στο Ενιαίο Λύκειο και στο ΤΕΕ

Κων/νου Υδραίου & Απ. Ιωάννη (γωνία)

τηλ.: 22410-75577, 78252, 30676, κιν.: 6945976276

AE552

ΣΥΝΕΧΙΣΗ ΤΩΝ ΕΡΓΩΝ



ΜΕ ΤΗΝ ΙΔΙΑ ΕΤΑΙΡΕΙΑ Ο ΓΑΔΟΥΡΑΣ

Διευκρινίσεις από τον Α. Καραμάριο

Στο υπουργείο ΠΕΧΩΔΕ θα διαβιβαστεί η απόφαση του Ελεγκτικού Συνεδρίου για τη συμπληρωματική σύμβαση αναφορικά με το φράγμα του «Γαδουρά», έτσι ώστε να ξεκινήσουν οι εργασίες, διευκρινίζει σε ανακοίνωση που εξέδωσε ο βουλευτής κ. Αν. Καραμάριος.

Αναφέρει συγκεκριμένα τα εξής:

«Σε συνέχεια της ανακοίνωσής μου σχετικά με το «Φράγμα Γαδουρά» της Ρόδου συμπληρωματικά διευκρινίζω ότι με την με αριθ. 381/05 πράξη του Ε' κλιμακίου του Ελεγκτικού Συνεδρίου, πράγματι το Ελεγκτικό Συνέδριο με την παραπάνω πράξη-απόφασή του, δέχτηκε ότι οι συμπληρωματικές εργασίες που έγιναν από την κοινοπραξία «ΜΕΤΩΝ ΑΕ-ΑΓΕΚ, ΑΕ» ποσού 8.072.026,52 ευρώ, συνιστούν απρόβλεπτες περιστάσεις που κατέστησαν απαραίτητη την εκτέλεσή τους καθόσον ήταν αναγκαίες και γι' αυτό το Ελεγκτικό Συνέδριο απεφάνθη ότι «δεν κωλύεται το ΥΠΕΧΩΔΕ στην υπογραφή του σχεδίου της 3ης συμπληρωματικής σύμβασης του έργου ύδρευση Ρόδου από φράγμα Γαδουρά» μεταξύ του Ελληνικού Δημοσίου και της κοινοπραξίας «ΜΕΤΩΝ ΑΕ-ΑΕΓΕΚ ΑΕ».

Η πράξη αυτή του Ελεγκτικού Συνεδρίου θα διαβιβαστεί στη συνέχεια στο ΥΠΕΧΩΔΕ, οπόταν και θα αρχίσει η συνέχιση των έργων του φράγματος».

Δημοσκόπηση της Opinion

Προβάδισμα 4,1 μονάδων έχει η ΝΔ από το ΠΑΣΟΚ

Σταθερά καταλληλότερος για πρωθυπουργός με διαφορά ο κ. Καραμανλής

Προβάδισμα 4,1 ποσοστιαίων μονάδων εξακολουθεί να διατηρεί η ΝΔ έναντι του ΠΑΣΟΚ, σύμφωνα με δημοσκόπηση της Opinion για λογαριασμό του τηλεοπτικού σταθμού Mega· σταθερά καταλληλότερος για πρωθυπουργός ο Κώστας Καραμανλής, μεγάλη δυσαρέσκεια για την κατάσταση της ελληνικής οικονομίας.

Συγκεκριμένα, στην πρόθεση ψήφου η ΝΔ παίρνει 30,4%, το ΠΑΣΟΚ 26,3%, το ΚΚΕ 7,9%, ο ΣΥΝ το 3,5% και ο ΛΑΟΣ 2,3%. Ο Κώστας Καραμανλής θεωρείται ως ικανότερος για πρωθυπουργός με 33% έναντι 18% του Γιώργου Παπανδρέου, ωστόσο ένα εξαιρετικά σημαντικό ποσοστό 42% δεν θεωρεί κατάλληλο για πρωθυπουργό κανέναν από τους δύο.

> Πολλά προβλήματα αντιμετωπίζουν οι Έλληνες



Με 33% έναντι 18% προηγείται ο Κ. Καραμανλής του Γ. Παπανδρέου ως καταλληλότερος για πρωθυπουργός

Εντυπωσιακή ωστόσο είναι η γνώμη των πολιτών για την κατάσταση της ελληνικής οικονομίας, καθώς το 49% την περιγράφει ως «πολύ κακή» και το 34% ως «μάλλον κακή». Αντίθετα, μόλις ένα ποσοστό 15% (13% «μάλλον καλή» και 2% «πολύ καλή») διατηρεί θετική άποψη για τα πεπραγμένα της κυβέρνησης στον οικονομικό τομέα.

Όσο για τα μεγαλύτερα προβλήματα που αντιμετωπίζουν οι Έλληνες, αυτά είναι - κατά σειρά και όπως καταγράφονται στη δημοσκόπηση- η ανεργία (46%) και η ακρίβεια (19%), ενώ ένα ποσοστό 32% θεωρεί τα δύο αυτά προβλήματα εξίσου σημαντικά.

Η ΕΠΙΤΥΧΙΑ ΞΕΚΙΝΑΕΙ ΑΠΟ ΕΔΩ !!!

ΦΡΟΝΤΙΣΤΗΡΙΟ

ΕΦΑΡΜΟΓΗ

Έναρξη Μαθημάτων:

- **Γ' Λυκείου: 1 Αυγούστου**
- **Β' Λυκείου: 16 Αυγούστου**
- **Α' Λυκείου: 1 Σεπτεμβρίου**
- **Γυμνάσιο, ΤΕΕ: 1 Σεπτεμβρίου**

17 χρόνια επιτυχημένης πορείας στην φροντιστηριακή εκπαίδευση

Δημιουργία νέων τμημάτων από 8 Σεπτεμβρίου !

Διδάσκονται τα μαθήματα:
ΜΑΘΗΜΑΤΙΚΑ - ΦΥΣΙΚΗ - ΧΗΜΕΙΑ - ΙΣΤΟΡΙΑ - ΑΡΧΑΙΑ - ΛΑΤΙΝΙΚΑ - ΕΚΘΕΣΗ - ΒΙΟΛΟΓΙΑ - ΑΡΧΕΣ ΟΙΚΟΝΟΜΙΚΗΣ ΘΕΩΡΙΑΣ - ΑΝΑΠΤΥΞΗ ΕΦΑΡΜΟΓΩΝ ΣΕ ΠΡΟΓΡΑΜΜΑΤΙΣΤΙΚΟ ΠΕΡΙΒΑΛΛΟΝ

Με την υπεύθυνη, ποιοτική και εντατική διδασκαλία μας συμβάλλουμε αποτελεσματικά στην πρόοδο των μαθητών μας και τους προετοιμάζουμε σωστά για την είσοδό τους στα Ανώτατα Εκπαιδευτικά Ιδρύματα.

Λειτουργούν ολιγομελή τμήματα.

- **Συχνά Τεστ και διαγωνίσματα πλέον των διδακτικών ωρών.**
- **Ενημέρωση Γονέων**
- **Παροχή φυλλαδίων με ποικιλία ασκήσεων και εργασιών για το σπίτι**

Διεύθυνση Σπουδών :
Νίκος Τσιώλης
Σταμάτης Εμμανουήλ
Ελένη Παπαλαζάρου

Οι εγγραφές άρχισαν!!!
Τηλ.: (22410)- 43600, 26151, 65013, 6947683868
Διεύθυνη: Βενετοκλέων 59 (Απέναντι από τον κιν/φο Μετροπόλ)

AE586

ΑΞΙΟΠΟΙΗΣΗ ΤΟΥ ΓΚΟΛΦ ΑΦΑΝΤΟΥ

Από μηδενική βάση ο διαγωνισμός

Τι είπε στη «Ροδιακή» ο διευθύνων σύμβουλος της ΕΤΑ κ. Ζαχαρόπουλος

Έμεινε ένα 24ωρο. Επισκέφθηκε το Γκόλφ, λόγο για τον οποίο ήρθε στη Ρόδο, θαύμασε τα έργα στην Καλλιθέα και έδωσε το «δωράκι» του στον ομώνυμο δήμο, αντάλλαξε σκέψεις με τους δημάρχους κ.κ. Σ. Καβάδα και Γ. Ιατρίδη και αποκάλυψε τις προθέσεις του για την ακίνητη περιουσία της ΕΤΑ η οποία σε καμία περίπτωση δεν θα πωληθεί.

Συνέντευξη στη **Ροδούλα Λουλουδάκη**

«Δεν πουλάμε τίποτα» είπε, «μιλάμε μόνο για μακροχρόνιες εκμισθώσεις με στόχο την αξιοποίηση των ακινήτων, πάντα επ' ωφελεία της τοπικής κοινωνίας».

Ο κ. Κωνσταντίνος Ζαχαρόπουλος διευθύνων σύμβουλος της Ελληνικά Τουριστικά Ακίνητα, τους τελευταίους 6 μήνες, είναι ένας τεχνοκράτης που σου δίνει την αίσθηση ότι ξέρει τι θέλει και πως θα το πετύχει. Άλλωστε η 43τής θητεία του στη θέση του γενικού διευθυντή και σύμβουλου Διοίκησης του Οργανισμού «Αθήνα 2004» απέδειξε ότι όποιος θέλει μπορεί, κι ο κ. Ζαχαρόπουλος στη συνέντευξή που παρεχώρησε για τη «Ροδιακή» ξεκαθάρισε ότι: θέλει να έχει συνεχή επαφή με τους δημάρχους Καλλιθέας και Αφάντου για την αξιοποίηση του Γκόλφ, είναι έτοιμος να υπογράψει, μέσα στον Οκτώβρη «μνημόνιο» συνεργασίας και συναντίληψης» μαζί τους, έχει καταλήξει να προωθήσει μια «μινιμαλιστική πρόταση προς τους ενδιαφερομένους επενδυτές οι οποίοι υπάρχουν μεν δεν μπορεί να μιλήσει γι' αυτούς δε. Όσο για τα γήπεδα θα είναι δύο και σύγχρονα 18 και 9 οπών Επίσης θα γίνουν γρήγορα. Άλλωστε το όνειρό του είναι να γίνει η Ρόδος η χαρά του γκόλφερ όπου γης.

Κι εμείς που, ούτως ή άλλως δεν κάνουμε οικονομία στα όνειρα, προσθέσαμε κι αυτό μέσα στα τόσα άλλα. Πού ξέρεις, μπορεί κάποτε να πάρουν τα όνειρα εκδίκηση...»

Ερ.: κ. Ζαχαρόπουλε είδατε για πρώτη φορά από κοντά μια έκταση που ερημώνει δεκαετίες τώρα ενώ θα μπορούσε να αποτελεί πόλο έλξης για τους τουρίστες όπου γης. Ποιες σκέψεις κάνατε;

Απ.: Πρόκειται για πολύ όμορφη έκταση την οποία προσπαθούμε να αξιοποιήσουμε επ' ωφελεία της τοπικής κοινωνίας τόσο από άποψη οικονομική όσο και αισθητική αλλά και περιβαλλοντικής αναβάθμισης.

Ερ.: Αργήσατε όμως κι εσείς...

Απ.: Είναι σχετικό αυτό. Πολλά έχουν αργήσει στην Ελλάδα, άργησε κι η ΕΤΑ.

Ερ.: Είχε τα δικά της προβλήματα μαθαίναμε...

Απ.: Είχε τις δικές της προτεραιότητες. Από τότε που ανέλαβα εγώ, εδώ κι 6 μήνες έθεσα ως προτεραιότητα την αξιοποίηση του Γκόλφ.

Ερ.: Γιατί ακυρώσατε τον προηγούμενο διαγωνισμό; Δεν σας ικανοποίησε το αποτέλεσμά του ή δεν άρεσε που τον έβγαλε στον αέρα η προηγούμενη κυβέρνηση;

Απ.: Η αξιοποίηση ξεκινάει από μηδενική βάση κι αυτό όχι επειδή μας άρεσε ή δεν μας άρεσε το παλιό σχέδιο. Οι παράμετροι που λαμβάνουμε υπόψιν μας σήμερα για βιώσιμη και αποτελεσματική αξιοποίηση σε μικρότερη ή μεγαλύτερη έκταση διαφοροποιούνται εκ των πραγμάτων σε σχέση με προηγούμενες προσπάθειες αξιοποίησης που αφορούσαν διαφορετικές χρονικές περιόδους αλλά και συνθήκες.

Ερ.: Τι σας είπε ο κ. Αβραμόπουλος στο αεροδρόμιο της Ρόδου κατευθυνόμενος προς Καστελλόριζο παρουσία των δημάρχων Καλλιθέας και Αφάντου;

Απ.: Ότι η αξιοποίηση αυτής της έκτασης δεν νοείται να γίνει χωρίς την συναίνεση των κοινωνιών όπως εκφράζονται αυτές από τους δημάρχους τους.

Ερ.: Τι προβλέπεται λοιπόν από δω και πέρα;

Απ.: Έναρξη των διαδικασιών που προβλέπει ο νόμος προκειμένου να βγει στον αέρα ο διαγωνισμός. Εκτιμώ ότι εντός του Νοεμβρίου ή του Δεκεμβρίου θα έχουν ξεκινήσει οι διαγωνιστικές εργασίες. Νωρίτερα, μέσα στον Οκτώβρη δηλαδή, θα υπογραφούν 2 μνημόνια συνεργασίας και συναντίληψης μεταξύ της Ελληνικά Τουριστικά Ακίνητα και των δύο δήμων στα οποία θα διασφαλίζονται οι όροι και οι προϋποθέσεις κάτω από τις οποίες θα ξεκινήσει η αξιοποίηση επ' ωφελεία πάντα των δήμων.



Ο κ. Ζαχαρόπουλος με τους δημάρχους Αφάντου και Καλλιθέας κ.κ. Καβάδα και Ιατρίδη.

Ερ.: Κάτι πιο συγκεκριμένο για τα πλάνα σας;

Απ.: Προχωράμε σε μια μινιμαλιστική πρόταση προς τους επενδυτές που εδράζεται στην δημιουργία δύο σύγχρονων γηπέδων γκολφ, ενός μεγάλου 18 οπών και ενός μικρότερου 9 οπών. Δεν μπορώ αυτή την στιγμή να σας πω τίποτα άλλο γιατί περιμένω το διαγωνισμό.

Ερ.: Για τον οποίο υπάρχει ενδιαφέρον κ. Ζαχαρόπουλε; κάποια στιγμή γράφτηκε ότι εμφάνισαν το ενδιαφέρον τους ακόμα και ντόπιοι επιχειρηματίες.

Απ.: Το ενδιαφέρον είναι γενικότερο θα εξειδικευτεί μόλις ξεκινήσουν οι διαγωνιστικές εργασίες.

Ερ.: Πληροφορηθήκαμε ότι μόλις πατίσατε το πόδι σας στο νησί αντί για το γκολφ επισκεφθήκατε την Καλλιθέα.

Απ.: Ναι και θαύμασα το έργο του δημάρχου κ. Ιατρίδη στο πολιτιστικό μνημείο που είναι έργο ζωής. Σ' ένα τέτοιο δήμαρχο οφείλει η κοινωνία και οι θεσμοί να εμπιστεύονται το δύσκολο έργο της ανάπτυξης.

Άριστη ήταν η συνεργασία και με τον κ. Καβάδα ο οποίος είναι ένας αντίστοιχος δήμαρχος με προτάσεις και ιδέες για την ανάπτυξη της περιοχής.

Ερ.: Άψογη λοιπόν η συνεργασία, ενθουσιασμένος δηλώνετε από τους δημάρχους όλο και κάποιο δώρο θα μπορούσατε να τους κάνετε...

Απ.: Στο πλαίσιο αυτό λοιπόν μπορώ να σας πω ότι είναι υπό συζήτηση η παραχώρηση στον επώνυμο δήμο, των 200 στρεμμάτων που βρίσκονται στο δρόμο πάνω από την Καλλιθέα.

Ερ.: Και με τα άλλα ακίνητα της ΕΤΑ όπως για παράδειγμα στην Παναγιά την Τσαμπίκα και αλλού τι προτείνεται να κάνετε;

Απ.: Το μόνο που έχω να σας πω είναι ότι δεν προβαίνουμε σε καμία πώληση ακινήτου περιουσίας της ΕΤΑ. Τα υπόλοιπα θα τα αφήσω για τον Οκτώβρη που θα είμαι πάλι εδώ.

Το Μυστικό, που μεταμορφώνει τον χώρο σας.

Γνωρίστε από κοντά τη νέα συλλογή Αρβανιτίδη! Συγκεκριμένα στο χώρο της ντουλάπας παρουσιάζει νέες γραμμές, νέες τάσεις και μικρά μυστικά interior design,





που κάνουν το έπιπλο, ένα πραγματικό έργο τέχνης! Με διαφορετικά υλικά, minimal γραμμές και ζωηρά χρώματα η ντουλάπα σας γίνεται ΜΟΝΑΔΙΚΗ!

ΝΙΚΟΣ ΑΡΒΑΝΙΤΙΔΗΣ

σχέση πάθους με τη διακόσμηση...

Γραφείο Διακοσμητικών Μελετών - Κατάστημα: Ρόδος - Παύλου Μελά 70, Τηλ. : 22410 36730, Fax: 22410 31187
Αθήνα - Ολύμπου 6, Τηλ. 210 9701071, Κιν.: 6944 384 471, email: info@arvanitidis.com

ΧΠ 004

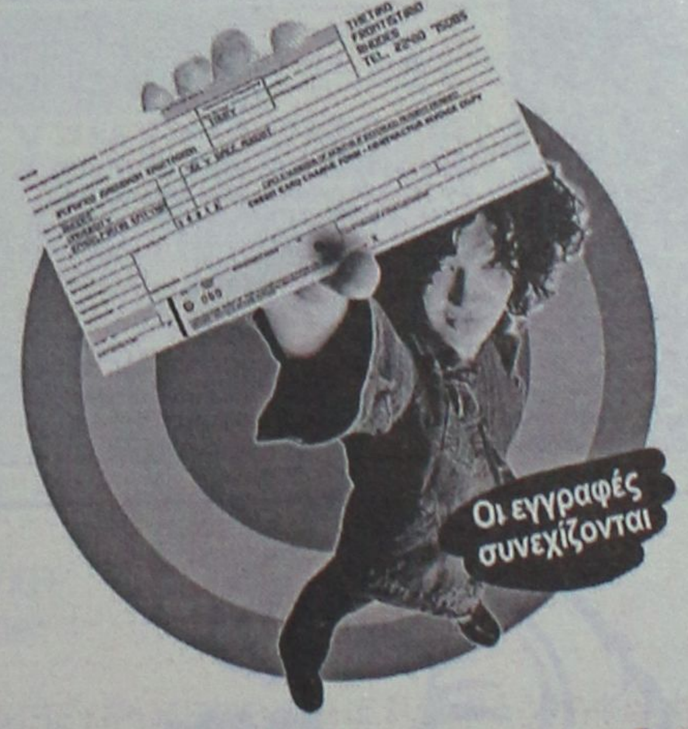

Κλείσε εισιτήριο στην επιτυχία!

Καλύπτουμε κάθε μαθητή που έχει όνειρα και απαιτήσεις για το μέλλον του, που θέλει να κατακτά την γνώση από τις πρώτες τάξεις του Γυμνασίου και να επιτυγχάνει στις εισαγωγικές εξετάσεις στην Τριτοβάθμια Εκπαίδευση!

ΘΕΤΙΚΟ
Φροντιστήριο

Το φροντιστήριο που εμπιστεύεστε!

Πληροφορίες στο τηλέφωνο 22410 75085
Κων/νου Τσαλδάρη 2, 851 00 ΡΟΔΟΣ
email: thetiko@rho.forthnet.gr

ΑΕ781

ΚΥΚΛΟΣ

Δημιουργήσαμε:
- *ολιγομελή ομοιογενή τμήματα 6-8 μαθητών.*
- *γκρουπ 2-3 μαθητών*
- *ατομικές σημειώσεις για κάθε μαθητή.*

Παρέχουμε:
- *συνεχή ενημέρωση γονέων.*
- *επαναληπτικά - εβδομαδιαία διαγωνίσματα*
- *επαγγελματικός προσανατολισμός σε συνεργασία με ειδικούς επιστήμονες.*
- *δωρεάν ενισχυτικά μαθήματα στους αδύναμους μαθητές.*
- *ιδιαίτερα μαθήματα στο χώρο σας.*

Καταφέραμε:
... οι μαθητές μας να είναι τώρα καταξιωμένοι επιστήμονες...

ΕΝΑΡΞΗ ΜΑΘΗΜΑΤΩΝ

Γ' ΛΥΚΕΙΟΥ	1 ΑΥΓΟΥΣΤΟΥ
Β' ΛΥΚΕΙΟΥ	17 ΑΥΓΟΥΣΤΟΥ
Α' ΛΥΚΕΙΟΥ	
ΓΥΜΝΑΣΙΑ-ΤΕΕ	29 ΑΥΓΟΥΣΤΟΥ

Συμπληρώνουμε την εκπαίδευση....
Ολοκληρώνουμε την επιτυχία...

ΑΤΤΑΒΥΡΟΥ 49 ΡΟΔΙΝΙ ΤΗΛ. 2241032600
ΑΕ 560

Κοινή δήλωση 4 από τους 25 συμβούλους του

Ο Γ. Μαχαιρίδης είναι ...καλός καπετάνιος!

Προσπάθεια διάψευσης των αδιάψευστων

Ως... απόλυτα φυσιολογική αντιλαμβάνονται την κατάσταση που επικρατεί στη Νομαρχιακή Αυτοδιοίκηση Δωδεκανήσου, 4 από τα 25 συνολικά στελέχη που διαθέτει η παράταξη, οι οποίοι απαντώντας εγγράφως στο χθεσινό ρεπορτάζ της "Ροδιακής", αναφώνησαν από κοινού, ότι ο Μαχαιρίδης είναι... καλός καπετάνιος!

Ο ίδιος ο κ. Μαχαιρίδης, με δηλώσεις που έκανε χθες μιλώντας στη **«ΕΡΑ Ρόδου»** σημείωσε ότι τα όσα αναφέρθηκαν στον χθεσινό ρεπορτάζ, είναι «σενάριο που δεν ισχύει» και ότι η παράταξη είναι ενωμένη. Ο ίδιος έσπευσε επίσης να σημειώσει ότι «κάποιοι έχουν αρχίσει να πανικοβάλλονται εν όψει των εκλογών.»

Για τον κ. Ζωίδη - που συχνά πυκνά εμφανίζεται να διαφοροποιείται από την Νομαρχιακή Αρχή - σχετικά ερωτηθείς από τον τοπικό Ραδιοφωνικό σταθμό SKY, ο κ. Μαχαιρίδης επανέλαβε πως είναι μέλος της παράταξης και θα παραμείνει δίνοντας τον αγώνα μαζί του.

Στην ανακοίνωση που εξέδωσαν χθες, δεν ξεκαθαρίζουν ωστόσο αν θα είναι εκ νέου υποψήφιοι στις Νομαρχιακές Εκλογές τον Οκτώβριο του 2006, οι νομαρχιακοί **σύμβουλοι κ.κ. Βασίλης Δημητρακόπουλος, Διακοσταυριανού - Σώζου Δέσποινα, Κρεμαστινός Δημήτρης και Φωτάρας Μιχάλης,** σημειώνουν συγκεκριμένα:

«Επειδή κατά καιρούς δημοσιεύματα εμπλέκουν τα ονόματά μας σε διάφορα σενάρια, σε αυτή την κρίσιμη πολιτικά χρονική

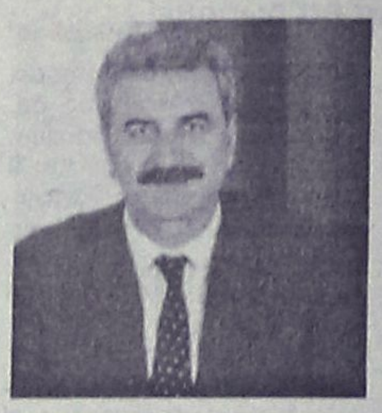

περίοδο, δεν μας επιτρέπεται πλέον να σιωπούμε. Για μία – και ελπίζουμε μοναδική φορά- ξεκαθαρίζουμε τη θέση μας, έστω με όρους ναυσιπλοΐας!

Όλοι μαζί, ως Νομαρχιακή Αρχή και παράταξη, **έχουμε χαράξει μια ρότα και σε αυτή τη ρότα παραμένουμε σταθεροί. Έχουμε εμπιστοσύνη στο σκάφος και στον κυβερνήτη του.**

Ο προορισμός σε ό,τι αφορά εμάς έχει προσδιοριστεί από το Νομάρχη και επικεφαλής της παράταξής μας: αγώνας και καθημερινή δουλειά για την υγεία, την πρόνοια, την αλληλεγγύη απέναντι στους συμπατριώτες μας, παιδεία, και την τουριστική ανάπτυξη του τόπου.

Ελπίζουμε ότι στο εξής δεν θα συνεισφέρουμε ως **καρικεύματα στην πικάντικη έτσι κι αλλιώς προεκλογική σεναριολογία».**

ΦΡΟΝΤΙΣΤΗΡΙΟ ΜΕΣΗΣ ΕΚΠΑΙΔΕΥΣΗΣ ΙΑΛΥΣΟΥ

ΑΡΙΣΤΕΙΟΝ
ΦΡΟΝΤΙΣΤΗΡΙΟ ΜΕΣΗΣ ΕΚΠΑΙΔΕΥΣΗΣ

ΜΠΑΡΔΟΣ ΧΡΗΣΤΟΣ
ΦΥΣΙΚΟΣ

ΠΑΝΑΓΟΣ ΜΙΧΑΛΗΣ
ΜΑΘΗΜΑΤΙΚΟΣ

ΤΗΛ: 22410 – 90801,75577
6942 011005

ΤΜΗΜΑΤΑ
ΓΥΜΝΑΣΙΟΥ
ΛΥΚΕΙΟΥ - ΤΕΕ

ΔΙΔΑΣΚΟΥΝ ΟΙ
- ΦΥΣΙΚΗ
- ΧΗΜΕΙΑ
- ΜΑΘΗΜΑΤΙΚΑ
- ΦΙΛΟΛΟΓΙΚΑ
- Α.Ο.Θ
- Α.Ο.Δ.Ε
- ΒΙΟΛΟΓΙΑ
- ΥΠΟΛΟΓΙΣΤΕΣ

- ΖΥΡΟΔΗΣ ΜΙΧΑΛΗΣ (ΦΥΣΙΚΟΣ)
- ΚΑΡΑΣΟΥΛΗΣ ΓΙΑΝΝΗΣ (ΗΛΕΚ.ΥΠΟΛΟΓΙΣΤΕΣ)
- ΓΕΩΡΓΑΛΙΔΗ ΕΛΕΝΗ (ΜΑΘΗΜΑΤΙΚΟΣ)
- ΚΟΛΕΤΣΗΣ ΚΩΣΤΑΣ (ΦΥΣΙΚΟΣ)
- ΛΑΜΠΡΟΥ ΞΕΝΙΑ (ΦΙΛΟΛΟΓΟΣ)
- ΜΠΑΡΔΟΣ ΧΡΗΣΤΟΣ (ΦΥΣΙΚΟΣ)
- ΜΑΓΑΛΙΟΣ ΒΑΪΟΣ (ΧΗΜΙΚΟΣ)
- ΠΑΝΑΓΟΣ ΜΙΧΑΛΗΣ (ΜΑΘΗΜΑΤΙΚΟΣ)
- ΠΑΠΑΚΩΝΣΤΑΝΤΙΝΟΥ ΣΟΦΙΑ (ΒΙΟΛΟΓΟΣ)
- ΣΕΡΒΟΥ ΒΕΑΤΡΙΚΗ (ΟΙΚΟΝΟΜΟΛΟΓΟΣ)
- ΣΤΑΥΡΟΥ ΕΛΕΝΗ (ΦΙΛΟΛΟΓΟΣ)
- ΤΟΥΡΝΑ ΜΑΡΙΑ (ΜΑΘΗΜΑΤΙΚΟΣ)
- ΧΑΡΑΛΑΜΠΟΥΣ ΑΝΑΣΤΑΣΙΑ (ΦΙΛΟΛΟΓΟΣ)

ΕΓΓΡΑΦΕΣ ΚΑΘΗΜΕΡΙΝΑ
ΑΠΟ ΤΙΣ 10-12 ΤΟ ΠΡΩΙ
ΚΑΙ ΑΠΟ ΤΙΣ 6-8 ΤΟ ΑΠΟΓΕΥΜΑ
ΣΤΗΝ ΓΡΑΜΜΑΤΕΙΑ
ΣΤΟΝ ΠΡΩΤΟ ΟΡΟΦΟ
ΤΟΥ ΦΡΟΝΤΙΣΤΗΡΙΟΥ
ΙΑΛΥΣΟΥ 29 .

ΑΕ571

Συνάντηση στο Καστελλόριζο

Τα είπαν Χρύσης - Αβραμόπουλος

Συζήτηση για τις εξελίξεις στον τουρισμό

Συνάντηση με τον υπουργό Τουριστικής Ανάπτυξης κ. Δημήτρη Αβραμόπουλο είχε προχθές το βράδυ ο βουλευτής Δωδεκανήσου κ. Βασίλης Χρύσης στο Καστελλόριζο, στο περιθώριο του ναυτιλιακού συμποσίου που διεξάγεται στο νησί. Στη διάρκεια της συνάντησης συζητήθηκαν θέματα που αφορούν την φετινή τουριστική κίνηση και την άνοδο που καταγράφηκε σχεδόν σε όλα τα νησιά μας αλλά και για τα σχέδια που επεξεργάζεται το υπουργείο Τουριστικής Ανάπτυξης για την τουριστική προβολή των νησιών μας την ερχόμενη τουριστική περίοδο.

Ο κ. Αβραμόπουλος πέραν της γενικότερης επιτυχίας του στην προσπάθεια τουριστικής ανάκαμψης, με σειρά μέτρων, επιδιώκει την βελτίωση της αμφίδρομης τουριστικής επικοινωνίας των νησιών μας με τη γείτονα Τουρκία, αναφέρει στην ανακοίνωση που εξέδωσε ο κ. Χρύσης.

Ιδιαιτέρως ο βουλευτής Δωδεκανήσου και ο κ. υπουργός συζήτησαν την πορεία του "Γκολφ Αφάντου", που μετά από χρόνια απραξίας μπαίνει εντός του έτους σε τροχιά ανάπτυξης.

Ο κ. Χρύσης, ο οποίος βρίσκεται σε διαρκή επικοινωνία με την ηγεσία του υπουργείου Τουρισμού, δηλώνει ικανοποιημένος για την πορεία του θέματος, το οποίο μετά την ολοκλήρωση των διαδικασιών εντός του προσεχούς τριμήνου, θα καταλήξει επιτέλους πολύ σύντομα στην ανακήρυξη επενδυτού.

ΑΓΓΛΙΚΑ
Μ. ΜΕΛΙΣΣΟΥΡΓΟΥ

Εγγραφές: 1-15 Σεπτεμβρίου
Ώρες: 5-9 μ.μ.
Εναρξη μαθημάτων 15 Σεπτεμβρίου

ΒΕΡΓΙΝΑΣ & ΔΗΛΟΥ
Τηλ: 22410 38000
(Ροδίνι - Καρακόνερο)

Εγγύηση τα εκπληκτικά ποσοστά επιτυχίας των μαθητών μας στις εξετάσεις για διπλώματα γλωσσομάθειας!

Διεύθυνση σπουδών
Μελισσουργού Μαίρη
Πτυχ/χος Αγγλικής Φιλολογίας (Παν. Αθηνών), Master of Education, Teachers'training-University of Lancaster & Durham University

12 χρόνια επιτυχημένης πορείας

ΑΕ689

Τις προηγούμενες ημέρες



Συνάντηση διοικητών ψυχιατρείων στη Λέρο

Στόχος των επαφών η βελτίωση των παρεχόμενων υπηρεσιών

Συνάντηση των διοικητών και υποδιοικητών των ψυχιατρικών νοσοκομείων της χώρας, πραγματοποιήθηκε τις προηγούμενες ημέρες στη Λέρο, στο πλαίσιο των επαφών που έχουν για την βελτίωση των παρεχόμενων υπηρεσιών στη ψυχική υγεία.

Οι διοικητές των ιατρικών αυτών μονάδων, έχουν δημιουργήσει ένα άτυπο όργανο το οποίο έχει σκοπό να συντονίσουν τη δράση τους και εκεί εντάσσεται και η συνάντηση που πραγματοποιήθηκε από την Παρασκευή έως και την Κυριακή.

Το διάστημα αυτό, συζητήθηκαν θέματα που άπτονται του χώρου και με το τέλος του, εξουσιοδοτήθηκε ένας από τους μετέχοντες να συγκεντρώσει όλα όσα συζητήθηκαν. Αφού τα συνοψίσει, θα κατατεθούν ως πρόταση στο υπουργείο Υγείας.

Τελικός στόχος είναι η δόμηση ενός συστήματος παροχής υγείας σε επίπεδο κοινότητας και γειτονιάς, με την αντιμετώπιση και των λεγόμενων «θεμάτων επικαιρότητας» κατά τη λειτουργία των δομών της ψυχικής υγείας.

Συνάντηση Παυλίδη-Κεφαλογιάννη

Από τη θεωρία στην πράξη

Θέμα συζήτησης το ακτοπλοϊκό και η προώθηση του νομοσχεδίου που έχει ήδη ανακοινωθεί

Από τη θεωρία στην πράξη αναμένεται να περάσουν σύντομα τα υπουργεία Εμπορικής Ναυτιλίας και Αιγαίου και Νησιωτικής Πολιτικής, για την αντιμετώπιση του ακτοπλοϊκού προβλήματος, και ιδιαίτερα της εξυπηρέτησης των «άγονων γραμμών». Στόχος της κυβέρνησης είναι να δώσει κίνητρα στους επιχειρηματίες, για να επενδύσουν σε ποιοτικά επιβατηγά πλοία, τα οποία θα δραστηριοποιήσουν στις άγονες γραμμές.

Το πρώτο βήμα θα γίνει με την κατάθεση του νομοσχεδίου περί καταδυτικού τουρισμού από το ΥΕΝ στο οποίο θα περιλαμβάνεται τροπολογία η οποία προβλέπει τη διεύρυνση της διάρκειας των συμβάσεων για την άγονη γραμμή μέχρι τα πέντε χρόνια.

Στο πλαίσιο αυτό προχθές υπήρξε πολύωρη συνάντηση με τον υπουργό Εμπορικής Ναυτιλίας κ. Μ. Κεφαλογιάννη, για την επίλυση του ακτοπλοϊκού προβλήματος είχε ο υπουργός Αιγαίου και Νησιωτικής Πολιτικής κ. Αρ. Παυλίδης.

Η συνάντηση ήρθε ως συνέχεια της συνεργασίας

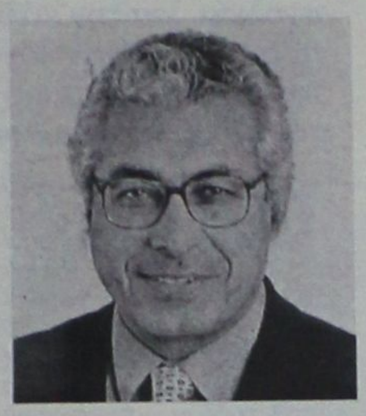



που είχε ο κ. Παυλίδης χθες με τον πρωθυπουργό κ. Κ. Καραμανλή, στην διάρκεια της οποίας συζητήθηκε το συγκεκριμένο ζήτημα.

Σύμφωνα με όσα έγιναν γνωστά, στην συνάντηση που είχαν οι κ.κ. Κεφαλογιάννης και Παυλίδης αναλύθηκαν τα θέματα του νομοσχεδίου για τις καταδύσεις, αλλά και οι δυνατότητες χρησιμοποίησης μέρος των τριών δισ. ευρώ που έχει εξασφαλίσει για τα επόμενα 10 χρόνια ο ΥΕΝ από την ΕΤΕπ για επενδύσεις σε νέα ακτοπλοϊκά πλοία που θα δραστηριοποιηθούν στις άγονες γραμμές αλλά και σε λιμάνια της νησιωτικής Ελλάδας. Με αυτό τον τρόπο τα δύο υπουργεία εκτιμούν ότι θα προσελκύσουν το επενδυτικό ενδιαφέρον των επιχειρηματιών και ιδιαίτερα των ακτοπλόων.

«Θέλουμε ποιοτική ναυτιλία στις άγονες γραμμές και βεβαίως τη δυνατότητα σε όσους δραστηριοποιηθούν σ' αυτές τις γραμμές, να μπορούν να κάνουν επενδύσεις και να προγραμματίσουν και τις αποσβέσεις τους», έχει αναφέρει χαρακτηριστικά ο ΥΕΝ, ενώ αναφερόμενος στην εισαγωγή ποιοτικών κριτηρίων για τα πλοία στις άγονες γραμμές έχει υπογραμμίσει, ότι «δεν έχει καμιά λογική ένα πλοίο το οποίο κοστίζει 5 εκατ. ευρώ να μπορεί, με βάση μόνο την τιμή, να παίρνει αυτή τη δημόσια υπηρεσία σε βάρος κάποιου άλλου πλοίου που είναι πολύ νεώτερο, εξυπηρετεί καλύτερα τους πολίτες και κάνει 50 εκατ. ευρώ».

ΟΙ ΝΑΥΤΙΚΟΙ

Παράλληλα ο ΥΕΝ Μανώλης Κεφαλογιάννης προωθεί ένα σχέδιο διαδοχικής ασφάλισης για τους ναυτικούς. Με τον τρόπο αυτό το υπουργείο Εμπορικής Ναυτιλίας θέλει να δώσει τη δυνατότητα σε όσους ναυτικούς αλλάξουν επαγγελματικό προσανατολισμό να μπορούν να συνεχίσουν να ασφαλίζονται στο Ναυτικό Απομαχικό Ταμείο.



INFORMATIQUE
ΕΚΠΑΙΔΕΥΣΗ ΣΤΗΝ ΠΛΗΡΟΦΟΡΙΚΗ
ΕΡΓΑΣΤΗΡΙΟ ΕΛΕΥΘΕΡΩΝ ΣΠΟΥΔΩΝ
ΡΟΔΟΣ ΑΝΝΗΣ ΜΑΡΙΑΣ 72 ΤΗΛ. 21887, FAX. 31258

«ΑΝΑΠΤΥΞΗ ΕΦΑΡΜΟΓΩΝ ΣΕ ΠΡΟΓΡΑΜΜΑΤΙΣΤΙΚΟ ΠΕΡΙΒΑΛΛΟΝ»

ΓΙΑ ΜΑΘΗΤΕΣ Γ' ΛΥΚΕΙΟΥ

- ΠΟΛΥΧΡΟΝΗ ΕΜΠΕΙΡΙΑ ΔΙΔΑΣΚΑΛΙΑΣ ΣΤΗΝ «ΑΝΑΠΤΥΞΗ ΕΦΑΡΜΟΓΩΝ»
- ΥΠΕΥΘΥΝΗ ΕΚΠΑΙΔΕΥΣΗ
- ΜΕΘΟΔΙΚΗ ΔΙΔΑΣΚΑΛΙΑ
- ΚΑΤΑΝΟΗΣΗ
- ΔΙΑΓΩΝΙΣΜΑΤΑ-ΑΣΚΗΣΕΙΣ ΠΡΟΣΟΜΟΙΩΣΗΣ ΠΑΝΕΛΛΑΔΙΚΩΝ ΕΞΕΤΑΣΕΩΝ
- ΕΓΓΥΗΜΕΝΗ ΕΠΙΤΥΧΙΑ

ΕΝΑΡΞΗ ΜΑΘΗΜΑΤΩΝ

ΔΕΥΤΕΡΑ 12 ΣΕΠΤΕΜΒΡΙΟΥ 2005

INFORMATIQUE. Από το 1991.

ΥΠΕΥΘΥΝΟΣ ΕΚΠΑΙΔΕΥΣΗΣ
ΗΛΙΑΣ ΚΟΛΛΑΤΟΣ
Διπλ/χος Μηχανικός Πληροφορικής
ΠΛΗΡΟΦΟΡΙΕΣ: ΕΘΝΙΚΗΣ ΑΝΤΙΣΤΑΣΗΣ 72 • ΤΗΛ. 21887 AE750

Σε δυσπρόσιτες περιοχές

Τοποθετήσεις δασκάλων

Ποιοί διορίζονται σε νησιά της Δωδεκανήσου

Ανακοινώθηκαν προχθές από το υπ. Παιδείας τα ονόματα 97 δασκάλων, οι οποίοι διορίζονται σε δυσπρόσιτα σχολεία. Οι διορισμοί αυτοί γίνονται για το σχολικό έτος 2005-2006, για τη συμπλήρωση του ποσοστού 60% των διοριζομένων από το ΑΣΕΠ. Αφορούν στην Πρωτοβάθμια Εκπαίδευση και σε περιοχές διορισμού σε δυσπρόσιτα σχολεία για την κάλυψη οργανικών κενών που προέκυψαν λόγω δήλωσης μειωμένων περιοχών διορισμού από τους περιλαμβανόμενους στον πίνακα διοριστέων του ΑΣΕΠ.



Οι διοριζόμενοι οφείλουν να παρουσιαστούν στις Διευθύνσεις Πρωτοβάθμιας Εκπαίδευσης, στις οποίες διορίζονται για ορκωμοσία και ανάληψη υπηρεσίας, από 6 έως 9 Σεπτεμβρίου 2005 και θα τοποθετηθούν προσωρινά με απόφαση του διευθυντή της Διεύθυνσης, ύστερα από πρόταση του οικείου Περιφερειακού Συμβουλίου, σε κενές θέσεις των σχολείων της περιοχής που διορίστηκαν, μέχρι λήξεως του έτους για το οποίο διορίζονται.

Α. Αλουπογιάννη Α-Δωδεκάνησα, **Μ.Αγατζιώτη** Α-Δωδεκάνησα, **Μ. Αγιώτου** Α-Δωδεκάνησα, **Σ.Αντωνιάδης** Α-Δωδεκάνησα, **Κ. Γαβριήλ** Διαφανίου-Κάρπαθος Δωδεκανήσου, **Κ. Γαλετσά** Α-Δωδεκάνησα, **Γ. Γιαννακούλη** Α-Δωδεκάνησα, **Α. Γκίλα** Λειψών-Δωδεκανήσου, **Δ. Γοδεθένος** Α-Δωδεκάνησα, **Μ. Δασκαλοπούλου** Α-Δωδεκάνησα, **Η. Δημητράκος** Α-Δωδεκάνησα, **Μ. Δημοπούλου** Απερίου-Κάρπαθος Δωδεκανήσου, **Α. Διπλάρη** Χάλκη Δωδεκανήσου, **Π. Δράκου** Α-Δωδεκάνησα, **Ε. Εμήν** Αρκασας-Κάρπαθος Δωδεκανήσου, **Ξ. Ζεστού** Α-Δωδεκάνησα, **Δ. Ζήκου** Α-Δωδεκάνησα, **Β. Ζορμπά** Α-Δωδεκάνησα, **Π. Θεοδωράκου** Α-Δωδεκάνησα, **Δ. Θεοφανοπούλου** Α-Δωδεκάνησα, **Ε. Κάβακα** Τελένδου Δωδεκανήσου, **Α. Κακαβά** Α-Δωδεκανήσου, **Α. Καλογιάννη** Κεφάλου-Κως Δωδεκανήσου, **Σ.Καμαλακίδης** Ολύμπου-Κάρπαθος Δωδεκανήσου, **Σπ. Κανατά** Α-Δωδεκάνησα, **Δ. Καρακίδου** Α-Δωδεκάνησα, **Α. Κάραλη** Κεφάλου-Κως Δωδεκανήσου, **Β. Καραπέτσα** Α-Δωδεκάνησα, **Φ. Καστρίτη** Α-Δωδεκάνησα, **Δ. Κηλίφης** Λειψών Δωδεκανήσου, **Σ. Κισσουδάκη** Α- Δωδεκάνησα, **Σ. Κολιού** Α-Δωδεκάνησα, **Χ. Κολοβού** Α-Δωδεκάνησα, **Μ. Κότσιρα** Α-Δωδεκάνησα, **Ευ. Κουρελάτου** Α-Δωδεκάνησα, **Ολ. Κουτσιμάνη** Α-Δωδεκάνησα, **Ε. Κουτσονίκα** Α-Δωδεκάνησα, **Μ. Κυπριανού** Α-Δωδεκάνησα, **Στ. Λάγιου** Α-Δωδεκάνησα, **Αν. Λέκκα** Λειψών Δωδεκανήσου, **Θ. Λύτρα** Α-Δωδεκάνησα, **Λ. Μακρή** Λειψών Δωδεκανήσου, **Β. Μάναφας** Α-Δωδεκάνησα, **Σ. Μαστορίδου** Α-Δωδεκάνησα, **Αι.Μαυράκη** Α-Δωδεκάνησα, **Β. Μέγα** Ψερίμου Δωδεκανήσου, **Ευ. Μερμίγκας** Α-Δωδεκάνησα, **Γ. Μιχάλαινα** Α-Δωδεκάνησα, **Στ.Μιχαλάτου** Α-Δωδεκάνησα, **Ευ. Μίχου** Α-Δωδεκάνησα, **Τρ.Μπαϊκούδη** Α-Δωδεκάνησα, **Ν. Μπαντής** Α. Δωδεκάνησα, **Δ. Μπουγάς** Α-Δωδεκάνησα, **Π. Μώρου** Α-Δωδεκάνησα, **Ελ. Νέστορα** Μενετών - Κάρπαθος Δωδεκανήσου, **Κ. Νικολαΐδου** Καρπάθου Δωδεκανήσου, **Π. Νικολάου** Μενετών - Κάρπαθος Δωδεκανήσου, **Β. Ξανθοπούλου** Μεσοχωρίου - Κάρπαθος Δωδεκανήσου, **Ιω. Ξυπολιάς** Α-Δωδεκάνησα, **Α. Οικονόμου** Α-Δωδεκάνησα, **Μ. Οικονόμου** Α-Δωδεκάνησα, **Αν. Παλιβάνη** Α-Δωδεκάνησα, **Σ. Πανίδου** Α-Δωδεκάνησα, **Β. Παντζιαρίδου** Μανδρακίου-Νίσυρος Δωδεκανήσου, **Αι. Παπαγιάννη** Αστυπάλαια Δωδεκανήσου, **Β. Παπαδημητρίου** Α-Δωδεκάνησα, **Α.Παπαποστόλου** Α-Δωδεκάνησα, **Ε. Παπαρίζου** Α-Δωδεκάνησα, **Μ. Παπαχρήστου** Μανδρακίου-Νίσυρος Δωδεκανήσου, **Ο. Πάραλη** Α-Δωδεκάνησα, **Κ. Παρπαλάς** Καρπάθου Δωδεκανήσου, **Ε. Πασχούδη** Αγαθονησίου Δωδεκανήσου, **Δ. Πατέρας** Αγαθονησίου Δωδεκανήσου, **Κ. Πετούση** Α-Δωδεκάνησα, **Ρ.-Α. Ρατσιάτου** Α-Δωδεκάνησα, **Α. Σακάτη** Α-Δωδεκάνησα, **Α. Σαράφη** Λειψών Δωδεκανήσου, **Α. Σλίμπα** Α-Δωδεκάνησα, **Μ. Σόθολου** Α-Δωδεκάνησα, **Χρ. Σούκουλη** Αγ. Μαρίνας Κάσου Δωδεκανήσου, **Α.-Ε. Σπανού** Μεσοχωρίου-Κάρπαθος Δωδεκανήσου, **Ε. Σπίγγου** Όθους - Κάρπαθος Δωδεκανήσου, **Ε. Σπύρτου** Α-Δωδεκάνησα, **Μ. Σταυρουλάκη** Α-Δωδεκάνησα, **Ευ. Στεργίου** Α-Δωδεκάνησα, **Σ. Συμεωνίδου** Α-Δωδεκάνησα, **Θ. Τζουβέλη** Λειψών Δωδεκανήσου, **Χρ. Τσιαούση** Καρπάθου Δωδεκανήσου, **Π. Τσίρτσης** Καρπάθου Δωδεκανήσου, **Α. Τσόκου** Α-Δωδεκάνησα, **Χρ. Τσολακίδης** Α-Δωδεκάνησα, **Μ. Φιλίππου** Λειψών Δωδεκανήσου, **Δ. Χατζηασλάν** Α-Δωδεκάνησα, **Φ. Χατζηασλάν** Α-Δωδεκάνησα, **Μ. Τατζηιωακειμίδου** Όθους - Κάρπαθος Δωδεκανήσου, **Α. Χατζηκωνσταντίνου** Αρκιών Δωδεκανήσου, **Ν. Χρονοπούλου** Α-Δωδεκάνησα.

Φυσική - Χημεία Μαθηματικά

ΠΕΤΡΟΣ Κ. ΠΑΡΑΓΥΙΟΣ
(Φυσικός)
ΑΝΑΣΤ. ΑΝΑΣΤΑΣΙΑΔΗ-ΜΠΑΚΑ
(Μαθηματικός)

- Ολιγομελή τμήματα
- Μεθοδική διδασκαλία
- Προσιτά δίδακτρα

ΕΝΑΡΞΗ ΜΑΘΗΜΑΤΩΝ

- Β', Γ' Λυκείου: **16 Αυγούστου**
- Α' Λυκείου: **29 Αυγούστου**
- Α', Β', Γ' Γυμνασίου: **1 Σεπτεμβρίου**

Δ/νση: Παπαφλέσσα 17, Μητρόπολη (έναντι 4ου Γυμνασίου)
Τηλ.: 2241078236, 2241030880, 2241022218, 6948309240
AE749

ΦΡΟΝΤΙΣΤΗΡΙΟ ΑΓΓΛΙΚΩΝ



ΣΕΒΗ ΚΑΖΑΝΑ
B.A. English Literature, Deree College

- Αυστηρά ολιγομελή τμήματα όλων των επιπέδων
- Προετοιμασία για τις εξετάσεις Michigan, Cambridge
- Προσιτές τιμές, εκπτώσεις σε αδέλφια
- Αποκλειστική διδασκαλία όλων των τμημάτων από την ιδιοκτήτρια του φροντιστηρίου

Εγγραφές καθημερινά από 1η Σεπτεμβρίου 6-9 μ.μ.

Έναρξη μαθημάτων
Δευτέρα 12 Σεπτεμβρίου

ΚΑΛΗ ΣΧΟΛΙΚΗ ΧΡΟΝΙΑ!
Εθνικής Αντίστασης 39 (έναντι Eurobank)
Τηλ. 2241076077, 2241067697
AE743



ΦΥΣΙΚΗ – ΧΗΜΕΙΑ
ΝΕΣΤΟΡΑΣ Μ. ΟΙΚΟΝΟΜΟΥ

- *Ολιγομελή και ομοιογενή τμήματα*
- *Συνεχής έλεγχος της γνώσης με διαγωνίσματα εκτός των ωρών διδασκαλίας*
- *Επιπλέον διδακτικές ώρες για την κάλυψη κενών από προηγούμενες τάξεις*

ΛΙΝΔΟΥ 86
Τηλ.: 22410 39018
& 6977 563823
ΩΡΕΣ ΕΠΙΚ. 10.00-13.00 και 18.00-21.00



AE613

ΤΖΙΝΑ ΔΑΒΙΛΑ
ΘΕΟΛΟΓΟΣ-ΦΙΛΟΛΟΓΟΣ

- **ΕΚΘΕΣΗ**
- **ΦΙΛΟΣΟΦΙΑ**
- **ΑΡΧΑΙΑ ΕΛΛΗΝΙΚΑ**
- **ΙΣΤΟΡΙΑ**

σε: ΕΝΙΑΙΟ - ΤΕΕ - ΓΥΜΝΑΣΙΟ

- Εγγυημένη επιτυχία στις πανελλαδικές
- Πνευματική εξέλιξη και πρόοδος

AE606
Τηλ. 2241039806, 6937016701



Φιλολογικά Λεντή Ιωάννα

Κων/νου Παλαιολόγου 19 (απέναντι από το Βενετόκλειο),
Τηλ. 2241073035

Αυστηρά ολιγομελή τμήματα από 2 έως 4 άτομα
Δίδακτρα εξαιρετικά οικονομικά και με διακανονισμό

Αρχαία – Έκθεση – Ιστορία – Λατινικά – Φιλοσοφία – Λογοτεχνία

ΕΝΑΡΞΗ ΝΕΩΝ ΤΜΗΜΑΤΩΝ ΚΑΘΕ ΕΒΔΟΜΑΔΑ

Έναρξη μαθημάτων
- ✔ Α', Β' και Γ' γυμνασίου: **22 Αυγούστου**
- ✔ Α' λυκείου και Γ' λυκείου θετικής – τεχνολογικής κατεύθυνσης: **22 Αυγούστου**
- ✔ Β' και Γ' λυκείου Θεωρητικής κατεύθυνσης: **8 Αυγούστου**

ΓΙΑ ΠΡΩΤΗ ΦΟΡΑ και εντελώς **ΔΩΡΕΑΝ** λειτουργεί:
Υπό την καθοδήγηση της ψυχολόγου – παιδαγωγού Λουτσιού Ζαφειρούλας, μέλους της Ένωσης Βρετανών Ψυχολόγων

- Συμβουλευτική ομάδα γονέων για την ενίσχυση της ταυτότητας του μαθητή
- Συμβουλευτική ομάδα μαθητών για επαγγελματικό προσανατολισμό και οργάνωση του χρόνου μελέτης

Παρέχονται Δωρεάν
- Συμπληρωματικές ασκήσεις
- Δανειστική βιβλιοθήκη λογοτεχνικών βιβλίων και εγκυκλοπαιδειών
- Χρήση ηλεκτρονικού υπολογιστή

Δραστηριότητες
- Δημοσιογραφική ομάδα μαθητών σε συνεργασία με την εφημερίδα Η ΡΟΔΙΑΚΗ
- Επισκέψεις σε μουσεία και εκθεσιακούς χώρους, εκπαιδευτικές εκδρομές

Εγγραφείτε και κερδίστε **ΕΚΠΤΩΣΕΙΣ για όλη την οικογένεια** σε φροντιστήρια και εκπαιδευτήρια:
Φροντιστήριο αγγλικών, Φωτεινής Ευαγγελίδου
Φροντιστήριο γερμανικών, Ζαφείρας Σκουλλή
Εκπαιδευτήρια πληροφορικής, Α&Ι Εξαδάκτυλου, Futurekids (-20% ως 31/12/05)
Βιβλιοπωλείο Το Δέντρο (-10% για αγορές βιβλίων)

AE638

Από την διυπουργική επιτροπή

Πέρασε το θέμα του γκολφ

Ξεκινούν οι διαδικασίες αξιοποίησης

Η Διυπουργική Επιτροπή Αποκρατικοποιήσεων, που συνεδρίασε χθες υπό την προεδρία του υπουργού Οικονομίας και Οικονομικών κ. Γ. Αλογοσκούφη, με τη συμμετοχή των Υπουργών Ανάπτυξης κ. Δ. Σιούφα, Απασχόλησης και Κοινωνικής Προστασίας κ. Π. Παναγιωτόπουλου και Τουριστικής Ανάπτυξης κ. Δ. Αβραμόπουλου, ενέκρινε την αξιοποίηση μιας σειράς περιουσιακών στοιχείων που διαχειρίζεται η Εταιρία Τουριστικής Ανάπτυξης (ΕΤΑ). Συγκεκριμένα η απόφαση αφορά τα εξής: Καζίνο Κέρκυρας, Γκολφ Αφάντου Ρόδου, Μαρίνα ΣΕΦ, ξενοδοχεία "Ξενία" Βυτίνας, Σκιάθου, Θάσου και Τσαγκαράδας και τις Πρώην Αλυκές Αναβύσσου Αττικής. Το πρόγραμμα αξιοποίησης σχεδιάστηκε με βάση τόσο τη νομική, τεχνική και επενδυτική ωριμότητα των ακινήτων, όσο και την συμβολή της τουριστικής περιουσίας στην προώθηση των στόχων της εθνικής τουριστικής πολιτικής (αξιοποίηση με μακροχρόνιο αναπτυξιακό χαρακτήρα, ανάπτυξη ειδικών μορφών τουρισμού, προώθηση έργων ειδικής τουριστικής υποδομής) και στην περιφερειακή ανάπτυξη της χώρας.

INFORMATIQUE
ΕΚΠΑΙΔΕΥΣΗ ΣΤΗΝ ΠΛΗΡΟΦΟΡΙΚΗ
ΕΡΓΑΣΤΗΡΙΟ ΕΛΕΥΘΕΡΩΝ ΣΠΟΥΔΩΝ
ΡΟΔΟΣ ΑΝΝΗΣ ΜΑΡΙΑΣ 72 ΤΗΛ. 21887, FAX. 31258

ΠΙΣΤΟΠΟΙΗΜΕΝΟ ΕΞΕΤΑΣΤΙΚΟ ΚΕΝΤΡΟ ΓΙΑ ΤΑ ΔΙΠΛΩΜΑΤΑ **ECDL & CAMBRIDGE**

ΕΝΑΡΞΗ ΕΓΓΡΑΦΩΝ

ΓΙΑ ΤΜΗΜΑΤΑ ΕΚΜΑΘΗΣΗΣ ΗΛΕΚΤΡΟΝΙΚΩΝ ΥΠΟΛΟΓΙΣΤΩΝ

- Μαθητικά
- Ενηλίκων
- Πανελλήνιων Εξετάσεων (Ανάπτυξη Εφαρμογών)

ΜΟΝΑΔΙΚΗ ΠΡΟΣΦΟΡΑ!!

Χαρίζουμε 1 ηλεκτρονικό υπολογιστή με κάθε εγγραφή, που στοχεύει σε απόκτηση αναγνωρισμένου από το ΑΣΕΠ διπλώματος!!!

Μάθετε τους Ηλεκτρονικούς Υπολογιστές... Σωστά! και αποκτήστε εντελώς δωρεάν ένα Η/Υ!! Σήμερα!!

Κάντε **ΣΗΜΕΡΑ** την εγγραφή σας. Παρακολουθείστε τα μαθήματα και δώστε τις εξετάσεις, **ΟΠΟΤΕ ΘΕΛΕΤΕ!!**

INFORMATIQUE... από το 1991

Τηλ. 22410 21887, 6945101920
Υπεύθυνος Εκπαίδευσης
Ηλίας Κολλάτος, Διπλ/χος Μηχανικός Πληροφορικής

AE750

Με αφορμή την βράβευση του κ. Κόκκινου

"Μαλλιά–κουβάρια" έγιναν στο δήμο Πεταλούδων!

Ενταση και διαξιφισμοί στο Δημοτ. Συμβούλιο και αποχώρηση της μειοψηφίας

«Μαλλιά – κουβάρια» έγιναν πλειοψηφία και μειοψηφία, για μια ακόμα φορά στο δήμο Πεταλούδων στην διάρκεια της συνεδρίασης του Δημοτικού Συμβουλίου προχθές το βράδυ, με αφορμή την διαδικασία τιμητικών... βραβεύσεων!

Το αποκορύφωμα, ήταν να αποχωρήσει η παράταξη της μειοψηφίας του Δημοτικού Συμβουλίου και ο δήμαρχος κ. **Αντώνης Αρφαράς**, που μίλησε χθες για το θέμα αυτό, εξαπέλυσε αυστηρή κριτική για τους χειρισμούς και την γενικότερη πολιτική συμπεριφορά του Δημάρχου και ξεκαθάρισε ότι οι νοοτροπίες αυτού του είδους προσβάλλουν θεσμούς αλλά και αιρετούς εκπροσώπους.

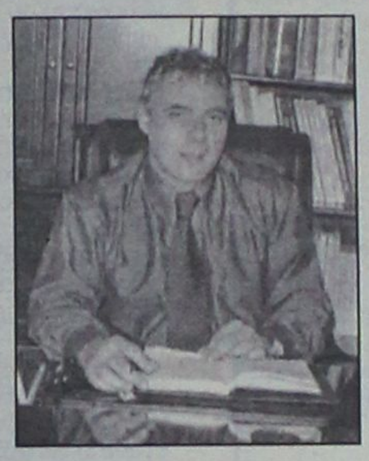

Ο ΠΕΡΙΦΕΡΕΙΑΡΧΗΣ

Από την πλευρά του ο κ. Κόκκινος κληθείς να σχολιάσει από την ΕΡΑ Ρόδου, τα όσα έγιναν στο Δημοτικό Συμβούλιο, αρνήθηκε. Επανέλαβε όμως την άποψη ότι **αφού αυτός εκφράζει το κράτος στην Περιφέρεια, η τιμητική εκδήλωση αφορά το κυβερνητικό έργο της Νέας Δημοκρατίας**. Σε ότι αφορά την άποψη ότι με την τιμητική εκδήλωση, η δημοτική αρχή Πεταλούδων αποσκοπεί να διεμβολίσει το χώρο της Νέας Δημοκρατίας και να καρπωθεί οφέλη στις επικείμενες εκλογές, δεν απέκλεισε να συμβεί τελικά το αντίθετο, στη λογική **«τιμώντας εμένα, τιμούν το έργο της Νέας Δημοκρατίας»**. Τέλος, επιβεβαίωσε για ακόμη μια φορά ότι θα παραστεί κανονικά στην τελετή βράβευσης όποτε γίνει.

ΕΝΤΑΣΗ ΚΑΙ ΔΙΑΞΙΦΙΣΜΟΙ

Η συνεδρίαση ξεκίνησε με ένταση όταν στελέχη της παράταξης της μειοψηφίας, ζήτησαν εξηγήσεις από τον Δήμαρχο, αναφορικά με την απονομή τιμητικής διάκρισης του Περιφερειάρχη Νοτίου Αιγαίου, για την οποία δεν είχε ενημερωθεί καν το Δημοτικό Συμβούλιο. **Η μειοψηφία, πρότεινε πάντως, να τεθεί σε συζήτηση και να εξεταστεί το ενδεχόμενο να απονεμηθούν τιμητικές διακρίσεις και σε άλλους θεσμικούς εκπροσώπους** (βουλευτές τέως και νυν) **που έχουν βοηθήσει σε μικρό ή μεγάλο βαθμό τον Δήμο Πεταλούδων**, κάτι που απέρριψε ο κ. Κορδίνας.



Σε ανακοίνωση που εξέδωσε χθες το μεσημέρι η παράταξη του δημάρχου Πεταλούδων κ. Μιχάλη Κορδίνα, σημειώνεται συγκεκριμένα:

«Σε «επαναλαμβανόμενη πολιτική ανωριμότητα» εκ μέρους της μειοψηφίας του δημοτικού συμβουλίου, αποδίδει ο δήμαρχος Πεταλούδων κ. Μιχάλης Κορδίνας, την απόφαση της μειοψηφίας του δημοτικού συμβουλίου, να αποχωρήσει από τη συνεδρίαση του σώματος, προκειμένου να μην πάρει θέση στη ψήφιση για απόδοση τιμητικής πλακέτας στο γενικό γραμματέα της Περιφέρειας Νοτίου Αιγαίου κ. Χαράλαμπο Κόκκινο, ως αναγνώριση της μέχρι τώρα συμπαράστασης εκ μέρους του στα προβλήματα του δήμου και του συνολικού έργου το οποίο έχει επιτελέσει στην περιοχή –θέμα το οποίο - ετέθη από την πλειοψηφία ως πρώτο στην ημερήσια διάταξη.

Η συνεδρίαση, είχε ιδιαιτέρως επεισοδιακή έκβαση, καθόσον, μόλις ο δήμαρχος έκανε εισήγηση στο θέμα, εξηγώντας το σκεπτικό σύμφωνα με το οποίο το δημοτικό συμβούλιο θα πρέπει να προχωρήσει στη συγκεκριμένη ενέργεια, οι εκπρόσωποι της μειοψηφίας αντέδρασαν έντονα, προβάλλοντας ως ανταπάντηση, την ταυτόχρονη απόφαση για βράβευση όλων των **πολιτικών προσώπων που τα τελευταία χρόνια προσπάθησαν για τον τόπο, συμπεριλαμβανομένων και... των προκατόχων του κ. Κόκκινου, εμμένοντας μάλιστα στη βράβευση της κας Σημαντώνη, μαζί με όλους τους πρώην και νυν βουλευτές και πολιτευτές του νομού**.

Με παρέμβαση του αντιπροέδρου της ΔΕΥΑΠ - δημοτικού συμβούλου κ. Φιλήμονα Καρίκη, προτάθηκε η λήψη κατ' αρχήν της απόφασης που έχει σχέση με τον Περιφερειάρχη, εφ'όσον αυτό ήταν το θέμα συζήτησης και να ληφθεί απόφαση για απόδοση τιμής στα υπόλοιπα πρόσωπα, σε επόμενη δημοτική συνεδρίαση, προκειμένου να γίνει σωστή κατανομή σε ανάλογες εκδηλώσεις του δήμου.

Τη συγκεκριμένη πρόταση, αρνήθηκε κατηγορηματικά η μειοψηφία, εμμένοντας στην αρχική δική της, ώσπου, στην επίμονη παρότρυνση του δημάρχου να συζητηθεί για την ώρα το ήδη υπάρχον θέμα της ημερήσιας διάταξης, οι σύμβουλοι της παράταξης του κ. Σταυριανού, αποχώρησαν από την αίθουσα, απειλώντας μάλιστα να παραιτηθούν οριστικά οι ίδιοι και από τα καθήκοντά τους ως δημοτικοί σύμβουλοι του δήμου Πεταλούδων. **Ο δήμαρχος, χαρακτήρισε ως θλιβερά και πολιτικά ανώριμα τα γεγονότα εκ μέρους των συμβούλων της μειοψηφίας, που μάλιστα δίνουν αφορμές στα ΜΜΕ αλλά και στο κοινό, να αποδώσουν δυσμενείς χαρακτηρισμούς στην όλη λειτουργία του δημοτικού συμβουλίου**. Προς ενίσχυση δε των όσων υποστήριξε, ο ίδιος, υπενθύμισε ανάλογη πρόσφατη βράβευση του Περιφερειάρχη και από άλλο δήμο της Ρόδου.

Τελικά, μετά και την αποχώρηση της παράταξης του κ. Σταυριανού, η πρόταση για απόδοση τιμητικής πλακέτας στο γενικό γραμματέα της Περιφέρειας Νοτίου Αιγαίου κ. Χαράλαμπο Κόκκινο, ψηφίστηκε από συμβούλους της πλειοψηφίας του δήμου Πεταλούδων που παρευρέθηκαν στη συνεδρίαση, καθώς και από έναν της μειοψηφίας, που αρνήθηκε να ακολουθήσει το παράδειγμα της επεισοδιακής αποχώρησης των υπολοίπων, από την αίθουσα του δημοτικού συμβουλίου.»

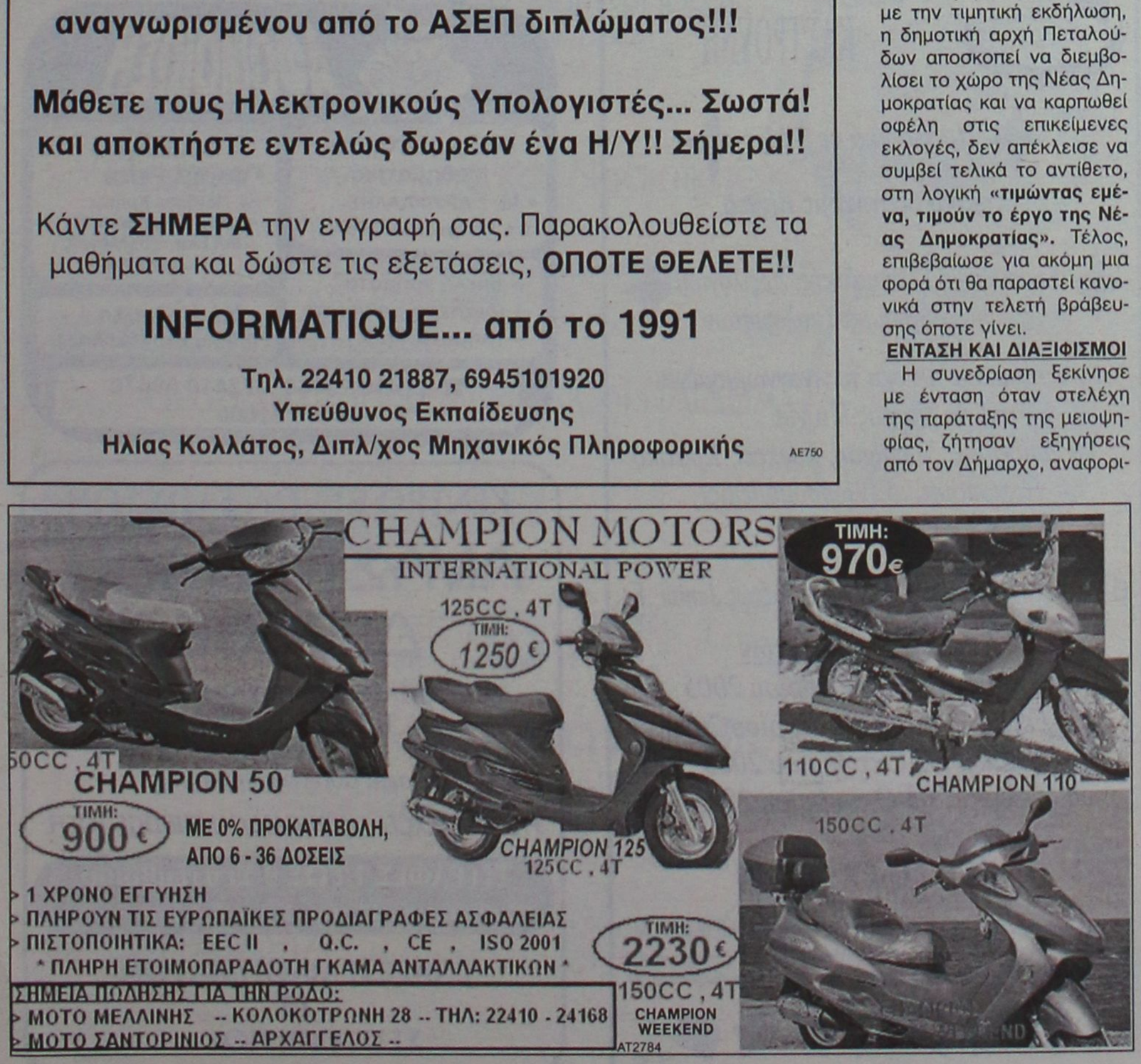

AT2784

ΣΤΗΝ ΚΩ

Προωθούνται λύσεις στον τομέα της υγείας

Συζήτηση του προέδρου της ΔΥΠΕ κ. Νούσια με τον υφυπουργό κ. Γ. Κωνσταντόπουλο

Σημαντικά θέματα στο χώρο της υγείας αντιμετωπίστηκαν στην Κω, στο πλαίσιο της τακτικής επίσκεψης που πραγματοποίησε εκεί τις προηγούμενες ημέρες ο διοικητής της ΔΥΠΕ Νοτίου Αιγαίου Μιχάλης Νούσιας.

Ο κ. Νούσιας είχε εκτεταμένη συζήτηση με τον υφυπουργό Υγείας και Κοινωνικής Αλληλεγγύης Γιώργο Κωνσταντόπουλο, που βρέθηκε στο νησί για να κηρύξει την έναρξη των εργασιών του 11ου Πανευρωπαϊκού Συνεδρίου Γενικής – Οικογενειακής Ιατρικής.

Στη συνάντηση αυτή αλλά και στις συναντήσεις που είχε ο κ. Νούσιας με τη διοίκηση του Νοσοκομείου της Κω, τους Νοσοκομειακούς γιατρούς και το δήμαρχο Ηρακλειδών κ. Θεοδόση Βαρκά, τέθηκαν σημαντικά χρονίζοντα προβλήματα και δόθηκαν λύσεις.

Σε ότι αφορά τον αξονικό τομογράφο, ξεκινούν οι εργασίες προκειμένου να προετοιμαστεί ο χώρος όπου θα τοποθετηθεί στο Νοσοκομείο της Κω. Παράλληλα θα μετεκπαιδευτεί το ιατρικό και παραϊατρικό προσωπικό που θα αναλάβει την εξειδικευμένη χρήση και λειτουργία του.

Με το τέλος αυτών των διαδικασιών θα αρχίσει η εγκατάσταση και λειτουργία του, την οποία ο κ. Κωνσταντόπουλος τοποθέτησε χρονικά στα τέλη του έτους.



Έτσι, θα ικανοποιηθεί ένα βασικό αλλά και δίκαιο αίτημα των κατοίκων της Κω.

Θετική εξέλιξη υπάρχει και σε ότι αφορά τη λειτουργία των τριών μεγάλων αιθουσών χειρουργείου, οι οποίες παραμένουν ημιτελείς και ανενεργές εδώ και 7 χρόνια!

Όπως έγινε γνωστό, στο τέλος του επόμενου μήνα η ΔΕΠΑΝΟΜ θα αναλάβει να ολοκληρώσει τις κατασκευαστικές εργασίες. Να σημειωθεί ότι τα απαραίτητα κονδύλια γι αυτό, έχουν ήδη αποσταλεί από το Υπουργείο Υγείας στη ΔΥΠΕ και βρίσκονται στη διάθεση του νοσοκομείου Κω. Ως εκ τούτου, δεν πρέπει να υπάρχει κανένας προβληματισμός ότι το έργο κάπου θα «κολλήσει», όπως είχε συμβεί στο παρελθόν.

Είναι επίσης σημαντικό ότι ελήφθη μέριμνα να εξοπλιστούν οι αίθουσες με σύγχρονο ιατροτεχνικό εξοπλισμό, προκειμένου να δοθούν άμεσα προς χρήση, ώστε να αντιμετωπιστούν οι αυξημένες ανάγκες του χειρουργικού τομέα στο νοσοκομείο Κω.

Ενέργειες γίνονται όμως για να δημιουργηθεί μια καινούρια μονάδα υγείας στο Κέντρο Υγείας στην Αντιμάχεια, με συμφωνία όλων των φορέων, (Δήμος Ηρακλειδών, Επαρχείο Κω, Νομαρχία και ιδιαιτέρως του Υπουργείου Αιγαίου).

Το έργο προγραμματίζεται να υλοποιηθεί το συντομότερο δυνατό και θα εξυπηρετεί την ευρύτερη περιοχή του νοτίου τμήματος του νησιού, προσφέροντας υπηρεσίες στους κατοίκους, αλλά και τους τουρίστες.

Μελετώντας ήδη προτάσεις του Δήμου Ηρακλειδών για το κτήριο όπου θα στεγαστεί το Κέντρο Υγείας ενώ η ΔΥΠΕ θα αναλάβει τη στελέχωσή του με ιατρικό και παραϊατρικό προσωπικό, καθώς επίσης τον ιατροτεχνολογικό και ξενοδοχειακό εξοπλισμό του.

Ο κ. Νούσιας κατά την επίσκεψή του στο Νοσοκομείο της Κω, εξέφρασε την ικανοποίησή του στον διοικητή Δ. Ζαριφόπουλο, για τη συνεχώς βελτιούμενη παροχή των υπηρεσιών υγείας, το επίπεδο των οποίων αναμένεται να ανέβει ακόμη περισσότερο μετά την αύξηση του ιατρικού δυναμικού από τις προσλήψεις νέων γιατρών που θα καταλάβουν τις θέσεις τους μέσα στον τρέχοντα μήνα.

"Στους στραβούς βασιλεύουν οι μονόφθαλμοι"

ΛΑΘΟΣ!

Στην εποχή μας, μας καθ-οδηγούν οι μονόφθαλμοι...



...και τα παπαγαλάκια τους

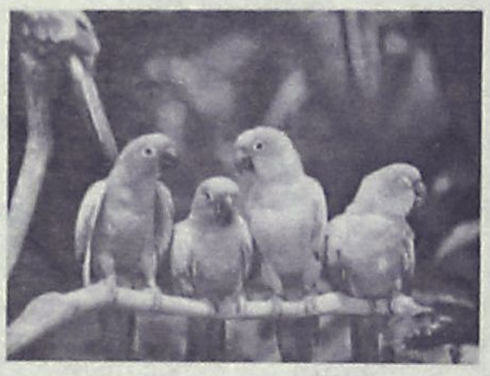

Όμως για να μην πέσετε και εσείς θύματα παραπληροφόρησης σε ότι έχει σχέση με

■ ΚΕΝΤΡΙΚΗ ΘΕΡΜΑΝΣΗ
■ ΚΛΙΜΑΤΙΣΜΟ
■ ΗΛΙΑΚΑ
■ ΠΙΣΙΝΕΣ

Α. ΑΝΑΣΤΑΣΑΣ
ΜΗΧΑΝΟΛΟΓΟΣ ΜΗΧΑΝΙΚΟΣ Ε.Μ.Π.
ΦΑΛΗΡΑΚΙ ☎ 22410 60700

Γιατί την ώρα που πρέπει να επενδύσετε σωστά τους κόπους σας...

Εμείς λέμε τα σύκα - σύκα και τη σκάφη - σκάφη!

ΑΤ2920(Γ)

KASTROUNIS
PERSEVERE & SUCCEED

ΚΕΝΤΡΟ ΞΕΝΩΝ ΓΛΩΣΣΩΝ
ΚΑΣΤΡΟΥΝΗ

Προφορικά με Slides
Οπτικοακουστικά με Βίντεο
Επανάληψη Γραμματικής, Λεξιλογίου με Νέο Πρόγραμμα Υπολογιστών
Προετοιμασία για όλα τα Αναγνωρισμένα από το Κράτος Πτυχία (Cambridge, Michigan, Edexcel, Κρατικό Πιστοποιητικό Γλωσσομάθειας)

ΠΡΟΣΦΟΡΑ
Εκπτωση 10% σε μαθητές τάξεως Junior A

Έναρξη Μαθημάτων
Αγγλικά: 12 Σεπτεμβρίου 2005
Γερμανικά: 03 Οκτωβρίου 2005
Ιταλικά: 03 Οκτωβρίου 2005
Γαλλικά: 03 Οκτωβρίου 2005

ΟΙ ΕΓΓΡΑΦΕΣ ΑΡΧΙΣΑΝ

Ώρες Εγγραφών: Δευτέρα έως Παρασκευή 10:00-13:00 και 18:00-21:00

ΜΑΡΑΘΩΝΟΣ 11 ΡΟΔΙΝΙ - ΤΗΛ. 22410-35840 Email: Kaststav@otenet.gr

AE785



ΑΦΟΜΟΙΩΣΗ

Φυσική – Χημεία
Μαθηματικά
• Μ. ΓΑΡΥΦΑΛΛΗΣ
πτ. Παν/μίου Αθηνών

Φιλολογικά
• ΦΛΩΡΑ ΡΕΪΣΗ
πτ. Παν/μίου Κρήτης
MSc Φιλοσοφίας &
ΜΑ Εκπ. Ψυχολογίας
Π. Λονδίνου

→ 5μελή τμήματα
→ ιδιαίτερα μαθήματα
→ τμήματα ΤΕΕ

Στ. Καζούλη 1
(δίπλα στο ΠΑΛΛΑΣ)

☎ 22410 25169 , 22410 69670
6944 131600

ΑΤ2889(Γ)

ΚΕΝΤΡΟ ΞΕΝΩΝ ΓΛΩΣΣΩΝ

ΑΝΑΣΤΑΣΙΑΔΗ ΔΩΡΟΘΕΑ

ΚΑΛΛΙΠΑΤΕΙΡΑΣ 18-ΚΑΡΑΚΟΝΕΡΟ
Τηλ. 22410-61375
Κιν. 6932466177
e-mail: doranas@otenet.gr

PALSO-EDEXCEL-MICHIGAN-CAMBRIDGE-TOEFL

ΕΓΓΡΑΦΕΣ 1 ΕΩΣ 9 Σεπτεμβρίου
Καθημερινά 11 π.μ.-1 μ.μ. & 6 μ.μ.-8 μ.μ.

ΕΝΑΡΞΗ ΜΑΘΗΜΑΤΩΝ
12
ΣΕΠΤΕΜΒΡΙΟΥ

ΑΤ 2888(Γ)

Σημειώθηκε χθες το μεσημέρι στη Σορωνή

Βλάβη στο αεριοστρόβιλο

Σε πολλές περιοχές του νησιού είχαμε διακοπές

Βλάβη στον νέο αεριοστρόβιλο του εργοστασίου της ΔΕΗ στη Σορωνή, παρουσιάστηκε χθες λίγο μετά τις 12 το μεσημέρι, γεγονός που έθεσε εκτός πολλές περιοχές στην πόλη της Ρόδου αλλά και σε άλλους Δήμους, για χρονικό διάστημα 20 περίπου λεπτών.

Η βλάβη, στην τελευταίας τεχνολογίας μηχανογεννήτρια μάρκας General Electric η οποία λειτούργησε για πρώτη φορά στις αρχές Αυγούστου, δεν αξιολογείται πάντως ως ιδιαίτερα σοβαρή και από τις πρώτες εκτιμήσεις των αρμοδίων μηχανικών της ΔΕΗ, οφείλεται μάλλον στο ηλεκτρονικό σύστημα προστασίας το οποίο λειτούργησε κυρίως προληπτικά.

Την ώρα που η μηχανή παραγωγής ηλεκτρικού ρεύματος τέθηκε εκτός λειτουργίας, ήταν «φορτωμένη» με 20 Μεγαβάτ, ενώ την ώρα εκείνη αντίστοιχα, το φορτίο κατανάλωσης ήταν σε υψηλά επίπεδα για ολόκληρη τη Ρόδο.

Λόγω της στιγμιαίας αυτής βλάβης και για να αποφευχθεί το ενδεχόμενο ενός γενικευμένου προβλήματος, τέθηκαν εκτός περιοχές στο κέντρο της πόλης, την Ανάληψη και το Ροδίνι, μέχρι να ισορροπήσει το σύστημα. Λίγο αργότερα σε λειτουργία μπήκε και η μηχανή της ΦΙΑΤ στο εργοστάσιο της ΔΕΗ στη Σορωνή και η κατάσταση ομαλοποιήθηκε.

Εκδόθηκε συμπληρωματική διακήρυξη από την ΔΕΗ

Στις 30 Σεπτεμβρίου θα γίνει ο διαγωνισμός για το νέο εργοστάσιο

Υπάρχει ενδιαφέρον από τους μεγάλους ομίλους

Αναβάλλεται για μερικές μέρες ο διαγωνισμός κατασκευής του νέου εργοστασίου της ΔΕΗ στη Νότια Ρόδο, ύστερα από σχετική απόφαση του διοικητικού συμβουλίου της επιχείρησης.

Οι αιτήσεις των ενδιαφερομένων εταιρειών για την κατασκευή του εργοστασίου έπρεπε να κατατεθούν στις 12 Σεπτεμβρίου, σύμφωνα με την αρχική διακήρυξη, τελικά όμως δόθηκε παράταση μέχρι τις 30 Σεπτεμβρίου.

Για τον λόγο αυτό εκδόθηκε συμπλήρωμα της αρχικής διακήρυξης η οποία αφορά την προμήθεια και εγκατάσταση ενός σταθμού παραγωγής ηλεκτρικής ενέργειας

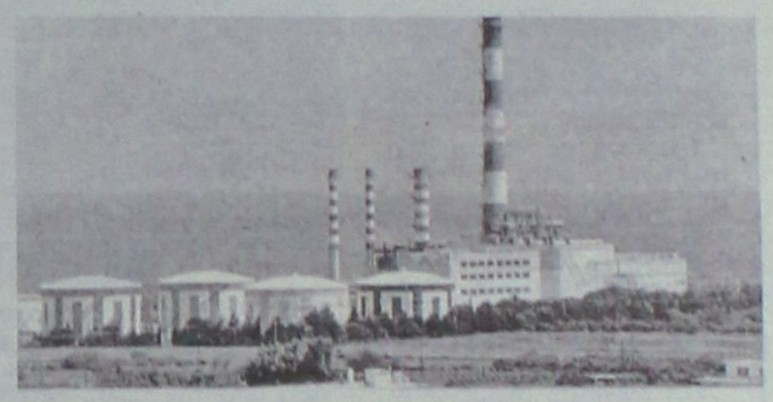

με ντηζελοηλεκτρικές μονάδες συνολικής καθαρής ηλεκτρικής ισχύος σε συνθήκες επί τόπου του έργου 110 έως 120 MW, αποτελούμενο από 6 έως 8 ίδια Η/Ζ με δίχρονους ή τετράχρονους κινητήρες ντήζελ, καύσιμο μαζούτ χαμηλού θείου και δυνατότητα καύσης φυσικού αερίου, μετά των βοηθητικών κτιρίων και εγκαταστάσεων, στην θέση Πίσω Κάμπος και Πλάκα Στενή του δήμου Νότιας Ρόδου.

Οπως είναι γνωστό, ενδιαφέρον για την κατασκευή του εργοστασίου στη Νότια Ρόδο, έχουν επιδείξει όλοι οι μεγάλοι κατασκευαστικοί όμιλοι που ασχολούνται και με τα ενεργειακά και προφανώς επειδή λόγω καλοκαιριού δεν θα προλάβαιναν να καταθέσουν προσφορές, η διοίκηση της ΔΕΗ έδωσε παράταση στην προθεσμία.

Καλώς εχόντων των πραγμάτων, τέλος του χρόνου θα έχει ολοκληρωθεί η διαδικασία και θα ξεκινήσουν οι εργασίες κατασκευής.

Οι υποθέσεις της ΔΑΝΕ

Δεν εκδικάστηκαν τελικά χθες

Δεν εκδικάστηκαν τελικά χθες από το Μονομελές Πλημμελειοδικείο Ρόδου, οι δύο υποθέσεις που αφορούσαν χρέη της Δωδεκανησιακής Ανώνυμης Ναυτιλιακής Εταιρείας προς ασφαλιστικό φορέα, καθώς η μία παραγράφηκε και η δεύτερη αναβλήθηκε για τον Ιανουάριο του 2006.

Κατηγορούμενοι και για τις δύο υποθέσεις ήταν έντεκα συνολικά άτομα μέλη των διοικητικών συμβουλίων της εταιρείας. Στην πρώτη περίπτωση και επειδή το ποσό της οφειλής προς το ΙΚΑ ήταν μόλις 367 ευρώ, σύμφωνα με το νέο νόμο που ισχύει από τις 17 Ιουνίου, παραγράφηκε, ενώ η δεύτερη υπόθεση με χρέος της εταιρείας προς τον ίδιο ασφαλιστικό φορέα, άνω των 2.000 ευρώ αναβλήθηκε για τις 17 Ιανουαρίου 2006.

Γονέων παιδεία

Αρκεί ένα σχολείο να εκπαιδεύει τους μαθητές του;

Στα εκπαιδευτήρια «ΡΟΔΙΩΝ ΠΑΙΔΕΙΑ» οι γονείς εκπαιδεύονται πρώτοι!

Τα Εκπαιδευτήρια «ΡΟΔΙΩΝ ΠΑΙΔΕΙΑ» δίνουν την ευκαιρία στους γονείς να γίνουν ακόμα καλύτεροι γονείς για τα παιδιά τους! Αξιοποιήστε την!

Τα σεμινάρια είναι ελεύθερα για κάθε ενδιαφερόμενο

ΔΕΥΤΕΡΑ 5 Σεπτεμβρίου

Ηθική εξέλιξη παιδιών και εφήβων

Γκόβαρης Χρήστος, Λέκτορας Τ.Ε.Π.Α.Ε.Σ. Πανεπιστημίου Αιγαίου

ΤΡΙΤΗ 6 Σεπτεμβρίου

Μορφές κοινωνικής και διδακτικής επικοινωνίας

Κοντάκος Αναστάσιος, Αναπληρωτής Καθηγητής Τ.Ε.Π.Α.Ε.Σ. Πανεπιστημίου Αιγαίου

ΤΕΤΑΡΤΗ 7 Σεπτεμβρίου

Πρόγραμμα Σπουδών ΡΟΔΙΩΝ ΠΑΙΔΕΙΑ

Διεύθυνση Σπουδών Εκπαιδευτηρίων ΡΟΔΙΩΝ ΠΑΙΔΕΙΑ

ΠΕΜΠΤΗ 8 Σεπτεμβρίου

Εφηβεία: Μετάβαση από την παιδικότητα στην ενηλικίωση.

Πολεμικός Νικήτας, Καθηγητής Τ.Ε.Π.Α.Ε.Σ. Πανεπιστημίου Αιγαίου



Αμφιθέατρο «Καλλιπάτειρα»,
Εκπαιδευτήρια «ΡΟΔΙΩΝ ΠΑΙΔΕΙΑ»
Ώρα: 19:00

ΡΟΔΙΩΝ ΠΑΙΔΕΙΑ
Αναδεικνύει Αξίες
ΔΗΜΟΤΙΚΟ • ΓΥΜΝΑΣΙΟ • ΛΥΚΕΙΟ

ΠΛΗΡΟΦΟΡΙΕΣ στη Γραμματεία των Εκπαιδευτηρίων:
ΗΛΙΑ ΒΕΝΕΖΗ-ΗΛΙΟΥΠΟΛΗ, τηλ.: 22410 60750

www.rhodian-pedia.gr • info@rhodian-pedia.gr

ΑΕ780

ΕΚΘΕΣΗ – ΟΙΚΟΔΙΔΑΣΚΑΛΕΙΟ

- Εξειδικευμένα μαθήματα
- Λεπτομερής ανάλυση των σχολικών βιβλίων – λύση και ανάπτυξη όλων των ασκήσεων.
- Βιβλιογραφία, βασισμένη σε κοινωνιολογικές μελέτες όλων των επιφανών συγγραφέων που προτιμούνται οι θέσεις τους, ως θέματα στις Πανελλήνιες εξετάσεις και η βιβλιογραφία αναλύεται ενδελεχώς από την διδάσκουσα.
- Μεθοδολογία εκμάθησης γραφής παραγράφου και ανάλυσης σύμφωνα με τις απαιτήσεις του σχολικού βιβλίου.
- Σημειώσεις.
- Τακτική ενημέρωση και συνεργασία με τους γονείς.
- Γκρουπ 4-5 παιδιών.
- Δεκαπενταετής παρουσία στην Ρόδο, σφραγισμένη με την υπευθυνότητα και την αγάπη στον μαθητή.
- Τμήματα Γυμνασίου – Λυκείου.
- Ξεχωριστά πρωινά τμήματα αποφοίτων.

Υπεύθυνη σπουδών
Θεοδώρα Κανδύλη-Καραμαρίτη
Φιλόλογος - Εκθεσιολόγος

τ. συνεργάτης φροντιστηρίου «Μεθοδικό», πλατεία Κάνιγγος-Αθήνα, Κολλέγιο Αηδονόπουλου-Αθήνα.
Τηλ: 22410 69111 / 29579

Οργανώνεται από τον σύλλογο απανταχού Καστελλοριζιών

Πολύς κόσμος στο συμπόσιο για τη ναυτιλιακή διπλωματία

Την έναρξη εργασιών κήρυξε ο υπουργός Τουρισμού

Περίπου 70 άτομα, παίρνουν μέρος στο 1ο Ναυτιλιακό Συμπόσιο, με θέμα "Ναυτιλιακή διπλωματία" που διεξάγεται στο μικρό νησί της Μεγίστης, μέχρι και σήμερα Τετάρτη.

Μεταξύ αυτών, και μεγάλα ονόματα του ελληνικού εφοπλιστικού κύκλου, που δραστηριοποιούνται σε εθνικό και διεθνές επίπεδο.

Το συμπόσιο διοργανώνεται από τον Μορφωτικό και Πολιτιστικό Σύλλογο των απανταχού Καστελλοριζιών και Φίλων του Καστελλορίζου σε συνεργασία με το δήμο Καστελλορίζου.

Σκοπός του συμποσίου, είναι η αναστήλωση των μοναστηριών του νησιού και η ανάπτυξη του προσκυνηματικού τουρισμού.

Σύμφωνα με τα στοιχεία που συγκέντρωσε η "Ροδιακή", την έναρξη των εργασιών κήρυξε ο υπουργός Τουριστικής Ανάπτυξης **Δημήτρης Αβραμόπουλος** προχθές Δευτέρα, ο οποίος χθες αναχώρησε από το νησί με ελικόπτερο.

Στη Μεγίστη, αναμενόταν να φτάσει χθες και ο υπουργός κ. Αιγαίου **Αριστοτέλης Παυλίδης,** ενώ εκεί βρίσκονται ο γενικός γραμματέας του υπουργείου Τουριστικής Ανάπτυξης κ. **Γ. Φωτεινόπουλος,** ο βουλευτής κ. **Β. Χρύσης,** ο νομάρχης Δωδ/σου κ. **Μαχαιρίδης,** ο αντιδήμαρχος

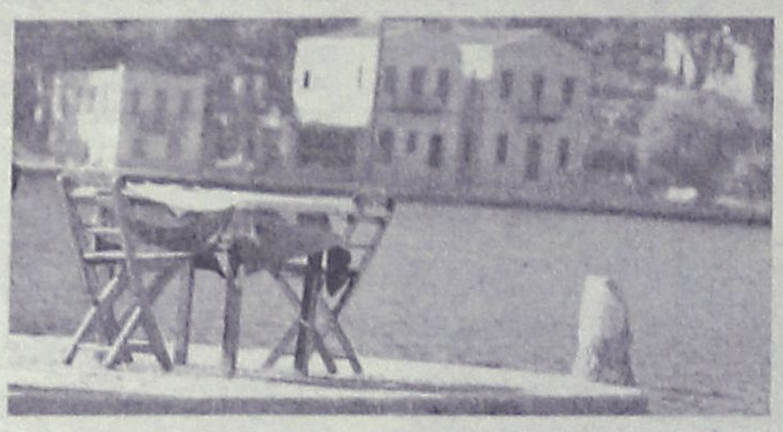

Θεσσαλονίκης, ο δήμαρχος της Αντίφυλλου (Κας) Τουρκίας, που μαζί με αντιπροσωπεία από την πόλη, μετέβη προχθές στο νησί, και παρακολούθησε τις εργασίες του συμποσίου καθώς σ' αυτές ομιλητές ήταν αρκετοί εφοπλιστές.

Χθες οι συμμετέχοντες πραγματοποίησαν επίσκεψη στην Αντίφυλλο και επρόκειτο να προσκυνήσουν στον Αγιο Νικόλαο Μύρων, ενώ το απόγευμα θα συνεχίζονταν οι εργασίες στη Μεγίστη.

Για σήμερα, υπάρχει στο πρόγραμμα επίσκεψη στο Ναυτικό Μουσείο και στο Λαξευτό Τάφο της Λυκίας. Επίσης θα γίνει περίπλους του νησιού επίσκεψη στο Κάστρο, στη Σαντραπεία Σχολή, στο νησί της Κυράς της Ρώ, και φυσικά στο Γαλάζιο Σπήλαιο, το μεγαλύτερο της Μεσογείου.

Το απόγευμα της ίδιας μέρας, είναι προγραμματισμένη επίσκεψη, στο μοναστήρι του Αγίου Γεωργίου του Βουνού, όπου θα τεθεί και ο θεμέλιος Λίθος.

Θα χοροστατήσει ο μητροπολίτης Σύμης, Τήλου, Χάλκης και Καστελλορίζου κ. Χρυσόστομος και θα ακολουθήσει συναυλία με το παραδοσιακό συγκρότημα της Ευαγγελίας Ξενοπούλου και το χορευτικό συγκρότημα της Δώρας Στράτου.

Πρόεδρος του συλλόγου των Απανταχού Καστελλοριζίων είναι ο γνωστός γιατρός, καθηγητής κ. **Ευάγγελος Χατζηγιαννάκης,** ενώ υπεύθυνη του συμποσίου η σύζυγός του κ. **Μπούλη Ευστρατιάδη** γενική γραμματέας του συλλόγου.

Ο κ. ΧΡΥΣΗΣ

Για την επίσκεψη του κ. Χρύση στη Μεγίστη, εκδόθηκε από το γραφείο του, η παρακάτω ανακοίνωση:

"Ο Βουλευτής Βασίλης Χρύσης επέστρεψε από το Καστελλόριζο συνοδεύων τον Υπουργό Τουριστικής Ανάπτυξης κ. Δημήτρη Αβραμόπουλο.

Ο κ. Χρύσης παρέστη και απηύθυνε χαιρετισμό στο 1ο Ναυτιλιακό Συμπόσιο με θέμα "Ναυτιλιακή Διπλωματία" που οργάνωσε ο Μορφωτικός και Πολιτιστικός Σύλλογος των απανταχού Καστελλοριζιών και φίλων του Καστελλορίζου.

Παρόντες στο συμπόσιο ήταν επίσης ο Γενικός Γραμματέας του Υπουργείου Τουριστικής Ανάπτυξης κ. Γιώργος Φωτεινόπουλος, ο Δήμαρχος του νησιού κ. Παύλος Πανηγύρης και ο Δήμαρχος της απέναντι Τουρκικής Πόλης Κας".

Από τον πρώην πρόεδρο του δ.σ.

Ενστάσεις για τους χειρισμούς

Αυστηρή κριτική στον δήμο Αφάντου

Αυστηρή κριτική στους χειρισμούς της δημοτικής αρχής Αφάντου και του δημάρχου κ. Καββάδα διατυπώνει με δηλώσεις του στη «Ροδιακή» ο πρώην πρόεδρος του Δημοτικού Συμβουλίου και νυν δημοτικός σύμβουλος κ. Μιχάλης Μαχραμάς, κάνοντας λόγο για απαξίωση του δημοτικού συμβουλίου αναφορικά με τους χειρισμούς που αποφασίστηκαν για την αξιοποίηση του γκολφ Αφάντου.

Για το θέμα του Γκολφ, ο κ. Μαχραμάς σημειώνει ότι «πρόκειται για κρίσιμο ζήτημα που όλοι αναγνωρίζουν την σπουδαιότητά του, δεν μπορεί σε καμία περίπτωση να γίνεται πεδίο αυτοσχεδιασμών, **με μεθόδους «εν κρυπτώ»**.

Δεν αποτελεί σημείο για αδιέξοδη κριτική και ούτε θέλω να είναι σημείο τριβής αλλά, ο στοιχειώδης σεβασμός προς τους Δημότες και το Δημοτικό Συμβούλιο απαιτεί την πλήρη ενημέρωση του ΔΣ Αφάντου, έτσι ώστε όλοι να γίνουν κοινωνοί των διαδικασιών αυτών, για να έχουν την δυνατότητα να εκφράσουν τις απόψεις τους προτού δημιουργηθούν τετελεσμένα με ευθύνη ενός και μόνο ανθρώπου, έστω κι αν ο ίδιος είναι ο πρώτος πολίτης του Δήμου.»

ΣΤΕΡΟΥΝΤΑΙ ΣΟΒΑΡΟΤΗΤΑΣ

Σε ότι αφορά το θέμα των Κολυμπίων, ο κ. Μαχραμάς, σε δηλώσεις του προς την «Ροδιακή» υπογράμμισε χθες ότι, **στερείται κάθε σοβαρότητας το ζήτημα που έχει ανακύψει,** καθώς η ιστορία επαναλαμβάνεται ως φάρσα. Το θέμα έχει κλείσει οριστικά και αμετάκλητα και όσοι το επαναφέρουν, άλλους σκοπούς **εξυπηρετούν και όχι το πνεύμα της συνεργασίας που πρέπει να διέπει τις σχέσεις δύο όμορων δήμων.**

ΝΤΕΤΕΚΤΙΒΣ ΑΘΗΝΩΝ

Αναλαμβάνουμε υποθέσεις ανηλίκων, προσωπικές, οικογενειακές, εμποροβιομηχανικές
Διαθέτουμε τα καλύτερα ηλεκτρονικά, σύγχρονα οπτικοακουστικά μέσα

Εχεμύθεια 100%
Τα 30 χρόνια πείρα είναι η εγγύησή μας

ΤΗΛ. 6977 632963 & 6945 319796

AT239

ΑΓΓΛΙΚΑ
ΤΙΝΑ ΔΙΑΚΟΓΙΑΝΝΗ

ΕΓΓΡΑΦΕΣ
από 1-9 Σεπτεμβρίου
Ωρες 11-12 π.μ. και 6-9 μ.μ.
ΕΝΑΡΞΗ
12 Σεπτεμβρίου

ΣΤΡΑΤ. ΖΗΣΗ 24
(Λίγα μέτρα μετά την πλατεία Αγ. Νικολάου πίσω από το Ζαχ/στείο ΚΑΝΤΙΟ)
Τηλ./Fax: 2241031055

✓ **ΤΜΗΜΑΤΑ ΓΙΑ ΟΛΑ ΤΑ ΕΠΙΠΕΔΑ**
✓ **ΠΡΟΕΤΟΙΜΑΣΙΑ ΓΙΑ**
FCE (ΒΡΕΤΑΝΙΚΟ LOWER)
ECCE (ΑΜΕΡΙΚΑΝΙΚΟ LOWER)
PROFICIENCY (ΑΜΕΡΙΚΑΝΙΚΟ & ΒΡΕΤΑΝΙΚΟ)
ΚΡΑΤΙΚΟ ΠΤΥΧΙΟ ΓΛΩΣ/ΘΕΙΑΣ
TOEIC (Οι εξετάσεις του δίνονται κάθε Παρασκευή στην ΑΘΗΝΑ και τα αποτελέσματα βγαίνουν σε 3 ημέρες. ΙΔΑΝΙΚΟ για όσους θέλουν να πάρουν μέρος στις εξετάσεις του ΑΣΕΠ και δεν έχουν κάποιο πτυχίο Γλωσσομάθειας).
✓ **ΧΡΗΣΗ COMPUTERS** (Για πιο ευχάριστο μάθημα)
✓ **INTERNET** (Για αλ/γραφία με παιδιά από άλλες χώρες)
✓ **ΤΗΛΕΟΡΑΣΗ/DVD** (Ειδικό μάθημα βασισμένο στο βιβλίο των μαθητών)

Ό,τι καλύτερο για τους μαθητές μας

AE729

ΚΕΝΤΡΟ ΞΕΝΩΝ ΓΛΩΣΣΩΝ
ΝΑΝΣΥ ΒΑΣΙΛΟΠΟΥΛΟΥ
Master of Arts in Hull University, UK

* ΑΓΓΛΙΚΑ *
ΓΕΡΜΑΝΙΚΑ





* Τμήματα όλων των επιπέδων *
* Ταχύρυθμα τμήματα για ενηλίκους *
* Computers, Multimedia, Internet *

ΟΙ ΕΓΓΡΑΦΕΣ ΑΡΧΙΣΑΝ



ΜΗΤΡΟΠΟΛΕΩΣ 75, ΡΟΔΟΣ, Τηλ. 22410-70110

AT2771(Γ)

Στο πλαίσιο της διεθνούς εκστρατείας της οργάνωσης

Σήμερα στη Ρόδο το σκάφος της «Greenpeace»

Έκθεση θα λειτουργήσει στο Μανδράκι

Στη Ρόδο θα βρίσκεται σήμερα το σκάφος «Άννα» της Greenpeace, στο πλαίσιο διεθνούς εκστρατείας για την προώθηση της καθαρής ενέργειας.

Όπως επισημαίνεται σε σχετική ανακοίνωση, η Greenpeace συνεχίζει το ταξίδι της για την προώθηση της καθαρής ενέργειας και την απεξάρτηση των νησιών του Αιγαίου από το πετρέλαιο. Τονίζεται μεταξύ άλλων τα εξής:

«Ύστερα από επίσκεψή της στη Λέσβο, η Greenpeace ετοιμάζεται να «δέσει» στη Ρόδο. Με όχημα το μικρό ιστιοπλοϊκό σκάφος «Άννα» και με σύνθημα «καθαρή ενέργεια ασφαλές μέλλον», η Greenpeace θα βρίσκεται στη Ρόδο από τις 7 έως τις 9 Σεπτεμβρίου, με σκοπό να ενημερώσει το κοινό και να πραγματοποιήσει επαφές με τις τοπικές αρχές για την προώθηση της εξοικονόμησης και των ανανεώσιμων πηγών ενέργειας. Η εκστρατεία της Greenpeace πραγματοποιείται σε μια περίοδο όπου, ενώ οι εκρηκτικές, αυξήσεις στις τιμές πετρελαίου επιβάλλουν αναθεώρηση της σημερινής αδιέξοδης πολιτικής, προγραμματίζεται η κατασκευή νέου πετρελαϊκού σταθμού και στη Ρόδο!

Η Greenpeace πρότεινε ένα διαφορετικό ενεργειακό μέλλον για τη Ρόδο και τα υπόλοιπα νησιά, βασισμένο στην ορθολογική χρήση των φυσικών πόρων, την εξοικονόμηση ενέργειας και τις καθαρές τεχνολογίες.

Κατά τη παρουσία της Greenpeace στο Μανδράκι της Ρόδου, εκτός από συναντήσεις με τοπικούς παράγοντες, θα πραγματοποιηθούν για το κοινό ενημερωτικές προβολές και έκθεση στο πλοίο «Άννα» σχετικά με τις κλιματικές αλλαγές και τις Ανανεώσιμες Πηγές Ενέργειας, ενώ εθελοντές της οργάνωσης θα ενημερώνουν για σχετικά ζητήματα και για το πως μπορεί να δράσει ο κάθε πολίτης. Η έκθεση της Greenpeace ηλεκτροδοτείται από τον ήλιο, εξασφαλίζοντας μηδενική χρήση πετρελαίου!

Η έκθεση θα είναι ανοικτή για το κοινό τις παρακάτω ημέρες και ώρες:

- Τετάρτη 7/9: 11.00-14.00 και 17.00- 22.00
- Πέμπτη 8/9: 11.00-14.00 και 17.00- 22.00
- Παρασκευή 9/9: 11.00-14.00 και 17.00- 22.00».

Το σκάφος «Άννα» στο πλαίσιο της διεθνούς εκστρατείας έχει ήδη ταξιδέψει σε Γερμανία, Ολλανδία, Βέλγιο, Αυστρία, Σλοβακία, Ουγγαρία, Κροατία, Σερβία, Ρουμανία, Βουλγαρία και Τουρκία. Στην Ελλάδα, το σκάφος της Greenpeace ήδη επισκέφθηκε τη Λέσβο και κατευθύνεται προς την Ρόδο, δύο νησιά του Αιγαίου που αντιμετωπίζουν σοβαρά ενεργειακά προβλήματα. Η περιοδεία θα ολοκληρωθεί με επισκέψεις σε Λίβανο, Ισραήλ και Αίγυπτο.

Ικανοποιημένοι από την Τροχαία

Δηλώνουν οι οδηγοί τουριστικών λεωφορείων

Ικανοποιητικό και αποτελεσματικό χαρακτηρίζει το έργο της Τροχαίας Ρόδου το Σωματείο Οδηγών Τουριστικών Λεωφορείων Ρόδου, σε σχετική ανακοίνωση που εξέδωσε.

Στην επιστολή, προς την Αστυνομική Διεύθυνση, που υπογράφεται από τον πρόεδρο κ. Σωτήρη Δρακιού και τον γενικό γραμματέα κ. Αντώνιο Φέγγο, σημειώνεται συγκεκριμένα:

«Μετά το πέρας του Αυγούστου, που θεωρείται για τους επαγγελματίες οδηγούς ο δυσκολότερος μήνας της θερινής περιόδου, θα θέλαμε να σας εκφράσουμε τις ευχαριστίες μας για την συνεχή και επί 24ώρου βάσεως παρουσία των ανδρών σας, σε σημεία κλειδιά του οδικού δικτύου μας. Πιστεύουμε ότι οι ενέργειές σας αυτές, τα τελευταία χρόνια και ειδικά φέτος με την αυξημένη κάθοδο οχημάτων, από την υπόλοιπη Ελλάδα, είχαν ως αποτέλεσμα πρώτον την αποτροπή σοβαρών ατυχημάτων και δεύτερον την ομαλή κυκλοφορία των οχημάτων, ιδιαίτερα στο κομμάτι του οδικού δικτύου Ρόδου – Κολυμπίων και Ρόδου – Αεροδρομίου. Σε ό,τι αφορά τον κλάδο μας, οι τακτικοί έλεγχοι που γίνονται και ελπίζουμε να συνεχιστούν από πλευράς σας, βοηθούν στην αποτροπή παραβίασης από ορισμένους του νόμιμου ωραρίου οδήγησης, με ό,τι αυτό συνεπάγεται.

Οι προσπάθειες των τελευταίων ετών, από πλευράς του σωματείου μας, αλλά και της Ένωσης Τουριστικών Γραφείων, με την σύναψη τοπικής συλλογικής σύμβασης εργασίας, βασίζονται πάντα στον Κώδικα Οδικής Κυκλοφορίας όσον αφορά τις ώρες απασχόληση και ανάπαυσης των οδηγών τουριστικών λεωφορείων. Οι όποιες παραβιάσεις, που κατά καιρούς γίνονται από μια μικρή μερίδα «συναδέλφων» μας, μας βρίσκουν απόλυτα αντίθετους και θα καταγγέλλονται επώνυμα στα αρμόδια όργανα. Η μεταφορά των επισκεπτών μας, πρέπει πάντα να γίνεται με τον ασφαλέστερο τρόπο και προς αυτή την κατεύθυνση ζητάμε τη συνεχή συνδρομή σας».



Μόνο στο RLC θα μάθετε..
ΑΓΓΛΙΚΑ - ΓΕΡΜΑΝΙΚΑ - ΙΤΑΛΙΚΑ
Γρήγορα, Εύκολα & Αποτελεσματικά!

ΑΓΓΛΙΚΑ [ΔΩΡΕΑΝ ΤΜΗΜΑΤΑ ΑΡΧΑΡΙΩΝ ΠΑ 1 ΕΤΟΣ (ΠΑΙΔΙΩΝ Α' & Β' ΔΗΜΟΤΙΚΟΥ)]

ΔΩΡΕΑΝ ΤΜΗΜΑΤΑ ΑΡΧΑΡΙΩΝ (PRE-JUNIOR): Το τέλειο ξεκίνημα για την εκμάθηση της Αγγλικής γλώσσας, μέσα από παιχνίδια, τραγούδια και χειροτεχνία για παιδιά Α΄ ή Β΄ Δημοτικού.
ΤΜΗΜΑΤΑ JUNIORS: Ολοκληρωμένο πρόγραμμα Α΄ και Β΄ Προκαταρκτικής το οποίο ο μαθητής τελειώνει σε ένα σχολικό χρόνο-κερδίζοντας ένα χρόνο φοίτηση και ένα χρόνο δίδακτρα!
ΤΜΗΜΑΤΑ SENIORS: Ευέλικτα προγράμματα για εφήβους με όλα τα μέσα για γρήγορη και αποτελεσματική εκμάθηση της γλώσσας.

Στο RLC τελειώνετε τον κύκλο σπουδών σας έως και 3 φορές γρηγορότερα από οποιοδήποτε άλλο κέντρο ξένων γλωσσών.

ΕΞΕΤΑΣΤΙΚΑ ΤΜΗΜΑΤΑ: Cambridge, Michigan, Edexcel, Toeic, TOEFL, IELTS, Κρατικό πτυχίο.
ΤΜΗΜΑΤΑ ΕΝΗΛΙΚΩΝ: Ειδικά τμήματα ενηλίκων, όλων των επιπέδων, για:
- ➲ ΑΡΧΑΡΙΟΥΣ
- ➲ Προετοιμασία εξετάσεων
- ➲ Απόκτηση διπλώματος μεταφραστών

ΓΕΡΜΑΝΙΚΑ & ΙΤΑΛΙΚΑ [40% έκπτωση στα δίδακτρα της δεύτερης γλώσσας!]

- ➲ 3 χρόνια για την απόκτηση ZERTIFIKAT + 1 χρόνο για MITTELSTUFE
- ➲ ELEMENTARE, INTERMEDIO σε 2 χρόνια
- ➲ MEDIO σε 3 χρόνια (αναγνωρισμένο από το ΑΣΕΠ)

ΤΜΗΜΑΤΑ:
- ➲ Παιδικά/ εφήβων/ ενηλίκων για όλα τα επίπεδα
- ➲ Σπουδαστών
- ➲ Ξενοδοχοϋπαλλήλων
- ➲ Υποψηφίων Γερμανικής ή Ιταλικής Φιλολογίας
- ➲ Υποψηφίων για το κρατικό πτυχίο γλωσσομάθειας Ιταλικών

RAPID LEARNING CENTRE
Η ΟΛΟΚΛΗΡΩΜΕΝΗ ΠΡΟΤΑΣΗ ΣΤΗΝ ΞΕΝΟΓΛΩΣΣΗ ΕΚΠΑΙΔΕΥΣΗ

Υπεύθυνη Σπουδών: ΑΛΙΚΗ ΔΙΑΚΟΣΑΒΒΑ - ΠΕΡΙΔΗ

Κωνσταντίνου Υδραίου 5, Ρόδος, Τηλ.: 22410 37946, FAX: 22410 37946
Εγγραφές: 1-13 Σεπτεμβρίου (Δευτέρα- Παρασκευή 18:00-21:00)
Έναρξη Μαθημάτων: Τετάρτη 14 Σεπτεμβρίου 2005

ΣΥΝΕΧΗΣ ΔΗΜΙΟΥΡΓΙΑ ΝΕΩΝ ΤΜΗΜΑΤΩΝ

Market Plan+Isirigas AE770

ΜΣ ΣΧΟΛΗ ΧΟΡΟΥ ΣΟΦΙΑ ΜΕΛΙΣΣΟΥΡΓΟΥ
ΑΝΑΓΝΩΡΙΣΜΕΝΗ ΑΠΟ ΤΟ ΚΡΑΤΟΣ

ΚΛΑΣΙΚΟ ΜΠΑΛΕΤΟ Ρώσικο σύστημα Vaganova
ΣΥΓΧΡΟΝΟΣ ΧΟΡΟΣ Σύστημα M.Graham, J. Limon
JAZZ Τμήματα παιδικά - ενηλίκων
ΡΥΘΜΙΚΗ ΚΙΝΗΤΙΚΗ ΑΓΩΓΗ Σύστημα Dalcroze και M. Κυνηγού
ΤΑΞΗ POINTS ΜΠΑΛΕΤΟΥ Προετοιμασία για επαγγελματικές σχολές
LATIN - ΑΡΓΕΝΤΙΝΙΚΟ TANGO
FLAMENCO Η πρώτη σχολή στη Ρόδο από το 1995 που το καθιέρωσε και το διδάσκει με επιτυχία καθημερινά και συστηματικά (τμήματα ανδρών-γυναικών)
ΙΣΠΑΝΙΚΟΙ ΧΟΡΟΙ Pasodobles, Sevillanas, Fandangos técnica de castañuelas y abanicos
• **Σεμινάρια** από διεθνούς φήμης χορευτές

ΣΟΦΙΑ ΜΕΛΙΣΣΟΥΡΓΟΥ:
Απόφ. Ανωτ. Επ. Σχ. Χορού "Ραλλού Μάνου", διπλ. "Escuela Carmen de la Cuevas" Γρανάδας, "Escuela Relatores-Mercedes y Albano" Μαδρίτης, μετεκπ. στην Αν. Επ. Σχ. "Matilde Coral" της Σεβίλλης
Μέλος της Ακαδημίας Ισπανικών Χορών "Sociedad de Baile Español", Μέλος Διεθνούς Συμβουλίου Χορού UNESCO

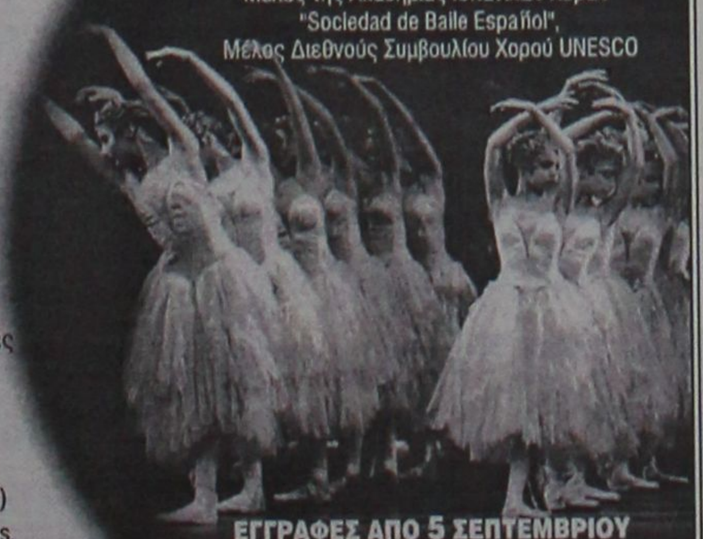

ΕΓΓΡΑΦΕΣ ΑΠΟ 5 ΣΕΠΤΕΜΒΡΙΟΥ
(Δευ.-Παρ. 5:30 - 9:30 μ.μ.)
ΕΝΑΡΞΗ ΜΑΘΗΜΑΤΩΝ 15 ΣΕΠΤΕΜΒΡΙΟΥ

ΤΡΟΙΑΣ 10 - 85100 ΡΟΔΟΣ - ΤΗΛ: 22410 31000 - FAX: 22410 78500 - e-mail: sofimel@otenet.gr

AE735

Πρόκειται να αναχωρήσουν αύριο από την Ρόδο

Ικανοποιημένοι οι Άγγλοι πωλητές

Είχαν αρκετές συναντήσεις με ξενοδόχους και επιχειρηματίες του Φαληρακίου

Αύριο Πέμπτη, θα αναχωρήσουν από τη Ρόδο, οι Αγγλοι πωλητές διακοπών, που φιλοξενούνται τις τελευταίες μέρες στο Φαληράκι από το Δήμο Καλλιθέας και τους ντόπιους επιχειρηματίες.

Σύμφωνα με όσα έγιναν γνωστά, οι 50 Αγγλοι είναι ικανοποιημένοι και αρκετά ενθουσιασμένοι από την παραμονή τους στο νησί, ενώ αξίζει να σημειωθεί ότι ανάμεσά τους, βρίσκονται και δύο δημοσιογράφοι αγγλικών εφημερίδων, οι οποίοι, ήδη, πήραν συνέντευξη από το δήμαρχο Καλλιθέας Γιάννη Ιατρίδη, για να δημοσιευτεί στην Αγγλία.

Χθες βράδυ, οι πωλητές διακοπών επρόκειτο να παρακαθίσουν σε δείπνο, που τους παρέθεσε εστιατόριο

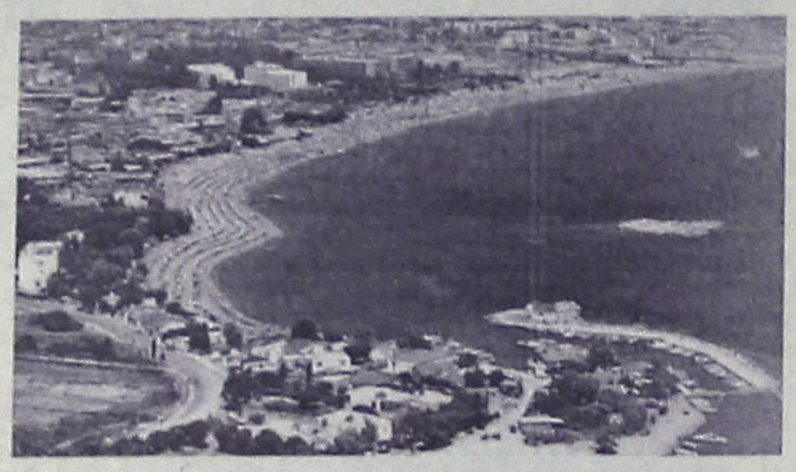

της περιοχής του Δήμου Καλλιθέας, και το οποίο θα παρουσιαζόταν πλούσιο μουσικό χορευτικό πρόγραμμα, προσφορά του δήμου Καλλιθέας.

Καθ' όλη τη διάρκεια της παραμονής τους στο νησί, είχαν την ευκαιρία να δουν όλα τα αξιοθέατα του Φαληρακίου και του Δήμου Καλλιθέας, και επίσης να γνωρίσουν και άλλα μέρη της Ρόδου.

Ολες τις μέρες αυτές, είχαν συναντήσεις με ξενοδόχους και επιχειρηματίες, στο πλαίσιο της αποστολής τους, να ενημερωθούν για το τουριστικό προϊόν της περιοχής μας, καθώς ο ρόλος που παίζουν είναι σημαντικός για την προώθηση της Ρόδου, στους Αγγλους πελάτες τους.

Οι 50 πωλητές διακοπών (αρχικά, γινόταν λόγος για τους διπλάσιους που ήθελαν να έρθουν στη Ρόδο) ήρθαν στο νησί την προηγούμενη εβδομάδα, και το ταξίδι αυτό, είναι μέσα στο πρόγραμμά τους, για να σχηματίσουν εικόνα και να πουλήσουν έναν τουριστικό προορισμό.

Οπως διαβεβαίωσε ο υπουργός Εσωτερικών

Θα λυθεί το πρόβλημα με τους συμβασιούχους

Είχε συνάντηση με τον δήμαρχο

Η πλέον επίσημη διαβεβαίωση για την επίλυση του θέματος των συμβασιούχων στο Δήμο Ροδίων ήρθε από τον ίδιο τον υπουργό Εσωτερικών και Δημόσιας Διοίκησης, κ. Προκόπη Παυλόπουλο, ο οποίος, σε συνέχεια των δεσμεύσεών του κατά την παρουσία του στη



Ρόδο την περασμένη εβδομάδα, προχθές, στην Αθήνα, προσδιόρισε ότι αυτό θα γίνει μέσα στις επόμενες ημέρες, σε συνάντηση που είχε με τον δήμαρχο Ροδίων, κ. Γιώργο Γιαννόπουλο.

Θα πρέπει να σημειωθεί ότι ο τελευταίος μέχρι και χθες το βράδυ βρισκόταν στην πρωτεύουσα στα πλαίσια υποχρεώσεών του στην Κεντρική Ένωση Δήμων και Κοινοτήτων Ελλάδος (ΚΕΔΚΕ), λόγω της ιδιότητάς του ως αντιπροέδρου του διοικητικού της συμβουλίου.

Στο περιθώριο, λοιπόν, συνάντησης με τον κ. Παυλόπουλο, ο ίδιος διαβεβαίωσε τον δήμαρχο ότι το θέμα με τους 116 συμβασιούχους του Δήμου της Ρόδου οι οποίοι έχουν απολυθεί, μιας και μετά την απόφαση του Επιτρόπου να μην κάνει αποδεκτή την προσωρινή διαταγή του Δικαστηρίου, δεν μπορούν να πληρώνονται από τον Δήμο, αναμένεται να έχει λυθεί έως και τις 16 Σεπτεμβρίου.

Υπενθυμίζεται, ακόμη, ότι μετά από παράσταση διαμαρτυρίας στον Δικαστή υπηρεσίας, που πραγματοποίησε την περασμένη εβδομάδα, αντιπροσωπεία με επικεφαλής τον δήμαρχο Ροδίων, για το θέμα αυτό, έχει επισπευσθεί η διαδικασία εκδίκασης των υποθέσεων των συμβασιούχων

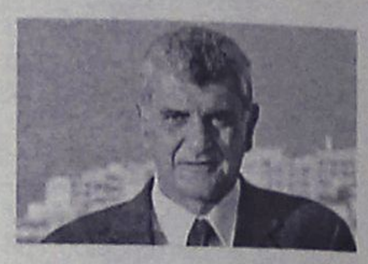

που θα γίνει το χρονικό διάστημα από 20 Σεπτεμβρίου έως και την 1η Νοεμβρίου.

Με τις παράλληλες αυτές εξελίξεις, λοιπόν, δηλαδή τόσο αυτήν της δικαστικής οδού όσο και με τις παρεμβάσεις που αναμένεται να γίνουν από πλευράς Υπουργείου, αναμένεται να δοθεί διέξοδος στο πρόβλημα αυτό που ταλανίζει τον Δήμο εδώ και αρκετό διάστημα, με προτεραιότητα, βέβαια, τους εργαζομένους στους παιδικούς σταθμούς του Δήμου, οι οποίοι παραμένουν κλειστοί.

Χάρισε ασθενοφόρο στο Θεραπευτήριο

Πλήρως εξοπλισμένο για τις ανάγκες των κατοίκων της Λέρου

Σε μια ενέργεια τόσο σπάνια στην εποχή μας αλλά και τόσο άξια συγχαρητηρίων, προέβη μια Λεριά, συγκεντρώνοντας την ευγνωμοσύνη των κατοίκων, των γιατρών αλλά και της ηγεσίας του Κρατικού Θεραπευτηρίου Λέρου.

Πρόκειται για την κυρία Αθηνά Τσαλουμά – Καντή, χήρα καθηγητή πανεπιστημίου, η οποία δώρισε στο Κ.Θ.Λ. ένα ασθενοφόρο πλήρως εξοπλισμένο για τις ανάγκες του νησιού.

Πριν λίγο διάστημα, η κ. Τσαλουμά – Καντή είχε έρθει σε επικοινωνία με τη διοίκηση του Κ.Θ.Λ. και τον πρόεδρό του Χρήστο Δήμα και έκανε γνωστή τη πρόθεσή της, ζητώντας μάλιστα να της υποδείξουν με ποια μηχανήματα πρέπει να εφοδιαστεί. Μετά τις επαφές που είχε, προχώρησε στη δωρεά και σήμερα που συνεδριάζει το δ.σ. του Κ.Θ.Λ. θα παρθεί και τυπικά η απόφαση για την αποδοχή της και θα εξουσιοδοτηθεί ο κ. Δήμας να υπογράψει τα σχετικά έγγραφα.

Να σημειωθεί ότι πρόκειται για ένα ασθενοφόρο τελευταίας τεχνολογίας, από τα πιο σύγχρονα που υπάρχουν στη περιοχή μας, το οποίο στοίχισε συνολικά 62.000 ευρώ.

Σύμφωνα με πληροφορίες, γίνονται ενέργειες (όχι από την ίδια) ώστε ο δήμος Λέρου να τιμήσει την κ. Αθηνά Τσαλουμά – Καντή, όπως και να γραφεί κάπου στο ασθενοφόρο ότι είναι δική της δωρεά.

Στην εποχή μας, τέτοιες ενέργειες σπανίζουν και καλό θα ήταν να προβάλλονται ώστε να γίνονται παράδειγμα προς μίμηση στη κοινωνία μας, που τις έχει ανάγκη.

ΦΡΟΝΤΙΣΤΗΡΙΑ ΜΕΣΗΣ ΕΚΠΑΙΔΕΥΣΗΣ

ένεκα παιδείας

ΔΙΕΥΘΥΝΣΗ ΣΠΟΥΔΩΝ: ΜΑΓΡΙΠΛΗΣ ΣΚΕΥΟΣ

• Επικοινωνούμε • Συνεργαζόμαστε
• Υποστηρίζουμε • Ενδυναμώνουμε
• Συμμεριζόμαστε • Δεσμευόμαστε

Αφοσιωνόμαστε στο στόχο
Απολαμβάνουμε την πορεία
Μεθοδεύουμε την επιτυχία

ΔΙΔΑΣΚΟΝΤΕΣ

Μαθηματικοί: Μαγριπλής Σ., Αλεξανδρής Α., Γαβριελάτος Π., Αρνιθενού Ε.
Φυσικοί-Χημικοί: Μιχαήλ Δ., Τρικοίλης Ν., Ψαρού Χ., Κόγκα Α.
ΑΟΘ-ΑΟΔΕ: Κατσαράς Β.
Βιολόγοι: Σταυρή Μ.
Η/Υ: Χαρόβας Α.
Φιλόλογοι: Φλώρου Μ., Σαρρή Α., Τσετσέλη Λ.

ΟΙ ΕΓΓΡΑΦΕΣ ΣΥΝΕΧΙΖΟΝΤΑΙ
Πληροφορίες Μ. Κωνσταντίνου 91,
Τηλ: 22410 26260

AE648

ΓΑΛΛΙΚΑ ΑΡΓΥΡΩ ΠΕΤΑΛΑ

ΚΑΙ ΤΩΡΑ ΣΤΟ ΡΟΔΙΝΙ

➤ 20 χρόνια αποκλειστικότητα στη Γαλλική Γλώσσα
➤ Τμήματα εκμάθησης όλων των επιπέδων με οπτικοακουστικό υλικό
➤ 20 χρόνια εμπειρία στις εξετάσεις PALSO, DELF (B2), DALF (C1, C2), SORBONNE
➤ Κρατικό πιστοποιητικό γλωσσομάθειας
➤ Εκπαιδευτικές κρουαζιέρες στα Δωδεκάνησα και ταξίδια στη Γαλλία

Έναρξη εγγραφών από 1 Σεπτέμβρη
Έναρξη μαθημάτων από 12 Σεπτέμβρη

ΠΑΝΑΓΙΩΤΟΥ ΡΟΔΙΟΥ 10, ΡΩΜΗΣ 24-ΑΝΩ ΡΟΔΙΝΙ,
(ΚΕΝΤΡΟ ΞΕΝΩΝ ΓΛΩΣΣΩΝ ΜΑΡΙΑ ΚΑΝΤΗ)
Τηλ.: 224103491 (17:00-21:00), 2241033546, 693745075
EMAIL: argyro10@otenet.gr, www.linguacruise.gr

AE774

Με δασική και χορτολιβαδική έκταση

Εκατοντάδες στρέμματα κάηκαν στην Κάρπαθο

Αγνωστη παραμένει η αιτία που την προκάλεσε

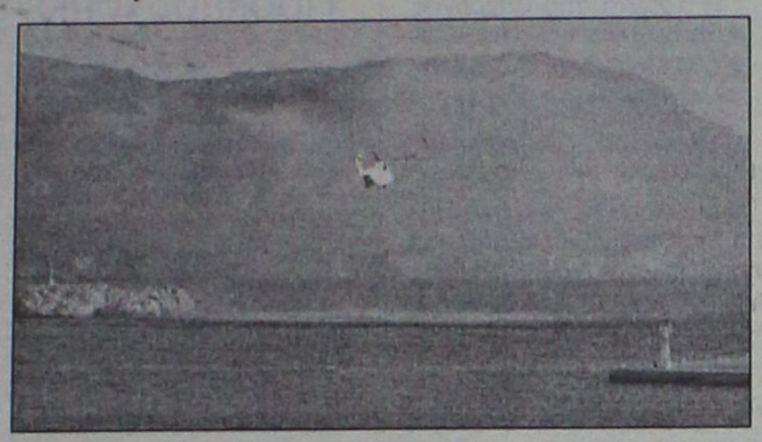

Περίπου 1500 στρέμματα δασώδους και χορτολιβαδικής έκτασης αποτέφρωσε στο πέρασμά της, η πυρκαγιά που ξέσπασε την Κυριακή το βράδυ στο Δημοτικό Διαμέρισμα Απερίου στη Κάρπαθο. Στη περιοχή παρέμειναν και χθες χερσαίες δασοπυροσβεστικές δυνάμεις για τυχόν αναζωπυρώσεις.

Κατασβήστηκε τελικά προχθές αργά το βράδυ, η φωτιά που ξέσπασε την Κυριακή στις 7 το απόγευμα σε δύσβατη περιοχή του Δ.Δ. Απερίου Καρπάθου, από άγνωστη μέχρι στιγμής αιτία και η οποία εξαιτίας των ισχυρών ανέμων που έπνεαν στη περιοχή πήρε γρήγορα ανησυχητικές διαστάσεις. Μέχρι και προχθές αργά το απόγευμα, τα δύο πυροσβεστικά ελικόπτερα, συνέχιζαν τις ρίψεις νερού στις τρεις εστίες της πυρκαγιάς, καθώς υπήρχαν ακόμη αρκετά σημεία που έκαιγαν. Η περιοχή, ιδιαιτέρως δύσβατη, δυσχέραινε το έργο της κατάσβεσης από εδάφους, παρά το γεγονός ότι από τις πρώτες κιόλας ώρες είχαν βρεθεί εκεί όλες οι δασοπυροσβεστικές δυνάμεις του νησιού, ενώ προχθές είχαν μεταβεί στη Κάρπαθο, 15 πυροσβέστες από τη Ρόδο και 15 από την Αθήνα. Την δεύτερη ημέρα της πυρκαγιάς, η ένταση των ανέμων μειώθηκε, γεγονός που «συνηγόρησε» θετικά για την κατάσβεσή της. Οι ρίψεις νερού των ελικοπτέρων συνεχίστηκαν για προληπτικούς λόγους και χθες το πρωί, ενώ στη περιοχή παρέμειναν καθόλη τη διάρκεια της ημέρας και χερσαίες δυνάμεις για την αντιμετώπιση τυχόν αναζωπυρώσεων. Σύμφωνα με τις πρώτες εκτιμήσεις, η πύρινη λαίλαπα στο πέρασμά της κατάφερε να αποτεφρώσει περίπου 1500 στρέμματα δασώδους και χορτολιβαδικής έκτασης, ενώ ο ακριβής αριθμός θα ανακοινωθεί μετά τη ολοκλήρωση της σχετικής προανάκρισης που διενεργείται, όπως επίσης και τα ακριβή αίτια που την προκάλεσαν.

Ο αντεισαγγελέας για τον πνιγμό του 13χρονου

Επέστρεψε την δικογραφία για περαιτέρω στοιχεία

Ελειπε η πραγματογνωμοσύνη του ιατροδικαστή

Πίσω στο Κεντρικό Λιμεναρχείο Ρόδου, επέστρεψε ο αντεισαγγελέας Πλημμελειοδικών Ρόδου κ. Αντώνης Παπαματθαίου τη δικογραφία της υπόθεσης του 13χρονου μουσουλμάνου ο οποίος είχε βρει τραγικό θάνατο στον Όρμο Καλλιθέας, καθώς από αυτήν έλειπε η έκθεση- πραγματογνωμοσύνη της ιατροδικαστικής εξέτασης.

Ο αντεισαγγελέας είχε παραγγείλει τη διενέργεια



επείγουσας προκαταρκτικής εξέτασης για την υπόθεση αυτή, στο αρμόδιο τμήμα του Κεντρικού Λιμεναρχείου Ρόδου, αλλά όταν αυτή του παραδόθηκε, διαπιστώθηκε ότι έλειπαν τα αποτελέσματα της ιατροδικαστικής εξέτασης, με αποτέλεσμα η δικογραφία να επιστραφεί με την υποσημείωση της κατεπείγουσας.

Μόλις διευθετηθεί και η σημαντική αυτή λεπτομέρεια, η δικογραφία θα βρεθεί και πάλι στα χέρια του κ. Παπαματθαίου, ο οποίος έχει αναλάβει προσωπικά την υπόθεση και θα αποφανθεί για το αν και κατά πόσο υπάρχουν ποινικές ευθύνες και σε ποιους.

Η όλη διαδικασία αναμένεται να έχει ολοκληρωθεί και να παραδοθεί στην αρμόδια δικαστική αρχή έως το τέλος της εβδομάδας.

Υπενθυμίζεται ότι το τραγικό περιστατικό είχε σημειωθεί στις 25 Αυγούστου όταν ο 13χρονος Τζαν Μαρασλί που διέμενε μόνιμα στο νησί μας, μουσουλμάνος, είχε μεταβεί μαζί με συγγενικά του πρόσωπα στη περιοχή της Καλλιθέας. Στις 4.30 περίπου το απόγευμα και κατά τη διάρκεια του «παιχνιδιού» του στη θάλασσα και σε χρόνο μηδέν συνέβη το τραγικό περιστατικό, προτού κανείς προλάβει να κάνει ο,τιδήποτε.

Λουόμενοι που βρίσκονταν εκεί ανέσυραν τον 13χρονο και του προσέφεραν τις πρώτες βοήθειες, ενώ παράλληλα ειδοποίησαν το Κεντρικό Λιμεναρχείο Ρόδου άνδρες του οποίου έσπευσαν στη περιοχή, αλλά και ασθενοφόρο με το οποίο και διακομίστηκε στο νοσοκομείο.

Οι γιατροί από την πρώτη στιγμή κατέβαλαν υπεράνθρωπες προσπάθειες, χωρίς όμως αποτέλεσμα, καθώς ο μικρός ήταν ήδη νεκρός.

Ισχυρά τα ρεύματα στο Ενυδρείο

Ανακοίνωση στην οποία επισημαίνεται η ιδιαίτερη προσοχή την οποία πρέπει να επιδεικνύουν οι λουόμενοι στη περιοχή του Ενυδρείου, εξέδωσε το Κεντρικό Λιμεναρχείο Ρόδου.

Όπως έγινε γνωστό, το τελευταίο διάστημα, άνδρες του Κεντρικού Λιμεναρχείου Ρόδου έχουν κληθεί αρκετές φορές να βοηθήσουν λουόμενους, στη συγκεκριμένη περιοχή, οι οποίοι έχουν βρεθεί σε κίνδυνο.

Ο λόγος είναι ότι στη θαλάσσια περιοχή του Ενυδρείου υπάρχουν ισχυρά ρεύματα και για αυτό επιβάλλεται η δέουσα προσοχή από τους λουόμενους.

BRILLIANCE
ΣΧΟΛΗ ΑΓΓΛΙΚΩΝ

- Ο μαθητής προσεγγίζεται, αντιμετωπίζεται και βοηθιέται **ατομικά.**
- Προγράμματα που βασίζονται σε πρωτοποριακές μεθόδους διδασκαλίας με συστήματα **MULTIMEDIA** και σύγχρονα οπτικοακουστικά μέσα.
- Υποδειγματική **οργάνωση** και **έλεγχο** στη δουλειά μας και στην επιλογή της ύλης.
- Ενημερωτικές συναντήσεις και άριστη **συνεργασία** γονέων.
- **Φιλικό** και **ευχάριστο** περιβάλλον, δημιουργώντας τις τέλειες συνθήκες για μάθηση.

ΟΛΙΓΟΜΕΛΗ ΤΜΗΜΑΤΑ
- **Pre-Junior** (για παιδιά Β' δημοτικού)
- **A' Junior-D Senior,**
- **Lower (Michigan)**
- **Edexcel**
- **Proficiency (Michigan)**

Υπεύθυνη Σπουδών:
Ειρήνη Αλετρά
Απόφοιτος Αγγλικής Φιλολογίας Πτυχιούχος BACHELOR, MASTERS (Πανεπιστημίων των Η.Π.Α.)

ΕΓΓΡΑΦΕΣ ΚΑΘΗΜΕΡΙΝΑ
10 π.μ.-1 μ.μ -6.00 μ.μ.-8.30 μ.μ.

Φιλ. Γιαμαλή 3 - Ανάληψη
Τηλ. 22410-64658
AE699

ΣΧΟΛΗ ΧΟΡΟΥ Έλλης Παρασκευά
AE745

ΕΙΔΙΚΑ ΤΜΗΜΑΤΑ ΓΙΑ ΤΕΕ
ΑΝΟΔΟΣ ΦΡΟΝΤΙΣΤΗΡΙΟ
Για όλες τις τάξεις Γυμνασίου- Ενιαίου Λυκείου-ΤΕΕ
Διδάσκουν καθηγητές Πανεπιστημίου Αθηνών τα μαθήματα:
ΜΑΘΗΜΑΤΙΚΑ
ΦΥΣΙΚΗ
ΧΗΜΕΙΑ
ΘΙΛΟΛΟΓΙΚΑ
ΟΙΚΟΝΟΜΙΚΑ
ΠΛΗΡΟΦΟΡΙΚΗ
ΒΙΟΛΟΓΙΑ
Έναρξη 1 Σεπτεμβρίου
Τα χαμηλότερα δίδακτρα στις αγοράς με τα μεγαλύτερα ποσοστά επιτυχίας!
Γαριβάλδη 17 Τηλ- 28053
A.T. 2065

ΚΕΝΤΡΟ ΑΓΓΛΙΚΗΣ ΓΛΩΣΣΑΣ
ΜΑΡΙΑ ΚΑΝΤΗ
ΡΩΜΗΣ 24-ΡΟΔΙΝΙ
✓ ΠΡΟΣΩΠΙΚΗ ΚΑΙ ΥΠΕΥΘΥΝΗ ΔΙΔΑΣΚΑΛΙΑ
✓ ΟΛΙΓΟΜΕΛΗ ΤΜΗΜΑΤΑ ΑΡΧΑΡΙΩΝ ΚΑΙ ΠΡΟΧΩΡΗΜΕΝΩΝ
✓ ΕΞΕΤΑΣΕΙΣ PALSO-EDEXCEL-MICHIGAN-CAMBRIDGE
✓ COMPUTERS-VIDEO
Εγγραφές 1-9 Σεπτεμβρίου καθημερινά
12.00-1 μ.μ./7-9 μ.μ.
Πληροφορίες
τηλ. 2241067545
AE2944

ΓΕΡΜΑΝΙΚΑ ΕΥΚΟΛΑ ΓΡΗΓΟΡΑ
SIMULTAN LANGUAGES
ΚΕΝΤΡΟ ΓΕΡΜΑΝΙΚΗΣ ΓΛΩΣΣΑΣ
ΦΛΩΡΙΑΝΝΑ ΔΙΑΚΟΣΑΒΒΑ - ΑΣΠΡΗ
πτυχ. Γερμ. Φιλολογ. Παν/μίου Μονάχου
Μάθετε σωστά Γερμανικά
☒ χωρίς άγχος, χωρίς παπαγαλία
☒ σε ολιγομελή τμήματα
☒ με σωστή και γρήγορη προετοιμασία για διπλώματα Γκαίτε
☒ Γερμανική μέθοδος SIMULTAN
✓Επιλέξτε τους ειδικούς
✓Ελάτε στο κέντρο Γερμαν. γλώσσας
✓Ελάτε στο SIMULTAN
Εγγραφές καθημερινά
11.00-13.00 / 17.00-19.00
Καρίας 3, στο γεφυράκι 30 μέτρα πριν τον Αη Δημήτρη του Ροδινιού. Τηλ: 22410 - 32272, 6944904276 AE690

Στο νησί της Τήλου

Επικίνδυνο το οδικό δίκτυο

Υπάρχουν διαμαρτυρίες

Επανέρχεται το θέμα της απουσίας των προστατευτικών κιγκλιδωμάτων στα επικίνδυνα σημεία του οδικού δικτύου της Τήλου, με αφορμή το περιστατικό του θανάτου ενός 31χρονου σε τροχαίο ατύχημα.

Όπως είναι γνωστό, το ατύχημα συνέβη όταν ο Νίκος Πανίδης έχασε τον έλεγχο του αυτοκινήτου του για μια στιγμή και κατέληξε σε γκρεμό με αποτέλεσμα να βρει τραγικό θάνατο.

Με αφορμή το περιστατικό αυτό ο Κυριάκος Καρεκλάς, συγγενής του νεκρού, ζήτησε μέσω της "Ροδιακής" να γίνει ό,τι είναι δυνατό ώστε να μπουν το συντομότερο προστατευτικά κιγκλιδώματα στους επικίνδυνους και απόκρημνους δρόμους του νησιού, ώστε να μη θρηνήσουμε άλλα θύματα.

Πληροφορίες αναφέρουν πάντως ότι ο δήμος τα έχει ήδη προμηθευτεί και είναι θέμα χρόνου η τοποθέτησή τους. Δυστυχώς, για το Νίκο Πανίδη είναι αργά. Φανταζόμαστε ότι μετά το περιστατικό αυτό ό δήμος θα εντείνει τις προσπάθειές του ώστε να επιστιεύσει τις εργασίες εγκατάστασης.

17χρονος τσαντάκιας πιάστηκε στη Ρόδο

Σε διάστημα 15 ημερών "έδρασε" δύο φορές

Την τσάντα από το ανοικτό παράθυρο του αυτοκινήτου 30χρονης, αφαίρεσε 17χρονος Ροδίτης, ο οποίος εντοπίστηκε και παραπέμφθηκε σε τακτική δικάσιμο.

Μυαλό δεν βάζει απ' ό,τι φάνηκε, 17χρονος Ροδίτης ο οποίος μέσα σε χρονικό διάστημα 15 ημερών διάπραξε το ίδιο αδίκημα δύο φορές.

Πιο συγκεκριμένα, προχθές στις 6 το απόγευμα 30χρονη κάτοικος Ρόδου είχε παρκάρει το αυτοκίνητο της επί της οδού Κοδριγκτώνος και για λίγα λεπτά απομακρύνθηκε, αφήνοντας όμως ανοικτό το παράθυρο του οχήματος και μέσα σε αυτό τη τσάντα της.

Το διάστημα αυτό, ο 17χρονος εκμεταλλευόμενος την απουσία της, αφαίρεσε τη τσάντα της η οποία περιείχε 20 ευρώ, ένα κινητό τηλέφωνο, μία επιταγή, βιβλιάριο καταθέσεων τράπεζας και διάφορα προσωπικά της αντικείμενα.

Μόλις επέστρεψε η κοπέλα και διαπίστωσε τι είχε συμβεί, αμέσως ενημέρωσε την Υποδιεύθυνση Ασφαλείας Ρόδου, άνδρες της οποίας κατάφεραν να συλλάβουν το νεαρό δράστη.

Η τσάντα της 30χρονης κατασχέθηκε και της επιστράφηκε, ενώ σε βάρος του ανήλικου ασκήθηκε ποινική δίωξη σε βαθμό πλημμελήματος από τον αντεισαγγελέα Πλημμελειοδικών Ρόδου κ. Αντώνη Παπαματθαίου για κλοπή και ορίστηκε η εξέταση της υποθέσεώς του από το αρμόδιο δικαστήριο για τις 7 Νοεμβρίου.

Αξίζει να σημειωθεί ότι ο 17χρονος είναι γνωστός στις αστυνομικές και δικαστικές αρχές της περιοχής μας, καθώς πριν από 15 ημέρες είχε και πάλι συλληφθεί για το ίδιο αδίκημα.

Πανευρωπαϊκό συνέδριο στην Κω

Ολοκληρώνονται με επιτυχία οι εργασίες του

Ολοκληρώνονται σήμερα στην Κω οι εργασίες του 11ου Πανευρωπαικού Συνεδρίου Γενικής – Οικογενειακής Ιατρικής WONCA EUROPE 2005, το οποίο ξεκίνησε στο νησί στις 3 Σεπτεμβρίου. Τις εργασίες του συνεδρίου κήρυξε ο υφυπουργός Υγείας και Κοινωνικής Αλληλεγγύης Γιώργος Κωνσταντόπουλος.

Το παρών έδωσε ο πρόεδρος της ΔΥΠΕ Νοτίου Αιγαίου Μιχάλης Νούσιας αλλά και περισσότεροι από 2.500 επιστήμονες από όλο τον κόσμο και διοργανώθηκε επιτυχώς από την Ελληνική Ο.Ε. με πρόεδρο τον γιατρό Μερκούρη Μποδοσάκη.

Σήμερα, με το τέλος των εργασιών, αναμένεται να εκδοθούν τα πορίσματα του συνεδρίου τα οποία θα γίνουν γνωστά στον ιατρικό κόσμο όλης της Ευρώπης, όπως και στα υπουργεία Υγείας των χωρών της ηπείρου, συμβάλλοντας στη χάραξη καλύτερης πολιτικής στον τομέα της υγείας στα κράτη αυτά.

Εκπαίδευση για μέλη οικογενειών με αυτιστικά παιδιά

Προκηρύχθηκε ειδικό πρόγραμμα

Πρόσκληση ενδιαφέροντος για 12 άτομα από τη Ρόδο, που είναι μέλη οικογενειών (γονείς, αδέλφια, κηδεμόνες) ατόμων με αυτισμό, με σκοπό να εκπαιδευτούν, εξέδωσε ο σύλλογος γονέων, κηδεμόνων και φίλων αυτιστικών ατόμων Λάρισας.

Τίτλος του συγκεκριμένου έργου, το οποίο συγχρηματοδοτείται κατά 75% από το Ευρωπαϊκό Κοινωνικό Ταμείο και κατά 25% από εθνικούς πόρους είναι η ενδυνάμωση και υποστήριξη ομάδων οικογενειών ατόμων με αυτισμό.

Τα κριτήρια επιλογής, για συμμετοχή στο πρόγραμμα είναι:

- οικογένειες που έχουν πρώιμη διάγνωση και δυσκολεύονται να διαχειριστούν το πρόβλημα γενικότερα
- οικογένειες που δεν γνωρίζουν πώς να αντιμετωπίσουν βασικά πρακτικά προβλήματα
- ειδικές περιπτώσεις οικογενειών που κρίνονται με βάση τις ιδιαιτερότητες της σύνθεσης, της οικογένειας
- μέλη οικογενειών με μεγαλύτερα παιδιά που δημιουργούν προϋποθέσεις και συνθήκες δυναμικής αλληλεπίδρασης και υποστήριξης σε οικογένειες με μικρότερα παιδιά
- ομοιογένεια της ομάδας έτσι όπως θα διαμορφωθεί από την εκδήλωση ενδιαφέροντος θα γίνει προεπιλογή των ατόμων που πληρούν τις προϋποθέσεις με βάση τα συμπληρωμένα "έντυπα εκδήλωσης ενδιαφέροντος" και θα ακολουθήσει προσωπική συνέντευξη για την οριστικοποίηση της ομάδας των 12 ατόμων που θα παρακολουθήσει το πρόγραμμα.

ΓΕΝΙΚΕΣ ΠΛΗΡΟΦΟΡΙΕΣ

- Από κάθε οικογένεια μπορούν να υποβάλουν αίτηση έως 2 άτομα.
- Θα πραγματοποιηθούν έξι συναντήσεις στην Ρόδο διάρκειας 3 1/2 ωρών
- Ως μέλη οικογένειας εννοούνται γονείς ή ενήλικα αδέλφια ατόμων με αυτισμό.

Οι ενδιαφερόμενοι παρακαλούνται να παραλάβουν το "Εντυπο Εκδήλωσης Ενδιαφέροντος" από το γραφείο του Συλλόγου: Αστεριάδου 4 (τέρμα Ρούζβελτ), Λάρισα ή να ζητήσουν να τους σταλεί ταχυδρομικά ή με φαξ (τηλέφωνο: 2410-613112). Τα στοιχεία του "Εντύπου Εκδήλωσης Ενδιαφέροντος" είναι εμπιστευτικά.

ΓΕΡΜΑΝΙΚΑ

ΜΑΚΡΗΣ - ΜΑΝΩΛΑΣ

- Τμήματα για κάθε ηλικία και επίπεδο .
- Απόκτηση αναγνωρισμένων πτυχίων χωρίς πολύωρα εξοντωτικά προγράμματα .

MITTELSTUFE ΣΕ ΜΙΑ ΧΡΟΝΙΑ ΜΕ 150 ΩΡΕΣ ΑΝΤΙ 350 - 400 !

ΔΙΔΑΣΚΟΥΝ :

ΜΑΚΡΗΣ ΤΑΣΟΣ
(Καθηγητής Γερμανικής Γλώσσας & Φιλολογίας)

ΜΑΝΩΛΑΣ ΚΩΝ/ΝΟΣ
(Αριστούχος Πτυχιούχος Γερμανικής)

&

HEIKE SACK
(Καθηγήτρια Γερμανικής Γλώσσας & Φιλολογίας)

1° Κέντρο : ΜΑΡΑΘΩΝΟΣ 10 (Άνω Ροδίνι) – τηλ. 22410 77 005
2° Κέντρο : ΘΕΣΣ/ΚΗΣ 20 (Ανάληψη) – τηλ. 22410 66 705



ΕΚΠΤΩΣΗ 25 % ΣΕ ΜΑΘΗΤΕΣ Ε' !

Συμπληρώνουν το παζλ της εκπαίδευσης .

Τώρα και σε Παραδείσι & Κρεμαστή σε συνεργασία με τα Κέντρα Χατζηδιάκου-Μοσχίδη (τηλ. 82430) & Αναστασίου Ανδρέα (τηλ. 6932323057)

ΕΝΑΡΞΗ ΕΓΓΡΑΦΩΝ : 29 Αυγούστου, καθημερινές, 9.00 - 13.00 & 17.00 - 20.00

ΑΕ704

Ποιοι κρίθηκαν ως τμηματάρχες

Οι αποφάσεις που πήρε χθες το Υπηρεσιακό Συμβούλιο

Για τον διευθυντή των Κέντρων Εξυπηρέτησης του Πολίτη (ΚΕΠ) καθώς και για τους τμηματάρχες διαφόρων Διευθύνσεων του Δήμου της Ρόδου, αποφάσισε, μεταξύ άλλων, το Υπηρεσιακό Συμβούλιο, κατά τη χθεσινή συνεδρίασή του, που έγινε για να κάνει εκ νέου κρίσεις, όπως υποχρεώθηκε, μετά από προσφυγές.

Συγκεκριμένα, οι κρίσεις αυτές στους προϊσταμένους Διευθύνσεων, προήλθαν μετά από προσφυγή που κατατέθηκε για προηγούμενες αποφάσεις τις οποίες ακύρωσε το Διοικητικό Εφετείο Πειραιά δικαιώνοντας υπάλληλο του Δήμου που είχε προσφύγει.

Εκτός, λοιπόν, από την επανατοποθέτηση του κ. Ηλία Λέργου στη Διεύθυνση των ΚΕΠ, το υπηρεσιακό συμβούλιο, χθες, έκρινε θετικά την τοποθέτηση προϊσταμένων σε 12 τμήματα Διευθύνσεων του Δήμου, μεταξύ των οποίων και οι δύο τμηματάρχες και 1 προϊστάμενος γραφείου ΚΕΠ, των οποίων η θητεία, μέχρι να γίνουν οι νέες κρίσεις, σημειώνεται ότι είναι μέχρι και την 1η Μαρτίου του 2006.

Θα πρέπει, ακόμη, να διευκρινισθεί ότι το υπηρεσιακό συμβούλιο αποφασίζει για το ποιοι θα τοποθετηθούν ως τμηματάρχες, για τη Διεύθυνση όμως πού θα τοποθετηθούν είναι απόφαση δημάρχου (σ.σ. εκτός των ΚΕΠ).

Εκείνοι, λοιπόν, που κρίθηκαν ως τμηματάρχες στις Διευθύνσεις: Σχεδιασμού, Διοικητικού, Οικονομικών και Περιβάλλοντος, στους οποίους υπάρχουν και μερικές διαφοροποιήσεις σχετικά με το ό,τι ίσχυε μέχρι τώρα, είναι οι παρακάτω:

Μαυρομούστακου-Γιαννούλη Μαρία
Γραμματικού Μαρία
Ξύπας Ελευθέριος
Παπαοικονόμου Κωνσταντίνος
Κουφός Μάρκος
Τσίγκου-Σταυριανού Αλεμίνα
Κουδούνη Μαρία
Σάρλη-Καλούδη Θεμελίνα
Καραγιάννη Αλεμίνα
Δράκος Μιχαήλ
Κουρτίδου Μαρία
Αργυρός Κωνσταντίνος

Ακόμα, το υπηρεσιακό συμβούλιο, επέλεξε ως προϊσταμένους τμημάτων της δημοτικής αστυνομίας τους κυρίους Μάτση, Ζωίδη και Αγγλούπα καθώς και προϊστάμενο του αυτοτελούς της γραφείου τον κ. Λεντάκη. Επίσης, έκρινε για τη θέση του προϊσταμένου του αυτοτελούς γραφείου των ΚΕΠ την κα Σαββάκη-Διακοναστάση Μαρία.

Το υπηρεσιακό συμβούλιο, προχώρησε, τέλος, σε επιλογές προϊσταμένων στο Δήμο Καμείρου καθώς και σε μετατάξεις υπαλλήλων διαφόρων Δήμων και σε μονιμοποιήσεις.

ΕΚΠΑΙΔΕΥΣΗ ΣΤΟΥΣ ΥΠΟΛΟΓΙΣΤΕΣ

FUTUREKIDS ΡΟΔΟΥ



Έναρξη εγγραφών για παιδιά Α' Δημοτικού έως Γ' Λυκείου από 29 Αυγούστου

ΠΙΣΤΟΠΟΙΟΥΜΕ ΤΙΣ ΓΝΩΣΕΙΣ ΤΩΝ ΠΑΙΔΙΩΝ ΜΕ ΤΑ ΔΙΕΘΝΩΣ ΑΝΑΓΝΩΡΙΣΜΕΝΑ ECDL & CAMBRIDGE

ΜΑΘΗΜΑ 1 ή 2 ΦΟΡΕΣ ΤΗΝ ΕΒΔΟΜΑΔΑ ΧΩΡΙΣ ΝΑ ΕΠΙΒΑΡΥΝΟΥΜΕ ΤΟ ΠΡΟΓΡΑΜΜΑ ΤΟΥΣ

ΜΑΘΗΜΑΤΑ ΠΛΗΡΟΦΟΡΙΚΗΣ ΣΧΟΛΕΙΟΥ ΓΙΑ ΛΥΚΕΙΟ - ΤΕΕ ΣΕ ΣΥΝΕΡΓΑΣΙΑ ΜΕ ΤΟ ΦΡΟΝΤΙΣΤΗΡΙΟ ΚΥΚΛΟΣ

Μήπως πρέπει να ξεπεράσετε τους φόβους σας για τα ΠΟΝΤΙΚΙΑ?

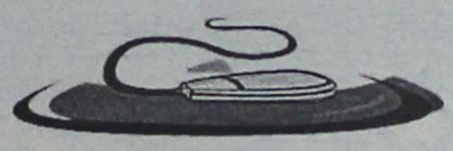

Έναρξη ταχύρυθμων τμημάτων για ενήλικες από 5 Σεπτεμβρίου
Αποκτήστε τη διεθνή πιστοποίηση ECDL σε 2 μήνες!

434 επιτυχημένες εξετάσεις το 2004
91% επιτυχία!

Αποστόλου Παύλου (Ανάληψη) Τηλ. 2241060918

Επίσημο εξεταστικό κέντρο ECDL

Λεμεσού 29 (κοντά στο Βενετόκλειο) Τηλ. 2241070431

160 ΕΚΠΑΙΔΕΥΤΙΚΑ ΚΕΝΤΡΑ ΠΛΗΡΟΦΟΡΙΚΗΣ ΣΕ ΟΛΗ ΤΗΝ ΕΛΛΑΔΑ

AE719

PES

PRISCILA'S ENGLISH SCHOOL

ΤΟ ΦΡΟΝΤΙΣΤΗΡΙΟ ΤΗΣ ΓΕΙΤΟΝΙΑΣ ΣΑΣ

Υπεύθυνη διδασκαλία Αγγλικών σε όλα τα επίπεδα

CAMBRIDGE, MICHIGAN, EDEXCEL

✓ Ειδικές τιμές για αδέρφια
✓ Ειδικές τιμές για φοιτητές
✓ Συστηματική ενημέρωση γονέων
✓ Συστηματική εξέταση μαθητών
✓ Οπτικοακουστικά μαθήματα
✓ Ειδικά μαθήματα έκθεσης και ομιλίας
✓ Ειδικό ταχύρρυθμο τμήμα για ενήλικες από Ιανουάριο 2006

Δωράκι ΕΚΠΛΗΞΗ με την εγγραφή

Εγγραφές καθημερινά 17.00-20.00

Έναρξη μαθημάτων: Δευτέρα 19-9-05

ΚΑΛΟΠΕΤΡΑΣ 2 & ΑΤΤΑΒΥΡΟΥ ΓΩΝΙΑ ΡΟΔΙΝΙ
Τηλ. επικοιν.: 2241035573, 2241060556, 6946472822

AE728

Lexis ΚΕΝΤΡΟ ΑΓΓΛΙΚΗΣ ΓΛΩΣΣΑΣ

Η απόλυτη εξειδίκευση στη διδασκαλία της αγγλικής γλώσσας!

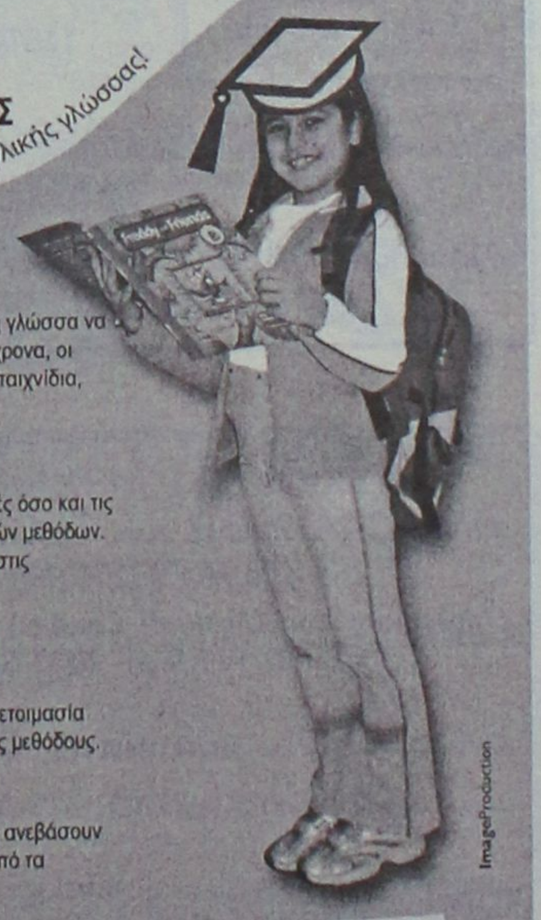

• ΤΜΗΜΑΤΑ JUNIOR
Φροντίζουμε η πρώτη επαφή των μικρών μαθητών με την αγγλική γλώσσα να γίνεται μέσα σε ευχάριστη και ενθαρρυντική ατμόσφαιρα. Ταυτόχρονα, οι μαθητές αποκτούν γνώσεις μέσα από ομαδικές δραστηριότητες, παιχνίδια, θεατρικά έργα και βίντεο.

• ΤΜΗΜΑΤΑ ΕΦΗΒΩΝ
Χτίζουμε το μέλλον των μαθητών αναπτύσσοντας τόσο τις γραπτές όσο και τις προφορικές δεξιότητές τους με τη χρήση σύγχρονων εκπαιδευτικών μεθόδων. Έτσι, εξασφαλίζουμε τις προϋποθέσεις για την ομαλή μετάβαση στις απαιτητικές τάξεις εξετάσεων.

• ΤΜΗΜΑΤΑ ΕΞΕΤΑΣΕΩΝ (ΕΦΗΒΩΝ - ΕΝΗΛΙΚΩΝ)
Συστηματική και ολοκληρωμένη διδασκαλία της γλώσσας, ειδικά προσαρμοσμένη σε κάθε είδος εξέτασης, με στόχο την άρτια προετοιμασία και βασισμένη στις πιο σύγχρονες και εγκεκριμένες παιδαγωγικές μεθόδους.

• ΤΜΗΜΑΤΑ ΕΝΗΛΙΚΩΝ
Ενήλικοι σπουδαστές μπορούν σε σύντομο χρονικό διάστημα να ανεβάσουν το επίπεδό τους και να ενταχθούν, αν το επιθυμούν, σε κάποιο από τα τμήματα εξετάσεων.

- Ολιγομελή τμήματα
- Χρήση σύγχρονων οπτικοακουστικών μέσων και computer
- Self – access centre
- Συνεργασία με κολέγια της Αγγλίας για την παρακολούθηση θερινών μαθημάτων



• ΕΞΕΤΑΣΕΙΣ
- Cambridge: Lower, Advanced, Proficiency
- Michigan: Basic, Lower, Advanced, Proficiency
- Κρατικό Πιστοποιητικό Γλωσσομάθειας: Επίπεδα Β2, Γ1, Γ2
- TOEIC

ΩΡΕΣ ΕΓΓΡΑΦΩΝ: ΔΕΥΤΕΡΑ ΕΩΣ ΠΑΡΑΣΚΕΥΗ 12:00 - 14:00, 18:00 - 21:00

ImageProduction

Υπεύθυνος Σπουδών: Μάκης Παπαδημητρίου
Διεύθυνση : Εθνικής Αντιστάσεως 38 Α 2ος Όροφος (πρώην Άννης Μαρίας)
τηλ. 22410 30906 φαξ. 22410 30904, e-mail: lexisrho@postmaster.co.uk

Εγγραφές από 29 Αυγούστου και σε όλη τη διάρκεια της χρονιάς

AE730

Επειδή η δεύτερη γλώσσα σας κάνει να ξεχωρίζετε
ΜΑΘΕΤΕ ΣΩΣΤΑ
ΓΑΛΛΙΚΑ • ΓΕΡΜΑΝΙΚΑ • ΙΤΑΛΙΚΑ
ΣΤΟ ΦΡΟΝΤΙΣΤΗΡΙΟ
REVOLUTION
Μαίρης ΜΑΚΡΗ
- Ολιγομελή τμήματα όλων των επιπέδων
- Ευχάριστη και σωστή διδασκαλία
- Προετοιμασία για τις εξετάσεις του Γαλλικού, Γερμανικού και Ιταλικού Ινστιτούτου καθώς και του Κρατικού Πιστοποιητικού Γλωσσομάθειας
- Ειδικά τμήματα για ενήλικες και επαγγελματίες
AE731
Πληροφορίες εγγραφές στο (22410) 29469
Πλατεία Κωσταρίδη (Αγιος Νικολάου) 19

ΦΡΟΝΤΙΣΤΗΡΙΟ ΜΕΣΗΣ ΕΚΠΑΙΔΕΥΣΗΣ
ΜΕΘΟΔΙΚΟ
ΣΤΗΝ ΚΡΕΜΑΣΤΗ
ΟΛΑ ΤΑ ΜΑΘΗΜΑΤΑ ΓΙΑ
ΓΥΜΝΑΣΙΟ - ΕΝΙΑΙΟ ΛΥΚΕΙΟ - Τ.Ε.Ε.
ΔΙΕΥΘΥΝΣΗ ΣΠΟΥΔΩΝ:
ΚΟΥΚΙΑΣ ΝΙΚΟΣ - ΑΝΑΝΙΑΣ ΑΓΓΕΛΟΣ
ΓΙΑ ΠΛΗΡΟΦΟΡΙΕΣ-ΕΓΓΡΑΦΕΣ ΚΑΘΗΜΕΡΙΝΑ 5 μ.μ. έως 9 μ.μ.
ΕΝΑΡΞΗ ΜΑΘΗΜΑΤΩΝ
Γ' ΛΥΚΕΙΟΥ 1 ΑΥΓΟΥΣΤΟΥ
Ολα τα υπόλοιπα τμήματα
1 ΣΕΠΤΕΜΒΡΙΟΥ
ΦΡΟΝΤΙΣΤΗΡΙΟ ΜΕΘΟΔΙΚΟ
Η ...μέθοδος της επιτυχίας
ΗΡΩΩΝ ΠΟΛΥΤΕΧΝΕΙΟΥ 17 ΤΗΛ. 90233 - 96378 - 91781
www. methodiko.edu.gr
AE627

ΠΤΥΧΙΟΥΧΟΣ ΜΗΧΑΝΙΚΟΣ ΠΛΗΡΟΦΟΡΙΚΗΣ και ΤΕΧΝΟΛΟΓΙΑΣ ΥΠΟΛΟΓΙΣΤΩΝ,
διπλωματούχος Microsoft Certified Professional (MCP) for Windows 2000 Server.
Παραδίδει μαθήματα ιδιαίτερα ή σε ολιγομελή τμήματα
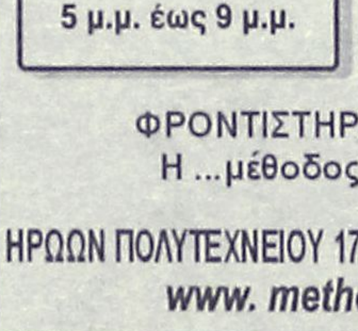
· Μαθητές ΓΥΜΝΑΣΙΟΥ και ΛΥΚΕΙΟΥ στα μαθήματα πληροφορικής
· Προετοιμασία Γ' ΛΥΚΕΙΟΥ στο μάθημα «Ανάπτυξη εφαρμογών σε προγραμματιστικό περιβάλλον».
Πληροφορίες στα τηλέφωνα:
6946303165 και στο 2241076065
AE673

Ορίστηκαν οι προθεσμίες

Από 15 έως 30 Σεπτεμβρίου οι εγγραφές στα ΑΕΙ και ΤΕΙ

Ποιά δικαιολογητικά πρέπει να προσκομίσουν οι επιτυχόντες ή εξουσιοδοτημένο πρόσωπο

Από 15 έως 30 Σεπτεμβρίου θα πραγματοποιηθούν οι εγγραφές των επιτυχόντων στα τμήματα και τις σχολές της Τριτοβάθμιας Εκπαίδευσης με το σύστημα του απολυτηρίου του Ενιαίου Λυκείου, καθώς και των αποφοίτων του β' κύκλου των ΤΕΕ που εισήχθησαν στα ΤΕΙ για το 2005-2006.

Στην προαναφερόμενη ημερομηνία θα γίνουν οι εγγραφές τόσο στα ΑΕΙ και τα ΤΕΙ όσο και στην Α.Σ.ΠΑΙ.ΤΕ.

Ειδικά οι εισαχθέντες στο β' εξάμηνο των ΤΕΙ, αν δεν εγγραφούν μέσα στην παραπάνω προθεσμία, μπορούν να εγγραφούν μέσα στο τελευταίο δεκαήμερο του Ιανουαρίου 2006.

Για την εγγραφή τους οι επιτυχόντες -ή νομίμως εξουσιοδοτημένο από αυτούς πρόσωπο- καταθέτουν στη γραμματεία της σχολής ή του τμήματος τα παρακάτω δικαιολογητικά:

- Αίτηση για εγγραφή,
- τίτλο απόλυσης: απολυτήριο ή πτυχίο ή αποδεικτικό του Λυκείου αποφοίτησης ή νομίμως επικυρωμένο αντίγραφο ή φωτοαντίγραφο των τίτλων αυτών,
- υπεύθυνη δήλωση, στην οποία να δηλώνεται ότι δεν είναι εγγεγραμμένοι σε άλλη σχολή ή τμήμα της Τριτοβάθμιας Εκπαίδευσης στην Ελλάδα και
- έξι φωτογραφίες τύπου αστυνομικής ταυτότητας.

Κατά την προσέλευσή τους για εγγραφή, οι εισαχθέντες πρέπει να έχουν μαζί τους την αστυνομική ταυτότητα ή άλλο δημόσιο έγγραφο, από το οποίο να αποδεικνύονται τα ονομαστικά τους στοιχεία και η ακριβής ημερομηνία γέννησης.

Μέσα στις ίδιες προθεσμίες υποβάλλουν αίτηση εγγραφής μαζί με τα σχετικά δικαιολογητικά και οι τυφλοί, κωφάλαλοι, πάσχοντες από μεσογειακή αναιμία κ.λπ.

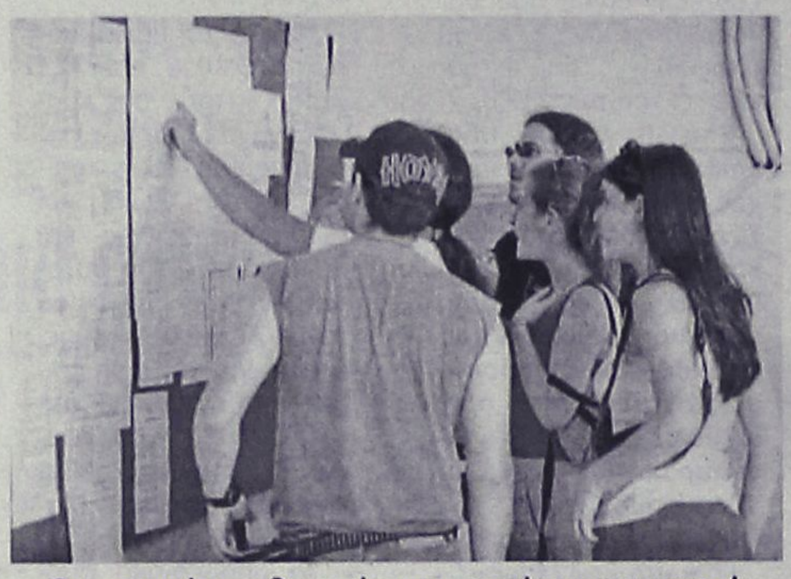
Οι επιτυχόντες θα πρέπει να τηρήσουν αυστηρά τις προθεσμίες για την εγγραφή τους

Οι απόφοιτοι Λυκείου, οι οποίοι διακρίθηκαν στη Βαλκανική ή τη Διεθνή Ολυμπιάδα Μαθηματικών, Πληροφορικής, Φυσικής ή Χημείας και τους έχει απονεμηθεί πρώτο, δεύτερο και τρίτο βραβείο, θα πρέπει να προσκομίσουν, εκτός από τα παραπάνω δικαιολογητικά, και βεβαίωση της Μαθηματικής, Πληροφορικής, Φυσικής ή Χημικής Εταιρείας αντίστοιχα, και βεβαίωση της Διεύθυνσης Οργάνωσης και Διεξαγωγής Εξετάσεων, από την οποία να προκύπτει ότι το μάθημα στο οποίο διακρίθηκαν και τα μαθήματα αυξημένης βαρύτητας που λαμβάνονται υπόψη για την εισαγωγή στο συγκεκριμένο Τμήμα ανήκουν στα μαθήματα της κατεύθυνσης που παρακολούθησαν στο Ενιαίο Λύκειο οι υποψήφιοι.

Η προθεσμία και η διαδικασία εγγραφής των επιτυχόντων στις Ανώτερες Σχολές Τουριστικών Επαγγελμάτων Ρόδου και Αγίου Νικολάου Κρήτης θα ορισθεί και θα ανακοινωθεί από τις ίδιες τις σχολές.

Τέλος, επισημαίνεται ιδιαίτερα ότι όλοι οι νεοεισαχθέντες πρέπει να φροντίσουν για την έγκαιρη εγγραφή τους μέσα στις παραπάνω προθεσμίες και σύμφωνα με το ειδικότερο πρόγραμμα κάθε Σχολής ή Τμήματος.

Όσοι δεν εγγραφούν στο οριζόμενο χρονικό στάστημα, χάνουν οριστικά το δικαίωμα εγγραφής τους.

ΣΧΟΛΗ ΧΟΡΟΥ
Μαρί Γκίκα
ΑΝΑΓΝΩΡΙΣΜΕΝΗ ΑΠΟ ΤΟ ΚΡΑΤΟΣ
1984-2005 · 21 ΧΡΟΝΙΑ ΧΟΡΕΥΤΙΚΗΣ ΠΑΙΔΕΙΑΣ"
Η πολύχρονη εμπειρία μας, η αγάπη για τη τέχνη του χορού και το παιδί, σε συνδυασμό με το επιλεγμένο διδακτικό προσωπικό από Έλληνες & ξένους εξειδικευμένους καθηγητές, εγγυώνται την άριστη εκμάθηση και μύηση των παιδιών σας στο μαγικό κόσμο του χορού.
ΔΙΔΑΣΚΟΝΤΑΙ :
● Κλασσικό Μπαλλέτο (Συστ. Vaganova) ● Ακαδημαϊκό Κλασσικό Μπαλλέτο (χορήγηση διπλωμάτων μετά από εξετάσεις) ● Σύγχρονος Χορός ● Ρυθμική Κινητική Αγωγή Νηπίων ● Jazz ● Aerobic ● Δημιουργικός χορός ● Αυτοσχεδιασμός ● Κάρακτερ ● Flamenco ● Τμήματα μικρών & μεγάλων Μαζορετών ● Εντατικό προεπαγγελματικό προετοιμασίας εξετάσεων ΥΠ.ΠΟ
ΔΕΚΤΑ ΠΑΙΔΙΑ ΑΠΟ 3,5 ΕΤΩΝ
ΕΓΓΡΑΦΕΣ ΑΠΟ 5/9 - ΕΝΑΡΞΗ ΜΑΘΗΜΑΤΩΝ 15/9/200
Καθημερινά εκτός Σαββάτου - Κυριακής 18:00-21:00
● ΣΧΟΛΗ ΡΟΔΟΥ, ΔΕΝΔΡΙΝΟΥ 19, ΤΗΛ: 22410 35351
● ΣΧΟΛΗ ΑΡΧΑΓΓΕΛΟΥ, ΤΗΛ: 22440 22290
ΜΑΡΙ ΓΚΙΚΑ: ● Διπλωματούχος Ανώτερης Επαγγελματικής Σχολής Χορού "Ραλλού Μανού" και Ακαδημίας Χορού Βάρνας - Βουλγαρίας ● Επίσημος αντιπρόσωπος της Inernational Ballet Academy of Varna - Bulgaria του συστήματος "VAGANOVA" με δικαίωμα χορηγήσεως διπλωμάτων όλων των βαθμίδων ● Μέλος Διεθνούς Συμβ. Χορού της UNESCO. ● Μέλος Σ.Ι.Σ.Χ.Ε. (Σωματείο Ιδιοκτητών Σχολών Χορού Ελλάδος)
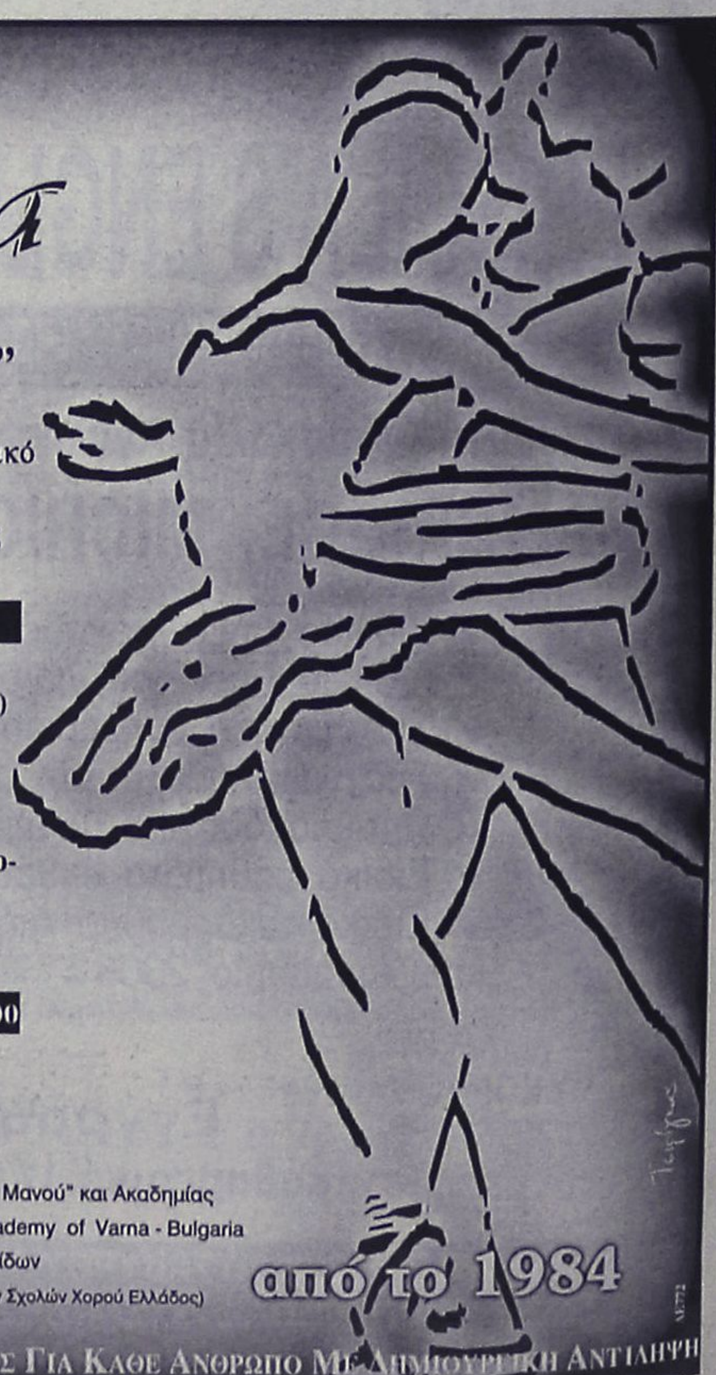
από το 1984
ΚΟΝΤΑ ΜΑΣ Ο ΧΟΡΟΣ ΕΙΝΑΙ ΠΑΙΔΕΙΑ & ΜΟΡΦΗ ΕΠΙΚΟΙΝΩΝΙΑΣ ΓΙΑ ΚΑΘΕ ΑΝΘΡΩΠΟ ΜΕ ΔΗΜΙΟΥΡΓΙΚΗ ΑΝΤΙΛΗΨΗ

Χωρίς ασύρματο το «Δημητρούλα»!

Και με προβλήματα στις σωστικές λέμβους όπως διαπιστώθηκε από ελέγχους που έγιναν

Χωρίς ασύρματο και με προβλήματα στις σωστικές λέμβους ταξίδευε προχθές το επιβατηγό πλοίο «Δημητρούλα» της εταιρείας του Γεράσιμου Αγούδημου!

Το πλοίο που, εξαιτίας των αλλεπάλληλων βλαβών και των πολύωρων καθυστερήσεων, ταλαιπώρησε, φέτος, χιλιάδες επιβάτες και έγινε για αρκετές μέρες το προσφιλές θέμα σχολιασμού από τους γελοιογράφους, επιθεωρήθηκε εκτάκτως χθες, μία μονο μέρα πριν βγει από τα δρομολόγια για την ετήσια συντήρησή του. Και μάλιστα αφού, μισή ώρα πριν, το γραφείο Τύπου καλούσε τους δημοσιογράφους για... τηλεοπτική κάλυψη του... γεγονότος!

Και βέβαια, οι ελλείψεις που διαπιστώθηκαν, κατά τη γνώμη του κλαδάρχη Λ.Σ. Λευτέρη Φερούση, δεν δημιουργούσαν πρόβλημα στην ασφάλεια ναυσιπλοΐας του πλοίου.

Παρά το αδιαμφισβήτητο γεγονός ότι η μια αφορούσε τα μέσα επικοινωνίας του επιβατηγού και οι άλλες δύο τις σωστικές του λέμβους.

Το επιβατηγό «Δημητρούλα» κατέπλευσε χθες, στις 2 το μεσημέρι, από Βαθύ, Καρλόβασι, Φούρνους, Άγιο Κήρυκο και Σύρο στο λιμάνι του Πειραιά.

Αμέσως ξεκίνησε η



έκτακτη επιθεώρηση στο πλοίο από 10 λιμενικούς και τον ίδιο τον διευθυντή του Κλάδου Επιθεώρησης Εμπορικών Πλοίων.

Ανεπίσημα οι αξιωματικοί του Λιμενικού υποστήριξαν πως σκόπιμα έγινε η επιθεώρηση μία μέρα πριν βγει το πλοίο από τα δρομολόγια, προκειμένου να διαπιστωθεί αν αποκαταστάθηκαν οι παρατηρήσεις-ελλείψεις τον Απρίλιο, κατά τον επανέλεγχο. Με αυτό τον τρόπο, το ΥΕΝ επιδιώκει να μη ζητούν παρατάσεις ακινησίας συνεχώς, την άνοιξη τα πλοία, και καθυστερούν, έτσι, τη δρο



Ο κ. Φερούσης δήλωσε στους δημοσιογράφους πως εντοπίστηκε τεχνικό πρόβλημα στα μέσα επικοινωνίας του πλοίου (ασύρματος).

Ο πλοίαρχος Λευτέρης Καρυστινός υποστήριξε ότι παρουσιάστηκε μόλις χθες το συγκεκριμένο πρόβλημα. Μάλιστα για τη σοβαρή βλάβη του ασύρματου ο καπετάνιος είχε κάνει και ημερολογιακή εγγραφή.

Σύμφωνα με τους αξιωματικούς του Λιμενικού, η βλάβη ήταν σημαντική και το πλοίο μπορούσε να επικοινωνήσει μόνο μέσω του φορητού VHF.

ΠΡΟΒΛΗΜΑΤΑ

Επίσης, ο διευθυντής της Επιθεώρησης τόνισε πως σε μια σωστική λέμβο εντοπίστηκαν λιωμένες οι αντλίες νερού (από την έκθεσή τους στον ήλιο), ενώ, σε μια άλλη, δεν υπήρχε σκάλα.

Αφού πρώτα οι... κοριοί... επιτέθηκαν σε επιβάτες σε δύο πλοία, στο «Ροδάνθη» και στο «Ταξιάρχης» και η νομαρχία Πειραιά, τέλη Ιουλίου-αρχές Αυγούστου, ήλεγξε και διαπίστωσε σειρά παραβάσεων σε θέματα υγιεινής σε επιβατηγά της ακτοπλοΐας, χθες...αφυπνίστηκε και το ΥΕΝ!

Κατόπιν... εορτής, ο Κλάδος Επιθεώρησης τονίζει, με ενημερωτικό του σημείωμα, προς τον κ. Κεφαλογιάννη ότι διαπιστώθηκαν προβλήματα σε ορισμένα πλοία στον ξενοδοχειακό τομέα και... προτείνει τη λήψη συγκεκριμένων μέτρων.

Βέβαια, για το πως θα υποχρεωθούν οι ακτοπλόοι εφοπλιστές να λάβουν αυτά τα μέτρα, δεν υπάρχει απάντηση. Το ΥΕΝ λοιπόν προτείνει μεταξύ άλλων:

- να μπουν νέου τύπου λεκάνες-νιπτήρες-είδη υγιεινής στις κοινόχρηστες τουαλέτες.
- να υπάρχει υγρό σαπούνι-στεγνωτήρες χειρών ηλεκτρικοί και
- να τοποθετηθούν κοινόχρηστα... ντους επιβατών!

Βέβαια προτείνονται και μέτρα για τα μαγειρεία και για τα κυλικεία (αντικαταστάσεις παλιών ψυγείων, φθαρμένων ειδών εστίασης, πιάτων κλπ).

Αξίζει να σημειωθεί πως, σε ό,τι αφορά τις καμπίνες, το ΥΕΝ προτείνει και κάτι ανήκουστο!

- Κατάργηση (μπαλώματα-σαπίσματα κλπ).

Κλιμάκιο επιθεωρητών στην Κω

Σημαντικά θέματα αναμένεται να απασχολήσουν το κλιμάκιο των Επιθεωρητών Περιβάλλοντος του ΥΠΕΧΩΔΕ, με επικεφαλής το νέο πρόεδρό του κ. Δερμιτζάκη, το οποίο θα βρεθεί αύριο και μεθαύριο στην Κω. Το κλιμάκιο αυτό θα συνοδεύεται και από μέλη του Σώματος Επιθεωρητών Δημόσιας Διοίκησης.

Σύμφωνα με όσα έχουν γίνει γνωστά, αύριο θα επισκεφθούν Υπηρεσίες της αρμοδιότητάς τους ενώ την Παρασκευή θα μετάσχουν σε σύσκεψη που θα γίνει στο Επαρχείο της Κω.

Συλλήψεις για χασίς

Τσιγαριλίκι κάπνιζαν δύο άτομα σε πάρκο της Ρόδου, τα οποία εντοπίστηκαν και συνελήφθηκαν.

Στα χέρια των ανδρών του Τμήματος Δίωξης Ναρκωτικών πιάστηκαν ένας 22χρονος και ένας 39χρονος κάτοικοι Ρόδου, οι οποίοι εντοπίστηκαν χθες στη μία το μεσημέρι να καπνίζουν από κοινού τσιγαριλίκι, στο πάρκο της Δημοκρατίας στην πόλη της Ρόδου.

Η ποσότητα των ναρκωτικών κατασχέθηκε, ενώ σε βάρος των δύο συλληφθέντων κινήθηκε η προβλεπόμενη από το νόμο διαδικασία.

Φεστιβάλ της ΚΝΕ την Κυριακή

Το Νομαρχιακό Συμβούλιο Νότιας Δωδεκανήσου της ΚΝΕ διοργανώνει το 31ο Φεστιβάλ ΚΝΕ Οδηγητή που θα πραγματοποιηθεί την Κυριακή 11 Σεπτεμβρίου 2005, στις 8.00 το βράδυ, στο χώρο του Πανεπιστημίου Αιγαίου, με θέμα «εργαζόμενη νεολαία και οι προτάσεις της ΚΝΕ και του ΚΚΕ». Θα ακολουθήσει πλούσιο καλλιτεχνικό πρόγραμμα. Στο χώρο θα λειτουργούν έκθεση βιβλίου και θεματικά περίπτερα.

ΚΕΝΤΡΑ ΞΕΝΩΝ ΓΛΩΣΣΩΝ
ΑΓΓΕΛΙΚΗ ΤΥΡΑΔΕΛΛΗ ΚΑΚΑΚΙΟΥ
1985 - 2005
20 ΧΡΟΝΙΑ
ΤΥΡΑΔΕΛΛΗ ΚΕΝΤΡΑ ΞΕΝΩΝ ΓΛΩΣΣΩΝ LANGUAGE TYRADELLIS 1985
pannellenic federation of language school owners PALSO
ΞΕΝΟΓΛΩΣΣΗΣ ΕΚΠΑΙΔΕΥΣΗΣ
ΠΡΑΓΜΑΤΟΠΟΙΟΥΜΕ ΔΕΝ ΥΠΟΣΧΟΜΑΣΤΕ
ΕΓΓΡΑΦΕΣ 18:00 - 20:00
ΑΤ 2942(Γ)
ΡΟΔΟΣ: ΑΓ. ΛΑΥΡΑΣ 52-56 ΤΗΛ. 22410 35355
ΙΞΙΑ : ΕΡΜΗ 10 ΣΥΝ. ΚΑΣΤΕΛΛΟΡΙΖΙΩΝ ΤΗΛ. 22410 95862

ΙΔΙΑΙΤΕΡΑ ΜΑΘΗΜΑΤΑ
ΜΑΘΗΜΑΤΙΚΑ ΣΤΑΘΗΣ ΟΡΦΑΝΟΣ
τηλ. 6948893531
ΦΥΣΙΚΗ - ΧΗΜΕΙΑ ΝΙΚΟΣ ΓΙΑΝΝΟΠΟΥΛΟΣ
τηλ. 6938551511
ΠΑΡΑΔΙΔΟΝΤΑΙ ΜΑΘΗΜΑΤΑ σε μαθητές Α, Β, Γ Γυμνασίου - Λυκείου - Τ.Ε.Ε.
(δεκτά και γκρουπ 2-3 ατόμων)
Υπεύθυνη προετοιμασία με εμπειρία στις πανελλαδικές εξετάσεις
ΑΤ2805(Γ)

ECDL
ΙΝΣΤΙΤΟΥΤΟ ΔΙΟΙΚΗΣΗΣ ΕΠΙΧΕΙΡΗΣΕΩΝ
ΕΡΓΑΣΤΗΡΙΑ ΕΛΕΥΘΕΡΩΝ ΣΠΟΥΔΩΝ
ΠΙΣΤΟΠΟΙΗΜΕΝΟ ΕΞΕΤΑΣΤΙΚΟ ΚΕΝΤΡΟ ECDL
ΜΕ ΠΙΣΤΟΠΟΙΗΣΕΙΣ ΑΝΑΓΝΩΡΙΣΜΕΝΕΣ ΑΠΟ ΤΟ ΔΗΜΟΣΙΟ ΣΤΑ ΠΡΟΓΡΑΜΜΑΤΑ ΟΠΩΣ:
→ ΕΠΕΞΕΡΓΑΣΙΑ ΚΕΙΜΕΝΟΥ WORD , →ΛΟΓΙΣΤΙΚΟ ΦΥΛΟ EXCEL,
→ POWER POINT,→ΒΑΣΗ ΔΕΔΟΜΕΝΩΝ ACCESS,☒ INTERNET, ΔΗΜΙΟΥΡΓΙΑ E-MAIL
ΚΑΙ ΕΜΠΛΟΥΤΙΣΤΕ ΤΙΣ ΓΝΩΣΕΙΣ ΣΑΣ ΣΤΟΝ ΚΥΚΛΟ ΣΠΟΥΔΩΝ ΤΟΥ ΕΡΓΑΣΤΗΡΙΟΥ ΜΑΣ ΣΤΟΥΣ ΤΟΜΕΙΣ :
ΟΡΓΑΝΩΣΗ ΓΡΑΦΕΙΟΥ - ΤΡΑΠΕΖΙΚΕΣ ΕΡΓΑΣΙΕΣ
ΜΗΧΑΝΟΓΡΑΦΗΜΕΝΗΣ ΛΟΓΙΣΤΙΚΗΣ
ΓΡΑΜΜΑΤΕΩΝ ΔΙΟΙΚΗΣΗΣ
☒ ΤΜΗΜΑΤΑ ΓΙΑ ΜΑΘΗΤΕΣ, ΓΥΜΝΑΣΙΟΥ, ΛΥΚΕΙΟΥ, ΕΝΗΛΙΚΕΣ
☒ ΕΙΔΙΚΑ ΤΜΗΜΑΤΑ ECDL E-KIDS ΓΙΑ ΜΑΘΗΤΕΣ ΔΗΜΟΤΙΚΟΥ
ΠΛΗΡΟΦΟΡΙΕΣ ΕΓΓΡΑΦΕΣ ΚΑΘΗΜΕΡΙΝΑ
→ ΤΗΛ 22410 - 75850 ←
ΔΗΜ. ΑΝΑΣΤΑΣΙΑΔΗ 47 ΡΟΔΟΣ 85100
Ι.Δ.Ε. ΑΠΟ ΤΟ 1993 ΤΟ ΚΛΕΙΔΙ ΣΤΗΝ ΕΚΠΑΙΔΕΥΣΗ ΤΗΣ ΠΛΗΡΟΦΟΡΙΚΗΣ ΚΑΙ ΔΙΟΙΚΗΣΗΣ ΕΠΙΧΕΙΡΗΣΕΩΝ!!!
ΑΕ 694

Γέμισε όλη η Ευρώπη με πειρατικά CD και DVD

33 εκατομμύρια κατασχέθηκαν στην διάρκεια του 2003

Τριάντα τρία εκατομμύρια πειρατικά CD, CD-R και DVD κατασχέθηκαν από τις ευρωπαϊκές τελωνειακές αρχές κατά το 2003, ενώ οι πρώτες εκτιμήσεις για το 2004 επιβεβαιώνουν την αυξητική τάση στις κατασχέσεις.

Τα στοιχεία αυτά προκύπτουν από την απάντηση του Επιτρόπου **McCreevy** σε ερώτηση του ευρωβουλευτή της Νέας Δημοκρατίας, **Μανώλη Μαυρομμάτη**, σχετικά με τις παραποιήσεις των παραπάνω προϊόντων.

Σύμφωνα με τον αρμόδιο για θέματα εσωτερικής αγοράς Επίτροπο, "το Συμβούλιο εξέδωσε νέο τελωνειακό κανονισμό το 2003 (1383/2003, ο οποίος εφαρμόζεται από τον Ιούλιο του 2004), σχετικά με την παρέμβαση των τελωνειακών αρχών έναντι εμπορευμάτων τρίτων χωρών που είναι ύποπτα ότι παραβιάζουν ορισμένα δικαιώματα πνευματικής ιδιοκτησίας και για τα ανάλογα μέτρα που πρέπει να λαμβάνονται.

Ο κανονισμός αυτός θα διευκολύνει επίσης τους δικαιούχους στη συνεργασία τους με τις τελωνειακές αρχές, καθιστώντας έτσι και τα τελωνεία αποτελεσματικότερα στην κατάσχεση των παράνομων προϊόντων".

Ωστόσο, η δράση της Επιτροπής χρονολογείται από το Νοέμβριο 2000, όπου παρουσιάστηκε ένα φιλόδοξο



σχέδιο δράσης προκειμένου η ΕΕ να αντιδράσει στην απειλή που αποτελεί για την κοινοτική βιομηχανία η παραποίηση και η πειρατεία.

Ορισμένα μέρη του σχεδίου έχουν ήδη τεθεί σε εφαρμογή, όπως για παράδειγμα η προτεραιότητα που δόθηκε στην καταπολέμηση του φαινομένου στο πλαίσιο των πρόσφατων διαπραγματεύσεων για τη διεύρυνση των δέκα ή στις περιπτώσεις της Ρουμανίας και της Βουλγαρίας. Στις 10 Νοεμβρίου 2004, η Επιτροπή ενέκρινε στρατηγική για την επιβολή των δικαιωμάτων διανοητικής ιδιοκτησίας σε τρίτες χώρες. Πέραν της τεχνικής συνεργασίας και συνδρομής, της επιβολής του νόμου, της εφαρμογής των ρυθμίσεων και της διμερούς και πολυμερούς παρακολούθησης, **η Επιτροπή θα προωθήσει την ευαισθητοποίηση των χρηστών και των καταναλωτών στις τρίτες χώρες και θα υποστηρίξει τη δημιουργία συμπράξεων δημόσιου και ιδιωτικού τομέα για τους σκοπούς της επιβολής του νόμου**. "Η κυριότερη πρωτοβουλία στο πλαίσιο του σχεδίου δράσης", τόνισε ο Επίτροπος McCreevy, "είναι η οδηγία 2004/48/ΕΚ σχετικά με την εναρμόνιση των νομοθεσιών των κρατών μελών σχετικά με τα μέσα επιβολής των δικαιωμάτων πνευματικής ιδιοκτησίας και τη θέσπιση γενικού πλαισίου για την ανταλλαγή πληροφοριών και τη διοικητική συνεργασία των αρμόδιων εθνικών αρχών, τόσο μεταξύ τους όσο και με την Επιτροπή.

Τα κράτη μέλη έχουν προθεσμία έως τον Απρίλιο του 2006 για να μεταφέρουν την οδηγία αυτή στα εθνικά τους δίκαια, ενώ η Επιτροπή βρίσκεται σε στενή συνεργασία με τα κράτη μέλη για να εξασφαλίσει την έγκαιρη και αποτελεσματική εφαρμογή της οδηγίας". Επιπλέον, στις 12 Ιουλίου 2005 η Επιτροπή εξέδωσε δύο συμπληρωματικές προτάσεις για μία οδηγία και μία απόφαση-πλαίσιο σχετικά με ποινικά μέτρα που στοχεύουν στην εξασφάλιση της επιβολής και την ενίσχυση του ποινικού πλαισίου για την καταπολέμηση των παραβιάσεων των δικαιωμάτων πνευματικής ιδιοκτησίας.

Τέλος, "η Επιτροπή συγκρότησε τον Μάρτιο του 2004 ομάδα υψηλού επιπέδου για τα Συστήματα Διαχείρισης Ψηφιακών Δικαιωμάτων, στο πλαίσιο του σχεδίου δράσης eEurope 2005. Στην τελική έκθεση της ομάδας, η οποία υποβλήθηκε στις 8 Ιουλίου 2004, εξετάζεται το ενδεχόμενο ανάληψης ενεργειών με στόχο την **ενθάρρυνση των καταναλωτών να χρησιμοποιούν νόμιμες διαδικτυακές υπηρεσίες, το οποίο αποτελεί θεμελιώδη προϋπόθεση για τη δημιουργία μιας ακμάζουσας αγοράς ηλεκτρονικού περιεχομένου και για τη μείωση της διαδικτυακής πειρατείας.**

Τα Συστήματα Διαχείρισης Ψηφιακών Δικαιωμάτων θα διαδραματίσουν ουσιώδη ρόλο, παρέχοντας πεδίο για νέα επιχειρηματικά πρότυπα και αποτρέποντας τη χρήση χωρίς σχετική άδεια", κατέληξε ο Ιρλανδός Επίτροπος.

Ωδείο A. Corelli
Α.ΚΑΡΑΤΖΙΑ
ΑΡ. ΑΔΕΙΑΣ 27506

Η περσινή πετυχημένη περίοδος γεμάτη πτυχία και εκδηλώσεις μας δίνει δύναμη να συνεχίσουμε την πορεία μας στη σωστή και υπεύθυνη εκπαίδευση της μουσικής παιδείας.

Το ωδείο μας είναι αναγνωρισμένο από το κράτος. Υπάγεται στο υπουργείο Πολιτισμού και παρέχει μια άρτια και εγγυημένη επαγγελματική αποκατάσταση μέσω του Πανελλήνιου δικτύου των πρότυπων αναγνωρισμένων ωδείων.

Διδάσκονται μαθήματα στα εξής τμήματα:
• Πιάνο
• Βιολί
• Κιθάρα
• Αρμόνιο
• Ακορντεόν
• Σαξόφωνο
• Κρουστά
• Παραδοσιακή Μουσική
• Μπουζούκι (Τζουράς, Μαντολίνο)

Γενικά υποχρεωτικά μαθήματα:
• Θεωρία • Σολφέζ • Αρμονία • Ιστορία της Μουσικής • Μορφολογία • Dictee • Χορωδία • Οργανολογία • Ενορχήστρωση

Ανώτερα Θεωρητικά:
• Ειδικό Αρμονίας • Ενοργάνωση Πνευστών Οργάνων • Αντίστιξη • Φυγή (Fuga)

Σύνθεση:
• Μονωδία (Φωνητική Μουσική) • Τμήμα Μουσικοκινητικής Αγωγής (Σύστημα Kodaly & ORFF) • Μουσική Προπαιδεία (για παιδιά ηλικίας 4 έως 7 χρόνων)

Προσφορές για γκρουπ παιδιών

Εγγραφές από 1η Σεπτεμβρίου
Εναρξη μαθημάτων 12 Σεπτεμβρίου

Λεωφ. Ρόδου - Λίνδου 66 & Κων. Υδραίου γωνία
Τηλέφωνο 22410 39647

Ωρες λειτουργίας καθημερινά 10.00-13.00 & 17.00-20.00 & Σαββατο 10.30-13.00

Α72886(Γ)

Ελληνικό Ωδείο
ΠΑΡ/ΜΑ ΡΟΔΟΥ

Αγαπητοί γονείς

Δώστε στα παιδιά σας εφόδια. Στο παρήμα του Ελληνικού Ωδείου Ρόδου θα μπορέσουν όχι μόνο να γνωρίσουν τον όμορφο κόσμο της μουσικής, αλλά και ν' αποκτήσουν ένα πτυχίο αναγνωρισμένο για σίγουρη επαγγελματική αποκατάσταση.

Εγγύηση για αυτό είναι: *• Οι έμπειροι πτυχιούχοι και διπλωματούχοι καθηγητές μας!*
• Οι επιτυχίες στις Πανελλήνιες εξετάσεις Μουσικολογίας!
• Και το πλήθος των αποφοίτων μας,

που σήμερα διδάσκει όχι μόνο στο παράρτημά μας, αλλά και σε δημοτικά, γυμνάσια, λύκεια και άλλα Ωδεία και μουσικές σχολές της πόλης μας.

Διδάσκονται μαθήματα:
Πιάνου
Βιολιού
Κιθάρας (Κλασικής - Ατονικής)
Μονωδίας - Μελοδραματικής
Βιζαντινής Μουσικής
Ειδικού Ωδικής
Ειδικού Αρμονίας
Αντίστιξης
Φούγκας
Πνευστών (φλάουτο - κλαρίνο - τρομπέτα - σαξόφωνο)
Ενοργάνωσης μπάντας
Ηλεκτρικού αρμονίου (κλασικού - μοντέρνου)
Ακορντεόν
Λύρας - Λαούτου
Ελαφρού τραγουδιού
Μπουζουκιού
Θεωρίας
Αρμονίας
Solfes
Ιστορίας Μουσικής
Μορφολογίας
Χορωδίας
Μουσικοκινητικής & Ριθμικής Αγωγής
Ντραμς

Δηλώστε έγκαιρα την εγγραφή σας στην γραμματεία του Ωδείου, που λειτουργεί καθημερινά 5-9 μ.μ. και το Σάββατο 5-7 μ.μ. στη διεύθυνση Φ.Ε. Δωδεκανήσων 7 ή στο τηλ./Fax 2241029635 και τηλ. 2241031830 από τις 29 Αυγούστου 2005

Α72863(Γ)

ΚΕΝΤΡΟ ΣΠΟΥΔΩΝ ΧΟΡΟΥ
ΜΑΙΡΗΣ ΜΑΡΚΟΥ - ΒΕΛΙΔΑΚΗ
(Διπλωματούχου: R.A.D. & A.I.S.T.D. - T.C. & T.D.)
Ειδικότητα στη διδασκαλία μικρών παιδιών
Royal Academy of Dance (London) *και*
Imperial Society of Teachers of Dance
Αναγνωρισμένη από το Κράτος

Η μόνη επίσημα εγγεγραμμένη σχολή χορού στη Ρόδο, που εκπροσωπεί την Βασιλική Ακαδημία Χορού, με δικαίωμα ετησίων εξετάσεων και στα δύο επίπεδα (Grades & Majors), διοργανώτρια το Βρετανικό Συμβούλιο Αθηνών.

Διδάσκονται:
★ **Ρυθμική**
★ **Κλασσικό Μπαλέτο** ★ **Κλακέτες**
★ **Jazz** ★ **Μοντέρνο (I.S.T.D.)**
★ **Σύγχρονο (Limon & Graham)**
★ **Κάρακτερ** ★ **Ελεύθερη κίνηση**
★ **Δημιουργικό εργαστήρι**
★ **Προ-επαγγελματικά τμήματα**
★ **Επαγγελματικό**
(προετοιμασία για Teachers Certificate)
★ **Χορευτική Γυμναστική**
★ **Νεο-Ελληνικοί Χοροί**
(χασάπικο - συρτάκι - ξεϊμπέκικο)
★ **Κοινωνικοί χοροί** (τανγκό, βαλς, salsa)
★ **YOGA**

Εγγραφές 5 Σεπτεμβρίου 2005
Εναρξη: 12 Σεπτεμβρίου 2005
Ωρες εγγραφών: 12-1 μ.μ. και 6-9 μ.μ., εκτός Σαββάτου - Κυριακής
Τηλέφωνα: 22410 27383, 92790
Διεύθυνση:
1. Παναγιώτου Ροδίου 77, Ρόδος
2. Μυκηνών 4, Ιαλυσός

AE764

AE745
ΣΧΟΛΗ ΧΟΡΟΥ Ελλης Παρασκευα

Αναρίτωση

Οι επίσημα εγγεγραμμένες δασκάλες, μετά από εξετάσεις, που κατέχουν τα πτυχία
"Teachers Certificate"
ή **"Teaching Diploma"**
της ***Royal Academy of Dance***
στα Δωδεκάνησα είναι οι εξής:

• **Μαίρη Μάρκου - Βελιδάκη** ..TC και TD
• **Sarah-Louise Richardson** ....TC και TD
• **Αγγελική Παπαντωνίου** .....TC
• **Αγγελική Φουρτούνη** .....TC (Κως)
• **Εφη Κρητικού** .....Bh of ART of the .....technique of dance (Honors)
• **Χριστίνα - Βασιλική Καρβέλη** .....TC
• **Άννα Φιλιππάκη** .....TC

AE764

BIBLIOPOLIS
ΞΕΝΟΓΛΩΣΣΑ ΒΙΒΛΙΑ
ΑΓΓΛΙΚΑ - ΓΑΛΛΙΚΑ
ΓΕΡΜΑΝΙΚΑ - ΙΤΑΛΙΚΑ
ΙΣΠΑΝΙΚΑ
Σ. ΚΟΤΙΑΔΗ 14, ΡΟΔΟΣ - ΤΗΛ.: 22410 28141
INTERNATIONAL BOOK SHOP
AT2912(Γ)

ΟΙΚΟΔΙΔΑΣΚΑΛΕΙΟ
ΓΕΡΜΑΝΙΚΗΣ ΓΛΩΣΣΑΣ
ΠΑΛΟΓΙΑΝΝΙΔΗ ΕΥΑΓΓΕΛΙΑ

- ΤΜΗΜΑΤΑ: παιδικά, εφηβικά, ενηλίκων και για επαγγελματίες
- ΠΡΟΕΤΟΙΜΑΣΙΑ ΠΤΥΧΙΩΝ:
ZERTIFIKAT
MITTELSTUFE
KLEINES SPRACHDIPLOM
GROSSES SPRACHDIPLOM
ΚΡΑΤΙΚΑ ΠΤΥΧΙΑ
- Αυστηρά **ολιγομελή** τμήματα
- Χρήση οπτικοακουστικών μέσων
- Δανειστική βιβλιοθήκη
- Extra μαθήματα σε περίοδο σχολικών εξετάσεων
- **ΝΕΟ παιδικό τμήμα (1 ώρα την εβδομάδα) για μια πρώτη επαφή με τη γλώσσα μας σε τιμή ΕΚΠΛΗΞΗ!!!**

Πληροφορίες:
Ευαγγελία Παλογιαννίδη,
Απόφοιτος Πανεπιστημίου Freiburg Ελβετίας
Τηλ. 2241025196, 6946926050

ΕΓΓΡΑΦΕΣ
από 1 ΣΕΠΤΕΜΒΡΙΟΥ - ώρες 5-9 μ.μ.

AT2850(Γ)



Πιέσεις για ενίσχυση του ανταγωνισμού

Το άνοιγμα έξι κλειστών επαγγελμάτων ζητεί η Ε.Ε.

Αναφέρεται σε φαρμακοποιούς, δικηγόρους, μηχανικούς συμβολαιογράφους, αρχιτέκτονες και λογιστές

Στην απελευθέρωση των ελεύθερων επαγγελμάτων επανέρχεται η Ευρωπαϊκή Επιτροπή, η οποία προανήγγειλε ουσιαστικά χθες την ανάληψη σχετικής νομοθετικής πρωτοβουλίας, εστιάζοντας σε έξι τέτοια επαγγέλματα: τους δικηγόρους, συμβολαιογράφους, μηχανικούς, αρχιτέκτονες, φαρμακοποιούς και τους λογιστές και φοροτεχνικούς.

Η ίδια, ενθυμούμενη τις αντιδράσεις που προκάλεσε η προηγούμενη απόπειρα να γίνει κάτι τέτοιο, χαρακτηρίζει την κίνησή της αυτή ως «εκσυγχρονισμό» μάλλον παρά απελευθέρωση και ομιλεί για την κατάργηση «απηρχαιωμένων» κανόνων που περιορίζουν τον ανταγωνισμό και, ως εκ τούτου, επιβαρύνουν άνευ λόγου και αιτίας τον καταναλωτή. Σε κάθε περίπτωση, δε, τονίζει ότι δεν πρόκειται για κάποια καθολική απελευθέρωση των ελεύθερων επαγγελμάτων, κάτι που είναι άλλωστε αδύνατον να συμβεί, αλλά μια βελτίωση του κανονιστικού τους πλαισίου, με την έμφαση να δίδεται σε εθνικές νομοθετικές ενέργειες.

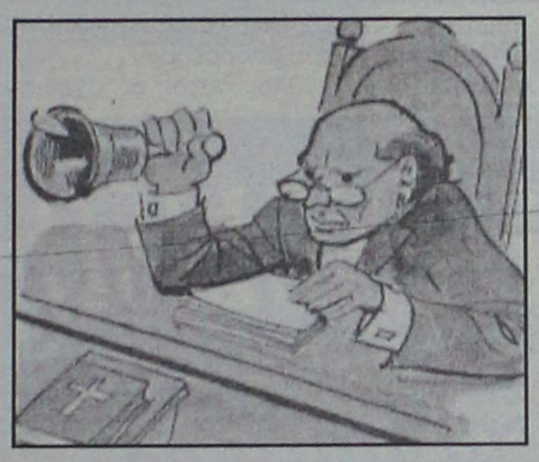

Πηγή για την πρωτοβουλία αυτή αποτελεί, φυσικά, η διαβόητη «στρατηγική της Λισσαβώνας» για την τόνωση της ανταγωνιστικότητας της ευρωπαικής οικονομίας, μια στρατηγική που από το 2000 μέχρι σήμερα ελάχιστα έχει αποφέρει.

Ως κύρια παραδείγματα ξεπερασμένης νομοθεσίας στον τομέα αυτό, η Επιτροπή αναφέρει την απαγόρευση της διαφήμισης που περιορίζει εν τέλει και την ενημέρωση των καταναλωτών αλλά και την επιβολή διατίμησης σε συγκεκριμένες υπηρεσίες, κάτι που επίσης παρεμποδίζει τον ανταγωνισμό. Ως επιπλέον επιχείρημα η Κομισιόν επισημαίνει ότι η απελευθέρωση των κτηματομεσιτικών υπηρεσιών, όπου έχει αποτολμηθεί, έχει αποφέρει ουσιαστικά οφέλη, ιδίως στο επίπεδο της μείωσης της «προμήθειας» των ποικίλων μεσαζόντων.

Από την άλλη πλευρά, η ιδία επανέρχεται στην περίφημη οδηγία της περί «υπηρεσιών», που τόσες αντιδράσεις προκάλεσε, επιμένοντας στην απελευθέρωση της παροχής υπηρεσιών από επαγγελματίες άλλων κρατών–μελών, είτε αυτοί είναι εγκατεστημένοι στη χώρα είτε όχι. Αυτό το σκέλος δεν είναι φυσικά άλλο από τη διαβόητη «οδηγία Μπόλκεσταϊν», η οποία απεσύρθη κακήν κακώς προ μηνών εν μέσω ασφυκτικών γαλλικών πιέσεων, αλλά με τη μία ή άλλη μορφή θα πρέπει αργά ή γρήγορα να επανέλθει.

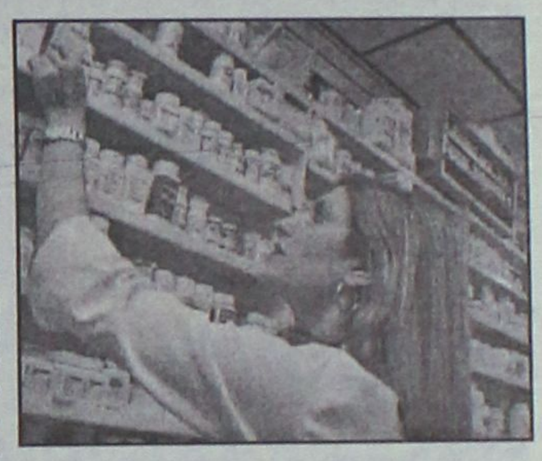

Η Κομισιόν αναφέρει ότι από τα 25 κράτη-μέλη μόνον 3, η Δανία, η Ολλανδία και η Βρετανία, έχουν ήδη καταγράψει ουσιώδη πρόοδο στην απελευθέρωση των κλειστών επαγγελμάτων. Τα υπόλοιπα κράτη-μέλη είτε βρίσκονται σε διάφορα στάδια της «εξέτασης» της κατάστασης εν όψει μιας μελλοντικής λήψης αποφάσεων είτε, όπως η Ελλάδα απλώς δεν έχουν κάνει τίποτα, κάτι που μάλιστα αποδίδει (πανευρωπαικά) στην έλλειψη θέλησης τόσο από πλευράς πολιτικού κόσμου όσο και από αντιδράσεις των ιδίων των ελεύθερων επαγγελματιών. Ως υπόδειγμα δε του τι πρέπει να γίνει από την πλευρά των κρατών-μελών, αναφέρει την υποχρέωση των κυβερνήσεων να αιτιολογούν πλήρως το γιατί ο ένας ή ο άλλος περιορισμός αποσκοπεί στην προστασία του γενικότερου συμφέροντος, μια επίκληση που συχνά γίνεται αλλά σπανίως αντέχει σε σοβαρή κριτική.

ΟΡΟΣΗΜΟ
ΘΕΜΕΛΙΟ
ΣΥΓΧΡΟΝΑ ΦΡΟΝΤΙΣΤΗΡΙΑ

Με Οργάνωση και Συνέπεια προσφέρουμε Έργο επί 14 χρόνια σε Σύγχρονους χώρους Εκπαίδευσης και συνεχίζουμε ...

Με προσεγμένη εφαρμογή των πιο αποτελεσματικών παιδαγωγικών μεθόδων
- Εντοπίζουμε και καλύπτουμε τις αδυναμίες των μαθητών.
- Αναδεικνύουμε τις δεξιότητές τους.
- Ενισχύουμε τη θέληση για ουσιαστική μελέτη.
- Επιτυγχάνουμε την εξοικείωση του μαθητή με τη γραπτή εξέταση με διαγωνίσματα βάσει **χρονοδιαγράμματος.**

Με σεβασμό στις ιδιαιτερότητες κάθε παιδιού
- Πραγματοποιούμε διαγνωστικό τεστ «γνωριμίας» για να εντάξουμε το μαθητή στο **κατάλληλο τμήμα.**
- Διαμορφώνουμε **ολιγομελή-ομοιογενή** τμήματα και **ιδιαίτερα.**
- Συνεργαζόμαστε ουσιαστικά με τους γονείς και **ΜΑΖΙ** συμβάλουμε στη βελτίωση της απόδοσης των μαθητών.
- Χορηγούμε **υποτροφίες** στους αριστούχους μαθητές μας.

Με συνέπεια στις υποσχέσεις μας
- Οργανώνουμε **διωλέξεις** με ποικίλα και ενδιαφέροντα θέματα.
- Ενημερώνουμε για τα προγράμματα σπουδών των ΑΕΙ & ΑΤΕΙ και τις επαγγελματικές τους προοπτικές.
- Πραγματοποιούμε **πειράματα** Φυσικής – Χημείας.
- Είμαστε δίπλα στις αναζητήσεις και τις απορίες κάθε μαθητή.

Με τη συνεργασία της αλυσίδας εκμάθησης H/Y Interactive Learning
- Ενσωματώνουμε στα προγράμματά μας **μαθήματα Η.Υ.** με στόχο την **απόκτηση** του πιστοποιητικού **ECDL.**
- Με τη χρήση Η/Υ εμπλουτίζουμε τα διδακτικά μέσα ώστε να ενισχύονται οι μαθησιακές εμπειρίες των παιδιών.
- Δημιουργούμε δυναμικές – βιωματικές καταστάσεις μάθησης.

...με επιδόσεις που ξεχωρίζουν!

Σε κάθε μαθητή που παρακολουθεί και μαθήματα χρήσης Η.Υ. προσφέρουμε έναν Ηλεκτρ. Υπολογιστή (Laptop ή σταθερό).

Εγγραφές καθημερινά 10.00-13.00 & 17.00-21.00 • **Όλες οι κατευθύνσεις**

ΡΟΔΟΣ: Στ. Κωτιάδη 37 Τηλ: 2241075194 Fax: 2241076705
ΑΡΧΑΓΓΕΛΟΣ: Κεντρική οδός Τηλ: 2244029335 • www.orosimo-rho.gr

Έναρξη μαθημάτων :
Γ΄ Λυκείου : 1Αυγούστου.
Β΄Λυκείου : 17 Αυγούστου.
Α΄Λυκείου : 22 Αυγούστου.
Γυμνάσιο-ΤΕΕ : 29 Αυγούστου.

Ασπρής Φιλήμονας : Χημικός/*Ms University of Connecticut USA*
Βυρίνης Αθανάσιος : Μαθηματικός -*Πανεπιστήμιο Ιωαννίνων*
Βεργή Λίτσα : Φιλόλογος - *Πανεπιστήμιο Αθηνών*
Βουλγαροπούλου Μαρία : Φιλόλογος - *Πανεπιστήμιο Κρήτης*
Διακουμή Κασσιανή : Φυσικός - *Πανεπιστήμιο Αθηνών*
Λιασκομιχάλη Στέλλα : Μαθηματικός - *Πανεπιστήμιο Αθηνών*
Ελσυγέντ Μαριάννα : Μαθηματικός -*Πανεπιστήμιο Ιωαννίνων*
Καρπούζη Ευφροσύνη : Ιστορικός - *Πανεπιστήμιο Θράκης*
Κουντούρης Τάσος : Φιλόλογος - *Πανεπιστήμιο Αθηνών (Υπ. Διδάκτωρ Πανεπιστημίου Αιγαίου)*
Κουρουμπλάκη Ανθούλα : Φιλόλογος - *Πανεπιστήμιο Θεσσαλονίκης*
Κρητικός Γιώργος: Φυσικός - *Πανεπιστήμιο Θεσσαλονίκης (MSc "Ηλεκτρονικής Φυσικής"-ΑΠΘ)*
Κύρκου Αρχοντία : Μαθηματικός - *Πανεπιστήμιο Αθηνών*
Μαγκούφης Κων/νος : Μαθηματικός - *Πανεπιστήμιο Αθηνών*
Γεωργικοπούλου Βασιλική : Φιλόλογος - *Πανεπιστήμιο Αθηνών*
Μανωλίτσης Αθανάσιος : Χημικός - *Πανεπιστήμιο Κρήτης*
Μοράρης Μανώλης : Βιολόγος - *Πανεπιστήμιο Πατρών*
Παπανικολάου Χρήστος : Μαθηματικός-*Πανεπιστήμιο Θεσσαλονίκης*
Σαλαμαστράκη Βασιλεία : Χημικός – *Πανεπιστήμιο Κρήτης*
Φύλαπουλος Ιωάννης : Ηλεκτρολόγος Μηχανικός & Μηχανικός Υπολογιστών - *ΕΜΠ*
Φεϊζίδης Κων/νος : Φυσικός - *Πανεπιστήμιο Ιωαννίνων*

AE642

ΓΕΡΜΑΝΙΚΑ
ΝΙΚΗΤΑΣ ΝΙΚΗΤΑΡΑΣ
ΚΑΘΗΓΗΤΗΣ ΓΕΡΜΑΝΙΚΗΣ ΓΛΩΣΣΑΣ & ΦΙΛΟΛΟΓΙΑΣ
ΠΤΥΧΙΟΥΧΟΣ ΠΑΝΕΠΙΣΤΗΜΙΟΥ ΑΘΗΝΩΝ
(με ειδίκευση στη μετάφραση)

Νέοι άνθρωποι - σύγχρονες μέθοδοι!

✓ Με προσωπική και συστηματική διδασκαλία.
✓ Με χρήση οπτικοακουστικών μέσων.
✓ Με ολιγομελή τμήματα για μαθητές Δημοτικού, Γυμνασίου, Λυκείου.
✓ Με νέα τμήματα για παιδιά Ε' & ΣΤ' Δημοτικού και Α' Γυμνασίου.

Για ΣΩΣΤΗ εκμάθηση της Γερμανικής Γλώσσας, στο ΣΩΣΤΟ χρόνο, για την απόκτηση αναγνωρισμένωνπτυχίων του GOETHE INSTITUT.
(ZERTIFIKAT - MITTELSTUFE - SPRACHDIPLOME)

6 χρόνια επιτυχημένης πορείας στα Γερμανικά!

AT2809(Γ)

Διεύθυνση: Σμύρνης 19 & Ατταβύρου, ΡΟΔΙΝΙ
ΠΛΗΡΟΦΟΡΙΕΣ - ΕΓΓΡΑΦΕΣ
Τηλ.: 22410 22100 / 61074 - Κιν.: 6946 268322

Προωθούνται οι διαδικασίες από το υπουργείο Εμπορικής Ναυτιλίας

Αναβάθμιση λιμενικών υποδομών...

Θα επενδυθούν και ιδιωτικά κεφάλαια. Δημιουργούνται τερματικοί σταθμοί επιβατών

Σχεδιασμό επιτάχυνσης των διαδικασιών που απαιτούνται για τη βελτίωση και ανάπτυξη των λιμενικών υποδομών, που θα προασπίζει τα συμφέροντα του Δημοσίου και θα διασφαλίζει με την καλή έννοια τα επενδυμένα κεφάλαια, προωθεί το υπουργείο Εμπορικής Ναυτιλίας.

Σύμφωνα με τον γενικό γραμματέα Λιμένων και Λιμενικής Πολιτικής Γεώργιο Βλάχο οι βασικές παράμετροι, που επιτρέπουν ουσιαστικά να επενδυθούν αποδοτικά ιδιωτικά κεφάλαια στην ανάπτυξη των λιμενικών υποδομών, έχουν προσδιοριστεί, ενώ επίσης μέσω του συναφθέντος πρωτοκόλλου παραχώρησης δανείου 3 δισ. από την Ευρωπαική Τράπεζα Επενδύσεων έχει διασφαλιστεί και η συμμετοχή του κράτους και πέραν των κονδυλίων που μπορεί να διαθέσουν για έργα και εξοπλιστικά προγράμματα Λιμενικοί Οργανισμοί, αλλά και τα Λιμενικά Ταμεία.

Το προσεχές διάστημα το υπουργείο Εμπορικής Ναυτιλίας και η αρμόδια γενική γραμματεία Λιμένων και Λιμενικής Πολιτικής στοχεύουν, μετά τη διάλυση της Ενωσης Λιμένων Ελλάδος (ΕΛΙΜΕ) που έχει δρομολογηθεί, στη δημιουργία φορέα μη κερδοσκοπικού χαρακτήρα, που θα στελεχωθεί από εμπειρογνώμονες ειδικούς στο να ελέγχουν σχεδιασμούς από θεωρητικής, τεχνικής, νομικής, ακόμη και ασφαλιστικής δομής, που εκπονούνται, ώστε πέραν των άλλων η υλοποίησή τους να είναι καλυμμένη από πάσης απόψεως.

Οι Οργανισμοί Λιμένων, αλλά και τα Λιμενικά Ταμεία, είπε, έχουν έτοιμους σχεδιασμούς ανάπτυξης των υποδομών τους στους οποίους είναι εφικτή και η σύμπραξη του ιδιωτικού τομέα είτε για τις υποδομές είτε για τους εξοπλισμούς για να υπενθυμίσει τους δύο ήδη γνωστούς σχεδιασμούς των ΟΛΠ και ΟΛΘ Α.Ε. για την ανάπτυξη του προβλήτα ένα και έξι αντίστοιχα. Στο σημείο αυτό ο κ. Βλάχος τόνισε ότι με τη σύναψη του πρωτοκόλλου για την παραχώρηση δανείου ύψους 3 δισ. ευρώ ουσιαστικά το ΥΕΝ διασφάλισε την κρατική συμμετοχή με σημαντικά κεφάλαια, ενώ σημείωσε και το γεγονός ότι το πρωτόκολλο μπορεί να δικαιολογήσει συνέργιες με τον ιδιωτικό τομέα σε μια ευρεία δέσμη δραστηριοτήτων, που δεν έχουν γίνει ευρέως γνωστά τα οφέλη που απορρέουν.

Όλοι αυτοί οι σχεδιασμοί, παρατήρησε, με την υλοποίησή τους θα αποτελέσουν την κινητήρια δύναμη για τις τοπικές οικονομίες, σημειώνοντας ότι ένα από τα πλέον θετικά στοιχεία που προκύπτουν είναι αυτό της απασχόλησης. Δεν πρέπει να μας διαφεύγει, τόνισε, ότι είτε για τον σχεδιασμό, είτε για την υλοποίηση, είτε για τους εξοπλισμούς και τη λειτουργία τους εν συνεχεία θα απαιτηθεί να εμπλακεί ένας σημαντικός αριθμός στελεχών· γεγονός που μεταφράζεται σε έναν σημαντικό αριθμό θέσεων εργασίας.

Δεν πρέπει επίσης να μας διαφεύγει και το γεγονός ότι οι σχεδιασμοί, αλλά και οι δυνατότητες σύμπραξης ιδιωτών και Δημοσίου δεν περιορίζονται μόνο στα στρατηγικής σημασίας λιμάνια, αλλά επεκτείνονται σχεδόν στο σύνολο των λιμένων. Οι ορίζοντες, συνέχισε, είναι ανοικτοί σε βαθμό που να είναι εφικτή ακόμη και η βελτίωση της συγκοινωνιακής σύνδεσης μεταξύ λιμένων, για να υπενθυμίσει τις τελευταίες αναφορές του υπουργού Εμπορικής Ναυτιλίας Μανώλη Κεφαλογιάννη περί της ναυπήγησης πλοίων ειδικών προδιαγραφών για τις ενδονησιωτικές συγκοινωνίες, αλλά και της ολοκλήρωσης έργων που ανάγουν στην υλοποίηση της φιλοσοφίας που προωθεί η Ευρωπαϊκή Ενωση για την ανάπτυξη των συνδυασμένων μεταφορών.

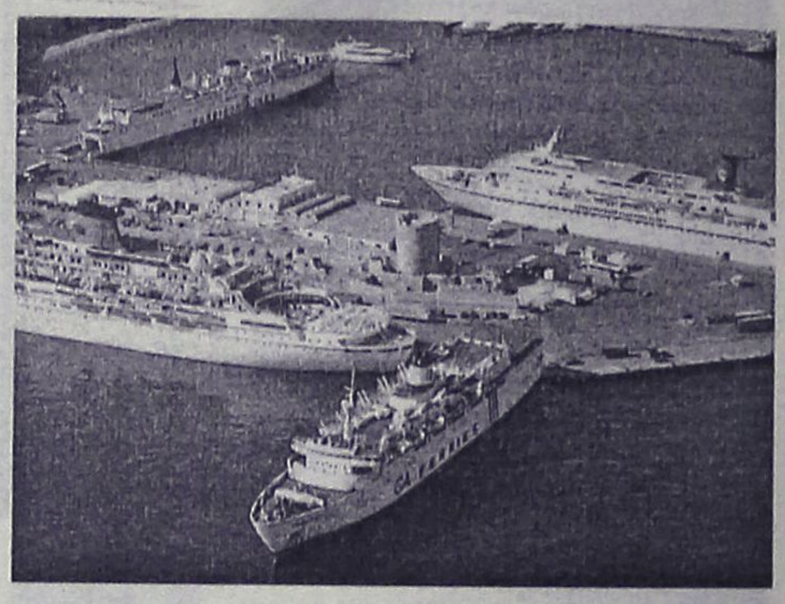

Ο γ.γ. Λιμένων και Λιμενικής πολιτικής παραδέχθηκε ότι το στοιχείο που διαφάνηκε από τις μέχρι σήμερα διεξαχθείσες συζητήσεις είναι ότι η υπόθεση της σύμπραξης έχει ένα εύρος που δεν έχει αναδειχθεί όσο θα έπρεπε, που ανάγει στο κεφάλαιο του ναυτιλιακού cluster, ενώ εμφανίστηκε αισιόδοξος για τους ρυθμούς ανάπτυξης το προσεχές διάστημα. Πρέπει, διευκρίνισε, να γίνουν «άλματα», ώστε να διασφαλιστεί όχι μόνο η ανταγωνιστικότητα των ελληνικών λιμανιών και η παροχή ποιοτικών υπηρεσιών σε όλους τους τομείς, αλλά και ο πρωταγωνιστικός τους ρόλος στο ευρωπαϊκό λιμενικό σύστημα, που στρέφει το ενδιαφέρον στην κίνηση που δημιουργούν οι αναδυόμενες αγορές.

Τέλος, για τους σχεδιασμούς που αναφέρονται στα στρατηγικής σημασίας λιμάνια, δήλωσε ότι οι διοικήσεις, πέραν των γνωστών σχεδίων που έχουν αναφερθεί στις γενικές συνελεύσεις, εξετάζουν παρεμβάσεις που αποσκοπούν στη συνολική βελτίωση των παρεχόμενων υπηρεσιών.

ΤΕΡΜΑΤΙΚΟΙ ΣΤΑΘΜΟΙ ΕΠΙΒΑΤΩΝ

Το ενδεχόμενο ανάπτυξης τερματικών σταθμών επιβατών «αεροπορικού» τύπου φαίνεται να εξετάζουν οι αρμόδιες υπηρεσίες του υπουργείου Εμπορικής Ναυτιλίας. Μόλις πρόσφατα, ο διευθύνων σύμβουλος του Οργανισμού Λιμένος Πειραιώς Α.Ε. Νικ. Αναστασόπουλος είχε αποκαλύψει ότι εξετάζεται το ενδεχόμενο ανάπτυξης τερματικών σταθμών ανά κατεύθυνση λόγω της δομής που έχει το λιμάνι του Πειραιά.

Χθες, ο γενικός γραμματέας Λιμένων και Λιμενικής Πολιτικής Γεώργιος Βλάχος σημείωσε ότι τα στοιχεία των μελετών κατατείνουν σε αυτή την επιλογή που εξετάζουν οι αρμόδιες υπηρεσίες του ΥΕΝ. Μέσα στους τερματικούς σταθμούς θα είναι δυνατή η αξιοποίηση των χώρων από τις ακτοπλοϊκές εταιρίες για τη δημιουργία των δικών τους εγκαταστάσεων και χώρων αναμονής, ενώ όσον αφορά στα της κατασκευής αυτών των τέρμιναλ δεν θα αποκλειστεί η συνεργασία της ιδιωτικής πρωτοβουλίας μέσα από τη σύναψη ειδικών συμβάσεων με τους Οργανισμούς Λιμένων.

Όσον αφορά τη διαχείριση του επιβατικού κοινού, που είχε θίξει ο διευθύνων σύμβουλος του ΟΛΠ Α.Ε. πρόσφατα ο γ.γ. Λιμένων είπε ότι τη θερινή περίοδο –και ιδιαίτερα τις ημέρες που η κίνηση επιβατών ήταν υψηλή– έχει γίνει καταγραφή στοιχείων που έχουν οδηγήσει σε πολύτιμα συμπεράσματα όσον αφορά τη διαχείριση με στόχο τη λήψη άμεσων μέτρων.

imagine... SCHOOL OF ENGLISH

Μπράβο παιδιά!! Well done kids!!

Congratulations! Συγχαρητήρια!

"Κάνατε και τη σχολική χρονιά 2004-05 μια μεγάλη επιτυχία και μας γεμίσατε χαρά και περηφάνεια!"
Rob and Helen Davies!

MICHIGAN PROFICIENCY
(ΜΑΡΤΙΟΣ 2005)
1. Κιούρδης Μιχάλης
2. Κλαδογένης Γιώργος
3. Μπίνη Ελενα
4. Πίπου Ειρήνη
5. Σαρούκος Νικόλαος
6. Θεουλάκη Δέσποινα
7. Χατζηπαντελή Βασιλική

CAMBRIDGE FCE (LOWER)
(ΜΑΪΟΣ 2005)
1. Καρίκη Ουρανία
2. Κοντού Τσαμπίκα
3. Κότσας Βασίλης
4. Μαλανδρής Βασίλης Β
5. Μανουσάκη Χρυσή Α
6. Παθιάκης Νίκος
7. Σωτήρης Γιώργος
8. Τσίμπου Τσαμπίκα

CAMBRIDGE PROFICIENCY
(ΜΑΪΟΣ 2005)
1. Μπίνη Ελενα Α

MICHIGAN ECCE (LOWER)
(ΜΑΪΟΣ 2005)
1. Καρίκη Ουρανία
2. Κατσαράς Λοΐζος
3. Κοντού Τσαμπίκα
4. Κότσας Βασίλης
5. Κουτρούλης Γιάννης
6. Λαμπρούσης Γιώργος
7. Μαλανδρής Βασίλης
8. Μαριάς Μιχάλης
9. Παπακωνσταντίνου Ελένη
10. Παπασάββα Τσαμπίκα
11. Παθιάκης Νίκος
12. Ρουσακάκη Τσαμπίκα
13. Σωτήρης Γιώργος
14. Τερζοπούλου Ελένη
15. Τσίμπου Τσαμπίκα
16. Τσουκαλά Ευαγγελία

CAMBRIDGE ADVANCED
(ΔΕΚ 2004)
1. Κιούρδης Μιχάλης Α
2. Κλαδογένης Γιώργος Β
3. Μπίνη Ελενα Α
4. Πίπου Ειρήνη
5. Θεουλάκη Δέσποινα Α

ΟΙ ΕΓΓΡΑΦΕΣ ΣΥΝΕΧΙΖΟΝΤΑΙ ΑΠΟ 1η ΣΕΠΤΕΜΒΡΙΟΥ καθημερινά 7-9 μ.μ.

And a big miaow! from Oedipuss!

ΤΗΛ. 2241039853 – Διευθ. Βασ. Ηρακλείου & Αγ. Λαύρας 74
ΥΠ. ΣΠΟΥΔΩΝ Rob Davies (αριστούχος Αγγλ. Φιλολογίας - Γλωσσολογίας)

AE739







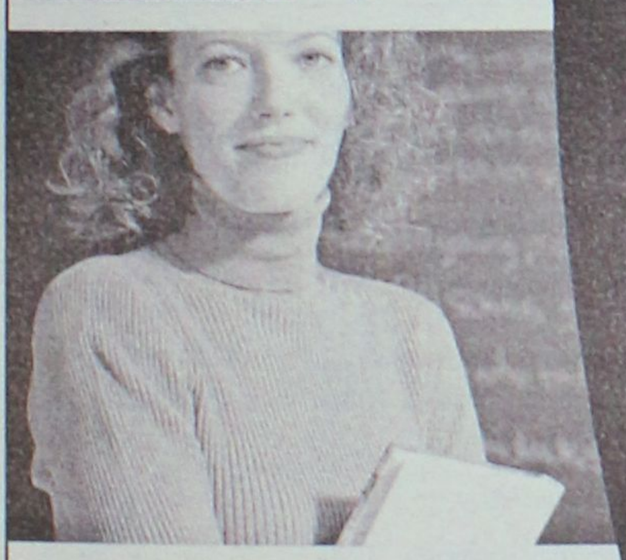

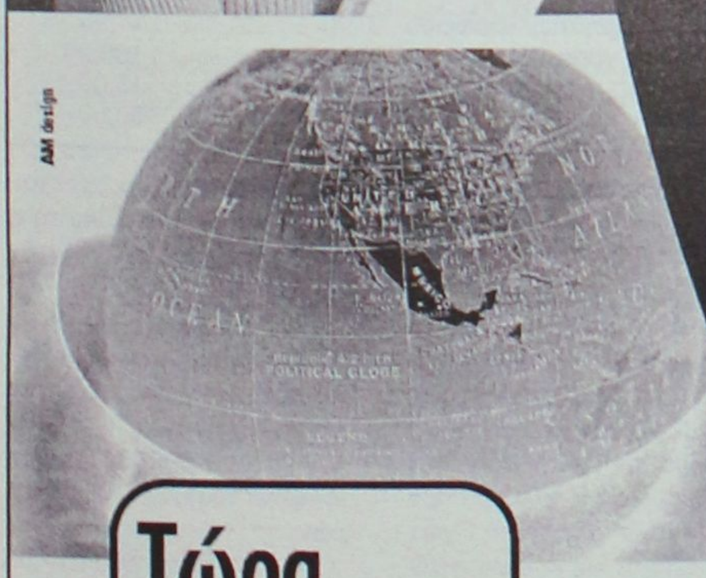

Εδώ και 27 χρόνια καθορίζει
τις εξελίξεις στην ξενόγλωσση εκπαίδευση.

interlingua®
ΚΕΝΤΡΑ ΞΕΝΩΝ ΓΛΩΣΣΩΝ

σημαίνει:

- Ειδική εκπαιδευτική μεθολογία
- Πρωτοποριακή και αποκλειστική διδακτική ύλη
- Πιστοποίηση ποιότητας προγράμματος και διδασκαλίας ISO 9001:2000 για κάθε παράρτημα χωριστά.
- Επιτυχημένη εκπαίδευση σε πάνω απο 100.000 σπουδαστές.
- Επιτυχίες στις εξετάσεις Πανεπιστημίων που ξεπερνούν το 90%

12 Σημεία Υπεροχής
Συνδυασμός εκπαιδευτικών μέσων
Conversation class
Τμήματα 5-7 ατόμων
Εκπαιδευτικό κέντρο έρευνας
Μέτρα διασφάλισης ποιότητας
Σύστημα οργάνωσης
Ολοκληρωμένα Προγράμματα Σπουδών

- **Κανονικά και ταχύρρυθμα τμήματα**
  ΑΓΓΛΙΚΑ: PET, FCE, CAE, CPE (CAMBRIDGE - MICHIGAN), TOEFL, TOEIC, LONDON TESTS OF ENGLISH (EDEXCEL), ΚΡΑΤΙΚΟΣ ΤΙΤΛΟΣ ΓΛΩΣΣΟΜΑΘΕΙΑΣ
  ΓΑΛΛΙΚΑ: DELF, DALF, SORBONNE
  ΓΕΡΜΑΝΙΚΑ: GRUNDSTUFE
- **Προγράμματα Ελληνικών για ξένους**
- **Ατομικά μαθήματα (one by one)**
- **Ημιατομικά μαθήματα**
- **Ειδικό πρόγραμμα ενός μήνα (crash course)**
- **Προγράμματα για παιδιά προσχολικής ηλικίας (junior and baby classes)**

Αποκλειστικά βιβλία
Καθηγητές πτυχιούχοι Πανεπιστημίων
Ταχύτατη και αποτελεσματική εκπαίδευση
Ειδικοί επαγγελματικοί κύκλοι ξένων γλωσσών
Κορυφαίοι συνεργάτες δημιούργησαν την... υπεροχή
Επιτυχημένη συνεργασία με το Πανεπιστήμιο Oxford
ΕΓΓΥΗΣΗ ΑΠΟΚΤΗΣΗΣ ΠΤΥΧΙΟΥ INTERSCONTO

UNIVERSITY of CAMBRIDGE
ESOL Examinations
Authorised Centre for Internal Candidates

Τώρα κοντά σας στη Ρόδο

Εγγραφές από Τρίτη 6 Σεπτεμβρίου

interlingua®
ΚΕΝΤΡΑ ΞΕΝΩΝ ΓΛΩΣΣΩΝ

Βενετοκλέων 75
ΡΟΔΟΣ
Τηλ. 22410 29090
Fax. 22410 29080
e-mail: flcrhodes@in.gr

www. interlingua.gr

Ανακοίνωση του Ιδρύματος

Λανθασμένες εγγραφές στα σημειώματα συντάξεων ΙΚΑ

Να μην τα λάβουν υπόψιν τους οι δικαιούχοι

Να αγνοήσουν το ενημερωτικό σημείωμα συντάξεων που τους έχει αποσταλεί για το τρίμηνο Ιουλίου -Αυγούστου- Σεπτεμβρίου καλεί τους συνταξιούχους του ιδρύματος η Διοίκηση του ΙΚΑ - ΕΤΑΜ, λόγω λανθασμένων εγγραφών, όπως αναφέρει σε ανακοίνωσή της, προσθέτοντας ότι εντός των επόμενων ημερών, θα γίνει η αποστολή των διορθωμένων ενημερωτικών σημειωμάτων.

Το ίδρυμα σημειώνει στην ανακοίνωσή του ότι, ενώ "η καταβολή των συντάξεων προς όλους τους δικαιούχους έχει γίνει κανονικά, με ευθύνη της αναδόχου εταιρείας «Inform Π. ΛΥΚΟΣ» ΑΕ, η οποία έχει αναλάβει για λογαριασμό του ΙΚΑ-ΕΤΑΜ την εκτύπωση και αποστολή των σχετικών εγγράφων, έχουν υπάρξει λανθασμένες εγγραφές. Συγκεκριμένα, στην ένδειξη «Υπόλοιπο οφειλών», δεν εμφανίζεται το ορθό χρηματικό ποσό".

Υπογραμμίζει, ωστόσο, ότι δεν υπάρχει κανένας λόγος ανησυχίας, αφού οι συντάξεις έχουν πληρωθεί και θα συνεχίσουν να πληρώνονται κανονικά, και επαναλαμβάνει ότι οι δικαιούχοι θα πρέπει να αγνοήσουν τις λανθασμένες εγγραφές που έχουν γίνει από την ανάδοχο εταιρεία.

Έρευνα του γραφείου Ενημέρωσης Καταναλωτή

Οι τιμές των σχολικών ειδών στην αγορά μας

Τι πρέπει να προσέξουν οι γονείς

Το Γραφείο Ενημέρωσης Καταναλωτή του Δήμου Ροδίων (Γ.Ε.Κ.) εφιστά την προσοχή των γονιών στην αγορά των σχολικών ειδών, εν όψει της νέας σχολικής χρονιάς.

Τα σχολικά είδη χωρίζονται σε τρεις κατηγορίες και η κάθε μια απαιτεί ιδιαίτερη προσοχή:

1. Είδη ένδυσης (ρούχα, παπούτσια κτλ)
2. Σχολικά είδη απαραίτητα (τσάντες, τετράδια, κασετίνες, μολύβια κτλ)
3. Αξεσουάρ (μπρελόκ, παιχνίδια-σχολικά κτλ)

ΕΙΔΗ ΕΝΔΥΣΗΣ

• Αξιολόγηση των ειδών της προηγούμενης χρονιάς (τι κρατάμε, τι είναι περιττό)

• Προγραμματισμός για τα είδη ένδυσης (χειμερινά - αθλητικά) που θα αγοράσουμε

• Σύγκριση τιμών πριν καταλήξουμε στις αγορές μας

ΣΧΟΛΙΚΑ ΕΙΔΗ

• Έλεγχος λίστας που θα δοθεί από το σχολείο και έπειτα προμήθεια των συγκεκριμένων απαραίτητων ειδών (τετράδια, μολύβια, στυλό, μαρκαδόροι)

• Προσοχή στην ποιότητα (συσκευασία, υλικό) των προϊόντων (τσάντες, σετ γραφείου), και κυρίως στην ανθεκτικότητά τους, ιδιαίτερα όταν ακολουθεί και άλλο παιδί στην οικογένεια με μικρή διαφορά ηλικίας, ώστε να αποφεύγονται διπλές αγορές

ΑΞΕΣΟΥΑΡ

• Ιδιαίτερη προσοχή στις συσκευασίες όπου υπάρχει προσφορά και δώρο, γιατί συνήθως είναι περιττά και η τιμή τους είναι υψηλή

• Διαφημιστικά και παιχνίδια–σχολικά καλό είναι να αποφεύγονται καθώς δεν είναι χρηστικά

• Αποφυγή αγοράς πολλών παιχνιδιών κατά την διάρκεια της σχολικής χρονιάς

Ως προς το οικονομικό μέρος της προετοιμασίας για τη νέα σχολική χρονιά, στις τιμές στα σχολικά είδη διαπιστώνονται μικρές αυξήσεις ιδιαίτερα στα επώνυμα προϊόντα.



Ενδεικτικά, αναφέρουμε κάποιες τιμές σχολικών ειδών ώστε να είναι προετοιμασμένοι οι γονείς για το τι θα αντιμετωπίσουν στην αγορά.

ΣΧΟΛΙΚΑ ΕΙΔΗ	ΚΑΤΩΤΕΡΗ ΤΙΜΗ	ΣΕ	ΑΝΩΤΑΤΗ ΤΙΜΗ	ΣΕ
Τσάντα (απλή)	5,00		80,00	
Κασετίνα	0,99		16,40	
Τετράδια – μπλε	0,20		2,00	
Τετράδια – σπιράλ	0,90		9,90	
Μολύβια	0,10		1,50	
Στυλό	0,05		5,00	
Μαρκαδόροι (χρωματιστοί)	0,60		5,00	
Μαρκαδόροι υπογράμμισης	0,70		2,30	
Σβύστρα	0,10		1,80	
Ξύστρα	0,15		3,00	
Διορθωτικό	0,60		2,90	
Χάρακες	0,20		3,00	
Πλαστελίνη	1,10		3,50	
Ντοσιέ/ Κλασέρ	0,20		5,90	
Μπλοκ Ζωγραφικής	0,36		3,60	
Σετ γραφείου	2,00		60,00	
Καλάθι αχρήστων γραφείου	0,90		11,90	
Καρέκλα γραφείου	25,00		100,00	
Φωτιστικό γραφείου	10,00		15,00	
Αριθμομηχανή	3,00		50,00	

Εάν πρόκειται να γίνει αγορά ηλεκτρονικού υπολογιστή για το παιδί, να πραγματοποιηθεί πρώτα μια έρευνα αγοράς, καθώς υπάρχει πληθώρα προσφορών.

Εάν παρατηρηθεί ότι το παιδί έχει ιδιαίτερη κλίση σε κάτι, όπως τη φωτογραφία, τη ζωγραφική, καλό είναι να ενθαρρύνεται και να του παρέχεται ό,τι είναι απαραίτητο για να εκδηλώσει το ενδιαφέρον-ταλέντο του.

ΠΡΟΣΟΧΗ:

• Προγραμματισμός και έρευνα αγοράς πρέπει να γίνεται μαζί με το παιδί ώστε και εκείνο να μάθει και να συνειδητοποιήσει το κόστος ζωής.



Απολαμβάνουμε τους καρπούς μιας πολύτιμης σχέσης
στην πιο ώριμη στιγμή της.

Στις **26 Αυγούστου** αρχίζει
μια μεγάλη γιορτή της φύσης.
Ελάτε να τρυγήσουμε
τους εκλεκτούς καρπούς
της ροδίτικης γης!



ΟΙΝΟΘΗΚΗ
EMERY
Οινοποιία στην Έμπωνα!

ΕΥΡΩΓΝΩΣΗ®

Ειδικό Σύστημα Επιτυχίας






ΑΓΓΛΙΚΑ - ΓΑΛΛΙΚΑ - ΓΕΡΜΑΝΙΚΑ - ΙΤΑΛΙΚΑ - ΙΣΠΑΝΙΚΑ

Babies [Από 3-4 ετών]
Ένα συναρπαστικό τμήμα, σχεδιασμένο με αγάπη και απόλυτη αρμονία για παιδιά νηπιακής ηλικίας, τα οποία κάνουν τα πρώτα τους βήματα στις ξένες γλώσσες.

Juniors [Από 5-7 ετών]
Το τελειότερο σύστημα εκμάθησης για παιδιά, έτσι ώστε να ξεκινήσουν τις ξένες γλώσσες με τον πιο ευχάριστο και δημιουργικό τρόπο.

Kids [Από 8-11 ετών]
Αποκλειστικά προγράμματα εκπαίδευσης, ποικιλία μεθόδων διδασκαλίας και άριστα καταρτισμένοι εκπαιδευτές, τοποθετούν τις ισχυρότερες βάσεις για τη σωστή εκμάθηση των ξένων γλωσσών.

Teens [Από 12-17 ετών]
Για τους έφηβους, τα προγράμματα Teens έχουν ως στόχο την τελειοποίηση της γλώσσας και την εξοικείωση με τις πτυχιακές εξετάσεις μέσα από συνεχή εξάσκηση και ενισχυτική διδασκαλία.

Seniors [Από 18 ετών]
Ευέλικτα, ενδιαφέροντα & αποτελεσματικά προγράμματα, ειδικά σχεδιασμένα με γνώμονα τον ενήλικα σπουδαστή και τις ανάγκες του.

in BUSINESS
Εξειδικευμένα προγράμματα επιχειρηματικής ορολογίας σε εταιρείες

Γίνε τώρα μέλος στο ΕΥΡΩΓΝΩΣΗ club και απόλαυσε Maximum Benefits

Life Time®
Δικαίωμα δια βίου γλωσσικής υποστήριξης

Guarantee Plus®
Πρόγραμμα εγγύησης απόκτησης πτυχίου



Summer Camp®
Προγράμματα Ανταλλαγής Σπουδαστών

Social Club®
Προσφορές και Εκπτώσεις σε πάνω από 2000 καταστήματα

Best Friend®
Μοναδικά δώρα και προνόμια στους φίλους των σπουδαστών

Διάλεξε το δικό σου πρόγραμμα τώρα!

AE695

220 ΚΕΝΤΡΑ ΞΕΝΩΝ ΓΛΩΣΣΩΝ ΣΕ ΕΛΛΑΔΑ ΚΑΙ ΚΥΠΡΟ

TÜV CERT

1ο ΚΕΝΤΡΟ: Εθνικής Αντίστασης 48, τηλ. 2241073303
2ο ΚΕΝΤΡΟ: Κορδιγκτώνος 51, τηλ. 2241033710

ΠΙΣΤΟΠΟΙΗΣΗ ΠΟΙΟΤΗΤΟΣ ISO 9001 ΠΡΟΓΡΑΜΜΑΤΟΣ & ΔΙΔΑΣΚΑΛΙΑΣ

Για τα εμπορικά καταστήματα

Περίοδος προσφορών

Ποιες προϋποθέσεις πρέπει να τηρούνται

Με ανακοίνωσή του ο Εμπορικός Σύλλογος Ρόδου ενημερώνει τα μέλη του ότι την επομένη της λήξης κάθε περιόδου εκπτώσεων επιτρέπεται η διενέργεια προσφορών, σύμφωνα με τις παρακάτω προϋποθέσεις και τους περιορισμούς που θέτει ο πρόσφατος Ν. 3377/2005.

Αναλυτικά:α

- Ο χρόνος διάρκειας των προσφορών δεν μπορεί να υπερβαίνει τις (10) δέκα συνεχόμενες ημέρες.

- Νέα προσφορά του ίδιου προϊόντος δεν επιτρέπεται πριν την παρέλευση (60) εξήντα ημερών από την προηγούμενη.

- Οι προσφορές πρέπει να αφορούν συγκεκριμένα προϊόντα ή ορισμένες κατηγορίες.

- Σε κάθε περίπτωση απαγορεύεται η προσφορά ειδών, των οποίων η ποσότητα υπερβαίνει το 50% (πενήντα τοις εκατό) του συνόλου των ειδών που προσφέρει το κατάστημα.

- Υποχρεωτική αναγραφή της παλαιάς και της νέας τιμής των προϊόντων σε εμφανή σημεία του καταστήματος και οπωσδήποτε στα σημεία όπου εκτίθενται τα προσφερόμενα προϊόντα.

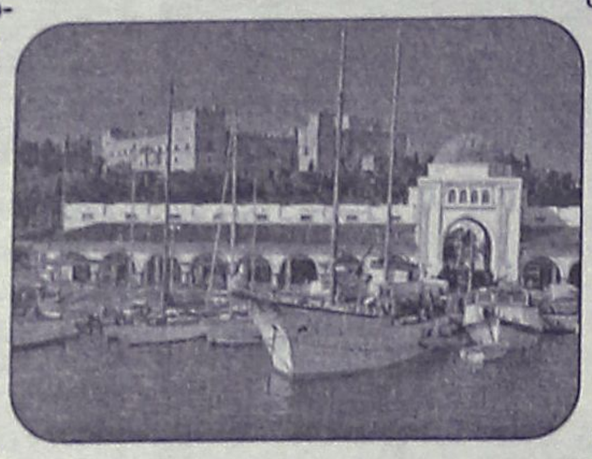

- Απαγορεύεται η διενέργεια προσφορών (30) τριάντα ημέρες πριν την έναρξη των τακτικών εκπτώσεων (χειμερινές – θερινές).

- Ο υπεύθυνος κάθε εμπορικού καταστήματος οφείλει να ανακοινώνει τις προσφορές στον Εμπορικό Σύλλογο Ρόδου και τη Διεύθυνση Εμπορίου της Ν.Α. Δωδεκανήσου, μια μέρα πριν από την έναρξή τους.

- Στην ανακοίνωση αναφέρονται τα προσφερόμενα είδη, η ποσότητα και η χρονική διάρκεια της προσφοράς, η οποία δεν μπορεί να υπερβαίνει τις (10) ημέρες, όπως προαναφέρθηκε.

- Οι προσφορές δεν επιτρέπεται να είναι ανακριβείς ή παραπλανητικές ως προς τα ποσοστά μείωσης των τιμών των προσφερομένων προϊόντων ή προς την ποσότητα αυτών ή να ενέχουν κάθε μορφής απόκρυψη ή παραπλάνηση ή να παραβιάζουν τις παραπάνω διατάξεις.

- Οι διατάξεις περί προσφορών δεν αφορούν τις προσφορές προϊόντων παντοπωλείου. Επειδή ο νέος νόμος είναι πολύ αυστηρός, τυχόν ανακριβείς και παραπλανητικές μεθοδεύσεις του νόμου θα έχουν σαν συνέπεια την επιβολή υψηλών προστίμων, ανάλογα με την βαρύτητα και τη συχνότητα της παράβασης.

Με στόχο την ενίσχυση δυνατοτήτων απασχόλησης

Πρόγραμμα της Ε.Ε. για κατάρτιση γυναικών

Υποβολή αιτήσεων μέχρι τις 23 Σεπτεμβρίου

Το Κέντρο Καλλιπάτειρα υλοποιεί το Σχέδιο Δράσης με τίτλο «Ισότιμη Πρόσβαση στην Αγορά Εργασίας» του Μέτρου 5.3 «Ολοκληρωμένες Παρεμβάσεις υπέρ των Γυναικών» της Γενικής Γραμματείας Ισότητας το οποίο εντάσσεται στο Ε.Π. «Απασχόληση και Επαγγελματική Κατάρτιση» του υπουργείου Απασχόλησης και Κοινωνικής Προστασίας.

Το εν λόγω Σχέδιο Δράσης χρηματοδοτείται κατά 75% από το Ευρωπαϊκό Κοινωνικό Ταμείο και κατά 25% από το Ελληνικό Δημόσιο στο πλαίσιο του Γ'ΚΠΣ.

Το Σχέδιο Δράσης αναφέρεται σε **άνεργες και μακροχρόνια άνεργες γυναίκες, αφανώς εργαζόμενες γυναίκες, αυτοαπασχολούμενες, γυναίκες μέλη συνεταιρισμών, γυναίκες κοινωνικά ευπαθών ομάδων** και αφορά στην εφαρμογή ενεργειών και υπηρεσιών με στόχο την ενίσχυση των δυνατοτήτων απασχόλησης και τη βελτίωση της πρόσβασης και της συμμετοχής των γυναικών στην αγορά εργασίας μέσα από μία συμβουλευτική και υποστηρικτική διαδικασία. Το έργο παρέχει υπηρεσίες ενδυνάμωσης, συμβουλευτικής απασχόλησης-επιχειρηματικότητας, εκμάθηση τεχνικών εύρεσης εργασίας, ανάπτυξη δεξιοτήτων, επαγγελματικό προσανατολισμό, πληροφόρηση σχετικά με νέες θέσεις εργασίας στον δημόσιο και ιδιωτικό τομέα, καθώς και συμμετοχή σε προγράμματα απόκτησης επαγγελματικής εμπειρίας (Stage), επιδοτούμενα προγράμματα επαγγελματικής κατάρτισης, και επιδότηση γυναικείας επιχειρηματικότητας. Για το Νομό Δωδεκανήσου έχουν εγκριθεί συνολικά 145 θέσεις, εκ των οποίων **οι 64 θέσεις για τη Ρόδο, οι 40 για Κάλυμνο-Κω, και οι 31 για Χάλκη** και από το Δεκέμβριο του 2004 που ξεκίνησε το έργο και μέχρι σήμερα έχουν ωφεληθεί:

- 53 γυναίκες στη Ρόδο-Αρχάγγελο
- 6 γυναίκες στη [illegible]μνο –Κω

Ειδικότερα, **όσον** αφορά τη Ρόδο-Αρχάγγελο, από τον Δεκέμβριο 2004 έως και 31-8-2005:

- 14 γυναίκες προωθήθηκαν στην αγορά εργασίας.
- 8 γυναίκες προωθήθηκαν για ανάπτυξη επιχειρηματικότητας
- Και 9 γυναίκες προωθήθηκαν για την ανάπτυξη του γυναικείου συνεταιρισμού στο Δήμο Καμείρου, λαμβάνοντας υπόψη το γεγονός ότι πρόκειται **για τη σύσταση του πρώτου γυναικείου συνεταιρισμού στο Νομό Δωδεκανήσου.**
- Όσον αφορά την Κω – Κάλυμνο: 4 γυναίκες προωθήθηκαν για ανάπτυξη επιχειρηματικότητας.

Το Σχέδιο Δράσης είναι σε εξέλιξη έως το Μάιο του 2006. Όσες γυναίκες ενδιαφέρονται να ενταχθούν στο πρόγραμμα μέχρι εξαντλήσεως των θέσεων, μπορούν να απευθυνθούν για περισσότερες πληροφορίες στο Κέντρο Στήριξης και Προώθησης [illegible] Απασχόληση και [illegible]πτυξη της Επιχειρηματικότητας του Δήμου Ροδίων – ΚΑΛΛΙΠΑΤΕΙΡΑ, που στεγάζεται στο Πάρκο Ροδίνι στη Ρόδο.

Νέα περίοδος υποβολής αιτήσεων: 01-09-2005 έως 23-09-2005

Επιστημονική υπεύθυνη του Κέντρου Καλλιπάτειρα: κ. Ελευθερία Φτακλάκη

Πληροφορίες: κ. Μαρία Κωνστάντζου, τηλ. 22410-70357

Είσαι ό,τι θέλεις να ζεις!

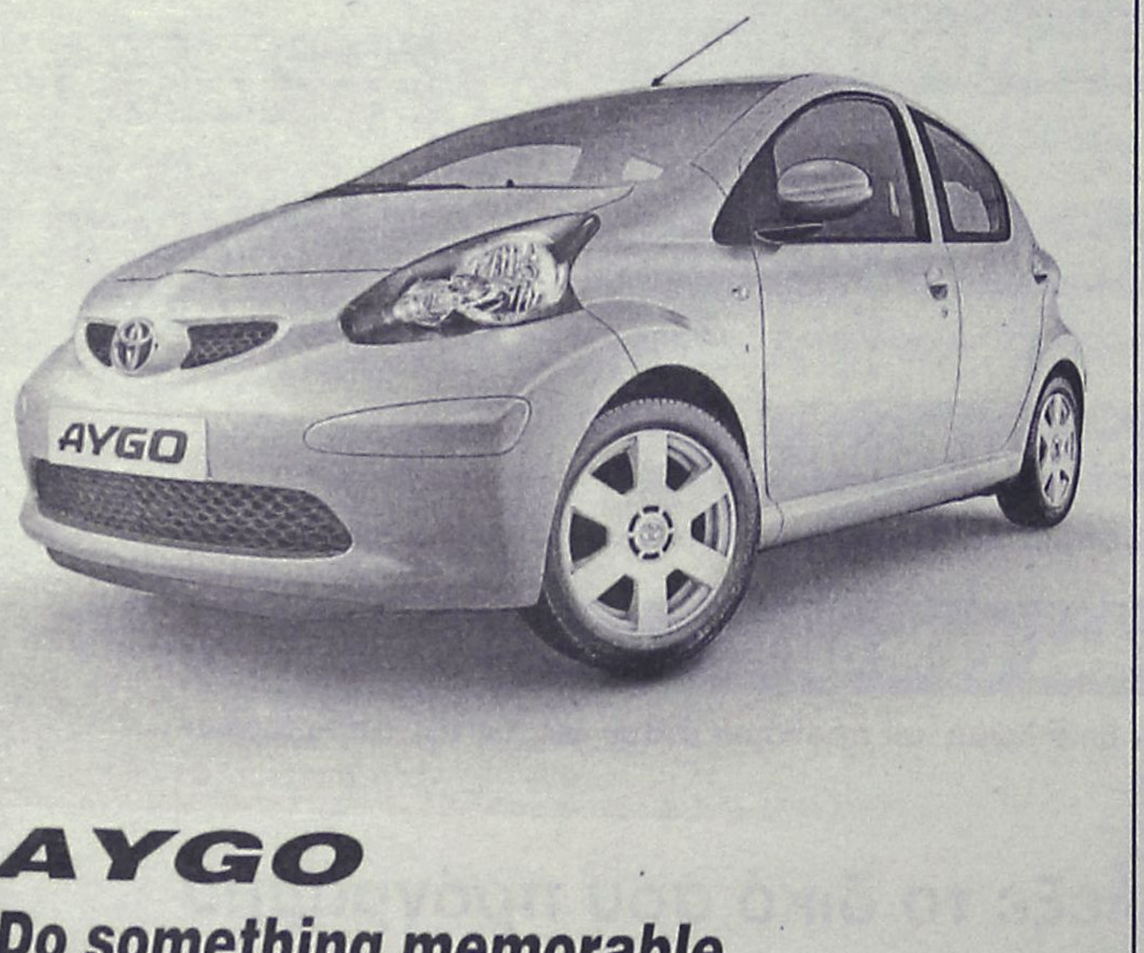

AYGO
Do something memorable.

«Ψάχνεσαι»; Σταμάτα! Το νέο Toyota Aygo είναι εδώ! Δυναμικό, όπως η ζωή που σε εκφράζει. Για απολαυστικές εμπειρίες, όπως η ζωή που θέλεις να θυμάσαι. Γι' αυτό μην «ψάχνεσαι» άλλο! Διάλεξε το Toyota Aygo και ζήσε αυτό που θέλεις να είσαι!

TOYOTA

ΞΕΝΑΚΗΣ α.ε.β.ε.
Εξουσιοδοτημένος έμπορος και after sales
TOYOTA στα Δωδεκάνησα
10ο χλμ. Ρόδου - Λίνδου
Τηλ: 22410 86690
AE789

ΕΤΟΣ ΙΔΡΥΣΕΩΣ 1993

ΣΧΟΛΕΣ
ΤΕΕ ΑΛΦΑ ΜΕΓΑ

ΤΕΕ ΑΛΦΑ ΜΕΓΑ

Δ. ΚΩΒΑΙΟΥ - ΦΑΙΝΕΚΟΥ

Αναγνωρισμένο από το κράτος

ΤΟ ΤΕΕ ΑΛΦΑ ΠΑΡΕΧΕΙ ΣΤΟΥΣ ΣΠΟΥΔΑΣΤΕΣ ΤΟΥ:

1. Κρατικό πτυχίο
2. Δικαίωμα διορισμού στο δημόσιο
3. Φοροαπαλλαγές γονέων
4. Αναβολή από το στρατό
5. Μειωμένα εισιτήρια
6. Επαγγελματική αποκατάσταση (επιδότηση για κομμωτήριο)

ΔΕΚΤΟΙ ΑΠΟΦΟΙΤΟΙ ΓΥΜΝΑΣΙΟΥ – ΛΥΚΕΙΟΥ ή ΙΣΟΤΙΜΩΝ ΑΛΛΩΝ ΣΧΟΛΩΝ

Ειδικότητες:
✓ ΚΟΜΜΩΤΙΚΗΣ
✓ ΑΙΣΘΗΤΙΚΗΣ
✓ ΤΟΥΡΙΣΤΙΚΩΝ ΕΠΑΓΓΕΛΜΑΤΙΩΝ

Οι εγγραφές άρχισαν!

ΡΟΔΟΣ ΙΩΝΟΣ ΔΡΑΓΟΥΜΗ 7
ΤΗΛ. (22410) 20730-86502 ΚΙΝ. 6932647367
AE732

ΚΕΝΤΡΑ ΞΕΝΩΝ ΓΛΩΣΣΩΝ

ΑΓΓΛΙΚΑ - ΙΤΑΛΙΚΑ- ΓΑΛΛΙΚΑ - ΓΕΡΜΑΝΙΚΑ

ΕΛΕΥΘΕΡΙΑ ΧΑΤΖΗΔΙΑΚΟΥ- ΜΟΣΧΙΔΗ

Μπράβο *στους μαθητές των κέντρων μας, που πέτυχαν στις παρακάτω εξετάσεις:*

ΓΑΛΛΙΚΑ

ΓΑΛΛΙΚΟ ΙΝΣΤΙΤΟΥΤΟ

DELF 2 - Unité A5
1. Σωτηράκη Σοφία

DELF 2 - Unité A6
1. Σωτηράκη Σοφία

DELF - Unité 1
1. Θεοδωρίδου Σοφία

DELF - Unité 2
1. Θεοδωρίδου Σοφία

DELF - Unité 3
1. Θεοδωρίδου Σοφία
2. Κρομμύδας Δημήτριος
3. Νικολάου Δήμητρα
4. Σωτηρόπουλος Γεράσιμος

DELF - Unité 4
1. Θεοδωρίδου Σοφία
2. Διακογιαννάκη Βασιλική
3. Σωτηρόπουλος Γεράσιμος

ΑΓΓΛΙΚΑ

PALSO – BEGINNERS
1. Νέσκη Δέσποινα
2. Πότση Ειρήνη
3. Καλαϊτζή Τσαμπίκα
4. Κατταβενού Εριέττα
5. Γαλανός Κυριάκος
6. Μανιάς Γεώργιος
7. Γκρίζης Βασίλης
8. Πιέτρη Αντυ
9. Μετούση Ρεγκέτο
10. Κωνσταντάκης Στέφανος
11. Χατζηθεοδωράκης Νικόλαος
12. Μπινιάρης Γιώργος
13. Μανιάς Μιχαήλ-Αγγελος
14. Τζιώρας Αγγελος
15. Αρφαράς Κωνσταντίνος
16. Ανάστασου Σταμάτης
17. Παπακωνσταντίνου Αναστάσης
18. Βέμης Δημήτρης
19. Περάκη Εμμανουέλα
20. Τζανουδάκη Μαρίνα
21. Παπαδοπούλου Σύλβια - Αννα
22. Κολεζάκη Μαγδαληνή
23. Βογιατζής Εφρέμης
24. Ζώρζος Μιχαήλ
25. Ζώρζος Σπύρος
26. Τσακάλη Σταυροθέα
27. Σορωνιάτη Αγγελική
28. Μπαντουβάκης Ματθαίος
29. Μέμα Σάη
30. Τσιράκος Ιωσήφ
31. Αφεντούλη Ιωάννα
32. Μαντάλης Κωνσταντίνος
33. Γιαννακάκης Χρήστος

PALSO – ELEMENTARY
1. Σκουλάς Μανώλης
2. Νέσκη Κυριακή
3. Χατζηελευθέρης Στάθης
4. Διακογιαννάκη Μαρία
5. Πατάκας Σάββας
6. Σπάρταλης Χαράλαμπος
7. Ρουμπάς Γιάννης
8. Μαλλιάκα Ειρήνη
9. Ζερβού Καθολική
10. Πετράκη Κατερίνα Σεβαστή
11. Ντελλάκη Κατερίνα
12. Παπαδοπούλου Ελένη
13. Χοροζίδη Μαρία
14. Διακολαμπριανού Αρμονία
15. Σταυριάς Δημήτρης
16. Κρητικός Γιάννης
17. Μουστάκης Νικόλαος
18. Κουλούμπρης Μανώλης
19. Σαλαγιάννης Βάϊος
20. Γιαννακάκης Χρήστος
21. Μαντάλης Κωνσταντίνος

PALSO – BASIC
1. Λουκά Αναστασία
2. Μαγκαφάς Μιχάλης
3. Μέμα Ελισάβετ
4. Χριστοφοράκης Ιορδάνης
5. Τσακάλη Ολγα
6. Τσαντάκης Γιάννης
7. Στυλιανού Δέσποινα
8. Κρητικού Μαρία

EDEXCEL – LEVEL 4 (ADVANCED)
1. Λουκάς Γιώργιος
2. Κρομμύδας Δημήτριος
3. Γιαννακόπουλος Παναγιώτης
4. Σωτηρόπουλος Γεράσιμος
5. Παπαγρηγορίου Τσαμπίκα
6. Κολοβού Καλέτια

EDEXCEL – LEVEL 3 (LOWER)
1. Κοκόλη Ελένη
2. Μπετείνη Αννα
3. Νικάνδρου Κοκόνα
4. Μαγκαφά Σεβαστή
5. Λιάσκα Δήμητρα
6. Νικολίκου Ιωάννα
7. Πατάκα Βασιλική
8. Τσακάλη Εστέλλα
9. Παπαγρηγορίου Μιχαέλα
10. Τζερεμές Αθανάσιος
11. Μαγκανάς Λάμπρος
12. Αφεντούλης Δημήτριος
13. Κολεζάκης Μανώλης
14. Αρφαράς Γεώργιος
15. Νισύριος Αναστάσιος
16. Κωτάκης Στέργος

EDEXCEL – LEVEL 2
1. Γιαννούρη Χρυσούλα
2. Τριανταφύλλου Ζαφείρα
3. Δέμελου Εμμανουέλα
4. Κασέκα Ειρήνη
5. Θεουλάκης Αναστάσιος
6. Ζουρούδης Φραγκίσκος
7. Βογιατζή Παρασκευή
8. Κρητικός Ηλίας
9. Μέμας Γιώνης
10. Θεουλάκης Μόσχος
11. Σαμαράς Μιχάλης
12. Πότσος Βασίλης
13. Πιπάκης Ξενοφώντας
14. Καστρινού Μαρία
15. Ζερβού Ζωή
16. Καλούδης Λουκάς.

ΚΡΑΤΙΚΟ C1 – ADVANCED
1. Σωτηρόπουλος Γεράσιμος

CAMBRIDGE – PROFICIENCY
1. Τριπόδη Πολυξένη

CAMBRIDGE – C.A.E. (ADVANCED)
1. Σωτηρόπουλος Γεράσιμος
2. Κρομμύδας Δημήτριος
3. Παπαγρηγορίου Τσαμπίκα

CAMBRIDGE – F.C. (LOWER)
1. Νικολίκου Ερμιόνη

MICHIGAN – PROFICIENCY
1. Παπαγρηγορίου Τσαμπίκα

MICHIGAN –A.L.C.E. (ADVANCED)
1. Διακογιαννάκης Ηλίας
2. Διακογιαννάκη Βασιλική
3. Λουκάς Γεώργιος
4. Κρομμύδας Δημήτριος
5. Σωτηρόπουλος Γεράσιμος
6. Γιαννακόπουλος Παναγιώτης

MICHIGAN – E.C.C.E. (LOWER)
1. Μπαλασκάς Νικόλαος
2. Χαραλαμπίδη Θεοδώρα
3. Φωταράς Νικόλαος
4. Φρούμη Χριστίνα
5. Καραγιάννης Ελευθέριος
6. Μαστή Χρυσαφίνα
7. Μιχαήλ Γεώργιος
8. Σταυριανού Τσαμπίκα
9. Υφαντή Βασιλεία-Λουκία
10. Αφεντούλης Δημήτριος
11. Ανδρεάδη Μαρία
12. Αρφαράς Γεώργιος
13. Τσακάλη Εστέλλα
14. Γαλαχουσίδη Ευτυχία
15. Κασέκα Ειρήνη
16. Κεφάλα Στυλιανή
17. Κολεζάκης Μανώλης
18. Μαγκανάς Λάμπρος
19. Νικολάου Αγγελος - Σπύρος
20. Νικολίκου Ερμιόνη
21. Νισύριος Μιχαήλ
22. Παπαγρηγορίου Μιχαέλα

1ο Κέντρο: Αμφιτρύτης (πάροδος Κων/νου Παλαιολόγου 105), Κιν. 6974602034 **Ρόδος** (περιοχή Αγίου Ιωάννου) • Τηλ. 22410 31162, 34730
2ο Κέντρο: Λεωφόρος Δημοκρατίας, **Παραδείσι** • Τηλ. 22410 82430
AE754

Προετοιμάζονται να έρθουν στην Ελλάδα

Πιθανή η απαγόρευση συγκέντρωσης ναζιστών

Ανοιχτό άφησε ένα τέτοιο ενδεχόμενο χθες ο κ. Ρουσόπουλος

Ανοιχτό το ενδεχόμενο να απαγορευτεί η εκδήλωση που προγραμματίζουν να διοργανώσουν στην Ελλάδα τα φιλοναζιστικά ευρωπαϊκά κόμματα άφησε ο κυβερνητικός εκπρόσωπος και τόνισε πως «η κυβέρνηση αποδοκιμάζει εκδηλώσεις που υποθάλπουν ρατσιστικά φαινόμενα».



Στο ερώτημα αν θα ενεργοποιηθεί μηχανισμός «αποτροπής» της εκδήλωσης, ο Θοδωρής Ρουσόπουλος απάντησε θετικά, σημειώνοντας ότι «αυτό θα γίνει, εφόσον κριθεί απαραίτητο και με τον τρόπο που προβλέπεται από το Σύνταγμα και τους νόμους». Το Σύνταγμά μας είναι σαφές επί του θέματος, είπε.

Σημείωσε επίσης ότι «θα ληφθούν όσα μέτρα προβλέπονται από το Σύνταγμα και τη λοιπή έννομη τάξη», διευκρίνισε ότι «τέτοιου είδους εκδηλώσεις δεν επιτρέπεται να γίνονται» και σημείωσε πως δεν έχει υποβληθεί σχετικό αίτημα προς τις επίσημες ελληνικές αρχές.

Από φορείς της αγοράς ακινήτων

Παρέμβαση για αντικειμενικές

Ζητούν αναβολή της αύξησης της τιμής αλλά και επιβολής ΦΠΑ

Την αναβολή της επιβολής ΦΠΑ στα νεόδμητα ακίνητα και της αύξησης των αντικειμενικών αξιών, ζήτησαν χθες από την κυβέρνηση οι φορείς της αγοράς ακινήτων.

Οι εκπρόσωποι των οργανώσεων (Πανελλήνια Ομοσπονδία Ιδιοκτητών Ακινήτων-ΠΟΜΙΔΑ, Ένωση Κατασκευαστών Κτιρίων Ελλάδος, Ομοσπονδία Μεσιτών Αστικών Συμβάσεων Ελλάδας, Ένωση Μεσιτών Αστικών Συμβάσεων Αθηνών-Αττικής, Πανελλήνια Ένωση Φοροτεχνικών Επιστημόνων) στάθηκαν αντίθετοι στην προοπτική αύξησης των αντικειμενικών αξιών και της επιβολής ΦΠΑ στις νέες οικοδομές, κάνοντας λόγο για «οδυνηρές συνέπειες στην ελληνική οικονομία» και κάλεσαν την κυβέρνηση να επανεξετάσει τα σχεδιαζόμενα μέτρα.

Όπως είπαν, ως άμεση συνέπεια της επιβολής των μέτρων, αναμένεται η αυξητική επίδραση στις αγοραίες τιμές των κατοικιών, των γραφείων και των καταστημάτων, καθώς επίσης η απονέκρωση της παραγωγής και της αγοράς ακινήτων λόγω υψηλών φόρων και δυσβάστακτου τεκμηρίου «πόθεν έσχες» για την αγορά και ανοικοδόμηση ακινήτων.

Ο πρόεδρος της Ένωσης Κατασκευαστών Κτιρίων, Δημήτρης Καψιμάλης, αναφερόμενος στο θέμα της επιβολής του ΦΠΑ στα νεόδμητα ακίνητα, υποστήριξε ότι μεταξύ άλλων θα επιφέρει την σταδιακή κατάργηση της αντιπαροχής, γεγονός που θα σημάνει την αύξηση τουλάχιστον κατά 50% των ενοικίων εντός πενταετίας.



Η κατάργηση της αντιπαροχής, εξήγησε ο κ. Καψιμάλης, θα σταματήσει την εισροή των μοναδικών νεόδμητων ακινήτων που προσφέρονται για ενοικίαση.

Όσον αφορά στις τιμές των ακινήτων, ο κ. Καψιμάλης εκτίμησε ότι σε ετήσια βάση αναμένεται αύξησή τους από 5% έως 15% στις αστικές περιοχές, ενώ δεν θα πρέπει να θεωρείται αμελητέα και η αύξηση που θα προκύψει από την επιβάρυνση στα οικοδομικά υλικά ως απόρροια της αύξησης των τιμών του πετρελαίου.

Στις συνέπειες των μέτρων, τόνισε, εντάσσεται τόσο η ανεργία στα δεκάδες σχετιζόμενα επαγγέλματα με τον κλάδο των ακινήτων, όσο και η μείωση αντί της αύξησης των δημοσίων εσόδων από την οικοδομή.

Οι οργανώσεις εισηγήθηκαν στην κυβέρνηση την αναστολή της εφαρμογής του ΦΠΑ στα νέα ακίνητα για τρία έτη και, σε κάθε περίπτωση, τη ρητή εξαίρεση της αντιπαροχής από το ΦΠΑ. Όσον αφορά τις αντικειμενικές αξίες των ακινήτων, πρότειναν αύξησή τους το πολύ κατά 10% ετησίως επί τρία έτη.

Επίσης, ζητούν μείωση συντελεστών εμπορικότητας στις περιοχές που υποβαθμίστηκαν, αύξηση των συντελεστών παλαιότητας κτισμάτων έως 0,50 στα επαγγελματικά ακίνητα (αντί 0,60- 0,80 σήμερα) και έως 0,40 στις κατοικίες (αντί 0,60 σήμερα), οριστική κατάργηση του φόρου μεγάλης ακίνητης περιουσίας και, τέλος, σταθεροποίηση αμοιβών και δικαιωμάτων συμβολαιογράφων, υποθηκοφυλάκων, δικηγόρων, μηχανικών κ.λπ., ώστε να μην εκτοξευτούν στα ύψη από τυχόν αύξηση των αντικειμενικών αξιών.

Στο μέτωπο των πολεοδομικών ρυθμίσεων, οι οργανώσεις του κλάδου ζήτησαν τη νομοθετική επίλυση του ιδιοκτησιακού προβλήματος των εκτός σχεδίου ακινήτων.

TIMETABLE		RHODES	SIMI		PANORMITIS		KOS		KALYMNOS		LEROS		LIPSI		PATMOS		LIPSI		LEROS		KALYMNOS		KOS		SIMI		PANORMITIS		RHODES	KASTELORIZO	
DAYS/ΗΜΕΡΕΣ	SHIP	DEPARTURE	ARRIVAL	DEPARTURE	ARRIVAL	DEPARTURE	ARRIVAL	DEPARTURE	ARRIVAL	DEPARTURE	ARRIVAL	DEPARTURE	ARRIVAL	DEPARTURE	ARRIVAL	DEPARTURE	ARRIVAL	DEPARTURE	ARRIVAL	DEPARTURE	ARRIVAL	DEPARTURE	ARRIVAL	DEPARTURE	ARRIVAL	DEPARTURE	ARRIVAL	DEPARTURE	ARRIVAL	ARRIVAL	DEPARTURE
SUNDAY ΚΥΡΙΑΚΗ	EXPRESS	8.30	9.20	9.25	·	·	11.00	11.10	11.50	12.00	12.50	12.55	13.15	13.20	13.40	13.45	·	·	14.25	14.30	15.20	15.30	16.10	16.20	17.45	17.50	·	·	18.30	·	·
	PRIDE	15.30	·	·	16.10	16.15	17.30	17.40	18.20	18.30	19.15	19.20	19.40	19.45	20.05	6.00	6.20	6.25	6.45	6.50	7.35	7.45	8.20	8.30	·	·	9.45	9.50	10.50	·	·
MONDAY ΔΕΥΤΕΡΑ	EXPRESS	8.30	·	·	·	·	·	·	·	·	·	·	·	·	·	·	·	·	·	·	·	·	·	·	·	·	·	·	·	11.00	16.00
	PRIDE	15.30	16.20	16.25	·	·	17.40	17.50	18.30	18.40	19.25	19.30	19.50	19.55	20.15	6.00	6.20	6.25	6.45	6.50	7.35	7.45	8.20	8.30	9.45	9.50	·	·	10.40	·	·
TUESDAY ΤΡΙΤΗ	EXPRESS	8.30	·	·	·	·	10.40	10.50	11.30	11.40	12.30	12.35	12.55	13.00	13.20	13.30	·	·	14.20	14.30	15.20	15.30	16.10	16.20	·	·	·	·	18.30	·	·
	PRIDE	15.30	16.20	16.25	·	·	17.40	17.50	18.30	18.40	19.25	19.30	19.50	19.55	20.15	6.00	6.20	6.25	6.45	6.50	7.35	7.45	8.20	8.30	9.45	9.50	·	·	10.40	·	·
WEDNESDAY ΤΕΤΑΡΤΗ	EXPRESS	8.30	9.20	9.25	·	·	11.00	11.10	11.50	12.00	12.50	12.55	13.15	13.20	13.40	13.45	·	·	14.25	14.30	15.20	15.30	16.10	16.20	17.45	17.50	·	·	18.30	·	·
	PRIDE	15.30	16.20	16.25	·	·	17.40	17.50	18.30	18.40	19.25	19.30	19.50	19.55	20.15	6.00	6.20	6.25	6.45	6.50	7.35	7.45	8.20	8.30	9.45	9.50	·	·	10.40	·	·
THURSDAY ΠΕΜΠΤΗ	EXPRESS	8.30	·	·	·	·	10.40	10.50	11.30	11.40	12.30	12.35	12.55	13.00	13.20	13.30	·	·	14.20	14.30	15.20	15.30	16.10	16.20	·	·	·	·	18.30	·	·
	PRIDE	15.30	16.20	16.25	·	·	17.40	17.50	18.30	18.40	19.25	19.30	19.50	19.55	·	6.00	6.20	6.25	6.45	6.50	7.35	7.45	8.20	8.30	9.45	9.50	·	·	10.40	·	·
FRIDAY ΠΑΡΑΣΚΕΥΗ	EXPRESS	8.30	·	·	·	·	10.40	10.50	11.30	11.40	12.30	12.35	12.55	13.00	13.20	13.30	·	·	14.20	14.30	15.20	15.30	16.10	16.20	·	·	·	·	18.30	·	·
	PRIDE	15.30	16.20	16.25	·	·	17.40	17.50	18.30	18.40	19.25	19.30	19.50	19.55	20.15	6.00	6.20	6.25	6.45	6.50	7.35	7.45	8.20	8.30	9.45	9.50	·	·	10.40	·	·
SATURDAY ΣΑΒΒΑΤΟ	EXPRESS	8.30	·	·	9.10	9.20	10.50	11.00	11.40	11.50	12.40	12.45	13.05	13.10	13.30	13.40	·	·	14.20	14.30	15.20	15.30	16.10	16.20	·	·	17.45	17.50	18.30	·	·
	PRIDE	15.30	16.20	16.25	·	·	17.40	17.50	18.30	18.40	19.25	19.30	19.50	19.55	20.15	6.00	6.20	6.25	6.45	6.50	7.35	7.45	8.20	8.30	9.45	9.50	·	·	10.40	·	·

Με όραμα και αγάπη για τα Δωδεκάνησα, το ταξίδι μας συνεχίζεται.

DODEKANISOS SEAWAYS
η δική μας ναυτιλιακή

Αναχωρήσεις για:
Ρόδο • Σύμη • Πανορμίτη • Κω • Κάλυμνο • Λέρο • Λειψούς • Πάτμο • Καστελόριζο

DODEKANISOS SEAWAYS Αυστραλίας 3, 85100 Ρόδος, τηλ.: 22410 70590, fax: 22410 70591, e-mail: info@12ne.gr, www.12ne.gr

AE592

ΜΙΚΡΕΣ αγγελίες

ΘΑ ΜΑΣ ΒΡΕΙΤΕ
στα κεντρικά μας
γραφεία επί της
Μαρ. Μαλλιαράκη 11
(τελευταία πάροδος
Καναδά).

Τα τηλέφωνα μας είναι:
(22410) 22210,
(22410) 75230

ενοικιασεις ακινητων & επιχειρησεων

ΕΝΟΙΚΙΑΖΟΝΤΑΙ ξενοδοχειακά **διαμερίσματα** και **studios** στις "7 Βαγιές" με το μήνα σε συγκρότημα προσφάτως ανακαινισμένο, πλήρως εξοπλισμένο με τηλεόραση, τηλέφωνο, ηλιακό, κλιματισμό, ψύξη, θέρμανση, καθαριότητα 2 φορές την εβδομάδα από την καμαριέρα του ξενοδοχείου με πλήρη ρουχισμό και εξοπλισμό κουζίνας με χρήση της πισίνας, της πέργκολας και του σαλονιού / bar του ξενοδοχείου κ.λπ. Πληρ. τηλ. 2241036830, 6932934562
MZT250729

ΕΝΟΙΚΙΑΖΕΤΑΙ στην Ιαλυσό **οροφοδιαμέρισμα**, καινούργιο, διαμπερές, ρετιρέ, πολυτελούς κατασκευής, 2 υπνοδωματίων με εντοιχισμένες ηλεκτρικές συσκευές, (πλυντήριο πιάτων, ρούχων, φούρνο, κεραμική εστία) με ηλιακό θερμοσίφωνα, άνετα μπαλκόνια, διπλά τζάμια. Πληρ. τηλ. 2241028458, 6946948756
MZT060930

ΕΝΟΙΚΙΑΖΟΝΤΑΙ στο Καρακόνερο α) γκαρσονιέρα δίχωρη σε άριστη κατάσταση επιπλωμένη με air condition, β) διαμέρισμα τριάρι επιπλωμένο σε άριστη κατάσταση. Πληρ. τηλ. 22410 61236, 2241032180 και 6948805835.
MZT030933

Μετακομίζετε;
γρήγορα
εύκολα
οικονομικά
MET.PO
MET.PO ΡΟΔΟΣ: τηλ. 2241024388/6948003320
ΑΘΗΝΑ: τηλ. 2103464235/3476818-008
ΕΝΤΟΣ ΝΗΣΟΥ ΚΑΙ ΠΡΟΣ ΟΛΗ ΤΗΝ ΕΛΛΑΔΑ
MAT424

TOP PROPERTIES

GEORGE & SAVAS PIPINOS
ΓΕΩΡΓΙΟΣ & ΣΑΒΒΑΣ ΠΙΠΙΝΟΣ
ΣΥΜΒΟΥΛΟΙ ΚΑΙ ΕΚΤΙΜΗΤΕΣ ΑΚΙΝΗΤΩΝ
REAL ESTATE AGENTS • MEMBER OF F.I.A.B.C.I.-NAEA-C.E.I.

Από το 1971

Email: gpipinos@otenet.gr URL: www.rhodes-top-properties.com and www.pipinos.gr



Η **"TOP PROPERTIES"** είναι ατομική επιχείρηση και ανήκει στους Γεώργιο και Σάββα Πιπίνο. Το γραφείο ασχολείται από το 1971 αποκλειστικά και μόνο με επενδύσεις και REAL ESTATE, στο νησί της Ρόδου και στην ευρύτερη περιοχή της Δωδεκανήσου.

ΑΠΕΥΘΥΝΟΜΑΣΤΕ: Στους **σοβαρούς, απαιτητικούς και επιλεκτικούς** επενδυτές-επιχειρηματίες, Έλληνες και ξένους που ενδιαφέρονται να κάνουν μια σοβαρή επένδυση προβολής στο νησί της Ρόδου.

ΠΡΟΣΦΕΡΟΥΜΕ: Α) Υπηρεσίες και πληροφορίες που γίνονται σε προσωπικό επίπεδο με εχεμύθεια, διακριτικότητα και σοβαρότητα.
Β) Μεγάλη γκάμα υψηλής ποιότητας, ακινήτων, όπως:1) Ξενοδοχεία Α' και Β' κατηγορίας των 600-500-350-300 κλινών, 2) Κεντρικά αστικά ακίνητα κατάλληλα για Τράπεζες-καταστήματα-γραφεία, 3) Παραλιακές εκτάσεις, κατάλληλες για τουριστικές επενδύσεις των 150.000-100.000-70.000-50.000-36.000 τ.μ. και 4) Διαμερίσματα και μεζονέτες προβολής, και 5) Αξιόλογες Παραθεριστικές κατοικίες.

ΣΤΟΧΟΣ ΜΑΣ ΕΙΝΑΙ: Να προσφέρουμε στο αγοραστικό μας κοινό υψηλής ποιότητας ακίνητα και ευκαιρίες στο νησί της Ρόδου. Η τριακονταετής και πλέον πείρα μας στον τομέα αυτό αποτελεί εγγύηση.

ΣΥΝΘΗΜΑ ΜΑΣ ΕΙΝΑΙ: Επενδύστε στη ΡΟΔΟ ΤΩΡΑ, σε ακίνητα που ΑΝΤΕΧΟΥΝ ΣΤΟ ΧΡΟΝΟ

Γεώργιος και Σάββας Πιπίνος
ΜΕΣΙΤΕΣ ΑΣΤΙΚΩΝ ΣΥΜΒΑΣΕΩΝ
Γιατί εμείς γνωρίζουμε καλύτερα!

Since 1971

TOP PROPERTIES is a father and son business. The senior, Mr George S. Pipinos, the founder of the office, has carved over the years a reputation for integrity and excellence in the world of Real Estate in the Dodecanese. The junior, Dr. Savas Pipinos, has returned from his studies in the UK to aid in his father´s footsteps.
AT TOP PROPERTIES we try hard to attract important and selective investors, high calibre businessmen/women and discerning professional people, both Greek and foreign, who wish to acquire substantial and valuable property on Rhodes.
We offer our expertise and advice privately, discreetly and in strict confidence.
We keep a comprehensive list of real estate of the highest specifications:
a. A' and B' class hotels (600, 500, 350, 300 beds capacity)
b. Centrally situated office buildings and other business premises.
c. Seaside land, ideal for development (hotels, holiday resorts, etc), of 150.000, 100.000, 70.000, 50.000, 36.000 square metres.
d. Villas, luxury apartments, detached, semi-detached and terraced houses.
e. Holiday and Retirement Homes.
Our aim is to give our clients the opportunity to acquire value for money, first class real estate on Rhodes. Our 30 and more years of experience is our warranty.
Our motto is Invest in Rhodes, Invest in property, It stands the test of time.



TOP PROPERTIES
George and Savas Pipinos
Because we know best

Προβάλλεται τα ακίνητά σας δωρεάν στο side Πιπίνος αγγελίες www.pipinos.gr

KENNENTY 38, ΡΟΔΟΣ, 85 100, ΤΗΛ. (22410) 23895,FAX: (22410) 20883
38 KENNEDY STR., RHODES, 85 100, TEL. (22410) 23895, FAX: (22410) 20883
U.K. Direct line: 08717115396 ΧΠ399

Vitzileos
Μάριος Κ. Βιτζηλαίος
Κτηματομεσιτικό Γραφείο
Εθν. Μακαρίου 45,
3ος όροφος
Τηλ: 22410 24900 Φαξ: 22410 25544
Κιν: 6932 704 919 Email : mvre@otenet.gr
www.vitzileos.gr

ΚΑΤΑΣΤΗΜΑΤΑ - ΓΡΑΦΕΙΑ - ΕΠΙΧΕΙΡΗΣΕΙΣ

40 ΤΜ	ΕΠΙΧ/ΣΗ ΧΡΥΣΟΧΟΕΙΟ ΣΤΟ ΜΑΝΔΡΑΚΙ	35.000 €
50 ΤΜ	ΕΠΙΧ/ΣΗ ΚΑΦΕ-ΜΠΑΡ ΣΕ ΛΕΙΤΟΥΡΓΙΑ, Π. ΠΟΛΗ	75.000 €
55 ΤΜ	ΕΠΙΧ/ΣΗ SNACK-BAR ΕΞΟΠΛΙΣΜΕΝΟ ΜΕ ΑΔΕΙΑ ΓΙΑ 30 ΚΑΘΙΣΜΑΤΑ, ΣΤΗΝ ΠΑΛΙΑ ΠΟΛΗ	75.000 €
100 ΤΜ	ΕΠΙΧ/ΣΗ ΣΤΕΓΝΟΚΑΘΑΡΙΣΤΗΡΙΟ ΣΤΑ ΑΦΑΝΤΟΥ ΜΕ ΥΠΟΚ/ΜΑ ΣΤΗ ΡΟΔΟ	120.000 €
120 ΤΜ	ΑΚΙΝΗΤΟ ΜΕ 40 ΤΜ.ΥΠΟΓΕΙΟ, 40 ΤΜ.ΙΣΟΓΕΙΟ, 40 ΤΜ ΟΡΟΦΟΣ ΣΤΟ ΜΑΝΔΡΑΚΙ	300.000 €
120 ΤΜ	& 120 ΤΜ ΟΜΟΡΑ ΕΣΤΙΑΤΟΡΙΑ ΣΤΟ ΦΑΛΗΡΑΚΙ	150.000 €
122 ΤΜ	ΚΑΤΑΣΤΗΜΑ ΜΕ ΠΑΤΑΡΙ ΣΕ ΕΜΠΟΡΙΚΗ ΠΕΡΙΟΧΗ ΣΤΟ ΚΕΝΤΡΟ ΤΗΣ ΠΟΛΗΣ	200.000 €
144 ΤΜ	ΔΙΑΤΗΡΗΤΕΟ ΑΚΙΝΗΤΟ (ισόγειο 72 + όροφος 72 τμ.) ΣΤΗΝ ΨΑΡΟΠΟΥΛΑ	450.000 €
180 ΤΜ	ΑΠΟΘΗΚΗ ΣΤΗΝ ΠΑΝ.ΡΟΔΙΟΥ	82.000 €
200 ΤΜ	ΕΠΙΧ/ΣΗ ΕΣΤΙΑΤΟΡΙΟ, ΣΝΑΚ-ΜΠΑΡ ΣΤΟ ΚΕΝΤΡΟ ΣΕ 880 ΤΜ ΟΙΚΟΠΕΔΟ	150.000 €
240 ΤΜ	ΑΠΟΘΗΚΗ ΣΤΙΣ 7 ΧΟΥΡΜΑΔΙΕΣ	100.000 €
365 ΤΜ	ΕΠΑΓΓΕΛΜΑΤΙΚΟΣ ΧΩΡΟΣ ΜΕ ΠΑΤΑΡΙ, ΠΕΡΙΟΧΗ ΑΣΓΟΥΡΟΥ	400.000 €
	ΞΕΝ/ΧΕΙΟ Β ΚΑΤ. 95 ΔΩΜ. ΣΕ 13 ΣΤΡ. ΣΤΗΝ ΠΑΡΑΛΙΑ ΙΑΛΥΣΟΥ	2.642.000 €
	ΞΕΝ/ΧΕΙΟ 15 ΔΩΜΑΤΙΩΝ ΠΑΝΩ ΣΤΟ ΚΥΜΑ & ΜΟΝΟΚΑΤΟΙΚΙΑ 80 ΤΜ., ΓΕΝΝΑΔΙ	440.000 €
	ΣΥΓΚΡΟΤΗΜΑ 7 ΔΙΑΜΕΡΙΣΜΑΤΩΝ ΜΕ 2 ΜΑΓΑΖΙΑ 250 ΤΜ, ΠΑΡΑΛΙΑ ΙΞΙΑΣ	338.000 €
	ΚΤΙΡΙΑΚΟ ΣΥΓΚΡΟΤΗΜΑ ΣΤΟ ΛΙΜΑΝΙ, ΣΕ 1.808 ΤΜ ΟΙΚΟΠΕΔΟ ΕΠΙ ΤΗΣ ΟΔΟΥ ΑΥΣΤΡΑΛΙΑΣ	1.470.000 €
2300 ΤΜ	ΒΙΟΤΕΧΝΙΚΟΣ ΧΩΡΟΣ ΣΕ 6.000 ΤΜ ΟΙΚΟΠΕΔΟ ΕΠΙ ΤΗΣ ΛΕΩΦ. ΡΟΔΟΥ - ΛΙΝΔΟΥ	2.650.000 €
3600 ΤΜ	ΣΤΕΓΑΣΜΕΝΟΣ ΧΩΡΟΣ ΣΕ ΟΙΚΟΠΕΔΟ 31.540 ΤΜ, ΣΤΟ ΚΑΝΔΥΛΙ, ΚΑΤΑΛΛΗΛΟΣ ΓΙΑ ΟΠΟΙΑΔΗΠΟΤΕ ΧΡΗΣΗ	880.000 €
	ΞΕΝ/ΧΕΙΟ 60 ΔΩΜΑΤΙΩΝ, 130 ΚΛΙΝΩΝ, ΣΕ ΟΙΚΟΠΕΔΟ 8.000 ΤΜ ΣΤΗΝ ΘΟΛΟ, ΜΕ 2 ΠΙΣΙΝΕΣ, ΕΣΤΙΑΤΟΡΙΟ, ΜΠΑΡ.	2.750.000 €

ΜΕΖΟΝΕΤΕΣ - ΜΟΝΟΚΑΤΟΙΚΙΕΣ ΟΙΚΟΔΟΜΕΣ

113 ΤΜ	ΜΟΝΟΚΑΤΟΙΚΙΑ ΔΙΑΜΟΡΦΩΜΕΝΗ ΣΕ 3 ΣΤΟΥΝΤΙΟ & ΚΑΤΑΣΤΗΜΑ ΜΕ ΑΥΛΗ 30 τμ. - Π.ΠΟΛΗ	265.000 €
135 ΤΜ	ΜΟΝΟΚΑΤΟΙΚΙΑ ΑΝΑΚΑΙΝΙΣΜΕΝΗ ΣΤΑ ΚΡΗΤΙΚΑ	215.000 €
140 ΤΜ	ΜΟΝΟΚΑΤΟΙΚΙΑ ΜΕ 70 ΤΜ ΔΥΝΑΤΟΤΗΤΑ ΧΡΗΣΗΣ ΜΑΓΑΖΙΟΥ ΣΤΙΣ ΚΑΛΛΙΘΙΕΣ	70.000 €
170 ΤΜ	ΝΕΟΚΛΑΣΙΚΟ ΔΙΑΤΗΡΗΤΕΟ ΑΡΧΟΝΤΙΚΟ ΣΕ ΟΙΚΟΠΕΔΟ 1.100 ΤΜ, Σ.Δ. 1,4 ΣΤΟ ΚΕΝΤΡΟ	1.500.000 €
180 ΤΜ	ΤΡΙΩΡΟΦΗ ΟΙΚΟΔΟΜΗ ΣΕ ΜΠΕΤΑ, ΣΤΟ ΦΑΛΗΡΑΚΙ	120.000 €
280 ΤΜ	ΤΡΙΩΡΟΦΗ ΜΕΖΟΝΕΤΑ ΣΕ ΜΠΕΤΑ, ΕΠΙ ΤΗΣ Λ.ΡΟΔΟΥ-ΛΙΝΔΟΥ, ΣΤΑ ΑΦΑΝΤΟΥ	130.000 €
	ΔΙΩΡΟΦΗ ΜΟΝΟΚΑΤΟΙΚΙΑ ΜΕ 4 ΥΠΝΟΔΩΜΑΤΙΑ, 2 ΜΠΑΝΙΑ, ΣΤΑ ΑΦΑΝΤΟΥ	150.000 €

ΔΙΑΜΕΡΙΣΜΑΤΑ

50 ΤΜ	ΓΚΑΡΣΟΝΙΕΡΑ ΜΕ ΘΕΑ, ΣΤΟ ΓΕΝΝΑΔΙ	53.000 €
60 ΤΜ	ΜΕ 2 ΥΠΝΟΔΩΜΑΤΙΑ, ΦΑΝΤΑΣΤΙΚΗ ΘΕΑ, ΣΤΟ ΓΕΝΝΑΔΙ	55.000 €
80 ΤΜ	ΝΕΟΚΤΙΣΤΟ ΠΟΛΥΤΕΛΕΣ, ΣΤΗΝ ΙΞΙΑ	130.000 €
93 ΤΜ	LUX ΜΕ ΓΚΑΡΑΖ ΚΑΙ ΑΠΟΘΗΚΗ ΣΤΟΝ ΑΓ.ΔΗΜΗΤΡΙΟ	175.000 €
98 ΤΜ	ΣΤΟΝ 1ο ΟΡΟΦΟ, ΜΕ 3 ΥΠΝΟΔΩΜΑΤΙΑ, 1 ΜΠΑΝΙΟ, ΣΤΗΝ ΚΕΝΝΕΝΤΥ	130.000 €
116 ΤΜ	ΠΑΡΑΔΟΣΙΑΚΟ, ΑΠΕΝΑΝΤΙ ΑΠΟ ΚΑΖΙΝΟ	146.700 €
120 ΤΜ	ΣΤΟΝ 1ο ΟΡΟΦΟ, ΜΕ 3 ΥΠΝΟΔΩΜΑΤΙΑ, 2 ΜΠΑΝΙΑ, ΣΤΗΝ ΚΑΠΟΔΙΣΤΡΙΟΥ	147.000 €
220 ΤΜ	ΙΣΟΓΕΙΟ ΜΕ ΚΗΠΟ ΚΑΙ ΓΚΑΡΑΖ ΣΤΟ ΡΟΔΙΝΙ	360.000 €

ΟΙΚΟΠΕΔΑ

412 ΤΜ	ΣΤΟΝ ΑΓ.ΝΙΚΟΛΑΟ, Σ.Δ.1,20	220.000 €
600 ΤΜ	ΣΤΗ ΣΥΜΗ, ΠΕΡΙΟΧΗ ΛΙΜΑΝΙΟΥ, ΠΑΝΩ ΣΤΟ ΚΥΜΑ	100.000 €
750 ΤΜ	ΣΤΟ ΓΕΝΝΑΔΙ, ΕΝΤΟΣ ΣΧΕΔΙΟΥ	18.000 €
2500 ΤΜ	ΣΤΟ ΓΕΝΝΑΔΙ, ΠΑΝΩ ΣΤΟ ΔΡΟΜΟ ΕΛΑΙΩΝΑΣ-ΦΟΥΡΝΑΚΙ	23.000 €
2600 ΤΜ	ΣΤΗΝ ΚΑΜΕΙΡΟ ΣΚΑΛΑ, ΠΑΝΩ ΣΤΟ ΚΥΜΑ, ΕΝΤΟΣ ΟΙΚΙΣΜΟΥ	85.000 €
3160 ΤΜ	ΣΤΟ ΓΕΝΝΑΔΙ, ΕΝΤΟΣ ΟΙΚΙΣΜΟΥ	100.000 €
3400 ΤΜ	ΣΤΟ ΓΕΝΝΑΔΙ, ΕΝΤΟΣ ΟΙΚΙΣΜΟΥ, ΜΕ ΘΕΑ	88.000 €
4075 ΤΜ	ΠΑΡΑΘΑΛΑΣΙΟ, Σ.Δ. 0,2 ΠΑΝΩ ΣΤΟ ΔΡΟΜΟ, ΣΤΗ ΛΕΡΟ	205.000 €
5400 ΤΜ	ΣΤΗΝ ΚΩ, ΣΕ ΕΞΟΧΙΚΗ ΤΟΠΟΘΕΣΙΑ ΠΕΡΙΟΧΗΣ ΨΑΛΙΔΙ	73.000 €
8000 ΤΜ	ΣΤΟ ΦΑΛΗΡΑΚΙ	230.000 €
8500 ΤΜ	& 6500 ΤΜ ΣΤΗΝ ΠΑΡΑΛΙΑ ΑΦΑΝΤΟΥ	Μέτρο/18 €
9000 ΤΜ	ΣΤΑ ΜΑΡΙΤΣΑ, ΕΝΤΟΣ ΖΩΝΗΣ	132.000 €
9760 ΤΜ	ΕΠΙ ΤΗΣ ΛΕΩΦ.ΡΟΔΟΥ-ΛΙΝΔΟΥ	560.000 €
20000 ΤΜ	ΠΑΝΩ ΣΤΟ ΚΥΜΑ, ΚΑΛΑΒΑΡΔΑ	880.000 €
20000 ΤΜ	ΣΤΟ ΠΛΗΜΜΥΡΙ, ΠΑΝΩ ΣΤΟ ΚΥΜΑ	470.000 €
25000 ΤΜ	ΣΤΑ ΚΑΛΑΒΑΡΔΑ	295.000 €
34000 ΤΜ	ΠΑΝΩ ΣΤΟ ΚΥΜΑ ΘΟΛΟΣ	611.000 €
98000 ΤΜ	ΣΤΟ ΤΣΑΙΡΙ, ΛΕΩΦ. ΤΣΑΙΡΙ - ΑΕΡΟΔΡΟΜΙΟ	1.300.000 €
115000ΤΜ	ΣΤΗΝ ΠΥΛΩΝΑ, ΟΙΚΟΠΕΔΙΚΗ ΕΚΤΑΣΗ ΜΕ ΦΑΝΤΑΣΤΙΚΗ ΘΕΑ ΣΤΗ ΘΑΛΑΣΣΑ	680.000 €

ΕΝΟΙΚΙΑΖΟΝΤΑΙ ΚΑΤΑΣΤΗΜΑΤΑ ΕΠΙΧΕΙΡΗΣΕΙΣ

34 ΤΜ	ΚΑΤΑΣΤΗΜΑ ΕΠΙ ΤΗΣ ΣΩΚΡΑΤΟΥΣ, ΠΑΛΙΑ ΠΟΛΗ	1.500 €
93 ΤΜ	ΚΑΤΑΣΤΗΜΑ ΣΤΗΝ ΟΔΟ ΚΑΠΟΔΙΣΤΡΙΟΥ	780 €
800 ΤΜ	ΚΑΤΑΣΤΗΜΑ ΣΤΗ ΘΟΛΟ	2.500 €
2000 ΤΜ	ΠΟΛΥΧΩΡΟΣ ΜΕ 350 ΤΜ ΚΤΙΣΜΕΝΟ ΧΩΡΟ ΚΑΦΕΤΕΡΙΑ & ΣΝΑΚ ΜΠΑΡ ΚΑΙ ΜΕ ΤΟΝ ΥΠΟΛΟΙΠΟ ΑΝΟΙΚΤΟ ΧΩΡΟ ΜΕ BEACH VOLLEY ΚΑΙ SOCCER (5x5), ΜΕ ΕΞΟΠΛΙΣΜΟ ΚΑΙ ΜΕΓΑΛΟ ΠΑΡΚΙΝΓΚ	2.500 €

ΕΝΟΙΚΙΑΖΟΝΤΑΙ ΚΑΤΟΙΚΙΕΣ

25 ΤΜ	ΓΚΑΡΣΟΝΙΕΡΑ ΣΕ ΡΕΤΙΡΕ, ΣΤΟ ΚΑΡΑΚΟΝΕΡΟ	230 €
60 ΤΜ	ΔΙΑΜΕΡΙΣΜΑ ΕΠΙΠΛΩΜΕΝΟ, ΣΤΑ ΤΡΙΑΝΤΑ	300 €
80 ΤΜ	ΔΙΑΜΕΡΙΣΜΑ ΣΤΟΝ 1ο ΟΡΟΦΟ, ΜΕ 2 ΥΠΝΟΔΩΜΑΤΙΑ ΠΛΗΡΩΣ ΕΞΟΠΛΙΣΜΕΝΗ ΚΟΥΖΙΝΑ ΣΤΟ ΜΑΝΔΡΑΚΙ	500 €
110 ΤΜ	ΔΙΑΜΕΡΙΣΜΑ ΙΣΟΓΕΙΟ ΝΕΟΚΛΑΣΙΚΟ ΣΤΟ ΚΕΝΤΡΟ ΤΗΣ ΠΟΛΗΣ	550 €
120 ΤΜ	ΕΠΙΠΛΩΜΕΝΟ ΔΙΑΜΕΡΙΣΜΑ ΣΤΟΝ 1ο ΟΡΟΦΟ ΜΕ 3 ΥΠΝΟΔΩΜΑΤΙΑ ΣΤΟ ΚΕΝΤΡΟ ΤΗΣ ΠΟΛΗΣ	700 €

ΑΚΙΝΗΤΑ ΑΘΗΝΩΝ

83 ΤΜ	ΔΙΑΜΕΡΙΣΜΑ - ΡΕΤΙΡΕ, ΣΤΟΝ 4ο ΟΡΟΦΟ, ΠΛ. ΚΥΨΕΛΗΣ	123.300 €
86 ΤΜ	ΔΙΑΜΕΡΙΣΜΑ ΣΤΟΝ 4ο ΟΡΟΦΟ, ΣΤΗΝ ΑΓ.ΠΑΡΑΣΚΕΥΗ, ΔΙΠΛΑ ΣΤΟ ΑΜΕΡΙΚΑΝΙΚΟ ΚΟΛΛΕΓΙΟ, ΜΕ 2 ΜΕΓΑΛΑ ΥΠΝΟΔΩΜΑΤΙΑ ΚΑΙ ΘΕΡΜΑΝΣΗ	150.000 €
112 ΤΜ	ΔΙΑΜΕΡΙΣΜΑ, ΑΝΑΚΑΙΝΙΣΜΕΝΟ, ΜΕ ΥΠΕΡΥΨΩΜΕΝΟ ΙΣΟΓΕΙΟ ΚΑΙ ΚΗΠΟ ΣΤΗΝ ΑΝΩ ΓΛΥΦΑΔΑ	170.000 €

ΧΠ1076 **Χθές ήταν όνειρο .. Σήμερα πραγματικότητα!**
Design www.targetrodos.gr

ΕΝΟΙΚΙΑΣΕΙΣ

συνέχεια από την προηγούμενη

ΕΝΟΙΚΙΑΖΟΝΤΑΙ ΝΕΟΚΤΙΣΤΕΣ ΓΚΑΡΣΟΝΙΕΡΕΣ ΜΟΝΟΧΩΡΕΣ ΚΑΙ ΔΙΧΩΡΕΣ ΜΕ ΚΟΥΖΙΝΑ, ΨΥΓΕΙΟ, ΝΤΟΥΛΑΠΕΣ, AIR CONDITION, ΠΕΡΙΟΧΗ ΚΑΡΑΚΟΝΕΡΟ (Μ. ΠΑΝΟΡΜΙΤΗ 28). ΠΛΗΡ. ΤΗΛ. 6944377688, 6948582940 ΜΑΠ251

ΕΝΟΙΚΙΑΖΕΤΑΙ διαμέρισμα ισόγειο 75 τ.μ. αποτελούμενο από 2 υπνοδωμάτια, σαλόνι, κουζίνα, μπάνιο, επί της οδού Κοραή 10 (περιοχή Αγ. Νικολάου). Πληρ. τηλ. 2241020445
MZT060952

ΕΝΟΙΚΙΑΖΕΤΑΙ studio πλήρως επιπλωμένο με air condition, και ηλιακό θερμοσίφωνα, ισόγειο με κήπο σε ήσυχη περιοχή με άνετο πάρκιν. Πληρ. τηλ. 6944231199
MZT060942

ΕΝΟΙΚΙΑΖΕΤΑΙ διαμέρισμα τριάρι ημιεπιπλωμένο στο κέντρο άνωθεν καταστήματος "Σακκής". Πληρ. τηλ. 2241036832, 2107012464
MZT060949

ΕΝΟΙΚΙΑΖΕΤΑΙ γκαρσονιέρα καινούργια πλήρως επιπλωμένη με όλες τις ηλεκτρικές συσκευές, air condition, και αυλή, περιοχή Ανάληψη, Αγαθονησίου 5. Πληρ. τηλ. 2241031298, 6932787836
MZT060950

ΕΝΟΙΚΙΑΖΕΤΑΙ δίχωρο επιπλωμένο **διαμέρισμα** 60 τ.μ. με θέα τη θάλασσα επί της Γ. Σεφέρη 100. Ενοίκιο 300 ευρώ, κατάλληλο για στρατιωτικούς, εκπαιδευτικούς, και ολιγομελείς οικογένειες. Πληρ. τηλ. 2241069557, 6973582646 INT060945(46)

ΕΝΟΙΚΙΑΖΕΤΑΙ διαμέρισμα στην περιοχή Αγ. Ιωάννη Αντισμ. Βολονάκη 6 κοντά στο Πανεπιστήμιο κατάλληλο για φοιτητές και στρατιωτικούς. Πληρ. τηλ. 6947712228 και 2241023573 από 09.00-13.00 και 17.00-20.30
MZT060948

ΕΝΟΙΚΙΑΖΕΤΑΙ δυάρι ημιεπιπλωμένο με βοηθητικούς χώρους σε ισόγειο με μεγάλη αυλή. Κατάλληλο για φοιτητές. Συνοικία Αγίας Αναστασίας, οδός Κουρβουαζιέρ 13. Πληρ. τηλ. 2246044356
MZT061941

ΕΝΟΙΚΙΑΖΕΤΑΙ επιπλωμένη **γκαρσονιέρα** σε 2ο όροφο επί της οδού Παπαφλέσσα 5, περιοχή Αγίας Αναστασίας. Τιμή ενοικίου 300 ευρώ. Για πληρ. στο τηλ. 2241025184 (από 10-12μ. και 5-7 μ.μ.)
MZT060940

ΕΝΟΙΚΙΑΖΟΝΤΑΙ δωμάτια επιπλωμένα με μπάνιο και κουζίνα - στούντιος - και δυάρι διαμέρισμα για όλο το χρόνο, επί της οδού Πίνδου 25 κοντά στο Πανεπιστήμιο για φοιτήτριες και εκπαιδευτικούς μέχρι τέλους σχολικής περιόδου. Πληρ. τηλ. 2241024846
MZT060939

ΕΝΟΙΚΙΑΖΕΤΑΙ διαμέρισμα α' ορόφου στην Εμμ. Ζαννή 2, Ανάληψη, απέναντι από το ζαχαροπλαστείο ELYSSE κοντά σε σχολείο, 90 τ.μ., αποτελούμενο από 2 υπνοδωμάτια, σαλόνι κουζίνα ενιαίος χώρος με εντοιχιζόμενα ηλεκτρικά είδη, θέρμανση, και ηλιακό θερμοσίφωνα. Πληρ. τηλ. 6942711565, 6945256109
MZT060938

ΕΝΟΙΚΙΑΖΕΤΑΙ μικρό **διαμέρισμα** (επιπλωμ.+ηλεκτρικά) στην Ανάληψη (επί της Αθηνών). Αξία 350 ευρώ. Πληρ. τηλ. 2241030069, 6944532903 MZT060929

ΕΝΟΙΚΙΑΖΕΤΑΙ ισόγειο **διαμέρισμα** μονοκατοικίας ενός υπνοδωματίου, μπάνιο, ενιαίος χώρος κουζίνας σαλονιού, με εντοιχισμένη κουζίνα, διπλά τζάμια, σίτες, ρολλά, θέρμανση - ψύξη, επιπλωμένο με θέση πάρκιν σε ήσυχη περιοχή στην Κρεμαστή. Πληρ. τηλ. 2241094730, 6945949915
INT060928

ΕΝΟΙΚΙΑΖΕΤΑΙ στην ΚΑΛΑΜΑΤΑ 2άρι επιπλωμένο με θέρμανση, χωρίς κοινόχρηστα. Πληρ. τηλ. 6974575627 MZT060944

ΕΝΟΙΚΙΑΖΕΤΑΙ γκαρσονιέρα καινούργια λουξ επιπλωμένη με ένα υπνοδωμάτιο, κουζίνα, καθιστικό, WC. Τιμή 350 ευρώ κοντά στο Πανεπιστήμιο, περιοχή Αγ. Ιωάννη, μόνο για φοιτήτριες MZT060927

ΚΡΕΜΑΣΤΗ. ΕΝΟΙΚΙΑΖΟΝΤΑΙ νέα, πλήρως εξοπλισμένα **studios** διαμπερή με ηλιακό - ηλεκτρικό θερμοσίφωνα, πολυκουζίνα, βεράντες, άνετο πάρκιν, 500 μ. από παραλία, 200 μ. από κέντρο. Πληρ. κ. Μάνος τηλ. 2241081478-88818, 6938626179 ΜΑΠ254

ΕΝΟΙΚΙΑΖΕΤΑΙ διαμέρισμα 130 τ.μ. με 3 υπνοδωμάτια, κουζίνα, μπάνιο, σαλόνι, προχώλ, και μια μικρή αποθήκη με κεντρική θέρμανση και άνετο πάρκιν. Πληρ. τηλ. 2241034795, 6973396853
MZT060935

ΕΝΟΙΚΙΑΖΟΝΤΑΙ studios για εκπαιδευτικούς, φοιτητές, Αμαράντου 49 κοντά στην Ακαδημία 300 ευρώ. Ολα πληρωμένα. Πληρ. τηλ. 2241037158 MZT060934

ΕΝΟΙΚΙΑΖΕΤΑΙ διαμέρισμα 90 τ.μ. 2 υπνοδωμάτια, κουζίνα, σαλόνι, μπάνιο, αποθ., ανακαινισμένο 2004, γωνιακό επί της Λεωφ. Λίνδου 215, δίπλα ΔΕΥΑΡ. Ενοίκιο 450 ευρώ με κοινόχρηστα. Πληρ. τηλ. 2241065310, 10-2 μ.μ. κ' 5-9 μ.μ. 6945738054 ΜΑΠ256

ΕΝΟΙΚΙΑΖΕΤΑΙ δυάρι 60 τ.μ. επί της Αγ. Λαύρας και Ισαύρων γωνία σε φοιτητή ή φοιτήτρια. Πληρ. κος Βασίλης τηλ. 2241038235, 6946067088 και επιπλωμένη **γκαρσονιέρα** επί της οδού Κοδριγκτώνος MZT060910

ΕΝΟΙΚΙΑΖΕΤΑΙ δωμάτιο στα Κοσκινού 2 υπνοδωματίων, WC, σαλόνι, κουζίνα. Πληρ. τηλ. 2241063033 μετά τις 15.30 και 6944418591
MZT060913

ΕΝΟΙΚΙΑΖΕΤΑΙ διαμέρισμα και **studios** στην Π. Πόλη από Οκτώβριο έως Ιούνιο. Πληρ. τηλ. 6945347411
MZT060926

ΕΝΟΙΚΙΑΖΕΤΑΙ διαμέρισμα δυάρι στην Αθήνα τοποθεσία Πανεπιστημιούπολη (Ανω Ιλίσια) ιδανικό για φοιτητές. Πληρ. τηλ. 2241029973
INT060906

ΕΝΟΙΚΙΑΖΕΤΑΙ διαμέρισμα ενός υπνοδωματίου μεγάλου με ντουλάπα, κουζίνα με πολλά ντουλάπια και μπάνιο επί της οδού Αγαθονησίου. Πληρ. τηλ. 2241033657
MZT060907

ΕΝΟΙΚΙΑΖΕΤΑΙ σύνορα Παπάγου - Χολαργού **γκαρσονιέρα**, πλήρως εξοπλισμένη, δύο δωματίων, δύο μπαλκόνια, WC, ντουσιέρα και μικρή κουζίνα, εξυπηρέτηση ΜΕΤΡΟ Εθνικής Αμυνας, κατάλληλο για φοιτητές. Πληρ. τηλ. 2241094616, 6973991142
INT050947

ΕΝΟΙΚΙΑΖΟΝΤΑΙ (Κοντά στο Πανεπιστήμιο) 1) Ισόγειο **διαμέρισμα** 70 τ.μ. πλήρως εξοπλισμένο (κρεβάτια, τραπέζι, ψυγείο, ντουλάπα, ηλ. κουζίνα, βιβλιοθήκη, γραφείο, καθιστικό, σαλόνι κ.λπ.) αποτελούμενο από υπνοδωμάτιο, σαλόνι, κουζίνα και μπάνιο κατάλληλο για 1 ή 2 άτομα (ενοίκιο 380 ευρώ), 2) Μικρό ήσυχο **διαμερισματάκι** 22 τ.μ. περίπου, ισόγειο, πλήρως εξοπλισμένο (κρεβάτι, γραφείο, τραπέζι, πολυκουζινάκι, ντουλάπα κ.λπ.) με δικό του μπάνιο (ενοίκιο 230 ευρώ), γ) δύο **διαμερίσματα** 40 τ.μ. σε δεύτερο όροφο, πλήρως εξοπλισμένα (κρεβάτι, τραπέζι, καρέκλες, ψυγείο, ντουλάπα, καθιστικό, σαλονάκι, πολυκουζινάκι, κλ.π), αποτελούμενα από υπνοδωμάτιο, καθιστικό, κουζίνα και μπάνιο (ενοίκιο 380 ευρώ). Προτιμούνται φοιτητές-τριες και στρατιωτικοί χωρίς παιδιά. Πληρ. Μυστρά 34 (τέρμα Αλ. Παναγούλη) (περιοχή Μητρόπολης - Αγ. Αναστασίας) τηλ. 2241025468 MXP12847

ΕΝΟΙΚΙΑΖΕΤΑΙ διαμέρισμα δυάρι 1ου ορόφου με εντοιχισμένη κουζίνα, ψυγείο, φούρνο, εστία και κεντρική θέρμανση (θερμοπομπούς), επί της οδού Ανταγόρα 8, περιοχή Καρακόνερο. Πληρ. τηλ. 6946657776 MXP12846

ΕΝΟΙΚΙΑΖΟΝΤΑΙ

α) Διαμερίσματα στο Ροδίνι 105 τ.μ. νεόκτιστα, με 3 υπνοδωμάτια 2 wc, σαλόνι, κουζίνα και 2 πατάρια. Αυτόνομη θέρμανση και ηλιακό θερμοσίφωνο.
β) Και ισόγειες αποθήκες με ράμπα 105 τ.μ.
Πληρ. τηλ. 6976787668
ΜΑΠ245(Γ)

ΕΝΟΙΚΙΑΖΕΤΑΙ

κεντρικό κατάστημα

στην οδό Σωκράτους της Π. Πόλης της Ρόδου.

Πληροφορίες μόνο κατόπιν ραντεβού στο 22410 26281, Σαββαΐδης & Συνεργάτες.
ΜΧΠ659

RHODES-GREECE
CAIRO PALACE

- **ΚΑΤΑΣΤΗΜΑ ή ΓΡΑΦΕΙΟ** 43 τ.μ. στον όροφο των καταστημάτων του εμπορικού κέντρου
- **ΓΡΑΦΕΙΟ** 105 τ.μ. στον γ' όροφο επί της οδού Εθνάρχου Μακαρίου
- **ΓΡΑΦΕΙΟ** 135 τ.μ. στον γ' όροφο επί του αίθριου της Εθ. 12νησίων
- **ΓΡΑΦΕΙΟ** 90 τ.μ. στον γ' όροφο επί του αίθριου της Εθ. 12νησίων.

Πληροφορίες: Κα ΦΡΑΝΣΙΣ ΝΙΟΤΗ
τηλ. 2241027600,
κιν. 6944618757, 6973572262, φαξ 2241023462
email: fniotis@otenet.gr
ΜΧΠΞΕΝ102

ΕΜΜΑΝΟΥΗΛ ΚΡΑΝΙΔΗΣ
ΟΙΚΟΝΟΜΟΛΟΓΟΣ
ΜΕΣΙΤΗΣ ΑΣΤΙΚΩΝ ΣΥΜΒΑΣΕΩΝ

ΕΝΟΙΚΙΑΖΟΝΤΑΙ

1. **ΕΝΟΙΚΙΑΖΕΤΑΙ** επί της οδού Κορδικτώνος 2άρι διαμέρισμα 50 τ.μ. μίσθωμα 350 ευρώ το μήνα
2. **ΕΝΟΙΚΙΑΖΕΤΑΙ** στο Ροδίνι 2άρι διαμέρισμα ισόγειο 50 τ.μ. καινούργιο με θέρμανση
3. **ΕΝΟΙΚΙΑΖΕΤΑΙ** στους Δασκάλους 2άρι διαμέρισμα 50 τ.μ. μίσθωμα 450 ευρώ το μήνα
4. **ΕΝΟΙΚΙΑΖΕΤΑΙ** στην Ιαλυσό 2άρι διαμέρισμα 50 τ.μ. μίσθωμα 280 ευρώ το μήνα.
5. **ΕΝΟΙΚΙΑΖΕΤΑΙ** στο Ροδίνι 4άρι διαμέρισμα καινούργιο γ' ορόφου
6. **ΕΝΟΙΚΙΑΖΕΤΑΙ ή ΠΩΛΕΙΤΑΙ** εστιατόριο στα Κολύμπια πλήρως εξοπλισμένο με καλή πελατεία
7. **ΕΝΟΙΚΙΑΖΕΤΑΙ** στα 100 Μαγαζιά κατάστημα 36 τ.μ. (επισκέψιμος χώρος) και 15 τ.μ. πατάρι για σοβαρούς επιχειρηματίες
8. **ΕΝΟΙΚΙΑΖΕΤΑΙ** 1.500 τ.μ. κτίριο στο Φαληράκι με πισίνα, για εστιατόριο, νυχερινό κέντρο, bar.
9. **ΕΝΟΙΚΙΑΖΕΤΑΙ** κεντρική επιχείρηση - εστιατόριο στα 100 μαγαζιά
10. **ΕΝΟΙΚΙΑΖΕΤΑΙ** κεντρικό εστιατόριο στη Ρόδο.

Πληρ. Εμμ. Κρανίδης & Συνεργάτης
τηλ. 2241027082-6944347405, 6942010248
2ος όροφος
email: info@kranidis.gr
www. kranidis.gr
Αμερικής 50, Ρόδος
ΧΠ092

ΕΝΟΙΚΙΑΖΕΤΑΙ

ΔΙΑΜΕΡΙΣΜΑ τριάρι (δύο υπνοδωμάτια, σαλόνι, κουζίνα, μπάνιο) πλήρως επιπλωμένο χωρίς κοινόχρηστα στον πρώτο όροφο διώροφης μονοκατοικίας στην οδό Δαμασκηνού 57 κατάλληλο για εκπαιδευτικούς, φοιτητές, στρατιωτικούς κ.λ.π.
Πληροφορίες τηλ. 22410 21657 και 6934572828.
ΜΑΠ249(Γ)

ΕΝΟΙΚΙΑΖΟΝΤΑΙ

λουξ **διαμερισματάκια** 50 τ.μ.
φουλ εξοπλισμένα με θέρμανση, πάρκιν και ωραία θέα σε ήσυχη περιοχή στ' Ασγούρου για όλο το χρόνο.
Πληρ. τηλ. 6947606922
ΜΑΠ231(Γ)

ΕΝΟΙΚΙΑΣΗ ΑΚΙΝΗΤΟΥ

ΕΝΟΙΚΙΑΖΕΤΑΙ στην προέκταση Αννης Μαρίας - Εθνικής Αντίστασης **κατοικία** ισόγεια 220 τ.μ. (με αυλή 1.500 τ.μ. χώρος άνετος πάρκιν ή για άλλη χρήση) κατάλληλο για Τράπεζα, Ασφαλιστική Εταιρεία, Βρεφονηπιακός Σταθμός, Εστιατόριο, Ζαχαροπλαστείο, Καφετέρια και οποιαδήποτε άλλη νόμιμη Εμπορική και επαγγελματική χρήση. Δεκτές σοβαρές προτάσεις.
Πληρ. κ. Ανέστη
τηλ. 2241026281, 6947047651
ΜΧΠ659

ΓΙΑΝΝΗΣ ΝΙΚΟΛΙΔΑΚΗΣ

Μηχανολόγος-Μηχανικός
Γαλλίας 12-Ρόδος • τηλ. (22410)22291, 35103

ΠΩΛΟΥΝΤΑΙ

- Επί της οδού **Κων. Υδραίου** (πλησίον Ρόδου - Λίνδου) πολυτελή **διαμερίσματα** με απεριόριστη θέα, ιδιωτικούς χώρους parking και αποθήκες 90 τ.μ. και 126 τ.μ.
- Επί της οδού **Καθοπούλη** (Νιοχώρι) **αποθήκη** 222 τ.μ., **κατάστημα** 59 τ.μ. με πατάρι 15 τ.μ., **διαμερίσματα** από 45 τ.μ. έως 58 τ.μ.

ΧΠ2675

ευσταθίου
ΕΥΡΩΚΤΗΜΑΤΙΚΗ
ΚΤΗΜΑΤΟΜΕΣΙΤΙΚΟ ΓΡΑΦΕΙΟ

Εθν. Αντιστάσεως 83
Τηλ.: 22410 73819, 74917 • Κιν.: 6946 103929
Fax: 22410 38641 • e-mail: info@euroktimatiki.gr

ΜΙΣΘΩΣΕΙΣ ΚΑΤΟΙΚΙΩΝ

- **Διαμέρισμα** 120 τ.μ. περιοχή Αγ. Νικολάου α' ορόφου, με (3) τρία υπνοδωμάτια, σαλόνι, κουζίνα, δύο μπάνια, κεντρική αυτόνομη θέρμανση, σε άριστη κατάσταση. Μηνιαίο μίσθωμα 550 ευρώ.
- **Διαμέρισμα** 105 τ.μ. ισόγειο κοντά στην Εθνικής Αντιστάσεως με (2) δύο υπνοδωμάτια, σαλόνι, κουζίνα, κεντρική αυτόνομη θέρμανση, Μηνιαίο μίσθωμα 450 ευρώ.
- **Διαμέρισμα** 105 τ.μ. στο Καρακόνερο β' ορόφου με 3 υπνοδωμάτια, σαλόνι, κουζίνα, 2 μπάνια, τζάκι σε άριστη κατάσταση. Μηνιαίο μίσθωμα 500 ευρώ.
- **Διαμέρισμα** 105 τ.μ. επί της οδού Εθνικής Αντιστάσεως 1ου ορόφου με δύο υπνοδωμάτια σαλόνι, κουζίνα. Διαθέτει θέρμανση με θερμοπομπούς. Μηνιαίο μίσθωμα 400 ευρώ.
- **Διαμέρισμα** 78 τ.μ. ημιυπόγειο στην Ιξιά περιοχή S/M "Πάππου" με (2) δύο υπνοδωμάτια, σαλόνι, κουζίνα σε άριστη κατάσταση. Μηνιαίο μίσθωμα 290 ευρώ.
- **Διαμέρισμα** 110 τ.μ. με δύο υπνοδωμάτια β' ορόφου, στην Ανάληψη, με καταπληκτική θέα, σαλόνι, κουζίνα. Μηνιαίο μίσθωμα 450 ευρώ.
- **Διαμέρισμα** 119 τ.μ. επί της Παύλου Μελά, με (3) τρία υπνοδωμάτια, σαλόνι, κουζίνα, κήπο, κεντρική θέρμανση. Μηνιαίο μίσθωμα 460 ευρώ.
- **Διαμέρισμα** 50 τ.μ. ισόγειο, στην Παστίδα, σε νεόδμητη οικοδομή, μερικώς επιπλωμένο (ηλεκτρικές συσκευές), με αυτόνομη θέρμανση και πάρκινγκ, κήπο. Μηνιαίο μίσθωμα 300 ευρώ.
- **Μεζονέτα** 180 τ.μ. με 3 υπνοδωμάτια, σαλόνι, κουζίνα και σοφίτα στην Ιαλυσό πολυτελούς κατασκευής με κεντρική αυτόνομη θέρμανση, ηλιακό θερμοσίφωνο, αυλή, πάρκιν. Μηνιαίο μίσθωμα 900 ευρώ.
- **Μονοκατοικία** 150 τ.μ. στο Τσαΐρι, **επιπλωμένη**, με (3) τρία υπνοδωμάτια, σαλόνι, κουζίνα, πάρκινγκ με τηλεχειρισμό, πισίνα, κήπο, BBQ. Μηνιαίο μίσθωμα 1400 ευρώ.
- **Μονοκατοικία** 145 τ.μ. στον Αρχάγγελο με (3) τρία υπνοδωμάτια, σαλόνι, κουζίνα, πάρκινγκ, πάνω στον κεντρικό δρόμο. Μηνιαίο μίσθωμα 400 ευρώ.
- **Μονοκατοικία** 140 τ.μ. στο Τσαΐρι εντός οικοπέδου 4.000 τ.μ. αποτελείται από δύο (2) υπνοδωμάτια, σαλόνι, κουζίνα, μπάνιο, διαθέτει κεντρική θέρμανση, ηλιακό θερμοσίφωνα, αυλή, κήπο, πάρκινγκ. Μηνιαίο μίσθωμα 750 ευρώ
- **Μονοκατοικία** 175 τ.μ. εντός της πόλης αποτελείται από τρία (3) υπνοδωμάτια, γραφείο, σαλόνι, κουζίνα, αποθήκη, διαθέτει θέρμανση με θερμοπομπούς και ηλιακό θερμοσίφωνα. Μηνιαίο μίσθωμα 750 ευρώ.
- **Γκαρσονιέρα** 40 τ.μ. επί της Ιερού Λόχου στην Ιαλυσό, α' ορόφου, σε νεόδμητη οικοδομή. Μηνιαίο μίσθωμα 220 ευρώ
- **Γκαρσονιέρες** 40 τ.μ., πλήρως επιπλωμένες πολυτελούς κατασκευής στο Φαληράκι Μηνιαίο μίσθωμα 240 ευρώ.
- **Γκαρσονιέρες-studios** στη Ιξιά πλήρως επιπλώμενα με μηνιαίο μίσθωμα 300 και 275 ευρώ αντίστοιχα.
- **Studios** πλήρως επιπλωμένα στις Καλυθιές, κοντά στην Εθνική οδό Ρόδου-Λίνδου. Μηνιαίο μίσθωμα 230 ευρώ.
- **Studios** πλήρως επιπλωμένα επί της Ρόδου-Λίνδου. Μηνιαίο μίσθωμα 280 ευρώ.
- **Studios** στα Κοσκινού πλήρως επιπλωμένες με μεγάλη αυλή με γκαζόν με πανοραμική θέα. Μηνιαίο μίσθωμα 200 ευρώ.

ΧΠ460/120205

ενοικιασεις

συνέχεια από την προηγούμενη

ΕΝΟΙΚΙΑΖΟΝΤΑΙ studios πλήρως επιπλωμένα κοντά στο Πανεπιστήμιο και τον ΟΑΕΔ, οδός Θ. Σοφούλη 101Β. Πληρ. τηλ. 2241064040, 6947768604
MZT050948

ΕΝΟΙΚΙΑΖΟΝΤΑΙ επιπλωμένες **γκαρσονιέρες** για εκπαιδευτικούς. Πληρ. τηλ. 2241039212 κ. Λευτέρη
MZT050940

ΕΝΟΙΚΙΑΖΕΤΑΙ ΔΙΑΜΕΡΙΣΜΑ ΠΡΩΤΟΥ ΟΡΟΦΟΥ, 80 Τ.Μ., ΕΥΡΙΣΚΟΜΕΝΟ ΣΕ ΗΣΥΧΟ ΚΑΙ ΟΙΚΟΓΕΝΕΙΑΚΟ ΠΕΡΙΒΑΛΛΟΝ ΕΠΙ ΤΗΣ ΟΔΟΥ ΛΙΣΣΑΒΟΝΑΣ ΑΡ. 3, ΑΝΩ ΡΟΔΙΝΙ. ΠΕΡΙΛΑΜΒΑΝΕΙ ΔΥΟ ΥΠΝΟΔΩΜΑΤΙΑ, ΣΑΛΟΤΡΑΠΕΖΑΡΙΑ, ΚΟΥΖΙΝΑ Κ.ΛΠ. ΠΛΗΡ. ΑΠΟ 9 ΕΩΣ 14 ΤΗΛ. 2241065952, ΑΠΟ 19 ΕΩΣ 22 ΤΗΛ. 2241061536
MAT2969

ΕΝΟΙΚΙΑΖΕΤΑΙ μεγάλο επιπλωμένο **studio** στα Κοσκινού πλήρως εξοπλισμένο με δικιά του τουαλέτα με κήπο και άνετο πάρκιν. Πληρ. τηλ. 2241060235
MZT050938

ΜΗΝΙΑΙΑ ΕΝΟΙΚΙΑΣΗ ΔΩΜΑΤΙΩΝ ΣΕ ΞΕΝΟΔΟΧΕΙΟ

Το ξενοδοχείο **ΝΟΥΦΑΡΑ** που βρίσκεται στο **κέντρο της πόλεως Ρόδου (10 λεπτά από το Παν/μιο Αιγαίου) επί της Γρ. Λαμπράκη 35,**

ενοικιάζει δωμάτια μονόκλινα και δίκλινα σε φοιτητές και σε οποιονδήποτε άλλο ενδιαφερόμενο.

Το δωμάτιο διαθέτει:

1. *Ατομικό μπάνιο*
2. *Τηλέφωνο*
3. *Ραδιόφωνο*
4. *Τηλεόραση*
5. *Ψυγείο*
6. *Θέρμανση*
7. *Ζεστό νερό*
8. *Κοινόχρηστο χώρο για επιτραπέζια παιχνίδια*
8. *Εβδομαδιαίος καθαρισμός δωματίου και*
10. *Διάθεση ιματισμού (σεντόνια, κουβέρτες)*

Τιμή δίκλινου δωματίου (1 άτομο) 260 ευρώ ανά μήνα
Τιμή δίκλινου δωματίου (2 άτομα) 330 ευρώ ανά μήνα

MAT8008(Γ)

ΠΛΗΡ. ΤΗΛ. 2241024545

ΜΗΝΙΑΙΑ ΕΝΟΙΚΙΑΣΗ ΔΩΜΑΤΙΩΝ ΣΕ ΞΕΝΟΔΟΧΕΙΟ

Το ξενοδοχείο ΕΛΕΝΑ
που βρίσκεται στο κέντρο της πόλεως Ρόδου, σε μικρή απόσταση από το λιμάνι και το Πανεπιστήμιο επί της οδού Γρίβα 78,

ΕΝΟΙΚΙΑΖΕΙ ΔΩΜΑΤΙΑ

ιδανικά για φοιτητές, στρατιωτικούς κ.λπ

Το δωμάτιο διαθέτει:
α) ατομικό μπάνιο
β) τηλέφωνο
γ) ραδιόφωνο
δ) τηλεόραση
ε) ψυγείο
στ) θέρμανση
ζ) ζεστό νερό
η) εβδομαδιαίος καθαρισμός δωματίου και
θ) διάθεση ιματισμού (σεντόνια, κουβέρτες)

Πληρ. τηλ. 2241024755, 2241093019

MAT2822

ευσταθίου ΕΥΡΩΚΤΗΜΑΤΙΚΗ
ΚΤΗΜΑΤΟΜΕΣΙΤΙΚΟ ΓΡΑΦΕΙΟ

Εθν. Αντιστάσεως 83 • Τηλ.: 22410 73819, 74917
Κιν.: 6944 374546, 6945 292030
Fax: 22410 38641 • e-mail: info@euroktimatiki.gr

ΜΙΣΘΩΣΕΙΣ ΚΑΤΑΣΤΗΜΑΤΩΝ

- **Κατάστημα** επί της οδού Ορφανίδου 75 τ.μ. με αποθήκη 21 τ.μ. με αυλή κατάλληλο για οποιαδήποτε χρήση.
- **Κατάστημα** επί της Γ. Λέοντος αποτελούμενο από ισόγειο 53 τ.μ. και Α΄ όροφο 51 τ.μ. με μεγάλες βεράντες (33 τ.μ.) κατάλληλο για οποιαδήποτε χρήση.
- **Καταστήματα** στην συμβολή των οδών Ολυμπίας και Δελφών στο Καρακόνερο 70 τ.μ. το κάθε ένα, σε νεόδμητη οικοδομή, κατάλληλο για οποιαδήποτε χρήση.
- **Κατάστημα** επί της οδού Εθν. Αντιστάσεως , δίπλα από το κατάστημα Musses, 110 τ.μ. με πατάρι και υπόγειο, κατάλληλο για οποιαδήποτε χρήση.
- **Κατάστημα** επί της Κωνσταντίνου Παλαιολόγου κοντά στο Super Market Σπανός 45 τ.μ. , κατάλληλο για οποιαδήποτε χρήση , Μηνιαίο Μίσθωμα 450 ευρώ.
- **Καταστήματα** επί της Ιερού Λόχου στην Ιαλυσό, 40 τ.μ. το κάθε ένα, κατάλληλο για οποιαδήποτε χρήση. Μηνιαίο Μίσθωμα 500 ευρώ.

XΠ401/2C09

ΣΑΒΒΑΪΔΗΣ & Συνεργάτες

Μεσίτες & Σύμβουλοι Ακινήτων

ΠΩΛΗΣΕΙΣ

Το γραφείο μας διαθέτει σε αποκλειστικότητα δεκάδες επιλεγμένα ακίνητα

- Διαμέρισμα-Μονοκατοικίες-Μεζονέτες
- Οικόπεδα-Αγροτεμάχια
- Κεντρικά Καταστήματα - Γραφεία - Αυτοτελή Κτίρια
- Ξενοδοχειακές Μονάδες

Η προώθηση και προβολή των ακινήτων σας επιτυγχάνεται με σειρά συστηματικών δράσεων που περιλαμβάνουν

- Συμμετοχή σε εκθέσεις ακινήτων του εξωτερικού
- Διαφήμιση σε εφημερίδες και περιοδικά του κλάδου.
-Υποκαταστήματα σε κεντρικά σημεία της Ρόδου
- Συνεργασία με μεσιτικά γραφεία της Ελλάδας και του εξωτερικού

ΕΚΤΙΜΗΣΕΙΣ

Σε συνεργασία με διεθνή γραφεία συμβούλων ακίνητης περιουσίας και με βάση τα αυστηρά πρότυπα και την μεθολογία του Βρετανικού Ινστιτούτου Ορκωτών Πραγματογνόμων και Εκτιμητών (Royal Institution of Charteted Surveyors) αναλαμβάνουμε εκτιμήσεις ακίνητης περιουσίας.



Προεκτιμήσεις ακινήτων αυθημερόν ΔΩΡΕΑΝ
τηλ 22410-26281 22410-78660 22410-78661







Γρ. Λαμπράκη 14 & Αμερικής, Ρόδος
τηλ: 22410 26281, Φαξ: 22410 34663 e-mail info@savvaidis.gr

ΣΑΒΒΑΪΔΗΣ & Συνεργάτες
Μεσίτες & Σύμβουλοι Ακινήτων

XΠ659

ΕΝΟΙΚΙΑΣΕΙΣ

συνέχεια από την προηγούμενη

ΕΝΟΙΚΙΑΖΕΤΑΙ χώρος γραφείου επί της οδού Εθνικής Αντιστάσεως 15 κατάλληλος για ιατρείο, πολιτικούς μηχανικούς, λογιστές κ.λπ. Πληρ.τηλ. 6945476491 MZT050939

ΕΝΟΙΚΙΑΖΟΝΤΑΙ επιπλωμένα **διαμερίσματα** με πλήρη εξοπλισμό (TV, φουρνάκι, A/C) στον Αρχάγγελο κοντά στα σχολεία με πολύ καλή τιμή. Πληρ. τηλ. 2244023287, 6945877217 MZT050916

ΕΝΟΙΚΙΑΖΕΤΑΙ διαμέρισμα β' ορόφου 85 τ.μ. με απεριόριστη θέα σε μικρή ευπαρουσίαστη πολυκατοικία στη γωνία των οδών Θεμ. Σοφούλη και Πίνδου 18. Πληρ. κ. Ελένη τηλ. 2241020750 MZT050933

ΕΝΟΙΚΙΑΖΕΤΑΙ διαμέρισμα διαμπερές 100 τ.μ. επί της Κανελλοπούλου 4 (πλησίον Αννης Μαρίας) με ηλιακό, air condition και νυχτερινό ρεύμα. Πληρ. τηλ. 6974450507, 6947725251 MZT050945

ΕΝΟΙΚΙΑΖΟΝΤΑΙ δίχωρα πλήρως εξοπλισμένα **διαμερίσματα**, air condition, τηλέφωνο, πισίνα, τους θερινούς μήνες 300 μ. από το Λύκειο και Γυμνάσιο Ιαλυσού και 400 μ. από το 1ο Δημοτικό. Πληρ. τηλ. 2241022475, 6939393841 INT050931

ΕΝΟΙΚΙΑΖΕΤΑΙ επιπλωμένη **γκαρσονιέρα** σε καινούργια πολυκατοικία στην οδό Καμείρου 43 (περιοχή Αραπάκι). Πληρ. τηλ. 2241076504, 6947726574, 6944170618 MZT050911

ΕΝΟΙΚΙΑΖΕΤΑΙ γκαρσονιέρα επιπλωμένη ή μη επί της Δαμασκηνού. Πληρ. τηλ. 2244061105, 6978353486 κ. Κουπάδη MZT050934

ΕΝΟΙΚΙΑΖΟΝΤΑΙ διαμερίσματα επιπλωμένα με θέα τη θάλασσα, studios, δυάρι, τριάρι. Πληρ. τηλ. 2241067203, 6937599248 INT050918

ΕΝΟΙΚΙΑΖΕΤΑΙ διαμέρισμα 1ου ορόφου επί της οδού Μ. Πετρίδη 90 τ.μ. αποτελούμενο από 2 υπνοδωμάτια, σαλόνι, κουζίνα, θέρμανση (θερμοπομποί), ηλιακό. Τιμή 350 ευρώ. Πληρ. τηλ. 6938061868 MZT050919

ΕΝΟΙΚΙΑΖΕΤΑΙ διαμέρισμα 100 τ.μ. με δύο υπνοδωμάτια, σαλοτραπεζαρία, κουζίνα και ηλιακό, στον α' όροφο στην οδό Καμείρου, σε πολύ καλή τιμή. Πληρ. τηλ. 6972309826, 6942096295 από 8 π.μ. έως 10 μ.μ. MZT050924

ΕΝΟΙΚΙΑΖΟΝΤΑΙ δωμάτια σε καλή κατάσταση στην πάροδο Κομνηνών 31 (κοντά στο Πανεπιστήμιο). Πληρ. τηλ. (22410)21025, 2244023515 MZT050925

ΕΝΟΙΚΙΑΖΕΤΑΙ γραφείο α' ορόφου 65 τ.μ. επί της Βενετοκλέων 79, κατάλληλο για ιατρείο, φροντιστήριο κ.λπ. Πληρ. τηλ. 6945905127 MXΠ004(2)

ΕΝΟΙΚΙΑΖΕΤΑΙ διαμέρισμα 2ου ορόφου, 2 υπνοδωματίων- σαλοτραπεζαρίας, κλιματιζόμενο (θέρμανση - ψύξη), πλήρως επιπλωμένο (συμπεριλαμβάνονται: τηλέφωνο, 2 TV, πλυντήριο, ηλεκτρική κουζίνα, ψυγείο και όλα τα απαραίτητα για άμεση χρήση). Περιοχή: ποδοσφαιρικό στάδιο "Διαγόρα" (δέκα λεπτά με τα πόδια από το Πανεπιστήμιο). Περίοδος ενοικίασης 10/09 έως 30/6. Πληρ. τηλ. 2241023883, κιν. 6946201454, MZT050910

ΕΝΟΙΚΙΑΖΕΤΑΙ μαγαζάκι στο Νιοχώρι, με ύδρευση και τουαλέτα, κατάλληλο για κομμωτήριο, ισόγειο γραφείο, εργαστήριο ΕΒΓΑ, περίπτερο κ.λπ. Ενοίκιο μόνο 250 ευρώ. Πληρ. τηλ. 6942505311 MZT050901

ΕΝΟΙΚΙΑΖΟΝΤΑΙ πολυτελής επιπλωμένα **διαμερίσματα** των 55 τ.μ. στο κέντρο της πόλης Ρόδου (πάροδος Αμερικής). Παρέχουν όλο τον απαραίτητο εξοπλισμό. Πληρ. τηλ. 2241085477, 6937370977 MAT2959

ΕΝΟΙΚΙΑΖΕΤΑΙ γκαρσονιέρα στην Κρεμαστή σε καλή τοποθεσία και πλήρως επιπλωμένη. Μόνο σε εκπαιδευτικούς. Πληρ. τηλ. 6974016725. MXP12842

ΕΝΟΙΚΙΑΖΕΤΑΙ διαμέρισμα 60 τ.μ. ανεξάρτητο με αυλή και άνετους και λειτουργικούς χώρους σε άριστη κατάσταση επί της οδού Φωτ. Φωτάρα 30, περιοχή Αγίου Νικολάου. Πληρ. τηλ. 2241026340 MZT050907

ΕΝΟΙΚΙΑΖΟΝΤΑΙ δίχωρα και μονόχωρα **διαμερίσματα** στην Ιαλυσό, περιοχή Βουνάρα, κοντά στο Λύκειο και Γυμνάσιο Ιαλυσού, πλήρως εξοπλισμένα, ηλιακό θερμοσίφωνα, πολυκουζινάκι, με κλιματιστικό, με χρήση πισίνας, ιδιωτικό parking, θα προτιμηθούν υπάλληλοι, εκπαιδευτικοί, στρατιωτικοί. Πληρ. τηλ. 2241094452, 6944687290 MZT050909

ΕΝΟΙΚΙΑΖΕΤΑΙ διαμέρισμα ημιεπιπλωμένο 80 τ.μ. σε διώροφη οικοδομή επί της Λευκωσίας (πάροδος Αννης Μαρίας) αποτελούμενο από σαλόνι-κουζίνα, 2 υπνοδωμάτια, wc. Πληρ. τηλ. 22410 95792 και 6948621301. MZT030935

ΕΝΟΙΚΙΑΖΕΤΑΙ επιπλωμένο **διαμέρισμα** δυάρι στην οδό Αγ. Ιωάννου 131, πολύ κοντά στο Πανεπιστήμιο Αιγαίου. Πληρ. τηλ. 2241027145 MZT020933

ΕΝΟΙΚΙΑΖΕΤΑΙ στην Ιαλυσό **studio** 25 τ.μ. 3ος όροφος επιπλωμένο ενοίκιο 160 ευρώ, Λεωφόρος Ηρακλειδών 2Α. Πληρ. τηλ. 6994564566. MZT030922

ΕΝΟΙΚΙΑΖΟΝΤΑΙ α) **επαγγελματικός χώρος** 70Σ τ.μ. κατάλληλος για ιατρείο ή γραφείο στον α' όροφο επί της Μ. Κων/νου και Κωνστ. Παλαιολόγου (έναντι παλαιού ΙΚΑ), β) επιπλωμένα **διαμερίσματα** στ' Αφάντου. Πληρ. τηλ. 2241051888, 2241052016, 6938060340 MZT020938

ΕΝΟΙΚΙΑΖΕΤΑΙ διαμέρισμα επί της οδού Αννης Μαρίας 120 τ.μ. με βεράντες ολόγυρα με 3 υπνοδωμάτια κ.λπ. Πληρ. τηλ. 22410 94811 ώρες 10-2 και 5-8. MZT030934

Στην διασταύρωση των οδών Λεμεσσού και Παναγιώτου Ροδίου (πλησίον Βενετόκλειου Γυμνασίου) **ΕΝΟΙΚΙΑΖΕΤΑΙ** ισόγειο γωνιακό διαμέρισμα 90 τ.μ. (2 υπνοδωμάτια-χώλ-σαλόνι-κουζίνα-μπάνιο) πλήρως ανακαινισμένο και κατάλληλο για ΚΑΤΟΙΚΙΑ ή ΕΠΑΓΓΕΛΜΑΤΙΚΗ ΧΡΗΣΗ. Πληρ. τηλ. 22410 23301, 6945003905, ώρες 12-2 και 5-6 μ.μ. MZT030932

Σε ΝΕΑ κατοικία **ΕΝΟΙΚΙΑΖΕΤΑΙ** από ιδιώτη **διαμέρισμα** 135 τ.μ. ανατολικό, με 2 υπνοδωμάτια, ευρύχωρο σαλόνι, άνετο κουζινοκαθιστικό, μπάνιο με προχώλ, WC, αποθήκη, μεγάλες βεράντες, αυτόνομη θέρμανση, ηλιακό θερμοσίφωνο, διπλά τζάμια, θερμο-ηχομόνωση. Οδός Θεμ. Σοφούλη ύψος Χειμάρας τηλ. 2241073053, 11-1 μεσημέρι. Μόνο σοβαρές προτάσεις. MOO152

ΠΩΛΕΙΤΑΙ
μοντέρνα κάβα ποτών
κεντρικά στο Νιοχώρι
με μεγάλες πιθανότητες ανάπτυξης
Για περισσότερες πληροφορίες επικοινωνήστε στο τηλ. 2241078664
ΜΑΠ242(Γ)



Biente
ΠΡΟΣΦΟΡΑ
ΛΟΓΩ ΑΝΑΚΑΙΝΙΣΗΣ!!!
ΟΛΕΣ οι εκθεσιακές κουζίνες με τις ηλ. συσκευές από **3000€**
ΧΠΕΜΠ383
3ο χλμ. Λεωφόρου Λίνδου-Καλλιθέας • τηλ. 2241065411

ΣΑΒΒΑΪΔΗΣ & ΣΥΝΕΡΓΑΤΕΣ
Κτηματομεσιτικό Γραφείο
Γρ. Λαμπράκη 14 ΡΟΔΟΣ 85100
Τηλ. 2241026281

ΠΩΛΗΣΕΙΣ ΑΚΙΝΗΤΩΝ

Α) ΟΙΚΟΠΕΔΑ ΕΝΤΟΣ ΣΧΕΔΙΟΥ - **1)** ΡΟΔΟΣ: α) Ροδίνι 400 τ.μ. με Σ.Δ. 0,4 τίμημα 175.000 ευρώ, β) Ανάληψη 400 τ.μ. με Σ.Δ. 0,8 τίμημα 230.000 ευρώ, γ) Καναμάτ 400 τ.μ. Σ.Δ. 0,4 τίμημα 165.000, **2)** Μέγγαβλη 350 τ.μ. αποτελεί μερίδα Οικοδομικού Συνεταιρισμού Αιγυπτίων Ρόδου, τίμημα 25.000 ευρώ.

Β) ΟΙΚΟΠΕΔΑ ΕΚΤΟΣ ΣΧΕΔΙΟΥ: 1) ΡΟΔΟΣ: Μόντε Σμίθ 2.000 τ.μ., 2) Ασγούρου 4.000 τ.μ., τίμημα 200.000 ευρώ, 3) Ταατίρι 21.367 τ.μ., 4) Ιαλυσό 2.000 τ.μ., περιοχή Φιλέρημος, τίμημα 265.000 ευρώ, 5) Κοσκινού 4.002 τ.μ. τίμημα 265.000 ευρώ, 6) Μαριτσά επί της επαρχιακής οδού Κρεμαστής - Μαριτσά 9.500 τ.μ. τίμημα 250.000 ευρώ, 7) Κανδυλί 4.440 τ.μ. τίμημα 135.000 ευρώ, 8) Κανδυλί 4.000 τ.μ. τίμημα 235.000 ευρώ, 9) Καλύμπια: α) 9.000 τ.μ, β) 19.770 τ.μ., γ) 28.500 τ.μ., 10) Λίνδος: α) Βληχά 8.190 τ.μ. παραθαλάσσιο, τίμημα 320.000 ευρώ, β) Πάνω Αλώνια 3.540 τ.μ. επί επαρχιακής οδού Λίνδου - Πεύκοι, τίμημα 155.000 ευρώ, γ) Πεύκοι 32.500 τ.μ.. - 42.300 τ.μ. και 19.800 τ.μ. με πανοραματική θέα, δ) Ψάρτος 15.600 τ.μ. στο "κύμα".

Γ) ΜΟΝΟΚΑΤΟΙΚΙΕΣ: **Α)** ΡΟΔΟΣ: 1) Παλιά Πόλη: α) ανακαινισμένο 700 τ.μ. με κήπο 160 τ.μ., β) λιθόκτιστο παλιό 500 τ.μ. με κήπο 500 τ.μ., γ) ανακαινισμένο 140 τ.μ. με αυλή 60 τ.μ., δ) παλιό στο Μόντε Σμιθ 287 τ.μ. κήπο 2.100 τ.μ., ε) ανακαινισμένο 146 τ.μ. με μικρή αυλή. 2) Αγ. Νικολάου νεοκλασικό παλιό ισόγειο 115 τ.μ. α' όροφ. 115 τ.μ. με μεγάλη αυλή, τίμημα 305.000 ευρώ. 3) Αγ. Αναστασία 133 τ.μ. με αυλή 191 τ.μ. τίμημα 135.000 ευρώ, 4) Αγ. Νικολάου πετρόκτιστο και ανακαινισμένο 250 τ.μ.,τίμημα 315.000 ευρώ. **Β)** ΚΟΛΥΜΠΙΑ: α) 107 τ.μ. με κήπο 283 τ.μ. τίμημα 240.000 ευρώ, β) 107 τ.μ. με κήπο 305 τ.μ. τίμημα 260.000 ευρώ, γ) 107 τ.μ. με κήπο 310 τ.μ. τίμημα 290.000 ευρώ. **Γ)** ΙΑΛΥΣΟΣ: α) Εντός σχεδίου 175 τ.μ. οικόπεδο 300 τ.μ.. τίμημα 310.000 ευρώ, β) Κανδυλί (μέχρι κτίσματα) σε οικόπεδο 4.232 τ.μ. τίμημα 200.000 ευρώ, γ) εντός σχεδίου 220 τ.μ. σε οικόπεδο 260 τ.μ. τίμημα 380.000 ευρώ, δ) Ανοιξη εκτός σχεδίου 150 τ.μ. σε οικόπεδο 2.000 τ.μ. τίμημα 335.000 ευρώ, ε) Ιξιά 200 τ.μ. σε οικόπεδο 1.000 τ.μ. τίμημα 400.000 ευρώ, στ) Βουνάρα πολυτελούς κατασκευής 220 τ.μ. σε οικόπεδο 1.100 τ.μ.

ΕΝΟΙΚΙΑΣΕΙΣ ΚΑΤΑΣΤΗΜΑΤΩΝ

ΡΟΔΟΣ: Επί της Εθν. Αντίστασης: α) Ισόγειο 69 τ.μ. με υπόγειο 69 τ.μ. και πατάρι 20 τ.μ. μηνιαίο μίσθωμα 1.300 ευρώ, β) Προέκταση Εθν. Αντίστασης 220 τ.μ. με κήπο μεγάλο, κατάλληλο για πάρκιν, μηνιαίο μίσθωμα 1.200 ευρώ, γ) 130 τ.μ. μηνιαίο μίσθωμα 2.600 τ.μ., δ) Ισόγειο 140 τ.μ. α' όροφο, 140 τ.μ., μηνιαίο μίσθωμα 3.500 ευρώ.

Πληροφ. κ. ΑΝΕΣΤΗ, κιν. 6947-047651, τηλ. 22410-26281
ΜΧΠ659



ΚΤΗΜΑΤΟΜΕΣΙΤΙΚΟ ΓΡΑΦΕΙΟ
ΔΩΔΕΚΑΝΗΣΙΑΚΗ ΚΤΗΜΑΤΙΚΗ
ΠΑΠΟΥΤΣΗΣ ΚΩΝ/ΝΟΣ
ΠΩΛΟΥΝΤΑΙ

1. **Γκαρσονιέρα** 50 τ.μ. ισόγεια με αυλή 45 τ.μ. στην Ανάληψη. Τιμή 85.000€
2. **Διαμέρισμα** 97 τ.μ. 2ου ορόφου στην Αγ. Αναστασία.Τιμή 120.000€
3. **Διαμέρισμα** 98 τ.μ. 1ου ορόφου στην Ανάληψη. Τιμή 160.000€
4. **Διαμέρισματα** 85 τ.μ. ισογείου, 1ου και 2ου ορόφου στους Δασκάλους. Τιμή 155.000 €
5. **Διαμέρισμα** 115 τ.μ. 2ου στην Ιξιά. Τιμή 147.000€
6. **Διαμέρισμα** 83 τ.μ. ισογείου με αυλή στην Κέννεντυ. Τιμή 120.000€
7. **Διαμέρισμα** 87 τ.μ. ισογείου στο Ροδίνι. Τιμή 112.000 €
8. **Μονοκατοικία** 90 τ.μ. ισόγεια με αυλή 140 τ.μ. στην Μητρόπολη. Τιμή: 150.000€
9. **Μεζονέτα** 200 τ.μ. σε οικόπεδο 400 τ.μ. στην Κρεμαστή. Τιμή 260.000 €
10. **Μονοκατοικία** διώροφη 110 τ.μ. στην Παλιά Πόλη. Τιμή 103.000 €
11. **Μονοκατοικία** ισόγεια 100 τ.μ. σε οικόπεδο 700 τ.μ. στην Παστίδα. Τιμή 190.000 €
12. **Μεζονέτα** 120 τ.μ. σε οικόπεδο 1500 τ.μ. στην Ψίνθο. Τιμή σε μπετά 75.000 € τελειωμένη 145.000 €
13. **Οικόπεδο** 4.000 τ.μ. στους Τρεις. Τιμή: 145.000 €
14. **Οικόπεδο** 303 τ.μ. εντός οικισμού στο Ασκληπειό. Τιμή: 35.000 €
15. **Αποθήκη** 180 τ.μ. στο Καρακόνερο. Τιμή 120.000€

ΕΝΟΙΚΙΑΣΕΙΣ

1. **Επαγγελματικός χώρος** στο κέντρο της πόλης. Μίσθωση 750 €
2. **Αποθήκη** υπόγεια 230 τ.μ. στην Εθνικής Αντιστάσεως. Μίσθωση 600 €

ΠΩΛΗΣΕΙΣ ΑΚΙΝΗΤΩΝ – ΟΙΚΟΠΕΔΩΝ– ΜΙΣΘΩΣΕΙΣ ΑΚΙΝΗΤΩΝ
ΩΡΕΣ ΓΡΑΦΕΙΟΥ 09.00-14.00 π.μ. και 17.00-21.00 μ.μ.
ΕΘΝΙΚΗΣ ΑΝΤΙΣΤΑΣΗΣ 45- 1ος ΟΡΟΦΟΣ • ΤΗΛ. - ΦΑΞ
2241025480 κιν. 6977855759 • e-mail: papoutsisk@in.gr
ΧΠ2673

The Real Estate Leaders RE/MAX

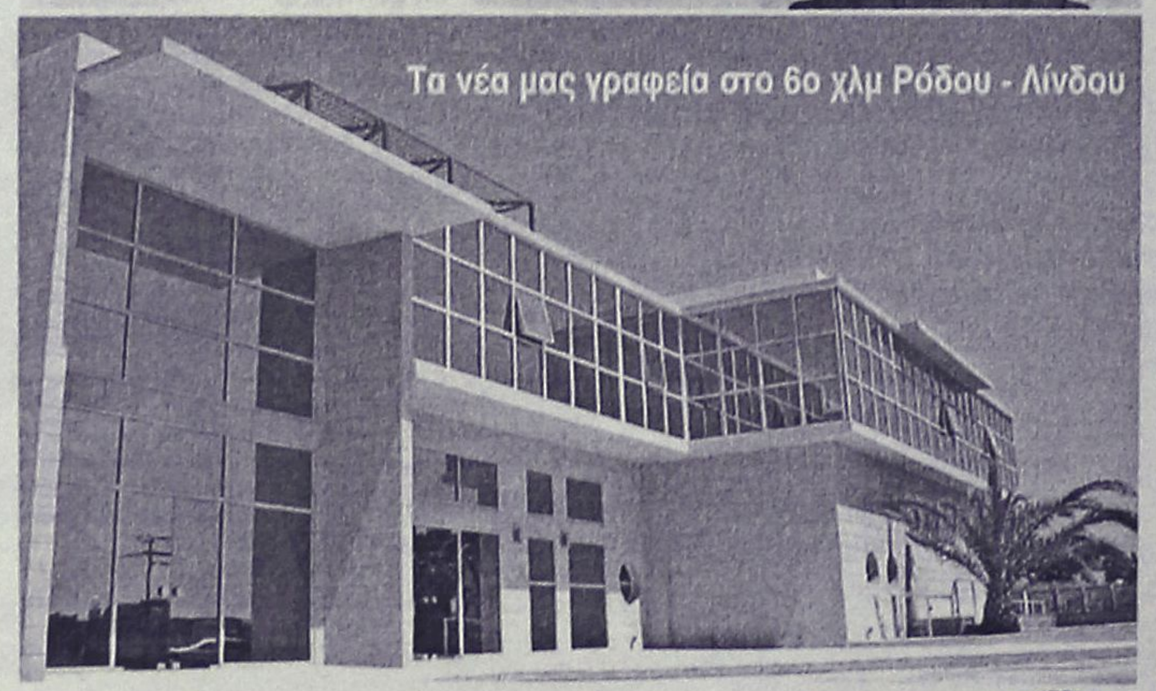

RE/MAX. Outstanding Agents. Outstanding Results.

• Αγοραπωλησίες - Ενοικιάσεις ακινήτων
• Με σοβαρότητα και επαγγελματισμό
• Στη Ρόδο, σε όλη την Ελλάδα
και για κάθε γωνιά του κόσμου

RE/MAX EXCLUSIVE RE/MAX EXPRESS

REMAX EXPRESS: Εθνάρχου Μακαρίου 45 (στοά Ροίκου, ημιόροφος)
Τηλ: 22410 43730 - 1, fax: 22410 73200 • www.remax.gr • e-mail: info@remaxexpress.gr
AE740

ΚΤΗΜΑΤΟΜΕΣΙΤΙΚΟ ΓΡΑΦΕΙΟ
ΖΑΦΕΙΡΗΣ Μ. ΚΑΡΑΓΙΑΝΝΗΣ Δ. Ο.Ε.
Πωλήσεις ακινήτων. Τηλ. (2241060380-60381)
17.30-20.30 μ.μ. Δευτέρα-Παρασκευή
Fax: 2241060380 • e-mail: zafkar@hellasnet.gr

• **Κατοικίες**
- Εξοχική κατοικία 50 τ.μ. (υπό ανέγερση) εντός οικοπέδου 440 τ.μ. στην περιοχή Κολυμπίων
- Εξοχική κατοικία 70 τ.μ. (υπό ανέγερση) εντός οικοπέδου 500 τ.μ. στην περιοχή Κολυμπίων
- Επαγγελματική στέγη επί της Ρόδου-Λίνδου περιοχή Κολυμπίων (εστιατόριο)

• **Ξενοδοχειακό συγκρότημα**
- Ημιτελής σε μπετά ξενοδοχειακό συγκρότημα Α' κατηγορίας εντός οικοπέδου 22.400 τ.μ.

• **Οικόπεδα**
- Εντός οικισμού στον Δήμο Αφάντου 2000 τ.μ.
- Στον Δήμο Αφάντου 520 τ.μ. με άδεια οικοδομής 53 τ.μ.
- Στον Δήμο Αφάντου 1000 τ.μ. επί της εθνικής οδού Ρόδου-Λίνδου
- Στον Δήμο Αφάντου 866 τ.μ. επί της εθνικής οδού Ρόδου-Λίνδου
- Εντός οικισμού στην Παστίδα 2000 τ.μ.
- Στην παραλία Αφάντου 2125 τ.μ. 200 τ.μ. από την θάλασσα δικαίωμα δόμησης Σ.Δ. 100 τ.μ.

• **Αγροτεμάχια**
- Στην περιοχή Κολυμπίων αγροτεμάχια 10.200 τ.μ. (πανοραμική θέα)
- Στην περιοχή Κολυμπίων αγροτεμάχιο 4.969 τ.μ.
- Στην περιοχή Ψίνθου αγροτεμάχιο 22.400 τ.μ.
- Στην περιοχή Ψίνθου αγροτεμάχιο 19.840 τ.μ.
- Στην περιοχή Τραπεζία αγροτεμάχιο 5.800 τ.μ.
- Στον Δήμο Αφάντου αγροτεμάχιο 6.120 τ.μ.
- Στον Δήμο Αφάντου αγροτεμάχιο 11.520 τ.μ.
- Στον Δήμο Αφάντου το 1/2 αγροτεμαχίου 5.080 τ.μ. με ελαιόδεντρα
- Στον Δήμο Αφάντου 7500 τ.μ. αγροτεμάχιο

ΧΠ2499

ΕΝΟΙΚΙΑΣΕΙΣ

συνέχεια από την προηγούμενη

ΕΝΟΙΚΙΑΖΕΤΑΙ μικρό **διαμέρισμα** ενός υπνοδωματίου, καθιστικού, κουζίνας και μπάνιου στην οδό Αλυτρώτων Ελλήνων 9, περιοχή Δασκάλων, κατά προτίμηση σε κυρίες εκπαιδευτικούς, πλήρως επιπλωμένο. Πληρ. τηλ. 2241023671 από 10 - 2 μ.μ. και 6 - 8 μ.μ.
MZT020915

ΕΝΟΙΚΙΑΖΕΤΑΙ διαμέρισμα τριάρι, επιπλωμένο, πίσω από το Πανεπιστήμιο Αιγαίου επί της Χειμάρρας, με εντοιχισμένη κουζίνα, όλα τα ηλεκτρικά είδη, ηλιακός, αυτόνομη θέρμανση. Πληρ. τηλ. 6974570852, 6974936042.
MZT030917

ΕΝΟΙΚΙΑΖΟΝΤΑΙ: 1) Επιπλωμένο τριάρι 95 τ.μ. β' ορόφου με εντοιχισμένες όλες τις ηλεκτρικές συσκευές, δίπλα στο Μαρινόπουλο και σε μικρή απόσταση από το Πανεπιστήμιο, 2) Επιπλωμένη γκαρσονιέρα και επιπλωμένο studio. Πληρ. τηλ. 22410 90038 και 6947942993.
MXP12841

ΕΝΟΙΚΙΑΖΕΤΑΙ κατάστημα επί της Θ. Σοφούλη. Πληρ. τηλ. 6932645139. MZT030912

Σε σύγχρονο Βιοτεχνικό Συγκρότημα **ΕΝΟΙΚΙΑΖΟΝΤΑΙ χώροι για αποθήκη** ή **εργαστήριο** 66,50 τ.μ. (υπόγειο 200 ευρώ και σε ισόγειο 220 ευρώ) σε κεντρικό δρόμο (Ασγούρου). Διαθέτει πάρκιν, φως, νερό, ράμπα και απόβαθρο για την φορτοεκφόρτωση με κλαρκ. Πληρ. τηλ. 2241068360, 6945380404 MZT020931

ΕΝΟΙΚΙΑΖΟΝΤΑΙ ΕΠΙΠΛΩΜΕΝΑ ΔΩΜΑΤΙΑ ΣΤΟ ΚΕΝΤΡΟ ΤΗΣ ΠΟΛΗΣ ΚΑΙ ΠΟΛΥ ΚΟΝΤΑ ΣΤΟ ΠΑΝΕΠΙΣΤΗΜΙΟ, ΙΔΑΝΙΚΑ ΓΙΑ ΦΟΙΤΗΤΕΣ. ΑΛΛΟΔΑΠΟΙ ΑΠΟΚΛΕΙΟΝΤΑΙ. ΠΛΗΡ. ΤΗΛ. 22410 24026-6976684987.
MZT030921

Στην περιοχή Σταδίου Διαγόρα (Κοδριγκτώνος) **ΕΝΟΙΚΙΑΖΟΝΤΑΙ επιπλωμένα διαμερίσματα** για χειμερινή περίοδο ή και για διάστημα ολιγοήμερο. Πληρ. τηλ. 22410 31756. INT2941(2)

ΕΝΟΙΚΙΑΖΕΤΑΙ στην περιοχή Καστελλοριζιών στην Ιξιά διαμπερές **3άρι** (65 τ.μ.) Α' ορόφου. Τιμή 290 ευρώ μηνιαίως. Πληρ. τηλ. 2241064995 και 6942431346.
MZT030925

ΕΝΟΙΚΙΑΖΕΤΑΙ μόνο για φοιτητές **διαμέρισμα** 100 τ.μ. επιπλωμένο, δύο υπνοδωμάτια, σαλόνι, κουζίνα, μπάνιο, ηλεκτρικές συσκευές (ψυγείο, κουζίνα, πλυντήριο ρούχων) οδός Παν. Ροδίου αρ. 36. Πληρ. τηλ. 6942061860.
MZT030918

ΕΝΟΙΚΙΑΖΕΤΑΙ διαμέρισμα δυάρι στην οδό Μητροπόλεως 22d Ρόδος. Μόνο για δημόσιους υπαλλήλους καθώς και φοιτητές. Πληρ. τηλ. 2245061300, 6973475511
ΜΑΠ240

ΣΑΣ ΕΝΔΙΑΦΕΡΕΙ!!!
ΠΩΛΕΙΤΑΙ
Ή ΕΝΟΙΚΙΑΖΕΤΑΙ
(ΑΠΟ ΙΔΙΟΚΤΗΤΗ)
Ισόγειος χώρος στεγασμένης επιφανείας 1.350 τ.μ. και 500 τ.μ. αυλή.
Είναι κατάλληλος για όλες τις χρήσεις *(κυρίας χρήσεως και υγειονομικού ενδιαφέροντος)* χωρίς κολώνες και ύψος 7 μέτρα με θέα την θάλασσα.
Πρόσβαση για κάθε τύπου τροχοφόρο και απεριόριστο πάρκιν.
Ευρίσκεται στο Εμπορικό Κέντρο Πανάγου επί της Γ. Σεφέρη 108 πλησίον του νέου νοσοκομείου.
Πληρ. τηλ. 6932612032
ΧΠ499



Μονοκατοικία στην Παστίδα
482 τ.μ. διώροφη σε 4.200 τ.μ. οικόπεδο, ετοιμοπαράδοτο, ειδικής κατασκευής με σύστημα θέρμανσης και δροσισμού, βιοκλιματικής αρχιτεκτονικής με διαμορφωμένο-δεντροφυτεμένο κήπο. Αποτελείται από 4 υπνοδωμάτια, 4 μπάνια, σαλόνι, Ιταλική Κουζίνα, αποθήκη.



Μονοκατοικία στα Κοσκινού
158 τ.μ. διώροφη σε 1200 τ.μ. οικόπεδο, υπό κατασκευή παραδίδεται έτοιμη σε 11 μήνες, με γρανίτες δάπεδα, πλήρη θέρμανση, τζάκι, Ιταλική κουζίνα, κουφώματα από P.V.C., αρχιτεκτονικό οχεδιασμό.



Μονοκατοικία στην Παστίδα
140 τ.μ. διώροφη σε 270 τ.μ. οικόπεδο, υπό κατασκευή παραδίδεται έτοιμη σε 6 μήνες, με γρανίτες δάπεδα, πλήρη θέρμανση, τζάκι, Ιταλική κουζίνα, Γκαράζ



Μονοκατοικία στην Ιαλυσό
149 τ.μ. διώροφη με σοφίτα 32 τ.μ. σε 272 τ.μ. οικόπεδο, υπό κατασκευή παραδίδεται έτοιμη σε 2 μήνες, με γρανίτες δάπεδα, πλήρη θέρμανση, τζάκι, Ιταλική κουζίνα.



Μονοκατοικία στην Ιαλυσό
140 τ.μ. διώροφη με σοφίτα 35 τ.μ. σε 327 τ.μ. οικόπεδο, υπό κατασκευή παραδίδεται έτοιμη σε 6 μήνες, με γρανίτες δάπεδα, πλήρη θέρμανση, τζάκι, Ιταλική κουζίνα.



Μονοκατοικία στην Ιαλυσό
132 τ.μ. διώροφη σε μπετά σε 860 τ.μ. οικόπεδο, περιτοιχισμένο με διαμορφωμένη πρόοψαση και ατομικό βόθρο.



Μονοκατοικία στην Ιαλυσό
132 τ.μ. διώροφη και 76 τ.μ. υπόγειο σε μπετά σε 1200 τ.μ. οικόπεδο, περιτοιχισμένο με διαμορφωμένη πρόοψαση και ατομικό βόθρο.



Μεζονέτα στη Ρόδο
130 τ.μ. διώροφη μεζονέτα με υπόγειο 65 τ.μ. με 3 υπνοδωμάτια, κουζίνα από μασίφ ξυλεία, τζάκι, πλήρη θέρμανση.



Μονοκατοικία στα Κοσκινού
158 τ.μ. διώροφη σε 1200τ.μ. οικόπεδο, υπό κατασκευή - παραδίδεται σε μπετά σε 2 μήνες με διαμορφωμένη πρόοψαση, περιτοιχισμένο οικόπεδο και ατομικό βόθρο.

ΟΙΚΟΠΕΔΑ

Οικόπεδο στα Ασγούρου
• 5.300 τ.μ. σε ωραίο φυσικό περιβάλλον, άρτιο και οικοδομήσιμο. **Αξίας € 190.000**

Οικόπεδο στα Αφάντου
• 13.000 τ.μ. πολυεπίπεδο, κλιμακωτό, με υπέροχη θέα στην θάλασσα άρτιο και οικοδομήσιμο. **Αξίας € 195.000**

Οικόπεδο στα Κοσκινού
• 4.000 τ.μ. στη θέση Πέζουλας, γωνιαίο με θέα προς το Φαληράκι και τη Ρόδο. **Αξίας € 176.000**

Οικόπεδο στις Καλυθιές
• 4.010 τ.μ στις Καλλιθιές, για επαγγελματική χρήση, με πρόσβαση πλάτους 6 m σε ελάχιστη απόσταση από την Εθνική οδό Τσαϊρι - Αεροδρομίου. **Αξίας € 176.000**

ΔΙΑΜΕΡΙΣΜΑΤΑ

Διαμέρισμα στους Άνω Δασκάλους
• 74 τ.μ. υπερυψωμένο ισόγειο με αποκλειστική χρήση αυλής, 2 υπν/τιων. **Αξίας € 176.000**

Διαμέρισμα στην Κοδρικτώνος
• 110 τ.μ. Γ΄ ορόφου, με 3 υπν/τια, μεγάλες-άνετες θεράντες. **Αξίας € 161.000**

Διαμέρισμα στην Εν. Δυνάμεων
• 100 τ.μ. . Α΄ ορόφου, με 3 υπν/τια, ανακαινισμένο με θέρμανση. **Αξίας € 141.000**

Διαμέρισμα στους Δασκάλους
• 107 τ.μ. . Α΄ ορόφου, με 3 υπν/τια, πλ.θέρμανση, με υπέροχη θέα στη θάλασσα. **Αξίας € 132.000**

Διαμέρισμα στη Μητρόπολη
• 80 τ.μ Οροφοδιαμέρισμα, Β΄ ορόφου, με 2 υπν/τια, θέρμανση, τζάκι. **Αξίας € 90.000**

ΔΜ design

ευσταθίου
ΕΥΡΩΚΤΗΜΑΤΙΚΗ
ΚΤΗΜΑΤΟΜΕΣΙΤΙΚΟ ΓΡΑΦΕΙΟ

Εθν. Αντιστάσεως 83 • Τηλ.: 22410 73819, 74917
Κιν.: 6944 374546, 6945 292030 • Fax: 22410 38641
info@euroktimatiki.gr
ΧΠ401/2029

ΕΝΟΙΚΙΑΣΕΙΣ

συνέχεια από την προηγούμενη

ΕΝΟΙΚΙΑΖΕΤΑΙ γκαρσονιέρα αποτελούμενη από άνετο υπνοδωμάτιο, κουζίνα, σαλόνι και WC, πλήρως επιπλωμένη με θερμοπομπούς, κατάλληλη για φοιτητές, εκπαιδευτικούς, στρατιωτικούς κ.λπ. Πληρ. τηλ. 2241074480, ώρες 9.30-11.30 π.μ. και 6 - 8 μ.μ. MZT020923

ΕΝΟΙΚΙΑΖΟΝΤΑΙ στ' Αφάντου δύο διάρια διαμερίσματα, πλήρως εξοπλισμένα, κατάλληλα για στρατιωτικούς και εκπαιδευτικούς. Πληρ. τηλ. 22410 25188, 69674, 6977904694, 6976866157. MZT030915

ΕΝΟΙΚΙΑΖΕΤΑΙ διαμέρισμα σε ημιόροφο στο κέντρο της πόλης, στην οδό Τάρπον Σπρίνγκς 27 εξοπλισμένο με ράφια και πάγκους, κατάλληλο για πολλές χρήσεις. Πληρ. τηλ. 2241024695. MZT030904



ΚΤΗΜΑΤΟΜΕΣΙΤΙΚΟ ΓΡΑΦΕΙΟ

ΑΙΓΑΙΟΚΤΗΜΑΤΙΚΗ

ΕΠΙΛΕΓΜΕΝΕΣ ΠΡΟΤΑΣΕΙΣ ΑΚΙΝΗΤΩΝ

- 50 τ.μ. σ' όρ. καινούργιο Καρακόνερο 88.000 ευρώ (ΔΔ)
- 79 τ.μ. καινούργιο στο Καρακόνερο 130.000 ευρώ (ΔΔ)
- 80 τ.μ. Σωτήρος 90.000 ευρώ (ΔΔ)
- 100 τ.μ. μονάκια 4 ετών 500 τ.μ. οικ/δο στην Ιαλυσό 300.000 ευρώ (ΔΔ)
- 108 τ.μ. β' ορ. με θέα Δασκάλους 190.000 ευρώ
- 117 τ.μ. καινούργιο ρετιρέ Αραπάκι 200.000 ευρώ
- 120 τ.μ. μονάκι Π. Πόλη Ρολόι 145.000 ευρώ
- 140 τ.μ. (3 υπν.) - (2 μπάνια) - θέα - θέρμανση, 5 ετών - Παρθενώνης 230.000 ευρώ
- 120 τ.μ. (β') ορ/αμα - καινούργιο - λουξ κατασκευής - Ηρωίδας Αναστασίας 220.000 ευρώ (ΔΔ)
- 236 τ.μ. μονοκατοικία Θολό σε 2.174 τ.μ. οικ/δο με έξτρα Σ.Δ. 764 τ.μ. 264.000 ευρώ
- 265 τ.μ. μεζ/τα (10 ετών) σε 2 στρ. Τσαίρι 265.000 ευρώ (ΔΔ)
- 1 οικοδομική μερίδα οικ/κου συν/σμου ΑΥΤΟΣΤΕΓΑΣΗΣ και 1 μερίδα ΑΠΟΛΛΩΝ/ΒΑΚΧΟΥ
- Οικ/δο 4 στρ. στο Κανδυλί 120.000 ευρώ.
- Κατάστημα 40 τ.μ. με 70 τ.μ. αγκη πρ/ση Αννης Μαρίας 110.000 ευρώ
- Γραφεία 23 τ.μ., 45 τ.μ., 67 τ.μ. κοντά στην Ακαδημία Χ2.500 το τ.μ.
- 480 τ.μ. οικ/δο Σ.Δ. 1 Ανάληψη 280.000 ευρώ

ΕΚΤΟΣ ΑΥΤΩΝ ΤΩΝ ΑΚΙΝΗΤΩΝ ΔΙΑΘΕΤΟΥΜΕ ΜΕΓΑΛΗ ΠΟΙΚΙΛΙΑ ΣΕ ΔΙΑΜ/ΤΑ (ΜΕΤ/ΝΑ-ΚΑΙΝΟΥΡΓΙΑ) ΣΤΙΣ ΚΑΛΥΤΕΡΕΣ ΤΙΜΕΣ ΤΗΣ ΑΓΟΡΑΣ-ΟΙΚ/ΔΑ ΚΑΙ ΕΝΟΙΚΙΑΣΕΙΣ ΑΚΙΝΗΤΩΝ - ΑΝΤΙΠΑΡΟΧΕΣ

ΡΕΝΑ ΒΑΖΟΥΚΟΥ

(ΜΕΣΙΤΗΣ ΑΣΤΙΚΩΝ ΣΥΜΒΑΣΕΩΝ)

ΔΙΕΥΘ. ΓΡΑΦΕΙΟΥ ΔΗΜ. ΘΕΟΔΩΡΑΚΗ 3

9-1 το πρωί καθημερινά και 6.30-9 απ/τα (Δευτ. και Πέμπτης)

Τηλ. (22410) 22943-28838 FAX: 28838, κιν. 6945466773

email.vazoukou@acn.gr XΠ851

ΠΩΛΟΥΝΤΑΙ

1. **Διαμέρισμα** 117 τ.μ. στην Ιαλυσό σε καλή κατάσταση μεταχειρισμένο σε πολύ καλή τιμή
2. **Μεζονέτα** 160 τ.μ. στην ιαλυσό
3. **Δυάρι** στην περιοχή Δασκάλων 50 τ.μ. καινούργιο
4. Ημιτελή **διαμερίσματα** τριάρια στο Ανω Ροδίνι 90 τ.μ.
5. **Μονοκατοικία** με 4000 τ.μ. κήπο πίσω από τη Φιλέρημο.
6. Καινούργια **διαμερίσματα** εντός πόλεως και μεζονέτες.
7. **Καταστήματα** προς **ενοικίαση** ή **πώληση** στην Παλιά Πόλη και στη Νέα Αγορά.
8. **Μεζονέτες** σε μπετά 140 τ.μ. περίπου με 900 τ.μ. κήπο πίσω από την Φιλέρημο.

ΠΛΗΡ. ΚΤΗΜ/ΚΟ ΓΡΑΦΕΙΟ

ΕΛΕΝΗΣ ΒΡΑΤΣΑΛΗ

τηλ. 2241065300, 6945105362

MAT2885(Γ)

ΕΝΟΙΚΙΑΖΟΝΤΑΙ επιπλωμένα **διαμερίσματα** ενός, δύο και τριών δωματίων στο κέντρο της πόλης, σε ήσυχο δρόμο, κοντά και στο Πανεπιστήμιο Αιγαίου. Πληρ. τηλ. 6944199527. MZT030903

ΕΝΟΙΚΙΑΖΕΤΑΙ ευρύχωρο **δυάρι** επιπλωμένο με κλιματιστικό στις 7 Βαγιές. Μόνο σε Έλληνες. Πληρ. τηλ. 22410 30740. MXP12795

ΕΝΟΙΚΙΑΖΕΤΑΙ διαμέρισμα δυάρι καινούργιο, πλήρως επιπλωμένο με εντοιχισμένη κουζίνα και φούρνο στην Ιξιά, έναντι Μίρα Μάρε. Πληρ. τηλ. 6977656668, 22410 75662. ΜΑΠ237

ΕΝΟΙΚΙΑΖΕΤΑΙ επιπλωμένη **γκαρσονιέρα** στον 1ο όροφο στο Καρακόνερο. Πληρ. τηλ. 22410 32943, 6945596443. MZT030906

ΕΝΟΙΚΙΑΖΕΤΑΙ οροφοδιαμέρισμα 120 τ.μ. με 2 wc, ηλιακό και θέρμανση στην οδό Βύρωνος, ανακαινισμένο πλήρως. Πληρ. τηλ. 22410 24703 και 6944960800. ΜΑΠ244

ΕΝΟΙΚΙΑΖΕΤΑΙ διαμέρισμα 83 τ.μ. στην οδό Γ. Σεφέρη 125, με ενοίκιο 300 ευρώ. Πληρ. τηλ. 22410 61877. MXP12839

ΕΝΟΙΚΙΑΖΕΤΑΙ ισόγειο **διαμέρισμα**, δύο δωματίων, επιπλωμένο, στην οδό Βενετοκλέων 71 κατάλληλο για φοιτητές. Πληρ. τηλ. (22410)94968, 25728, 6944945053 MZT020929

ΕΝΟΙΚΙΑΖΕΤΑΙ διαμέρισμα από δύο υπνοδωμάτια, σαλόνι, και ευρύχωρη κουζίνα στην οδό Μ. Μαλλιαράκη 14. Πληρ. τηλ. 2241032185, 6946919990 MZT020928

Στο κέντρο της πόλης **ΕΝΟΙΚΙΑΖΕΤΑΙ διαμέρισμα** 3 υπνοδωματίων, με μεγάλες ντουλάπες στο κάθε υπνοδωμάτιο, σαλόνι, κουζίνα american style, βεράντες γύρω γύρω, 2 λουτρά, τζάκι, κουζίνα της BELLA CASA με εντοιχισμένες ηλεκτρικές συσκευές, ημιεπιπλωμένο σε οικοδομή τεσσάρων διαμερισμάτων στον α' όροφο, οδός Πάφου 14 πάροδος Εθνικής Αντίστασης κοντά στην πιτσαρία "Λεβέντης". Πληρ. τηλ. 2241065645, 6944919985 MZT020902

ΕΝΟΙΚΙΑΖΕΤΑΙ διαμέρισμα τριάρι, ανακαινισμένο εξ ολοκλήρου επί της οδού Καναδά (πλησίον της πλατείας Αγίου Νικολάου). Εχει δύο υπνοδωμάτια, δύο μπάνια, σαλόνι-κουζίνα. Επίσης η κουζίνα διαθέτει καινούργιες ηλεκτρικές συσκευές. Πληρ. τηλ. 2241029615 (απόγευμα) 6932665080 MZT020932

ΕΝΟΙΚΙΑΖΟΝΤΑΙ επιπλωμένα **διαμερίσματα** δύο δωματίων και κουζίνας στο κέντρο της πόλεως, κατάλληλα για φοιτητές - εκπαιδευτικούς. Πληρ. τηλ. 2241027608, 2241073647 MAT2906

ΕΝΟΙΚΙΑΖΕΤΑΙ γκαρσονιέρα στην Λάρισα καινούργια α' χρήση στο κέντρο της πόλης. Πληρ. τηλ. 6938775014 ΜΑΠ236

ΕΝΟΙΚΙΑΖΕΤΑΙ καινούργιο ισόγειο στα Κοσκινού 2 υπνοδωμάτια, ενιαίος χώρος, κουζίνα - σαλόνι, μπάνιο, με θέρμανση και ηλιακό, μεγάλο κήπο και ιδιωτικό πάρκιν, 400 ευρώ. Πληρ. τηλ. 2241020652, 2241065626 MZT020903

ΕΝΟΙΚΙΑΖΕΤΑΙ διαμέρισμα 95 τ.μ. με air condition, πλήρως επιπλωμένο επί της Θ. Σοφούλη (για φοιτητές). Πληρ. τηλ. 2241029657 INT020904

ΕΝΟΙΚΙΑΖΕΤΑΙ ισόγειο δυάρι **διαμέρισμα** 45 τ.μ. ευήλιο, ευάερο στην οδό Κλεοβούλου 17, στην Κρεμαστή. Πληρ. τηλ. 2241028237, 6948835074 MZT020905

ΕΝΟΙΚΙΑΖΕΤΑΙ διαμέρισμα 80 τ.μ. περιοχή Κοσκινού. Πληρ. τηλ. 2241064536 MZT020907

ΕΝΟΙΚΙΑΖΕΤΑΙ στις Καλυθιές **διαμέρισμα** πλήρως επιπλωμένο με 2 υπνοδωμάτια στον όροφο μονόροφης διπλοκατοικίας για στρατιωτικούς και υπαλλήλους. Πληρ. τηλ. 2241028685 MZT020910

ΕΝΟΙΚΙΑΖΕΤΑΙ επιπλωμένη **γκαρσονιέρα** επί της Λεωφ. Κρεμαστής - Μαριτσών. Πληρ. τηλ. 6977838323, 2241068436 INT020911

ΕΝΟΙΚΙΑΖΕΤΑΙ διαμέρισμα 62 τ.μ. διαμπερές στον β' όροφο χωρίς έπιπλα με κεντρική θέρμανση σε άριστη κατάσταση, κατάλληλο για φοιτητές και συγκατοίκηση κοντά στη στάση ΜΕΤΡΟ Ν. Κόσμου Αθήνας. Τιμή 400 ευρώ. Πληρ. τηλ. 6944547301, 2241028034 MZT020912

ΕΝΟΙΚΙΑΖΕΤΑΙ γκαρσονιέρα επιπλωμένη στην Ανάληψη. Πληρ. τηλ. 2241036065, 6972057863 MZT020908

ΕΝΟΙΚΙΑΖΕΤΑΙ νεόκτιστο **διαμέρισμα** 70 τ.μ. στα Κοσκινού. Αποτελείται από 2 κρεβατοκάμαρες, ενιαίο χώρο κουζίνα-σαλόνι, μπάνιο. Διαθέτει εντοιχιζόμενες ντουλάπες και κουζίνα, ηλιακό θερμοσίφωνα, μεγάλο αύλειο χώρο και άνετο πάρκιν. Πληρ. τηλ. 2241069576, 6944647265 MOO150

ΕΝΟΙΚΙΑΖΕΤΑΙ αποθήκη 75 τ.μ. ημιϋπόγεια με ράμπα, κατάλληλη για αποθηκευτικούς χώρους. Πληρ. από 13.00-16.00 τηλ. 2241034490 και από 17.00-21.00, 2241061701, 6945158711 MXP12828

ΕΝΟΙΚΙΑΖΕΤΑΙ διαμέρισμα 3άρι στο κέντρο της πόλης (κοντά στο Πανεπιστήμιο). Πληρ. τηλ. 6936701404 MZT010938

Mediterranean
Real Estate Agency
Κτηματομεσιτικό γραφείο

Κάνετε τα όνειρα σας πραγματικότητα στην τιμή που θέλετε.

ΗΡΑΚΛΗΣ Δ.ΧΟΡΟΖΙΔΗΣ

Μεσίτης & Σύμβουλος επενδύσεων Ακίνητης Περιουσίας

ΠΩΛΗΣΕΙΣ - ΜΙΣΘΩΣΕΙΣ ΑΚΙΝΗΤΩΝ







- Αναλαμβάνουμε και εκδόσεις δανείων

Ρόδου - Λίνδου 213
(έναντι Πάρκου Ροδίνι)
85100 Ρόδος
Τηλ: 2241075860
Fax 2241075861
Κιν: 6944370848
E-mail: medest@otenet.gr
www.dodecaneserealestate.com

Πωλήσεις Μονοκατοικιών

-**Ροδίνι.** 3όροφη μεζονέτα στην Κυρά της Ρω, 160τμ με ανεξάρτητη γκαρσονιέρα και πάρκιν.
-**Καντελλί.** Μεζονέτα 3 επιπέδων,συνολικής επιφάνειας 270 τμ. στα σοβατίσματα. Έκταση 1,470 τμ.
-**Τσαίρι.** Μεζονέτα 260 τμ, 3 επιπέδων με 4 υ/δ, 2 μπάνια, μεγάλα μπαλκόνια, γκαράζ και στούντιο 35 τμ, σε οικόπεδο 2 στρεμ.
-**Αφάντου.** Μεζονέτα υπερπολυτελούς κατασκευής 211 τμ με 50τμ βεράντες, 3 υ/δ, 3 μπάνια, εσωτερικό ηλεκτρ.γκαράζ, κεντρικό κλιματισμό,υδρομασάζ,τζακούζι, εντοιχιζόμενη κουζίνα πλήρως εξοπλισμένη με ηλεκτρικές συσκευές Bosch.
-**Αφάντου.** Μεζονέτα υπερπολυτελούς κατασκευής 230τμ με 70τμ βεράντες, 4υ/δ, 3 μπάνια, εσωτερικό ηλεκτρ.γκαράζ, κεντρικό κλιματισμό,υδρομασάζ,τζακούζι, εντοιχιζόμενη κουζίνα πλήρως εξοπλισμένη με συσκευές Bosch.
-**Αφάντου.**Μονοκατοικία 75 τμ, με 2 υ/δ, και ενιαίο χώρο κουζίνας-καθιστικού με τζάκι.Διαμορφωμένοι εξωτερικοί χώροι 800 τμ με ανεξάρτητο σπιτάκι 25 τμ στον κήπο. 300 μ από την θάλασσα.
-**Καλύμπια.** Πωλούνται νεόδμητες μεζονέτες 107 τμ η κάθε μία, ιδιαίτερης αισθητικής πλήρως εξοπλισμένες, με ή χωρίς πισίνα, κήπο, πάρκιν, μεγάλες βεράντες. 380 μ από τη θάλασσα.
-**Αρχάγγελος.** Μεζονέτες 108 τμ η κάθε μία, στα μπετά,σε ήρεμη περιοχή, με απεριόριστη θέα.
-**Γεννάδι.** Μεζονέτες 117 τμ με διαμορφωμένους εξωτερικούς χώρους (πισίνα, χώρο αθλοπαιδιών, καύσκι, πάρκιν) με θέα τη θάλασσα.
-**Ιαλυσός** Στην περιοχή Σωτήρος σε ήσυχη τοποθεσία, πωλείται μεζονέτα 200 τμ υπερπολυτελούς κατασκευής, σαλοτραπεζαρία, κουζίνα, καθιστικό,3 υ/δ, 2 μπάνια, αποθήκη, κεντρική θέρμανση, τζάκι,κήπο,πάρκιν.
-**Ιαλυσός** Στην περιοχή Σωτήρος σε ήσυχη τοποθεσία, πωλείται ημιτελής 3όροφος μεζονέτα 290 τμ. Το ημιυπόγειο είναι ανεξάρτητη τελειωμένη κατοικία 90 τμ με σαλόνι,τραπεζαρία,2 υ/δ και μπάνιο. Το ισόγειο και ο 1ος είναι 200 τμ με σαλόνι,τραπεζ/ρία,κουζίνα,4 υ/δ,1γραφείο 3 μπάνια, μεγάλο κήπο και πάρκιν.
-**Παστίδα.** Περιοχή Κήποι διόροφη κατοικία υπερπολυτελούς κατασκευής, υπερυψωμένο ισόγειο 150 τμ, 3 υ/δ, 2 μπάνια, σαλόνι, κουζίνα, τζάκι, μεγάλα μπαλκόνια. Α' όροφος 112 τμ, 3 υ/δ, 2 μπάνια, σαλόνι, κουζίνα, τζάκι, μεγάλα μπαλκόνια,απεριόριστη θέα,υπέροχα διαμορφωμένοι εξωτερικοί χώροι σε μεγάλο οικόπεδο.
-**Παστίδα.** Υπερπολυτελής 2όροφη μονοκατοικία 482τμ σε οικόπεδο 4.200τμ,ιδιαίτερου αρχιτεκτονικού σχεδιασμού, με 4 υ/δ, σαλόνι, κουζίνα υψηλής αισθητικής, 4 μπάνια, αποθήκη, κεντρικό σύστημα κλιματισμού ψύξης-θέρμανσης, διαμορφωμένο και δεντροφυτεμένο εξωτερικό χώρο, μεγάλες βεράντες απέραντη θέα.
- **Δαμαστριά.** Νεόδμητη μεζονέτα 100τμ,διαμορφωμένη σε 3 διαφορετικά επίπεδα με απέραντη θέα.
-**Θεολόγος.** 2 όροφη μονοκατοικία 120 τμ σε οικόπεδο 4700 τμ. 60μ από τη θάλασσα με απέραντη θέα.

Πωλήσεις Διαμερισμάτων

-**Ρόδος.** Στο Ροδίνι στην οδό Σμύρνης και μονής Καλόπετρος, σε ήσυχη τοποθεσία, πωλούνται διαμερίσματα αεροφόρου, βαιορόφου και ρετιρέ, 2 υ/δ 80 τμ, και 3 υ/δ 99 τμ. Νεόδμητα και παραδοτέα πλήρως εξοπλισμένα.
-**Ρόδος.** Στο Ροδίνι διαμερίσματα 96τμ στα σοβατίσματα. Απεριόριστη θέα.
-**Αφάντου.** Σε κεντρικό σημείο, διαμέρισμα 2ου ορόφου 75 τμ σε νεόδμητη πολυκατοικία, με 2υ/δ,σαλοτραπεζαρία,κουζίνα,μπάνιο.

Πωλήσεις Ξενοδοχειακών μονάδων

-**Αφάντου.** Σε ύψωμα με πανοραμική θέα, πωλείται ξενοδοχειακή μονάδα Που αποτελείται από: 1) 37 δωμάτια (80 κλίνες). 2) 12 δωμάτια ημιτελή (24 κλίνες). 3) Δόμηση για επιπλέων 22 δωμάτια (44 κλίνες). Συνολο 148 κλίνες. 4) Πισίνα, σνακ μπαρ, εστιατόριο.

Πωλήσεις Παραδοσιακών κατοικιών

- **Ρόδος. Νειγώρι.** 2όροφο παλαιό αρχοντικό 200 τμ, ανακαινισμένο, ιδιαίτερης αρχιτεκτονικής με τζάκι, βοτσαλωτά δάπεδα και με υπέροχα διαμορφωμένους εξωτερικούς χώρους 250 τμ.Υπόλοιπο δόμησης 90 τμ.
-**Παλιά πόλη.** 3όροφη παραδοσιακή κατοικία 95τμ, 3υπν/τίων καινούρια κουζίνα και μπάνιο,πλήρως ανακαινισμένο.
-**Παλιά πόλη.** 2όροφη παραδοσιακή κατοικία 350τμ σε κεντρικό σημείο.Στο ισόγειο έχει και κατάστημα για οποιαδήποτε χρήση.
-**Αφαντου.**Παραδοσιακή καμάρα 79τμ σε οικόπεδο 94τμ σε καλή κατάσταση.
- **Μαλώνα.**Παραδοσιακή καμάρα 61τμ πλήρως ανακαινισμένη, ιδιαίτερης διακόσμησης.
- **Μαλώνα.** Παραδοσιακή καμάρα 114 τμ σε καλή κατάσταση.
- **Μαλώνα.** Παραδοσιακή κατοικία 58 τμ σε τιμή ευκαιρίας.
- **Μαλώνα.** Νεόδμητη παραδοσιακή κατοικία 95 τμ με μεγάλη αυλή με πέργκολα, τζάκι,κλιματισμό,ηλεκτρ.συσκευές και επιπλωμένη.
- **Λάερμα.**Παραδοσιακή κατοικία 70 τμ και 30 τμ υπόλοιπο οικοπέδου.
- **Παραδείσι.** Μονοκατοικία 85τμ με μεγάλη αυλή.
- **Σορωνή.**Παραδοσιακή κατοικία 110 τμ και 30 τμ αυλή.
- **Σύμη.** Παραδοσιακή νεοκλασική 2όροφη κατοικία 150τμ σε πολύ καλή κατάσταση σε κεντρικό σημείο της Σύμης,με δρόμο.
- **Σύμη.** Σε κεντρικό σημείο , παραδοσιακή κατοικία 95τμ , αυλή 15τμ. Με δρόμο.

Πωλήσεις Οικοπέδων- Αγροτεμαχίων

- **Ρόδος.**180τμ με μεγάλο συντελεστή δόμησης στο Νειγώρι(οδός Διμπεράκη).
-**Ρόδος.** Επί της Ρόδου- Λίνδου (μετά το Rhodos gold Βογατζ/κη) πωλείται οικόπεδο 20.000 τμ ιδιαίτερης προβολής, κατάλληλο για κάθε χρήση.
-**Ρόδου- Καλλιθέες.** Οικόπεδα 4000τμ το κάθε ένα με απεριόριστη θέα στη θάλασσα.
-**Τσαίρι.** Πωλείται οικόπεδο 4.000 τμ, 300 μ από την κεντρική λεωφόρο κατάλληλο για βιοτεχνικούς χώρους.
-**Τσαίρι** Πωλείται οικόπεδο 300 τμ με άδεια για βιομηχανικό κτίριο 900 τμ κατάλληλο για βιοτεχνική χρήση.
- **Ασγούρου.** Πωλείται οικόπεδο 5.200 τμ με συγκαινωνιακό κόμβο, και με άδεια για 2 βιομηχανικά κτίρια 2.500 τμ έκαστο.
-**Αφάντου.** Οικόπεδο 4010 τμ άρτιο και οικοδομήσιμο στην περιοχή Τραπεζα. Απεριόριστη θέα.
-**Αρχάγγελος.** Πωλείται αγροτεμάχιο 11,250 τμ. 500 μ μετά τη διασταύρωση Τσαμπίκος, 20μ από το δρόμο.
-**Κάλαθος.** Περιοχή Αγιος Ιωάννης οικόπεδο 3,525 τμ κοντά στη θάλασσα.
-**Κάλαθος.** Περιοχή Τρούλος στο ύψωμα της Καλάθου οικόπεδο με πανοραμική θέα 5,100 τμ.
-**Κάλαθος.** Οικόπεδο 2.880 τμ επί της κεντρικής λεωφόρου Ρόδου-Λινδου Ιδιαίτερης προβολής.
-**Πυλώνα.** Πωλείται οικόπεδο 2.000 τμ άρτιο και οικοδομήσιμο.
-**Πυλώνα.** Πωλείται αγροτεμάχιο 3.960 τμ.
-**Λάρδος.** 2 οικόπεδα 4450 το κάθε ένα, στην παραλία της Λάρδου, 100τμ από τη θάλασσα.
-**Κιοτάρι.** Οικόπεδο 800 τμ, με άδεια για 2 καταστήματα των 80 τμ. Δίπλα στη θάλασσα.
- **Κιοτάρι.** Οικόπεδο 5.000 τμ, με πρόσοψη στην κεντρική λεωφόρο.
- **Κιοτάρι.** Αγροτεμάχιο 4010 τμ με πανοραμική θέα στη θάλασσα.
-**Λαχανά.** Οικόπεδο 4000 τμ με άδεια για 3 μεζονέτες, στον κεντρικό δρόμο με θέα στη θάλασσα.
-**Παραδείσι.** 583τμ στην κεντρική λεωφόρο με μεγάλο συντελεστή δόμησης.
-**Παραδείσι.**Περιοχή κάτω Καλαμώνας οικόπεδο 6100τμ με δόμηση 150 τμ.
-**Παραδείσι.**1206τμ στη περιοχή Θόλαρος 60μ από τη θάλασσα.
-**Σορωνή.** Οικόπεδα 500τμ το κάθε ένα ,εντός οικισμού, κοντά στη θάλασσα.
-Σορωνή. Οικόπεδο 3880τμ με δόμηση, στον κεντρικό δρόμο.
-**Κως-Αντιμάχεια.** Οικόπεδο 4.650 τμ.
-**Κως-Αντιμάχεια.** Οικόπεδο 16.800 τμ.
-**Κως- Αντιμάχεια.** Οικόπεδο 20.200 τμ.
-**Κως-Καρδάμενα.**Οικόπεδο 416 τμ με μεγάλο συντελεστή.

Πωλήσεις επιχειρήσεων

-**Ρόδος.** Περιοχή Ψαροπούλας, Ερ.Σταυρού και Αλ.Διάκου Επιχείρηση αναψυκτήριο σνακ-μπαρ,γυναικό πλήρως εξοπλισμένο με ωραίο εσωτερικό χώρο και μεγάλη αυλή. Δυνατότητα αλλαγής χρήσης.
-**Ρόδος.** Πωλείται επιχείρηση εστιατόριο καφέ μπαρ 130 τμ κεντρικού κτιρίου και 350 τμ αυλής με άδεια 200 ατόμων. Πλήρως ανακαινισμένο. Ιδιαίτερης αισθητικής και διακόσμησης.
-**Ρόδος.** Περιοχή Κάβα επί της οδού Κολοκοτρώνη πωλείται ισόγειο κατάστημα 55 τμ με αυλή, κατάλληλο για κάθε χρήση.
-**Παλιά πόλη.** Πωλείται επιχείρηση με είδη διακόσμησης, σε προνομιακό σημείο.Εμπόρου και Ιπποδάμου γωνία.
-**Παλιά πόλη.** Σε κεντρικό σημείο πωλείται παραδοσιακή ταβέρνα με την άδεια και όλο τον εξοπλισμό
-**Παλιά πόλη** .Πωλείται επιχείρηση με άδεια εστιατορίου και όλο τον εξοπλισμό, σε κεντρικό σημείο (πλησίον πλατείας Σωκράτους).
- **Νειχώρι.** Πωλείται νεοκλασικό κτίριο σε εμπορικό δρόμο κατάλληλο και για επαγγελματική χρήση.
- **Ανάληψη** Πωλείται επαγγελματικός χώρος 75 τμ υπερυψωμένο ισόγειο με μεγάλη αυλή, με ή χωρίς τον εξοπλισμό εστιατορίου.
-**Εμπορικό κέντρο Βασιλάκη** esperos village 3 καταστήματα. 2 των 27 τμ και 1 των 80 τμ. κατάλληλα για κάθε χρήση.
- **Φαληράκι** Σε εμπορικό κέντρο πωλείται καφετέρια σνακ μπαρ 113 τμ κτήριο με 500 τμ αυλή με μεγάλη πισίνα.
-**Καλύμπια.** Πωλείται οικήπεδο 600 τμ ενιαίος χώρος, κατάλληλο για κάθε χρήση, ήδη σε λειτουργία.
- **Λίνδος.** Πωλείται επιχείρηση εστιατόριο, διαμορφωμένο σε 4 εξωτερικά επίπεδα(ταράτσες) όλα με θέα την ακρόπολη της Λίνδου αλλά και πανοραμική άποψη όλης της περιοχής. Χωρητικότητας 250 ατόμων, πλήρως εξοπλισμένο ήδη σε λειτουργία.
- **Ιαλυσός.** Πωλείται καφετέρια πολυτελείας με σταθερή πελατεία.
- **Παραδείσι.** Στην κεντρική πλατεία πωλείται 2όροφο κατάστημα για οποιαδήποτε χρήση.
-**Κως.** Στο Μαστιχάρι πωλείται κτιρικό συγκρότημα που αποτελείται από 8 γκαρσονιέρες και χώρους καταστημάτων.

Αποθήκες

-**Ροδίνι.** Υπόγειο 110 τμ κατάλληλο για αποθήκη.
-**Ρόδος.** Επί της Μ.Πετρίδη 65 πωλείται αποθήκη 170 τμ με μεγάλη ράμπα σε τιμή ευκαιρίας για οποιαδήποτε χρήση.
-**Ρόδος.** Πωλείται αποθήκη 55 τμ, με άμεση πρόσβαση αυτοκινήτων, στην περιοχή Κάβα.
-**Ρόδος.** Βιοτεχνικό κέντρο Μανουσέλη πωλείται βιοτεχνικός χώρος 320 τμ σε 2 ενοποιημένους χώρους με γραφείο,wc, ηλεκτρικά ρολά, ενιαία τζαμαρία στην πρόσοψη.
- **Ασγούρου.** Πωλείται αποθήκη σε βιομηχανική περιοχή 400 τμ και με άδεια για επιπλέον 400 τμ όροφο.
- **Ανάληψη** Πωλείται υπόγεια αποθήκη 160 τμ σε νέα οικοδομή κατάλληλη για εμπορική χρήση.

Ενοικιάσεις επιχειρήσεων

-**Ρόδος.** Επί της Ρόδου - Λίνδου (δίπλα στο ΙΚΑ) βιοτεχνικός χώρος 250 τμ με αυλή αποκλειστικής χρήσης 150 τμ πολύ καλής κατασκευής, βιοτεχνικά μπετόν δάπεδο, ηλεκτρικά ρολά, χωρο γραφείου και wc.
- **Ρόδος.** Εμπορικό κέντρο Cairo Palace, ενοικιάζεται κατάστημα 1ου ορόφου Με πρόσοψη στον εσωτερικό ακάλυπτο χώρο, 53 τμ με wc και κλιματισμό. Κατάλληλο για κατάστημα ή γραφείο.
-**Ρόδος.** Επί της Εθνάρχου Μακαρίου ενοικιάζεται γραφείο 64 τμ με 3 χώρους και wc.
-**Ρόδος.** Επί της Αλεξ. Διάκου ενοικιάζεται κατάστημα 60 τμ με μεγάλες βιτρίνες και αποθήκη 90 τμ.
-**Ρόδου-Λίνδου** κατάστημα 500 τμ σε 2 επίπεδα κατάλληλο για κάθε χρήση,μεγάλο πάρκιν.
-**Ρόδου-Λίνδου** ενοικιάζεται κατάστημα 115 τμ με μεγάλες βιτρίνες και αποθήκη 154 τμ με ράμπα.
-**Αφάντου.** Ενοικιάζεται οικοδομή στα μπετά 300 τμ, σε οικόπεδο 3.500 τμ. Κατάλληλο για επαγγελματική χρήση.
- **Αφάντου.** Ενοικιάζεται ξενοδοχειακή μονάδα 75 κλινών, με πισίνα εστιατόριο και σνακ μπαρ.
- **Λίνδος.** Ενοικιάζεται παραδοσιακή κατοικία κατάλληλη και για επαγγελματική χρήση.

• Προώθηση και Προβολή των ακινήτων σας και στο εξωτερικό

Σύμβουλοι και φίλοι για μια ζωή!

AE462

ΕΝΟΙΚΙΑΣΕΙΣ

συνέχεια από την προηγούμενη

ΕΝΟΙΚΙΑΖΕΤΑΙ 4άρι, ισόγειο υπερυψωμένο, με κήπο, κεντρικό, επί της Κων/νου Τσαλδάρη. Πληρ. τηλ. 6942872397 INT010936

ΕΝΟΙΚΙΑΖΕΤΑΙ επιπλωμένο **διαμέρισμα** δύο υπνοδωματίων, σαλόνι, κουζίνα, στην περιοχή Αραπάκι Ρόδου κοντά στο Πανεπιστήμιο. Πληρ. τηλ. 6974397106 MZT010921

ΕΝΟΙΚΙΑΖΕΤΑΙ στα Κοσκινού ρετιρέ υπέρ λουξ, επιπλωμένο, με αυτόνομη θέρμανση, ηλιακό, 48 τ.μ. με απεριόριστη θέα. Πληρ. τηλ. 2241034886, 6932437142 MAT2887

ΕΝΟΙΚΙΑΖΕΤΑΙ **διαμέρισμα** ισόγειο 100 τ.μ. επί της Λεμεσού 27. Πληρ. τηλ. 2241024543 μέχρι τις 18.00 MZT010917

ΕΝΟΙΚΙΑΖΟΝΤΑΙ **studios** νεόκτιστα σε πανοραμική θέα στα Κοσκινού με air condition, τηλεόραση, επιπλωμένα, τουαλέτα με όλο το νοικοκυριό του σπιτιού και με άνετο parking. Πληρ. τηλ. 6944840618 MZT010928

ΕΝΟΙΚΙΑΖΕΤΑΙ **γκαρσονιέρα** επιπλωμένη 2άρι με κεντρική θέρμανση, ισόγειο, Μ. Παπαμανώλη 6. Πληρ. τηλ. (22410)75160, 27946 INT2877

ΕΝΟΙΚΙΑΖΟΝΤΑΙ **studios** επιπλωμένα για φοιτητές και στρατιωτικούς επί της Αρκαδίου 14 κοντά στο Πανεπιστήμιο (απέναντι από το ξενοδοχείο Φαίδρα). Πληρ. τηλ. 2241025710 MZT010918

ΕΝΟΙΚΙΑΖΕΤΑΙ **διαμέρισμα** πλήρως ανακαινισμένο 4άρι 127 τ.μ. επί της Αγ. Αναστασίας απέναντι από το ζαχαροπλαστείο "Στάνη" στο ισόγειο αποτελούμενο από 3 υπνοδωμάτια, σαλόνι, κουζίνα, WC και βεράντες. Πληρ. τηλ. 2241074106, 2241021318, 6936984760, 6972440161 MZT010905

ΕΝΟΙΚΙΑΖΟΝΤΑΙ στην Ιαλυσό: α) νεόκτιστο **διαμέρισμα** με 2 υπνοδωμάτια, κεντρική θέρμανση, ηλιακό θερμοσίφωνα, μεγάλη βεράντα, β) νεόκτιστο δίχωρο **διαμέρισμα** με κεντρική θέρμανση, ηλιακό θερμοσίφωνα, γ) **γκαρσονιέρα** επιπλωμένη. Πληρ. τηλ. 2241092381 MXP12812

ΕΝΟΙΚΙΑΖΕΤΑΙ α) **δυάρι** 1ου ορόφου επιπλωμένο, προσεγμένο, 60 τ.μ., ενοίκιο 329 ευρώ, β) **γκαρσονιέρα** 2ου ορόφου επιπλωμένη, ευάερη και ευήλια, 40 τ.μ., A/C, TV, σίτες, ενοίκιο 300 ευρώ, γ) **γκαρσονιέρα** ημιορόφου επιπλωμένη, με αυλή 40 τ.μ., σίτες, TV, ενοίκιο 290 ευρώ Ολα σε ήσυχη οικογενειακή πολυκατοικία, περιοχή με όλες τις ανέσεις πλησίον. Οδός Σκεύου Ζερβού κοντά στην πλατεία Αγίου Νικολάου, ετήσια μίσθωση το ελάχιστο. Πληρ. τηλ. 6972812184, ώρες γραφείου MZT010903

ΕΝΟΙΚΙΑΖΕΤΑΙ ανεξάρτητη **γκαρσονιέρα** 55 τ.μ. στον πρώτο όροφο έναντι Τεχνικού Λυκείου. Πληρ. τηλ. 2241047126, απογευματινές ώρες MZT310852

ΕΝΟΙΚΙΑΖΕΤΑΙ επιπλωμένη **γκαρσονιέρα** στην Ιαλυσό με TV, 45 τ.μ. Πληρ. τηλ. 6944199122 MZT310853

ΕΝΟΙΚΙΑΖΕΤΑΙ **διαμέρισμα** με 2 υπνοδωμάτια, καθιστικό, κουζίνα, μπάνιο, ηλιακό, κεντρική θέρμανση κοντά στο Πανεπιστήμιο. Πληρ. τηλ. 6944198200, (22410)90596, 28928 MXP12825

ΕΝΟΙΚΙΑΖΕΤΑΙ **γκαρσονιέρα** μεγάλη, ρετιρέ, επιπλωμένη επί της Λ. Λίνδου 217. Εχει μεγάλη βεράντα με πέργκολα και θέα τη θάλασσα. Χρονική περίοδος 3-9-2005 έως 30-6-2006. Πληρ. τηλ. 2241023717, 6976289904 MXP12823

ΕΝΟΙΚΙΑΖΟΝΤΑΙ **γκαρσονιέρες** του ενός και δύο δωματίων ανακαινισμένες και πλήρως εξοπλισμένες μόνο για εκπαιδευτικούς, φοιτητές και φοιτήτρειες και μόνο για τη σχολική χρονιά. Πληρ. τηλ. 2241023479, 6973016276 ώρες 10 π.μ. έως και 18.00 MXP12824

ΕΝΟΙΚΙΑΖΟΝΤΑΙ στην Παλιά Πόλη δύο **studios** πλήρως επιπλωμένα καινούργια (απέναντι από το BADUZ) πολύ κοντά στο Πανεπιστήμιο Αιγαίου και στις τουριστικές σχολές. Πληρ. τηλ. 6936953952 MXP12819

Στη **Θεσσαλονίκη** **ΕΝΟΙΚΙΑΖΕΤΑΙ** **δυάρι** ισόγειο επιπλωμένο Λ. Στρατού με Αγίας Τριάδος (κοντά στο Πανεπιστήμιο). Τιμή 350 ευρώ. Πληρ. τηλ. 6977855766, 6976631985, 2241043977 MXP12816

ΚΛΑΔΟΓΕΝΗΣ ΜΙΧΑΗΛ
ΠΟΛΙΤΙΚΟΣ ΜΗΧΑΝΙΚΟΣ Ε.Μ.Π.
ΑΤΤΑΒΥΡΟΥ 20-ΡΟΔΟΣ
ΤΗΛ. 2241022394
ΠΩΛΟΥΝΤΑΙ

1. **Μεζονέτες** με απεριόριστη θέα και θέα στη θάλασσα, στο Καρακόνερο, με 3 υπνοδωμάτια, σαλόνι, κουζίνα, 2 λουτρά, αποθήκης και με υπόγειο χώρο στάθμευσης και λοιπών βοηθητικών χώρων, εμβαδού 125 τ.μ. και εμβαδού υπογείου 65 τ.μ., συνολικής επιφάνειας με το υπόγειο 190 τ.μ.
2. **Διαμερίσματα** πολυτελούς κατασκευής με απεριόριστη θέα και θέα στη θάλασσα, στο Καρακόνερο, με 3 υπνοδωμάτια, λουτρού και αποθήκης εμβαδού 105 τ.μ.

ΑΕ0058

ΠΩΛΕΙΤΑΙ από ιδιώτη
ΟΙΚΟΠΕΔΟ
με άδεια οικοδομής, επί λεωφ. Ρόδου - Λίνδου
Τηλ. 2241026970, fax: 37274
Ωρες επικοινωνίας: 09.00-13.30 & 17.00-21.00

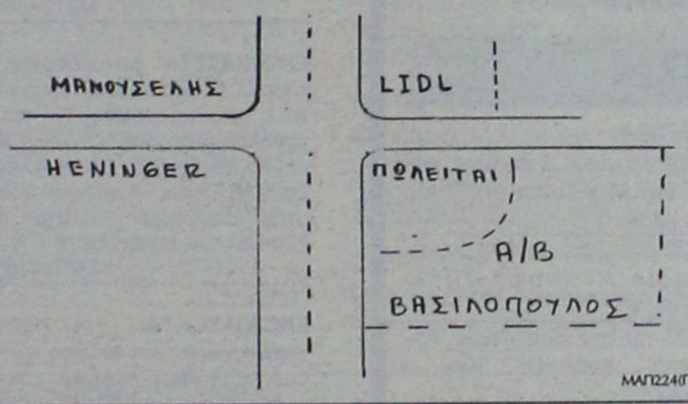

Profit & Solution
ΣΥΜΒΟΥΛΟΙ ΑΚΙΝΗΤΩΝ ΚΑΙ ΕΠΕΝΔΥΣΕΩΝ
Λεμεσού 34, 85100 Ρόδος
τηλ.: 22410 28100 φαξ.: 22410 28104

Μεζονέτα
Παστίδα140 τ.μ οικόπεδο 250 τ.μ. τελειωμένη 210.000 Ε.
Παστίδα 140 τ.μ. οικόπεδο 500 τ.μ. μαρμαροσοβά 125.000 Ε.
Παστίδα 109 τ.μ. οικόπεδο 300 τ.μ. τελειωμένη 155.000 Ε.
Γεννάδι 70 τ.μ. θέα θάλασσα τελειωμένη 150.000 Ε.
Παστίδα 140 τ.μ οικόπεδο 250 τ.μ. μπετά 110.000 Ε.
Ασγούρου 130 τ.μ οικόπεδο 870 τ.μ. μπετά 150.000 Ε.
Διαμέρισμα
ΙΞΙΑ 78 τ.μ 66.000 Ε.
Ροδίνι μπετά 95 τ.μ. 120.000 Ε.
Ροδίνι μπετά 80 τ.μ. 100.000 Ε.
Άννης Μαρίας 118 τ.μ. Lux Garage 218.000
Ανάληψη 100 τ.μ τελειωμένο 170.000 Ε
Κέντρο Ρόδου 80 τ.μ. τελειωμέμο 150.000 Ε.
Παραδείσι 85 τ.μ. 120.000 Ε.
Παστίδα 140 τ.μ. ισόγειο, οικόπεδο 700 τ.μ. 170.000 Ε.
Παστίδα 100 τ.μ. πρώτος όροφος,οικοπ.700 τ.μ. 160.000 Ε.
Ρόδος 85 τ.μ. τελειωμένο Loux 150.000 Ε
Ιξιά 115 τ.μ. 130.000 Ε

Οικόπεδο
Γεννάδι 1.120 τ.μ. με άδεια για δύο μεζονέτες 42.000 Ε.
Μαριτσά 4.000 τ.μ./Άδεια 80.000 Ε.
Χαράκι 1.500 τ.μ. 35.000 Ε.
Δαματριά 330 τ.μ. 18.000 Ε.
Θολό 1.000 τ.μ. 30.000 Ε.
Γεννάδι 480 τ.μ. με άδεια 66 τ.μ. 27.000 Ε.
Τσαίρι με άδεια 300 τ.μ. οικόπεδο 1.000 τ.μ.
Αποθήκη
Μ. Σμίθ 140 τ.μ. με ράμπα 45.000 Ε.
Χειμάρας 94 τ.μ. με ράμπα 90.000 Ε.
Γκαρσονιέρα
Ιάλυσο 30 τ.μ. 1 δωμ. 1 μπανιο 55.000 Ε.
Ιάλυσο 45 τ.μ. 2 δωμ. 1 μπανιο 75.000 Ε.
Ιάλυσο 47 τ.μ. lux κατασκευής 99.000 Ε.
Ιάλυσο 50 τ.μ. 1 δωμ. 1 μπανιο 90.000 Ε.
Ιάλυσο 60 τ.μ. σοφίτα 120.000 Ε. Lux κατασκευή.
Ιάλυσο 66 τ.μ. 80.000 Ε. Lux κατασκευή.
Ιάλυσο 40 τ.μ. 55.000 Ε. Ισόγειο studio Lux κατασκευή.

"Για περισσότερα ακίνητα επικοινωνήστε με το γραφείο μας"

ΑΕ516

ΠΩΛΗΣΕΙΣ ΑΚΙΝΗΤΩΝ

Ο ΔΙΑΜΕΡΙΣΜΑΤΑ
- Πειραιώς 85 τ.μ. μεταχειρισμένο 105.000 €
- Ροδίνι δυάρια, τριάρια, τεσσάρια λουξ κατασκευής
- Πειραιώς 40 τ.μ. μεταχειρισμένο 73.000 €
- Αραπάκι, δυάρια, τριάρια, τεσσάρια λουξ κατασκευής
- Ανάληψη 80 τ.μ. μεταχειρισμένο 100.000€
- Στέλιου Κωτιάδη 83 τ.μ. λουξ κατασκευής 140.900 €
- Στέλιου Κωτιάδη 50 τ.μ. λουξ κατασκευής 83.650 €
- Δασκάλους 80 τ.μ. λουξ κατασκευής 132.000€
- Ρόδου-Λίνδου 90 τ.μ. λουξ κατασκευής 145.000 €
- Παλιά Πόλη 126 τ.μ. διώροφη μονοκατοικία 108.584 €
- Δασκάλους 86 τ.μ. λουξ κατασκευής 43.000.000 δρχ. - 126.200 €

Ο ΜΕΖΟΝΕΤΕΣ – ΜΟΝΟΚΑΤΟΙΚΙΕΣ
- Παστίδα 110 τ.μ. με 250 μ. οικόπεδο 161.400 €
- Αφάντου 130τ.μ. με 1.000 μ. οικόπεδο 161.400 €
- Λάερμα 95 τ.μ. διώροφη κατοικία καινούργια 95.000 €
- Γεννάδι ερειπωμένη μονοκατοικία μέσα στο χωριό 25.000 €
- Κανδυλί 130 τ.μ. διώροφες μεζονέτες με 650 μ. οικόπεδο μέχρι χτισίματα 40.000.000 δρχ. -117.400 €

Ο ΟΙΚΟΠΕΔΑ
- Χαράκι 1.000 τ.μ. πάνω στο δρόμο 50.000 €
- Λαχανιά 2.080 τ.μ. πάνω στον κεντρικό με άδεια οικοδομής 60.000€
- Γεννάδι 300 τ.μ. εντός σχεδίου 18.000 €
- Γεννάδι προς Λαχανιά 3.220 τ.μ. πάνω στον δρόμο 73.500 €
- Κανδυλί 2.885 τ.μ. κοντά στους Καστελλοριζιούς 211.000 €
- Κατταβιά 1.730 τ.μ. πάνω στον κεντρικό 14.000 €
- Λαχανιά 2.360 τ.μ. πάνω στον κεντρικό 50 μ. από θάλασσα με άδεια οικοδομής για 8 studios 32.000.000 δρχ. - 94.000 €
- Γεννάδι 1000 τ.μ. με άδεια οικοδομής 8.500.000 δρχ.- 24.944 €

Ο ΚΑΤΑΣΤΗΜΑΤΑ
- Ρόδου-Λίνδου 600 τ.μ. με 2 στρέμματα οικόπεδο 1.200.000 €
- Αγία Αναστασία 70 τ.μ. κατάστημα με πατάρι μαζί και η επιχείρηση 125.000 €
- Αφάντου επιχείρηση πιτσαρία σε κεντρικό δρόμο μέσα στο χωριό 41.000 €
- Αφάντου επιχείρηση με μπιζού σε κεντρικό δρόμο μέσα στο χωριό 31.000 €
- Σύμη, επιχείριση εστιατόριο 200 τ.μ. με θέα στον Γιαλό
- Επιχείρηση μπαρ 140 τ.μ.+80 τ.μ. αυλή στην Παλιά Πόλη
- Νισυρίων 200 τ.μ. διατηρητέο διώροφο με 250 τ.μ. αυλή με δυνατότητα έξτρα δόμησης 500.000 €

Ο ΚΤΗΜΑΤΑ
- Λαχανιά 22 στρέμματα κοντά στον κεντρικό. Δίνεται αντιπαροχή
- Κανδυλί 21 στρέμματα 493.000 €
- Κάτω Καλαμώνα 6.100 τ.μ. κοντά στον κεντρικό σε κατοικημένη περιοχή 110.000€
- Ρόδου-Αεροδρομίου 20 στρέμματα 1.000.000 €
- Κατταβιά 4.293 τ.μ.σε ύψωμα 800 μ. από κεντρικό 13.000 €
- Κατταβιά 8.200 τ.μ. με θέα 800 τ.μ. από θάλασσα 42.000 €
- Κατταβιά 8.663 τ.μ. προς Πρασονήσι 100 μ. από κεντρικό 51.000 €
- Κατταβιά 8.773 τ.μ. προς Πρασονήσι 200 μ. από κεντρικό 44.000 €
- Λαχανιά 63 στρέμματα σε ύψωμα 102.000.000 δρχ. - 300.000 € δίνεται και για αντιπαροχή.
- Λαχανιά 7.800 τ.μ. σε ύψωμα κοντά στον κεντρικό 31.200.000 δρχ. - 91.570 €

Ο ΑΠΟΘΗΚΕΣ
- Δασκάλους 70 τ.μ. υπόγεια - 38.150 €
- Δασκάλους 105 τ.μ. υπόγεια 59.000 €

- **ΖΗΤΟΥΝΤΑΙ ΜΕΤΑΧΕΙΡΙΣΜΕΝΑ ΔΙΑΜΕΡΙΣΜΑΤΑ-ΑΜΕΣΗ ΠΩΛΗΣΗ**
- **ΠΩΛΟΥΝΤΑΙ** αποθήκες και βιοτεχνικοί χώροι.
- **ΔΑΝΕΙΑ ΔΕΚΤΑ - ΕΥΚΟΛΙΕΣ ΠΛΗΡΩΜΗΣ**
- **ΑΝΑΛΑΜΒΑΝΟΥΜΕ ΑΝΤΙΠΑΡΟΧΕΣ**

ΣΤΑΜΑΤΗΣ ΜΑΝΩΛΑΚΟΣ
ΩΡΕΣ ΓΡΑΦΕΙΟΥ 8.30-1.00 π.μ. και 5-8 μ.μ.
ΔΗΜ. ΑΝΑΣΤΑΣΙΑΔΗ 45 (ΣΥΝΟΙΚΙΑ ΔΑΣΚΑΛΩΝ) Τηλέφωνα: 2241023815-78275, 6944698056, 6945769958

ΧΠ1588

ΕΥΡΩΣΤΕΓΑΣΤΙΚΗ
ΚΤΗΜΑΤΟΜΕΣΙΤΙΚΟ ΓΡΑΦΕΙΟ - ΧΑΤΖΗΜΑΡΚΟΣ Ν. ΓΕΩΡΓΙΟΣ
Θ. ΣΟΦΟΥΛΗ 153 – Τ.Κ. 85100 ΡΟΔΟΣ
Πληροφορίες στο κινητό, διαθέσιμο όλες τις ώρες : 6973331692.
Τηλ. Γραφείου : 22410-29016. Ώρες γραφείου: 18:00 μ.μ έως 20:30 μ.μ.
Λοιπές ώρες και Σαββάτο, με ραντεβού.

ΠΩΛΟΥΝΤΑΙ ΚΑΙΝΟΥΡΓΙΑ ΔΙΑΜΕΡΙΣΜΑΤΑ ΛΟΥΞ ΚΑΤΑΣΚΕΥΗΣ
1. ΚΟΣΚΙΝΟΥ: Οροφοδιαμέρισμα διαμπερές, 209 τ.μ. 1ου ορόφου, με 4 υπνοδωμάτια, και πολύ μεγάλες βεράντες, με φανταστική και απεριόριστη θέα. Με αυτόνομη κεντρική θέρμανση και πλήρες ηλεκτρικών συσκευών. Τιμή 275.000 EURO.
2. ΚΑΡΑΚΟΝΕΡΟ: Διαμέρισμα 110 τ.μ. διαμπέρων ορόφων, και ρετιρέ, 3ων υπνοδωματίων και μικρή αποθήκη. Με απεριόριστη θέα, και θέα στην θάλασσα. Τιμή 210.000 ευρώ.
3. ΑΡΑΠΑΚΙ-ΚΟΡΙΝΘΟΥ : Διαμέρισμα 82 τ.μ. – 2 υπνοδ. – 1ου ορόφου – Τιμή 147.000 EURO.
4. ΜΙΧ. ΠΕΤΡΙΔΗ : Διαμερίσματα από 1.760 έως 2.000 EURO τ.μ.
5. ΚΩΝΣΤΑΝΤΙΝΟΥ ΥΔΡΑΙΟΥ: Διαμέρισμα 125 τ.μ. 2ου ορόφου, με γκαράζ, τζάκι, μεγάλες βεράντες, καταπληκτική θέα. Τιμή 265.000 EURO.
6. ΑΡΑΠΑΚΙ : Διαμέρισμα 85 τ.μ – 1ου ορόφου - 2 υπνοδωμάτια - τιμή: 155.000 EURO.
7. ΡΟΔΙΝΙ: Διαμερίσματα 80 τ.μ. 1ου και 2ου ορόφου, 2 υπνοδωματίων. Τιμή 152.000 EURO
8. ΑΡΑΠΑΚΙ : Διαμέρισμα 117 τ.μ – 3ου ορόφου (ρετιρέ) - 3 υπν. - τιμή: 216.000 EURO.
9. ΡΟΔΙΝΙ : Διαμέρισμα 85τ.μ – 2 υπνοδωματίων – υπό κατασκευή - τιμή: 162.000 EURO.
10. ΡΟΔΙΝΙ : Διαμέρισμα 95τ.μ – 3 υπνοδωματίων – υπό κατασκευή - τιμή: 181.000 EURO.
11. ΑΣΓΟΥΡΟΥ : Γκαρσονιέρα 40 τ.μ – 2ου ορόφου – τιμή : 55.000 EURO.
12. ΤΡΙΑΝΤΑ : Ισόγειο διαμέρισμα 95τ.μ – με αυλή - 2 υπνοδωμάτια – τιμή: 132.000 EURO.
13. ΤΡΙΑΝΤΑ: Διαμέρισμα ισόγειο 115 τ.μ. υπό κατασκευή με 2 ή 3 υπνοδωμάτια κατά επιλογή, με μικρή αυλή. Τιμή 161.000 EURO

ΠΩΛΟΥΝΤΑΙ ΜΕΤΑΧΕΙΡΙΣΜΕΝΑ ΔΙΑΜΕΡΙΣΜΑΤΑ
14 ΠΑΛΙΑ ΠΟΛΗ: Διώροφη κατοικία 55 τ.μ. με αυλή 230 τ.μ. και επιπλέον δόμηση 63 τ.μ. Τιμή 152.000 EURO.
15. ΙΦΙΓΕΝΕΙΑΣ: Διαμέρισμα διαμπερές 116 τ.μ. 3 υπιοδωματίων, 1ου ορόφου, σε άριστη κατάσταση, κτίσμα του '82. Τιμή 145.000 EURO
16. ΠΕΡΙΟΧΗ ΑΝΑΛΗΨΗ: Διαμέρισμα 1ου ορόφου 131 τ.μ. (126 τ.μ. καθαρό, κύριοι χώροι) 15ετίας, 3 υπνοδωμάτια, 2 μπάνια, αποθήκη, απιοχέτευση στο κεντρικό δίκτυο, σε καλή κατάσταση. Τιμή 145.000 EURO
17. ΖΕΦΥΡΟΣ : Πωλείται συγκρότημα 2 διαμερισμάτων και 1 γκαρσονιέρας με συνολικό εμβαδόν 260 τ.μ. – Τιμή 270.000 EURO.
18. ΚΟΣΚΙΝΟΥ Διαμέρισμα 55 τ.μ. 2 υπνοδωματίων, ημιυπόγειο, με ηλακόστρωτη αυλή, και με μικρή αποθήκη. Πλήρες καινούργιων επίπλων και ηλεκτρικών συσκευών και κλιματιστικών. Τιμή 77.000 EURO
19. ΠΙΝΔΟΥ Γκαρσονιέρα 24 τ.μ – τιμή: 22.000 EURO.
20. ΠΕΡΙΟΧΗ ΑΝΑΛΗΨΗ: Ημιυπόγειος βοηθ. χώρος 73 τ.μ - σε σοβάδες, με αυλή 40 τ.μ – τιμή: 40.000 EURO.
21. ΙΑΛΥΣΟΣ: Μικροδιαμέρισμα 51 τ.μ., 2ου ορόφου (ρετιρέ), 1 υπνοδωμάτιο, σαλόνι, κουζίνα. Κτίσμα του '81, σε άριστη κατάσταση. Τιμή 68.000 EURO.

ΠΩΛΟΥΝΤΑΙ ΜΟΝΟΚΑΤΟΙΚΙΕΣ – ΜΕΖΟΝΕΤΕΣ
22. GOLF ΑΦΑΝΤΟΥ: Παραθαλάσσιες τριόροφες μονοκατοικίες 169 τ.μ. με 3 υπνοδωμάτια σε 520 τ.μ. οικόπεδο πλήρες περίφραξη τιχείων 100 μ. από την θάλασσα με τζάκι, ιδιόκτητο parking 2 θέσεων, μεγάλες βεράντες, κήπιο και σοφίτα. Πανοραμική θέα. Τιμή 325.000 EURO.
23. ΤΡΙΑΝΤΑ: Νεόδμητη διώροφη μονοκατοικία 220 τ.μ. σε οικόπεδο 300 τ.μ. στην ορεινή πλευρά, με τζάκι και φανταστική θέα. Τιμή 400.000 ευρώ.
24. ΤΡΙΑΝΤΑ: Τριώροφες μονοκατοικίες έως και μαρμαροσουβά – α) 3 Χ 65 τ.μ – τιμή : 161.400 EURO, β) 3 Χ 68 τ.μ – τιμή : 176.000 EURO, – γ) 3 Χ 68 τ.μ – τιμή : 190.750 EURO, δ) 3 Χ 70 τ.μ – τιμή : 205.400 EURO.
25. ΙΞΙΑ: Μεζονέτες 155 τ.μ. με 4 υπνοδωμάτια και τζάκι. Τιμή 270.000 EURO.
26. ΙΞΙΑ: Μονοκατοικίες 155 τ.μ. με 4 υπνοδωμάτια και τζάκι. Τιμή 279.000 EURO.
27. ΜΑΡΙΤΣΑ: Εξοχική μονοκατοικία 100 τ.μ. ισόγεια, σε οικόπεδο 1.400 τ.μ. σε μπετά. Τιμή 110.000 EURO.
28. ΜΑΡΙΤΣΑ: Εξωχική μονοκατοικία 135 τ.μ. νεόκτιστη σε ύψωμα, σε οικόπεδο 4.600 τ.μ. με επιπλέον δόμηση 320 τ.μ. και απεριόριστη θέα. Τιμή 260.000 ευρώ.
29. ΠΑΣΤΙΔΑ: Εξοχικές διώροφες μονοκατοικίες 125 τ.μ., 3 υπνοδωματίων, σε οικόπεδο 250 τ.μ. περιφραγμένο με τοιχία, και θέση parking. Υπό κατασκευή, παραδίδονται τελειωμένες πλην ξυλουργικών. Τιμή 160.000 EURO
30. ΠΑΣΤΙΔΑ: Εξοχικές διώροφες μονοκατοικίες 125 τ.μ., 3 υπνοδωματίων, με επιπλέον δόμηση 75 τ.μ., σε οικόπεδο 400 τ.μ. Περιφραγμένο με τοιχία και θέση parking. Υπό κατασκευή, παραδίδονται τελειωμένες, πλην ξυλουργικών. Τιμή 195.000 EURO.
31. ΠΑΣΤΙΔΑ: Μονοκατοικία 135 τ.μ – 3 υπνοδ. – σε μαρμαροσουβά – τιμή : 160.000 EURO.
32. ΚΟΣΚΙΝΟΥ: (κοντά στο μουσικό Γυμνάσιο). Μεζονέτα σε μπετά 216 τ.μ. (υπόγειο 72 τ.μ. ισόγειο 72 τ.μ. και όροφορ 72 τ.μ.) σε οικόπεδο 1.350 τ.μ. με απεριόριστη θέα. Τιμή 170.000 ευρώ.
33. ΚΟΣΚΙΝΟΥ: (Κοντά στο μουσικό Γυμνάσιο). Μονοκατοικία σε μπετά 216 τ.μ. (υπόγειο 72 τ.μ. ισόγειο 72 τ.μ. και όροφο 72 τ.μ.) σε οικόπεδο 1.350 τ.μ. με απεριόριστη θέα. Τιμή 200.000 ευρώ.
34. ΚΟΣΚΙΝΟΥ: Ανεξάρτητες μονοκατοικίες σε μπετά 150 τ.μ. σε οικόπεδο 700 τ.μ. – Τιμή 140.000 EURO - η παραδίδονται και τελειωμένες.
35. ΚΟΣΚΙΝΟΥ : Ανεξάρτητες διώροφες μονοκατοικίες 200 τ.μ.. (ισόγειο 100 τ.μ. και όροφος 100 τ.μ.) σε 950 τ.μ. οικόπεδο, σε μπετά 160.000 EURO. Η παραδίδονται και τελειωμένες.
36. ΚΑΛΑΒΑΡΔΑ: Τριώροφη μεζονέτα 180 τ.μ. κτίσμα του '86 σε οικόπεδο 2.600 τ.μ. με οπιωροφόρα δένδρα. Σε άριστη κατάσταση με φανταστική θέα στη θάλασσα. Τιμή 250.000 EURO

ΠΩΛΟΥΝΤΑΙ ΚΑΤΑΣΤΗΜΑΤΑ
37. ΠΑΛΙΑ ΠΟΛΗ : Επί της Σωκράτους, πωλείται ακίνητο 50 τ.μ. (Κατάστημα επί το μέσον της Σωκράτους).
38. 7 ΒΑΓΙΕΣ: Για επαγγελματική στέγη, επί της πλατείας, πωλείται διώροφη μονοκατοικία 206 τ.μ. (103 τ.μ. ισόγειο και 103 τ.μ. 1ος όροφος) επιπλέον 18 τ.μ. ακάλυπτος χώρος. Ιδανική για τεχνικό Γραφείο, Ιατρείο, Λογιστήριο κ.λπ. Τιμή 250.000 EURO.
39. ΜΑΝΔΡΑΚΙ: Πωλείται επαγγελματικός χώρος 64 τ.μ. 2ος όροφος, κατάλληλος για τεχνικό γραφείο κ.λπ. Τιμή 153.000 EURO

ΠΩΛΟΥΝΤΑΙ ΕΞΟΠΛΙΣΜΕΝΕΣ ΕΠΙΧΕΙΡΗΣΕΙΣ
40. ΠΕΥΚΟΙ : Πωλείται επιχείρηση fast food - γυράδικο 50 τ.μ. πλήρως εξοπλισμένη, με μεγάλη αυλή με τραπεζοκαθίσματα στην πλατεία Λοθιάρκα Πεύκων. Τιμή 25.000 EURO – Μίσθωμα 600 EURO - Με νέο 12ετές συμβόλαιο
41. Πωλείται: επιτυχημένη γνωστή επιχείρηση – cafe – bar – restaurant – 530 τ.μ (με την αυλή), - πλήρως εξοπλισμένη, μέσα στην πόλη – χωρητικότητας 250 ατόμων καθήμενων – με ενοίκιο 950 EURO, και νέο 12 ετές συμβόλαιο – τιμή: 150.000 EURO.
42. Πωλείται επιχείρηση - ΣΟΥΠΕΡ ΜΑΡΚΕΤ - συνοικιακή – οικογενειακή, με όλον τον εξοπλισμό και το υπάρχον εμπόρευμα – με μέση ημερήσια είσπραξη 1.000 EURO, βάση βιβλίων. Δεκτός κάθε έλεγχος. Τιμή : 100.000 EURO.
43. ΠΑΛΙΑ ΠΟΛΗ : Πωλείται πλήρως εξοπλισμένη επιχείρηση μπαρ 70 τ.μ – μαζί με τα συστήματα ήχου – χωρητικότητος 50 καθήμενων – μίσθωμα 900 EURO - νέο συμβόλαιο 12ετές.
44. ΠΑΛΙΑ ΠΟΛΗ : Πωλείται επιχείρηση 15 τ.μ – τιμή : 65.000 EURO, - σε πολύ εμπορικό πόστο – νέο 12ετές συμβόλαιο.
45. ΚΙΟΤΑΡΙ: Στο εμπορικό κέντρο, πωλείται φάστ – φούντ – εξοπλισμένη επιχείρηση μαζί με το ακίνητο 25 τ.μ, και αυλή 20τ.μ – τιμή: 100.000 EURO.
46. ΠΑΛΙΑ ΠΟΛΗ : Πωλείται επιχείρηση εστιατόριο – μπαρ , 100 τ.μ - πλήρως εξοπλισμένο, με κατοικία άνωθεν αυτού 90 τ.μ, 3 υπνοδωματίων σε εμπορικότατη ζώνη. – τιμή: 110.000 EURO. Μίσθωμα 820 EURO.

ΠΩΛΟΥΝΤΑΙ ΚΤΗΜΑΤΑ – ΟΙΚΟΠΕΔΑ
47. ΡΟΔΙΝΙ - ΜΟΣΧΑΣ : Οικόπεδο 1.000 τ.μ. δόμηση 0,4. Τιμή 310.000 EURO.
48. ΚΡΕΜΑΣΤΗ : Οικόπεδο 1.090 τ.μ. με δόμηση 400 τ.μ. Τιμή 130.000 EURO.
49. ΔΑΜΑΤΡΙΑ: Οικόπεδο 4.000 τ.μ. Πωλείται εξ' ολοκλήρου ή εξ' αδιαιρέτου. Τιμή 88.000 EURO.
50. ΔΑΜΑΤΡΙΑ: Προνομιακό οικόπεδο 4.000 τ.μ. Πωλείται εξ' ολοκλήρου ή εξ' αδιαιρέτου. Τιμή 103.000 EURO.
51. ΤΣΑΙΡΙ: Στον συνεταιρισμό Εμλουργών – Πωλείται συνεταιριστική μερίδα 500 τ.μ. με την άδεια οικοδομής για 300 τ.μ. – Τιμή 44.000 EURO.
52. ΤΣΑΙΡΙ: (300 μ. από την Λεωφόρο Ρόδου-Λίνδου) οικόπεδα 4.000 τ.μ. για βιοτεχνικούς χώρους κτίζονται 3Χ1.200 τ.μ. (ισόγειο, 1ος όροφος, 2ος όροφος, συνολο κάλυψης 3.600 τ.μ.). Τιμή 200.000 EURO - δίδονται και 2 στρέμματα - τιμή 100.000 EURO.
53. ΕΠΙ ΤΗΣ ΛΕΩΦ. ΡΟΔΟΥ - ΚΑΛΛΙΘΩΝ : Προνομιούχο οικόπεδο 825 τ.μ με άδεια οικοδομής 108 τ.μ κύριας χρήσης – τιμή: 120.000 EURO.
54. ΚΟΣΚΙΝΟΥ : Οικόπεδο 4.000 τ.μ. με δόμηση για 3-4 μονοκατοικίες, συνολικής κάλυψης 480 τ.μ. Τιμή 300.000 EURO
55. ΡΟΔΟΥ-ΛΙΝΔΟΥ: Οικόπεδο εφαπτόμενο επί της οδού, 4.000 τ.μ. Με την άδεια οικοδομής για καταστήματα με υπόγειο 400 τ.μ., ισόγειο 400 τ.μ. και όροφο 300 τ.μ. Τιμή 330.000 ευρώ.
56. ΡΟΔΟΥ-ΛΙΝΔΟΥ: Οικόπεδο 3.400 τ.μ. εφαπτόμενο επί της οδού, με πρόσωπο 107 τ.μ. Με δόμηση για κατάστημα συνολικά 417 τ.μ. (υπόγειο 139 τ.μ., ισόγειο 139 τ.μ. και όροφο 139 τ.μ. και δόμηση για βιοτεχνική χρήση συνολικά 712 τ.μ. (υπόγειο 178 τ.μ. ισόγειο 178 τ.μ. Α' όροφο 178 τ.μ. και Β' όροφο 178 τ.μ. Τιμή 350.000 ευρώ.
57. ΑΣΓΟΥΡΟΥ: Αγροτεμάχιο 21.300 τ.μ. (περιοχή πρώην σκουπιδιών). Τιμή 530.000 ευρώ.
58. ΑΣΓΟΥΡΟΥ : Οικόπεδο 6.700 τ.μ – προσβάσιμο από δυο δρόμους , κατάλληλο για οποιαδήποτε χρήση – τιμή: 280.000 EURO.
59. ΚΟΣΚΙΝΟΥ : Οικόπεδα 950 τ.μ. εντός ζώνης, με οικοδομική άδεια 200 τ.μ. (ισόγειο 100 τ.μ. και όροφος 100 τ.μ.) Τιμή 100.000 EURO.
60. ΚΟΣΚΙΝΟΥ: Οικόπεδα 700 τ.μ. με την άδεια οικοδομής για 150 τ.μ. – Τιμή 90.000 EURO
61. ΚΟΣΚΙΝΟΥ : Οικόπεδο 2.950 τ.μ - ΕΝΤΟΣ ΣΧΕΔΙΟΥ ΠΟΛΕΩΣ – πανοραμική θέα – τιμή : 650.000 EURO.
62. ΕΛΕΟΥΣΑ: 14.880 τ.μ. κοντά στο χωριό με ρεύμα και νερό, με 100 ελαιόδενδρα, και πρόσβαση από 2 δρόμους. Τιμή 108.000 EURO
63. ΨΙΝΘΟΣ : Κτήμα 7 στρέμματα – ισόπεδο με το δρόμο - 7 χιλιόμετρα από το χωριό - τιμή: 23.000 EURO.
64. ΨΙΝΘΟΣ : Κοντά στο Χωριό – κτήμα 6.700 τ.μ – πανοραμική θέα – σε ύψωμα –

ενοικιασεις

συνέχεια από την προηγούμενη

ΕΝΟΙΚΙΑΖΕΤΑΙ ισόγειο **διαμέρισμα** 70 τ.μ., δύο υπνοδωματίων, σαλόνι-κουζίνα ενιαίο. Διαθέτει αυλή, άνετο πάρκιν και κεντρική θέρμανση. Περιοχή Ηλιούπολη (σ.σ. δίπλα στο Jumbo). Πληρ. τηλ. 2241061283, 2241069261, 6932259994
MXP12817

ΕΝΟΙΚΙΑΖΕΤΑΙ γκαρσονιέρα επί της οδού Αταβύρου 16 κατάλληλη για στρατιωτικούς και εκπαιδευτικούς. Τιμή 265 ευρώ. Πληρ. τηλ. 2241030941, 6937031514
MXP12820

ΕΝΟΙΚΙΑΖΕΤΑΙ διαμέρισμα τριών υπνοδωματίων, με σαλόνι, κουζίνα, ένα μπάνιο, ένα WC και μία αποθήκη επί της οδού Λάρισας 9, περιοχή Ανάληψη. Πληρ. τηλ. 224165415, 6979193438
MXP12818

ΕΝΟΙΚΙΑΖΕΤΑΙ διαμέρισμα τριάρι α' ορόφου. 2 υπνοδωματίων στην οδό Μόρφου 8Β (δίπλα στον Κορασίδη) Ενοίκιο 350 ευρώ. Πληρ. τηλ. 2241036472, 2241023041, 6945344418 ΜΑΠ226

ΕΝΟΙΚΙΑΖΕΤΑΙ διαμέρισμα 3άρι ημιεπιπλωμένο στο κέντρο πάνω από τα καταστήματα "Σακκής". Πληρ. τηλ. 2241036832, 2241020933 INT310847

ΕΝΟΙΚΙΑΖΟΝΤΑΙ στο Φαληράκι με το μήνα ή την ημέρα **δωμάτια** δίχωρα (38 τ.μ.) και μονόχωρα (28 τ.μ.) από 2 έως 4 κλίνες. Προνομιούχος θέση. Εξαιρετική θέα. Εξοπλισμός κουζίνας πλήρης και air condition, τηλεόραση, τηλέφωνο, ζεστό νερό όλο το χρόνο, πάρκιν, φιλικό περιβάλλον, ησυχία, ασφάλεια κατάλληλο για στρατιωτικούς, εκπαιδευτικούς, δημ. υπαλλήλους. Πληρ. τηλ. 2241085713
INT310822

ΕΝΟΙΚΙΑΖΕΤΑΙ τριάρι **διαμέρισμα** 1ου ορόφου στην οδό Λειψών 10 Ρόδος. Πληρ. τηλ. 2241034335, 6932708385 έως 90
MZT310832

ΕΝΟΙΚΙΑΖΕΤΑΙ διαμέρισμα ολοκαίνουργιο, επί της οδού Μεσολογγίου 3, δίπλα στο Πανεπιστήμιο Αιγαίου. Τιμή 500 ευρώ. Πληρ. τηλ. 2241036203
MXP12803

ΕΝΟΙΚΙΑΖΕΤΑΙ μονοκατοικία στην Ιαλυσό κομπλέ, επιπλωμένη με A/C, 3 υπνοδωμάτια, σαλοτραπεζαρία, 2 WC, μπάνιο μεγάλο, με χωλ, διαδρόμους, κουζίνα, μεγάλες βεράντες, κήπο, ηλιακό και πάρκιν. Πληρ. τηλ. 2241093356, 6944211775 ΜΑΤ2864

ΕΝΟΙΚΙΑΖΕΤΑΙ στην Ιαλυσό, **διαμέρισμα** 100 τ.μ. με δύο υπνοδωμάτια, κουζίνα, μπάνιο και σαλοτραπεζαρία. Εχει αυτόνομη θέρμανση και ηλιακό θερμοσίφωνα. Πληρ. τηλ. 2241093016 και κιν. 6932908643 MZT310820

ΕΝΟΙΚΙΑΖΕΤΑΙ μικρή **γκαρσονιέρα** επιπλωμένη ημιυπόγειο πλησίον Πανεπιστημίου κατάλληλο για φοιτητές και στρατιωτικούς. Πληρ. τηλ. 2241023716
MZT310826

ΑΘΗΝΑ - ΚΑΛΛΙΘΕΑ (περιοχή Συγγρού). ΕΝΟΙΚΙΑΖΕΤΑΙ διαμέρισμα α' ορόφου 60 τ.μ. 5' λεπτά από την Πάντειο αποτελούμενο από ένα υπνοδωμάτιο, κουζίνα εντοιχιζόμενη, μεγάλο σαλόνι. Πληρ. τηλ. 6977903659
MZT310836

ΕΝΟΙΚΙΑΖΕΤΑΙ μονοκατοικία με κήπο, 2 διαμερισμάτων (ενοικιάζεται ο πρώτος όροφος) 110 τ.μ. με μεγάλες βεράντες, κεντρική θέρμανση και ηλιακό, Δ/νση Φλώρου Ζουγανέλη 8 Ανάληψη (δίπλα στην εκκλησία). Πληρ. τηλ. 2241064453, 6946330226
MZT310829

ΕΝΟΙΚΙΑΖΟΝΤΑΙ στην Παστίδα **γκαρσονιέρες** και **studios** εξοπλισμένες με θέρμανση, κλιματισμό, πλήρη κουζίνα και έπιπλα, με κρύο και ζεστό νερό δωρεάν. Πληρώνεται μόνο ρεύμα. Τιμή γκαρσονιέρας 220 ευρώ. Τιμή studios 170 ευρώ. Πληρ. τηλ. 6944760796, 2241047228
MZT310806(07)

ΠΩΛΕΙΤΑΙ
ΔΙΑΜΕΡΙΣΜΑ
με 3 υπνοδωμάτια 100 τ.μ. στον 3ο όροφο με θέα την θάλασσα, μεγάλο σαλόνι, ήσυχη περιοχή επί της Εν. Δυνάμεων κοντά στο κέντρο της πόλης. Καταπληκτική τιμή 100.000 ευρώ.
Πληρ. τηλ. 6945431570
INT259(Γ)

ΤΣΟΥΡΟΥΝΑΚΗΣ
Κεφάλαιο
Κτηματομεσιτικό Γραφείο
Γ. ΣΕΦΕΡΗ 12 (παραπλεύρως ΜΗΔΙΑ)
ΤΗΛ/FAX.: (22410) 60060
www.e-kefaleo.com

ΠΩΛΗΣΕΙΣ ΑΚΙΝΗΤΩΝ

ΔΙΑΜΕΡΙΣΜΑΤΑ
- ❑34 τ.μ,1ου,γκαρσονιέρα , καινούριο, Καρακόνερο,22εκ-64.563€
- ❑50 τ.μ,1ου,1 υπν/τιου, καινούριο, Καρακόνερο,30εκ-88000€
- ❑50 τ.μ,1ου,1 υπν/τιου, καινούριο, Ανάληψη, 30εκ-88000€
- ❑67τ.μ., 2 υπν/τιων , καινούριο, Αραπάκι, 35εκ - 102.714 €
- ❑70 τ.μ , 1ου,2 υπν/τιων Αγ.Ιωάννη,25εκ-73400€
- ❑73 τ.μ,1ου,2 υπν/τιων ,Καρακόνερο,44εκ-129000€
- ❑77τ.μ 2ου, 2 υπν/τιων, καινούριο, πάρκινκ, Καναδά ,50 εκ-146.735€
- ❑80 τ.μ, ισόγειο, 2υπν/τιων, καινούριο, Δενδρινού, 60 εκ-176.080€
- ❑80 τ.μ ,ισόγειο,2υπν/τιων, καινούριο,Μιχ.Πετρίδη,52εκ-152.604€
- ❑80 τ.μ ,ισόγειο,2υπν/τιων, γκαράζ ,καινούριο, Ιξιά 44 εκ-117.388 €
- ❑82τ.μ,1ου,2 υπν/τιων , καινούριο, γκαράζ , Αραπάκι, 49εκ - 144.387€
- ❑85τ.μ,ισόγειο,2 υπν/τιων , καινούριο, γκαράζ , Αραπάκι, 51εκ - 149.670 €
- ❑91 τ.μ ,ισόγειο,2υπν/τιων,, καινούριο,Ανάληψηρ,54εκ-158.473€
- ❑95τ.μ,1ου ,3 υπν/τιων , καινούριο ,Ροδίνι, 62εκ - 181.951 €
- ❑100τ.μ,1ου ,3 υπν/τιων , καινούριο ,Ανάληψη, 65εκ - 190.755 €
- ❑102τ.μ,ισόγειο,3υπν/τιων,λουξ κατασκευής,τζάκι,γκαράζ, αποθήκη Καρακόνερο 60εκ-176.082€
- ❑105τ.μ,3ου,3υπν/τιων,λουξ κατασκευής, Καρακόνερο 68εκ-199560€
- ❑113τ.μ,3ου,3υπν/τιων,λουξ κατασκευής, Ανάληψη, 73,5-215.700€
- ❑115τ.μ,2ου,3υπν/τιων,λουξ κατασκευής, Καρακόνερο 75εκ-220.010€
- ❑116 τ.μ,1ου,3 υπν/τιων , καινούριο,πάρκινκ, Αραπάκι 69εκ - 190.755 €
- ❑118 τ.μ ,1ου ,3υπν/τιων, καινούριο,Μιχ.Πετριδη,73εκ-214.233€
- ❑122 τ.μ ,3ου ,3υπν/τιων,καινούριο,Ανάληψη,79εκ-231.841€
- ❑120 τ.μ,1ου ,3 υπν/τιων καινούριο ,Ανάληψη 80εκ - 196.625 €

ΜΕΖΟΝΕΤΕΣ-ΜΟΝ/ΚΙΕΣ
- ❑ 125 τ.μ ,μεζονέτα πάρκινκ, χωρίς ξυλία ,Καρακόνερο εξαιρετική θέα 69 εκ-202.494 €
- ❑ 170 τ.μ ,μεζονέτα ,Τριάντα 95 εκ-278.797€
- ❑ 170 τ.μ ,μεζονέτα μαρμαροσοβά,Τριάντα 55 εκ-161.408 €

ΟΙΚΟΠΕΔΑ
- ❑ Οικόπεδο,4στρεμ.περιοχή Κανδήλι 140.000€

ΕΠΑΓΓΕΛ/ΚΟΙ ΧΩΡΟΙ
- ❑ Καταστήματα 80, 100, 150τ.μ ,Ρόδου-Κρεμαστής προς 2.200 € το τ.μ

ΧΠ1629

Ευρωπαϊκή Επενδυτική
Κτηματομεσιτικό Γραφείο
Θεόφιλος Κλωνάρης
Εθνικής Αντίστασης 48 τηλ.2241039300,κιν.6977582152

ΔΙΑΜΕΡΙΣΜΑΤΑ:
Διαμέρισμα 45τ.μ. Α όρόφου στην Ανάληψη,δεκαετίας, με ένα υπνοδωμάτιο.Δάνεια Δεκτά € 85000
Οροφοδιαμέρισμα Β ορόφου 90 τ.μ. στην Μητρόπολη,θέρμανση,τζάκι,πανταχόθεν ελεύθερο € 95000
Διαμερισμα 90τ.μ. Β ορόφου με 2 υπν/τια 15 ετών,απεριόριστη Θέα,Στ.Κωτιάδη € 110000
Διαμέρισμα 75 τ.μ. 2 υπνοδωματίων υπο κατασκευή με θέρμανση ,Κ.Υδραίου € 137000
Διαμέρισμα 85τ.μ. Στ.Κωτιάδη σε μικρή οικοδομή,υπο κατασκευή.Δάνεια Δεκτά €149000
Διαμέρισμα 115τ.μ. στο Ροδίνι με 3 υπνοδωματια,4 ετών σε άριστη κατάσταση.Δάνεια Δεκτά € 195000
Οροφοδιαμέρισμα 110τ.μ.ετοιμοπαράδοτο ,3 υπνοδωματίων, με απεριόριστη θέα €220000
120τ.μ. πολυτελούς κατασκευής με 3 υπνοδωμάτια κοντά στον Μαρινόπουλο με πάρκιν € 230000
Ρετιρέ πολυτελές οροφοδιαμέρισμα 135τ.μ. με μεγάλες βεράντες και απεριόριστη θέα υπο κατασκευή
2 διαμερίσματα των 85&95 τ.μ. στον Αρχάγγελο με 2 υπνοδωμάτια σε ήσυχη περιοχή. Δάνεια Δεκτά
ΜΟΝΟΚΑΤΟΙΚΙΕΣ:
Παλιά κατοικία 35+35 τ.μ. στην παλιά πόλη με άδεια χρήσης καταστήματος € 60000
Κατοικία σε μπετά 135 τ.μ.στο Γεννάδι επι του κεντρικού δρόμου με οικόπεδο 600τ.μ. € 100000
Μονοκατοικίες στην Παστίδα 130τ.μ. με 350τ.μ. οικόπεδο σε μπετά.Δάνεια Δεκτά € 95000
Μονοκατοικίες στα Κοσκινού 160τ.μ.σε οικοπεδο 1300 ,με δυνατότητα επεμβάσεων € 250000
Μονοκατοικία στην Ιαλυσό 15 ετων 270τ.μ. με οικόπεδο 570τ.μ. και υπόλοιπο δόμησης € 265000
Μονοκατοικία στην Ιξιά, κοντά στην Ρόδο 165 τ.μ. με 4 υπνοδωμάτια ετοιμοπαράδοτη € 280000
Μονοκατοικία στην Ιξιά 286τ.μ.,σε 1200τ.μ. οικόπεδο σε μαρμαροσοβά.Δάνεια Δεκτά € 400000
Κατοικίες 2 υπνοδωματίων υπο κατασκευή στην Λαχανιά σε λογικές τιμές.Δάνεια Δεκτά
ΟΙΚΟΠΕΔΑ - ΚΑΤΑΣΤΗΜΑΤΑ:
Οικόπεδο 2850τ.μ. στην παλιά Άνοιξη με δόμηση 120τ.μ.Καταπληκτική περιοχή.Δάνεια Δεκτά €175000
Οικόπεδο 1000τ.μ. στο Τσαίρι με βιοτεχνικό χώρο 300τ.μ. σε θεμελίωση+300 όροφος € 100000
Οικόπεδο 22000τ.μ. στΑσγουρου κατάλληλο για επένδυση προς €30/τ.μ. Τιμή συζητήσιμη
Βιοτεχνικοί χώροι υπο κατασκευη στ'Ασγούρου από 200 τ.μ.
Καινούργιο κατάστημα 67τ.μ γωνιακό με 17μ βιτρίνα σε εμπορικό σημείο της Ανάληψης

Αγορές-πωλήσεις-μισθωσεις-εκτιμησεις-Ακινήτων
Δάνεια Δεκτά
ΧΠ2694

ΚΤΗΜΑΤΟΜΕΣΙΤΙΚΟ ΓΡΑΦΕΙΟ
ΜΠΕΡΤΣΕΛΗΣ ΣΠΥΡΟΣ
ΠΩΛΗΣΕΙΣ - ΑΓΟΡΕΣ - ΕΝΟΙΚΙΑΣΕΙΣ ΑΚΙΝΗΤΩΝ

ΔΙΑΜΕΡΙΣΜΑΤΑ – ΜΟΝΟΚΑΤΟΙΚΙΕΣ
1. ΡΟΔΙΝΙ: Διαμέρισμα 1ου ορόφου 85 τ.μ. 2 υπνοδ.
2. ΑΝΑΛΗΨΗ: Διαμέρισμα 1ου ορόφου 127 τ.μ. 3 υπνοδ.
3. ΙΑΛΥΣΟ: Διαμερίσματα 100 τ.μ. 2 υπνοδ.
4. ΠΑΣΤΙΔΑ: Μονοκατοικία 120 τ.μ. σε μπετά σε οικόπεδο 500 τ.μ. (υπό ανέγερση)
5. ΠΑΣΤΙΔΑ: Μεζονέτες 125 τ.μ. σε οικόπεδο 240 τ.μ. (υπό ανέγερση)
6. ΠΑΣΤΙΔΑ: Μεζονέτες 125 τ.μ. σε οικόπεδο 400 τ.μ. (υπό ανέγερση)
7. ΠΑΣΤΙΔΑ: Μεζονέτα 133 τ.μ. με σοφίτα σε οικόπεδο 3.000 τ.μ.
8. ΠΑΣΤΙΔΑ: Μονοκατοικία (προκάτ) 120 τ.μ.
9. ΚΟΣΚΙΝΟΥ: Μεζονέτα 156 τ.μ. σε οικόπεδο 600 τ.μ.
10. ΑΦΑΝΤΟΥ: Μεζονέτα 225 τ.μ. (3 ορόφους) σε οικόπεδο 1000 τ.μ.
11. ΚΡΕΜΑΣΤΗ: Μονοκατοικία 180 τ.μ. σε οικόπεδο 300 τ.μ. κοντά στην παραλία
12. ΚΡΕΜΑΣΤΗ: Μονοκατοικία 180 τ.μ. σε οικόπεδο 200 τ.μ.

ΟΙΚΟΠΕΔΑ
1. ΚΑΝΔΥΛΙ: Οικόπεδα 1333 τ.μ. με άδεια
2. ΤΡΕΙΣ: Οικόπεδο 4.000 τ.μ. με θέα
3. ΚΑΛΥΘΙΕΣ: Οικόπεδο 4.000 τ.μ.
4. ΚΑΛΥΘΙΕΣ: Οικόπεδο 5.000 τ.μ.
5. ΦΑΝΕΣ: Οικόπεδο 869 τ.μ. κοντά στην παραλία
6. ΔΑΜΑΤΡΙΑ: Οικόπεδα διαφόρων διαστάσεων
7. ΑΣΚΛΗΠΕΙΟ: Οικόπεδο 400 τ.μ. με θέα
8. ΛΑΧΑΝΙΑ: Οικόπεδο 6.000 τ.μ.
9. ΚΑΡΠΑΘΟΣ: Οικόπεδο 22.000 τ.μ.
10. ΚΑΡΠΑΘΟΣ: Οικόπεδο 6.000 τ.μ.

ΕΠΙΧΕΙΡΗΣΕΙΣ
1. ΑΣΓΟΥΡΟΥ: Κατάστημα - αποθήκη 300 τ.μ. στο εμπορικό κέντρο Μανουσέλη με είσοδο επί της Ρόδου-Λίνδου.

ΖΗΤΟΥΝΤΑΙ ΓΙΑ ΑΓΟΡΑ ΔΙΑΜΕΡΙΣΜΑΤΑ - ΜΟΝΟΚΑΤΟΙΚΙΕΣ ΚΑΙ ΟΙΚΟΠΕΔΑ ΓΙΑ ΑΓΟΡΑ ή ΑΝΤΙΠΑΡΟΧΗ

ΠΛΗΡΟΦΟΡΙΕΣ: 6944604309, 6947407214
e-mail: bertselis_s@mail.gr
ΑΤ3032(Γ)

TARGET
NewAge
Real Estate
ΜΕΣΙΤΙΚΟ ΓΡΑΦΕΙΟ
Νέα Εποχή στο Χώρο του Ακινήτου
ΜΕΛΕΟΥΝΗ - ΚΕΧΑΓΙΑ ΜΑΙΡΗ

ΔΙΑΜΕΡΙΣΜΑΤΑ
- 33 τ.μ. γκαρσονιέρα στη Μ. Πετρίδη. Τιμή 38.000 €
- 85 τ.μ. 2 υπν/τίων πλησίον Μ. Πετρίδη. Τιμή 150.000 €
- 117 τ.μ. 3 υπν/τίων πλησίον Μ. Πετρίδη. Τιμή: 202.000 €
- 129 τ.μ. 3 υπν/τίων στους Δασκάλους lux κατασκευής. Τιμή 247.000 €
- 50 τ.μ. στην Ανάληψη. Τιμή 90.000 €
- 70 τ.μ. 1 υπν/τίου στο Καρακόνερο. Τιμή 127.000 €
- 84 τ.μ. 2 υπν/τίων στο Καρακόνερο. Τιμή 170.000 €
- 85 τ.μ. πλησίον Μ. Πετρίδη. Τιμή 162.000 €
- 80 τ.μ. 2 υπν/τίων στη Ρόδου Λίνδου lux κατασκευής. Τιμή 120.000 €
- 100 τ.μ. 3 υπν/τίων στην Ανάληψη. Τιμή 162.000 €
- 100 τ.μ. 3 υπν/τίων στην Ανάληψη lux κατασκευής. Τιμή 192.000 €
- 110 τ.μ. 3 υπν/τίων στο Καρακόνερο με απεριόριστη θέα. Τιμή 200.000 €
- 112 τ.μ. 3 υπν/τίων στο Καρακόνερο. Τιμή 212.000 €
- 136 τ.μ. 3 υπν/τίων στην Ανάληψη, lux κατασκευής. Τιμή 275.000 €
- 75 τ.μ. 2 υπν/τίων στ' Αφάντου. Τιμή 110.000 €
- 118 τ.μ. στη Μιχαήλ Πετρίδη. Τιμή 215.000€
- 132 τ.μ πλησίον εφορίας. Τιμή 200.000€

ΜΟΝΟΚΑΤΟΙΚΙΕΣ – ΜΕΖΟΝΕΤΕΣ
- 170 τ.μ. στην Ιξιά εντός ζώνης σε 1.000 τ.μ. οικόπεδο σε μπετά. Τιμή 165.000 €
- 190 τ.μ. ανεξάρτη κατοικία 3 ορόφων εντός π. Ρόδου σε 200 τ.μ. οικόπεδο. Τιμή 310.000 €
- 135 τ.μ. στα Κοσκινού σε οικόπεδο 1.000 τ.μ. Τιμή 220.000 €
- 140 τ.μ. 2 ορόφων στην Παστίδα σε οικόπεδο 270 τ.μ. Τιμή 180.000€
- 170 τ.μ. 3 ορόφων στην Ιαλυσό στους πρόποδες Φιλερήμου σε οικόπεδο 650 τ.μ. Τιμή 270.000 €
- 180 τ.μ. 3 επιπέδων σε οικόπεδο 1000 τ.μ. στα Κοσκινού. Τιμή 265.000 €
- 185 τ.μ. 2 ορόφων προς παρ. Ιαλυσού. Τιμή 315.000 €
- 195 τ.μ. πλησίον παρ. Ιαλυσού 3 ορόφων σε οικόπεδο 280 τ.μ. με εσωτερικό ασανσέρ. Τιμή 270.000 €
- 195 τ.μ. στην Ιξιά 3 ορόφων ,ε 25 τ.μ. σοφίτα. Τιμή 290.000 €
- 195 τ.μ. στ' Ασγούρου 3 ορόφων σε 1.000 τ.μ. οικόπεδο, εντός ζώνης σε μπετά. Τιμή 160.000 €
- 210 τ.μ. 3 ορόφων μπετά σε οικόπεδο 1300 τ.μ. στα Κοσκινού. Τιμή 155.000 €
- 195 τ.μ. 3 ορόφων στην Ιαλυσό. Τιμή 220.000 €
- Νεικλασική κατοικία εντός πόλεως Ρόδου

● **ΨΙΝΘΟΣ.** Στο ωραιότερο σημείο του χωριού:
- 75 τμ. σε οικόπεδο 450 τ.μ. 125.000 €
- 210 τ.μ. σε οικόπεδο 1000 τ.μ. 230.000 €
- 147 τ.μ. σε οικόπεδο 900 τ.μ. 215.000 €

● **ΜΑΛΩΝΑ.**
- Νεόδμητη, πετρόκτιστη κατοικία πλήρως εξοπλισμένη. Τιμή 140.000 €
- Παλιά κατοικία 80 τ.μ. Τιμή 30.000 €

ΟΙΚΟΠΕΔΑ
- 610 τ.μ. στην Ιαλυσό εντός σχεδίου με Σ.Δ. 0,4. Τιμή 180.000 €
- 2.000 τ.μ. εξ' αδιαιρέτου στο Τσαΐρι, κατάλληλο για βιοτεχνική χρήση. Τιμή 150.000 €
- 4.000 τ.μ. επί της Ρόδου-Λίνδου. Τιμή 300.000€
- 2.400 τ.μ. επί της Ρόδου-Ιαλυσού με Σ.Δ. 0,4. Τιμή 820.000€
- 4.000 τ.μ. στα Κοσκινού με πανοραμική θέα. Τιμή 260.000 €
- 4.000 τ.μ. στο Κανδυλί. Τιμή 155.000 €
- 4.000 τ.μ. στο Κανδυλί. Τιμή 120.000 €
- 6.420 τ.μ. στα Ασγούρου. Τιμή 160.000 €
- 5.500 τ.μ. στην παρ. Παραδεισίου μπροστά στο κύμα. Τιμή 100.000€
- 15.000 τ.μ. στον Θεολόγο με πανοραμική θέα. Τιμή 165.000€
- 5.250 τ.μ. στον Αρχάγγελο. Τιμή 65.000 €
- 4.800 τ.μ. στα Μάσσαρη. Τιμή 60.000 €
- 2.200 τ.μ. στο Γεννάδι με πανοραμική θέα. Τιμή 65.000 €
- 3.000 τ.μ. στο Γεννάδι επί της Λεωφόρου κατάλληλο για οποιαδήποτε χρήση. Τιμή 150.000 €

800 τ.μ. στο Κιοτάρι μπροστά στη θάλασσα κατάλληλο για επαγγελματική χρήση. Τιμή 120.000 €
- έκταση 110.000 τ.μ. στην ευρύτερη περιοχή Κοσκινού
- έκταση 21.000 τ.μ. στ' Ασγούρου

ΠΩΛΕΙΤΑΙ ΒΙΟΤΕΧΝΙΚΟΣ ΧΩΡΟΣ 300 τ.μ. ΠΛΗΣΙΟΝ ΡΟΔΟΥ-ΛΙΝΔΟΥ ΣΤΑ ΚΟΣΚΙΝΟΥ. ΤΙΜΗ 270.000 €

Θεμ. Σοφούλη 8 - 85100 Ρόδος Τηλ. & Fax: 22410 23447
Κιν. 6948 808023 - E-mail: info@newage-realestate.gr
ΧΤΚΠ-021

ενοικιασεις

συνέχεια από την προηγούμενη

ΣΤΗΝ ΑΘΗΝΑ ΕΝΟΙΚΙΑΖΕΤΑΙ δυάρι για φοιτητές επιπλωμένο 4ος όροφος (350 ευρώ) Μοσχονησίων 20, Θήρας (πλατεία Αμερικής). Πληρ. τηλ. 2241042171, 6932742905 ΜΑΤ310851

ΕΝΟΙΚΙΑΖΕΤΑΙ διαμέρισμα στην Ανάληψη, όδος Αισχίνη 2 αποτελούμενο, από σαλόνι, δύο υπνοδωμάτια, κουζίνα και λοιπούς βοηθητικούς χώρους. Πληρ. τηλ. 2241020457 κατά τις ώρες 10 π.μ. μέχρι 1 μ.μ.

ΜΧΡ12806

ΕΝΟΙΚΙΑΖΕΤΑΙ στην Κρεμαστή **μονοκατοικία** αποτελούμενη από 3 υπνοδωμάτια, 2 μπάνια, σαλόνι, τραπεζαρία, κουζίνα, εντοιχισμένη με ηλεκτρικά είδη. Πληρ. τηλ. 2241094945, 6945139873

ΜΖΤ310823

ΕΝΟΙΚΙΑΖΕΤΑΙ ισόγειο **διαμέρισμα** στην Κρεμαστή 70 τ.μ. με πολυτελή καινούργια ιταλική εντοιχιζόμενη κουζίνα, 2 υπνοδωμάτια, αποθήκη. Τιμή 400 ευρώ. Πληρ. τηλ. 2241048124 ΜΖΤ310845

ΕΝΟΙΚΙΑΖΕΤΑΙ διαμέρισμα 3άρι ευρύχωρο καινούργιες, πλήρως επιπλωμένο με κοινόχρηστη αυλή στο κέντρο της πόλεως έναντι καφενέ "Κούκος", περιοχή Νιοχώρι. Πληρ. τηλ. 6934532740, 6937194354 ΜΧΡ12807

ΕΝΟΙΚΙΑΖΕΤΑΙ ανεξάρτητη **οικία** χωρίς κοινόχρηστα επί της οδού Δαμασκηνού 93, κατάλληλη για οικογένεια ή 2-3 φοιτήτριες ή εκπαιδευτικούς. Είναι σε καλή κατάσταση και σε λογική τιμή. Πληρ. τηλ. 2241096256, 2241090117, 2241024868, 6998714380

ΜΖΤ300848

ΕΝΟΙΚΙΑΖΕΤΑΙ νεόκτιστο **οροφοδιαμέρισμα** 110 τ.μ. με απεριόριστη θέα, στο Ανω Ροδίνι. Πληρ. τηλ. 6945063055 ΜΖΤ310810

ΕΝΟΙΚΙΑΖΕΤΑΙ γκαρσονιέρα καινούργια, πλήρως επιπλωμένη με αυλή στο κέντρο της πόλεως έναντι καφενέ "Κούκος", κατάλληλο για φοιτητές. Πληρ. τηλ. 6934532740, 6937194354

ΜΡ12807.1

ΕΝΟΙΚΙΑΖΟΝΤΑΙ δωμάτια ευρύχωρα, επιπλωμένα, με δικό τους μπάνιο, πολυκουζινάκι, ψυγείο, κεντρική θέρμανση, με μεγάλη αυλή, σε πολύ ωραίο και ήσυχο περιβάλλον, στην Παλιά Πόλη της Ρόδου, ιδανικά για φοιτητές, δασκάλους - καθηγητές, πολύ κοντά στο Πανεπιστήμιο, (πολύ καλές τιμές, στις οποίες συμπεριλαμβάνονται: κοινόχρηστα, ρεύμα, νερό, θέρμανση). Πληρ. τηλ. 2241031813, fax 2241028360

ΜΖΤ310813

ΕΝΟΙΚΙΑΖΕΤΑΙ καινούργιο διαμέρισμα 60 τ.μ. πλήρως επιπλωμένο λούξ (κουζίνα-πλυντήριο-γραφείο-μεγάλο μπαλκόνι-ηλιακό θερμοσίφωνα) εντός πόλεως. Πληρ. τηλ. 6945807682.

ΜΖΤ300822

ΕΝΟΙΚΙΑΖΕΤΑΙ γκαρσονιέρα μόνο για Ελληνες και για μόνιμα, πλήρως επιπλωμένη και εξοπλισμένη, σε άριστη κατάσταση στο Ροδίνι. Πληρ. τηλ. 2241061840

ΜΖΤ310814

ΕΝΟΙΚΙΑΖΕΤΑΙ στην Καλαμάτα επιπλωμένο 2άρι με θέρμανση χωρίς κοινόχρηστα. Πληρ. ητλ. 6974575627 ΜΖΤ300845

ΕΝΟΙΚΙΑΖΕΤΑΙ μεζονέτα στην Ιαλυσό 180 τ.μ. 3 υπνοδωμάτια και σοφίτα, σαλόνι, κουζίνα, κήπο, πάρκιν, αυτόνομη θέρμανση, ηλιακό θερμοσίφωνα, μπόιλερ. Πληρ. τηλ. 6944613613, 6944252525

ΜΑΠ223

ΕΝΟΙΚΙΑΖΕΤΑΙ διαμέρισμα τριάρι στην Αθήνα πολύ κοντά στον σταθμό του Μετρό «Αττική». Πληρ. τηλ. 6979147111

INT300838

ΕΝΟΙΚΙΑΖΟΝΤΑΙ νεόκτιστα **διαμερίσματα** στον Αρχάγγελο Ρόδου 3άρια αρίστης κατασκευής με μεγάλους ιδιωτικούς χώρους και εγκατάσταση κεντρικής θέρμανσης. Πληρ. τηλ. 2241026403, 6974414059 INT300842

ΕΝΟΙΚΙΑΖΕΤΑΙ διαμέρισμα 100 τ.μ. αποτελούμενο από δύο υπνοδωμάτια, κουζίνα, σαλόνι, τουαλέτα και WC στην οδό Κυρήνης 1 (πάροδος Αταβύρου). Πληρ. τηλ. 2241026961, 2241073668

ΜΖΤ310805

ΕΝΟΙΚΙΑΖΕΤΑΙ αποθήκη 200 τ.μ. επί της Στ. Κωτιάδη και Κων/νου Υδραίου 46 με τζαμαρία, φως, τηλέφ. κατάλληλο για οποιαδήποτε χρήση. Πληρ. τηλ. 2241047642, 6938938174 ΜΖΤ300834

ΕΝΟΙΚΙΑΖΟΝΤΑΙ studios επιπλωμένα με κλιματισμό και τηλεόραση, στην περιοχή Δασκάλων για καθηγητές και φοιτητές. Οδός Παπαναστάση 10. Πληρ. τηλ. 2241029196, 6946348257

INT300847

ΕΝΟΙΚΙΑΖΕΤΑΙ διαμέρισμα τριάρι ισόγειο με δική του αυλή και είσοδο στα Κοσκινού. Πληρ. τηλ. 2241020779, 6945933901

ΜΖΤ310804

ΕΝΟΙΚΙΑΖΟΝΤΑΙ με κουζίνα και air condition, νεόκτιστα δυάρια στην περιοχή Παστίδα. Πληρ. τηλ. 2241047801, 6937983629

ΜΖΤ300811

ΕΝΟΙΚΙΑΖΕΤΑΙ διαμέρισμα τριών δωματίων με μπάνιο και κουζίνα, με αυλή και γκαράζ με αυτόνομη θέρμανση στο κέντρο. Προτιμούνται στρατιωτικοί, εκπαιδευτικοί, δημόσιοι υπάλληλοι. Πληρ. τηλ. 6976435824 ΜΖΤ300806

ΕΝΟΙΚΙΑΖΕΤΑΙ ισόγειο **κατάστημα** 150 τ.μ. επί της οδού Χαραλάμπ. Μόσχου πίσω της οδού Καναδά. Πληρ. τηλ. 2241065861, 6946540841 ΜΖΤ300803

ΕΝΟΙΚΙΑΖΟΝΤΑΙ δύο **γκαρσονιέρες** καινούργιες πλήρως εξοπλισμένες και επιπλωμένες, air condition, τηλεόραση, ηλιακός θερμοσίφωνας, κ.λπ. για φοιτητές, περιοχή Δασκάλους. Πληρ. τηλ. 6977301090 ΜΖΤ300802

ΕΝΟΙΚΙΑΖΕΤΑΙ γκαρσονιέρα καινούργια, επιπλωμένη στον 1ο όροφο σε ήσυχη περιοχή της Ρόδου, με A/C, ηλεκτρική κουζίνα, θέρμανση, ψυγείο, μεγάλες ντουλάπες, καρτοτηλέφωνο, διπλό κρεβάτι, άνετο πάρκιν και όλο το νοικοκυριό του σπιτιού. Προτιμούνται στρατιωτικοί, εκπαιδευτικοί, αστυνομικοί ή εργένηδες. Αποκλείονται οι αλλοδαποί. Πληρ. τηλ. 2241065122, 6946278872

ΜΖΤ300814

ΕΝΟΙΚΙΑΖΕΤΑΙ διαμέρισμα 1ου ορόφου (κοντά στο στάδιο Διαγόρα) αποτελούμενο από ένα υπνοδωμάτιο, σαλόνι και κουζίνα. Διαθέτει air condition και ηλιακό θερμοσίφωνα. Πληρ. τηλ. 2241077273, 30117, 6948489154

ΜΖΤ300836

ΖΗΤΕΙΤΑΙ ΣΠΙΤΙ ΓΙΑ ΕΝΟΙΚΙΑΣΗ ή ΓΙΑ ΑΓΟΡΑ στην ευρύτερη περιοχή της Ιαλυσού και της Ιξιάς με κήπο 2 ή 3 υπνοδωματίων με 2 μπάνια και λοιπούς χώρους. Πληρ. τηλ. 6945901746 από τις 10.00 έως τις 17.00

ΜΑΤ2836

ΙΑΛΥΣΟΣ Ενοικιάζονται με τον μήνα στο κέντρο της Ιαλυσού μονόχωρα ή δίχωρα επιπλωμένα **διαμερίσματα** πλήρως εξοπλισμένα με A/C, TV, 24ωρη παροχή ζεστού νερού, κατάλληλα για εκπαιδευτικούς, φοιτητές και στρατιωτικούς. Πληρ. τηλ. 6974345362, 2241094525 ΜΑΤ2833

ΕΝΟΙΚΙΑΖΕΤΑΙ διαμέρισμα τριάρι (δύο υπνοδωματίων, σαλόνι, κουζίνα, μπάνιο) πλήρως επιπλωμένο, χωρίς κοινόχρηστα ισόγειο στην οδό Αγ. Ιωάννου πολύ κοντά στο Πανεπιστήμιο Αιγαίου (μόνο για δύο φοιτήτριες). Πληρ. τηλ. 2241021745

ΜΖΤ300825

ΕΝΟΙΚΙΑΖΕΤΑΙ γκαρσονιέρα επιπλωμένη με κλιματισμό, ψύξη, θέρμανση, κοντά στο Πανεπιστήμιο. Πληρ. τηλ. 2241031492, 6973368655

ΜΖΤ300816

ΑΠΟ ΙΔΙΟΚΤΗΤΗ ΠΩΛΟΥΝΤΑΙ ΣΤΟ ΓΕΝΝΑΔΙ

• **ΟΙΚΟΠΕΔΟ** εντός επεκτάσεως οικισμού (Γεννάδι), πανοραμικό σε ύψωμα 2.000 τ.μ. κάλυψη 60% (1.200 μ.), με δρόμο, κατάλληλο για εξοχικές κατοικίες, 200 μ. από το χωριό και 300 μ. από τη θάλασσα.

• **ΔΥΟ ΟΙΚΟΠΕΔΑ** τετραγωνισμένα των 4 και 8 στρεμμάτων, με δρόμο 5 μ. και νερό, άρτια και οικοδομήσιμα, 1.500 μ. μετά το Γεννάδι, με δρόμο ο οποίος φτάνει μέχρι τη θάλασσα (450 μ.).

• **ΑΓΡΟΚΤΗΜΑ** στα Κοσκινού, 5.800 τ.μ. με δρόμο και τρεχούμενο νερό όλο το χρόνο.

Πληρ. τηλ. οικίας 22410 32589, 22410 28007
κιν. 6944522149 από 09.00-20.00

ΜΑΠ243(Γ)

LANDSCOPE
ΠΩΛΗΣΕΙΣ ΑΚΙΝΗΤΩΝ

ΕΘΝΙΚΗΣ ΑΝΤΙΣΤΑΣΗΣ & ΤΣΑΛΔΑΡΗ
(ΠΑΝΩ ΑΠΟ ΤΟΝ ΚΩΤΣΟΒΟΛΟ)
ΚΙΝ : 6976872626 , 6972257246
ΤΗΛ / ΦΑΞ : 22410 28629

ΑΓΙΟΣ ΝΙΚΟΛΑΟΣ διαμερίσματα 65τμ, 65τμ, 40τμ σε άριστη κατασταση, 1ος ,2ος, 3ος όροφος. € 187.000
ΔΑΣΚΑΛΟΥΣ διαμερίσματα 85τμ, ρετειρέ , 2υ/δ, λουτρό, σε ωραία θέση. € 150.000
ΔΑΣΚΑΛΟΥΣ-ΑΝΑΛΗΨΗ διαμερίσματα 50τμ, ισόγειου, 1ου , 2ου, 3ου ορόφου, 1υ/δ, λουτρό, σε ωραία θέση. € 155.000
ΑΡΑΠΑΚΙ διαμέρισμα 65τμ, πλήρως εξοπλισμένο, 1υ/δ, λουτρό, 10τμ αποθήκη. € 105.000
ΑΡΑΠΑΚΙ διαμέρισμα 88τμ, lux, 2υ/δ, λουτρό, άνετοι χώροι με φανταστική θέα. € 182.000
ΑΡΑΠΑΚΙ διαμέρισμα 136τμ, lux, 3υ/δ, λουτρό, άνετοι χώροι με φανταστική θέα, ρετηρέ. € 281.000
ΡΟΔΙΝΙ διαμέρισμα 88τμ, διαμπερές, 2υ/δ, λουτρό, άνετοι χώροι € 146.000
ΜΙΧΑΗΛ ΠΕΤΡΙΔΗ διαμερίσματα 118τμ, 122τμ, νεόδμητα, 3υ/δ, λουτρό, υπόγειο πάρκιν, τζάκι, ετοιμοπαράδοτα.
ΙΑΛΥΣΟΣ μον/τοικία σε συγκρότημα, lux κατασκευής, σημασία στη λεπτομέρεια 140τμ με κήπο 350τμ. € 288.000
ΙΑΛΥΣΟΣ μεζονέτες, lux κατασκευής 155τμ, κήπος 650τμ, 3υ/δ, λουτρό, wc, σοφίτα με θέα βουνό/θάλασσα. € 260.000
ΙΑΛΥΣΟΣ μεζονέτες, 180τμ με κήπο 300τμ, πολυτελούς κατασκευής 4υ/δ, λουτρό, wc. € 250.000
ΙΑΛΥΣΟΣ μεζονέτες νεόδμητες, 160τμ, πολυτελούς κατασκευής 2+1 υ/δ, λουτρό, wc, ηλιακό, θέρμανση. € 220.000
ΙΑΛΥΣΟΣ μεζονέτα, πολυτελούς κατασκευής 140τμ , 3υ/δ, λουτρο, σάουνα, δαπέδια θέρμανση, τζακι, ηλιακός € 210.000
ΚΟΣΚΙΝΟΥ μον/τοικία σε 2 επίπεδα, 110τμ με αυλή 200τμ, 3υ/δ, λουτρο, wc, 2 πάρκιν, θέα θάλλασα. € 200.000
ΚΟΣΚΙΝΟΥ μον/τοικία σε 2 επίπεδα, 120τμ με αυλή 250τμ, 3υ/δ, λουτρο, wc. € 205.000
ΚΟΣΚΙΝΟΥ μον/τοικία 140τμ, νεόδμητη με φανταστική θέα, κήπο 500τμ, δυνατότητα επιλογής εξοπλισμού κατοικίας. € 240.000
ΚΟΣΚΙΝΟΥ μον/τοικία 200τμ, με αυλή 2.000τμ, θέα Τσα'ι'ρι. € 180.000 (ΜΠΕΤΑ)
ΚΟΣΚΙΝΟΥ μον/τοικία 170τμ, με αυλή 1.300τμ, θέα Τσα'ι'ρι. € 150.000 (ΜΠΕΤΑ)
ΑΣΓΟΥΡΟΥ μον/τοικία σε 3 επίπεδα, 183τμ στα μπετά με αυλή 1.000τμ, 3υ/δ, λουτρο, wc. € 160.000 (ΜΠΕΤΑ)
ΑΝΟΙΞΗ μεζονέτα 120τμ, 3υ/δ, λουτρό, αυλή 500τμ με πάρκιν πολυτελούς κατασκευής. € 259.000
ΡΟΔΟΥ ΛΑΡΔΟΥ οικόπεδο 30 στρ. με προνομοιακή θέση σε λιμανάκι για επαγγελματική εκμετάλλευση. € 795.000
ΑΓΙΟΣ ΓΙΑΝΝΗΣ (πρώην Γράμμου) κατάστημα 100τμ, μεγάλης προβολής. € 190.000
ΡΟΔΟΥ ΛΙΝΔΟΥ οικόπεδο 3.800τμ, προσφέρεται για επαγγελματική χρήση, εφαπτόμενο στο δρόμο. € 350.000
ΡΟΔΟΥ ΛΙΝΔΟΥ κατάστημα πρώτης προβολής 600τμ σε 3 επίπεδα , με κόμβο, δυνατότητα επέκτασης 200τμ. € 1.300.000
ΜΕΓ. ΚΩΝ/ΝΤΙΝΟΥ κατάστημα μεγάλης προβολής 176τμ υπόγειο, 176 ισόγειο. € 586.000
ΜΑΝΤΡΑΚΙ κατάστημα 300τμ, μεγάλης προβολης σε εμπορικό σημειο. € 880.000

AE255

ΩΜΕΓΑ

ΚΑΡΑΓΕΩΡΓΙΟΥ ΓΕΩΡΓΙΟΣ
ΑΣΦΑΛΕΙΕΣ
ΑΚΙΝΗΤΑ
ΕΠΕΝΔΥΣΕΙΣ
ΔΑΝΕΙΑ

ΚΕΝΤΡΟ: ΜΕΓ. ΚΩΝ/ΝΟΥ 61 ΡΟΔΟΣ
ΤΗΛ. 22410 77122, ΦΑΞ. 22410 77522
e-mail: omega-gtk@rho.forthnet.gr
www.rodos-i.gr

1. ΡΟΔΟΣ, ισόγειο διαμέρισμα πλήρως ανακαινισμένο 83 τ.μ., 2Υ/Α, 100.000 ευρώ.
2. ΡΟΔΟΣ, οικόπεδο 430 τ.μ. με ΣΔ 0,8, 300,000 ευρώ.
3. ΡΟΔΟΣ, διαμ/μα 48 τ.μ. 15ετίας με ωραία θεά σε αρίστη κατάσταση, 75.000, ευρώ.
4. ΡΟΔΟΣ, οικόπεδο 4.000 τ.μ. Αγ. Αποστόλους, 75.000 ευρώ.
5. ΡΟΔΟΣ, Αγ. Ιωάννης σε μικρή οικοδομή 90 τ.μ. διασ/μα, 70.000 ευρώ.
6. Μονοκατοικίες νέες υπό κατασκευή διαφόρων διαστάσεων σε Ιαλυσό, Παστίδα, Αφάντου από 1.615ευρώ/τμ.
7. ΑΦΑΝΤΟΥ, μον/κια 143 τ.μ. με θέα θάλασσα σε οικόπεδο 1.350 τ.μ. με 3Υ/Α, 230.000 ευρώ.
8. ΑΦΑΝΤΟΥ, οικόπεδο 2.300 τ.μ. εντός ζώνης ωραία θέα 100,000 ευρώ.
9. ΑΦΑΝΤΟΥ εκτός οικισμού 4.920 τ.μ. πάνω από golf θέα θάλασσα 125.000 ευρώ.
10. ΙΑΛΥΣΟΣ, σπίτι νεόδμητο 48 τ.μ. 100 μ. από τη θάλασσα, 75.000 ευρώ.
11. ΙΑΛΥΣΟΣ, οικόπεδο 4.000 τ.μ. με άδεια οικοδομής 205.000 ευρώ.
12. ΙΑΛΥΣΟΣ, οικόπεδο 5.000 τ.μ. καλή τοποθεσία, 220.000 ευρώ.
13. ΙΑΛΥΣΟΣ, διασ/μα ισόγειο 115 τ.μ. και αυλή στους σοβάδες 90.000 ευρώ.
14. ΙΞΙΑ, βίλα 210 τ.μ. με 800 τ.μ. κήπο ωραία θέα, ησυχία 400,000 ευρώ.
15. ΙΞΙΑ, βίλα 286 τ.μ. με 1200 τ.μ. ωραία θέα, ησυχία 500,000 ευρώ.
16. ΚΡΕΜΑΣΤΗ, οικόπεδο 2.000 τ.μ. εντός ζώνης, 120.000 ευρώ.
17. ΚΡΕΜΑΣΤΗ, οικόπεδο 4.000 τ.μ., 95.000 ευρώ.
18. ΚΟΣΚΙΝΟΥ, ιοκόπεδο με θέα θάλασσα 4.000 τ.μ., 250.000 ευρώ.
19. ΚΑΛΑΘΟΣ, οικόπεδο με θέα θάλασσα 5.300 τ.μ., 75.000 ευρώ.
20. ΜΑΡΙΤΣΑ, μον/κια με θέα θάλασσα 130 τ.μ. σε οικόπεδο 5.000 τ.μ., 245.000 ευρώ.
21. ΜΑΡΙΤΣΑ, οικόπεδο με θέα θάλασσα 97.000 ευρώ.
22. ΠΑΛ. ΠΟΛΗ, διώροφη μον/κια 48+48 τ.μ. με αυλή 20 τ.μ., 88.000 ευρώ.
23. ΠΑΛ. ΠΟΛΗ, διώροφη μον/κια 140 τ.μ. με αυλή 40 τ.μ. κατοικήσιμο 180.000 ευρώ.
24. ΤΣΑΙΡΙ 3.800 τ.μ. με άδεια οικοδομής Α, Β, Γ, ορόφου από 175 τ.μ. εκάστος, 350.000 ευρώ.
25. ΤΡΕΙΣ, μον/κία με υπόγειο, ισόγειο και Α' όροφο 300 τ.μ. στους σοβάδες με 1.500 τ.μ. οικόπεδο 250.000 ευρώ.
26. ΚΙΟΤΑΡΙ εκτός σχεδίου 11.000 τ.μ. φανταστική θέα με φως και νερό 700 μ. από θάλασσα 165.000 ευρώ.
27. ΚΙΟΤΑΡΙ εκτός σχεδίου 3.700 τ.μ. ωραία θέα 1000 μ. από θάλασσα 25.000 ευρώ.
28. ΚΙΟΤΑΡΙ εκτός σχεδίου 9.700 τ.μ. ωραία θέα 800 μ. από θάλασσα 55.000 ευρώ.
29. ΛΑΧΑΝΙΑ, εκτός σχεδίου 4.000 τ.μ. θέα θάλασσα, 50.000 ευρώ.
30. ΛΑΧΑΝΙΑ, εκτός σχεδίου 20.000 τ.μ. θέα θάλασσα 110.000 ευρώ.
31. ΛΑΧΑΝΙΑ, εντός σχεδίου 2 κατοικίες με θέα θάλασσα, 90.000 ευρώ έκαστη.
32. ΛΑΧΑΝΙΑ θάλασσα 10.000 τ.μ., 587.000 ευρώ.
33. ΛΑΧΑΝΙΑ, θάλασσα 19.700 τ.μ., 675.000 ευρώ.
34. ΛΑΧΑΝΙΑ, εκτός σχεδίου 30.000 τ.μ. θέα θάλασσα 250.000 ευρώ.

Το γραφείο μας διαθέτει πολλά ακίνητα εντός και εκτός οικισμού μεγάλα και μικρά για όλες τις χρήσεις, άρτια και οικοδομήσιμα καθώς και αγροτεμάχια από 5 ευρώ/τμ.

AE658

ΟΙΚΟΔΟΜΗ ΡΟΔΟΥ

ΤΕΧΝΙΚΗ–ΚΑΤΑΣΚΕΥΑΣΤΙΚΗ ΕΤΑΙΡΕΙΑ
ΠΩΛΟΥΝΤΑΙ

1) **Καταστήματα, διαμερίσματα και οροφοδιαμερίσματα** στην οδό Αμστερνταμ, Βερολίνου και Μαδρίτης στο Ροδίνι διαφόρων μεγεθών (σε συγκρότημα 9 πολυκατοικιών)
2) **Μονοκατοικίες** 150 τ.μ. η κάθε μία σε κτήμα 2.000 τ.μ. (υπό κατασκευή)
3) **Μονοκατοικίες** στο Κιοτάρι Ασκληπειού (στο κύμα) 120 τ.μ. σε κτήμα 1.300 τ.μ. εκάστη (υπό κατασκευή)
4) **Διώροφες μονοκατοικίες** των 100 τ.μ. στο Γεννάδι, 200 μέτρα από τη θάλασσα σε κτήμα 1.300 τ.μ. (υπό κατασκευή)

Δεκτά δάνεια και ευκολίες πληρωμής έχουμε τις καλύτερες τιμές της αγοράς.

ΟΙΚΟΔΟΜΗ ΡΟΔΟΥ

Καμύνδου 4- Ρόδος-85100 Τηλ.: 22410/60460- 2 Fax: 22410/60463

ΜΑΝΟΛΗΣ ΣΠΥΡΙΔΗΣ
Πολιτικός Μηχανικός Δ.Π.Θ.
(Κιν:693 6660460)

ΚΩΣΤΑΣ ΚΩΝΣΤΙΝΤΙΝΙΔΗΣ
εργολάβος
(ΚΙΝ.: 6978.110.000)

ΕΜΠ00026

ΕΣΤΙΑ

ΚΤΗΜΑΤΟΜΕΣΙΤΙΚΟ ΓΡΑΦΕΙΟ
ΚΑΜΠΟΥΡΗΣ ΣΚ. ΕΜΜΑΝΟΥΗΛ

1. **ΟΙΚΟΠΕΔΟ** 2600 τ.μ. στην περιοχή Κοσκινού σε φανταστική τοποθεσία
2. **ΔΙΑΜΕΡΙΣΜΑΤΑ** διαφόρων διαστάσεων στο Ροδίνι
3. **ΔΙΑΜΕΡΙΣΜΑΤΑ** διαφόρων διαστάσεων στο Καρακόνερο
4. **ΜΟΝΟΚΑΤΟΙΚΙΕΣ** με αυλή στο Καρακόνερο
5. **ΜΟΝΟΚΑΤΟΙΚΙΕΣ - ΔΙΑΜΕΡΙΣΜΑΤΑ** στην ωραιότερη περιοχή Μαριτσών υπό κατασκευή
6. **ΟΙΚΟΠΕΔΟ** 2000 τ.μ. με άδεια στο Γεννάδι για 2 κατοικίες των 95 τ.μ.
7. **ΟΙΚΟΠΕΔΟ** στη Ρόδου-Λίνδου 9000 τ.μ. με άδεια οικοδομής

ΣΤΕΦ. ΚΑΖΟΥΛΗ 74 - ΡΟΔΟΣ
ΤΗΛ. 2241024858, 6947424462

AE691

ενοικιασεις

συνέχεια από την προηγούμενη

ΕΝΟΙΚΙΑΖΕΤΑΙ studio με κουζίνα και μπάνιο στην Ιερού Λόχου 30, 1ος όροφος, 34 τ.μ. Πληρ. τηλ. 2241081154, 6946394445, 6937244798
INT300823

ΕΝΟΙΚΙΑΖΕΤΑΙ στην Κρεμαστή επιπλωμένο μικρό **διαμερισματάκι** πλήρως εξοπλισμένο, αποτελούμενο από 1 υπνοδωμάτιο, κουζίνα, σαλόνι και μπάνιο. Πληρ. τηλ. 2241091435, 6945402153
MZT300824

ΕΝΟΙΚΙΑΖΕΤΑΙ ρετιρέ διαμπερές ανακαινισμένο 100 τ.μ. με ασανσέρ, ηλιακό θερμοσίφωνα, εντοιχισμένη κουζίνα, στην περιοχή Ψαροπούλας έναντι ξενοδοχείου BLUE SKY. Πληρ. τηλ. 6934616173 από 10.00-13.00
MZT290873

Στο Παραδείσι **ΕΝΟΙΚΙΑΖΟΝΤΑΙ** μικρά επιπλωμένα ωραιότατα **διαμερισματάκια** (40 τ.μ.) διαμπερή, μεγάλες βεράντες, κιόσκι, πάρκιν, ηλιακούς, κήπος, στην Δημοκρατίας 136 και όροφος ολοκαίνουργιος, ανεξάρτητη είσοδο, πολυτελέστατος, επιπλωμένος 120 τ.μ. για διευθυντή πρακτορείου ή ξενοδοχείου. Πληρ. τηλ. 2241081175, 2241036827, 6939194232
MZT290867

ΕΝΟΙΚΙΑΖΕΤΑΙ γκαρσονιέρα επί της οδού Αγ. Ιωάννη 170. Πληρ. τηλ. 2241077536 MZT300827

ΕΝΟΙΚΙΑΖΕΤΑΙ γκαρσονιέρα επί της οδού Πάφου 6 (έναντι super market Σπανού). Πληρ. τηλ. 2244051463 MZT290864

ΕΝΟΙΚΙΑΖΕΤΑΙ πλήρως επιπλωμένο **διαμέρισμα** 120 τ.μ. επί της Αγ. Αναργύρων, κατάλληλο για ένα ή δύο φοιτήτριες ή φοιτητές. Πληρ. τηλ. 6944383294 από τις 13.00 μ.μ. MZT290875

ΕΝΟΙΚΙΑΖΟΝΤΑΙ στην Αγ. Νικολάου 72, επιπλωμένα **δωμάτια** με πολυκουζινάκια, TV, air condition, θέρμανση, κατάλληλα για καθηγητές και φοιτητές. Τιμή 270 ευρώ με φως και νερό. Πληρ. τηλ. 2241023129, 6945828280 κ. Κατερίνα MZT290829

ΕΝΟΙΚΙΑΖΕΤΑΙ διαμέρισμα δυάρι υπνοδωμάτιο, κουζίνα, σαλόνι-λουτρό σε καινούργια οικοδομή πολυτελούς κατασκευής επί της Αθηνών 110-112. Πληρ. τηλ. 6944265097, 6947188254
MZT290830

ΕΝΟΙΚΙΑΖΟΝΤΑΙ δίχωρα επιπλωμένα **διαμερίσματα** 50 τ.μ. στην περιοχή της Ιξιάς, με χώρο στάθμευσης, κήπο, πισίνα, θέρμανση και ζεστό νερό. Ιδανικά για εκπαιδευτικούς. Πληρ. τηλ. 2241093791, 6944658034 www.eleonas.net MAT2742

ΕΝΟΙΚΙΑΖΕΤΑΙ διαμέρισμα διαμπερές 3ου ορόφου, 2 υπνοδωμάτια, σαλόνι, τραπεζαρία (με κλιματισμό), ηλιακό θερμοσίφωνο, 450 ευρώ το μήνα. Πληρ. τηλ. 2241070287, 6945153334
MZT230816

ΕΝΟΙΚΙΑΖΟΝΤΑΙ διαμερίσματα με το μήνα ή την ημέρα, πλήρως επιπλωμένα (πολυκουζινάκι, ψυγείο, ντους, WC, προσωπικό τηλέφωνο, κλιματισμό). Μονόχωρα και δίχωρα. Περιοχή Ζέφυρος, οδός Κωνσταντινίδη 9. Κατάλληλο για καθηγητές, δασκάλους, φοιτητές. Πληρ. τηλ. 2241030063, 6972551300 MAT2816

ΕΝΟΙΚΙΑΖΟΝΤΑΙ δύο μικρά επιπλωμένα **διαμερίσματα** στο Ροδίνι, για νεοδιόριστους εκπαιδευτικούς. Πληρ. τηλ. 6947942045
MZT030931

ΕΝΟΙΚΙΑΖΟΝΤΑΙ στην περιοχή Αγ. Νικολάου: **α)** ολοκαίνουργιο **διαμέρισμα** (νεόδμητο) 1ου ορόφου, 2 υπνοδωματίων, με μεγάλο σαλόνι και ηλιακό. **β) studio** με κλιματισμό, ηλιακό θερμοσίφωνα, 3ου ορόφου, με μεγάλες βεράντες και καλή θέα. Πληρ. τηλ. 6945444222
MZT260828

ΚΡΕΜΑΣΤΗ. ΕΝΟΙΚΙΑΖΟΝΤΑΙ καινούργια **2άρια** επιπλωμένα και **1 τριάρι** με διπλά τζάμια και ρολά, ντουλάπια από κεραμιδί. Το ένα διαθέτει ψυγειοκατψύκτη, κεραμική κουζίνα, πάρκιν, μέσα σε κήπο και θέα τη θάλασσα. Ολα χωρίς κοινόχρηστα, επίσης είναι κοντά στο Γυμνάσιο. Πληρ.. τηλ. 2241094822, 6946671053
MXP12844

ΕΝΟΙΚΙΑΖΕΤΑΙ στη Θεσσαλονίκη, **διαμέρισμα** δυάρι ρετιρέ, πλήρως επιπλωμένο (ασανσέρ - καλοριφέρ), περιοχή Μπότσαρη, σε φοιτητή/τρια, από Σεπτέμβριο 2005 έως και Ιούλιο 2006, σε τιμή λογική. Πληρ. τηλ. 6944352753 και 2241063640. INT260850

ΕΝΟΙΚΙΑΖΟΝΤΑΙ καινούργια **διαμερίσματα** πλήρως εξοπλισμένα, με κουζίνα, τραπεζαρία, ντουλάπες, κρεβάτια, air condition, ηλιακό, TV, σε πολύ προσιτές τιμές σε ήσυχη περιοχή της Κρεμαστής. Πληρ. τηλ. 2241090005, 6979834185 INT250816

ΕΝΟΙΚΙΑΖΕΤΑΙ α) στη Ρόδο, οδός Κοδριγκτώνος - Παναγούλη, **τριάρι διαμέρισμα** 1ου ορόφου, ήσυχο, ευάερο, ευήλιο, με βεράντες, επιπλωμένο και εξοπλισμένο με καινούργιο ψυγείο, ηλεκτρικό φούρνο, 2 μάτια και πλυντήριο ρούχων. Σύνδεση με το αποχετευτικό σύστημα, β) στην Ιξιά Ρόδου, στην περιοχή Μίρα Μάρε, εντός κήπου, μικρή **ανεξάρτητη κατοικία**, αποτελούμενη από ένα υπνοδωμάτιο, WC, χωλ, κουζίνα, επιπλωμένη και εξοπλισμένη με ψυγείο, κουζίνα, ηλιακό θερμοσίφωνο, χωρίς έξοδα αποχέτευσης. Πληρ. τηλ. 6942622641, 2241090683, 2241076236
MZT240804

ΕΝΟΙΚΙΑΖΕΤΑΙ α) επιπλωμένη **γκαρσονιέρα** στην οδό Παρισίων 6 στο Ροδίνι, β) επιπλωμένο **δυάρι και τριάρι** στην οδό Φοίβου 9Α στην Κρεμαστή κατάλληλο για στρατιωτικούς- εκπαιδευτικούς - φοιτητές. Πληρ. τηλ. 6938795833, 2241091305
MZT240809

ΕΝΟΙΚΙΑΖΕΤΑΙ διαμέρισμα Λίνδου 15, 3ος όροφος, 3 υπνοδωμάτια, σαλόνι, κουζίνα, ατομική θέρμανση. Τιμή 450 ευρώ. Πληρ. τηλ. 6973805591 MZT250821

ΕΝΟΙΚΙΑΖΟΝΤΑΙ studios στην περιοχή Φαληρακίου επιπλωμένα, με air condition, και ιδιωτικό πάρκιν, στην τιμή των 250,00 ευρώ μηνιαίως. Στην τιμή συμπεριλαμβάνονται το νερό και ρεύμα. Κατάλληλα για στρατιωτικούς και εκπαιδευτικούς. Πληρ. τηλ. 2241086823, 6936113105
INT240810

ΕΝΟΙΚΙΑΖΟΝΤΑΙ στην παραλία Ιαλυσού, έναντι καφετέριας "Βράχος", α. ισόγεια **κατοικία,** επιφανείας 150 τ.μ., καινούργια, πολυτελούς κατασκευής με τρία υπνοδωμάτια, με κεντρική θέρμανση, εντοιχισμένη κουζίνα, κήπο κ.λπ., β. **κατοικία** πρώτου ορόφου επιφανείας 150 τ.μ., καινούργια, πολυτελούς κατασκευής με τρία υπνοδωμάτια, κεντρική θέρμανση, εντοιχισμένη κουζίνα κ.λπ. Πληρ. τηλ. 2241092248, 2241034583, 6936795470, 6932714098
MOO139

ΕΝΟΙΚΙΑΖΕΤΑΙ ισόγειο διαμέρισμα με 3 υπνοδωμάτια και με αυλή στην οδό Καρανικόλα 11 περιοχή Δασκάλους. Πληρ. τηλ. 6942512971 κ. Ευτυχία.
MZT130812

ΕΝΟΙΚΙΑΖΟΝΤΑΙ ΣΤΑ ΚΟΣΚΙΝΟΥ ΓΚΑΡΣΟΝΙΕΡΕΣ 55 Τ.Μ. ΛΟΥΞ ΚΑΤΑΣΚΕΥΗΣ ΟΛΟΚΑΙΝΟΥΡΓΙΕΣ, ΠΛΗΡΩΣ ΕΞΟΠΛΙΣΜΕΝΕΣ ΜΕ TV ΚΑΙ A/C, ΧΩΡΟ ΣΤΑΘΜΕΥΣΗΣ ΚΑΙ ΧΡΗΣΗ ΠΙΣΙΝΑΣ. ΠΛΗΡ. ΤΗΛ. 2241065137
MAT2760

ΕΝΟΙΚΙΑΖΕΤΑΙ στη Ρόδο στον πεζόδρομο της οδού Μανδηλαρά, αριθμός 8, διατηρητέα **οικία** επιφανείας 200 τ.μ. κατάλληλη και για επαγγελματική στέγη. Πληρ. τηλ. 2241092248, 2241034583, 6936795470, 6932714098
MOO140

ΕΝΟΙΚΙΑΖΕΤΑΙ κεντρικό **κατάστημα** 50 τ.μ. επί της 28ης Οκτωβρίου. Πληρ. τηλ. 6947444099
ΜΑΠ185

ΕΝΟΙΚΙΑΖΕΤΑΙ στην Κρεμαστή **οικία** ισόγειο διωρόφου κτηρίου 140 τ.μ. με τρία υπνοδωμάτια, μπάνιο και WC, εντοιχιζόμενη κουζίνα, A/C, ηλιακό με κήπο και πάρκιν (530 ευρώ). Πληρ. τηλ. 6973906390 MZT230823

ΕΝΟΙΚΙΑΖΕΤΑΙ LUX διαμέρισμα επί της Βορείου Ηπείρου 160 τ.μ. 3άρι 2ου ορόφου με θέα, αυτόνομη θέρμανση, air condition, εντοιχισμένη κουζίνα, ιδιωτικό πάρκιν. Πληρ. τηλ. 6945236060
MZT170829

ΕΝΟΙΚΙΑΖΕΤΑΙ διαμέρισμα δύο δωματίων επί της Αγ. Ιωάννου 160. Πληρ. τηλ. 2241020174
MZT100814

ΕΝΟΙΚΙΑΖΟΝΤΑΙ ΔΙΑΜΕΡΙΣΜΑΤΑΚΙΑ ΔΥΟ ΧΩΡΩΝ, ΚΑΙΝΟΥΡΓΙΑ, ΠΟΛΥΤΕΛΗ ΠΛΗΡΩΣ ΕΞΟΠΛΙΣΜΕΝΑ, ΜΕΓΑΛΕΣ ΒΕΡΑΝΤΕΣ/ΜΠΑΛΚΟΝΙΑ, ΜΕ ΠΙΣΙΝΑ, ΚΗΠΟΥΣ Κ.ΛΠ. ΓΙΑ ΟΛΟ ΤΟ ΧΡΟΝΟ. ΠΛΗΡ. ΤΗΛ. 6977271571.
ΜΑΠ2686

ΕΝΟΙΚΙΑΖΕΤΑΙ κατάστημα 35 τ.μ., νεόκτιστο, με προαύλιο χώρο, έτοιμη εγκατάσταση για φωτεινή πινακίδα, επί της Κων/νου Παλαιολόγου 6. Ενοίκιο 450 ευρώ. Πληρ. τηλ. 6972576361 ή 22410 30220.
MXP12703

ΕΝΟΙΚΙΑΖΟΝΤΑΙ στο Ανω Ροδίνι: α) μεζονέτα, β) studios πλήρως εξοπλισμένα επί της Στοκχόλμης 6. Πληρ. τηλ. 2241061628, 6944410537
MZT220715

ΑΠΟΘΗΚΕΣ ΣΤΗΝ ΙΑΛΥΣΟ, ΕΝΟΙΚΙΑΖΟΝΤΑΙ 1) ΑΠΟΘΗΚΕΥΤΙΚΟΙ ΧΩΡΟΙ ΑΠΟ 100 ΕΩΣ 2000 Τ.Μ. ΚΑΙ ΥΨΟΣ 8 Μ. ΑΣΦΑΛΕΙΣ ΜΕ ΜΕΓΑΛΟΥΣ ΧΩΡΟΥΣ ΔΙΑΚΙΝΗΣΗΣ ΦΟΡΤΩΣΗΣ ΚΑΙ ΕΚΦΟΡΤΩΣΗΣ ΠΡΟΪΟΝΤΩΝ, 2) ΥΠΑΙΘΡΙΟΙ ΧΩΡΟΙ ΠΕΡΙΦΡΑΓΜΕΝΟΙ, ΑΣΦΑΛΕΙΣ, ΚΑΤΑΛΛΗΛΟΙ ΓΙΑ ΑΠΟΘΗΚΕΥΣΗ ΠΡΟΪΟΝΤΩΝ ΣΕ ΠΑΛΕΤΕΣ. ΠΛΗΡ. ΤΗΛ.6977271571 ΑΠΟ ΔΕΥΤΕΡΑ ΕΩΣ ΠΑΡΑΣΚΕΥΗ 08.00-15.00 κ. ΓΙΩΤΑ ΧΠΕ1912

ΕΝΟΙΚΙΑΖΟΝΤΑΙ ωραιότατα μονόχωρα και δίχωρα **διαμερισματάκια** των 35 και 55 τ.μ. με μεγάλες βεράντες, πλήρως εξοπλισμένα και με air condition, ηλιακούς και ηλεκτρ. θερμοσίφωνα, εύκολο πάρκινγκ και με ειδικές τιμές, χειμώνα - καλοκαίρι σε στρατιωτικούς, εκπαιδευτικούς και γενικά δημοσ. υπ/λους, Παραδείσι Ρόδου. Πληρ. τηλ. 6947429235, 2241073807 MZT020841

ΕΝΟΙΚΙΑΖΕΤΑΙ στη Ρόδου-Λίνδου (κάτω από το Lidl) **χώρος** κατάλληλος για οποιαδήποτε επαγγελματική χρήση συνολικής έκτασης 2000 τ.μ. εκ των οποίων 800 τ.μ. κύριας χρήσης και 1200 τ.μ. αποθηκευτικοί χώροι. Πληρ. τηλ. 6944386929 κος Αλέξης Παπαγρηγορίου ΧΠ2367

πωλησεις– αγορες ακινητων & επιχειρησεων

ΠΩΛΕΙΤΑΙ μεζονέτα στο Τσαΐρι 265 τ.μ., 100 τ.μ. υπόγειο, 100 τ.μ. ισόγειο, 65 τ.μ. όροφος σε 2.000 τ.μ. οικόπεδο. Τιμή 250.000 ευρώ. Πληρ. τηλ. 6945491827
MZT060956

ΠΩΛΕΙΤΑΙ από ιδιώτη **διαμέρισμα** στην Ιξιά οδός Σωτήρος 80 τ.μ. δύο υπνοδωμάτια, ένα μπάνιο, κουζίνα και σαλοτραπεζαρία. Πληρ. τηλ. 6944960838 MZT060947

ΠΩΛΕΙΤΑΙ στη Σύμη **κατοικία** 110 τ.μ. (περιοχή Λιενή) κάτω από την Πειραιώτισσα, πλήρως εξοπλισμένη με πανοραμική μοναδική θέα στην τιμή των 146.000 ευρώ. Πληρ. τηλ. 2241030369
MZT060936

ΠΩΛΕΙΤΑΙ επιχείρηση οβελιστήριο με όλο τον εξοπλισμό σε τιμή ευκαιρίας στην περιοχή "Κόβα". Πληρ. τηλ. 2241034978, 6945761421 MZT060908

ΠΩΛΕΙΤΑΙ επικερδής **επιχείρηση οβελιστηρίου** στο κέντρο της πόλης λόγω υγείας. Μόνο σοβαρές προτάσεις. Πληρ. τηλ. 6946282082, 6936161740
INT060917

ΠΩΛΕΙΤΑΙ ΕΥΚΑΙΡΙΑ από ιδιώτη στην Παστίδα **κτήμα** 4.037 τ.μ. ή και το μισό, άρτιο και οικοδομήσιμο. Πληρ. τηλ. 6945845576
MXP12850

ΠΩΛΕΙΤΑΙ επιχείρηση εστιατορίου λόγω αναγκαστικής υποχρέωσης σε άλλη οικογενειακή επιχείρηση στην δυτική πλευρά πάνω στην παραλία. Χώρους εξωτερικούς 5000 τ.μ. αίθουσα και για λειτουργία και τον χειμώνα, χαμηλό μίσθιο και μεγάλης διάρκειας συμβόλαιο. Ευκολίες στην πληρωμή. Παρακαλώ άτομα μόνο που γνωρίζουν την δουλειά. Πληρ. τηλ. 6932155284
MZT050943

ΠΩΛΕΙΤΑΙ μονοκατοικία 240 τ.μ. σε σουβάδες ενδιάμεσα Κρεμαστής και Τριάντα στην παραλία από ιδιώτη. Τιμή 230.000 ευρώ. Πληρ. τηλ. 6945865394
INT050946

ΠΩΛΕΙΤΑΙ: α) διαμέρισμα β' ορόφου στην Ιξιά, 115 τ.μ. με 3 υπνοδωμάτια, σαλόνι, κουζίνα, λουτρό, ηλιακό, σε πολύ καλή κατάσταση και χώρο στάθμευσης προς 123.000 ευρώ, β) **οροφοδιαμέρισμα** 120 τ.μ. 2 ετών στους Δασκάλους με 3 υπν/τια, λουτρό, WC, κουζίνα, σαλόνι, ηλιακό, με χώρο στάθμευσης προς 190.000 ευρώ, γ) **μονοκατοικία** τριώροφη στην Ιαλυσό 270 τ.μ. με οικόπεδο 500 και υπόλοιπο δόμησης προς 265.000 ευρώ. Πληρ. Ευρωπαική Επένδυτική τηλ. 2241039300-6977582152 κο Θεόφιλο MZT050914

ΣΤΗΝ ΙΑΛΥΣΟ. ΠΩΛΟΥΝΤΑΙ α) **γκαρσονιέρες** του 1 και 2 δωματίων, κουζίνας και WC στην τιμή των 35.000 ευρώ και 50.000 ευρώ, β) **διαμερίσματα** 2 και 3 δωματίων, κουζίνα. Τιμή 75.000 ευρώ, γ) **ΕΝΟΙΚΙΑΖΕΤΑΙ κατάστημα** 150 τ.μ. για οποιαδήποτε χρήση με αυλή, δ) **ΕΝΟΙΚΙΑΖΕΤΑΙ διαμέρισμα** 2 δωματίων επιπλωμένο. Πληρ. τηλ. 6948209098 MZT050927

ΠΩΛΕΙΤΑΙ επιχείρηση super market στην Παλιά Πόλη. Πελατεία εξασφαλισμένη, πολύ καλό εισόδημα. Μόνο σοβαρές προτάσεις. Πληρ. τηλ. 6948317323
INT050922

ΠΩΛΕΙΤΑΙ επιχείρηση καφετέριας με πλήρη εξοπλισμό σε κεντρικό σημείο στο Φαληράκι. Πληρ. τηλ. 6947209953 MZT050930

ΠΩΛΕΙΤΑΙ διαμερισματάκι 46 τ.μ. ημιυπόγειο επιπλωμένο φωτεινό - ευήλιο που βλέπει σε κήπο στην περιοχή πλ. Αγ. Νικολάου. Πληρ. τηλ. 2241092542 ώρες 09.00-11.00 και 15.00-17.00. MZT050929

ΠΩΛΕΙΤΑΙ 3άρι **διαμέρισμα,** 2ος όροφος στην Εθνική Αντιστάσεως (πρώην Αννης Μαρίας) 90 τ.μ. Τιμή 125.000 ευρώ. Δάνεια δεκτά. Μεσίτης. Πληρ. Μερκ. Κρανίδης 22410-27082, 6942010248 Αμερικής 50, 2ος όροφος Ρόδος.
ΧΠ092

ΠΩΛΕΙΤΑΙ στην Εθνικής Αντιστάσεως (πρώην Αννης Μαρίας), 4άρι **διαμέρισμα** 110 τ.μ. Τιμή 150.000 ευρώ Δάνεια δεκτά. Μεσίτης. Πληρ. Μερκ. Κρανίδης 22410-27082, 6942010248 Αμερικής 50, 2ος όροφος Ρόδος. ΧΠ092

ΠΩΛΟΥΝΤΑΙ στην Εθνικής Αντιστάσεως (πρώην Αννης Μαρίας) **καταστήματα** 22 τ.μ. Τιμή 70.000 ευρώ. Δάνεια δεκτά. Μεσίτης. Πληρ. Μερκ. Κρανίδης 22410-27082, 6942010248 Αμερικής 50, 2ος όροφος Ρόδος. ΧΠ092

ΓΝΩΣΤΗ ΔΙΕΘΝΗΣ ΕΤΑΙΡΕΙΑ ΣΤΟ ΧΩΡΟ ΤΗΣ ΥΓΕΙΑΣ
ζητά
ΕΠΙΣΤΗΜΟΝΙΚΟ ΣΥΝΕΡΓΑΤΗ
(Ιατρικό Επισκέπτη)
για την κάλυψη της περιοχής
ΡΟΔΟΥ

Ζητούμε πτυχιούχο Ανωτέρας ή Ανωτάτης Σχολής, έως 30 ετών και μόνιμο κάτοικο της περιοχής.

Προσφέρουμε ικανοποιητικό πακέτο αποδοχών ανάλογα με τα προσόντα και δυνατότητα καριέρας σε μία μεγάλη εταιρεία.

Παρακαλούμε αποστείλατε βιογραφικό με πρόσφατη φωτογραφία στην παρακάτω διεύθυνση: Τ.Θ. 51288, 145 10 Κηφισιά, ΚΩΔ.: PIE/2005
ΧΠΔΕΤ004
www.gnn.com.gr

Καριέρα στο real estate

Η ΕΠΙΧΕΙΡΗΣΗ

Η **Savvaidis & Associates**, απο το 1983 προσφέρει υπηρεσίες διαμεσολάβησης ακινήτων στο νησί της Ρόδου. Για το υψηλό επίπεδο υπηρεσιών της η εταιρεία έχει βραβευθεί για δύο συνεχή έτη ως Best Agent for Greece 2003 – 2004 από το έγκυρο περιοδικό International Homes (UK).

ΣΤΕΛΕΧΟΣ ΠΩΛΗΣΕΩΝ (Sales Support Executive)

Ο ΥΠΟΨΗΦΙΟΣ

- Άνδρας / γυναίκα έως 35 ετών, με δυναμική προσωπικότητα.
- Πτυχιούχος ΤΕΙ - ΑΕΙ στη Διοίκηση Επιχειρήσεων
- Άριστος χρήστης εφαρμογών MS OFFICE.
- Εκτενής γνώση του internet.
- Άριστη γνώση της Αγγλικής Γλώσσας σε γραπτό και προφορικό λόγο.
- Κάτοχος αυτοκινήτου.

Η ΘΕΣΗ

- Υποστήριξη πωλήσεων ακίνητων.
- Δημιουργία και υποστήριξη πελατολογίου.
- Στελέχωση υποκαταστημάτων.
- Σύγχρονο και φιλικό εργασιακό περιβάλλον.
- Συνεχές on the job training

Αποστείλατε βιογραφικό σας με φωτογραφία στο **info@savvaidis.gr**

SAVVAIDIS & Associates
Real Estate Agents & Consultants

Γρηγ. Λαμπράκη 14, Ρόδος
Τηλ. 22410-26281
http://www.savvaidis.gr
MXN659

πωλησεις

συνέχεια από την προηγούμενη

ΠΩΛΕΙΤΑΙ στο Ροδίνι **κατάστημα** 35 τ.μ. Τιμή 82.000 ευρώ. Δάνεια δεκτά. Μεσίτης. Πληρ. Μερκ. Κρανίδης 22410-27082, 6942010248 Αμερικής 50, 2ος όροφος Ρόδος. ΧΠ092

ΠΩΛΕΙΤΑΙ από ιδιώτη: Στο Γεννάδι οικόπεδο 2 στρεμμάτων με άδεια οικοδομής 200 μέτρα (2 μονοκατοικίες Χ 95 τ.μ.). Πληρ. τηλ. 6973984108, 2241094074. MZT030919

ΠΩΛΕΙΤΑΙ ισόγειος **χώρος** 25 τ.μ. κατάλληλος για κατάστημα ή αποθήκη επί της Μητροπόλεως 75. Πληρ. τηλ. 2241051888, 2241052016, 6938060340 MZT020939

ΠΡΟΣΦΟΡΑ. ΠΩΛΕΙΤΑΙ οικογενειακή επιχείρηση **mini market** οπωροπαντοπωλείο στην καταπληκτική τιμή μόνο 15.500 ευρώ λόγω μεταθέσεως στην Κρήτη. Είναι πλήρως εξοπλισμένη με τσιγάρα - τηλεκάρτες - αναψυκτικά - ζαχαρώδη - σάντουιτς - τυρόπιτες - πίτσες με δική του αυλή, εξοπλισμένη με τέντες για τα φρούτα και τα λαχανικά σε πολύ καλή συνοικία με μεγάλες δυνατότητες. Εξασφαλισμένη πελατεία, μικρό ενοίκιο. Μόνο μετρητοίς. Τιμή συζητήσιμη. Πληρ. τηλ. 2241060987, 6947221448 MZT010934

ΠΩΛΕΙΤΑΙ οροφοδιαμέρισμα 85 τ.μ. στην περιοχή της Μητροπόλεως μεταχειρισμένο αλλά σε καλή κατάσταση. Είναι στον α' όροφο και τιμάται 100.000 ευρώ. Πληρ. κ. Χαρκιανάκη τηλ. 6946163242 MZT010926

ΠΩΛΟΥΝΤΑΙ μονοκατοικίες: α) τριώροφη 150 τ.μ. χωρίς υπόγειο. Είναι νεοκατασκευασμένη ετοιμοπαράδοτη. Εχει 4 υπνοδωμάτια και 2 μπάνια, κεντρική θέρμανση και τζάκι. Τιμάται 279.000 ευρώ, β) **διώροφη** 140 τ.μ. χωρίς υπόγειο. Παραδίδεται τελειωμένη και έχει 3 υπνοδωμάτια, 2 μπάνια, κεντρική θέρμανση, με τον καυστήρα, εγκατάσταση αιρ κοντίσιον με τα μηχανήματα, εσωτερικό γκαράζ. Τιμάται 206.000 ευρώ. Πληρ. κ. Χαρκιανάκη τηλ. 6946163242 MZT010925

ΠΩΛΕΙΤΑΙ οικόπεδο στην Κρεμαστή 730 τ.μ οικοδομήσιμα τα 400 τ.μ. κοντά στη θάλασσα. Πληρ. τηλ. 6944758868, 2241028609 MZT010927

ΠΩΛΟΥΝΤΑΙ από ιδιώτη αυτόνομες πολυτελούς κατασκευής **μεζονέτες** 120 τ.μ. και 150 τ.μ. στην Παστίδα σε πολύ καλή περιοχή με θέα το Φιλέρημο. Πληρ. τηλ. 6944636141 MAT8007

ΠΩΛΕΙΤΑΙ διαμέρισμα 115 τ.μ. στην περιοχή της Ιξιάς επί της οδού Σωτήρος και Μακάρος 1. Πληρ. τηλ. 2241048131, 6944634576 MXP12827

ΠΩΛΟΥΝΤΑΙ οικόπεδα στην Ιξιά 1200 τ.μ. με άδεια οικοδομής 125.000 ευρώ. Στην Ιξιά 4000 τ.μ. οικοδομήσιμο με νερό, φως και τηλέφωνο 176.000 ευρώ. Στο Ροδίνι 437 τ.μ. εντός σχεδίου με Σ.Δ.0,8, 300.000 ευρώ. Στο Ροδίνι 1000 τ.μ. εντός σχεδίου με Σ.Δ. 0,4 320.000 ευρώ. Στην Ιαλυσό 4000 τ.μ. εκτός σχεδίου οικοδομήσιμο 265.000 ευρώ. Στον οικισμό ΑΥΤΟΣΤΕΓΑΣΗ 345 τ.μ. οικοδομήσιμο 120.000 ευρώ. Πληρ. κ. Χαρκιανάκη τηλ. 6946163242 MZT310839

ΠΩΛΕΙΤΑΙ παραδοσιακή **μονοκατοικία** στα Κοσκινού 120 τ.μ. ημιτελής. Πληρ. τηλ. 6945163283 MZT010901

ΠΩΛΕΙΤΑΙ από ιδιοκτήτη **μονοκατοικία** (ισόγειο και α' όροφος) 125 τ.μ. σε 1200 τ.μ. οικόπεδο (οικοδομήσιμο) 40 τ.μ. γκαράζ με απεριόριστη θέα στα Καλαβάρδα. Τιμή 255.000 ευρώ. Πληρ. τηλ. 2241040086, 2241022767 INT310827

ΠΩΛΟΥΝΤΑΙ στο Ροδίνι: **Διαμέρισμα** 100 τ.μ. λουξ κατασκευής, ετοιμοπαράδοτο. Διαθέτει 3 υπνοδωμάτια, 2 μπάνια, ηλιακό θερμοσίφωνο, κεντρική θέρμανση, ασανσέρ, εντοιχισμένη κουζίνα, εξτρά αποθήκη 12 τ.μ. και θέση εσωτερικού γκαράζ. Επίσης **διαμέρισμα** 92 τ.μ. υπερυψωμένο ισόγειο με όλα τα παραπάνω πλεονεκτήματα. Πληρ. κ. Χαρκιανάκη τηλ. 6946163242 MZT310838

ΠΩΛΕΙΤΑΙ λόγω σύνταξης **συνεργείο αυτοκινήτων** πλήρως εξοπλισμένο με μηχανήματα τύπου ΚΤΕΟ. Πληρ. τηλ. 6945845576 MXP12809

ΠΩΛΕΙΤΑΙ ελαιώνας 7 στρέμματα στην Αρχίπολη. Πληρ. κος Ηλίας τηλ. 2241062293 MZT310809

ΕΥΚΑΙΡΙΑ. ΠΩΛΕΙΤΑΙ αρτοζαχαροπλαστείο με όλο τον εξοπλισμό και εξασφαλισμένη πελατεία. Κάθε έλεγχος δεκτός. Πληρ. τηλ. 6946231928, 6936271745 MZT300857

EKO Petrol Station

IS LOOKING TO HIRE

2 full time employees

1.Past experience required
2. Permanent empolyment
3. Immediate position
4. Hours: From 8.00 to 15.00 and 15.00 to 21.00

To apply please contact 2241096024

Πρατήριο καυσίμων

ΖΗΤΑ

2 άτομα με:

1. Ανάλογη εμπειρία
2. Μόνιμη απασχόληση
3. Αμεση πρόσληψη
4. Ωράρια: 8.00 με 15.00 και 15.00 με 21.00

Για περαιτέρω πληρ. καλέστε 2241096024

ΜΑΤ3046(Γ)

Από την ΞΕΝΑΚΗΣ Α.Ε.

ΗΛΕΚΤΡΙΚΕΣ ΣΥΣΚΕΥΕΣ

ΖΗΤΕΙΤΑΙ

ΠΡΟΣΩΠΙΚΟ

για το εμπορικό τμήμα

Απαραίτητα: Απολυτήριο Λυκείου και γνώσεις Η/Υ

Πληρ. τηλ. 2241026597 κ. Μιχάλη Μαριου

ΜΧΠ788

ΖΗΤΕΙΤΑΙ ΝΕΟΣ ή ΝΕΑ

για να εργασθεί στο τμήμα πωλήσεων σε εταιρεία αυτοκινήτων.

Προσόντα:
Απόφοιτος Λυκείου
Γνώση Αγγλικής Γλώσσας
Τυπικές γνώσεις Η/Υ
Ανεση στην επικοινωνία

Πληρ. τηλ. 22410 62775, 22410 60180 ΜΑΤ2934(Γ)

Από την **ΥΦΑΝΤΗΣ Α.Ε.**

ΖΗΤΕΙΤΑΙ

ΟΔΗΓΟΣ

με Γ' κατηγορίας επαγγελματικό δίπλωμα για 12μηνη απασχόληση.
Εξαιρούνται αλλοδαποί.

Πληρ. τηλ. 2241060861, 6945705395 ΜΑΤ1061(Γ)

ΖΗΤΟΥΝΤΑΙ

ΠΩΛΗΤΡΙΕΣ

από εμπορική εταιρεία με καταστήματα εντός πόλεως
- Αποδοχές πολύ καλές.
- Προοπτικές εξέλιξης.

Πληρ. τηλ. (22410) 32125 ΜΑΠ180

ΚΕΝΤΡΑ ΙΑΤΡΙΚΗΣ ΑΙΣΘΗΤΙΚΗΣ ΡΟΔΟΥ

"MEDI-JEUNESSE"

ΖΗΤΟΥΝΤΑΙ

ΔΙΠΛΩΜΑΤΟΥΧΟΙ ΑΙΣΘΗΤΙΚΟΙ

με γνώσεις Αγγλικής, για μόνιμη απασχόληση.
Πληροφορίες τηλ. 22410 76268-9
Ωρες καθημερινά 09.00-16.00 ΜΑΤ2882(Γ)

Από μεγάλο κέντρο ξένων γλωσσών

ΖΗΤΟΥΝΤΑΙ

πτυχιούχοι καθηγητές

ΓΑΛΛΙΚΗΣ και ΓΕΡΜΑΝΙΚΗΣ ΓΛΩΣΣΑΣ

για συνεργασία.
Αψογες συνθήκες εργασίας, bonus και ασφάλιση

Πληρ. τηλ. 2241029090 ΜΑΤ2868(Γ)

Rare & Exciting Career Opportunity

SAVVAIDIS & Associates

Are looking for a dynamic, motivated individual.

Do you like dealing with people?
Are you a good team player?
Would you like to work for a company that appreciates what you do?

The position
ESTATE AGENT
Based in Rhodes Town

Skills Required:
English Language
Good Organizational Skills
Time Management essential
Computer Literacy

E-mail your CV now at info@savvaidis.gr with a recent photo

SAVVAIDIS & Associates – Lambraki 14 – Rhodes
tel +30-22410-70017 http://www.savvaidis.gr

ΜΧΠ1659

ΑΠΟ ΠΟΛΥΔΥΝΑΜΟ ΚΕΝΤΡΟ

ΖΗΤΟΥΝΤΑΙ

ΑΤΟΜΑ ΓΙΑ ΜΥΟΧΑΛΑΡΩΤΙΚΟ ΜΑΣΑΖ

κάτοχοι πτυχίου
βοηθού φυσιοθεραπευτή ή αισθητικής.

Τα άτομα που θα επιλέξουμε θα έχουν την ευκαιρία να εργαστούν σε ένα θαυμάσιο χώρο εργασίας με δυνατότητα ανέλιξης.

Πληρ. τηλ. 2241070510 ΜΧΠΠΑΡ065

Biente

ΖΗΤΕΙΤΑΙ

ΣΧΕΔΙΑΣΤΗΣ/ΡΙΑ με γνώσεις στον τομέα πωλήσεων και απαραίτητη προϋπηρεσία στο έπιπλο κουζίνας.

Πληρ. τηλ. 2241065411
Αποστολή βιογραφικού στο φαξ **2241061201**
ή στο κατάστημα **3ο χλμ. Ρόδου-Καλλιθέας** ΧΠΕΜΠ383



ΖΗΤΕΙΤΑΙ

Από το **FLOCAFE ΡΟΔΟΥ**, προσωπικό για το μπουφέ και το σέρβις. Γνώση Αγγλικών απαραίτητη.

Επικοινωνία στο τηλ.: **2241021271**
κατά τις ώρες λειτουργίας του καταστήματος

Διεύθυνση: Αλεξ. Διάκου 10 ΜΧΠ496



Το πολυτελές ξενοδοχείο της πόλεως Ρόδου,
Rodos Park Suites Hotel
ενδιαφέρεται να καλύψει τη θέση του

NIGHT AUDITOR - RECEPTIONIST

Ο υποψήφιος πρέπει να έχει πολύ καλή γνώση των Αγγλικών και βασικών Γερμανικών καθώς επίσης χρήση Η/Υ. Θα εκτιμηθεί η γνώση του προγράμματος Fidelio.

Για βιογραφικά σημειώματα ή πληροφορίες:
Ρήγα Φεραίου 12 - Ρόδος 85100
Τηλ.: 22410/89700 • Fax: 22410/24613 ΜΧΠ1252

Από την αντιπροσωπεία αυτοκινήτων
HONDA - MITSUBISHI

ΖΗΤΕΙΤΑΙ

α. ΠΩΛΗΤΗΣ ΑΥΤΟΚΙΝΗΤΩΝ
β. ΗΛΕΚΤΡΟΛΟΓΟΣ ΑΥΤΟΚΙΝΗΤΩΝ

Επιθυμητή προϋπηρεσία στο χώρο.
Καλή γνώση Η/Υ και Αγγλικών.

Απαραίτητη αποστολή βιογραφικού σημειώματος στη διεύθυνση **Λ. Λίνδου 138 Ρόδος**
Τηλ. 2241067440-41
Φαξ 2241068462
Email: kaligcar@otenet.gr

ΜΧΠ915

ΖΗΤΕΙΤΑΙ

από Κέντρο Ξένων Γλωσσών

ΚΑΘΗΓΗΤΗΣ/ΚΑΘΗΓΗΤΡΙΑ

Γερμανικών και Γαλλικών

με τα απαραίτητα προσόντα για διδασκαλία μικρών επιπέδων αλλά και για προετοιμασία εξετάσεων

Πληρ. τηλ. 2241075770 ΜΑΤ8003(Γ)

πωλησεις

συνέχεια από την προηγούμενη

Στο Γενναδι **ΠΩΛΕΙΤΑΙ οικόπεδο** 1750 τ.μ. με άδεια οικοδομής 200 τ.μ. επί της Λεωφόρου 600 μέτρα πριν το Γενναδι. Πληρ. τηλ. 2241061628, 6944410537
MZT290868

ΠΩΛΟΥΝΤΑΙ 2 **οικίες** στην Παλιά Πόλη ισόγειο και πρώτος όροφος 130 τ.μ. με μικρή αυλή κατάλληλο και για πανσιόν. Πληρ. τηλ. 6937363268, 6945727225
MZT290883

ΠΩΛΕΙΤΑΙ στην Ιαλυσό **μεζονέτα** 214 τ.μ. (διώροφη συν σοφίτα) 4 ετών, πολυτελούς κατασκευής, λόγω μετακόμισης. Διαθέτει αυλή - BBQ, 2 θέσεις parking, τρία μπάνια, τρία υπνοδωμάτια, κεντρική θέρμανση, τζάκι. Πληρ. τηλ. 2241096282, 2241043592, ώρες 7-9 μ.μ.
MZT290802

ΠΩΛΕΙΤΑΙ σε τιμή ευκαιρίας α) **οροφοδιαμέρισμα** σχεδόν καινούργιο 117 τ.μ. στους Δασκάλους λουξ κατασκευής 3 υπνοδωματίων, με δικό του πάρκιν και ωραία θέα. Τιμή 190.000 ευρώ, β) **διαμέρισμα** 108 τ.μ. 2 υπνοδωματίων κοντά στην Αννης Μαρίας 190.000 ευρώ με απεριόριστη θέα, γ) **διαμέρισμα** κοντά στο Αραπάκι 138 τ.μ. 3 υπνοδωματίων με θέα και άνετο πάρκιν μόνο 210.000 ευρώ, δ) **μονοκατοικία** 120 τ.μ. Π. Πόλη στο Ρολόι 145.000 ευρώ. Πληρ. ΑΙΓΑΙΟΚΤΗΜΑΤΙΚΗ τηλ. 2241022943, 6945466773
ΜΧΠ851.1

ΠΩΛΕΙΤΑΙ στο εμπορικότερο δρόμο των Πεύκων **επιχείρηση τουριστικών ειδών και λαϊκής τέχνης** σε τιμή ευκαιρίας 50 τ.μ. εσωτερικά με πατάρι και 50 τ.μ. αυλή με πέργκολα. Δίδεται και άδειο. Πληρ. τηλ. 6938389517
MZT270838

ΠΩΛΕΙΤΑΙ διαμέρισμα 100 τ.μ. με τρία υπνοδωμάτια, μεγάλο σαλόνι, σε ήσυχη περιοχή επί της Εν. Δυνάμεων κοντά στην πόλη της Ρόδου. Τιμή ευκαιρίας. Πληρ. τηλ. 6945431570 INT230817(18)

ΔΙΑΜΕΡΙΣΜΑ 124 τ.μ. πολυτελούς κατασκευής, 3 υπνοδωμάτια, WC, λουτρό, ηλιακό, αυτονομία θέρμανσης, 2ου ορόφου από ιδιώτη. Πληρ. τηλ. 2241020103, 6945905970 MZT050812

εργασιες

ΖΗΤΕΙΤΑΙ νέος - νέα για πρωινή εργασία. Απαραίτητα μεταφορικό μέσο, χρήση υπολογιστή. Πληρ. τηλ. 6942795928 κο Ντίνο
MZT060955

ΖΗΤΕΙΤΑΙ νέος για το service γνωστής αντιπροσωπείας ηλεκτρονικών ειδών. Απαραίτητα Αγγλικά - χρήση υπολογιστή. Τεχνικές γνώσεις όχι απαραίτητες αλλά λαμβάνονται σοβαρά υπ' όψιν. Πληρ. τηλ. 2241022408, 6946494222 κο Βαγγέλη MZT060954

Το "Health Club" ξενοδοχείου πολυτελείας Ρόδου **ΖΗΤΕΙ** άμεσα **μασέρ, αισθητικό.** Εμφανίσιμους, ηλικία μέχρι 35 ετών. Αγγλικά. Μισθός / Bonus. Τηλ. επικοινωνίας 6932846991, 6947562520, 2106776648 ΜΑΠ255

ΖΗΤΕΙΤΑΙ υπάλληλος κοπέλα (όχι αλλοδαπή) για να εργασθεί σε cafe- αναψυκτήριο στην πόλη της Ρόδου, σχετική με το αντικείμενο. Απογευματινές ώρες 15.00-22.00. Πληρ. τηλ. 6948377385
MZT060932

ΖΗΤΕΙΤΑΙ κομμώτρια - της. Απαραίτητα προσόντα: Απόφοιτη Σχολής Κομμωτικής, Αριστη γνώση σε χτενίσματα, Εργατική. Προϋπηρεσία θα θεωρηθεί υπόψιν. Οι ενδιαφερόμενοι μπορούν να απευθυνθούν καθημερινά τις ώρες 9.00-13.00 και 17.00-21.00, Σάββατο 9.00-18.00 τηλ. 2241028771
MXP12848

ΖΗΤΟΥΝΤΑΙ οδηγοί με δίπλωμα αυτοκινήτου και μηχανής για μόνιμη απασχόληση στην εταιρεία ACS COURIER Δωδεκανήσου. Πληρ. τηλ. 2241027000, Κεντρικό κατάστημα Στεφάνου Καζούλη 25
MAT2992

ΖΗΤΕΙΤΑΙ α) **σερβιτόρα-ρος**, β) **μπάρμαν-μπαργούμαν** για καφετέρια στη Ρόδο. Πληρ. τηλ. 2241068500
MZT050937

ΕΡΓΑΣΙΑ ΑΠΟ ΤΟ ΣΠΙΤΙ. Κερδίστε εύκολα εισόδημα με ελεύθερο ωράριο. Ημιαπασχόληση 1000-2000 πλήρη απασχ. έως 8.000 ευρώ. Εξτρα μπόνους - ταξίδια πλήρη εκπαίδευση. www.work-for-all.com. Πληρ. τηλ. 6939569767
MZT050941

ΖΗΤΟΥΝΤΑΙ κοπέλες να εργασθούν στα cafe bar BABYLON α) Κοδριγκτώνος 50, β) Κολύμπια. Πληρ. τηλ. 6948486183
MZT050935

ΖΗΤΕΙΤΑΙ σερβιτόρος ή σερβιτόρα για εστιατόριο στην Παλιά Πόλη να γνωρίζει την Αγγλική γλώσσα. Πληρ. τηλ. 2241029787, 66122
MZT050926

ΖΗΤΟΥΝΤΑΙ τεχνίτες και **βοηθοί ξυλουργοί.** Πληρ. τηλ. 6945818095 MZT050928

ΖΗΤΕΙΤΑΙ κοπέλα κατά προτίμηση ελληνίδα εμφανίσιμη, για να εργασθεί σε κατάστημα INTERNET CAFE. Πληρ. τηλ. 22410 25052.
MZT030907

ΖΗΤΟΥΝΤΑΙ κοπέλες και άνδρες για να εργασθούν ως σερβιτόρες/οι στο "Χρίσμα καφέ, wine bar", πρωινό και απογευματινό ωράριο έως 30 χρονών. Αποκλείονται αλλοδαποί. Πληρ. τηλ. 2241031370 και 6948233520 κ. Χρήστο
ΜΧΠ004(3)

ΖΗΤΕΙΤΑΙ έμπειρη **πωλήτρια** να εργαστεί σε μπουτίκ. Πληρ. τηλ. 2241077717 MZT050905

ΖΗΤΕΙΤΑΙ υπάλληλος για πρατήριο υγρών καυσίμων. Πληρ. τηλ. 22410 62021. MXP12840

ΖΗΤΕΙΤΑΙ αρτοποιός ή βοηθός αρτοποιού στην περιοχή Αφάντου. Πληρ. τηλ. 6973043842
MZT020925

ΖΗΤΕΙΤΑΙ υπάλληλος σε super market με άδεια οδήγησης αυτοκινήτου και χωρίς στρατιωτικές υποχρεώσεις. Πληρ. τηλ. 2241060078, 2241064185
MAT2910

ΖΗΤΕΙΤΑΙ εμφανίσιμη **κοπέλα** για εργασία σε cafe bar στην Ιαλυσό για καθημερινή απασχόληση. Πληρ. τηλ. 6944227422, 2241095269 MZT020926

ΖΗΤΕΙΤΑΙ πεπειραμένη **barwoman** για το cafe NAZAR στην Λεωφ. Ηρακλειδών 85 Ιξιά. Πληρ. τηλ. 6937040391
MZT020901

ΖΗΤΕΙΤΑΙ σερβιτόρα για κεντρικό καφέ εντός πόλεως με προϋπηρεσία. Ωράριο απογευματινό - βραδινό, μισθός ικανοποιητικός. Πληρ. τηλ. 2241029480, 6944223382
MAT2890

Από επιχείρηση **ΖΗΤΟΥΝΤΑΙ** 2 **άτομα** σοβαρά και δραστήρια άνω των 22 ετών ανεξαρτήτου ειδικότητας. Δυνατότητα και μερικής απασχόλησης. Πληρ κ. Μαλινάκης τηλ. 6942037717 ώρες 10.00-14.00 ΜΑΠ235

ΖΗΤΟΥΝΤΑΙ 2 υπεύθυνα **άτομα** άνω των 18 ετών για στελέχωση επιχείρησης. Πληρ κ. Φιλοΐτης τηλ. 6947447404, ώρες 10.00-14.00 ΜΑΠ234

ΖΗΤΟΥΝΤΑΙ από αθηναϊκή εταιρεία άτομα στο νομό Δωδ/σου στη Ρόδο για τη στελέχωση στο τμήμα μάρκετινγκ και τμήμα πωλήσεων κερδίζοντας έως 1.300 ευρώ με ημιαπασχόληση μηναίως, παρέχεται εκπαίδευση. Πληρ. τηλ. 6946762769, 2810257119
MZT010906

ΖΗΤΟΥΝΤΑΙ κοπέλες να εργασθούν σε παραδοσιακό καφενείο, πρωινές ή βραδινές ώρες. Πληρ. τηλ. 2241076651 κ. Βασίλη
MZT010904

ΖΗΤΟΥΝΤΑΙ άμεσα **άτομα** για κάλυψη θέσεων εργασίας. Ανω των 20 ετών, ημιαπασχόληση και πλήρη απασχόληση από 533 ευρώ. Πληρ. τηλ. 6944584716
ΜΑΠ230

Από την Ροδιακή Ταχυδρομική Ο.Ε. **SPEEDEX COURIER ΖΗΤΟΥΝΤΑΙ οδηγοί** courier με δίπλωμα αυτοκινήτου ή μοτοποδηλάτου. Πληρ. κ. Μαλανδράκη Σταύρο τηλ. 6944263852, 6948254763, 2241070999
MXP12822

ΖΗΤΕΙΤΑΙ εσωτερική οικιακή βοηθός σε οικογένεια 2 ατόμων, για φροντίδα του ενός. Πληρ. τηλ. 2241078889 MXP12826

Η PIZZA HUT ΡΟΔΟΥ ΖΗΤΕΙ διανομέα για βραδινή απασχόληση και σερβιτόρους για πρωινή ή βραδινή απασχόληση. Διεύθ. καταστήματος Αλεξάνδρου Διάκου 7. Πληρ. τηλ. 2241078570-2
MAT2866

ΖΗΤΟΥΝΤΑΙ: 1) **γυναίκα** αλλοδαπή, τίμια, εργατική και καλού χαρακτήρα να εργασθεί σε τουριστικό κατάστημα στο Φαληράκι. Ωράριο συνεχές, 2) **νεαρός** για απογευματινή απασχόληση. Αγγλικά, λίγα Γερμανικά. Πληρ. τηλ. 6944796011 MZT310831

ΖΗΤΕΙΤΑΙ κοπέλα για εργασία σε καφετέρια - μπαρ για όλο το χρόνο. Πληρ. τηλ. 2241047228, 6947930115, 6944760796
MZT310805.1

ΖΗΤΕΙΤΑΙ μάγειρας ή βοηθός μαγείρου από εστιατόριο στην Παλιά Πόλη. Πληρ. κος Κώστας τηλ. 2241023182, 2241024236, 6948407130, 6948407134
MAT8006

ΑΜΕΣΑ ΖΗΤΟΥΝΤΑΙ 3 άτομα από πολυεθνική εμπορική εταιρία με βάση τα Δωδεκάνησα για στελέχωση και οργάνωση τμήματος Νέων Συνεργατών. Ξένη γλώσσα και Ιντερνετ επιθυμητά. Παρέχονται bonus, συνεχής εκπαίδευση, διακοπές. Αποκλείονται ντήλερ/πλασιέ. Κάλυψη θέσεων σε Βαλκάνια, Ρωσία, Τουρκία. Μερική/ολική απασχόληση και μέσα από το σπίτι σας. Αφήστε μήνυμα για την πρώτη σας εκπαίδευση στο 2241075118 ή στο www.succesfulhomebusiness.net
INT300807

ΠΡΟΛΑΒΕΤΕ ΤΗΝ ΑΝΕΡΓΙΑ ΤΟΥ ΧΕΙΜΩΝΑ. ΔΙΕΘΝΗΣ ΕΤΑΙΡΕΙΑ που λειτουργεί σε 60 χώρες στον κόσμο έχει έρθει στην Ελλάδα και **ΖΗΤΑ άτομα** για συνεργασία. Ημιαπασχόληση - πλήρης απασχόληση. Πλήρες σύστημα εκπαίδευσης, ευέλικτο ωράριο. Εργασία και μέσω Internet. Πληρ. τηλ. 2241093901, 6936650000, meskouma@b-online.gr, 6932252571
MAT2835

ΖΗΤΕΙΤΑΙ οδηγός ταξί με προϋπηρεσία για αλλαγές βάρδιας. Μακρόχρονη συνεργασία. Πληρ. τηλ. 6932639693
MZT300820

ΖΗΤΕΙΤΑΙ καθαρίστρια για να εργαστεί σε fast food στο Φαληράκι. Πληρ. τηλ. 2241085611
MZT290801

ΓΙΑ ΕΞΥΠΝΑ ΑΤΟΜΑ ΠΟΥ ΒΛΕΠΟΥΝ ΣΤΟ ΜΕΛΛΟΝ. Γίνεται αφεντικό του εαυτού σας και κερδίστε χρήματα, δουλεύοντας μέσα από το χώρο σας. Ευέλικτο ωράριο, δυνατότητα καριέρας, δωρεάν διακοπές. Οχι ντήλερ, πλασιέ, πωλητές. Ιντερνετ επιθυμητό. Πληρ. τηλ. 2241035680, 6944266283
MZT290817

ΖΗΤΕΙΤΑΙ θρεφονηπιοκόμος να εργαστεί με μερική απασχόληση σε παιδικό σταθμό σε μόνιμη θέση! Δεκτές απόφοιτες όλων των ανάλογων σχολών (όχι μόνο απόφοιτες Τεχνικού Λυκείου). Πληρ. τηλ. 2241027492, 6977260212
MAT2829

ΑΒΑΔΙΣΤΑ, ΑΒΑΣΑΝΙΣΤΑ η ταχύτερη αναπτυσσόμενη εταιρεία επεκτείνεται στα Δωδεκάνησα, με άδεια λειτουργίας σε 60 χώρες. Ανάγκη άμεσης κάλυψης θέσεων ανεξάρτητης συνεργασίας. Ημιαπασχόληση 2000-3000 ευρώ/μήνα, πλήρης απασχόληση 3000 ευρώ-10.000 ευρώ/μήνα. Παρέχεται πλήρης εκπαίδευση, δυνατότητα εργασίας από το σπίτι ή το γραφείο. Εξτρα μπόνους, δωρεάν διακοπές. Καλέστε τώρα για δωρεάν ενημερωτικό φυλλάδιο. Πληρ. τηλ. 2102801185, 2102801244, 6974027375, 6973240186, www.imshomebiz.com
MZT250825

ΑΤΟΜΑ σοβαρά και υπεύθυνα για την στελέχωση θέσεων εργασίας στο νησί της Ρόδου **ΖΗΤΟΥΝΤΑΙ** από μεγάλη εμπορική εταιρεία. Χώρος και ωράριο εργασίας επιλογής των ενδιαφερομένων. Αποκλείονται πλασιέ, ντήλερ, πωλητές. Αμεση κάλυψη θέσεων. Ανεξάρτητη συνεργασία. Πλήρες σύστημα εκπαίδευσης. Αποδοχή από 650-5500 ευρώ. Πληρ. τηλ. 2102801153 και 2241030078, www.umswork4you.com.
INT2328(1)

ΚΑΛΟ ΕΣΤΙΑΤΟΡΙΟ

ΖΗΤΑΕΙ

προσωπικό:

βοηθό μάγειρα, σερβιτόρους

Δεκτές μόνο σοβαρές προτάσεις.

Τηλ. επικοινωνίας από 10 π.μ.-18 μ.μ. 2241023980

MAT3045(Γ)

Crete & Rhodes
CAPSIS
Convention Centers & Resort Hotels

Το Ξενοδοχείο και Συνεδριακό Κέντρο Sofitel Capsis Ρόδου

Ζητάει:

Έμπειρους Σερβιτόρους και Βοηθούς Σερβιτόρων Εργάτες

Για μερική απασχόληση
από μέσα Σεπτεμβρίου μέχρι αρχές Οκτωβρίου
Πρωινές η απογευματινές βάρδιες
Προσφέρονται πολύ καλές απολαβές

Οι ενδιαφερόμενοι μπορούν να απευθυνθούν καθημερινά κατά τις ώρες 10:00 – 14:00 και 19:30 - 21:30 στην Υποδοχή του Ξενοδοχείου

Τηλ: 22410-25015
Ξενοδοχείο Sofitel Capsis
Ιξιά 85100, Ρόδος

ΧΠΞΕΝ070

ΠΩΛΕΙΤΑΙ ΣΤΟ ΡΟΔΙΝΙ

Οικόπεδο 1.000 τ.μ. με συντελεστή δόμησης 0,4. Τιμή πώλησης 310.000 ευρώ.

ΠΩΛΕΙΤΑΙ ΣΤΑ ΜΑΡΙΤΣΑ

Οικόπεδο εντός ζώνης 4.600 τ.μ. με εντός αυτού ετοιμοπαράδοτη νεόδμητη μονοκατοικία 135 τ.μ. και επιπλέον δόμηση 320 τ.μ. σε λόφο, με απεριόριστη θέα. Τιμή πώλησης 260.000 ευρώ.

ΠΩΛΟΥΝΤΑΙ ΣΤΗΝ ΠΑΣΤΙΔΑ

Διώροφες μονοκατοικίες 125 τ.μ. με οικόπεδο 250 τ.μ. Παραδίδονται πλην ξυλουργικών. Τιμή πώλησης 160.000 ευρώ και **διώροφες μονοκατοικίες** 125 τ.μ. με οικόπεδο 400 τ.μ. και επιπλέον μελλοντική δόμηση 75 τ.μ. Παραδίδονται πλην ξυλουργικών. Τιμή πώλησης 195.000 ευρώ.

ΚΤΗΜΑΤΟΜΕΣΙΤΙΚΟ ΓΡΑΦΕΙΟ
ΕΥΡΩΣΤΕΓΑΣΤΙΚΗ
ΧΑΤΖΗΜΑΡΚΟΣ Ν. ΓΕΩΡΓΙΟΣ
τηλ. 6973331692

ΧΠΚΤΗ035

Από το PAVLAKIS MUSIC HOUSE

ΖΗΤΕΙΤΑΙ

ΥΠΑΛΛΗΛΟΣ

για μόνιμη εργασία, γνώστης του αντικειμένου με δίπλωμα αυτοκινήτου και μοτοποδηλάτου, απόφοιτος Λυκείου με εκπληρωμένες στρατιωτικές υποχρεώσεις έως 28 ετών

Αποστολή βιογραφικών fax 2241037720
Πληρ. τηλ. 2241037737

MAT2905(Γ)

AXON
ΔΙΕΘΝΕΣ ΔΙΚΤΥΟ ΣΠΟΥΔΩΝ

ΖΗΤΟΥΝΤΑΙ

ΚΑΘΗΓΗΤΕΣ Αγγλικής γλώσσας

με τα απαραίτητα προσόντα

Πληρ. τηλ. 2241077656
email: axon-rodos@axon.gr

ΜΧΠ2149

---

are you looking for a job?

The reservations department the membership services of Club Greece are looking to recruit English and German nationals.

The candidates should have computer knowledge (excel, word, internet etc.)
Additional languages will be advantage but not essential.
The job is for 12 months and our company offers modern training and development Programs and excellent working enviroment.
Ms. Katerina Ragazzi on **22410-94245** Monday till Friday from 10h00-18h00
Please email your cv to kragazzi@clubgreece.gr a it is essential to have it before your interview
Ms. Annelie Palm on **22410-96210** Monday till Friday from 10h00-18h00.
Please email your cv anneliepalm@clubgreece.gr as it is essential to have it before your interview

MAT2837(Γ)

εργασιες

συνέχεια από την προηγούμενη

Από το κατάστημα ΠΑΠΠΟΥ ΙΩΑΝΝΗΣ **ΖΗΤΟΥΝΤΑΙ πωλητές/πωλήτριες.** Πληρ. τηλ. 2241098310-11 Υπόψιν κας Λυμπεροπούλου
ΜΑΠ183

ΖΗΤΟΥΝΤΑΙ από επιχείρηση που τώρα ξεκινάει στη Ρόδο **2 άτομα** άνω των 18 ετών. Δυνατότητα πλήρης ή μερικής απασχόλησης. Παρέχουμε εκπαίδευση. Πληρ. τηλ. 6937433576 κ. Ζαγοριανό, ώρες επικοινωνίας 09.00-15.00 και 17.00-21.00
MAT240823

ΑΒΑΣΑΝΙΣΤΑ έξτρα εισόδημα. Ανήκετε σε μια από τις παρακάτω κατηγορίες; Υπάλληλος- επιχειρηματίας - φοιτητής - συνταξιούχος - νοικοκυρά - ο,τιδήποτε άλλο!!! **ΖΗΤΟΥΜΕ συνεργάτες** για ημια/ση - πλήρης απασχόληση. Εισόδημα 1000-3000 μηνιαίως. Πληρ. τηλ. 2108085062 www.golden-opportunity.biz
MAT190(2)

ΨΑΧΝΕΤΕ ΧΡΗΜΑΤΑ; Υπάρχουν δυσμενή; Είστε υπερδανεισμένοι; Αμεσα, προσωπικά δάνεια, κάρτες, στεγαστικά, επισκευαστικά, επαγγελματικά. Πλήρης υποστήριξη. Τακτοποίηση δυσμενών. Ρύθμιση δανείων, καρτών. Πληρ. τηλ. 2108810078, 2108816761, 6978492529
MAT2786

ΑΤΟΜΑ ΖΗΤΟΥΝΤΑΙ (5 σοβαρά) για στελέχωση, εμπορικής εταιρίας σε διάφορους τομείς. Απαραίτητη προϋπόθεση, γνώσεις Η/Υ. Πληρ. τηλ. 2108081872 www.golden-opportunity.biz
MAT190(1)

διαφορα

Ο ΣΥΛΛΟΓΟΣ ΦΙΛΟΖΩΪΚΗΣ ΡΟΔΟΥ στην προσπάθειά του να αποσυμφορήσει το κυνοκομείο που ασφυκτιά παρακαλεί όσους συμπολίτες μας υπεύθυνους, φιλόζωους **θέλουν να υιοθετήσουν** ένα από τα πολλά πανέμορφα καθαρόαιμα και ημίαιμα ζωάκια μας, προκειμένου να προκύψει χώρος για να περισυλλεγούν τα αδέσποτα τα οποία υπάρχουν στους δρόμους. Παρακαλούμε επικοινωνείστε από 11.00 έως 13.00 στο τηλ. 2241069224 ή επισκεφθείτε μας στις εγκαταστάσεις του Δημοτικού Κυνοκομείου Τσαΐρι Ρόδος
MAT3038

ΠΩΛΟΥΝΤΑΙ 650 **σανδάλια** τουριστικά και **τραπεζομάντηλα** φαγητού επαγγελματικής χρήσης αμερικάνικα σε πολύ καλή τιμή και τα δύο. Πληρ. τηλ. 2241069960, 6979314950
MAT3019

ΠΩΛΟΥΝΤΑΙ χειροποίητα περσικά **χαλιά - έπιπλα - αντίκες** από ιδιώτη λόγω αναχώρησης. Πληρ. τηλ. 6945240087
MZT050936

ΜΕΓΑΛΗ ΠΡΟΣΦΟΡΑ: ΠΩΛΟΥΝΤΑΙ τα κάτωθι **σερβίτσια** στην τιμή της αγοράς ένεκα μετατροπής καταστήματος: σερβίτσια από κρύσταλλα 3/4 επιχρυσωμένα χρωματιστά, σερβίτσια πορσελάνης Αγγλίας πιάτων 72 τεμάχια ROYAL ALBERT με γύρω επίχρυσο. Συλλογή αστροναυτών 7 τεμάχια. Πληρ. κο Χρίστοφερ τηλ. 2241032296
MZT050915

ΠΩΛΟΥΝΤΑΙ τα κάτωθι **έπιπλα:** α) γωνιακό μπαρ σύνθετο (λάκα χρώματος άσπρο - μαύρο) αποτελούμενο από δύο κρυσταλιέρες και έπιπλο τηλεόρασης. Τιμή 600 ευρώ συζητήσιμη, β) τραπεζαρία με 6 καρέκλες (λάκα χρώματος μαύρο). Τιμή 500 ευρώ συζητήσιμη, γ) τραπεζάκια σαλονιού 2 στρογγυλά μικρά και ένα μεγάλο οβάλ. Τιμή 100 ευρώ. Πληρ. τηλ. 6945397447 κ. Δέσποινα
MZT050912

ΨΑΧΝΕΤΕ! Για **έπιπλα μεταχειρισμένα** αλλά σε πολύ καλή κατάσταση; Εγώ τα έχω αυτά και τα πουλάω λόγω μετακόμισης 1. έπιπλα κουζίνας, 2 σαλονιού, 3 κρεβατοκάμαρας και 4 δωματίου επισκεπτών. Ελάτε να τα δείτε και πέστε εσείς την τιμή. Πληρ. κο Δημήτρη τηλ. 6947413130, 2241065204
INT020919

ΤΑΡΩ- ΧΑΡΤΟΜΑΝΤΕΙΑ. ΑΠΟΛΥΤΟ ΑΠΟΤΕΛΕΣΜΑ ΣΤΙΣ ΠΡΟΒΛΕΨΕΙΣ ΠΟΥ ΑΦΟΡΟΥΝ ΤΑ ΑΙΣΘΗΜΑΤΙΚΑ, ΤΗΝ ΕΡΓΑΣΙΑ, ΤΑ ΕΠΑΓΓΕΛΜΑΤΙΚΑ. ΠΛΗΡ. ΤΗΛ. 6947880751 κ. ΦΙΛΙΩ
INT300849

ΠΩΛΕΙΤΑΙ σκάφος ταχύπλοο Drago 570 με καμπίνα, μηχανή 90 ίππων τετράχρονη, τρέιλερ και πλήρης εξοπλισμός σε άριστη κατάσταση. Πληρ. τηλ. 2241092249, 6932313225
INT010911

Λόγω συνταξιοδότησης **ΠΩΛΟΥΝΤΑΙ** επαγγελματικό κομπιούτερ μ' όλο το πελατολόγιο με εκτυπωτή μαζί και το γραφείο του. Επίσης ντουλάπα μεγάλη γραφείου και ένα φαξ PANASONIC 2 ετών σε πάρα πολύ καλή κατάσταση. Ελάτε να τα δείτε και αποφασίστε την τιμή. Πληρ. κο Δημήτρη τηλ 6947413130, 2241066507
INT020920

ΠΩΛΕΙΤΑΙ σκάφος πλαστικό σε άριστη κατάσταση μήκους 3,60 m της A. HELLAS με δίχρονη εξωλέμβια μηχανή TOHATSU 25 HP μαζί με τρέιλερ σε τιμή ευκαιρίας. Πληρ. τηλ. 2241028849, 6946172934
MZT020918

ΠΩΛΕΙΤΑΙ πλήρης εξοπολισμός φαστ φουντ - εστιατορίου σε άριστη κατάσταση. Καρέκλες, τραπέζια, διπλή φριτέζα, ψυγείο, συντήρηση με βιτρίνα, κατάψυξη, κ.λπ. Για περισσότερες πληρ. τηλ. 6947799656 κ. Δημήτρη
MZT290835

πωλησεις αυτοκινητων & μοτοσικλετων

ΠΩΛΟΥΝΤΑΙ ΕΛΑΦΡΩΣ ΜΕΤΑΧΕΙΡΙΣΜΕΝΑ ΑΥΤΟΚΙΝΗΤΑ ΠΑΝΤΟΣ ΤΥΠΟΥ: ΙΧ ΕΠΙΒΑΤΙΚΑ: ΑΓΡΟΤΙΚΑ, ΕΠΑΓΓΕΛΜΑΤΙΚΑ, ΦΟΡΤΗΓΑ. ΕΤΟΙΜΟΠΑΡΑΔΟΤΑ 'Η ΚΑΤΟΠΙΝ ΠΑΡΑΓΓΕΛΙΑΣ. ΠΑΡΕΧΟΥΜΕ ΠΙΣΤΟΠΟΙΗΤΙΚΟ ΕΛΕΓΧΟΥ ΚΑΛΗΣ ΛΕΙΤΟΥΡΓΙΑΣ ΚΑΙ ΓΡΑΠΤΗ ΕΓΓΥΗΣΗ ΕΝΟΣ ΕΤΟΥΣ. ΠΩΛΗΣΗ ΧΟΝΔΡΙΚΗ ΛΙΑΝΙΚΗ. ΠΑΡΑΔΟΣΗ ΣΤΟ ΧΩΡΟ ΣΑΣ
MAT3011

ΠΩΛΕΙΤΑΙ μηχανή HUSQVARVA 610cc σε άριστη κατάσταση, σε πολύ καλή τιμή με extra τροχούς για χωματόδρομο. Δεκτός κάθε έλεγχος. Πληρ. τηλ. 6976673221 κ. Κώστας
MZT060915

ΠΩΛΕΙΤΑΙ αυτοκίνητο SEAT TOLEDO 1600 cc σε πολύ καλή κατάσταση χρονολογίας 1992 (3000 ευρώ). Πληρ. τηλ. 2241063245, 6946819461
MZT050942

ΠΩΛΕΙΤΑΙ μηχανή SUZUKI GSX KATANA 1100. Πληρ. Βουλκανιζατέρ, Βεργίνας 36, Κάτω Ροδίνι. Πληρ. τηλ. 2241031956
MZT050920

ΠΩΛΕΙΤΑΙ αυτοκίνητο επαγγελματικό φορτηγό 1900 cc πετρελαιοκίνητο μάρκας FIAT STRADA σε άριστη κατάσταση. Ετος πρώτης κυκλοφορίας 2001. Πληρ. τηλ. 6974397106
MZT010922

ΠΩΛΕΙΤΑΙ PEUGEOT 106 RALLYE 16V, μπλε χρώμα. Ατρακάριστο με 27.000 km, A/C, ηλεκτρ. παράθ/κλειδ., αερόσακος, ηχοσύστημα KENWOOD, ζάντες αλουμινίου 15", μπάρα θόλων, GROUP N εξάτμιση, σκούπα PEUGEOT SPORT, ανάρτηση APEX, συναγερμός κ.ά. Σε άριστη κατάσταση. Πληρ. τηλ. 6944714908
MXP12832

μαθηματα

ΜΑΘΗΜΑΤΙΚΑ - ΦΥΣΙΚΗ - ΧΗΜΕΙΑ. Παραδίδονται ιδιαίτερα μαθήματα ή σε γκρουπ 2 ατόμων από έμπειρους καθηγητές. Γυμνάσιο - Λύκειο. Πληρ. τηλ. 2241060860, 6946946655, 6945018220
MZT060953

ΟΙΚΟΔΙΔΑΣΚΑΛΕΙΟ ΑΓΓΛΙΚΩΝ ΖΗΤΑ για μερική απασχόληση καθηγήτρια Αγγλικών κάτοχο Proficiency κατά προτίμηση άτομο με μητρική γλώσσα την Αγγλική. Πληρ. τηλ. 2241062902, 6972436679
MZT060951

ΜΑΘΗΜΑΤΙΚΑ - ΦΥΣΙΚΗ - ΧΗΜΕΙΑ. Ιδιαίτερα μαθήματα για όσους θέλουν επιτυχίες στηριγμένες σε γερές βάσεις, χωρίς ελλείψεις και κενά, με υπεύθυνη και μεθοδική εργασία από καθηγητές με ουσιαστικά προσόντα. Κατόπιν συνεννοήσεως δεκτά και γκρουπ 2-3 μαθητών. Τηλ. (μαθηματικά) 6948893531, (φυσική - χημεία) 6938551511
MAT3043

Συνεχίζουμε την παράδοση της μουσικής με αξιοπρέπεια και σεβασμό
12 χρόνια πάντα επιτυχίες

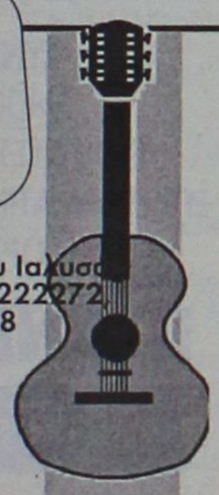

Διεύθυνση: Φιλερήμου - Πάτμου Ιαλυσός
Πληρ. τηλ. 2241096739, 6946222272
τηλ. σπιτιού 2241065538

ΙΑΛΥΣΟΣ
(Λίγο πιο κάτω από το στάδιο)
Πλούσιο, Πρωτότυπο, Επιτυχημένο,
ΖΕΡΒΟΣ ΕΜΜΑΝΟΥΗΛ
Πτυχιούχος ανωτέρων θεωρητικών και πρακτικών
Γρήγορο Πρόγραμμα Εκμάθησης
ΜΠΟΥΖΟΥΚΙΟΥ-ΚΙΘΑΡΑΣ-ΑΡΜΟΝΙΟ-ΤΟΥΜΠΕΡΛΕΚΙ
- *Ο μαθητής με τα πρώτα του μαθήματα θα είναι σε θέση να εκτελεί τραγούδια ολοκληρωμένα.*
- *Κάθε 4 μήνες θα παίρνει τον έλεγχό του για να ελέγχει την πρόοδό του και*
- *στο τέλος των σπουδών του θα παίρνει ένα αναμνηστικό απολυτήριο.*

✓ ΜΟΥΣΙΚΑ ΟΡΓΑΝΑ
✓ Βιβλία - Είδη Μουσικής
✓ Επισκευές συντηρήσεις μουσικών οργάνων

Εγγραφές καθημερινά από 12 Σεπτεμβρίου
MAT2806(Γ)

ΜΑΘΗΜΑΤΙΚΑ στα ΤΡΙΑΝΤΑ
ΜΙΧΑΛΗΣ ΚΟΝΤΟΣ
Παραδίδονται μαθήματα
*σε **μαθητές Γυμνασίου και Λυκείου***
(ιδιαίτερα ή ολιγομελή τμήματα)
Ιερού Λόχου 8, Ιαλυσός
(πάνω από την ALPHA BANK στα Φανάρια)
τηλ. 2241096577
ΜΑΠ247(Γ)

ΚΑΘΗΓΗΤΗΣ ΓΕΡΜΑΝΙΚΗΣ ΦΙΛΟΛΟΓΙΑΣ
πτυχιούχος Πανεπιστημίου Mannheim Γερμανίας
ΠΑΡΑΔΙΔΕΙ ΜΑΘΗΜΑΤΑ
όλων των επιπέδων σε μαθητές και ενήλικες
Πληρ. τηλ. 6932086580, 2241073007
ΜΑΠ260(Γ)

ΚΑΘΗΓΗΤΡΙΑ ΑΓΓΛΙΚΩΝ
πτυχιούχος Αγγλικής Φιλολογίας
ΠΑΡΑΔΙΔΕΙ ΜΑΘΗΜΑΤΑ
- **για όλα τα επίπεδα** (από Junior έως και Proficiency)
- **Προετοιμασία εξετάσεων** Cambridge, Michigan, Edexcel καθώς και για το Κρατικό Πιστοποιητικό Γλωσσομάθειας.

Τηλ. επικοινωνίας (22410)24682, 20617, 6947262772
ΜΑΠ250(Γ)

ΚΕΡΔΙΣΤΕ ΠΟΛΥΤΙΜΟ ΧΡΟΝΟ ΚΑΙ ΧΡΗΜΑΤΑ ΣΤΗΝ ΑΝΕΣΗ ΤΟΥ ΣΠΙΤΙΟΥ ΣΑΣ
ΜΑΘΗΜΑΤΑ ΑΓΓΛΙΚΩΝ
ΚΑΤ' ΟΙΚΟΝ
ΟΛΩΝ ΤΩΝ ΕΠΙΠΕΔΩΝ
- **Τεστ κατάταξης**
- **Πρώτο μάθημα δωρεάν**

Πληρ. τηλ. 2241066829, 6978605445
ΜΑΠ193(Γ)

ΟΙΚΟΔΙΔΑΣΚΑΛΕΙΟ ΑΓΓΛΙΚΗΣ ΓΛΩΣΣΑΣ



ΝΙΚΗ ΖΙΑΚΑ ΠΗΔΙΑΚΗ
ΚΑΘΗΓΗΤΡΙΑ ΑΓΓΛΙΚΗΣ ΓΛΩΣΣΑΣ
ΨΥΧΟΛΟΓΟΣ
ΤΜΗΜΑΤΑ ΕΚΜΑΘΗΣΗΣ ΟΛΩΝ ΤΩΝ ΕΠΙΠΕΔΩΝ
ΚΑΙ ΣΕ
ΟΜΑΔΕΣ ΔΙΓΛΩΣΣΩΝ ΠΑΙΔΙΩΝ,
(BILINGUAL, STUDENTS)
ΠΕΡΙΟΧΗ ΨΑΡΟΠΟΥΛΑ - ΝΕΟΧΩΡΙΟΥ
ΤΗΛ. 2241078154
ΜΑΤ2884(Γ)

ΠΑΙΔΑΓΩΓΙΚΟ ΕΡΓΑΣΤΗΡΙ ΤΕΧΝΗΣ
ΜΑΘΗΜΑΤΑ «ΜΟΥΣΙΚΗΣ ΠΡΟΠΑΙΔΕΙΑΣ» και «ΜΟΥΣΙΚΗΣ ΕΥΑΙΣΘΗΤΟΠΟΙΗΣΗΣ»
σε παιδιά από 3 έως 8 χρόνων
Μέσα από το ΠΑΙΧΝΙΔΙ και την ΚΙΝΗΣΗ
ΕΠΙΜΕΛΗΤΗΣ ΠΡΟΓΡΑΜΜΑΤΟΣ: Γ. ΣΑΚΕΛΛΑΡΙΔΗΣ

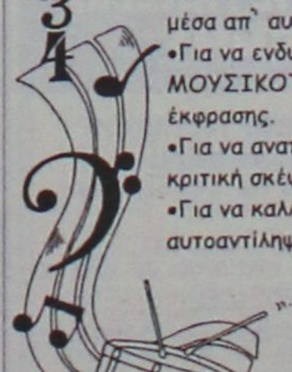

- Για να γνωρίσουν τα παιδιά με τη ΨΥΧΗ, το ΣΩΜΑ και το ΠΝΕΥΜΑ, τον ΚΟΣΜΟ ΤΗΣ ΜΟΥΣΙΚΗΣ και μέσα απ' αυτόν τον εαυτό τους και τους άλλους.
- Για να ενδυναμώσουν έμφυτες δομές ΜΟΥΣΙΚΟΤΗΤΑΣ, δημιουργικότητας, φαντασίας και έκφρασης.
- Για να αναπτύξουν συνεργατικές δεξιότητες και κριτική σκέψη.
- Για να καλλιεργήσουν την αυτοεκτίμηση και την αυτοαντίληψή τους.

Γιατί η ΜΟΥΣΙΚΗ μπορεί να διαμορφώσει προσωπικότητες όταν προσεγγίζεται μεθοδικά από νωρίς.

Διδάσκουν:
Γ. Σακελλαρίδης (Μουσικο-παιδαγωγός), Ν. Ελευθερίου (Μουσικολόγος), Π. Μπέλος (Καθηγητής Μουσικής).

Τα μαθήματα πραγματοποιούνται μια φορά τη βδομάδα, στις αίθουσες της «Μουσικής Σχολής Δωδ/κού Ομίλου» (οδός Ιπποτών Παλιά Πόλη).

Έναρξη μαθημάτων από 21 Σεπτεμβρίου 2005
Εγγραφές πληροφορίες στα τηλέφωνα: 22410 78100 και 697.6968055
ΜΑΠ219(Γ)

μαθήματα

συνέχεια από την προηγούμενη

ΑΠΟΦΟΙΤΟΣ ΠΟΛΥΤΕΧΝΕΙΟΥ με μεταπτυχιακό στα Παιδαγωγικά **ΠΑΡΑΔΙΔΕΙ μαθήματα** μαθηματικών, Φυσικής και Χημείας σε μαθητές Γυμνασίου και Λυκείου. Πληρ. τηλ. 6938392359 MZT060924

ΚΑΘΗΓΗΤΡΙΑ παραδίδει: α) μαθήματα Πληροφορικής, β) μαθήματα Γερμανικών σε παιδιά Δημοτικού - Γυμνασίου. Πληρ. τηλ. 6945507578 MZT050950

ΓΕΡΜΑΝΙΚΑ. Καθηγήτρια Γερμανικής Φιλολογίας του Πανεπιστημίου Αθηνών παραδίδει μαθήματα για όλες τις ηλικίες σε προσιτές τιμές. Πληρ. τηλ. 6948873082, 2241094792 MZT060916

ΦΙΛΟΛΟΓΟΣ απόφοιτη του Πανεπιστημίου Αθηνών, παραδίδει ιδιαίτερα σε μαθητές Γυμνασίου - Λυκείου κατ' οίκον ή στο χώρο της. Πείρα και συστηματικότητα. Τιμές λογικές. Πληρ. τηλ. 6944698120, 2241027334 MXP12849

ΚΑΘΗΓΗΤΡΙΑ ΦΙΛΟΛΟΓΟΣ πτυχιούχος Φιλοσοφικής Σχολής του Α.Π.Θ. παραδίδει μαθήματα κατ' οίκον σε παιδιά Γυμνασίου και Λυκείου. Αναλαμβάνει επίσης διάβασμα για παιδιά Δημοτικού. Προσιτές τιμές. Πληρ. τηλ. 2241023420, 6944164097 MZT050932

ΠΑΡΑΔΙΔΟΝΤΑΙ ιδιαίτερα **μαθήματα** Αγγλικών - Ελληνικών και Ιταλικών από πεπειραμένους καθηγητές για όλα τα επίπεδα. Τιμές λογικές. Πληρ. τηλ. 2241069572, 6946051681, 2241034249 MZT050921

ΦΙΛΟΛΟΓΟΣ (κοπέλα) Πτυχιούχος του Α.Π.Θ. παραδίδει όλα τα φιλολογικά μαθήματα σε μαθητές Γυμνασίου και Λυκείου. Τιμές προσιτές. Ρόδος-Ιαλυσός. Πληρ. τηλ. 6946464854, 22410 96938. MZT030911

ITALIANO PER TUTTI! ΙΤΑΛΙΚΑ ΓΙΑ ΟΛΟΥΣ! Από Ιταλίδα καθηγήτρια Ιταλικών παραδίδονται ιδιαίτερα μαθήματα για αρχάριους ή προχωρημένους, παιδιά ή ενήλικες. (Προετοιμασία εξετάσεων όλων των αναγνωρισμένων πτυχίων) Πείρα / υπευθυνότητα / προσιτές τιμές. Πληρ. τηλ. 6944620106 MZT050923

ΦΙΛΟΛΟΓΟΣ απόφοιτη του Α.Π.Θ. παραδίδει ιδιαίτερα μαθήματα σε μαθητές Γυμνασίου και Λυκείου. Πληρ. τηλ. 2241076780, 6974407067 MZT020936

ΑΓΓΛΙΚΑ FIRST CERTIFICATE (LOWER), CAE, CPE-CAMBRIDGE B2, C1 κρατικό και ECCE-ECPE MICHIGAN από ειδική **καθηγήτρια** εγκεκριμένη από το Πανεπιστήμιο Cambridge και American Union. 20χρονη πείρα-Υπευθυνότητα. Προετοιμασία σε όλα τα επίπεδα. Πληρ. τηλ. 22410 28303, 6973479075. INT2941(1)

ΔΑΣΚΑΛΟΣ ΑΡΜΟΝΙΟΥ απόφοιτος Ωδείου παραδίδει μαθήματα σε προσιτές τιμές. Υπεύθυνη εργασία. Πληρ. τηλ. 22410 32368, 6932091125. MZT030901

ΦΙΛΟΛΟΓΟΣ ΚΑΘΗΓΗΤΡΙΑ πτυχιούχος της Φιλοσοφικής Σχολής του Αριστοτελείου Πανεπιστημίου Θεσσαλονίκης με πολύχρονη φροντιστηριακή πείρα, παραδίδει ιδιαίτερα μαθήματα σε μαθητές Γυμνασίου-Λυκείου. Τιμές προσιτές. Ενημέρωση γονέων. Πληρ. τηλ. 22410 22428, 6936895362. ΜΧΠΕΚΠ012

ΙΔΙΑΙΤΕΡΑ ΜΑΘΗΜΑΤΑ ΑΓΓΛΙΚΗΣ και ΓΑΛΛΙΚΗΣ γλώσσας παραδίδονται από έμπειρο καθηγητή απόφοιτο Καναδικού Παν/μίου σε τιμές προσιτές. Πληρ. τηλ. 2241064079 MZT020930

Εμπειρος **ΜΑΘΗΜΑΤΙΚΟΣ** παραδίδει μαθήματα κατ' οίκον σε μαθητές όλων των τάξεων Γυμνασίου - Λυκείου - ΤΕΕ. Πληρ. τηλ. 6932650800 ΜΑΠ241

ΚΑΘΗΓΗΤΡΙΑ ΦΙΛΟΛΟΓΟΣ με φροντιστηριακή πείρα παραδίδει μαθήματα ιδιαίτερα και κατ' οίκον σε μαθητές Λυκείου. Παρέχεται φωτοτυπημένο υλικό στα μαθήματα κατεύθυνσης, στην Εκθεση και στην Ιστορία Γ. Παιδείας. Τιμές προσιτές. Πληρ. τηλ. 2241022475 (13.00-17.00) 6938321762 MZT020924

ΔΑΣΚΑΛΟΣ παραδίδει κατ' οίκον μαθήματα για όλες τις τάξεις του Δημοτικού Σχολείου. Πληρ. τηλ. 6942215535 MZT020927

ΓΕΡΜΑΝΙΚΑ. Παραδίδονται από έμπειρο πτυχιούχο. Πληρ. τηλ. 2241093017, 6977793374 MZT020922

ΜΑΘΗΜΑΤΑ ΓΕΡΜΑΝΙΚΩΝ παραδίδει καθηγήτρια με σπουδές στην Γερμανία και φροντιστηριακή πείρα. Προετοιμασία όλων των πτυχίων Goethe καθώς και για ξενοδοχοϋπαλλήλους. Πληρ. τηλ. 2241098127, 6936647797 MZT020921

ΔΙΔΑΚΤΩΡ Αγγλικού Πανεπιστημίου παραδίδει μαθήματα Αγγλικών για όλα τα επίπεδα. Πληρ. τηλ. 6944390803 MZT310849

Εμπειρος **ΚΑΘΗΓΗΤΗΣ ΜΑΘΗΜΑΤΙΚΩΝ** με διδακτορικό **ΠΑΡΑΔΙΔΕΙ ΚΑΤ' ΟΙΚΟΝ** σε παιδιά Γυμνασίου-Λυκείου-Πανελλήνιες, τη νέα σχολική χρονιά. Πληρ. τηλ. 6944390803 MZT310848

ΑΓΓΛΙΚΑ. Καθηγήτρια Αγγλικών με 15ετή πείρα, απόφοιτη του UCLA των ΗΠΑ παραδίδει μαθήματα κατ' οίκον ατομικά ή σε μικρά γκρουπ. Από τα πρώτα βήματα έως First Certificate (Lower), Proficiency, Cambridge, Michigan, Κρατικό EDEXEL βοήθεια και στα σχολικά μαθήματα. Ειδικευμένη στα παιδιά με μαθησιακές δυσκολίες (δυσλεξία, μικρή ικανότητα προσοχής κ.λπ.). Πληρ. τηλ. 2241034469, 6944765807 MZT310830

ΑΓΓΛΙΚΑ. Καθηγήτρια Αγγλικών με 12 ετή πείρα, πτυχιούχος Αγγλικού Παν/μίου με MASTER, παραδίδει ιδιαίτερα μαθήματα σε μαθητές όλων των επιπέδων. Τμήματα μονομελή, διμελή. Υπεύθυνη προετοιμασία για τις εξετάσεις Cambridge (FCE, CPE), Michigan (ECCE, ECPE). Τιμές προσιτές. Πληρ. τηλ. 2241022886, 6942061931 MAT2834

ΠΑΡΑΔΙΔΟΝΤΑΙ μαθήματα Αγγλικών και Γαλλικών όλων των επιπέδων, από καθηγήτρια, απόφοιτο Παν/μίου Αθηνών. Τιμές λογικές. Πληρ. τηλ. 6974707086 MZT300856

ΔΑΣΚΑΛΑ με πείρα αναλαμβάνει την προετοιμασία μαθητών Δημοτικού σχολείου. Πληρ. τηλ. 6945855298 MZT260851

ΕΜΠΕΙΡΟΣ **ΚΑΘΗΓΗΤΗΣ ΦΥΣΙΚΗΣ** παραδίδει ιδιαίτερα μαθήματα σε μαθητές Γυμνασίου-Λυκείου. Δυνατότητα ολιγομελών τμημάτων. Πληρ. τηλ. 6977412357, 2241036691 MZT250827

ΚΑΘΗΓΗΤΡΙΑ ΦΥΣΙΚΗΣ με πολυετή πείρα και επιτυχίες παραδίδει μαθήματα φυσικής - χημείας σε παιδιά Γυμνασίου και Λυκείου. Πληρ. τηλ. 2241022181 MZT240821

ΚΑΘΗΓΗΤΡΙΑ ΑΓΓΛΙΚΩΝ με 20ετή πείρα με μητρική γλώσσα την Αγγλική με αρίστη προφορά, παραδίδει ιδιαίτερα μαθήματα σε μεμονωμένους ή σε μικρά γκρουπ (4 ατόμων) ή σε ενήλικες για να μάθουν την γλώσσα για τη δουλειά τους ή τα παιδιά της πρώτης τάξης του Δημοτικού, σε αρχάριους και προχωρημένους με εξασφαλισμένη επιτυχία εξετάσεων **FIRST CERTIFICATE (LOWER), C.F.C.-ECCE, PROFICIENCY MICHIGAN, ALCE** και το **ΚΡΑΤΙΚΟ ΠΙΣΤΟΠΟΙΗΤΙΚΟ ΓΛΩΣΣΟΜΑΘΕΙΑΣ** και **TOEIC** αναγνωρισμένο διεθνώς. Οργανωμένη και άρτια διδακτική ύλη - προβολές **VIDEO** και κασέτα, συστηματική ενημέρωση γονέων, υπεύθυνη εργασία και τιμές λογικές. Πληρ. τηλ. 2241075959, 6972912196 MZT270817

ΑΓΓΛΙΚΑ - ΙΤΑΛΙΚΑ από καθηγήτρια με 10χρονη φροντιστηριακή πείρα. Για όλα τα επίπεδα. Πληρ. τηλ. 2241076544, 6945984346 MZT220822

ΠΑΡΑΔΙΔΟΝΤΑΙ ιδιαίτερα μαθήματα στο μάθημα Αρχές Οικονομικής Θεωρίας σε μαθητές Ενιαίου Λυκείου και ΤΕΕ. Προετοιμασία για Πανελλήνιες. Πληρ. στο τηλ. 6945089630 MZT120803

ΠΑΡΑΔΙΔΟΝΤΑΙ ιδιαίτερα μαθήματα Φυσικής-Χημείας σε μαθητές Γυμνασίου, Λυκείου, ΤΕΕ. Δυνατότητα σχηματισμού γκρουπ 2-3 ατόμων. Πληρ. τηλ. 6947705716 ΜΑΤ2674

ΦΥΣΙΚΗ-ΧΗΜΕΙΑ. Παραδίδονται μαθήματα ιδιαίτερα ή σε γκρουπ 2-3 ατόμων σε προσιτές τιμές. Πληρ. τηλ. 6946333220. MZT050815

ΑΓΓΛΙΚΑ - ΙΤΑΛΙΚΑ - ΙΣΠΑΝΙΚΑ. Καθηγητής αριστούχος, απόφοιτος (Master) Schiller International University, παραδίδει μαθήματα **ΚΑΤ' ΟΙΚΟΝ**, σε αρχάριους, προχωρημένους, ξενοδοχοϋπαλλήλους. Εξασφαλισμένη επιτυχία εξετάσεων London Edexcel 1,2,3,4,5, ECCE και Michigan Proficiency, TOEIC, TOEFL καθώς και κρατικών πιστοποιητικών γλωσσομάθειας. Προετοιμασία για Inicial, Intermedio, Superior Ισπανικής, Celi 1,2,3,4,5 Ιταλικής, όπως και για εξετάσεις εισαγωγής σε Πανεπιστήμια εξωτερικού. Τιμές λογικές. Μεταφράσεις δεκτές. Πληρ. τηλ. 2241025133 MZT120817

γνωριμιες

ΕΛΛΗΝΙΔΑ πολύ εμφανίσιμη για παρέα με κύριο. Πληρ. τηλ. 6978872750 MZT060904

ΠΩΛΟΥΝΤΑΙ

α) **κουζίνες ιταλικές** 5 μέτρων καινούργιες με απορροφητήρες **2.500 ευρώ** και
β) **ντουλάπες.**

Πληρ. τηλ. 6976787668 ΜΑΠ246(Γ)

ΠΩΛΕΙΤΑΙ

μηχανή εξωλέμβια
τετράχρονη HONDA 130 HP
σε άριστη κατάσταση και με ευκολίες.
Πληρ. τηλ. 2241067440 ΜΧΠ915



ΜΑΘΗΜΑΤΑ ΠΙΑΝΟΥ

Σεβαστή Γ. Χρυσοχού
Καθηγήτρια Μουσικής

Ιδιαίτερα μαθήματα Πιάνου και Θεωρητικών

Δυνατότητα εγγραφής σε ωδείο και αναγνώριση σπουδών

ΘΕΜ. ΣΟΦΟΥΛΗ 46-48 - 85100 ΡΟΔΟΣ
ΤΗΛ. 22410 29279, 22410 20428 - ΚΙΝ. 6977 089 482 ΜΑΠ221(Γ)

ΦΡΟΝΤΙΣΤΗΡΙΟ ΑΓΓΛΙΚΗΣ, ΙΤΑΛΙΚΗΣ, ΤΟΥΡΚΙΚΗΣ ΓΛΩΣΣΑΣ ΜΑΡΙΟΣ ΠΙΕΡΗΣ

Καθηγητής Αγγλικών και Ιταλικών
με 14ετή φροντιστηριακή πείρα παραδίδει ιδιαίτερα μαθήματα σε γκρουπ έως και 5 ατόμων.

- Προετοιμασία με υψηλά ποσοστά επιτυχίας σε όλα τα επίπεδα CAMBRIDGE, MICHIGAN, EDEXCEL
- Προετοιμασία εξετάσεων CELI 1, 2, 3, 4, 5 Ιταλικής γλώσσας
- Τουρκικά για αρχάριους και ύλη Πανεπιστημίου Αιγαίου
- Μαθήματα σε ιδιόκτητο, σύγχρονο και ανακαινισμένο διδασκαλείο 200 μ. από το Πανεπιστήμιο Αιγαίου.
- Ειδικές τιμές για φοιτητές ΜΑΤ2830(Γ)

ΕΝΑΡΞΗ ΜΑΘΗΜΑΤΩΝ: ΔΕΥΤΕΡΑ 18/9/2005

Τηλ. 2241073912, 6932255547
Πληροφορίες καθημερινά 5.30 μ.μ.-8.30 μ.μ.
Διεύθ.: **Πάροδος Χειμάρας 47** (πλησίον βιβλιοπωλείου Δέντρο)

ΕΡΓΑΣΤΗΡΙΟ ΕΛΕΥΘΕΡΩΝ ΣΠΟΥΔΩΝ ΗΛΕΚΤΡΟΝΙΚΩΝ ΥΠΟΛΟΓΙΣΤΩΝ

Program PM

ΕΠΙΣΗΜΟ ΕΞΕΤΑΣΤΙΚΟ ΚΕΝΤΡΟ ΤΗΣ ECDL HELLAS

ECDL Diploma

ΤΜΗΜΑΤΑ ΓΙΑ:
Παιδιά
Ενήλικες
Αρχάριους
Επαγγελματίες
Ανανέωση Εφαρμογής
ΕΝΤΑΤΙΚΑ ΜΑΘΗΜΑΤΑ COMPUTER
ΕΓΓΡΑΦΕΣ ΤΩΡΑ
Μανώλης Ι. Σοφίλλας
Τηλ.(22410)31761
ΚΟΔΡΙΓΚΤΩΝΟΣ 91 - ΡΟΔΟΣ
ΧΠ941

ΣΧΟΛΗ ΟΔΗΓΩΝ ΠΕΤΑΥΡΑΚΗΣ ΑΝΤΩΝΗΣ

- **ΔΙΠΛΩΜΑΤΑ όλων των κατηγοριών**
- **Επεκτάσεις - Αναθεωρήσεις**
- **Κέντρο θεωρητικής εκπαίδευσης με τα πλέον σύγχρονα εποπτικά μέσα**



(Παρρ. Συλλ. Αμερικής 14), ΨΑΡΟΠΟΥΛΑ
(κάτω από το γυμναστήριο FITNESS)
Τηλ. 2241037337, κιν 6944210024
ΜΑΤ2739(Γ)

ΟΙΚΟΔΙΔΑΣΚΑΛΕΙΟ ΦΙΛΟΛΟΓΙΚΩΝ ΜΑΘΗΜΑΤΩΝ

Σμαλιού Αννα

Παραδίδονται μαθήματα
σε μαθητές Γυμνασίου - Λυκείου

Εναρξη μαθημάτων:
Β', Γ' Λυκείου .....8 Αυγούστου
Α' Λυκείου, Γυμνάσιο: ..1 Σεπτεμβρίου

Θεμιστοκλή Σοφούλη 83
Τηλ. 2241078002, 6948481779
ΜΑΤ2867(Γ)

ΣΥΝΕΡΓΕΙΟ ΑΥΤΟΚΙΝΗΤΩΝ-ΕΜΠΟΡΙΑ ΑΝΤΑΛΛΑΚΤΙΚΩΝ-ΕΙΣΑΓΩΓΕΣ ΜΕΤΑΧΕΙΡΙΣΜΕΝΩΝ Ι.Χ. και ΕΠΑΓΓΕΛΜΑΤΙΚΩΝ ΦΟΡΤΗΓΩΝ ΑΥΤΟΚΙΝΗΤΩΝ-ΓΕΩΡΓΙΚΩΝ ΜΗΧΑΝΗΜΑΤΩΝ

ΙΩΑΝΝΗΣ ΚΡΗΤΙΚΟΣ

CAR CENTER

ΠΩΛΗΣΕΙΣ ΜΕΤΑΧΕΙΡΙΣΜΕΝΩΝ:

- **MERCEDES SPRINTER** κλειστό κλούβα 312D μοντέλο 1998 εισαγωγής.
- **MERSEDES SPRINTER** κλειστό κλούβα, 308D εισαγωγής.
- **FORD TRANSIT** κλούβα 1999, DIESEL εισαγωγής.
- **OPEL COMBO** 2000 μοντέλο με υδραυλικό τιμόνι εισαγωγής.
- **OPEL COMBO** 1997 μοντέλο DIESEL Ελλάδα.
- **ALFA ROMEO 145** δίπορτο μοντέλο 1996 με υδραυλικό τιμόνι, ηλεκτρ. παράθυρα.
- **HYUNDAI COUPE** 1600 c.c. με υδραυλικό και A/C, ABS και ηλεκτρικά παράθυρα, κεντρικό κλείδωμα, δερμάτινο σαλόνι, μοντέλο 1998.
- **NISSAN ALMERA** 1500 c.c. 2000 μοντέλο με airbag, AC, υδραυλικό τιμόνι, κεντρικό κλείδωμα.
- **ΤΡΑΚΤΕΡ JJEKH 28HP** 1999 μοντέλο μαζί με παρελκόμενα δεντροκομικό.
- **TOYOTA HI-ACE/ψυγείο** κλούβα 1999 μοντέλο εισαγωγής.
- **VW CADY** κλουβάκι 2000 μοντέλο εισαγωγής.

Εναντι παλαιού αεροδρομίου Μαριτσών

Πληρ. τηλ. 2241047670, 6944476553
ΑΕ674

γνωριμιες

συνέχεια από την προηγούμενη

ΤΡΑΒ 22 ετών πολύ όμορφη, εχέμυθη, **ΖΗΤΑ ΓΝΩΡΙΜΙΕΣ** με κυρίους. Πληρ. τηλ. 6946074523 ΜΖΤ020934

ΕΛΛΗΝΙΔΑ πολύ εμφανίσιμη **ΠΑ ΠΑΡΕΑ** με κύριο άνω των τριάντα ετών. Πληρ. τηλ. 6978872750 ΜΖΤ300826

ΔΕΣΠΟΙΝΙΔΑ πολύ εμφανίσιμη με χιούμορ και τρυφερό χαρακτήρα **ΖΗΤΑ γνωριμία** με κύριο μηχανικό, καλόκαρδο για σχέση, συμβίωση. Τηλ. 6979340961
ΚΥΡΙΑ πανέμορφη, ρομαντική με σταθερό χαρακτήρα και αγάπη για την ανθρώπινη επικοινωνία **ΖΗΤΑ ΓΝΩΡΙΜΙΑ** με κύριο αδέσμευτο, ευαίσθητο, κοινωνικό για σχέση ζωής. Τηλ. 6979968372
ΕΛΚΥΣΤΙΚΗ ΚΥΡΙΑ αδέσμευτη, επιτυχημένη επιχειρηματίας, με καλλιτεχνικά ενδιαφέροντα, **ΖΗΤΑ ΣΟΒΑΡΗ ΓΝΩΡΙΜΙΑ** με κύριο αρρενωπό, καλόκαρδο για φιλία, σχέση. Τηλ. 6973540250 ΜΑΠ253

Εμφανίσιμη 38χρονη **ΖΗΤΑ ΠΑΡΕΑ** με σοβαρό κύριο. Πληρ. τηλ. 6942564413 ΜΖΤ010937

ΚΥΡΙΑ, εντυπωσιακή, κοινωνική **ΖΗΤΑΕΙ ΓΝΩΡΙΜΙΑ** με κύριο ευγενικό από Ρόδο για Ρόδο. Πληρ. τηλ. 6932971809 (ώρες επικοινωνίας 08.00-15.00 & 18.00-02.00) ΜΑΠ232

GM AUTO Special

ΕΙΣΑΓΩΓΕΣ - ΕΜΠΟΡΙΑ - ΑΝΤΑΛΛΑΓΕΣ ΑΥΤΟΚΙΝΗΤΩΝ & ΑΞΕΣΟΥΑΡ

ΓΙΩΡΓΟΣ Π. ΜΥΡΙΑΛΛΑΚΗΣ

Λεωφόρος Ηρακλειδών (δίπλα ταβέρνα "Αντώνης") Ιαλυσός
τηλ. 2241096692 κιν. 6945991030, fax 2241096632
email: info@gmautospecial.gr
site: www.gmautospecial.gr

ΕΙΣΑΓΩΓΕΣ - ΠΩΛΗΣΕΙΣ - ΑΝΤΑΛΛΑΓΕΣ ΜΕΤΑΧΕΙΡΙΣΜΕΝΩΝ ΑΥΤΟΚΙΝΗΤΩΝ

- **MERCEDES C 200 K Sportcoupe Evolution** μοντέλο 2002, οροφή PANORAMA γυάλινη, αυτόματο, aircon, ABS, ESP, ζάντες αλουμινίου, Parktronic. **ΕΙΣΑΓΩΓΗ ΓΕΡΜΑΝΙΑ.**
- **AUDI TT CABRIO** μοντ. 2001, 180 PS, χρώμα γκρι μεταλλ., δερμάτινα χειροποίητα καθ/τα BASEBALL, Rd/caset, CD 50άρα (ΗΛΕΚΤΡΙΚΗ ΑΥΤΟΜΑΤΗ ΟΡΟΦΗ), ηλεκτρ. ανεμοθραύστη, ΚΑΤΑΣΤΑΣΗ ΑΡΙΣΤΗ
- **MERCEDES C220 CDI TURBO** (πετρέλαιο) Kompressor μοντέλο 2001-02, μαύρο μεταλλικό, ηλεκτρική ηλιοροφή, klima, τηλέφωνο full super extra... **ΕΙΣΑΓΩΓΗ ΓΕΡΜΑΝΙΑ**
- **JEEP CHEROKEE** 2500 cc, turbo diesel, μοντέλο 2002-3, χρώμα μεταλλικό ασημί, ABS, ESP, air condition, ζάντες αλουμινίου, full extra. **ΕΙΣΑΓΩΓΗ ΓΕΡΜΑΝΙΑ**
- **BMW 316i Limussene** μοντέλο 2002, μαύρο, 1900 cc, klima, parktronic system., RCD, Ηλεκτρ. καθρέφτες, Alarm, full extra, υδραυλική ηλιοροφή. **ΕΙΣΑΓΩΓΗ ΓΕΡΜΑΝΙΑ**
- **SMART CABRIO** μοντέλο 2002, αυτόματο κιβώτιο, ABS, κεντρικό κλείδωμα, ζέντες αλουμινίου, δίχρωμο μπλε μεταλλικό ή μαύρο, RCD, κατάσταση άριστη. Τιμή έκπληξη. **ΕΙΣΑΓΩΓΗ ΓΕΡΜΑΝΙΑ.**
- **KIA SHUMA μοντέλο 2000,** μεταλλικό ασημί, δερμάτινο σαλόνι, air condition, ζαντολάστιχα καινούργια, RCD, 1500cc, ηλεκτρ. παράθυρα - καθρέπτες - κλειδαριές. Τιμή 5.650 ευρώ!!!
- **SUBARU IMPREZA TURBO** 180PS ΜΟΝΤΕΛ 2004, 13.000 kh, 1600 cc, τετρακίνηση τροχών, μπλε μεταλλικό, αεροτομή, ζάντς χρυσές, air con klima, ABS, ηχοσύστημα KENWOOD, ηλεκτρομηχ/κές κλειδαριές, κατακαίνουργιο.
- **JEEP CHEROKEE 3700 cc LIMITED,** αυτόματο, συριακό, συναγερμός, μοντέλο 2004, air condition, RCD τηλεκοντρόλ, μεταλλικό ασημί, XENON, χιλιόμετρα MONO 21.900, δερμάτινο σαλόνι, μπάρες ανοξείδωτες, σκαλιέρες, TV, ηλεκτρ. οροφή, ζαντολάστιχα αλουμινίου, ΚΑΤΑΚΑΙΝΟΥΡΓΙΟ.
- **AUDI TT COUPE QUATRO 225 PS** μεταλλικό κόκκινο, klima, XENON φώτα, διάχυτο, 6άρα CD, Subwoofers με ενισχυτές, ηχοσύστημα BOSE, ζάντες 17΄΄, συναγερμός, ΑΡΙΣΤΗ ΚΑΤΑΣΤΑΣΗ.
- **MERCEDES CLK** μοντέλο 2003, δερμάτινο σαλόνι, ανθρακί μεταλλικό, 18΄΄ ζάντες, αυτόματο συριακό, klima, τηλέφωνο, RCD, συναγερμός, Parktronik, full extra, ΑΡΙΣΤΗ ΚΑΤΑΣΤΑΣΗ.
- **BMW 318i Cambrio** 1800 cc, πράσινο σκούρο μεταλλικό, ηλεκτρική οροφή αναδιπλούμενη εσωτερικά, ζάντες αλουμινίου, full service BMW ηχοσύστημα SONY με τηλ/σμό 63.000 χλμ. κατάσταση άριστη, μοντέλο 1996.
- **FORD FOCUS 1,8 TDDi** turbo Diesel Kombi (κάραβαν), 90 HP, μεταλ. silver, air condition, υδραυλ. τιμόνι, RCD, ABS, ζάντες αλουμινίου, σκάρες, κοτσαδόρος. **ΕΙΣΑΓΩΓΗ ΓΕΡΜΑΝΙΑ**
- **MERCEDES C200 Kompressor Sportcoupe Evolution** μοντέλο 2002, χρώμα ασημί μεταλλικό, ελάχιστα χιλιόμετρα, καινούργια. **ΕΙΣΑΓΩΓΗ ΓΕΡΜΑΝΙΑ**
- **FIAT CINQUECENTO** 1000 cc, μοντέλο 1996, κίτρινο χρώμα, ηλεκτρικά παράθυρα, ηλεκτρικές κλειδαριές, ζάντες αλουμινίου, καθίσματα καινούργια. Τίμη 1990 ευρώ!!!
- **HONDA S 2000,** διθέσιο, μοντέλο 2003, 242 PS, 2000 cc, χιλιόμετ. 29.000, ηλεκτρική οροφή, ηχοσύστημα, σαλόνι κόκκινο δέρμα, αεροτομή και spoiler SHARK. ΜΟΝΑΔΙΚΟ!
- **MERCEDES C. 190 E,** μεταλλικό χρώμα, 1.800 cc, ηλεκτρ. παράθυρα, κλειδαριές, καινούργια λάστιχα, full service, RCD, κατάσταση άριστη. ΤΙΜΗ ΑΠΙΣΤΕΥΤΗ!!!
- **RENAULT MEGANE CABRIO,** μεταλλικό χρώμα, ηλεκτρική οροφή, ηλεκτ. παράθυρα, καθρέπτες, ηχοσύστημα με ενισχυτές, ζαντολάστιχα, αγωνιστικά σε άριστη κατάσταση. ΕΥΚΑΙΡΙΑ!!!

ΕΠΑΓΓΕΛΜΑΤΙΚΑ

- **ΚΛΟΥΒΕΣ MERCEDES VITO 110** νέα μοντέλα
- **MITSUBISHI L400** διπλές πόρτες
- **ΤΡΟΧΟΣΠΙΤΟ,** ρυμουλκόμενο 6 ατόμων μήκος 6,5 μ., σε άριστη κατάσταση, σαλονάκι, κουζίνα, τουαλέτα, θέρμανση, διπλά συστήματα εγκατάστασης ηλεκτρικών και κυκλωμάτων γκαζιού. **ΤΙΜΗ ΕΚΠΛΗΞΗ**
- **ΜΗΧΑΝΗ, KAWASAKI ZX 128 ,** 1200 cc, 178 PS, μοντέλο 2002, klm 21.000, εξάτμιση AKRAPOVIC.

Ολα ετοιμοπαράδοτα. Σε καταπληκτική κατάσταση

✓ Οι επιλογές των αυτοκινήτων μας εγγυώνται την ποιότητα και την σιγουριά.
✓ Επισκεφθείτε μας πριν αποφασίσετε
✓ Αναλαμβάνουμε την χρηματοδότηση σας με τα χαμηλότερα επιτόκια.
✓ Θα χαρούμε να σας ξεναγήσουμε

Από 0% προκαταβολή έως 72 μην. δόσεις
AE264

ΞΕΝΑΚΗΣ ΑΥΤΟΚΙΝΗΤΑ ΑΕΒΕ

Εξουσιοδοτημένος Έμπορος VW-Audi.
Πωλήσεις-Service-Ανταλλακτικά -Φανοποιείο-Βαφείο
10ο χλμ. Ρόδου-Λίνδου, τηλ. 2241086777, fax 2241086788

1 **CRYSLER PT CRUISER 1600cc, μοντ. 2002, μπλέ.**
αερόσακος οδηγού-συνοδηγού, ABS, Climatronic, δερμ. σαλόνι, υδρ. τιμόνι, ζάντες αλουμ, ηλ. παραθ, κεντρ. κλειδ, ηχοσύστημα.

2 **VW TOURAN 1600cc, μοντ. 2004, μπλέ.**
6 αερόσακοι, ASR, EPL, HBA, ABS, Climatronic, υδρ. τιμόνι, ηλ. παραθ, κεντρ. κλειδ, ηχοσύστημα.

3 **AUDI A3 AMBIENTE 1600cc, μοντ. 2003, ασημί.**
6 αερόσακοι, ASR, ESP, EDL, ABS, Climatronic, φώτα xenon, sport ανάρτηση, ηλιοροφή, συναγερμός, υδρ. τιμόνι, ηλ. παραθ, κεντρ. κλειδ, ηχοσύστημα.

4 **VW GOLF SPORTLINE 1400cc, μοντ. 2004, μπλέ.**
αερόσακος οδηγού-συνοδηγού, ABS, Climatronic, δερμ. σαλόνι, υδρ. τιμόνι, ζάντες αλουμ, ηλ. παραθ, κεντρ. κλειδ, ηχοσύστημα.

5 **ALFA ROMEO 156 1600cc, μοντ. 2002, θαλασσί.**
6 αερόσακοι, ABS, Clima, υδρ. τιμόνι, ζάντες αλουμινίου, ηλ. παραθ, κεντρ. κλειδ, ηχοσύστημα.

6 **PEUGEOT 307 1400cc, μοντ. 2004, πράσινο.**
4 αερόσακοι, air condition, υδρ. τιμόνι, ζάντες αλουμινίου, ηλ. παραθ, κεντρ. κλειδ, ηχοσύστημα.

7 **VW PASSAT COMFORT 1600cc, μοντ. 1999, ασημί.**
αερόσακος οδηγού-συνοδηγού, ABS, Climatronic, δερμ. σαλόνι, υδρ. τιμόνι, ζάντες αλουμ, ηλ. παραθ, κεντρ. κλειδ, ηχοσύστημα.

8 **VW BORA 1600cc, μοντ. 1999, ασημί.**
4 αερόσακοι, ABS, air condition, υδρ. τιμόνι, ηλ. παραθ, κεντρ. κλειδ, ηχοσύστημα.

9 **AUDI A3 1600cc, μοντ. 1999, μπορντώ.**
αερόσακος οδηγού-συνοδηγού, ABS, air condition, υδρ. τιμόνι, ζάντες αλουμινίου, ηλ. παραθ, κεντρ. κλειδ, ηχοσύστημα.

10 **VW POLO COMFORTLINE 5D, 1200cc, μοντ.2005, μαύρο**
4 αερόσακοι, climatic, ABS, υδρ. τιμόνι, ηλ. παραθ, κεντρ. κλειδ,

11 **OPEL ASTRA 1400cc, μοντ. 1999, μπλέ.**
αερόσακος οδηγού-συνοδηγού, air condition, υδρ. τιμόνι, ηλ. παραθ, κεντρ. κλειδ, ηχοσύστημα.

12 **TOYOTA AVENSIS 1600cc, μοντ. 1999, μαύρο.**
air condition, ABS, υδρ. τιμόνι, 4 ηλ. παραθ, κεντρ. κλειδ, ηχοσύστημα.

13 **VW GOLF COMFORT 1400cc, μοντ. 1998, πράσινο.**
αερόσακος οδηγού-συνοδηγού, air condition, υδρ. τιμόνι, ζάντες αλουμινίου, ηλ. παραθ, κεντρ. κλειδ, σετ σπόιλερ, αεροτομή, προβ. ομίχλης, ηχοσύστημα.

14 **SCODA FABIA 1400cc, μοντ. 2001, θαλασσί.**
ABG, air condition, υδρ. τιμόνι, ηλ. παραθ, κεντρ. κλειδ, ηχοσύστημα.

15 **DAEWOO NUBIRA 1600cc, μοντ. 2000, μπορντώ.**
2 αερόσακοι, air condition, ABS, υδρ. τιμόνι, 4 ηλ. παραθ, κεντρ. κλειδ, ηχοσύστημα.

16 **SEAT IBIZA 1400cc, μοντ. 2001, ασημί.**
αερόσακος οδηγού-συνοδηγού, air condition, ABS, υδρ. τιμόνι, ζάντες αλουμινίου, ηλ. παραθ, κεντρ. κλειδ, ηχοσύστημα.

17 **RENAULT MEGANE 1400cc, μοντ. 1996, μολυβί.**
air condition, υδρ. τιμόνι, ηλ. παραθ, κεντρ. κλειδ, ηχοσύστημα.

18 **FORD MONDEO 1600cc, μοντ. 1994, μπορντώ.**
ABS, υδρ. τιμόνι, ηλ. παραθ, κεντρ. κλειδ, ηχοσύστημα.

19 **ROVER 414 SI 1400cc μοντ. 1995, μπλέ.**
υδρ. τιμόνι, ηλιοροφή, ηλ. παραθ, κεντρ. κλειδ, ηχοσύστημα.

20 **PEUGEOT 306 1400cc, μοντ. 1995, μολυβί.**
ηλ. παραθ, κεντρ. κλειδ, ηχοσύστημα.

21 **VW GOLF III VARIANT 1400cc, μοντ. 1996, μαύρο.**
υδρ. τιμόνι, κεντρ. κλειδ, ηχοσύστημα.

22 **VW PASSAT VARIANT 1800cc, μοντ. 1993, μπλέ.**
υδρ. τιμόνι, ηλ. παραθ, κεντρ. κλειδ, ηχοσύστημα.

23 **ROVER 214 SI 1400cc, μοντ. 1995, ασημί.**
υδρ. τιμόνι, κεντρ. κλειδ, ηλ. παρθ, ηχοσύστημα.

24 **OPEL CORSA 1000cc, μοντ. 1998, ασημί.**
ηλ. παραθ, ηχοσύστημα.

25 **SUZUKI SWIFT 1000cc, μοντ. 1999, λευκό.**
air condition, ηχοσύστημα.

26 **LANCIA Y 1000cc, μοντ. 1996, μαύρο.**
ηχοσύστημα.

27 **FORD MONDEO 1600cc, μοντ. 1994, μπορντώ.**
ABS, υδρ. τιμόνι, ηλ. παραθ, κεντρ. κλειδ, ηχοσύστημα.

28 **HYUNDAI COUPE 1600cc, μοντ. 1997, λευκό.**
air condition, υδρ. τιμόνι, ζάντες αλουμινίου, ηλ. παραθ, κεντρ. κλειδ, ηχοσύστημα.

29 **FIAT FIORINO VAN 1700cc DIESEL, μοντ. 1995 λευκό.**

30 **VW POLO CLASSIC 1400cc μοντ. 1998, πράσινο.**
υδρ. τιμόνι, ζάντες αλουμινίου, ηλ. παραθ, κεντρ. κλειδ, ηχοσύστημα.

31 **AUDI A4 1600cc, μοντ. 1997, μπλέ.**
4 αερόσακοι, clima, δερμάτινο σαλόνι, υδρ. τιμόνι, ζάντες αλουμινίου, ηλ. παραθ, κεντρ. κλειδ, ηχοσύστημα.

32 **TOYOTA HILUX 1600 cc , μοντ. 1993, μολυβί.**
2*4, BENZINH.

33 **FORD FOCUS 1600 cc μοντ 1999 ασημί**
αερόσακος οδηγού-συνοδηγού, air condition, ABS, υδρ. τιμόνι, ζάντες αλουμινίου, ηλ. παραθ, κεντρ. κλειδ, ηχοσύστημα.

ΑΠΟ 0% ΠΡΟΚΑΤΑΒΟΛΗ
ΕΩΣ 72 ΜΗΝΙΑΙΕΣ ΟΣΕΙΣ
XΠ1687

AUTO ΕΠΙΛΟΓΕΣ

ΕΚΘΕΣΗ ΜΕΤΑΧΕΙΡΙΣΜΕΝΩΝ ΑΥΤΟΚΙΝΗΤΩΝ
ΚΟΥΚΟΥΡΑΣ ΑΛΕΞΑΝΔΡΟΣ
ΛΕΩΦ. ΡΟΔΟΥ-ΛΙΝΔΟΥ 255 • ΤΗΛ. (22410)60910
www.autoepiloges.com

ΑΓΟΡΑ-ΠΩΛΗΣΗ-ΑΝΤΑΛΛΑΓΗ ΜΕΤΑΧΕΙΡΙΣΜΕΝΩΝ ΑΥΤΟΚΙΝΗΤΩΝ

1. **MERCEDES SLK KOMPRESSOR 2000cc,μοντ. 2003, μαύρο. 14. 800χλμ**
ABGS, ABS, klima,αυτόματος πιλότος,, κόκκινο δερμάτινο σαλόνι, επένδ. αλουμ.,ηλ. οροφή, κεντρ. κλειδ., ηλ. παράθ., ηλ.καθρ., υδρ. τιμ., ζάντες αλουμ. και ηχοσύστημα
2. **MERCEDES CLK 200 CABRIO SPORT, 2000cc, μοντ. 1999, ασημί.**
ABGS, ABS,A/C ,ηλ. ηλιορ.,δερμ. σαλόνι, κεντρ. κλειδ., ηλ. παράθ, ζάντες αλουμ. και ηχοσύστημα
3. **MERCEDES E200 KOMPRESSOR 2000cc,μοντ. 2000, μπλέ.**
ABGS, ABS, klima,αυτόματος πιλότος, ηλ. οροφή, κεντρ. κλειδ., ηλ. παράθ., ηλ.καθρ., υδρ. τιμ., ζάντες αλουμ. και ηχοσύστημα
4. **MERCEDES C200 KOMPRESSOR 1800cc SPORT COUPE, 163HP μοντ. 2004, ασημί. 11. 000χλμ**
ABGS, ABS, klima,, κεντρ. κλειδ., ηλ. παράθ., ηλ.καθρ., υδρ. τιμ., ζάντες αλουμ. Book service αντιπροσωπείας και ηχοσύστημα
5. **MERCEDES 320 S 3200cc, γαλανό.**
ABGS, ABS, klima, αυτόματος πιλότος, ηλιοροφή, κεντρ. κλειδ., ηλ. παράθ., ηλ.καθρ., υδρ. τιμ.,ηλ.καθίσματα εμπρός πίσω, δερμάτ.σαλόνι, ξύλινη επένδυση, συναγερμός, car kit, ζάντες αλουμ. και ηχοσύστημα
6. **MERCEDES A140, 1400cc, μοντ.2001, μπλε.**
ABGS, ABS, A/C, κεντρ. κλειδ., ηλ. παράθ, υδρ. τιμόνι,ζάντες αλ.,book service αντιπροσωπείας και ηχοσύστημα
7. **BMW 316i, 1600cc, μοντ. 2005, 6,00 χλμ., γκρι.**
4 ABGS, ABS, A/C, κεντρ. κλειδ., ηλ. παράθ., υδρ. τιμ. πολλαπλών χρήσεων, ζάντες αλουμ., ηλιοροφή, Book service αντιπροσωπείας και ηχοσύστημα.
8. **MAZDA 6 1800cc, μοντ. 2004, μαύρο.**
8 ABG, ABS, A/C , ζάντες αλουμ. , συναγερμός, κεντρ. κλειδ., ηλ. παράθ, υδρ. τιμόνι σπόιλερ και ηχοσύστημα
9. **SSANGYONG KORANDO 2000cc, μοντ. 2002, λευκό.**
ABGS, ABS,A/C, ζάντες αλουμ. ,υδρ. τιμ, κεντρ. κλειδ., ηλ. παράθ και ηχοσύστημα
10. **OPEL ASTRA BERTONE COUPE 1600cc, μοντ. 2002, ασημί.**
4 ABGS , ABS, A/C, κεντρ. κλειδ.,υδρ.τιμόνι, ηλ. παράθ, ηλ. Καθρέπτες ,ζάντες αλουμ., δερμ, σαλόνι, bucket καθ., cruise control και ηχοσύστημα
11. **CHRYSLER STRATUS CABRIO LX 2D 2000cc, μοντ. 1997, κυπαρισσί.**
ABGS , ABS, A/C, δερμάτινο σαλόνι, υδρ. τιμόνι, κεντρ. κλειδ., ηλ. παράθ., ζάντες αλουμινίου,αυτ. πιλότο, ηλ. κουκούλα, προβ. ομίχλης και ηχοσύστημα
12. **FIAT COUPE 1800 cc, 26.000 χλμ. μοντ. 1992, μαύρο.**
ABGS , ABS, klima, κεντρ. κλειδ., ηλ. παράθ., υδρ. τιμ., ηλ. καθρ., συνεγερμός, ζάντες αλουμ., book service αντιπροσωπείας και ηχοσύστημα.
13. **OPEL CALIBRA 2000cc Turbo 210HP, μοντ. 1992, κόκκινο.**
ABS, A/C, υδρ. τιμόνι, κεντρ. κλειδ., ηλ. παράθ.,ηλ.καθρέπτες, ζάντες αλουμ., σπόιλερ και ηχοσύστημα
14. **NISSAN ALMERA 1800cc, 138hp, 11.500 χλμ,μοντ. 2004, μαύρο .**
ABGS, ABS, A/C, κεντρ. κλειδ., ηλ. παράθ., υδρ. τιμόνι, ηλ.καθρ., ζάντες αλουμινίου και ηχοσύστημα.
15. **AUDI A4 , 1600cc,μοντ. 2000, μπλέ.**
ABGS , ABS, klima, κεντρ. κλειδ., ηλ. παράθ., υδρ. τιμόνι, ζάντες αλουμινίου , προβ. ομίχλης και ηχοσύστημα
16. **PEUGEOT 206 CABRIO 1600cc,μοντ. 2002, ασημί.**
ABGS, ABS, A/C, κεντ.κλειδ, ηλ.παραθ. υδρ. τιμόνι, δερμ.σαλόνι, ηλιοροφή, ζάντες αλουμ. και ηχοσύστημα.
17. **BMW 318 Is 1800cc, 140HP μοντ. 1995, μαύρο.**
ABG, ABS, A/C , ζάντες αλουμ. , συναγερμός, κεντρ. κλειδ., ηλ. παράθ, υδρ. τιμόνι και ηχοσύστημα
18. **BMW 316i, 1600cc, μοντ. 1995, μαύρο.**
ABG,ABS,clima ,κεντρ.κλείδωνα, ηλ.παράθ., υδρ. τιμόνι, ζάντ. αλουμ.,ηλ. και ηχοσύστημα
19. **RENAULT MEGANE CABRIO 1400cc, μοντ. 2001, κίτρινο .**
ABGS , ABS, A/C, κεντρ. κλειδ., ηλ. παράθ., υδρ. τιμόνι.,ηλ. καθρ., ζάντ. αλουμ. και ηχοσύστημα.
20. **NISSAN ALMERA MOTIVA 1500cc, μοντ. 2003, μπλέ .**
ABGS, A/C, κεντρ. κλειδ., ηλ. παράθ., υδρ. τιμόνι και ηχοσύστημα.
21. **VW GOLF 1400cc, μοντ. 2001, ασημί .**
ABGS, ABS, A/C, κεντρ. κλειδ., ηλ. παράθ., υδρ. τιμόνι., ζάντ. αλουμ. και ηχοσύστημα.
22. **NISSAN PRIMERA 1600cc, μοντ. 2000, θαλασσί.**
ABGS , κλίμα, ABS, κεντρ. κλειδ., ηλ. παράθ., υδρ. τιμόνι, ηλ. καθρ, και ηχοσύστημα.
23. **RENAULT MEGANE COUPE 1400cc, μοντ. 2001, κίτρινο**
ABGS, ABS, A/C, υδρ. τιμόνι, κεντρ. κλειδ., ηλ. παράθ., ζάντες αλουμ.,σπόιλερ,ηχοσύστημα..
24. **OPEL ASTRA 1400 cc, μοντ. 2003, ασημί.**
ABGS. κλειδ. με τηλεχ., υδρ. τιμόνι, ζάντες αλουμινίου και ηχοσύστημα
25. **BMW 518 1800cc, μοντ. 1991, λευκό .**
κεντρ. κλειδ., ηλ. παράθ., υδρ. τιμόνι και ηχοσύστημα.
26. **FORD FOCUS 1600cc, μοντ. 2000, θαλασσί**
ABGS, A/C, κεντρ. κλειδ. ηλ. παράθ, υδρ. τιμόνι, ζάντες αλουμ. και ηχοσύστημα
27. **SEAT IBIZA TOP GUN 1400 cc, μοντ. 2001, ασημί.**
ABGS, ABS, A/C, κεντρ. κλειδ., υδρ. τιμ.,ηλ. παραθ.,σποιλερ και ηχοσύστημα
28. **OPEL VECTRA 1600 cc, μοντ. 2000, ασημί.**
ABGS - ABS, clima κεντρ. κλειδ.ηλ.παράθυρα., υδρ. τιμόνι,ηλ.καθρέπτες, επένδ. Καρυδιάς, ζάντες αλουμινίου και ηχοσύστημα
29. **OPEL VECTRA 1600cc, μοντ. 1996, χρυσαφί .**
ABGS, ABS, A/C, κεντρ. κλειδ., ηλ. παράθ., υδρ. τιμόνι και ηχοσύστημα.
30. **DAEWOO LANOS 4Dr 1300cc, μοντ. 2001, μπορντό.**
ABG, ABS, A/C , υδρ. τιμόνι, κεντρ. κλειδ., ηλ. παράθ., και ηχοσύστημα
31. **DAEWOO LANOS EXTREME 1300cc, 90HP, μοντ. 2000, ασημί.**
A/C, υδρ. τιμόνι, κεντρ. κλειδ., ηλ. παράθ., ζάντες αλουμ., και ηχοσύστημα
32. **BMW 518 1800cc, μοντ. 1991, λευκό.**
A/C, υδρ. τιμόνι, κεντρ. κλειδ., ηλ. παράθ., ζάντες αλουμ., και ηχοσύστημα
33. **TOYOTA CARINA 1600cc,115HP μοντ. 1993, μαύρο.**
Υδρ. τιμόνι, κεντρ. κλειδ., ηλ. παράθ., ζάντες αλουμ., συναγερμός και ηχοσύστημα
34. **VW POLO 1000cc, μοντ. 2000, θαλασσί**
ABG, ABS, A/C ,κεντρ. κλειδ., ηλ. παράθ, υδρ. τιμόνι και ηχοσύστημα
35. **CITROEN SAXO 1100cc, μοντ. 2000, μπλέ.**
A/C, ABG, κεντρ. κλειδ., ηλ. παράθ., και ηχοσύστημα
36. **FORD FIESTA 1300cc, μοντ. 1996, ασημί .**
A/C, κεντρ. κλειδ., ηλ. παράθ., υδρ. τιμόνι, ζάντες αλουμινίου και ηχοσύστημα.
37. **DAEWOO MATIZ 800cc, μοντ. 2001, ασημί.**
A/C, κεντρ. κλειδ., ηλ. παράθ., υδρ. τιμόνι και ηχοσύστημα Book Service.
38. **FIAT CINQUECENTO SPORTING 1100cc μοντ. 1997, μπλέ.**
Κεντρ. κλειδ., ηλ. παράθ., ζάντες αλουμ., και ηχοσύστημα.

ΑΠΟ 0% ΠΡΟΚΑΤΑΒΟΛΗ
ΕΩΣ 72 ΜΗΝΙΑΙΕΣ ΔΟΣΕΙΣ
ΜΕ ΤΑ ΧΑΜΗΛΟΤΕΡΑ ΕΠΙΤΟΚΙΑ ΤΗΣ ΑΓΟΡΑΣ
XΠ1210

TOP CARS

ΠΡΩΤΗ ΣΕ ΕΙΣΑΓΩΓΕΣ ΑΥΤΟΚΙΝΗΤΩΝ ΣΤΑ ΔΩΔΕΚΑΝΗΣΑ

ΕΙΣΑΓΩΓΕΣ ΑΓΟΡΕΣ - ΠΩΛΗΣΕΙΣ - ΑΝΤΑΛΛΑΓΕΣ ΜΕΤΑΧΕΙΡΙΣΜΕΝΩΝ ΑΥΤΟΚΙΝΗΤΩΝ

1. **MERCEDES CLK 200 KOMPRESSOR, χρώμα ασημί,** ABS, klima, υδρ. τιμόνι, αερόσακοι-οδηγού-συνοδηγού-πλευρικοί, ηλεκτρ. παράθυρα, ηλεκτρ. καθρέφτες, κεντρ. κλείδωμα,immobil, θερμαινόμενο σαλόνι, δερμάτινα σαλόνι, ζαντολάστιχα. Μεταλλικό χρώμα, προβολείς ομίχλης., SUN-ROOF. **ΕΙΣΑΓΩΓΗΣ–FULL EXTRA**
2. **MERCEDES SLK 200 KOMPRESSOR, χρώμα μπλέ,** ABS, klima, ESP, υδρ. τιμόνι, αερόσακοι οδηγού-συνοδηγού-πλευρικοί, εγκατάσταση κινητού, DVD, ηχοσυστημα, ηλεκτ. παράθυρα, ηλεκτ. καθρέφτες, κεντρ. κλείδωμα, immobil, θερμαινόμενο σαλόνι, δερμάτινο σαλόνι, ζαντολάστιχα. Μεταλλικό χρώμα, προβολείς ομίχλης. **ΕΙΣΑΓΩΓΗΣ–FULL EXTRA**
3. **MERCEDES E 200 KOMPRESSOR ELEGANCE χρώμα μπλέ,** ABS, klima, αερόσακοι οδηγου-συνοδηγού-πλευρικοί, δερματινο σαλόνι, ηλεκτ. παράθυρα, ηλεκ. καθρέφτες, κεντ. κλείδωμα, immobil, προεγκατάσταση κινητού, ESP, συναγερμός, υδρ. τιμόνι. **FULL EXTRA**
4. **MERCEDES C180 ELEGANCE χρώμα μαύρο,** ABS, klima, αερόσακοι οδηγού-συνοδηγού-πλευρικοί, υδρ. τιμόνι, κεντρ. κλείδωμα, immobil, προβολείς ομίχλης, ηλεκτ. παράθυρα, ηλεκτ. καθρέφτες, θερμαινόμενο σαλόνι, ζαντολάστιχα, μεταλλικο χρώμα. **FULL EXTRA**
5. **MERCEDES C200 KOMPRESSOR CLASSIC, χρωμα μαύρο,** ABC klima, αερόσακοι οδηγού-συνοδηγού-πλευρικοί, υδρ. τιμόνι, κεντρ. κλείδωμα, immobil, προβολείς ομίχλης, ηλεκτ. παράθυρα, ηλεκτρ. καθρέφτες, θερμαινόμενο σαλόνι, ζαντολάστιχα, μεταλλικό χρώμα. **FULL EXTRA**
6. **FIAT COUPE, χρώμα πράσινο,** ABS klima, υδραυλικό τιμόνι, αερόσακοι οδηγού-συνοδηγού-πλευρικοί, ηλεκτ. παράθυρα, ηλεκτ. καθρέφτες, κεντρ. κλείδωμα, immobil, προβολείς ομίχλης, SUN-ROOF. **FULL EXTRA**
7. **BMW 318,** ABS, κλιμα, υδραυλικό τιμόνι, αερόσακοι οδηγού-συνοδηγού, ηλεκτ. παράθυρα, ηλεκτρ. καθρέφτες, κεντρ. κλείδωμα, immobil, μεταλλικό χρώμα, προβολείς ομίχλης, δερμάτινο σαλόνι, προεγκατάσταση κινητού, ζαντολάστιχα. **FULL EXTRA ΕΙΣΑΓΩΓΗΣ**
8. **BMW Z3,** ABS klima, υδραυλικό τιμόνι, αερόσακοι -οδηγού-συνοδηγού-πλευρικοί, ηλεκτρ. παράθυρα, ηλεκτ. καθρέφτες, κεντρ. κλείδωμα, immobil, ηχοσύστημα συναγερμός, δερμάτινο σαλόνι, ζάντες αλουμινίου, προβολείς ομίχλης, ηλεκτρ. κουκούλα, μεταλλικό χρωμα. **FULL EXTRA**
9. **OPEL CALIBRA 16V 2000 cc, χρώμα κόκκινο,** ABS, A/C, klima, υδραυλικό τιμόνι, αερόσακοι οδηγού-συνοδηγού, ηλεκτρ. παράθυρα, ηλεκτρ. καθρέφτες, δερμάτινο σαλόνι, κεντρ. κλείδωμα, immobil, ζαντολάστιχα, προβολείς ομίχλης, μεταλλικό χρώμα. **FULL EXTRA**
10. **AUDI TT QUATTRO, 225 PS TURBO, χρώμα κόκκινο,** ABS, klima, υδραυλικό τιμόνι, αερόσακοι οδηγού-συνοδηγού-πλευρικοί, ζάντες αλουμινίου, κεντρ. κλείδωμα, immobil, προβολείς ομίχλης, δερμάτινο σαλόνι. Μεταλλικό χρώμα. **FULL EXTRA** ηλεκτ. καθρέφτες, ηλεκτ. παράθυρα.
11. **SMART PASSION,** μοντ. 02, γυάλινη οροφή, ABS, A/C, υδραυλικό τιμόνι, αερόσακοι οδηγού-συνοδηγού, ηλεκτ. παράθυρα, κεντρ. κλείδωμα, immobil, ζάντες αλουμινίου. **FULL EXTRA –ΕΙΣΑΓΩΓΗΣ**
12. **AUDI A4, χρώμα μπορντώ,** ABS, A/C, klima, υδραυλικό τιμόνι, αερόσακοι οδηγού-συνοδηγού-πλευρικοί, ηλεκτ. παράθυρα, ηλεκτ. καθρέφτες, κεντρ. κλείδωμα, immobil, ζάντες αλουμινίου. **FULL EXTRA**
13. **TOYOTA CELICA, χρώμα ασημί,** ABS, A/C, klima, υδραυλικό τιμόνι, αερόσακοι οδηγού-συνοδηγού, ηλεκτ. καθρέφτες, ηλεκτ. παράθυρα, κεντρ. κλείδωμα, immobil, μεταλλικό χρώμα, προβολείς ομίχλης. **FULL EXTRA**
14. **OPEL ASTRA,** ABS, υδραυλικό τιμόνι, αερόσακοι οδηγού-συνοδηγού, ηλεκτρ. παράθυρα, ηλεκτρ. καθρέφτες, κεντρ. κλείδωμα, immobil, ζαντολάστιχα, προβολείς ομίχλης, μεταλλικό χρώμα. **FULL EXTRA**
15. **ROVER 414 Si, χρώμα κόκκινο,** αερόσακοι οδηγου, ηλεκτρ. παραθυρα, ηλεκτρ. καθρέφτες, κεντρ. κλείδωμα, χρώμα μεταλλικό. **FULL EXTRA**
16. **DAEWOO KALOS, χρώμα ασημί,** A/C, υδραυλικό τιμόνι, ηλεκτρ. παράθυρα, ηλεκτ. καθρέφτες, κεντρ. κλείδωμα, immobil, μεταλλικό χρώμα, αερόσακοι οδηγού-συνοδηγού. **FULL EXTRA**
17. **VOLKSWAGEN σκαραβαίος, χρώμα μπλε,** ABS, A/C, υδραυλικό τιμόνι, αερόσακοι οδηγού-συνοδηγού, δερμάτινο σαλόνι, ηλεκτρ. παράθυρα, ηλεκτρ. καθρέφτες, ζάντες αλουμινίου, μεταλλικό χρώμα. **FULL EXTRA**
18. **ALFA ROMEO A156, χρώμα μπλε,** ABS, klima, υδραυλικό τιμόνι, αερόσακοι οδηγού-συνοδηγού-πλευρικοί, ηλεκτρ. παράθυρα, ηλεκτ. καθρέφτες, δερμάτινο σαλόνι, ηχοσύστημα, SUN ROOF, SPORT KIT, ζαντολάστιχα, σπόιλερ, μεταλλικό χρώμα, κεντρικό κλείδωμα, immobil, προβολείς ομίχλης. **FULL EXTRA**

JEEP

1. **JEEP GRAND CHEROKEE LIMITED, μοντ. 03, 2700 cc και 3100 cc TURBO DIESEL, χρώμα μαύρο-ασημί,** ABS, klima, υδραυλικό τιμόνι πολλαπλών χρήσεων, αερόσακοι οδηγού-συνοδηγού-πλευρικοί, προβολείς ομίχλης, ηλεκτρ. παράθυρα, ηλεκτρ. αναδιπλωμενη, καθρέφτες, δερμάτινο με μνήμες σαλόνι, κεντρ. κλειδωμα, immobil, ηχοσύστημα, TV SUN-ROOF-PARK PILOT SYSTEM NAVIGATION SUSTEM, αυτόματος πιλότος, εγκατάσταση τηλεφώνου, μεταλλικό χρώμα. **FULL EXTRA–ΕΙΣΑΓΩΓΗΣ**
2. **JEEP CHEROKEE CLASSIC και LIMITED EDITION DIESEL, μοντ. 02, 2500 cc, χρώμα ασημί-μαύρο,** ABS, klima, υδραυλικό τιμόνι πολλαπλών χρήσεων, αερόσακοι οδηγού-συνοδηγού-πλευρικοί, ηλεκτ. καθρέφτες, δερμάτινο σαλόνι, ηλεκτρ. παράθυρα, κεντρ. κλειδωμα immobil, προβολείς ομίχλης, προεγκατάσταση κινητού, SUN ROOF, μεταλλικό χρώμα. **FULL EXTRA–ΕΙΣΑΓΩΓΗΣ**
3. **BMW X5 3000cc,** ABS, klima, υδραλικό τιμόνι, αερόσακοι οδηγού-συνοδηγού-πλευρικοί, ηλεκτρ. παράθυρα, ηλεκτρ. καθρέφτες, κεντρ. κλείδωμα, immobil, μεταλλικό χρώμα, ζαντολάστιχαμ προβολείς ομίχλης, δερμάτινο σαλόνι, προεγκατάσταση τηλεφώνου. **FULL EXTRA–ΕΙΣΑΓΩΓΗΣ**
4. **TOYOTA RAV 4,** ABS, klima, αερόσακοι οδηγού-συνοδηγού-πλευρικοί, ηλεκτρ. καθίσματα, ηλεκτρ. παράθυρα, δερμάτινο σαλόνι, ηχοσύστημα, συναγερμός, ηλεκτρ. καθρέφτες, υδραυλικό τιμόνι, προβολείς ομίχλης, προεγκατάσταση κινητού, μεταλλικό χρώμα. **FULL EXTRA–ΕΙΣΑΓΩΓΗΣ**
5. **MITSUBISHI PAJERO PINNI,** ABS, klima, υδραυλικό τιμόνι, αερόσακοι οδηγού-συνοδηγού, ηλεκτρ. καθρέφτες, ηλεκτρ. παράθυρα, μεταλλικό χρώμα, κεντρ. κλειδωμα, immobil. **FULL EXTRA**
6. **JEEP CHEROKEE 2500 cc, 98 μοντ, χρώμα πράσινο,** ABS, A/C, συναγερμός, υδραυλικό τιμόνι, αερόσακοι οδηγού-συνοδηγού, ηλεκτρ. παράθυρα, ηλεκτ. καθρέφτες, σαλόνι, αυτόματο, προβολείς ομίχλης. **FULL EXTRA**
7. **MERCEDES CLK 200 KOMPRESSOR CAMBRIO, χρώμα μαύρο,** ABS, klima, υδραυλικό τιμόνι, αερόσακοι οδηγού-συνοδηγού, ηλεκτ. παράθυρα, ηλεκτ. καθρέφτες, κεντρ. κλείδωμα, P/K, CD, ζάντες αλουμινίου, δερμάτινο σαλόνι antispin, ηλ.οροφή, ηλεκ. κουκούλα, μεταλλικό χρώμα. **FULL EXTRA–ΕΙΣΑΓΩΓΗΣ**

ΕΠΑΓΓΕΛΜΑΤΙΚΑ

1. **MERCEDES 313 SPRINTER,** ABS, υδραυλικό τιμόνι, αερόσακοι οδηγού-συνοδηγού, κεντρ. κλείδωμα, immobil, προβολείς ομίχλης, ηλεκτ. παράθυρα, ηλεκ. καθρέφτες. **ΕΙΣΑΓΩΓΗΣ DIESEL**
2. **MERCEDES VITO 110 DIESEL, χρώμα μπλε-ασημί-άσπρη,** ASB, υδραυλικό τιμόνι, αερόσακοι οδηγού-συνοδηγού, κεντρ. κλείδωμα, immobil, προβολείς ομίχλης, ηλεκ. παράθυρα, ηλεκ. καθρέφτες. **ΕΙΣΑΓΩΓΗΣ**
3. **MERCEDES 512 SPRINTER DIESEL ανοικτό,** ABS, υδραλικό τιμόνι, αερόσακοι οδηγού-συνοδηγού. **ΕΙΣΑΓΩΓΗΣ**
4. **MERCEDES ΨΥΓΕΙΟ DIESEL 412,** ABS, υδραλικό τιμόνι, αερόσακοι οδηγού-συνοδηγού, ηλεκτ. παράθυρα. **ΕΙΣΑΓΩΓΗΣ**
5. **NISSAN PIK-UP 4X4,** ABS, A/C, υδραλικό τιμόνι, αερόσακοι οδηγού-συνοδήγου, ηλεκτ. παράθυρα, ηλεκτ. καθρέφτες, κεντρ. κλείδωμα, immobil, προβολείς ομίχλης, προβολείς οροφής, εργάτης, μεταλλικό χρώμα, φιμέ τζάμια. **FULL EXTRA**
6. **OPEL COMBO DIESEL,** υδραλικό τιμόνι, κεντρ. κλείδωμα, μεταλλικό χρώμα, αερόσακοι οδηγού, ABS, A/C.
7. **MAZDA 4X2 DIESEL,** ABS, A/C klima, υδραλικά τιμόνι, αερόσακοι οδηγού-συνοδηγού, κεντρ. κλείδωμα, μεταλλικό χρώμα.

✓ Ενα χρόνο γραπτή εγγύηση
✓ Από 0-72 δόσεις
✓ Αγοράζουμε το παλιό σας αυτοκίνητο

• 1ο κατάστημα: Λ. Ελευθερίας Κρεμαστή τηλ. (22410)96889, κιν. 6972261775
• 2ο κατάστημα: 2ο χλμ. Λ. Ρόδου-Λίνδου τηλ. (22410)69518 fax 2241069517

ΧΠ2457



ΜΗΧΑΝΗΜΑΤΑ ΥΨΗΛΗΣ ΠΙΕΣΗΣ ΜΕ ΥΔΡΟΒΟΛΗ
ΑΝΑΡΡΟΦΗΣΗ-ΕΚΤΟΞΕΥΣΗ
ΚΑΘΑΡΙΣΜΟΙ-ΨΕΚΑΣΜΟΙ
ΒΟΘΡΩΝ & ΦΡΕΑΤΙΩΝ
ΠΛΥΣΙΜΟ ΠΑΝΤΟΣ ΕΙΔΟΥΣ ΕΠΙΦΑΝΕΙΑΣ ΜΕ ΥΔΡΟΒΟΛΗ

Κ. ΠΗΔΙΑΚΗΣ
2241091881 -ΚΙΝ.
6977717048
Π. ΚΑΣΕΡΗΣ
2241047915 - ΚΙΝ.
6944325234

ΧΠ2366

ΤΑΠΗΤΟΚΑΘΑΡΙΣΤΗΡΙΑ

ΠΑΝΕΛΛΑΔΙΚΟ ΔΙΚΤΥΟ
***Art Clean* EXPRESS**
Είμαστε λίιι...γο πιο μπροστά από τους άλλους!

ΠΛΥΣΙΜΟ-ΑΠΟΛΥΜΑΝΣΗ-ΦΥΛΑΞΗ
ΧΑΛΙΩΝ- ΜΟΚΕΤΩΝ - ΣΑΛΟΝΙΩΝ *(και επί τόπου)*
ΠΑΠΛΩΜΑΤΑ - ΚΟΥΒΕΡΤΕΣ - ΦΛΟΚΑΤΕΣ
ΣΤΕΓΝΟ ΓΙΑ ΜΕΤΑΞΩΤΑ ΚΑΙ ΧΕΙΡΟΠΟΙΗΤΑ
ΑΔΙΑΒΡΟΧΟΠΟΙΗΣΕΙΣ & ΕΠΙΔΙΟΡΘΩΣΕΙΣ ΤΑΠΗΤΩΝ

ΠΑΡΑΛΑΒΗ - ΠΑΡΑΔΟΣΗ ΚΑΤ' ΟΙΚΟΝ

ΔΩΡΕΑΝ ΦΥΛΑΞΗ

ΑΛΑΦΑΚΗΣ ΤΑΣΟΣ
ΤΗΛ. ΧΩΡΙΣ ΧΡΕΩΣΗ
80011400400
ΤΗΛ. 2241082800-
ΚΙΝ. 6944350247
email: artclean@otenet.gr

ΧΠ2286

ΠΛΥΝΤΗΡΙΟ ΧΑΛΙΩΝ
Cleaning Pro

MAT7867



πλένουμε & φυλάμε:
• ΧΑΛΙΑ - ΜΟΚΕΤΕΣ - ΦΛΟΚΑΤΕΣ
• ΠΑΠΛΩΜΑΤΑ - ΚΟΥΒΕΡΤΕΣ

☎ *22410.60585*

email: abonis@otenet.gr

ΜΠΟΝΗΣ ΑΝΤΩΝΗΣ - ΚΑΖΑΝΤΖΙΔΟΥ ΕΙΡΗΝΗ
ΝΙΚΗΦ. ΒΡΕΤΤΑΚΟΥ - ΑΣΓΟΥΡΟΥ

γνωριμιες

συνέχεια από την προηγούμενη

ΝΕΑΡΗ ΞΕΝΑΓΟΣ με νυχτερινές ανησυχίες, επιθυμεί κουβέντα και συνομιλία, και ό,τι προκύψει... Πάρε στο 9011314493

MAT2252

ΑΝ ΕΙΣΤΕ ΜΟΝΟΣ - ΜΟΝΗ... Αν βαρεθήκατε να ψάχνετε... **"ΟΥΡΑΝΙΟ ΤΟΞΟ"** Αν έχετε υψηλές απαιτήσεις για γάμο, συμβίωση - ερωτικές σχέσεις, ελάτε να γνωριστούμε!!! Πολύχρονη εμπειρία εξωτερικού! Ανδρες- γυναίκες από όλη την Ελλάδα, κάθε ηλικίας περιμένουν να σας γνωρίσουν! Αμεση εξυπηρέτηση, σοβαρότης, εχεμύθεια. Πληρ. τηλ. 2105239711, 2105239427, 6973468346

MAT2774

προσφορές εργασίας

ΞΥΛΟΥΡΓΙΚΕΣ ΕΡΓΑΣΙΕΣ. Κουζίνες, πέργκολες, ντουλάπες, πόρτες, λουστραρίσματα, αλλαγές χρωμάτων, μερεμέτια. Πληρ. τηλ. 6945491827 κ. Δημήτρης

MZT060957

ΤΑ ΜΟΝΑΔΙΚΑ ΥΠΕΡΣΥΓΧΡΟΝΑ

ΤΑΠΗΤΟΚΑ-ΘΑΡΙΣΤΗΡΙΑ
ΚΛΕΟΠΑΤΡΑ

Τέλος στα προβλήματα με το πλύσιμο των χαλιών σας

Η εταιρία μας πρωτοπορεί με το ΝΕΟ υπερσύγχρονο Πλυντήριο Ταπήτων.
Προσφέρουμε άψογο και προσεγμένο πλύσιμο, καθάρισμα, φύλαξη & επιδιορθώσεις σε όλους τους τύπους χαλιών, χειροποίητα χαλιά μηχανής, ανατολίτικα, μοκέτες, καμπέ, μεταξωτά, φλοκάτες, παπλώματα

ΚΑΙ ΤΟ 2005 Η ΦΥΛΑΞΗ ΔΩΡΕΑΝ

- *Επιτόπου καθαρισμούς σαλονιών, μοκετών*
- *Παραλαβή & παράδοση κατ' οίκον σε όλη την Ρόδο*
- *Ενημερωθείτε για την συντήρηση των χαλιών σας*

Τηλ. 2241051996,
κιν. 6945793626,
Fax: 2241051322
ΚΟΥΦΑΛΑΚΗΣ ΣΤΑΥΡΟΣ

MAT7915

ΚΥΡΙΑ ΑΝΑΛΑΜΒΑΝΕΙ να προσέχει ηλικιωμένους, αρρώστους, παιδιά (9 π.μ. -3 μ.μ.), μπορώ μόνο νύχτα στο νοσοκομείο, φυσιοθεραπεία και μασάζ, χαλαρωτικό, θεραπευτικό. Πληρ. τηλ. 6942095457

MZT060914

ΚΥΡΙΑ διπλωματούχος μασέρ προσφέρει θεραπευτικό, κλασικό, αθλητικό, αδυνατίσματος, χαλαρωτικό, αισθητικό και καθαρισμό προσώπου (μάσκες, μασάζ). Πληρ. τηλ. 2241035252, 6932024975·

MZT050802

ΚΥΡΙΑ διπλωματούχος μασέρ κάνει θεραπευτικό, αθλητικό, χαλαρωτικό μασάζ. Πληρ. τηλ. 6948553306

MZT220713

Dynamicstick
ΜΙΧΑΗΛ ΕΛΕΝΑΣ
Παραγωγός
Κόλλες πλακιδίων
Αρμόστοκα
Μονωτικά Latex
Τηλέφ. παραγγελιών
6944755214
Fax: **2241040236**
Δήμος Καμείρου, Ρόδος

MAT2741(1)

ΕΚΚΕΝΩΣΕΙΣ ΜΕΤΡΟΠΟΝΤΙΚΑΣ
"ΜΑΡΙΑ"
ΑΠΟΦΡΑΞΕΙΣ



ΑΠΟΦΡΑΞΕΙΣ ΑΠΟΧΕΤΕΥΤΙΚΩΝ ΑΓΩΓΩΝ ΜΕ ΥΔΡΟΒΟΛΗ, ΚΟΥΖΙΝΕΣ, ΤΟΥΑΛΕΤΕΣ, ΣΙΦΩΝΙΑ, ΥΔΡΟΡΟΕΣ, ΜΗΝΙΑΙΕΣ ΣΥΝΤΗΡΗΣΕΙΣ ΠΟΛΥΚΑΤΑΣΤΗΜΑΤΑ, ΣΤΡΑΤΟΠΕΔΑ, ΞΕΝΟΔΟΧΕΙΑ, ΝΟΣΟΚΟΜΕΙΑ, ΔΗΜΟΥΣ, ΠΟΛΥΚΑΤΟΙΚΙΕΣ, ΣΠΙΤΙΑ κ.λπ.
Αντληση υδάτων από υπόγειους χώρους
Πληρ. τηλ.
2241065120/35555

AE179



ΧΡΕΙΑΖΕΣΤΕ ΧΡΗΜΑΤΑ;
ΕΝΕΧΥΡΟΔΑΝΕΙΣΤΗΡΙΟ
"Η ΘΥΡΙΔΑ"
ΕΝΕΧΥΡΙΑΖΩ και ΑΓΟΡΑΖΩ
ΧΡΥΣΑΦΙΚΑ - ΚΟΣΜΗΜΑΤΑ - ΛΙΡΕΣ - ΠΑΛΑΙΑ ΝΟΜΙΣΜΑΤΑ - ΜΕΤΟΧΕΣ και ΑΝΤΙΚΕΣ
Αντ. Δαμασκηνού 25 (περ. Μητρόπολη)
Τηλ. 2241032537, 6942613540, 6947965279

AE639

ΑΓΟΡΑΖΩ

- ΧΡΥΣΑΦΙΚΑ
- ΚΟΣΜΗΜΑΤΑ
- ΝΟΜΙΣΜΑΤΑ
- ΧΡΥΣΑ ΔΟΝΤΙΑ
- ΩΡΟΛΟΓΙΑ
- ΑΝΤΙΚΕΣ

Δάνεια επί ενεχύρω

«ΜΠΑΜΠΗΣ»

Δημ. Θεοδωράκη 15 (1ος όροφος) ΡΟΔΟΣ

MAT1113

Ανοίγει τις πύλες της το βράδυ της Παρασκευής

Τελευταίες προετοιμασίες για την 70ή ΔΕΘ

Συμμετέχουν συνολικά 1.070 εκθέτες από 28 χώρες. Εντονο το πολιτικό στοιχείο

Απτά αποτελέσματα στο πεδίο του εμπορίου και των επιχειρηματικών συνεργασιών, επιδιώκει η επετειακή 70ή Διεθνής Έκθεση Θεσσαλονίκης (ΔΕΘ), που θα εγκαινιαστεί στις 8 το βράδυ της Παρασκευής από τον πρωθυπουργό, Κώστα Καραμανλή και θα διαρκέσει ως τις 18 Σεπτεμβρίου.

Ταυτόχρονα, μέσα από ένα πλούσιο πρόγραμμα παράλληλων εκδηλώσεων (π.χ. συναυλίες γνωστών καλλιτεχνών, εικαστικές εκθέσεις και επιδείξεις μόδας), προσβάσιμων από το κοινό με το εισιτήριο εισόδου των 5 ευρώ (4 ευρώ πέρυσι), η διοργανώτρια HELEXPO ΑΕ θα αναζητήσει εκ νέου τον συνδετικό κρίκο με την κοινωνία.

Ναυαρχίδα του κοινωνικού-πολιτιστικού σκέλους της ΔΕΘ θα αποτελέσουν τα έξι εκθεσιακά αφιερώματά της, ενώ ιδιαίτερο ενδιαφέρον παρουσιάζουν και τα προϊόντα-υπηρεσίες, που θα παρουσιάσουν οι 1.070 εκθέτες, καλύπτοντας το σύνολο των διαθέσιμων εγκαταστάσεων, εμβαδού 44.000 τ.μ.

Οπως τόνισε ο πρόεδρος της HELEXPO ΑΕ, Αριστοτέλης Θωμόπουλος, στη διάρκεια χθεσινής συνέντευξης Τύπου, η 70ή ΔΕΘ, που εγκαινιάζει το νέο στρατηγικό σχεδιασμό της εταιρίας και θα είναι σίγουρα κερδοφόρα, δίνει ιδιαίτερη έμφαση στο επιχειρηματικό πεδίο: το 1ο Διεθνές Επιχειρηματικό Συνέδριο της ΔΕΘ (από τις 14 ως τις 16 Σεπτεμβρίου), το νέο εκθεσιακό αφιέρωμα Global Exchange, το Expopartenariat (προκαθορισμένες επιχειρηματικές συναντήσεις), αλλά και η εκδήλωση του ευρωπαϊκού προγράμματος BOSS, στην οποία θα μετάσχουν 350 επιχειρηματίες από την ΕΕ αποτελούν τις βασικές εκδηλώσεις προς αυτή την κατεύθυνση.

Στη φετινή διοργάνωση, που θα φιλοξενηθεί στο ανανεωμένο εκθεσιακό κέντρο της HELEXPO, ανακαινισμένο με κονδύλια από το επενδυτικό πρόγραμμα της εταιρίας, ύψους 1 εκατ. ευρώ, μετέχουν 833 άμεσοι και 237 έμμεσοι εκθέτες.



Οι ξένοι εκθέτες προέρχονται από 28 χώρες (έναντι 20 πέρυσι).

Οι επίσημες κρατικές συμμετοχές αυξήθηκαν φέτος σε 21 από 13 το 2004 (Αίγυπτος, Αρμενία, Βουλγαρία, Βραζιλία, Γαλλία, Γερμανία, ΗΠΑ, Ιαπωνία, Ιταλία, Ισραήλ, Ινδία, Ινδονησία, Κύπρος, Ουγγαρία, Πακιστάν, Πολωνία, Ρουμανία, Σερβία-Μαυροβούνιο, Σλοβακία, Συρία και Τουρκία).

ΕΠΙΣΚΕΨΕΙΣ ΠΟΛΙΤΙΚΩΝ

Όπως κάθε χρόνο, έτσι και φέτος, έντονο θα είναι το πολιτικό στοιχείο στη ΔΕΘ. Στα εγκαίνια, ο πρωθυπουργός αναμένεται να δώσει το "στίγμα" της οικονομικής πολιτικής της κυβέρνησης, ενώ το πρωί του Σαββάτου 10 Σεπτεμβρίου, ο Κώστας Καραμανλής και υπουργικό κλιμάκιο, θα επισκεφτούν τις εγκαταστάσεις της ΔΕΘ. Στις 20.00, θα παρατεθεί επίσημο δείπνο προς τιμήν του πρωθυπουργού, από τις διοικήσεις της HELEXPO ΑΕ και της ΔΕΘ ΑΕ. Στη μία μετά το μεσημέρι της Κυριακής, ο κ. Καραμανλής θα δώσει την καθιερωμένη συνέντευξη Τύπου στο συνεδριακό κέντρο "Ι.Βελλίδης".

Την Τρίτη 13/9 θα επισκεφτεί τους χώρους της ΔΕΘ ο πρόεδρος του ΣΥΝ, Αλέκος Αλαβάνος, ενώ στις 14 του μηνός η γενική γραμματέας του ΚΚΕ, Αλέκα Παπαρήγα. Στις 16/9, στη ΔΕΘ θα περιηγηθεί ο πρόεδρος του ΛΑΟΣ, Γ. Καρατζαφέρης και το Σάββατο 17 Σεπτεμβρίου, στις 20.30 το βράδυ, θα παρατεθεί επίσημο δείπνο προς τις παραγωγικές τάξεις, με ομιλητή τον πρόεδρο του ΠΑΣΟΚ, Γεώργιο Παπανδρέου. Ο αρχηγός της αξιωματικής αντιπολίτευσης θα δώσει συνέντευξη Τύπου το μεσημέρι της Κυριακής 18/9.

Αναφερόμενος στις εξαγγελθείσες κινητοποιήσεις, ο πρόεδρος της ΔΕΘ ΑΕ, Δημήτρης Μπακατσέλος, τόνισε ότι οι κινητοποιήσεις και οι εκδηλώσεις διαμαρτυρίας είναι μεν θεμιτές, "αλλά δεν πρέπει να αμαυρώσουν την έκθεση και να στερήσουν από τους επισκέπτες της Θεσσαλονίκης τη δυνατότητα να χαρούν την πόλη".

Ο κ. Μπακατσέλος γνωστοποίησε ακόμη ότι σκοπεύει να προτείνει στον πρωθυπουργό πρόγραμμα ανάπλασης του εκθεσιακού κέντρου, ενώ υπενθύμισε ότι στο τέλος Οκτωβρίου θα δοθεί σε χρήση ο ανακαινισμένος πύργος-σύμβολο της ΔΕΘ. Οι εργασίες στον πύργο του ΟΤΕ κόστισαν 1,350 εκατ. ευρώ, δαπάνες που καλύφθηκαν εξ ημισείας από τον ΟΤΕ και τη ΔΕΘ ΑΕ.

Η 70η ΔΕΘ θα λειτουργεί τις καθημερινές από τις 12 το μεσημέρι έως τις 10 το βράδυ και το Σαββατοκύριακο θα ανοίγει μία ώρα αργότερα και θα κλείνει επίσης στις 10 το βράδυ.

SAIS TRAVEL

ΤΡΙΗΜΕΡΕΣ ΑΠΟΔΡΑΣΕΙΣ

όποια μέρα εσείς επιθυμείτε με δυνατότητα επέκτασης του τριημέρου

RELAX στα νησιά μας

• ΚΑΛΥΜΝΟΣ 140 ευρώ • ΛΕΡΟΣ 160 ευρώ
• ΠΑΤΜΟΣ 175 ευρώ

Περιλαμβάνει:
• Εισιτήρια με το catamaran Δωδ/σος Express • Ξενοδοχεία πάνω στη θάλασσα με πρωινό • Αυτοκίνητο 3 μέρες παραλαβή και παράδοση στο λιμάνι.

• ΧΙΟΣ 205 ευρώ • ΜΥΤΙΛΗΝΗ 245 ευρώ
• ΣΑΜΟΣ 235 ευρώ τετραήμερο

Περιλαμβάνει:
• Αεροπορικά εισιτήρια με επιστροφή • Φόρους αεροδρομίων • Ξενοδοχείο στη θάλασσα με πρωινό • Αυτοκίνητο 3 μέρες παραλαβή και παράδοση στο αεροδρόμιο.

ΑΚΟΜΗ ΠΑΚΕΤΑ για • ΜΥΚΟΝΟ – ΠΑΡΟ – ΣΑΝΤΟΡΙΝΗ

RELAX Μαρμαρίς

Τριήμερο χωρίς διαβατήριο

Περιλαμβάνει: • Ξενοδοχείο 5 αστέρων με ημιδιατροφή • Εισιτήρια με το catamaran με επιστροφή.

ΕΚΔΡΟΜΗ ΤΟΥ ΚΑΛΟΚΑΙΡΙΟΥ

ΤΗΝΟ–ΣΥΡΟ–ΠΑΡΟ–ΑΝΤΙΠΑΡΟ–ΣΑΝΤΟΡΙΝΗ

Από 1–6/9

Συνδυάστε το προσκύνημά σας στη Μεγαλόχαρη Παναγιά της Τήνου και στην Εκατονταπυλιανή της Πάρου με την γνωριμία σας με τα πανέμορφα κυκλαδίτικα νησιά.

Από 1/9 έως 7/9:

ΜΑΡΜΑΡΙΣ – ΦΕΤΙΓΕ – ΛΙΒΙΣΙ – ΚΑΣ – ΜΥΡΑ – ΑΓ. ΝΙΚΟΛΑΟ – ΚΑΣΤΕΛΛΟΡΙΖΟ

Από 19/9 έως 23/9ΠΛΗΡΟΦΟΡΙΕΣ

ΠΡΑΚΤΟΡΕΙΟ ΤΑΞΙΔΙΩΝ
ΣΑΒΒΑΣ ΣΑΗΣ

Το πρακτορείο που εμπιστεύονται όλοι για τη σοβαρότητά του και την ποιότητα των εκδρομών του.

ΔΙΑΦΗΜΙΣΤΕΣ ΜΑΣ ΕΙΝΑΙ ΟΙ ΙΔΙΟΙ ΟΙ ΠΕΛΑΤΕΣ ΜΑΣ

ΤΑΡΠΟΝ ΣΠΡΙΝΓΚΣ 42 (δίπλα στην Alpha Bank) • Τηλ. 22410-39781

ΧΠ127

KYDON TOURS

ΕΚΔΡΟΜΕΣ ΚΥΔΩΝ

ΠΟΙΟΤΗΤΑ – ΦΡΟΝΤΙΔΑ – ΕΠΙΤΥΧΙΑ

Οργανώνουμε και συνοδεύουμε τις εκδρομές μας

• ΣΥΡΟΣ–ΤΗΝΟΣ–ΠΑΡΟΣ–ΑΝΤΙΠΑΡΟΣ–ΜΥΚΟΝΟΣ–ΣΑΝΤΟΡΙΝΗ

15/9–20/9/05

Περιλαμβάνει: Ιερό προσκύνημα στην ΠΑΝΑΓΙΑ της ΤΗΝΟΥ και την Εκατονταπυλιανή της Πάρου.
Παράλληλα μία υπέροχη εκδρομή στις ΚΥΚΛΑΔΕΣ τα κοσμοπολίτικα μαγευτικά νησιά-με εκδρομές, διασκέδαση και ρομαντικές περιπόλους.
Αναχώρηση επιστροφή με BLUE STAR FERRIES.
Συνοδός η κ. Ελένη Ψυλλάκη

• RELAX Διήμερα, Τριήμερα στα ΝΗΣΙΑ μας και στο MARMARIS

ΠΑΤΜΟΣ–ΚΑΛΥΜΝΟΣ–ΛΕΡΟΣ–ΣΑΜΟΣ–ΜΥΤΙΛΗΝΗ–ΜΥΚΟΝΟΣ–ΠΑΡΟΣ–ΣΑΝΤΟΡΙΝΗ

• ΠΑΤΡΑ–ΖΑΚΥΝΘΟΣ ΚΕΦΑΛΛΟΝΙΑ–ΚΕΡΚΥΡΑ

2/10–10/10/05

Περιλαμβάνει: Μια υπέροχη εκδρομή στα πιο όμορφα νησιά μας του ΙΟΝΙΟΥ ΠΕΛΑΓΟΥΣ.
Συνοδός η κ. Ελένη Ψυλλάκη

• ΦΕΤΙΓΕ–ΛΥΒΙΣΙ ΚΑΙ ΜΥΡΑ ΑΓΙΟ ΝΙΚΟΛΑΟ–ANTALYA

24/9/05–28/9/05

Συνοδός η κ. Ελένη Ψυλλάκη

ΣΤΟ ΓΡΑΦΕΙΟ ΜΑΣ ΘΑ ΒΡΕΙΤΕ

✓ Εισιτήρια αεροπορικά-ακτοπλοϊκά με όλες τις εταιρείες Ελλάδα-Εξωτερικό
✓ Πακέτα εκδρομών για όλο τον κόσμο.
✓ Πακέτα νεονύμφων.
✓ Ξενοδοχεία επιλεγμένα φθηνά σε όλο τον κόσμο.
✓ Αποστολή χρημάτων παντού σε 10 λεπτά Western Union.

ΣΑΣ ΤΑΞΙΔΕΥΟΥΜΕ 30 ΧΡΟΝΙΑ!!!

ΠΡΑΚΤΟΡΕΙΟ ΚΥΔΩΝ ΙΑΤΑ

Εθ. Δωδ/σίων 14–Ακτή Σαχτούρη 8 • Τηλ. 22410-23000, 27900, 27722 • E-mail: Kydon@otenet.gr

ΧΠ191

G.A. FERRIES

ΠΡΟΓΡΑΜΜΑ ΔΡΟΜΟΛΟΓΙΩΝ

Ε/Γ-Ο/Γ ΡΟΔΑΝΘΗ • Ε/Γ-Ο/Γ ΜΑΡΙΝΑ - Ε/Γ-Ο/Γ ΑΝΘΗ-ΜΑΡΙΝΑ • Ε/Γ ΡΟΜΙΑΝΤΑ

ΡΟΔΟΣ - ΠΕΙΡΑΙΑΣ

		ΤΡΙΤΗ 6/9
ΡΟΔΑΝΘΗ	19.00	ΚΩ (23.30)-ΚΑΛΥΜΝΟ (01.00)-ΑΣΤΥΠΑΛΑΙΑ (03.40)-ΠΕΙΡΑΙΑ (14.00)
		ΤΕΤΑΡΤΗ 7/9
ΑΝΘΗ-ΜΑΡΙΝΑ	17.00	ΚΩ (21.30)-ΛΕΡΟ (23.59)-ΠΑΤΜΟ (01.30)-ΠΕΙΡΑΙΑ (11.00)
		ΠΕΜΠΤΗ 8/9
ΡΟΔΑΝΘΗ	17.00	ΤΗΛΟ (20.10)-ΝΙΣΥΡΟ(21.40)-ΚΩ (23.40)-ΚΑΛΥΜΝΟ (01.10)-ΛΕΡΟ(02.30)-ΠΑΤΜΟ (04.00)-ΠΕΙΡΑΙΑ (14.00)
		ΠΑΡΑΣΚΕΥΗ 9/9
ΑΝΘΗ-ΜΑΡΙΝΑ	17.00	ΚΩ (21.30)-ΛΕΡΟ(23.59)-ΠΑΤΜΟ (01.30)-ΠΕΙΡΑΙΑ (11.00)
		ΣΑΒΒΑΤΟ 10/9
ΡΟΔΑΝΘΗ	20.00	ΣΥΜΗ (21.40)-ΤΗΛΟ (23.59)-ΝΙΣΥΡΟ (01.30)-ΚΩ (03.30)-ΚΑΛΥΜΝΟ(05.00)-ΛΕΡΟ (06.30)-ΠΑΤΜΟ (08.00)-ΝΑΞΟ (12.30)-ΠΑΡΟ (14.00)-ΠΕΙΡΑΙΑ (19.50)
		ΚΥΡΙΑΚΗ 11/9
-	-	-
		ΔΕΥΤΕΡΑ 12/9
ΑΝΘΗ-ΜΑΡΙΝΑ	20.00	ΚΩ (23.59)-ΛΕΡΟ (02.30)-ΠΑΤΜΟ (04.00)-ΠΕΙΡΑΙΑ (13.30)
		ΤΡΙΤΗ 13/9
ΡΟΔΑΝΘΗ	16.00	ΚΩ (20.20)-ΚΑΛΥΜΝΟ (21.50)-ΑΣΤΥΠΑΛΑΙΑ (00.40)-ΠΕΙΡΑΙΑ (11.00)
		ΤΕΤΑΡΤΗ 14/9
ΑΝΘΗ-ΜΑΡΙΝΑ	17.00	ΚΩ (21.30)-ΛΕΡΟ (23.59)-ΠΑΤΜΟ (01.30)-ΠΕΙΡΑΙΑ (11.00)
		ΠΕΜΠΤΗ 15/9
ΡΟΔΑΝΘΗ	16.00	ΤΗΛΟ(19.10)-ΝΙΣΥΡΟ(20.40)-ΚΩ(22.40)-ΚΑΛΥΜΝΟ (00.10)-ΠΕΙΡΑΙΑ (11.20)

****ΠΡΟΣΦΟΡΑ****

Πακέτα εισιτηρίων άνω των 300,00 ευρώ, μπορείτε να τα εξοφλήσετε σε 4 άτοκες μηνιαίες δόσεις με την πιστωτική σας κάρτα VISA ή MASTER!
Η εταιρία G.A. FERRIES σας ενημερώνει ότι η έκπτωση 50% (πολύτεκνοι-στρατιωτικοί-ανάπηροι κ.τ.λ.) ισχύει για όλες τις θέσεις.

Πληροφορίες στο κεντρικό πρακτορείο
TSAGARIS TRAVEL
και στον ταξιδιωτικό σας πράκτορα
Τηλ.. (22410) 35066-36170, FAX: 22410-28597

ΧΠ589

Δημοσιεύτηκε στην εφημερίδα "The Age" της Μελβούρνης

Ταξιδιωτικό ρεπορτάζ-ύμνος για την Ελλάδα

Αναφέρεται μεταξύ άλλων στις υπηρεσίες των νησιών μας και στη φιλοξενία των Ελλήνων

Ταξιδιωτικό ρεπορτάζ «ύμνο για την Ελλάδα» δημοσίευσε η εφημερίδα The Age της Μελβούρνης.

Το ρεπορτάζ, που υπογράφει η ομογενής, Κάθριν Κιζίλος, αναφέρεται, με ένα εξαιρετικό και πολύ συγκινητικό κείμενο, στην «πέραν πάσης φαντασίας ομορφιά της Ελλάδας».

Αξιοσημείωτο είναι πως πρόκειται για μιά από τις λίγες φορές, που ελληνικής καταγωγής δημοσιογράφος των αυστραλιανών ΜΜΕ προβάλει τόσο περήφανα την καταγωγή της.

Χαρακτηριστικός, μάλιστα, είναι ο υπότιτλος : «Η Κάθριν Κιζίλος ζει στην Αυστραλία, αλλά η Ελλάδα θα είναι πάντα η άλλη πατρίδα της».

«Μερικές φορές», γράφει, «όταν αγαπάς κάποιον, που είναι μακριά, τον κουβαλάς μέσα σου. Όταν τον συναντάς, η δυστυχία της απουσίας εξαφανίζεται, είναι θαυμάσια. Οι επισκέψεις μου στην Ελλάδα έτσι είναι. Καμιά φορά περνάνε και χρόνια μέχρι να πάω, αλλά, όταν φτάνω, νιώθω σαν το σπίτι μου. Το πραγματικό μου σπίτι είναι στη Μελβούρνη, εδώ γεννήθηκα, εδώ μεγάλωσα, εδώ δουλεύω. Τα αισθήματά μου για την Ελλάδα είναι ξεχωριστά από όλα αυτά. Έχουν τη δική τους ανεξάρτητη ζωή».

«Και, όπως ένας απών φίλος», συνεχίζε, «η Ελλάδα, που ενθυμούμαι, δεν είναι μιά στατική οντότητα, αλλά όλο αλλάζει. Περίπου 30 χρόνια πέρασαν από την πρώτη μου επίσκεψη. Η χώρα, την οποία συνάντησα τότε, είναι πολύ διαφορετική από την Ελλάδα του σήμερα, όπου και οι βοσκοί ακόμη έχουν κινητό τηλέφωνο και τα ορεινά χωριά ξαναζωντάνεψαν με τη μετανάστευση από την γειτονική Αλβανία. Η ιδέα μου, που δε μπορεί να αποδειχθεί, είναι ότι κάποιες ουσιώδεις ιδιότητες - οι θεμελιώδεις ελληνικές αρετές - συντελούν να ξεπερνιούνται οι πολιτικές και οικονομικές δυσκολίες».

Στο ρεπορτάζ, στο οποίο επισημαίνεται πως η Ελλάδα δεν είναι η «φτωχή χώρα», που συνάντησε η ρεπόρτερ το 1978, κατά την πρώτη της επίσκεψη, αναφέρονται, χαρακτηριστικά, τα εξής:

«Η φτώχεια ήταν η πρώτη μου δυνατή εντύπωση από εκείνη την επίσκεψη στη χώρα. Η φτώχεια έφταιγε, που δε μου άρεσε η Αθήνα : Ενας τσιμεντένιος, πολυκατοικημένος λαβύρινθος από άσχημα κτίρια, κάτω από ένα βαρύ νέφος μόλυνσης, το οποίο σκέπαζε τα πάντα. Ομως, μου φάνηκε τότε και νομίζω το ίδιο πιστεύω και σήμερα πως η ίδια φτώχεια έκανε τους ανθρώπους τόσο δυνατούς και τόσο ευθείς.

Ισως είναι λάθος μου να συνδέω την έλλειψη πλούτου με το προτέρημα της ανοιχτής καρδιάς , αλλά, αν είναι λάθος, το κάνουν και άλλοι, που επισκέπτονται



την Ελλάδα.

Οι Ελληνες έχουν μιά ξεχωριστή ικανότητα να κάνουν έθιμο και τελετή τις μικρές ευχαριστήσεις της καθημερινότητας, όπως ένα φλιτζάνι καφέ, το μεσημεριανό φαγητό, ένα βραδινό περίπατο. Οι στιγμές αυτές γίνονται σπουδαίες, από τη προσοχή που τους δίνεις. Δεν είναι εύκολο να το εξηγήσω, αλλά το αντιλαμβάνεσαι, όταν είσαι εκεί, με θετική διάθεση.

Γνωρίζω έναν Ελληνοαυστραλό, που πήγε στην Ελλάδα πρώτη φορά μετά τα είκοσι. Επισκέφθηκε τους θείους του σε ένα φτωχό χωριό του Αργους. Καθίσαμε να φάμε μέσα στο σπίτι μου, είπε και μετά πήραμε τις καρέκλες και βγήκαμε στην αυλή. Ομως, ήρθαν, σε ανύποπτο χρόνο, οι γειτόνοι και ξαναπήγαμε μέσα, για να μοιρασθούμε μαζί τους το υπόλοιπο φαγητό. Ηταν υπέροχα, λέει».

«Αυτή είναι η ελληνική ζωή και η φιλοξενία», γράφει η Κιζίλος και προσθέτει πως «ακόμη και σήμερα, όταν ένας Ελληνας σε καλεί γιά ένα ποτήρι νερό, αυτό δηλώνει μιά ταπεινή χειρονομία, αλλά - παράλληλα - και ύψιστη κίνηση φιλοξενίας. Δεν αξίζει τίποτα, αλλά τα πάντα. Κάποτε άκουσα έναν Ελληνα να λέει για μία γριά γυναίκα, που είχε πρόσφατα πεθάνει. Πώς μπορώ να την ξεχάσω, λέει. Οταν δεν είχε τίποτα, μου πρόσφερε ένα ποτήρι νερό».

Η ρεπόρτερ επιμένει στην ομορφιά του ελληνικού ορεινού τοπίου, που κάνει τους κατοίκους των χωριών να μη θέλουν να το αποχωρισθούν, πέρα από τους συναισθηματικούς λόγους, καθώς και στην ομορφιά του Αιγαίου, που, «όταν έρχεσαι από την Αυστραλία, βλέπεις τα νησιά του να λάμπουν στον ήλιο, εκατοντάδες βουνά, που κολυμπούν μες τη θάλασσα. Είναι πολύ πιο ωραίο απ' ότι το θυμόσουν».

«Υπάρχουν κι άλλα πράγματα στη σημερινή Ελλάδα», σημειώνει, μιά πρόοδος λίγο πολύ αναμενόμενη, το νέο μετρό της Αθήνας, καλαίσθητο και πρότυπο αποτελεσματικότητας. Τα καλοντυμένα παιδιά, που πάνε στο σχολείο και παίζουν μπάλα στα πάρκα. Οι καμπάνες, οι οποίες χτυπούν τις ονομαστικές γιορτές και οι επισκέψεις σε σπίτια συγγενών το Πάσχα. Πράγματα, που δείχνουν ότι η Ελλάδα ακόμα παραμένει μιά παραδοσιακή κοινωνία, με τα ήθη και τα έθιμά της, που δύσκολα τα ακολουθεί

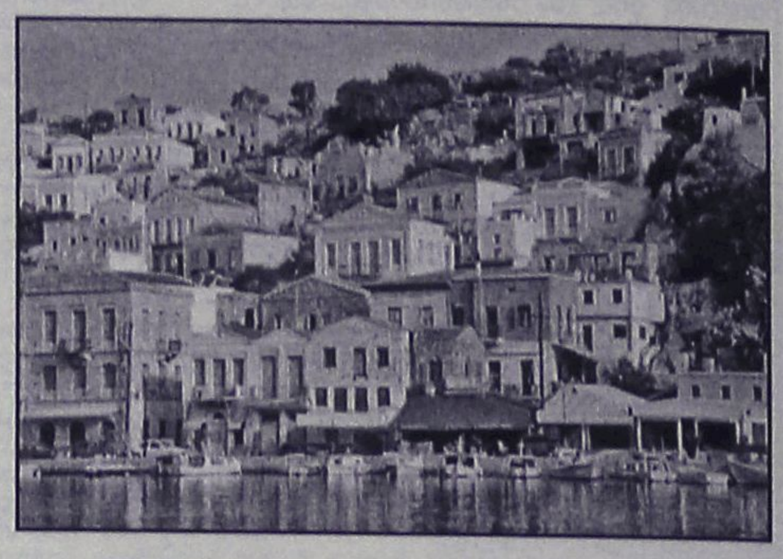

ο Ελληνας της Αυστραλίας».

«Ο καιρός, το καλοκαίρι», καταλήγει η δημοσιογράφος, «είναι θαυμάσιος. Η Ελλάδα πωλείται ως γη του αιώνιου καλοκαιριού και αυτή την περίοδο ο πληθυσμός της από τους τουρίστες διπλασιάζεται. Αυτό σημαίνει πως οι περισσότεροι επισκέπτες δε μπορούν να δουν πόσο καλή είναι η Αθήνα το χειμώνα με τα εξαιρετικά μαγαζιά της και εστιατόριά της. Δεν έχουν δει πως είναι η Ελλάδα, όταν όλοι επιστρέφουν στις δουλειές τους. Ισως αυτή η Ελλάδα να μην είναι για όλο τον κόσμο. Αλλά η δική μου εμπειρία λέει πως αυτή την Ελλάδα αξίζει τον κόπο να την γνωρίσει κανείς.. Είναι πέραν πάσης φαντασίας ωραία και ο κόσμος, που ζει εκεί, θα σε καλωσορίσει, αν είσαι ανοιχτός μαζί του, αν τους δεχτείς όπως είναι».

Στο μεταξύ, η εφημερίδα The Australian Financial Review δημοσιεύει απο δισέλιδη κριτική της Μέρι Μπερντ, γιά τους ταξιδιωτικούς οδηγούς, με θέμα τόπους της Ελλάδας.

Κύριο μέλημα της κριτικού είναι να «αποδοκιμάσει και να απομυθοποιήσει» το ταξιδιωτικό έργο γιά την Ελλάδα του Βρετανού Πάτρικ Φέρμορ, που «βρίθει από στερεότυπα και τάσεις εξιδανίκευσης», όπως γράφει.

«Μέσα από όλες τις αλλαγές, που συντελέσθηκαν με τα χρόνια, ένα πράγμα», σημειώνει, «παραμένει αναλλοίωτο και επανέρχεται λιγότερο ή περισσότερο επίμονα, η ιδέα ότι η σύγχρονη Ελλάδα και οι νεοέλληνες διατηρούν κάτι από το πνεύμα, τα ήθη και τα έθιμα του αρχαίου κόσμου. Αυτό υπήρξε κλισέ γιά τους περισσότερους περιηγητές του 18ου αιώνα και των αρχών του 19ου, οι οποίοι αισθάνονταν έκπληξη, καθώς μέσα από τα αρχαία ερείπια έβλεπαν ωχρές και απογοητευτικές σκιές των αρχαίων προγόνων τους. Οταν πήγαιναν στην ύπαιθρο αντί να συναντήσουν τους απογόνους του Μιλτιάδη συναντούσαν αντάρτες, κλέφτες και γυρολόγους».

«Σε αντίδραση με τις ως διαπιστώσεις αυτές, οι ταξιδιωτικοί οδηγοί του τέλους του 19ου αιώνα», συνεχίζει η κυρία Μπερντ, «διδάσκουν τους ταξιδιώτες να κοιτάξουν αλλού να βρουν την κληρονομιά της ελληνικής αρχαιότητας. Αν ξύσεις κάτω από την επιφάνεια, θα δεις στην καθημερινή ζωή των χωρικών στοιχεία από τη ζωή της κλασικής Ελλάδας, λένε, αν προσέξεις περισσότερο τη γλώσσα τους και αν μελετήσεις τη ναυτική ζωή θα δεις τεχνικές, που περιγράφει ο Ομηρος, ενώ στους αγρότες θα βρεις μεθόδους, που περιγράφει ο Ησίοδος. Και με λιγη φαντασία στις καθημερινές προλήψεις και προκαταλήψεις θα ανακαλύψεις ίχνη από παγανιστικές ιδέες και πρακτικές».

Άνοιξε χθες τις πύλες της

Έκθεση τουρισμού στην Αίγυπτο

Άριστες εντυπώσεις από την παρουσία της Ελλάδας

Με σημαντικές επαφές του προέδρου του Ε.Ο.Τ κ. Αριστείδη Καλογερόπουλου με την αιγυπτιακή ηγεσία αλλά και ομολόγους του καθώς και υπουργούς Τουρισμού άλλων κρατών, ξεκίνησε χθες στο Κάιρο η δυναμική παρουσία της χώρας μας στην Διεθνή Έκθεση Τουρισμού.

Τα θετικά σχόλια μάλιστα εκφράστηκαν κυρίως από τον ίδιο τον Αιγύπτιο Πρωθυπουργό κ. Άχμεντ Ναζίφ, υπό την αιγίδα του οποίου πραγματοποιείται το σημαντικότερο αυτό Διεθνές Τουριστικό Σαλόνι που έχει προσελκύσει το ενδιαφέρον 190 κρατών που εκθέτουν την δική τους τουριστική κληρονομιά από όλον τον κόσμο.

Ιδαίτερα για το Ελληνικό περίπτερο, ο Αιγύπτιος πρωθυπουργός εξέφρασε τον θαυμασμό του για την αναβαθμισμένη παρουσία της χώρας μας, συγχαίροντας τον επικεφαλής της ελληνικής αντιπροσωπείας πρόεδρο του Ε.Ο.Τ. Από την πλευρά του, ο κ. Καλογερόπουλος τόνισε προς τον κ. Ναζίφ ότι "η Αίγυπτος αποτελεί πάντοτε χώρα-προτεραιότητα για την ανάπτυξη του τουρισμού στην περιοχή μαζί με την Ελλάδα". Και παράλληλα, διαβίβασε προς τον Αιγύπτιο πρωθυπουργό τα αισθήματα φιλίας του υπουργού Τουριστικής Ανάπτυξης κ. Δημήτρη Αβραμόπουλου, καθώς και την εκτίμηση που τρέφει ο Ελληνας υπουργός τόσο προς τους Αιγυπτίους όσο και προς τον Αιγύπτιο ομόλογό του κ. Μαγράμπι και τον ίδιο τον πρωθυπουργό κ. Άχμεντ Ναζίφ.



Να σημειωθεί ότι τους τελευταίους μήνες έχει αναπτυχθεί ιδιαίτερα η τουριστική συνεργασία των δύο κρατών, μετά και την επίσημη επίσκεψη του υπουργού Τουριστικής Ανάπτυξης κ. Δημήτρη Αβραμόπουλου στο Κάιρο στα τέλη του περασμένου Μαΐου, όπου τέθηκαν σε νέες βάσεις οι σχέσεις των δύο χωρών, με σκοπό την από κοινού τουριστική τους αναβάθμιση, με κοινά πακέττα κυρίως από την Ινδία και την Κίνα που αναμένεται να ξεκινήσουν μαζί και με την Κύπρο ήδη από το επόμενο έτος 2006.

ΣΗΜΑΝΤΙΚΗ Η ΠΑΡΟΥΣΙΑ ΚΑΙ ΤΗΣ ΚΥΠΡΟΥ

Περίπτερο στην έκθεση έχει και η Κύπρος, η οποία εκπροσωπείται στην Διεθνή Έκθεση από τον υπουργό Τουρισμού κ. Γιώργο Λιλλήκα. Με τον Κύπριο υπουργό είχε ιδιαίτερη συνάντηση και ο πρόεδρος του Ε.Ο.Τ. κ. Καλογερόπουλος. Ενώ, τον εκθεσιακό χώρο της Κύπρου επισκέφθηκε και ο Αιγύπτιος πρωθυπουργός κ. Αχμεντ Ναζίφ.

ΣΥΝΑΝΤΗΣΗ ΤΟΥ ΠΡΟΕΔΡΟΥ ΤΟΥ Ε.Ο.Τ. ΚΑΙ ΜΕ ΤΟΝ ΤΟΥΡΚΟ ΥΠΟΥΡΓΟ ΤΟΥΡΙΣΜΟΥ

Στα πλαίσια του Διεθνούς Τουριστικού Σαλονιού, ο πρόεδρος του Ε.Ο.Τ κ. Αριστείδης Καλογερόπουλος συναντήθηκε και με τον υπουργό Τουρισμού της Τουρκίας κ. Αττίλα Κότς, ο οποίος μάλιστα επανέλαβε την επίσημη πρόσκληση προς τον υπουργό Τουριστικής Ανάπτυξης κ. Δημήτρη Αβραμόπουλο για να επισκεφθεί την Τουρκία, σε ανταπόδοση της επίσκεψης του ομολόγου του κ. Κοτς που επισκέφθηκε επίσημα την χώρα μας πριν από τρεις μήνες.

Τέλος, στα παραλειπόμενα της έκθεσης, να αναφέρουμε ότι υπήρξε και μία προσπάθεια ενός τουρκοκυπριακού τουριστικού γραφείου να δείξει ότι εκπροσωπεί επίσημα το κατοχικό καθεστώς στην Διεθνή Τουριστική Έκθεση, αλλά έπεσε στο κενό, αφού μετά από σύσταση των οργανωτών αφαίρεσε οποιαδήποτε επισήμανση είχε πρόχειρα συμπεριλάβει με ένα ύφασμα στις αναρτημένες επιγραφές. Έτσι, οποιαδήποτε αναφορά αφορούσε το "ψευδοκράτος" αποσύρθηκε και έμεινε η ονομασία του εν λόγω πρακτορείου της κατεχόμενης Κύπρου, μόνο ως ένας μεμονωμένος ιδιωτικός οργανισμός.

Τιμώμενη χώρα της Διεθνούς Τουριστικής Έκθεσης Καΐρου, που ολοκληρώνεται μεθαύριο, είναι για φέτος η Τυνησία.

Ποιά μέτρα προωθεί η κυβέρνηση

φορολογικό στοίχημα

Ελαφρύνσεις στον προϋπολογισμό του 2006

Στη βελτίωση του επιχειρηματικού κλίματος στοχεύει η χρηματοδότηση της ανάπτυξης χωρίς πρόσθετα φορολογικά μέτρα που σχεδιάζει για το 2006 η κυβέρνηση. Στη ίδια κατεύθυνση κινείται και η εφετινή τιτλοποίηση ληξιπροθέσμων απαιτήσεων 1,8 δισεκ. ευρώ ώστε να αποφευχθούν γενικευμένα μέτρα, αλλά και περαιτέρω περικοπές στο ΠΔΕ.



Το οικονομικό επιτελείο θα επιδιώξει να συνδυάσει φορολογικές ελαφρύνσεις για τις επιχειρήσεις (θα επιβαρύνουν τον προϋπολογισμό του 2006 με 400 εκατ. ευρώ) με την αποφυγή επιβολής νέων φόρων. Στο πνεύμα αυτό θα κινείται άλλωστε και η ομιλία του πρωθυπουργού Κ. Καραμανλή το ερχόμενο Σάββατο στη ΔΕΘ.

Η επιβάρυνση του Προϋπολογισμού το 2006 με το παραπάνω ποσό θα προέλθει από τη μείωση των συντελεστών φορολόγησης για ανώνυμες εταιρίες (από 35% σε 32%) και για προσωπικές επιχειρήσεις (από 25% σε 24%). Η μείωση αυτή ισχύει από 1ης Ιανουαρίου 2005 και θα επηρεάσει τα φορολογικά έσοδα του 2006.

Σημειώνεται, ότι ο Προϋπολογισμός του 2006 θα προβλέπει αύξηση εσόδων πάνω από 7,5%, κυρίως λόγω της νέας τιτλοποίησης ληξιπρόθεσμων απαιτήσεων, της αντιμετώπισης της φοροδιαφυγής και της αναπροσαρμογής των αντικειμενικών αξιών.

Το προσχέδιό του θα κατατεθεί στη Βουλή στις αρχές Οκτωβρίου, οπότε αναμένεται και η υποβολή στην Ευρωπαϊκή Ενωση των δημοσιονομικών προβλέψεων του 2006, με την επιδίωξη της απεμπλοκής της χώρας από τη διαδικασία για το υπερβολικό έλλειμμα. Νωρίτερα (στις επόμενες ημέρες) η Ευρωπαϊκή Επιτροπή θα δώσει στη δημοσιότητα τον απολογισμό για το έλλειμμα του 2004 που θα κυμαίνεται γύρω στο 6,5% του ΑΕΠ.

Σε χαμηλό επίπεδο το δολάριο

Ελκυστικότερο τώρα το ευρώ λόγω "Κατρίνα"

Εντείνονται οι ανησυχίες για οικονομική επιβάρυνση στις ΗΠΑ

Στα χαμηλότερα επίπεδα τεσσάρων μηνών κυμαίνεται το δολάριο έναντι του ευρώ, ενώ εντείνονται οι ανησυχίες οικονομικής επιβράδυνσης στις ΗΠΑ εξαιτίας των πετρελαϊκών –κυρίως– παρενεργειών του τυφώνα «Κατρίνα».

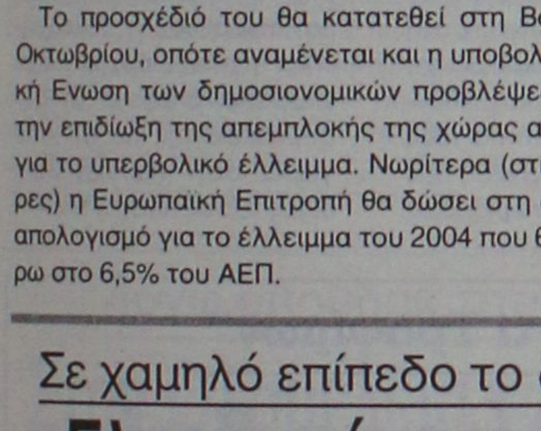

Το ευρώ παρέμεινε στα 1,2520 δολάρια την Δευτέρα, με τις αγορές να έχουν σχεδόν προεξοφλήσει ότι οι ρυθμοί επέκτασης της αμερικανικής οικονομίας θα περιοριστούν τουλάχιστον στο 3,5% το τρέχον έτος. Ως αλυσιδωτή αντίδραση αναμένεται η αναθεώρηση της πιστωτικής πολιτικής της Κεντρικής Τράπεζας των ΗΠΑ.

Η πιθανότητα αναστολής της αύξησης των βραχυχρόνιων αμερικανικών επιτοκίων –είχε προεξοφληθεί η αναρρίχησή τους στο 4% έως το τέλος του έτους– αναβαθμίζει το ευρώ στο επενδυτικό κοινό, αν και η μακροοικονομική εικόνα της Ευρωπαϊκής Ενωσης δεν υπερέχει αυτής των Ηνωμένων Πολιτειών.

Στη χθεσινή συνεδρίαση του Χρηματιστηρίου

Αυξήθηκε ο όγκος συναλλαγών

Άνοδος του Γενικού Δείκτη σε ποσοστό 0,34%

Κοντά στα υψηλά της ημέρας και σε απόσταση αναπνοής από τις 3.300 μονάδες, έκλεισε η χρηματιστηριακή αγορά στη χθεσινή συνεδρίαση, εν μέσω θετικού κλίματος στις ευρωπαϊκές αγορές.

Το ενδιαφέρον προς το τέλος των συναλλαγών για τις μετοχές του ΟΤΕ (+1,65%), της Alpha Bank (+1,41%), της Motor Oil (+5,46% με νέο υψηλό έτους), του ΟΠΑΠ (+1,06%), της Τράπεζας Πειραιώς (+1,09%) και των ΕΛΠΕ (+1,01% με νέο υψηλό έτους), οδήγησαν την αγορά σε υψηλότερα επίπεδα. Αντιθέτως με σημαντικές απώλειες 3,20% έκλεισε η Coca Cola, ενώ με αξιόλογα κέρδη έκλεισε η μικρή κεφαλαιοποίηση, σε αντίθεση με την μεσαία όπου εκδηλώθηκαν ρευστοποιήσεις.

Αυξημένος παρουσιάσθηκε ο όγκος των συναλλαγών σε σχέση με τη χθεσινή συνεδρίαση και προσέγγισε τα 200 εκατ. ευρώ. Ο Γενικός Δείκτης Τιμών έκλεισε στις 3.299,43 μονάδες έναντι 3.288,09 μονάδων της προηγουμένης μέρας, σημειώνοντας άνοδο 11,34 μονάδων ή σε ποσοστό 0,34%.

Ο δείκτης FTSE/ASE 20 έκλεισε στις 1.841,59 μονάδες, με άνοδο σε ποσοστό 0,54%, ενώ ο δείκτης FTSE/ASE 40 έκλεισε στις 2.847,07 μονάδες με πτώση σε ποσοστό 0,29%. Ο δείκτης FTSE/ASE SMALLCAP 80 έκλεισε στις 509,30 μονάδες, με κέρδη σε ποσοστό 0,89%, ενώ ο δείκτης FTSE 140 έκλεισε στις 3.881,47 μονάδες, με άνοδο σε ποσοστό 0,45%.

Οι επιμέρους δείκτες έκλεισαν ως εξής:		
Τραπεζικός:	7.069,49	+0,60%
Τηλεπικοινωνιών:	1.296,94	+0,97%
Ασφαλειών:	626,46	-1,01%
Επενδύσεων:	1.104,40	+0,36%
Κατασκευαστικών:	617,47	+0,23%
Κλωστοϋφαντουργίας:	152,34	+0,95%
Βιομηχανιών:	1.512,72	-0,52%
Συμμετοχών:	1.612,97	+0,18%
Εκδόσεις- Εκτυπώσεις:	329,07	-0,05%
Βασικών Μετάλλων:	408,40	-0,20%
Μη μεταλλικών Ορυκτών:	1.146,86	-0,69%
Λιανικού Εμπορίου:	1.201,31	-0,35%
Πληροφορικής:	586,45	+0,20%
Ειδών Λύσεων Πληροφορικής:	214,17	+1,28%
Χονδρικό εμπόριο:	599,07	-0,13%
Τρόφιμα- ποτά:	443,87	+0,15%
Παράλληλης Αγοράς:	155,31	-0,04%
Διυλιστήρια:	1.753,92	+2,54%
Ακίνητης Περιουσίας:	627,99	+0,13%

Από τις 329 μετοχές που διακινήθηκαν στη συνεδρίαση, 135 κινήθηκαν ανοδικά, 120 κινήθηκαν πτωτικά, ενώ η τιμή 74 μετοχών παρέμεινε αμετάβλητη.

Τη μεγαλύτερη ποσοστιαία άνοδο σημείωσαν οι μετοχές των εταιρειών: Informatics+12,50%, Κλωστήρια Ναυπάκτου +12,50%, ΑΝΕΚ(κο) +9,84%, Microland Computers +9,26%, Moda Bagno +8,14%, Μαξίμ Περτσινίδης +8,00%, Σάνυο +7,89%, ΑΝΕΚ(πο΄96) +7,62%, Εικόνα - Ηχος +7,50% και Τρία Αλφα(κο) +7,14%.

Αντιθέτως τις μεγαλύτερες απώλειες σημείωσαν οι μετοχές των εταιρειών:Paperpack -8,54%, Sex Form-8,33%, ΣΙΔΜΑ -6,59%, Plias -6,25%, Κλωστήρια Ναούσης -5,26%, PC Systems -5,13%, Εργάς -5,00%, Τασόγλου -5,00%, Ελληνικές Ιχθυοκαλλιέργειες -4,91% και Q & R -4,55%.

Η αξία των συναλλαγών ανήλθε στα 197,075 εκατ. ευρώ, εκ των οποίων τα 33,93 εκατ. ευρώ αφορούσαν προσυμφωνημένες συναλλαγές. Συγκεκριμένα, πραγματοποιήθηκε πακέτο 6.022.889 τεμαχίων της Εγνατίας, στα 3,56 ευρώ ανά μετοχή, με αγοραστή τη Marfin Financial Group. Επίσης, πραγματοποιήθηκαν ένα πακέτο 31.000 τεμαχίων της Coca Cola στα 24,60 ευρώ, ένα πακέτο 50.000 τεμαχίων της Eurobank στα 25,06 ευρώ, ένα πακέτο 90.671 τεμαχίων της Εμπορικής στα 24,90 ευρώ και ένα πακέτο 100 τεμαχίων της Πρόοδος ΑΕΕΧ στα 3,80 ευρώ.

Ακόμη, έγιναν δύο πακέτα των 26.490 και 45.000 τεμαχίων της Εθνικής στα 30,94 και 31 ευρώ αντίστοιχα, ένα πακέτο 11.112 τεμαχίων του ΟΠΑΠ στα 26,82 ευρώ και δύο πακέτα των 11.821 και 97.200 τεμαχίων της Alpha Bank στα 23,22 και 23,12 ευρώ αντίστοιχα. Επίσης, έγιναν δύο πακέτα των 200.000 και 3.450 τεμαχίων της Αγροτικής Τράπεζας στα 4,46 και 4,70 ευρώ αντίστοιχα και ένα πακέτο 50.000 τεμαχίων του ΟΤΕ στα 17,30 ευρώ. Τέλος, πραγματοποιήθηκαν ένα πακέτο 51.860 τεμαχίων της Coca Cola στα 24,20 ευρώ, ένα πακέτο 50.000 τεμαχίων της Cosmote στα 15,70 ευρώ και ένα πακέτο 87.500 τεμαχίων του ΟΤΕ στα 17,24 ευρώ.

Το μεγαλύτερο όγκο συναλλαγών παρουσίασαν οι μετοχές των εταιρειών: Εγνατία(κο) με 7.492.759 τεμάχια, Αγροτική με 1.606.750, ΑΕΓΕΚ(κο) με 1.347.630 και ΟΤΕ με 1.240.353 τεμάχια. Την μεγαλύτερη αξία συναλλαγών σημείωσαν οι μετοχές των εταιρειών :Εγνατία(κο) με 27,264 εκατ. ευρώ, Εθνική με 21,429 εκατ., ΟΤΕ με 21,307 εκατ. και ΟΠΑΠ με 17,597 εκατ. ευρώ.

Η συνολική κεφαλαιοποίηση της αγοράς διαμορφώθηκε στα 113,638 δισ. ευρώ.

Η ΑΓΟΡΑ

Περιμένει τη μετοχοποίηση ΟΤΕ

Δύο τα σενάρια για διάθεση μετοχών

Σε αναμονή της -έκτης- μετοχοποίησης του ΟΤΕ είναι η αγορά, με τις προβλέψεις γύρω από το χρόνο διάθεσης του 10,9% του Οργανισμού να διίστανται.

Το ένα σενάριο κάνει λόγο για διάθεση του 10,9%, μέσω της επιταχυνόμενης διαδικασίας του βιβλίου προσφορών, ακόμα και αυτή την εβδομάδα, ώστε η μετοχοποίηση να έχει ολοκληρωθεί μέχρι την ομιλία του πρωθυπουργού στη ΔΕΘ.

Σε αυτή την περίπτωση, η τιμή πώλησης υπολογίζεται στα 17 ευρώ, με στόχο την είσπραξη 850 εκατ. ευρώ περίπου.

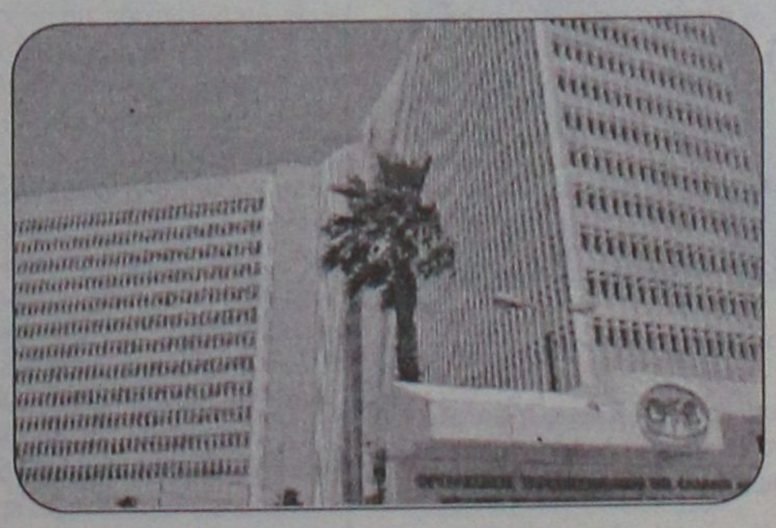

Το δεύτερο σενάριο κάνει λόγο για αναβολή της διάθεσης έως τον Οκτώβριο, καθώς εκτιμάται ότι τα επίπεδα διαπραγμάτευσης της μετοχής είναι αποθαρρυντικά, δεδομένου ότι η έκπτωση που θα δοθεί μπορεί να φέρει την τιμή διάθεσης κάτω από τα 16,50 ευρώ, τιμή στην οποία συντελέστηκε η προγούμενη διάθεση μετοχών του ΟΤΕ, το καλοκαίρι του 2002.

Σε αυτή την περίπτωση, καλύτερη περίοδος πώλησης θεωρούνται οι εβδομάδες μετά την 14η Οκτωβρίου, όταν και θα έχει «κλειδώσει» η εθελούσια έξοδος.

Λίγο μετά το άνοιγμα της αγοράς την Τρίτη, η μετοχή του ΟΤΕ ήταν αμετάβλητη στα 16,98 ευρώ.

Εν τω μεταξύ, σε αναχρηματοδότηση μέρους του τραπεζικού του δανεισμού προχώρησε ο ΟΤΕ, με τη σύναψη κοινοπρακτικού δανείου, ύψους μέχρι 850 εκατ. ευρώ.

ΣΤΗ ΒΡΕΤΑΝΙΑ

"Στοπ" στο χαμόγελο στις φωτογραφίες διαβατηρίων

Προβάλλονται λόγοι ασφαλείας

Χαμόγελα τέλος για τους Βρετανούς στις φωτογραφίες διαβατηρίων. Την ...πρωτότυπη απόφαση απαγόρευσης επιβάλλουν τα νέα μηχανήματα ελέγχου, καθώς μπορούν να ταυτοποιήσουν και να αναγνωρίσουν ένα πρόσωπο μόνο εάν η έκφρασή του είναι ουδέτερη και το στόμα κλειστό.

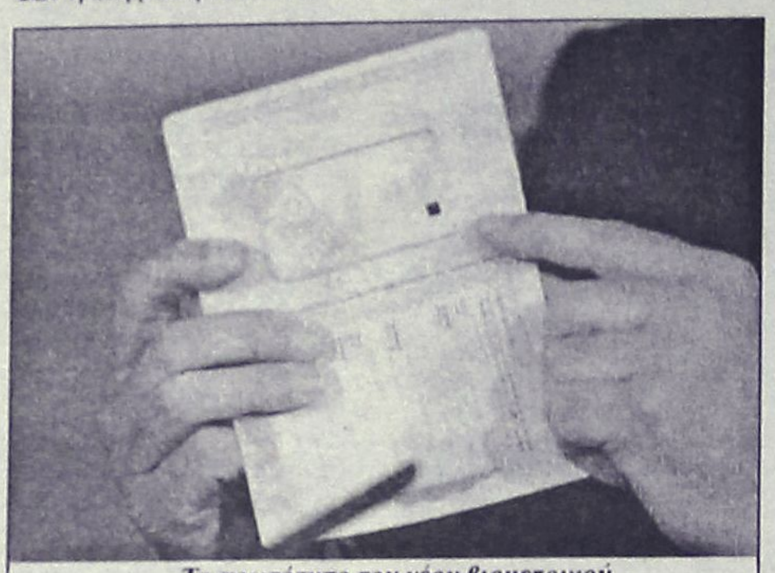

Το πρωτότυπο του νέου βιομετρικού διαβατηρίου της Βρετανίας

Σύμφωνα με τους διεθνείς κανονισμούς, οι φωτογραφίες θα πρέπει επίσης να έχουν ληφθεί το αργότερο ένα μήνα πριν από την κατάθεση του αιτήματος για την έκδοση διαβατηρίου.

«Τα βρετανικά διαβατήρια είναι από τα ασφαλέστερα παγκοσμίως, όμως δεν θα παρέμεναν ασφαλή αν δεν κάναμε κάτι» επισήμανε εκπρόσωπος του υπουργείου Εσωτερικών της Βρετανίας.

Το μέτρο τίθεται στην εφαρμογή την προσεχή εβδομάδα.

Πυρκαγιά σε θέατρο

Τραγωδία στην Αίγυπτο

Τουλάχιστον 29 άνθρωποι σκοτώθηκαν και 45 τραυματίστηκαν

Τουλάχιστον 29 άνθρωποι σκοτώθηκαν και άλλοι 45 τραυματίστηκαν από πυρκαγιά που εκδηλώθηκε χθες τα ξημερώματα χθες σε θέατρο της πόλης Μπένι Σουέιφ, 150 χλμ νοτίως του Καΐρου, ανακοινώθηκε από την αστυνομία.

Η πυρκαγιά ξέσπασε τη στιγμή που ερασιτεχνικός θίασος ανέβαζε ένα έργο στο θέατρο, παρουσία περίπου χι-



λίων θεατών (και όχι εκατό που είχε ανακοινωθεί αρχικά) ανέφεραν οι αρμόδιες Αρχές.

Από τα στοιχεία της έρευνας προκύπτει πως η αυλαία του θεάτρου έπιασε φωτιά από αναμμένα κεριά, τα οποία οι ηθοποιοί επρόκειτο να χρησιμοποιήσουν στην παράστασή τους.

Οι πυροσβέστες έθεσαν γρήγορα υπό έλεγχο την πυρκαγιά, όμως πολλά από τα θύματα ποδοπατήθηκαν μέσα στον πανικό, καθώς οι θεατές θέλησαν να απομακρυνθούν βιαστικά από το σημείο της πυρκαγιάς, τόνισε η αστυνομία.

Τα ζητά η κυβερνήτης της Πολιτείας

"Σχέδιο Μάρσαλ" για τη Λουιζιάνα

Σύσκεψη στον Λευκό Οίκο με τη συμμετοχή κορυφαίων πολιτικών για αντιμετώπιση της καταστασης

Προσπαθώντας να απαντήσει στη σκληρή κριτική που δέχεται για ολιγωρία στην αντιμετώπιση του κυκλώνα, ο Μπους επισκέφθηκε πάλι τις πληγείσες περιοχές, δεσμευόμενος για παροχή βοήθειας. «Σχέδιο Μάρσαλ» για τη Λουιζιάνα ζητά η κυβερνήτης της Πολιτείας.

Ο Αμερικανός πρόεδρος έκανε περιοδεία στη Λουιζιάνα και το Μισισιπί και κήρυξε κατάσταση εκτάκτου ανάγκης σε 10 ακόμη Πολιτείες, στις οποίες καταφεύγουν οι πληγέντες.

«Κατανοώ. Κατανοώ τη ζημιά. Κατανοώ τον αφανισμό, την καταστροφή, καταλαβαίνω πόσος καιρός θα χρειαστεί. Και είμαστε μαζί σας. Αυτό θέλω να γνωρίζετε» είπε ο Μπους απευθυνόμενος στους κατοίκους της περιοχής. Υποσχέθηκε μία «τεράστια προσπάθεια» ανακούφισης των πληγέντων.

Οι πρώην πρόεδροι των ΗΠΑ, Τζορτζ Μπους ο πρεσβύτερος και Μπιλ Κλίντον, ανακοίνωσαν την έναρξη εκστρατείας συγκέντρωσης χρημάτων για



τα θύματα της απίστευτης αυτής καταστροφής.

Ο Μπους κάλεσε τους κορυφαίους Αμερικανούς πολιτικούς και από τα δύο κόμματα να συμμετάσχουν σε σύσκεψη στο Λευκό Οίκο, προκειμένου να αντιμετωπιστεί καλύτερα η κατάσταση που έχει δημιουργηθεί.

Μία πρώτη γεύση της καταστροφής πήραν την Τρίτη και οι κάτοικοι της Νέας Ορλεάνης, οι οποίοι είχαν εγκαταλείψει την πόλη πριν από το χτύπημα του κυκλώνα και τους επιτράπηκε σταδιακά η επιστροφή.

Μεγάλες ουρές σχηματίστηκαν στους αυτοκινητόδρομους που οδηγούν στη Νέα Ορλεάνη, καθώς χιλιάδες κάτοικοι κατευθύνθηκαν προς τα σπίτια τους για να δουν τις ζημιές που υπέστησαν οι περιουσίες τους.

«ΣΧΕΔΙΟ ΜΑΡΣΑΛ»

Από την πλευρά της, η κυβερνήτης της Λουιζιάνα, Καθλίν Μπράνκο ζήτησε να εφαρμοστεί ένα «Σχέδιο Μάρσαλ», παρόμοιο με αυτό που ίσχυσε για την Ευρώπη μετά το Β' παγκόσμιο πόλεμο, προκειμένου να ανοικοδομηθεί η Πολιτεία και να αποκατασταθούν οι ζημιές που προκάλεσε ο κυκλώνας Κατρίνα.

«Οι κάτοικοι της Λουιζιάνας θα εργαστούν με βάση ένα σχέδιο παρεμφερές με το Σχέδιο Μάρσαλ για την ανοικοδόμηση της Πολιτείας. Όλοι μαζί θα στήσουμε την Πολιτεία στα πόδια της» ανέφερε η Μπλάνκο μετά τη συνάντηση που είχε με τον πρόεδρο των ΗΠΑ.

«Βρισκόμαστε σε κατάσταση αναμονής. Έχουμε όσα χρειαζόμαστε ώστε όλα να λειτουργήσουν καλά» πρόσθεσε η κυβερνήτης, η οποία αρχικά είχε εκφράσει δημόσια τη δυσαρέσκειά της για την ολιγωρία στην παροχή βοήθειας στους πληγέντες.

Για το πρόγραμμα "Πετρέλαιο Αντί Τροφίμων"

Νέες κατηγορίες σε βάρος Ανάν

Δημοσιοποιείται σήμερα η τελική έκθεση

Έτοιμος να δεχθεί νέες κατηγορίες εμφανίζεται ο γ.γ. του ΟΗΕ Κόφι Ανάν, εν αναμονή της δημοσίευσης σήμερας της τελικής έκθεσης για το πρόγραμμα Πετρέλαιο Αντί Τροφίμων, για το οποίο έχουν διαπιστωθεί σοβαρές οικονομικές ατασθαλίες.

Ο Ανάν έφτασε μάλιστα στο σημείο να ευχηθεί να μην είχαν αναλάβει ποτέ τα Ηνωμένα Έθνη το εν λόγω πρόγραμμα!

Μιλώντας στο ραδιόφωνο του BBC ο Ανάν δήλωσε πως αναμένει ότι ο επικεφαλής της ερευνητικής ομάδος Πολ Βόλκερ θα διατυπώσει κατηγορίες και εναντίον άλλων προσώπων που ενέχονται στο αμαυρωμένο από τα σκάνδαλα πρόγραμμα βοήθειας, ύψους 64 δισ. δολαρίων.

«Πιστεύω πως θα υπάρξουν πολλές επικρίσεις εναντίον μου ως ανώτατου διοικητικού αξιωματούχου, προφανώς κάτι για την επιτροπή [ελέγχου, γνωστή υπό την ονομασία] 661, για

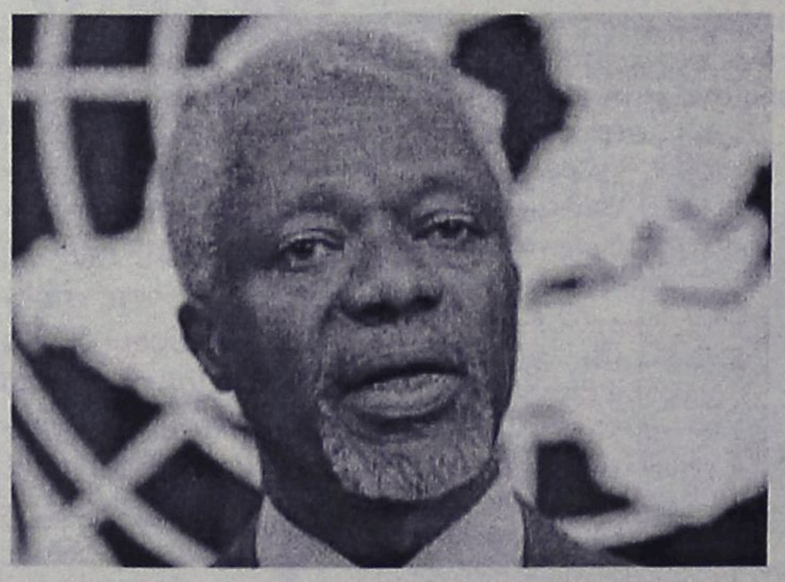

το Συμβούλιο Ασφαλείας, για την κυβέρνηση του Ιράκ. Όταν ο λόγος έρχεται στο Ιράκ ουδείς παίρνει τα εύσημα» τόνισε ο Ανάν.

Ο ΓΓ του ΟΗΕ ευχήθηκε να μην χρειαζόταν ποτέ να είχε καμία σχέση ο Οργανισμός με το πρόγραμμα, το οποίο είχε σχεδιασθεί για να προσφέρει κάποια βοήθεια στο αποκλεισμένο από το διεθνές εμπάργκο Ιράκ, διαθέτοντας στην αγορά ορισμένες ποσότητες ιρακινού πετρελαίου.

«Εμείς έχουμε ένα μεγάλο εύρος από δραστηριότητες, και το Πετρέλαιο Αντί Τροφίμων ήταν ένα επιπλέον πρόγραμμα που μας ζητήθηκε να αναλάβουμε. Ειλικρινώς σας λέω πως προσωπικά εύχομαι ποτέ να μη μας είχε δοθεί το πρόγραμμα, κι εύχομαι να μην ζητηθεί από τον ΟΗΕ να αναλάβει παρόμοιο πρόγραμμα ποτέ ξανά» τόνισε.

Ένα από τα πρόσωπα, για τα οποία αναμένεται να είναι «καταπέλτης» η άνω των 1.000 σελίδων έκθεση, που έχει εκπονήσει για το πρόγραμμα ο ειδικός ερευνητής, πρώην διοικητής της αμερικανικής ομοσπονδιακής τράπεζας, Πολ Βόλκερ, θα είναι κατά πάσα πιθανότητα κι ο γιός του Αναν, Κότζο.

Ο Κότζο κατηγορείται πως χρησιμοποίησε το όνομα του πατέρα του για προσωπικό όφελος, καθώς εργαζόταν σε μία ελβετική εταιρεία η οποία είχε καταφέρει να συνάψει χρυσοφόρα συμβόλαια σε σχέση με το πρόγραμμα αυτό.

Κατατίθεται στη Βουλή

Νομοσχέδιο για τη χρήση δημόσιας πληροφορίας

Εγκρίθηκε από την Κυβερνητική Επιτροπή

Το νομοσχέδιο του υπουργείου Εσωτερικών, Δημόσιας Διοίκησης και αποκέντρωσης για τη χρήση της δημόσιας πληροφορίας που ενσωματώνει σχετική Κοινοτική Οδηγία, ενέκρινε στη σημερινή του συνεδρίαση υπό τον πρωθυπουργό η Κυβερνητική Επιτροπή.

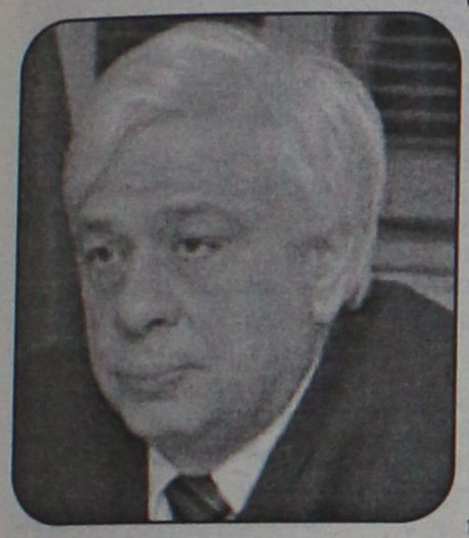

Οπως δήλωσε ο υπουργός Εσωτερικών, Δημόσιας Διοίκησης και Αποκέντρωσης Προκόπης Παυλόπουλος πρόκειται για τις πληροφορίες που έχει στη διάθεσή της η Δημόσια Διοίκηση που είτε τις διαμορφώνει η ίδια, είτε από την επικοινωνία της με τους πολίτες.

Η Ευρωπαϊκή Ενωση, είπε ο υπουργός Εσωτερικών, καθιερώνει ενιαίους κανόνες για τα κράτη-μέλη και σημείωσε ότι και η οικονομική διάσταση της δημόσιας πληροφορίας είναι μεγάλη, αφού υπολογίζεται ότι πρόκειται για το 1% του ΑΕΠ της ΕΕ.

Η διαχείριση της δημόσιας πληροφορίας θα διευκολύνει και την πάταξη της γραφειοκρατίας, υπογράμμισε ο υπουργός Εσωτερικών, ενώ τόνισε ότι τίθενται εγγυήσεις ώστε να μην παραβιάζονται τα προσωπικά δεδομένα και να διασφαλίζεται το εμπορικό, οικονομικό και βιομηχανικό απόρρητο.

Επίσης, όπως είπε ο κ. Παυλόπουλος, εξαιρούνται πληροφορίες που αφορούν θέματα Δημόσιας Τάξης και Εθνικής Αμυνας. Ο κ. Παυλόπουλος τόνισε ότι θεσπίζονται και ρυθμίσεις ώστε να αποφεύγεται η κερδοσκοπία ιδιωτών από τη διαχείριση της δημόσιας πληροφορίας.

Λόγω σπουδαιότητας...

Στην Ολομέλεια του ΣτΕ προσφυγές για ιεράρχες

Αφορούν τους μητροπολίτες Παντελεήμονα και Άνθιμο

Με πράξεις του προέδρου του Συμβουλίου της Επικρατείας, Γ.Παναγιωτόπουλου, εισήχθη προς συζήτηση στην Ολομέλεια του Συμβουλίου της Επικρατείας η προσφυγή του μητροπολίτη τέως Αττικής Παντελεήμονα, με την οποία ζητά να ακυρωθεί η απόφαση της Διαρκούς Ιεράς Συνόδου, με την οποία ετέθη εκτός αυτής.



Η προσφυγή εισήχθη στην Ολομέλεια και όχι στο αρμόδιο Γ' Τμήμα του ΣτΕ λόγω σπουδαιότητας. Ο κ. Παντελεήμων υποστηρίζει ότι η απόφαση της ΔΙΣ είναι αντισυνταγματική, παράνομη και αντίθετη στις διεθνείς συμβάσεις.

Παράλληλα, με άλλη πράξη του Γ.Παναγιωτόπουλου, εισήχθη στην Ολομέλεια προς συζήτηση η αίτηση πιστών που ζητούν να ακυρωθεί η μετάθεση του μητροπολίτη Αλεξανδρούπολης Ανθιμου στη Μητρόπολη Θεσσαλονίκης.

Οι πιστοί υπογραμμίζουν ότι η απόφαση για την μετάθεση του κ. Ανθίμου δεν ήταν νόμιμη, καθώς δεν είχε την απαιτούμενη πλειοψηφία των 2/3 του σώματος της Συνόδου.

ΣΤΑ ΣΚΟΠΙΑ

Απέτυχε κίνηση εντυπώσεων

"Οχι" την Βουλής σε διακήρυξη περί μη αλλαγής της συνταγματικής ονομασίας

Η Βουλή της ΠΓΔΜ απέρριψε πρόταση για υιοθέτηση διακήρυξης περί «μη αλλαγής του συνταγματικού ονόματος της χώρας», την οποία υπέβαλαν προς συζήτηση και ψήφιση τα αντιπολιτευόμενα κόμματα VMRO-DPMNE του Νίκολα Γκρούεφσκι και Αγροτικό Κόμμα του Μάριαν Γκιόρτσεφ.

Κατά της πρότασης για την υιοθέτηση της διακήρυξης ψήφισαν 40 βουλευτές, από τα κόμματα της συμπολίτευσης (Σοσιαλδημοκρατική Ένωση του Βλάντο Μπουτσκόφσκι, Φιλελεύθερο-Δημοκρατικό Κόμμα του Ρίστο Πένοφ και Ένωση για την Δημοκρατική Ένταξη του Αλί Αχμέτι), ενώ υπέρ ψήφισαν 22 βουλευτές, κυρίως από τα δύο αντιπολιτευόμενα κόμματα που κατέθεσαν την πρόταση.

Ο πρόεδρος του VMRO-DPMNE, Νίκολα Γκρούεφσκι, υποστήριξε ότι η υιοθέτηση της διακήρυξης θα ήταν ιδιαίτερα σημαντική, «για την υπεράσπιση του συνταγματικού ονόματος, διότι με τον τρόπο αυτό, όλα τα κοινοβουλευτικά κόμματα θα έδειχναν ότι είναι ανυποχώρητα σε οποιαδήποτε πίεση για αλλαγή του ονόματος της χώρας».

Οι βουλευτές της συμπολίτευσης υποστήριξαν ότι η



υιοθέτηση μίας τέτοιας διακήρυξης από την Βουλή είναι περιττή, καθότι όπως ανέφεραν, το θέμα αυτό για τις πολιτικές δυνάμεις του τόπου «έχει κλείσει εδώ και χρόνια» και κατηγόρησαν κυρίως το VMRO-DPMNE, ότι καταφεύγει σε λαϊκιστικές μεθόδους, χρησιμοποιώντας ένα ιδιαίτερα ευαίσθητο ζήτημα, όπως αυτό τού ονόματος της χώρας, για να κάνει «πολιτικό μάρκετινγκ».

Από την συζήτηση απείχε το αντιπολιτευόμενο «Δημοκρατικό Κόμμα Αλβανών» (DPA) του Αρμπεν Τζαφέρι, το οποίο όμως εδώ και έξι μήνες μποϋκοτάρει όλες τις συνεδριάσεις της Βουλής, ως ένδειξη διαμαρτυρίας για τα αποτελέσματα των δημοτικών εκλογών του περασμένου Μαρτίου, τα οποία σύμφωνα με το κόμμα αυτό, «παραποιήθηκαν» από την κυβέρνηση.

Ακόμη και στην περίπτωση που η Βουλή εκφραζόταν υπέρ της διακήρυξης, αυτή, στην ουσία δεν θα είχε κάποια ισχύ. Στο πλαίσιο αυτό, πολιτικοί αναλυτές υποστηρίζουν ότι τα δύο αυτά κόμματα της αντιπολίτευσης και κυρίως το VMRO-DPMNE το οποίο το τελευταίο διάστημα έχει ενισχύσει αρκετά τη θέση του στο εκλογικό σώμα, υπέβαλαν την διακήρυξη αυτή, με στόχο την «δημιουργία εντυπώσεων».

ΜΠΟΥΤΣΚΟΦΣΚΙ: ΑΜΕΤΑΒΛΗΤΗ Η ΘΕΣΗ ΓΙΑ ΔΙΠΛΗ ΟΝΟΜΑΣΙΑ

Στο θέμα του ονόματος αναφέρθηκε τη Δευτέρα και ο πρωθυπουργός της ΠΓΔΜ Βλάντο Μπουτσκόφσκι, από τον πόλη Τέτοβο, όπου πραγματοποίησε επίσκεψη. «Η θέση μας στο θέμα αυτό παραμένει αμετάβλητη. Υποστηρίζουμε την εντατικοποίηση των συνομιλιών στη Νέα Υόρκη, στο πλαίσιο της πρότασης μας για διπλή ονομασία» ανέφερε ο κ. Μπούτσκοφσκι.

Η πρόταση για διπλή ονομασία που έχουν κατα-θέσει τα επίσημα Σκόπια, αφορά στη χρήση του συνταγματικού ονόματος της χώρας «Δημοκρατία της Μακεδονίας» διεθνώς, και στην εξεύρεση αμοιβαίως αποδεκτής λύσης με την Ελλάδα, μόνο για τη διμερή επικοινωνία.

Ενόψει των εξελίξεων

Ανταρτοπόλεμος στις Ολυμπιακές

Οι εργαζόμενοι απειλούν με αποκλεισμό του αεροδρομίου

Σε κλείσιμο του αεροδρομίου, όπως είχαν κάνει οι συνάδελφοί τους της Air France στο Ορλί, προειδοποιούν ότι θα προχωρήσουν οι εργαζόμενοι των Ολυμπιακών Αερογραμμών αν η κυβέρνηση εκκαθαρίσει εν λειτουργία ή κλείσει την εταιρεία.

Σε πολύωρη συνεδρίαση της Ομοσπονδίας Σωματείων Πολιτικής Αεροπορίας (ΟΣΠΑ) οι εργαζόμενοι χαρακτήρισαν «μέγα πολιτικό ατόπημα» της κυβέρνησης τυχόν κλείσιμο της Ολυμπιακής και ξεκαθάρισαν ότι «αποκλείεται να γίνει δεκτό το προωθούμενο σχέδιο, είτε της εκκαθάρισης είτε του λουκέτου, αφού επί της ουσίας πρόκειται για το ίδιο πράγμα».

Ο κυβερνητικός εκπρόσωπος χθες παρέπεμψε στη συνεδρίαση του Κολεγίου των Επιτρόπων για τις επικείμενες εξελίξεις στις Ο.Α., επισημαίνοντας παράλληλα ότι «αυτό δεν σημαίνει πως κλείνει αυτομάτως η ΟΑ, υπάρχουν και άλλες εναλλα-

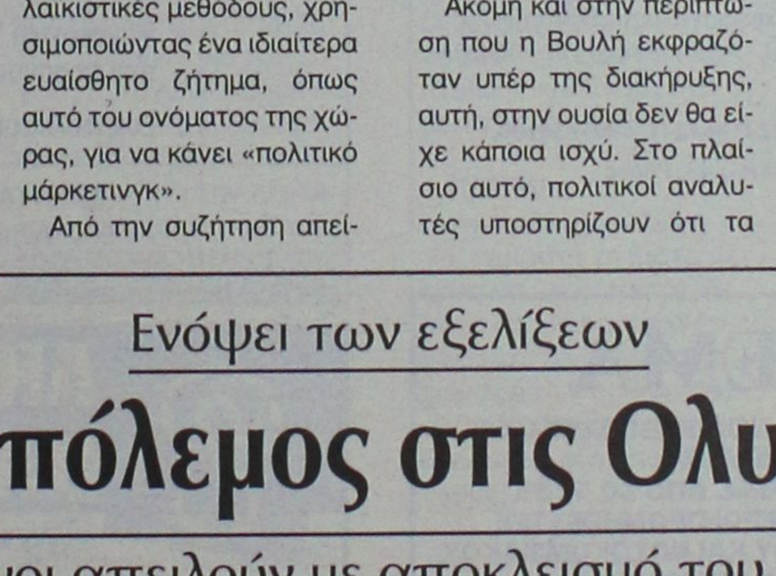

κτικές λύσεις».

Ο κυβερνητικός εκπρόσωπος παρέπεμψε στη συνεδρίαση του Κολεγίου των Επιτρόπων για τις επικείμενες εξελίξεις στις ΟΑ, επισημαίνοντας παράλληλα ότι «αυτό δεν σημαίνει πως κλείνει αυτομάτως η ΟΑ, υπάρχουν και άλλες εναλλακτικές λύσεις».

Από την πλευρά τους οι εργαζόμενοι επισημαίνουν ότι «η κυβέρνηση κάθεται απαθής και περιμένει την ΕΕ. Εμείς πάλι όχι. Έχουμε έγγραφα της Ευρωπαϊκής Ένωσης με την υπογραφή μάλιστα της τότε επιτρόπου Μεταφορών Λογιόλα ντε Παλάθιο, η οποία χρεώνει τη θεαματική επιδείνωση στα οικονομικά της εταιρείας σε μεγάλο μέρος στους υπέρογκους τόκους υπερημερίας που επέβαλε το Ελληνικό Δημόσιο.

«Επίσης στον λογαριασμό 9920 στον οποίο θα έπρεπε το Ελληνικό Δημόσιο να εξοφλεί τα εισιτήρια των υπαλλήλων του σε διάφορα υπουργεία και τα οποία παραμένουν ανεξόφλητα. Πριν από μερικά χρόνια αυτά τα βερεσέδια ήταν περίπου 11 δισεκατομμύρια δραχμές. Ας κλείσει το Ελληνικό Δημόσιο λοιπόν τους δικούς του λογαριασμούς με την Ολυμπιακή κι ας συζητήσουμε μετά», αναφέρει η ΟΣΠΑ.

ΚΕΝΤΡΟ ΕΙΔΙΚΩΝ ΘΕΡΑΠΕΙΩΝ ΤΟΥ ΠΑΙΔΙΟΥ ΔΩΔΕΚΑΝΗΣΟΥ

ΚΩΝ/ΝΟΣ ΜΠΑΔΑΝΗΣ - ΣΟΥΖΗ ΓΕΩΡΓΙΛΟΠΟΥΛΟΥ

ΕΡΓΟΘΕΡΑΠΕΥΤΗΣ
ΠΤΥΧΙΟΥΧΟΣ
ΜΕΘΟΔΟΥ BOBATH N.D.T
ΜΕΘΟΔΟΣ PORTAGE
ΑΙΣΘΗΤΗΡΙΑΚΗΣ ΟΛΟΚΛΗΡΩΣΗΣ (S.I.)
ΜΕΤΕΚΠΑΙΔΕΥΣΗ ΣΤΙΣ ΝΕΥΡΟΛΟΓΙΚΕΣ ΚΑΙ ΚΙΝΗΤΙΚΕΣ ΔΙΑΤΑΡΑΧΕΣ

ΛΟΓΟΠΑΘΟΛΟΓΟΣ
ΜΕΤΑΠΤΥΧΙΑΚΟ ΑΚΟΥΟΛΟΓΙΑΣ

Αποστόλου Παύλου 84, Ρόδος 85100,
τηλ. / fax (22410)60999/60579

ΧΠ1871/1872

ΑΓΩΓΗ ΛΟΓΟΥ-ΛΟΓΟΘΕΡΑΠΕΙΑ
στο παιδί και τον έφηβο

.....Χρύσα Καραπαναγιώτου-Χατζηδάκη.....
.....Λογοθεραπεύτρια.....
.....Πτυχιούχος Α.Τ.Ε.Ι. Πάτρας.....
Μέλος της Αμερικανικής Ένωσης Λογοπαθολόγων
δέχεται με ραντεβού

Στεφ. Καζούλη 18 & Βενετοκλέων, Ρόδος 85100
τηλ.: 22410 25355 - κιν.: 6972276527
e-mail: karapanagiotou@tee.gr AE0135

ΛΟΥΤΣΙΟΥ ΖΑΦΕΙΡΟΥΛΑ

ΨΥΧΟΛΟΓΟΣ - ΠΑΙΔΟΨΥΧΟΛΟΓΟΣ - ΠΑΙΔΑΓΩΓΟΣ

Πτυχιούχος UNIVERSITY OF CENTRAL LANCASHIRE UK,
ΠΑΝΕΠΙΣΤΗΜΙΟΥ ΑΙΓΑΙΟΥ
MSc ΠΑΙΔΟΨΥΧΟΛΟΓΙΑΣ UNIVERSITY OF LONDON
Μέλος της Ενωσης Βρετανών Ψυχολόγων (BPS)

Διάγνωση-Αντιμετώπιση:
✓ Ειδικών Μαθησιακών Δυσκολιών (δυσλεξία - δυσγραφία - δυσαριθμησία)
✓ Υπερκινητικότητας - Διάσπασης προσοχής

Αντιμετώπιση προβλημάτων:
✓ Επιθετικότητας - συστολής - άγχους - κατάθλιψης
✓ Σύναψης - διατήρησης φιλικών σχέσεων
✓ Μειωμένης επιθυμίας για σχολείο - Μειωμένης σχολικής επίδοσης

Συμβουλευτική - Αντιμετώπιση Οικογενειακών προβλημάτων:
✓ Σχέσεις γονέων - γονέων παιδιών - αδελφιών
✓ Διαζύγιο - πένθος - προβλήματα υγείας
✓ Εφηβικής ηλικίας

Ψυχολογική Υποστήριξη - Ψυχοθεραπεία Παιδιών / εφήβων / ενηλίκων για:
✓ Ελλειψη αυτοπεποίθησης - αυτοεκτίμησης - αυτοσεβασμού
✓ Αντιμετώπιση άγχους - κατάθλιψης
✓ Χειρισμό συναισθημάτων - έλεγχο θυμού / παρορμήσεων
✓ Ανάπτυξη κινήτρων για προσωπική -επαγγελματική επιτυχία
✓ Σχέσεις εξάρτησης: ζήλια - ενοχές - παθολογική αγάπη - συγκρούσεις - φόβος μοναξιάς

Δέχεται με ραντεβού τηλ. 2241064841, 6945234100,
Κωνσταντινουπόλεως 48, Ρόδος

ΧΠ2624

ΚΕΝΤΡΟ ΔΙΑΓΝΩΣΗΣ - ΑΠΟΚΑΤΑΣΤΑΣΗΣ ΜΑΘΗΣΙΑΚΩΝ ΔΥΣΚΟΛΙΩΝ ΚΑΙ ΣΥΜΒΟΥΛΕΥΤΙΚΗΣ ΓΟΝΕΩΝ

ΣΤΑΣΙΝΟΠΟΥΛΟΥ ΜΑΡΙΚΑ
Ψυχολόγος - Ψυχοπαιδαγωγός
Πτυχιούχος Πανεπιστημίου Αθηνών & Πανεπιστημίου Ιωαννίνων

✓ Αξιολόγηση Μαθησιακών Δεξιοτήτων και Νοημοσύνης Παιδιών & Εφήβων
✓ Αξιολόγηση Σχολικής Ετοιμότητας Νηπίων για Εισαγωγή στο Δημοτικό Σχολείο
✓ Διάγνωση - Αποκατάσταση Ειδικών Μαθησιακών Δυσκολιών
• *Δυσλεξία* • *Δυσορθογραφία*
• *Δυσγραφία* • *Δυσαριθμησία*
✓ Αξιολόγηση - Αντιμετώπιση Μαθησιακών Δυσκολιών / Χαμηλής Σχολικής Επίδοσης
✓ Μαθησιακή Υποστήριξη Παιδιών με Διαταραχή Ελλειμματικής Προσοχής / Υπερκινητικότητα
✓ Ψυχολογική Υποστήριξη Παιδιών που παρουσιάζουν Δυσκολίες στη Μάθηση
✓ Συμβουλευτική Γονέων

ΔΕΧΕΤΑΙ ΚΑΤΟΠΙΝ ΡΑΝΤΕΒΟΥ
Εθν. Αντίστασης 15, 3ος όροφος
Κιν.: 6972 721967 ΑΕ556

INEMA

ΙΑΤΡΙΚΟΣ & ΝΟΣΟΚΟΜΕΙΑΚΟΣ ΕΞΟΠΛΙΣΜΟΣ
17 ΧΡΟΝΙΑ ΕΜΠΕΙΡΙΑΣ από το 1988
ΕΙΜΑΣΤΕ ΟΙ ΜΕΓΑΛΥΤΕΡΟΙ ΠΡΟΜΗΘΕΥΤΕΣ ΙΑΤΡΙΚΟΥ – ΟΡΘΟΠΕΔΙΚΟΥ ΚΑΙ ΝΟΣΟΚΟΜΕΙΑΚΟΥ ΥΛΙΚΟΥ ΣΤΗ ΔΩΔΕΚΑΝΗΣΟ
ΕΜΠΙΣΤΕΥΘΕΙΤΕ ΜΑΣ !!!
ΛΕΜΕΣΣΟΥ 2 ΡΟΔΟΣ ΤΗΛ.22410 32238 – FAX.22410 28484



ΑΝΑΠΗΡΙΚΑ ΚΑΡΟΤΣΙΑ–ΒΑΔΙΣΤΙΚΑ -ΟΡΘΟΠΕΔΙΚΑ ΕΙΔΗ–ΜΠΛΟΥΖΕΣ ΙΑΤΡΙΚΕΣ–ΚΑΛΤΣΕΣ ΦΛΕΒΙΤΙΔΑΣ–ΠΕΛΜΑΤΑ–ΟΡΘΟΠΕΔΙΚΑ ΜΑΞΙΛΑΡΙΑ–ΚΡΕΒΑΤΙΑ ΝΟΣΟΚΟΜΕΙΑΚΑ – ΙΑΤΡΙΚΟΣ ΕΞΟΠΛΙΣΜΟΣ ΚΑΙ ΑΝΑΛΩΣΙΜΑ – ΟΡΓΑΝΑ ΧΗΜΕΙΟΥ ΚΑΙ ΚΑΘΕ ΑΛΛΟ ΕΙΔΟΣ ΓΙΑ ΚΑΤ ΟΙΚΟ ΝΟΣΗΛΕΙΑ .

ΧΠ1720

ΑΚΟΥΣΤΙΚΑ ΒΑΡΗΚΟΪΑΣ
ΑΝΑΛΟΓΙΚΑ - ΠΡΟΓΡΑΜΜΑΤΙΖΟΜΕΝΑ - ΨΗΦΙΑΚΑ

Ακούστε τους ήχους της Ζωής

Στο πληρέστερο Κέντρο Ακουστικών Εφαρμογών στα Δωδεκάνησα. Με τις καλύτερες τιμές και τον καλύτερο διακανονισμό.
Εμπιστευθείτε τους πιο έμπειρους στο χώρο, επιλέγοντας ανάμεσα στους μεγαλύτερους κατασκευαστές ακουστικών βαρηκοίας στον κόσμο.

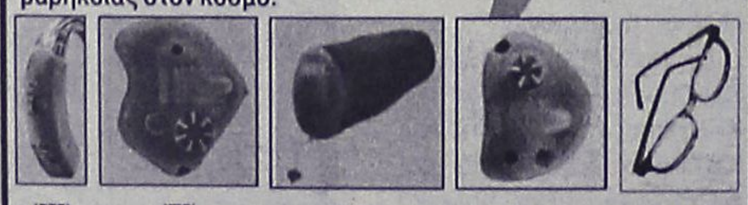

(BTE) (ITE) (CIC) (ITC) (BONE)

BELTONE – STARKEY – HANSATON – UNITRON – SIEMENS
BERNAFON – PHILIPS – COSELGI – REXTON
MICROSON – PURETONE – AUDIFON

ΚΕΝΤΡΟ ΙΑΤΡΙΚΩΝ ΒΟΗΘΗΜΑΤΩΝ

Εθνικής Αντιστάσεως 18
(πρωην Αννης Μαρίας)
Τηλ: 2241020359 Κιν: 6932748916

Συμβάσεις με όλα τα ταμεία.
Ειδικές τιμές ΟΓΑ

ΧΠ2587

Πάντα

Επιλογή του β

Όσοι είμαστε γονείς κάποια στιγμή βρισκόμαστε αντιμέτωποι με το πρόβλημα της φροντίδας του παιδιού μας, όταν, λόγω διαφόρων υποχρεώσεων, αναγκαζόμαστε να την αναθέσουμε σε κάποιο τρίτο πρόσωπο. Αν εξετάσετε με προσοχή όλες τις πιθανές επιλογές σας και εξασφαλίσετε ότι ανταποκρίνονται στις ανάγκες της οικογένειάς σας, το σίγουρο είναι ότι θα καταφέρετε να αισθανθείτε καλύτερα και εσείς και τα υπόλοιπα μέλη της οικογένειας.

Προσαρμογή στο σχολείο και μαθησιακές δυσκολίες

Πολλοί γονείς ανησυχούν για τις πιθανές επιπτώσεις που θα έχει η ανάθεση της φροντίδας του παιδιού τους σε κάποιον τρίτο. Το πρώτο βήμα είναι να σκεφτούμε ποια είναι τα προσόντα που επιθυμούμε να έχει το άτομο που θα παίζει το δικό μας ρόλο, όταν εμείς απουσιάζουμε. Στην ελληνική κοινωνία αυτόν το ρόλο τον αναλάμβαναν παλαιότερα ο παππούς και η γιαγιά. Σήμερα όμως, που η δομή της κοινωνίας και της οικογένειας έχει αλλάξει σε μεγάλο βαθμό, όλο και πιο συχνά οι γονείς αναθέτουν τη φροντίδα των παιδιών τους σε κάποια "νταντά" ή σε έναν από τους βρεφονηπιακούς σταθμούς, οι οποίοι, αντανακλώντας τις ανάγκες των σύγχρονων γονιών, αυξάνονται διαρκώς υποσχόμενοι την καλύτερη εναλλακτική λύση.

Το κλειδί για τη σωστή επιλογή έχει να κάνει με το αν η μελλοντική τροφός θα καταφέρει να προσαρμοστεί στις ανάγκες της οικογένειας και του παιδιού. Όλα τα παιδιά δεν είναι όμοια, ακόμα και αν είναι της ίδιας ηλικίας: κάθε παιδί έχει διαφορετικό επίπεδο ανάπτυξης και διαφορετικό χαρακτήρα και γι΄ αυτό θα πρέπει να εξατομικεύεται και ο τρόπος κάλυψης των αναγκών του. Η κατάλληλη τροφός είναι ενήμερη για το διαφορετικό επίπεδο σωματικής, κοινωνικής, συναισθηματικής και διανοητικής ανάπτυξης του κάθε παιδιού και φτιάχνει το ανάλογο πρόγραμμα.

Αν και ο σωστός τρόπος

ΟΡΘΟΠΕΔΙΚΑ - ΙΑΤΡΙΚΑ
ΧΑΡΙΤΟΣ



Ορθοπεδικά είδη & κατασκευές
Εξοπλισμός Ιατρείου & αναλώσιμα
Είδη νοσηλείας κατ' οίκον & μηχανήματα οξυγονοθεραπείας
Ακουστικά Βαρηκοΐας



ΕΛΕΥΘ. ΒΕΝΙΖΕΛΟΥ 6 (Δίπλα στη Ροδιακή Έπαυλη) - ΡΟΔΟΣ
Τηλ.: 22410 24112 Fax: 2241075969 e-mail: orken@rho.forthnet.gr

ΧΠ2587

με υγείαν...

ρεφονηπιακού σταθμού Τι πρέπει να προσέξετε!

φροντίδας των παιδιών δεν είναι μόνο ένας, υπάρχουν οδηγίες που εστιάζουν στον τρόπο με τον οποίο αναπτύσσεται ένα παιδί και στην κατάλληλη φροντίδα για την ηλικία του. Αυτές οι οδηγίες φιλοδοξούν να βοηθήσουν τόσο τους γονείς όσο και τους βρεφοκόμους-νηπιαγωγούς, να κατανοήσουν πώς μπορούν να φροντίζουν τα παιδιά καλλιεργώντας ταυτοχρόνως και την αυτοεκτίμησή τους.

Οι οδηγίες επικεντρώνουν στις ανάγκες του παιδιού, σύμφωνα με την ηλικία και την ιδιαίτερη προσωπικότητά του

Η κατάλληλη φροντίδα για τους πρώτους 12 μήνες της ζωής

Όταν το παιδί σας είναι ακόμη βρέφος, θα πρέπει να προσπαθήσετε να περιορίσετε τον αριθμό των ατόμων που θα ασχολούνται με τη φροντίδα του. Σε αυτή την τόσο σημαντική ηλικία, το παιδί προσπαθεί να διαμορφώσει τις πρώτες σχέσεις εμπιστοσύνης με το περιβάλλον του. Τα περισσότερα βρέφη αναπτύσσονται πολύ καλά όταν καταφέρνουν να αναπτύξουν σταθερές σχέσεις με τις τροφούς τους. Η στενή επαφή βοηθά το μωρό να αναπτύξει την κοινωνικότητά του και να ωριμάσει συναισθηματικά. Δηλαδή, το βρέφος συνηθίζει στο συγκεκριμένο τόνο φωνής, στο συγκεκριμένο τρόπο κρατήματος κ.λπ. Επίσης, η τροφός μαθαίνει τις αντιδράσεις του βρέφους: πότε πονά, πότε πεινά, πότε είναι στεναχωρημένο. Ακόμη και αν αρκετά άτομα συνεργάζονται, ένα θα πρέπει να είναι αυτό που θα φροντίζει κυρίως το παιδί.

Τα νήπια (12 μηνών-3 ετών)

Τα νήπια έχουν ανάγκη από ένα ασφαλές περιβάλλον, το οποίο να μπορούν άνετα να εξερευνήσουν ενόσω βρίσκονται υπό συνεχή επιτήρηση, γιατί βρίσκονται σε μία ηλικία που έχουν μεγάλη ανάγκη να εκφράσουν ποικιλοτρόπως την εκκολαπτόμενη ανεξαρτησία τους.

Μαθαίνουν να μιλούν ακούγοντας τους μεγάλους και επαναλαμβάνοντας τα λόγια τους. Ο μέγιστος χρόνος που επιτρέπεται να παρακολουθούν τηλεόραση αυτά τα παιδιά δεν ξεπερνά τις δύο ώρες. Διαφορετικά, μπορεί να υπάρχουν επιπτώσεις στην ικανότητα ομιλίας τους. Η τροφός θα πρέπει να μιλά στο παιδί ήρεμα αποφεύγοντας τις φωνές και τις αγενείς εντολές.

Επειδή το νήπιό σας μόλις αρχίζει να μαθαίνει να μοιράζει αντικείμενα, θα πρέπει να το απασχολείτε με πολλά καθαρά, σταθερά και ασφαλή πράγματα (τα οποία να μην μπορούν να χωριστούν σε τεμάχια μικρότερα των 10cm σε διάμετρο, για να αποφύγετε τον κίνδυνο πνιγμονής).

Παιδιά προσχολικής ηλικίας (3-5 ετών)

Το παιδί προσχολικής ηλικίας είναι σε θέση να ικανοποιήσει πολλές από τις βασικές του ανάγκες. Μπορεί να πλύνει τα χέρια του, να βουρτσίσει τα δόντια του, να βγάλει τα ρούχα του και να φάει. Πιθανόν επίσης να είναι ικανό να πηγαίνει στην τουαλέτα μόνο του. Αυτές οι νέες του ικανότητες θα πρέπει να ενθαρρύνονται και να επικροτούνται.

Τα παιδιά αυτής της ηλικίας αρχίζουν να δημιουργούν φιλίες και να παίζουν στα πλαίσια μιας ομάδας, επικοινωνώντας με τα άλλα παιδιά. Έχουν ανάγκη ισορροπημένης κατανομής του χρόνου τους ανάμεσα σε ήρεμες δραστηριότητες, δραστηριότητες υψηλότερης έντασης, ομαδικού και ανεξάρτητου παιχνιδιού.

Ακόμα, μαθαίνουν μέσα από το χειρισμό των αντικειμένων, γι΄ αυτό ο βρεφονηπιακός σταθμός θα πρέπει να έχει πολλά παιχνίδια, τα οποία να μπορούν να χρησιμοποιηθούν ποικιλοτρόπως, ώστε να βοηθήσουν τα παιδιά να μάθουν όσο δυνατόν περισσότερα για τον περιβάλλοντα κόσμο. Τα παιδιά προσχολικής ηλικίας δείχνουν ενδιαφέρον για τα χρώματα, τα σχήματα και τους αριθμούς. Έτσι, όποιος αναλάβει τη φροντίδα τους θα πρέπει να ενθαρρύνει την προτίμησή τους προς αυτούς τους τομείς. Η μάθηση θα πρέπει να γίνεται μέσω ευχάριστου παιχνιδιού και όχι να επιβάλλεται.

Παιδιά σχολικής ηλικίας (5-12 ετών)

Τα παιδιά σχολικής ηλικίας χρειάζονται ενασχολήσεις ήπιας έντασης πριν πάνε στο σχολείο, ούτως ώστε να είναι αρκετά ξεκούραστα για να παρακολουθήσουν τις σχολικές δραστηριότητες και ικανά να αντεπεξέλθουν στις ανάγκες που συνεπάγεται το σχολείο. Γι΄ αυτόν το λόγο επιβάλλεται η καθιέρωση ενός ισορροπημένου πρωινού στο σπίτι, που θα αποτελέσει και την ευκαιρία για μία οικογενειακή συζήτηση γύρω από το τραπέζι, με το ξεκίνημα της ημέρας.

Στο σχολείο το παιδί καλλιεργεί τη φαντασία του, μαθαίνει για τον ευγενή ανταγωνισμό και θα πρέπει να κατευθύνεται προς δραστηριότητες κατάλληλες για την ηλικία του. Τα σχολικά προγράμματα θα πρέπει να βοηθούν στην ανάπτυξη της κοινωνικότητας των παιδιών, να τα βοηθούν να δημιουργήσουν φιλίες, να μάθουν να συνεργάζονται και να αναπτύσσουν την αυτοεκτίμησή τους.

Ελέγξτε αν τα σχολικά αυτοκίνητα που μεταφέρουν τα παιδιά σας πληρούν όλους τους κανόνες ασφαλείας (π.χ., έχουν ζώνες και οι συνοδοί των παιδιών επιβάλλουν τη χρήση τους ανελλιπώς).

Απλές αλλά σημαντικές συμβουλές

Μπορείτε να κατευνάσετε το φυσιολογικό φόβο που νιώθει το παιδί σας όταν πρόκειται να πάει για πρώτη φορά σε βρεφονηπιακό σταθμό, πηγαίνοντας αρχικά μαζί ως απλοί επισκέπτες.

Δείξτε στο παιδί ότι αγαπάτε και εμπιστεύεστε την τροφό ή νηπιαγωγό. Πολλά παιδιά αισθάνονται ένα είδος ασφάλειας όταν έχουν μαζί τους μία φωτογραφία ή ένα αγαπημένο παιχνίδι.

Η κατάλληλη προετοιμασία του παιδιού, εστιάζοντας στα όμορφα και καινούρια πράγματα που θα γνωρίσει και στους φίλους που θα αποκτήσει, βοηθά πάρα πολύ.

Όταν το παιδί ξεκινήσει να πηγαίνει σε ένα βρεφονηπιακό σταθμό ή η φροντίδα του ανατεθεί σε ένα συγκεκριμένο άτομο, να γνωρίζετε ότι η αιφνίδια αλλαγή τροφού μπορεί να αποβεί ιδιαίτερα τραυματικό γεγονός.

Η σωστή φροντίδα των παιδιών τα βοηθά να αναπτυχθούν σωστά σε όλους τους τομείς και προάγει τη σωματική, την ψυχική και τη διανοητική τους ανάπτυξη. Επίσης, προσφέρει σημαντική υποστήριξη στους εργαζόμενους γονείς, γεγονός που τους βοηθά να αναπτύξουν καλύτερη σχέση με τα παιδιά τους.

Πριν από την τελική επιλογή

Ετοιμάστε τη λίστα με τους υποψήφιους σταθμούς στους οποίους θα στείλετε το παιδί σας ή των τροφών που θα προσλάβετε, λαμβάνοντας υπόψη τις εξής παραμέτρους:

Ο σταθμός είναι εντός των οικονομικών δυνατοτήτων σας. Αλλωστε, ο ακριβότερος σταθμός δεν είναι απαραίτητα και ο καλύτερος.

Ο σταθμός βρίσκεται σε μεγάλη απόσταση από το σπίτι σας, έτσι ώστε να μη χρειάζεται να σπαταλάτε άδικα χρόνο τον οποίο θα μπορούσατε κάλλιστα να αξιοποιήσετε κάνοντας κάτι άλλο με το παιδί σας.

Ο σταθμός μπορεί να σας εξυπηρετήσει όταν το έχετε ανάγκη και είναι σε θέση να εγγυηθεί την ασφάλεια του παιδιού σας. Αν έχετε έστω και τον παραμικρό ενδοιασμό, ακόμη και αν προέρχεται από διαίσθηση και δεν έχει αντικειμενικούς λόγους, καλύτερα να μην τον εμπιστευτείτε.

Τέλος, πολύ σημαντικό είναι το θέμα της "σταθερότητας". Δηλαδή θα πρέπει να είστε όσο το δυνατόν πιο βέβαιοι ότι το παιδί σας θα αντιμετωπίζεται με σταθερό τρόπο από αυτούς που ανέλαβαν τη φροντίδα του, ούτως ώστε να μη χρειαστεί να αλλάξετε βρεφονηπιακό σταθμό ή τροφό μέσα σε μικρό χρονικό διάστημα, γιατί αυτό μπορεί να έχει άσχημες επιπτώσεις στην ψυχολογία του παιδιού.

Όταν η λίστα των επιλογών σας μικρύνει αρκετά, αρχίστε να επισκέπτεστε τις τελικές σας επιλογές. Μη διστάζετε να ρωτάτε οτιδήποτε σας απασχολεί, εξακριβώστε πώς νιώθετε εσείς σε αυτό το περιβάλλον και πάρτε συστάσεις αν μπορείτε.

Προετοιμαστείτε για τον επικείμενο "χωρισμό"

Αφού επιλέξετε το βρεφονηπιακό σταθμό που θεωρείτε κατάλληλο, αρχίστε να προετοιμάζετε το παιδί σας για αυτήν τη νέα εμπειρία. Το προσωπικό του σταθμού θα σας βοηθήσει αρκετά σε αυτό. Μην ξεχάσετε να αφήσετε το τηλέφωνο της δουλειάς σας, καθώς και ένα τηλέφωνο για περίπτωση ανάγκης. Μην περιμένετε να προσαρμοστεί το παιδί σας αμέσως: ίσως χρειαστούν εβδομάδες μέχρι να συνηθίσει τη νέα κατάσταση.

Είναι το παιδί σας χαρούμενο;

Εάν το παιδί σας φαίνεται χαρούμενο και ανυπομονεί να πάει στον παιδικό σταθμό, τότε μάλλον κάνατε τη σωστή επιλογή. Αυτό μπορείτε να το διαπιστώσετε και ρωτώντας άμεσα το παιδί πώς περνά στο σταθμό, τι του αρέσει περισσότερο και τι όχι, και αν έχει κάποιο φίλο που θα ήθελε να καλέσετε στο σπίτι για παιχνίδι.

Μην πανικοβληθείτε με το πρώτο "συννεφάκι" που θα φανεί στον ορίζοντα, συζητήστε το πρόβλημα με τους υπεύθυνους και προσπαθήστε να βρείτε μία λύση. Αν τα προβλήματα εξακολουθούν ύστερα από μία περίοδο λίγων εβδομάδων, αρχίστε να ψάχνετε για νέο βρεφονηπιακό σταθμό, αφού βέβαια εξηγήσετε ακριβώς τους λόγους για τους οποίους θέλετε να πάρετε το παιδί σας από τον πρώτο.

Είναι εύλογο ως γονείς να είστε ιδιαίτερα ανήσυχοι και προβληματισμένοι όσον αφορά σε αυτό το θέμα και να επιθυμείτε να κάνετε την καλύτερη δυνατή επιλογή, όμως προσπαθήστε να μην ανησυχείτε υπερβολικά. Ελπίζουμε ότι οι παραπάνω πληροφορίες για τις ανάγκες των παιδιών σας ανά ηλικία και για όλα όσα θα πρέπει να προσέξετε κατά την επιλογή σας θα σας βοηθήσουν να "ξεδιαλύνετε λίγο το τοπίο".

(Πηγή: health.gr)

ΙΑΤΡΙΚΗ ΑΝΑΚΟΙΝΩΣΗ
Το ιατρείο του
ΓΕΩΡΓΙΟΥ Κ. ΓΕΩΡΓΑ
ΕΝΔΟΚΡΙΝΟΛΟΓΟΥ-ΔΙΑΒΗΤΟΛΟΓΟΥ
Ερυθρού Σταυρού 23-Ρόδος-Τηλ. 22410 32734-FAX: 2241032735
θα παραμείνει κλειστό από 05/09/05 έως 11/09/05
Το Ιατρείο θα λειτουργήσει κανονικά από Δευτέρα 12 Σεπτεμβρίου
Τηλ. επικοινωνίας -ραντεβού 22410 32734-6937739008
ΑΤ2928(Γ)

ΚΕΝΤΡΟ ΥΠΟΣΤΗΡΙΞΗΣ ΨΥΧΟΛΟΓΙΚΩΝ ΠΡΟΒΛΗΜΑΤΩΝ
ΣΙΑΓΚΑ ΚΩΝΣΤΑΝΤΙΝΑ
ΨΥΧΟΛΟΓΟΣ
Απόφοιτος Αριστοτελείου Πανεπιστημίου Θεσσαλονίκης
τηλ. 6945557447
ΚΥΠΡΙΩΤΗ ΑΛΕΞΙΑ
ΨΥΧΟΛΟΓΟΣ
ΨΥΧΟΛΟΓΟΣ ΥΓΕΙΑΣ
Απόφοιτος Πανεπιστημίου Κρήτης, MSC Surrey University of England
τηλ. 6944717520
Δέχονται κατόπιν ραντεβού
Στεφ. Καζούλη 18-1ος όροφος
τηλ. 2241022102
ΧΠ2763

ΧΡΙΣΤΙΝΑ ΣΑΒΒΑΚΗ-ΓΚΡΑΝΖΑΝ
Κλινική Ψυχολόγος
Πτυχιούχος Γαλλίας
Μεταπτυχιακή εκπαίδευση (Dess) στην Κλινική Ψυχολογία Ενηλίκου-Εφήβου & Παιδιού
Ψυχολογικό εργαστήρι
Για τον ενήλικο
-Ψυχολογική αξιολόγηση & διάγνωση
-Ψυχολογική υποστήριξη
-Συμβουλευτική ατόμου, ζεύγους, οικογένειας
-Ψυχοδυναμική ψυχοθεραπεία
-Ομάδες αυτογνωσίας μέσα από την τέχνη
Για το παιδί
-Αξιολόγηση νοητικής & συναισθηματικής σφαίρας προσωπικότητας
-Διάγνωση μαθησιακών δυσκολιών & διαταραχών συμπεριφοράς
-Ψυχοθεραπεία μέσω παιχνιδιού & εικαστικών
κωνσταντίνου υδραίου 24
τηλ. 2241077350, κιν. 6937684251
δέχεται με ραντεβού
ΧΠ1511

PELLOS TRAVEL
Α. ΠΑΠΑΣΑΒΒΑΣ
ΠΟΙΟΤΗΤΑ-ΟΡΓΑΝΩΣΗ-ΕΓΓΥΗΣΗ

ΚΑΛΟΚΑΙΡΙΝΕΣ ΕΚΔΡΟΜΕΣ 2005

ORELAX MARMARIS
Δίημερο-τρίημερα πακέτα Ξ/Δ 4**** και 5***** ΑΣΤΕΡΩΝ
ΤΕΤΡΑΗΜΕΡΗ ΕΚΔΡΟΜΗ (25/9- 29/9)
ΠΑΡΟΣ-ΤΗΝΟΣ-ΜΥΚΟΝΟΣ-ΣΥΡΟΣ
ΑΝΑΧΩΡΗΣΗ 25/9/05 ΚΥΡΙΑΚΗ ΣΤΙΣ 09.30 ΤΟ ΠΡΩΙ ΜΕ BLUE STAR FERRIES
ΕΠΙΣΤΡΟΦΗ 29/9/05 ΠΕΜΠΤΗ ΣΤΙΣ 07.00 ΤΟ ΠΡΩΙ ΜΕ BLUE STAR FERRIES
ΠΕΡΙΛΑΜΒΑΝΟΝΤΑΙ: Εισιτήρια Ρόδος-Αμοργός-Πάρος-Σαντορίνη -Σύρος-Ρόδος σε Γ' θέση - Ξενοδοχεία με πρωινό -Μεταφορές – διανυκτερεύσεις- Ξεναγήσεις - Εκδρομές-(Γύρος -Σαντορίνης-Αμοργού (Παναγία Χοζοβιώτισσα-) Ταξιδιωτική ασφάλεια – Σύνοδός γραφείου- Φ.Π.Α.
ΔΕΝ ΠΕΡΙΛΑΜΒΑΝΟΝΤΑΙ: Εισοδοι σε αρχαιολογικούς χώρους - Διασκέδαση ΤΙΜΗ 235 ΕΥΡΩ ΤΟ ΑΤΟΜΟ
7/9-14/9
ΚΩΝΣΤΑΝΤΙΝΟΥΠΟΛΗ
ΤΡΑΠΕΖΟΥΝΤΑ
ΤΕΤΡΑΗΜΕΡΗ
ΑΚΤΟΠΛΟΪΚΗ ΕΚΔΡΟΜΗ
24/9 – 27/9
ΧΙΟΣ-ΜΥΤΙΛΗΝΗ
ΑΓΙΑ ΜΑΡΚΕΛΛΑ-ΑΓΙΟΣ ΡΑΦΑΗΛ
ΑΝΑΧ. 24/9 ΜΕ ΤΟ ΠΛΟΙΟ ΣΤΙΣ 22.00 ΕΠΙΣ. 27/9 ΜΕ ΤΟ ΠΛΟΙΟ ΣΤΙΣ 12.00
ΤΙΜΗ 225 ΕΥΡΩ ΤΟ ΑΤΟΜΟ ΜΕ ΚΑΜΠΙΝΑ ΑΒ4-Β4
2/10– 6/10 5ΗΜΕΡΗ
ΑΝΔΡΟΣ-ΤΗΝΟΣ- ΣΥΡΟΣ
ΑΓΙΟΣ ΠΑΝΤΕΛΕΗΜΟΝΑΣ ΑΝΔΡΟΥ
ΚΑΙ ΠΑΝΑΓΙΑ ΤΗΣ ΤΗΝΟΥ
ΤΙΜΗ ΕΚΠΛΗΞΗ!!!
22/9 – 29/9 8ΗΜΕΡΗ
ΓΥΡΟΣ ΠΕΛΟΠΟΝΝΗΣΟΥ-
ΖΑΚΥΝΘΟΣ

Διαθέτουμε επίσης:
Εισιτήρια με ΟΑ, AEGEAN και CHARTER. Ακτοπλοϊκά εισιτήρια. Ειδικά πακέτα για μεμονωμένους, συλλόγους, νεόνυμφους για Ελλάδα, Κύπρο, Τυνησία, Αίγυπτο, Μαρόκο, Ιταλία, Αγγλία, Γαλλία κ.α.
ΓΙΑ ΠΕΡΙΣΣΟΤΕΡΕΣ ΠΛΗΡΟΦΟΡΙΕΣ, ΚΡΑΤΗΣΕΙΣ ΚΑΙ ΑΝΑΛΥΤΙΚΑ ΠΡΟΓΡΑΜΜΑΤΑ ΣΤΟ ΠΡΑΚΤΟΡΕΙΟ ΓΕΝΙΚΟΥ ΤΟΥΡΙΣΜΟΥ:
PELLOS TRAVEL Α. ΠΑΠΑΣΑΒΒΑΣ - TOUR OPERATOR
ΛΕΩΦΟΡΟΣ ΚΑΛΛΙΘΕΑΣ 125, ΦΑΛΗΡΑΚΙ, ΡΟΔΟΣ
ΤΗΛ: 2241087615; 2241052276 FAX: 2241087616
E.mail: pellostravel@hellasnet.gr • www.pellostravel.gr
ΧΠ710

ΝΑΥΤΙΚΗ ΕΤΑΙΡΕΙΑ
ΤΗΛΟΣ 21ος ΑΙΩΝΑΣ

ΠΡΟΓΡΑΜΜΑ SEA STAR

ΔΕΥΤΕΡΑ

	ΑΦΙΞΗ	ΑΝΑΧΩΡΗΣΗ
ΡΟΔΟΣ		08.45
ΤΗΛΟΣ	10.05	14.15
ΝΙΣΥΡΟΣ	14.50	17.30
ΤΗΛΟΣ	18.05	18.20
ΡΟΔΟΣ	19.40	Δ.

ΤΡΙΤΗ

	ΑΦΙΞΗ	ΑΝΑΧΩΡΗΣΗ
ΡΟΔΟΣ		19.30
ΤΗΛΟΣ	20.50	Δ.

ΤΕΤΑΡΤΗ

	ΑΦΙΞΗ	ΑΝΑΧΩΡΗΣΗ
ΤΗΛΟΣ		09.00
ΡΟΔΟΣ	10.20	19.00
ΤΗΛΟΣ	20.20	Δ.

ΠΕΜΠΤΗ

	ΑΦΙΞΗ	ΑΝΑΧΩΡΗΣΗ
ΤΗΛΟΣ		07.00
ΡΟΔΟΣ	08.20	09.00
ΤΗΛΟΣ	10.20	10.30
ΚΑΜΙΡΟΣ	11.15	14.00
ΤΗΛΟΣ	14.45	17.00
ΡΟΔΟΣ	18.20	Δ.

ΠΑΡΑΣΚΕΥΗ

	ΑΦΙΞΗ	ΑΝΑΧΩΡΗΣΗ
ΡΟΔΟΣ		09.00
ΤΗΛΟΣ	10.20	17.00
ΡΟΔΟΣ	18.20	Δ.

ΣΑΒΒΑΤΟ

	ΑΦΙΞΗ	ΑΝΑΧΩΡΗΣΗ
ΡΟΔΟΣ		09.00
ΧΑΛΚΗ	10.15	12.15
ΤΗΛΟΣ	12.55	17.00
ΡΟΔΟΣ	18.20	19.00
ΤΗΛΟΣ	20.20	Δ.

ΚΥΡΙΑΚΗ

	ΑΦΙΞΗ	ΑΝΑΧΩΡΗΣΗ
ΤΗΛΟΣ		07.30
ΡΟΔΟΣ	08.50	09.10
ΤΗΛΟΣ	10.30	16.00
ΡΟΔΟΣ	17.20	17.40
ΤΗΛΟΣ	19.00	19.20
ΡΟΔΟΣ	20.40	Δ.

ΠΛΗΡΟΦΟΡΙΕΣ: ΡΟΔΟΣ, ΤΑΡΠΟΝ ΣΠΡΙΝΓΚΣ 44
ΤΗΛ. 2241078052 • ΚΙΝΗΤΟ 6938244523
ΤΗΛΟΣ Τηλ.: 2246044000
ΧΠ1691

Άόρατος κόσμος

Ενδείξεις για επιπλέον διαστάσεις

Ισχυρισμοί Βρετανών αστρονόμων

Ο χώρος ίσως δεν έχει μόνο τρεις διαστάσεις, αλλά έξι! Βρετανοί αστρονόμοι υποστηρίζουν ότι βρήκαν ενδείξεις για την ύπαρξη τριών επιπλέον διαστάσεων κρυμμένων στο Σύμπαν.

Οι επιπλέον διαστάσεις δεν γίνονται αντιληπτές επειδή είναι εξαιρετικά μικρές, μικρότερες και από άτομα. Στις τρεις νέες «κατευθύνσεις» του Σύμπαντος, τίποτα δεν μπορεί να είναι μακρύτερο από ένα δισεκατομμυριοστό του μέτρου.

Η ύπαρξη επιπλέον διαστάσεων προβλέπεται από τη θεωρία των χορδών, την επικρατέστερη θεωρία για τα στοιχειώδη υποατομικά σωματίδια. Ωστόσο ακόμα και επιστήμονες που δέχονται τη θεωρία των χορδών εμφανίζονται δύσπιστοι ως προς τη νέα μελέτη, καθώς υπάρχουν και απλούστερες εξηγήσεις για τις παρατηρήσεις.



Τα συμπεράσματα, αναφέρει τη Δευτέρα το Nature.com, προήλθαν από παρατηρήσεις της λεγόμενης «σκοτεινής ύλης», η οποία αντιστοιχεί στο 85% της συνολικής μάζας του Σύμπαντος, αλλά δεν αποτελείται από τα γνωστά στοιχειώδη σωματίδια και δεν μπορεί να γίνει άμεσα ορατή.

Η παρουσία της σκοτεινής ύλης μπορεί όμως να γίνει αντιληπτή από τη βαρυτική έλξη της, η οποία επιδρά στην κίνηση των ορατών άστρων και γαλαξιών.

Όπως διαπιστώθηκε, στους μεμονωμένους γαλαξίες η βαρυτική έλξη της σκοτεινής ύλης είναι ισχυρή. Στα μεγάλα γαλαξιακά σμήνη, όμως, η ελτική αυτή δύναμη φαίνεται να μειώνεται, καθώς τα συσσωματώματα σκοτεινής ύλης που ανιχνεύθηκαν ήταν πολύ μικρότερα από τα αναμενόμενα.

Μια πιθανή εξήγηση, προτείνουν οι ερευνητές, είναι ότι υπάρχουν τρεις επιπλέον διαστάσεις, οι οποίες επηρεάζουν τη βαρύτητα σε πολύ μικρές διαστάσεις, περίπου ενός νανομέτρου.

Ένα παράξενο φαινόμενο

Εκθήλυνση των εμβρύων

Διπλάσια τα κορίτσια που γεννιούνται σε κωμόπολη που έχει χημικό εργοστασιο

Ουσίες που διαρρέουν από ένα χημικό εργοστάσιο ενοχοποιούνται για ένα παράξενο φαινόμενο σε μια μικρή κοινότητα του Καναδά: Τα κορίτσια που γεννιούνται στην κωμόπολη είναι πλέον σχεδόν διπλάσια από τα αγόρια.



Πολλά κορίτσια του Ααμτζιουνάανγκ ίσως θα δυσκολευτούν στο μέλλον να βρούν σύζυγο

Οι παρατηρήσεις, αναφέρει τη Δευτέρα το περιοδικό New Scientist, συνηγορούν στη θεωρία ότι ορισμένες ενώσεις μιμούνται ανθρώπινες ορμόνες και προκαλούν εκθήλυνση των εμβρύων στη μήτρα.

Η κοινότητα του Ααμτζιουνάανγκ, κοντά στο Οντάριο, βρίσκεται δίπλα στο χημικό εργοστάσιο της Sarnia-Lambton. Αν και προς το παρόν η ουσία που προκαλεί τη διαραταχή δεν έχει εντοπιστεί, οι ερευνητές διαπίστωσαν ότι το εργοστάσιο εκμπέμπει φθαλικές ενώσεις, ενώ το έδαφος είναι μολυσμένο με εξαχλωροβενζένιο (HCB).

Και οι δύο αυτές ουσίες έχει διαπιστωθεί ότι μιμούνται τη δράση θηλυκών ορμονών. Πριν από λίγους μήνες, μάλιστα, η Ευρωπαϊκή Ένωση απαγόρευσε τη χρήση φθαλικών αλάτων σε παιδικά παιχνίδια, όταν νέα έρευνα έδειξε ότι τα αγόρια που εκτίθενται στις ουσίες αυτές όταν ακόμα βρίσκονται στη μήτρα έχουν μικρότερα πέη και άλλα χαρακτηριστικά εκθήλυνσης.

Σύμφωνα με την Δρ Κονστάνζ Μακένζι του Πανεπιστημίου της Οτάβα, η οποία μελετά το φαινόμενο στο Ααμτζιουνάανγκ, αναφέρει ότι η αναλογία των αγοριών άρχισε να πέφτει το 1993, και συνέχισε να πέφτει. Μεταξύ του 1999 και του 2003, σε κάθε 86 γεννήσεις κοριτσιών αντιστοιχούσαν 46 γεννήσεις αγοριών.

Επόμενος στόχος της Μακένζι είναι τώρα να πραγματοποιήσει αιματολογικές τοξικολογικές εξετάσεις στον τοπικό πληθυσμό.

Άλματα στην κινητή τηλεφωνία

Ταχύτητες τέταρτης γενιάς

Κατεβάζουν μια ταινία ανά λεπτό!

Κινητά τηλέφωνα τέταρτης γενιάς που προσφέρουν αστρονομικές ταχύτητες μετάδοσης παρουσιάστηκαν στο Τόκιο στο πλαίσιο επίδειξης από την πρωτοπόρο εταιρεία NTT DoCoMo.

Συνδεμένα στο πειραματικό δίκτυο 4G της εταιρείας, τα νέα τηλέφωνα λαμβάνουν δεδομένα με ρυθμό 100 Megabit/sec, όταν ο χρήστης μετακινείται, ενώ όταν παραμένει ακίνητος η ταχύτητα αυξάνεται έως και στο 1 Gbit/sec.

Με αυτόν τον ρυθμό μετάδοσης -ίσο με την ταχύτητα στα νεώτερα δίκτυα υπολογιστών LAN- μια ολόκληρη ταινία DVD μπορεί να κατέβει σε περίπου ένα λεπτό, σχολιάζει τη Δευτέρα το New Scientist.

Συγκριτικά, τα σημερινά κινητά τρίτης γενιάς προσφέρουν μπορούν να κατεβάζουν δεδομένα με ρυθμό 384 Kbit/sec και ανεβάζουν με ταχύτητα 129Kbps.

Στην επίδειξη της εταιρείας, τα πρωτότυπα τηλέφωνα προέβαλλαν 32 ταινίες που μεταδίδονταν σε υψηλή ανάλυση, ενώ οι χρήστες βρίσκονταν μέσα σε αυτοκίνητα που κινούνταν με 20 χλμ/ώρα.



Το πειραματικό δίκτυο 4G της NTT DoCoMo βασίζεται στην τεχνολογία VSF-Spread OFDM (Variable-Spreading-Factor Spread Orthogonal Frequency Division Multiplexing ή Πολυπλεξία Ορθογώνιας Κατανομής Συχνοτήτων Αναπτύγματος Κυμαινόμενου Συντελεστή Ανάπτυξης).

Η μέθοδος αυτή επιτρέπει τη μετάδοση δεδομένων με χρήση πολλών ραδιοσυχνοτήτων ταυτόχρονα.

Παράλληλα, η εταιρεία επέδειξε την επίσης πειραματική τεχνολογία MIMO (multiple-input-multiple-output, ή πολλαπλές είσοδοι-πολλαπλές έξοδοι), η οποία επιτρέπει στο τηλέφωνο να λαμβάνει δεδομένα από πολλούς βασικούς σταθμούς (κεραίες) ταυτόχρονα.

Όπως αναφέρονται σε επιστολή στο Επιμελητήριο Κυκλάδων

Οι θέσεις του κ. Ν. Σηφουνάκη για το ακτοπλοϊκό πρόβλημα

Υπόσχεται πάντως κάθε βοήθεια για εξεύρεση λύσεως

Σε απαντητική του επιστολή προς τον πρόεδρο του Επιμελητηρίου Κυκλάδων κ. Γιάννη Ρούσσο, ο οποίος ζήτησε την συμπαράσταση του κ. Σηφουνάκη στην πρωτοβουλία του Επιμελητηρίου για επίλυση του ακτοπλοϊκού προβλήματος, ο ευρωβουλευτής του ΠΑΣΟΚ (μέλος της Επιτροπής Μεταφορών και Τουρισμού του Ευρωπαϊκού Κοινοβουλίου) και τ. υπουργός Αιγαίου, εκφράζει την άμεση στήριξη και ουσιαστική συμβολή του στην προσπάθεια για την οριστική επίλυση του προβλήματος των ακτοπλοϊκών συνδέσεων.

Ο κ. Σηφουνάκης στην επιστολή του σημειώνει πως την περίοδο 2000-2004 (στη διάρκεια της θητείας του ως υπουργός Αιγαίου) εκπονήθηκε και δρομολογήθηκε η εφαρμογή ενός ολοκληρωμένου σχεδίου επίλυσης του προβλήματος των άγονων γραμμών του Αιγαίου, με ευθύνη και πρωτοβουλία του υπουργείου Αιγαίου.

Υπενθυμίζει επίσης πως το συγκεκριμένο αυτό σχέδιο, αποτέλεσε αντικείμενο επεξεργασίας στη διάρκεια ειδικής ημερίδας, ποϋ διοργάνωσε το 2003 το υπουργείο Αιγαίου στην Αθήνα, με συμμετοχή φορέων του Αιγαίου, βουλευτών, νομαρχών, δημάρχων, προέδρων ΤΕΔΚ, Επιμελητηρίων, ακτοπλόων, εκπροσώπων ναυπηγείων κ.ά.

Όπως σημειώνει στην επιστολή του ο κ. Σηφουνάκης, «το συμπέρασμα από εκείνη την ημερίδα ήταν πως το σχέδιο είναι επιστημονικά τεκμηριωμένο και εφικτό», ενώ εμπεριέχει και αρκετές από τις προτάσεις που σήμερα διατυπώνει το Επιμελητήριο Κυκλάδων και τονίζει πως την εφαρμογή του σχεδίου αυτού «δυστυχώς ανέστειλε αν δεν ματαίωσε η σημερινή κυβέρνηση».

Επίσης ο κ. Σηφουνάκης αναφερόμενος σε μία επισήμανση του προέδρου του Εμπορικού Επιμελητηρίου, ότι δηλαδή χρειάζεται παρέμβαση της Ευρωπαϊκής Ένωσης για την τροποποίηση της κοινοτικής νομοθεσίας, υπενθυμίζει ότι η προηγούμενη κυβέρνηση του ΠΑΣΟΚ, είχε συνεργαστεί με την Ευρωπαική Ένωση και είχε πετύχει για τις άγονες γραμμές την επιμήκυνση της διάρκειας ισχύος των συμβάσεων δημοσίου συμφέροντος από 1 έτος σε 6-12, υπό την προϋπόθεση ναυπήγησης νέων σκαφών. Πέτυχε δηλαδή αναφέρει ο κ. Σηφουνάκης την υιοθέτηση (από την Ε.Ε.) μιας νέας πολιτικής για την οριστική επίλυση του προβλήματος, η οποία σχεδιάστηκε και έφτασε στο στάδιο της εφαρμογής, που όμως διακόπηκε μετά την 7η Μαρτίου 2004.

«Τόσο τα έγγραφα του Επιμελητηρίου σας καθαυτά, όσο και τα όσα απίστευτα διαδραματίστηκαν το φετινό καλοκαίρι στα περισσότερα λιμάνια του Αιγαίου, αποδεικνύουν ποιο είναι το αποτέλεσμα από την οπισθοδρομική πολιτική αντίληψη της κυβέρνησης και αναδεικνύουν το μέγεθος του προβλήματος των ακτοπλοϊκών συγκοινωνιών το οποίο έχει φτάσει στα όριά του με ανυπολόγιστες συνέπειες για τα νησιά και τους νησιώτες», επισημαίνει χαρακτηριστικά ο κ. Σηφουνάκης.

Σημειώνει ακόμα πως ο ίδιος έγκαιρα και δημόσια (ήδη από το περασμένο φθινόπωρο) τοποθετήθηκε για το μείζον ζήτημα της ακτοπλοικής σύνδεσης, προβλέποντας τις σημερινές δυσμενείς εξελίξεις, όταν ο σημερινός υπουργός Αιγαίου παρέπεμψε στις καλένδρες - με δημόσια δήλωσή του- το ολοκληρωμένο σχέδιο για την οριστική επίλυση του προβλήματος των άγονων γραμμών, που είχε εκπονήσει (την περίοδο 2000-2004) το υπουργείο Αιγαίου με τη συνεργασία των υπουργείων Εμπορικής Ναυτιλίας και Οικονομικών.

«Σήμερα και αφού επανειλημμένα επανέφερα δημοσίως το θέμα, χωρίς να υπάρξει ανταπόκριση από την κυβέρνηση και τους αρμόδιους υπουργούς, με ικανοποίηση διαπιστώνω, ότι οι πολίτες των Κυκλάδων -μέσω ενός υπεύθυνου και αντιπροσωπευτικού φορέα όπως το Επιμελητήριο- υιοθετούν απόλυτα την ουσία εκείνης της πρωτοβουλίας της κυβέρνησης ΠΑΣΟΚ και ειδικότερα του υπουργείου Αιγαίου, προτείνοντας ανάμεσα στα άλλα τη δημιουργία γραμμών κορμών με καθημερινές συνδέσεις με τα κεντρικά λιμάνια και την καθημερινή σύνδεση όλων των νησιών με σύγχρονα, γρήγορα και αξιόπλοα πλοία», επισημαίνει στην επιστολή του ο κ. Σηφουνάκης.

Να σημειωθεί ότι η επιστολή του προέδρου του Επιμελητηρίου Κυκλάδων, απευθύνεται και προς τον πρωθυπουργό, τους υπουργούς Εμπορικής Ναυτιλίας, Αιγαίου κ. ά.

ΠΡΑΚΤΟΡΕΙΟ ΤΑΞΙΔΙΩΝ
ΣΑΒΒΑΣ ΣΑΗΣ

ΠΡΟΣΦΕΡΟΥΜΕ
τα φθηνότερα αεροπορικά εισιτήρια για όλο τον κόσμο με όλες τις αεροπορικές πτήσεις

ΑΚΟΜΗ
- ΒΙΖΑ επισκέπτου για ΑΥΣΤΡΑΛΙΑ σε μία μέρα
- Εκδοση διαβατηρίων
- Εκδοση αδειών αυτοκινήτων

ΞΕΝΟΔΟΧΕΙΑ ΣΤΗΝ ΑΘΗΝΑ-ΕΛΛΑΔΑ
PRESIDENT Α' ΚΑΤΗΓΟΡΙΑΣ Λεωφόρος Κηφισίας (έως 31/8)
Μονόκλινο € 73 Δίκλινο € 83 Τρίκλινο € 105
ROYAL OLYMPIC LUX κοντά στο Σύνταγμα (έως 31/10)
Μονόκλινο €95 Δίκλινο € 97 Τρίκλινο € 120
OLYMPIC PALACE Α' ΚΑΤΗΓΟΡΙΑ Σύνταγμα (έως 31/10)
Μονόκλινο € 78 Δίκλινο € 88 Τρίκλινο € 109
ΚΑΝΙΓΚΟΣ 21 Α' ΚΑΤΗΓΟΡΙΑΣ (οδός Κάνιγκος)
(από 1/5 έως 31/12/05)
Μονόκλινο € 78 Δίκλινο € 88
BEST WESTERN ILISIA Α' ΚΑΤΗΓΟΡΙΑΣ ILISIA Μιχαλακοπούλου
(από 1/5 έως 31/12/05)
Μονόκλινο € 84 Δίκλινο € 93 Τρίκλινο € 110
HELLINIS Β' ΚΑΤΗΓΟΡΙΑ ΟΝΑΣΙΟ Συγγρού (έως 31/12)
Μονόκλινο € 48 Δίκλινο € 58 Τρίκλινο € 70
ARETOUSA Β' ΚΑΤΗΓΟΡΙΑΣ Μητροπόλεως - Σύνταγμα (έως 31/10)
Μονόκλινο € 58 Δίκλινο € 76 Τρίκλινο € 100
ASTOR Σύνταγμα (έως 31/10)
Μονόκλινο € 75 Δίκλινο € 97 Τρίκλινο € 115
DORIAN Β' ΚΑΤΗΓΟΡΙΑΣ Ομόνοια
Μονόκλινο € 67 Δίκλινο € 80 Τρίκλινο € 106
POLIS GRAND HOTEL Β' ΚΑΤΗΓΟΡΙΑΣ Πατησίων & Βερανζέρου 10
(έως 30/6)
Μονόκλινο € 74 Δίκλινο € 81 Τρίκλινο €110
ΒΕΡΓΙΝΑ Β' ΚΑΤΗΓΟΡΙΑΣ ΘΕΣ/ΚΗ (κεντρικό) (έως 31/10)
Μονόκλινο € 58 Δίκλινο € 75 Τρίκλινο € 90
ANEMONI KENTRIKO-PEIRAI
Μονόκλινο € 60(έως 10/05) € 65 (10/5-25/10)
Δίκλινο € 70 » € 78 »
Τρίκλινο € 85 » € 94 »

ΧΠ127

ΣΑΣ ΣΥΜΦΕΡΕΙ ΠΡΙΝ ΚΛΕΙΣΕΤΕ ΟΠΟΥΔΗΠΟΤΕ ΝΑ ΜΑΣ ΕΠΙΣΚΕΦΘΕΙΤΕ
ΠΡΑΚΤΟΡΕΙΟ ΤΑΞΙΔΙΩΝ
ΣΑΒΒΑΣ ΣΑΗΣ
ΤΑΡΠΟΝ ΣΠΡΙΝΓΚΣ 42 (δίπλα στην Τραπ. Πίστεως) • Τηλ. 39781-3

KYDON TOURS

ΑΝΑΚΟΙΝΩΣΗ

Με χαρά σας γνωστοποιούμε την **έναρξη δρομολογίων του**

F/B ΠΗΝΕΛΟΠΗ
προς ΚΩ ΣΑΜΟ ΘΕΣ/ΚΗ και ΡΟΔΟ ΚΑΡΠΑΘΟ ΗΡΑΚΛΕΙΟ
Το **F/B ΠΗΝΕΛΟΠΗ** ανήκει στην
AGOUDIMOS LINES του
κ. ΔΗΜΗΤΡΗ ΑΓΟΥΔΗΜΟΥ
Εταιρία γνωστή για την δραστηριότητά της με σοβαρότητα πάρα πολλά χρόνια και με καταπληκτικά πλοία στην γραμμή
ΕΛΛΑΔΑ-ΙΤΑΛΙΑ-ΑΛΒΑΝΙΑ και ΚΥΚΛΑΔΕΣ

ΔΡΟΜΟΛΟΓΙΑ

- ΚΑΘΕ ΤΡΙΤΗ: Από ΡΟΔΟ (21.00) **για ΚΑΡΠΑΘΟ- ΗΡΑΚΛΕΙΟ**
- **ΚΑΘΕ ΤΕΤΑΡΤΗ:** Από **ΗΡΑΚΛΕΙΟ** (18.00) για **ΚΑΡΠΑΘΟ - ΡΟΔΟ**
- **ΚΑΘΕ ΠΕΜΠΤΗ:** Από **ΡΟΔΟ** (07.00) για **ΚΩ-ΚΑΛΥΜΝΟ-ΣΑΜΟ-ΘΕΣΣΑΛΟΝΙΚΗ**
- **ΚΑΘΕ ΔΕΥΤΕΡΑ:** Από **ΘΕΣΣΑΛΟΝΙΚΗ** (18.00) για **ΣΑΜΟ-ΚΑΛΥΜΝΟ-ΚΩ-ΡΟΔΟ**
- *Μια γραμμή που υπόσχεται πολλά για την διακίνηση τουριστών από Θεσ/κη προς Ρόδο και αντίθετα προς Θεσ/κη*

ΧΠ191

ΚΕΝΤΡΙΚΟ ΠΡΑΚΤΟΡΕΙΟ
KYDON TOURIST AND SHIPPING AGENCY
• ΕΘΕΛΟΝΤΩΝ ΔΩΔΕΚΑΝΗΣΙΩΝ 14 ΤΗΛ. 2241023000, 2241027900
• ΑΚΤΗ ΣΑΧΤΟΥΡΗ 8 (ΑΠΕΝΝΑΝΤΙ ΑΠΟ ΤΟ ΛΙΜΑΝΙ) ΤΗΛ. 2241027722, 22241024265

L.A.N.E.
Zorpidis
ΤΟΥΡΙΣΤΙΚΟΣ ΟΡΓΑΝΙΣΜΟΣ

ΕΚΔΡΟΜΗ ΣΤΗΝ ΚΑΡΠΑΘΟ
7/9-10/9

ΤΕΤΑΡΤΗ 7/9

Αναχώρηση ώρα 04.30 με το πλοίο ΙΕΡΑΠΕΤΡΑ για Πηγάδια Καρπάθου. Τακτοποίηση στο ξενοδοχείο. Επίσκεψη στα χωριά της Καρπάθου και εσπερινός σε εορτάζοντα ναό της Παναγίας.

ΠΕΜΠΤΗ 8/9

Πρωινή αναχώρηση για Μεσοχώρι Καρπάθου μέσω Απέρι, Βωλάδας, Οθος, Πυλές, όπου θα πραγματοποιηθεί λειτουργία στην Παναγιά τη Βρυσιανή ανήμερα της γιορτής της. Ακολουθεί τραπέζι για τους παρευρισκόμενους στην αυλή της εκκλησίας και έπειτα μικρή εκδρομή στην παραλία του Λευκού με επιστροφή το απόγευμα για το γλέντι.

ΠΑΡΑΣΚΕΥΗ 9/9

Αναχώρηση το πρωί με το καράβι για το Διαφάνι. Μεταφορά με λεωφορείο στην Ολυμπο, το πιο γνωστό για την παράδοσή του χωριό της Ελλάδας, για γνωριμία με τα ήθη και έθιμα του τόπου, τις τοπικές στολές και τους τρόπους διασκέδασης και περιήγηση του χωριού. Επιστροφή αργά το απόγευμα.

ΣΑΒΒΑΤΟ 10/9

Ημέρα ξεκούρασης και προετοιμασίας για την επιστροφή στη Ρόδο που θα πραγματοποιηθεί το απόγευμα 17.00 με το πλοίο ΚΟΡΝΑΡΟΣ.

ΣΥΝΟΔΕΥΕΙ Ο ΠΑΤΕΡΑΣ ΜΑΝΕΤΤΑΣ ΚΥΡΙΑΚΟΣ

ΠΛΗΡΟΦΟΡΙΕΣ ΣΤΑ ΤΗΛΕΦΩΝΑ:

Πρακτορείο Στεφανάκη: 2241020625, 2241030054
Σύλλογος Πολυτέκνων
(εργάσιμες μέρες): 2241027538
Οικία προέδρου συλλόγου: 2241067444

ΤΙΜΗ ΚΑΤ' ΑΤΟΜΟ : 100 € ΕΝΗΛΙΚΑΣ
: 80 € ΤΟ ΠΑΙΔΙ

ΧΠ864

Παντρεύω & Βαπτίζω...

... Με Προσκλητήρια, Μπομπονιέρες, Στέφανα, Λαμπάδες, Αξεσουάρ Ιταλίας, Τιάρες και Κουαφ, Είδη Βάπτισης, Διακοσμητικά δεξίωσης...

& σε συνεργασία με διάσημους οίκους

Παντρεύω και βαπτίζω...

... Με πρωτοτυπία και αισθητική, κάνουμε το όνειρό σας πραγματικότητα, σκηνοθετώντας για εσάς κάθε είδους εκδήλωση

Με την φροντίδα της
Τζένης Μυριαλλάκη

Παντρεύω και βαπτίζω...

Πετυχημένα...
Και η στιγμή σας έγινε μοναδική!!!
Ωράριο λειτουργίας 09.30-14.00 και 17.30-21.30

Αλεξάνδρου Διάκου 7Β•Τηλ. 2241032302

AT1413

Προώθηση συστημάτων Ανανεώσιμων Πηγών Ενέργειας

Χρηματοδότηση προγραμμάτων

Δημοσιεύθηκε πρόσκληση ενδιαφέροντος από το Επιμελητήριο

Με ανακοίνωσή της ΔΕΤΑΠ, η αναπτυξιακή εταιρεία του Επιμελητηρίου Δωδεκανήσου και εκπρόσωπος του Ενδιάμεσου Φορέα Διαχείρισης - ΕΛΑΝΕΤ για δράσεις του Ε.Π. «Ανταγωνιστικότητα» για το νομό Δωδεκανήσου, δημοσιοποίησε την περίληψη της πρόσκλησης εκδήλωσης ενδιαφέροντος του μέτρου 6.5 που αφορά την προώθηση συστημάτων ΑΠΕ, συμπαραγωγής στο ενεργειακό σύστημα της χώρας - εξοικονόμηση ενέργειας.

Σύμφωνα με αυτήν, το υπουργείο Ανάπτυξης, ο Ενδιάμεσος Φορέας Διαχείρισης ΕΛ.ΑΝ.ΕΤ. και η ΔΕΤΑΠ στα πλαίσια του Μέτρου 6.5 «***Προώθηση συστημάτων Ανανεώσιμων Πηγών Ενέργειας, συμπαραγωγής στο ενεργειακό σύστημα της χώρας - Εξοικονόμηση Ενέργειας***», καλούν τους ενδιαφερόμενους να υποβάλλουν προτάσεις που αφορούν στην ενίσχυση ιδιωτικών επενδύσεων Ανανεώσιμων Πηγών Ενέργειας, Συμπαραγωγής Ηλεκτρισμού - Θερμότητας/ Ψύξης, Εξοικονόμησης Ενέργειας και Υποκατάστασης Συμβατικών Καυσίμων, μέσω των πόρων του Επιχειρησιακού Προγράμματος «Ανταγωνιστικότητα» του Γ΄ ΚΠΣ.

Δικαίωμα υποβολής επενδυτικής πρότασης έχει κάθε επιχείρηση του ιδιωτικού τομέα ή επιχειρήσεις των Ο.Τ.Α. ή νομικά πρόσωπα ιδιωτικού δικαίου που ασκούν επιχειρηματική δραστηριότητα και δεν περιλαμβάνονται στο δημόσιο τομέα.

Επιλέξιμες επενδύσεις νοούνται οι επενδύσεις εκείνες που πληρούν τους ειδικότερους όρους και προϋποθέσεις που αναφέρονται αναλυτικά στον Οδηγό Εφαρμογής του εν



λόγω Προγράμματος, έκδοσης του υπουργείου Ανάπτυξης (Ιούλιος 2005).

Οι υπαγόμενες κατηγορίες και υποκατηγορίες επενδύσεων είναι οι εξής:

Για όλες τις τεχνολογικές κατηγορίες και υποκατηγορίες ΑΠΕ προϋπόθεση για την υποβολή της πρότασης επένδυσης είναι η Άδεια Εγκατάστασης, εφόσον απαιτείται.

Το πρόγραμμα χρηματοδοτεί επενδύσεις έως και με 45% αναλόγως την τεχνολογική κατηγορία και του είδους (αρχική ή περιβαλλοντική) αυτής. Ο προϋπολογισμός των επενδύσεων μπορεί να κυμαίνεται από 44.000ευρώ έως 44.000.000ευρώ. Το κόστος διασύνδεσης έργων ηλεκτροπαραγωγής από ΑΠΕ και ΣΗΘ με το ηλεκτρικό δίκτυο επιχορηγείται ανεξάρτητα από την τεχνολογική κατηγορία της επένδυσης με ποσοστό επιχορήγησης που ανέρχεται σε 45% ή 50% ανάλογα με την περιοχή στην οποία υλοποιείται το έργο και ανάλογα με το μέγεθος του φορέα που το υλοποιεί.

Η υποβολή επενδυτικής πρότασης πρέπει να γίνεται πριν την εκκίνηση των εργασιών του επενδυτικού σχεδίου. Επιλέξιμες θεωρούνται οι δαπάνες που έχουν τιμολογηθεί ή/ και εξοφληθεί μετά την ημερομηνία υποβολής της πρότασης. Εξαίρεση αποτελούν οι δαπάνες της ενεργειακής επιθεώρησης (ή προσδιορισμός του ενεργειακού δυναμικού), οι οποίες μπορούν να υλοποιούνται από 1/1/2000.

Η παρούσα πρόσκληση αφορά σε έργα που συγχρηματοδοτούνται από το Ελληνικό Δημόσιο και από το Ευρωπαικό Ταμείο Περιφερειακής Ανάπτυξης (ΕΤΠΑ), το οποίο συμβάλλει στην άμβλυνση των ανισοτήτων μεταξύ των περιφερειών της Ευρωπαικής Ένωσης.

Ο Οδηγός Εφαρμογής, όπου παρουσιάζονται αναλυτικά οι όροι του προγράμματος (προϋποθέσεις, δικαιολογητικά, κριτήρια και διαδικασίες επιλογής, κ.λ.π.), διατίθεται σε ηλεκτρονική μορφή στους παρακάτω δικτυακούς τόπους: http://www.ypan.gr/fysikoi_poroi/cms_structure_cms_kps.htm, www.ebed.gr & www.detap.gr .

Για περισσότερες πληροφορίες οι ενδιαφερόμενοι δύναται να απευθύνονται στην **ΔΕΤΑΠ , τηλ: 22410 44280-86**

Η προκήρυξη είναι ανοικτή μέχρι τις 31.10.2005. Η υποβολή κάθε πρότασης, (σε τρία (3) αντίτυπα), για τον Νομό Δωδεκανήσου θα γίνεται στην ΔΕΤΑΠ, Γρ. Λαμπράκη 8, 851 00, Ρόδος, 1ος όροφος.

Κωδ.	Τεχνολογική κατηγορία / Υποκατηγορία ΑΠΕ
ΕΞΕ	ΕΞΟΙΚΟΝΟΜΗΣΗ ΕΝΕΡΓΕΙΑΣ ΣΕ ΥΦΙΣΤΑΜΕΝΕΣ ΕΠΙΧΕΙΡΗΜΑΤΙΚΕΣ ΜΟΝΑΔΕΣ
ΣΗΘ	ΣΥΜΠΑΡΑΓΩΓΗ ΗΛΕΚΤΡΙΣΜΟΥ – ΘΕΡΜΟΤΗΤΑΣ (ΨΥΞΗΣ)
ΥΠΟ	ΥΠΟΚΑΤΑΣΤΑΣΗ ΗΛΕΚΤΡΙΚΗΣ ΕΝΕΡΓΕΙΑΣ Ή ΑΛΛΩΝ ΣΥΜΒΑΤΙΚΩΝ ΚΑΥΣΙΜΩΝ ΜΕ ΦΥΣΙΚΟ ΑΕΡΙΟ Ή ΥΓΡΑΕΡΙΟ ΣΕ ΥΦΙΣΤΑΜΕΝΕΣ ΕΠΙΧΕΙΡΗΜΑΤΙΚΕΣ ΜΟΝΑΔΕΣ
ΑΠΕ/ΑΙ	ΑΙΟΛΙΚΑ ΣΥΣΤΗΜΑΤΑ
ΑΠΕ/ΓΕ	ΕΦΑΡΜΟΓΕΣ ΓΕΩΘΕΡΜΙΚΗΣ ΕΝΕΡΓΕΙΑΣ
ΑΠΕ/ΥΗ	ΜΙΚΡΑ ΥΔΡΟΗΛΕΚΤΡΙΚΑ ΕΡΓΑ
ΑΠΕ/ΗΛ	ΚΕΝΤΡΙΚΑ ΕΝΕΡΓΗΤΙΚΑ ΗΛΙΑΚΑ ΣΥΣΤΗΜΑΤΑ
ΑΠΕ/ΒΙ	ΑΞΙΟΠΟΙΗΣΗ ΒΙΟΜΑΖΑΣ
ΑΠΕ/ΦΒ	ΦΩΤΟΒΟΛΤΑΙΚΑ ΣΥΣΤΗΜΑΤΑ

ΠΡΟΚΗΡΥΞΗ

Πρόσληψη Νηπιαγωγού στην 95 ΑΔΤΕ

Θα υπηρετεί στο Σταθμό της Ρόδου

Το υπουργείο Εθνικής Άμυνας ανακοινώνει την πρόσληψη ενός ατόμου για μια θέση ΠΕ Νηπιαγωγών με σύμβαση εργασίας ιδιωτικού δικαίου ορισμένου χρόνου (μέχρι 5 μήνες) για την κάλυψη αναγκών του βρεφονηπιακού σταθμού του Γενικού Επιτελείου Στρατού στη Ρόδο.

Οι υποψήφιοι πρέπει να έχουν ηλικία από 18 έως 65 ετών.

Υποβολή αιτήσεων μέχρι 18 Σεπτ. 2005.

Οι ενδιαφερόμενοι για περισσότερες πληροφορίες μπορούν να επικοινωνούν τις εργάσιμες ώρες με τη Διεύθυνση Υγειονομικού της 95 ΑΔΤΕ, στα τηλέφωνα 22410-55685 και 55670 και στο 22410-55333 τις μη εργάσιμες ώρες και μέχρι 20.00 καθημερινά.

Επίσης με την αντίστοιχη υπηρεσία του δήμου Ροδίων κατά τις εργάσιμες ώρες.





ALHAMBRA TRAVEL

LOUIS HELLENIC CRUISES

...μαζί σας όλο το χρόνο!!!

8/9ήμερη "ΘΗΣΑΥΡΟΙ ΤΗΣ ΔΥΤΙΚΗΣ ΜΕΣΟΓΕΙΟΥ" με το κρουαζιερόπλοιο "AQUAMARINA", 23.000 τ.
από
24/10 έως 1/11

ΠΑΤΡΑ, ΜΑΛΤΑ, ΤΥΝΙΔΑ (Λα Γκουλέτ), ΜΙΝΟΡΚΑ, ΝΙΚΑΙΑ/ ΜΟΝΤΕ ΚΑΡΛΟ, ΛΙΒΟΡΝΟ/ΦΛΩΡΕΝΤΙΑ, ΝΑΠΟΛΗ/ΠΟΜΠΗΙΑ, ΜΕΣΣΙΝΑ/ΤΑΟΡΜΙΝΑ, ΠΕΙΡΑΙΑ

...με τη μοναδική προσφορά...

50% ΕΚΠΤΩΣΗ

στο δεύτερο επιβάτη
...και τα παιδιά **ΔΩΡΕΑΝ**...
μέχρι 17 ετών

Τιμή από 835€

Πληροφορίες-Προγράμματα

ALHAMBRA TRAVEL

Δημ. Θεοδωράκη 13
Τηλ. 2241025698 και 2241037052

ΧΠ ΤΤΡ002



VISA
TRAVEL CLUB
RHODES LEADING TRAVEL AGENCY

ΤΑΞΙΔΕΨΤΕ ΜΑΖΙ ΜΑΣ ΜΕ ΠΤΗΣΕΙΣ ΤΣΑΡΤΕΡ!!!!

ΡΟΔΟ-ΑΓΓΛΙΑ
ΡΟΔΟ-ΣΚΑΝΔΙΝΑΒΙΑ
ΡΟΔΟ-ΒΕΛΓΙΟ
ΡΟΔΟ-ΓΕΡΜΑΝΙΑ
ΡΟΔΟ-ΑΥΣΤΡΙΑ
ΡΟΔΟ-ΟΛΛΑΝΔΙΑ
ΡΟΔΟ-ΤΣΕΧΙΑ
ΡΟΔΟ-ΙΤΑΛΙΑ
ΡΟΔΟ-ΓΑΛΛΙΑ

ΕΠΙΣΗΣ ΣΑΣ ΠΡΟΣΦΕΡΟΥΜΕ ΣΤΙΣ ΚΑΛΥΤΕΡΕΣ ΤΙΜΕΣ

ΑΕΡΟΠΟΡΙΚΑ ΕΙΣΙΤΗΡΙΑ
ΑΚΤΟΠΛΟΪΚΑ ΕΙΣΙΤΗΡΙΑ
ΤΑΞΙΔΙΩΤΙΚΑ ΠΑΚΕΤΑ
ΓΑΜΗΜΙΑ ΤΑΞΙΔΙΑ
ΚΡΑΤΗΣΕΙΣ ΞΕΝΟΔΟΧΕΙΩΝ
ΚΡΟΥΑΖΙΕΡΕΣ
ΟΡΓΑΝΩΜΕΝΕΣ ΕΚΔΡΟΜΕΣ
ΠΡΟΣΦΟΡΕΣ ΓΙΑ ΓΚΡΟΥΠ

ΓΙΑ ΠΕΡΙΣΣΟΤΕΡΕΣ ΠΛΗΡΟΦΟΡΙΕΣ ΕΠΙΣΚΕΦΘΕΙΤΕ ΜΑΣ

(Πλ. Ακαδημίας) Γρ. Λαμπράκη 54,1ος ΟΡΟΦΟΣ
Τηλ: 22410 33282, 22410 25737
www.visatravelclub.gr

ΑΜ adv
AE788

ΣΥΓΧΑΡΗΤΗΡΙΟ

Στον αγαπητό μας ανιψιό και βαφτιστικό **Πασσάλη Δημήτρη** του Εμμανουήλ που πέτυχε στη Σχολή Λογιστικής και Οικονομικών στο Πανεπιστήμιο Δυτικής Μακεδονίας θερμά συγχαρητήρια και καλές σπουδές.

Οι θείοι του
Νικόλαος-Τσαμπίκα
και τα εξαδέλφια του
Μαρία, Δημήτρης, Βασιλική

MZT060919

ΣΥΓΧΑΡΗΤΗΡΙΟ

Την αγαπημένη μας βαπτιστικιά **Ιωάννα Μαρασιώτη**, κόρη του Θανάση και της Νίνας, συγχαίρουμε θερμά για την εισαγωγή της στο Τ.Ε.Ι. Πληροφορικής και Μέσων Μαζικής Ενημέρωσης Πάτρας και της ευχόμαστε καλή πρόοδο.

Δημήτρης-Χρυσάνθη Καλιουδάκη
και τα παιδιά Μάνος, Κώστας

MZT060922

ΣΥΓΧΑΡΗΤΗΡΙΟ

Τον αγαπημένο μας ανιψιό **Παπαστεργή Στέργο** του Ελευθερίου που εισήχθη στην Κτηνιατρική Σχολή του Αριστοτελείου Πανεπιστημίου Θεσσαλονίκης, συγχαίρουμε θερμά και του ευχόμαστε καλές σπουδές.

Οι θείοι σου
Λουκάς-Λίνα Παπαστεργή

MZT060903

ΣΥΓΧΑΡΗΤΗΡΙΟ

Την αγαπημένη μας ανιψιά και εξαδέλφη **Καθολική Παπαβασιλείου** του Νικολάου και της Βέρας, συγχαίρουμε από καρδιάς για την επιτυχή εισαγωγή της στο Τμήμα Marketing και Επικοινωνίας Οικονομικού Πανεπιστημίου Αθηνών και της ευχόμαστε πάντα επιτυχίες στη ζωή της.

Ο παππούς Βασίλης Παπαβασιλείου
Η θεία Μαίρη Δανιήλα
Η εξαδέλφη Φρατζέσκα

MZT060911

ΣΥΓΧΑΡΗΤΗΡΙΟ

Τους αξιέπαινους υπαλλήλους του Ο.Α.Ε.Δ. Ρόδου **Γιορδαμνή Κ. Ευδοκία** και **Μάκκο Ν. Θεόδωρο** που πέτυχαν να εισαχθούν στο Τμήμα Μεσογειακών Σπουδών του Πανεπιστημίου Αιγαίου και στο Τμήμα Φιλοσοφίας του Πανεπιστημίου Πατρών αντίστοιχα, θερμά συγχαίρουμε και ευχόμαστε πάντα επιτυχίες.

Γιακουμάρου Χρύσα και Γιορδαμνή Ελευθερία

MZT060905

ΣΥΓΧΑΡΗΤΗΡΙΟ

Στον αγαπημένο μας **Βαγγέλη Καβάδα** του Βασιλείου και της Τσαμπίκας, συγχαίρουμε θερμά για την εισαγωγή του στην Σχολή Μηχανικών Χωροταξίας Πολεοδομίας και Περιφερειακής Ανάπτυξης Βόλου Θεσσαλίας.

Οικογένεια
Στέργου-Μαρίας Χριστοφή

ΜΑΠ261

ΣΥΓΧΑΡΗΤΗΡΙΟ

Στην αγαπημένη μας **Νατάσα,** κόρη των φίλων μας Τσαμπίκου και Σέβης **Γιαννά** που εισήχθη στη Σχολή Ανακαίνισης και Αποκατάστασης Κτηρίων ΤΕΙ Λάρισας, τα θερμά μας συγχαρητήρια και της ευχόμαστε καλές σπουδες.

Οικογένεια
Αλέκου-Κικής Λυκοπάντη

MZT060925

ΣΥΓΧΑΡΗΤΗΡΙΟ

Στην αγαπημένη μας ανιψιά και εξαδέλφη **Δανάη Σπανού** του Ιερόθεου και της Ελένης που εισήχθη στο Τμήμα Χημείας Αθηνών, συγχαίρουμε και της ευχόμεθα καλή πρόοδο στις σπουδές της.

Η θεία και θείος Στέλιος και Καίτη
τα εξαδέλφια Μαρία, Εύη Πετράκη

MZT060937

ΣΥΓΧΑΡΗΤΗΡΙΟ

Στην αγαπημένη μας **Μητσού Φωτεινή** του Παναγιώτη και της Παρασκευής συγχαίρουμε θερμά για την εισαγωγή της στη Σχολή Ιστορίας-Αρχαιολογίας Ρεθύμνου και της ευχόμαστε πάντα επιτυχίες.

Οικογένεια
Στέργου-Μαρίας Χριστοφή

MAT3022

ΣΥΓΧΑΡΗΤΗΡΙΟ

Στην κόρη μας **Μαρία-Ιωάννα Τσιλικιώτη** που πέρασε στο Πανεπιστήμιο Ιστορίας και Αρχαιολογίας Αθηνών, ευχόμαστε συγχαρητήρια και καλή επιτυχία στο νέο κεφάλαιο της ζωής της.

Με υπερηφάνια οι γονείς της
Μιχάλης-Άννα
και η αδελφή της Ανδριάνα

MZT060943

ΜΗΝΑΣ ΠΡΟΣΦΟΡΩΝ



ΤΙΜΕΣ ΣΟΚ

CANDY
ΓΝΩΡΙΖΕΙ ΤΟΝ ΤΡΟΠΟ



Εντοιχιζόμενος φούρνος και εστία (INOX) CANDY

μόνο 590€

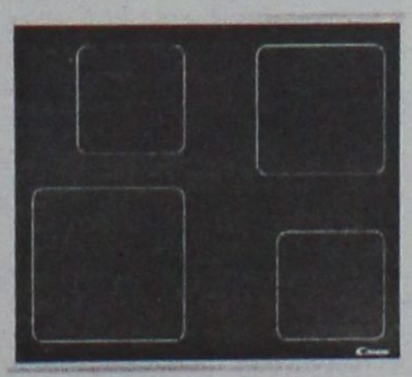



μόνο 520€

Πλυντήριο ρούχων 7kg CANDY

- *1.200 στροφές*
- *αντιβακτηριδιακά πτερύγια*
- *πρόγραμμα για λευκά και χρωματιστά μαζί*

ΧΑΡΑΛΑΜΠΑΚΗΣ

ΗΛΕΚΤΡΙΚΑ ΕΙΔΗ

AE634

Εθν. Αντίστασης 75 • τηλ. 2241032117

Η κυβέρνηση προχωρά στην υλοποίηση άλλης μίας **προεκλογικής εξαγγελίας**

Καταργείται και η λίστα φαρμάκων

Πρόσβαση σε όλα τα διαθέσιμα φάρμακα θα έχουν οι ασφαλισμένοι των Ταμείων

Πρόσβαση σε όλα τα διαθέσιμα φάρμακα και κατάργηση της λίστας είναι οι δύο βασικοί άξονες στους οποίους κινείται το προσχέδιο νόμου για τη μεταρρύθμιση του συστήματος φαρμακευτικής περίθαλψης, που δόθηκε στη δημοσιότητα τη Δευτέρα.

Αλλα σημαντικά στοιχεία που περιλαμβάνει το προσχέδιο αφορούν, μεταξύ άλλων, στη διευκόλυνση της πρόσβασης των ασθενών στα λεγόμενα «ακριβά φάρμακα», τα οποία θα χορηγούνται, εκτός από τα δημόσια νοσοκομεία, και από το ιδιωτικά φαρμακεία.

Επίσης, καθιερώνεται ολοκληρωμένος μηχανισμός ελέγχου της φαρμακευτικής αγοράς, βελτιώνεται η μηχανοργάνωση, εκσυγχρονίζονται οι κανόνες συνταγογραφίας και συντάσσονται οδηγίες για τη σωστή συνταγογραφία, που θα ωφελεί τον ασθενή και δεν θα βλάπτει την οικονομία της υγείας.

Οπως αναφέρει σε δήλωσή του ο υπουργός Υγείας Νικήτας Κακλαμάνης, το προσχέδιο που δόθηκε στη δημοσιότητα κάνει πράξη την προεκλογική δέσμευση της κυβέρνησης για ένα σύγχρονο, διάφανο και αποτελεσματικό σύστημα παροχής φαρμακευτικής περίθαλψης με επίκεντρο τον πολίτη και αποσκοπεί στην προστασία της δημόσιας υγείας και στη διασφάλιση της ισότιμης πρόσβασης των ασθενών στην παροχή φαρμακευτικής περίθαλψης.

Οι διατάξεις του προσχεδίου νόμου

1 Κατάργηση της λίστας φαρμάκων και αποζημίωση όλων των φαρμάκων στις εγκεκριμένες ενδείξεις τους. Δεν θα αποζημιώνονται τα φάρμακα για τα οποία δεν απαιτείται ιατρική συνταγή (OTC) και ορισμένες ενδείξεις φαρμάκων (π.χ. ενδείξεις του σύγχρονου τρόπου ζωής). Με την κατάργηση της λίστας επιτυγχάνεται η έγκαιρη πρόσβαση των πολιτών σε κάθε διαθέσιμη φαρμακοθεραπεία.

Τα ποσοστά συμμετοχής των ασθενών δεν μεταβάλλονται, ενώ θα καθοριστούν προς το δικαιότερο οι παθήσεις και κατηγορίες ασθενών με μειωμένη ή μηδενική συμμετοχή.



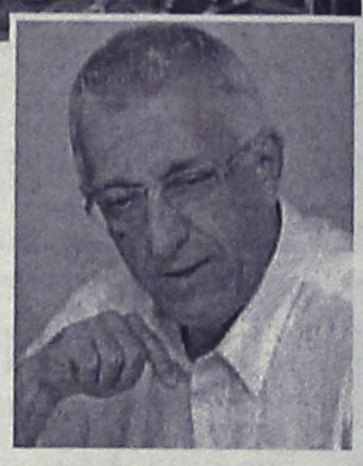

Επίκεντρο του νέου συστήματος παροχής φαρμακευτικής περίθαλψης ο πολίτης, τόνισε ο Ν. Κακλαμάνης

2 Σύσταση Επιτροπής Διαφάνειας, που αποσκοπεί στην επιστημονική τεκμηρίωση της μεθόδου και διαδικασίας αποζημίωσης φαρμάκων, με στόχο την εκτίμηση των θεραπευτικών αναγκών, την ορθολογικοποίηση των δαπανών και την αξιολόγηση της προστιθέμενης οικονομικής και θεραπευτικής αξίας ενός φαρμάκου.

Με τη νέα διαδικασία, ο καθορισμός τιμής ενός φαρμακευτικού προϊόντος θα συνεπάγεται την άμεση αποζημίωσή του από τα ασφαλιστικά ταμεία.

3 Κατάργηση της θεώρησης συνταγών, που, εκτός από αποδεδειγμένα αναποτελεσματική, υπέβαλε σε απερίγραπτη ταλαιπωρία τους ασφαλισμένους και αύξησε τη δαπάνη των νοικοκυριών για φάρμακα.

Καθιερώνεται ουσιαστικός κατασταλτικός έλεγχος της συνταγογραφίας με χρήση της κοινωνίας της πληροφορίας. Το πρώτο βήμα έχει ήδη γίνει με την εφαρμογή της γραμμογράφησης (barcode) στην ταινία γνησιότητας των φαρμάκων, για εύκολη ηλεκτρονική καταχώριση, επεξεργασία δεδομένων και ιχνηλασιμότητα των φαρμακευτικών προϊόντων.

4 Χορήγηση φαρμάκων υψηλού κόστους σε εξωτερικούς ασθενείς και από τα ιδιωτικά φαρμακεία. Πλέον, ο περιπατητικός ασθενής που μέχρι σήμερα λάμβανε συγκεκριμένα φάρμακα από τα φαρμακεία των δημόσιων νοσοκομείων δεν θα ταλαιπωρείται άσκοπα και θα μπορεί να λαμβάνει τα εν λόγω φάρμακα και από το φαρμακείο της γειτονιάς του, χωρίς οικονομική επιβάρυνση.

5 Βελτίωση και εκσυγχρονισμός των μηχανισμών συλλογής και ανάλυσης στοιχείων σχετικών με τη φαρμακευτική κατανάλωση και δαπάνη, που θα επιτρέψει την καταγραφή και την παρακολούθηση των αναγκών των ασθενών και τον έλεγχο της χορήγησης φαρμάκων.

Ηδη, το υπουργείο Υγείας, σε συνεργασία με τον ΕΟΦ, το ΙΦΕΤ και τον ΟΠΑΔ, έχει ολοκληρώσει πρόγραμμα παρακολούθησης και αυτόματου ελέγχου της συνταγογραφίας και των ιατρικών πράξεων, το οποίο τίθεται άμεσα σε εφαρμογή.

6 Εφαρμογή κανόνων συνταγογραφίας και οδηγιών ορθής συνταγογραφίας. Ενοποιούνται έτσι οι κανονισμοί παροχής φαρμακευτικής περίθαλψης και υποχρεώνονται οι πάροχοι υπηρεσιών υγείας να τηρούν τους κανόνες συνταγογραφίας και εκτέλεσης των συνταγών. Επίσης, οι οδηγίες ορθής συνταγογραφίας θα συνιστούν συμβουλευτικό εργαλείο λήψης απόφασης του συνταγογράφου ιατρού.

7 Σύσταση Οργανισμού Αξιολόγησης Τεχνολογίας Υγείας, ο οποίος θα αποτελέσει κέντρο αριστείας αναφορικά με την προαγωγή υγείας. Ταυτόχρονα, θα διασφαλίζει την αποδοτικότητα των διαθέσιμων πόρων μέσω της εκτίμησης των αναγκών του πληθυσμού και της αξιολόγησης της σχέσης κόστους - αποτελεσματικότητας και κόστους - οφέλους παροχής τεχνολογίας υγείας.

ΕΠΙΠΛΑ ΚΟΥΖΙΝΑΣ ΙΤΑΛΙΑΣ ΙΣΠΑΝΙΑΣ

8 ΜΕΤΡΑ ΑΠΟ 990* ΕΥΡΩ (Ή ΑΠΟ 29 ΕΥΡΩ ΤΟ ΜΗΝΑ*)

ΒΟΛΑΣ ΚΟΥΖΙΝΕΣ

ΠΟΡΤΕΣ ΕΣΩΤΕΡΙΚΕΣ ΑΠΟ 139 ΕΥΡΩ (ΜΕ ΤΟ ΦΠΑ)

*ΔΕΝ ΠΕΡΙΛΑΜΒΑΝΕΤΑΙ ΤΟΠΟΘΕΤΗΣΗ, ΠΑΓΚΟΣ ΚΑΙ ΝΕΡΟΧΥΤΗΣ
*Ο ΔΙΑΚΑΝΟΝΙΣΜΟΣ ΑΦΟΡΑ 48ΜΗΝΗ ΕΞΟΦΛΗΣΗ ΚΑΙ ΠΕΡΙΛΑΜΒΑΝΕΙ ΦΠΑ 13%

Λ. ΕΛΕΥΘΕΡΙΑΣ 43-45 ΚΡΕΜΑΣΤΗ ΡΟΔΟΣ - ΤΗΛ. 22410 91275
FAX: 22410 94370 -- e-mail: lazarosvolas@yahoo.gr

πλαίσιο

AE0096

Blue Star Ferries

ΑΠΟ ΡΟΔΟ

ΑΝΑΧΩΡΗΣΗ ΑΠΟ							ΑΦΙΞΗ
ΡΟΔΟ	ΚΩ	ΛΕΡΟ	ΠΑΤΜΟ	ΜΥΚΟΝΟ	ΣΥΡΟ	ΑΜΟΡΓΟ /ΚΑΤΑΠΟΛΑ	ΠΕΙΡΑΙΑ
ΤΡΙΤΗ 19:00	ΤΡΙΤΗ 22:15	...	...	ΤΕΤΑΡΤΗ 03:20	...	...	ΤΕΤΑΡΤΗ 07:10
ΠΕΜΠΤΗ 19:00	ΠΕΜΠΤΗ 22:15	ΠΕΜΠΤΗ 23:55	ΠΑΡΑΣΚΕΥΗ 01:05	...	ΠΑΡΑΣΚΕΥΗ 05:00	...	ΠΑΡΑΣΚΕΥΗ 09:00
ΣΑΒΒΑΤΟ 09:30	ΣΑΒΒΑΤΟ 12:15	...	...	...	...	ΣΑΒΒΑΤΟ 15:50	ΣΑΒΒΑΤΟ 21:00
ΚΥΡΙΑΚΗ 18:00	ΚΥΡΙΑΚΗ 21:15	ΚΥΡΙΑΚΗ 22:55	ΔΕΥΤΕΡΑ 00:05	...	ΔΕΥΤΕΡΑ 04:15	...	ΔΕΥΤΕΡΑ 08:00

ΠΡΟΣ ΡΟΔΟ

ΑΝΑΧΩΡΗΣΗ ΑΠΟ ΠΕΙΡΑΙΑ	ΑΦΙΞΗ						
	ΣΥΡΟ	ΜΥΚΟΝΟ	ΑΜΟΡΓΟ /ΚΑΤΑΠΟΛΑ	ΠΑΤΜΟ	ΛΕΡΟ	ΚΩ	ΡΟΔΟ
ΔΕΥΤΕΡΑ 19:30	ΔΕΥΤΕΡΑ 23:15	...	...	...	...	ΤΡΙΤΗ 05:00	ΤΡΙΤΗ 08:00
ΤΕΤΑΡΤΗ 19:30	ΤΕΤΑΡΤΗ 22:50	...	...	ΠΕΜΠΤΗ 02:25	ΠΕΜΠΤΗ 03:35	ΠΕΜΠΤΗ 05:15	ΠΕΜΠΤΗ 08:30
ΠΑΡΑΣΚΕΥΗ 19:30	...	ΠΑΡΑΣΚΕΥΗ 23:20	...	...	...	ΣΑΒΒΑΤΟ 03:55	ΣΑΒΒΑΤΟ 06:55
ΣΑΒΒΑΤΟ 23:55	...	...	ΚΥΡΙΑΚΗ 05:05	ΚΥΡΙΑΚΗ 07:25	ΚΥΡΙΑΚΗ 08:35	ΚΥΡΙΑΚΗ 10:15	ΚΥΡΙΑΚΗ 13:15

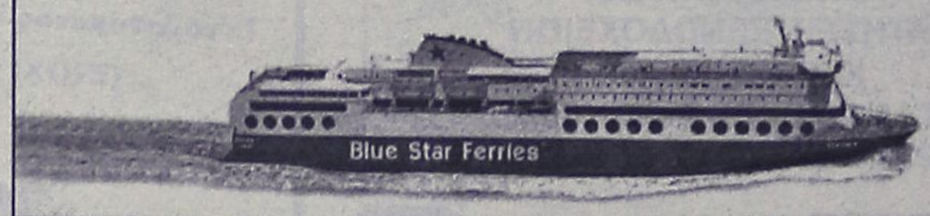

RODOS FERRIES SERVICES/SKEVO'S TRAVEL

ΚΑΝΤΕ ΚΡΑΤΗΣΗ ΤΩΡΑ!

ΠΛΗΡΟΦΟΡΙΕΣ ΚΑΙ ΚΡΑΤΗΣΕΙΣ ΘΕΣΕΩΝ ΣΤΟΝ ΤΑΞΙΔΙΩΤΙΚΟ ΣΑΣ ΠΡΑΚΤΟΡΑ Η SKEVO'S TRAVEL: ΑΜΕΡΙΚΗΣ 111, ΡΟΔΟΣ, ΤΗΛ. ΚΡΑΤΗΣΕΩΝ ΕΠΙΒΑΤΩΝ ΚΑΙ Ι.Χ.: 22410-22461, 22410-75655, 22410-75310, ΤΗΛ. ΚΡΑΤΗΣΕΩΝ ΦΟΡΤΗΓΩΝ: 22410-76600

ΧΠ2156

ΑΘΛΗΤΙΚΗ ΡΟΔΙΑΚΗ
ΤΕΤΑΡΤΗ 7 ΣΕΠΤΕΜΒΡΙΟΥ 2005

ΤΙΜΩΡΗΘΗΚΕ Ο ΑΝΤΑΓΟΡΑΣ ΓΙΑ ΤΗΝ ΠΛΑΣΤΟΠΡΟΣΩΠΙΑ

ΣΕΛ. 61

Χάνει με 2-0 τον αγώνα με τον Διγενή

Ο Διαγόρας 2-1 τα Γλυκά Νερά

• Ήταν μέτριος αφού από το αεροδρόμιο η αποστολή βρέθηκε στο γήπεδο.

• Βρέθηκε να χάνει στο 26' αλλά το αυτογκόλ του Κρητικού και ο Αγγελόπουλος του έδωσαν την νίκη.

Χθες τελικά έδωσε το πρώτο του φιλικό παιχνίδι στην Αθήνα ο Διαγόρας. Οι κυανέρυθροι έδωσαν το ματς αυτό αφού ακυρώθηκε πρώτα το φιλικό παιχνίδι με το Ιωνικό.

Έπρεπε συνεπώς, ο χρόνος παραμονής εκεί να καλυφθεί και για τον λόγο αυτό δόθηκε το ματς με τον αντίπαλο την ομάδα των Γλυκών Νερών που αγωνίζεται φέτος στο περιφερειακό και είναι στον ένατο όμιλο μαζί με τους άλλους εκπροσώπους του Δωδεκανησιακού ποδοσφαίρου.

Ο Διαγόρας κέρδισε 2-1 χωρίς να παρουσιάσει ιδιαίτερα καλή εικόνα και υπάρχει λόγος γ' αυτό.

Οι κυανέρυθροι πήγαν από το αεροδρόμιο στο γήπεδο κατ' ευθείας κάτι που σημαίνει μικρή ταλαιπωρία.

Αγωνίσθηκαν σε γήπεδο με χλοοτάπητα τέταρτης γενιάς στον οποίο δεν είναι συνηθισμένοι ενώ έπαιξαν και με σοβαρές απουσίες καθώς απουσίασαν οι Βελής, Μοσχής και Μπαλογιάννης στελέχη που υπολογίζονται από τον Σκότσικ για την πρεμιέρα του πρωταθλήματος.

ΤΟ ΠΑΙΧΝΙΔΙ

Ο Διαγόρας μπήκε «ελαφρά τη καρδία» στον αγωνιστικό χώρο. Έχοντας να αντιμετωπίσει μια σφιχτή άμυνα είχε την υπεροχή, πίεσε αλλά δύσκολα δημιουργούσε την ευκαιρία απέναντι στον Τσούκα. Μάλιστα τα Γλυκά Νερά προηγήθηκαν στο 26΄ αλλά πέντε λεπτά αργότερα ήρθε στο 31΄ το αυτογκόλ του Στέλιου Κρητικού - πρώην παίκτη του Φοίβου - για να έρθει το ματς στα ίσια.

Στο β΄ ημίχρονο παρουσίασε όμως διαφορετική εικόνα. Οι κυανέρυθροι πρεσάροντας σ΄ όλα τα μήκη και πλάτη του γηπέδου κι έχοντας καλή κυκλοφορία της μπάλας εκτός του γκολ στο 55΄ δημιούργησαν κι έχασαν κι άλλες ευκαιρίες με τους Τσιαντούλη-Μαΐλη.

ΤΑ ΓΚΟΛ

Το 1-0 σημείωσε στο 26΄ με κοντινό σουτ ο Ιωακειμίδης.

Ο Διαγόρας ισοφάρισε στο 31΄ με αυτογκόλ του Κρητικού σε 1-1.

Στο 55΄ ύστερα από ωραία προσπάθεια, ο Τσιαντούλης τροφοδότησε τον Αγγελόπουλο που από κοντά πέτυχε το 2-1.

Οι ομάδες:

Διαγόρας: *Τυράτσκι, Μαλλιάκας, Ρουτζιέρης, Παπαδημήτρης, Γουλόπουλος, Σπάρταλης, Κοσκινιάτης, Γιόνοβιτς, Στεργαλάς, Αμπίλιο, Κυπαρίσσης.*

Στο β΄ ημίχρονο έπαιξαν οι *Κεφάλας, Σαλαμαστράκης, Παπαδημήτρης, Πήλιουρας, Μαχλής, Κοσκινιάτης, Μαΐλης, Σούβαρι, Αγγελόπουλος, Τσιαντούλης.*

Γλυκά Νερά: *Τσούκας, Χαρίσης, Τόλιας, Ντούμης, Τσαλδάρης, Τσώνης, Μπουκίδης, Ιωακειμίδης, Κρητικός, Καραμανίδης, Κουσιώρης.*

Αγωνίσθηκαν ακόμη και οι *Βασιλείου, Δογάνης, Τσώνης, Σιαμάντας, Χαρακτήρης, Ζώκος, Βαζέχα.*



ΦΩΤΟ ΜΑΡΚΕΤ-ΙΑΝΝΟΥΣΗΣ

Με γκολ του Παναγιώτη Αγγελόπουλου ο Διαγόρας κέρδισε 2-1 στα Γλυκά Νερά.

Έμενε η υπογραφή

• Ήρθε χθες στη Ρόδο ο Γάλλος Μονσελί για να υπογράψει το συμβόλαιό του και να επιστρέψει στην πατρίδα του.

• Επιστρέφουν σήμερα από το Ηράκλειο οι Γκαντέα και Στόϊος για να κάνουν εδώ τις απαιτούμενες θεραπείες στα τραύματά τους.

• Φιλικό και μάλιστα βράδυ στις 18 του μήνα με αντίπαλο την ΑΕ Κω στο Δημοτικό Στάδιο.

Στην Ρόδο βρέθηκε τελικά χθες ο Γάλλος Μάσα Μονσελί μετά τις καλές εντυπώσεις που άφησε στο φιλικό με τον ΟΦΗ και τους ερασιτέχνες του το περασμένο Σάββατο αλλά και την θετική για την απόκτηση του εισήγηση του Βαγγέλη Χοσάδα προς την Διοίκηση της ΠΑΕ.

Ο Μονσελί επρόκειτο να υπογράψει χθες το βράδυ την νέα του συμφωνία με την ομάδα της Ρόδου και όπως όλα έδειχναν να επέστρεφε στο Παρίσι για να φέρει τα πράγματά του και να τακτοποιήσει τις τελευταίες λεπτομέρειες της μεταγραφής του.

Ο 21χρονος επιθετικός άφησε πολύ καλές εντυπώσεις στο φιλικό με την μεγάλη ΠΑΕ της Κρήτης και ανάγκασε τον προπονητή της ομάδας να εισηγηθεί την απόκτησή του. Έδειξε πολύ καλά στοιχεία και άφησε ικανοποιημένους όλους όσους τον παρακολούθησαν. Πήρε το αεροπλάνο και ήρθε χθες το απόγευμα στην Ρόδο για να γνωρίσει τους Διοικούντες αλλά και να υπογράψει

Σε ότι αφορά τον άλλο παίκτη που δοκιμάσθηκε έγινε γνωστό πώς καταβάλλονται προσπάθειες για να αποκτηθεί και αυτός .Εμπόδιο αποτελεί από ότι φαίνεται η μεταγραφική περίοδος του Κατάρ όπου αγωνιζόταν πέρυσι ο παίκτης. Απομένουν κάποιες διευκρινίσεις και η διαλεύκανση εάν ο παίκτης έμεινε ελεύθερος από την ομάδα του πριν την λήξη της μεταγραφικής περιόδου στην χώρα που έπαιζε.

Από την Κρήτη πάντως αναμένονται σήμερα και οι Γκαντεα και Στόϊος όχι για μεταγραφικό θέμα αλλά για να κάνουν εδώ τις θεραπείες που απαιτούνται και να ξαναμπούν όσο το δυνατόν γρηγορότερα σε ρυθμούς προετοιμασίας.

Τραυματίστηκε ο Μποϊλής

Χθες όμως ήρθε ένας αναπάντεχος τραυματισμός για την ομάδα της Ρόδου αφού τραυματίστηκε ο Γεράσιμος Μποϊλής .Σε μια προσπάθεια του έπαθε βαρύ διάστρεμμα και θα ξεκουραστεί για μερικές μέρες μέχρι να αρχίσει να τρέχει και πάλι και να ξαναμπεί σε ρυθμούς προπονήσεων.

Το ματς με τον ΟΦΗ πάντως αποτελεί για την τεχνική ηγεσία ματς κριτήριο για την συνέχεια της προετοιμασίας και το πρόσωπο που θα παρουσιάσει στο πρωτάθλημα της Γ΄ Εθνικής η μετάθεση έναρξης του οποίου η οποία αποτελεί βάλσαμο για την ομάδα της Ρόδου επειδή ξεκίνησε αργά την προετοιμασία της.

Πέραν αυτού ο Βαγγέλης Χοσάδας δεν αντιμετωπίζει κανένα απολύτως πρόβλημα αγωνιστικής φύσεως.

Φιλικό με την ΑΕ Κω

Η Ρόδος επικοινώνησε με την διοίκηση της ΑΕ Κω και με δεδομένο την μετάθεση της πρεμιέρας της Γ΄ Εθνικής οι δύο πλευρές αποφάσισαν την διεξαγωγή φιλικού παιχνιδιού στο Δημοτικό Στάδιο στις 18 του μήνα με το φως των προβολέων γεγονός που συμφέρει και την μια πλευρά και την άλλη, αφού είναι σε στάδιο προετοιμασίας και οι δύο.

Σημειώνεται πώς απομένει στην Κρήτη το ματς στις 8 του μήνα με τον Εργοτέλη αλλά και η συμμετοχή στο τουρνουά των Χανίων με Ιωνία και Ατσαλένιο.

ΠΕΡΙΦΕΡΕΙΑΚΟ

Ιάλυσος – Φοίβος 1-1

• Πολύ καλό α' ημίχρονο είχαν οι γηπεδούχοι απέναντι στον καλά στημένο Φοίβο που ισοφάρισε στο β' μέρος.

• Το σκορ άνοιξε στο 10' ο Κούρος για να ισοφαρίσει ο Χαρικιόπουλος στο 80'

• Γκάιδας: «Είδα αυτό που ήθελα από τους παίκτες μου και πάνω σε αυτά θα δουλέψουμε από δω και πέρα»



Ο Βαγγέλης Ράιος βρέθηκε και χθες αντίπαλος των παικτών του Φοίβου

Ακόμα ένα φιλικό παιχνίδι έδωσαν χθες στο «Οικονομίδειο» ο Ιάλυσος με τον Φοίβο θέλοντας να προετοιμασθούν όσο το δυνατόν καλύτερα για τα πρωταθλήματά τους αλλά και να δουν οι δύο προπονητές Γιώργος Γκαϊδας και Άκης Δελαπόρτας τα λάθη και τις ατέλειες της ομάδας τους.

Οι δύο ομάδες ήρθαν ισόπαλες με 1-1 ύστερα από ένα παιχνίδι με δύο όψεις.

Στο α΄ημίχρονο ο Ιάλυσος ήταν καλύτερος και πίεσε τον Φοίβο πού είχε κλειστούς τους διαδρόμους πού οδηγούσαν προς τον Σταματίου.

Οι κιτρινοκόκκινοι ήσαν καλύτεροι κι έχασαν ευκαιρίες για να διπλασιάσουν τα τέρματά τους. Είχαν ρυθμό πρέσαραν αλλά και πίεζαν συνεχώς .

Από την άλλη ο Φοίβος με αμυντικούς προσανατολισμούς επεδίωκε την γρήγορη αντεπίθεση για να απειλήσει τον Ιάλυσο πού κράτησε το 1-0.

Στο β΄ημίχρονο και οι δύο προπονητές πάντως έκαναν πολλές αλλαγές σε μια προσπάθεια να δουν όλους τους παίκτες πού έχουν στην διάθεση τους και πιστεύεται πώς είδαν αυτό πού ήθελαν.

Αυτό διατύπωσε και στις δηλώσεις του ο Γιώργος Γκαϊδας πού τόνισε:

«Είδα αυτό πού ήθελα από όλους τους παίκτες μου και πάνω σε αυτά τα συμπεράσματα θα δουλέψουμε για να παρουσιασθούμε έτοιμοι στο περιφερειακό. Θα κάνουμε και άλλο φιλικό αλλά έχουμε και το σεβεν σαϊντ».

Υπενθυμίζεται για την ιστορία πώς :

- Ο Ιάλυσος άνοιξε το σκορ στο 10΄με τον Κούρο (1-0).
- Για να ισοφαρίσει στο 80΄ ο Χαρικιόπουλος για τον Φοίβο (1-1).

Τον αγώνα διηύθυνε ο Βαγγέλης Κατσιδώνης

Οι ομάδες:

ΙΑΛΥΣΟΣ: Ψαρράς, Χατζηκαλημέρης, Μάτσης, Τσαφής, Μαυρής, Τζαφέρης, Μαθιός, Κούρος, Καρτάλης, Ράιος, Διακαναστάσης.

Στο β΄ημίχρονο αγωνίσθηκαν και οι Στάππας, Γιαλούσης, Κατσαράς, Πατρός, Καρακώστας, Θεοδοσίου, Τριανταφύλλου, Καραγιάννης, Νικολίτσης, Γρηγοράς.

ΦΟΙΒΟΣ: Σταματίου, Χαρικιόπουλος, Καρύδης, Χριστοδούλου, Δράκος Ε. και Δράκος Π., Χαρίτος, Δελαπόρτας, Καστρουνής, Ζουρούδης, Στρατής.

Στο β΄μερος έπαιξαν ακόμα και οι Μπιλιάς, Αξιώτης, Κουδούνης, Καστανάκης, Εγγλέζος και Γιαννικάκης.

Περιμένει τους μεγάλους

• Τις απαντήσεις από το Διαγόρα και τη Ρόδο περιμένουν οι άνθρωποι της ΑΕ Κω για να κάνουν τον προγραμματισμό της τελικής ευθείας στην προετοιμασία της.

• Μπήκαν στο πρόγραμμα οι Παπασεβαστός, Θαλασσινός και ο Μάμμης, ενώ μπαίνουν από τη Δευτέρα και οι Μακρής και Κοντοδήμος

Τις απαντήσεις από την Ρόδο και τον Διαγόρα περιμένει η ΑΕ Κως για να μπορέσει να κάνει τον τελικό προγραμματισμό σε ότι αφορά την προετοιμασία της πρίν από την έναρξη του περιφερειακού πού έχει ήδη ορισθεί για την 18η Σεπτεμβρίου.

Το ρεπό πού πήρε από την κλήρωση σε συνδυασμό με

ΚΩΣ
Του ανταποκριτή μας
Γιώργου Αναγνώστου

το άνοιγμα της Γ΄Εθνικής στις 25 του ίδιου μήνα την έβαλε στην διαδικασία δύο αρκετά δυνατών φιλικών πού θέλει να κάνει ο Γιάννης Μανούσογλου και οι παίκτες του με σκοπό να μετρήσουν τις δυνάμεις τους σε ανώτερη κατηγορία. Ετσι:

- Περιμένουν τον Διαγόρα να επιστρέψει από την Αθήνα για να μπορέσει να απαντήσει θετικά ή αρνητικά στην πρόταση που έγινε για φιλικό στην Κω η την Ρόδο.
- Η Διοίκηση της ΑΕ Κω πάντως δέχθηκε χθες πρόταση και από την Διοίκηση της ΠΑΕ Ρόδος για τον ίδιο λόγο μιας και το πρωτάθλημα της Γ΄Εθνικής θα αρχίσει την 25η Σεπτεμβρίου.

Και στις δύο περιπτώσεις πάντως η Κως περιμένει θετική απάντηση από τους «μεγάλους» της Ρόδου πού περίμεναν την χθεσινοβραδινή κλήρωση για να δώσουν την οριστική απάντησή τους.

Η Κως από την πλευρά της πάντως είναι διατεθειμένη να πραγματοποιήσει τέτοιας δυναμικότητας φιλικά είτε στην βάση της είτε στην Ρόδο και περιμένει απαντήσεις.

Στον αγωνιστικό τομέα πάντως η προετοιμασία στο Μαρμάρι συνεχίζεται.

Η τεχνική ηγεσία έχει στην διάθεσή της:

- Τους Θαλασσινό, Παπασεβαστό και Μάμμη που ξεκίνησαν από τη Δευτέρα προπονήσεις
- Ενώ μόνοι τους τρέχουν οι τραυματίες από το φιλικό με τον Καλυμνιακό Μακρής και Κοντοδήμος που θα μπουν σε κανονικούς ρυθμούς από την ερχόμενη Δευτέρα.

Πριν από τα φιλικά πάντως με τους μεγάλους πρέπει να σημειωθεί πως η ΑΕ Κως περιμένει αύριο για φιλικό παιχνίδι την ομάδα του Καλυμνιακού στην ανταπόδοση της μετάβασής της στο νησί των σφουγγαράδων.

Η Κως πάντως όπως και τα άλλα σωματεία της πόλης αντιμετωπίζουν πρόβλημα με τους χώρους προπόνησης και αναγκάζονται να προσφεύγουν στα ιδιωτικά γήπεδα του Μαρμαρίου για να κάνουν τήν προετοιμασία τους.

Ψάχνει δυνατό αντίπαλο

• Περιμένει απάντηση από τον Διαγόρα και ο ΑΕΡΑ που μπαίνει στην τελική ευθεία της πρεμιέρας με δύο φιλικά και με σέβεν σάιντ.

• Σήμερα το ένα από τα δύο φιλικά με τον Κλεάνθη στο γήπεδο Κοσκινού.

Τον δυνατό αντίπαλο ψάχνει ο πρωταθλητής Δωδεκανήσου για να μετρήσει τις δυνάμεις του εν όψει της πρεμιέρας του περιφερειακού πρωταθλήματος ο ΑΕΡΑ.

Οι πρωταθλητές έχουν κάνει ήδη πρόταση στον Διαγόρα και περιμένουν απάντηση μετά την επιστροφή του από τα φιλικά της Αθήνας.

«Θέλουμε να μετρήσουμε τις δυνάμεις μας με γερό αντίπαλο» έλεγαν χθες οι διοικούντες της ομάδας πού συνεχίζει απρόσκοπτα την προετοιμασία της για το ξεκίνημα του περιφερειακού πρωταθλήματος πού έχει ορισθεί για την άλλη Κυριακή 18 Σεπτεμβρίου.

Πέρα όμως από το γεγονός του ότι αναμένεται η απάντηση από τον Διαγόρα πού επιστρέφει αύριο το βράδυ ο ΑΕΡΑ έχει να δώσει ένα ενδιαφέρον φιλικό παιχνίδι σήμερα στις 16.00 στο γήπεδο Κοσκινού με αντίπαλο τον Κλεάνθη πού παρουσιάζεται ιδιαίτερα φιλόδοξος φέτος. Ακόμη:

- Έχει κλεισθεί ένα ακόμα φιλικό παιχνίδι για την καλύτερη δυνατή προετοιμασία της ομάδας. Αυτό έχει ορισθεί για το ερχόμενο Σάββατο στις 17.00 στο γήπεδο Αρχαγγέλου με τον τοπικό Άρη.
- Συν τοις άλλοις υπάρχει την επόμενη και η τελική φάση του σέβεν σάιντ στην οποία συμμετέχει ο ΑΕΡΑ και θα γίνει στο Δημοτικό Στάδιο της πόλης μας.

Στον αγωνιστικό τομέα πάντως ο Νίκος Κασιώτης δεν αντιμετωπίζει κανένα πρόβλημα με την συμμετοχή των παικτών του καθώς είναι όλοι στην διάθεσή του σε αυτή την τελική ευθεία του πρωταθλήματος.

Θα παίξει κομπλέ και σήμερα αλλά και στο επόμενο φιλικό με τον Άρη.

Στο μεταξύ προχωρούν κανονικά τα έργα στο γήπεδο Αφαντου και πιστεύεται πώς αυτό θα είναι έτοιμο στο τέλος του Σεπτέμβρη για να το χρησιμοποιήσει στο περιφερειακό πρωτάθλημα και να γίνει και πάλι η έδρα η δυνατή για τους πρωταθλητές Δωδεκανήσου.

Η Διοίκηση πάντως του πρωταθλητή προσπαθεί να γεμίσει τα ταμεία της και πουλάει ακόμα διαρκείας και διαφήμιση στο γήπεδο για να ενισχυθεί ακόμα περισσότερο οικονομικά σε μια χρονιά ιδιαίτερα δύσκολη για όλα τα σωματεία στον τομέα αυτό.

Οι φίλοι του παράλληλα ανυπομονούν να τον δουν σε επίσημο παιχνίδι και θα τον στηρίξουν σε οποιαδήποτε μάχη δώσει αλλά και όποτε χρειασθεί η ομάδα την στήριξή του.



Γ' ΕΘΝΙΚΗ

Όμηροι της προκήρυξης

• Οι ομάδες θα αγωνίζονται και δεν θα ξέρουν πόσοι θα ανεβαίνουν και ποιοί θα υποβιβάζονται

Η γενική συνέλευση της ΕΠΑΕ μπορεί να αποφάσισε τι θα εισηγηθεί προς έγκριση στο δ.σ. της ΕΠΟ αλλά το πρωτάθλημα της Γ' Εθνικής ξεκινάει στις 25 Σεπτεμβρίου κι όλα είναι... στον «αέρα»!

Πιο συγκεκριμένα:

- με βάση τα όσα αναφέρει στο άρθρο 8 για τον προβιβασμό και τον υποβιβασμό της ομάδας, ανεβαίνουν τρεις, θα πέφτουν πέντε ή έξι ανάλογα με τον αριθμό των ομάδων στον όμιλο, ενώ από το Περιφερειακό θα ανέλθουν μόνο δύο ομάδες για να δημουργηθεί ο ένας όμιλος των 20 ομάδων.

Αυτά ορίζει η προκήρυξη που απεστάλη στις ΠΑΕ της Γ' Εθνικής.

ΑΛΛΑ ΛΕΕΙ Ο ΝΟΜΟΣ

Από την πλευρά του τώρα ο νόμος 2725/99 στο άρθρο 112 αναφέρει χαρακτηριστικά πως η οποιαδήποτε αναδιάρθρωση των κατηγοριών πρέπει να εγκριθεί από το διοικητικό συμβούλιο της ΕΠΟ. Λίγο πριν την κλήρωση του Περιφερειακού η ΕΠΑΕ έκανε την ως άνω εισήγηση αλλά η διοίκηση του Βασίλη Γκαγκάτση την απέρριψε.

Άρα λοιπόν «είναι στον αέρα» το κομμάτι αυτό της προκήρυξης μιας και δεν έχει τύχει της έγκρισης της ΕΠΟ βάσει της αθλητικής νομοθεσίας.

Προσπάθειες για να αλλάξει κάτι δεν γίνονται με αποτέλεσμα, οι ομάδες ν' αγωνίζονται να παλεύουν, να τηρούν νόμους αλλά να μην ξέρουν αν θα ανέβουν κατηγορία ή όχι, αν καταλάβουν την τρίτη θέση όπως ορίζει η προκήρυξη.

ΤΙ ΛΕΕΙ

Το άρθρο 8 της προκήρυξης του πρωταθλήματος της Γ' Εθνικής αναφέρει χαρακτηριστικά τα εξής:

ΑΡΘΡΟ 8
ΠΡΟΒΙΒΑΣΜΟΣ-ΥΠΟΒΙΒΑΣΜΟΣ ΟΜΑΔΑΣ

Μετά από απόφαση της γενικής συνέλευσης της ΕΠΑΕ της 16/8/2005 και κατ' εφαρμογή του άρθρου 112 του ν. 2725/99 αποφασίστηκε η αναδιάρθρωση της Γ' Εθνικής κατηγορίας από την περίοδο 2006-2007 και εφ' εξής και ο υποβιβασμός κατά τη λήξη της περιόδου 2005-2006. Ειδικότερα:

1.α) Στην Β' εθνική κατηγορία ανέρχονται απευθείας οι ομάδες που θα καταλάβουν την 1η, 2η, και 3η θέση στον πίνακα βαθμολογίας της Γ' Εθνικής κατηγορίας, εκάστου ομίλου.

β) Οι ΠΑΕ που θα καταλάβουν τις έξι (6) τελευταίες θέσεις (12η-17η) του 1ου Ομίλου και τις πέντε (5) τελευταίες θέσεις (12η-16η) του 2ου Ομίλου, στη σειρά κατάταξης του αντίστοιχου βαθμολογικού πίνακα του πρωταθλήματος της Γ' Εθνικής κατηγορίας υποβιβάζονται απευθείας στην Δ' Εθνική κατηγορία.

2. Από την Δ' Εθνική κατηγορία ανέρχονται στην Γ' Εθνική κατηγορία δύο (2) ομάδες.

3. Την περίοδο 2006-2007 το πρωτάθλημα της Γ' Εθνικής κατηγορίας θα διεξαχθεί με είκοσι (20) ομάδες σε ένα όμιλο.

Η κλήρωση της Γ' Εθνικής

Πραγματοποιήθηκε χθες στο POLITIA TENNIS CLUB η κλήρωση του πρωταθλήματος της Γ' Εθνικής στο ποδόσφαιρο, όπου τιμήθηκε και ο Ροδίτης Πέτρος Ζουρούδης για τα 17 γκολ που πέτυχε πέρυσι όπως και οι Διαμαντής, Λαναρής.

Την κλήρωση προλόγισε ο Βίκτωρας Μητρόπουλος ενώ οι μόνες ομάδες που πήραν κλειδάριθμο ήταν η Ρόδος και ο Διαγόρας λόγω κοινής έδρας. Το Νο 7 δόθηκε στη Ρόδο και το Νο 15 στον Διαγόρα.

Σύμφωνα λοιπόν με τους κλειδάριθμους το πρόγραμμα του πρωταθλήματος της Γ' Εθνικής που ξεκινάει στις 25 Σεπτεμβρίου έχει ως εξής:

1η αγωνιστική 18η

Άγ. Δημήτριος-Λήλας
Θύελλα Π.- Κερατσίνι
Αχαϊκή-Αστέρας Τρ.
Απόλλων Αθ.-Διαγόρας
Ρόδος-Αιολικός
Μεσσηνιακός-Ιωνία 2000
Αχαρναϊκός-Βύζας Μεγ.
Ατσαλένιος-Εθνικός
Ρεπό έχει ο Παναιτωλικός

2η αγωνιστική 19η

Παναιτωλικός-Άγ. Δημήτριος
Λήλας-Θύελλα Π.
Κερατσίνι-Απόλλων Αθ.
Αστέρας Τρ.-Ρόδος
Διαγόρας-Μεσσηνιακός
Αιολικός-Αχαρναϊκός
Ιωνία 2000-Ατσαλένιος
Βύζας Μεγ.-Εθνικός
Ρεπό έχει η Αχαϊκή

3η αγωνιστική 20ή

Άγ. Δημήτριος-Θύελλα Π.
Αχαϊκή-Παναιτωλικός
Απόλλων Αθ.-Λήλας Βασ.
Μεσσηνιακός-Κερατσίνι
Αχαρναϊκός-Αστέρας Τρ.
Ατσαλένιος-Διαγόρας
Εθνικός-Αιολικός
Βύζας Μεγ.-Ιωνία 2000
Ρεπό έχει η Ρόδος

4η αγωνιστική 21η

Αχαϊκή-Αγ. Δημήτριος
Θύελλα Π.-Απόλλων Αθ.
Παναιτωλικός-Ρόδος
Λήλας Βασ.-Μεσσηνιακός
Κερατσίνι-Ατσαλένιος
Αστέρας Τρ.-Εθνικός
Διαγόρας-Βύζας
Αιολικός-Ιωνία 2000
Ρεπό έχει ο Αχαρναϊκός

5η αγωνιστική 22η

Αγ. Δημήτριος-Απόλλων Αθ.
Ρόδος-Αχαϊκή
Μεσσηνιακός-Θύελλα Π.
Αχαρναϊκός-Παναιτωλικός
Ατσαλένιος-Λήλας
Βύζας Μεγ.-Κερατσίνι
Ιωνία 2000-Αστέρας Τρ.
Αιολικός-Διαγόρας
Ρεπό έχει ο Εθνικός

6η αγωνιστική 23η

Ρόδος-Αγ. Δημήτριος
Απόλλων Αθ.-Μεσσηνιακός
Αχαϊκή-Αχαρναϊκός
Θύελλα Π.-Ατσαλένιος
Παναιτωλικός-Εθνικός
Λήλας-Βύζας Μεγ.
Κερατσίνι-Αιολικός
Αστέρας Τρ.-Διαγόρας
Ρεπό έχει η Ιωνία 2000

7η αγωνιστική 24η

Αγ. Δημήτριος-Μεσσηνιακός
Αχαρναϊκός-Ρόδος
Ατσαλένιος-Απόλλων Αθ.
Εθνικός-Αχαϊκή
Βύζας Μεγ.-Θύελλα Π.
Ιωνία 2000-Παναιτωλικός
Αιολικός-Λήλας
Αστέρας Τρ.-Κερατσίνι
Ρεπό έχει ο Διαγόρας

8η αγωνιστική 25η

Αχαρναϊκός-Αγ. Δημήτριος
Μεσσηνιακός-Ατσαλένιος
Ρόδος-Εθνικός
Απόλλων Αθ.- Βύζας Μεγ.
Αχαϊκή-Ιωνία 2000
Θύελλα Π.-Αιολικός
Παναιτωλικός-Διαγόρας
Λήλας Αστέρας-Τρ.
Ρεπό έχει το Κερατσίνι

9η αγωνιστική 26η

Αγ. Δημήτριος-Ατσαλένιος
Εθνικός-Αχαρναϊκός
Βύζας Μεγ.-Μεσσηνιακός
Ιωνία 2000-Ρόδος
Αιολικός-Απόλλων Αθ.
Διαγόρας-Αχαϊκή
Αστέρας Τρ.-Θύελλα Π.
Κερατσίνι-Παναιτωλικός
Ρεπό έχει ο Λήλας

10η αγωνιστική 27η

Εθνικός-Αγ. Δημήτριος
Ατσαλένιος-Βύζας Μεγ.
Αχαρναϊκός-Ιωνία 2000
Μεσσηνιακός-Αιολικός
Ρόδος-Διαγόρας
Απόλλων Αθ.-Αστέρας Τρ.
Αχαϊκή-Κερατσίνι
Λήλας-Παναιτωλικός
Ρεπό έχει η Θύελλα Π.

11η αγωνιστική 28η

Αγ. Δημήτριος-Βύζας Μεγ.
Ιωνία 2000-Εθνικός
Αιολικός-Ατσαλένιος
Διαγόρας-Αχαρναϊκός
Αστέρας Τρ.-Μεσσηνιακός
Κερατσίνι-Ρόδος
Λήλας-Αχαϊκή
Παναιτωλικός-Θύελλα Π.
Ρεπό έχει ο Απόλλων Αθ.

12η αγωνιστική 29η

Ιωνία 2000- Αγ. Δημήτριος
Βύζας Μεγ.-Αιολικός
Εθνικός-Διαγόρας
Ατσαλένιος-Αστέρας Τρ.
Αχαρναϊκός-Κερατσίνι
Ρόδος-Λήλας
Απόλλων Αθ.-Παναιτωλικός
Θύελλα Π.-Αχαϊκή
Ρεπό έχει ο Μεσσηνιακός

13η αγωνιστική 30ή

Αγ. Δημήτριος-Αιολικός
Διαγόρας-Ιωνία 2000
Αστέρας Τρ.-Βύζας Μεγ.
Κερατσίνι-Εθνικός
Λήλας-Αχαρναϊκός
Παναιτωλικός-Μεσσηνιακός
Θύελλα Π.-Ρόδος
Αχαϊκή-Απόλλων Αθ.
Ρεπό έχει ο Ατσαλένιος

14η αγωνιστική 31η

Διαγόρας-Αγ. Δημήτριος
Αιολικός 2000-Αστέρας Τρ.
Ιωνία 2000-Κερατσίνι
Εθνικός-Λήλας
Ατσαλένιος-Παναιτωλικός
Αχαρναϊκός-Θύελλα Π.
Μεσσηνιακός-Αχαϊκή
Απόλλων Αθ.-Ρόδος
Ρεπό έχει ο Βύζας Μεγ.

15η αγωνιστική 32η

Αγ. Δημήτριος-Αστέρας Τρ.
Κερατσίνι-Διαγόρας
Λήλας-Ιωνία 2000
Παναιτωλικός-Βύζας
Θύελλα Π.-Εθνικός
Αχαϊκή-Ατσαλένιος
Απόλλων Αθ.-Αχαρναϊκός
Ρόδος-Μεσσηνιακός
Ρεπό έχει ο Αιολικός



16η αγωνιστική 33η

Κερατσίνι-Αγ. Δημήτριος
Διαγόρας-Λήλας
Αιολικός-Παναιτωλικός
Ιωνία 2000-Θύελλα Π.
Βύζας Μεγ.-Αχαϊκή
Εθνικός-Απόλλων Αθ.
Ατσαλένιος-Ρόδος
Μεσσηνιακός-Αχαρναϊκός
Ρεπό έχει ο Αστέρας Τρ.

17η αγωνιστική 34η

Λήλας-Κερατσίνι
Παναιτωλικός-Αστέρας Τρ.
Θύελλα Π.-Διαγόρας
Αχαϊκή-Αιολικός
Απόλλων Αθ.-Ιωνία 2000
Ρόδος-Βύζας Μεγ.
Μεσσηνιακός-Εθνικός
Αχαρναϊκός-Ατσαλένιος
Ρεπό έχει ο Αγ. Δημήτριος



ΤΟΠΙΚΟ ΠΟΔΟΣΦΑΙΡΟ

Κακόγουστο κρυφτό υγηλού κύρους

• Μία μέρα μετά τα παράπονα του Τσαμπίκου Τόππου για την καταρράκωση του κύρους της ΕΠΣΔ, η Πειθαρχική Επιτροπή έγινε μάρτυρας μίας απίθανης παράστασης με αφορμή την πλαστοπροσωπία στο Σούπερ Καπ. Μέχρι και συνάντηση σε ξενοδοχείο της Κω με συζήτηση ανάμεσα σε παράγοντες της ΕΠΣΔ και του σωματείου για το πρόβλημα που είχε ο Ανταγόρας με τα δελτία αποκαλύφθηκε. Έλειψαν μόνο οι αποδείξεις-ομολογίες για να ισοπεδωθούν τα πάντα.

Σε επίσημο επίπεδο στα μάτια των μελών της Πειθαρχικής Επιτροπής τα μέλη του διοικητικού συμβουλίου της ΕΠΣΔ που έδωσαν το παρόν στον αγώνα Σούπερ Καπ «Γεώργιος Τσοπανάκης» δεν είχαν την παραμικρή ανάμειξη στην υπόθεση της πλαστοπροσωπίας που αμαύρωσε τον θεσμό. Πολύ απλά γιατί δεν βρέθηκαν τα τρανταχτά στοιχεία που θα το αποδείκνυαν, καθώς ακόμα και ο ίδιος ο Ανταγόρας μέσω της απολογίας του αλλά και του εκπροσώπου του χθες στην ΕΠΣΔ, Βαγγέλη Κανελλόπουλου, ξεκαθάρισε πως μόνος του ανέλαβε την ευθύνη χωρίς να πάρει την συγκατάθεση της διοίκησης της Ένωσης. Όσοι, όμως, ήταν παρόντες στην χθεσινή συνεδρίαση της Πειθαρχικής Επιτροπής, διαπίστωσαν πως όσο δύσκολο ήταν να αποδειχθεί κάτι για το οποίο θα έπρεπε να καταθέσει ο ίδιος ο Ανταγόρας, πολύ πιο δύσκολο αποδείχθηκε να πείσουν οι εμπλεκόμενοι πως δεν είχαν ανάμειξη. Οι σκιές όχι μόνο έμειναν, αλλά έγιναν ακόμα μεγαλύτερες, μετά από μία συζήτηση που σε ορισμένες στιγμές μετατρεπόταν σε πικρά απολαυστική, λόγω των δικαιολογιών που ακούστηκαν και που ερχόταν σε κόντρα με την κοινή λογική αλλά και κόντρα στα όσα ακούστηκαν τις προηγούμενες μέρες. Η όλη υπόθεση έμοιαζε απλά με ένα κακόγουστο κρυφτό μετά από ορισμένες πολύ εύστοχες ερωτήσεις των μελών της Πειθαρχικής Επιτροπής, που διατήρησε σε εκκρεμότητα πολλά ερωτήματα και μάλιστα οδήγησε τον Μιχάλη Σαββάκη (μέλος της Πειθαρχικής) σε μία πολύ ζουμερή διαπίστωση, αμέσως μετά την ανακοίνωση της ποινής του Ανταγόρα: «Προσωπική μου άποψη είναι ότι το σωματείο μένει εκτεθειμένο. Μου μένει η εντύπωση ότι δεν λειτούργησε μόνο του, όμως δεν μπορώ να αποδείξω το αντίθετο».

Στο τέλος την πλήρωσε μόνο ο Ανταγόρας, όμως τουλάχιστον αυτός είχε το θάρρος να αναλάβει την ευθύνη των πράξεών του. Ομολόγησε την πλαστοπροσωπία, τιμωρήθηκε με μία βαρύτατη ποινή, αλλά ζήτησε και μία συγνώμη σταματώντας να κοροϊδεύει τον κόσμο...

Η απολογία του Ανταγόρα

Στην έγγραφη απολογία του ο Ανταγόρας ομολόγησε πως χρησιμοποίησε παράνομα τους Ζαχαρία Μποϊλή και Σάσα Στιλίκοβιτς με ευθύνη των μελών του Δ.Σ. του σωματείου. Έσπευσε να υπογραμμίσει, όμως, πως η ενέργειά του δεν ήταν σκόπιμη, πως σε καμία περίπτωση δεν είχε στόχο να υποβαθμίσει τον θεσμό αλλά αντίθετα είχε σκοπό να τον αναδείξει, αφού έπρεπε να παραταχθεί κόντρα σε ομάδα ανώτερης κατηγορίας μία αξιόμαχη ομάδα. Παρακάτω έσπευσε να τονίσει πως στην απόφαση για πλαστοπροσωπία δεν συνηγόρησε μέλος του Δ.Σ. της Ένωσης, αν και το σωματείο της είχε εκφράσει τον προβληματισμό του για την έλλειψη δελτίων αρκετών ποδοσφαιριστών. Τονίζεται, δε, πως η διοίκηση εξέλαβε την χαλαρότητα της Ένωσης απέναντι στους παραπάνω προβληματισμούς ως μήνυμα για την όχι και τόσο μεγάλη σπουδαιότητα του θεσμού. Κάτι σαν φιλικό προετοιμασίας δηλαδή. Στο τέλος ζητάει συγνώμη από την Πειθαρχική Επιτροπή, την ΕΠΣΔ και τον φίλαθλο κόσμο.

Ο ΑΕΡΑ

Τον ΑΕΡΑ εκπροσώπησε στην χθεσινή συνεδρίαση ο πρόεδρός του Νίκος Νικολής. Όπως υποστήριξε, δεν γνώριζε για το γεγονός, το έμαθε την επόμενη μέρα από τις εφημερίδες και δεν ήρθε σε καμία συνεννόηση ούτε με τον Ανταγόρα, ούτε με την ΕΠΣΔ. Στην τοποθέτησή του, όμως, υπήρξε μία ενδιαφέρουσα λεπτομέρεια. Όταν ρωτήθηκε από τον Κλεόβουλο Χατζηγεωργίου τι θα έκανε αν διαπίστωνε πλαστοπροσωπία κατά την διάρκεια του αγώνα, απάντησε πως θα έκανε ένσταση, Λίγες μέρες πριν έλεγε στις συχνότητες του ΤΟΠ FM το ακριβώς αντίθετο...

Ο ΑΕΡΑ απαλλάχθηκε.



Ο Κλεόβουλος Χατζηγεωργίου ήταν διαβασμένος και αποφασισμένος

Ούτως ή άλλως τα δικά του δελτία ήταν εντάξει.

Εκεί που τελειώνει η λογική...

Η Πειθαρχική Επιτροπή είχε στα χέρια της την ομολογία του Ανταγόρα καθώς και την απεμπλοκή του ΑΕΡΑ. Επόμενο βήμα ήταν να διερευνήσει αν γνώριζαν ή όχι οι παράγοντες της ΕΠΣΔ και αν έδωσαν την συγκατάθεσή τους. Σημειώστε μόνο πως η επιχειρηματολογία του παράγοντα του Ανταγόρα Βαγγέλη Κανελλόπουλου και του προέδρου της ΕΠΣΔ, Μιχάλη Βεργωτή, ήταν στην ουσία της η ίδια. Από μία θαυμαστή σύμπτωση, ο πρώτος έσπευδε να κατακεραυνώσει τον δημοσιογράφο Γιώργο Αναγνώστου καταλογίζοντάς του εμπάθεια εναντίον του σωματείου και δημιουργία θέματος για να πληγεί η ΕΠΣΔ, ο δεύτερος να αποδίδει την πράξη των Κώων σε παρερμηνεία της σημασίας του Σούπερ Καπ. Μία σημειολογική λεπτομέρεια; Χθες καθόταν δίπλα δίπλα πουλο ο Αναγνώστου δεν θα έβγαζε το θέμα αν επρόκειτο για άλλη ομάδα. Αυτό ήταν το πρόβλημά του και όχι ότι δεν σεβάστηκαν τους νόμους και τους θεσμούς. Χωρίς φυσικά να θυμηθεί πως ασχολήθηκαν όλες οι εφημερίδες.

Τα δύσκολα άρχισαν όταν ξεκίνησαν οι ερωτήσεις από τα μέλη της Πειθαρχικής Επιτροπής. Οι Βάγιος Γαμβρούδης και Τσαμπίκος Τόππος δήλωσαν πλήρη άγνοια. Νέοι και οι δύο στο ποδόσφαιρο, δεν γνώριζαν τους Μποϊλή και Στιλίκοβιτς, ούτε γνώριζαν πως ο Ανταγόρας είχε πρόβλημα με δελτία.

Ο Γιώργος Νικολουδάκης έστειλε φαξ μέσα από το οποίο δήλωνε αδυναμία να παραστεί στην χθεσινή συνεδρίαση λόγω επαγγελματικών υποχρεώσεων, χωρίς να τοποθετείται επί του θέματος, ενώ ο Σεβαστός Μανιάς έστειλε μία απίθανη επιστολή, η οποία θα παρατεθεί παρακάτω. Έμεινε ο Μιχάλης Βεργωτής, ο οποίος αρχικά είπε πως παρέδωσε τον φάκελο με τα δελτία του Ανταγόρα χωρίς περισσότερες συζητήσεις και χωρίς να έχει ενοχληθεί από τους Κώους για πρόβλημα. Δικαιολόγησε, δε, τον Ανταγόρα, λέγοντας πως επειδή το Σούπερ Καπ έγινε για πρώτη φορά στην Κω, οι άνθρωποι δεν ήξεραν πως ήταν επίσημος ο αγώνας. Ο Κανελλόπουλος έσπευσε να συνυπογράψει, λέγοντας πως δεν διάβασαν την προκήρυξη. Αντί να καταδικάσει ο πρόεδρος της ΕΠΣΔ, δικαιολογούσε. Όπως και ομολόγησε πως δεν ενημέρωσε το σωματείο, παρά το γεγονός ότι ρώτησε προσωπικά τον πρόεδρο της ΕΠΟ, Βασίλη Γκαγκάτση, για την επισημότητα του Σούπερ Καπ. Το αφοπλιστικό ερώτημα ήρθε από τον Νίκο Παπαεμμανουήλ. Το μέλος της Πειθαρχικής ρώτησε απλά πως αφού οι του Ανταγόρα πίστευαν πως ήταν ανεπίσημο το ματς, γιατί δεν έγραφαν κατευθείαν στο Φ.Α. τους δύο ποδοσφαιριστές αλλά προτίμησαν την πλαστοπροσωπία. Απάντηση δεν πήρε φυσικά. Το ερώτημά του εξέθεσε τόσο το επιχείρημα του Ανταγόρα, όσο και την αποδοχή του από τον πρόεδρο της Ένωσης. Γνώριζαν, λοιπόν, τι έκαναν.

Τα ακόμα καλύτερα ήρθαν αργότερα, όταν ο Κλεόβουλος Χατζηγεωργίου ρώτησε αν αληθεύει η πληροφορία πως το βράδυ της Παρασκευής συναντήθηκαν στο ξενοδοχείο του προέδρου του Ανταγόρα οι παράγοντες του Δ.Σ. της ΕΠΣΔ και του σωματείου. Οι απαντήσεις ήταν αποκαλυπτικές και εξέθεσαν ανεπανόρθωτα κυρίως τον Μιχάλη Βεργωτή, ο οποίος υποστήριζε πως «απλά παρέδωσε τον φάκελο με τα δελτία χωρίς να ανοιχθεί». Ο ίδιος ο Βαγγέλης Κανελλόπουλος αποκάλυψε πως η συνάντηση όχι μόνο έγινε (παρόντες οι Βεργωτής, Μανιάς, Τόππος και Νικολουδάκης), αλλά και πως ο φάκελος ανοίχθηκε επί τόπου και έγινε συζήτηση για το γεγονός ότι έλειπαν πολλά δελτία!!! Κατά τα άλλα, κανένας της ΕΠΣΔ δεν ενοχλήθηκε προσωπικά για το πρόβλημα του Ανταγόρα....Το γεγονός της συνάντησης αποκαλύφθηκε μόνο όταν μίλησε ο Χατζηγεωργίου. Δεν το ανέφερε τις προηγούμενες μέρες κανένας. Όλοι «δεν ήξεραν».

Τότε έγινε η ερώτηση αν οι της ΕΠΣΔ έδωσαν την συγκατάθεσή τους να χρησιμοποιηθούν παίκτες χωρίς δελτία. «Έμμεσα τους το θέσαμε, αλλά περισσότερο μας απέτρεψαν», είπε ο Κανελλόπουλος, που πάντως ξεκαθάρισε ότι δεν ανακοινώθηκε στους παράγοντες της Ένωσης πως θα χρησιμοποιηθούν παίκτες χωρίς δελτία.

Ο Μιχάλης Βεργωτής έσπευσε να πει πως δεν ειπώθηκαν τα ονόματα των παικτών που δεν είχαν δελτίο και ως εκ τούτου δεν ήξερε αν την επόμενη μέρα έγινε παρατυπία. Τον Ζαχαρία Μποϊλή επιμένει να ισχυρίζεται πως δεν τον ήξερε και πως ενημερώθηκε για την παρουσία του στο ματς λίγο πριν το τέλος του, χωρίς να ξέρει πως δεν έχει δελτίο. Βγάλτε εσείς το συμπέρασμα αν ήξερε ή δεν ήξερε ότι δεν είχε δελτίο. Προφανώς, όταν άνοιξε ο φάκελος με τα δελτία, οι του Ανταγόρα δεν ρώτησαν τι γίνεται με τα ονόματα που τους ενδιέφεραν. Καιγόταν, αλλά δεν ρώτησαν τον πρόεδρο της Ένωσης που τον είχαν μπροστά τους...

Ίσως δώσει περισσότερες απαντήσεις η παρακάτω επιστολή στην Πειθαρχική Επιτροπή του Γ' αντιπροέδρου της Ένωσης, Σεβαστού Μανιά. Διαβάστε ένα απόσπασμά της και βγάλτε τα συμπεράσματά σας για το αν ορισμένοι επιμένουν να κοροϊδεύουν τον φίλαθλο κόσμο ή όχι:

« Ναι, πράγματι στο συγκεκριμένο παιχνίδι αγωνίστηκαν οι ποδοσφαιριστές Ζαχαρίας Μποϊλής και Στιλίκοβιτς. Οι ποδοσφαιριστές όπως γνώριζα είχαν υπογράψει στον Ανταγόρα, ο σύλλογος ανέμενε την έκδοση των δελτίων τους και μάλιστα το δελτίο του Ζ. Μποϊλή εκδόθηκε την ημέρα του αγώνα 27/8.

Μετά από συζητήσεις που είχα με παράγοντες του Ανταγόρα, κατάλαβα ότι δεν είχε γίνει πλήρως κατανοητό το επίσημο του χαρακτήρα που δόθηκε για πρώτη φορά στο Σούπερ Καπ, ενώ η υπέρμετρη διάθεσή τους να παρουσιάσουν ένα αξιόμαχο σύνολο μετά από πολλά χρόνια στο κοινό τους του νησιού, τους οδήγησε να υποπέσουν σε ένα σημαντικό μεν λάθος, αλλά που δεν είχε σκοπό να θίξει τον θεσμό, ούτε την ΕΠΣΔ, που αρκετοί από εμάς την εκπροσωπήσαμε στο εν λόγω παιχνίδι. Σε καμία περίπτωση δεν αμαυρώθηκε η εικόνα του Σούπερ Καπ από το ατυχές γεγονός.

Ο αγώνας ξεκίνησε ως γιορτή τελείωσε ως γιορτή τον χάρηκαν οι φίλαθλοι, οι ποδοσφαιριστές και όλοι όσοι βρεθήκαμε στο γήπεδο». Αυτά από τον Σεβαστό Μανιά, τον Γ' αντιπρόεδρο της ΕΠΣΔ που χαρακτηρίζει απλό λάθος το δεύτερο σοβαρότερο αδίκημα μετά την δωροδοκία και δεν γνωρίζει πως δεν είναι η πρώτη φορά που το Σούπερ Καπ αποτελεί επίσημο θεσμό.

Άτυχος στην... τύχη του

• Μπορεί να γλίτωσε την καταστροφή όταν ο ΑΕΡΑ δεν έκανε ένσταση για την γνωστή υπόθεση της πλαστοπροσωπίας, όμως ο Ανταγόρας αποκλείστηκε από την πρώτη αγωνιστική του φετινού πρωταθλήματος, τιμωρήθηκε με δύο αγωνιστικές αποκλεισμού έδρας και με χρηματικό πρόστιμο 300 ευρώ.



Ο Ανταγόρας όπως παρατάχθηκε στο Super Cup

Με βαρύτατη καμπάνα πλήρωσε ο Ανταγόρας την πλαστοπροσωπία στον αγώνα Σούπερ Καπ με αντίπαλο τον ΑΕΡΑ. Μετά την απολογία του, η οποία ισοδυναμούσε με την πλήρη ομολογία της παράνομης χρησιμοποίησης των Ζαχαρία Μποϊλή και Σάσα Στιλίκοβιτς, και αφού άκουσαν τις εξηγήσεις του μέλους του Δ.Σ. του σωματείου της Κω, Βαγγέλη Κανελλόπουλου, τα μέλη της Πειθαρχικής Επιτροπής αποφάσισαν να επιβάλουν βάσει του άρθρου 30 του ΚΑΠ την ποινή των δεκαπέντε ημερών αποκλεισμού του Ανταγόρα από κάθε επίσημο και φιλικό παιχνίδι, την ποινή των δύο αγωνιστικών αποκλεισμού έδρας και χρηματικό πρόστιμο 300 ευρώ!

Η ποινή του αποκλεισμού από αγώνες ξεκίνησε να ισχύει από χθες και λήγει στις 20 Σεπτεμβρίου, που σημαίνει πως ο Ανταγόρας δεν έχει το δικαίωμα να συμμετάσχει στην πρεμιέρα του νέου πρωταθλήματος της Α' κατηγορίας! Ο ευνοημένος της υπόθεσης είναι ο Διγενής, ο οποίος κερδίζει το ματς με 2-0 χωρίς να ιδρώσει.

Πάντως, αξίζει να σημειωθεί πως από την βαθμολογία του Ανταγόρα δεν αφαιρούνται τρεις βαθμοί, καθώς δεν θεωρείται υπαίτιος για την απουσία του από το γι' αυτόν εκτός έδρας ματς της πρώτης αγωνιστικής.

Η απόφαση της Πειθαρχικής Επιτροπής ελήφθη κατά πλειοψηφία, καθώς ο Μιχάλης Σαββάκης διαφώνησε με το ύψος των αγωνιστικών αποκλεισμού έδρας, προτείνοντας μία αντί για δύο. Κατά τα λοιπά υπήρξε απόλυτη συμφωνία με την εισήγηση του προέδρου της Πειθαρχικής Επιτροπής Κλεόβουλου Χατζηγεωργίου.

Μάλιστα, ο τελευταίος προέτρεψε τους παράγοντες του Ανταγόρα να ανάψουν...λαμπάδα στον Πολιούχο της Κω, Άγιο Νικόλαο, που ο ΑΕΡΑ δεν έκανε ένσταση πλαστοπροσωπίας και η υπόθεση δεν εξετάστηκε βάσει του άρθρου 23 του ΚΑΠ, που προβλέπει καταστροφικές ποινές.

Δεν δίστασε, πάντως, να συγχαρεί τους παράγοντες του κωακού συλλόγου για την ομολογία τους, να τους συμβουλεύσει να είναι μελλοντικά πιο προσεκτικοί.

Οι του Ανταγόρα σίγουρα δεν περίμεναν τόσο μεγάλη ποινή, ωστόσο ο Κλεόβουλος Χατζηγεωργίου εξήγησε εξαρχής πως είναι από τις χαμηλότερες για την περίπτωση της πλαστοπροσωπίας, που είναι το δεύτερο σοβαρότερο αδίκημα μετά την δωροδοκία.

Από την χθεσινή συνεδρίαση απουσίαζε λόγω επαγγελματικών υποχρεώσεων ο Άκης Δημητριάδης.

Χωρίς το άγχος της πρεμιέρας

• Με αναμενόμενη ικανοποίηση δέχτηκαν στα Κοσκινού την απόφαση της πειθαρχικής επιτροπής, που μεταφράζεται σε τρεις βαθμούς.

• Παίχτης του Διγενή ο 27χρονος μέσος Άγγελος Ελευθεράκης από την Λήμνο.

• Σοβαρεύτηκε στην επανάληψη ο Διγενής στο 4-1 επί του Αγ. Ισιδώρου, που εξακολουθεί να αρέσει.

Τα χαρμόσυνα νέα για τους Κοσκινιάτες δεν περιορίστηκαν μόνο στο περιεχόμενο της απόφασης, καθώς χθες κατάφεραν να πραγματοποιήσουν μία ακόμη μεταγραφική κίνηση.

Από χθες μέλος του συλλόγου αποτελεί και ο έμπειρος μεσοεπιθετικός Ελευθεράκης Άγγελος, ο οποίος βρίσκεται στο νησί μας για επαγγελματικούς λόγους.

Πέρσι ο νεοαποκτηθείς 27χρονος ποδοσφαιριστής, αγωνίζονταν στο τοπικό πρωτάθλημα της Λήμνου.

Οι Κοσκινιάτες πραγματοποίησαν ένα από τα τελευταία τους τεστ με αντίπαλο την ομάδα του Αγ. Ισιδώρου.

Το παιχνίδι

Κοσκινού

Αν και οι Κοσκινιάτες είχαν την ελαφριά πρωτοβουλία των κινήσεων στο μεγαλύτερο διάστημα του πρώτου μέρους, δεν μπόρεσαν να απειλήσουν ουσιαστικά τα αντίπαλα καρέ.

Αντ' αυτού οι φιλοξενούμενοι σε μία από τις πολλές οργανωμένες επιθέσεις που πραγματοποίησαν στο διάστημα αυτό, μπόρεσαν να βρουν τον «διάδρομο» που τους οδήγησε στην αντίπαλη εστία, τον οποίο και ακολούθησαν με ευεργετικά για αυτούς αποτελέσματα.

Ποιοτικά το παιχνίδι ήταν καλό, με τις δύο ομάδες να αγωνίζονται επί ίσοις όροις και να προσπαθούν για το καλύτερο, δείχνοντας πως το μόνο που τους χώριζε ήταν το πρωτάθλημα που αγωνίζονται.

Στην επανάληψη η βελτιωμένη σε σχέση με το πρώτο μέρος εικόνα που έδειξαν οι γηπεδούχοι, σε συνδυασμό με τα πολλά νέα πρόσωπα που παρουσίασαν στην σύνθεσή τους, άλλαξαν και τα δεδομένα του παιχνιδιού.

Φάσεις -γκολ

Στο 8΄ από καλή θέση ο Ψύλου, πήδησε ψηλότερα από την αμυντική γραμμή των φιλοξενούμενων, όμως η κεφαλιά του πέρασε μόλις άουτ .

25΄Με διαγώνιο σουτ ο Τρανός άνοιξε το σκορ 0-1

Η ευκαιρία για να απαντήσει ο Διγενής στο γκολ που δέχθηκε, παρουσιάστηκε στο 40΄ όμως το σουτ του Ταμπουρά απέκρουσε εντυπωσιακά ο Διακοναστάσης.

Στην εκπνοή και πάλι οι «κυανόλευκοι»προσπάθησαν για το γκολ με πρωταγωνιστή τον Πατρού, το πλασέ του όμως πέρασε σύρριζα άουτ.

48΄ Ο Ψύλλου με κοντινό πλασέ έφερε το παιχνίδι στα ίσα 1-1.

70΄ Με κοντινό πλασέ ο Σεβδαλής έδωσε το προβάδισμα 2-1.

Το 3-1 πέτυχε από κοντά ο Παπαχριστοδούλου, ο οποίος εκμεταλλεύτηκε την ασθενή απόκρουση του Γιωργαλλή, έπειτα από φάουλ του Ζαχαρία.

Στο 85΄ Ο Πανούσης από κοντά με πλασέ, έδωσε μεγαλύτερη διάσταση στην νίκη της ομάδας του 4-1.

Διαιτησία

Καλοί οι Κετσές, Ορφανός και Καραχανής.

Οι συνθέσεις

Διγενής: Παπαδημητρίου, Ψύλλου, Ταμπουράς, Φασάκης, Καπαντσωφ, Αττιτής, Πατρού, Αμπελάς, Σεβδαλής, Παπαγεωργίου, Παπαχριστοδούλου.

Έπαιξαν και οι Καψαλάκης, Ζαχαρίας, Αϊντενίζ, Σιέχ, Πανούσης, Κανάκης

Αγ. Ισίδωρος: Διακοναστάσης, Αναστασάς, Αναστάσης, Μαστόρου,Κουρδουνάκης Γ., Άνεμ, Γιαννουκάς, Κουρδουνάκης Στ., Γιωργαλλής Σ., Τρανός, Καλαεντζής και οι Γιωργαλής Μ., Σκουρμαλάς, Γιωργάς, Σάββενας Στ., Σάββενας Γ., Μαούνης, Παπαλαζάρου, Κοντός Γ., Σάββενας Μ., Γιωργαλλής Μ., Καρασαββάς.

Του έσπασε τα φτερά

• Άνετο και επιβλητικό το πέρασμα του Αστέρα Μ. από τις Καλυθιές. Επικράτησε του Ερμή με σκορ 5-0.

Καλυθιές

Οι Μασαρενοί ήταν οι απόλυτοι κυρίαρχοι της χθεσινής αναμέτρησης με αντίπαλο την ομάδα των Καλυθιών στην έδρα των τελευταίων, επικρατώντας με το ευρύ 5-0.

Το σκορ στην προκειμένη περίπτωση, φανερώνει και την εικόνα που παρουσίασαν οι δύο αντίπαλοι στα ενενήντα λεπτά που διήρκησε η αναμέτρηση, με τους Καλυθενούς να παρουσιάζονται αρκετά κουρασμένοι και να μην μπορούν να ακολουθήσουν τον ρυθμό των αντιπάλων τους.

Φάσεις –γκολ

10΄Διαγώνιο σουτ του Σκούμπρου, κοντά στην γραμμή ο Χατζηκώστας με προβολή άνοιξε το σκορ 0-1.

55΄Ατομική προσπάθεια και πλασέ του Ροδίτη 0-2.

71΄ Με διαγώνιο σουτ ο Κιάρι ανέβασε περισσότερο τον δείκτη του σκορ 0-3.

75΄ Ο Ροδίτης ξανά χτύπησε, πραγματοποιώντας μία ακόμη ατομική προσπάθεια που είχε την ίδια κατάληξη με αυτή στο 55'.

Το κερασάκι στην τούρτα το έβαλε ο Μουδάτσος, με δυνατό σουτ έξω από τη περιοχή.

Οι συνθέσεις

Ερμής: *Υψηλάντης, Χατζηγεωργίου Α., Μοσκιδιού, Ηλίας, Κυριαζής, Χατζηνικόλας Β., Χάμαλης, Αμερικάνος, Χατζηγεωργίου Κ., Μανιάς, Καρίππης Έπαιξαν και οι Καφεντζής Σ., Παπαδιός, Γιωργάς, Φωτάκης, Καζέλης, Καφεντζής Γ., Μπότσης.*

Αστέρας Μ.: *Νεσγός, Κουρμαδιάς, Λεβεντέρης, Ζαννέτος, Σταυρίδης, Χατζηκώστας, Σπανός, Τόδε, Κιάρι, Σκούμπρος, Ροδίτης και οι Κυπριώτης, Μουδάτσος, Σκαφίδας, Μουσακίνιας, Κούτρης, Γιανεσκής.*

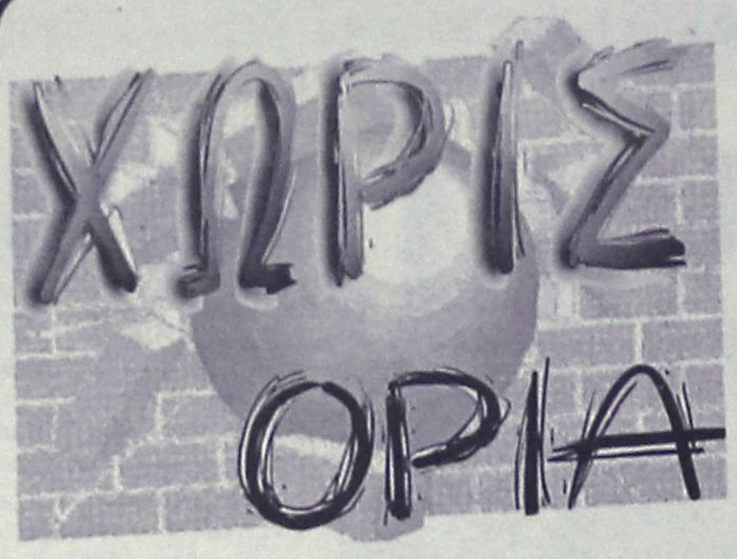

Σανιδώνει η πολιτεία για πίστα

Ακόμα πιο κοντά φαίνεται να είναι το ενδεχόμενο κατασκευής πίστας προδιαγραφών Φόρμουλα 1 στην Ελλάδα. Μάλιστα η περιοχή του Ελληνικού που είχε αρχικά "κοπεί" από τον Υπουργό ΠΕΧΩΔΕ κ. Γιώργο Σουφλιά "μπαίνει" ξανά στο προσκήνιο και δεν αποκλείεται να αναφερθεί από τον πρωθυπουργό κ. Κώστα Καραμανλή στη Διεθνή Έκθεση Θεσσαλονίκης.

Ανεπιβεβαίωτες πληροφορίες κάνουν λόγο πως το θέμα Ελληνικού τέθηκε πάλι επί τάπητος ενώ αναμένεται αναφορά από τον πρωθυπουργό της χώρας κ. Κωνσταντίνο Καραμανλή προκειμένου το όνειρο της χώρας να γίνει επιτέλους πραγματικότητα.

Ίσως πάντως υπάρξουν αντιδράσεις καθώς η παγκόσμια ομοσπονδία είχε προτείνει το Ελληνικό ως χώρο πρασίνου ενώ ο Υπουργός ΠΕΧΩΔΕ κ. Γιώργος Σουφλιάς είχε αναφέρει πως δεν πρόκειται να γίνει η πίστα στη συγκεκριμένη περιοχή επειδή βρίσκεται σε οικιστικό ιστό.

Τέλος η προγραμματισμένη συνάντηση με την κ. Φάνη Πάλλη Πετραλιά με ανθρώπους της ομοσπονδίας δεν πραγματοποιήθηκε τελικά λόγω ενός ατυχήματος της υπουργού πολιτισμού. Όλα δείχνουν όμως πως το νερό έχει μπει στο αυλάκι και αναμένονται εξελίξεις ήδη από τη ΔΕΘ.

Έδειξαν τον δρόμο

Ζωντανή στο κυνήγι της πρόκρισης στην επόμενη φάση έμεινε η Εθνική μας ομάδα των Ελπίδων. Το αντιπροσωπευτικό μας συγκρότημα επικράτησε με 2-1 του Καζακστάν με γκολ των Τζιόλη και Παππά. Προσωρινά είχαν ισοφαρίσει οι γηπεδούχοι στο 53'.

Σ' έναν κάκιστο αγωνιστικό χώρο οι παίκτες του Στέλιου Αποσπόρη χωρίς να εντυπωσιάσουν έφτασαν στο τρίποντο και πλέον περιμένουν το αποτέλεσμα της Ουκρανίας με την Τουρκία.

Το αντιπροσωπευτικό μας συγκρότημα ευτύχησε να προηγηθεί μόλις στο 8' με κεφαλιά του Τζιόλη ύστερα από σέντρα του Λαγού. Στο 53' το Καζακστάν έφερε το ματς στα ίσα με μακρινό σουτ του Αλίεφ, εκμεταλλευόμενος τραγικό λάθος των διεθνών μας στο χώρο της μεσαίας γραμμής. Άμεση ήταν η απάντηση των παικτών του Στέλιου Αποσπόρη που στο 55' με τον Χάρη Παππά πήραν εν νέου το προβάδισμα. Στο 84' ο Χριστοδουλόπουλος είχε δοκάρι.

Οι συνθέσεις των ομάδων:

Καζαχστάν: *Γριγκορένκο, Βοροτνίκοφ, Ζουμαμπάγεφ (50' Μολνταγκαλίεφ), Σολομίν (46' Νουρμαγκαμπέτοφ), Αλίεφ Π., Ταράσοφ, Κίροφ, Αργκιμπάγεφ, Μπορόφσκι (69' Αλίεφ Κ.), Ντατσισβίλι, Ζούγεφ*

Ελλάδα: *Ανδριόλας, Μουλόπουλος (46' Χριστοδουλόπουλος), Καράμπελας (76' Δάρλας), Παπαζαχαρίας, Παπαδόπουλος, Τζιόλης (62' Μάκος), Παππάς, Λεοντίου, Αραμπατζής, Σαμαράς, Λαγός*



Για δύσκολη επικράτηση έκανε λόγο ο ομοσπονδιακός τεχνικός Στέλιος Αποσπόρης: "Τις προηγούμενες ημέρες προσπάθησα να πείσω τους παίκτες ότι το Καζαχστάν αγωνίζεται καλά στην έδρα του και ότι θα είναι δύσκολος αντίπαλος. Δικαιώθηκα από την εξέλιξη του παιχνιδιού. Ηταν μια δύσκολη νίκη για μας, όμως σημασία έχουν οι τρεις βαθμοί που πήραμε. Θα περιμένουμε το αποτέλεσμα του αγώνα Ουκρανία-Τουρκία για να δούμε τη βαθμολογική θέση που θα έχουμε μετά το τέλος της αγωνιστικής.

Οσο αφορά τον αγώνα, ξεκινήσαμε καλά και καταφέραμε να προηγηθούμε γρήγορα και να φέρουμε το παιχνίδι στα μέτρα μας. Δεν μπορέσαμε όμως να πετύχουμε και ένα δεύτερο γκολ στη συνέχεια. Στο δεύτερο ημίχρονο, δεχθήκαμε την ισοφάριση από ένα τραγικό λάθος, όμως το γρήγορο γκολ έδιωξε τον εκνευρισμό και μας χάρισε τη νίκη. Αξίζουν συγχαρητήρια στους παίκτες του Καζαχστάν για την προσπάθειά τους στο ματς".

Βαθμολογία

Δανία	22	9
Ουκρανία	19	10
Ελλάδα	17	10
Τουρκία	17	10
Γεωργία	11	9
Αλβανία	8	10
Καζακστάν	3	10

Το απόγευμα της Τρίτης γίνονται οι ακόλουθοι αγώνες:

Δανία-Γεωργία 6/9

Ουκρανία-Τουρκία 6/9

Οι διαιτητές των ελληνικών ομάδων

Βγήκαν τα ονόματα των διαιτητών που ορίστηκαν από την UEFA να διευθύνουν τους αγώνες των ελληνικών ομάδων στο Κύπελλο UEFA.

Αναλυτικά οι διαιτητές:

(15/9) Ζενίτ-ΑΕΚ

Τόμι Σκιέρβεν (Νορβηγία)
Μάγκνε Τόσε
Γιάν Πέτερ Ράντεν
Περ Ιβάρ Στάμπεργκ

(29/9) ΑΕΚ-Ζενίτ

(Ισπανία)
Ραφαέλ Αλόνσο
Φραντσίσκο Ροντρίγκεζ
Βιθέντε Κορτέζ

(29/9) Μέταλουργκ-ΠΑΟΚ

Πίτερ Φινκ (Ολλανδία)
Χανς τεν Χούφε
Ρίκαρντ Σλοτ
Μπας Νίγιουις

(15/9) Μίντλεσμπρο-Ξάνθη

Στέφαν Μέσνερ (Αυστρία)
Χέρμπερτ Κρεν
Γκερντ Αντάνιτς
Μάνφρεντ Κράσνιτζερ

(29/9) Ξάνθη-Μίντλεσμπρο

Κνουτ Κίρχερ (Γερμανία)
Χάρι Έκινγκ
Τόρστεν Σίφνερ
Τόρστεν Κινχέφερ

Φλόριαν Μέγερ (Γερμανία)
Σένκε Γκλίντεμαν
Νταβίντ Μπόρνχεφτ
Μπαμπάκ Ραφάτι

(15/9) Ρόμα-Άρης

Πέντρο Γκαρσία (Πορτογαλία)
Πάουλο Ριμπέιρο
Σέρχιο Πιμέντα
Χέλιο Σάντος

(29/9) Άρης-Ρόμα

Αλόν Γεφέτ (Ισραήλ)
Γιοσέφ Μπενιστί
Σαμπτάι Ναχμίας
Λιράν Βαχσμπέργκερ

(15/9) ΠΑΟΚ-Μέταλουργκ

Χουλιάν Σαντιάγκο



Αγκαθι

●●● Άνοιξε η αυλαία της άλφα με εντυπωσιακό τρόπο! Ο Διγενής κέρδισε τον Ανταγόρα 2-0. Ο εισαγγελέας Κλεό στο πενταμελές ποδοσφαιροδικείο, μετά από μία ώρα ανάκρισης εισηγήθηκε και πέρασε την δεκαπενθήμερη τιμωρία του Ανταγόρα για την πλαστοπροσωπία! Την υπόθεση που κατά τους παράγοντες της Κοδριγκτώνος, μεγαλοποιήθηκε από την εφημερίδα μας και ο συνεργάτης μας Αναγνώστου ήθελε να τους εκδικηθεί για τις εκλογές!

●●● *Ο Κλεό που έκανε τον ρολογά να πάθει ... πάρκινσον και έβγαλε τα άντερα της Κοδριγκτώνος στη σέντρα, τι λόγο είχε να ρίξει τέτοια καμπάνα; Σε αυτόν δεν οφείλουν κατά το μισό τη νίκη τους; Αυτός δεν έκανε το ριφιφί των ψήφων την μέρα των εκλογών?*

●●● Ο άνθρωπος είναι νομοταγής. Θέλει όλα να γίνονται βάσει των κανονισμών και θα τους τηρήσει. Έγινε παράβαση και το διαπίστωσαν όλοι και κατά ομολογία του Ανταγορίτη που πήγε χθες στην Κοδριγκτώνος. Μήπως μεγαλοποίησε τα γεγονότα όπως και μεις; Να βγει τώρα το ξεφούσκωτο Τόπι και να πει για τον Κλεό όπως έλεγε και για την εφημερίδα μας. Δεν άκουσα;

●●● *Ήταν ψαγμένος ο Κλεό. Μέχρι και την συνάντηση που έγινε στο ξενοδοχείο του προέδρου ήξερε. Μόνο για τον αν ήταν ο Νικόλ δεν ήξερε, αλλά φρόντισε να τον ενημερώσει άμεσα ο ρολογάς, ότι όλοι ήταν εκεί! Τότε είδαν τα δελτία και διαπίστωσαν ότι δεν μπορούσαν να παίξουν οι δύο. Μαζί συζήτησαν αν θα παίξουν ή όχι. Ούτε όχι, ούτε ναι τους είπαν όπως είπε ο Ανταγορίτης. Δηλαδή ναι κατάλαβε ο Κλεό!!!.*

●●● Πω, πω!!! Τη διευκρίνιση ήταν αυτή που έκανε ο Σεβαστός, ανατρίχιασα! Του πήρε ώρα να την σκεφτεί; Μάλλον έφθασε η ώρα να αλλάξουμε χώρα, γιατί έχουν μπερδευτεί και δεν ξέρουν που απευθύνονται.

●●● *Μπράβο στον δάσκαλο! Έκανε την πιο σοφή ερώτηση! Αφού ήξεραν ότι δεν ήταν επίσημο παιχνίδι, γιατί τους χρησιμοποίησαν με δελτία άλλων παικτών!!! Κανένας δεν του απάντησε, οι γλώσσες έφθασαν στο ... στομάχι! Καλημέρα σας...*

ΕΤΟΙΜΟΣ ΝΑ ΤΑ ΒΡΟΝΤΗΞΕ!!!

• Έξω φρενών με μέλη του Δ.Σ. της ΕΠΣΔ είναι ο πρόεδρος της Πειθαρχικής Επιτροπής, Κλεόβουλος Χατζηγεωργίου, ο οποίος πληροφορήθηκε χθες το βράδυ πως σχολίαζαν αρνητικά σε καφετέρια την απόφαση για την ποινή του Ανταγόρα! «Αν ξανασυμβεί, θα παραιτηθώ αμέσως», δηλώνει στην «Α.Ρ.». Η πρώτη σύγκρουση ήρθε νωρίτερα με τον Μιχάλη Βεργωτή για το επεισόδιο Φραγκίνη-Ζωάννου!

Τους ασκούς του Αιόλου άνοιξε η υπόθεση της πλαστοπροσωπίας στο Σούπερ Καπ, με τον πρώην πρόεδρο της ΕΠΣΔ και νυν της Πειθαρχικής Επιτροπής, Κλεόβουλο Χατζηγεωργίου, να βρίσκεται στα πρόθυρα της παραίτησης!!! Όπως έλεγε χθες αργά το βράδυ ο Χατζηγεωργίου, πληροφορήθηκε πώς μέλη του διοικητικού συμβουλίου της Ένωσης σχολίαζαν σε καφετέρια της πόλης-στην οποία συχνάζουν- αρνητικά την χθεσινή απόφαση της Πειθαρχικής Επιτροπής γιά την ποινή που επέβαλε στον Ανταγόρα!!! «Αν ξανασυμβεί θα παραιτηθώ αμέσως», δήλωσε χθες στην «Α.Ρ.» ο εξοργισμένος Κλεόβουλος Χατζηγεωργίου, ο οποίος αδυνατούσε να πιστέψει πως είναι δυνατόν να σχολιάζεται η Πειθαρχική στις καφετέρειες από τους ίδιους τους παράγοντες του Δ.Σ. της ΕΠΣΔ για την απόφασή της να επιβάλει μία από τις χαμηλότερες προβλεπόμενες από το άρθρο 30 το ΚΑΠ ποινές για το δεύτερο χειρότερο αδίκημα μετά την δωροδοκία! Φαίνεται πως σε ορισμένους η καμπάνα στον Ανταγόρα φάνηκε υπερβολική και αυτό ίσως δίνει και την απάντηση για το τι στην πραγματικότητα συνέβη στο Σούπερ Καπ, καθώς αντί να πάρουν από την πρώτη στιγμή θέση καταδικάζοντας τον εξευτελισμό ενός θεσμού που είναι αφιερωμένος στην μνήμη ενός παράγοντα με τεράστια προσφορά στο ποδόσφαιρο, όπως ήταν ο Γιώργος Τσοπανάκης, ορισμένοι παράγοντες της Ένωσης όχι μόνο δικαιολόγησαν την πράξη του σωματείου αποδίδοντάς την σε...παρεξηγήσεις και άγνοια, αλλά άρχισαν τα αρνητικά σχόλια εναντίον της Πειθαρχικής Επιτροπής η οποία απλά εφάρμοσε τους κανονισμούς! Την ίδια Πειθαρχική Επιτροπή, η οποία συγκροτήθηκε εν λευκώ από τον Κλεόβουλο Χατζηγεωργίου μετά από απόφαση του Δ.Σ., ο πρόεδρος του οποίου, Μιχάλης Βεργωτής, έλεγε κατά την διάρκεια της πρώτης συνεδρίασης του οργάνου πως «με τον Κλεόβουλο Χατζηγεωργίου και τα υπόλοιπα μέλη έχουμε το κεφάλι μας ήσυχο»!!! Είναι απαραίτητο να σημειωθεί, πως η πρώτη σοβαρότατη διαφωνία μεταξύ Χατζηγεωργίου και Βεργωτή ήρθε χθες, όταν ο πρώτος ζήτησε με αφορμή το επεισόδιο Φραγκίνη-Ζωάννου, να διαβιβάζονται όλα τα θέματα πειθαρχικού περιεχομένου στην Πειθαρχική Επιτροπή, για να συναντήσει την πεισματική άρνηση του προέδρου της Ένωσης, ο οποίος επαναλάμβανε πως το Δ.Σ. είναι αυτό που αποφασίζει. Ο Χατζηγεωργίου παρέπεμψε στο καταστατικό και στην πρακτική των τελευταίων ετών, οπότε όλα τα θέματα που άπτονταν του πειθαρχικού πήγαιναν χωρίς δεύτερη κουβέντα στην Π.Ε., η οποία αποφάσιζε αν θα δώσει συνέχεια ή όχι. Το χάσμα δεν ήταν δυνατόν να γεφυρωθεί, με τον Βεργωτή να επιμένει πως οι λόγοι του επίμαχου επεισοδίου ήταν προσωπικοί και τον Χατζηγεωργίου να τονίζει συνεχώς πως όποιοι και να ήταν, η αρμόδια να τους κρίνει είναι η Πειθαρχική Επιτροπή. Μάλιστα, ζήτησε να αποκατασταθεί η προβλεπόμενη από το καταστατικό πρακτική, θέτοντας το ερώτημα τι θα γίνει στην περίπτωση που ο ΣΔΠΔ θέσει στην Π.Ε. της ΕΠΣΔ το θέμα του επεισοδίου, με το οποίο θα ασχοληθεί σήμερα. Όπως φαίνεται, ο Κλεόβουλος Χατζηγεωργίου είναι αποφασισμένος να υπερασπιστεί πάση θυσία την ανεξαρτησία της Πειθαρχικής Επιτροπής και τον απόλυτο σεβασμό της από την διοίκηση της ΕΠΣΔ, μη επιτρέποντας κανενός είδους παρεμβάσεις και προπαντός τα σχόλια. Η επιμονή του Βεργωτή και η προσπάθειά του να πάρει το πάνω χέρι (ο ίδιος ο Χατζηγεωργίου τόνισε κάποια στιγμή κατά την διάρκεια της συζήτησης του θέματος κάποια στιγμή πως η επιτροπή είναι ανεξάρτητη, στέλνοντας το μήνυμα) ενόχλησαν τον πρώην πρόεδρο της ΕΠΣΔ και τα χθεσινοβραδινά σχόλια τον εξόργισαν. Μάλιστα, όπως έλεγε, ουδέποτε επί της θητείας του δεν σχολίασε απόφαση της Πειθαρχικής Επιτροπής.

Πλήγμα με Παπαδόπουλο



Χωρίς τον Δημήτρη Παπαδόπουλο θα παραταχθεί η Εθνική ομάδα στο κρίσιμο παιχνίδι με το Καζακστάν στην πόλη Αλμάτι, σήμερα (alfa 16:00), στο πλαίσιο της προκριματικής φάσης του Μουντιάλ.

Μονόδρομος η νίκη

Ο Ότο Ρεχάγκελ είχε ξεκαθαρίσει απο την Παρασκευή ότι η Εθνική θα πρέπει να νικήσει πάση θυσία το Καζακστάν για να μπορεί να ελπίζει για την κατάκτηση της δεύτερης θέσης στον όμιλο που οδηγεί στα μπαράζ του Παγκοσμίου Κυπέλλου.

Μετά τις σαββατιάτικες αναμετρήσεις (ισοπαλία η Τουρκία με την Δανία και την απευθείας πρόκριση της Ουκρανίας) είναι ξεκάθαρο ότι το αντιπροσωπευτικό συγκρότημα με νίκη κόντρα στο Καζακστάν και ήττα ή ισοπαλία της Τουρκίας με την Ουκρανία, αυξάνει τις ελπίδες της για την κατάκτηση της δεύτερης θέσης.

Ο Ότο Ρεχάγκελ και οι διεθνείς δείχνουν αποφασισμένοι να μην αφήσουν την ευκαιρία να πάει χαμένη. Είναι χαρακτηριστική η σκηνή στο ξενοδοχείο της Εθνικής το Σάββατο, όταν η Δανία ισοφάρισε σε 2-2 την Τουρκία οι διεθνείς πανηγύρισαν το γκολ των Σκανδιναβών και τόνιζαν οτι τώρα όλα θα εξαρτηθούν απο την δική τους απόδοση.

Ο ομοσπονδιακός τεχνικός έχει "ανοίξει" ένα μέρος απο τα χαρτιά του ενόψει της αναμέτρησης της Τετάρτης με τον Κώστα Κατσουράνη ν' αποτελεί "κλειδί" για το σχήμα με το οποίο θα παραταχθεί το αντιπροσωπευτικό συγκρότημα.

Είναι γνωστό οτι ο Ότο Ρεχάγκελ θεωρεί τον Κώστα Κατσουράνη "πασπαρτού" της Πρωταθλήτριας Ευρώπης. Ο Γερμανός έχει "τυφλή" εμπιστοσύνη στον παίκτη της ΑΕΚ, καθώς γνωρίζει οτι μπορεί να στηριχθεί πάνω του τόσο για την αμυντική δομή της ομάδας, όσο και για την σωστή λειτουργία της μεσαίας γραμμής.

Σταθεροί οι Έλληνες στη λίστα της IAAF

Στις θέσεις τους στην παγκόσμια κατάταξη της IAAF στα αγωνίσματά τους διατηρήθηκαν οι περισσότεροι Έλληνες αθλητές, σύμφωνα με τη λίστα που ανακοίνωσε η Παγκόσμια Ομοσπονδία για τον μήνα Αύγουστο. Στην πρώτη δεκάδα φιγουράρουν η Πηγή Δεβετζή, που βρίσκεται πέμπτη θέση στο τριπλούν, η Αγγελική Τσιολακούδη με την 8η θέση στο ακόντιο και ο Περικλής Ιακωβάκης με την ένατη θέση στα 400μ εμπόδια.

Άνοδο στη σχετική λίστα σημείωσαν ο Χρήστος Μελέτογλου που κέρδισε μια θέση και πλέον βρίσκεται στην 17η, η Μαρία Καρασταμάτη που είναι στην 18η θέση (από την 19η) στα 100μ και η Γεωργία Κοκλώνη η οποία από την 20ή ανέβηκε στην 19η θέση στο ίδιο αγώνισμα. Η Νάντια Εφεντάκη κέρδισε μια θέση στα 1500μ, ενώ η Χριστίνα Χαντζή στα 400μ εμπόδια βρίσκεται πλέον στην 31η θέση από την 33η. Η Αθηνά Παπαγιάννη στο βάδην εξασφάλισε δύο θέσεις και πλέον βρίσκεται στην 24η, ενώ η συναθλήτριά της Ευαγγελία Ξυνού σημείωσε άνοδο τριών θέσεων και πλέον είναι στην 33η θέση.

Στους είκοσι πρώτους αθλητές βρίσκονται ο Κώστας Ζαλαγκίτης στο τριπλούν (160ς), ο Κώστας Φιλιππίδης στο επί κοντώ (17ος), ο Αλέξανδρος Παπαδημητρίου στη σφύρα (17ος) και η Στέλλα Πιλάτου στο μήκος (17η).

Οι θέσεις των Ελλήνων έχουν ως εξής:

ΑΝΔΡΕΣ

400μ. εμπόδια: 9. (9) Περικλής Ιακωβάκης 1.276β.
Επί κοντώ: 17. (14) Κώστας Φιλιππίδης 1.240β.
Μήκος: 14. (14) Λούης Τσάτουμας 1.187β., 36. (34) Δημήτρης Φιλίνδρας 1.137β., 42. (39.) Στέργιος Νούσιος 1.130β.
Τριπλούν: 16. (16) Κώστας Ζαλαγκίτης 1.213β., 17. (18.) Χρήστος Μελέτογλου 1.195β.
Σφύρα: 17. (17) Αλέξανδρος Παπαδημητρίου 1.167β.
Ακόντιο: 42. (42) Λευτέρης Καρασμανάκης 1.053β.

ΓΥΝΑΙΚΕΣ

100μ.: 18. (19) Μαρία Καρασταμάτη 1.227β., 19. (20) Γωγώ Κοκλώνη 1.220β.



800μ.: 27. (27) Μαρία Παπαδοπούλου 1.177β.
1.500μ.: 26. (25) Νάντια Εφεντάκη 1.178β.
5.000μ.: 44. (44) Μαρία Πρωτόπαππα 1138β.
100μ. εμπόδια: 30. (30) Φλώρα Ρεντούμη 1.202β.
400μ. εμπόδια: 33. (31) Χριστίνα Χατζή 1.160β.
Υψος: 36. (35) Μαρούλα Παπαγεωργίου 1.093β.
Επί κοντώ: 34. (34) Αφροδίτη Σκαφίδα 1.044β., 38. (38) Κατερίνα Στεφανίδη 1.035β.
Μήκος: 19. (19) Στέλλα Πιλάτου 1.160β.
Τριπλούν: 5. (5) Πηγή Δεβετζή 1.293β., 17. (16) Ειρήνη Δημητράκη 1.161β.
Σφύρα: 38. (38) Στέλλα Παπαδοπούλου 1.069β., 41. (41) Αλεξάνδρα Παπαγεωργίου 1.058β.
Ακόντιο: 8. (8) Αγγελική Τσιολακούδη 1.123β., 47. (47) Σάββα Λίκα 990β., 49. (49) Παναγιώτα Τουλουμτζή 976β.
Βάδην: 26. (24) Αθηνά Παπαγιάννη 1.185β., 39. (36) Ευαγγελία Ξυνού 1.158β.
Επταθλο: 31. (31) Αργυρώ Στρατάκη 1.104β.

Αναλλοίωτες μνήμες

Η αναγγελία της απώλειας του Νίκου Πανίδη, γέμισε με θλίψη την οικογένεια του πρώην ποδοσφαιριστή της ομάδας Ορφέα, αλλά και αυτή του συλλόγου.

Οι μνήμες θα παραμείνουν αναλλοίωτες μέσα στον χρόνο για τους Ορφείτες που εκφράζουν τα θερμά τους συλλυπητήρια στην οικογένειά του.

ΑΝΕΚΔΟΤΟ

Ήταν δυο ξανθιές και καθώς προχωράγανε σε ένα λιβάδι βλέπουν μια άλλη ξανθιά να κάνει κουπί μέσα στο χόρτο και λεει η μια στην άλλη.

-Να γιατί ο κόσμος μας λέει χαζές. Γιατί βλέπουν κάτι τέτοια βούρλα!

-Δίκιο έχεις (της λεει η άλλη) που άμα ήξερα κολύμπι θα πήγαινα και θα την βούταγα από τα μαλλιά!!!!!!!!!!!!!

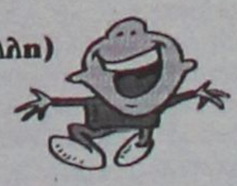

ΜΠΑΣΚΕΤ

Αμεσος ο έλεγχος

• Πολύ σύντομα αναμένεται να έρθει στη Ρόδο η αρμόδια επιτροπή του ΕΣΑΚΕ για την έγκριση χρησιμοποίησης του Βενετοκλείου.

• Τέλος Σεπτεμβρίου η κλήρωση του πρωταθλήματος.

Εκπρόσωποι του ΕΣΑΚΕ που απαρτίζουν την αρμόδια επιτροπή ελέγχου των γηπέδων της κατηγορίας αναμένεται να επισκεφτούν σύντομα τη Ρόδο για να επιθεωρήσουν το ανακαινισμένο Βενετόκλειο.

Η διοργανώτρια αρχή της Α1 είχε αναβάλλει την επίσκεψη της επιτροπής μέσα στον Αύγουστο οπότε και είχε δώσει προθεσμία στον Κολοσσό να έχει έτοιμη την έδρα του. Θα πραγματοποιούσε το ταξίδι στο «σμαραγδένιο» νησί όταν έμπαινε η ομάδα για προπονήσεις στο Βενετόκλειο.

Ο Κολοσσός μπήκε στο γήπεδο την περασμένη Δευτέρα και πλέον άνοιξε για τα καλά ο δρόμος για την έγκριση του κλειστού. Μάλιστα, ο Μιχάλης Μπράτιτσης που είχε αναλάβει την υπόθεση των έργων στο Βενετόκλειο από πλευράς διοίκησης έχει έρθει σε συνεννόηση με τους ανθρώπους του ΕΣΑΚΕ για την επικείμενη επίσκεψη εντός των προσεχών ημερών.

Η κλήρωση

Ο ΕΣΑΚΕ δεν έχει ανακοινώσει ακόμα την ημερομηνία της κλήρωσης του νέου πρωταθλήματος ωστόσο έχει εξ αρχής αποφασίσει να το καθυστερήσει λιγάκι φέτος λόγω της ΕΕΑ.

Η διοργανώτρια αρχή της Α1 θέλει να έχει στα χέρια της δεδομένες συμμετοχές για τις οποίες αρμόδια είναι η Επιτροπή Επαγγελματικού Αθλητισμού. Όταν χορηγηθούν τα πιστοποιητικά συμμετοχής και στις 14 ΚΑΕ (τα έχουν ήδη εξασφαλίσει Παναθηναϊκός, ΑΕΚ και Γυμναστικός Λάρισας) και ολοκληρωθούν οι διαδικασίες από την ΕΕΑ, τότε θα γίνει η κλήρωση των αγώνων σε κεντρικό ξενοδοχείο της Αθήνας. Το πιθανότερο σενάριο πάντως αναφέρει πως η εκδήλωση του ΕΣΑΚΕ στο πλαίσιο της οποίας θα βραβεύσει τους κορυφαίους της περσινής σεζόν, θα πραγματοποιηθεί στα τέλη του μήνα (25/9;).

Αλλαγή δεδομένων

• Πανιώνιος αντί Παναθηναϊκού στην πρεμιέρα του «Κουταλιανός». Την τελευταία μέρα η αναμέτρηση του Κολοσσού με τους νταμπλούχους.

Θέλοντας να κρατήσουν αμείωτο το ενδιαφέρον των φιλάθλων και να μην συναντήσουν φαινόμενα περσινής διοργάνωσης όπου μετά το ματς της πρεμιέρας στο «Κουταλιανός» Κολοσσός – Παναθηναϊκός, η προσέλευση του κόσμου «έπεσε» αισθητά, οι διοικούντες τους «θαλασσί» αποφάσισαν να μην διατηρήσουν το ...γούρι! Έτσι λοιπόν την πρώτη μέρα του καθιερωμένου τουρνουά ο Κολοσσός θα παίξει με τον Πανιώνιο και όχι με τους πρωταθλητές Ελλάδας.

Σύμφωνα με πληροφορίες, τα ζευγάρια των αγώνων διαμορφώνονται ως εξής: (1η μέρα) Κολοσσός – Πανιώνιος, Παναθηναϊκός – Άρης (2η μέρα) Κολοσσός – Άρης, Παναθηναϊκός – Πανιώνιος και (3η μέρα) Κολοσσός – Παναθηναϊκός, Άρης – Πανιώνιος.

Ο Γκόνος στον Ιάλυσο

Αργά χθες το βράδυ ο Κώστας Γκόνος συμφώνησε να επιστρέψει στην ενεργό δράση για λογαριασμό του Ιάλυσου αφού είχε δεχθεί ασφυκτικό πρέσινγκ από τον Γιάννη Τσέρκη.

Ακόμα χαζεύουν...

• Απόλυτα λειτουργικό θεωρούν το Βενετόκλειο οι παίκτες του Κολοσσού που πραγματοποιούν από την περασμένη Δευτέρα διπλές προπονήσεις στην έδρα τους.

Με πολύ κολακευτικά σχόλια για τα έργα στο Βενετόκλειο συνοδεύονται οι συζητήσεις των ανθρώπων του Κολοσσού. Δύο μέρες μετά την επιστροφή της ομάδας στη φυσική της έδρα, συνεχίζονται τα ...εγκώμια γιά το κλειστό ειδικά από τους παίκτες που έχουν ζήσει τις συνθήκες στο παλιό γήπεδο της πόλης. Οι εποχές που γινόταν λόγος για προβλήματα με την υγρασία, για τη χωρητικότητα (υπήρξαν αγώνες που κόσμος αρκετός έμεινε απ' έξω), το φωτισμό κ.λπ. φαίνεται να έχουν περάσει ανεπιστρεπτί αφού πλέον το Βενετόκλειο χαρακτηρίζεται απόλυτα λειτουργικό και εξυπηρετεί σε όλους τους τομείς.

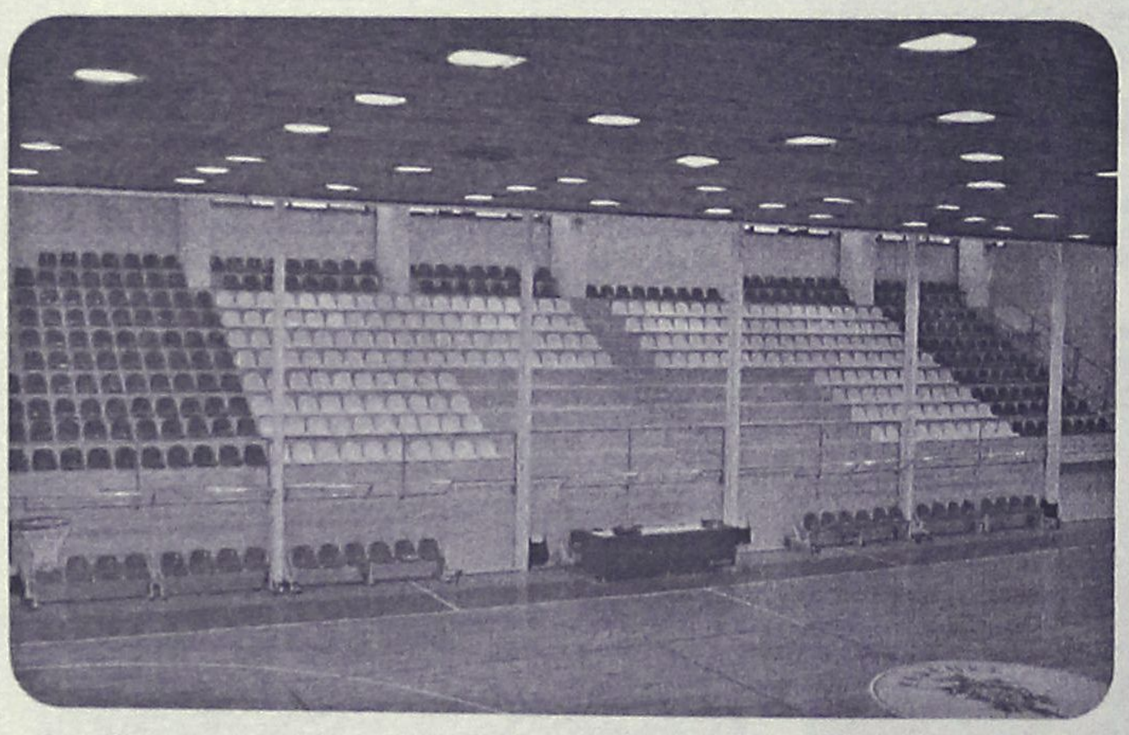

Τη νέα του μορφή ακόμα δεν την έχουν συνηθίσει οι «θαλασσί» και συχνά – πυκνά σκέφτονται την εικόνα του πρώτου επίσημου εντός έδρας αγώνα στο πρωτάθλημα της Α1, ανεξάρτητα από το ποιος θα είναι ο αντίπαλος που θα βγάλει η κληρωτίδα του ΕΣΑΚΕ.

«Θα γίνουν μεγάλες 'μάχες' εδώ μέσα» τόνιζαν οι παίκτες της ομάδας στην πρώτη τους προπόνηση μέσα στο Βενετόκλειο και άπαντες υποστήριξαν την άποψη ότι ένα τέτοιο 'κλουβί' θεωρείται ιδανικό για νεοφώτιστο σύλλογο, ακριβώς όπως δήλωσε και ο πρόεδρος του Κολοσσού Κώστας Κωσταρίδης.

Η προετοιμασία

Πρωί και απόγευμα Βενετόκλειο, λέει το πρόγραμμα για το δεύτερο στάδιο της προετοιμασίας των «θαλασσί». Από την περασμένη Δευτέρα και μέχρι την Παρασκευή 16/9 που θα αναχωρήσουν για την Αθήνα (και από εκεί οδικώς για Καλαμάτα για το τουρνουά «Ποσειδώνια») θα δίνουν καθημερινά διπλό παρών στο γήπεδο όπου τους περιμένει ο Βασίλης Φραγκιάς και το υπόλοιπο τεχνικό τιμ.

Το ότι πατάνε παρκέ δεν σημαίνει βέβαια ότι οι ρυθμοί των προπονήσεων δεν είναι αντίστοιχοι των δύο πρώτων εβδομάδων στην Ιαλυσό.

Τα πράγματα κυλούν πολύ ομαλά με μοναδικό απόντα (για μερικές μέρες ακόμα) τον Σπύρο Λιβιεράτο.

- «Δεν βλέπω τον λόγο να προχωρήσουμε στην απόκτηση ενός ακόμη παίκτη», υποστήριξε ο Παύλος Γιαννακόπουλος. «Ο Παναθηναϊκός δεν χρίζει ενίσχυσης. Η ομάδα είναι πλήρης και από τη στιγμή που ο προπονητής μας κρίνει έτσι, εμείς το σεβόμαστε. Ο Ομπράντοβιτς μας είπε πως έχει δεκαπέντε παίκτες. Δεν θα πάρουμε έναν επιπλέον παίκτη, απλώς και μόνο για το θεαθήναι. Οι συζητήσεις με τον προπονητή μας θα συνεχιστούν και σήμερα. Δεν προβλέπω, όμως, καμία αλλαγή ως προς το θέμα της μεταγραφικής ενίσχυσης. Ας αρχίσουν οι επίσημες υποχρεώσεις και, αν τεθεί θέμα ενίσχυσης, θα έχουμε το ατού να προσθέσουμε έναν παίκτη, χωρίς να πρέπει να θυσιάσουμε κάποιον άλλο».
- Ο Κένι Ουίλιαμς για δεύτερη φορά «έστησε» τους ανθρώπους του Γυμναστικού, οι οποίοι ενοχλημένοι ανακοίνωσαν ότι δεν σκοπεύουν να συνεργαστούν μαζί του.
- Μετά το ναυάγιο των διαπραγματεύσεών του με την ΑΕΚ, ο Κώστας Χαραλαμπίδης «πείστηκε» να ανανεώσει την συνεργασία του με τον Μακεδονικό. Ο 29χρονος γκαρντ θα μεταβεί σήμερα στην Κοζάνη, προκειμένου να υπογράψει το νέο του συμβόλαιο και στην συνέχεια να ενσωματωθεί στην προετοιμασία της ομάδας.

Με δίδυμο της ελίτ

• Η ΑΕΚ θα συμμετάσχει στο τουρνουά της Καλαμάτας, στο οποίο θα αγωνιστεί και ο Κολοσσός, αντί της Χαλκίδας. Οριστικοποιήθηκε το πρόγραμμα των φιλικών.

Θα αποφύγει τελικά τη συνάντηση εντός παρκέ με τη Χαλκίδα ο Κολοσσός. Αν και αρχικά είχε ανακοινωθεί πως η ευβοιώτικη ομάδα θα λάμβανε μέρος στο τουρνουά που διοργανώνει και φέτος ο Ποσειδώνας Καλαμάτας στην «τέντα», τη θέση της πήρε εν τέλει η ΑΕΚ και έτσι η διοργάνωση θα έχει δίδυμο εκπροσώπων της ελίτ του ελληνικού μπάσκετ.

Ο τοπικός Ποσειδώνας (που έχει στο ρόστερ του τον Νίκο Κρίτσαλο) θα αγωνιστεί στη Β' εθνική φέτος ενώ από την Α2 θα συμμετάσχει η Δάφνη.

Οι αγώνες του τουρνουά, που θα είναι οι πρώτοι για τους «θαλασσί» την περίοδο της προετοιμασίας τους, είναι προγραμματισμένοι για τις 17-18 Σεπτεμβρίου. Το επίσημο πρόγραμμα δεν έχει προς το παρόν ανακοινωθεί.

Με τη συμμετοχή του Κολοσσού στο τουρνουά του Ποσειδώνα, οριστικοποιήθηκε το πρόγραμμα των φιλικών αγώνων του πριν το πρώτο επίσημο παιχνίδι της χρονιάς με το Μαρούσι στις 9/10 για το Κύπελλο Ελλάδας.

Βέβαια, υπάρχει ένα πολύ σοβαρό ενδεχόμενο να προστεθούν κι άλλα φιλικά αφού πρόθεση του Βασίλη Φραγκιά είναι να παίξει η ομάδα όσα περισσότερα ματς γίνεται την περίοδο της προετοιμασίας.

Συγκεκριμένα, ο τεχνικός του Κολοσσού έχει έρθει σε επαφή με 2-3 ομάδες (της Α2) για την διεξαγωγή ενός φιλικού αμέσως μετά το «Βαρίκας» στην Αθήνα και δεν αποκλείεται σήμερα ή αύριο να έχει οριστική απάντηση.

- Το φιλικό παιχνίδι με τον Αλιμο έχει προγραμματιστεί για τις 19.00

Το πρόγραμμα των φιλικών:

17-18 Σεπτεμβρίου
Τουρνουά Καλαμάτας
Συμμετοχές: Ποσειδώνας (Β' εθνική), ΑΕΚ (Α1), Κολοσσός (Α1), Δάφνη (Α2)
19 Σεπτεμβρίου
Άλιμος (Α2) – Κολοσσός (Α1)
21-22 Σεπτεμβρίου

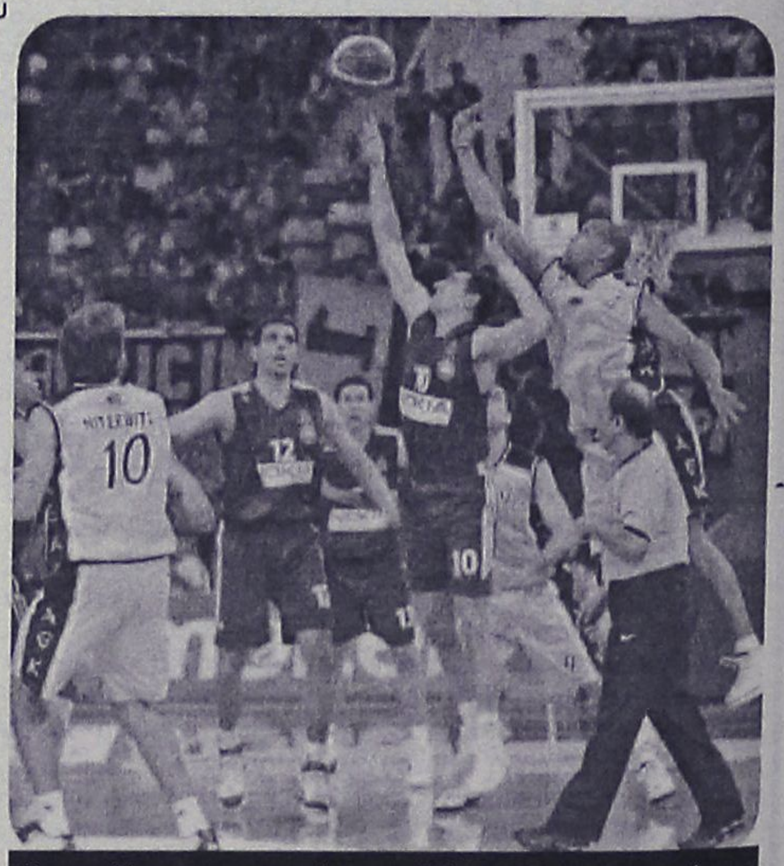

Τη φιναλίστ του περσινού πρωταθλήματος θα αντιμετωπίσει ο Κολοσσός σε Καλαμάτα και Νέα Σμύρνη

Τουρνουά «Ανδρέας Βαρίκας»
Συμμετοχές: Πανιώνιος, ΑΕΚ, Πανελλήνιος, Κολοσσός
30 Σεπτεμβρίου – 2 Οκτωβρίου
Τουρνουά «Τάσος Κουταλιανός»
Συμμετοχές: Κολοσσός, Παναθηναϊκός, Πανιώνιος, Άρης

RODOS DATA
WWW.RODOSDATA.COM WWW.RODOSDATA.GR
ΣΥΣΤΗΜΑΤΑ ΠΛΗΡΟΦΟΡΙΚΗΣ
ΚΩΝΣΤΑΝΤΙΝΙΔΗ 3. ΤΚ 85100 - Ρόδος
Τηλ. 22410- 27708(4 Γραμμές) FAX : 2241-25530
Email: sales@rodosdata.gr Web: www.rodosdata.gr
Altec SOFTWARE
Altec ATLANTIS II ERP
Αποκτείστε το απόλυτο ανταγωνιστικό πλεονέκτημα
• ΤΑΜΕΙΑΚΕΣ ΜΗΧΑΝΕΣ
• ΦΟΡΟΛΟΓΙΚΟΙ ΜΗΧΑΝΙΣΜΟΙ
• ΦΩΤΟΤΥΠΙΚΑ
• ΕΚΤΥΠΩΤΕΣ
• ΕΠΩΝΥΜΟΙ Η/Υ
• ΗΛΕΚΤ. ΖΥΓΑΡΙΕΣ
• FAX (INKJET – LASER)
• ΣΥΣΤ. ΔΙΑΧΕΙΡ. ΤΑΣΗΣ UPS
• INTERNET (Hosting, Domain, Web Design)
• ΣΤΑΘΕΡΗ ΤΗΛΕΦΩΝΙΑ
• SOFTWARE
• ΔΙΑΧΕΙΡΙΣΗΣ ΧΩΡΩΝ ΕΣΤΙΑΣΗΣ
• BAR CODE
• SCANNER
Το πληροφοριακό σύστημα μιας επιχείρησης αποτελεί στρατηγική επιλογή. Δημιουργεί υποδομή και παρέχει εργαλεία που στηρίζουν την ανταγωνιστικότητα και την ανάπτυξη για πολλά χρόνια.
ΕΠΙΣΚΕΦΤΕΙΤΕ ΜΑΣ
ΛΥΣΕΙΣ ΓΙΑ....
ΞΕΝΟΔΟΧΕΙΑ
- ΛΟΓΙΣΤΗΡΙΑ
- ΕΠΙΧΕΙΡΗΣΕΙΣ
- ΞΕΝΟΔΟΧΕΙΑ
- ΔΙΑΧΕΙΡΙΣΗ ΣΥΣΤΗΜΑΤΩΝ ΚΑΙ ΑΡΧΕΙΩΝ
- ΜΕΣΙΤΙΚΑ ΓΡΑΦΕΙΑ
- ΤΟΥΡΙΣΤΙΚΑ ΓΡΑΦΕΙΑ
- Rent A Car
- Video Club
- ΓΡΑΜΜΑΤΕΙΑ
EOMMEX
Η RODOSDATA προτείνει Microsoft® Windows® XP
AltecPC Pentium 4 531
& οθόνη PHILIPS 17'' TFT
€879 (με ΦΠΑ 19%)
ΔΩΡΟ Free Internet Access!!!
• Intel® Pentium® 4 531 (3.0GHz/800MHz/1MBL2/EM64T)
• Microsoft® Windows® XP HOME GR
• MSI 865PE Neo3-F • 512MB 400 DDR
• HD 80 GB SATA/7.2k rpm • DVD-RW 16x DL
• Modem 56K • FDD 1.44MB
• FX5200 T 128MB • Sound (5.1) On Board
• LAN Gigabit On Board • Microsoft® keyboard & Optical mouse
DOS ΤΟ ΠΙΣΩ ...
ΚΑΙ ΠΑΡΕ ΛΟΓΙΣΜΙΚΟ ALTEC
ΣΕ ΠΕΡΙΒΑΛΛΟΝ WINDOWS
ALTEC
RODOS DATA
ΣΥΣΤΗΜΑΤΑ ΠΛΗΡΟΦΟΡΙΚΗΣ
Sunsoft
πώληση επίσημων boxed versions λογισμικού
ALTEC
UNISOFT, UNION, SUNSOFT, COMPUTER LOGIC
UNION
(εμπορικό, λογιστικό πακέτο, ξενοδοχειακές εφαρμογές, custom εφαρμογές)
UNISOFT Software
internet (κατασκευή & φιλοξενία ιστοσελίδων)
CLARITY SUCCESS
RODOSDATA Web creation
AE742

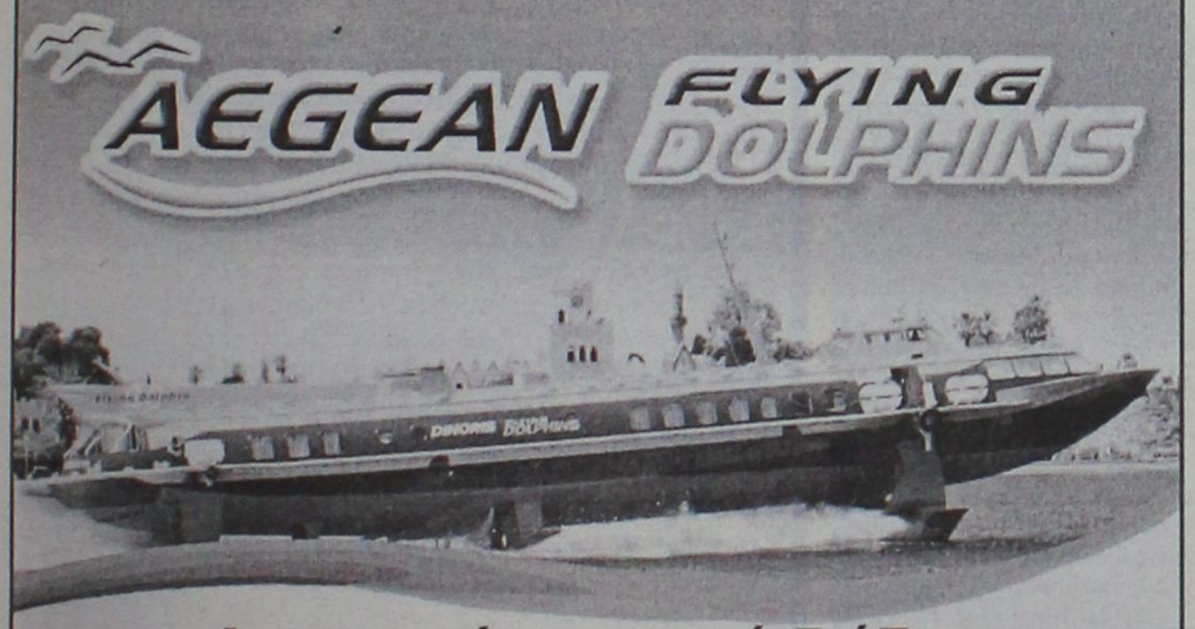

Αναχωρήσεις από Ρόδο από λιμάνι Μανδράκι
Κάθε **Δευτέρα, Τρίτη, Τετάρτη** και **Κυριακή** για **Κω** στις 16:00.
Κάθε **Παρασκευή** για **Νίσυρο - Κω** στις 15:30.
Κάθε **Σάββατο** για **Σύμη - Κω** στις 15:25.
Κρατήσεις - Εισιτήρια στην ΑΝΕΣ Αυστραλίας 88, Ρόδος
Τηλ: 22410 37769 & 22410 77760
AE608


Η "ΚΑΤΡΙΝΑ" ΠΡΟΕΙΔΟΠΟΙΕΙ

Ας σταματήσουμε έστω και τώρα την ανατροπή του παγκόσμιου κλίματος

Ανακοίνωση του δικτύου "Μεσόγειος SOS"

Ενώ η Νέα Ορλεάνη μετράει τους χιλιάδες νεκρούς της και η παγκόσμια κοινή γνώμη απορεί και καταδικάζει την αμερικάνικη διοίκηση για την απαράδεκτη καθυστέρηση στην παροχή βοήθειας, εκτός από το να εκφράσουμε τη λύπη και συμπαράσταση στα θύματα (που προέρχονται από τα πιο φτωχά στρώματα της αμερικάνικης κοινωνίας), θέλουμε να επισημάνουμε ορισμένες σημαντικές, κατά την άποψή μας, διαστάσεις:

Η πρωτοφανής σε έκταση καταστροφή είναι το αποτέλεσμα της ανατροπής του παγκόσμιου κλίματος και της παρατηρούμενης ανόδου της μέσης θερμοκρασίας, ιδιαίτερα στους ωκεανούς (και στην περιοχή του Κόλπου του Μεξικού) που προκάλεσαν την ενίσχυση του φαινομένου.

Οι τεχνολογικές κοινωνίες – όπως αποδεικνύεται και στην περίπτωση της υπερδύναμης – δεν έχουν προετοιμαστεί για να αντιμετωπίσουν τις συνέπειες από την τεραστίων διαστάσεων καταστροφή που έχει δρομολογηθεί. Μοιάζει τραγικό ότι ο πρώην πρόεδρος των ΗΠΑ, Ρ. Ρήγκαν, διαψεύδεται τόσο σύντομα όταν διακήρυττε ότι «οι ΗΠΑ δεν θα λάβουν μέτρα για την κλιματική αλλαγή (για να μην αλλάξει ο αμερικάνικος τρόπος ζωής) γιατί έχουν τους πόρους και τη δύναμη να αντιμετωπίσουν τις συνέπειες».

Οι ανθρώπινες παρεμβάσεις στην περιοχή (αποξηράνσεις υγροτόπων, παρεμβάσεις στο Μισισιπή και την παράκτια ζώνη) αποδυνάμωσαν όλα τα φυσικά μέσα προστασίας απέναντι στη δύναμη των τυφώνων, και γιγάντωσαν τις επιπτώσεις του φαινομένου.

Το **Δίκτυο ΜΕΣΟΓΕΙΟΣ SOS** με θλίψη διαπιστώνει την εμμονή της κυβέρνησης Μπους αλλά και άλλων κυβερνήσεων να μην λαμβάνουν μέτρα για την προστασία του παγκόσμιου κλίματος. Αλλά δεν είναι μόνο οι κυβερνήσεις που οδηγούν τον πλανήτη σε



μια πρωτοφανή καταστροφή με ανατροπή της ζωής όπως τουλάχιστον την ξέρουμε σήμερα. **Χρειάζεται και οι κοινωνίες και οι πολίτες που δεν έχουν αναλάβει ακόμα τις ευθύνες τους να σταματήσουν να παρατηρούν παθητικά την ανατροπή του κλίματος.**

Δυστυχώς, και η χώρα μας κατατάσσεται στις πολιτικές και στις κοινωνίες εκείνες που δεν αναλαμβάνουν το ποσοστό ευθύνης που τους αναλογεί. Στο πλαίσιο του επιμερισμού της συνολικής μείωσης κατά 8% των αερίων του θερμοκηπίου στην ΕΕ των 15 κρατών-μελών, η Ελλάδα ανέλαβε διεθνώς την υποχρέωση να «συγκρατήσει» την αύξηση των εκπομπών της στο +25% σε σχέση με το 1990. Ωστόσο, ήδη η Ελλάδα έχει σχεδόν εξαντλήσει το περιθώριο αυτό και αν συνεχίσει με τον ίδιο ρυθμό, την πενταετία 2008-2012 οι επικίνδυνες εκπομπές ρύπων θα αυξηθούν περίπου κατά 40%. Η εθνική στρατηγική για την αντιμετώπιση της κλιματικής αλλαγής παραμένει στο συρτάρι και εκτός από το κόστος που προέρχεται από την αύξηση της συχνότητας και της έντασης των ακραίων καιρικών φαινομένων, θα κληθούμε να πληρώσουμε σημαντικό κόστος είτε ως πρόστιμο είτε για την εξαγορά «δικαιωμάτων ρύπανσης» από άλλες χώρες, που μπορεί να φτάνει τα 175.000.000 έως και 400.000.000 ευρώ το χρόνο.

Ας επενδύσουμε τώρα στην προστασία του περιβάλλοντος, της ζωής και της ευημερίας των κοινωνιών μας αντί να πληρώσουμε εκ των υστέρων το λογαριασμό χωρίς να έχουμε πλέον τη δυνατότητα να βγούμε από τον καταστροφικό κύκλο της κλιματικής ανατροπής.

ΓΙΑ ΠΕΡΙΣΣΟΤΕΡΕΣ ΠΛΗΡΟΦΟΡΙΕΣ ΕΠΙΣΚΕΦΘΕΙΤΕ ΤΗΝ ΙΣΤΟΣΕΛΙΔΑ ΜΑΣ **www.medsos.gr**

AE745
ΣΧΟΛΗ ΧΟΡΟΥ Έλλης Παρασκευά

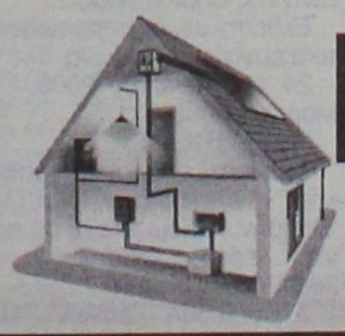
Ηλιος & Ανεμος
Ανεξάντλητη πηγή ενέργειας
ΦΩΤΟΒΟΛΤΑΪΚΑ – ΑΝΕΜΟΓΕΝΝΗΤΡΙΕΣ – INVERTER
για εξοχικά σπίτια • καταστήματα • τροχόσπιτα • σκάφη αναψυχής • απομακρυσμένα σπίτια χωρίς δίκτυο
ΚΕΝΤΡΟ ΜΠΑΤΑΡΙΑΣ ΔΩΔ/ΣΟΥ
ΚΑΠΟΔΙΣΤΡΙΟΥ 74 • ΤΗΛ. 2241021507
ΑΕ2789

Το Φεστιβάλ διαδέχεται τον κύκλο αρχαίου δράματος του ΠΟΔΡ

"Ημέρες Μουσικής"

Ξεκινάει στις 13 Σεπτέμβρη και θα διαρκέσει πέντε ημέρες

Με απόλυτη επιτυχία που προκύπτει από την τεράστια ανταπόκριση του κοινού της Ρόδου, ολοκληρώθηκε και φέτος το καλοκαίρι, ο κύκλος αρχαίου δράματος που διοργάνωσε ο Πολιτιστικός Οργανισμός του Δήμου Ροδίων.

Αυτό επισημαίνει σε σχετική ανακοίνωση ο Πρόεδρος του ΠΟΔΡ, κ. Μανόλης Αντωνόγλου, ο οποίος μεταξύ άλλων αναφέρει ότι «όλες οι παραστάσεις ήταν άψογες καλλιτεχνικά και η προσέλευση του κόσμου πολύ μεγάλη». Μάλιστα, ήταν τέτοια η συμβολή του κόσμου που ο κύκλος αυτός θεάτρου αναμένεται να πλέον να καθιερωθεί ως θεσμός στην πόλη μας.

Όσο αφορά στις εκδηλώσεις που ακολουθούν για το πολιτιστικό καλοκαίρι 2005, στις 13 Σεπτεμβρίου ξεκινάει το Φεστιβάλ "Ημέρες Μουσικής", το οποίο θα διαρκέσει πέντε μέρες με ποιοτική μουσική, διεθνείς καλλιτέχνες και με επίκεντρο τη Μεσαιωνική Πόλη.

Σημειώνεται ότι, καλλιτεχνικός Διευθυντής είναι ο Τάσος Βενετοκλής.

Τέλος, η εκδήλωση που είχε προγραμματιστεί για το Σάββατο 10 Σεπτεμβρίου με το Κρατικό Χοροθέατρο Καυκασου, αναβάλλεται για τις προσεχής μέρες.

Αναλυτικά, το πρόγραμμα για τις "Ημέρες Μουσικής", έχει ως εξής:

Τρίτη 13 Σεπτεμβρίου 2005

Παλάτι του Μεγάλου Μαγίστρου 21:00
LIZA SHNAYDER, βιολί
FERLINE STUDI, πιάνο
Έργα: L.v. Beethoven, J Brahms,M.Ravel

Πέμπτη 16 Σεπτεμβρίου 2005

Παναγιά του Κάστρου
LATINITAS NOSTRA
Συγκρότημα μπαρόκ μουσικής
Έργα: « Ο Μύθος του Ορφέα» σε μουσική
A.Scarlatti, J.Sartorious, J.Fux,G.B.Pergolesi

Δευτέρα 19 Σεπτεμβρίου 2005

Παναγιά του Κάστρου
GUITAR DUO MELIS
Έργα: J.P.Ramaux, F.Sor, D.Scarlatti, I Albeniz, A.Piazzola, D.Bogdanovic

Παρασκευή 23 Σεπτεμβρίου 2005

Παλάτι του Μεγάλου Μαγίστρου ,21:00
ΔΗΜΗΤΡΗΣ ΤΗΛΙΑΚΟΣ, βαρύτονος
ΔΗΜΗΤΡΗΣ ΓΙΑΚΑΣ, πιάνο
Έργα: F. Sehubert, Μ.Χατζιδάκι, άριες από ιταλικές όπερες

Κυριακή 25 Σεπτεμβρίου 2005

Παλάτι του Μεγάλου Μαγίστρου 21:00
I SOLISTI DI PERUGIA
MAURIZIO MORETTI ,πιάνο
Έργα: C. Dedussy, W.A.Mozart, L.Boccerini

Περιέχονται σε λεύκωμα που εκδόθηκε πρόσφατα

Τα εικονοστάσια των νησιών μας

Των Κάρολου Τριβιζά και Έλλης Δημητρίου

Εικόνες από τα νησιά μας, περιλαμβάνει η πρόσφατη έκδοση ενός φωτογραφικού λευκώματος με τίτλο "Εικονοστάσια στο Ελληνικό τοπίο".

Το λεύκωμα αυτό, των Κάρολου Τριβιζά και Ελλης Δημητρίου, είναι το πρώτο που έχει εκδοθεί μέχρι σήμερα με τέτοιο περιεχόμενο. Χαρακτηριστικό για το τι περιέχει, είναι το παρακάτω σημείωμα:

«Είναι από τις πιο χαρακτηριστικές κατασκευές στην ελληνική ύπαιθρο αλλά και στις πόλεις. Τα χιλιάδες εικονοστάσια στους ελληνικούς δρόμους εντάσσονται απόλυτα στο φυσικό περιβάλλον όσο ελάχιστες άλλες ανθρώπινες κατασκευές.

Η απίστευτη ποικιλία τους προσθέτει ένα μοναδικό στοιχείο, που, πέρα από τον εξοικειωμένο με την ύπαρξή τους Ελληνα, εντυπωσιάζει κυρίως τον ξένο περιηγητή και συνδέεται αναπόσπαστα στη μνήμη του με τις μοναδικές εικόνες της ελληνικής φύσης.

Στο λεύκωμα αυτό επιχειρείται μια εικαστική παράθεση κάποιων από τα χιλιάδες αυτά εικονοστάσια στο φυσικό τους περιβάλλον.

Σημειώνεται ότι το λεύκωμα εξεδόθη τον Απρίλιο του 2005 από τις εκδόσεις Καλέντης, στη σειρά Λευκώματα. Τα παραπάνω περιγράφονται σε 236 σελίδες ενός τόμου διαστάσεων 27Χ28 εκ. και η τιμή του ανέρχεται στα 41,80 ευρώ.

Η έκθεση του Φ. Αναστασιάδη

Συνεχίζεται η έκθεση έργων του ζωγράφου Φαίδωνα Αναστασιάδη, τα εγκαίνια της οποίας πραγματοποιήθηκαν το περασμένο Σάββατο.

Η έκθεση φιλοξενείται στο κτήριο του Κέντρου Σύγχρονης Τέχνης (σ.σ. "Συσσίτιο", στην οδό Σωκράτους 179) και οι ώρες λειτουργίας της είναι οι ακόλουθες: Τρίτη - Σάββατο 17.00-22.00 και Κυριακή - Δευτέρα παραμένει κλειστή για το κοινό.

Ο Φαίδων Αναστασιάδης γεννήθηκε στις 28 Φεβρουαρίου του 1970 στην Αθήνα, όπου και πέθανε σε ηλικία μόλις 31 ετών (23 Ιουνίου 2001).

Σπουδές:

1987: Απολυτήριο Ενιαίου Πολυκλαδικού Λυκείου Αθηνών (Εφαρμοσμένες Τέχνες)

1987-1990: Κέντρο Εικαστικών Διακοσμητικών και Εφαρμοσμένων Σπουδών ΒΑΚΑΛΟ τμήμα Οπτικής Επικοινωνίας και Διαφήμισης.

1990-1991: Polytechnic of Central London (PCL) Harrow College.

1991-1994: Wolverhampton University. Πτυχίο Bachelor Τεχνών (B.A. - Hous). Τομέας: Οπτικής Επικοινωνίας, Εικονογράφησης.

1993: Koninkje Academy voor Schone Kunsten: Stad (Γάνδη - Βέλγιο). Τομέας: Καλών Τεχνών στα πλαίσια Προγράμματος Erasmus.

Σταδιοδρομία:

1994: Επιστροφή στην Ελλάδα.

1995-1996: Στρατιωτική θητεία (Ναυτικό).

1996-1997: Εικονογράφος στην ARTOON (τμήμα background) - Παραγωγή επεισοδίων κινουμένων σχεδίων "Πλάτων και Πανδώρα".

2000-2001: Συνεργασία με την Mediascriptum (γραφικές και εικονογραφικές εφαρμογές).

Μετά το θάνατό του:

Gallery ADAM
24 Φεβρουαρίου 2003
Παρουσίαση του βιβλίου της Ντόρας Ηλιοπούλου - Ρόγκαν
Φαίδων Αναστασιάδης "Στη Δίνη της Δημιουργίας"
Εκθεση με αντιπροσωπευτικά έργα του Φαίδωνα.
24 Φεβρουαρίου 2003 - 3 Μαρτίου 2003.
Gallery Haritos
Ομαδική έκθεση Ζωγραφικής - Γλυπτικής με τίτλο "Ερήμην...". Συμμετοχή με πέντε έργα. 26/2/2003 - 26/3/2003.
Δημοσίευση έργων και σχεδίων του Φαίδωνα στην ενότητα της λογοτεχνίας του τεύχους 62.
Σεπτέμβριος 2003 του περιοδικού "ΕΝΤΕΥΚΤΗΡΙΟ" Θεσσαλονίκης.
Πνευματικό Πολιτιστικό Κέντρο του δήμου Ραφήνας και Γκαλερί "Απόλλων" του Ηρακλή Ευαγγελινού.
Ομαδική έκθεση Ζωγραφικής - Γλυπτικής "Τι είναι Τέχνη".
Συμμετοχή με δώδεκα έργα. 5-12 Ιουλίου 2003.
Ατομική έκθεση Ζωγραφικής. Gallery DIANA - Αθήνα. 10-31 Δεκεμβρίου 2003.
Ατομική έκθεση Ζωγραφικής. Δημοτική Πινακοθήκη Χίου. Φαίδωνας Αναστασιάδης "Στιγμές Ζωής". 28 Ιουνίου - 9 Ιουλίου 2003.

Εργα του Φαίδωνα Αναστασιάδη υπάρχουν:

- Στο Μουσείο Νεοελληνικής Τέχνης, δήμου Ροδίων
- Στο Κέντρο Λόγου & Τέχνης "Διέξοδος" Ιερή Πόλη Μεσολογγίου.
- Στη Δημοτική Πινακοθήκη Χίου.
- Σε ιδιωτικές συλλογές.
- Στο Μουσείο της πόλεως των Αθηνών Βούρου Ευταξία.
- Στην Εθνική Τράπεζα, Αθήνα.
- Στη Δημοτική Πινακοθήκη Λαμίας "Αλέκος Κόντογλου".
- Στο Μακεδονικό Μουσείο Σύγχρονης Τέχνης.

Εκδήλωση της Τσεχίας

Μια αρκετά ενδιαφέρουσα έκθεση θα πραγματοποιηθεί στη Ρόδο μέσα στο Σεπτέμβριο, με τίτλο «Τοποθεσίες UNESCO της Τσεχίας».

Το άνοιγμα της έκθεσης θα γίνει την Τετάρτη 7 Σεπτεμβρίου στις 8 το βράδυ στο παλάτι του Μεγάλου Μαγίστρου στη Παλιά Πόλη, με την παρουσία της πρέσβεως της Τσεχίας στη χώρα μας Jana Bulenova, του δημάρχου Ροδίων και προέδρου του Οργανισμού Πόλεων Πολιτιστικής Κληρονομιάς Γιώργου Γιαννόπουλου και της επίτιμης προξένου της Τσεχίας στη Ρόδο, Ντίας Καψή. Μετά την τελετή των εγκαινίων της έκθεσης θα ακολουθήσει δεξίωση με τσέχικη μπύρα.

Η έκθεση θα παραμείνει ανοικτή για το κοινό από τις 8 έως τις 18 Σεπτεμβρίου, καθημερινά από τις 8:30 το πρωί έως τις 7:30 το απόγευμα, εκτός Δευτέρας που θα λειτουργεί από τις 12:30 το μεσημέρι έως τις 7:30 το απόγευμα.

Cine Mania

ΕΠΙΜΕΛΕΙΑ: *ΚΥΡΙΑΚΗ ΠΕΤΡΙΔΟΥ*

Οι ταινίες της Πέμπτης

Η αλήθεια είναι ότι θα μας πάρει λίγο χρόνο για να...συνηθίσουμε ότι οι πρεμιέρες πια στα σινεμά γίνονται κάθε Πέμπτη μετά από δεκαετίες που είχε καθιερωθεί η Παρασκευή ως η ημέρα που αλλάζουν πρόγραμμα.

Από αύριο, λοιπόν, ξεκινάει η νέα κινηματογραφική εβδομάδα κατά την οποία, στις σκοτεινές αίθουσες της πόλης, θα γίνουν τρεις πρεμιέρες, οι δύο σε α΄ πανελλήνια προβολή. ***Μία από αυτές παρουσιάζει ιδιαίτερο ενδιαφέρον για εμάς εδώ μιας και πρόκειται για ελληνική ταινία που γυρίστηκε στη Νίσυρο.*** Συνολικά, μέχρι και την Τετάρτη 14 Σεπτεμβρίου στα σινεμά της Ρόδου θα προβάλλονται 9 ταινίες.

Αναλυτικά:

❑❑❑ Από το «ΠΑΛΛΑΣ 5 cinemas center»

Δύο ταινίες, από τις οποίες η μία σε α' πανελλήνια προβολή, κάνουν πρεμιέρα αύριο από τον πολυκινηματογράφο ο οποίος, συνολικά, την ερχόμενη εβδομάδα θα προβάλλει πέντε ταινίες. Συγκεκριμένα:

- Νυχτερινή Πτήση (Red Eye)

Σε ***α' πανελλήνια προβολή*** θα δούμε την ***περιπέτεια*** αυτή σε σκηνοθεσία ***Γουές Κρέιβεν*** ("Εφιάλτης στο δρόμο με τις Λεύκες") και με πρωταγωνιστές τους: ***Ρέιτσελ ΜακΆνταμς, Κίλιαν Μέρφι, Μπράιαν Κοξ*** κ.α.

Η υπόθεση: Μία υπάλληλος ξενοδοχείου γνωρίζει σε ένα αεροπορικό ταξίδι της έναν πολύ γοητευτικό συνταξιδιώτη, μόνο για να ανακαλύψει στη συνέχεια, ότι πρόκειται για έναν τρομοκράτη και ότι η ίδια έχει ερήμην της έναν πολύ σημαντικό ρόλο σε μία επικείμενη πολιτική δολοφονία!..

- Η Νοσταλγός

Δραματική ταινία, σε σκηνοθεσία ***Ελένης Αλεξανδράκη***, η οποία είναι γυρισμένη εξ' ολοκλήρου στη Νίσυρο και μάλιστα με αξιοσημείωτη συμμετοχή των κατοίκων του ακριτικού μας νησιού και είναι αυτή που άνοιξε το Φεστιβάλ Γαλλοφωνίας που έγινε στην Αθήνα. Πρωταγωνιστούν***: Όλια Λαζαρίδου, Γιώργος Τσουλάρης, Σπύρος Σταυρινίδης*** κ.α.

Η υπόθεση: Η Αννιώ, μια μεγαλοκοπέλα παντρεμένη με έναν κατά πολύ γηραιότερό της άνδρα, αρνείται να ζήσει μαζί του μακριά από το νησί της και την οικογένειά της, καθώς κατατρώγεται από τη νοσταλγία για τον τόπο της. Έτσι διαλέγει να πάρει τον δρόμο της επιστροφής μια νύχτα με φεγγαράδα, διασχίζοντας το σκοτεινό πέλαγος με οδηγό έναν κρυφο-ερωτευμένο μαζί της, νεαρό βαρκάρη. Μια ελεύθερη διασκευή του ομώνυμου Παπαδιαμαντικού έργου στη μεγάλη οθόνη, από την Ελένη Αλεξανδράκη...

- Παράλληλα, από το «Παλλάς», συνεχίζεται η προβολή των ταινιών***: «Η Γη των Ζωντανών Νεκρών», «Το Νησί»*** και ***«Ντιουκς»***.

❑❑❑ Από το «ΜΕΤΡΟΠΟΛ Odeon»

Μία ταινία, σε α' πανελλήνια προβολή, κάνει πρεμιέρα από το πολυσινεμά. Συνολικά, τη νέα κινηματογραφική εβδομάδα, από τις αίθουσές του, θα προβάλλονται τέσσερις ταινίες. Συγκεκριμένα:

- Κατσαριδάκι για Πάντα
(Herbie Fully Loaded)

Οικογενειακή περιπέτεια από την εταιρεία ***Walt Disney*** σε σκηνοθεσία ***Άντζελα Ρόμπινσον***. Πρωταγωνιστούν η ***Λίντσεϊ Λόχαν*** («Απίστευτη Παρασκευή»), ο ***Μάικλ Κίτον*** («Μπάτμαν») και ο ***Ματ Ντίλον*** («Κάτι Τρέχει με τη Μαίρη»). Η ταινία, προβάλλεται μόνο στην μεταγλωττισμένη εκδοχή της (με τις φωνές των Κώστα Σόμμερ και Γωγώ Μπρέμπου).

Η υπόθεση: Το αγαπημένο κατσαριδάκι Χέρμπι, ένα από τα πιο διάσημα κινηματογραφικά αυτοκίνητα... γκαζώνει για νέες περιπέτειες! Η κωμωδία, που λατρεύτηκε από τις προηγούμενες γενιές, επανέρχεται δυναμικά με ένα all-star καστ για να κερδίσει από την αρχή και το νεότερο κοινό!

Η καινούρια ιδιοκτήτρια του Χέρμπι με το νούμερο 53 –το βολκσβάγκεν που δεν υπακούει πάντα στις εντολές των οδηγών του αλλά έχει το δικό του κεφάλι- ετοιμάζεται να τρέξει στους διάσημους αγώνες Νάσκαρ. Το κατσαριδάκι, όμως, έχει μάθει πολλά, νέα κόλπα, τα οποία δεν διστάζει στιγμή να επιδείξει στο κοινό του!..

- Παράλληλα, από το «Μετροπόλ», συνεχίζεται η προβολή των ταινιών: ***«Η Μάγισσα», «Η Σπηλιά» και «Edison»***.

ΠΑΛΛΑΣ 5 CINEMAS CENTER
01/09/2005 - 07/09/2005
www.cinemapallas.gr
Για κρατήσεις
22410 24475/70670
Δημοκρατίας 13, Ρόδος

THE ISLAND το ΝΗΣΙ
Από τον σκηνοθέτη του ΑΡΜΑΓΕΔΩΝ, και του ΠΕΡΛ ΧΑΡΜΠΟΡ, η περιπέτεια που αναμένεται να σπάσει ταμεία!!! Η μοναδική σωτηρία είναι η απόδραση!!! Με τους Ιουαν Μαγκρέγκορ και Σκάρλετ Γιόχανσον
Αίθουσα SFERA 1 LIVE
//ώρες έναρξης 17:25 • 20:00 • 22:35

THE BRIDGE OF SAN LUIS REY
ΤΟ ΜΥΣΤΙΚΟ ΤΗΣ ΓΕΦΥΡΑΣ ΚΑΤΑΛΛΗΛΟ
Μία μεγαλοπρεπής επική υπερπαραγωγή με τους Ρόμπερτ Ντε Νίρο και ΧΑΡΒΕΙ ΚΑΙΤΕΛ
Αίθουσα MAIK ARTISTIC TEAM 3
//ώρες έναρξης 17:40 • 20:10 • 22:40

the upside of anger
η αλήθεια πίσω από τον θυμό
ΚΑΤΑΛΛΗΛΟ
Η ΤΑΙΝΙΑ ΠΟΥ ΘΑ ΑΚΟΥΣΕΤΕ ΣΤΑ ΟΣΚΑΡ 2006
με τους ΚΕΒΙΝ ΚΟΣΤΝΕΡ και ΤΖΟΑΝ ΑΛΛΕΝ
Αίθουσα ΒΑΚΑ 4
ώρες έναρξης 18:00 • 20:15 • 22:30

THE DUKES OF HAZZARD ... ΠΑΤΗΣΤΕ ΓΚΑΖΙ!!!
ΣΕ 1η ΠΑΝΕΛΛΗΝΙΑ ΠΡΟΒΟΛΗ
Ηρθε ...η super κωμική περιπέτεια!!!
Αίθουσα 5
ώρες έναρξης 17:35 • 20:00 • 22:30

LAND of the DEAD
Η ΓΗ ΤΩΝ ΖΩΝΤΑΝΩΝ ΝΕΚΡΩΝ
Είναι αδύνατο να σκοτώσεις κάποιον... ...που είναι ήδη νεκρός!!!
ΚΑΤΑΛΛΗΛΟ ΑΠΟ 13
Αίθουσα expert Καισαρίδης 2
ώρες έναρξης 17:45 • 20:15 • 22:40

RED EYE ΝΥΧΤΕΡΙΝΗ ΠΤΗΣΗ
ΤΗΝ ΠΕΜΠΤΗ 8 ΣΕΠΤΕΜΒΡΙΟΥ
ΣΕ ΠΡΩΤΗ ΠΑΝΕΛΛΗΝΙΑ ΠΡΟΒΟΛΗ!!!
Ενα συγκλονιστικό θρίλερ από τον Γουές Κρέιβεν (Scream, Εφιάλτης στο δρόμο με τις Λεύκες)

THE WEDDING CRASHERS
ΓΑΜΟΜΠΕΛΑΔΕΣ
ΤΗΝ ΠΕΜΠΤΗ 8 ΣΕΠΤΕΜΒΡΙΟΥ
ΣΕ ΠΡΩΤΗ ΠΑΝΕΛΛΗΝΙΑ ΠΡΟΒΟΛΗ!!!
Η πολυαναμενόμενη, ανεπανάληπτη ξεκαρδιστική κωμωδία!!!
ΧΠ1987

METROPOL MULTICINEMA ODEON
INFORMATION - RESERVATIONS 22410 28400 ΠΛΗΡΟΦΟΡΙΕΣ - ΚΡΑΤΗΣΕΙΣ
ΚΑΘΕ ΠΕΜΠΤΗ ΑΛΛΑΓΗ ΠΡΟΓΡΑΜΜΑΤΟΣ
ΕΒΔΟΜΑΔΙΑΙΟ ΠΡΟΓΡΑΜΜΑ WEEKLY PROGRAM 01/09/05 - 07/09/05

ΑΙΘΟΥΣΑ 1 ΩΡΕΣ ΕΝΑΡΞΗΣ / SHOW TIMES 18:00, 20:15, 22:30
BEWITCHED
ΜΑΓΙΣΣΑ...IN LOVE
Οταν μια μάγισσα ερωτευτεί έναν θνητό.. τότε έρχονται όλα τα πάνω κάτω

ΑΙΘΟΥΣΑ 2 ΩΡΕΣ ΕΝΑΡΞΗΣ / SHOW TIMES 18:15, 20:30, 22:45
THE CAVE
ΜΙΑ ΣΠΗΛΙΑ ΓΕΜΑΤΗ ΤΡΟΜΟ
Μια κλειστοφοβική ταινία τρόμου που διαδραματίζεται στα έγκατα της Γης έχει ήδη αρχίσει να αποκτά φανταστικούς οπαδούς

ΑΙΘΟΥΣΑ 3 ΩΡΕΣ ΕΝΑΡΞΗΣ / SHOW TIMES 18:10, 20:20, 22:40
EDISON
ΜΙΑ ΜΗΤΡΟΠΟΛΗ ΜΕ ΠΟΛΛΑ ΕΡΩΤΗΜΑΤΑ
Σ'αυτήν την πόλη μόνο οι μπάτσοι είναι πάνω από τον νόμο.

COMING SOON - ΠΡΟΣΕΧΩΣ Και στα Ελληνικά
Herbie: Fully Loaded
Ενα από τα πιο διάσημα κινηματογραφικά αυτοκίνητα.. Γκαζώνει για νέες περιπέτειες.

3 luxury design screens / dolby digital ex / fully air - conditioned
ΧΠ1046

Άρτος (;) & Θεάματα (;)...

... Και τηλεόραση (όπως λέμε τηλοψία...)

ΕΤ1

07.00 Καραγκιόζης
07.30 Η εποχή του παραμυθιού
08.00 Μπουρμπουλήθρες
08.15 Πιτσιρίκια
08.30 Billy the cat
09.00 Το βιβλίο που δεν διάβαζε κανείς
09.30 Φίλοι για πάντα
10.00 Οι δρόμοι του θρύλου
10.30 Μένουμε Ελλάδα (Ε)
12.00 Γιάννης και Μαρία. Κοινωνική σειρά.
13.00 Ταξίδι στον κόσμο
14.00 Τσικιτίτας (Ε)
14.30 Κλήρωση Εθνικού Λαχείου
14.35 Τσικιτίτας (Ε)
16.00 Βαλκάνιος πραματευτής
17.30 Μένουμε Ελλάδα
19.00 Τσεχία - Ελλάδα. Ευρωβόλει 2005
21.30 Μπάσκετ
23.00 Ειδήσεις
23.45 Ξένη ταινία. «Siam ». Κοινωνικό δράμα.

ΝΕΤ

05.45 Πρώτη γραμμή.
10.00 Ειδήσεις
10.10 Συμβαίνει τώρα. Ενημερωτική εκπομπή με την Πόπη Τσαπανίδου.
12.00 Ειδήσεις
13.00 Ελληνική ταινία. «Σπαραγμός». Κοινωνικό δράμα.
15.00 Ειδήσεις
16.00 Ατίθασα νιάτα. Νεανική σειρά.
17.00 Μέρες αγάπης
18.00 Ειδήσεις
19.00 Ανυπότακτες καρδιές. Νεανική σειρά.
20.00 Ταξίμ. Ερωτικό δράμα.
20.50 Στιγμές τραγουδιού. Αφιέρωμα στο ελληνικό τραγούδι και την ιστορία
21.00 Ειδήσεις
22.00 Ξένη ταινία. «Ο νικητής». Περιπέτεια.
24.00 Ειδήσεις
00.30 Ανδρομέδα. Σειρά επιστημονικής φαντασίας
01.30 Μάτλοκ.

ΕΤ3

07.30 Ενα ταξίδι στις Κυκλάδες και τα Δωδεκάνησα
08.00 Η παράδοση της Ανατολής
08.30 Μαθηματικά αστέρια
09.00 Τα κουτά κουνελάκια
09.30 Η ομάδα των αριθμών
10.00 Μεγάλος κόσμος για μικρούς ανθρώπους
10.30 Ελιοτ ο τάρανδος
11.00 Τα βουνά της Μακεδονίας
11.30 Τα μυστικά της φύσης
12.00 Ον δε λουζ
12.30 Θάλασσα, ο υδάτινος κόσμος
13.00 Ειδήσεις
14.30 Μόδα και πολιτισμός στον 20ό αιώνα
15.00 Ασυνήθιστα τρένα
16.00 Ειδήσεις
16.20 Εκτη αίσθηση (Ε)
16.30 Τι συμβαίνει με τον καιρό
17.30 Στα ίχνη τους
18.00 Ο κόσμος των σπορ
19.00 Ειδήσεις
20.15 Μακρινές φιλίες (Ε)
20.30 Ενστάσεις (Ε)
21.00 Το παιδί του διαφωτισμού
22.00 Ποδόσφαιρο
24.00 Ειδήσεις
00.30 Ξένη ταινία. «Η μεγάλη επιστροφή»
02.30 Ενα ταξίδι στις Κυκλάδες (Ε)
03.00 Τα βουνά της Μακεδονίας (Ε)
03.30 Στα ίχνη τους (Ε)
04.00 Αληθινά σενάρια (Ε)

FILMNET

06.25 Ξένη ταινία «Μικρές πληγές»
08.05 Ξένη ταινία. «Ενα κορίτσι στο πιάτο μου»
09.40 E! Entertainment
10.30 Ξένη ταινία «Οι ιππότες της Σαγκάης»
12.30 Ξένη ταινία «Πίτερ Παν»
14.30 Ξένη ταινία «Τενόρος για κλάματα»
16.10 Ξένη ταινία «Ενώ εσύ κοιμόσουν». Ρομαντική κομεντί.
18.00 Ξένη ταινία «Ενα τραγούδι δεν φτάνει»
20.00 Ξένη ταινία «Κατάσκοποι»
22.00 Ξένη ταινία. «Σ' ευχαριστώ, γιατρέ μου». Κωμωδία.
23.35 Ξένη ταινία «Η γη της ελευθερίας»
01.40 Ξένη ταινία «Κυνηγός εξωγήινων»
03.15 Ξένη ταινία «Το καταφύγιο της ηδονής»
04.50 Ξένη ταινία «Το ξύπνημα του θανάτου»

ALTER

06.15 Παιδικό πρόγραμμα
08.30 Ειδήσεις
09.00 Breakfast. Μαγκαζίνο με την Ισαβέλλα Κούτση και την Ολγα Λαφαζάνη
11.00 Καθαρές κουβέντες. Ενημερωτική εκπομπή με τον Γιώργο Βαρεμένο.
12.25 Τρώω υγιεινά
12.30 Ειδήσεις
13.45 TV Hello
16.20 Ελληνική ταινία. «Νοκ άουτ στον έρωτα». Κωμωδία.
18.15 TV Celebrities
18.45 Το πρώτο θέμα
19.00 Ειδήσεις
20.00 Η φωνή του πολίτη
21.00 Ρεξ. Αστυνομική σειρά.
22.00 Μήτσι - Χώστα (Ε)
23.25 Ειδήσεις
23.40 Auto Alter
23.45 Αϋπνίες
01.45 Sex and the city.

ΕΡΤ

07.00 ΕΝ ... ΤΥΠΟΣ ... ΕΙΣ Ενημερωτική εκπομπή.
10.00 Τηλεπωλήσεις
15.00 Κάθε μέρα στις 3. Ολοκληρωμένη καταγραφή της επικαιρότητας.
18.00 Ειδήσεις στη νοηματική
18.20 Παιδικό πρόγραμμα.
18.30 Τεχνομορφές. Επαγγέλματα, κατεργασία της ύλης και κατασκευές.
19.00 Στα μονοπάτια του πολιτισμού
20.15 Εις υγείαν
21.00 Ειδήσεις
22.00 Μουσικές διαδρομές
23.00 Μικροπροοπτική
24.00 Ειδήσεις

MEGA

05.45 Περί ανέμων και υδάτων (Ε)
06.45 Πρωινό MEGA. Ενημερωτική εκπομπή.
10.00 Η Ελίζα και οι άλλοι (Ε)
11.00 Το ρετιρέ (Ε)
11.50 Μπουκιά και συγχώριο (Ε)
12.50 Χάι Ροκ (Ε) Κωμική σειρά.
14.00 Ειδήσεις
15.00 Εμείς κι εμείς (Ε) Κωμική σειρά.
16.00 Δέκα λεπτά κήρυγμα (Ε) Κωμική σειρά.
17.15 Ματιές στα γεγονότα
17.30 Το σημάδι του έρωτα (Ε) Κοινωνική σειρά.
18.30 Βέρα στο δεξί (Ε) Κοινωνική σειρά.
20.00 Κεντρικό δελτίο ειδήσεων
21.00 Η νταντά. (Ε). Κωμική σειρά.
21.40 Η ώρα η καλή (Ε). Κωμική σειρά.
22.40 Ξένη ταινία. «Στα σαγόνια του κροκόδειλου 2». Τρόμου. Παίζουν: Χάιντι Νικόλ Λένχαρτ, Στιβ Μορένο, Τζον Σκλαρόφ
00.15 Τελευταία γεγονότα
00.30 Ξένη ταινία (Σ)
00.50 Ραντεβού για σινεμά
02.30 Ερωτική ανεπάρκεια
03.00 Παγιδευμένη στο δίκτιο: Η σειρά
04.00 Τηλεμάρκετινγκ

ANT1

06.30 Καλημέρα με τον ANT-1. Ενημερωτική εκπομπή.
10.00 Σοφία ορθή (Ε)
11.15 Ντάντά για όλες τις δουλειές (Ε)
12.00 Λίφτινγκ (Ε) Κωμική σειρά.
13.00 Τα νέα του ANT-1
14.00 Εκείνες κι εγώ (Ε) Κωμική σειρά.
15.00 Ιδιαιτέρα για κλάματα (Ε) Κωμική σειρά.
16.00 Ακρως οικογενειακόν (Ε) Κωμική σειρά.
16.50 Super game
17.00 Τανγκό για τρεις (Ε) Κωμική σειρά.
17.50 Ειδήσεις
18.10 Super game
18.15 Κωνσταντίνου και Ελένης (Ε) Κωμική σειρά.
19.15 Καλημέρα ζωή.
20.00 Τα νέα του ANT-1
21.00 Ελλάς το μεγαλείο σου (Ε) Κωμική σειρά.
22.00 Το καφέ της Χαράς. (Ε) Κωμική σειρά.
23.00 Εγκλήματα (Ε)
00.10 Νυχτερινές ειδήσεις
00.45 Ξένη ταινία «Κολασμένη αγάπη». Ψυχολογικό θρίλερ.
02.45 Καλώς όρισες έρωτα. Χιουμοριστική σειρά.
03.20 Τηλεμάρκετινγκ - Τηλεαγορά
04.00 Mobile fun
04.30 Ο ανακατωσούρας
05.20 Ο φανταστικός κόσμος του Τεξ Εϊβερι
05.40 Μάλκολμ, ο απίθανος

alpha

06.45 Καλημέρα σας. Ενημερωτική εκπομπή με τον Γιώργο Αυτιά.
10.00 Ελληνική ταινία «Ο γυναικάς». Κωμωδία. Παίζουν: Χρήστος Ευθυμίου, Σμάρω Στεφανίδου.
12.00 Κρυφά πάθη Δραματική σειρά.
13.00 Κους - κους το μεσημέρι
15.00 Ειδήσεις
16.00 Καζακστάν - Ελλάδα. Αγώνας ποδοσφαίρου.
18.00 Post game
18.25 Ειδήσεις στη νοηματική γλώσσα
18.30 Στα βάθη της Ανατολής. Κοινωνική σειρά.
20.00 Ειδήσεις
21.00 Ουκρανία - Τουρκία. Ποδοσφαιρικός αγώνας
23.30 Δανία - Γεωργία. Ποδοσφαιρικός αγώνας
23.30 Στο δρόμο για το Μουντιάλ
00.30 Ειδήσεις
00.45 Ξένη ταινία «Σε τεντωμένο σχοινί». θρίλερ. Παίζουν: Κλιντ Ιστγουντ, Αλιστον Ιστγουντ, Ζεβεβιέβ Μπουγιόλντ
03.00 Στην εντατική Δραματική σειρά.
04.00 Τηλεαγορές
04.15 Ελληνική σειρά (Ε)
05.15 Ελληνική σειρά (Ε)

STAR

06.00 Παιδικό πρόγραμμα
11.00 Μελίτα, το φλογερό κορίτσι. Αισθηματική σειρά.
13.00 Ειδήσεις
14.00 Οι ιππότες της ασφάλτου. Περιπετειώδης σειρά.
14.45 Οικογένεια Γκίλμορ. Κοινωνική σειρά.
15.45 Στον έβδομο ουρανό. Οικογενειακή σειρά.
16.30 Ειδήσεις στη νοηματική
16.45 Ρωξάνη, μια ελεύθερη γυναίκα. Αισθηματική σειρά.
17.45 Χουάνα, η παρθένα. Αισθηματική σειρά.
18.45 Ηρακλής Ξένη σειρά.
19.45 Ειδήσεις
21.00 Οι μάγισσες. Σειρά μυστηρίου.
22.00 Ελληνική ταινία. «Ενα έξυπνο, έξυπνο μούτρο». Κωμωδία. Παίζουν: Κώστας Βουτσάς, Βασίλης Αυλωνίτης, Νίκος Ρίζος
23.45 Τέξας ρέιντζερ. Περιπετειώδης σειρά.
00.45 Νόμος και τάξη: Ειδική ομάδα
01.45 Ειδήσεις
02.00 Γραφείο κηδειών Φίσερ
03.15 Σέντσουρι σίτι.

08 Sports

08.00 Οποιος αντέξει
10.00 Champions zone
12.00 Αγώνες μπιλιάρδου
13.00 Ποδόσφαιρο
15.00 Ποδόσφαιρο
17.00 Tennis club
18.00 Τένις
20.00 Champions zone
21.15 Κύπρος - Ελβετία
23.15 Champions zone
24.00 Οποιος αντέξει
02.00 Ποδόσφαιρο

ΚΗΔΕΙΑ

Τον αγαπημένο μας σύζυγο, πατέρα, υιό, αδελφό και θείο
ΑΡΑΚΕΛ ΠΕΤΡΟΣΙΑΝ
θανόντα χθες κηδεύουμε αύριο Πέμπτη 8 Σεπτεμβρίου 2005 και ώρα 4 μ.μ. εκ του Ιερού Ναού Αγίου Δημητρίου Παλαιού Ψυχικού.
Η σύζυγος: Τατιάνα
Τα παιδιά
Η μητέρα
Τα πεθερικά: Κώστας-Ελένη Παπά
Τ' αδέλφια και οι λοιποί συγγενείς

MXP12857

ΜΝΗΜΟΣΥΝΑ



Την 8η μηνός Σεπτεμβρίου ημέρα Πέμπτη και ώρα 8 π.μ. εις τον Ιερό Ναό Ταξιαρχών νεκροταφείου Ρόδου τελούμε 9μηνο μνημόσυνο υπέρ αναπαύσεως της ψυχής της λατρευτής μας συζύγου, μητέρας, γιαγιάς, αδελφής και θείας
ΦΩΤΕΙΝΗΣ ΝΑΠΟΛΕΩΝΗ
Ο σύζυγος: Ιωάννης
Τα παιδιά: Λεόντιος-Δέσποινα Λουλουδα
Τα εγγόνια, τ' αδέλφια, τ' ανίψια και οι λοιποί συγγενείς

MXP12845



Την 8η μηνός Σεπτεμβρίου ημέρα Πέμπτη και ώρα 8 π.μ. εις τον Ιερό Ναό Αγ. Ειρήνης Ορφανοτροφείου Θηλέων τελούμε διετές μνημόσυνο υπέρ αναπαύσεως της ψυχής της λατρευτής μας συζύγου, μητέρας και γιαγιάς
ΤΣΑΜΠΙΚΑΣ ΠΑΤΤΑ
Ο σύζυγος: Παναγιώτης
Τα παιδιά: Σταματία - Δημήτρης, Αναστασία - Γιώργος
Τα εγγόνια: Τσαμπίκα, Μύρνα, Νικολέττα, Ιωάννης
Και οι λοιποί συγγενείς

MZT050908



Την 8η μηνός Σεπτεμβρίου ημέρα Πέμπτη και ώρα 8.30 π.μ. εις τον Ιερό Ναό Ταξιαρχών Νεκροταφείου Ρόδου τελούμε 5ετές μνημόσυνο υπέρ αναπαύσεως της ψυχής του λατρευτού μας συζύγου, πατέρα, παππού, αδελφού και θείου
ΕΜΜΑΝΟΥΗΛ ΟΙΚΟΥΤΑ
Η σύζυγος: Κωνσταντίνα
Τα παιδιά: Μιχάλης-Νεκταρία, Μαρία-Φώτης
Τα εγγόνια, τ' αδέλφια, τ' ανίψια και τα εξαδέλφια και οι λοιποί συγγενείς.

MZT050906



Την 8η μηνός Σεπτεμβρίου ημέρα Πέμπτη και ώρα 8.30 π.μ. εις τον Ιερό Ναό Αγ. Ειρήνης, Ορφανοτροφείου Θηλέων τελούμε 6μηνο μνημόσυνο υπέρ αναπαύσεως της ψυχής του λατρευτού μας συζύγου, αδελφού, θείου και εξαδέλφου
ΚΥΡΙΑΚΟΥ ΑΛΕΞ. ΣΠΑΡΤΑΛΗ
Η σύζυγος: Τίλι
Τ' αδέλφια, τ' ανίψια, τα εξαδέλφια και οι λοιποί συγγενείς.

MZT050917

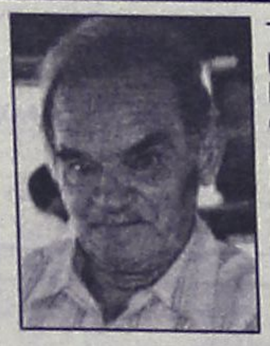

Την 8η μηνός Σεπτεμβρίου ημέρα Πέμπτη και ώρα 8 π.μ. εις τον Ιερό Ναό Αγ. Ειρήνης, Ορφανοτροφείου Θηλέων τελούμε 3ετές μνημόσυνο υπέρ αναπαύσεως της ψυχής του λατρευτού μας συζύγου, πατέρα, παππού, αδελφού και θείου
ΝΙΚΟΛΑΟΥ ΦΑΣΟΥΛΑΡΗ
Η σύζυγος: Μαρία
Τα παιδιά: Νικήτας - Κατίνα, Μιχάλης - Στέλλα
Τα εγγόνια: Αννα, Μαρία
Τ' αδέλφια, τ' ανίψια και οι λοιποί συγγενείς

MZT050913



Την 8η μηνός Σεπτεμβρίου ημέρα Πέμπτη και ώρα 8.30 π.μ. εις τον Ιερό Ναό Ταξιαρχών Νεκροταφείου Ρόδου τελούμε 3ετές μνημόσυνο υπέρ αναπαύσεως της ψυχής του λατρευτού μας υιού, αδελφού, εγγονού, ανιψιού και εξαδέλφου
ΧΡΗΣΤΟΥ ΚΑΣΤΑΝΙΔΗ
Οι γονείς: Παναγιώτης-Ελίνα
Ο αδελφός: Ιωάννης
Ο παππούς: Ιωάννης
Η γιαγιά: Φρειδερίκη
Οι θείοι, οι θείες, τα ξαδέλφια και οι λοιποί συγγενείς

Εφυγες και όλα μοιάζουν
με όνειρο κακό
δεν μπορούμε να καταλάβουμε πως έγινε αυτό
κι ας πέρασαν 3 χρόνια
Χριστάκη μας σ' αγαπάμε πολύ.

ΧΠ2830

ΕΛΛΗΝΙΚΗ ΔΗΜΟΚΡΑΤΙΑ
Β' Δ.Υ.ΠΕ. ΝΟΤΙΟΥ ΑΙΓΑΙΟΥ
ΓΕΝΙΚΟ ΝΟΣΟΚΟΜΕΙΟ ΡΟΔΟΥ
«ΑΝΔΡΕΑΣ ΠΑΠΑΝΔΡΕΟΥ»

ΠΡΟΚΗΡΥΞΗ

Το Γενικό Νοσοκομείο Ρόδου προκηρύσσει δημόσιο ανοικτό διαγωνισμό με θέμα: «Ανάδειξη χορηγητών ειδών καθαριότητας για ένα έτος» με κριτήριο κατακύρωσης την χαμηλότερη τιμή, προϋπολογισμού 50.000,00 ευρώ.
Ο διαγωνισμός θα γίνει στις 6-10-2005 ημέρα Πέμπτη και ώρα 12.00 ενώπιον αρμοδίας επιτροπής, ενώ οι προσφορές θα κατατίθενται στη γραμματεία του Νοσοκομείου μέχρι την προαναφερόμενη ημέρα και ώρα.
Πληροφορίες για όσους ενδιαφέρονται θα δίδονται από το λογιστήριο του Νοσοκομείου (υπεύθυνος κ. Χριστοδούλου -τηλ. 22410 80162 και FAX 22410 80026) κατά τις εργάσιμες ημέρες και ώρες.
Η διακήρυξη θα διατίθεται από το λογιστήριο έναντι απόδειξης ή αντικαταβολής (για όσες διακηρύξεις θα στέλνονται ταχυδρομικά), με την καταβολή ποσού 15,00 ευρώ.

Ρόδος, 6-9-2005

Ο διοικητής
του Γενικού Νοσοκομείου Ρόδου
ΙΩΑΝΝΗΣ ΚΕΦΑΛΑΣ

ΕΛΛΗΝΙΚΗ ΔΗΜΟΚΡΑΤΙΑ
ΠΕΡΙΦΕΡΕΙΑ ΝΟΤΙΟΥ ΑΙΓΑΙΟΥ
ΝΟΜΟΣ ΔΩΔΕΚΑΝΗΣΟΥ
ΔΗΜΟΣ ΚΑΛΛΙΘΕΑΣ
ΜΕΚΤΟ

ΠΡΟΣΚΛΗΣΗ

Ο Πολιτιστικός Οργανισμός του δήμου Καλλιθέας, στα πλαίσια των Εκδηλώσεων «Καλοκαίρι 2005», σας γνωστοποιεί το πρόγραμμα του μηνός Σεπτεμβρίου και σας προσκαλεί να τον τιμήσετε με την παρουσία σας.

ΣΕΠΤΕΜΒΡΙΟΣ

Πέμπτη 8/9/2005, Ψίνθος, ώρα 19.30
• Παραδοσιακό Χορευτικό Συγκρότημα από τον Κοπανό του δήμου Ανθεμίων Νάουσας.
• Παραδοσιακό Χορευτικό Συγκρότημα από τον Πολιτιστικό Σύλλογο Απολλώνων.
Παρασκευή 9/9/2005, Καλυθιές, ώρα 19.30
• Παραδοσιακό Χορευτικό Συγκρότημα από τον Κοπανό του δήμου Ανθεμίων Νάουσας.
• Παραδοσιακό Χορευτικό Συγκρότημα από το ΜΕΚΤΟ δήμου Καλλιθέας.
Κυριακή 11/9/2005, Κοσκινού, ώρα 19.30
• Παραδοσιακό Χορευτικό Συγκρότημα από τον Κοπανό του δήμου Ανθεμίων Νάουσας.
• Παραδοσιακό Χορευτικό Συγκρότημα ΜΕΚΤΟ δήμου Καλλιθέας.
• Εργαστήρι Παραδοσιακής Μουσικής ΜΕΚΤΟ δήμου Καλλιθέας.

Ευχαριστούμε

Για το δ.σ. ΜΕΚΤΟ
Ο πρόεδρος
ΤΣΑΜΠΙΚΟΣ ΑΪΒΑΖΗΣ

ΔΙΕΥΘΥΝΣΗ ΔΑΣΩΝ
ΔΩΔΕΚΑΝΗΣΟΥ

ΑΝΑΚΟΙΝΩΣΗ

Γνωστοποιείται κατά το άρθρο 14 του Ν. 998/79, η αποστολή για ανάρτηση στο **δήμο Αρχαγγέλου** της αριθμ. **4140/21-7-05** Πράξης χαρακτηρισμού έκτασης που εκδόθηκε από τον Δ/ντή Δασών Δωδ/σου. Η **Κ.Μ. 3391** γαιών **Μαλώνας** εμβαδού **30.040 τ.μ.** χαρακτηρίζεται ως χορτολιβαδιλκή και βραχώδης έκταση.

Ο Δ/ντής Δασών
Δωδ/νήσου
Κοντίτσης Φίλιππος
Δασολόγος με θαθμό
Δ/ντή

MAT3047

ΕΛΛΗΝΙΚΗ ΔΗΜΟΚΡΑΤΙΑ
ΠΕΡΙΦΕΡΕΙΑ ΝΟΤΙΟΥ ΑΙΓΑΙΟΥ — **Χάλκη, 05-09-2005**
ΝΟΜΟΣ ΔΩΔΕΚΑΝΗΣΟΥ — **Αριθμ. Πρωτοκ.: 2029**
ΔΗΜΟΣ ΧΑΛΚΗΣ

ΠΕΡΙΛΗΨΗ ΔΙΑΚΗΡΥΞΗΣ ΔΗΜΟΠΡΑΣΙΑΣ

Η Δήμαρχος Χάλκης Ελένη Παναγή με βάση την υπ' αριθμ. 51/2005 απόφαση του Δημοτικού Συμβουλίου, η οποία επικυρώθηκε με την υπ' αριθμ. 10919/08-08-2005 απόφαση της Περιφέρειας Νοτίου Αιγαίου Δ/νση Τοπικής Αυτοδιοίκησης και Διοίκησης Νομού Δωδεκανήσου, προκηρύσσει ανοικτή Δημοπρασία που θα διεξαχθεί σύμφωνα με το Ν. 1418/84, τα εκτελεστικά του διατάγματα, και το Ν. 3263/2004, όπως αυτά ισχύουν κατά την ημερομηνία αποστολής της περίληψης Διακήρυξης για δημοσίευση στον ελληνικό Τύπο για την εκτέλεση του έργου «Αντικατάσταση Αποχέτευσης Λιμανιού στο Νημπορειό Χάλκης».
Η δημοπρασία θα γίνει στο δήμο Χάλκης την 29η του μηνός Σεπτεμβρίου του έτους 2005 ημέρα Πέμπτη και ώρα λήξης επίδοσης προσφορών 10η π.μ. Αν για οποιοδήποτε λόγο δεν διενεργηθεί η δημοπρασία την ημέρα αυτή, η δημοπρασία θα επαναληφθεί την 17η του μηνός Οκτωβριου του έτους 2005 την ίδια ώρα.
Ο προϋπολογισμός της δαπάνης των δημοπρατούμενων εργασιών ανέρχεται σε ευρώ 346.232,00 (με αναθεώρηση και Φ.Π.Α.). Το έργο χρηματοδοτείται από Πιστώσεις του προγράμματος Δημοσίων Επενδύσεων με συγχρηματοδότηση κατά 75% από το ΕΓΤΠΕ-Π και υπόκειται στις κρατήσεις που προβλέπονται για τα έργα αυτά, περιλαμβανομένης και της κράτησης 6% του άρθρου 27 παρ. 34-37 του Ν. 2166/93 (ΦΕΚ137 Α/24-8-93).
Στη δημοπρασία γίνονται δεκτές:
Μεμονωμένες εργοληπτικές επιχειρήσεις ή κοινοπραξίες εργοληπτικών επιχειρήσεων των παρακάτω περιπτώσεων:
α. Εγγεγραμμένες στο Ελληνικό Μητρώο ΜΕΕΠ του ΥΠΕΧΩΔΕ, εφόσον ανήκουν στις τάξεις από Α2 έως 2ης για έργα κατηγορίας «Υδραυλικά» ανεξαρτήτως Νομού και τάξεις από Α2 έως 1ης με έδρα εκτός Νομού και Α2 έως 2ης με έδρα εντός Νομού και σε ένα δεύτερο της επιλογής της Α2 έως 3η για έργα κατηγορίας «Ηλεκτρομηχανολογικά».
β. Προερχόμενες από κράτη μέλη της Ευρωπαϊκής Ένωσης ή του Ευρωπαϊκού Οικονομικού Χώρου (Ε.Ο.Χ.) ή της Σ.Δ.Σ. του Π.Ο.Ε., όπου τηρούνται επίσημοι κατάλογοι αναγνωρισμένων εργοληπτών, εφόσον είναι εγγεγραμμένες σε αυτούς και σε τάξη και κατηγορία αντίστοιχη, για έργα κατηγορίας «Οδοποιΐα» του Ελληνικού Μητρώου ΜΕΕΠ.
γ. Προερχόμενες από κράτη μέλη της Ευρωπαϊκής Ένωσης ή του Ευρωπαϊκού Οικονομικού Χώρου (Ε.Ο.Χ.) ή της Σ.Δ.Σ. του Π.Ο.Ε., όπου δεν τηρούνται επίσημοι κατάλογοι αναγνωρισμένων εργοληπτών, εφόσον αποδεικνύουν ότι έχουν εκτελέσει, παρόμοια ποιοτικά και ποσοτικά έργα με το δημοπρατούμενο.
Η εγγύηση για τη συμμετοχή στη δημοπρασία ορίζεται σε 2% επί του προϋπολογισμού της μελέτης δηλαδή σε 5.980,00 ευρώ και βεβαιώνεται με την προσκόμιση ισόποσου γραμματίου του Ταμείου Παρακαταθηκών και Δανείων ή Εγγυητικής Επιστολής ανεγνωρισμένης Τράπεζας της Ελλάδος ή του Ταμείου Συντάξεως Μηχανικών ή Εργοληπτών Δημοσίων Έργων (ΤΣΜΕΔΕ), συνταγμένη κατά τον ισχύοντα τύπο για το Δημόσιο. Η εγγύηση θα απευθύνεται προς το δήμο Χάλκης. Τα έξοδα δημοσίευσης της περίληψης της διακήρυξης, τόσο της αρχικής όσο και των επαναληπτικών δημοπρασιών βαρύνουν τον Ανάδοχο του έργου.
Οι διαγωνιζόμενοι υποχρεούνται να συμμορφωθούν με τους όρους της πλήρους διακήρυξης της οποίας μπορούν να λάβουν γνώση όλες τις εργάσιμες ημέρες και ώρες στα γραφεία του δήμου Χάλκης δύο (2) ημέρες πριν από την ημερομηνία λήξης υποβολής προσφορών δηλαδή μέχρι την 26η του μήνα Σεπτεμβρίου 2005. Για περισσότερες πληροφορίες οι ενδιαφερόμενοι μπορούν να απευθύνονται στο δήμο Χάλκης (τηλ. 22460 45330 - 22460 45207 κ. Ελένη Παναγή).

Η δήμαρχος Χάλκης
ΕΛΕΝΗ ΠΑΝΑΓΗ

ΧΠ008

ΣΥΓΧΑΡΗΤΗΡΙΟ

Στον αγαπημένο μας ανηψιό **Παπαστεργή Στέργο** του Ελευθερίου που εισήχθη στην Κτηνιατρική Σχολή του Αριστοτελείου Πανεπιστημίου Θεσσαλονίκης τα πιό θερμά μας συγχαρητήρια και τις ευχές μας για καλές σπουδές.

Οι θείοι σου
Βούλα Παπαστεργή
Μιχάλης Παπαχριστοδούλου

MZT060902

ΣΥΓΧΑΡΗΤΗΡΙΟ

Τον αγαπητό μας **Εμπεδοκλή** γιό των φίλων μας Γιάννη και Μαρίας **Υψηλάντη**, θερμά συγχαίρουμε για την εισαγωγή του στο Τμήμα Πολιτικών Μηχανικών Πατρών και του ευχόμαστε καλή πρόοδο και πάντα επιτυχίες στη ζωή του.

Η οικογένεια
Γρηγόρη-Βαλασίας Παπανικολάου

MZT060918

ΣΥΓΧΑΡΗΤΗΡΙΟ

Τους αγαπημένους μου μαθητές συγχαίρω θερμά για την επιτυχία τους στις πανελλαδικές εξετάσεις. Εύχομαι καλή συνέχεια στις σπουδές τους και οι μακροχρόνιες και πολύμοχθες προσπάθειές τους να δικαιώνονται πάντα.

Βουτσάς Βασίλης Φυσικής Θεσσαλονίκης
Γουδή Ζωή Τουριστικών Επιχειρήσεων Κρήτης
Μαντζουράτος Γιώργος Φαρμακευτικής Αθήνας
Παπαλουκά Ελένη Κοινωνιολογίας Κρήτης
Φωταρά Δήμητρα Φιλοσοφίας Παιδαγωγικής και Ψυχολογίας Αθήνας
Χατζημιχάλη Εύη Νομικής Αθήνας

Η καθηγητριά τους
Ιουλία Κονίσση

MAT3029

ΑΝΑΚΟΙΝΩΣΗ

Το Ωδείο του Πολιτιστικού Οργανισμού Δήμου Ρόδου πληροφορεί το φιλόμουσο κοινό της Ρόδου για την έναρξη των εγγραφών της νέας σχολικής χρονιάς 2005-2006. Στο Ωδείο διδάσκουν έμπειροι και καταξιωμένοι στο μουσικό χώρο καθηγητές και λειτουργούν τα κάτωθι τμήματα:

- Τμήμα πιάνου
- Τμήμα κλασικής κιθάρας
- Τμήμα βιολιού
- Τμήμα φλάουτου
- Τμήμα Βυζαντινής Μουσικής
- Τμήμα λύρας
- Τμήμα παραδοσιακού βιολιού
- Τμήμα λαούτου
- Τμήμα σαντουριού
- Τμήμα μαντολίνου
- Τμήμα φλογέρας
- Τμήμα κρουστών
- Τμήμα κλασικού και ελαφρού τραγουδιού

Τα μαθήματα στα μουσικά όργανα είναι αυστηρά ατομικά. Ακόμη, λειτουργούν τα τμήματα μουσικής προπαιδείας (Μουσικοκινητική Αγωγή – Σύστημα Carl Orff), για παιδιά ηλικίας 4-7 ετών.

Διδάσκονται και θεωρητικά μαθήματα μουσικής σε ολιγομελή τμήματα:

- Θεωρία
- Αρμονία
- Αντίστιξη
- Φούγκα
- Ιστορία της μουσικής-μορφολογία
- Χορωδία

Τα μαθήματα αρχίζουν κανονικά στις 12 Σεπτεμβρίου και οι εγγραφές από 1ης Σεπτεμβρίου, κατά τις ώρες λειτουργίας του Ωδείου (2 έως 8 το απόγευμα). Πληροφορίες στα τηλέφωνα 33343 και 23993

Από τον Π.Ο.Δ.Ρ.

ΧΠ030

ΕΥΧΑΡΙΣΤΗΡΙΟ

Ο Πολιτιστικός Σύλλογος Έμπωνα "Ο Αττάβυρος" θέλει να ευχαριστήσει και δημόσια τη Πόλη **Φετιγέ** (Κάγια) της Τουρκίας, τον κοινοτάρχη κ. **Ερντογάν Καγιά** και τους συνοργανωτές του στο Πολιτιστικό Φεστιβάλ που ήταν αφιερωμένο στην ειρήνη και φιλία των δύο λαών. Επίσης ευχαριστούμε όλους όσους βοήθησαν εθελοντικά για την άψογη και εξαιρετική φιλοξενία που μας έδειξαν.

Ελπίζουμε να φανούμε αντάξιοι της φιλοξενίας τους.

Το δ.σ. του Συλλόγου

MZT060920

ΕΥΧΑΡΙΣΤΗΡΙΟ

Ο Πολιτιστικός Σύλλογος Έμπωνα "Ο Αττάβυρος" νιώθει την ανάγκη να ευχαριστήσει και δημόσια τους φίλους μας **Οσμάν** και **Μαχπουλέ Οσματζίκ** που μας συνόδευσαν στο ταξίδι μας και έπαιξε σαν μουσικός μαζί μας στο Πολιτιστικό Φεστιβάλ (Καγιά) της Τουρκίας.

Το δ.σ. του Συλλόγου

MZT060921

ΕΥΧΑΡΙΣΤΗΡΙΟ

Ευχαριστούμε δημοσίως τον διευθυντή του Γ' Λυκείου Ρόδου κ. **Ψαρρό Παναγιώτη** ως και όλους τους διατελέσαντας καθηγητάς, κατά τα τελευταία έτη, των τριών υιών μας **Στέφανου, Χαράλαμπου** και **Κυριάκου Μαρινάκη**, με αποτέλεσμα την εισαγωγή των στα ανώτατα εκπαιδευτικά ιδρύματα της χώρας, ήτοι της Νομικής Σχολής του Εθνικού και Καποδιστριακού Πανεπιστημίου Αθηνών του Στέφανου και Χαράλαμπου Μαρινάκη και κατά το τρέχον έτος στην Ιατρική Σχολή του Αριστοτελείου Πανεπιστημίου Θεσσαλονίκης, του Κυριάκου Μαρινάκη.

Οι γονείς
Μαρία-Αναστάσιος Μαρινάκης

MXP12852

Από δω και πέρα αρχίζουν τα δύσκολα

Συνέχεια από τη σελ. 3

Vakant-Ουτρέχτη, 10/1-15/1/2006
Reiseliv-Όσλο, 12/1-15/1/2006
Βιέννη-Αυστρία, 12-15/1/2006
ΜΑΤΚΑ-Ελσίνκι, 19-22/1/2006
Vakanz-Λουξεμβ., 20/1-22/1/2006
Ferie-Κοπεγχάγη, 27/1-29/1/2006
BIT-Μιλάνο, 18-21/2/2006
Μόναχο, 18-22/2/2006
Hol. World-Praha, 23-26/2/2006
Salzburg-Αυστρία, 24-26/2/2006
ITB-Berlin, 8-12/3/2006
Paris-Salon de Mondial, 16-19/3/2006
Travel 2006-Βουδαπέστη, 16-19/3/2006
MITT-Μόσχα, 22/3-25/3/2006
TUR 06-Γκοθενμπουργκ, 23/3-26/3/2006
Πανόραμα-Αθήνα, 6/4-9/4/2006
IMEX-Φρανκφούρτη, 30/5-1/6/2006

Επίσης κατά τη χθεσινή συνεδρίαση αποφασίστηκε να εκδοθεί **ειδικό περιοδικό** που θα κυκλοφορήσει στη Γερμανία, για τη διαφήμιση του νησιού.

Το περιοδικό θα κυκλοφορήσει σε 60.000 τεύχη και μέρος του κόστους έκδοσης θα καλυφθεί από διαφημιστικές καταχωρήσεις.

ΕΛΛΗΝΙΚΗ ΔΗΜΟΚΡΑΤΙΑ
ΝΟΜΟΣ ΔΩΔΕΚΑΝΗΣΟΥ
ΕΠΑΡΧΙΑ ΡΟΔΟΥ
ΔΗΜΟΣ ΡΟΔΟΥ

ΓΝΩΣΤΟΠΟΙΗΣΗ ΓΑΜΟΥ

Γνωστοποιείται σύμφωνα με το άρθρο **1369** του Αστικού Κώδικα, όπως τροποποιήθηκε με το Ν. 1250/1982, ότι:

Ο **Αφεντούλης Νταβέλλης** του **Δημητρίου** και της **Ευανθίας** που γεννήθηκε στην Κάλυμνο του Νομού Δωδ/σου και κατοικεί στην Ρόδο του Νομού Δωδ/σου επαγγέλματος εκπαιδευτικός και η **Αικατερίνη Ματθιουδάκη** του **Ιωάννη** και της **Βιργινίας** που γεννήθηκε στην Ρόδο του Νομού Δωδ/σου και κατοικεί στη Ρόδο επαγγέλματος ξενοδοχουϋπάλληλος, πρόκειται να παντρευτούν στο Δημαρχείο του δήμου Ρόδου.

Ρόδος, 6/9/2005

Ο αντιδήμαρχος
Νίκος Χαραλάμπης

MZT060901

ΕΛΛΗΝΙΚΗ ΔΗΜΟΚΡΑΤΙΑ
ΥΠΟΥΡΓΕΙΟ ΑΠΑΣΧΟΛΗΣΗΣ
ΚΑΙ ΚΟΙΝΩΝΙΚΗΣ ΠΡΟΣΤΑΣΙΑΣ

ΟΡΓΑΝΙΣΜΟΣ
ΑΠΑΣΧΟΛΗΣΗΣ
ΕΡΓΑΤΙΚΟΥ ΔΥΝΑΜΙΚΟΥ
Τ.Ε.Ε. ΡΟΔΟΥ

Ημερομηνία: 06-09-2005
Αριθμ. Πρωτοκ.: 1636

ΣΥΜΠΛΗΡΩΜΑΤΙΚΗ ΠΡΟΚΗΡΥΞΗ ΕΙΔΙΚΟΤΗΤΩΝ ΓΙΑ ΤΗΝ ΠΡΟΣΛΗΨΗ ΩΡΟΜΙΣΘΙΟΥ ΠΡΟΣΩΠΙΚΟΥ

Ο Οργανισμός Απασχόλησης Εργατικού Δυναμικού, προκειμένου να καλύψει τις ανάγκες των Εκπαιδευτικών Προγραμμάτων του ΤΕΕ-Ο.Α.Ε.Δ. Ρόδου σε ωρομίσθιο εκπαιδευτικό προσωπικό με σύμβαση εξαρτημένης εργασίας ορισμένου χρόνου (άρθρο 3 παρ. 2 και 3 του Ν. 2336/95 και άρθρο 16 του Ν. 2643/98), για το Σχολικό Έτος 2005-2006, καλεί όσους ενδιαφέρονται και πληρούν τις απαραίτητες προϋποθέσεις να υποβάλουν από **07/9/2005** έως και **13/09/2005** και ώρα 12.30 μ.μ. αίτηση με τα απαιτούμενα δικαιολογητικά, όπως προβλέπονται από την 190898/8.7.2004 Απόφαση του Υπουργού Απασχόλησης και Κοινωνικής Προστασίας στο Τ.Ε.Ε. Ρόδου για τη δημιουργία πίνακα αξιολόγησης και επιλογής ωρομίσθιου εκπαιδευτικού προσωπικού, όπως αυτό ορίζεται ανωτέρω για τον παρακάτω κλάδο και ειδικότητα :

ΠΕ-Πτυχιούχοι Τριτοβάθμιας Εκπαίδευσης (ΑΕΙ-ΤΕΙ)
ΠΕ05 Γαλλικής Φιλολογίας, ελλείψει αυτών ΔΕ Γαλλικής Γλώσσας με επάρκεια και απολυτήριο Λυκείου

Ο πίνακας θα ισχύσει για ολόκληρο το Σχολικό Έτος **2005-2006** και θα αφορά το Τ.Ε.Ε. Ρόδου.

Η αίτηση υποβάλλεται στο Τ.Ε.Ε.-Ο.Α.Ε.Δ. Ρόδου.

Τα ΤΕΕ Ο.Α.Ε.Δ. συγχρηματοδοτούνται από το ΕΚΤ, στα πλαίσια του ΕΠΕΑΕΚ.

Πληροφορίες για τις ζητούμενες ειδικότητες, την υποβολή αιτήσεων και τα απαραίτητα δικαιολογητικά, σύμφωνα με την 190898 / 8-7-2004 Απόφαση Υπουργού Απασχόλησης και Κοινωνικής Προστασίας, καθώς και τα πρόσθετα δικαιολογητικά που ζητούνται από την Προκήρυξη, δίνονται στο **Τ.Ε.Ε.- Ο.Α.Ε.Δ. Ρόδου (Θ.Σοφούλη 93-Ρόδος, τηλ.:2241031077)** και στην ιστοσελίδα της Σχολής www.teeaoedrodos.gr

Επιπλέον Δικαιολογητικά συμμετοχής.

• Βεβαίωση ή άλλο επίσημο έγγραφο του Υπουργείου Οικονομικών (ΔΟΥ) όπου να αναγράφεται ο Αριθμός Φορολογικού Μητρώου (ΑΦΜ) του υποψηφίου.

• Το Ε1 της τελευταίας Φορολογικής Δήλωσης του υποψηφίου, όπου θα φαίνεται ότι βαρύνεται με ένα ή περισσότερα τέκνα, εφόσον επιθυμεί να γίνει αξιολόγηση.

ü Φωτοτυπία Δελτίου Ταυτότητας επικυρωμένη από αρμόδια αρχή.

• Υπεύθυνη Δήλωση ότι δεν είναι πολιτικός διοικητικός υπάλληλος του κράτους και των Ν.Π.Δ.Δ. και δεν υπάγεται στο Ν. 2683/99 (ΦΕΚ 19Α) ή συνταξιούχος, είτε Υπεύθυνη δήλωση ότι είναι πολιτικός διοικητικός υπάλληλος του κράτους και των Ν.Π.Δ.Δ. και υπάγεται στο Ν. 2683/99 (ΦΕΚ 19Α) ή συνταξιούχος και θα προσκομίσει, εφόσον προσληφθεί, άδεια άσκησης ιδιωτικού έργου απ' το αρμόδιο Υπηρεσιακό Συμβούλιο.

• Υποψήφιοι που δεν υποβάλλουν καμιά από τις παραπάνω Υπεύθυνες Δηλώσεις θα θεωρούνται και θα αξιολογούνται στον πίνακα Δημοσίων Υπαλλήλων – Συνταξιούχων.

Στην ίδια υπεύθυνη δήλωση θα αναφέρεται ότι ο υποψήφιος δεν έχει καταδικαστεί ή δεν είναι υπόδικος για τα αναφερόμενα στο άρθρο 8 του Ν. 2683/99 ποινικά αδικήματα.

• Εάν ο υποψήφιος είναι πτυχιούχος αλλοδαπής οφείλει επίσης να υποβάλει απολυτήριο Ελληνικού σχολείου ή σχετική βεβαίωση γνώσης Ελληνικής γλώσσας κατά την έννοια των διατάξεων της παρ. 10 του άρθρου 14 του Ν.1566/85.

Κανένα απολύτως δικαιολογητικό δε γίνεται δεκτό εφόσον υποβληθεί μετά τη λήξη της προθεσμίας υποβολής των δικαιολογητικών.

Τα δικαιολογητικά υποβάλλονται σε αντίγραφα ή ΝΟΜΙΜΑ ΕΠΙΚΥΡΩΜΕΝΑ ΦΩΤΟΑΝΤΙΓΡΑΦΑ.

Κατά την παραλαβή τα δικαιολογητικά που αναγράφονται στην αίτηση του υποψηφίου ελέγχονται και υπογράφονται από τους παραλήπτες ένα προς ένα και αναγράφεται στην αίτηση ο συνολικός αριθμός συνημμένων (σε φύλλα) πλην του φύλλου της αίτησης.

Στην αίτηση ο κλάδος και η ειδικότητα θα συμπληρώνονται σύμφωνα με τον τρόπο που αναγράφεται στην παρούσα προκήρυξη διότι η αίτηση θα αξιολογηθεί στον κλάδο και την ειδικότητα που αναγράφει.

Οι εκπαιδευτικοί οι οποίοι έκαναν αίτηση για την προκήρυξη του Σχολικού Έτους 2004-2005 και μοριοδοτήθηκαν από την Πρωτοβάθμια Επιτροπή δεν υποχρεούνται να υποβάλουν ξανά τα παλαιά δικαιολογητικά για την προκήρυξη του Σχολικού Έτους 2005-2006, **θα υποβάλουν μόνο τα δικαιολογητικά της τελευταίας χρονιάς.**

Η διεθύντρια του
Τ.Ε.Ε.-Ο.Α.Ε.Δ. Ρόδου
ΣΟΦΙΑ ΛΑΜΠΡΙΔΟΥ-ΣΤΕΡΓΕΝΑΚΗ

ΜΟΛΙΣ ΚΥΚΛΟΦΟΡΗΣΕ

το βιβλίο του καθηγητή

Μιχάλη Εμμ. Αρφαρά

«ΤΑ ΣΕΒΑΣΜΑΤΑ ΤΗΣ ΧΡΙΣΤΙΑΝΙΚΗΣ ΛΑΤΡΕΙΑΣ ΣΤΗΝ ΙΑΛΥΣΟ ΡΟΔΟΥ»

Εποπτική έρευνα - καταγραφή για τα ναοδομικά μας μνημεία και την πολιτιστική - χριστιανική μας κληρονομιά.

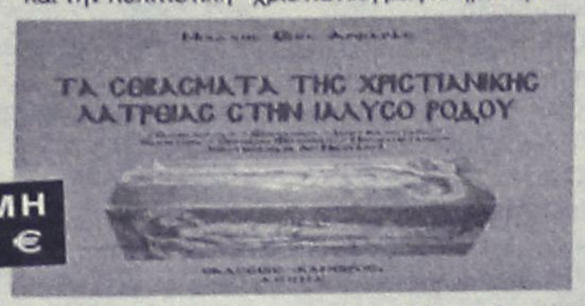

ΤΙΜΗ 65 €

Χειροποίητος χρυσοδερματόδετος τόμος 256 σελίδων στο μέγα πλάγιο σχήμα 25 επί 35 εκατ. σε περιορισμένα αντίτυπα

ΠΩΛΕΙΤΑΙ ΣΕ ΕΠΙΛΕΓΜΕΝΑ ΒΙΒΛΙΟΠΩΛΕΙΑ ΚΑΙ ΣΤΟ ΤΗΛ. 210-2818842

Επίσης διατίθενται τα τελευταία αντίτυπα του έργου AE624

"ΙΠΠΟΤΙΚΟΙ ΚΑΙ ΝΕΟΚΛΑΣΙΚΟΙ ΠΥΡΓΟΙ ΙΑΛΥΣΟΥ ΡΟΔΟΥ" (60 €)

ΝΤΕΤΕΚΤΙΒΣ

30 ΧΡΟΝΙΑ ΜΟΝΙΜΑ ΚΑΙ ΣΤΗ ΡΟΔΟ

35354 - 28780

Π.Π. ΓΕΡΜΑΝΟΥ 6 (ΠΛ. ΦΩΚΙΑΛΗ)

- Η ΛΥΣΗ!!! ΣΕ ΚΑΘΕ ΣΑΣ ΠΡΟΒΛΗΜΑ

EXPRESS SECURITY

ΧΠΕΜΠ-16

SHIPPING COMPANY OF SYMI

Α.Ν.Ε.Σ.

ΑΝΩΝΥΜΗ ΝΑΥΤΙΛΙΑΚΗ ΕΤΑΙΡΕΙΑ ΣΥΜΗΣ

ΔΡΟΜΟΛΟΓΙΑ ΑΠΟ 2 ΑΥΓΟΥΣΤΟΥ ΕΩΣ 30 ΣΕΠΤΕΜΒΡΙΟΥ 2005

	Ε/Γ-Ο/Γ ΣΥΜΗ	Ε/Γ - Υ/Γ ΑΙΓΑΗ	Ε/Γ ΠΑΝΟΡΜΙΤΗΣ
Κάθε ΔΕΥΤΕΡΑ	09.00 ΡΟΔΟ-ΣΥΜΗ 14.00 ΣΥΜΗ-ΠΑΝΟΡΜ 16.00 ΠΑΝΟΡΜ-ΡΟΔΟ	08.45ΡΟΔΟ-ΣΥΜΗ 09.40ΣΥΜΗ-ΚΩΣ 15.30ΚΩΣ-ΣΥΜΗ 17.05ΣΥΜΗ-ΡΟΔΟ 18.00ΡΟΔΟ-ΣΥΜΗ	07.30 ΣΥΜΗ-ΡΟΔΟ 10.30 ΡΟΔΟ-ΠΑΝΟΡΜ 12.30 ΠΑΝΟΡΜ-ΣΥΜΗ 17.00 ΣΥΜΗ-ΡΟΔΟ
Κάθε ΤΡΙΤΗ	09.00 ΡΟΔΟ-ΣΥΜΗ 14.00 ΣΥΜΗ-ΠΑΝΟΡΜ 16.00 ΠΑΝΟΡΜ-ΡΟΔΟ	07.30 ΣΥΜΗ-ΡΟΔΟ 08.45 ΡΟΔΟ-ΣΥΜΗ 10.00 ΣΥΜΗ-ΡΟΔΟ	10.30 ΡΟΔΟ-ΠΑΝΟΡΜ 12.30 ΠΑΝΟΡΜ-ΣΥΜΗ 17.00 ΣΥΜΗ-ΡΟΔΟ 18.30 ΡΟΔΟ-ΣΥΜΗ
Κάθε ΤΕΤΑΡΤΗ	09.00 ΡΟΔΟ-ΣΥΜΗ* 14.00 ΣΥΜΗ-ΠΑΝΟΡΜ* 16.00 ΠΑΝΟΡΜ-ΡΟΔΟ* 18.30 ΡΟΔΟ-ΣΥΜΗ *ΜΕ ΤΟ ΣΥΜΗ ΙΙ	08.45 ΡΟΔΟ-ΣΥΜΗ 10.00 ΣΥΜΗ-ΡΟΔΟ 14.30 ΡΟΔΟ-ΣΥΜΗ 17.00 ΣΥΜΗ-ΡΟΔΟ	08.45 ΣΥΜΗ-ΡΟΔΟ 10.30 ΡΟΔΟ-ΠΑΝΟΡΜ 12.30 ΠΑΝΟΡΜ-ΣΥΜΗ 17.00 ΣΥΜΗ-ΡΟΔΟ
Κάθε ΠΕΜΠΤΗ	06.00 ΣΥΜΗ-ΡΟΔΟ 09.00 ΡΟΔΟ-ΣΥΜΗ 14.00 ΣΥΜΗ-ΠΑΝΟΡΜ 16.00 ΠΑΝΟΡΜ-ΡΟΔΟ 18.30 ΡΟΔΟ-ΣΥΜΗ	08.45 ΡΟΔΟ-ΣΥΜΗ 10.00 ΣΥΜΗ-ΡΟΔΟ 14.30 ΡΟΔΟ-ΣΥΜΗ	10.30 ΡΟΔΟ-ΠΑΝΟΡΜ 12.30 ΠΑΝΟΡΜ-ΣΥΜΗ 17.00 ΣΥΜΗ-ΡΟΔΟ
Κάθε ΠΑΡΑΣΚ.	06.00 ΣΥΜΗ-ΡΟΔΟ 09.00 ΡΟΔΟ-ΣΥΜΗ 14.00 ΣΥΜΗ-ΠΑΝΟΡΜ 16.00 ΠΑΝΟΡΜ-ΡΟΔΟ 18.30 ΡΟΔΟ-ΣΥΜΗ	07.30 ΣΥΜΗ-ΡΟΔΟ 08.45 ΡΟΔΟ-ΣΥΜΗ 10.00 ΣΥΜΗ-ΡΟΔΟ 15.00 ΡΟΔΟ-ΣΥΜΗ 17.00 ΣΥΜΗ-ΡΟΔΟ	10.30 ΡΟΔΟ-ΠΑΝΟΡΜ 12.30 ΠΑΝΟΡΜ-ΣΥΜΗ 17.00 ΣΥΜΗ-ΡΟΔΟ
Κάθε ΣΑΒΒΑΤΟ	06.00 ΣΥΜΗ-ΡΟΔΟ 09.00 ΡΟΔΟ-ΣΥΜΗ 14.00 ΣΥΜΗ-ΠΑΝΟΡΜ 16.00 ΠΑΝΟΡΜ-ΡΟΔΟ 18.30 ΡΟΔΟ-ΣΥΜΗ	09.00 ΡΟΔΟ-ΣΥΜΗ 10.15 ΣΥΜΗ-ΝΤΑΤΣΑ 16.00 ΝΤΑΤΣΑ-ΣΥΜΗ 17.00 ΣΥΜΗ-ΡΟΔΟ 18.00 ΡΟΔΟ-ΣΥΜΗ	10.30 ΡΟΔΟ-ΠΑΝΟΡΜ 12.30 ΠΑΝΟΡΜ-ΣΥΜΗ 17.00 ΣΥΜΗ-ΡΟΔΟ
Κάθε ΚΥΡΙΑΚΗ	06.00 ΣΥΜΗ-ΡΟΔΟ 09.00 ΡΟΔΟ-ΠΑΝΟΡΜ 12.00 ΠΑΝΟΡΜ-ΣΥΜΗ 16.00 ΣΥΜΗ-ΡΟΔΟ	07.30 ΣΥΜΗ-ΡΟΔΟ 09.00 ΡΟΔΟ-ΣΥΜΗ* 17.00 ΣΥΜΗ-ΡΟΔΟ* *ΤΗΝ ΚΥΡΙΑΚΗ 5.6 ΑΝΕΚΤΕΛΕΣΤΑ	10.30 ΡΟΔΟ-ΣΥΜΗ 15.30 ΣΥΜΗ-ΠΑΝΟΡΜ 17.00 ΠΑΝΟΡΜ-ΡΟΔΟ 18.30 ΡΟΔΟ-ΣΥΜΗ

Τα δρομολόγια μπορούν να τροποποιηθούν λόγω εκτάκτων συγκοινωνιακών αναγκών ή καιρικών συνθηκών

Παρακαλούμε πριν ταξιδέψετε επικοινωνήστε με την Εταιρία:

www.anes.gr

Γραφείο ΣΥΜΗΣ Τηλ.: (22460) 71444 - Φαξ: (22460) 71373

Γραφείο ΡΟΔΟΥ Τηλ.: (22410) 37769 - Φαξ: (22410) 34493

ΧΠ2855



Ρόδος: εἰκῆ καὶ ὡς ἔτυχε...



Η Οθωμανική κρήνη στην πλατεία Δωριέα, "στολισμένη" με πλαστικά τραπεζοκαθίσματα και τις απανταχού παρούσες πλαστικές "τσακκούλλες" με τα σκύβαλα...

... Οι λιμανίσιες Αφροδίτες στην Κω

***«Το... αρχαιότερο των επαγγελμάτων**, φαίνεται να... ανθεί τώρα και στο Λιμάνι της Κω, αφού διασταυρωμένες πληροφορείς, πιστοποιούν ότι τόσο ελληνίδες, όσον και ξένες (κυρίως από τις πρώην ανατολικές χώρες) κάνουν "πιάτσα" στην παραλιακή λεωφόρο, αλιεύοντας τους πελάτες τους, ντόπιους και ξένους. Σ' ότι αφορά τις ελληνίδες, πιθανολογείται ότι πρόκειται για οργανωμένο κύκλωμα, "κυριών ειδικευμένες σε βίζιτες", οι οποίες μάλιστα εφαρμόζουν μέχρι και συστήματα εξυπηρέτησης "εξπρές" για όσους δεν έχουν αρκετό χρόνο στη διάθεσή τους.*

***Αν δηλαδή κάποιος,** δείξει ότι δεν έχει αρκετό χρόνο διαθέσιμο, του προτείνουν διαδικασία "ξεπετάγματος" έναντι 30 ευρώ, στις τουαλέτες κάτω από τον... Δήμο!*

***Ο άλλος τρόπος**, είναι κυρίως με "ψάρεμα" πελατών από Ρωσίδες, στα παγκάκια της παραλιακής, όταν αντιληφθούν "πρόσφορο έδαφος" και στη συνέχεια, συνεχίζουν για τα της "συνεύρεσης" σε συγκρότημα ενοικιαζομένων δωματίων της Πόλης, όπου ο ή οι πελάτες έχουν την άνεση, να κάνουν και πολλαπλές επιλογές, για τη σύνθεση και την όλη "διαδικασία"!*

(από το "Βήμα της Κω")

... Θεάματα μεθ' ελαίου

***«Αυτές οι συναυλίες** που γίνονται στους δήμους, να μου το θυμηθείτε κάποτε θα αποτελέσουν αντικείμενο για εισαγγελική έρευνα. Οι ίδιοι τραγουδιστές σε όλους τους δήμους. Λες και από κάπου ελέγχεται αυτή η κατάσταση.*

***Πολλά ακούγονται** και ψιθυρίζονται. Και για μίζες και για τον κύριο ιδιαίτερο σε κάποιο υπουργείο που κάνει κουμάντο».*

(Σχόλια από "Το Παρόν")

Υ.Γ.: ... Τι να κάνουμε; Βλέπετε τα μουσικο - θεατρικά δρώμενα θέλουν και αυτά την "μίζα" τους για να πάρουν μπροστά!

... Συναυλία της κας. Νιάντια στην Κω

Μετά την Ρόδο και η Κως είχε την ευκαιρία να απολαύσει την κα. ***Nadia Weinberg*** και την μουσική κομπανία που την συνοδεύει σε μια συναυλία στο Μεσαιωνικό Κάστρο.

... Η είσοδος για το κοινό ήταν ελεύθερη και θα είναι ενδιαφέρον να ξέρουμε ποιός φορέας ήταν τόσο γενναιόδωρος που ανέλαβε την επιχορήγηση της "τουριστικής" αυτής εκδήλωσης!

... Τα μυστήρια της Νομαρχίας

***«Για δεύτερη φορά** έπεσαν στην αντίληψή μας δύο "περίεργες" ανακοινώσεις της Νομαρχίας Δωδεκανήσου, οι οποίες αφορούν Κοινή Απόφαση ΥΠΕΧΩΔΕ - ΥΕΝ, με θέμα: "Έγκριση περιβαλλοντικών όρων για τα "έργα προστασίας ακτής ξενοδοχείου στη θέση Ψαλίδι νήσου Κω, Ν.Α. Δωδεκανήσου".*

***Το "περίεργο"** έγκειται αφενός στο ότι δεν αναγράφεται το όνομα του ξενοδοχείου (!!!) και αφετέρου πως και οι δύο ανακοινώσεις, ενώ αφορούν στο ίδιο αντικείμενο, έχουν διαφορετικές ημερομηνίες παραλαβής από τη Νομαρχία (5-8-2005 και 12-8-2005), διαφορετικό αριθμό αποφάσεων των Υπουργείων (545/9-8-2005 και 146241/13-7-2005) και τέλος διαφορετικό Αριθ. Πρ. από τη Νομαρχία (Ν.Σ. 426 και Ν.Σ. 456).*

***... Να σημειώσουμε** ότι ήδη με απόφασή της η αρμόδια Νομαρχιακή Επιτροπή, έχει εγκρίνει το αίτημα της Α.Ε. Τουριστικές Επιχειρήσεις Νοτίου Αιγαίου του κ. Δασκαλαντωνάκη να κατασκευάσει δύο μόλους παράλληλους στην ακτή που βρίσκεται το ξενοδοχείο του στο Ψαλίδι».*

(Από τον "Σταθμό της Κω")

... Γιάννης Μαγκλής: "Κονταμπατζήδες του Αιγαίου"

Κυκλοφόρησε σε 14η επανέκδοση το ενδιαφέρον βιβλίο ***"Κονταμπατζήδες του Αιγαίου"***, του αειθαλούς Καλύμνιου συγγραφέα ***Γιάννη Μαγκλή*** (εκδόσεις "Καλέντης", σελ. 365, τιμή: 18 ευρώ).

Οι ***"Κονταμπατζήδες"*** πρωτοκυκλοφόρησαν πριν 52 χρόνια, το 1953 στην Ρόδο, και επαινέθηκαν από την κριτική. Ορισμένες κρίσεις:

*«Πολύ δυνατός, πλούσια γλώσσα, μοναδική ακτινοβολία, τέλεια γνώση του θέματος. Και η πλοκή με πολλή τέχνη» **(Ν. Καζαντζάκης)**, «Στήνει τ' αφτί κι αφουγκράζεται το τραγούδι που σιγανοψέλνει η καρδιά του ανθρώπου, γιατί κάτω από την τραχειά κρούστα απαλοσαλεύει μια ψυχή που δεν χρειάζεται πολλά για να γοητευτεί και να παραδοθεί.... **(Αιμ. Χουρμούζιος)**, «Ενας άρπαγας θεμάτων... πλούσια συγγραφική φύση, κρουνός αφηγήσεων, που αναβλύζει από βαθύτερες λαϊκές ελληνικές πηγές...» **(Α. Καραντώνης)**.*

(εκ)πολιτισμικά παίγνια

Λύο Καλοβυρνάς

Η οσία Αγγλική η Καμακωτή

... βοσκοπούλα από την Ρόδο

"Η οσία Αγγλική η Καμακωτή", πριν αγιοποιηθεί ήταν μια γλωσσομαθής βοσκοπούλα στη Ρόδο, που βοηθούσε μέρα-νύχτα τους συμπατριώτες της να ανταπεξέλθουν, στα κύματα τουριστριών που κατέκλυσαν το νησί τους, στα αρχαία χρόνια της δεκαετίας του '70. Η ***Αγγλική*** ουδέποτε μαρτύρησε για την πίστη της, αλλά εντάχθηκε στο συναξάρι των αγίων, λόγω της αυταπάρνησής της και της αλληλεγγύης που ένιωθε προς τον πλησίον της. Συνέβαλε τα μέγιστα στην προσέγγιση της Σκανδιναβίας με την Ελλάδα και ζέστανε τις σχέσεις και τα σκέλια των ανθρώπων. Η ***Οσία Αγγλική*** ευλογεί τις χαρούμενες, ελαφρές σχέσεις του καλοκαιριού, αλλα καταριέται με επτά χρόνια αγαμίας όσους δεν επιδεικνύουν την πρέπουσα φιλοξενία και αβρότητα στους ξένους επισκέπτες".

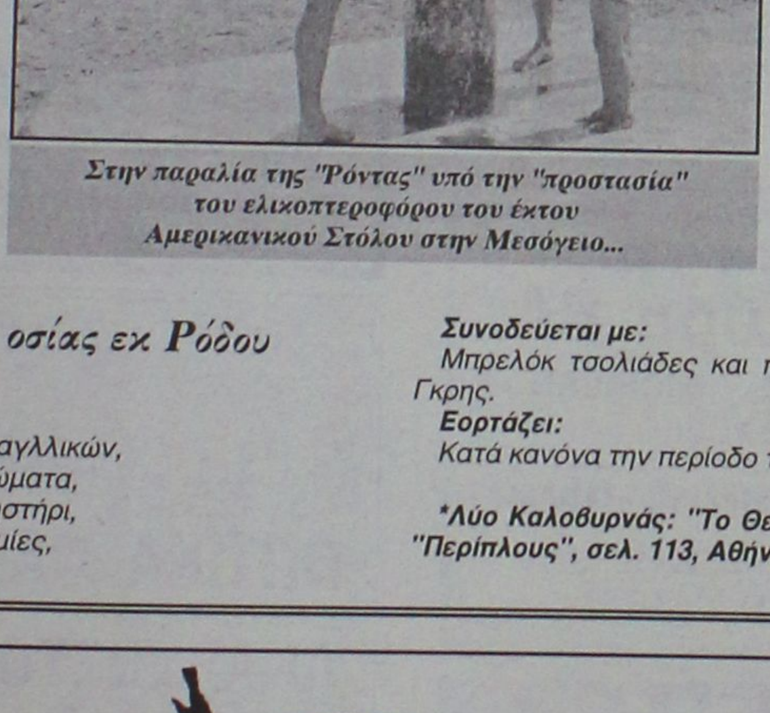

Στην παραλία της "Ρόντας" υπό την "προστασία" του ελικοπτεροφόρου του έκτου Αμερικανικού Στόλου στην Μεσόγειο...

• Το τροπάριο της ροδίτισσας οσίας

"Ντύαρ σεντ Ινγκλις, φερστ θενκ γιου, που με γλύτωσες φρομ εγκεφαλικό, χουέν άι σω καραγκόμενα γεστερντέι. Σέκοντ, γιου πληζ, κεν γιου χελπ μι το τελλ χερ του γουόρτζ στα κωλοΐνγκλις, μπας εντ σι σιτς μι? Πληζ χελπ εντ άι γουίλ μέικ γιου ε τάμα, του λερν ωλ δε φρέιζαλ βερμπζ. Θενκ γιου, γιου αρ εντ φακ δε γκοντς!".

• Το "σφουγγατο" της οσίας εκ Ρόδου

Υλικά:
1 Γκομενάκι εισαγωγής,
837 Κοπάνες φροντιστηρίου αγλλικών,
2 σκληρά, μπαγιάτικα μετανιώματα,
1 αναμμένη ψησταριά, για ψηστήρι,
1 μεγάλη συσκευσία χειρονομίες,
2-3 κούφιες υποσχέσεις,
1 γλωσσομαθές φιλαράκι (ολόκληρο, όχι σε κύβους!),
λίγο προτηγανισμένο ρομαντισμό

Εκτέλεση:
"Πρώτα απ' όλα, *θερμάνετε το το φούρνο στα 250 ερωτόλογα. Ξεφλουδίστε το γκομενάκι (προσοχή, το καλοκαίρι, το πετσί του μπορεί να έχει αρπάξει λίγο) και πλύντε το καλά, γιατί δεν ξέρετε που γυρνούσε πριν.*
Σε μια μεγάλη γαβάθα, *τοποθετείστε το γκομενάκι και αφήστε το να μαριναριστεί με ρετσίνα, χωριάτικη και καλαμαράκια αποβραδίς. Προς θεού, στη μαρινάδα μη ρίξετε κεράσματα σε μπαρ, γιατί θα σας γίνει κουρούμπελο και μετά δεν θα τρώγεται!*
Στη συνέχεια, *τσιγαρίστε σε καυτό λάδι την ατυχία σας, που δεν μάθατε αγγλικά, τότε που έπρεπε. Βγάλτε και στραγγίξτε. Στη συνέχεια, καθίστε να καθαρίσετε τις κοπάνες σας, μία-μία, μέχρι να θυμηθείτε τα ονόματα όλων των απουσιολόγων, Γυμνασίου και Λυκείου.*
Αν το γκομενάκι *είναι ακόμη στη γαβάθα και δεν έχει βαρεθεί πασπαλίστε με ψιλοκομμένη γλώσσα σώματος και ψήστε το, για όση ώρα χρειάζεται, μέχρι να μαλακωσει και να σας καθίσει. Αν δεν λέει να μαλακώσει, περιχύστε με απόσταγμα αγγλομαθούς φίλου. Φάτε αμέσως".*

Συνοδεύεται με:
Μπρελόκ τσολιάδες και πρες-παπιέ, που λένε Άι Λαβ Γκρης.
Εορτάζει:
Κατά κανόνα την περίοδο των τσάρτερ.

****Λύο Καλοβυρνάς: "Το Θεϊκό συνταγολόγιο", εκδόσεις "Περίπλους", σελ. 113, Αθήνα 2005.***

«ΡΟΔΙΑΚΗ» ΑΠΟ ΤΟ 1915

Φλας στο Παρελθον


ΡΟΔΙΑΚΗ
ΕΒΔΟΜΑΔΙΑΙΑ ΠΟΛΙΤΙΚΗ ΦΥΛΗ ΤΑΙ ΕΠΙΣΤΗΜΟΝΙΚΗ ΕΦΗΜΕΡΙΣ

Εν Ρόδω

ΠΕΜΠΤΗ 20 ΑΥΓΟΥΣΤΟΥ 1931
ΑΡΙΘΜ. 1229

ΛΙΓ' ΑΠ' ΟΛΑ

Η ζέστη έχει ενταθή τις τελευταίες ημέρες και ο κοσμάκης τρέχει στην εξοχή να ζητήσει ολίγη δροσιά και αέρα.

- Η Κρεμαστή, το χαριτωμένο χωριό, που ολοένα και στολίζεται καλύτερα με τα ωραία σπιτάκια του, προσελκύει πάλι τους περισσότερους φίλους του υπαίθρου.

- Από της 15 Αυγούστου άνοιξε και η κυνηγετική περίοδος προς μεγάλην χαρά των κυνηγών μας.

- Ομάδες, ομάδες τρέχουν στα βουνά και στους κάμπους του νησιού γυρεύοντας το πολυφιλητο θήραμα, που εφέτος δυστυχώς είναι πολύ λίγο.

-Οι πέρδικες προ πάντων εφέτος σπανίζουν πολύ και οι κυνηγοί μας είναι απαρηγόρητοι, μη κατορθώνοντας να επιδείξουν κυνηγετικούς άθλους σαν άλλα χρόνια.

- Ο τρυγητός στην ακμή του στα χωριά μας. - Οι χωρικοί μας όχι και πολύ ευχαριστημένοι, γιατί και η παραγωγή είναι λιγώτερη από την περυσινή και η τιμή των σταφυλιών πολύ δυσανάλογη προς τους κόπους τους.

- Το ωραίο ροζακί, με τας θαυμάσιας σαν ήλεκτρα ρόγες του, πουλιέται μαζί με τα κρασοστάφυλα προς 40 λεπτά την οκά.

Ο Περίεργος

ΤΡΙΤΗ 3 ΜΑΪΟΥ 1955
ΑΡΙΘΜ. 1205

ΑΠΟ ΤΟ ΧΘΕΣΙΝΟΝ ΑΣΤΥΝΟΜΙΚΟΝ ΔΕΛΤΙΟΝ
ΕΝ ΜΕΘΗ ΔΙΑΤΕΛΩΝ

Προχθές και περί ώραν 10.30 ο Θέμος Σουλούνιας ετών 33 κάτοικος Ρόδου ιδιωτικός υπάλληλος, επιβαίνων του υπ' αριθμ. 2026 μοτοσακό και διατελών εν μέθη επί της δημοσίας οδού παρά τον Συνοικισμόν Κρητικά παρέσυρε και ετραυμάτισεν ελαφρώς εις την κεφαλήν τον εμπροσθέν του και κανονικώς προς την ενταύθα πόλιν βαδίζοντα Ιάκωβο Καραβελάκην, ετών 46, κάτοικον Ρόδου. Επίσης και ο ίδιος κατά την πτώσιν του εκ του μοτοσακού επί της ασφάλτου, ετραυματίσθη σοβαρώς εις την κροταφικήν χώραν.

Αμφότεροι οι τραυματισθέντες μεταφέρθησαν πάραυτα εις το ενταύθα Κρατικόν Νοσοκομείον.

ΔΗΛΗΤΗΡΙΑΣΤΗΚΑΝ ΑΠΟ ΠΑΓΩΤΟ

Κατ' αναφοράν του Β' Αστυνομικού Τμήματος Ρόδου, κατά τας απογευματινάς ώρας προχθές διεκομίσθησαν εις το ενταύθα Κρατικόν Νοσοκομείον οι 1) Κέζερης Ηλίας ετών 5, κάτοικος Ρόδου και 2) Ζακετάκη Παναγιώτα ετών 5, κάτοικος ομοίως, πάσχοντες εκ δηλητηριάσεως παγωγού αγορασθέντος υπό πλανοδίου πωλητού παγωτών και κατασκευασθέντος υπό Ζαχαροπλάστου Μουσταφά Μπακλαβαντζή. Ενεργούνται δέοντα.

ΕΠΕΣΕ ΑΠΟ ΜΟΤΟΣΑΚΟ

Κατ' αναφοράν του Σταθμού Χωρ/κής Τριάντα, προχθές και περί ώραν 15.25 ο Πέρρος Χρήστος, κάτοικος Ρόδου, ετών 33 ιχθυοπώλης επιβαίνων εν καταστάσει μέθης του υπ' αριθ. 5362 μοτοσακό κατέπεσαν τούτου πλησίον του Χωρίου Τριάντα τραυματισθείς ελαφρώς εις την κεφαλήν.

Ο ειρημένος μετεφέρθη πάραυτα εις το ενταύθα Κρατικόν Νοσοκομείον ευρισκόμενος εκτός κινδύνου.

ΤΜΗΜΑΤΑ

- **Ρυθμική (Κινησιολογική Αγωγή) - Δημιουργική κίνηση - Αυτοσχεδιασμός** (από 3,5 ετών)
- **Κλασσικό μπαλέτο** (σύστημα VAGANOVA)
- **JAZZ**
- **Σύγχρονος χορός**
- **FLAMENCO - LATIN**
- **Caractére**
- **Χορευτική γυμναστική**
- **Εντατικά Προεπαγγελματικά**
- **Αργεντίνικο Τανγκό**

ΕΓΓΡΑΦΕΣ - ΠΛΗΡΟΦΟΡΙΕΣ

Από 5/9/2005 κάθε μέρα εκτός Σαββάτου και Κυριακής 11-1 το πρωί και 6-8.30 το απόγευμα

ΣΧΟΛΗ ΧΟΡΟΥ Έλλης Παρασκευα

Αναγνωρισμένη από το ΥΠΠΟ Αριθμός Αδείας 6993/70

Μέλος του Διεθνούς Συμβουλίου Χορού της UNESCO

ΕΝΑΡΞΗ ΜΑΘΗΜΑΤΩΝ 15/09/05

Βενετοκλέων 61 - Τηλ.: 2241020780/24050

www.elliparaskeva.gr • e-mail:ellipar@otenet.gr ΑΕ745

ΔΙΔΑΣΚΟΥΝ

- **ΕΛΛΗ ΠΑΡΑΣΚΕΥΑ** απόφ. επ. σχ. Ραλλούς Μάνου. Μεταπτ. RAD Place Λονδίνου Ιδρυτικό μέλος Διεθνούς Συμβουλίου Χορού της UNESCO, μέλος της Ενωσης Χορομεραπευτών Ελλάδος.
- **ΦΩΤΕΙΝΗ ΤΕΡΡΑΝΟΒΑ** Απόφ. Κρατικής Σχολής Ορχηστικής Τέχνης. Μεταπτυχιακές σπουδές στη σχολή ALVIN AILEY της Νέας Υόρκης
- **ΝΑΤΑΛΙ ΣΕΡΒΟΥ** Απόφ. Κρατικής Σχολής Ορχηστικής Τέχνης Αθηνών.
- **ΣΕΒΗ ΑΡΓΥΡΟΥ** Απόφ. Ανώτερης Επαγγελματικής Σχολής Χορού Δ. Μητροπούλου. Μεταπτυχιακές σπουδές στο Παρίσι.
- **ΣΤΑΥΡ. ΓΕΩΡΓΟΠΑΠΑΔΑΚΟΥ** Απόφ. Ανώτερης Επαγγελματικής Σχολής Χορού Amparo De Triana. Μεταπτυχιακές σπουδές Flamenco στη Σεβίλλη, Μαδρίτη, Βερολίνο

ΣΕΜΙΝΑΡΙΑ
Κατά τη διάρκεια της χρονιάς από διακεκριμένους χορογράφους διεθνώς αναγνωρισμένους

Αντίλαλοι

ΠΟΛΙΤΙΚΟΙ και άλλοι...

ΧΩΡΙΣ ΑΣΥΡΜΑΤΟ

Χωρίς ασύρματο και με προβλήματα στις ωστικές λέμβους ταξίδευε προχθές το επιβατηγό πλοίο "Δημητρούλα" του **κ. Γεράσιμου Αγούδημου.** Πότε είπαμε... ότι θα πάρει τα πλοία του και θα φύγει;

Λ. Μ.

ΠΑΙΔΙΚΗ ΧΑΡΑ ΣΤΗΝ...ΚΑΛΥΜΝΟ

Φταίμε εμείς τώρα, διαβάζοντας τα θέματα της ημερήσιας διάταξης, της επικείμενης συνεδρίασης της Νομαρχιακής Επιτροπής της ΝΑ Δωδεκανήσου, **που θα το σχολιάσουμε;**

Παιδική χαρά στην Κάλυμνο(!) **προϋπολογισμού 18.932** ευρώ ετοιμάζεται να... εγκρίνει (πρόχειρο διαγωνισμό) η Νομαρχιακή Αυτοδιοίκηση!

Άραγε, πριν ή... μετά την τελευταία συνεδρίαση του Νομαρχιακού Συμβουλίου, το αποφάσισαν;

Μιχ. Μ.

Τί θα γίνει;

Πήγαιναν, έβλεπαν και έφευγαν χθες οι ντόπιοι αλλά και οι ξένοι επισκέπτες του νησιού μας, στη παραλία Τραγουνού, **καθώς τα κάθε λογής «αντικείμενα» που επέπλεαν, καθιστούσαν αυτόματα «ακατάλληλη» την παραλία και αδύνατο το κολύμπι!** Και να ήταν η πρώτη φορά που συμβαίνει κάτι τέτοιο;; Αμ δε, κάθε φορά που φυσάει νοτιαδάκι, στην συγκεκριμένη πλευρά του νησιού από Καλλιθέα έως και το Δήμο Αφάντου, το σκέπτεται κανείς σοβαρά για να κολυμπήσει!

Βέβαια το γεγονός αυτό, **δεν φαίνεται να ευαισθητοποιεί ιδιαιτέρως τους αρμοδίους,** οι οποίοι κάνουν τους... Κινέζους.

Συμπέρασμα: πριν μεταβείτε για μπάνιο στη εν λόγω περιοχή καλό θα ήταν να ενημερωθείτε για τη φορά των ανέμων!!!

Ελ. Π.

ΕΔΩ ΘΑ ΕΙΜΑΣΤΕ ΟΛΟΙ

«Θα περίμενε κανείς, από τα πρωτοκλασάτα στελέχη της παράταξης Μαιχαιρίδη, -ενδεχομένως και τον ίδιο- να μελετούν **με μεγαλύτερη προσοχή** όλα όσα αναφέρει η «Ροδιακή»!

Τι σόι ενότητα της παράταξης είναι αυτή που αντιλαμβάνονται οι... διαμαρτυρόμενοι, **εμείς αδυνατούμε να την κατανοήσουμε!**

Πρόσφατα ήταν τα γεγονότα για όσους και όσες είχαν ασθενή μνήμη:

Από... άλλη παράταξη ήταν μήπως η έπαρχος της Καλύμνου – Λέρου, κ. **Χρυσούλα Συφουνιού**, εναντίον της οποίας στράφηκαν ανοιχτά οι τρεις σύμβουλοι της παράταξης Μαχαιρίδη;

Ή μήπως, από άλλη παράταξη είναι σ κ. **Νίκος Ζωΐδης** που αποφεύγει να ξεκαθαρίσει μια και καλή, το αυτονόητο για όποιον συμμετάσχει σε έναν πολιτικό σχηματισμό;

Εμείς πάντως, διαβάσαμε με πολύ προσοχή την «απάντηση των τεσσάρων» και ας μας επιτραπεί **να διατηρήσουμε στο ακέραιο τις επιφυλάξεις και τις εκτιμήσεις μας.** Σε ό,τι αφορά δε το κατά πόσο καλός καπετάνιος είναι ο κυρ - Γιάννης και το κατά πόσο επίσης γερό είναι **το... σκαρί της παράταξης, αυτό άλλοι θα το κρίνουν σε 13 περίπου μήνες.**

Καπετάνιος, πλοίο και πλήρωμα πάντως, στις... φουρτούνες δοκιμάζονται. Και μέχρι σήμερα, η ρότα όλων... ήταν σε γαλήνια ύδατα..!

Μιχ. Μ.

Ικανοποιημένοι!

Οι πληροφορίες λένε ότι οι Αγγλοι, πωλήτες διακοπών που βρίσκονται στη Ρόδο είναι **ενθουσιασμένοι** για την παράμονή τους στο νησί. Είχαν συναντήσεις με διάφορους τουριστικούς φορείς, και φαίνεται ότι σχημάτισαν καλές εντυπώσεις για μας.

Μένει μόνο όταν μας στείλουν κόσμο για διακοπές, **να μην τους διαψεύσουμε.**

Β. Μ.


La Belle Σπουδές στην ομορφιά
Ταχύρρυθμα τμήματα
ΟΙ ΕΓΓΡΑΦΕΣ ΞΕΚΙΝΗΣΑΝ
· Πεντικιούρ- Μανικιούρ- Ονυχοπλαστική
· Επαγγελματικό Μακιγιάζ
· Μασάζ - Spa
· Αποτρίχωση
...και πολλά άλλα
Εθνικής Αντιστάσεως 18 • Τηλ. 22410 - 35668, 37876

ΠΡΟΣΚΛΗΣΗ
Ο Δωδεκανησιακός Σύλλογος Ελλήνων του Κονγκό "SIMBA" καλεί
τους Έλληνες του Κονγκό στην αίθουσα συνεδριάσεως του Επιμελητηρίου Δωδεκανήσου (Γρ. Λαμπράκη 8), Την Τετάρτη 7 Σεπτεμβρίου 2005 και ώρα 21.00 για να παραστούν στην ομιλία του Γενικού Γραμματέα του Κόμματος MLC επισήμου απεσταλμένου της Κυβέρνησης του Κονγκό κ. OMER TUMBA, για θέματα που αφορούν τους Έλληνες του Κονγκό.
Η Γραμματέας Καθοπούλη Κατερίνα
Ο Πρόεδρος Ζωάννου Μέντος
MAT252

DELFINIA RESORT HOTEL
ΓΑΜΟΙ-ΒΑΦΤΙΣΕΙΣ-ΕΚΔΗΛΩΣΕΙΣ
στην πλήρως ανακαινισμένη αίθουσά μας
Υπεύθυνος εκδηλώσεων κ. Κασίου Σ.
τηλ. 6946860639, 2241056601 AE646

ΚΕΝΤΡΟ ΞΕΝΩΝ ΓΛΩΣΣΩΝ
Ελένη Κύρη ΒΑ.
Εξετάσεις CAMBRIDGE - MICHIGAN - PALSO - EDEXCEL
Αγγλικά - Γερμανικά - Γαλλικά - Ιταλικά
Μεσολογγίου 19, Ρόδος · Τηλ. 22410 75770
eleni-kyri@rho.forthnet.gr
AE768

ΟΠΤΙΚΑ ΦΑΚΟΙ ΕΠΑΦΗΣ
ΑΝΑΓΝΩΣΤΟΥ ΕΥΑΓΓΕΛΙΑ
Πτυχιούχος Οπτικού Τμήματος Αθηνών
ΤΑΡΠΟΝ ΣΠΡΙΝΓΚΣ 25-27 - ΡΟΔΟΣ 85100
ΤΗΛ. 22410 30185 AT3025

ΓΕΡΜΑΝΙΚΑ ΑΓΓΛΙΚΑ
ΘΕΛΕΤΕ ΝΑ ΜΙΛΗΣΕΤΕ ΞΕΝΕΣ ΓΛΩΣΣΕΣ;
ΜΙΛΗΣΤΕ ΠΡΩΤΑ ΜΑΖΙ ΜΑΣ.
Εμπιστευτείτε το παιδί σας σε εμάς γιά τρείς βασικούς λόγους:
- Διδάσκουμε με διαρκή συνεργασία με ξένα πανεπιστήμια και οργανισμούς
- Διδάσκουν απόφοιτοι γερμανικής-αγγλικής φιλολογίας ξένων πανίων ικανοί καί υπεύθυνοι μέ μακρόχρονη πείρα καί εμπειρία
- Έχουμε τα υψηλότερα ποσοστά επιτυχίας στις εξετάσεις γλωσσομάθειας σε χρόνο ρεκόρ καί πάνω απ'όλα χωρίς άγχος και ταλαιπωρία.
ΥΠΕΥΘΥΝΟΣ ΣΠΟΥΔΩΝ:
Ν. Μεσαναγρενός
(Μ.Α. Αμβούργου)
Γερμανικής - Αγγλικής Φιλολογίας
ΡΩΤΗΣΤΕ ΓΙΑ ΜΑΣ
ΕΜΠΙΣΤΕΥΤΕΙΤΕ ΤΟ ΠΑΙΔΙ ΣΑΣ ΣΕ ΜΑΣ
ΜΕΣΑΝΑΓΡΕΝΟΣ
ΑΓΓΛΙΚΑ - ΓΕΡΜΑΝΙΚΑ η σωστή επιλογή στις ξένες γλώσσες
τμήματα για όλα τα επίπεδα:
Δημοτικού
Γυμνασίου
Λυκείου
για επαγγελματίες & εντατικά ξεν/λων κ'ενηλίκων
Το παιδί σας κοντά μας μιλάει από τήν πρώτη στιγμή τήν ξένη γλώσσα σέ άρτια εξοπλισμένες αίθουσες σε ένα άνετο περιβάλλον.
Εγγύηση το κύρος και η αξιοπιστία
ΚΕΝΤΡΟ ΞΕΝΩΝ ΓΛΩΣΣΩΝ
Μεσαναγρενός Νίκος
ΠΛΗΡΟΦΟΡΙΕΣ - ΕΓΓΡΑΦΕΣ Τηλ. 2241036744-43614
Διαγοριδών 6 (έναντι ΔΟΝΑ)
AT3026

ΣΥΝΑΥΛΙΑ
ΔΗΜΗΤΡΗ ΠΑΠΑΔΗΜΗΤΡΙΟΥ
ΜΕ
ΤΗΝ ΦΩΤΕΙΝΗ ΔΑΡΡΑ
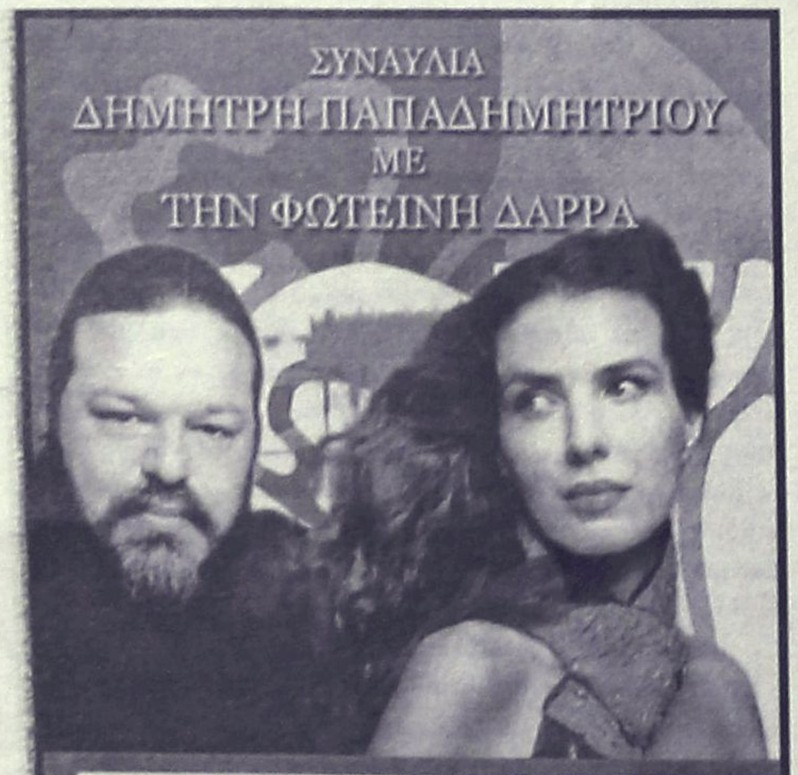
Σάββατο 10 Σεπτεμβρίου
Παλάτι Μεγάλου Μαγίστρου
στις 22:00
υπό την αιγίδα της Αγίας Ειρήνης Βυζαντινών Αρχαιοτήτων
RODOS PALACE
AUDI
AE791

ψαροταβέρνα
ΑΚΡΩΤΗΡΙ
Φρέσκα ψάρια και θαλασσινά
ΑΝΟΙΚΤΑ ΚΑΘΗΜΕΡΙΝΑ
από 12.30 έως και 15.30
και από 18.30 έως 01.00
ΚΥΡΙΑΚΕΣ και ΑΡΓΙΕΣ ανοικτά όλη μέρα
ΠΕΡΙΟΧΗ "ΡΕΝΙ" (EDEN ROCK) ΡΟΔΟΣ
ΤΗΛ.: 22410 61118
AT2881

Web Promotion | Home | Web Design | Διαφήμιση
M.G.K. ADVERTISING
Προβληθείτε στο Internet μέσω του δικτύου μας:
M.G.K. WORLD NET
www.mgkworld.net, www.webport.gr, www.rhodes.com.gr
www.mgk-advertising.gr
proud owner of www.mgkworld.net
AE781