ΒΙΒΛΙΟΘΗΚΗ

ΡΑΓΓΟΥΤΟ Wine Music Bar

Η ΡΟΔΙΑΚΗ

ΠΛΗΡΩΜΕΝΟ ΤΕΛΟΣ Ταχ. Γραφείο Κ ΡΟΔΟΥ Αριθμ. Αδείας 1 1978

ΕΛΤΑ

ΠΑΡΑΣΚΕΥΗ
9 ΣΕΠΤΕΜΒΡΙΟΥ 2005
ΑΡ. ΦΥΛΛΟΥ 18.095
ΤΙΜΗ: ΕΥΡΩ 0,70

ΗΜΕΡΗΣΙΑ ΠΡΩΙΝΗ ΕΦΗΜΕΡΙΔΑ ΤΗΣ ΡΟΔΟΥ

72 ΣΕΛΙΔΕΣ

Ήταν έγκλημα πάθους



• *Συνελήφθη και ομολόγησε ο δράστης της στυγερής δολοφονίας. Είναι 24 χρονών, κάτοικος Πάτμου και τελούσε υπό την επήρεια ναρκωτικών και αλκοόλ. Η άτυχη 52χρονη είχε αποκρούσει τις ερωτικές του πιέσεις και αυτός τυφλωμένος από το πάθος τη σκότωσε.*

ΣΕΛΙΔΕΣ 6 και 7

Ενα ζευγάρι Δανών τουριστών

Είκοσι χρόνια στη Ρόδο

• *Ηρθαν για πρώτη φορά στο νησί το 1985 και έκτοτε το επισκέφτηκαν 24 φορές. Δηλώνουν γοητευμένοι από την ροδίτικη φιλοξενία και την κουλτούρα*

ΣΕΛΙΔΑ 13



Για τους συμβασιούχους

Εχει ευθύνες ο δήμαρχος



Επανέρχεται στο θέμα με ανακοίνωση η παράταξη της μειοψηφίας.

ΣΕΛΙΔΑ 4

Η κυβέρνηση παραδέχθηκε την ιδιαιτερότητα των νησιών

ΕΙΔΙΚΗ μεταχείριση



• Ουσιαστική η παρέμβαση του βουλευτή Αν. Καραμάριου
• Εχει δίκιο επεσήμανε ο υπουργός Γ. Αλογοσκούφης

Επιασε τόπο η παρέμβαση του κ. Καραμάριου στη Βουλή, στη συζήτηση του νομοσχεδίου για τις συμπράξεις ΟΤΑ με ιδιώτες. Ειδικές αναφορές για τα νησιά, τα οποία θα έχουν εκ των πραγμάτων προνομιακή μεταχείριση.

ΣΕΛΙΔΕΣ 3 και 65

Εχουμε κάνει πολλά έργα

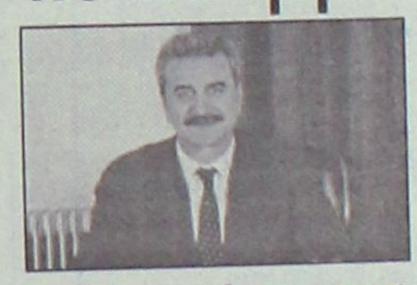

• *Ικανοποιημένη η νομαρχιακή αρχή για τα έργα που έχουν γίνει.*

ΣΕΛΙΔΑ 5

Απαιτεί το ΤΕΕ Δωδεκανήσου

Απόσυρση διάταξης

• *Επιστολή διαμαρτυρίας στον υπουργό Αγροτικής Ανάπτυξης έστειλε η δ.ε. του ΤΕΕ Δωδεκανήσου θεωρώντας πρόχειρη τη διάταξη*

ΣΕΛΙΔΑ 9

www.lalingua.gr.
ΚΕΝΤΡΑ ΕΚΠΑΙΔΕΥΣΗΣ ΞΕΝΩΝ ΓΛΩΣΣΩΝ
ΑΓΓΛΙΚΑ · ΙΤΑΛΙΚΑ · ΓΕΡΜΑΝΙΚΑ · ΓΑΛΛΙΚΑ · ΙΣΠΑΝΙΚΑ
LA LINGUA
ΟΙ ΕΓΓΡΑΦΕΣ ΑΡΧΙΣΑΝ
η δυναμη ΣΤΗΝ ΞΕΝΟΓΛΩΣΣΗ ΕΚΠΑΙΔΕΥΣΗ!
ΑΕ687
ΡΟΔΟΣ: ΒΕΝΕΤΟΚΛΕΩΝ 37α, Τηλ.: 22074, 25800
ΙΑΛΥΣΟΣ: ΔΗΜΟΚΡΑΤΙΑΣ 60, τηλ.: 90133

Flamenco
FESTIVAL DE FLAMENCO & CUISINE ESPAGNOLE
Tonight at 21:30
CASINO RODOS
GRANDE ALBERGO delle ROSE
Boutique Hotel & Casino
ΤΙΜΗ ΕΙΣΟΔΟΥ ΜΕ ΦΑΓΗΤΟ & ΠΟΤΟ €38
ΤΙΜΗ ΜΟΝΟ ΓΙΑ ΕΙΣΟΔΟ €19
ΚΡΑΤΗΣΕΙΣ ΤΗΛ: 22410 97400
AE790

ΣΕ ΠΟΙΟ ΚΕΝΤΡΟ ΞΕΝΩΝ ΓΛΩΣΣΩΝ
ΟΙ ΜΑΘΗΤΕΣ ΤΟΥ ΕΙΧΑΝ ΠΕΡΙΣΣΟΤΕΡΕΣ ΕΠΙΤΥΧΙΕΣ ΤΟ 2004;
Επιτέλους κάποτε η αλήθεια πρέπει να λέγεται!
103 ΑΝΑΓΝΩΡΙΣΜΕΝΑ ΠΤΥΧΙΑ ΓΛΩΣΣΟΜΑΘΕΙΑΣ ΣΤΑ ΓΕΡΜΑΝΙΚΑ
ΜΕΡΚΟΥΡΗ & ΓΙΑΝΝΗ ΚΟΝΤΟΥ
1 GROSSES SPRACHDIPLOM (σε 7 χρόνια)
10 ΠΤΥΧΙΑ MITTELSTUFE (σε 4 χρόνια)
19 ΠΤΥΧΙΑ Β2 - ΚΡΑΤΙΚΟ (σε 4 χρόνια)
73 ΠΤΥΧΙΑ ZERTIFIKAT (σε 3 χρόνια)
ΣΥΝΘΗΜΑ ΜΑΣ:
Κάθε παιδί σε μας να παίρνει ΤΟΥΛΑΧΙΣΤΟΝ ένα πιστοποιητικό γλωσσομάθειας ...
Γιατί όχι και το δικό σας παιδί !
ΘΑ ΤΟ ΕΜΠΙΣΤΕΥΤΕΙΤΕ Σ 'ΑΛΛΟ ΚΕΝΤΡΟ ΞΕΝΩΝ ΓΛΩΣΣΩΝ;
1ο Διδ/ριο: Αγ. Αναργύρων 11Α (στο Βενετόκλειο)
2ο Διδ/ριο: Δ. Αναστασιάδη 47 (στους Δασκάλους)
3ο Διδ/ριο: Παρισίων 1 και Λονδίνου (στο Ροδίνι)
Τηλ. 22410 35289 & 22410 23973

ΚΕΝΤΡΟ ΞΕΝΩΝ ΓΛΩΣΣΩΝ & ΜΕΤΑΦΡΑΣΕΩΝ
ΞΕΝΕΣ ΓΛΩΣΣΕΣ
ΜΙΧΑΛΗΣ ΧΑΡΗΣ
AE752
ΒΑΣΙΛΗ ΙΩΑΝΝΙΔΗ 4 ΤΗΛ. 22410 77336
e-mail: haris@rho.forthnet.gr

Επώνυμον

το ανώνυμον...

Στόχος η αειφόρος τουριστική ανάπτυξη

Υπερέβησαν κάθε προσδοκία εφέτος τόσο οι αφίξεις αλλοδαπών τουριστών όσο και τα συνολικά έσοδα της χώρας μας από την εδώ παραμονή τους, σύμφωνα με όλες τις ενδείξεις και τα επιμέρους στοιχεία. Επιβεβαιώθηκαν έτσι οι πλέον αισιόδοξες προσδοκίες και ανταμείφθηκαν αφ' ενός η επιτυχής διεξαγωγή των Ολυμπιακών Αγώνων του 2004 στην Αθήνα και αφ' ετέρου η έντονη προσπάθεια προβολής της Ελλάδος στο εξωτερικό που κατεβλήθη συστηματικά από πέρυσι μέχρι σήμερα.

Η επιτυχία είναι αναμφισβήτητη. Δικαιολογημένο το συναίσθημα ικανοποίησης των συντελεστών αυτής της μεγάλης προσφοράς στην εθνική μας οικονομία. Εχει μάλιστα ιδιαίτερη σημασία καθώς συντελείται σε μια αρκετά δύσκολη οικονομική περίοδο για την Ευρώπη, ενώ κανείς δεν λησμονεί ότι τα έσοδα από τον τουρισμό έχουν το πλεονέκτημα ότι κατανέμονται σε μεγάλο βαθμό επιχειρήσεων και μάλιστα σε πολλές μικρομεσαίες.

Δεν θα πρέπει όμως να αρκεστούμε στους πανηγυρισμούς και στα αλληλοσυγχαρητήρια. Πρωτεύει η ανάγκη διασφάλισης της συνέχειας αυτής της ανοδικής πορείας και τον επόμενο χρόνο. Πρέπει να υπάρξει και συνέχεια.

Συντρέχουν όλες οι προϋποθέσεις γι' αυτό. Κατ' αρχάς υπάρχουν πλέον σε ορισμένες πόλεις, και ιδίως στην Αθήνα, οι βελτιωμένες υποδομές που μας άφησαν οι Ολυμπιακοί Αγώνες. Δεν είναι τυχαίο ότι η πρωτεύουσα αναδεικνύεται στον προορισμό στον οποίον ο αλλοδαπός τουρίστας αφήνει τα περισσότερα χρήματα και έχει τη δεύτερη μεγαλύτερη σε διάρκεια διαμονή με 13,3 ημέρες - πάνω δηλαδή από τον μέσο πανελλαδικό όρο, ο οποίος ανέρχεται σε 12 ημέρες.

Σημαντικός, επίσης, ο υπερδιπλασιασμός του αριθμού των ξένων τουριστικών σκαφών που αφίχθησαν σε ελληνικά λιμάνια και μαρίνες. Είναι προφανές ότι η βελτίωση των υποδομών σε όλους τους τουριστικούς προορισμούς της επικράτειας θα ενισχύσει αποφασιστικά την ελκυστικότητα της χώρας μας και θα αυξήσει τις αφίξεις.

Ας μην υποτιμήσουμε ότι μειώθηκε σημαντικά (κατά 13,8%) η κατά κεφαλήν δαπάνη του κάθε επισκέπτη της χώρας μας σε ό,τι αφορά τα χρήματα που ξοδεύει στην Ελλάδα -σε πραγματικές, αποπληθωρισμένες τιμές- ενώ αυξήθηκαν κατά 6,5% τα όσα ξοδεύει στην πατρίδα του για να τον φέρουν στη χώρα μας.

Αυτό σημαίνει πολύ απλά ότι απαιτείται η βελτίωση της ποιότητας των υπηρεσιών που μπορεί να απολαύσει στην Ελλάδα ώστε να παρακινείται να ξοδεύει εδώ περισσότερα. Μαζί με τις υποδομές, αυτό απαιτεί και τη θεαματική βελτίωση της νοοτροπίας όλων όσοι εμπλέκονται στην τουριστική βιομηχανία. Μόνον έτσι μπορεί η χώρα μας να διατηρήσει μιαν αειφόρο τουριστική ανάπτυξη.

Ο πρωθυπουργός έστειλε το μήνυμα

Η φιλολογία περί χρηματισμού κρατικών αξιωματούχων, που κυριάρχησε τα τελευταία 24ωρα με ευθύνη βουλευτών και στελεχών της ΝΔ., δημιουργεί αρνητικές εντυπώσεις στην κοινή γνώμη. Παρά τις διευκρινίσεις που έδωσε ο κ. Κοκκινούλης, (διαψεύδοντας τις διαρροές που τον έφεραν να στρέφεται κατά του υπουργού Γεωργίας ή συνεργατών του) και παρά τη διαγραφή του βουλευτή κ. Πολύζου (ο οποίος υποστήριξε χωρίς στοιχεία ότι υπάρχουν φαινόμενα χρηματισμού και εντός της Ν.Δ.) οι σκιές παραμένουν, δημιουργώντας ένα κλίμα καχυποψίας που δεν συνάδει με το ήθος και το ύφος αυτής της κυβέρνησης.

Είναι πολιτικά και ηθικά απαράδεκτο να εκτοξεύονται κατηγορίες για διαφθορά κρατικών λειτουργών χωρίς συγκεκριμένα στοιχεία, στο πλαίσιο της δημιουργίας εντυπώσεων. Αλλά είναι επίσης απαράδεκτο να μένει η κοινή γνώμη με ερωτηματικά σε ό,τι αφορά στη διαλεύκανση καταγγελιών που γίνονται από βουλευτές ή από κομματικά στελέχη.

Ο κ. Κοκκινούλης οφείλει να κατονομάσει ποιόν εννοούσε αφήνοντας αιχμές για χρηματισμό. Το γεγονός ότι δεν εννοούσε τον υπουργό Γεωργίας δεν είναι αρκετό για να κοιμόμαστε ήσυχοι. Αλλά και ο κ. Μπασιάκος πρέπει να διερευνήσει σε βάθος την υπόθεση καλώντας οποιονδήποτε έχει στοιχεία να τα γνωστοποιήσει. Διαφορετικά το αποτέλεσμα όλης αυτής της συζήτησης, η οποία μάλιστα γίνεται δημόσια στα τηλεοπτικά παράθυρα, είναι να δηλητηριάζεται η δημόσια ζωή και να χάνουν οι πολίτες την εμπιστοσύνη τους στους θεσμούς.

Η κυβέρνηση δεν μπορεί να αφήσει να καλλιεργείται το νοσηρό κλίμα. Γι' αυτό άλλωστε ο πρωθυπουργός προχώρησε στη διαγραφή του κ. Πολύζου, προκειμένου να στείλει προς όλους το μήνυμα ότι η υπόθεση της διαφθοράς είναι πολύ σοβαρή για να αντιμετωπίζεται με επιπολαιότητα και γενικεύσεις που κάθε άλλο παρά βοηθούν στην καταπολέμησή της.

ΗΜΕΡΟΛΟΓΙΟ

Παρασκευή 9 Σεπτεμβρίου 2005
Σύναξις Θεοπατέρων Ιωακείμ και Άννης

Ανατολή ηλίου: **06.02'**
Δύση ηλίου: **18.43'**
Σελήνη 6 ημερών

ΦΑΡΜΑΚΕΙΑ

Σήμερα δημερεύει το φαρμακείο του **Ιωαννίδη Γεωργ. στην οδό Αμερικής 11** και διανυκτερεύει το φαρμακείο του **Παπαλάζου Κυρ. στην οδό Καναδά 80.**

ΒΕΝΖΙΝΑΔΙΚΑ

Σήμερα διανυκτερεύουν τα βενζινάδικα **Ακρίτας ΕΠΕ** (Γ. Σεφέρη), **Τσαγκαράκης Μανόλης** (Α. Καλλιθέας), **Κοντομανώλης Μανόλης** (Κρεμαστή), **Πισσαδάκης Δημήτρης** (Παραδείσι), **Θεουλάκης Ι.** (Εμπωνα), **Κούτρης Δ.** (17ο χλμ. Ρόδου-Λίνδου), **Νέαγος Μ.** (Μάσαρι).

ΛΑΪΚΕΣ ΑΓΟΡΕΣ

Τετάρτη: στο Δημοτικό Νεκροταφείο.
Πέμπτη: στην οδό Βύρωνος
Παρασκευή: στην οδό Πτολεμαίων (Ανάληψη)
Σάββατο: στο Δημοτικό Νεκροταφείο.

ΑΕΡΟΠΟΡΙΚΑ ΔΡΟΜΟΛΟΓΙΑ

ΟΛΥΜΠΙΑΚΗ ΑΕΡΟΠΟΡΙΑ

ΑΠΟ ΡΟΔΟ-ΑΘΗΝΑ
- Καθημερινά 07.10, 13.40
- Πέμπτη 20.10, 22.45
- Καθημερινά πλην Πέμπτης 19.40, 22.25
- Καθημερινά πλην Κυριακής 10.40

ΑΠΟ ΑΘΗΝΑ-ΡΟΔΟ
- Καθημερινά 05.30,12.00
- Πέμπτη 18.30, 21.05
- Καθημερινά πλην Πέμπτης 18.00, 20.45
- Καθημερινά πλην Κυριακής 09.00

ΑΠΟ ΡΟΔΟ-ΘΕΣΣΑΛΟΝΙΚΗ
- Δευτέρα - Τετάρτη 09.45
- Πέμπτη 10.45
- Σάββατο 15.15
- ΔΕΥ-ΤΕΤ-ΠΑΡ-ΚΥΡ 16.10

ΑΠΟ ΡΟΔΟ-ΗΡΑΚΛΕΙΟ
- Δευτέρα - Παρασκευή-Κυριακή 17.45
- Τρίτη - Πέμπτη 18.30
- Τετάρτη - Σάββατο 19.20

ΑΠΟ ΗΡΑΚΛΕΙΟ-ΡΟΔΟ
- Δευτέρα-Παρασκευή-Κυριακή 19.05
- Τρίτη-Πέμπτη 19.50
- Τετάρτη - Σάββατο 20.40

ΑΠΟ ΡΟΔΟ-ΚΑΡΠΑΘΟ
- ΔΕΥ-ΠΕΜ-ΠΑΡ-ΣΑΒ 07.00, 10.40
- Τετάρτη-Κυριακή 10.40, 14.20

ΑΠΟ-ΡΟΔΟ-ΚΑΣΟ
- ΔΕΥ-ΠΕΜ-ΠΑΡ-ΣΑΒ 07.00
- Τετάρτη-Κυριακή 10.40

ΑΠΟ ΡΟΔΟ-ΚΑΣΤΕΛΛΟΡΙΖΟ
- ΔΕΥ-ΤΕΤ-ΠΑΡ-ΣΑΒ-ΚΥΡ 07.10

ΑΠΟ ΡΟΔΟ-ΧΙΟ
- Τρίτη στις 10.40 και Πέμπτη στις 10.45'

ΡΟΔΟΣ-ΜΥΤΙΛΗΝΗ
- Δευτέρα-Τετάρτη στις 09.45, Τρίτη στις 10.40', Πέμπτη στις 10.45' και Σάββατο στις 15.15

ΡΟΔΟΣ- ΣΑΜΟΣ
- Τρίτη στις 10.40', Σάββατο στις 15.15

ΡΟΔΟΣ-ΛΗΜΝΟΣ
- Δευτέρα-Τετάρτη στις 09.45', Τρίτη στις 10.40', Πέμπτη στις 10.45' και Σάββατο στις 15.15'

ΡΟΔΟΣ-ΑΣΤΥΠΑΛΑΙΑ
- Κάθε Τρίτη- Πέμπτη-Σάββατο 13.10'

ΡΟΔΟΣ-ΛΕΡΟΣ
- Κάθε Τρίτη - Πέμπτη-Σάββατο 13.10'

AEGEAN AIRLINES

ΑΠΟ ΡΟΔΟ-ΑΘΗΝΑ
Καθημερινές πτήσεις 14.15-16.30-19.50-22.40

ΑΠΟ ΑΘΗΝΑ-ΡΟΔΟ
Καθημερινά πτήση 05.30-08.45-14.50-18.10-21.00

ΑΠΟ ΡΟΔΟ-ΘΕΣΣΑΛΟΝΙΚΗ
Καθημερινά πτήση 10.20

ΑΠΟ ΘΕΣΣΑΛΟΝΙΚΗ-ΡΟΔΟ
Καθημερινά πτήση 12.20

Χρήσιμα τηλέφωνα κρατήσεων:
(22410) 24400.

Plaza Travel
Ιερού Λόχου 7 • τηλ. 2241029003
e-mail: travel@rhodes-plaza.com
AE218

ΔΕΧΟΝΤΑΙ ΤΟ ΚΟΙΝΟ

Ο Νομάρχης Δωδεκανήσου **Γιάννης Μαχαιρίδης** και οι Βοηθοί Νομάρχη **Σταύρος Κουσουρνός** και **Νίκος Ζωίδης** δέχονται το κοινό κάθε Τρίτη και Πέμπτη, από τις 11.00-13.00 το μεσημέρι.

ΤΑΞΙ

ΡΑΔΙΟ ΤΑΞΙ ΠΟΛΕΩΣ: 2241-0-69800
ΡΑΔΙΟ ΤΑΞΙ ΕΚΤΟΣ ΠΟΛΕΩΣ: 2241-0-69600

ΧΡΗΣΙΜΑ ΤΗΛΕΦΩΝΑ

ΝΟΣΟΚΟΜΕΙΟ:	2241-0-80000
ΑΜΕΣΗ ΔΡΑΣΗ ΠΥΡ/ΚΗΣ:	199
ΛΙΜΕΝΑΡΧΕΙΟ:	2241-0-22220, 2241-0-27695
ΒΛΑΒΕΣ Δ.Ε.Η.:	1050
ΒΛΑΒΕΣ Ο.Τ.Ε.:	121
ΑΜΕΣΗ ΔΡΑΣΗ:	100
ΒΛΑΒΕΣ ΥΔΡΕΥΣΗΣ:	2241-0-68750, 2241-0-68755
ΝΟΜΑΡΧΙΑ:	2241-0-46502
ΠΕΡ/ΚΗ Δ/ΝΣΗ	2241-0-38174
ΔΗΜΟΣ:	2241-0-46200
ΔΗΜ. ΕΠΙΧ. ΚΑΘΑΡ.:	2241-0-77600
ΥΠΗΡ. ΑΠΟΚΟΜΙΔΗΣ:	2241-0-61057
ΤΡΟΧΑΙΑ:	2241-0-44131
ΠΛΗΡΟΦ. Ο.Τ.Ε :	11888
ΔΕΛΤΙΟ ΚΑΙΡΟΥ:	149
ΛΑΧΕΙΑ:	1444
ΠΡΟΠΟ - ΛΟΤΤΟ:	1444
ΡΟΔΑ:	2241-0-26300
ΚΤΕΛ:	2241-0-27706
Ο.Α.Ε.Δ.:	2241-0-23265
Ι.Κ.Α.:	2241-0-64912
ΤΑΞ.Υ.:	2241-0-68701, 2241-0-68702
ΟΛΥΜΠΙΑΚΗ:	2241-0-24555
ΕΡΓΑΤ. ΚΕΝΤΡΟ:	2241-0-24730
AEGEAN AIRLINES	2241-0-98345

ΚΤΕΟ

- Από **01/08/2005** έως **31/08/2005** επιβατικά (Ε.Ι.Χ.) και φορτηγά μέχρι 3,5 (ΦΙΧ<3,5 Τ) με αριθμούς κυκλοφορίας **ΡΟΒ 8001 έως και 8800**
- Από **01/08/2005** έως **31/08/2005** επιβατικά (Ε.Ι.Χ.) και φορτηγά μέχρι 3,5 (ΦΙΧ<3,5 Τ) με συγκοινωνιακή έδρα Καλύμνου και Κω με αριθμούς κυκλοφορίας **ΑΜΡ, ΜΟΙ, ΑΜΥ, ΡΑΙ κ.λπ.** (ερυθρού χρώματος - ανεξαρτήτως αριθμού) και **ΚΧΑ** (από 2001 έως και 4000)

***** Επίσης θα ελέγχονται όσα οχήματα υποχρεούνται βάσει παλαιότερων προγραμμάτων πρόσκλησης.**

ΤΙΜΕΣ ΣΥΝΑΛΛΑΓΜΑΤΟΣ

ΔΟΛΑΡΙΟ Η.Π.Α	1,2228	1,221
ΛΙΡΑ ΑΓΓΛΙΑΣ	0,69188	0,69092
ΚΟΡΩΝΑ ΔΑΝΙΑΣ	7,4657	7,4553
ΚΟΡΩΝΑ ΣΟΥΗΔΙΑΣ	9,3996	9,3864
ΓΙΕΝ ΙΑΠΩΝΙΑΣ	136,77	136,57
ΦΡΑΓΚΟ ΕΛΒΕΤΙΑΣ	1,5602	1,558
ΚΟΡΩΝΑ ΝΟΡΒΗΓΙΑΣ	7,863	7,852
ΛΙΡΑ ΚΥΠΡΟΥ	0,5742	0,5734
ΔΟΛΑΡΙΟ ΚΑΝΑΔΑ	1,4884	1,4864
ΔΟΛΑΡΙΟ ΑΥΣΤΡΑΛΙΑΣ	1,6068	1,6046

Η ΡΟΔΙΑΚΗ
Ημερήσια Εφημερίδα της Ρόδου
Έτος Ιδρύσεως 1915
ΙΔΡΥΤΗΣ
ΕΜΜ. ΚΑΛΑΜΠΙΧΗΣ
ΙΔΙΟΚΤΗΣΙΑ
ΥΙΟΙ Σ. ΤΣΟΠΑΝΑΚΗ
Η. ΚΩΤΙΑΔΗΣ Ο.Ε.
ΕΚΔΟΤΗΣ
ΗΒΗ Γ. ΤΣΟΠΑΝΑΚΗ
ΔΙΕΥΘΥΝΤΗΣ
Σπύρος Παγκάς
ΑΡΧΙΣΥΝΤΑΚΤΗΣ
Λουκάς Μαστής
ΣΥΝΤΑΞΗ
Μιχάλης Μαστής
Κυριακή Πετρίδου
Βαρβάρα Μπογδάνου
Ελευθερία Πελλού
ΑΘΛΗΤΙΚΑ
Μανόλης Μπάτης,
Νικήτας Κουσκούσης
Κώστας Παντίδος
Παύλος Ντοκουσπίλ
Σούγγαρη Μάγδα
ΥΠΕΥΘ. ΔΙΑΦΗΜΙΣΤΙΚΟΥ ΤΜΗΜΑΤΟΣ
Λάζαρος Λαζαράκης
ΓΡΑΦΕΙΑ ΣΥΝΤΑΞΗΣ
Μάρκου Μαλλιαράκη 11
Τηλ.2241-0- 24610,
Fax (22410) 75641
ΑΘΛΗΤΙΚΟ ΤΜΗΜΑ
Τηλ. 2241-0-75640
ΛΟΓΙΣΤΗΡΙΟ - ΔΙΑΦΗΜΙΣΕΙΣ
Μάρκου Μαλλιαράκη 11
Τηλ. 2241-0-22210
2241-0-75230
Fax (22410) 22471
http://www.rodiaki.gr.
irodiaki@otenet.gr

ΟΛΟΙ ΟΙ ΚΑΤΑΨΥΚΤΕΣ ΤΗΣ ΑΓΟΡΑΣ ΣΤΙΣ ΚΑΛΥΤΕΡΕΣ ΤΙΜΕΣ
ΜΟΝΟ στο ΜΟΣΧΙΔΗΣ ELECTRONET

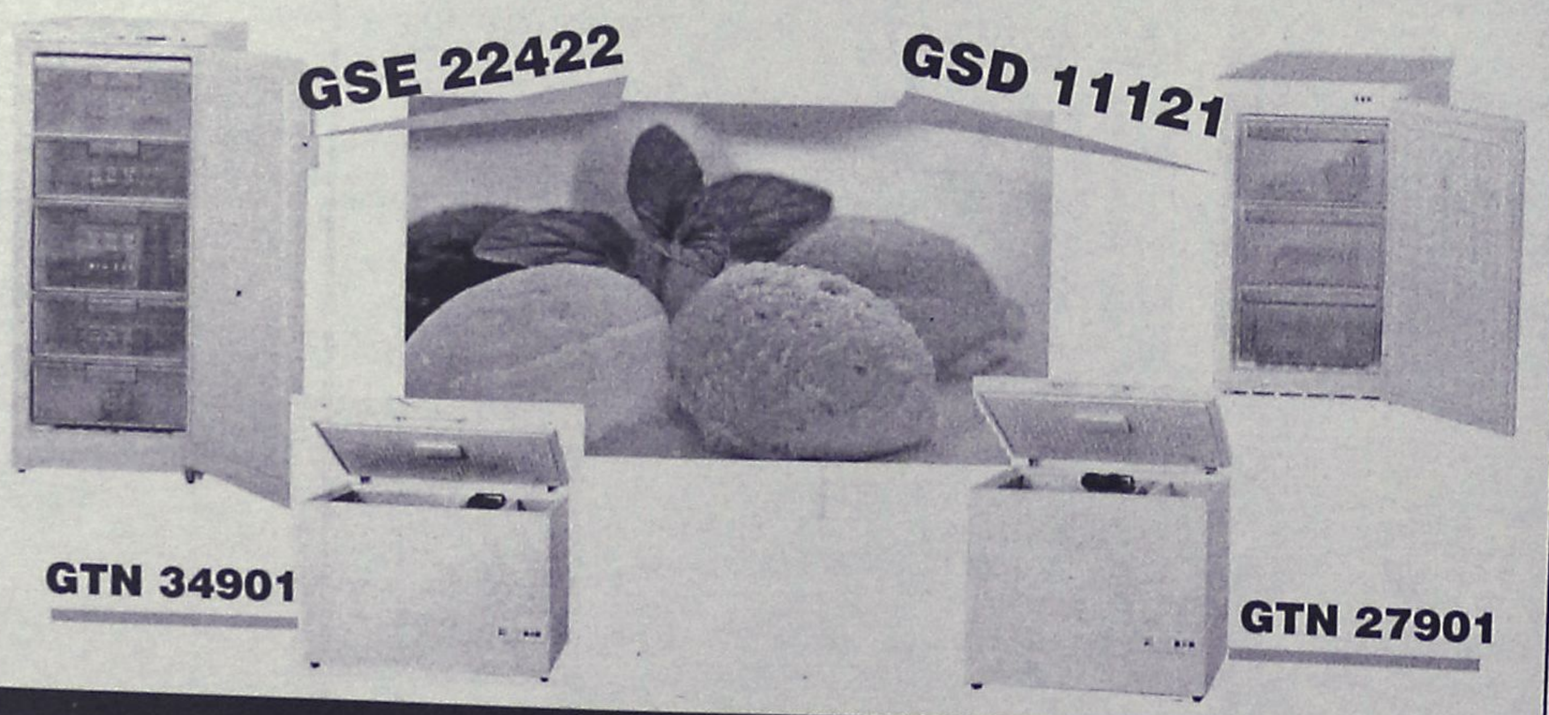

ELECTRO NET
ΜΟΣΧΙΔΗΣ
ΠΛΑΤΕΙΑ ΦΩΚΙΑΛΗ
80011900500-35846
AE0016

Έπιασε τόπο η παρέμβαση του βουλευτή της Νέας Δημοκρατίας κ. Αναστ. Καραμάριου

Ειδική μεταχείριση στα νησιά

Είναι αυτονόητο, παραδέχθηκε ο υπουργός Οικονομίας κ. Γ. Αλογοσκούφης

Ειδική μεταχείριση θα υπάρξει από την πλευρά της κυβέρνησης στις συμπράξεις μεταξύ ΟΤΑ νησιωτικών περιοχών και ιδιωτών. Αυτό προέκυψε ύστερα από συζήτηση στη Βουλή προχθές το απόγευμα, ύστερα από παρέμβαση του βουλευτή κ. Αναστ. Καραμάριου. Τα όσα είπε ο κ. Καραμάριος, που επεσήμανε για μια ακόμα φορά την ιδιαιτερότητα των νησιωτικών περιοχών ενστερνίστηκε ο υπουργός Εθνικής Οικονομίας κ. Γ. Αλογοσκούφης.

Ειδικότερα η σχετική συζήτηση που έγινε ήταν η εξής:

ΑΝΑΣΤΑΣΙΟΣ ΚΑΡΑΜΑΡΙΟΣ: Κύριε πρόεδρε, είναι γεγονός ότι το παρόν νομοσχέδιο θέλει να συμπληρώσει την υπάρχουσα νομοθεσία μας σε μια έλλειψη που παρουσιάζεται τόσα χρόνια.

Και απορώ πως δεν αντιλήφθηκαν οι συνάδελφοι της Αξιωματικής Αντιπολίτευσης ότι αυτές οι διατάξεις είναι συμπλήρωμα της νομοθεσίας μας σε μια έλλειψη που υπήρχε τόσα χρόνια. Αυτό αποδεικνύεται από το γεγονός ότι στα έργα που έχουν γίνει μέχρι σήμερα με συμπράξεις του ιδιωτικού τομέα, παρουσιάστηκαν πολλά προβλήματα και για αυτό με τη νομοθεσία αυτή η οποία θα ισχύσει πλέον μετά την ψήφιση του νομοσχεδίου, νομίζω ότι δεν θα υπάρξει στο μέλλον καμία αντίρρηση ή αμφιβολία για την εκτέλεση της σύμπραξης δημοσίων έργων με τους ιδιωτικούς φορείς.

Κύριε υπουργέ, εκείνο που ήθελα να παρατηρήσω με τη σειρά μου και θα ήθελα να το προσέξετε, είναι ότι σε όλους τους αναπτυξιακούς νόμους που ψηφίσαμε μέχρι σήμερα αρμοδιότητας είτε του υπουργείου Οικονομίας είτε του υπουργείου Ανάπτυξης εκεί ετέθησαν διατάξεις, με τις οποίες εδόθη ιδιαιτερότητα στις νησιωτικές περιοχές. Αυτό έχει, πράγματι, συμπεριληφθεί στην ερμηνευτική δήλωση του άρθρου 101 του Συντάγματος, με την οποία δήλωση ο κοινός νομοθέτης και η διοίκηση, όταν δρουν κανονιστικά, έχουν υποχρέωση να λαμβάνουν υπόψη τους τις ιδιαίτερες συνθήκες των νησιωτικών περιοχών.



ΚΩΝΣΤΑΝΤΙΝΟΣ ΚΑΪΣΕΡΛΗΣ: Αυτήν τη δήλωση την έχουν ξεχάσει.

ΑΝΑΣΤΑΣΙΟΣ ΚΑΡΑΜΑΡΙΟΣ: Αυτή η δήλωση, κύριε Υπουργέ, μας υπαγορεύει να συμπεριλάβουμε στις διατάξεις του πεδίου εφαρμογής του παρόντος νομοσχεδίου ότι θα είναι δυνατόν στις νησιωτικές περιοχές να υπάρξει μια ιδιαίτερη μέριμνα. Αυτή η μέριμνα δεν είναι καμιά άλλη, παρά τα προβλήματα που παρουσιάζονται στις νησιωτικές μας περιοχές και αφορούν τις συγκοινωνίες. Οι συγκοινωνίες είναι το άπαν σήμερα.

ΚΩΝΣΤΑΝΤΙΝΟΣ ΚΑΪΣΕΡΛΗΣ: Δεν νοιάζονται για τα νησιά, κύριε συνάδελφε.

ΠΡΟΕΔΡΕΥΩΝ (Σωτήρης Χατζηγάκης): Κύριε συνάδελφε, μην διακόπτετε!

ΑΝΑΣΤΑΣΙΟΣ ΚΑΡΑΜΑΡΙΟΣ: Σε αυτήν την περίπτωση δεν μπορεί με τη νομοθεσία που συζητάμε σήμερα να τύχουν εφαρμογής αυτές οι διατάξεις σε ό,τι αφορά, παραδείγματος χάρη, τη σύσταση ακτοπλοϊκών ναυτιλιακών επιχειρήσεων και πολύ περισσότερο στις περιπτώσεις που με βάση την υπάρχουσα νομοθεσία οι ακτοπλοϊκές γραμμές διαφέρουν από τις λοιπές συγκοινωνίες της Ελλάδος, είτε λέγονται αεροπορικές είτε οδικές, όπου εκεί υπάρχει θεσμικό πλαίσιο. Υπάρχει το θεσμικό πλαίσιο του ΟΣΕ για τα τρένα, το θεσμικό πλαίσιο των αεροπορικών συγκοινωνιών και του ΚΤΕΛ των οδικών συγκοινωνιών για τις ηπειρωτικές συγκοινωνίες.

Δυστυχώς, όμως, μέχρι σήμερα εις τη θάλασσα δεν υπάρχει θεσμικό πλαίσιο. Υπάρχει ένα θεσμικό πλαίσιο το οποίο λέει ότι κάθε Οκτώβριο το υπουργείο Εμπορικής Ναυτιλίας προκηρύσσει τις γραμμές και αν δεν υπάρξει προσφορά πλοιοκτητών στις άγονες γραμμές -και αντιλαμβάνεστε για ποιο λόγο δεν υπάρχει- τότε το υπουργείο Εμπορικής Ναυτιλίας μετατρέπει την υποχρέωση του κράτους να παρέχει συγκοινωνίες στους πολίτες, κάνοντάς την δημόσια υπηρεσία. Εφόσον μετατραπεί σε δημόσια υπηρεσία, τότε πλέον το Υπουργείο Εμπορικής Ναυτιλίας επιχορηγεί αυτές τις συγκοινωνίες. Το ξέρετε, κύριε Υπουργέ, γιατί κατάγεται η σύζυγός σας από νησί και καταλαβαίνετε τι θα πει συγκοινωνία αγόνων γραμμών.

Όμως, μέχρι σήμερα αυτή η νομοθεσία, αλλά και η νομοθεσία της Ευρωπαϊκής Ένωσης δεν επέτρεπε τη μετατροπή των δημοσίων υπηρεσιών πέραν της ετήσιας σύμβασης. Έρχεται πολύ σωστά τώρα το Υπουργείο της Εμπορικής Ναυτιλίας να κάνει μία διάταξη, η οποία ήδη δημοσιεύτηκε στις εφημερίδες, με την οποία μετατρέπει αυτήν την προσπάθεια των δημοσίων υπηρεσιών όχι σε ετήσια σύμβαση, αλλά σε πενταετή. Αυτός είναι ένας τομέας δημόσιας υπηρεσίας.

Άρα, λοιπόν, όταν στο άρθρο 2 αναφέρεται ότι «έχουν ως αντικείμενο την εκτέλεση έργων ή και την παροχή υπηρεσιών που ανήκουν στην αρμοδιότητα των δημοσίων φορέων με βάση διάταξη νόμου ή σύμβαση ή το καταστατικό τους», το ερώτημα είναι το εξής: Στους δημόσιους φορείς υπάγεται αυτή η ρύθμιση της μετατροπής σε δημόσια σύμβαση που εκεί το Υπουργείο Εμπορικής Ναυτιλίας υποχρεωτικά πλέον σε συνδυασμό με το Υπουργείο Αιγαίου και Νησιωτικής Πολιτικής επιχορηγεί πλοία για τις συγκοινωνίες αυτών των άγονων γραμμών, γιατί και ο τελευταίος κάτοικος του ακριτικού νησιού έχει δικαίωμα να ζητήσει τη συγκοινωνία του και την επικοινωνία με την πρωτεύουσα του νομού; Εδώ είναι το πρόβλημα. Αν, κύριε Υπουργέ, την ερμηνευτική δήλωση την οποία εσείς θα κάνετε -εγώ θα έλεγα ότι είναι και υποχρέωση, σύμφωνα με το άρθρο 101 του Συντάγματος- τη βάλουμε στον αναπτυξιακό νόμο ή στο Υπουργείο Τουριστικής Ανάπτυξης, γιατί είναι υποχρέωση της πολιτείας να θέσει τέτοια θέματα,

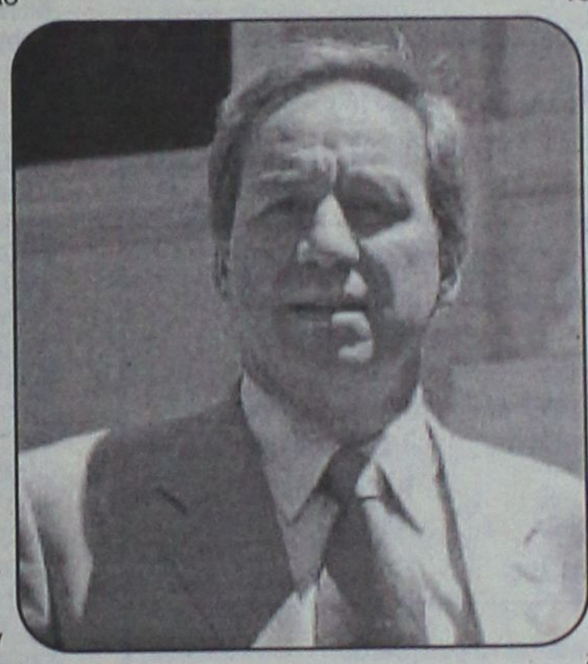

τότε σε αυτήν την παράγραφο θα μπορούσε να μπει ερμηνευτική δήλωση ή ό,τι εσείς θέλετε που να αναφέρει ότι «στην προκειμένη περίπτωση οι ναυτιλιακές επιχειρήσεις υπάγονται στις συμπράξεις του δημόσιου τομέα με τους Οργανισμούς Τοπικής Αυτοδιοίκησης α΄ ή β΄ βαθμού».

Εάν έστω δεν θέλετε να βάλετε αυτή τη διάταξη που εγώ νομίζω ότι έχουμε υποχρέωση αυτή τη στιγμή μια και νομοθετούμε με το άρθρο 101 του Συντάγματος, τότε με δήλωσή σας σαφή προς το Τμήμα θα μπορούσατε να πείτε ότι στο γενικό πεδίο εφαρμογής υπάγονται οι περιπτώσεις στις οποίες οι Ο.Τ.Α. θα αποφάσιζαν να κάνουν τέτοιου είδους συμπράξεις έτσι ώστε πράγματι να αναπληρώσουν εκείνες τις περιπτώσεις που οι διάφοροι πλοιοκτήτες για τον άλφα ή βήτα λόγο δεν θέλουν πράγματι να κάνουν εκτελέσεις δρομολογίων σε άγονες γραμμές.

Και το ερώτημα είναι: Η νησιωτική Ελλάδα, κύριοι συνάδελφοι, είναι μεγαλύτερη από την ηπειρωτική. Αυτή τη στιγμή έχουμε χιλιάδες νησιά στο Αιγαίο πέλαγος και το πρόβλημα είναι μεγάλο.

ΞΕΝΟΦΩΝ ΒΕΡΓΙΝΗΣ: Υπάρχουν και τα Ιόνια νησιά.

ΑΝΑΣΤΑΣΙΟΣ ΚΑΡΑΜΑΡΙΟΣ: Το Ιόνιο, κύριε συνάδελφε, έχει πολύ μικρότερα προβλήματα, διότι απέχετε από την ηπειρωτική Ελλάδα πολύ λίγο και δεν υπάρχουν μέχρι σήμερα μεγάλα προβλήματα. Εκεί που υπάρχει το πρόβλημα είναι στα Ψαρά, στο Καστελόριζο και στην Αστυπάλαια που είναι το μέσο του Αιγαίου Πελάγους.

Σήμερα υπάρχουν προβλήματα στις ακτοπλοϊκές μας συγκοινωνίες. Αν δεν δώσουμε τη δυνατότητα να αντιμετωπιστούν αυτά τα προβλήματα σήμερα που νομοθετούμε για τις συμπράξεις αυτές μεταξύ δημοσίου και ιδιωτικού τομέα, πώς θα το κάνουμε διαφορετικά; Θα έρθει αύριο η Νομαρχία ή ο Δήμος και θα πει ότι δημιουργεί ναυτιλιακή εταιρεία, η οποία θα υπαχθεί στην τριμερή διυπουργική επιτροπή και θα πείτε μετά εσείς ότι δεν μας καλύπτει ο νόμος ή θα το δείτε κατ' εξαίρεση; Δεν νομίζω.

Κύριε Υπουργέ, σύμφωνα με τη σχετική δήλωση 30 της Συνθήκης του 'μστερνταμ που ξέρετε πολύ καλά ότι ισχύει μέχρι σήμερα διότι δεν υπάρχει επικύρωση του Ευρωπαϊκού Συντάγματος με την οποία δήλωση το ελληνικό κράτος έχει υποχρέωση να ζητήσει από την Ευρωπαϊκή Ένωση θεσμικά μέτρα υπέρ των ελληνικών νησιών και σε συνέχεια με την ερμηνευτική δήλωση του άρθρου 101 του Συντάγματος, ερμηνευτική δήλωση η οποία αποτελεί συνταγματική υποχρέωση, σας ζητώ να περιλάβετε στη διάταξη του άρθρου 2 του πεδίου εφαρμογής, δήλωση ότι σ' αυτήν την περίπτωση υπάγονται και οι ναυτιλιακές συμπράξεις με σκοπό την εκτέλεση ακτοπλοϊκών δρομολογίων στα νησιά του Αιγαίου Πελάγους.

Αν δεν το βάλουμε αυτό, αργότερα θα διαπιστώσουμε ότι πέταξε το πουλάκι μια και μας δίδεται η ευκαιρία σήμερα να θεσπίσουμε αυτή τη διάταξη.

Θέλω να δηλώσω, κύριε πρόεδρε και κύριοι συνάδελφοι, ότι η προσπάθεια την οποία καταβάλλω δεν αποβλέπει σε τίποτε άλλο παρά μόνο στο ότι πρέπει να αντιμετωπίσουμε μια κατάσταση η οποία είναι

Συνέχεια σελ. 65



ΦΡΟΝΤΙΣΤΗΡΙΑ
ΧΑΤΖΗΑΝΤΩΝΙΟΥ ΜΑΛΑΤΕΣΤΑΣ
ΕΠΙΛΟΓΗ ΜΕ ΟΝΟΜΑ!

Για μαθητές ΓΥΜΝΑΣΙΟΥ - ΛΥΚΕΙΟΥ – ΤΕΕ
Διδάσκονται:
ΜΑΘΗΜΑΤΙΚΑ – ΦΥΣΙΚΗ – ΧΗΜΕΙΑ
ΒΙΟΛΟΓΙΑ – ΒΙΟΧΗΜΕΙΑ – Α.Ο.Θ – Α.Ο.Δ.Ε.
ΦΙΛΟΛΟΓΙΚΑ – ΠΛΗΡΟΦΟΡΙΚΗ –
ΜΑΘΗΜΑΤΑ ΕΙΔΙΚΟΤΗΤΑΣ ΤΕΕ
Λειτουργούν τμήματα Α', Β' και Γ' Λυκείου

Έναρξη τμημάτων Γυμνασίου - ΤΕΕ
ΠΕΜΠΤΗ 1η ΣΕΠΤΕΜΒΡΙΟΥ
Ειδικές τιμές στην Α' Γυμνασίου!!!

Ο συνδυασμός των **ολιγομελών τμημάτων,** της **προσωπικής διδασκαλίας,** της **παροχής σημειώσεων-βοηθημάτων,** της **συνεργασίας με τους γονείς,** των **προσιτών τιμών,** καθώς και τα **19 χρόνια λειτουργίας** του Φροντιστηρίου μας αποτελούν τον λόγο που με **μεθοδικότητα** οι μαθητές μας **ωθούνται** στην επιτυχία.

Διεύθυνση σπουδών
Α. ΧΑΤΖΗΑΝΤΩΝΙΟΥ - Δ. ΜΑΛΑΤΕΣΤΑΣ
ΑΝ/ΧΟΥ ΒΟΛΟΝΑΚΗ 14 (Αγ. Ιωάννης)
ΤΗΛ 22410-76065-76801- Κιν 6974108247 - 6937229731
AE582

ΦΡΟΝΤΙΣΤΗΡΙΟ
ΜΕΣΗΣ ΕΚΠΑΙΔΕΥΣΗΣ
Παιδεία
ΣΤΗΝ ΚΡΕΜΑΣΤΗ

Έναρξη μαθημάτων Σχολ. Έτους 2005-2006
* Α' -Β'-Γ' Γυμνασίου 1 Σεπτεμβρίου
*Α' Λυκείου 1 Σεπτεμβρίου
* Β' - Γ' Λυκείου 18 Αυγούστου
* Τ.Ε.Ε. (Β' κύκλος) 1 Σεπτεμβρίου

Διδάσκονται τα μαθήματα:
Μαθηματικά- Φυσική - Χημεία - Βιολογία -
Φιλολογικά - Αρχές Οικ. Θεωρίας -
Αρχές Οργ. & Διοικ. Επιχειρήσεων -
Ανάπτυξη Εφαρμογών σε προγ/κό περιβάλλον

Διεύθυνση Σπουδών:
Νίκος Σταύρου
(Μαθηματικός)
Μαργαρίτα Τάκκου
(Φιλόλογος)

Εγγραφές καθημερινά: 6-8 μμ

Εθν. Αντίστασης 1 - Κρεμαστή
Τηλ.: (22410) 96040
www.paideia.fro.gr

Γιατί ... η Παιδεία οδηγεί στην επιτυχία!!!
AE599

ΕΠΙΛΟΓΗ ΕΠΙΤΥΧΙΑΣ

ΥΠΕΥΘΥΝΟΙ ΣΠΟΥΔΩΝ
Χρήστος Μπάρδος
Φυσικός
Ξένια Λάμπρου
Φιλόλογος-Ιστορικός

Διδάσκονται:
Μαθηματικά
Φυσική
Χημεία
Φιλολογικά
Βιολογία
ΑΟΘ - ΑΟΔΕ
Ανάπτυξη Εφαρμογών Η/Υ

ΠΛΕΟΝΕΚΤΗΜΑ
ΦΡΟΝΤΙΣΤΗΡΙΟ
ΜΕΣΗΣ ΕΚΠΑΙΔΕΥΣΗΣ

ΕΝΑΡΞΗ ΜΑΘΗΜΑΤΩΝ
Γ' ΛΥΚΕΙΟΥ 1/08/2005
Β' ΛΥΚΕΙΟΥ 17/08/2005
Α' ΛΥΚΕΙΟΥ-
ΓΥΜΝΑΣΟ - ΤΕΕ 2/09/2005

- Αυστηρά ολιγομελή τμήματα
- Συνεχής αξιολόγηση των Μαθητών
- Τακτική ενημέρωση των γονέων
- Εβδομαδιαία επαναληπτικά τεστ
- Σύγχρονες μέθοδοι διδασκαλίας
- Λογικές τιμές
- Προσαρμοσμένο στο Ενιαίο Λύκειο και στο ΤΕΕ

Κων/νου Υδραίου & Απ. Ιωάννη (γωνία)
τηλ.: 22410-75577, 78252, 30676, κιν.: 6945976276
AE552

Σύμφωνα με την παράταξη της μειοψηφίας

Δεδομένες οι ευθύνες του δημάρχου Ρόδου

Για το γνωστό θέμα των συμβασιούχων

Ο δήμαρχος Ρόδου δεν μπορεί να απεμπολεί τις ευθύνες που έχει για το θέμα των συμβασιούχων επισημαίνει σε νέα ανακοίνωσή της η παράταξη «Πρώτα η Ρόδος» του κ. Χατζή Χατζηευθυμίου.

Η ανακοίνωση της παράταξης του κ. Χατζηευθυμίου εκδόθηκε χθες ως απάντηση στις δηλώσεις του δημάρχου Ροδίων κ. Γιαννόπουλου, στην προχθεσινή συνέντευξη Τύπου.

Ειδικότερα αναφέρονται σ' αυτήν τα εξής:

«Με τον κίνδυνο να κατηγορηθούμε για ακόμη μια φορά από ορισμένους περιλάλιστους, περισπούδαστους και περιώνυμους προστάτες του κ. δημάρχου και με μοναδικό στόχο μας να ενημερώνουμε από την θέση στην οποία είμαστε τους συνδημότες μας, θα αναφερθούμε στην χθεσινή συνέντευξη Τύπου που παραχώρησε ο κ. δήμαρχος και σε όσα αναφέρθηκε.

Είναι ευτυχείς οι πόλεις και οι δημότες εκείνοι που έχουν την τύχη δήμαρχός τους να είναι άνθρωπος υπεύθυνος, όπως είναι δυστυχία για τις πόλεις εκείνες και τους κατοίκους των που δήμαρχό τους έχουν κάποιον ανεύθυνο.

Η παράταξή μας εδώ και τρία χρόνια αναφέρεται στα έργα και τις ημέρες του κ. δημάρχου και της υπ' αυτόν Δημοτικής Αρχής. Δυστυχώς σε καμία καταγγελία μας δεν διαψευσθήκαμε. Πιστεύαμε ότι όλα τα είχαμε δει από τους Άρχοντες της πόλης μας, φαίνεται όμως ότι υπάρχουν ακόμη πολλά να δούμε.

Έτσι χθες στην συνέντευξη Τύπου ο κ. δήμαρχος αναφέρθηκε στην υπογραφή απόφασης για την χρηματοδότηση του «Παλαί ντε Σπορ», κάτι το οποίο δυστυχώς δεν έγινε ακόμη, αλλά και στους συμβασιούχους του δήμου. Είναι πλέον γνωστό σε όλους ότι ο κ. δήμαρχος προσπάθησε να παρουσιάσει ως πολιτικό θέμα την εξάρτηση που ο ίδιος επέβαλε σ' αυτούς.

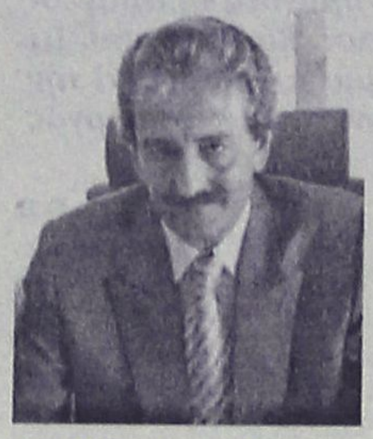



Παρουσιάζει το ενδιαφέρον που υπουργοί και κυβερνητικοί βουλευτές επιδεικνύουν για την επίλυση του θέματος αυτού ως αποτέλεσμα της πολιτικής κίνησής του, ενώ η αλήθεια είναι ότι στόχο έχει την συνέχιση της εξάρτησης των συμβασιούχων από τον ίδιο.

Εξ' ίσου μεγάλο ατόπημα του κ. Δημάρχου από την χθεσινή του συνέντευξη αποτελεί και η γνωστή προσπάθειά του να παρουσιαστεί ως μη έχοντας ευθύνη για τις συμβάσεις που υπάρχουν στον Δήμο και τον τρόπο που χρησιμοποιήθηκαν για την εξάρτηση των συμβασιούχων. Ο κ. Δήμαρχος «φόρτωσε» κατά την προσφιλή τακτική του την ευθύνη για ότι κακό έγινε εδώ και πάνω από δέκα χρόνια που είναι δήμαρχος στους συνεργάτες του, τους οποίους κατηγόρησε ότι δημιουργούν πελατειακές σχέσεις για να εξασφαλίσουν την ψήφο των συμβασιούχων. Ξεχνά σκοπίμως ο κ. δήμαρχος ότι με τις ψήφους των εξαρτημένων, με τις ψήφους που εξασφαλίστηκαν με τις πελατειακές σχέσεις για τις οποίες κατηγόρησε τους συνεργάτες του, ο ίδιος κατέχει την θέση του Δημάρχου.

Όμως για όλα αυτά θα αναγνωρίσουμε στον κ. Δήμαρχο «συγγνωστή πλάνη», όπως ο ίδιος ζήτησε να εξασφαλίσει για το ζήτημα των συμβασιούχων. «Συγγνωστή πλάνη» για τους συμβασιούχους και τις πελατειακές σχέσεις, «συγγνωστή πλάνη» για το φόρτωμα της ευθύνης σε τρίτους, «συγγνωστή πλάνη» για την μη πληρωμή των εργαζομένων επί τετράμηνο, όμως «συγγνωστή πλάνη» και για όσα ο ίδιος αναφέρει στους λόγους του;

Θα ήθελα στο σημείο αυτό να προκαλέσω την μνήμη του κ. δημάρχου, αλλά και όλων όσων ασχολούνται με τα του Δήμου και να ερωτήσω: Θυμάται ο κ. δήμαρχος τι δήλωνε προεκλογικά κατά την ομιλία του στο εκλογικό του κέντρο; Θυμάται ότι στο παραλήρημά του αναφερόμενος σε κάποιον Τσαμπίκο, χρόνια του πολλά όπως και σε όλους τους εορτάζοντας, ανέφερε: Η πρότασή μας για 1,5 δις δρχ. ενεκρίθη Τσαμπίκο, χρήματα υπάρχουν για να δουλέψει όλος ο κόσμος. Και λόγω του ότι ο ίδιος ο κ. Δήμαρχος ζήτησε να του υποδείξουμε έστω και έναν με τον οποίον είχε συναλλαγή ερωτούμε: Μήπως αυτό συνιστά συναλλαγή και λειτουργία με πελατειακές σχέσεις; Να δώσουμε συγγνωστή πλάνη και γι΄ αυτό. Να δώσουμε. Δεν θα συναινέσουμε όμως σε «συγγνωστή πλάνη» στην απαίτηση των Ροδίων να έχουν υπεύθυνο, όχι ανεύθυνο Άρχοντα σε μια πόλη σαν την Ρόδο.

Από το γραφείο Τύπου της Δημοτικής Παράταξης «πρώτα η Ρόδος».

Η ΕΠΙΤΥΧΙΑ ΞΕΚΙΝΑΕΙ ΑΠΟ ΕΔΩ !!!
ΦΡΟΝΤΙΣΤΗΡΙΟ
ΕΦΑΡΜΟΓΗ

Έναρξη Μαθημάτων:
- Γ' Λυκείου: 1 Αυγούστου
- Β' Λυκείου: 16 Αυγούστου
- Α' Λυκείου: 1 Σεπτεμβρίου
- Γυμνάσιο, ΤΕΕ: 1 Σεπτεμβρίου

17 χρόνια επιτυχημένης πορείας στην φροντιστηριακή εκπαίδευση

Δημιουργία νέων τμημάτων από 8 Σεπτεμβρίου !

Διδάσκονται τα μαθήματα:
ΜΑΘΗΜΑΤΙΚΑ - ΦΥΣΙΚΗ - ΧΗΜΕΙΑ - ΙΣΤΟΡΙΑ - ΑΡΧΑΙΑ - ΛΑΤΙΝΙΚΑ - ΕΚΘΕΣΗ - ΒΙΟΛΟΓΙΑ - ΑΡΧΕΣ ΟΙΚΟΝΟΜΙΚΗΣ ΘΕΩΡΙΑΣ - ΑΝΑΠΤΥΞΗ ΕΦΑΡΜΟΓΩΝ ΣΕ ΠΡΟΓΡΑΜΜΑΤΙΣΤΙΚΟ ΠΕΡΙΒΑΛΛΟΝ

Με την υπεύθυνη, ποιοτική και εντατική διδασκαλία μας συμβάλλουμε αποτελεσματικά στην πρόοδο των μαθητών μας και τους προετοιμάζουμε σωστά για την είσοδό τους στα Ανώτατα Εκπαιδευτικά Ιδρύματα.

Λειτουργούν ολιγομελή τμήματα.

- Συχνά Τεστ και διαγωνίσματα πλέον των διδακτικών ωρών.
- Ενημέρωση Γονέων
- Παροχή φυλλαδίων με ποικιλία ασκήσεων και εργασιών για το σπίτι

Διεύθυνση Σπουδών:
Νίκος Τσιώλης
Σταμάτης Εμμανουήλ
Ελένη Παπαλαζάρου

Οι εγγραφές άρχισαν!!!
Τηλ.: (22410)- 43600, 26151, 65013, 6947683868
Διεύθυνη: Βενετοκλέων 59 (Απέναντι από τον κιν/φο Μετροπόλ)
AE586

Όπως τονίστηκε από τον νομάρχη κ. Γιάννη Μαχαιρίδη σε χθεσινή συνέντευξη Τύπου

Ικανοποιημένοι για τα έργα στη νομαρχία

Ειδικά σε ότι αφορά τα σχολικά κτίρια παρά το γεγονός ότι υπάρχουν ακόμα ανάγκες

Πολύ καλύτερα είναι φέτος τα πράγματα όσον αφορά στα σχολικά κτίρια της περιοχής μας, σε σχέση με τα προηγούμενα χρόνια και ειδικά πέρυσι, αφού, όπως δήλωσε χθες, σε συνέντευξη Τύπου που παραχώρησε για τον λόγο αυτό και με αφορμή την έναρξη της νέας σχολικής περιόδου, ο Νομάρχης Δωδεκανήσου, κ. Γιάννης Μαχαιρίδης, οι παρεμβάσεις που γίνονται είναι εκτεταμένες.

Σύμφωνα με τον ίδιο, υπάρχει ένα μεγάλο πρόγραμμα που βρίσκεται σε εξέλιξη και αποτελεί ρεκόρ για το Νομό μας, μιας και έχουν ολοκληρωθεί σχεδόν το σύνολο των έργων που είχαν ενταχθεί στο Γ' ΚΠΣ και αναλυτικά:

Μέχρι σήμερα έχουν ολοκληρωθεί τρία Γυμνάσια, ένα Γυμνάσιο-Λύκειο καθώς και δύο νηπιαγωγεία. Παράλληλα, έχουν αγοράσει ένα κτίριο στην Κάλυμνο. Τα κτίρια εκείνα που έχουν ολοκληρώσει είναι όλα τα βιοκλιματικά από τα οποία τα τρία λειτουργούν, δηλαδή της Ιαλυσού, της Κρεμαστής και της Αστυπάλαιας, ενώ από τη Δευτέρα ξεκινάει εκείνο στ' Αφάντου.

Επίσης, έχουν γίνει προσθήκες σε άλλα τρία σχολεία και πρόσθεσαν θέρμανση σε τρία σχολικά συγκροτήματα, στην Καπνοβιοχανία, το Βενετόκλειο και το 1ο ΤΕΕ. Ο κ. Μαχαιρίδης χαρακτήρισε αυτές τις παρεμβάσεις ως έργα κλίμακας.

Ακόμα, σε εξέλιξη βρίσκεται η κατασκευή δύο δημοτικών σχολείων και τριών νηπιαγωγείων, βαριές προσθήκες γίνονται σε δύο και συντηρήσεις σε τρία σχολεία.

Εντυπωσιακοί για τις παρεμβάσεις που έχουν γίνει στα σχολικά συγκροτήματα της περιοχής μας είναι οι συγκεντρωτικοί αριθμοί. Συγκεκριμένα: Μέχρι σήμερα έχουν ολοκληρωθεί 55 αίθουσες διδασκαλίας, υπό αποπεράτωση βρίσκονται 43 και υπό κατασκευή 33.

Όπως υπογράμμισε ο κ. Μαχαιρίδης, οι παρεμβάσεις αυτές αποτελούν ρεκόρ όλων των εποχών και επεσήμανε όλα αυτά τα έργα δεν είναι του ΠΕΠ, αλλά το μεγαλύτερο ποσοστό είναι από ίδιους πόρους.

Στη συνέχεια, ευχαρίστησε και την Υπουργό Παιδείας η οποία με πρόγραμμα που ενέκρινε αύξησε το κονδύλι προς τη ΝΑΔ και παράλληλα ενέκρινε 50 χιλιάδες ευρώ και άλλα τόσα ενέκρινε ο υπουργός Εσωτερικών προκειμένου να αποπληρώσει η Νομαρχία χρέη της περιόδου1994-2002 προς την Ισραηλιτική Κοινότητα για ενοίκια για το δημοτικό σχολείο του Αγίου Παντελεήμονα.

Ο Νομάρχης διευκρίνισε ότι οι συντηρήσεις των σχολείων είναι αρμοδιότητα των Δήμων και ότι η Νομαρχία αναλαμβάνει τις λεγόμενες "βαριές" συντηρήσεις και μεγάλες παρεμβάσεις. Σημειώνεται, επίσης, ότι τα εγκαίνια στα νέα σχολεία που έχουν ολοκληρωθεί, θα γίνουν στα αμέσως επόμενο χρονικό διάστημα.

Ενώ οι ανάγκες στα μικρά νησιά έχουν καλυφθεί σε μεγάλο ποσοστό, έχουν ρίξει το βάρος στην πόλη της Ρόδου και την Κω. Η Ρόδος αντιμετωπίζει πρόβλημα όσον αφορά στα σχολικά κτίρια, μιας και είναι πεπαλαιωμένα ενώ ο μαθητικός πληθυσμός είναι μεγάλος. Στην πόλη της Ρόδου, λοιπόν, έχουν γίνει 30 καινούργιες αίθουσες ενώ κατασκευάζεται το 5ο Γυμνάσιο και το 13ο δημοτικό σχολείο. Στην Κω κατασκευάζονται τρία νηπιαγωγεία και το 1ο Δημοτικό που είναι από τα μεγαλύτερα σχολικά συγκροτήματα που βρίσκονται σε εξέλιξη και ο προϋπολογισμός του ξεπερνάει τα 3,5 εκατομμύρια ευρώ.



Για το ΤΕΕ Παραδεισίου το πιθανότερο είναι να γίνει βαριά λυόμενη κατασκευή στο σύνολο του κτιρίου.

Καταλήγοντας για το θέμα αυτό, ο κ. Μαχαιρίδης αναφέρθηκε και στο πρόβλημα που αντιμετωπίζουμε επειδή δεν υπάρχουν οικόπεδα για την ανέγερση νέων σχολείων. Μάλιστα, η Νομαρχιακή Αρχή προτίθεται να διεκδικήσει και τη δωρεά που έκανε στο Υπουργείο Παιδείας το Ίδρυμα Καζούλλη η οποία είναι ένα οικόπεδο 20 στρεμμάτων.

ΡΕΚΟΡ ΕΡΓΩΝ

Στο «ρεκόρ έργων» για τον τομέα της παιδείας έχει καταγράψει η Ν.Α. αναφέρθηκε ο Αντινομάρχης, κ. Στάθης Κουσουρνάς, σύμφωνα με τον οποίο αυτή τη στιγμή εκτελούνται 51 έργα, συνολικού προϋπολογισμού 30 εκατομμυρίων ευρώ. Οι πόροι προέρχονται από τέσσερις πηγές και συγκεκριμένα το ΠΕΠ Νοτίου Αιγαίου, τα τομεακά προγράμματα του Υπουργείου Παιδείας, η εθνική χρηματοδότηση μέσα από τον ΝΟΣ και ένα μεγάλο μέρος είναι από ίδιους πόρους.

Όπως υπογράμμισε, μάλιστα, ο κ. Κουσουρνάς, οι υπηρεσίες της Νομαρχίας υπερβάλλουν εαυτόν παρά το γεγονός ότι υπάρχουν μεγάλες ελλείψεις.

ΑΛΛΑ ΕΡΓΑ

Ο κ. Μαχαιρίδης, αναφέρθηκε και στην πορεία άλλων μεγάλων έργων στο νησί της Ρόδου και συγκεκριμένα:

Για το φράγμα του Γαδουρά: Σε 9 και κάτι εκατομμύρια ευρώ ανέρχονται οι υπερβάσεις του έργου και έπρεπε πρόσθετες εργασίες να γίνουν. Όσον αφορά το σκέλος των εργασιών οι οποίες είχαν εκτελεσθεί υποβλήθηκε στο Ελεγκτικό Συνέδριο για έγκριση αυτή η δαπάνη.

Όσον αφορά στις πρόσθετες εργασίες, ύψους 30 εκατομμυρίων έπρεπε ή να πάει σε διαγωνισμό το έργο αφού είναι μεγάλο ή με διαπραγμάτευση να ανατεθεί το έργο σε μία εταιρία. Τελικά, προτιμήθηκε από τους νομικούς συμβούλους να μην πάει σε απευθείας ανάθεση.

Εκείνο που αποφασίσθηκε είναι να προχωρήσει η προκήρυξη της 6' φάσης μαζί με τις συμπληρωματικές εργασίες που αφορούσαν την πρώτη φάση και επίκειται η προκήρυξη στο άμεσα επόμενο χρονικό διάστημα και όχι πέρα του Οκτωβρίου.

Για την επίσκεψη Παυλόπουλου: Από πλευράς Νομαρχίας, του έθεσαν το ακτοπλοϊκό και υποσχέθηκε ότι θα παρέμβει στην κυβέρνηση. Το δεύτερο είναι η στελέχωση των νομαρχιακών υπηρεσιών αφού είμαστε ο πιο υποστελεχωμένος νομός στη χώρα και ζήτησαν την κάλυψη συγκεκριμένων θέσεων. Ο υπουργός είπε ότι έχει ζητήσει συνολικά για τη Νομαρχιακή Αυτοδιοίκηση 7000 άτομα αλλά του ενέκριναν 3.500. Επίσης, του ζήτησαν τις 700.000 ευρώ που πληρώνει η Νομαρχία από δικούς της πόρους για τους συμβασιούχους και τους είπε να υποβάλλουν υπόμνημα. «Οι επισκέψεις Υπουργών και άλλων παραγόντων στον τόπο είναι καλό ακόμα και για το "χτίσιμο" των θέσεων. Μακάρι να ερχόταν και ο κ. Κεφαλογιάννης», δήλωσε ο κ. Νμάρχης.

Αγωγός μεταφοράς λυμάτων Αρχάγγελος-Βόδι: Πρόκειται για ένα έργο πολύ μεγάλο, το οποίο ταλαιπωρήθηκε για αρκετό χρονικό διάστημα, είπε χαρακτηριστικά ο Νομάρχης. Επίσης, ήταν κατηγορηματικός λέγοντας ότι έχουν δεσμευθεί μεν ότι το έργο είναι προς δημοπράτηση αλλά δεν θα υπογραφεί σύμβαση εάν συγκροτηθεί ο φορέας διαχείρισης. Σημειώνεται ότι είναι ένα θέμα που αφορά τους εμπλεκόμενους Δήμους οι οποίοι θα πρέπει να συμφωνήσουν και είναι οι Δήμοι Καλλιθέας, Αφάντου και Αρχαγγέλου.

Το Μυστικό, που μεταμορφώνει τον χώρο σας.

Γνωρίστε από κοντά τη νέα συλλογή Αρβανιτίδη! Συγκεκριμένα στο χώρο της ντουλάπας παρουσιάζει νέες γραμμές, νέες τάσεις και μικρά μυστικά interior design,

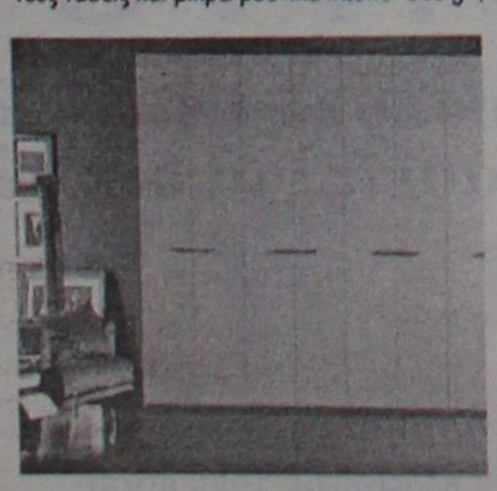

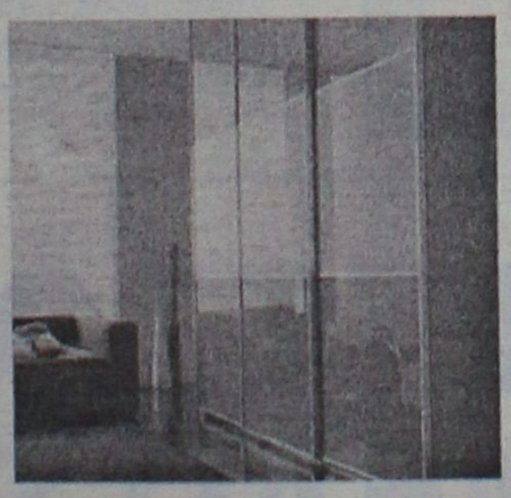

που κάνουν το έπιπλο, ένα πραγματικό έργο τέχνης! Με διαφορετικά υλικά, minimal γραμμές και ζωηρά χρώματα η ντουλάπα σας γίνεται ΜΟΝΑΔΙΚΗ!

ada

ΝΙΚΟΣ ΑΡΒΑΝΙΤΙΔΗΣ

σχέση πάθους με τη διακόσμηση...

ΧΠ 004

Γραφείο Διακοσμητικών Μελετών - Κατάστημα: Ρόδος - Παύλου Μελά 70, Τηλ. : 22410 36730, Fax: 22410 31187
Αθήνα - Ολύμπου 6, Τηλ. 210 9701071, Κιν.: 6944 384 471, email: info@arvanitidis.com

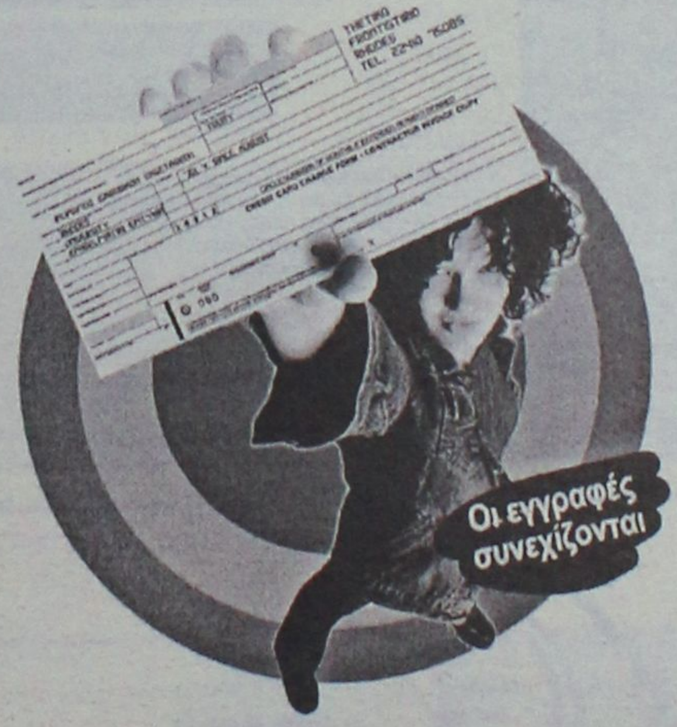

Κλείσε εισιτήριο στην επιτυχία!

Καλύπτουμε κάθε μαθητή που έχει όνειρα και απαιτήσεις για το μέλλον του, που θέλει να κατακτά την γνώση από τις πρώτες τάξεις του Γυμνασίου και να επιτυγχάνει στις εισαγωγικές εξετάσεις στην Τριτοβάθμια Εκπαίδευση!

ΘΕΤΙΚΟ
Φροντιστήριο

Το φροντιστήριο που εμπιστεύεστε!

Πληροφορίες στο τηλέφωνο 22410 75085
Κων/νου Τσαλδάρη 2, 851 00 ΡΟΔΟΣ
email: thetiko@rho.forthnet.gr

ΑΕ781

ΚΥΚΛΟΣ

Δημιουργήσαμε:
- *ολιγομελή ομοιογενή τμήματα 6-8 μαθητών.*
- *γκρουπ 2-3 μαθητών*
- *ατομικές σημειώσεις για κάθε μαθητή.*

Παρέχουμε:
- *συνεχή ενημέρωση γονέων.*
- *επαναληπτικά - εβδομαδιαία διαγωνίσματα*
- *επαγγελματικός προσανατολισμός σε συνεργασία με ειδικούς επιστήμονες.*
- *δωρεάν ενισχυτικά μαθήματα στους αδύναμους μαθητές.*
- *ιδιαίτερα μαθήματα στο χώρο σας.*

Καταφέραμε:
... οι μαθητές μας να είναι τώρα καταξιωμένοι επιστήμονες...

ΕΝΑΡΞΗ ΜΑΘΗΜΑΤΩΝ

Γ' ΛΥΚΕΙΟΥ	1 ΑΥΓΟΥΣΤΟΥ
Β' ΛΥΚΕΙΟΥ	17 ΑΥΓΟΥΣΤΟΥ
Α' ΛΥΚΕΙΟΥ	
ΓΥΜΝΑΣΙΑ-ΤΕΕ	29 ΑΥΓΟΥΣΤΟΥ

Συμπληρώνουμε την εκπαίδευση....
Ολοκληρώνουμε την επιτυχία...

ΑΤΤΑΒΥΡΟΥ 49 ΡΟΔΙΝΙ ΤΗΛ. 2241032600
ΑΕ 560



Η 52χρονη Ελένη Κοντοπούλου, που δολοφονήθηκε τα ξημερώματα της 20ής Ιουλίου, από τον 24χρονο νεαρό στην Πάτμο

Πρόκειται για 24χρονο Πάτμιο ο οποίος "τυφλώ

Ομολόγησε ο

Σοκ στην κοινωνία της Πάτμου • Ο δρά

Δύο τσιγαρλίκια μαριχουάνα σε συνδυασμό με μπόλικο αλκοόλ και η ερωτική απόρριψη που δέχθηκε την προηγούμενη μέρα, από την πλευρά της 52χρονης Ελένης Κοντοπούλου, ήταν αρκετά για να θολώσουν το μυαλό ενός 24χρονου από την Πάτμο! Ο Ευρυπίδης Ζαφειρίου του Ιωάννη, άνεργος από το νησί της Πάτμου, ομολόγησε έπειτα από πολύωρη ανάκριση, χθες τα ξημερώματα στον αστυνομικό διευθυντή κ. Ναπολέοντα Βλάσση, ότι αυτός ήταν ο δράστης του στυγερού εγκλήματος που συγκλόνισε την μικρή κοινωνία του νησιού, στις 20 Ιουλίου 2005.

Η αντίστροφη μέτρηση, για τον 24χρονο που έγινε φονιάς για ένα ερωτικό του πάθος, ξεκίνησε την περασμένη Δευτέρα, όταν οι αξιωματικοί της αστυνομίας, **μετά από 48 μέρες ερευνών και ανακρίσεων**, κατάφεραν συνδυάζοντας και αξιοποιώντας στο έπακρο τεχνολογία, ευρήματα και πληροφορίες που ανέλυσαν, να φθάσουν στα ίχνη του νεαρού δράστη, ο οποίος είχε απασχολήσει κι άλλες φορές τις αρμόδιες αστυνομικές αρχές, για περιπτώσεις διαρρήξεων και κατοχής μικρών ποσοτήτων ναρκωτικών.

Ο νεαρός δράστης, στο σώμα του οποίου η 52χρονη Ελένη Κοντοπούλου είχε αφήσει σημάδια από την πάλη που έδωσαν το μοιραίο εκείνο βράδυ, είχε καταφέρει να μην γίνει αντιληπτός από τους κατοίκους του νησιού αλλά ούτε και από την αστυνομία, όλες αυτές τις μέρες. Τον πρόδωσε όμως, ένα δακτυλικό αποτύπωμα που βρέθηκε στο ψυγείο της άτυχης 52χρονης, **καθώς επίσης και το γεγονός ότι μερικές εβδομάδες πριν από το φονικό, είχε εργαστεί ως υδραυλικός στο σπίτι της γυναίκας που έμελλε να είναι το θύμα του.**

Στους αστυνομικούς, παραδέχθηκε ότι είχε επιχειρήσει να έχει ερωτικές σχέσεις με την 52χρονη μερικές μέρες πριν από το φονικό, αλλά η ίδια τον απέρριψε, γεγονός που τον ενόχλησε όπως είπε.

Όπως ανακοίνωσε η αστυνομία, ο 24χρονος που δεν είχε σκοπό από την αρχή να την σκοτώσει αλλά να την υποχρεώσει να κάνει μαζί του σεξ, ομολόγησε ότι τις απογευματινές ώρες της 19ης Ιουλίου 2005 τη συνάντησε σε παραλία της Πάτμου και της πρότεινε να συνάψουν ερωτικές σχέσεις. Αυτή αρνήθηκε και αυτός έφυγε αγανακτισμένος. Το βράδυ της 19 με 20 Ιουλίου κατανάλωσε αλκοολούχα ποτά και αφού έκανε χρήση δύο τσιγαριλικίων κάναναβης μετέβη στην οικία της.

ΘΟΛΩΜΕΝΟΣ ΚΑΙ ΟΡΓΙΣΜΕΝΟΣ

Ο νεαρός που εργαζόταν ως υδραυλικός σε εργολάβο της Πάτμου είχε δουλέψει κατά το παρελθόν στο σπίτι της και γνώριζε πολύ καλά το χώρο.

Όταν έφθασε έξω από το σπίτι της 52χρονης, η ίδια βρίσκονταν ήδη στο υπνοδωμάτιό της. Ο 24χρονος, έσχισε τη σή-

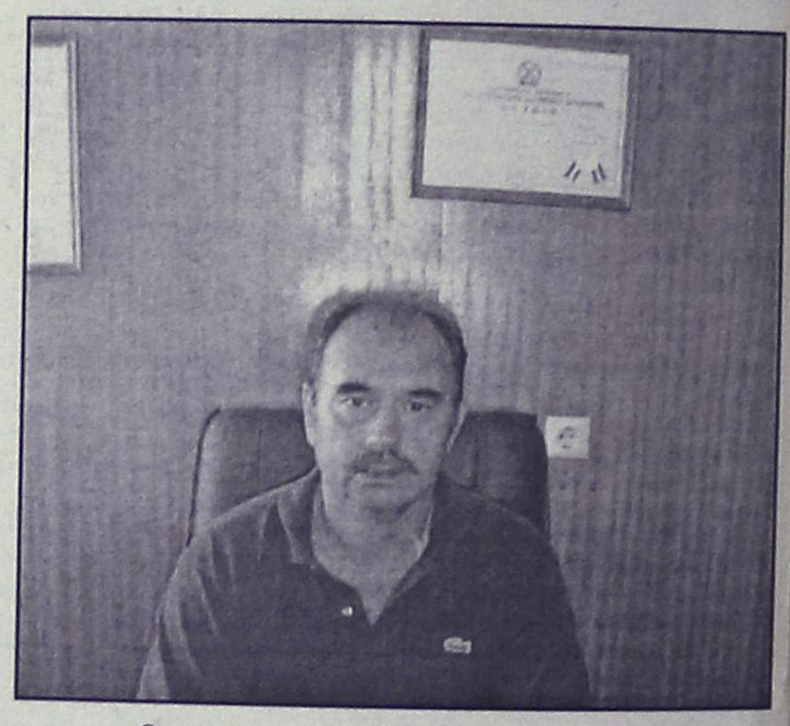

Ο αστυνομικός διευθυντής κ. Ναπ. Βλάσσης

ΦΡΟΝΤΙΣΤΗΡΙΟ ΜΕΣΗΣ ΕΚΠΑΙΔΕΥΣΗΣ ΙΑΛΥΣΟΥ

ΑΡΙΣΤΕΙΟΝ
ΦΡΟΝΤΙΣΤΗΡΙΟ ΜΕΣΗΣ ΕΚΠΑΙΔΕΥΣΗΣ

ΠΑΝΑΓΟΣ ΜΙΧΑΛΗΣ ΜΑΘΗΜΑΤΙΚΟΣ

ΜΠΑΡΔΟΣ ΧΡΗΣΤΟΣ ΦΥΣΙΚΟΣ

ΤΗΛ: 22410 – 90801,75577
6942 011005

ΤΜΗΜΑΤΑ ΓΥΜΝΑΣΙΟΥ ΛΥΚΕΙΟΥ - ΤΕΕ

ΔΙΔΑΣΚΟΥΝ ΟΙ :
- ΦΥΣΙΚΗ
- ΧΗΜΕΙΑ
- ΜΑΘΗΜΑΤΙΚΑ
- ΦΙΛΟΛΟΓΙΚΑ
- Α.Ο.Θ
- Α.Ο.Δ.Ε
- ΒΙΟΛΟΓΙΑ
- ΥΠΟΛΟΓΙΣΤΕΣ

- ΖΥΡΙΔΗΣ ΜΙΧΑΛΗΣ (ΦΥΣΙΚΟΣ)
- ΚΑΡΑΣΟΥΛΗΣ ΓΙΑΝΝΗΣ (ΗΛΕΚ.ΥΠΟΛΟΓΙΣΤΕΣ)
- ΓΕΩΡΓΑΛΙΔΗ ΕΛΕΝΗ (ΜΑΘΗΜΑΤΙΚΟΣ)
- ΚΟΛΕΤΣΗΣ ΚΩΣΤΑΣ (ΦΥΣΙΚΟΣ)
- ΛΑΜΠΡΟΥ ΞΕΝΙΑ (ΦΙΛΟΛΟΓΟΣ)
- ΜΠΑΡΔΟΣ ΧΡΗΣΤΟΣ (ΦΥΣΙΚΟΣ)
- ΜΑΓΑΛΙΟΣ ΒΑΪΟΣ (ΧΗΜΙΚΟΣ)
- ΠΑΝΑΓΟΣ ΜΙΧΑΛΗΣ (ΜΑΘΗΜΑΤΙΚΟΣ)
- ΠΑΠΑΚΩΝΣΤΑΝΤΙΝΟΥ ΣΟΦΙΑ (ΒΙΟΛΟΓΟΣ)
- ΣΕΡΒΟΥ ΒΕΑΤΡΙΚΗ (ΟΙΚΟΝΟΜΟΛΟΓΟΣ)
- ΣΤΑΥΡΟΥ ΕΛΕΝΗ (ΦΙΛΟΛΟΓΟΣ)
- ΤΟΥΡΝΑ ΜΑΡΙΑ (ΜΑΘΗΜΑΤΙΚΟΣ)
- ΧΑΡΑΛΑΜΠΟΥΣ ΑΝΑΣΤΑΣΙΑ (ΦΙΛΟΛΟΓΟΣ)

ΕΓΓΡΑΦΕΣ ΚΑΘΗΜΕΡΙΝΑ
ΑΠΟ ΤΙΣ 10-12 ΤΟ ΠΡΩΪ
ΚΑΙ ΑΠΟ ΤΙΣ 6-8 ΤΟ ΑΠΟΓΕΥΜΑ
ΣΤΗΝ ΓΡΑΜΜΑΤΕΙΑ
ΣΤΟΝ ΠΡΩΤΟ ΟΡΟΦΟ
ΤΟΥ ΦΡΟΝΤΙΣΤΗΡΙΟΥ
ΙΑΛΥΣΟΥ 29 .

ΑΕ571

ΑΓΓΛΙΚΑ
Μ. ΜΕΛΙΣΣΟΥΡΓΟΥ

Εγγραφές: 1-15 Σεπτεμβρίου
Ώρες: 5-9 μ.μ.
Εναρξη μαθημάτων 15 Σεπτεμβρίου

ΒΕΡΓΙΝΑΣ & ΔΗΛΟΥ
Τηλ: 22410 38000
(Ροδίνι - Καρακόνερο)

Εγγύηση τα εκπληκτικά ποσοστά επιτυχίας των μαθητών μας στις εξετάσεις για διπλώματα γλωσσομάθειας!

Διεύθυνση σπουδών
Μελισσουργού Μαίρη
Πτυχ/χος Αγγλικής Φιλολογίας (Παν. Αθηνών), Master of Education, Teachers'training-University of Lancaster & Durham University

12 χρόνια επιτυχημένης πορείας

ΑΕ689

θηκε" από το ερωτικό πάθος που είχε για την 52χρονη Θεσσαλονικιά

δράστης του εγκλήματος

στης τελούσε υπό την επήρεια μαριχουάνας και αλκοόλ



Ο νεαρός δράστης, την ώρα που προσάγεται από το αστυνομικό τμήμα της Πάτμου, συνοδεία αστυνομικών, στον τόπο του εγκλήματος. Ηταν ψυχρός στην περιγραφή του. (Φωτογραφία, Σμαράγδα Μουλιάτη, "Πατμιακά Χρονικά")

τα του παράθυρου εισέβαλε στην κουζίνα αρπάζοντας έτσι αρχικά το τσαντάκι της. **Στη συνέχεια προχώρησε στο δωμάτο όπου την είδε να κοιμάται γυμνή στο κρεβάτι με μόνο το εσώρουχο. Της πρότεινε να κάνουν έρωτα, αυτή αρνήθηκε και άρχισε να την κτυπάει με γροθιές στο πρόσωπο.**

Στη συνέχεια τη βίασε παρά την αντίσταση που προέβαλε και κατόπιν πήρε ένα αντικείμενο από την κουζίνα (πλάστη) και τη χτύπησε πολλές φορές στο πρόσωπο και στα χέρια. Την έριξε εκ νέου στο έδαφος και συνέχισε να την κτυπάει στο κεφάλι πολλές φορές.

Σύμφωνα πάντα με την ομολογία του στους αστυνομικούς, τα ρούχα και τα χέρια του γέμισαν αίματα και αφού διαπίστωσε ότι ήταν αναίσθητη σε ύπτια θέση, γυμνή, έφυγε από το σπίτι παίρνοντας μαζί του τον πλάστη και το τσαντάκι προκειμένου να εξαφανίσει κάθε δικό του ίχνος βγαίνοντας κανονικά από την κύρια είσοδο. Το κινητό της τηλέφωνο, το πήρε επίσης και το πέταξε σε παραλία του νησιού.

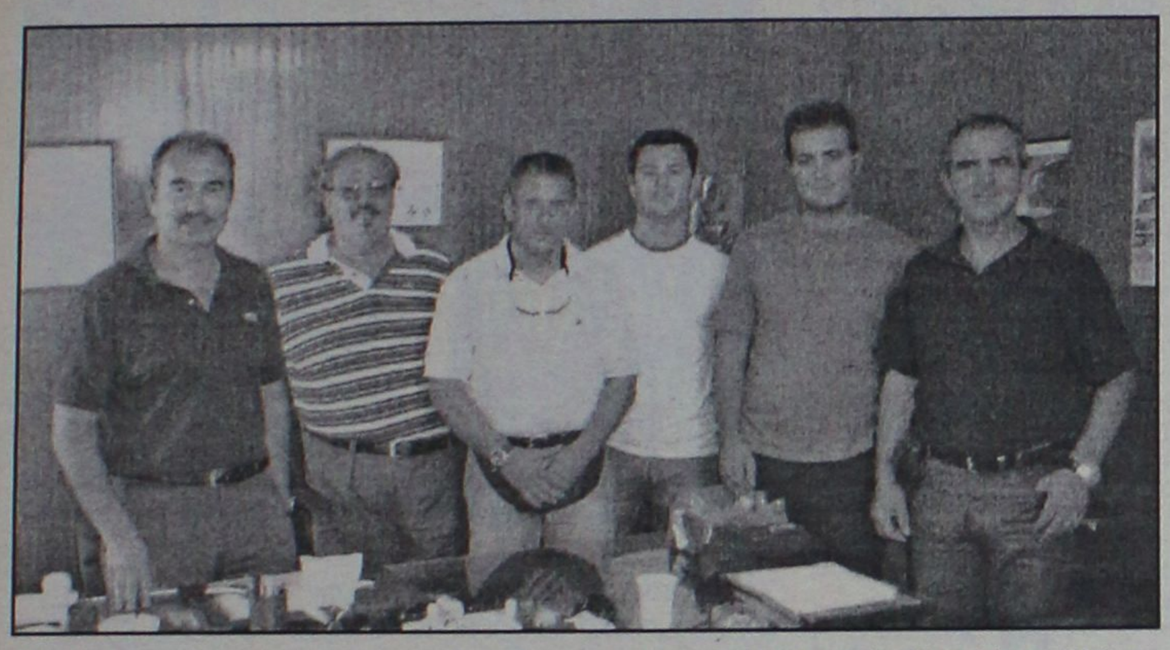

Η ομάδα των αστυνομικών που με επικεφαλής τον αστυνομικό διευθυντή κ. Ναπολέοντα Βλάση που κατάφεραν να εξιχνιάσουν το έγκλημα που συγκλόνισε το "νησί της Αποκάλυψης". Διακρίνονται οι: Υπαστυνόμος Σπύρος Κωλέτσης, Κουκώσης Παναγιώτης, Στυλιανός Βυτζηλαίος, ο διοικητής του ΑΤ Πάτμου κ. Παναγιώτης Μπαστάκος και ο υποδιοικητής κ. Μπλούκας Σεραφείμ. (Φωτογραφία, Σμαράγδα Μουλιάτη, ("Πατμιακά Χρονικά").

ΤΟΝ ΠΡΟΔΩΣΕ Η ΜΑΡΚΑ ΤΩΝ ΤΣΙΓΑΡΩΝ

Ένα αποτσίγαρο επίσης, που βρέθηκε στην μπροστινή πλευρά του σπιτιού από την έρευνα των αστυνομικών το επόμενο πρωί, ήταν αρκετό για τους έμπειρους αστυνομικούς που ασχολήθηκαν με την υπόθεση, να «δέσουν» τον υπ ' αριθμό έναν ύποπτο. Ο δράστης ομολόγησε ότι κάπνισε και πέταξε το αποτσίγαρο, φεύγοντας από το σπίτι που είχε διαπράξει τη δολοφονία.

Σε συνδυασμό με το αποτύπωμα και το γεγονός ότι η μάρκα του αποτσίγαρου (Κάμελ) αντιστοιχούσε στα τσιγάρα που κάπνιζε, οι αστυνομικοί, με επικεφαλής τον κ. Ναπολέοντα Βλάση, κάλεσαν τον νεαρό για ανάκριση.

Αρχικά φαίνονταν ψύχραιμος, ωστόσο όμως μετά από 3 ώρες εξαντλητικής ανάκρισης, άρχισε να πέφτει σε αντιφάσεις και να μπερδεύεται αναφορικά με το που βρίσκονταν το μοιραίο εκείνο βράδυ. Οι αστυνομικοί γρήγορα κατάλαβαν ότι ο νεαρός ήταν ο δράστης του στυγερού εγκλήματος και λίγες ώρες αργότερα, ο ίδιος εξαντλημένος και μετανοιωμένος, υπέγραψε την ομολογία του.

Στους αστυνομικούς, ομολόγησε επίσης ότι αμέσως μετά την δολοφονία, επιβιβάστηκε στο ποδήλατό του και αφού έφθασε στο λιμάνι της Πάτμου, πέταξε στη θάλασσα το τσαντάκι, το κινητό της τηλέφωνο και τον πλάστη.

Στη συνέχεια έκανε μπάνιο στη θάλασσα για να ξεπλύνει τα αίματα. Κατά την προανάκριση ελήφθησαν υπ' όψιν στοιχεία της έρευνας των αποτυπωμάτων από τη Διεύθυνση Εγκληματολογικών Ερευνών.

ΨΥΧΡΟΣ ΣΤΗΝ ΑΝΑΠΑΡΑΣΤΑΣΗ

Χθες λίγο μετά τις 4 το απόγευμα ο δράστης συνοδεία ισχυρής ομάδας αστυνομικών, μεταφέρθηκε από την Πάτμο στην Κω. Στις 5.30 το απόγευμα προσήχθη ενώπιον της αντεισαγγελέως Πλημμελειοδικών της Κω κ. Ροζαλίας Λάλη, η οποία του άσκησε ποινική δίωξη για ανθρωποκτονία από πρόθεση παραπέμποντάς τον έτσι στον ανακριτή για ν' απολογηθεί.

Αργά το μεσημέρι χθες, έγινε και η αναπαράσταση του εγκλήματος από τον δράστη, ο οποίος αξίζει να σημειωθεί ότι ήταν ιδιαίτερα ψυχρός όταν περιέγραφε στους αστυνομικούς τα όσα είχαν γίνει το μοιραίο εκείνο βράδυ. Τραγική φιγούρα, ο πατέρας του δράστη, ο οποίος αδυνατούσε να πιστέψει ότι το παιδί του είχε γίνει δολοφόνος. Στον πατέρα του αλλά και στους αστυνομικούς, φαίνεται να είπε σε κάποια στιγμή, ότι δεν είχε πρόθεση να την σκοτώσει και ότι απλά είχε τυφλωθεί από το ερωτικό πάθος. «Ημουν θολωμένος εκείνο το βράδυ. Να κάνω έρωτα μαζί της ήθελα μόνο, ποτέ δεν μπορούσα να φανταστώ ότι θα έφθαναν εκεί τα πράγματα. Δεν ήθελα να την σκοτώσω» - είπε ο 24χρονος.

Καλώς ορίσατε ...
στο Mike's
Executive Catering.

Λάμψη, αριστοκρατεία, κομψότητα, φινέτσα.
Λέξεις που αποκτούν νόημα και ουσία στο Mike's Executive Catering, που αναλαμβάνει πλήρως και οργανωμένα τις σημαντικότερες εκδηλώσεις της ζωής σας. **Γαμήλια δεξίωση. Βάπτιση. Γενέθλια. Εγκαίνια.** Η όποια άλλη δική σας ιδιαίτερη στιγμή. Το άφογο σέρβις, η άριστη ποιότητα των εδεσμάτων, γλυκών και αλμυρών, η σημασία στη λεπτομέρεια, εγγυώνται την επιτυχία της εκδήλωσής σας.
Κοντά σας από την πρώτη στιγμή...
Γιατί...
Μια οικογένεια είμαστε!

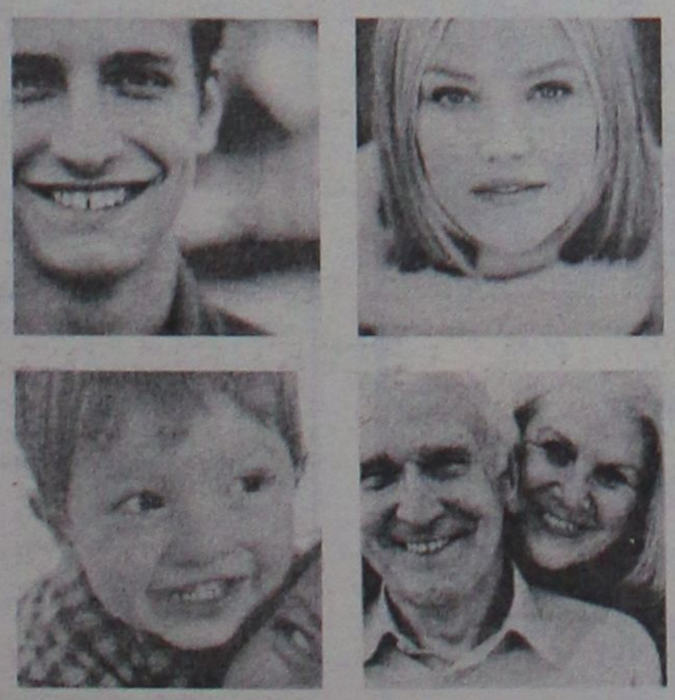

Mike's Executive Catering

Γεωργίου Σεφέρη 108 Ρόδος.
Τηλ. 22410 66510/60038/60216. Fax: 22410 67579
www.mikes.gr

ΣΧΟΛΗ ΧΟΡΟΥ
ΣΟΦΙΑ ΜΕΛΙΣΣΟΥΡΓΟΥ
ΑΝΑΓΝΩΡΙΣΜΕΝΗ ΑΠΟ ΤΟ ΚΡΑΤΟΣ

ΚΛΑΣΙΚΟ ΜΠΑΛΕΤΟ
Ρώσικο σύστημα Vaganova
ΣΥΓΧΡΟΝΟΣ ΧΟΡΟΣ
Σύστημα M.Graham, J. Limon
JAZZ Τμήματα παιδικά - ενηλίκων
ΡΥΘΜΙΚΗ ΚΙΝΗΤΙΚΗ ΑΓΩΓΗ
Σύστημα Dalcroze και M. Κυνηγού
ΤΑΞΗ POINTS ΜΠΑΛΕΤΟΥ
Προετοιμασία για επαγγελματικές σχολές
LATIN - ΑΡΓΕΝΤΙΝΙΚΟ TANGO
FLAMENCO Η πρώτη σχολή στη Ρόδο από το 1995 που το καθιέρωσε και το διδάσκει με επιτυχία καθημερινά και συστηματικά (τμήματα ανδρών-γυναικών)
ΙΣΠΑΝΙΚΟΙ ΧΟΡΟΙ Pasodobles, Sevillanas, Fandangos técnica de castañuelas y abanicos
• **Σεμινάρια** από διεθνούς φήμης χορευτές

ΣΟΦΙΑ ΜΕΛΙΣΣΟΥΡΓΟΥ:
Απόφ. Ανωτ. Επ. Σχ. Χορού "Ραλλού Μάνου", διπλ. "Escuela Carmen de la Cuevas" Γρανάδας, "Escuela Relatores-Mercedes y Albano" Μαδρίτης, μετεκπ. στην Αν. Επ. Σχ. "Matilde Coral" της Σεβίλλης
Μέλος της Ακαδημίας Ισπανικών Χορών "Sociedad de Baile Español",
Μέλος Διεθνούς Συμβουλίου Χορού UNESCO

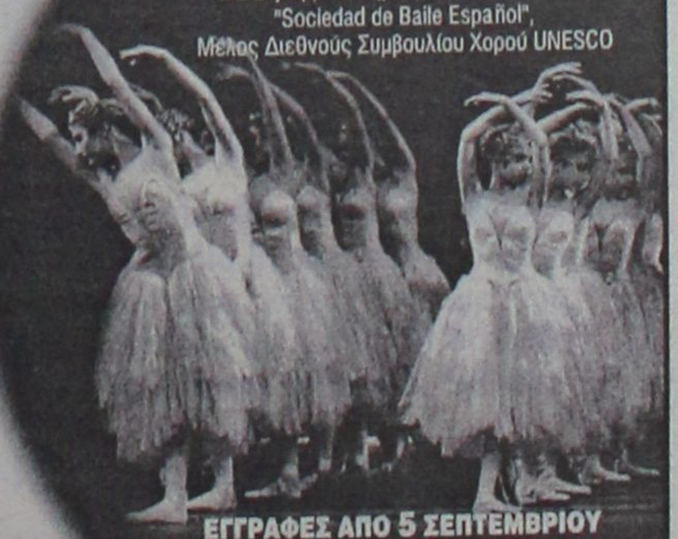

ΕΓΓΡΑΦΕΣ ΑΠΟ 5 ΣΕΠΤΕΜΒΡΙΟΥ
(Δευ.-Παρ. 5:30 - 9:30 μ.μ.)
ΕΝΑΡΞΗ ΜΑΘΗΜΑΤΩΝ 15 ΣΕΠΤΕΜΒΡΙΟΥ

ΤΡΟΙΑΣ 10 - 85100 ΡΟΔΟΣ - ΤΗΛ: 22410 31000 - FAX: 22410 78500 - e-mail: sofimel@otenet.gr
AE735

Χρειάζονται συγκεκριμένες στρατηγικές κατευθύνσεις

Χωρίς τουριστική πολιτική είναι η Ευρωπαϊκή Ένωση

Παρέμβαση του κ. Γ. Παπαστάμκου στην Ολομέλεια προχθές

Την ανάγκη ανάδειξης μιας γνήσιας ευρωπαϊκής πολιτικής τουρισμού υπογράμμισε ο ευρωβουλευτής της Νέας Δημοκρατίας καθηγητής κ. Γεώργιος Παπαστάμκος, στο πλαίσιο της συζήτησης για τον τουρισμό και την αναπτυξιακή πολιτική της Ένωσης στην Ολομέλεια του Ευρωπαϊκού Κοινοβουλίου.

Αναγνωρίζοντας τη σπουδαιότητα του τουρισμού ως παράγοντα όχι μόνο οικονομικής αποδοτικότητας, αλλά και ουσιώδους συμβολής στη δημοκρατία και πολιτική ισορροπία των αναπτυσσομένων χωρών, ο κ. Παπαστάμκος τόνισε πως η αρχή του αειφόρου τουρισμού θα πρέπει να λαμβάνεται συστηματικά υπόψη κατά τη διαμόρφωση της αναπτυξιακής πολιτικής της Ε.Ε.

Παράλληλα, η αποτελεσματική πολιτική τουρισμού της Ένωσης προς τα έξω προϋποθέτει, κατά τον Έλληνα ευρωβουλευτή, μία ολοκληρωμένη πολιτική για την αειφορία του ευρωπαϊκού τουρισμού στο εσωτερικό της Ένωσης απαιτεί τη θεσμική τελείωση μιας ευρωπαϊκής πολιτικής για τον αειφόρο ευρωπαϊκό τουρισμό. Συνεπώς, η Ε.Ε. καλείται να διαμορφώσει όρους σημαντικής συστοιχίας μεταξύ εσωτερικής και εξωτερικής αρμοδιότητας σε θέματα τουρισμού.

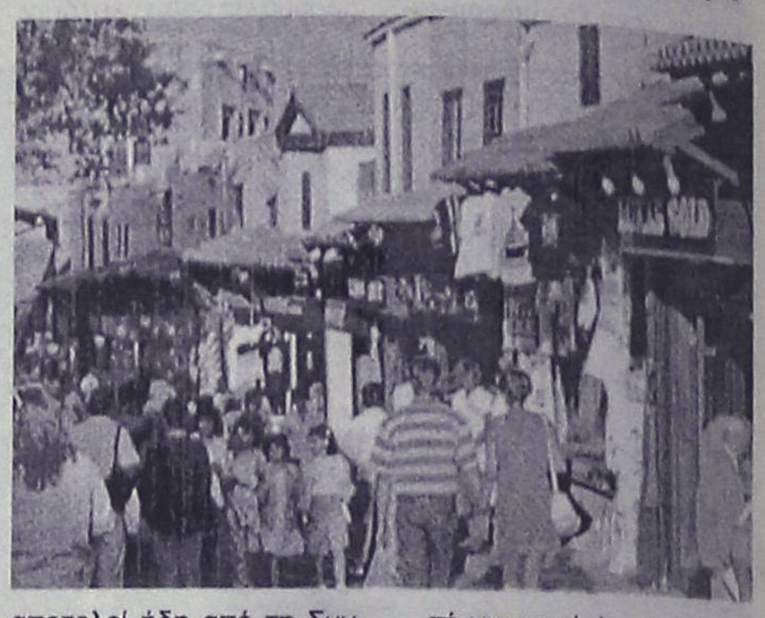

Η πολιτική τουρισμού αποτελεί ήδη από τη Συνθήκη του Μάαστριχτ κεντρικά στόχο της δράσης της Ευρωπαϊκής Ένωσης, ενώ με το Ευρωπαϊκό Σύνταγμα ο τουρισμός εντάσσεται στους τομείς υποστηρικτικής, συντονιστικής ή συμπληρωματικής δράσης της Ένωσης.

Επομένως, το νομικό θεμέλιο είναι υπαρκτό, σημείωσε ο κ. Παπαστάμκος. Υπαρκτή είναι και η πρόκληση συντονισμένης ευρωπαϊκής πολιτικής δράσης στον τομέα του τουρισμού.

Πρόκειται, σύμφωνα με τον Έλληνα ευρωβουλευτή για «πρόκληση μετάβασης από το διακηρυκτικό επίπεδο σε μία συνεκτική και αποτελεσματική πολιτική διαρθρωτικού χαρακτήρα, συγχρηματοδοτούμενη από την Ε.Ε. Μία πολιτική τουριστικής αειφορίας, πηγής οικονομικής ανάπτυξης των παραδοσιακών τόπων προορισμού, αλλά και των αγροτικών περιοχών, πηγή γνώσης της ιστορίας και της πολιτιστικής κληρονομιάς. Μία πολιτική με συγκεκριμένες στρατηγικές κατευθύνσεις, με σαφείς στόχους, με αλληλουχία στόχων-μέσων».

Ημερίδα στην Πάτμο

Για το Εθνικό Πάρκο

Επιστημονική ημερίδα με θέμα τη δημιουργία του Εθνικού Πάρκου νήσων και νησίδων Βορείου Δωδεκανήσου, πραγματοποιείται σήμερα στις 8:30 το βράδυ στη Πατμιακή Εστία του Αγίου Φωκά στη Σκάλα Πάτμου.

Η εκδήλωση διοργανώνεται από την εφημερίδα Πατμιακά Χρονικά σε συνεργασία με το «Αρχιπέλαγος Αιγαίου» και υπό την αιγίδα της Ιεράς Μονής Πάτμου και του Επαρχείου.

Θα πραγματοποιηθούν ομιλίες για το υπό δημιουργία Εθνικό Πάρκο Νησιών και Νησίδων Βορείου Δωδεκανήσου και θα προβληθεί φωτογραφικό υλικό και βίντεο από τα οικοσυστήματα της βόρειας Δωδεκανήσου.

Φυσική - Χημεία Μαθηματικά

ΠΕΤΡΟΣ Κ. ΠΑΡΑΓΥΙΟΣ (Φυσικός)
ΑΝΑΣΤ. ΑΝΑΣΤΑΣΙΑΔΗ-ΜΠΑΚΑ (Μαθηματικός)

- Ολιγομελή τμήματα
- Μεθοδική διδασκαλία
- Προσιτά δίδακτρα

ΕΝΑΡΞΗ ΜΑΘΗΜΑΤΩΝ

Β', Γ' Λυκείου:	16 Αυγούστου
Α' Λυκείου:	29 Αυγούστου
Α', Β', Γ' Γυμνασίου:	1 Σεπτεμβρίου

Δ/νση: Παπαφλέσσα 17, Μητρόπολη (έναντι 4ου Γυμνασίου)
Τηλ.: 2241078236, 2241030880, 2241022218, 6948309240

AE749

ΦΡΟΝΤΙΣΤΗΡΙΟ ΑΓΓΛΙΚΩΝ

ΣΕΒΗ ΚΑΖΑΝΑ

B.A. English Literature, Deree College

- Αυστηρά ολιγομελή τμήματα όλων των επιπέδων
- Προετοιμασία για τις εξετάσεις Michigan, Cambridge
- Προσιτές τιμές, εκπτώσεις σε αδέλφια
- Αποκλειστική διδασκαλία όλων των τμημάτων από την ιδιοκτήτρια του φροντιστηρίου

Εγγραφές καθημερινά από 1η Σεπτεμβρίου 6-9 μ.μ.

Έναρξη μαθημάτων Δευτέρα 12 Σεπτεμβρίου

ΚΑΛΗ ΣΧΟΛΙΚΗ ΧΡΟΝΙΑ!
Εθνικής Αντίστασης 39 (έναντι Eurobank)
Τηλ. 2241076077, 2241067697

AE743

Επειδή η δεύτερη γλώσσα σας κάνει να ξεχωρίζετε
ΜΑΘΕΤΕ ΣΩΣΤΑ
ΓΑΛΛΙΚΑ • ΓΕΡΜΑΝΙΚΑ • ΙΤΑΛΙΚΑ
ΣΤΟ ΦΡΟΝΤΙΣΤΗΡΙΟ
REVOLUTION
Μαίρης ΜΑΚΡΗ

- Ολιγομελή τμήματα όλων των επιπέδων
- Ευχάριστη και σωστή διδασκαλία
- Προετοιμασία για τις εξετάσεις του Γαλλικού, Γερμανικού και Ιταλικού Ινστιτούτου καθώς και του Κρατικού Πιστοποιητικού Γλωσσομάθειας
- Ειδικά τμήματα για ενήλικες και επαγγελματίες

AE731

Πληροφορίες εγγραφές στο (22410) 29469
Πλατεία Κωσταρίδη (Αγιος Νικολάου) 19

ΦΥΣΙΚΗ – ΧΗΜΕΙΑ

ΝΕΣΤΟΡΑΣ Μ. ΟΙΚΟΝΟΜΟΥ

- Ολιγομελή και ομοιογενή τμήματα
- Συνεχής έλεγχος της γνώσης με διαγωνίσματα εκτός των ωρών διδασκαλίας
- Επιπλέον διδακτικές ώρες για την κάλυψη κενών από προηγούμενες τάξεις

ΛΙΝΔΟΥ 86
Τηλ.: 22410 39018
& 6977 563823
ΩΡΕΣ ΕΠΙΚ.10.00-13.00 και18.00-21.00

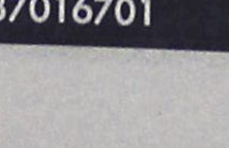

AE613

ΤΖΙΝΑ ΔΑΒΙΛΑ
ΘΕΟΛΟΓΟΣ-ΦΙΛΟΛΟΓΟΣ

- ΕΚΘΕΣΗ
- ΦΙΛΟΣΟΦΙΑ
- ΑΡΧΑΙΑ ΕΛΛΗΝΙΚΑ
- ΙΣΤΟΡΙΑ

σε: ΕΝΙΑΙΟ - ΤΕΕ - ΓΥΜΝΑΣΙΟ

- Εγγυημένη επιτυχία στις πανελλαδικές
- Πνευματική εξέλιξη και πρόοδος

AE606

Τηλ. 2241039806, 6937016701



Φιλολογικά Λεντή Ιωάννα

Κων/νου Παλαιολόγου 19 (απέναντι από το Βενετόκλειο), Τηλ. 2241073035

Αυστηρά ολιγομελή τμήματα από 2 έως 4 άτομα
Δίδακτρα εξαιρετικά οικονομικά και με διακανονισμό

Αρχαία – Έκθεση – Ιστορία – Λατινικά – Φιλοσοφία – Λογοτεχνία

ΕΝΑΡΞΗ ΝΕΩΝ ΤΜΗΜΑΤΩΝ ΚΑΘΕ ΕΒΔΟΜΑΔΑ

Έναρξη μαθημάτων
- ✔ Α', Β' και Γ' γυμνασίου: 22 Αυγούστου
- ✔ Α' λυκείου και Γ' λυκείου θετικής – τεχνολογικής κατεύθυνσης: 22 Αυγούστου
- ✔ Β' και Γ' λυκείου Θεωρητικής κατεύθυνσης: 8 Αυγούστου

ΓΙΑ ΠΡΩΤΗ ΦΟΡΑ και εντελώς ΔΩΡΕΑΝ λειτουργεί:
Υπό την καθοδήγηση της ψυχολόγου – παιδαγωγού Λουτσιού Ζαφειρούλας, μέλους της Ένωσης Βρετανών Ψυχολόγων

- Συμβουλευτική ομάδα γονέων για την ενίσχυση της ταυτότητας του μαθητή
- Συμβουλευτική ομάδα μαθητών για επαγγελματικό προσανατολισμό και οργάνωση του χρόνου μελέτης

Παρέχονται Δωρεάν
- Συμπληρωματικές ασκήσεις
- Δανειστική βιβλιοθήκη λογοτεχνικών βιβλίων και εγκυκλοπαιδειών
- Χρήση ηλεκτρονικού υπολογιστή

Δραστηριότητες
- Δημοσιογραφική ομάδα μαθητών σε συνεργασία με την εφημερίδα Η ΡΟΔΙΑΚΗ
- Επισκέψεις σε μουσεία και εκθεσιακούς χώρους, εκπαιδευτικές εκδρομές

Εγγραφείτε και κερδίστε ΕΚΠΤΩΣΕΙΣ για όλη την οικογένεια σε φροντιστήρια και εκπαιδευτήρια:
Φροντιστήριο αγγλικών, Φωτεινής Ευαγγελίδου
Φροντιστήριο γερμανικών, Ζαφείρας Σκουλλή
Εκπαιδευτήρια πληροφορικής, Α&Ι Εξαδάκτυλου, Futurekids (-20% ως 31/12/05)
Βιβλιοπωλείο Το Δέντρο (-10% για αγορές βιβλίων)

AE638

Με αυτήν μειώνονται **κατά 70% οι αμοιβές των μηχανικών** στις αγροτικές περιοχές και οικισμούς

Την απόσυρση διάταξης απαιτεί το Τεχνικό Επιμελητήριο Δωδεκανήσου

Επιστολή διαμαρτυρίας στον υπουργό Αγροτικής Ανάπτυξης κ. Ευάγγελο Μπασιάκο

Την απόσυρση διάταξης με την οποία προβλέπεται η μείωση κατά 70% της αμοιβής των μηχανικών για μελέτη και επίβλεψη κατασκευών εντός αγροτικών περιοχών και σε οικισμούς κάτω των 5.000 κατοίκων, ζητά το ΤΕΕ Δωδεκανήσου.

Επί του θέματος η διοικούσα επιτροπή του ΤΕΕ Δωδεκανήσου έστειλε επιστολή στον υπουργό Αγροτικής Ανάπτυξης κ. Ευάγγελο Μπασιάκο, ενώ την ίδια επιστολή κοινοποίησε στον υπουργό Αιγαίου κ. Αρ. Παυλίδη, στους βουλευτές κ.κ. Αν. Καραμάριο, Βασ. Χρύση, Κ. Καΐσερλη και Γ. Παρασκευά.

Ειδικότερα αναφέρονται σ' αυτήν τα εξής:

«Αξιότιμε κ. Υπουργέ,

Λάβαμε γνώση του σχεδίου Νόμου «Ρυθμίσεις θεμάτων αρμοδιότητας Υπουργείου Αγροτικής Ανάπτυξης και Τροφίμων. Προσαρμογή στη νέα ΚΑΠ και άλλες διατάξεις», το οποίο έχει ήδη κατατεθεί στη Βουλή και επίκειται η ψήφισή του.

Στο αρθ. 2 παρ. 4 του ως άνω Σ/Ν προβλέπεται η μείωση κατά 70 % της αμοιβής των μηχανικών για μελέτη και επίβλεψη κατασκευών με χρήση πρώτης κατοικίας έως 140 μ2 και επί πλέον αποθηκών, υπόστεγων, στάβλων, βοηθητικών εγκαταστάσεων και αγροτοτουριστικών εγκαταστάσεων το συνολικό εμβαδόν των οποίων προκύπτει κατόπιν ειδικής μελέτης βιωσιμότητας. Τα παραπάνω εφαρμόζονται για τους νέους αγρότες (έως 40 ετών), εντός των αγροτικών περιοχών και σε οικισμούς κάτω των 5.000 κατ. που βρίσκονται εντός των περιοχών αυτών με εξαίρεση αυτές οι οποίες έχουν χαρακτηρισθεί τουριστικές, αξιόλογες, δυναμικές ή περιαστικές σύμφωνα με τις διατάξεις του Π.Δ. της 24.4.2004 (ΦΕΚ 181 Δ). Σαν πρώτη παρατήρηση έχουμε να κάνουμε ότι υπάρχει ασάφεια στη διατύπωση που αναφέρεται σε περιοχές και τους οικισμούς κάτω των 5.000 κατ. που εμπίπτουν σ' αυτές που έχουν χαρακτηρισθεί τουριστικές, αξιόλογες, δυναμικές ή περιαστικές σύμφωνα με τις διατάξεις του Π.Δ. της 24.4.2004 (ΦΕΚ 181 Δ).

Το Π.Δ. της 24.4.2004 (ΦΕΚ 181 Δ) αναφέρεται σε οικισμούς κάτω των 2000 κατ., στην διαδικασία οριοθέτησής τους και στην κατηγοριοποίησή τους (τουριστικοί, αξιόλογοι, δυναμικοί κλπ). Επομένως το διάταγμα αυτό αναφέρεται μόνο σε οικισμούς κάτω των 2000 κατ. (και όχι κάτω των 5000 κατ. οικισμοί για τους οποίους ισχύουν διαφορετικά πράγματα σύμφωνα με την πολεοδομική νομοθεσία) οι οποίοι κατά τη διαδικασία οριοθέτησής τους κατηγοριοποιούνται σαν αξιόλογοι, περιαστικοί δυναμικοί κλπ. Δεν χαρακτηρίζονται δηλαδή περιοχές σαν αξιόλογες ή δυναμικές κλπ, όπως φαίνεται από την εσφαλμένη διατύπωση του επίμαχου Σ/Ν, παρά μόνο οι οικισμοί κάτω των 2000 κατ.

Σαν δεύτερη παρατήρηση έχουμε να κάνουμε ότι δεν ξεκαθαρίζεται άμεσα το πεδίο εφαρμογής της διάταξης αυτής όσον αφορά στον καθορισμό των αγροτικών περιοχών. Έτσι όπως διατυπώνεται αφήνεται να εννοηθεί ότι το επίμαχο Σ/Ν έχει πεδίο εφαρμογής στο σύνολο σχεδόν της χώρας.

Πέραν από τις παραπάνω



ασάφειες (οι οποίες όμως είναι ενδεικτικές της προχειρότητας με την οποία συντάχθηκε η συγκεκριμένη διάταξη), γνωρίζετε ότι όλα σχεδόν τα νησιά του Αιγαίου περιέχουν πάρα πολλούς παραδοσιακούς για τους οποίους δεν γίνεται μνεία. Τα προβλεπόμενα επομένως στις επίμαχες διατάξεις ισχύουν και για τους παραδοσιακούς οικισμούς όπου επιβάλλεται η έκδοση οικοδομικής αδείας και η επίβλεψη της αντίστοιχης κατασκευής με «έκπτωση» 70%, δηλαδή εμμέσως προτρέπεται η αναλογούσα δόμηση των παραδοσιακών συνόλων και της πολιτιστικής μας κληρονομιάς να γίνεται χωρίς άδεια και χωρίς επίβλεψη, αφού αυτό θα συμβεί στην πράξη!...

Αν επί πλέον λάβει κανείς υπ' όψιν του ότι το συνολικό εμβαδόν των λοιπών πλην κατοικίας κτισμάτων (που μπορούν βάσει του παρόντος Σ/Ν να έχουν μειωμένη κατά 70% αμοιβή μελέτης και επίβλεψης) καθορίζεται από αντίστοιχη μελέτη βιωσιμότητας (!...) , εύκολα μπορεί κάποιος να εξάγει το συμπέρασμα ότι μπορούν να δημιουργηθούν ακόμα και πολύ μεγάλα αγροτοτουριστικά συγκροτήματα ή «βοηθητικά κτίσματα» κλπ δίχως στην ουσία να πληρωθεί ούτε ένα Ευρώ για μελέτη και επίβλεψη επομένως να κατασκευασθούν δίχως πλήρη μελέτη και προπάντων δίχως επίβλεψη, με ότι αυτό συνεπάγεται για μια σεισμογενή χώρα όπως η δική μας.

Κε Υπουργέ,

Οι νέοι αγρότες της χώρας ασφαλώς και χρειάζονται ενίσχυση όπως εξ' άλλου και οι νέοι μηχανικοί.

Με τις συγκεκριμένες όμως διατάξεις του πολυνομοσχεδίου, η τόνωση προς τους νέους αγρότες, μιας δηλαδή κατηγορίας εργαζομένων, γίνεται εις βάρος μιας άλλης κατηγορίας εργαζομένων, των μηχανικών και κυρίως εις βάρος της ποιότητας και της ασφάλειας των κατασκευών.

Δεν πρέπει επί πλέον να διαλάθει της προσοχής σας ότι οι αμοιβές των μηχανικών είναι καθηλωμένες από το 1989 ενώ έκτοτε οι απαιτήσεις τόσο στη μελέτη όσο και στην κατασκευή έχουν αυξηθεί κατά πολύ.

Μετά τα παραπάνω, παρακαλούμε να αποσύρετε την πρόχειρη αλλά και επικίνδυνη αυτή διάταξη (αρθ. 2 παρ. 4) από το υπό ψήφιση πολυνομοσχέδιο.

Σε αντίθετη περίπτωση, είναι ευνόητο ότι ο φορέας μας μαζί με το σύνολο των Ελλήνων μηχανικών θα προστατεύσει με κάθε νόμιμο τρόπο τα καλώς εννοούμενα συμφέροντα των μελών του και ταυτόχρονα θα προασπίσει την ποιότητα και την ασφάλεια των κατασκευών.

Είμαστε στη διάθεσή σας για κάθε περαιτέρω συνεργασία επί του θέματος.

Με τιμή
Για τη Δ.Ε.
Ο Πρόεδρος
Παναγιώτης Βενέρης».

Lexis
ΚΕΝΤΡΟ ΑΓΓΛΙΚΗΣ ΓΛΩΣΣΑΣ
Η απόλυτη εξειδίκευση στη διδασκαλία της αγγλικής γλώσσας!



● ΤΜΗΜΑΤΑ JUNIOR
Φροντίζουμε η πρώτη επαφή των μικρών μαθητών με την αγγλική γλώσσα να γίνεται μέσα σε ευχάριστη και ενθαρρυντική ατμόσφαιρα. Ταυτόχρονα, οι μαθητές αποκτούν γνώσεις μέσα από ομαδικές δραστηριότητες, παιχνίδια, θεατρικά έργα και βίντεο.

● ΤΜΗΜΑΤΑ ΕΦΗΒΩΝ
Χτίζουμε το μέλλον των μαθητών αναπτύσσοντας τόσο τις γραπτές όσο και τις προφορικές δεξιότητές τους με τη χρήση σύγχρονων εκπαιδευτικών μεθόδων. Έτσι, εξασφαλίζουμε τις προϋποθέσεις για την ομαλή μετάβαση στις απαιτητικές τάξεις εξετάσεων.

● ΤΜΗΜΑΤΑ ΕΞΕΤΑΣΕΩΝ (ΕΦΗΒΩΝ - ΕΝΗΛΙΚΩΝ)
Συστηματική και ολοκληρωμένη διδασκαλία της γλώσσας, ειδικά προσαρμοσμένη σε κάθε είδος εξέτασης, με στόχο την άρτια προετοιμασία και βασισμένη στις πιο σύγχρονες και εγκεκριμένες παιδαγωγικές μεθόδους.

● ΤΜΗΜΑΤΑ ΕΝΗΛΙΚΩΝ
Ενήλικοι σπουδαστές μπορούν σε σύντομο χρονικό διάστημα να ανεβάσουν το επίπεδό τους και να ενταχθούν, αν το επιθυμούν, σε κάποιο από τα τμήματα εξετάσεων.

- Ολιγομελή τμήματα
- Χρήση σύγχρονων οπτικοακουστικών μέσων και computer
- Self – access centre
- Συνεργασία με κολέγια της Αγγλίας για την παρακολούθηση θερινών μαθημάτων



● ΕΞΕΤΑΣΕΙΣ
- Cambridge: Lower, Advanced, Proficiency
- Michigan: Basic, Lower, Advanced, Proficiency
- Κρατικό Πιστοποιητικό Γλωσσομάθειας: Επίπεδα Β2, Γ1, Γ2
- TOEIC

ΩΡΕΣ ΕΓΓΡΑΦΩΝ: ΔΕΥΤΕΡΑ ΕΩΣ ΠΑΡΑΣΚΕΥΗ 12:00 - 14:00, 18:00 - 21:00

Image Production

AE730

Υπεύθυνος Σπουδών: Μάκης Παπαδημητρίου
Διεύθυνση : Εθνικής Αντιστάσεως 38 Α 2ος Όροφος (πρώην Άννης Μαρίας)
τηλ. 22410 30906 φαξ 22410 30904, e-mail: lexisrho@postmaster.co.uk

Εγγραφές από 29 Αυγούστου και σε όλη τη διάρκεια της χρονιάς

INFORMATIQUE
ΕΚΠΑΙΔΕΥΣΗ ΣΤΗΝ ΠΛΗΡΟΦΟΡΙΚΗ
ΕΡΓΑΣΤΗΡΙΟ ΕΛΕΥΘΕΡΩΝ ΣΠΟΥΔΩΝ
ΡΟΔΟΣ ΑΝΝΗΣ ΜΑΡΙΑΣ 72 ΤΗΛ. 21887, FAX. 31258

ΠΙΣΤΟΠΟΙΗΜΕΝΟ ΕΞΕΤΑΣΤΙΚΟ ΚΕΝΤΡΟ ΓΙΑ ΤΑ ΔΙΠΛΩΜΑΤΑ **ECDL & CAMBRIDGE**

ΕΝΑΡΞΗ ΕΓΓΡΑΦΩΝ

ΓΙΑ ΤΜΗΜΑΤΑ ΕΚΜΑΘΗΣΗΣ ΗΛΕΚΤΡΟΝΙΚΩΝ ΥΠΟΛΟΓΙΣΤΩΝ

- Μαθητικά
- Ενηλίκων
- Πανελλήνιων Εξετάσεων (Ανάπτυξη Εφαρμογών)



ΜΟΝΑΔΙΚΗ ΠΡΟΣΦΟΡΑ!!

Χαρίζουμε 1 ηλεκτρονικό υπολογιστή με κάθε εγγραφή, που στοχεύει σε απόκτηση αναγνωρισμένου από το ΑΣΕΠ διπλώματος!!!

Μάθετε τους Ηλεκτρονικούς Υπολογιστές... Σωστά! και αποκτήστε εντελώς δωρεάν ένα Η/Υ!! Σήμερα!!

Κάντε **ΣΗΜΕΡΑ** την εγγραφή σας. Παρακολουθείστε τα μαθήματα και δώστε τις εξετάσεις, **ΟΠΟΤΕ ΘΕΛΕΤΕ!!**

INFORMATIQUE... από το 1991

Τηλ. 22410 21887, 6945101920
Υπεύθυνος Εκπαίδευσης
Ηλίας Κολλάτος, Διπλ/χος Μηχανικός Πληροφορικής

AE750

Ένας 35χρονος Γερμανός τουρίστας

Έφερνε μαζί του και τσιγαριλίκια

Συνελήφθη στο αεροδρόμιο της Κω

Και τσιγαριλίκια έφερε μαζί του από τη χώρα του 35χρονος Γερμανός τουρίστας, ο οποίος όμως εντοπίστηκε κατά την άφιξη του στη Κω από αστυνομικούς και συνελήφθη.

Λίγες ημέρες διακοπών είχε προγραμματίσει να περάσει στο νησί του Ιπποκράτη 35χρονος από τη Γερμανία, ο οποίος όμως όπως φάνηκε ήρθε πλήρως «εξοπλισμένος» φέρνοντας μαζί του ακόμη και ποσότητα χασίς.

Ο αλλοδαπός αφίχθηκε στο νησί προχθές στις 7.30 το βράδυ με πτήση τσάρτερ από τη χώρα του και κατά τη διάρκεια ελέγχου που του διενήργησαν άνδρες του Αστυνομικού Τμήματος Αερολιμένα Κω, εντόπισαν στη κατοχή του 6 αυτοσχέδια τσιγάρα ινδικής κάνναβης βάρους 3 γραμμαρίων.

Οι ναρκωτικές ουσίες κατασχέθηκαν, ενώ σε βάρος του 35χρονου κινήθηκαν όλες οι προβλεπόμενες από το νόμο διαδικασίες.

Συνελήφθη στην Κάλυμνο

Πέντε κλοπές είχε διαπράξει ένας 24χρονος

Ομολόγησε τις πράξεις του

«Επάγγελμα» από ότι φαίνεται είχε κάνει τις κλοπές σε σπίτια συμπατριωτών του 24χρονος Καλύμνιος, αφού από τον Ιανουάριο έως και τις αρχές Ιουνίου είχε διαπράξει το ίδιο αδίκημα πέντε φορές!

Πλούσια ήταν η δραστηριότητα 24χρονου Καλύμνιου, ο οποίος προχθές προσήχθη στο Αστυνομικό Τμήμα του νησιού ως ύποπτος κλοπών.

Εξεταζόμενος ο νεαρός κατά τη διάρκεια της προανάκρισης, ομολόγησε στους αστυνομικούς ότι μέσα σε ένα μήνα και συγκεκριμένα το χρονικό διάστημα από το τέλος Ιανουαρίου έως και το τέλος Φεβρουαρίου είχε καταφέρει να μπει στο σπίτι 59χρονης κάτοικου του νησιού δύο φορές και να αφαιρέσει από αυτό διάφορα είδη οικοσυσκευής συνολικής αξίας 5.000 ευρώ. Ορισμένα από τα αντικείμενα αυτά τα πέταξε στα σκουπίδια, ενώ κάποια άλλα τα πούλησε σε άγνωστα άτομα.

Ο ίδιος δήλωσε στους αστυνομικούς ότι από το τέλος Ιανουαρίου έως και τις αρχές Ιουνίου διέπραξε άλλες δύο κλοπές, ενώ αποπειράθηκε και μία τρίτη, χωρίς όμως να πετύχει το σκοπό του.

Πιο συγκεκριμένα, το διάστημα αυτό ο 24χρονος αφαίρεσε από το σπίτι 44χρονης συμπατριώτισσάς του είδη οικοσυσκευής αξίας 4.000 ευρώ και ίδια αντικείμενα συνολικής αξίας 2.000 ευρώ από το σπίτι 39χρονου Καλύμνιου. Επίσης το ίδιο χρονικό διάστημα αποπειράθηκε να κλέψει διάφορα αντικείμενα από την οικία 44χρονης κάτοικου του νησιού χωρίς όμως επιτυχία.

Σε βάρος του 24χρονου, σχηματίστηκε δικογραφία, ενώ ο ίδιος δεν συνελήφθη λόγω παρέλευσης του αυτοφώρου.

Ένας 20χρονος

Συνελήφθη για κλοπή κινητού

Πιάστηκε στα πράσα

Το κινητό τηλέφωνο από 53χρονο Ιρλανδό κατάφερε να αφαιρέσει 20χρονος, παρουσία αστυνομικών κατά τη διάρκεια ελέγχου χειραποσκευών, στο αεροδρόμιο της Ρόδου.

Ο 20χρονος επρόκειτο προχθές να αναχωρήσει από το νησί μας για την Αθήνα με προγραμματισμένη πτήση και για το λόγο αυτό στις 9 παρά 25 το βράδυ πέρασε από τον καθιερωμένο έλεγχο χειραποσκευών, όπως και οι άλλοι επιβάτες, μεταξύ των οποίων και ο 53χρονος Ιρλανδός. Κατά τη διάρκεια αυτή, ο νεαρός εκτός από τα προσωπικά του είδη πήρε μαζί και το κινητό τηλέφωνο του Ιρλανδού τουρίστα! Μόλις ο 53χρονος διαπίστωσε ότι το κινητό του είχε κάνει «φτερά» ενημέρωσε τους αστυνομικούς, οι οποίοι σε έρευνα που διενήργησαν στο νεαρό, το εντόπισαν στις αποσκευές του.



Ο 20χρονος συνελήφθη και σε βάρος του κινήθηκαν όλες οι προβλεπόμενες από το νόμο διαδικασίες.

ΕΚΘΕΣΗ ΖΩΓΡΑΦΙΚΗΣ

Kozas II GALLERY

6

ΑΠΕΡΓΗΣ
ΖΟΥΜΠΟΥΛΑΚΗΣ
ΚΟΥΚΟΣ
ΛΙΒΑΝΗΣ
ΣΤΑΘΟΠΟΥΛΟΣ
ΧΑΡΟΣ

ΕΙΚΑΣΤΙΚΟΣ ΚΥΚΛΟΣ
ΧΩΡΟΣ ΤΕΧΝΗΣ

Εγκαίνια Έκθεσης
Σάββατο 27 Αυγούστου
στις 20:00

Διάρκεια Έκθεσης:
27 -8 έως 17-9

ΩΡΕΣ ΛΕΙΤΟΥΡΓΙΑΣ:
Δευτέρα έως Σάββατο
10:00-15:00, 18:00-22:00

Αμμοχώστου 13, Ρόδος
Τηλ. 22410 28725
www.kozas.gr

KASTROUNIS
PERSEVERE & SUCCEED

ΚΕΝΤΡΟ ΞΕΝΩΝ ΓΛΩΣΣΩΝ
ΚΑΣΤΡΟΥΝΗ

ΝΕΟ Προφορικά με Slides ΝΕΟ

Οπτικοακουστικά με Βίντεο

ΝΕΟ Επανάληψη Γραμματικής, Λεξιλογίου με Νέο Πρόγραμμα Υπολογιστών ΝΕΟ

Προετοιμασία για όλα τα Αναγνωρισμένα από το Κράτος Πτυχία
(Cambridge, Michigan, Edexcel, Κρατικό Πιστοποιητικό Γλωσσομάθειας)

ΠΡΟΣΦΟΡΑ
Εκπτωση 10% σε μαθητές τάξεως Junior A

Έναρξη Μαθημάτων
Αγγλικά: 12 Σεπτεμβρίου 2005
Γερμανικά: 03 Οκτωβρίου 2005
Ιταλικά: 03 Οκτωβρίου 2005
Γαλλικά: 03 Οκτωβρίου 2005

ΟΙ ΕΓΓΡΑΦΕΣ ΑΡΧΙΣΑΝ

Ώρες Εγγραφών: Δευτέρα έως Παρασκευή 10:00-13:00 και 18:00-21:00

ΜΑΡΑΘΩΝΟΣ 11 ΡΟΔΙΝΙ - ΤΗΛ. 22410-35840 Email: Kaststav@otenet.gr

AE785

ΑΦΟΜΟΙΩΣΗ

Φυσική – Χημεία
Μαθηματικά
• Μ. ΓΑΡΥΦΑΛΛΗΣ
πτ. Παν/μίου Αθηνών

Φιλολογικά
• ΦΛΩΡΑ ΡΕΪΣΗ
πτ. Παν/μίου Κρήτης
MSc Φιλοσοφίας &
MA Εκπ. Ψυχολογίας
Π. Λονδίνου

→ 5μελή τμήματα
→ ιδιαίτερα μαθήματα
→ τμήματα ΤΕΕ

Στ. Καζούλη 1
(δίπλα στο ΠΑΛΛΑΣ)

☎ 22410 25169 , 22410 69670
6944 131600

ΕΚΘΕΣΗ – ΟΙΚΟΔΙΔΑΣΚΑΛΕΙΟ

- Εξειδικευμένα μαθήματα
- Λεπτομερής ανάλυση των σχολικών βιβλίων – λύση και ανάπτυξη όλων των ασκήσεων.
- Βιβλιογραφία, βασισμένη σε κοινωνιολογικές μελέτες όλων των επιφανών συγγραφέων που προτιμούνται οι θέσεις τους, ως θέματα στις Πανελλήνιες εξετάσεις και η βιβλιογραφία αναλύεται ενδελεχώς από την διδάσκουσα.
- Μεθοδολογία εκμάθησης γραφής παραγράφου και ανάλυσης σύμφωνα με τις απαιτήσεις του σχολικού βιβλίου.
- Σημειώσεις.
- Τακτική ενημέρωση και συνεργασία με τους γονείς.
- Γκρουπ 4-5 παιδιών.
- Δεκαπενταετής παρουσία στην Ρόδο, σφραγισμένη με την υπευθυνότητα και την αγάπη στον μαθητή.
- Τμήματα Γυμνασίου – Λυκείου.
- Ξεχωριστά πρωινά τμήματα αποφοίτων.

Υπεύθυνη σπουδών
Θεοδώρα Κανδύλη-Καραμαρίτη
Φιλόλογος - Εκθεσιολόγος

τ. συνεργάτης φροντιστηρίου
«Μεθοδικό», πλατεία Κάνιγγος-Αθήνα,
Κολλέγιο Αηδονόπουλου-Αθήνα.
Τηλ: 22410 69111 / 29579

Θα υπάρξει συνεργασία και με τον στρατό

Κατετέθη τροπολογία για τα φαρμακεία στα νησιά

Από τον υπουργό Υγείας κ. Νικ. Κακλαμάνη

Τροπολογία με την οποία δίδεται η δυνατότητα λειτουργίας φαρμακείων σε ακριτικά νησιά της Δωδεκανήσου και της Χίου, κατέθεσε ο υπουργός Υγείας και Κοινωνικής Αλληλεγγύης Νικήτας Κακλαμάνης.

Όπως αναφέρεται στην εισηγητική έκθεση της τροπολογίας, η λειτουργία ενός φαρμακείου στις ακριτικές περιοχές είναι δυσχερής λόγω των εξόδων λειτουργίας που απαιτούνται (χώροι φαρμακείου, εξοπλισμός, προσωπικό, αποθέματα φαρμάκων κλπ), όταν η περιοχή δεν διαθέτει επαρκή πληθυσμό.

Συγκεκριμένα, με την προτεινόμενη διάταξη επιτρέπεται στο σωματείο του Διανεμητικού Λογαριασμού των Φαρμακευτικών Συλλόγων Δωδεκανήσου και Χίου να ιδρύσει και να λειτουργήσει παραρτήματα φαρμακείου στα νησιά αυτά. Για τη Δωδεκάνησο αφορά τα νησιά Τήλο, Αστυπάλαια, Καστελλόριζο, Χάλκη και Λειψούς, υπό τη διεύθυνση φαρμακοποιών που υπηρετούν τη στρατιωτική θητεία τους στις περιφέρειες Δωδεκανήσου και Χίου.

Σε περίπτωση αδυναμίας του σωματείου να

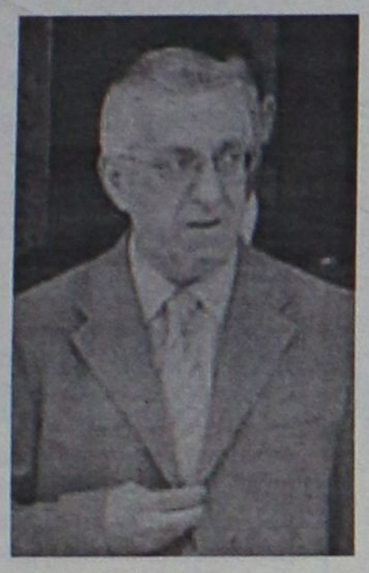

προβεί στην ίδρυση και λειτουργία των παραρτημάτων τούτων, θα δύναται ο οιοσδήποτε φαρμακοποιός που λειτουργεί φαρμακείο σε γειτονική περιοχή, με ορισμένες προϋποθέσεις, να λαμβάνει άδεια ιδρύσεως και λειτουργίας ενός μόνο παραρτήματος σε ένα από τα προαναφερθέντα νησιά.

Η τροπολογία κατατέθηκε στο νομοσχέδιο με τίτλο «αναδιοργάνωση του συστήματος αιμοδοσίας» το οποίο εισέρχεται προς συζήτηση στο γ' θερινό τμήμα της Βουλής την ερχόμενη εβδομάδα.

Ήδη έχει υπάρξει συνεργασία των υπουργείων Υγείας και Εθνικής Άμυνας και απομένει να βρεθούν οι κατάλληλοι χώροι.

Για το λόγο αυτό ο νομάρχης είχε επισκεφθεί τη Χάλκη πριν ένα ακριβώς μήνα και σε συνεργασία με τη Δήμαρχο κ. Παναγή, αποφάσισαν να αποπερατωθεί κτίριο του δήμου και να στεγαστεί εκεί το φαρμακείο, κάτι που πραγματοποιείται.

Ανάλογες λύσεις δίδονται στα υπόλοιπα νησιά που μετέχουν στο πρόγραμμα, όπου η αναζήτηση των κατάλληλων χώρων γίνεται σε συνεργασία της νομαρχίας με τους τοπικούς δήμους και το σύλλογο Φαρμακοποιών.



Μόνο στο RLC θα μάθετε..
ΑΓΓΛΙΚΑ - ΓΕΡΜΑΝΙΚΑ - ΙΤΑΛΙΚΑ
Γρήγορα, Εύκολα & Αποτελεσματικά!

ΑΓΓΛΙΚΑ [ΔΩΡΕΑΝ ΤΜΗΜΑΤΑ ΑΡΧΑΡΙΩΝ ΓΙΑ 1 ΕΤΟΣ (ΠΑΙΔΙΩΝ Α' & Β' ΔΗΜΟΤΙΚΟΥ)]

ΔΩΡΕΑΝ ΤΜΗΜΑΤΑ ΑΡΧΑΡΙΩΝ (PRE-JUNIOR): Το τέλειο ξεκίνημα για την εκμάθηση της Αγγλικής γλώσσας, μέσα από παιχνίδια, τραγούδια και χειροτεχνία για παιδιά Α΄ ή Β΄ Δημοτικού.
ΤΜΗΜΑΤΑ JUNIORS: Ολοκληρωμένο πρόγραμμα Α΄ και Β΄ Προκαταρκτικής το οποίο ο μαθητής τελειώνει σε ένα σχολικό χρόνο-κερδίζοντας ένα χρόνο φοίτηση και ένα χρόνο δίδακτρα!
ΤΜΗΜΑΤΑ SENIORS: Ευέλικτα προγράμματα για εφήβους με όλα τα μέσα για γρήγορη και αποτελεσματική εκμάθηση της γλώσσας.

Στο RLC τελειώνετε τον κύκλο σπουδών σας έως και 3 φορές γρηγορότερα από οποιοδήποτε άλλο κέντρο ξένων γλωσσών.

ΕΞΕΤΑΣΤΙΚΑ ΤΜΗΜΑΤΑ: Cambridge, Michigan, Edexcel, Toeic, TOEFL, IELTS, Κρατικό πτυχίο.
ΤΜΗΜΑΤΑ ΕΝΗΛΙΚΩΝ: Ειδικά τμήματα ενηλίκων, όλων των επιπέδων, για:
- ➲ ΑΡΧΑΡΙΟΥΣ
- ➲ Προετοιμασία εξετάσεων
- ➲ Απόκτηση διπλώματος μεταφραστών

ΓΕΡΜΑΝΙΚΑ & ΙΤΑΛΙΚΑ [40% έκπτωση στα δίδακτρα της δεύτερης γλώσσας!]

- ➲ 3 χρόνια για την απόκτηση ZERTIFIKAT + 1 χρόνο για MITTELSTUFE
- ➲ ELEMENTARE, INTERMEDIO σε 2 χρόνια
- ➲ MEDIO σε 3 χρόνια (αναγνωρισμένο από το ΑΣΕΠ)

ΤΜΗΜΑΤΑ:
- ➲ Παιδικά/ εφήβων/ ενηλίκων για όλα τα επίπεδα
- ➲ Σπουδαστών
- ➲ Ξενοδοχοϋπαλλήλων
- ➲ Υποψηφίων Γερμανικής ή Ιταλικής Φιλολογίας
- ➲ Υποψηφίων για το κρατικό πτυχίο γλωσσομάθειας Ιταλικών

RAPID LEARNING CENTRE
Η ΟΛΟΚΛΗΡΩΜΕΝΗ ΠΡΟΤΑΣΗ ΣΤΗΝ ΞΕΝΟΓΛΩΣΣΗ ΕΚΠΑΙΔΕΥΣΗ

Υπεύθυνη Σπουδών: ΑΛΙΚΗ ΔΙΑΚΟΣΑΒΒΑ - ΠΕΡΙΔΗ

Κωνσταντίνου Υδραίου 5, Ρόδος, Τηλ.: 22410 37946, FAX: 22410 37946
Εγγραφές: 1-13 Σεπτεμβρίου (Δευτέρα- Παρασκευή 18:00-21:00)
Έναρξη Μαθημάτων: Τετάρτη 14 Σεπτεμβρίου 2005

ΣΥΝΕΧΗΣ ΔΗΜΙΟΥΡΓΙΑ ΝΕΩΝ ΤΜΗΜΑΤΩΝ

Market Plan+Tsirigas AE770

PES ENGLISH SCHOOL

PRISCILA'S ENGLISH SCHOOL

ΤΟ ΦΡΟΝΤΙΣΤΗΡΙΟ ΤΗΣ ΓΕΙΤΟΝΙΑΣ ΣΑΣ

Υπεύθυνη διδασκαλία Αγγλικών σε όλα τα επίπεδα

CAMBRIDGE, MICHIGAN, EDEXCEL

- ✓ Ειδικές τιμές για αδέρφια
- ✓ Ειδικές τιμές για φοιτητές
- ✓ Συστηματική ενημέρωση γονέων
- ✓ Συστηματική εξέταση μαθητών
- ✓ Οπτικοακουστικά μαθήματα
- ✓ Ειδικά μαθήματα έκθεσης και ομιλίας
- ✓ Ειδικό ταχύρρυθμο τμήμα για ενήλικες από Ιανουάριο 2006

Δωράκι ΕΚΠΛΗΞΗ με την εγγραφή

Εγγραφές καθημερινά 17.00-20.00

Έναρξη μαθημάτων: Δευτέρα 19-9-05

ΚΑΛΟΠΕΤΡΑΣ 2 & ΑΤΤΑΒΥΡΟΥ ΓΩΝΙΑ ΡΟΔΙΝΙ
Τηλ. επικοιν.: 2241035573, 2241060556, 6946472822

AE728

Με αποφάσεις του γενικού γραμματέα κ. Χαράλαμπου Κόκκινου

Έξι νέα έργα στο ΠΕΠ Νοτίου Αιγαίου

Στην Τήλο, Χάλκη, Λειψούς και Αστυπάλαια

Με αποφάσεις του γενικού γραμματέα της Περιφέρειας κ. Χαράλαμπου Κόκκινου 6 νέα έργα μεταφορών και προστασίας του περιβάλλοντος, συνολικού προϋπολογισμού 5,8 εκ. ευρώ εντάχθηκαν για χρηματοδότηση από το Περιφερειακό Επιχειρησιακό Πρόγραμμα (ΠΕΠ) Νοτίου Αιγαίου 2000-2006.

Τα έργα αυτά κατασκευάζονται σε έξι από τα μικρά νησιά της Περιφέρειας στο πλαίσιο της πολιτικής της για την ενίσχυση των νησιών και των περιοχών χαμηλής οικονομικής ανάπτυξης.

Πιο συγκεκριμένα πρόκειται για τα έργα:

• «Ύδρευση νήσου Τήλου», προϋπολογισμού 730 χιλ. ευρώ.

Κατασκευάζονται: α. στον οικισμό Λιβαδίων εσωτερικό δίκτυο αγωγών 10.840 μέτρων, αγωγός μεταφοράς ύδατος από τη δεξαμενή στον οικισμό και σύνδεση με το εσωτερικό δίκτυο ύδρευσης μήκους 1.800 μέτρων και β. στον οικισμό Μεγάλου Χωριού εσωτερικό δίκτυο μήκους 1.965 μέτρων και αγωγός μεταφοράς ύδατος από τη δεξαμενή μήκους 140 μέτρων.

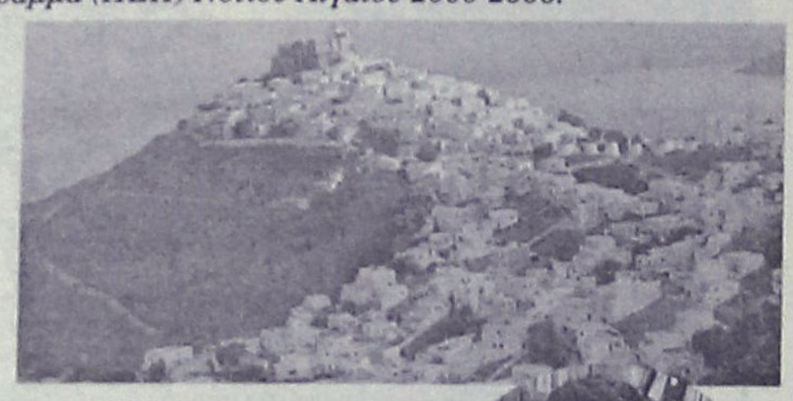

• «Κατασκευή υποθαλάσσιου αγωγού διάθεσης λυμάτων εγκαταστάσεων επεξεργασίας λυμάτων κοινότητας Κιμώλου», προϋπολογισμού 770 χιλ. ευρώ.

Το έργο διάθεσης των επεξεργασμένων λυμάτων αποτελεί το τελευταίο τμήμα των έργων επεξεργασίας και διάθεσης λυμάτων της Κιμώλου. Περιλαμβάνει το χερσαίο τμήμα του αγωγού μεταφοράς μήκους 670 μέτρων και τον υποβρύχιο αγωγό μήκους 500 μέτρων.



• «Αποχέτευση Λιβαδίων και υπόλοιπα δίκτυα υδρεύσεως-αποχετεύσεως Χώρας Αστυπάλαιας», προϋπολογισμού 1,8 εκ. ευρώ.

Κατασκευάζονται δίκτυο αποχέτευσης μήκους 4.945 μέτρων, δίκτυο ύδρευσης μήκους 6.945 μέτρων και 2 αντλιοστάσια για τη μεταφορά των λυμάτων από τα Λιβάδια στις εγκαταστάσεις επεξεργασίας λυμάτων του δήμου Αστυπάλαιας.

• «Κατασκευή αποβάθρας στα Κάνια νήσου Χάλκης», προϋπολογισμού 1,4 εκ. ευρώ. Κατασκευάζεται αποβάθρα πλάτους 30,45 μέτρων. Για την πρόσβαση στον προβλήτα θα κατασκευαστεί δρόμος μήκους 52 μέτρων και πλάτους 4, ενώ γίνεται και εξοπλισμός με τις απαιτούμενες ηλεκτρομηχανολογικές εγκαταστάσεις.

• «Βελτίωση οδών προς Κουσέλιο, Καραντάνη, Νεκροταφείο Άγ. Ιωάννη, οριοθετημένου οικισμού Λειψών», προϋπολογισμού 669 χιλ. ευρώ.

Βελτιώνονται και αποκαθίστανται τμήματα του οδικού δικτύου του οριοθετημένου οικισμού, που συνδέουν τον οικισμό με τον περιφερειακό δρόμο σε μήκος 2.185 μέτρων.

• «Βελτίωση οδικού δικτύου νήσου Θηρασιάς», προϋπολογισμού 430 χιλ. ευρώ. Βελτιώνεται το τμήμα Ρίβα-διασταύρωση Μανωλά-Αγριλιάς μήκους 2.185 μέτρων.

Μετά από τις νέες αυτές εντάξεις ο αριθμός των ενταγμένων στο πρόγραμμα έργων ανέρχεται στα 474 και ο συνολικός προϋπολογισμός τους στα 488,8 εκ. ευρώ.

Από άγνωστη αιτία χθες

Αιφνίδιος θάνατος 17χρονου

Κηδεύεται σήμερα στην Παστίδα

Την τελευταία του πνοή, άφησε χθες το πρωί στο νοσοκομείο της Ρόδου ένας 17χρονος νεαρός, ο οποίος διακομίστηκε εκεί δύο ώρες νωρίτερα επειδή ένιωσε αδιαθεσία, βυθίζοντας έτσι στο πένθος την οικογένεια, τους γονείς και τους φίλους του.

Το νεαρό παιδί, που διέμενε στην Παστίδα μαζί με την οικογένειά του, διακομίστηκε εκτάκτως χθες τις πρώτες πρωινές ώρες στο νοσοκομείο της Ρόδου, έπειτα από αδιαθεσία που ένιωσε. Σύμφωνα με πληροφορίες, ο νεαρός αισθάνθηκε πόνο στο στήθος, γεγονός που ανησύχησε τους γονείς του και αποφάσισαν να τον μεταφέρουν στο νοσοκομείο.

Πράγματι, νωρίς το πρωί, το 17χρονο αγόρι, μεταφέρθηκε στο νοσοκομείο και την ώρα που περίμενε ξαπλωμένος έξω στον χώρο των εξωτερικών ιατρείων για να εξεταστεί από γιατρούς, η υγεία του παρουσίασε επιπλοκή, με αποτέλεσμα λίγη ώρα αργότερα και παρά τις προσπάθειες των γιατρών να καταλήξει.

Για τα ακριβή αίτια που προκάλεσαν τον θάνατο στον 17χρονο, γίνεται ήδη σχετική έρευνα από την ιατροδικαστική υπηρεσία του Νοσοκομείου της Ρόδου.

Σύμφωνα με πληροφορίες από την εξέταση που έκανε ο ιατροδικαστής κ. Φούντος, δεν προσδιορίστηκαν τα αίτια του θανάτου. Για τον λόγο αυτό πρόκειται να γίνουν τοξικολογικές εξετάσεις.

Η κηδεία του 17χρονου θα γίνει σήμερα στις 3 το μεσημέρι.

ΝΤΕΤΕΚΤΙΒΣ ΑΘΗΝΩΝ

Αναλαμβάνουμε υποθέσεις ανηλίκων, προσωπικές, οικογενειακές, εμποροβιομηχανικές
Διαθέτουμε τα καλύτερα ηλεκτρονικά, σύγχρονα οπτικοακουστικά μέσα

Εχεμύθεια 100%
Τα 30 χρόνια πείρα είναι η εγγύησή μας

ΤΗΛ. 6977 632963 & 6945 319796

ΑΓΓΛΙΚΑ
ΤΙΝΑ ΔΙΑΚΟΓΙΑΝΝΗ

ΕΓΓΡΑΦΕΣ
από 1-9 Σεπτεμβρίου
Ωρες 11-12 π.μ. και 6-9 μ.μ.
ΕΝΑΡΞΗ
12 Σεπτεμβρίου

ΣΤΡΑΤ. ΖΗΣΗ 24
(Λίγα μέτρα μετά την πλατεία Αγ. Νικολάου πίσω από το Ζαχ/στείο ΚΑΝΤΙΟ)
Τηλ./Fax: 2241031055

✓ ΤΜΗΜΑΤΑ ΓΙΑ ΟΛΑ ΤΑ ΕΠΙΠΕΔΑ
✓ ΠΡΟΕΤΟΙΜΑΣΙΑ ΓΙΑ
FCE (ΒΡΕΤΑΝΙΚΟ LOWER)
ECCE (ΑΜΕΡΙΚΑΝΙΚΟ LOWER)
PROFICIENCY (ΑΜΕΡΙΚΑΝΙΚΟ & ΒΡΕΤΑΝΙΚΟ)
ΚΡΑΤΙΚΟ ΠΤΥΧΙΟ ΓΛΩΣ/ΘΕΙΑΣ
TOEIC (Οι εξετάσεις του δίνονται κάθε Παρασκευή στην ΑΘΗΝΑ και τα αποτελέσματα βγαίνουν σε 3 ημέρες. ΙΔΑΝΙΚΟ για όσους θέλουν να πάρουν μέρος στις εξετάσεις του ΑΣΕΠ και δεν έχουν κάποιο πτυχίο Γλωσσομάθειας).
✓ ΧΡΗΣΗ COMPUTERS (Για πιο ευχάριστο μάθημα)
✓ INTERNET (Για αλ/γραφία με παιδιά από άλλες χώρες)
✓ ΤΗΛΕΟΡΑΣΗ/DVD (Ειδικό μάθημα βασισμένο στο βιβλίο των μαθητών)

Ό,τι καλύτερο για τους μαθητές μας

ΚΕΝΤΡΟ ΞΕΝΩΝ ΓΛΩΣΣΩΝ
ΝΑΝΣΥ ΒΑΣΙΛΟΠΟΥΛΟΥ
Master of Arts in Hull University, UK

* ΑΓΓΛΙΚΑ *
* ΓΕΡΜΑΝΙΚΑ *





* Τμήματα όλων των επιπέδων *
* Ταχύρυθμα τμήματα για ενηλίκους *
* Computers, Multimedia, Internet *

ΟΙ ΕΓΓΡΑΦΕΣ ΑΡΧΙΣΑΝ

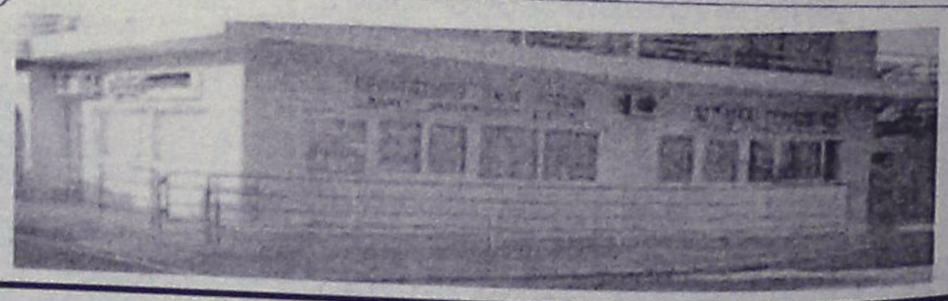

ΜΗΤΡΟΠΟΛΕΩΣ 75, ΡΟΔΟΣ, Τηλ. 22410-70110

Δηλώνουν λάτρεις της τοπικής κουλτούρας και της ροδίτικης φιλοξενίας

Ζευγάρι Δανών έρχεται στη Ρόδο συνεχώς επί 20 χρόνια

Ηρθαν για πρώτη φορά το 1985 και από τότε ήρθαν άλλες 24 φορές!

Επιλέγουν τη Ρόδο για τις διακοπές τους τα τελευταία 20 χρόνια, έχοντας μάλιστα επισκεφθεί το νησί μας πάνω από 25 φορές! Δηλώνουν λάτρεις της τοπικής κουλτούρας και της ροδίτικης φιλοξενίας, καθώς και γοητευμένοι από τους ντόπιους, με αρκετούς από τους οποίους έχουν αναπτύξει στενές φιλίες!

Ολόγος για τον Hans G. Andersen και τη σύζυγο του Kristen από τη Δανία, οι οποίοι βρίσκονται και φέτος στη Ρόδο προκειμένου να περάσουν λίγες ημέρες ξεκούρασης.

Η .... «γνωριμία» τους με τη περιοχή μας έγινε τυχαία το 1985, όταν φίλοι τους που είχαν κάνει διακοπές στη Κρήτη, τους ανέφεραν την Ελλάδα και το πόσο ωραία είχαν περάσει εκεί. Έτσι αποφάσισαν και αυτοί να ακολουθήσουν το παράδειγμα των συμπατριωτών τους και να επισκεφθούν τη Κρήτη. Όταν



όμως θέλησαν να κάνουν τις ανάλογες κρατήσεις, δεν μπόρεσαν καθώς δεν υπήρχαν θέσεις και εντελώς στη τύχη, χωρίς να γνωρίζουν τίποτα για το νησί, επέλεξαν τη Ρόδο.

Έκτοτε επισκέπτονται το νησί μας κάθε χρόνο, τουλάχιστον μία φορά και πάντα διαμένουν στη περιοχή της Ιξιάς και στο CARAVEL HOTEL APARTMENTS.



Μιλώντας στη «Ροδιακή» ο κύριος και η κυρία Andersen δήλωσαν χαρακτηριστικά ότι «όταν είμαστε στη Ρόδο, νιώθουμε ότι βρισκόμαστε σπίτι μας», επισημαίνοντας ότι «από τη πρώτη κιόλας φορά, οι άνθρωποι με τη συμπεριφορά τους, τους κέρδισαν, όπως επίσης και οι ιδανικές κλιματολογικές συνθήκες και τα αξιοθέατα του νησιού»!

Οι ίδιοι δήλωσαν λάτρεις της ελληνικής κουζίνας, σε σημείο μάλιστα να διανύουν αρκετά χιλιόμετρα ακόμη και όταν βρίσκονται στη πατρίδα τους, προκειμένου να μεταβούν σε ένα ελληνικό εστιατόριο που βρίσκεται στη περιοχή.

Βέβαια όλα αυτά τα χρόνια, ο Hans G. Andersen και η σύζυγός του έχουν δημιουργήσει και φιλίες με αρκετούς συμπολίτες μας, με τους οποίους μάλιστα έχουν επαφές καθόλη τη διάρκεια του έτους.

Το ζευγάρι των Δανών έχουν δύο κόρες και 9 εγγόνια, μαζί με τα οποία έχουν επισκεφθεί αρκετές φορές το νησί μας.

ΤΙΜΗΤΙΚΗ ΔΙΑΚΡΙΣΗ

Χθες ο κύριος και η κυρία Andersen τιμήθηκαν σε λιτή εκδήλωση από τους υπεύθυνους του γραφείου του ΕΟΤ της περιοχής μας, για τις 25 φορές που έχουν επισκεφθεί το νησί μας.

Όπως πάντως οι ίδιοι επισημαίνουν, τα ταξίδια τους αυτά θα συνεχιστούν και τα επόμενα χρόνια με τον ίδιο ενθουσιασμό όπως και τη πρώτη φορά!

Διάρρηξη σε ξενοδοχείο

Αγνωστος ο δράστης

Το δωμάτιο του ξενοδοχείου όπου διαμένει 57χρονη κατάφερε να διαρρήξει άγνωστος μέχρι στιγμής δράστης και από το οποίο αφαίρεσε χρυσά κοσμήματα και το ποσό των 300 ευρώ.

Το περιστατικό καταγγέλθηκε στην Υποδιεύθυνση Ασφαλείας Ρόδου και σύμφωνα με τα όσα δήλωσε η 57χρονη στους αστυνομικούς, προχθές από τις 11 το πρωί έως τις 4 το απόγευμα και ενώ η ίδια απουσίαζε από το δωμάτιο του ξενοδοχείου όπου διαμένει, άγνωστος δράστης κατάφερε να μπει μέσα και να αφαιρέσει χρυσά κοσμήματα συνολικής αξίας 6.000 ευρώ καθώς και 300 ευρώ. Για την υπόθεση διενεργείται προανάκριση από την αρμόδια αστυνομική αρχή.

ΣΥΓΧΑΡΗΤΗΡΙΑ

ΤΑ ΚΕΝΤΡΑ ΞΕΝΩΝ ΓΛΩΣΣΩΝ ΚΟΥΛΑ ΓΙΑΚΟΥΜΑΚΗ

Συγχαίρουν τους κάτωθι μαθητές τους για την επιτυχία τους στις εξετάσεις CAMBRIDGE-EDEXCEL-PALSO-GOETHE

CAMBRIDGE ADVANCE
Καρακότση Δ. Ελένη

CAMBRIDGE F.C.E. (LOWER)
Τηλιακού Μ. Σταματία
Γιαννουλάκης Ν. Ιωάννης
Χατζηχρυσού Γ. Ευθυμία
Ανθούλιας-Τόπας Α. Αλέξανδρος

EDEXCEL 2 (PRE-LOWER)
Χατζηνικόλας Ε. Γεώργιος
Καζάκου Α. Τσαμπίκα
Μακιάρης Σ. Εμμανουήλ
Κεράνης Χ. Στυλιανός
Βουτσής Ν. Γεώργιος
Μαύρου Μ. Τριανταφυλλιά
Αρχοντία Δ. Εμμανουηλίδη
Ζουρούδης Α. Ηλίας
Διακογεωργάκης Ε. Μιχαήλ
Αντωνιάδη Π. Μαρία
Ντουρουτλής Θ. Γεώργιος
Μικκιού Ι. Δημήτριος
Αναπλιώτης Η. Στέφανος
Καραβελατζή Μ. Φλώρα
Ξεπαπαδάκης Α. Αποστόλης

EDEXCEL 4 (ADVANCE)
Τηλιακού Μ. Σταματία
Πολυχρόνη Κ. Χρυσοβαλάντω
Σαμιώτη Ε. Χρυσάνθη

EDEXCEL 3 (LOWER)
Μανέτα Κ. Ανδριάννα
Ντύρου Ε. Αικατερίνη
Χατζηχριστοδούλου Ν. Ιωάννης
Σταμούλη Α. Ειρήνη
Καταρτζή Σ. Σιμπέλ
Τριτσάρης Ε. Κωνσταντίνος
Παπαδιού Α. Αικατερίνη
Παπαδιού Α. Κυριακή
Βασίλας Σ. Στέφανος
Καστελοριού Ι. Πολυξένη
Λουκάκη Π. Ελπίδα
Κωνστάντουρα Ε. Χρύσα-Μαρία
Δαβάρη-Χρίστου Γ. Ιακωβίνα
Κουκιαΐνη Γ. Θεμελίνα
Διονυσίου Α. Αναστασία
Παπαστογιάννη Ε. Ανθούλα
Φέγκου Ε. Τσαμπίκα
Μούχου Β. Ντορίνα
Πατσάη Μ. Μαρία
Παναγιωτάς Β. Τσαμπίκος

PALSO

ELEMENTARY
Γιακουμάκη Σ. Μαρίνα
Βασιλιάδη Λ. Τσαμπίκα
Γέροντα Τ. Ειρήνη
Καραολάνη Ε. Τσαμπίκα
Στάτη Β. Αναστασία
Μανίκαρος Ι. Μανώλης
Φουτούλης Κ. Τσαμπίκος
Ρούσσου Ε. Αναστασία
Ρούσσου Ε. Μαρία
Ψαρόπουλος Μ. Αλέξανδρος
Κολιάδη Α. Ελευθερία
Νισύριος Ι. Δημήτρης
Δασκαλάκης Μ. Γιώργος
Δασκαλάκη Μ. Αριστέα
Κυριαζή Α. Ζωή
Μαρτάκη Μ. Ξένια
Καριώτη Σ. Κυριακή
Βαρβάτου Ι. Ιωάννα-Άννα
Κάτρη Π. Άννα
Μουστάκας Κ. Γιώργος

BASIC
Κούλαρος Χ. Νικόλαος
Ξεπαπαδάκης Α. Σωτήρης
Φτάκλα Σ. Ζωή
Οικονόμου Ν. Ελένη
Κονισσής Χ. Πέτρος
Νικολίκος Γ. Μιχάλης
Ευγενικός Μ. Θεολόγος
Διακομανώλης Ε. Βασίλης
Κρητικού Μ. Μαρία
Καμπούρη Τ. Ευδοκία
Καλπακιώρη Τ. Ειρήνη
Λουλουδάκη Ε. Μαρία
Σακέλης Γ. Νικόλαος
Σακέλης Γ. Σεραφείμ
Χατζηνικολού Α. Αναστασία
Βλάμου Σ. Κατερίνα
Βλάμος Σ. Νικόλαος
Χατζηγεωργίου Δ. Βαγγέλης
Καραγιάννη Ε. Θεανώ

CAMBRIDGE YOUNG LEARNERS ENGLISH

STARTERS
Δαλάκας Μιχαήλ
Αθανασίου Κωνσταντίνος
Χατζηγιάννη Μαγδαληνή
Τριγένη Σταυρούλα
Πιζήμολα Αγγελική
Ροδίτης Άγγελος
Μαύρος Κωνσταντίνος
Κώτη Αθηνά
Αθανασάς Λουκάς
Μαλάκη Χριστίνα
Σιάλουπ Παρασκευή
Κουτσιόφτης Γιώργος
Χαλκιά Μαρίνα
Καστής Ιωάννης
Κεφαλάς Σάββας
Λίλου Γεωργία
Χατζησάββα Τσαμπίκα
Ευαγγελοπούλου Δέσποινα

MOVERS
Ελευθερίου Μαρία
Ξεπαπαδάκη Μαρία
Ξεπαπαδάκη Ευτυχία
Στεργάκη Βαρβάρα
Κριτσωτάκη Κατερίνα
Πετραντή Ειρήνη
Στεργιοπούλου Καλλιόπη
Παπακώστα Καλλιόπη
Ευγενικού Ειρήνη
Τάλαρος Εμμανουήλ
Πλακιώτης Παναγιώτης
Καρανικόλας Μιχαήλ
Χατζηγιαννουράς Εμμανουήλ
Γιακουμάκης Γεώργιος

FLYERS
Κετσές Αντώνιος
Μικιού Γεώργιος
Μαρτάκης Παναγιώτης
Στρόλογγας Ιωάννης
Στρόλογγας Αλέξανδρος
Ιατρίδης Γεώργιος
Βασιλειάδη Αντωνία
Φουτούλη Μαρία
Γιασιράνη Τσαμπίκα
Πλατή Παρασκευή
Τυράκ Εμινέ
Καρανικόλα Τσαμπίκα
Λουέι Χαέικ
Οικονόμου Άρτεμις
Βαλέριου Ελευθερία-Ηλιάνα
Στεργιόπουλος Χρήστος

GOETHE-ZERTIFIKAT
Φωτεινή Κ. Δέσποινα
Κονισσή Χ. Θεοδοσία
Φωτεινής Κ. Ιωάννης
Καλπακιώρης Θ. Ευθύμιος

AE796

Ολοκληρώθηκε με επιτυχία η 13η Βαλκανική Ολυμπιάδα Πληροφορικής

• Την πρωτιά στα μετάλλια την πήρε η Ρουμανία
• Δύο χάλκινα πήρε η Ελληνική ομάδα.

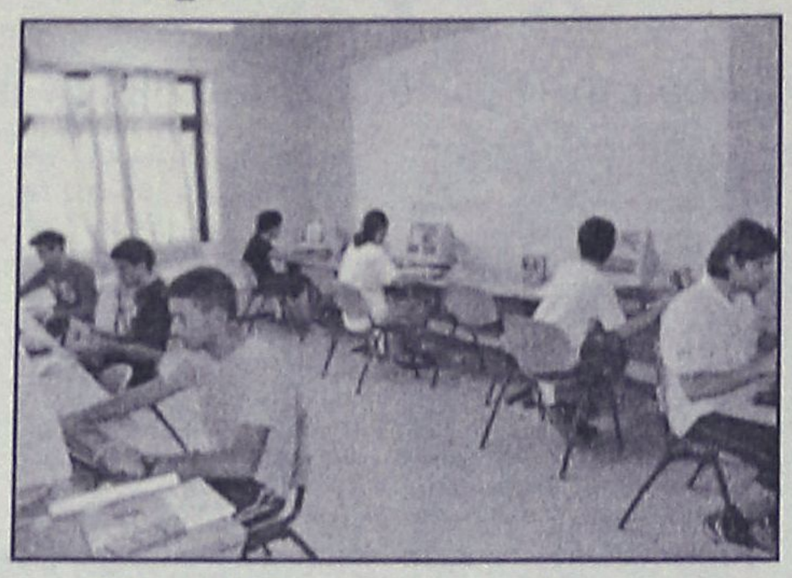

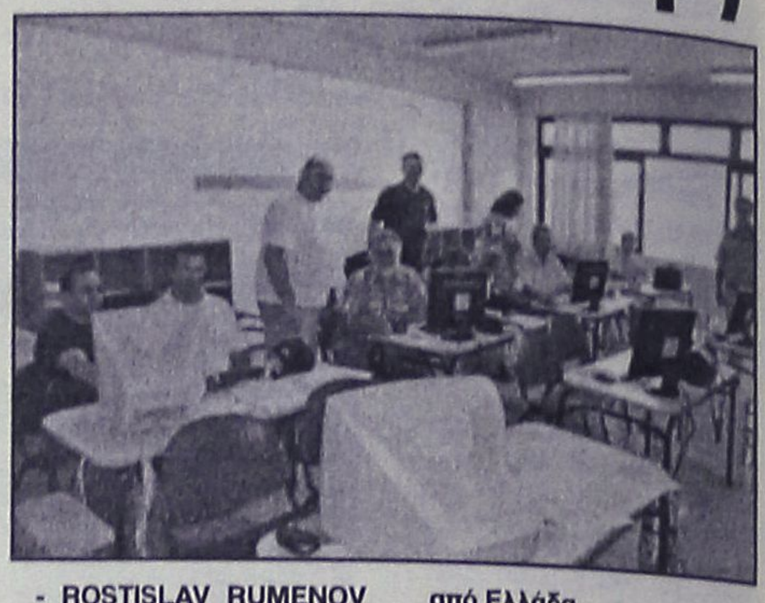

Με μεγάλη επιτυχία ολοκληρώθηκε προχθές στο νησί μας, η 13η Βαλκανική Ολυμπιάδα Πληροφορικής, ενώ ικανοποιητική ήταν και συμμετοχή της χώρας μας, καθώς κατάφερε να αποσπάσει δύο χάλκινα μετάλλια!

Οι εργασίες της 13ης Βαλκανικής Ολυμπιάδας Πληροφορικής άρχισαν το περασμένο Σάββατο στις εγκαταστάσεις του Κολεγίου Ρόδου, με τη συμμετοχή έξι χωρών και ολοκληρώθηκαν προχθές το βράδυ με τη τελετή απονομής των βραβείων στους νικητές.

Τη «πρωτιά» κατάφερε να έχει η Ρουμανία, η αντιπροσωπεία της οποίας απέσπασε δύο χρυσά μετάλλια, ενώ ακολούθησαν η Σερβία, η Βουλγαρία και η Ρουμανία με τα αντίστοιχα αργυρά μετάλλια. Ικανοποιητικά ήταν τα αποτελέσματα και για τη χώρα μας καθώς **ο Ιωάννης Παναγέας και ο Χρήστος Μαντουλίδης, από την αντιπροσωπεία μας κατάφεραν να αποσπάσουν ίσο αριθμό χάλκινων μεταλλίων.**

Αξίζει δε να επισημανθεί ότι ο Ιωάννης Παναγέας, αν και ακόμη είναι μαθητής στην Α΄ Λυκείου, μετά την επιτυχία του αυτή **έχει ήδη εξασφαλίσει την εισαγωγή του σε οποιαδήποτε Σχολή Πληροφορικής σε ΑΕΙ ή ΤΕΙ αποφασίσει, χωρίς Πανελλήνιες εξετάσεις!**

Όπως δήλωσε στη «**Ροδιακή**» **ο αντιπρόεδρος της οργανωτικής επιτροπής και πρόεδρος του παραρτήματος της ΕΠΥ-Δωδεκανήσου κ. Γιάννης Σκιαθίτης** «από την επόμενη χρονιά η επιλογή αλλά και η προετοιμασία για την αντιπροσωπεία της χώρας μας θα είναι εντατικότερη και με διαφορετική μορφή». Πιο συγκεκριμένα, έχει ήδη αρχίσει ο σχεδιασμός για τη διεξαγωγή **Δωδεκανησιακού προπαρασκευαστικού διαγωνισμού**, οι νικητές του οποίου θα συμμετάσχουν στην ομάδα με άτομα από άλλες περιοχές της χώρας. Παράλληλα γίνονται προσπάθειες για τη δημιουργία τμημάτων που θα λειτουργούν το καλοκαίρι και τα οποία θα έχουν ως στόχο τους τη καλύτερη προετοιμασία της εθνικής μας ομάδας.



Υπενθυμίζεται ότι σκοπός της διεξαγωγής του διαγωνισμού είναι να παρακινήσει τους νέους της Βαλκανικής ώστε να ασχοληθούν με τη πληροφορική, να καλλιεργήσουν και να αποδείξουν τις γνώσεις τους πάνω στην επίλυση προβλημάτων με τη χρήση των υπολογιστών και να συσφίξει τις μεταξύ τους σχέσεις. Επιπρόσθετα αποτελεί προετοιμασία για την συμμετοχή τους στην Διεθνή Ολυμπιάδα Πληροφορικής.

Οι φετινοί νικητές της 13ης Βαλκανικής Ολυμπιάδας Πληροφορικής είναι οι εξής:

Χρυσά μετάλλια

- TIBERIU LUCIAN FLOREA από Ρουμανία
- SORIN STANCU-MARA από Ρουμανία

Αργυρά μετάλλια

- IGOR KABILJO από Σερβία
- ROSTISLAV RUMENOV από Βουλγαρία
- STEVAN JOANCIC από Σερβία
- DAN CONSTANTIN SPATAREL από Ρουμανία

Χάλκινα μετάλλια

- NIKOLA POSTOLOV από πρώην Γιουγκοσλαβική Δημοκρατία της Μακεδονίας
- MOMCHIL IVANOV από Βουλγαρία
- IVAN LABATH από Σερβία
- DAN LEONARD CRESTEZ από Ρουμανία
- ISKREN CHERNEV από Βουλγαρία
- ΠΑΝΑΓΕΑΣ ΙΩΑΝΝΗΣ από Ελλάδα
- ΜΑΝΤΟΥΛΙΔΗΣ ΧΡΗΣΤΟΣ από Ελλάδα

Διακρίσεις

- ΖΗΝΔΡΟΣ ΔΙΟΝΥΣΙΟΣ από Ελλάδα
- ΑΥΓΟΥΣΤΙΝΟΣ ΚΑΝΤΗΣ από Κύπρο
- ΝΤΟΥΝΗΣ ΛΑΜΠΡΟΣ από Ελλάδα
- ROSTISLAV RUMENOV από Βουλγαρία
- STEVAN JOANCIC από Σερβία
- DAN CONSTANTIN SPATAREL από Ρουμανία

Χάλκινα μετάλλια

- NIKOLA POSTOLOV από πρώην Γιουγκοσλαβική Δημοκρατία της Μακεδονίας
- MOMCHIL IVANOV από Βουλγαρία
- IVAN LABATH από Σερβία
- DAN LEONARD CRESTEZ από Ρουμανία
- ISKREN CHERNEV από Βουλγαρία
- ΠΑΝΑΓΕΑΣ ΙΩΑΝΝΗΣ από Ελλάδα
- ΜΑΝΤΟΥΛΙΔΗΣ ΧΡΗΣΤΟΣ από Ελλάδα

Διακρίσεις

- ΖΗΝΔΡΟΣ ΔΙΟΝΥΣΙΟΣ από Ελλάδα
- ΑΥΓΟΥΣΤΙΝΟΣ ΚΑΝΤΗΣ από Κύπρο
- ΝΤΟΥΝΗΣ ΛΑΜΠΡΟΣ από Ελλάδα
- ΤΖΑΜΟΣ ΧΡΗΣΤΟΣ από Ελλάδα
- PRESLAV LE από Βουλγαρία
- ΚΑΝΑΒΙΔΗΣ ΠΡΟΔΡΟΜΟΣ από Ελλάδα
- ALEN STOJANOV από πρώην Γιουγκοσλαβική Δημοκρατία της Μακεδονίας
- ANDREJ RISTESKI από πρώην Γιουγκοσλαβική Δημοκρατία της Μακεδονίας
- DIMITAR MISEV από πρώην Γιουγκοσλαβική Δημοκρατία της Μακεδονίας
- ΚΑΡΝΑΣ ΓΙΩΡΓΟΣ από Ελλάδα
- ΣΤΥΛΙΑΝΟΣ ΛΟΥΚΑΣ από Κύπρο
- ΓΕΩΡΓΙΟΥ ΜΙΧΑΛΗΣ από Κύπρο
- BOJAN BASIC από Σερβία
- ΑΝΑΪΡΟΥΣΗΣ ΑΛΕΞΑΝΔΡΟΣ από Ελλάδα
- ΑΝΔΡΕΑΣ ΜΑΤΣΙΚΑΡΗΣ από Κύπρο.

ΦΡΟΝΤΙΣΤΗΡΙΑ ΜΕΣΗΣ ΕΚΠΑΙΔΕΥΣΗΣ

ένεκα παιδείας

ΔΙΕΥΘΥΝΣΗ ΣΠΟΥΔΩΝ: ΜΑΓΡΙΠΛΗΣ ΣΚΕΥΟΣ

• Επικοινωνούμε • Συνεργαζόμαστε
• Υποστηρίζουμε • Ενδυναμώνουμε
• Συμμεριζόμαστε • Δεσμευόμαστε

Αφοσιωνόμαστε στο στόχο
Απολαμβάνουμε την πορεία
Μεθοδεύουμε την επιτυχία

ΔΙΔΑΣΚΟΝΤΕΣ

Μαθηματικοί: Μαγριπλής Σ., Αλεξανδρής Α., Γαβριελάτος Π., Αρνιθενού Ε.
Φυσικοί-Χημικοί: Μιχαήλ Δ., Τρικοίλης Ν., Ψαρού Χ., Κόγκα Α.
ΑΟΘ-ΑΟΔΕ: Κατσαράς Β.
Βιολόγοι: Σταυρή Μ.
Η/Υ: Χαρόβας Α.
Φιλόλογοι: Φλώρου Μ., Σαρρή Α., Τσετσέλη Λ.

ΟΙ ΕΓΓΡΑΦΕΣ ΣΥΝΕΧΙΖΟΝΤΑΙ
Πληροφορίες Μ. Κωνσταντίνου 91,
Τηλ: 22410 26260

ΑΕ648

ΓΑΛΛΙΚΑ ΑΡΓΥΡΩ ΠΕΤΑΛΑ

ΚΑΙ ΤΩΡΑ ΣΤΟ ΡΟΔΙΝΙ

➤ 20 χρόνια αποκλειστικότητα στη Γαλλική Γλώσσα
➤ Τμήματα εκμάθησης όλων των επιπέδων με οπτικοακουστικό υλικό
➤ 20 χρόνια εμπειρία στις εξετάσεις PALSO, DELF (B2), DALF (C1, C2), SORBONNE
➤ Κρατικό πιστοποιητικό γλωσσομάθειας
➤ Εκπαιδευτικές κρουαζιέρες στα Δωδεκάνησα και ταξίδια στη Γαλλία

Έναρξη εγγραφών από 1 Σεπτέμβρη
Έναρξη μαθημάτων από 12 Σεπτέμβρη

ΠΑΝΑΓΙΩΤΟΥ ΡΟΔΙΟΥ 10, ΡΩΜΗΣ 24-ΑΝΩ ΡΟΔΙΝΙ, (ΚΕΝΤΡΟ ΞΕΝΩΝ ΓΛΩΣΣΩΝ ΜΑΡΙΑ ΚΑΝΤΗ)
Τηλ.: 224103491 (17:00-21:00), 2241033546, 693745075
EMAIL: argyro10@otenet.gr, www.linguacruise.gr

AE774

Στη Ρόδο βρίσκεται ιστιοπλοϊκό της Greenpeace στα πλαίσια εκστρατείας

Πρόσω ολοταχώς για καθαρή ενέργεια!

Προτάσεις για να βγούμε από την πετρελαϊκή κρίση στο Αιγαίο



Το μικρό ιστιοπλοϊκό σκάφος της Greenpeace, "Αnna", αραγμένο τις τελευταίες ημέρες στους "Μύλους", έχει επόμενο σταθμό το Λίβανο!

Σε μια συγκυρία που το ενεργειακό πρόβλημα ταλανίζει τη Ρόδο περισσότερο από ποτέ και με σύνθημα "Αιγαίο: Καθαρή Ενέργεια Πρόσω Ολοταχώς", έφθασε την περασμένη Τετάρτη 7 του μηνός στο νησί μας, το μικρό ιστιοπλοϊκό σκάφος "Anna" της Greenpeace.

Η επιλογή της Ρόδου ως του τελευταίου σταθμού του στην Ελλάδα-αύριο βράδυ αναχωρεί με προορισμό το Λίβανο-δεν είναι καθόλου τυχαία και μάλιστα συμβολική, αφού προέρχεται από τη Λέσβο και τα δύο νησιά θεωρούνται εκείνα στα οποία γίνεται η μεγαλύτερη κατανάλωση ενέργειας!

Σκοπός το ταξιδιού του είναι να προωθήσει την εξοικονόμηση και τις ανανεώσιμες πηγές ενέργειας, τη χρήση φωτοβολταϊκών κτλ.

Από την Τετάρτη, η αποστολή της Greenpeace έχει στήσει περίπτερα και stand σε κεντρικά σημεία της πόλης, μεταξύ των οποίων και ο πεζόδρομος του "Ακταίον" στα οποία, σε όσους τα επισκέπτονται γίνεται ενημέρωση, μοιράζονται φυλλάδια ενώ πωλούνται και κάποια από τα γνωστά οικολογικά και συμβολικά προϊόντα της. Μάλιστα, όπως είπαν στη "Ρ" οι υπεύθυνοι το ενδιαφέρον στο νησί μας, και ειδικά από τη νεολαία, είναι μεγάλο τις ημέρες που βρίσκονται εδώ. Σημειώνεται ότι είχαν συνάντηση και με εκπροσώπους των τοπικών Αρχών, όπως ο Αναπληρωτής Δήμαρχος Ροδίων, κ. Γιάννης Τσιγάρος, ο οποίος χθες επισκέφθηκε το περίπτερο στον πεζόδρομο του Ακταίον.

Όπως επισημαίνει η Greenpeace, το ενεργειακό των νησιών βρίσκεται σε κρίσιμο σταυροδρόμι και μάλιστα καταθέτει την πρότασή της για να βγούμε από την «πετρελαϊκή κρίση στο Αιγαίο και τα αδιέξοδα της ΔΕΗ». Όσον αφορά στην προοπτική της καθαρής ενέργειας στη Ρόδο, η Greenpeace, αναφέρει: «Η Δ.Ε.Η. απεργάζεται τη δημιουργία και νέου ρυπογόνου πετρελαϊκού σταθμού ηλεκτροπαραγωγής στη Ρόδο, όταν το νησί διαθέτει ένα τεράστιο δυναμικό ανανεώσιμων πηγών ενέργειας που θα μπορούσε να καλύψει το σύνολο σχεδόν των ενεργειακών αναγκών στα χρόνια που έρχονται. Η Green peace υποστηρίζει ένα διαφορετικό ενεργειακό μέλλον για τη Ρόδο και τα υπόλοιπα νησιά, βασισμένο στην ορθολογική χρήση των φυσικών πόρων, την εξοικονόμηση ενέργειας και τις καθαρές τεχνολογίες».

Κατά την παρουσία της Greenpeace στο Μανδράκι της Ρόδου, εκτός από συναντήσεις με τοπικούς παράγοντες, πραγματοποιούνται για το κοινό **ενημερωτικές προβολές και έκθεση κοντά στο πλοίο "Anna"**, σχετικά με τις κλιματικές αλλαγές και τις Ανανεώσιμες Πηγές Ενέργειας, ενώ εθελοντές της οργάνωσης ενημερώνουν για σχετικά ζητήματα και για το πώς μπορεί να δράσει ο κάθε πολίτης. Η έκθεση της Greenpeace ηλεκτροδοτείται από τον ήλιο, εξασφαλίζοντας μηδενική χρήση πετρελαίου!

Η έκθεση θα είναι ανοικτή και σήμερα για το κοινό τις παρακάτω ώρες:

Παρασκευή 9/9:
11:00 -14:00 και 17:00 – 22:00

Το σκάφος "Anna", στο πλαίσιο διεθνούς εκστρατείας της Greenpeace για την προώθηση της καθαρής ενέργειας, έχει ήδη ταξιδέψει σε Γερμανία, Ολλανδία, Βέλγιο, Αυστρία, Σλοβακία, Ουγγαρία, Κροατία, Σερβία, Ρουμανία, Βουλγαρία και Τουρκία. Η περιοδεία θα ολοκληρωθεί με επισκέψεις σε Λίβανο, Ισραήλ και Αίγυπτο.

Σημειώνεται, τέλος, ότι σήμερα, Παρασκευή 9 Σεπτεμβρίου το απόγευμα, από τις 6 έως τις 8 μ.μ., οι παραγωγοί του Ραδιοφώνου Λυχνάρι, Ξένια Ζαχαριαδού και Αντιγόνη Ζάχαρη θα βρεθούν στο χώρο της ενημερωτικής έκθεσης της διεθνούς περιβαλλοντικής οργάνωσης στο Μανδράκι (δίπλα στην Εθνική Τράπεζα) και θα κάνουν μία δίωρη εκπομπή με μουσική και ενημέρωση από τους υπεύθυνους της Greenpeace.



Το περίπτερο της Greenpeace που έχει στηθεί στον πεζόδρομο του "Ακταίον". Η έκθεσή της ηλεκτροδοτείται από τον ήλιο!..

BRILLIANCE
ΣΧΟΛΗ ΑΓΓΛΙΚΩΝ

- Ο μαθητής προσεγγίζεται, αντιμετωπίζεται και βοηθιέται **ατομικά.**
- Προγράμματα που βασίζονται σε πρωτοποριακές μεθόδους διδασκαλίας με συστήματα **MULTIMEDIA** και σύγχρονα οπτικοακουστικά μέσα.
- Υποδειγματική **οργάνωση** και **έλεγχο** στη δουλειά μας και στην επιλογή της ύλης.
- Ενημερωτικές συναντήσεις και άριστη **συνεργασία** γονέων.
- **Φιλικό** και **ευχάριστο** περιβάλλον, δημιουργώντας τις τέλειες συνθήκες για μάθηση.

ΟΛΙΓΟΜΕΛΗ ΤΜΗΜΑΤΑ
- **Pre-Junior** (για παιδιά Β' δημοτικού)
- **A' Junior-D Senior,**
- **Lower (Michigan)**
- **Edexcel**
- **Proficiency (Michigan)**

Υπεύθυνη Σπουδών:
Ειρήνη Αλετρά
Απόφοιτος Αγγλικής Φιλολογίας Πτυχιούχος BACHELOR, MASTERS (Πανεπιστημίων των Η.Π.Α.)

ΕΓΓΡΑΦΕΣ ΚΑΘΗΜΕΡΙΝΑ
10 π.μ.-1 μ.μ -6.00 μ.μ.-8.30 μ.μ.

Φιλ. Γιαμαλή 3 - Ανάληψη
Τηλ. 22410-64658
AE699

ΕΙΔΙΚΑ ΤΜΗΜΑΤΑ ΓΙΑ ΤΕΕ
ΦΡΟΝΤΙΣΤΗΡΙΟ ΑΝΟΔΟΣ
Για όλες τις τάξεις Γυμνασίου- Ενιαίου Λυκείου-ΤΕΕ
Διδάσκουν καθηγητές Πανεπιστημίου Αθηνών τα μαθήματα:
ΜΑΘΗΜΑΤΙΚΑ
ΦΥΣΙΚΗ
ΧΗΜΕΙΑ
ΦΙΛΟΛΟΓΙΚΑ
ΟΙΚΟΝΟΜΙΚΑ
ΠΛΗΡΟΦΟΡΙΚΗ
ΒΙΟΛΟΓΙΑ
Έναρξη 1 Σεπτεμβρίου
Τα χαμηλότερα δίδακτρα της αγοράς με τα μεγαλύτερα ποσοστά επιτυχίας!
Γαριβάλδη 17 Τηλ- 28053

ΚΕΝΤΡΟ ΑΓΓΛΙΚΗΣ ΓΛΩΣΣΑΣ
ΜΑΡΙΑ ΚΑΝΤΗ
ΡΩΜΗΣ 24-ΡΟΔΙΝΙ

✓ ΠΡΟΣΩΠΙΚΗ ΚΑΙ ΥΠΕΥΘΥΝΗ ΔΙΔΑΣΚΑΛΙΑ
✓ ΟΛΙΓΟΜΕΛΗ ΤΜΗΜΑΤΑ ΑΡΧΑΡΙΩΝ ΚΑΙ ΠΡΟΧΩΡΗΜΕΝΩΝ
✓ ΕΞΕΤΑΣΕΙΣ PALSO-EDEXCEL-MICHIGAN-CAMBRIDGE
✓ COMPUTERS-VIDEO

Εγγραφές 1-9 Σεπτεμβρίου καθημερινά
12.00-1 μ.μ./7-9 μ.μ.
Πληροφορίες
τηλ. 2241067545
AE2944

ΓΕΡΜΑΝΙΚΑ
ΕΥΚΟΛΑ ΓΡΗΓΟΡΑ
SIMULTAN LANGUAGES
ΚΕΝΤΡΟ ΓΕΡΜΑΝΙΚΗΣ ΓΛΩΣΣΑΣ
ΦΛΩΡΙΑΝΝΑ ΔΙΑΚΟΣΑΒΒΑ - ΑΣΠΡΗ
πτυχ. Γερμ. Φιλολογ. Παν/μίου Μονάχου

Μάθετε σωστά Γερμανικά
☒ χωρίς άγχος, χωρίς παπαγαλία
☒ σε ολιγομελή τμήματα
☒ με σωστή και γρήγορη προετοιμασία για διπλώματα Γκαίτε
☒ Γερμανική μέθοδος SIMULTAN

✓Επιλέξτε τους ειδικούς
✓Ελάτε στο κέντρο Γερμαν. γλώσσας
✓Ελάτε στο SIMULTAN

Εγγραφές καθημερινά
11.00-13.00 / 17.00-19.00

Καρίας 3, στο γεφυράκι 30 μέτρα πριν τον Αη Δημήτρη του Ροδινιού. Τηλ: 22410 - 32272, 6944904276 AE690

Από τη Γεωργοένωση της Δωδεκανήσου

Ολοκληρώθηκε η διανομή για τα προσωρινά δικαιώματα

Μέχρι τις 30 Σεπτεμβρίου οι αιτήσεις αναθεώρησης

Ολοκληρώθηκε από την ΕΑΣΔ η διανομή των προσωρινών δικαιωμάτων της ενιαίας ενίσχυσης σε 18.000 δικαιούχους παραγωγούς της περιοχής μας, με δεδομένα που δόθηκαν από το υπουργείο Γεωργίας.

Για όσα λάθη και διαφορές διαπιστωθούν στον υπολογισμό των παραπάνω δικαιωμάτων ή ακόμη αν έχουν αλλάξει κάποια από τα στοιχεία των αγροτών, θα πρέπει μέχρι τις 30 Σεπτεμβρίου 2005 να υποβληθούν αιτήσεις αναθεώρησης στον συνεταιρισμό που ανήκουν ή στην ΕΑΣΔ μαζί με τα δικαιολογητικά που βεβαιώνουν τα σωστά στοιχεία των δικαιούχων.

Για την διευκόλυνσή σας επισημαίνουμε τα εξής:

- Να ελέγξετε την ορθότητα των στοιχείων των δικαιωμάτων σας καθώς και την ορθότητα των σταθερών στοιχείων σας (ονοματεπώνυμο, ταυτότητα κ.λπ.)
- Να απευθύνεστε στους κατά τόπους Αγροτικούς Συνεταιρισμούς ή στην Ένωσή μας για ενημέρωση και περισσότερες πληροφορίες σχετικά με τα δικαιολογητικά που θα συνοδεύουν τις αιτήσεις αναθεώρησης.

Εφιστούμε την προσοχή όλων των ενδιαφερομένων παραγωγών να ελέγξουν λεπτομερώς την ατομική πράξη προσδιορισμού προσωπικών δικαιωμάτων τους.

ΛΟΓΟΙ ΑΝΑΘΕΩΡΗΣΗΣ

Οι λόγοι αναθεώρησης των προσωρινών δικαιωμάτων είναι οι ακόλουθοι:

1. α) Αίτηση αναθεώρησης λόγω εσφαλμένων σταθερών στοιχείων των δικαιούχων. β) Αίτηση αναθεώρησης για ενοποίηση στοιχείων. γ) Αίτηση αναθεώρησης για ταυτοποίηση και αναγνώριση δικαιούχων μη αναγνωρισθέντων ή όσων δεν κατανεμήθηκαν προσωρινά δικαιώματα ενιαίας ενίσχυσης.
2. α) Αίτηση αναθεώρησης λόγω εσφαλμένων στοιχείων υπολογισμού δικαιωμάτων ως προς την έκταση. β) Αίτηση αναθεώρησης λόγω εσφαλμένων στοιχείων υπολογισμού δικαιωμάτων ως προς τον αριθμό των ζώων. γ) Αίτηση αναθεώρησης λόγω εσφαλμένων στοιχείων ως προς τις παραδοθείσες για αποξήρανση ποσότητες. δ) Αίτηση αναθεώρησης λόγω εσφαλμένων υπολογισμών των πληρωμών στον καπνό και στο ελαιόλαδο. ε) Αίτηση αναθεώρησης λόγω εσφαλμένων υπολογισμών στο καθεστώς των νέων αγροτών. στ) Αίτηση αναθεώρησης λόγω εσφαλμένων υπολογισμών στο χρόνο έναρξης της γεωργικής δραστηριότητας.
3. α) Αίτηση αναθεώρησης λόγω μεταβολών της εκμετάλλευσης (κληρονομιά). β) Αίτηση αναθεώρησης λόγω μεταβολών της εκμετάλλευσης (ολική ή μερική μεταβίβαση). γ) Αίτηση αναθεώρησης λόγω μεταβολών της εκμετάλλευσης (πρόωρη συνταξιοδότησης). δ) Αίτηση αναθεώρησης λόγω μεταβολών της εκμετάλλευσης (μακροχρόνια ενοικίαση) ε) Αίτηση αναθεώρησης λόγω μεταβολών της εκμετάλλευσης (συγχώνευση ή κατάτμηση).
4. Αίτηση αναθεώρησης εσφαλμένων στοιχείων βάσει δικαστικής απόφασης.
5. α) Αίτηση αναθεώρησης λόγω επενδύσεως (αγορά γης ή ζώων). β) Αίτηση αναθεώρησης λόγω έγκρισης σχεδίων βελτίωσης ή ένταξης σε αναπτυξιακούς νομούς. γ) Αίτηση αναθεώρησης λόγω αγοράς ή κατανομής δικαιωμάτων παραγωγής από το εθνικό απόθεμα (καπνός, αιγοπρόβατα, βοοειδή).
6. α) Αίτηση αναθεώρησης για λόγους ανώτερης βίας (θάνατος παραγωγού). β) Αίτηση αναθεώρησης για λόγους ανώτερης βίας (ασθένεια – μακροχρόνια ανικανότητα). γ) Αίτηση αναθεώρησης για λόγους ανώτερης βίας (φυσική καταστροφή). δ) Αίτηση αναθεώρησης για λόγους ανώτερης βίας (ατύχημα στις εγκαταστάσεις). ε) Αίτηση αναθεώρησης για λόγους ανώτερης βίας (επιζωοτία).
7. Αίτηση αναθεώρησης για οποιαδήποτε άλλη αιτία που κατά το δικαιούχο επηρεάζει τον τρόπο υπολογισμού των προσωρινών δικαιωμάτων ενιαίας ενίσχυσης ή αλλάζει ολόκληρη την περίοδο αναφοράς υπολογισμού των δικαιωμάτων της ενιαίας ενίσχυσης.

Δεν υπάρχουν ψάρια στις θάλασσές μας

Πρόβλημα επιβίωσης για τους ψαράδες

Πρόβλημα επιβίωσης αντιμετωπίζουν οι επαγγελματίες αλιείς της περιοχής μας, κυρίως λόγω του ελλείμματος ιχθυαποθεμάτων στη Ρόδο και σε κάποια άλλα νησιά της Δωδεκανήσου, γεγονός για το οποίο, η Νομαρχιακή Αρχή, προτίθεται να λάβει άμεσα αυστηρά μέτρα.

Το παραπάνω καθώς και άλλα προβλήματα που τους απασχολούν, είχαν την ευκαιρία να εκθέσουν οι αλιείς σε συνάντηση που είχαν χθες με το νομάρχη Δωδεκανήσου κ. Γιάννη Μαχαιρίδη, παρουσία του αρμόδιου αντινομάρχη κ. Νίκου Ζωίδη.

Σύμφωνα με τα όσα δήλωσε ο τελευταίος, σε συνέντευξη Τύπου χθες, η κυριότερη αιτία για την έλλειψη ιχθυαποθεμάτων, ειδικά στη θαλάσσια περιοχή της Ρόδου, είναι η υπεραλίευση η οποία γίνεται παρανόμως, τόσο από ερασιτέχνες αλιείς όσο και από πεζότρατες και μηχανότρατες.

Το αποτέλεσμα της συνάντησης ήταν να αναλάβει η Νομαρχιακή Αρχή συγκεκριμένες δράσεις για την αντιμετώπιση του προβλήματος. Αυτές είναι:

-Καταρχάς, η παρέμβαση προς το υπουργείο Αγροτικής Ανάπτυξης για θέσπιση αυστηρότερων κριτηρίων για τα μέσα με τα οποία γίνεται η αλιεία

-Η ενεργοποίηση του Τμήματος Αλιείας της Νομαρχίας και

-Η λήψη συγκεκριμένων μέτρων από πλευράς Νομαρχιακής Αυτοδιοίκησης. Ένα από αυτά έγκειται στον χαρακτηρισμό μίας τουλάχιστον περιοχής κάθε φορά ως προστατευόμενης στην οποία θα απαγορεύεται η αλιεία για ένα ή δύο χρόνια. Παράλληλα, ενόψει της νέας αλιευτικής περιόδου, θα ξεκινήσουν αυστηροί έλεγχοι με μικτά συνεργεία από το Λιμεναρχείο, το Τμήμα Αλιείας της Νομαρχίας και τη Διεύθυνση Εμπορίου τα οποία θα "χτενίσουν" την αγορά και θα παρακολουθούν την αλίευση.

ΓΕΡΜΑΝΙΚΑ

ΜΑΚΡΗΣ - ΜΑΝΩΛΑΣ

- Τμήματα για κάθε ηλικία και επίπεδο .
- Απόκτηση αναγνωρισμένων πτυχίων χωρίς πολύωρα εξοντωτικά προγράμματα .

MITTELSTUFE ΣΕ ΜΙΑ ΧΡΟΝΙΑ ΜΕ 150 ΩΡΕΣ ΑΝΤΙ 350 - 400 !

ΔΙΔΑΣΚΟΥΝ :

ΜΑΚΡΗΣ ΤΑΣΟΣ
(Καθηγητής Γερμανικής Γλώσσας & Φιλολογίας)

ΜΑΝΩΛΑΣ ΚΩΝ/ΝΟΣ
(Αριστούχος Πτυχιούχος Γερμανικής)

&

HEIKE SACK
(Καθηγήτρια Γερμανικής Γλώσσας & Φιλολογίας)

1° Κέντρο : ΜΑΡΑΘΩΝΟΣ 10 (Άνω Ροδίνι) – τηλ. 22410 77 005
2° Κέντρο : ΘΕΣΣ/ΚΗΣ 20 (Ανάληψη) – τηλ. 22410 66 705



Συμπληρώνουν το παζλ της εκπαίδευσης

Τώρα και σε Παραδείσι & Κρεμαστή σε συνεργασία με τα Κέντρα Χατζηδιάκου-Μοσχίδη (τηλ. 82430) & Αναστασίου Ανδρέα (τηλ. 6932323057)

ΕΝΑΡΞΗ ΕΓΓΡΑΦΩΝ : 29 Αυγούστου, καθημερινές, 9.00 - 13.00 & 17.00 - 20.00

AE794

Αποφασισμένη να δώσει λύση στο ακτοπλοϊκό

Η κυβέρνηση θα σταθεί δίπλα στους νησιώτες

Δήλωσε χθες ο υπουργός Αιγαίου Αριστ. Παυλίδης

Την αποφασιστικότητα της κυβέρνησης να σταθεί δίπλα στους νησιώτες και να δώσει λύσεις στα προβλήματα που αντιμετωπίζουν, επανέλαβε χθες με δηλώσεις του ο υπουργός Αιγαίου Αριστοτέλης Παυλίδης, με αφορμή την εξαγγελία μέτρων για την ακτοπλοΐα από τον υπουργό Εμπορικής Ναυτιλίας Μανώλη Κεφαλογιάννη μια ημέρα πριν.

Ο κ. Παυλίδης στάθηκε ιδιαίτερα σε δύο από τα μέτρα που ανακοινώθηκαν, στα οποία συνέβαλε και το δικό του Υπουργείο. Τις 5ετείς συμβάσεις για την εξυπηρέτηση άγονων γραμμών και τη χορήγηση δωρεάν εισιτηρίων στους κατοίκους μικρών νησιών.

Για το τελευταίο, διευκρίνισε ότι το μέτρο, τουλάχιστον αυτή τη στιγμή, αφορά τους μόνιμους κατοίκους και όχι τους επισκέπτες. Συνολικά στο νότιο Αιγαίο υπάρχουν 43 νησιά με πληθυσμό λιγότερο των 3.100 και ως εκ τούτου χαρακτηρίζονται μικρά. Οι κάτοικοι αυτών των νησιών είναι που θα ωφεληθούν από το μέτρο.

Ο υπουργός διευκρίνισε ότι από τον κ. Κεφαλογιάννη ανακοινώθηκε η πολιτική απόφαση της κυβέρνησης να προβεί στη χορήγηση δωρεάν εισιτηρίων. Ο τρόπος με τον οποίο θα γίνεται η διαδικασία, οι όροι και οι προϋποθέσεις αποτελούν το «τεχνικό» τμήμα του ζητήματος. Το επόμενο διάστημα θα παρθούν αποφάσεις για τις διαδικασίες και θα δοθούν εντολές στις υπηρεσίες με εγκύκλιο που θα αποσταλεί.



Σε ό,τι αφορά την εξυπηρέτηση των άγονων γραμμών, με πενταετείς συμβάσεις (αντί μονοετών που υπογράφονταν ως σήμερα) ο κ. Παυλίδης είπε ότι το μέτρο αυτό θα συμβάλει στην ποιοτικότερη εξυπηρέτηση των νησιών της άγονης γραμμής. Όπως είπε, όταν οι ακτοπλοϊκές εταιρίες γνωρίζουν ότι μπορούν να εξυπηρετούν μια γραμμή για 5 χρόνια (αντί για ένα) θα μπορούν να προγραμματίζουν καλύτερα τις επιχειρηματικές τους κινήσεις. Θα μπορούν δηλαδή να δρομολογούν στις γραμμές αυτές ποιο σύγχρονα πλοία.



Θα περιμένουμε μέχρι και το φθινόπωρο

Αυτό επεσήμανε χθες ο νομάρχης Δωδεκανήσου

Μέχρι το φθινόπωρο θα περιμένουμε θετική εξέλιξη για το ακτοπλοϊκό μας πρόβλημα, δήλωσε χθες ο νομάρχης Δωδεκανήσου ο οποίος και σχολίασε την ανακοίνωση που εξέδωσε το υπουργείο Εμπορικής Ναυτιλίας προχθές.

Όπως δήλωσε χθες ο νομάρχης Δωδεκανήσου, στα πλαίσια συνέντευξης Τύπου που παρεχώρησε, ο δικός μας ο Νομός είναι ο πιο υποβαθμισμένος στη χώρα από πλευράς συγκοινωνιακής κάλυψης και αυτό δεν πρόκειται να το ανεχθούμε να συμβαίνει για τρίτη χρονιά.

Ερωτώμενος σχετικά με τα μέτρα που ανακοίνωσε αυτές τις ημέρες ο υπουργός Εμπορικής Ναυτιλίας για τις άγονες γραμμές και τη σύσταση νέων οργάνων ελέγχου, ο κ. Μαχαιρίδης, εκφράστηκε καταρχάς θετικά για την εξαγγελία ότι οι κάτοικοι στα μικρά νησιά της περιοχής μας δεν θα πληρώνουν εισιτήριο, το ίδιο και για τους ελέγχους των οποίων «είμαστε υπέρμαχοι», όπως δήλωσε. **Επεσήμανε, όμως, ότι εκείνο που δεν είδε είναι να γίνεται αναφορά, στις εξαγγελίες αυτές, για τη σύνδεση των νησιών μας με την ηπειρωτική Ελλάδα που είναι και το βασικότερο πρόβλημα που έχουμε στις ακτοπλοϊκές μας διασυνδέσεις.**

Για την 35ετία, όμως, των πλοίων που υπάρχουν στον ακτοπλοϊκό μας στόλο, ο νομάρχης, υπενθύμισε ότι ήδη υπάρχει απόφαση του νομαρχιακού συμβουλίου.

Ο κ. Μαχαιρίδης, κλήθηκε να σχολιάσει και τις δηλώσεις του πρώην υπουργού Αιγαίου, κ. Νίκου Σηφουνάκη, ο οποίος, μεταξύ άλλων, χαρακτηρίζει τον σημερινό διάδοχό του ως «τουρίστα του Αιγαίου». Ο νομάρχης, θέλησε να κρατήσει τις αποστάσεις προφανώς και δήλωσε ότι ο κάθε υπουργός έχει τον δικό του τρόπο για να λειτουργεί. Υπογράμμισε, μάλιστα, ότι ο ίδιος έχει καλή συνεργασία με τους υπουργούς, μεταξύ των οποίων και ο κ. Παυλίδης. «Δεν πιστεύω ότι είναι τουρίστας και κάνει... βόλτες», είπε χαρακτηριστικά.

Πάντως, δεν παρέλειψε να επισημάνει ότι για κάποια προβλήματα που αντιμετωπίζει ο Νομός μας θα ήθελαν να δραστηριοποιείται εντονότερα και ένα τέτοιο ζήτημα είναι το ακτοπλοϊκό.

Διαψεύδει για το παλιό νοσοκομείο

Ο κ. Μιχ. Νούσιας

Ο πρόεδρος της ΔΥΠΕ Μιχάλης Νούσιας διέψευσε δημοσιεύματα σύμφωνα με τα οποία υπάρχει πρόβλημα στο παλιό νοσοκομείο της Ρόδου, το οποίο είναι ουσιαστικά υπό κατάρρευση.

Σύμφωνα με τον κ. Νούσια, η ΔΥΠΕ παρακολουθεί την κατάσταση του κτηρίου, η οποία δεν παρουσιάζει προβλήματα. Εκεί άλλωστε, όπως είπε, θα εγκατασταθούν οι υπηρεσίες πρωτοβάθμιας Υγείας και Πρόνοιας, όπως έχουν συμφωνήσει όλοι οι τοπικοί παράγοντες.

ΚΕΝΤΡΟ ΞΕΝΩΝ ΓΛΩΣΣΩΝ ΕΛΕΝΗ ΚΥΡΗ

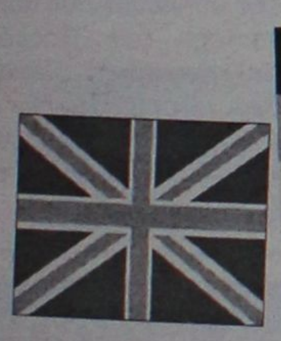



ΑΓΓΛΙΚΑ-ΓΕΡΜΑΝΙΚΑ-ΓΑΛΛΙΚΑ-ΙΤΑΛΙΚΑ

ΣΥΓΧΑΡΗΤΗΡΙΑ!!!

BEGINNERS PALSO (ΜΑΙΟΣ 2005)
Αυγητίδου-Τσομπανικολίδη Μαρία
Βελή Χρήστος (Ινές)
Βολτατζή Αννα Μαρία
Γεωργάκη Τσαμπίκα
Διακογεώργίου Μαρία-Ραφαέλλα
Καλαεντζής Κωνσταντίνος
Καρατζάς Βασίλειος
Κούτση Χριστιάννα
Κυπριώτης Αναστάσιος
Λάμπρου Σοφία
Λογοθέτης Ιωάννης
Μανταλιού Καθολική
Μητσού Ιωάννης
Μουλιάτη Ειρήνη
Παπαδημήτρης Νικόλαος
Παπουτσής Γεώργιος
Ρασπάσκου Θένια
Σεχάι Ιωάννα
Σκορδής Νικόλαος
Σταμπολή Σταματία

MICHIGAN ECCE (LOWER) ΜΑΙΟΣ 2005
Άλτα Γιόχαν
Βασειλιάδη Δέσποινα
Γρηγορά Μαρία-Ειρήνη
Δασκάλου Ειρήνη
Καπετάνος Αλέξανδρος
Κατσίβας Σταύρος
Κλαδίτη Δέσποινα
Λένη Ευδοξία
Μανούσου-Σωτηροπούλου Κωνστάντια
Μπόνη Αρετή
Νίκλης Σεμπάστιαν
Ράδος Μιχαήλ
Σιούλα Ευαγγελία-Χρυσοβαλάντου
Τρύπης Γεώργιος
Χατζατόγλου Χρήστος
Ψαρού Αγγελική

EDEXCEL LEVEL 2 (ΔΕΚΕΜΒΡΙΟΣ 2004)
Σταύρος Νικηταράς

MICHIGAN ECCE (LOWER) (ΔΕΚΕΜΒΡΙΟΣ 2004)
Ζέκκα Σαιμίρ
Καπετάνος Ματιέ-Παντελής
Μαριεττάκη Αριάδνη
Μιχαηλίδης Ιωάννης
Παντελίδης Κρίτων

MICHIGAN PROFICIENCY PRELIMINARY (ΝΟΕΜΒΡΙΟΣ 2004)
Αποστολοπούλου Σταυρούλα
Καλογήρου Μανουήλ
Μαγκλής Νικόλαος
Ελένα Αναστασία
Τηλιακός Μιχαήλ

FINAL MICHIGAN PROFICIENCY (ΜΑΡΤΙΟΣ 2005)
Ελενα Αναστασία
Τηλιακός Μιχαήλ

CAMBRIDGE PROFICIENCY (ΔΕΚΕΜΒΡΙΟΣ 2004)
Γιαννάς Δημήτριος

- **Εγγραφές κάθε μέρα 7-9 μ.μ.**
- **Εκπτωση στην 2η γλώσσα**
- **Εξετάσεις όλων των επιπέδων όλων των αναγνωρισμένων φορέων/πανεπιστημίων**
- **Εκπτωση στ' αδέλφια**
- **Ειδικές τιμές στους φοιτητές**
- **Χρήση computer/internet/dvd**

ΚΕΝΤΡΟ ΞΕΝΩΝ ΓΛΩΣΣΩΝ
Ελένη Κύρη
Μεσολογγίου 19 Ρόδος τηλ. 22410-75770

AE768

Η ενότητα... είναι αρραγής

Έτσι τουλάχιστον υποστηρίζει ο κ. Μαχαιρίδης

Αρραγής είναι η παράταξη της Νομαρχιακής αρχής, ενώ κανένα πρόβλημα δεν υπάρχει και σε ό,τι αφορά τον κ. Νίκο Ζωίδη, όπως ξεκαθάρισε χθες το μεσημέρι, ο Νομάρχης Δωδεκανήσου κ. Γιάννης Μαχαιρίδης, ερωτηθείς σχετικά, στην διάρκεια της χθεσινής συνέντευξης Τύπου.



Ο κ. Μαχαιρίδης, απαντώντας με λακωνικό τρόπο σε δημοσίευμα της «Ροδιακής» σημείωσε ότι δεν υπάρχει κανένα πρόβλημα συνοχής στην παράταξη και ότι η ανακοίνωση που δημοσιοποιήθηκε αναφορικά με το ζήτημα αυτό, εκφράζει στο σύνολο τα μέλη της παράταξής του στο νομαρχιακό συμβούλιο.



Σε ό,τι αφορά τον κ. Νίκο Ζωίδη, (ο οποίος ήταν παρών στην χθεσινή συνέντευξη) υποστήριξε ότι ο αντινομάρχης, είναι μέλος της παράταξης και στενός του συνεργάτης και ότι θα οδεύσει μαζί του και στην επόμενη τετραετία.

Εντατικοί οι έλεγχοι για τα εισαγόμενα προϊόντα

Όπως δήλωσε χθες ο υφυπουργός Αγροτικής Ανάπτυξης

Για τους ελέγχους κατά τις εισαγωγές αγροτικών προϊόντων από τρίτες χώρες και τις κατασχέσεις σε ποσότητες που κρίθηκαν ακατάλληλες, μίλησε χθες ο υφυπουργός Αγροτικής Ανάπτυξης και Τροφίμων κ. Αλέξανδρος Κοντός στην εκπομπή «Πρώτη γραμμή» στη ΝΕΤ.

Σε σημεία των δηλώσεων του ανέφερε ότι:

«Το υπουργείο Αγροτικής Ανάπτυξης και Τροφίμων κάνει το καλύτερο δυνατό.

Σε καθημερινή βάση ότι εισέρχεται στη χώρα εντοπίζεται, ενημερώνονται όλοι οι αρμόδιοι ελεγκτικοί μηχανισμοί και όπως βλέπετε τα αποτελέσματα είναι πολύ σημαντικά.

Εκτός από τις ποσότητες αυτές γίνονται συστηματικοί έλεγχοι και σε προϊόντα που εισάγονται στη χώρα και διατίθενται ως ελληνικά.

Γίνεται μια μεγάλη προσπάθεια. Τώρα εντείνουμε τους ελέγχους σε εισαγόμενο μούστο και κρασί. Μετά από ελέγχους δεν εισήχθησαν στη χώρα 65.000 τόνοι εισαγόμενης πατάτας από την Αίγυπτο, διότι βρέθηκε βακτήριο. Παράλληλα, γίνεται μεγάλη προσπάθεια για εισαγόμενα αμνοερίφια από Ρουμανία και Βουλγαρία τα οποία ελληνοποιούσαν και τα πωλούσαν στην αγορά σε τιμές ελληνικών προϊόντων.

Προσπαθούμε λοιπόν να προστατευθεί τόσο ο Έλληνας καταναλωτής, όσο και ο Έλληνας αγρότης».

Αφού συνέστησε στους έλληνες καταναλωτές «να προτιμούν και να έχουν εμπιστοσύνη στα ελληνικά προϊόντα», υπογράμμισε σε ότι αφορά τις παράνομες «ελληνοποιήσεις» εισαγόμενων αγροτικών προϊόντων από τρίτες χώρες πως «υπήρχε ένα πολύ μεγάλο πρόβλημα, ωστόσο πλέον οι υπηρεσίες λειτουργούν συντονισμένα. Ο συντονισμός έλειπε».

Ερωτηθείς αν υπάρχει πράγματι επαρκής ελεγκτικός μηχανισμός και το πρόβλημά του ήταν μόνο ο συντονισμός, ο υφυπουργός απάντησε ότι:

«Καταρχάς να πούμε ότι ο συντονισμός των ελέγχων είναι αυτός που γίνεται από το υπουργείο. Οι έλεγχοι γίνονται κυρίως από τις υπηρεσίες των Νομαρχιακών Αυτοδιοικήσεων. Δηλαδή, εμείς σε καθημερινή βάση ενημερώνουμε τις υπηρεσίες των Νομαρχιακών Αυτοδιοικήσεων, ενημερώνουμε τον ΕΦΕΤ, το υπουργείο Οικονομικών, όπου απαιτείται ενημερώνουμε και το Σώμα Δίωξης Οικονομικού Εγκλήματος της Ελληνικής Αστυνομίας και γίνονται έλεγχοι από μικτά κλιμάκια.

Εμείς εκείνο που κάνουμε είναι να παίρνουμε την πληροφορία από τα σημεία εισόδου της χώρας, να ξέρουμε που πηγαίνουν τα εισαγόμενα αγροτικά προϊόντα και να στέλνουμε εκεί τους ελεγκτικούς μηχανισμούς για να γίνουν αμέσως και προς κάθε κατεύθυνση οι έλεγχοι».

Αναφερόμενος, τέλος, στις κυρώσεις που επιβάλλονται, δηλαδή:

«Εφόσον το πρόβλημα που εντοπίζεται είναι μεγάλο, γίνεται alert στην Ε.Ε., έτσι ώστε να ενημερωθούν και οι άλλες χώρες για το πρόβλημα που υπάρχει και λαμβάνονται μέτρα και από την Ε.Ε. και από την χώρα. Μπορεί και να απαγορευτούν συνολικά οι εισαγωγές αν από μια χώρα υπάρχει μεγάλο πρόβλημα».

Μνημόνιο μεταξύ Ελλάδος-Κύπρου και Αιγύπτου

Για συνεργασία στον τουρισμό

Μελετούνται οι τρόποι υλοποίησης του τουριστικού μνημονίου μεταξύ Ελλάδας, Κύπρου και Αιγύπτου.

Ο υπουργός Εμπορίου, Βιομηχανίας και Τουρισμού της Κύπρου κ. Γιώργος Λιλλήκας, που πραγματοποιεί επίσημη επίσκεψη στην Αίγυπτο συναντήθηκε με υπουργό Τουρισμού της Αιγύπτου κ. Αχμεντ Ελ Μαγράμπι, με στόχο τη μελέτη τρόπων υλοποίησης του μνημονίου συνεργασίας που υπέγραψαν πέρσι η Κύπρος, η Ελλάδα, και η Αίγυπτος για τη δημιουργία κοινών τουριστικών πακέτων, με στόχο την προσέλκυση τουριστών από μακρινούς προορισμούς, όπως η Κίνα.

Οι συζητήσεις επεκτάθηκαν σε γενική συνεργασία των δυο χωρών στον τουριστικό τομέα, ιδιαίτερα υπό το φως της τριμερούς συνάντησης που πραγματοποιήθηκε χθες, στο περιθώριο της Τουριστικής Έκθεσης Mediterranean Travel Fair, μεταξύ των Προέδρων των Οργανισμών Τουρισμού της Κύπρου, της Ελλάδας και της Αιγύπτου.



Η επίσκεψη του κ. Λιλλήκα θα διαρκέσει μέχρι τις 8 Σεπτεμβρίου και έγινε κατόπιν πρόσκλησης του υπουργού Τουρισμού της Αιγύπτου κ. Αχμεντ Ελ Μαγράμπι. Ο υπουργός συνοδεύεται από υπηρεσιακούς παράγοντες, τον Πρόεδρο του Κυπριακού Οργανισμού Τουρισμού κ. Φ. Φωτίου, καθώς και υψηλόβαθμα στελέχη του Οργανισμού.

ΥΠΟΔΗΜΑΤΑ
επίλεκτο
• ΑΝΔΡΙΚΑ • ΓΥΝΑΙΚΕΙΑ • ΠΑΙΔΙΚΑ
ΟΛΑ
15€
ΧΕΙΜΕΡΙΝΗ ΚΑΙ ΚΑΛΟΚΑΙΡΙΝΗ ΚΟΛΕΞΙΟΝ
Μιχ. Πετρίδη 40 (έναντι 7ου Γυμνασίου)
Ρόδος • τηλ. 2241074884
AT3086



...τώρα και στη Ρόδο..
Η ΝΕΑ ΚΟΡΥΦΑΙΑ ΠΕΡΙΠΟΙΗΣΗ ΠΡΟΣΩΠΟΥ ΜΑΤΙΩΝ ΚΑΙ ΛΑΙΜΟΥ
HYDRADERMIE LIFT
GUINOT
INSTITUT • PARIS
Μία εξαιρετική θεραπεία σχεδιασμένη για την αποκατάσταση της φυσικής ομορφιάς του δέρματος και εξατομικευμένη ανάλογα με τις ανάγκες της επιδερμίδας σας.
Αποκλειστικά στο Κατερίνα DAY SPA
Τιμή έκπληξη!!
ΚΕΝΤΡΟ ΥΓΕΙΑΣ ΚΑΙ ΟΜΟΡΦΙΑΣ
ΠΑΠΑΣΑΒΒΑ ΛΑΜΠΑΔΑΚΗ ΑΙΚΑΤΕΡΙΝΗ
ΑΙΣΘΗΤΙΚΟΣ
Μ. ΚΩΣΤΑΝΤΙΝΟΥ 30 Ρόδος ΤΗΛ - FAX: 22410 31016
AD74

Τον Ιούλιο του 2006 ξεκινά η καταβολή του ΛΑΦΚΑ

Σύμφωνα με την ειδική ρύθμιση που κατατέθηκε

Από 1ης Ιουλίου του 2006 θα αρχίσει η καταβολή της επιστροφής στους δικαιούχους συνταξιούχους των παρακρατηθέντων εισφορών υπέρ του ΛΑΦΚΑ, σύμφωνα με ειδική ρύθμιση που περιλαμβάνεται στο νομοσχέδιο του υπουργείου Οικονομίας «Αύξηση συντάξεων του Δημοσίου» που κατατέθηκε στη Βουλή.

Οι συνταξιούχοι του Δημοσίου θα λάβουν αναδρομικά από την 1η Ιανουαρίου του 2001 μέχρι και την 30η Ιουνίου, οπότε και καταργήθηκε η εισφορά, ενώ αντίθετα στους συνταξιούχους του ιδιωτικού τομέα, όπως για παράδειγμα ΙΚΑ ή ΤΕΒΕ, θα τους επιστραφούν αναδρομικά από την 1/1/1999.

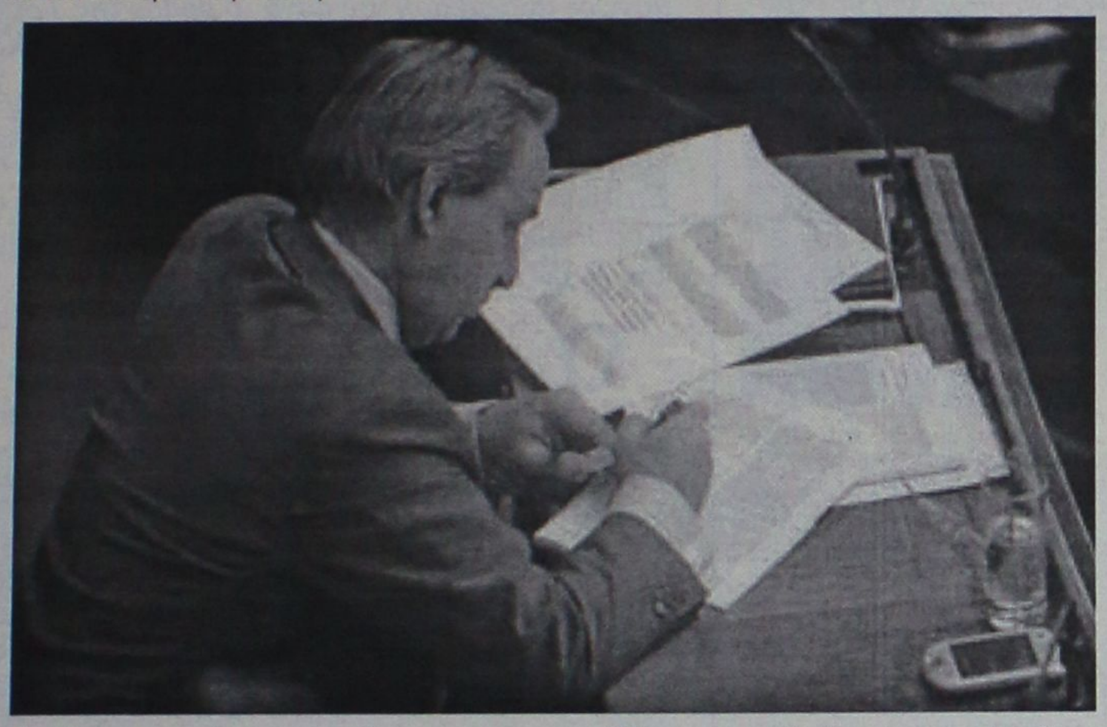

Σύμφωνα με την σχετική ρύθμιση προσδιορίζεται ότι όσοι συνταξιούχοι διεκδικούν το ποσό μέχρι 200 ευρώ, θα τους καταβληθεί εφάπαξ, σε δέκα μήνες από σήμερα.

Στους συνταξιούχους που δικαιούνται μεγαλύτερα ποσά, θα καταβληθεί ως εξής:

- Για ποσά μέχρι 300 ευρώ σε δύο ισόποσες εξαμηνιαίες δόσεις
- Για ποσά μέχρι 400 ευρώ σε τρεις ισόποσες εξαμηνιαίες δόσεις.
- Για ποσά έως 500 ευρώ σε τέσσερις εξαμηνιαίες δόσεις, ενώ για ποσά άνω των 500 ευρώ σε πέντε ισόποσες εξαμηνιαίες δόσεις.

Πάντως το σύνολο των ποσών θα επιστραφεί μέχρι το 2008. Η συνολική δαπάνη του Δημοσίου ανέρχεται στο ποσό των 180,9 εκατομμυρίων ευρώ, ενώ τα ασφαλιστικά ταμεία του ιδιωτικού τομέα θα επιστρέψουν συνολικά 475 εκατομμύρια ευρώ.

Επίσης με άλλη διάταξη του νομοσχεδίου, αναπροσαρμόζεται αναδρομικά, από 1ης Ιανουαρίου του 2005, το ποσό του επιδόματος εξομάλυνσης που καταβάλλεται στους συνταξιούχους του Δημοσίου. Η αύξηση κυμαίνεται από 15 έως 55 ευρώ και είναι της τάξεως, περίπου, του 4% επί της βασικής σύνταξης των δικαιούχων.

Στον κυβερνήτη των Μούγλων

Διάβημα θα γίνει για την ιστοσελίδα

Από τη νομαρχία Δωδεκανήσου

Επιστολή – «διάβημα» στον κυβερνήτη των Μούγλων της Τουρκίας, αναμένεται να αποστείλει μέσα στις επόμενες μέρες η Νομαρχιακή Αυτοδιοίκηση Δωδεκανήσου, αναφορικά με το ζήτημα της φωτογραφίας της Ρόδου, που δημοσιεύεται στην ιστοσελίδα του Μαρμαρίς.

Η φωτογραφία από το λιμάνι της Ρόδου που δημοσιεύθηκε στην τουρκική ιστοσελίδα (αποτελεί επίσημο κυβερνητικό κόμβο) στο διαδίκτυο, προκαλεί πάντως, ερωτηματικά. Από τον Δωδεκανησιακό Οργανισμό Τουρισμού, εξετάζεται το ενδεχόμενο μήπως τέτοιες φωτογραφίες δημοσιεύονται και σε άλλες τουρκικές ιστοσελίδες.

Το γεγονός, περιήλθε την περασμένη Δευτέρα, σε γνώση τουριστικών επιχειρηματιών της Ρόδου, αλλά και της αρμοδίας αντινομάρχη και η παρέμβαση ήταν άμεση.



Πρόκειται για την ιστοσελίδα **www.mouglaturizm.gov.tr** στην οποία περιλαμβάνεται ακόμη (στον κόμβο για το Μαρμαρίς) φωτογραφία της Ρόδου.

Αρκετά θέματα στην ημερίδα της Σύμης

Πραγματοποιήθηκε με επιτυχία

Με επιτυχία πραγματοποιήθηκε στη Σύμη η ημερίδα για την Οικονομία και τον Πολιτισμό του νησιού, που διοργάνωσε ο Σύλλογος των Συμιακών Αθηνών – Πειραιά, «Ο Πανορμίτης» με την συμπαράσταση του Δήμου της Σύμης.

Η ημερίδα, ήταν η πρώτη (συμιακού ενδιαφέροντος) εκδήλωση που φιλοξένησε το ολοκληρωμένο ήδη Πανορμίτειο Συνεδριακό Κέντρο στο κτίριο του ιστορικού Γυμνασίου Σύμης. Στην ενδιαφέρουσα αυτή ημερίδα, παρευρέθηκαν και συμμετείχαν έτσι και στις συζητήσεις, κάτοικοι αλλά και επισκέπτες του νησιού.

Στην ημερίδα, έγιναν ανακοινώσεις - ομιλίες από τους:

«Ελένη Ζαχαρίου – Μαμαλίγκα: «Ο Πανορμίτης στη ζωή των Συμιακών».

Ελένη Κλαδάκη – Βρατσάνου: «Το Πανορμίτειο Γυμνάσιο Σύμης».

Γιώργο Παπακαλοδούλα: «Το φεστιβάλ Σύμης»

Πέρσα Φώκιαλη: «Σύμη και Αειφόρος Ανάπτυξη.

Ελευθέριο Παπακαλοδούκα: «Δημοτικά και Δημόσια Έργα»

Γιάννη Τσαβαρή «Μερικές Προτάσεις για τον Τουρισμό»

Γιώργο Χατζημάρκο: «Το ακτοπλοϊκό συγκοινωνιακό πρόβλημα»

Φιλήμονα Αρφαρά: «Χωροθέτηση του Λιμανιού Σύμης».

Ηλία Αγαπητίδη: «Ύδρευση Αποχέτευση».

Γιάννη Βολονάκη: «Το ναυτικό μουσείο».

Κωνσταντίνο Παπαθεοδοσίου: «Το ραδιόφωνο στην υπηρεσία της Σύμης»

Κώστα Αγαπητίδη: «Η πνευματική Ζωή στη Σύμη».

ΚΕΝΤΡΑ ΞΕΝΩΝ ΓΛΩΣΣΩΝ
ΑΓΓΕΛΙΚΗ ΤΥΡΑΔΕΛΛΗ ΚΑΚΑΚΙΟΥ
1985 - 2005
20 ΧΡΟΝΙΑ
ΞΕΝΟΓΛΩΣΣΗΣ ΕΚΠΑΙΔΕΥΣΗΣ
ΠΡΑΓΜΑΤΟΠΟΙΟΥΜΕ ΔΕΝ ΥΠΟΣΧΟΜΑΣΤΕ
ΕΓΓΡΑΦΕΣ 18:00 - 20:00
ΑΤ 2942(Γ)
ΡΟΔΟΣ: ΑΓ. ΛΑΥΡΑΣ 52-56 ΤΗΛ. 22410 35355
ΙΞΙΑ : ΕΡΜΗ 10 ΣΥΝ. ΚΑΣΤΕΛΛΟΡΙΖΙΩΝ ΤΗΛ. 22410 95862

ΙΔΙΑΙΤΕΡΑ ΜΑΘΗΜΑΤΑ
ΜΑΘΗΜΑΤΙΚΑ ΣΤΑΘΗΣ ΟΡΦΑΝΟΣ
τηλ. 6948893531
ΦΥΣΙΚΗ - ΧΗΜΕΙΑ ΝΙΚΟΣ ΓΙΑΝΝΟΠΟΥΛΟΣ
τηλ. 6938551511
ΠΑΡΑΔΙΔΟΝΤΑΙ ΜΑΘΗΜΑΤΑ σε μαθητές Α, Β, Γ Γυμνασίου - Λυκείου - Τ.Ε.Ε.
(δεκτά και γκρουπ 2-3 ατόμων)
Υπεύθυνη προετοιμασία με εμπειρία στις πανελλαδικές εξετάσεις
ΑΤ2805(Γ)

ΙΝΣΤΙΤΟΥΤΟ ΔΙΟΙΚΗΣΗΣ ΕΠΙΧΕΙΡΗΣΕΩΝ
ΕΡΓΑΣΤΗΡΙΑ ΕΛΕΥΘΕΡΩΝ ΣΠΟΥΔΩΝ
ΠΙΣΤΟΠΟΙΗΜΕΝΟ ΕΞΕΤΑΣΤΙΚΟ ΚΕΝΤΡΟ ECDL
ΜΕ ΠΙΣΤΟΠΟΙΗΣΕΙΣ ΑΝΑΓΝΩΡΙΣΜΕΝΕΣ ΑΠΟ ΤΟ ΔΗΜΟΣΙΟ ΣΤΑ ΠΡΟΓΡΑΜΜΑΤΑ ΟΠΩΣ:
→ ΕΠΕΞΕΡΓΑΣΙΑ ΚΕΙΜΕΝΟΥ WORD , →ΛΟΓΙΣΤΙΚΟ ΦΥΛΟ EXCEL,
→ POWER POINT,→ΒΑΣΗ ΔΕΔΟΜΕΝΩΝ ACCESS,☒ INTERNET, ΔΗΜΙΟΥΡΓΙΑ E-MAIL
ΚΑΙ ΕΜΠΛΟΥΤΙΣΤΕ ΤΙΣ ΓΝΩΣΕΙΣ ΣΑΣ ΣΤΟΝ ΚΥΚΛΟ ΣΠΟΥΔΩΝ ΤΟΥ ΕΡΓΑΣΤΗΡΙΟΥ ΜΑΣ ΣΤΟΥΣ ΤΟΜΕΙΣ :
ΟΡΓΑΝΩΣΗ ΓΡΑΦΕΙΟΥ - ΤΡΑΠΕΖΙΚΕΣ ΕΡΓΑΣΙΕΣ
ΜΗΧΑΝΟΓΡΑΦΗΜΕΝΗΣ ΛΟΓΙΣΤΙΚΗΣ
ΓΡΑΜΜΑΤΕΩΝ ΔΙΟΙΚΗΣΗΣ
ΤΜΗΜΑΤΑ ΓΙΑ ΜΑΘΗΤΕΣ, ΓΥΜΝΑΣΙΟΥ, ΛΥΚΕΙΟΥ, ΕΝΗΛΙΚΕΣ
ΕΙΔΙΚΑ ΤΜΗΜΑΤΑ ECDL E-KIDS ΓΙΑ ΜΑΘΗΤΕΣ ΔΗΜΟΤΙΚΟΥ
ΠΛΗΡΟΦΟΡΙΕΣ ΕΓΓΡΑΦΕΣ ΚΑΘΗΜΕΡΙΝΑ
→ ΤΗΛ 22410 - 75850 ←
ΔΗΜ. ΑΝΑΣΤΑΣΙΑΔΗ 47 ΡΟΔΟΣ 85100
Ι.Δ.Ε. ΑΠΟ ΤΟ 1993 ΤΟ ΚΛΕΙΔΙ ΣΤΗΝ ΕΚΠΑΙΔΕΥΣΗ ΤΗΣ ΠΛΗΡΟΦΟΡΙΚΗΣ ΚΑΙ ΔΙΟΙΚΗΣΗΣ ΕΠΙΧΕΙΡΗΣΕΩΝ!!!
ΑΕ 694

Συμβάσεις σχολικών τροχονόμων

Στο νησί της Κω

Υπεγράφησαν από το δήμο της Κω οι συμβάσεις για την πρόσληψη σχολικών τροχονόμων. Πρόκειται για 6 προσλήψεις μερικής απασχόλησης με σύμβαση 18 μηνών.

Με την έναρξη της σχολικής χρονιάς, τη Δευτέρα, θα πιάσουν δουλειά έξω από σχολεία όπου παρατηρείται σημαντικό κυκλοφοριακό πρόβλημα, προκειμένου να αποφευχθούν δυσάρεστα απρόοπτα.

Να σημειωθεί ότι δεν θα εξυπηρετούν μόνο δημοτικά σχολεία, αλλά και σχολεία δευτεροβάθμιας εκπαίδευσης. Συγκεκριμένα, θα βρίσκονται έξω από το ΤΕΕ, το 2ο λύκειο, το 1ο-2ο δημοτικό σχολείο, το 3ο δημοτικό σχολείο, το 4ο δημοτικό σχολείο και το 7ο δημοτικό σχολείο.

Προς τον πρόεδρο του ΑΣΕΠ

Παρέμβαση του Καραμάριου για τους συμβασιούχους

Στη Θεσσαλονίκη ο Βασίλης Χρύσης

Ο βουλευτής Δωδεκανήσου Τάσος Καραμάριος, στα πλαίσια της αρμοδιότητάς του ως προέδρου της Επιτροπής Θεσμών και Διαφάνειας της Βουλής και του ελέγχου του ΑΣΕΠ κοινοβουλευτικά από την Επιτροπή του, επισκέφθηκε χθες τον πρόεδρο του ΑΣΕΠ με τον οποίο είχε προγραμματισμένη συζήτηση σε θέματα θεσμικού πλαισίου του ΑΣΕΠ και της καλύτερης διοργάνωσής του.

Επ' ευκαιρία για ό,τι αφορά το πρόβλημα των συμβασιούχων του δήμου Ρόδου πέραν των μέχρι σήμερα ενεργειών του, ο κ. Καραμάριος ζήτησε από τον κ. πρόεδρο την επίσπευση του ελέγχου της διαδικασίας νομιμοποίησης των συμβασιούχων του δήμου Ρόδου, η οποία τελικά με την παρέμβασή του, αλλά και του κ. υπουργού Εσωτερικών, θα αρχίσει από σήμερα 9-9-05 και θα τελειώσει μέσα σε μία εβδομάδα. Αφού οι συμβάσεις θεωρηθούν νόμιμες, εξυπακούεται ότι πολύ σύντομα θα επιλυθεί το όλο πρόβλημα των συμβασιούχων του δήμου Ρόδου.



Ο Β. ΧΡΥΣΗΣ

Ο βουλευτής Δωδεκανήσου κ. Βασίλης Χρύσης αναχώρησε για τη συμπρωτεύουσα για να παραστεί στα εγκαίνια της 70ής Διεθνούς Έκθεσης Θεσσαλονίκης, προσκεκλημένος του Προέδρου της Δ.Ε.Θ. κ. Δημητρίου Μπακατσέλου και του Προέδρου της HELEXPO Α.Ε. κ. Αριστοτέλη Θωμόπουλου.

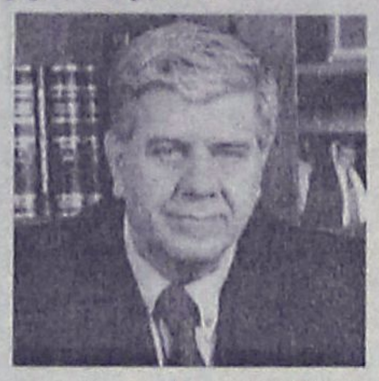

Τα εγκαίνια της Έκθεσης θα τελέσει ο Πρωθυπουργός κ. Κωνσταντίνος Καραμανλής σήμερα Παρασκευή 9 Σεπτεμβρίου και ώρα 20:00 στο Συνεδριακό Κέντρο «Ιωάννης Βελλίδης» όπου αναμένεται να προβεί σε ιδιαιτέρως πολιτικής σημασίας δηλώσεις.

Επίσης θα παρακαθήσει σε δείπνο που θα δοθεί προς τιμή του κ. Πρωθυπουργού το Σάββατο 10 Σεπτεμβρίου και ώρα 20:00 στο ίδιο συνεδριακό κέντρο.

Μετά την επιστροφή του στη Ρόδο ο κ. Χρύσης θα αναχωρήσει για την Αθήνα για να συμμετάσχει στις εργασίες του Γ' Θερινού Τμήματος της Βουλής, οι εργασίες του οποίου αρχίζουν από 13 Σεπτεμβρίου.

Διακοπές του ΟΤΕ

Από τον ΟΤΕ Δωδεκανήσου εκδόθηκε ανακοίνωση σύμφωνα με την οποία οι διακοπές των τηλεφωνικών συνδέσεων Ρόδου με αριθμό κλήσεως από 44000-56999, 60000- 69999, 84000-87999 και για οφειλόμενο ποσό άνω των 59 ευρώ θα γίνουν στις 13-9-2005.

Κατόπιν τούτου, οι πελάτες θα πρέπει να μεριμνήσουν για την εξόφληση του λογαριασμού τους το αργότερο μέχρι τις 12-9-2005.

Προσοχή στο διαδίκτυο

Ομιλία του Ν. Σηφουνάκη

Το διαδίκτυο, χρειάζεται ιδιαίτερη προσοχή και καθήκον των νομοθετών είναι να μεριμνήσουν, ώστε το εργαλείο αυτό της ελευθερίας της έκφρασης να μην καταστεί ένα επιβλαβές ή και επικίνδυνο μέσον, ιδιαίτερα για τους ανήλικους, επεσήμανε σε παρέμβασή του αργά το βράδυ της Τρίτης (6.9.2005) στην Ολομέλεια του Ευρωπαϊκού Κοινοβουλίου (όπου συζητήθηκε η Έκθεση De Sarnez για την προστασία των ανηλίκων και το δικαίωμα απάντησης στα Μ.Μ.Ε), ο πρόεδρος της Επιτροπής Παιδείας, Πολιτισμού και Μ.Μ.Ε του Ευρωπαϊκού Κοινοβουλίου και Ευρωβουλευτής του ΠΑΣΟΚ, Νίκος Σηφουνάκης.

Όπως υπογράμμισε στην παρέμβασή του «η εξέλιξη των νέων τεχνολογιών στον τομέα της πληροφορίας και η εξάπλωση της χρήσης του διαδικτύου έχουν επιφέρει σημαντικότατα οφέλη στην διάδοση της γνώσης και της ενημέρωσης και έχουν διευκολύνει σε πολύ μεγάλο βαθμό την επικοινωνία μεταξύ των ανθρώπων».

Πρόσθεσε ωστόσο ότι «η τεχνολογία έχει συχνά και αρνητικά αποτελέσματα όταν χρησιμοποιείται για λάθος σκοπούς και ειδικά όταν δεν υπάρχει ένα σωστό νομοθετικό πλαίσιο το οποίο να ρυθμίζει την χρήση της. Έτσι σήμερα υπάρχουν στο διαδίκτυο πάνω από 2260 εκατομμύρια σελίδες πορνογραφικού περιεχομένου, ενώ παράλληλα οι στατιστικές δείχνουν 'ότι οι νέοι περνούν μπροστά στο διαδίκτυο περισσότερες ώρες από ότι μπροστά στην τηλεόραση».

Επεσήμανε πως πρέπει να ληφθούν καινοτόμα και συγκεκριμένα μέτρα για τον έλεγχο των ιστοσελίδων με παράνομο ή επιβλαβές περιεχόμενο στο διαδίκτυο ενός χώρου που είναι πράγματι δύσκολο να ελεγχθεί.

Αναφερόμενος στο δικαίωμα απάντησης του πολίτη όταν δημοσιεύεται μια πληροφορία η οποία τον θίγει, είπε ότι «είναι απαραίτητο να υπάρξουν κοινές αρχές σε όλα τα κράτη μέλη έτσι ώστε να εξασφαλίζεται η προστασία της αξιοπρέπειας, της τιμής και της υπόληψης των ατόμων. Αν εξακολουθήσουμε να έχουμε διαφορετικούς όρους άσκησης του δικαιώματος απάντησης στα διάφορα κράτη-μέλη, υπάρχει ο κίνδυνος τα άτομα που αντιμετωπίζουν στο όνομα σκοπιμοτήτων ανακριβείς κατηγορίες να μην είναι σε θέση να κάνουν κατάλληλη χρήση του δικαιώματος αυτού. Το δικαίωμα απάντησης δεν πρέπει να υπόκειται σε υπερβολικά αυστηρούς όρους, οι οποίοι θα το καθιστούν στην πράξη ανεφάρμοστο».

Κατέληξε λέγοντας ότι «χωρίς να παραβλέπουμε την υπέρτατη σημασία που έχει σε ένα δημοκρατικό πολίτευμα η ελευθερία της έκφρασης και η ελευθερία του Τύπου, πρέπει να δώσουμε σε κάθε πολίτη τη δυνατότητα να προασπίζεται εαυτόν όταν θίγονται τα ατομικά του δικαιώματα. Και πρέπει ασφαλώς στην απάντηση αυτή να δίδεται η ίδια σημασία όπως και στην αμφισβητούμενη πληροφορία, προκειμένου αυτή να φτάσει στο ίδιο κοινό και με την ίδια αξία».

Ωδείο A. Corelli

Α.ΚΑΡΑΤΖΙΑ

ΑΡ. ΑΔΕΙΑΣ 27506

Η περσινή πετυχημένη περίοδος γεμάτη πτυχία και εκδηλώσεις μας δίνει δύναμη να συνεχίσουμε την πορεία μας στη σωστή και υπεύθυνη εκπαίδευση της μουσικής παιδείας.

Το ωδείο μας είναι αναγνωρισμένο από το κράτος. Υπάγεται στο υπουργείο Πολιτισμού και παρέχει μια άρτια και εγγυημένη επαγγελματική αποκατάσταση μέσω του Πανελλήνιου δικτύου των πρότυπων αναγνωρισμένων ωδείων.

Διδάσκονται μαθήματα στα εξής τμήματα:
- Πιάνο
- Βιολί
- Κιθάρα
- Αρμόνιο
- Ακορντεόν
- Σαξόφωνο
- Κρουστά
- Παραδοσιακή Μουσική
- Μπουζούκι (Τζουράς, Μαντολίνο)

Γενικά υποχρεωτικά μαθήματα:
• Θεωρία • Σολφέζ • Αρμονία • Ιστορία της Μουσικής • Μορφολογία • Dictee • Χορωδία • Οργανολογία • Ενορχήστρωση

Ανώτερα Θεωρητικά:
• Ειδικό Αρμονίας • Ενοργάνωση Πνευστών Οργάνων • Αντίστιξη • Φυγή (Fuga)

Σύνθεση:
• Μονωδία (Φωνητική Μουσική) • Τμήμα Μουσικοκινητικής Αγωγής (Σύστημα Kodaly & ORFF) • Μουσική Προπαιδεία (για παιδιά ηλικίας 4 έως 7 χρόνων)

Προσφορές για γκρουπ παιδιών

Εγγραφές από 1η Σεπτεμβρίου
Εναρξη μαθημάτων 12 Σεπτεμβρίου

Λεωφ. Ρόδου - Λίνδου 66 & Κων. Υδραίου γωνία
Τηλέφωνο 22410 39647

Ωρες λειτουργίας καθημερινά 10.00-13.00 & 17.00-20.00 & Σάββατο 10.30-13.00

ΑΤ2886(Π)

ΚΕΝΤΡΟ ΣΠΟΥΔΩΝ ΧΟΡΟΥ
ΜΑΙΡΗΣ ΜΑΡΚΟΥ - ΒΕΛΙΔΑΚΗ

(Διπλωματούχου: R.A.D. & A.I.S.T.D. - T.C. & T.D.)
Ειδικότητα στη διδασκαλία μικρών παιδιών
Royal Academy of Dance (London)* και *Imperial Society of Teachers of Dance
Αναγνωρισμένη από το Κράτος

Η μόνη επίσημα εγγεγραμμένη σχολή χορού στη Ρόδο, που εκπροσωπεί την Βασιλική Ακαδημία Χορού, με δικαίωμα ετησίων εξετάσεων και στα δύο επίπεδα (Grades & Majors), διοργανώτρια το Βρετανικό Συμβούλιο Αθηνών.

Διδάσκονται:

★ Ρυθμική
★ Κλασσικό Μπαλέτο ★ Κλακέτες
★ Jazz ★ Μοντέρνο (I.S.T.D.)
★ Σύγχρονο (Limon & Graham)
★ Κάρακτερ ★ Ελεύθερη κίνηση
★ Δημιουργικό εργαστήρι
★ Προ-επαγγελματικά τμήματα
★ Επαγγελματικό
(προετοιμασία για Teachers Certificate)
★ Χορευτική Γυμναστική
★ Νεο-Ελληνικοί Χοροί
(χασάπικο - συρτάκι - ξεϊμπέκικο)
★ Κοινωνικοί χοροί (τανγκό, βαλς, salsa)
★ YOGA

Εγγραφές 5 Σεπτεμβρίου 2005
Εναρξη: 12 Σεπτεμβρίου 2005
Ωρες εγγραφών: 12-1 μ.μ. και 6-9 μ.μ., εκτός Σαββάτου - Κυριακής
Τηλέφωνα: 22410 27383, 92790

Διεύθυνση:
1. Παναγιώτου Ροδίου 77, Ρόδος
2. Μυκηνών 4, Ιαλυσός

AE764

Αναλύσεων

Οι επίσημα εγγεγραμμένες δασκάλες, μετά από εξετάσεις, που κατέχουν τα πτυχία
"Teachers Certificate"
ή **"Teaching Diploma"**
της ***Royal Academy of Dance***
στα Δωδεκάνησα είναι οι εξής:

- **Μαίρη Μάρκου - Βελιδάκη** ..TC και TD
- **Sarah-Louise Richardson** ....TC και TD
- **Αγγελική Παπαντωνίου** .....TC
- **Αγγελική Φουρτούνη** .....TC (Κως)
- **Εφη Κρητικού** .....Bh of ART of the .....technique of dance (Honors)
- **Χριστίνα - Βασιλική Καρβέλη** .....TC
- **Άννα Φιλιππάκη** .....TC

AE764

Για τη στάση της Βρετανικής Προεδρίας

Δυσφορία στη Λευκωσία

Συμπεριφέρεται στην Τουρκία ωσάν να είναι ήδη μέλος της Ευρωπαϊκής Ενωσης

Για λάθος εκ μέρους της βρετανικής προεδρίας της ΕΕ, η οποία συμπεριφέρεται στην Τουρκία ωσάν να είναι μέλος της Ευρωπαϊκής Ένωσης, κάνει λόγο η Λευκωσία μετά την αδυναμία του COREPER την Τετάρτη να συμφωνήσει επί της απάντησης της Ένωσης στην τουρκική άρνηση να αναγνωρίσει την Κυπριακή Δημοκρατία.

Ο Κύπριος κυβερνητικός εκπρόσωπος Κύπρος Χρυσοστομίδης δήλωσε ότι υπάρχει σκληρή στάση από πλευράς της βρετανικής προεδρίας της ΕΕ, την οποία απέδωσε σε παραστάσεις της Τουρκίας προς τη Βρετανία.

Όπως είπε ο κ. Χρυσοστομίδης, η Βρετανία επιδιώκει ένα κείμενο του οποίου η φρασεολογία να ανταποκρίνεται στις προσδοκίες της, χωρίς να λαμβάνει υπ' όψη της αντιρρήσεις των άλλων κρατών-μελών και της Κυπριακής Δημοκρατίας. Τόνισε μάλιστα ότι πρέπει να δοθεί πολιτική απάντηση σε ό,τι αφορά τις υποχρεώσεις της Τουρκίας έναντι της Ευρωπαϊκής Ένωσης.

Ο εκπρόσωπος είπε ακόμη ότι θεωρεί παράδοξο ο Τζακ Στρο να ενημερώνει τηλεφωνικώς τον Κύπριο ομόλογό του Γιώργο Ιακώβου, για άρθρο του σχετικά με την Τουρκία και για ομιλία που θα κάνει, και να μην ενημερώνει για τις σκέψεις της βρετανικής προεδρίας και τις φόρμουλες για τις οποίες καταβάλλεται προσπάθεια να εξευρεθούν για το κείμενο της απάντησης προς την Τουρκία.

Πηγές της βρετανικής προεδρίας δήλωσαν πάντως στο Κυπριακό Πρακτορείο Ειδήσεων ότι «είμαστε σύμφωνοι πάνω στις αρχές», σημειώνοντας ότι «θα πρέπει να συνεχιστούν οι συζητήσεις κατά τις επόμενες ημέρες» και ότι «οι εντατικές επαφές μεταξύ της βρετανικής κυβέρνησης και της κυπριακής κυβέρνησης θα συνεχιστούν».

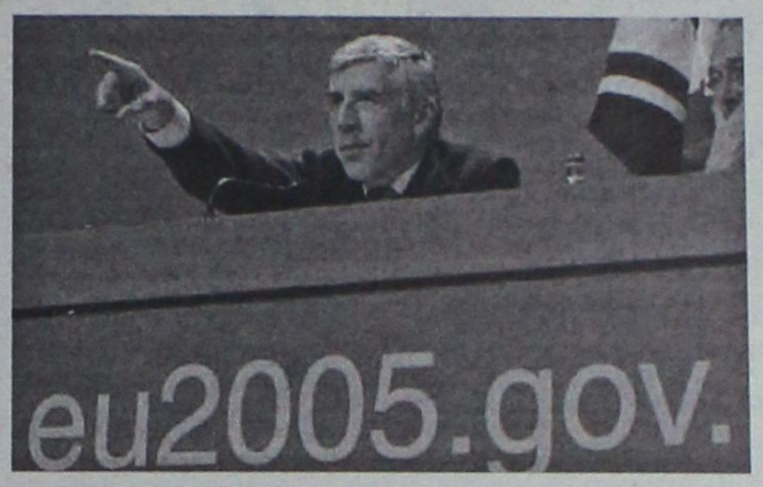

Η Ε.Ε. πρέπει να επιλέξει ή να ενσωματώσει την Τουρκία ή «να αναδιπλωθεί» υποστηρίζει ο Τζακ Στρο

Τζακ Στρο: Το Κυπριακό δεν εμπόδισε την ένταξη της Λευκωσίας

Από την πλευρά του, ο Βρετανός υπουργός Εξωτερικών, Τζακ Στρο σε άρθρο του στην International Herald Tribune, υποστηρίζει ότι η Ευρώπη πρέπει να επιλέξει ή να ενσωματώσει την Τουρκία στους κοινούς θεσμούς της ή «να αναδιπλωθεί»

«Υπάρχουν τώρα δύο επιλογές: μια Ευρώπη κλεισμένη στον εαυτό της ή μια Ευρώπη ανοικτή στον υπόλοιπο κόσμο, μια Ευρώπη που επεκτείνει τα σύνορά της για να οικοδομήσει μια ευρύτερη κοινότητα σταθερών και ευήμερων δημοκρατιών, ή μια Ευρώπη που κλείνει την πόρτα στους γείτονές της» γράφει ο Τζακ Στρο. Η είσοδος της Τουρκίας, «μιας λαϊκής χώρας με πληθυσμό μουσουλμανικό στην πλειοψηφία του (...) θα είχε ισχυρό συμβολισμό» σημειώνει ο Τζακ Στρο. Αντίθετα, όπως υποστηρίζει, η απόρριψη αυτής της χώρας «θα έθετε σε κίνδυνο τις σημαντικές προόδους» προς τη δημοκρατία που έχουν ήδη επιτευχθεί και θα μπορούσε να προκαλέσει «μια κρίση στο κατώφλι της πόρτας μας».

Ο Βρετανός υπουργός παραδέχεται πως «το πρόβλημα του διαιρεμένου νησιού της Κύπρου» υπάρχει, αλλά για να υπογραμμίσει πως η απουσία συμφωνίας στο θέμα αυτό δεν εμπόδισε την ένταξη της Κυπριακής Δημοκρατίας στην ΕΕ.

imagine... SCHOOL OF ENGLISH

Μπράβο παιδιά!! Well done kids!! Congratulations! Συγχαρητήρια!

"Κάνατε και τη σχολική χρονιά 2004-05 μια μεγάλη επιτυχία και μας γεμίσατε χαρά και περηφάνεια!"
Rob and Helen Davies!

MICHIGAN PROFICIENCY
(ΜΑΡΤΙΟΣ 2005)
1. Κιούρδης Μιχάλης
2. Κλαδογένης Γιώργος
3. Μπίνη Ελενα
4. Πίπου Ειρήνη
5. Σαρούκος Νικόλαος
6. Θεουλάκη Δέσποινα
7. Χατζηπαντελή Βασιλική

CAMBRIDGE FCE (LOWER)
(ΜΑΪΟΣ 2005)
1. Καρίκη Ουρανία
2. Κοντού Τσαμπίκα
3. Κότσας Βασίλης
4. Μαλανδρής Βασίλης B
5. Μανουσάκη Χρυσή A
6. Παθιάκης Νίκος
7. Σωτήρης Γιώργος
8. Τσίμπου Τσαμπίκα

CAMBRIDGE PROFICIENCY
(ΜΑΪΟΣ 2005)
1. Μπίνη Ελενα A

MICHIGAN ECCE (LOWER)
(ΜΑΪΟΣ 2005)
1. Καρίκη Ουρανία
2. Κατσαράς Λοΐζος
3. Κοντού Τσαμπίκα
4. Κότσας Βασίλης
5. Κουτρούλης Γιάννης
6. Λαμπρούσης Γιώργος
7. Μαλανδρής Βασίλης
8. Μαριάς Μιχάλης
9. Παπακωνσταντίνου Ελένη
10. Παπασάββα Τσαμπίκα
11. Παθιάκης Νίκος
12. Ρουσακάκη Τσαμπίκα
13. Σωτήρης Γιώργος
14. Τερζοπούλου Ελένη
15. Τσίμπου Τσαμπίκα
16. Τσουκαλά Ευαγγελία

CAMBRIDGE ADVANCED
(ΔΕΚ 2004)
1. Κιούρδης Μιχάλης A
2. Κλαδογένης Γιώργος B
3. Μπίνη Ελενα A
4. Πίπου Ειρήνη
5. Θεουλάκη Δέσποινα A

ΟΙ ΕΓΓΡΑΦΕΣ ΣΥΝΕΧΙΖΟΝΤΑΙ ΑΠΟ 1η ΣΕΠΤΕΜΒΡΙΟΥ καθημερινά 7-9 μ.μ.

And a big miaow! from Oedipuss!

ΤΗΛ. 2241039853 – Διευθ. Βασ. Ηρακλείου & Αγ. Λαύρας 74
ΥΠ. ΣΠΟΥΔΩΝ Rob Davies (αριστούχος Αγγλ. Φιλολογίας - Γλωσσολογίας)
AE739

ΓΕΡΜΑΝΙΚΑ
ΝΙΚΗΤΑΣ ΝΙΚΗΤΑΡΑΣ
ΚΑΘΗΓΗΤΗΣ ΓΕΡΜΑΝΙΚΗΣ ΓΛΩΣΣΑΣ & ΦΙΛΟΛΟΓΙΑΣ
ΠΤΥΧΙΟΥΧΟΣ ΠΑΝΕΠΙΣΤΗΜΙΟΥ ΑΘΗΝΩΝ
(με ειδίκευση στη μετάφραση)

Νέοι άνθρωποι – σύγχρονες μέθοδοι!

✓ Με προσωπική και συστηματική διδασκαλία.
✓ Με χρήση οπτικοακουστικών μέσων.
✓ Με ολιγομελή τμήματα για μαθητές Δημοτικού, Γυμνασίου, Λυκείου.
✓ Με νέα τμήματα για παιδιά Ε' & ΣΤ' Δημοτικού και Α' Γυμνασίου.

AT2809(Γ)

Για ΣΩΣΤΗ εκμάθηση της Γερμανικής Γλώσσας, στο ΣΩΣΤΟ χρόνο, για την απόκτηση αναγνωρισμένων πτυχίων του GOETHE INSTITUT.
(ZERTIFIKAT - MITTELSTUFE - SPRACHDIPLOME)

6 χρόνια επιτυχημένης πορείας στα Γερμανικά!

Διεύθυνση: Σμύρνης 19 & Ατταβύρου, ΡΟΔΙΝΙ
ΠΛΗΡΟΦΟΡΙΕΣ - ΕΓΓΡΑΦΕΣ
Τηλ.: 22410 22100 / 61074 - Κιν.: 6946 268322

BIBLIOPOLIS
ΞΕΝΟΓΛΩΣΣΑ ΒΙΒΛΙΑ
ΑΓΓΛΙΚΑ - ΓΑΛΛΙΚΑ
ΓΕΡΜΑΝΙΚΑ - ΙΤΑΛΙΚΑ
ΙΣΠΑΝΙΚΑ
Σ. ΚΟΤΙΑΔΗ 14, ΡΟΔΟΣ - ΤΗΛ.: 22410 28141
INTERNATIONAL BOOK SHOP

ΠΤΥΧΙΟΥΧΟΣ ΜΗΧΑΝΙΚΟΣ ΠΛΗΡΟΦΟΡΙΚΗΣ και ΤΕΧΝΟΛΟΓΙΑΣ ΥΠΟΛΟΓΙΣΤΩΝ,
διπλωματούχος Microsoft Certified Professional (MCP) for Windows 2000 Server.

Παραδίδει μαθήματα ιδιαίτερα ή σε ολιγομελή τμήματα

· Μαθητές ΓΥΜΝΑΣΙΟΥ και ΛΥΚΕΙΟΥ στα μαθήματα πληροφορικής
· Προετοιμασία Γ' ΛΥΚΕΙΟΥ στο μάθημα «Ανάπτυξη εφαρμογών σε προγραμματιστικό περιβάλλον».

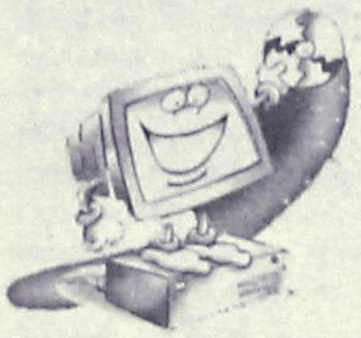

Πληροφορίες στα τηλέφωνα:
6946303165 και στο 2241076065

ΑΕ673

ΑΝΑΧΩΡΗΣΗ 06/11/2005
ΜΕ ΠΤΗΣΗ ΤΣΑΡΤΕΡ ΑΠΟ ΡΟΔΟ

8ΗΜΕΡΗ ΑΕΡΟΠΟΡΙΚΗ ΕΚΔΡΟΜΗ
ΠΡΑΓΑ-ΒΟΥΔΑΠΕΣΤΗ-ΒΙΕΝΝΗ

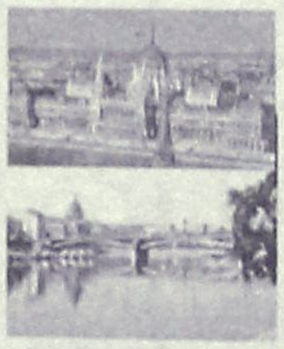

-Σε ξενοδοχεία 4* με πρωϊνό μπουφέ και ημιδιατροφή
-Μεταφορές με πολυτελές κλιματιζόμενο πούλμαν
-Περιηγήσεις - ξεναγήσεις
-Εμπειρος αρχηγός

8ημερη ΑΕΡΟΠΟΡΙΚΗ ΕΚΔΡΟΜΗ ΣΤΗΝ ΜΑΓΕΥΤΙΚΗ ΠΡΑΓΑ!!!

Απολαύστε την Πράγα 8 ημέρες γεμάτες διασκέδαση
Και μαζί μονοήμερες εκδρομές στην Δρέσδη και Μοναχο.

ΑΝΑΧΩΡΗΣΗ 06/11/2005 ΜΕ ΠΤΗΣΗ ΤΣΑΡΤΕΡ ΑΠΟ ΡΟΔΟ

-Σε ξενοδοχεία 4* με πρωϊνό μπουφέ και ημιδιατροφή
-Μεταφορές με πολυτελές κλιματιζόμενο πούλμαν
-Περιηγήσεις - ξεναγήσεις
-Εμπειρος αρχηγός

Τηλεφωνείστε μας για περισσότερες πληροφορίες.
Ειδικές τιμές για γκρουπ και συλλόγους.

sigma travel agency
Υπεύθυνος: Στεργενάκης Στέργος
πλησίστιο

Λεωφ. Ηρακλειδών (Εμπορικό Κέντρο Rhodesland- μεταξύ Avra Beach και Mira Mare)
Τηλ. 90049 & 96697 - Fax: 96697 ΩΡΑΡΙΟ: 09:00-17:00 18:00-22:00

ΑΕ792

Από την Κάπα Research

Δημοσκόπηση για την αποδοχή προσώπων για μεγάλους δήμους

Οι εν ενεργεία δήμαρχοι έχουν το προβάδισμα

Το βαθμό αποδοχής και καταλληλότητας πολιτικών προσώπων που ενδεχομένως να είναι υποψήφιοι για το δημαρχιακό αξίωμα στους δήμους Αθηναίων, Πειραιά και Θεσσαλονίκης παρουσιάζει η εβδομαδιαία εφημερίδα «Το Ποντίκι», με βάση δημοσκόπηση της Κάπα Research που πραγματοποιήθηκε για λογαριασμό της.

Ανάμεσα στα βασικά στοιχεία της έρευνας είναι η καταλληλότητα των πολιτικών προσώπων που προτάθηκαν στα ερωτηματολόγια.

Όπως διευκρινίζει η εφημερίδα, τα ονόματα τα οποία τέθηκαν στην κρίση των πολιτών προέκυψαν μετά από δημοσιογραφική έρευνα των συντακτών της. Επιπλέον, τα αποτελέσματα της έρευνας δεν αποτελούν σε καμιά περίπτωση πρόθεση ψήφου, κάτι το οποίο μπορεί να μετρηθεί μόνο όταν ανακοινωθούν όλες οι υποψηφιότητες.



Η κ. Μπακογιάννη προηγείται στο Δήμο Αθηναίων, αν και θεωρείται ότι θα μπει στην κυβέρνηση

Δεδομένων αυτών, η προτίμηση όσων ερωτήθηκαν «ποιον θεωρούν καταλληλο», με βάση τις απαντήσεις «ναι» και «μάλλον 'ναι'», διαμορφώνεται ως εξής:

Για το Δήμο Αθηναίων οι ερωτώμενοι θεωρούν καταλληλότερους την κ. Ντόρα Μπακογιάννη (70,5%), τον κ. Νικήτα Κακλαμάνη (59,6%), τον κ. Γιάννη Δημαρά (46,7%), την κ. Γιάννα Αγγελοπούλου (46,6%), τον κ. Γιώργο Βουλγαράκη (45,3%), τον κ. Κώστα Σκανδαλίδη (45,3%) και τον κ. Χρήστο Παπουτσή (41,2%). Ακολουθούν η κ. Λιάνα Κανέλλη (39,3%), ο κ. Δ.Τσοβόλας (35,4%), η κ. Μιλένα Αποστολάκη (28,3%), ο κ. Πάνος Παναγιωτόπουλος (28,2%), ο κ. Μιχάλης Παπαγιαννάκης (18,6%) και ο κ. Γιώργος Καρατζαφέρης (13,%).

Για τον Πειραιά, αντιστοίχως, οι προτιμήσεις κλιμακώθηκαν ως εξής: Χρήστος Αγραπίδης (52,4%), Παναγιώτης Φασούλας (50,6%), Πέτρος Μαντούβαλος (47,3%), Μανώλης Μπεντενιώτης (45,8%) και Θεόδωρος Δρίτσας (21,4%).

Για τη Θεσσαλονίκη θεωρούν καταλληλότερους τους εξής: Βασίλης Παπαγεωργόπουλος (56,4%), Βαγγέλης Βενιζέλος (47,0%), Χάρης Καστανίδης (43,7%), Γιάννης Ιωαννίδης (42,3%), Στέλιος Παπαθεμελής (39,0%), Χρύσα Αράπογλου (38,2%), Έλενα Ράπτη (34,6%), Γιάννης Μαγκριώτης (33,7%), Παναγιώτης Σπύρου (30,7%), Εύα Καϊλή (27,2%) και Γιάννης Μπουτάρης (25,5%).

Η δημοσκόπηση πραγματοποιήθηκε από τις 30 Αυγούστου έως τις 5 Σεπτεμβρίου του 2005, σε δείγμα 2.146 νοικοκυριών σε Αθήνα, Πειραιά και Θεσσαλονίκη.

Για επίσκεψη του Πάπα Βενέδικτου

Διαπραγματεύσεις μεταξύ Βατικανού και Τουρκίας

Θα συναντηθεί με τον Οικουμενικό Πατριάρχη στο Φανάρι

Σε διαβουλεύσεις με την κυβέρνηση Ερντογάν βρίσκεται η Αγία Έδρα ώστε να προσκληθεί επισήμως από το τουρκικό κράτος ο Πάπας Βενέδικτος ΙΣτ' και να μπορέσει κατ' επέκταση να πραγματοποιήσει ιστορική επίσκεψη στο Φανάρι όπου έχει προσκληθεί από τον Οικουμενικό Πατριάρχη Βαρθολομαίο.

Το Βατικανό διαπραγματεύεται με την Τουρκία για να πραγματοποιήσει επίσκεψη το Νοέμβριο ο Πάπας Βενέδικτος, ο οποίος στο παρελθόν είχε αντιταχθεί στην ένταξη της Αγκυρας στην Ευρωπαϊκή Ένωση.

«Η πρόθεση του Αγιου Πατέρα είναι να πάει» δήλωσε ο γερμανικής καταγωγής καρδινάλιος Βάλτερ Κάσπερ, επικεφαλής της διεύθυνσης Χριστιανικής Ενότητας του Βατικανού.

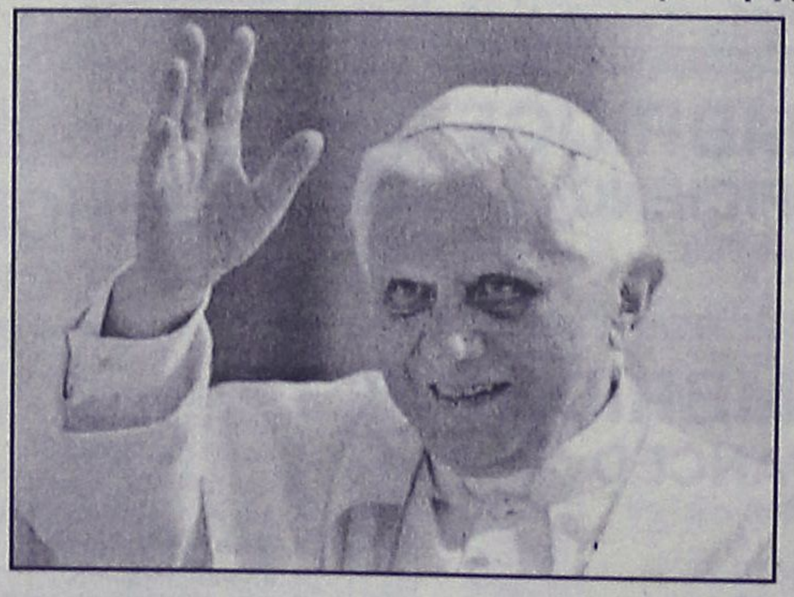

Ο Πάπας έχει προσκληθεί από το Φανάρι να παραστεί στη γιορτή του Αγίου Ανδρέα στις 30 Νοεμβρίου

«Ελπίζει πως θα μπορέσει να πάει, αλλά τώρα βρισκόμαστε σε συνομιλίες με την κυβέρνηση της Αγκυρας επειδή πρέπει να συμφωνήσουμε σε μερικά πράγματα και οι συνομιλίες αυτές συνεχίζονται» δήλωσε καρδινάλιος Κάσπερ προς τους δημοσιογράφους στο πλαίσιο συνέντευξης Τύπου στο Βατικανό.

Προ της εκλογής, ο Πάπας Βενέδικτος ΙΣτ' είχε δηλώσει ανοιχτά πως αντιτίθεται στην ένταξη της κυρίως μουσουλμανικής Τουρκίας στην Ευρωπαϊκή Ένωση, λέγοντας πως το Ισλάμ είναι μία διαφορετική κουλτούρα από τη χριστιανική Ευρώπη.

Ερωτηθείς σχετικά με τα σχόλια αυτά ο καρδινάλιος Κάσπερ επισήμανε πως «ήταν μια προσωπική φράση του ως καρδιναλίου και όχι επίσημη θέση της Αγίας Έδρας».

Ο Πάπας Βενέδικτος επιθυμεί να επισκεφθεί την Τουρκία προκειμένου να συναντήσει τον Οικουμενικό Πατριάρχη Βαρθολομαίο στο πλαίσιο της προσπάθειάς του για ενίσχυση της χριστιανικής ενότητας.

Ο Πατριάρχης Βαρθολομαίος έχει προσκαλέσει τον 78χρονο ποντίφικα να παραστεί στη γιορτή του Αγίου Ανδρέα στις 30 Νοεμβρίου. Ωστόσο, ο Πάπας χρειάζεται επίσημη πρόσκληση από την τουρκική κυβέρνηση για να μπορέσει να μεταβεί στην Τουρκία και να συναντηθεί με τον Πατριάρχη.



Εδώ και 27 χρόνια καθορίζει
τις εξελίξεις στην ξενόγλωσση εκπαίδευση.

interlingua®
ΚΕΝΤΡΑ ΞΕΝΩΝ ΓΛΩΣΣΩΝ

σημαίνει:

- Ειδική εκπαιδευτική μεθολογία
- Πρωτοποριακή και αποκλειστική διδακτική ύλη
- Πιστοποίηση ποιότητας προγράμματος και διδασκαλίας ISO 9001:2000 για κάθε παράρτημα χωριστά.
- Επιτυχημένη εκπαίδευση σε πάνω απο 100.000 σπουδαστές.
- Επιτυχίες στις εξετάσεις Πανεπιστημίων που ξεπερνούν το 90%

12 Σημεία Υπεροχής
Συνδυασμός εκπαιδευτικών μέσων
Conversation class
Τμήματα 5-7 ατόμων
Εκπαιδευτικό κέντρο έρευνας
Μέτρα διασφάλισης ποιότητας
Σύστημα οργάνωσης
Ολοκληρωμένα Προγράμματα Σπουδών

- Κανονικά και ταχύρρυθμα τμήματα
  ΑΓΓΛΙΚΑ: PET, FCE, CAE, CPE (CAMBRIDGE - MICHIGAN), TOEFL, TOEIC, LONDON TESTS OF ENGLISH (EDEXCEL), ΚΡΑΤΙΚΟΣ ΤΙΤΛΟΣ ΓΛΩΣΣΟΜΑΘΕΙΑΣ
  ΓΑΛΛΙΚΑ: DELF, DALF, SORBONNE
  ΓΕΡΜΑΝΙΚΑ: GRUNDSTUFE
- Προγράμματα Ελληνικών για ξένους
- Ατομικά μαθήματα (one by one)
- Ημιατομικά μαθήματα
- Ειδικό πρόγραμμα ενός μήνα (crash course)
- Προγράμματα για παιδιά προσχολικής ηλικίας (junior and baby classes)

Αποκλειστικά βιβλία
Καθηγητές πτυχιούχοι Πανεπιστημίων
Ταχύτατη και αποτελεσματική εκπαίδευση
Ειδικοί επαγγελματικοί κύκλοι ξένων γλωσσών
Κορυφαίοι συνεργάτες δημιούργησαν την... υπεροχή
Επιτυχημένη συνεργασία με το Πανεπιστήμιο Oxford
ΕΓΓΥΗΣΗ ΑΠΟΚΤΗΣΗΣ ΠΤΥΧΙΟΥ INTERSCONTO

UNIVERSITY of CAMBRIDGE
ESOL Examinations
Authorised Centre for Internal Candidates

Τώρα κοντά σας στη Ρόδο

interlingua®
ΚΕΝΤΡΑ ΞΕΝΩΝ ΓΛΩΣΣΩΝ

Εγγραφές από
Τρίτη 6 Σεπτεμβρίου

Βενετοκλέων 75
ΡΟΔΟΣ
Τηλ. 22410 29090
Fax. 22410 29080
e-mail: flcrhodes@in.gr

www. interlingua.gr

Από τον Γ. Παπανδρέου κατά τη διάρκεια του δείπνου που παρέθεσε προς τους βουλευτές

"Μηνύματα" προς κάθε κατεύθυνση

"Δεν έχει δει ακόμα το πραγματικό μου πρόσωπο", είπε κάποια στιγμή...

Στην πολιτική επικαιρότητα και στο πως πρέπει να κινηθεί το ΠΑΣΟΚ περιστράφηκε η συζήτηση, στη διάρκεια δείπνου, που παρέθεσε ο Γιώργος Παπανδρέου σε βουλευτές του Β' Θερινού Τμήματος της Βουλής, χθες το βράδυ, στο Καστρί.

Τον πραγματικό Παπανδρέου δεν τον είδατε ακόμα. Αυτό το μήνυμα (φράση του κ. Παπανδρέου, σύμφωνα με ορισμένους) μετέφεραν βουλευτές του ΠΑΣΟΚ του Β΄ Θερινού Τμήματος της Βουλής, οι οποίοι μετείχαν στο δείπνο, που παρέθεσε, αργά χθες το βράδυ, στο σπίτι του στο Καστρί, ο πρόεδρος του Κινήματος.

Σύμφωνα με έγκυρες πληροφορίες, η συζήτηση περιστράφηκε στην πολιτική επικαιρότητα, αλλά και στο πως πρέπει να κινηθεί το ΠΑΣΟΚ το επόμενο διάστημα, γιά να μπορέσει να περάσει το μήνυμά του στο λαό.

Από τη συζήτηση δε μπορούσε να λείπει το θέμα της διαγραφής του βουλευτή της ΝΔ, Ε. Πολύζου, ο οποίος θεωρείται «καραμανλικός» από τους βουλευτές του ΠΑΣΟΚ.

Ο κ. Παπανδρέου, όταν ρωτήθηκε πως είδε τη διαγραφή, είπε ότι πρόκειται γιά κίνηση πανικού του κ. Καραμανλή, ο οποίος σπεύδει να προλάβει τα χειρότερα.

Το αντίστοιχο θέμα με τον κ. Σγουρίδη δεν τέθηκε σε κανένα από τα τέσσερα τραπέζια, αλλά ήταν φανερό πως το κλίμα ήταν βαρύ γιά τον πρώην αντιπρόεδρο της Βουλής, ο οποίος, σύμφωνα με τον κ. Αθανασάκη, θα κληθεί να δώσει εξηγήσεις γιά τη στάση του.

Πάντως, συνάδελφοι του κ. Σγουρίδη έλεγαν ότι ο κ. Παπανδρέου τον αντιμετώπισε μάλλον ψυχρά.

Βουλευτές του Κινήματος έθεσαν στον κ. Παπανδρέου θέμα σχετικά με τη στάση ορισμένων ΜΜΕ απέναντι στο ΠΑΣΟΚ, θεωρώντας πως η αξιωματική αντιπολίτευση αδικείται από αυτά.

Ο πρόεδρος του ΠΑΣΟΚ έδειξε να συμμερίζεται τον προβληματισμό των βουλευτών και αναφέρθηκε στον τρόπο, με τον οποίο τα ΜΜΕ χειρίσθηκαν το θέμα των διακοπών του.

Μάλιστα, ο κ. Παπανδρέου φέρεται να είπε ότι τα ΜΜΕ έκαναν μεγάλο θέμα το 20ήμερο των δικών του διακοπών, ενώ δεν ασχολούνται με τον Καραμανλή, που κάνει συνέχεια διακοπές και κάθε μέρα είναι στη Ραφήνα.

Δυσαρεστημένος ήταν ο πρόεδρος του ΠΑΣΟΚ και από τον τρόπο, με τον οποίο τα ΜΜΕ παρουσίασαν την απουσία του από την πρώτη, μετά τις διακοπές, συνεδρίαση του Συντονιστικού Οργάνου, αλλά τα ίδια ΜΜΕ, όπως είπε, δεν ασχολούνται με το γεγονός ότι το Υπουργικό Συμβούλιο έχει συνεδριάσει πέντε φορές όλες κι όλες.



Ορισμένοι βουλευτές ανέφεραν στον κ. Παπανδρέου πως ο κόσμος τον θέλει περισσότερο «τσαμπουκά».

Ομως, ο πρόεδρος του ΠΑΣΟΚ απάντησε ότι αυτός δεν είναι ο δικός του τρόπος και είναι ο εύκολος δρόμος, αλλά δεν είναι ο δρόμος της επανάστασης.

Ο ίδιος, είπε, διάλεξε το δύσκολο δρόμο, να ανοιχτεί και να συνομιλήσει με την κοινωνία, αδιαφορώντας για το πώς αυτό βγαίνει επικοινωνιακά. Και ζήτησε από τους βουλευτές να βοηθήσουν, ώστε να διαπαιδαγωγηθεί ο κόσμος στα θέματα ουσίας και όχι της επικοινωνίας.

Κάποιοι βουλευτές, χαριτολογώντας, του είπαν ότι πρέπει, κάποια στιγμή, να βγάλει «το δολοφόνο», που κρύβει μέσα του. Οι ίδιοι εξηγούσαν πως εννοούσαν ότι δεν πρέπει να χαρίζεται σε εσωκομματικές παρεκκλίσεις, αλλά και στον πρωθυπουργό.

Αυτό ήταν το σημείο της συζήτησης, όπου ο κ. Παπανδρέου φέρεται να είπε ότι δεν έχει φανεί ακόμα το «πραγματικό» του πρόσωπο. Κι αυτό, όπως εξήγησε είναι μιά επιλογή.

Ανέφερε, μάλιστα, ως παράδειγμα την επιλογή και τις προσπάθειες να ενταχθεί η Κύπρος στην Ευρωπαϊκή Ενωση.

Τότε, είπε ο πρόεδρος του ΠΑΣΟΚ, σύμφωνα με συνομιλητές του βουλευτές, είχαμε αντίδραση από τον κ. Καραμανλή και τον κ. Μολυβιάτη, οι οποίοι επέσειαν τον κίνδυνο μιάς πολεμικής σύρραξης μεταξύ Ελλάδας και Τουρκίας, η δε γειτονική χώρα έκανε λόγο για «αντίδραση χωρίς όρια», από την πλευρά της.

Τελικά, είπε ο κ. Παπανδρέου, η Κύπρος μπήκε στην ΕΕ και διαψεύσθηκαν οι κ.κ. Καραμανλής και Μολυβιάτης, αλλά και η Τουρκία. Και θύμισε ότι την ίδια περίοδο τα τουρκικά ΜΜΕ τον αποκαλούσαν «ο διάβολος με το αγγελικό πρόσωπο».

Με αυτό τον τρόπο ο κ. Παπανδρέου θέλησε να διαμηνύσει την αποφασιστικότητά του να προχωρήσει στη γραμμή, την οποία έχει χαράξει, χωρίς παρεκκλίσεις. Και αυτό ερμηνεύθηκε από τους βουλευτές, που έθεσαν το θέμα, ως μιά απάντηση - προειδοποίηση, τόσο προς το εσωτερικό του κόμματος (οι ίδιοι είχαν υπαινιχθεί και κομματικά προβλήματα), αλλά και προς τον Πρωθυπουργό.

«Θα έρθει η ώρα και γιαυτό», ήταν μιά ακόμα φράση του κ. Παπανδρέου, σύμφωνα με τους συνομιλητές του.

Σε άλλο τραπέζι, ο πρόεδρος του ΠΑΣΟΚ συζήτησε και το θέμα της «εμφάνισης» προς τα έξω του κόμματός του, τονίζοντας πως η παρουσία του πρέπει να είναι ενιαία, ενώ αποδοκίμασε την εμφάνιση δυό ή τριών διαφορετικών απόψεων γιά το ίδιο θέμα.

Πάντως, ο ίδιος δήλωσε ότι θα δώσει «ιδιαίτερο βάρος» στην εξάλειψη τέτοιων φαινομένων, στηριζόμενος και στην πείρα στελεχών, όπως οι Δ. Ρέππας και Ν. Αθανασάκης.

Επιπλέον, τόνισε πως σύντομα θα αρχίσει πορεία στο λαό, ώστε να γίνει κατανοητό το νέο πρότυπο εξουσίας, που ο ίδιος προτείνει, καθώς και νέα πρόταση εξουσίας του ΠΑΣΟΚ.

Πρόθεσή του, όπως ανέφερε, είναι να επισκεφθεί όλη τη χώρα, ξεκινώντας από τις περιοχές εκείνες, οι οποίες έχουν μεγάλα προβλήματα.

Το θέμα της νεολαίας, ύστερα από την απόφαση διάλυσής της, συζητήθηκε πολύ λίγο και - όπως έλεγαν συνομιλητές του κ. Παπανδρέου - ο πρόεδρος του ΠΑΣΟΚ φάνηκε απόλυτα έτοιμος να ξεκινήσει τη διαδικασία ανασυγκρότησης, χωρίς, όμως, να αναφέρει τη σύνθεση της Επιτροπής Ανασυγκρότησης.

Ιδιαίτερο ενδιαφέρον έδειξε ο πρόεδρος του ΠΑΣΟΚ γιά την πορεία της συζήτησης, στη βουλή, του νομοσχεδίου για τις Συμπράξεις Δημόσιου και Ιδιωτικού Τομέα.

Για το θέμα αυτό είχε μακρά συζήτηση με τον εισηγητή του ΠΑΣΟΚ, Κώστα Σπηλιόπουλο, ο οποίος «σηκώνει το βάρος» της αντιπαράθεσης με την κυβέρνηση στη βουλή.

Αφού τον συνεχάρη, τον διαβεβαίωσε πως θα είναι σήμερα στη βουλή, στην τελευταία συνεδρίαση γιά το συγκεκριμένο νομοσχέδιο και θα παρέμβει στη συζήτηση.

Ο κ. Παπανδρέου αναμένεται ότι θα πράξει το ίδιο και κατά τη συζήτηση του νομοσχεδίου του υπουργείου Γεωργίας, σε περίπτωση που, την ερχόμενη βδομάδα, δε θα μεταβεί στις Ηνωμένες Πολιτείες.

ΣΧΟΛΗ ΧΟΡΟΥ
Μαρί Γκίκα
ΑΝΑΓΝΩΡΙΣΜΕΝΗ ΑΠΟ ΤΟ ΚΡΑΤΟΣ

1984-2005 "21 ΧΡΟΝΙΑ ΧΟΡΕΥΤΙΚΗΣ ΠΑΙΔΕΙΑΣ"

Η πολύχρονη εμπειρία μας, η αγάπη για τη τέχνη του χορού και το παιδί, σε συνδυασμό με το επιλεγμένο διδακτικό προσωπικό από Έλληνες & ξένους εξειδικευμένους καθηγητές, εγγυώνται την άριστη εκμάθηση και μύηση των παιδιών σας στο μαγικό κόσμο του χορού.

ΔΙΔΑΣΚΟΝΤΑΙ :

● Κλασσικό Μπαλλέτο (Συστ. Vaganova) ● Ακαδημαϊκό Κλασσικό Μπαλλέτο (χορήγηση διπλωμάτων μετά από εξετάσεις) ● Σύγχρονος Χορός ● Ρυθμική Κινητική Αγωγή Νηπίων ● Jazz ● Aerobic ● Δημιουργικός χορός ● Αυτοσχεδιασμός ● Κάρακτερ ● Flamenco ● Τμήματα μικρών & μεγάλων Μαζορεττών ● Εντατικό προεπαγγελματικό προετοιμασίας εξετάσεων ΥΠ.ΠΟ

ΔΕΚΤΑ ΠΑΙΔΙΑ ΑΠΟ 3,5 ΕΤΩΝ

ΕΓΓΡΑΦΕΣ ΑΠΟ 5/9 - ΕΝΑΡΞΗ ΜΑΘΗΜΑΤΩΝ 15/9/200

Καθημερινά εκτός Σαββάτου - Κυριακής 18:00-21:00

● ΣΧΟΛΗ ΡΟΔΟΥ, ΔΕΝΔΡΙΝΟΥ 19 , ΤΗΛ: 22410 35351

● ΣΧΟΛΗ ΑΡΧΑΓΓΕΛΟΥ, ΤΗΛ: 22440 22290

ΜΑΡΙ ΓΚΙΚΑ: ● Διπλωματούχος Ανώτερης Επαγγελματικής Σχολής Χορού "Ραλλού Μανού" και Ακαδημίας Χορού Βάρνας - Βουλγαρίας ● Επίσημος αντιπρόσωπος της International Ballet Academy of Varna - Bulgaria του συστήματος "VAGANOVA" με δικαίωμα χορηγήσεως διπλωμάτων όλων των βαθμίδων ● Μέλος Διεθνούς Συμβ. Χορού της UNESCO. ● Μέλος Σ.Ι.Σ.Χ.Ε. (Σωματείο Ιδιοκτητών Σχολών Χορού Ελλάδος)

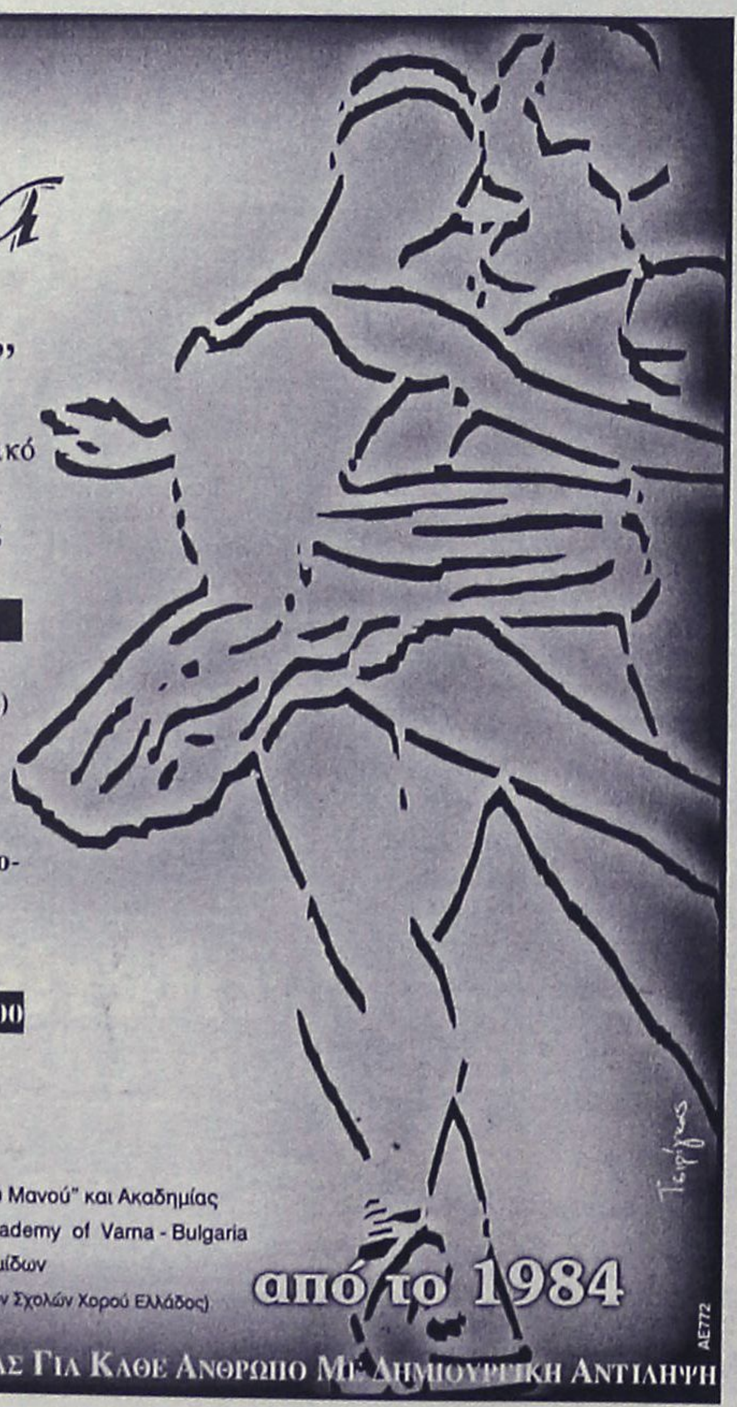

από το 1984

ΚΟΝΤΑ ΜΑΣ Ο ΧΟΡΟΣ ΕΙΝΑΙ ΠΑΙΔΕΙΑ & ΜΟΡΦΗ ΕΠΙΚΟΙΝΩΝΙΑΣ ΓΙΑ ΚΑΘΕ ΑΝΘΡΩΠΟ ΜΕ ΔΗΜΙΟΥΡΓΙΚΗ ΑΝΤΙΛΗΨΗ

ΑΕ772

ΟΙΚΟΔΙΔΑΣΚΑΛΕΙΟ
ΓΕΡΜΑΝΙΚΗΣ ΓΛΩΣΣΑΣ
ΠΑΛΟΓΙΑΝΝΙΔΗ ΕΥΑΓΓΕΛΙΑ

- ΤΜΗΜΑΤΑ: παιδικά, εφηβικά, ενηλίκων και για επαγγελματίες
- ΠΡΟΕΤΟΙΜΑΣΙΑ ΠΤΥΧΙΩΝ:
  ZERTIFIKAT
  MITTELSTUFE
  KLEINES SPRACHDIPLOM
  GROSSES SPRACHDIPLOM
  ΚΡΑΤΙΚΑ ΠΤΥΧΙΑ
- Αυστηρά **ολιγομελή** τμήματα
- Χρήση οπτικοακουστικών μέσων
- Δανειστική βιβλιοθήκη
- Extra μαθήματα σε περίοδο σχολικών εξετάσεων
- **ΝΕΟ παιδικό τμήμα (1 ώρα την εβδομάδα) για μια πρώτη επαφή με τη γλώσσα μας σε τιμή ΕΚΠΛΗΞΗ!!!**

Πληροφορίες:
Ευαγγελία Παλογιαννίδη,
Απόφοιτος Πανεπιστημίου Freiburg Ελβετίας

Τηλ. 2241025196, 6946926050

ΕΓΓΡΑΦΕΣ
από 1 ΣΕΠΤΕΜΒΡΙΟΥ - ώρες 5-9 μ.μ.

AT2850(Γ)

ΕΥΡΩΓΝΩΣΗ®

Ειδικό Σύστημα Επιτυχίας






ΑΓΓΛΙΚΑ - ΓΑΛΛΙΚΑ - ΓΕΡΜΑΝΙΚΑ - ΙΤΑΛΙΚΑ - ΙΣΠΑΝΙΚΑ

Babies [Από 3-4 ετών]
Ένα συναρπαστικό τμήμα, σχεδιασμένο με αγάπη και απόλυτη αρμονία για παιδιά νηπιακής ηλικίας, τα οποία κάνουν τα πρώτα τους βήματα στις ξένες γλώσσες.

Juniors [Από 5-7 ετών]
Το τελειότερο σύστημα εκμάθησης για παιδιά, έτσι ώστε να ξεκινήσουν τις ξένες γλώσσες με τον πιο ευχάριστο και δημιουργικό τρόπο.

Kids [Από 8-11 ετών]
Αποκλειστικά προγράμματα εκπαίδευσης, ποικιλία μεθόδων διδασκαλίας και άριστα καταρτισμένοι εκπαιδευτές, τοποθετούν τις ισχυρότερες βάσεις για τη σωστή εκμάθηση των ξένων γλωσσών.

Teens [Από 12-17 ετών]
Για τους έφηβους, τα προγράμματα Teens έχουν ως στόχο την τελειοποίηση της γλώσσας και την εξοικείωση με τις πτυχιακές εξετάσεις μέσα από συνεχή εξάσκηση και ενισχυτική διδασκαλία.

Seniors [Από 18 ετών]
Ευέλικτα, ενδιαφέροντα & αποτελεσματικά προγράμματα, ειδικά σχεδιασμένα με γνώμονα τον ενήλικα σπουδαστή και τις ανάγκες του.

in BUSINESS
Εξειδικευμένα προγράμματα επιχειρηματικής ορολογίας σε εταιρείες

Γίνε τώρα μέλος στο ΕΥΡΩΓΝΩΣΗ club
και απόλαυσε
Maximum Benefits

Life Time®
Δικαίωμα δια βίου γλωσσικής υποστήριξης

Guarantee Plus®
Πρόγραμμα εγγύησης απόκτησης πτυχίου

Summer Camp®
Προγράμματα Ανταλλαγής Σπουδαστών

Social Club®
Προσφορές και Εκπτώσεις σε πάνω από 2000 καταστήματα

Best Friend®
Μοναδικά δώρα και προνόμια στους φίλους των σπουδαστών

Διάλεξε το δικό σου πρόγραμμα τώρα!

AE695

220 ΚΕΝΤΡΑ ΞΕΝΩΝ ΓΛΩΣΣΩΝ ΣΕ ΕΛΛΑΔΑ ΚΑΙ ΚΥΠΡΟ

TÜV CERT

1ο ΚΕΝΤΡΟ: Εθνικής Αντίστασης 48, τηλ. 2241073303
2ο ΚΕΝΤΡΟ: Κορδιγκτώνος 51, τηλ. 2241033710

ΠΙΣΤΟΠΟΙΗΣΗ ΠΟΙΟΤΗΤΟΣ ISO 9001 ΠΡΟΓΡΑΜΜΑΤΟΣ & ΔΙΔΑΣΚΑΛΙΑΣ

ΑΠΟ ΣΗΜΕΡΑ

Ανοίγει στη Θεσσαλονίκη κύκλος κινητοποιήσεων

Συγκεντρώσεις από ΓΣΕΕ και ΑΔΕΔΥ

Εντείνονται οι προετοιμασίες για τις διαδηλώσεις που έχουν προγραμματιστεί να γίνουν σήμερα και το Σάββατο στη Θεσσαλονίκη, με αφορμή την παρουσία του πρωθυπουργού στην 70ή ΔΕΘ.

Τον κύκλο των κινητοποιήσεων ανοίγουν την σήμερα οι εργαζόμενοι στα Σώματα Ασφαλείας που οργανώνουν συγκέντρωση στον Λευκό Πύργο και πορεία προς το Συνεδριακό Κέντρο «Ι. Βελλίδης», ενώ το βράδυ του Σαββάτου θα γίνουν τρεις συγκεντρώσεις. Συγκεκριμένα, στις 18:30 ΓΣΕΕ, ΑΔΕΔΥ και εργατικά κέντρα της Β. Ελλάδος πραγματοποιούν συγκέντρωση στο άγαλμα του Ελευθερίου Βενιζέλου και πορεία επίσης προς τη ΧΑΝΘ.

Την ίδια ώρα θα πραγματοποιηθεί συγκέντρωση με πρωτοβουλία του ΠΑΜΕ στην πύλη του λιμανιού και στη συνέχεια πορεία προς την πλατεία της ΧΑΝΘ, ενώ στην Καμάρα θα συγκεντρωθούν στις 18:00 κινήσεις προσκείμενες στην εξωκοινοβουλευτική Αριστερά.

Σε «λευκή απεργία» μετά το τέλος της ΔΕΘ καλούν οι συνδικαλιστές των Σωμάτων Ασφαλείας τους συναδέλφους τους, ζητώντας την ικανοποίηση οικονομικών αιτημάτων και κυρίως τη θεσμοθέτηση του επαγγέλματός τους ως επικίνδυνου και ανθυγιεινού.

«Ζητούμε από τον καθένα από μας να λειτουργεί ως μια "απλή στολή" και να αρνηθεί δευτερεύουσες εργασίες τηρώντας αυστηρά το ωράριο» εξήγησε την Πέμπτη σε συνέντευξη Τύπου ο πρόεδρος της Πανελλήνιας Ομοσπονδίας Αστυνομικών Υπαλλήλων, Δημήτρης Κυριαζίδης, ο οποίος εκτίμησε ότι στην αυριανή πορεία θα πάρουν μέρος πάνω από 2.000 αστυνομικοί από όλη τη χώρα.

Ενόψει της Διεθνούς Έκθεσης Θεσσαλονίκης

Επαφές Γ. Παπανδρέου

Συνάντηση με παραγωγικούς φορείς

Συναντήσεις με τους παραγωγικούς φορείς πραγματοποιεί από χθες ο πρόεδρος του ΠΑΣΟΚ, Γιώργος Παπανδρέου, ενόψει της ομιλίας του στην Διεθνή Έκθεση Θεσσαλονίκης, η οποία κρίνεται ιδιαίτερα σημαντική για την πορεία του κόμματος.

Το πρόγραμμα των συναντήσεων άνοιξε με τον Σύνδεσμο Ελληνικών Βιομηχανιών.

Μετά τη συνάντηση, ο πρόεδρος του ΣΕΒ Οδ. Κυριακόπουλος δήλωσε ότι «είχαμε την καθιερωμένη συνάντηση με τον αρχηγό της αξιωματικής αντιπολίτευσης ενόψει της ΔΕΘ».

»Συζητήσαμε με το επιτελείο του κ. Παπανδρέου την πορεία της ελληνικής οικονομίας, τα θέματα επιχειρηματικότητας και ανταγωνιστικότητας που απασχολούν και εμάς, αλλά πιστεύω και την αξιωματική αντιπολίτευση, συζητήσαμε για τα θέματα που σχετίζονται με την κατάρτιση και την παιδεία των εργαζομένων και τις προοπτικές που έχει η χώρα μας για να σταθεί στο διεθνές προσκήνιο» προσέθεσε.

Εν συνεχεία, ο κ. Παπανδρέου συναντήθηκε με αντιπροσωπεία των επαγγελματοβιοτεχνών (ΓΣΕΒΕΕ). Ο πρόεδρος της Συνομοσπονδίας Δημήτρης Ασημακόπουλος είπε ότι «θέσαμε στον πρόεδρο του ΠΑΣΟΚ θέματα που απασχολούν τις μικρές επιχειρήσεις. Σημειώσαμε ότι οι μικρές επιχειρήσεις δεν πρέπει να αντιμετωπίζονται μόνο ως δεξαμενές ψήφων προεκλογικά αλλά πρέπει να υπάρχει σχέδιο,



συγκεκριμένα μέτρα και να υλοποιούνται».

«Συζητήσαμε επίσης το θέμα των συλλογικών διαπραγματεύσεων και είπαμε ότι ο θεσμός αυτός πρέπει να ενισχυθεί, δεν πρέπει να πάμε σε μια κοινωνία εξαθλιωμένων εργαζομένων, ποινικοποίησης του επιχειρείν και κοινωνικής πολιτικής μέσα από φιλανθρωπικά γκαλά» προσέθεσε. Ακολούθησε συνάντηση του προέδρου του ΠΑΣΟΚ με αντιπροσωπεία της Εθνικής Συνομοσπονδίας Ελληνικού Εμπορίου, δίνοντας υπόσχεση στήριξης των μικρομεσαίων επιχειρήσεων. Ο πρόεδρος της ΕΣΕΕ Δ. Αρμενάκης δήλωσε ότι τονίστηκαν στον Γ.Παπανδρέου οι απόψεις του εμπορίου για την οικονομία, την επιχειρηματικότητα και την ανταγωνιστικότητα.

«Ζητήσαμε λιγότερο κράτος, ο πολίτης να μην ταλαιπωρείται στις συναλλαγές του με το Δημόσιο, ζητήσαμε πάταξη της φοροδιαφυγής, η οποία θεωρούμε ότι λειτουργεί αθέμιτα ανταγωνιστικά εις βάρος των οργανωμένων επιχειρήσεων» υπογράμμισε. Ο κ. Αρμενάκης είπε επίσης ότι ζητήθηκε η κατάργηση πολλών φορέων και υπηρεσιών του Δημοσίου για την περιστολή της σπατάλης και το μικρότερο κράτος, την ειδική στήριξη των μικρομεσαίων επιχειρήσεων, την παραμονή του αφορολόγητου αποθεματικού στις δυνατότητες της επιχείρησης και την φορολόγηση των ατομικών επιχειρήσεων, όπως και των προσωπικών εταιριών.

Ο πρόεδρος της ΕΣΕΕ είπε ότι ο κ. Παπανδρέου άκουσε με πολύ ενδιαφέρον αυτά τα ζητήματα, όπως και σωρεία άλλων θεμάτων που του έθεσαν. «Καταλήξαμε με την υπόσχεσή του να στηρίξει τις μικρομεσαίες επιχειρήσεις» επισήμανε.

Είσαι ό,τι θέλεις να ζεις!



AYGO

Do something memorable.

«Ψάχνεσαι»; Σταμάτα! Το νέο Toyota Aygo είναι εδώ! Δυναμικό, όπως η ζωή που σε εκφράζει. Για απολαυστικές εμπειρίες, όπως η ζωή που θέλεις να θυμάσαι. Γι' αυτό μην «ψάχνεσαι» άλλο! Διάλεξε το Toyota Aygo και ζήσε αυτό που θέλεις να είσαι!

TOYOTA

ΞΕΝΑΚΗΣ α.ε.β.ε.
Εξουσιοδοτημένος έμπορος και after sales
TOYOTA στα Δωδεκάνησα
10ο χλμ. Ρόδου - Λίνδου
Τηλ: 22410 86690

AE789

ΕΤΟΣ ΙΔΡΥΣΕΩΣ 1993

ΣΧΟΛΕΣ ΤΕΕ ΑΛΦΑ ΜΕΓΑ

Δ. ΚΩΒΑΙΟΥ - ΦΑΙΝΕΚΟΥ

Αναγνωρισμένο από το κράτος

ΤΕΕ ΑΛΦΑ ΜΕΓΑ

Ειδικότητες:
✓ ΚΟΜΜΩΤΙΚΗΣ
✓ ΑΙΣΘΗΤΙΚΗΣ
✓ ΤΟΥΡΙΣΤΙΚΩΝ ΕΠΑΓΓΕΛΜΑΤΙΩΝ

ΤΟ ΤΕΕ ΑΛΦΑ ΠΑΡΕΧΕΙ ΣΤΟΥΣ ΣΠΟΥΔΑΣΤΕΣ ΤΟΥ:

1. Κρατικό πτυχίο
2. Δικαίωμα διορισμού στο δημόσιο
3. Φοροαπαλλαγές γονέων
4. Αναβολή από το στρατό
5. Μειωμένα εισιτήρια
6. Επαγγελματική αποκατάσταση (επιδότηση για κομμωτήριο)

ΔΕΚΤΟΙ ΑΠΟΦΟΙΤΟΙ ΓΥΜΝΑΣΙΟΥ – ΛΥΚΕΙΟΥ ή ΙΣΟΤΙΜΩΝ ΑΛΛΩΝ ΣΧΟΛΩΝ

Οι εγγραφές άρχισαν!

ΡΟΔΟΣ ΙΩΝΟΣ ΔΡΑΓΟΥΜΗ 7
ΤΗΛ. (22410) 20730-86502 ΚΙΝ. 6932647367

AE732

ΣΥΛΛΟΓΟΣ ΙΔΙΟΚΤΗΤΩΝ ΚΕΝΤΡΩΝ ΞΕΝΩΝ ΓΛΩΣΣΩΝ ΔΩΔΕΚΑΝΗΣΟΥ

Κάπου κοντά σας υπάρχει και ένα Κέντρο Ξένων Γλωσσών PALSO.

ΕΓΓΥΗΣΗ – ΑΞΙΟΠΙΣΤΙΑ – ΥΠΕΥΘΥΝΟΤΗΤΑ

ΚΕΝΤΡΑ ΞΕΝΩΝ ΓΛΩΣΣΩΝ

1. **Αλακιώτου - Ανθοπούλου Μαριτάνα**, Κλαυδίου Πέπερ & Αυστραλίας 5 Ρόδος τ.κ.85100, τηλ.2241070545, παρ. Αρχάγγελος τ.κ.85102 τηλ.2244022621, Αγγλικά-Γερμανικά- Ιταλικά-Γαλλικά. E-mail: maritana-alak@hol.gr
2. **Γιακουμάκη Κούλα**, Πειραιώς 7 Ρόδος τ.κ.85100 τηλ.2241032633-63895, παρ.Αρχάγγελος τ.κ.85102 τηλ.2244023053, Αγγλικά-Γερμανικά-Γαλλικά-Ιταλικά.
3. **Γιασιράνη Ανθούλα**, Αρχάγγελος τ.κ.85102, τηλ.2244023010-23427, Αγγλικά-Ιταλικά.
4. **Γιένσεν Άννα**, Ηρώων Πολυτεχνείου 7 Ρόδος τ.κ.85100, τηλ.2241028129-29246, Αγγλικά-Γαλλικά-Γερμανικά.
5. **Διακογεωργίου Βαλάσιος**, Λίνδος τ.κ.85107, τηλ.2244031870-32154, Αγγλικά-Ιταλικά.
6. **Διακογιάννη Τίνα**, Στρατηγού Ζήση 24 Ρόδος τ.κ.85100, τηλ.2241031055-63376, Αγγλικά-Γερμανικά.
7. **Ηρακλείδου-Αλαχούζου Μαίρη**, Πάφου 14 Ρόδος τ.κ.85100, τηλ.2241021709-65645, Αγγλικά-Γερμανικά-Γαλλικά-Ιταλικά
8. **Ηρακλείδου-Πέρου Φλώρα**, Αφάντου τ.κ.85103, τηλ. 2241053020, Αγγλικά-Γερμανικά-Γαλλικά-Ιταλικά.
9. **Καντιμοίρης Στέργος**, Γεωρ. Παπανδρέου 68 τ.κ.85100, τηλ.2241067481-63937, Αγγλικά-Γερμανικά.
10. **Καστρουνή Κατερίνα**, Μαραθώνος 11 Ροδίνι Ρόδος τ.κ.85100,τηλ.2241035840, Αγγλικά-Γερμανικά-Γαλλικά-Ιταλικά-Ελληνικά για αλλοδαπούς. E-mail:kaststav@otenet.gr
11. **Κώστα Μοσχούλα**, Κολοκοτρώνη 1 Καλυθιές τ.κ.85105, τηλ.2241085964-85039, Αγγλικά- Γερμανικά.
12. **Μαλανδράκης Χρήστος**, Δημοκρατίας 60 Ιαλυσός τ.κ.85101,τηλ.2241090133-28489, παρ. Βενετοκλέων 37Α τηλ.2241022074-25800, Αγγλικά-Ιταλικά-Γερμανικά-Γαλλικά. Email: rodos@lalingua.gr
13. **Μαριέττου Λαμπριανού Μαρία**, Σορωνή τ.κ.85106, τηλ.2241041281-41078, παρ.Διμυλιά, Αγγλικά-Ιταλικά.
14. **Μελισσουργού Μαρία**, Βεργίνας & Δήλου Καρακόνερο Ρόδος τ.κ.85100, τηλ.2241038000 26926, Αγγλικά-Γερμανικά. Email: melissam@otenet.gr
15. **Μεσαναγρενός Νίκος**, Διαγοριδών 6 Ρόδος τ.κ.85100, τηλ.2241036744-25214, παρ. Αρχίπολη, Γερμανικά, Αγγλικά.
16. **Ορφανού Ελευθερία**, Αποστόλου Παύλου 122 Ρόδος τ.κ.85100, τηλ.2241069773-63096 Αγγλικά-Γερμανικά.
17. **Χάρης Μιχάλης**, Βασ. Ιωαννίδη 4 Συν.Δασκάλων Ρόδος τ.κ.85100,τηλ.2241077336-37817 Αγγλικά-Γερμανικά-Γαλλικά-Ιταλικά. Email: haris@rho.forthnet.gr
18. **Χατζηδιάκου-Μοσχίδη Ελευθερία**, Κωνσταντίνου Παλαιολόγου 105 Ρόδος τ.κ.85100, τηλ. 2241034730-31162, παρ.Παραδείσι τηλ.2241082430, Αγγλικά-Γερμανικά-Γαλλικά.

ΑΓΓΛΙΚΩΝ

19. **Αναστασιάδη Δωροθέα**, Καλλιπάτειρας 18 Καρακόνερο Ρόδος τ.κ.85100, τηλ.2241061375- 61014. E-mail: doranas@otenet.gr
20. **Αναστασίου Ανδρέας**, Δωδεκανήσου 1 Ιαλυσός Τ.Θ.29 τ.κ.85101 τηλ.2241094285, παρ. Εθνικής Αντίστασης 1 Κρεμαστή τ.κ.85104, τηλ.0241093086.
21. **Αντωνάκη Φανή**, Θεμιστοκλέως Σοφούλη 101β Ρόδος τ.κ.85100, τηλ.2241026756-38496.
22. **Αργυράκη Ζωή**, Μάσσαρι τ.κ.85102, τηλ.2244023911-51916.
23. **Βαμβακάρη Μαρία**, Αποστόλου Παύλου 12 Ρόδος τ.κ.85100, τηλ.2241062905. E-mail: mvamvaka@otenet.gr
24. **Βασιλοπούλου Νάνσυ**, Μητροπόλεως 75 Ρόδος τ.κ.85100, τηλ.2241070110-24962.
25. **Βόλα Σεβαστή**, Διαγοριδών 16 Κρεμαστή τ.κ.85104, τηλ.2241094315-95478. E-mail: mantech@otenet.gr
26. **Γεωργαλλή Κωνσταντίνα**, Γεωργίου Σεφέρη Ρόδος τ.κ.85100, τηλ.2241067197-65103.
27. **Γεωργίου Ηρακλείδου Ειρήνη**, Στεφάνου Καζούλη 12 Ρόδος τ.κ.85100, τηλ.2241034184-28945.
28. **Γκίκα Δέσποινα**, Γρηγορίου Ε΄ 87 Ρόδος τ.κ.85100, τηλ.2241023744.
29. **Δεληγιάννη Τερζάκη Μαριέττα**, Μ. Ζέρβα Ιαλυσός τ.κ.85101,τηλ.2241092549-92121.
30. **Διακολουκά Βασιλεία**, Λάρδος τ.κ.85109, τηλ.2244044180.
31. **Διακομιχάλη Ευτυχία**, Γ. Παπανδρέου 9 Ρόδος τ.κ.85100, τηλ.2241028533-64077.
32. **Διακοσάββα Περίδου Αλίκη**, Κωνσταντίνου Υδραίου 5 Ρόδος τ.κ.85100, τηλ.2241037946-28955.
33. **Ευαγγελίδη Μελίσσα**, Λάρδος τ.κ. 85109, τηλ. 2244044741-44063.
34. **Ευαγγελίδου Φωτεινή**, Ναυαρίνου 29 Ρόδος τ.κ.85100, τηλ.2241032074-37637.
35. **Ζαφειροπούλου Ιωάννα**, Εμπωνα τ.κ.85108, τηλ.2246041364.
36. **Θεουλάκη Ζανέττα**, Δελφών 12 Καρακόνερο Ρόδος τ.κ.85100, τηλ.2241078833.
37. **Θυρή Διακομανώλη Ιουλία**, Παρισίων 12 Ροδίνι Ρόδος τ.κ.85100, τηλ.2241068262-65528.
38. **Καμπούρης Γιάννης**, Λευκωσίας 9 Ρόδος τ.κ.85100, τηλ.2241034674-21640.
39. **Καντή Μαρία**, Ρώμης 24α Ροδίνι Ρόδος τ.κ.85100, τηλ.2241067545-69311.
40. **Καραγιαννάκη Αθηνά**, Δαματριά τ.κ.85106, τηλ.2241081259.
41. **Καράη Μαρίτσα**, Αρχάγγελος τ.κ.85102, τηλ.2244023251-23200.
42. **Κεχαγιάς Κώστας**, Ηπείρου 18 Αφάντου τ.κ.85103, τηλ.2241052042-61516.
43. **Κουφάλλης Μανώλης**, Παπαφλέσσα 5 Καλυθιές τ.κ.85105, τηλ.2241085321-86779.
44. **Κύρη Ελένη**, Μεσολογγίου 19 Ρόδος τ.κ.85100, τηλ.2241075770.
45. **Κωνσταντίνου-Περιφεράκη Χρυσάνθη**, Σάββα Σαββίγκου 2α Παραδείσι τ.κ.85106, τηλ.2241082019-41178. E-mail: konstach@otenet.gr
46. **Κωνσταντίνου Βασιλική**, Σάββα Σαββίγκου 2α Παραδείσι τ.κ. 85106, τηλ.2241082019-41161. E-mail: v.konstantinou@hotmail.com
47. **Κωνστάντουρα Ζωή**, Αρχάγγελος τ.κ.85102, τηλ.2244024318-24351.
48. **Μαλωίνα Θεοδώρα**, Αλεξάνδρου Διάκου Καλυθιές τ.κ.85105, τηλ.2241086265-86428.
49. **Μανιαδάκη Αναστασία**, Νικηταρά 34 Ρόδος τ.κ.85100, τηλ.2241030690-33616. E-mail: maniadakisoula@yahoo.gr
50. **Μαυρουδή-Στεργάκη Ειρήνη**, Διαγόρα 16 Ιαλυσός τ.κ.85101, τηλ.2241092002.
51. **Μητσού Δέσποινα**, Κωνσταντίνου Παλαιολόγου 56 Ρόδος τ.κ.85100, τηλ.2241037272-38742.
52. **Μιχαλαρέα Βάσω**, Μυστρά 16 Ρόδος τ.κ.85100, τηλ.2241035249-62520 Fax:2241075412. E-mail: vasso@rho.forthnet.gr
53. **Νικολάου Γεώργιος**, Ρόδου 16 Αφάντου τ.κ.85103, τηλ.6973207426.
54. **Παναγοπούλου Λαμπρινή**, Ρήγα Φεραίου 17 Καλυθιές τ.κ.85105, τηλ.2241085127.
55. **Παπασάββα Σοφία**, Δαμασκηνού 28 Ρόδος τ.κ.85100 τηλ.2241036267-26116.
56. **Παυλίδη-Μανουσάκη Αγγελική**, Ρώμης 4 Ρόδινι Ρόδος τ.κ.85100, τηλ.2241061129-27853. E-mail: maria_manousakis@hotmail.com
57. **Πεταλά Ειρήνη**, Κοσκινού τ.κ.85100, τηλ.2241031743-69498.
58. **Σμίθ Θεοδώρα**, Ανδρέα Καρκαβίτσα τ.θ.27 Ασγούρου Ρόδος τ.κ.85100, τηλ.2241062063.
59. **Σταματιάδη Νίκη**, Γ.Παπανδρέου 7 Ιαλυσός τ.κ.85101, τηλ.2241095654-96626.
60. **Στόκου-Θεοδοσίου Μαρία**, Φάνες τ.κ.85106, τηλ.2241074829-41432. E-mail: maria_stj_@hotmail.com
61. **Συγαμβρή Θεανώ**, Γεννάδι τ.κ.85109, τηλ.2244043306.
62. **Τριανταφύλλου Ειρήνη**, Εμμανουήλ Ζαννή 8 Ρόδος τ.κ.85100, τηλ.2241029844-38188.
63. **Τσελεπή Φλώρα**, Παστίδα τ.κ.85106, τηλ.2241077462-47104.
64. **Τυραδέλλη Αγγελική**, Αγίας Λαύρας 52-56 Ρόδος τ.κ.85100, τηλ.2241035355, παρ. Συνοικ. Καστελοριζιών Ερμή 10 Ιξιά, τηλ.2241095862.
65. **Υψηλάντη Ουρανία**, Κένεντυ 5 Ρόδος τ.κ.85100, τηλ.2241023240-76070.
66. **Φιλιππάκη Παπαμιχαήλ Ελένη**, Ρήγα Φεραίου 14 Ρόδος τ.κ.85100, τηλ.2241026858-32387.
67. **Χατζηνικόλα Κίτσα**, Ψίνθος τ.κ.85100, τηλ.2241050128-86219. E-mail: whpalace@otenet.gr
68. **Χατζηπέτρου Βασιλική**, Φιλερήμου Ιαλυσός τ.κ.85101, τηλ.2241095376-94183.

ΓΕΡΜΑΝΙΚΩΝ

69. **Βακόνδιος Μάρκος**, Φιλερήμου Ιαλυσός τ.κ.85101, τηλ.2241095376.
70. **Διάκου-Χατζηχριστοδούλου Κατερίνα**, Πανορμίτη Ράμου 236 Αφάντου τ.κ.85103, τηλ.2241051220-52683.
71. **Κεφαλάς Γιάννης**, Πανορμίτη Ράμου 229 Αφάντου τ.κ.85103, τηλ.2241052545.

ΙΤΑΛΙΚΩΝ

72. **Αυγερινού Παπαχριστοφή Δέσποινα**, Βάλια Σεμερτζίδη & Αγαθονησίου 9 Ρόδος τ.κ.85100, τηλ.2241036339-76877.
73. **Παναή Ευαγγελία**, Δημοκρατίας 143 (έναντι γυμνασίου) Παραδείσι τ.κ.85106, τηλ. 2241081540-81541-83331.
74. **Σκανδαλίδης Ευστάθιος**, Χρήστου Τσιγάντε 11 Ρόδος τ.κ.85100, τηλ.2241029265.
75. **Χαρτερός Γεώργιος**, Νίκου Καζαντζάκη 21 Ρόδος τ.κ.85100, τηλ.2241035275. E-mail: fisioter@otenet.gr

ΓΑΛΛΙΚΩΝ

76. **Πεταλά Αργυρώ**, Παναγιώτου Ροδίου 10-12 Ρόδος τ.κ.85100, τηλ.2241034891-33546. E-mail: apetala@hellasnet.gr

ΣΥΜΗ

77. **Συκάλλου Κούκου Μαρία**, Γιαλός Σύμη τ.κ.85600, τηλ.2246071961, Αγγλικά.

ΚΩΣ

78. **Βουβαλάκη Σεβαστή**, Κανάρη 3 Κως τ.κ.85300, τηλ.2242021694-27787,Αγγλικά.
79. **Γιωργάς Σταμάτης**, Θυμανάκι 10 Κως τ.κ.85300, τηλ.2242028291, Αγγλικά-Γερμανικά.
80. **Μιγαδάκη Μαίρη**, Ζηπάρι-Πυλί τ.θ. 267 Κως τ.κ.85300, τηλ.2242069881-68246-42133, Αγγλικά. E-mail: MaryMigadakis@hotmail.com
81. **Μπίλλη Φώτη Μαρία**, Κέφαλος Κως τ.κ.85301, τηλ.2242071774-71765, Αγγλικά.
82. **Παπακωνσταντίνου Κατερίνα**, Πυλί Κως τ.κ.85300, τηλ.2242041289-41503, Αγγλικά-Γερμανικά.
83. **Περρή Σεβαστή**, Αντιμάχεια Κως τ.κ.85302, τηλ.2242051142-51295, Αγγλικά-Γερμανικά-Γαλλικά. E-mail: seviperis@internet.gr
84. **Σκαλέρη Αργυρώ**, Κορυτσάς 9 Κως τ.κ.85300, τηλ.2242024604, Αγγλικά. E-mail:a_skaleri@hotmail.com
85. **Τσόχα Φρύνη**, Αρτεμισίας 29 Κως τ.κ.85300, τηλ.2242049598, Αγγλικά.
86. **Φόστερ Διονυσία**, Ζαράφτου 8 Κως τ.κ.85300, τηλ.2242022263, Αγγλικά-Γερμανικά.
87. **Χατζηνικολάου Σέργιος & Εθελίνα και ΣΙΑ Ο.Ε.**, Αμερικής & Παμφύλων 2 Κως τ.κ. 85300, τηλ.2242028132 Fax: 26566, Αγγλικά-Γερμανικά-Γαλλικά.
88. **Χατζηπέτρου Γεωργία**, Φιλήμονος 17 Κως τ.κ.85300, τηλ.2242026286-69043, Αγγλικά.

ΝΙΣΥΡΟΣ

89. **Διακομιχάλη Ανθούλα**, Μανδράκι Νίσυρος, τ.κ.85303 τηλ.2242031017, Αγγλικά.

ΑΣΤΥΠΑΛΑΙΑ

90. **Καλή Καλλιόπη**, Χώρα Αστυπάλαια τ.κ.85200, τηλ.2243061404, Αγγλικά.

ΚΑΛΥΜΝΟΣ

91. **Ατσά Θεοδώρα**, Ενορία Χριστού Κάλυμνος τ.κ.85200, τηλ.2243023470-48008,Αγγλικά.
92. **Θεοδοσίου Ειρήνη**, Άγιος Μάμμας Κάλυμνος τ.κ.85200, τηλ.2243050009-22509,Αγγλικά.
93. **Καραβοκυρού Καλλιόπη**, Συν.Πανόρμου (Τσουκαλιώ) Κάλυμνος τ.κ.85200, τηλ.2243024597, Αγγλικά.
94. **Πανάτος Νομικός**, Γέφυρα Κάλυμνος τ.κ.85200, τηλ.2243024815-47815, Αγγλικά.
95. **Σγουρομάλλη Ευδοξία**, Συν.Χριστού Κάλυμνος τ.κ.85200, τηλ.2243028220, Αγγλικά.
96. **Στεφαδούρος Κωνσταντίνος**, Εν.Ευαγγελίστριας Κάλυμνος τ.κ.85200,τηλ.2243047545-23763-23764, Αγγλικά. E-mail: stefad@otenet.gr
97. **Στεφαδούρος Νικόλαος**, Ενορία Προδρόμου Κάλυμνος τ.κ.85200, τηλ.2243047545, Αγγλικά. E-mail: stefad@otenet.gr
98. **Φράγκου Ελένη**, Βαθύ Κάλυμνος τ.κ.85200, τηλ.2243029175-6944/955870, Αγγλικά.

ΛΕΡΟΣ

99. **Καρανικόλα Κατερίνα**, Λακκί Λέρος τ.κ.85401,τηλ.2247023796-22882, Αγγλικά. E-mail: karanikolagr@hotmail.com
100. **Καρανικόλα Άννα**, Λακκί Λέρος τ.κ.85401, τηλ.2247023796-22882, Αγγλικά. E-mail: karanikolagr@yahoo.com
101. **Κοκκώνη Ευδοκία**, Αγία Μαρίνα Λέρος τ.κ.85400,τηλ.2247022225-23649, Αγγλικά.

ΠΑΤΜΟΣ

102. **Καραλή Χρυσή**, Σκάλα Πάτμος τ.κ.85500, τηλ.2247031345, Αγγλικά.
103. **Μακαρούνας Μιχάλης**, Σκάλα Πάτμος τ.κ.85500, τηλ.2247031901-32775, Αγγλικά.

ΚΑΡΠΑΘΟΣ

104. **Πρατικάκη Γεωργία**, Πηγάδια Κάρπαθος τ.κ.85700,τηλ.2245022890-22896, Αγγλικά-Ιταλικά.
105. **Σακελλιάδης Μηνάς**, Πηγάδια Κάρπαθος τ.κ.85700, τηλ.2245023595, Αγγλικά.
106. **Σταυράκη Άρτεμις**, Πηγάδια Κάρπαθος τ.κ.85700,τηλ.2245023196, Αγγλικά. E-mail: artemisia@hellasnet.gr
107. **Χιώτη Σοφία**, Εμπορικό Κέντρο Πηγάδια Κάρπαθος τ.κ.85700, τηλ.2245023108, Αγγλικά Ιταλικά.

Καλή Σχολική Χρονιά

AE757

ΕΡΓΑΝΗΣ ΑΘΗΝΑΣ 26, Τ.Κ.85100 ΡΟΔΟΣ • ΤΗΛ: 2241028475-36620 FAX: 2241036620
E-mail: palso-dod@hol.gr www.palsodod.gr

Με ανακοίνωσή του, το Κέντρο Εκπαίδευσης Ενηλίκων Δωδεκανήσου ενημερώνει όλους τους ενδιαφερόμενους/-ες ότι η Γενική Γραμματεία Εκπαίδευσης Ενηλίκων μέσα από το θεσμό των Κέντρων Εκπαίδευσης Ενηλίκων (Κ.Ε.Ε.) δημιουργεί τμήματα μάθησης ενηλίκων στο νομό μας.

Δημιουργούνται και στο νομό Δωδεκανήσου

Τμήματα μάθησης ενηλίκων

Ποιά εκπαιδευτικά προγράμματα θα λειτουργήσουν

Η Γενική Γραμματεία Εκπαίδευσης Ενηλίκων του Υπουργείου Εθνικής Παιδείας και Θρησκευμάτων σχεδιάζει, συγκροτεί δομές και συντονίζει προγράμματα δια βίου μάθησης. Σε αυτό το πλαίσιο εντάσσονται τα Κέντρα Εκπαίδευσης Ενηλίκων (Κ.Ε.Ε.). Η λειτουργία των ΚΕ.Ε. υποστηρίζεται από το Ινστιτούτο Διαρκούς Εκπαίδευσης Ενηλίκων (Ι.ΔΕ.ΚΕ.) της Γενικής Γραμματείας Εκπαίδευσης Ενηλίκων.

Το Κ.Ε.Ε. συνιστά καινοτομία στο πλαίσιο της δια βίου εκπαίδευσης και της ισότητας των ευκαιριών στη μάθηση. Τα εκπαιδευτικά προγράμματα των Κ.Ε.Ε. απευθύνονται σε όλους τους ενήλικες πολίτες της χώρας (18 ετών και άνω) και στοχεύουν στη βελτίωση των γνώσεων, των δεξιοτήτων, των ικανοτήτων και των επαγγελματικών προοπτικών, την προσωπική ανάπτυξη, αλλά και τη δημιουργική αξιοποίηση του ελεύθερου χρόνου τους.

Το Κ.Ε.Ε. προσφέρει ποικιλία **εκπαιδευτικών και επιμορφωτικών προγραμμάτων**:

Ι. Εκπαιδευτικά προγράμματα

ΟΜΑΔΑ Α

1. Τεχνολογίες Πληροφορικής –Επικοινωνιών (250 Ω)

Δικαίωμα συμμετοχής: Απόφοιτοι Δευτεροβάθμιας Εκπαίδευσης

2. Οικονομία - Διοίκηση - Επιχειρήσεις Α (250 Ω)

Δικαίωμα συμμετοχής: Απόφοιτοι Δευτεροβάθμιας Εκπαίδευσης

3. Πολιτισμός –Τέχνες – Διαχείριση Ελεύθερου Χρόνου (250 Ω)

Δικαίωμα συμμετοχής: Απόφοιτοι Δευτεροβάθμιας Εκπαίδευσης

4. Οικονομία - Διοίκηση - Επιχειρήσεις Β (150 Ω)

Δικαίωμα συμμετοχής: Απόφοιτοι Πρωτοβάθμιας Εκπαίδευσης (Γυμνάσιο), άνω των 18 ετών

5. Διαχείριση Νοικοκυριού (100 Ω)

Δικαίωμα συμμετοχής: Απόφοιτοι Πρωτοβάθμιας και Δευτεροβάθμιας Εκπαίδευσης, άνω των 18 ετών

ΟΜΑΔΑ Β

1. Προετοιμασία ενηλίκων για απολυτήριο. Δημοτικού Ι (225 Ω)

Δικαίωμα συμμετοχής: Ενήλικοι πολίτες (18 ετών και άνω), οι οποίοι δεν έχουν φοιτήσει καθόλου στο Δημοτικό Σχολείο

2. Προετοιμασία ενηλίκων για απολυτήριο. Δημοτικού ΙΙ (175 Ω)

Δικαίωμα συμμετοχής: Ενήλικοι πολίτες (18 ετών και άνω), οι οποίοι έχουν φοιτήσει μερικές τάξεις στο Δημοτικό Σχολείο

3. Προετοιμασία Τσιγγάνων για απολυτήριο. Δημοτικού (175 Ω)

Δικαίωμα συμμετοχής: Ενήλικοι Τσιγγάνοι πολίτες (18 ετών και άνω), οι οποίοι δεν έχουν φοιτήσει μερικές τάξεις ή καθόλου στο Δημοτικό Σχολείο

4. Προετοιμασία κρατουμένων για απολυτήριο. Δημοτικού Ι (225 Ω)

Δικαίωμα συμμετοχής: Ενήλικοι Κρατούμενοι πολίτες (18 ετών και άνω), οι οποίοι δεν έχουν φοιτήσει καθόλου στο Δημοτικό Σχολείο

5. Προετοιμασία κρατουμένων για απολυτήριο. Δημοτικού ΙΙ (200 Ω)

Δικαίωμα συμμετοχής: Ενήλικοι Κρατούμενοι πολίτες (18 ετών και άνω), οι οποίοι δεν έχοὺν φοιτήσει μερικές τάξεις στο Δημοτικό Σχολείο

Οι εκπαιδευόμενοι, οι οποίοι θα ολοκληρώσουν με επιτυχία τη συμμετοχή τους στο εκπαιδευτικό πρόγραμμα, μετά από αξιολόγηση θα λαμβάνουν **«Πιστοποιητικό Διά Βίου Εκπαίδευσης»** (Ν.3369/6-7-2005) από τη Γ.Γ.Ε.Ε./Ι.ΔΕΚ.Ε. (ΥΠ.Ε.Π.Θ.)

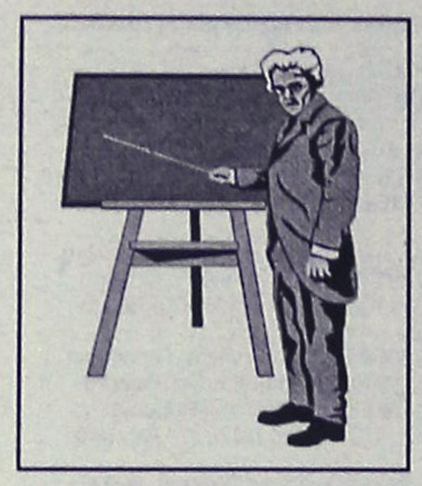

ΙΙ. Επιμορφωτικά Προγράμματα

Τα επιμορφωτικά προγράμματα του Κ.Ε.Ε. αναφέρονται στα παρακάτω θεματικά πεδία:

1. ΕΛΛΗΝΙΚΗ ΓΛΩΣΣΑ – ΙΣΤΟΡΙΑ

(Γλώσσα και Επικοινωνία , Τοπική Ιστορία, Δημιουργική Γραφή-Λογοτεχνία, Δημιουργική Γραφή -Μέσα Μαζικής Ενημέρωσης κ.ά)

2. ΕΥΡΩΠΑΪΚΕΣ ΓΛΩΣΣΕΣ (Αγγλικά–Γαλλικά–Γερμανικά)- ΕΥΡΩΠΑΙΚΗ ΙΣΤΟΡΙΑ

(Γλώσσες στο Εργασιακό Περιβάλλον και στον Τουρισμό, Συνοπτική Ιστορία της Ευρώπης κ.ά)

3. ΒΑΣΙΚΕΣ ΓΝΩΣΕΙΣ ΜΑΘΗΜΑΤΙΚΩΝ – ΣΤΑΤΙΣΤΙΚΗΣ

(Εφαρμογές στην καθημερινή ζωή, Μαθηματικά της Αγοράς, Οικογενειακός Αριθμητισμός κ.ά)

4. ΤΕΧΝΟΛΟΓΙΕΣ ΠΛΗΡΟΦΟΡΙΚΗΣ – ΕΠΙΚΟΙΝΩΝΙΩΝ

(Βασικό επίπεδο –Εξειδικευμένα θέματα- Πολυμέσα & web publishing κ.ά)

5 ΟΙΚΟΝΟΜΙΑ – ΕΠΙΧΕΙΡΗΣΕΙΣ

(Στοιχεία Οικονομικής θεωρίας, Καινοτομία-Επιχειρηματικότητα, Οργάνωση και Διοίκηση, Μάρκετινγκ κ.ά)

6. ΕΝΕΡΓΟΣ ΠΟΛΙΤΗΣ: ΔΙΚΑΙΩΜΑΤΑ – ΥΠΟΧΡΕΩΣΕΙΣ - ΔΙΑΧΕΙΡΙΣΗ ΝΟΙΚΟΚΥΡΙΟΥ

(Βασικοί θεσμοί σε Ελλάδα και ΕΕ, Ο πολίτης στην Ελλάδα και στην Ευρώπη, Σωματική & Ψυχική Υγεία, Διατροφή κ.ά)

8. ΠΟΛΙΤΙΣΜΟΣ ΤΕΧΝΕΣ - ΔΙΑΧΕΙΡΙΣΗ ΕΛΕΥΘΕΡΟΥ ΧΡΟΝΟΥ

(Ιστορία της τέχνης, Θεατρική Παιδεία, Φωτογραφία & Κινηματογράφος, Εικαστικά, Πολιτισμός και Τουρισμός-Βιβλία, Μουσεία κ.ά)

9. ΕΙΔΙΚΑ ΠΡΟΓΡΑΜΜΑΤΑ ΚΟΙΝΩΝΙΚΑ ΕΥΑΛΩΤΩΝ ΟΜΑΔΩΝ ΠΛΗΘΥΣΜΟΥ

(Εκπαίδευση & Συμβουλευτική Τσιγγάνων, Κρατουμένων, Προσφύγων, Παλλινοστούντων, Μεταναστών και Αιτούντων άσυλο)

Οι εκπαιδευόμενοι, οι οποίοι θα ολοκληρώσουν με επιτυχία τη συμμετοχή τους στα επιμορφωτικά προγράμματα θα λάβουν **«Πιστοποιητικό Επιμόρφωσης»** (Ν.3369/6-7-2005) από τη Γ.Γ.Ε.Ε./Ι.ΔΕΚ.Ε. (ΥΠ.Ε.Π.Θ.)

Στα εκπαιδευτικά και επιμορφωτικά προγράμματα των Κ.Ε.Ε. μπορούν να συμμετάσχουν **ενήλικοι πολίτες,** άνω των 18 ετών (άνεργοι και εργαζόμενοι, ανεξάρτητα από φύλο, καταγωγή, θρησκεία κ.λπ.).

Για την ένταξη των εκπαιδευόμενων σε τμήματα μάθησης προαπαιτείται:

- συμπλήρωση αίτησης (χειρόγραφα ή ηλεκτρονικά, μέσω του ηλεκτρονικού δικτύου)
- συνέντευξη - κατάταξη από το Σύμβουλο Εκπαίδευσης του Κ.Ε.Ε.

(Τα τμήματα τίθενται σε λειτουργία με την εγγραφή 15-20 πολιτών).

TIMETABLE		RHODES	SIMI		PANORMITIS		KOS		KALYMNOS		LEROS		LIPSI		PATMOS		LIPSI		LEROS		KALYMNOS		KOS		SIMI		PANORMITIS		RHODES	KASTELORIZO	
DAYS/ΗΜΕΡΕΣ	SHIP	DEPARTURE	ARRIVAL	DEPARTURE	ARRIVAL	DEPARTURE	ARRIVAL	DEPARTURE	ARRIVAL	DEPARTURE	ARRIVAL	DEPARTURE	ARRIVAL	DEPARTURE	ARRIVAL	DEPARTURE	ARRIVAL	DEPARTURE	ARRIVAL	DEPARTURE	ARRIVAL	DEPARTURE	ARRIVAL	DEPARTURE	ARRIVAL	DEPARTURE	ARRIVAL	DEPARTURE	ARRIVAL	ARRIVAL	DEPARTURE
SUNDAY ΚΥΡΙΑΚΗ	EXPRESS	8.30	9.20	9.25	-	-	11.00	11.10	11.50	12.00	12.50	12.55	13.15	13.20	13.40	13.45	-	-	14.25	14.30	15.20	15.30	16.10	16.20	17.45	17.50	-	-	18.30	-	-
	PRIDE	15.30	-	-	16.10	16.15	17.30	17.40	18.20	18.30	19.15	19.20	19.40	19.45	20.05	6.00	6.20	6.25	6.45	6.50	7.35	7.45	8.20	8.30	-	-	9.45	9.50	10.50	-	-
MONDAY ΔΕΥΤΕΡΑ	EXPRESS	8.30	-	-	-	-	-	-	-	-	-	-	-	-	-	-	-	-	-	-	-	-	-	-	-	-	-	-	-	11.00	16.00
	PRIDE	15.30	16.20	16.25	-	-	17.40	17.50	18.30	18.40	19.25	19.30	19.50	19.55	20.15	6.00	6.20	6.25	6.45	6.50	7.35	7.45	8.20	8.30	9.45	9.50	-	-	10.40	-	-
TUESDAY ΤΡΙΤΗ	EXPRESS	8.30	-	-	-	-	10.40	10.50	11.30	11.40	12.30	12.35	12.55	13.00	13.20	13.30	-	-	14.20	14.30	15.20	15.30	16.10	16.20	-	-	-	-	18.30	-	-
	PRIDE	15.30	16.20	16.25	-	-	17.40	17.50	18.30	18.40	19.25	19.30	19.50	19.55	20.15	6.00	6.20	6.25	6.45	6.50	7.35	7.45	8.20	8.30	9.45	9.50	-	-	10.40	-	-
WEDNESDAY ΤΕΤΑΡΤΗ	EXPRESS	8.30	9.20	9.25	-	-	11.00	11.10	11.50	12.00	12.50	12.55	13.15	13.20	13.40	13.45	-	-	14.25	14.30	15.20	15.30	16.10	16.20	17.45	17.50	-	-	18.30	-	-
	PRIDE	15.30	16.20	16.25	-	-	17.40	17.50	18.30	18.40	19.25	19.30	19.50	19.55	20.15	6.00	6.20	6.25	6.45	6.50	7.35	7.45	8.20	8.30	9.45	9.50	-	-	10.40	-	-
THURSDAY ΠΕΜΠΤΗ	EXPRESS	8.30	-	-	-	-	10.40	10.50	11.30	11.40	12.30	12.35	12.55	13.00	13.20	13.30	-	-	14.20	14.30	15.20	15.30	16.10	16.20	-	-	-	-	18.30	-	-
	PRIDE	15.30	16.20	16.25	-	-	17.40	17.50	18.30	18.40	19.25	19.30	19.50	19.55	-	6.00	6.20	6.25	6.45	6.50	7.35	7.45	8.20	8.30	9.45	9.50	-	-	10.40	-	-
FRIDAY ΠΑΡΑΣΚΕΥΗ	EXPRESS	8.30	-	-	-	-	10.40	10.50	11.30	11.40	12.30	12.35	12.55	13.00	13.20	13.30	-	-	14.20	14.30	15.20	15.30	16.10	16.20	-	-	-	-	18.30	-	-
	PRIDE	15.30	16.20	16.25	-	-	17.40	17.50	18.30	18.40	19.25	19.30	19.50	19.55	20.15	6.00	6.20	6.25	6.45	6.50	7.35	7.45	8.20	8.30	9.45	9.50	-	-	10.40	-	-
SATURDAY ΣΑΒΒΑΤΟ	EXPRESS	8.30	-	-	9.10	9.20	10.50	11.00	11.40	11.50	12.40	12.45	13.05	13.10	13.30	13.40	-	-	14.20	14.30	15.20	15.30	16.10	16.20	-	-	17.45	17.50	18.30	-	-
	PRIDE	15.30	16.20	16.25	-	-	17.40	17.50	18.30	18.40	19.25	19.30	19.50	19.55	20.15	6.00	6.20	6.25	6.45	6.50	7.35	7.45	8.20	8.30	9.45	9.50	-	-	10.40	-	-

8th September από 15/05/05 έως 18/10/05



Με όραμα και αγάπη για τα Δωδεκάνησα, το ταξίδι μας συνεχίζεται.

DODEKANISOS SEAWAYS

η δική μας ναυτιλιακή

Αναχωρήσεις για:
Ρόδο • Σύμη • Πανορμίτη • Κω • Κάλυμνο • Λέρο • Λειψούς • Πάτμο • Καστελόριζο

DODEKANISOS SEAWAYS Αυστραλίας 3, 85100 Ρόδος, τηλ.: 22410 70590, fax: 22410 70591, e-mail: info@12ne.gr, www.12ne.gr

AE592

ΜΙΚΡΕΣ αγγελίες

ΘΑ ΜΑΣ ΒΡΕΙΤΕ
στα κεντρικά μας
γραφεία επί της
Μαρ. Μαλλιαράκη 11
(τελευταία πάροδος
Καναδά).

Τα τηλέφωνα μας είναι:
(22410) 22210,
(22410) 75230

ενοικιάσεις ακινήτων & επιχειρήσεων

ΕΝΟΙΚΙΑΖΕΤΑΙ στην Ιαλυσό **οροφοδιαμέρισμα**, καινούργιο, διαμπερές, ρετιρέ, πολυτελούς κατασκευής, 2 υπνοδωματίων με εντοιχισμένες ηλεκτρικές συσκευές, (πλυντήριο πιάτων, ρούχων, φούρνο, κεραμική εστία) με ηλιακό θερμοσίφωνα, άνετα μπαλκόνια, διπλά τζάμια. Πληρ. τηλ. 2241028458, 6946948756 MZT060930

ΕΝΟΙΚΙΑΖΕΤΑΙ 500 μ. από το χωριό Παστίδα, καινούργια διώροφη **μονοκατοικία.** Αποτελείται από σαλόνι με τζάκι, τραπεζαρία, κουζίνα με όλες τις εντοιχιζόμενες ηλεκτρικές συσκευές, 3 υπνοδωμάτια, βεστιάριο, 2 μπάνια, WC, υπόγεια αποθήκη, κεντρική θέρμανση και μεγάλο κήπο. Διαθέσιμη από τέλος Σεπτεμβρίου. Πληρ. τηλ. 6945327283 MZT080924

ΕΝΟΙΚΙΑΖΟΝΤΑΙ δύο διαμερίσματα σε μικρή καινούργια ιδιόκτητη πολυκατοικία. Το ένα είναι στο β' όροφο 105 τ.μ. με τρία υπνοδωμάτια και το άλλο στο ισόγειο 90 τ.μ. με δύο υπνοδωμάτια και τα δύο διαμερίσματα έχουν αυτόνομη θέρμανση και βρίσκονται στην οδό Οικονομίδου 7 στην Ιαλυσό. Πληρ. τηλ. 2241062523, ώρες γραφείου MZT080935

Μετακομίζετε;
γρήγορα
εύκολα
οικονομικά
MET.PO
ΡΟΔΟΣ: τηλ. 2241024388/6948003320
ΑΘΗΝΑ: τηλ. 2103464235/3476818-008
ΕΝΤΟΣ ΝΗΣΟΥ ΚΑΙ ΠΡΟΣ ΟΛΗ ΤΗΝ ΕΛΛΑΔΑ
MAT424

TOP PROPERTIES

GEORGE & SAVAS PIPINOS
ΓΕΩΡΓΙΟΣ & ΣΑΒΒΑΣ ΠΙΠΙΝΟΣ
ΣΥΜΒΟΥΛΟΙ ΚΑΙ ΕΚΤΙΜΗΤΕΣ ΑΚΙΝΗΤΩΝ
REAL ESTATE AGENTS • MEMBER OF F.I.A.B.C.I.-NAEA-C.E.I.

Από το 1971

Email: gpipinos@otenet.gr URL: www.rhodes-top-properties.com and www.pipinos.gr



Η **"TOP PROPERTIES"** είναι ατομική επιχείρηση και ανήκει στους Γεώργιο και Σάββα Πιπίνο. Το γραφείο ασχολείται από το 1971 αποκλειστικά και μόνο με επενδύσεις και REAL ESTATE, στο νησί της Ρόδου και στην ευρύτερη περιοχή της Δωδεκανήσου.

ΑΠΕΥΘΥΝΟΜΑΣΤΕ: Στους **σοβαρούς, απαιτητικούς και επιλεκτικούς** επενδυτές-επιχειρηματίες, Έλληνες και ξένους που ενδιαφέρονται να κάνουν μια σοβαρή επένδυση προβολής στο νησί της Ρόδου.

ΠΡΟΣΦΕΡΟΥΜΕ: Α) Υπηρεσίες και πληροφορίες που γίνονται σε προσωπικό επίπεδο με εχεμύθεια, διακριτικότητα και σοβαρότητα.
Β) Μεγάλη γκάμα υψηλής ποιότητας, ακινήτων, όπως:1) Ξενοδοχεία Α' και Β' κατηγορίας των 600-500-350-300 κλινών, 2) Κεντρικά αστικά ακίνητα κατάλληλα για Τράπεζες-καταστήματα-γραφεία, 3) Παραλιακές εκτάσεις, κατάλληλες για τουριστικές επενδύσεις των 150.000-100.000-70.000-50.000-36.000 τ.μ. και 4) Διαμερίσματα και μεζονέτες προβολής, και 5) Αξιόλογες Παραθεριστικές κατοικίες.

ΣΤΟΧΟΣ ΜΑΣ ΕΙΝΑΙ: Να προσφέρουμε στο αγοραστικό μας κοινό υψηλής ποιότητας ακίνητα και ευκαιρίες στο νησί της Ρόδου. Η τριακονταετής και πλέον πείρα μας στον τομέα αυτό αποτελεί εγγύηση.

ΣΥΝΘΗΜΑ ΜΑΣ ΕΙΝΑΙ: Επενδύστε στη ΡΟΔΟ ΤΩΡΑ, σε ακίνητα που ΑΝΤΕΧΟΥΝ ΣΤΟ ΧΡΟΝΟ

Γεώργιος και Σάββας Πιπίνος
ΜΕΣΙΤΕΣ ΑΣΤΙΚΩΝ ΣΥΜΒΑΣΕΩΝ
Γιατί εμείς γνωρίζουμε καλύτερα!

Since 1971

TOP PROPERTIES is a father and son business. The senior, Mr George S. Pipinos, the founder of the office, has carved over the years a reputation for integrity and excellence in the world of Real Estate in the Dodecanese. The junior, Dr. Savas Pipinos, has returned from his studies in the UK to aid in his father´s footsteps.
AT TOP PROPERTIES we try hard to attract important and selective investors, high calibre businessmen/women and discerning professional people, both Greek and foreign, who wish to acquire substantial and valuable property on Rhodes.
We offer our expertise and advice privately, discreetly and in strict confidence.
We keep a comprehensive list of real estate of the highest specifications:
a. A' and B' class hotels (600, 500, 350, 300 beds capacity)
b. Centrally situated office buildings and other business premises.
c. Seaside land, ideal for development (hotels, holiday resorts, etc), of 150.000, 100.000, 70.000, 50.000, 36.000 square metres.
d. Villas, luxury apartments, detached, semi-detached and terraced houses.
e. Holiday and Retirement Homes.
Our aim is to give our clients the opportunity to acquire value for money, first class real estate on Rhodes. Our 30 and more years of experience is our warranty.
Our motto is Invest in Rhodes, Invest in property, It stands the test of time.



TOP PROPERTIES
George and Savas Pipinos
Because we know best

Προβάλλεται τα ακίνητά σας δωρεάν στο side Πιπίνος αγγελίες www.pipinos.gr

KENNENTY 38, ΡΟΔΟΣ, 85 100, ΤΗΛ. (22410) 23895,FAX: (22410) 20883
38 KENNEDY STR., RHODES, 85 100, TEL. (22410) 23895, FAX: (22410) 20883
U.K. Direct line: 08717115396 ΧΠ399

Vitzileos
Μάριος Κ. Βιτζηλαίος
Κτηματομεσιτικό Γραφείο
Εθν. Μακαρίου 45,
3ος όροφος
Τηλ: 22410 24900 Φαξ: 22410 25544
Κιν: 6932 704 919 Email : mvre@otenet.gr
www.vitzileos.gr

ΚΑΤΑΣΤΗΜΑΤΑ - ΓΡΑΦΕΙΑ - ΕΠΙΧΕΙΡΗΣΕΙΣ

40 ΤΜ	ΕΠΙΧ/ΣΗ ΧΡΥΣΟΧΟΕΙΟ ΣΤΟ ΜΑΝΔΡΑΚΙ	35.000 €
50 ΤΜ	ΕΠΙΧ/ΣΗ ΚΑΦΕ-ΜΠΑΡ ΣΕ ΛΕΙΤΟΥΡΓΙΑ, Π. ΠΟΛΗ	75.000 €
55 ΤΜ	ΕΠΙΧ/ΣΗ SNACK-BAR ΕΞΟΠΛΙΣΜΕΝΟ ΜΕ ΑΔΕΙΑ ΓΙΑ 30 ΚΑΘΙΣΜΑΤΑ, ΣΤΗΝ ΠΑΛΙΑ ΠΟΛΗ	75.000 €
100 ΤΜ	ΕΠΙΧ/ΣΗ ΣΤΕΓΝΟΚΑΘΑΡΙΣΤΗΡΙΟ ΣΤΑ ΑΦΑΝΤΟΥ ΜΕ ΥΠΟΚ/ΜΑ ΣΤΗ ΡΟΔΟ	120.000 €
120 ΤΜ	ΑΚΙΝΗΤΟ ΜΕ 40 ΤΜ.ΥΠΟΓΕΙΟ, 40 ΤΜ.ΙΣΟΓΕΙΟ, 40 ΤΜ ΟΡΟΦΟΣ ΣΤΟ ΜΑΝΔΡΑΚΙ	300.000 €
120 ΤΜ	& 120 ΤΜ ΟΜΟΡΑ ΕΣΤΙΑΤΟΡΙΑ ΣΤΟ ΦΑΛΗΡΑΚΙ	150.000 €
122 ΤΜ	ΚΑΤΑΣΤΗΜΑ ΜΕ ΠΑΤΑΡΙ ΣΕ ΕΜΠΟΡΙΚΗ ΠΕΡΙΟΧΗ ΣΤΟ ΚΕΝΤΡΟ ΤΗΣ ΠΟΛΗΣ	200.000 €
144 ΤΜ	ΔΙΑΤΗΡΗΤΕΟ ΑΚΙΝΗΤΟ (ισόγειο 72 + όροφος 72 τμ.) ΣΤΗΝ ΨΑΡΟΠΟΥΛΑ	450.000 €
180 ΤΜ	ΑΠΟΘΗΚΗ ΣΤΗΝ ΠΑΝ.ΡΟΔΙΟΥ	82.000 €
200 ΤΜ	ΕΠΙΧ/ΣΗ ΕΣΤΙΑΤΟΡΙΟ, ΣΝΑΚ-ΜΠΑΡ ΣΤΟ ΚΕΝΤΡΟ ΣΕ 880 ΤΜ ΟΙΚΟΠΕΔΟ	150.000 €
240 ΤΜ	ΑΠΟΘΗΚΗ ΣΤΙΣ 7 ΧΟΥΡΜΑΔΙΕΣ	100.000 €
365 ΤΜ	ΕΠΑΓΓΕΛΜΑΤΙΚΟΣ ΧΩΡΟΣ ΜΕ ΠΑΤΑΡΙ, ΠΕΡΙΟΧΗ ΑΣΓΟΥΡΟΥ	400.000 €
	ΞΕΝ/ΧΕΙΟ Β ΚΑΤ. 95 ΔΩΜ. ΣΕ 13 ΣΤΡ. ΣΤΗΝ ΠΑΡΑΛΙΑ ΙΑΛΥΣΟΥ	2.642.000 €
	ΞΕΝ/ΧΕΙΟ 15 ΔΩΜΑΤΙΩΝ ΠΑΝΩ ΣΤΟ ΚΥΜΑ & ΜΟΝΟΚΑΤΟΙΚΙΑ 80 ΤΜ., ΓΕΝΝΑΔΙ	440.000 €
	ΣΥΓΚΡΟΤΗΜΑ 7 ΔΙΑΜΕΡΙΣΜΑΤΩΝ ΜΕ 2 ΜΑΓΑΖΙΑ 250 ΤΜ, ΠΑΡΑΛΙΑ ΙΞΙΑΣ	338.000 €
	ΚΤΙΡΙΑΚΟ ΣΥΓΚΡΟΤΗΜΑ ΣΤΟ ΛΙΜΑΝΙ, ΣΕ 1.808 ΤΜ ΟΙΚΟΠΕΔΟ ΕΠΙ ΤΗΣ ΟΔΟΥ ΑΥΣΤΡΑΛΙΑΣ	1.470.000 €
2300 ΤΜ	ΒΙΟΤΕΧΝΙΚΟΣ ΧΩΡΟΣ ΣΕ 6.000 ΤΜ ΟΙΚΟΠΕΔΟ ΕΠΙ ΤΗΣ ΛΕΩΦ. ΡΟΔΟΥ - ΛΙΝΔΟΥ	2.650.000 €
3600 ΤΜ	ΣΤΕΓΑΣΜΕΝΟΣ ΧΩΡΟΣ ΣΕ ΟΙΚΟΠΕΔΟ 31.540 ΤΜ, ΣΤΟ ΚΑΝΔΥΛΙ, ΚΑΤΑΛΛΗΛΟΣ ΓΙΑ ΟΠΟΙΑΔΗΠΟΤΕ ΧΡΗΣΗ	880.000 €
	ΞΕΝ/ΧΕΙΟ 60 ΔΩΜΑΤΙΩΝ, 130 ΚΛΙΝΩΝ, ΣΕ ΟΙΚΟΠΕΔΟ 8.000 ΤΜ ΣΤΗΝ ΘΟΛΟ, ΜΕ 2 ΠΙΣΙΝΕΣ, ΕΣΤΙΑΤΟΡΙΟ, ΜΠΑΡ.	2.750.000 €

ΜΕΖΟΝΕΤΕΣ - ΜΟΝΟΚΑΤΟΙΚΙΕΣ ΟΙΚΟΔΟΜΕΣ

113 ΤΜ	ΜΟΝΟΚΑΤΟΙΚΙΑ ΔΙΑΜΟΡΦΩΜΕΝΗ ΣΕ 3 ΣΤΟΥΝΤΙΟ & ΚΑΤΑΣΤΗΜΑ ΜΕ ΑΥΛΗ 30 τμ. - Π.ΠΟΛΗ	265.000 €
135 ΤΜ	ΜΟΝΟΚΑΤΟΙΚΙΑ ΑΝΑΚΑΙΝΙΣΜΕΝΗ ΣΤΑ ΚΡΗΤΙΚΑ	215.000 €
140 ΤΜ	ΜΟΝΟΚΑΤΟΙΚΙΑ ΜΕ 70 ΤΜ ΔΥΝΑΤΟΤΗΤΑ ΧΡΗΣΗΣ ΜΑΓΑΖΙΟΥ ΣΤΙΣ ΚΑΛΛΙΘΙΕΣ	70.000 €
170 ΤΜ	ΝΕΟΚΛΑΣΙΚΟ ΔΙΑΤΗΡΗΤΕΟ ΑΡΧΟΝΤΙΚΟ ΣΕ ΟΙΚΟΠΕΔΟ 1.100 ΤΜ, Σ.Δ. 1,4 ΣΤΟ ΚΕΝΤΡΟ	1.500.000 €
180 ΤΜ	ΤΡΙΩΡΟΦΗ ΟΙΚΟΔΟΜΗ ΣΕ ΜΠΕΤΑ, ΣΤΟ ΦΑΛΗΡΑΚΙ	120.000 €
280 ΤΜ	ΤΡΙΩΡΟΦΗ ΜΕΖΟΝΕΤΑ ΣΕ ΜΠΕΤΑ, ΕΠΙ ΤΗΣ Λ.ΡΟΔΟΥ-ΛΙΝΔΟΥ, ΣΤΑ ΑΦΑΝΤΟΥ	130.000 €
	ΔΙΩΡΟΦΗ ΜΟΝΟΚΑΤΟΙΚΙΑ ΜΕ 4 ΥΠΝΟΔΩΜΑΤΙΑ, 2 ΜΠΑΝΙΑ, ΣΤΑ ΑΦΑΝΤΟΥ	150.000 €

ΔΙΑΜΕΡΙΣΜΑΤΑ

50 ΤΜ	ΓΚΑΡΣΟΝΙΕΡΑ ΜΕ ΘΕΑ, ΣΤΟ ΓΕΝΝΑΔΙ	53.000 €
60 ΤΜ	ΜΕ 2 ΥΠΝΟΔΩΜΑΤΙΑ, ΦΑΝΤΑΣΤΙΚΗ ΘΕΑ, ΣΤΟ ΓΕΝΝΑΔΙ	55.000 €
80 ΤΜ	ΝΕΟΚΤΙΣΤΟ ΠΟΛΥΤΕΛΕΣ, ΣΤΗΝ ΙΞΙΑ	130.000 €
93 ΤΜ	LUX ΜΕ ΓΚΑΡΑΖ ΚΑΙ ΑΠΟΘΗΚΗ ΣΤΟΝ ΑΓ.ΔΗΜΗΤΡΙΟ	175.000 €
98 ΤΜ	ΣΤΟΝ 1ο ΟΡΟΦΟ, ΜΕ 3 ΥΠΝΟΔΩΜΑΤΙΑ, 1 ΜΠΑΝΙΟ, ΣΤΗΝ ΚΕΝΝΕΝΤΥ	130.000 €
116 ΤΜ	ΠΑΡΑΔΟΣΙΑΚΟ, ΑΠΕΝΑΝΤΙ ΑΠΟ ΚΑΖΙΝΟ	146.700 €
120 ΤΜ	ΣΤΟΝ 1ο ΟΡΟΦΟ, ΜΕ 3 ΥΠΝΟΔΩΜΑΤΙΑ, 2 ΜΠΑΝΙΑ, ΣΤΗΝ ΚΑΠΟΔΙΣΤΡΙΟΥ	147.000 €
220 ΤΜ	ΙΣΟΓΕΙΟ ΜΕ ΚΗΠΟ ΚΑΙ ΓΚΑΡΑΖ ΣΤΟ ΡΟΔΙΝΙ	360.000 €

ΟΙΚΟΠΕΔΑ

412 ΤΜ	ΣΤΟΝ ΑΓ.ΝΙΚΟΛΑΟ, Σ.Δ.1,20	220.000 €
600 ΤΜ	ΣΤΗ ΣΥΜΗ, ΠΕΡΙΟΧΗ ΛΙΜΑΝΙΟΥ, ΠΑΝΩ ΣΤΟ ΚΥΜΑ	100.000 €
750 ΤΜ	ΣΤΟ ΓΕΝΝΑΔΙ, ΕΝΤΟΣ ΣΧΕΔΙΟΥ	18.000 €
2500 ΤΜ	ΣΤΟ ΓΕΝΝΑΔΙ, ΠΑΝΩ ΣΤΟ ΔΡΟΜΟ ΕΛΑΙΩΝΑΣ-ΦΟΥΡΝΑΚΙ	23.000 €
2600 ΤΜ	ΣΤΗΝ ΚΑΜΕΙΡΟ ΣΚΑΛΑ, ΠΑΝΩ ΣΤΟ ΚΥΜΑ, ΕΝΤΟΣ ΟΙΚΙΣΜΟΥ	85.000 €
3160 ΤΜ	ΣΤΟ ΓΕΝΝΑΔΙ, ΕΝΤΟΣ ΟΙΚΙΣΜΟΥ	100.000 €
3400 ΤΜ	ΣΤΟ ΓΕΝΝΑΔΙ, ΕΝΤΟΣ ΟΙΚΙΣΜΟΥ, ΜΕ ΘΕΑ	88.000 €
4075 ΤΜ	ΠΑΡΑΘΑΛΑΣΙΟ, Σ.Δ. 0,2 ΠΑΝΩ ΣΤΟ ΔΡΟΜΟ, ΣΤΗ ΛΕΡΟ	205.000 €
5400 ΤΜ	ΣΤΗΝ ΚΩ, ΣΕ ΕΞΟΧΙΚΗ ΤΟΠΟΘΕΣΙΑ ΠΕΡΙΟΧΗΣ ΨΑΛΙΔΙ	73.000 €
8000 ΤΜ	ΣΤΟ ΦΑΛΗΡΑΚΙ	230.000 €
8500 ΤΜ	& 6500 ΤΜ ΣΤΗΝ ΠΑΡΑΛΙΑ ΑΦΑΝΤΟΥ	Μέτρο/18 €
9000 ΤΜ	ΣΤΑ ΜΑΡΙΤΣΑ, ΕΝΤΟΣ ΖΩΝΗΣ	132.000 €
9760 ΤΜ	ΕΠΙ ΤΗΣ ΛΕΩΦ.ΡΟΔΟΥ-ΛΙΝΔΟΥ	560.000 €
20000 ΤΜ	ΠΑΝΩ ΣΤΟ ΚΥΜΑ, ΚΑΛΑΒΑΡΔΑ	880.000 €
20000 ΤΜ	ΣΤΟ ΠΛΗΜΜΥΡΙ, ΠΑΝΩ ΣΤΟ ΚΥΜΑ	470.000 €
25000 ΤΜ	ΣΤΑ ΚΑΛΑΒΑΡΔΑ	295.000 €
34000 ΤΜ	ΠΑΝΩ ΣΤΟ ΚΥΜΑ ΘΟΛΟΣ	611.000 €
98000 ΤΜ	ΣΤΟ ΤΣΑΙΡΙ, ΛΕΩΦ. ΤΣΑΙΡΙ - ΑΕΡΟΔΡΟΜΙΟ	1.300.000 €
115000ΤΜ	ΣΤΗΝ ΠΥΛΩΝΑ, ΟΙΚΟΠΕΔΙΚΗ ΕΚΤΑΣΗ ΜΕ ΦΑΝΤΑΣΤΙΚΗ ΘΕΑ ΣΤΗ ΘΑΛΑΣΣΑ	680.000 €

ΕΝΟΙΚΙΑΖΟΝΤΑΙ ΚΑΤΑΣΤΗΜΑΤΑ ΕΠΙΧΕΙΡΗΣΕΙΣ

34 ΤΜ	ΚΑΤΑΣΤΗΜΑ ΕΠΙ ΤΗΣ ΣΩΚΡΑΤΟΥΣ, ΠΑΛΙΑ ΠΟΛΗ	1.500 €
93 ΤΜ	ΚΑΤΑΣΤΗΜΑ ΣΤΗΝ ΟΔΟ ΚΑΠΟΔΙΣΤΡΙΟΥ	780 €
800 ΤΜ	ΚΑΤΑΣΤΗΜΑ ΣΤΗ ΘΟΛΟ	2.500 €
2000 ΤΜ	ΠΟΛΥΧΩΡΟΣ ΜΕ 350 ΤΜ ΚΤΙΣΜΕΝΟ ΧΩΡΟ ΚΑΦΕΤΕΡΙΑ & ΣΝΑΚ ΜΠΑΡ ΚΑΙ ΜΕ ΤΟΝ ΥΠΟΛΟΙΠΟ ΑΝΟΙΚΤΟ ΧΩΡΟ ΜΕ BEACH VOLLEY ΚΑΙ SOCCER (5x5), ΜΕ ΕΞΟΠΛΙΣΜΟ ΚΑΙ ΜΕΓΑΛΟ ΠΑΡΚΙΝΓΚ	2.500 €

ΕΝΟΙΚΙΑΖΟΝΤΑΙ ΚΑΤΟΙΚΙΕΣ

25 ΤΜ	ΓΚΑΡΣΟΝΙΕΡΑ ΣΕ ΡΕΤΙΡΕ, ΣΤΟ ΚΑΡΑΚΟΝΕΡΟ	230 €
60 ΤΜ	ΔΙΑΜΕΡΙΣΜΑ ΕΠΙΠΛΩΜΕΝΟ, ΣΤΑ ΤΡΙΑΝΤΑ	300 €
80 ΤΜ	ΔΙΑΜΕΡΙΣΜΑ ΣΤΟΝ 1ο ΟΡΟΦΟ, ΜΕ 2 ΥΠΝΟΔΩΜΑΤΙΑ ΠΛΗΡΩΣ ΕΞΟΠΛΙΣΜΕΝΗ ΚΟΥΖΙΝΑ ΣΤΟ ΜΑΝΔΡΑΚΙ	500 €
110 ΤΜ	ΔΙΑΜΕΡΙΣΜΑ ΙΣΟΓΕΙΟ ΝΕΟΚΛΑΣΙΚΟ ΣΤΟ ΚΕΝΤΡΟ ΤΗΣ ΠΟΛΗΣ	550 €
120 ΤΜ	ΕΠΙΠΛΩΜΕΝΟ ΔΙΑΜΕΡΙΣΜΑ ΣΤΟΝ 1ο ΟΡΟΦΟ ΜΕ 3 ΥΠΝΟΔΩΜΑΤΙΑ ΣΤΟ ΚΕΝΤΡΟ ΤΗΣ ΠΟΛΗΣ	700 €

ΑΚΙΝΗΤΑ ΑΘΗΝΩΝ

83 ΤΜ	ΔΙΑΜΕΡΙΣΜΑ - ΡΕΤΙΡΕ, ΣΤΟΝ 4ο ΟΡΟΦΟ, ΠΛ. ΚΥΨΕΛΗΣ	123.300 €
86 ΤΜ	ΔΙΑΜΕΡΙΣΜΑ ΣΤΟΝ 4ο ΟΡΟΦΟ, ΣΤΗΝ ΑΓ.ΠΑΡΑΣΚΕΥΗ, ΔΙΠΛΑ ΣΤΟ ΑΜΕΡΙΚΑΝΙΚΟ ΚΟΛΛΕΓΙΟ, ΜΕ 2 ΜΕΓΑΛΑ ΥΠΝΟΔΩΜΑΤΙΑ ΚΑΙ ΘΕΡΜΑΝΣΗ	150.000 €
112 ΤΜ	ΔΙΑΜΕΡΙΣΜΑ, ΑΝΑΚΑΙΝΙΣΜΕΝΟ, ΜΕ ΥΠΕΡΥΨΩΜΕΝΟ ΙΣΟΓΕΙΟ ΚΑΙ ΚΗΠΟ ΣΤΗΝ ΑΝΩ ΓΛΥΦΑΔΑ	170.000 €

ΧΠ076 **Χθές ήταν όνειρο .. Σήμερα πραγματικότητα!**
Design www.targetrpdos.gr

ΕΝΟΙΚΙΑΣΕΙΣ

συνέχεια από την προηγούμενη

ΕΝΟΙΚΙΑΖΕΤΑΙ ανακαινισμένη **μονοκατοικία** στα Κοσκινού 55 τ.μ. πλήρως επιπλωμένη 2 δωματίων, κουζίνα - σαλόνι, ενιαίος χώρος με κλιματισμό, αυλή και πάρκιν. Πληρ. τηλ. 2241066728, 6947375181 ΜΖΤ080917

ΕΝΟΙΚΙΑΖΕΤΑΙ studio επιπλωμένο, με πολυκουζινάκι και air condition, σε νεόκτιστη πολυκατοικία (έχει ασανσέρ) στο Νιοχώρι, δίπλα στο Ξενοδοχείο "Μανούσος". Πληρ. τηλ. 6978837679 (από 08.00-14.00), 2241076525 όλη την ημέρα ΜΖΤ080921

ΕΝΟΙΚΙΑΖΕΤΑΙ διαμέρισμα 125 τ.μ. αποτελούμενο από 3 υπνοδωμάτια, 2 τουαλέτες, σαλόνι, κουζίνα, αποθήκη, (χωρίς θέρμανση) επί της Δ. Σολωμού 9. Τιμή 420 ευρώ. Πληρ.τηλ. 6945336871ΜΖΤ080922

ΣΤΗΝ ΙΑΛΥΣΟ ΕΝΟΙΚΙΑΖΕΤΑΙ μεζονέτα λουξ καινούργια 180 τ.μ. με 4 υπνοδωμάτια, 3 WC, κλειστό γκαράζ, κεντρική ψύξη θέρμανση, ηλιακό θερμοσίφωνα. Πληρ. τηλ. 6938058587, 2241064054, 2241041150 ΜΖΤ080933

ΕΝΟΙΚΙΑΖΕΤΑΙ καινούργιο δίχωρο **διαμέρισμα** στην οδό Φωταρά 9 - Ρόδος, κατάλληλο για διμελή οικογένεια και φοιτητές. Πληρ. τηλ. 2241023863, 2241029982, 6946705970 ΜΖΤ080938

ΕΝΟΙΚΙΑΖΕΤΑΙ γκαρσονιέρα επιπλωμένη στην οδό Φωταρά 9 - Ρόδος, κατάλληλη για φοιτητές και εργένηδες. Πληρ. τηλ. 2241023863, 2241029982, 6946705970 ΜΖΤ080939

ΕΝΟΙΚΙΑΖΕΤΑΙ καινούργιο **διαμέρισμα** 75 τ.μ. στην Ιαλυσό, ημιυπόγειο, πολύ φωτεινό, στο χώρο μονοκατοικίας, αυτόνομο. Διαθέτει δύο δωμάτια, κουζίνα, καθιστικό, ενιαίος χώρος, WC και αποθήκη. Ησυχο περιβάλλον με πολύ πράσινο, ιδιωτικό parking. Πληρ. τηλ. 6944838901 ΜΖΤ080936

ΕΝΟΙΚΙΑΖΟΝΤΑΙ studios καινούργια στο 9ο χλμ. Ρόδου-Λίνδου στη διασταύρωση με Καλυθιές μετά το Φαληράκι. Πλήρως εξοπλισμένα, μαγευτικό περιβάλλον με πάρκιν. Ελάχιστη απόσταση από την παραλία Τραγουνού. Τιμή μηνιαίως από 140-200 ευρώ. Πληρ. κα Ειρήνη τηλ. 6972990287, 2241096616 ΜΖΤ080930

ΕΝΟΙΚΙΑΖΟΝΤΑΙ γκαρσονιέρες επιπλωμένες σε ήσυχη περιοχή της Ρόδου, με A/C, ηλεκτρική κουζίνα, θέρμανση, ψυγείο, διπλό κρεβάτι, μεγάλες ντουλάπες, κεντρική κεραία TV, άνετο πάρκιν, καρτοτηλέφωνο και όλο το νοικοκυριό του σπιτού. Ενοίκιο πολύ φθηνό! Προτιμούνται στρατιωτικοί, εκπαιδευτικοί, αστυνομικοί ή εργένηδες. Αποκλείονται οι αλλοδαποί. Πληρ. τηλ. 2241065122, 6946278872 ΜΖΤ080926

ΕΝΟΙΚΙΑΖΕΤΑΙ στο κέντρο της Ιαλυσού παραπλεύρως της εκκλησίας **διαμέρισμα (μεζονέτα)** 100 τ.μ. 400 ευρώ. Ν. Πλαστήρα 6. Πληρ. τηλ. 2241096955 κα Γεωργία, ώρες καταστήματος ΜΖΤ080928

ΕΝΟΙΚΙΑΖΕΤΑΙ διαμέρισμα 2 υπνοδωματίων, σαλόνι, κουζίνα, άνετο χωλ, μπάνιο, με δικιά του αυλή. Τιμή ενοικίου 350 ευρώ, περιοχή Ανάληψη. Πληρ. τηλ. 6995061971 ΜΧΡ12862

ΕΝΟΙΚΙΑΖΕΤΑΙ

πλήρως επιπλωμένο **studio** 28 τ.μ. με ξεχωριστό WC σε άριστη κατάσταση, σε όροφο και με εξαιρετική θέα με ευνοϊκό μίσθωμα, κατάλληλο για στρατιωτικούς, καθηγητές, δασκάλους κ.ά.

Πληρ. τηλ. 6942210685 όλες τις ώρες και 2241077987

ΜΑΤ270(Γ)

ΕΝΟΙΚΙΑΖΟΝΤΑΙ

πολυτελής επιπλωμένα **διαμερίσματα** των 55 τ.μ. στο κέντρο της πόλης Ρόδου (πάροδος Αμερικής). Παρέχουν όλο τον απαραίτητο εξοπλισμό.

Πληροφορίες τηλ. 2241085477, 6937370977

ΜΑΤ3056(Γ)

ΕΝΟΙΚΙΑΖΕΤΑΙ

ΔΙΑΜΕΡΙΣΜΑ τριάρι (δύο υπνοδωμάτια, σαλόνι, κουζίνα, μπάνιο) πλήρως επιπλωμένο χωρίς κοινόχρηστα στον πρώτο όροφο διώροφης μονοκατοικίας στην οδό Δαμασκηνού 57 κατάλληλο για εκπαιδευτικούς, φοιτητές, στρατιωτικούς κ.λ.π.

Πληροφορίες τηλ. 22410 21657 και 6934572828.

ΜΑΠ249(Γ)

ΕΝΟΙΚΙΑΖΟΝΤΑΙ

λουξ **διαμερισματάκια** 50 τ.μ. φουλ εξοπλισμένα με θέρμανση, πάρκαν και ωραία θέα σε ήσυχη περιοχή στ' Ασγούρου για όλο το χρόνο.

Πληρ. τηλ. 6947606922

ΜΑΠ231(Γ)

ΕΝΟΙΚΙΑΣΗ ΑΚΙΝΗΤΟΥ

ΕΝΟΙΚΙΑΖΕΤΑΙ στην προέκταση Αννης Μαρίας - Εθνικής Αντίστασης **κατοικία** ισόγεια 220 τ.μ. (με αυλή 1.500 τ.μ. χώρος άνετος πάρκιν ή για άλλη χρήση) κατάλληλο για Τράπεζα, Ασφαλιστική Εταιρεία, Βρεφονηπιακός Σταθμός, Εστιατόριο, Ζαχαροπλαστείο, Καφετέρια και οποιαδήποτε άλλη νόμιμη Εμπορική και επαγγελματική χρήση. Δεκτές σοβαρές προτάσεις.

Πληρ. κ. Ανέστη
τηλ. 2241026281, 6947047651

ΜΧΠ1659

ΓΙΑΝΝΗΣ ΝΙΚΟΛΙΔΑΚΗΣ

Μηχανολόγος-Μηχανικός
Γαλλίας 12-Ρόδος • τηλ. (22410)22291, 35103

ΠΩΛΟΥΝΤΑΙ

- Επί της οδού **Κων. Υδραίου** (πλησίον Ρόδου - Λίνδου) πολυτελή **διαμερίσματα** με απεριόριστη θέα, ιδιωτικούς χώρους parking και αποθήκες 90 τ.μ. και 126 τ.μ.
- Επί της οδού **Καθοπούλη** (Νιοχώρι) **αποθήκη** 222 τ.μ., **κατάστημα** 59 τ.μ. με πατάρι 15 τ.μ., **διαμερίσματα** από 45 τ.μ. έως 58 τ.μ.

ΧΠ2675

ΕΝΟΙΚΙΑΖΕΤΑΙ

γκαρσονιέρα

ανακαινισμένη, επιπλωμένη, στο κέντρο της πόλεως (πλατεία Κύπρου)

Πληρ. κα Σουγκανίδου τηλ. 2241091564, 2241095991

ΧΠΚΤΗ001

ΕΝΟΙΚΙΑΖΟΝΤΑΙ

α) Διαμερίσματα στο Ροδίνι 105 τ.μ. νεόκτιστα, με 3 υπνοδωμάτια 2 wc, σαλόνι, κουζίνα και 2 πατάρια. Αυτόνομη θέρμανση και ηλιακό θερμοσίφωνο.
β) Και ισόγειες αποθήκες με ράμπα 105 τ.μ.

Πληρ. τηλ. 6976787668

ΜΑΠ245(Γ)

ΕΝΟΙΚΙΑΖΕΤΑΙ

κεντρικό κατάστημα

στην οδό Σωκράτους της Π. Πόλης της Ρόδου.

Πληροφορίες μόνο κατόπιν ραντεβού στο 22410 26281, Σαββαΐδης & Συνεργάτες.

ΜΧΠ659

RHODES - GREECE
CAIRO PALACE

- **ΚΑΤΑΣΤΗΜΑ ή ΓΡΑΦΕΙΟ** 43 τ.μ. στον όροφο των καταστημάτων του εμπορικού κέντρου
- **ΓΡΑΦΕΙΟ** 105 τ.μ. στον γ' όροφο επί της οδού Εθνάρχου Μακαρίου
- **ΓΡΑΦΕΙΟ** 135 τ.μ. στον γ' όροφο επί του αίθριου της Εθ. 12νησίων
- **ΓΡΑΦΕΙΟ** 90 τ.μ. στον γ' όροφο επί του αίθριου της Εθ. 12νησίων.

Πληροφορίες: Κα ΦΡΑΝΣΙΣ ΝΙΟΤΗ
τηλ. 2241027600,
κιν. 6944618757, 6973572262, φαξ 2241023462
email: fniotis@otenet.gr

ΜΧΠΞΕΝ102

ΕΜΜΑΝΟΥΗΛ ΚΡΑΝΙΔΗΣ
ΟΙΚΟΝΟΜΟΛΟΓΟΣ
ΜΕΣΙΤΗΣ ΑΣΤΙΚΩΝ ΣΥΜΒΑΣΕΩΝ

ΕΝΟΙΚΙΑΖΟΝΤΑΙ

1. **ΕΝΟΙΚΙΑΖΕΤΑΙ** επί της οδού Κορδικτώνος 2άρι διαμέρισμα 50 τ.μ. μίσθωμα 350 ευρώ το μήνα
2. **ΕΝΟΙΚΙΑΖΕΤΑΙ** στο Ροδίνι 2άρι διαμέρισμα ισόγειο 50 τ.μ. καινούργιο με θέρμανση
3. **ΕΝΟΙΚΙΑΖΕΤΑΙ** στους Δασκάλους 2άρι διαμέρισμα 50 τ.μ. μίσθωμα 450 ευρώ το μήνα
4. **ΕΝΟΙΚΙΑΖΕΤΑΙ** στην Ιαλυσό 2άρι διαμέρισμα 50 τ.μ. μίσθωμα 280 ευρώ το μήνα.
5. **ΕΝΟΙΚΙΑΖΕΤΑΙ** στο Ροδίνι 4άρι διαμέρισμα καινούργιο γ' ορόφου ευρώ το μήνα.
6. **ΕΝΟΙΚΙΑΖΕΤΑΙ ή ΠΩΛΕΙΤΑΙ** εστιατόριο στα Κολύμπια πλήρως εξοπλισμένο με καλή πελατίεα
7. **ΕΝΟΙΚΙΑΖΕΤΑΙ** στα 100 Μαγαζιά κατάστημα 36 τ.μ. (επισκέψιμος χώρος) και 15 τ.μ. πατάρι για σοβαρούς επιχειρηματίες
8. **ΕΝΟΙΚΙΑΖΕΤΑΙ** 1.500 τ.μ. κτίριο στο Φαληράκι με πισίνα, για εστιατόριο, νυχερινό κέντρο, bar.
9. **ΕΝΟΙΚΙΑΖΕΤΑΙ** κεντρική επιχείρηση - εστιατόριο στα 100 μαγαζιά
10. **ΕΝΟΙΚΙΑΖΕΤΑΙ** κεντρικό εστιατόριο στη Ρόδο.

Πληρ. Εμμ. Κρανίδης & Συνεργάτης
τηλ. 2241027082-6944347405, 6942010248
2ος όροφος
email: info@kranidis.gr
www. kranidis.gr
Αμερικής 50, Ρόδος

ΧΠ1092

ΕΝΟΙΚΙΑΖΟΝΤΑΙ

από ιδιώτη

α) **Διαμέρισμα** 119 τ.μ. με μεγάλη αυλή και κεντρική θέρμανση, στην οδό Παύλου Μελά αριθμ. 45 στη Ρόδο, κατάλληλο και για επαγγελματική χρήση.
β) **ισόγειο κατάστημα** 75 τ.μ. περίπου με αποθήκη 21 τ.μ. στον πρώτο όροφο, στην οδό Ορφανίδου, αριθμ. 16 (Νιοχώρι)
γ) **Διώροφο κατάστημα** 53 τ.μ. ισόγειο, 51 τ.μ. στον πρώτο όροφο, με βεράντα 31 τ.μ. στην οδό Γεωργίου Λέοντος αριθμ. 13-15, κοντά στο Ξεν. "Μανούσος" (Νιοχώρι).
δ) **κατάστημα** 50 τ.μ. επί της Λεωφ. Δημοκρατίας στο χωριό Παραδείσι
ε) **Διαμέρισμα** 50 τ.μ. στον α' όροφο, στη Λεωφ. Δημοκρατίας και Κανάρη 1, στο χωριό Παραδείσι
στ) **διώροφη μεζονέτα**, 50 τ.μ. με υπόγειο 25 τ.μ. στη Λεωφ. Δημοκρατίας και Κανάρη 1α στο χωριό Παραδείσι.

Το πιο πάνω τρία ακίνητα στο Παραδείσι ενοικιάζονται και σαν ενιαίος χώρος.

Πληρ. τηλ. 2241025450, 2241020277, κιν. 6979357878

ΜΑΠ268(Γ)

ευσταθίου
ΕΥΡΩΚΤΗΜΑΤΙΚΗ
ΚΤΗΜΑΤΟΜΕΣΙΤΙΚΟ ΓΡΑΦΕΙΟ

Εθν. Αντιστάσεως 83
Τηλ.: 22410 73819, 74917 • Κιν.: 6946 103929
Fax: 22410 38641 • e-mail: info@euroktimatiki.gr

ΜΙΣΘΩΣΕΙΣ ΚΑΤΟΙΚΙΩΝ

- **Διαμέρισμα** 120 τ.μ. περιοχή Αγ. Νικολάου α' ορόφου, με (3) τρία υπνοδωμάτια, σαλόνι, κουζίνα, δύο μπάνια, κεντρική αυτόνομη θέρμανση, σε άριστη κατάσταση. Μηνιαίο μίσθωμα 550 ευρώ.
- **Διαμέρισμα** 105 τ.μ. ισόγειο κοντά στην Εθνικής Αντιστάσεως με (2) δύο υπνοδωμάτια, σαλόνι, κουζίνα, κεντρική αυτόνομη θέρμανση, Μηνιαίο μίσθωμα 450 ευρώ.
- **Διαμέρισμα** 105 τ.μ. στο Καρακόνερο β' ορόφου με 3 υπνοδωμάτια, σαλόνι, κουζίνα, 2 μπάνια, τζάκι σε άριστη κατάσταση. Μηνιαίο μίσθωμα 500 ευρώ.
- **Διαμέρισμα** 105 τ.μ. επί της οδού Εθνικής Αντιστάσεως 1ου ορόφου με δύο υπνοδωμάτια σαλόνι, κουζίνα. Διαθέτει θέρμανση με θερμοπομπούς. Μηνιαίο μίσθωμα 400 ευρώ.
- **Διαμέρισμα** 78 τ.μ. ημιυπόγειο στην Ιξιά περιοχή S/M "Πάππου" με (2) δύο υπνοδωμάτια, σαλόνι, κουζίνα σε άριστη κατάσταση. Μηνιαίο μίσθωμα 290 ευρώ.
- **Διαμέρισμα** 110 τ.μ. με δύο υπνοδωμάτια β' ορόφου, στην Ανάληψη, με καταπληκτική θέα, σαλόνι, κουζίνα. Μηνιαίο μίσθωμα 450 ευρώ.
- **Διαμέρισμα** 119 τ.μ. επί της Παύλου Μελά, με (3) τρία υπνοδωμάτια, σαλόνι, κουζίνα, κήπο, κεντρική θέρμανση. Μηνιαίο μίσθωμα 460 ευρώ.
- **Διαμέρισμα** 50 τ.μ. ισόγειο, στην Παστίδα, σε νεόδμητη οικοδομή, μερικώς επιπλωμένο (ηλεκτρικές συσκευές), με αυτόνομη θέρμανση και πάρκινγκ, κήπο. Μηνιαίο μίσθωμα 300 ευρώ.
- **Μεζονέτα** 180 τ.μ. με 3 υπνοδωμάτια, σαλόνι, κουζίνα και σοφίτα στην Ιαλυσό πολυτελούς κατασκευής με κεντρική αυτόνομη θέρμανση, ηλιακό θερμοσίφωνο, αυλή, πάρκιν. Μηνιαίο μίσθωμα 900 ευρώ.
- **Μονοκατοικία** 150 τ.μ. στο Τσαΐρι, **επιπλωμένη**, με (3) τρία υπνοδωμάτια, σαλόνι, κουζίνα, πάρκινγκ με τηλεχειρισμό, πισίνα, κήπο, BBQ. Μηνιαίο μίσθωμα 1400 ευρώ.
- **Μονοκατοικία** 145 τ.μ. στον Αρχάγγελο με (3) τρία υπνοδωμάτια, σαλόνι, κουζίνα, πάρκινγκ, πάνω στον κεντρικό δρόμο. Μηνιαίο μίσθωμα 400 ευρώ.
- **Μονοκατοικία** 140 τ.μ. στο Τσαΐρι εντός οικοπέδου 4.000 τ.μ. αποτελείται από δύο (2) υπνοδωμάτια, σαλόνι, κουζίνα, μπάνιο, διαθέτει κεντρική θέρμανση, ηλιακό θερμοσίφωνα, αυλή, κήπο, πάρκινγκ. Μηνιαίο μίσθωμα 750 ευρώ
- **Μονοκατοικία** 175 τ.μ. εντός της πόλης αποτελείται από τρία (3) υπνοδωμάτια, γραφείο, σαλόνι, κουζίνα, αποθήκη, διαθέτει θέρμανση με θερμοπομπούς και ηλιακό θερμοσίφωνα. Μηνιαίο μίσθωμα 750 ευρώ.
- **Γκαρσονιέρα** 40 τ.μ. επί της Ιερού Λόχου στην Ιαλυσό, α' ορόφου, σε νεόδμητη οικοδομή. Μηνιαίο μίσθωμα 220 ευρώ
- **Γκαρσονιέρες** 40 τ.μ., πλήρως επιπλωμένες πολυτελούς κατασκευής στο Φαληράκι Μηνιαίο μίσθωμα 240 ευρώ.
- **Γκαρσονιέρες-studios** στη Ιξιά πλήρως επιπλώμενα με μηνιαίο μίσθωμα 300 και 275 ευρώ αντίστοιχα.
- **Studios** πλήρως επιπλωμένα στις Καλυθιές, κοντά στην Εθνική οδό Ρόδου-Λίνδου. Μηνιαίο μίσθωμα 230 ευρώ.
- **Studios** πλήρως επιπλωμένα επί της Ρόδου-Λίνδου. Μηνιαίο μίσθωμα 280 ευρώ.
- **Studios** στα Κοσκινού πλήρως επιπλωμένες με μεγάλη αυλή με γκαζόν με πανοραμική θέα. Μηνιαίο μίσθωμα 200 ευρώ.

ΧΠ1092(Β)

ΕΝΟΙΚΙΑΣΕΙΣ

συνέχεια από την προηγούμενη

ΕΝΟΙΚΙΑΖΕΤΑΙ ένα **στούντιο** στο ισόγειο μονοκατοικίας στην οδό Τρίπολης και Πειραιώς κατάλληλο για φοιτητές, καθηγητές - στρατιωτικούς. Πληρ. τηλ. 6937379182, 6946920900 MZT080902

ΕΝΟΙΚΙΑΖΕΤΑΙ διαμέρισμα 3άρι επί της Ιωαννίνων 14 στην Ανάληψη. Τιμή 310 ευρώ. Πληρ. τηλ. 6938745603, 2241047704, 2241034872 MZT080905

ΕΝΟΙΚΙΑΖΕΤΑΙ διαμέρισμα 80 τ.μ. στον πρώτο (1ο) όροφο που βρίσκεται στην οδό Αθηνών 54 (όχι επιπλωμένο) και αποτελείται από 2 υπνοδωμάτια - σαλόνι - κουζίνα - WC και είναι διαμπερές. Πληρ. τηλ. 2241077718 MZT080906

ΕΝΟΙΚΙΑΖΟΝΤΑΙ στο Φαληράκι με το μήνα ή την ημέρα **δωμάτια** δίχωρα (38 τ.μ.) και μονόχωρα (28 τ.μ.) από 2 έως 4 κλίνες. Προνομιούχος θέση. Εξαιρετική θέα. Εξοπλισμός κουζίνας πλήρης και air condition, τηλεόραση, τηλέφωνο, ζεστό νερό όλο το χρόνο, πάρκιν, φιλικό περιβάλλον, ησυχία, ασφάλεια κατάλληλο για στρατιωτικούς, εκπαιδευτικούς, δημ. υπαλλήλους. Πληρ. τηλ. 2241085713 MZT080914(15)

ΜΗΝΙΑΙΑ ΕΝΟΙΚΙΑΣΗ ΔΩΜΑΤΙΩΝ ΣΕ ΞΕΝΟΔΟΧΕΙΟ

Το ξενοδοχείο **ΝΟΥΦΑΡΑ** που βρίσκεται στο **κέντρο της πόλεως Ρόδου (10 λεπτά από το Παν/μιο Αιγαίου) επί της Γρ. Λαμπράκη 35,**

ενοικιάζει δωμάτια μονόκλινα και δίκλινα σε φοιτητές και σε οποιονδήποτε άλλο ενδιαφερόμενο.

Το δωμάτιο διαθέτει:

1. *Ατομικό μπάνιο*
2. *Τηλέφωνο*
3. *Ραδιόφωνο*
4. *Τηλεόραση*
5. *Ψυγείο*
6. *Θέρμανση*
7. *Ζεστό νερό*
8. *Κοινόχρηστο χώρο για επιτραπέζια παιχνίδια*
8. *Εβδομαδιαίος καθαρισμός δωματίου και*
10. *Διάθεση ιματισμού (σεντόνια, κουβέρτες)*

MAT8008(Γ)

Τιμή δίκλινου δωματίου (1 άτομο) 260 ευρώ ανά μήνα
Τιμή δίκλινου δωματίου (2 άτομα) 330 ευρώ ανά μήνα

ΠΛΗΡ. ΤΗΛ. 2241024545

ΜΗΝΙΑΙΑ ΕΝΟΙΚΙΑΣΗ ΔΩΜΑΤΙΩΝ ΣΕ ΞΕΝΟΔΟΧΕΙΟ

Το ξενοδοχείο ΕΛΕΝΑ
που βρίσκεται στο κέντρο της πόλεως Ρόδου, σε μικρή απόσταση από το λιμάνι και το Πανεπιστήμιο επί της οδού Γρίβα 78,

ΕΝΟΙΚΙΑΖΕΙ ΔΩΜΑΤΙΑ

ιδανικά για φοιτητές, στρατιωτικούς κ.λπ

Το δωμάτιο διαθέτει:

α) ατομικό μπάνιο
β) τηλέφωνο
γ) ραδιόφωνο
δ) τηλεόραση
ε) ψυγείο
στ) θέρμανση
ζ) ζεστό νερό
η) εβδομαδιαίος καθαρισμός δωματίου και
θ) διάθεση ιματισμού (σεντόνια, κουβέρτες)

Πληρ. τηλ. 2241024755, 2241093019

ΜΑΤ2822

ευσταθίου ΕΥΡΩΚΤΗΜΑΤΙΚΗ
ΚΤΗΜΑΤΟΜΕΣΙΤΙΚΟ ΓΡΑΦΕΙΟ

Εθν. Αντιστάσεως 83 • Τηλ.: 22410 73819, 74917
Κιν.: 6944 374546, 6945 292030
Fax: 22410 38641 • e-mail: info@euroktimatiki.gr

ΜΙΣΘΩΣΕΙΣ ΚΑΤΑΣΤΗΜΑΤΩΝ

- **Κατάστημα** επί της οδού Ορφανίδου 75 τ.μ. με αποθήκη 21 τ.μ. με αυλή κατάλληλο για οποιαδήποτε χρήση.
- **Κατάστημα** επί της Γ. Λέοντος αποτελούμενο από ισόγειο 53 τ.μ. και Α΄ όροφο 51 τ.μ. με μεγάλες βεράντες (33 τ.μ.) κατάλληλο για οποιαδήποτε χρήση.
- **Καταστήματα** στην συμβολή των οδών Ολυμπίας και Δελφών στο Καρακόνερο 70 τ.μ. το κάθε ένα, σε νεόδμητη οικοδομή, κατάλληλο για οποιαδήποτε χρηση.
- **Κατάστημα** επί της οδού Εθν. Αντιστάσεως , δίπλα από το κατάστημα Musses, 110 τ.μ. με πατάρι και υπόγειο, κατάλληλο για οποιαδήποτε χρήση.
- **Κατάστημα** επί της Κωνσταντίνου Παλαιολόγου κοντά στο Super Market Σπανός 45 τ.μ. , κατάλληλο για οποιαδήποτε χρήση , Μηνιαίο Μίσθωμα 450 ευρώ.
- **Καταστήματα** επί της Ιερού Λόχου στην Ιαλυσό, 40 τ.μ. το κάθε ένα, κατάλληλο για οποιαδήποτε χρήση. Μηνιαίο Μίσθωμα 500 ευρώ.

ΧΠ401/2029

ΣΑΒΒΑΪΔΗΣ & Συνεργάτες
Μεσίτες & Σύμβουλοι Ακινήτων

ΠΩΛΗΣΕΙΣ

Το γραφείο μας διαθέτει σε αποκλειστικότητα δεκάδες επιλεγμένα ακίνητα

- Διαμέρισμα-Μονοκατοικίες-Μεζονέτες
- Οικόπεδα-Αγροτεμάχια
- Κεντρικά Καταστήματα - Γραφεία - Αυτοτελή Κτίρια
- Ξενοδοχειακές Μονάδες

Η προώθηση και προβολή των ακινήτων σας επιτυγχάνεται με σειρά συστηματικών δράσεων που περιλαμβάνουν

- Συμμετοχή σε εκθέσεις ακινήτων του εξωτερικού
- Διαφήμιση σε εφημερίδες και περιοδικά του κλάδου.
-Υποκαταστήματα σε κεντρικά σημεία της Ρόδου
- Συνεργασία με μεσιτικά γραφεία της Ελλάδας και του εξωτερικού

ΕΚΤΙΜΗΣΕΙΣ

Σε συνεργασία με διεθνή γραφεία συμβούλων ακίνητης περιουσίας και με βάση τα αυστηρά πρότυπα και την μεθολογία του Βρετανικού Ινστιτούτου Ορκωτών Πραγματογνόμων και Εκτιμητών (Royal Institution of Charteted Surveyors) αναλαμβάνουμε εκτιμήσεις ακίνητης περιουσίας.



Προεκτιμήσεις ακινήτων αυθημερόν ΔΩΡΕΑΝ
τηλ 22410-26281 22410-78660 22410-78661







Γρ. Λαμπράκη 14 & Αμερικής, Ρόδος
τηλ: 22410 26281, Φαξ: 22410 34663 e-mail info@savvaidis.gr

ΧΠ659

ΣΑΒΒΑΪΔΗΣ & Συνεργάτες
Μεσίτες & Σύμβουλοι Ακινήτων

ΕΝΟΙΚΙΑΣΕΙΣ

συνέχεια από την προηγούμενη

Στην **ΙΑΛΥΣΟ** επί της Λεωφόρου πλησίον super market Μαρινόπουλου **ΕΝΟΙΚΙΑΖΟΝΤΑΙ** επιπλωμένα δίχωρα **διαμερίσματα**, με μεγάλο μπαλκόνι. Διαθέτουν κλιματιστικό, ηλιακό, ταχυθερμοσίφωνα, καρτοτηλέφωνο, και άνετο ιδιωτικό πάρκιν. Τιμή 270 ευρώ. Πληρ. τηλ. 2241022328, 6947286406
ΜΖΤ080907

ΕΝΟΙΚΙΑΖΕΤΑΙ ισόγειο **κατάστημα** 150 τ.μ. επί της οδού Χαραλάμπη Μόσχου πίσω της οδού Καναδά. Πληρ. τηλ. 2241065861, 6946540841 ΜΖΤ070902

ΕΝΟΙΚΙΑΖΕΤΑΙ τριάρι **διαμέρισμα** α' ορόφου στο κέντρο της πόλης κοντά στο Καζίνο, ανακαινισμένο, χωρίς κοινόχρηστα. Πληρ. τηλ. 2241029901, 6976042371, 6977434223 ΜΖΤ070929

ΕΝΟΙΚΙΑΖΟΝΤΑΙ studios καινούργια πλήρως επιπλωμένα με κλιματισμό κοντά στο Πανεπιστήμιο. Πληρ. τηλ. 2241078965
ΜΖΤ070925

ΕΝΟΙΚΙΑΖΟΝΤΑΙ δύο επιπλωμένες **γκαρσονιέρες** ενός και δύο δωματίων η μία με αυλή και η άλλη με βεράντα στην περιοχή πλατείας Αγ. Νικολάου. Πληρ. τηλ. 2241076636 και 6977360107
ΜΖΤ070927

ΕΝΟΙΚΙΑΖΕΤΑΙ διαμέρισμα α' ορόφου, Κοσκινού σε διώροφη μονοκατοικία με μεγάλη θέα, 110 τ.μ. 2 υπνοδωματίων, αυτόνομο, διαμπερές, λουξ κατασκευής, με κλιματισμό, ηλ. θερμοσίφωνα. Πληρ. τηλ. 6937262501 Κα Μαρία
ΜΖΤ070926

Στα Κοσκινού **ΕΝΟΙΚΙΑΖΟΝΤΑΙ** επιπλωμένα **studio** και **διαμερίσματα** καινούργιας κατασκευής με ωραία θέα και κήπο με γκαζόν κατάλληλα για εκπαιδευτικούς και στρατιωτικούς. ΜΖΤ070923

ΕΝΟΙΚΙΑΖΟΝΤΑΙ studios πλήρως εξοπλισμένα με τηλεόραση - air condition, ζεστό νερό, άνετο πάρκιν σε ήσυχη περιοχή στα Κοσκινού. Τιμή 180 ευρώ. Πληρ. τηλ. 2241061435, 6997270176
ΜΖΤ070922

ΕΝΟΙΚΙΑΖΕΤΑΙ γκαρσονιέρα επιπλωμένη ημιυπόγεια με αυλή με ένα δωμάτιο, κουζίνα και WC στην οδό Πτολεμαίων 32-Ανάληψη. Πληρ. τηλ. 2241020429
ΜΖΤ070921

ΕΝΟΙΚΙΑΖΕΤΑΙ διαμέρισμα 90 τ.μ. στους Δασκάλους. Πληρ. κ. Βίκη τηλ. 2241078501, 29318, 6936656969 ΜΑΤ2880(2)

ΕΝΟΙΚΙΑΖΟΝΤΑΙ STUDIOS ΜΕ ΤΟ ΜΗΝΑ Ή ΜΕ ΤΗΝ ΗΜΕΡΑ ΠΛΗΡΩΣ ΕΠΙΠΛΩΜΕΝΑ ΜΕ ΠΟΛΥΚΟΥΖΙΝΑΚΙ, ΨΥΓΕΙΟ, ΝΤΟΥΣ, WC, ΤΗΛΕΦΩΝΟ, ΜΠΑΛΚΟΝΙ, ΖΕΣΤΟ ΝΕΡΟ ΕΠΙ 24ΩΡΟΥ ΒΑΣΕΩΣ ΣΤΗΝ ΠΙΟ ΗΣΥΧΗ ΠΕΡΙΟΧΗ ΤΗΣ ΠΟΛΗΣ ΡΟΔΟΥ (ΠΕΡΙΟΧΗ ΔΑΣΚΑΛΩΝ). ΟΔΟΣ ΜΑΝΩΛΗ ΠΑΠΑΜΑΝΩΛΗ, ΑΡΙΘΜ. 12, ΚΑΘΕΤΟΣ ΕΠΙ ΤΗΣ ΣΤΕΛΙΟΥ ΚΩΤΙΑΔΗ. ΠΛΗΡ. ΤΗΛ. 2241037244, ΚΙΝ. 6946634156 ΜΖΤ070914(15)

ΕΝΟΙΚΙΑΖΕΤΑΙ διαμέρισμα 125 τ.μ. αποτελούμενο από τρία υπνοδωμάτια, κουζίνα, σαλόνι, τραπεζαρία, WC, αποθήκη και με αυλή περιμετρικά. Πληρ. τηλ. 6942424566, 6942402303, 2241020105
ΜΖΤ070918

ΕΝΟΙΚΙΑΖΟΝΤΑΙ στην Αγ. Νικολάου 72, επιπλωμένα **δωμάτια** με πολυκουζινάκια, TV, air condition, θέρμανση, κατάλληλα για καθηγητές και φοιτητές. Τιμή 270 ευρώ με φως και νερό. Πληρ. τηλ. 2241023129, 6945828280 κ. Κατερίνα ΜΖΤ070916

ΕΝΟΙΚΙΑΖΕΤΑΙ μεζονέτα στην Ιαλυσό 180 τ.μ. 3 υπνοδωμάτια και σοφίτα, σαλόνι, κουζίνα, κήπο, πάρκιν, αυτόνομη θέρμανση, ηλιακό θερμοσίφωνα, μπόιλερ. Πληρ. τηλ. 6944613613, 6944252525
ΜΑΠ264

ΕΝΟΙΚΙΑΖΟΝΤΑΙ δύο γκαρσονιέρες σε άριστη κατάσταση πλήρως επιπλωμένες κατάλληλες για φοιτητές, στρατιωτικούς, εκπαιδευτικούς. Πληρ. τηλ. 2241086790, 6932613836 κ. Δημήτρης
ΜΖΤ070913

ΕΝΟΙΚΙΑΖΕΤΑΙ γκαρσονιέρα επί της οδού Κ. Ν. Κωνσταντινίδη 7, περιοχή Ζέφυρος δίπλα στην Εφορία. Πληρ. τηλ. 2241020560, 2241024527 ΜΖΤ070910

ΕΝΟΙΚΙΑΖΟΝΤΑΙ δωμάτια ευρύχωρα, επιπλωμένα, με δικό τους μπάνιο, πολυκουζινάκι, ψυγείο, κεντρική θέρμανση, με μεγάλη αυλή, σε πολύ ωραίο και ήσυχο περιβάλλον, στην Παλιά Πόλη της Ρόδου, ιδανικά για φοιτητές, δασκάλους - καθηγητές, πολύ κοντά στο Πανεπιστήμιο, (πολύ καλές τιμές, στις οποίες συμπεριλαμβάνονται: κοινόχρηστα, ρεύμα, νερό, θέρμανση). Πληρ. τηλ. 2241031813, fax 2241028360 ΜΖΤ070911

ΕΝΟΙΚΙΑΖΕΤΑΙ μικρό **studio** από 1η Οκτωβρίου για όλο το χρόνο, περιοχή Αγ. Αναργύρων. Πληρ. τηλ. 6946947347 ΜΖΤ070909

Στην περιοχή Σταδίου Διαγόρα (Κοδριγκτώνος) **ΕΝΟΙΚΙΑΖΟΝΤΑΙ επιπλωμένα διαμερίσματα** για χειμερινή περίοδο ή και για διάστημα ολιγοήμερο. Πληρ. τηλ. 22410 31756. INT2941(2)

ΕΝΟΙΚΙΑΖΕΤΑΙ studio επιπλωμένο κατάλληλο για φοιτητές επί της Νικηταρά 58 (περιοχή Αγίου Νικολάου). Πληρ. τηλ. 2241024163
ΜΖΤ070908

ΕΝΟΙΚΙΑΖΕΤΑΙ χώρος κατάλληλος για γραφείο πάσης φύσεως, βρίσκεται στη Δαμασκηνού 92, είναι γωνιακός και κοντά στην πλατεία. Πληρ. τηλ. 2241026657 ή από ιδιοκτήτη Δαμασκηνού 90
ΜΖΤ070906

ΕΝΟΙΚΙΑΖΕΤΑΙ γκαρσονιέρα δίχωρη επιπλωμένη κοντά στου "Σπανού" το υπερμάρκετ επί της Μ. Κων/νου 30 στο κέντρο της πόλης. Πληρ. τηλ. (22410)32036, 33668
ΜΖΤ070905

ΕΝΟΙΚΙΑΖΟΝΤΑΙ: α) στη Ρόδο **διαμέρισμα** 120 τ.μ. με κεντρική θέρμανση 4άρι με 2 WC, σαλόνι, κουζίνα και αποθήκη στην οδό Παναγιώτη Κανελλοπούλου 8, β) Στ' Αφάντου **διαμερισματάκι** 40 τ.μ. πλήρως επιπλωμένο με ψυγείο, air condition, επί της Πανορμίτου Ράμου 178 κατάλληλο για εκπαιδευτικούς και στρατιωτικούς. Πληρ. τηλ. 6976670326 ΜΧΡ12858

ΕΝΟΙΚΙΑΖΕΤΑΙ μεζονέτα στην Κρεμαστή, επιπλωμένη. Πληρ. τηλ. 6944652600, 6944789087, 2241093046 ΜΧΡ12856

ΕΝΟΙΚΙΑΖΟΝΤΑΙ στο Καρακόνερο α) γκαρσονιέρα δίχωρη σε άριστη κατάσταση επιπλωμένη με air condition, β) διαμέρισμα τριάρι επιπλωμένο σε άριστη κατάσταση. Πληρ. τηλ. 22410 61236, 2241032180 και 6948805835.
ΜΖΤ030933

ΕΝΟΙΚΙΑΖΕΤΑΙ διαμέρισμα επιπλωμένο στο κέντρο της πόλης, 3 υπνοδωματίων, 2 WC, σαλόνι, κουζίνα, ηλιακό θερμοσίφωνο, κατάλληλο για 2 ή 3 φοιτήτριες. Πληρ. τηλ. 2241021741, 6947402440, 6947402441 ΜΧΡ12853

ΠΩΛΕΙΤΑΙ
μοντέρνα κάβα ποτών
κεντρικά στο Νιοχώρι
με μεγάλες πιθανότητες ανάπτυξης
Για περισσότερες πληροφορίες επικοινωνήστε στο τηλ. 2241078664
ΜΑΠ242(Γ)

Biente

ΠΡΟΣΦΟΡΑ
ΛΟΓΩ ΑΝΑΚΑΙΝΙΣΗΣ!!!
ΟΛΕΣ οι εκθεσιακές κουζίνες με τις ηλ. συσκευές από **3000€**
ΧΠΕΜΠ383
3ο χλμ. Λεωφόρου Λίνδου-Καλλιθέας • τηλ. 2241065411

ΣΑΒΒΑΪΔΗΣ & ΣΥΝΕΡΓΑΤΕΣ
Κτηματομεσιτικό Γραφείο
Γρ. Λαμπράκη 14 ΡΟΔΟΣ 85100
Τηλ. 2241026281

ΠΩΛΗΣΕΙΣ ΑΚΙΝΗΤΩΝ

Α) ΟΙΚΟΠΕΔΑ ΕΝΤΟΣ ΣΧΕΔΙΟΥ - **1)** ΡΟΔΟΣ: α) Ροδίνι 400 τ.μ. με Σ.Δ. 0,4 τίμημα 175.000 ευρώ, β) Ανάληψη 400 τ.μ. με Σ.Δ. 0,8 τίμημα 230.000 ευρώ, γ) Καναμάτ 400 τ.μ. Σ.Δ. 0,4 τίμημα 165.000, **2)** Μέγγαβλη 350 τ.μ. αποτελεί μερίδα Οικοδομικού Συνεταιρισμού Αιγυπτίων Ρόδου, τίμημα 25.000 ευρώ.

Β) ΟΙΚΟΠΕΔΑ ΕΚΤΟΣ ΣΧΕΔΙΟΥ: 1) ΡΟΔΟΣ: Μόντε Σμίθ 2.000 τ.μ., 2) Ασγούρου 4.000 τ.μ., τίμημα 200.000 ευρώ, 3) Τσαΐρι 21.367 τ.μ., 4) Ιαλυσό 2.000 τ.μ., περιοχή Φιλέρημος, τίμημα 265.000 ευρώ, 5) Κοσκινού 4.002 τ.μ. τίμημα 265.000 ευρώ, 6) Μαριτσά επί της επαρχιακής οδού Κρεμαστής - Μαριτσά 9.500 τ.μ. τίμημα 250.000 ευρώ, 7) Κανδυλί 4.440 τ.μ. τίμημα 135.000 ευρώ, 8) Κανδυλί 4.000 τ.μ. τίμημα 235.000 ευρώ, 9) Κολύμπια: α) 9.000 τ.μ, β) 19.770 τ.μ., γ) 28.500 τ.μ., 10) Λίνδος: α) Βληχά 8.190 τ.μ. παραθαλάσσιο, τίμημα 320.000 ευρώ, β) Πάνω Αλώνια 3.540 τ.μ. επί επαρχιακής οδού Λίνδου - Πεύκοι, τίμημα 155.000 ευρώ, γ) Πεύκοι 32.500 τ.μ.. - 42.300 τ.μ. και 19.800 τ.μ. με πανοραματική θέα, δ) Ψάρτος 15.600 τ.μ. στο "κύμα".

Γ) ΜΟΝΟΚΑΤΟΙΚΙΕΣ: **Α)** ΡΟΔΟΣ: 1) Παλιά Πόλη: α) ανακαινισμένο 700 τ.μ. με κήπο 160 τ.μ., β) λιθόκτιστο παλιό 500 τ.μ. με κήπο 500 τ.μ., γ) ανακαινισμένο 140 τ.μ. με αυλή 60 τ.μ., δ) παλιό στο Μόντε Σμιθ 287 τ.μ. κήπο 2.100 τ.μ., ε) ανακαινισμένο 146 τ.μ. με μικρή αυλή. 2) Αγ. Νικολάου νεοκλασικό παλιό ισόγειο 115 τ.μ. α' όροφ. 115 τ.μ. με μεγάλη αυλή, τίμημα 305.000 ευρώ. 3) Αγ. Αναστασία 133 τ.μ. με αυλή 191 τ.μ. τίμημα 135.000 ευρώ, 4) Αγ. Νικολάου πετρόκτιστο και ανακαινισμένο 250 τ.μ.,τίμημα 315.000 ευρώ. **Β)** ΚΟΛΥΜΠΙΑ: α) 107 τ.μ. με κήπο 283 τ.μ. τίμημα 240.000 ευρώ, β) 107 τ.μ. με κήπο 305 τ.μ. τίμημα 260.000 ευρώ, γ) 107 τ.μ. με κήπο 310 τ.μ. τίμημα 290.000 ευρώ. **Γ)** ΙΑΛΥΣΟΣ: α) Εντός σχεδίου 175 τ.μ. οικόπεδο 300 τ.μ.. τίμημα 310.000 ευρώ, β) Κανδυλί (μέχρι κτίσματα) σε οικόπεδο 4.232 τ.μ. τίμημα 200.000 ευρώ, γ) εντός σχεδίου 220 τ.μ. σε οικόπεδο 260 τ.μ. τίμημα 380.000 ευρώ, δ) Ανοιξη εκτός σχεδίου 150 τ.μ. σε οικόπεδο 2.000 τ.μ. τίμημα 335.000 ευρώ, ε) Ιξιά 200 τ.μ. σε οικόπεδο 1.000 τ.μ. τίμημα 400.000 ευρώ, στ) Βουνάρα παλιτελούς κατασκευής 220 τ.μ. σε οικόπεδο 1.100 τ.μ.

ΕΝΟΙΚΙΑΣΕΙΣ ΚΑΤΑΣΤΗΜΑΤΩΝ

ΡΟΔΟΣ: Επί της Εθν. Αντίστασης: α) Ισόγειο 69 τ.μ. με υπόγειο 69 τ.μ. και πατάρι 20 τ.μ. μηνιαίο μίσθωμα 1.300 ευρώ, β) Προέκταση Εθν. Αντίστασης 220 τ.μ. με κήπο μεγάλο, κατάλληλο για πάρκιν, μηνιαίο μίσθωμα 1.200 ευρώ, γ) 130 τ.μ. μηνιαίο μίσθωμα 2.600 τ.μ., δ) Ισόγειο 140 τ.μ. α' όροφο, 140 τ.μ., μηνιαίο μίσθωμα 3.500 ευρώ.

Πληροφ. κ. ΑΝΕΣΤΗ, κιν. 6947-047651, τηλ. 22410-26281
ΜΧΠ659

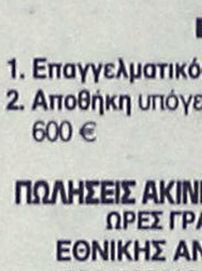
ΚΤΗΜΑΤΟΜΕΣΙΤΙΚΟ ΓΡΑΦΕΙΟ
ΔΩΔΕΚΑΝΗΣΙΑΚΗ ΚΤΗΜΑΤΙΚΗ
ΠΑΠΟΥΤΣΗΣ ΚΩΝ/ΝΟΣ
ΠΩΛΟΥΝΤΑΙ

1. **Γκαρσονιέρα** 50 τ.μ. ισόγεια με αυλή 45 τ.μ. στην Ανάληψη. Τιμή 85.000€
2. **Διαμέρισμα** 97 τ.μ. 2ου ορόφου στην Αγ. Αναστασία.Τιμή 120.000€
3. **Διαμέρισμα** 98 τ.μ. 1ου ορόφου στην Ανάληψη. Τιμή 160.000€
4. **Διαμερίσματα** 85 τ.μ. ισογείου, 1ου και 2ου ορόφου στους Δασκάλους. Τιμή 155.000 €
5. **Διαμέρισμα** 115 τ.μ. 2ου στην Ιξιά. Τιμή 147.000€
6. **Διαμέρισμα** 83 τ.μ. ισογείου με αυλή στην Κέννεντυ. Τιμή 120.000€
7. **Διαμέρισμα** 87 τ.μ. ισογείου στο Ροδίνι. Τιμή 112.000 €
8. **Μεζονέτα** 142 τ.μ. στην Ιαλυσό. Τιμή 190.000 €
9. **Μεζονέτα** 200 τ.μ. σε οικόπεδο 400 τ.μ. στην Κρεμαστή. Τιμή 260.000 €
10. **Μονοκατοικία** διώροφη 110 τ.μ. στην Παλιά Πόλη. Τιμή 103.000 €
11. **Μονοκατοικία** ισόγεια 100 τ.μ. σε οικόπεδο 700 τ.μ. στην Παστίδα. Τιμή 190.000 €
12. **Μεζονέτα** 120 τ.μ. σε οικόπεδο 1500 τ.μ. στην Ψίνθο. Τιμή σε μπετά 75.000 € τελειωμένη 145.000 €
13. **Οικόπεδο** 4.000 τ.μ. στους Τρεις. Τιμή: 145.000 €
14. **Οικόπεδο** 303 τ.μ. εντός οικισμού στο Ασκληπειό. Τιμή: 35.000 €
15. **Αποθήκη** 180 τ.μ. στο Καρακόνερο. Τιμή 120.000€

ΕΝΟΙΚΙΑΣΕΙΣ

1. **Επαγγελματικός χώρος** στο κέντρο της πόλης. Μίσθωση 750 €
2. **Αποθήκη** υπόγεια 230 τ.μ. στην Εθνικής Αντιστάσεως. Μίσθωση 600 €

ΠΩΛΗΣΕΙΣ ΑΚΙΝΗΤΩΝ – ΟΙΚΟΠΕΔΩΝ– ΜΙΣΘΩΣΕΙΣ ΑΚΙΝΗΤΩΝ
ΩΡΕΣ ΓΡΑΦΕΙΟΥ 09.00-14.00 π.μ. και 17.00-21.00 μ.μ.
ΕΘΝΙΚΗΣ ΑΝΤΙΣΤΑΣΗΣ 45- 1ος ΟΡΟΦΟΣ • ΤΗΛ. - ΦΑΞ 2241025480 κιν. 6977855759 • e-mail: papoutsisk@in.gr
ΧΠ2673

The Real Estate Leaders
RE/MAX


RE/MAX. Outstanding Agents. Outstanding Results.
• Αγοραπωλησίες - Ενοικιάσεις ακινήτων
• Με σοβαρότητα και επαγγελματισμό
• Στη Ρόδο, σε όλη την Ελλάδα και για κάθε γωνιά του κόσμου
RE/MAX EXCLUSIVE RE/MAX EXPRESS
REMAX EXPRESS: Εθνάρχου Μακαρίου 45 (στοά Ροίκου, ημιόροφος)
Τηλ: 22410 43730 - 1. fax: 22410 73200 • www.remax.gr • e-mail: info@remaxexpress.gr
ΑΕ740

ΚΤΗΜΑΤΟΜΕΣΙΤΙΚΟ ΓΡΑΦΕΙΟ
ΖΑΦΕΙΡΗΣ Μ. ΚΑΡΑΓΙΑΝΝΗΣ Δ. Ο.Ε.

Πωλήσεις ακινήτων. Τηλ. (2241060380-60381)
17.30-20.30 μ.μ. Δευτέρα-Παρασκευή
Fax: 2241060380 • e-mail: zafkar@hellasnet.gr

• Κατοικίες
- Εξοχική κατοικία 50 τ.μ. (υπό ανέγερση) εντός οικοπέδου 440 τ.μ. στην περιοχή Κολυμπίων
- Εξοχική κατοικία 70 τ.μ. (υπό ανέγερση) εντός οικοπέδου 500 τ.μ. στην περιοχή Κολυμπίων
- Επαγγελματική στέγη επί της Ρόδου-Λίνδου περιοχή Κολυμπίων (εστιατόριο)

• Ξενοδοχειακό συγκρότημα
- Ημιτελής σε μπετά ξενοδοχειακό συγκρότημα Α' κατηγορίας εντός οικοπέδου 22.400 τ.μ.

• Οικόπεδα
- Εντός οικισμού στον Δήμο Αφάντου 2000 τ.μ.
- Στον Δήμο Αφάντου 520 τ.μ. με άδεια οικοδομής 53 τ.μ.
- Στον Δήμο Αφάντου 1000 τ.μ. επί της εθνικής οδού Ρόδου-Λίνδου
- Στον Δήμο Αφάντου 866 τ.μ. επί της εθνικής οδού Ρόδου-Λίνδου
- Εντός οικισμού στην Παστίδα 2000 τ.μ.
- Στην παραλία Αφάντου 2125 τ.μ. 200 τ.μ. από την θάλασσα δικαίωμα δόμησης Σ.Δ. 100 τ.μ.

• Αγροτεμάχια
- Στην περιοχή Κολυμπίων αγροτεμάχια 10.200 τ.μ. (πανοραμική θέα)
- Στην περιοχή Κολυμπίων αγροτεμάχιο 4.969 τ.μ.
- Στην περιοχή Ψίνθου αγροτεμάχιο 22.400 τ.μ.
- Στην περιοχή Ψίνθου αγροτεμάχιο 19.840 τ.μ.
- Στην περιοχή Τραπεζία αγροτεμάχιο 5.800 τ.μ.
- Στον Δήμο Αφάντου αγροτεμάχιο 6.120 τ.μ.
- Στον Δήμο Αφάντου αγροτεμάχιο 11.520 τ.μ.
- Στον Δήμο Αφάντου το 1/2 αγροτεμαχίου 5.080 τ.μ. με ελαιόδεντρα
- Στον Δήμο Αφάντου 7500 τ.μ. αγροτεμάχιο

ΧΠ2499

ενοικιασεις

συνέχεια από την προηγούμενη

ΕΝΟΙΚΙΑΖΟΝΤΑΙ γκαρσονιέρες μονόχωρες και δίχωρες, πλήρως επιπλωμένες στην περιοχή Κυρά της Ρω 13, στο Ροδίνι. Πληρ. τηλ. 2241066680, 6977275783 MXP12855

ΕΝΟΙΚΙΑΖΕΤΑΙ διαμέρισμα τριάρι ημιεπιπλωμένο στο κέντρο άνωθεν καταστήματος "Σακκής". Πληρ. τηλ. 2241036832, 2107012464 MZT060949

ΕΝΟΙΚΙΑΖΟΝΤΑΙ ξενοδοχειακά διαμερίσματα και **studios** στις "7 Βαγιές" με το μήνα σε συγκρότημα προσφάτως ανακαινισμένο, πλήρως εξοπλισμένο με τηλεόραση, τηλέφωνο, ηλιακό, κλιματισμό, ψύξη, θέρμανση, καθαριότητα 2 φορές την εβδομάδα από την καμαριέρα του ξενοδοχείου με πλήρη ρουχισμό και εξοπλισμό κουζίνας με χρήση της πισίνας, της πέργκολας και του σαλονιού / bar του ξενοδοχείου κ.λπ. Πληρ. τηλ. 2241036830, 6932934562 MZT250729

ΕΝΟΙΚΙΑΖΟΝΤΑΙ ΝΕΟΚΤΙΣΤΕΣ ΓΚΑΡΣΟΝΙΕΡΕΣ ΜΟΝΟΧΩΡΕΣ ΚΑΙ ΔΙΧΩΡΕΣ ΜΕ ΚΟΥΖΙΝΑ, ΨΥΓΕΙΟ, ΝΤΟΥΛΑΠΕΣ, AIR CONDITION, ΠΕΡΙΟΧΗ ΚΑΡΑΚΟΝΕΡΟ (Μ. ΠΑΝΟΡΜΙΤΗ 28). ΠΛΗΡ. ΤΗΛ. 6944377688, 6948582940 ΜΑΠ251

ΕΝΟΙΚΙΑΖΕΤΑΙ διαμέρισμα ισόγειο 75 τ.μ. αποτελούμενο από 2 υπνοδωμάτια, σαλόνι, κουζίνα, μπάνιο, επί της οδού Κοραή 10 (περιοχή Αγ. Νικολάου). Πληρ. τηλ. 2241020445 MZT060952

ΕΝΟΙΚΙΑΖΕΤΑΙ studio πλήρως επιπλωμένο με air condition, και ηλιακό θερμοσίφωνα, ισόγειο με κήπο σε ήσυχη περιοχή με άνετο πάρκιν. Πληρ. τηλ. 6944231199 MZT060942

ΕΝΟΙΚΙΑΖΕΤΑΙ γκαρσονιέρα καινούργια πλήρως επιπλωμένη με όλες τις ηλεκτρικές συσκευές, air condition, και αυλή, περιοχή Ανάληψη, Αγαθονησίου 5. Πληρ. τηλ. 2241031298, 6932787836 MZT060950

ΕΝΟΙΚΙΑΖΟΝΤΑΙ δωμάτια επιπλωμένα με μπάνιο και κουζίνα - στουντιος - και δυάρι διαμέρισμα για όλο το χρόνο, επί της οδού Πίνδου 25 κοντά στο Πανεπιστήμιο για φοιτήτριες και εκπαιδευτικούς μέχρι τέλους σχολικής περιόδου. Πληρ. τηλ. 2241024846 MZT060939

ΕΝΟΙΚΙΑΖΕΤΑΙ δίχωρο επιπλωμένο **διαμέρισμα** 60 τ.μ. με θέα τη θάλασσα επί της Γ. Σεφέρη 100. Ενοίκιο 300 ευρώ, κατάλληλο για στρατιωτικούς, εκπαιδευτικούς, και ολιγομελείς οικογένειες. Πληρ. τηλ. 2241069557, 6973582646 INT060945(46)

ΕΝΟΙΚΙΑΖΕΤΑΙ διαμέρισμα στην περιοχή Αγ. Ιωάννη Αντισμ. Βολονάκη 6 κοντά στο Πανεπιστήμιο κατάλληλο για φοιτητές και στρατιωτικούς. Πληρ. τηλ. 6947712228 και 2241023573 από 09.00-13.00 και 17.00-20.30 MZT060948

ΣΑΣ ΕΝΔΙΑΦΕΡΕΙ!!!
ΠΩΛΕΙΤΑΙ
Ή ΕΝΟΙΚΙΑΖΕΤΑΙ
(ΑΠΟ ΙΔΙΟΚΤΗΤΗ)

Ισόγειος χώρος στεγασμένης επιφανείας 1.350 τ.μ. και 500 τ.μ. αυλή.
Είναι κατάλληλος για όλες τις χρήσεις *(κυρίας χρήσεως και υγειονομικού ενδιαφέροντος)* χωρίς κολώνες και ύψος 7 μέτρα με θέα την θάλασσα.
Πρόσβαση για κάθε τύπου τροχοφόρο και απεριόριστο πάρκιν.
Ευρίσκεται στο Εμπορικό Κέντρο Πανάγου επί της Γ. Σεφέρη 108 πλησίον του νέου νοσοκομείου.

Πληρ. τηλ. 6932612032 ΧΠ499



Μονοκατοικία στην Παστίδα
482 τ.μ. διώροφη σε 4.200 τ.μ. οικόπεδο, ετοιμοπαράδοτο, ειδικής κατασκευής με σύστημα θέρμανσης και δροσισμού, βιοκλιματικής αρχιτεκτονικής με διαμορφωμένο-δεντροφυτεμένο κήπο. Αποτελείται από 4 υπνοδωμάτια, 4 μπάνια, σαλόνι, Ιταλική Κουζίνα, αποθήκη.



Μονοκατοικία στα Κοσκινού
158 τ.μ. διώροφη σε 1200 τ.μ. οικόπεδο, υπό κατασκευή παραδίδεται έτοιμη σε 11 μήνες, με γρανίτες δάπεδα, πλήρη θέρμανση, τζάκι, Ιταλική κουζίνα, κουφώματα από P.V.C., αρχιτεκτονικό σχεδιασμό.



Μονοκατοικία στην Παστίδα
140 τ.μ. διώροφη σε 270 τ.μ. οικόπεδο, υπό κατασκευή παραδίδεται έτοιμη σε 6 μήνες, με γρανίτες δάπεδα, πλήρη θέρμανση, τζάκι, Ιταλική κουζίνα, Γκαράζ



Μονοκατοικία στην Ιαλυσό
149 τ.μ. διώροφη με σοφίτα 32 τ.μ. σε 272 τ.μ. οικόπεδο, υπό κατασκευή παραδίδεται έτοιμη σε 2 μήνες, με γρανίτες δάπεδα, πλήρη θέρμανση, τζάκι, Ιταλική κουζίνα.

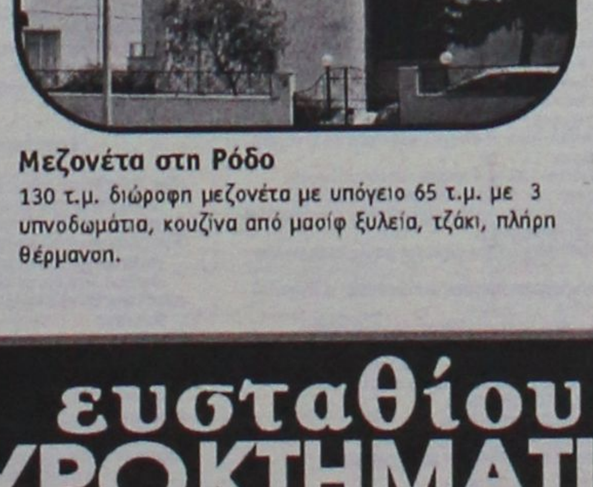

Μονοκατοικία στην Ιαλυσό
140 τ.μ. διώροφη με σοφίτα 35 τ.μ. σε 327 τ.μ. οικόπεδο, υπό κατασκευή παραδίδεται έτοιμη σε 6 μήνες, με γρανίτες δάπεδα, πλήρη θέρμανση, τζάκι, Ιταλική κουζίνα.

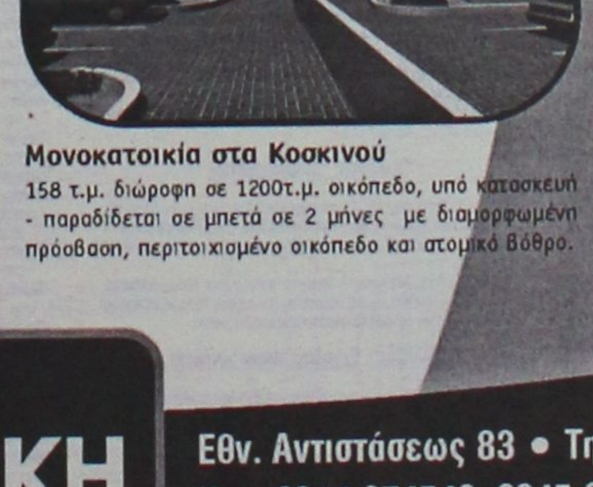

Μονοκατοικία στην Ιαλυσό
132 τ.μ. διώροφη σε μπετά σε 860 τ.μ. οικόπεδο, περιτοιχισμένο με διαμορφωμένη πρόοδαση και ατομικό βόθρο.

Μονοκατοικία στην Ιαλυσό
132 τ.μ. διώροφη και 76 τ.μ. υπόγειο σε μπετά σε 1200 τ.μ. οικόπεδο, περιτοιχισμένο με διαμορφωμένη πρόοδαση και ατομικό βόθρο.

Μεζονέτα στη Ρόδο
130 τ.μ. διώροφη μεζονέτα με υπόγειο 65 τ.μ. με 3 υπνοδωμάτια, κουζίνα από μασίφ ξυλεία, τζάκι, πλήρη θέρμανση.

Μονοκατοικία στα Κοσκινού
158 τ.μ. διώροφη σε 1200τ.μ. οικόπεδο, υπό κατασκευή - παραδίδεται σε μπετά σε 2 μήνες με διαμορφωμένη πρόοδαση, περιτοιχισμένο οικόπεδο και ατομικό βόθρο.

ΟΙΚΟΠΕΔΑ

Οικόπεδο στα Ασγούρου
• 5.300 τ.μ. σε ωραίο φυσικό περιβάλλον, άρτιο και οικοδομήσιμο. **Αξίας € 190.000**

Οικόπεδο στα Αφάντου
• 13.000 τ.μ. πολυεπίπεδο, κλιμακωτό, με υπέροχη θέα στην θάλασσα άρτιο και οικοδομήσιμο. **Αξίας € 195.000**

Οικόπεδο στα Κοσκινού
• 4.000 τ.μ. στη θέση Πέζουλας, γωνιαίο με θέα προς το Φαληράκι και τη Ρόδο. **Αξίας € 176.000**

Οικόπεδο στις Καλυθιές
• 4.010 τ.μ στις Καλλιθιές, για επαγγελματική χρήση, με πρόσβαση πλάτους 6 m σε ελάχιστη απόσταση από την Εθνική οδό Τσαϊρι - Αεροδρομίου. **Αξίας € 176.000**

ΔΙΑΜΕΡΙΣΜΑΤΑ

Διαμέρισμα στους Άνω Δασκάλους
• 74 τ.μ. υπερυψωμένο ισόγειο με αποκλειστική χρήση αυλής, 2 υπν/τιων. **Αξίας € 176.000**

Διαμέρισμα στην Κοδρικτώνος
• 110 τ.μ. Γ΄ ορόφου, με 3 υπν/τια, μεγάλες-άνετες βεράντες. **Αξίας € 161.000**

Διαμέρισμα στην Εν. Δυνάμεων
• 100 τ.μ. . Α΄ ορόφου, με 3 υπν/τια, ανακαινισμένο με θέρμανση. **Αξίας € 141.000**

Διαμέρισμα στους Δασκάλους
• 107 τ.μ. . Α΄ ορόφου, με 3 υπν/τια, πλ.θέρμανση, με υπέροχη θέα στη θάλασσα. **Αξίας € 132.000**

Διαμέρισμα στη Μητρόπολη
• 80 τ.μ Οροφοδιαμέρισμα, Β΄ ορόφου, με 2 υπν/τια, θέρμανση, τζάκι. **Αξίας € 90.000**

ευσταθίου
ΕΥΡΩΚΤΗΜΑΤΙΚΗ
ΚΤΗΜΑΤΟΜΕΣΙΤΙΚΟ ΓΡΑΦΕΙΟ

Εθν. Αντιστάσεως 83 • Τηλ.: 22410 73819, 74917
Κιν.: 6944 374546, 6945 292030 • Fax: 22410 38641
info@euroktimatiki.gr

ΧΠ401/2029

ΕΝΟΙΚΙΑΣΕΙΣ

συνέχεια από την προηγούμενη

ΕΝΟΙΚΙΑΖΕΤΑΙ δυάρι ημιεπιπλωμένο με βοηθητικούς χώρους σε ισόγειο με μεγάλη αυλή. Κατάλληλο για φοιτητές. Συνοικία Αγίας Αναστασίας, οδός Κουρβουαζιέρ 13. Πληρ. τηλ. 2246044356 ΜΖΤ061941

ΕΝΟΙΚΙΑΖΕΤΑΙ επιπλωμένη **γκαρσονιέρα** σε 2ο όροφο επί της οδού Παπαφλέσσα 5, περιοχή Αγίας Αναστασίας. Τιμή ενοικίου 300 ευρώ. Για πληρ. στο τηλ. 2241025184 (από 10-12μ. και 5-7 μ.μ.) ΜΖΤ060940

ΕΝΟΙΚΙΑΖΕΤΑΙ διαμέρισμα α' ορόφου στην Εμμ. Ζαννή 2, Ανάληψη, απέναντι από το ζαχαροπλαστείο ELYSSE κοντά σε σχολείο, 90 τ.μ., αποτελούμενο από 2 υπνοδωμάτια, σαλόνι κουζίνα ενιαίος χώρος με εντοιχιζόμενα ηλεκτρικά είδη, θέρμανση, και ηλιακό θερμοσίφωνα. Πληρ. τηλ. 6942711565, 6945256109 ΜΖΤ060938

ΕΝΟΙΚΙΑΖΕΤΑΙ στην ΚΑΛΑΜΑΤΑ 2άρι επιπλωμένο με θέρμανση, χωρίς κοινόχρηστα. Πληρ. τηλ. 6974575627 ΜΖΤ060944

ΕΝΟΙΚΙΑΖΕΤΑΙ ισόγειο **διαμέρισμα** μονοκατοικίας ενός υπνοδωματίου, μπάνιο, ενιαίος χώρος κουζίνας σαλονιού, με εντοιχισμένη κουζίνα, διπλά τζάμια, σίτες, ρολλά, θέρμανση - ψύξη, επιπλωμένο με θέση πάρκιν σε ήσυχη περιοχή στην Κρεμαστή. Πληρ. τηλ. 2241094730, 6945949915 ΙΝΤ060928

ΕΝΟΙΚΙΑΖΕΤΑΙ μικρό **διαμέρισμα** (επιπλωμ.+ηλεκτρικά) στην Ανάληψη (επί της Αθηνών). Αξία 350 ευρώ. Πληρ. τηλ. 2241030069, 6944532903 ΜΖΤ060929

ΕΝΟΙΚΙΑΖΕΤΑΙ γκαρσονιέρα καινούργια λουξ επιπλωμένη με ένα υπνοδωμάτιο, κουζίνα, καθιστικό, WC. Τιμή 350 ευρώ κοντά στο Πανεπιστήμιο, περιοχή Αγ. Ιωάννη, μόνο για φοιτήτριες ΜΖΤ060927

ΚΡΕΜΑΣΤΗ. ΕΝΟΙΚΙΑΖΟΝΤΑΙ νέα, πλήρως εξοπλισμένα **studios** διαμπερή με ηλιακό - ηλεκτρικό θερμοσίφωνα, πολυκουζίνα, βεράντες, άνετο πάρκιν, 500 μ. από παραλία, 200 μ. από κέντρο. Πληρ. κ. Μάνος τηλ. 2241081478-88818, 6938626179 ΜΑΠ254

ΕΝΟΙΚΙΑΖΕΤΑΙ στην Ιαλυσό διαμέρισμα α' ορόφου 130 τ.μ. με 3 υπνοδωμάτια, κουζίνα, μπάνιο, σαλόνι, προχώλ, και μια μικρή αποθήκη με κεντρική θέρμανση και άνετο πάρκιν. Πληρ. τηλ. 2241034795, 6973396853 ΜΖΤ060935

ΕΝΟΙΚΙΑΖΟΝΤΑΙ studios για εκπαιδευτικούς, φοιτητές, Αμαράντου 49 κοντά στην Ακαδημία 300 ευρώ. Ολα πληρωμένα. Πληρ. τηλ. 2241037158 ΜΖΤ060934

ΕΝΟΙΚΙΑΖΕΤΑΙ διαμέρισμα 90 τ.μ. 2 υπνοδωμάτια, κουζίνα, σαλόνι, μπάνιο, αποθ., ανακαινισμένο 2004, γωνιακό επί της Λεωφ. Λίνδου 215, δίπλα ΔΕΥΑΡ. Ενοίκιο 450 ευρώ με κοινόχρηστα. Πληρ. τηλ. 2241065310, 10-2 μ.μ. κ' 5-9 μ.μ. 6945738054 ΜΑΠ256

ΕΝΟΙΚΙΑΖΕΤΑΙ δυάρι 60 τ.μ. επί της Αγ. Λαύρας και Ισαύρων γωνία σε φοιτητή ή φοιτήτρια. Πληρ. κος Βασίλης τηλ. 2241038235, 6946067088 και επιπλωμένη **γκαρσονιέρα** επί της οδού Κοδριγκτώνος ΜΖΤ060910

ΕΝΟΙΚΙΑΖΕΤΑΙ δωμάτιο στα Κοσκινού 2 υπνοδωματίων, WC, σαλόνι, κουζίνα. Πληρ. τηλ. 2241063033 μετά τις 15.30 και 6944418591 ΜΖΤ060913

ΕΝΟΙΚΙΑΖΕΤΑΙ διαμέρισμα και **studios** στην Π. Πόλη από Οκτώβριο έως Ιούνιο. Πληρ. τηλ. 6945347411 ΜΖΤ060926

ΕΝΟΙΚΙΑΖΟΝΤΑΙ (Κοντά στο Πανεπιστήμιο) 1) Ισόγειο **διαμέρισμα** 70 τ.μ. πλήρως εξοπλισμένο (κρεβάτια, τραπέζι, ψυγείο, ντουλάπα, ηλ. κουζίνα, βιβλιοθήκη, γραφείο, καθιστικό, σαλόνι κ.λπ.) αποτελούμενο από υπνοδωμάτιο, σαλόνι, κουζίνα και μπάνιο κατάλληλο για 1 ή 2 άτομα (ενοίκιο 380 ευρώ), 2) Μικρό ήσυχο **διαμερισματάκι** 22 τ.μ. περίπου, ισόγειο, πλήρως εξοπλισμένο (κρεβάτι, γραφείο, τραπέζι, πολυκουζινάκι, ντουλάπα κ.λπ.) με δικό του μπάνιο (ενοίκιο 230 ευρώ), γ) δύο **διαμερίσματα** 40 τ.μ. σε δεύτερο όροφο, πλήρως εξοπλισμένα (κρεβάτι, τραπέζι, καρέκλες, ψυγείο, ντουλάπα, καθιστικό, σαλονάκι, πολυκουζινάκι, κλ.π), αποτελούμενα από υπνοδωμάτιο, καθιστικό, κουζίνα και μπάνιο (ενοίκιο 380 ευρώ). Προτιμούνται φοιτητές-τριες και στρατιωτικοί χωρίς παιδιά. Πληρ. Μυστρά 34 (τέρμα Αλ. Παναγούλη) (περιοχή Μητρόπολης - Αγ. Αναστασίας) τηλ. 2241025468 ΜΧΡ12847

ΕΝΟΙΚΙΑΖΕΤΑΙ διαμέρισμα δυάρι στην Αθήνα τοποθεσία Πανεπιστημιούπολη (Ανω Ιλίσια) ιδανικό για φοιτητές. Πληρ. τηλ. 2241029973 ΙΝΤ060906

ΕΝΟΙΚΙΑΖΕΤΑΙ διαμέρισμα ενός υπνοδωματίου μεγάλου με ντουλάπα, κουζίνα με πολλά ντουλάπια και μπάνιο επί της οδού Αγαθονησίου. Πληρ. τηλ. 2241033657 ΜΖΤ060907

ΕΝΟΙΚΙΑΖΕΤΑΙ σύνορα Παπάγου - Χολαργού **γκαρσονιέρα**, πλήρως εξοπλισμένη, δύο δωματίων, δύο μπαλκόνια, WC, ντουσιέρα και μικρή κουζίνα, εξυπηρέτηση ΜΕΤΡΟ Εθνικής Αμυνας, κατάλληλο για φοιτητές. Πληρ. τηλ. 2241094616, 6973991142 ΙΝΤ050947

ΕΝΟΙΚΙΑΖΕΤΑΙ διαμέρισμα δυάρι 1ου ορόφου με εντοιχισμένη κουζίνα, ψυγείο, φούρνο, εστία και κεντρική θέρμανση (θερμοπομπούς), επί της οδού Ανταγόρα 8, περιοχή Καρακόνερο. Πληρ. τηλ. 6946657776 ΜΧΡ12846

ΕΝΟΙΚΙΑΖΟΝΤΑΙ studios πλήρως επιπλωμένα κοντά στο Πανεπιστήμιο και τον ΟΑΕΔ, οδός Θ. Σοφούλη 101Β. Πληρ. τηλ. 2241064040, 6947768604 ΜΖΤ050948

ΕΝΟΙΚΙΑΖΟΝΤΑΙ επιπλωμένες **γκαρσονιέρες** για εκπαιδευτικούς. Πληρ. τηλ. 2241039212 κ. Λευτέρη ΜΖΤ050940

ΕΝΟΙΚΙΑΖΕΤΑΙ ΔΙΑΜΕΡΙΣΜΑ ΠΡΩΤΟΥ ΟΡΟΦΟΥ, 80 Τ.Μ., ΕΥΡΙΣΚΟΜΕΝΟ ΣΕ ΗΣΥΧΟ ΚΑΙ ΟΙΚΟΓΕΝΕΙΑΚΟ ΠΕΡΙΒΑΛΛΟΝ ΕΠΙ ΤΗΣ ΟΔΟΥ ΛΙΣΣΑΒΟΝΑΣ ΑΡ. 3, ΑΝΩ ΡΟΔΙΝΙ. ΠΕΡΙΛΑΜΒΑΝΕΙ ΔΥΟ ΥΠΝΟΔΩΜΑΤΙΑ, ΣΑΛΟΤΡΑΠΕΖΑΡΙΑ, ΚΟΥΖΙΝΑ Κ.ΛΠ. ΠΛΗΡ. ΑΠΟ 9 ΕΩΣ 14 ΤΗΛ. 2241065952, ΑΠΟ 19 ΕΩΣ 22 ΤΗΛ. 2241061536 ΜΑΤ2969

ΕΝΟΙΚΙΑΖΕΤΑΙ μεγάλο επιπλωμένο **studio** στα Κοσκινού πλήρως εξοπλισμένο με δικιά του τουαλέτα με κήπο και άνετο πάρκιν. Πληρ. τηλ. 2241060235 ΜΖΤ050938

ΕΝΟΙΚΙΑΖΕΤΑΙ χώρος γραφείου επί της οδού Εθνικής Αντιστάσεως 15 κατάλληλος για ιατρείο, πολιτικούς μηχανικούς, λογιστές κ.λπ. Πληρ.τηλ. 6945476491 ΜΖΤ050939

ΕΝΟΙΚΙΑΖΟΝΤΑΙ επιπλωμένα **διαμερίσματα** με πλήρη εξοπλισμό (TV, φουρνάκι, A/C) στον Αρχάγγελο κοντά στα σχολεία με πολύ καλή τιμή. Πληρ. τηλ. 2244023287, 6945877217 ΜΖΤ050916

ΕΝΟΙΚΙΑΖΕΤΑΙ διαμέρισμα β' ορόφου 85 τ.μ. με απεριόριστη θέα σε μικρή ευπαρουσίαστη πολυκατοικία στη γωνία των οδών Θεμ. Σοφούλη και Πίνδου 18. Πληρ. κ. Ελένη τηλ. 2241020750 ΜΖΤ050933

ΕΝΟΙΚΙΑΖΕΤΑΙ διαμέρισμα διαμπερές 100 τ.μ. επί της Κανελλοπούλου 4 (πλησίον Αννης Μαρίας) με ηλιακό, air condition και νυχτερινό ρεύμα. Πληρ. τηλ. 6974450507, 6947725251 ΜΖΤ050945

ΕΝΟΙΚΙΑΖΟΝΤΑΙ δίχωρα πλήρως εξοπλισμένα **διαμερίσματα**, air condition, τηλέφωνο, πισίνα, τους θερινούς μήνες 300 μ. από το Λύκειο και Γυμνάσιο Ιαλυσού και 400 μ. από το 1ο Δημοτικό. Πληρ. τηλ. 2241022475, 6939393841 ΙΝΤ050931

ΕΝΟΙΚΙΑΖΕΤΑΙ επιπλωμένη **γκαρσονιέρα** σε καινούργια πολυκατοικία στην οδό Καμείρου 43 (περιοχή Αραπάκι). Πληρ. τηλ. 2241076504, 6947726574, 6944170618 ΜΖΤ050911



ΚΤΗΜΑΤΟΜΕΣΙΤΙΚΟ ΓΡΑΦΕΙΟ

ΑΙΓΑΙΟΚΤΗΜΑΤΙΚΗ

ΕΠΙΛΕΓΜΕΝΕΣ ΠΡΟΤΑΣΕΙΣ ΑΚΙΝΗΤΩΝ

- 80 τ.μ. Αγ. Νικόλαος 95.000 ευρώ
- 80 τ.μ. Σωτήρος 90.000 ευρώ (ΔΔ)
- 95 τ.μ. μετ'νο Καλυσος 90.000 ευρώ
- 100 τ.μ. μονκία 4 ετών 500 τ.μ. οικ/δο στην Ιαλυσό 300.000 ευρώ (ΔΔ)
- 108 τ.μ. (3 υπν.) β' ορ. με θέα Δασκάλους 190.000 ευρώ
- 117 τ.μ. καινουργιο ρετιρέ Αραπάκι 200.000 ευρώ
- 120 τ.μ. μονκία Π. Πόλη Ρολόι 145.000 ευρώ
- 138 τ.μ. (3 υπν.) - (2 μπάνια) - θέα - θέρμανση, 5 ετών - Παρθενώνης 230.000 ευρώ
- 120 τ.μ. (β') ορόφια - καινουργιο - λουξ κατασκευής - Ηρωίδας Αναστασίας 190.000 ευρώ (ΔΔ)
- 236 τ.μ. μονοκατοικία Θολό σε 2.174 τ.μ. οικ/δο με έξτρα Σ.Δ. 764 τ.μ. 264.000 ευρώ
- 265 τ.μ. μεζ/τα (10 ετών) σε 2 στρ. Τσαίρι 265.000 ευρώ (ΔΔ)
- 2 οικοδομικές μερίδες οικ/κου συν/σμου ΑΥΤΟΣΤΕΓΑΣΗΣ και 1 μερίδα ΑΠΟΛΛΩΝ/ΒΑΚΟΥ/
- Οικ/δο 4 στρ. στο Κανδυλί 120.000 ευρώ.
- Κατάστημα 40 τ.μ. με 70 τ.μ. απ/κη πρ/ση Αννης Μαρίας 110.000 ευρώ
- Γραφεία 23 τ.μ., 45 τ.μ., 67 τ.μ. κοντά στην Ακαδημία Χ2.500 το τ.μ.
- 480 τ.μ. οικ/δο Σ.Δ. 1 Ανάληψη 280.000 ευρώ

ΕΚΤΟΣ ΑΥΤΩΝ ΤΩΝ ΑΚΙΝΗΤΩΝ ΔΙΑΘΕΤΟΥΜΕ ΜΕΓΑΛΗ ΠΟΙΚΙΛΙΑ ΣΕ ΔΙΑΜ/ΤΑ (ΜΕΤ/ΝΑ-ΚΑΙΝΟΥΡΓΙΑ) ΣΤΙΣ ΚΑΛΥΤΕΡΕΣ ΤΙΜΕΣ ΤΗΣ ΑΓΟΡΑΣ-ΟΙΚ/ΔΑ ΚΑΙ ΕΝΟΙΚΙΑΣΕΙΣ ΑΚΙΝΗΤΩΝ - ΑΝΤΙΠΑΡΟΧΕΣ

ΡΕΝΑ ΒΑΖΟΥΚΟΥ

(ΜΕΣΙΤΗΣ ΑΣΤΙΚΩΝ ΣΥΜΒΑΣΕΩΝ)

ΔΙΕΥΘ. ΓΡΑΦΕΙΟΥ ΔΗΜ. ΘΕΟΔΩΡΑΚΗ 3

9-1 το πρωί καθημερινά και 6.30-9 απ/τα (Δευτ. και Πέμπτης)

Τηλ. (22410) 22943-28838 FAX: 28838, κιν. 6945466773

email.vazoukou@acn.gr ΧΠ851

ΠΩΛΕΙΤΑΙ

ΔΙΑΜΕΡΙΣΜΑ

στην **οδό Μ. Κων/νου 53** δίπλα από το super market ΣΠΑΝΟΣ. Αποτελούμενο από: ένα υπνοδωμάτιο, σαλόνι, κουζίνα, χωλ, μπάνιο.

Κατάλληλο και ευκαιρία για φοιτητές. Το διαμέρισμα βρίσκεται 200 μέτρα από το Πανεπιστήμιο. Το διαμέρισμα διαθέτει καλοριφέρ σε όλα τα δωμάτια σε όλους τους χώρους.

Η πολυκατοικία διαθέτει σκάλες και ασανσέρ

ΜΑΠ271(Γ)

Houses of Sea & Sun

Mediterranean

Real Estate Agency

Κτηματομεσιτικό γραφείο

Κάνετε τα όνειρα σας πραγματικότητα στην τιμή που θέλετε.

ΗΡΑΚΛΗΣ Δ.ΧΟΡΟΖΙΔΗΣ

Μεσίτης & Σύμβουλος επενδύσεων Ακίνητης Περιουσίας

ΠΩΛΗΣΕΙΣ - ΜΙΣΘΩΣΕΙΣ ΑΚΙΝΗΤΩΝ







- Αναλαμβάνουμε και εκδόσεις δανείων

Ρόδου - Λίνδου 213
(έναντι Πάρκου Ροδίνι)
85100 Ρόδος
Τηλ: 2241075860
Fax 2241075861
Κιν: 6944370848
E-mail: medest@otenet.gr
www.dodecaneserealestate.com

Πωλήσεις Μονοκατοικιών

-**Ροδίνι.** Ισόροφη μεζονέτα στην Κυρά της Ρω, 160τμ με ανεξάρτητη γκαρσονιέρα και πάρκιν.
-**Κανδυλί.** Μεζονέτα 3 επιπέδων,συνολικής επιφάνειας 270 τμ. στα σοβατισματα. Εκταση 1,470 τμ.
-**Τσαίρι.** Μεζονέτα 260 τμ. 3 επιπέδων με 4 υ/δ, 2 μπάνια, μεγάλα μπαλκόνια, γκαράζ και στούντιο 35 τμ. σε οικόπεδο 2 στρεμ.
-**Αφάντου.** Μεζονέτα υπερπολυτελούς κατασκευής 211 τμ με 50τμ βεράντες, 3 υ/δ, 3 μπάνια, εσωτερικό ηλεκτρ.γκαράζ, κεντρικό κλιματισμό,υδρομασάζ,τζακούζι, εντοιχιζόμενη κουζίνα πλήρως εξοπλισμένη με ηλεκτρικές συσκευές Bosch.
-**Αφάντου.** Μεζονέτα υπερπολυτελούς κατασκευής 230τμ με 70τμ βεράντες, 4υ/δ, 3 μπάνια, εσωτερικό ηλεκτρ.γκαράζ, κεντρικό κλιματισμό,υδρομασάζ,τζακούζι, εντοιχιζόμενη κουζίνα πλήρως εξοπλισμένη με συσκευές Bosch.
-**Αφάντου.**Μονοκατοικία 75 τμ. με 2 υ/δ, και ενιαίο χώρο κουζίνας-καθιστικού με τζάκι.Διαμορφωμένοι εξωτερικοί χώροι 800 τμ με ανεξάρτητο σπιτάκι 25 τμ στον κήπο. 300 μ από την θάλασσα.
- **Καλάμημα.** Πωλούνται νεόδμητες μεζονέτες 107 τμ η κάθε μία, ιδιαίτερης αισθητικής πλήρως εξοπλισμένες, με ή χωρίς πισίνα, κήπο, πάρκιν, μεγάλες βεράντες, 380 μ από τη θάλασσα.
-**Αρχάγγελος.** Μεζονέτες 108 τμ η κάθε μία, στα μπετά,σε ήρεμη περιοχή, με απεριόριστη θέα.
-**Γεννάδι.** Μεζονέτες 117 τμ με διαμορφωμένους εξωτερικούς χώρους (πισίνα, χώρο αθλοπαιδιών, καύσκι, πάρκιν) με θέα τη θάλασσα.
-**Ιαλυσός** Στην περιοχή Σωτήρος σε ήσυχη τοποθεσία, πωλείται μεζονέτα 200 τμ υπερπολυτελούς κατασκευής, σαλοτραπεζαρία, κουζίνα, καθιστικό,3 υ/δ, 2 μπάνια, αποθήκη, κεντρική θέρμανση, τζάκι,κήπο,πάρκιν.
-**Ιαλυσός** Στην περιοχή Σωτήρος σε ήσυχη τοποθεσία, πωλείται ημιτελής 3όροφος μεζονέτα 290 τμ. Το ημιυπόγειο είναι ανεξάρτητη τελειωμένη κατοικία 90 τμ με σαλόνι,τραπεζαρία,2 υ/δ και μπάνιο. Το ισόγειο και ο 1ος είναι 200 τμ με σαλόνι,τραπεζαρία,κουζίνα,4 υ/δ,1γραφείο 3 μπάνια, μεγάλο κήπο και πάρκιν.
-**Παστίδα.** Περιοχή Κήποι διόροφη κατοικία υπερπολυτελούς κατασκευής, υπερυψωμένο ισόγειο 150 τμ, 3 υ/δ, 2 μπάνια, σαλόνι, κουζίνα, τζάκι, μεγάλα μπαλκόνια. Α' όροφος 112 τμ, 3 υ/δ, 2 μπάνια, σαλόνι, κουζίνα, τζάκι, μεγάλα μπαλκόνια,απεριόριστη θέα,υπέροχα διαμορφωμένα εξωτερικοί χώροι σε μεγάλο οικόπεδο.
-**Παστίδα.** Υπερπολυτελής 2όροφη μονοκατοικία 482τμ σε οικόπεδο 4.200τμ ιδιαίτερου αρχιτεκτονικού σχεδιασμού, με 4 υ/δ, σαλόνι, κουζίνα ιαπωνικής αισθητικής, 4 μπάνια, αποθήκη, κεντρικό σύστημα κλιματισμού ψύξης-θέρμανσης, διαμορφωμένο και δεντροφυτεμένο εξωτερικό χωρο, μεγάλες βεράντες απέραντη θέα.
- **Δαμαστρά.** Νεόδμητη μεζονέτα 100τμ.διαμορφωμένη σε 3 διαφορετικά επιπεδα με απέραντη θέα.
-**Θεολόγος.** 2 όροφη μονοκατοικία 120 τμ σε οικόπεδο 4700 τμ. 60μ από τη θάλασσα με απέραντη θέα.

Πωλήσεις Διαμερισμάτων

-**Ρόδος.** Στα Ροδίνι στην οδό Σμύρνης και μονής Καλόπετρος, σε ήσυχη τοποθεσία, πωλουνται διαμερισματα απορόφου, βαπορόφου και ρετιρέ, 2 υ/δ 80 τμ, και 3 υ/δ 99 τμ. Νεόδμητα και παραδοτέα πλήρως εξοπλισμένα.
-**Ρόδος.** Στο Ροδίνι διαμερίσματα 96τμ στα σοβατίσματα. Απεριόριστη θέα.
-**Αφάντου.** Σε κεντρικό σημείο, διαμέρισμα 2ου ορόφου 75 τμ σε νεόδμητη πολυκατοικία, με 2υ/δ,σαλοτραπεζαρία,κουζίνα,μπάνιο.

Πωλήσεις Ξενοδοχειακών μονάδων

-**Αφάντου.** Σε ύψωμα με πανοραμική θέα, πωλείται ξενοδοχειακή μονάδα Που αποτελείται από: 1) 37 δωμάτια (80 κλίνες). 2) 12 δωμάτια ημιτελή (24 κλίνες). 3) Δόμηση για επιπλέον 22 δωμάτια (44 κλίνες). Συνολο 148 κλίνες. 4) Πισίνα, σνακ μπαρ, εστιατόριο.

Πωλήσεις Παραδοσιακών κατοικιών

- **Ρόδος, Νισχώρι,** 2όροφο παλαιό αρχοντικό 200 τμ, ανακαινισμένο, ιδιαίτερης αρχιτεκτονικής με τζάκι, βοτσαλωτά δάπεδα και με υπέροχα διαμορφωμένους εξωτερικούς χώρους 250 τμ.Υπόλοιπο δόμησης 90 τμ.
-**Παλιά πόλη.** 3όροφη παραδοσιακή κατοικία 95τμ. 3υπν/πίων κανονόρια κουζίνα και μπάνια,πλήρως ανακαινισμένο.
-**Παλιά πόλη.** 2όροφη παραδοσιακή κατοικία 350τμ σε κεντρικό σημείο.Στο ισόγειο έχει και κατάστημα για οποιαδήποτε χρήση.
-**Αφάντου.**Παραδοσιακή καμάρα 79τμ σε οικόπεδο 94τμ σε καλή κατάσταση.
- **Μαλώνα.**Παραδοσιακή καμάρα 61τμ πλήρως ανακαινισμένη, ιδιαίτερης διακόσμησης.
- **Μαλώνα.** Παραδοσιακή καμάρα 114 τμ σε καλή κατάσταση.
- **Μαλώνα.** Παραδοσιακή κατοικία 58 τμ σε τιμή ευκαιρίας.
- **Μαλώνα.** Νεόδμητη παραδοσιακή κατοικία 95 τμ με μεγάλη αυλή με πέργκολα, τζάκι,κλιματισμό,ηλεκτρ.συσκευές και επιπλωμένη.
- **Λάερμα.**Παραδοσιακή κατοικία 70 τμ και 30 τμ υπόλοιπο οικοπέδου.
- **Παραδείσι.** Μονοκατοικία 85τμ με μεγάλη αυλή.
- **Σορωνή.**Παραδοσιακή κατοικία 110 τμ και 30 τμ αυλή.
- **Σύμη.** Παραδοσιακή νεοκλασική 2όροφη κατοικία 150τμ σε πολύ καλή κατάσταση σε κεντρικό σημείο της Σύμης,με δρόμο.
- **Σύμη.** Σε κεντρικό σημείο , παραδοσιακή κατοικία 95τμ , αυλή 15τμ. Με δρόμο.

Πωλήσεις Οικοπέδων- Αγροτεμαχίων

- **Ρόδος.**180τμ με μεγάλο συντελεστή δόμησης στο Νισχώρι(οδός Διμητράκη).
-**Ρόδος.** Επί της Ρόδου- Λίνδου (μετά το Rhodos gold Βογατζίκι) πωλείται οικόπεδο 20.000 τμ ιδιαίτερης προβολής, κατάλληλο για κάθε χρήση.
-**Ρόδου- Καλλιθέας.** Οικόπεδα 4000τμ το κάθε ένα με απεριόριστη θέα στη θάλασσα.
-**Τσαίρι.** Πωλείται οικόπεδο 4.000 τμ, 300 μ από την κεντρική λεοφώρο κατάλληλο για βιοτεχνικούς χώρους.
-**Τσαίρι.**Πωλείται οικόπεδο 300 τμ με άδεια για βιομηχανικό κτίριο 900 τμ κατάλληλο για βιοτεχνική χρήση.
- **Ασγούρου.** Πωλείται οικόπεδο 5,200 τμ με συγκοινωνιακό κόμβο, και με άδεια για 2 βιομηχανικά κτίρια 2.500 τμ έκαστο.
-**Αφάντου.** Οικόπεδο 4010 τμ άρτιο και οικοδομήσιμο στην περιοχή Τραπεζία. Απεριόριστη θέα.
-**Αρχάγγελος.** Πωλείται αγροτεμάχιο 11.250 τμ. 500 μ μετά τη διασταύρωση Τσαμπίκας, 20μ από το δρόμο.
-**Κάλαθος.** Περιοχή Αγιος Ιωάννης οικόπεδο 3.525 τμ κοντά στη θάλασσα.
-**Κάλαθος.** Περιοχή Τρούλος στο ύψωμα της Καλάθου οικόπεδο με πανοραμική θέα 5,100 τμ.
-**Κάλαθος.** Οικόπεδο 2,880 τμ επί της κεντρικής λεωφόρου Ρόδου-Λίνδου διαίτερης προβολής.
-**Πυλώνα.** Πωλείται οικόπεδο 2.000 τμ άρτιο και οικοδομήσιμο.
-**Πυλώνα.** Πωλείται αγροτεμάχιο 3.960 τμ.
-**Λάρδος.** 2 οικόπεδα 4450 το κάθε ένα, στην παραλία της Λάρδου, 100τμ από τη θάλασσα.
- **Κιοτάρι.** Οικόπεδο 800 τμ, με άδεια για 2 καταστήματα των 80 τμ. Δίπλα στη θάλασσα.
- **Κιοτάρι.** Οικόπεδο 5.000 τμ, με πρόσοψη στην κεντρική λεοφώρο.
- **Κιοτάρι.** Αγροτεμάχιο 4010 τμ με πανοραμική θέα στη θάλασσα.
- **Λαχανά.** Οικόπεδο 4000 τμ με άδεια για 3 μεζονέτες, στον κεντρικό δρόμο με θέα στη θάλασσα.
-**Παραδείσι.** 583τμ στην κεντρική λεωφόρο με μεγάλο συντελεστή δόμησης.
-**Παραδείσι.**Περιοχή κάτω Καλαμώνας οικόπεδο 6100τμ με δόμηση 150 τμ.
-**Παραδείσι.**1208τμ στη περιοχή Θάλαρος 60μ από τη θάλασσα.
-**Σορωνή.** Οικόπεδα 500τμ το κάθε ένα ,εντός οικισμού, κοντά στη θάλασσα.
-**Σορωνή.** Οικόπεδο 3680τμ με δόμηση, στον κεντρικό δρόμο.
-**Κως-Αντιμάχεια.** Οικόπεδο 4.650 τμ.
-**Κως-Αντιμάχεια.** Οικόπεδο 16.800 τμ.
-**Κως- Αντιμάχεια.** Οικόπεδο 20.200 τμ.
-**Κως-Καρδάμενα.**Οικόπεδο 416 τμ με μεγάλο συντελεστή.

Πωλήσεις επιχειρήσεων

-**Ρόδος.** Περιοχή Ψαροπούλος, Ερ.Σταυρού και Αλ.Διάκου Επιχείρηση αναψυκτήριο ονακ-μπαρ,γυναικά πλήρως εξοπλισμένο με ωραίο εσωτερικό χώρο και μεγάλη αυλή. Δυνατότητα αλλαγής χρήσης.
-**Ρόδος.** Πωλείται επιχείρηση εστιατόριο καφέ μπαρ 130 τμ κεντρικού κτιρίου και- 350 τμ αυλής με άδεια 200 ατόμων. Πλήρως ανακαινισμένο. Ιδιαίτερης αισθητικής και διακόσμησης.
-**Ρόδος.** Περιοχή Κόβα επί της οδού Κολοκοτρώνη πωλείται ισόγειο κατάστημα 55 τμ με αυλή, κατάλληλο για κάθε χρήση.
-**Παλιά πόλη.** Πωλείται επιχείρηση με είδη διακόσμησης, σε προνομιακό σημείο.Ξεμπρού και Ιπποδάμου γωνία.
-**Παλιά πόλη.** Σε κεντρικό σημείο πωλείται παραδοσιακή ταβέρνα με την άδεια και όλο τον εξοπλισμό.
-**Παλιά πόλη** Πωλείται επιχείρηση με άδεια εστιατορίου και όλο τον εξοπλισμό, σε κεντρικό σημείο (πλησίον πλατείας Σωκράτους).
- **Νισχώρι.** Πωλείται νεοκλασικό κτήριο σε εμπορικό δρόμο κατάλληλο και για επαγγελματική χρήση.
- **Ανάληψη** Πωλείται επαγγελματικός χώρος 75 τμ υπερυψωμένο ισόγειο με μεγάλη αυλή, με ή χωρίς τον εξοπλισμό εστιατορίου.
-**Εμπορικό κέντρο Βασιλάκη** esperos village 3 καταστήματα. 2 των 27 τμ και 1 των 80 τμ. κατάλληλα για κάθε χρήση.
- **Φαληράκι** Σε εμπορικό κέντρο πωλείται καφετέρια ονακ μπαρ 113 τμ κτήριο με 500 τμ αυλή με μεγάλη πισίνα.
-**Κολύμπια.** Πωλείται οικήπιο 600 τμ ενιαίος χώρος, κατάλληλο για κάθε χρήση, ήδη σε λειτουργία.
- **Λίνδος.** Πωλείται επιχείρηση εστιατόριο, διαμορφωμένο σε 4 εξωτερικά επίπεδα(ταράτσες) όλα με θέα την ακρόπολη της Λίνδου αλλά και πανοραμική άποψη όλης της περιοχής. Χωρητικότητας 250 ατόμων, πλήρως εξοπλισμένο ήδη σε λειτουργία.
- **Ιαλυσός.** Πωλείται καφετέρια πολυτελείας με σταθερή πελατεία.
- **Παραδείσι.** Στην κεντρική πλατεία πωλείται 2όροφο κατάστημα για οποιαδήποτε χρήση.
-**Κως.** Στο Μαστιχάρι πωλείται κτηριακό συγκρότημα που αποτελείται από 8 γκαρσονιέρες και χώρους καταστημάτων.

Αποθήκες

-**Ροδίνι.** Υπόγειο 110 τμ κατάλληλο για αποθήκη.
-**Ρόδος.** Επί της Μ.Πετριδη 65 πωλείται αποθήκη 170 τμ με μεγάλη ράμπα σε τιμή ευκαιρίας για οποιαδήποτε χρήση.
-**Ρόδος.** Πωλείται αποθήκη 55 τμ. με άμεση πρόσβαση αυτοκινήτων, στην περιοχή Κόβα.
-**Ρόδος.** Βιοτεχνικό κέντρο Μανουσέλη πωλείται βιοτεχνικός χώρος 320 τμ σε 2 ενοποιημένους χώρους με γραφεία,wc, ηλεκτρικά ρολά, ενιαία τζαμαρία στην πρόσοψη.
- **Ασγούρου.** Πωλείται αποθήκη σε βιομηχανική περιοχή 400 τμ και με άδεια για επιπλέον 400 τμ όροφο.
- **Ανάληψη** Πωλείται υπόγεια αποθήκη 160 τμ σε νέα οικοδομή κατάλληλη για εμπορική χρήση.

Ενοικιάσεις επιχειρήσεων

-**Ρόδος.** Επί της Ρόδου - Λίνδου (δίπλα στο ΙΚΑ) βιοτεχνικός χώρος 250 τμ με αυλή αποκλειστικής χρήσης 150 τμ πολύ καλής κατασκευής, βιοτεχνικό μπετόν δάπεδο, ηλεκτρικά ρολά, χώρο γραφείου και wc.
- **Ρόδος.** Εμπορικό κέντρο Cairo Palace, ενοικιάζεται κατάστημα 1ου ορόφου Με πρόσοψη στον εσωτερικό ακάλυπτο χώρο, 53 τμ με wc και κλιματισμό. Κατάλληλο για κατάστημα ή γραφείο.
-**Ρόδος.** Επί της Εθνάρχου Μακαρίου ενοικιάζεται γραφείο 64 τμ με 3 χώρους και wc.
-**Ρόδος.** Επί της Αλεξ. Διάκου ενοικιάζεται κατάστημα 60 τμ με μεγάλες βιτρίνες και αποθήκη 90 τμ.
-**Ρόδου-Λίνδου** κατάστημα 500 τμ σε 2 επίπεδα κατάλληλο για κάθε χρήση,μεγάλο πάρκιν.
-**Ρόδου-Λίνδου** ενοικιάζεται κατάστημα 115 τμ με μεγάλες βιτρίνες και αποθήκη 154 τμ με ράμπα.
-**Αφάντου.** Ενοικιάζεται οικοδομή στα μπετά 300 τμ, σε οικόπεδο 3.500 τμ. Κατάλληλο για επαγγελματική χρήση.
- **Αφάντου.** Ενοικιάζεται ξενοδοχειακή μονάδα 75 κλινών, με πισίνα εστιατόριο και σνακ μπαρ.
- **Λίνδος.** Ενοικιάζεται παραδοσιακή κατοικία κατάλληλη και για επαγγελματική χρήση.

● Προώθηση και Προβολή των ακινήτων σας και στο εξωτερικό

Σύμβουλοι και φίλοι για μια ζωή!

ΑΕ 462

ΕΝΟΙΚΙΑΣΕΙΣ

συνέχεια από την προηγούμενη

ΕΝΟΙΚΙΑΖΕΤΑΙ γκαρσονιέρα επιπλωμένη ή μη επί της Δαμασκηνού. Πληρ. τηλ. 2244061105, 6978353486 κ. Κουπάδη MZT050934

ΕΝΟΙΚΙΑΖΟΝΤΑΙ διαμερίσματα επιπλωμένα με θέα τη θάλασσα, studios, δυάρι, τριάρι. Πληρ. τηλ. 2241067203, 6937599248 INT050918

ΕΝΟΙΚΙΑΖΕΤΑΙ διαμέρισμα 1ου ορόφου επί της οδού Μ. Πετρίδη 90 τ.μ. αποτελούμενο από 2 υπνοδωμάτια, σαλόνι, κουζίνα, θέρμανση (θερμοπομποί), ηλιακό. Τιμή 350 ευρώ. Πληρ. τηλ. 6938061868 MZT050919

ΕΝΟΙΚΙΑΖΕΤΑΙ διαμέρισμα 100 τ.μ. με δύο υπνοδωμάτια, σαλοτραπεζαρία, κουζίνα και ηλιακό, στον α' όροφο στην οδό Καμείρου, σε πολύ καλή τιμή. Πληρ. τηλ. 6972309826, 6942096295 από 8 π.μ. έως 10 μ.μ. MZT050924

ΕΝΟΙΚΙΑΖΟΝΤΑΙ δωμάτια σε καλή κατάσταση στην πάροδο Κομνηνών 31 (κοντά στο Πανεπιστήμιο). Πληρ. τηλ. (22410)21025, 2244023515 MZT050925

ΕΝΟΙΚΙΑΖΕΤΑΙ γραφείο α' ορόφου 65 τ.μ. επί της Βενετοκλέων 79, κατάλληλο για ιατρείο, φροντιστήριο κ.λπ. Πληρ. τηλ. 6945905127 ΜΧΠ004(2)

ΕΝΟΙΚΙΑΖΕΤΑΙ διαμέρισμα 2ου ορόφου, 2 υπνοδωματίων- σαλοτραπεζαρίας, κλιματιζόμενο (θέρμανση - ψύξη), πλήρως επιπλωμένο (συμπεριλαμβάνονται: τηλέφωνο, 2 TV, πλυντήριο, ηλεκτρική κουζίνα, ψυγείο και όλα τα απαραίτητα για άμεση χρήση). Περιοχή: ποδοσφαιρικό στάδιο "Διαγόρα" (δέκα λεπτά με τα πόδια από το Πανεπιστήμιο). Περίοδος ενοικίασης 10/09 έως 30/6. Πληρ. τηλ. 2241023883, κιν. 6946201454, MZT050910

ΕΝΟΙΚΙΑΖΕΤΑΙ μαγαζάκι στο Νιοχώρι, με ύδρευση και τουαλέτα, κατάλληλο για κομμωτήριο, ισόγειο γραφείο, εργαστήριο ΕΒΓΑ, περίπτερο κ.λπ. Ενοίκιο μόνο 250 ευρώ. Πληρ. τηλ. 6942505311 MZT050901

ΕΝΟΙΚΙΑΖΟΝΤΑΙ πολυτελής επιπλωμένα **διαμερίσματα** των 55 τ.μ. στο κέντρο της πόλης Ρόδου (πάροδος Αμερικής). Παρέχουν όλο τον απαραίτητο εξοπλισμό. Πληρ. τηλ. 2241085477, 6937370977 MAT2959

ΕΝΟΙΚΙΑΖΕΤΑΙ γκαρσονιέρα ΣΤΗΝ ΚΡΕΜΑΣΤΗ. Σε καλή τοποθεσία και πλήρως επιπλωμένη. Μόνο σε εκπαιδευτικούς. Πληρ. τηλ. 6974016725. MXP12842

ΕΝΟΙΚΙΑΖΕΤΑΙ διαμέρισμα 60 τ.μ. ανεξάρτητο με αυλή και άνετους και λειτουργικούς χώρους σε άριστη κατάσταση επί της οδού Φωτ. Φωτάρα 30, περιοχή Αγίου Νικολάου. Πληρ. τηλ. 2241026340 MZT050907

ΕΝΟΙΚΙΑΖΟΝΤΑΙ δίχωρα και μονόχωρα **διαμερίσματα** στην Ιαλυσό, περιοχή Βουνάρα, κοντά στο Λύκειο και Γυμνάσιο Ιαλυσού, πλήρως εξοπλισμένα, ηλιακό θερμοσίφωνα, πολυκουζινάκι, με κλιματιστικό, με χρήση πισίνας, ιδιωτικό parking, θα προτιμηθούν υπάλληλοι, εκπαιδευτικοί, στρατιωτικοί. Πληρ. τηλ. 2241094452, 6944687290 MZT050909

ΕΝΟΙΚΙΑΖΕΤΑΙ διαμέρισμα ημιεπιπλωμένο 80 τ.μ. σε διώροφη οικοδομή επί της Λευκωσίας (πάροδος Αννης Μαρίας) αποτελούμενο από σαλόνι-κουζίνα, 2 υπνοδωμάτια, wc. Πληρ. τηλ. 22410 95792 και 6948621301. MZT030935

ΕΝΟΙΚΙΑΖΕΤΑΙ επιπλωμένο **διαμέρισμα** δυάρι στην οδό Αγ. Ιωάννου 131, πολύ κοντά στο Πανεπιστήμιο Αιγαίου. Πληρ. τηλ. 2241027145 MZT020933

ΕΝΟΙΚΙΑΖΕΤΑΙ στην Ιαλυσό **studio** 25 τ.μ. 3ος όροφος επιπλωμένο ενοίκιο 160 ευρώ, Λεωφόρος Ηρακλειδών 2Α. Πληρ. τηλ. 6994564566. MZT030922

ΕΝΟΙΚΙΑΖΟΝΤΑΙ α) **επαγγελματικός χώρος** 70 τ.μ. κατάλληλος για ιατρείο ή γραφείο στον α' όροφο επί της Μ. Κων/νου και Κωνστ. Παλαιολόγου (έναντι παλαιού ΙΚΑ), β) επιπλωμένα **διαμερίσματα** στ' Αφάντου. Πληρ. τηλ. 2241051888, 2241052016, 6938060340 MZT020938

ΕΝΟΙΚΙΑΖΕΤΑΙ διαμέρισμα επί της οδού Αννης Μαρίας 120 τ.μ. με βεράντες ολόγυρα με 3 υπνοδωμάτια κ.λπ. Πληρ. τηλ. 22410 94811 ώρες 10-2 και 5-8. MZT030934

Στην διασταύρωση των οδών Λεμεσσού και Παναγιώτου Ροδίου (πλησίον Βενετόκλειου Γυμνασίου) **ΕΝΟΙΚΙΑΖΕΤΑΙ** ισόγειο γωνιακό διαμέρισμα 90 τ.μ. (2 υπνοδωμάτια-χώλ-σαλόνι-κουζίνα-μπάνιο) πλήρως ανακαινισμένο και κατάλληλο για ΚΑΤΟΙΚΙΑ ή ΕΠΑΓΓΕΛΜΑΤΙΚΗ ΧΡΗΣΗ. Πληρ. τηλ. 22410 23301, 6945003905, ώρες 12-2 και 5-6 μ.μ. MZT030932

ΕΝΟΙΚΙΑΖΕΤΑΙ διαμέρισμα τριάρι, επιπλωμένο, πίσω από το Πανεπιστήμιο Αιγαίου επί της Χειμάρρας, με εντοιχισμένη κουζίνα, όλα τα ηλεκτρικά είδη, ηλιακός, αυτόνομη θέρμανση. Πληρ. τηλ. 6974570852, 6974936042. MZT030917

Σε ΝΕΑ κατοικία **ΕΝΟΙΚΙΑΖΕΤΑΙ** από ιδιώτη **διαμέρισμα** 135 τ.μ. ανατολικό, με 2 υπνοδωμάτια, ευρύχωρο σαλόνι, άνετο κουζινοκαθιστικό, μπάνιο με προχώλ, WC, αποθήκη, μεγάλες βεράντες, αυτόνομη θέρμανση, ηλιακό θερμοσίφωνο, διπλά τζάμια, θερμο-ηχομόνωση. Οδός Θεμ. Σοφούλη ύψος Χειμάρας τηλ. 2241073053, 11-1 μεσημέρι. Μόνο σοβαρές προτάσεις. MOO152

ΕΝΟΙΚΙΑΖΕΤΑΙ μικρό **διαμέρισμα** ενός υπνοδωματίου, καθιστικού, κουζίνας και μπάνιου στην οδό Αλυτρώτων Ελλήνων 9, περιοχή Δασκάλων, κατά προτίμηση σε κυρίες εκπαιδευτικούς, πλήρως επιπλωμένο. Πληρ. τηλ. 2241023671 από 10 - 2 μ.μ. και 6 - 8 μ.μ. MZT020915

ΕΝΟΙΚΙΑΖΟΝΤΑΙ: 1) Επιπλωμένο τριάρι 95 τ.μ. β' ορόφου με εντοιχισμένες όλες τις ηλεκτρικές συσκευές, δίπλα στο Μαρινόπουλο και σε μικρή απόσταση από το Πανεπιστήμιο, 2) Επιπλωμένη γκαρσονιέρα και επιπλωμένο studio. Πληρ. τηλ. 22410 90038 και 6947942993. MXP12841

Σε σύγχρονο Βιοτεχνικό Συγκρότημα **ΕΝΟΙΚΙΑΖΟΝΤΑΙ χώροι για αποθήκη** ή **εργαστήριο** 66,50 τ.μ. (υπόγειο 200 ευρώ και σε ισόγειο 220 ευρώ) σε κεντρικό δρόμο (Ασγούρου). Διαθέτει πάρκιν, φως, νερό, ράμπα και απόβαθρο για την φορτοεκφόρτωση με κλαρκ. Πληρ. τηλ. 2241068360, 6945380404 MZT020931

ΚΛΑΔΟΓΕΝΗΣ ΜΙΧΑΗΛ
ΠΟΛΙΤΙΚΟΣ ΜΗΧΑΝΙΚΟΣ Ε.Μ.Π.
ΑΤΤΑΒΥΡΟΥ 20-ΡΟΔΟΣ
ΤΗΛ. 2241022394
ΠΩΛΟΥΝΤΑΙ
1. **Μεζονέτες** με απεριόριστη θέα και θέα στη θάλασσα, στο Καρακόνερο, με 3 υπνοδωμάτια, σαλόνι, κουζίνα, 2 λουτρά, αποθήκης και με υπόγειο χώρο στάθμευσης και λοιπών βοηθητικών χώρων, εμβαδού 125 τ.μ. και εμβαδού υπογείου 65 τ.μ., συνολικής επιφάνειας με το υπόγειο 190 τ.μ.
2. **Διαμερίσματα** πολυτελούς κατασκευής με απεριόριστη θέα και θέα στη θάλασσα, στο Καρακόνερο, με 3 υπνοδωμάτια, λουτρού και αποθήκης εμβαδού 105 τ.μ.
ΑΕ0058

Profit & Solution
ΣΥΜΒΟΥΛΟΙ ΑΚΙΝΗΤΩΝ ΚΑΙ ΕΠΕΝΔΥΣΕΩΝ
Λεμεσού 34, 85100 Ρόδος
τηλ.: 22410 28100 φαξ.: 22410 28104

Μεζονέτα
Παστίδα140 τ.μ οικόπεδο 250 τ.μ. τελειωμένη 210.000 Ε.
Παστίδα 140 τ.μ. οικόπεδο 500 τ.μ. μαρμαροσοβά 125.000 Ε.
Παστίδα 109 τ.μ. οικόπεδο 300 τ.μ. τελειωμένη 155.000 Ε.
Γεννάδι 70 τ.μ. θέα θάλασσα τελειωμένη 150.000 Ε.
Παστίδα 140 τ.μ οικόπεδο 250 τ.μ. μπετά 110.000 Ε.
Ασγούρου 130 τ.μ οικόπεδο 870 τ.μ. μπετά 150.000 Ε.
Διαμέρισμα
ΙΞΙΑ 78 τ.μ 66.000 Ε.
Ροδίνι μπετά 95 τ.μ. 120.000 Ε.
Ροδίνι μπετά 80 τ.μ. 100.000 Ε.
Άννης Μαρίας 118 τ.μ. Lux Garage 218.000
Ανάληψη 100 τ.μ τελειωμένο 170.000 Ε
Κέντρο Ρόδου 80 τ.μ. τελειωμέμο 150.000 Ε.
Παραδείσι 85 τ.μ. 120.000 Ε.
Παστίδα 140 τ.μ. ισόγειο, οικόπεδο 700 τ.μ. 170.000 Ε.
Παστίδα 100 τ.μ. πρώτος όροφος,οικοπ.700 τ.μ. 160.000 Ε.
Ρόδος 85 τ.μ. τελειωμένο Loux 150.000 Ε
Ιξιά 115 τ.μ. 130.000 Ε

Οικόπεδο
Γεννάδι 1.120 τ.μ. με άδεια για δύο μεζονέτες 42.000 Ε.
Μαριτσά 4.000 τ.μ./Άδεια 80.000 Ε.
Χαράκι 1.500 τ.μ. 35.000 Ε.
Δαματριά 330 τ.μ. 18.000 Ε.
Θολό 1.000 τ.μ. 30.000 Ε.
Γεννάδι 480 τ.μ. με άδεια 66 τ.μ. 27.000 Ε.
Τσαίρι με άδεια 300 τ.μ. οικόπεδο 1.000 τ.μ.
Αποθήκη
Μ. Σμίθ 140 τ.μ. με ράμπα 45.000 Ε.
Χειμάρας 94 τ.μ. με ράμπα 90.000 Ε.
Γκαρσονιέρα
Ιάλυσο 30 τ.μ. 1 δωμ. 1 μπανιο 55.000 Ε.
Ιάλυσο 45 τ.μ. 2 δωμ. 1 μπανιο 75.000 Ε.
Ιάλυσο 47 τ.μ. lux κατασκευής 99.000 Ε.
Ιάλυσο 50 τ.μ. 1 δωμ. 1 μπανιο 90.000 Ε.
Ιάλυσο 60 τ.μ. σοφίτα 120.000 Ε. Lux κατασκευή.
Ιάλυσο 66 τ.μ. 80.000 Ε. Lux κατασκευή.
Ιάλυσο 40 τ.μ. 55.000 Ε. Ισόγειο studio Lux κατασκευή.

"Για περισσότερα ακίνητα επικοινωνήστε με το γραφείο μας"
ΑΕ516

ΕΥΡΩΣΤΕΓΑΣΤΙΚΗ
ΚΤΗΜΑΤΟΜΕΣΙΤΙΚΟ ΓΡΑΦΕΙΟ - ΧΑΤΖΗΜΑΡΚΟΣ Ν. ΓΕΩΡΓΙΟΣ
Θ. ΣΟΦΟΥΛΗ 153 – Τ.Κ. 85100 ΡΟΔΟΣ
Πληροφορίες στο κινητό, διαθέσιμο όλες τις ώρες : 6973331692.
Τηλ. Γραφείου : 22410-29016. Ώρες γραφείου: 18:00 μ.μ έως 20:30 μ.μ.
Λοιπές ώρες και Σαββατο, με ραντεβού.

ΠΩΛΟΥΝΤΑΙ ΚΑΙΝΟΥΡΓΙΑ ΔΙΑΜΕΡΙΣΜΑΤΑ ΛΟΥΞ ΚΑΤΑΣΚΕΥΗΣ
1. **ΚΟΣΚΙΝΟΥ:** Οροφοδιαμέρισμα διαμπερές, 209 τ.μ. 1ου ορόφου, με 4 υπνοδωμάτια, και πολύ μεγάλες βεράντες, με φανταστική και απεριόριστη θέα. Με αυτόνομη κεντρική θέρμανση και πλήρες ηλεκτρικών συσκευών. Τιμή 275.000 EURO.
2. **ΚΑΡΑΚΟΝΕΡΟ:** Διαμέρισμα 110 τ.μ. διαφόρων ορόφων, και ρετιρέ, 3ων υπνοδωματίων και μικρή αποθήκη. Με απεριόριστη θέα, και θέα στην θάλασσα. Τιμή 210.000 ευρώ.
3. **ΑΡΑΠΑΚΙ-ΚΟΡΙΝΘΟΥ :** Διαμέρισμα 82 τ.μ. – 2 υπνοδ. – 1ου ορόφου – Τιμή 147.000 EURO.
4. **ΜΙΧ. ΠΕΤΡΙΔΗ** : Διαμερίσματα από 1.760 έως 2.000 EURO τ.μ.
5. **ΚΩΝΣΤΑΝΤΙΝΟΥ ΥΔΡΑΙΟΥ:** Διαμέρισμα 125 τ.μ. 2ου ορόφου, με γκαράζ, τζάκι, μεγάλες βεράντες, καταπληκτική θέα. Τιμή 265.000 EURO.
6. **ΑΡΑΠΑΚΙ** : Διαμέρισμα 85 τ.μ – 1ου ορόφου - 2 υπνοδωμάτια - τιμή: 155.000 EURO.
7. **ΡΟΔΙΝΙ:** Διαμερίσματα 80 τ.μ. 1ου και 2ου ορόφου. 2 υπνοδωματίων. Τιμή 152.000 EURO
8. **ΑΡΑΠΑΚΙ** : Διαμέρισμα 117 τ.μ – 3ου ορόφου (ρετιρέ) - 3 υπν. - τιμή: 216.000 EURO.
9. **ΡΟΔΙΝΙ** : Διαμέρισμα 85τ.μ – 2 υπνοδωματίων – υπό κατασκευή - τιμή: 162.000 EURO.
10. **ΡΟΔΙΝΙ** : Διαμέρισμα 95τ.μ – 3 υπνοδωματίων – υπό κατασκευή - τιμή: 181.000 EURO.
11. **ΑΣΓΟΥΡΟΥ :** Γκαρσονιέρα 40 τ.μ – 2ου ορόφου – τιμή : 55.000 EURO.
12. **ΤΡΙΑΝΤΑ** : Ισόγειο διαμέρισμα 95τ.μ – με αυλή - 2 υπνοδωμάτια – τιμή: 132.000 EURO.
13. **ΤΡΙΑΝΤΑ:** Διαμέρισμα ισόγειο 115 τ.μ. υπό κατασκευή με 2 ή 3 υπνοδωμάτια κατά επιλογή, με μικρή αυλή. Τιμή 161.000 EURO

ΠΩΛΟΥΝΤΑΙ ΜΕΤΑΧΕΙΡΙΣΜΕΝΑ ΔΙΑΜΕΡΙΣΜΑΤΑ
14 **ΠΑΛΙΑ ΠΟΛΗ:** Διώροφη κατοικία 55 τ.μ. με αυλή 230 τ.μ. και επιπλέον δόμηση 63 τ.μ. Τιμή 152.000 EURO.
15. **ΙΦΙΓΕΝΕΙΑΣ:** Διαμέρισμα διαμπερές 116 τ.μ. 3 υπνοδωματίων, 1ου ορόφου, σε άριστη κατάσταση, κτίσμα του '82. Τιμή 145.000 EURO
16. **ΠΕΡΙΟΧΗ ΑΝΑΛΗΨΗ:** Διαμέρισμα 1ου ορόφου 131 τ.μ. (126 τ.μ. καθαρό, κύριοι χώροι) 15ετίας, 3 υπνοδωμάτια, 2 μπάνια, αποθήκη, αποχέτευση στο κεντρικό δίκτυο, σε καλή κατάσταση. Τιμή 145.000 EURO
17. **ΖΕΦΥΡΟΣ :** Πωλείται συγκρότημα 2 διαμερισμάτων και 1 γκαρσονιέρας με συνολικό εμβαδόν 260 τ.μ. – Τιμή 270.000 EURO.
18. **ΚΟΣΚΙΝΟΥ** Διαμέρισμα 55 τ.μ. 2 υπνοδωματίων, ημιυπόγειο, με ηλιόστρωτη αυλή, και με μικρή αποθήκη. Πλήρες καινούργων επίπλων και ηλεκτρικών συσκευών και κλιματιστικών. Τιμή 77.000 EURO
19. **ΠΙΝΔΟΥ**:Γκαρσονιέρα 24 τ.μ – τιμή: 22.000 EURO.
20. **ΠΕΡΙΟΧΗ ΑΝΑΛΗΨΗ:** Ημιυπόγειος βοηθ. χώρος 73 τ.μ - σε σοβάδες, με αυλή 40 τ.μ – τιμή: 40.000 EURO.
21. **ΙΑΛΥΣΟΣ:** Μικροδιαμέρισμα 51 τ.μ., 2ου ορόφου (ρετιρέ), 1 υπνοδωμάτιο, σαλόνι, κουζίνα. Κτίσμα του '81, σε άριστη κατάσταση. Τιμή 68.000 EURO.

ΠΩΛΟΥΝΤΑΙ ΜΟΝΟΚΑΤΟΙΚΙΕΣ – ΜΕΖΟΝΕΤΕΣ
22. **GOLF ΑΦΑΝΤΟΥ:** Παραθαλάσσιες τριόροφες μονοκατοικίες 169 τ.μ. με 3 υπνοδωμάτια σε 520 τ.μ. οικόπεδο πλήρες περίφραξη τιχείων 100 μ. από την θάλασσα με τζάκι, ιδιόκτητο parking 2 θέσεων, μεγάλες βεράντες, κήπο και σοφίτα. Πανοραμική θέα. Τιμή 325.000 EURO.
23. **ΤΡΙΑΝΤΑ:** Νεόδμητη διώροφη μονοκατοικία 220 τ.μ. σε οικόπεδο 300 τ.μ. στην ορεινή πλευρά, με τζάκι και φανταστική θέα. Τιμή 400.000 ευρώ.
24. **ΤΡΙΑΝΤΑ:** Τριώροφες μονοκατοικίες έως και μαρμαροσοβά – α) 3 Χ 65 τ.μ – τιμή : 161.400 EURO, β) 3 Χ 68 τ.μ – τιμή : 176.000 EURO, – γ) 3 Χ 68 τ.μ – τιμή : 190.750 EURO, δ) 3 Χ 70 τ.μ – τιμή : 205.400 EURO.
25. **ΙΞΙΑ:** Μεζονέτες 155 τ.μ. με 4 υπνοδωμάτια και τζάκι. Τιμή 270.000 EURO.
26. **ΙΞΙΑ:** Μονοκατοικίες 155 τ.μ. με 4 υπνοδωμάτια και τζάκι. Τιμή 279.000 EURO.
27. **ΜΑΡΙΤΣΑ:** Εξοχική μονοκατοικία 100 τ.μ. ισόγεια, σε οικόπεδο 1.400 τ.μ. σε μπετά. Τιμή 110.000 EURO.
28. **ΜΑΡΙΤΣΑ**: Εξοχική μονοκατοικία 135 τ.μ. νεόκτιστη σε ύψωμα, σε οικόπεδο 4.600 τ.μ. με επιπλέον δόμηση 320 τ.μ. και απεριόριστη θέα. Τιμή 260.000 ευρώ.
29. **ΠΑΣΤΙΔΑ:** Εξοχικές διώροφες μονοκατοικίες 125 τ.μ., 3 υπνοδωματίων, σε οικόπεδο 250 τ.μ. περιφραγμένο με τοιχία, και θέση parking. Υπό κατασκευή, παραδίδονται τελειωμένες πλην ξυλουργικών. Τιμή 160.000 EURO
30. **ΠΑΣΤΙΔΑ:** Εξοχικές διώροφες μονοκατοικίες 125 τ.μ., 3 υπνοδωματίων, με επιπλέον δόμηση 75 τ.μ., σε οικόπεδο 400 τ.μ. Περιφραγμένο με τοιχία και θέση parking. Υπό κατασκευή, παραδίδονται τελειωμένες, πλην ξυλουργικών. Τιμή 195.000 EURO.
31. **ΠΑΣΤΙΔΑ:** Μονοκατοικία 135 τ.μ – 3 υπνοδ. – σε μαρμαροσοβά – τιμή : 160.000 EURO.
32. **ΚΟΣΚΙΝΟΥ:** (κοντά στο μουσικό Γυμνάσιο). Μεζονέτα σε μπετά 216 τ.μ. (υπόγειο 72 τ.μ. ισόγειο 72 τ.μ. και όροφορ 72 τ.μ.) σε οικόπεδο 1.350 τ.μ. με απεριόριστη θέα. Τιμή 170.000 ευρώ.
33. **ΚΟΣΚΙΝΟΥ:** (Κοντά στο μουσικό Γυμνάσιο). Μονοκατοικία σε μπετά 216 τ.μ. (υπόγειο 72 τ.μ. ισόγειο 72 τ.μ. και όροφο 72 τ.μ.) σε οικόπεδο 1.350 τ.μ. με απεριόριστη θέα. Τιμή 200.000 ευρώ.
34. **ΚΟΣΚΙΝΟΥ**: Ανεξάρτητες μονοκατοικίες σε μπετά 150 τ.μ. σε οικόπεδο 700 τ.μ. – Τιμή 140.000 EURO - η παραδίδονται και τελειωμένες.
35. **ΚΟΣΚΙΝΟΥ :** Ανεξάρτητες διώροφες μονοκατοικίες 200 τ.μ.. (ισόγειο 100 τ.μ. και όροφος 100 τ.μ.) σε 950 τ.μ. οικόπεδο, σε μπετά 160.000 EURO. Η παραδίδονται και τελειωμένες.
36. **ΚΑΛΑΒΑΡΔΑ:** Τριώροφη μεζονέτα 180 τ.μ. κτίσμα του '86 σε οικόπεδο 2.600 τ.μ. με οπωροφόρα δένδρα. Σε άριστη κατάσταση με φανταστική θέα στη θάλασσα. Τιμή 250.000 EURO

ΠΩΛΟΥΝΤΑΙ ΚΑΤΑΣΤΗΜΑΤΑ
37. **ΠΑΛΙΑ ΠΟΛΗ :** Επί της Σωκράτους, πωλείται ακίνητο 50 τ.μ. (Κατάστημα επί το μέσον της Σωκράτους).
38. **7 ΒΑΡΕΣ:** Για επαγγελματική στέγη, επί της ηλατείας, πωλείται διώροφη μονοκατοικία 206 τ.μ. (103 τ.μ. ισόγειο και 103 τ.μ. 1ος όροφος) επιπλέον 18 τ.μ. ακάλυπτος χώρος. Ιδανική για τεχνικό Γραφείο, Ιατρείο, Λογιστήριο κ.λπ. Τιμή 250.000 EURO.
39. **ΜΑΝΔΡΑΚΙ:** Πωλείται επαγγελματικός χώρος 64 τ.μ. 2ος όροφος, κατάλληλος για τεχνικό γραφείο κ.λπ. Τιμή 153.000 EURO

ΠΩΛΟΥΝΤΑΙ ΕΞΟΠΛΙΣΜΕΝΕΣ ΕΠΙΧΕΙΡΗΣΕΙΣ
40. **ΠΕΥΚΟΙ :** Πωλείται επιχείρηση fast food - γυράδικο 50 τ.μ. πλήρως εξοπλισμένη, με μεγάλη αυλή με τραπεζοκαθίσματα στην πλατεία Λοθάρικα Πεύκων. Τιμή 25.000 EURO – Μίσθωμα 600 EURO - Με νέο 12ετές συμβόλαιο
41. **Πωλείται: επιτυχημένη γνωστή επιχείρηση – cafe – bar – restaurant –** 530 τ.μ (με την αυλή), - πλήρως εξοπλισμένη, μέσα στην πόλη – χωρητικότητας 250 ατόμων καθήμενων – με ενοίκιο 950 EURO, και νέο 12 ετές συμβόλαιο – τιμή: 150.000 EURO.
42. **Πωλείται επιχείρηση - ΣΟΥΠΕΡ ΜΑΡΚΕΤ** - συνοικιακή – οικογενειακή, με όλον τον εξοπλισμό και το υπάρχον εμπόρευμα – με μέση ημερήσια είσπραξη 1.000 EURO, βάση βιβλίων. Δεκτός κάθε έλεγχος. Τιμή : 100.000 EURO.
43. **ΠΑΛΙΑ ΠΟΛΗ :** Πωλείται πλήρως εξοπλισμένη επιχείρηση μπαρ 70 τ.μ – μαζί με τα συστήματα ήχου – χωρητικότητος 50 καθήμενων – μίσθωμα 900 EURO - νέο συμβόλαιο 12ετές.
44. **ΠΑΛΙΑ ΠΟΛΗ :** Πωλείται επιχείρηση 15 τ.μ – τιμή : 65.000 EURO, - σε πολύ εμπορικό πόστο – νέο 12ετές συμβόλαιο.
45. **ΚΙΟΤΑΡΙ:** Στο εμπορικό κέντρο, πωλείται φάστ – φούντ – εξοπλισμένη επιχείρηση μαζί με το ακίνητο 25 τ.μ, και αυλή 20τ.μ – τιμή: 100.000 EURO.
46. **ΠΑΛΙΑ ΠΟΛΗ :** Πωλείται επιχείρηση εστιατόριο – μπαρ , 100 τ.μ - πλήρως εξοπλισμένο, με κατοικία άνωθεν αυτού 90 τ.μ, 3 υπνοδωματίων σε εμπορικότατη ζώνη. – τιμή: 110.000 EURO. Μίσθωμα 820 EURO.

ΠΩΛΟΥΝΤΑΙ ΚΤΗΜΑΤΑ – ΟΙΚΟΠΕΔΑ
47. **ΡΟΔΙΝΙ - ΜΟΣΧΑΣ :** Οικόπεδο 1.000 τ.μ. δόμηση 0,4. Τιμή 310.000 EURO.
48. **ΚΡΕΜΑΣΤΗ :** Οικόπεδο 1.090 τ.μ. με δόμηση 400 τ.μ. Τιμή 130.000 EURO.
49. **ΔΑΜΑΤΡΙΑ:** Οικόπεδο 4.000 τ.μ. Πωλείται εξ' ολοκλήρου ή εξ' αδιαιρέτου. Τιμή 88.000 EURO.
50. **ΔΑΜΑΤΡΙΑ:** Προνομιακό οικόπεδο 4.000 τ.μ. Πωλείται εξ' ολοκλήρου ή εξ' αδιαιρέτου. Τιμή 103.000 EURO.
51. **ΤΣΑΙΡΙ**: Στον συνεταιρισμό Ξυλουργών – Πωλείται συνεταιριστική μερίδα 500 τ.μ. με την άδεια οικοδομής για 300 τ.μ. – Τιμή 44.000 EURO.
52. **ΤΣΑΙΡΙ:** (300 μ. από την Λεωφόρο Ρόδου-Λίνδου) οικόπεδα 4.000 τ.μ. για βιοτεχνικούς χώρους κτίζονται 3Χ1.200 τ.μ. (ισόγειο, 1ος όροφος, 2ος όροφος, σύνολο κάλυψης 3.600 τ.μ.). Τιμή 200.000 EURO - δίδονται και 2 στρέμματα - τιμή 100.000 EURO.
53. **ΕΠΙ ΤΗΣ ΛΕΩΦ. ΡΟΔΟΥ - ΚΑΛΛΙΘΕΩΝ :** Προνομιούχο οικόπεδο 825 τ.μ με άδεια οικοδομής 108 τ.μ κυριας χρήσης – τιμή: 120.000 EURO.
54. **ΚΟΣΚΙΝΟΥ :** Οικόπεδο 4.000 τ.μ. με δόμηση για 3-4 μονοκατοικίες, συνολικής κάλυψης 480 τ.μ. Τιμή 300.000 EURO
55. **ΡΟΔΟΥ-ΛΙΝΔΟΥ:** Οικόπεδο εφαπτόμενο επί της οδού, 4.000 τ.μ. Με την άδεια οικοδομής για καταστήματα με υπόγειο 400 τ.μ., ισόγειο 400 τ.μ. και όροφο 300 τ.μ. Τιμή 330.000 ευρω.
56. **ΡΟΔΟΥ-ΛΙΝΔΟΥ:** Οικόπεδο 3.400 τ.μ. εφαπτόμενο επί της οδού, με πρόσωπο 107 τ.μ. Με δόμηση για κατάστημα συνολικά 417 τ.μ. (υπόγειο 139 τ.μ., ισόγειο 139 τ.μ. και όροφο 139 τ.μ. και δόμηση για βιοτεχνική χρήση συνολικά 712 τ.μ. (υπόγειο 178 τ.μ. ισόγειο 178 τ.μ. Α' όροφο 178 τ.μ. και Β' όροφο 178 τ.μ. Τιμή 350.000 ευρω.
57. **ΑΣΓΟΥΡΟΥ:** Αγροτεμάχιο 21.300 τ.μ. (περιοχή πρώην οκουμιδιών). Τιμή 530.000 ευρώ.
58. **ΑΣΓΟΥΡΟΥ :** Οικόπεδο 6.700 τ.μ – προσβάσιμο από δυο δρόμους , κατάλληλο για οποιαδήποτε χρηση – τιμή: 280.000 EURO.
59. **ΚΟΣΚΙΝΟΥ :** Οικόπεδο 950 τ.μ. εντός ζώνης, με οικοδομική άδεια 200 τ.μ. (ισόγειο 100 τ.μ. και όροφος 100 τ.μ.) Τιμή 100.000 EURO.
60. **ΚΟΣΚΙΝΟΥ:** Οικόπεδα 700 τ.μ. με την άδεια οικοδομής για 150 τ.μ. – Τιμή 90.000 EURO
61. **ΚΟΣΚΙΝΟΥ :** Οικόπεδο 2.950 τ.μ - ΕΝΤΟΣ ΣΧΕΔΙΟΥ ΠΟΛΕΩΣ – πανοραμική θέα – τιμή : 650.000 EURO.
62. **ΕΛΕΟΥΣΑ:** 14.880 τ.μ. κοντά στο χωριό με ρεύμα και νερό, με 100 ελαιόδενδρα, και πρόσβαση από 2 δρόμους. Τιμή 108.000 EURO
63. **ΨΙΝΘΟΣ :** Κτήμα 7 στρέμματα – ισόπεδο με το δρόμο - 7 χιλιόμετρα από το χωριό - τιμή: 23.000 EURO.
64. **ΨΙΝΘΟΣ :** Κοντά στο Χωριό – κτήμα 6.700 τ.μ – πανοραμική θέα – σε ύψωμα – με δρόμο - τιμή: 27.000 EURO.
65. **ΠΕΤΑΛΟΥΔΕΣ:** 6.100 τμ. με θέα βουνό και θάλασσα-Τιμή 100.000 EURO.
66. **ΚΡΗΤΗΝΙΑ:** Εκταση, εφαπτόμενη επί της λεωφόρου, 6.450 τ.μ. Τιμή 60.000 EURO.
67. **ΠΑΣΤΙΔΑ :** Πρόποδες Φλερήμου 2.040 τ.μ. εντός ζώνης, με άδεια οικοδομής. Τιμή 120.000 EURO.
68. **ΠΑΣΤΙΔΑ:** Κτήμα 4 στρέμματα - τιμή: 105.000 EURO.

ΠΩΛΟΥΝΤΑΙ ΠΑΝΣΙΟΝ – ΞΕΝΟΔΟΧΕΙΑ
69. **ΠΑΛΙΑ ΠΟΛΗ :** Πωλείται πανσιόν σε ήρεμη και γραφική περιοχή – αποτελούμενη - από 2 δωμάτια των 50 τ.μ – 3 δωμάτια των 26 τ.μ – 1 δωμάτιο των 40 τ.μ – και αυλή 70 τ.μ – τιμή: 320.000 EURO.

ΒΙΟΤΕΧΝΙΚΟΙ ΧΩΡΟΙ – ΑΠΟΘΗΚΕΣ
70. **ΑΝΑΛΗΨΗ:** Πωλείται πάνω στον κεντρικό δρόμο, πολυτελής υπόγειος χώρος 160 τ.μ. μισθωμένος προς 485 ευρώ μηνιαίως. Με 2 w.c. κατάλληλος για όλες τις χρήσεις. Ιδανικός για τεχνικό γραφείο, Λογιστήριο, Βιοτεχνία, Γυμναστήριο κ.λπ. Αρχική τιμή 100.000 EURO. Δεκτές και λοιπές λογικές προτάσεις.
71. **ΑΣΓΟΥΡΟΥ:** Αποθήκη 400 τ.μ. αποπερατωμένη πάνω στον δρόμο, εύκολη πρόσβαση για κάθε τύπο οχήματος με άνεση χώρου και μεγάλη αυλή. Τιμή 352.000 EURO.
72. **ΡΟΔΟΥ ΛΙΝΔΟΥ** : Πωλείται ισόγειος βιοτεχνικός χώρος 300 τ.μ. χωρίς κολόνες αποπερατωμένος, εύκολης πρόσβασης, με ύψος 5 μ. – Τιμή 265.000 EURO.
73. **ΡΟΔΟΥ ΛΙΝΔΟΥ:** Απέναντι από Βασιλόπουλο, κατάστημα αποπερατωμένο, βιοτεχνικός χώρος 60 τ.μ – τιμή: 65.000 EURO.
74. **ΚΑΡΑΚΟΝΕΡΟ:** Πωλούνται αποθήκες – 110τ.μ – 88.000 EURO, και 120 τ.μ – 102.700 EURO.
75. **ΡΟΔΙΝΙ:** Υπόγεια αποθήκη 121 τ.μ. με αυλή. Τιμή 65.000 EURO.
76. **ΚΑΘΗΓΗΤΩΝ:** (Κοντά στο Super Market ΜΠΑΖΑΡ), ισόγεια αποθήκη, με wc εμβαδόν συνολικά 126 τ.μ. σε κεντρικό σημείο, νεόκτιστη, κατάλληλη για τεχνικό γραφείο. Τιμή 114.000 EURO.

**ΖΗΤΟΥΝΤΑΙ ΓΙΑ ΑΓΟΡ

ΕΝΟΙΚΙΑΣΕΙΣ

συνέχεια από την προηγούμενη

ΕΝΟΙΚΙΑΖΟΝΤΑΙ ΕΠΙΠΛΩΜΕΝΑ ΔΩΜΑΤΙΑ ΣΤΟ ΚΕΝΤΡΟ ΤΗΣ ΠΟΛΗΣ ΚΑΙ ΠΟΛΥ ΚΟΝΤΑ ΣΤΟ ΠΑΝΕΠΙΣΤΗΜΙΟ, ΙΔΑΝΙΚΑ ΓΙΑ ΦΟΙΤΗΤΕΣ. ΑΛΛΟΔΑΠΟΙ ΑΠΟΚΛΕΙΟΝΤΑΙ. ΠΛΗΡ. ΤΗΛ. 22410 24026-6976684987. ΜΖΤ030921

ΕΝΟΙΚΙΑΖΕΤΑΙ κατάστημα επί της Θ. Σοφούλη. Πληρ. τηλ. 6932645139. ΜΖΤ030912

ΕΝΟΙΚΙΑΖΕΤΑΙ στην περιοχή Κατσελλοριζιών στην Ιξιά διαμπερές **3άρι** (65 τ.μ.) Α' ορόφου. Τιμή 290 ευρώ μηνιαίως. Πληρ. τηλ. 2241064995 και 6942431346. ΜΖΤ030925

ΕΝΟΙΚΙΑΖΕΤΑΙ μόνο για φοιτητές **διαμέρισμα** 100 τ.μ. επιπλωμένο, δύο υπνοδωμάτια, σαλόνι, κουζίνα, μπάνιο, ηλεκτρικές συσκευές (ψυγείο, κουζίνα, πλυντήριο ρούχων) οδός Παν. Ροδίου αρ. 36. Πληρ. τηλ. 6942061860. ΜΖΤ030918

ΕΝΟΙΚΙΑΖΕΤΑΙ διαμέρισμα δυάρι στην οδό Μητροπόλεως 22d Ρόδος. Μόνο για δημόσιους υπαλλήλους καθώς και φοιτητές. Πληρ. τηλ. 2245061300, 6973475511 ΜΑΠ240

ΕΝΟΙΚΙΑΖΕΤΑΙ γκαρσονιέρα αποτελούμενη από άνετο υπνοδωμάτιο, κουζίνα, σαλόνι και WC, πλήρως επιπλωμένη με θερμοπομπούς, κατάλληλη για φοιτητές, εκπαιδευτικούς, στρατιωτικούς κ.λπ. Πληρ. τηλ. 2241074480, ώρες 9.30-11.30 π.μ. και 6 - 8 μ.μ. ΜΖΤ020923

ΕΝΟΙΚΙΑΖΟΝΤΑΙ στ' Αφάντου δύο διάρια διαμερίσματα, πλήρως εξοπλισμένα, κατάλληλα για στρατιωτικούς και εκπαιδευτικούς. Πληρ. τηλ. 22410 25188, 69674, 6977904694, 6976866157. ΜΖΤ030915

ΕΝΟΙΚΙΑΖΕΤΑΙ διαμέρισμα σε ημιόροφο στο κέντρο της πόλης, στην οδό Τάρπον Σπρίνγκς 27 εξοπλισμένο με ράφια και πάγκους, κατάλληλο για πολλές χρήσεις. Πληρ. τηλ. 2241024695. ΜΖΤ030904

ΕΝΟΙΚΙΑΖΟΝΤΑΙ επιπλωμένα **διαμερίσματα** ενός, δύο και τριών δωματίων στο κέντρο της πόλης, σε ήσυχο δρόμο, κοντά και στο Πανεπιστήμιο Αιγαίου. Πληρ. τηλ. 6944199527. ΜΖΤ030903

ΕΝΟΙΚΙΑΖΕΤΑΙ ευρύχωρο **δυάρι** επιπλωμένο με κλιματιστικό στις 7 Βαγιές. Μόνο σε Έλληνες. Πληρ. τηλ. 22410 30740. ΜΧΡ12795

ΕΝΟΙΚΙΑΖΕΤΑΙ διαμέρισμα δυάρι καινούργιο, πλήρως επιπλωμένο με εντοιχισμένη κουζίνα και φούρνο στην Ιξιά, έναντι Μίρα Μάρε. Πληρ. τηλ. 6977656668, 22410 75662. ΜΑΠ237

ΕΝΟΙΚΙΑΖΕΤΑΙ επιπλωμένη **γκαρσονιέρα** στον 1ο όροφο στο Καρακόνερο. Πληρ. τηλ. 22410 32943, 6945596443. ΜΖΤ030906

ΕΝΟΙΚΙΑΖΕΤΑΙ οροφοδιαμέρισμα 120 τ.μ. με 2 wc, ηλιακό και θέρμανση στην οδό Βύρωνος, ανακαινισμένο πλήρως. Πληρ. τηλ. 22410 24703 και 6944960800. ΜΑΠ244

ΕΝΟΙΚΙΑΖΕΤΑΙ διαμέρισμα 83 τ.μ. στην οδό Γ. Σεφέρη 125, με ενοίκιο 300 ευρώ. Πληρ. τηλ. 22410 61877. ΜΧΡ12839

ΕΝΟΙΚΙΑΖΕΤΑΙ ισόγειο **διαμέρισμα**, δύο δωματίων, επιπλωμένο, στην οδό Βενετοκλέων 71 κατάλληλο για φοιτητές. Πληρ. τηλ. (22410)94968, 25728, 6944945053 ΜΖΤ020929

ΕΝΟΙΚΙΑΖΕΤΑΙ καινούργιο ισόγειο στα Κοσκινού 2 υπνοδωμάτια, ενιαίος χώρος, κουζίνα - σαλόνι, μπάνιο, με θέρμανση και ηλιακό, μεγάλο κήπο και ιδιωτικό πάρκιν, 400 ευρώ. Πληρ. τηλ. 2241020652, 2241065626 ΜΖΤ020903

ΕΝΟΙΚΙΑΖΕΤΑΙ διαμέρισμα από δύο υπνοδωμάτια, σαλόνι, και ευρύχωρη κουζίνα στην οδό Μ. Μαλλιαράκη 14. Πληρ. τηλ. 2241032185, 6946919990 ΜΖΤ020928

ΠΩΛΕΙΤΑΙ
ΔΙΑΜΕΡΙΣΜΑ
με 3 υπνοδωμάτια 100 τ.μ. στον 3ο όροφο με θέα την θάλασσα, μεγάλο σαλόνι, ήσυχη περιοχή επί της Εν. Δυνάμεων κοντά στο κέντρο της πόλης. Καταπληκτική τιμή 100.000 ευρώ.
Πληρ. τηλ. 6945431570
INT259(Γ)

ΤΣΟΥΡΟΥΝΑΚΗΣ **Κεφάλαιο**
Κτηματομεσιτικό Γραφείο
Γ. ΣΕΦΕΡΗ 12 (παραπλεύρως ΜΗΔΙΑ)
ΤΗΛ/FAX.: (22410) 60060
www.e-kefaleo.com

ΠΩΛΗΣΕΙΣ ΑΚΙΝΗΤΩΝ

ΔΙΑΜΕΡΙΣΜΑΤΑ
- 34 τ.μ,1ου,γκαρσονιέρα, καινούριο, Καρακόνερο, 23εκ-67.498€
- 44 τ.μ,1ου,1 υπν/τιου, καινούριο, Τριάντα,28εκ-82.172€
- 50 τ.μ,1ου,1 υπν/τιου, καινούριο, Καρακόνερο, 30εκ-88.000€
- 50 τ.μ,1ου,1 υπν/τιου, καινούριο, Ανάληψη, 35εκ-102.714€
- 60τ.μ,2 υπν/τιων, καινούριο, Ανάληψη, 36εκ - 105.649€
- 70 τ.μ , 1ου,2 υπν/τιων Τριάντα,40εκ-117.388€
- 73 τ.μ,1ου, 2 υπν/τιων, Καρακόνερο, 45εκ-132.061€
- 80 τ.μ, ισόγειο, 2υπν/τιων, καινούριο, Δενδρινού, 60εκ-176.080€
- 80 τ.μ, ισόγειο, 2υπν/τιων, καινούριο,Μιχ.Πετρίδη, 52εκ-152.604€
- 80 τ.μ ,ισόγειο, 2υπν/τιων, γκαράζ , καινούριο, Τριάντα 48 εκ- 140.865 €
- 82τ.μ,1ου,2 υπν/τιων, καινούριο, γκαράζ, Αραπάκι, 50εκ - 147.387 €
- 85τ.μ, ισόγειο, 2 υπν/τιων, καινούριο, γκαράζ, Αραπάκι, 52εκ - 152.670 €
- 91 τ.μ, ισόγειο, 2υπν/τιων, καινούριο, Ανάληψη, 56.5εκ-165.810€
- 95τ.μ,1ου, 3 υπν/τιων, καινούριο, Ροδίνι, 62εκ - 181.951€
- 100τ.μ,1ου ,3 υπν/τιων, καινούριο, Μίρα Μάρε, 60εκ - 176.082 €
- 100τ.μ,1ου ,3 υπν/τιων, καινούριο, Ανάληψη, 68εκ - 199.559 €
- 102τ.μ,ισόγειο,3υπν/τιων, λουξ κατασκευής, τζάκι, γκαράζ, αποθήκη Καρακόνερο 60εκ-176.082€
- 110τ.μ, 3ου, 3υπν/τιων, λουξ κατασκευής, Καρακόνερο 71.5εκ-209.831€
- 113τ.μ, 3ου, 3υπν/τιων, λουξ κατασκευής, Ανάληψη, 73,5-215.700€
- 115τ.μ, 2ου, 3υπν/τιων, λουξ κατασκευής, Καρακόνερο 75εκ-220.010€
- 116 τ.μ, 1ου, 3 υπν/τιων , καινούριο, πάρκιν, Αραπάκι 71εκ - 208.363€
- 118 τ.μ,1ου, 3υπν/τιων, καινούριο, Μιχ. Πετρίδη, 73εκ-214.233€
- 120 τ.μ,1ου, 3υπν/τιων, καινούριο, Ανάληψη, 74,4εκ-218.341€

ΜΕΖΟΝΕΤΕΣ-ΜΟΝ/ΚΙΕΣ
- 150 τ.μ, μεζονέτα,Τριάντα 90 εκ-264.123 €
- 170 τ.μ, μεζονέτα,Τριάντα 95 εκ-278.797 €
- 205 τ.μ, μεζονέτα μαρμαροσοβά, Τριάντα 68 εκ-200.000 €

ΟΙΚΟΠΕΔΑ
- Οικόπεδο, 6700μ. περιοχή Ασγούρου 270.000€

ΕΠΑΓΓΕΛ/ΚΟΙ ΧΩΡΟΙ
- Καταστήματα 80, 100, 150τ.μ ,Ρόδου-Κρεμαστής προς 2.200 € το τ.μ

ΧΠ1629

Ευρωπαϊκή Επενδυτική
Κτηματομεσιτικό Γραφείο
Θεόφιλος Κλωνάρης
Εθνικής Αντίστασης 48 τηλ.2241039300,κιν.6977582152

ΔΙΑΜΕΡΙΣΜΑΤΑ:
Διαμέρισμα 45τ.μ. Α ορόφου στην Ανάληψη,δεκαετίας, με ένα υπνοδωμάτιο.Δάνεια Δεκτά € 85000
Οροφοδιαμέρισμα Β ορόφου 90 τ.μ. στην Μητρόπολη,θέρμανση,τζάκι,πανταχόθεν ελεύθερο € 95000
Διαμερισμα 90τ.μ. Β ορόφου με 2 υπν/τια 15 ετών,απεριόριστη Θέα,Στ.Κωτιάδη € 110000
Διαμέρισμα 75 τ.μ. 2 υπνοδωματίων υπο κατασκευή με θέρμανση ,Κ.Υδραίου € 137000
Διαμέρισμα 85τ.μ. Στ.Κωτιάδη σε μικρή οικοδομή,υπο κατασκευή.Δάνεια Δεκτά €149000
Διαμέρισμα 115τ.μ. στο Ροδίνι με 3 υπνοδωματια,4 ετών σε άριστη κατάσταση.Δάνεια Δεκτά € 195000
Οροφοδιαμέρισμα 110τ.μ.ετοιμοπαράδοτο ,3 υπνοδωματίων, με απεριόριστη θέα €220000
120τ.μ. πολυτελούς κατασκευής με 3 υπνοδωμάτια κοντά στον Μαρινόπουλο με πάρκιν € 230000
Ρετιρέ πολυτελές οροφοδιαμέρισμα 135τ.μ. με μεγάλες βεράντες και απεριόριστη θέα υπο κατασκευή
2 διαμερίσματα των 85&95 τ.μ. στον Αρχάγγελο με 2 υπνοδωμάτια σε ήσυχη περιοχή. Δάνεια Δεκτά
ΜΟΝΟΚΑΤΟΙΚΙΕΣ:
Παλιά κατοικία 35+35 τ.μ. στην παλιά πόλη με άδεια χρήσης καταστήματος € 60000
Κατοικία σε μπετά 135 τ.μ.στο Γεννάδι επι του κεντρικού δρόμου με οικόπεδο 600τ.μ. € 100000
Μονοκατοικίες στην Παστίδα 130τ.μ. με 350τ.μ. οικόπεδο σε μπετά.Δάνεια Δεκτά € 95000
Μονοκατοικίες στα Κοσκινού 160τ.μ.σε οικοπεδο 1300 ,με δυνατότητα επεμβάσεων € 250000
Μονοκατοικία στην Ιαλυσό 15 ετων 270τ.μ. με οικόπεδο 570τ.μ. και υπόλοιπο δόμησης € 265000
Μονοκατοικία στην Ιξιά, κοντά στην Ρόδο 165 τ.μ. με 4 υπνοδωμάτια ετοιμοπαράδοτη € 280000
Μονοκατοικία στην Ιξιά 286τ.μ.,σε 1200τ.μ. οικόπεδο σε μαρμαροσοβά.Δάνεια Δεκτά € 400000
Κατοικίες 2 υπνοδωματίων υπο κατασκευή στην Λαχανιά σε λογικές τιμές.Δάνεια Δεκτά
ΟΙΚΟΠΕΔΑ - ΚΑΤΑΣΤΗΜΑΤΑ:
Οικόπεδο 2850τ.μ. στην παλιά Άνοιξη με δόμηση 120τ.μ.Καταπληκτική περιοχή.Δάνεια Δεκτά €175000
Οικόπεδο 1000τ.μ. στο Τσαίρι με βιοτεχνικό χώρο 300τ.μ. σε θεμελίωση+300 όροφος € 100000
Οικόπεδο 22000τ.μ. στΑσγουρου κατάλληλο για επένδυση προς €30/τ.μ. Τιμή συζητήσιμη
Βιοτεχνικοί χώροι υπο κατασκευη στ'Ασγούρου από 200 τ.μ.
Καινούργιο κατάστημα 67τ.μ γωνιακό με 17μ βιτρίνα σε εμπορικό σημείο της Ανάληψης

Αγορές-πωλήσεις-μισθωσεις-εκτιμησεις-Ακινήτων
Δάνεια Δεκτά
ΧΠ2694

ΚΤΗΜΑΤΟΜΕΣΙΤΙΚΟ ΓΡΑΦΕΙΟ
ΜΠΕΡΤΣΕΛΗΣ ΣΠΥΡΟΣ
ΠΩΛΗΣΕΙΣ - ΑΓΟΡΕΣ - ΕΝΟΙΚΙΑΣΕΙΣ ΑΚΙΝΗΤΩΝ

ΔΙΑΜΕΡΙΣΜΑΤΑ – ΜΟΝΟΚΑΤΟΙΚΙΕΣ
1. ΡΟΔΙΝΙ: Διαμέρισμα 1ου ορόφου 85 τ.μ. 2 υπνοδ.
2. ΑΝΑΛΗΨΗ: Διαμέρισμα 1ου ορόφου 127 τ.μ. 3 υπνοδ.
3. ΙΑΛΥΣΟ: Διαμερίσματα 100 τ.μ. 2 υπνοδ.
4. ΠΑΣΤΙΔΑ: Μονοκατοικία 120 τ.μ. σε μπετά σε οικόπεδο 500 τ.μ. (υπό ανέγερση)
5. ΠΑΣΤΙΔΑ: Μεζονέτες 125 τ.μ. σε οικόπεδο 240 τ.μ. (υπό ανέγερση)
6. ΠΑΣΤΙΔΑ: Μεζονέτες 125 τ.μ. σε οικόπεδο 400 τ.μ. (υπό ανέγερση)
7. ΠΑΣΤΙΔΑ: Μεζονέτα 133 τ.μ. με σοφίτα σε οικόπεδο 3.000 τ.μ.
8. ΠΑΣΤΙΔΑ: Μονοκατοικία (προκάτ) 120 τ.μ.
9. ΚΟΣΚΙΝΟΥ: Μεζονέτα 156 τ.μ. σε οικόπεδο 600 τ.μ.
10. ΑΦΑΝΤΟΥ: Μεζονέτα 225 τ.μ. (3 ορόφους) σε οικόπεδο 1000 τ.μ.
11. ΚΡΕΜΑΣΤΗ: Μονοκατοικία 180 τ.μ. σε οικόπεδο 300 τ.μ. κοντά στην παραλία
12. ΚΡΕΜΑΣΤΗ: Μονοκατοικία 180 τ.μ. σε οικόπεδο 200 τ.μ.

ΟΙΚΟΠΕΔΑ
1. ΚΑΝΔΥΛΙ: Οικόπεδα 1333 τ.μ. με άδεια
2. ΤΡΕΙΣ: Οικόπεδο 4.000 τ.μ. με θέα
3. ΚΑΛΥΘΙΕΣ: Οικόπεδο 4.000 τ.μ.
4. ΚΑΛΥΘΙΕΣ: Οικόπεδο 5.000 τ.μ.
5. ΦΑΝΕΣ: Οικόπεδο 869 τ.μ. κοντά στην παραλία
6. ΔΑΜΑΤΡΙΑ: Οικόπεδα διαφόρων διαστάσεων
7. ΑΣΚΛΗΠΕΙΟ: Οικόπεδο 400 τ.μ. με θέα
8. ΛΑΧΑΝΙΑ: Οικόπεδο 6.000 τ.μ.
9. ΚΑΡΠΑΘΟΣ: Οικόπεδο 22.000 τ.μ.
10. ΚΑΡΠΑΘΟΣ: Οικόπεδο 6.000 τ.μ.

ΕΠΙΧΕΙΡΗΣΕΙΣ
1. ΑΣΓΟΥΡΟΥ: Κατάστημα - αποθήκη 300 τ.μ. στο εμπορικό κέντρο Μανουσέλη με είσοδο επί της Ρόδου-Λίνδου.

ΖΗΤΟΥΝΤΑΙ ΓΙΑ ΑΓΟΡΑ ΔΙΑΜΕΡΙΣΜΑΤΑ - ΜΟΝΟΚΑΤΟΙΚΙΕΣ ΚΑΙ ΟΙΚΟΠΕΔΑ ΓΙΑ ΑΓΟΡΑ ή ΑΝΤΙΠΑΡΟΧΗ

ΠΛΗΡΟΦΟΡΕΣ: 6944604309, 6947407214
e-mail: bertselis_s@mail.gr
AT3032(Γ)

NewAge Real Estate
ΜΕΣΙΤΙΚΟ ΓΡΑΦΕΙΟ
Νέα Εποχή στο Χώρο του Ακινήτου
ΜΕΛΕΟΥΝΗ - ΚΕΧΑΓΙΑ ΜΑΙΡΗ
TARGET

ΔΙΑΜΕΡΙΣΜΑΤΑ
- 33 τ.μ. γκαρσονιέρα στη Μ. Πετρίδη. Τιμή 38.000 €
- 85 τ.μ. 2 υπν/τίων πλησίον Μ. Πετρίδη. Τιμή 150.000 €
- 117 τ.μ. 3 υπν/τίων πλησίον Μ. Πετρίδη. Τιμή: 202.000 €
- 129 τ.μ. 3 υπν/τίων στους Δασκάλους lux κατασκευής. Τιμή 247.000 €
- 50 τ.μ. στην Ανάληψη. Τιμή 90.000 €
- 70 τ.μ. 1 υπν/τίου στο Καρακόνερο. Τιμή 127.000 €
- 84 τ.μ. 2 υπν/τίων στο Καρακόνερο. Τιμή 170.000 €
- 85 τ.μ. πλησίον Μ. Πετρίδη. Τιμή 162.000 €
- 80 τ.μ. 2 υπν/τίων στη Ρόδου Λίνδου lux κατασκευής. Τιμή 120.000 €
- 100 τ.μ. 3 υπν/τίων στην Ανάληψη. Τιμή 162.000 €
- 100 τ.μ. 3 υπν/τίων στην Ανάληψη lux κατασκευής. Τιμή 192.000 €
- 110 τ.μ. 3 υπν/τίων στο Καρακόνερο με απεριόριστη θέα. Τιμή 200.000 €
- 112 τ.μ. 3 υπν/τίων στο Καρακόνερο. Τιμή 212.000 €
- 136 τ.μ. 3 υπν/τίων στην Ανάληψη, lux κατασκευής. Τιμή 275.000 €
- 75 τ.μ. 2 υπν/τίων στ' Αφάντου. Τιμή.110.000 €
- 118 τ.μ. στη Μιχαήλ Πετρίδη. Τιμή 215.000€
- 132 τ.μ πλησίον εφορίας. Τιμή 200.000€

ΜΟΝΟΚΑΤΟΙΚΙΕΣ – ΜΕΖΟΝΕΤΕΣ
- 90 τ.μ. διώροφη κατοικία στην Π. Πόλη πλήρως ανακαινισμένη. Τιμή 180.000 €
- 170 τ.μ. στην Ιξιά εντός ζώνης σε 1.000 τ.μ. οικόπεδο σε μπετά. Τιμή 165.000 €
- 190 τ.μ. ανεξάρτητη κατοικία 3 ορόφων εντός π. Ρόδου σε 200 τ.μ. οικόπεδο. Τιμή 310.000 €
- 135 τ.μ. στα Κοσκινού σε οικόπεδο 1.000 τ.μ. Τιμή 220.000 €
- 140 τ.μ. 2 ορόφων στην Παστίδα σε οικόπεδο 270 τ.μ. Τιμή 180.000€
- 170 τ.μ. 3 ορόφων στην Ιαλυσό στους πρόποδες Φιλερήμου σε οικόπεδο 650 τ.μ. Τιμή 270.000 €
- 180 τ.μ. 3 επιπέδων σε οικόπεδο 1000 τ.μ. στα Κοσκινού. Τιμή 265.000 €
- 185 τ.μ. 2 ορόφων προς παρ. Ιαλυσού. Τιμή 315.000 €
- 195 τ.μ. πλησίον παρ. Ιαλυσού 3 ορόφων σε οικόπεδο 280 τ.μ. με εσωτερικό ασανσέρ. Τιμή 270.000 €
- 195 τ.μ. στην Ιξιά 3 ορόφων ,ε 25 τ.μ. σοφίτα. Τιμή 290.000 €
- 195 τ.μ. στ' Ασγούρου 3 ορόφων σε 1.000 τ.μ. οικόπεδο, εντός ζώνης σε μπετά. Τιμή 160.000 €
- 210 τ.μ. 3 ορόφων μπετά σε οικόπεδο 1300 τ.μ. στα Κοσκινού. Τιμή 155.000 €
- 195 τ.μ. 3 ορόφων στην Ιαλυσό. Τιμή 220.000 €
- Νεοκλασική κατοικία εντός πόλεως Ρόδου

● **ΨΙΝΘΟΣ.** Στο ωραιότερο σημείο του χωριού:
- 75 τμ. σε οικόπεδο 450 τ.μ. 125.000 €
- 210 τ.μ. σε οικόπεδο 1000 τ.μ. 230.000 €
- 147 τ.μ. σε οικόπεδο 900 τ.μ. 215.000 €

● **ΜΑΛΩΝΑ.**
- Νεόδμητη, πετρόκτιστη κατοικία πλήρως εξοπλισμένη. Τιμή 140.000 €
- Παλιά κατοικία 80 τ.μ. Τιμή 30.000 €

● **ΓΕΝΝΑΔΙ.** Παραδοσιακή κατοικία 80 τ.μ. Τιμή 60.000 €

ΟΙΚΟΠΕΔΑ
- 4.000 τ.μ. στα Κοσκινού με απεριόριστη θέα. Τιμή 235.000 €
- 5.500 τ.μ. στην παραλία Σορωνής πάνω στο κύμα. Τιμή 180.000 €
- 610 τ.μ. στην Ιαλυσό εντός σχεδίου με Σ.Δ. 0,4. Τιμή 180.000 €
- 2.000 τ.μ. εξ' αδιαιρέτου στο Τσαίρι, κατάλληλο για βιοτεχνική χρήση. Τιμή 150.000 €
- 4.000 τ.μ. επί της Ρόδου-Λίνδου. Τιμή 300.000€
- 2.400 τ.μ. επί της Ρόδου-Ιαλυσού με Σ.Δ. 0,4. Τιμή 820.000€
- 4.000 τ.μ. στα Κοσκινού με πανοραμική θέα. Τιμή 260.000 €
- 4.000 τ.μ. στο Κανδύλι. Τιμή 155.000 €
- 4.000 τ.μ. στο Κανδύλι. Τιμή 120.000 €
- 6.420 τ.μ. στα Ασγούρου. Τιμή 160.000 €
- 5.500 τ.μ. στην παρ. Παραδεισίου μπροστά στο κύμα. Τιμή 100.000€
- 15.000 τ.μ. στον Θεολόγο με πανοραμική θέα. Τιμή 165.000€
- 5.250 τ.μ. στον Αρχάγγελο. Τιμή 65.000 €
- 4.800 τ.μ. στα Μάσσαρη. Τιμή 60.000 €
- 2.200 τ.μ. στο Γεννάδι με πανοραμική θέα. Τιμή 65.000 €
- 3.000 τ.μ. στο Γεννάδι επί της Λεωφόρου κατάλληλο για οποιαδήποτε χρήση. Τιμή 150.000 €
- 800 τ.μ. στο Κιοτάρι μπροστά στη θάλασσα κατάλληλο για επαγγελματική χρήση. Τιμή 120.000 €
- έκταση 110.000 τ.μ. στην ευρύτερη περιοχή Κοσκινού
- έκταση 21.000 τ.μ. στ' Ασγούρου

ΠΩΛΕΙΤΑΙ ΒΙΟΤΕΧΝΙΚΟΣ ΧΩΡΟΣ 300 τ.μ. ΠΛΗΣΙΟΝ ΡΟΔΟΥ-ΛΙΝΔΟΥ ΣΤΑ ΚΟΣΚΙΝΟΥ. ΤΙΜΗ 270.000 €

Θεμ. Σοφούλη 8 - 85100 Ρόδος Τηλ. & Fax: 22410 23447
Κιν. 6948 808023 - E-mail: info@newage-realestate.gr
ΧΠ1674(Γ)

ενοικιασεις

συνέχεια από την προηγούμενη

ΕΝΟΙΚΙΑΖΕΤΑΙ γκαρσονιέρα στην Λάρισα καινούργια α' χρήση στο κέντρο της πόλης. Πληρ. τηλ. 6938775014 ΜΑΠ236

Στο κέντρο της πόλης **ΕΝΟΙΚΙΑΖΕΤΑΙ διαμέρισμα** 3 υπνοδωματίων, με μεγάλες ντουλάπες στο κάθε υπνοδωμάτιο, σαλόνι, κουζίνα american style, βεράντες γύρω γύρω, 2 λουτρά, τζάκι, κουζίνα της BELLA CASA με εντοιχισμένες ηλεκτρικές συσκευές, ημιεπιπλωμένο σε οικοδομή τεσσάρων διαμερισμάτων στον α' όροφο, οδός Πάφου 14 πάροδος Εθνικής Αντίστασης κοντά στην πιτσαρία "Λεβέντης". Πληρ. τηλ. 2241065645, 6944919985 ΜΖΤ020902

ΕΝΟΙΚΙΑΖΟΝΤΑΙ επιπλωμένα **διαμερίσματα** δύο δωματίων και κουζίνας στο κέντρο της πόλεως, κατάλληλα για φοιτητές - εκπαιδευτικούς. Πληρ. τηλ. 2241027608, 2241073647 ΜΑΤ2906

ΕΝΟΙΚΙΑΖΕΤΑΙ διαμέρισμα τριάρι, ανακαινισμένο εξ ολοκλήρου επί της οδού Καναδά (πλησίον της πλατείας Αγίου Νικολάου). Εχει δύο υπνοδωμάτια, δύο μπάνια, σαλόνι-κουζίνα. Επίσης η κουζίνα διαθέτει καινούργιες ηλεκτρικές συσκευές. Πληρ. τηλ. 2241029615 (απόγευμα) 6932665080 ΜΖΤ020932

ΕΝΟΙΚΙΑΖΕΤΑΙ διαμέρισμα 95 τ.μ. με air condition, πλήρως επιπλωμένο επί της Θ. Σοφούλη (για φοιτητές). Πληρ. τηλ. 2241029657 ΙΝΤ020904

ΕΝΟΙΚΙΑΖΕΤΑΙ ισόγειο δυάρι **διαμέρισμα** 45 τ.μ. ευήλιο, ευάερο στην οδό Κλεοβούλου 17, στην Κρεμαστή. Πληρ. τηλ. 2241028237, 6948835074 ΜΖΤ020905

ΕΝΟΙΚΙΑΖΕΤΑΙ διαμέρισμα 62 τ.μ. διαμπερές στον β' όροφο χωρίς έπιπλα με κεντρική θέρμανση σε άριστη κατάσταση, κατάλληλο για φοιτητές και συγκατοίκηση κοντά στη στάση ΜΕΤΡΟ Ν. Κόσμου Αθήνας. Τιμή 400 ευρώ. Πληρ. τηλ. 6944547301, 2241028034 ΜΖΤ020912

ΕΝΟΙΚΙΑΖΕΤΑΙ διαμέρισμα 80 τ.μ. περιοχή Κοσκινού. Πληρ. τηλ. 2241064536 ΜΖΤ020907

ΕΝΟΙΚΙΑΖΕΤΑΙ αποθήκη 75 τ.μ. ημιϋπόγεια με ράμπα, κατάλληλη για αποθηκευτικούς χώρους. Πληρ. από 13.00-16.00 τηλ. 2241034490 και από 17.00-21.00, 2241061701, 6945158711 ΜΧΡ12828

ΕΝΟΙΚΙΑΖΕΤΑΙ στις Καλυθιές **διαμέρισμα** πλήρως επιπλωμένο με 2 υπνοδωμάτια στον όροφο μονόροφης διπλοκατοικίας για στρατιωτικούς και υπαλλήλους. Πληρ. τηλ. 2241028685 ΜΖΤ020910

ΕΝΟΙΚΙΑΖΕΤΑΙ επιπλωμένη **γκαρσονιέρα** επί της Λεωφ. Κρεμαστής - Μαριτσών. Πληρ. τηλ. 6977838323, 2241068436 ΙΝΤ020911

ΕΝΟΙΚΙΑΖΕΤΑΙ γκαρσονιέρα επιπλωμένη στην Ανάληψη. Πληρ. τηλ. 2241036065, 6972057863 ΜΖΤ020908

ΕΝΟΙΚΙΑΖΕΤΑΙ νεόκτιστο **διαμέρισμα** 70 τ.μ. στα Κοσκινού. Αποτελείται από 2 κρεβατοκάμαρες, ενιαίο χώρο κουζίνα-σαλόνι, μπάνιο. Διαθέτει εντοιχιζόμενες ντουλάπες και κουζίνα, ηλιακό θερμοσίφωνα, μεγάλο αύλειο χώρο και άνετο πάρκιν. Πληρ. τηλ. 2241069576, 6944647265 ΜΟΟ150

ΕΝΟΙΚΙΑΖΕΤΑΙ διαμέρισμα 3άρι στο κέντρο της πόλης (κοντά στο Πανεπιστήμιο). Πληρ. τηλ. 6936701404 ΜΖΤ010938

ΕΝΟΙΚΙΑΖΕΤΑΙ 4άρι, ισόγειο υπερυψωμένο, με κήπο, κεντρικό, επί της Κων/νου Τσαλδάρη. Πληρ. τηλ. 6942872397 ΙΝΤ010936

ΕΝΟΙΚΙΑΖΕΤΑΙ α) **δυάρι** 1ου ορόφου επιπλωμένο, προσεγμένο, 60 τ.μ., ενοίκιο 329 ευρώ, β) **γκαρσονιέρα** 2ου ορόφου επιπλωμένη, ευάερη και ευήλια, 40 τ.μ., A/C, TV, σίτες, ενοίκιο 300 ευρώ, γ) **γκαρσονιέρα** ημιορόφου επιπλωμένη, με αυλή 40 τ.μ., σίτες, TV, ενοίκιο 290 ευρώ Ολα σε ήσυχη οικογενειακή πολυκατοικία, περιοχή με όλες τις ανέσεις πλησίον. Οδός Σκεύου Ζερβού κοντά στην πλατεία Αγίου Νικολάου, ετήσια μίσθωση το ελάχιστο. Πληρ. τηλ. 6972812184, ώρες γραφείου ΜΖΤ010903

ΕΝΟΙΚΙΑΖΕΤΑΙ επιπλωμένο **διαμέρισμα** δύο υπνοδωματίων, σαλόνι, κουζίνα, στην περιοχή Αραπάκι Ρόδου κοντά στο Πανεπιστήμιο. Πληρ. τηλ. 6974397106 ΜΖΤ010921

ΕΝΟΙΚΙΑΖΕΤΑΙ στα Κοσκινού ρετιρέ υπέρ λουξ, επιπλωμένο, με αυτόνομη θέρμανση, ηλιακό, 48 τ.μ. με απεριόριστη θέα. Πληρ. τηλ. 2241034886, 6932437142 ΜΑΤ2887

ΕΝΟΙΚΙΑΖΕΤΑΙ διαμέρισμα ισόγειο 100 τ.μ. επί της Λεμεσού 27. Πληρ. τηλ. 2241024543 μέχρι τις 18.00 ΜΖΤ010917

ΕΝΟΙΚΙΑΖΟΝΤΑΙ studios νεόκτιστα σε πανοραμική θέα στα Κοσκινού με air condition, τηλεόραση, επιπλωμένα, τουαλέτα με όλο το νοικοκυριό του σπιτιού και με άνετο parking. Πληρ. τηλ. 6944840618 ΜΖΤ010928

ΕΝΟΙΚΙΑΖΕΤΑΙ γκαρσονιέρα επιπλωμένη 2άρι με κεντρική θέρμανση, ισόγειο, Μ. Παπαμανώλη 6. Πληρ. τηλ. (22410)75160, 27946 ΙΝΤ2877

ΕΝΟΙΚΙΑΖΟΝΤΑΙ studios επιπλωμένα για φοιτητές και στρατιωτικούς επί της Αρκαδίου 14 κοντά στο Πανεπιστήμιο (απέναντι από το ξενοδοχείο Φαίδρα). Πληρ. τηλ. 2241025710 ΜΖΤ010918

ΕΝΟΙΚΙΑΖΕΤΑΙ διαμέρισμα πλήρως ανακαινισμένο 4άρι 127 τ.μ. επί της Αγ. Αναστασίας απέναντι από το ζαχαροπλαστείο "Στάνη" στο ισόγειο αποτελούμενο από 3 υπνοδωμάτια, σαλόνι, κουζίνα, WC και βεράντες. Πληρ. τηλ. 2241074106, 2241021318, 6936984760, 6972440161 ΜΖΤ010905

ΕΝΟΙΚΙΑΖΟΝΤΑΙ στην Ιαλυσό: α) νεόκτιστο **διαμέρισμα** με 2 υπνοδωμάτια, κεντρική θέρμανση, ηλιακό θερμοσίφωνα, μεγάλη βεράντα, β) νεόκτιστο δίχωρο **διαμέρισμα** με κεντρική θέρμανση, ηλιακό θερμοσίφωνα, γ) **γκαρσονιέρα** επιπλωμένη. Πληρ. τηλ. 2241092381 ΜΧΡ12812

ΕΝΟΙΚΙΑΖΕΤΑΙ ανεξάρτητη **γκαρσονιέρα** 55 τ.μ. στον πρώτο όροφο έναντι Τεχνικού Λυκείου. Πληρ. τηλ. 2241047126, απογευματινές ώρες ΜΖΤ310852

ΕΝΟΙΚΙΑΖΕΤΑΙ επιπλωμένη **γκαρσονιέρα** στην Ιαλυσό με TV, 45 τ.μ. Πληρ. τηλ. 6944199122 ΜΖΤ310853

ΕΝΟΙΚΙΑΖΕΤΑΙ διαμέρισμα με 2 υπνοδωμάτια, καθιστικό, κουζίνα, μπάνιο, ηλιακό, κεντρική θέρμανση κοντά στο Πανεπιστήμιο. Πληρ. τηλ. 6944198200, (22410)90596, 28928 ΜΧΡ12825

ΑΠΟ ΙΔΙΟΚΤΗΤΗ ΠΩΛΟΥΝΤΑΙ ΣΤΟ ΓΕΝΝΑΔΙ

• **ΟΙΚΟΠΕΔΟ** εντός επεκτάσεως οικισμού (Γεννάδι), πανοραμικό σε ύψωμα 2.000 τ.μ. κάλυψη 60% (1.200 μ.), με δρόμο, κατάλληλο για εξοχικές κατοικίες, 200 μ. από το χωριό και 300 μ. από τη θάλασσα.

• **ΔΥΟ ΟΙΚΟΠΕΔΑ** τετραγωνισμένα των 4 και 8 στρεμμάτων, με δρόμο 5 μ. και νερό, άρτια και οικοδομήσιμα, 1.500 μ. μετά το Γεννάδι, με δρόμο ο οποίος φτάνει μέχρι τη θάλασσα (450 μ.).

• **ΑΓΡΟΚΤΗΜΑ** στα Κοσκινού, 5.800 τ.μ. με δρόμο και τρεχούμενο νερό όλο το χρόνο.

Πληρ. τηλ. οικίας 22410 32589, 22410 28007
κιν. 6944522149 από 09.00-20.00

ΜΑΠ243(Γ)

ΠΩΛΕΙΤΑΙ
ΕΚΤΑΣΗ
21.300 τ.μ. περιοχή Ασγούρου
(πρώην σκουπιδότοπος)
σε προνομιακή θέση (ύψωμα)
κατάλληλο για κάθε είδους επένδυση
Πληρ. τηλ. 6942242520

ΜΑΠ262(Γ)

LANDSCOPE
ΠΩΛΗΣΕΙΣ ΑΚΙΝΗΤΩΝ

ΕΘΝΙΚΗΣ ΑΝΤΙΣΤΑΣΗΣ & ΤΣΑΛΔΑΡΗ
(ΠΑΝΩ ΑΠΟ ΤΟΝ ΚΩΤΣΟΒΟΛΟ)
ΚΙΝ : 6976872626 , 6972257246
ΤΗΛ / ΦΑΞ : 22410 28629

ΑΓΙΟΣ ΝΙΚΟΛΑΟΣ διαμερίσματα 65τμ, 65τμ, 40τμ σε άριστη κατασταση, 1ος ,2ος, 3ος όροφος. € 187.000
ΔΑΣΚΑΛΟΥΣ διαμερίσματα 85τμ, ρετειρέ , 2υ/δ, λουτρό, σε ωραία θέση. € 150.000
ΔΑΣΚΑΛΟΥΣ-ΑΝΑΛΗΨΗ διαμερίσματα 50τμ, ισόγειου, 1ου , 2ου, 3ου ορόφου, 1υ/δ, λουτρό, σε ωραία θέση. € 155.000
ΑΡΑΠΑΚΙ διαμέρισμα 65τμ, πλήρως εξοπλισμένο, 1υ/δ, λουτρό, 10τμ αποθήκη. € 105.000
ΑΡΑΠΑΚΙ διαμέρισμα 88τμ, lux, 2υ/δ, λουτρό, άνετοι χώροι με φανταστική θέα. € 182.000
ΑΡΑΠΑΚΙ διαμέρισμα 136τμ, lux, 3υ/δ, λουτρό, άνετοι χώροι με φανταστική θέα, ρετηρέ. € 281.000
ΡΟΔΙΝΙ διαμέρισμα 88τμ, διαμπερές, 2υ/δ, λουτρό, άνετοι χώροι € 146.000
ΜΙΧΑΗΛ ΠΕΤΡΙΔΗ διαμερίσματα 118τμ, 122τμ, νεόδμητα, 3υ/δ, λουτρό, υπόγειο πάρκιν, τζάκι, ετοιμοπαράδοτα.
ΙΑΛΥΣΟΣ μον/τοικία σε συγκρότημα, lux κατασκευής, σημασία στη λεπτομέρεια 140τμ με κήπο 350τμ. € 288.000
ΙΑΛΥΣΟΣ μεζονέτες, lux κατασκευής 155τμ, κήπος 650τμ, 3υ/δ, λουτρό, wc, σοφίτα με θέα βουνό/θάλασσα. € 260.000
ΙΑΛΥΣΟΣ μεζονέτες, 180τμ με κήπο 300τμ, πολυτελούς κατασκευής 4υ/δ, λουτρό, wc. € 250.000
ΙΑΛΥΣΟΣ μεζονέτες νεόδμητες, 160τμ, πολυτελούς κατασκευής 2+1 υ/δ, λουτρό, wc, ηλιακό, θέρμανση. € 220.000
ΙΑΛΥΣΟΣ μεζονέτα, πολυτελούς κατασκευής 140τμ , 3υ/δ, λουτρο, σάουνα, δαπέδια θέρμανση, τζακι, ηλιακός € 210.000
ΚΟΣΚΙΝΟΥ μον/τοικία σε 2 επίπεδα, 110τμ με αυλή 200τμ, 3υ/δ, λουτρο, wc, 2 πάρκιν, θέα θάλλασα. € 200.000
ΚΟΣΚΙΝΟΥ μον/τοικία σε 2 επίπεδα, 120τμ με αυλή 250τμ, 3υ/δ, λουτρο, wc. € 205.000
ΚΟΣΚΙΝΟΥ μον/τοικία 140τμ, νεόδμητη με φανταστική θέα, κήπο 500τμ, δυνατότητα επιλογής εξοπλισμού κατοικίας. € 240.000
ΚΟΣΚΙΝΟΥ μον/τοικία 200τμ, με αυλή 2.000τμ, θέα Τσα'ι'ρι. € 180.000 (ΜΠΕΤΑ)
ΚΟΣΚΙΝΟΥ μον/τοικία 170τμ, με αυλή 1.300τμ, θέα Τσα'ι'ρι. € 150.000 (ΜΠΕΤΑ)
ΑΣΓΟΥΡΟΥ μον/τοικία σε 3 επίπεδα, 183τμ στα μπετά με αυλή 1.000τμ, 3υ/δ, λουτρο, wc. € 160.000 (ΜΠΕΤΑ)
ΑΝΟΙΞΗ μεζονέτα 120τμ, 3υ/δ, λουτρό, αυλή 500τμ με πάρκιν πολυτελούς κατασκευής. € 259.000
ΡΟΔΟΥ ΛΑΡΔΟΥ οικόπεδο 30 στρ. με προνομοιακή θέση σε λιμανάκι για επαγγελματική εκμετάλλευση. € 795.000
ΑΓΙΟΣ ΓΙΑΝΝΗΣ (πρώην Γράμμου) κατάστημα 100τμ, μεγάλης προβολής. € 190.000
ΡΟΔΟΥ ΛΙΝΔΟΥ οικόπεδο 3.800τμ, προσφέρεται για επαγγελματική χρήση, εφαπτόμενο στο δρόμο. € 350.000
ΡΟΔΟΥ ΛΙΝΔΟΥ κατάστημα πρώτης προβολής 600τμ σε 3 επίπεδα , με κόμβο, δυνατότητα επέκτασης 200τμ. € 1.300.000
ΜΕΓ. ΚΩΝ/ΝΤΙΝΟΥ κατάστημα μεγάλης προβολής 176τμ υπόγειο, 176 ισόγειο. € 586.000
ΜΑΝΤΡΑΚΙ κατάστημα 300τμ, μεγάλης προβολης σε εμπορικό σημειο. € 880.000

AE255

ΩΜΕΓΑ
ΚΑΡΑΓΕΩΡΓΙΟΥ ΓΕΩΡΓΙΟΣ
ΑΣΦΑΛΕΙΕΣ ΑΚΙΝΗΤΑ ΕΠΕΝΔΥΣΕΙΣ ΔΑΝΕΙΑ
ΚΕΝΤΡΙΚΟ: ΜΕΓ. ΚΩΝ/ΝΟΥ 61 ΡΟΔΟΣ
ΤΗΛ. 22410 77122, ΦΑΞ. 22410 77522
e-mail: omega-gtk@rho.forthnet.gr
www.rodos-i.gr

1. ΡΟΔΟΣ, ισόγειο διαμέρισμα πλήρως ανακαινισμένο 83 τ.μ., 2Υ/Α, 100.000 ευρώ.
2. ΡΟΔΟΣ, οικόπεδο 430 τ.μ. με ΣΔ 0,8, 300,000 ευρώ.
3. ΡΟΔΟΣ, διαμ/μα 48 τ.μ. 15ετίας με ωραία θεά σε αρίστη κατάσταση, 75.000, ευρώ.
4. ΡΟΔΟΣ, οικόπεδο 4.000 τ.μ. Αγ. Αποστόλους, 75.000 ευρώ.
5. ΡΟΔΟΣ, Αγ. Ιωάννης σε μικρή οικοδομή 90 τ.μ. διασ/μα, 70.000 ευρώ.
6. Μονοκατοικίες νέες υπό κατασκευή διαφόρων διαστάσεων σε Ιαλυσό, Παστίδα, Αφάντου από 1.615ευρώ/τμ.
7. ΑΦΑΝΤΟΥ, μον/κια 143 τ.μ. με θέα θάλασσα σε οικόπεδο 1.350 τ.μ. με 3Υ/Α, 230.000 ευρώ.
8. ΑΦΑΝΤΟΥ, οικόπεδο 2.300 τ.μ. εντός ζώνης ωραία θέα 100,000 ευρώ.
9. ΑΦΑΝΤΟΥ εκτός οικισμού 4.920 τ.μ. πάνω από golf θέα θάλασσα 125.000 ευρώ.
10. ΙΑΛΥΣΟΣ, σπίτι νεόδμητο 48 τ.μ. 100 μ. από τη θάλασσα, 75.000 ευρώ.
11. ΙΑΛΥΣΟΣ, οικόπεδο 4.000 τ.μ. με άδεια οικοδομής 205.000 ευρώ.
12. ΙΑΛΥΣΟΣ, οικόπεδο 5.000 τ.μ. καλή τοποθεσία, 220.000 ευρώ.
13. ΙΑΛΥΣΟΣ, διασ/μα ισόγειο 115 τ.μ. και αυλή στους σοβάδες 90.000 ευρώ.
14. ΙΞΙΑ, βίλα 210 τ.μ. με 800 τ.μ. κήπο ωραία θέα, ησυχία 400,000 ευρώ.
15. ΙΞΙΑ, βίλα 286 τ.μ. με 1200 τ.μ. ωραία θέα, ησυχία 500,000 ευρώ.
16. ΚΡΕΜΑΣΤΗ, οικόπεδο 2.000 τ.μ. εντός ζώνης, 120.000 ευρώ.
17. ΚΡΕΜΑΣΤΗ, οικόπεδο 4.000 τ.μ., 95.000 ευρώ.
18. ΚΟΣΚΙΝΟΥ, ιοκόπεδο με θέα θάλασσα 4.000 τ.μ., 250.000 ευρώ.
19. ΚΑΛΑΘΟΣ, οικόπεδο με θέα θάλασσα 5.300 τ.μ., 75.000 ευρώ.
20. ΜΑΡΙΤΣΑ, μον/κια με θέα θάλασσα 130 τ.μ. σε οικόπεδο 5.000 τ.μ., 245.000 ευρώ.
21. ΜΑΡΙΤΣΑ, οικόπεδο με θέα θάλασσα 97.000 ευρώ.
22. ΠΑΛ. ΠΟΛΗ, διώροφη μον/κια 48+48 τ.μ. με αυλή 20 τ.μ., 88.000 ευρώ.
23. ΠΑΛ. ΠΟΛΗ, διώροφη μον/κια 140 τ.μ. με αυλή 40 τ.μ. κατοικήσιμο 180.000 ευρώ.
24. ΤΣΑΙΡΙ 3.800 τ.μ. με άδεια οικοδομής Α, Β, Γ, ορόφου από 175 τ.μ. εκάστος. 350.000 ευρώ.
25. ΤΡΕΙΣ, μον/κία με υπόγειο, ισόγειο και Α' όροφο 300 τ.μ. στους σοβάδες με 1.500 τ.μ. οικόπεδο 250.000 ευρώ.
26. ΚΙΟΤΑΡΙ εκτός σχεδίου 11.000 τ.μ. φανταστική θέα με φως και νερό 700 μ. από θάλασσα 165.000 ευρώ.
27. ΚΙΟΤΑΡΙ εκτός σχεδίου 3.700 τ.μ. ωραία θέα 1000 μ. από θάλασσα 25.000 ευρώ.
28. ΚΙΟΤΑΡΙ εκτός σχεδίου 9.700 τ.μ. ωραία θέα 800 μ. από θάλασσα 55.000 ευρώ.
29. ΛΑΧΑΝΙΑ, εκτός σχεδίου 4.000 τ.μ. θέα θάλασσα, 50.000 ευρώ.
30. ΛΑΧΑΝΙΑ, εκτός σχεδίου 20.000 τ.μ. θέα θάλασσα 110.000 ευρώ.
31. ΛΑΧΑΝΙΑ, εντός σχεδίου 2 κατοικίες με θέα θάλασσα, 90.000 ευρώ έκαστη.
32. ΛΑΧΑΝΙΑ θάλασσα 10.000 τ.μ., 587.000 ευρώ.
33. ΛΑΧΑΝΙΑ, θάλασσα 19.700 τ.μ., 675.000 ευρώ.
34. ΛΑΧΑΝΙΑ, εκτός σχεδίου 30.000 τ.μ. θέα θάλασσα 250.000 ευρώ.

Το γραφείο μας διαθέτει πολλά ακίνητα εντός και εκτός οικισμού μεγάλα και μικρά για όλες τις χρήσεις, άρτια και οικοδομήσιμα καθώς και αγροτεμάχια από 5 ευρώ/τμ.

AE658

ΟΙΚΟΔΟΜΗ ΡΟΔΟΥ
ΤΕΧΝΙΚΗ–ΚΑΤΑΣΚΕΥΑΣΤΙΚΗ ΕΤΑΙΡΕΙΑ
ΠΩΛΟΥΝΤΑΙ

1) **Καταστήματα, διαμερίσματα και οροφοδιαμερίσματα** στην οδό Αμστερνταμ, Βερολίνου και Μαδρίτης στο Ροδίνι διαφόρων μεγεθών (σε συγκρότημα 9 πολυκατοικιών)
2) **Μονοκατοικίες** 150 τ.μ. η κάθε μία σε κτήμα 2.000 τ.μ. (υπό κατασκευή)
3) **Μονοκατοικίες** στο Κιοτάρι Ασκληπειού (στο κύμα) 120 τ.μ. σε κτήμα 1.300 τ.μ. εκάστη (υπό κατασκευή)
4) **Διώροφες μονοκατοικίες** των 100 τ.μ. στο Γεννάδι, 200 μέτρα από τη θάλασσα σε κτήμα 1.300 τ.μ. (υπό κατασκευή)

ΟΙΚΟΔΟΜΗ ΡΟΔΟΥ

Δεκτά δάνεια και ευκολίες πληρωμής έχουμε τις καλύτερες τιμές της αγοράς.

Καμύνδου 4- Ρόδος-85100 Τηλ.: 22410/60460- 2 Fax: 22410/60463

ΜΑΝΟΛΗΣ ΣΠΥΡΙΔΗΣ
Πολιτικός Μηχανικός Δ.Π.Θ.
(Κιν:693 6660460)

ΚΩΣΤΑΣ ΚΩΝΣΤΙΝΤΙΝΙΔΗΣ
εργολάθος
(ΚΙΝ.: 6978.110.000)

ΕΜΠ00026

ΕΣΤΙΑ
ΚΤΗΜΑΤΟΜΕΣΙΤΙΚΟ ΓΡΑΦΕΙΟ ΚΑΜΠΟΥΡΗΣ ΣΚ. ΕΜΜΑΝΟΥΗΛ

1. **ΟΙΚΟΠΕΔΟ** 2600 τ.μ. στην περιοχή Κοσκινού σε φανταστική τοποθεσία
2. **ΔΙΑΜΕΡΙΣΜΑΤΑ** διαφόρων διαστάσεων στο Ροδίνι
3. **ΔΙΑΜΕΡΙΣΜΑΤΑ** διαφόρων διαστάσεων στο Καρακόνερο
4. **ΜΟΝΟΚΑΤΟΙΚΙΕΣ** με αυλή στο Καρακόνερο
5. **ΜΟΝΟΚΑΤΟΙΚΙΕΣ - ΔΙΑΜΕΡΙΣΜΑΤΑ** στην ωραιότερη περιοχή Μαριτσών υπό κατασκευή
6. **ΟΙΚΟΠΕΔΟ** 2000 τ.μ. με άδεια στο Γεννάδι για 2 κατοικίες των 95 τ.μ.
7. **ΟΙΚΟΠΕΔΟ** στη Ρόδου-Λίνδου 9000 τ.μ. με άδεια οικοδομής

ΣΤΕΦ. ΚΑΖΟΥΛΗ 74 - ΡΟΔΟΣ
ΤΗΛ. 2241024858, 6947424462

AE881

ΕΝΟΙΚΙΑΣΕΙΣ

συνέχεια από την προηγούμενη

ΕΝΟΙΚΙΑΖΟΝΤΑΙ στην Παστίδα **γκαρσονιέρες** και **studios** εξοπλισμένες με θέρμανση, κλιματισμό, πλήρη κουζίνα και έπιπλα, με κρύο και ζεστό νερό δωρεάν. Πληρώνεται μόνο ρεύμα. Τιμή γκαρσονιέρας 220 ευρώ. Τιμή studios 170 ευρώ. Πληρ. τηλ. 6944760796, 2241047228 MZT310806(07)

ΕΝΟΙΚΙΑΖΟΝΤΑΙ studios επιπλωμένα με κλιματισμό και τηλεόραση, στην περιοχή Δασκάλων για καθηγητές και φοιτητές. Οδός Παπαναστάση 10. Πληρ. τηλ. 2241029196, 6946348257 INT300847

ΕΝΟΙΚΙΑΖΕΤΑΙ διαμέρισμα τριών δωματίων με μπάνιο και κουζίνα, με αυλή και γκαράζ με αυτόνομη θέρμανση στο κέντρο. Προτιμούνται στρατιωτικοί, εκπαιδευτικοί, δημόσιοι υπάλληλοι. Πληρ. τηλ. 6976435824 MZT300806

ΖΗΤΕΙΤΑΙ ΣΠΙΤΙ ΓΙΑ ΕΝΟΙΚΙΑΣΗ ή ΓΙΑ ΑΓΟΡΑ στην ευρύτερη περιοχή της Ιαλυσού και της Ιξιάς με κήπο 2 ή 3 υπνοδωματίων με 2 μπάνια και λοιπούς χώρους. Πληρ. τηλ. 6945901746 από τις 10.00 έως τις 17.00 MAT2836

ΙΑΛΥΣΟΣ Ενοικιάζονται με τον μήνα στο κέντρο της Ιαλυσού μονόχωρα ή δίχωρα επιπλωμένα **διαμερίσματα** πλήρως εξοπλισμένα με A/C, TV, 24ωρη παροχή ζεστού νερού, κατάλληλα για εκπαιδευτικούς, φοιτητές και στρατιωτικούς. Πληρ. τηλ. 6974345362, 2241094525 MAT2833

ΕΝΟΙΚΙΑΖΕΤΑΙ studio με κουζίνα και μπάνιο στην Ιερού Λόχου 30, 1ος όροφος, 34 τ.μ. Πληρ. τηλ. 2241081154, 6946394445, 6937244798 INT300823

ΕΝΟΙΚΙΑΖΕΤΑΙ ρετιρέ διαμπερές ανακαινισμένο 100 τ.μ. με ασανσέρ, ηλιακό θερμοσίφωνα, εντοιχισμένη κουζίνα, στην περιοχή Ψαροπούλας έναντι ξενοδοχείου BLUE SKY. Πληρ. τηλ. 6934616173 από 10.00-13.00 MZT290873

Στο Παραδείσι **ΕΝΟΙΚΙΑΖΟΝΤΑΙ** μικρά επιπλωμένα ωραιότατα **διαμερισματάκια** (40 τ.μ.) διαμπερή, μεγάλες βεράντες, κιόσκι, πάρκιν, ηλιακούς, κήπος, στην Δημοκρατίας 136 και όροφος ολοκαίνουργιος, ανεξάρτητη είσοδο, πολυτελέστατος, επιπλωμένος 120 τ.μ. για διευθυντή πρακτορείου ή ξενοδοχείου. Πληρ. τηλ. 2241081175, 2241036827, 6939194232 MZT290867

ΕΝΟΙΚΙΑΖΕΤΑΙ γκαρσονιέρα επί της οδού Πάφου 6 (έναντι super market Σπανού). Πληρ. τηλ. 2244051463 MZT290864

ΕΝΟΙΚΙΑΖΕΤΑΙ πλήρως επιπλωμένο **διαμέρισμα** 120 τ.μ. επί της Αγ. Αναργύρων, κατάλληλο για ένα ή δύο φοιτήτριες ή φοιτητές. Πληρ. τηλ. 6944383294 από τις 13.00 μ.μ. MZT290875

ΕΝΟΙΚΙΑΖΟΝΤΑΙ δίχωρα επιπλωμένα **διαμερίσματα** 50 τ.μ. στην περιοχή της Ιξιάς, με χώρο στάθμευσης, κήπο, πισίνα, θέρμανση και ζεστό νερό. Ιδανικά για εκπαιδευτικούς. Πληρ. τηλ. 2241093791, 6944658034 www.eleonas.net MAT2742

ΕΝΟΙΚΙΑΖΟΝΤΑΙ διαμερίσματα με το μήνα ή την ημέρα, πλήρως επιπλωμένα (πολυκουζινάκι, ψυγείο, ντους, WC, προσωπικό τηλέφωνο, κλιματισμό). Μονόχωρα και δίχωρα. Περιοχή Ζέφυρος, οδός Κωνσταντινίδη 9. Κατάλληλο για καθηγητές, δασκάλους, φοιτητές. Πληρ. τηλ. 2241030063, 6972551300 MAT2816

ΕΝΟΙΚΙΑΖΟΝΤΑΙ δύο μικρά επιπλωμένα **διαμερίσματα** στο Ροδίνι, για νεοδιόριστους εκπαιδευτικούς. Πληρ. τηλ. 6947942045 MZT030931

ΕΝΟΙΚΙΑΖΟΝΤΑΙ στην περιοχή Αγ. Νικολάου: **α)** ολοκαίνουργιο **διαμέρισμα** (νεόδμητο) 1ου ορόφου, 2 υπνοδωματίων, με μεγάλο σαλόνι και ηλιακό. **β) studio** με κλιματισμό, ηλιακό θερμοσίφωνα, 3ου ορόφου, με μεγάλες βεράντες και καλή θέα. Πληρ. τηλ. 6945444222 MZT260828

ΚΡΕΜΑΣΤΗ. ΕΝΟΙΚΙΑΖΟΝΤΑΙ καινούργια **2άρια** επιπλωμένα και **1 τριάρι** με διπλά τζάμια και ρολά , ντουλάπια από κερασιά. Το ένα διαθέτει ψυγειοκαταψύκτη, κεραμική κουζίνα, πάρκιν, μέσα σε κήπο και θέα τη θάλασσα. Ολα χωρίς κοινόχρηστα, επίσης είναι κοντά στο Γυμνάσιο. Πληρ.. τηλ. 2241094822, 6946671053 MXP12844

ΕΝΟΙΚΙΑΖΕΤΑΙ στη Θεσσαλονίκη, **διαμέρισμα** δυάρι ρετιρέ, πλήρως επιπλωμένο (ασανσέρ - καλοριφέρ), περιοχή Μπότσαρη, σε φοιτητή/τρια, από Σεπτέμβριο 2005 έως και Ιούλιο 2006, σε τιμή λογική. Πληρ. τηλ. 6944352753 και 2241063640. INT260850

ΕΝΟΙΚΙΑΖΟΝΤΑΙ καινούργια **διαμερίσματα** πλήρως εξοπλισμένα, με κουζίνα, τραπεζαρία, ντουλάπες, κρεβάτια, air condition, ηλιακό, TV, σε πολύ προσιτές τιμές σε ήσυχη περιοχή της Κρεμαστής. Πληρ. τηλ. 2241090005, 6979834185 INT250816

ΕΝΟΙΚΙΑΖΕΤΑΙ α) στη Ρόδο, οδός Κοδριγκτώνος - Παναγούλη, **τριάρι διαμέρισμα** 1ου ορόφου, ήσυχο, ευάερο, ευήλιο, με βεράντες, επιπλωμένο και εξοπλισμένο με καινούργιο ψυγείο, ηλεκτρικό φούρνο, 2 μάτια και πλυντήριο ρούχων. Σύνδεση με το αποχετευτικό σύστημα, β) στην Ιξιά Ρόδου, στην περιοχή Μίρα Μάρε, εντός κήπου, μικρή **ανεξάρτητη κατοικία**, αποτελούμενη από ένα υπνοδωμάτιο, WC, χωλ, κουζίνα, επιπλωμένη και εξοπλισμένη με ψυγείο, κουζίνα, ηλιακό θερμοσίφωνο, χωρίς έξοδα αποχέτευσης. Πληρ. τηλ. 6942622641, 2241090683, 2241076236 MZT240804

ΕΝΟΙΚΙΑΖΕΤΑΙ α) επιπλωμένη **γκαρσονιέρα** στην οδό Παρισίων 6 στο Ροδίνι, β) επιπλωμένο **δυάρι και τριάρι** στην οδό Φοίβου 9Α στην Κρεμαστή κατάλληλο για στρατιωτικούς- εκπαιδευτικούς - φοιτητές. Πληρ. τηλ. 6938795833, 2241091305 MZT240809

ΕΝΟΙΚΙΑΖΕΤΑΙ διαμέρισμα Λίνδου 15, 3ος όροφος, 3 υπνοδωμάτια, σαλόνι, κουζίνα, ατομική θέρμανση. Τιμή 450 ευρώ. Πληρ. τηλ. 6973805591 MZT250821

ΕΝΟΙΚΙΑΖΟΝΤΑΙ studios στην περιοχή Φαληρακίου επιπλωμένα, με air condition, και ιδιωτικό πάρκιν, στην τιμή των 250,00 ευρώ μηνιαίως. Στην τιμή συμπεριλαμβάνονται το νερό και ρεύμα. Κατάλληλα για στρατιωτικούς και εκπαιδευτικούς. Πληρ. τηλ. 2241086823, 6936113105 INT240810

ΕΝΟΙΚΙΑΖΕΤΑΙ διαμέρισμα δύο δωματίων επί της Αγ. Ιωάννου 160. Πληρ. τηλ. 2241020174 MZT100814

ΕΝΟΙΚΙΑΖΕΤΑΙ ισόγειο διαμέρισμα με 3 υπνοδωμάτια και με αυλή στην οδό Καρανικόλα 11 περιοχή Δασκάλους. Πληρ. τηλ. 6942512971 κ. Ευτυχία. MZT130812

ΕΝΟΙΚΙΑΖΕΤΑΙ LUX διαμέρισμα επί της Βορείου Ηπείρου 160 τ.μ. 3άρι 2ου ορόφου με θέα, αυτόνομη θέρμανση, air condition, εντοιχισμένη κουζίνα, ιδιωτικό πάρκιν. Πληρ. τηλ. 6945236060 MZT170829

ΕΝΟΙΚΙΑΖΟΝΤΑΙ στο Ανω Ροδίνι: α) μεζονέτα, β) studios πλήρως εξοπλισμένα επί της Στοκχόλμης 6. Πληρ. τηλ. 2241061628, 6944410537 MZT220715

ΕΝΟΙΚΙΑΖΟΝΤΑΙ ΔΙΑΜΕΡΙΣΜΑΤΑΚΙΑ ΔΥΟ ΧΩΡΩΝ, ΚΑΙΝΟΥΡΓΙΑ, ΠΟΛΥΤΕΛΗ ΠΛΗΡΩΣ ΕΞΟΠΛΙΣΜΕΝΑ, ΜΕΓΑΛΕΣ ΒΕΡΑΝΤΕΣ/ΜΠΑΛΚΟΝΙΑ, ΜΕ ΠΙΣΙΝΑ, ΚΗΠΟΥΣ Κ.ΛΠ. ΓΙΑ ΟΛΟ ΤΟ ΧΡΟΝΟ. ΠΛΗΡ. ΤΗΛ. 6977271571. ΜΑΠ2686

ΕΝΟΙΚΙΑΖΕΤΑΙ κατάστημα 35 τ.μ., νεόκτιστο, με προαύλιο χώρο, έτοιμη εγκατάσταση για φωτεινή πινακίδα, επί της Κων/νου Παλαιολόγου 6. Ενοίκιο 450 ευρώ. Πληρ. τηλ. 6972576361 ή 22410 30220. MXP12703

ΑΠΟΘΗΚΕΣ ΣΤΗΝ ΙΑΛΥΣΟ, ΕΝΟΙΚΙΑΖΟΝΤΑΙ 1) ΑΠΟΘΗΚΕΥΤΙΚΟΙ ΧΩΡΟΙ ΑΠΟ 100 ΕΩΣ 2000 Τ.Μ. ΚΑΙ ΥΨΟΣ 8 Μ. ΑΣΦΑΛΕΙΣ ΜΕ ΜΕΓΑΛΟΥΣ ΧΩΡΟΥΣ ΔΙΑΚΙΝΗΣΗΣ ΦΟΡΤΩΣΗΣ ΚΑΙ ΕΚΦΟΡΤΩΣΗΣ ΠΡΟΪΟΝΤΩΝ, 2) ΥΠΑΙΘΡΙΟΙ ΧΩΡΟΙ ΠΕΡΙΦΡΑΓΜΕΝΟΙ, ΑΣΦΑΛΕΙΣ, ΚΑΤΑΛΛΗΛΟΙ ΓΙΑ ΑΠΟΘΗΚΕΥΣΗ ΠΡΟΪΟΝΤΩΝ ΣΕ ΠΑΛΕΤΕΣ. ΠΛΗΡ. ΤΗΛ.6977271571 ΑΠΟ ΔΕΥΤΕΡΑ ΕΩΣ ΠΑΡΑΣΚΕΥΗ 08.00-15.00 Κ. ΓΙΩΤΑ ΧΠΕ1912

ZHTEITAI

υπάλληλος

για επιχείρηση ηλεκτρολογικού και ξενοδοχειακού εξοπλισμού με πτυχίο ΤΕΙ, και γνώση Η/Υ (ECDL).

Συστάσεις απαραίτητες και κατάθεση βιογραφικού

Πληρ. τηλ. 6942575930

ΜΑΠ275

ECO LINE® s.a.

Όμιλος εταιρειών με ηγετική θέση στο χώρο των προϊόντων – συστημάτων Καθαρισμού & Υγιεινής επαγγελματικών χώρων, ενδιαφέρεται για άμεση πρόσληψη:

Υπεύθυνο Πωλήσεων – Τεχνική Υποστήριξη
Με έδρα: Ρόδο

Προϋποθέσεις:

- Πτυχίο ή εξειδίκευση θετικής κατεύθυνσης, κατά προτίμηση Ηλεκτρολόγου ή **Ηλεκτρονικού**
- **Προϋπηρεσία σε επαγγελματικές πωλήσεις επιθυμητή**
- Καλή γνώση Η/Υ (MS office) και Αγγλικής γλώσσας
- Ηλικία μέχρι 32 ετών. Δυνατότητα ταξιδίων (δίπλωμα οδήγησης)

Προσφέρεται

ανταγωνιστικό πακέτο αποδοχών αναλόγως προσόντων-εμπειρίας που περιλαμβάνει: μισθό, Bonus πωλήσεων, εταιρικό αυτοκίνητο, επιπρόσθετη ιδιωτική ασφάλεια, εκπαίδευση, προοπτικές εξέλιξης σε ένα δυναμικά ανερχόμενο εταιρικό περιβάλλον.

Οι ενδιαφερόμενοι-ες παρακαλούνται να στείλουν βιογραφικό σημείωμα:
Γ.Παπανδρέου 91 – Τ.Κ.157 73 – ΖΩΓΡΑΦΟΥ
FAX: 210 7713908, e-mail: tsirtavis@ecoline.gr
www.ecoline.gr – www.tana.de
Τηλέφωνα επικοινωνίας: 210 7713906, κιν.: 6936991000

MAT3073

ΓΝΩΣΤΗ ΔΙΕΘΝΗΣ ΕΤΑΙΡΕΙΑ ΣΤΟ ΧΩΡΟ ΤΗΣ ΥΓΕΙΑΣ

ζητά

ΕΠΙΣΤΗΜΟΝΙΚΟ ΣΥΝΕΡΓΑΤΗ

(Ιατρικό Επισκέπτη)

για την κάλυψη της περιοχής

ΡΟΔΟΥ

Ζητούμε πτυχιούχο Ανωτέρας ή Ανωτάτης Σχολής, έως 30 ετών και μόνιμο κάτοικο της περιοχής.

Προσφέρουμε ικανοποιητικό πακέτο αποδοχών ανάλογα με τα προσόντα και δυνατότητα καριέρας σε μία μεγάλη εταιρεία.

Παρακαλούμε αποστείλατε βιογραφικό με πρόσφατη φωτογραφία στην παρακάτω διεύθυνση: Τ.Θ. 51288, 145 10 Κηφισιά, ΚΩΔ.: PIE/2005

ΧΠΔΕΤ004

www.gnn.com.gr

eXcellence real estate services

ΠΩΛΟΥΝΤΑΙ

ΡΟΔΟΣ

- Διαμέρισμα ρετιρέ παράλληλη της Μιχαήλ Πετρίδη 117 τ.μ. με υπόγειο πάρκιν, ασανσέρ και απεριόριστη θέα. Τιμή 206.000 ευρώ (κωδ. 21-Δ10)
- Διαμέρισμα ισόγειο σε καλή κατάσταση στην περιοχή Αγ. Νικολάου 100 τ.μ. στην τιμή των 95.000 ευρώ (κωδ. 207-Δ18)
- Διαμέρισμα επί της Ρόδου-Λίνδου 1ος ορόφου 80 τ.μ. νεόδμητο στην τιμή των 126.000 ευρώ (κωδ. 229-Δ22)
- Διαμέρισμα ισόγειο επί της οδού Διονυσίου Σολωμού 116 τ.μ. πρόσφατα ανακαινισμένο εσωτερικά στην τιμή των 120.000 ευρώ (κωδ. 240-Δ25)

ΙΑΛΥΣΟΣ

- Διαμέρισμα ισόγειο νεόδμητο 138 τ.μ. αρίστης κατασκευής στην τιμή των 180.000 ευρώ (κωδ. 171-Δ12)
- Μεζονέτες υπό ανέγερση σε εντός σχεδίου οικόπεδα αρίστης ποιότητας κατασκευής και σχεδίου

ΠΑΣΤΙΔΑ

- Μεζονέτες σε εντός σχεδίου οικόπεδα και σε ωραίες τοποθεσίες σε μπετά ή και τελειωμένες από 80.000 ευρώ
- Οικόπεδο γωνιακό 250 τ.μ. εντός σχεδίου με άδεια οικοδομής για μεζονέτα 120 τ.μ. σε ωραία τοποθεσία στην τιμή των 4500 ευρώ.
- Οικόπεδα εντός σχεδίου με δυνατότητα επιλογής τετραγωνικών μέτρων δόμησης και οικοπέδου σε διάφορες τιμές
- **ΖΗΤΟΥΝΤΑΙ ΑΜΕΣΑ ΓΙΑ ΠΩΛΗΣΗ ΚΑΙ ΓΙΑ ΕΝΟΙΚΙΑΣΗ ΠΑΣΗΣ ΦΥΣΕΩΣ ΑΚΙΝΗΤΑ ΣΤΙΣ ΠΕΡΙΟΧΕΣ ΡΟΔΟΥ,ΙΑΛΥΣΟΥ, ΠΑΣΤΙΔΑΣ, ΚΡΕΜΑΣΤΗΣ, ΜΑΡΙΤΣΩΝ**

Τριαντών 1 - Ιαλυσός Ρόδος
Τηλ. γραφείου 2241096801, Κιν. 6944220949, 6944721579, 6945393836.
www.excellence-raltors.com • e-mail: pissas@excellence.com.gr

ΜΑΠ265(Γ)

Καριέρα στο real estate

Η ΕΠΙΧΕΙΡΗΣΗ

Η **Savvaidis & Associates**, απο το 1983 προσφέρει υπηρεσίες διαμεσολάβησης ακινήτων στο νησί της Ρόδου. Για το υψηλό επίπεδο υπηρεσιών της η εταιρεία έχει βραβευθεί για δύο συνεχή έτη ως Best Agent for Greece 2003 – 2004 από το έγκυρο περιοδικό International Homes (UK).

ΣΤΕΛΕΧΟΣ ΠΩΛΗΣΕΩΝ (Sales Support Executive)

Ο ΥΠΟΨΗΦΙΟΣ

- Άνδρας / γυναίκα έως 35 ετών, με δυναμική προσωπικότητα.
- Πτυχιούχος ΤΕΙ - ΑΕΙ στη Διοίκηση Επιχειρήσεων
- Άριστος χρήστης εφαρμογών MS OFFICE.
- Εκτενής γνώση του internet.
- Άριστη γνώση της Αγγλικής Γλώσσας σε γραπτό και προφορικό λόγο.
- Κάτοχος αυτοκινήτου.

Η ΘΕΣΗ

- Υποστήριξη πωλήσεων ακίνητων.
- Δημιουργία και υποστήριξη πελατολογίου.
- Στελέχωση υποκαταστημάτων.
- Σύγχρονο και φιλικό εργασιακό περιβάλλον.
- Συνεχές on the job training

Αποστείλατε βιογραφικό σας με φωτογραφία στο **info@savvaidis.gr**

SAVVAIDIS & Associates
Real Estate Agents & Consultants

Γρηγ. Λαμπράκη 14, Ρόδος
Τηλ. 22410-26281
http://www.savvaidis.gr

MXΠ659

ΕΝΟΙΚΙΑΣΕΙΣ

συνέχεια από την προηγούμενη

ΕΝΟΙΚΙΑΖΟΝΤΑΙ ωραιότατα μονόχωρα και δίχωρα **διαμερισματάκια** των 35 και 55 τ.μ. με μεγάλες βεράντες, πλήρως εξοπλισμένα και με air condition, ηλιακούς και ηλεκτρ. θερμοσίφωνα, εύκολο πάρκινγκ και με ειδικές τιμές, χειμώνα - καλοκαίρι σε στρατιωτικούς, εκπαιδευτικούς και γενικά δημοσ. υπ/λους, Παραδείσι Ρόδου. Πληρ. τηλ. 6947429235, 2241073807 MZT020841

ΕΝΟΙΚΙΑΖΕΤΑΙ στη Ρόδου-Λίνδου (κάτω από το Lidl) **χώρος** κατάλληλος για οποιαδήποτε επαγγελματική χρήση συνολικής έκτασης 2000 τ.μ. εκ των οποίων 800 τ.μ. κύριας χρήσης και 1200 τ.μ. αποθηκευτικοί χώροι. Πληρ. τηλ. 6944386929 κος Αλέξης Παπαγρηγορίου ΧΠ2367

πωλησεις-αγορες ακινητων & επιχειρησεων

ΠΩΛΕΙΤΑΙ διώροφη κατοικία στη Λαχανιά, κοντά στον Πλάτανο, συνολικής επιφανείας 90 τ.μ. μερικώς επιπλωμένη. Πληρ. τηλ. 6944342151 κος Ανδρέας MZT080927

ΠΩΛΕΙΤΑΙ οικόπεδο εντός πόλεως κεντρικό 300 τ.μ. με άδεια οικοδομής. Πληρ. Κτημ/κό γραφείο κ. Ελένης Βρατσάλη τηλ. 6945105362, 2241065300 MZT080934

ΠΩΛΕΙΤΑΙ διαμέρισμα 100 τ.μ. στο Ροδίνι. Τιμή 130.000 ευρώ. Πληρ. κ. Βίκη τηλ. 2241078501, 2241029318, 6936656969 MAT2880(1)

ΠΩΛΕΙΤΑΙ οικόπεδο στη Σύμη 1165 τ.μ. στην περιοχή "Κάμπος" (Αγ. Ελευθέριος) και με παλαιά κατοικία 171 τ.μ. Πληρ. τηλ. 2241077682 MXP12854

ΠΩΛΕΙΤΑΙ μεζονέτα στο Τσαΐρι 265 τ.μ., 100 τ.μ. υπόγειο, 100 τ.μ. ισόγειο, 65 τ.μ. όροφος σε 2.000 τ.μ. οικόπεδο. Τιμή 250.000 ευρώ. Πληρ. τηλ. 6945491827 MZT060956

ΠΩΛΕΙΤΑΙ από ιδιώτη **διαμέρισμα** στην Ιξιά οδός Σωτήρος 80 τ.μ. δύο υπνοδωμάτια, ένα μπάνιο, κουζίνα και σαλοτραπεζαρία. Πληρ. τηλ. 6944960838 MZT060947

ΠΩΛΕΙΤΑΙ στη Σύμη **κατοικία** 110 τ.μ. (περιοχή Λιενή) κάτω από την Πειραιώτισσα, πλήρως εξοπλισμένη με πανοραμική μοναδική θέα στην τιμή των 146.000 ευρώ. Πληρ. τηλ. 2241030369 MZT060936

ΠΩΛΕΙΤΑΙ επιχείρηση οβελιστήριο με όλο τον εξοπλισμό σε τιμή ευκαιρίας στην περιοχή "Κόβα". Πληρ. τηλ. 2241034978, 6945761421 MZT060908

ΠΩΛΕΙΤΑΙ επικερδής **επιχείρηση οβελιστηρίου** στο κέντρο της πόλης λόγω υγείας. Μόνο σοβαρές προτάσεις. Πληρ. τηλ. 6946282082, 6936161740 INT060917

ΠΩΛΕΙΤΑΙ ΕΥΚΑΙΡΙΑ από ιδιώτη στην Παστίδα **κτήμα** 4.037 τ.μ. ή και το μισό, άρτιο και οικοδομήσιμο. Πληρ. τηλ. 6945845576 MXP12850

ΠΩΛΕΙΤΑΙ επιχείρηση εστιατορίου λόγω αναγκαστικής υποχρέωσης σε άλλη οικογενειακή επιχείρηση στην δυτική πλευρά πάνω στην παραλία. Χώρους εξωτερικούς 5000 τ.μ. αίθουσα και για λειτουργία και τον χειμώνα, χαμηλό μίσθιο και μεγάλης διάρκειας συμβόλαιο. Ευκολίες στην πληρωμή. Παρακαλώ άτομα μόνο που γνωρίζουν την δουλειά. Πληρ. τηλ. 6932155284 MZT050943

ΠΩΛΕΙΤΑΙ μονοκατοικία 240 τ.μ. σε σουβάδες ενδιάμεσα Κρεμαστής και Τριάντα στην παραλία από ιδιώτη. Τιμή 230.000 ευρώ. Πληρ. τηλ. 6945865394 INT050946

ΠΩΛΕΙΤΑΙ: α) **διαμέρισμα** β' ορόφου στην Ιξιά, 115 τ.μ. με 3 υπνοδωμάτια, σαλόνι, κουζίνα, λουτρό, ηλιακό, σε πολύ καλή κατάσταση και χώρο στάθμευσης προς 123.000 ευρώ, β) **οροφοδιαμέρισμα** 120 τ.μ. 2 ετών στους Δασκάλους με 3 υπν/τια, λουτρό, WC, κουζίνα, σαλόνι, ηλιακό, με χώρο στάθμευσης προς 190.000 ευρώ, γ) **μονοκατοικία** τριώροφη στην Ιαλυσό 270 τ.μ. με οικόπεδο 500 και υπόλοιπο δόμησης προς 265.000 ευρώ. Πληρ. Ευρωπαική Επενδυτική τηλ. 2241039300-6977582152 κο Θεόφιλο MZT050914

ΣΤΗΝ ΙΑΛΥΣΟ. ΠΩΛΟΥΝΤΑΙ α) **γκαρσονιέρες** του 1 και 2 δωματίων, κουζίνας και WC στην τιμή των 35.000 ευρώ και 50.000 ευρώ, β) **διαμερίσματα** 2 και 3 δωματίων, κουζίνα. Τιμή 75.000 ευρώ, γ) **ΕΝΟΙΚΙΑΖΕΤΑΙ κατάστημα** 150 τ.μ. για οποιαδήποτε χρήση με αυλή, δ) **ΕΝΟΙΚΙΑΖΕΤΑΙ διαμέρισμα** 2 δωματίων επιπλωμένο. Πληρ. τηλ. 6948209098 MZT050927

ΠΩΛΕΙΤΑΙ επιχείρηση super market στην Παλιά Πόλη. Πελατεία εξασφαλισμένη, πολύ καλό εισόδημα. Μόνο σοβαρές προτάσεις. Πληρ. τηλ. 6948317323 INT050922

ΠΩΛΕΙΤΑΙ επιχείρηση καφετέριας με πλήρη εξοπλισμό σε κεντρικό σημείο στο Φαληράκι. Πληρ. τηλ. 6947209953 MZT050930

ΠΩΛΕΙΤΑΙ διαμερισματάκι 46 τ.μ. ημιυπόγειο επιπλωμένο φωτεινό - ευήλιο που βλέπει σε κήπο στην περιοχή πλ. Αγ. Νικολάου. Πληρ. τηλ. 2241092542 ώρες 09.00-11.00 και 15.00-17.00. MZT050929

ΠΩΛΕΙΤΑΙ 3άρι **διαμέρισμα,** 2ος όροφος στην Εθνική Αντιστάσεως (πρώην Αννης Μαρίας) 90 τ.μ. Τιμή 125.000 ευρώ. Δάνεια δεκτά. Μεσίτης. Πληρ. Μερκ. Κρανίδης 22410-27082, 6942010248 Αμερικής 50, 2ος όροφος Ρόδος.ΧΠ092

ΠΩΛΕΙΤΑΙ στην Εθνικής Αντιστάσεως (πρώην Αννης Μαρίας), 4άρι **διαμέρισμα** 110 τ.μ. Τιμή 150.000 ευρώ Δάνεια δεκτά. Μεσίτης. Πληρ. Μερκ. Κρανίδης 22410-27082, 6942010248 Αμερικής 50, 2ος όροφος Ρόδος. ΧΠ092

ΠΩΛΟΥΝΤΑΙ στην Εθνικής Αντιστάσεως (πρώην Αννης Μαρίας) **καταστήματα** 22 τ.μ. Τιμή 70.000 ευρώ. Δάνεια δεκτά. Μεσίτης. Πληρ. Μερκ. Κρανίδης 22410-27082, 6942010248 Αμερικής 50, 2ος όροφος Ρόδος. ΧΠ092

ΠΩΛΕΙΤΑΙ στο Ροδίνι **κατάστημα** 35 τ.μ. Τιμή 82.000 ευρώ. Δάνεια δεκτά. Μεσίτης. Πληρ. Μερκ. Κρανίδης 22410-27082, 6942010248 Αμερικής 50, 2ος όροφος Ρόδος. ΧΠ092

ΠΩΛΕΙΤΑΙ ισόγειος **χώρος** 25 τ.μ. κατάλληλος για κατάστημα ή αποθήκη επί της Μητροπόλεως 75. Πληρ. τηλ. 2241051888, 2241052016, 6938060340 MZT020939

ΠΡΟΣΦΟΡΑ. ΠΩΛΕΙΤΑΙ οικογενειακή επιχείρηση **mini market** οπωροπαντοπωλείο στην καταπληκτική τιμή μόνο 15.500 ευρώ λόγω μεταθέσεως στην Κρήτη. Είναι πλήρως εξοπλισμένη με τσιγάρα - τηλεκάρτες - αναψυκτικά - ζαχαρώδη - σάντουιτς - τυρόπιτες - πίτσες με δική του αυλή, εξοπλισμένη με τέντες για τα φρούτα και τα λαχανικά σε πολύ καλή συνοικία με μεγάλες δυνατότητες. Εξασφαλισμένη πελατεία, μικρό ενοίκιο. Μόνο μετρητοίς. Τιμή συζητήσιμη. Πληρ. τηλ. 2241060987, 6947221448 MZT010934

ΖΗΤΕΙΤΑΙ ΝΕΟΣ ή ΝΕΑ

για να εργασθεί στο τμήμα πωλήσεων σε εταιρεία αυτοκινήτων.

Προσόντα:
Απόφοιτος Λυκείου
Γνώση Αγγλικής Γλώσσας
Τυπικές γνώσεις Η/Υ
Ανεση στην επικοινωνία

Πληρ. τηλ. 22410 62775, 22410 60180 ΜΑΤ2934(Γ)

ΖΗΤΟΥΝΤΑΙ
ΠΩΛΗΤΡΙΕΣ

από εμπορική εταιρεία με καταστήματα εντός πόλεως
- Αποδοχές πολύ καλές.
- Προοπτικές εξέλιξης.

Πληρ. τηλ. (22410) 32125 ΜΑΠ180

ΑΠΟ ΠΟΛΥΔΥΝΑΜΟ ΚΕΝΤΡΟ

ΖΗΤΟΥΝΤΑΙ
ΑΤΟΜΑ ΓΙΑ ΜΥΟΧΑΛΑΡΩΤΙΚΟ ΜΑΣΑΖ

κάτοχοι πτυχίου
βοηθού φυσιοθεραπευτή ή αισθητικής.
Τα άτομα που θα επιλέξουμε θα έχουν την ευκαιρία να εργαστούν σε ένα θαυμάσιο χώρο εργασίας με δυνατότητα ανέλιξης.

Πληρ. τηλ. 2241070510 ΜΧΠΠΑΡ065

Rodos Park SUITES HOTEL

Το πολυτελές ξενοδοχείο της πόλεως Ρόδου,
Rodos Park Suites Hotel
ενδιαφέρεται να καλύψει τη θέση του

NIGHT AUDITOR - RECEPTIONIST

Ο υποψήφιος πρέπει να έχει
πολύ καλή γνώση των Αγγλικών και
βασικών Γερμανικών καθώς επίσης χρήση Η/Υ.
Θα εκτιμηθεί η γνώση του προγράμματος Fidelio.

Για βιογραφικά σημειώματα ή πληροφορίες:
Ρήγα Φεραίου 12 - Ρόδος 85100
Τηλ.: 22410/89700 • Fax: 22410/24613 ΜΧΠ1252

EKO Petrol Station

IS LOOKING TO HIRE
2 full time employees

1.Past experience required
2. Permanent empolyment
3. Immediate position
4. Hours: From 8.00 to 15.00 and 15.00 to 21.00

To apply please contact 2241096024

Πρατήριο καυσίμων

ΖΗΤΑ
2 άτομα με:

1. Ανάλογη εμπειρία
2. Μόνιμη απασχόληση
3. Αμεση πρόσληψη
4. Ωράρια: 8.00 με 15.00 και 15.00 με 21.00

Για περαιτέρω πληρ. καλέστε 2241096024 ΜΑΤ3046(Γ)

ΚΕΝΤΡΑ ΙΑΤΡΙΚΗΣ ΑΙΣΘΗΤΙΚΗΣ ΡΟΔΟΥ
"MEDI-JEUNESSE"
ΖΗΤΟΥΝΤΑΙ
ΔΙΠΛΩΜΑΤΟΥΧΟΙ ΑΙΣΘΗΤΙΚΟΙ

με γνώσεις Αγγλικής, για μόνιμη απασχόληση.
Πληροφορίες τηλ. 22410 76268-9
Ωρες καθημερινά 09.00-16.00 ΜΑΤ2882(Γ)

Biente
ΖΗΤΕΙΤΑΙ

ΣΧΕΔΙΑΣΤΗΣ/ΡΙΑ με γνώσεις στον τομέα πωλήσεων και απαραίτητη προϋπηρεσία στο έπιπλο κουζίνας.

Πληρ. τηλ. 2241065411
Αποστολή βιογραφικού στο φαξ **2241061201**
ή στο κατάστημα **3ο χλμ. Ρόδου-Καλλιθέας** ΧΠΕΜΠ383

Από την αντιπροσωπεία αυτοκινήτων
HONDA - MITSUBISHI

ΖΗΤΕΙΤΑΙ

α. ΠΩΛΗΤΗΣ ΑΥΤΟΚΙΝΗΤΩΝ
β. ΗΛΕΚΤΡΟΛΟΓΟΣ ΑΥΤΟΚΙΝΗΤΩΝ

Επιθυμητή προϋπηρεσία στο χώρο.
Καλή γνώση Η/Υ και Αγγλικών.

Απαραίτητη αποστολή βιογραφικού σημειώματος
στη διεύθυνση **Λ. Λίνδου 138 Ρόδος**
Τηλ. 2241067440-41
Φαξ 2241068462
Email: kaligcar@otenet.gr ΜΧΠ1915

Από γραφείο Γενικού Τουρισμού

ΖΗΤΕΙΤΑΙ
ΒΟΗΘΟΣ ΛΟΓΙΣΤΗ

με εμπειρία στον τουριστικό τομέα για δωδεκάμηνη απασχόληση. Ηλικίας έως 30 ετών.
Ο υποψήφιος πρέπει να έχει καλή γνώση Αγγλικών και Η/Υ.
Πληρ. τηλ. 2241036001,
ώρες καθημερινά 09.00-14.00 ΜΑΤ3101(Γ)

Από την **ΥΦΑΝΤΗΣ Α.Ε.**

ΖΗΤΕΙΤΑΙ
ΟΔΗΓΟΣ

με Γ' κατηγορίας επαγγελματικό δίπλωμα
για 12μηνη απασχόληση.
Εξαιρούνται αλλοδαποί.
Πληρ. τηλ. 2241060861, 6945705395 ΜΑΤ1061(Γ)

Από την **ΞΕΝΑΚΗΣ Α.Ε.**
ΗΛΕΚΤΡΙΚΕΣ ΣΥΣΚΕΥΕΣ

ΖΗΤΕΙΤΑΙ
ΠΡΟΣΩΠΙΚΟ

για το εμπορικό τμήμα
Απαραίτητα: Απολυτήριο Λυκείου και γνώσεις Η/Υ
Πληρ. τηλ. 2241026597 κ. Μιχάλη Μαριου ΜΧΠ1788

Rare & Exciting Career Opportunity
SAVVAIDIS & Associates

Are looking for a dynamic, motivated individual.

Do you like dealing with people?
Are you a good team player?
Would you like to work for a company that appreciates what you do?

The position
ESTATE AGENT
Based in Rhodes Town

Skills Required:
English Language
Good Organizational Skills
Time Management essential
Computer Literacy

E-mail your CV now at info@savvaidis.gr with a recent photo

SAVVAIDIS & Associates – Lambraki 14 – Rhodes
tel +30-22410-70017 http://www.savvaidis.gr ΜΧΠ1659

πωλήσεις

συνέχεια από την προηγούμενη

ΠΩΛΕΙΤΑΙ οροφοδιαμέρισμα 85 τ.μ. στην περιοχή της Μητροπόλεως μεταχειρισμένο αλλά σε καλή κατάσταση. Είναι στον α' όροφο και τιμάται 100.000 ευρώ. Πληρ. κ. Χαρκιανάκη τηλ. 6946163242
MZT010926

ΠΩΛΕΙΤΑΙ από ιδιώτη: Στο Γεννάδι οικόπεδο 2 στρεμμάτων με άδεια οικοδομής 200 μέτρα (2 μονοκατοικίες Χ 95 τ.μ.). Πληρ. τηλ. 6973984108, 2241094074.
MZT030919

ΠΩΛΟΥΝΤΑΙ μονοκατοικίες: α) τριώροφη 150 τ.μ. χωρίς υπόγειο. Είναι νεοκατασκευασμένη ετοιμοπαράδοτη. Εχει 4 υπνοδωμάτια και 2 μπάνια, κεντρική θέρμανση και τζάκι. Τιμάται 279.000 ευρώ, β) **διώροφη** 140 τ.μ. χωρίς υπόγειο. Παραδίδεται τελειωμένη και έχει 3 υπνοδωμάτια, 2 μπάνια, κεντρική θέρμανση, με τον καυστήρα, εγκατάσταση αιρ κοντίσιον με τα μηχανήματα, εσωτερικό γκαράζ. Τιμάται 206.000 ευρώ. Πληρ. κ. Χαρκιανάκη τηλ. 6946163242MZT010925

ΠΩΛΕΙΤΑΙ οικόπεδο στην Κρεμαστή 730 τ.μ οικοδομήσιμα τα 400 τ.μ. κοντά στη θάλασσα. Πληρ. τηλ. 6944758868, 2241028609
MZT010927

ΠΩΛΟΥΝΤΑΙ από ιδιώτη αυτόνομες πολυτελούς κατασκευής **μεζονέτες** 120 τ.μ. και 150 τ.μ. στην Παστίδα σε πολύ καλή περιοχή με θέα το Φιλέρημο. Πληρ. τηλ. 6944636141 MAT8007

ΠΩΛΕΙΤΑΙ διαμέρισμα 115 τ.μ. στην περιοχή της Ιξιάς επί της οδού Σωτήρος και Μακάρος 1. Πληρ. τηλ. 2241048131, 6944634576
MXP12827

ΠΩΛΕΙΤΑΙ παραδοσιακή **μονοκατοικία** στα Κοσκινού 120 τ.μ. ημιτελής. Πληρ. τηλ. 6945163283
MZT010901

ΠΩΛΕΙΤΑΙ από ιδιοκτήτη **μονοκατοικία** (ισόγειο και α' όροφος) 125 τ.μ. σε 1200 τ.μ. οικόπεδο (οικοδομήσιμο) 40 τ.μ. γκαράζ με απεριόριστη θέα στα Καλαβάρδα. Τιμή 255.000 ευρώ. Πληρ. τηλ. 2241040086, 2241022767
INT310827

Στο Γεννάδι **ΠΩΛΕΙΤΑΙ οικόπεδο** 1750 τ.μ. με άδεια οικοδομής 200 τ.μ. επί της Λεωφόρου 600 μέτρα πριν το Γεννάδι. Πληρ. τηλ. 2241061628, 6944410537
MZT290868

ΠΩΛΟΥΝΤΑΙ 2 **οικίες** στην Παλιά Πόλη ισόγειο και πρώτος όροφος 130 τ.μ. με μικρή αυλή κατάλληλο και για πανσιόν. Πληρ. τηλ. 6937363268, 6945727225
MZT290883

ΠΩΛΕΙΤΑΙ στην Ιαλυσό **μεζονέτα** 214 τ.μ. (διώροφη συν σοφίτα) 4 ετών, πολυτελούς κατασκευής, λόγω μετακόμισης. Διαθέτει αυλή - BBQ, 2 θέσεις parking, τρία μπάνια, τρία υπνοδωμάτια, κεντρική θέρμανση, τζάκι. Πληρ. τηλ. 2241096282, 2241043592, ώρες 7-9 μ.μ. MZT290802

ΠΩΛΕΙΤΑΙ στο εμπορικότερο δρόμο των Πεύκων **επιχείρηση τουριστικών ειδών και λαϊκής τέχνης** σε τιμή ευκαιρίας 50 τ.μ. εσωτερικά με πατάρι και 50 τ.μ. αυλή με πέργκολα. Δίδεται και άδειο. Πληρ. τηλ. 6938389517 MZT270838

ΔΙΑΜΕΡΙΣΜΑ 124 τ.μ. πολυτελούς κατασκευής, 3 υπνοδωμάτια, WC, λουτρό, ηλιακό, αυτονομία θέρμανσης, 2ου ορόφου από ιδιώτη. Πληρ. τηλ. 2241020103, 6945905970
MZT050812

ΠΩΛΕΙΤΑΙ σε τιμή ευκαιρίας α) **οροφοδιαμέρισμα** σχεδόν καινούργιο 117 τ.μ. στους Δασκάλους λουξ κατασκευής 3 υπνοδωματίων, με δικό του πάρκιν και ωραία θέα. Τιμή 190.000 ευρώ, β) **διαμέρισμα** 108 τ.μ. 2 υπνοδωματίων κοντά στην Αννης Μαρίας 190.000 ευρώ με απεριόριστη θέα, γ) **διαμέρισμα** κοντά στο Αραπάκι 138 τ.μ. 3 υπνοδωματίων με θέα και άνετο πάρκιν μόνο 210.000 ευρώ, δ) **μονοκατοικία** 120 τ.μ. Π. Πόλη στο Ρολόι 145.000 ευρώ. Πληρ. ΑΙΓΑΙΟΚΤΗΜΑΤΙΚΗ τηλ. 2241022943, 6945466773 MXΠ851.1

εργασιες

ΓΡΑΦΕΙΟ ΔΙΑΦΗΜΙΣΤΙΚΟ (ADD POST) ΖΗΤΕΙ ΑΤΟΜΑ ΓΙΑ ΔΙΑΝΟΜΕΣ ΦΥΛΛΑΔΙΩΝ ΚΑΤΑ ΠΡΟΤΙΜΗΣΗ ΠΕΠΕΙΡΑΜΕΝΑ. ΙΚΑΝΟΠΟΙΗΤΙΚΟΣ ΜΙΣΘΟΣ. ΠΛΗΡ. ΤΗΛ. 2241073730, 6945886195
MXP12859

ΖΗΤΟΥΝΤΑΙ δύο υπεύθυνα **άτομα** άνω των 18 ετών για στελέχωση επιχείρησης. Πληρ. κ. Φιλοΐτης τηλ. 6947447404 ΜΑΠ273

Από επιχείρηση **ΖΗΤΟΥΝΤΑΙ** δύο άτομα σοβαρά και δραστήρια άνω των 22 ετών ανεξαρτήτου ειδικότητας. Δυνατότητα και μερικής απασχόλησης. Πληρ. κ. Μαλινάκης τηλ. 6942037717 ΜΑΠ272

ΕΤΑΙΡΙΑ ΠΛΗΡΟΦΟΡΙΚΗΣ ΖΗΤΑ κοπέλες με καλή επικοινωνία για το τμήμα ενημέρωσης πελατών και προώθησης πωλήσεων μηχανογραφικού εξοπλισμού και ανάπτυξης εφαρμογών όπως και την προβολή επιχειρήσεων με ψηφιακά μέσα. Πληρ. τηλ. 2241065252, 2241065288 MZT080916

ΖΗΤΕΙΤΑΙ υπάλληλος για μόνιμη απασχόληση, να εργασθεί ως πωλητής σε εταιρεία ιατρικών ειδών. Απαραίτητη γνώση Αγγλικής και Ηλεκτρονικών Υπολογιστών, πτυχίο ΑΕΙ ή ΤΕΙ θα ληφθεί σοβαρά υπ' όψη. Ωράριο σπαστό. Πληρ. κα Γεωργία τηλ. 2241033354, βιογραφικό fax 2241028484 MAT3072

ΖΗΤΕΙΤΑΙ Ελληνίδα μέχρι 50 ετών για δουλειές σπιτιού και μαγείρεμα από 8.30 μέχρι 2.30 από Δευτέρα έως Σάββατο. Μισθός 650 ευρώ. Πληρ. τηλ. 6946999343
MZT070917

ΖΗΤΟΥΝΤΑΙ κοπέλες για βραδινή απασχόληση σε bar. Πληρ. τηλ. 6998474194 κ. Νικήτα MZT070907

ΖΗΤΕΙΤΑΙ οικιακή βοηθός για πλήρη απασχόληση με δυνατότητα στέγασης και διατροφής κατά προτίμηση Φιλιππινέζα. Πληρ. κ. Νίκο τηλ. 6936656956 ΜΧΠ659

ΖΗΤΟΥΝΤΑΙ κοπέλες εμφανίσιμες με προϋπηρεσία στο σέρβις για cafe internet. Αποκλείονται αλλοδαπές. Ωράριο πρωινό και απόγευμα. Πληρ. τηλ. 2241067957
MXP12851

ΖΗΤΕΙΤΑΙ νέος - νέα για πρωινή εργασία. Απαραίτητα μεταφορικό μέσο, χρήση υπολογιστή. Πληρ. τηλ. 6942795928 κο Ντίνο
MZT060955

ΖΗΤΕΙΤΑΙ νέος για το service γνωστής αντιπροσωπείας ηλεκτρονικών ειδών. Απαραίτητα Αγγλικά - χρήση υπολογιστή. Τεχνικές γνώσεις όχι απαραίτητες αλλά λαμβάνονται σοβαρά υπ' όψιν. Πληρ. τηλ. 2241022408, 6946494222 κο Βαγγέλη MZT060954

Το "Health Club" ξενοδοχείου πολυτελείας Ρόδου **ΖΗΤΕΙ** άμεσα **μασέρ, αισθητικό.** Εμφανίσιμους, ηλικία μέχρι 35 ετών. Αγγλικά. Μισθός / Bonus. Τηλ. επικοινωνίας 6932846991, 6947562520, 2106776648 ΜΑΠ255

ΖΗΤΕΙΤΑΙ υπάλληλος κοπέλα (όχι αλλοδαπή) για να εργασθεί σε cafe- αναψυκτήριο στην πόλη της Ρόδου, σχετική με το αντικείμενο. Απογευματινές ώρες 15.00-22.00. Πληρ. τηλ. 6948377385
MZT060932

ΖΗΤΕΙΤΑΙ κομμώτρια - της. Απαραίτητα προσόντα: Απόφοιτη Σχολής Κομμωτικής, Αριστη γνώση σε χτενίσματα, Εργατική. Προϋπηρεσία θα θεωρηθεί υπόψιν. Οι ενδιαφερόμενοι μπορούν να απευθυνθούν καθημερινά τις ώρες 9.00-13.00 και 17.00-21.00, Σάββατο 9.00-18.00 τηλ. 2241028771
MXP12848

ΖΗΤΟΥΝΤΑΙ οδηγοί με δίπλωμα αυτοκινήτου και μηχανής για μόνιμη απασχόληση στην εταιρεία ACS COURIER Δωδεκανήσου. Πληρ. τηλ. 2241027000, Κεντρικό κατάστημα Στεφάνου Καζούλη 25
MAT2992

ΖΗΤΕΙΤΑΙ α) **σερβιτόρα-ρος**, β) **μπάρμαν-μπαργούμαν** για καφετέρια στη Ρόδο. Πληρ. τηλ. 2241068500 MZT050937

ΕΡΓΑΣΙΑ ΑΠΟ ΤΟ ΣΠΙΤΙ. Κερδίστε εύκολα εισόδημα με ελεύθερο ωράριο. Ημιαπασχόληση 1000-2000 πλήρη απασχ. έως 8.000 ευρώ. Εξτρα μπόνους - ταξίδια πλήρη εκπαίδευση. www.work-for-all.com. Πληρ. τηλ. 6939569767
MZT050941

ΖΗΤΟΥΝΤΑΙ κοπέλες να εργασθούν στα cafe bar BABYLON α) Κοδριγκτώνος 50, β) Κολύμπια. Πληρ. τηλ. 6948486183
MZT050935

ΖΗΤΕΙΤΑΙ σερβιτόρος ή σερβιτόρα για εστιατόριο στην Παλιά Πόλη να γνωρίζει την Αγγλική γλώσσα. Πληρ. τηλ. 2241029787, 66122
MZT050926

ΖΗΤΟΥΝΤΑΙ τεχνίτες και **βοηθοί ξυλουργοί.** Πληρ. τηλ. 6945818095 MZT050928

ΖΗΤΕΙΤΑΙ κοπέλα κατά προτίμηση ελληνίδα εμφανίσιμη, για να εργασθεί σε κατάστημα INTERNET CAFE. Πληρ. τηλ. 22410 25052.
MZT030907

ΖΗΤΟΥΝΤΑΙ κοπέλες και άνδρες για να εργασθούν ως σερβιτόρες/οι στο "Χρίσμα καφέ, wine bar", πρωινό και απογευματινό ωράριο έως 30 χρονών. Αποκλείονται αλλοδαποί. Πληρ. τηλ. 2241031370 και 6948233520 κ. Χρήστο
ΜΧΠ004(3)

ΖΗΤΕΙΤΑΙ έμπειρη **πωλήτρια** να εργαστεί σε μπουτίκ. Πληρ. τηλ. 2241077717 MZT050905

ΖΗΤΕΙΤΑΙ αρτοποιός ή βοηθός αρτοποιού στην περιοχή Αφάντου. Πληρ. τηλ. 6973043842
MZT020925

ΖΗΤΕΙΤΑΙ υπάλληλος σε super market με άδεια οδήγησης αυτοκινήτου και χωρίς στρατιωτικές υποχρεώσεις. Πληρ. τηλ. 2241060078, 2241064185 MAT2910

ΖΗΤΕΙΤΑΙ εμφανίσιμη **κοπέλα** για εργασία σε cafe bar στην Ιαλυσό για καθημερινή απασχόληση. Πληρ. τηλ. 6944227422, 2241095269 MZT020926

ΑΜΕΣΑ ΖΗΤΟΥΝΤΑΙ 3 άτομα από πολυεθνική εμπορική εταιρία με βάση τα Δωδεκάνησα για στελέχωση και οργάνωση τμήματος Νέων Συνεργατών. Ξένη γλώσσα και Ιντερνετ επιθυμητά. Παρέχονται bonus, συνεχής εκπαίδευση, διακοπές. Αποκλείονται ντήλερ/πλασιέ. Κάλυψη θέσεων σε Βαλκάνια, Ρωσία, Τουρκία. Μερική/ολική απασχόληση και μέσα από το σπίτι σας. Αφήστε μήνυμα για την πρώτη σας εκπαίδευση στο 2241075118 ή στο www.succes fulhomebusiness.net
INT300807

ΖΗΤΕΙΤΑΙ πεπειραμένη **barwoman** για το cafe NAZAR στην Λεωφ. Ηρακλειδών 85 Ιξιά. Πληρ. τηλ. 6937040391 MZT020901

ΖΗΤΕΙΤΑΙ σερβιτόρα για κεντρικό καφέ εντός πόλεως με προϋπηρεσία. Ωράριο απογευματινό - βραδινό, μισθός ικανοποιητικός. Πληρ. τηλ. 2241029480, 6944223382
MAT2890

ΣΧΟΛΗ ΟΔΗΓΩΝ ΚΟΥΣΗ ΠΑΝΤΕΛΗ

- ΔΙΠΛΩΜΑΤΑ
- ΕΡΑΣΙΤΕΧΝΙΚΑ
- ΕΠΑΓΓΕΛΜΑΤΙΚΑ
- ΜΟΤΟΣΙΚΛΕΤΑΣ
- ΜΑΘΗΜΑΤΑ ΘΕΩΡΗΤΙΚΗΣ ΔΙΔΑΣΚΑΛΙΑΣ



Οδός Βαλσωρίτου 9
(έναντι HOTEL SEMIRAMIS ΠΙΣΩ ΑΠΟ ΤΟ ΠΑΛΑΙΟ ΝΟΣΟΚΟΜΕΙΟ)
e-mail: kousisp@acn.gr

ΕΚΠΑΙΔΕΥΤΙΚΟ ΑΥΤΟΚΙΝΗΤΟ:
TOYOTA YARIS 1300 cc
AIR CONDITIONED
(ΠΡΟΣΟΧΗ): ΜΑΘΗΜΑΤΑ
α. Μοτοσικλέτας μεγάλου κυβισμού από 125 cc έως ανεξαρτήτου
β. Μοτ/τας έως 125 cc
γ. Μοτοποδηλάτου 50 cc
Διαθέτουμε επίσης κι αυτόματες μοτοσικλέτες 125 cc
Πληρ. τηλ. (22410)73820-94777, fax: (22410)29157
ΚΑΙ ΑΝΑ ΠΑΣΑ ΣΤΙΓΜΗ ΣΤΑ ΚΙΝΗΤΑ τηλ. **6944511313-6972271960**
Παραλαβή των μαθητών μας και από τις οικίες τους
MAT3055(Γ)(2)

ΠΡΟΣΟΧΗ
Στη σχολή μας παραδίδονται και μαθήματα θεωρητικής διδασκαλίας

ΠΩΛΕΙΤΑΙ ΣΤΟ ΡΟΔΙΝΙ

Οικόπεδο 1.000 τ.μ. με συντελεστή δόμησης 0,4 σε τιμή λογική.

ΠΩΛΕΙΤΑΙ ΣΤΑ ΜΑΡΙΤΣΑ

Οικόπεδο εντός ζώνης 4.600 τ.μ. με εντός αυτού ετοιμοπαράδοτη νεόδμητη μονοκατοικία 135 τ.μ. και επιπλέον δόμηση 320 τ.μ. σε λόφο, με απεριόριστη θέα. Τιμή πώλησης 260.000 ευρώ.

ΠΩΛΟΥΝΤΑΙ ΣΤΗΝ ΠΑΣΤΙΔΑ

Διώροφες μονοκατοικίες 125 τ.μ. με οικόπεδο 250 τ.μ. Παραδίδονται πλην ξυλουργικών. Τιμή πώλησης 160.000 ευρώ και **διώροφες μονοκατοικίες** 125 τ.μ. με οικόπεδο 400 τ.μ. και επιπλέον μελλοντική δόμηση 75 τ.μ. Παραδίδονται πλην ξυλουργικών. Τιμή πώλησης 195.000 ευρώ.

ΚΤΗΜΑΤΟΜΕΣΙΤΙΚΟ ΓΡΑΦΕΙΟ
ΕΥΡΩΣΤΕΓΑΣΤΙΚΗ
ΧΑΤΖΗΜΑΡΚΟΣ Ν. ΓΕΩΡΓΙΟΣ
τηλ. 6973331692
ΧΠΚΤΗ035

Από το **PAVLAKIS MUSIC HOUSE**

ΖΗΤΕΙΤΑΙ
ΥΠΑΛΛΗΛΟΣ
για μόνιμη εργασία, γνώστης του αντικειμένου με δίπλωμα αυτοκινήτου και μοτοποδηλάτου, απόφοιτος Λυκείου με εκπληρωμένες στρατιωτικές υποχρεώσεις έως 28 ετών
Αποστολή βιογραφικών fax 2241037720
Πληρ. τηλ. 2241037737
MAT2905(Γ)

AXON®
ΔΙΕΘΝΕΣ ΔΙΚΤΥΟ ΣΠΟΥΔΩΝ
ΖΗΤΟΥΝΤΑΙ
ΚΑΘΗΓΗΤΕΣ Αγγλικής γλώσσας
με τα απαραίτητα προσόντα
Πληρ. τηλ. 2241077656
email: axon-rodos@axon.gr
ΜΧΠ2149

ΚΑΛΟ ΕΣΤΙΑΤΟΡΙΟ
ΖΗΤΑΕΙ
προσωπικό:
βοηθό μάγειρα, σερβιτόρους
Δεκτές μόνο σοβαρές προτάσεις.
Τηλ. επικοινωνίας από 10 π.μ.-18 μ.μ. 2241023980
MAT3045(Γ)

Crete & Rhodes
CAPSIS
Convention Centers & Resort Hotels
Το Ξενοδοχείο και Συνεδριακό Κέντρο Sofitel Capsis Ρόδου
Ζητάει:
Έμπειρους Σερβιτόρους και Βοηθούς Σερβιτόρων Εργάτες

Για μερική απασχόληση
από μέσα Σεπτεμβρίου μέχρι αρχές Οκτωβρίου
Πρωινές η απογευματινές βάρδιες
Προσφέρονται πολύ καλές απολαβές

Οι ενδιαφερόμενοι μπορούν να απευθυνθούν καθημερινά κατά τις ώρες 10:00 – 14:00 και 19:30 - 21:30 στην Υποδοχή του Ξενοδοχείου

Τηλ: 22410-25015
Ξενοδοχείο Sofitel Capsis
Ιξιά 85100, Ρόδος
ΧΠΞΕΝ070

We are looking for a job?

The reservations department the membership services of Club Greece are looking to recruit English and German nationals.

The candidates should have computer knowledge (excel, word, internet etc.)
Additional languages will be advantage but not essential.
The job is for 12 months and our company offers modern training and development Programs and excellent working enviroment.
Ms. Katerina Ragazzi on **22410-94245** Monday till Friday from 10h00-18h00
Please email your cv to kragazzi@clubgreece.gr a it is essential to have it before your interview
Ms. Annelie Palm on **22410-96210** Monday till Friday from 10h00-18h00.
Please email your cv anneliepalm@clubgreece.gr as it is essential to have it before your interview
MAT2837(Γ)

εργασιες

συνέχεια από την προηγούμενη

ΖΗΤΕΙΤΑΙ υπάλληλος για πρατήριο υγρών καυσίμων. Πληρ. τηλ. 22410 62021. ΜΧΡ12840

Από επιχείρηση **ΖΗΤΟΥΝΤΑΙ** 2 **άτομα** σοβαρά και δραστήρια άνω των 22 ετών ανεξαρτήτου ειδικότητας. Δυνατότητα και μερικής απασχόλησης. Πληρ κ. Μαλινάκης τηλ. 6942037717 ώρες 10.00-14.00 ΜΑΠ235

ΖΗΤΟΥΝΤΑΙ 2 υπεύθυνα **άτομα** άνω των 18 ετών για στελέχωση επιχείρησης. Πληρ κ. Φιλοΐτης τηλ. 6947447404, ώρες 10.00-14.00 ΜΑΠ234

ΖΗΤΟΥΝΤΑΙ από αθηναική εταιρεία άτομα στο νομό Δωδ/σου στη Ρόδο για τη στελέχωση στο τμήμα μάρκετινγκ και τμήμα πωλήσεων κερδίζοντας έως 1.300 ευρώ με ημιαπασχόληση μηναίως, παρέχεται εκπαίδευση. Πληρ. τηλ. 6946762769, 2810257119 MZT010906

ΖΗΤΟΥΝΤΑΙ κοπέλες να εργασθούν σε παραδοσιακό καφενείο, πρωινές ή βραδινές ώρες. Πληρ. τηλ. 2241076651 κ. Βασίλη MZT010904

ΖΗΤΟΥΝΤΑΙ άμεσα **άτομα** για κάλυψη θέσεων εργασίας. Άνω των 20 ετών, ημιαπασχόληση και πλήρη απασχόληση από 533 ευρώ. Πληρ. τηλ. 6944584716 ΜΑΠ230

ΖΗΤΕΙΤΑΙ εσωτερική οικιακή βοηθός σε οικογένεια 2 ατόμων, για φροντίδα του ενός. Πληρ. τηλ. 2241078889 ΜΧΡ12826

ΓΙΑ ΕΞΥΠΝΑ ΑΤΟΜΑ ΠΟΥ ΒΛΕΠΟΥΝ ΣΤΟ ΜΕΛΛΟΝ. Γίνεται αφεντικό του εαυτού σας και κερδίστε χρήματα, δουλεύοντας μέσα από το χώρο σας. Ευέλικτο ωράριο, δυνατότητα καριέρας, δωρεάν διακοπές. Οχι ντήλερ, πλασιέ, πωλητές. Ιντερνετ επιθυμητό. Πληρ. τηλ. 2241035680, 6944266283 MZT290817

ΖΗΤΕΙΤΑΙ κοπέλα για εργασία σε καφετέρια - μπαρ για όλο το χρόνο. Πληρ. τηλ. 2241047228, 6947930115, 6944760796 MZT310805.1

ΠΡΟΛΑΒΕΤΕ ΤΗΝ ΑΝΕΡΓΙΑ ΤΟΥ ΧΕΙΜΩΝΑ. ΔΙΕΘΝΗΣ ΕΤΑΙΡΕΙΑ που λειτουργεί σε 60 χώρες στον κόσμο έχει έρθει στην Ελλάδα και **ΖΗΤΑ άτομα** για συνεργασία. Ημιαπασχόληση - πλήρης απασχόληση. Πλήρες σύστημα εκπαίδευσης, ευέλικτο ωράριο. Εργασία και μέσω Internet. Πληρ. τηλ. 2241093901, 6936650000, meskouma@b-online.gr, 6932252571 MAT2835

ΖΗΤΕΙΤΑΙ καθαρίστρια για να εργαστεί σε fast food στο Φαληράκι. Πληρ. τηλ. 2241085611 MZT290801

ΖΗΤΕΙΤΑΙ βρεφονηπιοκόμος να εργαστεί με μερική απασχόληση σε παιδικό σταθμό σε μόνιμη θέση! Δεκτές απόφοιτες όλων των ανάλογων σχολών (όχι μόνο απόφοιτες Τεχνικού Λυκείου). Πληρ. τηλ. 2241027492, 6977260212 MAT2829

ΑΒΑΔΙΣΤΑ, ΑΒΑΣΑΝΙΣΤΑ η ταχύτερη αναπτυσσόμενη εταιρεία επεκτείνεται στα Δωδεκάνησα, με άδεια λειτουργίας σε 60 χώρες. Ανάγκη άμεσης κάλυψης θέσεων ανεξάρτητης συνεργασίας. Ημιαπασχόληση 2000-3000 ευρώ/μήνα, πλήρης απασχόληση 3000 ευρώ-10.000 ευρώ/μήνα. Παρέχεται πλήρης εκπαίδευση, δυνατότητα εργασίας από το σπίτι ή το γραφείο. Εξτρα μπόνους, δωρεάν διακοπές. Καλέστε τώρα για δωρεάν ενημερωτικό φυλλάδιο. Πληρ. τηλ. 2102801185, 2102801244, 6974027375, 6973240186, www.imshomebiz.com MZT250825

ΨΑΧΝΕΤΕ ΧΡΗΜΑΤΑ; Υπάρχουν δυσμενή; Είστε υπερδανεισμένοι; Αμεσα, προσωπικά δάνεια, κάρτες, στεγαστικά, επισκευαστικά, επαγγελματικά. Πλήρης υποστήριξη. Τακτοποίηση δυσμενών. Ρύθμιση δανείων, καρτών. Πληρ. τηλ. 2108810078, 2108816761, 6978492529 MAT2786

ΑΤΟΜΑ σοβαρά και υπεύθυνα για την στελέχωση θέσεων εργασίας στο νησί της Ρόδου **ΖΗΤΟΥΝΤΑΙ** από μεγάλη εμπορική εταιρεία. Χώρος και ωράριο εργασίας επιλογής των ενδιαφερομένων. Αποκλείονται πλασιέ, ντήλερ, πωλητές. Αμεση κάλυψη θέσεων. Ανεξάρτητη συνεργασία. Πλήρες σύστημα εκπαίδευσης. Αποδοχή από 650-5500 ευρώ. Πληρ. τηλ. 2102801153 και 2241030078, www.umswork4you.com. INT2328(1)

ΖΗΤΟΥΝΤΑΙ από επιχείρηση που τώρα ξεκινάει στη Ρόδο **2 άτομα** άνω των 18 ετών. Δυνατότητα πλήρης ή μερικής απασχόλησης. Παρέχουμε εκπαίδευση. Πληρ. τηλ. 6937433576 κ. Ζαγοριανό, ώρες επικοινωνίας 09.00-15.00 και 17.00-21.00 ΜΑΤ240823

ΑΒΑΣΑΝΙΣΤΑ έξτρα εισόδημα. Ανήκετε σε μια από τις παρακάτω κατηγορίες; Υπάλληλος- επιχειρηματίας - φοιτητής - συνταξιούχος - νοικοκυρά - ο,τιδήποτε άλλο!!! **ΖΗΤΟΥΜΕ συνεργάτες** για ημια/ση - πλήρης απασχόληση. Εισόδημα 1000-3000 μηνιαίως. Πληρ. τηλ. 2108085062 www.golden-opportunity.biz ΜΑΤ190(2)

ΑΤΟΜΑ ΖΗΤΟΥΝΤΑΙ (5 σοβαρά) για στελέχωση, εμπορικής εταιρίας σε διάφορους τομείς. Απαραίτητη προϋπόθεση, γνώσεις Η/Υ. Πληρ. τηλ. 2108081872 www.golden-opportunity.biz ΜΑΤ190(1)

διαφορα

ΠΩΛΟΥΝΤΑΙ σε τιμή ευκαιρίας: α) σαλοτραπεζαρία, β) κρεβατοκάμαρα πλήρης. Πληρ. τηλ. 6947561119, 2241067130 MZT080925

Ο ΣΥΛΛΟΓΟΣ ΦΙΛΟΖΩΪΚΗΣ ΡΟΔΟΥ στην προσπάθειά του να αποσυμφορήσει το κυνοκομείο που ασφυκτιά παρακαλεί όσους συμπολίτες μας υπεύθυνους, φιλόζωους **θέλουν να υιοθετήσουν** ένα από τα πολλά πανέμορφα καθαρόαιμα και ημίαιμα ζωάκια μας, προκειμένου να προκύψει χώρος για να περισυλλεγούν τα αδέσποτα τα οποία υπάρχουν στους δρόμους. Παρακαλούμε επικοινωνείστε από 11.00 έως 13.00 στο τηλ. 2241069224 ή επισκεφθείτε μας στις εγκαταστάσεις του Δημοτικού Κυνοκομείου Τσαΐρι Ρόδος ΜΑΤ3038

ΠΩΛΟΥΝΤΑΙ τα κάτωθι **έπιπλα:** α) γωνιακό μπαρ σύνθετο (λάκα χρώματος άσπρο - μαύρο) αποτελούμενο από δύο κρυσταλιέρες και έπιπλο τηλεόρασης. Τιμή 600 ευρώ συζητήσιμη, β) τραπεζαρία με 6 καρέκλες (λάκα χρώματος μαύρο). Τιμή 500 ευρώ συζητήσιμη, γ) τραπεζάκια σαλονιού 2 στρογγυλά μικρά και ένα μεγάλο οβάλ. Τιμή 100 ευρώ. Πληρ. τηλ. 6945397447 κ. Δέσποινα MZT050912

ΠΩΛΟΥΝΤΑΙ 650 **σανδάλια** τουριστικά και **τραπεζομάντηλα** φαγητού επαγγελματικής χρήσης αμερικάνικα σε πολύ καλή τιμή και τα δύο. Πληρ. τηλ. 2241069960, 6979314950 ΜΑΤ3019

ΠΩΛΟΥΝΤΑΙ χειροποίητα περσικά **χαλιά - έπιπλα - αντίκες** από ιδιώτη λόγω αναχώρησης. Πληρ. τηλ. 6945240087 MZT050936

ΜΕΓΑΛΗ ΠΡΟΣΦΟΡΑ: ΠΩΛΟΥΝΤΑΙ τα κάτωθι **σερβίτσια** στην τιμή της αγοράς ένεκα μετατροπής καταστήματος: σερβίτσια από κρύσταλλα 3/4 επιχρυσωμένα χρωματιστά, σερβίτσια πορσελάνης Αγγλίας πιάτων 72 τεμάχια ROYAL ALBERT με γύρω επίχρυσο. Συλλογή αστροναυτών 7 τεμάχια. Πληρ. κο Χρίστοφερ τηλ. 2241032296 MZT050915

ΨΑΧΝΕΤΕ! Για **έπιπλα μεταχειρισμένα** αλλά σε πολύ καλή κατάσταση; Εγώ τα έχω αυτά και τα πουλάω λόγω μετακόμισης 1. έπιπλα κουζίνας, 2 σαλονιού, 3 κρεβατοκάμαρας και 4 δωματίου επισκεπτών. Ελάτε να τα δείτε και πέστε εσείς την τιμή. Πληρ. κο Δημήτρη τηλ. 6947413130, 2241065204 INT020919

ΠΩΛΕΙΤΑΙ σκάφος ταχύπλοο Drago 570 με καμπίνα, μηχανή 90 ίππων τετράχρονη, τρέιλερ και πλήρης εξοπλισμός σε άριστη κατάσταση. Πληρ. τηλ. 2241092249, 6932313225 INT010911

Λόγω συνταξιοδότησης **ΠΩΛΟΥΝΤΑΙ** επαγγελματικό κομπιούτερ μ' όλο το πελατολόγιο με εκτυπωτή μαζί και το γραφείο του. Επίσης ντουλάπα μεγάλη γραφείου και ένα φαξ PANASONIC 2 ετών σε πάρα πολύ καλή κατάσταση. Ελάτε να τα δείτε και αποφασίστε την τιμή. Πληρ. κο Δημήτρη τηλ 6947413130, 2241066507 INT020920

ΠΩΛΕΙΤΑΙ σκάφος πλαστικό σε άριστη κατάσταση μήκους 3,60 m της Α. HELLAS με δίχρονη εξωλέμβια μηχανή TOHATSU 25 HP μαζί με τρέιλερ σε τιμή ευκαιρίας. Πληρ. τηλ. 2241028849, 6946172934 MZT020918

πωλησεις αυτοκινητων & μοτοσικλετων

ΠΩΛΟΥΝΤΑΙ ΕΛΑΦΡΩΣ ΜΕΤΑΧΕΙΡΙΣΜΕΝΑ ΑΥΤΟΚΙΝΗΤΑ ΠΑΝΤΟΣ ΤΥΠΟΥ: ΙΧ ΕΠΙΒΑΤΙΚΑ: ΑΓΡΟΤΙΚΑ, ΕΠΑΓΓΕΛΜΑΤΙΚΑ, ΦΟΡΤΗΓΑ. ΕΤΟΙΜΟΠΑΡΑΔΟΤΑ Ή ΚΑΤΟΠΙΝ ΠΑΡΑΓΓΕΛΙΑΣ. ΠΑΡΕΧΟΥΜΕ ΠΙΣΤΟΠΟΙΗΤΙΚΟ ΕΛΕΓΧΟΥ ΚΑΛΗΣ ΛΕΙΤΟΥΡΓΙΑΣ ΚΑΙ ΓΡΑΠΤΗ ΕΓΓΥΗΣΗ ΕΝΟΣ ΕΤΟΥΣ. ΠΩΛΗΣΗ ΧΟΝΔΡΙΚΗ ΛΙΑΝΙΚΗ. ΠΑΡΑΔΟΣΗ ΣΤΟ ΧΩΡΟ ΣΑΣ ΜΑΤ3011

ΠΩΛΕΙΤΑΙ BMW 318 CI 1900 cc 2002 μοντ. 41.000 χλμ. ελληνικό, πρώτο χέρι, full extra, γίνεται δεκτό δάνειο τραπέζης. Πληρ. τηλ. 6944742801 MZT030926

ΠΩΛΕΙΤΑΙ TOYOTA COROLLA 1300 hatscback 1997 μοντ. ελληνικό 73.000 χλμ. πρώτο χέρι, ABS, A/C, ηλεκτρ. παράθ., ζαντολάστιχα, CD, φιμέ, συναγερμός. Τιμή 5500 ευρώ. Πληρ. τηλ. 6944742801 MZT030927

ΠΩΛΕΙΤΑΙ μηχανή HUSQVARVA 610cc σε άριστη κατάσταση, σε πολύ καλή τιμή με extra τροχούς για χωματόδρομο. Δεκτός κάθε έλεγχος. Πληρ. τηλ. 6976673221 κ. Κώστας MZT060915

ΠΩΛΕΙΤΑΙ αυτοκίνητο SEAT TOLEDO 1600 cc σε πολύ καλή κατάσταση χρονολογίας 1992 (3000 ευρώ). Πληρ. τηλ. 2241063245, 6946819461 MZT050942

ΠΩΛΕΙΤΑΙ μηχανή SUZUKI GSX KATANA 1100. Πληρ. Βουλκανιζατέρ, Βεργίνας 36, Κάτω Ροδίνι. Πληρ. τηλ. 2241031956 MZT050920

ΠΩΛΕΙΤΑΙ αυτοκίνητο επαγγελματικό φορτηγό 1900 cc πετρελαιοκίνητο μάρκας FIAT STRADA σε άριστη κατάσταση. Ετος πρώτης κυκλοφορίας 2001. Πληρ. τηλ. 6974397106 MZT010922

ΠΩΛΕΙΤΑΙ PEUGEOT 106 RALLYE 16V, μπλε χρώμα. Ατρακάριστο με 27.000 km, A/C, ηλεκτρ. παράθ/κλειδ., αερόσακος, ηχοσύστημα KENWOOD, ζάντες αλουμινίου 15", μπάρα θόλων, GROUP N εξάτμιση, σκούπα PEUGEOT SPORT, ανάρτηση APEX, συναγερμός κ.ά. Σε άριστη κατάσταση. Πληρ. τηλ. 6944714908 MXP12832

μαθηματα

ΦΙΛΟΛΟΓΟΣ, ΠΤΥΧΙΟΥΧΟΣ ΑΡΙΣΤΟΤΕΛΕΙΟΥ ΠΑΝΕΠΙΣΤΗΜΙΟΥ ΘΕΣΣΑΛΟΝΙΚΗΣ ΠΑΡΑΔΙΔΕΙ ΙΔΙΑΙΤΕΡΑ ΜΑΘΗΜΑΤΑ ΣΕ ΠΑΙΔΙΑ ΓΥΜΝΑΣΙΟΥ ΚΑΙ ΛΥΚΕΙΟΥ. ΠΛΗΡ. ΤΗΛ. 6937361852 MZT080931

ΔΙΔΑΚΤΩΡ Αγγλικού Πανεπιστημίου παραδίδει μαθήματα Αγγλικών για όλα τα επίπεδα. Πληρ. τηλ. 6944390803 MZT080937

ΠΤΥΧΙΟΥΧΟΣ Παιδαγωγικής Ακαδημίας με πείρα (δασκάλα) **παραδίδει μαθήματα** σε παιδιά δημοτικού. Τιμές πολύ λογικές. Πληρ. τηλ. 6937597351 MZT080918

Εμπειρος **ΚΑΘΗΓΗΤΗΣ ΜΑΘΗΜΑΤΙΚΩΝ** με διδακτορικό **ΠΑΡΑΔΙΔΕΙ ΚΑΤ' ΟΙΚΟΝ** σε παιδιά Γυμνασίου-Λυκείου-Πανελλήνιες, τη νέα σχολική χρονιά. Πληρ. τηλ. 6944390803 MZT080941

ΑΠΟΦΟΙΤΗ του Πανεπιστημίου Αιγαίου με πολυετή εμπειρία στον χώρο **παραδίδει μαθήματα** σε παιδιά δημοτικού. Τιμές λογικές. Για περισσότερες πληρ. καλέστε τα τηλ. 2241029808 ή 6972920311 MZT080919

ΠΑΡΑΔΙΔΟΝΤΑΙ ιδιαίτερα μαθήματα σε μαθητές Δημοτικού. Υπεύθυνη εργασία. Πληρ. τηλ. 6948632218 MZT070904

ΦΙΛΟΛΟΓΙΚΑ - ΦΥΣΙΚΗ - ΧΗΜΕΙΑ - ΜΑΘΗΜΑΤΙΚΑ. Ιδιαίτερα ή σε ολιγομελή τμήματα 2-3 ατόμων για μαθητές Γυμνασίου - Λυκείου - ΤΕΕ. Λογικές τιμές, συχνά τεστ και διαγωνίσματα, άριστη εμπέδωση και κατανόηση της διδακτέας ύλης, σίγουρη επιτυχία. Πληρ. τηλ. 2241077944, 6945256593 MZT080920

ΦΟΙΤΗΤΗΣ Παιδαγωγικού παραδίδει ιδιαίτερα μαθήματα σε μαθητές δημοτικού. Πληρ. τηλ. 6947804083 MXP12861

ΜΑΘΗΜΑΤΑ ΠΙΑΝΟΥ
ΑΝΤΖΕΛΑ ΣΠΑΝΟΥ - ΚΑΣΤΡΟΥΝΗ



Διπλωματούχος καθηγήτρια

- **Μαθήματα πιάνου και θεωρητικών**
- **Δυνατότητα εγγραφής σε ωδείο**

Πληρ. τηλ. 2241074305, 2241023473
Λευκωσίας 15, Ρόδος
ΜΑΠ266(Γ)

ΚΑΘΗΓΗΤΡΙΑ ΑΓΓΛΙΚΩΝ

πτυχιούχος Αγγλικής Φιλολογίας
ΠΑΡΑΔΙΔΕΙ ΜΑΘΗΜΑΤΑ

- **για όλα τα επίπεδα** (από Junior έως και Proficiency)
- **Προετοιμασία εξετάσεων** Cambridge, Michigan, Edexcel καθώς και για το Κρατικό Πιστοποιητικό Γλωσσομάθειας.

Τηλ. επικοινωνίας (22410)24682, 20617, 6947262772
ΜΑΠ250(Γ)

ΚΑΘΗΓΗΤΗΣ ΓΕΡΜΑΝΙΚΗΣ ΦΙΛΟΛΟΓΙΑΣ

πτυχιούχος Πανεπιστημίου Mannheim Γερμανίας
ΠΑΡΑΔΙΔΕΙ ΜΑΘΗΜΑΤΑ
όλων των επιπέδων σε μαθητές και ενήλικες

Πληρ. τηλ. 6932086580, 2241073007
ΜΑΠ260(Γ)

ΚΕΡΔΙΣΤΕ ΠΟΛΥΤΙΜΟ ΧΡΟΝΟ ΚΑΙ ΧΡΗΜΑΤΑ ΣΤΗΝ ΑΝΕΣΗ ΤΟΥ ΣΠΙΤΙΟΥ ΣΑΣ

ΜΑΘΗΜΑΤΑ ΑΓΓΛΙΚΩΝ
ΚΑΤ' ΟΙΚΟΝ
ΟΛΩΝ ΤΩΝ ΕΠΙΠΕΔΩΝ

- **Τεστ κατάταξης**
- **Πρώτο μάθημα δωρεάν**

Πληρ. τηλ. 2241066829, 6978605445
ΜΑΠ193(Γ)

ΜΑΘΗΜΑΤΙΚΑ στα ΤΡΙΑΝΤΑ
ΜΙΧΑΛΗΣ ΚΟΝΤΟΣ
Παραδίδονται μαθήματα
*σε **μαθητές Γυμνασίου και Λυκείου***
(ιδιαίτερα ή ολιγομελή τμήματα)

Ιερού Λόχου 8, Ιαλυσός
(πάνω από την ALPHA BANK στα Φανάρια)
τηλ. 2241096577
ΜΑΠ247(Γ)

ΠΑΙΔΑΓΩΓΙΚΟ ΕΡΓΑΣΤΗΡΙ ΤΕΧΝΗΣ
ΜΑΘΗΜΑΤΑ «ΜΟΥΣΙΚΗΣ ΠΡΟΠΑΙΔΕΙΑΣ» και «ΜΟΥΣΙΚΗΣ ΕΥΑΙΣΘΗΤΟΠΟΙΗΣΗΣ»
σε παιδιά από 3 έως 8 χρόνων

Μέσα από το ΠΑΙΧΝΙΔΙ και την ΚΙΝΗΣΗ
ΕΠΙΜΕΛΗΤΗΣ ΠΡΟΓΡΑΜΜΑΤΟΣ: Γ. ΣΑΚΕΛΛΑΡΙΔΗΣ

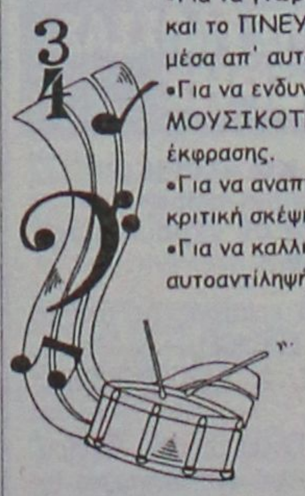

- Για να γνωρίσουν τα παιδιά με τη ΨΥΧΗ, το ΣΩΜΑ και το ΠΝΕΥΜΑ, τον ΚΟΣΜΟ ΤΗΣ ΜΟΥΣΙΚΗΣ και μέσα απ' αυτόν τον εαυτό τους και τους άλλους.
- Για να ενδυναμώσουν έμφυτες δομές ΜΟΥΣΙΚΟΤΗΤΑΣ, δημιουργικότητας, φαντασίας και έκφρασης.
- Για να αναπτύξουν συνεργατικές δεξιότητες και κριτική σκέψη.
- Για να καλλιεργήσουν την αυτοεκτίμηση και την αυτοαντίληψή τους.

Γιατί η ΜΟΥΣΙΚΗ μπορεί να διαμορφώσει προσωπικότητες όταν προσεγγίζεται μεθοδικά από νωρίς.

Διδάσκουν:
Γ. Σακελλαρίδης (Μουσικο-παιδαγωγός), Ν. Ελευθερίου (Μουσικολόγος), Π. Μπέλος (Καθηγητής Μουσικής).

Τα μαθήματα πραγματοποιούνται μια φορά τη βδομάδα, στις αίθουσες της «Μουσικής Σχολής Δωδ/κού Ομίλου» (οδός Ιπποτών Παλιά Πόλη).

Έναρξη μαθημάτων από 21 Σεπτεμβρίου 2005
Εγγραφές πληροφορίες στα τηλέφωνα: 22410 78100 και 697.6968055
ΜΑΠ219(Γ)

μαθήματα

συνέχεια από την προηγούμενη

ΠΑΡΑΔΙΔΟΝΤΑΙ μαθήματα **Αγγλικών και Γαλλικών** όλων των επιπέδων από καθηγήτρια απόφοιτο Πανεπιστημίου Αθηνών. Τιμές λογικές. Πληρ. τηλ. 6974707086 MZT090730

ΜΑΘΗΜΑΤΙΚΑ - ΦΥΣΙΚΗ - ΧΗΜΕΙΑ. Παραδίδονται ιδιαίτερα μαθήματα ή σε γκρουπ 2 ατόμων από έμπειρους καθηγητές. Γυμνάσιο - Λύκειο. Πληρ. τηλ. 2241060860, 6946946655, 6945018220 MZT060953

ΟΙΚΟΔΙΔΑΣΚΑΛΕΙΟ ΑΓΓΛΙΚΩΝ ΖΗΤΑ για μερική απασχόληση καθηγήτρια Αγγλικών κάτοχο Proficiency κατά προτίμηση άτομο με μητρική γλώσσα την Αγγλική. Πληρ. τηλ. 2241062902, 6972436679 MZT060951

ΜΑΘΗΜΑΤΙΚΑ - ΦΥΣΙΚΗ - ΧΗΜΕΙΑ. Ιδιαίτερα μαθήματα για όσους θέλουν επιτυχίες στηριγμένες σε γερές βάσεις, χωρίς ελλείψεις και κενά, με υπευθυνη και μεθοδική εργασία από καθηγητές με ουσιαστικά προσόντα. Κατόπιν συνεννοήσεως δεκτά και γκρουπ 2-3 μαθητών. Τηλ. (μαθηματικά) 6948893531, (φυσική - χημεία) 6938551511 MAT3043

ΑΠΟΦΟΙΤΟΣ ΠΟΛΥΤΕΧΝΕΙΟΥ με μεταπτυχιακό στα Παιδαγωγικά **ΠΑΡΑΔΙΔΕΙ μαθήματα** μαθηματικών, Φυσικής και Χημείας σε μαθητές Γυμνασίου και Λυκείου. Πληρ. τηλ. 6938392359 MZT060924

ΚΑΘΗΓΗΤΡΙΑ παραδίδει: α) μαθήματα Πληροφορικής, β) μαθήματα Γερμανικών σε παιδιά Δημοτικού - Γυμνασίου. Πληρ. τηλ. 6945507578 MZT050950

ΓΕΡΜΑΝΙΚΑ. Καθηγήτρια Γερμανικής Φιλολογίας του Πανεπιστημίου Αθηνών παραδίδει μαθήματα για όλες τις ηλικίες σε προσιτές τιμές. Πληρ. τηλ. 6948873082, 2241094792 MZT060916

ΦΙΛΟΛΟΓΟΣ απόφοιτη του Πανεπιστημίου Αθηνών, παραδίδει ιδιαίτερα σε μαθητές Γυμνασίου - Λυκείου κατ' οίκον ή στο χώρο της. Πείρα και συστηματικότητα. Τιμές λογικές. Πληρ. τηλ. 6944698120, 2241027334 MXP12849

ΚΑΘΗΓΗΤΡΙΑ ΦΙΛΟΛΟΓΟΣ πτυχιούχος Φιλοσοφικής Σχολής του Α.Π.Θ. παραδίδει μαθήματα κατ' οίκον σε παιδιά Γυμνασίου και Λυκείου. Αναλαμβάνει επίσης διάβασμα για παιδιά Δημοτικού. Προσιτές τιμές. Πληρ. τηλ. 2241023420, 6944164097 MZT050932

ΠΑΡΑΔΙΔΟΝΤΑΙ ιδιαίτερα **μαθήματα** Αγγλικών - Ελληνικών και Ιταλικών από πεπειραμένους καθηγητές για όλα τα επίπεδα. Τιμές λογικές. Πληρ. τηλ. 2241069572, 6946051681, 2241034249 MZT050921

ΦΙΛΟΛΟΓΟΣ (κοπέλα) Πτυχιούχος του Α.Π.Θ. παραδίδει όλα τα φιλολογικά μαθήματα σε μαθητές Γυμνασίου και Λυκείου. Τιμές προσιτές. Ρόδος-Ιαλυσός. Πληρ. τηλ. 6946464854, 22410 96938. MZT030911

ITALIANO PER TUTTI! ΙΤΑΛΙΚΑ ΓΙΑ ΟΛΟΥΣ! Από Ιταλίδα καθηγήτρια Ιταλικών παραδίδονται ιδιαίτερα μαθήματα για αρχάριους ή προχωρημένους, παιδιά ή ενήλικες. (Προετοιμασία εξετάσεων όλων των αναγνωρισμένων πτυχίων) Πείρα / υπευθυνότητα / προσιτές τιμές. Πληρ. τηλ. 6944620106 MZT050923

ΦΙΛΟΛΟΓΟΣ απόφοιτη του Α.Π.Θ. παραδίδει ιδιαίτερα μαθήματα σε μαθητές Γυμνασίου και Λυκείου. Πληρ. τηλ. 2241076780, 6974407067 MZT020936

ΑΓΓΛΙΚΑ FIRST CERTIFICATE (LOWER), CAE, CPE-CAMBRIDGE B2, C1 κρατικό και ECCE-ECPE MICHIGAN από ειδική **καθηγήτρια** εγκεκριμένη από το Πανεπιστήμιο Cambridge και American Union. 20χρονη πείρα-Υπευθυνότητα. Προετοιμασία σε όλα τα επίπεδα. Πληρ. τηλ. 22410 28303, 6973479075. INT2941(1)

ΔΑΣΚΑΛΟΣ ΑΡΜΟΝΙΟΥ απόφοιτος Ωδείου παραδίδει μαθήματα σε προσιτές τιμές. Υπευθυνη εργασία. Πληρ. τηλ. 22410 32368, 6932091125. MZT030901

ΦΙΛΟΛΟΓΟΣ ΚΑΘΗΓΗΤΡΙΑ πτυχιούχος της Φιλοσοφικής Σχολής του Αριστοτελείου Πανεπιστημίου Θεσσαλονίκης με πολύχρονη φροντιστηριακή πείρα, παραδίδει ιδιαίτερα μαθήματα σε μαθητές Γυμνασίου-Λυκείου. Τιμές προσιτές. Ενημέρωση γονέων. Πληρ. τηλ. 22410 22428, 6936895362. ΜΧΠΕΚΠ012

ΙΔΙΑΙΤΕΡΑ ΜΑΘΗΜΑΤΑ ΑΓΓΛΙΚΗΣ και ΓΑΛΛΙΚΗΣ γλώσσας παραδίδονται από έμπειρο καθηγητή απόφοιτο Καναδικού Παν/μίου σε τιμές προσιτές. Πληρ. τηλ. 2241064079 MZT020930

Εμπειρος **ΜΑΘΗΜΑΤΙΚΟΣ** παραδίδει μαθήματα κατ' οίκον σε μαθητές όλων των τάξεων Γυμνασίου - Λυκείου - ΤΕΕ. Πληρ. τηλ. 6932650800 ΜΑΠ241

ΚΑΘΗΓΗΤΡΙΑ ΦΙΛΟΛΟΓΟΣ με φροντιστηριακή πείρα παραδίδει μαθήματα ιδιαίτερα και κατ' οίκον σε μαθητές Λυκείου. Παρέχεται φωτοτυπημένο υλικό στα μαθήματα κατεύθυνσης, στην Εκθεση και στην Ιστορία Γ. Παιδείας. Τιμές προσιτές. Πληρ. τηλ. 2241022475 (13.00-17.00) 6938321762 MZT020924

ΔΑΣΚΑΛΟΣ παραδίδει κατ' οίκον μαθήματα για όλες τις τάξεις του Δημοτικού Σχολείου. Πληρ. τηλ. 6942215535 MZT020927

ΓΕΡΜΑΝΙΚΑ. Παραδίδονται από έμπειρο πτυχιούχο. Πληρ. τηλ. 2241093017, 6977793374 MZT020922

ΜΑΘΗΜΑΤΑ ΓΕΡΜΑΝΙΚΩΝ παραδίδει καθηγήτρια με σπουδές στην Γερμανία και φροντιστηριακή πείρα. Προετοιμασία όλων των πτυχίων Goethe καθώς και για ξενοδοχοϋπαλλήλους. Πληρ. τηλ. 2241098127, 6936647797 MZT020921

ΑΓΓΛΙΚΑ. Καθηγήτρια Αγγλικών με 12 ετή πείρα, πτυχιούχος Αγγλικού Παν/μίου με MASTER, παραδίδει ιδιαίτερα μαθήματα σε μαθητές όλων των επιπέδων. Τμήματα μονομελή, διμελή. Υπεύθυνη προετοιμασία για τις εξετάσεις Cambridge (FCE, CPE), Michigan (ECCE, ECPE). Τιμές προσιτές. Πληρ. τηλ. 2241022886, 6942061931 MAT2834

ΔΑΣΚΑΛΑ με πείρα αναλαμβάνει την προετοιμασία μαθητών Δημοτικού σχολείου. Πληρ. τηλ. 6945855298 MZT260851

ΕΜΠΕΙΡΟΣ **ΚΑΘΗΓΗΤΗΣ ΦΥΣΙΚΗΣ** παραδίδει ιδιαίτερα μαθήματα σε μαθητές Γυμνασίου-Λυκείου. Δυνατότητα ολιγομελών τμημάτων. Πληρ. τηλ. 6977412357, 2241036691 MZT250827

ΚΑΘΗΓΗΤΡΙΑ ΦΥΣΙΚΗΣ με πολυετή πείρα και επιτυχίες παραδίδει μαθήματα φυσικής - χημείας σε παιδιά Γυμνασίου και Λυκείου. Πληρ. τηλ. 2241022181 MZT240821

ΚΑΘΗΓΗΤΡΙΑ ΑΓΓΛΙΚΩΝ με 20ετή πείρα με μητρική γλώσσα την Αγγλική με αρίστη προφορά, παραδίδει ιδιαίτερα μαθήματα σε μεμονωμένους ή σε μικρά γκρουπ (4 ατόμων) ή σε ενήλικες για να μάθουν την γλώσσα για τη δουλειά τους ή τα παιδιά της πρώτης τάξης του Δημοτικού, σε αρχάριους και προχωρημένους με εξασφαλισμένη επιτυχία εξετάσεων **FIRST CERTIFICATE (LOWER), C.F.C.-ECCE, PROFICIENCY MICHIGAN, ALCE** και το **ΚΡΑΤΙΚΟ ΠΙΣΤΟΠΟΙΗΤΙΚΟ ΓΛΩΣΣΟΜΑΘΕΙΑΣ** και **TOEIC** αναγνωρισμένο διεθνώς. Οργανωμένη και άρτια διδακτική ύλη - προβολές **VIDEO** και κασέτα, συστηματική ενημέρωση γονέων, υπεύθυνη εργασία και τιμές λογικές. Πληρ. τηλ. 2241075959, 6972912196 MZT270817

ΠΑΡΑΔΙΔΟΝΤΑΙ ιδιαίτερα μαθήματα Φυσικής-Χημείας σε μαθητές Γυμνασίου, Λυκείου, ΤΕΕ. Δυνατότητα σχηματισμού γκρουπ 2-3 ατόμων. Πληρ. τηλ. 6947705716 MAT2674

ΑΓΓΛΙΚΑ - ΙΤΑΛΙΚΑ - ΙΣΠΑΝΙΚΑ. Καθηγητής αριστούχος, απόφοιτος (Master) Schiller International University, παραδίδει μαθήματα **ΚΑΤ' ΟΙΚΟΝ**, σε αρχάριους, προχωρημένους, ξενοδοχοϋπαλλήλους. Εξασφαλισμένη επιτυχία εξετάσεων London Edexcel 1,2,3,4,5, ECCE και Michigan Proficiency, TOEIC, TOEFL καθώς και κρατικών πιστοποιητικών γλωσσομάθειας. Προετοιμασία για Inicial, Intermedio, Superior Ισπανικής, Celi 1,2,3,4,5 Ιταλικής, όπως και για εξετάσεις εισαγωγής σε Πανεπιστήμια εξωτερικού. Τιμές λογικές. Μεταφράσεις δεκτές. Πληρ. τηλ. 2241025133 MZT120817

γνωριμιες

ΕΛΛΗΝΙΔΑ πολύ εμφανίσιμη για παρέα με κύριο. Πληρ. τηλ. 6978872750 MZT060904

ΑΝ ΕΙΣΤΕ ΜΟΝΟΣ - ΜΟΝΗ... Αν βαρεθήκατε να ψάχνετε... **"ΟΥΡΑΝΙΟ ΤΟΞΟ"** Αν έχετε υψηλές απαιτήσεις για γάμο, συμβίωση - ερωτικές σχέσεις, ελάτε να γνωριστούμε!!! Πολύχρονη εμπειρία εξωτερικού! Ανδρες- γυναίκες από όλη την Ελλάδα, κάθε ηλικίας περιμένουν να σας γνωρίσουν! Αμεση εξυπηρέτηση, σοβαρότης, εχεμύθεια. Πληρ. τηλ. 2105239711, 2105239427, 6973468346 MAT2774

ΠΩΛΟΥΝΤΑΙ

α) **κουζίνες ιταλικές** 5 μέτρων καινούργιες με απορροφητήρες **2.500 ευρώ** και
β) **ντουλάπες.**

Πληρ. τηλ. 6976787668 ΜΑΠ246(Γ)

ΠΩΛΕΙΤΑΙ

μηχανή εξωλέμβια
τετράχρονη HONDA 130 HP
σε άριστη κατάσταση και με ευκολίες.
Πληρ. τηλ. 2241067440 ΜΧΠ915

ΣΥΝΕΡΓΕΙΟ ΑΥΤΟΚΙΝΗΤΩΝ-ΕΜΠΟΡΙΑ ΑΝΤΑΛΛΑΚΤΙΚΩΝ-ΕΙΣΑΓΩΓΕΣ ΜΕΤΑΧΕΙΡΙΣΜΕΝΩΝ Ι.Χ. και ΕΠΑΓΓΕΛΜΑΤΙΚΩΝ ΦΟΡΤΗΓΩΝ ΑΥΤΟΚΙΝΗΤΩΝ-ΓΕΩΡΓΙΚΩΝ ΜΗΧΑΝΗΜΑΤΩΝ

ΙΩΑΝΝΗΣ ΚΡΗΤΙΚΟΣ

CAR CENTER

ΠΩΛΗΣΕΙΣ ΜΕΤΑΧΕΙΡΙΣΜΕΝΩΝ:

- **MERCEDES SPRINTER** κλειστό κλούβα 312D μοντέλο 1998 εισαγωγής.
- **MERSEDES SPRINTER** κλειστό κλούβα, 308D εισαγωγής.
- **FORD TRANSIT** κλούβα 1999, DIESEL εισαγωγής.
- **OPEL COMBO** 2000 μοντέλο με υδραυλικό τιμόνι εισαγωγής.
- **OPEL COMBO** 1997 μοντέλο DIESEL Ελλάδα.
- **ALFA ROMEO 145** δίπορτο μοντέλο 1996 με υδραυλικό τιμόνι, ηλεκτρ. παράθυρα.
- **HYUNDAI COUPE** 1600 c.c. με υδραυλικό και A/C, ABS και ηλεκτρικά παράθυρα, κεντρικό κλείδωμα, δερμάτινο σαλόνι, μοντέλο 1998.
- **NISSAN ALMERA** 1500 c.c. 2000 μοντέλο με airbag, AC, υδραυλικό τιμόνι, κεντρικό κλείδωμα.
- **ΤΡΑΚΤΕΡ JJEKH 28HP** 1999 μοντέλο μαζί με παρελκόμενα δεντροκομικό.
- **TOYOTA HI-ACE/ψυγείο** κλούβα 1999 μοντέλο εισαγωγής.
- **VW CADY** κλουβάκι 2000 μοντέλο εισαγωγής.

Εναντι παλαιού αεροδρομίου Μαριτσών

Πληρ. τηλ. **2241047670, 6944476553** AE674

ΣΧΟΛΗ ΧΕΙΡΙΣΤΩΝ ΤΑΧΥΠΛΟΩΝ ΣΚΑΦΩΝ

Π. ΚΟΥΣΗΣ

τ. εκπαιδευτής αμφιβίων καταδρομών των Λ.Ο.Κ.

Βαλαωρίτου 9, Ρόδος
(έναντι HOTEL ΚΥΠΡΙΩΤΗΣ,
περιοχή Ψαροπούλας)
Τηλ. 2241073820,
fax 2241029157
κιν.: 6944511313,
6972271960

ΘΕΩΡΗΤΙΚΑ ΜΑΘΗΜΑΤΑ:
ΔΚΑΣ-Ασφαλείς πλεύσεις - χάρτες - σωστικά κ.λπ.
ΠΡΑΚΤΙΚΑ ΜΑΘΗΜΑΤΑ:
Πλαγιοπλευρίσεις-Πλωρο-πριμοδετήσεις- Δεσίματα-πλεύσεις
(Για τις ανάγκες των εξετάσεων και όχι μόνο)

ΠΡΟΣΟΧΗ: *Η διδασκαλία μας εγγυάται την επιτυχία σας στη θεωρητική και πρακτική εξέταση.*
Αλλωστε είναι αδύνατος ο χειρισμός του εκπαιδευτικού σκάφους χωρίς προηγουμένως έναν μίνιμουμ αριθμού μαθημάτων, έστω σ' αυτά που απαιτούνται στις εξετάσεις από τους κ. Λιμενικούς.
(Το εκπαιδευτικό σκάφος: 7m-καμπινάτο-πολυεστερικό)
Τα θεωρητικά μαθήματα παραδίδονται σε αίθουσα διδασκαλίας 45 τ.μ. ειδικά διαμορφωμένη - με εποπτικά μέσα - όπως προβλέπει ο νόμος και σε ετήσια βάση, όπως βεβαίως υποχρεούμαστε, ασχέτως αν οι εξετάσεις πραγματοποιούνται τους θερινούς μήνες (δις μηνιαίως). Απαντα είναι απολύτως ελεγμένα και εγκεκριμένα από την Λιμενική Αρχή. MAT3055(Γ)(1)

ΕΡΓΑΣΤΗΡΙΟ ΕΛΕΥΘΕΡΩΝ ΣΠΟΥΔΩΝ ΗΛΕΚΤΡΟΝΙΚΩΝ ΥΠΟΛΟΓΙΣΤΩΝ

Program PM

ΕΠΙΣΗΜΟ ΕΞΕΤΑΣΤΙΚΟ ΚΕΝΤΡΟ ΤΗΣ ECDL HELLAS

ΤΜΗΜΑΤΑ ΓΙΑ:
Παιδιά
Ενήλικες
Αρχάριους
Επαγγελματίες
ΕΝΤΑΤΙΚΑ ΜΑΘΗΜΑΤΑ COMPUTER
ΕΓΓΡΑΦΕΣ ΤΩΡΑ

Ανανέωση Εργασίας

ECDL Diploma

Μανώλης Ι. Σοφίλλας
Τηλ.(22410)31761
ΚΟΔΡΙΓΚΤΩΝΟΣ 91 - ΡΟΔΟΣ

XT941

ΜΑΘΗΜΑΤΑ ΠΙΑΝΟΥ

Σεβαστή Γ. Χρυσοχοΐδου
Καθηγήτρια Μουσικής

Ιδιαίτερα μαθήματα Πιάνου και Θεωρητικών

Δυνατότητα εγγραφής σε ωδείο και αναγνώριση σπουδών

ΘΕΜ. ΣΟΦΟΥΛΗ 46-48 - 85100 ΡΟΔΟΣ
ΤΗΛ. 22410 29279, 22410 20428 - ΚΙΝ. 6977 089 482

ΜΑΠ2221(Γ)

ΦΡΟΝΤΙΣΤΗΡΙΟ ΑΓΓΛΙΚΗΣ, ΙΤΑΛΙΚΗΣ, ΤΟΥΡΚΙΚΗΣ ΓΛΩΣΣΑΣ ΜΑΡΙΟΣ ΠΙΕΡΗΣ

Καθηγητής Αγγλικών και Ιταλικών
με 14ετή φροντιστηριακή πείρα παραδίδει ιδιαίτερα μαθήματα σε γκρουπ έως και 5 ατόμων.

- Προετοιμασία με υψηλά ποσοστά επιτυχίας σε όλα τα επίπεδα CAMBRIDGE, MICHIGAN, EDEXCEL
- Προετοιμασία εξετάσεων CELI 1, 2, 3, 4, 5 Ιταλικής γλώσσας
- Τουρκικά για αρχάριους και ύλη Πανεπιστημίου Αιγαίου
- Μαθήματα σε ιδιόκτητο, σύγχρονο και ανακαινισμένο διδασκαλείο 200 μ. από το Πανεπιστήμιο Αιγαίου.
- Ειδικές τιμές για φοιτητές

ΕΝΑΡΞΗ ΜΑΘΗΜΑΤΩΝ: ΔΕΥΤΕΡΑ 19/9/2005

MAT2830(Γ)

Τηλ. 2241073912, 6932255547
Πληροφορίες καθημερινά 5.30 μ.μ.-8.30 μ.μ.
Διεύθ.: **Πάροδος Χειμάρας 47** (πλησίον βιβλιοπωλείου Δέντρο)

ΟΙΚΟΔΙΔΑΣΚΑΛΕΙΟ ΦΙΛΟΛΟΓΙΚΩΝ ΜΑΘΗΜΑΤΩΝ

Σμαλιού Αννα

Παραδίδονται μαθήματα
σε μαθητές Γυμνασίου - Λυκείου

Εναρξη μαθημάτων:
Β', Γ' Λυκείου .....8 Αυγούστου
Α' Λυκείου, Γυμνάσιο: ..1 Σεπτεμβρίου

Θεμιστοκλή Σοφούλη 83
Τηλ. 2241078002, 6948481779

MAT2867(Γ)

γνωριμιες

συνέχεια από την προηγούμενη

ΤΡΑΒ 22 ετών πολύ όμορφη, εχέμυθη, **ΖΗΤΑ ΓΝΩΡΙΜΙΕΣ** με κυρίους. Πληρ. τηλ. 6946074523 ΜΖΤ020934

ΔΕΣΠΟΙΝΙΔΑ πολύ εμφανίσιμη με χιούμορ και τρυφερό χαρακτήρα **ΖΗΤΑ γνωριμία** με κύριο μηχανικό, καλόκαρδο για σχέση, συμβίωση. Τηλ. 6979340961

ΚΥΡΙΑ πανέμορφη, ρομαντική με σταθερό χαρακτήρα και αγάπη για την ανθρώπινη επικοινωνία **ΖΗΤΑ ΓΝΩΡΙΜΙΑ** με κύριο αδέσμευτο, ευαίσθητο, κοινωνικό για σχέση ζωής. Τηλ. 6979968372

ΕΛΚΥΣΤΙΚΗ ΚΥΡΙΑ αδέσμευτη, επιτυχημένη επιχειρηματίας, με καλλιτεχνικά ενδιαφέροντα, **ΖΗΤΑ ΣΟΒΑΡΗ ΓΝΩΡΙΜΙΑ** με κύριο αρρενωπό, καλόκαρδο για φιλία, σχέση. Τηλ. 6973540250 ΜΑΠ253

Εμφανίσιμη 38χρονη **ΖΗΤΑ ΠΑΡΕΑ** με σοβαρό κύριο. Πληρ. τηλ. 6942564413 ΜΖΤ010937

ΚΥΡΙΑ, εντυπωσιακή, κοινωνική **ΖΗΤΑΕΙ ΓΝΩΡΙΜΙΑ** με κύριο ευγενικό από Ρόδο για Ρόδο. Πληρ. τηλ. 6932971809 (ώρες επικοινωνίας 08.00-15.00 & 18.00-02.00) ΜΑΠ232

ΝΕΑΡΗ ΞΕΝΑΓΟΣ με νυχτερινές ανησυχίες, επιθυμεί κουβέντα και συνομιλία, και ό,τι προκύψει... Πάρε στο 9011314493 ΜΑΤ2252

GM AUTO Special
ΕΙΣΑΓΩΓΕΣ - ΕΜΠΟΡΙΑ - ΑΝΤΑΛΛΑΓΕΣ ΑΥΤΟΚΙΝΗΤΩΝ & ΑΞΕΣΟΥΑΡ

ΓΙΩΡΓΟΣ Π. ΜΥΡΙΑΛΛΑΚΗΣ
Λεωφόρος Ηρακλειδών (δίπλα ταβέρνα "Αντώνης") Ιαλυσός
τηλ. 2241096692 κιν. 6945991030, fax 2241096632
email: info@gmautospecial.gr
site: www.gmautospecial.gr

ΕΙΣΑΓΩΓΕΣ - ΠΩΛΗΣΕΙΣ - ΑΝΤΑΛΛΑΓΕΣ ΜΕΤΑΧΕΙΡΙΣΜΕΝΩΝ ΑΥΤΟΚΙΝΗΤΩΝ

- **MERCEDES C 200 K Sportcoupe Evolution** μοντέλο 2002, οροφή PANORAMA γυάλινη, αυτόματο, aircon, ABS, ESP, ζάντες αλουμινίου, Parktronic. **ΕΙΣΑΓΩΓΗ ΓΕΡΜΑΝΙΑ.**
- **AUDI TT CABRIO** μοντ. 2001, 180 PS, χρώμα γκρι μεταλλ., δερμάτινα χειροποίητα καθ/τα BASEBALL, Rd/caset, CD 50άρα (ΗΛΕΚΤΡΙΚΗ ΑΥΤΟΜΑΤΗ ΟΡΟΦΗ), ηλεκτρ. ανεμοθραύστη, ΚΑΤΑΣΤΑΣΗ ΑΡΙΣΤΗ
- **MERCEDES C220 CDI TURBO** (πετρέλαιο) Kompressor μοντέλο 2001-02, μαύρο μεταλλικό, ηλεκτρική ηλιοροφή, klima, τηλέφωνο full super extra... **ΕΙΣΑΓΩΓΗ ΓΕΡΜΑΝΙΑ**
- **JEEP CHEROKEE** 2500 cc, turbo diesel, μοντέλο 2002-3, χρώμα μεταλλικό ασημί, ABS, ESP, air condition, ζάντες αλουμινίου, full extra. **ΕΙΣΑΓΩΓΗ ΓΕΡΜΑΝΙΑ**
- **BMW 316i Limussene** μοντέλο 2002, μαύρο, 1900 cc, klima, parktronic system., RCD, Ηλεκτρ. καθρέφτες, Alarm, full extra, υδραυλική ηλιοροφή. **ΕΙΣΑΓΩΓΗ ΓΕΡΜΑΝΙΑ**
- **SMART CABRIO** μοντέλο 2002, αυτόματο κιβώτιο, ABS, κεντρικό κλείδωμα, ζέντες αλουμινίου, δίφραμο μπλε μεταλλικό ή μαύρο, RCD, κατάσταση άριστη. Τιμή έκπληξη. **ΕΙΣΑΓΩΓΗ ΓΕΡΜΑΝΙΑ.**
- **KIA SHUMA μοντέλο 2000,** μεταλλικό ασημί, δερμάτινο σαλόνι, air condition, ταντολάστιχα καινούργια, RCD, 1500cc, ηλεκτρ. παράθυρα - καθρέπτες - κλειδαριές. Τιμή 5.650 ευρώ!!!
- **SUBARU IMPREZA TURBO** 180PS ΜΟΝΤΕΛ. 2004, 13.000 kh, 1600 cc, τετρακίνηση τροχών, μπλε μεταλλικό, αεροτομή, ζάντς χρυσές, air con klima, ABS, ηχοσύντημα KENWOOD, ηλεκτρομηχ/κές κλειδαριές, κατακαίνουργια.
- **JEEP CHEROKEE 3700 cc LIMITED,** αυτόματο, συριακά, συναγερμός, μοντέλο 2004, air condition, RCD τηλεκοντρόλ, μεταλλικό ασημί, XENON, χιλιόμετρα MONO 21.900, δερμάτινο σαλόνι, μπάρες ανοξείδωτες, σκαλιέρες, TV, ηλεκτρ. οροφή, ταντολάστιχα αλουμινίου, ΚΑΤΑΚΑΙΝΟΥΡΓΙΟ.
- **AUDI TT COUPE QUATRO 225 PS** μεταλλικό κόκκινο, klima, XENON φώτα, δράκυπτο, δάρα CD, Subwoofers με ενισχυτές, ηχοσύστημα BOSE, ζάντες 17'', συναγερμός, ΑΡΙΣΤΗ ΚΑΤΑΣΤΑΣΗ.
- **MERCEDES CLK** μοντέλο 2003, δερμάτινο σαλόνι, ανθρακί μεταλλικό, 18'' ζάντες, αυτόματο συριακά, klima, τηλέφωνο, RCD, συναγερμός, Parktronik, full extra, ΑΡΙΣΤΗ ΚΑΤΑΣΤΑΣΗ.
- **BMW 318i Cambrio** 1800 cc. πράσινο σκούρο μεταλλικά, ηλεκτρική οροφή αναδιπλούμενη εσωτερικά, ζάντες αλουμινίου, full service BMW ηχοσύστημα SONY με τηλ/σμό 63.000 χλμ. κατάσταση άριστη, μοντέλο 1996.
- **FORD FOCUS 1,8 TDDi** turbo Diesel Kombi (κάραβαν), 90 HP, μεταλ. silver, air condition, υδραυλ. τιμόνι, RCD, ABS, ζάντες αλουμινίου, σκιάρες, κοτσαδόρος **ΕΙΣΑΓΩΓΗ ΓΕΡΜΑΝΙΑ**
- **MERCEDES C200 Kompressor Sportcoupe Evolution** μοντέλο 2002, χρώμα ασημί μεταλλικό, ελάχιστα χιλιόμετρα, καινούργια. **ΕΙΣΑΓΩΓΗ ΓΕΡΜΑΝΙΑ**
- **FIAT CINQUECENTO** 1000 cc, μοντέλο 1996, κίτρινο χρώμα, ηλεκτρικά παράθυρα, ηλεκτρικές κλειδαριές, ζάντες αλουμινίου, καθίσματα καινούργια. Τιμη 1990 ευρώ!!!
- **HONDA S 2000,** δίθέσιο, μοντέλο 2003, 242 PS, 2000 cc, χιλιόμετ. 29.000, ηλεκτρική οροφή, ηχοσύστημα, σαλόνι κόκκινο δέρμα, αεροτομή και spoiler SHARK. ΜΟΝΑΔΙΚΟ!
- **MERCEDES C. 190 E,** μεταλλικό χράμα, 1.800 cc, ηλεκτρ. παράθυρα, κλειδαριές, καινούργια λάστιχα, full service, RCD, κατάσταση άριστη. ΤΙΜΗ ΑΠΙΣΤΕΥΤΗ!!!
- **RENAULT MEGANE CABRIO,** μεταλλικό χράμα, ηλεκτρική οροφή, ηλεκτ. παράθυρα, καθρέπτες, ηχοσύστημα με ενισχυτές, ταντολάστιχα, αγωνιστικά σε άριστη κατάσταση. ΕΥΚΑΙΡΙΑ!!!

ΕΠΑΓΓΕΛΜΑΤΙΚΑ

- **ΚΛΟΥΒΕΣ MERCEDES VITO 110** νέα μοντέλα
- **MITSUBISHI L400** διπλές πόρτες
- **ΤΡΟΧΟΣΠΙΤΟ,** ρυμουλκόμενο 6 ατόμων μήκος 6,5 μ., σε άριστη κατάσταση, σαλονάκι, κουζίνα, τουαλέτα, θέρμανση, διπλά συστήματα εγκατάστασης ηλεκτρικών και κυκλωμάτων γκαζιού. **ΤΙΜΗ ΕΚΠΛΗΞΗ**
- **ΜΗΧΑΝΗ, KAWASAKI ZX 128 ,** 1200 cc, 178 PS, μοντέλο 2002, klm 21.000, εξάτμιση AKRAPOVIC.

Ολα ετοιμοπαράδοτα. Σε καταπληκτική κατάσταση

✓ Οι επιλογές των αυτοκινήτων μας εγγυώνται την ποιότητα και την σιγουριά.
✓ Επισκεφθείτε μας πριν αποφασίσετε
✓ Αναλαμβάνουμε την χρηματοδότηση σας με τα χαμηλότερα επιτόκια.
✓ Θα χαρούμε να σας ξεναγήσουμε

Από 0% προκαταβολή έως 72 μην. δόσεις
AE264

ΞΕΝΑΚΗΣ ΑΥΤΟΚΙΝΗΤΑ ΑΕΒΕ

Εξουσιοδοτημένος Έμπορος VW-Audi.
Πωλήσεις-Service-Ανταλλακτικά -Φανοποιείο-Βαφείο
10ο χλμ. Ρόδου-Λίνδου, τηλ. 2241086777, fax 2241086788

1 **CRYSLER PT CRUISER 1600cc, μοντ. 2002, μπλέ.**
αερόσακος οδηγού-συνοδηγού, ABS, Climatronic, δερμ. σαλόνι, υδρ. τιμόνι, ζάντες αλουμ, ηλ. παραθ, κεντρ. κλειδ, ηχοσύστημα.

2 **VW TOURAN 1600cc, μοντ. 2004, μπλέ.**
6 αερόσακοι, ASR, EPL, HBA, ABS, Climatronic, υδρ. τιμόνι, ηλ. παραθ, κεντρ. κλειδ, ηχοσύστημα.

3 **AUDI A3 AMBIENTE 1600cc, μοντ. 2003, ασημί.**
6 αερόσακοι, ASR, ESP, EDL, ABS, Climatronic, φώτα xenon, sport ανάρτηση, ηλιοροφή, συναγερμός, υδρ. τιμόνι, ηλ. παραθ, κεντρ. κλειδ, ηχοσύστημα.

4 **VW GOLF SPORTLINE 1400cc, μοντ. 2004, μπλέ.**
αερόσακος οδηγού-συνοδηγού, ABS, Climatronic, δερμ. σαλόνι, υδρ. τιμόνι, ζάντες αλουμ, ηλ. παραθ, κεντρ. κλειδ, ηχοσύστημα.

5 **ALFA ROMEO 156 1600cc, μοντ. 2002, θαλασσί.**
6 αερόσακοι, ABS, Clima, υδρ. τιμόνι, ζάντες αλουμινίου, ηλ. παραθ, κεντρ. κλειδ, ηχοσύστημα.

6 **PEUGEOT 307 1400cc, μοντ. 2004, πράσινο.**
4 αερόσακοι, air condition, υδρ. τιμόνι, ζάντες αλουμινίου, ηλ. παραθ, κεντρ. κλειδ, ηχοσύστημα.

7 **VW PASSAT COMFORT 1600cc, μοντ. 1999, ασημί.**
αερόσακος οδηγού-συνοδηγού, ABS, Climatronic, δερμ. σαλόνι, υδρ. τιμόνι, ζάντες αλουμ, ηλ. παραθ, κεντρ. κλειδ, ηχοσύστημα.

8 **VW BORA 1600cc, μοντ. 1999, ασημί.**
4 αερόσακοι, ABS, air condition, υδρ. τιμόνι, ηλ. παραθ, κεντρ. κλειδ, ηχοσύστημα.

9 **AUDI A3 1600cc, μοντ. 1999, μπορντώ.**
αερόσακος οδηγού-συνοδηγού, ABS, air condition, υδρ. τιμόνι, ζάντες αλουμινίου, ηλ. παραθ, κεντρ. κλειδ, ηχοσύστημα.

10 **VW POLO COMFORTLINE 5D, 1200cc, μοντ.2005, μαύρο**
4 αερόσακοι, climatic, ABS, υδρ. τιμόνι, ηλ. παραθ, κεντρ. κλειδ,

11 **OPEL ASTRA 1400cc, μοντ. 1999, μπλέ.**
αερόσακος οδηγού-συνοδηγού, air condition, υδρ. τιμόνι, ηλ. παραθ, κεντρ. κλειδ, ηχοσύστημα.

12 **TOYOTA AVENSIS 1600cc, μοντ. 1999, μαύρο.**
air condition, ABS, υδρ. τιμόνι, 4 ηλ. παραθ, κεντρ. κλειδ, ηχοσύστημα.

13 **VW GOLF COMFORT 1400cc, μοντ. 1998, πράσινο.**
αερόσακος οδηγού-συνοδηγού, air condition, υδρ. τιμόνι, ζάντες αλουμινίου, ηλ. παραθ, κεντρ. κλειδ, σετ σπόιλερ, αεροτομή, προβ. ομίχλης, ηχοσύστημα.

14 **SCODA FABIA 1400cc, μοντ. 2001, θαλασσί.**
ABG, air condition, υδρ. τιμόνι, ηλ. παραθ, κεντρ. κλειδ, ηχοσύστημα.

15 **DAEWOO NUBIRA 1600cc, μοντ. 2000, μπορντώ.**
2 αερόσακοι, air condition, ABS, υδρ. τιμόνι, 4 ηλ. παραθ, κεντρ. κλειδ, ηχοσύστημα.

16 **SEAT IBIZA 1400cc, μοντ. 2001, ασημί.**
αερόσακος οδηγού-συνοδηγού, air condition, ABS, υδρ. τιμόνι, ζάντες αλουμινίου, ηλ. παραθ, κεντρ. κλειδ, ηχοσύστημα.

17 **RENAULT MEGANE 1400cc, μοντ. 1996, μολυβί.**
air condition, υδρ. τιμόνι, ηλ. παραθ, κεντρ. κλειδ, ηχοσύστημα.

18 **FORD MONDEO 1600cc, μοντ. 1994, μπορντώ.**
ABS, υδρ. τιμόνι, ηλ. παραθ, κεντρ. κλειδ, ηχοσύστημα.

19 **ROVER 414 SI 1400cc μοντ. 1995, μπλέ.**
υδρ. τιμόνι, ηλιοροφή, ηλ. παραθ, κεντρ. κλειδ, ηχοσύστημα.

20 **PEUGEOT 306 1400cc, μοντ. 1995, μολυβί.**
ηλ. παραθ, κεντρ. κλειδ, ηχοσύστημα.

21 **VW GOLF III VARIANT 1400cc, μοντ. 1996, μαύρο.**
υδρ. τιμόνι, κεντρ. κλειδ, ηχοσύστημα.

22 **VW PASSAT VARIANT 1800cc, μοντ. 1993, μπλέ.**
υδρ. τιμόνι, ηλ. παραθ, κεντρ. κλειδ, ηχοσύστημα.

23 **ROVER 214 SI 1400cc, μοντ. 1995, ασημί.**
υδρ. τιμόνι, κεντρ. κλειδ, ηλ. παρθ, ηχοσύστημα.

24 **OPEL CORSA 1000cc, μοντ. 1998, ασημί.**
ηλ. παραθ, ηχοσύστημα.

25 **SUZUKI SWIFT 1000cc, μοντ. 1999, λευκό.**
air condition, ηχοσύστημα.

26 **LANCIA Y 1000cc, μοντ. 1996, μαύρο.**
ηχοσύστημα.

27 **FORD MONDEO 1600cc, μοντ. 1994, μπορντώ.**
ABS, υδρ. τιμόνι, ηλ. παραθ, κεντρ. κλειδ, ηχοσύστημα.

28 **HYUNDAI COUPE 1600cc, μοντ. 1997, λευκό.**
air condition, υδρ. τιμόνι, ζάντες αλουμινίου, ηλ. παραθ, κεντρ. κλειδ, ηχοσύστημα.

29 **FIAT FIORINO VAN 1700cc DIESEL, μοντ. 1995 λευκό.**

30 **VW POLO CLASSIC 1400cc μοντ. 1998, πράσινο.**
υδρ. τιμόνι, ζάντες αλουμινίου, ηλ. παραθ, κεντρ. κλειδ, ηχοσύστημα.

31 **AUDI A4 1600cc, μοντ. 1997, μπλέ.**
4 αερόσακοι, clima, δερμάτινο σαλόνι, υδρ. τιμόνι, ζάντες αλουμινίου, ηλ. παραθ, κεντρ. κλειδ, ηχοσύστημα.

32 **TOYOTA HILUX 1600 cc , μοντ. 1993, μολυβί.**
2*4, BENZINH.

33 **FORD FOCUS 1600 cc μοντ 1999 ασημί**
αερόσακος οδηγού-συνοδηγού, air condition, ABS, υδρ. τιμόνι, ζάντες αλουμινίου, ηλ. παραθ, κεντρ. κλειδ, ηχοσύστημα.

ΑΠΟ 0% ΠΡΟΚΑΤΑΒΟΛΗ
ΕΩΣ 72 ΜΗΝΙΑΙΕΣ ΟΣΕΙΣ
XT11687

AUTO ΕΠΙΛΟΓΕΣ

ΕΚΘΕΣΗ ΜΕΤΑΧΕΙΡΙΣΜΕΝΩΝ ΑΥΤΟΚΙΝΗΤΩΝ
ΚΟΥΚΟΥΡΑΣ ΑΛΕΞΑΝΔΡΟΣ
ΛΕΩΦ. ΡΟΔΟΥ-ΛΙΝΔΟΥ 255 • ΤΗΛ. (22410)60910
www.autoepiloges.com

ΑΓΟΡΑ-ΠΩΛΗΣΗ-ΑΝΤΑΛΛΑΓΗ ΜΕΤΑΧΕΙΡΙΣΜΕΝΩΝ ΑΥΤΟΚΙΝΗΤΩΝ

1. **MERCEDES SLK KOMPRESSOR 2000cc,μοντ. 2003, μαύρο. 14. 800χλμ**
ABGS, ABS, klima,αυτόματος πιλότος,, κόκκινο δερμάτινο σαλόνι, επένδ. αλουμ.,ηλ. οροφή, κεντρ. κλειδ., ηλ. παραθ., ηλ.καθρ., υδρ. τιμ., ζάντες αλουμ. και ηχοσύστημα
2. **MERCEDES CLK 200 CABRIO SPORT, 2000cc, μοντ. 1999, ασημί.**
ABGS, ABS,A/C ,ηλ. ηλιορ.,δερμ. σαλόνι, κεντρ. κλειδ., ηλ. παράθ, ζάντες αλουμ. και ηχοσύστημα
3. **MERCEDES E200 KOMPRESSOR 2000cc,μοντ. 2000, μπλέ.**
ABGS, ABS, klima,αυτόματος πιλότος, ηλ. οροφή, κεντρ. κλειδ., ηλ. παράθ., ηλ.καθρ., υδρ. τιμ., ζάντες αλουμ. και ηχοσύστημα
4. **MERCEDES C200 KOMPRESSOR 1800cc SPORT COUPE, 163HP μοντ. 2004, ασημί. 11. 000χλμ**
ABGS, ABS, klima,, κεντρ. κλειδ., ηλ. παράθ., ηλ.καθρ., υδρ. τιμ., ζάντες αλουμ. Book service αντιπροσωπείας και ηχοσύστημα
5. **MERCEDES 320 S 3200cc, γαλανό.**
ABGS, ABS, klima, αυτόματος πιλότος, ηλιοροφή, κεντρ. κλειδ., ηλ. παράθ., ηλ.καθρ., υδρ. τιμ.,ηλ.καθίσματα εμπρός πίσω, δερμάτ.σαλόνι, ξύλινη επένδυση, συναγερμός, car kit, ζάντες αλουμ. και ηχοσύστημα
6. **MERCEDES A140, 1400cc, μοντ.2001, μπλε.**
ABGS, ABS, A/C, κεντρ. κλειδ., ηλ. παράθ, υδρ. τιμόνι,ζάντες αλ.,book service αντιπροσωπείας και ηχοσύστημα
7. **BMW 316i, 1600cc, μοντ. 2005, 6,00 χλμ., γκρι.**
4 ABGS, ABS, A/C, κεντρ. κλειδ., ηλ. παράθ., υδρ. τιμ. πολλαπλών χρήσεων, ζάντες αλουμ., ηλιοροφή, Book service αντιπροσωπείας και ηχοσύστημα.
8. **MAZDA 6 1800cc, μοντ. 2004, μαύρο.**
8 ABG, ABS, A/C , ζάντες αλουμ. , συναγερμός, κεντρ. κλειδ., ηλ. παράθ, υδρ. τιμόνι σπόιλερ και ηχοσύστημα
9. **SSANGYONG KORANDO 2000cc, μοντ. 2002, λευκό.**
ABGS, ABS,A/C, ζάντες αλουμ. ,υδρ. τιμ, κεντρ. κλειδ., ηλ. παράθ και ηχοσύστημα
10. **OPEL ASTRA BERTONE COUPE 1600cc, μοντ. 2002, ασημί.**
4 ABGS , ABS, A/C, κεντρ. κλειδ.,υδρ.τιμόνι, ηλ. παράθ, ηλ. Καθρέπτες ,ζάντες αλουμ., δερμ, σαλόνι, bucket καθ., cruise control και ηχοσύστημα
11. **CHRYSLER STRATUS CABRIO LX 2D 2000cc, μοντ. 1997, κυπαρισσί.**
ABGS , ABS, A/C, δερμάτινο σαλόνι, υδρ. τιμόνι, κεντρ. κλειδ., ηλ. παράθ., ζάντες αλουμινίου,αυτ. πιλότο, ηλ. κουκούλα, προβ. ομίχλης και ηχοσύστημα
12. **FIAT COUPE 1800 cc, 26.000 χλμ. μοντ. 1992, μαύρο.**
ABGS , ABS, klima, κεντρ. κλειδ., ηλ. παράθ., υδρ. τιμ., ηλ. καθρ., συνεγερμός, ζάντες αλουμ., book service αντιπροσωπείας και ηχοσύστημα.
13. **OPEL CALIBRA 2000cc Turbo 210HP, μοντ. 1992, κόκκινο.**
ABS, A/C, υδρ. τιμόνι, κεντρ. κλειδ., ηλ. παράθ.,ηλ.καθρέπτες, ζάντες αλουμ., σπόιλερ και ηχοσύστημα
14. **NISSAN ALMERA 1800cc, 138hp, 11.500 χλμ,μοντ. 2004, μαύρο .**
ABGS, ABS, A/C, κεντρ. κλειδ., ηλ. παράθ., υδρ. τιμόνι, ηλ.καθρ., ζάντες αλουμινίου και ηχοσύστημα.
15. **AUDI A4 , 1600cc,μοντ. 2000, μπλέ.**
ABGS , ABS, klima, κεντρ. κλειδ., ηλ. παράθ., υδρ. τιμόνι, ζάντες αλουμινίου , προβ. ομίχλης και ηχοσύστημα
16. **PEUGEOT 206 CABRIO 1600cc,μοντ. 2002, ασημί.**
ABGS, ABS, A/C, κεντ.κλειδ, ηλ.παραθ. υδρ. τιμόνι, δερμ.σαλόνι, ηλιοροφή, ζάντες αλουμ. και ηχοσύστημα.
17. **BMW 318 is 1800cc, 140HP μοντ. 1995, μαύρο.**
ABG, ABS, A/C , ζάντες αλουμ. , συναγερμός, κεντρ. κλειδ., ηλ. παράθ, υδρ. τιμόνι και ηχοσύστημα
18. **BMW 316i, 1600cc, μοντ. 1995, μαύρο.**
ABG,ABS,clima ,κεντρ.κλείδωνα, ηλ.παράθ., υδρ. τιμόνι, ζάντ. αλουμ.,ηλ. και ηχοσύστημα
19. **RENAULT MEGANE CABRIO 1400cc, μοντ. 2001, κίτρινο .**
ABGS , ABS, A/C, κεντρ. κλειδ., ηλ. παράθ., υδρ. τιμόνι.,ηλ. καθρ., ζάντ. αλουμ. και ηχοσύστημα.
20. **NISSAN ALMERA MOTIVA 1500cc, μοντ. 2003, μπλέ .**
ABGS, A/C, κεντρ. κλειδ., ηλ. παράθ., υδρ. τιμόνι και ηχοσύστημα.
21. **VW GOLF 1400cc, μοντ. 2001, ασημί .**
ABGS, ABS, A/C, κεντρ. κλειδ., ηλ. παράθ., υδρ. τιμόνι., ζάντ. αλουμ. και ηχοσύστημα.
22. **NISSAN PRIMERA 1600cc, μοντ. 2000, θαλασσί.**
ABGS , κλίμα, ABS, κεντρ. κλειδ., ηλ. παράθ., υδρ. τιμόνι, ηλ. καθρ. και ηχοσύστημα.
23. **RENAULT MEGANE COUPE 1400cc, μοντ. 2001, κίτρινο**
ABGS, ABS, A/C, υδρ. τιμόνι, κεντρ. κλειδ., ηλ. παράθ., ζάντες αλουμ.,σπόιλερ,ηχοσύστημα..
24. **OPEL ASTRA 1400 cc, μοντ. 2003, ασημί.**
ABGS. κλειδ. με τηλεχ., υδρ. τιμόνι, ζάντες αλουμινίου και ηχοσύστημα
25. **BMW 518 1800cc, μοντ. 1991, λευκό .**
κεντρ. κλειδ., ηλ. παράθ., υδρ. τιμόνι και ηχοσύστημα.
26. **FORD FOCUS 1600cc, μοντ. 2000, θαλασσί**
ABGS, A/C, κεντρ. κλειδ. ηλ. παράθ, υδρ. τιμόνι, ζάντες αλουμ. και ηχοσύστημα
27. **SEAT IBIZA TOP GUN 1400 cc, μοντ. 2001, ασημί.**
ABGS, ABS, A/C, κεντρ. κλειδ., υδρ. τιμ.,ηλ. παραθ.,σποίλερ και ηχοσύστημα
28. **OPEL VECTRA 1600 cc, μοντ. 2000, ασημί.**
ABGS - ABS, clima κεντρ. κλειδ.ηλ.παράθυρα., υδρ. τιμόνι,ηλ.καθρέπτες, επένδ. Καρυδιάς, ζάντες αλουμινίου και ηχοσύστημα
29. **OPEL VECTRA 1600cc, μοντ. 1996, χρυσαφί .**
ABGS, ABS, A/C, κεντρ. κλειδ., ηλ. παράθ., υδρ. τιμόνι και ηχοσύστημα.
30. **DAEWOO LANOS 4Dr 1300cc, μοντ. 2001, μπορντό.**
ABG, ABS, A/C , υδρ. τιμόνι, κεντρ. κλειδ., ηλ. παράθ., και ηχοσύστημα
31. **DAEWOO LANOS EXTREME 1300cc, 90HP, μοντ. 2000, ασημί.**
A/C, υδρ. τιμόνι, κεντρ. κλειδ., ηλ. παράθ., ζάντες αλουμ., και ηχοσύστημα
32. **BMW 518 1800cc, μοντ. 1991, λευκό.**
A/C, υδρ. τιμόνι, κεντρ. κλειδ., ηλ. παράθ., ζάντες αλουμ., και ηχοσύστημα
33. **TOYOTA CARINA 1600cc,115HP μοντ. 1993, μαύρο.**
Υδρ. τιμόνι, κεντρ. κλειδ., ηλ. παράθ., ζάντες αλουμ., συναγερμός και ηχοσύστημα
34. **VW POLO 1000cc, μοντ. 2000, θαλασσί**
ABG, ABS, A/C ,κεντρ. κλειδ., ηλ. παράθ, υδρ. τιμόνι και ηχοσύστημα
35. **CITROEN SAXO 1100cc, μοντ. 2000, μπλέ.**
A/C, ABG, κεντρ. κλειδ., ηλ. παράθ., και ηχοσύστημα
36. **FORD FIESTA 1300cc, μοντ. 1996, ασημί .**
A/C, κεντρ. κλειδ., ηλ. παράθ., υδρ. τιμόνι, ζάντες αλουμινίου και ηχοσύστημα.
37. **DAEWOO MATIZ 800cc, μοντ. 2001, ασημί.**
A/C, κεντρ. κλειδ., ηλ. παράθ., υδρ. τιμόνι και ηχοσύστημα Book Service.
38. **FIAT CINQUECENTO SPORTING 1100cc μοντ. 1997, μπλέ.**
Κεντρ. κλειδ., ηλ. παράθ., ζάντες αλουμ., και ηχοσύστημα.

ΑΠΟ 0% ΠΡΟΚΑΤΑΒΟΛΗ
ΕΩΣ 72 ΜΗΝΙΑΙΕΣ ΔΟΣΕΙΣ
ΜΕ ΤΑ ΧΑΜΗΛΟΤΕΡΑ ΕΠΙΤΟΚΙΑ ΤΗΣ ΑΓΟΡΑΣ
XT11210

TOP CARS

ΠΡΩΤΗ ΣΕ ΕΙΣΑΓΩΓΕΣ ΑΥΤΟΚΙΝΗΤΩΝ ΣΤΑ ΔΩΔΕΚΑΝΗΣΑ

ΕΙΣΑΓΩΓΕΣ ΑΓΟΡΕΣ - ΠΩΛΗΣΕΙΣ - ΑΝΤΑΛΛΑΓΕΣ ΜΕΤΑΧΕΙΡΙΣΜΕΝΩΝ ΑΥΤΟΚΙΝΗΤΩΝ

1. MERCEDES CLK 200 KOMPRESSOR, χρώμα ασημί, ABS, klima, υδρ. τιμόνι, αερόσακοι-οδηγού-συνοδηγού-πλευρικοί, ηλεκτρ. παράθυρα, ηλεκτρ. καθρέφτες, κεντρ. κλείδωμα,immobil, θερμαινόμενο σαλόνι, δερμάτινο σαλόνι, ζαντολάστιχα. Μεταλλικό χρώμα, προβολείς ομίχλης,, SUN-ROOF. **ΕΙΣΑΓΩΓΗΣ–FULL EXTRA**

2. MERCEDES C180 ELEGANCE χρώμα μαύρο, ABS, klima, αερόσακοι οδηγού-συνοδηγού-πλευρικοί, υδρ. τιμόνι, κεντρ. κλείδωμα, immobil, προβολείς ομίχλης, ηλεκτ. παράθυρα, ηλεκτ. καθρέφτες, θερμανόμενο σαλόνι, ζαντολάστιχα, μεταλλικό χρώμα. **FULL EXTRA**

3. MERCEDES C200 CLASSIC χρώμα μπλε σκούρο ABS, klima, αερόσακοι οδηγού-συνοδηγού-πλευρικοί, υδρ. τιμόνι, κεντρ. κλείδωμα, immobil, προβολείς ομίχλης, ηλεκτ. παράθυρα, ηλεκτ. καθρέφτες, θερμανόμενο σαλόνι, τηλέφωνο, ζαντολάστιχα, μεταλλικό χρώμα. **FULL EXTRA**

4. MERCEDES C200 CABRIO, ABS, A/C, klima, υδρ. τιμόνι, αερόσακοι οδηγού-συνοδηγού, ηλεκτ. παράθυρα, ηλεκτ. καθρέφτες, κεντρ. κλείδωμα, immobil, ζάντες αλουμινίου, προβολείς ομίχλης, δερμάτινο σαλόνι, κουκούλα ηλεκτρική, πλήρες ηχοσύστημα, μεταλλικό χρώμα. **FULL EXTRA**

5. MERCEDES CLK 200 CABRIO KOMPRESSOR CLASSIC, χρώμα μαύρο, ABS, klima, υδρ. τιμόνι, αερόσακοι οδηγού- συνοδηγού, ηλεκτ. παράθυρα, ηλεκτρ. καθρέφτες, κεντρ. κλείδωμα, immobil, P/K, CD, ζαντολάστιχα, δερμάτινο σαλόνι, antispin, ηλεκτρ. οροφή, ηλεκτρ. κουκούλα, μεταλλικό χρώμα. **FULL EXTRA ΕΙΣΑΓΩΓΗΣ**

6. MERCEDES A140, χρώμα μπλε, ABS, klima, A/C, υδρ. τιμόνι, αερόσακοι οδηγού- συνοδηγού, ηλεκτ. παράθυρα, κεντρ. κλείδωμα, immobil, P/K, μεταλλικό χρώμα, προβολείς ομίχλης, ηλεκτρ. καθρέπτες. **FULL EXTRA ΕΙΣΑΓΩΓΗΣ**

7. BMW 320 COUPE χρώμα μπλε 6 κύλινδροι 158 PS, ABS, A/C, klima, υδραυλικό τιμόνι, αερόσακοι οδηγού-συνοδηγού-πλευρικοί, ηλεκτ. παράθυρα, ηλεκτρ. καθρέφτες, κεντρ. κλείδωμα, immobil, P/K, ζαντολάστιχα, ηλιοροφή, προβολείς ομίχλης, μεταλλικό χρώμα, ηχοσύστημα, εγκατάσταση τηλεφώνου. **FULL EXTRA ΕΙΣΑΓΩΓΗΣ**

8. BMW 320 COUPE χρώμα μπλε 6 κύλινδροι, ABS, A/C, klima, υδραυλικό τιμόνι, αερόσακοι οδηγού-συνοδηγού-πλευρικοί, ηλεκτ. παράθυρα, ηλεκτρ. καθρέφτες, κεντρ. κλείδωμα, immobil, P/K, ζαντολάστιχα, ηλιοροφή, προβολείς ομίχλης, μεταλλικό χρώμα, ηχοσύστημα, εγκατάσταση τηλεφώνου, αυτόματο κιβώτιο ταχυτήτων.

9. LOTUS ELISSE χρώμα μπορντώ. ABS, A/C, αερόσακοι οδηγού-συνοδηδοιύ, κεντρ. κλείδωμα, immobil, P/K, ζαντολάστιχα, συναγερμός, πλήρες ηχοσύστημα, προβολείς ομίχλης, δερμάτινο σαλόνι.

10. SAB 93 CABRIO, χρώμα ασημί 220 PS, ABS, klima, κεντρ. κλείδωμα, immobil, υδραυλικό τιμόνι, ηλεκτ. παράθυρα, αερόσακοι οδηγού- συνοδηγού, ηλεκτρ. καρθέπτες, προβοείς ομίχλης, δερμάτινο σαλόνι, ηλεκτρ. κουκούλα, πλήρες ηχοσύστημα, ζαντολάστιχα. **FULL EXTRA**

11. ALFA ROMEO A147, χρώμα ασημί, ABS, A/C, υδραυλικό τιμόνι, αερόσακοι οδηγού-συνοδηγού, ηλεκτρ. παράθυρα, ηλεκτ. καθρέφτες, immobil, klima, προβολείς ομίχλης. **FULL EXTRA**

12. RENAULT MEGANE χρώμα άσπρο 16V, ABS, klima, υδρ. τιμόνι, αερόσακοι οδηγού-συνοδηγού-πλευρικοί, ηλεκτ. παράθυρα, ηλεκτρ. καθρέπτες, κεντρ. κλείδωμα, immobil, P/K

13. FIAT PUNTO A/C, υδραυλικό τιμόνι, αερόσακοι οδηγού-συνοδηγού, ABS, ηλεκτ. παράθυρα, ηλεκτ. καθρέφτες, κεντρ. κλείδωμα, P/K

14. KIA SHUMA χρώμα πράσινο, ABS, A/C, υδρ. τιμόνι, αερόσακοι οδηγού-συνοδηγού, ηλεκτρ. παράθυρα, ηλετκρ. καθρέπτες, κεντρ. κλείδωμα, immobil, P/K, μεταλλικό χρώμα, προβολείς ομίχλης. **FULL EXTRA**

15. VOLKSWAGEN BORA χρώμα μπλε, ABS, A/C, αερόσακοι οδηγού-συνοδηγού, ηλεκτρ. παράθυρα, ηλεκτρ. καρθέπτες, κεντρ. κλείδωμα, immobil, P/K, ζαντολάστιχα, συναγερμός

16. BMW 318 χρώμα μπλε, ABS, klima, υδραυλικό τιμόνι, ηλεκτρ. παράθυρα, ηλεκτρ. καθρέπτες αερόσακοι οδηγού-συνοδηγού-πλευρικοί, κεντρ. κλείδωμα, P/K, immobil, μεταλλικό χρώμα

17. FORD χρώμα μπορντώ, ABS, A/C, υδρ. τιμόνι, αερόσακοι οδηγού - συνοδηγού-πλευρικοί, ηλεκτρ. παράθυρα, ηλεκτρ. καθρέπτες, κεντρ. κλείδωμα, immobil, P/K , μεταλλικό χρώμα, προβολείς ομίχλης.

18. NISSAN ALMERA, ABS, A/C, υδρ. τιμόνι, αερόσακοι οδηγού-συνοδηγού, ηλεκτρ. παράθυρα, κεντρ. κλείδωμα, immobil, P/K , μεταλλικό χρώμα, προβολείς ομίχλης.

19. SMART PASSION, μοντ. 02, γυάλινη οροφή, ABS, A/C, υδραυλικό τιμόνι, αερόσακοι οδηγού-συνοδηγού, ηλεκτ. παράθυρα, κεντρ. κλείδωμα, immobil, ζάντες αλουμινίου. **FULL EXTRA –ΕΙΣΑΓΩΓΗΣ**

JEEP

1. JEEP GRAND CHEROKEE LIMITED, μοντ. 03, 2700 cc TURBO DIESEL, χρώμα μαύρο, ABS, klima, υδραυλικό τιμόνι πολλαπλών χρήσεων, αερόσακοι οδηγού-συνοδηγού-πλευρικοί, προβολείς ομίχλης, ηλεκτρ. παράθυρα, ηλεκτρ. αναδιπλώμενοι και εκθαμπωτικοί καθρέφτες, δερμάτινο με μνήμες σαλόνι, κεντρ. κλείδωμα, immobil, ηχοσύστημα, TV SUN-ROOF-PARK PILOT SYSTEM, NAVIGATION SUSTEM, αυτόματο κιβώτιο ταχυτήτων, εγκατάσταση τηλεφώνου, μεταλλικό χρώμα. **FULL EXTRA–ΕΙΣΑΓΩΓΗΣ**

2. JEEP CHEROKEE CLASSIC και LIMITED EDITION DIESEL, μοντ. 03, 2500 cc, ABS, klima, υδραυλικό τιμόνι πολλαπλών χρήσεων, αερόσακοι οδηγού-συνοδηγού-πλευρικοί, ηλεκτ. καθρέφτες, δερμάτινο σαλόνι, ηλεκτρ. παράθυρα, κεντρ. κλείδωμα immobil, προβολείς ομίχλης, προεγκατάσταση κινητού. SUN ROOF, μεταλλικό χρώμα. **FULL EXTRA–ΕΙΣΑΓΩΓΗΣ**

3. BMW X5 3000ccDIESEL, χρώμα μαύρο, ABS, klima, υδραυλικό τιμόνι, αερόσακοι οδηγού-συνοδηγού-πλευρικοί, ηλεκτρ. παράθυρα, ηλεκτρ. καθρέφτες, κεντρ. κλείδωμα, immobil, μεταλλικό χρώμα, ζαντολάστιχα, προβολείς ομίχλης, δερμάτινο σαλόνι, προεγκατάσταση τηλεφώνου. **FULL EXTRA–ΕΙΣΑΓΩΓΗΣ**

4. SUZUKI GRAND VITARA χρώμα άσπρο, ABS, A/C, υδρ. τιμόνι, αερόσακοι οδηγού-συνοδηγού, ηλεκτρ. παράθυρα, ηλεκτρ. καθρέπτες, κεντρ. κλείδωμα, immobil, μεταλλικό χρώμα. **FULL EXTRA**

5. MERCEDES ML 270 DIESEL, ABS, klima, συναγερμός, υδρ. τιμόνι, αερόσακοι οδηγού - συνοδηγού-πλευρικοί, ηλεκτρ. παράθυρα, ηλεκτρ. καθρέπτες, κεντρ. κλείδωμα, immobil, ζαντολάστιχα, προβολείς ομίχλης, δερμάτινο σαλόνι, μεταλλικό χρώμα, **FULL EXTRA–ΕΙΣΑΓΩΓΗΣ**

6. KIA SPORTAGE , ABS, klima, αερόσακοι οδηγού- συνοδηγού-πλευρικοί, υδρ. τιμόνι, ηλετκρ. παράθυρα, ηλεκτρ. καθρέπτες, κεντρ. κλείδωμα, immobil, προβολείς ομίχλης, μεταλλικό χρώμα. **FULL EXTRA**

ΕΠΑΓΓΕΛΜΑΤΙΚΑ

1. MERCEDES 313 SPRINTER, ABS, υδραυλικό τιμόνι, αερόσακοι οδηγού-συνοδηγού, κεντρ. κλείδωμα, immobil, προβολείς ομίχλης, ηλεκτ. παράθυρα, ηλεκ. καθρέφτες. **ΕΙΣΑΓΩΓΗΣ DIESEL**

2. MERCEDES VITO 110 DIESEL, χρώμα μπλε-ασημι-άσπρη, ASB, υδραυλικό τιμόνι, αερόσακοι οδηγού-συνοδηγού, κεντρ. κλείδωμα, immobil, προβολείς ομίχλης, ηλεκ. παράθυρα, ηλεκ. καθρέφτες. **ΕΙΣΑΓΩΓΗΣ**

3. MERCEDES 512 SPRINTER DIESEL ανοικτό, ABS, υδραλικό τιμόνι, αερόσακοι οδηγού-συνοδηγού. **ΕΙΣΑΓΩΓΗΣ**

4. MERCEDES ΨΥΓΕΙΟ DIESEL 412, ABS, υδραλικό τιμόνι, αερόσακοι οδηγού-συνοδηγού, ηλεκτ. παράθυρα. **ΕΙΣΑΓΩΓΗΣ**

5. NISSAN PIK-UP 4X4, ABS, A/C, υδραλικό τιμόνι, αερόσακοι οδηγού-συνοδηγού, ηλεκτ. παράθυρα, ηλεκτ. καθρέφτες, κεντρ. κλείδωμα, immobil, προβολείς ομίχλης, προβολείς οροφής, εργάτης, μεταλλικό χρώμα, φιμέ τζάμια. **FULL EXTRA**

6. OPEL COMBO DIESEL, υδραλικό τιμόνι, κεντρ. κλείδωμα, μεταλλικό χρώμα, αερόσακοι οδηγού, ABS, A/C.

7. MAZDA 4X2 DIESEL, ABS, A/C klima, υδραλικό τιμόνι, αερόσακοι οδηγού-συνοδηγού, κεντρ. κλείδωμα, μεταλλικό χρώμα.

8. ΤΡΑΚΤΟΡΑΣ MAN μοντ. 8/88, υπερυψωμένος τύπος MAN 19463 ΤΡΑΚΤΟΡΑΣ. Εχει τηλέφωνο, ηλεκτρ. παράθυρα, ηλεκτρ. οροφή, ABS, klima

✓ Ενα χρόνο γραπτή εγγύηση
✓ Από 0-72 δόσεις
1. Αγοράζουμε το αυτοκίνητο σας
2. Το ανταλλάσσουμε με ο,τιδήποτε μοντέλο της αρεσκείας σας
3. Αναλαμβάνουμε την πώληση του αυτοκινήτου σας χωρίς καμιά επιβάρυνση

- 1ο κατάστημα: Λ. Ελευθερίας Κρεμαστή τηλ. (22410)96889, κιν. 6972261775
- 2ο κατάστημα: 2ο χλμ. Λ. Ρόδου-Λίνδου τηλ. (22410)69518 fax 2241069517

ΧΠ2457



ΜΗΧΑΝΗΜΑΤΑ ΥΨΗΛΗΣ ΠΙΕΣΗΣ ΜΕ ΥΔΡΟΒΟΛΗ
ΑΝΑΡΡΟΦΗΣΗ-ΕΚΤΟΞΕΥΣΗ
ΚΑΘΑΡΙΣΜΟΙ-ΨΕΚΑΣΜΟΙ ΒΟΘΡΩΝ & ΦΡΕΑΤΙΩΝ
ΠΛΥΣΙΜΟ ΠΑΝΤΟΣ ΕΙΔΟΥΣ ΕΠΙΦΑΝΕΙΑΣ ΜΕ ΥΔΡΟΒΟΛΗ

Κ. ΠΗΔΙΑΚΗΣ
2241091881 -ΚΙΝ.
6977717048
Π. ΚΑΣΕΡΗΣ
2241047915 - ΚΙΝ.
6944325234

ΧΠ2366

ΤΑΠΗΤΟΚΑΘΑΡΙΣΤΗΡΙΑ

ΠΑΝΕΛΛΑΔΙΚΟ ΔΙΚΤΥΟ

***Art Clean* EXPRESS**

Είμαστε λίιι...γο πιο μπροστά από τους άλλους!

ΠΛΥΣΙΜΟ-ΑΠΟΛΥΜΑΝΣΗ-ΦΥΛΑΞΗ
ΧΑΛΙΩΝ- ΜΟΚΕΤΩΝ - ΣΑΛΟΝΙΩΝ *(και επί τόπου)*
ΠΑΠΛΩΜΑΤΑ - ΚΟΥΒΕΡΤΕΣ - ΦΛΟΚΑΤΕΣ
ΣΤΕΓΝΟ ΓΙΑ ΜΕΤΑΞΩΤΑ ΚΑΙ ΧΕΙΡΟΠΟΙΗΤΑ
ΑΔΙΑΒΡΟΧΟΠΟΙΗΣΕΙΣ & ΕΠΙΔΙΟΡΘΩΣΕΙΣ ΤΑΠΗΤΩΝ

ΠΑΡΑΛΑΒΗ - ΠΑΡΑΔΟΣΗ ΚΑΤ' ΟΙΚΟΝ

ΔΩΡΕΑΝ ΦΥΛΑΞΗ

ΑΛΑΦΑΚΗΣ ΤΑΣΟΣ
ΤΗΛ. ΧΩΡΙΣ ΧΡΕΩΣΗ
80011400400
ΤΗΛ. 2241082800-
ΚΙΝ. 6944350247
email: artclean@otenet.gr

ΧΠ2286

ΠΑΥΝΤΗΡΙΟ ΧΑΛΙΩΝ

Cleaning Pro

MAT7867



πλένουμε & φυλάμε:
- ΧΑΛΙΑ - ΜΟΚΕΤΕΣ - ΦΛΟΚΑΤΕΣ
- ΠΑΠΛΩΜΑΤΑ - ΚΟΥΒΕΡΤΕΣ

☎ *22410.60585*

email: abonis@otenet.gr

ΜΠΟΝΗΣ ΑΝΤΩΝΗΣ - ΚΑΖΑΝΤΖΙΔΟΥ ΕΙΡΗΝΗ
ΝΙΚΗΦ. ΒΡΕΤΤΑΚΟΥ - ΑΣΓΟΥΡΟΥ

προσφορές εργασίας

ΚΥΡΙΑ διπλωματούχος μασέρ κάνει θεραπευτικό, αθλητικό, χαλαρωτικό μασάζ. Πληρ. τηλ. 6948553306 MZT070919

ΞΥΛΟΥΡΓΙΚΕΣ ΕΡΓΑΣΙΕΣ. Κουζίνες, πέργκολες, ντουλάπες, πόρτες, λουστραρίσματα, αλλαγές χρωμάτων, μερεμέτια. Πληρ. τηλ. 6945491827 κ. Δημήτρης MZT060957

ΚΥΡΙΑ ΑΝΑΛΑΜΒΑΝΕΙ να προσέχει ηλικιωμένους, αρρώστους, παιδιά (9 π.μ. -3 μ.μ.), μπορώ μόνο νύχτα στο νοσοκομείο, φυσιοθεραπεία και μασάζ, χαλαρωτικό, θεραπευτικό. Πληρ. τηλ. 6942095457 MZT060914

ΚΥΡΙΑ διπλωματούχος μασέρ προσφέρει θεραπευτικό, κλασικό, αθλητικό, αδυνατίσματος, χαλαρωτικό, αισθητικό και καθαρισμό προσώπου (μάσκες, μασάζ). Πληρ. τηλ. 2241035252, 6932024975· MZT050802

ΚΥΡΙΑ διπλωματούχος μασέρ κάνει θεραπευτικό, αθλητικό, χαλαρωτικό μασάζ. Πληρ. τηλ. 6948553306 MZT220713

ΤΑ ΜΟΝΑΔΙΚΑ ΥΠΕΡΣΥΓΧΡΟΝΑ

ΤΑΠΗΤΟΚΑ-ΘΑΡΙΣΤΗΡΙΑ ΚΛΕΟΠΑΤΡΑ

Τέλος στα προβλήματα με το πλύσιμο των χαλιών σας

Η εταιρία μας πρωτοπορεί με το ΝΕΟ υπερσύγχρονο Πλυντήριο Ταπήτων.
Προσφέρουμε άψογο και προσεγμένο πλύσιμο, καθάρισμα, φύλαξη & επιδιορθώσεις σε όλους τους τύπους χαλιών, χειροποίητα χαλιά μηχανής, ανατολίτικα, μοκέτες, καμπέ, μεταξωτά, φλοκάτες, παπλώματα

ΚΑΙ ΤΟ 2005 Η ΦΥΛΑΞΗ ΔΩΡΕΑΝ

- *Επιτόπου καθαρισμούς σαλονιών, μοκετών*
- *Παραλαβή & παράδοση κατ' οίκον σε όλη την Ρόδο*
- *Ενημερωθείτε για την συντήρηση των χαλιών σας*

Τηλ. 2241051996,
κιν. 6945793626,
Fax: 2241051322
ΚΟΥΦΑΛΑΚΗΣ ΣΤΑΥΡΟΣ

MAT7915

Dynamicstick

ΜΙΧΑΗΛ ΕΛΕΝΑΣ

Παραγωγός

Κόλλες πλακιδίων

Αρμόστοκα

Μονωτικά Latex

Τηλέφ. παραγγελιών
6944755214
Fax: **2241040236**
Δήμος Καμείρου, Ρόδος

MAT2741(Γ)

ΕΚΚΕΝΩΣΕΙΣ ΜΕΤΡΟΠΟΝΤΙΚΑΣ

"ΜΑΡΙΑ"

ΑΠΟΦΡΑΞΕΙΣ



ΑΠΟΦΡΑΞΕΙΣ ΑΠΟΧΕΤΕΥΤΙΚΩΝ ΑΓΩΓΩΝ ΜΕ ΥΔΡΟΒΟΛΗ, ΚΟΥΖΙΝΕΣ, ΤΟΥΑΛΕΤΕΣ, ΣΙΦΩΝΙΑ, ΥΔΡΟΡΟΕΣ, ΜΗΝΙΑΙΕΣ ΣΥΝΤΗΡΗΣΕΙΣ ΠΟΛΥΚΑΤΑΣΤΗΜΑΤΑ, ΣΤΡΑΤΟΠΕΔΑ, ΞΕΝΟΔΟΧΕΙΑ, ΝΟΣΟΚΟΜΕΙΑ, ΔΗΜΟΥΣ, ΠΟΛΥΚΑΤΟΙΚΙΕΣ, ΣΠΙΤΙΑ κ.λπ. Αντληση υδάτων από υπόγειους χώρους

Πληρ. τηλ.
2241065120/35555

AE179

ΧΡΕΙΑΖΕΣΤΕ ΧΡΗΜΑΤΑ;

ΕΝΕΧΥΡΟΔΑΝΕΙΣΤΗΡΙΟ

"Η ΟΥΡΙΔΑ"

ΕΝΕΧΥΡΙΑΖΩ και ΑΓΟΡΑΖΩ

ΧΡΥΣΑΦΙΚΑ - ΚΟΣΜΗΜΑΤΑ - ΛΙΡΕΣ - ΠΑΛΑΙΑ ΝΟΜΙΣΜΑΤΑ - ΜΕΤΟΧΕΣ και ΑΝΤΙΚΕΣ

Αντ. Δαμασκηνού 25
(περ. Μητρόπολη)
Τηλ. 2241032537,
6942613540, 6947965279

AE639

ΑΓΟΡΑΖΩ

- ΧΡΥΣΑΦΙΚΑ
- ΚΟΣΜΗΜΑΤΑ
- ΝΟΜΙΣΜΑΤΑ
- ΧΡΥΣΑ ΔΟΝΤΙΑ
- ΜΕΤΟΧΕΣ
- ΩΡΟΛΟΓΙΑ
- ΑΝΤΙΚΕΣ

Δάνεια επί ενεχύρω

«ΜΠΑΜΠΗΣ»

Δημ. Θεοδωράκη 15
(1ος όροφος)
ΡΟΔΟΣ

MAT1113

Πρόγραμμα ενίσχυσης των πολύ μικρών επιχειρήσεων

Από το Ευρωπαϊκό Κέντρο Πληροφοριών του Επιμελητηρίου Δωδεκανήσου ανακοινώνεται ότι:

Προκηρύχθηκε το πρόγραμμα "Ενίσχυση Ανταγωνιστικότητας Πολύ Μικρών Επιχειρήσεων Παροχής Υπηρεσιών". Στόχος του προγράμματος είναι η στήριξη της ανταγωνιστικότητας των υφιστάμενων επιχειρήσεων παροχής υπηρεσιών μέσω της ενίσχυσής τους για την υλοποίηση ολοκληρωμένων επιχειρηματικών σχεδίων που αποσκοπούν στην αναβάθμιση/ανακαίνιση του χώρου που ασκείται η δραστηριότητα της επιχείρησης ή/και στον τεχνολογικό, οργανωτικό κ.λπ. εκσυγχρονισμό. Υποβολή προτάσεων μέχρι 14/10/2005.

Χρηματοδότηση έως 55%. Κατηγορίες επιλέξιμων δαπανών:

- Κτηριακές εγκαταστάσεις, μηχανολογικός, μηχανογραφικός, βοηθητικός εξοπλισμός, εξοπλισμός ποιοτικού ελέγχου.
- Λογισμικό
- Μεταφορικά μέσα
- Διαχειριστικά συστήματα
- Διαφημιστικές εκστρατείες
- Συμμετοχή σε εκθέσεις
- Αμοιβές συμβούλων.

Επιλέξιμες είναι οι επιχειρήσεις που έχουν έναρξη λειτουργίας πριν την 1/1/2002, απασχολούσαν το 2004 1-9 άτομα και εμφανίζουν την τελευταία τριετία θετικό μέσο όρο κερδών.

Μέγιστος προϋπολογισμός ανά πρόταση: 100.000 ευρώ και ελάχιστος 25.000 ευρώ.

Περισσότερες πληρ. στο Ευρωπαϊκό Κέντρο Πληροφοριών GR-164 του Επιμελητηρίου Δωδεκανήσου, Γρ. Λαμπράκη 8, Τ.Κ. 85100, Ρόδος, τηλ. 22410 44213/218, φαξ: 2241044242, eic164@ebed.gr, http://www.eic-rhodes.gr, http://www.ebed.gr

ΣΗΜΕΡΑ

Απεργούν οι νοσηλευτές

Απαράδεκτες οι συνθήκες στα Νοσοκομεία

Στην εξαγγελία 24ωρης πανελλαδικής απεργίας σήμερα προχώρησε η Πανελλήνια Συνδικαλιστική Ομοσπονδία Νοσηλευτικού Προσωπικού (ΠΑΣΟΝΟΠ), καταγγέλλοντας ότι οι υπηρεσίες που παρέχονται στα νοσοκομεία είναι κακής ποιότητας και πολλές φορές οι συνθήκες νοσηλείας των ασθενών είναι επικίνδυνες εξαιτίας της έλλειψης προσωπικού.



Σε κάθε νοσηλεύτρια αντιστοιχούν σήμερα 40 ασθενείς

Η ΠΑΣΟΝΟΠ διεκδικεί δημόσιο, δωρεάν, λειτουργικό, αποτελεσματικό και ανθρώπινο εθνικό σύστημα υγείας, προσλήψεις μόνιμου νοσηλευτικού προσωπικού, ένταξη του επαγγέλματος στα βαρέα και ανθυγιεινά και ενιαία πανεπιστημιακή εκπαίδευση.

Σε συνέντευξης Τύπου που παραχώρησε, ο πρόεδρος της ΠΑΣΟΝΟΠ Ρίζος Ριζόπουλος επισήμανε ότι η αναλογία νοσηλευτών-ασθενών είναι ένας προς σαράντα, καθώς στα νοσοκομεία της χώρας εργάζονται περί τις 30.000 νοσηλευτές, εκ των οποίων οι 15.200 είναι της δευτεροβάθμιας εκπαίδευσης.

Για να λειτουργήσουν κανονικά τα νοσοκομεία θα έπρεπε οι νοσηλευτές να τριπλασιαστούν, είπε.

Κατήγγειλε δε ότι το 2005 οι προσλήψεις που έγιναν κινήθηκαν σε μηδενικά επίπεδα με αποτέλεσμα τα νοσοκομεία να υπολειτουργούν ή να αναγκάζονται να κλείνουν κλινικές.

Τα μέλη της Ομοσπονδίας αντιδρούν, επίσης, στην απόφαση της κυβέρνησης να προχωρήσει στην σύμπραξη του ιδιωτικού τομέα με το δημόσιο και ειδικά στο μέρος εκείνο που αφορά στη δημιουργία και ταυτόχρονη εκμετάλλευση δομών υγείας, καθώς πιστεύουν ότι οι υπηρεσίες υγείας θα περάσουν στους ιδιώτες και θα επιβαρύνονται οι πολίτες με τεράστια ποσά για νοσήλια.

SAIS TRAVEL

ΤΡΙΗΜΕΡΕΣ ΑΠΟΔΡΑΣΕΙΣ

όποια μέρα εσείς επιθυμείτε με δυνατότητα επέκτασης του τριημέρου

RELAX στα νησιά μας

- **ΚΑΛΥΜΝΟΣ 140 ευρώ**
- **ΛΕΡΟΣ 160 ευρώ**
- **ΠΑΤΜΟΣ 175 ευρώ**

Περιλαμβάνει:
• Εισιτήρια με το catamaran Δωδ/σος Express • Ξενοδοχεία πάνω στη θάλασσα με πρωινό • Αυτοκίνητο 3 μέρες παραλαβή και παράδοση στο λιμάνι.

- **ΧΙΟΣ 205 ευρώ**
- **ΜΥΤΙΛΗΝΗ 245 ευρώ**
- **ΣΑΜΟΣ 235 ευρώ τετραήμερο**

Περιλαμβάνει:
• Αεροπορικά εισιτήρια με επιστροφή • Φόρους αεροδρομίων • Ξενοδοχείο στη θάλασσα με πρωινό • Αυτοκίνητο 3 μέρες παραλαβή και παράδοση στο αεροδρόμιο.

ΑΚΟΜΗ ΠΑΚΕΤΑ για • **ΜΥΚΟΝΟ – ΠΑΡΟ – ΣΑΝΤΟΡΙΝΗ**

RELAX Μαρμαρίς

Τριήμερο χωρίς διαβατήριο

Περιλαμβάνει: • Ξενοδοχείο 5 αστέρων με ημιδιατροφή • Εισιτήρια με το catamaran με επιστροφή.

ΕΚΔΡΟΜΗ ΤΟΥ ΚΑΛΟΚΑΙΡΙΟΥ

ΤΗΝΟ–ΣΥΡΟ–ΠΑΡΟ–ΑΝΤΙΠΑΡΟ–ΣΑΝΤΟΡΙΝΗ

Από 1–6/9

Συνδυάστε το προσκύνημά σας στη Μεγαλόχαρη Παναγιά της Τήνου και στην Εκατονταπυλιανή της Πάρου με την γνωριμία σας με τα πανέμορφα κυκλαδίτικα νησιά.

Από 1/9 έως 7/9:

ΜΑΡΜΑΡΙΣ – ΦΕΤΙΓΕ – ΛΙΒΙΣΙ – ΚΑΣ – ΜΥΡΑ – ΑΓ. ΝΙΚΟΛΑΟ – ΚΑΣΤΕΛΛΟΡΙΖΟ

Από 19/9 έως 23/9ΠΛΗΡΟΦΟΡΙΕΣ

ΠΡΑΚΤΟΡΕΙΟ ΤΑΞΙΔΙΩΝ

ΣΑΒΒΑΣ ΣΑΗΣ

ΧΠ127

Το πρακτορείο που εμπιστεύονται όλοι για τη σοβαρότητά του και την ποιότητα των εκδρομών του.

ΔΙΑΦΗΜΙΣΤΕΣ ΜΑΣ ΕΙΝΑΙ ΟΙ ΙΔΙΟΙ ΟΙ ΠΕΛΑΤΕΣ ΜΑΣ

ΤΑΡΠΟΝ ΣΠΡΙΝΓΚΣ 42 (δίπλα στην Alpha Bank) • Τηλ. 22410-39781

KYDON TOURS

ΕΚΔΡΟΜΕΣ ΚΥΔΩΝ

ΠΟΙΟΤΗΤΑ – ΦΡΟΝΤΙΔΑ – ΕΠΙΤΥΧΙΑ

Οργανώνουμε και συνοδεύουμε τις εκδρομές μας

• ΣΥΡΟΣ–ΤΗΝΟΣ–ΠΑΡΟΣ–ΑΝΤΙΠΑΡΟΣ–ΜΥΚΟΝΟΣ–ΣΑΝΤΟΡΙΝΗ

15/9–20/9/05

Περιλαμβάνει: Ιερό προσκύνημα στην ΠΑΝΑΓΙΑ της ΤΗΝΟΥ και την Εκατονταπυλιανή της Πάρου.
Παράλληλα μία υπέροχη εκδρομή στις ΚΥΚΛΑΔΕΣ τα κοσμοπολίτικα μαγευτικά νησιά-με εκδρομές, διασκέδαση και ρομαντικές περιπόλους.
Αναχώρηση επιστροφή με BLUE STAR FERRIES.
Συνοδός η κ. Ελένη Ψυλλάκη

• RELAX Διήμερα, Τριήμερα στα ΝΗΣΙΑ μας και στο MARMARIS

ΠΑΤΜΟΣ–ΚΑΛΥΜΝΟΣ–ΛΕΡΟΣ–ΣΑΜΟΣ–ΜΥΤΙΛΗΝΗ–ΜΥΚΟΝΟΣ–ΠΑΡΟΣ–ΣΑΝΤΟΡΙΝΗ

• ΠΑΤΡΑ–ΖΑΚΥΝΘΟΣ ΚΕΦΑΛΛΟΝΙΑ–ΚΕΡΚΥΡΑ 2/10–10/10/05

Περιλαμβάνει: Μια υπέροχη εκδρομή στα πιο όμορφα νησιά μας του ΙΟΝΙΟΥ ΠΕΛΑΓΟΥΣ.
Συνοδός η κ. Ελένη Ψυλλάκη

• ΦΕΤΙΓΕ–ΛΥΒΙΣΙ ΚΑΙ ΜΥΡΑ ΑΓΙΟ ΝΙΚΟΛΑΟ–ANTALYA 24/9/05–28/9/05

Συνοδός η κ. Ελένη Ψυλλάκη

ΣΤΟ ΓΡΑΦΕΙΟ ΜΑΣ ΘΑ ΒΡΕΙΤΕ

✓ Εισιτήρια αεροπορικά-ακτοπλοϊκά με όλες τις εταιρείες Ελλάδα-Εξωτερικό
✓ Πακέτα εκδρομών για όλο τον κόσμο.
✓ Πακέτα νεονύμφων.
✓ Ξενοδοχεία επιλεγμένα φθηνά σε όλο τον κόσμο.
✓ Αποστολή χρημάτων παντού σε 10 λεπτά Western Union.

ΣΑΣ ΤΑΞΙΔΕΥΟΥΜΕ 30 ΧΡΟΝΙΑ!!!

ΠΡΑΚΤΟΡΕΙΟ ΚΥΔΩΝ ΙΑΤΑ

Εθ. Δωδ/σίων 14-Ακτή Σαχτούρη 8 • Τηλ. 22410-23000, 27900, 27722 • E-mail: Kydon@otenet.gr

ΧΠ191

G.A. FERRIES

ΠΡΟΓΡΑΜΜΑ ΔΡΟΜΟΛΟΓΙΩΝ

Ε/Γ-Ο/Γ ΡΟΔΑΝΘΗ • Ε/Γ-Ο/Γ ΜΑΡΙΝΑ - Ε/Γ-Ο/Γ ΑΝΘΗ-ΜΑΡΙΝΑ • Ε/Γ ΡΟΜΙΛΝΤΑ

ΡΟΔΟΣ - ΠΕΙΡΑΙΑΣ

	ΠΑΡΑΣΚΕΥΗ 9/9	
ΑΝΘΗ-ΜΑΡΙΝΑ	17.00	ΚΩ (21.30)-ΛΕΡΟ(23.59)-ΠΑΤΜΟ (01.30)-ΠΕΙΡΑΙΑ (11.00)
	ΣΑΒΒΑΤΟ 10/9	
ΡΟΔΑΝΘΗ	20.00	ΣΥΜΗ (21.40)-ΤΗΛΟ (23.59)-ΝΙΣΥΡΟ (01.30)-ΚΩ (03.30)-ΚΑΛΥΜΝΟ(05.00)-ΛΕΡΟ (06.30)-ΠΑΤΜΟ (08.00)-ΝΑΞΟ (12.30)•ΠΑΡΟ (14.00)-ΠΕΙΡΑΙΑ (19.50)
	ΚΥΡΙΑΚΗ 11/9	
-	-	-
	ΔΕΥΤΕΡΑ 12/9	
ΑΝΘΗ-ΜΑΡΙΝΑ	20.00	ΚΩ (23.59)-ΛΕΡΟ (02.30)-ΠΑΤΜΟ (04.00)-ΠΕΙΡΑΙΑ (13.30)
	ΤΡΙΤΗ 13/9	
ΡΟΔΑΝΘΗ	16.00	ΚΩ (20.20)-ΚΑΛΥΜΝΟ (21.50)-ΑΣΤΥΠΑΛΑΙΑ (00.40)-ΠΕΙΡΑΙΑ (11.00)
	ΤΕΤΑΡΤΗ 14/9	
ΑΝΘΗ-ΜΑΡΙΝΑ	17.00	ΚΩ (21.30)-ΛΕΡΟ (23.59)-ΠΑΤΜΟ (01.30)-ΠΕΙΡΑΙΑ (11.00)
	ΠΕΜΠΤΗ 15/9	
ΡΟΔΑΝΘΗ	16.00	ΤΗΛΟ(19.10)-ΝΙΣΥΡΟ(20.40)-ΚΩ(22.40)-ΚΑΛΥΜΝΟ (00.10)-ΠΕΙΡΑΙΑ (11.20)
	ΠΑΡΑΣΚΕΥΗ 16/9	
ΑΝΘΗ-ΜΑΡΙΝΑ	17.00	ΚΩ (21.30)-ΛΕΡΟ(23.59)-ΠΑΤΜΟ (01.30)-ΠΕΙΡΑΙΑ (11.00)
	ΣΑΒΒΑΤΟ 17/9	
ΡΟΔΑΝΘΗ	20.00	ΣΥΜΗ (21.40)-ΤΗΛΟ (23.59)-ΝΙΣΥΡΟ (01.30)-ΚΩ (03.30)-ΚΑΛΥΜΝΟ(05.00)-ΛΕΡΟ (06.30)-ΠΑΤΜΟ (08.00)-ΝΑΞΟ (12.30)-ΠΑΡΟ (14.00)-ΠΕΙΡΑΙΑ (19.50)

****ΠΡΟΣΦΟΡΑ****

Πακέτα εισιτηρίων άνω των 300,00 ευρώ, μπορείτε να τα εξοφλήσετε σε 4 άτοκες μηνιαίες δόσεις με την πιστωτική σας κάρτα VISA ή MASTER!
Η εταιρία G.A. FERRIES σας ενημερώνει ότι η έκπτωση 50% (πολύτεκνοι-στρατιωτικοί-ανάπηροι κ.τ.λ.) ισχύει για όλες τις θέσεις.

Πληροφορίες στο κεντρικό πρακτορείο

TSAGARIS TRAVEL

και στον ταξιδιωτικό σας πράκτορα

Τηλ. (22410) 35066-36170, FAX: 22410-28597

ΧΠ589

Πραγματοποιήθηκε με μεγάλη επιτυχία στην Κάσο

Η τέταρτη διεθνής συνάντηση λύρας...

Πήραν μέρος λυράρηδες από την Κρήτη, την Κάσο, την Κάρπαθο, τη Χάλκη και την Τουρκία

Παρασκευή 2 Σεπτεμβρίου 2005, ώρα 9 το βράδυ.

Τα φώτα χαμηλώνουν , οι φωνές λιγοστεύουν.

Δέκα τρία ολόκληρα χρόνια μετά την Α' συνάντηση (1992) δέκα μετά την Γ' και τελευταία (1995) οι συναντήσεις λύρας και Οργάνων με δοξάρι είναι και πάλι γεγονός!!! Ξεκινά και πάλι η μεγάλη προσπάθεια που «έμεινε στη μέση» !

Τίποτα δεν ήταν εύκολο για να φτάσουμε ως εδώ. Δέκα χρόνια παύσης δεν είναι λίγα για να κρατηθεί άσβεστη η φλόγα , να μπορέσει να συνεχιστεί ένας τόσο πρωτότυπος θεσμός.

Το ταξίδι του Οδυσσέα από την Τροία ως την Ιθάκη κράτησε , όπως μας τραγουδά ο Όμηρος δέκα ολόκληρα χρόνια. Το ίδιο και η δική μας προσπάθεια για να φτάσουμε από την Τρίτη στην Τέταρτη Διεθνή Συνάντηση Λύρας και Οργάνων με δοξάρι!... Απόψε όμως όλ' αυτά, οι κόποι, οι θυσίες η υπομονή και η επιμονή, πηγαίνουν στην άκρη. Τον λόγο έχουν πλέον οι μουσικές και οι μουσικοί. Πρώτα της Κάσου, για ένα θερμό καλωσόρισμα Ο γέρο Λιος (Ηλίας) Περσελής, ο σιωπηλός λυράρης με το πιο αυθεντικό «Κασιώτικο παίξιμο» ο Δημήτρης Περσελής με τη φωνή «οροπέδιο» (αναβαίνει ψηλά και «ξεχνά» να κατέβει...), ο Γιώργης Περσελής με το λαούτο και την υπέροχη «ανατολίτικη» φωνή του και ο νεαρός φέρελπις Ντίνος Μηνάς, με τη λύρα και το λαούτο του. Κι ύστερα οι Θρακιώτες, με τη νεαρή δασκάλα Σαλονικιά Τσατσάνη, στη θρακιώτικη (παρακαλώ!...) λύρα. Με τον Χρήστο Πέτσινα στο τουμπερλέκι, να τραγουδά με ηχόχρωμα που θυμίζει έντονα ...Χρόνη Αηδονίδη! Με τον αξεπέραστο γκαϊνταζή Βαγγέλη Δωρόπουλο και τον βιρτουόζο λαϊκό ακορντεονίστα Γιάννη Κυ-



ριακίδη που, με τη σειρά τους τραγουδούν κι αυτοί...

Θ' ακολουθήσουν οι Χαλκίτες μουσικοί, μπολιασμένοι με ...ολίγη Κάρπαθο: ένας δεκατετράχρονος λυράρης με τριμμένο μπλουτζίν και μαλλιά καρφάκια, ο Σταμάτης Κουτσαδάμ, παίζει με μουσικό ύφος και ήθος που ακούει κανείς μόνο από παλιούς δίσκους ή ογδοντάχρονους μουσικούς... Πλάϊ του, στο λαούτο, ο Μπίνης (έτσι λένε τον Βασίλη στη Χάλκη) Ζαμπετούλας και μαζί ο πολύπειρος Καρπάθιος μεν αλλά εδώ και τριάντα χρόνια πιστός στις συναντήσεις των πανηγυριών της Χάλκης Ηλίας Αναστασιάδης.

Και καθώς πλησιάζουμε προς το τέλος της πρώτης ημέρας στην ξύλινη εξέδρα ανεβαίνει το Κυπριακό Μουσικό Σχήμα «Μούσα». Ο σπουδαίος τραγουδιστής Μιχάλης Τερλικκάς (με δυο «τ» και δυο «κ», παρακαλώ!...), ο Κώστας Καμπασίτης με το σπουδαίο του βιολί, ο Νίκος Σουρουλάς με το λαούτο του. Παίζουν και τραγουδούν Κυπριακά « εκατόλογα της αγάπης» και παλιές μακρόσυρτες ερωτικές ιστορίες, που έχουν ακουστούν δημόσια αρκετές δεκαετίες ! ...



Σάββατο, 3 Σεπτέμβρη 2005. Ώρα 11 το πρωί στην αίθουσα του Γυμνασίου – Λυκείου Κάσου. Το « συνεδριακό πρωινό» της Συνάντησης.

Θέμα προς συζήτηση:

- Το πρόγραμμα Αιγαίο – Θράκη – Κύπρος
- Ο Έρωτας στο τραγούδι της Κύπρου, της Θράκης, της Κάσου...
- Η επανέναρξη των Διεθνών Μουσικών Συναντήσεων Λύρας και Οργάνων με Δοξάρι,
- Το Διεθνές Κέντρο Λύρας και Οργάνων με Δοξάρι, της Κάσου.

Η αμηχανία, στην αρχή της συζήτησης, δίνει γρήγορα τη θέση της σε προβληματισμούς και ανησυχίες για τη συνέχιση της πρωτοβουλίας. Για την εξέλιξη της παράδοσης. Ενθουσιασμένος ο Δήμαρχος του νησιού, κ Δημήτρης Ερωτόκριτος, αναγγέλλει την παραχώρηση οικήματος για τη στέγαση του μουσείου λύρας! Ο Έπαρχος Καρπάθου – Κάσου κ. Μιχάλης Ερωτόκριτος, ο άνθρωπος που στήριξε υλικά και ηθικά όσο κανένας άλλος αιρετός εκπρόσωπος την επανέναρξη των συναντήσεων,, ανακοινώνει και επεξηγεί, μαζί με την εισηγήτρια Εταιρία Κασιακών Μελετών το πρόγραμμα « μέρες Πολιτισμού». Μια πρόταση για Πολιτιστική δράση, όχι μόνο το καλοκαίρι, αλλά 12 μήνες 365 ημέρες το χρόνο ! Ανακοινώνει ακόμη την ανάληψη πρωτοβουλίας για τη δημιουργία αντίστοιχων συναντήσεων στη γειτονική Κάρπαθο, με κεντρικό άξονα το άλλο σημαντικό όργανο της περιοχής, που, μάλιστα, κινδυνεύει να εξαλειφθεί. Την τσαμπούνα τον απόγονο του αρχαίου «άσκαυλου»! Στο τέλος του συνεδριακού πρωινού, το γενικό συμπέρασμα βγαίνει αβίαστα : Ο πολιτισμός δεν είναι πολυτέλεια, είναι καθημερινή ανάγκη ! ...

Σάββατο 3 του Σεπτέμβρη 2005 ώρα 9 το βράδυ, πάλι στην πλατεία Δημαρχείου. Κάσος , Δωδεκάνησα. Η Δ'Διεθνής Συνάντηση Λύρας και Οργάνων με Δοξάρι, συγκεντρώνει, ντόπιους και επισκέπτες , Έλληνες και Ξένους που απογειώνονται με μουσικές και σκοπούς από την Ρόδο, την Όλυμπο της Καρπάθου, την Τουρκία, την Κρήτη.

Στην αρχή, ένας τολμηρός πιτσιρίκος, ο Ηλίας Κυριάκος, ανεβαίνει με θάρρος και μας παίζει τον πρώτο σκοπό που μαθαίνει με την λύρα του. Το θερμό χειροκρότημα του κόσμου μεταφέρει «ομόφωνα» το μήνυμα : « συνέχισε να μαθαίνεις! Συνέχισε την παράδοση! ...»

Από τη Ρόδο , ο σεμνός λυράρης και τραγουδιστής Γιάννης Κλαδάκης, με τον Γιάννη Λεντάκη στο Λαούτο μας εντυπωσιάζουν με την ανάδειξη της πλούσιας μουσικής παράδοσης, της πρωτεύουσας του νομού, που έχουμε ξεχάσει ότι, εκτός από « Τουριστική βιομηχανία», διαθέτει πάντα πλούσια ιστορία, πολιτισμό, παράδοση! Αμέσως μετά, η Καρπάθικη λύρα του Γιάννη Χαλκιά η Τσαμπούνα του Μνώλη Διακομανώλη, και το λαούτο του αξεπέραστου Γιάννη Πρεάρη, θα γεμίσουν τον χώρο διονυσιάζοντας τους παρευρισκόμενους ...

Και φθάνει η ώρα της διεθνούς συμμετοχής: Ο δεξιοτέχνης της Πολίτικης Λύρας, Σελίμ Γκιουλέρ, ο Τσελίστας Εμρουλάχ Σενγκιουλέρ και η Ρούθ Χίλ, στα κρουστά και το κανονάκι, απογειώνουν το κοινό με σκοπούς της μαύρης θάλασσας, μουσική των Σούφι, και κλασικά παραδοσιακά τραγούδια της Τουρκίας . Κάποιοι σκοποί είναι γνώριμοι και οικείοι από τις δύο μεριές του Αιγαίου.

Από την Κρήτη τέλος, τα «παλαϊνά Σεφέρια», αποδίδουν με άριστο τρόπο παλιούς κρητικούς σκοπούς και μελωδίες, ενώ παίζουν στο κοινό και δικά τους , έντεχνα Τραγούδια που βαδίζουν πάντα πάνω στα χνάρια της Κρητικής Μουσικής παράδοσης. Ο Ζαχαρίας Σπυριδάκης, με τις πολλές του λίρες και την αυθεντική Κρητική Φωνή του, η Ειρήνη Δερέμπεη με την αγγελική φωνή και όψη, που αλλάζει συνεχώς όργανα: Πολίτικο λαούτο, Μπουλγαρί, Καβάλι, σφυροχάμπιολο, ο Κάρολος Κουκλάκης, με λαούτο, μπουλγαρί, ούτι αλλά και φωνή και Αγγελική Ξεκαλάκη στα παραδοσιακά κρουστά. Και η συνάντηση αποκτά άλλη διάσταση, όταν καλούν στην εξέδρα, τον Σελίμ Γκιουλέρ και τραγουδούν μαζί του τον παλιό Κασιώτικο σκοπό, « ... Του Εμμανουήλ» Όπως τον παίζουν και τον τραγουδούν τόσο στην Κρήτη, όσο και στην Τουρκία !!!

Μπαίνουμε πια στην πρώτη ώρα της Κυριακής 4 του Σεπτέμβρη όταν φθάνει η ώρα του φινάλε. Ακόμη μια έκπληξη μας περιμένει: Η δεκάχρονη Θωμαίς Κασιώτη – Βοναπάρτη από τη Κω με Κασιακή καταγωγή τραγουδά τους 10 πρώτους στίχους της Οδύσσειας του Ομήρου. Και το σκοπό «μπλού μαρέν» από την Κάσο, πλαισιωμένη από δύο Κασιώτες μουσικούς. Τον Γιώργο και τον Καίσαρα Κίνη, στη Λύρα και το λαούτο, ενώ ο Μιχάλης Ασπράς, συνοδεύει με το τραγούδι του !!! Δεν αργούν όλοι οι μουσικοί της πρώτης και της δεύτερης βραδιάς, να ανεβούν ξανά πάνω στην σκηνή, ενώ το χορευτικό συγκρότημα του Πολιτιστικού Οργανισμού του Δήμου Κάσου, ντυμένο «Κασιώτικα» χορεύει σούστα και ζερβό.







Η Δ' Διεθνής Συνάντηση Λύρας περνά πια στην ιστορία, μέσα από τις αυτοσχέδιες μαντινάδες όχι μόνο των Κασιωτών αλλά και των Καρπάθιων και των Κρητικών. Ακόμη και ο Κύπριος Τερλικκάς κατορθώνει να μπαίνει και να βγαίνει σε άγνωστους για αυτόν μουσικούς δρόμους και πότε να τραγουδά, πότε να απαγγέλλει τις όμορφες μαντινάδες του, για τη Κάσο, και τη μουσική Συνάντηση. Όλα τελειώνουν την αυγή της Κυριακής, μετά από ένα γερό γλέντι και ατέλειωτο φαγοπότι. Λίγο πριν πάμε για ύπνο ένας Κασιώτης που ζει και εργάζεται στην Αστόρια της Νέας Υόρκης συνοψίζει τον συνολικό απολογισμό, μιας και έτυχε να έχει παρακολουθήσει και τις τέσσερις συναντήσεις, σε άπταιστη ... Κασιωτοαστοριανή διάλεκτο.: «μα την Παναγία, νέβερ μπέτερ, βρε παιδιά! Νέβερ μπέτερ, σας λέω »

Για την Ιστορία παραθέτουμε την «ταυτότητα» της Δ' συνάντησης: Δ' ΔΙΕΘΝΗΣ ΣΥΝΑΝΤΗΣΗ ΛΥΡΑΣ ΚΑΙ ΟΡΓΑΝΩΝ ΜΕ ΔΟΞΑΡΙ ΚΑΣΟΣ, 2 & 3 ΣΕΠΤΕΜΒΡΙΟΥ 2005

ΔΙΟΡΓΑΝΩΣΗ :
- ΕΤΑΙΡΙΑ ΚΑΣΙΑΚΩΝ ΜΕΛΕΤΩΝ
- ΠΟΛΙΤΙΣΤΙΚΟΣ ΟΡΓΑΝΙΣΜΟΣ ΔΗΜΟΥ ΚΑΣΙΩΝ
- ΥΠΟ ΤΗΝ ΑΙΓΙΔΑ : ΤΟΥ ΕΠΑΡΧΕΙΟΥ ΚΑΡΠΑΘΟΥ ΚΑΣΟΥ , ΤΗΣ ΝΟΜΑΡΧΙΑΚΗΣ ΑΥΤΟΔΙΟΙΚΗΣΗΣ ΔΩΔΕΚΑΝΗΣΟΥ , ΤΟΥ ΔΗΜΟΥ ΚΑΣΙΩΝ ΚΑΙ ΤΟΥ ΥΠΟΥΡΓΕΙΟΥ ΑΙΓΑΙΟΥ ΚΑΙ ΝΗΣΙΩΤΙΚΗΣ ΠΟΛΙΤΙΚΗΣ
ΣΥΝΔΙΟΡΓΑΝΩΤΕΣ:
- ΟΠΑΔ ΠΟΛΙΤΙΣΤΙΚΗ ΕΠΙΤΡΟΠΗ ΕΠΑΡΧΕΙΟΥ ΚΑΡΠΑΘΟΥ ΚΑΣΟΥ

ΜΑΝΤΙΝΑΔΑ ΤΗΣ Δ' ΣΥΝΑΝΤΗΣΗΣ :

Αφού ταν έτσι τυχερό
Κυπραίοι και Θρακιώτες
Στην Κάσο να συναντηθούν μαζί με τους Κασιώτες!

Μετά από ένα αναιμικό επτάμηνο

Ανάκαμψη των εσόδων

Ευνοϊκές προοπτικές έως το τέλος του 2005

Σε τροχιά ταχείας αύξησης εισέρχονται τα δημόσια έσοδα, μετά από ένα επτάμηνο αναιμικών εισπράξεων φόρων, καθώς τον Αύγουστο αυξήθηκαν κατά 9,8% συγκριτικά με τον αντίστοιχο περυσινό μήνα.

Μετά την εξέλιξη αυτή, η

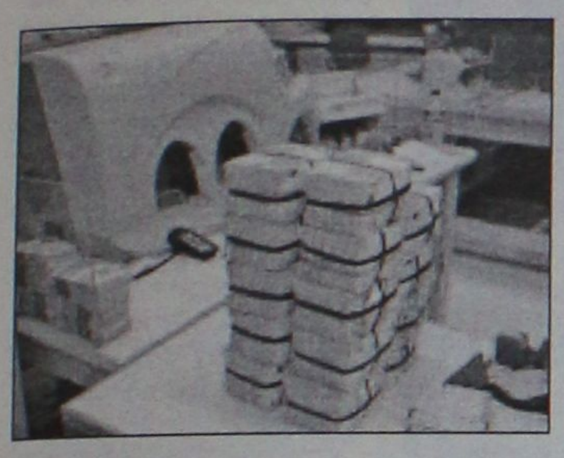

υστέρηση των εσόδων παραμένει μεν μεγάλη (1,64 δισ. ευρώ) ωστόσο ήδη προδιαγράφονται ευνοικές οι προοπτικές έως το τέλος του 2005, καθώς:

• Παρατηρείται αθρόα προσέλευση φορολογουμένων στις εφορίες για μεταβιβάσεις ακινήτων εν όψει της αναπροσαρμογής των αντικειμενικών αξιών από 1ης Ιανουαρίου 2006, κάτι που αντανακλάται και στην αύξηση των εσόδων των ΔΟΥ τον Αύγουστο κατά 7,8%.

• Αναμένεται αύξηση των εσόδων από ΦΠΑ στα καύσιμα λόγω ανατίμησης του πετρελαίου, με τις σχετικές ενδείξεις να προέρχονται και από την αισθητή αύξηση των εσόδων των τελωνείων κατά 14,0%.

• Υπερκαλύπτεται ο στόχος είσπραξης 1,6 δισ. ευρώ από το placement μετοχών του ΟΤΕ

• Επίκειται στο προσεχές διάστημα η τιτλοποίηση των ληξιπρόθεσμων απαιτήσεων του Δημοσίου ύψους 1,8 δισ. ευρώ.

Σημειώνεται, ότι τα συνολικά ακαθάριστα έσοδα (προ των επιστροφών φόρου) ανήλθαν τον Αύγουστο σε 3.602 εκατ. ευρώ, από 3.281 εκατ. ευρώ πέρυσι, με αποτέλεσμα στο οκτάμηνο Ιανουαρίου - Αυγούστου να ανέλθουν στα 28.699 εκατ. ευρώ, από 27.535 εκατ. ευρώ πέρυσι. Σημειώθηκε δηλαδή αύξηση 4,2% έναντι ετήσιου στόχου για 10,8% (11,4% προκειμένου για τα καθαρά έσοδα), με αποτέλεσμα να εμφανίζεται υστέρηση των εσόδων περί τα 1,64 δισ. ευρώ.

Κατά 1,1% τον Ιούλιο

Αύξηση ελληνικών εξαγωγών

Τα στοιχεία της Στατιστικής Υπηρεσίας

Αύξηση εξαγωγών 1,1% σημειώθηκε τον Ιούλιο του 2005, εν συγκρίσει με το αντίστοιχο περυσινό διάστημα. Αντίστοιχα, σύμφωνα με τα στοιχεία που δόθηκαν στη δημοσιότητα την Τετάρτη από την Εθνική Στατιστική Υπηρεσία της Ελλάδος, παρατηρήθηκε μείω-



ση των εισαγωγών σε ποσοστό 3,5%.

Σχολιάζοντας την αύξηση που παρατηρείται στις εξαγωγές το α' εξάμηνο του έτους κατά 7,3% -η οποία συνεχίστηκε και τον Ιούλιο- ο ΟΠΕ σε ανακοίνωσή του τονίζει ότι επιβεβαιώνει την εξωστρέφεια των ελληνικών επιχειρήσεων, η ανάδειξη της οποίας είναι βασικός πυλώνας της οικονομικής πολιτικής της κυβέρνησης.

Σύμφωνα με τον ΟΠΕ, η ανάλυση των στοιχείων των εξαγωγών του α' εξαμήνου αναδεικνύει μεταξύ άλλων τα ακόλουθα: την ηγετική θέση της χώρας στην περιοχή των Βαλκανίων σε ό,τι αφορά στις εξαγωγές και το γεγονός ότι η Γερμανία παραμένει η πρώτη χώρα δέκτης των ελληνικών προϊόντων, με την Ιταλία στη δεύτερη θέση.

Επίσης, όπως σημειώνει ο ΟΠΕ, η συμμετοχή της χώρας στην EXPO και η ένταση των ενεργειών το 2005 και 2006 αναμένεται να αυξήσει το ποσοστό των εξαγωγών.

Ισχυρές πιέσεις δέχθηκε η μετοχή του ΟΠΑΠ

Σημάδια κόπωσης χθες

Σε χαμηλά επίπεδα η αξία των συναλλαγών

Εμφανή σημάδια κόπωσης παρουσίασε χθες η χρηματιστηριακή αγορά, κινούμενη στο κλίμα διόρθωσης των ευρωπαϊκών αγορών, με την πλειονότητα των μετοχών να κλείνει σε χαμηλότερα επίπεδα και με την αξία των συναλλαγών να κινείται σε χαμηλά επίπεδα.

Από τις μετοχές της υψηλής κεφαλαιοποίησης ισχυρές πιέσεις δέχθηκε η μετοχή του ΟΠΑΠ, η οποία έκλεισε με πτώση 2,15%, η Ιντρακόμ κατέγραψε απώλειες 2,05%, με πτώση 1,41% έκλεισαν τα ΕΛΠΕ, η Εθνική υποχώρησε κατά 1,16%, τα ΚΑΕ υποχώρησαν σε ποσοστό 1,13%, ενώ η μετοχή του ΟΤΕ έκλεισε με μικρή πτώση 0,35%. Αντιθέτως, άνοδο σημείωσαν η ΔΕΗ (+1,12%), ο Γερμανός (+1,47%), η Alpha Bank (+0,34%), η Cosmote (+0,50%), η Motor Oil (+0,40%) και η Ελληνική Τεχνοδομική (+0,94%).

Ο Γενικός Δείκτης Τιμών έκλεισε στις 3.276,55 μονάδες έναντι 3.297,21 μονάδων της προηγουμένης μέρας, σημειώνοντας πτώση 20,66 μονάδων ή σε ποσοστό 0,63%. Ο δείκτης FTSE/ASE 20 έκλεισε στις 1.828,46 μονάδες, με πτώση σε ποσοστό 0,68%, ενώ ο δείκτης FTSE/ASE 40 έκλεισε στις 2.824,80 μονάδες με πτώση σε ποσοστό 0,59%. Ο δείκτης FTSE/ASE SMALLCAP 80 έκλεισε στις 508,38 μονάδες, με πτώση σε ποσοστό 0,15%, ενώ ο δείκτης FTSE 140 έκλεισε στις 3.854,38 μονάδες, με πτώση σε ποσοστό 0,65%.

Από τις 334 μετοχές που διακινήθηκαν στη συνεδρίαση, 102 κινήθηκαν ανοδικά, 153 κινήθηκαν πτωτικά, ενώ η τιμή 79 μετοχών παρέμεινε αμετάβλητη.

Τη μεγαλύτερη ποσοστιαία άνοδο σημείωσαν οι μετοχές των εταιρειών: Κλωστήρια Ναούσης +11,76%, Hitech +10,89%, Microland +10,17%, Μπουτάρης(πα) +9,68%, Fanco +9,52%, Ελφίκο(κο) +8,75%, Plias+7,14%, Paperpack +6,67%, Λεβεντέρης(κα) +6,45% και Σάτο (κο) +6,12%. Αντιθέτως τις μεγαλύτερες απώλειες σημείωσαν οι μετοχές των εταιρειών: Ελβιεμέκ -9,60%, ΑΝΕΚ(πο΄96) -8,94%, Compucon -7,14%, Ελληνικές Ιχθυοκαλλιέργειες -6,64%, Ξυλεμπορία(πα) -6,00%, ΑΕΓΕΚ(πο) -5,97%, ΣΙΔΜΑ -5,38%, CPI -5,06%, Sex Form -5,00% και Χαλυβδοφύλλων -5,00%.

Η αξία των συναλλαγών ανήλθε στα 160,586 εκατ. ευρώ, εκ των οποίων τα 15,32 εκατ. ευρώ αφορούσαν προσυμφωνημένες συναλλαγές. Συγκεκριμένα, έγινε ένα πακέτο 1.000.000 τεμαχίων της Εγνατίας στη τιμή των 3,56 ευρώ ανά μετοχή, τρία πακέτα των 135.559, 100.000 και 102.000 τεμαχίων του ΟΤΕ στα 17,22 ευρώ, 17,18 και 17,22 ευρώ αντίστοιχα, ένα πακέτο 124.881 τεμαχίων της Cosmote στα 15,84 ευρώ, ένα πακέτο 127.821 τεμαχίων του ΟΠΑΠ στα 26,30 ευρώ και ένα πακέτο 20.000 τεμαχίων της Εθνικής στα 30,74 ευρώ.

Το μεγαλύτερο όγκο συναλλαγών παρουσίασαν οι μετοχές των εταιρειών:ΟΤΕ με 1.733.328 τεμάχια, Εγνατία(κο) με 1.514.731, Αγροτική με 969.221 και Lannet με 730.540 τεμάχια. Την μεγαλύτερη αξία συναλλαγών σημείωσαν οι μετοχές των εταιρειών: ΟΤΕ με 29,721 εκατ. ευρώ, Alpha Bank με14,879 εκατ., ΟΠΑΠ με 14,521 εκατ. και Εθνική με 12,644 εκατ. ευρώ. Η συνολική κεφαλαιοποίηση της αγοράς διαμορφώθηκε στα 112,79 δισ. ευρώ.

Οι επιμέρους δείκτες έκλεισαν ως εξής:		
Τραπεζικός:	7.016,54	-0,62%
Τηλεπικοινωνιών:	1.298,94	-0,03%
Ασφαλειών:	630,22	-0,42%
Επενδύσεων:	1.094,66	-0,11%
Κατασκευαστικών:	614,83	-0,11%
Κλωστοϋφαντουργίας:	151,00	-0,45%
Βιομηχανιών:	1.488,32	-0,98%
Συμμετοχών:	1.616,97	-0,09%
Εκδόσεις- Εκτυπώσεις:	321,90	-1,41%
Βασικών Μετάλλων:	406,48	-0,80%
Μη μεταλλικών Ορυκτών:	1.126,66	-0,85%
Λιανικού Εμπορίου:	1.194,95	-0,22%
Πληροφορικής:	577,78	-1,35%
Ειδών Λύσεων Πληροφορικής:	220,33	+0,64%
Χονδρικό εμπόριο:	593,50	-0,55%
Τρόφιμα- ποτά:	431,59	-0,23%
Παράλληλης Αγοράς:	154,90	-0,08%
Διυλιστήρια:	1.738,62	-0,77%
Ακίνητης Περιουσίας	630,64	-0,03%

Υπερκαλύφθηκε κατά 1,8 φορές

ΟΤΕ! Πώληση του 10% σε έξι ώρες

Στα 17,2 ευρώ η τιμή της μετοχής

Μέσα σε λιγότερο από έξι ώρες ολοκληρώθηκε η διάθεση του 10% των μετοχών του ΟΤΕ σε Έλληνες και ξένους θεσμικούς επενδυτές σε Αθήνα, Λονδίνο και Νέα Υόρκη, με την τιμή ανά μετοχή να διαμορφώνεται στα 17,02 ευρώ.

Με υπερκάλυψη κατά περίπου 1,5 φορές έκλεισε το βιβλίο προσφορών για τη διάθεση των 49,054 εκατ. μετοχών του ΟΤΕ το οποίο άνοιξε νωρίς χθες το πρωί σε Αθήνα Λονδίνο και Νέα Υόρκη με ένα εύρος τιμής από τα 19,90 - 17,26 ευρώ.

Το placement χαρακτηρίζονταν ως ιδιαίτερα επιτυχημένο από κύκλους του υπουργείου οικονομίας αφού το discount της μετοχής σε σύγκριση με τη χθεσινή τιμή κλεισίματος ήταν μόνον 0,16 ευρώ από τη χθεσινή τιμή κλεισίματος ενώ στην προσφορά συμμετείχαν όλοι οι επενδυτές Α κλάσης δηλαδή οι μεγάλες Ευρωπαϊκές και Αμερικανικές Τράπεζες.

Οι τράπεζες Goldman Sachs JP Morgan, Merrill Lynch και Morgan Stanley είναι οι ανάδοχοι της πώλησης. NBG International η

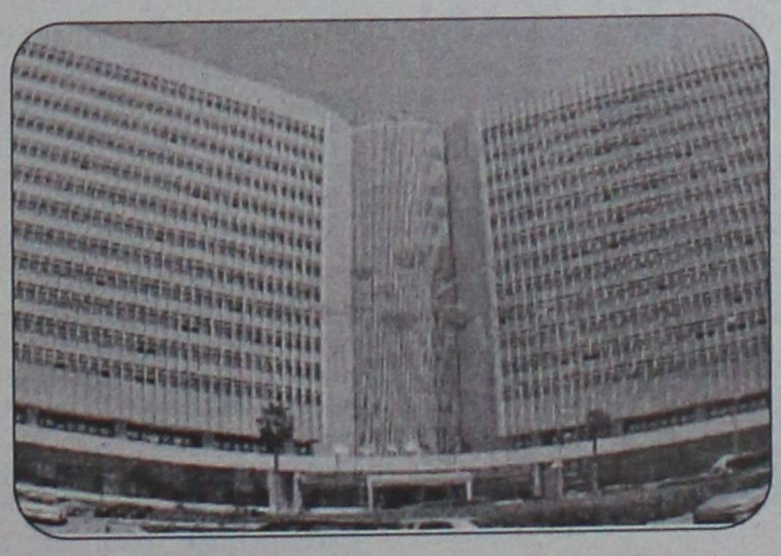

Alpha Finance και η Πειραιώς που είχαν αναλάβει την αναδοχή και η Merrill Lynch η οποία είχε προσληφθεί ως ο μοναδικός οίκος διακανονισμού πήραν την επίσημη εντολή από το ελληνικό δημόσιο μετά το κλείσιμο του Dow Jones τα μεσάνυχτα της Τρίτης. Η πορεία της προσφοράς του δημοσίου φάνηκε από τις πρώτες ώρες χθες το πρωί. Η τιμή της μετοχής ξεπέρασε στα πρώτα λεπτά της προσφοράς την τιμή βάσης των 16,90 ευρώ φτάνοντας τα 17 ευρώ όπου και παρέμεινε μέχρι και την ολοκλήρωση της προσφοράς.

Με την πώληση του ποσοστού του ΟΤΕ το δημόσιο αποκομίζει έσοδα αποκρατικοποιήσεων ύψους περίπου 835 εκατ. ευρώ αν αφαιρεθούν οι προμήθειες των τραπεζών ενώ το σύνολο των εσόδων από αποκρατικοποιήσεις για το 2005 ξεπερνάει πλέον τα 1,8 δισ. ευρώ μαζί με την μετοχοποίηση του 16,44% του ΟΠΑΠ.

Με την ολοκλήρωση του placement το ποσοστό του ελληνικού δημοσίου στο Οργανισμό μειώνεται από το 48,6% που έφτασε στις αρχές Αυγούστου μετά την εξαγορά από το δημόσιο των ομολόγων μετατρέψιμων σε μετοχές του ΟΤΕ στο 38,6%.

Από το ποσοστό αυτό θα διατεθεί από το ελληνικό δημόσιο το 4% στο ταμείο των υπαλλήλων (ΤΑΠ - ΟΤΕ) καλύπτοντας την υποχρέωση του δημοσίου για συμμετοχή στο 1,5 δισ. ευρώ που κόστισε η εθελούσια έξοδος η οποία βρίσκεται σε εξέλιξη.

Στο Συμβούλιο Ασφαλείας

Παραπομπή του Ιράν

Στο στόχαστρο τα πυρηνικά

Η Ευρώπη συμφωνεί για την παραπομπή του Ιράν στο Συμβούλιο Ασφαλείας του ΟΗΕ, αλλά δεν θα επιδιώξει την επιβολή κυρώσεων κατά της Τεχεράνης τουλάχιστον σε πρώτο στάδιο, όπως ανακοίνωσε γερμανική διπλωματική πηγή.

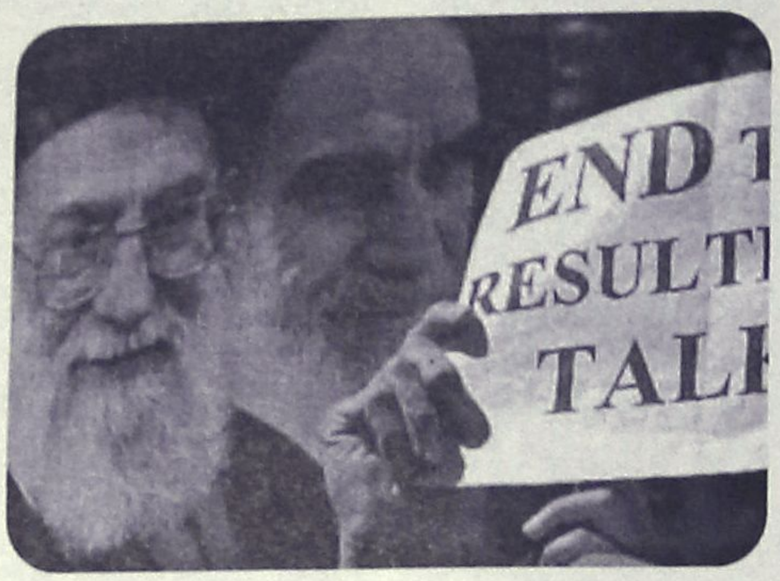

Η δήλωση αυτή αποτελεί την πρώτη ένδειξη ότι η Ευρωπαϊκή Ένωση θα υποστηρίξει την πρωτοβουλία των ΗΠΑ για μια τέτοια παραπομπή. Το κλίμα στην Ευρώπη μεταστράφηκε κατά του Ιράν έπειτα από την έκθεση της Διεθνούς Υπηρεσίας Ατομικής Ενέργειας (IAEA) που διαπίστωσε ότι η Τεχεράνη επανέλαβε τις πυρηνικές της δραστηριότητες, που ίσως οδηγήσουν στην μελλοντική κατασκευή πυρηνικών όπλων.

Η αναστολή των «ευαίσθητων» ατομικών εργασιών αποτελούσε τον ακρογωνιαίο λίθο της συμφωνίας του Νοεμβρίου του 2004 με την Γαλλία, την Βρετανία και την Γερμανία -την ευρωπαϊκή τρόικα που διεξήγαγε διαπραγματεύσεις με το Ιράν τους τελευταίους μήνες.

ΝΕΑ ΟΡΛΕΑΝΗ

Αρχισε η επιχείρηση εκκίνησης

Τα συνεργεία ανασύρουν συνεχώς πτώματα

Η επιχείρηση υποχρεωτικής εκκένωσης όσων κατοίκων παραμένουν ακόμη στη Νέα Ορλεάνη άρχισε χθες. Τα σωστικά συνεργεία ανασύρουν συνεχώς πτώματα από τα λιμνάζοντα ύδατα, ενώ τρεις άνθρωποι έχασαν τη ζωή τους από μολυσμένο νερό.

Σε πρώτη φάση οι αρχές απομακρύνουν όσους κατοίκους θέλουν να αποχωρήσουν με τη θέλησή τους από την πόλη και στη συνέχεια θα ασχοληθούν με εκείνους που εξακολουθούν να αρνούνται να φύγουν. Τα νερά έχουν αρχίσει να υποχωρούν αλλά οι αρχές εκφράζουν τώρα φόβους για εμφάνιση επιδημιών καθώς εκτιμούν ότι υπάρχουν χιλιάδες νεκροί στα πλημμυρισμένα σπίτια. Ορισμένοι κάτοικοι προειδοποιούν πάντως ότι θα αντισταθούν, αρνούμενοι να εγκαταλείψουν τα σπίτια τους και οι αρχές εκφράζουν φόβους ότι θα υπάρξουν επεισόδια.

Σύμφωνα με τις εκτιμήσεις της αστυνομίας 10 ημέρες μετά το σαρωτικό πέρασμα του κυκλώνα Κατρίνα, παραμένουν στην Νέα Ορλεάνη 5.000 έως 10.000 κάτοικοι.

Στην πρώτη επίσημη επιβεβαίωση για την μόλυνση των υδάτων που έχουν καλύψει την πόλη, ομοσπονδιακοί αξιωματούχοι τόνισαν ότι τα επίπεδα του βακτηρίου E. coli είναι 10 φορές υψηλότερα από τα επιτρεπόμενα όρια. «Κάθε ανθρώπινη επαφή με τα νερά πρέπει να αποφευχθεί όσο είναι δυνατόν» δήλωσε ο εκπρόσωπος των Υπηρεσιών για την προστασία του Περιβάλλοντος, Στίβεν Τζόνσον. Τρεις άνθρωποι έχασαν τη ζωή τους στη Νέα Ορλεάνη και ένας πρόσφυγας στο Τέξας με συμπτώματα χολέρας.



Μόνο με βάρκες και ελικόπτερα καθίσταται δυνατή η απομάκρυνση των κατοίκων

Ανάσυρση πτωμάτων...

Καθώς τα νερά αντλούνται από τους δρόμους της Νέας Ορλεάνης, αποκαλύπτεται όλο και περισσότερο μέρα με την ημέρα το μέγεθος της καταστροφής. Τα συνεργεία έχουν αρχίσει τη διαδικασία ανάσυρσης πτωμάτων.

Αν και ο προσωρινός επίσημος απολογισμός κάνει λόγο για 83 θύματα, η Ομοσπονδιακή Υπηρεσία Αντιμετώπισης Κρίσεων έχει ζητήσει 25.000 ειδικούς πλαστικούς σάκους για την μεταφορά νεκρών... Οι Αρχές εκτιμούν ότι θα χρειαστούν έως και 80 ημέρες για την άντληση των υδάτων στη Νέα Ορλεάνη, το 60% της έκτασης της οποίας παραμένει κάτω από το νερό.

Εξάλλου, η επίδοση του προέδρου Μπους όσον αφορά την αντιμετώπιση του κυκλώνα Κατρίνα θεωρήθηκε «κακή» ως «φρικτή» από το 42% των Αμερικανών, σύμφωνα με δημοσκόπηση των CNN/USA Today. Το 35% αντίθετα πιστεύουν ότι υπήρξε «καλή» ή «σπουδαία».

Τα λόγια του δημάρχου της πόλης, Ρέι Νέιγκιν, αποδίδουν ανάγλυφα την κατάσταση που επικρατεί: «Οι ήχοι στη Νέα Ορλεάνη ήταν η τζαζ, οι άνθρωποι που γελούσαν ή απολάμβαναν ένα καλό γεύμα. Και τώρα οι ήχοι της Νέας Ορλεάνης είναι τα ελικόπτερα και τα στρατιωτικά οχήματα. Είναι σχεδόν σουρεαλιστικό»...

ΣΤΗΝ ΑΥΣΤΡΑΛΙΑ

Μέτρα κατά της τρομοκρατίας

Προληπτική κράτηση υπόπτων

Προληπτική κράτηση υπόπτων και χρήση ειδικών μηχανημάτων που θα παρακολουθούν τις κινήσεις τους προβλέπει ο νέος αντιτρομοκρατικός νόμος, που θα θεσπιστεί σύντομα στην Αυστραλία, όπως ανακοίνωσε ο πρωθυπουργός Τζον Χάουαρντ.

Ο Χάουαρντ διευκρίνισε πως οι Αρχές θα μπορούν πλέ-

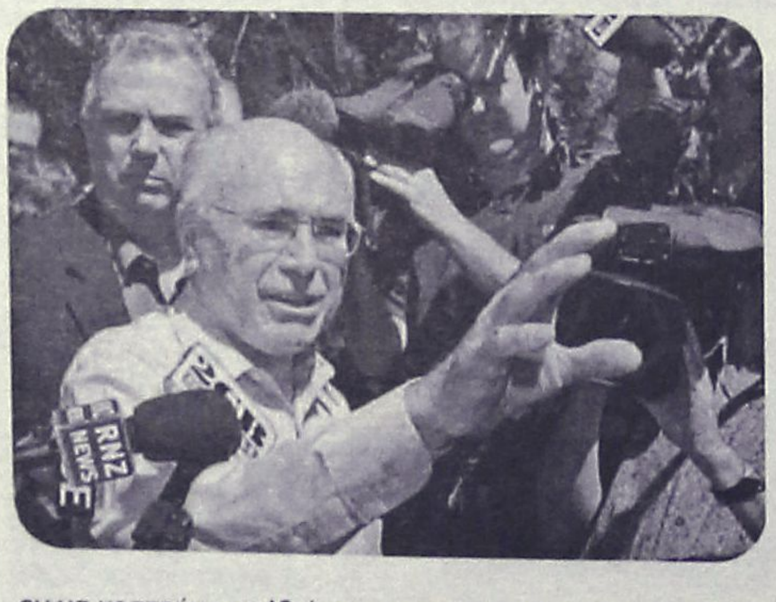

ον να κρατούν για 48 ώρες τους υπόπτους, όταν υπάρχει «κατάσταση τρομοκρατίας». Μέχρι σήμερα, αυτό ίσχυε μόνο αν υπήρχαν αποδείξεις ότι γνώριζαν ή είχαν ανάμειξη σε τρομοκρατικές πράξεις.

«Τα μέτρα που εξήγγειλα είναι σημαντικά και απαραίτητα για την ενίσχυση του ήδη υπάρχοντος αντιτρομοκρατικού νόμου» δήλωσε ο Αυστραλός πρωθυπουργός, μιλώντας την Πέμπτη στους δημοσιογράφους.

Η Αυστραλία προχώρησε σε αναθεώρηση του αντιτρομοκρατικού της νόμου μετά τις τρομοκρατικές επιθέσεις στο Λονδίνο στις 7 Ιουλίου.

Καταγγελίες για διαφθορά

Κρίση και στην Ουκρανία!

Παραιτήσεις ανώτατων κυβερνητικών στελεχών

Σε διάλυση της κυβέρνησης Τιμοσένκο προέβη χθες ο πρόεδρος της Ουκρανίας, Βίκτορ Γιουστσένκο έπειτα από τις διαδοχικές παραιτήσεις ανώτατων κυβερνητικών αξιωματούχων με καταγγελίες για ένα διεφθαρμένο σύστημα εξουσίας.

Ο Γιουστσένκο έδωσε εν συνεχεία εντολή σχηματισμού νέας κυβέρνησης στον τοπικό κυβερνήτη, Γιούρι Γεκανούροφ, αφότου έκανε δεκτές τις παραιτήσεις των κυβερνητικών αξιωματούχων.

Είχε προηγηθεί η αποχώρηση του αντιπροέδρου της κυβέρνησης, ο οποίος δήλωσε ότι δεν να συμμετέχει πλέον σε ένα «σύστημα διαφθοράς». Λίγο αργότερα, παραιτήθηκε και ο αρχηγός του πανίσχυρου εθνικού συμβουλίου ασφαλείας.

Το παράδοξο είναι πως ο πρόεδρος της Ουκρανίας, Βίκτορ Γιουστσένκο, εξελέγη με «σημαία» την πάταξη του προηγούμενου, διεφθαρμένου καθεστώτος του Λεονίντ Κούτσμα. Φαίνεται όμως πως τα ίδια φαινόμενα πλήττουν και τη δική του κυβέρνηση.

Όλα άρχισαν το περασμένο Σάββατο, με την παραίτηση του προσωπάρχη του Ουκρανού προέδρου, Ολεξάντρ Ζιντσένκο. Υποβάλλοντας την παραίτησή του, ο Ζιντσένκο έκανε καταγγελίες για διαφθορά για πολλά ανώτατα κυβερνητικά στελέχη, μεταξύ αυτών και για τον αρχηγό του εθνικού συμβουλίου ασφαλείας, Πέτερ Ποροσένκο.



Ο Γιουστσένκο ανήλθε στην εξουσία υποσχόμενος να πατάξει τη διαφθορά˙ τα ίδια φαινόμενα πλήττουν τώρα και την κυβέρνησή του...

Ο πρόεδρος Γιουστσένκο είχε τις τελευταίες τρεις ημέρες συνεχείς διαβουλεύσεις με ανώτατους αξιωματούχους της κυβέρνησης σε μία προσπάθεια να διευθετηθεί η κρίση. Όμως, το πρωί της Πέμπτης, ο αντιπρόεδρος της κυβέρνησης, Μίκολα Τομένκο, υπέβαλε και αυτός την παραίτησή του. «Έχω αντιληφθεί ότι ορισμένοι άνθρωποι κλέβουν και άλλοι παραιτούνται. Δεν θέλω να ευθύνομαι και εγώ για άτομα που δημιούργησαν ένα διεφθαρμένο σύστημα» είπε ο Τομένκο.

Οι σκληρές αυτές δηλώσεις είχαν ως αποτέλεσμα λίγο αργότερα να υποβάλει την παραίτησή του και ο αρχηγός του πανίσχυρου εθνικού συμβουλίου ασφαλείας, Πέτερ Ποροσένκο.

ΣΤΗ ΘΕΣΣΑΛΟΝΙΚΗ

Δρακόντεια μέτρα ασφαλείας ενόψει επίσκεψης Πούτιν

Συνάντηση με Κ. Καραμανλή

Δρακόντεια μέτρα ασφαλείας λαμβάνονται στη Θεσσαλονίκη εν όψει της επίσκεψης του Ρώσου προέδρου. Ο Βλαντιμίρ Πούτιν θα συναντηθεί με τον πρωθυπουργό, ενώ σήμερα θα αναχωρήσει για το Αγιον Όρος.

Η συνάντηση του Έλληνα πρωθυπουργού με τον Ρώσο



πρόεδρο θα πραγματοποιηθεί στο ξενοδοχείο «Πόρτο Καρράς» στη Χαλκιδική, και σήμερα Παρασκευή ο κ. Πούτιν θα αναχωρήσει για το Αγιον Ορος όπου θα πραγματοποιήσει επίσημη επίσκεψη.

Ο Πούτιν, ο οποίος είναι ο πρώτος ηγέτης του ρωσικού κράτους που επισκέπτεται την Αθωνική Πολιτεία, θα αναχωρήσει από την Ελλάδα αύριο, Σάββατο.

Η επίσκεψη Πούτιν στο Αγιον Όρος ματαιώθηκε πέρυσι το Σεπτέμβριο λόγω των τραγικών γεγονότων στο Μπεσλάν, ενώ παλαιότερα, το Δεκέμβριο του 2001, η επίσκεψη δεν κατέστη δυνατή λόγω των κακών καιρικών συνθηκών.

Για την αντιδήλωση προς την Τουρκία

Αδυναμία συμφωνίας στην Ε.Ε.

Σε αναζήτηση συμβιβαστικής διατύπωσης

Χωρίς να βρεθεί κοινός τόπος συνεννόησης όσον αφορά το κείμενο της απάντησης της Ευρωπαϊκής Ένωσης στην άρνηση της Τουρκίας να αναγνωρίσει την Κυπριακή Δημοκρατία έληξε η συνεδρίαση του Συμβουλίου των Μονίμων Αντιπροσώπων της ΕΕ (COREPER).

Η αναζήτηση συμβιβαστικών διατυπώσεων για το περιεχόμενο της αντιδήλωσης συνεχίζονται και δεν αποκλείεται να συγκληθεί το COREPER εκτάκτως εντός των επόμενων ημερών.

Εάν δεν επιτευχθεί συμφωνία σε διπλωματικό επίπεδο, η τελική απόφαση ενδέχεται να ληφθεί στο έκτακτο Συμβούλιο των υπουργών Εξωτερικών που ορίστηκε για τις 26 Σεπτεμβρίου, μία μόλις εβδομάδα πριν από την προγραμματισμένη για τις 3 Οκτωβρίου επίσημη έναρξη των ενταξιακών διαπραγματεύσεων της Τουρκίας με την ΕΕ.

Σύμφωνα με διπλωματικές πηγές, η βρετανική προεδρία του Συμβουλίου ήταν από το πρωί σε συνεχείς διμερείς διαβουλεύσεις με τους πρέσβεις



πολλών κρατών-μελών, κυρίως δε με τους εκπροσώπους της Γαλλίας, της Κύπρου και της Ελλάδας. Οι προσπάθειες καταβλήθηκαν ως επί το πλείστον στο παρασκήνιο, ενώ η συνεδρίαση του COREPER ήταν σύντομη.

Κυπριακές πηγές αποδίδουν τη μη επίτευξη συμφωνίας στις διαφωνίες μεταξύ των κρατών-μελών, αλλά και τους γενικότερους χειρισμούς της βρετανικής προεδρίας του Συμβουλίου.

Η Λευκωσία χαρακτηρίζει «οπισθοδρόμησητο νέο κείμενο της βρετανικής προεδρίας γιά την αντιδήλωση των «25», ενώ ο υπουργός Εξωτερικών, Γιώργος Ιακώβου, επεσήμανε ότι η κυπριακή κυβέρνηση καταβάλλει κάθε προσπάθεια, ώστε να διασφαλιστούν οι θέσεις της σε σχέση με την υποχρέωση της Τουρκίας να αναγνωρίσει την Κύπρο.

Απαντώντας σε ερώτηση, ο κύριος Ιακώβου ανέφερε πως, αν δεν επέλθει συμφωνία ούτε στην επόμενη συνεδρίαση της COREPER αλλά ούτε και στο έκτακτο Συμβούλιο των Υπουργών Εξωτερικών, τότε δε θα υπάρξει αντιδήλωση των «25».

Τόσο η Γαλλία η οποία έχει ζητήσει από την Τουρκία την αναγνώριση της Κυπριακής Δημοκρατίας πριν από την έναρξη των διαπραγματεύσεων, όσο και η Λευκωσία και η Αθήνα επιθυμούν να τεθεί υπό στενή παρακολούθηση η Αγκυρα. Οι επιφυλάξεις τους επικεντρώνονται κυρίως στη διαδικασία εξομάλυνσης των σχέσεων της Αγκυρας με τη Λευκωσία, αλλά και στον τρόπο υλοποίησης των υποχρεώσεών της, μετά την υπογραφή εκ μέρους της του πρωτοκόλλου για την επέκταση της Τελωνειακής Ένωσής της με τα νέα κράτη-μέλη της ΕΕ, συμπεριλαμβανομένης και της Κύπρου.

Από τις ιταλικές αρχές

Δεκτό το αίτημα έκδοσης του Βαβύλη

Αναμένεται η απόφαση

Μέσα στους επόμενους μήνες ο Απόστολος Βαβύλης αναμένεται να μεταφερθεί από τις φυλακές

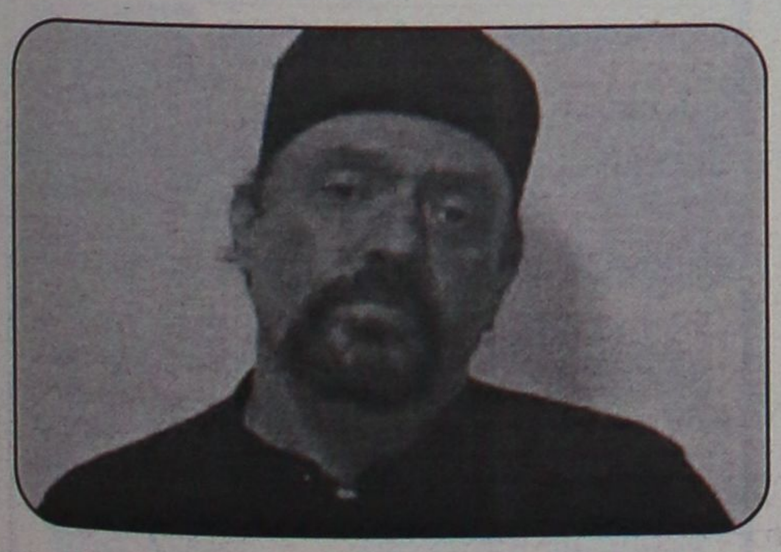

της Μπολόνια στην Ελλάδα για να εκτίσει το υπόλοιπο της επταετούς κάθειρξης που του έχει επιβληθεί από την ιταλική δικαιοσύνη για διακίνηση ναρκωτικών.

Οι ιταλικές αρχές μέσα στην επόμενη εβδομάδα θα αποφανθούν για το αίτημα της μεταφοράς του Βαβύλη στην Ελλάδα. Πάντως, όπως αναφέρει «Το Βήμα», οι πρώτες εκτιμήσεις είναι ότι το αίτημα θα γίνει δεκτό και ο Βαβύλης θα μεταφερθεί στις φυλακές Κορυδαλλού μέσα στο φθινόπωρο.

Οι επιβάτες του μοιραίου αεροπλάνου Helios

Δεν είχαν εισπνεύσει τοξικά αέρια

Ανακοινώθηκαν τα συμπεράσματα των εξετάσεων

Κανένας επιβάτης του κυπριακού αεροσκάφους που κατέπεσε στο Γραμματικό, πριν από τρεις εβδομάδες, δεν είχε εισπνεύσει τοξικό αέριο, ούτε στο εσωτερικό του αεροσκάφους εκδηλώθηκε μικρής ή μεγαλύτερης έκτασης πυρκαϊά.

Παράλληλα κανένας από τους επιβάτες και το πλήρωμα δεν είχε εισπνεύσει νευροπαραλυτικό αέριο ή άλλη βιοχημική ουσία, αποκλείεται δηλαδή πλήρως η περίπτωση τρομοκρατικής ενέργειας εντός του αεροπλάνου.

Αυτό είναι, σύμφωνα με ασφαλείς πληροφορίες της εφημερίδας «Το Βήμα», το συμπέρασμα των τοξικολογικών εξετάσεων που έγιναν στις σορούς των επιβατών του αεροσκάφους της εταιρείας Helios και οι οποίες αναμένεται να ανακοινωθούν



τις επόμενες ημέρες.

Από τις τοξικολογικές εξετάσεις όμως δεν προέκυψε, όπως αναμενόταν, με σαφήνεια αν οι επιβάτες είχαν προ της πτώσης συμπτώματα υποξαιμίας, λόγω της αποσυμπίεσης στο αεροπλάνο.

Ιδιαίτερα κρίσιμη ωστόσο θεωρείται η εξέταση του κυκλοφορικού συστήματος και της καρδιάς δύο μελών του πληρώματος, η οποία αναμένεται να ολοκληρωθεί εντός του επόμενου πενθημέρου.

Επίσης, από μία περαιτέρω εξέταση, την αιμορροϊκή διήθηση, επιβεβαιώθηκε και επιστημονικά ότι οι επιβάτες ζούσαν τη στιγμή συντριβής του αεροσκάφους.

Τέλος, εκφράζονται ελπίδες να λυθεί το «μυστήριο» με τον εντοπισμό των σορών των τριών αγνοουμένων επιβατών του αεροσκάφους, καθώς τις τελευταίες ημέρες έχουν συλλεγεί από την περιοχή του Γραμματικού 11 τμήματα ανθρωπίνων οστών τα οποία απεστάλησαν στα εργαστήρια της ΕΛ.ΑΣ., προκειμένου να ταυτοποιηθούν με το γενετικό υλικό συγγενών των άτυχων ανθρώπων.

ΚΕΝΤΡΟ ΕΙΔΙΚΩΝ ΘΕΡΑΠΕΙΩΝ ΤΟΥ ΠΑΙΔΙΟΥ ΔΩΔΕΚΑΝΗΣΟΥ

ΚΩΝ/ΝΟΣ ΜΠΑΔΑΝΗΣ - ΣΟΥΖΗ ΓΕΩΡΓΙΛΟΠΟΥΛΟΥ

ΕΡΓΟΘΕΡΑΠΕΥΤΗΣ ΠΤΥΧΙΟΥΧΟΣ
ΛΟΓΟΠΑΘΟΛΟΓΟΣ ΜΕΤΑΠΤΥΧΙΑΚΟ ΑΚΟΥΟΛΟΓΙΑΣ
ΜΕΘΟΔΟΥ BOBATH N.D.T
ΜΕΘΟΔΟΣ PORTAGE
ΑΙΣΘΗΤΗΡΙΑΚΗΣ ΟΛΟΚΛΗΡΩΣΗΣ (S.I.)
ΜΕΤΕΚΠΑΙΔΕΥΣΗ ΣΤΙΣ ΝΕΥΡΟΛΟΓΙΚΕΣ ΚΑΙ ΚΙΝΗΤΙΚΕΣ ΔΙΑΤΑΡΑΧΕΣ

Αποστόλου Παύλου 84, Ρόδος 85100, τηλ. / fax (22410)60999/60579

ΧΠ1871/1872

ΑΓΩΓΗ ΛΟΓΟΥ-ΛΟΓΟΘΕΡΑΠΕΙΑ στο παιδί και τον έφηβο

.....Χρύσα Καραπαναγιώτου-Χατζηδάκη.....
.....Λογοθεραπεύτρια.....
.....Πτυχιούχος Α.Τ.Ε.Ι. Πάτρας.....
Μέλος της Αμερικανικής Ένωσης Λογοπαθολόγων
δέχεται με ραντεβού

Στεφ. Καζούλη 18 & Βενετοκλέων, Ρόδος 85100
τηλ.: 22410 25355 - κιν.: 6972276527
e-mail: karapanagiotou@tee.gr

ΑΕ0135

ΛΟΥΤΣΙΟΥ ΖΑΦΕΙΡΟΥΛΑ

ΨΥΧΟΛΟΓΟΣ - ΠΑΙΔΟΨΥΧΟΛΟΓΟΣ - ΠΑΙΔΑΓΩΓΟΣ

Πτυχιούχος UNIVERSITY OF CENTRAL LANCASHIRE UK,
ΠΑΝΕΠΙΣΤΗΜΙΟΥ ΑΙΓΑΙΟΥ
MSc ΠΑΙΔΟΨΥΧΟΛΟΓΙΑΣ UNIVERSITY OF LONDON
Μέλος της Ενωσης Βρετανών Ψυχολόγων (BPS)

Διάγνωση-Αντιμετώπιση:
✓ Ειδικών Μαθησιακών Δυσκολιών (δυσλεξία - δυσγραφία - δυσαριθμησία)
✓ Υπερκινητικότητας - Διάσπασης προσοχής

Αντιμετώπιση προβλημάτων:
✓ Επιθετικότητας - συστολής - άγχους - κατάθλιψης
✓ Σύναψης - διατήρησης φιλικών σχέσεων
✓ Μειωμένης επιθυμίας για σχολείο - Μειωμένης σχολικής επίδοσης

Συμβουλευτική - Αντιμετώπιση Οικογενειακών προβλημάτων:
✓ Σχέσεις γονέων - γονέων παιδιών - αδελφών
✓ Διαζύγιο - πένθος - προβλήματα υγείας
✓ Εφηβικής ηλικίας

Ψυχολογική Υποστήριξη - Ψυχοθεραπεία Παιδιών / εφήβων / ενηλίκων για:
✓ Ελλειψη αυτοπεποίθησης - αυτοεκτίμησης - αυτοσεβασμού
✓ Αντιμετώπιση άγχους - κατάθλιψης
✓ Χειρισμό συναισθημάτων - έλεγχο θυμού / παρορμήσεων
✓ Ανάπτυξη κινήτρων για προσωπική -επαγγελματική επιτυχία
✓ Σχέσεις εξάρτησης: ζήλια - ενοχές - παθολογική αγάπη - συγκρούσεις - φόβος μοναξιάς

Δέχεται με ραντεβού τηλ. 2241064841, 6945234100,
Κωνσταντινουπόλεως 48, Ρόδος

ΧΠ2624

ΚΕΝΤΡΟ ΔΙΑΓΝΩΣΗΣ - ΑΠΟΚΑΤΑΣΤΑΣΗΣ ΜΑΘΗΣΙΑΚΩΝ ΔΥΣΚΟΛΙΩΝ ΚΑΙ ΣΥΜΒΟΥΛΕΥΤΙΚΗΣ ΓΟΝΕΩΝ

ΣΤΑΣΙΝΟΠΟΥΛΟΥ ΜΑΡΙΚΑ

Ψυχολόγος - Ψυχοπαιδαγωγός
Πτυχιούχος Πανεπιστημίου Αθηνών & Πανεπιστημίου Ιωαννίνων

✓ Αξιολόγηση Μαθησιακών Δεξιοτήτων και Νοημοσύνης Παιδιών & Εφήβων
✓ Αξιολόγηση Σχολικής Ετοιμότητας Νηπίων για Εισαγωγή στο Δημοτικό Σχολείο
✓ Διάγνωση - Αποκατάσταση Ειδικών Μαθησιακών Δυσκολιών
• *Δυσλεξία* • *Δυσορθογραφία*
• *Δυσγραφία* • *Δυσαριθμησία*
✓ Αξιολόγηση - Αντιμετώπιση Μαθησιακών Δυσκολιών / Χαμηλής Σχολικής Επίδοσης
✓ Μαθησιακή Υποστήριξη Παιδιών με Διαταραχή Ελλειμματικής Προσοχής / Υπερκινητικότητα
✓ Ψυχολογική Υποστήριξη Παιδιών που παρουσιάζουν Δυσκολίες στη Μάθηση
✓ Συμβουλευτική Γονέων

ΔΕΧΕΤΑΙ ΚΑΤΟΠΙΝ ΡΑΝΤΕΒΟΥ
Εθν. Αντίστασης 15, 3ος όροφος
Κιν.: 6972 721967

ΑΕ556

INEMA

ΙΑΤΡΙΚΟΣ & ΝΟΣΟΚΟΜΕΙΑΚΟΣ ΕΞΟΠΛΙΣΜΟΣ
17 ΧΡΟΝΙΑ ΕΜΠΕΙΡΙΑΣ από το 1988
ΕΙΜΑΣΤΕ ΟΙ ΜΕΓΑΛΥΤΕΡΟΙ ΠΡΟΜΗΘΕΥΤΕΣ ΙΑΤΡΙΚΟΥ – ΟΡΘΟΠΕΔΙΚΟΥ ΚΑΙ ΝΟΣΟΚΟΜΕΙΑΚΟΥ ΥΛΙΚΟΥ ΣΤΗ ΔΩΔΕΚΑΝΗΣΟ
ΕΜΠΙΣΤΕΥΘΕΙΤΕ ΜΑΣ !!!
ΛΕΜΕΣΣΟΥ 2 ΡΟΔΟΣ ΤΗΛ.22410 32238 – FAX.22410 28484



ΑΝΑΠΗΡΙΚΑ ΚΑΡΟΤΣΙΑ–ΒΑΔΙΣΤΙΚΑ -ΟΡΘΟΠΕΔΙΚΑ ΕΙΔΗ–ΜΠΛΟΥΖΕΣ ΙΑΤΡΙΚΕΣ–ΚΑΛΤΣΕΣ ΦΛΕΒΙΤΙΔΑΣ–ΠΕΛΜΑΤΑ–ΟΡΘΟΠΕΔΙΚΑ ΜΑΞΙΛΑΡΙΑ–ΚΡΕΒΑΤΙΑ ΝΟΣΟΚΟΜΕΙΑΚΑ – ΙΑΤΡΙΚΟΣ ΕΞΟΠΛΙΣΜΟΣ ΚΑΙ ΑΝΑΛΩΣΙΜΑ – ΟΡΓΑΝΑ ΧΗΜΕΙΟΥ ΚΑΙ ΚΑΘΕ ΑΛΛΟ ΕΙΔΟΣ ΓΙΑ ΚΑΤ ΟΙΚΟ ΝΟΣΗΛΕΙΑ .

ΧΠ720

ΑΚΟΥΣΤΙΚΑ ΒΑΡΗΚΟΪΑΣ

ΑΝΑΛΟΓΙΚΑ - ΠΡΟΓΡΑΜΜΑΤΙΖΟΜΕΝΑ - ΨΗΦΙΑΚΑ

Ακούστε τους ήχους της Ζωής

Στο πληρέστερο Κέντρο Ακουστικών Εφαρμογών στα Δωδεκάνησα. Με τις καλύτερες τιμές και τον καλύτερο διακανονισμό.
Εμπιστευθείτε τους πιο έμπειρους στο χώρο, επιλέγοντας ανάμεσα στους μεγαλύτερους κατασκευαστές ακουστικών βαρηκοΐας στον κόσμο.



(BTE) (ITE) (CIC) (ITC) (BONE)

BELTONE – STARKEY – HANSATON – UNITRON – SIEMENS
BERNAFON – PHILIPS – COSELGI – REXTON
MICROSON – PURETONE – AUDIFON

ΚΕΝΤΡΟ ΙΑΤΡΙΚΩΝ ΒΟΗΘΗΜΑΤΩΝ

Εθνικής Αντιστάσεως 18
(πρωην Αννης Μαρίας)
Τηλ: 2241020359 Κιν: 6932748916

Συμβάσεις με όλα τα ταμεία.
Ειδικές τιμές ΟΓΑ

ΧΠ2397

Πάντα

Απλές συμβουλές για κ

Αυτός που έχει καλή υγεία ελπίζει και αυτός που ελπίζει έχει καλή υγεία (αραβικό γνωμικό).

Οι επιστήμονες συνιστούν να αθλούμαστε και να ακολουθούμε σωστή διατροφή για να έχουμε καλή σωματική και ψυχική υγεία. Ωστόσο, πολλές φορές δεν είναι εύκολο να πηγαίνουμε στο γυμναστήριο ούτε να μετράμε συνεχώς τις θερμίδες των τροφών μας. Μπορούμε όμως με απλές αλλαγές στην καθημερινή μας ζωή να φροντίσουμε τον εαυτό μας. Ο δικτυακός τόπος Health & Fitness Tips προτείνει να υιοθετήσουμε δέκα απλούς, αλλά βασικούς τρόπους συμπεριφοράς που αποδεδειγμένα συμβάλλουν στη διατήρηση της σωματικής και ψυχικής υγείας.

Κινηθείτε περισσότερο

Προσπαθήστε να μειώσετε το χρόνο που κάθεστε στο γραφείο ή στο σπίτι. Περπατήστε περισσότερο και προτιμήστε να χρησιμοποιήσετε τις σκάλες για να ανέβετε κάπου, όπως στο μετρό ή ακόμα και στο σπίτι σας. Παίξτε με τα παιδιά σας, βγάλτε βόλτα το σκύλο σας. Οτιδήποτε σας βοηθά να κινείστε περισσότερο δεν σας γυμνάζει μόνο, αλλά αποτελεί και ένα καλό μέσο για να αντιμετωπίσετε το άγχος.

Αποφύγετε τις λιπαρές τροφές

Αποφύγετε τροφές με πολλά λιπαρά, όπως τα τηγανητά και τα αλλαντικά. Γαλακτοκομικά προϊόντα, όπως το γάλα και το τυρί, πρέπει να καταναλώνονται με μέτρο και προσοχή. Προσθέστε πολλά φρούτα και λαχανικά στο καθημερινό σας διαιτολόγιο.

Σταματήστε το κάπνισμα

Το κάπνισμα έχει ενοχοποιηθεί για την εμφάνιση πολλών ασθενειών, όπως ο καρκίνος του πνεύμονα, του λάρυγγα, του παχέος εντέρου, αλλά μπορεί να προκαλέσει και στειρότητα ή/και πρόωρη εμμηνόπαυση. Σταματήστε το κάπνισμα. Μόνο οφέλη θα έχετε στην υγεία σας.

Μειώστε το άγχος

Οι παράγοντες που προκαλούν άγχος είναι πολλοί, ειδικά στους κατοίκους των μεγάλων πόλεων, όπου παρατηρείται έλλειψη πρασίνου. Ειδικοί προτείνουν

ΟΡΘΟΠΕΔΙΚΑ - ΙΑΤΡΙΚΑ
ΧΑΡΙΤΟΣ



Ορθοπεδικά είδη & κατασκευές

Εξοπλισμός Ιατρείου & αναλώσιμα



Είδη νοσηλείας κατ' οίκον & μηχανήματα οξυγονοθεραπείας

Ακουστικά Βαρηκοΐας



ΕΛΕΥΘ. ΒΕΝΙΖΕΛΟΥ 6 (Δίπλα στη Ροδιακή Επαυλη) - ΡΟΔΟΣ
Τηλ.: 22410 24112 Fax: 22410 75969 e-mail: orken@rho.forthnet.gr

με υγείαν...

αλή σωματική και ψυχική κατάσταση

τρόπους αυτοχαλάρωσης για καλύτερη ψυχική και σωματική υγεία, αλλά συνιστούν κυρίως να σκέφτεστε θετικά. Προσπαθήστε να κάνετε τουλάχιστον επί μισή ώρα κάτι που σας αρέσει και σας ξεκουράζει σωματικά και κυρίως ψυχικά. Απολαύστε ένα ζεστό μπάνιο, περπατήστε δίπλα στη θάλασσα ή στο πάρκο, διαβάστε ένα βιβλίο, επισκεφθείτε ένα φίλο, παίξτε με το σκύλο σας, ακούστε μουσική, δείτε μια ταινία που σας αρέσει ή πηγαίνετε για ψώνια.

Προστατέψτε τον οργανισμό σας από τη μόλυνση

Εάν δεν ζείτε σε περιοχές με καθαρό αέρα, προσπαθήστε όσο είναι δυνατόν να προστατέψετε τον εαυτό σας από μολυσμένους χώρους. Αποφύγετε, για παράδειγμα, κλειστούς χώρους με κακό αερισμό και καπνό από τσιγάρο. Μην κυκλοφορείτε στο δρόμο, όταν υπάρχει κίνηση, οπότε και η συγκέντρωση των ρύπων που προέρχονται από τα αυτοκίνητα είναι αυξημένη. Το περπάτημα κάνει καλό στην υγεία, αλλά είναι προτιμότερο να επιλέγετε μέρη όπου η ατμόσφαιρα είναι καθαρή.

Φοράτε πάντα τη ζώνη στο αυτοκίνητο και το κράνος στη μοτοσικλέτα

Η ζώνη και το κράνος σώζουν ζωές και προστατεύουν από πολλούς πιθανούς τραυματισμούς σε ατυχήματα. Προσπαθήστε να είστε συγκεντρωμένοι στην οδήγησή σας.

Βουρτσίζετε τακτικά τα δόντια σας

Το βούρτσισμα των δοντιών ύστερα από κάθε γεύμα τα προστατεύει από την τερηδόνα, μία νόσο που ταλαιπωρεί τους ανθρώπους μία ή περισσότερες φορές κατά τη διάρκεια της ζωής τους. Το καθημερινό βούρτσισμα φροντίζει τα δόντια σας και σας χαρίζει δροσερή και ευχάριστη αναπνοή.

Αποφύγετε τα οινοπνευματώδη

Μπορεί ένα ποτήρι κρασί ή μία μπίρα την ημέρα να έχουν θετική επίδραση στον οργανισμό, αλλά είναι αποδεδειγμένο ότι η κατάχρηση αλκοόλ έχει ολέθριες συνέπειες. Η υπερκατανάλωση αλκοόλ συνδέεται με αυξημένο κίνδυνο θανάτου από καρδιοπάθειες, καρκίνο (του μαστού και του παχέος εντέρου), κίρρωσης ήπατος και τραυμάτων (συμπεριλαμβανομένου και του μεγάλου αριθμού θανάσιμων τραυματισμών από τροχαία ατυχήματα).

Αντιμετωπίστε τις καταστάσεις με αισιοδοξία

Η αισιοδοξία και η θετική σκέψη βοηθούν στη διατήρηση της καλής φυσικής μας κατάστασης, καθώς, σύμφωνα με ερευνητές, υπάρχει άμεση αλληλεπίδραση μεταξύ του σώματος και του νου, με αποτέλεσμα η θετική στάση να βοηθά το ανοσοποιητικό σύστημα να λειτουργεί καλύτερα.

Ακολουθήστε όλα τα παραπάνω

Μπορεί η εμφάνιση κάποιας ασθένειας να οφείλεται σε γενετικούς ή άγνωστους παράγοντες, αλλά έχετε και εσείς τη δυνατότητα να προστατεύετε τον εαυτό σας με απλές καθημερινές αλλαγές στη διατροφή και τις συνήθειές σας. Η άσκηση, η καλή διατροφή, η θετική στάση ζωής προστατεύουν τον οργανισμό σας και σας κάνουν να φαίνεστε νεότεροι.

health.in.gr

Η βιταμίνη Β δεν προλαμβάνει το έμφραγμα και το εγκεφαλικό επεισόδιο

Η λήψη βιταμίνης Β δεν είναι αποτελεσματική στη μείωση του κινδύνου εκδήλωσης εμφράγματος και εγκεφαλικού επεισοδίου, σύμφωνα με στοιχεία που παρουσιάστηκε στο ετήσιο συνέδριο της Ευρωπαϊκής Εταιρίας Καρδιολογίας.

Ερευνητική ομάδα του Πανεπιστημίου του Τρόμσο της Νορβηγίας με επικεφαλής τον Δρ Kaare Harald Bonaa ανέλυσε τα δεδομένα της μελέτης Norwegian Vitamin Trial (NORVIT) που αφορούσε 4.749 επιβιώσαντες εμφράγματος οι οποίοι είχαν χωριστεί σε τέσσερις ομάδες.

Επιπροσθέτως των συνήθως καρδιολογικών φαρμάκων, οι συμμετέχοντες λάμβαναν ημερησίως είτε φυλλικό οξύ, βιταμίνη Β6, φυλλικό οξύ και βιταμίνη Β6 συνδυαστικά ή ψευδοφάρμακο για τρία χρόνια.

Μετά από τρεισήμισι χρόνια, εκείνοι που λάμβαναν φυλλικό οξύ η βιταμίνη Β6 μόνο είχαν μικρή αλλά στατιστικά σημαντική αύξηση του κινδύνου καρδιαγγειακής νόσο, συγκριτικά με εκείνους που έπαιρναν ψευδοφάρμακο.

Ωστόσο, οι εμφραγματίες που έπαιρναν φυλλικό οξύ και βιταμίνη Β6 συνδυαστικά είχαν 20% αυξημένο κίνδυνο εμφράγματος και εγκεφαλικού επεισοδίου, ανεξαρτήτως της αύξησης κατά 30% των επιπέδων της ομοκυστεΐνης.

Επίσης παρατηρήθηκε 40% αύξηση του κινδύνου νέων καρκίνων στην ομάδα του φυλλικού οξέος, στοιχείο που απαιτεί περαιτέρω διερεύνηση.

Όπως επεσήμανε ο Δρ Bonaa «τα αποτελέσματα της μελέτης NORVIT είναι σημαντικά διότι δείχνουν ότι η συνταγογράφηση υψηλών δόσεων βιταμινών Β δεν προλαμβάνουν το έμφραγμα και το εγκεφαλικό επεισόδιο. Οι βιταμίνη Β πρέπει να συνταγογραφείται μόνο σε ασθενείς με ανεπάρκεια της συγκεκριμένης βιταμίνης».

health.in.gr

Ο διαβήτης δεν σχετίζεται με την κατάθλιψη

Οι διαβητικοί δεν έχουν περισσότερες πιθανότητες συγκριτικά με τον γενικό πληθυσμό να υποφέρουν από κατάθλιψη, σύμφωνα με νορβηγική μελέτη που δημοσιεύεται στο επιστημονικό έντυπο Diabetes Care.

Δεύτερη μελέτη, που δημοσιεύεται στο ίδιο έντυπο, δείχνει ότι οι περισσότερες μητέρες βρεφών που κινδυνεύουν να εκδηλώσουν διαβήτη τύπου Ι, δεν εκδηλώνουν κατάθλιψη στο άκουσμα της πληροφορίας αυτής.

Στην πρώτη μελέτη, ερευνητική ομάδα του Νοσοκομείου Λεβάνγκερ της Νορβηγίας με επικεφαλής την Δρ Ανν Ενγκουμ υπέθεσε ότι η σχέση μεταξύ διαβήτη και κατάθλιψης ίσως επηρεάζεται από την παρουσία άλλων νοσημάτων και παραγόντων που παραδοσιακά σχετίζονται με την κατάθλιψη.

Μελέτησε λοιπόν στοιχεία που συνέλεξε από τη δεύτερη πληθυσμιακή μελέτη Nord-Trondelag Health Study, στην οποία συμμετείχαν 59.329 άτομα χωρίς διαβήτη, 223 πάσχοντες από διαβήτη τύπου Ι και 958 με διαβήτη τύπου ΙΙ. Τα άτομα εξετάστηκαν για κατάθλιψη σύμφωνα με την κλίμακα Hospital Anxiety and Depression Scale.

Η κατάθλιψη ήταν συχνότερη μεταξύ των διαβητικών (15,2% στον διαβήτη τύπου Ι, 19% στον διαβήτη τύπου ΙΙ και 10,7% στους ελεύθερους διαβήτη). Ωστόσο, η παρουσία μιας ή περισσοτέρων χρόνιων νοσημάτων ήταν συχνότερη μεταξύ των διαβητικών (60,5%, 70,0% και 31,8% αντίστοιχα).

Όταν οι επιστήμονες μελέτησαν τα στοιχεία των διαβητικών χωρίς άλλα νοσήματα, διαπίστωσαν ότι ο κίνδυνος κατάθλιψης δεν ήταν υψηλότερος από αυτόν του γενικού πληθυσμού.

Επιπλέον, παράγοντες μεταξύ των διαβητικών που σχετίζονται με την κατάθλιψη, όπως το χαμηλό μορφωτικό επίπεδο, η μειωμένη σωματική δραστηριότητα και η σωματική ανικανότητα, δεν διέφεραν από τον μη διαβητικό πληθυσμό.

Στη δεύτερη μελέτη, ο Δρ Κόρεϊ Χουντ της Ιατρικής Σχολής του Χάρβαρντ επικοινώνησε με μητέρες 192 βρεφών των οποίων ο γενετικός έλεγχος έδειξε ότι είχαν μέτριο έως αυξημένο κίνδυνο εκδήλωσης διαβήτη τύπου Ι, δηλαδή δυο έως 25 βρέφη από τα 100 θα εκδήλωνε τελικά διαβήτη.

Όταν οι μητέρες συνεντευξιάστηκαν ένα μήνα μετά την ενημέρωση τους για τον κίνδυνο του παιδιού, η ομάδα ως σύνολο δεν ήταν περισσότερο καταθλιπτική συγκριτικά με τον γενικό πληθυσμό, σύμφωνα με την βαθμολογία της στην κλίμακα Depression Scale του Κέντρου για τις Επιδημιολογικές Μελέτες.

Ωστόσο, η βαθμολογία ήταν υψηλότερη για τις γυναίκες των μειονοτικών ομάδων, με χαμηλό μορφωτικό επίπεδο και με ενδείξεις επιλόχειας κατάθλιψης.

health.in.gr

Ο διαβήτης πιθανή αιτία μελλοντικής προσβολής από καρκίνο του ήπατος

Η ύπαρξη σακχαρώδη διαβήτη στους άνδρες διπλασιάζει τις πιθανότητες να προσβληθούν από χρόνια ηπατική νόσο και ηπατοκυτταρικό καρκίνωμα, σύμφωνα αμερικανική μελέτη που δημοσιεύεται στο επιστημονικό έντυπο Gastroenterology.

Ερευνητές από το Department of Veterans Affairs και το Εθνικό Ινστιτούτο Υγείας των ΗΠΑ εντόπισαν 173.643 ασθενείς που έλαβαν εξιτήριο από νοσοκομεία VA με τη διάγνωση του σακχαρώδη διαβήτη μεταξύ 1985 και 1990 και τους παρακολούθησαν μέχρι και το 2000.

Η πλειονότητα ήταν άνδρες (98%) μέσης ηλικίας 62 ετών και σχεδόν το σύνολο (99,5%) έπασχαν από σακχαρώδη διαβήτη τύπου ΙΙ.

Ως ομάδα ελέγχου επελέχθησαν 650.620 υγιή άτομα, μέσης ηλικίας 54 ετών.

Όπως διαπιστώθηκε, οι διαβητικοί διέτρεχαν διπλάσιες πιθανότητες να προσβληθούν από χρόνια μη αλκοολική ηπατική νόσο και ηπατοκυτταρικό καρκίνωμα. Συγκεκριμένα, ο σχετικός κίνδυνος στην πρώτη περίπτωση ήταν 1,98 και στη δεύτερη 2,16.

Τέλος, ο μεγαλύτερος κίνδυνος αφορούσε τους ασθενείς που είχαν προσβληθεί από διαβήτη προ 10ετίας ή περισσότερο και ήταν ανεξάρτητος από την ύπαρξη αλκοολικής ηπατικής νόσου, ιογενούς ηπατίτιδας και δημογραφικών στοιχείων (φύλο, κοινωνική τάξη κ.λπ.).

health.in.gr

ΚΕΝΤΡΟ ΛΟΓΟΘΕΡΑΠΕΙΑΣ
Αποκατάσταση άρθρωσης, φωνολογίας και γλωσσικών δεξιοτήτων

✓ Δυσαρθρία - Δυσλαλία - Αφασία
✓ Καθυστέρηση ομιλίας - Δυσλεξία
✓ Τραυλισμός - Ταχυλαλία - Βαρηκοΐα
✓ Εγκεφαλική Παράλυση - Νοητική καθυστέρηση
✓ Αυτισμός - Σύνδρομο Down

ΠΑΠΑΧΡΙΣΤΟΔΟΥΛΟΥ ΑΣΤΕΡΟΠΗ
ΛΟΓΟΠΕΔΙΚΟΣ
Δέχεται με ραντεβού
Κων. Παλαιολόγου 6, Τηλ.: 2241039756, Κιν.: 6944719958
ΑΤ2824

ΙΑΤΡΙΚΗ ΑΝΑΚΟΙΝΩΣΗ
Το ιατρείο του
ΓΕΩΡΓΙΟΥ Κ. ΓΕΩΡΓΑ
ΕΝΔΟΚΡΙΝΟΛΟΓΟΥ-ΔΙΑΒΗΤΟΛΟΓΟΥ
Ερυθρού Σταυρού 23-Ρόδος-Τηλ. 22410 32734-FAX: 2241032735
θα παραμείνει κλειστό από 05/09/05 έως 11/09/05
Το Ιατρείο θα λειτουργήσει κανονικά από Δευτέρα 12 Σεπτεμβρίου
Τηλ. επικοινωνίας -ραντεβού 22410 32734-6937739008
ΑΤ2928(Γ)

ΚΕΝΤΡΟ ΥΠΟΣΤΗΡΙΞΗΣ ΨΥΧΟΛΟΓΙΚΩΝ ΠΡΟΒΛΗΜΑΤΩΝ

ΣΙΑΓΚΑ ΚΩΝΣΤΑΝΤΙΝΑ
ΨΥΧΟΛΟΓΟΣ
Απόφοιτος Αριστοτελείου Πανεπιστημίου Θεσσαλονίκης
τηλ. 6945557447

ΚΥΠΡΙΩΤΗ ΑΛΕΞΙΑ
ΨΥΧΟΛΟΓΟΣ
ΨΥΧΟΛΟΓΟΣ ΥΓΕΙΑΣ
Απόφοιτος Πανεπιστημίου Κρήτης, MSC Surrey University of England
τηλ. 6944717520

Δέχονται κατόπιν ραντεβού
Στεφ. Καζούλη 18-1ος όροφος
τηλ. 2241022102
ΧΠ2763

ΧΡΙΣΤΙΝΑ ΣΑΒΒΑΚΗ-ΓΚΡΑΝΖΑΝ
Κλινική Ψυχολόγος
Πτυχιούχος Γαλλίας
Μεταπτυχιακή εκπαίδευση (Dess) στην Κλινική Ψυχολογία Ενηλίκου-Εφήβου & Παιδιού
Ψυχολογικό εργαστήρι
Για τον ενήλικο
-Ψυχολογική αξιολόγηση & διάγνωση
-Ψυχολογική υποστήριξη
-Συμβουλευτική ατόμου, ζεύγους, οικογένειας
-Ψυχοδυναμική ψυχοθεραπεία
-Ομάδες αυτογνωσίας μέσα από την τέχνη
Για το παιδί
-Αξιολόγηση νοητικής & συναισθηματικής σφαίρας προσωπικότητας
-Διάγνωση μαθησιακών δυσκολιών & διαταραχών συμπεριφοράς
-Ψυχοθεραπεία μέσω παιχνιδιού & εικαστικών
κωνσταντίνου υδραίου 24
τηλ. 2241077350, κιν. 6937684251
δέχεται με ραντεβού
ΧΠ1511

PELLOS TRAVEL
Α. ΠΑΠΑΣΑΒΒΑΣ
ΠΟΙΟΤΗΤΑ-ΟΡΓΑΝΩΣΗ-ΕΓΓΥΗΣΗ

ΚΑΛΟΚΑΙΡΙΝΕΣ ΕΚΔΡΟΜΕΣ 2005

ΟRELAX MARMARIS
Δισημερα-τρισημερα πακετα Σ/Θ 4***** και 5***** ΑΣΤΕΡΩΝ
ΟΤΕΤΡΑΗΜΕΡΗ ΕΚΔΡΟΜΗ (25/9- 29/9)
ΠΑΡΟΣ-ΤΗΝΟΣ-ΜΥΚΟΝΟΣ-ΣΥΡΟΣ
ΑΝΑΧΩΡΗΣΗ 25/9/05 ΚΥΡΙΑΚΗ ΣΤΙΣ 09.30 ΤΟ ΠΡΩΙ ΜΕ BLUE STAR FERRIES
ΕΠΙΣΤΡΟΦΗ 29/9/05 ΠΕΜΠΤΗ ΣΤΙΣ 07.00 ΤΟ ΠΡΩΙ ΜΕ BLUE STAR FERRIES
ΠΕΡΙΛΑΜΒΑΝΟΝΤΑΙ: Εισιτήρια Ρόδος-Αμοργός-Πάρος-Σαντορίνη -Σύρος-Ρόδος σε Γ΄ θέση - Ξενοδοχεία με πρωινό -Μεταφορές – διανυκτερεύσεις- Ξεναγήσεις - Εκδρομές -(Γύρος -Σαντορίνης-Αμοργου (Παναγία Χοζοβιώτισσα-) Ταξιδιωτική ασφάλεια – Σύνοδός γραφείου- Φ.Π.Α.
ΔΕΝ ΠΕΡΙΛΑΜΒΑΝΟΝΤΑΙ: Είσοδοι σε αρχαιολογικούς χώρους - Διασκέδαση ΤΙΜΗ 235 ΕΥΡΩ ΤΟ ΑΤΟΜΟ
Ο 7/9-14/9
ΚΩΝΣΤΑΝΤΙΝΟΥΠΟΛΗ
ΤΡΑΠΕΖΟΥΝΤΑ
Ο ΤΕΤΡΑΗΜΕΡΗ
ΑΚΤΟΠΛΟΪΚΗ ΕΚΔΡΟΜΗ
24/9 – 27/9
ΧΙΟΣ-ΜΥΤΙΛΗΝΗ
ΑΓΙΑ ΜΑΡΚΕΛΛΑ-ΑΓΙΟΣ ΡΑΦΑΗΛ
ΑΝΑΧ. 24/9 ΜΕ ΤΟ ΠΛΟΙΟ ΣΤΙΣ 22.00 ΕΠΙΣ. 27/9 ΜΕ ΤΟ ΠΛΟΙΟ ΣΤΙΣ 12.00
ΤΙΜΗ 225 ΕΥΡΩ ΤΟ ΑΤΟΜΟ ΜΕ ΚΑΜΠΙΝΑ ΑΒ4-Β4
Ο 2/10– 6/10 5ΗΜΕΡΗ
ΑΝΔΡΟΣ-ΤΗΝΟΣ- ΣΥΡΟΣ
ΑΓΙΟΣ ΠΑΝΤΕΛΕΗΜΟΝΑΣ ΑΝΔΡΟΥ
ΚΑΙ ΠΑΝΑΓΙΑ ΤΗΣ ΤΗΝΟΥ
ΤΙΜΗ ΕΚΠΛΗΞΗ!!!
Ο 22/9 – 29/9 8ΗΜΕΡΗ
ΓΥΡΟΣ ΠΕΛΟΠΟΝΝΗΣΟΥ-
ΖΑΚΥΝΘΟΣ

Διαθέτουμε επίσης:
Εισιτήρια με ΟΑ, AEGEAN και CHARTER. Ακτοπλοϊκά εισιτήρια. Ειδικά πακέτα για μεμονωμένους, σύλλογους, νεόνυμφους για Ελλάδα, Κύπρο, Τυνησία, Αίγυπτο, Μαρόκο, Ιταλία, Αγγλία, Γαλλία κ.α.
ΓΙΑ ΠΕΡΙΣΣΟΤΕΡΕΣ ΠΛΗΡΟΦΟΡΙΕΣ, ΚΡΑΤΗΣΕΙΣ ΚΑΙ ΑΝΑΛΥΤΙΚΑ ΠΡΟΓΡΑΜΜΑΤΑ ΣΤΟ ΠΡΑΚΤΟΡΕΙΟ ΓΕΝΙΚΟΥ ΤΟΥΡΙΣΜΟΥ:
PELLOS TRAVEL Α. ΠΑΠΑΣΑΒΒΑΣ - TOUR OPERATOR
ΛΕΩΦΟΡΟΣ ΚΑΛΛΙΘΕΑΣ 125, ΦΑΛΗΡΑΚΙ, ΡΟΔΟΣ
ΤΗΛ: 2241087615, 2241052276 FAX: 2241087616
E.mail: pellostravel@hellasnet.gr www.pellostravel.gr
ΧΠ7160

ΝΑΥΤΙΚΗ ΕΤΑΙΡΕΙΑ
ΤΗΛΟΣ 21ος ΑΙΩΝΑΣ

ΠΡΟΓΡΑΜΜΑ SEA STAR

ΔΕΥΤΕΡΑ

	ΑΦΙΞΗ	ΑΝΑΧΩΡΗΣΗ
ΡΟΔΟΣ		08.45
ΤΗΛΟΣ	10.05	14.15
ΝΙΣΥΡΟΣ	14.50	17.30
ΤΗΛΟΣ	18.05	18.20
ΡΟΔΟΣ	19.40	Δ.

ΤΡΙΤΗ

	ΑΦΙΞΗ	ΑΝΑΧΩΡΗΣΗ
ΡΟΔΟΣ		19.30
ΤΗΛΟΣ	20.50	Δ.

ΤΕΤΑΡΤΗ

	ΑΦΙΞΗ	ΑΝΑΧΩΡΗΣΗ
ΤΗΛΟΣ		09.00
ΡΟΔΟΣ	10.20	19.00
ΤΗΛΟΣ	20.20	Δ.

ΠΕΜΠΤΗ

	ΑΦΙΞΗ	ΑΝΑΧΩΡΗΣΗ
ΤΗΛΟΣ		07.00
ΡΟΔΟΣ	08.20	09.00
ΤΗΛΟΣ	10.20	10.30
ΚΑΜΙΡΟΣ	11.15	14.00
ΤΗΛΟΣ	14.45	17.00
ΡΟΔΟΣ	18.20	Δ.

ΠΑΡΑΣΚΕΥΗ

	ΑΦΙΞΗ	ΑΝΑΧΩΡΗΣΗ
ΡΟΔΟΣ		09.00
ΤΗΛΟΣ	10.20	17.00
ΡΟΔΟΣ	18.20	Δ.

ΣΑΒΒΑΤΟ

	ΑΦΙΞΗ	ΑΝΑΧΩΡΗΣΗ
ΡΟΔΟΣ		09.00
ΧΑΛΚΗ	10.15	12.15
ΤΗΛΟΣ	12.55	17.00
ΡΟΔΟΣ	18.20	19.00
ΤΗΛΟΣ	20.20	Δ.

ΚΥΡΙΑΚΗ

	ΑΦΙΞΗ	ΑΝΑΧΩΡΗΣΗ
ΤΗΛΟΣ		07.30
ΡΟΔΟΣ	08.50	09.10
ΤΗΛΟΣ	10.30	16.00
ΡΟΔΟΣ	17.20	17.40
ΤΗΛΟΣ	19.00	19.20
ΡΟΔΟΣ	20.40	Δ.

ΠΛΗΡΟΦΟΡΙΕΣ: ΡΟΔΟΣ, ΤΑΡΠΟΝ ΣΠΡΙΝΓΚΣ 44
ΤΗΛ. 2241078052 • ΚΙΝΗΤΟ 6938244523
ΤΗΛΟΣ Τηλ.: 2246044000
ΧΠ1691

Το μελάνωμα

Εχει έμφυτη ικανότητα εξάπλωσης

Ερευνες επιστημόνων

Αμερικανοί επιστήμονες ανακάλυψαν γιατί το μελάνωμα μπορεί να είναι τόσο κακοήθες, σύμφωνα με στοιχεία που δημοσιεύονται στο περιοδικό Nature Genetics.

Ερευνητική ομάδα του Ινστιτούτου Βιοιατρικής Έρευνας Whitehead διαπίστωσε ότι εν αντιθέσει με άλλα καρκινικά κύτταρα, το μελάνωμα έχει έμφυτη την ικανότητα της εξάπλωσης.

Όπως εξηγεί ο Δρ Ρόμπερτ Γουέινμπεργκ «άλλες μορφές καρκίνου πρέπει να μάθουν να εξαπλώνονται, όχι όμως και το μελάνωμα. Για πρώτη φορά μπορέσαμε να κατανοήσουμε τον γενετικό μηχανισμό που ευθύνεται γι' αυτό».

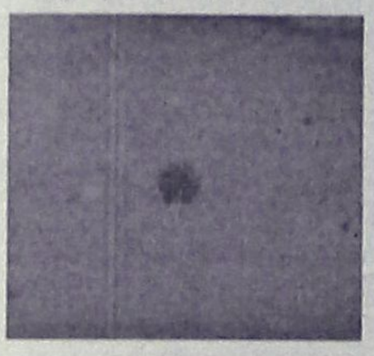

Οι επιστήμονες αναρωτιόντουσαν γιατί ειδικά το μελάνωμα μπορεί να εξαπλώνεται σε πολύ πρώιμο στάδιο και από την παρούσα μελέτη προκύπτει ότι καθώς τα μελανοκύτταρα μεταμορφώνονται σε καρκινικά κύτταρα, αφυπνίζουν άμεσα μια λανθάνουσα κυτταρική διαδικασία που τους επιτρέπει να ταξιδεύουν γρήγορα μέσα στον οργανισμό.

Κεντρικό ρόλο στην διαδικασία αυτή παίζει το γονίδιο Slug, το οποίο επιτρέπει στα κύτταρα να ταξιδεύουν πέριξ του αναπτυσσόμενου εμβρύου στη μήτρα.

Φυσιολογικά το γονίδιο είναι απενεργοποιημένο στους ιστούς των ενηλίκων, αλλά οι ερευνητές διαπίστωσαν ότι όταν τα δερματικά κύτταρα γίνονται κακοήθη αφυπνίζουν το Slug και επομένως αποκτούν αμέσως την ικανότητα να μπορούν να εξαπλωθούν. Προς επιβεβαίωση των παραπάνω παρατηρήσεων, οι επιστήμονες ένεσαν καρκινικά γονίδια σε φυσιολογικά ανθρώπινα κύτταρα και στη συνέχεια ένεσαν τους όγκους που είχαν προκύψει σε ποντίκια. Τα ποντίκια που ενέθηκαν με καρκινικά κύτταρα μαστικού ή συνδετικού ιστού εκδήλωσαν όγκους, οι οποίοι όμως δεν εξαπλώθηκαν. Αλλά τα πειραματόζωα που ενέθηκαν με κύτταρα μελανώματος εκδήλωσαν άμεσα διηθητικούς όγκους σε όλο το σώμα.

Οι δακτύλιοι του Κρόνου

Αφράτες χιονονιφάδες

Συμπεριφέρονται σαν μικρά φεγγάρια

Οι δακτύλιοι του Κρόνου δεν αποτελούνται από συμπαγή «παγάκια», παγιδευμένα σε φρενήρεις τροχιές, αλλά από αφράτες χιονονιφάδες, οι οποίες μάλιστα συμπεριφέρονται σαν μικροσκοπικά φεγγάρια, αποκαλύπτει το σκάφος Cassini.

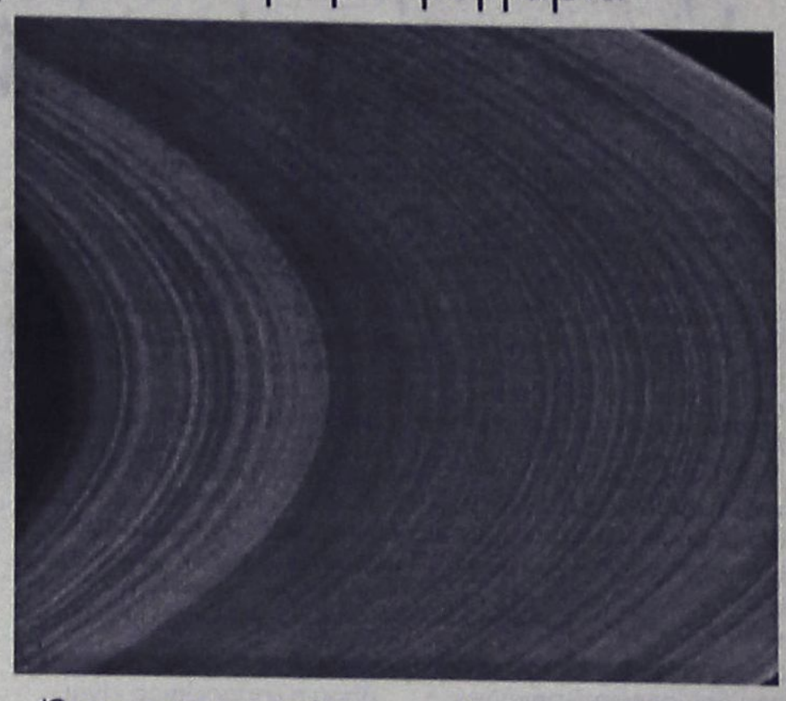

Όπως ανακοίνωσαν τη Δευτέρα οι επιστήμονες της αποστολής, τα νέα δεδομένα δείχνουν επίσης ότι οι δακτύλιοι έχουν αλλάξει σημαντικά τα τελευταία 25 χρόνια, από την επίσκεψη του Voyager το 1981, με τον εσώτατο δακτύλιο D να έχει γίνει πιο αμυδρός, και να έχει μετακινηθεί κατά ένα μέρος του περίπου 200 χλμ πλησιέστερα στον Κρόνο.

Μέχρι τώρα, εξηγεί το Nature.com, οι αστρονόμοι εκτιμούσαν ότι οι δακτύλιοι αποτελούνται από σώματα διαφόρων μεγεθών, μικρά σαν κόκκους άμμου ή μεγάλα σαν νησιά, τα οποία κινούνται με μεγάλη ταχύτητα και συχνά συγκρούονται μεταξύ τους σαν μπάλες το μπιλιάρδου.

Όμως η πραγματικότητα είναι αρκετά διαφορετική, όπως διαπίστωσε το Cassini μελετώντας το θερμικό προφίλ των σωματιδίων.

Κάθε σωματίδιο έχει μια θερμή (τρόπος του λέγειν) πλευρά, με θερμοκρασία -163 βαθμούς Κελσίου, και μια ψυχρή, λίγους βαθμούς πιο κρύα.

Επίσης, καθώς τα σωματίδια περιφέρονται γύρω από τον πλανήτη, η θερμοκρασία τους στην πλευρά της ημέρας είναι περίπου 15 βαθμούς υψηλότερη απ, ότι στην πλευρά της νύχτας.

Αν τα σωματίδια κινούνταν πολύ γρήγορα, και συμπλήρωναν πολλές περιφορές γύρω από τον πλανήτη στη διάρκεια μιας ημέρας, αυτή η θερμοκρασιακή διαφορά θα ήταν πολύ μικρότερη, όπως ένα κοτόπουλο που περιστρέφεται γρήγορα στη σούβλα θερμαίνεται ομοιόμορφα.

Επίσης, το γεγονός ότι κάθε σωματίδιο έχει μια θερμή και μια ψυχρή πλευρά υποδεικνύει ότι η μία πλευρά είναι πάντα στραμμένη προς τον Κρόνο, όπως συμβαίνει με τη Σελήνη και τη Γη.

Στην παρούσα μορφή

Τελευταίες μέρες του Kazaa

Απόφαση δικαστηρίου της Αυστραλίας

Ομοσπονδιακό δικαστήριο της Αυστραλίας, όπου εδρεύει ο βασικός διανεμητής του λογισμικού Kazza, διέταξε την εταιρεία να τροποποιήσει το πρόγραμμα ώστε να εμποδίζει την ανταλλαγή ταινιών και μουσικής που καλύπτονται από πνευματικά δικαιώματα.



Ο δικαστής παραδέχτηκε ότι η τροποποίηση του λογισμικού είναι εξαιρετικά δύκολη και ότι στην ουσία η απόφασή του καθιστά αμφίβολη την επιβίωση του Kazaa.

Η δισκογραφική βιομηχανία, που είχε κινηθεί δικαστικά κατά της Sharman Networks, κύριου διανομέα του Kazaa, χαρακτήρισε την απόφαση ορόσημο, καθώς οι συνέπειές της θα είναι παγκόσμιες.

Ο δικαστής Μιούρεϊ Γουίλκοξ έκρινε ότι η Sharman δεν έλαβε κανένα μέτρο για να περιορίσει την ανταλλαγή πειρατικού λογισμικού, παρόλο που στο δικτυακό της τόπο είχε δημοσιεύσει μηνύματα κατά της πειρατείας.

Το δικαστήριο ανέφερε ότι η Sharman είχε κάθε οικονομικό συμφέρον «να μεγιστοποιήσει, όχι να ελαχιστοποιήσει, την ανταλλαγή μουσικής».

Η απόφαση κινείται στο ίδιο πνεύμα με απόφαση του Ανώτατου Δικαστηρίου των ΗΠΑ, σύμφωνα με την οποία τα δίκτυα ανταλλαγής αρχείων έχουν ευθύνη για τυχόν παράνομο υλικό που διακινούν οι χρήστες.

Η Sharman, από την πλευρά της, υποστήριξε ότι το λογισμικό της λειτουργεί απλώς όπως ένα φωτοτυπικό μηχάνημα ή ένα κασετόφωνο, και ότι το Kazaa δεν μπορεί να ελέγξει το διακινούμενο υλικό.

Η εταιρεία προτίθεται τώρα να καταθέσει έφεση.

ΠΡΑΚΤΟΡΕΙΟ ΤΑΞΙΔΙΩΝ
ΣΑΒΒΑΣ ΣΑΗΣ

ΠΡΟΣΦΕΡΟΥΜΕ

τα φθηνότερα αεροπορικά εισιτήρια για όλο τον κόσμο με όλες τις αεροπορικές πτήσεις

ΑΚΟΜΗ
- ΒΙΖΑ επισκέπτου για ΑΥΣΤΡΑΛΙΑ σε μία μέρα
- Εκδοση διαβατηρίων
- Εκδοση αδειών αυτοκινήτων

ΞΕΝΟΔΟΧΕΙΑ ΣΤΗΝ ΑΘΗΝΑ-ΕΛΛΑΔΑ

PRESIDENT Α' ΚΑΤΗΓΟΡΙΑΣ Λεωφόρος Κηφισίας (έως 31/8)
Μονόκλινο € 73 Δίκλινο € 83 Τρίκλινο € 105
ROYAL OLYMPIC LUX κοντά στο Σύνταγμα (έως 31/10)
Μονόκλινο €95 Δίκλινο € 97 Τρίκλινο € 120
OLYMPIC PALACE Α' ΚΑΤΗΓΟΡΙΑ Σύνταγμα (έως 31/10)
Μονόκλινο € 78 Δίκλινο € 88 Τρίκλινο € 109
ΚΑΝΙΓΚΟΣ 21 Α' ΚΑΤΗΓΟΡΙΑΣ (οδός Κάνιγκος)
(από 1/5 έως 31/12/05)
Μονόκλινο € 78 Δίκλινο € 88
BEST WESTERN ILISIA Α' ΚΑΤΗΓΟΡΙΑΣ ILISIA Μιχαλακοπούλου
(από 1/5 έως 31/12/05)
Μονόκλινο € 84 Δίκλινο € 93 Τρίκλινο € 110
HELLINIS Β' ΚΑΤΗΓΟΡΙΑ ΟΝΑΣΙΟ Συγγρού (έως 31/12)
Μονόκλινο € 48 Δίκλινο € 58 Τρίκλινο € 70
ARETOUSA Β' ΚΑΤΗΓΟΡΙΑΣ Μητροπόλεως - Σύνταγμα (έως 31/10)
Μονόκλινο € 58 Δίκλινο € 76 Τρίκλινο € 100
ASTOR Σύνταγμα (έως 31/10)
Μονόκλινο € 75 Δίκλινο € 97 Τρίκλινο € 115
DORIAN Β' ΚΑΤΗΓΟΡΙΑΣ Ομόνοια
Μονόκλινο € 67 Δίκλινο € 80 Τρίκλινο € 106
POLIS GRAND HOTEL Β' ΚΑΤΗΓΟΡΙΑΣ Πατησίων & Βερανζέρου 10 (έως 30/6)
Μονόκλινο € 74 Δίκλινο € 81 Τρίκλινο €110
ΒΕΡΓΙΝΑ Β' ΚΑΤΗΓΟΡΙΑΣ ΘΕΣ/ΚΗ (κεντρικό) (έως 31/10)
Μονόκλινο € 58 Δίκλινο € 75 Τρίκλινο € 90
ANEMONI KENTRIKO-PEIRAI
Μονόκλινο € 60(έως 10/05) € 65 (10/5-25/10)
Δίκλινο € 70 » € 78 »
Τρίκλινο € 85 » € 94 »

ΧΠ127

ΣΑΣ ΣΥΜΦΕΡΕΙ ΠΡΙΝ ΚΛΕΙΣΕΤΕ ΟΠΟΥΔΗΠΟΤΕ ΝΑ ΜΑΣ ΕΠΙΣΚΕΦΘΕΙΤΕ

ΠΡΑΚΤΟΡΕΙΟ ΤΑΞΙΔΙΩΝ
ΣΑΒΒΑΣ ΣΑΗΣ

ΤΑΡΠΟΝ ΣΠΡΙΝΓΚΣ 42 (δίπλα στην Τραπ. Πίστεως) • **Τηλ. 39781-3**

KYDON TOURS

ΑΝΑΚΟΙΝΩΣΗ

Με χαρά σας γνωστοποιούμε την
έναρξη δρομολογίων του

F/B ΠΗΝΕΛΟΠΗ

προς ΚΩ ΣΑΜΟ ΘΕΣ/ΚΗ και ΡΟΔΟ ΚΑΡΠΑΘΟ ΗΡΑΚΛΕΙΟ

Το **F/B ΠΗΝΕΛΟΠΗ** ανήκει στην

AGOUDIMOS LINES του
κ. ΔΗΜΗΤΡΗ ΑΓΟΥΔΗΜΟΥ

Εταιρία γνωστή για την δραστηριότητά της με σοβαρότητα πάρα πολλά χρόνια και με καταπληκτικά πλοία στην γραμμή
ΕΛΛΑΔΑ-ΙΤΑΛΙΑ-ΑΛΒΑΝΙΑ και ΚΥΚΛΑΔΕΣ

ΔΡΟΜΟΛΟΓΙΑ

- ΚΑΘΕ ΤΡΙΤΗ: Από ΡΟΔΟ (21.00) **για ΚΑΡΠΑΘΟ- ΗΡΑΚΛΕΙΟ**
- **ΚΑΘΕ ΤΕΤΑΡΤΗ:** Από **ΗΡΑΚΛΕΙΟ** (18.00) για **ΚΑΡΠΑΘΟ - ΡΟΔΟ**
- **ΚΑΘΕ ΠΕΜΠΤΗ:** Από **ΡΟΔΟ** (07.00) για **ΚΩ-ΚΑΛΥΜΝΟ-ΣΑΜΟ-ΘΕΣΣΑΛΟΝΙΚΗ**
- **ΚΑΘΕ ΔΕΥΤΕΡΑ:** Από **ΘΕΣΣΑΛΟΝΙΚΗ** (18.00) για **ΣΑΜΟ-ΚΑΛΥΜΝΟ-ΚΩ-ΡΟΔΟ**
- *Μια γραμμή που υπόσχεται πολλά για την διακίνηση τουριστών από Θεσ/κη προς Ρόδο και αντίθετα προς Θεσ/κη*

ΧΠ191

ΚΕΝΤΡΙΚΟ ΠΡΑΚΤΟΡΕΙΟ
KYDON TOURIST AND SHIPPING AGENCY
• ΕΘΕΛΟΝΤΩΝ ΔΩΔΕΚΑΝΗΣΙΩΝ 14 ΤΗΛ. 2241023000, 2241027900
• ΑΚΤΗ ΣΑΧΤΟΥΡΗ 8 (ΑΠΕΝΝΑΝΤΙ ΑΠΟ ΤΟ ΛΙΜΑΝΙ) ΤΗΛ. 2241027722, 22241024265

Δέμα με χασίς σε πλοίο

Δέμα το οποίο περιείχε χασίς τοποθέτησε 26χρονος στην αποθήκη πλοίου στο Πειραιά με σκοπό να το παραλάβει άνδρας στην Αστυπάλαια. Και οι δύο δράστες συνελήφθηκαν.

Όπως έγινε γνωστό, χθες το μεσημέρι ο 26χρονος μετέβη στο λιμάνι του Πειραιά και άφησε στην αποθήκη Ε/Γ-Ο/Γ πλοίου δέμα που όπως διαπιστώθηκε στη συνέχεια, περιείχε 14,6 γραμμάρια ινδικής κάνναβης. Μετά τον εντοπισμό της ναρκωτικής ουσίας, άνδρες της Λιμενικής Αρχής Πειραιά συνέλαβαν τον 26χρονο, ενώ το δέμα ταξίδεψε κανονικά μέχρι την Αστυπάλαια όπου και το παρέλαβε άνδρας (περισσότερα στοιχεία δεν έχουν ανακοινωθεί) ο οποίος επίσης βρίσκεται στα χέρια της αρμόδιας αρχής.

Σε βάρος και των δύο συλληφθέντων κινήθηκαν οι προβλεπόμενες από το νόμο διαδικασίες.

LANE

STEFANAKIS TOURS-RODOS

Representative of Line Sea Lines

38 Alexandrou Diakou street, 85100 Tel: 22410-20625, 30054, 31833
Fax: 22410-26745
E-Mail: stefanakistours@yahoo.gr

ΙΕΡΑΠΕΤΡΑ

ΤΕΤΑΡΤΗ: Ρόδος (4.30), Χάλκη (6.45), Διαφάνι (8.45), Πηγάδια (10.15), Κάσος (11.50), Σητεία (15.20), Αγ. Νικόλαος (17.15), Σαντορίνη (22.15), Μήλος (2.00), Πειραιά (6.50)
ΚΥΡΙΑΚΗ: Ρόδος (4.30), Χάλκη (6.45), Διαφάνι (8.45), Πηγάδια (10.15), Κάσος (11.50), Σητεία (15.20), Αγ. Νικόλαος (17.15), Σαντορίνη (22.15), Μήλος (2.00), Πειραιά (6.50)
ΠΑΡΑΣΚΕΥΗ: Ρόδος (22.15), Καστελλόριζο (2.15).
ΣΑΒΒΑΤΟ: Ρόδος (14.00), Καστελλόριζο (18.00).

ΚΟΡΝΑΡΟΣ

ΤΡΙΤΗ: Ρόδος (11.00), Χάλκη (14.15), Διαφάνι (16.30), Πηγάδια (17.35), Κάσος (19.15), Σητεία (21.45).
ΠΕΜΠΤΗ: Ρόδος (04.30), Χάλκη (06.45), Διαφάνι (08.45), Πηγάδια (10.15), Κάσος (11.50), Σητεία (15.20), Αγιος Νικόλαος (17.15), Σαντορίνη (22.15), Μήλος (2.00), Πειραιά (6.50).
ΣΑΒΒΑΤΟ: Ρόδος (23.00), Κως (4.00), Κάλυμνος (5.10), Σάμος (09.10), Χίος (12.40), Μυτιλήνη (16.10), Λήμνος (21.45), Αλεξανδρούπολη (1.50).
ΤΕΤΑΡΤΗ: Ρόδος (8.00), Καστελλόριζο (12.00).

*** Τα παραπάνω δρομολόγια ισχυόυν μέχρι 17/9**

ΧΠ864

Ζητούν την παρέμβαση του υπουργού Αιγαίου

Για το πρόβλημα με τους συμβασιούχους

Την παρέμβαση του υπουργού Αιγαίου και Νησιωτικής Πολιτικής κ. Αριστοτέλη Παυλίδη για το θέμα των συμβασιούχων και της λειτουργίας των παιδικών σταθμών, ζητά η δημοτική παράταξη Κω «Συμπαράταξη Ελπίδας».

Η επιστολή κοινοποιήθηκε επίσης στην ΤΕΔΚ Δωδεκανήσου και στους δήμους Κω, Δικαίου και Ηρακλειδών και ειδικότερα αναφέρονται σε αυτήν τα εξής:

«κ. Υπουργέ,

ως ΣΥΜΠΑΡΑΤΑΞΗ ΕΛΠΙΔΑΣ, (δημοτική παράταξη στο Δήμο Κω, που ασχολούμαστε με τοπικού ενδιαφέροντος θέματα), κάναμε έρευνα γύρω από τα θέματα λειτουργίας των παιδικών σταθμών Κω, προσπαθώντας να συμβάλουμε με την κριτική μας στην βελτίωση της κατάστασης που υπάρχει.

Κατ' αρχήν, απευθυνθήκαμε στον κ. Γ. Γιαννόπουλο, δήμαρχο Δήμου Ρόδου, με την ιδιότητά του ως πρόεδρος ΤΕΔΚ Δωδεκανήσου (με κοινοποίηση στους Δήμους Κω, Δικαίου, Ηρακλειδών Κω) από 29-7-05 χωρίς την στοιχειώδη ανταπόκριση του «λάβαμε γνώσιν... κλπ» κρίνουμε χρήσιμο να σας καταθέσουμε το αίτημα που αφορά όλο το νησιωτικό σύμπλεγμα του Αιγαίου.

Στους παιδικούς σταθμούς του Αιγαίου και ειδικά της Δωδ/σου και στο σημείο που αφορά τις κρατικές επιχορηγήσεις από το υπουργείο Εσωτερικών, από την έρευνά μας προέκυψε, το πρόβλημα της υποχρηματοδότησης των σταθμών και της έντονης διαφοροποίησης που υπάρχει ανάμεσα στους δημοτικούς παιδικούς σταθμούς, διαφορετικών Δήμων!

Το υπουργείο μάς απάντησε τα εξής: «Το υπουργείο Εσωτερικών χρηματοδοτεί από τους κεντρικούς αυτοτελείς πόρους τους Δήμους της χώρας, στην εποπτεία των οποίων περιήλθαν οι πρώην κρατικοί παιδικοί και βρεφονηπιακοί σταθμοί, για την κάλυψη των λειτουργικών δαπανών και κατά προτεραιότητα της μισθοδοσίας του προσωπικού, που υπηρετούσε κατά τον χρόνο μεταβίβασης σε αυτούς, σύμφωνα με τα οριζόμενα στις διατάξεις του άρθρου 12 του Ν. 2880/2001».

Με την παραπάνω απάντηση συνεπάγεται και επαληθεύεται εκ των πραγμάτων, ότι δύο βρεφονηπιακοί οργανισμοί με το ίδιο προσωπικό, διαφορετικών δήμων, χρηματοδοτούνται με διαφορετικά ποσά, γιατί στον ένα δήμο υπήρχαν το 2001 περισσότεροι κρατικοί σταθμοί, απ' ότι σε κάποιον άλλο.

Ζητήσαμε από τον κ. Γ. Γιαννόπουλο, να κάνει παρέμβαση στον υπουργό ως πρόεδρος της ΤΕΔΚ, ώστε να προχωρήσει η κυβέρνηση σε ΝΟΜΟΘΕΤΙΚΗ ΡΥΘΜΙΣΗ και να χρηματοδοτούνται οι βρεφονηπιακοί οργανισμοί των Δήμων βάσει της σημερινής πραγματικής κατάστασης του προσωπικού τους.

Σας παρακαλούμε για τις δικές σας ενέργειες.

Σας ευχαριστούμε.
Για την Σ. Ε.
Νίκος Τσακίρης»

Έσπασε ο αγωγός

Τα... καλά της Ρόδου στο Μανδράκι, «ζήλεψε» ο αγωγός μεταφοράς αποβλήτων στο Ψαλίδι της Κω. Το πρωί της Τετάρτης, ο αγωγός έσπασε, γεμίζοντας τη περιοχή με λύματα.

Η ατμόσφαιρα ήταν αποπνικτική από τις... μυρωδιές και η κατάσταση αφόρητη για όσους είχαν την ατυχία να περάσουν από την περιοχή εκείνη την ώρα.

Η ΔΕΥΑΚ ειδοποιήθηκε εγκαίρως και συνεργεία της έφθασαν στην περιοχή, αποκαθιστώντας τη τάξη και τις... οσμές.

Παντρεύω & Βαπτίζω...

... Με Προσκλητήρια, Μπομπονιέρες, Στέφανα, Λαμπάδες, Αξεσουάρ Ιταλίας, Τιάρες και Κουαφ, Είδη Βάπτισης, Διακοσμητικά δεξίωσης...

& σε συνεργασία με διάσημους οίκους

Παντρεύω και βαπτίζω...

... Με πρωτοτυπία και αισθητική, κάνουμε το όνειρό σας πραγματικότητα, σκηνοθετώντας για εσάς κάθε είδους εκδήλωση

Με την φροντίδα της
Τζένης Μυριαλλάκη

Παντρεύω και βαπτίζω...

Πετυχημένα...

Και η στιγμή σας έγινε μοναδική!!!

Ωράριο λειτουργίας 09.30-14.00 και 17.30-21.30

Αλεξάνδρου Διάκου 7Β•Τηλ. 2241032302

ΑΤ1413

Συντονισμός δυνάμεων για τα ακραία καιρικά φαινόμενα

Υιοθέτησαν κοινή πρόταση οι ευρωβουλευτές για τις φυσικές καταστροφές

Η Ευρώπη συντονίζει τις δυνάμεις της για μία αποτελεσματικότερη αντιμετώπιση των ακραίων κλιματικών φαινομένων και άλλων καταστροφών της φύσης.

Οι ευρωβουλευτές υιοθέτησαν σήμερα, κοινή πρόταση ψηφίσματος εξι πολιτικών ομάδων γιά την αντιμετώπιση των φυσικών καταστροφών.

Στη συζήτηση που προηγήθηκε, έγινε αναφορά στις πυρκαγιές της Πορτογαλίας, της Ισπανίας και της Γαλλίας κατά το φετεινό καλοκαίρι, καθώς και στις πλημμύρες σε Αυστρία, Γερμανία, Βουλγαρία, Ρουμανία και Ελβετία.

Ειδικά γιά τις πυρκαγιές, ο αρμόδιος επίτροπος γιά το Περιβάλλον κ. Σταύρος Δήμας, χαιρέτησε την καλή συνεργασία μεταξύ των αρμόδιων υπηρεσιών των κρατώνμελών στην αντιμετώπιση των πυρκαγιών, παραδέχθηκε ωστόσο οτι η συνεργασία αυτή θα μπορούσε να είναι καλύτερη. Κατά την άποψη των ευρωβουλευτών, κάτι τέτοιο θα μπορούσε να επιτευχθεί μέσω της δημιουργίας κοινών σωμάτων πολιτικής συνεργασίας στα σύνορα.

Η Ολομέλεια ζήτησε επίσης να εφαρμοσθούν αυστηρότερες ποινές γιά τις εγκληματικές ενέργειες που καταστρέφουν το Περιβάλλον, ιδίως δε αυτών που συνδέονται με την πρόκληση δασικών πυρκαγιών.

Υποστήριξε τη συγκρότηση Ευρωπαϊκού Παρατηρητηρίου γιά τις ξηρασίες, την ερήμωση, τις πλημμύρες και τα άλλα φαινόμενα της κλιματικής αλλαγής, με στόχο τη συγκέντρωση στοιχείων και τη διασφάλιση μιάς πιό αποτελεσματικής αντίδρασης.

Εξέφρασε τη λύπη της γιά την απόφαση του Συμβουλίου να καταργήσει τις ενισχύσεις που χορηγούντο στους γεωργούς γιά τη δημιουργία αντιπυρικών ζωνών και τάχθηκε υπέρ της αποκαταστάσεως αυτών των χρηματοδοτήσεων.

Σύμφωνα με τους ευρωβουλευτές, οι συνέπειες αυτών των καταστροφών δεν είναι μόνο εθνικών διαστάσεων, αλλά απαιτούν και μία ουσιώδη δέσμευση σε ευρωπαϊκό επίπεδο. Το Πρωτόκολλο του Κιότο παραμένει γι αυτούς "το βασικό μέσο της παγκόσμιας στρατηγικής, προκειμένου να τεθεί τέρμα στην κλιματική μεταβολή".

Καλούν ως εκ τούτου την Επιτροπή ν'αναλάβει πρωτοβουλίες γιά να διασφαλισθεί η τήρηση των δεσμεύσεων που ανελήφθησαν στο Κιότο και στις επόμενες φάσεις του.

Επιπλέον οι ευρωβουλευτές ζητούν τα εξής :

- Την αναθεώρηση και την πάραυτα εφαρμογή των κανόνων του Ταμείου Αλληλεγγύης, προκειμένου να συμπεριληφθεί ρητώς η βοήθεια προς τους πληθυσμούς που επλήγησαν από καταστροφές.

εξαπλούστευση των διαδικασιών προγραμματισμού των Διαρθρωτικών Ταμείων και του Ταμείου Συνοχής.

- Την ανάπτυξη κοινοτικής πολιτικής γιά τον έλεγχο των δασικών πυρκαγιών.

- Τη λήψη μέτρων επίβλεψης και πρόληψης ειδικότερα στο πλαίσιο του Κανονισμού γιά τα δάση (Forest Focus) και της νέας δασικής στρατηγικής της ΕΕ.

- Την ενίσχυση της έρευνας γιά την πρόληψη των πλημμυρών.

-Την ευαισθητοποίηση του κοινού υπέρ της πιό βιώσιμης χρήσης του νερού, του εδάφους και των βιολογικών πόρων.

Οι ευρωβουλευτές καλούν τέλος το Συμβούλιο να μην παραγνωρίσει την ανάγκη γιά μακροπρόθεσμες επενδύσεις στον τομέα των πολιτικών γιά την πρόληψη των φυσικών καταστροφών και να εγκαταλείψει τη στρατηγική που περιορίζει τις μελλοντικές δημοσιονομικές προοπτικές στο 1% του ΑΕΠ της ΕΕ.

Παρών στις εκλογές και ο Βασ. Λεβέντης

Παρόντες στις επερχόμενες νομαρχιακές και δημοτικές εκλογές της Δωδεκανήσου δηλώνει η Ένωση Κεντρώων και ο πρόεδρός της κ. Βασίλης Λεβέντης!

Επί του θέματος σε ανακοίνωση που εξεδόθη αναφέρονται τα εξής:

"Η Ένωση Κεντρώων και ο πρόεδρός της Βασίλης Λεβέντης, δηλώνουν παρόντες στις επερχόμενες νομαρχιακές και Δημοτικές εκλογές το 2006 σε συνεργασία με πρόσωπα και παρατάξεις ικανές να οδηγήσουν την Δωδεκάνησο στην ανάταξη, επιλύνοντας συσσωρευμένα προβλήματα και θέματα που μαστίζουν την περιοχή μας.

Με σιγουριά και με νέους ανθρώπους να δουλέψουν και να προσφέρουν στο κοινωνικό σύνολο της περιοχής μας, που στην καθημερινότητά του συναντά μόνο δυσκολίες στην επιβίωσή του και τίποτε άλλο. Θέλουμε και μπορούμε. Στο χέρι μας είναι να σώσουμε και όχι να καταστρέψουμε αυτό που με θυσίες σήμερα αποτελεί το "θαύμα" της τουριστικής ανάπτυξης".

Απορρίφθηκαν 4,9 τόνοι σιτάρι

Ο υφυπουργός Αγροτικής Ανάπτυξης και Τροφίμων κ. Αλέξανδρος Κοντός ανακοίνωσε ότι απορρίφθηκαν κατά την εισαγωγή τους στη χώρα συνολικά 4.972.000 κιλά σιτάρι μαλακό (δύο φορτία) προερχόμενα από τη Βουλγαρία, λόγω υψηλής περιεκτικότητας σε κόκκους προσβεβλημένους από φουζάριο. Μετά από την εξέλιξη αυτή ο υφυπουργός εξέδωσε απόφαση ενεργοποίησης της διαδικασίας ολοκληρωτικού ελέγχου, όσον αφορά στον έλεγχο στα σιτηρά προέλευσης Βουλγαρίας, που προορίζονται για ανθρώπινη κατανάλωση. Ειδικότερα, σύμφωνα με την εν λόγω απόφαση τα φορτία σιτηρών προέλευσης Βουλγαρίας, που προορίζονται για ανθρώπινη κατανάλωση θα ελέγχονται για αφλατοξίνες, ωχρατοξίνη Α, βαρέα μέταλλα, υπολείμματα φυτοπροστατευτικών προϊόντων, ραδιενέργεια και ποιοτικά χαρακτηριστικά (κόκκοι προσβεβλημένοι από φουζάριο) σε ποσοστό 100%.





RODOS DATA
WWW.RODOSDATA.COM WWW.RODOSDATA.GR
ΣΥΣΤΗΜΑΤΑ ΠΛΗΡΟΦΟΡΙΚΗΣ
ΚΩΝΣΤΑΝΤΙΝΙΔΗ 3. ΤΚ 85100 - Ρόδος
Τηλ. 22410- 27708(4 Γραμμές) FAX : 2241-25530
Email: sales@rodosdata.gr Web: www.rodosdata.gr
Altec SOFTWARE
Altec ATLANTIS II ERP
Αποκτείστε το απόλυτο ανταγωνιστικό πλεονέκτημα
• ΤΑΜΕΙΑΚΕΣ ΜΗΧΑΝΕΣ
• ΦΟΡΟΛΟΓΙΚΟΙ ΜΗΧΑΝΙΣΜΟΙ
• ΦΩΤΟΤΥΠΙΚΑ
• ΕΚΤΥΠΩΤΕΣ
• ΕΠΩΝΥΜΟΙ Η/Υ
• ΗΛΕΚΤ. ΖΥΓΑΡΙΕΣ
• FAX (INKJET – LASER)
• ΣΥΣΤ. ΔΙΑΧΕΙΡ. ΤΑΣΗΣ UPS
• INTERNET (Hosting, Domain, Web Design)
• ΣΤΑΘΕΡΗ ΤΗΛΕΦΩΝΙΑ
• SOFTWARE
• ΔΙΑΧΕΙΡΙΣΗΣ ΧΩΡΩΝ ΕΣΤΙΑΣΗΣ
• BAR CODE
• SCANNER
Το πληροφοριακό σύστημα μιας επιχείρησης αποτελεί στρατηγική επιλογή. Δημιουργεί υποδομή και παρέχει εργαλεία που στηρίζουν την ανταγωνιστικότητα και την ανάπτυξη για πολλά χρόνια.
Επισκεφτείτε μας
ΛΥΣΕΙΣ ΓΙΑ....
- ΛΟΓΙΣΤΗΡΙΑ
- ΕΠΙΧΕΙΡΗΣΕΙΣ
- ΞΕΝΟΔΟΧΕΙΑ
- ΔΙΑΧΕΙΡΙΣΗ ΣΥΣΤΗΜΑΤΩΝ ΚΑΙ ΑΡΧΕΙΩΝ
- ΜΕΣΙΤΙΚΑ ΓΡΑΦΕΙΑ
- ΤΟΥΡΙΣΤΙΚΑ ΓΡΑΦΕΙΑ
- Rent A Car
- Video Club
- ΓΡΑΜΜΑΤΕΙΑ
EOMMEX
@ ΔΙΚΤΥΩΘΕΙΤΕ
Η RODOSDATA προτείνει Microsoft® Windows® XP
AltecPC Pentium 4 531 & οθόνη PHILIPS 17'' TFT
€879 με ΦΠΑ 19%
δώρο Free Internet Access!!!
• Intel® Pentium® 4 531 (3.0GHz/800MHz/1 MBL2 /EM64T)
• Microsoft® Windows® XP HOME GR
• MSI 865PE Neo3-F • 512MB 400 DDR
• HD 80 GB SATA/7.2k rpm • DVD-RW 16x DL
• Modem 56K • FDD 1.44MB
• FX5200 T 128Mb • Sound (5.1) On Board
• LAN Gigabit On Board • Microsoft® keyboard & Optical mouse
DOS ΤΟ ΠΙΣΩ ... ΚΑΙ ΠΑΡΕ ΛΟΓΙΣΜΙΚΟ ALTEC ΣΕ ΠΕΡΙΒΑΛΛΟΝ WINDOWS
ALTEC
RODOS DATA
ΣΥΣΤΗΜΑΤΑ ΠΛΗΡΟΦΟΡΙΚΗΣ
Sunsoft
ALTEC
UNISOFT, UNION, SUNSOFT, COMPUTER LOGIC
UNION
(εμπορικό, λογιστικό πακέτο, ξενοδοχειακές εφαρμογές, custom εφαρμογές)
UNISOFT Software
internet (κατασκευή & φιλοξενία ιστοσελίδων)
RODOSDATA Web creation
AE742



Αναχωρήσεις από Ρόδο από λιμάνι Μανδράκι
Κάθε **Δευτέρα, Τρίτη, Τετάρτη** και **Κυριακή** για **Κω** στις 16:00.
Κάθε **Παρασκευή** για **Νίσυρο - Κω** στις 15:30.
Κάθε **Σάββατο** για **Σύμη - Κω** στις 15:25.
Κρατήσεις - Εισιτήρια στην ΑΝΕΣ Αυστραλίας 88, Ρόδος
Τηλ: 22410 37769 & 22410 77760
AE608


Δηλώσεις για τα παράνομα φροντιστήρια στους μαθητές

«Τα φροντιστήρια υπήρχαν πάντοτε και αυξήθηκαν με την ουσιαστική ένταξη των πανελλαδικών εξετάσεων μέσα στο Λύκειο. Εμείς κάναμε το πρώτο βήμα, πήγαμε τις εξετάσεις μόνο στην τελευταία τάξη του Λυκείου και είμαστε ανοιχτοί μέσα στο πλαίσιο αλλαγών στο εκπαιδευτικό σύστημα να συζητήσουμε την πλήρη αυτονόμηση του Λυκείου ως αυτόνομης εκπαιδευτικής μονάδας».

Αυτό επισήμανε η υπουργός Παιδείας Μ. Γιαννάκου, απαντώντας σε ερώτηση δημοσιογράφου αναφορικά με τις καταγγελίες του προέδρου του Συλλόγου



Εκπαιδευτικών Φροντιστών Δυτικής Μακεδονίας κ. Πάπιτσα για καθηγητές που διεξάγουν παράνομα ιδιαίτερα μαθήματα.

«Νομίζω» -πρόσθεσε η υπουργός- «ότι γνωρίζει και ο ίδιος ότι το υπουργείο Παιδείας επιλαμβάνεται όλων των καταγγελιών και επίσης ότι είναι θεματοφύλακας του Συντάγματος και των νόμων. Καλείται λοιπόν ο καταγγέλλων να φέρει τη λίστα και τα αντίστοιχα στοιχεία και το υπουργείο θα επιληφθεί σε κάθε περίπτωση. Δεν εννοούμε να υπάρχει καμία παρέκκλιση από την νομιμότητα».

Προσλήψεις στα ΚΕΠ

Την κοινή απόφαση για τη σύσταση 2.469 θέσεων μόνιμου προσωπικού για τις ανάγκες λειτουργίας των



Κέντρων Εξυπηρέτησης Πολιτών στους Οργανισμούς Τοπικής Αυτοδιοίκησης α' βαθμού όλης της χώρας ανακοίνωσαν ο υφυπουργός Εσωτερικών Απ. Ανδρεουλάκος και ο υφυπουργός Οικονομίας Π. Δούκας.

Οι νέες θέσεις περιλαμβάνουν και τις τρείς κατηγορίες εκπαίδευσης ΠΕ, ΤΕ και ΔΕ, με αντίστοιχα ποσοστά: 56,71%, 18,43% και 24,85%.

Η σύσταση των θέσεων, καθώς και η διαδικασία της προκήρυξης για την πλήρωση των θέσεων μονίμου προσωπικού αναμένεται να ολοκληρωθεί μέχρι τέλος Νοεμβρίου 2005.

Η κοινή υπουργική απόφαση των κ.κ. Ανδρεουλάκου και Δούκα υπεγράφη την Τετάρτη και δημοσιεύτηκε στην Εφημερίδα της Κυβερνήσεως στο ΦΕΚ με αριθμό 1257/τεύχος Β'/07-09-05.

Στο στάδιο της τελικής επεξεργασίας βρίσκεται η αντίστοιχη κοινή υπουργική απόφαση για τη σύσταση 447 θέσεων μονίμου προσωπικού για τα ΚΕΠ των Νομαρχιακών Αυτοδιοικήσεων και των Επαρχείων.

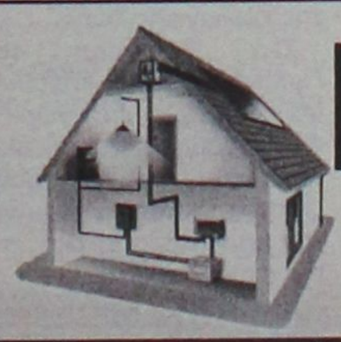
Ηλιος & Ανεμος
Ανεξάντλητη πηγή ενέργειας
ΦΩΤΟΒΟΛΤΑΪΚΑ – ΑΝΕΜΟΓΕΝΝΗΤΡΙΕΣ – INVERTER
για εξοχικά σπίτια • καταστήματα • τροχόσπιτα • σκάφη αναψυχής • απομακρυσμένα σπίτια χωρίς δίκτυο
ΚΕΝΤΡΟ ΜΠΑΤΑΡΙΑΣ ΔΩΔ/ΣΟΥ
ΚΑΠΟΔΙΣΤΡΙΟΥ 74 • ΤΗΛ. 2241021507
AE2789

ALHAMBRA TRAVEL
LOUIS HELLENIC CRUISES
...μαζί σας όλο το χρόνο!!!
8/9ήμερη "ΘΗΣΑΥΡΟΙ ΤΗΣ ΔΥΤΙΚΗΣ ΜΕΣΟΓΕΙΟΥ" με το κρουαζιερόπλοιο "AQUAMARINA", 23.000 τ.
από
24/10 έως 1/11
ΠΑΤΡΑ, ΜΑΛΤΑ, ΤΥΝΙΔΑ (Λα Γκουλέτ), ΜΙΝΟΡΚΑ, ΝΙΚΑΙΑ/ ΜΟΝΤΕ ΚΑΡΛΟ, ΛΙΒΟΡΝΟ/ΦΛΩΡΕΝΤΙΑ, ΝΑΠΟΛΗ/ΠΟΜΠΗΙΑ, ΜΕΣΣΙΝΑ/ΤΑΟΡΜΙΝΑ, ΠΕΙΡΑΙΑ
...με τη μοναδική προσφορά...
50% ΕΚΠΤΩΣΗ
στο δεύτερο επιβάτη
...και τα παιδιά ΔΩΡΕΑΝ... μέχρι 17 ετών
Τιμή από 835
Πληροφορίες-Προγράμματα
ALHAMBRA TRAVEL
Δημ. Θεοδωράκη 13
Τηλ. 2241025698 και 2241037052



VISA
TRAVEL CLUB
RHODES LEADING TRAVEL AGENCY
ΤΑΞΙΔΕΨΤΕ ΜΑΖΙ ΜΑΣ ΜΕ ΠΤΗΣΕΙΣ ΤΣΑΡΤΕΡ!!!!
ΡΟΔΟ-ΑΓΓΛΙΑ
ΡΟΔΟ-ΣΚΑΝΔΙΝΑΒΙΑ
ΡΟΔΟ-ΒΕΛΓΙΟ
ΡΟΔΟ-ΓΕΡΜΑΝΙΑ
ΡΟΔΟ-ΑΥΣΤΡΙΑ
ΡΟΔΟ-ΟΛΛΑΝΔΙΑ
ΡΟΔΟ-ΤΣΕΧΙΑ
ΡΟΔΟ-ΙΤΑΛΙΑ
ΡΟΔΟ-ΓΑΛΛΙΑ
ΕΠΙΣΗΣ ΣΑΣ ΠΡΟΣΦΕΡΟΥΜΕ ΣΤΙΣ ΚΑΛΥΤΕΡΕΣ ΤΙΜΕΣ
ΑΕΡΟΠΟΡΙΚΑ ΕΙΣΙΤΗΡΙΑ
ΑΚΤΟΠΛΟΪΚΑ ΕΙΣΙΤΗΡΙΑ
ΤΑΞΙΔΙΩΤΙΚΑ ΠΑΚΕΤΑ
ΓΑΜΗΛΙΑ ΤΑΞΙΔΙΑ
ΚΡΑΤΗΣΕΙΣ ΞΕΝΟΔΟΧΕΙΩΝ
ΚΡΟΥΑΖΙΕΡΕΣ
ΟΡΓΑΝΩΜΕΝΕΣ ΕΚΔΡΟΜΕΣ
ΠΡΟΣΦΟΡΕΣ ΓΙΑ ΓΚΡΟΥΠ
ΓΙΑ ΠΕΡΙΣΣΟΤΕΡΕΣ ΠΛΗΡΟΦΟΡΙΕΣ ΕΠΙΣΚΕΦΘΕΙΤΕ ΜΑΣ
(Πλ. Ακαδημίας) Γρ. Λαμπράκη 54,1ος ΟΡΟΦΟΣ
Τηλ: 22410 33282, 22410 25737
www.visatravelclub.gr
ΑΜ adv

Ο Συνήγορος του Πολίτη κοντά και στους μαθητές

Ο Συνήγορος του Πολίτη, με το ρόλο του ως Συνήγορος του Παιδιού, βρίσκεται και αυτή τη σχολική χρονιά στο πλευρό των μαθητών, των γονιών και των εκπαιδευτικών, με κύριο μέλημα την προάσπιση και προαγωγή των δικαιωμάτων του παιδιού στο χώρο της εκπαίδευσης.

Με αυτή του την ιδιότητα:

- εξετάζει καταγγελίες παιδιών και ενηλίκων για παραβιάσεις δικαιωμάτων του παιδιού στον δημόσιο και τον ιδιωτικό χώρο,
- επισκέπτεται σχολεία και ιδρύματα,
- συναντά τα παιδιά και ακούει τις απόψεις τους,
- επικοινωνεί με εκπαιδευτικούς και άλλους επαγγελματίες που ασχολούνται με τα παιδιά,
- προτείνει προς τη διοίκηση και τα αρμόδια Υπουργεία μέτρα για την προστασία των δικαιωμάτων του παιδιού.

Στα 2 χρόνια λειτουργίας του ο Κύκλος Δικαιωμάτων του Παιδιού στο Συνήγορο του Πολίτη:

- Έχει ασχοληθεί με 470 έγγραφες αναφορές – καταγγελίες, 40% των οποίων σχετίζονται με την εκπαίδευση.
- Έχει δημιουργήσει ειδική ιστοσελίδα όπου παρουσιάζονται η λειτουργία, οι δράσεις και οι προτάσεις του (www.0-18.gr).
- Λειτουργεί ειδική τηλεφωνική γραμμή χωρίς χρέωση για ανηλίκους (800.11.32000, καθημερινά 9:00 π.μ – 3:00 μ.μ.)
- Έχει δημιουργήσει προγράμματα για μαθητές και σχολεία.
- Έχει παρέμβει δημοσιεύοντας επιστολές, πορίσματα και δελτία τύπου που αφορούν την εφαρμογή των δικαιωμάτων του παιδιού.
- Έχει αναλάβει πρωτοβουλίες για προστασία των δικαιωμάτων του παιδιού στην οικογένεια, στο σχολείο, στις υπηρεσίες, στα ιδρύματα, στους χώρους κράτησης, στα μέσα μαζικής ενημέρωσης και γενικά σε όλες τις πτυχές της κοινωνικής ζωής.

Στο Συνήγορο του Πολίτη μπορεί να απευθυνθεί οποιοσδήποτε γνωρίζει ότι παραβιάζονται δικαιώματα του παιδιού και να ζητήσει τη βοήθειά του για την αποκατάσταση και την προστασία τους.

Υπεύθυνος του Κύκλου Δικαιωμάτων του Παιδιού είναι ο Βοηθός Συνήγορος του Πολίτη κ. Γιώργος Μόσχος, ο οποίος επικουρείται από 15 επιστήμονες διαφόρων ειδικοτήτων.

Με το Συνήγορο του Πολίτη μπορείτε να επικοινωνήσετε στο τηλέφωνο 210-7289600, στο φαξ 210-7289639, με επιστολή στη ταχυδρομική διεύθυνση: Χατζηγιάννη Μέξη 5, 115 28 Αθήνα ή να επισκεφθείτε τα γραφεία του Δευτέρα – Παρασκευή 9:00 π.μ. – 3:00 μ.μ.)

Με αφορμή την έναρξη της νέας σχολικής χρονιάς 2005 – 2006, ο Συνήγορος του Πολίτη επισημαίνει ότι το δικαίωμα στην εκπαίδευση, όπως κατοχυρώνεται από το Σύνταγμα, τη Διεθνή Σύμβαση για τα Δικαιώματα του Παιδιού και τη λοιπή εθνική νομοθεσία, αφορά όλους ανεξαιρέτως τους ανηλίκους



που ζουν στη χώρα. Το δικαίωμα στην εκπαίδευση εξειδικεύεται σε επί μέρους δικαιώματα, που πρέπει να είναι σε γνώση των μαθητών, των γονέων και των εκπαιδευτικών. Η εξασφάλιση ποιοτικής εκπαίδευσης για όλους άλλωστε αποτελεί την καλύτερη επένδυση για το μέλλον μιας κοινωνίας.

Το δικαίωμα στην εκπαίδευση μεταξύ άλλων περιλαμβάνει:

◆ **Δικαίωμα εγγραφής και φοίτησης:** Κάθε παιδί δικαιούται να εγγράφεται στο σχολείο και να παρακολουθεί τα διδασκόμενα μαθήματα. Στο σχολείο γίνονται δεκτά και τα παιδιά που οι γονείς τους δεν έχουν νόμιμη διαμονή στη χώρα, καθώς και αυτά που δεν διαθέτουν νόμιμα δικαιολογητικά, αρκεί να έχουν εμβολιασθεί και οι γονείς ή κηδεμόνες τους να υποβάλουν υπεύθυνη δήλωση για τα στοιχεία τους. Μέχρι την ηλικία των 16 χρόνων και έως την Τρίτη τάξη του Γυμνασίου οι γονείς έχουν υποχρέωση να στέλνουν τα παιδιά τους στο σχολείο, ειδάλλως διαπράττουν ποινικό αδίκημα. Τα σχολεία πρέπει να παίρνουν άμεσα και ουσιαστικά μέτρα για να αποτρέπουν την εγκατάλειψη και να ενθαρρύνουν τη συνέχιση των σπουδών από τους μαθητές.

◆ **Δικαίωμα διευκόλυνσης στην πρόσβαση:** Τα παιδιά που μένουν μακριά από το σχολείο πρέπει να διευκολύνονται από τη νομαρχία ή τον δήμο της περιοχής τους για να πηγαίνουν στην σχολική μονάδα που βρίσκεται πιο κοντά στην κατοικία τους. Το μέτρο αυτό ισχύει και για τα παιδιά που μένουν σε καταυλισμούς ή απομονωμένους οικισμούς.

◆ **Δικαίωμα μη διάκρισης:** Κανένα παιδί δεν πρέπει να γίνεται αντικείμενο διάκρισης στο σχολείο, για το φύλο, τη φυλή, την εθνικότητα, την καταγωγή, τις θρησκευτικές του πεποιθήσεις ή την κατάσταση της υγείας του.

◆ **Δικαίωμα ποιότητας σπουδών:** Η δωρεάν εκπαίδευση για όλα τα παιδιά πρέπει να συνδυάζεται με κατάλληλες σχολικές εγκαταστάσεις, έγκαιρο διορισμό επαρκούς αριθμού εκπαιδευτικών, παροχή σχολικών βοηθημάτων και διεξαγωγή των μαθημάτων, σύμφωνα με το εγκεκριμένο εκπαιδευτικό πρόγραμμα.

◆ **Δικαίωμα υγιεινής και ασφάλειας:** Οι σχολικοί χώροι πρέπει να παρέχουν ασφάλεια και να πληρούν τους όρους υγιεινής, με τακτική καθαριότητα και αποτροπή περιβαλλοντικών επιπτώσεων στην υγεία των μαθητών.

◆ **Δικαίωμα εξειδικευμένης εκπαίδευσης**: Οι μαθητές που δεν μιλούν την Ελληνική γλώσσα πρέπει να διευκολύνονται με τη λειτουργία τάξεων υποδοχής και υποστηρικτικών μαθημάτων με τη βοήθεια ειδικών σχολικών εγχειριδίων, ενώ τα παιδιά με ειδικές εκπαιδευτικές ανάγκες πρέπει να αξιολογούνται από τα αρμόδια κέντρα (Κ.Δ.Α.Υ.) και να έχουν κατάλληλη στήριξη και δυνατότητα συμμετοχής στην εκπαίδευση σύμφωνα με τις κλίσεις και ικανότητές τους.

◆ **Δικαίωμα σεβασμού της προσωπικότητας και της αξιοπρέπειας:** Κάθε μαθητής και μαθήτρια πρέπει να αντιμετωπίζεται με σεβασμό ως αυτόνομη προσωπικότητα που έχει δικαιώματα και δυνατότητες. Η εφαρμογή της σχολικής πειθαρχίας πρέπει να γίνεται με τρόπο που σέβεται την ανθρώπινη αξιοπρέπεια, εξαντλώντας τα παιδαγωγικά μέσα σωφρονισμού, και αποφεύγοντας το στιγματισμό και τη διαπόμπευση.

◆ **Δικαίωμα έκφρασης απόψεων και διαλόγου:** Οι μαθητές έχουν δικαίωμα έκφρασης των απόψεών τους ατομικά και συλλογικά. Ο διάλογος και η συμμετοχή των παιδιών στη λήψη αποφάσεων για ζητήματα που τα αφορούν πρέπει να είναι βασικό συστατικό της εκπαιδευτικής διαδικασίας.

◆ **Δικαίωμα ενημέρωσης, κατανόησης και στήριξης:** Το σχολείο έχει υποχρέωση να ενημερώνει τους μαθητές για τα δικαιώματά τους και να καταβάλλει προσπάθειες για να κατανοήσει τα προβλήματα που τυχόν αντιμετωπίζουν, δίνοντάς τους την κατάλληλη στήριξη, και συνδέοντάς τους με τις ειδικές υπηρεσίες της κοινότητας, όπου υπάρχουν, ώστε να αντιμετωπίζουν τις δύσκολες καταστάσεις με τον καλύτερο δυνατό τρόπο.

◆ **Δικαίωμα προστασίας από τη βία:** Οι μαθητές πρέπει να προστατεύονται από κάθε μορφής βία και προσβλητική συμπεριφορά, όπως αντίστοιχα και οι εκπαιδευτικοί, ώστε να μπορούν να προσφέρουν απρόσκοπτα το παιδαγωγικό τους έργο.

◆ **Δικαίωμα ενημέρωσης των γονέων:** Οι γονείς και κηδεμόνες των μαθητών έχουν δικαίωμα τακτικής ενημέρωσης για την πρόοδο των παιδιών τους.

◆ **Δικαίωμα απονομής τίτλων σπουδών:** Κάθε μαθητής που ολοκληρώνει τον κύκλο σπουδών στον οποίο έχει εγγραφεί, εφόσον προάγεται, δικαιούται να λαμβάνει τους αντίστοιχους τίτλους σπουδών.

ΑΘΛΗΤΙΚΗ ΡΟΔΙΑΚΗ
ΠΑΡΑΣΚΕΥΗ 9 ΣΕΠΤΕΜΒΡΙΟΥ 2005

ΣΕΛ. 61

ΔΕΥΤΕΡΟ ΟΧΙ ΤΗΣ ΕΠΟ ΣΤΙΣ ΑΝΑΔΙΑΡΘΡΩΣΕΙΣ

Καλό πρόσωπο στου Ζωγράφου

• Ο Διαγόρας ήταν σαφώς διαφοροποιημένος από το φιλικό με τα Γλυκά Νερά και ήρθε ισόπαλος με τον Ηλυσιακό με 0-0

• Οι κυανέρυθροι θύμισαν σε απόδοση του πρώτου ημιχρόνου με τον Πανσερραϊκό.

• Τα εγκωμιαστικά σχόλια του Θύμιου Γεωργούλη, συγκέντρωσε η απόδοση των παικτών του Βάλτερ Σκότσικ.



Ο Τσιαντούλης έχασε καλή ευκαιρία στο 30' ν' ανοίξει το σκορ. (ΒΙΚΤΩΡ-ΦΩΤΟ ΜΑΡΚΕΤ-ΙΑΛΥΣΟΣ)

Πολύ καλός ήταν ο Διαγόρας στου **Ζωγράφου**. Οι κυανέρυθροι του **Βάλτερ Σκότσικ** ήρθαν ισόπαλοι με 0-0 με τον Ηλυσιακό ομάδα Β΄ Εθνικής κατηγορίας στο χθεσινό προγραμματισμένο φιλικό παιχνίδι. Δεν είναι όμως τόσο το αποτέλεσμα πού ικανοποίησε τον **Βάλτερ Σκότσικ** και τους συνοδούς της ομάδας όσο η απόδοση των παικτών πού χρησιμοποιήθηκαν σε αυτό το παιχνίδι και θύμισαν στους παρευρεθέντες ανθρώπους του Διαγόρα την απόδοση του α΄ ημιχρόνου του αγώνα Κυπέλλου με τον Πανσερραϊκό.

Ο γηραιός ήταν πολύ καλός ιδιαίτερα στο α΄ ημίχρονο. Με καλή άμυνα πού δεν επέτρεπε στον **Κάμπα** και τους συμπαίκτες του να μπαίνουν στην περιοχή του **Κεφάλα** και καλή κυκλοφορία της μπάλας όποτε έβγαινε στην επίθεση απειλώντας την περιοχή του Ηλυσιακού. Από το καλό παιχνίδι του Διαγόρα σε αυτό το α΄ μερος έλειπε η καλή τελική πάσα αλλά και η τελική προσπάθεια πού θα μετέτρεπε σε γκολ τις προσπάθειες των παικτών του **Βαλτερ Σκότσικ**. Ίσως και να έφταιγε στο μείον του παιχνιδιού του Διαγόρα η απουσία των **Βελή, Μοσχή** και **Μπαλογιάννη** οι οποίοι μπορούν με την εμπειρία τους αλλά και την σοβαρότητα στο παιχνίδι τους να κάνουν την διαφορά συμπληρώνοντας τον χθεσινό πολύ καλό Διαγόρα.

Και ήταν τόσο καλός πού ανάγκασε τον αντίπαλο προπονητή του Ηλυσιακού **Θύμιο Γεωργούλη** να πει στο τέλος του αγώνα πως "Ο Ηλυσιακός έπαιξε με μια πολύ καλή ομάδα πού θα πρωταγωνιστήσει στο πρωτάθλημα της Γ΄ Εθνικής".

Στο β΄ μερος οι αλλαγές έριξαν τον ρυθμό του παιχνιδιού αλλά ούτε αυτή την φορά ο Ηλυσιακός απείλησε και αυτό το σαρανταπεντάλεπτο

Έτσι στο τέλος και με δεδομένο το 0-0 οι 150 περίπου φίλαθλοι πού βρέθηκαν στο γήπεδο του **Ζωγράφου** χειροκρότησαν τον Διαγόρα πού έφυγε αφήνοντας τις καλύτερες των εντυπώσεων.

Για την ιστορία πρέπει να σημειωθεί πως:

- Στο 30΄ ο **Τσιαντούλης** μπήκε στην περιοχή έπιασε το δυνατό σουτ ο **Ιβάνωφ** απέκρουσε εκπληκτικά η μπάλα γύρισε στον Αμπίλιο πού από καλή θέση και σε κενή εστία δεν έκανε καλό κοντρόλ και η ευκαιρία χάθηκε.

Στο 55΄ ο **Κάμπας** σούταρε δυνατά η μπάλα από πολύ κοντινή απόσταση βρήκε το χέρι του **Ρουτζιέρη** και οι γηπεδούχοι ζήτησαν πέναλτυ πού σωστά δεν δόθηκε από τον διαιτητή κ. **Τσίκλη** που σφύριξε με επιτυχία το χθεσινό φιλικό.

ΟΙ ΟΜΑΔΕΣ

ΗΛΥΣΙΑΚΟΣ: *Ιβάνωφ, Ψαρρής (85΄ Δελγας), Κοζανίδης, (72΄ Δημούτσος) Κοσποντίνωφ, Δημόπουλος, Κόγιογλου, Μπιρμπίλι (46΄ Παπαδημητρίου), Νίττης (46΄ Ριγκόν), Πλύγκος (46΄ Σταϊκος) Κλέμπερ (71΄ Τσιρογιάννης) Κάμπας.*

ΔΙΑΓΟΡΑΣ: *Κεφάλας, Μαλλιάκας, Σαλαμαστράκης, Ρουτζιέρης, Πήλιουρας, Στεργαλάς (46΄ Σπαρταλης), Μαΐλης, Γιόνοβιτς, Σούβαρι (51' Κυπαρίσσης), Αμπίλιο (87΄ Αγγελόπουλος) Τσιαντούλης.*

* Η αποστολή του Διαγόρα επρόκειτο να επιστρέψει χθες βράδυ αεροπορικώς από την Αθήνα και να ξαναρχίσει η προετοιμασία σύμφωνα με τις βουλές του **Βαλτερ Σκότσικ** που περιμένει και τους **Βελή** και **Μπαλογιάννη** να αποθεραπευθούν.

Έπρεπε να κερδίσει!

ΗΡΑΚΛΕΙΟ
Του ανταποκριτή μας
Γιώργου Γιαλυτάκη

Πολύ καλή η Ρόδος χθες συνέχισε τις καλές εμφανίσεις της στα φιλικά προετοιμασίας που δίνει στην Κρήτη αυτή την φορά απέναντι στον άλλο μεγάλο του Ηρακλείου τον Εργοτέλη. Οι πράσινοι του **Βαγγέλη Χοσάδα** παίζοντας πολύ καλό ποδόσφαιρο και αφήνοντας πολύ καλές εντυπώσεις στους φίλους του ποδοσφαίρου πού βρέθηκαν στο Παγκρήτιο ήρθε 3-3 με τον Εργοτέλη προηγούμενη με 3-1 και εκμεταλλευομένη κατά τον καλύτερο τρόπο τις απουσίες των **Ογκουντσότο, Νατσίφσκι, Χάγκεν** και **Αργυράκη** έπαιξε μέχρι το 80΄ όπως πρέπει να παίζει μια ομάδα Γ΄ Εθνικής Κατηγορίας και δέχθηκε προς το τέλος την ισοφάριση όταν οι παίκτες της έδειξαν αδυναμίες στις στημένες φάσεις από τις οποίες ο Εργοτέλης πέτυχε το 3-3.

• Πολύ καλή η Ρόδος ήρθε 3-3 με τον Εργοτέλη στο φιλικό του Παγκρήτιου χθες το απόγευμα

• Η ομάδα του Βαγγέλη Χοσάδα άφησε τις καλύτερες των εντυπώσεων και χειροκροτήθηκε.

Στο α΄ μερος ο Εργοτέλης σαν γηπεδούχος αλλά και σαν ομάδα ανώτερης Κατηγορίας προσπάθησε να πετύχει εκείνος το άνοιγμα του σκορ αλλά δεν τα κατάφερε. Αντίθετα η Ρόδος ήταν εκείνη πού σε μια οργανωμένη επίθεση της προηγήθηκε στο 30΄όταν ο **Καρκαλέτσης** με όμορφο τρόπο έστειλε την μπάλα στα δίχτυα γράφοντας το 0-1.

Ο Εργοτέλης τελικά μπόρεσε να ισοφαρίσει το παιχνίδι στο 47΄με τον **Σκουλούδη** (1-1).

Στο ξεκίνημα του β΄ ημιχρόνου η Ρόδος ήταν εκρηκτική, παίζοντας πολύ καλή μπάλα μέχρι το 80΄ μπόρεσε να ανοίξει κι άλλο την ψαλίδα του σκορ υπέρ της.

Στο 55΄ ο **Καρκαλέτσης** και πάλι πέτυχε το 1-2 ενώ

Στο 70΄ ο **Πλύγκος** με όμορφο τρόπο έγραψε από κοντά το 1-3.

Οι γηπεδούχοι πέρασαν στην αντεπίθεση και μείωσαν στο 80΄ με πέναλτυ πού εκτέλεσε εύστοχα ο **Κόβατς**. Την εσχάτη των οινών κέρδισε ο **Σουτζής** όταν ανατράπηκε από τους αμυντικούς της ομάδας της Ρόδου (2-3).

Το τελικό 3-3 διαμορφώθηκε με την λήξη του αγώνα και αφήνει θαλεγε κανείς μια γλυκόπικρη γεύση στους Ροδίτες αφού μέχρι εκείνη την στιγμή άφηναν πολύ καλές εντυπώσεις. Η κούραση όμως έφερε τα λάθη και από στημένες φάσεις ήρθε το τελικό 3-3 στο 90΄ όταν από εκτέλεση φάουλ ο **Κεφαλούκος** με κεφαλιά από κοντά νίκησε τον Κλιάφα και πέτυχε την ισοφάριση.

ΟΙ ΟΜΑΔΕΣ

ΕΡΓΟΤΕΛΗΣ: *Ξημεράκης, Μίχος, Γκιάτας, Μαρκώφ, Οικονομάκης, Κορδονούρης, Κοιλιάρας, Κόβατς, Σαββίδης, Γωνιοτάκης, Σκουλούδης.*

Στο β΄ ημίχρονο αγωνίσθηκαν και οι *Παρβου, Σουτζής, Γεωργόπουλος, Χαλκιαδάκης, Κεφαλούκος.*

ΡΟΔΟΣ: *Κλιάφας, Πάττας, Δανάς, Μητράκας, Σκέντζος, Καντιμοίρης, Καρκαλέτσης, Ζαχαριέφσκι, Αγγελόπουλος, Τσαγκαβέλης, Στράντζαλης.*

Ο **Βαγγέλης Χοσάδας** χρησιμοποίησε ακόμα και τους *Ισκά, Πλύγκο* και *Εργάτη.*



Σκόραρε και κατά του Εργοτέλη ο Μιχ. Πλύγκος. (ΒΙΚΤΩΡ-ΦΩΤΟ ΜΑΡΚΕΤ-ΙΑΛΥΣΟΣ)

ΠΕΡΙΦΕΡΕΙΑΚΟ

Ο Ιάλυσος υποδέχεται τον Άγιο

• Σε ένα ακόμα φιλικό παιχνίδι σήμερα στις 17.00 στο "Οικονομίδειο"

• Ο Γιώργος Γκάϊδας πάντως ίσως να μην χρησιμοποιήσει σήμερα τους Μαθιό, Τζαφέρη, Στάππα και Μανάκη.

Ένα ακόμα φιλικό παιχνίδι δίνει σήμερα στο γήπεδο του ο Ιάλυσος προετοιμαζόμενος για το περιφερειακό πρωτάθλημα πού ξεκινάει την άλλη Κυριακή από το γήπεδό του όπου υποδέχεται το Κορωπί.

Υποδέχεται στο «Οικονομίδειο» στις 17.00 τον Άγιο Ισίδωρο ο οποίος προετοιμάζεται για το δικό του πρωτάθλημα .

Ο Γιώργος Γκάϊδας ήταν και χθες στην Αθήνα για τους δικούς του προσωπικούς λόγους και κατά συνέπεια η προπόνηση του Ιάλυσου έγινε από τον γυμναστή Βαγγέλη Χατζηαντωνίου στο πρόγραμμα και τον οδηγό πού άφησε ο κώουτς της ομάδας .

Στο σημερινό παιχνίδι ο τεχνικός του Ιάλυσου πού επέστρεψε χθες το βράδυ από την Αθήνα θα χρησιμοποιήσει όλους τους παίκτες πού έχει στην διάθεσή του βλέποντας τους σε ένα ακόμα τεστ. Ορισμένων παικτών πάντως η συμμετοχή είναι ακόμα αμφίβολη καθώς:

-Ο Παναγιώτης Μαθιός επισκέφθηκε τον γιατρό της ομάδας καθώς έχει βαρύ διάστρεμμα από το φιλικό με τον Φοίβο και η συμμετοχή του στο σημερινό φιλικό χαρακτηρίζεται αμφίβολη όπως αμφίβολη είναι και αυτή της πρεμιέρας καθώς την άλλη Κυριακή εναντίον του Κορωπίου ίσως να μην είναι έτοιμος ακόμα.

-Ο Γιώργος Στάππας πάντως ίσως να μην παίξει προκειμένου να προφυλαχθεί από την ίωση πού τον ταλαιπώρησε την περασμένη Τετάρτη

-Όπως και ο Αλέκος Τζαφέρης πού έχει ενοχλήσεις στους προσαγωγούς.

-Στην ίδια κατηγορία ανήκει και ο Λευτέρης Μανάκης ο οποίος και χάνει προπονήσεις λόγω της στράτευσής του.

Όλους αυτούς ο κώουτς του Ιάλυσου ίσως και να μην τους βάλει να παίξουν για να τους προφυλάξει από τα τυχόν χειρότερα.

Οι κιτρινοκόκκινοι πάντως προπονήθηκαν με τον γυμναστή τους Βαγγέλη Χατζηαντωνίου και χθες σε πρόγραμμα πού έχει αφήσει στον γυμναστή του ο προπονητής του Ιάλυσου.

Αφορά χαλαρούς ρυθμούς πού ακολουθεί η τεχνική ηγεσία της ομάδας πού θέλει τους φουλ ρυθμούς στην πρεμιέρα του πρωταθλήματος κατά του Κορωπίου και φυσικά την καλή εμφάνιση απέναντι στην ομάδα πού διεκδικεί την άνοδο στην πιο πάνω Κατηγορία.

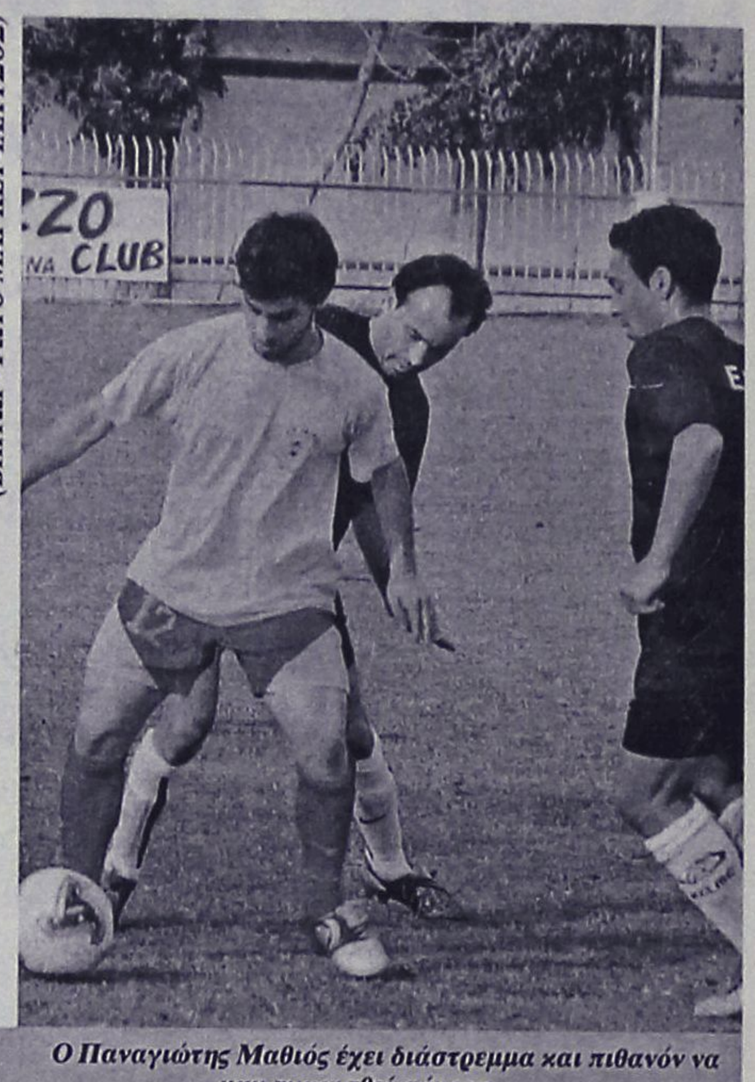

(ΒΙΚΤΩΡ-ΦΩΤΟ ΜΑΡΚΕΤ-ΙΑΛΥΣΟΣ)

Ο Παναγιώτης Μαθιός έχει διάστρεμμα και πιθανόν να μην αγωνισθεί σήμερα.

Εκτός από το σημερινό φιλικό πάντως ο Ιάλυσος έχει ακόμα μια αγωνιστική υποχρέωση.

Παίζει την Κυριακή στο Δημοτικό Στάδιο στην τελική φάση του σέβεν σάϊντ στην οποία και προκρίθηκε.

Σε τροχιά πρωταθλήματος

• Κασιώτης: "Δεν είχαμε φρεσκάδα αλλά το ξέραμε".

• Ακόμα ένα φιλικό δίνει αύριο ο ΑΕΡΑ εναντίον του Άρη στον Αρχάγγελο.

• Και την Τρίτη άλλο ένα απέναντι στον δυνατό Διαγόρα.

Ικανοποιημένος έμεινε ο προπονητής του ΑΕΡΑ κ. Κασιώτης από την απόδοση των παικτών του εναντίον του Κλεάνθη στο φιλικό πού έγινε στο γήπεδο Κοσκινού και στο οποίο η ομάδα του γνώρισε την ήττα από την ομάδα του Παραδεισίου.

Υπενθυμίζεται πώς ο ΑΕΡΑ βρίσκεται πλέον σε τροχιά πρωταθλήματος και ύστερα από την προετοιμασία πού έχει κάνει, είναι φυσιολογικό να παρουσιάζει στις αποδόσεις του στα φιλικά τις μεταπτώσεις στην απόδοση σε κάθε παιχνίδι.

Αυτό συνέβη και στα Κοσκινού και ο ΑΕΡΑ έμεινε μακριά από την γνώριμη καλή απόδοση αλλά αυτό δεν σημαίνει κάτι το ιδιαίτερο για τον προπονητή του Νίκο Κασιώτη πού δήλωσε για την υπάρχουσα κατάσταση και την απόδοση της ομάδας του: «Η ομάδα ήταν κουρασμένη από τις συνεχείς προπονήσεις και κατα-πονημένη από την συνεχή προσπάθεια. Δεν έχει περάσει αρκετό διάστημα από την ημέρα πού ξεκίνησαν οι παίκτες τον τομέα της εκρηκτικότητας και αυτό φάνηκε και στο φιλικό με τον Κλεάνθη στο οποίο οι παίκτες ήσαν επηρεασμένοι από την προπόνηση σε αυτό τον τομέα. Στό α΄ημίχρονο ήμασταν καλοί δημιουργήσαμε ευκαιρίες αλλά δεν πετύχαμε το γκολ. Δεν είχαμε την φρεσκάδα πού απαιτείται να έχουν οι παίκτες του ΑΕΡΑ αφού τώρα μπήκαμε σε τροχιά πρωταθλήματος και προετοιμαζόμαστε για αυτές τις δυσκολίες. Ήταν εις γνώση μας πώς η ομάδα θα παρουσιάσει αυτή την εικόνα και θα έχει κάμψη στην απόδοσή της. Εμείς προετοιμαζόμαστε πλέον για την έναρξη του πρωταθλήματος της άλλης Κυριακής».

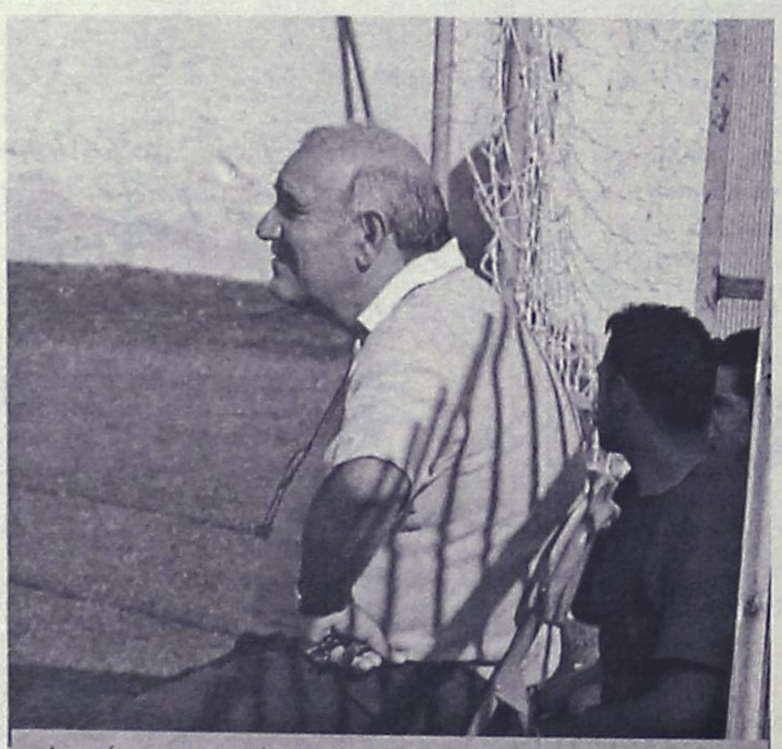

Δεν είχαμε φρεσκάδα τόνισε χθες ο προπονητής του ΑΕΡΑ

Παρόλες όμως τις δηλώσεις του προπονητή του ΑΕΡΑ πρέπει να σημειωθεί πώς οι περυσινοί πρωταθλητές Δωδεκανήσου θα δώσουν μέχρι την έναρξη κι άλλα φιλικά παιχνίδια πού θα πλαισιώσουν την προετοιμασία της ομάδας και θα της προσδώσουν περισσότερη ετοιμότητα και μεγαλύτερο βαθμό καλύτερης αγωνιστικής κατάστασης.

-Ο ΑΕΡΑ θα δώσει αύριο ένα ακόμα φιλικό παιχνίδι. Θα παίξει στον Αρχάγγελο με τον Άρη στις 17.00 και θα δοκιμάσει για μια ακόμα φορά όλους τους παίκτες του ο Νίκος Κασιώτης.

-Την Κυριακή πάντως ο ΑΕΡΑ θα πάρει μέρος στην τελική φράση του σεβεν σαϊντ

-Και την ερχόμενη Τρίτη στη πρόβα τζενεράλε θα αντιμετωπίσει στο Δημοτικό Στάδιο τον δυνατό σε αυτή την φάση Διαγόρα πού και αυτός προετοιμάζεται για τον δικό του μαραθώνιο.

Στο φιλικό του Δημοτικού Σταδίου ο ΑΕΡΑ θα περάσει από κρας τεστ με τον Νίκο Κασιώτη να δοκιμάζει όλους τους παίκτες πού έχει στην διάθεσή του.

Είναι το ματς πού θα μετρήσει την δυναμικότητα της ομάδας για την άλλη Κυριακή πού ξεκινάει το περιφερειακό πρωτάθλημα και πιστεύεται πώς ΑΕΡΑ θα παρουσιάσει την εικόνα πού πρέπει.

ΚΩΣ

Αργότερα τα αποτελέσματα

• Η ΑΕ Κως ανανεωμένη νίκησε χθες τον Νικαγόρα με 2-0.

• Έπαιξαν όλοι οι παίκτες πού είχαν στην διάθεσή τους οι Μανούσογλου και Θαλασσινός.

(Τού ανταποκριτή μας ΓΙΩΡΓΟΥ ΑΝΑΓΝΩΣΤΟΥ)

Ένα ακόμα φιλικό παιχνίδι έδωσε στο γήπεδο της Κω η ομάδα του Γιάννη Μανούσογλου.

Οι βυσσινί στα πλαίσια της προετοιμασίας τους για το περιφερειακό πρωτάθλημα αντιμετώπισαν τον Νικαγόρα τον οποίο και νίκησαν με 2-0, αφήνοντας πολλές υποσχέσεις για το μέλλον και παράλληλα δείχνοντας πώς θέλουν πολλή δουλειά ακόμα για την πρεμιέρα. Εξάλλου είναι ήδη γνωστό πώς η Κως άργησε να ξεκινήσει την προετοιμασία της για το πρωτάθλημα.

«Θέλουμε ακόμα δουλειά για να φτάσουμε στο επίπεδο πού θέλουμε» τόνισε ο τεχνικός σύμβουλος Αντώνης Θαλασσινός ο οποίος ολοκληρώνοντας την τοποθέτησή του τόνισε:

«Είναι νωρίς για συμπεράσματα ακόμα. Μας έλειπαν αρκετοί από τους λεγόμενους βασικούς παίκτες όπως είναι οι Παπασεβαστός, Κοντοδήμος, Μακρής, Φούκης, Γούλας οι οποίοι είναι τραυματίες και επανέρχονται σιγά-σιγά. Έχουμε κι άλλο χρόνο να προετοιμασθούμε κατάλληλα εκμεταλλευόμενοι την ημέρα του ρεπό.

Η ομάδα πιστεύω πώς θα είναι καλύτερη στο ματς της Κυριακής με τον Ανταγόρα».

Για την ιστορία πρέπει να αναφερθούν πώς τα γκολ της χθεσινής συνάντησης με τον Νικαγόρα πέτυχαν ο Παπασεβαστός στην επανεμφάνισή του αλλά και Μητρόπουλος, ενώ ο Γιάννης Μανούσογλου χρησιμοποίησε τους Λουτριώτη, Χατζηφούντα, Μητρόπουλο, Θαλασσινό, Γκουντελίτσα, Μάμμη Δ., Μαμμη Ν., Παπασταμο, Στεφαδούρο, Κώστογλου, Πρωτόπαππα.

Στην επανάληψη αγωνίσθηκαν και οι Παπασεβαστός,Συλαϊδόπουλος,Τάλλαρος, Κώστογλου Μ.

Την προσεχή Κυριακή η ΑΕ Κως θα αντιμετωπίσει τον Ανταγόρα στις 17.00 στο Δημοτικό Στάδιο «Ανταγόρας »

ΤΟΠΙΚΟ ΠΟΔΟΣΦΑΙΡΟ

Κυριακή κοντή γιορτή

• Από την ΕΠΣΔ ανακοινώθηκε το πρόγραμμα της τελικής φάσης του Σέβεν Σάιντ, που θα διεξαχθεί την ερχόμενη Κυριακή στο Δημοτικό Στάδιο της Ρόδου «ο Διαγόρας».

Στις 5:30 το απόγευμα της Κυριακής θα πραγματοποιηθεί στο Δημοτικό Στάδιο της Ρόδου «ο Διαγόρας» η πρώτη σέντρα της τελικής φάσης του φετινού Σέβεν Σάιντ. Βέβαια, η αυλαία της γιορτής θα ανοίξει νωρίτερα, καθώς ακριβώς στις 5, κι αφού ένα τέταρτο νωρίτερα γίνει η κλήρωση των αγώνων, θα παρελάσουν μπροστά από τον κόσμο οι συμμετέχουσες ομάδες με τα λάβαρά τους. Θα ακολουθήσει η έπαρση σημαίας καθώς και ο Αγιασμός.

Το πρόγραμμα των αγώνων έχει ως εξής:

Ώρα 17:30- Α αγώνας
Ώρα 18:00-Β αγώνας
Ώρα 18:30- Γ αγώνας
Ώρα 19:00- Δ αγώνας
Ώρα 19:30- Α ημιτελικός
Ώρα 20:00- Β ημιτελικός

Ο μεγάλος τελικός θα ξεκινήσει στις 20:30 και αμέσως μετά την ολοκλήρωσή του θα γίνουν οι απονομές των κυπέλλων. Ως υπεύθυνοι των αγώνων ορίστηκαν τα μέλη της Επιτροπής Πρωταθλήματος της ΕΠΣΔ, ενώ υπεύθυνοι για την διαιτησία ανέλαβαν οι Στέφανος Λουλουδάκης, Γιάννης Κωνσταντίνου και Κώστας Καψάσκης. Όσο για τους διαιτητές που θα σφυρίξουν στα παιχνίδια της τελικής φάσης, είναι οι Ζαννετίδης, Κατσιδώνης Ε., Φεσσάρας, Κόττορος, Πηδιάκης, Στεφανάκης, Αντωνάς, Γουλάρας, Πλακογιάννης και Γαγάνης. Θυμίζουμε, πως τον τίτλο της νικήτριας του φετινού Σέβεν Σάιντ θα διεκδικήσουν ο ΑΕΡΑ, ο Διγενής, ο Κλεόβουλος, ο Διαγόρας Βατίου, ο Ιάλυσος, ο Ηρακλής Μαριτσών και ο Κλεάνθης.



Η τελική φάση του σέβεν σάιντ κρύβει πάντα συγκινήσεις

Οδηγίες στους παρατηρητές

• Θα δοθούν απόψε από την ΕΠΣΔ με την ευκαιρία της συνάντησης που ορίστηκε για τις 9 το βράδυ στα γραφεία της Ένωσης

Σήμερα στις 9 το βράδυ θα πραγματοποιηθεί στα γραφεία της ΕΠΣΔ η καθιερωμένη συνάντηση των μελών του Δ.Σ. της Ένωσης με τους παρατηρητές των αγώνων, ενόψει της έναρξης της νέας αγωνιστικής περιόδου. Στην αποψινή συγκέντρωση καλούνται να δώσουν το παρόν οι παρακάτω:

Αδαμάκης Μιχάλης, Βάγγαλης Κώστας, Βιντσέντζος Πανορμίτης, Βεργίδης Λάζαρος, Δημητράς Δημήτρης, Δημητράς Κυριάκος, Εγγλέζος Μανώλης, Θεοδώρου Μπάμπης, Καμπούρης Γιάννης, Καλημέρης Παναγιώτης, Κατσουράκης Κώστας, Καρπαθάκης Γιώργος, Κωβαίος Γιώργος, Κοντός Νίκος, Κυπραίος Θεοδόσης, Κάπρος Στέργος, Κωνσταντίνου Βασίλης, Μανέγας Ανδρέας, Μαυρουδής Γιάννης, Μπακαρής Μιχάλης, Μπακίρης Στ., Μακρής Σάββας, Μπαλαλής Πελοπίδας, Νικηταράς Μανώλης, Ντάκας Νίκος, Ντάκας Σάββας, Νικολάου Νίκος, Πάλλας Μιχάλης, Καρίκης Φιλήμωνας, Περαντινός Άρης, Παυλούς Σάββας, Σταματίου Χρήστος, Σταυριανός Νίκος, Σεβδαλάκης Φώτης, Ντελάκης Γιάννης, Ροδίτης Χαρτ., Χατζηπέτρος Αντώνης, Χουρδάς Μιχάλης, Ψυλλάκης Τάσος και Σαββάκης Μιχάλης.

Συνάντηση με τους προέδρους

• Τους επικεφαλής των ομάδων της Α' κατηγορίας καλεί για την επόμενη Τετάρτη η ΕΠΣΔ

Με τους προέδρους των ομάδων της Α' κατηγορίας θα τα πουν τα μέλη του διοικητικού συμβουλίου της ΕΠΣΔ ενόψει της πρεμιέρας του νέου πρωταθλήματος στις 17 Σεπτεμβρίου. Ο σκοπός της συνάντησης, η οποία θα πραγματοποιηθεί την ερχόμενη Τετάρτη στις 7 το απόγευμα στα γραφεία της Ένωσης, είναι ενημερωτικός.

Χάνει την πρεμιέρα

• Από τη εξέδρα αναμένεται να παρακολουθήσει εφόσον δεν παρουσιαστεί σημαντική βελτίωση της υγείας του, τον Διαγόρα Β. στο πρώτο επίσημο παιχνίδι, με τον Καλυμνιακό ο Νίκος Μπιλιάς

Δεν θα είναι παρών στην πρεμιέρα του πρωταθλήματος ο Νίκος Μπιλιάς που υπέστη τράβηγμα στο προχθεσινό φιλικό, στην προσπάθειά του να αποτρέψει τον επιθετικό του Ηρακλή Γιώργο Καρίκη να σκοράρει.

Σύμφωνα με τη γνωμάτευση του γιατρού, ο ποδοσφαιριστής θα μείνει εκτός αγωνιστικής δράσης για δεκαπέντε περίπου ημέρες, δημιουργώντας ελλείψει εναλλακτικών λύσεων, πρόβλημα στην ομάδα.

Αν και οι προσπάθειες βρίσκονται σε εξέλιξη για την χορήγηση άδειας, που να επιτρέπει τον δεύτερο όπως εξελίχθηκε η κατάσταση νεαρό Αναστασά να πραγματοποιήσει παραμονές του πρωταθλήματος τις πρώτες του προπονήσεις με την ομάδα, ακόμη δεν υπάρχει εξέλιξη, γεγονός που προκαλεί και τον προβληματισμό των «κυανέρυθρων».

Ο κλήρος όπως εξελίχθηκε η υπόθεση, πέφτει στον νεαρό τερματοφύλακα, που καλείται να υπερασπιστεί, σε περίπτωση που δεν σημειώσει σημαντική βελτίωση η υγεία του Μπιλιά, τα καρέ της ομάδας του στο πρώτο εντός έδρας παιχνίδι στο Βάτι με αντίπαλο τον Καλυμνιακό.

Στην ίδια περίπου κατάσταση αλλά σε διαφορετικό στάδιο βρίσκεται και ο μέσος της ομάδας Δημήτρης Παπαδόπουλος, που τραυματίστηκε σε φιλικό παιχνίδι με αντίπαλο τον Άρη Αρχαγγέλου. Ο Κύπριος μέσος βρίσκεται στις τελευταίες ημέρες του σταδίου αποθεραπείας και αναμένεται να συμπεριληφθεί στην πρώτη επίσημη αποστολή της ομάδας στο πρωτάθλημα.

Λεφτά στα σωματεία

• Η ΕΠΣΔ τα καλεί να εισπράξουν τις επιχορηγήσεις για την συμμετοχή τους στα παιδικοεφηβικά πρωταθλήματα της περσινής αγωνιστικής περιόδου.

Την δυνατότητα να τακτοποιήσει τις υποχρεώσεις της προς τις ομάδες που συμμετείχαν στα παιδικοεφηβικά πρωταθλήματα της περασμένης αγωνιστικής περιόδου απέκτησε η ΕΠΣΔ, η οποία καλεί τις παρακάτω ομάδες να προσκομίσουν στην Ένωση γραμμάτιο είσπραξης. Το ποσό που θα βάλουν στο ταμείο τους είναι:

Από 600 ευρώ

ΠΑΟ Διαγόρας, Φοίβος, ΠΑΣ Ασκληπειού, Κλεάνθης, ΑΕΡΑ, Ανταγόρας και Ασκληπιός Κω.

Από 300 ευρώ

ΑΣ Ρόδος, Ηρακλής Μαριτσών, Άγιος Γεώργιος, Διαγόρας Βατίου, Ευαγόρας, Δωριέας, Νίκη Ρόδου, Δόξα Ψίνθου, Άγιος Ισίδωρος, Ευκλής, Ιάλυσος, Αστέρας Παστίδας, Διγενής, Ασπίδα Απολακκιάς, Απόλλων Καλυθιών, Νικαγόρας, Αναγέννηση Ασφενδιού, Δόξα Καρδάμαινας και ΑΟ Πυλίου.

Οι κληρώσεις στην Κω

• Θα πραγματοποιηθούν αύριο το απόγευμα και αφορούν το κύπελλο καθώς και την Γ' κατηγορία

Αύριο, Σάββατο, στις 7 το απόγευμα θα πραγματοποιηθεί στο Πολιτιστικό Θησαυροφυλάκιο του Πνεύματος της Κω η κλήρωση της Γ' ερασιτεχνικής κατηγορίας νήσων καθώς και του κυπέλλου νήσων για την νέα ποδοσφαιρική περίοδο.



ΤΟΠΙΚΟ ΠΟΔΟΣΦΑΙΡΟ

Του ήρθε από... παράκαμψη

• Ο ΣΔΠΔ αποφάσισε να παραπέμψει την καταγγελία του Μιχάλη Φραγκίνη στην Πειθαρχική Επιτροπή της ΕΠΣΔ, παρά το γεγονός ότι το Δ.Σ. της Ένωσης δεν βρήκε λόγους να ενοχλήσει το πειθαρχικό της όργανο.

«Όλοι οι δρόμοι οδηγούν στην Ρώμη», λέει μία γνωστή ρήση. Από την στιγμή που η καταγγελία του διαιτητή Μιχάλη Φραγκίνη για το επεισόδιο με τον ποδοσφαιριστή Γιάννη Ζωάννου δεν έφτασε στα χέρια των μελών της Πειθαρχικής Επιτροπής μέσα από την οδό του διοικητικού συμβουλίου της Ένωσης, έφτασε μέσα από τον δρόμο τους διοικητικού συμβουλίου του Συνδέσμου Διαιτητών, το οποίο συνεδρίασε το βράδυ της Τετάρτης, άκουσε τις εξηγήσεις του Μιχάλη Φραγκίνη και αποφάσισε να στείλει το κείμενο της καταγγελίας του στην Πειθαρχική της Ένωσης.

Όπως αναφέρουν οι πληροφορίες, τα μέλη της διοίκησης του Συνδέσμου εμφανίστηκαν αρκετά ενοχλημένα από το γεγονός ότι το Δ.Σ. της ΕΠΣΔ έκλεισε με συνοπτικές διαδικασίες την υπόθεση χωρίς να εξετάσει περαιτέρω την καταγγελία, με τον ίδιο τον Μιχάλη Φραγκίνη να παραμένει αμετακίνητος και να ζητάει να επιληφθεί του θέματος το πειθαρχικό όργανο της Ένωσης. Λογικά, η καταγγελία θα βρίσκεται σήμερα στα χέρια του Κλεόβουλου Χατζηγεωργίου και θα εξεταστεί κατά την διάρκεια της συνεδρίασης της Πειθαρχικής Επιτροπής την ερχόμενη Τετάρτη.



Η καταγγελία του Φραγκίνη πάει στην Πειθαρχική!

Θυμίζουμε, πως η συγκεκριμένη υπόθεση αποτέλεσε σημείο τριβής ανάμεσα στον Κλεόβουλο Χατζηγεωργίου και τον πρόεδρο της ΕΠΣΔ, Μιχάλη Βεργωτή, στην βάση του ποιός είναι ο αρμόδιος να επιληφθεί της καταγγελίας.

Το Δ.Σ. της ΕΠΣΔ, παρά το γεγονός ότι όφειλε να διαβιβάσει την καταγγελία χωρίς την δική του παρέμβαση στην Πειθαρχική Επιτροπή, έβγαλε μόνο του το συμπέρασμα πως οι λόγοι του επεισοδίου ανάμεσα στον διαιτητή και τον ποδοσφαιριστή δεν ήταν ποδοσφαιρικοί, αποφασίζοντας να βάλουν τελεία. Πάντως, εντύπωση προκαλούν οι πληροφορίες που θέλουν τον Μιχάλη Φραγκίνη να υποστηρίζει στο περιβάλλον του πως οι λόγοι τους οποίους επικαλέστηκαν οι της ΕΠΣΔ δεν είχαν καμία σχέση με την πραγματικότητα και μάλιστα εμφανιζόταν εξαιρετικά ενοχλημένος από το γεγονός ότι έγινε επίκληση πραγμάτων που τον υποβιβάζουν. Είναι γεγονός ότι οι της ΕΠΣΔ επέμεναν σε συγκεκριμένα πράγματα, τα οποία αντικρούονται με κατηγορηματικό τρόπο τουλάχιστον από τον διαιτητή και αν μη τι άλλο, αυτό δημιουργεί και το σχετικό ενδιαφέρον ενόψει των εξηγήσεων που θα κληθούν να δώσουν οι δύο εμπλεκόμενοι ενώπιον της Πειθαρχικής Επιτροπής.

Επιπλέον, η απόφαση του διοικητικού συμβουλίου του Συνδέσμου Διαιτητών προκαλεί ένα επιπλέον ερώτημα. Πως είναι δυνατόν ο ΣΔΠΔ να εκτιμάει διαφορετικά την υπόθεση και να επιμένει στην εξέτασή της από την Πειθαρχική Επιτροπή και η διοίκηση της ΕΠΣΔ να καταλήγει από την δική της πλευρά στο συμπέρασμα πως δεν συντρέχει κανένας λόγος εξέτασης.

Η «πρώτη» των διαιτητών

• Την ερχόμενη Δευτέρα θα πραγματοποιηθεί η πρώτη συγκέντρωση των μελών του ΣΔΠΔ

Ο Σύνδεσμος Διαιτητών Ποδοσφαίρου κάνει γνωστό στα μέλη του ότι οι Δευτεριάτικες επιμορφωτικές συγκεντρώσεις αρχίζουν τη Δευτέρα 12/09-2005 και ώρα 20.30 στα γραφεία του Συνδέσμου. Η πρώτη συγκέντρωση της Δευτέρας κρίνεται ως απαραίτητη και υποχρεωτική για όλους τους εν ενεργεία και μη διαιτητές διότι θα αναπτυχθούν οι καινούργιοι κανονισμοί και θα δοθούν οδηγιες ενόψει των αγώνων της νέας ποδοσφαιρικής περιόδου.

Καλούνται επίσης όσοι διαιτητές δεν έχουν προσκομίσει στο σύνδεσμο πιστοποιητικό ποινικού μητρώου να φροντίσουν άμεσα γι' αυτό διότι η δήλωσή τους δεν έχει γινει δεκτή.

Περιμένει δύο, προσπαθεί για τον τρίτο

• Την επιστροφή των Ζούνη και Παπανικολάου, περιμένουν στον Απόλλωνα, που προσπαθεί να λύσει το πρόβλημα του Τριπολίτη.

Δύο ακόμη ποδοσφαιριστές, περιμένει ο προπονητής του Απόλλωνα Κ., Λευτέρης Σταυρής για να ολοκληρώσει το ρόστερ της νέας περιόδου.

Τον έμπειρο Θεολόγο Ζούνη και τον Λεονάρντο Παπανικολάου, που συμπεριλαμβάνονται και αποτελούν την λίστα των μόνιμων μέχρι και σήμερα απουσιών από τις εκδηλώσει του Απόλλωνα, τους οποίους όμως και υπολογίζουν στην συμβολή τους.

Ο έμπειρος αμυντικός έχει ενημερώσει πως περιμένει να ολοκληρωθεί η τουριστική περίοδος, για να μπορέσει να ενταχθεί και πάλι στο δυναμικό της ομάδας, ενώ η περίπτωση του «Αυστραλού» παραμένει η ίδια με αυτή που συναντάμε τα τελευταία χρόνια.

Δηλαδή θα έρθει στην Ρόδο για τρεις μήνες να βοηθήσει και στην συνέχεια θα επιστρέψει στην χώρα των Καγκουρό.

Μία ξεχωριστή περίπτωση αποτελεί ο νεαρός επιθετικός Ίκαρος Τριπολίτης.

Ο δεκαενιάχρονος φορ, συνεχίζει να υπηρετεί στο Καστελλόριζο, όμως γίνονται προσπάθειες για να επιστρέψει στο νησί μας. Η υπόθεση όπως εξελίσσεται είναι δύσκολη και απαιτείται χρόνος ωσότου δοθεί οριστικό τέλος.

Οι επόμενες όμως ημέρες αναμένεται να αποφέρουν και εξελίξεις πάνω στο θέμα, τις οποίες αναμένουν οι «κυανοκίτρινοι» που δείχνουν να βασίζονται αρκετά στην συμβολή του.

Παίρνει το «Ο.Κ.»

• Το έγγραφο που θα επιτρέψει να επαναρχίσουν τα έργα, αναμένεται να παραδώσει σήμερα η αρχαιολογική υπηρεσία, στον Κλεάνθη.

Σήμερα αναμένεται να εκδοθεί η απόφαση της αρχαιολογικής υπηρεσίας, σχετικά με το θέμα του γηπέδου στο Παραδείσι.

Από την πλευρά του Δήμου Πεταλούδων έχουν ολοκληρωθεί όλες οι προβλεπόμενες γραφειοκρατικές διαδικασίες, με την κατάθεση προ ημερών της νέας τροποποιημένης μελέτης, η οποία περιλαμβάνει και δίνει λύση στην υπηρεσία, σχετικά με τα αρχαία αντικείμενα που φανερώθηκαν κατά την διάρκεια των εργασιών.

Σύμφωνα με τις πληροφορίες η υπόθεση έχει καθαρά διαδικαστικό χαρακτήρα και η όλη διαδικασία αποτελεί μέρος της προβλεπόμενης των υπηρεσιακών υποθέσεων κατάσταση.

Αυτό φανερώνει και η κίνηση των ιθυνόντων της ομάδας οι οποίοι μέσα στα επόμενα 24ωρα αναμένεται να πραγματοποιήσουν την πρώτη ενέργεια, με την ρίψη χωματουργικού υλικού, προκειμένου να καλυφθούν τα κενά που έχουν δημιουργηθεί από την παρουσία των αρχαίων αντικειμένων, ώστε να φέρουν σε μία επίπεδη κατάσταση την όλη επιφάνεια όπου θα τοποθετηθεί ο φυσικός τάπητας.

Σε περίπτωση που τα πάντα κυλήσουν βάσει των εκτιμήσεων των ανθρώπων του συλλόγου που ασχολούνται με το θέμα, θα πρέπει να θεωρηθεί δεδομένο πως τις επόμενες ημέρες, κατά πάσα πιθανότητα από τη αρχή της εβδομάδα, θα επαναρχίσει τις εργασίες ο αρμόδιος εργολάβος, στον οποίο έχει ανατεθεί το έργο.

Εξελίσσεται σε αδυναμία

• Οι πολλές χαμένες ευκαιρίες , δεν βοήθησαν τον Απόλλωνα Κ., να πάρει τη νίκη στην έδρα του, στο χθεσινό φιλικό παιχνίδι με αντίπαλο την Κατταβιά 1-1.

Καλυθιές

Αν και παρουσιάστηκε στο μεγαλύτερο διάστημα καλύτερος από τον αντίπαλό του, δεν μπόρεσε να εκμεταλλευτεί τις πολλές ευκαιρίες που δημιούργησε στο παιχνίδι και να πάρει την νίκη που θα τον βοηθούσε στην παρούσα φάση σε ψυχολογικό επίπεδο.

Ο Απόλλωνας Κ. λειτούργησε σε όλο το διάστημα πολύ καλά στις δύο από τις τρεις γραμμές (άμυνα-κέντρο) αλλά στην τρίτη έδειξε να αντιμετωπίζει πρόβλημα.

Η κατάσταση και η αδυναμία όπως εξελίχθηκε, βοήθησε τους Κατταβενούς να πάρουν ένα καλό αποτέλεσμα, κόντρα σε μία ομάδα που αγωνίζεται σε μεγαλύτερο από αυτούς πρωτάθλημα.

Φάσεις - γκολ

70΄ Ο **Κατσαμπάς** με δυνατό σουτ έξω από την περιοχή έδωσε το προβάδισμα στη ομάδα του 0-1.

85΄Με τον ίδιο τρόπο ο **Χατζηνικόλας** έφερε το παιχνίδι στα ίσα 1-1.

ΟΙ ΣΥΝΘΕΣΕΙΣ

Απόλλωνας Κ.: *Χατζηνικόλας Σ., Μαριάς, Πάλλας, Καβουσανάκης, Μπρισνόβαλης, Δημητριάδης, Ορφανός Β., Λαζαρίδης, Χατζηγιάννης, Σταυρής Μ., Καταξενός.*

Έπαιξαν και *Κώστας, Κουρμαδιάς, Χατζηνικόλας Γ., Κουφαλάκης, Κασταμούλας, Ορφανός Ν., Κοντουδιός, Υψηλάντης Β., Κόκας, Ηλίας.*



Οι Καλυθενοί έμειναν με τις ευκαιρίες

Κατταβιά: *Λορέντζος, Ζαννετής, Κυπριώτης, Χτίστης, Παπαϊωάννου,Τσίπα, Κατσαμπάς, Αγκάς, Στεφανάκης, Κώστας, Μόρφου* και οι *Μέντος, Μερκούρης, Μαργαρίτης, Όλμα.*

ΤΟΠΙΚΟ ΠΟΔΟΣΦΑΙΡΟ

Στα άχρηστα η προκήρυξη

• Η ΕΠΟ απέρριψε τις προκηρύξεις της ΕΠΑΕ για τα πρωταθλήματα της Γ' και της Β' Εθνικής κατηγορίας. Ισχύουν τα ίδια με τα περσινά, ενώ τελειώνει η αγωνία των ομάδων της Δ' Εθνικής, καθώς συνεχίζουν να προβιβάζονται οι πρωταθλήτριες των δέκα ομίλων

Στα σκουπίδια καλούνται να πετάξουν η Ρόδος, ο Διαγόρας και οι υπόλοιπες ΠΑΕ της Γ' Εθνικής κατηγορίας την προκήρυξη που τους έχει σταλεί από την ΕΠΑΕ, καθώς το διοικητικό συμβούλιο της ΕΠΟ αποφάσισε κατά την διάρκεια της χθεσινής του συνεδρίασης να τις απορρίψει, αρνούμενο ουσιαστικά να δώσει την συγκατάθεσή του στην αναδιάρθρωση του πρωταθλήματος της Γ' Εθνικής της περιόδου 2006-2007, που προσπάθησε να περάσει η ΕΠΑΕ. Θυμίζουμε, πως ο φορέας του επαγγελματικού ποδοσφαίρου είχε αποφασίσει να επαναφέρει την Γ' Εθνική κατηγορία στο καθεστώς του ενός και μοναδικού ομίλου, προβλέποντας τον υποβιβασμό συνολικά ένδεκα ομάδων από το φετινό πρωτάθλημα (έξι από τον πρώτο και πέντε από τον δεύτερο όμιλο) και τον παράλληλο προβιβασμό από την Δ' Εθνική κατηγορία μόλις δύο ομάδων. Η ΕΠΟ ήταν και -όπως πιστοποιήθηκε χθες-παραμένει κάθετα αντίθετη, εκφράζοντας ξανά την άρνησή της στο σχέδιο της ΕΠΑΕ και επιμένοντας στην απευθείας άνοδο από την Δ' στην Γ' Εθνική κατηγορία των πρωταθλητριών ομάδων του δέκα ομίλων. Όπως όλα δείχνουν, τα πράγματα δεν πρόκειται να αλλάξουν, καθώς η ΕΠΑΕ δεν έχει στην διάθεσή της τρόπους αντίδρασης, οπότε αφενός οι ΠΑΕ της Γ' Εθνικής θα πρέπει να περιμένουν μία νέα, ανάλογη με την περσινή, προκήρυξη και αφετέρου τα σωματεία της Δ' Εθνικής μπορούν να δηλώνουν ανακουφισμένα από την τροπή που πήραν τα πράγματα, αφού αποφεύγουν τα μπαράζ ανόδου που θα αναδείκνυαν μόλις δύο τυχερούς. Τουλάχιστον μέχρι χθες η ΕΠΑΕ δεν είχε σχολιάσει την απόφαση της διοίκησης ΕΠΟ, κάτι που αναμένεται να δίνει σήμερα.

Στην προκήρυξη της Γ' εθνικής στην επίμαχο παράγραφο αναφέρει:

«Αρθρο 8

Προβιβασμός - Υποβιβασμός ομάδας

Μετά από απόφαση της γενικής συνέλευσης της ΕΠΑΕ της 16/8/2005 και κατ' εφαρμογή του άρθρου 112 Ν. 2725/99 αποφασίστηκε η αναδιάρθρωση της Γ' εθνικής κατηγορίας από την περίοδο 2006-2007 και εφεξής και ο υποβιβασμός κατά τη λήξη της περιόδου 2005-2006. Ειδικότερα:

1.α) Στην Β' εθνική κατηγορία ανέρχονται απευθείας οι ομάδες που θα καταλάβουν την 1η, 2η και 3η θέση στον πίνακα βαθμολογίας της Γ' Εθνικής κατηγορίας εκάστου ομίλου.

β) Οι ΠΑΕ που θα καταλάβουν τις έξι (6) τελευταίες θέσεις (12η - 17η) του 1ου ομιλου και τις πέντε (5) τελευταίες θέσεις (12η-16η) του 2ου ομίλου, στη σειρά κατάταξης του αντίστοιχου βαθμολογικού πίνακα του πρωταθλήματος της Γ' εθνικής κατηγορίας υποβιβάζονται απευθείας στην Δ' εθνική κατηγορία.

2. Από τη δ' εθνική κατηγορία ανέρχονται στην γ' εθνική κατηγορία δύο (2) ομάδες.

3. Την περίοδο 2006-2007 το πρωτάθλημα της Γ' εθνικής κατηγορίας θα διεξαχθεί με είκοσι (20) ομάδες σε έναν όμιλο».

Γρίφος η ενδεκάδα

• Τα προβλήματα τραυματισμών αφήνουν το κάθε ενδεχόμενο ανοιχτό για τους πρώτους ένδεκα του Ηρακλή στην πρεμιέρα με αντίπαλο τον Αγ. Γεώργιο

Γρίφος για καλούς λύτες, αποτελεί η βασική ενδεκάδα του Ηρακλή Μ., που θα παραταχθεί στο πρώτο επίσημο παιχνίδι του πρωταθλήματος στη Μαλώνα, με αντίπαλο τον γηπεδούχο Αγ. Γεώργιο. Η κατάσταση ετοιμότητας και τα προβλήματα τραυματισμού που αντιμετώπισαν οι Μαρτσενοί το τελευταίο διάστημα, αφήνουν το κάθε ενδεχόμενο ανοιχτό, σχετικά με τους πρώτους ένδεκα που θα λάβουν το «βάπτισμα του πυρός» για τη νέα περίοδο.

Οι Φάνης Λορέντζος και Γιώργος Μπιλιάς, ακολουθούν ατομικό πρόγραμμα, μετά τα προβλήματα των τραυματισμών που αντιμετώπισαν και ενδέχεται να συμπεριληφθούν στην αποστολή, παρά το ανέτοιμο της κατάστασής τους και το έδαφος που έχασαν, σε σχέση με τους υπόλοιπους που προπονούνται χωρίς προβλήματα.

Αμφίβολη και με λιγοστές πιθανότητες συμμετοχής κρίνεται και αυτή του Χατζηκωνσταντή, που έμεινε αρκετά πίσω. Τα ελπιδοφόρα μηνύματα όμως προέρχονται από έναν νεαρό και ουσιαστικά πρωτοεμφανιζόμενο.

Ο λόγος γίνεται για τον 18χρονο Γιάννη Τσούφιο, που άρεσε στο προχθεσινό φιλικό της ομάδας του στα Μαριτσά, με αντίπαλο τον Διαγόρα Β. και από ότι δείχνουν τα πράγματα ο προπονητής του Σπύρος Αγγελόπουλος θα του εμπιστευτεί μία από τις θέσεις του βασικού, στον άξονα της άμυνας.

Άπραγος αναμένεται να μείνει ο σύλλογος του Ηρακλή το σαββατοκύριακο, βάσει της τελευταίας ενημέρωσης που παρείχαν στην εφημερίδα μας οι ιθύνοντές του.

Το προγραμματισμένο φιλικό παιχνίδι της Κυριακής, με αντίπαλο τον Δαμάγητο, το οποίο θα αποτελούσε και το τελευταίο σε αυτό το επίπεδο έχει αναβληθεί , λόγω αδυναμίας χρήσης του γηπέδου των Μαριτσών.

Όμως η αγωνιστικότητα της ομάδας δεν αναμένεται να επηρεαστεί, καθώς την ερχόμενη Τετάρτη, θα πραγματοποιήσει την πρόβα τζενεράλε ενόψει του πρωταθλήματος, με τη συμμετοχή της ομάδας στην πρώτη φάση του κυπέλου ερασιτεχνών για την ζώνη της Δωδεκανήσου στη Σάλακο με αντίπαλο την τοπική Ασπίδα.



Μάχη με το χρόνο δίνει ο τραυματίας Φάνης Λορέντζος για να προλάβει την πρεμιέρα

Ολοκλήρωσε τις σκέψεις του

• Στο μυαλό του προπονητή Άκη Δελαπόρτα, βρίσκεται η σύνθεση της ομάδας, στο πρώτο επίσημο παιχνίδι της περιόδου με αντίπαλο τον Απόλλωνα Κ.

Το τελευταίο φιλικό παιχνίδι της περασμένης Τρίτης με αντίπαλο τον Ιάλυσο (1-1), ήταν και το τελευταίο τεστ που πραγματοποίησε στην περίοδο της προετοιμασίας, ο προπονητής της ομάδας του Φοίβου Άκη Δελαπόρτας.

Το πρόγραμμα των φιλικών αγώνων έχει ολοκληρωθεί, όπως έχει ολοκληρωθεί και η σκέψη του Κρεμαστενού τεχνικού, για τους ποδοσφαιριστές που θα χρησιμοποιήσει και θα πλαισιώσουν τον βασικό κορμό της ομάδας του, στο πρώτο του επίσημο παιχνίδι στο πρωτάθλημα στις Καλυθιές, με αντίπαλο τον Απόλλωνα.

Παραμένει άγνωστο εάν μέσα σε αυτό συμπεριλαμβάνεται και το όνομα του έμπειρου επιθετικού Κώστα Πολυχρονίου, ο οποίος ξεκίνησε το τελευταίο διάστημα τις προπονήσεις με την ομάδα, ακολουθώντας ατομικό πρόγραμμα.

Επίσης άγνωστο παραμένει και αν το όνομα του μοναδικού μέχρι και σήμερα τραυματία (δεν εμπνέει ανησυχία) στη ομάδα, Μαχαιρίδη, αποτελεί μέρος της σκέψης του Δελαπόρτα.



Η ΑΚΑΔΗΜΙΑ ΠΟΔΟΣΦΑΙΡΟΥ

5X5 Super Soccer

και ο υπεύθυνος και προπονητής της Ακαδημίας

ΧΟΣΑΔΑΣ ΒΑΓΓΕΛΗΣ σας ενημερώνουν για την έναρξη των μαθημάτων της καινούργιας ποδοσφαιρικής περιόδου η οποία θα ξεκινήσει από τις

15-9-2005.

Για καινούργιες εγγραφές ή πληροφορίες για την νέα ποδοσφαιρική περίοδο θα σας περιμένουμε από τις 14-9-2005 και ώρα 19.00 μ.μ. στο Αθλητικό μας κέντρο.





Σας περιμένουμε για το ξεκίνημα μιας ακόμη επιτυχημένης ποδοσφαιρικής χρονιάς.

ΑΚΑΔΗΜΙΑ ΠΟΔΟΣΦΑΙΡΟΥ 5X5 SUPER SOCCER
Υπεύθυνος: ΧΟΣΑΔΑΣ ΒΑΓΓΕΛΗΣ,
τηλ. : 6932209862/22410 53395
Περιοχή Αγιος Ανδρέας Αφάντου

AT3071(Γ)

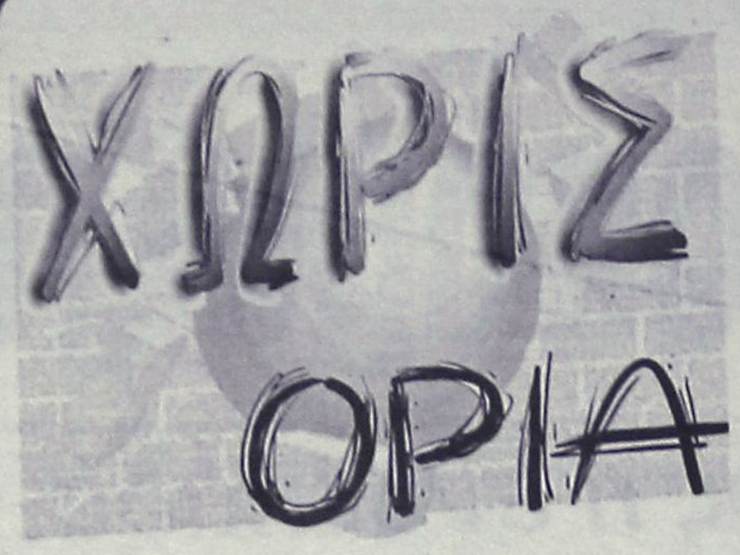

Πριμ... πρόκληση!



Δεν είναι κακό να επιβραβεύονται οι προσπάθειες των παικτών. Σε αυτή την περίπτωση, όμως, δεν μπορεί κανείς να περιμένει επιβράβευση. Μιλάμε για το πριμ που ανακοίνωσε η ΕΠΟ ότι θα δώσει στους διεθνείς για τη νίκης τους επί του Καζακστάν!

Μπορεί να είναι απίστευτο, είναι όμως, αληθινό. Η Ελληνική Ποδοσφαιρική Ομοσπονδία επιβραβεύει τη νίκη Εθνικής ομάδας επί της αντίστοιχης του Καζακστάν με 3.000 ευρώ σε κάθε παίκτη. Τη νίκη επί της τελευταίας ομάδας του ομίλου, που δεν έχει καταφέρει ακόμα να συγκεντρώσει βαθμό.

Εντάξει, το παιχνίδι ήταν κρίσιμο και η νίκη ήταν απαραίτητη. Δεν μπορεί, ωστόσο, οι παίκτες της πρωταθλήτριας Ευρώπης να επιβραβεύονται με πριμ σε ένα παιχνίδι που η εμφάνιση τους ήταν απογοητευτική και για άλλη μια φορά ανησυχητική.

Θεωρητικά, το η συγκεκριμένη κίνηση θα βοηθήσει ψυχολογικά τους παίκτες της Εθνικής μας, που αισθάνονται την διοίκηση της ομοσπονδίας να βρίσκεται στο πλευρό τους παρά το γεγονός ότι αυτοί δεν βρίσκονται και στα καλύτερά τους.

Η πόλη των... Αγώνων

Το Λος Άντζελες είναι η πρώτη πόλη που ανακοίνωσε ότι θα διεκδικήσει τη διοργάνωση των Ολυμπιακών Αγώνων για το 2016, με την πεποίθηση ότι θα γίνει παράλληλα και η πρώτη που θα φιλοξενήσει την κορυφαία αθλητική διοργάνωση του πλανήτη για 3η φορά στην ιστορία της, μετά από το 1932 και το 1984.

Το Λονδίνο τον περασμένο Ιούλιο μπορεί να ανέλαβε τη διοργάνωση του 2012 για επίσης 3η φορά, ωστόσο το 1908 που κλήθηκε για πρώτη φορά να το κάνει, πήρε τους Αγώνες μετά από την αδυναμία της Ρώμης, λόγω της έκρηξης του Βεζούβιου το 1906, κι ενώ η ιταλική πρωτεύουσα είχε πάρει το χρίσμα από την ΔΟΕ.

Ο δήμαρχος της πόλης των αγγέλων, Αντόνιο Βιγιαραϊγκόσα ανακοίνωσε την Τετάρτη (7/9) και επίσημα την πρόθεση ανάληψης των Αγώνων, τονίζοντας ότι το Λος Άντζελες έχει όλες τις προδιαγραφές για την επιτυχή διοργάνωσή τους.

«Θέλουμε να ξέρει η Ολυμπιακή Επιτροπή της Αμερικής ότι είμαστε πρόθυμοι και σε θέση να φέρουμε και πάλι στην πόλη μας τους Αγώνες», είπε από την πλευρά του ο Μπάρι Σάντερς, πρόεδρος της Ολυμπιακής Επιτροπής της Νότιας Καλιφόρνια και συμπλήρωσε: «Θα ακολουθήσουμε αυτή την επιθυμία μας με ολυμπιακή αποφασιστικότητα για την επιτυχία και υποσχόμαστε ότι η υποψηφιότητά μας θα είναι διακριτική στην προσέγγισή της, έναντι των προηγούμενων διοργανώσεων».

Οι εγκαταστάσεις ήδη υπάρχουν για να καλύψουν όλα τα ολυμπιακά αθλήματα, ωστόσο, το Ολυμπιακό στάδιο της πόλης το «L.A. Memorial Coliseum» που θα φιλοξενηθεί η τελετή έναρξης και λήξης είναι σχεδόν 85 ετών, και ήταν αυτό ακριβώς αυτό που φιλοξένησε και τις προηγούμενες τελετές το 1932 και το 1984. Παρόλα αυτά, ο Σάντερς, δεν δείχνει να ανησυχεί λέγοντας: «Ποτέ δεν σκεφτήκαμε ένα εντελώς νέο στάδιο. Είμαστε ικανοί να δημιουργήσουμε εξαίρετους Ολυμπιακούς Αγώνες, χωρίς κανένα κόστος και επιπλέον οικονομική επιβάρυνση για τους πολίτες».

Παράλληλα, το Σικάγο, το Σαν Φρανσίσκο και η Ουάσινγκτον πιθανόν να είναι ανάμεσα στις υποψήφιες πόλεις για το 2016. Η Διεθνής Ολυμπιακή Επιτροπή θα δεχτεί τις υποψηφιότητες των πόλεων μέχρι το 2007, ενώ θα κάνει την τελική επιλογή δύο χρόνια αργότερα.

Τερίμ: Η πρόκριση στα χέρια μας

Τη στενοχώρια από το 2-2 απέναντι στη Δανία, διαδέχτηκαν τα χαμόγελα στην Τουρκία έπειτα από τη νίκη κόντρα στην Ουκρανία. Ο Φατίχ Τερίμ δήλωσε πως πλέον η πρόκριση βρίσκεται στα χέρια της ομάδας του. Στην Αλβανία εναποθέτουν τις ελπίδες του για το εισιτήριο για τα μπαράζ οι Δανοί δια στόματος Όλσεν.

Σε πελάγη ευτυχίας έπλεε ο Φετίχ Τερίμ μετά την κατάκτηση των τριών υπερπολύτιμων βαθμών στο Κίεβο. Ο ομοσπονδιακός τεχνικός της Τουρκίας υπογράμμισε: "Ξέραμε ότι μόνο η νίκη μας έκανε στο Κίεβο και οι παίκτες



μου τα έδωσαν όλα γι' αυτήν. Πετύχαμε το σκοπό μας, κερδίσαμε και τώρα η πρόκριση στα πλέι οφ βρίσκεται στα χέρια μας. Πιστεύω ότι σ' ένα χρόνο θα είμαστε στα γήπεδα της Γερμανίας μαζί με την Ουκρανία".

Από τη μεριά του ο Όλεγκ Μπλαχίν εμφανίστηκε ευχαριστημένος από την εμφάνιση των παικτών του παρά την ήττα: "Παρ' όλο που χάσαμε με 1-0, κατά τη γνώμη μου παίξαμε καλύτερα από το πρώτο παιχνίδι όταν και μέσα στην Τουρκία είχαμε κερδίσει με 3-0. Είμαι πολύ ευτυχισμένος που πετύχαμε το σκοπό μας και θα πάρουμε μέρος στην τελική φάση του παγκοσμίου κυπέλλου".

Έξι γκολ πέτυχε η Δανία κόντρα στη Γεωργία και αν μη τι άλλο ο Μάρτιν Όλσεν δεν θα μπορούσε παρά είναι ευχαριστημένος από την απόδοση της ομάδας του. Πάντως έσπευσε να παραδεχτεί πως πλέον όλα θα κριθούν από το αποτέλεσμα του αγώνα της Αλβανίας με την Τουρκία: "Κάναμε ένα φανταστικό παιχνίδι και το σκορ θα μπορούσε να ήταν διπλάσιο αν εκμεταλλευόμασταν τις ευκαιρίες που κάναμε. Τώρα πρέπει να κεδίσουμε τα δύο παιχνίδια που έχουν μείνει και να ελπίζουμε ότι η Αλβανία θα κάνει τη ζημιά στην Τουρκία".

Αγκαθι

●●● Κάθε μέρα χάνουμε το τόπι, δε ξέρουμε από πού να φυλαχθούμε. Από πού θα εκτοξεύσει υπόγεια ρουκέτα η Κοδριγκτώνος και σε ποια κατεύθυνση. Τις τελευταίες μέρες οι Κοσκινιάτες έψαχναν να θρουν με ποιο τρόπο θα πήγαινε πίσω ο αγώνας τους με τον Ανταγόρα, αφού ήταν σίγουροι ο Ψινάκης και η παρέα του, πως η Κοδριγκτώνος έχει τύψεις για τη τιμωρία που τους δίνει χωρίς αγώνα τους τρεις βαθμούς.

●●● Χθες κατάλαβαν πως η ιστορία που βγήκε με το έγγραφο που καθυστερεί από την περιφέρεια, είναι ο λόγος που θέλει να επικαλεστεί η Κοδριγκτώνος για να μεταθέσει την πρεμιέρα της άλφα!

●●● Υπάρχει ακόμα ένας τρόπος να μετατεθεί η αγωνιστική, να κατεθάσει ρολά η Συγγρού, όπως αναμένεται να γίνει το προσεχές διάστημα. Αν λοιπόν η Συγγρού αποφασίσει την επόμενη συνεδρίαση της να σταματήσει τα πρωταθλήματα, καληνύχτα...τρίποντο!

●●● Κάποιος μου σφύριξε ότι ο Ψινάκης θα κινήσει γη και ουρανό σήμερα για να πάει το έγγραφο στην Κοδριγκτώνος. Το θέμα ήταν να μην πάρει δημοσιότητα το θέμα. Από την στιγμή που βγήκε, όλο και κάποια λύση θα βρεθεί.

●●● Δεν είναι λίγες οι ομάδες που δεν είδαν με καλό μάτι το τρίποντο των Κοσκινιατών. Μάλιστα ένας πρόεδρος που θεωρεί εαυτόν πρωταθλητή πριν ξεκινήσει το ... πρωτάθλημα, πήρε τον Κλεό και του έκανε δριμύτατες παρατηρήσεις για την απόφαση! Και του μιλούσε μέσα από καφετέρια!!!

●●● Γενικώς μπάχαλο! Η Συγγρού δεν ενέκρινε τις προκηρύξεις της ΕΠΑΕ! Τρώγονται αυτοί και την πληρώνουν οι ομάδες! Καλημέρα σας...

Αψεβίωσε ο Σάκης Καλόπουλος

Σοκ στον χώρο της Ελληνικής διαιτησίας και στον Ελληνικό αθλητισμό γενικότερα, αφού χθες το πρωί σκοτώθηκε ο νεαρός διαιτητής Σάκης Καλόπουλος, που σφύριζε στην δεύτερη Εθνική. Πρόκειται για τον αδελφό του Δημήτρη Καλόπουλου, διαιτητή Α εθνικής που είχε κληρωθεί μάλιστα να σφυρίξει στην αναμέτρηση της Κυριακής μεταξύ Ιωνικού- Παναθηναϊκού.

Το δυστύχημα σημειώθηκε στον περιφερειακό δρόμο της Θεσσαλονίκης, όπου ο άτυχος διαιτητής οδηγούσε μηχανή. Ο Καλόπουλος ήταν 29 ετών και πριν λίγους μήνες είχε παντρευτεί, ενώ ένα από τα τελευταία του παιχνίδια ήταν το φιλικό μεταξύ Άρη-Βέροιας.

Η ΚΕΔ/ΕΠΟ θα διενεργήσει κλήρωση αύριο (10:00) μεταξύ των αναπληρωματικών διαιτητών (Β. Σκουφίτσας, Λ. Πολατιάν, Ηρ. Τσίκινης, Θ. Φωτιάδης), καθώς ο αδερφός του εκλιπόντος Δημήτρης Καλόπουλος, ο οποίος είχε κληρωθεί να διευθύνει τον αγώνα Ιωνικός-Παναθηναϊκός, δήλωσε κώλυμα.

Στα "χαρακώματα" ΓΓΑ-ΕΟΠ

Δύσκολοι καιροί για παγκόσμια πρωταθλήματα! Διανύουμε χαλεπούς οικονομικά καιρούς, οπότε "κόβονται" τα περιττά έξοδα. Η ομοσπονδία της πυγμαχίας εισέπραξε ένα μεγαλοπρεπές όχι απο τη Γενική Γραμματεία Αθλητισμού για τη διοργάνωση του παγκοσμίου πρωταθλήματος εφήβων το 2006.

Η παγκόσμια ομοσπονδία είχε αναθέσει στην ελληνική τη συνάντηση των κορυφαίων νέων "γροθιών" του αθλήματος, αλλά ο Κώστας Κουκοδήμος με το επιτελείο του είχε διαφορετική γνώμη. Πάντως η ελληνική ομοσπονδία πυγμαχίας υποστηρίζει ότι η ΓΓΑ δεν εξήγησε για ποιό λόγο δεν συναινεί στη διοργάνωση.



Ο Α' αντιπρόεδρος της ΕΟΠ, Γιάννης Πετρόπουλος σε δηλώσεις του στην επίσημη ιστοσελίδα του αθλήματος εξεμάνη κατά της Πολιτείας και του τρόπου με τον οποίο συμπεριφέρεται στο άθλημα, προσθέτοντας ότι η διοργάνωση θα γίνει με έξοδα της ομοσπονδίας.

"Είναι λυπηρό μια διοργάνωση για την οποία είχαμε το προφορικό ναι όλων, να την αρνούνται τώρα στην ελληνική πυγμαχία. Τώρα πλέον αποδεικνύεται περίτρανα πως οι εισηγητές του υφυπουργού (Γιώργου Ορφανού) έχουν θέσει υπό διωγμό το άθλημα, για λόγους που δεν τολμούν να τους φέρουν στη επιφάνεια, αλλά που αργά ή γρήγορα θα το κάνουμε εμείς. Εμείς πάντως θα προσπαθήσουμε να γίνει η διοργάνωση αυτή με όλες μας τις δυνάμεις, γιατί θέλουμε να προβάλουμε την πατρίδα μας και το άθλημα μας".

Καθυστερούν οι υπογραφές

Δεν είναι μόνο ο Τζον Γκίλκριστ που δίνει ...εξετάσεις αυτή την περίοδο. Λίγο ως πολύ, όλοι οι παίκτες του Κολοσσού περνάνε από δοκιμασία ενώ σχεδόν κανένας δεν έχει βάλει την υπογραφή του σε συμβόλαιο (άλλωστε εκκρεμεί η τελική σύσταση της ΚΑΕ).

Ναι μεν το ρόστερ θεωρείται σχεδόν τελειωμένο με μόνη εκκρεμότητα η προσθήκη ενός ακόμα κοινοτικού σέντερ ωστόσο δεν θα πρέπει να αποκλειστεί το ενδεχόμενο να προκύψει στην πορεία κάποια αναγκαστική απώλεια. Αναγκαστική λέγοντας εννοείται ότι δεν θα ανταποκριθεί στις απαιτήσεις του Φραγκιά κάποιος παίκτης.

Δεν είναι τυχαίο δηλαδή που οι «θαλασσί», όσο πιασμένοι και αν είναι λόγω προετοιμασίας, προσπαθούν να αποδίδουν το 100% στις προπονήσεις! Υπάρχουν αθλητές που «βγάζουν μάτια» και το παραδέχθηκε και ο Βασίλης Φραγκιάς. Μπράιαντ, Άλμπερτ, Νάκιτς, Παπαδάτος δείχνουν πολύ ορεξάτοι.

Νικολολίδης: "Αρετή μας η μαχητικότητα"

Στο γεγονός ότι μετράει μόνο η νίκη και η θέληση για αυτή, στάθηκε ο τερματοφύλακας της ομάδας, Αντώνης Νικολολίδης. Παραδέχθηκε ότι η Εθνική δεν έχει καλή απόδοση, αλλά το γκολ την απελευθέρωσε από το άγχος.

"Το γκολ στις καθυστερήσεις και η νίκη μας κρατάνε ζωντανούς. Ακόμη και η ισοπαλία θα ήταν οδυνηρή. Το γκολ μας απελευθέρωσε από το άγχος, την ένταση και την πίεση, γι' αυτό το πανηγυρίσαμε έτσι. Ήταν μια εκτόνωση για όλους μας. Εγώ προσωπικά μετά το τέλος του αγώνα δεν είχα τη δύναμη ούτε να σκεφτώ από την ένταση", ήταν τα πρώτα λόγια του "Τζορτζ Κλούνεϊ" της Ελλάδας στον SuperSport FM.

"Ψυχικά ήμουν εξουθενωμένος. Έκατσα στον πάγκο και περίμενα να επανέλθω λίγο στα καλά μου. Θέλαμε να σκοράρουμε από το πρώτο λεπτό, είχαμε πίεση να τελειώσουμε γρήγορα το παιχνίδι, με αποτέλεσμα να εκβιάσουμε το γκολ και να προσπαθούμε να σκοράρουμε με λάθος τρόπο. Ήταν βεβιασμένες όλες μας οι προσπάθειες".

Στη συνέχεια αναφέρθηκε στη μεγάλη πίεση που ένιωσαν στο χθεσινό ματς οι διεθνείς: "Στην προκειμένη περίπτωση θέλαμε να τελειώνουμε το παιχνίδι και ήμασταν αγχωμένοι και πιεσμένοι με αποτέλεσμα να μην κάνουμε καλό παιχνίδι. Αυτό δεν αποτελεί δικαιολογία. Προσπαθήσαμε τελείως λάθος να σκοράρουμε απέναντι σε μια ομάδα που μας περίμενε".

Αναφέρθηκε και στην προώθησή του στα αντίπαλα καρέ στην τελευταία φάση: "Δεν είχαμε την πρεμία και το μυαλό για να έχουμε καλή κυκλοφορία και passing game, ώστε να δημιουργήσουμε μια ορθόδοξη φάση. Όταν αλλάξαμε δύο-τρεις φορές τη μπάλα πιο ψύχραιμα και με πιο μεγάλη υπομονή, βρεθήκαμε σε θέση για γκολ. Η προώθηση μου στα αντίπαλα καρέ ήταν μια κίνηση απελπισίας, της τελευταίας στιγμής. Ήταν όλα χαμένα και αποφάσισα να πάω μπροστά μήπως και γίνει αυτό που έγινε. Πίστευα ως το τέλος ότι θα το γυρίσουμε το ματς".



"Γνωρίζω τα παιδιά όλα αυτά τα χρόνια και ήμουν σίγουρος πως δεν θα εγκατέλειπαν την προσπάθεια. Μπορεί η ομάδα αυτή την περίοδο να μην παίζει το καλύτερο ποδόσφαιρο, αλλά έχει μαχητικότητα και θέληση για την νίκη. Αυτό δεν μπορεί να της το στερήσει κανείς".

Η μαχητικότητα είναι για τον Αντώνη, το ισχυρό "χαρτί" της ομάδας: "Η ομάδα έχει καρδιά κι αυτό το είδαμε χθες. Ήμασταν κακοί, αλλά είχαμε καρδιά και αυτό τα λέει όλα. Έχουμε και τύχη, αλλά νομίζω πως πάνω από όλα είμαστε μαχητές, έχουμε παίκτες πεισμωμένους που αντιστέκονται σε κάθε δυσκολία. Δεν είμαστε το τελευταίο διάστημα υπερήφανοι για το ποδόσφαιρο που παίζουμε".

"Δεν ζούμε σε άλλο πλανήτη και ξέρουμε πως η απόδοσή μας δεν είναι αυτή που πρέπει να είναι. Όμως η ομάδα αυτή έχει αρετές, όπως η αποφασιστικότητα, η μαχητικότητα, το πείσμα, το πάθος και θα εξαντλήσουμε κάθε ευκαιρία για να βρεθούμε στο Μουντιάλ", είπε ολοκληρώνοντας ο γκολκίπερ του Ολυμπιακού.

«Τώρα ας έρθουν»

Το πότε ακριβώς θα έρθει η αρμόδια επιτροπή του ΕΣΑΚΕ να επιθεωρήσει το Βενετόκλειο δεν είναι πλέον κάτι που απασχολεί τόσο έντονα τους περισσότερους από τους παράγοντες του Κολοσσού. «Τώρα είμαστε έτοιμοι. Ας έρθουν όποτε θέλουν» υποστήριξε άνθρωπος της ομάδας επιβεβαιώνοντας με αυτό τον τρόπο την αισιοδοξία που υπάρχει για την έγκριση χρησιμοποίησης του γηπέδου.

Παιχνίδι μάνατζερ;

Το «σκάλισαν» το θέμα της ...διαρροής για την υπόθεση Γκίλκριστ οι Κολοσσίτες αλλά ως ένα βαθμό. Δεν ήξεραν ποιος το κυκλοφόρησε αλλά λογικό είναι να πάει το μυαλό τους κάπου.

Αυτό το βραβείο ποιός θα το πάρει;

Δέκα επίλεκτα μέλη του κλασικού αθλητισμού που έλαμψαν με τον ένα ή τον άλλο τρόπο αυτή τη χρονιά στα στάδια του κόσμου αγωνιούν για το έπαθλο του καλύτερου και της καλύτερης της σεζόν.

Η IAAF ανακοίνωσε τα ονόματα πέντε αθλητών και πέντε αθλητριών που διεκδικούν τους σχετικούς τίτλους, αθλητές που έλαμψαν στο παγκόσμιο πρωτάθλημα του Ελσίνκι ή και νωρίτερα.

Στους άνδρες υποψήφιοι είναι ο Ολυμπιονίκης στα 100 μέτρα και διπλός παγκόσμιος πρωταθλητής σε 100 και 200, Αμερικάνος Τζάστιν Γκάτλιν, ο μεγάλος του αντίπαλος Τζαμαϊκανός παγκόσμιος ρέκορντμαν (στην Αθήνα μην ξεχνιόμαστε) Ασάφα Πάουελ, ο παγκόσμιος πρωταθλητής σε 5.000 και 10.000 μέτρα Αιθίοπας Κενενίσα Μπεκέλε, ο Λιθουανός Ολυμπιονίκης και παγκόσμιος πρωταθλητής στη σφυροβολία Βιργίλιους Αλέκνα και ο Ολυμπιονίκης και παγκόσμιος πρωταθλητής στα 110 μέτρα εμπόδια Κινέζος Λίου Ζιάνγκ.

Στις γυναίκες λάμπει διά της απουσίας της η κυρία του ενός εκατομμυρίου δολλαρίων Ρωσίδα Τατιάνα Λεμπέντεβα, η καλύτερη άλτρια του τριπλούν αυτή τη χρονιά, που πήγε, αλλά τραυματίστηκε στο Ελσίνκι και δεν αγωνίστηκε.

Αντιθέτως το βραβείο διεκδικούν η σπρίντερ Κριστίν Αρόν απο τη Γαλλία, η οποία διεκδίκησε με τη σειρά της το τζακ ποτ στο Γκόλντεν Λιγκ, η νικήτρια σε 5.000 και 10.000 μέτρα στο παγκόσμιο πρωτάθλημα Τιρουνές Ντίμπαμπα, η Ρωσίδα "Τσαρίνα" του επί κοντώ Έλενα Ισινμπάγεβα, η Σουηδέζα "αφεντικό" στο έπταθλο και η Βρετανίδα δρομέας Πόλα Ράντκλιφ.

Η IAAF έχει θεσμοθετήσει και ειδικά βραβεία για την εμφάνιση της χρονιάς και στους άνδρες υποψήφιοι είναι δύο φορές ο Κενενίσα Μπεκέλε, ο Ολλανδός επικοντιστής Ρενς Μπλομ, ο Ασάφα Πάουελ και ο Βιργίλιους Αλέκνα.

Στις κυρίες υποψήφιες είναι πέρα απο την Ισινμπάγεβα, τη Ράντκλιφ και τη Ντίμπαμπα, οι παγκόσμιες πρωταθλήτριες Κέισα Μπέργκβιστ απο τη Σουηδία και η Ντόρκους Ινζικόρου απο την Ουγκάντα. Τα ονόματα των τυχερών θα ανακοινωθούν σε ειδική εκδήλωση στο Μόντε Κάρλο το βράδυ του Σαββάτου.

ΑΝΕΚΔΟΤΟ

Ένας ναύτης βρέθηκε μια βραδιά στη Θεσσαλονίκη την περίοδο της έκθεσης και έψαχνε να βρει κάπου ένα δωμάτιο να κοιμηθεί το βράδυ. Όπως όμως αναμενόταν, όλα τα ξενοδοχεία ήταν γεμάτα. Απελπισμένος λοιπόν και νυσταγμένος ο φίλος μας, άρχισε να βάζει νερό στο κρασί του. Δεν ήταν ανάγκη να του έδιναν ολόκληρο δωμάτιο. Και με ένα κρεβάτι βολευόταν. Έναν ύπνο μόνο ήθελε να κάνει.

Βρήκε λοιπόν με τα πολλά ένα ξενοδοχείο που είχε κάποιο κρεβάτι διαθέσιμο μέσα σε ένα δίκλινο δωμάτιο, που κοιμόταν ένας σμπάνιτης στο άλλο κρεβάτι.

- Εγώ δεν έχω κανένα πρόβλημα φίλε μου, του είπε ο ξενοδόχος, να σου το δώσω ευχαρίστως. Όμως αυτός που κοιμάται ροχαλίζει πολύ δυνατά και δε θα σε αφήσει να κλείσεις μάτι όλη νύχτα. Αφού να φαντασθείς μου έκαναν παράπονα από τα διπλανά δωμάτια.

- Κανένα πρόβλημα, λέει ο κουρασμένος ναύτης, θα το πάρω.

Πράγματι λοιπόν ανεβαίνει στο δωμάτιο. Το άλλο πρωί νωρίς νωρίς, νάσου ο ναύτης για πρωινό φρέσκος φρέσκος.

- Πως κοιμηθήκαμε; τον ρωτάει ο ξενοδόχος.

- Σα πουλάκι, του απαντάει ο ναύτης. Ποτέ δεν έχω κοιμηθεί καλύτερα.

- Καλά και ο αεροπόρος δε στην έσπασε με το ροχαλητό του; απόρησε ο άλλος.

- Μπαα, μ' αυτόν ξεμπέρδεψα αμέσως και δεν ξαναροχάλησε, του είπε γελώντας ο φίλος μας ενώ έπινε την πρώτη γουλιά από τον αχνιστό καφέ του.

- Και πως τα κατάφερες βρε θηρίο; τον ξαναρωτάει με εμφανή έκπληξη ο ξενοδόχος.

- Α ήταν πολύ απλό τελικά. Όταν μπήκα στο δωμάτιο αυτός κοιμόταν ήδη και ροχάλιζε σα γαϊδούρι. Εγώ τον σκούντησα ελαφρά, του έδωσα ένα φιλάκι στο μάγουλο και του είπα: "Καληνύχτα γλυκούλη μου". Όπως καταλαβαίνεις αυτός δεν τόλμησε να ξανακλείσει μάτι όλη νύχτα, κι εγώ κοιμήθηκα σαν πουλάκι



ΜΠΑΣΚΕΤ

Προδίκασαν «διαζύγιο»!

• Μεγάλη αναστάτωση προέκυψε χθες με δημοσιεύματα στο διαδίκτυο που ήθελαν τον Τζον Γκίλκριστ να αποτελεί πρόωρα παρελθόν για τον Κολοσσό λόγω απειρίας. Διαψεύδει η διοίκηση των «θαλασσί» που πάντως αφήνει ανοιχτό το ενδεχόμενο αντικατάστασης του νεαρού Αμερικανού στο μέλλον.

Κάτι λιγότερο από τρεις εβδομάδες κράτησε ο «γάμος» του Τζον Γκίλκριστ με τον Κολοσσό, σύμφωνα με χθεσινά δημοσιεύματα στο διαδίκτυο! Ο νεαρός Αμερικανός, του οποίου η μεταγραφή στους νεοφώτιστους από το κολέγιο του Μέριλαντ συνοδεύτηκε από κολακευτικά σχόλια λόγω του αστείρευτου ταλέντου του, ενημερώθηκε από τον Βασίλη Φραγκιά ότι η συνεργασία τους λήγει πρόωρα! Αυτό τουλάχιστον ανέφεραν ρεπορτάζ των οποίων οι πηγές παρέμειναν αδιευκρίνιστες και οι διοικούντες τον σύλλογο προσπαθούσαν να τις ανακαλύψουν.

Αξίζει επίσης να σημειωθεί πως έγινε επίσης αναφορά στα δημοσιεύματα για αναζήτηση παίκτη, αυτή τη φορά κάποιου πιο έμπειρου στη συγκεκριμένη νευραλγική θέση και πιο έτοιμου να αγωνιστεί στο ελληνικό πρωτάθλημα, από τον αθηναίο τεχνικό.

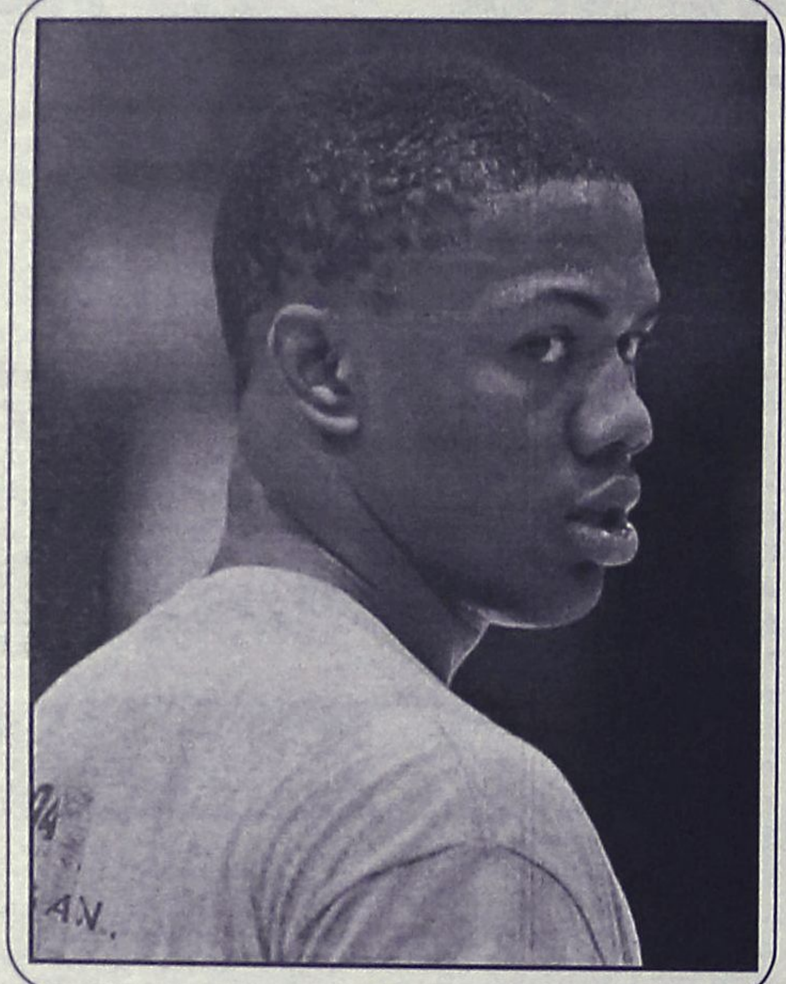

Ακαθόριστο το μέλλον του Τζόν Γκίλκριστ στον Κολοσσό

Αναστάτωση

Η είδηση έσκασε σαν βόμβα στις τάξεις του Κολοσσού και η διοίκηση των νεοφώτιστων έσπευσε να τη διαψεύσει. «Δεν υπάρχει θέμα αντικατάστασης του Γκίλκριστ, τουλάχιστον την παρούσα χρονική στιγμή» ήταν η επίσημη θέση του συλλόγου που πάντως αφήνει ανοιχτό παραθυράκι σε μελλοντική λύση συνεργασίας!

Καλός αλλά μικρός;

Από τις 22 Αυγούστου οπότε και ξεκίνησε η προετοιμασία του Κολοσσού παρουσία και του 21χρονου πόιντ γκαρντ, ο προπονητής των «θαλασσί» τον είχε ουσιαστικά στο μικροσκόπιο. Ήταν γνωστό άλλωστε ότι μέρος της συμφωνίας του Αμερικανού με την ομάδα του «σμαραγδένιου» νησιού αποτελούσε η δοκιμαστική περίοδος (ή αλλιώς try out) για περίπου ένα μήνα.

Οι απαιτήσεις ήταν πολλές για τον Γκίλκριστ καθώς ήρθε στην ομάδα με την προϋπόθεση να αναλάβει το βαρύ φορτίο του «άσσου» αλλά και τον ηγετικό ρόλο που συνήθως επωμίζεται στις ομάδες της Α1 ο περιφερειακός ξένος. Ειδικά στις μικρομεσαίες και νεοφώτιστες ομάδες των «σαλονιών», το δίδυμο των ξένων κρίνει σε τεράστιο βαθμό την πορεία της ομάδας στο πρωτάθλημα.

Ο Τζον Γκίλκριστ αποκτήθηκε γιατί είναι εξαιρετικός αθλητής και έχοντας γράψει ιστορία στην ομάδα του κολεγίου του. Αυτό δεν το αμφισβήτησε κανείς στον Κολοσσό αφού από τις πρώτες κιόλας μέρες έδειξε σημάδια του ταλέντου του. Αλλά...

Είναι η πρώτη φορά που ο 21χρονος Αμερικανός πραγματοποιούσε υπερατλαντικό ταξίδι και έφευγε από την πατρίδα του. Χρειάζεται χρόνο προσαρμογής αλλά το «μάτι» του Βασίλη Φραγκιά μπόρεσε να διακρίνει σε αυτό το διάστημα παραμονής του στη Ρόδο ότι το νεαρό της ηλικίας του ίσως να μην του επιτρέψει να ηγηθεί της προσπάθειας του Κολοσσού στον δύσκολο κόσμο της Α1 και φυσικά δεν υπάρχουν περιθώρια να μείνει στο ρόστερ με δευτερεύοντα ρόλο.

Μετράει μέρες;

Από τη στιγμή που ο επίσημος Κολοσσός διαψεύδει την αντικατάσταση του Γκίλκριστ, σημαίνει ότι τουλάχιστον για το προσεχές διάστημα ο Αμερικανός παραμένει μέλος των «θαλασσί». Συμβόλαιο δεν έχει υπογράψει βέβαια ακόμα, κάτι που λογικά θα κριθεί μετά τη διεξαγωγή των πρώτων φιλικών.

Εάν και εφόσον προκύψει τελικά θέμα αντικατάστασης του περιφερειακού ξένου, αυτό θα συμβεί μετά την επιστροφή της ομάδας από την Αθήνα και το τουρνουά «Ανδρέας Βαρίκας». Άλλωστε, ο ίδιος ο προπονητής του Κολοσσού έχει τονίσει επανειλημμένως ότι θέλει να βγάλει τα όποια συμπεράσματά του μετά τα φιλικά σε Καλαμάτα και Αθήνα.

Αντιδρά για την προκήρυξη

• Επιστολή του Ήλιου Ιαλυσού προς την Τοπική Επιτροπή με αφορμή τα ηλικιακά όρια στο πρωτάθλημα παμπαίδων.

«Παρατυπία προκήρυξης παμπαίδων στην ηλικία» ήταν το θέμα της επιστολής που έφθασε στα γραφεία της Τοπικής Επιτροπής ΕΟΚ Δωδεκανήσου από τον ΑΣ Ήλιος Ιαλυσού. Ο σύλλογος αντιδρά όπως προς τα έτη γέννησης των αθλητών που έχουν δικαίωμα συμμετοχής στο τουρνουά – πρωτάθλημα των παμπαίδων.

Αναλυτικά η επιστολή αναφέρει:

«Κύριε πρόεδρε,

Όπως σας ειδοποίησα από 7-9-05 προφορικώς, στην προκήρυξη που μας αποστείλατε την 22-8-05 (παμπαίδων) αναγράφεται λανθασμένα ότι δικαίωμα συμμετοχής έχουν οι γεννηθέντες τα έτη 1992 και 1993. Αυτό και λανθασμένο και αντικανονικό και άδικο είναι.

Την περασμένη περίοδο στο παμπαίδων συμμετείχαν του 1990 και νεότεροι. Η Ελληνική Ομοσπονδία Καλαθοσφαίρισης στις 31 Μαΐου 2005 στη Γενική Προκήρυξη 2005-2006 αναφέρει ξεκάθαρα το έτος 1990 για τους παίδες.

Εμείς όλα αυτά τα χρόνια βάσει αυτών των ηλικιών σχεδιάζουμε και συμμετέχουμε με τη νόμιμη ροή των ηλικιών κατά κατηγορία.

Επίσης είναι άδικο για τα παιδιά να χαθεί αυτή η χρονιά αφού άλλες δυνατότητες διάκρισης βάσει ηλικίας έχουν».

Ντεμπούτο με ΑΕΚ

• Ο Κολοσσός δεν πήρε χθες στα χέρια του το επίσημο πρόγραμμα των «Ποσειδωνίων» αλλά είναι οριστική η «πρεμιέρα» του κόντρα στη φιναλίστ του περσινού πρωταθλήματος.

• Στις πέντε θα ξεκινήσει η αναμέτρηση των νεοφώτιστων με τον Πανιώνιο στο «Βαρίκας».

Σε μία εβδομάδα ξεκινά η οδύσσεια του Κολοσσού για τα πρώτα φιλικά προετοιμασίας. Στις 16 Σεπτεμβρίου αναχωρεί για την Καλαμάτα (οδικώς από Αθήνα) όπου την επομένη θα αντιμετωπίσει οριστικά την ΑΕΚ στο πλαίσιο της πρώτης μέρας του τουρνουά που διοργανώνει ο τοπικός Ποσειδώνας. Η ώρα διεξαγωγής του αγώνα καθώς και όλο το ωρολόγιο πρόγραμμα δεν έχει γίνει ακόμα γνωστό ή τουλάχιστον δεν είχε σταλεί έως χθες στον Κολοσσό.

Πάντως είναι δεδομένο ότι θα κάνει ντεμπούτο απέναντι στην περσινή φιναλίστ της Α1 και ο Ποσειδώνας θα αντιμετωπίσει τη Δάφνη ενώ τη δεύτερη μέρα θα παίξουν μεταξύ τους οι νικητές και οι ηττημένοι.

Στις 19/9 υπάρχει το φιλικό ματς με τον Άλιμο στις 19.00' και την Τρίτη 20 του μήνα θα πραγματοποιηθεί μία προπόνηση το απόγευμα πιθανότατα στο γήπεδο του Αλίμου. Η προπόνηση θα περιλαμβάνει περισσότερο σουτ και χαλάρωμα αφού την επόμενη μέρα ξεκινάει το τουρνουά «Ανδρέας Βαρίκας» στο κλειστό της Νέας Σμύρνης.

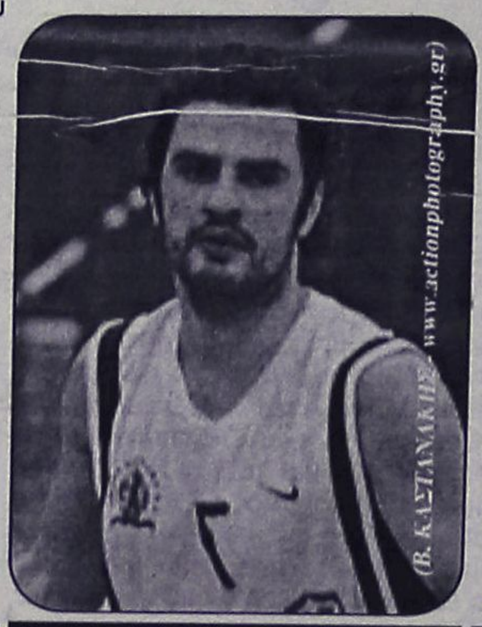

Κανονικά θα δώσει σήμερα το παρών ο Αλέξης Παπαδάτος.

Πρώτος αντίπαλος ο οικοδεσπότης Πανιώνιος (17.00') και ακολουθεί η αναμέτρηση της ΑΕΚ με τον Πανελλήνιο. Νικητές και ηττημένοι θα διασταυρώσουν τα (φιλικά) ξίφη τους την επόμενη μέρα Πέμπτη 22 Σεπτεμβρίου και το ίδιο βράδυ η ομάδα θα επιστρέψει στη Ρόδο.

Χωρίς Παπαδάτο

Μία ίωση κράτησε τον Αλέξη Παπαδάτο μακριά από τις χθεσινές προπονήσεις του Κολοσσού ωστόσο κατόπιν συστάσεως του ιατρικού τιμ, ο 29χρονος γκαρντ θα είναι κανονικά παρών στο σημερινό πρόγραμμα της προετοιμασίας.

Εξάλλου, η επιστροφή του Σπύρου Λιβιεράτου στις προπονήσεις της ομάδας πιθανολογείται μετά το τουρνουά «Ανδρέας Βαρίκας».

ΤΟΥΡΝΟΥΑ «ΤΑΣΟΣ ΚΟΥΤΑΛΙΑΝΟΣ»

Βράδυ ο Παναθηναϊκός

• Οι πρωταθλητές και Κυπελλούχοι Ελλάδας ζήτησαν από τους διοργανωτές να αγωνίζονται στο δεύτερο παιχνίδι της ημέρας.

• Πέντε και εφτάμισι η έναρξη των αγώνων με μοναδική εξαίρεση την Κυριακή 2 Οκτωβρίου όπου ενδέχεται να ξεκινήσουν μισή ώρα νωρίτερα.

Εκτός απροόπτου, σήμερα αναμένεται να ανακοινωθεί επίσημα από τον Κολοσσό το αναλυτικό πρόγραμμα του ετήσιου τουρνουά «Τάσος Κουταλιανός» που κάθε χρόνο διοργανώνεται από Κολοσσό και ΝΑΟΔ στη μνήμη του αείμνηστου παράγοντα των «θαλασσί».

Σύμφωνα με τα όσα έγιναν γνωστά, οι αντίπαλοι των νεοφώτιστων κατά σειρά θα είναι εν τέλει οι Πανιώνιος, Άρης και Παναθηναϊκός ενώ οι ώρες έναρξης των αγώνων θα είναι 17.00' και 19.30' πλην της τελευταίας μέρας όπου υπάρχει πιθανότητα να ξεκινήσουν μισή ώρα νωρίτερα (16.30' – 19.00').

Το μόνο σίγουρο είναι ότι ο πρωταθλητής Παναθηναϊκός ζήτησε από τους διοργανωτές να αγωνίζεται το βράδυ, δηλαδή στο δεύτερο παιχνίδι της ημέρας οπότε ο Κολοσσός θα παίζει στην πρώτη αναμέτρηση του προγράμματος και μόνο την Κυριακή 2 Οκτωβρίου θα αγωνιστεί βράδυ.

Αν δεν προκύψει κάτι διαφορετικό, το πρόγραμμα αναμένεται να έχει ως εξής:

Παρασκευή 30 Σεπτεμβρίου

(17.00') **Κολοσσός – Πανιώνιος**

(19.30') **Παναθηναϊκός – Άρης**

Σάββατο 1 Οκτωβρίου

(17.00') **Κολοσσός – Άρης**

(19.30') **Παναθηναϊκός – Πανιώνιος**

Κυριακή 2 Οκτωβρίου

(16.30') **Άρης – Πανιώνιος**

(19.00') **Κολοσσός – Παναθηναϊκός**

* η αλλαγή ώρας την τελευταία μέρα οφείλεται στην πτήση επιστροφής των Πανιωνίου και Άρη.

Ειδική μεταχείριση στα νησιά

Συνέχεια από τη σελ. 3

πραγματική. Σ' όλους τους αναπτυξιακούς νόμους θεσπίσαμε ιδιαίτερα κίνητρα για νησιά μέχρι τρεις χιλιάδες κατοίκους. Αυτό το έκαναν όλες οι κυβερνήσεις και επεκτείνεται σιγά-σιγά. Σήμερα αποβλέπουμε στην ανάπτυξη. Η ανάπτυξη όμως για να επιτευχθεί πρέπει να έχει κατ' αρχήν υποδομές. Και οι υποδομές είναι οι συγκοινωνίες στη συγκεκριμένη περίπτωση είτε ακτοπλοϊκές είτε αεροπορικές. Και στα νησιά του Αιγαίου εκείνο που προέχει είναι οι ακτοπλοϊκές και μόνο συγκοινωνίες. Γι' αυτό και θα παρακαλέσω τους κυρίους Υπουργούς να βάλουν στον παρόν νομοσχέδιο σχετική διάταξη σύμφωνα με την οποία υποχρεωτικά η πολιτεία θα πρέπει να δείξει ιδιαίτερη φροντίδα για τις νησιωτικές περιοχές.

Ευχαριστώ.

(Χειροκροτήματα από την πτέρυγα της Νέας Δημοκρατίας)

ΠΡΟΕΔΡΕΥΩΝ (Σωτήρης Χατζηγάκης): Το λόγο έχει ο υπουργός Οικονομίας και Οικονομικών κ. Αλογοσκούφης για μία μικρή παρέμβαση.

ΓΕΩΡΓΙΟΣ ΑΛΟΓΟΣΚΟΥΦΗΣ (υπουργός Οικονομίας και Οικονομικών): Αναφορικά με αυτά που ανέπτυξε ο συνάδελφος κ. Καραμάριος θέλω να πω ότι έχει απόλυτο δίκιο. Πρέπει -και πράγματι υπάρχει- να υπάρχει ενδιαφέρον για τις νησιωτικές περιοχές. Είναι γνωστό άλλωστε και πολιτικά αλλά και προσωπικά το ενδιαφέρον μου για τις νησιωτικές περιοχές.

Επειδή όμως εδώ πρόκειται για ένα νόμο-πλαίσιο δεν βάζουμε ειδική μνεία για κανέναν τύπο έργου. Είναι το σύνολο των έργων και το σύνολο των υπηρεσιών. Αυτό αφορά μόνο. Δεν μπορούμε να κάνουμε εξειδίκευση. Ασφαλώς και αφορά και Ο.Τ.Α. σε νησιωτικές περιοχές, οι οποίοι θέλουν να αναπτύξουν μία υπηρεσία μεταφορική μεταξύ νησιών και ασφαλώς και μπορούν να υπαχθούν σ' αυτό το πλαίσιο.

Θα πω και κάτι επιπλέον, ότι δεν αναιρεί αυτός ο νόμος τη δυνατότητα που έχουν οι Ο.Τ.Α. να προχωρούν σε συμπράξεις με βάση τον Κώδικα Δήμων και Κοινοτήτων. Έχουν και εκεί κάποιες δυνατότητες. Αυτό το πλαίσιο που ψηφίζουμε σήμερα τους δίνει όμως επιπλέον δυνατότητες, με την έννοια ότι επειδή μπαίνουν κανόνες, μπαίνει η αξιολόγηση, μπαίνει και η πολιτική κάλυψη, θα είναι πολύ πιο εύκολη η χρηματοδότηση των συμπράξεων. Και πιστεύω ότι πάρα πολλοί Δήμοι και Κοινότητες άλλωστε αυτό βγαίνει και από τις συζητήσεις που είχαμε με την ΚΕΔΚΕ- θα επιλέγουν τελικά να υπάγονται σε αυτό το πλαίσιο, προκειμένου να προχωρήσουν σε συμπράξεις. Διότι αυτό θα τους δίνει τη δυνατότητα λόγω του ότι οι κανόνες θα είναι σαφείς και δεσμευτικοί, να χρηματοδοτούνται ευκολότερα και ανετότερα.

ΠΡΟΕΔΡΕΥΩΝ (Σωτήρης Χατζηγάκης): Ευχαριστώ, κύριε Υπουργέ.

Μέχρι 31 Οκτωβρίου αποφάσεις για τις εκκρεμείς υποθέσεις

Ο πρόεδρος του Αρείου Πάγου, Ρ. Κεδίκογλου, διαβίβασε προς τους προέδρους των Τριμελών Συμβουλίων Διοίκησης και τους προισταμένους των Εφετείων και Πρωτοδικείων της χώρας εγκύκλιο, στην οποία επισημαίνει ότι όλοι οι δικαστές μέχρι 31 Οκτωβρίου 2005 θα πρέπει να έχουν εκδώσει τις αποφάσεις επί των εκκρεμών υποθέσεων που έχουν.

Ο κ. Κεδίκογλου αναφέρει ότι μετά την εφαρμογή του Ν. 3327/2005 για την επιτάχυνση απονομής της Δικαιοσύνης, οι δικαστές πρέπει μέσα σε ένα οκτάμηνο από την συζήτηση των υποθέσεων στο ακροατήριο να εκδίδουν τις αποφάσεις. Σε αντίθετη περίπτωση θα τους αφαιρείται η δικογραφία και θα παραπέμπονται στο πειθαρχικό.

Ο νέος νόμος για το οκτάμηνο, σύμφωνα με την εγκύκλιο, καταλαμβάνει και τις υποθέσεις που εκκρεμούν. Κανονικά, αναφέρει ο Κεδίκογλου, οι δικαστές πρέπει με την έναρξη του νέου δικαστικού έτους, που αρχίζει 16 Σεπτεμβρίου 2005, σύμφωνα με την ερμηνεία του νέου νόμου, να δημοσιεύσουν τις αποφάσεις επί των υποθέσεων που έχουν συζητήσει στο ακροατήριο μέχρι σήμερα. Όμως, προκειμένου να προσαρμοστούν στις νέες διατάξεις του νόμου και να περαιώσουν τις εργασίες τους, πρέπει έως 31 Οκτωβρίου 2005 να εκδώσουν όλες τις αποφάσεις επί των εκκρεμών υποθέσεων που έχουν.

Φωτιά στην Κω

Φωτιά ξέσπασε προχθές βράδυ σε γεωργική περιοχή στη θέση Μουλαρένα στη Καρδάμαινα της Κω.



Ισχυρή δύναμη της Πυροσβεστικής έσπευσε στον τόπο της πυρκαγιάς και γρήγορα κατάσβεσε τις φλόγες.

Σύμφωνα με τις πρώτες εκτιμήσεις, η φωτιά ξέσπασε από βραχυκύκλωμα στο δίκτυο της ΔΕΗ.

ΕΛΛΗΝΙΚΗ ΔΗΜΟΚΡΑΤΙΑ
ΠΕΡΙΦΕΡΕΙΑ ΝΟΤΙΟΥ ΑΙΓΑΙΟΥ
ΝΟΜΟΣ ΔΩΔΕΚΑΝΗΣΟΥ
ΔΗΜΟΣ ΚΑΜΕΙΡΟΥ
Σορωνή, 29/8/2005
Αριθμ. Πρωτ. 3445

ΟΡΘΗ ΕΠΑΝΑΛΗΨΗ
ΠΕΡΙΛΗΨΗ ΔΙΑΚΗΡΥΞΗΣ ΑΝΟΙΚΤΟΥ ΔΙΑΓΩΝΙΣΜΟΥ

Για την προμήθεια τριών ανατρεπόμενων φορτηγών αυτοκινήτων μικτού βάρους περίπου τριάμισι (3,5) τόνων.

Ο δήμαρχος του δήμου Καμείρου-Ρόδου προκηρύσσει ανοικτό διαγωνισμό με κριτήριο κατακύρωσης την τεχνο-οικονομικά συμφερότερη προσφορά για την προμήθεια τριών ανατρεπόμενων φορτηγών αυτοκινήτων μικτού βάρους περίπου τριάμισι (3,5) τόνων συνολικής προϋπολογισθείσας αξίας, σύμφωνα με την αριθμ. 15/2005 μελέτη των Τ.Υ.Σ.Ο.Δ.Ρ. ενενήντα εννιά χιλιάδων εννιακοσίων εξήντα (99.960) ευρώ, συμπεριλαμβανομένου του Φ.Π.Α. 19%.

Ο διαγωνισμός θα διενεργηθεί στο Δημοτικό Κατάστημα του δήμου, που βρίσκεται στο Δημοτικό Διαμέρισμα Σορωνής την 29η του μηνός Σεπτεμβρίου του έτους 2005 ημέρα Πέμπτη και από ώρα 10η π.μ. έως 10.30 π.μ. κατά την οποία λήγει η προθεσμία παραλαβής των προσφορών και αρχίζει η διαδικασία της αποσφράγισης.

Για τη συμμετοχή στο διαγωνισμό υποβάλλεται μαζί με την προσφορά, εγγύηση συμμετοχής 4.998,00 ευρώ δηλαδή το 5% επί της προϋπολογισθείσας δαπάνης (99.960Χ5%=4,998,00 ευρώ). Αντίγραφα της διακήρυξης και πληροφορίες για το διαγωνισμό παρέχονται κατά τις εργάσιμες ημέρες και ώρες από το γραφείο προμηθειών του δήμου στην Ταχυδρομική Διεύθυνση: Σορωνή-Ρόδου Τ.Κ. 85106 Παραδείσι, τηλέφωνο: 2241041474-41240 και ΦΑΞ: 2241041900.

Ο δήμαρχης
Στέφανος Δημητράς

Τριήμερο σεμινάριο στο Κολλέγιο

Το Κολλέγιο Ρόδου στα πλαίσια του προγράμματός του για συνεχή επιστημονική ενημέρωση του εκπαιδευτικού δυναμικού του τόπου μας πραγματοποιεί τριήμερο σεμινάριο στις εγκαταστάσεις του. Το σεμινάριο θα διεξαχθεί στις αίθουσες Φυσικών Επιστημών του Κολλεγίου τις ημέρες Παρασκευή 9/9, Σάββατο 10/9 και Κυριακή 11/9 και ώρες 09:00 έως 17:00 από ειδικό κλιμάκιο των Εκπαιδευτηρίων Γείτονα, και απευθύνεται σε όλους ανεξαρτήτως του Βιολόγους – Φυσικούς -Χημικούς – Υπεύθυνους εργαστηρίων της Ρόδου. Οι ενδιαφερόμενοι μπορούν να πάρουν περισσότερες πληροφορίες ή να δηλώσουν συμμετοχή στη Γραμματεία του Κολλεγίου Ρόδου τηλ.: 22410 87747.

SOS από Δανία

Θα ήθελα να επικοινωνήσει μαζί μου ο Γιάννης από την Ταβέρνα "ΠΟΣΕΙΔΩΝ" στην Παλιά Πόλη.

Γιάννη, σε παρακαλώ πολύ να μου στείλεις e-mail στο old-town@jubbii.dk ή τηλεφώνησέ μου στο: +60184587

Με αγάπη η Μαριάννα από την Δανία

ΜΑΠ 274

ΣΥΓΧΑΡΗΤΗΡΙΟ

Τις αγαπημένες μου μαθήτριες **Καραγιάννη Κική, Μαρκέτου Ανδριάννα, Παπαδημητρίου Κατερίνα, Παπαντωνίου Αθανασία** και **Παπακωνσταντίνου Στέλλα,** συγχαίρω θερμά για την εισαγωγή τους σε σχολές της τριτοβάθμιας εκπαίδευσης και τους εύχομαι να έχουν πάντα επιτυχίες στη νέα τους ζωή.

Μαρί Γκίκα

MZT080912

ΣΥΓΧΑΡΗΤΗΡΙΟ

Την αγαπημένη μας **Μαίρη Χ. Κολλίγρη,** συγχαίρουμε θερμά για την εισαγωγή της στη Σχολή Μηχανικών Ορυκτών Πόρων του Πολυτεχνείου Χανίων και της ευχόμαστε καλές σπουδές και πάντα επιτυχίες.

Οικογένεια
Αγαπητού -Μαρί Ξάνθη

MZT080911

ΣΥΓΧΑΡΗΤΗΡΙΟ

Θερμά συγχαρητήρια στην αγαπημένη μας **Δέσπω Αθ. Θανασιά,** για την εισαγωγή της στη Νομική Σχολή Παν/μίου Αθηνών μαζί με πολλές ευχές για συνεχείς επιτυχίες.

Οικογένεια
Αγαπητού -Μαρί Ξάνθη

MZT080910

ΣΥΓΧΑΡΗΤΗΡΙΟ

Συγχαίρουμε θερμά τον αγαπημένο μας **Θεόκριτο Σαμαρά** του Νικολάου και της Σταυρούλας για την εισαγωγή του στη Σχολή Οικονομικών Επιστημών του Πανεπιστημίου Ρεθύμνου Κρήτης και του ευχόμαστε καλή πρόοδο.

Οικογένεια
Παρ. Χαλιπήλια

MZT080940

Blue Star Ferries

ΑΠΟ ΡΟΔΟ

ΑΝΑΧΩΡΗΣΗ ΑΠΟ							ΑΦΙΞΗ ΠΕΙΡΑΙΑ
ΡΟΔΟ	ΚΩ	ΛΕΡΟ	ΠΑΤΜΟ	ΜΥΚΟΝΟ	ΣΥΡΟ	ΑΜΟΡΓΟ (ΚΑΤΑΠΟΛΑ)	
ΤΡΙΤΗ 19:00	ΤΡΙΤΗ 22:15	---	---	ΤΕΤΑΡΤΗ 03:20	---	---	ΤΕΤΑΡΤΗ 07:10
ΠΕΜΠΤΗ 19:00	ΠΕΜΠΤΗ 22:15	ΠΕΜΠΤΗ 23:55	ΠΑΡΑΣΚΕΥΗ 01:05	---	ΠΑΡΑΣΚΕΥΗ 05:00	---	ΠΑΡΑΣΚΕΥΗ 09:00
ΣΑΒΒΑΤΟ 09:30	ΣΑΒΒΑΤΟ 12:15	---	---	---	---	ΣΑΒΒΑΤΟ 15:50	ΣΑΒΒΑΤΟ 21:00
ΚΥΡΙΑΚΗ 18:00	ΚΥΡΙΑΚΗ 21:15	ΚΥΡΙΑΚΗ 22:55	ΔΕΥΤΕΡΑ 00:05	---	ΔΕΥΤΕΡΑ 04:15	---	ΔΕΥΤΕΡΑ 08:00

ΠΡΟΣ ΡΟΔΟ

ΑΝΑΧΩΡΗΣΗ ΑΠΟ ΠΕΙΡΑΙΑ	ΑΦΙΞΗ						
	ΣΥΡΟ	ΜΥΚΟΝΟ	ΑΜΟΡΓΟ (ΚΑΤΑΠΟΛΑ)	ΠΑΤΜΟ	ΛΕΡΟ	ΚΩ	ΡΟΔΟ
ΔΕΥΤΕΡΑ 19:30	ΔΕΥΤΕΡΑ 23:15	---	---	---	---	ΤΡΙΤΗ 05:00	ΤΡΙΤΗ 08:00
ΤΕΤΑΡΤΗ 19:30	ΤΕΤΑΡΤΗ 22:50	---	---	ΠΕΜΠΤΗ 02:25	ΠΕΜΠΤΗ 03:35	ΠΕΜΠΤΗ 05:15	ΠΕΜΠΤΗ 08:30
ΠΑΡΑΣΚΕΥΗ 19:30	---	ΠΑΡΑΣΚΕΥΗ 23:20	---	---	---	ΣΑΒΒΑΤΟ 03:55	ΣΑΒΒΑΤΟ 06:55
ΣΑΒΒΑΤΟ 23:55	---	---	ΚΥΡΙΑΚΗ 05:05	ΚΥΡΙΑΚΗ 07:25	ΚΥΡΙΑΚΗ 08:35	ΚΥΡΙΑΚΗ 10:15	ΚΥΡΙΑΚΗ 13:15



RODOS FERRIES SERVICES/SKEVO'S TRAVEL

ΚΑΝΤΕ ΚΡΑΤΗΣΗ ΤΩΡΑ!

ΠΛΗΡΟΦΟΡΙΕΣ ΚΑΙ ΚΡΑΤΗΣΕΙΣ ΘΕΣΕΩΝ ΣΤΟΝ ΤΑΞΙΔΙΩΤΙΚΟ ΣΑΣ ΠΡΑΚΤΟΡΑ Ή SKEVO'S TRAVEL: ΑΜΕΡΙΚΗΣ 111, ΡΟΔΟΣ, ΤΗΛ. ΚΡΑΤΗΣΕΩΝ ΕΠΙΒΑΤΩΝ ΚΑΙ Ι.Χ.: 22410-22461, 22410-75655, 22410-75310, ΤΗΛ. ΚΡΑΤΗΣΕΩΝ ΦΟΡΤΗΓΩΝ: 22410-76600

ΧΠ2156

Ανακαλύφθηκε υπαίθριο ιερό στο οποίο λατρευόταν άγνωστη θεά

Σημαντικό αρχαιολογικό εύρημα στην Κω

Απόφαση του ΚΑΣ να αναδειχθεί • Η έρευνα συνεχίζεται

Τα πέδιλα για την επέκταση μιας ξενοδοχειακής μονάδας στην Κω "σκόνταψαν" σε ένα υπαίθριο ιερό, στο οποίο ίσως να λατρευόταν μια γυναικεία θεότητα, ίσως η Μεγάλη Θεά.

Έχει βρεθεί ο ναός, τα βοηθητικά δωμάτια του ιερού, ο χώρος θυσίας των ζώων και τα αναθήματα, περί τα 150 ζωόμορφα ειδώλια, μερικά από τα οποία χρονολογούνται στην Υστερη Εποχή του Χαλκού. Ενα σύνολο μεγάλης σημασίας για την ιστορία του νησιού, αφού αποδεικνύει ότι στην περιοχή Ηρακλής του Ψαλιδιού, σε μικρή απόσταση από τις ανατολικές ακτές, 3 χλμ. από το κέντρο της σύγχρονης πόλης της Κω, υπήρχε ένα μεγάλο θρησκευτικό κέντρο ήδη από τον 13ο π.Χ. αιώνα, ενώ ως τώρα τα παλαιότερα λείψανα του νησιού ανάγονται στη Γεωμετρική Εποχή (9ος-7ος αι. π.Χ.).

Το ιερό αυτό φαίνεται πως ήταν σε συνεχή χρήση από τον 13ο-5ο αι. π.Χ. οπότε παρήκμασε. Χαρακτηρίζεται ως υπαίθριο γιατί δεν έχει αποκαλυφθεί ως τώρα εκεί κοντά οικισμός. Τα υπαίθρια ιερά ιδρύονταν μακριά από οικισμούς και σε θέσεις που σχετίζονταν με το περιβάλλον και τη φύση.

Η ανασκαφή του περιγράφθηκε προχθές στο Κεντρικό Αρχαιολογικό Συμβούλιο ως μια πονεμένη ιστορία, καθώς έγινε κάτω από αντίξοες συνθήκες, όπως έλεγαν οι αρχαιολόγοι, γιατί ο ιδιοκτήτης του οικοπέδου, ο οποίος πλήρωσε 8 εκατ. δρχ. για την επίσπευση της ανασκαφής, όταν είδε ότι καθυστερούσε η έρευνα και δεν απελευθερωνόταν ο χώρος, κατέφυγε σε ένδικα μέσα (ασφαλιστικά μέτρα για τη διακοπή των εργασιών της τοπικής Εφορίας Αρχαιοτήτων).

Θα απαλλοτριωθεί

Έτσι, η ανασκαφική έρευνα, ενώ ξεκίνησε το 1996 όταν εντοπίστηκαν στα πέδιλα του υπό ανέγερση ξενοδοχείου τα αρχαία λείψανα, δεν έχει ακόμη πλήρως ολοκληρωθεί. Έχει όμως προχωρήσει η μελέτη των κινητών ευρημάτων από την ανασκαφέα του, αρχαιολόγο Ελπίδα Σκέρλου, η οποία παρουσίασε τα πρώτα συμπεράσματά της στο Διεθνές Συμπόσιο "Το Αιγαίο στην Πρώιμη Εποχή του Σιδήρου" (2002). Εχει βρει έναν ισχυρό τοίχο πλάτους 3.20 μ. και μήκους 32 μ. με "ασπρόπετρες", έναν ναό διαστάσεων 24 μ.x9μ. πλακοστρωμένοι στις δύο στενές του πλευρές, μια σειρά ορθογώνιων δωματίων που μοιάζουν με βοηθητικοί χώροι του ιερού κι ανάμεσα στον τοίχο και στο ναό στρώμα στάχτης με πολλά οστά ζώων και πολλά ζωόμορφα ειδώλια (κυρίως βοδιών και ίππων) κατασκευασμένα με τροχό.

Στο ίδιο στρώμα βρέθηκε κεραμική της Μυκηναϊκής και Γεωμετρικής Περιόδου. Εχουν επίσης βρεθεί κορινθιακοί αρύβαλλοι και ροδιακά πλαστικά αγγεία, πήλινα μυροδοχεία με συριακή εμφιάλωση, αιγυπτιακές ψήφοι σκαραβαίων και μεταλλικά αντικείμενα (χάλκινες φιάλες, σιδερένια ξίφη και μαχαιρίδια). Τα νεότερα αναθήματα είναι 6ου αι. π.Χ. και περιλαμβάνουν ειδώλια γυναικείων θεοτήτων. Το ΚΑΣ αποφάσισε ομόφωνα να απαλλοτριωθεί ο χώρος (1.600 τ.μ.) και το ξενοδοχείο να ανεγερθεί στο υπόλοιπο του οικοπέδου (συνολικής έκτασης 13.000 τ.μ.).

Για πρώτη φορά στη Ρόδο ο Δημήτρης Παπαδημητρίου και η Φωτεινή Δάρρα

Ιδιαίτερη συναυλία στο Καστέλλο

Το Σάββατο, στις 10 το βράδυ • Εισιτήρια προπωλούνται

Για πρώτη φορά στη Ρόδο θα δώσουν συναυλία ο συνθέτης Δημήτρης Παπαδημητρίου και η ανερχόμενη ερμηνεύτρια Φωτεινή Δάρρα, αύριο, Σάββατο 10 Σεπτεμβρίου, στις 10 το βράδυ, στον προαύλιο χώρο του Παλατιού του

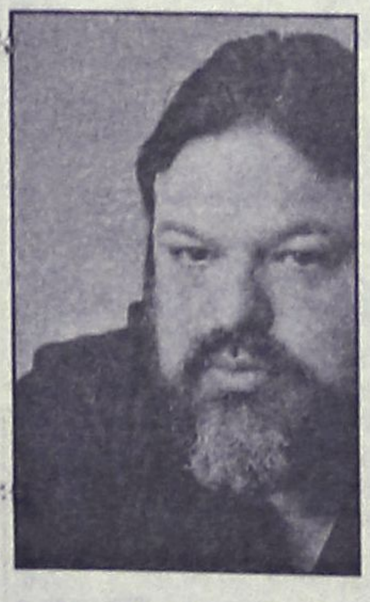

Μεγάλου Μαγίστρου.

Τη διοργάνωση και παραγωγή της συναυλίας υπογράφει η Αύρα Πολιτιστική και ο μουσικός και πολιτιστικός ραδιοφωνικός σταθμός της ΑΓΕΡΙ και τελεί υπό την αιγίδα της Δ΄ Εφορίας Βυζαντινών Αρχαιοτήτων.

Εισπήρια προπωλούνται στα δισκοπωλεία της πόλης, στην τιμή των 15 ευρώ ενώ η είσοδος για παιδιά έως 12 ετών είναι δωρεάν.

Όπως αναφέρεται στο σχετικό δελτίο Τύπου:

«Μια συναυλία ακόμη; Μάλλον μια γιορτή! Μια γιορτή για τα πρώτα βήματα του μουσικού σταθμού της Πολιτιστικής Αύρας. Μια γιορτή για το **ΑΓΕΡΙ**. Για να χαρούμε, να τραγουδήσουμε, να νοιώσουμε τη μουσική και να μοιράσουμε με τις δικές σας ευχές την αρχή της νέας μας ραδιοφωνικής περιπέτειας.

Σ΄αυτή τη γιορτή πρωταγωνιστής ο **Δημήτρης Παπαδημητρίου.** Ένας δημιουργός με διεθνή αναγνώριση και εργογραφία η οποία εκτείνεται από τη συμφωνική μουσική, το μπαλέτο και την όπερα ως τα μουσικά σήματα αγαπημένων τηλεοπτικών σειρών και ταινιών μικρού και μεγάλου μήκους, χωρίς να λησμονούμε, φυσικά, την ενασχόλησή του με την τραγουδοποιία και την αντίστοιχη δισκογραφική παρουσία του. Μαθητής στο ραδιοφωνικό γίγνεσθαι και βοηθός του Μάνου Χατζιδάκι, είναι σήμερα διευθυντής του Γ΄ Προγράμματος της Ελληνικής Ραδιοφωνίας κι αυτή του η «ραδιοφωνική περγαμηνή» είναι ένας ακόμη λόγος που μας κάνει περήφανους η αποδοχή της πρόσκλησής μας να βρεθεί κοντά μας σ΄ αυτή την ιδιαίτερη για το **ΑΓΕΡΙ** μας στιγμή.

Φωνή του ξεχωριστού αυτού ταξιδιού μας, λυρική, αιθέρια αλλά και ...απρόβλεπτη, η **Φωτεινή Δάρρα.** Με παρουσία έντονη στη μουσική μας πραγματικότητα, με διαδρομή ενδιαφέρουσα στα θεατρικά δρώμενα λόγω της διπλής της ιδιότητας της ηθοποιού- τραγουδίστριας, έχει ήδη κατακτήσει την εκτίμηση των ομοτέχνων της αλλά και την αποδοχή του ευρύτερου φιλόμουσου κοινού.

Το σύνολο συμπληρώνουν ιδανικά **4 σολίστες μουσικοί** και το αποτέλεσμα της κοινής τους παρουσίας δε μπορεί παρά να είναι ένα δώρο ξεχωριστό για τις αισθήσεις και τα συναισθήματά μας».

Βιογραφικά των συντελεστών της συναυλίας:

Δημήτρης Παπαδημητρίου

Από την Αλεξάνδρεια, γενέθλια πόλη του, στις μουσικές σκηνές του κόσμου, ο Δημήτρης Παπαδημητρίου πρωτοεμφανίζεται εικοσιπέντε χρόνια πριν ως βοηθός και εκτελεστής στις ηχογραφήσεις του Μάνου Χατζιδάκι σε εκδήλωση του Γ΄ Προγράμματος. Σήμερα είναι διευθυντής στο Γ΄ Πρόγραμμα της Ελληνικής Ραδιοφωνίας, το βιογραφικό του περιλαμβάνει σημαντικότατες θεωρητικές μουσικές σπουδές αλλά και σπουδές πιάνου και βιολιού, τόσο στη χώρα μας όσο και στο εξωτερικό ενώ η εργογραφία του εκτείνεται σε πολλές σελίδες με συνθέσεις για θεατρικές παραστάσεις, κινηματογραφικές ταινίες μεγάλου και μικρού μήκους, ντοκιμαντέρ, τηλεοπτικές εκπομπές και σειρές μυθοπλασίας, σήματα εκπομπών και σημαντικών διοργανώσεων.

Έχει συνθέσει επίσης έργα για σόλο όργανα, μικρά και μεγάλα μουσικά σύνολα, συμφωνικά τραγούδια αλλά και κύκλους τραγουδιών με έμφαση στη μελοποίηση ποιητών μας. Πολλές είναι οι βραβεύσεις καθώς και οι τιμητικές διακρίσεις για το έργο του διεθνώς.

Φωτεινή Δάρρα

Με μουσικές αλλά και θεατρικές σπουδές, η Φωτεινή



Δάρρα έχει ήδη εμπειρία σημαντικών συνεργασιών τόσο στο θέατρο όσο και στα μουσικά μας δρώμενα. Η σκηνική της παρουσία, ο ιδιαίτερος τρόπος της ερμηνείας της, η ενδιαφέρουσα χροιά της φωνής της, της έχουν χαρίσει μία σημαντική θέση μεταξύ των νέων ερμηνευτών και την έχουν κάνει ήδη αγαπητή στο ευρύ κοινό.



ΕΠΙΜΕΛΕΙΑ: *ΚΥΡΙΑΚΗ ΠΕΤΡΙΔΟΥ*

Το Φεστιβάλ Κινηματογράφου στη ΔΕΘ

Το Φεστιβάλ Κινηματογράφου Θεσσαλονίκης για πρώτη φορά συμμετέχει στη μεγάλη γιορτή της πόλης, στην 70η Διεθνή Έκθεση Θεσσαλονίκης. Από την Παρασκευή 9 μέχρι και την Κυριακή 18 Σεπτεμβρίου, στο Περίπτερο 8 της ΔΕΘ οι επισκέπτες από όλη την Ελλάδα θα έχουν τη δυνατότητα να γνωρίσουν τον κορυφαίο πολιτιστικό θεσμό της Θεσσαλονίκης, το διεθνές κινηματογραφικό φεστιβάλ της.

Στο σταντ του Φεστιβάλ το κοινό θα μπορεί να ενημερωθεί για τις δραστηριότητές του, ενώ θα μπορεί να δει τις εκδόσεις του (καταλόγους, μονογραφίες μεγάλων δημιουργών, κ.ά), οι οποίες πωλούνται από το βιβλιοπωλείο του «Ολύμπιον». Παράλληλα, σε ειδικά διαμορφωμένες οθόνες, θα προβάλλονται στιγμιότυπα από παλαιότερες διοργανώσεις μαζί με αποσπάσματα ταινιών.

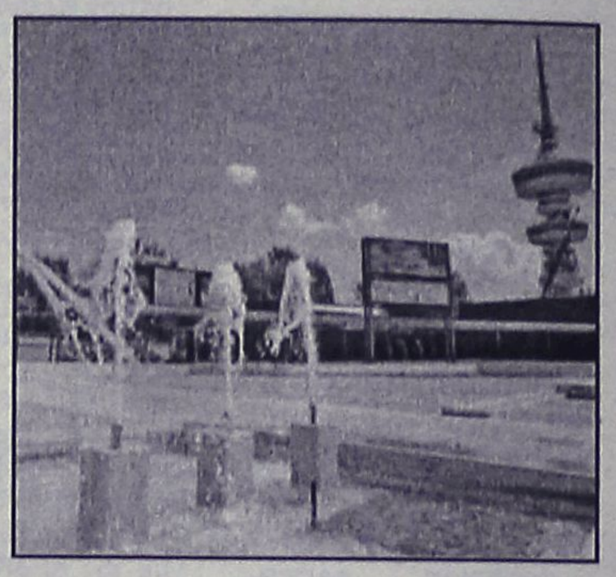

Στον ίδιο χώρο και στο πλαίσιο της διοργάνωσης του VideoDance 05 από το Φεστιβάλ Κινηματογράφου Θεσσαλονίκης, φιλοξενείται η ανατρεπτική εγκατάσταση **Camera Lucida** των ρωσικής καταγωγής Αμερικανών Ντιμίτρι Γκέλφαντ και Εβελίνα Ντόμνιτς που κατάφεραν να οπτικοποιήσουν τον ήχο σε ένα πειραματικό έργο τέχνης το οποίο παρουσιάζεται για πρώτη φορά στην Ελλάδα.

Η **Camera Lucida** θα είναι ανοικτή στο κοινό καθημερινά με ελεύθερη είσοδο.

Τα φαβορί στην 62η Μόστρα

Δύο ημέρες πριν από τη λήξη του 62ου Φεστιβάλ Κινηματογράφου της Βενετίας και την απονομή του Χρυσού Φοίνικα τα φαβορί για κάποιο βραβείο ταινίες έχουν περιοριστεί.

Από τις ταινίες που προβλήθηκαν στο διαγωνιστικό τμήμα την Πέμπτη, δύο έχουν πιθανότητες να συναγωνιστούν για ένα από τα βραβεία: η κινεζική ***Changhen Ge*** **(*Everlasting Regret*)** του ***Στάνλεϊ Κουάν***, το πορτρέτο μιας γυναίκας στην Κίνα ανάμεσα στα 1947 και 1981, και το ***The Constant Gardener*** του ***Φερνάντο Μεϊρέγιες,*** ερωτικό θρίλερ βασισμένο στο ομότιτλο μυθιστόρημα του ***Τζον Λε Καρέ*** γύρω από τα εγκλήματα των μεγάλων φαρμακευτικών εταιρειών στη σύγχρονη Αφρική.

Η ταινία του Κουάν, βασισμένη σε ένα πολυβραβευμένο μυθιστόρημα του Γουάνγκ Ανίι, παρουσιάζει το πολύπλοκο πορτρέτο μιας γυναίκας, θρυλικής μορφής της Σαγκάης, πριν η Κίνα στραφεί στον κομμουνισμό, ακολουθώντας την μέχρι την περίοδο της Πολιτιστικής Επανάστασης, όταν πια αγωνίζεται για την επιβίωσή της.

Η ταινία* The Constant Gardener *του Φερνάντο Μεϊρέγιες είναι ένα καλοφτιαγμένο, με ωραίες ερμηνείες - ιδιαίτερα από τον Ρέιφ Φάινς- θρίλερ βασισμένο στο βιβλίο του Τζον Λε Καρέ που καταπιάνεται με το βρόμικο ρόλο πολυεθνικών φαρμακευτικών εταιρειών στην Αφρική.

Ενδιαφέρουσα ήταν και η ιταλική ταινία ***La bestia nel cuore*** της ***Κριστίνα Κομεντσίνι***, βασισμένη στο ομότιτλο μυθιστόρημά της. Πρόκειται για την ιστορία μιας ηθοποιού, που ντουμπλάρει ξένες ταινίες (πολύ καλή στο ρόλο η Τζιοβάνα Μετσοτζιόρνο), η οποία αρχίζει να έχει εφιάλτες γύρω από ένα τρομερό μυστικό της παιδικής της ηλικίας.

(Πηγή:www.in.gr)

ΠΑΛΛΑΣ 5 CINEMAS CENTER
08/09/2005 - 14/09/2005
www.cinemapallas.gr
Για κρατήσεις
22410 24475/70670
Δημοκρατίας 13, Ρόδος

RED EYE ΝΥΧΤΕΡΙΝΗ ΠΤΗΣΗ
ΣΕ ΠΡΩΤΗ ΠΑΝΕΛΛΗΝΙΑ ΠΡΟΒΟΛΗ!!!
Ενα συγκλονιστικό θρίλερ από τον μετρ του τρόμου Γουές Κρέιβεν (Scream, Εφιάλτης στο δρόμο με τις Λεύκες)
Αίθουσα 5
ώρες έναρξης 18:00 • 20:10 • 22:35

THE DUKES OF HAZZARD
... ΠΑΤΗΣΤΕ ΓΚΑΖΙ!!!
ΣΕ 1η ΠΑΝΕΛΛΗΝΙΑ ΠΡΟΒΟΛΗ
Ηρθε ...η super κωμική περιπέτεια!!!
Αίθουσα MARK ARTISTIC TEAM 3
ώρες έναρξης 17:40 • 20:00 • 22:30

Η ΓΗ ΤΩΝ ΖΩΝΤΑΝΩΝ ΝΕΚΡΩΝ
LAND of the DEAD
Είναι αδύνατο να σκοτώσεις κάποιον... ...που είναι ήδη νεκρός !!!
ΚΑΤΑΛΛΗΛΟ ΑΠΟ 13
Αίθουσα expert 2
ώρες έναρξης 17:45 • 20:15 • 22:40

THE ISLAND ΤΟ ΝΗΣΙ
Από τον σκηνοθέτη του ΑΡΜΑΓΕΔΩΝ, και του ΠΕΡΛ ΧΑΡΜΠΟΡ, η περιπέτεια που αναμένεται να σπάσει ταμεία!!!
Η μοναδική σωτηρία είναι η απόδραση!!!
Με τους Ιουαν Μαγκρέγκορ και Σκάρλετ Γιόχανσον
Αίθουσα SFERA 1
ώρες έναρξης 17:25 • 20:00 • 22:35

Μία ελευθερη δια σκευή του Παπαδιαμαντικού έργου, γυρισμένη στη Νίσυρο!!!
η νοσταλγός
Αίθουσα ΔΑΚΑ 4
ώρες έναρξης 17:45 • 20:10 • 22:30

ΓΑΜΟΜΠΕΛΛΕΣ
WEDDING CRASHERS
ΤΗΝ ΠΕΜΠΤΗ 15 ΣΕΠΤΕΜΒΡΙΟΥ
ΣΕ ΠΡΩΤΗ ΠΑΝΕΛΛΗΝΙΑ ΠΡΟΒΟΛΗ!!!
Η πολυαναμενόμενη, ανεπανάληπτη ξεκαρδιστική κωμωδία!!!

SPONGEBOB SQUAREPANTS ΜΠΟΜΠΟ ΣΦΟΥΓΑΡΑΚΗΣ
ΤΗΝ ΠΕΜΠΤΗ 15 ΣΕΠΤΕΜΒΡΙΟΥ
ΣΕ ΠΡΩΤΗ ΠΑΝΕΛΛΗΝΙΑ ΠΡΟΒΟΛΗ!!!
Η κωμική περιπέτεια κινουμένων σχεδίων με το νέο Σταρ του βυθού!!!
ΜΕΤΑΓΛΩΤΤΙΣΜΕΝΗ ΣΤΑ ΕΛΛΗΝΙΚΑ
ΧΠ1987

METROPOL MULTICINEMA ODEON
INFORMATION - RESERVATIONS 22410 28400 ΠΛΗΡΟΦΟΡΙΕΣ - ΚΡΑΤΗΣΕΙΣ
ΚΑΘΕ ΠΕΜΠΤΗ ΑΛΛΑΓΗ ΠΡΟΓΡΑΜΜΑΤΟΣ
ΕΒΔΟΜΑΔΙΑΙΟ ΠΡΟΓΡΑΜΜΑ WEEKLY PROGRAM 08/09/05 - 14/09/05

ΑΙΘΟΥΣΑ 1 ΩΡΕΣ ΕΝΑΡΞΗΣ / SHOW TIMES 18:00, 20:10
Herbie: Fully Loaded
Ο ΧΕΡΜΠΙ ΕΠΙΣΤΡΕΦΕΙ
Η Walt Disney παρουσιάζει μεταγλωττισμένο στα Ελληνικά το πιο διάσημο κινηματογραφικό αυτοκίνητο που γκαζώνει για νέες περιπέτειες. Το αυτοκίνητο που λατρεύτηκε από τις προηγούμενες γενιές, επανέρχεται δυναμικά.
Στα Ελληνικά

ΑΙΘΟΥΣΑ 3 ΩΡΕΣ ΕΝΑΡΞΗΣ / SHOW TIMES 18:00, 20:15, 22:30
BEWITCHED
ΜΑΓΙΣΣΑ...IN LOVE
Οταν μια μάγισσα ερωτευτεί έναν θνητό.. τότε έρχονται όλα τα πάνω κάτω

ΑΙΘΟΥΣΑ 2 ΩΡΕΣ ΕΝΑΡΞΗΣ / SHOW TIMES 18:15, 20:30, 22:45
THE CAVE
ΜΙΑ ΣΠΗΛΙΑ ΓΕΜΑΤΗ ΤΡΟΜΟ
Μια κλειστοφοβική ταινία τρόμου που διαδραματίζεται στα έγκατα της Γης έχει ήδη αρχίσει να αποκτά φανταστικούς οπαδούς

ΑΙΘΟΥΣΑ 1 ΩΡΑ ΕΝΑΡΞΗΣ / SHOW TIME 22:40
EDISON
ΜΙΑ ΜΗΤΡΟΠΟΛΗ ΜΕ ΠΟΛΛΑ ΕΡΩΤΗΜΑΤΑ
Σ'αυτήν την πόλη μόνο οι μπάτσοι είναι πάνω από τον νόμο.

ΕΡΧΕΤΑΙ ΤΗΝ ΠΕΜΠΤΗ 15 ΣΕΠΤΕΜΒΡΙΟΥ
IZNOGOUD
Είναι πασίγνωστος ήρωας κόμικ.
Έγινε πρωταγωνιστής τηλεοπτικής σειράς και τώρα ήρωας της... μεγάλης οθόνης!
ΧΠ1046

Άρτος (;) Θεάματα (;)...

... Και τηλεόραση (όπως λέμε τηλοψία...)

ΕΤ1

07.00 **Καραγκιόζης**
07.30 **Η εποχή του παραμυθιού**
08.00 **Μπουρμπουλήθρες**
08.15 **Πιτσιρίκια**
08.30 **Billy the cat**
09.00 **Η παιδική μας πόλη**
09.30 **Εκπαιδευτική τηλεόραση**
10.30 **Μένουμε Ελλάδα** (Ε)
12.00 **Γιάννης και Μαρία** (Ε) Κοινωνική σειρά.
13.00 **Τεχνολογία και φύση.** Ντοκιμαντέρ.
14.00 **Φλορισιέντα.** Νεανική οικογενειακή σειρά.
16.00 **Βαλκάνιος πραματευτής.** Ντοκιμαντέρ.
17.00 **Μένουμε Ελλάδα**
19.15 **Στίβος.** Γκραν πρι Μονακό.
23.00 **Ειδήσεις**
24.00 **Ξένη ταινία.** «Ο ηλίθιος». Ψυχολογικό δράμα. Παίζουν: Μαζαγιούκι Μόρι, Τοσίρι Μιφούνε.

ΝΕΤ

05.45 **Πρώτη γραμμή.** Ενημερωτική εκπομπή.
10.00 **Ειδήσεις**
10.10 **Συμβαίνει τώρα.** Ενημερωτική εκπομπή με την Πόπη Τσαπανίδου.
12.00 **Ειδήσεις**
13.00 **Ελληνική ταινία.** «Πέντε γυναίκες για έναν άντρα». Κωμωδία.
15.00 **Ειδήσεις**
16.00 **Ατίθασα νιάτα.** Νεανική σειρά.
17.00 **Μέρες αγάπης**
18.00 **Ειδήσεις**
19.00 **Ανυπότακτες καρδιές.** Νεανική σειρά.
20.00 **Ταξίμ.** Ερωτικό δράμα.
20.50 **Στιγμές τραγουδιού.**
21.00 **Ειδήσεις**
22.00 **Ξένη ταινία.** «Κρυφό ταλέντο». Κωμωδία.
24.00 **Ειδήσεις**
00.30 **Ανδρομέδα.** Σειρά επιστημονικής φαντασίας
01.30 **Ξένη τιανία.** «Η διμοιρία του χρυσού»

ΕΤ3

07.30 **Σέο εξτσέιντζ**
08.30 **Μαθηματικά αστέρια**
09.00 **Η Μάγκι και το άγριο τερατάκι**
09.30 **Η ομάδα των αριθμών**
10.00 **Μεγάλος κόσμος για μικρούς ανθρώπους**
10.30 **Ελιοτ, ο τάρανδος**
11.00 **Ο Αργοναύτης**
11.30 **Ο τελευταίος παράδεισος**
12.30 **Θάλασσα, ο υδάτινος κόσμος**
13.00 **Ειδήσεις**
14.30 **Πλανήτης ΕΧ**
15.00 **Τα νυχτοπούλια**
15.30 **Ενα κορίτσι από το Διάστημα**
16.00 **Ειδήσεις**
16.20 **Εκτη αίσθηση** (Ε)
16.30 **Η Ελλάδα της Κορσικής**
17.30 **Στα ίχνη τους**
18.00 **Ο κόσμος των σπορ**
19.00 **Ειδήσεις**
20.00 **Επιστροφή από το περιβάλλον**
21.00 **Ελλάδα, δέκα ζωγραφικές εποχές**
21.30 **Φεστιβάλ του κόσμου: Κάννες 2003**
22.30 **Το προξενιό της Μακεδονίας**
23.00 **Φεστιβάλ κουβανέζικης μουσικής**
24.00 **Ειδήσεις**
00.30 **Ξένη ταινία.** «Αγριες ψυχές» Ρομαντικό δράμα.
02.30 **Τα προξενιά της Μακεδονίας** (Ε)

FILMNET

05.40 **Ξένη ταινία.** «Call me: The rise and fall of Heidi Fleiss»
07.05 **Ξένη ταινία.** «Μπέιλι, ο εκατομμυριούχος»
09.00 **Ξένη τιανία.** «Πίτερ Σέλερς για πάντα»
11.10 **Ξένη ταινία.** «Crimes of fashion»
12.45 **Ξένη ταινία.** «Χίτλερ: Η αρχή του κακού» (Μέρος Β')
16.00 **Ξένη ταινία.** «Τέσσερις γάμοι και μια κηδεία»
18.00 **Ξένη ταινία.** «Το κορίτσι με το μαργαριταρένιο σκουλαρίκι». Δράμα.
19.45 **Ξένη ταινία.** «Το σπίτι των παιδιών». Δράμα.
21.25 **Στα παρασκήνια του Χόλιγουντ**
22.00 **Ξένη ταινία.** «Στη φωλιά του εγκλήματος»
23.50 **Ξένη ταινία.** «Γκόθικα»
01.30 **Ξένη ταινία.** «Η μητριά μου»
03.10 **Ξένη ταινία.** «Μαζί ποτέ»

ALTER

06.15 **Παιδικό πρόγραμμα**
08.30 **Ειδήσεις**
09.00 **Breakfast.** Μαγκαζίνο με την Ισαβέλλα Κούτση και την Ολγα Λαφαζάνη
11.00 **Καθαρές κουβέντες.** Ενημερωτική εκπομπή με τον Γιώργο Βαρεμένο.
12.25 **Ο κόσμος του παιδιού**
12.30 **Ειδήσεις**
13.45 **TV Hello**
16.20 **Ελληνική ταινία.** «Γεύση από Ελλάδα Νο 1». Κωμωδία.
18.15 **TV Celebrities**
18.45 **Το πρώτο θέμα**
19.00 **Ειδήσεις**
20.00 **Η φωνή του πολίτη**
21.00 **Ρεξ.** Αστυνομική σειρά.
22.00 **Μήτσι - Χώστα** (Ε)
23.25 **Ειδήσεις**
23.40 **Auto Alter**
23.45 **Αϋπνίες** (Ε)
02.00 **Sex and the city.**

07.00 **ΕΝ ... ΤΥΠΟΣ ... ΕΙΣ**
10.00 **Τηλεπωλήσεις**
15.00 **Κάθε μέρα στις 3.** Ολοκληρωμένη καταγραφή της επικαιρότητας.
18.00 **Ειδήσεις στη νοηματική**
18.20 **Παιδικό πρόγραμμα**
18.30 **Τεχνομορφές.** Επαγγέλματα, κατεργασία της ύλης και κατασκευές.
19.00 **Στα μονοπάτια του πολιτισμού**
20.15 **Εις υγείαν**
21.00 **Ειδήσεις**
21.50 **Δελτίο ειδήσεων στη νοηματική γλώσσα**
22.00 **Μια πόλη, μια ιστορία**
23.00 **Απόψε αυτοσχεδιάζουμε**
24.00 **Ειδήσεις**

MEGA

05.45 **Περί ανέμων και υδάτων** (Ε)
06.45 **Πρωινό MEGA.** Ενημερωτική εκπομπή.
10.00 **Η Ελίζα και οι άλλοι** (Ε)
11.00 **Το ρετιρέ** (Ε)
11.50 **Μπουκιά και συγχώριο** (Ε) Οι καλύτερες στιγμές της εκπομπής με τον Ηλία Μαμαλάκη.
12.50 **Χάι Ροκ** (Ε) Κωμική σειρά.
14.00 **Ειδήσεις**
15.00 **Εμείς κι εμείς** (Ε) Κωμική σειρά.
16.30 **Δέκα λεπτά κήρυγμα** (Ε) Κωμική σειρά.
17.10 **Ματιές στα γεγονότα**
17.30 **Το σημάδι του έρωτα** (Ε) Κοινωνική σειρά.
18.30 **Βέρα στο δεξί** (Ε) Κοινωνική σειρά.
20.00 **Κεντρικό δελτίο ειδήσεων**
21.00 **Η νταντά.** (Ε). Κωμική σειρά.
21.40 **Η ώρα η καλή** (Ε). Κωμική σειρά.
22.40 **Ξένη ταινία.** «Ενα σπίτι, μια ζωή». Κοινωνική - δραματική.
00.15 **Τελευταία γεγονότα**
00.30 **Ξένη ταινία** (Σ)
01.30 **Ξένη ταινία.** «Τα όρια της τρέλας». Κωμωδία.
03.30 **Τηλεμάρκετινγκ**
04.00 **Ξένη ταινία.**

ANT1

06.30 **Καλημέρα με τον ANT-1.** Ενημερωτική εκπομπή.
10.00 **Σοφία ορθή** (Ε)
11.15 **Νταντά για όλες τις δουλειές** (Ε)
12.00 **Λίφτινγκ** (Ε) Κωμική σειρά.
13.00 **Τα νέα του Αντ-1**
14.00 **Τανγκό για τρεις** (Ε)
14.45 **Εκείνες κι εγώ** (Ε)
15.45 **Ιδιαιτέρα για κλάματα** (Ε)
16.40 **Super game**
16.45 **Ακρως οικογενειακόν** (Ε) Κωμική σειρά.
17.45 **Τα νέα του Ant1-Ειδήσεις στη νοηματική γλώσσα**
18.00 **Super game**
18.10 **Κωνσταντίνου και Ελένης** (Ε) Κωμική σειρά.
19.10 **Καλημέρα Ζωή .** Δραματική - κοινωνική σειρά.
20.00 **Τα νέα του ANT-1**
21.00 **Ελλάς το μεγαλείο σου** (Ε) Κωμική σειρά.
22.00 **Το καφέ της Χαράς** (Ε) Κωμική σειρά.
23.00 **Εγκλήματα** (Ε)
00.00 **Νυχτερινές ειδήσεις**
00.45 **Ξένη ταινία.** «Φονικό δωμάτιο». Θρίλερ. Παίζουν: Αντονι Οφσέγκμπου, Γκιλς Γουόρντ, Ρίτσαρντ Μπανκς
02.45 **Καλώς όρισες έρωτα.** Χιουμοριστική σειρά.
03.20 **Τηλεμάρκετινγκ**
04.00 **Mobile fun**
04.30 **Μάλκομ, ο απίθανος**
05.10 **Ο φανταστικός κόσμος του Τεξ Εϊβερι**
05.55 **Ο ανακατωσούρας**

alpha

06.45 **Καλημέρα σας.** Ενημερωτική εκπομπή με τον Γιώργο Αυτιά.
10.00 **Ελληνική ταινία** «Κραυγή». Αστυνομική περιπέτεια. Παίζουν: Γιώργος Φούντας, Μαίρη Χρονοπούλου, Ιλυα Λιβυκού
12.00 **Κρυφά πάθη** Δραματική σειρά.
13.00 **Κους - κους το μεσημέρι**
15.00 **Ειδήσεις**
15.00 **Βελούδο από μετάξι.** (Ε)
17.15 **Ειδήσεις στη νοηματική γλώσσα**
17.30 **Ακροβατώντας.** (Ε) Δραματική σειρά.
18.30 **Στα βάθη της Ανατολής.** Κοινωνική σειρά
20.00 **Ειδήσεις**
21.00 **Ελληνική ταινία.** «Ο γεροντοκόρος». Κωμωδία. Παίζουν: Λάμπρος Κωνσταντάρας, Μάρω Κοντού, Γιώργος Μούτσιος
23.00 **Ξένη ταινία.** «Συλλάβετε τον Κάρτερ». Αστυνομική.
01.00 **Ειδήσεις**
01.15 **Ξένη ταινία.** «Μπάρι Λίντον». Ρομαντικό δράμα. Παίζουν: Ράιαν Ο' Νιλ, Μαρίσα Μπέρενσον, Χόρντι Κρούγκερ.
05.00 **Τηλεαγορές**
05.15 **Ελληνική σειρά** (Ε)

STAR

06.00 **Παιδικό πρόγραμμα**
10.15 **Μελίτα, το φλογερό κορίτσι.** Αισθηματική σειρά.
13.00 **Ειδήσεις**
14.00 **Οι ιππότες της ασφάλτου.** Περιπετειώδης σειρά.
14.45 **Οικογένεια Γκίλμορ.** Κωμική σειρά.
15.45 **Στον έβδομο ουρανό.** Κωμική σειρά.
16.30 **Ειδήσεις στη νοηματική**
16.45 **Ρωξάνη, μια ελεύθερη γυναίκα** Αισθηματική σειρά.
17.45 **Χουάνα, η παρθένα.** Αισθηματική σειρά.
18.45 **Ηρακλής.** Ξένη σειρά.
19.45 **Ειδήσεις**
21.00 **Οι μάγισσες.** Σειρά μυστηρίου.
22.00 **Ξένη ταινία.** «Παιχνίδι για λίγους». Κωμωδία.
24.00 **Τέξας ρέιντζερ.** Περιπετειώδης σειρά.
01.00 **Το τσίρκο του μυστηρίου.** Σειρά μυστηρίου.
02.00 **Ειδήσεις**
02.15 **Γραφείο κηδειών Φίσερ**
03.30 **Εφιαλτικά όνειρα**
04.30 **Αστέρια στο πεντάγραμμο**

SUPER SPORT

08.00 **Οποιος αντέξει**
10.00 **Champion zone**
12.00 **Τρίαθλο**
13.00 **Αγώνες αυτοκινήτου**
14.00 **Τένις**
15.45 **Τένις**
17.00 **Αγώνες μπιλιάρδου**
18.00 **X-games**
18.30 **Supersport drive**
19.00 **VIP**

ΚΗΔΕΙΕΣ



Τον λατρευτό μας υιό, αδελφό, εγγονό, ανιψιό και εξάδελφο
ΘΩΜΑ ΝΙΚΗΤΑΡΑ
ετών 17
θανόντα κηδεύουμε σήμερα Παρασκευή 9 Σεπτεμβρίου 2005 και ώρα 3 μ.μ. από τον Ιερό Ναό Αγίου Νικολάου Παστίδας.
Οι γονείς: Μανόλης-Ροζαλία
Η αδελφή: Αριάδνη
Οι παππούδες και γιαγιάδες: Θωμάς-Αναστασία, Κώστας-Αριάδνη
Οι θείοι, θείες, τα εξαδέλφια και οι λοιποί συγγενείς

ΧΠ2830



Τον λατρευτό μας σύζυγο, πατέρα, υιό, αδελφό και θείο
ΕΜΜΑΝΟΥΗΛ ΔΗΜΟ
του Γεωργίου (ετών 38)
θανόντα κηδεύουμε σήμερα Παρασκευή 9 Σεπτεμβρίου 2005 και ώρα 3 μ.μ. από τον Ιερό Ναό Ευαγγελισμού Ρόδου
Η σύζυγος: Δέσποινα
Τα παιδιά: Γιώργος, Πανορμίτα
Οι γονείς: Γιώργος-Μαριάνθη, Στράτος-Πανορμίτα
Τα αδέλφια, τ' ανίψια και οι λοιποί συγγενείς

ΧΠ2830

ΜΝΗΜΟΣΥΝΑ

Την 11η μηνός Σεπτεμβρίου ημέρα Κυριακή και ώρα 8 π.μ. εις τον Ιερό Ναό Ταξιαρχών Νεκροταφείου Ρόδου τελούμε 9μήνο μνημόσυνο υπέρ αναπαύσεως της ψυχής του λατρευτού μας συζύγου, πατέρα, παππού και θείου
ΜΙΧΑΗΛ ΜΙΓΚΛΗ
Η σύζυγος: Μαρία
Τα παιδιά: Λουκάς-Χρυσάνθη, Αναστασία-Βασίλειος, Ουρανία-Ηλίας.
Τα εγγόνια, τ' ανίψια και οι λοιποί συγγενείς

MZT070901



Την 10η μηνός Σεπτεμβρίου ημέρα Σάββατο και ώρα 17.00 εις τον Ιερό Ναό Τιμίου Σταυρού Καλυθιών τελούμε 3ετές μνημόσυνο υπέρ αναπαύσεως της ψυχής της λατρευτής μας συζύγου, μητέρας, γιαγιάς, αδελφής και θείας
ΔΕΣΠΟΙΝΑΣ ΣΑΒΒΑΚΗ
Ο σύζυγος: Αναστάσιος
Τα παιδιά: Σμαράγδη-Σταμάτης, Παντελής.
Τα εγγόνια, τ' αδέλφια, τ' ανίψια και οι λοιποί συγγενείς

MZT060931



Την 11η μηνός Σεπτεμβρίου ημέρα Κυριακή και ώρα 8 π.μ. εις τον Ιερό Ναό Αγίας Αναστασίας τελούμε 7ετές μνημόσυνο υπέρ αναπαύσεως της ψυχής της πολυαγαπημένης και λατρευτής μας μανούλας, γιαγιούλας, αδελφής και θείας
ΕΛΕΝΗΣ ΠΑΥΛΗ-ΠΑΥΛΙΔΗ
Το γένος Καμπουράκη
Τα παιδιά: Κοκώνα-Σταύρος Κακάς.
Ο εγγονός: Πάρης Κακάς
Τ' αδέλφια, τ' ανίψια και οι λοιποί συγγενείς.

MZT070928



Την 11η μηνός Σεπτεμβρίου ημέρα Κυριακή και ώρα 8.30 π.μ. εις τον Ιερό Ναό Αγίας Μαρίνας Απολακκιάς, τελούμε 40ήμερο μνημόσυνο υπέρ αναπαύσεως της ψυχής της λατρευτής μας μητέρας, γιαγιάς, αδελφής και θείας
ΜΑΡΙΑΣ Γ. ΛΕΡΓΟΥ
Τα παιδιά: Μανώλης-Σταματία, Μιχάλης-Τσαμπίκα, Ελπίδα Δανά, Δέσποινα-Μιχάλης Διακογιάννης
Τα εγγόνια, τ' αδέλφια, τ' ανίψια και οι λοιποί συγγενείς

MXP12860



Την 11η μηνός Σεπτεμβρίου ημέρα Κυριακή και ώρα 8 π.μ. εις τον Ιερό Ναό Ταξιαρχών Νεκροταφείου Ρόδου, τελούμε 40ήμερο μνημόσυνο υπέρ αναπαύσεως της ψυχής της λατρευτής μας μητέρας γιαγιάς αδελφής και θείας
ΠΑΓΩΝΑΣ ΜΠΕΛΝΤΕΚΟΥ
Τα παιδιά: Μιχάλης-Χριστίνα, Δημήτρης-Κων/να, Παύλος-Ράνια, Λεωνίδας-Ανθούλα
Τα εγγόνια, τ' αδελφια, τ' ανίψια και οι λοιποί συγγενείς

ΧΠ2830



Την 11η μηνός Σεπτεμβρίου ημέρα Κυριακή και ώρα 8 π.μ. εις τον Ιερό Ναό Ταξιαρχών Νεκροταφείου Ρόδου, τελούμε 9μηνο μνημόσυνο υπέρ αναπαύσεως της ψυχής της λατρευτής μας μητέρας, γιαγιάς και θείας
ΧΡΥΣΑΝΘΗΣ ΡΟΔΙΤΟΥ
Τα παιδιά: Νίκος-Γεωργία Παπασεβαστού
Τα εγγόνια, η αδελφή, τ' ανίψια και οι λοιποί συγγενείς

MXP12866



Την 11η μηνός Σεπτεμβρίου ημέρα Κυριακή και ώρα 8.30 π.μ. εις τον Ιερό Ναό Ταξιαρχών Νεκροταφείου Ρόδου, τελούμε 3μηνο μνημόσυνο υπέρ αναπαύσεως της ψυχής του λατρευτού μας συζύγου, πατέρα, παππού, αδελφού και θείου
ΣΤΕΦΑΝΟΥ ΛΙΑΤΣΟΥ
Η σύζυγος: Αντωνία
Τα παιδιά: Γιώργος-Ρενάτε, Σταματία, Ελένη
Τα εγγόνια, τ' αδέλφια, τ' ανίψια και οι λοιποί συγγενείς.

MXP12863



Την 11η μηνός Σεπτεμβρίου ημέρα Κυριακή και ώρα 8.30 π.μ. εις τον Ιερό Ναό Αγίου Ιωάννου Θεολόγου (Βάτι), τελούμε 3μηνο μνημόσυνο υπέρ αναπαύσεως της ψυχής του λατρευτού μας συζύγου και πατέρα
ΕΥΑΓΓΕΛΟΥ ΔΕΪΜΕΖΗ
Η σύζυγος: Τσαμπίκα
Η κόρη: Θεοφανία
Και οι λοιποί συγγενείς.

MZT060923

ΙΕΡΑ ΜΗΤΡΟΠΟΛΙΣ ΡΟΔΟΥ
ΙΕΡΟΣ ΝΑΟΣ ΥΨΩΣΕΩΣ ΤΙΜΙΟΥ ΣΤΑΥΡΟΥ ΚΑΛΥΘΙΩΝ

ΤΡΙΗΜΕΡΟΣ ΠΑΝΗΓΥΡΙΣ 13η, 14η, 15η Σεπτεμβρίου

Γνωστοποιείται στο φιλόθρησκο κοινό ότι
την **Τετάρτη 14η Σεπτεμβρίου** εορτάζει
ο **Ιερός Ναός Υψώσεως Τιμίου Σταυρού στις Καλυθιές.**
Αφ' εσπέρας **Τρίτη 13η Σεπτεμβρίου και ώρα 7.30 μ.μ.**
θα ψαλεί Μέγας Πανηγυρικός εσπερινός,
χοροστατούντος του μητροπολίτου Ρόδου
κ.κ. **Κυρίλλου** και στη συνέχεια θα γίνει
περιφορά και λιτάνευση της Ιεράς Εικόνας.
Τη δε πρωία **την Τετάρτη 14η** θα τελεσθεί πανηγυρική
ακολουθία μετ' αρτοκλασίας.
Εκ του Εκκλησιαστικού Συμβουλίου
του Ιερού Ναού Καλυθιών

ΜΑΠ258

ΜΝΗΜΗΣ ΕΝΕΚΕΝ
ΠΑΡΑΣΚΕΥΑΣΤΗΡΙΟΝ ΜΝΗΜΟΣΥΝΩΝ
Αναλαμβάνουμε την οργάνωση των μνημοσύνων σας, προσφέροντάς σας όλα όσα χρειάζονται για την άψογη μνημόνευση των αγαπημένων εκλιπόντων σας.
Προσφέρουμε μεγάλη ποικιλία πρωτότυπων σχεδίων σε δίσκους της επιλογής σας με τα συνοδευτικά αρτύματα. Παράλληλα διαθέτουμε όλα τα απαραίτητα είδη μνημοσύνων.
Στο χώρο μας θα βρείτε τέλεια εξυπηρέτηση, καθαριότητα και πάνω απ' όλα σεβασμό στη δύσκολη στιγμή σας. ΑΕ 798
Γ. ΠΑΠΑΝΔΡΕΟΥ 78, ΑΝΑΛΗΨΗ - Τηλ./Fax: 22410 69620

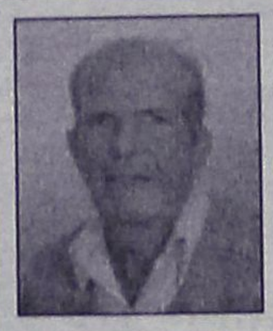

Την 11η μηνός Σεπτεμβρίου ημέρα Κυριακή και ώρα 8 π.μ. εις τον Ιερό Ναό Εισοδίων της Θεοτόκου (Κοσκινού), τελούμε 40ήμερο μνημόσυνο υπέρ αναπαύσεως της ψυχής του λατρευτού μας συζύγου, πατέρα, παππού, αδελφού και θείου
ΝΙΚΟΛΑΟΥ ΦΩΤΑΡΑ
Η σύζυγος: Σταματία
Τα παιδιά: Γιώργος-Ρένα, Φαίδρα-Δημήτρης, Πουλχερία-Γιώργος, Κώστας, Μιχάλης.
Τα εγγόνια, το δισέγγονο, τ' αδέλφια, τ' ανίψια και οι λοιποί συγγενείς.

MZT080932

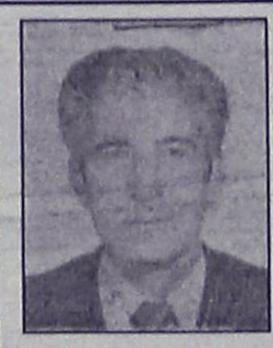

Την 11η μηνός Σεπτεμβρίου ημέρα Κυριακή και ώρα 9 π.μ. εις τον Ιερό Ναό Αγίου Λουκά Σορωνής, τελούμε 3μηνο μνημόσυνο υπέρ αναπαύσεως της ψυχής του λατρευτού μας συζύγου, πατέρα, παππού και αδελφού
ΚΩΝ/ΝΟΥ ΚΑΛΛΙΟΥΔΑΚΗ
Η σύζυγος: Μαρία
Τα παιδιά: Δημήτρης-Χαρούλα
Τα εγγόνια: Κώστας- Νατάσσα
Η αδελδή και οι λοιποί συγγενείς.

MZT080913



Την 11η μηνός Σεπτεμβρίου ημέρα Κυριακή και ώρα 8.30 π.μ. εις τον Ιερό Ναό Αγίου Νικολάου (Παραδείσι), τελούμε 6μηνο μνημόσυνο υπέρ αναπαύσεως της ψυχής του λατρευτού μας συζύγου, πατέρα, αδελφού και θείου
ΒΑΣΙΛΕΙΟΥ ΚΑΤΙΝΑ
Η σύζυγος: Κυριακή
Τα παιδιά: Στέργος-Κατερίνα, Στάθης-Παρασκευή
Τα εγγόνια: Αναστασία, Γαβριέλλα, Κυριακή
Τα αδέφια, τ' ανίψια και οι λοιποί συγγενείς

ΧΠ2830

ΠΑΝΗΓΥΡΙΣ

Στις **14 Σεπτεμβρίου** εορτάζει
η **Ιερά Μονή Τιμίου Σταυρού Δαματριάς**
Αφ' εσπέρας θα τελεσθεί εσπερινός
την δε πρωίαν θα ψαλεί
Θεία Λειτουργία και θα υπάρξει αρτοκλασία.
Στις **15 Σεπτεμβρίου** εορτάζει
το εξωκκλήσι του Αγίου Νικήτα.
Αφ' εσπέρας θα τελεσθεί εσπερινός
την δε πρωίαν της επομένης **Θεία Λειτουργία**

Εκ της Εκκλησιαστικής Επιτροπής

MZT060909

ΣΥΛΛΥΠΗΤΗΡΙΟΝ

Πληροφορηθέντες τον άδικο χαμό του αγαπητού συναδέλφου **Εμμανουήλ Δήμου** συνήλθε σε έκτακτη συνεδρίαση το δ.σ. του Σωματείου Εστιατόρων Ρόδου "Η Πρωτοπορία" και ομόφωνα αποφάσισε:

1. Να σταλεί συλλυπητήρια επιστολή στους οικείους του
2. Να εκφράσει τα συλλυπητήρια στον αγαπητό συνάδελφο και μέλος του δ.σ. κ. Στράτο Ντινόρη. Αντί στεφάνου να κατατεθούν 200 ευρώ στον αντικαρκινικό αγώνα.
3. Να παρευρεθεί σύσσωμο το Δ.Σ. στην νεκρώσιμη ακολουθία.
4. Να δημοσιευθεί το ανωτέρω στον τοπικό Τύπο.

Τα θερμά συλλυπητήρια
το δ.σ. του Σωματείου Εστιατόρων Ρόδου
"Η ΠΡΩΤΟΠΟΡΙΑ"

MXP12865

ΚΑΘΗΜΕΡΙΝΑ ΟΛΑ ΤΑ ΝΕΑ ΤΗΣ ΔΩΔΕΚΑΝΗΣΟΥ ΣΤΟ INTERNET
www.rodiaki.gr

ΕΛΛΗΝΙΚΗ ΔΗΜΟΚΡΑΤΙΑ
ΝΟΜΑΡΧΙΑΚΗ ΑΥΤΟΔΙΟΙΚΗΣΗ ΔΩΔΕΚΑΝΗΣΟΥ
ΔΙΕΥΘΥΝΣΗ ΤΕΧΝΙΚΩΝ ΥΠΗΡΕΣΙΩΝ

Ρόδος, 7/9/2005

ΠΕΡΙΛΗΨΗ ΔΙΑΚΗΡΥΞΗΣ ΜΕΙΟΔΟΤΙΚΟΥ ΔΙΑΓΩΝΙΣΜΟΥ

Ο Νομάρχης Δωδεκανήσου προκηρύσσει Δημόσιο Ανοικτό μειοδοτικό διαγωνισμό, με το σύστημα δημοπρασίας **"με επιμέρους ποσοστών έκπτωσης και έλεγχο ομαλότητας"**, για την ανάδειξη αναδόχου εκτέλεσης του έργου: **"Βελτίωση Επαρχιακής Οδού από Διασταύρωση Επαρχ. οδού Κρητηνία-Σιάννα προς Εμπωνα"**, προϋπολογιζόμενης συνολικής δαπάνης κατά τη μελέτη: 420.000,00 ευρώ, (συμπεριλαμβανομένου του ΦΠΑ), σύμφωνα με το άρθρο 7 του Π.Δ. 609/85 περί "Κατασκευής Δημοσίων Εργων", εκτελεστικού του Ν. 1418/84 "Δημόσια Εργα και ρυθμίσεις συναφών θεμάτων", όπως ισχύει μετά την τροποποίησή του και τη συμπλήρωσή του από τους Νόμους 2229/94, 2308/95, 2338/95, 2372/96, 2940/01 (ΦΕΚ 180Α/6-8-2001), Ν. 3212/03 (ΦΕΚ 308Α/31-12-2003), Ν. 3263 (ΦΕΚ 179Α/28-09-2004) και το άρθρο 21 του Ν. 3345/05 (ΦΕΚ 138Α/16-6-2005), των εκτελεστικών τους Π.Δ. 609/85 και 472/85 όπως ισχύουν μετά την τροποποίησή τους από τα Π.Δ. 368/94, 285/97, 402/96, 210/97, 218/99 καθώς και τις σχετικές Υπουργικές αποφάσεις και εγκυκλίους που έχουν εκδοθεί σε εφαρμογή τους, όπως ισχύουν κατά την ημέρα διεξαγωγής του μειοδοτικού διαγωνισμού.

1. Το έργο **χρηματοδοτείται από πόρους της Νομαρχιακής Αυτοδιοίκησης.**

2. α. Ο Διαγωνισμός θα διεξαχθεί την 03/10/2005 ημέρα **Δευτέρα** και ώρα 10η πρωινή (λήξη επίδοσης προσφορών) στα γραφεία της Δ.Τ.Υ. στη Ρόδο-Νομαρχιακό Μέγαρο.

β. Αν για οποιονδήποτε λόγο δεν διεξαχθεί η δημοπρασία την **03/10/2005**, τότε θα διενεργηθεί την **10/10/2005**, ημέρα **Δευτέρα** και ώρα **10η** πρωινή στα γραφεία της ΔΤΥ στη Ρόδο-Νομαρχιακό Μέγαρο.

3. Στον διαγωνισμό δικαιούνται να συμμετάσχουν:

3.1. Μεμονωμένες εργοληπτικές επιχειρήσεις:

α. Εγγεγραμμένες στο Ελληνικό Μητρώο ΜΕΕΠ του Υ.ΠΕ.ΧΩ.Δ.Ε., στην 1η, 2η και 3η τάξη, για έργα **Οδοποιΐας.**

β. Προερχόμενες από κράτη μέλη της Ευρωπαϊκής Ενωσης, ή του Ευρωπαϊκού Οικονομικού Χώρου (ΕΟΧ) ή της ΣΔΣ του ΠΟΕ, όπου τηρούνται επίσημοι κατάλογοι αναγνωρισμένων εργοληπτών, εφόσον είναι εγγεγραμμένες σε αυτούς και σε τάξη και κατηγορία αντίστοιχες με τις καλούμενες του Ελληνικού Μητρώου ΜΕΕΠ.

γ. Προερχόμενες από κράτη μέλη της Ευρωπαϊκής Ενωσης ή του Ευρωπαϊκού Οικονομικού Χώρου (ΕΟΧ) ή της ΣΔΣ του ΠΟΕ, όπου δεν τηρούνται επίσημοι κατάλογοι αναγνωρισμένων εργοληπτών, εφόσον αποδεικνύουν ότι έχουν εκτελέσει παρόμοια ποιοτικά έργα με το δημοπρατούμενο.

3.2. Κοινοπραξίες Εργοληπτικών Επιχειρήσεων των παραπάνω περιπτώσεων α, β και γ σε οποιονδήποτε συνδυασμό μεταξύ τους υπό τον όρο ότι κάθε Εργοληπτική Επιχείρηση θα συμμετέχει με ποσοστό συμμετοχής όχι μικρότερο από 25% .

3.3 Κάθε εργοληπτική επιχείρηση θα συμμετέχει μεμονωμένα ή σε ένα μόνο κοινοπρακτικό σχήμα. Κατα τα λοιπά εφαρμόζονται οι ισχύουσες διατάξεις για την συμμετοχή εργοληπτικών επιχειρήσεων σε διαγωνισμούς για την κατασκευή Δημοσίων Εργων.

4. Η εγγύηση συμμετοχής ορίζεται στο 2% (δύο επί τοις εκατό) του ανωτέρω προϋπολογισμού (χωρίς αναθεώρηση & ΦΠΑ), δηλαδή επτά χιλιάδες τριακόσια εξήντα ευρώ (7.360,00 ευρώ), και θα απευθύνεται προς τη "Νομαρχιακή Αυτοδιοίκηση Δωδεκανήσου-Διεύθυνση Τεχνικών Υπηρεσιών".

5. Τα τεύχη μειοδοτικού διαγωνισμού χορηγούνται όλες τις εργάσιμες ημέρες και ώρες στα γραφεία της Δ.Τ.Υ. της Ν.Α. Δωδεκανήσου, μέχρι και 30/09/2005, μετά την προσκόμιση τριπλότυπης απόδειξης της Ταμειακής Υπηρεσίας της Ν.Α. Δωδεκανήσου και με την καταβολή των εξόδων παραγωγής των τευχών, που ανέρχονται στο ποσό των 10 ευρώ. Πληροφορίες κ. Μιχάλη Περνάρη τηλ. 22410-46580/46581.

Ρόδος, 7/9/2005

Ο αντινομάρχης

ΣΥΓΧΑΡΗΤΗΡΙΟ

Το διοικητικό συμβούλιο του Συλλόγου Γιατρών ΙΚΑ Ρόδου, εκφράζει τα θερμά του συγχαρητήρια στα παρακάτω παιδιά των συναδέλφων μας για την εισαγωγή τους στα ΑΕΙ και τους εύχεται καλή πρόοδο και σταδιοδρομία στους δε γονείς πάντα χαρές.

1. Κόνσολας Νικίας, Πολιτικών Μηχανικών Θράκης

2. Καστελοριζιός Νικόλαος, Φαρμακευτική Αθήνας

3. Παυλίδης Κομνηνός, Μηχανολόγων Μηχανικών Θεσσαλονίκης

Για το διοικητικό συμβούλιο

Ο πρόεδρος Κωτικώστας Κώστας — **Ο γραμματέας** Μανδραγός Ευάγγελος

MAT8010(2)

ΣΥΓΧΑΡΗΤΗΡΙΟ

Στην αγαπημένη μας εγγονή **Σεβαστή Φιλίππου** του Πέτρου για την εισαγωγή της στο Παιδαγωγικό Τμήμα Προσχ. Αγωγής Ρεθύμνου, θερμά συγχαρητήρια και ευχόμεθα καλές σπουδές.

Ο παππούς Σάββας Πέρος
η γιαγιά Σεβαστή Πέρου

MZT080904

ΣΥΓΧΑΡΗΤΗΡΙΟ

Συγχαίρω τους παρακάτω μαθητές και μαθήτριες που πέτυχαν την εισαγωγή τους στην τριτοβάθμια εκπαίδευση και τους εύχομαι παράλληλα καλή πρόοδο.

Αναστασία Θυρή, του Φιλίππου: Φυσικής Παραγωγής ΤΕΙ Κρήτης

Μαρία Κατοίκα του Δημητρίου: Φιλολογίας Κρήτης Ηράκλειο

Ευστάθιο Κούρτη του Ευαγγέλου: Φυσικοθεραπείας ΤΕΙ Θεσσαλονίκης

Νικόλαο Κοκκαλίδη του Σταύρου: Μηχανικών Η/Υ και Πληροφορικής Πάτρας

Αναστάσιο Μαγκλάρα του Κων/νου: Θερμοκ. Καλλιέργειας & ανθοκομείας ΤΕΙ Κρήτης (Ηράκλειο)

Γεώργιο Μερκουρίου του Κων/νου: Νομικής Θράκης (Κομοτηνή)

Κομνηνό Παυλίδη του Νικολάου: Μηχανολόγων μηχανικών Θεσ/νίκης

Λουκά Τσοπανάκη του Δημητρίου: Διοίκηση Επιχειρήσεων ΤΕΙ Καβάλας

Χαράλαμπο Ανθυμίδη του Γεωργίου: Πληροφορικής Ιονίου (Κέρκυρα)

Σαή Ιωάννη του Σάββα: Διοίκηση Επιχειρήσεων ΤΕΙ Σερρών

Ευστάθιο Γιάννουστα του Κωνσταντίνου: Οικονομικών Επιστημών Κρήτης

Νικολίτσα Μαραβέλια του Θεολόγου: Φυσικοθεραπείας ΤΕΙ Αθήνας

Μαριάννα Αξιώτη του Επαμεινώνδα: Διοίκησης Επιχειρήσεων ΤΕΙ Κρήτης Ηράκλειο

Πέτρος Ζανάκης του Θεοδώρου: Ηλεκτρολογίας ΤΕΙ Κρήτης

Λαμπρινή Κουσουρνά του Ευσταθίου: Επικοινωνίας Μέσων και Πολιτισμού Παντείου

Παναγιώτη Κανυχή του Δημητρίου: Εφαρμοσμένων Μαθηματικών Κρήτης (Ηράκλειο)

Ευγένιο Κορναρόπουλο του Εμμανουηλ: Επιστήμης Υπολογιστών Κρήτης (Ηράκλειο)

Αντώνιος Μπαϊράμης του Ιωάννου: Φυσικής Κρήτης (Ηράκλειο)

Μαρία Χατζηκώστα του Ιωάννου: Μεσογειακών Σπουδών Αιγαίου (Ρόδος)

Ο έπαρχος Καρπάθου-Κάσου
Μιχάλης Ερωτόκριτος

ΧΠ:ΔΗΜ.172

ΔΙΕΥΘΥΝΣΗ ΔΑΣΩΝ ΔΩΔΕΚΑΝΗΣΟΥ

ΑΝΑΚΟΙΝΩΣΗ

Γνωστοποιείται κατά το άρθρο 14 του Ν. 998/79, η αποστολή για ανάρτηση στον Δήμο Πεταλούδων της αρ. πρωτ. **4498/05-08-2005** πράξης χαρακτηρισμού έκτασης που εκδόθηκε από τον Δ/ντή Δασών Δωδεκανήσου. Η **Κ.Μ. 523 ΑΓ** γαιών **Παστίδας** εμβαδού **2083 τ.μ.** χαρακτηρίζεται ως γεωργική έκταση.

Ο Δ/ντής Δασών Δωδ/νήσου
Κοντίτσης Φίλιππος
Δασολόγος με βαθμό Δ/ντή

MZT080929

ΕΛΛΗΝΙΚΗ ΔΗΜΟΚΡΑΤΙΑ
ΔΗΜΟΣ ΡΟΔΟΥ
ΕΠΑΡΧΙΑ ΡΟΔΟΥ
ΝΟΜΟΣ ΔΩΔΕΚΑΝΗΣΟΥ

ΓΝΩΣΤΟΠΟΙΗΣΗ ΓΑΜΟΥ

Γνωστοποιείται σύμφωνα με το άρθρο 1369 του Αστικού Κώδικα, όπως τροποποιήθηκε με το Ν. 1250)1982, ότι:

Η **Ευδοξία Γρηγοριάδου** του Γρηγορίου και της Μαρίας που γεννήθηκε στην Θεσσαλονίκη του Νομού Θεσ/νίκης και κατοικεί στην Ρόδο του Νομού Δωδ/σου επαγγέλματος Νηπιαγωγός και ο **Λάζαρος Δούλγερης** του Κων/νου και της Ευφροσύνης που γεννήθηκε στις Σέρρες του Νομού Σερρών και κατοικεί στην Ρόδο επαγγέλματος στρατιωτικός, πρόκειται να παντρευτούν στο Δημαρχείο του Δήμου Ρόδου.

Ρόδος 8/9/2005
Ο δήμαρχος
κ.α.α.
Νίκος Χαραλάμπης
αντιδήμαρχος Ροδίων

MZT080908

ΣΥΓΧΑΡΗΤΗΡΙΟ

Στην αγαπημένη μας ανιψιά και εξαδέλφη **Σεβαστή Φιλίππου** του Πέτρου, θερμά συγχαίρουμε για την εισαγωγή της στο Παιδαγωγικό Τμήμα Προσχ. Αγωγής Ρεθύμνου και ευχόμεθα καλές σπουδές.

Οι θείοι: Γιώργος-Δέσποινα Καλογήρου
οι εξαδέλφες: Χριστίνα-Αντριάνα Καλογήρου

MZT080903

ΣΥΓΧΑΡΗΤΗΡΙΟ

Συγχαίρουμε θερμά τον αγαπημένο μας **Θεόκριτο Σαμαρά** του Νικολάου και της Σταυρούλας για την εισαγωγή του στη σχολή Οικονομικών Επιστημών του Πανεπιστημίου Ρεθύμνου Κρήτης και του ευχόμαστε καλή πρόοδο.

Οικογένεια
Αναστ. Ντάλια

MZT080901

ΣΥΓΧΑΡΗΤΗΡΙΟ

Το διοικητικό συμβούλιο της Αθλητικής Πολιτιστικής Ενωσης Κατταβιάς εκφράζει τα θερμά του συγχαρητήρια στα παρακάτω παιδιά της Κατταβιάς για την εισαγωγή τους στα ΑΕΙ-ΤΕΙ και τους εύχεται καλή πρόοδο και σταδιοδρομία.

1. Ανανιάδης Γεώργιος, Τουριστικών Επιχειρήσεων ΤΕΙ Κρήτης

2. Βασιλειάδου Ειρήνη, Λογιστική ΤΕΙ Θεσσαλονίκης

3. Γιαννά Αναστασία, Ανακαίνιση και Αποκατάσταση Κτηρίων ΤΕΙ Λάρισας

4. Γιαννάς Γεώργιος, Τοπογραφίας ΤΕΙ Αθήνας

5. Ζαννετάκη Μαρία, Ανθοκομίας και Αρχιτεκτονική Τοπίου ΤΕΙ Ηπείρου

6. Ζαγοριανός Κυριάκος, Σχολή Μηχανικών Εμπορικού Ναυτικού

7. Ζαννετίδη Φωτεινή, Παιδαγωγικό Δημοτικής Εκπαίδευσης Αιγαίου

8. Θεοχάρης Γεώργιος, Θερμοκ. Καλλιέργειας και Ανθοκομίας ΤΕΙ Κρήτης

9. Μαυρογιαννάκη Παρασκευή, Παιδαγωγικό Δημοτικής Εκπαίδευσης Αθήνας

10. Παπαντωνίου Αθανασία, Παιδαγωγικό Δημοτικής Εκπαίδευσης Αιγαίου

11. Ριζάς Ευάγγελος, Διοίκηση Επιχειρήσεων ΤΕΙ Κρήτης

12. Φάντη Χρυσούλα, Ιστορίας και Εθνολογίας Θράκης

13. Χατζηκοσμάς Γεώργιος, Εφαρμοσμένης Πληροφορικής και Πολυμέσων ΤΕΙ Κρήτης

Το Διοικητικό Συμβούλιο

MAT8010(1)

ΜΟΛΙΣ ΚΥΚΛΟΦΟΡΗΣΕ

το βιβλίο του καθηγητή

Μιχάλη Εμμ. Αρφαρά

«ΤΑ ΘΕΒΑΣΜΑΤΑ ΤΗΣ ΧΡΙΣΤΙΑΝΙΚΗΣ ΛΑΤΡΕΙΑΣ ΣΤΗΝ ΙΑΛΥΣΟ ΡΟΔΟΥ»

Εποπτική έρευνα - καταγραφή για τα ναοδομικά μας μνημεία και την πολιτιστική - χριστιανική μας κληρονομιά.



ΤΙΜΗ 65 €

Χειροποίητος χρυσοδερματόδετος τόμος 256 σελίδων στο μέγα πλάγιο σχήμα 25 επί 35 εκατ. σε περιορισμένα αντίτυπα

ΠΩΛΕΙΤΑΙ ΣΕ ΕΠΙΛΕΓΜΕΝΑ ΒΙΒΛΙΟΠΩΛΕΙΑ ΚΑΙ ΣΤΟ ΤΗΛ. 210-2818842

Επίσης διατίθενται τα τελευταία αντίτυπα του έργου AE624

"ΙΠΠΟΤΙΚΟΙ ΚΑΙ ΝΕΟΚΛΑΣΙΚΟΙ ΠΥΡΓΟΙ ΙΑΛΥΣΟΥ ΡΟΔΟΥ" (60 €)

ΝΤΕΤΕΚΤΙΒΣ

30 ΧΡΟΝΙΑ ΜΟΝΙΜΑ ΚΑΙ ΣΤΗ ΡΟΔΟ

35354 - 28780

Π.Π. ΓΕΡΜΑΝΟΥ 6 (ΠΛ. ΦΩΚΙΑΛΗ)

Η ΛΥΣΗ!!! ΣΕ ΚΑΘΕ ΣΑΣ ΠΡΟΒΛΗΜΑ

EXPRESS SECURITY

ΧΠΕΜΠ-16

SHIPPING COMPANY OF SYMI

Α.Ν.Ε.Σ.

ΑΝΩΝΥΜΗ ΝΑΥΤΙΛΙΑΚΗ ΕΤΑΙΡΕΙΑ ΣΥΜΗΣ

ΔΡΟΜΟΛΟΓΙΑ ΑΠΟ 2 ΑΥΓΟΥΣΤΟΥ ΕΩΣ 30 ΣΕΠΤΕΜΒΡΙΟΥ 2005

	Ε/Γ-Ο/Γ ΣΥΜΗ	Ε/Γ - Υ/Γ ΑΙΓΑΙ	Ε/Γ ΠΑΝΟΡΜΙΤΗΣ
Κάθε ΔΕΥΤΕΡΑ	09.00 ΡΟΔΟ-ΣΥΜΗ 14.00 ΣΥΜΗ-ΠΑΝΟΡΜ 16.00 ΠΑΝΟΡΜ-ΡΟΔΟ	08.45ΡΟΔΟ-ΣΥΜΗ 09.40ΣΥΜΗ-ΚΩΣ 15.30ΚΩΣ-ΣΥΜΗ 17.05ΣΥΜΗ-ΡΟΔΟ 18.00ΡΟΔΟ-ΣΥΜΗ	07.30 ΣΥΜΗ-ΡΟΔΟ 10.30 ΡΟΔΟ-ΠΑΝΟΡΜ 12.30 ΠΑΝΟΡΜ-ΣΥΜΗ 17.00 ΣΥΜΗ-ΡΟΔΟ
Κάθε ΤΡΙΤΗ	09.00 ΡΟΔΟ-ΣΥΜΗ 14.00 ΣΥΜΗ-ΠΑΝΟΡΜ 16.00 ΠΑΝΟΡΜ-ΡΟΔΟ	07.30 ΣΥΜΗ-ΡΟΔΟ 08.45 ΡΟΔΟ-ΣΥΜΗ 10.00 ΣΥΜΗ-ΡΟΔΟ	10.30 ΡΟΔΟ-ΠΑΝΟΡΜ 12.30 ΠΑΝΟΡΜ-ΣΥΜΗ 17.00 ΣΥΜΗ-ΡΟΔΟ 18.30 ΡΟΔΟ-ΣΥΜΗ
Κάθε ΤΕΤΑΡΤΗ	09.00 ΡΟΔΟ-ΣΥΜΗ* 14.00 ΣΥΜΗ-ΠΑΝΟΡΜ* 16.00 ΠΑΝΟΡΜ-ΡΟΔΟ* 18.30 ΡΟΔΟ-ΣΥΜΗ *ΜΕ ΤΟ ΣΥΜΗ ΙΙ	08.45 ΡΟΔΟ-ΣΥΜΗ 10.00 ΣΥΜΗ-ΡΟΔΟ 14.30 ΡΟΔΟ-ΣΥΜΗ 17.00 ΣΥΜΗ-ΡΟΔΟ	08.45 ΣΥΜΗ-ΡΟΔΟ 10.30 ΡΟΔΟ-ΠΑΝΟΡΜ 12.30 ΠΑΝΟΡΜ-ΣΥΜΗ 17.00 ΣΥΜΗ-ΡΟΔΟ
Κάθε ΠΕΜΠΤΗ	06.00 ΣΥΜΗ-ΡΟΔΟ 09.00 ΡΟΔΟ-ΣΥΜΗ 14.00 ΣΥΜΗ-ΠΑΝΟΡΜ 16.00 ΠΑΝΟΡΜ-ΡΟΔΟ 18.30 ΡΟΔΟ-ΣΥΜΗ	08.45 ΡΟΔΟ-ΣΥΜΗ 10.00 ΣΥΜΗ-ΡΟΔΟ 14.30 ΡΟΔΟ-ΣΥΜΗ	10.30 ΡΟΔΟ-ΠΑΝΟΡΜ 12.30 ΠΑΝΟΡΜ-ΣΥΜΗ 17.00 ΣΥΜΗ-ΡΟΔΟ
Κάθε ΠΑΡΑΣΚ.	06.00 ΣΥΜΗ-ΡΟΔΟ 09.00 ΡΟΔΟ-ΣΥΜΗ 14.00 ΣΥΜΗ-ΠΑΝΟΡΜ 16.00 ΠΑΝΟΡΜ-ΡΟΔΟ 18.30 ΡΟΔΟ-ΣΥΜΗ	07.30 ΣΥΜΗ-ΡΟΔΟ 08.45 ΡΟΔΟ-ΣΥΜΗ 10.00 ΣΥΜΗ-ΡΟΔΟ 15.00 ΡΟΔΟ-ΣΥΜΗ 17.00 ΣΥΜΗ-ΡΟΔΟ	10.30 ΡΟΔΟ-ΠΑΝΟΡΜ 12.30 ΠΑΝΟΡΜ-ΣΥΜΗ 17.00 ΣΥΜΗ-ΡΟΔΟ
Κάθε ΣΑΒΒΑΤΟ	06.00 ΣΥΜΗ-ΡΟΔΟ 09.00 ΡΟΔΟ-ΣΥΜΗ 14.00 ΣΥΜΗ-ΠΑΝΟΡΜ 16.00 ΠΑΝΟΡΜ-ΡΟΔΟ 18.30 ΡΟΔΟ-ΣΥΜΗ	09.00 ΡΟΔΟ-ΣΥΜΗ 10.15 ΣΥΜΗ-ΝΤΑΤΣΑ 16.00 ΝΤΑΤΣΑ-ΣΥΜΗ 17.00 ΣΥΜΗ-ΡΟΔΟ 18.00 ΡΟΔΟ-ΣΥΜΗ	10.30 ΡΟΔΟ-ΠΑΝΟΡΜ 12.30 ΠΑΝΟΡΜ-ΣΥΜΗ 17.00 ΣΥΜΗ-ΡΟΔΟ
Κάθε ΚΥΡΙΑΚΗ	06.00 ΣΥΜΗ-ΡΟΔΟ 09.00 ΡΟΔΟ-ΠΑΝΟΡΜ 12.00 ΠΑΝΟΡΜ-ΣΥΜΗ 16.00 ΣΥΜΗ-ΡΟΔΟ	07.30 ΣΥΜΗ-ΡΟΔΟ 09.00 ΡΟΔΟ-ΣΥΜΗ* 17.00 ΣΥΜΗ-ΡΟΔΟ* *ΤΗΝ ΚΥΡΙΑΚΗ 5.6 ΑΝΕΚΤΕΛΕΣΤΑ	10.30 ΡΟΔΟ-ΣΥΜΗ 15.30 ΣΥΜΗ-ΠΑΝΟΡΜ 17.00 ΠΑΝΟΡΜ-ΡΟΔΟ 18.30 ΡΟΔΟ-ΣΥΜΗ

Τα δρομολόγια μπορούν να τροποποιηθούν λόγω εκτάκτων συγκοινωνιακών αναγκών ή καιρικών συνθηκών

Παρακαλούμε πριν ταξιδέψετε επικοινωνήστε με την Εταιρία:

www.anes.gr

Γραφείο ΣΥΜΗΣ Τηλ.: (22460) 71444 - Φαξ: (22460) 71373

Γραφείο ΡΟΔΟΥ Τηλ.: (22410) 37769 - Φαξ: (22410) 34493

ΧΠ2365



Ρόδος: εἰκῇ καὶ ὡς ἔτυχε...

... "Ποσπερίσματα" στ' Απόλλωνα με τον Μίλτο Πασχαλίδη

Απόψε το βράδυ στις 9, ο τραγουδοποιός ***Μίλτος Πασχαλίδης*** μαζί με την 8μελή μουσική κομπανία που τον συνοδεύει, θα δώσει μια συναυλία στον αύλειο χώρο του Δημοτικού Σχολείου Απολλώνων στο πλαίσιο των εκδηλώσεων ***«Πολιτιστικά Αποσπερίσματα»*** που διοργανώνει ο ***Πολιτιστικός Ομιλος Απολλώνων "Νέοι Ορίζοντες".***

Ο ***Μίλτος Πασχαλίδης*** εδώ και 15 χρόνια πέρασε το κατώφλι της ελληνικής μουσικής με τους ***"Χαΐνηδες"***, ενώ εδώ και 10 χρόνια έχει παρουσιάσει την πρώτη προσωπική του δουλειά που μετρά μέχρι τώρα 5 δίσκους με δικά του τραγούδια ενώ το φθινόπωρο θα κυκλοφορήσει η νέα δουλειά του.

*«**Δεκαπέντε χρόνια πάνε από την εποχή των Χαΐνηδων** και δέκα από τότε που πήρε των ομματιών του (και την κιθάρα του) και μας συστήθηκε ως φέρελπις τραγουδοποιός. Το 1995 ο Μιλτιάδης Πασχαλίδης έδωσε το **«Παραμύθι Με Λυπημένο Τέλος»** και από τότε, σταθερά, παρών στον χώρο (με τέσσερις ακόμα προσωπικούς δίσκους και πολλές συμμετοχές) παραμένει συνεπής και χαμηλών τόνων «μαχητής». Νέος, ευαίσθητος και... λυπημένος τραγουδοποιός μόνος ψάχνει. Το "λυπημένος", σε εισαγωγικά βεβαίως (γιατί είναι δική μας ερμηνεία).*

***Όχι πως δεν έχει βάση.** Σε ένα χώρο που έχει σκεπαστεί από την λάμψη των τηλεριάλιτι και των νεόκοπων σταρ, μοιάζει τιτάνια (στα μάτια μας) η προσπάθεια ενός ανθρώπου που θέλει να αφήσει το ίχνος του ακροπατώντας. Εκτός κι αν είναι δική μας η εικόνα, ότι στον χώρο του τραγουδιού έχει καταργηθεί - προ πολλού - το αυτονόητο».*

Μιλώντας στα ***"Νέα"*** με την δημοσιογράφο ***Χάρη Ποντίδα***, ο τραγουδοποιός επισημαίνει:

***«Η αγωνία μου είναι για** τους νεώτερους συναδέλφους. Εμείς, τουλάχιστον, προλάβαμε και δώσαμε το στίγμα που θέλαμε. Οι σημερινοί 20άρηδες αισθάνονται την ανάγκη να περάσουν πρώτα μέσα από την τηλεόραση και αφού γίνουν γνωστοί να κριθούν έπειτα από το κοινό. Αν και δεν αισθάνομαι ότι μου χαρίστηκε κάτι, είμαι και λίγο τυχερός... Οι δίσκοι μου έχουν μια στοιχειώδη βιωσιμότητα, που σημαίνει ότι αφορούν κάποιους, κι αυτό είναι μεγάλη χαρά.*

***Τα όνειρα είναι δωρεάν,** γι' αυτό και πρέπει να είναι μεγάλα. Όταν είσαι πιτσιρικάς οφείλεις να ονειρεύεσαι να γίνεις Μικ Τζάγκερ και όχι σαπόρτ στους Πυξ Λαξ. Σιγά σιγά όμως αλλάζουν τα πράγματα. Προσγειώνεσαι. Κατά την γνώμη μου ένας τραγουδοποιός οφείλει να κάνει αυτό που αισθάνεται, να γράφει αυτό που έρχεται κάθε φορά και να αφήνει τα τραγούδια να έχουν την δική τους δυναμική. Γιατί άμα η ανατροπή γίνει αυτοσκοπός, μπορεί να σκοντάψεις και να ανατρέψεις τον εαυτό σου...*



Ο τραγουδοποιός Μίλτος Πασχαλίδης

***Καλά τραγούδια υπάρχουν** αλλά θέλει πολύ ψάξιμο, από τον κόσμο. Και αυτό γιατί η τηλεόραση ειδικότερα την τελευταία πενταετία έχει λειτουργήσει ως παραμορφωτικό πρίσμα, όσον αφορά το τραγούδι. Κι αυτό γιατί προβάλλει τα πιο ευτελή από αυτά που κυκλοφορούν. Η νέα γενιά των μουσικών και των ερμηνευτών θα βρει τρόπο να φθάσει στο κοινό χωρίς να περάσει από το Fame Story. Από την άλλη πλευρά έχω και μια αγωνία όταν δεν βλέπω να βγαίνουν οι νέοι 25άρηδες. Αυτοί που θα έχουν το θράσος να ανατρέψουν τα πράγματα».*

Τα Απολλωνιάτικα "ποσπερίσματα"** συνεχίζονται αύριο Σάββατο με την προβολή της ταινίας της ***Nia Vardalos "Γάμος αλά Ελληνικά", ενώ την Κυριακή θα γίνει συναυλία με ρεμπέτικα - λαϊκά και έντεχνα τραγούδια.

Οι εκδηλώσεις συνεχίζονται την Δευτέρα 12 του μήνα, με χορούς και τραγούδια του Πόντου από τον Σύλλογο Νέων της Κοπανού - Ανθεμίων Νάουσας, και την Τρίτη θα γίνει η παραδοσιακή *"χοροεσπερίδα"* με μουσικό πρωταγωνιστή τον ***Γιάννη Κλαδάκη.***

Τα "αποσπερίσματα" θα κλείσουν την Τετάρτη 14 Σεπτεμβρίου με τα εγκαίνια της Βιβλιοθήκης και των γραφείων του Πολιτιστικού Ομίλου Απολλώνων και με χορευτική παράσταση από το χορευτικό εργαστήρι του Ομίλου.

Σημειώνουμε επίσης ότι την Τρίτη (13/9) ανήμερα του ***"Τιμίου Σταυρού"*** και την επομένη, θα ψάλλει ο Βυζαντινός Χορός ***"Ρόδον το Αμαράντον"*** υπό την διεύθυνση του πρωτοψάλτη ***Παντελή Αναστασόπουλο.***

... Θεάσεις



... Μπαλόνια στην Παλιά Πόλη!

(εκ)πολιτισμικά παίγνια

Donald M. Nicol

Οι δύο τελευταίοι αιώνες του Βυζαντίου

Τα τελευταία χρόνια η Βυζαντινή Ιστορία έχει καταστεί αντικείμενο βαθύτερης και σχολαστικότερης μελέτης. Αρκετά ενδιαφέροντα βιβλία κατά το μάλλον ή ήττον επιστημονικά, κυκλοφορούν αναφερόμενα στην πρώτη και μέση περίοδο της μακρόχρονης ιστορίας της Αυτοκρατορίας. Ωστόσο, η τελευταία περίοδος του Βυζαντίου είναι μια ξεχωριστή περίπτωση. Για πολύ καιρό δεν υπήρξε αντικείμενο προσεχτικής μελέτης σε σύγκριση με τους πρώτους αιώνες. Τώρα προσελκύει ολοένα και περισσότερο την προσοχή των μελετητών - όπως δείχνουν πολλά ειδικά δημοσιεύματα σε διεθνή περιοδικά - λόγω των πολλών ανέκδοτων εγγράφων και χειρογράφων που έρχονται συχνά στο φως. Δεν έχει ωστόσο ακόμη κανείς επιχειρήσει να δώσει ένα εκτενέστερο και συνθετικότερο έργο.

Το βιβλίο «Οι τελευταίοι αιώνες του Βυζαντίου 1261-1453», του καθηγητή ***Ντόναλντ Νίκολ*** έρχεται να καλύψει αυτή την ανάγκη μιας τέτοιας αναφοράς. Ο ίδιος ομολογεί πως τον γοήτευσαν πολύ τα τελευταία διακόσια χρόνια του Βυζαντίου. Τα χρόνια αυτά δεν ήταν η χρυσή εποχή ενός ώριμου πολιτισμού, αλλά τα χρόνια που η Βυζαντινή Αυτοκρατορία ήταν μια φθίνουσα δύναμη με παλαιά και αναχρονιστική δομή κατά τον 14ο αιώνα. Το μόνο που απέμενε ήταν ένας ρωμαλέος και αποφασιστικός εχθρός όπως οι Οθωμανοί.

• Οι Ιππότες της Ρόδου και ο Ανδρόνικος Γ'

Κατά το 1329 ο αυτοκράτορας του Βυζαντίου ***Ανδρόνικος Γ'*** και ο Μέγας Δομέστικός του ***Ιωάννης Καντακουζηνός*** προσπάθησε να ενδυναμώσει την γραμμή αμύνης στα νησιά κατά μήκος των ακτών της Μικράς Ασίας. Πίστευε ότι αν το Βυζάντιο μπορούσε να ελέγξει τα κυριότερα νησιά του Αιγαίου με την υποστήριξη ή τουλάχιστον με την ουδετερότητα των τουρκικών εμιράτων στο νότο, τότε ίσως να καθίστατο δυνατόν να αναχαιτίσει τους Οσμανλίδες και να ενθαρρύνει τους άλλους εμίρηδες να τους πολεμήσουν. Ίσως ήταν επίσης δυνατόν να αποτρέψει τους Ιταλούς και ειδικά τους Γενουάτες, από το να κερδίσουν νέο έδαφος στα βυζαντινά ύδατα.

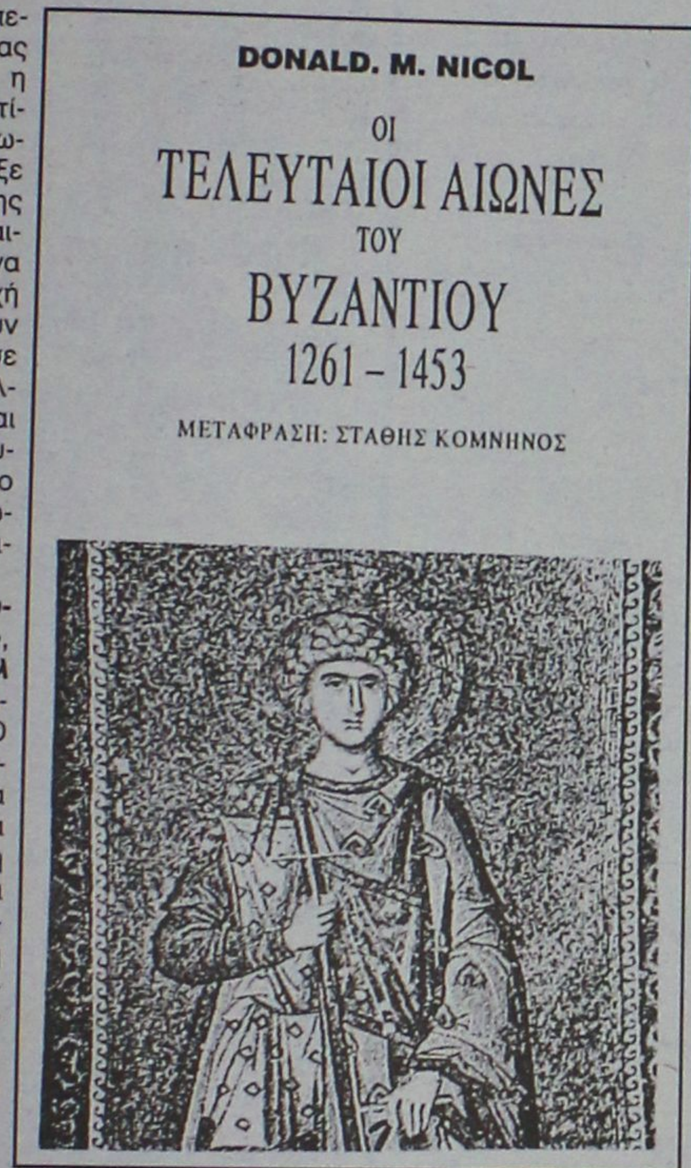

** Donald M. Nicol: "Οι τελευταίοι αιώνες του Βυζαντίου. 1261-1453", μετάφραση: Στάθης Κομνηνός, εκδόσεις "Παπαδήμα", σελ. 739, Αθήνα 2005, τέταρτη έκδοση, τιμή: 37,93 ευρώ.*

«Δυστυχώς ο αυτοκράτορας και ο Μέγας Δομέστικός του *δεν έμειναν απερίσπαστοι να εφαρμόσουν την πολιτική τους σ' αυτό το μέρος του κόσμου. Οι ιππότες της Ρόδου, οι Βενετοί, οι Γενουάτες, οι Φράγκοι βασιλιάδες της Κύπρου και πολλοί κατώτεροι Λατίνοι ηγεμόνες στα ελληνικά νησιά, είχαν όλοι συμφέροντα στην ανατολική Μεσόγειο. Η μοίρα τους στα χέρια των Τούρκων έγινε αντικείμενο φροντίδας από όλες τις καθολικές δυνάμεις της δυτικής Ευρώπης. Στις αρχές του 1227 οι Βενετοί μελετούσαν τους όρους του σχηματισμού ενός συνασπισμού χριστιανικών δυνάμεων εναντίον των Τούρκων ο οποίος θα συμπεριλάμβανε το βυζαντινό αυτοκράτορα και τους ιππότες της Ρόδου.*

Την πρωτοβουλία της οργανώσεως *του συνασπισμού την ανέλαβε ο πάπας Ιωάννης ο ΚΒ'. Τα ενδιαφερόμενα μέρη χωρίστηκαν σε δύο ομάδες. Από την μια μεριά υπήρχαν αυτοί - μεταξύ των οποίων και ο ίδιος ο πάπας και ο βασιλιάς της Γαλλίας - που μελετούσαν την εκστρατεία εναντίον των Τούρκων εμίρηδων στο ευρύτερο πλαίσιο μιας νέας σταυροφορίας η οποία θα περνούσε μέσα από τη Μικρά Ασία στην πορεία της για τους Αγίους Τόπους. Από την άλλη μεριά υπήρχαν εκείνοι που ήταν ήδη από καιρό εγκατεστημένοι στην περιοχή και οι ιδέες τους περιορίζονταν σε ένα πιο άμεσο αντικειμενικό στόχο, δηλαδή να προστατεύουν το εμπόριο ή την περιουσία τους από την αυξανόμενη ενόχληση και τον κίνδυνο της τουρκικής πειρατείας...».*

«ΡΟΔΙΑΚΗ» ΑΠΟ ΤΟ 1915

Φλας στο παρελθον


ΡΟΔΙΑΚΗ
PERIODICO SETTIMANALE

Εν Ρόδω

ΔΕΥΤΕΡΑ 24 ΑΥΓΟΥΣΤΟΥ 1931
ΑΡΙΘΜ. 1230

ΠΡΟΣΩΠΑ ΚΑΙ ΠΡΑΓΜΑΤΑ

Δια την ύδρευσιν της πόλεως

Με την ευκαιρίαν της αντικαταστάσεως των υδραγωγών σωλήνων της πόλεως διατυπούμεν της ευχήν να αυξηθή και ο μέχρι τούδε αριθμός των δημοσίων κρηνών της. Το δικαίωμα βεβαίως της εγκαταστάσεως ύδατος εις τας οικίας αποτελεί μεγάλην διευκόλυνσιν δια την ύδρευσιν των πολιτών, λαμβανομένου όμως υπ' όψιν ότι δια τον πολύν κόσμον ούτε αι δαπάναι της εγκαταστάσεως, ούτε αι μηνιαίαι δόσεις, οσονδήποτε μικραί και αν είναι, δύνανται να διατίθενται ευκόλως, η αύξησις του αριθμού των δημοσίων κρηνών θα παρείχε μεγάλην διευκόλυνσιν εις αυτόν, ώστε να δύναται αφθόνως να προμηθεύηται το νερόν του το θείον συτό δώρον, το τόσον απαραίτητον διά την ζωήν και την υγείαν του.

Ούτω θα κατορθωθή εξάλλου ο περιορισμός αρκετών οικιακών φρεάτων, τα οποία είνε ως γνωστόν η κυριωτέρα εστία των κωνώπων, οίτινες μαστίζουσι μέγα μέρος της πόλεως.

ΠΡΙΝ 50 ΧΡΟΝΙΑ

ΠΕΜΠΤΗ 5 ΜΑΪΟΥ 1955
ΑΡΙΘΜ. 1207

Η ΔΙΕΝΕΡΓΕΙΑ ΔΑΚΟΚΤΟΝΙΑΣ ΔΙΑ ΤΗΝ ΠΡΟΣΤΑΣΙΑΝ ΤΩΝ ΕΛΑΙΟΔΕΝΡΩΝ ΕΝ ΔΩΔΕΚ/ΣΩ

Παρά του Ταμείου Προστασίας Ελαιοπαραγωγής Δωδεκανήσου, απεστάλη εγκύκλιος προς τους κ.κ. Δημάρχους και Προέδρους Κοινοτήτων Δωδεκανήσου ίνα συγκαλέσουν τα συμβούλιά των και αποφασίσουν περί της διενέργειας ή μη της δακοντονίας κατά το τρέχον έτος.

Λόγω τροποποιήσεως της σχετικής Νομοθεσίας, δεν απαιτείται πλέον αποστολή ονομαστικού πίνακος γεωργών περί του αριθμού των κατεχομένων αφ' ενός εκάστου παραγωγικών ελαιοδένδρων.

Εις την ανωτέρω εγκύκλιον τονίζεται επίσης ότι λόγω της πρωίμου καρποδέσεως και αναπτύξεως του ελαιοκάρπου επιβάλλεται η σύντομος οργάνωσις και λήψις των δακοκτόνων μέτρων και ως εκ τούτου τυγχάνει απαραίτητον να υποβληθή η ληφθησόμενη υπό των Κ. Συμβουλίων απόφασις μέχρι της 15)5)55.

Ο τρόπος καλύψεως των δαπανών καταπολεμήσεως κατά την εφετεινήν περίοδον θ' αποφασισθή παρ' αυτών τούτων των Συμβουλίων των Ελαιοπαραγωγικών Δήμων και Κοινοτήτων μεταγενεστέρως και συμφώνως προς τον υπό των ελαιοπαραγωγών υποδειχθησόμενον τρόπον.

ΚΑΘΟΡΙΣΜΟΣ ΤΩΝ ΑΠΟΡΩΝ ΤΩΝ ΔΙΚΑΙΟΥΜΕΝΩΝ ΠΑΡΟΧΗΣ ΔΩΡΕΑΝ ΕΞΟΔΩΝ ΜΕΤΑΝΑΣΤΕΥΣΕΩΝ

Δι' αποφάσεως καθορίζονται από 1ης Μαΐου νέα δελτία απορίας δια μετανάστευσιν εξ Ελλάδος μέσω της διακυβερνητικής Επιτροπής Μεταναστεύσεως. Ούτω δια τους κατοίκους Δήμων και Κοινοτήτων των οποίων ο πληθυσμός ανέρχεται μέχρι 5.000 καθορίζεται δια τον χαρακτηρισμόν της απορίας ανώτατον όριον εισοδημάτων πάσης φύσεως 750 δραχμαί μηνιαίως. Το όριον τούτο προσαυξάνεται κατά 100 δρχ. δι' έκαστον προστατευόμενον μέλος οικογενείας.

Δια τους κατοίκους Δήμων και Κοινοτήτων πάνω των 5.000 κατοίκων το ανώτατον όριον εισοδήματος προς χαρακτηρισμόν της απορίας ορίζεται 1000 δρχ. μηνιαίως προσαυξανόμενων δι' έκαστον προστατευόμενον μέλος κατά 150 δρχ.

Δια τους ούτω χαρακτηριζομένους απόρους τα έξοδα μεταναστεύσεως καταβάλλονται υπό του Κράτους μέσω των κατά τόπους Κέντρων Κοινωνικής Προνοίας.





Αντίλαλοι

ΠΟΛΙΤΙΚΟΙ και άλλοι...

Οι φάκελοι

Μήπως θα πρέπει να ανατεθεί στη κ. Νικολούλη η υπόθεση για να βρεθούν οι χαμένοι φάκελοι των ξενοδοχειακών μονάδων της Ρόδου;
Ολο και κάποιος θα έχει ακούσει γι' αυτούς!

Λ.Μ.

Καλά πάμε



"Μαθαίνω ότι εκεί στη Ρόδο φέτος πάτε καλά με τον τουρισμό" είπε ο πρωθυπουργός ο κ. Κ. Καραμανλής απευθυνόμενος στον δήμαρχο Ρόδου κ. Γ. Γιαννόπουλο, κατά την πρόσφατη συνάντηση με το προεδρείο της ΚΕΔΚΕ.

Καλά πάμε αλλά θα μπορούσαμε και καλύτερα, ήταν η απάντηση του δημάρχου.

Λ.Μ.

Δεν υπολογίζουν τα φανάρια!

Μπορεί εδώ και αρκετούς μήνες να λειτουργούν τα φανάρια έξω από το ΙΚΑ Ρόδου, αλλά απ' ότι φαίνεται οι οδηγοί δεν έχουν ακόμη συνηθίσει στην ιδέα ότι υπάρχει και η περίπτωση, ο συγκεκριμένος φωτεινός σηματοδότης να δείξει κόκκινο.

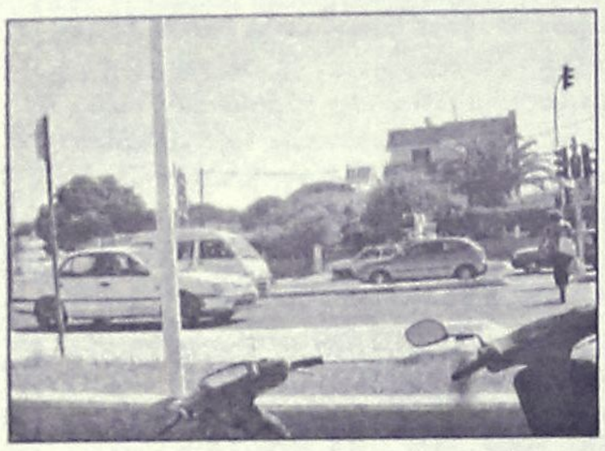

Αυτό αποδεικνύεται εμπράκτως, από τη χθεσινή παραλίγο «καραμπόλα» με 6 τουλάχιστον αυτοκίνητα, καθώς στο φανάρι άναψε κόκκινο αλλά οι οδηγοί είχαν αναπτύξει μεγάλη ταχύτητα με αποτέλεσμα ο πρώτος να σταματήσει κυριολεκτικά την τελευταία στιγμή και βέβαια και όσοι τον ακολουθούσαν!
Μάλιστα ένας από τους οδηγούς αναγκάστηκε να στρίψει το τιμόνι του αρκετά δεξιά και να βρεθεί λίγα μέτρα μπροστά από την καντίνα, προκειμένου να μην τρακάρει με τον μπροστινό του.
Ψυχραιμία παιδιά, τουλάχιστον τις ώρες λειτουργίας του υποκαταστήματος θα πρέπει να θυμάστε ότι υπάρχουν και πεζοί!!!

Ελ.Π.

Το μήνυμα της Greenpeace

Ένα διαφορετικό "χρώμα" και ζωντάνια έφερε στο κέντρο της πόλης το περίπτερο της **Greenpeace** που στήθηκε στον πεζόδρομο του Ακταίον τις τελευταίες δύο ημέρες. Πέρα, όμως, από τα...trendy μπλουζάκια και την μπιτάτη μουσική που μπορεί να βρει κανείς εκεί και που προσελκύει τη νεολαία, η **"δουλειά"** της είναι πολύ σοβαρή και ο λόγος που το πλοίο της βρέθηκε εδώ μας αφορά άμεσα αφού έχει να κάνει με το **ενεργειακό πρόβλημα** στα νησιά μας. Θετικό είναι, πάντως, ότι η νεολαία, μέχρι στιγμής έχει δείξει ενδιαφέρον καθώς πολλοί είναι εκείνοι που επισκέφθηκαν το περίπτερο.

Κωρ. Π.

Κάνει ...βόλτες;

Για τον χαρακτηρισμό **«τουρίστας του Αιγαίου»** που απέδωσε ο πρώην υπουργός Αιγαίου, κ. **Νίκος Σηφουνάκης,** στον κ. Παυλίδη που τον διαδέχτηκε, ρωτήθηκε χθες ο Νομάρχης Δωδεκανήσου, κ. **Γιάννης Μαχαιρίδης** ο οποίος είπε μεν ότι δεν θεωρεί ότι ο Υπουργός **κάνει...βόλτες** στα νησιά, αλλά δεν παρέλειψε να επισημάνει ότι σε ορισμένα θέματα, όπως το ακτοπλοϊκό θα μπορούσε να έχει επιδείξει πιο έντονη δραστηριότητα...

Κωρ. Π.



LaBelle Σπουδές στην ομορφιά
Ταχύρρυθμα τμήματα
ΟΙ ΕΓΓΡΑΦΕΣ ΞΕΚΙΝΗΣΑΝ
· Πεντικιούρ- Μανικιούρ-Ονυχοπλαστική
· Επαγγελματικό Μακιγιάζ
· Μασάζ - Spa
· Αποτρίχωση
...και πολλά άλλα
Εθνικής Αντιστάσεως 18 • Τηλ. 22410 - 35668, 37876

ψαροταβέρνα ΑΚΡΟΤΗΡΙ
Φρέσκα ψάρια και θαλασσινά
ΑΝΟΙΚΤΑ ΚΑΘΗΜΕΡΙΝΑ
από 12.30 έως και 15.30
και από 18.30 έως 01.00
ΚΥΡΙΑΚΕΣ και ΑΡΓΙΕΣ ανοικτά όλη μέρα
ΠΕΡΙΟΧΗ "ΡΕΝΙ" (EDEN ROCK) ΡΟΔΟΣ
ΤΗΛ. 22410 61118 AT2881

ΣΥΝΑΥΛΙΑ
ΔΗΜΗΤΡΗ ΠΑΠΑΔΗΜΗΤΡΙΟΥ
ΜΕ
ΤΗΝ ΦΩΤΕΙΝΗ ΔΑΡΡΑ
Σάββατο 10 Σεπτεμβρίου
Παλάτι Μεγάλου Μαγίστρου
στις 22:00 (Είσοδος 15 €)
υπό την αιγίδα της 4ης Εφορίας Βυζαντινών Αρχαιοτήτων
Διοργάνωση:
RODOS PALACE Audi Σενάκης Αυτοκίνητα
AE791

Web Promotion | Home | Web Design | Διαφήμιση
M.G.K. ADVERTISING
Προβληθείτε στο Internet μέσω του δικτύου μας:
M.G.K. WORLD NET
www.mgkworld.net, www.webport.gr, www.rhodes.com.gr
www.mgk-advertising.gr
proud owner of www.mgkworld.net
AE761

ΚΕΝΤΡΟ ΞΕΝΩΝ ΓΛΩΣΣΩΝ
Ελένη Κύρη ΒΑ.
Εξετάσεις CAMBRIDGE - MICHIGAN - PALSO - EDEXCEL
Αγγλικά - Γερμανικά - Γαλλικά - Ιταλικά
Μεσολογγίου 19, Ρόδος · Τηλ. 22410 75770
eleni-kyri@rho.forthnet.gr
AE768

ΓΕΡΜΑΝΙΚΑ ΑΓΓΛΙΚΑ
ΘΕΛΕΤΕ ΝΑ ΜΙΛΗΣΕΤΕ ΞΕΝΕΣ ΓΛΩΣΣΕΣ;
ΜΙΛΗΣΤΕ ΠΡΩΤΑ ΜΑΖΙ ΜΑΣ.
Εμπιστευτείτε το παιδί σας σε εμάς γιά τρείς βασικούς λόγους:
● Διδάσκουμε με διαρκή συνεργασία με ξένα πανεπιστήμια και οργανισμούς
● Διδάσκουν απόφοιτοι γερμανικής-αγγλικής φιλολογίας ξένων παν/ων ικανοί καί υπεύθυνοι μέ μακρόχρονη πείρα καί εμπειρία
● Έχουμε τα υψηλότερα ποσοστά επιτυχίας στις εξετάσεις γλωσσομάθειας σε χρόνο ρεκόρ καί πάνω απ'ολα χωρίς άγχος και ταλαιπωρία.
ΥΠΕΥΘΥΝΟΣ ΣΠΟΥΔΩΝ:
Ν. Μεσαναγρενός
(Μ.Α. Αμβούργου)
Γερμανικής - Αγγλικής Φιλολογίας
ΜΕΣΑΝΑΓΡΕΝΟΣ
ΡΩΤΗΣΤΕ ΓΙΑ ΜΑΣ
ΕΜΠΙΣΤΕΥΤΕΙΤΕ ΤΟ ΠΑΙΔΙ ΣΑΣ ΣΕ ΜΑΣ
ΑΓΓΛΙΚΑ - ΓΕΡΜΑΝΙΚΑ η σωστή επιλογή στις ξένες γλώσσες
τμήματα για όλα τα επίπεδα:
Δημοτικού
Γυμνασίου
Λυκείου
για επαγγελματίες
& εντατικά ξεν/λων κ'ενηλίκων
Το παιδί σας κοντά μας μιλάει από τήν πρώτη στιγμή την ξένη γλώσσα σέ άρτια εξοπλισμένες αίθουσες σε ένα άνετο περιβάλλον.
Εγγύηση το κύρος και η αξιοπιστία
ΚΕΝΤΡΟ ΞΕΝΩΝ ΓΛΩΣΣΩΝ
Μεσαναγρενός Νίκος
ΠΛΗΡΟΦΟΡΙΕΣ - ΕΓΓΡΑΦΕΣ Τηλ. 2241036744-43614
Διαγοριδών 6 (έναντι ΔΟΝΑ)
AE794

ΑΝΑΚΟΙΝΩΣΗ ΠΡΟΣ ΦΟΙΤΗΤΕΣ
Η **EXPERT Κωσταρίδης** σας ενημερώνει ότι μπορείτε να επιλέξετε από το κατάστημα της Ρόδου ότι προϊόντα θέλετε και να σας παραδοθούν άμεσα σε όποιο μέρος της Ελλάδας βρίσκεται το φοιτητικό σας σπίτι.
Η EXPERT Κωσταρίδης στηρίζει τους φοιτητές!!!
Καναδά 12, τηλέφωνο 22410 22325
ΧΠ1004

ΟΠΤΙΚΑ ΦΑΚΟΙ ΕΠΑΦΗΣ
ΑΝΑΓΝΩΣΤΟΥ ΕΥΑΓΓΕΛΙΑ
Πτυχιούχος Οπτικού Τμήματος Αθηνών
ΤΑΡΠΟΝ ΣΠΡΙΝΓΚΣ 25-27 - ΡΟΔΟΣ 85100
ΤΗΛ. 22410 30185
AT3025