ΔΗΜΟΤΙΚΗ ΒΙΒΛΙΟΘΗΚΗ ΡΟΔΟΥ 1947

ΡΑΔΙΟ ΡΟΔΟ Vibe Music Box

Η ΡΟΔΙΑΚΗ

ΠΛΗΡΩΜΕΝΟ ΤΕΛΟΣ Ταχ. Γραφείο Κ ΡΟΔΟΥ Αριθμ. Άδειας 1878

ΕΛΤΑ Hellenic Post

ΣΑΒΒΑΤΟ
10 ΣΕΠΤΕΜΒΡΙΟΥ 2005
ΑΡ. ΦΥΛΛΟΥ 18.096
ΤΙΜΗ: ΕΥΡΩ 0,70

ΗΜΕΡΗΣΙΑ ΠΡΩΙΝΗ ΕΦΗΜΕΡΙΔΑ ΤΗΣ ΡΟΔΟΥ 72 ΣΕΛΙΔΕΣ

Από το Εργατικό Κέντρο

Καταγγελίες για το ΙΚΑ



Για ύποπτες σκοπιμότητες και κωλυσιεργίες κάνουν λόγο οι συνδικαλιστές ΣΕΛΙΔΑ 5

Πρόταση για το ενεργειακό

Ετσι θα λυθεί το πρόβλημα της Ρόδου, λέει η διεθνής περιβαλλοντική οργάνωση. ΣΕΛΙΔΑ 27

Τί το ήθελε;



Μια κουβέντα είπε ο βουλευτής Δωδεκανήσου και τον πέρασαν στο τηλεοπτικό δικαστήριο. ΣΕΛ. 10

Με αποφάσεις του Περιφερειάρχη

Εντάχθηκαν 8 έργα



• *Οκτώ νέα έργα που αφορούν τα μικρά νησιά εντάσσονται στο ΠΕΠ Νοτίου Αιγαίου. Αφορούν τους τομείς υγείας και εκπαίδευσης.* ΣΕΛΙΔΑ 6

Δύο πάρεδροι στη Ρόδο



• *Ενώ ο όγκος των υποθέσεων αυξάνεται τα προβλήματα στελέχωσης των δικαστηρίων παραμένουν.* ΣΕΛΙΔΑ 8

Τόνισε χθες ο πρωθυπουργός κ. Κ. Καραμανλής

ΕΠΕΝΔΥΟΥΜΕ στον τουρισμό



Στις προτεραιότητες της κυβερνητικής πολιτικής είναι ο τουρισμός όπως διεφάνη και χθες από την ομιλία του πρωθυπουργού στην διάρκεια των εγκαινίων της έκθεσης Θεσσαλονίκης. Ιδιαίτερη φροντίδα πρόκειται να δοθεί και στην ανάπτυξη της περιφέρειας διότι "δεν έχουμε να κάνουμε με δύο Ελλάδες", όπως τόνισε ο κ. Κ. Καραμανλής. ΣΕΛΙΔΑ 3

Αύριο στον ανακριτή

• *Ο νεαρός για το έγκλημα της Πάτμου.* ΣΕΛΙΔΑ 10

Στη Νέα Δημοκρατία



Πρώτη για τις δημοτικές

• *Συγκέντρωση στελεχών της ΝΔ των δήμων Ιαλυσού και Πεταλούδων έγινε προχθές. θα ακολουθήσουν κι' άλλες.* ΣΕΛΙΔΑ 4

Τα εισήγαγαν από το Βέλγιο μέσω Ολλανδίας

Εκατοντάδες χάπια ecstasy



• Θα γέμιζαν το νησί της Κω με εκατοντάδες χάπια και με κοκαΐνη. Συνελήφθησαν 4 άτομα ύστερα από οργανωμένη επιχείρηση των αστυνομικών αρχών. ΣΕΛΙΔΑ 9

ΣΕ ΠΟΙΟ ΚΕΝΤΡΟ ΞΕΝΩΝ ΓΛΩΣΣΩΝ
ΟΙ ΜΑΘΗΤΕΣ ΤΟΥ ΕΙΧΑΝ ΠΕΡΙΣΣΟΤΕΡΕΣ ΕΠΙΤΥΧΙΕΣ ΤΟ 2004;
Επιτέλους κάποτε η αλήθεια πρέπει να λέγεται!

103 ΑΝΑΓΝΩΡΙΣΜΕΝΑ ΠΤΥΧΙΑ ΓΛΩΣΣΟΜΑΘΕΙΑΣ ΣΤΑ ΓΕΡΜΑΝΙΚΑ

ΜΕΡΚΟΥΡΗ & ΓΙΑΝΝΗ ΚΟΝΤΟΥ

1 GROSSES SPRACHDIPLOM (σε 7 χρόνια)
10 ΠΤΥΧΙΑ MITTELSTUFE (σε 4 χρόνια)
19 ΠΤΥΧΙΑ Β2 - ΚΡΑΤΙΚΟ (σε 4 χρόνια)
73 ΠΤΥΧΙΑ ZERTIFIKAT (σε 3 χρόνια)

ΣΥΝΘΗΜΑ ΜΑΣ:
Κάθε παιδί σε μας να παίρνει ΤΟΥΛΑΧΙΣΤΟΝ ένα πιστοποιητικό γλωσσομάθειας ...
Γιατί όχι και το δικό σας παιδί !

ΘΑ ΤΟ ΕΜΠΙΣΤΕΥΤΕΙΤΕ Σ 'ΑΛΛΟ ΚΕΝΤΡΟ ΞΕΝΩΝ ΓΛΩΣΣΩΝ;

1ο Διδ/ριο: Αγ. Αναργύρων 11Α (στο Βενετόκλειο)
2ο Διδ/ριο: Δ. Αναστασιάδη 47 (στους Δασκάλους)
3ο Διδ/ριο: Παρισίων 1 και Λονδίνου (στο Ροδίνι)
Τηλ. 22410 35289 & 22410 23973

ΚΕΝΤΡΟ ΞΕΝΩΝ ΓΛΩΣΣΩΝ & ΜΕΤΑΦΡΑΣΕΩΝ

ΞΕΝΕΣ ΓΛΩΣΣΕΣ ΜΙΧΑΛΗΣ ΧΑΡΗΣ

AE752

ΒΑΣΙΛΗ ΙΩΑΝΝΙΔΗ 4 ΤΗΛ. 22410 77336
e-mail: haris@rho.forthnet.gr

BRILLIANCE
ΣΧΟΛΗ ΑΓΓΛΙΚΩΝ

Περισσότερες πληροφορίες στη σελίδα 15 AE795

* ΣΤΟΡΙΑ - μεταλλικά-ξύλινα-υφασμάτινα
* ΚΟΥΡΤΙΝΟΒΕΡΓΕΣ - INOX (CASA VALENTINA)
* ROMAN - ο τελειότερος νέος μηχανισμός
* ΚΟΡΝΙΖΕΣ - ΑΦΙΣΕΣ - ΒΙΤΡΩ - ΨΗΦΙΔΩΤΑ
* ΠΩΛΗΣΗ: ΧΟΝΔΡΙΚΗ

ΑΤΣΑΣ Α.Σ. εμπ. κεν. ΜΗΔΕΙΑ 22410 63602-66339 XT1885

ΗΜΕΡΟΛΟΓΙΟ

Σάββατο 10 Σεπτεμβρίου 2005
Μηνοδώρας, Μητροδώρας, Νυμφοδώρας μαρτ.

Ανατολή ηλίου: **06.03'**
Δύση ηλίου: **18.41'**
Σελήνη 7 ημερών

ΦΑΡΜΑΚΕΙΑ

Σήμερα διημερεύει το φαρμακείο του **Αρφαρά Ιωάννη** στην οδό Στέλιου Κωτιάδη 50 και διανυκτερεύει το φαρμακείο των **Σταυρόπουλου-Πάππου** στην πλατεία Ακαδημίας.

ΒΕΝΖΙΝΑΔΙΚΑ

Σήμερα διανυκτερεύουν τα βενζινάδικα **Ριζόπουλος Νικ.** (Καναδά 1), **Πασχαλίδης - Μοσχής** (4ο χλμ. Ρόδου - Λίνδου), **Κορωναίος Δημ.**(Κρεμαστή), **Πισσαδάκη Σεβαστή** (Παραδείσι), **Σαββάκης Μ.** (Θεολόγος), **Διακοστεργάκης Γ.** (Μαντρικό), **Κωνσταντινίδης** (Αφάντου), **Καλλιθενός Π.** (Αρχάγγελος).

ΛΑΪΚΕΣ ΑΓΟΡΕΣ

Τετάρτη: στο Δημοτικό Νεκροταφείο.
Πέμπτη: στην οδό Βύρωνος
Παρασκευή: στην οδό Πτολεμαίων (Ανάληψη)
Σάββατο: στο Δημοτικό Νεκροταφείο.

ΑΕΡΟΠΟΡΙΚΑ ΔΡΟΜΟΛΟΓΙΑ

ΟΛΥΜΠΙΑΚΗ ΑΕΡΟΠΟΡΙΑ

ΑΠΟ ΡΟΔΟ-ΑΘΗΝΑ
- Καθημερινά 07.10, 13.40
- Πέμπτη 20.10, 22.45
- Καθημερινά πλην Πέμπτης 19.40, 22.25
- Καθημερινά πλην Κυριακής 10.40

ΑΠΟ ΑΘΗΝΑ-ΡΟΔΟ
- Καθημερινά 05.30,12.00
- Πέμπτη 18.30, 21.05
- Καθημερινά πλην Πέμπτης 18.00, 20.45
- Καθημερινά πλην Κυριακής 09.00

ΑΠΟ ΡΟΔΟ-ΘΕΣΣΑΛΟΝΙΚΗ
- Δευτέρα - Τετάρτη 09.45
- Πέμπτη 10.45
- Σάββατο 15.15
- ΔΕΥ-ΤΕΤ-ΠΑΡ-ΚΥΡ 16.10

ΑΠΟ ΡΟΔΟ-ΗΡΑΚΛΕΙΟ
- Δευτέρα - Παρασκευή-Κυριακή 17.45
- Τρίτη - Πέμπτη 18.30
- Τετάρτη - Σάββατο 19.20

ΑΠΟ ΗΡΑΚΛΕΙΟ-ΡΟΔΟ
- Δευτέρα-Παρασκευή-Κυριακή 19.05
- Τρίτη-Πέμπτη 19.50
- Τετάρτη - Σάββατο 20.40

ΑΠΟ ΡΟΔΟ-ΚΑΡΠΑΘΟ
- ΔΕΥ-ΠΕΜ-ΠΑΡ-ΣΑΒ 07.00, 10.40
- Τετάρτη-Κυριακή 10.40, 14.20

ΑΠΟ-ΡΟΔΟ-ΚΑΣΟ
- ΔΕΥ-ΠΕΜ-ΠΑΡ-ΣΑΒ 07.00
- Τετάρτη-Κυριακή 10.40

ΑΠΟ ΡΟΔΟ-ΚΑΣΤΕΛΛΟΡΙΖΟ
- ΔΕΥ-ΤΕΤ-ΠΑΡ-ΣΑΒ-ΚΥΡ 07.10

ΑΠΟ ΡΟΔΟ-ΧΙΟ
- Τρίτη στις 10.40 και Πέμπτη στις 10.45'

ΡΟΔΟΣ-ΜΥΤΙΛΗΝΗ
- Δευτέρα-Τετάρτη στις 09.45, Τρίτη στις 10.40', Πέμπτη στις 10.45' και Σάββατο στις 15.15

ΡΟΔΟΣ- ΣΑΜΟΣ
- Τρίτη στις 10.40', Σάββατο στις 15.15

ΡΟΔΟΣ-ΛΗΜΝΟΣ
- Δευτέρα-Τετάρτη στις 09.45', Τρίτη στις 10.40', Πέμπτη στις 10.45' και Σάββατο στις 15,15'

ΡΟΔΟΣ-ΑΣΤΥΠΑΛΑΙΑ
- Κάθε Τρίτη- Πέμπτη-Σάββατο 13.10'

ΡΟΔΟΣ-ΛΕΡΟΣ
- Κάθε Τρίτη - Πέμπτη-Σάββατο 13.10'

AEGEAN AIRLINES

ΑΠΟ ΡΟΔΟ-ΑΘΗΝΑ
Καθημερινές πτήσεις 14.15-16.30-19.50-22.40

ΑΠΟ ΑΘΗΝΑ-ΡΟΔΟ
Καθημερινά πτήση 05.30-08.45-14.50-18.10-21.00

ΑΠΟ ΡΟΔΟ-ΘΕΣΣΑΛΟΝΙΚΗ
Καθημερινά πτήση 10.20

ΑΠΟ ΘΕΣΣΑΛΟΝΙΚΗ-ΡΟΔΟ
Καθημερινά πτήση 12.20

Χρήσιμα τηλέφωνα κρατήσεων:
(22410) 24400.

Plaza Travel
Ιερού Λόχου 7 • τηλ. 2241029003
e-mail: travel@rhodes-plaza.com
AE268

Επώνυμον

το ανώνυμον...

Ο Δούρειος Ιππος του ΠΑΣΟΚ

Η καταγγελία του υπουργού Οικονομικών, Γιώργου Αλογοσκούφη , για τους υπαλλήλους που λειτουργούν ως Δούρειοι Ιπποι του ΠΑΣΟΚ στο κράτος είναι πάρα πολύ σοβαρή. Δεν έχει να κάνει με τους κομματικούς ανταγωνισμούς ούτε με το γεγονός ότι έτσι πλήττεται η κυβέρνηση που υπερψηφίστηκε από το 45% των Ελλήνων πριν από μόλις 18 μήνες. Περισσότερο έχει να κάνει με το γεγονός ότι πλήττεται η εθνική οικονομία με ανυπόστατες φήμες και χαλκευμένες εισηγήσεις, οι οποίες μάλιστα δεν είχαν έρθει καν σε γνώση των πολιτικών προϊσταμένων του υπουργείου.

Η οικονομία, δυστυχώς, είναι κλίμα. Πολλές φορές αρκούν μερικές φήμες όπως αυτές που διαδόθηκαν για την αύξηση των αντικειμενικών αξιών των ακινήτων για να φουσκώσουν μέχρι σκασμού κάποια αγορά. Κι από αυτό κινδύνευε η ελληνική οικονομία πριν από την πυροσβεστική παρέμβαση του κ. Αλογοσκούφη. Να υπερθερμανθεί η αγορά των ακινήτων, να ξεκινήσει ένα ράλι τιμών και πολύτιμοι πόροι, που απαιτούνται για άλλους τομείς, να χαθούν σε ένα νέο χρηματιστηριακού τύπου παιχνίδι.

Γι' αυτό λοιπόν ορθώς ο υπουργός Οικονομικών διέταξε Ενορκη Διοικητική Εξέταση για να αποκαλυφθούν εκείνοι από τους οποίους διέρρευσαν οι ανυπόστατες (αφού δεν ήταν καν σε γνώση της πολιτικής αρχής) εισηγήσεις στον Τύπο. Με την κίνησή τους αυτή μπαίνουν πολλών τάξεων ζητήματα, τα οποία πρέπει να ξεκαθαρίσει η ΕΔΕ. Μπαίνει καταρχήν ένα ηθικό ζήτημα, η μπανανόφλουδα που κάποιοι προσπάθησαν να ρίξουν στην προϊσταμένη τους πολιτική αρχή του υπουργείου. Μπαίνει ένα ζήτημα ότι μέλη της αντιπολίτευσης δεν ορρωδούν προ ουδενός, προκειμένου να πλήξουν την κυβέρνηση. Τέλος, μπαίνει το σημαντικότερο ζήτημα της υπονόμευσης, διά τέτοιων μεθόδων, της ελληνικής οικονομίας.

Η έρευνα πρέπει να φτάσει σε βάθος. Να αποκαλυφθούν άπαντες και να πληρώσουν τα κρίματά τους.

Το πάθημα του Πολύζου

Τα λίγα λεπτά δημοσιότητας που καθένας δικαιούται στην τηλεοπτική εποχή μας ο βουλευτής Πολύζος τα χρησιμοποίησε άθελά του εις βάρος του εαυτού του και της παράταξης που τόσα χρόνια με πίστη και εντιμότητα υπηρετεί. Με όλο το σεβασμό στους αγώνες του για τη Ν.Δ. και στην πολιτική του διαδρομή, θεωρούμε ότι η πολιτική του δήλωση που οδήγησε στην αποπομπή του συνιστά μείζον πολιτικό λάθος που δεν μπορούσε να μείνει χωρίς συνέπειες. Οσοι επικρίνουν τον Καραμανλή ότι εξάντλησε την αυστηρότητά του απέναντι σ' έναν έντιμο βουλευτή ας αναλογιστούν πως θα αντιδρούσε η κοινή γνώμη αν η επίμαχη δήλωση έμενε αναπάντητη από τον πρωθυπουργό.

Το πάθημα του κ. Πολύζου καλό είναι να γίνει μάθημα. Ο διαγραφείς βουλευτής είναι ασφαλώς ο τελευταίος που θα μπορούσε να κατηγορηθεί ότι αναζητεί τη δημοσιότητα. Η μακρά πολιτική του διαδρομή όμως θα έπρεπε να τον έχει κάνει πιο προσεκτικό στις "κακοτοπιές". Το να πει κανείς ότι "σε όλα τα κόμματα υπάρχουν άνθρωποι τίμιοι και άνθρωποι που χρηματίζονται" μπορεί να φαίνεται ασήμαντο μέσα στη γενικότητά του όταν το λες σπίτι σου ή σε μια φιλική συζήτηση. Οταν όμως το λες μπροστά σε μια κάμερα αποκτά χαρακτήρα πολιτικής θέσης, την οποία αν δεν είσαι σε θέση να υποστηρίξεις με σοβαρά επιχειρήματα καλύτερα να την... καταπιείς.

ΟΛΟΙ ΟΙ ΚΑΤΑΨΥΚΤΕΣ ΤΗΣ ΑΓΟΡΑΣ ΣΤΙΣ ΚΑΛΥΤΕΡΕΣ ΤΙΜΕΣ
ΜΟΝΟ στο ΜΟΣΧΙΔΗΣ ELECTRONET

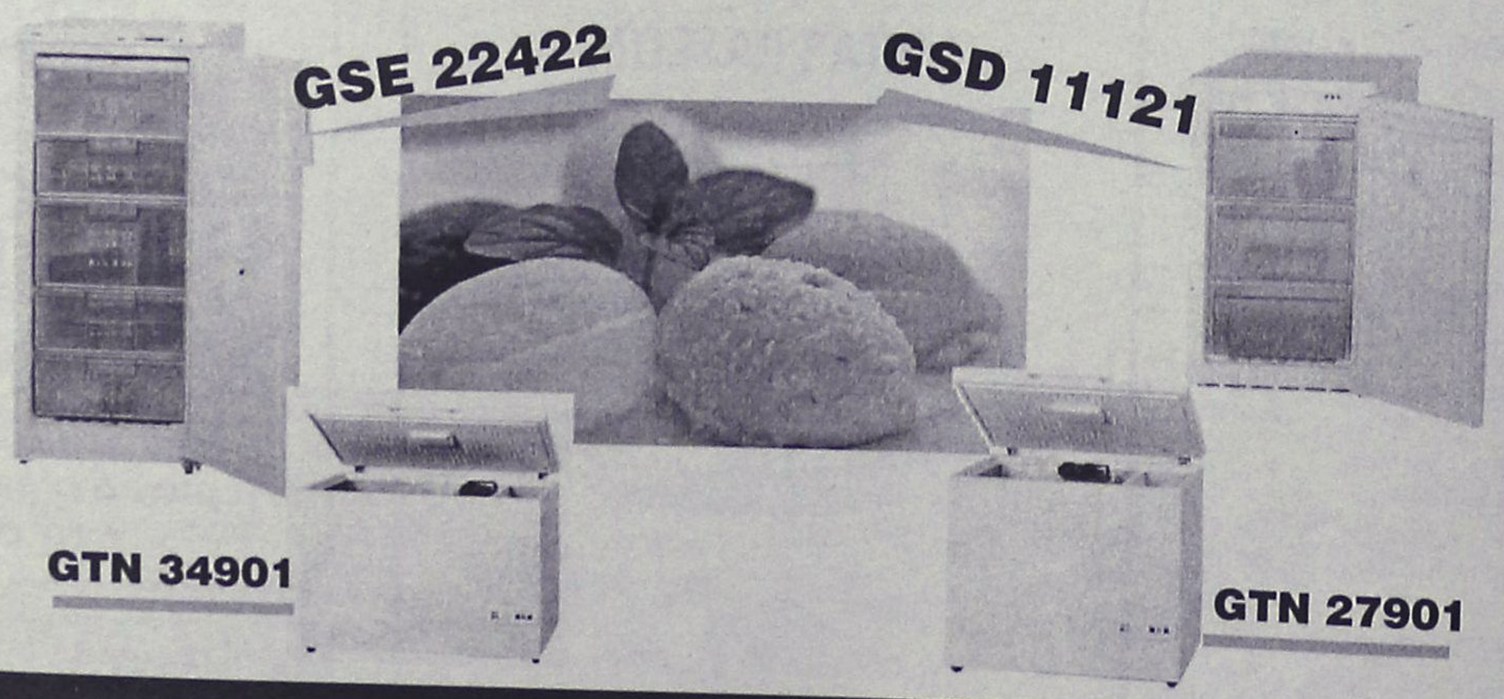

ELECTRO NET
ΜΟΣΧΙΔΗΣ
ΠΛΑΤΕΙΑ ΦΩΚΙΑΛΗ
80011900500-35846
AE0016

ΔΕΧΟΝΤΑΙ ΤΟ ΚΟΙΝΟ

Ο Νομάρχης Δωδεκανήσου **Γιάννης Μαχαιρίδης** και οι Βοηθοί Νομάρχη **Στέθης Κουσουρνάς** και **Νίκος Ζωίδης** δέχονται το κοινό κάθε Τρίτη και Πέμπτη, από τις 11.00-13.00 το μεσημέρι.

ΤΑΞΙ

ΡΑΔΙΟ ΤΑΞΙ ΠΟΛΕΩΣ: 2241-0-69800
ΡΑΔΙΟ ΤΑΞΙ ΕΚΤΟΣ ΠΟΛΕΩΣ: 2241-0-69600

ΧΡΗΣΙΜΑ ΤΗΛΕΦΩΝΑ

ΝΟΣΟΚΟΜΕΙΟ:	2241-0-80000
ΑΜΕΣΗ ΔΡΑΣΗ ΠΥΡ/ΚΗΣ:	199
ΛΙΜΕΝΑΡΧΕΙΟ:	2241-0-22220, 2241-0-27695
ΒΛΑΒΕΣ Δ.Ε.Η.:	1050
ΒΛΑΒΕΣ Ο.Τ.Ε.:	121
ΑΜΕΣΗ ΔΡΑΣΗ:	100
ΒΛΑΒΕΣ ΥΔΡΕΥΣΗΣ:	2241-0-68750, 2241-0-68755
ΝΟΜΑΡΧΙΑ:	2241-0-46502
ΠΕΡ/ΚΗ Δ/ΝΣΗ	2241-0-38174
ΔΗΜΟΣ:	2241-0-46200
ΔΗΜ. ΕΠΙΧ. ΚΑΘΑΡ.:	2241-0-77600
ΥΠΗΡ. ΑΠΟΚΟΜΙΔΗΣ:	2241-0-61057
ΤΡΟΧΑΙΑ:	2241-0-44131
ΠΛΗΡΟΦ. Ο.Τ.Ε :	11888
ΔΕΛΤΙΟ ΚΑΙΡΟΥ:	149
ΛΑΧΕΙΑ:	1444
ΠΡΟΠΟ - ΛΟΤΤΟ:	1444
ΡΟΔΑ:	2241-0-26300
ΚΤΕΛ:	2241-0-27706
Ο.Α.Ε.Δ.:	2241-0-23265
Ι.Κ.Α.:	2241-0-64912
ΤΑΞ.Υ.:	2241-0-68701, 2241-0-68702
ΟΛΥΜΠΙΑΚΗ:	2241-0-24555
ΕΡΓΑΤ. ΚΕΝΤΡΟ:	2241-0-24730
AEGEAN AIRLINES	2241-0-98345

ΚΤΕΟ

- Από **01/08/2005** έως **31/08/2005** επιβατικά (Ε.Ι.Χ.) και φορτηγά μέχρι 3,5 (ΦΙΧ<3,5 Τ) με αριθμούς κυκλοφορίας **ΡΟΒ 8001 έως και 8800**
- Από **01/08/2005** έως **31/08/2005** επιβατικά (Ε.Ι.Χ.) και φορτηγά μέχρι 3,5 (ΦΙΧ<3,5 Τ) με συγκοινωνιακή έδρα Καλύμνου και Κω με αριθμούς κυκλοφορίας **ΑΜΡ, ΜΟΙ, ΑΜΥ, ΡΑΙ κ.λπ.** (ερυθρού χρώματος - ανεξαρτήτως αριθμού) και **ΚΧΑ** (από 2001 έως και 4000)

***** Επίσης θα ελέγχονται όσα οχήματα υποχρεούνται βάσει παλαιότερων προγραμμάτων πρόσκλησης.**

ΤΙΜΕΣ ΣΥΝΑΛΛΑΓΜΑΤΟΣ

ΔΟΛΑΡΙΟ Η.Π.Α	1,2228	1,221
ΛΙΡΑ ΑΓΓΛΙΑΣ	0,69188	0,69092
ΚΟΡΩΝΑ ΔΑΝΙΑΣ	7,4657	7,4553
ΚΟΡΩΝΑ ΣΟΥΗΔΙΑΣ	9,3996	9,3864
ΓΙΕΝ ΙΑΠΩΝΙΑΣ	136,77	136,57
ΦΡΑΓΚΟ ΕΛΒΕΤΙΑΣ	1,5602	1,558
ΚΟΡΩΝΑ ΝΟΡΒΗΓΙΑΣ	7,863	7,852
ΛΙΡΑ ΚΥΠΡΟΥ	0,5742	0,5734
ΔΟΛΑΡΙΟ ΚΑΝΑΔΑ	1,4884	1,4864
ΔΟΛΑΡΙΟ ΑΥΣΤΡΑΛΙΑΣ	1,6068	1,6046

Η ΡΟΔΙΑΚΗ
Ημερήσια Εφημερίδα της Ρόδου
Έτος Ιδρύσεως 1915
ΙΔΡΥΤΗΣ
ΕΜΜ. ΚΑΛΑΜΠΙΧΗΣ
ΙΔΙΟΚΤΗΣΙΑ
ΥΙΟΙ Σ. ΤΣΟΠΑΝΑΚΗ
Η. ΚΩΤΙΑΔΗΣ Ο.Ε.
ΕΚΔΟΤΗΣ
ΗΒΗ Γ. ΤΣΟΠΑΝΑΚΗ
ΔΙΕΥΘΥΝΤΗΣ
Σπύρος Παγκάς
ΑΡΧΙΣΥΝΤΑΚΤΗΣ
Λουκάς Μαστής
ΣΥΝΤΑΞΗ
Μιχάλης Μαστής
Κυριακή Πετρίδου
Βαρβάρα Μπαγδάνου
Ελευθερία Πελλού
ΑΘΛΗΤΙΚΑ
Μανόλης Μπάτης,
Νικήτας Κουσκούσης
Κώστας Παντίδος
Παύλος Ντοκουσπίλ
Σούγγαρη Μάγδα
ΥΠΕΥΘ. ΔΙΑΦΗΜΙΣΤΙΚΟΥ ΤΜΗΜΑΤΟΣ
Λάζαρος Λαζαράκης
ΓΡΑΦΕΙΑ ΣΥΝΤΑΞΗΣ
Μάρκου Μαλλιαράκη 11
Τηλ.2241-0- 24610,
Fax (22410) 75641
ΑΘΛΗΤΙΚΟ ΤΜΗΜΑ
Τηλ. 2241-0-75640
ΛΟΓΙΣΤΗΡΙΟ - ΔΙΑΦΗΜΙΣΕΙΣ
Μάρκου Μαλλιαράκη 11
Τηλ. 2241-0-22210
2241-0-75230
Fax (22410) 22471
http://www.rodiaki.gr.
irodiaki@otenet.gr

Επεσήμανε χθες στα εγκαίνια της Έκθεσης Θεσσαλονίκης ο πρωθυπουργός Κ. Καραμανλής

Επενδύουμε στον τουρισμό

Την οικονομική πολιτική της κυβέρνησης και τους στόχους της για τον επόμενο χρόνο σκιαγράφησε ο πρωθυπουργός κ. Κ. Καραμανλής με την ομιλία του

Του απεσταλμένου μας
Σπύρου Παγκά

χθες στη Διεθνή Έκθεση Θεσσαλονίκης, ενώ για σήμερα αναμένονται ακόμα πιο σημαντικές ανακοινώσεις, για τις οποίες πάντως δεν υπήρξαν διαρροές.

Στην χθεσινή πάντως ομιλία του ο κ. Καραμανλής έκανε ιδιαίτερες αναφορές στον τουρισμό, θέμα ιδιαίτερης σημασίας για την περιοχή της Δωδεκανήσου.

Από τους βασικούς τομείς στους οποίους πρόκειται να δώσει βάρος η κυβέρνηση

Επενδύουμε -είπε ο κ. Καραμανλής- στην ενίσχυση του τουριστικού ρεύματος προς την χώρα μας, γεγονός που αποδεικνύει και τις προτεραιότητες της κυβέρνησης στο θέμα αυτό.

Στο πλαίσιο της ίδιας ομιλίας ο πρωθυπουργός ανακοίνωσε ότι σύντομα κατατίθενται τα νομοσχέδια για τον αγροτουρισμό και τις εναλλακτικές μορφές τουρισμού και ότι βρισκόμαστε σε φάση κεφαλοποίησης του θετικού αντιχτύπου των Ολυμπιακών Αγώνων.

Μεταξύ άλλων ο πρωθυπουργός τόνισε τα εξής:

« Βασικός στόχος της Οικονομικής και Αναπτυξιακής Πολιτικής μας είναι να καταστήσουμε ανταγωνιστικά τα συγκριτικά πλεονεκτήματα της Πατρίδας μας. Επενδύουμε στο τρίπτυχο «παραγωγικότητα - ποιότητα - ανταγωνιστικότητα». Επενδύουμε στην εξωστρέφεια της Οικονομίας μας:

- Στην αύξηση των εξαγωγών,
- την ενίσχυση του τουριστικού ρεύματος προς τη Χώρα μας,
- την προσέλκυση άμεσων ξένων επενδύσεων.

Αναπτύσσονται συντονισμένες δράσεις από τον ΟΠΕ, το ΕΛΚΕ, το Εθνικό Συμβούλιο Εξαγωγών, με βασικό στόχο την ενίσχυση της εξωστρέφειας των επιχειρήσεων.

Παράλληλα, δίνουμε ιδιαίτερη έμφαση στην Οικονομική Διπλωματία.

- Ενισχύεται (σε αρμοδιότητες και ανθρώπινο δυναμικό) το Τμήμα του υπουργείου Εξωτερικών, που βρίσκεται στη Θεσσαλονίκη, με στόχο την περαιτέρω ανάπτυξη των σχέσεών μας με τις γειτονικές Χώρες.

- Αναβαθμίζεται το Γραφείο Οικονομικών και Εμπορικών Υποθέσεων, για να παρέχεται αποτελεσματικότερη στήριξη στις επιχειρήσεις της περιοχής, που κινούνται εκτός συνόρων. Στόχος μας είναι να γίνει η Θεσσαλονίκη έδρα σημαντικών Περιφερειακών Οργανισμών, αλλά και κέντρο ανάπτυξης πρωτοβουλιών για τα Βαλκάνια. Για όλα αυτά, εγγύηση επιτυχίας είναι η στενή συνεργασία (που, ήδη, αναπτύσσεται) με τους εκπροσώπους των τοπικών παραγωγικών δυνάμεων. Όλοι μαζί, μπορούμε καλύτερα. Η Θεσσαλονίκη, η Μακεδονία, η Θράκη, μπορούν καλύτερα. Δεν είναι σχήμα λόγου. Είναι κοινή διαπίστωση.

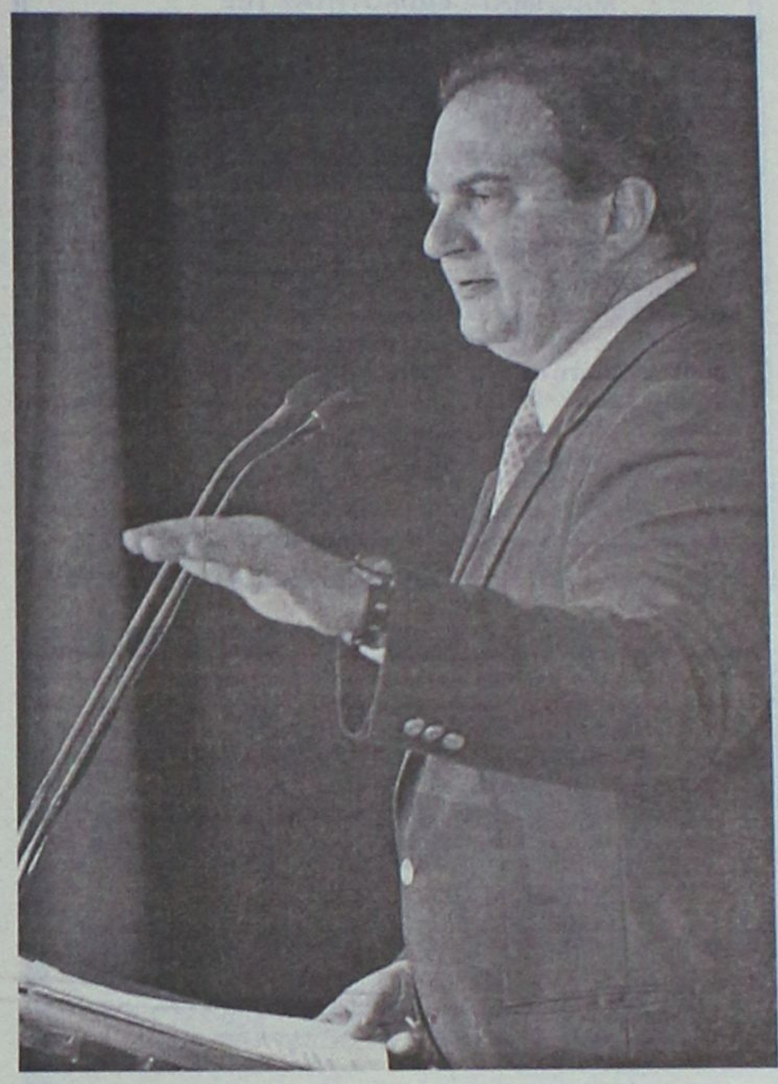

Η εξωστρέφεια της Πολιτικής μας, εκδηλώνεται ακόμη πιο έντονα και αποδίδει, ήδη, σημαντικούς καρπούς στο χώρο της Τουριστικής Βιομηχανίας μας. Αναβαθμίστηκε η εκπροσώπησή μας στα διεθνή τουριστικά γεγονότα και προχωρά συντεταγμένα η στρατηγική επικοινωνίας, για τον Τουρισμό. Η Ελλάδα θα είναι παρούσα, σε όλο τον Κόσμο, από τα μέσα Οκτωβρίου, σε όλες τις μεγάλες αγορές. Παράλληλα, διαμορφώνεται πλαίσιο δυναμικής αξιοποίησης κάθε θύλακα τουριστικής ανάπτυξης, στην ελληνική Περιφέρεια.

- Έχει, ήδη, προκηρυχθεί η μελέτη για το χωροταξικό σχεδιασμό του Τουρισμού και ξεκαθαρίζει το τοπίο για τις τουριστικές επενδύσεις.

- Μεγάλες επενδύσεις που εκκρεμούσαν για πολλά χρόνια, έχουν "ξεμπλοκάρει" και ξεκινούν άμεσα.

- Κατατίθενται σύντομα τα νομοσχέδια για τον αγροτουρισμό και τις εναλλακτικές μορφές τουρισμού.

- Κεφαλαιοποιείται, ο θετικός αντίκτυπος των Ολυμπιακών Αγώνων. Η Ελλάδα αναδεικνύεται σε παγκόσμια τουριστική δύναμη, ποιότητας και κύρους. Όπως δικαιούται από την Ιστορία, τον Πολιτισμό, τις σύγχρονες υποδομές και το φιλόξενο χαρακτήρα των ανθρώπων της.

• Αυθεντική έκφραση εξωστρέφειας, εθνικό κεφάλαιο, αλλά και τρανή απόδειξη της ικανότητας των Ελλήνων να δημιουργούν, και να μεγαλουργούν σε συνθήκες ελεύθερης Οικονομίας, είναι η Ελληνική Ναυτιλία. Το 2004, οι εισροές ναυτιλιακού συναλλάγματος ξεπέρασαν τα 13 δις. ευρώ και εφέτος πάμε ακόμη καλύτερα. Παράλληλα, προωθούνται αποφάσεις για την αναγέννηση της ελληνικής κρουαζιέρας και σχεδιάζονται μεγάλα έργα αναβάθμισης των λιμανιών της Χώρας.

• Η εξωστρέφεια, όμως, δεν αφορά μόνο ορισμένους τομείς. Εξωστρεφή προσανατολισμό αποκτά και ο αγροτικός τομέας. Διοργανώνεται (αυτό το μήνα) παγκόσμιο συνέδριο για την ελληνική διατροφή και κηρύσσεται το 2006, έτος για το ελληνικό ελαιόλαδο. Στόχος μας είναι να κερδίσουν τα ελληνικά προϊόντα τη θέση που δικαιούνται στη διεθνή αγορά. Έχουμε, ήδη, σημαντική αύξηση στις εξαγωγές μας και εντείνουμε ακόμη περισσότερο τις προσπάθειές μας. Στηρίζουμε τη βιολογική παραγωγή, την τυποποίηση και τη μεταποίηση, τη συσκευασία και τη διάθεση προϊόντων υψηλής ποιότητας, με ονομασία προέλευσης.

Στο μεταξύ, ενόψει και της νέας ΚΑΠ, προωθούνται 13 μελέτες (μια σε κάθε Περιφέρεια) για...

- την αναδιάρθρωση των καλλιεργειών
- τη βελτίωση της ζωικής παραγωγής,
- αλλά και τη διευκόλυνση της διάθεσης αγροτικών προϊόντων, σύμφωνα με τις σύγχρονες καταναλωτικές ανάγκες.

Στρατηγικοί στόχοι μας είναι...

- η ενίσχυση της ανταγωνιστικότητας του αγροτικού τομέα,
- η βελτίωση του αγροτικού εισοδήματος,
- η ανάπτυξη της ελληνικής υπαίθρου.

Το μέλλον ανήκει στην Περιφέρεια.

Το είπα πέρυσι και το επαναλαμβάνω:

Βασική προτεραιότητά μας, για την πρώτη τετραετία, είναι η εφαρμογή Εθνικής Στρατηγικής για την Περιφερειακή Ανάπτυξη.

- Σημειώνω εδώ, ότι (μέσα σε λιγότερο από ένα χρόνο) εγκρίθηκε και άρχισε η υλοποίηση ολοκληρωμένου Προγράμματος Βιώσιμης Ανάπτυξης της Βόρειας και Κεντρικής Πίνδου.

Δεν υπάρχουν δύο Ελλάδες. Υπάρχει η Ελλάδα, που μπορεί να προοδεύει παντού!

Συνεπείς στη στρατηγική μας για την επανίδρυση του Κράτους, προχωρούμε σε στοχευμένες μεταρρυθμίσεις, αλλά και σε εξειδικευμένες δράσεις ανάλογα με τις ανάγκες κάθε περιοχής".

ΜΣ
ΣΧΟΛΗ ΧΟΡΟΥ
ΣΟΦΙΑ
ΜΕΛΙΣΣΟΥΡΓΟΥ
ΑΝΑΓΝΩΡΙΣΜΕΝΗ ΑΠΟ ΤΟ ΚΡΑΤΟΣ

ΚΛΑΣΙΚΟ ΜΠΑΛΕΤΟ
Ρώσικο σύστημα Vaganova
ΣΥΓΧΡΟΝΟΣ ΧΟΡΟΣ
Σύστημα M.Graham, J. Limon
JAZZ Τμήματα παιδικά - ενηλίκων
ΡΥΘΜΙΚΗ ΚΙΝΗΤΙΚΗ ΑΓΩΓΗ
Σύστημα Dalcroze και Μ. Κυνηγού
ΤΑΞΗ POINTS ΜΠΑΛΕΤΟΥ
Προετοιμασία για επαγγελματικές σχολές
LATIN - ΑΡΓΕΝΤΙΝΙΚΟ TANGO
FLAMENCO Η πρώτη σχολή στη Ρόδο από το 1995 που το καθιέρωσε και το διδάσκει με επιτυχία καθημερινά και συστηματικά (τμήματα ανδρών-γυναικών)
ΙΣΠΑΝΙΚΟΙ ΧΟΡΟΙ Pasodobles, Sevillanas, Fandangos técnica de castañuelas y abanicos
• Σεμινάρια από διεθνούς φήμης χορευτές

ΣΟΦΙΑ ΜΕΛΙΣΣΟΥΡΓΟΥ:
Απόφ. Ανωτ. Επ. Σχ. Χορού "Ραλλού Μάνου", διπλ. "Escuela Carmen de la Cuevas" Γρανάδας, "Escuela Relatores-Mercedes y Albano" Μαδρίτης, μετεκπ. στην Αν. Επ. Σχ. "Matilde Coral" της Σεβίλλης
Μέλος της Ακαδημίας Ισπανικών Χορών "Sociedad de Baile Español", Μέλος Διεθνούς Συμβουλίου Χορού UNESCO



ΕΓΓΡΑΦΕΣ ΑΠΟ 5 ΣΕΠΤΕΜΒΡΙΟΥ
(Δευ.-Παρ. 5:30 - 9:30 μ.μ.)
ΕΝΑΡΞΗ ΜΑΘΗΜΑΤΩΝ 15 ΣΕΠΤΕΜΒΡΙΟΥ

ΤΡΟΙΑΣ 10 - 85100 ΡΟΔΟΣ - ΤΗΛ: 22410 31000 - FAX 22410 78500 - e-mail: sofimel@otenet.gr
AE735

CHAMPION MOTORS
INTERNATIONAL POWER



50CC , 4T
CHAMPION 50
ΤΙΜΗ: 900 €
ΜΕ 0% ΠΡΟΚΑΤΑΒΟΛΗ, ΑΠΟ 6 - 36 ΔΟΣΕΙΣ

125CC , 4T
ΤΙΜΗ: 1250 €

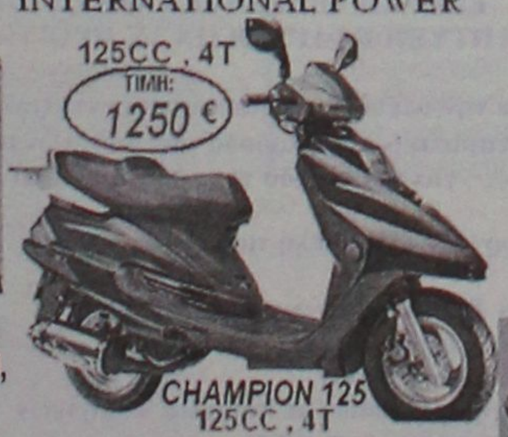

CHAMPION 125
125CC , 4T

ΤΙΜΗ: 970€



110CC , 4T
CHAMPION 110

150CC , 4T

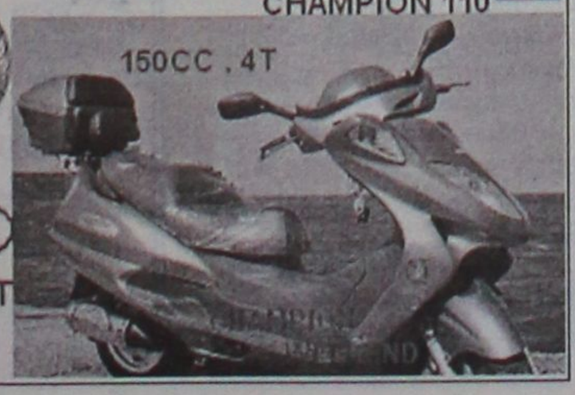

ΤΙΜΗ: 2230€
150CC , 4T
CHAMPION WEEKEND

> 1 ΧΡΟΝΟ ΕΓΓΥΗΣΗ
> ΠΛΗΡΟΥΝ ΤΙΣ ΕΥΡΩΠΑΪΚΕΣ ΠΡΟΔΙΑΓΡΑΦΕΣ ΑΣΦΑΛΕΙΑΣ
> ΠΙΣΤΟΠΟΙΗΤΙΚΑ: EEC II , Q.C. , CE , ISO 2001
* ΠΛΗΡΗ ΕΤΟΙΜΟΠΑΡΑΔΟΤΗ ΓΚΑΜΑ ΑΝΤΑΛΛΑΚΤΙΚΩΝ *

ΣΗΜΕΙΑ ΠΩΛΗΣΗΣ ΓΙΑ ΤΗΝ ΡΟΔΟ:
> ΜΟΤΟ ΜΕΛΛΙΝΗΣ -- ΚΟΛΟΚΟΤΡΩΝΗ 28 -- ΤΗΛ: 22410 - 24168
> ΜΟΤΟ ΣΑΝΤΟΡΙΝΙΟΣ -- ΑΡΧΑΓΓΕΛΟΣ --
AT2784

ΦΡΟΝΤΙΣΤΗΡΙΑ
ΧΑΤΖΗΑΝΤΩΝΙΟΥ ΜΑΛΑΤΕΣΤΑΣ
ΕΠΙΛΟΓΗ ΜΕ ΟΝΟΜΑ!
Για μαθητές ΓΥΜΝΑΣΙΟΥ - ΛΥΚΕΙΟΥ – ΤΕΕ
Διδάσκονται:
ΜΑΘΗΜΑΤΙΚΑ – ΦΥΣΙΚΗ – ΧΗΜΕΙΑ
ΒΙΟΛΟΓΙΑ – ΒΙΟΧΗΜΕΙΑ – Α.Ο.Θ – Α.Ο.Δ.Ε.
ΦΙΛΟΛΟΓΙΚΑ – ΠΛΗΡΟΦΟΡΙΚΗ –
ΜΑΘΗΜΑΤΑ ΕΙΔΙΚΟΤΗΤΑΣ ΤΕΕ
Λειτουργούν τμήματα Α', Β' και Γ' Λυκείου
Έναρξη τμημάτων Γυμνασίου - ΤΕΕ
ΠΕΜΠΤΗ 1η ΣΕΠΤΕΜΒΡΙΟΥ
Ειδικές τιμές στην Α' Γυμνασίου!!!
Ο συνδυασμός των **ολιγομελών τμημάτων,** της **προσωπικής διδασκαλίας,** της **παροχής σημειώσεων-βοηθημάτων,** της **συνεργασίας με τους γονείς,** των **προσιτών τιμών,** καθώς και τα **19 χρόνια λειτουργίας** του Φροντιστηρίου μας αποτελούν τον λόγο που με **μεθοδικότητα** οι μαθητές μας **ωθούνται** στην επιτυχία.
Διεύθυνση σπουδών
Α. ΧΑΤΖΗΑΝΤΩΝΙΟΥ - Δ. ΜΑΛΑΤΕΣΤΑΣ
ΑΝ/ΧΟΥ ΒΟΛΟΝΑΚΗ 14 (Αγ. Ιωάννης)
ΤΗΛ 22410-76065-76801- Κιν 6974108247 - 6937229731
AE582

ΦΡΟΝΤΙΣΤΗΡΙΟ
ΠΡΟΤΥΠΟ
ΕΓΓΡΑΦΕΣ ΚΑΙ ΠΛΗΡΟΦΟΡΙΕΣ ΚΑΘΗΜΕΡΙΝΑ 17.00-21.00
ΕΝΑΡΞΗ ΜΑΘΗΜΑΤΩΝ
• Γ' ΛΥΚΕΙΟΥ Οι εγγραφές συνεχίζονται
• Β' ΛΥΚΕΙΟΥ Οι εγγραφές συνεχίζονται
• Α' ΛΥΚΕΙΟΥ 22 ΑΥΓΟΥΣΤΟΥ
• Α' -Β'-Γ' ΓΥΜΝΑΣΙΟΥ 1 ΣΕΠΤΕΜΒΡΙΟΥ
• Τ.Ε.Ε. 1 ΣΕΠΤΕΜΒΡΙΟΥ
ΔΙΔΑΣΚΟΥΝ:
ΓΙΑΝΝΕΖΟΥ Α.: Μαθηματικά
ΜΩΡΑΪΤΗΣ Β.: Πληροφορική
ΠΑΠΑΚΩΝΣΤΑΝΤΙΝΟΥ Σ.: Βιολογία
ΡΕΪΣΗ Π.: Αρχαία - Λατινικά - Γλώσσα
ΨΥΛΛΑΚΗΣ Ν.: Φυσική - Χημεία
ΠΛΑΤΕΙΑ ΑΓΙΟΥ ΝΙΚΟΛΑΟΥ 19 - ΡΟΔΟΣ
Τηλ. (22410) 25911
AE562

ΕΠΙΛΟΓΗ ΕΠΙΤΥΧΙΑΣ
ΥΠΕΥΘΥΝΟΙ ΣΠΟΥΔΩΝ
Χρήστος Μπάρδος
Φυσικός
Ξένια Λάμπρου
Φιλόλογος-Ιστορικός
Διδάσκονται:
Μαθηματικά
Φυσική
Χημεία
Φιλολογικά
Βιολογία
ΑΟΘ - ΑΟΔΕ
Ανάπτυξη Εφαρμογών Η/Υ
ΠΛΕΟΝΕΚΤΗΜΑ
ΦΡΟΝΤΙΣΤΗΡΙΟ ΜΕΣΗΣ ΕΚΠΑΙΔΕΥΣΗΣ
ΕΝΑΡΞΗ ΜΑΘΗΜΑΤΩΝ
Γ' ΛΥΚΕΙΟΥ 1/08/2005
Β' ΛΥΚΕΙΟΥ 17/08/2005
Α' ΛΥΚΕΙΟΥ-
ΓΥΜΝΑΣΟ - ΤΕΕ 2/09/2005
• Αυστηρά ολιγομελή τμήματα
• Συνεχής αξιολόγηση των Μαθητών
• Τακτική ενημέρωση των γονέων
• Εβδομαδιαία επαναληπτικά τεστ
• Σύγχρονες μέθοδοι διδασκαλίας
• Λογικές τιμές
• Προσαρμοσμένο στο Ενιαίο Λύκειο και στο ΤΕΕ
Κων/νου Υδραίου & Απ. Ιωάννη (γωνία)
τηλ.: 22410-75577, 78252, 30676, κιν.: 6945976276
AE552

Πραγματοποιήθηκε προχθές το βράδυ στο δήμο Ιαλυσού

Συγκέντρωση στελεχών της ΝΔ για τις δημοτικές

Με εντατικό ρυθμό θα συνεχιστούν οι διεργασίες

Ξεκίνησαν επίσημα οι διαδικασίες για τις δημοτικές εκλογές στην τοπική Νέα Δημοκρατία, εκ των πραγμάτων όμως η υπόθεση θα πάει σε βάθος χρόνου σε ότι αφορά την επιλογή των υποψηφίων δημάρχων και την συγκρότηση των ψηφοδελτίων.

Η πρεμιέρα έγινε με συνάντηση στελεχών από τους δήμους Ιαλυσού και Πεταλούδων, που πραγματοποιήθηκε σε ξενοδοχείο της Ιαλυσού. Επρόκειτο για μία προκαταρκτική συνάντηση στην διάρκεια της οποίας έγινε μία αρχική συζήτηση για την κατάσταση και τις προοπτικές που υπάρχουν.

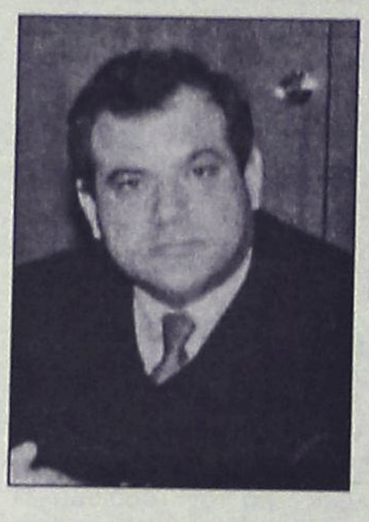

Αξιοσημείωτο είναι ότι και οι δύο δήμοι, παρότι είναι από τους δήμους όπου η ΝΔ έχει μεγάλο εκλογικό ποσοστό, ήταν από τους δήμους όπου δεν υπήρχε υποψήφιος δήμαρχος από τον χώρο της Νέας Δημοκρατίας, γεγονός που επισημάνθηκε στη συνάντηση.

Από πλευράς της ΝΟΔΕ στην προχθεσινή συνάντηση, συμμετείχαν οι κ.κ. Α. Μαρτίνης, Αντ. Κωστάκης, Ν. Καραμαρίτης, Μ. Καμπουρόπουλος και Κυρ. Αρχοντάκης, ενώ τόσο από τον δήμο Ιαλυσού όσο και από τα δημοτικά διαμερίσματα του δήμου Πεταλούδων, συμμετείχαν αρκετά στελέχη μεταξύ των οποίων και δημοτικοί σύμβουλοι (Γ. Παπαδημήτρης, Αντ. Αρφαράς, Θ. Τσέλιος κ.ά.).

Απ' όλους τους παρισταμένους σύμφωνα με όσα έγιναν γνωστά επισημάνθηκε η ανάγκη να προχωρήσουν το συντομότερο οι διαδικασίες για τις δημοτικές εκλογές, έτσι ώστε να μην σημειωθούν "παρατράγουδα" όπως αυτά που συνέβησαν στις προηγούμενες εκλογές.

Αντικειμενικός στόχος της όλης προσπάθειας είναι ότι το αργότερο μέχρι τον ερχόμενο Απρίλιο να έχουν οριστικοποιηθεί τα ψηφοδέλτια με προοπτικές νίκης που θα στηρίξει η Νέα Δημοκρατία.



Οπως έγινε γνωστό παρόμοιες συναντήσεις πρόκειται να γίνουν κι άλλες μέσα στο επόμενο χρονικό διάστημα, τόσο για τους δήμους Ιαλυσού και Πεταλούδων όσο και για τους άλλους δήμους του νησιού.

Στην παράταξη Μαχαιρίδη

Επίπλαστη είναι η ενότητα

Παρά τις διαψεύσεις

Διέψευσε με δηλώσεις του στον ραδιοφωνικό σταθμό «Παλμό» ο αντινομάρχης κ. Στάθης



Κουσουρνάς πληροφορίες, σύμφωνα με τις οποίες, 4 νομαρχιακοί σύμβουλοι δεν γνώριζαν το περιεχόμενο και δεν υπέγραψαν επιστολή στήριξης στη νομαρχιακή παράταξη του κ. Γιάννη Μαχαιρίδη. «Και γνώριζαν και συμφώνησαν με την επιστολή» δηλώνει ο κ. Κουσουρνάς, κάτι που επιβεβαίωσε στον ίδιο σταθμό και ένας εκ των τεσσάρων νομαρχιακών συμβούλων ο Δημήτρης Κρεμαστινός.

Παρά τις διαψεύσεις πάντως, στην παράταξη του κ. Μαχαιρίδη υπάρχει γενικότερη κινητικότητα και βρίσκονται αρκετές διεργασίες σε εξέλιξη. Σύντομα μάλιστα θα πρέπει να αναμένονται αναζοπυρώσεις προβλημάτων στις τάξεις της πλειοψηφίας του νομαρχιακού συμβουλίου.

ΣΧΟΛΗ ΧΟΡΟΥ Έλλης Παρασκευά
AE745

Η ΕΠΙΤΥΧΙΑ ΞΕΚΙΝΑΕΙ ΑΠΟ ΕΔΩ !!!
ΦΡΟΝΤΙΣΤΗΡΙΟ
ΕΦΑΡΜΟΓΗ
Έναρξη Μαθημάτων:
• Γ' Λυκείου: 1 Αυγούστου
• Β' Λυκείου: 16 Αυγούστου
• Α' Λυκείου: 1 Σεπτεμβρίου
• Γυμνάσιο, ΤΕΕ: 1 Σεπτεμβρίου
17 χρόνια επιτυχημένης πορείας στην φροντιστηριακή εκπαίδευση
Δημιουργία νέων τμημάτων από 8 Σεπτεμβρίου !
Διδάσκονται τα μαθήματα:
ΜΑΘΗΜΑΤΙΚΑ - ΦΥΣΙΚΗ - ΧΗΜΕΙΑ - ΙΣΤΟΡΙΑ - ΑΡΧΑΙΑ - ΛΑΤΙΝΙΚΑ - ΕΚΘΕΣΗ - ΒΙΟΛΟΓΙΑ - ΑΡΧΕΣ ΟΙΚΟΝΟΜΙΚΗΣ ΘΕΩΡΙΑΣ - ΑΝΑΠΤΥΞΗ ΕΦΑΡΜΟΓΩΝ ΣΕ ΠΡΟΓΡΑΜΜΑΤΙΣΤΙΚΟ ΠΕΡΙΒΑΛΛΟΝ
Με την υπεύθυνη, ποιοτική και εντατική διδασκαλία μας συμβάλλουμε αποτελεσματικά στην πρόοδο των μαθητών μας και τους προετοιμάζουμε σωστά για την είσοδό τους στα Ανώτατα Εκπαιδευτικά Ιδρύματα.
Λειτουργούν ολιγομελή τμήματα.
➢ Συχνά Τεστ και διαγωνίσματα πλέον των διδακτικών ωρών.
➢ Ενημέρωση Γονέων
➢ Παροχή φυλλαδίων με ποικιλία ασκήσεων και εργασιών για το σπίτι
Διεύθυνση Σπουδών:
Νίκος Τσιώλης
Σταμάτης Εμμανουήλ
Ελένη Παπαλαζάρου
Οι εγγραφές άρχισαν!!!
Τηλ.: (22410)- 43600, 26151, 65013, 6947683868
Διεύθυνη: Βενετοκλέων 59 (Απέναντι από τον κιν/φο Μετροπόλ)
AE586

Ζητά με επιστολή της στη διοίκηση του Ιδρύματος το Εργατικό Κέντρο της Ρόδου

Να σταματήσουν τα παιχνίδια με τη μεταστέγαση του ΙΚΑ

Για σκόπιμη κωλυσιεργία και παρελκυστική συμπεριφορά κάνουν λόγο οι συνδικαλιστές

Να δοθεί τέλος στα παιχνίδια με τη μεταστέγαση του ΙΚΑ στο παλιό νοσοκομείο και καθαρές θέσεις, ζητά από τον διοικητή του ΙΚΑ Γιάννη Βαρθολομαίο η διοίκηση του Εργατικού Κέντρου της Ρόδου, με επιστολή που απέστειλε.

Οι συνεχείς καθυστερήσεις στις διαδικασίες μεταστέγασης, αλλά και οι εργασίες που εκτελούνται στους χώρους όπου τώρα είναι εγκατεστημένες οι υπηρεσίες του ασφαλιστικού ιδρύματος, έχουν αγανακτήσει τους συνδικαλιστές, που βλέπουν να περνά ο χρόνος και να μη γίνεται τίποτα.

Είναι γεγονός, ότι παρά τη ρητή διαβεβαίωση τριών υπουργών και την εκφρασμένη θέληση όλων ανεξαρτήτως των τοπικών αρχών και φορέων, το θέμα δείχνει να κολλάει «κάπου», με αποτέλεσμα οι εργαζόμενοι στο ΙΚΑ αλλά και οι ασφαλισμένοι να ταλαιπωρούνται σε εντελώς ακατάλληλους χώρους.

Η «περίεργη σιωπή» της διοίκησης του ΙΚΑ και η αναβλητικότητα που παρατηρείται, οδήγησαν το Ε.Κ.Ρ. να παρέμβει εκ νέου με τη χθεσινή επιστολή του.

Σε επιτακτικό ύφος, ζητά από τον κ. Βαρθολομαίο να ξεκαθαρίσει τη θέση του για τη μεταστέγαση στο παλιό νοσοκομείο, όπως επίσης να δεσμευτεί για συγκεκριμένο χρονοδιάγραμμα «που δεν μπορεί να είναι πέραν του τέλους του 2006» για τη μεταφορά των υπηρεσιών στο χώρο που έχει επιλεγεί.

Με την ίδια επιστολή, το Εργατικό Κέντρο διατυπώνει την απειλή των κινητοποιήσεων αν δεν πάρει απαντήσεις, χωρίς να προσδιορίζει ποιά ακριβώς μορφή θα έχουν. Να σημειωθεί πάντως, ότι ήδη το Εργατικό Κέντρο έχει προβεί σε συμβολική κατάληψη των εγκαταστάσεων του ΙΚΑ στη Ρόδου – Λίνδου και αυτή τη φορά μάλλον δεν θα αρκεστεί σε αυτό αλλά θα σκληρύνει περισσότερο τη στάση του, αφού η όλη εικόνα παραπέμπει σε υποψίες για «παιχνίδια» γύρω από το συγκεκριμένο ζήτημα.

Να σημειωθεί ότι η επιστολή προς τον κ. Βαρθολομαίο κοινοποιείται επίσης στον υπουργό Εργασίας Πάνο Παναγιωτόπουλο και τον υπουργό Υγείας Νικήτα Κακλαμάνη, οι οποίοι έχουν δεσμευτεί για τη μεταφορά του ΙΚΑ, όπως και ο υπουργός Αιγαίου Αριστοτέλης Παυλίδης.

Στην επιστολή αναφέρονται τα εξής:

"Η διοίκηση του Εργατοϋπαλληλικού Κέντρου Ρόδου είναι υποχρεωμένη να επανέλθει στο θέμα της μεταφοράς των υπηρεσιών της Νομαρχιακής Μονάδας του ΙΚΑ στη Ρόδο, σε χώρο του Παλιού Νοσοκομείου της πόλης, ο οποίος ικανοποιεί τις ανάγκες των ασφαλισμένων και συναλλασσομένων μαζί του, καθώς διάφορα δημοσιεύματα τοπικών εφημερίδων κάνουν λόγο για ακύρωση αυτής της προοπτικής.





Τα ίδια δημοσιεύματα αναφέρουν ότι η επέκταση του οικοδομικού συγκροτήματος που φιλοξενεί σήμερα τις υπηρεσίες του ΙΚΑ έχει σκοπό την εγκατάσταση σ' αυτό δραστηριοτήτων της Μονάδας. Αυτό πρακτικά σημαίνει ότι η διοίκηση του ΙΚΑ, εάν ευσταθούν τα δημοσιεύματα, έχει εγκαταλείψει το σχέδιο μεταφοράς στο χώρο του Παλιού Νοσοκομείου, που το σύνολο των τοπικών φορέων απεδέχθη παρά τις διάφορες προφορικές υπουργικές εξαγγελίες.

Κύριοι, επειδή η κοινωνία της Ρόδου, στο πρόσωπο των φορέων της, δεν είναι δυνατόν να εμπαίζεται κατ' αυτόν τον τρόπο, σας καλούμε άμεσα να κοινοποιήσετε στο ΕΚΡ έγγραφη δέσμευσή σας ότι εξακολουθείτε να υποστηρίζετε τη λύση της μεταφοράς της Νομαρχιακής Μονάδας του ΙΚΑ στο χώρο του Παλιού Νοσοκομείου και ότι οι όποιες απαραίτητες βελτιώσεις στις υφιστάμενες εγκαταστάσεις της έχουν χαρακτήρα ανακούφισης των συναλλασσομένων μαζί της. Τέλος να ορίσετε χρονικό ορίζοντα, που δεν μπορεί να είναι πέραν του τέλους του 2006 της μεταφοράς του ΙΚΑ στο χώρο που έχει επιλεχθεί και αφού σ' αυτόν προηγουμένως έχουν γίνει σημαντικές και σοβαρές αναμορφώσεις.

Θεωρούμε ότι η όποια κωλυσιεργία στο ζήτημα αυτό υποκρύπτει σκοπιμότητα και το ΕΚΡ δεν είναι διατεθειμένο να συνεχίσει να δέχεται μια παρελκυστική συμπεριφορά, που έχει ως αποτέλεσμα να συνεχίσουν να ταλαιπωρούνται οι ασφαλισμένοι και οι συνταξιούχοι, τη στιγμή που αυτό θα είναι "όμηρος" διαλόγων, που δεν επιφέρουν κανένα ουσιαστικό αποτέλεσμα. Γίνεται έτσι φανερό ότι η όποια αγωνιστική εκδήλωση σημειωθεί σε σχέση με το ΙΚΑ της Ρόδου από το ΕΚΡ, μην αναζητήσετε αιτιολογία από τη διοίκησή του, γιατί εσείς θα είστε οι υπεύθυνοι.

Η κινητοποίησή μας αυτή δεν έχει να κάνει με τις υπηρεσίες της Μονάδας, που προσφέρουν σημαντικό έργο, τόσο οι διοικητικές όσο και οι υγειονομικές υπηρεσίες, στις οποίες οι συνάδελφοί μας εργάζονται κάτω από τις πιο αντίξοες συνθήκες, για να προσφέρουν υψηλές παροχές στους ασφαλισμένους του ιδρύματος. Η κινητοποίησή μας θα έχει στόχο, πέραν των άλλων, και τη βελτίωση των δικών τους συνθηκών απασχόλησης.

Κύριοι, επειδή μέχρι τώρα μόνο προφορικές εξαγγελίες είχαμε από την πλευρά σας γύρω από το θέμα της μεταφοράς των υπηρεσιών του ΙΚΑ στο χώρο του Παλιού Νοσοκομείου, ειδικά δε από το υπουργείο Υγείας και Κοινωνικής Αλληλεγγύης καμία απάντηση δεν πήραμε γύρω από τη δική του άποψη στο θέμα, σας καλούμε άμεσα να απαντήσετε, γιατί σε διαφορετική περίπτωση θα έχουμε κάθε λόγο να οδηγηθούμε σε άλλα συμπεράσματα".

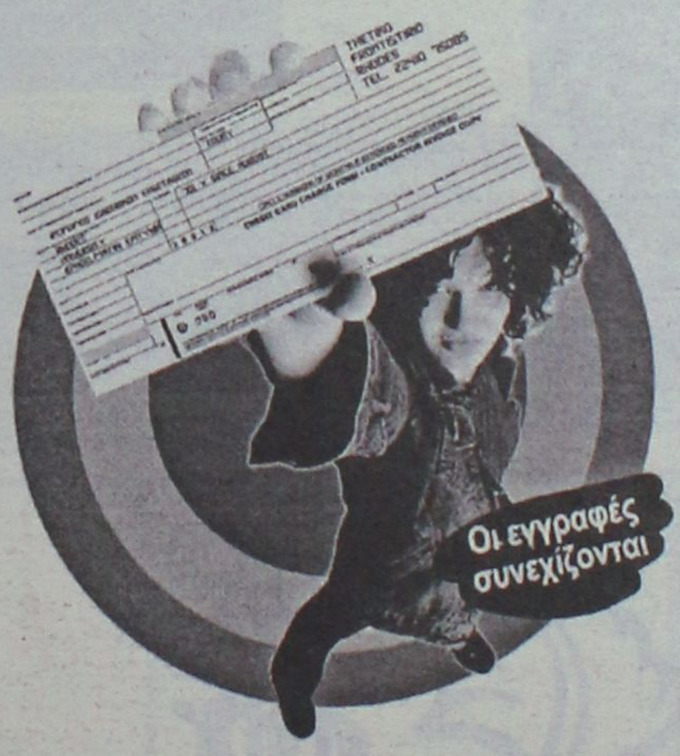

Κλείσε εισιτήριο στην επιτυχία!

Καλύπτουμε κάθε μαθητή που έχει όνειρα και απαιτήσεις για το μέλλον του, που θέλει να κατακτά την γνώση από τις πρώτες τάξεις του Γυμνασίου και να επιτυγχάνει στις εισαγωγικές εξετάσεις στην Τριτοβάθμια Εκπαίδευση!

ΘΕΤΙΚΟ
Φροντιστήριο

Το φροντιστήριο που εμπιστεύεστε!

Πληροφορίες στο τηλέφωνο 22410 75085
Κων/νου Τσαλδάρη 2, 851 00 ΡΟΔΟΣ
email: thetiko@rho.forthnet.gr AE781

Το Μυστικό, που μεταμορφώνει τον χώρο σας.

Γνωρίστε από κοντά τη νέα συλλογή Αρβανιτίδη! Συγκεκριμένα στο χώρο της ντουλάπας παρουσιάζει νέες γραμμές, νέες τάσεις και μικρά μυστικά interior design,

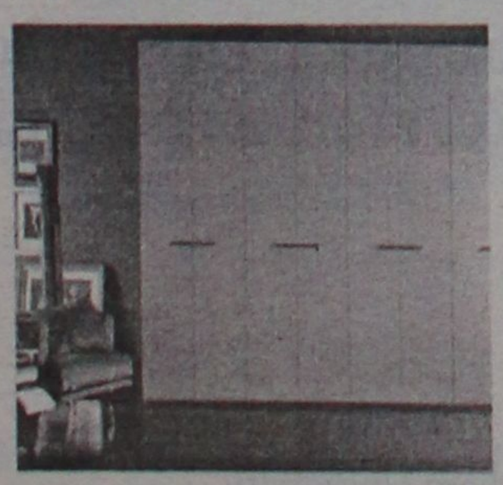

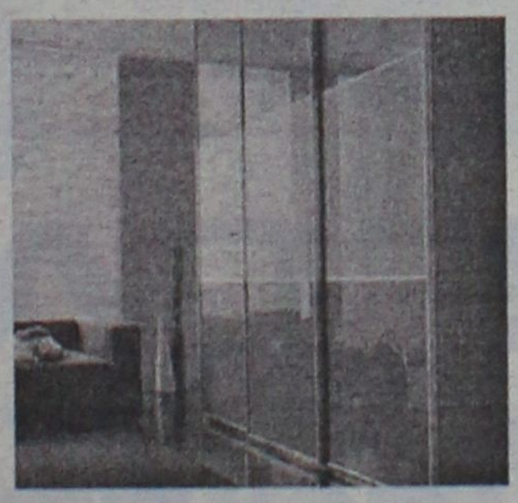

που κάνουν το έπιπλο, ένα πραγματικό έργο τέχνης! Με διαφορετικά υλικά, minimal γραμμές και ζωηρά χρώματα η ντουλάπα σας γίνεται ΜΟΝΑΔΙΚΗ!

ΝΙΚΟΣ ΑΡΒΑΝΙΤΙΔΗΣ
σχέση πάθους με τη διακόσμηση...

ΧΠ 004

Γραφείο Διακοσμητικών Μελετών - Κατάστημα: Ρόδος - Παύλου Μελά 70, Τηλ. : 22410 36730, Fax: 22410 31187
Αθήνα - Ολύμπου 6, Τηλ. 210 9701071, Κιν.: 6944 384 471, email: info@arvanitidis.com

ΚΥΚΛΟΣ

Δημιουργήσαμε:
- *ολιγομελή ομοιογενή τμήματα 6-8 μαθητών.*
- *γκρουπ 2-3 μαθητών*
- *ατομικές σημειώσεις για κάθε μαθητή.*

Παρέχουμε:
- *συνεχή ενημέρωση γονέων.*
- *επαναληπτικά - εβδομαδιαία διαγωνίσματα*
- *επαγγελματικός προσανατολισμός σε συνεργασία με ειδικούς επιστήμονες.*
- *δωρεάν ενισχυτικά μαθήματα στους αδύναμους μαθητές.*
- *ιδιαίτερα μαθήματα στο χώρο σας.*

Καταφέραμε:
... οι μαθητές μας να είναι τώρα καταξιωμένοι επιστήμονες...

ΕΝΑΡΞΗ ΜΑΘΗΜΑΤΩΝ

Γ' ΛΥΚΕΙΟΥ	1 ΑΥΓΟΥΣΤΟΥ
Β' ΛΥΚΕΙΟΥ	17 ΑΥΓΟΥΣΤΟΥ
Α' ΛΥΚΕΙΟΥ	
ΓΥΜΝΑΣΙΑ-ΤΕΕ	29 ΑΥΓΟΥΣΤΟΥ

Συμπληρώνουμε την εκπαίδευση....

Ολοκληρώνουμε την επιτυχία...

ΑΤΤΑΒΥΡΟΥ 49 ΡΟΔΙΝΙ ΤΗΛ. 2241032600

ΑΕ 560

Πήρε φόρα ο περιφερειάρχης κ. Χαράλαμπος Κόκκινος

Οκτώ νέα έργα στο ΠΕΠ Νοτίου Αιγαίου

Αφορούν τους τομείς εκπαίδευσης και υγείας

Ο γενικός γραμματέας της περιφέρειας κ. Χαράλαμπος Κόκκινος υπέγραψε 8 νέες αποφάσεις ένταξης έργων για χρηματοδότηση από το Περιφερειακό Επιχειρησιακό πρόγραμμα (ΠΕΠ) Νοτίου Αιγαίου 2000-2006, στο πλαίσιο του στόχου μέχρι το τέλος του έτους να έχει δεσμευτεί το σύνολο των πόρων του προγράμματος. Ήδη μετά από τις νέες αυτές εντάξεις συνολικού προϋπολογισμού 3,4 εκ. ευρώ, το ποσοστό των δεσμευμένων πόρων του ΠΕΠ ανέρχεται σε 94,2%.



Και τα 8 έργα θα υλοποιηθούν σε μικρά νησιά της Περιφέρειας συμβάλλοντας στη σύγκληση με τα πιο ανεπτυγμένα νησιά, κάτι που άλλωστε αποτελεί έναν από τους βασικότερους στόχους του προγράμματος.

Πιο συγκεκριμένα εντάχθηκαν 3 έργα με τα οποία αναβαθμίζεται η πρωτοβάθμια εκπαίδευση σε ισάριθμα νησιά και 5 έργα υγείας με τα οποία βελτιώνονται οι παρεχόμενες υπηρεσίες και ικανοποιούνται οι ανάγκες πρωτοβάθμιας περίθαλψης των κατοίκων και των επισκεπτών σε 9 νησιά της περιφέρειας. Πρόκειται για τα παρακάτω έργα:

- «Κατασκευή νέου διώροφου κτίσματος 1ου δημοτικού Σχολείου Σύμης», προϋπολογισμού 355 χιλ. ευρώ. Κατασκευάζεται διώροφο σχολείο συνολικής επιφάνειας 400 τ.μ. , που περιλαμβάνει 2 αίθουσες διδασκαλίας, αίθουσα πολλαπλών χρήσεων και τους απαιτούμενους βοηθητικούς χώρους και χώρους γραφείων.
- Προσθήκη κατ' έκταση και διαρρύθμιση σχολικών αιθουσών στο δημοτικό σχολείο Λιβαδειών Τήλου, προϋπολογισμού 226 χιλ. ευρώ.
- Στο υφιστάμενο δημοτικό σχολείο των Λιβαδειών γίνεται προσθήκη μιας αίθουσας διδασκαλίας, ενός γραφείου και βοηθητικών χώρων. Τα νέα αυτά κτίσματα επιφάνειας 172 τ.μ. διπλασιάζουν σχεδόν τους χώρους του σχολείου. Επίσης γίνονται διαρρυθμίσεις για τον εκσυγχρονισμό του υφιστάμενου κτιρίου.
- «Κατασκευή νέου διώροφου κτίσματος 2ου δημοτικού σχολείου Σύμης», προϋπολογισμού 331 χιλ. ευρώ. Κατασκευάζεται διώροφη σχολική μονάδα 150 τ.μ. που θα περιλαμβάνει αίθουσα διδασκαλίας, γραφείο καθηγητών και βοηθητικούς χώρους.
- «Πολυδύναμο περιφερικό Ιατρείο Μεγίστης», προϋπολογισμού 660 χιλ. ευρώ. Κατασκευάζεται πολυδύναμο περιφερειακό Ιατρείο στο δήμο Μεγίστης σε διώροφο κτίριο συνολικού εμβαδού 250 τ.μ., το οποίο θα είναι προσβάσιμο και στα άτομα με ειδικές ανάγκες.
- «Πολυδύναμο περιφερειακό Ιατρείο Αστυπάλαιας», προϋπολογισμού 680 χιλ. ευρώ. Κατασκευάζεται πολυδύναμο περιφερειακό Ιατρείο στο δήμο Αστυπάλαιας. Το κτίριο θα έχει δύο επίπεδα επιφάνειας 400. τ.μ.
- «Πολυδύναμο περιφερειακό Ιατρείο Λειψών», προϋπολογισμού 540 χιλ. ευρώ. Κατασκευάζεται κτίριο πολυδύναμο Ιατρείο στο δήμο Λειψών, συνολικής επιφάνειας 350 τ.μ.
- «Αγροτικό ιατρείο Ψερίμου», προϋπολογισμού 215 χιλ. ευρώ. Κατασκευάζεται Αγροτικό Ιατρείο σε διώροφο κτίριο συνολικού εμβαδού 145 τ.μ.
- Εξοπλισμός Πολυδύναμου Περιφερειακών Ιατρείων στα νησιά Αντίπαρο, Δονούσα, Ηρακλειά, Σχοινούσα, Κουφονήσια, προϋπολογισμού 375 χιλ. ευρώ. Γίνεται προμήθεια ιατρικού και τεχνικού εξοπλισμού ο οποίος θα διατεθεί στα Πολυδύναμα Περιφερειακά Ιατρεία των 5 νησιών.

Μετά από τις νέες αυτές εντάξεις ο αριθμός των ενταγμένων στο πρόγραμμα έργων ανέρχεται στα 482 και ο συνολικός προϋπολογισμός τους τα 491,4 εκ. ευρώ.

ΦΡΟΝΤΙΣΤΗΡΙΟ ΜΕΣΗΣ ΕΚΠΑΙΔΕΥΣΗΣ ΙΑΛΥΣΟΥ

ΑΡΙΣΤΕΙΟΝ
ΦΡΟΝΤΙΣΤΗΡΙΟ ΜΕΣΗΣ ΕΚΠΑΙΔΕΥΣΗΣ

ΜΠΑΡΔΟΣ ΧΡΗΣΤΟΣ
ΦΥΣΙΚΟΣ

ΠΑΝΑΓΟΣ ΜΙΧΑΛΗΣ
ΜΑΘΗΜΑΤΙΚΟΣ

ΤΗΛ: 22410 – 90801,75577
6942 011005

ΤΜΗΜΑΤΑ ΓΥΜΝΑΣΙΟΥ ΛΥΚΕΙΟΥ - ΤΕΕ

ΔΙΔΑΣΚΟΥΝ ΟΙ :
- ΦΥΣΙΚΗ
- ΧΗΜΕΙΑ
- ΜΑΘΗΜΑΤΙΚΑ
- ΦΙΛΟΛΟΓΙΚΑ
- Α.Ο.Θ.
- Α.Ο.Δ.Ε
- ΒΙΟΛΟΓΙΑ
- ΥΠΟΛΟΓΙΣΤΕΣ

- ΣΥΡΙΧΙΔΗΣ ΜΙΧΑΛΗΣ (ΦΥΣΙΚΟΣ)
- ΚΑΡΑΣΟΥΛΗΣ ΓΙΑΝΝΗΣ (ΗΛΕΚ.ΥΠΟΛΟΓΙΣΤΕΣ)
- ΓΕΩΡΓΑΛΙΔΗ ΕΛΕΝΗ (ΜΑΘΗΜΑΤΙΚΟΣ)
- ΚΟΛΕΤΣΗΣ ΚΩΣΤΑΣ (ΦΥΣΙΚΟΣ)
- ΛΑΜΠΡΟΥ ΞΕΝΙΑ (ΦΙΛΟΛΟΓΟΣ)
- ΜΠΑΡΔΟΣ ΧΡΗΣΤΟΣ (ΦΥΣΙΚΟΣ)
- ΜΑΓΑΛΙΟΣ ΒΑΪΟΣ (ΧΗΜΙΚΟΣ)
- ΠΑΝΑΓΟΣ ΜΙΧΑΛΗΣ (ΜΑΘΗΜΑΤΙΚΟΣ)
- ΠΑΠΑΚΩΝΣΤΑΝΤΙΝΟΥ ΣΟΦΙΑ (ΒΙΟΛΟΓΟΣ)
- ΣΕΡΒΟΥ ΒΕΑΤΡΙΚΗ (ΟΙΚΟΝΟΜΟΛΟΓΟΣ)
- ΣΤΑΥΡΟΥ ΕΛΕΝΗ (ΦΙΛΟΛΟΓΟΣ)
- ΤΟΥΡΝΑ ΜΑΡΙΑ (ΜΑΘΗΜΑΤΙΚΟΣ)
- ΧΑΡΑΛΑΜΠΟΥΣ ΑΝΑΣΤΑΣΙΑ (ΦΙΛΟΛΟΓΟΣ)

ΕΓΓΡΑΦΕΣ ΚΑΘΗΜΕΡΙΝΑ
ΑΠΟ ΤΙΣ 10-12 ΤΟ ΠΡΩΪ
ΚΑΙ ΑΠΟ ΤΙΣ 6-8 ΤΟ ΑΠΟΓΕΥΜΑ
ΣΤΗΝ ΓΡΑΜΜΑΤΕΙΑ
ΣΤΟΝ ΠΡΩΤΟ ΟΡΟΦΟ
ΤΟΥ ΦΡΟΝΤΙΣΤΗΡΙΟΥ
ΙΑΛΥΣΟΥ 29 .

ΑΕ571

ΑΓΓΛΙΚΑ
Μ. ΜΕΛΙΣΣΟΥΡΓΟΥ

Εγγραφές: 1-15 Σεπτεμβρίου
Ώρες: 5-9 μ.μ.
Εναρξη μαθημάτων 15 Σεπτεμβρίου

ΒΕΡΓΙΝΑΣ & ΔΗΛΟΥ
Τηλ: 22410 38000
(Ροδίνι - Καρακόνερο)

Εγγύηση τα εκπληκτικά ποσοστά επιτυχίας των μαθητών μας στις εξετάσεις για διπλώματα γλωσσομάθειας!

Διεύθυνση σπουδών
Μελισσουργού Μαίρη
Πτυχ/χος Αγγλικής Φιλολογίας (Παν. Αθηνών), Master of Education, Teachers'training-University of Lancaster & Durham University

12 χρόνια επιτυχημένης πορείας

ΑΕ689

ΟΙ 2 ΤΡΟΧΟΙ

Πωλήσεις Service Ανταλλακτικά Αξεσουάρ Ελαστικά Μεταχειρισμένα

aprilia



CAPONORD 1000





ATLANTIC 125 250 500

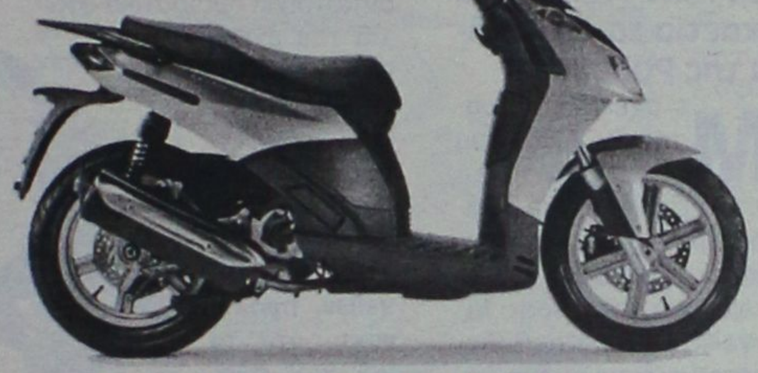

SPORTCITY 125 200



scarabeo 125 250 500

ΤΡΟΧΟΙ



PEGASO STRADA 650

DERBI



GPR 50 125 Racing



DXR 200 250



GP-1 50



SENDA X-TREME SM

Έχουν περάσει χιλιάδες τεστ αντοχής...
Έχουν δοκιμαστεί στα πιο σκληρά πρωτάθλήματα...
Έχουν τον αέρα του νικητή και σας κάνουν **click** στον αποκλειστικό συνεργάτη Ρόδου: **Οι 2 Τροχοί**

Αποκτήστε τις
ΚΑΙ χωρίς προκαταβολή
ΚΑΙ μέχρι 72 δόσεις
ΚΑΙ χωρίς έξοδα φακέλου
ΚΑΙ χωρίς παρακράτηση κυριότητας

ΤΡΟΧΟΙ

Κυκλοφορούν...ανάμεσά μας!

XΠ2367

ΑΠΟΚΛΕΙΣΤΙΚΟΣ ΣΥΝΕΡΓΑΤΗΣ - ΟΛΟΚΛΗΡΩΜΕΝΗ ΜΟΝΑΔΑ: aprilia
ΑΠΟΚΛΕΙΣΤΙΚΟ ΕΞΟΥΣΙΟΔΟΤΗΜΕΝΟ ΣΥΝΕΡΓΕΙΟ: DERBI

Start ΕΜΜ. ΠΑΠΑΜΑΝΩΛΗΣ - Ι. ΜΑΓΚΑΦΑΣ Ο.Ε. Νέα διεύθυνση: Κολοκοτρώνη 31-35 (Περιοχή Κόβα) - Τηλ: (22410)24788 & 28110

Φυσική - Χημεία Μαθηματικά

ΠΕΤΡΟΣ Κ. ΠΑΡΑΓΥΙΟΣ
(Φυσικός)
ΑΝΑΣΤ. ΑΝΑΣΤΑΣΙΑΔΗ-ΜΠΑΚΑ
(Μαθηματικός)

☞ Ολιγομελή τμήματα
☞ Μεθοδική διδασκαλία
☞ Προσιτά δίδακτρα

ΕΝΑΡΞΗ ΜΑΘΗΜΑΤΩΝ

☞ Β', Γ' Λυκείου: **16 Αυγούστου**
☞ Α' Λυκείου: **29 Αυγούστου**
☞ Α', Β', Γ' Γυμνασίου: **1 Σεπτεμβρίου**

Δ/νση: Παπαφλέσσα 17, Μητρόπολη
(έναντι 4ου Γυμνασίου)
Τηλ.: 2241078236, 2241030880, 2241022218, 6948309240

ΑΕ749

ΦΡΟΝΤΙΣΤΗΡΙΟ ΑΓΓΛΙΚΩΝ



ΣΕΒΗ ΚΑΖΑΝΑ

B.A. English Literature, Deree College

Αυστηρά ολιγομελή τμήματα όλων των επιπέδων

Προετοιμασία για τις εξετάσεις Michigan, Cambridge

Προσιτές τιμές, εκπτώσεις σε αδέλφια

Αποκλειστική διδασκαλία όλων των τμημάτων από την ιδιοκτήτρια του φροντιστηρίου

Εγγραφές καθημερινά από 1η Σεπτεμβρίου 6-9 μ.μ.

Έναρξη μαθημάτων
Δευτέρα 12 Σεπτεμβρίου

ΚΑΛΗ ΣΧΟΛΙΚΗ ΧΡΟΝΙΑ!
Εθνικής Αντίστασης 39 (έναντι Eurobank)
Τηλ. 2241076077, 2241067697

ΑΕ743

Επειδή η δεύτερη γλώσσα σας κάνει να ξεχωρίζετε

ΜΑΘΕΤΕ ΣΩΣΤΑ
ΓΑΛΛΙΚΑ • ΓΕΡΜΑΝΙΚΑ • ΙΤΑΛΙΚΑ
ΣΤΟ ΦΡΟΝΤΙΣΤΗΡΙΟ

REVOLUTION
Μαίρης ΜΑΚΡΗ

- Ολιγομελή τμήματα όλων των επιπέδων
- Ευχάριστη και σωστή διδασκαλία
- Προετοιμασία για τις εξετάσεις του Γαλλικού, Γερμανικού και Ιταλικού Ινστιτούτου καθώς και του Κρατικού Πιστοποιητικού Γλωσσομάθειας
- Ειδικά τμήματα για ενήλικες και επαγγελματίες

ΑΕ731

Πληροφορίες εγγραφές στο (22410) 29469
Πλατεία Κωσταρίδη (Αγιος Νικολάου) 19

Παρά τις αυξημένες και χρόνιες ανάγκες που υπάρχουν

Δύο μόνο πάρεδροι στα δικαστήρια της Ρόδου

Η κατάσταση εξελίσσεται από το κακό στο χειρότερο

Με την τοποθέτηση δύο... παρέδρων, επιχειρεί το Υπουργείο Δικαιοσύνης να αντιμετωπίσει τις αυξημένες και χρόνιες ανάγκες σε έλλειψη στελεχιακού δυναμικού που αντιμετωπίζουν την τελευταία δεκαετία τα δικαστήρια της Ρόδου.

Με σχετική απόφαση του Ανωτάτου Δικαστικού Συμβουλίου Πολιτικής και Ποινικής Δικαιοσύνης τοποθετήθηκαν πάρεδροι Πρωτοδικείου και πάρεδροι Εισαγγελίας και για τη Ρόδο, αντιστοιχούν μόνο δύο θέσεις!

Ειδικότερα, ως πάρεδρος Πρωτοδικείου τοποθετείται στη Ρόδο ο κ. Πετρ. Καραγκουνίδης, ενώ ως πάρεδρος Εισαγγελίας Ρόδου τοποθετείται αντίστοιχα η κ. Ευαγγελία Λιάσου.

ΤΡΟΜΑΚΤΙΚΟΣ Ο ΟΓΚΟΣ ΤΩΝ ΥΠΟΘΕΣΕΩΝ

Παρά το γεγονός ότι Δικαστικοί υπάλληλοι, δικαστές, εισαγγελείς και Εφέτες αγκομαχούν στην κυριολεξία υπό τον τεράστιο όγκο των υποθέσεων που φθάνουν καθημερινά στα δικαστήρια, εν τούτοις το υπουργείο Δικαιοσύνης, δεν φαίνεται να αντιλαμβάνεται την σπουδαιότητα και την αναγκαιότητα για άμεση στελέχωση.

Ο εντυπωσιακός αυτός όγκος των μηνύσεων, που σε κάθε περίπτωση αποτελεί στοιχείο προβληματισμού και μάλιστα έντονου, για την τοπική κοινωνία αντιστοιχεί ουσιαστικά στο 1/5 του ενεργού πληθυσμού του νησιού της Ρόδου. **Ακόμη χειρότερα, από την πρώτη ανάλυση των στοιχείων, προκύπτει, ότι τα 2/5 του πληθυσμού του νησιού μας, είτε έτσι είτε αλλιώς, θα περάσουν από δικαστήρια, είτε ως κατηγορούμενοι, είτε ως μηνυτές, είτε ως μάρτυρες, είτε ακόμα και ως εμπλεκόμενοι!**



Η κατάσταση, με την «ασυγκράτητη» περίπτωση των μηνύσεων, έχει φθάσει στην κυριολεξία στο απροχώρητο, ειδικά την τελευταία πενταετία, όπου ο αριθμός των υποθέσεων αυτών, έχει στην κυριολεξία διπλασιαστεί, συγκριτικά με προηγούμενα χρόνια.

Οι αριθμοί, είναι ιδιαίτερα σημαντικοί από κάθε άποψη, καθώς φανερώνουν σε μεγάλο βαθμό, **ότι για να εξεταστούν όλες αυτές οι περιπτώσεις, περιλαμβανομένων και των υπολοίπων υποθέσεων από τα δικαστήρια της Ρόδου, θα πρέπει στην καλύτερη περίπτωση τουλάχιστον, ο αριθμός δικαστών, εισαγγελέων και δικαστικών υπαλλήλων, να πενταπλασιαστεί!**

Οι αντιδικίες, αποτελούν ουσιαστικά τον μεγαλύτερο όγκο των υποθέσεων αυτών, ενώ στον τρομακτικό αυτό αριθμό **των 25.000 περίπου μηνύσεων που κατατέθηκαν τα τελευταία δύο χρόνια στο νησί της Ρόδου (από τον Σεπτέμβριο του 2002 έως τον Σεπτέμβριο του 2004 που ολοκληρώθηκε το δικαστικό έτος) δεν περιλαμβάνονται οι μηνυτήριες εκείνες αναφορές που στην συνέχεια ανακλήθηκαν από τους αντίδικους, πριν να πάρουν το δρόμο της δικαιοσύνης.**

Ενδεικτικά της κατάστασης, θα μπορούσαν να είναι τα στατιστικά στοιχεία που προκύπτουν για το δικαστικό έτος 2004 (από τις 16 Σεπτεμβρίου 2003 έως και τις 15 Σεπτεμβρίου 2004 αντίστοιχα):

Στα δικαστήρια της Ρόδου σε αυτό το χρονικό διάστημα υπεβλήθησαν 12.660 μηνύσεις, από τις οποίες:

Οι **371 από αυτές, εισήχθησαν απευθείας στο Τριμελές και οι 9.450 αντίστοιχα στο αρμόδιο τμήμα του Μονομελούς Δικαστηρίου της Ρόδου.**

Στο μονομελές ανηλίκων, εισήχθησαν 400 περίπου υποθέσεις, ενώ στην κύρια ανάκριση απασχόλησαν 79 υποθέσεις αντίστοιχα, στην προανάκριση 423, ενώ σε προκαταρκτική εξέταση παραπέμφθηκαν 1.303 υποθέσεις.

Στο αρχείο, με βάση τις διατάξεις του σχετικού νόμου, παραπέμφθηκαν 35 υποθέσεις.

Σε ότι αφορά τις προκαταρκτικές εξετάσεις, αξίζει να σημειωθεί ότι μόνο μέσα στο τελευταίο δωδεκάμηνο, ξεπέρασαν τις 1450 από τις οποίες οι 983 επεξεργάστηκαν ήδη από τους αρμόδιους δικαστικούς και εισαγγελικούς λειτουργούς.

ΦΥΣΙΚΗ – ΧΗΜΕΙΑ
ΝΕΣΤΟΡΑΣ Μ. ΟΙΚΟΝΟΜΟΥ

- *Ολιγομελή και ομοιογενή τμήματα*
- *Συνεχής έλεγχος της γνώσης με διαγωνίσματα εκτός των ωρών διδασκαλίας*
- *Επιπλέον διδακτικές ώρες για την κάλυψη κενών από προηγούμενες τάξεις*

ΛΙΝΔΟΥ 86
Τηλ.: 22410 39018
& 6977 563823
ΩΡΕΣ ΕΠΙΚ. 10.00-13.00 και 18.00-21.00



ΑΕ613

ΤΖΙΝΑ ΔΑΒΙΛΑ
ΘΕΟΛΟΓΟΣ-ΦΙΛΟΛΟΓΟΣ

- **ΕΚΘΕΣΗ**
- **ΦΙΛΟΣΟΦΙΑ**
- **ΑΡΧΑΙΑ ΕΛΛΗΝΙΚΑ**
- **ΙΣΤΟΡΙΑ**

σε: ΕΝΙΑΙΟ - ΤΕΕ - ΓΥΜΝΑΣΙΟ

- Εγγυημένη επιτυχία στις πανελλαδικές
- Πνευματική εξέλιξη και πρόοδος

ΑΕ606

Τηλ. 2241039806, 6937016701



Φιλολογικά Λεντή Ιωάννα

Κων/νου Παλαιολόγου 19 (απέναντι από το Βενετόκλειο),
Τηλ. 2241073035

Αυστηρά ολιγομελή τμήματα από 2 έως 4 άτομα
Δίδακτρα εξαιρετικά οικονομικά και με διακανονισμό

Αρχαία – Έκθεση – Ιστορία – Λατινικά – Φιλοσοφία – Λογοτεχνία

Έναρξη μαθημάτων
✔ Α', Β' και Γ' γυμνασίου: **22 Αυγούστου**
✔ Α' λυκείου και Γ' λυκείου θετικής – τεχνολογικής κατεύθυνσης: **22 Αυγούστου**
✔ Β' και Γ' λυκείου Θεωρητικής κατεύθυνσης: **8 Αυγούστου**

ΕΝΑΡΞΗ ΝΕΩΝ ΤΜΗΜΑΤΩΝ ΚΑΘΕ ΕΒΔΟΜΑΔΑ

ΓΙΑ ΠΡΩΤΗ ΦΟΡΑ και εντελώς **ΔΩΡΕΑΝ** λειτουργεί:
Υπό την καθοδήγηση της ψυχολόγου – παιδαγωγού Λουτσιού Ζαφειρούλας, μέλους της Ένωσης Βρετανών Ψυχολόγων

➡ Συμβουλευτική ομάδα γονέων για την ενίσχυση της ταυτότητας του μαθητή
➡ Συμβουλευτική ομάδα μαθητών για επαγγελματικό προσανατολισμό και οργάνωση του χρόνου μελέτης

Παρέχονται Δωρεάν
✍ Συμπληρωματικές ασκήσεις
✍ Δανειστική βιβλιοθήκη λογοτεχνικών βιβλίων και εγκυκλοπαιδειών
✍ Χρήση ηλεκτρονικού υπολογιστή

Δραστηριότητες
✍ Δημοσιογραφική ομάδα μαθητών σε συνεργασία με την εφημερίδα Η ΡΟΔΙΑΚΗ
✍ Επισκέψεις σε μουσεία και εκθεσιακούς χώρους, εκπαιδευτικές εκδρομές

Εγγραφείτε και κερδίστε **ΕΚΠΤΩΣΕΙΣ για όλη την οικογένεια** σε φροντιστήρια και εκπαιδευτήρια:
Φροντιστήριο αγγλικών, Φωτεινής Ευαγγελίδου
Φροντιστήριο γερμανικών, Ζαφείρας Σκουλλή
Εκπαιδευτήρια πληροφορικής, Α&Ι Εξαδάκτυλου, Futurekids (-20% ως 31/12/05)
Βιβλιοπωλείο Το Δέντρο (-10% για αγορές βιβλίων)



ΑΕ638

Συνελήφθησαν τέσσερα άτομα κατόπιν οργανωμένης επιχείρησης της αστυνομίας

Θα γέμιζαν το νησί της Κω με χάπια ecstasy και κοκαΐνη

Σπείρα τεσσάρων ατόμων η οποία εισήγαγε από το Βέλγιο μεγάλες ποσότητες ναρκωτικών χαπιών και κοκαΐνης με σκοπό να τις διοχετεύσει σε χρήστες στη Κω, εξαρθρώθηκε μετά από συντονισμένη επιχείρηση των αστυνομικών του Τμήματος Δίωξης Ναρκωτικών Ρόδου, ενώ συνεχίζονται οι έρευνες για τον εντοπισμό του αποστολέα!

Οι ποσότητες ναρκωτικών είχαν έρθει αεροπορικώς από την Ολλανδία μέσω Βελγίου



Πρόκειται για τέσσερα άτομα ηλικίας 35, 22, 24 και 26 ετών αντίστοιχα, που ήδη βρίσκονται στα χέρια της αστυνομίας και τα οποία ήταν οι παραλήπτες δύο δεμάτων τα οποία περιείχαν συνολικά 1.666 ναρκωτικά χάπια ecstasy και 12,8 γραμμάρια κοκαΐνης!

Η όλη επιχείρηση σχεδιάστηκε και εκτελέστηκε από άνδρες του Τμήματος Δίωξης Ναρκωτικών με επικεφαλής τον διοικητή κ. Δημήτρη Δημητρακόπουλο, μετά την ενημέρωση που τους έγινε την περασμένη Τρίτη, από την Τελωνειακή Υπηρεσία του Αερολιμένα Λιέγης του Βελγίου, ότι από την Ολλανδία μέσω Βελγίου είχαν σταλεί δύο δέματα που περιείχαν μεγάλες ποσότητες ναρκωτικών χαπιών και κοκαΐνης και τα οποία είχαν ως τελικό προορισμό την Κω. Αμέσως και **κατ' εντολή του Αρχηγείου του Συντονιστικού Οργάνου Δίωξης Ναρκωτικών, αλλά και με έγκριση του εισαγγελέα Εφετών Αθηνών αποφασίστηκε και οργανώθηκε επιχείρηση ελεγχόμενης μεταφοράς** των δύο δεμάτων προκειμένου τα δύο δέματα να συνεχίσουν κανονικά το «ταξίδι» τους από τη Λιέγη, στην Αθήνα, στη συνέχεια στη Ρόδο και τελικά να καταλήξουν στην Κω. Παράλληλα την επόμενη ημέρα (την περασμένη Τετάρτη) στο νησί του Ιπποκράτη μετέβη **κλιμάκιο τεσσάρων αστυνομικών** του Τμήματος Δίωξης Ναρκωτικών Ρόδου με επικεφαλής υπαστυνόμο, οι οποίοι **σε συνεργασία με άνδρες του Τμήματος Ασφαλείας Κω** άρχισαν να αξιοποιούν τα στοιχεία που είχαν στη διάθεσή τους.

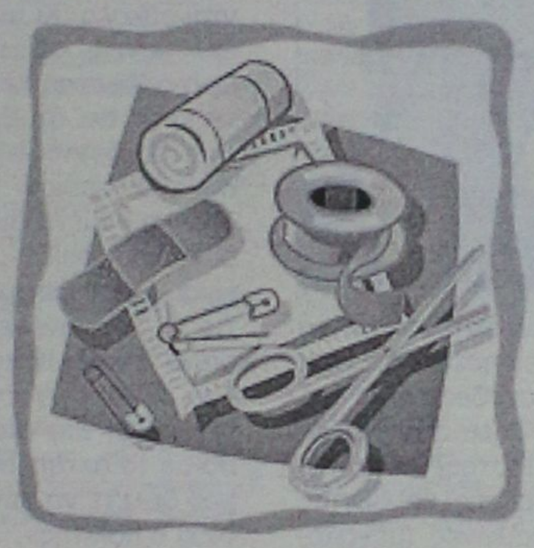

Το πρώτο δέμα έφερε ως παραλήπτη το όνομα μίας γυναίκας, η οποία είναι ανύπαρκτο πρόσωπο, ωστόσο η διεύθυνση που αναγράφονταν ήταν το σπίτι του 35χρονου Κώου, ο οποίος αν και πήρε την σχετική ειδοποίηση, ζήτησε από τη μητέρα του να παραλάβει το δέμα. Το δεύτερο πακέτο ήταν στο όνομα του 22χρονου επίσης Κώου, το οποίο και ανάγραφε κανονικά τα στοιχεία του.

Χθες στις 8.30 το πρωί οι αστυνομικοί με συντονισμένες ενέργειες συνέλαβαν τους δύο δράστες στην κατοχή των οποίων βρέθηκαν τα δύο πακέτα, τα οποία μέσα σε θήκη cd περιείχαν το μεν πρώτο: **875 δισκία ecstasy χρώματος ροζ και με λογότυπο ένα δελφίνι, ποσότητα 5 γραμμαρίων ίδιων τριμμένων χαπιών που αντιστοιχούν σε 25 ακόμη δισκία και 7,5 γραμμάρια κοκαΐνης** και στο δεύτερο : **733 δισκία ecstasy ίδιου χρώματος και ίδιου λογότυπου, 6,7 γραμμάρια τριμμένων ναρκωτικών χαπιών που αντιστοιχούν σε 33 επίσης δισκία και 5,3 γραμμάρια κοκαΐνης.**

Όπως προέκυψε από τη προανάκριση, στην εγκληματική ομάδα που είχε συσταθεί συμμετείχαν και ο 26χρονος αδελφός του 22χρονου, όπως και ένας 24χρονος και από κοινού επρόκειτο να διοχετεύσουν τις ναρκωτικές ουσίες σε χρήστες του νησιού.

Και οι τέσσερις συλλυφθέντες αναμένεται να **προσαχθούν σήμερα ενώπιον του αρμόδιου εισαγγελέα Κω**, ο οποίος και θα τους ασκήσει ποινικές διώξεις σε βαθμό κακουργήματος.

Αξίζει να σημειωθεί ότι παράλληλα συνεχίζονται οι έρευνες για τον εντοπισμό και τη σύλληψη του άγνωστου μέχρι στιγμής αποστολέα των δύο δεμάτων.

Καλώς ορίσατε ...
στο Mike's
Executive Catering.

Λάμψη, αριστοκρατεία, κομψότητα, φινέτσα.
Λέξεις που αποκτούν νόημα και ουσία στο Mike's Executive Catering, που αναλαμβάνει πλήρως και οργανωμένα τις σημαντικότερες εκδηλώσεις της ζωής σας. **Γαμήλια δεξίωση. Βάπτιση. Γενέθλια. Εγκαίνια.** Ή όποια άλλη δική σας ιδιαίτερη στιγμή. Το άψογο σέρβις, η άριστη ποιότητα των εδεσμάτων, γλυκών και αλμυρών, η σημασία στη λεπτομέρεια, εγγυώνται την επιτυχία της εκδήλωσής σας.
Κοντά σας από την πρώτη στιγμή...
Γιατί...

Μια οικογένεια είμαστε!

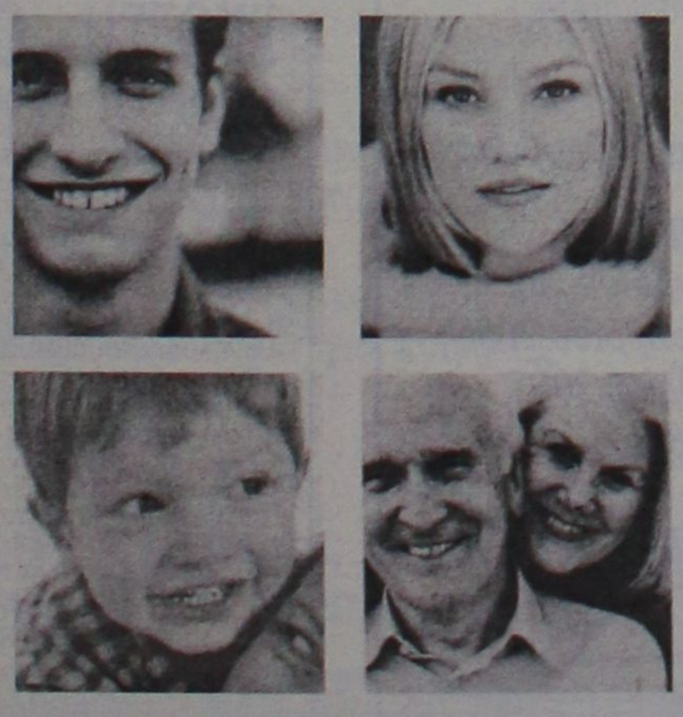

Mike's Executive Catering

Γεωργίου Σεφέρη 108 Ρόδος.
Τηλ. 22410 66510/60038/60216. Fax: 22410 67579
www.mikes.gr

INFORMATIQUE
ΕΚΠΑΙΔΕΥΣΗ ΣΤΗΝ ΠΛΗΡΟΦΟΡΙΚΗ
ΕΡΓΑΣΤΗΡΙΟ ΕΛΕΥΘΕΡΩΝ ΣΠΟΥΔΩΝ
ΡΟΔΟΣ ΑΝΝΗΣ ΜΑΡΙΑΣ 72 ΤΗΛ. 21887, FAX. 31258

ΠΙΣΤΟΠΟΙΗΜΕΝΟ ΕΞΕΤΑΣΤΙΚΟ ΚΕΝΤΡΟ ΓΙΑ ΤΑ ΔΙΠΛΩΜΑΤΑ ECDL &

ΕΝΑΡΞΗ ΕΓΓΡΑΦΩΝ

ΓΙΑ ΤΜΗΜΑΤΑ ΕΚΜΑΘΗΣΗΣ ΗΛΕΚΤΡΟΝΙΚΩΝ ΥΠΟΛΟΓΙΣΤΩΝ

- Μαθητικά
- Ενηλίκων
- Πανελλήνιων Εξετάσεων (Ανάπτυξη Εφαρμογών)



ΜΟΝΑΔΙΚΗ ΠΡΟΣΦΟΡΑ!!

Χαρίζουμε 1 ηλεκτρονικό υπολογιστή
με κάθε εγγραφή, που στοχεύει σε απόκτηση
αναγνωρισμένου από το ΑΣΕΠ διπλώματος!!!

Μάθετε τους Ηλεκτρονικούς Υπολογιστές... Σωστά!
και αποκτήστε εντελώς δωρεάν ένα Η/Υ!! Σήμερα!!

Κάντε **ΣΗΜΕΡΑ** την εγγραφή σας. Παρακολουθείστε τα μαθήματα και δώστε τις εξετάσεις, **ΟΠΟΤΕ ΘΕΛΕΤΕ!!**

INFORMATIQUE... από το 1991

Τηλ. 22410 21887, 6945101920
Υπεύθυνος Εκπαίδευσης
Ηλίας Κολλάτος, Διπλ/χος Μηχανικός Πληροφορικής

AE750

Ο βουλευτής Δωδεκανήσου κ. Κώστας Καΐσερλης

Μια κουβέντα είπε και ... βρήκε τον μπελά του!

Μετέφερε στον Παπανδρέου αυτά που λέει ο κόσμος

Σαφώς... σοφότερος για την ποιότητα των μεγαλοδημοσιογράφων των ιδιωτικών τηλεοπτικών καναλιών θα βγήκε από τα στούντιο του Alpha προχθές βράδυ ο Κώστας Καΐσερλης. Και αν το σκεφτεί σωστά, μάλλον ούτε από έξω πρέπει να περάσει πια.

Ο Δωδεκανήσιος βουλευτής ήταν καλεσμένος στο κεντρικό δελτίο ειδήσεων του καναλιού, με «πρωταγωνιστή» τον Νίκο Χατζηνικολάου, ενώ σε δεύτερο ρόλο υπήρχαν σε άλλα τρία «παράθυρα» ισάριθμοι δημοσιογράφοι.

Η... πρόσκληση στον κ. Καΐσερλη έγινε με αφορμή την πληροφορία ότι στο δείπνο που παρέθεσε ο Γιώργος Παπανδρέου στους βουλευτές του ΠΑΣΟΚ στο δεύτερο θερινό τμήμα της Βουλής, ο Κώστας Καΐσερλης του είπε πως στα Δωδεκάνησα, «οι ψηφοφόροι λένε ότι δεν έχεις τσαγανό».

Το θέμα θεωρήθηκε «πιασάρικο» και ο κ. Καΐσερλης κλήθηκε στο στούντιο για πολιτική συζήτηση. Έτσι νόμιζε δηλαδή, διότι στην ουσία επρόκειτο περί μιας καφενειακού επιπέδου λεκτική κλωτσοπατινάδα.

Επί δέκα λεπτά, ο βουλευτής βομβαρδιζόταν με ερωτήσεις, χωρίς να τον αφήσουν ποτέ να απαντήσει. Κάτι μεταξύ «ναι, αλλά...», «δεν είναι έτσι...», «κοιτάξτε να δείτε...» ήταν τα μοναδικά που μπόρεσε να αρθρώσει.

Όλος ο υπόλοιπος χρόνος καταναλώθηκε από τις κραυγές του Νίκου Κα-



καουνάκη και του Γιώργου Τράγκα που αναφέρονταν με λεπτομέρειες σε ένα γεγονός στο οποίο δεν ήταν παρών και επίσης τις εξυπνάδες του Νίκου Χατζηνικολάου, τις οποίες δυστυχώς συνηθίζει το τελευταίο καιρό. Το τέλος της «φιλοξενίας» τους βρήκε όλους μαζί να μιλάνε και το βουλευτή που είχε κληθεί να μιλήσει, σιωπηλό και απογοητευμένο να τους κοιτά.

«Κύριοι, δεν έχουμε άλλο χρόνο» από το Νίκο Χατζηνικολάου κι αυτό ήταν. Ούτε να τον χαιρετήσουν τον Κώστα Καΐσερλη. Τα παλιά του παρουσιαστή ειδήσεων, «σας ευχαριστώ που μας κάνατε τη τιμή να έλθετε» σπανίζουν όλο και περισσότερο.

Η εικόνα αυτή πάντως, δεν είναι η εξαίρεση στα δελτία ειδήσεων των ιδιωτικών καναλιών, τα οποία έχουν μετατραπεί σε σόου.

Τα μεγάλα ιδιωτικά κανάλια δίνουν την εντύπω-



ση ότι αντικατέστησαν τα δελτία ειδήσεων με ζωντανές συνδέσεις με καφενείο. Όπου ο καφετζής (παρουσιαστής) κάνει το κουμάντο της κουβέντας και οι θαμώνες (μεγαλοδημοσιογράφοι) στα παράθυρα λένε ότι τους έρθει στη κούτρα. Το σχόλιο (βλέπε κουτσουμπολιό) αντικατέστησε το ρεπορτάζ. Ο μεγαλοδημοσιογράφος στέκεται στο «παράθυρο» και αραδιάζει καμιά δεκαριά «πληροφορίες», οι οποίες πληροφορίες (ως γνωστόν) δεν αποτελούν απαραίτητα ειδήσεις και δεν αντικρούονται εύκολα. Κι αν τολμήσει κανείς, όπως καλή ώρα ο Κώστας Καΐσερλης να τους πει ότι δεν είναι έτσι, θα δεχτεί την επίθεση του όποιου Γιώργου Τράγκα «εμένα αυτό λένε οι πληροφορίες μου. Και είναι διασταυρωμένες» ή τις... παραινέσεις του όπου Νίκου Κακαουνάκη «ρε δε πάτε να ασχοληθείτε εκεί στα Δωδεκάνησα με το ακτοπλοϊκό, που μου θέλετε να συναποφασίζει ο πολίτης».

Τι καλά θα ήταν αν στις εκλογές ψηφίζαμε για τα παράθυρα των δελτίων...

Για το έγκλημα της Πάτμου

Στον ανακριτή θα οδηγηθεί αύριο ο νεαρός δράστης

Ζήτησε χθες προθεσμία



Αντιμέτωπος με τον ανακριτή της Κω και με την κατηγορία της «τέλεσης ανθρωποκτονίας από πρόθεση με ιδιαζόντως απεχθή τρόπο», θα βρεθεί αύριο το μεσημέρι ο 24χρονος Ευριπίδης Ζαφειρίου, από την Πάτμο, ο οποίος 44 μέρες μετά το στυγερό ερωτικό έγκλημα, με θύμα την 52χρονο Ελένη Κοντοπούλου, εντοπίστηκε και συνελήφθη τα ξημερώματα της περασμένης Τετάρτης, έπειτα από συντονισμένες ενέργειες των διωκτικών αρχών.

Ο νεαρός που από χθες το μεσημέρι άρχισε να συνειδητοποιεί πλέον τις συνέπειες της πράξης του, προσήχθη το πρωί στον ανακριτή της Κω, συνοδευόμενος από τον δικηγόρο του, από τον οποίο ζήτησε και πήρε 48ωρη προθεσμία για να μπορέσει να προετοιμάσει την απολογία του

Ο δράστης του στυγερού εγκλήματος που συγκλόνισε την μικρή κοινωνία του νησιού, στις 20 Ιουλίου 2005, είπε στην εισαγγελέα της Κω, ότι δεν ήθελε σε καμία περίπτωση να σκοτώσει την 52χρονη και ότι δεν ήξερε τι έκανε εκείνη την ώρα, δεδομένου ότι είχε κάνει χρήση χασίς και αλκοόλ.

Ο νεαρός προδόθηκε ένα δακτυλικό αποτύπωμα που βρέθηκε στο ψυγείο της· άτυχης 52χρονης, **από ένα τσιγάρο (ίδιας μάρκας με αυτά που κάπνιζε) καθώς επίσης και το γεγονός ότι μερικές εβδομάδες πριν από το φονικό, είχε εργαστεί ως υδραυλικός στο σπίτι της γυναίκας που έμελλε να είναι το θύμα του. Η ταυτοποίηση του βιολογικού υλικού επίσης, ήταν σημαντικό στοιχείο που «βεβαίωσε» ότι ο νεαρός ήταν ο δράστης του εγκλήματος.**

Αξίζει να σημειωθεί τέλος ότι στην διαδικασία αναπαράστασης του εγκλήματος που έγινε στην Πάτμο, ο νεαρός ο οποίος αξίζει να σημειωθεί ότι ήταν ιδιαίτερα ψυχρός όταν περιέγραφε στους αστυνομικούς τα όσα είχαν γίνει το μοιραίο εκείνο βράδυ.

KASTROUNIS
PERSEVERE & SUCCEED

ΚΕΝΤΡΟ ΞΕΝΩΝ ΓΛΩΣΣΩΝ
ΚΑΣΤΡΟΥΝΗ

ΜΠΡΑΒΟ στους μαθητές μας που πέρασαν της εξετάσεις Μαίου 2005 και τους ευχόμαστε ΠΑΝΤΑ ΕΠΙΤΥΧΙΕΣ.

Παπουτσής Μιχάλης
Τριαντενού Ιωάννα
Χατζηστρατής Λευτέρης
Καριοφύλλης Παναγιώτης
Ντάσκας Κωνσταντίνος
Ελένη Ευαγγελία
Καλημέρη Μαρία
Κατσαρά Τσαμπίκα
Δαραβίγκα Μάρθα
Δαραβίγκα Κωνσταντίνα
Κάτρης Ιωάννης
Ιωαννίδης Γεώργιος
Ροδίτη Σοφία

ΜΑΡΑΘΩΝΟΣ 11 ΡΟΔΙΝΙ - ΤΗΛ: 22410 - 35840 Email: kaststav@otenet.gr

ΧΠΕΚΠ046

KASTROUNIS
PERSEVERE & SUCCEED

ΚΕΝΤΡΟ ΞΕΝΩΝ ΓΛΩΣΣΩΝ
ΚΑΣΤΡΟΥΝΗ

ΝΕΟ Προφορικά με Slides ΝΕΟ
Οπτικοακουστικά με Βίντεο
ΝΕΟ Επανάληψη Γραμματικής, Λεξιλογίου με Νέο Πρόγραμμα Υπολογιστών ΝΕΟ

Προετοιμασία για όλα τα Αναγνωρισμένα από το Κράτος Πτυχία
(Cambridge, Michigan, Edexcel, Κρατικό Πιστοποιητικό Γλωσσομάθειας)

ΠΡΟΣΦΟΡΑ
Εκπτωση 10% σε μαθητές τάξεως Junior A

Έναρξη Μαθημάτων
Αγγλικά: 12 Σεπτεμβρίου 2005
Γερμανικά: 03 Οκτωβρίου 2005
Ιταλικά: 03 Οκτωβρίου 2005
Γαλλικά: 03 Οκτωβρίου 2005

ΟΙ ΕΓΓΡΑΦΕΣ ΑΡΧΙΣΑΝ

Ώρες Εγγραφών: Δευτέρα έως Παρασκευή 10:00-13:00 και 18:00-21:00

ΜΑΡΑΘΩΝΟΣ 11 ΡΟΔΙΝΙ - ΤΗΛ. 22410-35840 Email: Kaststav@otenet.gr

ΑΕ785

ΑΦΟΜΟΙΩΣΗ

Φυσική – Χημεία
Μαθηματικά
• Μ. ΓΑΡΥΦΑΛΛΗΣ
πτ. Παν/μίου Αθηνών

Φιλολογικά
• ΦΛΩΡΑ ΡΕΪΣΗ
πτ. Παν/μίου Κρήτης
MSc Φιλοσοφίας &
ΜΑ Εκπ. Ψυχολογίας
Π. Λονδίνου

→ 5μελή τμήματα
→ ιδιαίτερα μαθήματα
→ τμήματα ΤΕΕ

Στ. Καζούλη 1
(δίπλα στο ΠΑΛΛΑΣ)

☎ 22410 25169 , 22410 69670
6944 131600

ΕΚΘΕΣΗ – ΟΙΚΟΔΙΔΑΣΚΑΛΕΙΟ

- Εξειδικευμένα μαθήματα
- Λεπτομερής ανάλυση των σχολικών βιβλίων – λύση και ανάπτυξη όλων των ασκήσεων.
- Βιβλιογραφία, βασισμένη σε κοινωνιολογικές μελέτες όλων των επιφανών συγγραφέων που προτιμούνται οι θέσεις τους, ως θέματα στις Πανελλήνιες εξετάσεις και η βιβλιογραφία αναλύεται ενδελεχώς από την διδάσκουσα.
- Μεθοδολογία εκμάθησης γραφής παραγράφου και ανάλυσης σύμφωνα με τις απαιτήσεις του σχολικού βιβλίου.
- Σημειώσεις.
- Τακτική ενημέρωση και συνεργασία με τους γονείς.
- Γκρουπ 4-5 παιδιών.
- Δεκαπενταετής παρουσία στην Ρόδο, σφραγισμένη με την υπευθυνότητα και την αγάπη στον μαθητή.
- Τμήματα Γυμνασίου – Λυκείου.
- Ξεχωριστά πρωινά τμήματα αποφοίτων.

Υπεύθυνη σπουδών
Θεοδώρα Κανδύλη-Καραμαρίτη
Φιλόλογος - Εκθεσιολόγος

τ. συνεργάτης φροντιστηρίου
«Μεθοδικό», πλατεία Κάνιγγος-Αθήνα,
Κολλέγιο Αηδονόπουλου-Αθήνα.
Τηλ: 22410 69111 / 29579

Σε μία εβδομάδα

Θα βρεθεί λύση για τους συμβασιούχους

Δηλώσεις Καραμάριου

Μέσα σε μία εβδομάδα από σήμερα το πρόβλημα με τους συμβασιούχους θα έχει λυθεί, τόνισε χθες σε δηλώσεις του ο βουλευτής της Νέας Δημοκρατίας κ. Αναστάσιος Καραμάριος, ο οποίος αναπτύσσει ιδιαίτερη κινητικότητα για το συγκεκριμένο ζήτημα.

Στο πλαίσιο άλλωστε της κινητικότητας αυτής ως πρόεδρος της Επιτροπής Θεσμών και Διαφάνειας της Βουλής ο κ. Καραμάριος προχθές συναντήθηκε με τον πρόεδρο του ΑΣΕΠ με τον οποίο είχε προγραμματισμένη συζήτηση σε θέματα θεσμικού πλαισίου του ΑΣΕΠ και της καλύτερης διοργάνωσής του.

Επ' ευκαιρία για ό,τι αφορά το πρόβλημα των συμβασιούχων του δήμου Ρόδου πέραν των μέχρι σήμερα ενεργειών του, ο κ. Καραμάριος ζήτησε από τον πρόεδρο την επίσπευση του ελέγχου της διαδικασίας νομιμοποίησης των συμβασιούχων του δήμου Ρόδου, η οποία τελικά με την παρέμβασή του, αλλά και του υπουργού Εσωτερικών, θα τελειώσει μέσα σε μία εβδομάδα. Αφού οι συμβάσεις θεωρηθούν νόμιμες, εξυπακούεται ότι πολύ σύντομα θα επιλυθεί το όλο πρόβλημα των συμβασιούχων του δήμου Ρόδου.

Με το γνωστό ύφος και στυλ ασκεί κριτική στην κυβέρνηση

Σχολιασμοί Παρασκευά για την πολιτική κατάσταση

Με παροιμίες, ρητά και παραβολές κατά πως το συνηθίζει

Εκτενέστερη ανακοίνωση με την οποία σχολιάζει τα θέματα πολιτικής επικαιρότητας, ασκώντας με το γνωστό του ύφος και την έντονη κριτική στην κυβέρνηση, εξέδωσε ο βουλευτής Δωδεκανήσου κ. Γιάννης Παρασκευάς.

Με τίτλο «Σκληρόν προς κέντρα λακτίζειν» και με υπότιτλο τα έξι θανάσιμα αμαρτήματα ο κ. Παρασκευάς αναφέρει τα εξής:

Θάνατος στη διαπλοκή

Οι κραυγές του πλήθους ηχούν ακόμα στα αυτιά μας. Ο μονομάχος που θυσιάστηκε για τον εξευμενισμό του όχλου καλείται «Πολύζος». Ο άτυχος βουλευτής της Πιερίας δεν είπε παρά μόνο λίγα-πολύ λίγα από αυτά που περιγράφουν την πραγματικότητα.

Αντί να τεθούν στην πυρά οι δολοπλόκοι και οι διεφθαρμένοι, απεπέμφθει «πυξ λαξ» ο ομολογητής.

Νέα ήθη, νέες μέθοδοι καταπολέμησης της διαπλοκής.

«Τα σκουπίδια κάτω από το χαλί και ο μπαϊρακτάρης στη γωνία».

Αξιοκρατία

Για κράτος δικαίου, αξιοποίηση του ανθρώπινου δυναμικού, για αξιοκρατία μιλούσε ο κ. Πρωθυπουργός πριν από τις 7 του Μάρτη του 2004.

Σήμερα όλα αυτά ανήκουν στο χώρο της μυθοπλασίας.

Τα δικά μας παιδιά είναι τα καλύτερα, τα πιο έξυπνα, τα πιο σαΐνια, είναι αυτά που θα οδηγήσουν τον τόπο σε ένα λαμπρό μέλλον.

Η αξιοκρατία είναι παρελθόν.

Το παρόν είναι ένα και μοναδικό.

Η συνέντευξη και ο μπάρμπας στην Κορώνη.

«Αν έχεις τύχη διάβαινε».

«Ο Πεπονής και ο νόμος του, έγιναν πεπόνι και φαγώθηκαν καταμεσής του θέρους».

42% και όποιος προλάβει...

Τι και αν οι Δήμοι έχουν προβλήματα; Τι κι αν χρειάζονται τη βοήθεια του κεντρικού κράτους για να αποδώσουν, να εξυπηρετήσουν τον πολίτη; Η αυτοτέλειά τους, η οικονομική τους αυτοδυναμία, πήγαν περίπατο δεν είναι θέματα με τα οποία μπορεί να ασχοληθεί ο κ. Παυλόπουλος.

Τι μας ενδιαφέρει αν η ύπαιθρος βαδίζει με την όπισθεν και στους ανά την επικράτεια καφενέδες όλοι οι πολίτες ανεξάρτητα από κομματικές συμπάθειες λένε «κάθε πέρσι και καλύτερα».



Να επανιδρύσουμε το κράτος θέλουμε, με δικά μας παιδιά, δικούς μας δημάρχους.

«Πίσω έχει η αχλάδα την ουρά».

«Το τυρί ο κ. Μειμαράκης το είδε, τη φάκα δεν είδε».

Το καλάθι της νοικοκυράς

Για θυμηθείτε τις βόλτες των βουλευτών της Ν.Δ. και τον κ. Καραμανλή πριν από τις εκλογές στις διάφορες λαικές αγορές και τις «στομφώδεις» δηλώσεις για τα προβλήματα της καθημερινότητας και την ακρίβεια της αγοράς. Είχαν δίκιο οι άνθρωποι. Τι φταίνε αυτοί αν σήμερα τα αγγουράκια είναι απλησίαστα; «Δεν φταίει σίγουρα η κυβέρνηση αν μεγαλώνουν υπερβολικα τα αγγούρια και αυξάνεται η τιμή τους. Και τώρα δεν ξέρουν τι να κάνουν με τα αγγούρια».

Το λιμάνι φεύγει

Ο γέρος της θάλασσας αγναντεύει τα κύματα περιμένοντας το καράβι, αλλά δεν γνωρίζει ότι ο υπουργός Εμπορικής Ναυτιλίας απαγόρευσε την προσέγγιση πλοίων στα νησιά.

Δεν χρειάζονται καράβια. Ας είναι καλά οι εφοπλιστές, ας είναι φίλοι μας και αν καράβια δεν υπάρχουν δεν χάθηκε και ο κόσμος.

Ποιος είναι καλύτερος φίλος για τον κ. Κεφαλογιάννη; Οι εφοπλιστές ή οι κάτοικοι των νησιών που δεν είναι καν ψηφοφόροι του; Φαίνεται πως το μάρμαρο θα το πληρώσει ο κ. Παυλίδης ως γενικός θαλασσάρχης του Αιγαίου.

Και ο γέρος μουρμουρίζει: «Το λιμάνι φεύγει».

Εμπρός βήμα ταχύ, μαζί να πολεμήσουμε την κατσαρίδα τη μικρή

Όλοι μαζί να πολεμήσουμε με γενναιότητα για την εξολόθρευση των κατσαρίδων στα νοσοκομεία.

Θυμηθείτε τις εικόνες του κ. Καραμανλή στα υπόγεια των νοσοκομείων όταν σήκωνε τη σημαία της απελευθέρωσης από τις κατσαρίδες. Μετά από ένα σκληρό και ανελέητο αγώνα κατσαριδομαχίας σηκώνει τα χέρια ψηλά και αποκαμωμένος ομολογεί: «Αντέχουν οι άτιμες ακόμα και στο κατσαριδοκτόνο του κ. Κακλαμάνη».

PES ENGLISH SCHOOL

PRISCILA'S ENGLISH SCHOOL

ΤΟ ΦΡΟΝΤΙΣΤΗΡΙΟ ΤΗΣ ΓΕΙΤΟΝΙΑΣ ΣΑΣ

Υπεύθυνη διδασκαλία Αγγλικών σε όλα τα επίπεδα

CAMBRIDGE, MICHIGAN, EDEXCEL

✓ Ειδικές τιμές για αδέρφια
✓ Ειδικές τιμές για φοιτητές
✓ Συστηματική ενημέρωση γονέων
✓ Συστηματική εξέταση μαθητών
✓ Οπτικοακουστικά μαθήματα
✓ Ειδικά μαθήματα έκθεσης και ομιλίας
✓ Ειδικό ταχύρρυθμο τμήμα για ενήλικες από Ιανουάριο 2006

Δωράκι ΈΚΠΛΗΞΗ με την εγγραφή

Εγγραφές καθημερινά 17.00-20.00

Έναρξη μαθημάτων: Δευτέρα 19-9-05

ΚΑΛΟΠΕΤΡΑΣ 2 & ΑΤΤΑΒΥΡΟΥ ΓΩΝΙΑ ΡΟΔΙΝΙ
Τηλ. επικοιν.: 2241035573, 2241060556, 6946472822

AE728

Lexis ΚΕΝΤΡΟ ΑΓΓΛΙΚΗΣ ΓΛΩΣΣΑΣ

Η απόλυτη εξειδίκευση στη διδασκαλία της αγγλικής γλώσσας!



ImageProduction

● ΤΜΗΜΑΤΑ JUNIOR
Φροντίζουμε η πρώτη επαφή των μικρών μαθητών με την αγγλική γλώσσα να γίνεται μέσα σε ευχάριστη και ενθαρρυντική ατμόσφαιρα. Ταυτόχρονα, οι μαθητές αποκτούν γνώσεις μέσα από ομαδικές δραστηριότητες, παιχνίδια, θεατρικά έργα και βίντεο.

● ΤΜΗΜΑΤΑ ΕΦΗΒΩΝ
Χτίζουμε το μέλλον των μαθητών αναπτύσσοντας τόσο τις γραπτές όσο και τις προφορικές δεξιότητες τους με τη χρήση σύγχρονων εκπαιδευτικών μεθόδων. Έτσι, εξασφαλίζουμε τις προϋποθέσεις για την ομαλή μετάβαση στις απαιτητικές τάξεις εξετάσεων.

● ΤΜΗΜΑΤΑ ΕΞΕΤΑΣΕΩΝ (ΕΦΗΒΩΝ - ΕΝΗΛΙΚΩΝ)
Συστηματική και ολοκληρωμένη διδασκαλία της γλώσσας, ειδικά προσαρμοσμένη σε κάθε είδος εξέτασης, με στόχο την άρτια προετοιμασία και βασισμένη στις πιο σύγχρονες και εγκεκριμένες παιδαγωγικές μεθόδους.

● ΤΜΗΜΑΤΑ ΕΝΗΛΙΚΩΝ
Ενήλικοι σπουδαστές μπορούν σε σύντομο χρονικό διάστημα να ανεβάσουν το επίπεδό τους και να ενταχθούν, αν το επιθυμούν, σε κάποιο από τα τμήματα εξετάσεων.

- Ολιγομελή τμήματα
- Χρήση σύγχρονων οπτικοακουστικών μέσων και computer
- Self – access centre
- Συνεργασία με κολέγια της Αγγλίας για την παρακολούθηση θερινών μαθημάτων



● ΕΞΕΤΑΣΕΙΣ
- Cambridge: Lower, Advanced, Proficiency
- Michigan: Basic, Lower, Advanced, Proficiency
- Κρατικό Πιστοποιητικό Γλωσσομάθειας: Επίπεδα Β2, Γ1, Γ2
- TOEIC

ΩΡΕΣ ΕΓΓΡΑΦΩΝ: ΔΕΥΤΕΡΑ ΕΩΣ ΠΑΡΑΣΚΕΥΗ 12:00 - 14:00, 18:00 - 21:00

Υπεύθυνος Σπουδών: Μάκης Παπαδημητρίου
Διεύθυνση : Εθνικής Αντιστάσεως 38 Α 2ος Όροφος (πρώην Άννης Μαρίας)
τηλ. 22410 30908 φαξ. 22410 30904, e-mail: lexisrho@postmaster.co.uk

Εγγραφές από 29 Αυγούστου και σε όλη τη διάρκεια της χρονιάς

AE730

Λόγω των πολλών και των οξυμένων προβλημάτων που υπάρχουν σε τοπικό και σε πανελλαδικό επίπεδο

Θερμό το φθινόπωρο στην εκπαίδευση

Για ένα «θερμό φθινόπωρο» στα σχολεία και τον χώρο της εκπαίδευσης γενικότερα, κάνει λόγο με ανακοίνωση που εξέδωσε χθες η Α' ΕΛΜΕ Δωδεκανήσου, σημειώνοντας ότι τα χρόνια προβλήματα καλά κρατούν.

Τί αναφέρει σε ανακοίνωσή της η Α' ΕΛΜΕ Δωδεκανήσου ενόψη της νέας σχολικής χρονιάς

Με αφορμή την έναρξη του νέου σχολικού έτους από την ερχόμενη Δευτέρα 12 Σεπτεμβρίου, οι Καθηγητές της περιοχής μας εξέδωσαν ανακοίνωση στην οποία σημειώνουν μεταξύ άλλων:

«Με αφορμή τη νέα σχολική χρονιά το διοικητικό συμβούλιο της Α' ΕΛΜΕ Δωδεκανήσου εύχεται στους εκπαιδευτικούς και τους μαθητές μας, καλή σχολική χρονιά.

Οι εργαζόμενοι της χώρας μας περνούν μια ιδιαίτερη δύσκολη περίοδο, με μεγάλα και σοβαρά προβλήματα που αφορούν την εργασία τους, την ασφάλιση, τα εισοδήματά τους, ενώ ταυτόχρονα τα εργασιακά και κοινωνικά τους δικαιώματα αμφισβητούνται ή και καταργούνται.

Το τελευταίο διάστημα η κυβέρνηση ενάντια στη θέληση και τους αγώνες των εργαζομένων κλιμακώνει την εφαρμογή της αντεργατικής πολιτικής της. Σε αγαστή συμπόρευση με τον ΣΕΒ, καταργεί εργασιακά και ασφαλιστικά δικαιώματα, κατασυκοφαντεί το συνδικαλιστικό κίνημα αλλά και εργαζομένους, που στηλιτεύει μάλιστα και αυτούς σαν εχθρούς των δήθεν μεταρρυθμίσεών της και της κοινωνίας!

Ομως, το μαύρο δεν γίνεται άσπρο. Οι χαριστικές ρυθμίσεις στους τραπεζίτες, η κατάργηση ασφαλιστικών δικαιωμάτων των εργαζομένων, η άρση της μονιμότητας ούτε πρόοδος είναι ούτε αναγκαία αλλαγή, είναι προίκα στο κεφάλαιο και κοινωνική οπισθοδρόμηση.

Με το νόμο που ψήφισε η κυβέρνηση στη διάρκεια του καλοκαιριού ικανοποίησε τα χρόνια αιτήματα



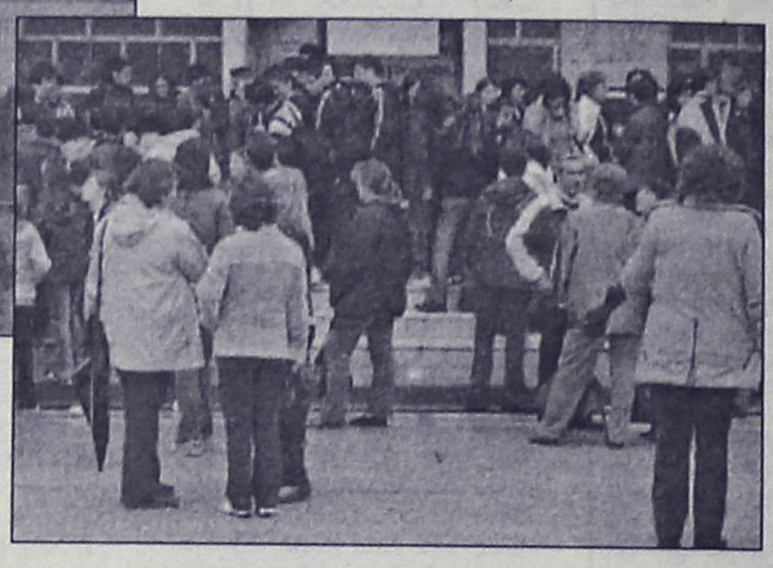

των εργοδοτών για επέκταση του ημερήσιου ωραρίου των εργαζομένων. Ταυτόχρονα με αυτές τις αντεργατικές ρυθμίσεις αφαιρεί εισοδήματα και δικαιώματα από τους εργαζόμενους, καταργεί ουσιαστικά το 8ωρο και αποδιοργανώνει την προσωπική, οικογενειακή και κοινωνική ζωή τους.

Η κυβέρνηση διεκδικώντας πάση θυσία ρόλο "μεταρρυθμιστή" και εφαρμόζοντας με συνέπεια την πιο βάρβαρη νεοφιλελεύθερη πολιτικών των ιδιωτικοποιήσεων και των συντηρητικών αναδιαρθρώσεων, προώθησε το νομοσχέδιο για τις " συμπράξεις δημόσιου και ιδιωτικού τομέα". Πρόκειται για στρατηγική επιλογή ιδιωτικοποίησης και παράδοσης στους ιδιώτες, μέσα από αδιαφανείς μάλιστα διαδικασίες, των αρμοδιοτήτων που ασκεί το κράτος ακόμα και για βασικά δημόσια αγαθά, όπως η παιδεία και η υγεία, για να αυξήσουν παραπέρα τα υπερκέρδη τους σε βάρος των αναγκών των κοινωνικά ασθενέστερων.

Οι νεοφιλελεύθερες και αντιλαικές αυτές πολιτικές, θα οδηγήσουν στην παραπέρα απαξίωση των δημοσίων υπηρεσιών, στη συρρίκνωση του κράτους πρόνοιας προς όφελος των ιδιωτών, στην παραπέρα επιβάρυνση των πολιτών, στη φαλκίδευση των δικαιωμάτων των εργαζομένων. Με τις παραπάνω επιλογές δέχονται νέο ισχυρότατο πλήγμα η μονιμότητα και οι εργασιακές σχέσεις καθώς και τα ασφαλιστικά και συνταξιοδοτικά δικαιώματα των εργαζομένων στο δημόσιο, αφού αρμοδιότητες και θέσεις εργασίας του δημοσίου εκχωρούνται στους ιδιώτες.

Η κυβέρνηση, αφού ολοκλήρωσε αυτό τον πρώτο κύκλο, προχωρεί ήδη στο δεύτερο κύκλο από το φθινόπωρο με αιχμές τη νέα εισοδηματική πολιτική λιτότητας για το 2006, με αυξήσεις για τους εργαζόμενους και τους συνταξιούχους κάτω από τον πληθωρισμό, την περαιτέρω συρρίκνωση των ασφαλιστικών δικαιωμάτων των εργαζομένων, μαζικές ιδιωτικοποιήσεις, νέες έμμεσες ή άμεσες φορολογίες, και μεγαλύτερο περιορισμό των δικαιωμάτων των εργαζομέ-

Συνέχεια στη σελ. 65

ΝΤΕΤΕΚΤΙΒΣ ΑΘΗΝΩΝ

Αναλαμβάνουμε υποθέσεις ανηλίκων, προσωπικές, οικογενειακές, εμποροβιομηχανικές
Διαθέτουμε τα καλύτερα ηλεκτρονικά, σύγχρονα οπτικοακουστικά μέσα
Εχεμύθεια 100%
Τα 30 χρόνια πείρα είναι η εγγύησή μας
ΤΗΛ. 6977 632963 & 6945 319796
ΑΠ2370

ΑΓΓΛΙΚΑ
ΤΙΝΑ ΔΙΑΚΟΓΙΑΝΝΗ
ΕΓΓΡΑΦΕΣ από 1-9 Σεπτεμβρίου Ωρες 11-12 π.μ. και 6-9 μ.μ. ΕΝΑΡΞΗ 12 Σεπτεμβρίου
ΣΤΡΑΤ. ΖΗΣΗ 24
(Λίγα μέτρα μετά την πλατεία Αγ. Νικολάου πίσω από το Ζαχ/στείο ΚΑΝΤΙΟ)
Τηλ./Fax: 2241031055
✓ ΤΜΗΜΑΤΑ ΓΙΑ ΟΛΑ ΤΑ ΕΠΙΠΕΔΑ
✓ ΠΡΟΕΤΟΙΜΑΣΙΑ ΓΙΑ
FCE (ΒΡΕΤΑΝΙΚΟ LOWER)
ECCE (ΑΜΕΡΙΚΑΝΙΚΟ LOWER)
PROFICIENCY (ΑΜΕΡΙΚΑΝΙΚΟ & ΒΡΕΤΑΝΙΚΟ)
ΚΡΑΤΙΚΟ ΠΤΥΧΙΟ ΓΛΩΣ/ΘΕΙΑΣ
TOEIC (Οι εξετάσεις του δίνονται κάθε Παρασκευή στην ΑΘΗΝΑ και τα αποτελέσματα βγαίνουν σε 3 ημέρες. ΙΔΑΝΙΚΟ για όσους θέλουν να πάρουν μέρος στις εξετάσεις του ΑΣΕΠ και δεν έχουν κάποιο πτυχίο Γλωσσομάθειας).
✓ ΧΡΗΣΗ COMPUTERS (Για πιο ευχάριστο μάθημα)
✓ INTERNET (Για αλ/γραφία με παιδιά από άλλες χώρες)
✓ ΤΗΛΕΟΡΑΣΗ/DVD (Ειδικό μάθημα βασισμένο στο βιβλίο των μαθητών)
Ό,τι καλύτερο για τους μαθητές μας
ΑΕ729

ΚΕΝΤΡΟ ΞΕΝΩΝ ΓΛΩΣΣΩΝ
ΝΑΝΣΥ ΒΑΣΙΛΟΠΟΥΛΟΥ
Master of Arts in Hull University, UK
* ΑΓΓΛΙΚΑ *
* ΓΕΡΜΑΝΙΚΑ *





* Τμήματα όλων των επιπέδων *
* Ταχύρυθμα τμήματα για ενηλίκους *
* Computers, Multimedia, Internet *
ΟΙ ΕΓΓΡΑΦΕΣ ΑΡΧΙΣΑΝ

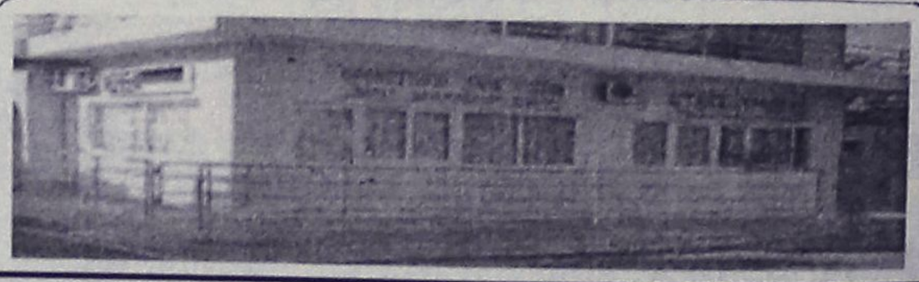

ΜΗΤΡΟΠΟΛΕΩΣ 75, ΡΟΔΟΣ, Τηλ. 22410-70110
ΑΤΖ771(Γ)

Το περιστατικό συνέβη στο Φαληράκι

Βρετανός βίασε συμπατριώτισσά του

Και μετά... πήρε το αεροπλάνο και έφυγε

Τον βιασμό της από 24χρονο συμπατριώτης της κατήγγειλε προχθές- μιάμιση ημέρα αργότερα- 44χρονη Βρετανίδα τουρίστρια, η οποία παραθέριζε στη περιοχή του Φαληρακίου.

Πιο συγκεκριμένα προχθές στις 2 παρά 10 το μεσημέρι παρουσιάστηκε στον Αστυνομικό Σταθμό Φαληρακίου 44χρονη Αγγλίδα, η οποία κατήγγειλε ότι άγνωστος δράστης στις 3 τα ξημερώματα της περασμένης Τετάρτης, ασκώντας σωματική βία ήρθε σε εξώγαμη συνουσία μαζί της!

Οι αστυνομικοί αξιοποιώντας κατάλληλα τα στοιχεία που τους έδωσε η αλλοδαπή κατά τη διάρκεια της προανάκρισης, διαπίστωσαν ότι δράστης ήταν ένας 24χρονος συμπατριώτης της, ο οποίος όμως στις 1 παρά 10 το μεσημέρι της ίδιας ημέρας που συνέβη το περιστατικό αναχώρησε για τη πατρίδα του με προγραμματισμένη πτήση τσάρτερ.

Για την υπόθεση συνεχίζεται η διενέργεια προανάκρισης από την αρμόδια αστυνομική αρχή.

Αναζητούνται τα αίτια του θανάτου

Του 17χρονου

Το αποτέλεσμα των τοξικολογικών εξετάσεων, που παραγγέλθηκε στην αρμόδια ιατροδικαστική υπηρεσία, αναμένεται να δώσει απαντήσεις για τον αιφνίδιο θάνατο που βρήκε ο 17χρονος στο νοσοκομείο της Ρόδου, προχθές το πρωί.

Το νεαρό παιδί, που διέμενε στην Παστίδα μαζί με την οικογένειά του (κατάγεται από τους Λειψούς), διακομίστηκε εκτάκτως προχθές τις πρώτες πρωινές ώρες στο νοσοκομείο της Ρόδου, έπειτα από αδιαθεσία που ένιωσε. Σύμφωνα με πληροφορίες, ο νεαρός αισθάνθηκε πόνο στο στήθος, γεγονός που ανησύχησε τους γονείς του και αποφάσισαν να τον μεταφέρουν στο νοσοκομείο.

Ο 17χρονος, απεβίωσε την ώρα που περίμενε ξαπλωμένος έξω στον χώρο των εξωτερικών ιατρείων για να εξεταστεί από γιατρούς, η υγεία του παρουσίασε επιπλοκή, με αποτέλεσμα λίγη ώρα αργότερα και παρά τις προσπάθειες των γιατρών να καταλήξει.

Στο Απέρι της Καρπάθου

Αναζωπυρώθηκε προχθές η φωτιά

Τέθηκε τελικά υπό έλεγχο

Αναζωπυρώθηκε προχθές το απόγευμα η φωτιά που είχε ξεσπάσει την περασμένη Κυριακή στο Απέρι της Καρπάθου, κάνοντας στάχτη 1.500 περίπου στρέμματα δασώδους και χορτολιβαδικής έκτασης.

Είχαν καταβληθεί τότε μεγάλες προσπάθειες από αέρος και εδάφους, ενώ είχαν σταλεί και ενισχύσεις από Αθήνα και Ρόδο, που κατάφεραν να σβήσουν τις φλόγες τη Δευτέρα, ενώ μέχρι και το πρωί της Τρίτης οι πυροσβέστες έσβησαν μικρές εστίες αναζωπύρωσης και έμειναν στο χώρο μέχρι τα ξημερώματα.



Ενώ όλα έδειχναν ότι το θέμα είχε τελειώσει, προχθές Πέμπτη υπήρξε νέα αναζωπύρωση. Προφανώς, κάποιο από τα μεγάλα δέντρα είχε κρατήσει κάποιες σπίθες μέσα του, που από τον ισχυρό άνεμο θέριεψαν και άρχισαν να κατακαίνε και πάλι το πυκνό δάσος στην περιοχή Βρόντη.

Όλο το βράδυ οι πυροσβεστικές δυνάμεις έδιναν μάχη με τις φλόγες ενώ από το πρωί χθες είχαν και από αέρος βοήθεια, με ένα ελικόπτερο να πραγματοποιεί συνεχείς ρίψεις.

Η προσπάθεια ήταν εξαιρετικά δύσκολη, λόγω των ισχυρότατων ανέμων και του δύσβατου της περιοχής.

Τελικά, χθες το μεσημέρι η φωτιά έσβησε, αλλά ισχυρές δυνάμεις της πυροσβεστικής παρέμειναν στην περιοχή όλο το βράδυ για να αντιμετωπίσουν πιθανές νέες αναζωπυρώσεις.

Σήμερα αναμένεται να εκτιμηθεί το μέγεθος της έκτασης που κάηκε, αν και οι πρώτες εκτιμήσεις κάνουν λόγο για πολύ μικρότερη περιοχή από αυτή που κάηκε στην προηγούμενη πυρκαγιά.

ΓΝΩΜΩΝ
ΦΡΟΝΤΙΣΤΗΡΙΑ
Μ. ΓΙΑΝΝΙΚΟΥΡΗΣ

32 ΧΡΟΝΙΑ ΔΗΜΙΟΥΡΓΙΚΗΣ ΠΡΟΣΦΟΡΑΣ!
.... και συνεχίζουμε

Διδάσκουν:
Γιαννικουρής Μανώλης
Οικονόμου Νέστορας
Σέρβου Βεατρίκη

• Μαθηματικά • Φυσική • Χημεία • Αρχαία
• Ιστορία • Εκθεση • Α.Ο.Θ. • Α.Ο.Δ.Ε.
• Ανάπτυξη εφαρμογών σε προγραμματιστικό περιβάλλον
Τμήματα: 4μελή - 6μελή - 8μελή - Ιδιαίτερα
Εναρξη Μαθημάτων:
• Β'-Γ' Λυκείου: 16 Αυγούστου
• Α' Λυκείου - Α'-Β'-Γ' Γυμνασίου-ΤΕΕ: 1 Σεπτεμβρίου
• Τμήματα Αποφοίτων
ΠΛΗΡΟΦΟΡΙΕΣ: Καθημερινά 10.00-13.00 και 18.00-22.00
Χειμάρρας 117 • Τηλέφωνα: 22410 25700 - 25250 - 25252 Κιν.: 6948889689
AE625

ΣΥΛΛΟΓΟΣ ΙΔΙΟΚΤΗΤΩΝ ΚΕΝΤΡΩΝ ΞΕΝΩΝ ΓΛΩΣΣΩΝ ΔΩΔΕΚΑΝΗΣΟΥ

ΑΝΑΚΟΙΝΩΣΗ

Ο Σύλλογος Ιδιοκτητών Κέντρων Ξένων Γλωσσών Δωδεκανήσου, που αριθμεί περί τα εκατόν δέκα (110) μέλη, με υψηλό αίσθημα ευθύνης για την εκμάθηση Ξένων Γλωσσών προς τους μαθητές της περιοχής μας, θέλει να γνωστοποιήσει τα παρακάτω:

• **Ολα τα μέλη** μας - ιδιοκτήτες Κέντρων Ξένων Γλωσσών, **διαθέτουν τις γνώσεις** εκείνες που είναι απαραίτητες για την άριστη εκμάθηση των ξένων γλωσσών και **χώρους κατάλληλα διαμορφωμένους** με **σύγχρονα μέσα διδασκαλίας** που καθιστούν ευχάριστη την εκμάθηση των ξένων γλωσσών.

• **Ουδείς από τα μέλη** μας, **παραπλανεί τους μαθητές ή τους γονείς τους,** με πλασματικούς αριθμούς τίτλων σπουδών και υποτιθέμενες σύντομες χρονικές περιόδους κατάκτησής τους, με απώτερο σκοπό την απόκτηση "πελατείας", ουδείς από μας για το σκοπό αυτό είναι φαντασιόπληκτος χρησιμοποιώντας βαρύγδουπες φράσεις όπως "ΕΙΝΑΙ ΑΠΙΣΤΕΥΤΗ Η ΕΠΙΤΥΧΙΑ", "ΣΙΓΟΥΡΙΑ", "ΑΨΟΓΑ".

• Για μας **επιτυχία είναι η ουσιαστική εκμάθηση της ξένης γλώσσας** και για το λόγο αυτό αδιάψευστοι μάρτυρες του στόχου μας, αποτελούν οι ίδιοι οι μαθητές, που από μόνοι τους γίνονται πολλαπλασιαστές γνώμης για το έργο που παράγουμε. Απόδειξη για τα παραπάνω, οι εκατοντάδες μαθητές που εμπιστεύονται τα Κέντρα Ξένων Γλωσσών Δωδεκανήσου (PALSO), μέλη του Συλλόγου μας.

• Συνεπώς ο Σύλλογός μας, θέλοντας να προστατέψει πάνω από όλα τους ίδιους τους μαθητές και συνακόλουθα τους γονείς τους από τις παραπλανητικές διαφημίσεις, **θέλει να διαβεβαιώσει όλους τους ενδιαφερόμενους ότι επιλέγοντας τα Κέντρα Ξένων Γλωσσών Δωδεκανήσου - των μελών μας (PALSO), η εκμάθηση της ξένης γλώσσας είναι γεγονός αδιαμφισβήτητο,** χωρίς τυμπανοκρουσίες και αναφορές σε πλασματικούς (ευημερούντες) αριθμούς τίτλων σπουδών και υποτιθέμενες σύντομες χρονικές περιόδους κατάκτησης τίτλων.

Για το Διοικητικό Συμβούλιο

Η Πρόεδρος — **Αναστασιάδη Δωροθέα**

Η Γεν. Γραμματέας — **Αντωνάκη Φανή**

AE799

Επιτακτική η ανάγκη για νέο δικαστικό μέγαρο

Συζητείται το θέμα στην γ.σ. των υπαλλήλων της Δευτέρας

Το θέμα το Δικαστικού Μεγάρου θα μονοπωλήσει την έκτακτη γενική συνέλευση των Δικαστικών Υπαλλήλων Ρόδου που θα πραγματοποιηθεί την προσεχή Δευτέρα το πρωί, προκειμένου με ολοκληρωμένες προτάσεις και θέσεις να συζητήσουν το ίδιο θέμα στη συνάντηση που θα ακολουθήσει με το Δικηγορικό Σύλλογο Ρόδου!

Της Ελευθερίας Πελλού
e-mail: pelloue@rodiaki.gr

Συνεχίζεται η συσσώρευση των προβλημάτων αναφορικά με τη παλαιότητα, τη στενότητα και την έλλειψη χώρων που παρουσιάζει το Δικαστικό Μέγαρο Ρόδου, θέμα το οποίο επιχειρείται η επίλυσή του εδώ και δεκαπέντε χρόνια, χωρίς όμως αποτέλεσμα!

Το θέμα επανέρχεται στην επικαιρότητα, μετά την πρωτοβουλία του διοικητικού συμβουλίου του Συλλόγου Δικαστικών Υπαλλήλων Ρόδου για τη διεξαγωγή **έκτακτης γενικής συνέλευσης στις 8 το πρωί της προσεχούς Δευτέρας** και με μοναδικό θέμα προς συζήτηση οι πιέσεις που θα πρέπει να ασκηθούν προς κάθε κατεύθυνση για την επίλυση του σοβαρού αυτού ζητήματος.

Οι θέσεις των δικαστικών υπαλλήλων είναι γνωστές καθώς και στο παρελθόν έχουν τοποθετηθεί επί του θέματος, θεωρώντας **ότι η μόνη και ουσιαστική λύση δεν είναι άλλη από την δημιουργία νέου δικαστικού μεγάρου**. Η πρόταση ωστόσο αυτή δεν φαίνεται να μπορεί να υλοποιηθεί στο άμεσο μέλλον, δεδομένου της **«οικονομικής στενότητας»** που αντιμετωπίζει το υπουργείο Δικαιοσύνης, αλλά και των ξεκάθαρων απόψεων που κατά καιρούς έχουν εκφραστεί από στελέχη του υπουργείου, με πιο πρόσφατες αυτές του γενικού γραμματέα κ. Παναγιώτη Πανούρη.

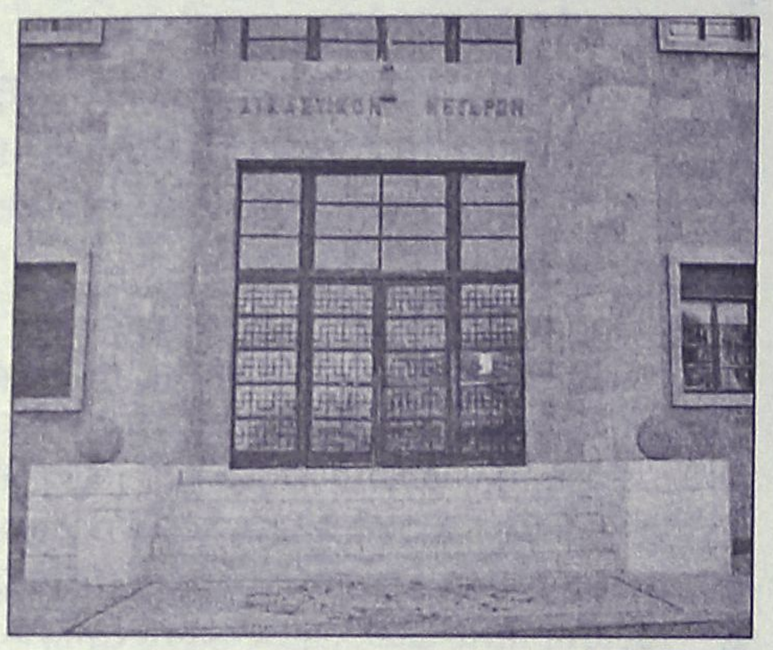

Ο κ. Πανούρης σε δηλώσεις του προς τη **«Ροδιακή»** κατά την επίσκεψή του στο νησί μας στις 22 Ιουλίου είχε χαρακτηριστικά επισημάνει ότι «διανύουμε περίοδο ισχνών αγελάδων και το υπουργείο Δικαιοσύνης ακολουθώντας τα γενικότερα μέτρα δεν έχει τη δυνατότητα να χρηματοδοτήσει σοβαρές επενδύσεις», ξεκαθαρίζοντας ότι δεν τίθεται θέμα ανέγερσης νέου δικαστικού μεγάρου, ενώ υποσχέθηκε να παρθούν μέτρα βελτίωσης και συντήρησής του!

Ακόμη λοιπόν και η προοπτική αυτή, παράλληλα με την επέκταση του δικαστικού κτηρίου, το οποίο σε καμία περίπτωση πλέον δεν καλύπτει τις αυξημένες ανάγκες, θα τεθούν επί τάπητος στην έκτακτη γενική συνέλευση των δικαστικών υπαλλήλων, προκειμένου να καταλήξουν σε ολοκληρωμένες θέσεις και προτάσεις για το πώς θα κινηθούν από δω και στο εξής προκειμένου να πιέσουν για την επίλυση του ζητήματος.

Συνάντηση με το Δικηγορικό Σύλλογο

Παράλληλα την προσεχή Δευτέρα στις 8.30 το βράδυ το διοικητικό συμβούλιο των Δικαστικών Υπαλλήλων θα έχουν συνάντηση με το Δικηγορικό Σύλλογο Ρόδου για το ίδιο θέμα.

Σύμφωνα με πληροφορίες, στη συνάντησή θα γίνει εκτενή συζήτηση των προβλημάτων που υπάρχουν, αρκετά από τα οποία είναι γνωστά, ενώ θα γίνει και συντονισμός των πιέσεων προς κάθε κατεύθυνση σε τοπικό αλλά και κεντρικό επίπεδο για την υλοποίηση των μέχρι τώρα υποσχέσεων, που δυστυχώς για πολλοστή φορά έχουν μείνει στα χαρτιά!

Από νομαρχία και δήμο

Παρεμβάσεις για την οδό Ρόδου-Λίνδου

Και νέο γήπεδο ποδοσφαίρου

Σειρά παρεμβάσεων ετοιμάζουν από κοινού η Νομαρχία Δωδεκανήσου και ο Δήμος Καλλιθέας, στο πλαίσιο κοινής προσπάθειας, για την αισθητική αναβάθμιση της Εθνικής Οδού, από τη Ρόδο έως και το Φαληράκι.





Χθες το πρωί, ο Νομάρχης συναντήθηκε με τον Δήμαρχο Καλλιθέας κ. Γιάννη Ιατρίδη, προκειμένου να συζητηθούν οι λεπτομέρειες του έργου αυτού και αντίστοιχα να ξεκινήσουν άμεσα οι διαδικασίες προκήρυξης της σχετικής μελέτης. Το έργο προβλέπει τη συντήρηση - κατασκευή πεζοδρομίων, την ασφαλτόστρωση, ηλεκτροφωτισμό κλπ του συγκεκριμένου τμήματος της Εθνικής οδού. Παράλληλα, οι κ. Μαχαιρίδης και Ιατρίδης αποφάσισαν τη συγχρηματοδότηση κατασκευής νέου γηπέδου ποδοσφαίρου στον Δήμο Καλλιθέας.

Η πράξη εφαρμογής του Θεολόγου

Στάλθηκε στον αντινομάρχη

Η πράξη εφαρμογής του ρυμοτομικού σχεδίου για το Δημοτικό Διαμέρισμα της Θεολόγου, ολοκληρώθηκε και στάλθηκε χθες από τον αρμόδιο αντινομάρχη κ. Γιάννη Χριστοφάκη στα γραφεία του Δήμου Πεταλούδων, έτσι ώστε να αναρτηθεί στην συνέχεια και να λάβουν γνώση οι ενδιαφερόμενοι.

Όπως ανακοινώθηκε χθες, πρόκειται για τη μελέτη της Πράξης Εφαρμογής του ρυμοτομικού σχεδίου του Δημοτικού Διαμερίσματος Θεολόγου, η οποία θα αναρτηθεί στο δημοτικό κατάστημα, ώστε να λάβουν γνώση της μελέτης οι συμπολίτες μας που έχουν ιδιοκτησίες εντός του ορίου της μελέτης, για να υποβάλλουν τυχόν ενστάσεις.

Στο Δήμο Ηρακλειδών Κω επίσης, απεστάλη η ολοκληρωθείσα μελέτη κτηματογράφησης της Καρδάμαινας, για να προωθηθεί από τον Δήμο η μελέτη πολεοδόμησης του οικισμού.

Στον Δήμο Ηρακλειδών Κω επίσης, ολοκληρώθηκε η κτηματογράφηση του οικισμού Καμάρι για τις περαιτέρω ενέργειες που απαιτείται να γίνουν από τον Δήμο, ώστε σύντομα να ολοκληρωθεί η μελέτη.

ΓΝΩΡΙΣΤΕ τον κόσμο της Πληροφορικής
• OFFICE
WORD • EXCEL • ACCESS • POWERPOINT • OUTLOOK
• DESIGN
• PHOTOSHOP
• ΠΡΟΓΡΑΜΜΑΤΙΣΜΟΣ
• ΠΑΙΔΙΚΑ ΠΡΟΓΡΑΜΜΑΤΑ
ΠΙΣΤΟΠΟΙΗΣΤΕ τις γνώσεις σας με ευρωπαϊκό πιστοποιητικό σπουδών
ΕΠΙΛΕΞΤΕ την ποιότητα στην εκπαίδευση
InfoQuality
ΕΠΩΦΕΛΗΘΕΙΤΕ της εκπαιδευτικής μας προσφοράς τον μήνα Σεπτέμβριο
✓ ΕΚΠΤΩΣΗ 15% στο ECDL CORE
✓ ΠΑΙΔΙΚΟ ΠΡΟΓΡΑΜΜΑ 280 € το χρόνο
InfoQuality Κ. Τσαλδάρη 1 τηλ.. 2241025253
AE648

ΓΑΛΛΙΚΑ
ΑΡΓΥΡΩ ΠΕΤΑΛΑ
ΚΑΙ ΤΩΡΑ ΣΤΟ ΡΟΔΙΝΙ
➤ 20 χρόνια αποκλειστικότητα στη Γαλλική Γλώσσα
➤ Τμήματα εκμάθησης όλων των επιπέδων με οπτικοακουστικό υλικό
➤ 20 χρόνια εμπειρία στις εξετάσεις PALSO, DELF (B2), DALF (C1, C2), SORBONNE
➤ Κρατικό πιστοποιητικό γλωσσομάθειας
➤ Εκπαιδευτικές κρουαζιέρες στα Δωδεκάνησα και ταξίδια στη Γαλλία
Έναρξη εγγραφών από 1 Σεπτέμβρη
Έναρξη μαθημάτων από 12 Σεπτέμβρη
ΠΑΝΑΓΙΩΤΟΥ ΡΟΔΙΟΥ 10, ΡΩΜΗΣ 24-ΑΝΩ ΡΟΔΙΝΙ,
(ΚΕΝΤΡΟ ΞΕΝΩΝ ΓΛΩΣΣΩΝ ΜΑΡΙΑ ΚΑΝΤΗ)
Τηλ.: 224103491 (17:00-21:00), 2241033546, 693745075
EMAIL: argyro10@otenet.gr, www.linguacruise.gr
AE774

Εντάσεις στη σύσκεψη με τους επιθεωρητές

Χθες το μεσημέρι στο Επαρχείο της Κω

Εντάσεις κυριάρχησαν χθες κατά τη συνεδρίαση που έγινε στο Επαρχείο της Κω με τη συμμετοχή επιθεωρητών της υπηρεσίας περιβάλλοντος του ΥΠΕΧΩΔΕ και εκπροσώπων των τριών δήμων του νησιού, του Επαρχείου, της Νομαρχίας και περιβαλλοντικών οργανώσεων.

Η επίσκεψη των επιθεωρητών έγινε μετά από τις καταγγελίες για σημαντικές πολεοδομικές και περιβαλλοντικές παραβάσεις, κυρίως από ξενοδοχειακές μονάδες του νησιού και για το λόγο αυτό πραγματοποίησαν την προηγούμενη ημέρα αυτοψία στην Αλική, το Water Park και άλλα σημεία του νησιού, ενώ επισκέφθηκαν και τις αρμόδιες υπηρεσίες για ενημέρωση.

Το «νούμερο ένα» θέμα που τέθηκε στη συνεδρίαση ήταν –όπως αναμενόταν- η λειτουργία του Water Park, το οποίο λειτουργούσε παρά τις αντίθετες αποφάσεις των οργάνων, όπως κατά κόρον έχει καταγγελθεί. Στη συζήτηση που έγινε «άναψαν τα αίματα» με αποτέλεσμα η συνεδρίαση να διακοπεί και να συνεχιστεί αργότερα, αφού τα πνεύματα ηρέμησαν.

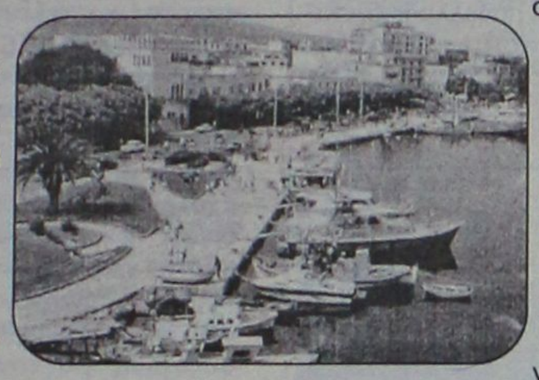

Σύμφωνα με πληροφορίες, η ένταση έφθασε στο αποκορύφωμα όταν ο Γενικός Επιθεωρητής του Υπουργείου κ. Ρακιτζής, επέρριψε ευθύνες σε δήμο και νομαρχία, αλλά και στην αστυνομία που δεν προέβη σε συλλήψεις, λέγοντας μάλιστα ότι θα ζητήσει από το υπουργείο Δημόσιας Τάξης να ελέγξει τη συμπεριφορά αυτή των αστυνομικών και τη λειτουργία της αστυνομικής υποδιεύθυνσης Κω. Μετά τη σύσκεψη πάντως, ο κ. Ρακιτζής έκανε δηλώσεις στους δημοσιογράφους σε σαφώς χαμηλότερους τόνους, λέγοντας ότι δεν είναι δική του δουλειά και αρμοδιότητα να ελέγξει την αστυνομία και δεν θα προβεί σε κανένα διάβημα προς το υπουργείο Δημόσιας Τάξης. Αρμόδιος –όπως είπε- είναι ο εισαγγελέας. Μάλιστα κατά τη συνεδρίαση κλήθηκε ο εισαγγελέας που είχε εκδώσει τις καταδικαστικές αποφάσεις, αλλά δεν είναι στη Κω.

Όπως φαίνεται, οι Επιθεωρητές είναι αποφασισμένοι να εκτελεστούν οι αποφάσεις και να μην επιτραπεί η επαναλειτουργία του Water Park.

Για το ίδιο θέμα, η δημοτική παράταξη της Κω, Συμπαράταξη Ελπίδας, παρέδωσε υπόμνημα στους ελεγκτές όπου αναφέρει τις ενέργειες που έχει κάνει για το Water Park τα προηγούμενα χρόνια, αλλά αυτό παρέμενε εν ενεργεία. Στο υπόμνημα κατηγορεί ευθέως το Νομάρχη Γιάννη Μαχαιρίδη για «σκόπιμη αδιαφορία που καλύπτει συγκεκριμένες παραβιάσεις» και επίσης ότι «εξυπηρετεί συγκεκριμένα επιχειρηματικά συμφέροντα και κομματικές πολιτικές σκοπιμότητες χωρίς αυτό να σημαίνει χρηματισμό αλλά ψηφοθηρικές δουλειές».

Κατηγορεί επίσης τον κ. Μαχαιρίδη ότι δεν καταργεί τις παρεκκλίσεις για αύξηση της δόμησης πάνω από 600 τ.μ. σε ότι αφορά τη δημιουργία μεγάλων υπερκαταστημάτων, σημειώνοντας μάλιστα ότι «έχει κατατεθεί στο πολεοδομικό γραφείο φάκελος έκδοσης άδειας του μεγα-καταστήματος LIDL επιφάνειας 2.000 τ.μ. με έγκριση του Νομάρχη».

Αναφορά γίνεται και στα υπόλοιπα προβλήματα αρμοδιότητας των Επιθεωρητών, εστιάζοντας σε παρανομίες ξενοδοχείων και στην αυθαίρετη δόμηση.

Να σημειωθεί ότι κατά τη συνεδρίαση τέθηκε και το θέμα της χωματερής του Δήμου Δικαίου, χωρίς ουσιαστική εξέλιξη. Να σημειωθεί ότι ο δήμος περιμένει επί 18 μήνες τώρα να εγκριθούν από το ταμείο συνοχής τα τεύχη δημοπράτησης για τον ΧΥΤΑ, χωρίς να έχει πάρει απάντηση, με αποτέλεσμα να καθυστερεί το έργο.

Σε ότι αφορά το δρόμο περιμετρικά της Αλικής, οι επιθεωρητές διαπίστωσαν, σύμφωνα με πληροφορίες, ότι έγινε διαπλάτυνση και όχι απλά εργασίες συντήρησης του δρόμου, με τον Γενικό Ελεγκτή κ. Βασιλόπουλο να χαρακτηρίζει το δρόμο «μεγαλύτερο και από τη Συγγρού»!

Ο αντιδήμαρχος Κω κ. Βογιατζή δήλωσε ότι ο δήμος θα βάλει μπάρες και θα κλείσει ο δρόμος για να μην διεξάγεται κυκλοφορία και να μη κινδυνεύει ο βιότοπος.

Σε ερωτήσεις δημοσιογράφων προς τον κ. Ρακιτζή μετά τη σύσκεψη, για τα πάρα πολλά αυθαίρετα στο νησί, η απάντηση ήταν ότι αυτός εξέτασε συγκεκριμένες καταγγελίες και δεν έχει κάτι παρόμοιο για τα αυθαίρετα, οπότε το θέμα παραπέμφθηκε στις καλένδες.

Ο δήμαρχος της Κάσου

Ζητά να γίνει διαγράμμιση του οδικού δικτύου

Υπάρχει μεγάλος κίνδυνος



Τη διαγράμμιση του οδικού δικτύου Κάσου ζητά ο δήμαρχος κ. Δημήτρης Ερωτόκριτος, με επιστολή του προς το νομάρχη κ. Γιάννη Μαχαιρίδη, την οποία κοινοποίησε παράλληλα στον αντινομάρχη κ. Στ. Κουσουρνά και τον έπαρχο Καρπάθου-Κάσου κ. Μιχ. Ερωτόκριτο.

Ειδικότερα αναφέρει στην επιστολή τα εξής:

«Κύριε Νομάρχα,

Με την επιστολή μου αυτή, επιθυμώ να σας υπενθυμίσω μια εκκρεμότητα ιδιαίτερα σοβαρή για την ασφάλεια των κατοίκων του νησιού μας. Πρόκειται για την μη διαγράμμιση του οδικού μας δικτύου, γεγονός που σε συνδυασμό με την έλλειψη προστατευτικών τοιχίων, αυξάνει δραματικά τον κίνδυνο ατυχημάτων, όπως αρχικά σας είχα επισημάνει στη σχετική επιστολή μου.

Όλοι οι κάτοικοι της Κάσου θέλουμε η διάνοιξη καθώς και η ασφαλτόστρωση πολλών οδών στο νησί μας, να αποτελεί μοχλό ανάπτυξης και βελτίωσης της ποιότητας της ζωής μας και σε καμία περίπτωση να αποβεί μοιραία, λόγω και του μεγάλου ποσοστού οδηγών περιορισμένων εμπειριών.

Με τη βεβαιότητα ότι συμμερίζεστε απόλυτα τις ανησυχίες μας θα ήθελα να σας παρακαλέσω να μεριμνήσετε για την άμεση αποστολή του μηχανήματος διαγραμμίσεων οδών, συμβάλλοντας καθοριστικά στον περιορισμό πιθανότητας ατυχημάτων.

Με τιμή
Ο δήμαρχος Κάσου
Δημήτριος Εμμ. Ερωτόκριτος».

BRILLIANCE
ΣΧΟΛΗ ΑΓΓΛΙΚΩΝ

- Ο μαθητής προσεγγίζεται, αντιμετωπίζεται και βοηθιέται **ατομικά.**
- Προγράμματα που βασίζονται σε πρωτοποριακές μεθόδους διδασκαλίας με συστήματα **MULTIMEDIA** και σύγχρονα οπτικοακουστικά μέσα.
- Υποδειγματική **οργάνωση** και **έλεγχο** στη δουλειά μας και στην επιλογή της ύλης.
- Ενημερωτικές συναντήσεις και άριστη **συνεργασία** γονέων.
- **Φιλικό** και **ευχάριστο** περιβάλλον, δημιουργώντας τις τέλειες συνθήκες για μάθηση.

ΟΛΙΓΟΜΕΛΗ ΤΜΗΜΑΤΑ
- **Pre-Junior** (για παιδιά Β' δημοτικού)
- **A' Junior-D Senior,**
- **Lower (Michigan)**
- **Edexcel**
- **Proficiency (Michigan)**

Υπεύθυνη Σπουδών:
Ειρήνη Αλετρά
Απόφοιτος Αγγλικής Φιλολογίας Πτυχιούχος BACHELOR, MASTERS (Πανεπιστημίων των Η.Π.Α.)

ΕΓΓΡΑΦΕΣ ΚΑΘΗΜΕΡΙΝΑ
10 π.μ.-1 μ.μ -6.00 μ.μ.-8.30 μ.μ.

Φιλ. Γιαμαλή 3 - Ανάληψη
Τηλ. 22410-64658
AE699

ΕΙΔΙΚΑ ΤΜΗΜΑΤΑ ΓΙΑ ΤΕΕ
ΦΡΟΝΤΙΣΤΗΡΙΟ ΑΝΟΔΟΣ
Για όλες τις τάξεις Γυμνασίου- Ενιαίου Λυκείου-ΤΕΕ
Διδάσκουν καθηγητές Πανεπιστημίου Αθηνών τα μαθήματα:
ΜΑΘΗΜΑΤΙΚΑ
ΦΥΣΙΚΗ
ΧΗΜΕΙΑ
ΘΙΛΟΛΟΓΙΚΑ
ΟΙΚΟΝΟΜΙΚΑ
ΠΛΗΡΟΦΟΡΙΚΗ
ΒΙΟΛΟΓΙΑ
Έναρξη 1 Σεπτεμβρίου
Τα χαμηλότερα δίδακτρα της αγοράς με τα μεγαλύτερα ποσοστά επιτυχίας!
Γαρυβάλδη 17 Τηλ- 28053
A.T.2065

ΚΕΝΤΡΑ ΞΕΝΩΝ ΓΛΩΣΣΩΝ
ΕΛΕΥΘΕΡΙΑ ΧΑΤΖΗΔΙΑΚΟΥ - ΜΟΣΧΙΔΗ
ΑΓΓΛΙΚΑ - ΓΑΛΛΙΚΑ - ΙΤΑΛΙΚΑ
ΕΝΑΡΞΗ ΓΕΡΜΑΝΙΚΩΝ ΤΜΗΜΑΤΩΝ
με τη συνεργασία των ΚΕΝΤΡΩΝ ΓΕΡΜΑΝΙΚΗΣ ΓΛΩΣΣΑΣ
"Deutsch aktiv"
ΜΑΚΡΗΣ - ΜΑΝΩΛΑΣ

1ο Διδ/ριο: Αμφιτρίτης (Κ. Παλαιολόγου) 105, περιοχή Αγ. Γιάννη, Ρόδος 85 100 Τηλ. 224 1034730
2ο Διδ/ριο: Λεωφ. Δημοκρατίας Παραδείσι 85 106 Τηλ. 224 1082430
Κινητό: 6974602034
AE754

ΓΕΡΜΑΝΙΚΑ ΕΥΚΟΛΑ ΓΡΗΓΟΡΑ
SIMULTAN LANGUAGES
ΚΕΝΤΡΟ ΓΕΡΜΑΝΙΚΗΣ ΓΛΩΣΣΑΣ
ΦΛΩΡΙΑΝΝΑ ΔΙΑΚΟΣΑΒΒΑ - ΑΣΠΡΗ
πτυχ. Γερμ. Φιλολογ. Παν/μίου Μονάχου

Μάθετε σωστά Γερμανικά
- ☒ χωρίς άγχος, χωρίς παπαγαλία
- ☒ σε ολιγομελή τμήματα
- ☒ με σωστή και γρήγορη προετοιμασία για διπλώματα Γκαίτε
- ☒ Γερμανική μέθοδος SIMULTAN

✓Επιλέξτε τους ειδικούς
✓Ελάτε στο κέντρο Γερμαν. γλώσσας
✓Ελάτε στο SIMULTAN

Εγγραφές καθημερινά
11.00-13.00 / 17.00-19.00

Καρίας 3, στο γεφυράκι 30 μέτρα πριν τον Αη Δημήτρη του Ροδινιού. Τηλ: 22410 - 32272, 6944904276 AE690

Πυρετώδεις ρυθμοί για το συνέδριο της ΚΕΔΚΕ

Θα πραγματοποιηθεί στο νησί μας τον προσεχή Νοέμβριο

Με πυρετώδεις ρυθμούς έχει ξεκινήσει, από το Δήμο της Ρόδου, η προετοιμασία της φιλοξενίας του Ετήσιου Συνεδρίου της Κεντρικής Ένωσης Δήμων και Κοινοτήτων Ελλάδας (ΚΕΔΚΕ) το οποίο θα διεξαχθεί εδώ αρχές Νοεμβρίου.

Για τα οργανωτικά του συνεδρίου, βρίσκονταν στη Ρόδο, αυτές τις ημέρες, εκπρόσωποι της ΚΕΔΚΕ και συγκεκριμένα του Τμήματος Δημοσίων και Διεθνών Σχέσεων και μάλιστα, νωρίς χθες το μεσημέρι, είχαν συνάντηση με τον Δήμαρχο Ροδίων και Αντιπρόεδρο του Διοικητικού Συμβουλίου της ΚΕΔΚΕ, κ. Γιώργο Γιαννόπουλο.

Οι εκπρόσωποι της ΚΕΔΚΕ βρέθηκαν εδώ προκειμένου να έχουν μία πρώτη επαφή με τον δήμαρχο Ροδίων για θέματα οργανωτικά ενώ, κατά τη διάρκεια της συνάντησης, συζήτηση έγινε και για τη θεματολογία. Κυρίως, από την ΚΕΔΚΕ, θέλουν να διασφαλίσουν την άνετη παραμονή των συνέδρων και την παροχή όλων των απαιτούμενων υπηρεσιών για τη διεξαγωγή ενός τόσο σημαντικού συνεδρίου.

Και, βεβαίως, ο Δήμος της Ρόδου ποντάρει πολλά σ' αυτό μιας και εκείνες, τις ημέρες όλα τα φώτα αναμένεται να είναι στραμμένα στη Ρόδο η οποία, όπως είναι φυσικό, καλείται να δώσει εξετάσεις και οι προσπάθειες που γίνονται αποσκοπούν στο να δείξουμε τον καλύτερο δυνατό εαυτό μας.

Σημειώνεται ότι, παρόλο που δεν έχουν οριστικοποιηθεί ακόμη οι ημερομηνίες, το συνέδριο θα διεξαχθεί πιθανότατα από τις 3 έως και τις 5 Νοεμβρίου και οι σύνεδροι θα ξεκινήσουν να καταφθάνουν από τις 2 του μηνός εκείνου. **Συνολικά, για το συνέδριο της ΚΕΔΚΕ, αναμένεται να έρθουν στη Ρόδο περί τα 3000 άτομα που είναι οι σύνεδροι μαζί με τους συνοδούς τους και βέβαια, εκτός από της προβολής της οποίας θα τύχει το νησί, τα οφέλη αναμένεται να είναι πολλαπλά και κυρίως η τόνωση της τοπικής αγοράς στην εκπνοή της σεζόν.**

Δεν είναι η πρώτη φορά που η κορυφαία αυτή διαδικασία για τον Α' βαθμό Αυτοδιοίκησης της χώρας, φιλοξενείται στο νησί μας. Η Ρόδος το έχει περάσει το τεστ για πρώτη φορά με το ετήσιο συνέδριο της ΚΕΔΚΕ που πραγματοποιήθηκε επί Προεδρίας του κ. Μιλτιάδη Έβερτ, το δεύτερο ήταν το 1995 επί Προεδρίας του κ. Δημήτρη Αβραμόπουλου και το τρίτο ήταν το 1999 επί Προεδρίας του κ. Πάρη Κουκουλόπουλου.



Κάθε άλλο παρά ως αμελητέο μπορεί να εκληφθεί, λοιπόν, το γεγονός ότι στη Ρόδο πραγματοποιείται συνέδριο της ΚΕΔΚΕ για τέταρτη φορά αφού αυτό σημαίνει ότι πανελλαδικά, πλέον, έχουν αναγνωριστεί από όλους τους Δήμους, οι κορυφαίες υπηρεσίες που προσφέρει και η άρτια και πρωτοπόρα για την Ελλάδα υποδομή της στον συνεδριακό τουρισμό. Το τελευταίο συνέδριο της ΚΕΔΚΕ που έγινε εδώ είχε φιλοξενηθεί στο ξενοδοχείο "Ρόδος-Πάλλας» ενώ ακόμη δεν έχει οριστικοποιηθεί που θα γίνει αυτό.

Το φετινό της συνέδριο είναι καθοριστικής σημασίας μιας, αν και ακόμη δεν έχει καταγραφεί η θεματολογία, είναι πολλά τα θέματα που απασχολούν τους Δήμους της χώρας.

Καταρχάς, γίνεται σε προεκλογική περίοδο και αποτελεί το τελευταίο συνέδριο της ΚΕΔΚΕ για την τετραετία που διανύουμε. Σ' αυτό αναμένεται να τεθούν, θέβαια, θέματα θεσμικά. Εκείνο που θα τους απασχολήσει περισσότερο , όμως, δεν θα είναι άλλο από το νέο κώδικα της Τοπικής Αυτοδιοίκησης ενώ δεν θα αποφευχθεί και η συζήτηση για την εκλογή Δημάρχων με το 42%.

Παρόλο, τέλος, που όλη τη διοργάνωση του συνεδρίου αναλαμβάνει η ΚΕΔΚΕ, ο Δήμος κάνει ό,τι μπορεί προκειμένου να είναι άψογη και ήδη το αρμόδιο γραφείο Δημοσίων Σχέσεών του έχει σε προτεραιότητα την προετοιμασία του. Μάλιστα, δεν είναι η πρώτη φορά που εκπρόσωποι της ΚΕΔΚΕ έχουν επαφές με το δήμαρχο Ροδίων για την οργάνωση του συνεδρίου. Η χθεσινή επίσκεψη ήταν η τρίτη για τη διοργάνωση του συνεδρίου.

Εναλλακτικές μορφές για τον τουρισμό

Συνάντηση στην Κάρπαθο

Στο νησί της Καρπάθου και με τη συμμετοχή εκπροσώπων από δήμους και φορείς της Ρόδου θα πραγματοποιηθεί σήμερα η 6η συνάντηση του προγράμματος ΔΙΟΔΩΣ για την προώθηση της απασχόλησης στις εναλλακτικές μορφές τουρισμού.

Η συνάντηση θα γίνει στις 12 το μεσημέρι, στην αίθουσα συνεδριάσεων του δημοτικού συμβουλίου Καρπάθου και οι ενδιαφερόμενοι θα έχουν την ευκαιρία να διατυπώσουν τα ερωτήματά τους και να ενημερωθούν για τα οφέλη και την πορεία του προγράμματος, όπως είναι η παρακολούθηση επιδοτούμενου σεμιναρίου σχετικά με τις εναλλακτικές μορφές τουρισμού και την επιδότησή τους για τη δημιουργία δικής τους επιχείρησης στον συγκεκριμένο τομέα.

Στη συνάντηση θα είναι παρόντες ο αντιδήμαρχος Καλλιθέας κ. Στέλιος Ρηνιού, εκπρόσωποι των δήμων Πεταλούδων και Αταβύρου, εκπρόσωποι του ΟΑΕΔ Ρόδου, καθώς επίσης και από το Κέντρο Μέριμνας και Οικογένειας Παιδιού (ΚΜΟ).

ΓΕΡΜΑΝΙΚΑ

ΜΑΚΡΗΣ - ΜΑΝΩΛΑΣ

- Τμήματα για κάθε ηλικία και επίπεδο .
- Απόκτηση αναγνωρισμένων πτυχίων χωρίς πολύωρα εξοντωτικά προγράμματα .

MITTELSTUFE ΣΕ ΜΙΑ ΧΡΟΝΙΑ ΜΕ 150 ΩΡΕΣ ΑΝΤΙ 350 - 400 !

ΔΙΔΑΣΚΟΥΝ :

ΜΑΚΡΗΣ ΤΑΣΟΣ
(Καθηγητής Γερμανικής Γλώσσας & Φιλολογίας)

ΜΑΝΩΛΑΣ ΚΩΝ/ΝΟΣ
(Αριστούχος Πτυχιούχος Γερμανικής)

&

HEIKE SACK
(Καθηγήτρια Γερμανικής Γλώσσας & Φιλολογίας)

1ο Κέντρο : ΜΑΡΑΘΩΝΟΣ 10 (Άνω Ροδίνι) – τηλ. 22410 77 005
2ο Κέντρο : ΘΕΣΣ/ΚΗΣ 20 (Ανάληψη) – τηλ. 22410 66 705



Συμπληρώνουν το παζλ της εκπαίδευσης .

Τώρα και σε Παραδείσι & Κρεμαστή σε συνεργασία με τα Κέντρα Χατζηδιάκου-Μοσχίδη (τηλ. 82430) & Αναστασίου Ανδρέα (τηλ. 6932323057)

ΕΝΑΡΞΗ ΕΓΓΡΑΦΩΝ : 29 Αυγούστου, καθημερινές, 9.00 - 13.00 & 17.00 - 20.00

ΑΕ704

Ανακοίνωση για το επεισόδιο

Από το σωματείο οδηγών ταξί

Από το σωματείο αμειβόμενων οδηγών ταξί Ρόδου, εκδόθηκε η παρακάτω επιστολή:

"Επειτα από διοικητική εξέταση που έγινε από το Σωματείο μας για τη διαφορά μέλους μας, οδηγού ΤΑΞΙ και του οδηγού λεωφορείου ΡΟΔΑ, προέκυψαν τα εξής:

Ο αλληλοσεβασμός των επαγγελματιών οδηγών και η αλληλεγγύη δεν υπήρξαν στην προκειμένη περίπτωση, ούτε και η ανάλογη σοβαρότητα εκ μέρους τους.

Υπενθυμίζουμε όμως στους συναδέλφους οδηγούς λεωφορείων ότι οι οδηγοί ΤΑΞΙ είναι σε μειονεκτικότερη θέση και υπόκεινται σε δυσμενέστερες συνθήκες εργασίας απ' αυτούς.

Τους παρακαλούμε πολύ να επιδείξουν κατανόηση, σεβασμό και συνεργασία με τους συναδέλφους οδηγούς ΤΑΞΙ, διότι ο μοναδικός σκοπός και των δύο επαγγελματιών είναι η εξυπηρέτηση και μεταφορά του επιβατικού κοινού και ειδικότερα των τουριστών επισκεπτών μας.

Τέλος παρακαλούμε τους οδηγούς λεωφορείων ΡΟΔΑ και το σωματείο τους να επιδεικνύουν τον ανάλογο σεβασμό σε κάθε αντίστοιχη περίπτωση.

Μετά τιμής
Ο πρόεδρος
Ματσάγκος Κων/νος
Ο Γεν. γραμματέας
Χατζημηνάς Μηνάς"

Πέθανε αβοήθητη στην πιο κεντρική παραλία

Επιστολή διαμαρτυρίας από συμπολίτη μας

Τη σοβαρή έλλειψη που υπάρχει από πλευράς πρόληψης στην κεντρικότερη παραλία της πόλης της Ρόδου, στο "Ενυδρείο" καταγγέλλει στη "Ρ" συμπολίτης μας, ο οποίος ήταν αυτόπτης μάρτυρας σε ένα δυσάρεστο γεγονός που συνέβη στη θέση "Ρολόι" την περασμένη Τετάρτη.

Συγκεκριμένα, όπως αναφέρει σε επιστολή του προς τη "Ρ", την περασμένη Τετάρτη το μεσημέρι, στο σημείο αυτό, πέθανε μπροστά στα μάτια των λουομένων, μια ηλικιωμένη γυναίκα.

Παρά τις φιλότιμες προσπάθειες του ναυαγοσώστη- συνεχίζει η επιστολή- δεν κατέστη δυνατόν να σωθεί η γυναίκα.

Εύλογα διερωτάται αμέσως μετά, γιατί δεν υπάρχει ένας σταθμός πρώτων βοηθειών στην κεντρικότερη παραλία της πόλης.

Η επιστολή έχει ως εξής:

"Την περασμένη Τετάρτη, το μεσημέρι στην κεντρική παραλία του Ενυδρείου (τοποθεσία Ρολόι) μια ηλικιωμένη γυναίκα πέθανε αβοήθητη μπροστά στα έκπληκτα μάτια των δικών της και των άλλων λουομένων.



Η ηλικιωμένη γυναίκα, μετά το μπάνιο της αισθάνθηκε αδιαθεσία και πολύ γρήγορα έχασε τις αισθήσεις της. Παρόλο που βρισκόταν στην κεντρικότερη και πάντα κατάμεστη παραλία της Ρόδου, δεν υπήρχε κανένας αρμόδιος για να της προσφέρει τις πρώτες βοήθειες με αποτέλεσμα να χαθεί η ζωή της, που διαφορετικά θα μπορούσε να έχει σωθεί.

Μοναδική ελπίδα για τους συγγενείς της άτυχης γυναίκας στάθηκε ο ναυαγοσώστης της παραλίας κ. Νίκος (δε γνωρίζω επίθετο), ο οποίος με τον λιγοστό εξοπλισμό που διέθετε αλλά με περίσσια ανθρωπιά, κατέβαλε υπεράνθρωπες προσπάθειες για να σώσει τη ζωή της.

Και αναρωτιέμαι... Είναι δυνατόν, εν έτει 2005, στην κεντρικότερη παραλία της Ρόδου, να μην υπάρχει ένας σταθμός πρώτων βοηθειών, με το κατάλληλο προσωπικό, για να παρέχει τις πρώτες βοήθειες σε τέτοια περιστατικά;

Αραγε ποιά είναι η εικόνα που σχηματίζουν οι εκατοντάδες τουρίστες και ποιές είναι οι επιπτώσεις τέτοιων περιστατικών για την τουριστική ανάπτυξη του τόπου μας;

Ποιά είναι η αξία της ανθρώπινης ζωής στη σημερινή "πολιτισμένη" κοινωνία μας;

Ας βρεθεί κάποιος αρμόδιος να μου απαντήσει".

Αλβανός με χασίς

Με ποσότητα χασίς στη κατοχή του εντοπίστηκε στην πόλη της Ρόδου 26χρονος Αλβανός, ο οποίος και συνελήφθη.

Τον 26χρονο αλλοδαπό εντόπισαν προχθές στις 3.30 τα ξημερώματα στην πόλη της Ρόδου άνδρες του Αστυνομικού Τμήματος Ρόδου και σε έλεγχο που του έκαναν βρήκαν στη κατοχή του 0,9 γραμμάρια ινδικής κάνναβης.

Η ποσότητα των ναρκωτικών κατασχέθηκαν, ενώ ο 26χρονος Αλβανός παραδόθηκε στην Υποδιεύθυνση Ασφαλείας Ρόδου προκειμένου να κινηθούν σε βάρος τους όλες οι προβλεπόμενες από το νόμο διαδικασίες.

ΚΕΝΤΡΟ ΤΕΧΝΗΣ ΧΟΡΟΥ & ΑΘΛΗΣΗΣ

Η μόνη επίσημα εγγεγραμμένη σχολή χορού στο ΔΗΜΟ ΠΕΤΑΛΟΥΔΩΝ που εκπροσωπεί τη Βασιλική Ακαδημία Χορού με δικαίωμα ετησίων εξετάσεων και στ αδύο επίπεδα (Grandes και Majars), διοργανώτρια το Βρετανικό Συμβούλιο Αθηνών

Δεκτά παιδιά από 2 ½ ετών στα προγράμματα της R.A.D.



- Κλασικός χορός
- Μοντέρνος χορός
- Τζαζ
- R.N.B. - Rock n' Roll
- Latin *(tango, samba, rumba, milonga, τσα-τσα)*
- Γυμναστική
- Tae Kwon Do
- Ανατολίτικος χορός της κοιλιάς
- Ελληνικοί χοροί (δωρεάν)

ΑΜΕΡΙΣΣΑ ΒΟΓΙΑΤΖΗ

Πτυχιούχος Κρατικής Σχολής Ορχηστρικής Τέχνης, Πτυχιούχος της R.A.D., πρώην μέλος του Vienna Festival του Λονδίνου, πρώην μέλος του Πειραματικού Μπαλέτου Αθηνών

ΑΕ675

ΠΑΡΟΔΟΣ ΚΑΜΕΙΡΟΥ
ΚΟΛΩΝΑΚΙ - ΚΡΕΜΑΣΤΗ 7 -Τηλ. 22410 90548-90593, 6944597385

ΑΝΑΚΟΙΝΩΣΗ

ΤΗΣ ΚΑΘΗΓΗΤΡΙΑΣ ΣΧΟΛΗΣ ΧΟΡΟΥ
ΑΜΕΡΙΣΣΑΣ ΒΟΓΙΑΤΖΗ

Επίσης έγκριτη διπλωματούχος καθηγήτρια της Βασ. Ακαδ. Χορού του Λονδίνου με δικαίωμα χορηγήσεως διπλωμάτων είναι η κυρία Αμέρισσα Βογιατζή της οποίας οι μαθητές και μαθήτριες φέτος όπως και κάθε χρόνο στις εξετάσεις της R.A.D. είχαν 100% επιτυχία.

Βάσει της ελληνικής νομοθεσίας για τις σχολές χορού η κυρία Βογιατζή είναι επίσης διπλωματούχος της κρατικής σχολής χορού Αθηνών.

ΧΠΕΚΠ022

ΕΚΘΕΣΗ ΖΩΓΡΑΦΙΚΗΣ

Kozas II GALLERY

6

ΑΠΕΡΓΗΣ
ΖΟΥΜΠΟΥΛΑΚΗΣ
ΚΟΥΚΟΣ
ΛΙΒΑΝΗΣ
ΣΤΑΘΟΠΟΥΛΟΣ
ΧΑΡΟΣ

ΕΙΚΑΣΤΙΚΟΣ ΚΥΚΛΟΣ
ΧΩΡΟΣ ΤΕΧΝΗΣ

Εγκαίνια Έκθεσης
Σάββατο 27 Αυγούστου
στις 20:00

Διάρκεια Έκθεσης:
27 -8 έως 17-9

ΩΡΕΣ ΛΕΙΤΟΥΡΓΙΑΣ:
Δευτέρα έως Σάββατο
10:00-15:00, 18:00-22:00

Αμμοχώστου 13, Ρόδος
Τηλ. 22410 28725
www.kozas.gr

Διορίστηκαν 196 καθηγητές στα γυμνάσια-λύκεια της Δωδ/σου

Ανακοινώθηκαν χθες τα ονόματα των διορισθέντων από το υπουργείο Παιδείας

Τον διορισμό 196 εκπαιδευτικών στην Β' βάθμια εκπαίδευση για την περιοχή της Δωδεκανήσου, ανακοίνωσε χθες το μεσημέρι το υπουργείο Παιδείας, μετά την ολοκλήρωση της σχετικής διαδικασίας.

Πρόκειται για εκπαιδευτικούς των κλάδων Θεολόγων, Φιλολόγων, Μαθηματικών και Φυσικής Αγωγής, οι οποίοι οφείλουν να παρουσιαστούν στα γραφεία της Β' βάθμιας εκπαίδευσης Δωδεκανήσου από τις 12 έως τις 14 Σεπτεμβρίου για να ορκιστούν και να τοποθετηθούν στη συνέχεια σε σχολεία, από το Υπηρεσιακό Συμβούλιο Δευτεροβάθμιας Εκπαίδευσης Δωδεκανήσου, που θα συνεδριάσει για το λόγο αυτό.

Τα ονόματα των διορισθέντων καθηγητών κατά κλάδο είναι τα εξής:

ΚΛΑΔΟΣ ΠΕ01 - ΘΕΟΛΟΓΩΝ

ΕΠΩΝΥΜΟ	ΟΝΟΜΑ	ΠΕΡΙΟΧΗ ΤΟΠΟΘΕΤΗΣΗΣ
ΒΑΣΙΛΕΙΑΔΟΥ	ΑΝΑΣΤΑΣΙΑ	Γ΄ Δωδεκανήσου
ΓΚΙΤΣΗ	ΑΝΑΣΤΑΣΙΑ	Γ/ΣΙΟ ΑΣΤΥΠΑΛΑΙΑΣ ΛΤ
ΔΕΛΗΓΙΑΝΝΗΣ	ΕΥΑΓΓΕΛΟΣ	Α΄ Δωδεκανήσου
ΔΗΜΟΣΧΑΚΗ	ΣΥΜΙΟΝΟΥΛΑ	Α΄ Δωδεκανήσου
ΚΟΚΟΛΗ	ΘΕΟΛΟΓΙΑ	Δ΄ Δωδεκανήσου
ΚΡΟΥΣΟΥΛΟΥΔΗΣ	ΧΡΙΣΤΟΦΟΡΟΣ	Γ/ΣΙΟ ΠΑΤΜΟΥ
ΚΩΣΤΟΥΛΑΣ	ΠΑΝΑΓΙΩΤΗΣ	Α΄ Δωδεκανήσου
ΜΕΤΑΛΛΙΔΗΣ	ΓΕΩΡΓΙΟΣ	Α΄ Δωδεκανήσου
ΜΗΤΣΟΠΟΥΛΟΥ	ΕΥΤΥΧΙΑ	Γ/ΣΙΟ ΣΥΜΗΣ ΛΤ
ΜΟΥΣΤΑΚΗΣ	ΑΘΑΝΑΣΙΟΣ	Β΄ Δωδεκανήσου
ΠΑΠΑΔΟΠΟΥΛΟΣ	ΗΛΙΑΣ	Δ΄ Δωδεκανήσου
ΠΑΠΑΔΟΠΟΥΛΟΥ	ΑΘΑΝΑΣΙΑ	Γ/ΣΙΟ ΚΑΣΤΕΛΟΡΙΖΟΥ ΛΤ
ΠΑΤΡΙΝΟΣ	ΕΥΣΤΡΑΤΙΟΣ	Α΄ Δωδεκανήσου
ΠΑΥΛΙΔΗΣ	ΠΑΥΛΟΣ	1ο Γ/ΣΙΟ ΛΕΡΟΥ
ΣΑΒΒΙΔΟΥ	ΤΑΤΙΑΝΗ	Γ/ΣΙΟ ΛΕΙΨΩΝ ΛΤ
ΣΚΟΥΝΟΥ	ΜΑΛΑΜΑΤΗ	Γ/ΣΙΟ ΧΑΛΚΗΣ ΛΤ
ΣΠΑΡΤΑΛΗ	ΜΑΡΙΑ	Γ/ΣΙΟ ΤΗΛΟΥ ΤΛ
ΧΡΙΣΤΟΔΟΥΛΗ	ΒΑΣΙΛΙΚΗ	Α΄ Δωδεκανήσου

ΚΛΑΔΟΣ ΠΕ02 - ΦΙΛΟΛΟΓΩΝ

ΕΠΩΝΥΜΟ	ΟΝΟΜΑ	ΠΕΡΙΟΧΗ ΤΟΠΟΘΕΤΗΣΗΣ
ΑΓΓΕΛΙΔΑΚΗ	ΕΥΦΡΟΣΥΝΗ	Α΄ Δωδεκανήσου
ΑΓΓΕΛΙΔΟΥ	ΖΩΗ	Α΄ Δωδεκανήσου
ΑΓΟΡΙΤΣΑΣ	ΔΗΜΗΤΡΙΟΣ	Γ΄ Δωδεκανήσου
ΑΘΑΝΑΣΟΠΟΥΛΟΣ	ΦΙΛΙΠΠΟΣ	Β΄ Δωδεκανήσου
ΑΛΕΞΑΝΔΡΙΔΗΣ	ΑΛΕΞΑΝΔΡΟΣ	ΕΝΙΑΙΟ ΛΥΚ. ΔΙΚΑΙΩΝ
ΑΛΕΞΑΝΔΡΟΠΟΥΛΟΥ	ΒΑΣΙΛΙΚΗ	Β΄ Δωδεκανήσου
ΑΛΕΞΟΠΟΥΛΟΥ	ΜΑΡΙΑ	Β΄ Δωδεκανήσου
ΑΝΤΩΝΟΠΟΥΛΟΣ	ΗΛΙΑΣ	Α΄ Δωδεκανήσου
ΑΠΟΣΤΟΛΟΥ	ΣΤΑΥΡΟΥΛΑ	Β΄ Δωδεκανήσου
ΑΡΓΥΡΙΟΥ	ΝΙΚΟΛΑΟΣ	Δ΄ Δωδεκανήσου
ΑΡΧΑΝΙΩΤΗ	ΓΕΩΡΓΙΑ	Α΄ Δωδεκανήσου
ΒΑΡΟΥΧΑ	ΜΑΡΙΑ	Δ΄ Δωδεκανήσου
ΒΑΣΙΛΟΚΩΝΣΤΑΝΤΑΚΗ	ΓΕΩΡΓΙΑ	Δ΄ Δωδεκανήσου
ΒΕΡΝΑΔΑΚΗ	ΚΩΝΣΤΑΝΤΙΝΙΑ	Α΄ Δωδεκανήσου
ΒΙΝΤΖΗΛΑΙΟΥ	ΧΡΙΣΤΙΝΑ	Δ΄ Δωδεκανήσου
ΒΛΑΧΑΚΗ	ΑΝΝΑ	Δ΄ Δωδεκανήσου
ΓΑΛΑΤΗ	ΑΙΚΑΤΕΡΙΝΗ	Β΄ Δωδεκανήσου
ΓΚΑΝΑΤΣΙΟΥ	ΕΛΕΝΗ-ΒΙΒΗ	Β΄ Δωδεκανήσου
ΓΚΟΥΦΑΣ	ΚΩΝΣΤΑΝΤΙΝΟΣ	Γ/ΣΙΟ ΓΕΝΝΑΔΙΟΥ ΛΤ
ΓΡΑΤΣΙΑ-ΡΟΥΣΣΟΥ	ΟΛΓΑ	Α΄ Δωδεκανήσου
ΓΡΗΓΟΡΑΤΟΥ	ΙΩΑΝΝΑ	Γ΄ Δωδεκανήσου
ΔΕΔΟΥΣΗ	ΜΑΡΙΑ	Β΄ Δωδεκανήσου



ΔΗΜΗΤΡΟΜΑΝΩΛΑΚΗ	ΑΓΓΕΛΙΚΗ	Δ΄ Δωδεκανήσου
ΖΙΓΚΙΡΗΣ	ΙΩΑΝΝΗΣ	Β΄ Δωδεκανήσου
ΖΟΡΜΠΑ	ΜΑΤΙΝΑ	Γ΄ Δωδεκανήσου
ΖΩΡΑ	ΑΝΑΣΤΑΣΙΑ	Β΄ Δωδεκανήσου
ΙΩΑΝΝΙΔΗΣ	ΠΑΝΑΓΙΩΤ	Β΄ Δωδεκανήσου
ΙΩΑΝΝΟΥ	ΓΕΩΡΓΙΑ	Δ΄ Δωδεκανήσου
ΙΩΣΗΦΑΚΗΣ	ΙΩΑΝΝΗΣ	Α΄ Δωδεκανήσου
ΚΑΚΑΡΙΚΟΣ	ΚΩΝΣΤΑΝΤΙΝΟΣ	Α΄ Δωδεκανήσου
ΚΑΛΟΠΙΣΗ	ΕΛΕΝΗ Β	΄ Δωδεκανήσου
ΚΑΛΥΒΑ	ΓΕΩΡΓΙΑ	Β΄ Δωδεκανήσου
ΚΑΝΝΑΗ	ΑΝΑΣΤΑΣΙΑ	Γ΄ Δωδεκανήσου
ΚΑΠΕΡΝΕΚΑ	ΠΑΡΑΣΚΕΥΗ	Α΄ Δωδεκανήσου
ΚΑΠΙΤΣΙΝΟΥ	ΜΑΡΓΑΡΙΤΑ	Γ΄ Δωδεκανήσου
ΚΑΡΑΘΑΝΑΣΗ	ΜΑΡΙΑ	Β΄ Δωδεκανήσου
ΚΑΡΑΚΙΚΕ	ΓΑΡΥΦΑΛΛΙΑ	Β΄ Δωδεκανήσου
ΚΑΡΥΩΤΗ	ΕΙΡΗΝΗ	Α΄ Δωδεκανήσου
ΚΑΣΤΕΛΙΑΝΟΥ	ΕΥΦΡΟΣΥΝΗ	Α΄ Δωδεκανήσου
ΚΑΤΣΑΜΑΚΗ	ΖΩΗ	Δ΄ Δωδεκανήσου
ΚΕΛΑΙΔΙΤΟΥ	ΜΑΡΙΑ	Α΄ Δωδεκανήσου
ΚΕΦΑΛΟΠΟΥΛΟΥ	ΑΙΚΑΤΕΡΙΝΗ	Α΄ Δωδεκανήσου
ΚΛΕΤΣΑΣ	ΑΘΑΝΑΣΙΟΣ	Α΄ Δωδεκανήσου
ΚΟΚΛΑ	ΜΑΡΙΑ	Α΄ Δωδεκανήσου
ΚΟΛΛΑΡΑ	ΠΑΡΑΣΚΕΥΗ	Β΄ Κεφαλληνίας
ΚΟΡΟΥΛΗ	ΑΘΗΝΑ	Β΄ Δωδεκανήσου
ΚΟΤΣΥΦΑΚΗ	ΑΦΡΟΔΙΤΗ	Δ΄ Δωδεκανήσου
ΚΟΥΖΟΥΚΑ	ΜΑΡΙΑ	Β΄ Δωδεκανήσου
ΚΟΥΡΟΥΣΗ	ΚΩΝΣΤΑΝΤΙΝΑ	Α΄ Δωδεκανήσου
ΚΥΡΙΑΚΑΚΗ	ΧΑΡΙΚΛΕΙΑ	Α΄ Δωδεκανήσου
ΚΥΡΙΑΚΙΔΟΥ	ΑΛΚΜΗΝΗ	Β΄ Δωδεκανήσου
ΚΩΛΕΤΗ	ΒΑΚΙΝΑ	Γ΄ Δωδεκανήσου
ΚΩΝΣΤΑΝΤΙΝΙΔΟΥ	ΑΦΡΟΔΙΤΗ	Α΄ Δωδεκανήσου
ΚΩΝΣΤΑΝΤΟΥΔΑΚΗ	ΜΑΡΙΑ	Α΄ Δωδεκανήσου
ΛΑΜΠΙΔΗ	ΜΑΡΙΑ	Β΄ Δωδεκανήσου
ΛΑΣΘΙΩΤΑΚΗ	ΑΝΑΣΤΑΣΙΑ	Β΄ Δωδεκανήσου
ΛΕΒΕΝΤΗ	ΑΝΑΣΤΑΣΙΑ	Α΄ Δωδεκανήσου
ΜΑΘΙΟΥΔΑΚΗΣ	ΕΜΜΑΝΟΥΗΛ	Α΄ Δωδεκανήσου
ΜΑΝΙΟΣ	ΔΗΜΗΤΡΙΟΣ	Α΄ Δωδεκανήσου
ΜΑΡΓΑΡΙΤΗ	ΑΝΝΑ-ΜΑΡΙΑ	Α΄ Δωδεκανήσου
ΜΕΛΙΣΣΑ	ΦΑΝΗ	Α΄ Δωδεκανήσου
ΜΙΧΑΗΛΙΔΟΥ	ΜΑΡΙΝΑ	Δ΄ Δωδεκανήσου
ΜΟΥΡΟΥΣΑΚΗ	ΣΟΦΙΑ	Γ΄ Δωδεκανήσου
ΜΠΑΛΑΟΥΡΑ	ΕΥΤΥΧΙΑ	Δ΄ Δωδεκανήσου
ΜΠΑΧΟΥΜΗ	ΑΓΓΕΛΙΚΗ	Α΄ Δωδεκανήσου
ΜΠΕΛΔΕΚΑ	ΑΔΑΜΑΝΤΙΑ	Β΄ Δωδεκανήσου
ΜΠΟΤΣΑΡΗ	ΛΑΜΠΡΙΝΗ	Α΄ Δωδεκανήσου
ΜΠΟΥΣΙΟΠΟΥΛΟΣ	ΒΗΣΣΑΡΙΩΝ	Α΄ Δωδεκανήσου
ΜΠΟΥΣΙΟΠΟΥΛΟΥ	ΕΥΘΑΛΙΑ	Β΄ Δωδεκανήσου
ΜΥΤΑΚΗ	ΔΗΜΗΤΡΑ	Δ΄ Δωδεκανήσου
ΝΙΚΟΛΑΙΔΟΥ	ΜΑΡΓΑΡΙΤΑ	Α΄ Δωδεκανήσου
ΝΙΚΟΛΑΟΥ	ΕΛΕΝΗ	Α΄ Δωδεκανήσου
ΝΤΑΚΗ	ΕΛΕΝΗ	Α΄ Δωδεκανήσου
ΝΤΕΓΚΑΣ	ΒΥΡΩΝ	Β΄ Δωδεκανήσου
ΝΤΕΜΟΥ	ΙΩΑΝΝΑ	Α΄ Δωδεκανήσου
ΝΤΙΝΗ	ΒΑΣΙΛΙΚΗ	Β΄ Δωδεκανήσου
ΝΤΟΥΛΙΑΣ	ΔΗΜΗΤΡΙΟΣ	Δ΄ Δωδεκανήσου
ΞΥΔΩΝΑ	ΕΥΑΓΓΕΛΙΑ	Α΄ Δωδεκανήσου
ΠΑΝΑΓΙΩΤΟΠΟΥΛΟΥ	ΕΙΡΗΝΗ	Α΄ Δωδεκανήσου
ΠΑΝΤΕΛΑΙΟΥ	ΕΛΕΥΘΕΡΙΑ	Α΄ Δωδεκανήσου
ΠΑΝΤΙΣΗ	ΜΑΡΙΑ	Γ΄ Δωδεκανήσου
ΠΑΝΤΟΥΣΗ	ΧΡΙΣΤΙΝΑ	Δ΄ Δωδεκανήσου
ΠΑΠΑΔΑΚΗ	ΒΗΘΛΕΕΜ	Β΄ Δωδεκανήσου

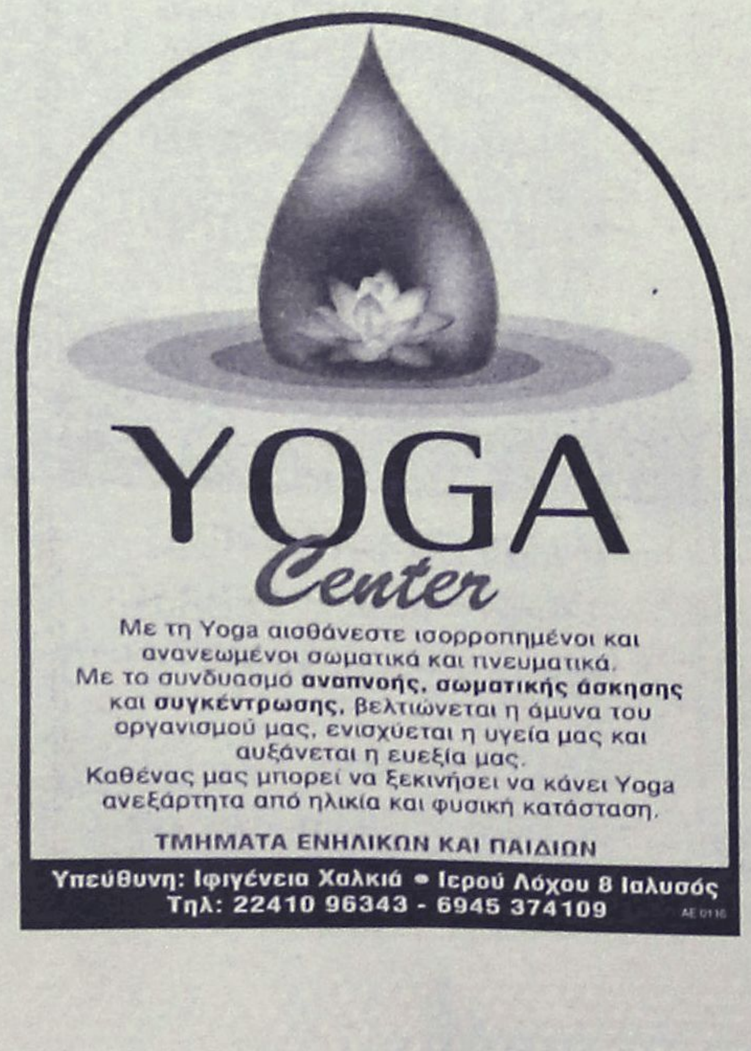



ΠΑΠΑΔΑΚΗ	ΕΛΕΝΗ	Α΄ Δωδεκανήσου
ΠΑΠΑΧΡΗΣΤΟΥ	ΣΟΦΙΑ	Β΄ Δωδεκανήσου
ΠΑΠΟΥΤΣΑΚΗ	ΕΛΕΝΗ	Β΄ Δωδεκανήσου
ΠΕΠΟΝΗ	ΣΟΦΙΑ	Β΄ Δωδεκανήσου
ΠΕΤΡΙΔΟΥ	ΜΕΡΟΠΗ - ΠΑΝΑΓΙΩΤΑ	Δ΄ Δωδεκανήσου
ΠΕΤΡΟΚΟΚΚΙΝΟΥ	ΑΙΚΑΤΕΡΙΝΗ	Δ΄ Δωδεκανήσου
ΠΕΤΣΙΜΕΡΗ	ΕΙΡΗΝΗ	Α΄ Δωδεκανήσου
ΠΙΤΡΟΠΟΥ	ΑΙΚΑΤΕΡΙΝΗ	Β΄ Δωδεκανήσου
ΠΛΑΚΙΔΑ	ΣΟΥΛΤΑΝΑ	Α΄ Δωδεκανήσου
ΠΟΖΑΡΕΝΤΣΗ	ΕΛΕΝΗ	Α΄ Δωδεκανήσου
ΠΟΛΙΤΟΥ	ΘΕΟΔΩΡΑ	Α΄ Δωδεκανήσου
ΠΟΛΥΧΡΟΝΙΔΟΥ	ΙΩΑΝΝΑ	Α΄ Δωδεκανήσου
ΠΡΙΝΤΖΟΥ	ΑΝΤΙΓΟΝΗ	Β΄ Δωδεκανήσου
ΠΡΙΤΣΗ	ΘΕΟΔΩΡΑ	Δ΄ Δωδεκανήσου
ΠΥΡΡΩΤΗ	ΒΑΣΙΛΙΚΗ	Α΄ Δωδεκανήσου
ΡΑΒΑΝΙΔΟΥ	ΘΕΟΔΩΡΑ	Α΄ Δωδεκανήσου
ΡΑΖΗ	ΓΕΩΡΓΙΑ	Β΄ Δωδεκανήσου
ΡΑΛΛΗ	ΑΡΧΟΝΤΟΥΛΑ	Β΄ Δωδεκανήσου
ΡΕΜΠΕΛΟΥ	ΑΝΔΡΟΜΑΧΗ	Α΄ Δωδεκανήσου
ΡΟΥΜΕΛΙΩΤΗΣ	ΝΙΚΟΛΑΟΣ	Β΄ Δωδεκανήσου
ΣΑΚΙΖΛΗ	ΑΝΑΣΤΑΣΙΑ	Δ΄ Δωδεκανήσου
ΣΑΜΑΡΑ	ΜΑΡΙΑ	Α΄ Δωδεκανήσου
ΣΓΟΥΡΟΣ	ΝΙΚΟΛΑΟΣ	Δ΄ Δωδεκανήσου
ΣΟΡΟΠΛΙΔΟΥ	ΝΙΚΟΛΕΤΑ	Β΄ Δωδεκανήσου
ΣΠΥΡΟΠΟΥΛΟΥ	ΔΗΜΗΤΡΑ	Δ΄ Δωδεκανήσου
ΣΤΑΘΑΚΗ	ΕΛΕΝΗ	Γ΄ Δωδεκανήσου
ΣΤΑΜΑΤΟΠΟΥΛΟΥ	ΧΡΙΣΤΙΝΑ	Α΄ Δωδεκανήσου
ΣΤΑΜΕΛΟΥ	ΦΩΤΕΙΝΗ	Δ΄ Δωδεκανήσου
ΣΤΑΜΟΠΟΥΛΟΥ	ΒΑΣΙΛΙΚΗ	Γ΄ Δωδεκανήσου
ΣΤΑΥΡΟΠΟΥΛΟΥ	ΑΘΑΝΑΣΙΑ	Β΄ Δωδεκανήσου
ΣΥΨΑ	ΒΑΣΙΛΙΚΗ	Β΄ Δωδεκανήσου
ΣΦΑΙΡΟΠΟΥΛΟΥ	ΑΘΗΝΑ	Α΄ Δωδεκανήσου
ΣΩΚΚΑ	ΠΑΡΑΣΚΕΥΗ	Δ΄ Δωδεκανήσου
ΤΖΑΒΕΛΟΠΟΥΛΟΥ	ΑΙΚΑΤΕΡΙΝΗ	Δ΄ Δωδεκανήσου
ΤΖΑΜΓΙΩΖΗ	ΘΕΟΔΩΡΑ-ΕΛΕΟΝΩΡΑ	Γ΄ Δωδεκανήσου
ΤΖΙΚΑΣ	ΚΩΝΣΤΑΝΤΙΝΟΣ	Δ΄ Δωδεκανήσου
ΤΣΕΛΙΚΑ	ΑΝΑΣΤΑΣΙΑ	Δ΄ Δωδεκανήσου
ΤΣΕΜΕΝΤΖΗ	ΑΓΓΕΛΙΚΗ	Α΄ Δωδεκανήσου
ΤΣΙΑΜΑΛΟΥ	ΕΥΑΓΓΕΛΙΑ	Δ΄ Δωδεκανήσου
ΤΣΙΑΝΑΚΑ	ΑΡΓΥΡΩ	Β΄ Δωδεκανήσου
ΤΣΙΜΑΣ	ΓΕΩΡΓΙΟΣ	Α΄ Δωδεκανήσου
ΤΣΙΟΥΤΣΙΟΥ	ΖΩΗ	Δ΄ Δωδεκανήσου
ΤΣΙΠΟΥΡΙΔΟΥ	ΞΑΝΘΟΥΛΑ	Δ΄ Δωδεκανήσου
ΤΣΙΡΩΝΑ	ΑΙΚΑΤΕΡΙΝΗ	Γ΄ Δωδεκανήσου
ΤΣΟΜΠΑΝΟΥΔΗΣ	ΓΕΩΡΓΙΟΣ	Α΄ Δωδεκανήσου
ΦΡΑΓΚΟΥ	ΜΑΡΙΑ	Γ΄ Δωδεκανήσου
ΦΥΤΙΛΗ	ΓΕΩΡΓΙΑ	Β΄ Δωδεκανήσου
ΧΑΝΤΖΙΑΡΑ	ΧΡΥΣΟΥΛΑ	Δ΄ Δωδεκανήσου
ΧΑΡΑΜΗ	ΜΑΡΟΥΛΗ	Β΄ Δωδεκανήσου
ΧΑΤΖΗΣΤΑΥΡΟΥ	ΑΝΝΑ	Β΄ Δωδεκανήσου
ΨΥΧΑΡΗ	ΣΟΦΙΑ	Β΄ Δωδεκανήσου

ΚΛΑΔΟΣ ΠΕ03 - ΜΑΘΗΜΑΤΙΚΩΝ

ΕΠΩΝΥΜΟ	ΟΝΟΜΑ	ΠΕΡΙΟΧΗ ΤΟΠΟΘΕΤΗΣΗΣ
ΑΝΔΡΙΤΣΑΚΟΥ	ΙΩΑΝΝΑ	Γ΄ Δωδεκανήσου
ΑΠΟΣΤΟΛΑΚΗ	ΑΝΤΩΝΙΑ	Γ΄ Δωδεκανήσου
ΑΡΝΙΚΙΟΥ	ΔΗΜΗΤΡΙΟΣ	Α΄ Δωδεκανήσου
ΓΕΩΡΓΙΟΥ	ΜΑΡΙΑ	Δ΄ Δωδεκανήσου
ΝΙΑΡΧΟΥ	ΝΑΥΣΙΚΑ ΜΑΡΙΑ	Β΄ Δωδεκανήσου
ΟΡΤΑΝΤΖΟΓΛΟΥ	ΜΑΡΙΑΝΘΗ	Δ΄ Δωδεκανήσου
ΠΑΠΑΔΟΠΟΥΛΟΣ	ΒΑΣΙΛΗΣ	Α΄ Δωδεκανήσου
ΠΑΠΑΔΟΠΟΥΛΟΥ	ΒΑΣΙΛΙΚΗ	Α΄ Δωδεκανήσου
ΠΑΠΑΛΕΞΗ	ΠΑΡΑΣΚΕΥΗ	Α΄ Δωδεκανήσου
ΠΑΠΑΝΤΩΝΟΠΟΥΛΟΣ	ΙΩΑΝΝΗΣ	Γ΄ Δωδεκανήσου
ΡΟΚΟΠΑΝΟΣ	ΝΙΚΟΛΑΟΣ	Δ΄ Δωδεκανήσου
ΡΟΥΣΟΣ	ΙΩΑΝΝΗΣ	Α΄ Δωδεκανήσου
ΣΤΑΜΑΤΑΡΟΥ	ΕΥΑΓΓΕΛΙΑ	Β΄ Δωδεκανήσου
ΤΣΑΓΚΑΔΟΠΟΥΛΟΥ	ΜΑΡΙΑ-ΕΛΕΝΗ	Β΄ Δωδεκανήσου
ΤΣΑΠΑΤΣΑΡΗΣ	ΒΑΣΙΛΕΙΟΣ	Α΄ Δωδεκανήσου
ΤΣΙΓΚΟΥΝΑΚΗΣ	ΓΕΩΡΓΙΟΣ	Γ΄ Δωδεκανήσου
ΧΡΟΝΗΣ	ΣΤΕΦΑΝΟΣ	Δ΄ Δωδεκανήσου

ΔΙΟΡΙΣΜΟΣ ΕΚΠΑΙΔΕΥΤΙΚΩΝ ΣΤΗΝ ΠΡΩΤΟΒΑΘΜΙΑ ΕΚΠΑΙΔΕΥΣΗ

ΚΛΑΔΟΣ ΠΕ11 - ΦΥΣΙΚΗΣ ΑΓΩΓΗΣ(Α/ΘΜΙΑ)

ΕΠΩΝΥΜΟ	ΟΝΟΜΑ	ΠΕΡΙΟΧΗ ΤΟΠΟΘΕΤΗΣΗΣ
ΑΙΔΙΝΙΔΟΥ	ΣΥΜΕΛΑ	Δωδεκάνησα
ΒΟΛΠΑΝΟΥ	ΙΩΑΝΝΑ	Δωδεκάνησα
ΔΕΛΗΓΙΑΝΝΗ	ΠΑΝΑΓΙΩΤΑ	Δωδεκάνησα
ΘΕΟΔΟΣΙΟΥ	ΙΩΑΝΝΗΣ	Δωδεκάνησα
ΚΟΝΤΟΜΑΡΗΣ	ΘΕΟΔΩΡΟΣ	Δωδεκάνησα
ΚΥΡΑΤΣΟΥ	ΕΥΛΑΜΠΙΑ	Δωδεκάνησα
ΛΑΒΒΑΣ	ΕΥΑΓΓΕΛΟΣ	Δωδεκάνησα
ΛΕΚΟΥΣΙΩΤΗΣ	ΘΕΟΔΩΡΟΣ	Δωδεκάνησα
ΛΟΥΚΙΠΟΥΔΗ	ΚΡΥΣΤΑΛΙΑ	Δωδεκάνησα
ΜΑΚΚΑ	ΑΝΤΙΓΟΝΗ	Δωδεκάνησα
ΜΗΝΑΣ	ΔΙΟΝΥΣΙΟΣ	Δωδεκάνησα
ΜΟΣΧΟΒΗΣ	ΜΕΡΚΟΥΡΙΟΣ	Δωδεκάνησα
ΝΙΑΚΟΥΛΑΣ	ΝΕΚΤΑΡΙΟΣ	Δωδεκάνησα
ΠΑΠΑΔΟΠΟΥΛΟΣ	ΑΘΑΝΑΣΙΟΣ	Δωδεκάνησα
ΠΑΠΑΔΟΠΟΥΛΟΣ	ΧΡΗΣΤΟΣ	Δωδεκάνησα
ΠΕΡΣΙΤΣΑΣ	ΚΩΝΣΤ. ΕΥΑΓ.	Δωδεκάνησα
ΠΟΥΛΟΣ	ΕΥΘΥΜΙΟΣ	Δωδεκάνησα
ΣΙΑΡΕΣ	ΘΕΟΔΩΡΟΣ	Δωδεκάνησα
ΤΣΟΥΛΦΑΣ	ΚΩΝΣΤΑΝΤΙΝΟΣ	Δωδεκάνησα
ΧΑΡΟΥ	ΜΑΡΙΑΝΘΗ	Δωδεκάνησα
ΧΑΤΖΗΑΔΑΜΙΔΗΣ	ΑΝΑΣΤΑΣΙΟΣ	Δωδεκάνησα
ΧΑΤΖΗΣ	ΚΩΝΣΤΑΝΤΙΝΟΣ	Δωδεκάνησα

ΑΠΟ 30 ΧΩΡΕΣ

Κορυφαίοι επιστήμονες στην Κω

Στο πλαίσιο συνεδρίου

Το Ινστιτούτο Πυρηνικής Φυσικής του Εθνικού Κέντρου Ερευνών Φυσικών Επιστημών «Δημόκριτος», σε συνεργασία με το Τμήμα Φυσικής του Πανεπιστημίου Jyvaskyla της Φιλανδίας και την Σχολή Εφαρμοσμένων Μαθηματικών και Φυσικών Επιστημών του Εθνικού Μετσόβειου Πολυτεχνείου, διοργανώνει διεθνές επιστημονικό συνέδριο με τίτλο:

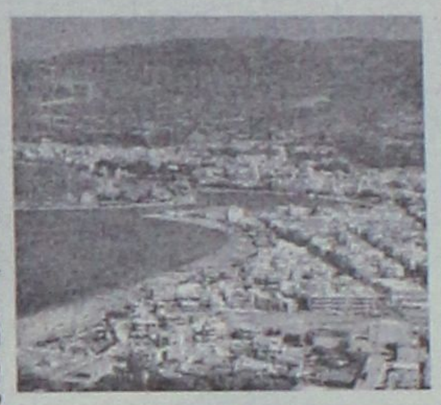

«Τα σύνορα της Πυρηνικής Δομής, Αστροφυσικής και Αντιδράσεων» (Frontiers in Nuclear Structure, Astrophysics and Reactions - Finustar) που θα διεξαχθεί στο διεθνές Συνεδριακό Κέντρο της Κω (Kos International Convention Center) του συγκροτήματος Κυπριώτη (Kipriotis Village) στο διάστημα από 12 έως 17 Σεπτεμβρίου 2005.

Στο συνέδριο θα συμμετάσχουν 200 κορυφαίοι επιστήμονες πυρηνικοί φυσικοί από 30 χώρες από όλες τις ηπείρους. Θα γίνουν 170 ανακοινώσεις σχετικές με τις πιο πρόσφατες εξελίξεις στον τομέα της περιγραφής α) της δομής του ατομικού πυρήνα και των αντιδράσεών του και β) της πυρηνοσύνθεσης των χημικών στοιχείων στο σύμπαν. Επιπλέον, στο συνέδριο θα παρουσιαστούν τα μελλοντικά ερευνητικά και αναπτυξιακά σχέδια των σημαντικότερων εργαστηρίων πυρηνικής φυσικής της Ευρώπης.

Στα πλαίσια του συνεδρίου και με την ευκαιρία της κύρηξης του έτους 2005 ως Παγκόσμιο Έτος Φυσικής, την Τετάρτη 14 Σεπτεμβρίου και από τις 7 μ.μ. έως 8.30 μ.μ., θα δοθούν δύο εκλαϊκευμένες ομιλίες για τους μαθητές των Λυκείων της Κω, με θέμα την συμβολή της πυρηνικής φυσικής στην κατανόηση της εξέλιξης των αστέρων και της σύνθεσης των χημικών στοιχείων στο Σύμπαν.

ΚΕΝΤΡΑ ΞΕΝΩΝ ΓΛΩΣΣΩΝ
ΑΓΓΕΛΙΚΗ ΤΥΡΑΔΕΛΛΗ ΚΑΚΑΚΙΟΥ
1985 - 2005
20
ΧΡΟΝΙΑ
ΞΕΝΟΓΛΩΣΣΗΣ ΕΚΠΑΙΔΕΥΣΗΣ
ΠΡΑΓΜΑΤΟΠΟΙΟΥΜΕ ΔΕΝ ΥΠΟΣΧΟΜΑΣΤΕ
ΕΓΓΡΑΦΕΣ 18:00 - 20:00
ΑΤ 2942(Γ)
ΡΟΔΟΣ: ΑΓ. ΛΑΥΡΑΣ 52-56 ΤΗΛ. 22410 35355
ΙΞΙΑ : ΕΡΜΗ 10 ΣΥΝ. ΚΑΣΤΕΛΛΟΡΙΖΙΩΝ ΤΗΛ. 22410 95862

ΙΔΙΑΙΤΕΡΑ ΜΑΘΗΜΑΤΑ
ΜΑΘΗΜΑΤΙΚΑ ΣΤΑΘΗΣ ΟΡΦΑΝΟΣ
τηλ. 6948893531
ΦΥΣΙΚΗ - ΧΗΜΕΙΑ ΝΙΚΟΣ ΓΙΑΝΝΟΠΟΥΛΟΣ
τηλ. 6938551511
ΠΑΡΑΔΙΔΟΝΤΑΙ ΜΑΘΗΜΑΤΑ σε μαθητές Α, Β, Γ Γυμνασίου - Λυκείου - Τ.Ε.Ε.
(δεκτά και γκρουπ 2-3 ατόμων)
Υπεύθυνη προετοιμασία με εμπειρία στις πανελλαδικές εξετάσεις
ΑΤ2805(Γ)

ECDL
ΙΝΣΤΙΤΟΥΤΟ ΔΙΟΙΚΗΣΗΣ ΕΠΙΧΕΙΡΗΣΕΩΝ
ΕΡΓΑΣΤΗΡΙΑ ΕΛΕΥΘΕΡΩΝ ΣΠΟΥΔΩΝ – ΔΗΜ. ΑΝΑΣΤΑΣΙΑΔΗ 47 ΡΟΔΟΣ 85100
ΠΙΣΤΟΠΟΙΗΜΕΝΟ ΕΞΕΤΑΣΤΙΚΟ ΚΕΝΤΡΟ ECDL
ΓΙΝΕΤΕ ΚΑΙ ΕΣΕΙΣ ΔΥΝΑΜΙΚΟΙ ΧΕΙΡΙΣΤΕΣ ΣΤΟΥΣ ΥΠΟΛΟΓΙΣΤΕΣ ΜΕ ΠΙΣΤΟΠΟΙΗΤΙΚΑ ΓΝΩΣΗΣ ΤΗΣ ΠΛΗΡΟΦΟΡΙΚΗΣ ΑΝΑΓΝΩΡΙΣΜΕΝΑ ΑΠΟ ΤΟ ΔΗΜΟΣΙΟ
ΘΕΛΕΤΕ ΜΙΑ ΕΞΑΣΦΑΛΙΣΜΕΝΗ ΔΟΥΛΕΙΑ ΣΕ ΓΡΑΦΕΙΟ ΚΑΙ ΔΕΝ ΕΧΕΤΕ ΤΙΣ ΓΝΩΣΕΙΣ;
ΕΜΠΛΟΥΤΙΣΤΕ ΤΙΣ ΓΝΩΣΕΙΣ ΣΑΣ ΣΤΟΝ ΕΤΗΣΙΟ ΚΥΚΛΟ ΣΠΟΥΔΩΝ ΜΑΣ ΣΤΟΥΣ ΤΟΜΕΙΣ:
ΟΡΓΑΝΩΣΗ ΓΡΑΦΕΙΟΥ – ΤΡΑΠΕΖΙΚΕΣ ΕΡΓΑΣΙΕΣ
ΜΗΧΑΝΟΓΡΑΦΗΜΕΝΗΣ ΛΟΓΙΣΤΙΚΗΣ
ΓΡΑΜΜΑΤΕΩΝ ΔΙΟΙΚΗΣΗΣ
ΣΙΓΟΥΡΗ ΕΠΑΓΓΕΛΜΑΤΙΚΗ ΕΞΑΣΦΑΛΙΣΗ !!
ΤΜΗΜΑΤΑ ΓΙΑ ΜΑΘΗΤΕΣ, ΓΥΜΝΑΣΙΟΥ, ΛΥΚΕΙΟΥ, ΕΝΗΛΙΚΕΣ
ΕΙΔΙΚΑ ΤΜΗΜΑΤΑ ECDL E-KIDS ΓΙΑ ΜΑΘΗΤΕΣ ΔΗΜΟΤΙΚΟΥ
ΠΛΗΡΟΦΟΡΙΕΣ ΕΓΓΡΑΦΕΣ ΚΑΘΗΜΕΡΙΝΑ
→ ΤΗΛ 22410 - 75850 ←
Ι.Λ.Ε. ΑΠΟ ΤΟ 1993 ΤΟ ΚΛΕΙΔΙ ΣΤΗΝ ΕΚΠΑΙΔΕΥΣΗ ΤΗΣ ΠΛΗΡΟΦΟΡΙΚΗΣ ΚΑΙ ΔΙΟΙΚΗΣΗΣ ΕΠΙΧΕΙΡΗΣΕΩΝ!!!
ΑΕ 694

Μεγάλη αύξηση στην τουριστική κίνηση

Είχε τον περασμένο μήνα η Τουρκία

Ο αριθμός των τουριστών που επισκέφθηκαν την Τουρκία αυξήθηκε κατά14,72% τον Αύγουστο του 2005, σε σχέση με τον Αύγουστοτου 2004.

Το υπουργείο Τουρισμού δημοσίευσε ότι 2.8 εκατομμύρια τουρίστες επισκέφθηκαν την Τουρκία τον Αύγουστο του 2005. Το 60, 75% των επισκεπτών αυτών ήρθαν από τις χώρες του ΟΟΣΑ ενώ το 27,47% ήταν από χώρες της Ευρώπης.

Οι Γερμανοί τουρίστες ήταν πρώτοι σε ποσοστά, ενώ έπονται οι Ρώσοι και οι Βρετανοί.

Επιπρόσθετα, ο αριθμός των τουριστών που ήρθαν στην Τουρκία μεταξύ Ιανουαρίου και Αυγούστου 2005 αυξήθηκε κατά 23,58 % σε σχέση με το περασμένο έτος και ο ακριβής αριθμός ήταν 14,5 εκατομμύρια.



Σύμφωνα με την ίδια δημοσίευση, μεγαλύτερος ήταν ο αριθμός Γερμανών τουριστών, που επισκέφθηκαν την Τουρκία κατά τους 8 πρώτους μήνες του 2005, ενώ οι Ρώσοι και οι Βρετανοί ήταν δεύτεροι και τρίτοι, αντίστοιχα.

18 προσφορές για την καμπάνια του ΕΟΤ

Θα διατεθεί φέτος ποσό 46 εκ. ευρώ

Σημαντική ήταν η ανταπόκριση στους διαγωνισμούς για τη νέα διαφημιστική εκστρατεία του τουρισμού εντός και εκτός Ελλάδος με συνολικό προϋπολογισμό που αγγίζει τα 46 εκατ. ευρώ.



Με τη λήξη των σχετικών προθεσμιών, υποβλήθηκαν στον ΕΟΤ συνολικά περί τις 18 προσφορές και προτάσεις από διαφημιστικές εταιρίες ή κοινοπραξίες τέτοιων εταιριών, για το δημιουργικό της διεθνούς εκστρατείας, το πρόγραμμα μέσων εξωτερικού και για δημιουργικό και πρόγραμμα μέσων του εσωτερικού τουρισμού.

Οι προτάσεις θα αρχίσουν να αποσφραγίζονται από σήμερα το πρωί, αρχής γενομένης από αυτές για το δημιουργικό της διεθνούς εκστρατείας. Τη Δευτέρα θα ανοίξουν οι προσφορές για το πρόγραμμα μέσων εξωτερικού (media plan) και την Τρίτη 13 Σεπτεμβρίου θα ανοίξουν εκείνες που υποβλήθηκαν για τον διαγωνισμό του εσωτερικού τουρισμού.

Σύμφωνα με πληροφορίες, το πρόγραμμα του εσωτερικού τουρισμού, με προϋπολογισμό σχεδόν 7 εκατ. ευρώ, συγκέντρωσε και τον μεγαλύτερο αριθμό προτάσεων.

Τουρισμός ειδικών αναγκών

Το υπουργείο Τουριστικής Ανάπτυξης, αξιοποιώντας τις νέες τεχνολογίες συμμετέχει στο Ευρωπαϊκό Πρόγραμμα OSSATE (One Stop Shop for Accessible Tourism in Europe) που αφορά στην πληροφόρηση μέσω του διαδικτύου και άλλων σύγχρονων μέσων, ατόμων με ειδικές ανάγκες για την προσβασιμότητα τουριστικών καταλυμάτων και προορισμών.

Ο υφυπουργός Τουριστικής Ανάπτυξης κ. Αναστάσιος Λιάσκος κήρυξε χθες την έναρξη των εργασιών διεθνούς διημερίδας, σχετικής με το πρόγραμμα, που πραγματοποιείται στην Αθήνα. Το πρόγραμμα, όπως παρουσιάστηκε, στοχεύει στη δημιουργία ενός συστήματος πληροφόρησης μέσω του διαδικτύου που θα παρέχει πληροφορίες σχετικά με τις προσβάσιμες υποδομές και υπηρεσίες τουριστικού ενδιαφέροντος για την εξυπηρέτηση ατόμων με κινητικά προβλήματα, αλλά και ηλικιωμένους ή ακόμη και για οικογένειες με μικρά παιδιά, σχετικά με τουριστικές υπηρεσίες.

Ο κ. Λιάσκος επεσήμανε ότι στις προτεραιότητες της πολιτικής ηγεσίας του υπουργείου Τουριστικής Ανάπτυξης είναι και η διευκόλυνση ατόμων με ειδικές ανάγκες για μεγαλύτερη προσβασιμότητα στους τουριστικούς προορισμούς, τις περιοχές και γενικά για την καλύτερη πληροφόρηση τους γύρω από τον τουρισμό. Για το λόγο αυτό πρόσθεσε, εκτός από την υλοποίηση του Προγράμματος OSSATE, "τρέχουν" προγράμματα κοινωνικού τουρισμού και τρίτης ηλικίας, ενώ παράλληλα ενισχύονται και οι υποδομές ώστε να αξιοποιηθούν περαιτέρω τα έργα που έγιναν με αφορμή τους Ολυμπιακούς και Παραολυμπιακούς Αγώνες στην Αθήνα και να βελτιωθεί ακόμη περισσότερο το επίπεδο των παρερχομένων υπηρεσιών. Ο κ. Λιάσκος ανακοίνωσε τέλος ότι στο πλαίσιο της προσπάθειας αυτής, στο υπουργείου Τουριστικής Ανάπτυξης δημιουργήθηκε γραφείο διευκόλυνσης της προσβασιμότητας ατόμων με ειδικές ανάγκες στο τουρισμό.

Ωδείο A.Corelli
Α.ΚΑΡΑΤΖΙΑ
ΑΡ. ΑΔΕΙΑΣ 27506

Η περσινή πετυχημένη περίοδος γεμάτη πτυχία και εκδηλώσεις μας δίνει δύναμη να συνεχίσουμε την πορεία μας στη σωστή και υπεύθυνη εκπαίδευση της μουσικής παιδείας.

Το ωδείο μας είναι αναγνωρισμένο από το κράτος. Υπάγεται στο υπουργείο Πολιτισμού και παρέχει μια άρτια και εγγυημένη επαγγελματική αποκατάσταση μέσω του Πανελλήνιου δικτύου των πρότυπων αναγνωρισμένων ωδείων.

Διδάσκονται μαθήματα στα εξής τμήματα:
- Πιάνο
- Βιολί
- Κιθάρα
- Αρμόνιο
- Ακορντεόν
- Σαξόφωνο
- Κρουστά
- Παραδοσιακή Μουσική
- Μπουζούκι (Τζουράς, Μαντολίνο)

Γενικά υποχρεωτικά μαθήματα:
• Θεωρία • Σολφέζ • Αρμονία • Ιστορία της Μουσικής • Μορφολογία • Dictee • Χορωδία • Οργανολογία • Ενορχήστρωση

Ανώτερα Θεωρητικά:
• Ειδικό Αρμονίας • Ενοργάνωση Πνευστών Οργάνων • Αντίστιξη • Φυγή (Fuga)

Σύνθεση:
• Μονωδία (Φωνητική Μουσική) • Τμήμα Μουσικοκινητικής Αγωγής (Σύστημα Kodaly & ORFF) • Μουσική Προπαιδεία (για παιδιά ηλικίας 4 έως 7 χρόνων)

Προσφορές για γκρουπ παιδιών

Εγγραφές από 1η Σεπτεμβρίου
Εναρξη μαθημάτων 12 Σεπτεμβρίου

Λεωφ. Ρόδου - Λίνδου 66 & Κων. Υδραίου γωνία
Τηλέφωνο 22410 39647

Ωρες λειτουργίας καθημερινά 10.00-13.00 & 17.00-20.00 & Σάββατο 10.30-13.00

ΑΓΡΕΣΣΙΝ

ΚΕΝΤΡΟ ΣΠΟΥΔΩΝ ΧΟΡΟΥ
ΜΑΙΡΗΣ
ΜΑΡΚΟΥ - ΒΕΛΙΔΑΚΗ

(Διπλωματούχου: R.A.D. & A.I.S.T.D. - T.C. & T.D.)
Ειδικότητα στη διδασκαλία μικρών παιδιών
Royal Academy of Dance (London) *και*
Imperial Society of Teachers of Dance
Αναγνωρισμένη από το Κράτος

Η μόνη επίσημα εγγεγραμμένη σχολή χορού στη Ρόδο, που εκπροσωπεί την Βασιλική Ακαδημία Χορού, με δικαίωμα ετησίων εξετάσεων και στα δύο επίπεδα (Grades & Majors), διοργανώτρια το Βρετανικό Συμβούλιο Αθηνών.

Διδάσκονται:

★ Ρυθμική
★ Κλασσικό Μπαλέτο ★ Κλακέτες
★ Jazz ★ Μοντέρνο (I.S.T.D.)
★ Σύγχρονο (Limon & Graham)
★ Κάρακτερ ★ Ελεύθερη κίνηση
★ Δημιουργικό εργαστήρι
★ Προ-επαγγελματικά τμήματα
★ Επαγγελματικό
(προετοιμασία για Teachers Certificate)
★ Χορευτική Γυμναστική
★ Νεο-Ελληνικοί Χοροί
(χασάπικο - συρτάκι - ξεϊμπέκικο)
★ Κοινωνικοί χοροί (τανγκό, βαλς, salsa)
★ YOGA

Εγγραφές 5 Σεπτεμβρίου 2005
Εναρξη: 12 Σεπτεμβρίου 2005
Ωρες εγγραφών: 12-1 μ.μ. και 6-9 μ.μ., εκτός Σαββάτου - Κυριακής
Τηλέφωνα: 22410 27383, 92790

Διεύθυνση:
1. Παναγιώτου Ροδίου 77, Ρόδος
2. Μυκηνών 4, Ιαλυσός

AE764

Αναγόρευση

Οι επίσημα εγγεγραμμένες δασκάλες, μετά από εξετάσεις, που κατέχουν τα πτυχία
"Teachers Certificate"
ή **"Teaching Diploma"**
της ***Royal Academy of Dance***
στα Δωδεκάνησα είναι οι εξής:

- **Μαίρη Μάρκου - Βελιδάκη** ..TC και TD
- **Sarah-Louise Richardson** ....TC και TD
- **Αγγελική Παπαντωνίου** .....TC
- **Αγγελική Φουρτούνη** .....TC (Κως)
- **Εφη Κρητικού** .....Bh of ART of the .....technique of dance (Honors)
- **Χριστίνα - Βασιλική Καρβέλη** .....TC
- **Άννα Φιλιππάκη** .....TC

AE764

Μέχρι 12 Σεπτεμβρίου οι αιτήσεις για διορισμό

Σύμφωνα με όσα καθόρισε το υπουργείο Παιδείας



Από τον διευθυντή Β' βάθμιας εκπαίδευσης Δωδεκανήσου κ. Μ. Νικολάου έγινε γνωστό ότι το ΥΠΕΠΘ θα προβεί σε διορισμό μόνιμου εκπαιδευτικού προσωπικού κλάδου ΠΕ04 από τους εγγεγραμμένους στους πίνακες διοριστέων του ΑΣΕΠ σε ποσοστό 60% των κενών οργανικών θέσεων εκπαιδευτικών σε περιοχές διορισμού και σε δυσπρόσιτα σχολεία Δευτεροβάθμιας Εκπ/σης καθώς και εκπαιδευτικού προσωπικού ειδικότητας ΠΕ11 Πρωτοβάθμιας Εκπαίδευσης, για το σχολικό έτος 2005-2006.

Υστερα από τα ανωτέρω καλούνται οι υποψήφιοι εκπαιδευτικοί του κλάδου ΠΕ04 που είναι εγγεγραμμένοι στους πίνακες διοριστέων του ΑΣΕΠ έτους 2005 να υποβάλουν Αίτηση-Δήλωση για μόνιμο διορισμό , σε μία μόνο Διεύθυνση ή Γραφείο Δευτεροβάθμιας Εκπαίδευσης (οποιαδήποτε) αυτοπροσώπως ή με νόμιμα εξουσιοδοτημένο πρόσωπο από 9/9/2005 μέχρι και 12/9/2005.

Δικαίωμα υποβολής αίτησης-δήλωσης έχουν όσοι είναι εγγεγραμμένοι στους πίνακες διοριστέων του ΑΣΕΠ έτους 2005 και διαθέτουν τα τυπικά προσόντα διορισμού, όπως αυτά αναφέρονται στο κεφ. Α΄της αριθμ. 25/1Π/2004 (ΦΕΚ 475/τ.Προκ. ΑΣΕΠ) Προκήρυξης του ΑΣΕΠ, ως εξής :

Κλάδος ΠΕ04 Φυσικών-Χημικών-Βιολόγων κ.λ.π.: (Κωδικός: ΠΕ0400) όλοι οι εγγεγραμμένοι στον πίνακα διοριστέων ΑΣΕΠ 2005.

Οι περιλαμβανόμενοι στους πίνακες διοριστέων του ΑΣΕΠ, εκτός από την αίτηση –δήλωση πρέπει να υποβάλουν τα δικαιολογητικά διορισμού, όπως αυτά προβλέπονται στις οικείες διατάξεις

Πίνακες με τα κενά των σχολείων καθώς και η εγκύκλιος έχουν αναρτηθεί στα γραφεία της Β/θμιας Εκπ/σης (Πολυκατοικία Δ.Ο.Υ. – 4ος όροφος – Περιοχή Ζέφυρος).

"Απόγονος" του πλατάνου του Ιπποκράτη στην Αυστραλία

Φυτεύτηκε σε ειδική τελετή στην πόλη Ντάμπο



Σε μιά όμορφη τελετή, που έγινε στη Σχολή Αγροτικής Ιατρικής του Πανεπιστημίου Σίδνεϊ, στην πόλη Ντάμπο της Νέας Νότιας Ουαλίας, φυτεύτηκε ένας «απόγονος» του πλάτανου, κάτω από τον οποίο φέρεται να δίδασκε ο Ιπποκράτης τους μαθητές του.

Η φύτευση του πλάτανου έγινε από τον πρώην αντιπρόεδρο της αυστραλιανής κυβέρνησης και νυν βουλευτή, Τζον Άντερσον και τον ομογενή υπουργό Υγείας της Νέας Νότιας Ουαλίας, Τζον Χατζηστέργο, παρουσία πολλών ακαδημαϊκών, προσωπικοτήτων και μελών της ομογένειας.

Στο πλαίσιο της όμορφης τελετής, απαγγέλθηκε ο Ορκος του Ιπποκράτη στα Ελληνικά και στα Αγγλικά και ακολούθησε ελληνική εορτή.

Οπως είπε ο διευθυντής της Σχολής, καθηγητής Μπρους Χάρις, «όλα ξεκίνησαν από μιά συζήτηση με τον συνάδελφο καθηγητή, Ντέιβιντ Τίλλερ, γιά τον κήπο της νεόδμητης Σχολής Κλινικής Ιατρικής, στο Ντάμπο. Σκεφτήκαμε πως θα ήταν ωφέλιμο να φυτέψουμε στον κήπο δέντρα με ιδιαίτερη σημασία για την Ιατρική. Αναρωτηθήκαμε, λοιπόν, γιά το είδος του δέντρου, κάτω από το οποίο ο Ιπποκράτης δίδασκε τους μαθητές του.

Ψάχνοντας στο διαδίκτυο, βρήκα ότι ο Ιπποκράτης δίδασκε τους μαθητές του κάτω από τον παχύ ίσκιο ενός πλατάνου, στη νήσο Κως. Η έρευνα αποκάλυψε, επίσης, πως ένας από τους απογόνους του πλάτανου του Ιπποκράτη ζει στην περιοχή, που δίδασκε ο μεγάλος δάσκαλος της αρχαιότητος.

Αφού ξεπεράστηκαν οι αυστραλιανές γραφειοκρατικές διαδικασίες και με την άδεια της αυστραλιανής κυβέρνησης, εξασφαλίσαμε μιά παραφυάδα του πλάτανου, που, μετά από τρίμηνη φροντίδα στο Βοτανικό Κήπο Σίδνεϊ, μεταφέρθηκε στο Ντάμπο».



ΜΗΝΑΣ ΠΡΟΣΦΟΡΩΝ

ΤΙΜΕΣ ΣΟΚ

CANDY

ΓΝΩΡΙΖΕΙ ΤΟΝ ΤΡΟΠΟ

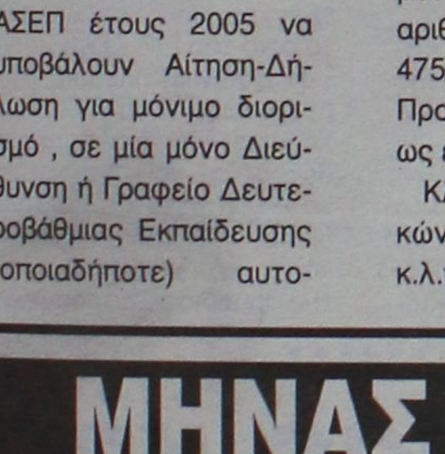

Εντοιχιζόμενος φούρνος και εστία (INOX) CANDY

μόνο 590€

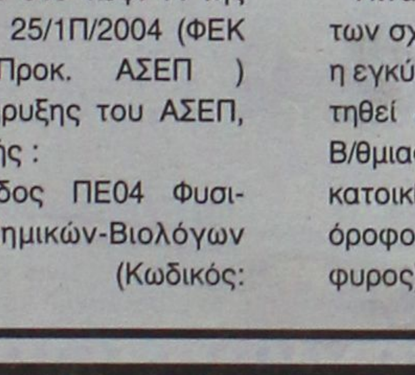

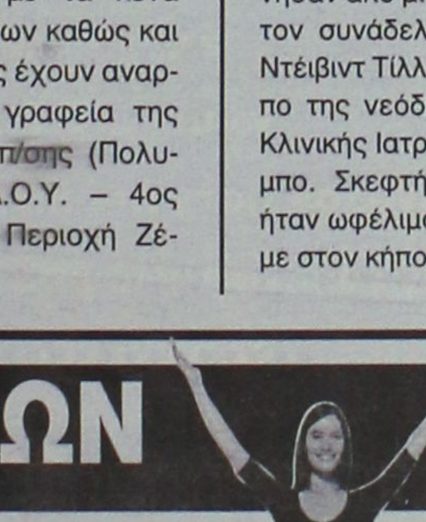

μόνο 520€

Πλυντήριο ρούχων 7kg CANDY

- 1.200 στροφές
- αντιβακτηριδιακά πτερύγια
- πρόγραμμα για λευκά και χρωματιστά μαζί

ΧΑΡΑΛΑΜΠΑΚΗΣ

ΗΛΕΚΤΡΙΚΑ ΕΙΔΗ

AE634

Εθν. Αντίστασης 75 • τηλ. 2241032117

ΓΕΡΜΑΝΙΚΑ

ΝΙΚΗΤΑΣ ΝΙΚΗΤΑΡΑΣ

ΚΑΘΗΓΗΤΗΣ ΓΕΡΜΑΝΙΚΗΣ ΓΛΩΣΣΑΣ & ΦΙΛΟΛΟΓΙΑΣ
ΠΤΥΧΙΟΥΧΟΣ ΠΑΝΕΠΙΣΤΗΜΙΟΥ ΑΘΗΝΩΝ
(με ειδίκευση στη μετάφραση)

Νέοι άνθρωποι – σύγχρονες μέθοδοι!

- ✓ Με προσωπική και συστηματική διδασκαλία.
- ✓ Με χρήση οπτικοακουστικών μέσων.
- ✓ Με ολιγομελή τμήματα για μαθητές Δημοτικού, Γυμνασίου, Λυκείου.
- ✓ Με νέα τμήματα για παιδιά Ε' & ΣΤ' Δημοτικού και Α' Γυμνασίου.

AT2809(Γ)

Για ΣΩΣΤΗ εκμάθηση της Γερμανικής Γλώσσας, στο ΣΩΣΤΟ χρόνο, για την απόκτηση αναγνωρισμένωνπτυχίων του GOETHE INSTITUT.
(ZERTIFIKAT - MITTELSTUFE - SPRACHDIPLOME)

6 χρόνια επιτυχημένης πορείας στα Γερμανικά!

Διεύθυνση: Σμύρνης 19 & Ατταβύρου, ΡΟΔΙΝΙ
ΠΛΗΡΟΦΟΡΙΕΣ - ΕΓΓΡΑΦΕΣ
Τηλ.: 22410 22100 / 61074 - Κιν.: 6946 268322

BIBLIOPOLIS
ΞΕΝΟΓΛΩΣΣΑ ΒΙΒΛΙΑ
ΑΓΓΛΙΚΑ - ΓΑΛΛΙΚΑ
ΓΕΡΜΑΝΙΚΑ - ΙΤΑΛΙΚΑ
ΙΣΠΑΝΙΚΑ
Σ. ΚΟΤΙΑΔΗ 14, ΡΟΔΟΣ - ΤΗΛ.: 22410 28141
INTERNATIONAL BOOK SHOP

ΠΤΥΧΙΟΥΧΟΣ ΜΗΧΑΝΙΚΟΣ ΠΛΗΡΟΦΟΡΙΚΗΣ και ΤΕΧΝΟΛΟΓΙΑΣ ΥΠΟΛΟΓΙΣΤΩΝ,
διπλωματούχος Microsoft Certified Professional (MCP) for Windows 2000 Server.

Παραδίδει μαθήματα ιδιαίτερα ή σε ολιγομελή τμήματα

· Μαθητές ΓΥΜΝΑΣΙΟΥ και ΛΥΚΕΙΟΥ στα μαθήματα πληροφορικής
· Προετοιμασία Γ' ΛΥΚΕΙΟΥ στο μάθημα «Ανάπτυξη εφαρμογών σε προγραμματιστικό περιβάλλον».



Πληροφορίες στα τηλέφωνα:
6946303165 και στο 2241076065
AE673

ΑΝΑΧΩΡΗΣΗ 06/11/2005
ΜΕ ΠΤΗΣΗ ΤΣΑΡΤΕΡ ΑΠΟ ΡΟΔΟ
8ΗΜΕΡΗ ΑΕΡΟΠΟΡΙΚΗ ΕΚΔΡΟΜΗ
ΠΡΑΓΑ-ΒΟΥΔΑΠΕΣΤΗ-ΒΙΕΝΝΗ



-Σε ξενοδοχεία 4* με πρωϊνό μπουφέ και ημιδιατροφή
-Μεταφορές με πολυτελές κλιματιζόμενο πούλμαν
-Περιηγήσεις - ξεναγήσεις
-Εμπειρος αρχηγός

8ημερη ΑΕΡΟΠΟΡΙΚΗ ΕΚΔΡΟΜΗ ΣΤΗΝ ΜΑΓΕΥΤΙΚΗ ΠΡΑΓΑ!!!
Απολαύστε την Πράγα 8 ημέρες γεμάτες διασκέδαση
Και μαζί μονοήμερες εκδρομές στην Δρέσδη και Μοναχο.

ΑΝΑΧΩΡΗΣΗ 06/11/2005 ΜΕ ΠΤΗΣΗ ΤΣΑΡΤΕΡ ΑΠΟ ΡΟΔΟ

-Σε ξενοδοχεία 4* με πρωϊνό μπουφέ και ημιδιατροφή
-Μεταφορές με πολυτελές κλιματιζόμενο πούλμαν
-Περιηγήσεις - ξεναγήσεις
-Εμπειρος αρχηγός

Τηλεφωνείστε μας για περισσότερες πληροφορίες.
Ειδικές τιμές για γκρουπ και συλλόγους.

sigma travel agency
Υπεύθυνος: Στεργενάκης Στέργος
πλαίσιο
Λεωφ. Ηρακλειδών (Εμπορικό Κέντρο Rhodesland- μεταξύ Avra Beach και Mira Mare)
Τηλ. 90049 & 96697 - Fax: 96697 ΩΡΑΡΙΟ: 09:00-17:00 18:00-22:00
AE792

Θέλει το μισό Αιγαίο για έρευνα και διάσωση

Η τουρκική κυβέρνηση έθεσε το θέμα στο ΝΑΤΟ

Η τουρκική κυβέρνηση έχει ζητήσει επισήμως από το ΝΑΤΟ να αναλάβει αυτή το μισό Αιγαίο ως δική της περιοχή ευθύνης για έρευνα και διάσωση και η μεταβολή αυτή να συμπεριληφθεί στο σχετικό ΝΑΤΟϊκό εγχειρίδιο.

Το θέμα αυτό αναμένεται να συζητηθεί στα αρμόδια όργανα της Συμμαχίας τον προσεχή Οκτώβριο με τη ΝΑΤΟϊκή πλευρά πρόθυμη να αναζητήσει "νέα λύση" και την ελληνική πλευρά να απειλεί με βέτο σε πολιτικό επίπεδο, αν δεν διατηρήσει η Αθήνα την ευθύνη για έρευνα και διάσωση στην περιοχή του FIR Αθηνών.

Αναλυτικότερα:

Τον περασμένο Φεβρουάριο, η Αγκυρα ζήτησε επισήμως από τις αρχές του ΝΑΤΟ να συμπεριλάβουν στο ΝΑΤΟϊκό εγχειρίδιο έρευνας και διάσωσης, ως περιοχή ευθύνης της Αγκυρας, το μισό Αιγαίο, εφαρμόζοντας μονομερώς τον τουρκικό νόμο 24611 του 2001, που καθορίζει αυθαιρέτως το μισό Αιγαίο ως περιοχή ευθύνης της Τουρκίας.

Το θέμα αυτό έχει παραπεμφθεί στο αρμόδιο όργανο του ΝΑΤΟ για εξέταση τον Οκτώβριο του 2005, με δυσμενείς όμως συνθήκες για τις ελληνικές θέσεις.

Η ελληνική κυβέρνηση, σύμφωνα με τις υπάρχουσες πληροφορίες, έχει ήδη ξεκινήσει τις προκαταρκτικές συζητήσεις επί του θέματος με τον αρμόδιο αξιωματούχο της Συμμαχίας, που είναι Βρετανός αξιωματικός.



4 ΕΝΑΛΛΑΚΤΙΚΕΣ ΤΟΥ ΝΑΤΟ

Η ΝΑΤΟϊκή πλευρά είναι έτοιμη να παρουσιάσει "τέσσερις εναλλακτικές λύσεις" στο θέμα που έχει προκύψει. Καμία όμως από αυτές δεν περιλαμβάνει την πλέον προφανή, να παραμείνει η κατάσταση ως έχει, δηλαδή η ευθύνη για την έρευνα και διάσωση στο Αιγαίο να βρίσκεται εντός του FIR Αθηνών, δηλαδή στην Ελλάδα.

Οι τέσσερις "εναλλακτικές λύσεις" που προτίθεται να φέρει στο τραπέζι το ΝΑΤΟ έχουν ως εξής:

1 «Να ερευνηθούν διεξοδικά τα επίσημα κείμενα του ICAO και του IMO (διεθνών οργανισμών αεροπλοΐας και ναυτιλίας, αντιστοίχως) προκειμένου να διαπιστωθεί τι προβλέπεται, σχετικά με το επίμαχο θέμα, ώστε να χρησιμοποιηθούν οι διατυπώσεις των σχετικών προβλέψεων...»

Η λύση αυτή είναι εκ προοιμίου δυσμενής για τα ελληνικά συμφέροντα... λόγω των παρελθόντων χειρισμών της ίδιας της ελληνικής πλευράς. Υπενθυμίζεται ότι το 1979, κατά τη σύνταξη της Σύμβασης του IMO στο Αμβούργο, η Αθήνα δεν κατόρθωσε να μη συμπεριληφθεί το σχετικό άρθρο, που επιβάλλει στην Ελλάδα και την Τουρκία να έρθουν σε μεταξύ τους συμφωνία για την περιοχή έρευνας και διάσωσης στο Αιγαίο για τα ναυτικά ατυχήματα.

Με βάση αυτό το άρθρο και ο ICAO πέρυσι τον Οκτώβριο δεν δέχθηκε καθαρά το FIR Αθηνών ως περιοχή ευθύνης της Αθήνας για έρευνα και διάσωση σε ναυτικά ατυχήματα. Η Τουρκία, εκμεταλλευόμενη πλήρως την ευκαιρία, έχει εκδώσει από το 2001 τον σχετικό νόμο που "χαρίζει" στον εαυτό της το μισό Αιγαίο αλλά και τη μισή Κύπρο ως περιοχή ευθύνης της για έρευνα και διάσωση.

2 «Να εξεταστεί η τουρκική πρόταση». Η περίπτωση είναι σαφής, με το μισό Αιγαίο και τη μισή Κύπρο στον έλεγχο της Αγκυρας.

3 «Να βρεθεί συμβιβαστική λύση που να ικανοποιεί τις δύο πλευρές». Το ίδιο το ΝΑΤΟ όμως συμπληρώνει ότι "η λύση αυτή έχει μάλλον μικρές πιθανότητες επιτυχίας".

Η ΠΙΟ ΕΠΙΚΙΝΔΥΝΗ

4 «Να γίνει δεκτή η αμερικανική πρόταση για την ουσιαστική απάλειψη του σχετικού παραρτήματος του ΝΑΤΟ»..

Είναι αμερικανικής έμπνευσης και η πιο επικίνδυνη. Προβλέπει με άλλα λόγια να διαγραφούν πλέον από τα ΝΑΤΟϊκά εγχειρίδια οι περιοχές έρευνας και διάσωσης, με ευθύνη ελέγχου από την Ελλάδα τα όρια του FIR Αθηνών.

Η ελληνική πλευρά, στις μέχρι τώρα άτυπες διαβουλεύσεις, επισήμανε το ενδεχόμενο να αναγκαστεί να βάλει βέτο σε πολιτικό επίπεδο, δηλαδή να μπλοκάρει τη χρηματοδότηση της αρμόδιας Επιτροπής...

Ζητήματα ενέργειας και τουριστικής συνεργασίας

Συζήτησαν οι κ.κ. Κ. Καραμανλής και Β. Πούτιν

Ζητήματα ενέργειας, τουριστικής συνεργασίας αλλά και συνεννόησης στο πλαίσιο των Ηνωμένων Εθνών τέθηκαν στο δείπνο που είχαν Καραμανλής - Πούτιν προχθές στη Χαλκιδική.

Ο Ρώσος πρόεδρος, Βλαντιμίρ Πούτιν, πραγματοποιώντας ιδιωτική επίσκεψη, συμφώνησε με τον Ελληνα πρωθυπουργό για την ανάγκη διεύρυνσης της διμερούς συνεργασίας με αιχμή τον αγωγό Μπουργκάς - Αλεξανδρούπολη αλλά και τα περιθώρια συναντίληψης στο πλαίσιο του ΟΗΕ, εξαιτίας του αναβαθμισμένου ρόλου της Ελλάδας ως μη μονίμου μέλους του Συμβουλίου Ασφαλείας.

Ο κ. Πούτιν, ο οποίος μετά από δύο αναβολές τα ισάριθμα προηγούμενα χρόνια, καταφέρνει τελικώς να επισκεφθεί, ως πρώτος Ρώσος πρόεδρος, το ρωσικό μοναστήρι του Αγίου Παντελεήμονα στο Αγιον Ορος, ενώ θα αναχωρήσει από την Αθωνική Πολιτεία σήμερα το πρωί.

Πετρέλαιο και φυσικό αέριο από ρωσικής πλευράς, κυπριακό και τουρισμός από ελληνικής είναι τα θέματα που συγκρότησαν την ατζέντα του χθεσινού δείπνου που παρέθεσε ο Κώστας Καραμανλής στον Ρώσο πρόεδρο, στο «Πόρτο Καράς» της Χαλκιδικής, παρουσία μόνο των δύο διερμηνέων τους. Ετσι, στη συνάντηση συζητήθηκε ο πετρελαϊκός αγωγός Μπουργκάς - Αλεξανδρούπολη, ο οποίος σύμφωνα με τη Μόσχα μπορεί να είναι έτοιμος το πολύ σε δύο χρόνια.

Αλλωστε στην Ελλάδα, ο Ρώσος πρόεδρος έφτασε μετά την επίσημη επίσκεψή του στη Γερμανία με βασικό θέμα την υπογραφή προσυμφώνου για τον αγωγό φυσικού αερίου που θα συνδέει τις δύο χώρες υποθαλάσσια μέσω Βαλτικής (αν και λόγω προεκλογικής περιόδου στη Γερμανία, θεωρήθηκε ως έμμεση στήριξη του κ. Πούτιν προς τον Γερμανό Καγκελάριο Γκέρχαρντ Σρέντερ, με τον οποίο συνεπλεύσανε στο ζήτημα του πολέμου στο Ιράκ).

Σύμφωνα με ρωσικές πηγές στο χώρο της ενέργειας, το επιτελείο του κ. Πούτιν εμφανίστηκε στην ελληνική πλευρά διατεθειμένο να χρηματοδοτήσει εξ ολοκλήρου το κόστος της κατασκευής του Αγωγού που βρίσκεται στη ρωσική επικράτεια.

ΤΟΥΡΙΣΤΙΚΗ ΣΥΝΕΡΓΑΣΙΑ

Ετερο θέμα της χθεσινής συνάντησης ήταν η τουριστική συνεργασία. Σύμφωνα με στοιχεία του ρωσικού οργανισμού τουρισμού, το καλοκαίρι του 2005 το τουριστικό ρεύμα από τη Ρωσία προς την Ελλάδα παρουσίασε αύξηση ακόμη και 100%.

Τα ρωσικά μέσα ενημέρωσης αποδίδουν χαρακτηριστικά απολύτως ιδιωτικής επίσκεψης στην έλευση του κ. Πούτιν στο Αγιο Ορος και για το λόγο αυτό δεν θα τον συνοδεύουν δημοσιογράφοι, αν και τις τελευταίες ώρες το Κρεμλίνο μιλούσε για συνάντηση εργασίας με τον Ελληνα Πρωθυπουργό.



Εδώ και 27 χρόνια καθορίζει
τις εξελίξεις στην ξενόγλωσση εκπαίδευση.

interlingua®
ΚΕΝΤΡΑ ΞΕΝΩΝ ΓΛΩΣΣΩΝ

σημαίνει:

- Ειδική εκπαιδευτική μεθολογία
- Πρωτοποριακή και αποκλειστική διδακτική ύλη
- Πιστοποίηση ποιότητας προγράμματος και διδασκαλίας ISO 9001:2000 για κάθε παράρτημα χωριστά.
- Επιτυχημένη εκπαίδευση σε πάνω απο 100.000 σπουδαστές.
- Επιτυχίες στις εξετάσεις Πανεπιστημίων που ξεπερνούν το 90%

12 Σημεία Υπεροχής
Συνδυασμός εκπαιδευτικών μέσων
Conversation class
Τμήματα 5-7 ατόμων
Εκπαιδευτικό κέντρο έρευνας
Μέτρα διασφάλισης ποιότητας
Σύστημα οργάνωσης
Ολοκληρωμένα Προγράμματα Σπουδών

- **Κανονικά και ταχύρρυθμα τμήματα**
  ΑΓΓΛΙΚΑ: PET, FCE, CAE, CPE (CAMBRIDGE - MICHIGAN), TOEFL, TOEIC, LONDON TESTS OF ENGLISH (EDEXCEL), ΚΡΑΤΙΚΟΣ ΤΙΤΛΟΣ ΓΛΩΣΣΟΜΑΘΕΙΑΣ
  ΓΑΛΛΙΚΑ: DELF, DALF, SORBONNE
  ΓΕΡΜΑΝΙΚΑ: GRUNDSTUFE
- **Προγράμματα Ελληνικών για ξένους**
- **Ατομικά μαθήματα (one by one)**
- **Ημιατομικά μαθήματα**
- **Ειδικό πρόγραμμα ενός μήνα (crash course)**
- **Προγράμματα για παιδιά προσχολικής ηλικίας (junior and baby classes)**

Αποκλειστικά βιβλία
Καθηγητές πτυχιούχοι Πανεπιστημίων
Ταχύτατη και αποτελεσματική εκπαίδευση
Ειδικοί επαγγελματικοί κύκλοι ξένων γλωσσών
Κορυφαίοι συνεργάτες δημιούργησαν την... υπεροχή
Επιτυχημένη συνεργασία με το Πανεπιστήμιο Oxford
ΕΓΓΥΗΣΗ ΑΠΟΚΤΗΣΗΣ ΠΤΥΧΙΟΥ INTERSCONTO

UNIVERSITY of CAMBRIDGE
ESOL Examinations
Authorised Centre for Internal Candidates

Τώρα κοντά σας στη Ρόδο

Εγγραφές από Τρίτη 6 Σεπτεμβρίου

interlingua®
ΚΕΝΤΡΑ ΞΕΝΩΝ ΓΛΩΣΣΩΝ

Βενετοκλέων 75
ΡΟΔΟΣ
Τηλ. 22410 29090
Fax. 22410 29080
e-mail: flcrhodes@in.gr

www. interlingua.gr

Συνάντηση με τον αρχιεπίσκοπο της Αλβανίας

Είχε ο Πρόεδρος της Δημοκρατίας

Φιλική συνάντηση στο προεδρικό μέγαρο είχε χθες το μεσημέρι ο Πρόεδρος της Δημοκρατίας κ. Κάρολος Παπούλιας με τον Αρχιεπίσκοπο Τιράνων κ. Αναστάσιο.

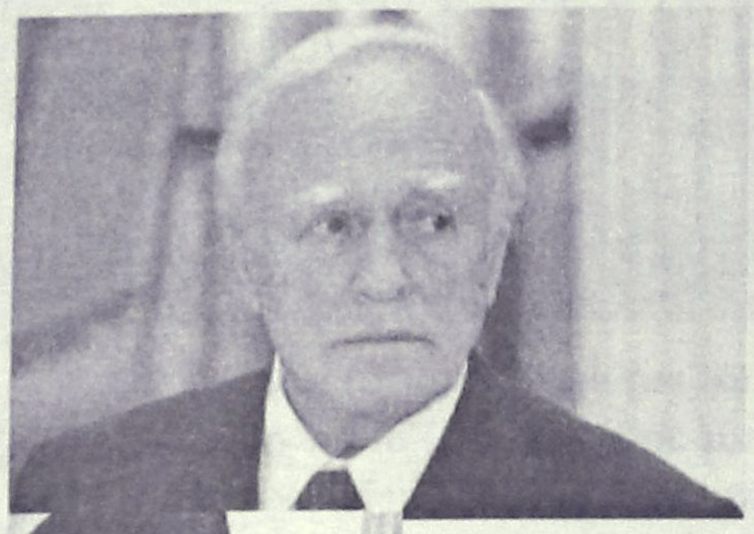



Τα θέματα της ελληνο-αλβανικής φιλίας, αλλά και της ορθόδοξης εκκλησίας στην Αλβανία ήταν στο επίκεντρο της συζήτησης των δύο ανδρών.

Ως πρωτεργάτη της ελληνοαλβανικής φιλίας που έβαλε τα θεμέλιά της, διαλύοντας τα σύννεφα της αρχικής καχυποψίας, χαρακτήρισε τον κ. Κ.Παπούλια ο Αρχιεπίσκοπος.

Από την πλευρά του ο πρόεδρος της Δημοκρατίας επισήμανε την αγωνιστικότητα του Αρχιεπισκόπου Αναστάσιου, ο οποίος συνέβαλε στις σημερινές καλές ελληνοαλβανικές σχέσεις.

Βίβλο αναξιοπιστίας παρουσίασε το ΠΑΣΟΚ

Επιχειρώντας να πλήξει το κύρος της κυβέρνησης

Στη δημοσιότητα έδωσε χθες το ΠΑΣΟΚ τη «Βίβλο αναξιοπιστίας» της κυβέρνησης, στην οποία περιλαμβάνονται «οι υποσχέσεις, τα ψέματα και οι λάθος επιλογές» της ΝΔ μετά την 7η Μαρτίου 2004.

Πρόκειται για μια έκδοση 128 σελίδων, στην οποία, όπως είπε ο εκπρόσωπος του ΠΑΣΟΚ Νίκος Αθανασάκης, περιλαμβάνονται οι υποσχέσεις, τα ψέματα και οι λάθος επιλογές της κυβέρνησης, προσθέτοντας ότι θα συνοδεύει την κυβέρνηση «μήνα με το μήνα, μέρα με τη μέρα».

Πρόκειται, είπε, για πλήρη ανατροπή κάθε προεκλογικής δέσμευσης της κυβέρνησης και κάθε εξαγγελία της κυβέρνησης αποτελεί και ένα ψέμα, μια υπόσχεση που δεν τηρήθηκε, μια λάθος επιλογή.

Η «Βίβλος» θα μεγαλώνει συνέχεια, γιατί η κυβέρνηση τηρεί την ίδια τακτική, σημείωσε ο κ. Αθανασάκης και κάλεσε τους υπουργούς να δώσουν απαντήσεις, «όχι με τα συνήθη ψέματα, αλλά να πουν κάποια αλήθεια».

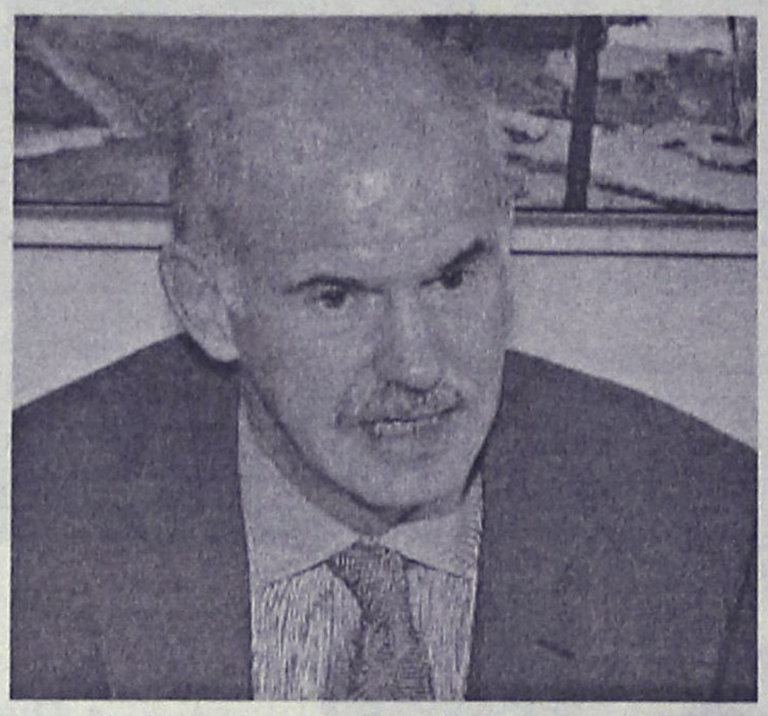

Ανεβάζει τόνους το ΠΑΣΟΚ ενόψει της ΔΕΘ

Η έκδοση αυτή, είπε χαρακτηριστικά ο εκπρόσωπος του ΠΑΣΟΚ, θα μπορούσε να χαρακτηριστεί «το εγχειρίδιο του καλού ψεύτη» και αναρωτήθηκε αν θα έπρεπε να καθιερωθεί πάγια ανακοίνωση με το «ψέμα της ημέρας» για την κυβέρνηση.

«ΕΞΑΕΡΩΣΗ ΔΕΣΜΕΥΣΕΩΝ»

Η ολοσέλιδη διαφημιστική καταχώρηση του ΥΠΕΧΩΔΕ με τίτλο «πέντε μεγάλα έργα που αλλάζουν τη Βόρειο Ελλάδα» προκάλεσε την έντονη αντίδραση του ΠΑΣΟΚ. Ο κ. Αθανασάκης χαρακτήρισε την καταχώρηση προπαγανδιστικό δώρο του κ. Σουφλιά στον πρωθυπουργό και αμφισβήτησε το δικαίωμα της κυβέρνησης να προβαίνει σε τέτοιες προπαγανδιστικές ενέργειες με τα χρήματα του ελληνικού λαού.

Επισήμανε επίσης ότι τα χρήματα δεν πρόκειται να πληρωθούν από την ΕΕ, γιατί στην καταχώρηση υπάρχει μόνο η υπογραφή του ΥΠΕΧΩΔΕ. Επίσης ο κ. Αθανασάκης ανέφερε ότι υπάρχει «εξαέρωση δεσμεύσεων», καθώς στην καταχώρηση δεν περιλαμβάνονται σαφείς δεσμεύσεις, πριν από ένα χρόνο, του πρωθυπουργού, ότι θα έχουν ολοκληρωθεί ένα τμήμα του Μετρό Θεσσαλονίκης, η υποθαλάσσια αρτηρία και η επέκταση του αεροδρομίου Θεσσαλονίκης.

Ειδικότερα, σχετικά με την επέκταση του αεροδρομίου, ο εκπρόσωπος του ΠΑΣΟΚ αναφέρθηκε σε χθεσινή απόφαση του Συμβουλίου της Επικρατείας, το οποίο διέταξε την αναστολή υπογραφής της σύμβασης, τονίζοντας ότι η πραγματικότητα διαψεύδει τις κυβερνητικές εξαγγελίες, καθώς στη διαφημιστική καταχώρηση του ΥΠΕΧΩΔΕ αναφέρεται ότι μέσα στο Σεπτέμβριο θα υπογραφεί η σχετική σύμβαση, ενώ η κατασκευή του έργου θα αρχίσει τον Οκτώβριο.

Ο εκπρόσωπος του ΠΑΣΟΚ ανέφερε ότι στον ενάμιση χρόνο που κυβερνά η ΝΔ, κανένα μεγάλο έργο δεν έχει ξεκινήσει, κανένα εργοτάξιο δεν άνοιξε, ενώ υπάρχει υψηλή ανεργία στον κλάδο των κατασκευών, με 65.000 νέους ανέργους.

Σε όλα αυτά τόνισε, οφείλει να δώσει απαντήσεις από τη Θεσσαλονίκη ο υπουργός.

Πρόσκρουση πλοίου σε λιμενοβραχίονα

Στο προστατευτικό τοιχίο του λιμενοβραχίονα του Αγίου Κηρύκου της Ικαρίας, προσέκρουσε το ΕΓ/ΟΓ "Εξπρές Πήγασος" με αποτέλεσμα να δημιουργηθεί μικρό κοίλωμα στον καταπέλτη, έξω από το κυρίως τμήμα του, που εξασφαλίζει τη στεγανότητα του πλοίου.

Το πλοίο έδεσε στο λιμάνι του Αγίου Κηρύκου και αποβιβάσθηκαν με ασφάλεια οι επιβάτες με προορισμό την Ικαρία, και έπειτα συνέχισε το δρομολόγιό του.

Το "Εξπρές Πήγασος" εκτελούσε το δρομολόγιο από Πειραιά για Εύδηλο - όπου δεν προσέγγισε λόγω δυσμενών καιρικών συνθηκών- Καρλόβασι και Βαθύ.

TECHNO GROUP

Μελέτη - Συντήρηση

ΠΑΡΑΔΟΣΗ ΣΕ ΠΛΗΡΗ ΛΕΙΤΟΥΡΓΙΑ ΑΠΟ ΠΕΠΕΙΡΑΜΕΝΟ ΣΥΝΕΡΓΕΙΟ

ΘΕΡΜΑΝΣΗ–ΗΛΙΑΚΑ–ΚΛΙΜΑΤΙΣΜΟΣ

ΕΥΚΟΛΙΕΣ ΠΛΗΡΩΜΗΣ



ΔΑΠΕΔΟΘΕΡΜΑΝΣΗ

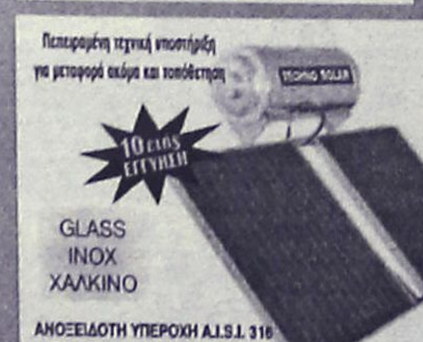

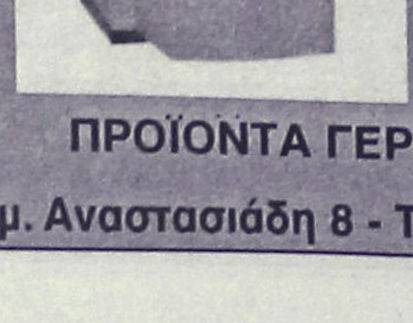



Από 25.00€ το μήνα!

ΠΡΟΪΟΝΤΑ ΓΕΡΜΑΝΙΑΣ-ΙΤΑΛΙΑΣ

Δημ. Αναστασιάδη 8 - Τηλ. & Fax: 22410 32181

AE045

ΟΙΚΟΔΙΔΑΣΚΑΛΕΙΟ

ΓΕΡΜΑΝΙΚΗΣ ΓΛΩΣΣΑΣ

ΠΑΛΟΓΙΑΝΝΙΔΗ ΕΥΑΓΓΕΛΙΑ

- ΤΜΗΜΑΤΑ: παιδικά, εφηβικά, ενηλίκων και για επαγγελματίες
- ΠΡΟΕΤΟΙΜΑΣΙΑ ΠΤΥΧΙΩΝ: ZERTIFIKAT, MITTELSTUFE, KLEINES SPRACHDIPLOM, GROSSES SPRACHDIPLOM, ΚΡΑΤΙΚΑ ΠΤΥΧΙΑ
- Αυστηρά **ολιγομελή** τμήματα
- Χρήση οπτικοακουστικών μέσων
- Δανειστική βιβλιοθήκη
- Extra μαθήματα σε περίοδο σχολικών εξετάσεων
- **ΝΕΟ παιδικό τμήμα (1 ώρα την εβδομάδα) για μια πρώτη επαφή με τη γλώσσα μας σε τιμή ΕΚΠΛΗΞΗ!!!**

Πληροφορίες:

Ευαγγελία Παλογιαννίδη,

Απόφοιτος Πανεπιστημίου Freiburg Ελβετίας

Τηλ. 2241025196, 6946926050

ΕΓΓΡΑΦΕΣ από 1 ΣΕΠΤΕΜΒΡΙΟΥ - ώρες 5-9 μ.μ.

AT2850(Γ)

ΕΥΡΩΓΝΩΣΗ®

Ειδικό Σύστημα Επιτυχίας






ΑΓΓΛΙΚΑ - ΓΑΛΛΙΚΑ - ΓΕΡΜΑΝΙΚΑ - ΙΤΑΛΙΚΑ - ΙΣΠΑΝΙΚΑ

Babies [Από 3-4 ετών]
Ένα συναρπαστικό τμήμα, σχεδιασμένο με αγάπη και απόλυτη αρμονία για παιδιά νηπιακής ηλικίας, τα οποία κάνουν τα πρώτα τους βήματα στις ξένες γλώσσες.

Juniors [Από 5-7 ετών]
Το τελειότερο σύστημα εκμάθησης για παιδιά, έτσι ώστε να ξεκινήσουν τις ξένες γλώσσες με τον πιο ευχάριστο και δημιουργικό τρόπο.

Kids [Από 8-11 ετών]
Αποκλειστικά προγράμματα εκπαίδευσης, ποικιλία μεθόδων διδασκαλίας και άριστα καταρτισμένοι εκπαιδευτές, τοποθετούν τις ισχυρότερες βάσεις για τη σωστή εκμάθηση των ξένων γλωσσών.

Teens [Από 12-17 ετών]
Για τους έφηβους, τα προγράμματα Teens έχουν ως στόχο την τελειοποίηση της γλώσσας και την εξοικείωση με τις πτυχιακές εξετάσεις μέσα από συνεχή εξάσκηση και ενισχυτική διδασκαλία.

Seniors [Από 18 ετών]
Ευέλικτα, ενδιαφέροντα & αποτελεσματικά προγράμματα, ειδικά σχεδιασμένα με γνώμονα τον ενήλικα σπουδαστή και τις ανάγκες του.

in BUSINESS
Εξειδικευμένα προγράμματα επιχειρηματικής ορολογίας σε εταιρείες

Γίνε τώρα μέλος στο ΕΥΡΩΓΝΩΣΗ club και απόλαυσε Maximum Benefits

Life Time®
Δικαίωμα δια βίου γλωσσικής υποστήριξης

Guarantee Plus®
Πρόγραμμα εγγύησης απόκτησης πτυχίου



Summer Camp®
Προγράμματα Ανταλλαγής Σπουδαστών

Social Club®
Προσφορές και Εκπτώσεις σε πάνω από 2000 καταστήματα

Best Friend®
Μοναδικά δώρα και προνόμια στους φίλους των σπουδαστών

Διάλεξε το δικό σου πρόγραμμα τώρα!

AE695

220 ΚΕΝΤΡΑ ΞΕΝΩΝ ΓΛΩΣΣΩΝ ΣΕ ΕΛΛΑΔΑ ΚΑΙ ΚΥΠΡΟ

TÜV CERT

1ο ΚΕΝΤΡΟ: Εθνικής Αντίστασης 48, τηλ. 2241073303
2ο ΚΕΝΤΡΟ: Κορδιγκτώνος 51, τηλ. 2241033710

ΠΙΣΤΟΠΟΙΗΣΗ ΠΟΙΟΤΗΤΟΣ ISO 9001 ΠΡΟΓΡΑΜΜΑΤΟΣ & ΔΙΔΑΣΚΑΛΙΑΣ

Ενοχλούνται από την προσπάθεια για τις μεταρρυθμίσεις

Απάντηση του Αδάμ Ρεγκούζα



Απαντώντας σε χθεσινό πρωτοσέλιδο δημοσίευμα της απογευματινής εφημερίδας "Τα Νέα" σχετικά με τους ελέγχους στα τελωνεία, ο υφυπουργός Οικονομίας και Οικονομικών κ. Αδάμ Π.Ρεγκούζας έκανε την ακόλουθη δήλωση:

«Η κυβέρνηση προχωρεί χωρίς καμία καθυστέρηση στις αναγκαίες μεταρρυθμίσεις.

Αντιλαμβανόμαστε το πόσο ενοχλεί κάποιους το μεταρρυθμιστικό μας έργο. Σχετικά με το σημερινό δημοσίευμα εφημερίδας, καμία διακρατική συμφωνία δεν έχει παραβιασθεί και είναι αυτονόητο ότι η λειτουργία των τελωνείων της χώρας θα πρέπει πάντα να γίνεται με τους ίδιους όρους και κανόνες.»

Στο δημοσίευμα αναφέρεται ότι "το υπουργείο Οικονομικών ανέτρεψε διακρατική συμφωνία με τα Σκόπια και επέτρεψε τον εκτελωνισμό από τα ευάλωτα τελωνεία της Νίκης και της Δοϊράνης, με αποτέλεσμα να ανθεί το λαθρεμπόριο τσιγάρων και καυσίμων".

Ερώτηση για τους γιατρούς στα πλοία της ακτοπλοΐας

Από τον βουλευτή του Συνασπισμού κ. Γ. Δραγασάκη

Δύο ερωτήσεις για θέματα που αφορούν την στελέχωση των πλοίων της ακτοπλοΐας με γιατρούς και για τα εισιτήρια των πολυτέκνων, κατάθεσε ο βουλευτής του Συνασπισμού κ. Γ. Δραγασάκης. Αποδέκτης των ερωτήσεων είναι ο υπουργός Εμπορικής Ναυτιλίας κ. Μ. Κεφαλογιάννης.

Ειδικότερα στην ερώτησή του για τους γιατρούς στα πλοία, ο κ. Δραγασάκης αναφέρει τα εξής:

«Το Σάββατο, 27 Αυγούστου 2005 στο επιβατηγό - οχηματαγωγό πλοίο "Φαιστός", στο οποίο επέβαιναν 2.000 άτομα, 20 λεπτά πριν καταπλεύσει στον Πειραιά ερχόμενο από Ηράκλειο, προέκυψε ανάγκη γιατρού αφού, το πλοίο δε διέθετε. Το περιστατικό αυτό δεν είναι το μόνο. Στα μέσα του καλοκαιριού προέκυψε η ίδια ανάγκη, σε άλλο πλοίο που ερχόταν από την Ιταλία και μάλιστα είχε μοιραία κατάληξη για τον ασθενή.

Το Μάρτιο του 2005, ο κ. Υπουργός Εμπορικής Ναυτιλίας, σε συνέντευξη Τύπου, μεταξύ άλλων, εξήγγειλε την αύξηση των τιμών των ναύλων και παράλληλα τη στελέχωση με γιατρούς των πλοίων της ακτοπλοΐας. Δυστυχώς, αν και η κυβέρνηση έσπευσε να υλοποιήσει την πρώτη εξαγγελία, δεν έγινε το ίδιο και με τη στελέχωση των πλοίων της ακτοπλοΐας με γιατρούς. Σε νέα συνέντευξη Τύπου (παρόντος του υφυπουργού Υγείας και Κοινοτικής Αλληλεγγύης, του κ. Κωνσταντόπουλου) η εν λόγω εξαγγελία επαναλήφθηκε.

Είναι πασιφανές ότι η παρουσία γιατρού στα πλοία και ιδιαίτερα στα πλοία με πολυάριθμους επιβάτες είναι άκρως απαραίτητη. Γι' αυτό θεωρούμε ότι η στελέχωση με γιατρούς των πλοίων της ακτοπλοΐας πρέπει να γίνει άμεσα. Οι γιατροί πρέπει να είναι ενταγμένοι στον πίνακα διαιρέσεως του πληρώματος (δηλαδή να είναι μέλη του πληρώματος), να μισθοδοτούνται από την πλοιοκτήτρια εταιρεία, όπως όλο το πλήρωμα, και φυσικά να έχουν εκπληρώσει την άσκησή τους.

Κατόπιν των ανωτέρω

Ερωτώνται οι κ.κ. Υπουργοί:

- Σε ποιες άμεσες ενέργειες προτίθενται να προβούν για τη στελέχωση των πλοίων της ακτοπλοΐας με έμπειρους γιατρούς ενταγμένους στη σύνθεση του πληρώματος»;

ΓΙΑ ΤΟΥΣ ΠΟΛΥΤΕΚΝΟΥΣ

Στην ερώτησή του για τους πολύτεκνους ο κ. Δραγασάκης αναφέρει:

«Πρόσφατα η ναυτιλιακή εταιρεία BLUE STAR FERRIES προχώρησε σε μείωση του ποσοστού έκπτωσης που δικαιούνται τα μέλη των πολύτεκνων οικογενειών επί του εκάστοτε ισχύοντος ναυλολογίου, από 50% σε 25% για την οικονομική θέση και κατήργησε την έκπτωση για τα ταχύπλοα πλοία και τη διακεκριμένη (Α) θέση των συμβατικών πλοίων.

Η παραπάνω απόφαση προκάλεσε τη δικαιολογημένη αντίδραση των οργανώσεων των πολυτέκνων οικογενειών. Σε σχετικό υπόμνημά τους, αναφέρουν ότι με τον τρόπο αυτό, θίγονται νόμιμα δικαιώματα των πολύτεκνων οικογενειών, αφού η έκπτωση των ναύλων στα εκάστοτε ισχύοντα τιμολόγια σε ποσοστό τουλάχιστον 50%, σε όλες τις συγκοινωνιακές επιχειρήσεις μεταφορών, προβλέπεται στο άρθρο 10 παρ. 4 του ν. 1910/1944 αλλά και στο άρθρο 21 παρ. 2 του Συντάγματος το οποίο κάνει ειδική αναφορά στο δικαίωμα των πολύτεκνων οικογενειών ειδικής φροντίδας από το Κράτος.

- Επειδή η στήριξη και ενίσχυση των πολύτεκνων οικογενειών, που στην πλειοψηφία τους είναι οικογένειες με χαμηλά εισοδήματα, πρέπει να αποτελεί προτεραιότητα στην άσκηση πολιτικής κάθε κυβέρνησης.

- Επειδή με τον ανωτέρω τρόπο καθορισμού της τιμής των ακτοπλοϊκών εισιτηρίων, αντί να προστατεύονται, να διασφαλίζονται και να διευρύνονται νόμιμα δικαιώματα, αυτά περιορίζονται

Ερωτάται ο κ. Υπουργός

- Τι μέτρα προτίθεται να λάβει η κυβέρνηση για τις πολύτεκνες οικογένειες σχετικά με τον καθορισμό "ναυλολογίου επιβατών" όλων των ακτοπλοϊκών πλοίων, ανεξαρτήτως τρόπου δρομολογήσεως»;

RODOS DATA
WWW.RODOSDATA.COM WWW.RODOSDATA.GR
ΣΥΣΤΗΜΑΤΑ ΠΛΗΡΟΦΟΡΙΚΗΣ
ΚΩΝΣΤΑΝΤΙΝΙΔΗ 3. ΤΚ 85100 - Ρόδος
Τηλ. 22410- 27708(4 Γραμμές) FAX : 2241-25530
Email: sales@rodosdata.gr Web: www.rodosdata.gr
Altec SOFTWARE
Altec ATLANTIS II ERP
Αποκτείστε το απόλυτο ανταγωνιστικό πλεονέκτημα
• ΤΑΜΕΙΑΚΕΣ ΜΗΧΑΝΕΣ
• ΦΟΡΟΛΟΓΙΚΟΙ ΜΗΧΑΝΙΣΜΟΙ
• ΦΩΤΟΤΥΠΙΚΑ
• ΕΚΤΥΠΩΤΕΣ
• ΕΠΩΝΥΜΟΙ Η/Υ
• ΗΛΕΚΤ. ΖΥΓΑΡΙΕΣ
• FAX (INKJET – LASER)
• ΣΥΣΤ. ΔΙΑΧΕΙΡ. ΤΑΣΗΣ UPS
• INTERNET (Hosting, Domain, Web Design)
• ΣΤΑΘΕΡΗ ΤΗΛΕΦΩΝΙΑ
• SOFTWARE
• ΔΙΑΧΕΙΡΙΣΗΣ ΧΩΡΩΝ ΕΣΤΙΑΣΗΣ
• BAR CODE
• SCANNER
ΛΥΣΕΙΣ ΓΙΑ....
- ΞΕΝΟΔΟΧΕΙΑ
- ΛΟΓΙΣΤΗΡΙΑ
- ΕΠΙΧΕΙΡΗΣΕΙΣ
- ΞΕΝΟΔΟΧΕΙΑ
- ΔΙΑΧΕΙΡΙΣΗ ΣΥΣΤΗΜΑΤΩΝ ΚΑΙ ΑΡΧΕΙΩΝ
- ΜΕΣΙΤΙΚΑ ΓΡΑΦΕΙΑ
- ΤΟΥΡΙΣΤΙΚΑ ΓΡΑΦΕΙΑ
- Rent A Car
- Video Club
- ΓΡΑΜΜΑΤΕΙΑ
EOMMEX
Η RODOSDATA πρωτίνει Microsoft® Windows® XP
AltecPC Pentium 4 531 & οθόνη PHILIPS 17" TFT
€879 (με Φ.Π.Α. 19%)
δώρο Free Internet Access!!!
• Intel® Pentium® 4 531 (3.0GHz/800MHz/1MB L2/EM64T)
• Microsoft® Windows® XP HOME GR
• MSI 865PE Neo3-F • 512MB 400 DDR
• HD 80 GB SATA/7.2K rpm • DVD-RW 16x DL
• Modem 56K • FDD 1.44MB
• FX5200 T 128MB • Sound (5.1) On Board
• LAN Gigabit On Board • Microsoft® keyboard & Optical mouse
Επισκεφτείτε μάς
DOS ΤΟ ΠΙΟ ...
ΚΑΙ ΠΑΡΕ ΛΟΓΙΣΜΙΚΟ ALTEC
ΣΕ ΠΕΡΙΒΑΛΛΟΝ WINDOWS
ALTEC
RODOS DATA
ΣΥΣΤΗΜΑΤΑ ΠΛΗΡΟΦΟΡΙΚΗΣ
Sunsoft
ALTEC
UNISOFT, UNION, SUNSOFT, COMPUTER LOGIC
UNION
(εμπορικά, λογιστικά πακέτα, Εξειδικευμένες εφαρμογές custom εφαρμογές)
UNISOFT Software
internet (κατασκευή & φιλοξενία ιστοσελίδων)
RODOSDATA Web creation
AE742

ΕΤΟΣ ΙΔΡΥΣΕΩΣ 1993
ΣΧΟΛΕΣ ΤΕΕ ΑΛΦΑ ΜΕΓΑ
Δ. ΚΩΒΑΙΟΥ - ΦΑΙΝΕΚΟΥ
ΤΕΕ ΑΛΦΑ ΜΕΓΑ
Αναγνωρισμένο από το κράτος
ΤΟ ΤΕΕ ΑΛΦΑ ΠΑΡΕΧΕΙ ΣΤΟΥΣ ΣΠΟΥΔΑΣΤΕΣ ΤΟΥ:
1. Κρατικό πτυχίο
2. Δικαίωμα διορισμού στο δημόσιο
3. Φοροαπαλλαγές γονέων
4. Αναβολή από το στρατό
5. Μειωμένα εισιτήρια
6. Επαγγελματική αποκατάσταση (επιδότηση για κομμωτήριο)
Ειδικότητες:
✓ ΚΟΜΜΩΤΙΚΗΣ
✓ ΑΙΣΘΗΤΙΚΗΣ
✓ ΤΟΥΡΙΣΤΙΚΩΝ ΕΠΑΓΓΕΛΜΑΤΙΩΝ
ΔΕΚΤΟΙ ΑΠΟΦΟΙΤΟΙ ΓΥΜΝΑΣΙΟΥ – ΛΥΚΕΙΟΥ ή ΙΣΟΤΙΜΩΝ ΑΛΛΩΝ ΣΧΟΛΩΝ
Οι εγγραφές άρχισαν!
ΡΟΔΟΣ ΙΩΝΟΣ ΔΡΑΓΟΥΜΗ 7
ΤΗΛ. (22410) 20730-86502 ΚΙΝ. 6932647367
AE732

Η... αντιπρόταση της Greenpeace για το ενεργειακό πρόβλημα της Ρόδου

Την πρόταση της για να βγει η Ρόδος από το ενεργειακό αδιέξοδο, κατέθεσε η Greenpeace, κατά την εδώ παρουσία της τις τελευταίες ημέρες, στα πλαίσια εκστρατείας της για καθαρή ενέργεια. Σε σχετική ανακοίνωσή της, μετά από δύο μέρες παρουσία στη Ρόδο που αποτελεί και τον τελευταίο σταθμό του μικρού ιστιοπλοϊκού της στην Ελλάδα και μάλιστα η εδώ παρουσία της είναι συμβολική αφού το νησί, μαζί με τη Λέσβο, είναι από αυτά που αντιμετωπίζουν το μεγαλύτερο ενεργειακό πρόβλημα.



Οπως επισημαίνεται στη σχετική ανακοίνωση, η κατασκευή νέου ρυπογόνου πετρελαϊκού σταθμού στη Ρόδο είναι εντελώς παράλογη, τη στιγμή που αγνοούνται τα τεράστια και ανεξάντλητα αποθέματα ανανεώσιμης καθαρής ενέργειας που παρέχουν ο ήλιος, ο αέρας αλλά και η γη.

Αναλυτικά, η ...αντιπρόταση της Greenpeace στην κατασκευή του νέου εργοστασίου της ΔΕΗ στη Ρόδο, είναι η εξής:

Την ώρα που η συνεχής και ανεξέλεγκτη αύξηση της τιμής του πετρελαίου κλυδωνίζει την παγκόσμια οικονομία και ο πλανήτης θρηνεί χιλιάδες θύματα σε Ευρώπη, Ασία και Αμερική από ακραία καιρικά φαινόμενα, απόρροια της εξάρτησής μας από τα ορυκτά καύσιμα, η Ελλάδα προγραμματίζει την κατασκευή νέων πετρελαϊκών σταθμών σε νησιά του Αιγαίου. Αγνοώντας τα τεράστια και ανεξάντλητα αποθέματα ανανεώσιμης καθαρής ενέργειας που παρέχουν ο ήλιος, ο αέρας αλλά και η γη, προωθείται η κατασκευή νέου ρυπογόνου πετρελαϊκού σταθμού στη Ρόδο. Η ενέργεια αυτή είναι εντελώς παράλογη. Η Greenpeace κατέθεσε σε όλους τους αρμόδιους την πρότασή της για την αποτροπή των σχεδίων της ΔΕΗ στη Ρόδο. Είναι πλέον καιρός να αναλάβουν όλοι - υπουργείο Ανάπτυξης, ΔΕΗ, υπουργείο Αιγαίου, Νομαρχία, Δήμοι, ξενοδόχοι - τις ευθύνες τους.

Με σύνθημα «καθαρή ενέργεια - ασφαλές μέλλον» και με όχημα το ιστιοπλοϊκό πλοίο "Anna", η Greenpeace βρέθηκε στη Ρόδο από τις 7 έως τις 9 Σεπτεμβρίου, στο πλαίσιο σχετικής διεθνούς εκστρατείας. Η οργάνωση ενημέρωσε αρχές, φορείς και πολίτες της Ρόδου για τα βήματα που θα εξασφαλίσουν ένα βιώσιμο ενεργειακό μέλλον για το νησί. Η στάση

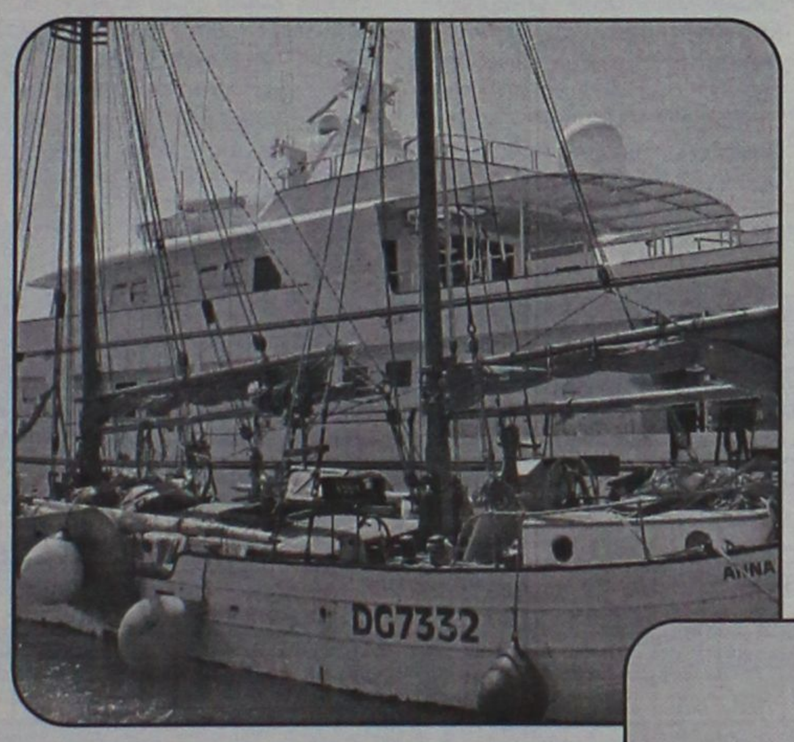



των κατοίκων και η κινητοποίησή τους μπορούν να ανατρέψουν τα παράλογα σχέδια της ΔΕΗ. Η Greenpeace ζητά από το υπουργείο Ανάπτυξης την άμεση ακύρωση της κατασκευής πετρελαϊκών σταθμών στη Ρόδο και σε άλλα νησιά του Αιγαίου και αντιπροτείνει τη στροφή στην εξοικονόμηση ενέργειας και τις καθαρές ενεργειακές τεχνολογίες. Σημαντικές πρωτοβουλίες στον τομέα της εξοικονόμησης ενέργειας οφείλει να αναλάβει και ο ξενοδοχειακός κλάδος που είναι ο μεγαλύτερος καταναλωτής ενέργειας στη Ρόδο αλλά και αυτός που θα πληγεί από την κατασκευή ενός ρυπογόνου πετρελαϊκού σταθμού.

"Σε ένα νησί σαν την Ρόδο, που διαθέτει ένα τεράστιο δυναμικό ενέργειας από ανανεώσιμες πηγές, αρκετό να καλύψει όλες σχεδόν τις μελλοντικές ενεργειακές ανάγκες του νησιού, δεν δικαιολογείται η αδράνεια των αρμόδιων φορέων μπροστά στο παράλογο σχέδιο της δημιουργίας νέου ρυπογόνου πετρελαϊκού σταθμού", τόνισε ο Δημήτρης Ιμπραήμ, υπεύθυνος της εκστρατείας για τις κλιματικές αλλαγές στο ελληνικό γραφείο της Greenpeace.

Με αυτό τον κατηγορηματικό τρόπο, η Greenpeace κατέστησε σαφές σε φορείς και πολίτες της Ρόδου ότι πρέπει να αντισταθούν στα σχέδια για την κατασκευή νέου πετρελαϊκού σταθμού στο νησί.

Εν μέσω ακραίων καιρικών φαινομένων - άμεσα ή έμμεσα - συνδεδεμένων με τις κλιματικές αλλαγές και με τις τιμές του πετρελαίου στα ύψη, η κυβέρνηση πρέπει επιτέλους να αποφασίσει αν επιλέγει την οπισθοδρόμηση και την προσήλωση σε παγιωμένα συμφέροντα ή το δρόμο της καθαρής ενέργειας και της εξοικονόμησης. Πέρα από τις γενικόλογες εξαγγελίες απαιτούνται σαφείς δεσμεύσεις. Η πιθανή κατασκευή νέων ρυπογόνων πετρελαϊκών σταθμών σε νησιά του Αιγαίου είναι σκέτος παραλογισμός.

Ειδική αναφορά γίνεται, επίσης, στην ανακοίνωση της Greenpeace, για την προοπτική της καθαρής ενέργειας στη Ρόδο η οποία έχει να κάνει με το τεράστιο δυναμικό ανανεώσιμων πηγών ενέργειας που διαθέτει το νησί και που, σύμφωνα με τη Greenpeace, θα μπορούσε να καλύψει το σύνολο σχεδόν των ενεργειακών του αναγκών στα χρόνια που έρχονται.

Η ΔΕΗ απεργάζεται τη δημιουργία νέου ρυπογόνου πετρελαϊκού σταθμού ηλεκτροπαραγωγής στη Ρόδο, όταν το νησί διαθέτει ένα τεράστιο δυναμικό ανανεώσιμων πηγών ενέργειας που θα μπορούσε να καλύψει το σύνολο σχεδόν των ενεργειακών αναγκών στα χρόνια που έρχονται. Η Greenpeace υποστηρίζει ένα διαφορετικό ενεργειακό μέλλον για τη Ρόδο και τα υπόλοιπα νησιά, βασισμένο στην ορθολογική χρήση των φυσικών πόρων, την εξοικονόμηση ενέργειας και τις καθαρές τεχνολογίες. Στην περίπτωση της Ρόδου θα μπορούσαν να γίνουν άμεσα τα εξής:

- Ένα πρόγραμμα εξοικονόμησης ενέργειας με την υποκατάσταση των συμβατικών λαμπτήρων από οικονομικούς λαμπτήρες χαμηλής κατανάλωσης. Αν δίνονταν κίνητρα ώστε κάθε νοικοκυριό να αλλάξει απλώς μία λάμπα, θα είχαμε εξοικονόμηση 0,5% περίπου, άμεσα και με ελάχιστο κόστος.
- Αντίστοιχη εξοικονόμηση (0,5%) θα είχαμε αν δίνονταν κίνητρα ώστε το 10% των νοικοκυριών να υποκαταστήσουν τον κλασικό ηλεκτρικό θερμοσίφωνα με ηλιακό.
- Η δημιουργία ενός ηλιοθερμικού σταθμού ηλεκτροπαραγωγής ισχύος 30-50 μεγαβάτ (MW) στη Ρόδο (με ή χωρίς αποθήκευση της παραγόμενης ενέργειας) θα μπορούσε να καλύψει σημαντικό ποσοστό των ενεργειακών αναγκών του νησιού ιδίως κατά τις καλοκαιρινές περιόδους αιχμής.
- Σημαντική θα ήταν και η ενίσχυση των αιολικών στη Ρόδο, πιθανώς σε συνεργασία με κάποιον αντλησιοταμιευτήρα.
- Η αξιοποίηση της πλεονάζουσας βιομάζας (άχυρα σιτηρών, κλαδιά αμπελιών και ελαιόδεντρων) μπορεί να ενισχύσει το ηλεκτρικό δίκτυο του νησιού με άλλα 5 MW. Ταυτόχρονα, η βιομάζα αυτή μπορεί να προσφέρει και 20 θερμικά MW για παράλληλες χρήσεις (π.χ. θέρμανση χώρων, θερμοκηπίων, κ.λπ).
- Αρκετά μεγαβάτ ισχύος μπορούν να προσφέρουν και τα φωτοβολταϊκά συστήματα (σε μικρούς ηλιακούς σταθμούς ή/και σε κτιριακές εφαρμογές) που έχουν το πλεονέκτημα ότι παράγουν το μέγιστο της ενέργειας όταν την χρειάζονται περισσότερο οι καταναλωτές (δηλαδή τις μεσημεριανές ώρες αιχμής).
- Θα μπορούσαν ακόμη να ενισχυθούν εκατοντάδες μικρές εφαρμογές γεωθερμικών αντλιών θερμότητας για θέρμανση και ψύξη, οι οποίες (ιδίως στο κομμάτι της ψύξης το καλοκαίρι) υποκαθιστούν ηλεκτρικό ρεύμα που σήμερα καταναλώνουν τα κλιματιστικά.
- Με στόχο την ενίσχυση του ηλεκτρικού συστήματος και την αποτροπή μπλακ άουτ, υπάρχει επίσης η δυνατότητα μετατόπισης 55 MW φορτίων αιχμής για κλιματισμό με χρήση παγολεκανών (μια τεχνική που ήδη εφαρμόζεται πιλοτικά στη Ρόδο). Υπάρχει επίσης η δυνατότητα ηλιακού κλιματισμού σε ξενοδοχεία και άλλα εμπορικά.κτίρια.

Η υιοθέτηση των παραπάνω μπορεί να εγγυηθεί μια διαφορετική προοπτική για τη Ρόδο, απαλλαγμένη από την πετρελαϊκή εξάρτηση, με παράλληλη προστασία του περιβάλλοντος και ενίσχυση της τοπικής ανάπτυξης. Το ενεργειακό μέλλον της Ρόδου (αλλά και όλων των νησιών) είναι σήμερα σε ένα κρίσιμο σταυροδρόμι. Ο δρόμος που θα επιλέξουμε σήμερα θα καθορίσει τα πράγματα για μια ολόκληρη γενιά. Και θα ήταν παράλογο να στερήσουμε από τη γενιά αυτή την προοπτική ενός ηλιακού μέλλοντος.

Διευκρινίσεις για την υπόθεση με τον λέκτορα

Από το υπουργείο Παιδείας

Αναφορικά με την υπόθεση του Λέκτορα του Οικονομικού Πανεπιστημίου Αθηνών ο οποίος φέρεται να εμπλέκεται σε οικονομικό σκάνδαλο, από το Γραφείο Τύπου του υπουργείου Παιδείας διευκρινίζονται τα εξής: Οι εν λόγω καταγγελίες έφτασαν ταυτόχρονα στο Γραφείο της Κας. Υπουργού και στον Πρύτανη του Οικονομικού Πανεπιστημίου Αθηνών κ. Γ. Βενιέρη, μέσω ηλεκτρονικού ταχυδρομείου.

Αυθημερόν ο ειδικός γραμματέας Πανεπιστημιακής Εκπαίδευσης του υπουργείου Παιδείας κ. Αθ. Κυριαζής επικοινώνησε με τον Πρύτανη του Οικονομικού Πανεπιστημίου Αθηνών από τον οποίον πληροφορήθηκε ότι ήταν και ο ίδιος ενήμερος και του διαβίβασε την εντολή της Κας. Υπουργού Παιδείας για διερεύνηση της υπόθεσης. Το υπουργείο Παιδείας επανήλθε εγγράφως προς το Πανεπιστήμιο στις 31/8/2005 ζητώντας περαιτέρω έρευνα του θέματος και ενημέρωση.

Συνεργασία του ΟΤΕ με ΟΠΑΠ

Στην περαιτέρω συνεργασία των δύο εταιριών για την επέκταση και αναβάθμιση του υφιστάμενου δικτύου του ΟΠΑΠ αναφέρθηκαν ο πρόεδρος του οργανισμού Σωτήριος Κωστάκος και ο πρόεδρος και διευθύνων σύμβουλος του ΟΤΕ Παναγής Βουρλούμης κατά τη διάρκεια εκδήλωσης που έγινε στη Θεσσαλονίκη, παρουσία του υφυπουργού Αθλητισμού Γιώργου Ορφανού. Ο πρόεδρος του ΟΠΑΠ κ.Κωστάκος εξέφρασε την ικανοποίησή του για την υπογραφείσα συμφωνία, με την οποία προνοείται και διασφαλίζεται η αναβάθμιση του δικτύου, έτσι ώστε να μπορεί να υποστηρίζει αξιόπιστα τα αναπτυξιακά σχέδια της εταιρίας, στο πλαίσιο του προγραμματισμού για την επικείμενη τεχνολογική της αναβάθμιση. Ο κ. Βουρλούμης ανέλαβε τη δέσμευση ότι ο ΟΤΕ θα συνεχίσει να παρέχει στον ΟΠΑΠ το υψηλό επίπεδο τεχνολογικής υποδομής και υποστήριξης που διαθέτει, ώστε να συμβάλει στην επίτευξη των επιχειρηματικών στόχων του οργανισμού.

Μαύρα σύννεφα για το μέλλον της Ολυμπιακής

Καταδικαστική αναμένεται η απόφαση της Ευρωπαϊκής Ένωσης

Καταδικαστική αναμένεται η απόφαση της Ευρωπαικής Ένωσης για τις Ολυμπιακές Αερογραμμές την ερχόμενη Τετάρτη, με την οποία η εταιρεία θα κληθεί να επιστρέψει στο Ελληνικό Δημόσιο πάνω από 480 εκατ. ευρώ. Η Κομισιόν έχει ήδη αποφασίσει, σύμφωνα με πληροφορίες, την υιοθέτηση της αρνητικής εισήγησης και την Τετάρτη απλά θα επικυρώσει τη σχετική απόφαση στο Κολέγιο των Επιτρόπων.

Σύμφωνα με ρεπορτάζ στον Τύπο της Παρασκευής, ο αρμόδιος επίτροπος Ζακ Μπαρό είχε αποφασίσει να ληφθεί η απόφαση προχθές, αλλά συμφώνησε να αναβληθεί για μία εβδομάδα λόγω της ομιλίας του πρωθυπουργού στη Διεθνή Έκθεση της Θεσσαλονίκης.

Όπως αναφέρει η "Ελευθεροτυπία", επί της ουσίας η Επιτροπή έχει αμφιβολίες όσον αφορά τις ρυθμίσεις οι οποίες διέπουν τη σύσταση των Ολυμπιακών Αερογραμμών. Συγκεκριμένα εκτιμά ότι όλες οι εταιρείες που άνηκαν στον Όμιλο αποτελούν μία και την αυτή επιχείρηση, από την άποψη των κοινοτικών κανόνων περί κρατικών ενισχύσεων.

Κατά την Επιτροπή, όλα τα στοιχεία του ενεργητικού της ΟΑ (αεροσκάφη, προσωπικό) και οι κλάδοι «συντήρηση» και «επίγεια εξυπηρέτηση» μεταβιβάστηκαν στη νέα εταιρεία, η οποία απέκτησε επίσης τους διαθέσιμους χρόνους στα αεροδρόμια (slots), τα



δικαιώματα κυκλοφορίας και τις υποχρεώσεις παροχής δημόσιας υπηρεσίας που κατείχε η ΟΑ.

Κάτω από αυτές τις συνθήκες, η Επιτροπή αμφισβητεί τη νομιμότητα των πλεονεκτημάτων των οποίων επωφελούνται οι Ολυμπιακές Αερογραμμές, ως κληρονόμος της ΟΑ, και εκφράζει αμφιβολίες επί της διαδικασίας που ακολουθήθηκε, η οποία δεν επιτρέπει να αξιολογηθεί εάν ο δυνητικός αγοραστής θα καταβάλει «εύλογο τίμημα».

Έτσι, η επιτροπή ζητεί την επιστροφή από την ΟΑ κρατικών ενισχύσεων ύψους περίπου 500 εκατ. ευρώ, εκ των οποίων τα 146 εκατ. ευρώ αφορούν την εκκίνηση των Ολυμπιακών Αερογραμμών.

Ένα ακόμα πιο «μαύρο σενάριο» για την Ολυμπιακή δημιουργούν πληροφορίες της εφημερίδας Ημερησία, σύμφωνα με τις οποίες η ΕΕ θα ζητήσει από την ΟΑ εκτός από τα 480 εκατ. ευρώ και επιπλέον 520 εκατ. ευρώ που προέρχονται από τρεις προηγούμενες καταδικαστικές αποφάσεις για το ίδιο ζήτημα (συν τόκους υπερημερίας, πρόστιμα κ.λπ.). Μία τέτοια εξέλιξη θα άλλαζε τα δεδομένα, καθώς θα οδηγούσε σε πλήρη χρεοκοπία την εταιρεία.

Ο πρωθυπουργός, σύμφωνα με κυβερνητικές πηγές, κατά τη διάρκεια της ομιλίας του στην ΔΕΘ δεν θα αναφερθεί καθόλου στο θέμα των ΟΑ και σε περίπτωση που θα ρωτηθεί, θα παραπέμψει στην απόφαση του Κολεγίου των Επιτρόπων.

Την ίδια στιγμή, τα δύο συναρμόδια υπουργεία μελετούν εναλλακτικά σενάρια για το μέλλον των ΟΑ. Τα τρία επικρατέστερα σενάρια, σύμφωνα με την Ημερησία, αφορούν:

- Την εκκαθάριση εν λειτουργία με τμηματική πώληση των κερδοφόρων υπηρεσιών.
- Το κλείσιμο των ΟΑ για μία μέρα και η σύσταση νέα εταιρείας με λιγότερο προσωπικό.
- Την προσφυγή στο Ευρωπαϊκό Δικαστήριο.

Η κυβέρνηση έχει αποφασίσει ότι η εταιρεία σε κάθε περίπτωση με τη σημερινή της μορφή θα πρέπει να κλείσει, ενώ οι εργαζόμενοι είτε θα μεταχθούν σε άλλες δημόσιες υπηρεσίες είτε θα αποχωρήσουν μέσα από πρόγραμμα εθελουσίας εξόδου.

TIMETABLE	RHODES	SIMI		PANORMITIS		KOS		KALYMNOS		LEROS		LIPSI		PATMOS		LIPSI		LEROS		KALYMNOS		KOS		SIMI		PANORMITIS		RHODES	KASTELORIZO	
DAYS/ΗΜΕΡΕΣ	SHIP	DEPARTURE	ARRIVAL	DEPARTURE	ARRIVAL	DEPARTURE	ARRIVAL	DEPARTURE	ARRIVAL	DEPARTURE	ARRIVAL	DEPARTURE	ARRIVAL	DEPARTURE	ARRIVAL	DEPARTURE	ARRIVAL	DEPARTURE	ARRIVAL	DEPARTURE	ARRIVAL	DEPARTURE	ARRIVAL	DEPARTURE	ARRIVAL	DEPARTURE	ARRIVAL	DEPARTURE	ARRIVAL	DEPARTURE
SUNDAY ΚΥΡΙΑΚΗ	EXPRESS	8.30	9.20	9.25	-	-	11.00	11.10	11.50	12.00	12.50	12.55	13.15	13.20	13.40	13.45	-	-	14.25	14.30	15.20	15.30	16.10	16.20	17.45	17.50	-	-	18.30	-	-
	PRIDE	15.30	-	-	16.10	16.15	17.30	17.40	18.20	18.30	19.15	19.20	19.40	19.45	20.05	6.00	6.20	6.25	6.45	6.50	7.35	7.45	8.20	8.30	-	-	9.45	9.50	10.50	-	-
MONDAY ΔΕΥΤΕΡΑ	EXPRESS	8.30	-	-	-	-	-	-	-	-	-	-	-	-	-	-	-	-	-	-	-	-	-	-	-	-	-	-	-	11.00	16.00
	PRIDE	15.30	16.20	16.25	-	-	17.40	17.50	18.30	18.40	19.25	19.30	19.50	19.55	20.15	6.00	6.20	6.25	6.45	6.50	7.35	7.45	8.20	8.30	9.45	9.50	-	-	10.40	-	-
TUESDAY ΤΡΙΤΗ	EXPRESS	8.30	-	-	-	-	10.40	10.50	11.30	11.40	12.30	12.35	12.55	13.00	13.20	13.30	-	-	14.20	14.30	15.20	15.30	16.10	16.20	-	-	-	-	18.30	-	-
	PRIDE	15.30	16.20	16.25	-	-	17.40	17.50	18.30	18.40	19.25	19.30	19.50	19.55	20.15	6.00	6.20	6.25	6.45	6.50	7.35	7.45	8.20	8.30	9.45	9.50	-	-	10.40	-	-
WEDNESDAY ΤΕΤΑΡΤΗ	EXPRESS	8.30	9.20	9.25	-	-	11.00	11.10	11.50	12.00	12.50	12.55	13.15	13.20	13.40	13.45	-	-	14.25	14.30	15.20	15.30	16.10	16.20	17.45	17.50	-	-	18.30	-	-
	PRIDE	15.30	16.20	16.25	-	-	17.40	17.50	18.30	18.40	19.25	19.30	19.50	19.55	20.15	6.00	6.20	6.25	6.45	6.50	7.35	7.45	8.20	8.30	9.45	9.50	-	-	10.40	-	-
THURSDAY ΠΕΜΠΤΗ	EXPRESS	8.30	-	-	-	-	10.40	10.50	11.30	11.40	12.30	12.35	12.55	13.00	13.20	13.30	-	-	14.20	14.30	15.20	15.30	16.10	16.20	-	-	-	-	18.30	-	-
	PRIDE	15.30	16.20	16.25	-	-	17.40	17.50	18.30	18.40	19.25	19.30	19.50	19.55	-	6.00	6.20	6.25	6.45	6.50	7.35	7.45	8.20	8.30	9.45	9.50	-	-	10.40	-	-
FRIDAY ΠΑΡΑΣΚΕΥΗ	EXPRESS	8.30	-	-	-	-	10.40	10.50	11.30	11.40	12.30	12.35	12.55	13.00	13.20	13.30	-	-	14.20	14.30	15.20	15.30	16.10	16.20	-	-	-	-	18.30	-	-
	PRIDE	15.30	16.20	16.25	-	-	17.40	17.50	18.30	18.40	19.25	19.30	19.50	19.55	20.15	6.00	6.20	6.25	6.45	6.50	7.35	7.45	8.20	8.30	9.45	9.50	-	-	10.40	-	-
SATURDAY ΣΑΒΒΑΤΟ	EXPRESS	8.30	-	-	9.10	9.20	10.50	11.00	11.40	11.50	12.40	12.45	13.05	13.10	13.30	13.40	-	-	14.20	14.30	15.20	15.30	16.10	16.20	-	-	17.45	17.50	18.30	-	-
	PRIDE	15.30	16.20	16.25	-	-	17.40	17.50	18.30	18.40	19.25	19.30	19.50	19.55	20.15	6.00	6.20	6.25	6.45	6.50	7.35	7.45	8.20	8.30	9.45	9.50	-	-	10.40	-	-

ΙΣΧΥΕΙ ΑΠΟ 15/9/05 ΕΩΣ 30/9/05 Από 15/9/05 έως 30/9/05



Με όραμα και αγάπη για τα Δωδεκάνησα,
το ταξίδι μας συνεχίζεται.

DODEKANISOS SEAWAYS
η δική μας ναυτιλιακή

Αναχωρήσεις για:
Ρόδο • Σύμη • Πανορμίτη • Κω • Κάλυμνο • Λέρο • Λειψούς • Πάτμο • Καστελόριζο

DODEKANISOS SEAWAYS Αυστραλίας 3, 85100 Ρόδος, τηλ.: 22410 70590, fax: 22410 70591, e-mail: info@12ne.gr, www.12ne.gr

AE592

ΜΙΚΡΕΣ αγγελίες

ΘΑ ΜΑΣ ΒΡΕΙΤΕ
στα κεντρικά μας γραφεία επί της **Μαρ. Μαλλιαράκη 11** (τελευταία πάροδος Καναδά).

Τα τηλέφωνα μας είναι:
(22410) 22210,
(22410) 75230

ενοικιάσεις ακινήτων & επιχειρήσεων

ΕΝΟΙΚΙΑΖΟΝΤΑΙ ΣΤΑ ΚΟΣΚΙΝΟΥ ΓΚΑΡΣΟΝΙΕΡΕΣ 55 Τ.Μ. ΠΟΛΥΤΕΛΟΥΣ ΚΑΤΑΣΚΕΥΗΣ, ΟΛΟΚΑΙΝΟΥΡΓΙΕΣ, ΠΛΗΡΩΣ ΕΞΟΠΛΙΣΜΕΝΕΣ ΜΕ A/C ΚΑΙ TV, ΜΕ ΜΕΓΑΛΕΣ ΒΕΡΑΝΤΕΣ ΚΑΙ ΠΑΡΚΙΝ. ΠΛΗΡ. ΤΗΛ. 2241065137
MAT3107

ΕΝΟΙΚΙΑΖΕΤΑΙ επιπλωμένο **διαμέρισμα** στην οδό Θ. Σοφούλη κατάλληλο για φοιτητές. Πληρ. τηλ. 2241034125, 6936795126
MXP12864

ΕΝΟΙΚΙΑΖΕΤΑΙ διαμέρισμα 3άρι στο κέντρο της πόλης (κοντά στο Πανεπιστήμιο). Πληρ. τηλ. 693701404 MAT3113

ΕΝΟΙΚΙΑΖΕΤΑΙ διαμέρισμα στην Ιαλυσό 100 τ.μ. αποτελούμενο από 2 υπνοδωμάτια και κεντρική θέρμανση. Πληρ. τηλ. 2241093016, 6932908643
MZT090913

ΕΝΟΙΚΙΑΖΕΤΑΙ διαμέρισμα 110 τ.μ. αποτελούμενο από 3 υπνοδωμάτια, μεγάλο σαλόνι, κουζίνα, χωλ και WC στο β' όροφο μικρής πολυκατοικίας επί της Λάμπρου 6 Ανάληψη. Πληρ. τηλ. 2241067107, 6945220748, 6932990105 MZT090924

Μετακομίζετε;
χρήγορα
εύκολα
οικονομικά
MET.PO
ΡΟΔΟΣ: τηλ. 2241024388/6948003320
ΑΘΗΝΑ: τηλ. 2103464235/3476818-008
ΕΝΤΟΣ ΝΗΣΟΥ ΚΑΙ ΠΡΟΣ ΟΛΗ ΤΗΝ ΕΛΛΑΔΑ
MAT424

Vitzileos
Μάριος Κ. Βιτζηλαίος
Κτηματομεσιτικό Γραφείο
Εθν. Μακαρίου 45,
3ος όροφος
Τηλ: 22410 24900 Φαξ: 22410 25544
Κιν: 6932 704 919 Email : mvre@otenet.gr
www.vitzileos.gr

ΚΑΤΑΣΤΗΜΑΤΑ - ΓΡΑΦΕΙΑ - ΕΠΙΧΕΙΡΗΣΕΙΣ

40 ΤΜ	ΕΠΙΧ/ΣΗ ΧΡΥΣΟΧΟΕΙΟ ΣΤΟ ΜΑΝΔΡΑΚΙ	35.000 €
50 ΤΜ	ΕΠΙΧ/ΣΗ ΚΑΦΕ-ΜΠΑΡ ΣΕ ΛΕΙΤΟΥΡΓΙΑ, Π. ΠΟΛΗ	75.000 €
55 ΤΜ	ΕΠΙΧ/ΣΗ SNACK-BAR ΕΞΟΠΛΙΣΜΕΝΟ ΜΕ ΑΔΕΙΑ ΓΙΑ 30 ΚΑΘΙΣΜΑΤΑ, ΣΤΗΝ ΠΑΛΙΑ ΠΟΛΗ	75.000 €
100 ΤΜ	ΕΠΙΧ/ΣΗ ΣΤΕΓΝΟΚΑΘΑΡΙΣΤΗΡΙΟ ΣΤΑ ΑΦΑΝΤΟΥ ΜΕ ΥΠΟΚ/ΜΑ ΣΤΗ ΡΟΔΟ	120.000 €
120 ΤΜ	ΑΚΙΝΗΤΟ ΜΕ 40 ΤΜ.ΥΠΟΓΕΙΟ, 40 ΤΜ.ΙΣΟΓΕΙΟ, 40 ΤΜ ΟΡΟΦΟΣ ΣΤΟ ΜΑΝΔΡΑΚΙ	300.000 €
120 ΤΜ	& 120 ΤΜ ΟΜΟΡΑ ΕΣΤΙΑΤΟΡΙΑ ΣΤΟ ΦΑΛΗΡΑΚΙ	150.000 €
122 ΤΜ	ΚΑΤΑΣΤΗΜΑ ΜΕ ΠΑΤΑΡΙ ΣΕ ΕΜΠΟΡΙΚΗ ΠΕΡΙΟΧΗ ΣΤΟ ΚΕΝΤΡΟ ΤΗΣ ΠΟΛΗΣ	200.000 €
144 ΤΜ	ΔΙΑΤΗΡΗΤΕΟ ΑΚΙΝΗΤΟ (ισόγειο 72 + όροφος 72 τμ.) ΣΤΗΝ ΨΑΡΟΠΟΥΛΑ	450.000 €
180 ΤΜ	ΑΠΟΘΗΚΗ ΣΤΗΝ ΠΑΝ.ΡΟΔΙΟΥ	82.000 €
200 ΤΜ	ΕΠΙΧ/ΣΗ ΕΣΤΙΑΤΟΡΙΟ, ΣΝΑΚ-ΜΠΑΡ ΣΤΟ ΚΕΝΤΡΟ ΣΕ 880 ΤΜ ΟΙΚΟΠΕΔΟ	150.000 €
240 ΤΜ	ΑΠΟΘΗΚΗ ΣΤΙΣ 7 ΧΟΥΡΜΑΔΙΕΣ	100.000 €
365 ΤΜ	ΕΠΑΓΓΕΛΜΑΤΙΚΟΣ ΧΩΡΟΣ ΜΕ ΠΑΤΑΡΙ, ΠΕΡΙΟΧΗ ΑΣΓΟΥΡΟΥ	400.000 €
	ΞΕΝ/ΧΕΙΟ Β ΚΑΤ. 95 ΔΩΜ. ΣΕ 13 ΣΤΡ. ΣΤΗΝ ΠΑΡΑΛΙΑ ΙΑΛΥΣΟΥ	2.642.000 €
	ΞΕΝ/ΧΕΙΟ 15 ΔΩΜΑΤΙΩΝ ΠΑΝΩ ΣΤΟ ΚΥΜΑ & ΜΟΝΟΚΑΤΟΙΚΙΑ 80 ΤΜ., ΓΕΝΝΑΔΙ	440.000 €
	ΣΥΓΚΡΟΤΗΜΑ 7 ΔΙΑΜΕΡΙΣΜΑΤΩΝ ΜΕ 2 ΜΑΓΑΖΙΑ 250 ΤΜ, ΠΑΡΑΛΙΑ ΙΞΙΑΣ	338.000 €
	ΚΤΙΡΙΑΚΟ ΣΥΓΚΡΟΤΗΜΑ ΣΤΟ ΛΙΜΑΝΙ, ΣΕ 1.808 ΤΜ ΟΙΚΟΠΕΔΟ ΕΠΙ ΤΗΣ ΟΔΟΥ ΑΥΣΤΡΑΛΙΑΣ	1.470.000 €
2300 ΤΜ	ΒΙΟΤΕΧΝΙΚΟΣ ΧΩΡΟΣ ΣΕ 6.000 ΤΜ ΟΙΚΟΠΕΔΟ ΕΠΙ ΤΗΣ ΛΕΩΦ. ΡΟΔΟΥ - ΛΙΝΔΟΥ	2.650.000 €
3600 ΤΜ	ΣΤΕΓΑΣΜΕΝΟΣ ΧΩΡΟΣ ΣΕ ΟΙΚΟΠΕΔΟ 31.540 ΤΜ, ΣΤΟ ΚΑΝΔΥΛΙ, ΚΑΤΑΛΛΗΛΟΣ ΓΙΑ ΟΠΟΙΑΔΗΠΟΤΕ ΧΡΗΣΗ	880.000 €
	ΞΕΝ/ΧΕΙΟ 60 ΔΩΜΑΤΙΩΝ, 130 ΚΛΙΝΩΝ, ΣΕ ΟΙΚΟΠΕΔΟ 8.000 ΤΜ ΣΤΗΝ ΘΟΛΟ, ΜΕ 2 ΠΙΣΙΝΕΣ, ΕΣΤΙΑΤΟΡΙΟ, ΜΠΑΡ.	2.750.000 €
	ΜΕΖΟΝΕΤΕΣ - ΜΟΝΟΚΑΤΟΙΚΙΕΣ ΟΙΚΟΔΟΜΕΣ	
113 ΤΜ	ΜΟΝΟΚΑΤΟΙΚΙΑ ΔΙΑΜΟΡΦΩΜΕΝΗ ΣΕ 3 ΣΤΟΥΝΤΙΟ & ΚΑΤΑΣΤΗΜΑ ΜΕ ΑΥΛΗ 30 τμ. - Π.ΠΟΛΗ	265.000 €
135 ΤΜ	ΜΟΝΟΚΑΤΟΙΚΙΑ ΑΝΑΚΑΙΝΙΣΜΕΝΗ ΣΤΑ ΚΡΗΤΙΚΑ	215.000 €
140 ΤΜ	ΜΟΝΟΚΑΤΟΙΚΙΑ ΜΕ 70 ΤΜ ΔΥΝΑΤΟΤΗΤΑ ΧΡΗΣΗΣ ΜΑΓΑΖΙΟΥ ΣΤΙΣ ΚΑΛΛΙΘΙΕΣ	70.000 €
170 ΤΜ	ΝΕΟΚΛΑΣΙΚΟ ΔΙΑΤΗΡΗΤΕΟ ΑΡΧΟΝΤΙΚΟ ΣΕ ΟΙΚΟΠΕΔΟ 1.100 ΤΜ, Σ.Δ. 1,4 ΣΤΟ ΚΕΝΤΡΟ	1.500.000 €
180 ΤΜ	ΤΡΙΩΡΟΦΗ ΟΙΚΟΔΟΜΗ ΣΕ ΜΠΕΤΑ, ΣΤΟ ΦΑΛΗΡΑΚΙ	120.000 €
280 ΤΜ	ΤΡΙΩΡΟΦΗ ΜΕΖΟΝΕΤΑ ΣΕ ΜΠΕΤΑ, ΕΠΙ ΤΗΣ Λ.ΡΟΔΟΥ-ΛΙΝΔΟΥ, ΣΤΑ ΑΦΑΝΤΟΥ	130.000 €
	ΔΙΩΡΟΦΗ ΜΟΝΟΚΑΤΟΙΚΙΑ ΜΕ 4 ΥΠΝΟΔΩΜΑΤΙΑ, 2 ΜΠΑΝΙΑ, ΣΤΑ ΑΦΑΝΤΟΥ	150.000 €
	ΔΙΑΜΕΡΙΣΜΑΤΑ	
50 ΤΜ	ΓΚΑΡΣΟΝΙΕΡΑ ΜΕ ΘΕΑ, ΣΤΟ ΓΕΝΝΑΔΙ	53.000 €
60 ΤΜ	ΜΕ 2 ΥΠΝΟΔΩΜΑΤΙΑ, ΦΑΝΤΑΣΤΙΚΗ ΘΕΑ, ΣΤΟ ΓΕΝΝΑΔΙ	55.000 €
80 ΤΜ	ΝΕΟΚΤΙΣΤΟ ΠΟΛΥΤΕΛΕΣ, ΣΤΗΝ ΙΞΙΑ	130.000 €
93 ΤΜ	LUX ΜΕ ΓΚΑΡΑΖ ΚΑΙ ΑΠΟΘΗΚΗ ΣΤΟΝ ΑΓ.ΔΗΜΗΤΡΙΟ	175.000 €
98 ΤΜ	ΣΤΟΝ 1ο ΟΡΟΦΟ, ΜΕ 3 ΥΠΝΟΔΩΜΑΤΙΑ, 1 ΜΠΑΝΙΟ, ΣΤΗΝ ΚΕΝΝΕΝΤΥ	130.000 €
116 ΤΜ	ΠΑΡΑΔΟΣΙΑΚΟ, ΑΠΕΝΑΝΤΙ ΑΠΟ ΚΑΖΙΝΟ	146.700 €
120 ΤΜ	ΣΤΟΝ 1ο ΟΡΟΦΟ, ΜΕ 3 ΥΠΝΟΔΩΜΑΤΙΑ, 2 ΜΠΑΝΙΑ, ΣΤΗΝ ΚΑΠΟΔΙΣΤΡΙΟΥ	147.000 €
220 ΤΜ	ΙΣΟΓΕΙΟ ΜΕ ΚΗΠΟ ΚΑΙ ΓΚΑΡΑΖ ΣΤΟ ΡΟΔΙΝΙ	360.000 €
	ΟΙΚΟΠΕΔΑ	
412 ΤΜ	ΣΤΟΝ ΑΓ.ΝΙΚΟΛΑΟ, Σ.Δ.1,20	220.000 €
600 ΤΜ	ΣΤΗ ΣΥΜΗ, ΠΕΡΙΟΧΗ ΛΙΜΑΝΙΟΥ, ΠΑΝΩ ΣΤΟ ΚΥΜΑ	100.000 €
750 ΤΜ	ΣΤΟ ΓΕΝΝΑΔΙ, ΕΝΤΟΣ ΣΧΕΔΙΟΥ	18.000 €
2500 ΤΜ	ΣΤΟ ΓΕΝΝΑΔΙ, ΠΑΝΩ ΣΤΟ ΔΡΟΜΟ ΕΛΑΙΩΝΑΣ-ΦΟΥΡΝΑΚΙ	23.000 €
2600 ΤΜ	ΣΤΗΝ ΚΑΜΕΙΡΟ ΣΚΑΛΑ, ΠΑΝΩ ΣΤΟ ΚΥΜΑ, ΕΝΤΟΣ ΟΙΚΙΣΜΟΥ	85.000 €
3160 ΤΜ	ΣΤΟ ΓΕΝΝΑΔΙ, ΕΝΤΟΣ ΟΙΚΙΣΜΟΥ	100.000 €
3400 ΤΜ	ΣΤΟ ΓΕΝΝΑΔΙ, ΕΝΤΟΣ ΟΙΚΙΣΜΟΥ, ΜΕ ΘΕΑ	88.000 €
4075 ΤΜ	ΠΑΡΑΘΑΛΑΣΙΟ, Σ.Δ. 0,2 ΠΑΝΩ ΣΤΟ ΔΡΟΜΟ, ΣΤΗ ΛΕΡΟ	205.000 €
5400 ΤΜ	ΣΤΗΝ ΚΩ, ΣΕ ΕΞΟΧΙΚΗ ΤΟΠΟΘΕΣΙΑ ΠΕΡΙΟΧΗΣ ΨΑΛΙΔΙ	73.000 €
8000 ΤΜ	ΣΤΟ ΦΑΛΗΡΑΚΙ	230.000 €
8500 ΤΜ	& 6500 ΤΜ ΣΤΗΝ ΠΑΡΑΛΙΑ ΑΦΑΝΤΟΥ	Μέτρο/18 €
9000 ΤΜ	ΣΤΑ ΜΑΡΙΤΣΑ, ΕΝΤΟΣ ΖΩΝΗΣ	132.000 €
9760 ΤΜ	ΕΠΙ ΤΗΣ ΛΕΩΦ.ΡΟΔΟΥ-ΛΙΝΔΟΥ	560.000 €
20000 ΤΜ	ΠΑΝΩ ΣΤΟ ΚΥΜΑ, ΚΑΛΑΒΑΡΔΑ	880.000 €
20000 ΤΜ	ΣΤΟ ΠΛΗΜΜΥΡΙ, ΠΑΝΩ ΣΤΟ ΚΥΜΑ	470.000 €
25000 ΤΜ	ΣΤΑ ΚΑΛΑΒΑΡΔΑ	295.000 €
34000 ΤΜ	ΠΑΝΩ ΣΤΟ ΚΥΜΑ ΘΟΛΟΣ	611.000 €
98000 ΤΜ	ΣΤΟ ΤΣΑΙΡΙ, ΛΕΩΦ. ΤΣΑΙΡΙ - ΑΕΡΟΔΡΟΜΙΟ	1.300.000 €
115000ΤΜ	ΣΤΗΝ ΠΥΛΩΝΑ, ΟΙΚΟΠΕΔΙΚΗ ΕΚΤΑΣΗ ΜΕ ΦΑΝΤΑΣΤΙΚΗ ΘΕΑ ΣΤΗ ΘΑΛΑΣΣΑ	680.000 €
	ΕΝΟΙΚΙΑΖΟΝΤΑΙ ΚΑΤΑΣΤΗΜΑΤΑ ΕΠΙΧΕΙΡΗΣΕΙΣ	
34 ΤΜ	ΚΑΤΑΣΤΗΜΑ ΕΠΙ ΤΗΣ ΣΩΚΡΑΤΟΥΣ, ΠΑΛΙΑ ΠΟΛΗ	1.500 €
93 ΤΜ	ΚΑΤΑΣΤΗΜΑ ΣΤΗΝ ΟΔΟ ΚΑΠΟΔΙΣΤΡΙΟΥ	780 €
800 ΤΜ	ΚΑΤΑΣΤΗΜΑ ΣΤΗ ΘΟΛΟ	2.500 €
2000 ΤΜ	ΠΟΛΥΧΩΡΟΣ ΜΕ 350 ΤΜ ΚΤΙΣΜΕΝΟ ΧΩΡΟ ΚΑΦΕΤΕΡΙΑ & ΣΝΑΚ ΜΠΑΡ ΚΑΙ ΜΕ ΤΟΝ ΥΠΟΛΟΙΠΟ ΑΝΟΙΚΤΟ ΧΩΡΟ ΜΕ BEACH VOLLEY ΚΑΙ SOCCER (5x5), ΜΕ ΕΞΟΠΛΙΣΜΟ ΚΑΙ ΜΕΓΑΛΟ ΠΑΡΚΙΝΓΚ	2.500 €
	ΕΝΟΙΚΙΑΖΟΝΤΑΙ ΚΑΤΟΙΚΙΕΣ	
25 ΤΜ	ΓΚΑΡΣΟΝΙΕΡΑ ΣΕ ΡΕΤΙΡΕ, ΣΤΟ ΚΑΡΑΚΟΝΕΡΟ	230 €
60 ΤΜ	ΔΙΑΜΕΡΙΣΜΑ ΕΠΙΠΛΩΜΕΝΟ, ΣΤΑ ΤΡΙΑΝΤΑ	300 €
80 ΤΜ	ΔΙΑΜΕΡΙΣΜΑ ΣΤΟΝ 1ο ΟΡΟΦΟ, ΜΕ 2 ΥΠΝΟΔΩΜΑΤΙΑ ΠΛΗΡΩΣ ΕΞΟΠΛΙΣΜΕΝΗ ΚΟΥΖΙΝΑ ΣΤΟ ΜΑΝΔΡΑΚΙ	500 €
110 ΤΜ	ΔΙΑΜΕΡΙΣΜΑ ΙΣΟΓΕΙΟ ΝΕΟΚΛΑΣΙΚΟ ΣΤΟ ΚΕΝΤΡΟ ΤΗΣ ΠΟΛΗΣ	550 €
120 ΤΜ	ΕΠΙΠΛΩΜΕΝΟ ΔΙΑΜΕΡΙΣΜΑ ΣΤΟΝ 1ο ΟΡΟΦΟ ΜΕ 3 ΥΠΝΟΔΩΜΑΤΙΑ ΣΤΟ ΚΕΝΤΡΟ ΤΗΣ ΠΟΛΗΣ	700 €
	ΑΚΙΝΗΤΑ ΑΘΗΝΩΝ	
83 ΤΜ	ΔΙΑΜΕΡΙΣΜΑ - ΡΕΤΙΡΕ, ΣΤΟΝ 4ο ΟΡΟΦΟ, ΠΛ. ΚΥΨΕΛΗΣ	123.300 €
86 ΤΜ	ΔΙΑΜΕΡΙΣΜΑ ΣΤΟΝ 4ο ΟΡΟΦΟ, ΣΤΗΝ ΑΓ.ΠΑΡΑΣΚΕΥΗ, ΔΙΠΛΑ ΣΤΟ ΑΜΕΡΙΚΑΝΙΚΟ ΚΟΛΛΕΓΙΟ, ΜΕ 2 ΜΕΓΑΛΑ ΥΠΝΟΔΩΜΑΤΙΑ ΚΑΙ ΘΕΡΜΑΝΣΗ	150.000 €
112 ΤΜ	ΔΙΑΜΕΡΙΣΜΑ, ΑΝΑΚΑΙΝΙΣΜΕΝΟ, ΜΕ ΥΠΕΡΥΨΩΜΕΝΟ ΙΣΟΓΕΙΟ ΚΑΙ ΚΗΠΟ ΣΤΗΝ ΑΝΩ ΓΛΥΦΑΔΑ	170.000 €

Χθές ήταν όνειρο .. Σήμερα πραγματικότητα!
ΧΠ1076
Design www.targetrodos.gr

TOP PROPERTIES

GEORGE & SAVAS PIPINOS
ΓΕΩΡΓΙΟΣ & ΣΑΒΒΑΣ ΠΙΠΙΝΟΣ
ΣΥΜΒΟΥΛΟΙ ΚΑΙ ΕΚΤΙΜΗΤΕΣ ΑΚΙΝΗΤΩΝ
REAL ESTATE AGENTS • MEMBER OF F.I.A.B.C.I.-NAEA-C.E.I.

Από το 1971

Email: *gpipinos@otenet.gr* ***URL:*** *www.rhodes-top-properties.com* ***and*** *www.pipinos.gr*

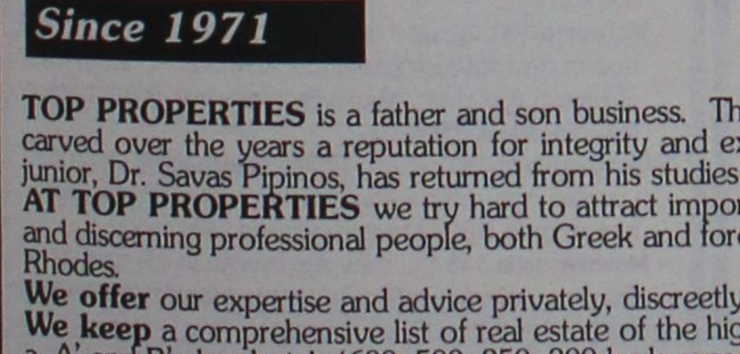

Η **"TOP PROPERTIES"** είναι ατομική επιχείρηση και ανήκει στους Γεώργιο και Σάββα Πιπίνο. Το γραφείο ασχολείται από το 1971 αποκλειστικά και μόνο με επενδύσεις και REAL ESTATE, στο νησί της Ρόδου και στην ευρύτερη περιοχή της Δωδεκανήσου.

ΑΠΕΥΘΥΝΟΜΑΣΤΕ: Στους **σοβαρούς, απαιτητικούς και επιλεκτικούς** επενδυτές-επιχειρηματίες, Έλληνες και ξένους που ενδιαφέρονται να κάνουν μια σοβαρή επένδυση προβολής στο νησί της Ρόδου.

ΠΡΟΣΦΕΡΟΥΜΕ: Α) Υπηρεσίες και πληροφορίες που γίνονται σε προσωπικό επίπεδο με εχεμύθεια, διακριτικότητα και σοβαρότητα.
Β) Μεγάλη γκάμα υψηλής ποιότητας, ακινήτων, όπως:1) Ξενοδοχεία Α' και Β' κατηγορίας των 600-500-350-300 κλινών, 2) Κεντρικά αστικά ακίνητα κατάλληλα για Τράπεζες-καταστήματα-γραφεία, 3) Παραλιακές εκτάσεις, κατάλληλες για τουριστικές επενδύσεις των 150.000-100.000-70.000-50.000-36.000 τ.μ. και 4) Διαμερίσματα και μεζονέτες προβολής, και 5) Αξιόλογες Παραθεριστικές κατοικίες.

ΣΤΟΧΟΣ ΜΑΣ ΕΙΝΑΙ: Να προσφέρουμε στο αγοραστικό μας κοινό υψηλής ποιότητας ακίνητα και ευκαιρίες στο νησί της Ρόδου. Η τριακονταετής και πλέον πείρα μας στον τομέα αυτό αποτελεί εγγύηση.

ΣΥΝΘΗΜΑ ΜΑΣ ΕΙΝΑΙ: Επενδύστε στη ΡΟΔΟ ΤΩΡΑ, σε ακίνητα που ΑΝΤΕΧΟΥΝ ΣΤΟ ΧΡΟΝΟ

Γεώργιος και Σάββας Πιπίνος
ΜΕΣΙΤΕΣ ΑΣΤΙΚΩΝ ΣΥΜΒΑΣΕΩΝ
Γιατί εμείς γνωρίζουμε καλύτερα!

Since 1971

TOP PROPERTIES is a father and son business. The senior, Mr George S. Pipinos, the founder of the office, has carved over the years a reputation for integrity and excellence in the world of Real Estate in the Dodecanese. The junior, Dr. Savas Pipinos, has returned from his studies in the UK to aid in his father´s footsteps.
AT TOP PROPERTIES we try hard to attract important and selective investors, high calibre businessmen/women and discerning professional people, both Greek and foreign, who wish to acquire substantial and valuable property on Rhodes.
We offer our expertise and advice privately, discreetly and in strict confidence.
We keep a comprehensive list of real estate of the highest specifications:
a. A' and B' class hotels (600, 500, 350, 300 beds capacity)
b. Centrally situated office buildings and other business premises.
c. Seaside land, ideal for development (hotels, holiday resorts, etc), of 150.000, 100.000, 70.000, 50.000, 36.000 square metres.
d. Villas, luxury apartments, detached, semi-detached and terraced houses.
e. Holiday and Retirement Homes.
Our aim is to give our clients the opportunity to acquire value for money, first class real estate on Rhodes. Our 30 and more years of experience is our warranty.
Our motto is Invest in Rhodes, Invest in property, It stands the test of time.



TOP PROPERTIES
George and Savas Pipinos
Because we know best

Προβάλλεται τα ακίνητά σας δωρεάν στο side Πιπίνος αγγελίες www.pipinos.gr

ΚΕΝΝΕΝΤΥ 38, ΡΟΔΟΣ, 85 100, ΤΗΛ. (22410) 23895,FAX: (22410) 20883
38 KENNEDY STR., RHODES, 85 100, TEL. (22410) 23895, FAX: (22410) 20883
U.K. Direct line: 08717115396 ΧΠ399

ΕΝΟΙΚΙΑΣΕΙΣ

συνέχεια από την προηγούμενη

ΕΝΟΙΚΙΑΖΕΤΑΙ κεντρικό **κατάστημα** 50 τ.μ. επί της 28ης Οκτωβρίου. Πληρ. τηλ. 6947444099
ΜΑΠ280

ΕΝΟΙΚΙΑΖΕΤΑΙ διαμέρισμα 67 τ.μ. σε ήσυχη τοποθεσία στην οδό Χειμάρας - 150 μέτρα από το Πανεπιστήμιο Αιγαίου. Είναι πλήρως επιπλωμένο με εντοιχισμένη κουζίνα - σαλονάκι, κρεβατοκάμαρα, TV, air condition, DVD κ.λπ. Κατάλληλη για 1 ή και 2 φοιτητές /τριες. Διαθέσιμο από 30 Σεπτεμβρίου. Πληρ. μετά τις 11 το πρωί, τηλ. 6937120472 κο Τάσο
ΜΖΤ090923

ΕΝΟΙΚΙΑΖΕΤΑΙ μεγάλη **γκαρσονιέρα** επιπλωμένη έως 30/6/06 ρετιρέ επί της Λεωφ. Λίνδου 217. Διαθέτει μεγάλη βεράντα με πέργκολα και θέα την θάλασσα. Πληρ. τηλ. 2241023717
ΜΖΤ090916

ΕΝΟΙΚΙΑΖΕΤΑΙ γκαρσονιέρα πλησίον Πανεπιστημίου πλήρως εξοπλισμένη με πολυκουζινάκι και κεντρική θέρμανση στον γ' όροφο, πολυκατοικίας ανεξάρτητη με μοναδική πανοραμική θέα και βεράντα. Πληρ. τηλ. 6979600029
ΜΖΤ090717

ΕΝΟΙΚΙΑΖΕΤΑΙ καινούργιο **διαμέρισμα** επιπλωμένο ή μη αποτελούμενο από 2 υπνοδωμάτια, σαλόνι, κουζίνα ενιαίος χώρος, μπάνιο, αποθηκευτικός χώρος. Διαθέτει κεντρική θέρμανση, περιοχή Ανάληψη. Πληρ. τηλ. 6972293671
ΜΖΤ090910

ΕΝΟΙΚΙΑΖΕΤΑΙ διαμέρισμα 179 τ.μ. στην οδό Κέννεντυ 75 στη Ρόδο (ισόγειο), με 4 υπνοδωμάτια και 3 WC, χώρους υποδοχής, κουζίνα και βοηθητικούς χώρους. Ενοίκιο 1000 ευρώ. Πληρ. τηλ. 2241024927 ΜΖΤ290819

ΕΝΟΙΚΙΑΖΕΤΑΙ διαμέρισμα με δύο υπνοδωμάτια, 1ου ορόφου, με air condition, θέρμανση και ηλιακό θερμοσίφωνα, δύο τουαλέτες και αποθήκη, επί της οδού Στοχχόλμης 24, Ροδίνι. Πληρ. τηλ. 2241062147, 6944146357
ΜΧΡ12870

ΕΝΟΙΚΙΑΖΕΤΑΙ διαμέρισμα γωνιακό 105 τ.μ. α' ορόφου, τριώροφης πολυκατοικίας με ανεξάρτητη είσοδο επί των οδών Καναδά και Παπαιωάννου. Το διαμέρισμα είναι πλήρως ανακαινισμένο με καινούργια κουζίνα, δύο υπνοδωμάτια, σαλοτραπεζαρία, WC και μπάνιο. Παραδοτέο στις αρχές Σεπτεμβρίου. Τιμή ενοικίου 500 ευρώ. Πληρ. τηλ. 2241073013, 2241024504 ΜΑΤ3105(2)

ΕΝΟΙΚΙΑΖΕΤΑΙ διαμέρισμα 110 τ.μ. αποτελούμενο από 3 υπνοδωμάτια, σαλόνι, κουζίνα, βοηθητικοί χώροι, επί της Κομνηνών 59. Πληρ. τηλ. 2241022630
ΜΖΤ090904

ΕΝΟΙΚΙΑΖΟΝΤΑΙ

δωμάτια σε ξενοδοχείο

πρώτης κατηγορίας στο κέντρο της πόλης της Ρόδου, κοντά στο Πανεπιστήμιο Αιγαίου. Είναι μεγάλα, άνετα με ατομικό Α/C, μπάνιο, τηλέφωνο, ψυγείο, τηλεόραση και καθημερινή καθαριότητα.
Τιμή δωματίου, μηνιαίως για ένα άτομο 300 ευρώ, για δύο άτομα 400 ευρώ.
Υπάρχει δυνατότητα πρωινού, το οποίο δεν συμπεριλαμβάνεται στην τιμή.
Επικοινωνία στο τηλ. 6973391170 κ. Χατζημανώλη
ΜΑΤ3105(1)(Γ)

ΕΝΟΙΚΙΑΖΕΤΑΙ

πλήρως επιπλωμένο studio 28 τ.μ. με ξεχωριστό WC σε άριστη κατάσταση, σε όροφο και με εξαιρετική θέα με ευνοϊκό μίσθωμα, κατάλληλο για στρατιωτικούς, καθηγητές, δασκάλους κ.ά.

Πληρ. τηλ. 6942210685 όλες τις ώρες και 2241077987
ΜΑΤ270(Γ)

ΕΝΟΙΚΙΑΖΟΝΤΑΙ

πολυτελής επιπλωμένα **διαμερίσματα** των 55 τ.μ. στο κέντρο της πόλης Ρόδου (παροδος Αμερικής).
Παρέχουν όλο τον απαραίτητο εξοπλισμό.

Πληροφορίες τηλ. 2241085477, 6937370977
ΜΑΤ3056(Γ)

ΕΝΟΙΚΙΑΖΕΤΑΙ

ΔΙΑΜΕΡΙΣΜΑ τριάρι (δύο υπνοδωμάτια, σαλόνι, κουζίνα, μπάνιο) πλήρως επιπλωμένο χωρίς κοινόχρηστα στον πρώτο όροφο διώροφης μονοκατοικίας στην οδό Δαμασκηνού 57 κατάλληλο για εκπαιδευτικούς, φοιτητές, στρατιωτικούς κ.λ.π.
Πληροφορίες τηλ. 22410 21657 και 6934572828.
ΜΑΠ249(Γ)

ΕΝΟΙΚΙΑΣΗ ΑΚΙΝΗΤΟΥ

ΕΝΟΙΚΙΑΖΕΤΑΙ στην προέκταση Αννης Μαρίας - Εθνικής Αντίστασης **κατοικία** ισόγεια 220 τ.μ. (με αυλή 1.500 τ.μ. χώρος άνετος πάρκιν ή για άλλη χρήση) κατάλληλο για Τράπεζα, Ασφαλιστική Εταιρεία, Βρεφονηπιακός Σταθμός, Εστιατόριο, Ζαχαροπλαστείο, Καφετέρια και οποιαδήποτε άλλη νόμιμη Εμπορική και επαγγελματική χρήση. Δεκτές σοβαρές προτάσεις.
Πληρ. κ. Ανέστη
τηλ. 2241026281, 6947047651
ΜΧΠ659

ΓΙΑΝΝΗΣ ΝΙΚΟΛΙΔΑΚΗΣ

Μηχανολόγος-Μηχανικός
Γαλλίας 12-Ρόδος • τηλ. (22410)22291, 35103

ΠΩΛΟΥΝΤΑΙ

- Επί της οδού **Κων. Υδραίου** (πλησίον Ρόδου - Λίνδου) πολυτελή **διαμερίσματα** με απεριόριστη θέα, ιδιωτικούς χώρους parking και αποθήκες 90 τ.μ. και 126 τ.μ.
- Επί της οδού **Καθοπούλη** (Νιοχώρι) **αποθήκη** 222 τ.μ., **κατάστημα** 59 τ.μ. με πατάρι 15 τ.μ., **διαμερίσματα** από 45 τ.μ. έως 58 τ.μ.

ΧΠ2675

ΕΝΟΙΚΙΑΖΕΤΑΙ

γκαρσονιέρα

ανακαινισμένη, επιπλωμένη, στο κέντρο της πόλεως (πλατεία Κύπρου)

Πληρ. κα Σουγκανίδου τηλ. 2241091564, 2241095991
ΧΠΚΤΗ001

ΕΝΟΙΚΙΑΖΟΝΤΑΙ

α) Διαμερίσματα στο Ροδίνι 105 τ.μ. νεόκτιστα, με 3 υπνοδωμάτια 2 wc, σαλόνι, κουζίνα και 2 πατάρια. Αυτόνομη θέρμανση και ηλιακό θερμοσίφωνο.
β) Και ισόγειες αποθήκες με ράμπα 105 τ.μ.
Πληρ. τηλ. 6976787668
ΜΑΠ245(Γ)

ΕΝΟΙΚΙΑΖΕΤΑΙ

κεντρικό κατάστημα

στην οδό Σωκράτους της Π. Πόλης της Ρόδου.

Πληροφορίες μόνο κατόπιν ραντεβού στο 22410 26281, Σαββαΐδης & Συνεργάτες.
ΜΧΠ659

RHODES-GREECE
CAIRO PALACE

- **ΚΑΤΑΣΤΗΜΑ ή ΓΡΑΦΕΙΟ** 43 τ.μ. στον όροφο των καταστημάτων του εμπορικού κέντρου
- **ΓΡΑΦΕΙΟ** 105 τ.μ. στον γ' όροφο επί της οδού Εθνάρχου Μακαρίου
- **ΓΡΑΦΕΙΟ** 135 τ.μ. στον γ' όροφο επί του αίθριου της Εθ. 12νησίων
- **ΓΡΑΦΕΙΟ** 90 τ.μ. στον γ' όροφο επί του αίθριου της Εθ. 12νησίων.

Πληροφορίες: Κα ΦΡΑΝΣΙΣ ΝΙΟΤΗ
τηλ. 2241027600,
κιν. 6944618757, 6973572262, φαξ 2241023462
email: fniotis@otenet.gr
ΜΧΠΞΕΝ102

ΕΜΜΑΝΟΥΗΛ ΚΡΑΝΙΔΗΣ
ΟΙΚΟΝΟΜΟΛΟΓΟΣ
ΜΕΣΙΤΗΣ ΑΣΤΙΚΩΝ ΣΥΜΒΑΣΕΩΝ

ΕΝΟΙΚΙΑΖΟΝΤΑΙ

1. **ΕΝΟΙΚΙΑΖΕΤΑΙ** επί της οδού Κορδικτώνος 2άρι διαμέρισμα 50 τ.μ. μίσθωμα 350 ευρώ το μήνα
2. **ΕΝΟΙΚΙΑΖΕΤΑΙ** στο Ροδίνι 2άρι διαμέρισμα ισόγειο 50 τ.μ. καινούργιο με θέρμανση
3. **ΕΝΟΙΚΙΑΖΕΤΑΙ** στους Δασκάλους 2άρι διαμέρισμα 50 τ.μ. μίσθωμα 450 ευρώ το μήνα
4. **ΕΝΟΙΚΙΑΖΕΤΑΙ** στην Ιαλυσό 2άρι διαμέρισμα 50 τ.μ. μίσθωμα 280 ευρώ το μήνα.
5. **ΕΝΟΙΚΙΑΖΕΤΑΙ** στο Ροδίνι 4άρι διαμέρισμα καινούργιο γ' ορόφου
6. **ΕΝΟΙΚΙΑΖΕΤΑΙ ή ΠΩΛΕΙΤΑΙ** εστιατόριο στα Κολύμπια πλήρως εξοπλισμένο με καλή πελατέα
7. **ΕΝΟΙΚΙΑΖΕΤΑΙ** στα 100 Μαγαζιά κατάστημα 36 τ.μ. (επισκέψιμος χώρος) και 15 τ.μ. πατάρι για σοβαρούς επιχειρηματίες
8. **ΕΝΟΙΚΙΑΖΕΤΑΙ** 1.500 τ.μ. κτίριο στο Φαληράκι με πισίνα, για εστιατόριο, νυχερινό κέντρο, bar.
9. **ΕΝΟΙΚΙΑΖΕΤΑΙ** κεντρική επιχείρηση - εστιατόριο στα 100 μαγαζιά
10. **ΕΝΟΙΚΙΑΖΕΤΑΙ** κεντρικό εστιατόριο στη Ρόδο.

Πληρ. Εμμ. Κρανίδης & Συνεργάτης
τηλ. 2241027082-6944347405, 6942010248
2ος όροφος
email: info@kranidis.gr
www. kranidis.gr
Αμερικής 50, Ρόδος
ΧΠ092

ΕΝΟΙΚΙΑΖΟΝΤΑΙ

από ιδιώτη

α) **Διαμέρισμα** 119 τ.μ. με μεγάλη αυλή και κεντρική θέρμανση, στην οδό Παύλου Μελά αριθμ. 45 στη Ρόδο, κατάλληλο και για επαγγελματική χρήση.
β) **ισόγειο κατάστημα** 75 τ.μ. περίπου με αποθήκη 21 τ.μ. στον πρώτο όροφο, στην οδό Ορφανίδου, αριθμ. 16 (Νιοχώρι)
γ) **Δικόροφο κατάστημα** 53 τ.μ. ισόγειο, 51 τ.μ. στον πρώτο όροφο, με βεράντα 31 τ.μ. στην οδό Γεωργίου Λέοντος αριθμ. 13-15, κοντά στο Ξεν. "Μανούσος" (Νιοχώρι).
δ) **κατάστημα** 50 τ.μ. επί της Λεωφ. Δημοκρατίας στο χωριό Παραδείσι
ε) **Διαμέρισμα** 50 τ.μ. στον α' όροφο, στη Λεωφ. Δημοκρατίας και Κανάρη 1, στο χωριό Παραδείσι
στ) **διώροφη μεζονέτα**, 50 τ.μ. με υπόγειο 25 τ.μ. στη Λεωφ. Δημοκρατίας και Κανάρη 1α στο χωριό Παραδείσι.

Το πιο πάνω τρία ακίνητα στο Παραδείσι ενοικιάζονται και σαν ενιαίος χώρος.

Πληρ. τηλ. 2241025450, 2241020277, κιν. 6979357878
ΜΑΠ268(Γ)

ευσταθίου ΕΥΡΩΚΤΗΜΑΤΙΚΗ
ΚΤΗΜΑΤΟΜΕΣΙΤΙΚΟ ΓΡΑΦΕΙΟ

Εθν. Αντιστάσεως 83
Τηλ.: 22410 73819, 74917 • Κιν.: 6946 103929
Fax: 22410 38641 • e-mail: info@euroktimatiki.gr

ΜΙΣΘΩΣΕΙΣ ΚΑΤΟΙΚΙΩΝ

- **Διαμέρισμα** 120 τ.μ. περιοχή Αγ. Νικολάου α' ορόφου, με (3) τρία υπνοδωμάτια, σαλόνι, κουζίνα, δύο μπάνια, κεντρική αυτόνομη θέρμανση, σε άριστη κατάσταση. Μηνιαίο μίσθωμα 550 ευρώ.
- **Διαμέρισμα** 105 τ.μ. ισόγειο κοντά στην Εθνικής Αντιστάσεως με (2) δύο υπνοδωμάτια, σαλόνι, κουζίνα, κεντρική αυτόνομη θέρμανση, Μηνιαίο μίσθωμα 450 ευρώ.
- **Διαμέρισμα** 105 τ.μ. στο Καρακόνερο β' ορόφου με 3 υπνοδωμάτια, σαλόνι, κουζίνα, 2 μπάνια, τζάκι σε άριστη κατάσταση. Μηνιαίο μίσθωμα 500 ευρώ.
- **Διαμέρισμα** 105 τ.μ. επί της οδού Εθνικής Αντιστάσεως 1ου ορόφου με δύο υπνοδωμάτια σαλόνι, κουζίνα. Διαθέτει θέρμανση με θερμοπομπούς. Μηνιαίο μίσθωμα 400 ευρώ.
- **Διαμέρισμα** 78 τ.μ. ημιϋπόγειο στην Ιξιά περιοχή S/M "Πάππου" με (2) δύο υπνοδωμάτια, σαλόνι, κουζίνα σε άριστη κατάσταση. Μηνιαίο μίσθωμα 290 ευρώ.
- **Διαμέρισμα** 110 τ.μ. με δύο υπνοδωμάτια β' ορόφου, στην Ανάληψη, με καταπληκτική θέα, σαλόνι, κουζίνα. Μηνιαίο μίσθωμα 450 ευρώ.
- **Διαμέρισμα** 119 τ.μ. επί της Παύλου Μελά, με (3) τρία υπνοδωμάτια, σαλόνι, κουζίνα, κήπο, κεντρική θέρμανση. Μηνιαίο μίσθωμα 460 ευρώ.
- **Διαμέρισμα** 50 τ.μ. ισόγειο, στην Παστίδα, σε νεόδμητη οικοδομή, μερικώς επιπλωμένο (ηλεκτρικές συσκευές), με αυτόνομη θέρμανση και πάρκινγκ, κήπο. Μηνιαίο μίσθωμα 300 ευρώ.
- **Μεζονέτα** 180 τ.μ. με 3 υπνοδωμάτια, σαλόνι, κουζίνα και σοφίτα στην Ιαλυσό πολυτελούς κατασκευής με κεντρική αυτόνομη θέρμανση, ηλιακό θερμοσίφωνο, αυλή, πάρκιν. Μηνιαίο μίσθωμα 900 ευρώ.
- **Μονοκατοικία** 150 τ.μ. στο Τσαΐρι, **επιπλωμένη**, με (3) τρία υπνοδωμάτια, σαλόνι, κουζίνα, πάρκινγκ με τηλεχειρισμό, πισίνα, κήπο, BBQ. Μηνιαίο μίσθωμα 1400 ευρώ.
- **Μονοκατοικία** 145 τ.μ. στον Αρχάγγελο με (3) τρία υπνοδωμάτια, σαλόνι, κουζίνα, πάρκινγκ, πάνω στον κεντρικό δρόμο. Μηνιαίο μίσθωμα 400 ευρώ.
- **Μονοκατοικία** 140 τ.μ. στο Τσαΐρι εντός οικοπέδου 4.000 τ.μ. αποτελείται από δύο (2) υπνοδωμάτια, σαλόνι, κουζίνα, μπάνιο, διαθέτει κεντρική θέρμανση, ηλιακό θερμοσίφωνα, αυλή, κήπο, πάρκινγκ. Μηνιαίο μίσθωμα 750 ευρώ
- **Μονοκατοικία** 175 τ.μ. εντός της πόλης αποτελείται από τρία (3) υπνοδωμάτια, γραφείο, σαλόνι, κουζίνα, αποθήκη, διαθέτει θέρμανση με θερμοπομπούς και ηλιακό θερμοσίφωνα. Μηνιαίο μίσθωμα 750 ευρώ.
- **Γκαρσονιέρα** 40 τ.μ. επί της Ιερού Λόχου στην Ιαλυσό, α' ορόφου, σε νεόδμητη οικοδομή. Μηνιαίο μίσθωμα 220 ευρώ
- **Γκαρσονιέρες** 40 τ.μ., πλήρως επιπλωμένες πολυτελούς κατασκευής στο Φαληράκι Μηνιαίο μίσθωμα 240 ευρώ.
- **Γκαρσονιέρες-studios** στη Ιξιά πλήρως επιπλώμενα με μηνιαίο μίσθωμα 300 και 275 ευρώ αντίστοιχα.
- **Studios** πλήρως επιπλωμένα στις Καλυθιές, κοντά στην Εθνική οδό Ρόδου-Λίνδου. Μηνιαίο μίσθωμα 230 ευρώ.
- **Studios** πλήρως επιπλωμένα επί της Ρόδου-Λίνδου. Μηνιαίο μίσθωμα 280 ευρώ.
- **Studios** στα Κοσκινού πλήρως επιπλωμένες με μεγάλη αυλή με γκαζόν με πανοραμική θέα. Μηνιαίο μίσθωμα 200 ευρώ.

ΧΠ401/2005

ΕΝΟΙΚΙΑΣΕΙΣ

συνέχεια από την προηγούμενη

ΕΝΟΙΚΙΑΖΕΤΑΙ διαμέρισμα στον β' όροφο 120 τ.μ. επί της Γ. Παπανδρέου 34 στην Ανάληψη αποτελούμενο από 3 υπνοδωμάτια, σαλόνι, χωλ, κουζίνα μεγάλη και μπάνιο μεγάλο. Διαθέτει γύρω γύρω βεράντες και θέρμανση. Πληρ. τηλ. 2241063755 MZT090902

ΕΝΟΙΚΙΑΖΕΤΑΙ στην Ιαλυσό **οροφοδιαμέρισμα**, καινούργιο, διαμπερές, ρετιρέ, πολυτελούς κατασκευής, 2 υπνοδωματίων με εντοιχισμένες ηλεκτρικές συσκευές, (πλυντήριο πιάτων, ροϋχων, φούρνο, κεραμική εστία) με ηλιακό θερμοσίφωνα, άνετα μπαλκόνια, διπλά τζάμια. Πληρ. τηλ. 2241028458, 6946948756 MZT060930

ΕΝΟΙΚΙΑΖΕΤΑΙ ανακαινισμένη **μονοκατοικία** στα Κοσκινού 55 τ.μ. πλήρως επιπλωμένη 2 δωματίων, κουζίνα - σαλόνι, ενιαίος χώρος με κλιματισμό, αυλή και πάρκιν. Πληρ. τηλ. 2241066728, 6947375181 MZT080917

ΜΗΝΙΑΙΑ ΕΝΟΙΚΙΑΣΗ ΔΩΜΑΤΙΩΝ ΣΕ ΞΕΝΟΔΟΧΕΙΟ

Το **ξενοδοχείο ΝΟΥΦΑΡΑ** που βρίσκεται στο **κέντρο της πόλεως Ρόδου (10 λεπτά από το Παν/μιο Αιγαίου) επί της Γρ. Λαμπράκη 35,**

ενοικιάζει δωμάτια μονόκλινα και δίκλινα σε φοιτητές και σε οποιονδήποτε άλλο ενδιαφερόμενο.

Το δωμάτιο διαθέτει:
1. Ατομικό μπάνιο
2. Τηλέφωνο
3. Ραδιόφωνο
4. Τηλεόραση
5. Ψυγείο
6. Θέρμανση
7. Ζεστό νερό
8. Κοινόχρηστο χώρο για επιτραπέζια παιχνίδια
8. Εβδομαδιαίος καθαρισμός δωματίου και
10. Διάθεση ιματισμού (σεντόνια, κουβέρτες)

Τιμή δίκλινου δωματίου (1 άτομο) 260 ευρώ ανά μήνα
Τιμή δίκλινου δωματίου (2 άτομα) 330 ευρώ ανά μήνα

MAT8008(Γ)

ΠΛΗΡ. ΤΗΛ. 2241024545

ΜΗΝΙΑΙΑ ΕΝΟΙΚΙΑΣΗ ΔΩΜΑΤΙΩΝ ΣΕ ΞΕΝΟΔΟΧΕΙΟ

Το ξενοδοχείο ΕΛΕΝΑ
που βρίσκεται στο κέντρο της πόλεως Ρόδου, σε μικρή απόσταση από το λιμάνι και το Πανεπιστήμιο επί της οδού Γρίβα 78,

ΕΝΟΙΚΙΑΖΕΙ ΔΩΜΑΤΙΑ

ιδανικά για φοιτητές, στρατιωτικούς κ.λπ

Το δωμάτιο διαθέτει:
α) ατομικό μπάνιο
β) τηλέφωνο
γ) ραδιόφωνο
δ) τηλεόραση
ε) ψυγείο
στ) θέρμανση
ζ) ζεστό νερό
η) εβδομαδιαίος καθαρισμός δωματίου και
θ) διάθεση ιματισμού (σεντόνια, κουβέρτες)

Πληρ. τηλ. 2241024755, 2241093019

MAT2822

ευσταθίου ΕΥΡΩΚΤΗΜΑΤΙΚΗ
ΚΤΗΜΑΤΟΜΕΣΙΤΙΚΟ ΓΡΑΦΕΙΟ

Εθν. Αντιστάσεως 83 • Τηλ.: 22410 73819, 74917
Κιν.: 6944 374546, 6945 292030
Fax: 22410 38641 • e-mail: info@euroktimatiki.gr

ΜΙΣΘΩΣΕΙΣ ΚΑΤΑΣΤΗΜΑΤΩΝ

- **Κατάστημα** επί της οδού Ορφανίδου 75 τ.μ. με αποθήκη 21 τ.μ. με αυλή κατάλληλο για οποιαδήποτε χρήση.
- **Κατάστημα** επί της Γ. Λέοντος αποτελούμενο από ισόγειο 53 τ.μ. και Α΄ όροφο 51 τ.μ. με μεγάλες βεράντες (33 τ.μ.) κατάλληλο για οποιαδήποτε χρήση.
- **Καταστήματα** στην συμβολή των οδών Ολυμπίας και Δελφών στο Καρακόνερο 70 τ.μ. το κάθε ένα, σε νεόδμητη οικοδομή, κατάλληλο για οποιαδήποτε χρήση.
- **Κατάστημα** επί της οδού Εθν. Αντιστάσεως , δίπλα από το κατάστημα Musses, 110 τ.μ. με πατάρι και υπόγειο, κατάλληλο για οποιαδήποτε χρήση.
- **Κατάστημα** επί της Κωνσταντίνου Παλαιολόγου κοντά στο Super Market Σπανός 45 τ.μ. , κατάλληλο για οποιαδήποτε χρήση , Μηνιαίο Μίσθωμα 450 ευρώ.
- **Καταστήματα** επί της Ιερού Λόχου στην Ιαλυσό, 40 τ.μ. το κάθε ένα, κατάλληλο για οποιαδήποτε χρήση. Μηνιαίο Μίσθωμα 500 ευρώ.

ΧΠ401/2029

ΣΑΒΒΑΪΔΗΣ & Συνεργάτες
Μεσίτες & Σύμβουλοι Ακινήτων



ΠΩΛΗΣΕΙΣ

Το γραφείο μας διαθέτει σε αποκλειστικότητα δεκάδες επιλεγμένα ακίνητα

- Διαμέρισμα-Μονοκατοικίες-Μεζονέτες
- Οικόπεδα-Αγροτεμάχια
- Κεντρικά Καταστήματα - Γραφεία - Αυτοτελή Κτίρια
- Ξενοδοχειακές Μονάδες

Η προώθηση και προβολή των ακινήτων σας επιτυγχάνεται με σειρά συστηματικών δράσεων που περιλαμβάνουν

- Συμμετοχή σε εκθέσεις ακινήτων του εξωτερικού
- Διαφήμιση σε εφημερίδες και περιοδικά του κλάδου.
-Υποκαταστήματα σε κεντρικά σημεία της Ρόδου
- Συνεργασία με μεσιτικά γραφεία της Ελλάδας και του εξωτερικού

ΕΚΤΙΜΗΣΕΙΣ

Σε συνεργασία με διεθνή γραφεία συμβούλων ακίνητης περιουσίας και με βάση τα αυστηρά πρότυπα και την μεθολογία του Βρετανικού Ινστιτούτου Ορκωτών Πραγματογνόμων και Εκτιμητών (Royal Institution of Charteted Surveyors) αναλαμβάνουμε εκτιμήσεις ακίνητης περιουσίας.

Προεκτιμήσεις ακινήτων αυθημερόν ΔΩΡΕΑΝ
τηλ 22410-26281 22410-78660 22410-78661

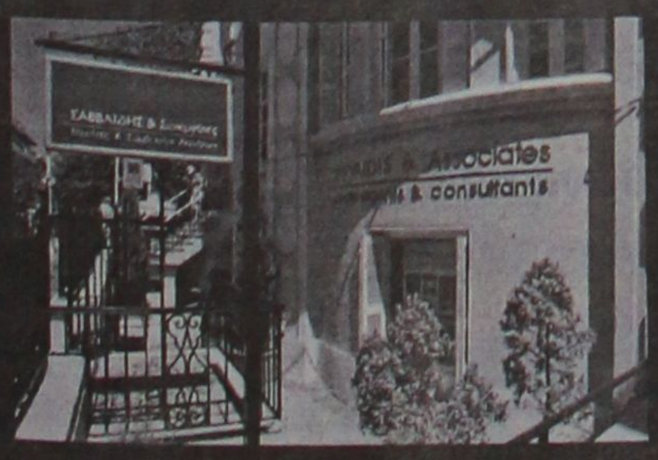





Γρ. Λαμπράκη 14 & Αμερικής, Ρόδος
τηλ: 22410 26281, Φαξ: 22410 34663 e-mail info@savvaidis.gr

ΣΑΒΒΑΪΔΗΣ & Συνεργάτες
Μεσίτες & Σύμβουλοι Ακινήτων

XT659

ΕΝΟΙΚΙΑΣΕΙΣ

συνέχεια από την προηγούμενη

ΕΝΟΙΚΙΑΖΕΤΑΙ επιπλωμένη **γκαρσονιέρα** στην Ιαλυσό με TV, 45 τ.μ. Πληρ. τηλ. 6944199122 MZT090903

ΕΝΟΙΚΙΑΖΕΤΑΙ 500 μ. από το χωριό Παστίδα, καινούργια διώροφη **μονοκατοικία.** Αποτελείται από σαλόνι με τζάκι, τραπεζαρία, κουζίνα με όλες τις εντοιχιζόμενες ηλεκτρικές συσκευές, 3 υπνοδωμάτια, βεστιάριο, 2 μπάνια, WC, υπόγεια αποθήκη, κεντρική θέρμανση και μεγάλο κήπο. Διαθέσιμη από τέλος Σεπτεμβρίου. Πληρ. τηλ. 6945327283 MZT080924

ΕΝΟΙΚΙΑΖΟΝΤΑΙ δύο διαμερίσματα σε μικρή καινούργια ιδιόκτητη πολυκατοικία. Το ένα είναι στο β' όροφο 105 τ.μ. με τρία υπνοδωμάτια και το άλλο στο ισόγειο 90 τ.μ. με δύο υπνοδωμάτια και τα δύο διαμερίσματα έχουν αυτόνομη θέρμανση και βρίσκονται στην οδό Οικονομίδου 7 στην Ιαλυσό. Πληρ. τηλ. 2241062523, ώρες γραφείου MZT080935

ΕΝΟΙΚΙΑΖΕΤΑΙ διαμέρισμα 125 τ.μ. αποτελούμενο από 3 υπνοδωμάτια, 2 τουαλέτες, σαλόνι, κουζίνα, αποθήκη, (χωρίς θέρμανση) επί της Δ. Σολωμού 9. Τιμή 420 ευρώ. Πληρ.τηλ. 6945336871 MZT080922

ΕΝΟΙΚΙΑΖΕΤΑΙ studio επιπλωμένο, με πολυκουζινάκι και air condition, σε νεόκτιστη πολυκατοικία (έχει ασανσέρ) στο Νιοχώρι, δίπλα στο ξενοδοχείο "Μανούσος". Πληρ. τηλ. 6978837679 (από 08.00-14.00), 2241076525 όλη την ημέρα MZT080921

ΣΤΗΝ ΙΑΛΥΣΟ ΕΝΟΙΚΙΑΖΕΤΑΙ μεζονέτα λουξ καινούργια 180 τ.μ. με 4 υπνοδωμάτια, 3 WC, κλειστό γκαράζ, κεντρική ψύξη θέρμανση, ηλιακό θερμοσίφωνα. Πληρ. τηλ. 6938058587, 2241064054, 2241041150 MZT080933

ΕΝΟΙΚΙΑΖΕΤΑΙ καινούργιο δίχωρο **διαμέρισμα** στην οδό Φωταρά 9 - Ρόδος, κατάλληλο για διμελή οικογένεια και φοιτητές. Πληρ. τηλ. 2241023863, 2241029982, 6946705970 MZT080938

ΕΝΟΙΚΙΑΖΕΤΑΙ γκαρσονιέρα επιπλωμένη στην οδό Φωταρά 9 - Ρόδος, κατάλληλη για φοιτητές και εργένηδες. Πληρ. τηλ. 2241023863, 2241029982, 6946705970 MZT080939

ΕΝΟΙΚΙΑΖΕΤΑΙ καινούργιο **διαμέρισμα** 75 τ.μ. στην Ιαλυσό, ημιυπόγειο, πολύ φωτεινό, στο χώρο μονοκατοικίας, αυτόνομο. Διαθέτει δύο δωμάτια, κουζίνα, καθιστικό, ενιαίος χώρος, WC και αποθήκη. Ησυχο περιβάλλον με πολύ πράσινο, ιδιωτικό parking. Πληρ. τηλ. 6944838901 MZT080936

ΕΝΟΙΚΙΑΖΟΝΤΑΙ studios καινούργια στο 9ο χλμ. Ρόδου-Λίνδου στη διασταύρωση με Καλυθιές μετά το Φαληράκι. Πλήρως εξοπλισμένα, μαγευτικό περιβάλλον με πάρκιν. Ελάχιστη απόσταση από την παραλία Τραγουνού. Τιμή μηνιαίως από 140-200 ευρώ. Πληρ. κα Ειρήνη τηλ. 6972990287, 2241096616 MZT080930

ΕΝΟΙΚΙΑΖΟΝΤΑΙ γκαρσονιέρες επιπλωμένες σε ήσυχη περιοχή της Ρόδου, με A/C, ηλεκτρική κουζίνα, θέρμανση, ψυγείο, διπλό κρεβάτι, μεγάλες ντουλάπες, κεντρική κεραία TV, άνετο πάρκιν, καρτοτηλέφωνο και όλο το νοικοκυριό του σπιτού. Ενοίκιο πολύ φθηνό! Προτιμούνται στρατιωτικοί, εκπαιδευτικοί, αστυνομικοί ή εργένηδες. Αποκλείονται οι αλλοδαποί. Πληρ. τηλ. 2241065122, 6946278872 MZT080926

ΕΝΟΙΚΙΑΖΕΤΑΙ στο κέντρο της Ιαλυσού παραπλεύρως της εκκλησίας **διαμέρισμα (μεζονέτα)** 100 τ.μ. 400 ευρώ. Ν. Πλαστήρα 6. Πληρ. τηλ. 2241096955 κα Γεωργία, ώρες καταστήματος MZT080928

ΕΝΟΙΚΙΑΖΕΤΑΙ διαμέρισμα 2 υπνοδωματίων, σαλόνι, κουζίνα, άνετο χωλ, μπάνιο, με δικά του αυλή. Τιμή ενοικίου 350 ευρώ, περιοχή Ανάληψη. Πληρ. τηλ. 6995061971 MXP12862

ΕΝΟΙΚΙΑΖΕΤΑΙ ένα **στούντιο** στο ισόγειο μονοκατοικίας στην οδό Τρίπολης και Πειραιώς κατάλληλο για φοιτητές, καθηγητές - στρατιωτικούς. Πληρ. τηλ. 6937379182, 6946920900 MZT080902

ΕΝΟΙΚΙΑΖΕΤΑΙ διαμέρισμα 3άρι επί της Ιωαννίνων 14 στην Ανάληψη. Τιμή 310 ευρώ. Πληρ. τηλ. 6938745603, 2241047704, 2241034872 MZT080905

ΕΝΟΙΚΙΑΖΕΤΑΙ διαμέρισμα 80 τ.μ. στον πρώτο (1ο) όροφο που βρίσκεται στην οδό Αθηνών 54 (όχι επιπλωμένο) και αποτελείται από 2 υπνοδωμάτια - σαλόνι - κουζίνα - WC και είναι διαμπερές. Πληρ. τηλ. 2241077718 MZT080906

ΕΝΟΙΚΙΑΖΟΝΤΑΙ στο Φαληράκι με το μήνα ή την ημέρα **δωμάτια** δίχωρα (38 τ.μ.) και μονόχωρα (28 τ.μ.) από 2 έως 4 κλίνες. Προνομιούχος θέση. Εξαιρετική θέα. Εξοπλισμός κουζίνας πλήρης και air condition, τηλεόραση, τηλέφωνο, ζεστό νερό όλο το χρόνο, πάρκιν, φιλικό περιβάλλον, ησυχία, ασφάλεια κατάλληλο για στρατιωτικούς, εκπαιδευτικούς, δημ. υπαλλήλους. Πληρ. τηλ. 2241085713 MZT080914(15)

Στην **ΙΑΛΥΣΟ** επί της Λεωφόρου πλησίον super market Μαρινόπουλου **ΕΝΟΙΚΙΑΖΟΝΤΑΙ** επιπλωμένα δίχωρα **διαμερίσματα**, με μεγάλο μπαλκόνι. Διαθέτουν κλιματιστικό, ηλιακό, ταχυθερμοσίφωνα, καρτοτηλέφωνο, και άνετο ιδιωτικό πάρκιν. Τιμή 270 ευρώ. Πληρ. τηλ. 2241022328, 6947286406 MZT080907

ΕΝΟΙΚΙΑΖΕΤΑΙ ισόγειο **κατάστημα** 150 τ.μ. επί της οδού Χαραλάμπη Μόσχου πίσω της οδού Καναδά. Πληρ. τηλ. 2241065861, 6946540841 MZT070902

ΕΝΟΙΚΙΑΖΕΤΑΙ τριάρι **διαμέρισμα** α' ορόφου στο κέντρο της πόλης κοντά στο Καζίνο, ανακαινισμένο, χωρίς κοινόχρηστα. Πληρ. τηλ. 2241029901, 6976042371, 6977434223 MZT070929

ΕΝΟΙΚΙΑΖΟΝΤΑΙ studios καινούργια πλήρως επιπλωμένα με κλιματισμό κοντά στο Πανεπιστήμιο. Πληρ. τηλ. 2241078965 MZT070925

ΕΝΟΙΚΙΑΖΟΝΤΑΙ δύο επιπλωμένες **γκαρσονιέρες** ενός και δύο δωματίων η μία με αυλή και η άλλη με βεράντα στην περιοχή πλατείας Αγ. Νικολάου. Πληρ. τηλ. 2241076636 και 6977360107 MZT070927

ΕΝΟΙΚΙΑΖΕΤΑΙ διαμέρισμα α' ορόφου, Κοσκινού σε διώροφη μονοκατοικία με μεγάλη θέα, 110 τ.μ. 2 υπνοδωματίων, αυτόνομο, διαμπερές, λουξ κατασκευής, με κλιματισμό, ηλ. θερμοσίφωνα. Πληρ. τηλ. 6937262501 Κα Μαρία MZT070926

ΕΝΟΙΚΙΑΖΟΝΤΑΙ STUDIOS ΜΕ ΤΟ ΜΗΝΑ Ή ΜΕ ΤΗΝ ΗΜΕΡΑ ΠΛΗΡΩΣ ΕΠΙΠΛΩΜΕΝΑ ΜΕ ΠΟΛΥΚΟΥΖΙΝΑΚΙ, ΨΥΓΕΙΟ, ΝΤΟΥΣ, WC, ΤΗΛΕΦΩΝΟ, ΜΠΑΛΚΟΝΙ, ΖΕΣΤΟ ΝΕΡΟ ΕΠΙ 24ΩΡΟΥ ΒΑΣΕΩΣ ΣΤΗΝ ΠΙΟ ΗΣΥΧΗ ΠΕΡΙΟΧΗ ΤΗΣ ΠΟΛΗΣ ΡΟΔΟΥ (ΠΕΡΙΟΧΗ ΔΑΣΚΑΛΩΝ). ΟΔΟΣ ΜΑΝΩΛΗ ΠΑΠΑΜΑΝΩΛΗ, ΑΡΙΘΜ. 12, ΚΑΘΕΤΟΣ ΕΠΙ ΤΗΣ ΣΤΕΛΙΟΥ ΚΩΤΙΑΔΗ. ΠΛΗΡ. ΤΗΛ. 2241037244, ΚΙΝ. 6946634156 MZT070914(15)

Στα Κοσκινού **ΕΝΟΙΚΙΑΖΟΝΤΑΙ** επιπλωμένα **studio** και **διαμερίσματα** καινούργιας κατασκευής με ωραία θέα και κήπο με γκαζόν κατάλληλα για εκπαιδευτικούς και στρατιωτικούς. Πληρ. τηλ. (22410)62287, 67186MZT070923



ΚΤΗΜΑΤΟΜΕΣΙΤΙΚΟ ΓΡΑΦΕΙΟ
ΔΩΔΕΚΑΝΗΣΙΑΚΗ ΚΤΗΜΑΤΙΚΗ
ΠΑΠΟΥΤΣΗΣ ΚΩΝ/ΝΟΣ
ΠΩΛΟΥΝΤΑΙ

1. **Γκαρσονιέρα** 50 τ.μ. ισόγεια με αυλή 45 τ.μ. στην Ανάληψη. Τιμή 85.000€
2. **Διαμέρισμα** 97 τ.μ. 2ου ορόφου στην Αγ. Αναστασία.Τιμή 120.000€
3. **Διαμέρισμα** 98 τ.μ. 1ου ορόφου στην Ανάληψη. Τιμή 160.000€
4. **Διαμερίσματα** 85 τ.μ. ισογείου, 1ου και 2ου ορόφου στους Δασκάλους. Τιμή 155.000 €
5. **Διαμέρισμα** 115 τ.μ. 2ου στην Ιξιά. Τιμή 147.000€
6. **Διαμέρισμα** 83 τ.μ. ισογείου με αυλή στην Κέννεντυ. Τιμή 120.000€
7. **Διαμέρισμα** 87 τ.μ. ισογείου στο Ροδίνι. Τιμή 112.000 €
8. **Μεζονέτα** 142 τ.μ. στην Ιαλυσό. Τιμή 190.000 €
9. **Μεζονέτα** 200 τ.μ. σε οικόπεδο 400 τ.μ. στην Κρεμαστή. Τιμή 260.000 €
10. **Μονοκατοικία** διώροφη 110 τ.μ. στην Παλιά Πόλη. Τιμή 103.000 €
11. **Μονοκατοικία** ισόγεια 100 τ.μ. σε οικόπεδο 700 τ.μ. στην Παστίδα. Τιμή 190.000 €
12. **Μεζονέτα** 120 τ.μ. σε οικόπεδο 1500 τ.μ. στην Ψίνθο. Τιμή σε μπετά 75.000 € τελειωμένη 145.000 €
13. **Οικόπεδο** 4.000 τ.μ. στους Τρεις. Τιμή: 145.000 €
14. **Οικόπεδο** 303 τ.μ. εντός οικισμού στο Ασκληπειό. Τιμή: 35.000 €
15. **Αποθήκη** 180 τ.μ. στο Καρακόνερο. Τιμή 120.000€

ΕΝΟΙΚΙΑΣΕΙΣ

1. **Επαγγελματικός χώρος** στο κέντρο της πόλης. Μίσθωση 750 €
2. **Αποθήκη** υπόγεια 230 τ.μ. στην Εθνικής Αντιστάσεως. Μίσθωση 600 €

ΠΩΛΗΣΕΙΣ ΑΚΙΝΗΤΩΝ – ΟΙΚΟΠΕΔΩΝ– ΜΙΣΘΩΣΕΙΣ ΑΚΙΝΗΤΩΝ
ΩΡΕΣ ΓΡΑΦΕΙΟΥ 09.00-14.00 π.μ. και 17.00-21.00 μ.μ.
ΕΘΝΙΚΗΣ ΑΝΤΙΣΤΑΣΗΣ 45- 1ος ΟΡΟΦΟΣ • ΤΗΛ. - ΦΑΞ
2241025480 κιν. 6977855759 • e-mail: papoutsisk@in.gr
ΧΠ2673

Bronte

ΠΡΟΣΦΟΡΑ
ΛΟΓΩ ΑΝΑΚΑΙΝΙΣΗΣ!!!
ΟΛΕΣ οι εκθεσιακές κουζίνες με τις ηλ. συσκευές από **3000€**
ΧΠΕΜΠ383
3ο χλμ. Λεωφόρου Λίνδου-Καλλιθέας • τηλ. 2241065411

ΣΑΒΒΑΪΔΗΣ & ΣΥΝΕΡΓΑΤΕΣ
Κτηματομεσιτικό Γραφείο
Γρ. Λαμπράκη 14 ΡΟΔΟΣ 85100
Τηλ. 2241026281

ΠΩΛΗΣΕΙΣ ΑΚΙΝΗΤΩΝ

Α) ΟΙΚΟΠΕΔΑ ΕΝΤΟΣ ΣΧΕΔΙΟΥ - **1)** ΡΟΔΟΣ: α) Ροδίνι 400 τ.μ. με Σ.Δ. 0,4 τίμημα 175.000 ευρώ, β) Ανάληψη 400 τ.μ. με Σ.Δ. 0,8 τίμημα 230.000 ευρώ, γ) Καναμάτ 400 τ.μ. Σ.Δ. 0,4 τίμημα 165.000, **2)** Μέγγαβλη 350 τ.μ. αποτελεί μερίδα Οικοδομικού Συνεταιρισμού Αιγυπτίων Ρόδου, τίμημα 25.000 ευρώ.

Β) ΟΙΚΟΠΕΔΑ ΕΚΤΟΣ ΣΧΕΔΙΟΥ: 1) ΡΟΔΟΣ: Μόντε Σμίθ 2.000 τ.μ., 2) Ασγούρου 4.000 τ.μ., τίμημα 200.000 ευρώ, 3) Τσαΐρι 21.367 τ.μ., 4) Ιαλυσό 2.000 τ.μ., περιοχή Φιλέρημος, τίμημα 265.000 ευρώ, 5) Κοσκινού 4.002 τ.μ. τίμημα 265.000 ευρώ, 6) Μαριτσά επί της επαρχιακής οδού Κρεμαστής - Μαριτσά 9.500 τ.μ. τίμημα 250.000 ευρώ, 7) Κανδυλί 4.440 τ.μ. τίμημα 135.000 ευρώ, 8) Κανδυλί 4.000 τ.μ. τίμημα 235.000 ευρώ, 9) Καλύμπια: α) 9.000 τ.μ, β) 19.770 τ.μ., γ) 28.500 τ.μ., 10) Λίνδος: α) Βληχά 8.190 τ.μ. παραθαλάσσιο, τίμημα 320.000 ευρώ, β) Πάνω Αλώνια 3.540 τ.μ. επί επαρχιακής οδού Λίνδου - Πεύκοι, τίμημα 155.000 ευρώ, γ) Πεύκοι 32.500 τ.μ.. - 42.300 τ.μ. και 19.800 τ.μ. με πανοραματική θέα, δ) Ψάρτος 15.600 τ.μ. στο "κύμα".

Γ) ΜΟΝΟΚΑΤΟΙΚΙΕΣ: **Α)** ΡΟΔΟΣ: 1) Παλιά Πόλη: α) ανακαινισμένο 700 τ.μ. με κήπο 160 τ.μ., β) λιθόκτιστο παλιό 500 τ.μ. με κήπο 500 τ.μ., γ) ανακαινισμένο 140 τ.μ. με αυλή 60 τ.μ., δ) παλιό στο Μόντε Σμιθ 287 τ.μ. κήπο 2.100 τ.μ., ε) ανακαινισμένο 146 τ.μ. με μικρή αυλή. 2) Αγ. Νικολάου νεοκλασικό παλιό ισόγειο 115 τ.μ. α' όροφ. 115 τ.μ. με μεγάλη αυλή, τίμημα 305.000 ευρώ. 3) Αγ. Αναστασία 133 τ.μ. με αυλή 191 τ.μ. τίμημα 135.000 ευρώ, 4) Αγ. Νικολάου πετρόκτιστο και ανακαινισμένο 250 τ.μ.,τίμημα 315.000 ευρώ. **Β)** ΚΟΛΥΜΠΙΑ: α) 107 τ.μ. με κήπο 283 τ.μ. τίμημα 240.000 ευρώ, β) 107 τ.μ. με κήπο 305 τ.μ. τίμημα 260.000 ευρώ, γ) 107 τ.μ. με κήπο 310 τ.μ. τίμημα 290.000 ευρώ. **Γ)** ΙΑΛΥΣΟΣ: α) Εντός σχεδίου 175 τ.μ. οικόπεδο 300 τ.μ.. τίμημα 310.000 ευρώ, β) Κανδυλί (μέχρι κτίσματα) σε οικόπεδο 4.232 τ.μ. τίμημα 200.000 ευρώ, γ) εντός σχεδίου 220 τ.μ. σε οικόπεδο 260 τ.μ. τίμημα 380.000 ευρώ, δ) Ανοιξη εκτός σχεδίου 150 τ.μ. σε οικόπεδο 2.000 τ.μ. τίμημα 335.000 ευρώ, ε) Ιξιά 200 τ.μ. σε οικόπεδο 1.000 τ.μ. τίμημα 400.000 ευρώ, στ) Βουνάρα πολυτελούς κατασκευής 220 τ.μ. σε οικόπεδο 1.100 τ.μ.

ΕΝΟΙΚΙΑΣΕΙΣ ΚΑΤΑΣΤΗΜΑΤΩΝ

ΡΟΔΟΣ: Επί της Εθν. Αντίστασης: α) Ισόγειο 69 τ.μ. με υπόγειο 69 τ.μ. και πατάρι 20 τ.μ. μηνιαίο μίσθωμα 1.300 ευρώ, β) Προέκταση Εθν. Αντίστασης 220 τ.μ. με κήπο μεγάλο, κατάλληλο για πάρκιν, μηνιαίο μίσθωμα 1.200 ευρώ, γ) 130 τ.μ. μηνιαίο μίσθωμα 2.600 τ.μ., δ) Ισόγειο 140 τ.μ. α' όροφο, 140 τ.μ., μηνιαίο μίσθωμα 3.500 ευρώ.

Πληροφ. κ. ΑΝΕΣΤΗ, κιν. 6947-047651, τηλ. 22410-26281
ΜΧΠ659

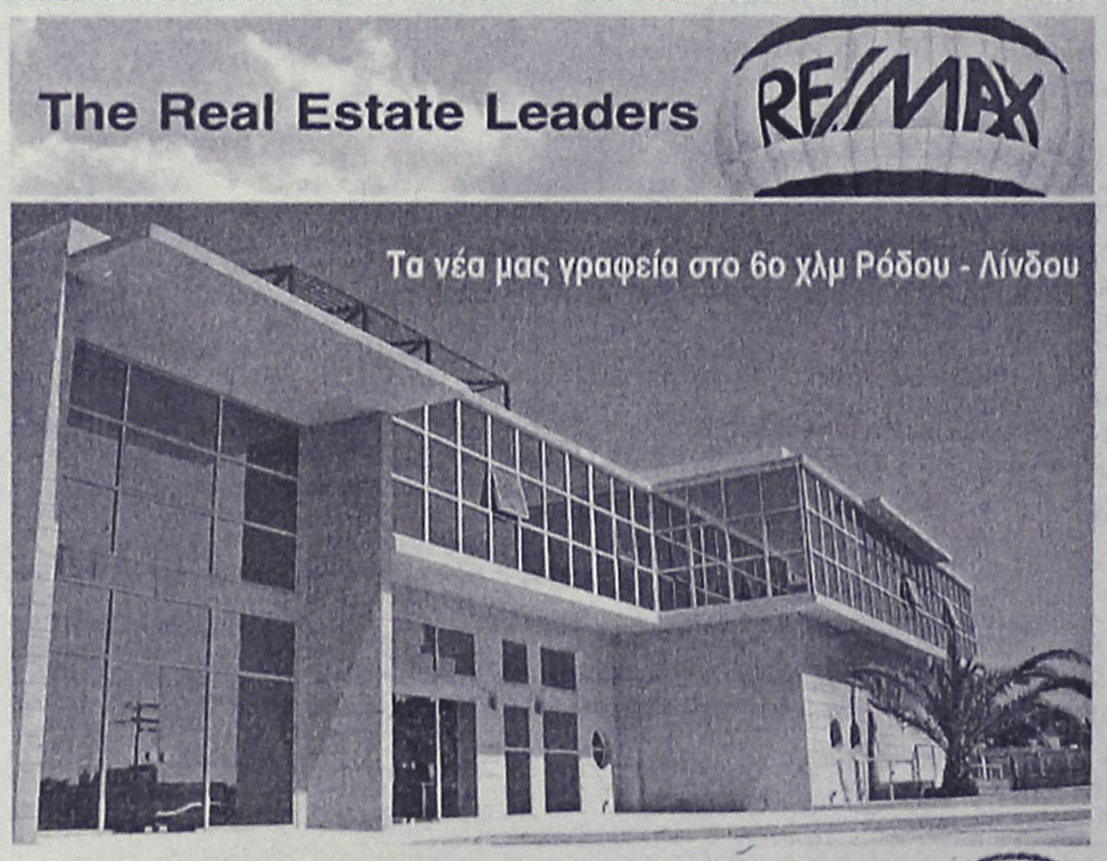

RE/MAX. Outstanding Agents. Outstanding Results.

• Αγοραπωλησίες - Ενοικιάσεις ακινήτων
• Με σοβαρότητα και επαγγελματισμό
• Στη Ρόδο, σε όλη την Ελλάδα και για κάθε γωνιά του κόσμου

RE/MAX EXCLUSIVE RE/MAX EXPRESS

REMAX EXPRESS: Εθνάρχου Μακαρίου 45 (στοά Ροίκου, ημιόροφος)
Τηλ: 22410 43730 - 1, fax: 22410 73200 • www.remax.gr • e-mail: info@remaxexpress.gr
ΑΕ740

ΚΤΗΜΑΤΟΜΕΣΙΤΙΚΟ ΓΡΑΦΕΙΟ
ΖΑΦΕΙΡΗΣ Μ. ΚΑΡΑΓΙΑΝΝΗΣ Δ. Ο.Ε.

Πωλήσεις ακινήτων. Τηλ. (2241060380-60381)
17.30-20.30 μ.μ. Δευτέρα-Παρασκευή
Fax: 2241060380 • e-mail: zafkar@hellasnet.gr

• Κατοικίες
- Εξοχική κατοικία 50 τ.μ. (υπό ανέγερση) εντός οικοπέδου 440 τ.μ. στην περιοχή Κολυμπίων
- Εξοχική κατοικία 70 τ.μ. (υπό ανέγερση) εντός οικοπέδου 500 τ.μ. στην περιοχή Κολυμπίων
- Επαγγελματική στέγη επί της Ρόδου-Λίνδου περιοχή Κολυμπίων (εστιατόριο)

• Ξενοδοχειακό συγκρότημα
- Ημιτελής σε μπετά ξενοδοχειακό συγκρότημα Α' κατηγορίας εντός οικοπέδου 22.400 τ.μ.

• Οικόπεδα
- Εντός οικισμού στον Δήμο Αφάντου 2000 τ.μ.
- Στον Δήμο Αφάντου 520 τ.μ. με άδεια οικοδομής 53 τ.μ.
- Στον Δήμο Αφάντου 1000 τ.μ. επί της εθνικής οδού Ρόδου-Λίνδου
- Στον Δήμο Αφάντου 866 τ.μ. επί της εθνικής οδού Ρόδου-Λίνδου
- Εντός οικισμού στην Παστίδα 2000 τ.μ.
- Στην παραλία Αφάντου 2125 τ.μ. 200 τ.μ. από την θάλασσα δικαίωμα δόμησης Σ.Δ. 100 τ.μ.

• Αγροτεμάχια
- Στην περιοχή Κολυμπίων αγροτεμάχια 10.200 τ.μ. (πανοραμική θέα)
- Στην περιοχή Κολυμπίων αγροτεμάχιο 4.969 τ.μ.
- Στην περιοχή Ψίνθου αγροτεμάχιο 22.400 τ.μ.
- Στην περιοχή Ψίνθου αγροτεμάχιο 19.840 τ.μ.
- Στην περιοχή Τραπεζία αγροτεμάχιο 5.800 τ.μ.
- Στον Δήμο Αφάντου αγροτεμάχιο 6.120 τ.μ.
- Στον Δήμο Αφάντου αγροτεμάχιο 11.520 τ.μ.
- Στον Δήμο Αφάντου το 1/2 αγροτεμαχίου 5.080 τ.μ. με ελαιόδεντρα
- Στον Δήμο Αφάντου 7500 τ.μ. αγροτεμάχιο

ΧΠ2499

ΕΝΟΙΚΙΑΣΕΙΣ

συνέχεια από την προηγούμενη

ΕΝΟΙΚΙΑΖΟΝΤΑΙ studios πλήρως εξοπλισμένα με τηλεόραση - air condition, ζεστό νερό, άνετο πάρκιν σε ήσυχη περιοχή στα Κοσκινού. Τιμή 180 ευρώ. Πληρ. τηλ. 2241061435, 6997270176 MZT070922

ΕΝΟΙΚΙΑΖΕΤΑΙ γκαρσονιέρα επιπλωμένη ημιυπόγεια με αυλή με ένα δωμάτιο, κουζίνα και WC στην οδό Πτολεμαίων 32-Ανάληψη. Πληρ. τηλ. 2241020429 MZT070921

ΕΝΟΙΚΙΑΖΕΤΑΙ διαμέρισμα 90 τ.μ. στους Δασκάλους. Πληρ. κ. Βίκη τηλ. 2241078501, 29318, 6936656969 ΜΑΤ2880(2)

ΕΝΟΙΚΙΑΖΕΤΑΙ διαμέρισμα 125 τ.μ. αποτελούμενο από τρία υπνοδωμάτια, κουζίνα, σαλόνι, τραπεζαρία, WC, αποθήκη και με αυλή περιμετρικά. Πληρ. τηλ. 6942424566, 6942402303, 2241020105 MZT070918

ΕΝΟΙΚΙΑΖΟΝΤΑΙ δωμάτια ευρύχωρα, επιπλωμένα, με δικό τους μπάνιο, πολυκουζινάκι, ψυγείο, κεντρική θέρμανση, με μεγάλη αυλή, σε πολύ ωραίο και ήσυχο περιβάλλον, στην Παλιά Πόλη της Ρόδου, ιδανικά για φοιτητές, δασκάλους - καθηγητές, πολύ κοντά στο Πανεπιστήμιο, (πολύ καλές τιμές, στις οποίες συμπεριλαμβάνονται: κοινόχρηστα, ρεύμα, νερό, θέρμανση). Πληρ. τηλ. 2241031813, fax 2241028360 MZT070911

ΕΝΟΙΚΙΑΖΟΝΤΑΙ στην Αγ. Νικολάου 72, επιπλωμένα **δωμάτια** με πολυκουζινάκια, TV, air condition, θέρμανση, κατάλληλα για καθηγητές και φοιτητές. Τιμή 270 ευρώ με φως και νερό. Πληρ. τηλ. 2241023129, 6945828280 κ. Κατερίνα MZT070916

ΕΝΟΙΚΙΑΖΕΤΑΙ μεζονέτα στην Ιαλυσό 180 τ.μ. 3 υπνοδωμάτια και σοφίτα, σαλόνι, κουζίνα, κήπο, πάρκιν, αυτόνομη θέρμανση, ηλιακό θερμοσίφωνα, μπόιλερ. Πληρ. τηλ. 6944613613, 6944252525 ΜΑΠ264

ΕΝΟΙΚΙΑΖΟΝΤΑΙ δύο γκαρσονιέρες σε άριστη κατάσταση πλήρως επιπλωμένες κατάλληλες για φοιτητές, στρατιωτικούς, εκπαιδευτικούς. Πληρ. τηλ. 2241086790, 6932613836 κ. Δημήτρης MZT070913

ΕΝΟΙΚΙΑΖΕΤΑΙ γκαρσονιέρα επί της οδού Κ. Ν. Κωνσταντινίδη 7, περιοχή Ζέφυρος δίπλα στην Εφορία. Πληρ. τηλ. 2241020560, 2241024527 MZT070910

ΕΝΟΙΚΙΑΖΕΤΑΙ μικρό **studio** από 1η Οκτωβρίου για όλο το χρόνο, περιοχή Αγ. Αναργύρων. Πληρ. τηλ. 6946947347 MZT070909

Στην περιοχή Σταδίου Διαγόρα (Κοδριγκτώνος) **ΕΝΟΙΚΙΑΖΟΝΤΑΙ επιπλωμένα διαμερίσματα** για χειμερινή περίοδο ή και για διάστημα ολιγοήμερο. Πληρ. τηλ. 22410 31756. INT2941(2)

ΣΑΣ ΕΝΔΙΑΦΕΡΕΙ!!!
ΠΩΛΕΙΤΑΙ
Ή ΕΝΟΙΚΙΑΖΕΤΑΙ
(ΑΠΟ ΙΔΙΟΚΤΗΤΗ)

Ισόγειος χώρος στεγασμένης επιφανείας 1.350 τ.μ. και 500 τ.μ. αυλή.
Είναι κατάλληλος για όλες τις χρήσεις *(κυρίας χρήσεως και υγειονομικού ενδιαφέροντος)* χωρίς κολώνες και ύψος 7 μέτρα με θέα την θάλασσα.
Πρόσβαση για κάθε τύπου τροχοφόρο και απεριόριστο πάρκιν.
Ευρίσκεται στο Εμπορικό Κέντρο Πανάγου επί της Γ. Σεφέρη 108 πλησίον του νέου νοσοκομείου.

Πληρ. τηλ. 6932612032 ΧΠ499



Μονοκατοικία στην Παστίδα
482 τ.μ. διώροφη σε 4.200 τ.μ. οικόπεδο, ετοιμοπαράδοτο, ειδικής κατασκευής με σύστημα θέρμανσης και δροσισμού, βιοκλιματικής αρχιτεκτονικής με διαμορφωμένο-δεντροφυτεμένο κήπο. Αποτελείται από 4 υπνοδωμάτια, 4 μπάνια, σαλόνι, Ιταλική Κουζίνα, αποθήκη.



Μονοκατοικία στα Κοσκινού
158 τ.μ. διώροφη σε 1200 τ.μ. οικόπεδο, υπό κατασκευή παραδίδεται έτοιμη σε 11 μήνες, με γρανίτες δάπεδα, πλήρη θέρμανση, τζάκι, Ιταλική κουζίνα, κουφώματα από P.V.C., αρχιτεκτονικό σχεδιασμό.



Μονοκατοικία στην Παστίδα
140 τ.μ. διώροφη σε 270 τ.μ. οικόπεδο, υπό κατασκευή παραδίδεται έτοιμη σε 6 μήνες, με γρανίτες δάπεδα, πλήρη θέρμανση, τζάκι, Ιταλική κουζίνα, Γκαράζ



Μονοκατοικία στην Ιαλυσό
149 τ.μ. διώροφη με οοφίτα 32 τ.μ. σε 272 τ.μ. οικόπεδο, υπό κατασκευή παραδίδεται έτοιμη σε 2 μήνες, με γρανίτες δάπεδα, πλήρη θέρμανση, τζάκι, Ιταλική κουζίνα.



Μονοκατοικία στην Ιαλυσό
140 τ.μ. διώροφη με οοφίτα 35 τ.μ. σε 327 τ.μ. οικόπεδο, υπό κατασκευή παραδίδεται έτοιμη σε 6 μήνες, με γρανίτες δάπεδα, πλήρη θέρμανση, τζάκι, Ιταλική κουζίνα.



Μονοκατοικία στην Ιαλυσό
132 τ.μ. διώροφη σε μπετά σε 860 τ.μ. οικόπεδο, περιτοιχισμένο με διαμορφωμένη πρόοδαση και ατομικό βόθρο.



Μονοκατοικία στην Ιαλυσό
132 τ.μ. διώροφη και 76 τ.μ. υπόγειο σε μπετά σε 1200 τ.μ. οικόπεδο, περιτοιχισμένο με διαμορφωμένη πρόοδαση και ατομικό Βόθρο.



Μεζονέτα στη Ρόδο
130 τ.μ. διώροφη μεζονέτα με υπόγειο 65 τ.μ. με 3 υπνοδωμάτια, κουζίνα από μασίφ ξυλεία, τζάκι, πλήρη θέρμανση.



Μονοκατοικία στα Κοσκινού
158 τ.μ. διώροφη σε 1200τ.μ. οικόπεδο, υπό κατασκευή - παραδίδεται σε μπετά σε 2 μήνες με διαμορφωμένη πρόοδαση, περιτοιχισμένο οικόπεδο και ατομικό βόθρο.

ΟΙΚΟΠΕΔΑ

Οικόπεδο στα Ασγούρου
• 5.300 τ.μ. σε ωραίο φυσικό περιβάλλον, άρτιο και οικοδομήσιμο. **Αξίας € 190.000**

Οικόπεδο στα Αφάντου
• 13.000 τ.μ. πολυεπίπεδο, κλιμακωτό, με υπέροχη θέα στην θάλασσα άρτιο και οικοδομήσιμο. **Αξίας € 195.000**

Οικόπεδο στα Κοσκινού
• 4.000 τ.μ. στη θέση Πέζουλας, γωνιαίο με θέα προς το Φαληράκι και τη Ρόδο. **Αξίας € 176.000**

Οικόπεδο στις Καλυθιές
• 4.010 τ.μ στις Καλλιθιές, για επαγγελματική χρήση, με πρόσβαση πλάτους 6 m σε ελάχιστη απόσταση από την Εθνική οδό Τσαϊρι - Αεροδρομίου. **Αξίας € 176.000**

ΔΙΑΜΕΡΙΣΜΑΤΑ

Διαμέρισμα στους Άνω Δασκάλους
• 74 τ.μ. υπερυψωμένο ισόγειο με αποκλειστική χρήση αυλής, 2 υπν/τιων. **Αξίας € 176.000**

Διαμέρισμα στην Κοδρικτώνος
• 110 τ.μ. Γ΄ ορόφου, με 3 υπν/τια, μεγάλες-άνετες βεράντες. **Αξίας € 161.000**

Διαμέρισμα στην Εν. Δυνάμεων
• 100 τ.μ. . Α΄ ορόφου, με 3 υπν/τια, ανακαινισμένο με θέρμανση. **Αξίας € 141.000**

Διαμέρισμα στους Δασκάλους
• 107 τ.μ. . Α΄ ορόφου, με 3 υπν/τια, ηλ.θέρμανση, με υπέροχη θέα στη θάλασσα. **Αξίας € 132.000**

Διαμέρισμα στη Μητρόπολη
• 80 τ.μ Οροφοδιαμέρισμα, Β΄ ορόφου, με 2 υπν/τια, θέρμανση, τζάκι. **Αξίας € 90.000**

ευσταθίου
ΕΥΡΩΚΤΗΜΑΤΙΚΗ
ΚΤΗΜΑΤΟΜΕΣΙΤΙΚΟ ΓΡΑΦΕΙΟ

Εθν. Αντιστάσεως 83 • Τηλ.: 22410 73819, 74917
Κιν.: 6944 374546, 6945 292030 • Fax: 22410 38641
info@euroktimatiki.gr

ΧΠ401/2029

ενοικιασεις

συνέχεια από την προηγούμενη

ΕΝΟΙΚΙΑΖΕΤΑΙ studio επιπλωμένο κατάλληλο για φοιτητές επί της Νικηταρά 58 (περιοχή Αγίου Νικολάου). Πληρ. τηλ. 2241024163 MZT070908

ΕΝΟΙΚΙΑΖΕΤΑΙ χώρος κατάλληλος για γραφείο πάσης φύσεως, βρίσκεται στη Δαμασκηνού 92, είναι γωνιακός και κοντά στην πλατεία. Πληρ. τηλ. 2241026657 ή από ιδιοκτήτη Δαμασκηνού 90 MZT070906

ΕΝΟΙΚΙΑΖΕΤΑΙ γκαρσονιέρα δίχωρη επιπλωμένη κοντά στου "Σπανού" το υπερμάρκετ επί της Μ. Κων/νου 30 στο κέντρο της πόλης. Πληρ. τηλ. (22410)32036, 33668 MZT070905

ΕΝΟΙΚΙΑΖΟΝΤΑΙ: α) στη Ρόδο **διαμέρισμα** 120 τ.μ. με κεντρική θέρμανση 4άρι με 2 WC, σαλόνι, κουζίνα και αποθήκη στην οδό Παναγιώτη Κανελλοπούλου 8, β) Στ' Αφάντου **διαμερισματάκι** 40 τ.μ. πλήρως επιπλωμένο με ψυγείο, air condition, επί της Πανορμίτου Ράμου 178 κατάλληλο για εκπαιδευτικούς και στρατιωτικούς. Πληρ. τηλ. 6976670326 MXP12858

ΕΝΟΙΚΙΑΖΕΤΑΙ γκαρσονιέρα στην Κρεμαστή, επιπλωμένη. Πληρ. τηλ. 6944652600, 6944789087, 2241093046 MXP12856

ΕΝΟΙΚΙΑΖΟΝΤΑΙ στο Καρακόνερο α) γκαρσονιέρα δίχωρη σε άριστη κατάσταση επιπλωμένη με air condition, β) διαμέρισμα τριάρι επιπλωμένο σε άριστη κατάσταση. Πληρ. τηλ. 22410 61236, 2241032180 και 6948805835. MZT030933

ΕΝΟΙΚΙΑΖΕΤΑΙ διαμέρισμα επιπλωμένο στο κέντρο της πόλης, 3 υπνοδωματίων, 2 WC, σαλόνι, κουζίνα, ηλιακό θερμοσίφωνο, κατάλληλο για 2 ή 3 φοιτήτριες. Πληρ. τηλ. 2241021741, 6947402440, 6947402441 MXP12853

ΕΝΟΙΚΙΑΖΕΤΑΙ διαμέρισμα τριάρι ημιεπιπλωμένο στο κέντρο άνωθεν καταστήματος "Σακκής". Πληρ. τηλ. 2241036832, 2107012464 MZT060949

ΕΝΟΙΚΙΑΖΕΤΑΙ γκαρσονιέρα καινούργια πλήρως επιπλωμένη με όλες τις ηλεκτρικές συσκευές, air condition, και αυλή, περιοχή Ανάληψη, Αγαθονησίου 5. Πληρ. τηλ. 2241031298, 6932787836 MZT060950

ΕΝΟΙΚΙΑΖΕΤΑΙ δίχωρο επιπλωμένο **διαμέρισμα** 60 τ.μ. με θέα τη θάλασσα επί της Γ. Σεφέρη 100. Ενοίκιο 300 ευρώ, κατάλληλο για στρατιωτικούς, εκπαιδευτικούς, και ολιγομελείς οικογένειες. Πληρ. τηλ. 2241069557, 6973582646 INT060945(46)

ΕΝΟΙΚΙΑΖΟΝΤΑΙ ξενοδοχειακά διαμερίσματα και **studios** στις "7 Βαγιές" με το μήνα σε συγκρότημα προσφάτως ανακαινισμένο, πλήρως εξοπλισμένο με τηλεόραση, τηλέφωνο, ηλιακό, κλιματισμό, ψύξη, θέρμανση, καθαριότητα 2 φορές την εβδομάδα από την καμαριέρα του ξενοδοχείου με πλήρη ρουχισμό και εξοπλισμό κουζίνας με χρήση της πισίνας, της πέργκολας και του σαλονιού / bar του ξενοδοχείου κ.λπ. Πληρ. τηλ. 2241036830, 6932934562 MZT250729

ΕΝΟΙΚΙΑΖΟΝΤΑΙ ΝΕΟΚΤΙΣΤΕΣ ΓΚΑΡΣΟΝΙΕΡΕΣ ΜΟΝΟΧΩΡΕΣ ΚΑΙ ΔΙΧΩΡΕΣ ΜΕ ΚΟΥΖΙΝΑ, ΨΥΓΕΙΟ, ΝΤΟΥΛΑΠΕΣ, AIR CONDITION, ΠΕΡΙΟΧΗ ΚΑΡΑΚΟΝΕΡΟ (Μ. ΠΑΝΟΡΜΙΤΗ 28). ΠΛΗΡ. ΤΗΛ. 6944377688, 6948582940 ΜΑΠ251

ΕΝΟΙΚΙΑΖΟΝΤΑΙ γκαρσονιέρες μονόχωρες και δίχωρες, πλήρως επιπλωμένες στην περιοχή Κυρά της Ρω 13, στο Ροδίνι. Πληρ. τηλ. 2241066680, 6977275783 MXP12855

ΕΝΟΙΚΙΑΖΕΤΑΙ διαμέρισμα ισόγειο 75 τ.μ. αποτελούμενο από 2 υπνοδωμάτια, σαλόνι, κουζίνα, μπάνιο, επί της οδού Κοραή 10 (περιοχή Αγ. Νικολάου). Πληρ. τηλ. 2241020445 MZT060952

ΕΝΟΙΚΙΑΖΕΤΑΙ studio πλήρως επιπλωμένο με air condition, και ηλιακό θερμοσίφωνα, ισόγειο με κήπο σε ήσυχη περιοχή με άνετο πάρκιν. Πληρ. τηλ. 6944231199 MZT060942

ΕΝΟΙΚΙΑΖΟΝΤΑΙ δωμάτια επιπλωμένα με μπάνιο και κουζίνα - στουντιος - και δυάρι διαμέρισμα για όλο το χρόνο, επί της οδού Πίνδου 25 κοντά στο Πανεπιστήμιο για φοιτήτριες και εκπαιδευτικούς μέχρι τέλους σχολικής περιόδου. Πληρ. τηλ. 2241024846 MZT060939

ΕΝΟΙΚΙΑΖΕΤΑΙ διαμέρισμα στην περιοχή Αγ. Ιωάννη Αντισμ. Βολονάκη 6 κοντά στο Πανεπιστήμιο κατάλληλο για φοιτητές και στρατιωτικούς. Πληρ. τηλ. 6947712228 και 2241023573 από 09.00-13.00 και 17.00-20.30 MZT060948

ΕΝΟΙΚΙΑΖΕΤΑΙ δυάρι ημιεπιπλωμένο με βοηθητικούς χώρους σε ισόγειο με μεγάλη αυλή. Κατάλληλο για φοιτητές. Συνοικία Αγίας Αναστασίας, οδός Κουρβουαζιέρ 13. Πληρ. τηλ. 2246044356 MZT061941

ΕΝΟΙΚΙΑΖΕΤΑΙ επιπλωμένη **γκαρσονιέρα** σε 2ο όροφο επί της οδού Παπαφλέσσα 5, περιοχή Αγίας Αναστασίας. Τιμή ενοικίου 300 ευρώ. Για πληρ. στο τηλ. 2241025184 (από 10-12μ. και 5-7 μ.μ.) MZT060940

ΕΝΟΙΚΙΑΖΕΤΑΙ διαμέρισμα α' ορόφου στην Εμμ. Ζαννή 2, Ανάληψη, απέναντι από το ζαχαροπλαστείο ELYSSE κοντά σε σχολείο, 90 τ.μ., αποτελούμενο από 2 υπνοδωμάτια, σαλόνι κουζίνα ενιαίος χώρος με εντοιχιζόμενα ηλεκτρικά είδη, θέρμανση, και ηλιακό θερμοσίφωνα. Πληρ. τηλ. 6942711565, 6945256109 MZT060938

ΕΝΟΙΚΙΑΖΕΤΑΙ στην ΚΑΛΑΜΑΤΑ 2άρι επιπλωμένο με θέρμανση, χωρίς κοινόχρηστα. Πληρ. τηλ. 6974575627 MZT060944

ΕΝΟΙΚΙΑΖΕΤΑΙ ισόγειο **διαμέρισμα** μονοκατοικίας ενός υπνοδωματίου, μπάνιο, ενιαίος χώρος κουζίνας σαλονιού, με εντοιχισμένη κουζίνα, διπλά τζάμια, σίτες, ρολλά, θέρμανση - ψύξη, επιπλωμένο με θέση πάρκιν σε ήσυχη περιοχή στην Κρεμαστή. Πληρ. τηλ. 2241094730, 6945949915 INT060928

ΕΝΟΙΚΙΑΖΕΤΑΙ μικρό **διαμέρισμα** (επιπλωμ.+ηλεκτρικά) στην Ανάληψη (επί της Αθηνών). Αξία 350 ευρώ. Πληρ. τηλ. 2241030069, 6944532903 MZT060929

ΕΝΟΙΚΙΑΖΕΤΑΙ γκαρσονιέρα καινούργια λουξ επιπλωμένη με ένα υπνοδωμάτιο, κουζίνα, καθιστικό, WC. Τιμή 350 ευρώ κοντά στο Πανεπιστήμιο, περιοχή Αγ. Ιωάννη, μόνο για φοιτήτριες MZT060927

ΚΡΕΜΑΣΤΗ. ΕΝΟΙΚΙΑΖΟΝΤΑΙ νέα, πλήρως εξοπλισμένα **studios** διαμπερή με ηλιακό - ηλεκτρικό θερμοσίφωνα, πολυκουζίνα, βεράντες, άνετο πάρκιν, 500 μ. από παραλία, 200 μ. από κέντρο. Πληρ. κ. Μάνος τηλ. 2241081478-88818, 6938626179 ΜΑΠ254

ΕΝΟΙΚΙΑΖΕΤΑΙ στην Ιαλυσό διαμέρισμα α' ορόφου 130 τ.μ. με 3 υπνοδωμάτια, κουζίνα, μπάνιο, σαλόνι, προχώλ, και μια μικρή αποθήκη με κεντρική θέρμανση και άνετο πάρκιν. Πληρ. τηλ. 2241034795, 6973396853 MZT060935

ΕΝΟΙΚΙΑΖΟΝΤΑΙ studios για εκπαιδευτικούς, φοιτητές, Αμαράντου 49 κοντά στην Ακαδημία 300 ευρώ. Ολα πληρωμένα. Πληρ. τηλ. 2241037158 MZT060934

ΕΝΟΙΚΙΑΖΕΤΑΙ διαμέρισμα 90 τ.μ. 2 υπνοδωμάτια, κουζίνα, σαλόνι, μπάνιο, αποθ., ανακαινισμένο 2004, γωνιακό επί της Λεωφ. Λίνδου 215, δίπλα ΔΕΥΑΡ. Ενοίκιο 450 ευρώ με κοινόχρηστα. Πληρ. τηλ. 2241065310, 10-2 μ.μ. κ' 5-9 μ.μ. 6945738054 ΜΑΠ256

ΕΝΟΙΚΙΑΖΕΤΑΙ δυάρι 60 τ.μ. επί της Αγ. Λαύρας και Ισαύρων γωνία σε φοιτητή ή φοιτήτρια. Πληρ. κος Βασίλης τηλ. 2241038235, 6946067088 και επιπλωμένη **γκαρσονιέρα** επί της οδού Κοδριγκτώνος MZT060910

ΕΝΟΙΚΙΑΖΕΤΑΙ διαμέρισμα δυάρι στην Αθήνα τοποθεσία Πανεπιστημιούπολη (Ανω Ιλίσια) ιδανικό για φοιτητές. Πληρ. τηλ. 2241029973 INT060906

ΕΝΟΙΚΙΑΖΕΤΑΙ διαμέρισμα ενός υπνοδωματίου μεγάλου με ντουλάπα, κουζίνα με πολλά ντουλάπια και μπάνιο επί της οδού Αγαθονησίου. Πληρ. τηλ. 2241033657 MZT060907

ΕΝΟΙΚΙΑΖΕΤΑΙ δωμάτιο στα Κοσκινού 2 υπνοδωματίων, WC, σαλόνι, κουζίνα. Πληρ. τηλ. 2241063033 μετά τις 15.30 και 6944418591 MZT060913

ΕΝΟΙΚΙΑΖΕΤΑΙ διαμέρισμα και **studios** στην Π. Πόλη από Οκτώβριο έως Ιούνιο. Πληρ. τηλ. 6945347411 MZT060926



ΚΤΗΜΑΤΟΜΕΣΙΤΙΚΟ ΓΡΑΦΕΙΟ

ΑΙΓΑΙΟΚΤΗΜΑΤΙΚΗ

ΕΠΙΛΕΓΜΕΝΕΣ ΠΡΟΤΑΣΕΙΣ ΑΚΙΝΗΤΩΝ

- 80 τ.μ. Αγ. Νικόλαος 95.000 ευρω
- 80 τ.μ. Σωτήρος 90.000 ευρω (ΔΔ)
- 95 τ.μ. μετέπ. Ιαλυσός 90.000 ευρω
- 100 τ.μ. μονήκα 4 ετών 500 τ.μ. οικ/δο στην Ιαλυσό 300.000 ευρω (ΔΔ)
- 108 τ.μ. (3 υπν.) β' ορ. με θέα Δασκάλους 190.000 ευρω
- 117 τ.μ. καινουργιο ρετιρέ Αραπάκι 200.000 ευρω
- 120 τ.μ. μονήκα Π. Πόλη Ροδίτ 145.000 ευρω
- 138 τ.μ. (3 υπν.) - (2 μπάνια) - θέα - θέρμανση, 5 ετών - Παρθενώπης 230.000 ευρω
- 120 τ.μ. (β') ορόφια - καινούργιο - λουξ κατασκευής - Ηρωίδος Αναστασίας 190.000 ευρω (ΔΔ)
- 236 τ.μ. μονοκατοικία Θολό σε 2.174 τ.μ. οικ/δο με έξτρα Σ.Δ. 764 τ.μ. 264.000 ευρω
- 265 τ.μ. μεζ/τα (10 ετών) σε 2 στρ. Τσαίρι 265.000 ευρώ (ΔΔ)
- 2 οικοδομικές μερίδες οικ/κου συν/σμου ΑΥΤΟΣΤΕΓΑΣΗΣ και 1 μερίδα ΑΠΟΛΛΩΝ/ΒΑΚΧΟ/
- Οικ/δο 4 στρ. στο Κανδυλί 120.000 ευρω
- Κατάστημα 40 τ.μ. με 70 τ.μ. απ/κη πρ/ση Αννης Μαρίας 110.000 ευρω
- Γραφεία 23 τ.μ., 45 τ.μ., 67 τ.μ. κοντά στην Ακαδημία Χ2.500 το τ.μ.
- 480 τ.μ. οικ/δο Σ.Δ. 1 Ανάληψη 280.000 ευρω

ΕΚΤΟΣ ΑΥΤΩΝ ΤΩΝ ΑΚΙΝΗΤΩΝ ΔΙΑΘΕΤΟΥΜΕ ΜΕΓΑΛΗ ΠΟΙΚΙΛΙΑ ΣΕ ΔΙΑΜ/ΤΑ (ΜΕΤ/ΝΑ-ΚΑΙΝΟΥΡΓΙΑ) ΣΤΙΣ ΚΑΛΥΤΕΡΕΣ ΤΙΜΕΣ ΤΗΣ ΑΓΟΡΑΣ-ΟΙΚ/ΔΑ ΚΑΙ ΕΝΟΙΚΙΑΣΕΙΣ ΑΚΙΝΗΤΩΝ - ΑΝΤΙΠΑΡΟΧΕΣ

ΡΕΝΑ ΒΑΖΟΥΚΟΥ

(ΜΕΣΙΤΗΣ ΑΣΤΙΚΩΝ ΣΥΜΒΑΣΕΩΝ)

ΔΙΕΥΘ. ΓΡΑΦΕΙΟΥ ΔΗΜ. ΘΕΟΔΩΡΑΚΗ 3

9-1 το πρωί καθημερινά και 6.30-9 απ/τα (Δευτ. και Πέμπτης)

Τηλ. (22410) 22943-28838 FAX: 28838, κιν. 6945466773

email.vazoukou@acn.gr ΧΠ851

Κάνετε τα όνειρα σας πραγματικότητα στην τιμή που θέλετε.

ΗΡΑΚΛΗΣ Δ.ΧΟΡΟΖΙΔΗΣ

Μεσίτης & Σύμβουλος επενδύσεων

Ακίνητης Περιουσίας

Mediterranean

Real Estate Agency

Κτηματομεσιτικό γραφείο

ΠΩΛΗΣΕΙΣ - ΜΙΣΘΩΣΕΙΣ ΑΚΙΝΗΤΩΝ







● Αναλαμβάνουμε και εκδόσεις δανείων

Ρόδου - Λίνδου 213
(έναντι Πάρκου Ροδίνι)
85100 Ρόδος
Τηλ: 2241075860
Fax 2241075861
Κιν: 6944370848
E-mail: medest@otenet.gr
www.dodecaneserealestate.com

Πωλήσεις Μονοκατοικιών

-**Ροδίνι.** 3όροφη μεζονέτα στην Κυρά της Ρω, 160τμ με ανεξάρτητη γκαρσονιέρα και πάρκιν.
-**Κανδυλί.** Μεζονέτα 3 επιπέδων,συνολικής επιφάνειας 270 τμ. στα σοβατίσματα. Έκταση 1,470 τμ.
-**Τσαίρι.** Μεζονέτα 260 τμ, 3 επιπέδων με 4 υ/δ, 2 μπάνια, μεγάλα μπαλκόνια, γκαράζ και στούντιο 35 τμ, σε οικόπεδο 2 στρεμ.
-**Αφάντου.** Μεζονέτα υπερπολυτελούς κατασκευής 211 τμ με 50τμ βεράντες, 3 υ/δ, 3 μπάνια, εσωτερικό ηλεκτρ.γκαράζ, κεντρικό κλιματισμό,υδρομασάζ,τζακούζι, εντοιχίζομενη κουζίνα πλήρως εξοπλισμένη με ηλεκτρικές συσκευές Bosch.
-**Αφάντου.** Μεζονέτα υπερπολυτελούς κατασκευής 230τμ με 70τμ βεράντες, 4υ/δ, 3 μπάνια, εσωτερικό ηλεκτρ.γκαράζ, κεντρικό κλιματισμό,υδρομασάζ,τζακούζι, εντοιχίζόμενη κουζίνα πλήρως εξοπλισμένη με συσκευές Bosch.
-**Αφάντου.** Μονοκατοικία 75 τμ, με 2 υ/δ, και ενιαίο χώρο κουζίνας-καθιστικού με τζάκι.Διαμορφωμένοι εξωτερικοί χωροι 800 τμ με ανεξάρτητο σπιτάκι 25 τμ στον κήπο. 300 μ από την θάλασσα.
- **Καλύμνα.** Πωλούνται νεόδμητες μεζονέτες 107 τμ η κάθε μία, ιδιαίτερης αισθητικής πλήρως εξοπλισμένες, με ή χωρίς πισίνα, κήπο, πάρκιν, μεγάλες βεράντες, 380 μ από τη θάλασσα.
-**Αρχάγγελος.** Μεζονέτες 108 τμ η κάθε μία, στα μπετά,σε ήρεμη περιοχή, με απεριόριστη θέα.
-**Γεννάδι.** Μεζονέτες 117 τμ με διαμορφωμένους εξωτερικούς χώρους (πισίνα, χωρο αθλοπαιδιων, κιόσκι, πάρκιν) με θέα τη θάλασσα.
-**Ιαλυσός** Στην περιοχή Σωτήρος σε ήσυχη τοποθεσία, πωλείται μεζονέτα 200 τμ υπερπολυτελούς κατασκευής, σαλοτραπεζαρία, κουζίνα, καθιστικό,3 υ/δ, 2 μπάνια, αποθήκη, κεντρική θέρμανση, τζάκι,κήπο,πάρκιν.
-**Ιαλυσός** Στην περιοχή Σωτήρος σε ήσυχη τοποθεσία, πωλείται ημιτελής 3όροφος μεζονέτα 290 τμ. Το ημιυπόγειο είναι ανεξάρτητη τελειωμένη κατοικία 90 τμ με σαλόνι,τραπεζαρία,2 υ/δ και μπάνιο. Το ισόγειο και ο 1ος είναι 200 τμ με σαλόνι,τραπεζαρία,κουζίνα,4 υ/δ,1γραφείο 3 μπάνια, μεγάλο κήπο και πάρκιν.
-**Παστίδα.** Περιοχή Κήπoι διόροφη κατοικία υπερπολυτελούς κατασκευής, υπερυψωμένο ισόγειο 150 τμ, 3 υ/δ, 2 μπάνια, σαλόνι, κουζίνα, τζάκι, μεγάλα μπαλκόνια. Α' όροφος 112 τμ, 3 υ/δ, 2 μπάνια, σαλόνι, κουζίνα, τζάκι, μεγάλα μπαλκόνια, απεριόριστη θέα,υπέροχα διαμορφωμένοι εξωτερικοί χωροι σε μεγάλο οικόπεδο.
-**Παστίδα.** Υπερπολυτελής 2όροφη μονοκατοικία 482τμ σε οικόπεδο 4.200τμ, ιδιαίτερου αρχιτεκτονικού σχεδιασμού, με 4 υ/δ, σαλόνι, κουζινα υψηλής αισθητικής, 4 μπάνια, αποθήκη, κεντρικό σύστημα κλιματισμού ψύξης-θέρμανσης, διαμορφωμένο και δεντροφυτεμένο εξωτερικό χωρο, μεγάλες βεράντες απέραντη θέα.
- **Δαμαστρά.** Νεόδμητη μεζονέτα 100τμ,διαμορφωμένη σε 3 διαφορετικά επίπεδα με απέραντη θέα.
-**Θεσσαλόνικης.** 2 όροφη μονοκατοικία 120 τμ σε οικόπεδο 4700 τμ. 60μ από τη θάλασσα με απέραντη θέα.

Πωλήσεις Διαμερισμάτων

-**Ρόδος.** Στο Ροδίνι στην οδό Σμύρνης και μονής Καλόπετρας, σε ήρεμη τοποθεσία, πωλούνται διαμερίσματα αισορόφου, βαισορόφου και ρετιρέ, 2 υ/δ 80 τμ, και 3 υ/δ 99 τμ. Νεόδμητα και παραδοτέα πλήρως εξοπλισμένα.
-**Ρόδος.** Στο Ροδίνι διαμερίσματα 96τμ στα σοβατίσματα. Απεριόριστη θέα.
-**Αφάντου.** Σε κεντρικό σημείο, διαμέρισμα 2ου ορόφου 75 τμ σε νεόδμητη πολυκατοικία, με 2υ/δ,σαλοτραπεζαρία,κουζίνα,μπάνιο.

Πωλήσεις Ξενοδοχειακών μονάδων

-**Αφάντου.** Σε ύψωμα με πανοραμική θέα, πωλείται ξενοδοχειακή μονάδα Που αποτελείται από: 1) 37 διαμέρια (80 κλίνες). 2) 12 διαμέρια ημιτελή (24 κλίνες). 3) Δόμηση για επιπλέων 22 διαμέρια (44 κλίνες). Σύνολο 148 κλίνες. 4) Πισίνα, σνακ μπαρ, εστιατόριο.

Πωλήσεις Παραδοσιακών κατοικιών

- **Ρόδος. Νισχώρι,** 2όροφο παλαιό αρχοντικό 200 τμ, ανακαινισμένο, ιδιαίτερης αρχιτεκτονικής με τζάκι, βοτσαλωτά δάπεδα και με υπέροχα διαμορφωμένους εξωτερικούς χώρους 250 τμ.Υπόλοιπο δόμησης 90 τμ.
-**Παλιά πόλη.** 3όροφη παραδοσιακή κατοικία 95τμ, 3υπν/τίων καινούρια κουζίνα και μπάνιο,πλήρως ανακαινισμένο.
-**Παλιά πόλη.** 2όροφη παραδοσιακή κατοικία 350τμ σε κεντρικό σημείο.Στο ισόγειο έχει και κατάστημα για οποιαδήποτε χρήση.
-**Αφαντου.**Παραδοσιακή καμάρα 79τμ σε οικόπεδο 94τμ σε καλή κατάσταση.
- **Μαλώνα.**Παραδοσιακή καμάρα 61τμ πλήρως ανακαινισμένη, ιδιαίτερης διακόσμησης.
- **Μαλώνα.** Παραδοσιακή καμάρα 114 τμ σε καλή κατάσταση.
- **Μαλώνα.** Παραδοσιακή κατοικία 58 τμ σε τιμή ευκαιρίας.
- **Μαλώνα.** Νεόδμητη παραδοσιακή κατοικία 95 τμ με μεγάλη αυλή με πέργκολα, τζάκι,κλιματισμό,ηλεκτρ.συσκευές και επιπλωμένη.
- **Λάερμα.**Παραδοσιακή κατοικία 70 τμ και 30 τμ υπόλοιπο οικοπέδου.
- **Παραδεισι.** Μονοκατοικία 85τμ με μεγάλη αυλή.
- **Σορωνή.**Παραδοσιακή κατοικία 110 τμ και 30 τμ αυλή.
- **Σύμη.** Παραδοσιακή νεοκλασική 2όροφη κατοικία 150τμ σε πολύ καλή κατάσταση σε κεντρικό σημείο της Σύμης,με δρόμο.
- **Σύμη.** Σε κεντρικό σημείο , παραδοσιακή κατοικία 95τμ , αυλή 15τμ. Με δρόμο.

Πωλήσεις Οικοπέδων- Αγροτεμαχίων

- **Ρόδος.**180τμ με μεγάλο συντελεστή δόμησης στο Νισχώρι(οδός Δ/μπεράκη).
-**Ρόδος.** Επί της Ρόδου- Λίνδου (μετά το Rhodos gold Βογιατζή) πωλείται οικόπεδο 20,000 τμ ιδιαίτερης προβολής, κατάλληλο για κάθε χρήση.
-**Ρόδου- Καλλιθέας.** Οικόπεδα 4000τμ το κάθε ένα με απεριόριστη θέα στη θάλασσα.
-**Τσαίρι.** Πωλείται οικόπεδο 4.000 τμ, 300 μ από την κεντρική λεωφόρο κατάλληλο για βιοτεχνικούς χώρους.
-**Τσαίρι.**Πωλείται οικόπεδο 300 τμ με άδεια για βιομηχανικό κτίριο 900 τμ κατάλληλο για βιοτεχνική χρήση.
- **Ασγούρου.** Πωλείται οικόπεδο 5.200 τμ με συγκαναωνιακό κόμβο, και με άδεια για 2 βιομηχανικά κτίρια 2.500 τμ έκαστο.
-**Αφάντου.** Οικόπεδο 4010 τμ άρτιο και οικοδομήσιμο στην περιοχή Τραπεζία. Απεριόριστη θέα.
-**Αρχάγγελος.** Πωλείται αγροτεμάχιο 11.250 τμ. 500 μ μετά τη διασταύρωση Τσαμπίκος, 20μ από το δρόμο.
-**Κάλαθος.** Περιοχή Άγιος Ιωάννης οικόπεδο 3,525 τμ κοντά στη θάλασσα.
-**Κάλαθος.** Περιοχή Τρούλος στο ύψωμα της Καλάθου οικόπεδο με πανοραμική θέα 5,100 τμ.
-**Κάλαθος.** Οικόπεδο 2.880 τμ επί της κεντρικής λεωφόρου Ρόδου-Λίνδου.Ιδιαίτερης προβολής.
-**Πιλώνα.** Πωλείται οικόπεδο 2.000 τμ άρτιο και οικοδομήσιμο.
-**Πιλώνα.** Πωλείται αγροτεμάχιο 3,960 τμ.
-**Λάρδος.** 2 οικόπεδα 4450 το κάθε ένα, στην παραλία της Λάρδου, 100τμ από τη θάλασσα.
-**Κιοτάρι.** Οικόπεδο 800 τμ, με άδεια για 2 καταστήματα των 80 τμ. Δίπλα στη θάλασσα.
- **Κιοτάρι.** Οικόπεδο 5.000 τμ, με πρόσοψη στην κεντρική λεωφόρο.
- **Κιοτάρι.** Αγροτεμάχιο 4010 τμ με πανοραμική θέα στη θάλασσα.
-**Λαχανά.** Οικόπεδο 4000 τμ με άδεια για 3 μεζονέτες, στον κεντρικό δρόμο με θέα στη θάλασσα.
-**Παραδεισι.** 583τμ στην κεντρική λεωφόρο με μεγάλο συντελεστή δόμησης.
-**Παραδεισι** Περιοχή κάτω Καλαμώνας οικόπεδο 6100τμ με δόμηση 150 τμ.
-**Παραδεισι.**12080τμ στη περιοχή Θάλαρος 60μ από τη θάλασσα.
-**Σορωνή.** Οικόπεδα 500τμ το κάθε ένα ,εντός οικισμού, κοντά στη θάλασσα.
-**Σορωνή.** Οικόπεδο 3880τμ με δόμηση, στον κεντρικό δρόμο.
-**Κως-Αντιμάχεια.** Οικόπεδο 4.650 τμ.
-**Κως-Αντιμάχεια.** Οικόπεδο 16.800 τμ.
-**Κως- Αντιμάχεια.** Οικόπεδο 20.200 τμ.
-**Κως-Καρδάμενα.**Οικόπεδο 416 τμ με μεγάλο συντελεστή.

Πωλήσεις επιχειρήσεων

-**Ρόδος.** Περιοχή Ψαροπούλος, Ερ.Σταυρού και Αλ.Διάκου Επιχείρηση αναψυκτήριο ανακ-μπαρ,γυναικά πλήρως εξοπλισμένο με ωραίο εσωτερικό χώρο και μεγάλη αυλή. Δυνατότητα αλλαγής χρήσης.
-**Ρόδος.** Πωλείται επιχείρηση εστιατόριο καφέ μπαρ 130 τμ κεντρικού κτιρίου και 350 τμ αυλής με άδεια 200 ατόμων. Πλήρως ανακαινισμένο. Ιδιαίτερης αισθητικής και διακόσμησης.
-**Ρόδος.** Περιοχή Κόβα επί της οδού Κολοκοτρώνη πωλείται ισόγειο κατάστημα 55 τμ με αυλή, κατάλληλο για κάθε χρήση.
-**Παλιά πόλη.** Πωλείται επιχείρηση με είδη διακόσμησης, σε προνομιακό σημείο Ωρ/ηρου και Ιπποδάμου γωνία.
-**Παλιά πόλη.** Σε κεντρικό σημείο πωλείται παραδοσιακή ταβέρνα με την άδεια και όλο τον εξοπλισμό
-**Παλιά πόλη.** Πωλείται επιχείρηση με άδεια εστιατορίου και όλο τον εξοπλισμό, σε κεντρικό σημείο (πλησίον πλατείας Σωκράτους).
- **Νισχώρι.** Πωλείται νεοκλασικό κτήριο σε εμπορικό δρόμο κατάλληλο και για επαγγελματική χρήση.
- **Ανάληψη** Πωλείται επαγγελματικός χώρος 75 τμ υπερυψωμένο ισόγειο με μεγάλη αυλή, με ή χωρίς τον εξοπλισμό εστιατορίου.
-**Εμπορικό κέντρο Βασιλάκη** esperos village 3 καταστήματα. 2 των 27 τμ και 1 των 80 τμ. κατάλληλα για κάθε χρήση.
- **Φαληράκι** Σε εμπορικό κέντρο πωλείται καφετέρια ανακ μπαρ 113 τμ κτήριο με 500 τμ αυλή με μεγάλη πισίνα.
-**Καλύμπια.** Πωλείται οικήπεδο 600 τμ ενιαίος χώρος, κατάλληλο για κάθε χρήση, ήδη σε λειτουργία.
- **Λίνδος.** Πωλείται επιχείρηση εστιατόριο, διαμορφωμένο σε 4 εξωτερικά επίπεδα(παράπετες) όλα με θέα την ακρόπολη της Λίνδου αλλά και πανοραμική άποψη όλης της περιοχής. Χωρητικότητας 250 ατόμων, πλήρως εξοπλισμένο ήδη σε λειτουργία.
- **Ιαλυσός.** Πωλείται καφετέρια πολυτελείας με σταθερή πελατεία.
- **Παραδεισι.** Στην κεντρική πλατεία πωλείται 2όροφο κατάστημα για οποιοδήποτε χρήση.
-**Κως.** Στο Μαστιχάρι πωλείται κτηριακό συγκρότημα που αποτελείται από 8 γκαρσονιέρες και χώρους καταστημάτων.

Αποθήκες

-**Ροδίνι.** Υπόγειο 110 τμ κατάλληλο για αποθήκη.
-**Ρόδος.** Επί της Μ.Πετρίδη 65 πωλείται αποθήκη 170 τμ με μεγάλη ράμπα σε τιμή ευκαιρίας για οποιαδήποτε χρήση.
-**Ρόδος.** Πωλείται αποθήκη 55 τμ, με άμεση πρόσβαση αυτοκινήτων, στην περιοχή Κόβα.
-**Ρόδος.** Βιοτεχνικό κέντρο Μανουσέλη πωλείται βιοτεχνικός χώρος 320 τμ σε 2 ενσπορημένους χώρους με γραφεία,wc, ηλεκτρικά ρολά, ενιαία τζαμαρία στην πρόσοψη.
- **Ασγούρου.** Πωλείται αποθήκη σε βιομηχανική περιοχή 400 τμ και με άδεια για επιπλέον 400 τμ όροφο.
- **Ανάληψη** Πωλείται υπόγεια αποθήκη 160 τμ σε νέα οικοδομή κατάλληλη για εμπορική χρήση.

Ενοικιάσεις επιχειρήσεων

-**Ρόδος.** Επί της Ρόδου - Λινδου (δίπλα στο ΙΚΑ) βιοτεχνικός χώρος 250 τμ με αυλή αποκλειστικής χρήσης 150 τμ πολύ καλής κατασκευής, βιοτεχνικά μπετόν δάπεδο, ηλεκτρικά ρολά, χώρο γραφείου και wc.
- **Ρόδος.** Εμπορικό κέντρο Cairo Palace, ενοικιάζεται κατάστημα 1ου ορόφου Με πρόσοψη στον εσωτερικό σκάλυπτο χώρο, 53 τμ με wc και κλιματισμό. Κατάλληλο για κατάστημα ή γραφείο.
-**Ρόδος.** Επί της Εθνάρχου Μακαρίου ενοικιάζεται γραφείο 64 τμ με 3 χώρους και wc.
-**Ρόδος.** Επί της Αλεξ. Διάκου ενοικιάζεται κατάστημα 60 τμ με μεγάλες βιτρίνες και αποθήκη 90 τμ.
-**Ρόδου-Λίνδου** κατάστημα 500 τμ σε 2 επίπεδα κατάλληλο για κάθε χρήση,μεγάλο πάρκιν.
-**Ρόδου-Λίνδου** ενοικιάζεται κατάστημα 115 τμ με μεγάλες βιτρίνες και αποθήκη 154 τμ με ράμπα.
-**Αφάντου.** Ενοικιάζεται οικοδομή στα μπετά 300 τμ, σε οικόπεδο 3.500 τμ. Κατάλληλο για επαγγελματική χρήση.
- **Αφάντου.** Ενοικιάζεται ξενοδοχειακή μονάδα 75 κλινών, με πισίνα εστιατόριο και σνακ μπαρ.
- **Λίνδος.** Ενοικιάζεται παραδοσιακή κατοικία κατάλληλη και για επαγγελματική χρήση.

● Προώθηση και Προβολή των ακινήτων σας και στο εξωτερικό

Σύμβουλοι και φίλοι για μια ζωή!

ΑΓ462

ενοικιασεις

συνέχεια από την προηγούμενη

ΕΝΟΙΚΙΑΖΟΝΤΑΙ (Κοντά στο Πανεπιστήμιο) 1) Ισόγειο **διαμέρισμα** 70 τ.μ. πλήρως εξοπλισμένο (κρεβάτια, τραπέζι, ψυγείο, ντουλάπα, ηλ. κουζίνα, βιβλιοθήκη, γραφείο, καθιστικό, σαλόνι κ.λπ.) αποτελούμενο από υπνοδωμάτιο, σαλόνι, κουζίνα και μπάνιο κατάλληλο για 1 ή 2 άτομα (ενοίκιο 380 ευρώ), 2) Μικρό ήσυχο **διαμερισματάκι** 22 τ.μ. περίπου, ισόγειο, πλήρως εξοπλισμένο (κρεβάτι, γραφείο, τραπέζι, πολυκουζινάκι, ντουλάπα κ.λπ.) με δικό του μπάνιο (ενοίκιο 230 ευρώ), γ) δύο **διαμερίσματα** 40 τ.μ. σε δεύτερο όροφο, πλήρως εξοπλισμένα (κρεβάτι, τραπέζι, καρέκλες, ψυγείο, ντουλάπα, καθιστικό, σαλονάκι, πολυκουζινάκι, κλ.π), αποτελούμενα από υπνοδωμάτιο, καθιστικό, κουζίνα και μπάνιο (ενοίκιο 380 ευρώ). Προτιμούνται φοιτητές-τριες και στρατιωτικοί χωρίς παιδιά. Πληρ. Μυστρά 34 (τέρμα Αλ. Παναγούλη) (περιοχή Μητρόπολης - Αγ. Αναστασίας) τηλ. 2241025468 MXP12847

ΕΝΟΙΚΙΑΖΕΤΑΙ σύνορα Παπάγου - Χολαργού **γκαρσονιέρα**, πλήρως εξοπλισμένη, δύο δωματίων, δύο μπαλκόνια, WC, ντουσιέρα και μικρή κουζίνα, εξυπηρέτηση ΜΕΤΡΟ Εθνικής Αμυνας, κατάλληλο για φοιτητές. Πληρ. τηλ. 2241094616, 6973991142 INT050947

ΕΝΟΙΚΙΑΖΕΤΑΙ διαμέρισμα δυάρι 1ου ορόφου με εντοιχισμένη κουζίνα, ψυγείο, φούρνο, εστία και κεντρική θέρμανση (θερμοπομπούς), επί της οδού Ανταγόρα 8, περιοχή Καρακόνερο. Πληρ. τηλ. 6946657776 MXP12846

ΕΝΟΙΚΙΑΖΟΝΤΑΙ studios πλήρως επιπλωμένα κοντά στο Πανεπιστήμιο και τον ΟΑΕΔ, οδός Θ. Σοφούλη 101Β. Πληρ. τηλ. 2241064040, 6947768604 MZT050948

ΕΝΟΙΚΙΑΖΟΝΤΑΙ επιπλωμένες **γκαρσονιέρες** για εκπαιδευτικούς. Πληρ. τηλ. 2241039212 κ. Λευτέρη MZT050940

ΕΝΟΙΚΙΑΖΕΤΑΙ ΔΙΑΜΕΡΙΣΜΑ ΠΡΩΤΟΥ ΟΡΟΦΟΥ, 80 Τ.Μ., ΕΥΡΙΣΚΟΜΕΝΟ ΣΕ ΗΣΥΧΟ ΚΑΙ ΟΙΚΟΓΕΝΕΙΑΚΟ ΠΕΡΙΒΑΛΛΟΝ ΕΠΙ ΤΗΣ ΟΔΟΥ ΛΙΣΣΑΒΟΝΑΣ ΑΡ. 3, ΑΝΩ ΡΟΔΙΝΙ. ΠΕΡΙΛΑΜΒΑΝΕΙ ΔΥΟ ΥΠΝΟΔΩΜΑΤΙΑ, ΣΑΛΟΤΡΑΠΕΖΑΡΙΑ, ΚΟΥΖΙΝΑ Κ.ΛΠ. ΠΛΗΡ. ΑΠΟ 9 ΕΩΣ 14 ΤΗΛ. 2241065952, ΑΠΟ 19 ΕΩΣ 22 ΤΗΛ. 2241061536 ΜΑΤ2969

ΕΝΟΙΚΙΑΖΕΤΑΙ μεγάλο επιπλωμένο **studio** στα Κοσκινού πλήρως εξοπλισμένο με δικιά του τουαλέτα με κήπο και άνετο πάρκιν. Πληρ. τηλ. 2241060235 MZT050938

ΕΝΟΙΚΙΑΖΕΤΑΙ χώρος γραφείου επί της οδού Εθνικής Αντιστάσεως 15 κατάλληλος για ιατρείο, πολιτικούς μηχανικούς, λογιστές κ.λπ. Πληρ.τηλ. 6945476491 MZT050939

ΕΝΟΙΚΙΑΖΟΝΤΑΙ επιπλωμένα **διαμερίσματα** με πλήρη εξοπλισμό (TV, φουρνάκι, A/C) στον Αρχάγγελο κοντά στα σχολεία με πολύ καλή τιμή. Πληρ. τηλ. 2244023287, 6945877217 MZT050916

ΕΝΟΙΚΙΑΖΕΤΑΙ διαμέρισμα β' ορόφου 85 τ.μ. με απεριόριστη θέα σε μικρή ευπαρουσίαστη πολυκατοικία στη γωνία των οδών Θεμ. Σοφούλη και Πίνδου 18. Πληρ. κ. Ελένη τηλ. 2241020750 MZT050933

ΕΝΟΙΚΙΑΖΕΤΑΙ διαμέρισμα διαμπερές 100 τ.μ. επί της Κανελλοπούλου 4 (πλησίον Αννης Μαρίας) με ηλιακό, air condition και νυχτερινό ρεύμα. Πληρ. τηλ. 6974450507, 6947725251 MZT050945

ΕΝΟΙΚΙΑΖΟΝΤΑΙ δίχωρα πλήρως εξοπλισμένα **διαμερίσματα**, air condition, τηλέφωνο, πισίνα, τους θερινούς μήνες 300 μ. από το Λύκειο και Γυμνάσιο Ιαλυσού και 400 μ. από το 1ο Δημοτικό. Πληρ. τηλ. 2241022475, 6939393841 INT050931

ΕΝΟΙΚΙΑΖΕΤΑΙ επιπλωμένη **γκαρσονιέρα** σε καινούργια πολυκατοικία στην οδό Καμείρου 43 (περιοχή Αραπάκι). Πληρ. τηλ. 2241076504, 6947726574, 6944170618 MZT050911

ΕΝΟΙΚΙΑΖΕΤΑΙ γκαρσονιέρα επιπλωμένη ή μη επί της Δαμασκηνού. Πληρ. τηλ. 2244061105, 6978353486 κ. Κουπάδη MZT050934

ΕΝΟΙΚΙΑΖΟΝΤΑΙ διαμερίσματα επιπλωμένα με θέα τη θάλασσα, studios, δυάρι, τριάρι. Πληρ. τηλ. 2241067203, 6937599248 INT050918

ΕΝΟΙΚΙΑΖΕΤΑΙ διαμέρισμα 1ου ορόφου επί της οδού Μ. Πετρίδη 90 τ.μ. αποτελούμενο από 2 υπνοδωμάτια, σαλόνι, κουζίνα, θέρμανση (θερμοπομποί), ηλιακό. Τιμή 350 ευρώ. Πληρ. τηλ. 6938061868 MZT050919

ΕΝΟΙΚΙΑΖΕΤΑΙ διαμέρισμα 100 τ.μ. με δύο υπνοδωμάτια, σαλοτραπεζαρία, κουζίνα και ηλιακό, στον α' όροφο στην οδό Καμείρου, σε πολύ καλή τιμή. Πληρ. τηλ. 6972309826, 6942096295 από 8 π.μ. έως 10 μ.μ.MZT050924

ΕΝΟΙΚΙΑΖΟΝΤΑΙ δωμάτια σε καλή κατάσταση στην πάροδο Κομνηνών 31 (κοντά στο Πανεπιστήμιο). Πληρ. τηλ. (22410)21025, 2244023515 MZT050925

ΕΝΟΙΚΙΑΖΕΤΑΙ γραφείο α' ορόφου 65 τ.μ. επί της Βενετοκλέων 79, κατάλληλο για ιατρείο, φροντιστήριο κ.λπ. Πληρ. τηλ. 6945905127 MXΠ004(2)

ΕΝΟΙΚΙΑΖΕΤΑΙ γκαρσονιέρα ΣΤΗΝ ΚΡΕΜΑΣΤΗ. Σε καλή τοποθεσία και πλήρως επιπλωμένη. Μόνο σε εκπαιδευτικούς. Πληρ. τηλ. 6974016725. MXP12842

ΕΝΟΙΚΙΑΖΕΤΑΙ διαμέρισμα 2ου ορόφου, 2 υπνοδωματίων- σαλοτραπεζαρίας, κλιματιζόμενο (θέρμανση - ψύξη), πλήρως επιπλωμένο (συμπεριλαμβάνονται: τηλέφωνο, 2 TV, πλυντήριο, ηλεκτρική κουζίνα, ψυγείο και όλα τα απαραίτητα για άμεση χρήση). Περιοχή: ποδοσφαιρικό στάδιο "Διαγόρα" (δέκα λεπτά με τα πόδια από το Πανεπιστήμιο). Περίοδος ενοικίασης 10/09 έως 30/6. Πληρ. τηλ. 2241023883, κιν. 6946201454, MZT050910

ΕΝΟΙΚΙΑΖΕΤΑΙ μαγαζάκι στο Νιοχώρι, με ύδρευση και τουαλέτα, κατάλληλο για κομμωτήριο, ισόγειο γραφείο, εργαστήριο ΕΒΓΑ, περίπτερο κ.λπ. Ενοίκιο μόνο 250 ευρώ. Πληρ. τηλ. 6942505311 MZT050901

ΚΛΑΔΟΓΕΝΗΣ ΜΙΧΑΗΛ
ΠΟΛΙΤΙΚΟΣ ΜΗΧΑΝΙΚΟΣ Ε.Μ.Π.
ΑΤΤΑΒΥΡΟΥ 20-ΡΟΔΟΣ
ΤΗΛ. 2241022394
ΠΩΛΟΥΝΤΑΙ

1. **Μεζονέτες** με απεριόριστη θέα και θέα στη θάλασσα, στο Καρακόνερο, με 3 υπνοδωμάτια, σαλόνι, κουζίνα, 2 λουτρά, αποθήκης και με υπόγειο χώρο στάθμευσης και λοιπών βοηθητικών χώρων, εμβαδού 125 τ.μ. και εμβαδού υπογείου 65 τ.μ., συνολικής επιφάνειας με το υπόγειο 190 τ.μ.
2. **Διαμερίσματα** πολυτελούς κατασκευής με απεριόριστη θέα και θέα στη θάλασσα, στο Καρακόνερο, με 3 υπνοδωμάτια, λουτρού και αποθήκης εμβαδού 105 τ.μ.

ΑΕ0058

Profit & Solution
ΣΥΜΒΟΥΛΟΙ ΑΚΙΝΗΤΩΝ ΚΑΙ ΕΠΕΝΔΥΣΕΩΝ
Λεμεσού 34, 85100 Ρόδος
τηλ.: 22410 28100 φαξ.: 22410 28104

Μεζονέτα
Παστίδα140 τ.μ οικόπεδο 250 τ.μ. τελειωμένη 210.000 Ε.
Παστίδα 140 τ.μ. οικόπεδο 500 τ.μ. μαρμαροσοβά 125.000 Ε.
Παστίδα 109 τ.μ. οικόπεδο 300 τ.μ. τελειωμένη 155.000 Ε.
Γεννάδι 70 τ.μ. θέα θάλασσα τελειωμένη 150.000 Ε.
Παστίδα 140 τ.μ οικόπεδο 250 τ.μ. μπετά 110.000 Ε.
Ασγούρου 130 τ.μ οικόπεδο 870 τ.μ. μπετά 150.000 Ε.
Διαμέρισμα
ΙΞΙΑ 78 τ.μ 66.000 Ε.
Ροδίνι μπετά 95 τ.μ. 120.000 Ε.
Ροδίνι μπετά 80 τ.μ. 100.000 Ε.
Άννης Μαρίας 118 τ.μ. Lux Garage 218.000
Ανάληψη 100 τ.μ τελειωμένο 170.000 Ε
Κέντρο Ρόδου 80 τ.μ. τελειωμέμο 150.000 Ε.
Παραδείσι 85 τ.μ. 120.000 Ε.
Παστίδα 140 τ.μ. ισόγειο, οικόπεδο 700 τ.μ. 170.000 Ε.
Παστίδα 100 τ.μ. πρώτος όροφος,οικοπ.700 τ.μ. 160.000 Ε.
Ρόδος 85 τ.μ. τελειωμένο Loux 150.000 Ε
Ιξιά 115 τ.μ. 130.000 Ε
Οικόπεδο
Γεννάδι 1.120 τ.μ. με άδεια για δύο μεζονέτες 42.000 Ε.
Μαριτσά 4.000 τ.μ./Άδεια 80.000 Ε.
Χαράκι 1.500 τ.μ. 35.000 Ε.
Δαματριά 330 τ.μ. 18.000 Ε.
Θολό 1.000 τ.μ. 30.000 Ε.
Γεννάδι 480 τ.μ. με άδεια 66 τ.μ. 27.000 Ε.
Τσαίρι με άδεια 300 τ.μ. οικόπεδο 1.000 τ.μ.
Αποθήκη
Μ. Σμίθ 140 τ.μ. με ράμπα 45.000 Ε.
Χειμάρας 94 τ.μ. με ράμπα 90.000 Ε.
Γκαρσονιέρα
Ιάλυσο 30 τ.μ. 1 δωμ. 1 μπανιο 55.000 Ε.
Ιάλυσο 45 τ.μ. 2 δωμ. 1 μπανιο 75.000 Ε.
Ιάλυσο 47 τ.μ. lux κατασκευής 99.000 Ε.
Ιάλυσο 50 τ.μ. 1 δωμ. 1 μπανιο 90.000 Ε.
Ιάλυσο 60 τ.μ. σοφίτα 120.000 Ε. Lux κατασκευή.
Ιάλυσο 66 τ.μ. 80.000 Ε. Lux κατασκευή.
Ιάλυσο 40 τ.μ. 55.000 Ε. Ισόγειο studio Lux κατασκευή.

"Για περισσότερα ακίνητα επικοινωνήστε με το γραφείο μας"

AE516

ΕΥΡΩΣΤΕΓΑΣΤΙΚΗ
ΚΤΗΜΑΤΟΜΕΣΙΤΙΚΟ ΓΡΑΦΕΙΟ - ΧΑΤΖΗΜΑΡΚΟΣ Ν. ΓΕΩΡΓΙΟΣ
Θ. ΣΟΦΟΥΛΗ 153 – Τ.Κ. 85100 ΡΟΔΟΣ
Πληροφορίες στο κινητό, διαθέσιμο όλες τις ώρες : 6973331692.
Τηλ. Γραφείου : 22410-29016. Ώρες γραφείου: 18:00 μ.μ έως 20:30 μ.μ.
Λοιπές ώρες και Σαββάτο, με ραντεβού.

ΠΩΛΟΥΝΤΑΙ ΚΑΙΝΟΥΡΓΙΑ ΔΙΑΜΕΡΙΣΜΑΤΑ ΛΟΥΞ ΚΑΤΑΣΚΕΥΗΣ
1. ΚΟΣΚΙΝΟΥ: Οροφοδιαμέρισμα διαμπερές, 209 τ.μ. 1ου ορόφου, με 4 υπνοδωμάτια, και πολύ μεγάλες βεράντες, με φανταστική και απεριόριστη θέα. Με αυτόνομη κεντρική θέρμανση και πλήρες ηλεκτρικών συσκευών. Τιμή 275.000 EURO.
2. ΚΑΡΑΚΟΝΕΡΟ: Διαμέρισμα 110 τ.μ. διαφόρων ορόφων, και ρετιρέ, 3ων υπνοδωματίων και μικρή αποθήκη. Με απεριόριστη θέα, και θέα στην θάλασσα. Τιμή 210.000 ευρώ.
3. ΑΡΑΠΑΚΙ-ΚΟΡΙΝΘΟΥ : Διαμέρισμα 82 τ.μ. – 2 υπνοδ. – 1ου ορόφου – Τιμή 147.000 EURO.
4. ΜΙΧ. ΠΕΤΡΙΔΗ : Διαμερίσματα από 1.760 έως 2.000 EURO τ.μ.
5. ΚΩΝΣΤΑΝΤΙΝΟΥ ΥΔΡΑΙΟΥ: Διαμέρισμα 125 τ.μ. 2ου ορόφου, με γκαράζ, τζάκι, μεγάλες βεράντες, καταπληκτική θέα. Τιμή 265.000 EURO.
6. ΑΡΑΠΑΚΙ : Διαμέρισμα 85 τ.μ – 1ου ορόφου - 2 υπνοδωμάτια - τιμή: 155.000 EURO.
7. ΡΟΔΙΝΙ: Διαμερίσματα 80 τ.μ. 1ου και 2ου ορόφου. 2 υπνοδωματίων. Τιμή 152.000 EURO
8. ΑΡΑΠΑΚΙ : Διαμέρισμα 117 τ.μ – 3ου ορόφου (ρετιρέ) - 3 υπν. - τιμή: 216.000 EURO.
9. ΡΟΔΙΝΙ : Διαμέρισμα 85τ.μ – 2 υπνοδωματίων – υπό κατασκευή - τιμή: 162.000 EURO.
10. ΡΟΔΙΝΙ : Διαμέρισμα 95τ.μ – 3 υπνοδωματίων – υπό κατασκευή - τιμή: 181.000 EURO.
11. ΑΣΓΟΥΡΟΥ : Γκαρσονιέρα 40 τ.μ – 2ου ορόφου – τιμή : 55.000 EURO.
12. ΤΡΙΑΝΤΑ : Ισόγειο διαμέρισμα 95τ.μ – με αυλή - 2 υπνοδωμάτια – τιμή: 132.000 EURO.
13. ΤΡΙΑΝΤΑ: Διαμέρισμα ισόγειο 115 τ.μ. υπό κατασκευή με 2 ή 3 υπνοδωμάτια κατά επιλογή, με μικρή αυλή. Τιμή 161.000 EURO

ΠΩΛΟΥΝΤΑΙ ΜΕΤΑΧΕΙΡΙΣΜΕΝΑ ΔΙΑΜΕΡΙΣΜΑΤΑ
14 ΠΑΛΙΑ ΠΟΛΗ: Διώροφη κατοικία 55 τ.μ. με αυλή 230 τ.μ. και επιπλέον δόμηση 63 τ.μ. Τιμή 152.000 EURO.
15. ΙΦΙΓΕΝΕΙΑΣ: Διαμέρισμα διαμπερές 116 τ.μ. 3 υπνοδωματίων, 1ου ορόφου, σε άριστη κατάσταση, κτίσμα του '82. Τιμή 145.000 EURO
16. ΠΕΡΙΟΧΗ ΑΝΑΛΗΨΗ: Διαμέρισμα 1ου ορόφου 131 τ.μ. (126 τ.μ. καθαρό, κύριοι χώροι) 15ετίας, 3 υπνοδωμάτια, 2 μπάνια, αποθήκη, αποχέτευση στο κεντρικό δίκτυο, σε καλή κατάσταση. Τιμή 145.000 EURO
17. ΖΕΦΥΡΟΣ : Πωλείται συγκρότημα 2 διαμερισμάτων και 1 γκαρσονιέρας με συνολικό εμβαδόν 260 τ.μ. – Τιμή 270.000 EURO.
18. ΚΟΣΚΙΝΟΥ Διαμέρισμα 55 τ.μ. 2 υπνοδωματίων, ημιυπόγειο, με ηλιόστρωτη αυλή, και με μικρή αποθήκη. Πλήρες καινούργιων επίπλων και ηλεκτρικών συσκευών και κλιματιστικών. Τιμή 77.000 EURO
19. ΠΙΝΔΟΥ: Γκαρσονιέρα 24 τ.μ – τιμή: 22.000 EURO.
20. ΠΕΡΙΟΧΗ ΑΝΑΛΗΨΗ: Ημιυπόγειος βοηθ. χώρος 73 τ.μ - σε σοβάδες, με αυλή 40 τ.μ – τιμή: 40.000 EURO.
21. ΙΑΛΥΣΟΣ: Μικροδιαμέρισμα 51 τ.μ., 2ου ορόφου (ρετιρέ), 1 υπνοδωμάτιο, σαλόνι, κουζίνα. Κτίσμα του '81, σε άριστη κατάσταση. Τιμή 68.000 EURO.

ΠΩΛΟΥΝΤΑΙ ΜΟΝΟΚΑΤΟΙΚΙΕΣ – ΜΕΖΟΝΕΤΕΣ
22. GOLF ΑΦΑΝΤΟΥ: Παραθαλάσσιες τριόροφες μονοκατοικίες 169 τ.μ. με 3 υπνοδωμάτια σε 520 τ.μ. οικόπεδο πλήρες περίφραξη τιχείων 100 μ. από την θάλασσα με τζάκι, ιδιόκτητο parking 2 θέσεων, μεγάλες βεράντες, κήπο και σοφίτα. Πανοραμική θέα. Τιμή 325.000 EURO.
23. ΤΡΙΑΝΤΑ: Νεόδμητη διώροφη μονοκατοικία 220 τ.μ. σε οικόπεδο 300 τ.μ. στην ορεινή πλευρά, με τζάκι και φανταστική θέα. Τιμή 400.000 ευρώ.
24. ΤΡΙΑΝΤΑ: Τριώροφες μονοκατοικίες έως και μαρμαροσουβά – α) 3 Χ 65 τ.μ – τιμή : 161.400 EURO, β) 3 Χ 68 τ.μ – τιμή : 176.000 EURO, – γ) 3 Χ 68 τ.μ – τιμή : 190.750 EURO, δ) 3 Χ 70 τ.μ – τιμή : 205.400 EURO.
25. ΙΞΙΑ: Μεζονέτες 155 τ.μ. με 4 υπνοδωμάτια και τζάκι. Τιμή 270.000 EURO.
26. ΙΞΙΑ: Μονοκατοικίες 155 τ.μ. με 4 υπνοδωμάτια και τζάκι. Τιμή 279.000 EURO.
27. ΜΑΡΙΤΣΑ: Εξοχική μονοκατοικία 100 τ.μ. ισόγεια, σε οικόπεδο 1.400 τ.μ. σε μπετά. Τιμή 110.000 EURO.
28. ΜΑΡΙΤΣΑ: Εξοχική μονοκατοικία 135 τ.μ. νεόκτιστη σε ύψωμα, σε οικόπεδο 4.600 τ.μ. με επιπλέον δόμηση 320 τ.μ. και απεριόριστη θέα. Τιμή 260.000 ευρώ.
29. ΠΑΣΤΙΔΑ: Εξοχικές διώροφες μονοκατοικίες 125 τ.μ., 3 υπνοδωματίων, σε οικόπεδο 250 τ.μ. περιφραγμένο με τοιχία, και θέση parking. Υπό κατασκευή, παραδίδονται τελειωμένες πλην ξυλουργικών. Τιμή 160.000 EURO
30. ΠΑΣΤΙΔΑ: Εξοχικές διώροφες μονοκατοικίες 125 τ.μ., 3 υπνοδωματίων, με επιπλέον δόμηση 75 τ.μ., σε οικόπεδο 400 τ.μ. Περιφραγμένο με τοιχία και θέση parking. Υπό κατασκευή, παραδίδονται τελειωμένες, πλην ξυλουργικών. Τιμή 195.000 EURO.
31. ΠΑΣΤΙΔΑ: Μονοκατοικία 135 τ.μ – 3 υπνοδ. – σε μαρμαροσουβά – τιμή : 160.000 EURO.
32. ΚΟΣΚΙΝΟΥ: (κοντά στο μουσικό Γυμνάσιο). Μεζονέτα σε μπετά 216 τ.μ. (υπόγειο 72 τ.μ. ισόγειο 72 τ.μ. και όροφο 72 τ.μ.) σε οικόπεδο 1.350 τ.μ. με απεριόριστη θέα. Τιμή 170.000 ευρώ.
33. ΚΟΣΚΙΝΟΥ: (Κοντά στο μουσικό Γυμνάσιο). Μονοκατοικία σε μπετά 216 τ.μ. (υπόγειο 72 τ.μ. ισόγειο 72 τ.μ. και όροφο 72 τ.μ.) σε οικόπεδο 1.350 τ.μ. με απεριόριστη θέα. Τιμή 200.000 ευρώ.
34. ΚΟΣΚΙΝΟΥ: Ανεξάρτητες μονοκατοικίες σε μπετά 150 τ.μ. σε οικόπεδο 700 τ.μ. – Τιμή 140.000 EURO - η παραδίδονται και τελειωμένες.
35. ΚΟΣΚΙΝΟΥ : Ανεξάρτητες διώροφες μονοκατοικίες 200 τ.μ.. (ισόγειο 100 τ.μ. και όροφος 100 τ.μ.) σε 950 τ.μ. οικόπεδο, σε μπετά 160.000 EURO. Η παραδίδονται και τελειωμένες.
36. ΚΑΛΑΒΑΡΔΑ: Τριώροφη μεζονέτα 180 τ.μ. κτίσμα του '86 σε οικόπεδο 2.600 τ.μ. με οπωροφόρα δένδρα. Σε άριστη κατάσταση με φανταστική θέα στη θάλασσα. Τιμή 250.000 EURO

ΠΩΛΟΥΝΤΑΙ ΚΑΤΑΣΤΗΜΑΤΑ
37. ΠΑΛΙΑ ΠΟΛΗ : Επί της Σωκράτους, πωλείται ακίνητο 50 τ.μ. (Κατάστημα επί το μέσον της Σωκράτους).
38. 7 ΒΑΓΙΕΣ: Για επαγγελματική στέγη, επί της πλατείας, πωλείται διώροφη μονοκατοικία 206 τ.μ. (103 τ.μ. ισόγειο και 103 τ.μ. 1ος όροφος) επιπλέον 18 τ.μ. ακάλυπτος χώρος. Ιδανική για τεχνικό Γραφείο, Ιατρείο, Λογιστήριο κ.λπ. Τιμή 250.000 EURO.
39. ΜΑΝΔΡΑΚΙ: Πωλείται επαγγελματικός χώρος 64 τ.μ. 2ος όροφος, κατάλληλος για τεχνικό γραφείο κ.λπ. Τιμή 153.000 EURO

ΠΩΛΟΥΝΤΑΙ ΕΞΟΠΛΙΣΜΕΝΕΣ ΕΠΙΧΕΙΡΗΣΕΙΣ
40. ΠΕΥΚΟΙ : Πωλείται επιχείρηση fast food - γυράδικο 50 τ.μ. πλήρως εξοπλισμένη, με μεγάλη αυλή με τραπεζοκαθίσματα στην πλατεία Λοθιάρικα Πεύκων. Τιμή 25.000 EURO – Μίσθωμα 600 EURO - Με νέο 12ετές συμβόλαιο
41. Πωλείται: επιτυχημένη γνωστή επιχείρηση – cafe – bar – restaurant – 530 τ.μ (με την αυλή), - πλήρως εξοπλισμένη, μέσα στην πόλη – χωρητικότητας 250 ατόμων καθημένων – με ενοίκιο 950 EURO, και νέο 12 ετές συμβόλαιο – τιμή: 150.000 EURO.
42. Πωλείται επιχείρηση - ΣΟΥΠΕΡ ΜΑΡΚΕΤ - συνοικιακή – οικογενειακή, με όλον τον εξοπλισμό και το υπάρχον εμπόρευμα – με μέση ημερήσια είσπραξη 1.000 EURO, βάση βιβλίων. Δεκτός κάθε έλεγχος. Τιμή : 100.000 EURO.
43. ΠΑΛΙΑ ΠΟΛΗ : Πωλείται πλήρως εξοπλισμένη επιχείρηση μπαρ 70 τ.μ – μαζί με τα συστήματα ήχου – χωρητικότητας 50 καθημένων – μίσθωμα 900 EURO - νέο συμβόλαιο 12ετές.
44. ΠΑΛΙΑ ΠΟΛΗ : Πωλείται επιχείρηση 15 τ.μ – τιμή : 65.000 EURO, - σε πολύ εμπορικό πόστο – νέο 12ετές συμβόλαιο.
45. ΚΙΟΤΑΡΙ: Στο εμπορικό κέντρο, πωλείται φάστ – φούντ – εξοπλισμένη επιχείρηση μαζί με το ακίνητο 25 τ.μ, και αυλή 20τ.μ – τιμή: 100.000 EURO.
46. ΠΑΛΙΑ ΠΟΛΗ : Πωλείται επιχείρηση εστιατόριο – μπαρ , 100 τ.μ - πλήρως εξοπλισμένο, με κατοικία άνωθεν αυτού 90 τ.μ, 3 υπνοδωματίων σε εμπορικότατη ζώνη. – τιμή: 110.000 EURO. Μίσθωμα 820 EURO.

ΠΩΛΟΥΝΤΑΙ ΚΤΗΜΑΤΑ – ΟΙΚΟΠΕΔΑ
47. ΡΟΔΙΝΙ - ΜΟΣΧΑΣ : Οικόπεδο 1.000 τ.μ. δόμηση 0,4. Τιμή 310.000 EURO.
48. ΚΡΕΜΑΣΤΗ : Οικόπεδο 1.090 τ.μ. με δόμηση 400 τ.μ. Τιμή 130.000 EURO.
49. ΔΑΜΑΤΡΙΑ: Οικόπεδο 4.000 τ.μ. Πωλείται εξ' ολοκλήρου ή εξ' αδιαιρέτου. Τιμή 88.000 EURO.
50. ΔΑΜΑΤΡΙΑ: Προνομιακό οικόπεδο 4.000 τ.μ. Πωλείται εξ' ολοκλήρου ή εξ' αδιαιρέτου. Τιμή 103.000 EURO.
51. ΤΣΑΙΡΙ: Στον συνεταιρισμό ξυλουργών – Πωλείται συνεταιριστική μερίδα 500 τ.μ. με την άδεια οικοδομής για 300 τ.μ. – Τιμή 44.000 EURO.
52. ΤΣΑΙΡΙ: (300 μ. από την Λεωφόρο Ρόδου-Λίνδου) οικόπεδα 4.000 τ.μ. για βιοτεχνικούς χώρους κτίζονται 3Χ1.200 τ.μ. (ισόγειο, 1ος όροφος, 2ος όροφος, συνολο κάλυψης 3.600 τ.μ.). Τιμή 200.000 EURO - δίδονται και 2 στρέμματα - τιμή 100.000 EURO.
53. ΕΠΙ ΤΗΣ ΛΕΩΦ. ΡΟΔΟΥ - ΚΑΛΛΙΘΩΝ : Προνομιούχο οικόπεδο 825 τ.μ με άδεια οικοδομής 108 τ.μ κύριας χρήσης – τιμή: 120.000 EURO.
54. ΚΟΣΚΙΝΟΥ : Οικόπεδο 4.000 τ.μ. με δόμηση για 3-4 μονοκατοικίες, συνολικής κάλυψης 480 τ.μ. Τιμή 300.000 EURO
55. ΡΟΔΟΥ-ΛΙΝΔΟΥ: Οικόπεδο εφαπτόμενο επί της οδού, 4.000 τ.μ. Με την άδεια οικοδομής για καταστήματα με υπόγειο 400 τ.μ., ισόγειο 400 τ.μ. και όροφο 300 τ.μ. Τιμή 330.000 ευρω.
56. ΡΟΔΟΥ-ΛΙΝΔΟΥ: Οικόπεδο 3.400 τ.μ. εφαπτόμενο επί της οδού, με πρόσωπο 107 τ.μ. Με δόμηση για κατάστημα συνολικά 417 τ.μ. (υπόγειο 139 τ.μ., ισόγειο 139 τ.μ. και όροφο 139 τ.μ. και δόμηση για βιοτεχνική χρήση συνολικά 712 τ.μ. (υπόγειο 178 τ.μ. ισόγειο 178 τ.μ. Α' όροφο 178 τ.μ. και Β' όροφο 178 τ.μ. Τιμή 350.000 ευρω.
57. ΑΣΓΟΥΡΟΥ: Αγροτεμάχιο 21.300 τ.μ. (περιοχή πρωην οκουμιδιών). Τιμή 530.000 ευρώ.
58. ΑΣΓΟΥΡΟΥ : Οικόπεδο 6.700 τ.μ – προσβάσιμο από δυο δρόμους , κατάλληλο για οποιαδήποτε χρήση – τιμή: 280.000 EURO.
59. ΚΟΣΚΙΝΟΥ : Οικόπεδο 950 τ.μ. εντός ζώνης, με οικοδομική άδεια 200 τ.μ. (ισόγειο 100 τ.μ. και όροφος 100 τ.μ.) Τιμή 100.000 EURO.
60. ΚΟΣΚΙΝΟΥ: Οικόπεδα 700 τ.μ. με την άδεια οικοδομής για 150 τ.μ. – Τιμή 90.000 EURO
61. ΚΟΣΚΙΝΟΥ : Οικόπεδο 2.950 τ.μ - ΕΝΤΟΣ ΣΧΕΔΙΟΥ ΠΟΛΕΩΣ – πανοραμική θέα – τιμή : 650.000 EURO.
62. ΕΛΕΟΥΣΑ: 14.880 τ.μ. κοντά στο χωριό με ρευμα και νερό, με 100 ελαιόδενδρα, και πρόσβαση από 2 δρόμους. Τιμή 108.000 EURO
63. ΨΙΝΘΟΣ : Κτήμα 7 στρέμματα – ισόπεδο με το δρόμο - 7 χιλιόμετρα από το χωριό - τιμή: 23.000 EURO.
64. ΨΙΝΘΟΣ : Κοντά στο Χωριό – κτήμα 6.700 τ.μ – πανοραμική θέα – σε ύψωμα – με δρόμο - τιμή: 27.000 EURO.
65. ΠΕΤΑΛΟΥΔΕΣ: 6.100 τμ. με θέα βουνό και θάλασσα-Τιμή 100.000 EURO.
66. ΚΡΗΤΗΝΙΑ: Εκταση, εφαπτόμενη επί της λεωφόρου, 6.450 τ.μ. Τιμή 60.000 EURO.
67. ΠΑΣΤΙΔΑ : Πρόποδες Φιλερήμου 2.040 τ.μ. εντός ζώνης, με άδεια οικοδομής. Τιμή 120.000 EURO.
68. ΠΑΣΤΙΔΑ: Κτήμα 4 στρέμματα - τιμή: 105.000 EURO.

ΠΩΛΟΥΝΤΑΙ ΠΑΝΣΙΟΝ – ΞΕΝΟΔΟΧΕΙΑ
69. ΠΑΛΙΑ ΠΟΛΗ : Πωλείται πανσιόν σε ήρεμη και γραφική περιοχή – αποτελούμενη - από 2 δωμάτια των 50 τ.μ – 3 δωμάτια των 26 τ.μ – 1 δωμάτιο των 40 τ.μ – και αυλή 70 τ.μ – τιμή: 320.000 EURO.

ΒΙΟΤΕΧΝΙΚΟΙ ΧΩΡΟΙ – ΑΠΟΘΗΚΕΣ
70. ΑΝΑΛΗΨΗ: Πωλείται πάνω στον κεντρικό δρόμο, πολυτελής υπόγειος χώρος 160 τ.μ. μισθωμένος προς 485 ευρώ μηνιαίως. Με 2 w.c. κατάλληλος για όλες τις χρήσεις. Ιδανικός για τεχνικό γραφείο, Λογιστήριο, Βιοτεχνία, Γυμναστήριο κ.λπ. Αρχική τιμή 100.000 EURO. Δεκτές και λοιπές λογικές προτάσεις.
71. ΑΣΓΟΥΡΟΥ: Αποθήκη 400 τ.μ. αποπερατωμένη πάνω στον δρόμο, εύκολη πρόσβαση για κάθε τύπο οχήματος με άνεση χώρου και μεγάλη αυλή. Τιμή 352.000 EURO.
72. ΡΟΔΟΥ ΛΙΝΔΟΥ : Πωλείται ισόγειος βιοτεχνικός χώρος 300 τ.μ. χωρίς κολόνες αποπερατωμένος, εύκολης πρόσβασης, με ύψος 5 μ. – Τιμή 265.000 EURO.
73. ΡΟΔΟΥ ΛΙΝΔΟΥ: Απέναντι από Βασιλόπουλο, κατάστημα αποπερατωμένο, βιοτεχνικός χώρος 60 τ.μ – τιμη: 65.000 EURO.
74. ΚΑΡΑΚΟΝΕΡΟ: Πωλούνται αποθήκες – 110τ.μ – 88.000 EURO, και 120 τ.μ – 102.700 EURO.
75. ΡΟΔΙΝΙ: Υπόγεια αποθήκη 121 τ.μ. με αυλή. Τιμή 65.000 EURO.
76. ΚΑΘΗΓΗΤΩΝ: (Κοντά στο Super Market ΜΠΑΖΑΡ), ισόγεια αποθήκη, με wc εμβαδόν συνολικά 126 τ.μ. σε κεντρικό σημείο, νεόκτιστη, κατάλληλη για τεχνικό γραφείο. Τιμή 114.000 EURO.

**ΖΗΤΟΥΝΤΑΙ ΓΙΑ ΑΓΟΡΑ ΜΕΤΑΧΕΙΡΙΣΜΕΝΑ ΔΙΑΜΕΡΙΣΜΑΤΑ ΚΑΙ ΑΚ

ΕΝΟΙΚΙΑΣΕΙΣ

συνέχεια από την προηγούμενη

ΕΝΟΙΚΙΑΖΟΝΤΑΙ πολυτελής επιπλωμένα **διαμερίσματα** των 55 τ.μ. στο κέντρο της πόλης Ρόδου (πάροδος Αμερικής). Παρέχουν όλο τον απαραίτητο εξοπλισμό. Πληρ. τηλ. 2241085477, 6937370977 ΜΑΤ2959

ΕΝΟΙΚΙΑΖΕΤΑΙ διαμέρισμα 60 τ.μ. ανεξάρτητο με αυλή και άνετους και λειτουργικούς χώρους σε άριστη κατάσταση επί της οδού Φωτ. Φωτάρα 30, περιοχή Αγίου Νικολάου. Πληρ. τηλ. 2241026340 ΜΖΤ050907

ΕΝΟΙΚΙΑΖΟΝΤΑΙ δίχωρα και μονόχωρα **διαμερίσματα** στην Ιαλυσό, περιοχή Βουνάρα, κοντά στο Λύκειο και Γυμνάσιο Ιαλυσού, πλήρως εξοπλισμένα, ηλιακό θερμοσίφωνα, πολυκουζινάκι, με κλιματιστικό, με χρήση πισίνας, ιδιωτικό parking, θα προτιμηθούν υπάλληλοι, εκπαιδευτικοί, στρατιωτικοί. Πληρ. τηλ. 2241094452, 6944687290 ΜΖΤ050909

ΕΝΟΙΚΙΑΖΕΤΑΙ διαμέρισμα ημιεπιπλωμένο 80 τ.μ. σε διώροφη οικοδομή επί της Λευκωσίας (πάροδος Αννης Μαρίας) αποτελούμενο από σαλόνι-κουζίνα, 2 υπνοδωμάτια, wc. Πληρ. τηλ. 22410 95792 και 6948621301. ΜΖΤ030935

ΕΝΟΙΚΙΑΖΕΤΑΙ επιπλωμένο **διαμέρισμα** δυάρι στην οδό Αγ. Ιωάννου 131, πολύ κοντά στο Πανεπιστήμιο Αιγαίου. Πληρ. τηλ. 2241027145 ΜΖΤ020933

ΕΝΟΙΚΙΑΖΟΝΤΑΙ α) **επαγγελματικός χώρος** 70 τ.μ. κατάλληλος για ιατρείο ή γραφείο στον α' όροφο επί της Μ. Κων/νου και Κωνστ. Παλαιολόγου (έναντι παλαιού ΙΚΑ), β) επιπλωμένα **διαμερίσματα** στ' Αφάντου. Πληρ. τηλ. 2241051888, 2241052016, 6938060340 ΜΖΤ020938

ΕΝΟΙΚΙΑΖΕΤΑΙ διαμέρισμα επί της οδού Αννης Μαρίας 120 τ.μ. με βεράντες ολόγυρα με 3 υπνοδωμάτια κ.λπ. Πληρ. τηλ. 22410 94811 ώρες 10-2 και 5-8. ΜΖΤ030934

Στην διασταύρωση των οδών Λεμεσσού και Παναγιώτου Ροδίου (πλησίον Βενετόκλειου Γυμνασίου) **ΕΝΟΙΚΙΑΖΕΤΑΙ** ισόγειο γωνιακό διαμέρισμα 90 τ.μ. (2 υπνοδωμάτια-χωλ-σαλόνι-κουζινα-μπάνιο) πλήρως ανακαινισμένο και κατάλληλο για ΚΑΤΟΙΚΙΑ ή ΕΠΑΓΓΕΛΜΑΤΙΚΗ ΧΡΗΣΗ. Πληρ. τηλ. 22410 23301, 6945003905, ώρες 12-2 και 5-6 μ.μ. ΜΖΤ030932

ΕΝΟΙΚΙΑΖΕΤΑΙ διαμέρισμα τριάρι, επιπλωμένο, πίσω από το Πανεπιστήμιο Αιγαίου επί της Χειμάρρας, με εντοιχισμένη κουζίνα, όλα τα ηλεκτρικά είδη, ηλιακός, αυτόνομη θέρμανση. Πληρ. τηλ. 6974570852, 6974936042. ΜΖΤ030917

Σε ΝΕΑ κατοικία **ΕΝΟΙΚΙΑΖΕΤΑΙ** από ιδιώτη **διαμέρισμα** 135 τ.μ. ανατολικό, με 2 υπνοδωμάτια, ευρύχωρο σαλόνι, άνετο κουζινοκαθιστικό, μπάνιο με προχώλ, WC, αποθήκη, μεγάλες βεράντες, αυτόνομη θέρμανση, ηλιακό θερμοσίφωνο, διπλά τζάμια, θερμο-ηχομόνωση. Οδός Θεμ. Σοφούλη ύψος Χειμάρας τηλ. 2241073053, 11-1 μεσημέρι. Μόνο σοβαρές προτάσεις. ΜΟΟ152

ΕΝΟΙΚΙΑΖΕΤΑΙ μικρό **διαμέρισμα** ενός υπνοδωματίου, καθιστικού, κουζίνας και μπάνιου στην οδό Αλυτρώτων Ελλήνων 9, περιοχή Δασκάλων, κατά προτίμηση σε κυρίες εκπαιδευτικούς, πλήρως επιπλωμένο. Πληρ. τηλ. 2241023671 από 10 - 2 μ.μ. και 6 - 8 μ.μ. ΜΖΤ020915

ΕΝΟΙΚΙΑΖΟΝΤΑΙ: 1) Επιπλωμένο τριάρι 95 τ.μ. β' ορόφου με εντοιχισμένες όλες τις ηλεκτρικές συσκευές, δίπλα στο Μαρινόπουλο και σε μικρή απόσταση από το Πανεπιστήμιο, 2) Επιπλωμένη γκαρσονιέρα και επιπλωμένο studio. Πληρ. τηλ. 22410 90038 και 6947942993. ΜΧΡ12841

ΠΩΛΕΙΤΑΙ
ΔΙΑΜΕΡΙΣΜΑ
με 3 υπνοδωμάτια 100 τ.μ. στον 3ο όροφο με θέα την θάλασσα, μεγάλο σαλόνι, ήσυχη περιοχή επί της Εν. Δυνάμεων κοντά στο κέντρο της πόλης. Καταπληκτική τιμή 100.000 ευρώ.
Πληρ. τηλ. 6945431570
ΙΝΤ259(Γ)

ΚΤΗΜΑΤΟΜΕΣΙΤΙΚΟ ΓΡΑΦΕΙΟ
ΜΠΕΡΤΣΕΛΗΣ ΣΠΥΡΟΣ
ΠΩΛΗΣΕΙΣ - ΑΓΟΡΕΣ - ΕΝΟΙΚΙΑΣΕΙΣ ΑΚΙΝΗΤΩΝ

ΔΙΑΜΕΡΙΣΜΑΤΑ – ΜΟΝΟΚΑΤΟΙΚΙΕΣ
1. ΡΟΔΙΝΙ: Διαμέρισμα 1ου ορόφου 85 τ.μ. 2 υπνοδ.
2. ΑΝΑΛΗΨΗ: Διαμέρισμα 1ου ορόφου 127 τ.μ. 3 υπνοδ.
3. ΙΑΛΥΣΟ: Διαμερίσματα 100 τ.μ. 2 υπνοδ.
4. ΠΑΣΤΙΔΑ: Μονοκατοικία 120 τ.μ. σε μπετά σε οικόπεδο 500 τ.μ. (υπό ανέγερση)
5. ΠΑΣΤΙΔΑ: Μεζονέτες 125 τ.μ. σε οικόπεδο 240 τ.μ. (υπό ανέγερση)
6. ΠΑΣΤΙΔΑ: Μεζονέτες 125 τ.μ. σε οικόπεδο 400 τ.μ. (υπό ανέγερση)
7. ΠΑΣΤΙΔΑ: Μεζονέτα 133 τ.μ. με σοφίτα σε οικόπεδο 3.000 τ.μ.
8. ΠΑΣΤΙΔΑ: Μονοκατοικία (προκάτ) 120 τ.μ.
9. ΚΟΣΚΙΝΟΥ: Μεζονέτα 156 τ.μ. σε οικόπεδο 600 τ.μ.
10. ΑΦΑΝΤΟΥ: Μεζονέτα 225 τ.μ. (3 ορόφους) σε οικόπεδο 1000 τ.μ.
11. ΚΡΕΜΑΣΤΗ: Μονοκατοικία 180 τ.μ. σε οικόπεδο 300 τ.μ. κοντά στην παραλία
12. ΚΡΕΜΑΣΤΗ: Μονοκατοικία 180 τ.μ. σε οικόπεδο 200 τ.μ.

ΟΙΚΟΠΕΔΑ
1. ΚΑΝΔΥΛΙ: Οικόπεδα 1333 τ.μ. με άδεια
2. ΤΡΕΙΣ: Οικόπεδο 4.000 τ.μ. με θέα
3. ΚΑΛΥΘΙΕΣ: Οικόπεδο 4.000 τ.μ.
4. ΚΑΛΥΘΙΕΣ: Οικόπεδο 5.000 τ.μ.
5. ΦΑΝΕΣ: Οικόπεδο 869 τ.μ. κοντά στην παραλία
6. ΔΑΜΑΤΡΙΑ: Οικόπεδα διαφόρων διαστάσεων
7. ΑΣΚΛΗΠΕΙΟ: Οικόπεδο 400 τ.μ. με θέα
8. ΛΑΧΑΝΙΑ: Οικόπεδο 6.000 τ.μ.
9. ΚΑΡΠΑΘΟΣ: Οικόπεδο 22.000 τ.μ.
10. ΚΑΡΠΑΘΟΣ: Οικόπεδο 6.000 τ.μ.

ΕΠΙΧΕΙΡΗΣΕΙΣ
1. ΑΣΓΟΥΡΟΥ: Κατάστημα - αποθήκη 300 τ.μ. στο εμπορικό κέντρο Μανουσέλη με είσοδο επί της Ρόδου-Λίνδου.

ΖΗΤΟΥΝΤΑΙ ΓΙΑ ΑΓΟΡΑ ΔΙΑΜΕΡΙΣΜΑΤΑ - ΜΟΝΟΚΑΤΟΙΚΙΕΣ ΚΑΙ ΟΙΚΟΠΕΔΑ ΓΙΑ ΑΓΟΡΑ ή ΑΝΤΙΠΑΡΟΧΗ

ΠΛΗΡΟΦΟΡΕΣ: 6944604309, 6947407214
e-mail: bertselis_s@mail.gr
ΑΤ3032(Γ)

ΤΣΟΥΡΟΥΝΑΚΗΣ
Κεφάλαιο
Κτηματομεσιτικό Γραφείο
Γ. ΣΕΦΕΡΗ 12 (παραπλεύρως ΜΗΔΙΑ)
ΤΗΛ/FAX.: (22410) 60060
www.e-kefaleo.com

ΠΩΛΗΣΕΙΣ ΑΚΙΝΗΤΩΝ

ΔΙΑΜΕΡΙΣΜΑΤΑ
- ❑34 τ.μ,1ου,γκαρσονιέρα, καινούριο, Καρακόνερο, 23εκ-67.498€
- ❑44 τ.μ,1ου,1 υπν/τιου, καινούριο, Τριάντα,28εκ-82.172€
- ❑50 τ.μ,1ου,1 υπν/τιου, καινούριο, Καρακόνερο, 30εκ-88.000€
- ❑50 τ.μ,1ου,1 υπν/τιου, καινούριο, Ανάληψη, 35εκ-102.714€
- ❑60τ.μ,2 υπν/τιων, καινούριο, Ανάληψη, 36εκ - 105.649€
- ❑70 τ.μ , 1ου,2 υπν/τιων Τριάντα,40εκ-117.388€
- ❑73 τ.μ,1ου, 2 υπν/τιων, Καρακόνερο, 45εκ-132.061€
- ❑80 τ.μ, ισόγειο, 2υπν/τιων, καινούριο, Δενδρινού, 60εκ-176.080€
- ❑80 τ.μ, ισόγειο, 2υπν/τιων, καινούριο,Μιχ.Πετρίδη, 52εκ-152.604€
- ❑80 τ.μ ,ισόγειο, 2υπν/τιων, γκαράζ , καινούριο, Τριάντα 48 εκ- 140.865 €
- ❑82τ.μ,1ου,2 υπν/τιων, καινούριο, γκαράζ, Αραπάκι, 50εκ - 147.387 €
- ❑85τ.μ, ισόγειο, 2 υπν/τιων, καινούριο, γκαράζ, Αραπάκι, 52εκ - 152.670 €
- ❑91 τ.μ, ισόγειο, 2υπν/τιων, καινούριο, Ανάληψη, 56.5εκ-165.810€
- ❑95τ.μ,1ου, 3 υπν/τιων, καινούριο, Ροδίνι, 62εκ - 181.951€
- ❑100τ.μ,1ου ,3 υπν/τιων, καινούριο, Μίρα Μάρε, 60εκ - 176.082 €
- ❑100τ.μ,1ου ,3 υπν/τιων, καινούριο, Ανάληψη, 68εκ - 199.559 €
- ❑102τ.μ,ισόγειο,3υπν/τιων, λουξ κατασκευής, τζάκι, γκαράζ, αποθήκη Καρακόνερο 60εκ-176.082€
- ❑110τ.μ, 3ου, 3υπν/τιων, λουξ κατασκευής, Καρακόνερο 71.5εκ-209.831€
- ❑113τ.μ, 3ου, 3υπν/τιων, λουξ κατασκευής, Ανάληψη, 73,5-215.700€
- ❑115τ.μ, 2ου, 3υπν/τιων, λουξ κατασκευής, Καρακόνερο 75εκ-220.010€
- ❑116 τ.μ, 1ου, 3 υπν/τιων , καινούριο, πάρκιν, Αραπάκι 71εκ - 208.363€
- ❑118 τ.μ,1ου, 3υπν/τιων, καινούριο, Μιχ. Πετρίδη, 73εκ-214.233€
- ❑120 τ.μ,1ου, 3υπν/τιων, καινούριο, Ανάληψη, 74,4εκ-218.341€

ΜΕΖΟΝΕΤΕΣ-ΜΟΝ/ΚΙΕΣ
- ❑ 150 τ.μ, μεζονέτα,Τριάντα 90 εκ-264.123 €
- ❑ 170 τ.μ, μεζονέτα,Τριάντα 95 εκ-278.797 €
- ❑ 205 τ.μ, μεζονέτα μαρμαροσοβά, Τριάντα 68 εκ-200.000 €

ΟΙΚΟΠΕΔΑ
- ❑ Οικόπεδο, 6700μ. περιοχή Ασγούρου 270.000€

ΕΠΑΓΓΕΛ/ΚΟΙ ΧΩΡΟΙ
- ❑ Καταστήματα 80, 100, 150τ.μ ,Ρόδου-Κρεμαστής προς 2.200 € το τ.μ

ΧΠ1629

Ευρωπαϊκή Επενδυτική
Κτηματομεσιτικό Γραφείο
Θεόφιλος Κλωνάρης
Εθνικής Αντίστασης 48 τηλ.2241039300,κιν.6977582152

ΔΙΑΜΕΡΙΣΜΑΤΑ:
Διαμέρισμα 45τ.μ. Α ορόφου στην Ανάληψη,δεκαετίας, με ένα υπνοδωμάτιο.Δάνεια Δεκτά € 85000
Οροφοδιαμέρισμα Β ορόφου 90 τ.μ. στην Μητρόπολη,θέρμανση,τζάκι,πανταχόθεν ελεύθερο € 95000
Διαμερισμα 90τ.μ. Β ορόφου με 2 υπν/πα 15 ετών,απεριόριστη Θέα,Στ.Κωτιάδη € 110000
Διαμέρισμα 75 τ.μ. 2 υπνοδωματίων υπο κατασκευή με θέρμανση ,Κ.Υδραίου € 137000
Διαμέρισμα 85τ.μ. Στ.Κωτιάδη σε μικρή οικοδομή,υπο κατασκευή.Δάνεια Δεκτά €149000
Διαμέρισμα 115τ.μ. στο Ροδίνι με 3 υπνοδωματια,4 ετών σε άριστη κατάσταση.Δάνεια Δεκτά € 195000
Οροφοδιαμέρισμα 110τ.μ.ετοιμοπαράδοτο ,3 υπνοδωματίων, με απεριόριστη θέα €220000
120τ.μ. πολυτελούς κατασκευής με 3 υπνοδωμάτια κοντά στον Μαρινόπουλο με πάρκιν € 230000
Ρετιρέ πολυτελές οροφοδιαμέρισμα 135τ.μ. με μεγάλες βεράντες και απεριόριστη θέα υπο κατασκευή
2 διαμερίσματα των 85&95 τ.μ. στον Αρχάγγελο με 2 υπνοδωμάτια σε ήσυχη περιοχή. Δάνεια Δεκτά
ΜΟΝΟΚΑΤΟΙΚΙΕΣ:
Παλιά κατοικία 35+35 τ.μ. στην παλιά πόλη με άδεια χρήσης καταστήματος € 60000
Κατοικία σε μπετά 135 τ.μ.στο Γεννάδι επι του κεντρικού δρόμου με οικόπεδο 600τ.μ. € 100000
Μονοκατοικίες στην Παστίδα 130τ.μ. με 350τ.μ. οικόπεδο σε μπετά.Δάνεια Δεκτά € 95000
Μονοκατοικίες στα Κοσκινού 160τ.μ.σε οικοπεδο 1300 ,με δυνατότητα επεμβάσεων € 250000
Μονοκατοικία στην Ιαλυσό 15 ετων 270τ.μ. με οικόπεδο 570τ.μ. και υπόλοιπο δόμησης € 265000
Μονοκατοικία στην Ιξιά, κοντά στην Ρόδο 165 τ.μ. με 4 υπνοδωμάτια ετοιμοπαράδοτη € 280000
Μονοκατοικία στην Ιξιά 286τ.μ.,σε 1200τ.μ. οικόπεδο σε μαρμαροσοβά.Δάνεια Δεκτά € 400000
Κατοικίες 2 υπνοδωματίων υπο κατασκευή στην Λαχανιά σε λογικές τιμές.Δάνεια Δεκτά
ΟΙΚΟΠΕΔΑ - ΚΑΤΑΣΤΗΜΑΤΑ:
Οικόπεδο 2850τ.μ. στην παλιά Άνοιξη με δόμηση 120τ.μ.Καταπληκτική περιοχή.Δάνεια Δεκτά €175000
Οικόπεδο 1000τ.μ. στο Τσαίρι με βιοτεχνικό χώρο 300τ.μ. σε θεμελίωση+300 όροφος € 100000
Οικόπεδο 22000τ.μ. στΑσγουρου κατάλληλο για επένδυση προς €30/τ.μ. Τιμή συζητήσιμη
Βιοτεχνικοί χώροι υπο κατασκευη στ'Ασγούρου από 200 τ.μ.
Καινούργιο κατάστημα 67τ.μ γωνιακό με 17μ βιτρίνα σε εμπορικό σημείο της Ανάληψης

Αγορές-πωλήσεις-μισθωσεις-εκτιμήσεις-Ακινήτων
Δάνεια Δεκτά
ΧΠ2694

TARGET
NewAge
Real Estate
ΜΕΣΙΤΙΚΟ ΓΡΑΦΕΙΟ
Νέα Εποχή στο Χώρο του Ακινήτου
ΜΕΛΕΟΥΝΗ - ΚΕΧΑΓΙΑ ΜΑΙΡΗ

ΔΙΑΜΕΡΙΣΜΑΤΑ
- 33 τ.μ. γκαρσονιέρα στη Μ. Πετρίδη. Τιμή 38.000 €
- 85 τ.μ. 2 υπν/τίων πλησίον Μ. Πετρίδη. Τιμή 150.000 €
- 117 τ.μ. 3 υπν/τίων πλησίον Μ. Πετρίδη. Τιμή: 202.000 €
- 129 τ.μ. 3 υπν/τίων στους Δασκάλους lux κατασκευής. Τιμή 247.000 €
- 50 τ.μ. στην Ανάληψη. Τιμή 90.000 €
- 70 τ.μ. 1 υπν/τίου στο Καρακόνερο. Τιμή 127.000 €
- 84 τ.μ. 2 υπν/τίων στο Καρακόνερο. Τιμή 170.000 €
- 85 τ.μ. πλησίον Μ. Πετρίδη. Τιμή 162.000 €
- 80 τ.μ. 2 υπν/τίων στη Ρόδου Λίνδου lux κατασκευής. Τιμή 120.000 €
- 100 τ.μ. 3 υπν/τίων στην Ανάληψη. Τιμή 162.000 €
- 100 τ.μ. 3 υπν/τίων στην Ανάληψη lux κατασκευής. Τιμή 192.000 €
- 110 τ.μ. 3 υπν/τιων στο Καρακόνερο με απεριόριστη θέα. Τιμή 200.000 €
- 112 τ.μ. 3 υπν/τίων στο Καρακόνερο. Τιμή 212.000 €
- 136 τ.μ. 3 υπν/τίων στην Ανάληψη, lux κατασκευής. Τιμή 275.000 €
- 75 τ.μ. 2 υπν/τίων στ' Αφάντου. Τιμή 110.000 €
- 118 τ.μ. στη Μιχαήλ Πετρίδη. Τιμή 215.000€
- 132 τ.μ πλησίον εφορίας. Τιμή 200.000€

ΜΟΝΟΚΑΤΟΙΚΙΕΣ – ΜΕΖΟΝΕΤΕΣ
- 90 τ.μ. διώροφη κατοικία στην Π. Πόλη πλήρως ανακαινισμένη. Τιμή 180.000 €
- 170 τ.μ. στην Ιξιά εντός ζώνης σε 1.000 τ.μ. οικόπεδο σε μπετά. Τιμή 165.000 €
- 190 τ.μ. ανεξάρτητη κατοικία 3 ορόφων εντός π. Ρόδου σε 200 τ.μ. οικόπεδο. Τιμή 310.000 €
- 135 τ.μ. στα Κοσκινού σε οικόπεδο 1.000 τ.μ. Τιμή 220.000 €
- 140 τ.μ. 2 ορόφων στην Παστίδα σε οικόπεδο 270 τ.μ. Τιμή 180.000€
- 170 τ.μ. 3 ορόφων στην Ιαλυσό στους πρόποδες Φιλερήμου σε οικόπεδο 650 τ.μ. Τιμή 270.000 €
- 180 τ.μ. 3 επιπέδων σε οικόπεδο 1000 τ.μ. στα Κοσκινού. Τιμή 265.000 €
- 185 τ.μ. 2 ορόφων προς παρ. Ιαλυσού. Τιμή 315.000 €
- 195 τ.μ. πλησίον παρ. Ιαλυσού 3 ορόφων σε οικόπεδο 280 τ.μ. με εσωτερικό ασανσέρ. Τιμή 270.000 €
- 195 τ.μ. στην Ιξιά 3 ορόφων ,ε 25 τ.μ. σοφίτα. Τιμή 290.000 €
- 195 τ.μ. στ' Ασγούρου 3 ορόφων σε 1.000 τ.μ. οικόπεδο, εντός ζώνης σε μπετά. Τιμή 160.000 €
- 210 τ.μ. 3 ορόφων μπετά σε οικόπεδο 1300 τ.μ. στα Κοσκινού. Τιμή 155.000 €
- 195 τ.μ. 3 ορόφων στην Ιαλυσό. Τιμή 220.000 €
- Νεοκλασική κατοικία εντός πόλεως Ρόδου

● **ΨΙΝΘΟΣ.** Στο ωραιότερο σημείο του χωριού:
- 75 τμ. σε οικόπεδο 450 τ.μ. 125.000 €
- 210 τ.μ. σε οικόπεδο 1000 τ.μ. 230.000 €
- 147 τ.μ. σε οικόπεδο 900 τ.μ. 215.000 €

● **ΜΑΛΩΝΑ.**
- Νεόδμητη, πετρόκτιστη κατοικία πλήρως εξοπλισμένη. Τιμή 140.000 €
- Παλιά κατοικία 80 τ.μ. Τιμή 30.000 €

● **ΓΕΝΝΑΔΙ.** Παραδοσιακή κατοικία 80 τ.μ. Τιμή 60.000 €

ΟΙΚΟΠΕΔΑ
- 4.000 τ.μ. στα Κοσκινού με απεριόριστη θέα. Τιμή 235.000 €
- 5.500 τ.μ. στην παραλία Σορωνής πάνω στο κύμα. Τιμή 180.000 €
- 610 τ.μ. στην Ιαλυσό εντός σχεδίου με Σ.Δ. 0,4. Τιμή 180.000 €
- 2.000 τ.μ. εξ' αδιαιρέτου στο Τσαΐρι, κατάλληλο για βιοτεχνική χρήση. Τιμή 150.000 €
- 4.000 τ.μ. επί της Ρόδου-Λίνδου. Τιμή 300.000€
- 2.400 τ.μ. επί της Ρόδου-Ιαλυσού με Σ.Δ. 0,4. Τιμή 820.000€
- 4.000 τ.μ. στα Κοσκινού με πανοραμική θέα. Τιμή 260.000 €
- 4.000 τ.μ. στο Κανδύλι. Τιμή 155.000 €
- 4.000 τ.μ. στο Κανδύλι. Τιμή 120.000 €
- 6.420 τ.μ. στα Ασγούρου. Τιμή 160.000 €
- 5.500 τ.μ. στην παρ. Παραδεισίου μπροστά στο κύμα. Τιμή 100.000€
- 15.000 τ.μ. στον Θεολόγο με πανοραμική θέα. Τιμή 165.000€
- 5.250 τ.μ. στον Αρχάγγελο. Τιμή 65.000 €
- 4.800 τ.μ. στα Μάσαρη. Τιμή 60.000 €
- 2.200 τ.μ. στο Γεννάδι με πανοραμική θέα. Τιμή 65.000 €
- 3.000 τ.μ. στο Γεννάδι επί της Λεωφόρου κατάλληλο για οποιαδήποτε χρήση. Τιμή 150.000 €
- 800 τ.μ. στο Κιοτάρι μπροστά στη θάλασσα κατάλληλο για επαγγελματική χρήση. Τιμή 120.000 €
- έκταση 110.000 τ.μ. στην ευρύτερη περιοχή Κοσκινού
- έκταση 21.000 τ.μ. στ' Ασγούρου

ΠΩΛΕΙΤΑΙ ΒΙΟΤΕΧΝΙΚΟΣ ΧΩΡΟΣ 300 τ.μ. ΠΛΗΣΙΟΝ ΡΟΔΟΥ-ΛΙΝΔΟΥ ΣΤΑ ΚΟΣΚΙΝΟΥ. ΤΙΜΗ 270.000 €

Θεμ. Σοφούλη 8 - 85100 Ρόδος Τηλ. & Fax: 22410 23447
Κιν. 6948 808023 • E-mail: info@newage-realestate.gr
ΧΠΚΤΗΛ021

ενοικιασεις

συνέχεια από την προηγούμενη

ΕΝΟΙΚΙΑΖΕΤΑΙ στην Ιαλυσό **studio** 25 τ.μ. 3ος όροφος επιπλωμένο ενοίκιο 160 ευρώ, Λεωφόρος Ηρακλειδών 2Α. Πληρ. τηλ. 6994564566. ΜΖΤ030922

ΕΝΟΙΚΙΑΖΕΤΑΙ στην περιοχή Κατσελλοριζιών στην Ιξιά διαμπερές **3άρι** (65 τ.μ.) Α' ορόφου. Τιμή 290 ευρώ μηνιαίως. Πληρ. τηλ. 2241064995 και 6942431346. ΜΖΤ030925

Σε σύγχρονο Βιοτεχνικό Συγκρότημα **ΕΝΟΙΚΙΑΖΟΝΤΑΙ χώροι για αποθήκη ή εργαστήριο** 66,50 τ.μ. (υπόγειο 200 ευρώ και σε ισόγειο 220 ευρώ) σε κεντρικό δρόμο (Ασγούρου). Διαθέτει πάρκιν, φως, νερό, ράμπα και απόβαθρο για την φορτοεκφόρτωση με κλαρκ. Πληρ. τηλ. 2241068360, 6945380404 ΜΖΤ020931

ΕΝΟΙΚΙΑΖΟΝΤΑΙ ΕΠΙΠΛΩΜΕΝΑ ΔΩΜΑΤΙΑ ΣΤΟ ΚΕΝΤΡΟ ΤΗΣ ΠΟΛΗΣ ΚΑΙ ΠΟΛΥ ΚΟΝΤΑ ΣΤΟ ΠΑΝΕΠΙΣΤΗΜΙΟ, ΙΔΑΝΙΚΑ ΓΙΑ ΦΟΙΤΗΤΕΣ. ΑΛΛΟΔΑΠΟΙ ΑΠΟΚΛΕΙΟΝΤΑΙ. ΠΛΗΡ. ΤΗΛ. 22410 24026-6976684987. ΜΖΤ030921

ΕΝΟΙΚΙΑΖΕΤΑΙ κατάστημα επί της Θ. Σοφούλη. Πληρ. τηλ. 6932645139. ΜΖΤ030912

ΕΝΟΙΚΙΑΖΕΤΑΙ διαμέρισμα δυάρι στην οδό Μητροπόλεως 22d Ρόδος. Μόνο για δημόσιους υπαλλήλους καθώς και φοιτητές. Πληρ. τηλ. 2245061300, 6973475511 ΜΑΠ240

ΕΝΟΙΚΙΑΖΕΤΑΙ γκαρσονιέρα αποτελούμενη από άνετο υπνοδωμάτιο, κουζίνα, σαλόνι και WC, πλήρως επιπλωμένη με θερμοπομπούς, κατάλληλη για φοιτητές, εκπαιδευτικούς, στρατιωτικούς κ.λπ. Πληρ. τηλ. 2241074480, ώρες 9.30-11.30 π.μ. και 6 - 8 μ.μ. ΜΖΤ020923

ΕΝΟΙΚΙΑΖΟΝΤΑΙ στ' Αφάντου δύο διάρια διαμερίσματα, πλήρως εξοπλισμένα, κατάλληλα για στρατιωτικούς και εκπαιδευτικούς. Πληρ. τηλ. 22410 25188, 69674, 6977904694, 6976866157. ΜΖΤ030915

ΕΝΟΙΚΙΑΖΕΤΑΙ μόνο για φοιτητές **διαμέρισμα** 100 τ.μ. επιπλωμένο, δύο υπνοδωμάτια, σαλόνι, κουζίνα, μπάνιο, ηλεκτρικές συσκευές (ψυγείο, κουζίνα, πλυντήριο ρούχων) οδός Παν. Ροδίου αρ. 36. Πληρ. τηλ. 6942061860. ΜΖΤ030918

ΕΝΟΙΚΙΑΖΕΤΑΙ διαμέρισμα σε ημιόροφο στο κέντρο της πόλης, στην οδό Τάρπον Σπρίνγκς 27 εξοπλισμένο με ράφια και πάγκους, κατάλληλο για πολλές χρήσεις. Πληρ. τηλ. 2241024695. ΜΖΤ030904

ΕΝΟΙΚΙΑΖΟΝΤΑΙ επιπλωμένα **διαμερίσματα** ενός, δύο και τριών δωματίων στο κέντρο της πόλης, σε ήσυχο δρόμο, κοντά και στο Πανεπιστήμιο Αιγαίου. Πληρ. τηλ. 6944199527. ΜΖΤ030903

ΕΝΟΙΚΙΑΖΕΤΑΙ ευρύχωρο **δυάρι** επιπλωμένο με κλιματιστικό στις 7 Βαγιές. Μόνο σε Έλληνες. Πληρ. τηλ. 22410 30740. ΜΧΡ12795

ΕΝΟΙΚΙΑΖΕΤΑΙ διαμέρισμα δυάρι καινούργιο, πλήρως επιπλωμένο με εντοιχισμένη κουζίνα και φούρνο στην Ιξιά, έναντι Μίρα Μάρε. Πληρ. τηλ. 6977656668, 22410 75662. ΜΑΠ237

ΕΝΟΙΚΙΑΖΕΤΑΙ επιπλωμένη **γκαρσονιέρα** στον 1ο όροφο στο Καρακόνερο. Πληρ. τηλ. 22410 32943, 6945596443. ΜΖΤ030906

ΕΝΟΙΚΙΑΖΕΤΑΙ διαμέρισμα από δύο υπνοδωμάτια, σαλόνι, και ευρύχωρη κουζίνα στην οδό Μ. Μαλλιαράκη 14. Πληρ. τηλ. 2241032185, 6946919990 ΜΖΤ020928

ΕΝΟΙΚΙΑΖΕΤΑΙ οροφοδιαμέρισμα 120 τ.μ. με 2 wc, ηλιακό και θέρμανση στην οδό Βύρωνος, ανακαινισμένο πλήρως. Πληρ. τηλ. 22410 24703 και 6944960800. ΜΑΠ244

ΕΝΟΙΚΙΑΖΕΤΑΙ διαμέρισμα 83 τ.μ. στην οδό Γ. Σεφέρη 125, με ενοίκιο 300 ευρώ. Πληρ. τηλ. 22410 61877. ΜΧΡ12839

ΕΝΟΙΚΙΑΖΕΤΑΙ ισόγειο **διαμέρισμα**, δύο δωματίων, επιπλωμένο, στην οδό Βενετοκλέων 71 κατάλληλο για φοιτητές. Πληρ. τηλ. (22410)94968, 25728, 6944945053 ΜΖΤ020929

ΕΝΟΙΚΙΑΖΕΤΑΙ καινούργιο ισόγειο στα Κοσκινού 2 υπνοδωμάτια, ενιαίος χώρος, κουζίνα - σαλόνι, μπάνιο, με θέρμανση και ηλιακό, μεγάλο κήπο και ιδιωτικό πάρκιν, 400 ευρώ. Πληρ. τηλ. 2241020652, 2241065626 ΜΖΤ020903

ΕΝΟΙΚΙΑΖΕΤΑΙ γκαρσονιέρα στην Λάρισα καινούργια α' χρήση στο κέντρο της πόλης. Πληρ. τηλ. 6938775014 ΜΑΠ236

Στο κέντρο της πόλης **ΕΝΟΙΚΙΑΖΕΤΑΙ διαμέρισμα** 3 υπνοδωματίων, με μεγάλες ντουλάπιες στο κάθε υπνοδωμάτιο, σαλόνι, κουζίνα american style, βεράντες γύρω γύρω, 2 λουτρά, τζάκι, κουζίνα της BELLA CASA με εντοιχισμένες ηλεκτρικές συσκευές, ημιεπιπλωμένο σε οικοδομή τεσσάρων διαμερισμάτων στον α' όροφο, οδός Πάφου 14 πάροδος Εθνικής Αντίστασης κοντά στην πιτσαρία "Λεβέντης". Πληρ. τηλ. 2241065645, 6944919985 ΜΖΤ020902

ΕΝΟΙΚΙΑΖΟΝΤΑΙ επιπλωμένα **διαμερίσματα** δύο δωματίων και κουζίνας στο κέντρο της πόλεως, κατάλληλα για φοιτητές - εκπαιδευτικούς. Πληρ. τηλ. 2241027608, 2241073647 ΜΑΤ2906

ΕΝΟΙΚΙΑΖΕΤΑΙ διαμέρισμα τριάρι, ανακαινισμένο εξ ολοκλήρου επί της οδού Καναδά (πλησίον της πλατείας Αγίου Νικολάου). Εχει δύο υπνοδωμάτια, δύο μπάνια, σαλόνι-κουζίνα. Επίσης η κουζίνα διαθέτει καινούργιες ηλεκτρικές συσκευές. Πληρ. τηλ. 2241029615 (απόγευμα) 6932665080 ΜΖΤ020932

ΕΝΟΙΚΙΑΖΕΤΑΙ διαμέρισμα 95 τ.μ. με air condition, πλήρως επιπλωμένο επί της Θ. Σοφούλη (για φοιτητές). Πληρ. τηλ. 2241029657 ΙΝΤ020904

ΕΝΟΙΚΙΑΖΕΤΑΙ ισόγειο δυάρι **διαμέρισμα** 45 τ.μ. ευήλιο, ευάερο στην οδό Κλεοβούλου 17, στην Κρεμαστή. Πληρ. τηλ. 2241028237, 6948835074 ΜΖΤ020905

ΕΝΟΙΚΙΑΖΕΤΑΙ διαμέρισμα 62 τ.μ. διαμπερές στον β' όροφο χωρίς έπιπλα με κεντρική θέρμανση σε άριστη κατάσταση, κατάλληλο για φοιτητές και συγκατοίκηση κοντά στη στάση ΜΕΤΡΟ Ν. Κόσμου Αθήνας. Τιμή 400 ευρώ. Πληρ. τηλ. 6944547301, 2241028034 ΜΖΤ020912

ΕΝΟΙΚΙΑΖΕΤΑΙ διαμέρισμα 80 τ.μ. περιοχή Κοσκινού. Πληρ. τηλ. 2241064536 ΜΖΤ020907

ΑΠΟ ΙΔΙΟΚΤΗΤΗ ΠΩΛΟΥΝΤΑΙ ΣΤΟ ΓΕΝΝΑΔΙ

• **ΟΙΚΟΠΕΔΟ** εντός επεκτάσεως οικισμού (Γεννάδι), πανοραμικό σε ύψωμα 2.000 τ.μ. κάλυψη 60% (1.200 μ.), με δρόμο, κατάλληλο για εξοχικές κατοικίες, 200 μ. από το χωριό και 300 μ. από τη θάλασσα.

• **ΔΥΟ ΟΙΚΟΠΕΔΑ** τετραγωνισμένα των 4 και 8 στρεμμάτων, με δρόμο 5 μ. και νερό, άρτια και οικοδομήσιμα, 1.500 μ. μετά το Γεννάδι, με δρόμο ο οποίος φτάνει μέχρι τη θάλασσα (450 μ.).

• **ΑΓΡΟΚΤΗΜΑ** στα Κοσκινού, 5.800 τ.μ. με δρόμο και τρεχούμενο νερό όλο το χρόνο.

Πληρ. τηλ. οικίας 22410 32589, 22410 28007
κιν. 6944522149 από 09.00-20.00

ΜΑΠ243(Γ)

ΠΩΛΕΙΤΑΙ
ΕΚΤΑΣΗ
21.300 τ.μ. περιοχή Ασγούρου
(πρώην σκουπιδότοπος)
σε προνομιακή θέση (ύψωμα)
κατάλληλο για κάθε είδους επένδυση
Πληρ. τηλ. 6942242520

ΜΑΠ262(Γ)

LANDSCOPE
ΠΩΛΗΣΕΙΣ ΑΚΙΝΗΤΩΝ
ΕΘΝΙΚΗΣ ΑΝΤΙΣΤΑΣΗΣ & ΤΣΑΛΔΑΡΗ
(ΠΑΝΩ ΑΠΟ ΤΟΝ ΚΩΤΣΟΒΟΛΟ)
ΚΙΝ : 6976872626 , 6972257246
ΤΗΛ / ΦΑΞ : 22410 28629

ΑΓΙΟΣ ΝΙΚΟΛΑΟΣ διαμερίσματα 65τμ, 65τμ, 40τμ σε άριστη κατασταση, 1ος ,2ος, 3ος όροφος. € 187.000
ΔΑΣΚΑΛΟΥΣ διαμερίσματα 85τμ, ρετειρέ , 2υ/δ, λουτρό, σε ωραία θέση. € 150.000
ΔΑΣΚΑΛΟΥΣ-ΑΝΑΛΗΨΗ διαμερίσματα 50τμ, ισόγειου, 1ου , 2ου, 3ου ορόφου, 1υ/δ, λουτρό, σε ωραία θέση. € 155.000
ΑΡΑΠΑΚΙ διαμέρισμα 65τμ, πλήρως εξοπλισμένο, 1υ/δ, λουτρό, 10τμ αποθήκη. € 105.000
ΑΡΑΠΑΚΙ διαμέρισμα 88τμ, lux, 2υ/δ, λουτρό, άνετοι χώροι με φανταστική θέα. € 182.000
ΑΡΑΠΑΚΙ διαμέρισμα 136τμ, lux, 3υ/δ, λουτρό, άνετοι χώροι με φανταστική θέα, ρετηρέ. € 281.000
ΡΟΔΙΝΙ διαμέρισμα 88τμ, διαμπερές, 2υ/δ, λουτρό, άνετοι χώροι € 146.000
ΜΙΧΑΗΛ ΠΕΤΡΙΔΗ διαμερίσματα 118τμ, 122τμ, νεόδμητα, 3υ/δ, λουτρό, υπόγειο πάρκιν, τζάκι, ετοιμοπαράδοτα.
ΙΑΛΥΣΟΣ μον/τοικία σε συγκρότημα, lux κατασκευής, σημασία στη λεπτομέρεια 140τμ με κήπο 350τμ. € 288.000
ΙΑΛΥΣΟΣ μεζονέτες, lux κατασκευής 155τμ, κήπος 650τμ, 3υ/δ, λουτρό, wc, σοφίτα με θέα βουνό/θάλασσα. € 260.000
ΙΑΛΥΣΟΣ μεζονέτες, 180τμ με κήπο 300τμ, πολυτελούς κατασκευής 4υ/δ, λουτρό, wc. € 250.000
ΙΑΛΥΣΟΣ μεζονέτες νεόδμητες, 160τμ, πολυτελούς κατασκευής 2+1 υ/δ, λουτρό, wc, ηλιακό, θέρμανση. € 220.000
ΙΑΛΥΣΟΣ μεζονέτα, πολυτελούς κατασκευής 140τμ , 3υ/δ, λουτρο, σάουνα, δαπέδια θέρμανση, τζακι, ηλιακός € 210.000
ΚΟΣΚΙΝΟΥ μον/τοικία σε 2 επίπεδα, 110τμ με αυλή 200τμ, 3υ/δ, λουτρο, wc, 2 πάρκιν, θέα θάλλασα. € 200.000
ΚΟΣΚΙΝΟΥ μον/τοικία σε 2 επίπεδα, 120τμ με αυλή 250τμ, 3υ/δ, λουτρο, wc. € 205.000
ΚΟΣΚΙΝΟΥ μον/τοικία 140τμ, νεόδμητη με φανταστική θέα, κήπο 500τμ, δυνατότητα επιλογής εξοπλισμού κατοικίας. € 240.000
ΚΟΣΚΙΝΟΥ μον/τοικία 200τμ, με αυλή 2.000τμ, θέα Τσα'ι'ρι. € 180.000 (ΜΠΕΤΑ)
ΚΟΣΚΙΝΟΥ μον/τοικία 170τμ, με αυλή 1.300τμ, θέα Τσα'ι'ρι. € 150.000 (ΜΠΕΤΑ)
ΑΣΓΟΥΡΟΥ μον/τοικία σε 3 επίπεδα, 183τμ στα μπετά με αυλή 1.000τμ, 3υ/δ, λουτρο, wc. € 160.000 (ΜΠΕΤΑ)
ΑΝΟΙΞΗ μεζονέτα 120τμ, 3υ/δ, λουτρό, αυλή 500τμ με πάρκιν πολυτελούς κατασκευής. € 259.000
ΡΟΔΟΥ ΛΑΡΔΟΥ οικόπεδο 30 στρ. με προνομοιακή θέση σε λιμανάκι για επαγγελματική εκμετάλλευση. € 795.000
ΑΓΙΟΣ ΓΙΑΝΝΗΣ (πρώην Γράμμου) κατάστημα 100τμ, μεγάλης προβολής. € 190.000
ΡΟΔΟΥ ΛΙΝΔΟΥ οικόπεδο 3.800τμ, προσφέρεται για επαγγελματική χρήση, εφαπτόμενο στο δρόμο. € 350.000
ΡΟΔΟΥ ΛΙΝΔΟΥ κατάστημα πρώτης προβολής 600τμ σε 3 επίπεδα , με κόμβο, δυνατότητα επέκτασης 200τμ. € 1.300.000
ΜΕΓ. ΚΩΝ/ΝΤΙΝΟΥ κατάστημα μεγάλης προβολής 176τμ υπόγειο, 176 ισόγειο. € 586.000
ΜΑΝΤΡΑΚΙ κατάστημα 300τμ, μεγάλης προβολης σε εμπορικό σημειο. € 880.000

AE255

ΩΜΕΓΑ
ΚΑΡΑΓΕΩΡΓΙΟΥ ΓΕΩΡΓΙΟΣ
ΑΣΦΑΛΕΙΕΣ ΑΚΙΝΗΤΑ ΕΠΕΝΔΥΣΕΙΣ ΔΑΝΕΙΑ
ΚΕΝΤΡΟ: ΜΕΓ. ΚΩΝ/ΝΟΥ 61 ΡΟΔΟΣ
ΤΗΛ. 22410 77122, ΦΑΞ. 22410 77522
e-mail: omega-gfk@rho.forthnet.gr
www.rodos-i.gr

1. ΡΟΔΟΣ, ισόγειο διαμέρισμα πλήρως ανακαινισμένο 83 τ.μ., 2Υ/Α, 100.000 ευρώ.
2. ΡΟΔΟΣ, οικόπεδο 430 τ.μ. με ΣΔ 0,8, 300,000 ευρώ.
3. ΡΟΔΟΣ, διαμ/μα 48 τ.μ. 15ετίας με ωραία θεά σε αρίστη κατάσταση, 75.000, ευρώ.
4. ΡΟΔΟΣ, οικόπεδο 4.000 τ.μ. Αγ. Αποστόλους, 75.000 ευρώ.
5. ΡΟΔΟΣ, Αγ. Ιωάννης σε μικρή οικοδομή 90 τ.μ. διασ/μα, 70.000 ευρώ.
6. Μονοκατοικίες νέες υπό κατασκευή διάφορων διαστάσεων σε Ιαλυσό, Παστίδα, Αφάντου από 1.615ευρώ/τμ.
7. ΑΦΑΝΤΟΥ, μον/κια 143 τ.μ. με θέα θάλασσα σε οικόπεδο 1.350 τ.μ. με 3Υ/Α, 230.000 ευρώ.
8. ΑΦΑΝΤΟΥ, οικόπεδο 2.300 τ.μ. εντός ζώνης ωραία θέα 100,000 ευρώ.
9. ΑΦΑΝΤΟΥ εκτός οικισμού 4.920 τ.μ. πάνω από golf θέα θάλασσα 125.000 ευρώ.
10. ΙΑΛΥΣΟΣ, σπίτι νεόδμητο 48 τ.μ. 100 μ. από τη θάλασσα, 75.000 ευρώ.
11. ΙΑΛΥΣΟΣ, οικόπεδο 4.000 τ.μ. με άδεια οικοδομής 205.000 ευρώ.
12. ΙΑΛΥΣΟΣ, οικόπεδο 5.000 τ.μ. καλή τοποθεσία, 220.000 ευρώ.
13. ΙΑΛΥΣΟΣ, διασ/μα ισόγειο 115 τ.μ. και αυλή στους σοβάδες 90.000 ευρώ.
14. ΙΞΙΑ, βίλα 210 τ.μ. με 800 τ.μ. κήπο ωραία θέα, ησυχία 400,000 ευρώ.
15. ΙΞΙΑ, βίλα 286 τ.μ. με 1200 τ.μ. ωραία θέα, ησυχία 500,000 ευρώ.
16. ΚΡΕΜΑΣΤΗ, οικόπεδο 2.000 τ.μ. εντός ζώνης, 120.000 ευρώ.
17. ΚΡΕΜΑΣΤΗ, οικόπεδο 4.000 τ.μ., 95.000 ευρώ.
18. ΚΟΣΚΙΝΟΥ, ιοκόπεδο με θέα θάλασσα 4.000 τ.μ., 250.000 ευρώ.
19. ΚΑΛΑΘΟΣ, οικόπεδο με θέα θάλασσα 5.300 τ.μ., 75.000 ευρώ.
20. ΜΑΡΙΤΣΑ, μον/κια με θέα θάλασσα 130 τ.μ. σε οικόπεδο 5.000 τ.μ., 245.000 ευρώ.
21. ΜΑΡΙΤΣΑ, οικόπεδο με θέα θάλασσα 97.000 ευρώ.
22. ΠΑΛ. ΠΟΛΗ, διώροφη μον/κια 48+48 τ.μ. με αυλή 20 τ.μ., 88.000 ευρώ.
23. ΠΑΛ. ΠΟΛΗ, διώροφη μον/κια 140 τ.μ. με αυλή 40 τ.μ. κατοικήσιμο 180.000 ευρώ.
24. ΤΣΑΙΡΙ 3.800 τ.μ. με άδεια οικοδομής Α, Β, Γ, ορόφου από 175 τ.μ. εκάστος. 350.000 ευρώ.
25. ΤΡΕΙΣ, μον/κία με υπόγειο, ισόγειο και Α' όροφο 300 τ.μ. στους σοβάδες με 1.500 τ.μ. οικόπεδο 250.000 ευρώ.
26. ΚΙΟΤΑΡΙ εκτός σχεδίου 11.000 τ.μ. φανταστική θέα με φως και νερό 700 μ. από θάλασσα 165.000 ευρώ.
27. ΚΙΟΤΑΡΙ εκτός σχεδίου 3.700 τ.μ. ωραία θέα 1000 μ. από θάλασσα 25.000 ευρώ.
28. ΚΙΟΤΑΡΙ εκτός σχεδίου 9.700 τ.μ. ωραία θέα 800 μ. από θάλασσα 55.000 ευρώ.
29. ΛΑΧΑΝΙΑ, εκτός σχεδίου 4.000 τ.μ. θέα θάλασσα, 50.000 ευρώ.
30. ΛΑΧΑΝΙΑ, εκτός σχεδίου 20.000 τ.μ. θέα θάλασσα 110.000 ευρώ.
31. ΛΑΧΑΝΙΑ, εντός σχεδίου 2 κατοικίες με θέα θάλασσα, 90.000 ευρώ έκαστη.
32. ΛΑΧΑΝΙΑ θάλασσα 10.000 τ.μ., 587.000 ευρώ.
33. ΛΑΧΑΝΙΑ, θάλασσα 19.700 τ.μ., 675.000 ευρώ.
34. ΛΑΧΑΝΙΑ, εκτός σχεδίου 30.000 τ.μ. θέα θάλασσα 250.000 ευρώ.

Το γραφείο μας διαθέτει πολλά ακίνητα εντός και εκτός οικισμού μεγάλα και μικρά για όλες τις χρήσεις, άρτια και οικοδομήσιμα καθώς και αγροτεμάχια από 5 ευρώ/τμ.

AE658

ΟΙΚΟΔΟΜΗ ΡΟΔΟΥ
ΤΕΧΝΙΚΗ–ΚΑΤΑΣΚΕΥΑΣΤΙΚΗ ΕΤΑΙΡΕΙΑ
ΠΩΛΟΥΝΤΑΙ

1) **Καταστήματα, διαμερίσματα και οροφοδιαμερίσματα** στην οδό Αμστερνταμ, Βερολίνου και Μαδρίτης στο Ροδίνι διαφόρων μεγεθών (σε συγκρότημα 9 πολυκατοικιών)
2) **Μονοκατοικίες** 150 τ.μ. η κάθε μία σε κτήμα 2.000 τ.μ. (υπό κατασκευή)
3) **Μονοκατοικίες** στο Κιοτάρι Ασκληπειού (στο κύμα) 120 τ.μ. σε κτήμα 1.300 τ.μ. εκάστη (υπό κατασκευή)
4) **Διώροφες μονοκατοικίες** των 100 τ.μ. στο Γεννάδι, 200 μέτρα από τη θάλασσα σε κτήμα 1.300 τ.μ. (υπό κατασκευή)

Δεκτά δάνεια και ευκολίες πληρωμής έχουμε τις καλύτερες τιμές της αγοράς.

ΟΙΚΟΔΟΜΗ ΡΟΔΟΥ

Καμύνδου 4- Ρόδος-85100 Τηλ.: 22410/60460- 2 Fax: 22410/60463

ΜΑΝΟΛΗΣ ΣΠΥΡΙΔΗΣ
Πολιτικός Μηχανικός Δ.Π.Θ.
(Κιν:693 6660460)

ΚΩΣΤΑΣ ΚΩΝΣΤΙΝΤΙΝΙΔΗΣ
εργολάβος
(ΚΙΝ.: 6978.110.000)

ΕΜΠ00026

ΕΣΤΙΑ
ΚΤΗΜΑΤΟΜΕΣΙΤΙΚΟ ΓΡΑΦΕΙΟ
ΚΑΜΠΟΥΡΗΣ ΣΚ. ΕΜΜΑΝΟΥΗΛ

1. **ΟΙΚΟΠΕΔΟ** 2600 τ.μ. στην περιοχή Κοσκινού σε φανταστική τοποθεσία
2. **ΔΙΑΜΕΡΙΣΜΑΤΑ** διαφόρων διαστάσεων στο Ροδίνι
3. **ΔΙΑΜΕΡΙΣΜΑΤΑ** διαφόρων διαστάσεων στο Καρακόνερο
4. **ΜΟΝΟΚΑΤΟΙΚΙΕΣ** με αυλή στο Καρακόνερο
5. **ΜΟΝΟΚΑΤΟΙΚΙΕΣ - ΔΙΑΜΕΡΙΣΜΑΤΑ** στην ωραιότερη περιοχή Μαριτσών υπό κατασκευή
6. **ΟΙΚΟΠΕΔΟ** 2000 τ.μ. με άδεια στο Γεννάδι για 2 κατοικίες των 95 τ.μ.
7. **ΟΙΚΟΠΕΔΟ** στη Ρόδου-Λίνδου 9000 τ.μ. με άδεια οικοδομής

ΣΤΕΦ. ΚΑΖΟΥΛΗ 74 - ΡΟΔΟΣ
ΤΗΛ. 2241024858, 6947424462

AE691

ΕΝΟΙΚΙΑΣΕΙΣ

συνέχεια από την προηγούμενη

ΕΝΟΙΚΙΑΖΕΤΑΙ στις Καλυθιές **διαμέρισμα** πλήρως επιπλωμένο με 2 υπνοδωμάτια στον όροφο μονόροφης διπλοκατοικίας για στρατιωτικούς και υπαλλήλους. Πληρ. τηλ. 2241026685 MZT020910

ΕΝΟΙΚΙΑΖΕΤΑΙ επιπλωμένη **γκαρσονιέρα** επί της Λεωφ. Κρεμαστής - Μαριτσών. Πληρ. τηλ. 6977838323, 2241068436 INT020911

ΕΝΟΙΚΙΑΖΕΤΑΙ γκαρσονιέρα επιπλωμένη στην Ανάληψη. Πληρ. τηλ. 2241036065, 6972057863 MZT020908

ΕΝΟΙΚΙΑΖΟΝΤΑΙ στην Ιαλυσό: α) νεόκτιστο **διαμέρισμα** με 2 υπνοδωμάτια, κεντρική θέρμανση, ηλιακό θερμοσίφωνα, μεγάλη βεράντα, β) νεόκτιστο δίχωρο **διαμέρισμα** με κεντρική θέρμανση, ηλιακό θερμοσίφωνα, γ) **γκαρσονιέρα** επιπλωμένη. Πληρ. τηλ. 2241092381 MXP12812

ΕΝΟΙΚΙΑΖΕΤΑΙ διαμέρισμα με 2 υπνοδωμάτια, καθιστικό, κουζίνα, μπάνιο, ηλιακό, κεντρική θέρμανση κοντά στο Πανεπιστήμιο. Πληρ. τηλ. 6944198200, (22410)90596, 28928 MXP12825

Στο Παραδείσι **ΕΝΟΙΚΙΑΖΟΝΤΑΙ** μικρά επιπλωμένα ωραιότατα **διαμερισματάκια** (40 τ.μ.) διαμπερή, μεγάλες βεράντες, κιόσκι, πάρκιν, ηλιακούς, κήπος, στην Δημοκρατίας 136 και όροφος ολοκαίνουργιος, ανεξάρτητη είσοδο, πολυτελέστατος, επιπλωμένος 120 τ.μ. για διευθυντή πρακτορείου ή ξενοδοχείου. Πληρ. τηλ. 2241081175, 2241036827, 6939194232 MZT290867

ΕΝΟΙΚΙΑΖΟΝΤΑΙ στην Παστίδα **γκαρσονιέρες** και **studios** εξοπλισμένες με θέρμανση, κλιματισμό, πλήρη κουζίνα και έπιπλα, με κρύο και ζεστό νερό δωρεάν. Πληρώνεται μόνο ρεύμα. Τιμή γκαρσονιέρας 220 ευρώ. Τιμή studios 170 ευρώ. Πληρ. τηλ. 6944760796, 2241047228 MZT310806(07)

ΕΝΟΙΚΙΑΖΟΝΤΑΙ studios επιπλωμένα με κλιματισμό και τηλεόραση, στην περιοχή Δασκάλων για καθηγητές και φοιτητές. Οδός Παπαναστάση 10. Πληρ. τηλ. 2241029196, 6946348257 INT300847

ΕΝΟΙΚΙΑΖΕΤΑΙ διαμέρισμα τριών δωματίων με μπάνιο και κουζίνα, με αυλή και γκαράζ με αυτόνομη θέρμανση στο κέντρο. Προτιμούνται στρατιωτικοί, εκπαιδευτικοί, δημόσιοι υπάλληλοι. Πληρ. τηλ. 6976435824 MZT300806

ΖΗΤΕΙΤΑΙ ΣΠΙΤΙ ΓΙΑ ΕΝΟΙΚΙΑΣΗ ή ΓΙΑ ΑΓΟΡΑ στην ευρύτερη περιοχή της Ιαλυσού και της Ιξιάς με κήπο 2 ή 3 υπνοδωματίων με 2 μπάνια και λοιπούς χώρους. Πληρ. τηλ. 6945901746 από τις 10.00 έως τις 17.00 MAT2836

ΙΑΛΥΣΟΣ Ενοικιάζονται με τον μήνα στο κέντρο της Ιαλυσού μονόχωρα ή δίχωρα επιπλωμένα **διαμερίσματα** πλήρως εξοπλισμένα με A/C, TV, 24ωρη παροχή ζεστού νερού, κατάλληλα για εκπαιδευτικούς, φοιτητές και στρατιωτικούς. Πληρ. τηλ. 6974345362, 2241094525 MAT2833

ΕΝΟΙΚΙΑΖΕΤΑΙ studio με κουζίνα και μπάνιο στην Ιερού Λόχου 30, 1ος όροφος, 34 τ.μ. Πληρ. τηλ. 2241081154, 6946394445, 6937244798 INT300823

ΕΝΟΙΚΙΑΖΕΤΑΙ ρετιρέ διαμπερές ανακαινισμένο 100 τ.μ. με ασανσέρ, ηλιακό θερμοσίφωνα, εντοιχισμένη κουζίνα, στην περιοχή Ψαροπούλας έναντι Ξενοδοχείου BLUE SKY. Πληρ. τηλ. 6934616173 από 10.00-13.00 MZT290873

ΕΝΟΙΚΙΑΖΕΤΑΙ γκαρσονιέρα επί της οδού Πάφου 6 (έναντι super market Σπανού). Πληρ. τηλ. 2244051463 MZT290864

ΕΝΟΙΚΙΑΖΕΤΑΙ πλήρως επιπλωμένο **διαμέρισμα** 120 τ.μ. επί της Αγ. Αναργύρων, κατάλληλο για ένα ή δύο φοιτήτριες ή φοιτητές. Πληρ. τηλ. 6944383294 από τις 13.00 μ.μ. MZT290875

ΕΝΟΙΚΙΑΖΟΝΤΑΙ δύο μικρά επιπλωμένα **διαμερίσματα** στο Ροδίνι, για νεοδιόριστους εκπαιδευτικούς. Πληρ. τηλ. 6947942045 MZT030931

ΕΝΟΙΚΙΑΖΟΝΤΑΙ δίχωρα επιπλωμένα **διαμερίσματα** 50 τ.μ. στην περιοχή της Ιξιάς, με χώρο στάθμευσης, κήπο, πισίνα, θέρμανση και ζεστό νερό. Ιδανικά για εκπαιδευτικούς. Πληρ. τηλ. 2241093791, 6944658034 www.eleonas.net MAT2742

ΕΝΟΙΚΙΑΖΟΝΤΑΙ διαμερίσματα με το μήνα ή την ημέρα, πλήρως επιπλωμένα (πολυκουζινάκι, ψυγείο, ντους, WC, προσωπικό τηλέφωνο, κλιματισμό). Μονόχωρα και δίχωρα. Περιοχή Ζέφυρος, οδός Κωνσταντινίδη 9. Κατάλληλο για καθηγητές, δασκάλους, φοιτητές. Πληρ. τηλ. 2241030063, 6972551300 MAT2816

ΕΝΟΙΚΙΑΖΟΝΤΑΙ στην περιοχή Αγ. Νικολάου: **α)** ολοκαίνουργιο **διαμέρισμα** (νεόδμητο) 1ου ορόφου, 2 υπνοδωματίων, με μεγάλο σαλόνι και ηλιακό. **β) studio** με κλιματισμό, ηλιακό θερμοσίφωνα, 3ου ορόφου, με μεγάλες βεράντες και καλή θέα. Πληρ. τηλ. 6945444222 MZT260828

ΚΡΕΜΑΣΤΗ. ΕΝΟΙΚΙΑΖΟΝΤΑΙ καινούργια **2άρια** επιπλωμένα και **1 τριάρι** με διπλά τζάμια και ρολά, ντουλάπια από κερασιά. Το ένα διαθέτει ψυγειοκαταψύκτη, κεραμική κουζίνα, πάρκιν, μέσα σε κήπο και θέα τη θάλασσα. Ολα χωρίς κοινόχρηστα, επίσης είναι κοντά στο Γυμνάσιο. Πληρ.. τηλ. 2241094822, 6946671053 MXP12844

ΕΝΟΙΚΙΑΖΕΤΑΙ στη Θεσσαλονίκη, **διαμέρισμα** δυάρι ρετιρέ, πλήρως επιπλωμένο (ασανσέρ - καλοριφέρ), περιοχή Μπότσαρη, σε φοιτητή/τρια, από Σεπτέμβριο 2005 έως και Ιούλιο 2006, σε τιμή λογική. Πληρ. τηλ. 6944352753 και 2241063640. INT260850

ΕΝΟΙΚΙΑΖΟΝΤΑΙ καινούργια **διαμερίσματα** πλήρως εξοπλισμένα, με κουζίνα, τραπεζαρία, ντουλάπες, κρεβάτια, air condition, ηλιακό, TV, σε πολύ προσιτές τιμές σε ήσυχη περιοχή της Κρεμαστής. Πληρ. τηλ. 2241090005, 6979834185 INT250816

ΕΝΟΙΚΙΑΖΕΤΑΙ διαμέρισμα Λίνδου 15, 3ος όροφος, 3 υπνοδωμάτια, σαλόνι, κουζίνα, ατομική θέρμανση. Τιμή 450 ευρώ. Πληρ. τηλ. 6973805591 MZT250821

ΕΝΟΙΚΙΑΖΕΤΑΙ διαμέρισμα δύο δωματίων επί της Αγ. Ιωάννου 160. Πληρ. τηλ. 2241020174 MZT100814

ΕΝΟΙΚΙΑΖΕΤΑΙ ισόγειο διαμέρισμα με 3 υπνοδωμάτια και με αυλή στην οδό Καρανικόλα 11 περιοχή Δασκάλους. Πληρ. τηλ. 6942512971 κ. Ευτυχία. MZT130812

ΕΝΟΙΚΙΑΖΕΤΑΙ LUX διαμέρισμα επί της Βορείου Ηπείρου 160 τ.μ. 3άρι 2ου ορόφου με θέα, αυτόνομη θέρμανση, air condition, εντοιχισμένη κουζίνα, ιδιωτικό πάρκιν. Πληρ. τηλ. 6945236060 MZT170829

ΕΝΟΙΚΙΑΖΟΝΤΑΙ στο Ανω Ροδίνι: α) μεζονέτα, β) studios πλήρως εξοπλισμένα επί της Στοκχόλμης 6. Πληρ. τηλ. 2241061628, 6944410537 MZT220715

ΕΝΟΙΚΙΑΖΟΝΤΑΙ ΔΙΑΜΕΡΙΣΜΑΤΑΚΙΑ ΔΥΟ ΧΩΡΩΝ, ΚΑΙΝΟΥΡΓΙΑ, ΠΟΛΥΤΕΛΗ ΠΛΗΡΩΣ ΕΞΟΠΛΙΣΜΕΝΑ, ΜΕΓΑΛΕΣ ΒΕΡΑΝΤΕΣ/ΜΠΑΛΚΟΝΙΑ, ΜΕ ΠΙΣΙΝΑ, ΚΗΠΟΥΣ Κ.ΛΠ. ΓΙΑ ΟΛΟ ΤΟ ΧΡΟΝΟ. ΠΛΗΡ. ΤΗΛ. 6977271571. ΜΑΠ2686

ΑΠΟΘΗΚΕΣ ΣΤΗΝ ΙΑΛΥΣΟ, ΕΝΟΙΚΙΑΖΟΝΤΑΙ 1) ΑΠΟΘΗΚΕΥΤΙΚΟΙ ΧΩΡΟΙ ΑΠΟ 100 ΕΩΣ 2000 Τ.Μ. ΚΑΙ ΥΨΟΣ 8 Μ. ΑΣΦΑΛΕΙΣ ΜΕ ΜΕΓΑΛΟΥΣ ΧΩΡΟΥΣ ΔΙΑΚΙΝΗΣΗΣ ΦΟΡΤΩΣΗΣ ΚΑΙ ΕΚΦΟΡΤΩΣΗΣ ΠΡΟΪΟΝΤΩΝ, 2) ΥΠΑΙΘΡΙΟΙ ΧΩΡΟΙ ΠΕΡΙΦΡΑΓΜΕΝΟΙ, ΑΣΦΑΛΕΙΣ, ΚΑΤΑΛΛΗΛΟΙ ΓΙΑ ΑΠΟΘΗΚΕΥΣΗ ΠΡΟΪΟΝΤΩΝ ΣΕ ΠΑΛΕΤΕΣ. ΠΛΗΡ. ΤΗΛ.6977271571 ΑΠΟ ΔΕΥΤΕΡΑ ΕΩΣ ΠΑΡΑΣΚΕΥΗ 08.00-15.00 κ. ΓΙΩΤΑ ΧΠΕ1912

ΖΗΤΕΙΤΑΙ

υπάλληλος

για επιχείρηση ηλεκτρολογικού
και ξενοδοχειακού εξοπλισμού με πτυχίο ΤΕΙ,
και γνώση Η/Υ (ECDL).

Συστάσεις απαραίτητες και κατάθεση βιογραφικού

Πληρ. τηλ. 6942575930

ΜΑΠ275

ECO LINE® s.a.

Όμιλος εταιρειών με ηγετική θέση στο χώρο των προϊόντων – συστημάτων Καθαρισμού & Υγιεινής επαγγελματικών χώρων, ενδιαφέρεται για άμεση πρόσληψη:

Υπεύθυνο Πωλήσεων – Τεχνική Υποστήριξη
Με έδρα: Ρόδο

Προϋποθέσεις:

- Πτυχίο ή εξειδίκευση θετικής κατεύθυνσης, κατά προτίμηση Ηλεκτρολόγου ή **Ηλεκτρονικού**
- **Προϋπηρεσία σε επαγγελματικές πωλήσεις επιθυμητή**
- Καλή γνώση Η/Υ (MS office) και Αγγλικής γλώσσας
- Ηλικία μέχρι 32 ετών. Δυνατότητα ταξιδίων (δίπλωμα οδήγησης)

Προσφέρεται

ανταγωνιστικό πακέτο αποδοχών αναλόγως προσόντων-εμπειρίας που περιλαμβάνει: μισθό, Bonus πωλήσεων, εταιρικό αυτοκίνητο, επιπρόσθετη ιδιωτική ασφάλεια, εκπαίδευση, προοπτικές εξέλιξης σε ένα δυναμικά ανερχόμενο εταιρικό περιβάλλον.

Οι ενδιαφερόμενοι-ες παρακαλούνται να στείλουν βιογραφικό σημείωμα:
Γ.Παπανδρέου 91 – Τ.Κ.157 73 – ΖΩΓΡΑΦΟΥ
FAX: 210 7713908, e-mail: tsirtavis@ecoline.gr
www.ecoline.gr – www.tana.de
Τηλέφωνα επικοινωνίας: 210 7713906, κιν.: 6936991000

ΜΑΤ3073

ΓΝΩΣΤΗ ΔΙΕΘΝΗΣ ΕΤΑΙΡΕΙΑ ΣΤΟ ΧΩΡΟ ΤΗΣ ΥΓΕΙΑΣ

ζητά

ΕΠΙΣΤΗΜΟΝΙΚΟ ΣΥΝΕΡΓΑΤΗ
(Ιατρικό Επισκέπτη)

για την κάλυψη της περιοχής

ΡΟΔΟΥ

Ζητούμε πτυχιούχο Ανωτέρας ή Ανωτάτης Σχολής, έως 30 ετών και μόνιμο κάτοικο της περιοχής.

Προσφέρουμε ικανοποιητικό πακέτο αποδοχών ανάλογα με τα προσόντα και δυνατότητα καριέρας σε μία μεγάλη εταιρεία.

Παρακαλούμε αποστείλατε βιογραφικό με πρόσφατη φωτογραφία στην παρακάτω διεύθυνση: **Τ.Θ. 51288, 145 10 Κηφισιά, ΚΩΔ.: ΡΙΕ/2005**

ΧΠΔΕΤ004

www.pdp.com.gr

eXcellence real estate services

ΠΩΛΟΥΝΤΑΙ

ΡΟΔΟΣ

- Διαμέρισμα ρετιρέ παράλληλη της Μιχαήλ Πετρίδη 117 τ.μ. με υπόγειο πάρκιν, ασανσέρ και απεριόριστη θέα. Τιμή 206.000 ευρώ (κωδ. 21-Δ10)
- Διαμέρισμα ισόγειο σε καλή κατάσταση στην περιοχή Αγ. Νικολάου 100 τ.μ. στην τιμή των 95.000 ευρώ (κωδ. 207-Δ18)
- Διαμέρισμα επί της Ρόδου-Λίνδου 1ος ορόφου 80 τ.μ. νεόδμητο στην τιμή των 126.000 ευρώ (κωδ. 229-Δ22)
- Διαμέρισμα ισόγειο επί της οδού Διονυσίου Σολωμού 116 τ.μ. πρόσφατα ανακαινισμένο εσωτερικά στην τιμή των 120.000 ευρώ (κωδ. 240-Δ25)

ΙΑΛΥΣΟΣ

- Διαμέρισμα ισόγειο νεόδμητο 138 τ.μ. αρίστης κατασκευής στην τιμή των 180.000 ευρώ (κωδ. 171-Δ12)
- Μεζονέτες υπό ανέγερση σε εντός σχεδίου οικόπεδα αρίστης ποιότητας κατασκευής και σχεδίου

ΠΑΣΤΙΔΑ

- Μεζονέτες σε εντός σχεδίου οικόπεδα και σε ωραίες τοποθεσίες σε μπετά ή και τελειωμένες από 80.000 ευρώ
- Οικόπεδο γωνιακό 250 τ.μ. εντός σχεδίου με άδεια οικοδομής για μεζονέτα 120 τ.μ. σε ωραία τοποθεσία στην τιμή των 4500 ευρώ.
- Οικόπεδα εντός σχεδίου με δυνατότητα επιλογής τετραγωνικών μέτρων δόμησης και οικοπέδου σε διάφορες τιμές
- **ΖΗΤΟΥΝΤΑΙ ΑΜΕΣΑ ΓΙΑ ΠΩΛΗΣΗ ΚΑΙ ΓΙΑ ΕΝΟΙΚΙΑΣΗ ΠΑΣΗΣ ΦΥΣΕΩΣ ΑΚΙΝΗΤΑ ΣΤΙΣ ΠΕΡΙΟΧΕΣ ΡΟΔΟΥ,ΙΑΛΥΣΟΥ, ΠΑΣΤΙΔΑΣ, ΚΡΕΜΑΣΤΗΣ, ΜΑΡΙΤΣΩΝ**

Τριαντών 1 - Ιαλυσός Ρόδος
Τηλ. γραφείου 2241096801, Κιν. 6944220949, 6944721579, 6945393836.
www.excellence-raltors.com • e-mail: pissas@excellence.com.gr

ΜΑΠ2665(Γ)

Καριέρα στο real estate

Η ΕΠΙΧΕΙΡΗΣΗ

Η **Savvaidis & Associates**, απο το 1983 προσφέρει υπηρεσίες διαμεσολάβησης ακινήτων στο νησί της Ρόδου. Για το υψηλό επίπεδο υπηρεσιών της η εταιρεία έχει βραβευθεί για δύο συνεχή έτη ως Best Agent for Greece 2003 – 2004 από το έγκυρο περιοδικό International Homes (UK).

ΣΤΕΛΕΧΟΣ ΠΩΛΗΣΕΩΝ (Sales Support Executive)

Ο ΥΠΟΨΗΦΙΟΣ

- Άνδρας / γυναίκα έως 35 ετών, με δυναμική προσωπικότητα.
- Πτυχιούχος ΤΕΙ - ΑΕΙ στη Διοίκηση Επιχειρήσεων
- Άριστος χρήστης εφαρμογών MS OFFICE.
- Εκτενής γνώση του internet.
- Άριστη γνώση της Αγγλικής Γλώσσας σε γραπτό και προφορικό λόγο.
- Κάτοχος αυτοκινήτου.

Η ΘΕΣΗ

- Υποστήριξη πωλήσεων ακίνητων.
- Δημιουργία και υποστήριξη πελατολογίου.
- Στελέχωση υποκαταστημάτων.
- Σύγχρονο και φιλικό εργασιακό περιβάλλον.
- Συνεχές on the job training

Αποστείλατε βιογραφικό σας με φωτογραφία στο **info@savvaidis.gr**

SAVVAIDIS & Associates
Real Estate Agents & Consultants

Γρηγ. Λαμπράκη 14, Ρόδος
Τηλ. 22410-26281
http://www.savvaidis.gr

ΜΧΠ859

ΕΝΟΙΚΙΑΣΕΙΣ

συνέχεια από την προηγούμενη

ΕΝΟΙΚΙΑΖΟΝΤΑΙ ωραιότατα μονόχωρα και δίχωρα **διαμερισματάκια** των 35 και 55 τ.μ. με μεγάλες βεράντες, πλήρως εξοπλισμένα και με air condition, ηλιακούς και ηλεκτρ. θερμοσίφωνα, εύκολο πάρκινγκ και με ειδικές τιμές, χειμώνα - καλοκαίρι σε στρατιωτικούς, εκπαιδευτικούς και γενικά δημοσ. υπ/λους, Παραδείσι Ρόδου. Πληρ. τηλ. 6947429235, 2241073807 MZT020841

ΕΝΟΙΚΙΑΖΕΤΑΙ κατάστημα 35 τ.μ., νεόκτιστο, με προαύλιο χώρο, έτοιμη εγκατάσταση για φωτεινή πινακίδα, επί της Κων/νου Παλαιολόγου 6. Ενοίκιο 450 ευρώ. Πληρ. τηλ. 6972576361 ή 22410 30220. MXP12703

ΕΝΟΙΚΙΑΖΕΤΑΙ στη Ρόδου-Λίνδου (κάτω από το Lidl) **χώρος** κατάλληλος για οποιαδήποτε επαγγελματική χρήση συνολικής έκτασης 2000 τ.μ. εκ των οποίων 800 τ.μ. κύριας χρήσης και 1200 τ.μ. αποθηκευτικοί χώροι. Πληρ. τηλ. 6944386929 κος Αλέξης Παπαγρηγορίου ΧΠ2367

πωλησεις–αγορες ακινητων & επιχειρησεων

ΠΩΛΕΙΤΑΙ αγρός 11.000 τ.μ. στο Τσαΐρι με νερό, φως και πρόχειρη οικία στην μοναδική τιμή των 160.000 ευρώ. Πληρ. Εμμ. Κρανίδης, μεσίτης, τηλ. 2241027082, 6942010248, Αμερικής 80, 2ος όροφος, Ρόδος ΜΧΠ092.3

ΠΩΛΕΙΤΑΙ οικόπεδο με συντελεστή δόμησης 0,6 στην Σορωνή 300 τ.μ. Τιμή 30.000 ευρώ. Πληρ. Εμμ. Κρανίδης, μεσίτης τηλ. 2241027082, 6944347405, 6942010248, Αμερικής 80, 2ος όροφος, Ρόδος ΜΧΠ092.2

ΠΩΛΕΙΤΑΙ οικόπεδο στη Σύμη 1165 τ.μ. στην περιοχή "Κάμπος" (Αγ. Ελευθέριος) και με παλαιά κατοικία 171 τ.μ. Πληρ. τηλ. 2241077682 MXP12854

ΠΩΛΕΙΤΑΙ οικόπεδο με συντελεστή δόμησης 0,6 στην Σορωνή 188 τ.μ. Τιμή 15.000 ευρώ. Πληρ. Εμμ. Κρανίδης, μεσίτης τηλ. 2241027082, 6944347405, 6942010248, Αμερικής 80, 2ος όροφος, Ρόδος ΜΧΠ092.1

ΠΩΛΕΙΤΑΙ διώροφη κατοικία στη Λαχανιά, κοντά στον Πλάτανο, συνολικής επιφανείας 90 τ.μ. μερικώς επιπλωμένη. Πληρ. τηλ. 6944342151 κος Ανδρέας MZT080927

ΠΩΛΕΙΤΑΙ οικόπεδο εντός πόλεως κεντρικό 300 τ.μ. με άδεια οικοδομής. Πληρ. Κτημ/κό γραφείο κ. Ελένης Βρατσάλη τηλ. 6945105362, 2241065300 MZT080934

ΠΩΛΕΙΤΑΙ διαμέρισμα 100 τ.μ. στο Ροδίνι. Τιμή 130.000 ευρώ. Πληρ. κ. Βίκη τηλ. 2241078501, 2241029318, 6936656969 MAT2880(1)

ΠΩΛΕΙΤΑΙ: α) **διαμέρισμα** β' ορόφου στην Ιξιά, 115 τ.μ. με 3 υπνοδωμάτια, σαλόνι, κουζίνα, λουτρό, ηλιακό, σε πολύ καλή κατάσταση και χώρο στάθμευσης προς 123.000 ευρώ, β) **οροφοδιαμέρισμα** 120 τ.μ. 2 ετών στους Δασκάλους με 3 υπν/τια, λουτρό, WC, κουζίνα, σαλόνι, ηλιακό, με χώρο στάθμευσης προς 190.000 ευρώ, γ) **μονοκατοικία** τριώροφη στην Ιαλυσό 270 τ.μ. με οικόπεδο 500 και υπόλοιπο δόμησης προς 265.000 ευρώ. Πληρ. Ευρωπαική Επενδυτική τηλ. 2241039300-6977582152 κο Θεόφιλο MZT050914

ΠΩΛΕΙΤΑΙ επιχείρηση εστιατορίου λόγω αναγκαστικής υποχρέωσης σε άλλη οικογενειακή επιχείρηση στην δυτική πλευρά πάνω στην παραλία. Χώρους εξωτερικούς 5000 τ.μ. αίθουσα και για λειτουργία και τον χειμώνα, χαμηλό μίσθιο και μεγάλης διάρκειας συμβόλαιο. Ευκολίες στην πληρωμή. Παρακαλώ άτομα μόνο που γνωρίζουν την δουλειά. Πληρ. τηλ. 6932155284 MZT050943

ΠΩΛΕΙΤΑΙ μεζονέτα στο Τσαΐρι 265 τ.μ., 100 τ.μ. υπόγειο, 100 τ.μ. ισόγειο, 65 τ.μ. όροφος σε 2.000 τ.μ. οικόπεδο. Τιμή 250.000 ευρώ. Πληρ. τηλ. 6945491827 MZT060956

ΠΩΛΕΙΤΑΙ από ιδιώτη **διαμέρισμα** στην Ιξιά οδός Σωτήρος 80 τ.μ. δύο υπνοδωμάτια, ένα μπάνιο, κουζίνα και σαλοτραπεζαρία. Πληρ. τηλ. 6944960838 MZT060947

ΠΩΛΕΙΤΑΙ στη Σύμη **κατοικία** 110 τ.μ. (περιοχή Λιενή) κάτω από την Πειραιώτισσα, πλήρως εξοπλισμένη με πανοραμική μοναδική θέα στην τιμή των 146.000 ευρώ. Πληρ. τηλ. 2241030369 MZT060936

ΠΩΛΕΙΤΑΙ επιχείρηση οθελιστήριο με όλο τον εξοπλισμό σε τιμή ευκαιρίας στην περιοχή "Κόβα". Πληρ. τηλ. 2241034978, 6945761421 MZT060908

ΠΩΛΕΙΤΑΙ επικερδής **επιχείρηση οθελιστηρίου** στο κέντρο της πόλης λόγω υγείας. Μόνο σοβαρές προτάσεις. Πληρ. τηλ. 6946282082, 6936161740 INT060917

ΠΩΛΕΙΤΑΙ μονοκατοικία 240 τ.μ. σε σουβάδες ενδιάμεσα Κρεμαστής και Τριάντα στην παραλία από ιδιώτη. Τιμή 230.000 ευρώ. Πληρ. τηλ. 6945865394 INT050946

ΣΤΗΝ ΙΑΛΥΣΟ. ΠΩΛΟΥΝΤΑΙ α) **γκαρσονιέρες** του 1 και 2 δωματίων, κουζίνας και WC στην τιμή των 35.000 ευρώ και 50.000 ευρώ, β) **διαμερίσματα** 2 και 3 δωματίων, κουζίνα. Τιμή 75.000 ευρώ, γ) **ΕΝΟΙΚΙΑΖΕΤΑΙ κατάστημα** 150 τ.μ. για οποιαδήποτε χρήση με αυλή, δ) **ΕΝΟΙΚΙΑΖΕΤΑΙ διαμέρισμα** 2 δωματίων επιπλωμένο. Πληρ. τηλ. 6948209098 MZT050927

ΠΩΛΕΙΤΑΙ 3άρι **διαμέρισμα,** 2ος όροφος στην Εθνική Αντιστάσεως (πρώην Αννης Μαρίας) 90 τ.μ. Τιμή 125.000 ευρώ. Δάνεια δεκτά. Μεσίτης. Πληρ. Μερκ. Κρανίδης 22410-27082, 6942010248 Αμερικής 50, 2ος όροφος Ρόδος. ΧΠ092

ΠΩΛΕΙΤΑΙ επιχείρηση super market στην Παλιά Πόλη. Πελατεία εξασφαλισμένη, πολύ καλό εισόδημα. Μόνο σοβαρές προτάσεις. Πληρ. τηλ. 6948317323 INT050922

ΠΩΛΕΙΤΑΙ επιχείρηση καφετέριας με πλήρη εξοπλισμό σε κεντρικό σημείο στο Φαληράκι. Πληρ. τηλ. 6947209953 MZT050930

ΠΩΛΕΙΤΑΙ διαμερισματάκι 46 τ.μ. ημιυπόγειο επιπλωμένο φωτεινό - ευήλιο που βλέπει σε κήπο στην περιοχή πλ. Αγ. Νικολάου. Πληρ. τηλ. 2241092542 ώρες 09.00-11.00 και 15.00-17.00.MZT050929

ΠΩΛΕΙΤΑΙ ΕΥΚΑΙΡΙΑ από ιδιώτη στην Παστίδα **κτήμα** 4.037 τ.μ. ή και το μισό, άρτιο και οικοδομήσιμο. Πληρ. τηλ. 6945845576 MXP12850

ΠΩΛΕΙΤΑΙ στην Εθνικής Αντιστάσεως (πρώην Αννης Μαρίας), 4άρι **διαμέρισμα** 110 τ.μ. Τιμή 150.000 ευρώ Δάνεια δεκτά. Μεσίτης. Πληρ. Μερκ. Κρανίδης 22410-27082, 6942010248 Αμερικής 50, 2ος όροφος Ρόδος. ΧΠ092

ΠΩΛΟΥΝΤΑΙ στην Εθνικής Αντιστάσεως (πρώην Αννης Μαρίας) **καταστήματα** 22 τ.μ. Τιμή 70.000 ευρώ. Δάνεια δεκτά. Μεσίτης. Πληρ. Μερκ. Κρανίδης 22410-27082, 6942010248 Αμερικής 50, 2ος όροφος Ρόδος. ΧΠ092

ΠΩΛΕΙΤΑΙ στο Ροδίνι **κατάστημα** 35 τ.μ. Τιμή 82.000 ευρώ. Δάνεια δεκτά. Μεσίτης. Πληρ. Μερκ. Κρανίδης 22410-27082, 6942010248 Αμερικής 50, 2ος όροφος Ρόδος. ΧΠ092

ΠΩΛΕΙΤΑΙ ισόγειος **χώρος** 25 τ.μ. κατάλληλος για κατάστημα ή αποθήκη επί της Μητροπόλεως 75. Πληρ. τηλ. 2241051888, 2241052016, 6938060340 MZT020939

ΠΩΛΕΙΤΑΙ από ιδιώτη: Στο Γεννάδι οικόπεδο 2 στρεμμάτων με άδεια οικοδομής 200 μέτρα (2 μονοκατοικίες Χ 95 τ.μ.). Πληρ. τηλ. 6973984108, 2241094074. MZT030919

ΠΩΛΕΙΤΑΙ οικόπεδο στην Κρεμαστή 730 τ.μ οικοδομήσιμα τα 400 τ.μ. κοντά στη θάλασσα. Πληρ. τηλ. 6944758868, 2241028609 MZT010927

ΠΩΛΟΥΝΤΑΙ από ιδιώτη αυτόνομες πολυτελούς κατασκευής **μεζονέτες** 120 τ.μ. και 150 τ.μ. στην Παστίδα σε πολύ καλή περιοχή με θέα το Φιλέρημο. Πληρ. τηλ. 6944636141 MAT8007

ΠΩΛΕΙΤΑΙ διαμέρισμα 115 τ.μ. στην περιοχή της Ιξιάς επί της οδού Σωτήρος και Μακάρος 1. Πληρ. τηλ. 2241048131, 6944634576 MXP12827

ΠΩΛΕΙΤΑΙ από ιδιοκτήτη **μονοκατοικία** (ισόγειο και α' όροφος) 125 τ.μ. σε 1200 τ.μ. οικόπεδο (οικοδομήσιμο) 40 τ.μ. γκαράζ με απεριόριστη θέα στα Καλαβάρδα. Τιμή 255.000 ευρώ. Πληρ. τηλ. 2241040086, 2241022767 INT310827

Στο Γεννάδι **ΠΩΛΕΙΤΑΙ οικόπεδο** 1750 τ.μ. με άδεια οικοδομής 200 τ.μ. επί της Λεωφόρου 600 μέτρα πριν το Γεννάδι. Πληρ. τηλ. 2241061628, 6944410537 MZT290868

ΠΩΛΟΥΝΤΑΙ 2 **οικίες** στην Παλιά Πόλη ισόγειο και πρώτος όροφος 130 τ.μ. με μικρή αυλή κατάλληλο και για πανσιόν. Πληρ. τηλ. 6937363268, 6945727225 MZT290883

ΠΩΛΕΙΤΑΙ στην Ιαλυσό **μεζονέτα** 214 τ.μ. (διώροφη συν σοφίτα) 4 ετών, πολυτελούς κατασκευής, λόγω μετακόμισης. Διαθέτει αυλή - BBQ, 2 θέσεις parking, τρία μπάνια, τρία υπνοδωμάτια, κεντρική θέρμανση, τζάκι. Πληρ. τηλ. 2241096282, 2241043592, ώρες 7-9 μ.μ. MZT290802

ΠΩΛΕΙΤΑΙ στο εμπορικότερο δρόμο των Πεύκων **επιχείρηση τουριστικών ειδών και λαϊκής τέχνης** σε τιμή ευκαιρίας 50 τ.μ. εσωτερικά με πατάρι και 50 τ.μ. αυλή με πέργκολα. Δίδεται και άδειο. Πληρ. τηλ. 6938389517 MZT270838

ΔΙΑΜΕΡΙΣΜΑ 124 τ.μ. πολυτελούς κατασκευής, 3 υπνοδωμάτια, WC, λουτρό, ηλιακό, αυτονομία θέρμανσης, 2ου ορόφου από ιδιώτη. Πληρ. τηλ. 2241020103, 6945905970 MZT050812

εργασιες

ΖΗΤΕΙΤΑΙ υπάλληλος για κατάστημα ειδών δώρου (τουριστικών) στο Φαληράκι. Απογευματινό ωράριο, αποδοχές αναλόγως προσόντων. Προοπτική μονίμου απασχολήσεως Πληρ. τηλ. 2241085708, 3 μ.μ.-7 μ.μ. MZT090922

ΑΜΕΣΑ ΖΗΤΩ άτομα για μερική ή πλήρη απασχόληση χωρίς ιδιαίτερες γραμματικές γνώσεις. Μερική απασχόληση από 349 ευρώ. Πλήρη απασχόληση από 933 ευρώ. Πληρ. τηλ. 6942598771 ΜΑΠ278

ΖΗΤΕΙΤΑΙ κοπέλα για καθαριστρια μεγάλου καταστήματος. Ωρες λειτουργίας 08.00-15.00 καθημερινά εκτός Κυριακής. Προϋπόθεση για πρόσληψη αλλοδαπής είναι η άδεια εργασίας. Πληρ. τηλ. 2241060400 MAT3110

ΖΗΤΟΥΝΤΑΙ από τεχνική εταιρεία **βοηθοί και τεχνίτες** για γυψοσανίδες, ελαιοχρωματισμούς, ξυλουργικές εργασίες, σοβατζήδες και χτίστες. Πληρ. τηλ. 2241067301 MAT3112

Από γραφείο Γενικού Τουρισμού

ΖΗΤΕΙΤΑΙ
ΒΟΗΘΟΣ ΛΟΓΙΣΤΗ

με εμπειρία στον τουριστικό τομέα για δωδεκάμηνη απασχόληση. Ηλικίας έως 30 ετών.
Ο υποψήφιος πρέπει να έχει καλή γνώση Αγγλικών και Η/Υ.
Πληρ. τηλ. 2241036001,
ώρες καθημερινά 09.00-14.00 ΜΑΤ3101(Γ)

ΖΗΤΕΙΤΑΙ ΝΕΟΣ ή ΝΕΑ

για να εργασθεί στο τμήμα πωλήσεων σε εταιρεία αυτοκινήτων.

Προσόντα:
Απόφοιτος Λυκείου
Γνώση Αγγλικής Γλώσσας
Τυπικές γνώσεις Η/Υ
Ανεση στην επικοινωνία
Πληρ. τηλ. 22410 62775, 22410 60180 ΜΑΤ2934(Γ)

ΖΗΤΟΥΝΤΑΙ
ΠΩΛΗΤΡΙΕΣ

από εμπορική εταιρεία με καταστήματα εντός πόλεως
- Αποδοχές πολύ καλές.
- Προοπτικές εξέλιξης.

Πληρ. τηλ. (22410) 32125 ΜΑΠ180

ΑΠΟ ΠΟΛΥΔΥΝΑΜΟ ΚΕΝΤΡΟ

ΖΗΤΟΥΝΤΑΙ
ΑΤΟΜΑ ΓΙΑ ΜΥΟΧΑΛΑΡΩΤΙΚΟ ΜΑΣΑΖ

κάτοχοι πτυχίου
βοηθού φυσιοθεραπευτή ή αισθητικής.
Τα άτομα που θα επιλέξουμε θα έχουν την ευκαιρία να εργαστούν σε ένα θαυμάσιο χώρο εργασίας με δυνατότητα ανέλιξης.

Πληρ. τηλ. 2241070510 ΜΧΠΠΑΡ065

EKO Petrol Station

IS LOOKING TO HIRE
2 full time employees

1.Past experience required
2. Permanent empolyment
3. Immediate position
4. Hours: From 8.00 to 15.00 and 15.00 to 21.00

To apply please contact 2241096024

Πρατήριο καυσίμων

ΖΗΤΑ
2 άτομα με:

1. Ανάλογη εμπειρία
2. Μόνιμη απασχόληση
3. Αμεση πρόσληψη
4. Ωράρια: 8.00 με 15.00 και 15.00 με 21.00

Για περαιτέρω πληρ. καλέστε 2241096024
ΜΑΤ3046(Γ)

Biente
ΖΗΤΕΙΤΑΙ

ΣΧΕΔΙΑΣΤΗΣ/ΡΙΑ με γνώσεις στον τομέα πωλήσεων και απαραίτητη προϋπηρεσία στο έπιπλο κουζίνας.

Πληρ. τηλ. 2241065411
Αποστολή βιογραφικού στο φαξ **2241061201**
ή στο κατάστημα **3ο χλμ. Ρόδου-Καλλιθέας** ΧΠΕΜΠ383

Από την αντιπροσωπεία αυτοκινήτων
HONDA - MITSUBISHI

ΖΗΤΕΙΤΑΙ
α. ΠΩΛΗΤΗΣ ΑΥΤΟΚΙΝΗΤΩΝ
β. ΗΛΕΚΤΡΟΛΟΓΟΣ ΑΥΤΟΚΙΝΗΤΩΝ

Επιθυμητή προϋπηρεσία στο χώρο.
Καλή γνώση Η/Υ και Αγγλικών.

Απαραίτητη αποστολή βιογραφικού σημειώματος στη διεύθυνση **Λ. Λίνδου 138 Ρόδος**
Τηλ. 2241067440-41
Φαξ 2241068462
Email: kaligcar@otenet.gr
ΜΧΠ1915

Rare & Exciting Career Opportunity
SAVVAIDIS & Associates

Are looking for a dynamic, motivated individual.

Do you like dealing with people?
Are you a good team player?
Would you like to work for a company that appreciates what you do?

The position
ESTATE AGENT
Based in Rhodes Town

Skills Required:
English Language
Good Organizational Skills
Time Management essential
Computer Literacy

E-mail your CV now at info@savvaidis.gr with a recent photo

SAVVAIDIS & Associates – Lambraki 14 – Rhodes
tel +30-22410-70017 http://www.savvaidis.gr
ΜΧΠ659

εργασιες

συνέχεια από την προηγούμενη

Η εταιρεία Ι.Κ.Τ.Ε.Ο. ΔΩΔ/ΣΟΥ ΕΠΕ **ΖΗΤΕΙ προσωπικό** 1 έναν υπεύθυνο γραμμής ανά γραμμή ελέγχου, ο οποίος πρέπει να είναι τεχνολόγος μηχανικός (Τ.Ε.Ι., 2. έναν ελεγκτή γραμμής ανά γραμμή ελέγχου ο οποίος πρέπει να είναι απόφοιτος Τ.Ε.Ε. Β' Κύκλου με ειδικότητα μηχανών και συστημάτων αυτοκινήτου ή ηλεκτρομηχανικών συστημάτων και αυτοματισμού αυτοκινήτου, απόφοιτοι Ι.Ε.Κ. - Διπλωματούχοι του Οργανισμού Επαγγελματικής Εκπαίδευσης και Κατάρτισης (Ο.Ε.Ε.Κ.) με ειδικότητα τεχνικός αυτοκινήτων οχημάτων ή τεχνικός ηλεκτρολόγος αυτοκινήτων οχημάτων - Απόφοιτους Τεχνικών Επαγγελματικών Λυκείων Τομέας Μηχανολογικός Τμήματος Βιομηχανικών Εγκαταστάσεων και Βιομηχανικής Παραγωγής. Ολοι οι παραπάνω θα πρέπει να είναι κάτοχοι άδειας οδήγησης αυτοκινήτου οχήματος κατηγορίας Β'. Πληρ. Μελής Μιχάλης τηλ. 6945750000 ΜΑΤ3111

ΖΗΤΟΥΝΤΑΙ κοπέλες εμφανίσιμες με προυπηρεσία στο σέρβις για cafe internet. Αποκλείονται αλλοδαπές. Ωράριο πρωινό και απόγευμα. Πληρ. τηλ. 2241067957 ΜΧΡ12851

ΖΗΤΕΙΤΑΙ κοπέλα για να εργασθεί στην καφετέρια "Δίκτυο cafe" στον Αρχάγγελο. Πληρ. τηλ. 2244022678, 6944444219 κ. Μαυρίος Νικόλαος ΜΑΤ3109

ΓΡΑΦΕΙΟ ΔΙΑΦΗΜΙΣΤΙΚΟ (ADD POST) ΖΗΤΕΙ ΑΤΟΜΑ ΓΙΑ ΔΙΑΝΟΜΕΣ ΦΥΛΛΑΔΙΩΝ ΚΑΤΑ ΠΡΟΤΙΜΗΣΗ ΠΕΠΕΙΡΑΜΕΝΑ. ΙΚΑΝΟΠΟΙΗΤΙΚΟΣ ΜΙΣΘΟΣ. ΠΛΗΡ. ΤΗΛ. 2241073730, 6945886195 ΜΧΡ12859

Αν ο πρώτος μισθός δεν φτάνει **ΕΧΟΥΜΕ να σας ΠΡΟΤΕΙΝΟΥΜΕ** μια σοβαρή ημιαπασχόληση. www.awayoflife.gr ΜΑΠ277

ΖΗΤΟΥΝΤΑΙ δύο υπεύθυνα **άτομα** άνω των 18 ετών για στελέχωση επιχείρησης. Πληρ. κ. Φιλοίτης τηλ. 6947447404 ΜΑΠ273

Από επιχείρηση **ΖΗΤΟΥΝΤΑΙ** δύο άτομα σοβαρά και δραστήρια άνω των 22 ετών ανεξαρτήτου ειδικότητας. Δυνατότητα και μερικής απασχόλησης. Πληρ. κ. Μαλινάκης τηλ. 6942037717 ΜΑΠ272

ΕΤΑΙΡΙΑ ΠΛΗΡΟΦΟΡΙΚΗΣ ΖΗΤΑ κοπέλες με καλή επικοινωνία για το τμήμα ενημέρωσης πελατών και προώθησης πωλήσεων μηχανογραφικού εξοπλισμού και ανάπτυξης εφαρμογών όπως και την προβολή επιχειρήσεων με ψηφιακά μέσα. Πληρ. τηλ. 2241065252, 2241065288 ΜΖΤ080916

Η ψαροταβέρνα "ΠΙΖΑΝΙΑ" **ΖΗΤΑΕΙ σερβιτόρα** για άμεση πρόσληψη να γνωρίζει αγγλικά. Πληρ. τηλ. (22410)22117, 31884 ΜΑΤ3115

ΖΗΤΕΙΤΑΙ υπάλληλος για μόνιμη απασχόληση, να εργασθεί ως πωλητής σε εταιρεία ιατρικών ειδών. Απαραίτητη γνώση Αγγλικής και Ηλεκτρονικών Υπολογιστών, πτυχίο ΑΕΙ ή ΤΕΙ θα ληφθεί σοβαρά υπ' όψη. Ωράριο σπαστό. Πληρ. κα Γεωργία τηλ. 2241033354, βιογραφικό fax 2241028484 ΜΑΤ3072

ΖΗΤΕΙΤΑΙ Ελληνίδα μέχρι 50 ετών για δουλειές σπιτιού και μαγείρεμα από 8.30 μέχρι 2.30 από Δευτέρα έως Σάββατο. Μισθός 650 ευρώ. Πληρ. τηλ. 6946999343 ΜΖΤ070917

ΖΗΤΟΥΝΤΑΙ κοπέλες για βραδινή απασχόληση σε bar. Πληρ. τηλ. 6998474194 κ. Νικήτα ΜΖΤ070907

ΖΗΤΕΙΤΑΙ οικιακή βοηθός για πλήρη απασχόληση με δυνατότητα στέγασης και διατροφής κατά προτίμηση Φιλιππινέζα. Πληρ. κ. Νίκο τηλ. 6936656956 ΜΧΠ659

ΖΗΤΕΙΤΑΙ νέος - νέα για πρωινή εργασία. Απαραίτητα μεταφορικό μέσο, χρήση υπολογιστή. Πληρ. τηλ. 6942795928 κο Ντίνο ΜΖΤ060955

ΖΗΤΕΙΤΑΙ νέος για το service γνωστής αντιπροσωπείας ηλεκτρονικών ειδών. Απαραίτητα Αγγλικά - χρήση υπολογιστή. Τεχνικές γνώσεις όχι απαραίτητες αλλά λαμβάνονται σοβαρά υπ' όψιν. Πληρ. τηλ. 2241022408, 6946494222 κο Βαγγέλη ΜΖΤ060954

Το "Health Club" ξενοδοχείου πολυτελείας Ρόδου **ΖΗΤΕΙ** άμεσα **μασέρ, αισθητικό.** Εμφανίσιμους, ηλικία μέχρι 35 ετών. Αγγλικά. Μισθός / Bonus. Τηλ. επικοινωνίας 6932846991, 6947562520, 2106776648 ΜΑΠ255

ΖΗΤΟΥΝΤΑΙ κοπέλες να εργασθούν στα cafe bar BABYLON α) Κοδριγκτώνος 50, β) Κολύμπια. Πληρ. τηλ. 6948486183 ΜΖΤ050935

ΖΗΤΕΙΤΑΙ υπάλληλος κοπέλα (όχι αλλοδαπή) για να εργασθεί σε cafe- αναψυκτήριο στην πόλη της Ρόδου, σχετική με το αντικείμενο. Απογευματινές ώρες 15.00-22.00. Πληρ. τηλ. 6948377385 ΜΖΤ060932

ΖΗΤΕΙΤΑΙ κομμώτρια - της. Απαραίτητα προσόντα: Απόφοιτη Σχολής Κομμωτικής, Αριστη γνώση σε χτενίσματα, Εργατική. Προϋπηρεσία θα θεωρηθεί υπόψιν. Οι ενδιαφερόμενοι μπορούν να απευθυνθούν καθημερινά τις ώρες 9.00-13.00 και 17.00-21.00, Σάββατο 9.00-18.00 τηλ. 2241028771 ΜΧΡ12848

ΖΗΤΟΥΝΤΑΙ οδηγοί με δίπλωμα αυτοκινήτου και μηχανής για μόνιμη απασχόληση στην εταιρεία ACS COURIER Δωδεκανήσου. Πληρ. τηλ. 2241027000, Κεντρικό κατάστημα Στεφάνου Καζούλη 25 ΜΑΤ2992

ΖΗΤΟΥΝΤΑΙ τεχνίτες και **βοηθοί ξυλουργοί.** Πληρ. τηλ. 6945818095 ΜΖΤ050928

ΖΗΤΕΙΤΑΙ α) **σερβιτόρα-ρος**, β) **μπάρμαν-μπαργούμαν** για καφετέρια στη Ρόδο. Πληρ. τηλ. 2241068500 ΜΖΤ050937

ΕΡΓΑΣΙΑ ΑΠΟ ΤΟ ΣΠΙΤΙ. Κερδίστε εύκολα εισόδημα με ελεύθερο ωράριο. Ημιαπασχόληση 1000-2000 πλήρη απασχ. έως 8.000 ευρώ. Εξτρα μπόνους - ταξίδια πλήρη εκπαίδευση. www.work-for-all.com. Πληρ. τηλ. 6939569767 ΜΖΤ050941

ΖΗΤΕΙΤΑΙ σερβιτόρος ή σερβιτόρα για εστιατόριο στην Παλιά Πόλη να γνωρίζει την Αγγλική γλώσσα. Πληρ. τηλ. 2241029787, 66122 ΜΖΤ050926

ΖΗΤΕΙΤΑΙ κοπέλα κατά προτίμηση ελληνίδα εμφανίσιμη, για να εργασθεί σε κατάστημα INTERNET CAFE. Πληρ. τηλ. 22410 25052. ΜΖΤ030907

ΖΗΤΟΥΝΤΑΙ κοπέλες και άνδρες για να εργασθούν ως σερβιτόρες/οι στο "Χρίσμα καφέ, wine bar", πρωινό και απογευματινό ωράριο έως 30 χρονών. Αποκλείονται αλλοδαποί. Πληρ. τηλ. 2241031370 και 6948233520 κ. Χρήστο ΜΧΠ004(3)

ΖΗΤΕΙΤΑΙ αρτοποιός ή βοηθός αρτοποιού στην περιοχή Αφάντου. Πληρ. τηλ. 6973043842 ΜΖΤ020925

ΖΗΤΕΙΤΑΙ υπάλληλος σε super market με άδεια οδήγησης αυτοκινήτου και χωρίς στρατιωτικές υποχρεώσεις. Πληρ. τηλ. 2241060078, 2241064185 ΜΑΤ2910

ΖΗΤΕΙΤΑΙ έμπειρη **πωλήτρια** να εργαστεί σε μπουτίκ. Πληρ. τηλ. 2241077717 ΜΖΤ050905

ΖΗΤΕΙΤΑΙ εμφανίσιμη **κοπέλα** για εργασία σε cafe bar στην Ιαλυσό για καθημερινή απασχόληση. Πληρ. τηλ. 6944227422, 2241095269 ΜΖΤ020926

ΑΜΕΣΑ ΖΗΤΟΥΝΤΑΙ 3 άτομα από πολυεθνική εμπορική εταιρία με βάση τα Δωδεκάνησα για στελέχωση και οργάνωση τμήματος Νέων Συνεργατών. Ξένη γλώσσα και Ιντερνετ επιθυμητά. Παρέχονται bonus, συνεχής εκπαίδευση, διακοπές. Αποκλείονται ντήλερ/πλασιέ. Κάλυψη θέσεων σε Βαλκάνια, Ρωσία, Τουρκία. Μερική/ολική απασχόληση και μέσα από το σπίτι σας. Αφήστε μήνυμα για την πρώτη σας εκπαίδευση στο 2241075118 ή στο www.succes fulhomebusiness.net ΙΝΤ300807

ΖΗΤΕΙΤΑΙ πεπειραμένη **barwoman** για το cafe NAZAR στην Λεωφ. Ηρακλειδών 85 Ιξιά. Πληρ. τηλ. 6937040391 ΜΖΤ020901

ΖΗΤΕΙΤΑΙ σερβιτόρα για κεντρικό καφέ εντός πόλεως με προϋπηρεσία. Ωράριο απογευματινό - βραδινό, μισθός ικανοποιητικός. Πληρ. τηλ. 2241029480, 6944223382 ΜΑΤ2890

ΖΗΤΕΙΤΑΙ υπάλληλος για πρατήριο υγρών καυσίμων. Πληρ. τηλ. 22410 62021. ΜΧΡ12840

ΖΗΤΟΥΝΤΑΙ από αθηναϊκή εταιρεία άτομα στο νομό Δωδ/σου στη Ρόδο για τη στελέχωση στο τμήμα μάρκετινγκ και τμήμα πωλήσεων κερδίζοντας έως 1.300 ευρώ με ημιαπασχόληση μηναίως, παρέχεται εκπαίδευση. Πληρ. τηλ. 6946762769, 2810257119 ΜΖΤ010906

ΖΗΤΕΙΤΑΙ εσωτερική οικιακή βοηθός σε οικογένεια 2 ατόμων, για φροντίδα του ενός. Πληρ. τηλ. 2241078889 ΜΧΡ12826

ΓΙΑ ΕΞΥΠΝΑ ΑΤΟΜΑ ΠΟΥ ΒΛΕΠΟΥΝ ΣΤΟ ΜΕΛΛΟΝ. Πινεται αφεντικό του εαυτού σας και κερδίστε χρήματα, δουλεύοντας μέσα από το χώρο σας. Ευέλικτο ωράριο, δυνατότητα καριέρας, δωρεάν διακοπές. Οχι ντήλερ, πλασιέ, πωλητές. Ιντερνετ επιθυμητό. Πληρ. τηλ. 2241035680, 6944266283 ΜΖΤ290817

ΖΗΤΕΙΤΑΙ κοπέλα για εργασία σε καφετέρια - μπαρ για όλο το χρόνο. Πληρ. τηλ. 2241047228, 6947930115, 6944760796 ΜΖΤ310805.1

ΠΡΟΛΑΒΕΤΕ ΤΗΝ ΑΝΕΡΓΙΑ ΤΟΥ ΧΕΙΜΩΝΑ. ΔΙΕΘΝΗΣ ΕΤΑΙΡΕΙΑ που λειτουργεί σε 60 χώρες στον κόσμο έχει έρθει στην Ελλάδα και **ΖΗΤΑ άτομα** για συνεργασία. Ημιαπασχόληση - πλήρης απασχόληση. Πλήρες σύστημα εκπαίδευσης, ευέλικτο ωράριο. Εργασία και μέσω Internet. Πληρ. τηλ. 2241093901, 6936650000, meskouma@b-online.gr, 6932252571 ΜΑΤ2835

ΖΗΤΕΙΤΑΙ καθαρίστρια για να εργαστεί σε fast food στο Φαληράκι. Πληρ. τηλ. 2241085611 ΜΖΤ290801

ΖΗΤΕΙΤΑΙ βρεφονηπιοκόμος να εργαστεί με μερική απασχόληση σε παιδικό σταθμό σε μόνιμη θέση! Δεκτές απόφοιτες όλων των ανάλογων σχολών (όχι μόνο απόφοιτες Τεχνικού Λυκείου). Πληρ. τηλ. 2241027492, 6977260212 ΜΑΤ2829

ΑΒΑΔΙΣΤΑ, ΑΒΑΣΑΝΙΣΤΑ η ταχύτερη αναπτυσσόμενη εταιρεία επεκτείνεται στα Δωδεκάνησα, με άδεια λειτουργίας σε 60 χώρες. Ανάγκη άμεσης κάλυψης θέσεων ανεξάρτητης συνεργασίας. Ημιαπασχόληση 2000-3000 ευρώ/μήνα, πλήρης απασχόληση 3000 ευρώ-10.000 ευρώ/μήνα. Παρέχεται πλήρης εκπαίδευση, δυνατότητα εργασίας από το σπίτι ή το γραφείο. Εξτρα μπόνους, δωρεάν διακοπές. Καλέστε τώρα για δωρεάν ενημερωτικό φυλλάδιο. Πληρ. τηλ. 2102801185, 2102801244, 6974027375, 6 9 7 3 2 4 0 1 8 6, www.imshomebiz.com ΜΖΤ250825

ΑΤΟΜΑ σοβαρά και υπεύθυνα για την στελέχωση θέσεων εργασίας στο νησί της Ρόδου **ΖΗΤΟΥΝΤΑΙ** από μεγάλη εμπορική εταιρεία. Χώρος και ωράριο εργασίας επιλογής των ενδιαφερομένων. Αποκλείονται πλασιέ, ντήλερ, πωλητές. Αμεση κάλυψη θέσεων. Ανεξάρτητη συνεργασία. Πλήρες σύστημα εκπαίδευσης. Αποδοχή από 650-5500 ευρώ. Πληρ. τηλ. 2102801153 και 2241030078, www.umswork4you.com. ΙΝΤ2328(1)

ΑΒΑΣΑΝΙΣΤΑ έξτρα εισόδημα. Ανήκετε σε μια από τις παρακάτω κατηγορίες; Υπάλληλος- επιχειρηματίας - φοιτητής - συνταξιούχος - νοικοκυρά - ο,τιδήποτε άλλο!!! **ΖΗΤΟΥΜΕ συνεργάτες** για ημια/ση - πλήρης απασχόληση. Εισόδημα 1000-3000 μηνιαίως. Πληρ. τηλ. 2108085062 www.golden-opportunity.biz ΜΑΤ190(2)

ΑΤΟΜΑ ΖΗΤΟΥΝΤΑΙ (5 σοβαρά) για στελέχωση, εμπορικής εταιρίας σε διάφορους τομείς. Απαραίτητη προϋπόθεση, γνώσεις Η/Υ. Πληρ. τηλ. 2108081872 www.golden-opportunity.biz ΜΑΤ190(1)

διαφορα

SOS ΑΠΟ ΔΑΝΙΑ. Θα ήθελα να επικοινωνήσει μαζί μου ο **Γιάννης από την Ταβέρνα "ΠΟΣΕΙΔΩΝ"** στην Παλιά Πόλη. Γιάννη, σε παρακαλώ πολύ να μου στείλεις e-mail στο old-town@jubbii.dk ή τηλεφώνησέ μου στο +60184587. Με αγάπη η Μαριάννα από τη Δανία. ΜΑΤ274

ΣΧΟΛΗ ΟΔΗΓΩΝ ΚΟΥΣΗ ΠΑΝΤΕΛΗ

- ΔΙΠΛΩΜΑΤΑ
- ΕΡΑΣΙΤΕΧΝΙΚΑ
- ΕΠΑΓΓΕΛΜΑΤΙΚΑ
- ΜΟΤΟΣΙΚΛΕΤΑΣ
- ΜΑΘΗΜΑΤΑ ΘΕΩΡΗΤΙΚΗΣ ΔΙΔΑΣΚΑΛΙΑΣ



Οδός Βαλαωρίτου 9
(έναντι HOTEL SEMIRAMIS ΠΙΣΩ ΑΠΟ ΤΟ ΠΑΛΑΙΟ ΝΟΣΟΚΟΜΕΙΟ)
e-mail: kousisp@acn.gr

ΕΚΠΑΙΔΕΥΤΙΚΟ ΑΥΤΟΚΙΝΗΤΟ:
TOYOTA YARIS 1300 cc
AIR CONDITIONED
(ΠΡΟΣΟΧΗ): ΜΑΘΗΜΑΤΑ
α. Μοτοσικλέτας μεγάλου κυβισμού από 125 cc έως ανεξαρτήτου
β. Μοτ/τας έως 125 cc
γ. Μοτοποδηλάτου 50 cc
Διαθέτουμε επίσης κι αυτόματες μοτοσικλέτες 125 cc
Πληρ. τηλ. (22410)73820-94777, fax: (22410)29157
ΚΑΙ ΑΝΑ ΠΑΣΑ ΣΤΙΓΜΗ ΣΤΑ ΚΙΝΗΤΑ τηλ.
6944511313-6972271960
Παραλαβή των μαθητών μας και από τις οικίες τους
ΜΑΤ3055(Γ)(2)

ΠΡΟΣΟΧΗ
Στη σχολή μας παραδίδονται και μαθήματα θεωρητικής διδασκαλίας

Από την ΞΕΝΑΚΗΣ Α.Ε.
ΗΛΕΚΤΡΙΚΕΣ ΣΥΣΚΕΥΕΣ
ΖΗΤΕΙΤΑΙ
ΠΡΟΣΩΠΙΚΟ
για το εμπορικό τμήμα
Απαραίτητα: Απολυτήριο Λυκείου και γνώσεις Η/Υ
Πληρ. τηλ. 2241026597 κ. Μιχάλη Μαριου
ΜΧΠ788

ΚΑΛΟ ΕΣΤΙΑΤΟΡΙΟ
ΖΗΤΑΕΙ
προσωπικό:
βοηθό μάγειρα, σερβιτόρους
Δεκτές μόνο σοβαρές προτάσεις.
Τηλ. επικοινωνίας από 10 π.μ.-18 μ.μ. 2241023980
ΜΑΤ3045(Γ)

Crete & Rhodes
CAPSIS
Convention Centers & Resort Hotels
Το Ξενοδοχείο και Συνεδριακό Κέντρο Sofitel Capsis Ρόδου
Ζητάει:
Έμπειρους Σερβιτόρους και Βοηθούς Σερβιτόρων Εργάτες
Για μερική απασχόληση
από μέσα Σεπτεμβρίου μέχρι αρχές Οκτωβρίου
Πρωινές η απογευματινές βάρδιες
Προσφέρονται πολύ καλές απολαβές
Οι ενδιαφερόμενοι μπορούν να απευθυνθούν καθημερινά κατά τις ώρες 10:00 – 14:00 και 19:30 - 21:30 στην Υποδοχή του Ξενοδοχείου
Τηλ: 22410-25015
Ξενοδοχείο Sofitel Capsis
Ιξιά 85100, Ρόδος
ΧΠΞΕΝ070

AXON®
ΔΙΕΘΝΕΣ ΔΙΚΤΥΟ ΣΠΟΥΔΩΝ
ΖΗΤΟΥΝΤΑΙ
ΚΑΘΗΓΗΤΕΣ Αγγλικής γλώσσας
με τα απαραίτητα προσόντα
Πληρ. τηλ. 2241077656
email: axon-rodos@axon.gr
ΜΧΠ2149

ΠΩΛΕΙΤΑΙ ΣΤΟ ΡΟΔΙΝΙ
Οικόπεδο 1.000 τ.μ. με συντελεστή δόμησης 0,4 σε τιμή λογική.
ΠΩΛΕΙΤΑΙ ΣΤΑ ΜΑΡΙΤΣΑ
Οικόπεδο εντός ζώνης 4.600 τ.μ. με εντός αυτού ετοιμοπαράδοτη νεόδμητη μονοκατοικία 135 τ.μ. και επιπλέον δόμηση 320 τ.μ. σε λόφο, με απεριόριστη θέα. Τιμή πώλησης 260.000 ευρώ.
ΠΩΛΟΥΝΤΑΙ ΣΤΗΝ ΠΑΣΤΙΔΑ
Διώροφες μονοκατοικίες 125 τ.μ. με οικόπεδο 250 τ.μ. Παραδίδονται πλην ξυλουργικών. Τιμή πώλησης 160.000 ευρώ και **διώροφες μονοκατοικίες** 125 τ.μ. με οικόπεδο 400 τ.μ. και επιπλέον μελλοντική δόμηση 75 τ.μ. Παραδίδονται πλην ξυλουργικών. Τιμή πώλησης 195.000 ευρώ.
ΚΤΗΜΑΤΟΜΕΣΙΤΙΚΟ ΓΡΑΦΕΙΟ
ΕΥΡΩΣΤΕΓΑΣΤΙΚΗ
ΧΑΤΖΗΜΑΡΚΟΣ Ν. ΓΕΩΡΓΙΟΣ
τηλ. 6973331692
ΧΠΚΤΗ035

διαφορα

συνέχεια από την προηγούμενη

ΠΩΛΟΥΝΤΑΙ ράφια super market Γερμανίας (Tegometal) σε πολύ καλή τιμή. Περίπου 40 μέτρα τρεχούμενα. Πληρ. τηλ. (22410)62287, 67186MZT070924

ΠΩΛΟΥΝΤΑΙ σε τιμή ευκαιρίας: α) σαλοτραπεζαρία, β) κρεβατοκάμαρα πλήρης. Πληρ. τηλ. 6947561119, 2241067130 MZT080925

Ο ΣΥΛΛΟΓΟΣ ΦΙΛΟΖΩΪΚΗΣ ΡΟΔΟΥ στην προσπάθειά του να αποσυμφορήσει το κυνοκομείο που ασφυκτιά παρακαλεί όσους συμπολίτες μας υπεύθυνους, φιλόζωους **θέλουν να υιοθετήσουν** ένα από τα πολλά πανέμορφα καθαρόαιμα και ημίαιμα ζωάκια μας, προκειμένου να προκύψει χώρος για να περισυλλεγούν τα αδέσποτα τα οποία υπάρχουν στους δρόμους. Παρακαλούμε επικοινωνείστε από 11.00 έως 13.00 στο τηλ. 2241069224 ή επισκεφθείτε μας στις εγκαταστάσεις του Δημοτικού Κυνοκομείου Τσαΐρι Ρόδος MAT3038

ΠΩΛΟΥΝΤΑΙ τα κάτωθι **έπιπλα:** α) γωνιακό μπαρ σύνθετο (λάκα χρώματος άσπρο - μαύρο) αποτελούμενο από δύο κρυσταλιέρες και έπιπλο τηλεόρασης. Τιμή 600 ευρώ συζητήσιμη, β) τραπεζαρία με 6 καρέκλες (λάκα χρώματος μαύρο). Τιμή 500 ευρώ συζητήσιμη, γ) τραπεζάκια σαλονιού 2 στρογγυλά μικρά και ένα μεγάλο οβάλ. Τιμή 100 ευρώ. Πληρ. τηλ. 6945397447 κ. Δέσποινα MZT050912

ΠΩΛΟΥΝΤΑΙ 650 **σανδάλια** τουριστικά και **τραπεζομάντηλα** φαγητού επαγγελματικής χρήσης αμερικάνικα σε πολύ καλή τιμή και τα δύο. Πληρ. τηλ. 2241069960, 6979314950 MAT3019

ΠΩΛΟΥΝΤΑΙ χειροποίητα περσικά **χαλιά - έπιπλα - αντίκες** από ιδιώτη λόγω αναχώρησης. Πληρ. τηλ. 6945240087 MZT050936

ΜΕΓΑΛΗ ΠΡΟΣΦΟΡΑ: ΠΩΛΟΥΝΤΑΙ τα κάτωθι **σερβίτσια** στην τιμή της αγοράς ένεκα μετατροπής καταστήματος: σερβίτσια από κρύσταλλα 3/4 επιχρυσωμένα χρωματιστά, σερβίτσια πορσελάνης Αγγλίας πιάτων 72 τεμάχια ROYAL ALBERT με γύρω επίχρυσο. Συλλογή αστροναυτών 7 τεμάχια. Πληρ. κο Χρίστοφερ τηλ. 2241032296 MZT050915

ΨΑΧΝΕΤΕ! Για **έπιπλα μεταχειρισμένα** αλλά σε πολύ καλή κατάσταση; Εγώ τα έχω αυτά και τα πουλάω λόγω μετακόμισης 1. έπιπλα κουζίνας, 2 σαλονιού, 3 κρεβατοκάμαρας και 4 δωματίου επισκεπτών. Ελάτε να τα δείτε και πέστε εσείς την τιμή. Πληρ. κο Δημήτρη τηλ. 6947413130, 2241065204 INT020919

Λόγω συνταξιοδότησης **ΠΩΛΟΥΝΤΑΙ** επαγγελματικό κομπιούτερ μ' όλο το πελατολόγιο με εκτυπωτή μαζί και το γραφείο του. Επίσης ντουλάπα μεγάλη γραφείου και ένα φαξ PANASONIC 2 ετών σε πάρα πολύ καλή κατάσταση. Ελάτε να τα δείτε και αποφασίστε την τιμή. Πληρ. κο Δημήτρη τηλ 6947413130, 2241066507 INT020920

ΠΩΛΕΙΤΑΙ σκάφος πλαστικό σε άριστη κατάσταση μήκους 3,60 m της A. HELLAS με δίχρονη εξωλέμβια μηχανή TOHATSU 25 HP μαζί με τρέιλερ σε τιμή ευκαιρίας. Πληρ. τηλ. 2241028849, 6946172934 MZT020918

πωλησεις αυτοκινητων & μοτοσικλετων

ΠΩΛΟΥΝΤΑΙ ΕΛΑΦΡΩΣ ΜΕΤΑΧΕΙΡΙΣΜΕΝΑ ΑΥΤΟΚΙΝΗΤΑ ΠΑΝΤΟΣ ΤΥΠΟΥ: ΙΧ ΕΠΙΒΑΤΙΚΑ: ΑΓΡΟΤΙΚΑ, ΕΠΑΓΓΕΛΜΑΤΙΚΑ, ΦΟΡΤΗΓΑ. ΕΤΟΙΜΟΠΑΡΑΔΟΤΑ 'Η ΚΑΤΟΠΙΝ ΠΑΡΑΓΓΕΛΙΑΣ. ΠΑΡΕΧΟΥΜΕ ΠΙΣΤΟΠΟΙΗΤΙΚΟ ΕΛΕΓΧΟΥ ΚΑΛΗΣ ΛΕΙΤΟΥΡΓΙΑΣ ΚΑΙ ΓΡΑΠΤΗ ΕΓΓΥΗΣΗ ΕΝΟΣ ΕΤΟΥΣ. ΠΩΛΗΣΗ ΧΟΝΔΡΙΚΗ ΛΙΑΝΙΚΗ. ΠΑΡΑΔΟΣΗ ΣΤΟ ΧΩΡΟ ΣΑΣ MAT3011

ΠΩΛΟΥΝΤΑΙ α) **BMW 316** 1993 άσπρη καινούργια μπογιά, λάστιχα, αμορτισέρ. Εχει περάσει ΚΤΕΟ στις 5/5, β) **μοτοσικλέτα** των 200 cc YAMAHA. Πληρ. τηλ. 6945292673 MZT090912

ΠΩΛΕΙΤΑΙ JEEP CHEROKEE 3,7 limited 11ος 2002 φουλ εξτρά, δεκτή ανταλλαγή - ευκολίες πληρωμής, μαύρο. Πληρ. τηλ. 6945797875 (από 12 μεσημ. έως 11 βράδυ) MXP12868

ΠΩΛΕΙΤΑΙ BMW 318 CI 1900 cc 2002 μοντ. 41.000 χλμ. ελληνικό, πρώτο χέρι, full extra, γίνεται δεκτό δάνειο τραπέζης. Πληρ. τηλ. 6944742801 MZT030926

ΠΩΛΕΙΤΑΙ TOYOTA COROLLA 1300 hatscback 1997 μοντ. ελληνικό 73.000 χλμ. πρώτο χέρι, ABS, A/C, ηλεκτρ. παράθ., ζαντολάστιχα, CD, φιμέ, συναγερμός. Τιμή 5500 ευρώ. Πληρ. τηλ. 6944742801 MZT030927

ΠΩΛΕΙΤΑΙ μηχανή HUSQVARVA 610cc σε άριστη κατάσταση, σε πολύ καλή τιμή με extra τροχούς για χωματόδρομο. Δεκτός κάθε έλεγχος. Πληρ. τηλ. 6976673221 κ. Κώστας MZT060915

ΠΩΛΕΙΤΑΙ αυτοκίνητο SEAT TOLEDO 1600 cc σε πολύ καλή κατάσταση χρονολογίας 1992 (3000 ευρώ). Πληρ. τηλ. 2241063245, 6946819461 MZT050942

ΠΩΛΕΙΤΑΙ μηχανή SUZUKI GSX KATANA 1100. Πληρ. Βουλκανιζατέρ, Βεργίνας 36, Κάτω Ροδίνι. Πληρ. τηλ. 2241031956 MZT050920

ΠΩΛΕΙΤΑΙ αυτοκίνητο επαγγελματικό φορτηγό 1900 cc πετρελαιοκίνητο μάρκας FIAT STRADA σε άριστη κατάσταση. Ετος πρώτης κυκλοφορίας 2001. Πληρ. τηλ. 6974397106 MZT010922

μαθήματα

ΚΑΘΗΓΗΤΡΙΑ ΦΥΣΙΚΗΣ με πολυετή πείρα και επιτυχίες παραδίδει μαθήματα φυσικής - χημείας σε παιδιά Γυμνασίου και Λυκείου. Πληρ. τηλ. 2241022181 MZT090921

ΦΥΣΙΚΗ - ΧΗΜΕΙΑ. Παραδίδονται μαθήματα ιδιαίτερα ή σε γκρουπ 2-3 ατόμων. Τιμές προσιτές. Πληρ. τηλ. 6946333220 MZT090909

ΦΙΛΟΛΟΓΟΣ, ΠΤΥΧΙΟΥΧΟΣ ΑΡΙΣΤΟΤΕΛΕΙΟΥ ΠΑΝΕΠΙΣΤΗΜΙΟΥ ΘΕΣΣΑΛΟΝΙΚΗΣ ΠΑΡΑΔΙΔΕΙ ΙΔΙΑΙΤΕΡΑ ΜΑΘΗΜΑΤΑ ΣΕ ΠΑΙΔΙΑ ΓΥΜΝΑΣΙΟΥ ΚΑΙ ΛΥΚΕΙΟΥ. ΠΛΗΡ. ΤΗΛ. 6937361852 MZT080931

ΠΤΥΧΙΟΥΧΟΣ ΚΑΘΗΓΗΤΡΙΑ παραδίδει **μαθήματα πιάνου** κατ' οίκον. Τιμές λογικές. Πληρ. τηλ. 6948117355 MZT090920

ΚΑΘΗΓΗΤΡΙΑ ΓΕΡΜΑΝΙΚΩΝ πτυχιούχος Γερμ. Φιλολογίας Παν/μίου Μονάχου παραδίδει ιδιαίτερα μαθήαμτα σε παιδιά δημοτικού, γυμνασίου, λυκείου. Ειδικές τιμές για αδέλφια. Πληρ. τηλ. 6998568660 MZT090919

ΦΙΛΟΛΟΓΟΣ ΚΑΘΗΓΗΤΗΣ, με πολυετή εμπειρία, εξειδίκευση στην εφηβική ψυχολογία και τη Συναισθηματική Νοημοσύνη, μεταπτυχιακές σπουδές και υποψήφιος διδάκτωρ: α) παραδίδει ιδιαίτερα μαθήματα σε μαθητές Γυμνασίου - Λυκείου (ατομικά ή σε μικρά γκρουπ) και β) προετοιμάζει υποψηφίρους εξετάσεων του ΑΣΕΠ για διορισμό στο Δημόσιο στα φιλολογικά μαθήματα (Αρχαία και Νέα Ελληνική Γλώσσα, Λογοτεχνία, Ιστορία), καθώς και στην Παιδαγωγική Ψυχολογία, Γενική Διδακτική Μεθοδολογία σε ολιγομελή τμήματα. Σημειώσεις, πλούσιο υλικό, θέματα προηγούμενων εξετάσεων. Πληρ. τηλ. 6945857273 MXP12863

ΜΑΘΗΜΑΤΙΚΟΣ με μεγάλη φροντιστηριακή πείρα παραδίδει ιδιαίτερα μαθήματα κατ' οίκον σε μαθητές Γυμνασίου - Λυκείου - ΤΕΕ. Προετοιμασία για Πανελλήνιες εξετάσεις. Πληρ. τηλ. 2241081765, 6976436973 MZT090915

ΦΙΛΟΛΟΓΟΣ ΚΑΘΗΓΗΤΡΙΑ με πολύχρονη διδακτική πείρα παραδίδει ιδιαίτερα μαθήματα Θεωρητικής κατεύθυνσης και Γενικής παιδείας (Εκφραση - Εκθεση, Αρχαία Ελληνικά, Ιστορία, Λατινικά, Νεοελληνική Λογοτεχνία, Φιλοσοφία). Περιοχές: Καλλιθέα, Κοσκινού, Φαληράκι, Καλυθιές. Πληρ. τηλ. 2241069764, 6945713765 MZT090907

ΔΙΔΑΚΤΩΡ Αγγλικού Πανεπιστημίου παραδίδει μαθήματα Αγγλικών για όλα τα επίπεδα. Πληρ. τηλ. 6944390803 MZT080937

ΠΤΥΧΙΟΥΧΟΣ Παιδαγωγικής Ακαδημίας με πείρα (δασκάλα) **παραδίδει μαθήματα** σε παιδιά δημοτικού. Τιμές πολύ λογικές. Πληρ. τηλ. 6937597351 MZT080918

Εμπειρος **ΚΑΘΗΓΗΤΗΣ ΜΑΘΗΜΑΤΙΚΩΝ** με διδακτορικό **ΠΑΡΑΔΙΔΕΙ ΚΑΤ' ΟΙΚΟΝ** σε παιδιά Γυμνασίου-Λυκείου-Πανελλήνιες, τη νέα σχολική χρονιά. Πληρ. τηλ. 6944390803 MZT080941

ΑΠΟΦΟΙΤΗ του Πανεπιστημίου Αιγαίου με πολυετή εμπειρία στον χώρο **παραδίδει μαθήματα** σε παιδιά δημοτικού. Τιμές λογικές. Για περισσότερες πληρ. καλέστε τα τηλ. 2241029808 ή 6972920311 MZT080919

ΠΑΡΑΔΙΔΟΝΤΑΙ ιδιαίτερα μαθήματα σε μαθητές Δημοτικού. Υπεύθυνη εργασία. Πληρ. τηλ. 6948632218 MZT070904

ΦΙΛΟΛΟΓΙΚΑ - ΦΥΣΙΚΗ - ΧΗΜΕΙΑ - ΜΑΘΗΜΑΤΙΚΑ. Ιδιαίτερα ή σε ολιγομελή τμήματα 2-3 ατόμων για μαθητές Γυμνασίου - Λυκείου - ΤΕΕ. Λογικές τιμές, συχνά τεστ και διαγωνίσματα, άριστη εμπέδωση και κατανόηση της διδακτέας ύλης, σίγουρη επιτυχία. Πληρ. τηλ. 2241077944, 6945256593 MZT080920

ΦΟΙΤΗΤΗΣ Παιδαγωγικού παραδίδει ιδιαίτερα μαθήματα σε μαθητές δημοτικού. Πληρ. τηλ. 6947804083 MXP12861

ΠΑΡΑΔΙΔΟΝΤΑΙ μαθήματα **Αγγλικών** και **Γαλλικών** όλων των επιπέδων από καθηγήτρια απόφοιτο Παν/μίου Αθηνών. Τιμές λογικές. Πληρ. τηλ. 6974707086 MZT090730

ΜΑΘΗΜΑΤΙΚΑ - ΦΥΣΙΚΗ - ΧΗΜΕΙΑ. Παραδίδονται ιδιαίτερα μαθήματα ή σε γκρουπ 2 ατόμων από έμπειρους καθηγητές. Γυμνάσιο - Λύκειο. Πληρ. τηλ. 2241060860, 6946946655, 6945018220 MZT060953

ΟΙΚΟΔΙΔΑΣΚΑΛΕΙΟ ΑΓΓΛΙΚΩΝ ΖΗΤΑ για μερική απασχόληση καθηγήτρια Αγγλικών κάτοχο Proficiency κατά προτίμηση άτομο με μητρική γλώσσα την Αγγλική. Πληρ. τηλ. 2241062902, 6972436679 MZT060951

ΑΓΓΛΙΚΑ

ΚΑΘΗΓΗΤΡΙΑ ΑΓΓΛΙΚΩΝ

με 15ετή πείρα, απόφοιτη του UCLA των ΗΠΑ

παραδίδει μαθήματα κατ' οίκον

ατομικά ή σε μικρά γκρουπ.

Από τα πρώτα βήματα έως First Certificate (Lower), Proficiency, Cambridge, Michigan, Κρατικό, EDEXEL,

βοήθεια και στα σχολικά μαθήματα.

Ειδικευμένη στα παιδιά με μαθησιακές δυσκολίες *(δυσλεξία, μικρή ικανότητα προσοχής κ.λπ.).*

Πληρ. τηλ. 2241034469, 6944765807

ΜΑΠ279(Γ)

ΚΑΘΗΓΗΤΗΣ ΓΕΡΜΑΝΙΚΗΣ ΦΙΛΟΛΟΓΙΑΣ

πτυχιούχος Πανεπιστημίου Mannheim Γερμανίας

ΠΑΡΑΔΙΔΕΙ ΜΑΘΗΜΑΤΑ

όλων των επιπέδων σε μαθητές και ενήλικες

Πληρ. τηλ. 6932086580, 2241073007

ΜΑΠ260(Γ)

ΜΑΘΗΜΑΤΙΚΑ στα ΤΡΙΑΝΤΑ

ΜΙΧΑΛΗΣ ΚΟΝΤΟΣ

Παραδίδονται μαθήματα

*σε **μαθητές Γυμνασίου και Λυκείου***

(ιδιαίτερα ή ολιγομελή τμήματα)

Ιερού Λόχου 8, Ιαλυσός

(πάνω από την ALPHA BANK στα Φανάρια)

τηλ. 2241096577

ΜΑΠ247(Γ)

ΚΑΘΗΓΗΤΡΙΑ ΑΓΓΛΙΚΩΝ

πτυχιούχος Αγγλικής Φιλολογίας

ΠΑΡΑΔΙΔΕΙ ΜΑΘΗΜΑΤΑ

- **για όλα τα επίπεδα** (από Junior έως και Proficiency)
- **Προετοιμασία εξετάσεων** Cambridge, Michigan, Edexcel καθώς και για το Κρατικό Πιστοποιητικό Γλωσσομάθειας.

Τηλ. επικοινωνίας (22410)24682, 20617, 6947262772

ΜΑΠ250(Γ)

ΚΕΡΔΙΣΤΕ ΠΟΛΥΤΙΜΟ ΧΡΟΝΟ ΚΑΙ ΧΡΗΜΑΤΑ ΣΤΗΝ ΑΝΕΣΗ ΤΟΥ ΣΠΙΤΙΟΥ ΣΑΣ

ΜΑΘΗΜΑΤΑ ΑΓΓΛΙΚΩΝ

ΚΑΤ' ΟΙΚΟΝ

ΟΛΩΝ ΤΩΝ ΕΠΙΠΕΔΩΝ

- **Τεστ κατάταξης**
- **Πρώτο μάθημα δωρεάν**

Πληρ. τηλ. 2241066829, 6978605445

ΜΑΠ193(Γ)

ΜΑΘΗΜΑΤΑ ΠΙΑΝΟΥ ΑΝΤΖΕΛΑ ΣΠΑΝΟΥ - ΚΑΣΤΡΟΥΝΗ

Διπλωματούχος καθηγήτρια

- **Μαθήματα πιάνου και θεωρητικών**
- **Δυνατότητα εγγραφής σε ωδείο**

Πληρ. τηλ. 2241074305, 2241023473
Λευκωσίας 15, Ρόδος

ΜΑΠ266(Γ)

ΠΑΙΔΑΓΩΓΙΚΟ ΕΡΓΑΣΤΗΡΙ ΤΕΧΝΗΣ
ΜΑΘΗΜΑΤΑ «ΜΟΥΣΙΚΗΣ ΠΡΟΠΑΙΔΕΙΑΣ» και «ΜΟΥΣΙΚΗΣ ΕΥΑΙΣΘΗΤΟΠΟΙΗΣΗΣ» σε παιδιά από 3 έως 8 χρόνων

Μέσα από το ΠΑΙΧΝΙΔΙ και την ΚΙΝΗΣΗ
ΕΠΙΜΕΛΗΤΗΣ ΠΡΟΓΡΑΜΜΑΤΟΣ: Γ. ΣΑΚΕΛΛΑΡΙΔΗΣ

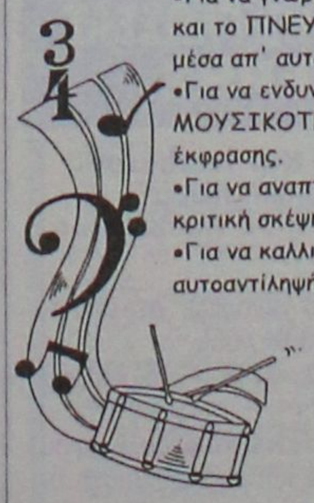

- Για να γνωρίσουν τα παιδιά με τη ΨΥΧΗ, το ΣΩΜΑ και το ΠΝΕΥΜΑ, τον ΚΟΣΜΟ ΤΗΣ ΜΟΥΣΙΚΗΣ και μέσα απ' αυτόν τον εαυτό τους και τους άλλους.
- Για να ενδυναμώσουν έμφυτες δομές ΜΟΥΣΙΚΟΤΗΤΑΣ, δημιουργικότητας, φαντασίας και έκφρασης.
- Για να αναπτύξουν συνεργατικές δεξιότητες και κριτική σκέψη.
- Για να καλλιεργήσουν την αυτοεκτίμηση και την αυτοαντίληψή τους.

Γιατί η ΜΟΥΣΙΚΗ μπορεί να διαμορφώσει προσωπικότητες όταν προσεγγίζεται μεθοδικά από νωρίς.

Διδάσκουν:
Γ. Σακελλαρίδης (Μουσικο-παιδαγωγός), Ν. Ελευθερίου (Μουσικολόγος), Π. Μπέλος (Καθηγητής Μουσικής).

Τα μαθήματα πραγματοποιούνται μια φορά τη βδομάδα, στις αίθουσες της «Μουσικής Σχολής Δωδ/κού Ομίλου» (οδός Σποτών Παλιά Πόλη).

Έναρξη μαθημάτων από 21 Σεπτεμβρίου 2005
Εγγραφές πληροφορίες στα τηλέφωνα: 22410 78100 και 697.6968055

ΜΑΠ219(Γ)

μαθήματα

συνέχεια από την προηγούμενη

ΜΑΘΗΜΑΤΙΚΑ - ΦΥΣΙΚΗ - ΧΗΜΕΙΑ. Ιδιαίτερα μαθήματα για όσους θέλουν επιτυχίες στημαγμένες σε γερές βάσεις, χωρίς ελλείψεις και κενά, με υπεύθυνη και μεθοδική εργασία από καθηγητές με ουσιαστικά προσόντα. Κατόπιν συνεννοήσεως δεκτά και γκρουπ 2-3 μαθητών. Τηλ. (μαθηματικά) 6948893531, (φυσική - χημεία) 6938551511 ΜΑΤ3043

ΑΠΟΦΟΙΤΟΣ ΠΟΛΥΤΕΧΝΕΙΟΥ με μεταπτυχιακό στα Παιδαγωγικά **ΠΑΡΑΔΙΔΕΙ μαθήματα** μαθηματικών, Φυσικής και Χημείας σε μαθητές Γυμνασίου και Λυκείου. Πληρ. τηλ. 6938392359 ΜΖΤ060924

ΚΑΘΗΓΗΤΡΙΑ παραδίδει: α) μαθήματα Πληροφορικής, β) μαθήματα Γερμανικών σε παιδιά Δημοτικού - Γυμνασίου. Πληρ. τηλ. 6945507578 ΜΖΤ050950

ΓΕΡΜΑΝΙΚΑ. Καθηγήτρια Γερμανικής Φιλολογίας του Πανεπιστημίου Αθηνών παραδίδει μαθήματα για όλες τις ηλικίες σε προσιτές τιμές. Πληρ. τηλ. 6948873082, 2241094792 ΜΖΤ060916

ΦΙΛΟΛΟΓΟΣ ΚΑΘΗΓΗΤΡΙΑ πτυχιούχος της Φιλοσοφικής Σχολής του Αριστοτελείου Πανεπιστημίου Θεσσαλονίκης με πολύχρονη φροντιστηριακή πείρα, παραδίδει ιδιαίτερα μαθήματα σε μαθητές Γυμνασίου-Λυκείου. Τιμές προσιτές. Ενημέρωση γονέων. Πληρ. τηλ. 22410 22428, 6936895362. ΜΧΠΕΚΠ012

ΦΙΛΟΛΟΓΟΣ απόφοιτη του Πανεπιστημίου Αθηνών, παραδίδει ιδιαίτερα σε μαθητές Γυμνασίου - Λυκείου κατ' οίκον ή στο χώρο της. Πείρα και συστηματικότητα. Τιμές λογικές. Πληρ. τηλ. 6944698120, 2241027334 ΜΧΡ12849

ΚΑΘΗΓΗΤΡΙΑ ΦΙΛΟΛΟΓΟΣ πτυχιούχος Φιλοσοφικής Σχολής του Α.Π.Θ. παραδίδει μαθήματα κατ' οίκον σε παιδιά Γυμνασίου και Λυκείου. Αναλαμβάνει επίσης διάβασμα για παιδιά Δημοτικού. Προσιτές τιμές. Πληρ. τηλ. 2241023420, 6944164097 ΜΖΤ050932

ΠΑΡΑΔΙΔΟΝΤΑΙ ιδιαίτερα **μαθήματα** Αγγλικών - Ελληνικών και Ιταλικών από πεπειραμένους καθηγητές για όλα τα επίπεδα. Τιμές λογικές. Πληρ. τηλ. 2241069572, 6946051681, 2241034249 ΜΖΤ050921

ΦΙΛΟΛΟΓΟΣ (κοπέλα) Πτυχιούχος του Α.Π.Θ. παραδίδει όλα τα φιλολογικά μαθήματα σε μαθητές Γυμνασίου και Λυκείου. Τιμές προσιτές. Ρόδος-Ιαλυσός. Πληρ. τηλ. 6946464854, 22410 96938. ΜΖΤ030911

ITALIANO PER TUTTI! ΙΤΑΛΙΚΑ ΓΙΑ ΟΛΟΥΣ! Από Ιταλίδα καθηγήτρια Ιταλικών παραδίδονται ιδιαίτερα μαθήματα για αρχάριους ή προχωρημένους, παιδιά ή ενήλικες. (Προετοιμασία εξετάσεων όλων των αναγνωρισμένων πτυχίων) Πείρα / υπευθυνότητα / προσιτές τιμές. Πληρ. τηλ. 6944620106 ΜΖΤ050923

ΦΙΛΟΛΟΓΟΣ απόφοιτη του Α.Π.Θ. παραδίδει ιδιαίτερα μαθήματα σε μαθητές Γυμνασίου και Λυκείου. Πληρ. τηλ. 2241076780, 6974407067 ΜΖΤ020936

ΑΓΓΛΙΚΑ FIRST CERTIFICATE (LOWER), CAE, CPE-CAMBRIDGE B2, C1 κρατικό και ECCE-ECPE MICHIGAN από ειδική **καθηγήτρια** εγκεκριμένη από το Πανεπιστήμιο Cambridge και American Union. 20χρονη πείρα-Υπευθυνότητα. Προετοιμασία σε όλα τα επίπεδα. Πληρ. τηλ. 22410 28303, 6973479075. ΙΝΤ2941(1)

ΔΑΣΚΑΛΟΣ ΑΡΜΟΝΙΟΥ απόφοιτος Ωδείου παραδίδει μαθήματα σε προσιτές τιμές. Υπεύθυνη εργασία. Πληρ. τηλ. 22410 32368, 6932091125. ΜΖΤ030901

ΙΔΙΑΙΤΕΡΑ ΜΑΘΗΜΑΤΑ ΑΓΓΛΙΚΗΣ και ΓΑΛΛΙΚΗΣ γλώσσας παραδίδονται από έμπειρο καθηγητή απόφοιτο Καναδικού Παν/μίου σε τιμές προσιτές. Πληρ. τηλ. 2241064079 ΜΖΤ020930

Εμπειρος **ΜΑΘΗΜΑΤΙΚΟΣ** παραδίδει μαθήματα κατ' οίκον σε μαθητές όλων των τάξεων Γυμνασίου - Λυκείου - ΤΕΕ. Πληρ. τηλ. 6932650800 ΜΑΠ241

ΚΑΘΗΓΗΤΡΙΑ ΦΙΛΟΛΟΓΟΣ με φροντιστηριακή πείρα παραδίδει μαθήματα ιδιαίτερα και κατ' οίκον σε μαθητές Λυκείου. Παρέχεται φωτοτυπημένο υλικό στα μαθήματα κατεύθυνσης, στην Εκθεση και στην Ιστορία Γ. Παιδείας. Τιμές προσιτές. Πληρ. τηλ. 2241022475 (13.00-17.00) 6938321762 ΜΖΤ020924

ΔΑΣΚΑΛΟΣ παραδίδει κατ' οίκον μαθήματα για όλες τις τάξεις του Δημοτικού Σχολείου. Πληρ. τηλ. 6942215535 ΜΖΤ020927

ΓΕΡΜΑΝΙΚΑ. Παραδίδονται από έμπειρο πτυχιούχο. Πληρ. τηλ. 2241093017, 6977793374 ΜΖΤ020922

ΜΑΘΗΜΑΤΑ ΓΕΡΜΑΝΙΚΩΝ παραδίδει καθηγήτρια με σπουδές στην Γερμανία και φροντιστηριακή πείρα. Προετοιμασία όλων των πτυχίων Goethe καθώς και για ξενοδοχοϋπαλλήλους. Πληρ. τηλ. 2241098127, 6936647797 ΜΖΤ020921

ΑΓΓΛΙΚΑ. Καθηγήτρια Αγγλικών με 12 ετή πείρα, πτυχιούχος Αγγλικού Παν/μίου με MASTER, παραδίδει ιδιαίτερα μαθήματα σε μαθητές όλων των επιπέδων. Τμήματα μονομελή, διμελή. Υπεύθυνη προετοιμασία για τις εξετάσεις Cambridge (FCE, CPE), Michigan (ECCE, ECPE). Τιμές προσιτές. Πληρ. τηλ. 2241022886, 6942061931 ΜΑΤ2834

ΚΑΘΗΓΗΤΡΙΑ ΑΓΓΛΙΚΩΝ με 20ετή πείρα με μητρική γλώσσα την Αγγλική με αρίστη προφορά, παραδίδει ιδιαίτερα μαθήματα σε μεμονωμένους ή σε μικρά γκρουπ (4 ατόμων) ή σε ενήλικες για να μάθουν την γλώσσα για τη δουλειά τους ή τα παιδιά της πρώτης τάξης του Δημοτικού, σε αρχάριους και προχωρημένους με εξασφαλισμένη επιτυχία εξετάσεων **FIRST CERTIFICATE (LOWER), C.F.C.-ECCE, PROFICIENCY MICHIGAN, ALCE** και το **ΚΡΑΤΙΚΟ ΠΙΣΤΟΠΟΙΗΤΙΚΟ ΓΛΩΣΣΟΜΑΘΕΙΑΣ** και **TOEIC** αναγνωρισμένο διεθνώς. Οργανωμένη και άρτια διδακτική ύλη - προβολές **VIDEO** και κασέτα, συστηματική ενημέρωση γονέων, υπεύθυνη εργασία και τιμές λογικές. Πληρ. τηλ. 2241075959, 6972912196 ΜΖΤ270817

ΔΑΣΚΑΛΑ με πείρα αναλαμβάνει την προετοιμασία μαθητών Δημοτικού σχολείου. Πληρ. τηλ. 6945855298 ΜΖΤ260851

ΕΜΠΕΙΡΟΣ **ΚΑΘΗΓΗΤΗΣ ΦΥΣΙΚΗΣ** παραδίδει ιδιαίτερα μαθήματα σε μαθητές Γυμνασίου-Λυκείου. Δυνατότητα ολιγομελών τμημάτων. Πληρ. τηλ. 6977412357, 2241036691 ΜΖΤ250827

ΠΑΡΑΔΙΔΟΝΤΑΙ ιδιαίτερα μαθήματα Φυσικής-Χημείας σε μαθητές Γυμνασίου, Λυκείου, ΤΕΕ. Δυνατότητα σχηματισμού γκρουπ 2-3 ατόμων. Πληρ. τηλ. 6947705716 ΜΑΤ2674

ΑΓΓΛΙΚΑ - ΙΤΑΛΙΚΑ - ΙΣΠΑΝΙΚΑ. Καθηγητής αριστούχος, απόφοιτος (Master) Schiller International University, παραδίδει μαθήματα **ΚΑΤ' ΟΙΚΟΝ**, σε αρχάριους, προχωρημένους, ξενοδοχοϋπαλλήλους. Εξασφαλισμένη επιτυχία εξετάσεων London Edexcel 1,2,3,4,5, ECCE και Michigan Proficiency, TOEIC, TOEFL καθώς και κρατικών πιστοποιητικών γλωσσομάθειας. Προετοιμασία για Inicial, Intermedio, Superior Ισπανικής, Celi 1,2,3,4,5 Ιταλικής, όπως και για εξετάσεις εισαγωγής σε Πανεπιστήμια εξωτερικού. Τιμές λογικές. Μεταφράσεις δεκτές. Πληρ. τηλ. 2241025133 ΜΖΤ120817

γνωριμίες

ΚΥΡΙΑ εντυπωσιακή, κοινωνική **ΖΗΤΑΕΙ ΓΝΩΡΙΜΙΑ** με κύριο ευγενικό από Ρόδο για Ρόδο. Πληρ. τηλ. 6932971809 (ώρες επικοινωνίας 08.00-15.00 και 18.00-02.00) ΜΑΠ276

ΑΝ ΕΙΣΤΕ ΜΟΝΟΣ - ΜΟΝΗ... Αν βαρεθήκατε να ψάχνετε... **"ΟΥΡΑΝΙΟ ΤΟΞΟ"** Αν έχετε υψηλές απαιτήσεις για γάμο, συμβίωση - ερωτικές σχέσεις, ελάτε να γνωριστούμε!!! Πολύχρονη εμπειρία εξωτερικού! Ανδρες- γυναίκες από όλη την Ελλάδα, κάθε ηλικίας περιμένουν να σας γνωρίσουν! Αμεση εξυπηρέτηση, σοβαρότης, εχεμύθεια. Πληρ. τηλ. 2105239711, 2105239427, 6973468346 ΜΑΤ2774

ΝΕΑΡΗ ΞΕΝΑΓΟΣ με νυχτερινές ανησυχίες, επιθυμεί κουβέντα και συνομιλία, και ό,τι προκύψει... Πάρε στο 9011314493 ΜΑΤ2252

ΤΡΑΒ 22 ετών πολύ όμορφη, εχέμυθη, **ΖΗΤΑ ΓΝΩΡΙΜΙΕΣ** με κυρίους. Πληρ. τηλ. 6946074523 ΜΖΤ020934

ΠΩΛΟΥΝΤΑΙ

α) **κουζίνες ιταλικές** 5 μέτρων καινούργιες με απορροφητήρες **2.500 ευρώ** και
β) **ντουλάπες.**

Πληρ. τηλ. 6976787668 ΜΑΠ246(Γ)

ΠΩΛΕΙΤΑΙ

μηχανή εξωλέμβια
τετράχρονη HONDA 130 HP
σε άριστη κατάσταση και με ευκολίες.
Πληρ. τηλ. 2241067440 ΜΧΠ915

ΣΧΟΛΗ ΧΕΙΡΙΣΤΩΝ ΤΑΧΥΠΛΟΩΝ ΣΚΑΦΩΝ

Π. ΚΟΥΣΗΣ
τ. εκπαιδευτής αμφιβίων καταδρομών των Λ.Ο.Κ.
Βαλαωρίτου 9, Ρόδος
(έναντι HOTEL ΚΥΠΡΙΩΤΗΣ, περιοχή Ψαροπούλας)
Τηλ. 2241073820, fax 2241029157
κιν.: 6944511313, 6972271960

ΘΕΩΡΗΤΙΚΑ ΜΑΘΗΜΑΤΑ:
ΔΚΑΣ-Ασφαλείς πλεύσεις - χάρτες - ωστικά κ.λη.
ΠΡΑΚΤΙΚΑ ΜΑΘΗΜΑΤΑ:
Πλαγιοπλευρίσεις-Πλωρο-πριμοδετήσεις- Δεσίματα-πλεύσεις
(Για τις ανάγκες των εξετάσεων και όχι μόνο)

ΠΡΟΣΟΧΗ: Η διδασκαλία μας εγγυάται την επιτυχία σας στη θεωρητική και πρακτική εξέταση. Αλλιώστε είναι αδύνατος ο χειρισμός του εκπαιδευτικού σκάφους χωρίς προηγουμένως έναν μίνιμουμ αριθμού μαθημάτων, έστω σ' αυτά που απαιτούνται στις εξετάσεις από τους κ. Λιμενικούς. (Το εκπαιδευτικό σκάφος: 7m-καμπινάτο-πολυεστερικό) Τα θεωρητικά μαθήματα παραδίδονται σε αίθουσα διδασκαλίας 45 τ.μ. ειδικά διαμορφωμένη - με εποπτικά μέσα - όπως προβλέπει ο νόμος και σε ετήσια βάση, όπως βεβαίως υποχρεούμαστε, ασχέτως αν οι εξετάσεις πραγματοποιούνται τους θερινούς μήνες (δις μηνιαίως). Απαντα είναι απολύτως ελεγμένα και εγκεκριμένα από την Λιμενική Αρχή. ΜΑΤ3055(Γ)(1)

ΣΥΝΕΡΓΕΙΟ ΑΥΤΟΚΙΝΗΤΩΝ-ΕΜΠΟΡΙΑ ΑΝΤΑΛΛΑΚΤΙΚΩΝ-ΕΙΣΑΓΩΓΕΣ ΜΕΤΑΧΕΙΡΙΣΜΕΝΩΝ Ι.Χ. και ΕΠΑΓΓΕΛΜΑΤΙΚΩΝ ΦΟΡΤΗΓΩΝ ΑΥΤΟΚΙΝΗΤΩΝ-ΓΕΩΡΓΙΚΩΝ ΜΗΧΑΝΗΜΑΤΩΝ

ΙΩΑΝΝΗΣ ΚΡΗΤΙΚΟΣ
CAR CENTER

ΠΩΛΗΣΕΙΣ ΜΕΤΑΧΕΙΡΙΣΜΕΝΩΝ:

- **MERCEDES SPRINTER** κλειστό κλούβα 312D μοντέλο 1998 εισαγωγής.
- **MERSEDES SPRINTER** κλειστό κλούβα, 308D εισαγωγής.
- **FORD TRANSIT** κλούβα 1999, DIESEL εισαγωγής.
- **OPEL COMBO** 2000 μοντέλο με υδραυλικό τιμόνι εισαγωγής.
- **OPEL COMBO** 1997 μοντέλο DIESEL Ελλάδα.
- **ALFA ROMEO 145** δίπορτο μοντέλο 1996 με υδραυλικό τιμόνι, ηλεκτρ. παράθυρα.
- **HYUNDAI COUPE** 1600 c.c. με υδραυλικό και A/C, ABS και ηλεκτρικά παράθυρα, κεντρικό κλείδωμα, δερμάτινο σαλόνι, μοντέλο 1998.
- **NISSAN ALMERA** 1500 c.c. 2000 μοντέλο με airbag, AC, υδραυλικό τιμόνι, κεντρικό κλείδωμα.
- **ΤΡΑΚΤΕΡ JJEKH 28HP** 1999 μοντέλο μαζί με παρελκόμενα δεντροκομικό.
- **TOYOTA HI-ACE/ψυγείο** κλούβα 1999 μοντέλο εισαγωγής.
- **VW CADY** κλουβάκι 2000 μοντέλο εισαγωγής.

Εναντι παλαιού αεροδρομίου Μαριτσών
Πληρ. τηλ. **2241047670, 6944476553**
ΑΕ674

ΜΑΘΗΜΑΤΑ ΠΙΑΝΟΥ
Σεβαστή Γ. Χρυσοχοΐ
Καθηγήτρια Μουσικής
Ιδιαίτερα μαθήματα Πιάνου και Θεωρητικών
Δυνατότητα εγγραφής σε ωδείο και αναγνώριση σπουδών
ΘΕΜ. ΣΟΦΟΥΛΗ 46-48 - 85100 ΡΟΔΟΣ
ΤΗΛ. 22410 29279, 22410 20428 - ΚΙΝ. 6977 089 482
ΜΑΠ221(Γ)

ΕΡΓΑΣΤΗΡΙΟ ΕΛΕΥΘΕΡΩΝ ΣΠΟΥΔΩΝ ΗΛΕΚΤΡΟΝΙΚΩΝ ΥΠΟΛΟΓΙΣΤΩΝ
Program PM
ΕΠΙΣΗΜΟ ΕΞΕΤΑΣΤΙΚΟ ΚΕΝΤΡΟ ΤΗΣ ECDL HELLAS
ΤΜΗΜΑΤΑ ΓΙΑ:
Παιδιά
Ενήλικες
Αρχάριους
Επαγγελματίες
Ανάκτηση Εργασίας
ΕΝΤΑΤΙΚΑ ΜΑΘΗΜΑΤΑ COMPUTER
ΕΓΓΡΑΦΕΣ ΤΩΡΑ
Μανώλης Ι. Σοφίλλας
Τηλ.(22410)31761
ΚΟΔΡΙΓΚΤΩΝΟΣ 91 - ΡΟΔΟΣ
ECDL Diploma
ΧΠ3941

ΟΙΚΟΔΙΔΑΣΚΑΛΕΙΟ ΦΙΛΟΛΟΓΙΚΩΝ ΜΑΘΗΜΑΤΩΝ
Σμαλιού Αννα
Παραδίδονται μαθήματα σε μαθητές Γυμνασίου - Λυκείου
Εναρξη μαθημάτων:
Β', Γ' Λυκείου .....8 Αυγούστου
Α' Λυκείου, Γυμνάσιο: ..1 Σεπτεμβρίου
Θεμιστοκλή Σοφούλη 83
Τηλ. 2241078002, 6948481779
ΜΑΤ2867(Γ)

ΦΡΟΝΤΙΣΤΗΡΙΟ ΑΓΓΛΙΚΗΣ, ΙΤΑΛΙΚΗΣ, ΤΟΥΡΚΙΚΗΣ ΓΛΩΣΣΑΣ ΜΑΡΙΟΣ ΠΙΕΡΗΣ
Καθηγητής Αγγλικών και Ιταλικών
με 14ετή φροντιστηριακή πείρα παραδίδει ιδιαίτερα μαθήματα σε γκρουπ έως και 5 ατόμων.
- Προετοιμασία με υψηλά ποσοστά επιτυχίας σε όλα τα επίπεδα CAMBRIDGE, MICHIGAN, EDEXCEL
- Προετοιμασία εξετάσεων CELI 1, 2, 3, 4, 5 Ιταλικής γλώσσας
- Τουρκικά για αρχάριους και ύλη Πανεπιστημίου Αιγαίου
- Μαθήματα σε ιδιόκτητο, σύγχρονο και ανακαινισμένο διδασκαλείο 200 μ. από το Πανεπιστήμιο Αιγαίου.
- Ειδικές τιμές για φοιτητές

ΜΑΤ2830(Γ)
ΕΝΑΡΞΗ ΜΑΘΗΜΑΤΩΝ: ΔΕΥΤΕΡΑ 19/9/2005
Τηλ. 2241073912, 6932255547
Πληροφορίες καθημερινά 5.30 μ.μ.-8.30 μ.μ.
Διεύθ.: **Πάροδος Χειμάρας 47** (πλησίον βιβλιοπωλείου "Δέντρο)

γνωριμιες

συνέχεια από την προηγούμενη

ΔΕΣΠΟΙΝΙΔΑ πολύ εμφανίσιμη με χιούμορ και τρυφερό χαρακτήρα **ΖΗΤΑ γνωριμία** με κύριο μηχανικό, καλόκαρδο για σχέση, συμβίωση. Τηλ. 6979340961

ΚΥΡΙΑ πανέμορφη, ρομαντική με σταθερό χαρακτήρα και αγάπη για την ανθρώπινη επικοινωνία **ΖΗΤΑ ΓΝΩΡΙΜΙΑ** με κύριο αδέσμευτο, ευαίσθητο, κοινωνικό για σχέση ζωής. Τηλ. 6 9 7 9 9 6 8 3 7 2

ΕΛΚΥΣΤΙΚΗ ΚΥΡΙΑ αδέσμευτη, επιτυχημένη επιχειρηματίας, με καλλιτεχνικά ενδιαφέροντα, **ΖΗΤΑ ΣΟΒΑΡΗ ΓΝΩΡΙΜΙΑ** με κύριο αρρενωπό, καλόκαρδο για φιλία, σχέση. Τηλ. 6973540250 ΜΑΠ253

προσφορές εργασίας

ΚΥΡΙΑ διπλωματούχος μασέρ κάνει θεραπευτικό, αθλητικό, χαλαρωτικό μασάζ. Πληρ. τηλ. 6948553306 MZT070919

ΞΥΛΟΥΡΓΙΚΕΣ ΕΡΓΑΣΙΕΣ. Κουζίνες, πέργκολες, ντουλάπες, πόρτες, λουστραρίσματα, αλλαγές χρωμάτων, μερεμέτια. Πληρ. τηλ. 6945491827 κ. Δημήτρης MZT060957

GM AUTO Special

ΕΙΣΑΓΩΓΕΣ - ΕΜΠΟΡΙΑ - ΑΝΤΑΛΛΑΓΕΣ ΑΥΤΟΚΙΝΗΤΩΝ & ΑΞΕΣΟΥΑΡ

ΓΙΩΡΓΟΣ Π. ΜΥΡΙΑΛΛΑΚΗΣ

Λεωφόρος Ηρακλειδών (δίπλα ταβέρνα "Αντώνης") Ιαλυσός
τηλ. 2241096692 κιν. 6945991030, fax 2241096632
email: info@gmautospecial.gr
site: www.gmautospecial.gr

ΕΙΣΑΓΩΓΕΣ - ΠΩΛΗΣΕΙΣ - ΑΝΤΑΛΛΑΓΕΣ ΜΕΤΑΧΕΙΡΙΣΜΕΝΩΝ ΑΥΤΟΚΙΝΗΤΩΝ

- **MERCEDES C 200 K Sportcoupe Evolution** μοντέλο 2002, οροφή PANORAMA γυάλινη, αυτόματο, aircon, ABS, ESP, ζάντες αλουμινίου, Parktronic. **ΕΙΣΑΓΩΓΗ ΓΕΡΜΑΝΙΑ.**
- **AUDI TT CABRIO** μοντ. 2001, 180 PS, χρώμα γκρι μεταλλ., δερμάτινα χειροποίητα καθ/τα BASEBALL, Rd/caset, CD 50άρα (ΗΛΕΚΤΡΙΚΗ ΑΥΤΟΜΑΤΗ ΟΡΟΦΗ), ηλεκτρ. ανεμοθραύστη, ΚΑΤΑΣΤΑΣΗ ΑΡΙΣΤΗ
- **MERCEDES C220 CDI TURBO** (πετρέλαιο) Kompressor μοντέλο 2001-02, μαύρο μεταλλικό, ηλεκτρική ηλιοροφή, klima, τηλέφωνο full super extra... **ΕΙΣΑΓΩΓΗ ΓΕΡΜΑΝΙΑ**
- **JEEP CHEROKEE** 2500 cc, turbo diesel, μοντέλο 2002-3, χρώμα μεταλλικό ασημί, ABS, ESP, air condition, ζάντες αλουμινίου, full extra. **ΕΙΣΑΓΩΓΗ ΓΕΡΜΑΝΙΑ**
- **BMW 316i Limussene** μοντέλο 2002, μαύρο, 1900 cc, klima, parktronic system., RCD, Ηλεκτρ. καθρέφτες, Alarm, full extra, υδραυλική ηλιοροφή. **ΕΙΣΑΓΩΓΗ ΓΕΡΜΑΝΙΑ**
- **SMART CABRIO** μοντέλο 2002, αυτόματο κιβώτιο, ABS, κεντρικό κλείδωμα, ζέντες αλουμινίου, δίχρωμο μπλε μεταλλικό ή μαύρο, RCD, κατάσταση άριστη. Τιμή έκπληξη. **ΕΙΣΑΓΩΓΗ ΓΕΡΜΑΝΙΑ.**
- **KIA SHUMA μοντέλο 2000,** μεταλλικό ασημί, δερμάτινο σαλόνι, air condition, ζαντολάστιχα καινούργια, RCD, 1500cc, ηλεκτρ. παράθυρα - καθρέπτες - κλειδαριές. Τιμή 5.650 ευρώ!!!
- **SUBARU IMPREZA TURBO** 180PS ΜΟΝΤΕΛ 2004, 13.000 kh, 1600 cc, τετρακίνηση τροχών, μπλε μεταλλικό, αεροτομή, ζάντς χρυσές, air con klima, ABS, ηχοσύστημα KENWOOD, ηλεκτρομηχ/κές κλειδαριές, κατακαίνουργιο.
- **JEEP CHEROKEE 3700 cc LIMITED,** αυτόματο, συριακό, συναγερμός, μοντέλο 2004, air condition, RCD τηλεκοντρόλ, μεταλλικό ασημί, XENON, χιλιόμετρα ΜΟΝΟ 21.900, δερμάτινο σαλόνι, μπάρες ανοξείδωτες, σκαλιέρες, TV, ηλεκτρ. οροφή, ζαντολάστιχα αλουμινίου, ΚΑΤΑΚΑΙΝΟΥΡΓΙΟ.
- **AUDI TT COUPE QUATRO 225 PS** μεταλλικό κόκκινο, klima, XENON φώτα, διάκαυτο, 6άρα CD, Subwoofers με ενισχυτές, ηχοσύστημα BOSE, ζάντες 17'', συναγερμός, ΑΡΙΣΤΗ ΚΑΤΑΣΤΑΣΗ.
- **MERCEDES CLK** μοντέλο 2003, δερμάτινο σαλόνι, ανθρακί μεταλλικό, 18'' ζάντες, αυτόματο συριακό, klima, τηλέφωνο, RCD, συναγερμός, Parktronik, full extra, ΑΡΙΣΤΗ ΚΑΤΑΣΤΑΣΗ.
- **BMW 318i Cambrio** 1800 cc, πράσινο σκούρο μεταλλικό, ηλεκτρική οροφή αναδιπλούμενη εσωτερικά, ζάντες αλουμινίου, full service BMW ηχοσύστημα SONY με τηλ/σμό 63.000 χλμ. κατάσταση άριστη, μοντέλο 1996.
- **FORD FOCUS 1,8 TDDi** turbo Diesel Kombi (κάραβαν), 90 HP, μεταλ. silver, air condition, υδραυλ. τιμόνι, RCD, ABS, ζάντες αλουμινίου, σκάρες, κοτσαδόρος. **ΕΙΣΑΓΩΓΗ ΓΕΡΜΑΝΙΑ**
- **MERCEDES C200 Kompressor Sportcoupe Evolution** μοντέλο 2002, χρώμα ασημί μεταλλικό, ελάχιστα χιλιόμετρα, καινούργια. **ΕΙΣΑΓΩΓΗ ΓΕΡΜΑΝΙΑ**
- **FIAT CINQUECENTO** 1000 cc, μοντέλο 1996, κίτρινο χρώμα, ηλεκτρικά παράθυρα, ηλεκτρικές κλειδαριές, ζάντες αλουμινίου, καθίσματα καινούργια. Τιμη 1990 ευρώ!!!
- **HONDA S 2000,** διθέσιο, μοντέλο 2003, 242 PS, 2000 cc, χιλιόμετ. 29.000, ηλεκτρική οροφή, ηχοσύστημα, σαλόνι κόκκινο δέρμα, αεροτομή και spoiler SHARK. ΜΟΝΑΔΙΚΟ!
- **MERCEDES C. 190 E,** μεταλλικό χρώμα, 1.800 cc, ηλεκτρ. παράθυρα, κλειδαριές, καινούργια λάστιχα, full service, RCD, κατάσταση άριστη. ΤΙΜΗ ΑΠΙΣΤΕΥΤΗ!!!
- **RENAULT MEGANE CABRIO,** μεταλλικό χρώμα, ηλεκτρική οροφή, ηλεκτ. παράθυρα, καθρέπτες, ηχοσύστημα με ενισχυτές, ζαντολάστιχα, αγωνιστικά σε άριστη κατάσταση. ΕΥΚΑΙΡΙΑ!!!

ΕΠΑΓΓΕΛΜΑΤΙΚΑ

- **ΚΛΟΥΒΕΣ MERCEDES VITO 110** νέα μοντέλα
- **MITSUBISHI L400** διπλές πόρτες
- **ΤΡΟΧΟΣΠΙΤΟ,** ρυμουλκόμενο 6 ατόμων μήκος 6,5 μ., σε άριστη κατάσταση, σαλονάκι, κουζίνα, τουαλέτα, θέρμανση, διπλά συστήματα εγκατάστασης ηλεκτρικών και κυκλωμάτων γκαζιού. **ΤΙΜΗ ΕΚΠΛΗΞΗ**
- **ΜΗΧΑΝΗ, KAWASAKI ZX 128 ,** 1200 cc, 178 PS, μοντέλο 2002, klm 21.000, εξάτμιση AKRAPOVIC.

Ολα ετοιμοπαράδοτα. Σε καταπληκτική κατάσταση

✓ Οι επιλογές των αυτοκινήτων μας εγγυώνται την ποιότητα και την σιγουριά.
✓ Επισκεφθείτε μας πριν αποφασίσετε
✓ Αναλαμβάνουμε την χρηματοδότηση σας με τα χαμηλότερα επιτόκια.
✓ Θα χαρούμε να σας ξεναγήσουμε

Από 0% προκαταβολή έως 72 μην. δόσεις

AE264

ΞΕΝΑΚΗΣ ΑΥΤΟΚΙΝΗΤΑ ΑΕΒΕ

Εξουσιοδοτημένος Έμπορος VW-Audi.
Πωλήσεις-Service-Ανταλλακτικά -Φανοποιείο-Βαφείο
10ο χλμ. Ρόδου-Λίνδου, τηλ. 2241086777, fax 2241086788

1 **CRYSLER PT CRUISER 1600cc, μοντ. 2002, μπλέ.**
αερόσακος οδηγού-συνοδηγού, ABS, Climatronic, δερμ. σαλόνι, υδρ. τιμόνι, ζάντες αλουμ, ηλ. παραθ, κεντρ. κλειδ, ηχοσύστημα.

2 **VW TOURAN 1600cc, μοντ. 2004, μπλέ.**
6 αερόσακοι, ASR, EPL, HBA, ABS, Climatronic, υδρ. τιμόνι, ηλ. παραθ, κεντρ. κλειδ, ηχοσύστημα.

3 **AUDI A3 AMBIENTE 1600cc, μοντ. 2003, ασημί.**
6 αερόσακοι, ASR, ESP, EDL, ABS, Climatronic, φώτα xenon, sport ανάρτηση, ηλιοροφή, συναγερμός, υδρ. τιμόνι, ηλ. παραθ, κεντρ. κλειδ, ηχοσύστημα.

4 **VW GOLF SPORTLINE 1400cc, μοντ. 2004, μπλέ.**
αερόσακος οδηγού-συνοδηγού, ABS, Climatronic, δερμ. σαλόνι, υδρ. τιμόνι, ζάντες αλουμ, ηλ. παραθ, κεντρ. κλειδ, ηχοσύστημα.

5 **ALFA ROMEO 156 1600cc, μοντ. 2002, θαλασσί.**
6 αερόσακοι, ABS, Clima, υδρ. τιμόνι, ζάντες αλουμινίου, ηλ. παραθ, κεντρ. κλειδ, ηχοσύστημα.

6 **PEUGEOT 307 1400cc, μοντ. 2004, πράσινο.**
4 αερόσακοι, air condition, υδρ. τιμόνι, ζάντες αλουμινίου, ηλ. παραθ, κεντρ. κλειδ, ηχοσύστημα.

7 **VW PASSAT COMFORT 1600cc, μοντ. 1999, ασημί.**
αερόσακος οδηγού-συνοδηγού, ABS, Climatronic, δερμ. σαλόνι, υδρ. τιμόνι, ζάντες αλουμ, ηλ. παραθ, κεντρ. κλειδ, ηχοσύστημα.

8 **VW BORA 1600cc, μοντ. 1999, ασημί.**
4 αερόσακοι, ABS, air condition, υδρ. τιμόνι, ηλ. παραθ, κεντρ. κλειδ, ηχοσύστημα.

9 **AUDI A3 1600cc, μοντ. 1999, μπορντώ.**
αερόσακος οδηγού-συνοδηγού, ABS, air condition, υδρ. τιμόνι, ζάντες αλουμινίου, ηλ. παραθ, κεντρ. κλειδ, ηχοσύστημα.

10 **VW POLO COMFORTLINE 5D, 1200cc, μοντ.2005, μαύρο**
4 αερόσακοι, climatic, ABS, υδρ. τιμόνι, ηλ. παραθ, κεντρ. κλειδ,

11 **OPEL ASTRA 1400cc, μοντ. 1999, μπλέ.**
αερόσακος οδηγού-συνοδηγού, air condition, υδρ. τιμόνι, ηλ. παραθ, κεντρ. κλειδ, ηχοσύστημα.

12 **TOYOTA AVENSIS 1600cc, μοντ. 1999, μαύρο.**
air condition, ABS, υδρ. τιμόνι, 4 ηλ. παραθ, κεντρ. κλειδ, ηχοσύστημα.

13 **VW GOLF COMFORT 1400cc, μοντ. 1998, πράσινο.**
αερόσακος οδηγού-συνοδηγού, air condition, υδρ. τιμόνι, ζάντες αλουμινίου, ηλ. παραθ, κεντρ. κλειδ, ηχοσύστημα.

14 **SCODA FABIA 1400cc, μοντ. 2001, θαλασσί.**
ABG, air condition, υδρ. τιμόνι, ηλ. παραθ, κεντρ. κλειδ, ηχοσύστημα.

15 **DAEWOO NUBIRA 1600cc, μοντ. 2000, μπορντώ.**
2 αερόσακοι, air condition, ABS, υδρ. τιμόνι, 4 ηλ. παραθ, κεντρ. κλειδ, ηχοσύστημα.

16 **SEAT IBIZA 1400cc, μοντ. 2001, ασημί.**
αερόσακος οδηγού-συνοδηγού, air condition, ABS, υδρ. τιμόνι, ζάντες αλουμινίου, ηλ. παραθ, κεντρ. κλειδ, ηχοσύστημα.

17 **RENAULT MEGANE 1400cc, μοντ. 1996, μολυβί.**
air condition, υδρ. τιμόνι, ηλ. παραθ, κεντρ. κλειδ, ηχοσύστημα.

18 **FORD MONDEO 1600cc, μοντ. 1994, μπορντώ.**
ABS, υδρ. τιμόνι, ηλ. παραθ, κεντρ. κλειδ, ηχοσύστημα.

19 **ROVER 414 SI 1400cc μοντ. 1995, μπλέ.**
υδρ. τιμόνι, ηλιοροφή, ηλ. παραθ, κεντρ. κλειδ, ηχοσύστημα.

20 **PEUGEOT 306 1400cc, μοντ. 1995, μολυβί.**
ηλ. παραθ, κεντρ. κλειδ, ηχοσύστημα.

21 **VW GOLF III VARIANT 1400cc, μοντ. 1996, μαύρο.**
υδρ. τιμόνι, κεντρ. κλειδ, ηχοσύστημα.

22 **VW PASSAT VARIANT 1800cc, μοντ. 1993, μπλέ.**
υδρ. τιμόνι, ηλ. παραθ, κεντρ. κλειδ, ηχοσύστημα.

23 **ROVER 214 SI 1400cc, μοντ. 1995, ασημί.**
υδρ. τιμόνι, κεντρ. κλειδ, ηλ. παρθ, ηχοσύστημα.

24 **OPEL CORSA 1000cc, μοντ. 1998, ασημί.**
ηλ. παραθ, ηχοσύστημα.

25 **SUZUKI SWIFT 1000cc, μοντ. 1999, λευκό.**
air condition, ηχοσύστημα.

26 **LANCIA Y 1000cc, μοντ. 1996, μαύρο.**
ηχοσύστημα.

27 **FORD MONDEO 1600cc, μοντ. 1994, μπορντώ.**
ABS, υδρ. τιμόνι, ηλ. παραθ, κεντρ. κλειδ, ηχοσύστημα.

28 **HYUNDAI COUPE 1600cc, μοντ. 1997, λευκό.**
air condition, υδρ. τιμόνι, ζάντες αλουμινίου, ηλ. παραθ, κεντρ. κλειδ, ηχοσύστημα.

29 **FIAT FIORINO VAN 1700cc DIESEL, μοντ. 1995 λευκό.**

30 **VW POLO CLASSIC 1400cc μοντ. 1998, πράσινο.**
υδρ. τιμόνι, ζάντες αλουμινίου, ηλ. παραθ, κεντρ. κλειδ, ηχοσύστημα.

31 **AUDI A4 1600cc, μοντ. 1997, μπλέ.**
4 αερόσακοι, clima, δερμάτινο σαλόνι, υδρ. τιμόνι, ζάντες αλουμινίου, ηλ. παραθ, κεντρ. κλειδ, ηχοσύστημα.

32 **TOYOTA HILUX 1600 cc , μοντ. 1993, μολυβί.**
2*4, ΒΕΝΖΙΝΗ.

33 **FORD FOCUS 1600 cc μοντ 1999 ασημί**
αερόσακος οδηγού-συνοδηγού, air condition, ABS, υδρ. τιμόνι, ζάντες αλουμινίου, ηλ. παραθ, κεντρ. κλειδ, ηχοσύστημα.

ΑΠΟ 0% ΠΡΟΚΑΤΑΒΟΛΗ
ΕΩΣ 72 ΜΗΝΙΑΙΕΣ ΟΣΕΙΣ

ΧΠ1687

AUTO ΕΠΙΛΟΓΕΣ

ΕΚΘΕΣΗ ΜΕΤΑΧΕΙΡΙΣΜΕΝΩΝ ΑΥΤΟΚΙΝΗΤΩΝ
ΚΟΥΚΟΥΡΑΣ ΑΛΕΞΑΝΔΡΟΣ
ΛΕΩΦ. ΡΟΔΟΥ-ΛΙΝΔΟΥ 255 • ΤΗΛ. (22410)60910
www.autoepiloges.com

ΑΓΟΡΑ-ΠΩΛΗΣΗ-ΑΝΤΑΛΛΑΓΗ ΜΕΤΑΧΕΙΡΙΣΜΕΝΩΝ ΑΥΤΟΚΙΝΗΤΩΝ

1. **MERCEDES SLK KOMPRESSOR 2000cc,μοντ. 2003, μαύρο. 14. 800χλμ**
ABGS, ABS, klima,αυτόματος πιλότος,, κόκκινο δερμάτινο σαλόνι, επένδ. αλουμ.,ηλ. οροφή, κεντρ. κλειδ., ηλ. παράθ., ηλ.καθρ., υδρ. τιμ., ζάντες αλουμ. και ηχοσύστημα
2. **MERCEDES CLK 200 CABRIO SPORT, 2000cc, μοντ. 1999, ασημί.**
ABGS, ABS,A/C ,ηλ. ηλιορ.,δερμ. σαλόνι, κεντρ. κλειδ., ηλ. παράθ, ζάντες αλουμ. και ηχοσύστημα
3. **MERCEDES E200 KOMPRESSOR 2000cc,μοντ. 2000, μπλέ.**
ABGS, ABS, klima,αυτόματος πιλότος, ηλ. οροφή, κεντρ. κλειδ., ηλ. παράθ., ηλ.καθρ., υδρ. τιμ., ζάντες αλουμ. και ηχοσύστημα
4. **MERCEDES C200 KOMPRESSOR 1800cc SPORT COUPE, 163HP μοντ. 2004, ασημί. 11. 000χλμ**
ABGS, ABS, klima,, κεντρ. κλειδ., ηλ. παράθ., ηλ.καθρ., υδρ. τιμ., ζάντες αλουμ. Book service αντιπροσωπείας και ηχοσύστημα
5. **MERCEDES 320 S 3200cc, γαλανό.**
ABGS, ABS, klima, αυτόματος πιλότος, ηλιοροφή, κεντρ. κλειδ., ηλ. παράθ., ηλ.καθρ., υδρ. τιμ.,ηλ.καθίσματα εμπρός πίσω, δερμάτ.σαλόνι, ξύλινη επένδυση, συναγερμός, car kit, ζάντες αλουμ. και ηχοσύστημα
6. **MERCEDES A140, 1400cc, μοντ.2001, μπλε.**
ABGS, ABS, A/C, κεντρ. κλειδ., ηλ. παράθ, υδρ. τιμόνι,ζάντες αλ.,book service αντιπροσωπείας και ηχοσύστημα
7. **BMW 316i, 1600cc, μοντ. 2005, 6,00 χλμ., γκρι.**
4 ABGS, ABS, A/C, κεντρ. κλειδ., ηλ. παράθ., υδρ. τιμ. πολλαπλών χρήσεων, ζάντες αλουμ., ηλιοροφή, Book service αντιπροσωπείας και ηχοσύστημα.
8. **MAZDA 6 1800cc, μοντ. 2004, μαύρο.**
8 ABG, ABS, A/C , ζάντες αλουμ. , συναγερμός, κεντρ. κλειδ., ηλ. παράθ, υδρ. τιμόνι σπόιλερ και ηχοσύστημα
9. **SSANGYONG KORANDO 2000cc, μοντ. 2002, λευκό.**
ABGS, ABS,A/C, ζάντες αλουμ. ,υδρ. τιμ, κεντρ. κλειδ., ηλ. παράθ και ηχοσύστημα
10. **OPEL ASTRA BERTONE COUPE 1600cc, μοντ. 2002, ασημί.**
4 ABGS , ABS, A/C, κεντρ. κλειδ.,υδρ.τιμόνι, ηλ. παράθ, ηλ. Καθρέπτες ,ζάντες αλουμ., δερμ, σαλόνι, bucket καθ., cruise control και ηχοσύστημα
11. **CHRYSLER STRATUS CABRIO LX 2D 2000cc, μοντ. 1997, κυπαρισσί.**
ABGS , ABS, A/C, δερμάτινο σαλόνι, υδρ. τιμόνι, κεντρ. κλειδ., ηλ. παράθ., ζάντες αλουμινίου,αυτ. πιλότο, ηλ. κουκούλα, προβ. ομίχλης και ηχοσύστημα
12. **FIAT COUPE 1800 cc, 26.000 χλμ. μοντ. 1992, μαύρο.**
ABGS , ABS, klima, κεντρ. κλειδ., ηλ. παράθ., υδρ. τιμ., ηλ. καθρ., συνεγερμός, ζάντες αλουμ., book service αντιπροσωπείαε και ηχοσύστημα.
13. **OPEL CALIBRA 2000cc Turbo 210HP, μοντ. 1992, κόκκινο.**
ABS, A/C, υδρ. τιμόνι, κεντρ. κλειδ., ηλ. παράθ.,ηλ.καθρέπτες, ζάντες αλουμ., σπόιλερ και ηχοσύστημα
14. **NISSAN ALMERA 1800cc, 138hp, 11.500 χλμ.,μοντ. 2004, μαύρο .**
ABGS, ABS, A/C, κεντρ. κλειδ., ηλ. παράθ., υδρ. τιμόνι, ηλ.καθρ., ζάντες αλουμινίου και ηχοσύστημα.
15. **AUDI A4 , 1600cc,μοντ. 2000, μπλέ.**
ABGS , ABS, klima, κεντρ. κλειδ., ηλ. παράθ., υδρ. τιμόνι, ζάντες αλουμινίου , προβ. ομίχλης και ηχοσύστημα
16. **PEUGEOT 206 CABRIO 1600cc,μοντ. 2002, ασημί.**
ABGS, ABS, A/C, κεντ.κλειδ, ηλ.παραθ. υδρ. τιμόνι, δερμ.σαλόνι, ηλιοροφή, ζάντες αλουμ. και ηχοσύστημα.
17. **BMW 318 Is 1800cc, 140HP μοντ. 1995, μαύρο.**
ABG, ABS, A/C , ζάντες αλουμ. , συναγερμός, κεντρ. κλειδ., ηλ. παράθ, υδρ. τιμόνι και ηχοσύστημα
18. **BMW 316I, 1600cc, μοντ. 1995, μαύρο.**
ABG,ABS,clima ,κεντρ.κλείδωνα, ηλ.παράθ., υδρ. τιμόνι, ζάντ. αλουμ.,ηλ. και ηχοσύστημα
19. **RENAULT MEGANE CABRIO 1400cc, μοντ. 2001, κίτρινο .**
ABGS , ABS, A/C, κεντρ. κλειδ., ηλ. παραθ., υδρ. τιμόνι.,ηλ. καθρ., ζάντ. αλουμ. και ηχοσύστημα
20. **NISSAN ALMERA MOTIVA 1500cc, μοντ. 2003, μπλέ .**
ABGS, A/C, κεντρ. κλειδ., ηλ. παράθ., υδρ. τιμόνι και ηχοσύστημα.
21. **VW GOLF 1400cc, μοντ. 2001, ασημί .**
ABGS, ABS, A/C, κεντρ. κλειδ., ηλ. παράθ., υδρ. τιμόνι., ζάντ. αλουμ. και ηχοσύστημα.
22. **NISSAN PRIMERA 1600cc, μοντ. 2000, θαλασσί.**
ABGS , κλίμα, ABS, κεντρ. κλειδ., ηλ. παράθ., υδρ. τιμόνι, ηλ. καθρ, και ηχοσύστημα.
23. **RENAULT MEGANE COUPE 1400cc, μοντ. 2001, κίτρινο**
ABGS, ABS, A/C, υδρ. τιμόνι, κεντρ. κλειδ., ηλ. παράθ., ζάντες αλουμ.,σπόιλερ,ηχοσύστημα..
24. **OPEL ASTRA 1400 cc, μοντ. 2003, ασημί.**
ABGS. κλειδ. με τηλεχ., υδρ. τιμόνι, ζάντες αλουμινίου και ηχοσύστημα
25. **BMW 518 1800cc, μοντ. 1991, λευκό .**
κεντρ. κλειδ., ηλ. παράθ., υδρ. τιμόνι και ηχοσύστημα.
26. **FORD FOCUS 1600cc, μοντ. 2000, θαλασσί**
ABGS, A/C, κεντρ. κλειδ. ηλ. παράθ, υδρ. τιμόνι, ζάντες αλουμ. και ηχοσύστημα
27. **SEAT IBIZA TOP GUN 1400 cc, μοντ. 2001, ασημί.**
ABGS, ABS, A/C, κεντρ. κλειδ., ηλ. παράθ., υδρ. τιμ.,ηλ. παραθ.,σποιλερ και ηχοσύστημα
28. **OPEL VECTRA 1600 cc, μοντ. 2000, ασημί.**
ABGS - ABS, clima κεντρ. κλειδ.ηλ.παράθυρα., υδρ. τιμόνι,ηλ.καθρέπτες, επένδ. Καρυδιάς, ζάντες αλουμινίου και ηχοσύστημα
29. **OPEL VECTRA 1600cc, μοντ. 1996, χρυσαφί .**
ABGS, ABS, A/C, κεντρ. κλειδ., ηλ. παράθ., υδρ. τιμόνι και ηχοσύστημα.
30. **DAEWOO LANOS 4Dr 1300cc, μοντ. 2001, μπορντό.**
ABG, ABS, A/C , υδρ. τιμόνι, κεντρ. κλειδ., ηλ. παράθ., και ηχοσύστημα
31. **DAEWOO LANOS EXTREME 1300cc, 90HP, μοντ. 2000, ασημί.**
A/C, υδρ. τιμόνι, κεντρ. κλειδ., ηλ. παράθ., ζάντες αλουμ., και ηχοσύστημα
32. **BMW 518 1800cc, μοντ. 1991, λευκό.**
A/C, υδρ. τιμόνι, κεντρ. κλειδ., ηλ. παράθ., ζάντες αλουμ., και ηχοσύστημα
33. **TOYOTA CARINA 1600cc,115HP μοντ. 1993, μαύρο.**
Υδρ. τιμόνι, κεντρ. κλειδ., ηλ. παράθ., ζάντες αλουμ., συναγερμός και ηχοσύστημα
34. **VW POLO 1000cc, μοντ. 2000, θαλασσί**
ABG, ABS, A/C ,κεντρ. κλειδ., ηλ. παράθ, υδρ. τιμόνι και ηχοσύστημα
35. **CITROEN SAXO 1100cc, μοντ. 2000, μπλέ.**
A/C, ABG, κεντρ. κλειδ., ηλ. παράθ., και ηχοσύστημα
36. **FORD FIESTA 1300cc, μοντ. 1996, ασημί .**
A/C, κεντρ. κλειδ., ηλ. παράθ., υδρ. τιμόνι, ζάντες αλουμινίου και ηχοσύστημα.
37. **DAEWOO MATIZ 800cc, μοντ. 2001, ασημί.**
A/C, κεντρ. κλειδ., ηλ. παράθ., υδρ. τιμόνι και ηχοσύστημα Book Service.
38. **FIAT CINQUECENTO SPORTING 1100cc μοντ. 1997, μπλέ.**
Κεντρ. κλειδ., ηλ. παράθ., ζάντες αλουμ., και ηχοσύστημα.

ΑΠΟ 0% ΠΡΟΚΑΤΑΒΟΛΗ
ΕΩΣ 72 ΜΗΝΙΑΙΕΣ ΔΟΣΕΙΣ
ΜΕ ΤΑ ΧΑΜΗΛΟΤΕΡΑ ΕΠΙΤΟΚΙΑ ΤΗΣ ΑΓΟΡΑΣ

ΧΠ1210

TOP CARS

ΠΡΩΤΗ ΣΕ ΕΙΣΑΓΩΓΕΣ ΑΥΤΟΚΙΝΗΤΩΝ ΣΤΑ ΔΩΔΕΚΑΝΗΣΑ

ΕΙΣΑΓΩΓΕΣ ΑΓΟΡΕΣ - ΠΩΛΗΣΕΙΣ -
ΑΝΤΑΛΛΑΓΕΣ ΜΕΤΑΧΕΙΡΙΣΜΕΝΩΝ ΑΥΤΟΚΙΝΗΤΩΝ

1. **MERCEDES CLK 200 KOMPRESSOR, χρώμα ασημί,** ABS, klima, υδρ. τιμόνι, αερόσακοι-οδηγού-συνοδηγού-πλευρικοί, ηλεκτρ. παράθυρα, ηλεκτρ. καθρέφτες, κεντρ. κλειδωμα,immobil, θερμαινόμενο σαλόνι, δερμάτινο σαλόνι, ζαντολάστιχα. Μεταλλικό χρωμα, προβολείς ομίχλης., SUN-ROOF **ΕΙΣΑΓΩΓΗΣ–FULL EXTRA**
2. **MERCEDES C180 ELEGANCE χρώμα μαύρο,** ABS, klima, αερόσακοι οδηγού-συνοδηγού-πλευρικοί, υδρ. τιμόνι, κεντρ. κλείδωμα, immobil, προβολείς ομίχλης, ηλεκτ. παράθυρα, ηλεκτ. καθρέφτες, θερμαινόμενο σαλόνι, ζαντολάστιχα, μεταλλικό χρώμα. **FULL EXTRA**
3. **MERCEDES C200 CLASSIC χρώμα μπλε σκούρο** ABS, klima, αερόσακοι οδηγού-συνοδηγού-πλευρικοί, υδρ. τιμόνι, κεντρ. κλείδωμα, immobil, προβολείς ομίχλης, ηλεκτ. παράθυρα, ηλεκτ. καθρέφτες, θερμαινόμενο σαλόνι, τηλέφωνο, ζαντολάστιχα, μεταλλικό χρώμα. **FULL EXTRA**
4. **MERCEDES C200 CABRIO,** ABS, A/C, klima, υδρ. τιμόνι, αερόσακοι οδηγού-συνοδηγού, ηλεκτ. παράθυρα, ηλεκτ. καθρέφτες, κεντρ. κλείδωμα, immobil, ζάντες αλουμινίου, προβολείς ομίχλης, δερμάτινο σαλόνι, κουκούλα ηλεκτρική, πλήρες ηχοσύστημα, μεταλλικό χρώμα. **FULL EXTRA**
5. **MERCEDES CLK 200 CABRIO KOMPRESSOR CLASSIC, χρώμα μαύρο,** ABS, klima, υδρ. τιμόνι, αερόσακοι οδηγού- συνοδηγού, ηλεκτ. παράθυρα, ηλεκτρ. καθρέφτες, κεντρ. κλείδωμα, immobil, P/K, CD, ζαντολάστιχα, δερμάτινο σαλόνι, antispin, ηλεκτρ. οροφή, ηλεκτρ. κουκούλα, μεταλλικό χρώμα. **FULL EXTRA ΕΙΣΑΓΩΓΗΣ**
6. **MERCEDES A140, χρώμα μπλε,** ABS, klima, A/C, υδρ. τιμόνι, αερόσακοι οδηγού- συνοδηγού, ηλεκτ. παράθυρα, κεντρ. κλείδωμα, immobil, P/K, μεταλλικό χρώμα, προβολείς ομίχλης, ηλεκτρ. καθρέπτες. **FULL EXTRA ΕΙΣΑΓΩΓΗΣ**
7. **BMW 320 COUPE χρώμα μπλε 6 κύλινδροι 158 PS,** ABS, A/C, klima, υδραυλικό τιμόνι, αερόσακοι οδηγού-συνοδηγού-πλευρικοί, ηλεκτ. παράθυρα, ηλεκτρ. καθρέφτες, κεντρ. κλείδωμα, immobil, P/K, ζαντολάστιχα, ηλιοροφή, προβολείς ομίχλης, μεταλλικό χρώμα, ηχοσύστημα, εγκατάσταση τηλεφώνου. **FULL EXTRA ΕΙΣΑΓΩΓΗΣ**
8. **BMW 320 COUPE χρώμα μπλε 6 κύλινδροι,** ABS, A/C, klima, υδραυλικό τιμόνι, αερόσακοι οδηγού-συνοδηγού-πλευρικοί, ηλεκτ. παράθυρα, ηλεκτρ. καθρέφτες, κεντρ. κλείδωμα, immobil, P/K, ζαντολάστιχα, ηλιοροφή, προβολείς ομίχλης, μεταλλικό χρώμα, ηχοσύστημα, εγκατάσταση τηλεφώνου, αυτόματο κιβώτιο ταχυτήτων.
9. **LOTUS ELISSE χρώμα μπορντώ.** ABS, A/C, αερόσακοι οδηγού-συνοδηδοιύ, κεντρ. κλείδωμα, immobil, P/K, ζαντολάστιχα, συναγερμός, πλήρες ηχοσύστημα, προβολείς ομίχλης, δερμάτινο σαλόνι.
10. **SAB 93 CABRIO, χρώμα ασημί 220 PS,** ABS, klima, κεντρ. κλείδωμα, immobil, υδραυλικό τιμόνι, ηλεκτ. παράθυρα, αερόσακοι οδηγού- συνοδηγού, ηλεκτρ. καρθέττες, προβαείς ομίχλης, δερμάτινο σαλόνι, ηλεκτρ. κουκούλα, πλήρες ηχοσύστημα, ζαντολάστιχα. **FULL EXTRA**
11. **ALFA ROMEO A147, χρώμα ασημί,** ABS, A/C, υδραυλικό τιμόνι, αερόσακοι οδηγού-συνοδηγού, ηλεκτρ. παράθυρα, ηλεκτ. καθρέφτες, immobil, klima, προβολείς ομίχλης. **FULL EXTRA**
12. **RENAULT MEGANE χρώμα άσπρο 16V,** ABS, klima, υδρ. τιμόνι, αερόσακοι οδηγού-συνοδηγού-πλευρικοί, ηλεκτ. παράθυρα, ηλεκτρ. καθρέπτες, κεντρ. κλείδωμα, immobil, P/K
13. **FIAT PUNTO A/C,** υδραυλικό τιμόνι, αερόσακοι οδηγού-συνοδηγού, ABS, ηλεκτ. παράθυρα, ηλεκτ. καθρέφτες, κεντρ. κλείδωμα, P/K
14. **KIA SHUMA χρώμα πράσινο**, ABS, A/C, υδρ. τιμόνι, αερόσακοι οδηγού-συνοδηγού, ηλεκτρ. παράθυρα, ηλετκρ, καθρέπτες, κεντρ. κλειδωμα, immobil, P/K, μεταλλικό χρώμα, προβολείς ομίχλης, **FULL EXTRA**
15. **VOLKSWAGEN BORA χρώμα μπλε,** ABS, A/C, αερόσακοι οδηγού-συνοδηγού, ηλεκτρ. παράθυρα, ηλεκτρ. καρθέττες, κεντρ. κλειδωμα, immobil, P/K, ζαντολάστιχα, συναγερμός
16. **BMW 318 χρώμα μπλε,** ABS, klima, υδραυλικό τιμόνι, ηλεκτρ. παράθυρα, ηλεκτρ. καθρέπτες αερόσακοι οδηγού-συνοδηγού-πλευρικοί, κεντρ. κλειδωμα, P/K, immobil, μεταλλικό χρώμα
17. **FORD χρώμα μπορντώ,** ABS, A/C, υδρ. τιμόνι, αερόσακοι οδηγού - συνοδηγού-πλευρικοί, ηλεκτρ. παράθυρα, ηλεκτρ. καθρέπτες, κεντρ. κλειδωμα, immobil, μεταλλικό χρώμα. **FULL EXTRA**
18. **NISSAN ALMERA**, ABS, A/C, υδρ. τιμόνι, αερόσακοι οδηγού-συνοδηγού, ηλεκτρ. παράθυρα, κεντρ. κλειδωμα, immobil, P/K , μεταλλικό χρωμα, προβολείς ομίχλης.
19. **SMART PASSION,** μοντ. 02, γυάλινη οροφή, ABS, A/C, υδραυλικό τιμόνι, αερόσακοι οδηγού-συνοδηγού, ηλεκτ. παράθυρα, κεντρ. κλείδωμα, immobil, ζάντες αλουμινίου. **FULL EXTRA –ΕΙΣΑΓΩΓΗΣ**

JEEP

1. **JEEP GRAND CHEROKEE LIMITED, μοντ. 03, 2700 cc TURBO DIESEL, χρώμα μαύρο,** ABS, klima, υδραυλικό τιμόνι πολλαπλών χρήσεων, αερόσακοι οδηγού-συνοδηγού-πλευρικοί, προβολείς ομίχλης, ηλεκτρ. παράθυρα, ηλεκτρ. αναδιπλώμενοι και εκθαμπωτικοί καθρέφτες, δερμάτινο με μνήμες σαλόνι, κεντρ. κλείδωμα, immobil, ηχοσύστημα, TV SUN-ROOF-PARK PILOT SYSTEM, NAVIGATION SUSTEM, αυτόματο κιβώτιο ταχυτήτων, εγκατάσταση τηλεφώνου, μεταλλικό χρώμα. **FULL EXTRA–ΕΙΣΑΓΩΓΗΣ**
2. **JEEP CHEROKEE CLASSIC και LIMITED EDITION DIESEL, μοντ. 03, 2500 cc,** ABS, klima, υδραυλικό τιμόνι πολλαπλών χρήσεων, αερόσακοι οδηγού-συνοδηγού-πλευρικοί, ηλεκτ. καθρέφτες, δερμάτινο σαλόνι, ηλεκτρ. παράθυρα, κεντρ. κλειδωμα immobil, προβολείς ομίχλης, προεγκατάσταση κινητού. SUN ROOF, μεταλλικό χρώμα. **FULL EXTRA–ΕΙΣΑΓΩΓΗΣ**
3. **BMW X5 3000ccDIESEL, χρώμα μαύρο,** ABS, klima, υδραυλιικό τιμόνι, αερόσακοι οδηγού-συνοδηγού-πλευρικοί, ηλεκτρ. παράθυρα, ηλεκτρ. καθρέφτες, κεντρ. κλείδωμα, immobil, μεταλλικό χρώμα, ζαντολάστιχα, προβολείς ομίχλης, δερμάτινο σαλόνι, προεγκατάσταση τηλεφώνου. **FULL EXTRA–ΕΙΣΑΓΩΓΗΣ**
4. **SUZUKI GRAND VITARA χρώμα άσπρο,** ABS, A/C, υδρ. τιμόνι, αερόσακοι οδηγού-συνοδηγού, ηλεκτρ. παράθυρα, ηλεκτρ. καθρέπτες, κεντρ. κλείδωμα, immobil, μεταλλικό χρώμα. **FULL EXTRA**
5. **MERCEDES ML 270 DIESEL**, ABS, klima, συναγερμός, υδρ. τιμόνι, αερόσακοι οδηγού - συνοδηγού-πλευρικοί, ηλεκτρ. παράθυρα, ηλεκτρ. καθρέπτες, κεντρ. κλείδωμα, immobil, ζαντολάστιχα, προβολείς ομίχλης, δερμάτινο σαλόνι, μεταλλικό χρώμα, **FULL EXTRA–ΕΙΣΑΓΩΓΗΣ**
6. **KIA SPORTAGE** , ABS, klima, αερόσακοι οδηγού- συνοδηγού-πλευρικοί, υδρ. τιμόνι, ηλετκρ. παράθυρα, ηλεκτρ. καθρέπτες, κεντρ. κλείδωμα, immobil, προβολείς ομίχλης, μεταλλικό χρώμα. **FULL EXTRA**

ΕΠΑΓΓΕΛΜΑΤΙΚΑ

1. **MERCEDES 313 SPRINTER,** ABS, υδραυλικό τιμόνι, αερόσακοι οδηγού-συνοδηγού, κεντρ. κλείδωμα, immobil, προβολείς ομίχλης, ηλεκτ. παράθυρα, ηλεκ. καθρέφτες. **ΕΙΣΑΓΩΓΗΣ DIESEL**
2. **MERCEDES VITO 110 DIESEL, χρώμα μπλε-ασημί-άσπρη,** ASB, υδραυλικό τιμόνι, αερόσακοι οδηγού-συνοδηγού, κεντρ. κλείδωμα, immobil, προβολείς ομίχλης, ηλεκ. παράθυρα, ηλεκ. καθρέφτες. **ΕΙΣΑΓΩΓΗΣ**
3. **MERCEDES 512 SPRINTER DIESEL ανοικτό,** ABS, υδραλικό τιμόνι, αερόσακοι οδηγού-συνοδηγού. **ΕΙΣΑΓΩΓΗΣ**
4. **MERCEDES ΨΥΓΕΙΟ DIESEL 412,** ABS, υδραλικό τιμόνι, αερόσακοι οδηγού-συνοδηγού, ηλεκτ. παράθυρα. **ΕΙΣΑΓΩΓΗΣ**
5. **NISSAN PIK-UP 4X4,** ABS, A/C, υδραλικό τιμόνι, αερόσακοι οδηγού-συνοδηγού, ηλεκτ. παράθυρα, ηλεκτ. καθρέφτες, κεντρ. κλείδωμα, immobil, προβολείς ομίχλης, προβολείς οροφής, εργάτης, μεταλλικό χρώμα, φιμέ τζάμια. **FULL EXTRA**
6. **OPEL COMBO DIESEL,** υδραλικό τιμόνι, κεντρ. κλείδωμα, μεταλλικό χρώμα, αερόσακοι οδηγού, ABS, A/C.
7. **MAZDA 4X2 DIESEL,** ABS, A/C klima, υδραλικό τιμόνι, αερόσακοι οδηγού-συνοδηγού, κεντρ. κλείδωμα, μεταλλικό χρώμα.
8. **ΤΡΑΚΤΟΡΑΣ MAN** μοντ. 8/88, υπερυψωμένος τύπος MAN 19463 ΤΡΑΚΤΟΡΑΣ. Εχει τηλέφωνο, ηλεκτρ. παράθυρα, ηλεκτρ. οροφή, ABS, klima

✓ Ενα χρόνο γραπτή εγγύηση
✓ Από 0-72 δόσεις
1. Αγοράζουμε το αυτοκίνητο σας
2. Το ανταλλάσσουμε με ο,τιδήποτε μοντέλο της αρεσκείας σας
3. Αναλαμβάνουμε την πώληση του αυτοκινήτου σας χωρίς καμιά επιβάρυνση

- 1ο κατάστημα: Λ. Ελευθερίας Κρεμαστή τηλ. (22410)96889, κιν. 6972261775
- 2ο κατάστημα: 2ο χλμ. Λ. Ρόδου-Λίνδου τηλ. (22410)69518 fax 2241069517

ΧΠ2457



ΜΗΧΑΝΗΜΑΤΑ ΥΨΗΛΗΣ ΠΙΕΣΗΣ ΜΕ ΥΔΡΟΒΟΛΗ
ΑΝΑΡΡΟΦΗΣΗ-ΕΚΤΟΞΕΥΣΗ
ΚΑΘΑΡΙΣΜΟΙ-ΨΕΚΑΣΜΟΙ
ΒΟΘΡΩΝ & ΦΡΕΑΤΙΩΝ
ΠΛΥΣΙΜΟ ΠΑΝΤΟΣ ΕΙΔΟΥΣ
ΕΠΙΦΑΝΕΙΑΣ ΜΕ ΥΔΡΟΒΟΛΗ
Κ. ΠΗΔΙΑΚΗΣ
2241091881 -ΚΙΝ.
6977717048
Π. ΚΑΣΕΡΗΣ
2241047915 - ΚΙΝ.
6944325234
ΧΠ2366

ΤΑΠΗΤΟΚΑΘΑΡΙΣΤΗΡΙΑ
ΠΑΝΕΛΛΑΔΙΚΟ ΔΙΚΤΥΟ
***Art Clean* EXPRESS**
Είμαστε λίιιι...γο πιο μπροστά από τους άλλους!
ΠΛΥΣΙΜΟ-ΑΠΟΛΥΜΑΝΣΗ-ΦΥΛΑΞΗ
ΧΑΛΙΩΝ- ΜΟΚΕΤΩΝ - ΣΑΛΟΝΙΩΝ *(και επί τόπου)*
ΠΑΠΛΩΜΑΤΑ - ΚΟΥΒΕΡΤΕΣ - ΦΛΟΚΑΤΕΣ
ΣΤΕΓΝΟ ΓΙΑ ΜΕΤΑΞΩΤΑ ΚΑΙ ΧΕΙΡΟΠΟΙΗΤΑ
ΑΔΙΑΒΡΟΧΟΠΟΙΗΣΕΙΣ & ΕΠΙΔΙΟΡΘΩΣΕΙΣ ΤΑΠΗΤΩΝ
ΠΑΡΑΛΑΒΗ - ΠΑΡΑΔΟΣΗ ΚΑΤ' ΟΙΚΟΝ
ΔΩΡΕΑΝ ΦΥΛΑΞΗ
ΑΛΑΦΑΚΗΣ ΤΑΣΟΣ
ΤΗΛ. ΧΩΡΙΣ ΧΡΕΩΣΗ
80011400400
ΤΗΛ. 2241082800-
ΚΙΝ. 6944350247
email: artclean@otenet.gr
ΧΠ2286

ΠΛΥΝΤΗΡΙΟ ΧΑΛΙΩΝ
Cleaning Pro
MAT7867



πλένουμε & φυλάμε:
- ΧΑΛΙΑ - ΜΟΚΕΤΕΣ - ΦΛΟΚΑΤΕΣ
- ΠΑΠΛΩΜΑΤΑ - ΚΟΥΒΕΡΤΕΣ

☎ *22410.60585*
email: abonis@otenet.gr
ΜΠΟΝΗΣ ΑΝΤΩΝΗΣ - ΚΑΖΑΝΤΖΙΔΟΥ ΕΙΡΗΝΗ
ΝΙΚΗΦ. ΒΡΕΤΤΑΚΟΥ - ΑΣΓΟΥΡΟΥ

προσφορες

συνέχεια από την προηγούμενη

ΚΥΡΙΑ ΑΝΑΛΑΜΒΑΝΕΙ να προσέχει ηλικιωμένους, αρρώστους, παιδιά (9 π.μ. -3 μ.μ.), μπορώ μόνο νύχτα στο νοσοκομείο, φυσιοθεραπεία και μασάζ, χαλαρωτικό, θεραπευτικό. Πληρ. τηλ. 6942095457 ΜΖΤ060914

ΚΥΡΙΑ διπλωματούχος μασέρ προσφέρει θεραπευτικό, κλασικό, αθλητικό, αδυνατίσματος, χαλαρωτικό, αισθητικό και καθαρισμό προσώπου (μάσκες, μασάζ). Πληρ. τηλ. 2241035252, 6932024975· ΜΖΤ050802

ΤΑ ΜΟΝΑΔΙΚΑ ΥΠΕΡΣΥΓΧΡΟΝΑ
ΤΑΠΗΤΟΚΑ-ΘΑΡΙΣΤΗΡΙΑ
ΚΛΕΟΠΑΤΡΑ
Τέλος στα προβλήματα με το πλύσιμο των χαλιών σας
Η εταιρία μας πρωτοπορεί με το ΝΕΟ υπερσύγχρονο Πλυντήριο Ταπήτων.
Προσφέρουμε άψογο και προσεγμένο πλύσιμο, καθάρισμα, φύλαξη & επιδιορθώσεις σε όλους τους τύπους χαλιών, χειροποίητα χαλιά μηχανής, ανατολίτικα, μοκέτες, καμπέ, μεταξωτά, φλοκάτες, παπλώματα

ΚΑΙ ΤΟ 2005 Η ΦΥΛΑΞΗ ΔΩΡΕΑΝ

- *Επιτόπου καθαρισμούς σαλονιών, μοκετών*
- *Παραλαβή & παράδοση κατ' οίκον σε όλη την Ρόδο*
- *Ενημερωθείτε για την συντήρηση των χαλιών σας*

Τηλ. 2241051996, κιν. 6945793626, Fax: 2241051322
ΚΟΥΦΑΛΑΚΗΣ ΣΤΑΥΡΟΣ
MAT7915

ΚΥΡΙΑ διπλωματούχος μασέρ κάνει θεραπευτικό, αθλητικό, χαλαρωτικό μασάζ. Πληρ. τηλ. 6948553306 ΜΖΤ220713

Dynamicstick
ΜΙΧΑΗΛ ΕΛΕΝΑΣ
Παραγωγός
Κόλλες πλακιδίων
Αρμόστοκα
Μονωτικά Latex
Τηλέφ. παραγγελιών
6944755214
Fax: **2241040236**
Δήμος Καμείρου, Ρόδος
MAT2741(Γ)

ΕΚΚΕΝΩΣΕΙΣ ΜΕΤΡΟΠΟΝΤΙΚΑΣ
"ΜΑΡΙΑ"
ΑΠΟΦΡΑΞΕΙΣ



ΑΠΟΦΡΑΞΕΙΣ ΑΠΟΧΕΤΕΥΤΙΚΩΝ ΑΓΩΓΩΝ ΜΕ ΥΔΡΟΒΟΛΗ, ΚΟΥΖΙΝΕΣ, ΤΟΥΑΛΕΤΕΣ, ΣΙΦΩΝΙΑ, ΥΔΡΟΡΟΕΣ, ΜΗΝΙΑΙΕΣ ΣΥΝΤΗΡΗΣΕΙΣ ΠΟΛΥΚΑΤΑΣΤΗΜΑΤΑ, ΣΤΡΑΤΟΠΕΔΑ, ΞΕΝΟΔΟΧΕΙΑ, ΝΟΣΟΚΟΜΕΙΑ, ΔΗΜΟΥΣ, ΠΟΛΥΚΑΤΟΙΚΙΕΣ, ΣΠΙΤΙΑ κ.λπ. Αντληση υδάτων από υπόγειους χώρους
Πληρ. τηλ. 2241065120/35555
ΑΕ179

ΧΡΕΙΑΖΕΣΤΕ ΧΡΗΜΑΤΑ;
ΕΝΕΧΥΡΟΔΑΝΕΙΣΤΗΡΙΟ
"Η ΘΥΡΙΔΑ"
ΕΝΕΧΥΡΙΑΖΩ και ΑΓΟΡΑΖΩ
ΧΡΥΣΑΦΙΚΑ - ΚΟΣΜΗΜΑΤΑ - ΛΙΡΕΣ - ΠΑΛΑΙΑ ΝΟΜΙΣΜΑΤΑ - ΜΕΤΟΧΕΣ και ΑΝΤΙΚΕΣ
Αντ. Δαμασκηνού 25 (περ. Μητρόπολη)
Τηλ. 2241032537, 6942613540, 6947965279
ΑΕ639

ΑΓΟΡΑΖΩ
⇨ΧΡΥΣΑΦΙΚΑ
⇨ΚΟΣΜΗΜΑΤΑ
⇨ΝΟΜΙΣΜΑΤΑ
⇨ΧΡΥΣΑ
ΔΟΝΤΙΑ
⇨ΜΕΤΟΧΕΣ
⇨ΩΡΟΛΟΓΙΑ
⇨ΑΝΤΙΚΕΣ
Δάνεια επί ενεχύρω
«ΜΠΑΜΠΗΣ»
Δημ. Θεοδωράκη 15 (1ος όροφος) ΡΟΔΟΣ
MAT1113

Βέτο της Κύπρου για την Τουρκία

Σαφείς και ξεκάθαρες οι δηλώσεις του υπουργού Εξωτερικών της Κύπρου Γ. Ιακώβου

Ο υπουργός Εξωτερικών Γιώργος Ιακώβου δήλωσε ότι η Κύπρος δεν θα συγκατανεύσει στο πλαίσιο για της ενταξιακές διαπραγματεύσεις της Τουρκίας χωρίς προηγουμένως να υπάρξει μια αποδεκτή αντιδήλωση στη διακήρυξη της Τουρκίας για μη αναγνώριση της Κυπριακής Δημοκρατίας.

Ο κ. Ιακώβου είπε ότι υπάρχουν δύο διαφορετικές απόψεις για την περίπτωση μη ύπαρξης διαπραγματευτικού πλαισίου.

Η μία είναι ότι χωρίς οδικό χάρτη η διαπραγμάτευση θα αρχίσει στις τρεις Οκτωβρίου, αλλά δεν θα προχωρήσει οπουδήποτε και ή άλλη είναι ότι δεν μπορεί να αρχίσει καθόλου διαπραγμάτευση.

Και στη μία και στην άλλη περίπτωση, είπε, η ουσία είναι ότι η διαπραγμάτευση δεν μπορεί να προχωρήσει.

Πρόσθεσε πως η Τουρκία θα ήθελε μια πανηγυρική έναρξη των διαπραγματεύσεων αλλά εξέφρασε αμφιβολίες κατά πόσο μπορεί να το πετύχει χωρίς τον οδικό χάρτη, «γιατί εκείνη τη μέρα θα πρέπει να επιλεγούν και τα κεφάλαια με τα οποία θα πρέπει να αρχίσει η διαπραγμάτευση».

Ο κ. Ιακώβου, μιλώντας ύστερα από συνάντηση με τον πρόεδρο του ΔΗΣΥ, δήλωσε ότι έχει πλέον σοβαρές αμφιβολίες κατά πόσο θα υιοθετηθεί τελικά αντιδήλωση από την Ευρωπαϊκή Ενωση, στη μονομερή δήλωση της Αγκυρας για μη αναγνώριση της Κυπριακής Δημοκρατίας.

Πρόσθεσε ότι η Κύπρος έχει δώσει διαβεβαιώσεις ότι πάντοτε μέσα στο πνεύμα της ευρωπαϊκής συνεργασίας, είναι πρόθυμη να συνεχίσει να συνεργάζεται με σκοπό την υιοθέτηση μιας αντιδήλωσης, η οποία όμως να προστατεύει και τα κυπριακά συμφέροντα.

Ο κ. Ιακώβου ανέφερε ότι στη συνάντησή του με τον κύριο Αναστασιάδη διαπιστώθηκε ταύτιση απόψεων, ότι η περίοδος αυτή είναι αρκετά δύσκολη και ότι απαιτούνται πολλές μεθοδεύσεις για να υπάρξουν τα επιθυμητά αποτελέσματα.

Σχολιάζοντας την ενέργεια του ΔΗΣΥ να αποστείλει επιστολή με τις θέσεις του σε αρχηγούς κομμάτων, οι οποίοι συμμετέχουν στο Ευρωπαϊκό Λαϊκό Κόμμα, ο υπουργός Εξωτερικών υπέδειξε ότι μόνο υποβοηθητική μπορεί να είναι στις προσπάθειες που καταβάλλει η Κυβέρνηση.

Από την πλευρά του, ο Πρόεδρος του ΔΗΣΥ δήλωσε ότι ο υπουργός Εξωτερικών τον ενημέρωσε για τις τελευταίες εξελίξεις σε σχέση με συζητήσεις στην Ευρωπαϊκή Ενωση για την αντιδήλωση των Βρυξελλών στη μονομερή δήλωση της Αγκυρας ότι δεν αναγνωρίζει την Κυπριακή Δημοκρατία.

Πρόσθεσε ότι ανέπτυξε τις θέσεις του κόμματός του, τις οποίες υπέβαλε με τετρασέλιδό υπόμνημά του και διαπίστωσε ότι, τουλάχιστον από πλευράς υπουργού Εξωτερικών, δεν ηγέρθη οποιοδήποτε πρόβλημα για τη χρονική στιγμή που υπεβλήθησαν.

Είπε ακόμη πως οι θέσεις που διαβίβασε στον Πρόεδρο Παπαδόπουλο θα αποσταλούν στους αρχηγούς κρατών και κυβερνήσεων, που είναι μέλη του Ευρωπαϊκού Λαϊκού Κόμματος.

Ο κ. Αναστασιάδης ανέφερε ότι για τον ΔΗΣΥ η επανασύνδεση της λύσης του κυπριακού με την ενταξιακή πορεία της Τουρκίας και ο οδικός χάρτης της Τουρκίας, όχι σε βάθος χρόνου, αλλά σε μια λογική περίοδο που θα οδηγεί σε λύση του Κυπριακού είναι εκ των ων ουκ άνευ.

Πρόσθεσε ότι δεν του δόθηκε η εντύπωση ότι η κυβέρνηση διαφωνεί με τις θέσεις του.

Προειδοποίησε επίσης ότι ο περιορισμός της συζήτησης σε θέμα Πρωτοκόλλων, αναγνώρισης και κανονισμών δεν θα συμβάλει στη λύση του Κυπριακού, αλλά στη διαιώνισή του, με τις γνωστές συνέπειες.

SAIS TRAVEL

ΤΡΙΗΜΕΡΕΣ ΑΠΟΔΡΑΣΕΙΣ

όποια μέρα εσείς επιθυμείτε με δυνατότητα επέκτασης του τριημέρου

RELAX στα νησιά μας

• **ΚΑΛΥΜΝΟΣ 140 ευρώ** • **ΛΕΡΟΣ 160 ευρώ**
• **ΠΑΤΜΟΣ 175 ευρώ**

Περιλαμβάνει:
• Εισιτήρια με το catamaran Δωδ/σος Express • Ξενοδοχεία πάνω στη θάλασσα με πρωινό • Αυτοκίνητο 3 μέρες παραλαβή και παράδοση στο λιμάνι.

• **ΧΙΟΣ 205 ευρώ** • **ΜΥΤΙΛΗΝΗ 245 ευρώ**
• **ΣΑΜΟΣ 235 ευρώ τετραήμερο**

Περιλαμβάνει:
• Αεροπορικά εισιτήρια με επιστροφή • Φόρους αεροδρομίων • Ξενοδοχείο στη θάλασσα με πρωινό • Αυτοκίνητο 3 μέρες παραλαβή και παράδοση στο αεροδρόμιο.

ΑΚΟΜΗ ΠΑΚΕΤΑ για • **ΜΥΚΟΝΟ – ΠΑΡΟ – ΣΑΝΤΟΡΙΝΗ**

RELAX Μαρμαρίς

Τριήμερο χωρίς διαβατήριο

Περιλαμβάνει: • Ξενοδοχείο 5 αστέρων με ημιδιατροφή • Εισιτήρια με το catamaran με επιστροφή.

ΕΚΔΡΟΜΗ ΤΟΥ ΚΑΛΟΚΑΙΡΙΟΥ

ΤΗΝΟ–ΣΥΡΟ–ΠΑΡΟ–ΑΝΤΙΠΑΡΟ–ΣΑΝΤΟΡΙΝΗ

Από 1–6/9

Συνδυάστε το προσκύνημά σας στη Μεγαλόχαρη Παναγιά της Τήνου και στην Εκατονταπυλιανή της Πάρου με την γνωριμία σας με τα πανέμορφα κυκλαδίτικα νησιά.

Από 1/9 έως 7/9:

ΜΑΡΜΑΡΙΣ – ΦΕΤΙΓΕ – ΛΙΒΙΣΙ – ΚΑΣ – ΜΥΡΑ – ΑΓ. ΝΙΚΟΛΑΟ – ΚΑΣΤΕΛΛΟΡΙΖΟ

Από 19/9 έως 23/9ΠΛΗΡΟΦΟΡΙΕΣ

ΠΡΑΚΤΟΡΕΙΟ ΤΑΞΙΔΙΩΝ
ΣΑΒΒΑΣ ΣΑΗΣ

Το πρακτορείο που εμπιστεύονται όλοι για τη σοβαρότητά του και την ποιότητα των εκδρομών του.

ΔΙΑΦΗΜΙΣΤΕΣ ΜΑΣ ΕΙΝΑΙ ΟΙ ΙΔΙΟΙ ΟΙ ΠΕΛΑΤΕΣ ΜΑΣ

ΤΑΡΠΟΝ ΣΠΡΙΝΓΚΣ 42 (δίπλα στην Alpha Bank) • Τηλ. 22410-39781

ΧΠ127

KYDON TOURS

ΕΚΔΡΟΜΕΣ ΚΥΔΩΝ

ΠΟΙΟΤΗΤΑ – ΦΡΟΝΤΙΔΑ – ΕΠΙΤΥΧΙΑ

Οργανώνουμε και συνοδεύουμε τις εκδρομές μας

• ΣΥΡΟΣ–ΤΗΝΟΣ–ΠΑΡΟΣ–ΑΝΤΙΠΑΡΟΣ–ΜΥΚΟΝΟΣ–ΣΑΝΤΟΡΙΝΗ

15/9–20/9/05

Περιλαμβάνει: Ιερό προσκύνημα στην ΠΑΝΑΓΙΑ της ΤΗΝΟΥ και την Εκατονταπυλιανή της Πάρου.
Παράλληλα μία υπέροχη εκδρομή στις ΚΥΚΛΑΔΕΣ τα κοσμοπολίτικα μαγευτικά νησιά-με εκδρομές, διασκέδαση και ρομαντικές περιπόλους.
Αναχώρηση επιστροφή με BLUE STAR FERRIES.
Συνοδός η κ. Ελένη Ψυλλάκη

• RELAX Διήμερα, Τριήμερα στα ΝΗΣΙΑ μας και στο MARMARIS

ΠΑΤΜΟΣ–ΚΑΛΥΜΝΟΣ–ΛΕΡΟΣ–ΣΑΜΟΣ–ΜΥΤΙΛΗΝΗ–ΜΥΚΟΝΟΣ–ΠΑΡΟΣ–ΣΑΝΤΟΡΙΝΗ

• ΠΑΤΡΑ–ΖΑΚΥΝΘΟΣ ΚΕΦΑΛΛΟΝΙΑ–ΚΕΡΚΥΡΑ

2/10–10/10/05

Περιλαμβάνει: Μια υπέροχη εκδρομή στα πιο όμορφα νησιά μας του ΙΟΝΙΟΥ ΠΕΛΑΓΟΥΣ.
Συνοδός η κ. Ελένη Ψυλλάκη

• ΦΕΤΙΓΕ–ΛΥΒΙΣΙ ΚΑΙ ΜΥΡΑ ΑΓΙΟ ΝΙΚΟΛΑΟ–ANTALYA

24/9/05–28/9/05

Συνοδός η κ. Ελένη Ψυλλάκη

ΣΤΟ ΓΡΑΦΕΙΟ ΜΑΣ ΘΑ ΒΡΕΙΤΕ

✓ Εισιτήρια αεροπορικά-ακτοπλοϊκά με όλες τις εταιρείες Ελλάδα-Εξωτερικό
✓ Πακέτα εκδρομών για όλο τον κόσμο.
✓ Πακέτα νεονύμφων.
✓ Ξενοδοχεία επιλεγμένα φθηνά σε όλο τον κόσμο.
✓ Αποστολή χρημάτων παντού σε 10 λεπτά Western Union.

ΣΑΣ ΤΑΞΙΔΕΥΟΥΜΕ 30 ΧΡΟΝΙΑ!!!

ΠΡΑΚΤΟΡΕΙΟ ΚΥΔΩΝ ΙΑΤΑ

Εθ. Δωδ/σίων 14–Ακτή Σαχτούρη 8 • Τηλ. 22410-23000, 27900, 27722 • E-mail: Kydon@otenet.gr

ΧΠ191

G.A. FERRIES

ΠΡΟΓΡΑΜΜΑ ΔΡΟΜΟΛΟΓΙΩΝ

Ε/Γ-Ο/Γ ΡΟΔΑΝΘΗ • Ε/Γ-Ο/Γ ΜΑΡΙΝΑ - Ε/Γ-Ο/Γ ΑΝΘΗ-ΜΑΡΙΝΑ • Ε/Γ ΡΟΜΙΛΝΤΑ

ΡΟΔΟΣ - ΠΕΙΡΑΙΑΣ

		ΠΑΡΑΣΚΕΥΗ 9/9
ΑΝΘΗ-ΜΑΡΙΝΑ	17.00	ΚΩ (21.30)-ΛΕΡΟ(23.59)-ΠΑΤΜΟ (01.30)-ΠΕΙΡΑΙΑ (11.00)
		ΣΑΒΒΑΤΟ 10/9
ΡΟΔΑΝΘΗ	20.00	ΣΥΜΗ (21.40)-ΤΗΛΟ (23.59)-ΝΙΣΥΡΟ (01.30)-ΚΩ (03.30)-ΚΑΛΥΜΝΟ(05.00)-ΛΕΡΟ (06.30)-ΠΑΤΜΟ (08.00)-ΝΑΞΟ (12.30)-ΠΑΡΟ (14.00)-ΠΕΙΡΑΙΑ (19.50)
		ΚΥΡΙΑΚΗ 11/9
-	-	-
		ΔΕΥΤΕΡΑ 12/9
ΑΝΘΗ-ΜΑΡΙΝΑ	20.00	ΚΩ (23.59)-ΛΕΡΟ (02.30)-ΠΑΤΜΟ (04.00)-ΠΕΙΡΑΙΑ (13.30)
		ΤΡΙΤΗ 13/9
ΡΟΔΑΝΘΗ	16.00	ΚΩ (20.20)-ΚΑΛΥΜΝΟ (21.50)-ΑΣΤΥΠΑΛΑΙΑ (00.40)-ΠΕΙΡΑΙΑ (11.00)
		ΤΕΤΑΡΤΗ 14/9
ΑΝΘΗ-ΜΑΡΙΝΑ	17.00	ΚΩ (21.30)-ΛΕΡΟ (23.59)-ΠΑΤΜΟ (01.30)-ΠΕΙΡΑΙΑ (11.00)
		ΠΕΜΠΤΗ 15/9
ΡΟΔΑΝΘΗ	16.00	ΤΗΛΟ(19.10)-ΝΙΣΥΡΟ(20.40)-ΚΩ(22.40)-ΚΑΛΥΜΝΟ (00.10)-ΠΕΙΡΑΙΑ (11.20)
		ΠΑΡΑΣΚΕΥΗ 16/9
ΑΝΘΗ-ΜΑΡΙΝΑ	17.00	ΚΩ (21.30)-ΛΕΡΟ(23.59)-ΠΑΤΜΟ (01.30)-ΠΕΙΡΑΙΑ (11.00)
		ΣΑΒΒΑΤΟ 17/9
ΡΟΔΑΝΘΗ	20.00	ΣΥΜΗ (21.40)-ΤΗΛΟ (23.59)-ΝΙΣΥΡΟ (01.30)-ΚΩ (03.30)-ΚΑΛΥΜΝΟ(05.00)-ΛΕΡΟ (06.30)-ΠΑΤΜΟ (08.00)-ΝΑΞΟ (12.30)-ΠΑΡΟ (14.00)-ΠΕΙΡΑΙΑ (19.50)

****ΠΡΟΣΦΟΡΑ****

Πακέτα εισιτηρίων άνω των 300,00 ευρώ, μπορείτε να τα εξοφλήσετε σε 4 άτοκες μηνιαίες δόσεις με την πιστωτική σας κάρτα VISA ή MASTER!
Η εταιρία G.A. FERRIES σας ενημερώνει ότι η έκπτωση 50% (πολύτεκνοι-στρατιωτικοί-ανάπηροι κ.τ.λ.) ισχύει για όλες τις θέσεις.

Πληροφορίες στο κεντρικό πρακτορείο

TSAGARIS TRAVEL

και στον ταξιδιωτικό σας πράκτορα

Τηλ. (22410) 35066-36170, FAX: 22410-28597

ΧΠ589

Εδειξαν απλώς την αναξιοπιστία τους στο ΠΑΣΟΚ

Δήλωση του Θ. Ρουσόπουλου

Ο υπουργός Επικρατείας και Κυβερνητικός εκπρόσωπος κ. Θ. Ρουσόπουλος απαντώντας στον εκπρόσωπο Τύπου του ΠΑΣΟΚ έκανε την ακόλουθη δήλωση:

«Με τη "μαύρη βίβλο" τους το ΠΑΣΟΚ και ο πρόεδρός του αποφάσισαν να "χρωματίσουν" τον αντιπολιτευτικό τους λόγο με το χρώμα της αντίδρασης και της συντήρησης. Αντίδρασης σε κάθε αλλαγή και μεταρρύθμιση, συντήρηση των στρεβλώσεων και των αγκυλώσεων, των πρακτικών και των αντιλήψεων της 20ετούς διακυβέρνησης ΠΑΣΟΚ.

Με τη "μαύρη βίβλο" τους το μόνο που καταφέρνουν είναι να αναδεικνύουν τα έργα και τις ημέρες τους, τις πράξεις και τις παραλείψεις τους, τις υποσχέσεις τους που έμειναν στα χαρτιά.

Οι Ελληνίδες και οι Έλληνες καταδίκασαν τις κυβερνήσεις του ΠΑΣΟΚ για αυτά που έπραξαν, ή δεν έπραξαν, επί 20 ολόκληρα χρόνια: τα κρυφά χρέη και τα ελλείμματα, την ανεργία και την ακρίβεια, την αδιαφάνεια και τη διαφθορά, τη γραφειοκρατία και τον κομματισμό, το έγκλημα του Χρηματιστηρίου, την Ολυμπιακή, το Κτηματολόγιο...

Οι πολίτες εμπιστεύθηκαν και στηρίζουν την Κυβέρνηση, στον αγώνα που δίνει για να προωθήσει τις αναγκαίες μεταρρυθμίσεις και αλλαγές που χρειάζεται η οικονομία και απαιτεί η κοινωνία. Γιατί γνωρίζουν πολύ καλά ότι οι μεταρρυθμίσεις είναι μονόδρομος που οδηγεί σε ένα πραγματικά ανθρώπινο, δίκαιο, κοινωνικό κράτος.

Η αναξιοπιστία του ΠΑΣΟΚ, η έλλειψη θέσεων και προτάσεων, η μιζέρια του, αναδεικνύεται ακόμα περισσότερο από τη σπουδή του, μέσα σε 18 μήνες, να αμαυρώσει και να μηδενίσει το υπαρκτό και αποτελεσματικό έργο μιας Κυβέρνησης που θα κριθεί από τους πολίτες στο τέλος της τετραετίας».

Πληρώσαμε το τιμολόγιον άλλων συγκυριών και καταστάσεων

Δήλωση του Πατριάρχη Βαρθολομαίου για τα "Σεπτεμβριανά"



"Πληρώσαμε το τιμολόγιον άλλων πολιτικών συγκυριών και καταστάσεων, δια τις οποίες η Ομογένεια εδώ της Πόλεως ουδεμίαν ευθύνην έφερεν και ουδεμίαν ανάμειξιν είχε", είπε ο Οικουμενικός Πατριάρχης Βαρθολομαίος απευθυνόμενος στο εκκλησίασμα του Ιερού Ναού Γενεθλίου της Θεοτόκου Παλαιού Μπάνιου Διπλοκιονίου στην περιοχή Μπεσίκτας της Κωνσταντινούπολης.

Ο Πατριάρχης παρέστη σε τρισάγιο που εψάλη στη μνήμη του θείου του, Αναστασίου, ο οποίος ήταν νεωκόρος κατά τα "Σεπτεμβριανά" στον ίδιο ναό.

«Ο ναός αυτός είχε υποστεί σοβαρές καταστροφές στα γεγονότα του 1955. Τον θυμήθηκα επί τη συμπληρώσει πενήντα ετών από της αποφράδος εκείνης νυκτός, κατά την οποίαν ο μακαρίτης ο θείος και η θεία μου, η σύζυγός του, η οποία ζει και είναι αδελφή του μακαρίτη του πατέρα μου, διεσώθησαν από καλούς Τούρκους γείτονας», είπε ο Πατριάρχης .

«Αυτό συνέβη σε πολλά σημεία της Πόλεως, σε πολλές γειτονιές, σε πολλές πολυκατοικίες, που οι Τούρκοι γείτονες που είχαν καλά αισθήματα και καλές διαθέσεις έναντι των χριστιανών γειτόνων τους, τους επροστάτευσαν και τους έσωσαν ίσως από βέβαιον θάνατον», προσέθεσε ο Πατριάρχης Βαρθολομαίος.

«Αιωνία η μνήμη όλων των θυμάτων εκείνης της τραγικής για την Ομογένειαν ημέρας», κατέληξε ο Οικουμενικός Πατριάρχης.

Αυξήθηκαν κατά 2,5% οι δαπάνες

Κατά το πρώτο επτάμηνο του 2005

Στο 2,5% έφθασε η αύξηση στις δημόσιες δαπάνες κατά το πρώτο επτάμηνο του 2005, όπως τόνισε ο υφυπουργός Οικονομίας και Οικονομικών Πέτρος Δούκας, κατά την ομιλία του χθες σε ημερίδα στη Θεσσαλονίκη, με θέμα «Ο έλεγχος των δημοσίων δαπανών και η συνεργασία των Υπηρεσιών Δημοσιονομικού Ελέγχου με τις Περιφέρειες και τις Νομαρχιακές Αυτοδιοικήσεις».

Ο ρυθμός αύξησης, όπως διευκρίνισε, είναι κατά 1,2% χαμηλότερος από τον πληθωρισμό και διαβεβαίωσε ότι η κυβέρνηση εντείνει την προσπάθεια συγκράτησης των δαπανών, αν και, όπως είπε, στο επόμενο διάστημα αναμένεται μια μικρή αύξηση.

Αναφερόμενος στο θέμα της διαχείρισης του δημοσίου χρέους, ο κ. Δούκας τόνισε ότι διαμορφώνεται στα 214 δισ. ευρώ και τόνισε ότι η κυβέρνηση καταφέρνει να αναχρηματοδοτεί τη σύναψη δανείων με επιτόκια λίγο υψηλότερα από την Ιταλία, η οποία έχει καλύτερη πιστοληπτική θέση από την Ελλάδα. Απέδωσε τα χαμηλά επιτόκια και στη διεθνή συγκυρία, καθώς οι τράπεζες παρουσιάζουν υψηλά διαθέσιμα.

Σχετικά με το δημοσιονομικό έλεγχο και τη διαχείριση του δημοσίου χρήματος, ο κ. Δούκας αναφέρθηκε στα νομοσχέδια που ετοιμάζονται και που αφορούν τη διαχείριση των ιδρυμάτων και των κληροδοτημάτων, τον δημοσιονομικό έλεγχο φορέων του Δημοσίου και την διαχείριση του αιγιαλού και των κρατικών ακινήτων.

Το τελευταίο νομοσχέδιο ο κ. Δούκας το χαρακτήρισε ριζοσπαστικό. Θετικό εξάλλου για τους συνταξιούχους χαρακτήρισε τον τρόπο επιστροφής του ΛΑΦΚΑ, επισημαίνοντας ότι σε όσους οφείλονται μικρά ποσά, θα τα λάβουν σε μία δόση.

Στο Άγιον Όρος ο Βλαντ. Πούτιν

Υπό δρακόντεια μέτρα

Υπό δρακόντεια μέτρα πραγματοποιήθηκε το μεσημέρι η προσκυνηματική επίσκεψη του Ρώσου προέδρου Βλαντιμίρ Πούτιν, στο Άγιο Όρος. Ο κ. Πούτιν έφτασε στο λιμανάκι της Δάφνης και κατευθύνθηκε στις Καρυές, όπου η Ιερά Κοινότητα του Αγίου Όρους του επιφύλαξε θερμή υποδοχή. Στη συνέχεια, ο Ρώσος πρόεδρος, θα επισκεφθεί την Ιερά Μονή Ιβήρων και



το απόγευμα θα μεταβεί στην Ιερά Μονή Παντελεήμονος, όπου κατοικούν ρωσικής και ουκρανικής καταγωγής μοναχοί.

Η ηγεσία των Αγιορειτών του επιφύλαξε μεγαλαπρεπή υποδοχή κατά τη βυζαντινή τάξη.

Στην κεντρική πλατεία των Καρυών τον υποδέχθηκε ο πρωτεπιστάτης Παύλος και μαζί βάδισαν προς την είσοδο του ναού του Πρωτάτου, όπου περίμεναν τον υψηλό επισκέπτη οι ηγούμενοι των μοναστηριών του Αθω, οι αντιπρόσωποι των Μονών στην ιερά κοινότητα και τα μέλη της εξαρχείας του Οικουμενικού Πατριαρχείου. "Στη Ρωσία εκτιμούσαμε και εκτιμούμε τους ανθρώπους που μονάζουν εδώ και τους αντιμετωπίζουμε με μεγάλο σεβασμό.

Η χώρα μου συνδεόταν πάντα με ισχυρούς δεσμούς με το Άγιο Όρος. Όλες οι πνευματικές της πηγές είναι συνδεδεμένες με το Άγιο Όρος. Στη χώρα μου τρέφουν μεγάλο σεβασμό προς το Άγιο Όρος όλα τα κοινωνικά στρώματα", είπε χαρακτηριστικά ο κ. Πούτιν.

Ο κ. Πούτιν είναι ο πρώτος Ρώσος ηγέτης που επισκέπτεται το Άγιο Όρος, τόπο λατρείας ιδιαίτερα αγαπητό στην πατρίδα του.

Δύο φορές στο παρελθόν, μία το Δεκέμβριο του 2001 και την άλλη πέρυσι τον Σεπτέμβριο, ο Βλαντιμίρ Πούτιν επιχείρησε το προσκυνηματικό ταξίδι, αλλά και τις δύο ματαιώθηκε. Την πρώτη λόγω κακών καιρικών συνθηκών που επικρατούσαν στο Άγιο Όρος και τη δεύτερη λόγω των τραγικών γεγονότων στο Μπεσλάν.

Πρόκληση η συντονισμένη προβολή

Αλλο είναι η δημόσια διπλωματία κι άλλο η προπαγάνδα

Είναι πρόκληση για τη χώρα μας η όσο το δυνατόν **καλύτερα συντονισμένη προβολή** της πραγματικής εικόνας της Ελλάδας στο εξωτερικό. Αυτό επισήμαναν στις εισαγωγικές τους ομιλίες ο υπουργός Εξωτερικών, Πέτρος **Μολυβιάτης**, και ο υπουργός Επικρατείας, Θόδωρος **Ρουσόπουλος**, ανοίγοντας τις εργασίας της διημερίδας με τίτλο **"Εξωτερική Πολιτική και Δημόσια Διπλωματία"** που διοργανώνεται υπό την αιγίδα του υπουργείου Εξωτερικών.

Συγκεκριμένα, ο κ. Μολυβιάτη έδωσε τον ορισμό της Δημόσιας Διπλωματίας ως "το σύνολο συντονισμένων δράσεων με σκοπό την προβολή της προσωπικότητας της χώρας και την οικοδόμηση σταθερών σχέσεων συνεργασίας και επικοινωνίας μεταξύ των κρατών και των λαών".

Άλλο δημόσια διπλωματία, άλλο προπαγάνδα

"Δεν αρκεί μόνο να σε φοβούνται πρέπει και να σε αγαπούν", είπε ο εκπρόσωπος Τύπου του υπουργείου Εξωτερικών, Γιώργος Κουμουτσάκος μιλώντας για την εικόνα που πρέπει να έχει μια χώρα στο σύγχρονο διεθνές περιβάλλον.

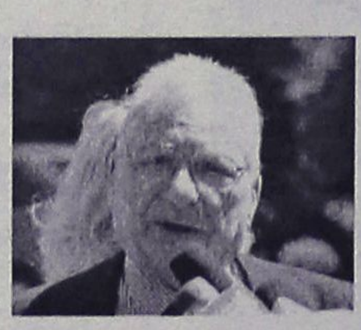

Από την πλευρά του, ο υπουργός Εξωτερικών αναφέρθηκε στην **Ευρωπαϊκή Ενωση**, λέγοντας ότι ασκείται **επιτυχημένα** η Δημόσια Διπλωματία μεταξύ των κρατών - μελών στη βάση της αλληλεγγύης, της αποδοχής και της εκτίμησης.

Επιπλέον, σημείωσε ότι "η Ε.Ε. λειτουργεί και παράγει αποτελέσματα στη βάση της συναίνεσης και αυτός είναι ένας από τους λόγους που πολλές χώρες επιθυμούν να μετάσχουν σε αυτή. Αλλά αυτό σημαίνει ότι είναι έτοιμες γι' αυτό, δηλαδή να λειτουργήσουν στη βάση συναίνεσης".

Στην ομιλία του, ο κυβερνητικός εκπρόσωπος και υπουργός Επικρατείας τόνισε ότι "η **δημόσια διπλωματία διαχωρίζεται σαφώς από την προπαγάνδα**", και ότι στόχος είναι ο πολιτικός λόγος να είναι "πειστικός, αξιόπιστος, ειλικρινής" και συμπλήρωσε πως "όλα μαθαίνονται στην εποχή μας, η ζημιά θα είναι πολύ μεγαλύτερη αν μείνει κρυφό κάτι και μαθευτεί αργότερα".

Αναφερόμενος στη διεθνή εικόνα της Ελλάδας, ο κ. Ρουσόπουλος είπε ότι "στόχος της νέας κυβέρνησης είναι να στείλει ένα ενιαίο, **ισχυρό μήνυμα** με κάθε ενέργεια της εξωστρεφούς της δράσης". Τέλος, κατέγραψε ως επιτυχημένες δράσεις, που έστειλαν ισχυρό μήνυμα για τη διεθνή εικόνα της Ελλάδας, στους Ολυμπιακούς Αγώνες, τη συμμετοχή μας ως μέλους του Συμβουλίου Ασφαλείας και την άσκηση της προεδρίας στο Συμβούλιο Ασφαλείας τον περασμένο Ιούλιο.

Το συνέδριο συνεχίζεται με την ενότητα "Δημόσια Διπλωματία: Ορίζοντας το περιεχόμενο, το ρόλο και τις δυνατότητές της ως εργαλείου εξωτερικής πολιτικής". Θα μιλήσουν **διπλωματικοί εκπρόσωποι** από τις Ηνωμένες Πολιτείες, την Ισπανία, τη Βρετανία, την Ολλανδία, τη Νορβηγία και την Ουγγαρία.

Τις συζητήσεις θα συντονίσουν οι δημοσιογράφοι Αλέξης Παπαχελάς, Κύρα Αδάμ και Γιώργος Καπόπουλος.

Τον Οκτώβριο ο Συνήγορος του Καταναλωτή

Οπως ανακοίνωσε ο Δ. Σιούφας

Ολοκληρώνεται η προετοιμασία για τη στήριξη της υπηρεσίας του Συνηγόρου του Καταναλωτή και στις αρχές Οκτωβρίου θα γίνει και η ενημέρωση, ανακοίνωσε ο υπουργός Ανάπτυξης Δημήτρης Σιούφας, κατά την επίσκεψή του στο Κέντρο Προστασίας Καταναλωτή στη Θεσσαλονίκη.

Ο ίδιος τόνισε ότι οι καταναλωτικές οργανώσεις αποτελούν σταθεροποιητικό παράγοντα στην αγορά, που σημαίνει, καλύτερες και σταθερές τιμές αλλά και πιο ποιοτικά προϊόντα για τον πολίτη. Επισήμανε επίσης ότι το ΥΠΑΝ σε συνεργασία με τον ΟΑΕΔ δημιουργούν ένα πρόγραμμα 18μηνης διάρκειας για την πρόσληψη πτυχιούχων στις Διευθύνσεις Εμπορίου. Υπολογίζεται ότι σε κάθε Νομαρχία θα προσληφθούν από τρία έως και πέντε άτομα.

Τέλος ο κ. Σιούφας είπε ότι εντός των επόμενων δέκα ημερών θα αποσταλεί στις εφορίες από το υπουργείο Οικονομίας και Οικονομικών η εγκύκλιος που θα παρέχει διευκρινήσεις και οδηγίες σχετικά με τις αλλαγές που ανακοίνωσε η κυβέρνηση για τη χρήση πετρελαίου στις πολυκατοικίες.

Ο πρόεδρος του ΚΕΠΚΑ, Νίκος Τσεμπερλίδης, έθεσε επί τάπητος στον κ. Σιούφα τρία θέματα που αφορούν στη διαφορά τιμής στα αγροτικά προϊόντα από το χωράφι στα ράφια και στο πλαίσιο αυτό ζήτησε το κλείσιμο της ψαλίδας. Επίσης ο ίδιος επισήμανε ότι το πετρέλαιο αποτελεί άλλοθι για την αύξηση των τιμών και ζήτησε να δημιουργηθεί ένα διαφανές σύστημα κοστολόγησης ώστε ο καταναλωτής να ξέρει την πραγματική επιβάρυνση σε κάθε προϊόν. Τέλος επικρότησε την παρέμβαση του υπουργείου στα σούπερ μάρκετ και ζήτησε την εντατικοποίηση των ελέγχων.

Θα γίνει εθνικό πλαίσιο στήριξης

Κόβονται οι επιχορηγήσεις

Προς κατάργηση οδεύει από το 2007 το Πρόγραμμα Δημοσίων Επενδύσεων το οποίο θα μετατραπεί σε Εθνικό Πλαίσιο Στήριξης. Παράλληλα καθιερώνονται αυστηροί όροι στις εντάξεις έργων και στη χρηματοδότησή τους με εθνικούς πόρους και «κόβονται» οι επιχορηγήσεις δημόσιων φορέων.

Σύμφωνα με πληροφορίες, ο υφυπουργός Οικονομίας και Οικονομικών Χρ. Φώλιας ανακοίνωσε στη Βουλή ότι από το 2006 σταματά η πρακτική της ανεξέλεγκτης έντα-

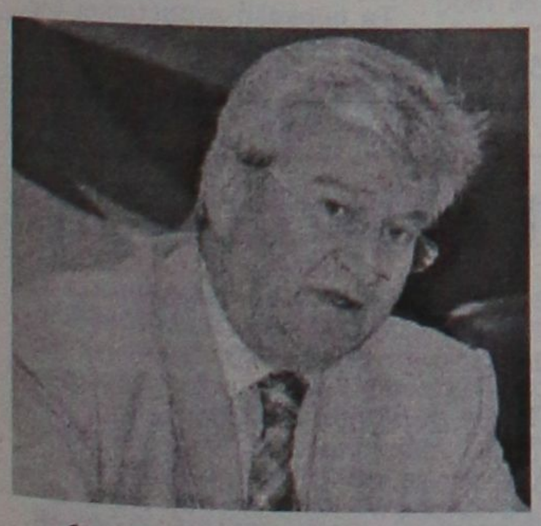

Ο υφυπουργός Οικονομίας και Οικονομικών Χρήστος Φώλιας

ξης δαπανών στο ΠΔΕ, ενώ όσα έργα χρηματοδοτούνται από το εθνικό σκέλος του προγράμματος θα πρέπει να «συμμορφωθούν» με κανόνες αντίστοιχους του Γ' ΚΠΣ.

Σε περίπτωση που διαπιστώνονται παρατυπίες (υπερβάσεις προϋπολογισμών, αλλαγές αντικειμένου κ.ά.) θα σταματά η χρηματοδότηση των έργων.

Επίσης όσα απεντάσσονται από το Γ ΚΠΣ δεν θα μπορούν να μεταφέρονται στο εθνικό σκέλος του ΠΔΕ, στο οποίο πλέον δεν θα εγκρίνονται δαπάνες που αφορούν επιδοτήσεις ή επιχορηγήσεις δημόσιων φορέων.

Οι κανόνες αυτοί θα διαμορφώσουν τη λειτουργία του Εθνικού Πλαισίου Στήριξης το οποίο θα παρουσιαστεί στην Κομισιόν στις αρχές του επόμενου χρόνου.

Πιέσεις δέχθηκαν οι μετοχές ΟΠΑΠ, Εμπορικής και Εθνικής

Στο "κόκκινο" οι τιμές των μετοχών

Με απώλειες 0,89% έκλεισε η εβδομάδα

Στο «κόκκινο» έκλεισαν οι τιμές των μετοχών στην τελευταία συνεδρίαση της εβδομάδος, με τον Γενικό Δείκτη Τιμών να καταγράφει σε εβδομαδιαία βάση απώλειες σε ποσοστό 0,89%.

Μετά από ένα αναιμικό ανοδικό ξεκίνημα, οι πωλητές επικράτησαν, εν μέσω σταθεροποιητικών τάσεων στα ευρωπαϊκά χρηματιστήρια, με αποτέλεσμα την υποχώρηση των τιμών σε όλες τις κεφαλαιοποιήσεις.

Από τις μετοχές της υψηλής κεφαλαιοποίησης, πιέσεις δέχθηκαν οι μετοχές του ΟΠΑΠ (-2,74%), της Εμπορικής Τράπεζας (-2,85%), της Εθνικής (-1,11%) και της Βιοχάλκο (-1,43%). Αντιθέτως με κέρδη έκλεισαν οι μετοχές των ΕΛΠΕ (+2,25%), της Ιντρακόμ (+2,45%), της ΕΛΤΕΧ (+1,86%) και της Motor Oil (+1,31%).

Ο Γενικός Δείκτης Τιμών έκλεισε στις 3.259,40 μονάδες έναντι 3.276,55 μονάδων της προηγουμένης μέρας, σημειώνοντας πτώση 17,15 μονάδων ή σε ποσοστό 0,52%, ενώ στη διάρκεια των συναλλαγών κατέγραψε κατώτερη τιμή στις 3.244,09 μονάδες (-0,99%).

Ο δείκτης FTSE/ASE 20 έκλεισε στις 1.817,22 μονάδες, με πτώση σε ποσοστό 0,61%, ενώ ο δείκτης FTSE/ASE 40 έκλεισε στις 2.808,49 μονάδες με πτώση σε ποσοστό 0,58%. Ο δείκτης FTSE/ASE SMALLCAP 80 έκλεισε στις 505,86 μονάδες, με πτώση σε ποσοστό 0,50 %, ενώ ο δείκτης FTSE 140 έκλεισε στις 3.831,09 μονάδες, με πτώση σε ποσοστό 0,60%.

Από τις 336 μετοχές που διακινήθηκαν στη συνεδρίαση, οι 98 κινήθηκαν ανοδικά, οι 165 κινήθηκαν πτωτικά, ενώ η τιμή 73 μετοχών παρέμεινε αμετάβλητη.

Τη μεγαλύτερη ποσοστιαία άνοδο σημείωσαν οι μετοχές των εταιρειών: Sex Form +10,53%, Compucon +10,26%, Hitech SNT +8,93%, Ελφίκο +8,05%, Εμπορικός Δεσμός +8,00%, A.S Company +7,94%, M.L.S Πληροφορική +7,87%, Ελεύθερη Τηλεόραση +6,38%, Microland Computers +6,15% και Μπουτάρης +5,80%.

Αντιθέτως τις μεγαλύτερες απώλειες σημείωσαν οι μετοχές των εταιρειών: Κλωστήρια Ναούσης - 10,53%, Λεβεντέρης- 8,33%, Μαξίμ Περτσινίδης -7,69%, Τεχνικές Εκδόσεις -6,94%, Plias -6,67%, Ιπποτούρ - 5,32%, ΚΡΕ.ΚΑ -5,05%, Σπ. Τασόγλου -5,00%, Fitco - 4,60% και Εικόνα-Ήχος - 4,55%.

Η αξία των συναλλαγών ανήλθε στα 1, 037 δισ. ευρώ εκατ. ευρώ, εκ των οποίων τα 879,40 εκατ. ευρώ αφορούσαν προσυμφωνημένες συναλλαγές. Πέρασε με τη μορφή πακέτων το 10% (49.058.200 μετοχές) του ΟΤΕ στο πλαίσιο του πρόσφατου placement και στη τιμή των 17,02 ευρώ ανά μετοχή.

Επίσης, πραγματοποιήθηκαν ένα πακέτο 40.000 τεμαχίων της Εθνικής στα 30,50 ευρώ, ένα πακέτο 52.000 τεμαχίων της Μπάμπης Βωβός στα 12,24 ευρώ και δύο πακέτα των 100.000 και 95.000 τεμαχίων του Φουρλή στα 7 ευρώ. Ακόμη, έγινε ένα πακέτο 714 τεμαχίων της Εγνατίας Τράπεζας στα 3,94 ευρώ, ένα πακέτο 50.000 τεμαχίων της Εθνικής στα 30,32 ευρώ και ένα πακέτο 54.069 τεμαχίων της Γερμανός στα 13,80 ευρώ. Τέλος, πραγματοποιήθηκε ένα πακέτο 50.000 τεμαχίων της Εθνικής στα 30,32 ευρώ.

Το μεγαλύτερο όγκο συναλλαγών παρουσίασαν οι μετοχές των εταιρειών: ΟΤΕ με 50.764 , 995 τεμάχια, AteBank με 2.223, 740 τεμάχια, Τράπεζα Κύπρου με 1.846,650, Ιντρακόμ με 701,615 και EFG Eurobank με 640,966 τεμάχια.

Την μεγαλύτερη αξία συναλλαγών σημείωσαν οι μετοχές των εταιρειών: ΟΤΕ με 897,761 εκατ. ευρώ, Εθνική με 17,733 εκατ. ευρώ, EFG Eurobank με 15.753 εκατ. ευρώ, ΟΠΑΠ με 13,093 εκατ. ευρώ, Alpha Bank με 12,268 εκατ. ευρώ και AteBank με 9,449 εκατ. ευρώ.

Η συνολική κεφαλαιοποίηση της αγοράς διαμορφώθηκε στα 112,447 δισ. ευρώ.

Οι επιμέρους δείκτες έκλεισαν ως εξής:

Τραπεζικός:	6.968,15	- 0,69%
Τηλεπικοινωνιών:	1.299,21	+ 0,02%
Ασφαλειών:	624,21	- 0,95 %
Επενδύσεων :	1.095,20	+ 0,05%
Κατασκευαστικών:	613,97	- 0,14%
Κλωστοϋφαντουργίας:	153,58	+ 1,71%
Βιομηχανιών:	1.488,60	+ 0,02%
Συμμετοχών:	1.611,47	- 0,34%
Εκδόσεις- Εκτυπώσεις:	321,83	- 0,02%
Βασικών Μετάλλων:	402,26	- 1,04%
Μη μεταλλικών Ορυκτών:	1.121,41	- 0,47%
Λιανικού Εμπορίου:	1.194,39	- 0,05%
Πληροφορικής:	581,02	+ 0,56%
Ειδών Λύσεων Πληροφορικής:	218,49	- 0,84%
Χονδρικό εμπόριο:	589,27	- 0,71%
Τρόφιμα- ποτά:	429,86	- 0,40%
Παράλληλης Αγοράς:	154,44	- 0,30%
Διυλιστήρια:	1.771,85	+ 1,91%
Ακίνητης Περιουσίας:	628,48	- 0,34%

Αποκρατικοποιήσεις ύψους 1,6 δισ.

Σχεδιάζει για το ερχόμενο έτος η κυβέρνηση

Ένα ευρύ πρόγραμμα αποκρατικοποιήσεων για το 2006, από το οποίο το Δημόσιο θα αποκομίσει έσοδα τουλάχιστον 1,6 δισ. ευρώ, με περίπου ισόποση μείωση του δημοσίου χρέους, άρχισε να εκπονεί αυτή την περίοδο το υπουργείο Οικονομίας.

Το φετινό πρόγραμμα ολοκληρώθηκε με τη διάθεση του περίπου 10% των μετοχών του ΟΤΕ. Όπως επισήμανε ο υπουργός Οικονομίας Γ. Αλογοσκούφης, η μετοχοποίηση αυτή θα αποτελέσει εφαλτήριο για την επιτυχία του προγράμματος και για το επόμενο έτος, ενώ θα δώσει σημαντική ώθηση στις μεταρρυθμίσεις και τις διαρθρωτικές αλλαγές που προωθεί η κυβέρνηση.

Σύμφωνα με πληροφορίες, η νέα μετοχοποίηση του ΟΤΕ πραγματοποιήθηκε με ταχύτατες διαδικασίες, στην τιμή των 17,02 ευρώ ανά μετοχή, και είχε ως αποτέλεσμα την εισροή 835 εκατ. ευρώ. Μετά τη συγκεκριμένη διάθεση, κατά 85% σε ξένους θεσμικούς επενδυτές, το Δημόσιο εισπράττει φέτος συνολικά από αποκρατικοποιήσεις ποσό ύψους 2,1 δισ. ευρώ και υπερκαλύπτει τον αρχικό στόχο του 1,6 δισ. ευρώ.

Πρώτη χρονικά, εντός του 2006, αναμένεται να είναι η διάθεση του 10% της ΑΤΕ σε θεσμικούς επενδυτές, ενώ μετά τον Μάρτιο και τη δημοσίευση του ισολογισμού με τα αποτελέσματα του 2005, θα εισαχθεί στο ΧΑ πακέτο μετοχών του Ταχυδρομικού Ταμιευτηρίου.



Για το 2006 μετατίθεται, σύμφωνα με όλες τις ενδείξεις, η διάθεση του 10% της Αγροτικής

Στο πρόγραμμα των αποκρατικοποιήσεων συμπεριλαμβάνονται το «Ελ.Βενιζέλος», η Εμπορική Τράπεζα, η Τράπεζα Αττικής και ο ΟΛΠ, ενώ, όπως έχει δηλώσει ο κ. Αλογοσκούφης, θα υπάρξει και η «νέα γενιά αποκρατικοποιήσεων», με τα μικρότερα λιμάνια και αεροδρόμια της χώρας.

Την υποχρεωτική εκκένωση της περιοχής έχουν διατάξει οι τοπικές αρχές για ευνόητους λόγους

Οι ασθένειες "θερίζουν" τη Νέα Ορλεάνη

Εντονη κριτική εναντίον του Μπους από τον πρώην υπουργό Εξωτερικών κ. Κόλιν Πάουελ

Με τις ασθένειες να απειλούν πλέον όσους αρνούνται να εγκαταλείψουν τη Ν. Ορλεάνη, συνεχίστηκε και την Παρασκευή η επιχείρηση αναγκαστικής εκκένωσης των κατοίκων, αλλά και της ανάσυρσης πτωμάτων. Πρόσθετη βοήθεια για τους πληγέντες ενέκρινε το Κογκρέσο.

Καθώς ο στρατός και η αστυνομία συνεχίζουν τις προσπάθειές τους προκειμένου να πείσουν τους κατοίκους να φύγουν από την περιοχή, ο αναπληρωτής σερίφης Αντονι Φερνάντες είπε ότι ορισμένα άτομα στο προάστιο Σεν Μπερνάρ της Νέας Ορλεάνης εμφάνισαν «φουσκάλες» και ότι «το χρώμα του δέρματός τους αλλάζει».

Οι τοπικές αρχές έχουν δώσει εντολή υποχρεωτικής εκκένωσης της περιοχής, υπογραμμίζοντας ότι υπάρχει αυξημένος κίνδυνος επιδημιών λόγω των τοξικών ουσιών και των βακτηρίων που βρίσκονται στα λιμνάζοντα ύδατα.

Εν τω μεταξύ, το Κογκρέσο ενέκρινε τη χορήγηση πρόσθετης οικονομικής βοήθειας για τους πληγέντες από τον κυκλώνα Κατρίνα ύψους 51,8 δισ. δολαρίων, υιοθετώντας σχετική πρόταση του προέδρου Μπους.

Η Γερουσία ψήφισε ομόφωνα την έγκριση της πρόσθετης βοήθειας, λίγη ώρα αφότου η σχετική πρόταση είχε περάσει και από τη βουλή των αντιπροσώπων. Η βοήθεια αυτή χορηγείται επιπλέον από τα 10,5 δισεκατομμύρια δολάρια που εκταμιεύθηκαν σχεδόν αμέσως μετά το πέρασμα του κυκλώνα, την περασμένη εβδομάδα.

ΚΡΙΤΙΚΗ ΑΠΟ ΠΑΟΥΕΛ...

Ο πρώην υπουργός Εξωτερικών Κόλιν Πάουελ ένωσε τη φωνή του με όσους επικρίνουν τους αρχικούς χειρισμούς για την αντιμετώπιση των καταστροφών από τον κυκλώνα Κατρίνα δηλώνοντας ότι υπήρξαν «αποτυχίες» τόσο σε τοπικό όσο και σε ομοσπονδιακό επίπεδο.

Ο Πάουελ υποστήριξε εξάλλου ότι οι κάτοικοι της Νέας Ορλεάνης, στην πλειοψηφία τους μαύροι, έπεσαν θύματα της φτώχειας και όχι του ρατσισμού.

«Πιστεύω ότι το θέμα ήταν οικονομικό» είπε, αναφερόμενος κυρίως στο γεγονός ότι πολλοί κάτοικοι δεν μπόρεσαν να ακολουθήσουν την εντολή εκκένωσης της περιοχής. «Δεν ήταν φυλετικό θέμα, όμως η φτώχεια στη χώρα πλήττει κυρίως τους Αφροαμερικανούς» διευκρίνισε.

...ΚΑΙ ΔΙΑΔΗΛΩΣΕΙΣ ΚΑΤΑ ΜΠΟΥΣ

Περίπου 150 άτομα, μεταξύ των οποίων και τρεις γυναίκες που αναγκάστηκαν να εγκαταλείψουν τα σπίτια τους στη Λουιζιάνα λόγω των καταστροφών που προκάλεσε ο κυκλώνας Κατρίνα, διαδήλωσαν την Πέμπτη μπροστά από το Λευκό Οίκο, κατηγορώντας τον πρόεδρο των ΗΠΑ, Τζορτζ Μπους, ότι δεν έκανε ότι ήταν δυνατόν για τα θύματα.

«Θέλω να μάθω τι θα κάνει τώρα η κυβέρνηση. Είμαι πολύ θυμωμένη» δήλωσε η Μισέλ Ογκιλάρ, μια μαύρη φοιτήτρια από τη Νέα Ορλεάνη που έφυγε λίγο πριν χτυπήσει την περιοχή ο κυκλώνας.

Οι διαδηλωτές, που ζητούσαν την καθαίρεση του Μπους, κρατούσαν γαλάζιες και κίτρινες αφίσες με συνθήματα όπως «Ντροπή» και «Βοηθήστε τα θύματα του κυκλώνα».

«Στο Χιούστον του Τέξας, όπου έχουν μεταφερθεί χιλιάδες πρόσφυγες, υπάρχουν άνθρωποι που στέκονται στην ουρά επί δύο ημέρες για να πάρουν κάρτες οικονομικής στήριξης» κατήγγειλε η δικηγόρος Ιόνα Ρενφρό. «Ολες οι οικογένειες πρέπει να αντιμετωπίζονται με σεβασμό. Οι άνθρωποι αυτοί δεν είναι ζώα» δήλωσε από την πλευρά της η καθηγήτρια Κριστίν Μέιφιλντ.



Δύσκολο το έργο των σωστικών συνεργείων

Μία ώρα μετά τη διαδήλωση, ο πρόεδρος Μπους δήλωσε σε τηλεοπτικό του διάγγελμα ότι η κυβέρνηση θα παραμείνει στο πλευρό των θυμάτων και ζήτησε οι νεκροί να αντιμετωπίζονται «με σεβασμό και αξιοπρέπεια».

Δεν αναφέρθηκε πάντως ευθέως στη «συμβουλή» της ομοσπονδιακής υπηρεσίας αντιμετώπισης εκτάκτων αναγκών προς τα μέσα ενημέρωσης να μη δείχνουν τα πτώματα που επιπλέουν στα νερά της Νέας Ορλεάνης.

Τέλος, ανακοίνωσε ότι η 16η Σεπτεμβρίου θα ανακηρυχθεί «εθνική ημέρα προσευχής» για τα θύματα του κυκλώνα.

Κινητικότητα για τα Βακούφια

Εχουν στριμωχθεί οι Τούρκοι

Κινητικότητα παρατηρείται στις αρμόδιες υπηρεσίες της Άγκυρας η υπόθεση των προσφυγών Ευαγών Ιδρυμάτων των κοινοτήτων στο Ευρωπαϊκό Δικαστήριο Ανθρωπίνων Δικαιωμάτων (ΕΔΑΔ) προκειμένου να τους επιστραφούν οι περιουσίες τους.

Όπως αναφέρεται σε σχετική είδηση που δημοσιεύεται στην ιστοσελίδα του τουρκικού τηλεοπτικού δικτύου NTV, το τουρκικό Υπουργείο Εξωτερικών υπέβαλε αίτημα στη Γενική Διεύθυνση Βακουφίων, προκειμένου να υπάρξει συνεννόηση για συγκεκριμένη υπόθεση που πρόκειται να τελεσιδικήσει στο ΕΔΑΔ εναντίον της Τουρκίας.

Σημειώνεται ότι πρόκειται για την προσφυγή που κατέθεσε στο ΕΔΑΔ η Μεγάλη του Γένους Σχολή.

Σύμφωνα με το NTV, στο αίτημα του τουρκικού ΥΠΕΞ εκφράζεται η ανησυχία ότι η συγκεκριμένη προσφυγή θα καταλήξει εις βάρος της Τουρκίας και διατυπώνεται η εκτίμηση ότι πρέπει να επιδιωχθεί φιλικός διακανονισμός, υπό την προϋπόθεση να ληφθεί και η σχετική θετική άποψη των συναρμόδιων φορέων.

Ωστόσο, όπως αναφέρεται, η Γενική Διεύθυνση Βακουφίων τάσσεται εναντίον του φιλικού διακανονισμού, με το σκεπτικό ότι υπάρχουν 900 ακόμη διεκδικούμενα ακίνητα και, σε περίπτωση που συναινέσει στον προτεινόμενο διακανονισμό, το γεγονός θα αποτελέσει προηγούμενο. Στην απάντησή της η Διεύθυνση προσθέτει ότι τα ακίνητα των ευαγών Ιδρυμάτων έχουν περιέλθει στην κατοχή του κράτους, ορισμένων δημοσίων φορέων, καθώς και τρίτων προσώπων, ενώ αυτά δεν είναι μόνο μειονοτικά, αλλά συμπεριλαμβάνουν και όλων των ειδών τα ιδρύματα. Σημειώνει, παράλληλα, ότι «εάν τα ακίνητα επιστραφούν στα ευαγή ιδρύματα των κοινοτήτων, αυτό θα σημαίνει αποδοχή του γεγονότος ότι η μέχρι τώρα πρακτική ήταν παράνομη, αβάσιμη και αυθαίρετη, ενώ κάτι τέτοιο σε καμμία περίπτωση δεν συμβαίνει».

Το ρεπορτάζ καταλήγει ότι η Άγκυρα βρίσκεται σε δυσχερή θέση, καθ' ότι εάν επιστραφούν τα ακίνητα, το γεγονός θα αποτελέσει προηγούμενο, ενώ εάν τελεσιδικήσει η σχετική διαδικασία στο ΕΔΑΔ εναντίον της Τουρκίας, η τελευταία θα αναγκαστεί να καταβάλει βαρύτατη αποζημίωση.

Μειώνει τη διαφορά ο Σρέντερ

Οι πιθανότητες όμως είναι σαφώς υπέρ των Χριστιανοδημοκρατών

Τα πρώτα χαμόγελα ζωγραφίζονται στα πρόσωπα στελεχών του SPD, καθώς ήρθε στη δημοσιότητα νέα έρευνα που δείχνει να μειώνεται ακόμη περισσότερο η διαφορά από τους Χριστιανοδημοκράτες. Για πρώτη φορά μάλιστα, πέφτει κάτω από τις δέκα ποσοστιαίες μονάδες.

Η δημοσκόπηση του ινστιτούτου Infratest για την τηλεόραση του ARD δείχνει τους Σοσιαλδημοκράτες του καγκελαρίου Σρέντερ να συγκεντρώνουν ποσοστό 34% με την CDU/CSU να προηγείται με 41%.

Αυτό σημαίνει μία αύξηση τριών ποσοστιαίων μονάδων για το SPD και αντίστοιχη μείωση 2% του ποσοστού της CDU, κάτι που επιβεβαιώθηκε και από έρευνα του ινστιτούτου Forsa, που δόθηκε στη δημοσιότητα την Τετάρτη.

Ορισμένοι πολιτικοί σχολιαστές στη Γερμανία αποδίδουν την άνοδο αυτή του SPD στην πολύ καλή εμφάνιση του Γκέρχαρντ Σρέντερ στο τηλεοπτικό ντιμπέιτ της Κυριακής με την υποψήφια των Χριστιανοδημοκρατών για την καγκελαρία, Ανγκελα Μέρκελ.

Σύμφωνα με τη δημοσκόπηση του ARD, οι Γερμανοί ψηφοφόροι θα ψήφιζαν σε 54% τον Σρέντερ -εάν είχαν να επιλέξουν μόνο για υποψήφιο καγκελάριο- και μόλις το 35% θα προτιμούσε την Μέρκελ.

Στην ίδια έρευνα, το νεοσύστατο Κόμμα της Αριστεράς χάνει 0,5% και συγκεντρώνει ποσοστό 8,5%. Οι Πράσινοι παραμένουν σταθεροί στο 7% και οι Φιλελεύθεροι (FDP) κερδίζουν μισή μονάδα, φτάνοντας το 6,5%.

ΜΕΓΑΛΟΣ ΣΥΝΑΣΠΙΣΜΟΣ;

Μετά το τηλεοπτικό ντιμπέιτ των δύο πολιτικών αρχηγών, οι Χριστιανοδημοκράτες μαζί με τους Φιλελεύθερους φαίνεται να χάνουν την απόλυτη πλειοψηφία στην Bundestag, σύμφωνα πάντα με τις δημοσκοπήσεις.

Στο προσκήνιο έρχονται τώρα σενάρια συγκρότησης «μεγάλου συνασπισμού» δηλαδή μεταξύ των δύο μεγαλύτερων πολιτικών παρατάξεων -SPD και CDU- κάτι που έχει να συμβεί στη Γερμανία από τη δεκαετία του 1960.

Αυτό είναι ένα ενδεχόμενο που έχουν ήδη αποκλείσει κατηγορηματικά στελέχη των Χριστιανοδημοκρατών, αλλά δεν αποκλείεται να «εξαναγκαστούν» σε μία τέτοια επιλογή, εφόσον δεν συγκεντρώσουν τελικά την απόλυτη πλειοψηφία με τους παραδοσιακούς συμμάχους τους, δηλαδή τους Φιλελεύθερους.



Τη δύσκολη αναμέτρηση της 18ης Σεπτεμβρίου σκέφτεται ο Σρέντερ, αναμένοντας τον Πούτιν στην καγκελαρία

Ψάχνουν τον στρατηγό

Οι κροατικές μυστικές υπηρεσίες έχουν λάβει εντολές από τον πρόεδρο της χώρας, Στίπε Μέσιτς, και τον πρωθυπουργό Ίβο Σάναντερ, να καταβάλουν κάθε δυνατή προσπάθεια για τον εντοπισμό και τη σύλληψη του καταζητούμενου από το Διεθνές Ποινικό Δικαστήριο της Χάγης Κροάτη στρατηγού, Άντε Γκοτόβινα. Αυτό μεταδίδουν τα κροατικά ΜΜΕ, επικαλούμενα πληροφορίες από τη χθεσινή σύνοδο του Συμβουλίου Εθνικής Ασφάλειας της Κροατίας, στην οποία κυριάρχησε το ζήτημα του στρατηγού Γκοτόβινα, που παραμένει το μεγαλύτερο εμπόδιο για την έναρξη ενταξιακών διαπραγματεύσεων μεταξύ της Κροατίας και της Ευρωπαϊκής Ένωσης (Ε.Ε.). Σύμφωνα με τα κροατικά ΜΜΕ, η κροατική ηγεσία άναψε το «πράσινο φως» στις υπηρεσίες ασφαλείας της χώρας για συνεργασία με τις αντίστοιχες υπηρεσίες άλλων χωρών, στο πλαίσιο των προσπαθειών για τον εντοπισμό του Γκοτόβινα Σημειώνεται ότι οι ενταξιακές διαπραγματεύσεις μεταξύ της Κροατίας και της Ε.Ε. επρόκειτο να ξεκινήσουν τον περασμένο Μάρτιο αλλά αναβλήθηκαν επ' αόριστον, λόγω του γεγονότος ότι ο καταζητούμενος Κροάτης στρατηγός παραμένει ασύλληπτος. Το Ζάγκρεμπ υποστηρίζει, ωστόσο, πως δεν έχει καμιά πληροφορία για τα περίχωρα του Γκοτόβινα.

Σε τέσσερις δόσεις το επίδομα στα σώματα ασφαλείας

Κατατέθηκε η τροπολογία

Τη χορήγηση επιδόματος ειδικών συνθηκών σε στρατιωτικούς, αστυνομικούς, καθώς και στο προσωπικό του Λιμενικού και του Πυροσβεστικού Σώματος προβλέπει τροπολογία του υπουργείου Οικονομίας και Οικονομικών, που κατατέθηκε την Πέμπτη στη Βουλή, στο νομοσχέδιο για τις αυξήσεις στις συντάξεις του Δημοσίου.

Με άλλες τροπολογίες προβλέπονται ειδικές επιχορηγήσεις στους εργαζομένους στην TVX A.E Gold και στην εταιρία ΕΛΛΕΝΙΤ.

Σε ό,τι αφορά το ειδικό μηνιαίο επίδομα συνθηκών, θα χορηγηθεί σταδιακά σε τέσσερις δόσεις μέχρι το Σεπτέμβριο του 2008. Θα ανέλθει στα 14,4 ευρώ μέχρι τον Αύγουστο του 2006, στα 28,8 ευρώ μέχρι τον



Η αφίσα διαμαρτυρίας των Σωμάτων Ασφαλείας

Αύγουστο του 2007 και στα 57,6 ευρώ το 2008.

Επίσης, στην ίδια διάταξη προβλέπεται η εξομοίωση, σταδιακά μέχρι το 2008, των συντάξεων των στρατιωτικών που έφυγαν από τις υπηρεσίες τους μέχρι τον Ιούνιο του 2002 με τις συντάξεις που λαμβάνουν όσοι συνταξιοδοτήθηκαν μετά τον Ιούλιο του 2002.

Ακόμα, σε άλλη τροπολογία προβλέπεται η παροχή ειδικής επιδότησης ύψους 800 ευρώ το μήνα στους άνεργους της TVX Gold που απολύθηκαν τον Ιανουάριο του 2004 και έχουν συμπληρώσει 2.700 βαρέα ένσημα.

Εξάλλου, θα χορηγηθεί μηνιαίο επίδομα ανεργίας και θα καταβληθούν οι ασφαλιστικές εισφορές των εργαζομένων της εταιρίας ΕΛΛΕΝΙΤ ΑΕ, μέχρι τη συμπλήρωση των προϋποθέσεων πλήρους συνταξιοδότησης και για διάστημα που δεν υπερβαίνει τα 6 έτη.

Νέα φουρνιά με λαθρομετανάστες

Στο νησί της Σάμου χθες

Άλλους 15 λαθρομετανάστες περισυνέλεξαν οι άνδρες της Ασφάλειας Σάμου, το πρωί, στην περιοχή Κάμπου Αγίου Κωνσταντίνου. Ησαν όλοι άνδρες διαφόρων εθνικοτήτων και μεταφέρθηκαν στο Κέντρο Υποδοχής, όπου αυξάνεται συνεχώς ο αριθμός των φιλοξενουμένων και ήδη έχει φθάσει τους 140.



Για άλλη μια φορά, ο δουλέμπορος, που τους μετέφερε, διέφυγε τη σύλληψη.

Εξάρθρωση κυκλώματος πλαστών δικαιολογητικών

Από τη διεύθυνση Ασφαλείας του υπουργείου Εμπορικής Ναυτιλίας

Μετά από αξιοποίηση πληροφοριών συνελήφθησαν χθες συνολικά τρία άτομα μέλη κυκλώματος παραγωγής πλαστών δικαιολογητικών παραμονής στην χώρα μας, κατόπιν συντονισμένης επιχείρησης προσωπικού της Διεύθυνσης Ασφάλειας του Υπουργείου Εμπορικής Ναυτιλίας και του Κεντρικού Λιμεναρχείου Πειραιά.

Αρχικά συνελήφθη στον πεζόδρομο καθολικής εκκλησίας Πειραιά 66χρονος άνδρας, ο οποίος παρέδωσε σε λιμενικό όργανο που είχε παρουσιαστεί ως αγοραστής, πλαστές βεβαιώσεις κατάθεσης δικαιολογητικών για ανανέωση αδειών παραμονής αλλοδαπών.

Στη συνέχεια συνελήφθη 40χρονος, ο οποίος εργάζεται ως υπάλληλος της δημοτικής αστυνομίας Πειραιά και φέρεται εκείνος ο οποίος είχε τοποθετήσει τη σφραγίδα του Δήμου Πειραιώς στις ανωτέρω «βεβαιώσεις».

Τέλος, συνελήφθη και το τρίτο μέλος, 27χρονος αλλοδαπός διότι σε έρευνα που έγινε σε δίκυκλο ιδιοκτησίας του βρέθηκαν σε αυτό, πλαστές βεβαιώσεις κατάθεσης δικαιολογητικών Νομαρχίας Αθήνας για έκδοση / ανανέωση αδειών παραμονής αλλοδαπών ομοεθνών του καθώς και φωτοαντίγραφα διαβατηρίων με στοιχεία ομοεθνών του για τα οποία σκόπευε να εκδώσει ανάλογες πλαστές βεβαιώσεις.

Προανάκριση διενεργεί η Ασφάλεια του Κεντρικού Λιμεναρχείου Πειραιά και οι ανωτέρω συλληφθέντες πρόκειται να οδηγηθούν ενώπιον του αρμόδιου Εισαγγελέα κατά την αυτόφωρη διαδικασία.

Τέσσερις νεκροί και 20 τραυματίες

Εσβησε στην άσφαλτο το όνειρο των λαθρομεταναστών

Πολύνεκρο τροχαίο δυστύχημα σημειώθηκε το πρωί της Παρασκευής έξω από τη Μεγάλη Βόλβη Θεσσαλονίκης, με τραγικό απολογισμό πέντε νεκρούς λαθρομετανάστες και άλλους 20 τραυματίες.

Σύμφωνα με τις πρώτες πληροφορίες, οδηγός φορτηγού παρέλαβε τους αλλοδαπούς από παραμεθόρια περιοχή του νομού Έβρου, τους επιβίβασε στο φορτηγό και τους μετέφερε στη Θεσσαλονίκη.

Το τροχαίο δυστύχημα έγινε σε προέκταση της οδού Εγνατία όταν ο οδηγός του φορτηγού με τους λαθρομετανάστες επιχείρησε να περάσει τέσσερα προπορευόμενα αυτοκίνητα.

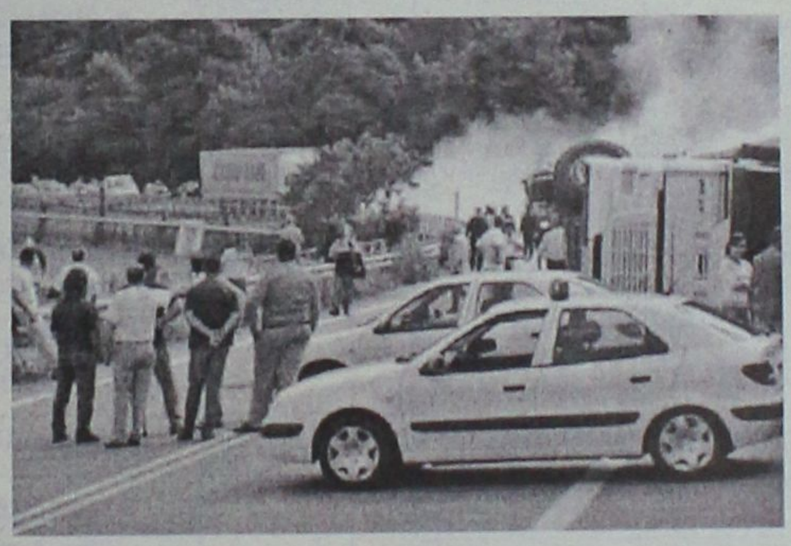

Ο οδηγός επιχείρησε να περάσει τέσσερα προπορευόμενα αυτοκίνητα

Το φορτηγό, λόγω υπερβολικής ταχύτητας, ξέφυγε από την πορεία του και ανατράπηκε, αφού, πρώτα, προσέκρουσε σε ένα από τα προπορευόμενα οχήματα.

Ασθενοφόρα του ΕΚΑΒ μετέφεραν σε νοσοκομεία της Θεσσαλονίκης περίπου 20 τραυματίες, από τους οποίους οι δύο νοσηλεύονται σε κρίσιμη κατάσταση.

Σύμφωνα με πληροφορίες, ο οδηγός του φορτηγού μετά την ανατροπή του οχήματος διέφυγε από τον τόπο του δυστυχήματος εγκαταλείποντας αβοήθητους τους άτυχους λαθρομετανάστες.

Αψογη η θητεία του Πολύζου

Επισημαίνει ο πρώην πρόεδρος της Βουλής

«Η διαγραφή του βουλευτή Πιερίας κ. Ευάγγελου Πολύζου, με 10ετή άψογη θητεία στο Κοινοβούλιο, απλώς και μόνο γιατί διατύπωσε την άποψή του για το μέγα πρόβλημα της διαφθοράς στο δημόσιο βίο και το κομματικό μας σύστημα, αποτελεί αυταρχική εκδήλωση που προσβάλλει το Κοινοβούλιο και όλους όσοι εκπροσωπούμε σε αυτό τον ελληνικό λαό και συγκροτούμε τις Κοινοβουλευτικές Ομάδες και όχι λόχους τυφεκιοφόρων», δήλωσε ο τέως πρόεδρος της Βουλής, Απόστολος Κακλαμάνης.

«Τα κοινοβουλευτικά κόμματα οφείλουν να εκκαθαρίζουν με αδιάβλητες διαδικασίες θέματα τιμής του πολιτικού κόσμου, όταν διατυπώνονται κατηγορίες ή και υπαινιγμοί κατά στελεχών τους και μάλιστα από βουλευτές ή άλλα στελέχη τους, πολύ περισσότερο όταν κυβερνούν και διαχειρίζονται το δημόσιο χρήμα», αναφέρει στη δήλωσή του ο κ. Κακλαμάνης προσθέτοντας ότι «στην περίπτωση του βουλευτή κ. Πολύζου και του μέλους της Κ.Ε της ΝΔ κ. Κοκκινούλη, ο πρωθυπουργός κ. Κωνσταντίνος Καραμανλής επέλεξε

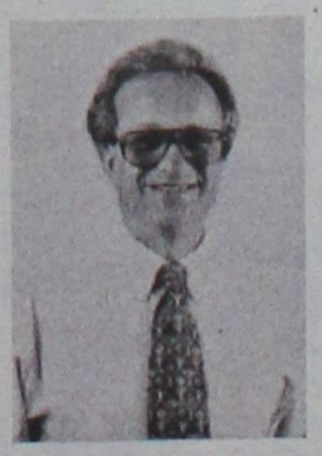

τη διαγραφή του πρώτου και τη φίμωση του δεύτερου, αντί να ζητήσει διερεύνηση των καταγγελιών και ενημέρωση της κοινής γνώμης για το βάσιμο ή αβάσιμό τους».

Στη δήλωση του κ. Κακλαμάνη υπογραμμίζεται ότι ο κ. Καραμανλής έχει την υποχρέωση διερεύνησης των καταγγελιών, ακόμα και τώρα, «κατά μείζονα λόγο, γιατί ο ίδιος ως αρχηγός της αξιωματικής αντιπολίτευσης συνέβαλε σε μεγάλο βαθμό στην απαξίωση της πολιτικής και του πολιτικού κόσμου στη συνείδηση του λαού και στην αποστασιοποίηση των νέων από τα κοινά, γιατί ανήγαγε τη σκανδαλολογία σε 'ατομικό' όπλο κατά της κυβέρνησης του ΠΑΣΟΚ και με το οποίο, σε συνδυασμό με την ακατάσχετη προεκλογική παροχολογία, επέτυχε να καταστεί πρωθυπουργός της χώρας».

ΚΕΝΤΡΟ ΕΙΔΙΚΩΝ ΘΕΡΑΠΕΙΩΝ ΤΟΥ ΠΑΙΔΙΟΥ ΔΩΔΕΚΑΝΗΣΟΥ

ΚΩΝ/ΝΟΣ ΜΠΑΔΑΝΗΣ - ΣΟΥΖΗ ΓΕΩΡΓΙΛΟΠΟΥΛΟΥ

ΕΡΓΟΘΕΡΑΠΕΥΤΗΣ ΠΤΥΧΙΟΥΧΟΣ
ΜΕΘΟΔΟΥ BOBATH N.D.T
ΜΕΘΟΔΟΣ PORTAGE
ΑΙΣΘΗΤΗΡΙΑΚΗΣ ΟΛΟΚΛΗΡΩΣΗΣ (S.I.)
ΜΕΤΕΚΠΑΙΔΕΥΣΗ ΣΤΙΣ ΝΕΥΡΟΛΟΓΙΚΕΣ ΚΑΙ ΚΙΝΗΤΙΚΕΣ ΔΙΑΤΑΡΑΧΕΣ

ΛΟΓΟΠΑΘΟΛΟΓΟΣ ΜΕΤΑΠΤΥΧΙΑΚΟ ΑΚΟΥΟΛΟΓΙΑΣ

Αποστόλου Παύλου 84, Ρόδος 85100,
τηλ. / fax (22410)60999/60579

ΧΠ1187 1/1872

ΑΓΩΓΗ ΛΟΓΟΥ-ΛΟΓΟΘΕΡΑΠΕΙΑ
στο παιδί και τον έφηβο

.....Χρύσα Καραπαναγιώτου-Χατζηδάκη.....
.....Λογοθεραπεύτρια.....
.....Πτυχιούχος Α.Τ.Ε.Ι. Πάτρας.....
Μέλος της Αμερικανικής Ένωσης Λογοπαθολόγων

δέχεται με ραντεβού

Στεφ. Καζούλη 18 & Βενετοκλέων, Ρόδος 85100
τηλ.: 22410 25355 - κιν.: 6972276527
e-mail: karapanagiotou@tee.gr

ΑΕ0135

ΛΟΥΤΣΙΟΥ ΖΑΦΕΙΡΟΥΛΑ

ΨΥΧΟΛΟΓΟΣ - ΠΑΙΔΟΨΥΧΟΛΟΓΟΣ - ΠΑΙΔΑΓΩΓΟΣ

Πτυχιούχος UNIVERSITY OF CENTRAL LANCASHIRE UK,
ΠΑΝΕΠΙΣΤΗΜΙΟΥ ΑΙΓΑΙΟΥ
MSc ΠΑΙΔΟΨΥΧΟΛΟΓΙΑΣ UNIVERSITY OF LONDON
Μέλος της Ενωσης Βρετανών Ψυχολόγων (BPS)

Διάγνωση-Αντιμετώπιση:
✓ Ειδικών Μαθησιακών Δυσκολιών (δυσλεξία - δυσγραφία - δυσαριθμησία)
✓ Υπερκινητικότητας - Διάσπασης προσοχής

Αντιμετώπιση προβλημάτων:
✓ Επιθετικότητας - συστολής - άγχους - κατάθλιψης
✓ Σύναψης - διατήρησης φιλικών σχέσεων
✓ Μειωμένης επιθυμίας για σχολείο - Μειωμένης σχολικής επίδοσης

Συμβουλευτική - Αντιμετώπιση Οικογενειακών προβλημάτων:
✓ Σχέσεις γονέων - γονέων παιδιών - αδελφιών
✓ Διαζύγιο - πένθος - προβλήματα υγείας
✓ Εφηβικής ηλικίας

Ψυχολογική Υποστήριξη - Ψυχοθεραπεία Παιδιών / εφήβων / ενηλίκων για:
✓ Ελλειψη αυτοπεποίθησης - αυτοεκτίμησης - αυτοσεβασμού
✓ Αντιμετώπιση άγχους - κατάθλιψης
✓ Χειρισμό συναισθημάτων - έλεγχο θυμού / παρορμήσεων
✓ Ανάπτυξη κινήτρων για προσωπική -επαγγελματική επιτυχία
✓ Σχέσεις εξάρτησης: ζήλια - ενοχές - παθολογική αγάπη - συγκρούσεις - φόβος μοναξιάς

Δέχεται με ραντεβού τηλ. 2241064841, 6945234100,
Κωνσταντινουπόλεως 48, Ρόδος

ΧΠ2624

ΚΕΝΤΡΟ ΔΙΑΓΝΩΣΗΣ - ΑΠΟΚΑΤΑΣΤΑΣΗΣ ΜΑΘΗΣΙΑΚΩΝ ΔΥΣΚΟΛΙΩΝ ΚΑΙ ΣΥΜΒΟΥΛΕΥΤΙΚΗΣ ΓΟΝΕΩΝ

ΣΤΑΣΙΝΟΠΟΥΛΟΥ ΜΑΡΙΚΑ
Ψυχολόγος - Ψυχοπαιδαγωγός
Πτυχιούχος Πανεπιστημίου Αθηνών & Πανεπιστημίου Ιωαννίνων

✓ Αξιολόγηση Μαθησιακών Δεξιοτήτων και Νοημοσύνης Παιδιών & Εφήβων
✓ Αξιολόγηση Σχολικής Ετσιμότητας Νηπίων για Εισαγωγή στο Δημοτικό Σχολείο
✓ Διάγνωση - Αποκατάσταση Ειδικών Μαθησιακών Δυσκολιών
• *Δυσλεξία* • *Δυσορθογραφία*
• *Δυσγραφία* • *Δυσαριθμησία*
✓ Αξιολόγηση - Αντιμετώπιση Μαθησιακών Δυσκολιών / Χαμηλής Σχολικής Επίδοσης
✓ Μαθησιακή Υποστήριξη Παιδιών με Διαταραχή Ελλειμματικής Προσοχής / Υπερκινητικότητα
✓ Ψυχολογική Υποστήριξη Παιδιών που παρουσιάζουν Δυσκολίες στη Μάθηση
✓ Συμβουλευτική Γονέων

ΔΕΧΕΤΑΙ ΚΑΤΟΠΙΝ ΡΑΝΤΕΒΟΥ
Εθν. Αντίστασης 15, 3ος όροφος
Κιν.: 6972 721967

ΑΕ556

Πάντα

Δουλεύοντας μπροστ για τους εργαζόμε

Ο οφθαλμός μας έχει μείνει απαράλλαχτος από εξελικτική άποψη εδώ και χιλιάδες χρόνια. Ωστόσο, τα τελευταία εκατό χρόνια, η όρασή μας προσαρμόζεται σε όλο και περισσότερο σε κοντινές αποστάσεις. Πράγματι, οι επιστήμονες συμφωνούν ότι τα μάτια μας εστιάζουν όλο και περισσότερο σε κοντινές αποστάσεις, γεγονός που τα επηρεάζει με πολλούς τρόπους. Αυτές οι αλλαγές είναι πιο εμφανείς στους χρήστες των ηλεκτρονικών υπολογιστών.

Διαβάζοντας στην οθόνη

Η ανάγνωση ενός κειμένου στην οθόνη ενός υπολογιστή διαφέρει κατά πολύ από αυτήν σε ένα λευκό χαρτί. Η οθόνη έχει δικό της φωτισμό, με αποτέλεσμα να απαιτείται λιγότερος φωτισμός από εξωτερικές πηγές. Ταυτόχρονα, πρέπει να ανανεώνει συνεχώς την εικόνα που εμφανίζει μέσω του επιστρώματος φωσφόρου. Αυτή η συχνότητα ανανέωσης πρέπει να είναι αρκετά υψηλή, πάνω από 60 φορές το δευτερόλεπτο. Σε διαφορετική περίπτωση, υπάρχει πιθανότητα η οθόνη να τρεμοπαίζει, γεγονός κουραστικό για το χρήστη. Μεγάλη σημασία έχουν, τέλος, οι αντανακλάσεις πάνω στο κρύσταλλο της οθόνης. Αυτές μπορεί να αλλοιώνουν την εμφάνιση των αντικειμένων και να δυσκολεύουν την εστίαση σε λεπτομέρειες δημιουργώντας κόπωση στους χρήστες.

Πώς πρέπει να ρυθμίσω τον εργασιακό μου χώρο

Για την αποφυγή των δυσμενών επιπτώσεων στην υγεία λόγω της εργασίας με ηλεκτρονικούς υπολογιστές και οθόνες, καλό είναι να τηρούνται οι παρακάτω συνθήκες: Δεν πρέπει να υπάρχουν παράθυρα μπροστά ή πίσω από το χρήστη. Αν ο χρήστης κάθεται μπροστά σε παράθυρο, αυτό πρέπει να έχει κουρτίνες ή γρίλιες. Ο οπτικός άξονας του χρήστη, όταν κοιτάζει προς την οθόνη, ενδείκνυται να είναι παράλληλος προς τα παράθυ-

INEMA

ΙΑΤΡΙΚΟΣ & ΝΟΣΟΚΟΜΕΙΑΚΟΣ ΕΞΟΠΛΙΣΜΟΣ
17 ΧΡΟΝΙΑ ΕΜΠΕΙΡΙΑΣ από το 1988
ΕΙΜΑΣΤΕ ΟΙ ΜΕΓΑΛΥΤΕΡΟΙ ΠΡΟΜΗΘΕΥΤΕΣ ΙΑΤΡΙΚΟΥ – ΟΡΘΟΠΕΔΙΚΟΥ ΚΑΙ ΝΟΣΟΚΟΜΕΙΑΚΟΥ ΥΛΙΚΟΥ ΣΤΗ ΔΩΔΕΚΑΝΗΣΟ
ΕΜΠΙΣΤΕΥΘΕΙΤΕ ΜΑΣ !!!
ΛΕΜΕΣΣΟΥ 2 ΡΟΔΟΣ ΤΗΛ.22410 32238 – FAX.22410 28484

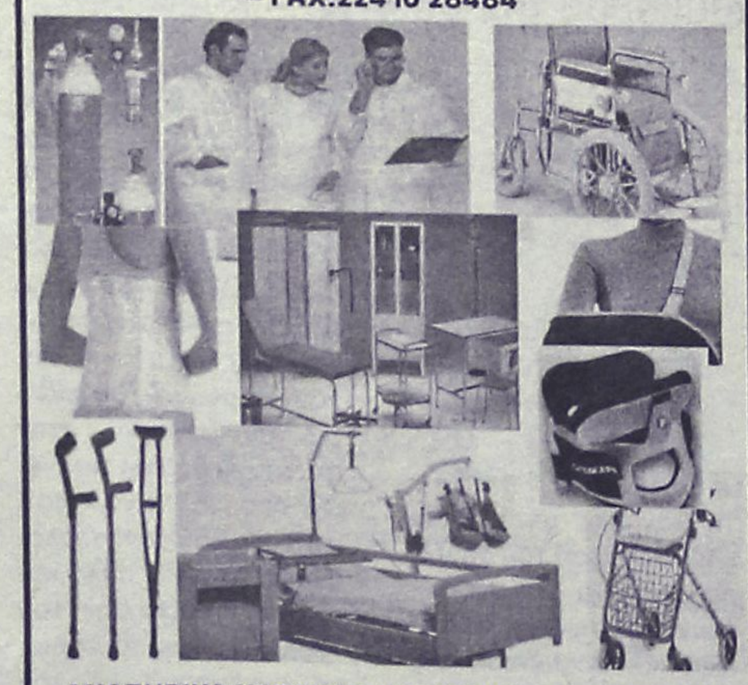

ΑΝΑΠΗΡΙΚΑ ΚΑΡΟΤΣΙΑ–ΒΑΔΙΣΤΙΚΑ -ΟΡΘΟΠΕΔΙΚΑ ΕΙΔΗ–ΜΠΛΟΥΖΕΣ ΙΑΤΡΙΚΕΣ–ΚΑΛΤΣΕΣ ΦΛΕΒΙΤΙΔΑΣ–ΠΕΛΜΑΤΑ–ΟΡΘΟΠΕΔΙΚΑ ΜΑΞΙΛΑΡΙΑ–ΚΡΕΒΑΤΙΑ ΝΟΣΟΚΟΜΕΙΑΚΑ – ΙΑΤΡΙΚΟΣ ΕΞΟΠΛΙΣΜΟΣ ΚΑΙ ΑΝΑΛΩΣΙΜΑ – ΟΡΓΑΝΑ ΧΗΜΕΙΟΥ ΚΑΙ ΚΑΘΕ ΑΛΛΟ ΕΙΔΟΣ ΓΙΑ ΚΑΤ ΟΙΚΟ ΝΟΣΗΛΕΙΑ .

ΧΠ1720

ΑΚΟΥΣΤΙΚΑ ΒΑΡΗΚΟΪΑΣ

ΑΝΑΛΟΓΙΚΑ - ΠΡΟΓΡΑΜΜΑΤΙΖΟΜΕΝΑ - ΨΗΦΙΑΚΑ

Ακούστε τους ήχους της Ζωής

Στο πληρέστερο Κέντρο Ακουστικών Εφαρμογών στα Δωδεκάνησα. Με τις καλύτερες τιμές και τον καλύτερο διακανονισμό.
Εμπιστευθείτε τους πιο έμπειρους στο χώρο, επιλέγοντας ανάμεσα στους μεγαλύτερους κατασκευαστές ακουστικών βαρηκοίας στον κόσμο.

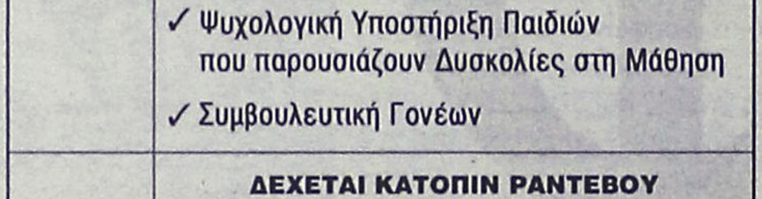

(BTE) (ITE) (CIC) (ITC) (BONE)

BELTONE – STARKEY – HANSATON – UNITRON – SIEMENS
BERNAFON – PHILIPS – COSELGI – REXTON
MICROSON – PURETONE – AUDIFON

ΚΕΝΤΡΟ ΙΑΤΡΙΚΩΝ ΒΟΗΘΗΜΑΤΩΝ

Εθνικής Αντιστάσεως 18
(πρωην Αννης Μαρίας)
Τηλ: 2241020359 Κιν: 6932748916

Συμβάσεις με όλα τα ταμεία.
Ειδικές τιμές ΟΓΑ

ΧΠ2397

ΟΡΘΟΠΕΔΙΚΑ - ΙΑΤΡΙΚΑ
ΧΑΡΙΤΟΣ



Ορθοπεδικά είδη & κατασκευές

Εξοπλισμός Ιατρείου & αναλώσιμα



Είδη νοσηλείας κατ' οίκον & μηχανήματα οξυγονοθεραπείας

Ακουστικά Βαρηκοΐας



ΕΛΕΥΘ. ΒΕΝΙΖΕΛΟΥ 6 (Δίπλα στη Ροδιακή Έπαυλη) - ΡΟΔΟΣ
Τηλ.: 22410 24112 Fax: 22410 75969 e-mail: orken@rho.forthnet.gr

με υγείαν...

ά στην οθόνη: οδηγός επιβίωσης νους της ψηφιακής εποχής

ρα. Οι κουρτίνες ή οι γρίλιες στα παράθυρα πρέπει να είναι δυνατόν να κλείνουν τελείως. Όσον αφορά στο φωτισμό, τα φωτιστικά σώματα πρέπει να είναι τοποθετημένα σε σειρές παράλληλες προς τα παράθυρα και προς τον οπτικό άξονα του εργαζομένου. Όταν είναι δυνατόν, καλό είναι να προτιμάται ο έμμεσος φωτισμός, δηλαδή ο διάχυτος φωτισμός σε μεγάλη επιφάνεια με μικρή λαμπρότητα προς όλες τις κατευθύνσεις, ομοιόμορφος σε όλο το οπτικό πεδίο. Σχετικά με την επιφάνεια εργασίας, αυτή δεν πρέπει να γυαλίζει και καλό είναι να κατασκευάζεται από υλικό ματ. Όσοι χρήστες εργάζονται πολλές ώρες σε επεξεργασία κειμένου ή γραφικών παραστάσεων, πρέπει να φροντίζουν ώστε ο λόγος φωτεινότητας των συμβόλων προς τη φωτεινότητα του υποβάθρου της οθόνης να είναι τουλάχιστον 6:1-10:1 και να μπορεί να ρυθμίζεται από το χρήστη. Η αναπαράσταση πρέπει επίσης να είναι θετική, δηλαδή σκοτεινόχρωμα σύμβολα σε ανοιχτόχρωμο υπόβαθρο. Η ταυτόχρονη παρουσίαση πληροφοριών με διαφορετικές χρωματικές αποχρώσεις -ειδικά πάνω από τέσσερις- πρέπει επίσης να αποφεύγεται, επειδή αποσυντονίζει τη σωστή κωδικοποίηση των πληροφοριών και προκαλεί σύγχυση. Μεγάλη σημασία έχει η τήρηση σωστής απόστασης για την ανάγνωση των πληροφοριών από την οθόνη. Αυτή πρέπει να είναι 40-80 εκατοστά, σύμφωνα με διάφορους ερευνητές, ενώ ο μέσος όρος δίνει μέση τιμή γύρω στα 60-70 εκατοστά. Σωστά ρυθμισμένη πρέπει να είναι και η οπτική γωνία σε σχέση με το νοητό οριζόντιο άξονα. Αυτή πρέπει να είναι 10-20 μοίρες, με το άνω χείλος της οθόνης όχι υψηλότερα από το επίπεδο των ματιών και το κάτω χείλος της χαμηλότερα από το επίπεδο των ματιών κατά τουλάχιστον 40 μοίρες. Η οθόνη πρέπει επίσης να έχει τα εξής χαρακτηριστικά:

1. Να ρυθμίζεται εύκολα ως προς το ύψος.
2. Να είναι περιστρεφόμενη.
3. Να βρίσκεται προς τα δεξιά του οπτικού πεδίου του εργαζομένου και ελαφρώς προς τα πίσω.
4. Η βάση της να απέχει από το δάπεδο περίπου 74 εκατοστά.

Μέχρι σήμερα δεν υπάρχει ομογνωμία για τη συχνότητα και τη διάρκεια των διαλειμμάτων που πρέπει να κάνουν οι εργαζόμενοι όταν εργάζονται πολλές ώρες μπροστά σε οθόνη. Γενικά, έχει παρατηρηθεί ότι συχνά διαλείμματα "μικρής διάρκειας" είναι προτιμότερα από τα "αραιότερα αλλά μεγάλης διάρκειας". Κατά τη διάρκεια των διαλειμμάτων δεν πρέπει να γίνονται "βοηθητικές εργασίες" σε οθόνες.Τα σχήματα διαλειμμάτων/εργασίας που προτείνονται, ανάλογα με το είδος της εργασίας είναι:

1. Υψηλή οπτική κόπωση: 10΄ ανά 50΄ ή 15΄ ανά 60΄
2. Μέτρια οπτική κόπωση: 15΄ ανά 2 ώρες
3. "Διάλογος" με τον Η/Υ: 10΄ ανά 80΄
4. Μονότονη εργασία: 10΄ ανά 1 ώρα και 40΄
5. Εμπλουτισμένη εργασία: 10΄-20΄ ανά 2 ώρες

Ιατρική αξιολόγηση και παρακολούθηση

Πριν από την τοποθέτηση ενός εργαζομένου σε θέση που απαιτεί πολύωρη χρήση ηλεκτρονικού υπολογιστή, θα πρέπει να διενεργούνται οι παρακάτω προληπτικές ιατρικές πράξεις:

1. Λήψη του ατομικού ανα-μνηστικού
2. Λήψη του επαγγελματικού ιστορικού
3. Ανάλυση των σωματομετρικών στοιχείων και ορθοπεδική εξέταση
4. Πλήρης οφθαλμολογικός έλεγχος

Κάθε χρόνο ή νωρίτερα, αν υπάρχει λόγος (π.χ., αν υπάρχουν συμπτώματα που σχετίζονται με τη χρήση των οθονών), θα πρέπει να γίνεται:

1. Κλινική εξέταση από παθολόγο
2. Οφθαλμολογικός έλεγχος για διαθλαστικές ανωμαλίες
3. Οφθαλμολογικός έλεγχος για το βαθμό προσαρμογής και έλεγχος του βυθού

Όλες οι ιατρικές απόψεις συγκλίνουν ότι θα πρέπει να απαγορεύεται η εργασία σε οθόνες οπτικής απεικόνισης στους:

1. Επιληπτικούς
2. Πάσχοντες από ημικρανίες (αν δεν παρακολουθούνται συχνά από το γιατρό τους, ώστε να ελέγχονται τα συμπτώματα)
3. Όσους φορούν διπλοεστιακούς φακούς (αν δεν τους προσαρμόσουν σύμφωνα με τις οδηγίες του οφθαλμιάτρου)
4. Όσους εμφανίζουν νυσταγμό
5. Όσους χρησιμοποιούν "φακούς επαφής", όταν εμφανίζουν συχνές επιπεφυκίτιδες, αρ' όλο που μπορεί να χρησιμοποιούνται φίλτρα με γείωση για τις οθόνες
6. Πάσχοντες από αχρωματοψία (δεν πρέπει να χρησιμοποιούν το ερυθρό ή τις αποχρώσεις του)

Τα παρακάτω υποκειμενικά συμπτώματα και ενοχλήματα είναι δυνατόν να εμφανιστούν στους χρήστες που εργάζονται σε οθόνη ηλεκτρονικού υπολογιστή για πολλές ώρες. Όσοι εμφανίσουν κάποιο από αυτά, καλό είναι να επισκεφθούν τον προσωπικό τους γιατρό ή το γραφείο εργασίας της επιχείρησης όπου απασχολούνται.

1. Οσφυαλγία-ισχιαλγία
2. Πόνους στους μηρούς
3. Πόνους στα γόνατα και πόδια
4. Κεφαλαλγίες-αυχεναλγίες
5. Πόνους στους μυς κατά την κίνηση
6. Πόνους τενόντων κατά την κίνηση
7. Αίσθημα αιμωδίας (μουδιάσματα)
8. Υπαισθησία του δέρματος (δηλαδή μικρότερη "ευαισθησία")
9. Κριγμό (τρίξιμο) κατά την κίνηση του βραχίονα
10. Κάψιμο ή πόνο στον αγκώνα
11. Ελάττωση της μυϊκής δύναμης (π.χ., αρχόμενη αδυναμία συγκράτησης αντικειμένων στο χέρι)
12. Περιορισμό κινήσεων κάποιου άκρου
13. Κάψιμο και "αίσθημα τάσης" στην πορεία του νεύρου (από τον αυχένα μέχρι την παλάμη)
14. Οπτική κόπωση (δακρύρροια, ευαισθησία στο φως, θάμβωση, κάψιμο στα μάτια)

Η σωστή τήρηση και εφαρμογή των παραπάνω οδηγιών μπορεί να βοηθήσουν στην καλύτερη υγιεινή στους εργασιακούς μας χώρους και στην καλύτερη υγεία όλων μας. Ήδη 70 εκατομμύρια Αμερικανοί περνούν το εργασιακό τους οκτάωρο μπροστά σε μία οθόνη και οι αριθμοί αυτοί πιστεύεται ότι σε λίγα χρόνια θα είναι παραπλήσιοι και σε χώρες όπως η δική μας. Ο μόνος τρόπος για να προλάβουμε τις επιβαρύνσεις της υγείας μας είναι η πρόληψη κάτω από την καθοδήγηση των ειδικευμένων γιατρών της εργασίας.

health.in.gr

Η θετική σκέψη μπορεί να λειτουργήσει ως αναλγητικό

Αμερικανοί επιστήμονες έχουν ισχυρές αποδείξεις ότι η θετική σκέψη είναι εξίσου ισχυρή με το πιο ισχυρό αναλγητικό στην ανακούφιση του πόνου, σύμφωνα με στοιχεία που δημοσιεύονται στο επιστημονικό έντυπο Proceedings of the National Academy of Sciences.

Ερευνητική ομάδα του Πανεπιστημίου Wake Forest με επικεφαλής τον Δρ Ρομπερτ Κογκχιλ έθεσε υπό ιατρική παρακολούθηση 11 υγιείς εθελοντές στους οποίους είχε τοποθετηθεί στα κάτω άκρα ένας θερμικός διεγέρτης ενώ καταγραφόταν η εγκεφαλικής τους δραστηριότητα με τη χρήση λειτουργικής μαγνητικής τομογραφίας (fMRI).

Ο θερμικός διεγέρτης χρησιμοποιήθηκε για να προκαλέσει πόνο και η fMRI για να χαρτογραφήσει την εγκεφαλική δραστηριότητα.

Πριν οι εθελοντές υποβληθούν στην fMRI, έμαθαν να αναμένουν ήπια, μέτρια και πολύ επώδυνη θερμική διέγερση. Καμιά εκ των διεγέρσεων δεν ήταν αρκετά σοβαρή ώστε να προκαλέσει έγκαυμα ή βλάβη στο δέρμα.

Κατά τη διάρκεια της απεικόνισης της εγκεφαλικής δραστηριότητας, ένα μικρό ποσοστό της σοβαρής θερμικής διέγερσης ερμηνευόταν λανθασμένα ως ήπια διέγερση για να δημιουργηθεί η εντύπωση του μειωμένου πόνου.

Δέκα εθελοντές ανέφεραν λιγότερο πόνο όταν περίμεναν χαμηλότερα επίπεδα πόνου. Η προσδοκία αυτή μείωσε τις αναφορές για πόνο κατά 28%, όμοιο αποτέλεσμα με αυτό μιας δόσης αναλγητικού όπως η μορφίνη.

Την ίδια στιγμή, η δραστηριότητα σε περιοχές του εγκεφάλου που είναι σημαντικές τόσο για την αισθητική όσο και την συναισθηματική επεξεργασία του πόνου μειώθηκε. Οι περιοχές αυτές περιλαμβάνουν τον πρωτοπαθή σωματοαισθητήριο φλοιό, τον νησιδιακό φλοιό και τον πρόσθιο φλοιό.

Όπως εξηγεί ο Δρ Κογκχιλ «ο πόνος δεν αποκλειστικά αποτέλεσμα των σημάτων που πηγάζουν από μια τραυματισμένη περιοχή του σώματος. Ο πόνος πρέπει να αντιμετωπίζει με περισσότερα μέσα από τους φαρμακευτικούς παράγοντες. Ο εγκέφαλος μπορεί να σχηματοποιήσει τον πόνο και πρέπει να εκμεταλλευθούμε αυτή του την δύναμη».

health.in.gr



ΚΕΝΤΡΟ ΛΟΓΟΘΕΡΑΠΕΙΑΣ

Αποκατάσταση άρθρωσης, φωνολογίας και γλωσσικών δεξιοτήτων

✓ Δυσαρθρία - Δυσλαλία - Αφασία
✓ Καθυστέρηση ομιλίας - Δυσλεξία
✓ Τραυλισμός - Ταχυλαλία - Βαρηκοΐα
✓ Εγκεφαλική Παράλυση - Νοητική καθυστέρηση
✓ Αυτισμός - Σύνδρομο Down

ΠΑΠΑΧΡΙΣΤΟΔΟΥΛΟΥ ΑΣΤΕΡΟΠΗ
ΛΟΓΟΠΕΔΙΚΟΣ

Δέχεται με ραντεβού

Κων. Παλαιολόγου 6, Τηλ.: 2241039756, Κιν.: 6944719958

ΑΤ2824



ΛΟΓΟΣ • ΟΜΙΛΙΑ • ΦΩΝΗ • ΑΚΟΗ • ΜΑΘΗΣΙΑΚΕΣ ΔΥΣΚΟΛΙΕΣ • ΔΥΣΛΕΞΙΑ

ΛΕΟΝΤΙΤΣΗ ΧΑΡΟΥΛΑ
Λογοθεραπεύτρια

ΔΕΧΕΤΑΙ ΜΕ ΡΑΝΤΕΒΟΥ

Πλατ. Βρούχου 1
Τηλ. 2241033537, 6946549289
email: hara-leontitsi@yahoo.gr

ΑΕ200



ΙΑΤΡΙΚΗ ΑΝΑΚΟΙΝΩΣΗ
Το ιατρείο του
ΓΕΩΡΓΙΟΥ Κ. ΓΕΩΡΓΑ
ΕΝΔΟΚΡΙΝΟΛΟΓΟΥ-ΔΙΑΒΗΤΟΛΟΓΟΥ
Ερυθρού Σταυρού 23-Ρόδος-Τηλ. 22410 32734-FAX: 2241032735
θα παραμείνει κλειστό από 05/09/05 έως 11/09/05

Το Ιατρείο θα λειτουργήσει κανονικά από Δευτέρα 12 Σεπτεμβρίου

Τηλ. επικοινωνίας -ραντεβού 22410 32734-6937739008

ΑΤ2928(Γ)

ΚΕΝΤΡΟ ΥΠΟΣΤΗΡΙΞΗΣ ΨΥΧΟΛΟΓΙΚΩΝ ΠΡΟΒΛΗΜΑΤΩΝ

ΣΙΑΓΚΑ ΚΩΝΣΤΑΝΤΙΝΑ
ΨΥΧΟΛΟΓΟΣ
Απόφοιτος Αριστοτελείου Πανεπιστημίου Θεσσαλονίκης
τηλ. 6945557447

ΚΥΠΡΙΩΤΗ ΑΛΕΞΙΑ
ΨΥΧΟΛΟΓΟΣ
ΨΥΧΟΛΟΓΟΣ ΥΓΕΙΑΣ
Απόφοιτος Πανεπιστημίου Κρήτης, MSC Surrey University of England
τηλ. 6944717520

Δέχονται κατόπιν ραντεβού
Στεφ. Καζούλη 18-1ος όροφος
τηλ. 2241022102

ΧΠ2763

ΧΡΙΣΤΙΝΑ ΣΑΒΒΑΚΗ-ΓΚΡΑΝΖΑΝ
Κλινική Ψυχολόγος
Πτυχιούχος Γαλλίας
Μεταπτυχιακή εκπαίδευση (Dess) στην Κλινική Ψυχολογία Ενηλίκου-Εφήβου & Παιδιού

ψυχολογικό εργαστήρι

Για τον ενήλικο

-Ψυχολογική αξιολόγηση & διάγνωση
-Ψυχολογική υποστήριξη
-Συμβουλευτική ατόμου, ζεύγους, οικογένειας
-Ψυχοδυναμική ψυχοθεραπεία
-Ομάδες αυτογνωσίας μέσα από την τέχνη

Για το παιδί

-Αξιολόγηση νοητικής & συναισθηματικής σφαίρας προσωπικότητας
-Διάγνωση μαθησιακών δυσκολιών & διαταραχών συμπεριφοράς
-Ψυχοθεραπεία μέσω παιχνιδιού & εικαστικών

κωνσταντίνου υδραίου 24
τηλ. 2241077350, κιν. 6937684251
δέχεται με ραντεβού

ΧΠ1511

PELLOS TRAVEL
Α. ΠΑΠΑΣΑΒΒΑΣ
ΠΟΙΟΤΗΤΑ-ΟΡΓΑΝΩΣΗ-ΕΓΓΥΗΣΗ

ΚΑΛΟΚΑΙΡΙΝΕΣ ΕΚΔΡΟΜΕΣ 2005

○ RELAX MARMARIS
Διημερο-τριημερα πακετα Β/Β 4**** και 5***** ΑΣΤΕΡΩΝ

○ ΤΕΤΡΑΗΜΕΡΗ ΕΚΔΡΟΜΗ (25/9- 29/9)
ΠΑΡΟΣ-ΤΗΝΟΣ-ΜΥΚΟΝΟΣ-ΣΥΡΟΣ
ΑΝΑΧΩΡΗΣΗ 25/9/05 ΚΥΡΙΑΚΗ ΣΤΙΣ 09.30 ΤΟ ΠΡΩΙ ΜΕ BLUE STAR FERRIES
ΕΠΙΣΤΡΟΦΗ 29/9/05 ΠΕΜΠΤΗ ΣΤΙΣ 07.00 ΤΟ ΠΡΩΙ ΜΕ BLUE STAR FERRIES
ΠΕΡΙΛΑΜΒΑΝΟΝΤΑΙ: Εισιτήρια Ρόδος-Αμοργός-Πάρος-Σαντορίνη -Σύρος-Ρόδος σε Γ΄ θέση - Ξενοδοχεία με πρωινό -Μεταφορές – διανυκτερεύσεις- Ξεναγήσεις - Εκδρομές-(Γύρος -Σαντορίνης-Αμοργού (Παναγία Χοζοβιώτισσα-) Ταξιδιωτική ασφάλεια – Σύνοδός γραφείου- Φ.Π.Α.
ΔΕΝ ΠΕΡΙΛΑΜΒΑΝΟΝΤΑΙ: Εισοδοι σε αρχαιολογικούς χώρους - Διασκέδαση ΤΙΜΗ 235 ΕΥΡΩ ΤΟ ΑΤΟΜΟ

○ 7/9-14/9
ΚΩΝΣΤΑΝΤΙΝΟΥΠΟΛΗ
ΤΡΑΠΕΖΟΥΝΤΑ

○ ΤΕΤΡΑΗΜΕΡΗ ΑΚΤΟΠΛΟΪΚΗ ΕΚΔΡΟΜΗ
24/9 – 27/9
ΧΙΟΣ-ΜΥΤΙΛΗΝΗ
ΑΓΙΑ ΜΑΡΚΕΛΛΑ-ΑΓΙΟΣ ΡΑΦΑΗΛ
ΑΝΑΧ. 24/9 ΜΕ ΤΟ ΠΛΟΙΟ ΣΤΙΣ 22.00 ΕΠΙΣ. 27/9 ΜΕ ΤΟ ΠΛΟΙΟ ΣΤΙΣ 12.00
ΤΙΜΗ 225 ΕΥΡΩ ΤΟ ΑΤΟΜΟ ΜΕ ΚΑΜΠΙΝΑ ΑΒ4-Β4

○ 2/10– 6/10 5ΗΜΕΡΗ
ΑΝΔΡΟΣ-ΤΗΝΟΣ- ΣΥΡΟΣ
ΑΓΙΟΣ ΠΑΝΤΕΛΕΗΜΟΝΑΣ ΑΝΔΡΟΥ
ΚΑΙ ΠΑΝΑΓΙΑ ΤΗΣ ΤΗΝΟΥ
ΤΙΜΗ ΕΚΠΛΗΞΗ!!!

○ 22/9 – 29/9 8ΗΜΕΡΗ
ΓΥΡΟΣ ΠΕΛΟΠΟΝΝΗΣΟΥ-
ΖΑΚΥΝΘΟΣ

Διαθέτουμε επίσης:
Εισιτήρια με ΟΑ, AEGEAN και CHARTER. Ακτοπλοϊκά εισιτήρια. Ειδικά πακέτα για μεμονωμένους, σύλλογους, νεόνυμφους για Ελλάδα, Κύπρο, Τυνησία, Αίγυπτο, Μαρόκο, Ιταλία, Αγγλία, Γαλλία κ.α.
ΓΙΑ ΠΕΡΙΣΣΟΤΕΡΕΣ ΠΛΗΡΟΦΟΡΙΕΣ, ΚΡΑΤΗΣΕΙΣ ΚΑΙ ΑΝΑΛΥΤΙΚΑ ΠΡΟΓΡΑΜΜΑΤΑ ΣΤΟ ΠΡΑΚΤΟΡΕΙΟ ΓΕΝΙΚΟΥ ΤΟΥΡΙΣΜΟΥ:
PELLOS TRAVEL Α. ΠΑΠΑΣΑΒΒΑΣ - TOUR OPERATOR
ΛΕΩΦΟΡΟΣ ΚΑΛΛΙΘΕΑΣ 125, ΦΑΛΗΡΑΚΙ, ΡΟΔΟΣ
ΤΗΛ: 2241087615, 2241052276 FAX: 2241087616
E.mail: pellostravel@hellasnet.gr • www.pellostravel.gr
ΧΠ1710

ΝΑΥΤΙΚΗ ΕΤΑΙΡΕΙΑ
ΤΗΛΟΣ 21ος ΑΙΩΝΑΣ

ΠΡΟΓΡΑΜΜΑ SEA STAR

ΔΕΥΤΕΡΑ

	ΑΦΙΞΗ	ΑΝΑΧΩΡΗΣΗ
ΡΟΔΟΣ		08.45
ΤΗΛΟΣ	10.05	14.15
ΝΙΣΥΡΟΣ	14.50	17.30
ΤΗΛΟΣ	18.05	18.20
ΡΟΔΟΣ	19.40	Δ.

ΤΡΙΤΗ

	ΑΦΙΞΗ	ΑΝΑΧΩΡΗΣΗ
ΡΟΔΟΣ		19.30
ΤΗΛΟΣ	20.50	Δ.

ΤΕΤΑΡΤΗ

	ΑΦΙΞΗ	ΑΝΑΧΩΡΗΣΗ
ΤΗΛΟΣ		09.00
ΡΟΔΟΣ	10.20	19.00
ΤΗΛΟΣ	20.20	Δ.

ΠΕΜΠΤΗ

	ΑΦΙΞΗ	ΑΝΑΧΩΡΗΣΗ
ΤΗΛΟΣ		07.00
ΡΟΔΟΣ	08.20	09.00
ΤΗΛΟΣ	10.20	10.30
ΚΑΜΙΡΟΣ	11.15	14.00
ΤΗΛΟΣ	14.45	17.00
ΡΟΔΟΣ	18.20	Δ.

ΠΑΡΑΣΚΕΥΗ

	ΑΦΙΞΗ	ΑΝΑΧΩΡΗΣΗ
ΡΟΔΟΣ		09.00
ΤΗΛΟΣ	10.20	17.00
ΡΟΔΟΣ	18.20	Δ.

ΣΑΒΒΑΤΟ

	ΑΦΙΞΗ	ΑΝΑΧΩΡΗΣΗ
ΡΟΔΟΣ		09.00
ΧΑΛΚΗ	10.15	12.15
ΤΗΛΟΣ	12.55	17.00
ΡΟΔΟΣ	18.20	19.00
ΤΗΛΟΣ	20.20	Δ.

ΚΥΡΙΑΚΗ

	ΑΦΙΞΗ	ΑΝΑΧΩΡΗΣΗ
ΤΗΛΟΣ		07.30
ΡΟΔΟΣ	08.50	09.10
ΤΗΛΟΣ	10.30	16.00
ΡΟΔΟΣ	17.20	17.40
ΤΗΛΟΣ	19.00	19.20
ΡΟΔΟΣ	20.40	Δ.

ΠΛΗΡΟΦΟΡΙΕΣ: ΡΟΔΟΣ, ΤΑΡΠΟΝ ΣΠΡΙΝΓΚΣ 44
ΤΗΛ. 2241078052 • ΚΙΝΗΤΟ 6938244523
ΤΗΛΟΣ Τηλ.: 2246044000
ΧΠ1691

Μανταλάκι που λέει τον καιρό!

Μια νέα ανακάλυψη

Τα παιχνίδια που παίζει ο καιρός—ιδιαίτερα ο βρετανικός—παιχνίδια που δοκιμάζουν την υπομονή των Βρετανών.

Νά, όμως, που ένας τελειόφοιτος του πανεπιστημίου Μπρουνέλ εδώ, στην Αγγλία, βρήκε τη λύση: το μανταλάκι που, όπως ελπίζει, μπορεί να προβλέψει την αλλαγή του καιρού.

Το μανταλάκι, λοιπόν, που σχεδίασε ο Όλιβερ Μακάρθι από το Μπέρμιγχαμ μπορεί να αισθανθεί

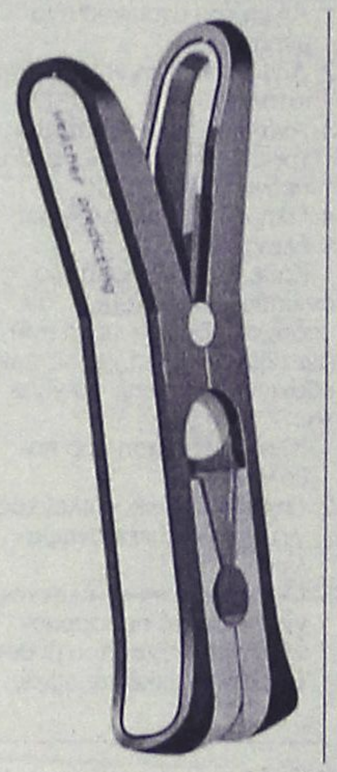

τις αλλαγές στην ατμοσφαιρική πίεση και στέλνει έτσι ηλεκτρικά σήματα στο ελατήριο που ... κλειδώνει.

Αν, για παράδειγμα, το ... μανταλάκι-μετεωρολόγος προβλέψει πως μπορεί να βρέξει σε μισή ώρα, δεν ανοίγει και δεν μπορούμε έτσι να το χρησιμοποιήσουμε!

Είναι πιο ασφαλής η μέθοδος αυτή από την παραδοσιακή, αφού δεν χρειάζεται να κοιτάμε τον ουρανό για να δούμε τι μας επιφυλάσσουν τα σύννεφα.

Ο τελειόφοιτος φοιτητής του Μπρουνέλ λέει πως αποφάσισε να εφεύρει το πρωτότυπο αυτό μανταλάκι γιατί είχε απηυδήσει με τον βρετανικό καιρό: άπλωνε τα εσώρουχά του για να στεγνώσουν, γύριζε σπίτι κι έβλεπε πως είχαν γίνει μούσκεμα απ' τη βροχή.

Ο καθηγητής του στο πανεπιστήμιο, ο κ. Πολ Τέρνοκ, είναι πεπεισμένος πως το έξυπνο αυτό μανταλάκι θα καταλήξει πολύ σύντομα στην αγορά.

«Ο Όλιβερ πήρε ένα γνωστό προϊόν και το ξανασχεδίασε κάνοντάς το και πιο έξυπνο και πιο χρήσιμο».

Μειώσεις στις τιμές των συνδέσεων DSL

Ανακοινώθηκαν από τον ΟΤΕ και Forthnet

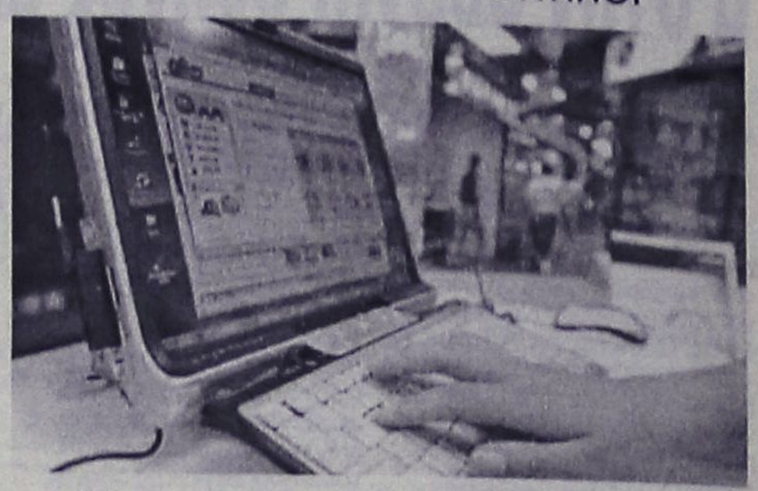

Μόλις το 2,6% των ελληνικών σπιτιών έχουν ευρυζωνική πρόσβαση στο Διαδίκτυο

Μειώσεις στις τιμές των ευρυζωνικών συνδέσεων DSL ανακοίνωσαν την Πέμπτη ο ΟΤΕ και η Forthnet.

Μιλώντας σε συνέντευξη Τύπου εν όψει της 70ής ΔΕΘ, ο πρόεδρος και διευθύνων σύμβουλος του οργανισμού Παναγής Βουρλούμης ανακοίνωσε ότι από 20 Σεπτεμβρίου οι μηνιαίες τιμές των γραμμών DSL πέφτουν από 20 έως και 49 τοις εκατό.

Έτσι, οι μηνιαίες τιμές για το πακέτο Conn-X και για το απλό ADSL καθορίζονται ως εξής: για ταχύτητα πρόσβασης 383/128 Kbps, μειώνεται σε 15,90 ευρώ, από 19,90 ευρώ (μείωση 20%). Στην περίπτωση των 515/128 Kbps, η τιμή μειώνεται κατά 45%, στα 19,90 ευρώ, από 35,90 ευρώ. Τέλος, στην ταχύτητα των 1.024/256 Kpbs, το τέλος συρρικνώνεται στα 32,90 ευρώ από 63,90 ευρώ (-49%).

Λίγες ώρες μετά τις εξαγγελίες του ΟΤΕ, μειώσεις τιμών ανακοίνωσε και η Forthnet. Οι τιμές στις συνδέσεις FORTHnet ADSL 1Bill αορίστου χρόνου μειώνονται έως και 32% και το κόστος τους διαμορφώνεται σε 29,80 ευρώ το μήνα για τις συνδέσεις 256/128, σε 35,80 ευρώ το μήνα για τις συνδέσεις 384/128, σε 54,80 ευρώ το μήνα για τις συνδέσεις 512/128 και σε 97,80 ευρώ το μήνα για τις συνδέσεις 1024/256.

Πρέπει να σημειωθεί ότι οι τιμές που ανακοίνωσε ο ΟΤΕ αφορούν μόνο το μηνιαίο τέλος της γραμμής DSL, ενώ οι τιμές της Forthnet αφορούν το πακέτο γραμμής-σύνδεσης.

Ο πρόεδρος και διευθύνων σύμβουλος του ΟΤΕ Παναγής Βουρλούμης ανέφερε ότι οι μειώσεις εντάσσονται στο πλαίσιο της στρατηγικής ΟΤΕ για τη διάχυση της ευρυζωνητικότητας στην Ελλάδα.

Σήμερα, το ποσοστό διείσδυσης στη χώρα δεν ξεπερνά το 2,6%, με προοπτική να φτάσει στο 3,6% στο τέλος του 2005, τη στιγμή που ο μέσος ευρωπαϊκός όρος κυμαίνεται μεταξύ 20 και 25 τοις εκατό. Τα ποσοστά είναι ελαφρώς υψηλότερα στην Αττική (4,2%) και τη Θεσσαλονίκη (3,2%).

Οσον αφορά την ανάπτυξη και λειτουργία του δικτύου ADSL του ΟΤΕ,ο κ. Βουρλούμης ανέφερε πως αυτή τη στιγμή υπάρχουν εγκατεστημένες 150.000 «πόρτες»-παροχές, αυξημένες κατά 317% σε σχέση με πέρυσι (36.000), καθώς και 330 σημεία παρουσίας (από 201 πέρυσι). Μέχρι το τέλος του 2005, εκτιμάται ότι θα υπάρχουν περίπου 270.000 εγκαταστημένες «πόρτες», που θα εξυπηρετούνται από 515 σημεία παρουσίας του δικτύου.

Στη Βόρεια Ελλάδα, οι εγκατεστημένες «πόρτες» εκτιμάται ότι θα φτάσουν τις 73.000 μέχρι το τελος του 2005, έναντι 40.000 σήμερα και 7.650 πέρυσι. Η διαθεσιμότητα ADSL στο τέλος του 2005 θα φτάσει στο 80,4% του τηλεφωνικού δικτύου.

Ο κ. Βουρλούμης επισήμανε ακόμα ότι οι συνδέσεις DSL ενεργοποιούνται σε μόλις πέντε ημέρες από την ημερομηνία αίτησης, έναντι 20 ημερών το 2004.

Ρομποτικά δάκτυλα

Κατασκευάστηκε τεχνητός αντίχειρας



Το Remedi-Hand ζυγίζει μόλις 400 γραμμάρια

Ο πρώτος τεχνητός αντίχειρας αναπτύχθηκε σε πανεπιστήμιο της Βρετανίας και χρησιμοποιήθηκε στην κατασκευή ενός μηχανικού χεριού για προσθετικά μέλη. Πρόκειται μάλιστα για το πρώτο ρομποτικό χέρι με δάχτυλα που κινούται ανεξάρτητα και μπορούν να μιμηθούν την κίνηση που κάνουμε όταν ξεκλειδώνουμε μια πόρτα.

Το «Remedi-Hand», όπως ονομάστηκε το χέρι του Πανεπιστημίου του Σάουθαμπτον, είναι το πρώτο που διαθέτει αντιτακτό αντίχειρα. Η πειραματική συσκευή συνδέεται με μύες του πήχη μέσω μιας μικρής επεξεργαστικής μονάδας και ελέγχεται με μικρές συσπάσεις των μυών που κινούν τον καρπό.

Παρουσιάζοντας την εφεύρεσή του σε συνέδριο του βρετανικού Ινστιτούτου Φυσικής, ο Δρ Πολ Τσάπελ επισήμανε ότι οι κινήσεις του ανθρώπινου χεριού είναι πολύ δύσκολο να αναπαραχθούν από μηχανές. Τα περισσότερα προσθετικά χέρια είναι ακίνητα ή μπορούν μόνο να κλείνουν την παλάμη γύρω από ένα αντικείμενο.

Η παλάμη και τα δάχτυλα αποτελούνται από 27 οστά και πραγματοποιούν έναν σχεδόν απεριόριστο αριθμό κινήσεων. Ο Τσάπελ σημειώνει ότι ο αντίχειρας, ειδικά, είναι αρκετά περίπλοκος και μπορεί να κινείται σε πέντε βαθμούς ελευθερίας (κίνηση σε πέντε διευθύνεις).

«Ο πραγματικός αντίχειρας μπορεί να εκτελεί πέντε είδη κινήσεων, και πετύχαμε να δημιουργήσουμε έναν αντίχειρα που μπορεί να μιμηθεί τουλάχιστον δύο» αναφέρει ο μηχανικός.

Στο νέο χέρι, με βάρος 400 γραμμάρια, λιγότερο από την ανθρώπινη παλάμη, τα τρία μεσαία δάχτυλα (δείκτης, μέσος, παράμεσος)είναι ίδια για λόγους κόστους και αποτελούνται από τρία τμήματα -επομένως έχουν τρεις αρθρώσεις, ενώ το μικρό δάκτυλο (ωτίτης) είναι μια μικρογραφία των άλλων.

Ο αντίχειρας αποτελείται από επίσης τρία τμήματα, αλλά διαθέτει δύο κινητήρες, αντί για έναν, ώστε να μπορεί να περιστρέφεται, εκτός του να κάμπτεται, και να μπορεί να ακουμπά άκρη με άκρη με τον μέσο. Ο σκελετός του χεριού αποτελείται από ελαφρό ανθρακόνημα.

«Με αυτό το χέρι μπορείς να κρατήσεις μια μπάλα, μπορείς να κινήσεις τον αντίχειρα και τον μέσο όπως κάνεις όταν ανοίγεις κλειδαριά με κλειδί, και μπορείς να γραπώσεις ένα αντικείμενο, όπως όταν κρατάς ένα σφυρί ή μικρόφωνο» περιγράφει ο Δρ Τσάπελ.

Επόμενο βήμα των ερευνητών θα είναι να εξοπλίσουν το χέρι με αισθητήρες, ώστε να ενημερώνει το χρήστη για το πόσο σφιχτά κρατάει το αντικείμενο, δηλαδή να αποκτήσει μια υποτυπώδη μορφή αφής.

ΠΡΑΚΤΟΡΕΙΟ ΤΑΞΙΔΙΩΝ

ΣΑΒΒΑΣ ΣΑΗΣ

ΠΡΟΣΦΕΡΟΥΜΕ

τα φθηνότερα αεροπορικά εισιτήρια για όλο τον κόσμο με όλες τις αεροπορικές πτήσεις

ΑΚΟΜΗ
- BIZA επισκέπτου για ΑΥΣΤΡΑΛΙΑ σε μία μέρα
- Εκδοση διαβατηρίων
- Εκδοση αδειών αυτοκινήτων

ΞΕΝΟΔΟΧΕΙΑ ΣΤΗΝ ΑΘΗΝΑ-ΕΛΛΑΔΑ

PRESIDENT Α' ΚΑΤΗΓΟΡΙΑΣ Λεωφόρος Κηφισίας (έως 31/8)
Μονόκλινο € 73 Δίκλινο € 83 Τρίκλινο € 105

ROYAL OLYMPIC LUX κοντά στο Σύνταγμα (έως 31/10)
Μονόκλινο €95 Δίκλινο € 97 Τρίκλινο € 120

OLYMPIC PALACE Α' ΚΑΤΗΓΟΡΙΑ Σύνταγμα (έως 31/10)
Μονόκλινο € 78 Δίκλινο € 88 Τρίκλινο € 109

ΚΑΝΙΓΚΟΣ 21 Α' ΚΑΤΗΓΟΡΙΑΣ (οδός Κάνιγκος)
(από 1/5 έως 31/12/05)
Μονόκλινο € 78 Δίκλινο € 88

BEST WESTERN ILISIA Α' ΚΑΤΗΓΟΡΙΑΣ ILISIA Μιχαλακοπούλου
(από 1/5 έως 31/12/05)
Μονόκλινο € 84 Δίκλινο € 93 Τρίκλινο € 110

HELLINIS Β' ΚΑΤΗΓΟΡΙΑ ΟΝΑΣΙΟ Συγγρού (έως 31/12)
Μονόκλινο € 48 Δίκλινο € 58 Τρίκλινο € 70

ARETOUSA Β' ΚΑΤΗΓΟΡΙΑΣ Μητροπόλεως - Σύνταγμα (έως 31/10)
Μονόκλινο € 58 Δίκλινο € 76 Τρίκλινο € 100

ASTOR Σύνταγμα (έως 31/10)
Μονόκλινο € 75 Δίκλινο € 97 Τρίκλινο € 115

DORIAN Β' ΚΑΤΗΓΟΡΙΑΣ Ομόνοια
Μονόκλινο € 67 Δίκλινο € 80 Τρίκλινο € 106

POLIS GRAND HOTEL Β' ΚΑΤΗΓΟΡΙΑΣ Πατησίων & Βερανζέρου 10 (έως 30/6)
Μονόκλινο € 74 Δίκλινο € 81 Τρίκλινο €110

ΒΕΡΓΙΝΑ Β' ΚΑΤΗΓΟΡΙΑΣ ΘΕΣ/ΚΗ (κεντρικό) (έως 31/10)
Μονόκλινο € 58 Δίκλινο € 75 Τρίκλινο € 90

ANEMONI KENTRIKO-PEIRAI
Μονόκλινο € 60(έως 10/05) € 65 (10/5-25/10)
Δίκλινο € 70 » € 78 »
Τρίκλινο € 85 » € 94 »

XΠ127

ΣΑΣ ΣΥΜΦΕΡΕΙ ΠΡΙΝ ΚΛΕΙΣΕΤΕ ΟΠΟΥΔΗΠΟΤΕ ΝΑ ΜΑΣ ΕΠΙΣΚΕΦΘΕΙΤΕ

ΠΡΑΚΤΟΡΕΙΟ ΤΑΞΙΔΙΩΝ

ΣΑΒΒΑΣ ΣΑΗΣ

ΤΑΡΠΟΝ ΣΠΡΙΝΓΚΣ 42 (δίπλα στην Τραπ. Πίστεως) · **Τηλ. 39781-3**

Μήνυμα της υπουργού για τη νέα σχολική χρονιά

Μήνυμα στους μαθητές και τις μαθήτριες, απηύθυνε η υπουργός Παιδείας Μαριέττα Γιαννάκου για τη νέα σχολική χρονιά.

«Θέλω να διαβεβαιώσω», τονίζει η υπουργός, ότι «τόσο το υπουργείο Παιδείας όσο και όλη η εκπαιδευτική κοινότητα είναι στη



διάθεση των μαθητών και των γονέων για να συζητείται κάθε πρόβλημα και να φτάνει στη λύση του. Το σχολείο βέβαια είναι ένας χώρος για βασική γνώση , είναι όμως και ένας χώρος ολοκλήρωσης της προσωπικότητας και θέλω να πώ, απευθυνόμενη στα παιδιά ότι είναι και ένας χώρος όπου αρχές και αξίες όπως η ανεκτικότητα, ο δημοκρατικός τρόπος επίλυσης των διαφορών, ο συνεχής διάλογος, έχουν τεράστια σημασία για την ολοκλήρωση της προσωπικότητας εντός του σχολείου, αλλά και για την περαιτέρω ζωή τους». Και η υπουργός καταλήγει ευχόμενη καλή επιτυχία και υποσχόμενη : «Θα είμαστε δίπλα σας με όλους τους τρόπους και καταβάλλοντας τις μεγαλύτερες δυνατές προσπάθειες».

Αρνηση βίζας

Το Κομμουνιστικό Κόμμα Ελλάδας με ανακοίνωσή του καταγγέλλει την απαράδεκτη πράξη των γαλλικών αρχών που αρνήθηκαν βίζα εισόδου στον γ.γ. του Λιβανέζικου ΚΚ Χαλέντ Χαντάτα.

Ο Χ. Χαντάτα είχε προσκληθεί από το Γαλλικό ΚΚ για συνομιλίες με την Εθνική Γραμματέα του ΓΚΚ και άλλους πολιτικούς παράγοντες της χώρας και για να συμμετάσχει στις εκδηλώσεις του Φεστιβάλ της ΟΥΜΑΝΙΤΕ.

Σύμφωνα με την σχετική ανακοίνωση, «η πράξη αυτή σε βάρος των Λιβανέζων κομμουνιστών, των προοδευτικών δυνάμεων του Λιβάνου στοχεύει στην απομόνωση τους και στην υπονόμευση της διεθνιστικής αλληλεγγύης και στοχεύει τους συνεπείς αγωνιστές ενός μαρτυρικού λαού που για δεκαετίες παλεύει ενάντια στις πολύμορφες ξένες επεμβάσεις και στον εμφύλιο πόλεμο, για το δικαίωμα σε μια ειρηνική, ανεξάρτητη και κυρίαρχη πατρίδα».

Στο ΣτΕ οι επιθεωρητές πτήσεων

Στο Συμβούλιο της Επικρατείας προσέφυγαν επτά επιθεωρητές ασφαλείας πτήσεων της Υπηρεσίας Πολιτικής Αεροπορίας και ζητούν να ακυρωθεί ως αντισυνταγματικό και αντίθετο στις διεθνείς συμβάσεις το Προεδρικό Διάταγμα 147/2005. Με το ΠΔ αυτό καθορίζονται οι διαδικασίες επιλογής των επιθεωρητών, οι διαδικασίες για την απόκτηση και την ανάκληση πιστοποιητικού επιθεωρητή, οι διαδικασίες αξιολόγησης των επιθεωρητών, οι ειδικότητες και οι κατηγορίες τους, κ.λπ.

Οι προσφεύγοντες υποστηρίζουν ότι το ΠΔ 147/2005 είναι αντίθετο στις συνταγματικές διατάξεις περί ισότητας και αναλογικότητας.

L.A.N.E.

STEFANAKIS TOURS-RODOS

Representative of Line Sea Lines

38 Alexandrou Diakou street, 85100 Tel: 22410-20625, 30054, 31833
Fax: 22410-26745
E-Mail: stefanakistours@yahoo.gr

ΙΕΡΑΠΕΤΡΑ

ΤΕΤΑΡΤΗ: Ρόδος (4.30), Χάλκη (6.45), Διαφάνι (8.45), Πηγάδια (10.15), Κάσος (11.50), Σητεία (15.20), Αγ. Νικόλαος (17.15), Σαντορίνη (22.15), Μήλος (2.00), Πειραιά (6.50)

ΚΥΡΙΑΚΗ: Ρόδος (4.30), Χάλκη (6.45), Διαφάνι (8.45), Πηγάδια (10.15), Κάσος (11.50), Σητεία (15.20), Αγ. Νικόλαος (17.15), Σαντορίνη (22.15), Μήλος (2.00), Πειραιά (6.50)

ΠΑΡΑΣΚΕΥΗ: Ρόδος (22.15), Καστελλόριζο (2.15).

ΣΑΒΒΑΤΟ: Ρόδος (14.00), Καστελλόριζο (18.00).

ΚΟΡΝΑΡΟΣ

ΤΡΙΤΗ: Ρόδος (11.00), Χάλκη (14.15), Διαφάνι (16.30), Πηγάδια (17.35), Κάσος (19.15), Σητεία (21.45).

ΠΕΜΠΤΗ: Ρόδος (04.30), Χάλκη (06.45), Διαφάνι (08.45), Πηγάδια (10.15), Κάσος (11.50), Σητεία (15.20), Αγιος Νικόλαος (17.15), Σαντορίνη (22.15), Μήλος (2.00), Πειραιά (6.50).

ΣΑΒΒΑΤΟ: Ρόδος (23.00), Κως (4.00), Κάλυμνος (5.10), Σάμος (09.10), Χίος (12.40), Μυτιλήνη (16.10), Λήμνος (21.45), Αλεξανδρούπολη (1.50).

ΤΕΤΑΡΤΗ: Ρόδος (8.00), Καστελλόριζο (12.00).

*** Τα παραπάνω δρομολόγια ισχυούν μέχρι 17/9**

XΠ864

Συνταξιούχοι στο δήμο Αφάντου

Στο Δήμο Αφάντου θα θρεθούν τη προσεχή Τρίτη 250 άτομα, μέλη του Συλλόγου Συνταξιούχων Ναυτικών Σύρου, οι οποίοι θα περάσουν ολιγοήμερες διακοπές στη περιοχή.

Πρόκειται για το δεύτερο «γκρουπ» ατόμων από τον ίδιο Σύλλογο, καθώς και τον Ιούνιο 150 άτομα είχαν παραθερίσει για πέντε ημέρες στα Κολύμπια.

Όπως έγινε γνωστό, κατά τη διάρκεια της παραμονής τους στη περιοχής μας, ο Δήμος Αφάντου σε συνεργασία με τη Νομαρχιακή Αυτοδιοίκηση Δωδεκανήσου, θα διοργανώσει εκδήλωση όπου θα γίνουν και ανταλλαγές αναμνηστικών δώρων.

KYDON TOURS

ΑΝΑΚΟΙΝΩΣΗ

Με χαρά σας γνωστοποιούμε την **έναρξη δρομολογίων του**

F/B ΠΗΝΕΛΟΠΗ

προς ΚΩ ΣΑΜΟ ΘΕΣ/ΚΗ και ΡΟΔΟ ΚΑΡΠΑΘΟ ΗΡΑΚΛΕΙΟ

Το **F/B ΠΗΝΕΛΟΠΗ** ανήκει στην

AGOUDIMOS LINES του

κ. ΔΗΜΗΤΡΗ ΑΓΟΥΔΗΜΟΥ

Εταιρία γνωστή για την δραστηριότητά της με σοβαρότητα πάρα πολλά χρόνια και με καταπληκτικά πλοία στην γραμμή

ΕΛΛΑΔΑ-ΙΤΑΛΙΑ-ΑΛΒΑΝΙΑ και ΚΥΚΛΑΔΕΣ

ΔΡΟΜΟΛΟΓΙΑ

- ΚΑΘΕ ΤΡΙΤΗ: Από ΡΟΔΟ (21.00) **για ΚΑΡΠΑΘΟ- ΗΡΑΚΛΕΙΟ**
- **ΚΑΘΕ ΤΕΤΑΡΤΗ:** Από **ΗΡΑΚΛΕΙΟ** (18.00) για **ΚΑΡΠΑΘΟ - ΡΟΔΟ**
- **ΚΑΘΕ ΠΕΜΠΤΗ:** Από **ΡΟΔΟ** (07.00) για **ΚΩ-ΚΑΛΥΜΝΟ-ΣΑΜΟ-ΘΕΣΣΑΛΟΝΙΚΗ**
- **ΚΑΘΕ ΔΕΥΤΕΡΑ:** Από **ΘΕΣΣΑΛΟΝΙΚΗ** (18.00) για **ΣΑΜΟ-ΚΑΛΥΜΝΟ-ΚΩ-ΡΟΔΟ**
- *Μια γραμμή που υπόσχεται πολλά για την διακίνηση τουριστών από Θεσ/κη προς Ρόδο και αντίθετα προς Θεσ/κη*

XΠ191

ΚΕΝΤΡΙΚΟ ΠΡΑΚΤΟΡΕΙΟ

KYDON TOURIST AND SHIPPING AGENCY

• ΕΘΕΛΟΝΤΩΝ ΔΩΔΕΚΑΝΗΣΙΩΝ 14 ΤΗΛ. 2241023000, 2241027900
• ΑΚΤΗ ΣΑΧΤΟΥΡΗ 8 (ΑΠΕΝΝΑΝΤΙ ΑΠΟ ΤΟ ΛΙΜΑΝΙ) ΤΗΛ. 2241027722, 22241024265

Παντρεύω & Βαπτίζω...

... Με Προσκλητήρια, Μπομπονιέρες, Στέφανα, Λαμπάδες, Αξεσουάρ Ιταλίας, Τιάρες και Κουαφ, Είδη Βάπτισης, Διακοσμητικά δεξίωσης...

& σε συνεργασία με διάσημους οίκους

Παντρεύω και βαπτίζω...

... Με πρωτοτυπία και αισθητική, κάνουμε το όνειρό σας πραγματικότητα, σκηνοθετώντας για εσάς κάθε είδους εκδήλωση

Με την φροντίδα της
Τζένης Μυριαλλάκη

Παντρεύω και βαπτίζω...

Πετυχημένα...

Και η στιγμή σας έγινε μοναδική!!!

Ωράριο λειτουργίας 09.30-14.00 και 17.30-21.30

Αλεξάνδρου Διάκου 7Β•Τηλ. 2241032302

AT1413

Κουμπωμένοι οι Κύπριοι για τα οφέλη από την ένταξη στην Ε.Ε.

Ένα χρόνο μετά την ένταξη της Κύπρου στην Ευρωπαϊκή Ένωση μόνο τέσσερις στους δέκα πολίτες της Κυπριακής Δημοκρατίας πιστεύουν ότι τελικά η χώρα τους έχει ωφεληθεί από την ένταξη της στην Ευρωπαϊκή Ένωση, ενώ αντίθετα οι μισοί πιστεύουν ότι η Κύπρος δεν αποκόμισε όφελος από την ένταξη.

Αυτό δείχνει το Ευρωβαρόμετρο της Ευρωπαϊκής Επιτροπής για την Άνοιξη του 2005 τα αποτελέσματα του οποίου δόθηκαν σήμερα στη δημοσιότητα. Σύμφωνα με τα αποτελέσματα αυτά οι απόψεις των πολιτών της Κυπριακής Δημοκρατίας παραμένουν οι ίδιες όπως καταγράφηκαν κατά το Ευρωβαρόμετρο του Φθινοπώρου 2004.

Επίσης η Κύπρος είναι μεταξύ των τριών κρατών με τα χαμηλότερα ποσοστά θετικής άποψης για το όφελος από την ένταξη (Ηνωμένο Βασίλειο: 40%, Αυστρία: 41%, Κύπρος: 41%).

Παρόλα αυτά το 54% των πολιτών της Κυπριακής Δημοκρατίας εμπιστεύεται την Ευρωπαϊκή Ένωση, όμως παρατηρείται κάμψη στο βαθμό εμπιστοσύνης σε σύγκριση με το Ευρωβαρόμετρο του Φθινοπώρου 2004 (Άνοιξη 2005 54%, Φθινόπωρο 2004 59%).

Η εμπιστοσύνη όμως που έχουν οι πολίτες της Κυπριακής Δημοκρατίας προς την Ευρωπαϊκή Ένωση είναι υψηλότερη του μέσου όρου των 25 κρατών μελών (Κύπρος-54%, ΕΕ-25 44%).

Αντίθετα, όπως έδειξε το Ευρωβαρόμετρο οι πολίτες της Κυπριακής Δημοκρατίας στην πλειοψηφία τους δεν εμπιστεύονται τα Ηνωμένα Έθνη:

- Μόνο το ένα τέταρτο των πολιτών της Κυπριακής Δημοκρατίας εμπιστεύεται τα Ηνωμένα Έθνη (Κύπρος-25%, ΕΕ-25 52%).

Οι γνώσεις των πολιτών της Κυπριακής Δημοκρατίας είναι αρκετά πιο περιορισμένες για θέματα που σχετίζονται με τις πρόνοιες του Ευρωπαϊκού Συντάγματος:



- Τα ποσοστά που γνωρίζουν σωστά για συγκεκριμένα θέματα που εξετάστηκαν (δημιουργία θέσης υπουργού Εξωτερικών της Ευρωπαϊκής Ένωσης, υιοθέτηση ενός Ευρωπαϊκού νόμου εάν ζητηθεί από τουλάχιστο ένα εκατομμύριο πολίτες της Ευρωπαϊκής Ένωσης, τρόπος εκλογής Προέδρου του Ευρωπαϊκού Συμβουλίου, ενδεχόμενη δημιουργία ενός άμεσου Ευρωπαϊκού φόρου, κ.α.) κυμαίνονται μεταξύ 13%-57%.

- Για τα περισσότερα θέματα οι γνώσεις των πολιτών της Κυπριακής Δημοκρατίας δεν διαφοροποιούνται σημαντικά από τις γνώσεις του συνόλου των Ευρωπαίων πολιτών.

Οκτώ στους δέκα πολίτες της Κυπριακής Δημοκρατίας δηλώνουν ότι γνωρίζουν που δαπανάται το μεγαλύτερο μέρος του προϋπολογισμού της Ευρωπαϊκής Ένωσης. Οι περισσότεροι όμως, έχουν λανθασμένη αντίληψη:

- Οι περισσότεροι πιστεύουν ότι τα μεγαλύτερα κονδύλια του προϋπολογισμού πηγαίνουν στα έξοδα διοίκησης και προσωπικού (24%), πράγμα που υποστηρίζουν και οι περισσότεροι από τους Ευρωπαίους πολίτες (31%).

- Μόνο δύο στους δέκα πολίτες της Κυπριακής Δημοκρατίας ορθά δηλώνουν ότι ο τομέας της γεωργίας απορροφά το μεγαλύτερο μέρος του Ευρωπαϊκού προϋπολογισμού.

Σε ότι αφορά τους νέους, ηλικίας 15-24 χρονών το Ευρωβαρόμετρο έδειξε μεταξύ άλλων τα ακόλουθα:

- Εμπιστοσύνη προς την Ευρωπαϊκή Ένωση, το Ευρωπαϊκό Κοινοβούλιο και την Ευρωπαϊκή Επιτροπή δείχνουν οι μισοί νέοι της Κύπρου

- Μόνο τέσσερις στους δέκα νέους θεωρούν ότι η ένταξη της Κύπρου στην Ευρωπαϊκή Ένωση είναι θετικό και ότι η Κύπρος έχει ωφεληθεί από την ένταξη.

- Η Ευρωπαϊκή Ένωση γενικά εκπέμπει μια θετική εικόνα προς το 51% των νέων πολιτών της Κυπριακής Δημοκρατίας ηλικίας 15-24 χρόνων, καθώς και στην πλειοψηφία των ατόμων που φοιτούν στην τριτοβάθμια εκπαίδευση (69%).

- Για τους νέους Κύπριους και για τα άτομα στην τριτοβάθμια εκπαίδευση η Ευρωπαϊκή Ένωση συνδέεται κυρίως με ελευθερια ταξιδιών, σπουδών και εργασίας μέσα στην Ευρωπαϊκή Ένωση και με την ειρήνη.

- Η πλειοψηφία των νέων υποστηρίζει την ιδέα του Ευρωπαϊκού Συντάγματος. Όμως πολύ λίγοι ξέρουν για το περιεχόμενο του Συντάγματος.

- Η πλειοψηφία αναγνωρίζει όμως ότι η υιοθέτηση της συνθήκης για τη θέσπιση του Ευρωπαϊκού Συντάγματος θα έχει θετική επίδραση στη λειτουργία της Ευρωπαϊκής Ένωσης καθώς και στη διεθνή της θέση.





Ευρωπαϊκό σχέδιο για την παιδική θνησιμότητα

Πρόγραμμα εμβολιασμού με στόχο τη θωράκιση της ζωής δέκα εκατομμυρίων παιδιών στον αναπτυσσόμενο κόσμο παρουσίασε η βρετανική προεδρία. Συγκεντρώνοντας τέσσερα δισ. σε περίοδο δεκαετίας η Ε.Ε ευελπιστεί να μειώσει τον αριθμό θανάτων από ασθένειες όπως η ιλαρά, η πολιομυελίτιδα, η ηπατίτιδα Β, ο τέτανος και η διφθερία.



Οι επιπλέον πόροι εκτιμάται ότι θα σώσουν τη ζωή πέντε εκατομμυρίων παιδιών έως το 2015

Ο Βρετανός υπουργός Οικονομίας Γκόρντον Μπράουν -ο οποίος είχε θέσει επί τάπητος το σχέδιο για πρώτη φορά το 2003- επισήμανε πως η εγκαινίασή του κατέστη εφικτή με τις μακροχρόνιες δεσμεύσεις δωρήτριων κρατών. Οι επικριτές του σχεδίου εκφράζουν ανησυχία πως πρόκειται για ένα εγχείρημα τύπου «αγοράζεις τώρα, πληρώνεις αργότερα»...

Το BBC επισημαίνει πως η Βρετανία έχει υποσχεθεί το ισάξιο ποσό των 130 εκατομμυρίων δολαρίων σε ετήσια βάση, με το 35% των κονδυλίων να διοχετεύονται στη Διεθνή Χρηματοδοτική Διευκόλυνση για την Ανοσοποίηση (International Finance Facility for Immunisation).

Η Γαλλία θα δίνει 54 εκατομμύρια δολάρια ετησίως, η Ιταλία 16 εκατ. δολάρια, η Ισπανία 6,5 εκατ. δολάρια και η Σουηδία 15 εκατομμύρια δολάρια. Ο επικεφαλής της Microsoft Μπιλ Γκέιτς έχει από πλευράς του υποσχεθεί το ποσό των 750 εκατ. δολαρίων σε περιόδο δέκα ετών μέσω του Ιδρύματος Γκέιτς.

Το πρόγραμμα χρησιμοποιεί τις μακροπρόθεσμες οικονομικές δεσμεύσεις για την άμεση παροχή πόρων προς την Παγκόσμια Συμμαχία Εμβολιασμού και Ανοσοποίησης (Gavi). Οι επιπλέον πόροι εκτιμάται ότι θα σώσουν τη ζωή πέντε εκατομμυρίων παιδιών έως το 2015 και άλλων πέντε εκατομμυρίων σε επόμενη φάση.

Οι δωρητές θα καταβάλλουν πληρωμές στην Gavi σε περίοδο 20 ετών, αρχής γενομένης από το 2006, επιτρέποντας στη Συμμαχία να συγκεντρώνει κεφάλαια από επενδύσεις που θα πραγματοποιούνται άμεσα με εγγυημένη μελλοντική χρηματοδότηση.

Πάντως, ο Πίτερ Χάρντσταφ του Διεθνούς Αναπτυξιακού Κινήματος αναφέρει πως είναι επιθυμή μεν η αύξηση των κονδυλίων για τους εμβολιασμούς, όμως δεν εγκρίνει τις λεπτομέρειες του προγράμματος.

«Ανησυχούμε διότι το IFF είναι ένας τρόπος δανεισμού χρημάτων από τις διεθνείς χρηματοοικονομικές αγορές και στα χρόνια που έρχονται μπορεί να βρεθούμε στην κατάσταση να χρησιμοποιούμε τα χρήματα της αναπτυξιακής βοήθειας για να πληρώνουμε τους τόκους των πιστωτών μας αντί να βοηθούμε τους φτωχούς» επισημαίνει.

Ο ίδιος επιχειρηματολόγησε πως ήταν καλύτερο να γινόταν η χρηματοδότηση του προγράμματος από τα τακτικά κυβερνητικά έσοδα.

Υπήρξαν εκκλήσεις και προς την κυβέρνηση Μπους για συμμετοχή στο πρόγραμμα εβολιασμού, όμως ο Αμερικανός πρόεδρος έχει ήδη δηλώσει πως τα σχέδια του IFF δεν συμβαδίζουν με τη «διαδικασία του προϋπολογισμού» στις ΗΠΑ.

Απετράπη η διαδήλωση στη Τουρκία

Έξω από το τζαμί όπου προσευχόταν ο Ερντογάν

Η τουρκική αστυνομία συνέλαβε την Παρασκευή 28 οπαδούς της εκτός νόμου ισλαμιστικής οργάνωσης Χιζμπ ουτ-Ταχρίρ, οι οποίοι επιχείρησαν να συγκροτήσουν διαδήλωση έξω από κεντρικό τέμενος της Αγκυρας όπου προσευχόταν ο Τούρκος πρωθυπουργός Ρετζέπ Ταγίπ Ερντογάν.



Σε κεντρικό τέμενος της Άγκυρας βρισκόταν ο Τούρκος πρωθυπουργός Ταγίπ Ερντογάν

Όπως μετέδωσε το τουρκικό πρακτορείο ειδήσεων Anadolu, μία ομάδα οπαδών της οργάνωσης -η οποία υποστηρίζει την ίδρυση ενός παγκόσμιου ισλαμικού κράτους- έριξε προκηρύξεις στην είσοδο του κεντρικού τεμένους της Αγκυρας όπου προσευχόταν ο Τούρκος πρωθυπουργός.

Τα μέλη της οργάνωσης απομακρύνθηκαν γρήγορα με επέμβαση της αστυνομίας, προσθέτει το σχετικό τηλεγράφημα.

Στη Βρετανία, οι Αρχές ασφαλείας έχουν εκφράσει την πρόθεσή τους να θέσουν επίσης εκτός νόμου τη λειτουργία της εν λόγω οργάνωσης, στο πλαίσιο των αντιτρομοκρατικών μέτρων που λαμβάνονται μετά τις βομβιστικές επιθέσεις της 7ης Ιουλίου στο Λονδίνο.





ALHAMBRA TRAVEL
LOUIS HELLENIC CRUISES
...μαζί σας όλο το χρόνο!!!
8/9ήμερη "ΘΗΣΑΥΡΟΙ ΤΗΣ ΔΥΤΙΚΗΣ ΜΕΣΟΓΕΙΟΥ" με το κρουαζιερόπλοιο "AQUAMARINA", 23.000 τ.
από
24/10 έως 1/11
ΠΑΤΡΑ, ΜΑΛΤΑ, ΤΥΝΙΔΑ (Λα Γκουλέτ), ΜΙΝΟΡΚΑ, ΝΙΚΑΙΑ/ ΜΟΝΤΕ ΚΑΡΛΟ, ΛΙΒΟΡΝΟ/ΦΛΩΡΕΝΤΙΑ, ΝΑΠΟΛΗ/ΠΟΜΠΗΙΑ, ΜΕΣΣΙΝΑ/ΤΑΟΡΜΙΝΑ, ΠΕΙΡΑΙΑ
...με τη μοναδική προσφορά...
50% ΕΚΠΤΩΣΗ
στο δεύτερο επιβάτη
...και τα παιδιά ΔΩΡΕΑΝ... μέχρι 17 ετών
Τιμή από 835
Πληροφορίες-Προγράμματα
ALHAMBRA TRAVEL
Δημ. Θεοδωράκη 13
Τηλ. 2241025698 και 2241037052
ΧΠ 177902



VISA
TRAVEL CLUB
RHODES LEADING TRAVEL AGENCY
ΤΑΞΙΔΕΨΤΕ ΜΑΖΙ ΜΑΣ ΜΕ ΠΤΗΣΕΙΣ ΤΣΑΡΤΕΡ!!!!
ΡΟΔΟ-ΑΓΓΛΙΑ
ΡΟΔΟ-ΣΚΑΝΔΙΝΑΒΙΑ
ΡΟΔΟ-ΒΕΛΓΙΟ
ΡΟΔΟ-ΓΕΡΜΑΝΙΑ
ΡΟΔΟ-ΑΥΣΤΡΙΑ
ΡΟΔΟ-ΟΛΛΑΝΔΙΑ
ΡΟΔΟ-ΤΣΕΧΙΑ
ΡΟΔΟ-ΙΤΑΛΙΑ
ΡΟΔΟ-ΓΑΛΛΙΑ
ΕΠΙΣΗΣ ΣΑΣ ΠΡΟΣΦΕΡΟΥΜΕ ΣΤΙΣ ΚΑΛΥΤΕΡΕΣ ΤΙΜΕΣ
ΑΕΡΟΠΟΡΙΚΑ ΕΙΣΙΤΗΡΙΑ
ΑΚΤΟΠΛΟΪΚΑ ΕΙΣΙΤΗΡΙΑ
ΤΑΞΙΔΙΩΤΙΚΑ ΠΑΚΕΤΑ
ΓΑΜΗΛΙΑ ΤΑΞΙΔΙΑ
ΚΡΑΤΗΣΕΙΣ ΞΕΝΟΔΟΧΕΙΩΝ
ΚΡΟΥΑΖΙΕΡΕΣ
ΟΡΓΑΝΩΜΕΝΕΣ ΕΚΔΡΟΜΕΣ
ΠΡΟΣΦΟΡΕΣ ΓΙΑ ΓΚΡΟΥΠ
ΓΙΑ ΠΕΡΙΣΣΟΤΕΡΕΣ ΠΛΗΡΟΦΟΡΙΕΣ ΕΠΙΣΚΕΦΘΕΙΤΕ ΜΑΣ
ΑΜ 2071
(Πλ. Ακαδημίας) Γρ. Λαμπράκη 54,1ος ΟΡΟΦΟΣ
Τηλ: 22410 33282, 22410 25737
www.visatravelclub.gr
ΑΕ788

Βγήκε από το νοσοκομείο ο πρόεδρος της Γαλλίας

Εξήλθε του νοσοκομείου την Παρασκευή ο Γάλλος πρόεδρος, Ζακ Σιράκ, ο οποίος εισήχθη για νοσηλεία την περασμένη εβδομάδα, καθώς υπέστη ένα μικρό αγγειακό επεισόδιο, που είχε ως συνέπεια προβλήματα όρασης στον έναν οφθαλμό.

Η κατάσταση της υγείας του εξελίχθηκε ομαλά και Γάλλοι αξιωματούχοι προσπάθησαν από την πρώτη στιγμή να υποβαθμίσουν τη σοβαρότητα της ασθένειας.

Ωστόσο, καθώς ελάχιστες λεπτομέρειες δίνονταν στη δημοσιότητα σχετικά με την κατάσταση της υγείας του Σιράκ, οργίαζαν οι εικασίες και οι φήμες, αλλά και οι εκκλήσεις για καλύτερη ενημέρωση της κοινής γνώμης πάνω σε ένα τέτοιο θέμα.

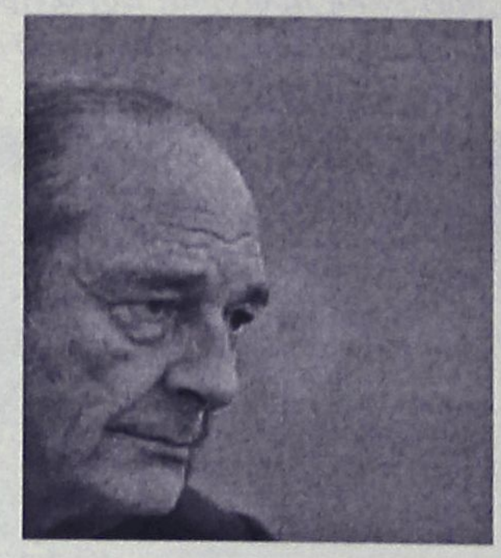

Ο 72χρονος Σιράκ βγήκε από το στρατιωτικό νοσοκομείο Βαλ ντε Γκρας του Παρισιού περπατώντας και συνομιλώντας με τους γιατρούς, τις νοσοκόμες και τη σύζυγό του Μπερναρντέτ που τον συνόδευε.

Δήλωσε πως νοιώθει καλά, όμως θα λάβει υπόψη τις συμβουλές των γιατρών που τον κάλεσαν να είναι προσεκτικός για διάστημα μίας εβδομάδας.

Και δεδομένου ότι οι γιατροί συνέστησαν στον Γάλλο πρόεδρο να μην ταξιδέψει με αεροπλάνο για διάστημα έξι εβδομάδων, ο Ζακ Σιράκ δεν θα μεταβεί στη γενική συνέλευση του ΟΗΕ στη Νέα Υόρκη στις 14-16 Σεπτεμβρίου.

Το Μέγαρο των Ηλυσίων ανακοίνωσε ότι τον Ζακ Σιράκ θα αντικαταστήσει ο πρωθυπουργός της Γαλλίας Ντομινίκ ντε Βιλπέν.

Κλειστές οι γραμματείες

Δύο 24ωρες πανελλαδικές απεργιακές κινητοποιήσεις, την πρώτη και τελευταία ημέρα εγγραφής των νεοεισαχθέντων φοιτητών, δηλαδή την 15η και την 30ή Σεπτεμβρίου, εξήγγειλε η Ομοσπονδία Διοικητικού Προσωπικού Τριτοβάθμιας Εκπαίδευσης.

Έτσι, κατά τις ημέρες της απεργίας οι γραμματείες των σχολών θα παραμείνουν κλειστές και κατά συνέπεια δεν θα γίνουν εγγραφές των νεοεισαχθέντων φοιτητών.

Κύρια αιτία της απεργίας των περίπου 10.000 διοικητικών υπαλλήλων των πανεπιστημίων και ΤΕΙ της χώρας είναι «η συνεχιζόμενη άρνηση της κυβέρνησης για διάλογο, παρά τις επανειλημμένες προς τούτο οχλήσεις, για τα πολύ σοβαρά οικονομικά και θεσμικά προβλήματα που αντιμετωπίζει ο κλάδος, αλλά και τα εν γένει προβλήματα του χώρου της ανώτατης εκπαίδευσης σε θεσμικό και λειτουργικό επίπεδο».



Απάντηση για την πώληση του 10% των μετοχών ΟΤΕ

«Ο κ. Αθανασάκης, όπως φαίνεται από τις σημερινές του δηλώσεις, κάνει ότι δεν κατάλαβε την απάντηση που πήρε χθες από το υπουργείο Οικονομίας και Οικονομικών.

Όμως, η απάντηση που πήρε, ήταν απόλυτα σαφής και δεν επιδέχεται αμφισβήτησης", αναφέρει σε ανακοίνωσή του το υπουργείο, απαντώντας στις δηλώσεις του εκπροσώπου Τύπου του ΠΑΣΟΚ σχετικά με την πώληση του 10% των μετοχών του ΟΤΕ και καλεί τον κ. Αθανασάκη "να σταματήσει να παραπληροφορεί συνειδητά και συστηματικά τον ελληνικό λαό».

Το υπουργείο επισημαίνει τα εξής: "Το μετατρέψιμο ομολογιακό δάνειο που συνήψε το 2001 η κυβέρνηση του ΠΑΣΟΚ, ήταν μία κακή επενδυτική επιλογή που κράτησε για μεγάλο διάστημα δεσμευμένες τις μετοχές του ΟΤΕ.

Η κυβέρνηση, όπως όφειλε, αποπλήρωσε αυτό το δάνειο που είχε συναφθεί το 2001. αποπληρωμή του δανείου δεν έχει καμία σχέση με την απόλυτα επιτυχημένη διάθεση των μετοχών του ΟΤΕ.

Η τιμή πώλησης των μετοχών του ΟΤΕ ήταν 17,02 ευρώ ανά μετοχή και είναι υψηλότερη κατά 70% περίπου σε σχέση με τη τιμή που είχε η μετοχή του ΟΤΕ πριν από περίπου ένα χρόνο.

Ο ΟΤΕ, μετά το πρόγραμμα αναδιάρθρωσης που εφαρμόζει η νέα Διοίκησή του και τις διαρθρωτικές αλλαγές της κυβέρνησης, ανέκτησε την εμπιστοσύνη των Ελλήνων και διεθνών επενδυτών".

ΑΘΛΗΤΙΚΗ ΡΟΔΙΑΚΗ
ΣΑΒΒΑΤΟ
10 ΣΕΠΤΕΜΒΡΙΟΥ 2005

Γνώρισε τους παίκτες

• Ικανοποιημένος από την εμφάνιση στα δύο φιλικά ο προπονητής του Διαγόρα Βάλτερ Σκότσικ. Χαρακτήρισε θετικό το γεγονός του ότι το πρωτάθλημα ξεκινάει μια βδομάδα αργότερα και κατέληξε: «Θα είμαστε έτοιμοι, αλλά όχι στον βαθμό πού θέλω εγώ».

• Περιμένει την αποθεραπεία των Βελή, Μοσχή και Μπαλογιάννη τους οποίους υπολογίζει στο χτίσιμο της ομάδας

Την καθιερωμένη συνέντευξη Τύπου έδωσε χθες στην Λέσχη του Διαγόρα ο προπονητής του **Βάλτερ Σκότσικ** ο οποίος ανακεφαλαίωσε την πορεία της ομάδας στα δύο φιλικά με τα Γλυκά Νερά και με τον Ηλυσιακό και προκατάβαλε την πορεία της δουλειάς που θα ακολουθήσει, ούτως ώστε να είναι έτοιμη η ομάδα στο ξεκίνημα του πρωταθλήματος της Γ΄ Εθνικής στις 25 Σεπτεμβρίου.

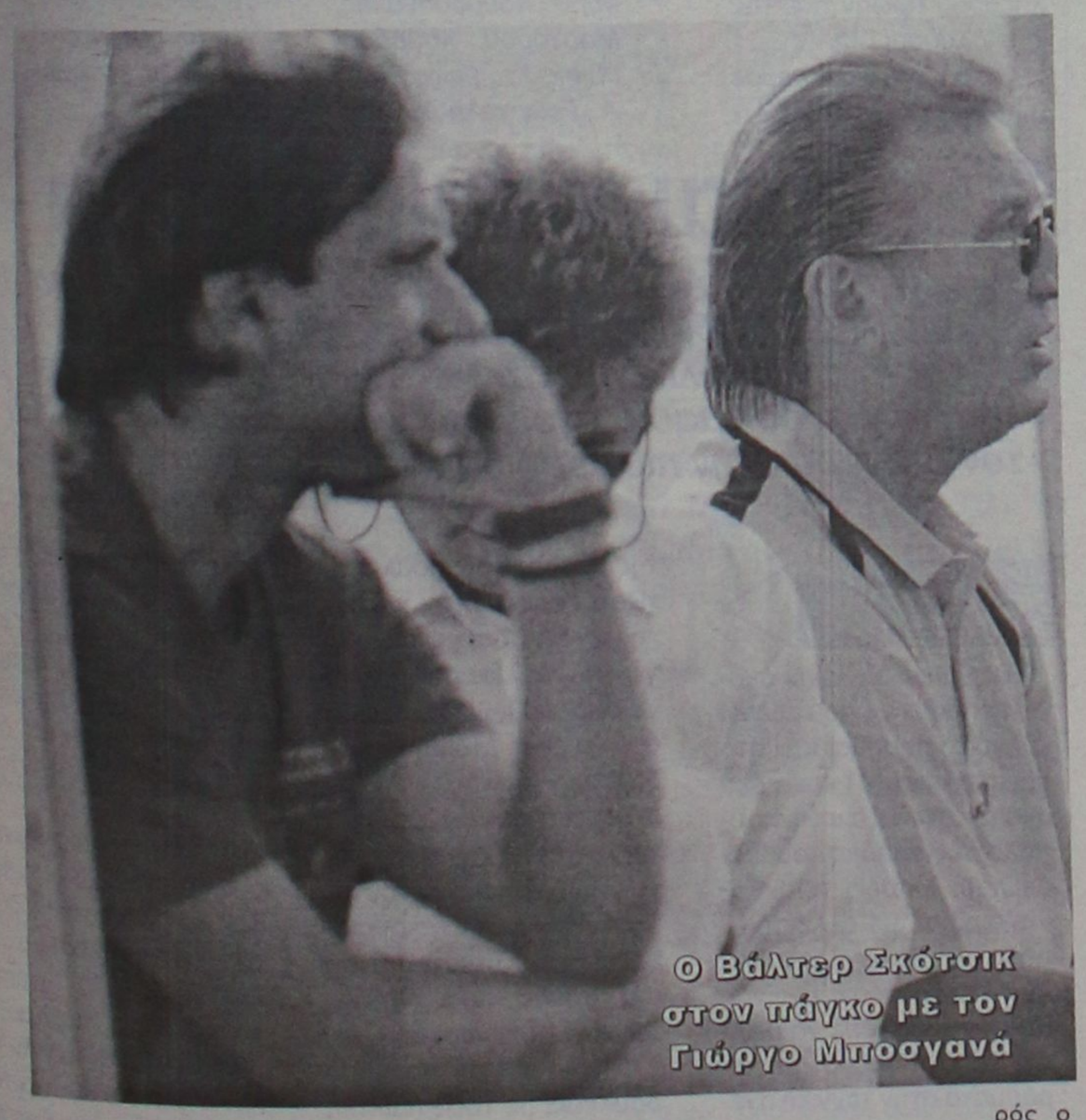

Ο Βάλτερ Σκότσικ στον πάγκο με τον Γιώργο Μπουγανά

Ο τεχνικός της ομάδας πάντως τόνισε πώς ο Διαγόρας δεν είναι όπως τον θέλει ακόμα, αλλά περιμένει και τους τραυματίες **Βελή, Μπαλογιάννη, Μοσχή** για να αποκρυσταλλώσει άποψη για την ενδεκάδα του πρωταθλήματος.

Ο κ. **Σκότσικ** ξεκίνησε τις δηλώσεις του από τα ματς με τα Γλυκά Νερά λέγοντας τα εξής:

«Για μένα ήταν σημαντικά και τα δύο παιχνίδια γιατί γνώρισα καλύτερα τους παίκτες. Το πρώτο ματς επειδή έγινε σε πλαστικό χλοοτάπητα δεν ήταν καλό. Ακόμα και οι ίδιοι οι παίκτες δεν θέλουν να αγωνίζονται σε πλαστικό χλοοτάπητα.

Το ποσοστό τραυματισμού είναι μεγαλύτερο σε πλαστικό δάπεδο. Έπαιξαν όλοι οι ποδοσφαιριστές στο πρώτο παιχνίδι στο α΄ ημίχρονο του οποίου δεν παίξαμε καθόλου καλά, ενώ ήμασταν καλύτεροι στο β΄ αφού συνήθισαν τις συνθήκες οι παίκτες μου και κερδίσαμε 2-1.

Τα Γλυκά Νερά ήταν δυνατή ομάδα και έπαιξε σε αθλητικά πλαίσια. Ήταν ένα καλό τεστ για μας. Και στο δεύτερο παιχνίδι ήταν σκληρός ο χλοοτάπητας αλλά ήταν και για τους δύο γιατί έκαναν συντήρηση στον αγωνιστικό χώρο.

Ο Ηλυσιακός ήταν αρκετά δυνατή ομάδα αλλά ο Διαγόρας ήταν πολύ καλός στο Α΄ ημίχρονο έτσι όπως εγώ τον θέλω και περιμένω. Αυτό που δεν μου άρεσε ήταν οι κλασσικές ευκαιρίες που χάσαμε τα οποία έπρεπε να γίνουν γκολ.

Στο β΄ ημίχρονο είχαμε και λίγη τύχη. Σε γενικές γραμμές ήταν ένα καλό παιχνίδι και η ισοπαλία ήταν δίκαιη.

Στο α΄ μερος είδαμε και ένα σύστημα με τους παίκτες μας να παίζουν πιο γρήγορα και πιο δυνατά. Θέλουμε όμως πολλή δουλειά ακόμα.

Το πιο σημαντικό για μένα είναι πως η νοοτροπία των παικτών και στα δύο παιχνίδια ήταν αυτή που έπρεπε. Ήθελαν να κερδίσουν και πάλευαν για να πάρουν την νίκη. Στο β΄ ημίχρονο ήρθε η κούραση και με την σειρά τους τα λάθη, αλλά αυτό είναι φυσιολογικό».

Η ΣΥΝΕΧΕΙΑ ΓΙΑ ΤΟΝ ΔΙΑΓΟΡΑ

Ο **Βαλτερ Σκότσικ** μίλησε στην συνέχεια για το διάστημα μέχρι την έναρξη του πρωταθλήματος λέγοντας τα εξής:

«Για μένα είναι θετικό που το πρωτάθλημα ξεκινάει μια βδομάδα αργότερα. Γνώρισα καλύτερα τους ποδοσφαιριστές και το διάστημα που απομένει θα μπορέσω να καλυτερεύσω κάποια πράγματα.

Θα χρειασθεί κάποιες εβδομάδες ακόμα για να φτάσουμε στο αγωνιστικό επίπεδο που φαντάζομαι εγώ. Σίγουρα ο Διαγόρας θα είναι έτοιμος αλλά όχι στον βαθμό πού θέλω εγώ».

Για τον κορμό της ομάδας του ο προπονητής του γηραιού τόνισε χαρακτηριστικά:

«Δεν είναι έτοιμη η ομάδα ακόμα γιατί έχουμε τρεις - τέσσερις τραυματίες παίκτες ακόμα **Βελής, Μπαλογιάννης** και **Μοσχής.** Ο **Τυράτσκι** που τραυματίσθηκε κι αυτός δεν έχει πρόβλημα».

Για την κλήρωση του πρωταθλήματος: «Πρέπει να την πάρουμε όπως είναι. Φαίνεται να είναι δύσκολη αλλά θα έχουμε στον β΄ γύρο πιο εύκολο πρόγραμμα».

Για τους αντίπαλους του Διαγόρα: «Έχω μάθει για τους αντίπαλους του Διαγόρα. Τρεις τέσσερις ομάδες θα διεκδικήσουν την άνοδο όπως είναι η Τρίπολη».



Ο Γιόνοβιτς μαρκάρει τον Ροδίτη του Ηλυσιακού Γιάννη Πλίγκο

ΦΙΛΙΚΑ

Σημειωτέον πως ο Διαγόρας θα δώσει δύο ακόμα φιλικά παιχνίδια με τον κ. **Σκότσικ** να μην θέλει άλλο μέχρι την έναρξη του πρωταθλήματος.

Ο Διαγόρας θα παίξει με τον ΑΕΡΑ την Τρίτη και με την ΑΕ Κω το επόμενο Σάββατο στην Κω, στα πλαίσια της προετοιμασίας για την πρεμιέρα που φέρνει την ομάδα του γηραιού της πόλης μας να παίζει στην Ριζούπολη με τον πάλαι ποτέ κραταιό Απόλλωνα.

Ανενεργό μέχρι να κινητοποιηθούν

• Στο χέρι του Διαγόρα και της Ρόδου παραμένει το θέμα της χρήσης του προπονητηρίου στο Φυτώριο. Ο ΝΑΟΔ συνεχίζει να περιμένει το έγγραφο των δύο ομάδων, καθώς ο ίδιος δύσκολα θα συνεισφέρει λόγω υψηλού κόστους.

Σε μία περίοδο που η ύπαρξη βοηθητικών εγκαταστάσεων για την Ρόδο και για τον Διαγόρα είναι περισσότερο αναγκαία από ποτέ, το προπονητήριό τους στο Φυτώριο συνεχίζει να παραμένει σε κατάσταση φθοράς και αφθαρσίας, χωρίς να είναι στην παρούσα φάση γνωστός ο χρόνος της έναρξης των εργασιών που θα οδηγήσουν στην επαναλειτουργία του.

Όπως αναφέρουν οι πληροφορίες, το ποσό που απαιτείται για να γίνουν τα απαραίτητα και να γίνει το γήπεδο λειτουργικό είναι υπέρογκο και αγγίζει τα 75 χιλιάδες ευρώ, κάτι που σημαίνει πως εκ των πραγμάτων η Νομαρχιακή Αυτοδιοίκηση είναι εξαιρετικά δύσκολο να παρέμβει. Έτσι, ως η επικρατέστερη συνέχεια φαντάζει η υλοποίηση της πρότασης του Διαγόρα, που σκόπευε να προχωρήσει τις απαιτούμενες εργασίες με δικά του έξοδα, μετά από συμφωνία με την πλευρά της Ρόδου για κοινή χρήση της εγκατάστασης.

Η παραπάνω συμφωνία με τις λεπτομέρειες της πρότασης έπρεπε να αποσταλούν στον ΝΑΟΔ, προκειμένου να δοθεί η σχετική άδεια και παρά το γεγονός ότι εκ μέρους του τελευταίου δεν υπάρχει καμία αντίρρηση, τουλάχιστον προς το παρόν δεν έχει φτάσει στα χέρια της προέδρου του, **Ανδριάνας Μπαφίτη,** το ζητούμενο έγγραφο, το οποίο και θα δρομολογούσε τις περαιτέρω εξελίξεις. Τουλάχιστον προς το παρόν, η αθλητική χρήση του προπονητηρίου δικαιολογείται μόνο από τους αθλητές της τοξοβολίας, καθώς ποδοσφαιρικά παραμένει υποχρεωτικά ανενεργό. Και όπως φαίνεται, θα παραμείνει, τουλάχιστον μέχρι να κινητοποιηθούν οι δύο σύλλογοι της πόλης και δουν σοβαρά το θέμα.

ΠΕΡΙΦΕΡΕΙΑΚΟ

Ήττα στο «Οικονομίδειο»

• Ο Ιάλυσος γνώρισε την ήττα από τον Άγιο Ισίδωρο στο γήπεδό του με 1-0.

• Πληρώνονται σήμερα οι κιτρινοκόκκινοι και πάνε πανέτοιμοι στο σέβεν σαϊντ της Κυριακής.

Δεν μπόρεσε να πιάσει την απόδοση πού έπρεπε ο Ιάλυσος και γνώρισε την ήττα από την πολύ καλή ομάδα του Αγίου Ισιδώρου με 1-0. Ήταν ένα ματς σαν όλα τα άλλα. Έτσι τουλάχιστον το αντιμετώπισαν όλοι στον Ιάλυσο πού κάνει τα φιλικά για να μοντάρει την ενδεκάδα και να βρει ρυθμό στο παιχνίδι του εν όψει της πρεμιέρας πού είναι δύσκολη αφού θα φιλοξενηθεί στο «Οικονομίδειο» η ομάδα του Κορωπίου πού οι πληροφορίες λένε πώς είναι από τις ομάδες πού θα διεκδικήσουν την άνοδο στην Γ΄Εθνική Κατηγορία.

Ο Γιώργος Γκαϊδας χρησιμοποίησε όλους τους παίκτες που είχε στην διάθεσή του κι έμεινε ικανοποιημένος εν μέρει από την απόδοσή τους. Ξεκίνησαν καλά αλλά δεν τελείωσαν το ματς όπως έπρεπε αφού ψάχνουν τον ρυθμό πού θα τους δίνει την διάρκεια στο παιχνίδι τους.

Κατά διαστήματα ήσαν καλοί αλλά έκαναν και λάθη από κείνα πού δεν πρέπει να γίνονται αυτή την περίοδο και αναγκάζουν τον εκάστοτε προπονητή να σημειώνει στο καρνέ του για να τα διορθώσει στην πράξη όπως απαιτείται στην προπόνηση.Κι ο Γιώργος Γκαϊδας για μια ακόμα φορά είδε αυτό πού ήθελε.

Από την άλλη πλευρά αντιμετώπισε μια πολύ καλή για την Κατηγορία πού αγωνίζεται ομάδα πού έπαιξε δυνατά και αποφασιστικά, αφού κι εκείνης οι παίκτες βρίσκονται στο στάδιο διεκδίκησης θέσης στην ενδεκάδα. Ο Άγιος άφησε πολύ καλές εντυπώσεις και θα είναι από τις ομάδες πού θα ξεχωρίσουν από ότι δείχνουν τα πράγματα στην Β΄Κατηγορία.

Το μοναδικό γκολ πού έκρινε την χθεσινή φιλική συνάντηση του «Οικονομίδειου» πέτυχε ο Παπαλαζάρου πρώην παίκτης του Ιάλυσου(1-0)

Τον αγώνα διαιτήτευσε ο Κώστας Ζανεττίδης



(ΒΙΚΤΩΡ-ΦΩΤΟ ΜΑΡΚΕΤ-ΙΑΛΥΣΟΣ)

Δεν ξεπέρασαν τη μετριότητα ο Βαγγ. Ράιος και οι συμπαίκτες του

Οι ομάδες:

ΙΑΛΥΣΟΣ: *Ψαρράς, Χατζηκαλημέρης, Μάτσης, Κατσαράς, Τριανταφύλλου, Διακαναστάσης, Θεοδοσίου, Ράιος, Μαυρής, Κούρος, Καρτάλης.*

Στο β΄ημίχρονο έπαιξαν και οι Γρηγοράς, Καρακώστας, Καραγιάννης, Πατρός, Νικολίτσης, Γιαλούσης, Σολακιάν.

ΑΓΙΟΣ ΙΣΙΔΩΡΟΣ: *Διακοαναστάσης, Γιαννουκάς Μ., Κουρδουνάκης, Μαστόρου, Κουρδουνάκης Στ., Γεωργαλής Α., Γεωργαλής Σ., Σάββενας Στ., Σάββενας Μ., Τρανός, Ανεμ.*

Στο β΄ημίχρονο πάντως αγωνίσθηκαν και οι Αναστασάς, Μαούνης, Σκουρμαλάς, Παπαλαζάρου.

• Πρέπει να σημειωθεί πώς ο Ιάλυσος έπαιξε χωρίς τον Σταππα πού έγινε χθες πατέρας καθώς η σύζυγος του έφερε στον κόσμο ένα τρισχαριτωμενο αγοράκι. Συμπαίκτες τεχνική ηγεσία και Διοίκηση του έδιναν χθες τις ευχές τους για να του ζήσει και να δει όπως θέλει τον διάδοχο.

Κασιώτης: «Έχουμε καταλήξει»

• Έτοιμη η ενδεκάδα πού θα ξεκινήσει το πρωτάθλημα για τον ΑΕΡΑ.

• Καθοριστικά για τους πρωταθλητές τα φιλικά παιχνίδια με Άρη και Διαγόρα πού βάζουν την ομάδα στην τελική ευθεία.



Ο Νίκος Κωστής συνεργάτης του Νίκου Κασιώτη έχει κάνει καλή δουλειά μέχρι τώρα

Ακόμα ένα φιλικό παιχνίδι δίνει σήμερα ο ΑΕΡΑ. Παίζει στις 17.30 στον Αρχάγγελο με τον τοπικό Άρη δοκιμάζοντας την ομάδα πού θα παρουσιασθεί στο περιφερειακό πρωτάθλημα .

Ο Νίκος Κασιώτης θα δοκιμάσει για μια ακόμα φορά εκείνους πού κατά την άποψή του είναι κατάλληλα προετοιμασμένοι όλη την περίοδο των προπονήσεων παίρνοντας παράλληλα και την τελική εικόνα για την ομάδα του, αλλά και για εκείνους πού κατά την προσωπική του άποψη θα πλαισιώσουν τον ΑΕΡΑ καθ' όλη την διάρκεια του πρωταθλήματος.

Εκτός από τον Άρη οι Αφαντενοί πέτυχαν να κλείσουν ένα ακόμα φιλικό και μάλιστα με γερό αντίπαλο πού θα αποτελέσει και το καθοριστικό τεστ για το ξεκίνημα του περιφερειακού πρωταθλήματος.

Οι ερυθρόλευκοι θα αγωνισθούν την Τρίτη το απόγευμα στο Δημοτικό Στάδιο της πόλης μας με τον Διαγόρα και τυπικά και ουσιαστικά εκεί θα μετρήσουν τις δυνάμεις τους καθώς το ξεκίνημα τους φέρνει εκτός έδρας να αντιμετωπίζουν το Μοσχάτο.

Μεταξύ των δύο φιλικών πάντως μεσολαβεί και η διοργάνωση του σεβεν σαϊντ στην κατάκτηση της οποίας θα προσπαθήσει να φτάσει ο ΑΕΡΑ.

Αναφορικά με την κατάσταση πού βρίσκεται τώρα ο ΑΕΡΑ ο Νίκος Κασιώτης δήλωσε χαρακτηριστικά χθες:

«Πρέπει να πούμε πώς έχουμε καταλήξει στον κορμό της ομάδας και τους ένδεκα πού θα ξεκινήσουν το πρωτάθλημα. Για τον λόγο αυτό δίνουμε τα φιλικά παιχνίδια και για τον σκοπό αυτό γίνεται και η σκληρή προετοιμασία. Για να δούμε ποιος μπορεί να ανταπεξέλθει στις δυσκολίες πού θα παρουσιασθούν στην διάρκεια. Θα παίξουμε με τον Άρη στον Αρχάγγελο και με τον Διαγόρα την Τρίτη για να αποκρυσταλλώσουμε την τελική άποψη και να μπορέσουμε ιδιαίτερα με τον Διαγόρα να προβούμε σε διορθωτικές κινήσεις και να διαμορφώσουμε την ενδεκάδα. Τα παιδιά πάντως είναι έτοιμα και από αγωνιστικής πλευράς αλλά και ψυχολογικής. Γνωρίζουν τις δυνατότητες τους και πιστεύω να τις ξεδιπλώσουν στο γήπεδο όπως ξέρουν και τις απαιτήσεις και τους στόχους της ομάδας».

Πρέπει να σημειώσουμε πώς ο ΑΕΡΑ προπονήθηκε χθες στον πλαστικό χλοοτάπητα του Κολλεγίου σε μια προσπάθεια εξοικείωσης με τον αγωνιστικό χώρο του γηπέδου Κοσκινού όπου θα δώσουν τα πρώτα παιχνίδια του πρωταθλήματος.

Από αγωνιστικής πλευράς πάντως η τεχνική ηγεσία του ΑΕΡΑ δεν αντιμετωπίζει κανένα πρόβλημα κι έχει όλους τους παίκτες στην διάθεσή της.

ΚΩΣ

Είναι νωρίς ακόμη

• Σιγά σιγά η ΑΕ Κως βρίσκει τον ρυθμό της και με τον καιρό και την διαρκή προσπάθεια θα γίνει ομάδα.

• Αύριο νέο φιλικό με τον Ανταγόρα και στις 17 του μήνα η τελική δοκιμασία στο γήπεδο "Ανταγόρας"της Κω με τον Διαγόρα στην πιο γερή δοκιμασία.

(Τού ανταποκριτή μας ΓΙΩΡΓΟΥ ΑΝΑΓΝΩΣΤΟΥ)

Η ΑΕ Κως δεν έχει ακόμα το πρόσωπο πού πρέπει και να το παρουσιάσει στο πρωτάθλημα το περιφερειακό ανταγωνιζόμενη τις υπόλοιπες ομάδες του 9ου Ομίλου. Μπορεί προχθές να κέρδισε με ελλειπή ομάδα τον Νικαγόρα αλλά δεν ήταν αυτός ο αγώνας πού θα μπορούσε να αφήσει τα ζητούμενα συμπεράσματα στην τεχνική ηγεσία και στον Αντώνη Θαλασσινό.

Πρέπει να σημειωθεί πώς η τεχνική ηγεσία δεν έχει ακόμα στην διάθεσή της όλο το έμψυχο υλικό της ομάδας και προβληματίζεται και για την χημεία της ενδεκάδας, αλλά και για την δουλειά πού πρέπει να ακολουθηθεί ούτως ώστε να είναι έτοιμη η ομάδα στην ώρα της.

Πάντως συνεχίζει να δίνει τα γερά τεστ αφού μόνο έτσι θα αποκτήσει σύνολο και την ανάλογη ομοιογένεια πού απαιτείται σε μια ομάδα πού μετέχει Εθνικής Κατηγορίας.

Ο Γιάννης Μανούσογλου δουλεύει με τους παίκτες του πάνω στον τομέα της φυσικής κατάστασης και παράλληλα μέσα από τα φιλικά πού δίνει η ομάδα θα κτίσει την ενδεκάδα πού χρειάζεται και που θα δοκιμάσει στα δυνατά φιλικά πού θα ακολουθήσουν. Πιο συγκεκριμένα:

-Την Κυριακή το απόγευμα θα δώσει η Κως ένα ακόμα φιλικό παιχνίδι αντιμετωπίζοντας τον Ανταγόρα στις 17.30

-Όπως χαρακτηριστικά όμως ανακοινώθηκε χθες η Κως θα δώσει το πιο δυνατό τεστ το Σάββατο με τον Διαγόρα στο γήπεδο «Ανταγόρας» της Κω.

Είναι ένα παιχνίδι πού προσφέρεται και για τους δύο καθώς η μεν Κως έχει ρεπό την πρώτη αγωνιστική του πρωταθλήματος, ενώ το πρωτάθλημα του Διαγόρα ξεκινάει στις 25 Σεπτεμβρίου.

Γ ΕΘΝΙΚΗ-ΤΟΠΙΚΟ

Απόλυτα ικανοποιημένος

• Ο Βαγγέλης Χοσάδας είδε αυτό που ήθελε στο ματς με τον Εργοτελη.

• Μοναδικό πρόβλημα η απουσία των Μποϊλή, Γκαντέα και Στόιου που είναι τραυματίες

• Αύριο η Ρόδος συμμετέχει στο τουρνουά με τον Ατσαλένιο και την Ιωνία Χανίων

• Έρχεται την Δευτέρα από την Γαλλία ο Μονσελί

Απόλυτα ικανοποιημένος έμεινε από την εμφάνιση και την γενική εικόνα που παρουσίασε η ομάδα του στον αγώνα τον φιλικό με τον Εργοτέλη που έληξε ισόπαλος με 3-3 ελέω διαιτητή αλλά και κόπωσης στο τέλος του παιχνιδιού, γεγονός φυσιολογικό για μια ομάδα που δεν έχει ολοκληρώσει ακόμα την προετοιμασία της.

Η Ρόδος έχει αφήσει καλή εικόνα στην Κρήτη σε ότι συνάντηση φιλική κι αν έδωσε κάνοντας αρκετούς από τους ενδιαφερόμενους παράγοντες της Γ' Εθνικής να μιλούν με τα καλύτερα λόγια για τους παίκτες του Βαγγέλη Χοσάδα. Ειδικά πάντως σε αυτή με τον Εργοτέλη η Ρόδος έδειξε ψηλό βαθμό ετοιμότητας, αλλά και αφομοίωσης αυτών που ζητάει από τους παίκτες της ομάδας ο προπονητής.

Αναφερόμενος λοιπόν στο φιλικό με τον Εργοτέλη ο τεχνικός της ομάδας της Ρόδου τόνισε χαρακτηριστικά:

"Έγινε ένα πολύ καλό παιχνίδι και από τις δύο πλευρές. Εμείς πήγαμε πολύ καλά και αντέξαμε μέχρι το 82΄ όπου επήλθε φυσιολογικά η κόπωση. Μέχρι τότε όμως η Ρόδος ήταν πολλή καλή και εκτός από τα γκολ είχαμε και άλλες ευκαιρίες για να πετύχουμε κι άλλα .Με δεδομένο το γεγονός πώς ο Εργοτέλης δεν είναι μικρή ομάδα ήρθε το 3-3 στο τέλος. Θέλω να τονίσω όμως πώς στο τελικό σκορ έπαιξε ρόλο και ο διαιτητής της συνάντησης. Προσωπικά πάντως έμεινα απόλυτα ικανοποιημένος από αυτό που είδα από τους παίκτες μου. Έχουν καταλάβει πλέον τι ζητάμε να κάνουν μέσα στο γήπεδο και προσπαθούν να το κάνουν πράξη από τώρα για να κερδίσουν την εμπιστοσύνη μας.

Η Ρόδος θα λάβει μέρος στο τουρνουά που διοργανώνεται στο Ηράκλειο και στο οποίο συμμετέχουν ακόμα και οι Ατσαλένιος και Ιωνία 2000 από τα Χανιά.

Σε αυτό το τουρνουά ο κ. Χοσάδας θα έχει για μια ακόμα φορά όλους τους παίκτες του και θα τους χρησιμοποιήσει ανάλογα.

Υπενθυμίζεται πώς:

-Τραυματίας με τράβηγμα στον δικέφαλο είναι ο Γεράσιμος Μποϊλής ο οποίος ακολουθεί ειδική θεραπευτική αγωγή, αλλά και ειδικό πρόγραμμα για να μην μείνει πολύ πίσω από τους υπόλοιπους που προπονούνται κανονικά.

-Στη Ρόδο για τον ίδιο λόγο είναι εδώ και μερικές μέρες οι Γκαντέα και Στόιος οι οποίοι κάνουν θεραπείες για να είναι εντάξει όταν θα γυρίσει η ομάδα από την Κρήτη και να μπουν και εκείνοι στο πρόγραμμα.

Όπως επίσης έγινε γνωστό έρχεται στην Ρόδο την ερχόμενη Δευτέρα ο Γάλλος Μονσελί που βρέθηκε για λίγες μέρες στην Γαλλία για να πάρει τα πράγματά του.

Ξεπερνιέται ο σκόπελος

• Τη Δευτέρα αναμένεται να μπουν οι υπογραφές στο έγγραφο της Περιφέρειας με το οποίο θα δίνονται οι άδειες καταλληλότητας στα γήπεδα των ομάδων της Α' κατηγορίας

Κανένα πρόβλημα δεν πρόκειται να δημιουργηθεί με την πρεμιέρα του νέου πρωταθλήματος της Α' κατηγορίας στο σκέλος που αναφέρεται στην χορήγηση των αδειών καταλληλότητας για τα γήπεδα της Ρόδου, τουλάχιστον όπως εκτιμούν μέλη του διοικητικού συμβουλίου της ΕΠΣΔ. Σύμφωνα με πληροφορίες, το ζητούμενο έγγραφο της Περιφέρειας Νοτίου Αιγαίου είναι έτοιμο και το μόνο που απομένει για να αποσταλεί στην Ένωση είναι να μπουν οι υπογραφές, κάτι που αναμένεται να γίνει το αργότερο την ερχόμενη Δευτέρα. Ως εκ τούτου, εκτός κι αν στο μεταξύ η ΕΠΟ αποφασίσει την αναστολή των αγωνιστικών δραστηριοτήτων και της λειτουργίας της, το πρωτάθλημα της Α' κατηγορίας θα ξεκινήσει κανονικά το ερχόμενο Σαββατοκύριακο.

Κληρώνει για τα νησιά

• Στις 7 το απόγευμα θα ξεκινήσει στην Κω η κλήρωση του πρωταθλήματος της Γ' κατηγορίας καθώς και του κυπέλλου

Το πρόγραμμα του νέου πρωταθλήματος της Γ' κατηγορίας καθώς και του κυπέλλου θα μάθουν σήμερα οι ομάδες των νησιών του Βορείου Συγκροτήματος. Η κλήρωση θα πραγματοποιηθεί σήμερα στις 7 το απόγευμα στο Πολιτιστικό Θησαυροφυλάκιο του Πνεύματος στην Κω και όπως αναφέρουν οι πληροφορίες, την ΕΠΣΔ θα εκπροσωπήσουν ο πρόεδρος της Επιτροπής Πρωταθλήματος Γιώργος Νικολουδάκης, το μέλος της Τσαμπίκος Τόπος και ίσως και ο πρόεδρος της Ενωσης, Μιχάλης Βεργωτής, αν καταφέρει να ξεπεράσει ένα οικογενειακό πρόβλημα της τελευταίας στιγμής.

Επιμένει η ΕΠΑΕ

• Θεωρεί νόμιμες τις προκηρύξεις, τις διατάξεις τους και τους όρους της Νομοθεσίας

Η ΕΠΑΕ απέστειλε από την έδρα της την παρακάτω επιστολή προς τα σωματεία κοινοποιόντας την και στα ΜΜΕ με αφορμή τον σχεδιασμό πού πρότεινε στην ΕΠΟ και ακυρώθηκε από το Δ.Σ. της ΕΠΟ δύο φορες.

Από την επιστολή προκύπτει πώς υπάρχουν εν εξελίξει συζητήσεις για τις οποίες ευελπιστεί η ΕΠΑΕ πώς θα είναι γόνιμες.Αναλυτικά η επιστολή προς τις ΠΑΕ και τα ΜΜΕ έχει ως εξής:

"Η Ε.Π.Α.Ε. υλοποιώντας τις αποφάσεις των Διοικητικών Συμβουλίων και της Γενικής Συνέλευσης συνέταξε και απέστειλε στις ΠΑΕ τις προκηρύξεις των Πρωταθλημάτων Β' & Γ' Εθνικής Κατηγορίας. Οι προκηρύξεις είναι απόλυτα νόμιμες σύμφωνα με τις διατάξεις και τους όρους της θεσμικής και κανονιστικής Νομοθεσίας. Κατά συνέπεια η απόρριψη των προκηρύξεων από το Δ.Σ. της ΕΠΟ δεν είναι δυνατόν να στοιχειοθετεί οποιαδήποτε μορφή παράβασης.

Ο σχεδιασμός της ΕΠΟ για τα ερασιτεχνικά πρωταθλήματα (Δ' Εθνική κατηγορία), είναι γνωστό ότι συναρτάται με τα επαγγελματικά πρωταθλήματα. Αυτό τον σχεδιασμό και τον αντίστοιχο που αφορά το Επαγγελματικό Ποδόσφαιρο και για τον οποίον αποφάσισαν τα Δ.Σ. και η Γ.Σ. της Ε.Π.Α.Ε., προσπαθήσαμε από κοινού με την ΕΠΟ να προσδιορίσουμε με σαφήνεια ξεκινώντας από μηδενική βάση, εξετάζοντας όλες τις των Κανονιστικές, Καταστατικές και Θεσμικές διατάξεις που διέπουν το ποδόσφαιρο.

Η Ε.Π.Α.Ε. ευελπιστεί ότι ο διάλογος με την ΕΠΟ θα είναι γόνιμος και αποδοτικός και στις 20 Οκτωβρίου 2005- ημερομηνία που θα έχει περατωθεί το έργο της συγκροτηθείσης Επιτροπής- θα υπάρχουν θετικά αποτελέσματα για την κάθε μορφής αναβάθμιση του Επαγγελματικού και Ερασιτεχνικού Ποδοσφαίρου"

Παράταση για τους ενωσιακούς

• Η ΕΠΣΔ ανακοίνωσε πως θα κάνει δεκτές τις αιτήσεις των υποψήφιων προπονητών της μέχρι την Τρίτη, 20 Σεπτεμβρίου

Μικρό είναι όπως όλα δείχνουν το ενδιαφέρον που παρατηρείται για τις θέσεις των δύο Ενωσιακών προπονητών, καθώς η ΕΠΣΔ υποχρεώθηκε να ανακοινώσει χθες πως παρατείνει την προθεσμία της υποβολής των σχετικών αιτήσεων μέχρι την Τρίτη, 20 Σεπτεμβρίου. Τα δικαιολογητικά που θα πρέπει να καταθέσουν οι υποψήφιοι είναι:

Α: Βιογραφικό σημείωμα
Β: Αντίγραφο διπλώματος
Γ: Αντίγραφο ποινικού μητρώου

Νέα ένταση ενόψει

• Να αφήσει την Πειθαρχική Επιτροπή έξω από την εξέταση της καταγγελίας του Μιχάλη Φραγκίνη φέρεται να είναι αποφασισμένος ο Μιχάλης Βεργωτής. Αν το έγγραφο του ΣΔΠΔ είναι το ίδιο που απορρίφθηκε από το Δ.Σ., θα απορριφθεί ξανά, κάτι το οποίο θα προκαλέσει την αντίδραση του Κλεόβουλου Χατζηγεωργίου

Φαινομενικά η ένταση στις σχέσεις της διοίκησης της ΕΠΣΔ με τον πρόεδρο της Πειθαρχικής Επιτροπής Κλεόβουλο Χατζηγεωργίου εκτονώθηκε, ωστόσο δεν αποκλείεται το κλίμα να οξυνθεί ξανά κατά την διάρκεια της επόμενης εβδομάδας, και πάλι με αφορμή την καταγγελία του διαιτητή Μιχάλη Φραγκίνη. Χθες διαβάσατε στην «Α.Ρ.» πως η διοίκηση του ΣΔΠΔ αποφάσισε να προωθήσει την υπόθεση στην Πειθαρχική Επιτροπή της ΕΠΣΔ, η οποία θα ικανοποιούσε το αίτημά της να πάρει στα χέρια της για λόγους διατήρησης και προστασίας της αρμοδιότητας και μόνο την καταγγελία, ωστόσο δεν αποκλείεται να συναντήσει για δεύτερη συνεχόμενη φορά την άρνηση του Δ.Σ. της Ένωσης! Όπως αναφέρουν οι πληροφορίες, ο πρόεδρος της ΕΠΣΔ, Μιχάλης Βεργωτής, υποστηρίζει πως στην περίπτωση που το κείμενο του ΣΔΠΔ δεν είναι διαφορετικό από αυτό που εξετάστηκε και απορρίφθηκε ήδη από το Δ.Σ., θα ισχύσει η πρώτη απόφαση και το έγγραφο δεν πρόκειται να προωθηθεί στην Πειθαρχική, γεγονός που είναι βέβαιο πως θα προκαλέσει την αντίδραση της τελευταίας. Μάλιστα, ο Βεργωτής φέρεται να επικαλείται τα όσα ειπώθηκαν ανάμεσα σε αυτόν και τον Κλεόβουλο Χατζηγεωργίου κατά την διάρκεια της τελευταίας συνεδρίασης της Πειθαρχικής Επιτροπής, δηλαδή ότι το συγκεκριμένο θέμα θεωρείται λήξαν και η ΕΠΣΔ θα είναι υποχρεωμένη να διαβιβάζει όλα τα έγγραφα πειθαρχικού περιεχομένου στον Πειθαρχική από εδώ και στο εξής, κάτι που θα εισηγηθεί ο ίδιος στο Δ.Σ. στην επικείμενη συνεδρίασή του! Βέβαια, όπως προέκυψε από την στάση του Κλεόβουλου Χατζηγεωργίου την προηγούμενη εβδομάδα, η τοποθέτηση της διοίκησης της ΕΠΣΔ απέναντι στο ζήτημα είναι εκ των ουκ άνευ, καθώς η αρμοδιότητα δίνεται στην Πειθαρχική Επιτροπή με ξεκάθαρο τρόπο από το ίδιο το καταστατικό. Αν μη τι άλλο, η συνέχεια του θέματος αναμένεται με μεγάλο ενδιαφέρον, όχι για το ίδιο το γεγονός της καταγγελίας, αλλά κυρίως για τον επανακαθορισμό των σχέσεων του Δ.Σ. με την Πειθαρχική Επιτροπή.



ΤΟΠΙΚΟ ΠΟΔΟΣΦΑΙΡΟ

Αποφασίζουν για «λουκέτο»

• Σε έκτακτη Γ.Σ. αναμένεται να κληθούν σύντομα οι Ενώσεις προκειμένου να τοποθετηθούν επί της πρότασης της ΕΠΟ για αναστολή της λειτουργίας της.

Ολοένα και πιο κοντινή είναι η πιθανότητα να κλείσει η ΕΠΟ και να ανασταλούν όλες οι δραστηριότητές της στο πλαίσιο της αντίδρασης απέναντι στην συνεχιζόμενη κόντρα του υφυπουργού Αθλητισμού, **Γιώργου Ορφανού,** με την διοίκηση της Ομοσπονδίας. Τα οικονομικά της ΕΠΟ και κατ' επέκταση των Ενώσεών της βρίσκονται σε άθλια κατάσταση και όπως ειπώθηκε και κατά την διάρκεια της τελευταίας συνεδρίασης του διοικητικού συμβουλίου, δεν υπάρχουν άλλα περιθώρια υπομονής, αντοχής και



Λόγω Ορφανού το ποδόσφαιρο ετοιμάζεται να κατεβάσει τα ρολά

ανοχής.

Η ΕΠΣΔ έχει ήδη ειδοποιηθεί να βρίσκεται σε ετοιμότητα ώστε να εκπροσωπηθεί στην έκτακτη Γενική Συνέλευση των Ενώσεων, οι οποίες θα κληθούν στην Αθήνα προκειμένου να λάβουν την απόφαση για την αναστολή της λειτουργίας τους καθώς και αυτής της Ομοσπονδίας. Η σχετική ειδοποίηση αναμένεται να φτάσει στις αρχές της επόμενης εβδομάδας.

Οι απειλή περί «λουκέτου» ακούγεται εδώ και πάρα πολύ καιρό, χωρίς να υπάρχουν ενδείξεις πως ο **Γιώργος Ορφανός** σκοπεύει να αναθεωρήσει την στάση του απέναντι στην ΕΠΟ, οπότε το πιθανότερο είναι πως τούτη την φορά και ενόψει της έναρξης του μεγαλύτερου όγκου των διοργανώσεων της νέας αγωνιστικής περιόδου η απειλή θα περάσει στο στάδιο της υλοποίησης με απρόβλεπτες συνέπειες.

Δόξα και τιμή

• Την μνήμη του Κύριλλου Παναγιώτου, θα τιμήσουν σήμερα στα Καρδάμαινα της Κω, οι ιθύνοντες της τοπικής ομάδας, με την διεξαγωγή ποδοσφαιρικού τουρνουά, στο οποίο θα συμμετάσχουν και οι Αντίμαχος,Νικαγόρας και Πυλί.

Την προσφορά, το ήθος και την αξία του πρώην ποδοσφαιριστή της **Κύριλλου Παναγιώτου,** θα τιμήσει σήμερα η Δόξα Καρδάμαινας, με την διεξαγωγή ποδοσφαιρικού τουρνουά.

Ο απρόσμενος χαμός του και τα όσα συνέβαλε στην ομάδα της Κω, έχει θέσει ως υποχρέωσή τους, να πραγματοποιούν εκδήλωση, η οποία θα είναι αφιερωμένη στον αείμνηστο ποδοσφαιριστή. Στο τουρνουά που υπάρχει η διάθεση να γίνει θεσμός, θα συμμετάσχουν τέσσερις ομάδες της Κω μαζί με την διοργανώτρια Δόξα και τους Αντίμαχος, Νικαγόρας και το Πυλί.

Τα παιχνίδια θα έχουν διάρκεια μισής ώρας, με τις ομάδες που θα φύγουν νικήτριες από τις πρώτες αναμετρήσεις, να διασταυρώνουν τα ξίφη τους στον μεγάλο τελικό, ενώ οι ηττημένες στον μικρό.

Μετά το τέλος θα απονεμηθούν κύπελλα στις συμμετέχοντες ομάδες, ενώ η διοίκηση της Δόξας θα απονείμει πλακέτα στην οικογένεια του ποδοσφαιριστή, την οποία θα εκπροσωπήσει ο αδελφός του ποδοσφαιριστή και πρόεδρος του Ευαγόρα **Μιχάλης Παναγιώτου.**

Χάρμα οφθαλμού

• Μακριά από τα συνηθισμένα, ο Ευαγόρας κέρδισε 4-2 το πρώτο φιλικό με αντίπαλο ομάδα της κατηγορίας, την Αναγέννηση Εμπ.

ΕΑΚ

Το πιο βελτιωμένο πρόσωπο στην μέχρι τώρα πορεία της προετοιμασίας παρουσίασε χθες ο Ευαγόρας.

Κατάφερε για πρώτη φορά να σταθεί στο ύψος των περιστάσεων και να κερδίσει μετά της βαριές ήττες που είχε, ομάδα Α' κατηγορίας, παρουσιάζοντας μία εντελώς διαφορετική εικόνα.

Ωστόσο το παιχνίδι δεν μπορεί να αποτελέσει κριτήριο για την δυναμικότητα των ομάδων ενόψει του πρωταθλήματος, καθώς η φιλοξενούμενη ομάδα παρατάχθηκε με αρκετές ελλείψεις

ΦΑΣΕΙΣ-ΓΚΟΛ

10'. Με δυνατό διαγώνιο σουτ ο **Σωτήρχος** άνοιξε το σκορ κόντρα στην παλιά του ομάδα 1-0.

Πέντε λεπτά αργότερα ο **Ζουρούδης** έφερε το παιχνίδι στα ίσα, με κοντινό πλασέ μέσα από τη περιοχή 1-1.

31'. Η βολίδα του **Καλούδη** έξω από την περιοχή δεν άφησε κανένα περιθώριο αντίδρασης στην άμυνα των φιλοξενούμενων 2-1.

60'. Ο **Εμίρογλου** με διαγώνιο πλασέ ανέβασε περισσότερο των δείκτη του σκορ 3-1.

76'. Η επέλαση του **Πάπα** και το σουτ μέσα από την περιοχή διαμόρφωσε το σκορ στο 4-1.

Η μόνη αντίδραση της αναγέννησης παρουσιάστηκε στην εκπνοή, με δυνατό σουτ του **Ξύπα** 4-2.

Οι συνθέσεις

ΕΥΑΓΟΡΑΣ: *Ματζάνος, Κουρζής, Παναγιώτου, Πάπα, Τσιόκος, Κουτσάγιας, Σιαμαντούρας, Σωτήρχος, Τσιαντούλας, Καλούδης, Κώστας.* Συμμετείχαν και οι Λιούρας Σ,Κουτρούλης,Λιούρας Χ., Φράγκος, Κουτρούλης, Ρωμαίο, Ρούσος.

ΑΝΑΓΕΝΝΗΣΗ ΕΜΠ: *Φλοσκάκης, Καραγιαννάκης, Καραγιάννης, Κρητικός Β., Κίτσος, Σταμούλης, Ματθαίος, Ψαράς, Βενέτης, Ξύπας, Ζουρούδης* και ο *Χαλκιόπουλος.*

Αναβλήθηκε για την Δευτέρα

• Την εβδομάδα που έρχεται θα πάρουν στα χέρια τους οι υπεύθυνοι του Δήμου Πεταλούδων, το έγγραφο από την αρχαιολογική υπηρεσία.

Παράταση για μία εργάσιμη ημέρα πήραν οι εξελίξεις στο γηπεδικό του Κλεάνθη.

Αν και είχε προγραμματιστεί για χθες η ολοκλήρωση των γραφειοκρατικών διαδικασιών, με την απόδοση του εγγράφου από την αρχαιολογική υπηρεσία στον εκπρόσωπο του Δήμου Πεταλουδών, που στην προκειμένη περίπτωση ήταν ο δήμαρχος **Μιχάλης Κορδίνας,** δεν τηρήθηκαν τα προβλεπόμενα βάσει της ενημέρωσης, με αποτέλεσμα ο επικεφαλής του Δήμου να φύγει άπραγος, καθώς η υπηρεσία ανέβαλε την διαδικασία για την Δευτέρα, ζητώντας την τελευταία στιγμή ένα ακόμη έγγραφο από τον Δήμο.

Βάσει της πληροφόρησης που είχε ο **Κορδίνας,** το έγγραφο που θα ανοίξει τον δρόμο για την έλευση του εργολάβου και πάλι στο γήπεδο, για να συνεχίσει από το σημείο όπου σταμάτησε, θα αποδοθεί την Δευτέρα.

Η όλη εξέλιξη δεν εμπνέει καμία ανησυχία για τους υπεύθυνους του Δήμου και κατ' επέκταση του Κλεάνθη, οι οποίοι έχουν δρομολογήσει την κατάσταση και απλά περιμένουν το έγγραφο για να ξεκινήσουν να μετουσιώνουν τις σκέψεις τους.

ΜΠΑΙΝΕΙ ΣΤΟ ΧΕΙΡΟΥΡΓΕΙΟ

Την Δευτέρα το πρωί αναμένεται να επισκεφτεί το Νοσοκομείο της Ρόδου ο **Σταύρος Γαλανός.**

Η κύστη η οποία παρουσιάστηκε στον τετρακέφαλο του ποδιού του, τον αναγκάζει να μπει στο χειρουργείο προκειμένου να γίνει η τομή της αφαίρεσής της.

Ο παίκτης θα απουσιάσει 15 περίπου ημέρες από τις εκδηλώσεις της ομάδας και χάνει το παιχνίδι της πρεμιέρας στο Παραδείσι με αντίπαλο τον νεοφώτιστο Ευαγόρα.

Ποιο δύσκολη είναι η περίπτωση του Αλαχούζου που και αυτός όπως ο **Κώτσος** του Διγενή, είχε τροχαίο ατύχημα με επιπτώσεις στην υγεία του.

Το τραύμα που αποκόμισε στον αστράγαλο θα τον κρατήσει εκτός αγωνιστικής δράσης, για ένα ακόμη μήνα.

Νέα ελπίδα στο προσκήνιο

• Με τον Γιάννη Οικονομίδη φέρεται να μίλησε χθες ο Μιχάλης Βεργωτής για το θέμα του ενωσιακού γηπέδου. Ο γενικός γραμματέας της ΕΠΟ προσδιόρισε την έναρξη των εργασιών για την επόμενη εβδομάδα, παραπέμποντας στην προχθεσινή απόφαση της διοίκησης της ΕΠΟ να τροποποιήσει την σύμβαση με την κατασκευάστρια εταιρία.

Λένε πως η ελπίδα πεθαίνει πάντα τελευταία, οπότε από την στιγμή που ο γενικός γραμματέας της ΕΠΟ, **Γιάννης Οικονομίδης,** διαβεβαιώνει τους ανθρώπους της ΕΠΣΔ πως το θέμα του ενωσιακού γηπέδου στο Καρακόνερο θα λυθεί την επόμενη εβδομάδα, εκείνοι συνεχίζουν να ελπίζουν πως κάποια στιγμή και μετά από πολλούς μήνες συνεχών αναβολών οι χρονικοί προσδιορισμοί της έναρξης των εργασιών θα τηρηθούν και το συνεργείο της κατασκευάστριας εταιρίας θα πιάσει δουλειά.

Σύμφωνα με πληροφορίες, ο πρόεδρος της Ένωσης, **Μιχάλης Βεργωτής,** επικοινώνησε χθες το πρωί με τον **Γιάννη Οικονομίδη** προκειμένου να ενημερωθεί για τις προθέσεις της ΕΠΟ, στην βάση της υπόσχεσης που είχε λάβει πως αμέσως μετά το παιχνίδι της Εθνικής μας ομάδας στο Καζακστάν



Ο πρόεδρος Μιχάλης Βεργωτής

θα δρομολογηθούν εξελίξεις.

Σύμφωνα με τα όσα φέρεται να άκουσε, η διοίκηση της Ομοσπονδίας τροποποίησε κατά την διάρκεια της προχθεσινής της συνεδρίασης την σύμβασή της με την κατασκευάστριας εταιρία, όπως είχε ζητήσει η τελευταία, με τον γενικό γραμματέα να λέει πως την επόμενη εβδομάδα η ΕΠΣΔ θα γίνει η πρώτη Ένωση στην οποία θα ξεκινήσουν οι εργασίες.

Βέβαια, ακριβώς επειδή τέτοιες εβδομάδες έχουν παρελάσει στο παρελθόν πολλές χωρίς να κουνηθεί φύλλο, ακόμα και οι παράγοντες της Ένωσης αποφεύγουν τα μεγάλα λόγια, περιμένοντας πρώτα την υλοποίηση των όσων άκουσαν χθες δια στόματος **Οικονομίδη,** με την ελπίδα πως δεν θα προκύψει νέα εμπλοκή και το συνεργείο θα έρθει στην Ρόδο την επόμενη εβδομάδα.

Και οι οκτώ είναι υπέροχοι

• Την Κυριακή το απόγευμα οι οκτώ ομάδες στο Δημοτικό στάδιο της Ρόδου διεκδικούν τον τίτλο του Σέβεν Σάιντ.

Ο προάγγελος της έναρξης των τοπικών μας πρωταθλημάτων αναμένεται να ολοκληρωθεί την Κυριακή το βράδυ με την διεξαγωγή του μεγάλου τελικού και την ανάδειξη του νικητή.

Πριν να φτάσουμε όμως σε αυτό στο σημείο το οποίο εμπεριέχει πανηγυρισμούς και εκδηλώσεις ευαρέσκειας θα πρέπει να ολοκληρωθούν τα επτά συνολικά παιχνίδια μαζί και ο τελικός των οκτώ ομάδων που προκρίθηκαν στην δεύτερη πράξη του θεσμού του Σέβεν Σάιτ.

Α.Ε.Ρ.Α, Διγενής από το γήπεδο Κοσκινού, Απόλλωνας Απ. και Κλεάνθης από της Φάνες, ο Ιάλυσος με τον Ηρακλή Μ., από το Οικονομίδειο της Ιαλυσού και οι δύο εκπρόσωποι των Δήμων Λινδίων και Νοτίας Ρόδου Κλεόβουλος με τον Διαγόρα Β. αντίστοιχα, αποτελούν τους μονομάχους που θα διεκδικήσουν τον δεύτερο άτυπο τίτλο της περιόδου.

Στον θεσμό δεν υπάρχουν φαβορί, γιατί η ιδιομορφία του θεσμού αφήνει το κάθε ενδεχόμενο ανοιχτό.

Η τελική φάση έχει προγραμματιστεί να ξεκινήσει στις 5μ.μ. με την παρέλαση των ομάδων, την έπαρση της σημαίας αλλά και τον αγιασμό.

Στη συνέχεια θα πραγματοποιηθεί η κλήρωση των ομάδων που αναμένεται να ξεκινήσουν στις 5.30 μ.μ. με την πραγματοποίηση της πρώτης αναμέτρησης.

Συνολικά το πρόγραμμα.

17:30, 1ος αγώνας.18:00, 2ος αγώνας,18:30, 3ος αγώνας, 19:00 4ος αγώνας. Οι νικητές των αναμετρήσεων θα μπουν και πάλι στην κληρωτίδα για τα παιχνίδια της ημιτελικής φάσης.

Στις 19:30 αναμένεται να ξεκινήσει ο πρώτος ημιτελικός ενώ μισή ώρα αργότερα ο 2ος. Το παιχνίδι που θα αναδείξει και τον φετινό νικητή του θεσμού, αναμένεται να ξεκινήσει στις 20:30 μ.μ, ενώ στην συνέχεια θα απονεμηθούν τα κύπελλα στις ομάδες.

Ως υπεύθυνοι των αγώνων ορίστηκαν τα μέλη της Επιτροπής Πρωταθλήματος της ΕΠΣΔ, ενώ υπεύθυνοι για την διαιτησία ανέλαβαν οι **Στέφανος Λουλουδάκης, Γιάννης Κωνσταντίνου** και **Κώστας Καψάσκης.** Όσο για τους διαιτητές που θα σφυρίξουν στα παιχνίδια της τελικής φάσης, είναι οι **Ζαννετίδης, Κατσιδώνης Ε., Φεσσάρας, Κόττορος, Πηδιάκης, Στεφανάκης, Αντωνάς, Γουλάρας, Πλακογιάννης** και **Γαγάνης.**

ΡΕΠΟΡΤΑΖ

Το βάπτισμα του πυρός

• Καταπληκτική εμφάνιση που συνοδεύτηκε από εννέα μετάλλια πραγματοποίησαν οι κολυμβητές του Αθλητικού ομίλου «η Καλλιπάτειρα» στην πρώτη τους συμμετοχή σε επίσημη διοργάνωση.

Με επιτυχίες επέστρεψε η αποστολή του Κολυμβητικού Αθλητικού Συλλόγου «η Καλλιπάτειρα» από το Παμπεριφερειακό Πρωτάθλημα Συλλόγων Θαλάσσης που διοργάνωσε η κολυμβητική Ομοσπονδία Ελλάδος στις 3 και 4 Σεπτεμβρίου από όλη τη χώρα συγκεντρώνοντας 5 χρυσά, 2 αργυρά και 2 χάλκινα μετάλλια.

Ήταν η πρώτη συμμετοχή του ομίλου σε αγώνες από την ίδρυσή του το 1999 και στην αποστολή συμμετείχαν οι αθλητές Χαραλάμπους Χαράλαμπος, Κεφάλας Αναστάσιος, Τριγένης Αντώνιος, Τριγένης Εμμανουήλ και η Κουλουμπρή Ελένη, με προπονητή τον Πιλάτη Βασίλειο (καθηγητή Φυσικής αγωγής) και συνοδούς τον Παπαδόπουλο Γεώργιο (πρόεδρο του ομίλου) την γ.γ. Βογιατζή Δέσποινα, και την έφορο Κολύμβησης κ. Μαλώτρα Αικατερίνη.

Συγκεκριμένα 3 χρυσά μετάλλια πήρε ο Χαράλαμπος Χαραλάμπους στην κατηγορία Παμπαίδων Β' στα αγωνίσματα 50-100-200 μέτρα ελεύθερο.

2 χρυσά πήρε η Κουλουμπρή Ελένη στην κατηγορία νενίδων στ' αγωνίσματα 50 και 200 ελεύθερο, καθώς και 1 αργυρό στα 100 ελεύθερο.

1 αργυρό μετάλλιο πήρε ο Τριγένης Εμμανουήλ στην κατηγορία Παμπαίδων Β' στα 100 μ. ύπτιο, και 2 χάλκινα στα 50 και 100 μέτρα ελεύθερο.

Οι κολυμβητές Τριγένης Αντώνιος και Κεφάλας Αναστάσιος, αγωνίσθηκαν στην κατηγορία Παίδων κατακτώντας την 5η και 7η θέση στ' αγωνίσματα 50-100-200 μέτρα ελεύθερο προσφέροντας πολύτιμους βαθμούς στον όμιλο.

Στο σύλλογο απονεμήθηκε κύπελλο για την κατάκτηση της πρώτης θέσης στην βαθμολογία νεανίδων.

Η αθλητική δραστηριότητα του ομίλου θα συνεχιστεί και την χειμερινή περίοδο με την προπόνηση της αγωνιστικής και προαγωνιστικής ομάδας σε πισίνες ξενοδοχείων της πόλης μας.



«Αν η καλή μέρα φαίνεται από το πρωί, τα παιδιά της Καλλιπάτειρας έχουν λαμπρό μέλλον».

Υπέροχη η Γιώρτσου

• Η νεαρή τενίστρια του ΡΟΑ γοήτευσε με τις εμφανίσεις της στα διεθνή τουρνουά της Μάλτας και της Πάτρας.

Εκπληκτικές επιτυχίες σημείωσε η 13χρονη αθλήτρια του Ροδιακού ομίλου αντισφαίρισης Ναταλία Γιώρτσου, σε δύο ευρωπαϊκά τουρνουά τένις που έγιναν στη Μάλτα και στην Πάτρα.

Στο διεθνές τουρνουά San Michel που έγινε στην Μάλτα από 22 έως 28 Αυγούστου, στο οποίο έλαβαν μέρος αθλήτριες από Αυστρία, Γερμανία, Ελβετία, Ιταλία, Μάλτα, Ρωσία, Ουκρανία, Ρουμανία, Σουηδία, Ιρλανδία, Ολλανδία, Βέλγιο και Αγγλία και από την Ελλάδα μόνο η τενίστρια του ΡΟΑ, έφτασε στα ημιτελικά του διπλού όπου αγωνίστηκε μαζί με την τενίστρια της Μάλτας Elaine Genovese και κατέκτησε το χάλκινο μετάλλιο, ενώ στο μονό νίκησε την Ιταλίδα Gabriella Sveglia με 6-2, 6-1 και την Ιταλίδα Guila Calafiore με 6-2, 6-2 και έφτασε στα προημιτελικά όπου έχασε από την Αυστριακή Mathis.

Με τις επιτυχίες της αυτές συγκέντρωσε 22 βαθμούς στην πανευρωπαϊκή κατάταξη των τενιστριών της κατηγορίας της.

Μετά την Μάλτα η Ναταλία Γιώρτσου συμμετείχε στο Πανευρωπαϊκό τουρνουά Νίκης Πατρών όπου νίκησε την Αυστριακή Isabella Aumuller με 6-2,6-1, την Ελληνίδα Αλεξάνδρα Αντωνιάδου με 6-2, 6-4, την Ρουμάνα Anna Maria Stroe με 6-3, 2-6 και 4-6 ύστερα από έναν συγκλονιστικό αγώνα.

Την αθλήτρια του ΡΟΑ



«Άλλη μια θαυμάσια εμφάνιση πρόσθεσε στο ενεργητικό της η Ναταλία Γιώρτσου, που κατέκτησε το χάλκινο στη Μάλτα με συμπαίκτρια την Elaine Gerorese».

Η επιτυχία αυτή της ροδίτισσας τενίστριας εντυπωσίασε την Ελληνική Ομοσπονδία Αντισφαίρισης που έβαλε στην ηλεκτρονική της σελίδα, φωτογραφία της Ναταλίας με κολακευτικά σχόλια για τις επιτυχίες της.

Την αθλήτρια του ΡΟΑ προπονεί ο προπονητής του ΡΟΑ Αντώνης Κουντούρης στον οποίο αξίζουν συγχαρητήρια για την άρτια προετοιμασία της.

Η ΑΚΑΔΗΜΙΑ ΠΟΔΟΣΦΑΙΡΟΥ

5X5 Super Soccer

και ο υπεύθυνος και προπονητής της Ακαδημίας

ΧΟΣΑΔΑΣ ΒΑΓΓΕΛΗΣ σας ενημερώνουν για την έναρξη των μαθημάτων της καινούργιας ποδοσφαιρικής περιόδου η οποία θα ξεκινήσει από τις

15-9-2005.

Για καινούργιες εγγραφές ή πληροφορίες για την νέα ποδοσφαιρική περίοδο θα σας περιμένουμε από τις 14-9-2005 και ώρα 19.00 μ.μ. στο Αθλητικό μας κέντρο.

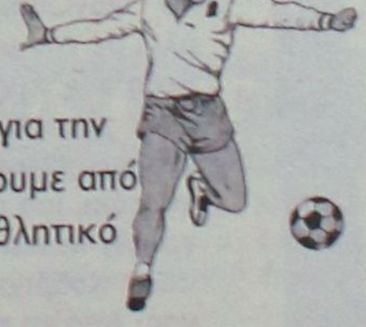



Σας περιμένουμε για το ξεκίνημα μιας ακόμη επιτυχημένης ποδοσφαιρικής χρονιάς.

ΑΚΑΔΗΜΙΑ ΠΟΔΟΣΦΑΙΡΟΥ 5X5 SUPER SOCCER
Υπεύθυνος: ΧΟΣΑΔΑΣ ΒΑΓΓΕΛΗΣ,
τηλ.: 6932209862/22410 53395
Περιοχή Αγιος Ανδρέας Αφάντου



«Έσπασαν» οι τηλεοράσεις



Εκτός από τις καρδιές των απανταχού Ελλήνων, η προσπάθεια της εθνικής μας ομάδας ποδοσφαίρου να κερδίσει το Καζακστάν με τον τρόπο κιόλας με τον οποίο κάτι τέτοιο έγινε εφικτό, φρόντισε να "σπάσει" και τις τηλεοράσεις και συγκεκριμένα τα "μηχανάκια" της τηλεθέασης.

Σύμφωνα λοιπόν με τις μετρήσεις, περίπου 1.5 εκατομμύριο τηλεθεατές παρακολούθησαν την ανατροπή της εθνικής μας ομάδας ποδοσφαίρου στον αγώνα κόντρα στο Καζακστάν καθώς η μέγιστη τηλεθέαση έφτασε το 14.7% με 54.9% τηλεμερίδιο.

Αριθμός διόλου ευκαταφρόνητος αν αναλογιστεί κανείς πως η ώρα διεξαγωγής της αναμέτρησης ήταν στις 4 το μεσημέρι.

Καμπανάκι από ΦΙΦΑ

Καμπανάκι σε "εθνικό" επίπεδο μετά την απογοητευτική εμφάνιση των διεθνών μας στο Καζακστάν, αλλά και την ενασχόληση της FIFA με τα του ποδοσφαίρου μας και τα όσα έχουν προηγηθεί μεταξύ πολιτείας και Ελληνικής Ποδοσφαιρικής Ομοσπονδίας.

"Θα φάτε πέντε γκολ στη Δανία εάν παίξετε όπως στο Καζακστάν" είπε ο μεγάλος άσος του παρελθόντος Μισέλ Πλατινί στον ομοσπονδιακό μας τεχνικό Ότο Ρεχάγκελ, τονίζοντάς του παράλληλα ότι οι πρωταθλητές Ευρώπης έχουν χάσει τη... δίψα της Πορτογαλίας. Παράλληλα, στο Μαρόκο η Ελλάδα έχει την... τιμητική της. Η παγκόσμια ομοσπονδία θα ασχοληθεί με τα θέματα κρατικών παρεμβάσεων στο ποδόσφαιρο και η χώρα μας βρίσκεται ψηλά στη λίστα.

Μπόνους-πρόκληση ύψους 3.000 ευρώ σε κάθε διεθνή "για το πάθος που έδειξαν" δίνει η ΕΠΟ. Εσπασαν και τα μηχανάκια τηλεθέασης μαζί με τις καρδιές μας την ώρα του αγώνα.

Καμπανάκι Πλατινί

Τον κώδωνα του κινδύνου χτύπησε ο Μισέλ Πλατινί για την Εθνική Ελλάδος εν όψει της καθοριστικής αναμέτρησης στη Δανία. Ο μεγάλος άσος του παρελθόντος και υποψήφιος πρόεδρος της ΟΥΕΦΑ, ο οποίος βρέθηκε στον αγώνα της Ελλάδας με το Καζακστάν δεν πίστευε στα μάτια του για την εικόνα που παρουσίασε η πρωταθλήτρια Ευρώπης.

«Αν παίξετε έτσι με την Δανία θα φάτε πέντε γκολ», δήλωσε ο Πλατινί, ο οποίος επέστρεψε με το τσάρτερ της εθνικής μας, για να πάρει στη συνέχεια αεροπλάνο από το «Ελ. Βενιζέλος» με προορισμό την πατρίδα του.

Στο αεροπλάνο που μετέφερε την αποστολή της εθνικής ο Γάλλος είχε την ευκαιρία να μιλήσει με τους διεθνείς και τον Ότο Ρεχάγκελ. «Στον τελικό με την Πορτογαλία σας είδα πολύ παθιασμένους και διψασμένους.

Είναι κακό να χάνεις τη δίψα για διάκριση και πρέπει να την ξαναβρείτε. Δεν πρέπει να υποτιμάς κανέναν αντίπαλο. Το κακό ήταν ότι δεν μπορέσατε να βάλετε γρήγορα κάποιο γκολ. Ο αντίπαλός ήταν από τις ομάδες που αν δεν της βάζεις γρήγορα γκολ μπορείς να πάθεις ζημιά στις αντεπιθέσεις.

Η Τουρκία το πέτυχε γρήγορα και επικράτησε εύκολα, ενώ η Ουκρανία παραλίγο να την πάθει, όπως εσείς. Θα ήταν άδικο να χαθεί η πρόκριση σε αυτό το παιχνίδι. Το παιχνίδι με την Δανία θα είναι διαφορετικό, αλλά εσείς θα πρέπει να είσαστε πολύ καλύτεροι».

Προβληματισμένος ο Γκαγκάτσης

Απογοητευμένος ήταν ο Βασίλης Γκαγκάτσης από την κακή εικόνα της εθνικής στο ματς με το Καζακστάν κατά την επιστροφή της ομάδας στην Αθήνα.

«Με τέτοια εμφάνιση, πάλι καλά που νικήσαμε. Το περίμενα ότι θα πάει έτσι το παιχνίδι και ότι θα είναι ψυχοφθόρο, αλλά η εμφάνισή μας ήταν...», δήλωσε προβληματισμένος ο πρόεδρος της ΕΠΟ.

Στο νικητήριο γκολ του Λυμπερόπουλου ο Γκαγκάτσης δεν έκρυψε την αντίδρασή του. «Στη φάση του γκολ μου έφυγαν τα γυαλιά και το κινητό. Το κινητό το βρήκα σχετικά εύκολα, αλλά τα γυαλιά τα έψαχνα&Τέτοια νίκη είχαμε πάρει και επί της Γεωργίας, μόνο που η Γεωργία τότε είχε καλή ομάδα και καλούς παίκτες...».

Αισιόδοξος ο Χρυσοχόος

Κρυφό μυστικό αποτελεί για την ομάδα της Δήμητρας Δαματριά, ο στόχος που έχει τεθεί μεταξύ των ιθυνόντων για την νέα περίοδο.

Οι πολλές μεταγραφές οι περισσότερες προέρχονται από ανώτερες κατηγορίες και η προκήρυξη του πρωταθλήματος, η οποία στην καλύτερη της φάση, προβιβάζει μέχρι και τέσσερις ομάδες από όμιλο της Ρόδου, δεν αφήνει περιθώρια αμφισβήτησης, για το ποιοι είναι αυτοί.

Προχθές σε φιλικό παιχνίδι το οποίο πραγματοποιήθηκε στο διαμέρισμα του Δήμου Πεταλουδών, η τοπική ομάδα αναδείχθηκε ισόπαλη 2-2 με την Ασπίδα Απ, του Λάκη Ζαχαρία.

Γεγονός που έκανε περισσότερο αισιόδοξο τον προπονητή της ομάδας Αντώνη Χρυσοχόο, όπως εκφράστηκε στον στενό του κύκλο.

Αποχώρησε Αναστασιάδη

Μία από τα ίδια και πάλι η Εθνική Κύπρου. Αυτήν τη φορά η ήττα (1-3) από τους Ελβετούς στο ΓΣΠ δεν συνοδεύτηκε ούτε από καλή εμφάνιση, ούτε από παράπονα για τη διαιτησία, ούτε από την προσπάθεια που ανέμεναν ο κόσμος και η τεχνική ηγεσία.

«Νιώθω απογοητευμένος και από την ήττα, αλλά και από τον τρόπο με τον οποίο χάσαμε. Κάναμε πολλά λάθη σε όλες τις γραμμές. Αναλαμβάνω την ευθύνη για την άσχημη εικόνα της ομάδας. Ειλικρινά λυπάμαι για το τι έγινε», είπε εμφανώς συντετριμμένος ο Αγγελος Αναστασιάδης, που εμμέσως πλην σαφώς άφησε να διαφανεί ότι θα προβεί σε κάποιες αλλαγές προσώπων εν όψει των επόμενων αγώνων με Ιρλανδία και Γαλλία αντίστοιχα.

Το πλέον σοβαρό θέμα που εγείρεται είναι η συνέχιση της συνεργασίας Αναστασιάδη- Εθνικής. Επί του παρόντος φαντάζει παρατραβηγμένο ένα πιθανό διαζύγιο, όμως ο Ελληνας προπονητής μετά τον αγώνα της Τετάρτης ήταν τόσο απογοητευμένος απ' όσα είδε ή και απ' όσα περίμενε να δει και δεν είδε, που έφτασε στο σημείο να κάνει δεύτερες σκέψεις για το αν θα συνεχίσει στον πάγκο της Εθνικής Κύπρου και μετά την 31η Οκτωβρίου, οπότε λήγει το συμβόλαιό του...

Διαμαρτυρήθηκε αποχωρώντας

Την αντίδραση του στην πρόθεση του προπονητή Παναγιώτη Μακαρούνα να μην χρησιμοποιήσει τον αδελφό του Τάσο, φανέρωσε στο χθεσινό φιλικό παιχνίδι του Απόλλωνα Απ με αντίπαλο τον Κλεάνθη, ο εκτελών χρέη διαιτητή και πρώην μέλος του ΣΔΠΔ, Παλάζης Παναγιώτης.

Αφού πέρασαν 87' λεπτά παιχνιδιού και αφού δεν παρατήρησε καμία κίνηση από τον πάγκο των «κυανόλευκων» και τον προπονητή Παναγιώτη Μακαρούνα, που να συνδυάζονταν με την χρησιμοποίηση του μικρότερου αδελφού του, παράτησε την σφυρίχτρα και έφυγε, αφήνοντας τις δύο ομάδες απορημένες στον αγωνιστικό χώρο.

Ευτυχώς που υπήρχε και ο παράγοντας των φιλοξενούμενων Δημήτρης Παπαγρηγορίου, που τον αντικατέστησε και τελείωσε κανονικά το παιχνίδι.

Αγκαθι

●●● Φαγωθήκαμε όλοι με την μετάθεση της πρεμιέρας της άλφα. Έτοιμο είναι το χαρτάκι, μια υπογραφή λείπει και πάει Κοδριγκτώνος. Από το πρωί ήταν ήρεμος ο Ψινάκης, όπως μου είπαν. Έψαξε απευθείας το θέμα και έμαθε πως θα σταλεί την Δευτέρα στην Κοδριγκτώνος....

●●● Επειδή όμως ζούμε στην Ελλάδα, αν τυχόν για διάφορους λόγους αυτός που θα υπογράψει λείψει καμιά βδομάδα; Απλά ρώτησα...

●●● Την γλιτώνει από το λουκέτο που έγραφα χθες. Η Συγγρού θα ειδοποιήσει αυτή την βδομάδα τις ενώσεις για το πότε θα κάνει την γενική συνέλευση για να αποφασίσουν το κατέβασμα των ρολών.

●●● Η κόντρα με τον Ορφάν δεν έχει σταματήσει και η Συγγρού είναι αποφασισμένη να του φορέσει αγχόνη! Να δούμε βέβαια τι θα πει σήμερα η ΦΙΦΑ, που θα ασχοληθεί με τις παρεμβάσεις του κράτους στο ποδόσφαιρο. Αυτή περιμένει και η Συγγρού για να καλέσει της ενώσεις.

●●● Το μέτωπο πάντως για την Συγγρού με τον Βίκτωρα παραμένει ανοιχτό, αφού χθες η ΕΠΑΕ ανακοίνωσε πως οι προκηρύξεις είναι νόμιμες. Δηλαδή πιάσε το αυγό και κούρεφτο! Καλημέρα σας...

Μέτρησαν οι λεπτομέρειες

• Με νίκη 2-1, έφυγε χθες από τ' Απόλλωνα στην αναμέτρηση με τους «κυανόλευκους» ο Κλεάνθης.

Απόλλωνα

Το στίγμα τους έδωσαν χθες το απόγευμα στο γήπεδο Απολλώνων ο τοπικός Απόλλωνας με τον Κλεάνθη, ενόψει του πρωταθλήματος.

Οι δύο ομάδες παρουσίασαν δείγματα των δυνατοτήτων στην προσπάθεια που κατέβαλλαν, σε όλη την διάρκεια της αναμέτρησης για να φύγουν νικήτριες.

Ωστόσο μόνο η μία το κατάφερε και αυτή ήταν η φιλοξενούμενη, η οποία παρουσιάστηκε πιο ουσιαστική στις λεπτομέρειες παράγοντας που αποδείχθηκε σημαντικός, σε ένα παιχνίδι που είχε όλα τα στοιχεία που φανέρωναν δυναμικότητα.

Φάσεις -γκολ

68'Με δυνατό σουτ ο Σπάρταλης Μ, έδωσε το προβάδισμα στην ομάδα του 0-1.

Στο 76' ήρθε και το δεύτερο γκολ των φιλοξενούμενων και πάλι από σουτ, αυτή την φορά του Κυριαζή 0-2.

87' Χασταλής εκμεταλλεύτηκε με τον καλύτερο τρόπο το πέναλτι το οποίο κέρδισε από ατομική προσπάθεια ο Σάντεϊ 1-2.

Διαιτησία: Χρέη διαιτητή εκτέλεσε ο Παλάζης Παναγιώτης.

Οι συνθέσεις:

Απόλλωνας Απ: *Μενίκος, Χάσταλης, Γκαρής, Πετρίδης, Κουλουριώτης, Μακαρούνας Μ, Θεοδοσίου, Σάντεϊ, Μακαρούνας Β, Γιαννακόπουλος Π, Μπαρτζουένγκ. Έπαιξαν και οι Γιαννακόπουλος Γ, Μακαρούνας Γ, Γιαννακόπουλος Γιω, Τριανταφυλίδης, Στατιού,Παντέρης.*

Κλεάνθης: *Σαββιδάκης Π, Κουμπιός, Μαννάκης, Τριανταφύλλου, Καραβόλιας, Μανιάς, Σάββενας, Χατζησάββας, Κρομύδας, Πάττας, Γιωργαλλής, και οι Κυριαζής, Ξύπας, Ντελάκης, Σπάρταλης Μ, Ζαχάλου.*

Δεύτερος στον κόσμο ο Ηλιάδης

Το πρώτο μετάλλιο στο παιδί του θα πάει πεσκέσι ο Ηλίας Ηλιάδης. Ο κορυφαίος εκπρόσωπος του αθλήματος στη χώρα μας κατέκτησε το ασημένιο μετάλλιο στο παγκόσμιο πρωτάθλημα στο Κάιρο, το πρώτο στην ιστορία της Ελλάδας σε τέτοια διοργάνωση.

Με πέντε μεγάλες νίκες στο ενεργητικό του, ο "χρυσός" Ολυμπιονίκης στην Αθήνα έφτασε μέχρι το μεγάλο τελικό, όπου εκεί τον περίμενε ο "ασημένιος" Ολυμπιονίκης στην κατηγορία των -90 κιλών, Ιάπωνας Χιρόσι Ιζούμι.

Ο τελευταίος, εκπρόσωπος μίας μεγάλης σχολής, ήταν καλύτερος στα κρίσιμα σημεία απο τον πρωταθλητή μας και πέρασε στο λαιμό του, το παγκόσμιο "χρυσό".

Στον ημιτελικό, ο Ηλίας Ηλιάδης κέρδισε με Ippon το ανερχόμενο αστέρι απο τη Λευκορωσία, Αντρέι Καζουσιονάκ, με πέντε "μεγάλες" νίκες να κοσμούν το βιογραφικό του και το αργυρό μετάλλιο στην ιδιοκτησία του, πλέον βάζει πλώρη για νέες επιτυχίες.

Το αργυρό μετάλλιο στο Κάιρο είναι το δεύτερο μεγαλύτερο μπαμ στο ελληνικό τζούντο, μετά το χρυσό μετάλλιο που κατέκτησε το περασμένο καλοκαίρι στα Λιόσια ο Ηλιάδης, απο εκεί που δεν το περίμενε κανείς.

Ο δεύτερος Έλληνας αθλητής που συμμετείχε στα προκριματικά κατά τη δεύτερη ημέρα των αγώνων, Κυριάκος Ιωσηφίδης, αποκλείστηκε απο τον πρώτο κιόλας γύρο απο τον Μαράτ Νταναϊμπαγιέφ από το Καζακστάν στην κατηγορία των -81 κιλών.

«Καθαρός» ο Άρμστρονγκ

Αυτοί πήραν καθαρά θέση υπέρ του Άρμστρονγκ! Η παγκόσμια ομοσπονδία ποδηλασίας ανακοίνωσε ότι δεν έχει στοιχεία στα χέρια της που καταδικάζουν τον Λανς Άρμστρονγκ, για αυτό δεν θα τιμωρήσει τον επτά φορές νικητή του Γύρου της Γαλλίας.

Ο πρόεδρος της UCI Χέιν Βερμπρούγκεν μίλησε στη γαλλική εφημερίδα "Le Figaro" επισήμανε ότι "η φυσιολογική διαδικασία, αν μπορεί να αποδείξεις ότι κάποιος έχει κάνει χρήση απαγορευμένων ουσιών, είναι δύο χρόνια. Τα στοιχεία που έχουμε εδώ πέρα δεν μπορούν να θεωρηθούν ως αποδείξεις. Δεν είναι σωστό να καταδικάσουμε κάποιον που δεν έχει βρεθεί θετικός με τη νομική έννοια".

Μάλιστα ο Βερμπρούγκεν, ο οποίος διατηρεί στενή φιλική σχέση με τον 33χρονο ποδηλάτη, υποστήριξε ότι θα διενεργήσει έρευνα, προκειμένου να βρει τι διαδικασία ακολουθήθηκε σχετικά με τα έξι θετικά δείγματα του Άρμστρονγκ.

Αποκάλυψε ότι η παγκόσμια ομοσπονδία έχει στα χέρια της τα ονόματα των έξι ποδηλατών, που βρέθηκαν θετικοί στην απαγορευμένη ουσία ερυθροποιητίνη την ίδια χρονιά.

Συνεντεύξεις έδωσε ο Σκότσικ

Κατά την διαμονή του Διαγόρα στην Αθήνα δύο δημοσιογράφοι ένας από το SPORTIME και ένας από SPORTDAY πήραν από τον Βάλτερ Σκότσικ συνεντεύξεις πού αναμένεται να δημοσιευθούν στις εφημερίδες τους τις προσεχείς μέρες.

Από τα γήπεδα στο εμπόριο ναρκωτικών

Σε δυσχερή θέση βρίσκεται ο άλλοτε άσος των Γουέστ Χαμ και Έβερτον, Μαρκ Γουόρντ, ο οποίος παραδέχθηκε ότι διακινούσε ναρκωτικά!

Τοπική εφημερίδα του Λίβερπουλ, αποκάλυψε ότι ο Γουόρντ συνελήφθη τον Μάιο να έχει στην κατοχή του περισσότερα από 4 κιλά κοκαΐνής!

Ο 42χρονος πρώην ποδοσφαιριστής, ομολόγησε μέσα από τις φυλακές του Γουόλτον ότι σκόπευε να πουλήσει τις ναρκωτικές ουσίες. Προηγουμένως, ο δικαστής Τζον Φίλιπς του είχε διεμηνύσει ότι ήταν αναπόφευκτη η κράτηση του.

Ο Γουόρντ από την 16χρονη καριέρα του, τουλάχιστον σε εφτά συλλόγους αποκόμισε από τις μεταγραφές περίπου 3 εκ. λίρες, πόσο που μάλλον δεν τον ικανοποιούσε όπως αποδείχθηκε. Αγωνίστηκε για τρία χρόνια στην Έβερτον ενώ το 1983 μεταπήδησε στην Όλνταμ.

Ο παλαίμαχος άσος επέστρεψε στο "Γκούντισον Παρκ" έναντι 1,1 εκ. λιρών ερχόμενος από την Μάντσεστερ Σίτι το 1991, ενώ σκόραρε ένα γκολ σε 82 παρουσίες του.

Δεν πάνε για μήνα του μέλιτος

Το Μπαλί διεκδικεί την επόμενη εβδομάδα μία θέση στις αθλητικές πρωτεύουσες. Ταυτόχρονα με το τουρνουά γυναικών στο τένις, διεξάγεται ένα ακόμη τουρνουά του παγκοσμίου σιρκουί με ελληνικό ενδιαφέρον.

Χαράς ευαγγέλια για τους Ασιάτες που εκτός απο τη Λίντσεϊ Ντάβενπορτ και τη Σβετλάνα Κουζνέτσοβα, θα έχουν τη δυνατότητα να ενισχύσουν τις προσπάθειες των θάλειας Κουτρουμανίδου και Μαρίας Τσιαρτσιάνη, οι οποίες θα συμμετάσχουν στους αγώνες που ξεκινούν την Τετάρτη 14 Σεπτεμβρίου.

Τα δύο κορίτσια βρίσκονται στο Νο8 της παγκόσμιας κατάταξης. Σπίτι τους θα παραμείνουν η Βάσω Καραντάσιου και η Βίκυ Αρβανίτη, που αντιμετωπίζουν διάφορα προβλήματα και επιθυμούν να είναι πανέτοιμες στο επόμενο σιρκουί στην παραλία της Κοπακαμπάνα στο Ρίο ντε Τζανέιρο.

Η Καραντάσιου έχει ενοχλήσεις στη μέση, όσο για την Αρβανίτη αντιμετωπίζει αλλεργία. Οπότε θα παρακολουθήσουν την εξέλιξη των αγώνων απο την τηλεόραση.

Ένοχοι για ξυλοδαρμό τρεις μπασκετμπολίστες

Ένοχοι κρίθηκαν τρεις μπασκεμπολίστες της πρωταθλήτριας Μπάμπεργκ για ξυλοδαρμό από γερμανικό δικαστήριο και τιμωρώθηκαν με αυστηρές ποινές.

Στις 9 Μαίου οι Στέφαν Χάμαν, Ούβις Χελμάνις και Μάικ Ναχάρ (ο γνωστός μας από τη θητεία του στη Δάφνη, στον Ηρακλή, στον Αρη και στον Πανελλήνιο) έμπλεξαν σε καυγά σε ένα κλαμπ όταν ο Χελμάνις παρενόχλησε σεξουαλικά μια γυναίκα.

Ο σύντροφος της αντέδρασε πετώντας ένα ποτήρι στον Χάμαν που τραυματίστηκε. Αφού τα πνεύματα ηρέμησαν οι τρεις παίκτες ακολούθησαν τον άνδρα και του επιτέθηκαν σε ένα εμπορικό κέντρο, χτυπώντας τον ίδιο και τη γυναίκα που μπήκε στη μέση.

"Θέλουμε να ζητήσουμε συγγνώμη από τα θύματα και τον κόσμο. Η κατάσταση έγινε ανεξέλεγτη όταν τραυματίστηκε ο Στέφεν Χάμαν και νιώθουμε άσχημα για ότι συνέβη. Γνωρίζουμε ότι είμαστε πρότυπα για πολύ κόσμο, αλλά είμαστε άνθρωποι κι οι άνθρωποι κάνουν λάθοι. Σας ικετεύω ήσασταν καταπληκτικοί ως τώρα, ας μη κάνουμε κακό στην ομάδα για ένα λάθος που έκαναν τρεις παίκτες" τόνισε ο Μάικ Ναχάρ.

ΑΝΕΚΔΟΤΟ

Είναι μια ξανθιά και μια μελαχρινή και βλέπουν ειδήσεις. Το δελτίο είναι σχετικά με ένα τύπο που απειλεί να αυτοκτονήσει πηδώντας από ένα ουρανοξύστη.

Μετά από λίγο μπαίνουν σπόντα διαφημίσεις: Λέει η ξανθιά:

- Βάζω στοίχημα 20 χιλιάρικα ότι δεν θα πηδήξει.

- Πάει! Γυρνάμε στο δελτίο όπου μετά από λίγη ώρα ο τύπος πηδάει.

- Ορίστε, πάρε τα 20 χιλιάρικά σου.

- Δεν μπορώ να τα δεχτώ. Παραήταν εύκολο.

- Μα επιμένω!

- Κοίτα, για να σου πω την αλήθεια, είχα δει το ίδιο πράγμα στο δελτίο των έξι και έτσι ήξερα ότι θα πηδήξει.

- Κι εγώ το είχα δει αλλά δεν πίστευα ότι είναι τόσο πλίθιος να πηδήξει και δεύτερη φορά...



Η Ε.Π.Α.Ε. συμμετέχει στις εκδηλώσεις κατά της φτώχειας

«Ξυπνήστε. Η φτώχεια σκοτώνει». Αυτό είναι το σύνθημα της Ελληνικής Πλατφόρμας «Συμμαχία, ενάντια στη φτώχεια» που αποτελείται από μια σειρά Ελληνικών μη Κυβερνητικών Οργανισμών με σκοπό την δραστηριοποίηση και την ένταξη των Ελλήνων Πολιτών σ' αυτή την παγκόσμια κινητοποίηση που αποτελεί άσκηση πίεσης των Ηγετών του Κόσμου ενόψει της Συνόδου Κορυφής της Γενικής Συνέλευσης του ΟΗΕ, που θα πραγματοποιηθεί στις 14-16 Σεπτεμβρίου 2005.

Οι εκδηλώσεις έχουν προγραμματιστεί γι' σήμερα και περιλαμβάνουν:

α) Συγκέντρωση έξω από το Μέγαρο Μαξίμου, όπου θα επιδοθεί κείμενο με τις θέσεις της Ελληνικής Πλατφόρμας προς την Ελληνική Κυβέρνηση και τον ΟΗΕ.

β) Συγκέντρωση σε κεντρικό σημείο του Δήμου Αθηναίων, όπου θα μοιράζονται σε περαστικούς λευκά περιβραχιόνια και το λογότυπο της GCAP και το σύνθημα «Ξυπνήστε. Η φτώχεια σκοτώνει» και θα μαζεύονται υπογραφές που θα αποσταλούν στη σύνοδο κορυφής του ΟΗΕ.

γ) Διανομή λευκών περιβραχιονίων σε χώρους ψυχαγωγίας, όπως στο Μέγαρο Μουσικής και το Ηρώδειο.

Η Ε.Π.Α.Ε. γνωρίζοντας τον κοινωνικό ρόλο του ποδοσφαίρου και θέλοντας να συμμετάσχει στην αφύπνιση του κόσμου κατά της φτώχειας αποφάσισε , όπως οι ποδοσφαιριστές των αγώνων του Σαββάτου μεταξύ ΠΑΟΚ-ΑΤΡΟΜΗΤΟΥ ΑΘ. και ΟΛΥΜΠΙΑΚΟΥ-Ν. ΠΑΝΙΩΝΙΟΥ , να φέρουν λευκό περιβραχιόνιο , που αποτελεί το σύμβολο της GCAP.

ΜΠΑΣΚΕΤ

«Παίζει» την παραμονή του στα φιλικά!

• Οι εμφανίσεις του Τζον Γκίλκριστ στους αγώνες προετοιμασίας του Κολοσσού θα κρίνουν το μέλλον του στους νεοφώτιστους.

• Πριν πεινάσει, μαγειρεύει ο Βασίλης Φραγκιάς.

Συνήθως όπου υπάρχει καπνός, υπάρχει και φωτιά. Μπορεί ο Κολοσσός να διέψευσε τα δημοσιεύματα περί απομάκρυνσης του Τζον Γκίλκριστ από την ομάδα αλλά η διαρροή του συγκεκριμένου θέματος σε συνδυασμό με την ίδια την διάψευση που αφήνει παραθυράκι για το μέλλον, μάλλον σημαίνει ότι η συνεργασία των «θαλασσί» με τον νεαρό Αμερικανό έχει ημερομηνία λήξης.

Σύμφωνα με ασφαλείς πληροφορίες, τα πάντα θα κριθούν στα φιλικά παιχνίδια που θα δώσουν οι νεοφώτιστοι και ξεκινούν σε μία εβδομάδα. Σε Καλαμάτα και Αθήνα, ο Γκίλκριστ ουσιαστικά θα παίξει για το συμβόλαιό του. Οι εμφανίσεις του στα ματς προετοιμασίας θα πρέπει να είναι ανάλογες με αυτές που προσδοκά ο προπονητής του Κολοσσού. Ο πήχης είναι ψηλά και ουδείς το κρύβει. Αν ο Αμερικανός ανταπεξέλθει και δείξει τα στοιχεία που περιμένει ο Βασίλης Φραγκιάς, τότε το πιθανότερο είναι να μείνει στην ομάδα. Αν κυμανθεί η απόδοσή του σε μέτρια επίπεδα όσον αφορά το ρόλο που θα κληθεί να επωμιστεί, το «διαζύγιο» θα είναι αναπόφευκτο.



Θα πρέπει να «βγάλει μάτια» στα φιλικά ο Γκίλκριστ για να μείνει στον Κολοσσό.

«Των φρονίμων τα παιδιά...»

Εξπέρ στη μαγειρική είναι ο αθηναίος τεχνικός αφού τα τελευταία χρόνια οι τραυματισμοί στην ομάδα τον είχαν οδηγήσει στο να δοκιμάζει πολλές συνταγές και να κάνει διάφορα «μαγειρέματα» στις προπονήσεις λόγω έλλειψης εναλλακτικών λύσεων. Το αποτέλεσμα ήταν συνήθως πετυχημένο.

Τώρα «μαγειρεύει πριν πεινάσει». Με άλλα λόγια, έχει ήδη ξεκινήσει την αναζήτηση ενός άσσου (πέρα από αυτή του ψηλού). Πηγές αναφέρουν πως ο Φραγκιάς ρίχνει δίχτυα στην Αμερική για την εξεύρεση περιφερειακού ξένου σε περίπτωση που όντως «ναυαγήσει» η περίπτωση του Γκίλκριστ.

Δημιουργούνται όμως πολλά σενάρια. Αν η θέση του δεύτερου ξένου μείνει τελικά «ορφανή», δεν θα πρέπει να αποκλειστεί το ενδεχόμενο να αποκτηθεί στη θέση του πόιντ γκαρντ κοινοτικός ή ακόμα και Έλληνας! Να μην είναι δηλαδή Αμερικανός. Δύσκολο αλλά πιθανό. Όπως επίσης δεν θα πρέπει να αποκλειστεί η πιθανότητα, ο δεύτερος ξένος της ομάδας να πλαισιώσει τον Τρέβον Μπράιαντ στη ρακέτα του Κολοσσού και αντί για τον δεύτερο κοινοτικό που ψάχνει (ο πρώτος είναι ο Άλμπερτ) να αποκτηθεί Αμερικανός. Ένα τρίτο σενάριο, αλλά και το πλέον απίθανο, λέει πως θα προχωρήσει σε αλλαγή ξένου κατά τη διάρκεια του α' γύρου του πρωταθλήματος αν δεν έχει βρει κάτι αρκετά καλό μέχρι τις 22 Οκτωβρίου που αρχίζει επίσημα η σεζόν.

Στη Βουλιαγμένη η κλήρωση

• Η εκδήλωση του ΕΣΑΚΕ θα πραγματοποιηθεί στις 28 Σεπτέμβρη.

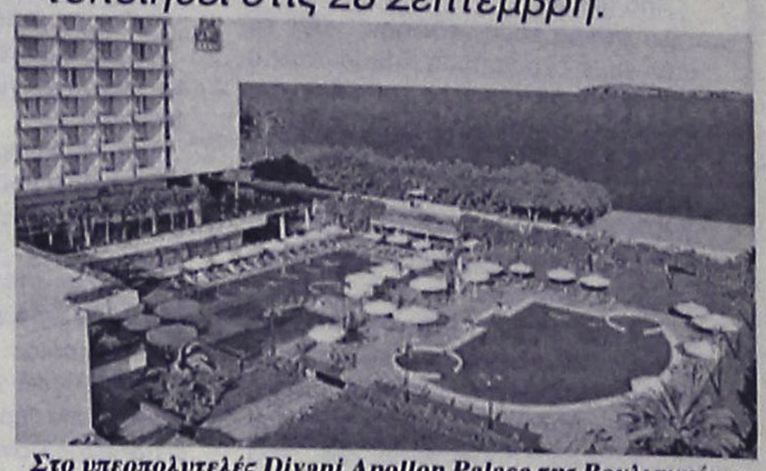

Στο υπερπολυτελές Divani Apollon Palace της Βουλιαγμένης θα πραγματοποιηθεί η φετινή κλήρωση της Α1.

Προσκλήσεις προς τις Καλαθοσφαιρικές Ανώνυμες Εταιρείες άρχισε να στέλνει ο ΕΣΑΚΕ με αφορμή την οριστικοποίηση της ημερομηνίας που θα πραγματοποιηθεί η εκδήλωση για την κλήρωση του νέου πρωταθλήματος της Α1 αλλά και για τη βράβευση των καλύτερων αθλητών της περσινής περιόδου.

Η εκδήλωση θα φιλοξενηθεί στις πανέμορφες εγκαταστάσεις του υπερπολυτελούς Divani Apollon Palace, το οποίο βρίσκεται στη Βουλιαγμένη, την Τετάρτη 28 Σεπτεμβρίου. Η γιορτή (γιατί περί γιορτής πρόκειται) θα ξεκινήσει στις 21.00'! Την πρόσκληση του Κολοσσού έλαβε ο πρόεδρος του συλλόγου **Κώστας Κωσταρίδης** ο οποίος, εκτός συγκλονιστικού απροόπτου, θα παραστεί στην εκδήλωση της διοργανώτριας αρχής.

Μπήκε στα «πιτς» ο Μπράιαντ

• Ο 22χρονος Αμερικανός υπέστη κάκωση στον ώμο και θα μείνει εκτός προπονήσεων για ένα διήμερο.

Δεν πρόλαβε ο **Βασίλης Φραγκιάς** να εκφράσει την ικανοποίησή του για την παρουσία του Τρέβον Μπράιαντ στην προετοιμασία του Κολοσσού και ο 22χρονος Αμερικανός τραυματίστηκε κατά τη διάρκεια της προχθεσινής προπόνησης αφήνοντάς τον εκτός μέχρι την προσεχή Δευτέρα. Ο νεαρός φόργουορντ είχε μία άτυχη στιγμή στην απογευματινή προπόνηση της Πέμπτης, από αυτές που συμβαίνουν καθημερινά στο γήπεδο, και σύμφωνα με την ιατρική γνωμάτευση υπέστη κάκωση στη δεξιά ωμική ζώνη. Αισθάνθηκε κάποιες ενοχλήσεις οι οποίες όμως έγιναν πιο δυνατές στη χθεσινή πρωινή προπόνηση. Αφού ολοκλήρωσε το πρώτο πρόγραμμα με τις «ελαφριές» ασκήσεις, ένιωσε πόνο και ο **Βασίλης Φραγκιάς** τον έστειλε κατευθείαν για εξετάσεις.

Κυρίως για προληπτικούς λόγους θα μείνει μακριά από τις προπονήσεις της ομάδας και σήμερα (δεν γυμνάστηκε καθόλου χθες το απόγευμα) αφού δεν υφίσταται σοβαρός λόγος να πιέσει το χέρι του αυτή την περίοδο και εκτός απροόπτου θα επιστρέψει τη Δευτέρα. Αύριο η ομάδα, ούτως ή άλλως, έχει ρεπό.

Κατά τα άλλα, η προετοιμασία συνεχίζεται χωρίς περαιτέρω προβλήματα για τον Βασίλη Φραγκιά. Η γνωστή απουσία του **Σπύρου Λιβιεράτου** θα είναι μόνιμη και για το επόμενο δεκαπενθήμερο ενώ ο **Αλέξης Παπαδάτος** έλαβε κανονικά μέρος στις χθεσινές προπονήσεις, μετά την ίωση που τον ταλαιπώρησε λίγο την Πέμπτη.

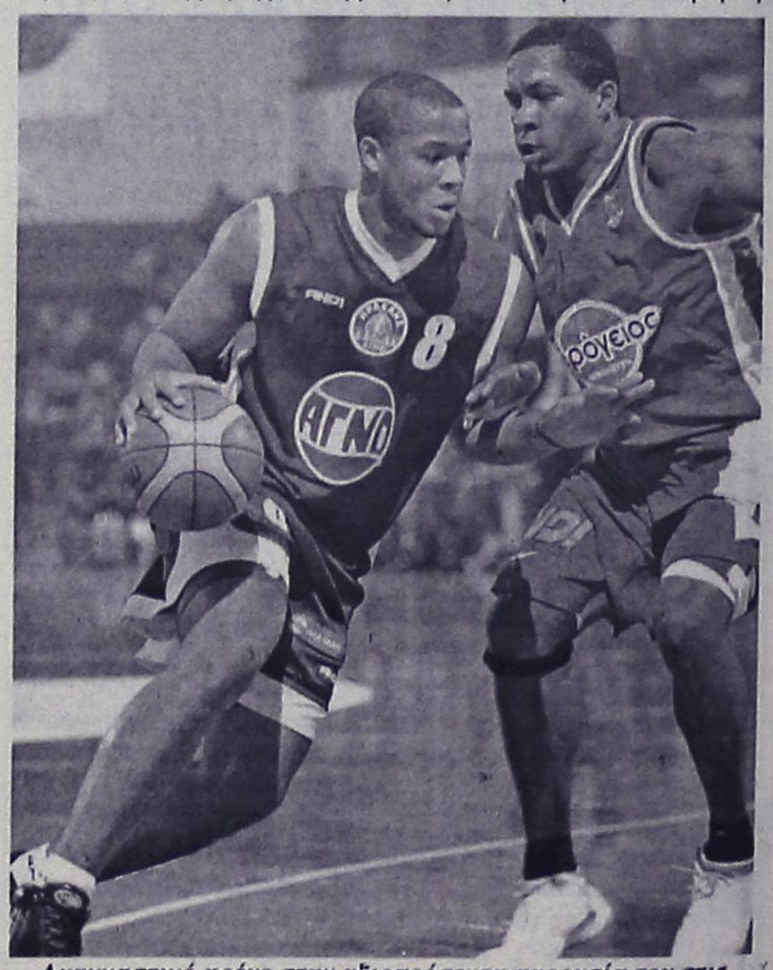

Αναγκαστικό φρένο στην αξιοπρόσεκτη παρουσία του στις προπονήσεις για τον Τρέβον Μπράιαντ λόγω τραυματισμού.

ΤΟΥΡΝΟΥΑ «ΤΑΣΟΣ ΚΟΥΤΑΛΙΑΝΟΣ»

Οριστικό και αμετάκλητο

• Ο Κολοσσός ανακοίνωσε το πλήρες πρόγραμμα των αγώνων.

Δεν υπήρξε τελικά κάποια διαφοροποίηση στο πρόγραμμα του τουρνουά «Τάσος Κουταλιανός» που διοργανώνει ο Κολοσσός σε συνεργασία με το Νομαρχιακό Αθλητικό Οργανισμό Δωδεκανήσου το διάστημα 30 Σεπτεμβρίου – 2 Οκτωβρίου. Οι αγώνες θα ξεκινούν στις 17.00' τις πρώτες δύο μέρες (16.30' την τελευταία) και ο πρωταθλητής Παναθηναϊκός θα αγωνίζεται στα βραδινά ματς. Πρώτος αντίπαλος του Κολοσσού ο Πανιώνιος και ακολουθούν Άρης και Παναθηναϊκός.

Αναλυτικά το επίσημο πρόγραμμα του τουρνουά:

Παρασκευή 30/9	(17.00') Κολοσσός – Πανιώνιος	
	(19.30') Παναθηναϊκός – Άρης	
Σάββατο 1/10	(17.00') Κολοσσός – Άρης	
	(19.30') Παναθηναϊκός – Πανιώνιος	
Κυριακή 2/10	(16.30') Πανιώνιος – Άρης	
	(19.00') Κολοσσός – Παναθηναϊκός	

Όπως ανακοινώθηκε από την πράσινη ΚΑΕ, η αποστολή του Παναθηναϊκού θα ταξιδέψει στη Ρόδο στις 29 Σεπτεμβρίου

Φόρος αλληλεγγύης επί των αεροπορικών εισιτηρίων

Η Γαλλία και η Βρετανία ανακοίνωσαν την Παρασκευή πως θα θέσουν σε εφαρμογή στις αρχές του 2006 την πρόταση που διατύπωσε ο Γάλλος πρόεδρος Ζακ Σιράκ για ένα φόρο αλληλεγγύης στα αεροπορικά εισιτήρια προς χρηματοδότηση της αναπτυξιακής βοήθειας.



«Σημειώσαμε μαζί σημαντική πρόοδο για τη χρηματοδότηση της ανάπτυξης, ένα θέμα στο οποίο ο Γκόρντον Μπράουν και εγώ είμαστε προσηλωμένοι» δήλωσε ο Γάλλος υπουργός Οικονομίας και Οικονομικών Τιερί Μπερτόν, στη διάρκεια κοινής συνέντευξης Τύπου με τον Βρετανό ομόλογό του στο περιθώριο της συνόδου των ευρωπαίων υπουργών Οικονομικών στο Μάντσεστερ.

Εκτός από τη Γαλλία και τη Βρετανία, πέντε χώρες -η Γερμανία, η Ισπανία, η Βραζιλία, η Χιλή και η Αλγερία- συμμετέχουν στην πρωτοβουλία αυτή, δήλωσε ο Μπρετόν, ο οποίος διευκρίνισε πως άλλες 20 χώρες έχουν εκδηλώσει ενδιαφέρον.

Στις χώρες αυτές, θα επιβληθεί στους επιβάτες ένας μικρός φόρος, της τάξεως των 5 ευρώ, κατά την αγορά αεροπορικού εισιτηρίου, με τον οποίο θα χρηματοδοτηθεί ένα διεθνές Ταμείο για την υγεία, κυρίως για τον αγώνα κατά του AIDS, καθώς και για την εκπαίδευση.

Τροπολογία για τις άδειες οικοδομών

Τροπολογία με την οποία καταργούνται οι διατάξεις του νόμου 3212/2003 που ρυθμίζουν θέματα έκδοσης οικοδομικών αδειών, ενόψει της κατάθεσης σχετικού νομοσχεδίου, κατέθεσε ο υπουργός ΠΕΧΩΔΕ Γ. Σουφλιάς. Μέχρι τη θεσμοθέτηση του νέου τρόπου έκδοσης και εκτέλεσης οικοδομικών αδειών, θα εξακολουθήσει η ισχύς του ΠΔ 8/13.7.1993. Στην αιτιολογική έκθεση της τροπολογίας σημειώνεται η πολιτική βούληση της κυβέρνησης να καταργήσει και να επανεξετάσει το εν γένει πολεοδομικό καθεστώς, πλην όμως «δεν είναι εφικτή» η συζήτηση, ψήφιση και δημοσίευση νέου νόμου μέχρι την 30ή Σεπτεμβρίου 2005, που έχει ανασταλεί η ισχύς των διατάξεων του νόμου 3212/2003 για τις οικοδομικές άδειες (άρθρα 1-4 και 23 παρ. 1). Η τροπολογία κατατέθηκε στο νομοσχέδιο που ρυθμίζει θέματα αρμοδιότητας του υπουργείου Αγροτικής Ανάπτυξης και Τροφίμων.

Θερμό το φθινόπωρο στην εκπαίδευση

Συνέχεια από τη σελ. 12

νων στο δημόσιο τομέα.

Η νέα σχολική χρονιά ξεκίνησε ήδη με πάρα πολλά προβλήματα όσον αφορά την έγκαιρη κάλυψη όλων των κενών των σχολικών μονάδων με το απαραίτητο προσωπικό μονίμων εκπαιδευτικών, ενώ και οι προσλήψεις αναπληρωτών που έχουν προγραμματιστεί θα γίνουν με μεγάλη καθυστέρηση.

Στην περιοχή μας τα προβλήματα που αντιμετωπίζουν οι εκπαιδευτικοί είναι ανυπέρβλητα εξαιτίας του ραγδαία αυξανόμενου κόστους ζωής και του υψηλού μεταφορικού κόστους σε συνδυασμό με τις πολύ χαμηλές αμοιβές ιδιαίτερα των νεοδιόριστων συναδέλφων.

Γενικά η πολιτική της καθήλωσης των εκπαιδευτικών δαπανών οδηγεί για μία ακόμη χρονιά στη διατήρηση της διπλής βάρδιας στη λειτουργία πολλών σχολείων ανά την επικράτεια, ενώ κάποια από τα σχολεία που λειτουργούσαν σε μισθωμένα κτήρια βρίσκονται σε καθεστώς έξωσης με αρνητικές συνέπειες όχι μόνο για τους μαθητές και τις μαθήτριες, αλλά και για τους διδάσκοντες στα σχολεία αυτά. Η υπουργός Παιδείας διαπιστώνει, μάλιστα ότι η λύση στα προβλήματα της Παιδείας θα δοθεί με τις συγχωνεύσεις και καταργήσεις σχολείων.

Η πολυδιαφημιζόμενη βαθμολογική βάση για την εισαγωγή στην Γ/βάθμια Εκπαίδευση δεν πρόκειται να λύσει ως δια μαγείας το πρόβλημα της ποιότητας της εκπαίδευσης. Αντίθετα, θα ενισχύσει τις κοινωνικές ανισότητες και θα προωθήσει την ιδιωτικοποίηση της εκπαίδευσης.

Γίνεται σαφές και από τα παραπάνω ότι η κυβέρνηση σχεδιάζει για το 2006 την καθήλωση των εκπαιδευτικών δαπανών στα επίπεδα του 2005, γεγονός που θα οδηγήσει στην παραπέρα όξυνση των προβλημάτων της δημόσιας εκπαίδευσης.

Ο εκπαιδευτικός κόσμος, μαζί με όλους τους εργαζόμενους της χώρας μας, αντιστέκεται στην πολιτική διάσπασης των εργαζομένων σε αυτούς του δημόσιου και ιδιωτικού τομέα, σε παλιούς και νέους και στην πολιτική κατάργησης στοιχειωδών δικαιωμάτων για τους νέους.

Καμιά ανοχή δεν πρέπει να υπάρξει σε αυτή τη νεοφιλελεύθερη πολιτική, που παίρνει από τους εργαζόμενους και δίνει στο κεφάλαιο. Καμιά συγκατάβαση στην προπαγάνδα περί προνομιούχων μεταξύ των εργαζομένων, που στόχο έχει να τους διασπάσει.

Για όλους τους παραπάνω λόγους, για να διεκδικήσουμε την ικανοποίηση των αιτημάτων μας και για να διαμαρτυρηθούμε για τη γενικότερη πολιτική της κυβέρνησης, το δ.σ. της ΟΛΜΕ αποφάσισε τη συμμετοχή του κλάδου μας στην Πανεργατική κινητοποίηση στη Θεσσαλονίκη, στις 10/9/05.

Καλούμε όλους τους συναδέλφους να δώσουν το μαζικό και δυναμικό παρών στην αφετηρία μιας νέας αγωνιστικής προσπάθειας, που αναπόφευκτα θα έχει και προοπτική και κλιμάκωση, για να διεκδικήσουμε και να απαιτήσουμε:

• Αύξηση των δαπανών για την παιδεία για το 2006 στο 5% του ΑΕΠ.

• Αμεση κάλυψη των κενών διδακτικού προσωπικού σε όλα τα σχολεία της χώρας και άμεση επίλυση των προβλημάτων για την ομαλή έναρξη της νέας σχολικής χρονιάς.

• Αμεση καθιέρωση 12χρονης υποχρεωτικής δημόσιας και δωρεάν εκπαίδευση για όλους, με προοπτική το ενιαίο δωδεκάχρονο σχολείο, με εξασφάλιση αντισταθμιστικών μέτρων, οικονομικών και εκπαιδευτικών, που να το καθιστούν βιώσιμο.

• Ουσιαστικές αυξήσεις στις αποδοχές μας.

• Διασφάλιση του δημόσιου, καθολικού και κοινωνικού χαρακτήρα του ασφαλιστικού μας συστήματος.

• Πλήρη σύνταξη στα 30 χρόνια υπηρεσίας.

• Κατάργηση ολόκληρου του ισχύοντος αντιασφαλιστικού - συνταξιοδοτικού πλαισίου.

• Σεβασμό στα εργασιακά μας δικαιώματα και πλήρη παιδαγωγική ελευθερία και δημοκρατία στο σχολείο με κατάργηση όλου του πλαισίου που οικοδομήθηκε μέχρι τώρα, με το οποίο επιχειρείται να χειραγωγηθεί ο εκπαιδευτικός.

• Οχι στην αξιολόγηση - χειραγώγηση των εκπαιδευτικών.

• Να σταματήσει το νέο κύμα ιδιωτικοποιήσεων. Να ισχυροποιηθεί και να στηριχθεί ένας νέος δημόσιος τομέας, αποκομματικοποιημένος, σύγχρονος και αποδοτικός.

• Οχι στις συμπράξεις δημόσιου - ιδιωτικού τομέα.

• Αμεση έναρξη της διαδικασίας των συλλογικών διαπραγματεύσεων και κατοχύρωση του δικαιώματος ουσιαστικών συλλογικών συμβάσεων εφ' όλης της ύλης για τους καθηγητές.

Αγωνιζόμαστε μαζί με όλους τους εργαζόμενους και τα κοινωνικά κινήματα για την υπεράσπιση των κατακτήσεών μας και για καλύτερη ζωή».

ΕΛΛΗΝΙΚΗ ΔΗΜΟΚΡΑΤΙΑ
ΠΕΡΙΦΕΡΕΙΑ ΝΟΤΙΟΥ ΑΙΓΑΙΟΥ
ΝΟΜΟΣ ΔΩΔΕΚΑΝΗΣΟΥ
ΝΟΜΑΡΧΙΑΚΗ ΑΥΤ/ΣΗ ΔΩΔ/ΣΟΥ
ΝΟΜΑΡΧΙΑΚΟ ΣΥΜΒΟΥΛΙΟ

Ρόδος, 6/9/2005
Αριθμ. πρωτ.: Ν.Σ. 491

ΑΝΑΚΟΙΝΩΣΗ

Με την παρούσα ανακοινώνουμε ότι στις 6-9-2005, η Περιφέρεια Νοτίου Αιγαίου - Γενική Διεύθυνση Περιφέρειας - Τμήμα ΠΕ.ΧΩ. Δωδεκανήσου, μας διαβίβασε την με αριθμ. πρωτ. 865/30-8-05 Απόφαση του γενικού γραμματέα Περιφέρειας Νοτίου Αιγαίου που αφορά «τροποποίηση της με αρ. πρ. 653/19-10-04 Απόφασης γενικού γραμματέα Περιφέρειας Νοτίου Αιγαίου με θέμα: "Εγκριση περιβαλλοντικών όρων νέου λατομείου παραγωγής αδρανών υλικών σε έκταση 157.100 τ.μ. στη θέση "Βαθιά Λαγκάδα" δήμου Λέρου νομού Δωδεκανήσου"».

Καλούμε κάθε ενδιαφερόμενο, προκειμένου να λάβει γνώση της ανωτέρω απόφασης, να αποταθεί στο Τμήμα Περιβάλλοντος της Δ/νσης Πολεοδομίας - Χωροταξίας - Περιβάλλοντος της Ν.Α. Δωδ/σου (τηλ.: 22410-30413).

Η προαναφερόμενη απόφαση θα αναρτηθεί, για τις προσεχείς μέρες, στον πίνακα ανακοινώσεων της Νομαρχίας.

Ο πρόεδρος του Ν.Σ. Δωδ/σου
Φώτης Χατζηδιάκος

ΕΛΛΗΝΙΚΗ ΔΗΜΟΚΡΑΤΙΑ
ΠΕΡΙΦΕΡΕΙΑ ΝΟΤΙΟΥ ΑΙΓΑΙΟΥ
ΝΟΜΟΣ ΔΩΔΕΚΑΝΗΣΟΥ
ΝΟΜΑΡΧΙΑΚΗ ΑΥΤ/ΣΗ ΔΩΔ/ΣΟΥ
ΝΟΜΑΡΧΙΑΚΟ ΣΥΜΒΟΥΛΙΟ

Ρόδος, 6/9/2005
Αριθμ. πρωτ.: Ν.Σ. 492

ΑΝΑΚΟΙΝΩΣΗ

Με το υπ' αριθμ. πρωτ. 1103/1-8-2005 έγγραφο της Περιφέρειας Νοτίου Αιγαίου - Γενική Δ/νση Περιφέρειας - Τμήμα ΠΕ.ΧΩ. Δωδ/σου, μας διαβιβάστηκε για γνωμοδότηση η από Αύγουστο του 2005 Μελέτη Περιβαλλοντικών Επιπτώσεων (Μ.Π.Ε.) νέας ξενοδοχειακής μονάδας 110 κλινών ιδιοκτησίας "Α.Ε. ΑΦΑΝΤΟΥ ΒΑΥ ΞΤΕ" στη θέση Σανδάλι - Αφάντου, νήσου Ρόδου, νομού Δωδεκανήσου.

Καλούμε κάθε ενδιαφερόμενο να υποβάλλει τις έγγραφες παρατηρήσεις του ως προς το περιεχόμενο της παραπάνω μελέτης, μέσα σε προθεσμία δεκαπέντε (15) ημερών από την ημερομηνία δημοσίευσης της παρούσας στον ημερήσιο τοπικό Τύπο.

Οι ενστάσεις θα υποβάλλονται:

1. Στη γραμματεία της Β' Νομαρχιακής Επιτροπής δημόσιας Διοίκησης - Πολεοδομίας της Ν.Α. Δωδ/σου.
2. Στην ανωτέρω αναφερομένη υπηρεσία και θα κοινοποιούνται στο Τμήμα Περιβάλλοντος της Δ/νσης Πολεοδομίας - Χωροταξίας - Περιβάλλοντος της Ν.Α. Δωδ/σου (τηλ.: 22410-30413), όπου βρίσκεται η ανωτέρω μελέτη και μπορεί κάθε ενδιαφερόμενος να λάβει γνώση αυτής.

Ο πρόεδρος του Ν.Σ. Δωδ/σου
Φώτης Χατζηδιάκος

Blue Star Ferries

ΑΠΟ ΡΟΔΟ

ΑΝΑΧΩΡΗΣΗ ΑΠΟ							ΑΦΙΞΗ
ΡΟΔΟ	ΚΩ	ΛΕΡΟ	ΠΑΤΜΟ	ΜΥΚΟΝΟ	ΣΥΡΟ	ΑΜΟΡΓΟ (ΚΑΤΑΠΟΛΑ)	ΠΕΙΡΑΙΑ
ΤΡΙΤΗ 19:00	ΤΡΙΤΗ 22:15	---	---	ΤΕΤΑΡΤΗ 03:20	---	---	ΤΕΤΑΡΤΗ 07:10
ΠΕΜΠΤΗ 19:00	ΠΕΜΠΤΗ 22:15	ΠΕΜΠΤΗ 23:55	ΠΑΡΑΣΚΕΥΗ 01:05	---	ΠΑΡΑΣΚΕΥΗ 05:00	---	ΠΑΡΑΣΚΕΥΗ 09:00
ΣΑΒΒΑΤΟ 09:30	ΣΑΒΒΑΤΟ 12:15	---	---	---	---	ΣΑΒΒΑΤΟ 15:50	ΣΑΒΒΑΤΟ 21:00
ΚΥΡΙΑΚΗ 18:00	ΚΥΡΙΑΚΗ 21:15	ΚΥΡΙΑΚΗ 22:55	ΔΕΥΤΕΡΑ 00:05	---	ΔΕΥΤΕΡΑ 04:15	---	ΔΕΥΤΕΡΑ 08:00

ΠΡΟΣ ΡΟΔΟ

ΑΝΑΧΩΡΗΣΗ ΑΠΟ ΠΕΙΡΑΙΑ	ΑΦΙΞΗ						
	ΣΥΡΟ	ΜΥΚΟΝΟ	ΑΜΟΡΓΟ (ΚΑΤΑΠΟΛΑ)	ΠΑΤΜΟ	ΛΕΡΟ	ΚΩ	ΡΟΔΟ
ΔΕΥΤΕΡΑ 19:30	ΔΕΥΤΕΡΑ 23:15	---	---	---	---	ΤΡΙΤΗ 05:00	ΤΡΙΤΗ 08:00
ΤΕΤΑΡΤΗ 19:30	ΤΕΤΑΡΤΗ 22:50	---	---	ΠΕΜΠΤΗ 02:25	ΠΕΜΠΤΗ 03:35	ΠΕΜΠΤΗ 05:15	ΠΕΜΠΤΗ 08:30
ΠΑΡΑΣΚΕΥΗ 19:30	---	ΠΑΡΑΣΚΕΥΗ 23:20	---	---	---	ΣΑΒΒΑΤΟ 03:55	ΣΑΒΒΑΤΟ 06:55
ΣΑΒΒΑΤΟ 23:55	---	---	ΚΥΡΙΑΚΗ 05:05	ΚΥΡΙΑΚΗ 07:25	ΚΥΡΙΑΚΗ 08:35	ΚΥΡΙΑΚΗ 10:15	ΚΥΡΙΑΚΗ 13:15



RODOS FERRIES SERVICES/SKEVO'S TRAVEL

ΚΑΝΤΕ ΚΡΑΤΗΣΗ ΤΩΡΑ!

ΠΛΗΡΟΦΟΡΙΕΣ ΚΑΙ ΚΡΑΤΗΣΕΙΣ ΘΕΣΕΩΝ ΣΤΟΝ ΤΑΞΙΔΙΩΤΙΚΟ ΣΑΣ ΠΡΑΚΤΟΡΑ Η SKEVO'S TRAVEL: ΑΜΕΡΙΚΗΣ 111, ΡΟΔΟΣ, ΤΗΛ. ΚΡΑΤΗΣΕΩΝ ΕΠΙΒΑΤΩΝ ΚΑΙ Ι.Χ.: 22410-22461, 22410-75655, 22410-75310, ΤΗΛ. ΚΡΑΤΗΣΕΩΝ ΦΟΡΤΗΓΩΝ: 22410-76600

ΧΠ2156

Διοργανώνεται για έκτη συνεχή χρονιά, 13-25 Σεπτεμβρίου

Φεστιβάλ "Ημέρες Μουσικής" στη Ρόδο

Μεγάλος ο αντίκτυπος σε Ελλάδα και εξωτερικό

Για έκτη συνεχή χρονιά διοργανώνεται στη Ρόδο, από τις 13 έως τις 25 Σεπτεμβρίου το Φεστιβάλ "Ημέρες Μουσικής-Σεπτέμβριος στη Ρόδο", από τον Πολιτιστικό οργανισμό του Δήμου Ροδίων (ΠΟΔΡ) και την Εταιρεία Συναυλιών Φόρμιγξ με καλλιτεχνικό διευθυντή τον Τάσο Βενετοκλή, χορηγό επικοινωνίας το Ραδιόφωνο Λυχνάρι Fm 91,4 και αποκλειστικό χορηγό το Hilton Rhodes Resort.

Οι Ημέρες Μουσικής ιδρύθηκαν το 2000 ως φεστιβάλ που αξιοποιεί την χαρακτηρισμένη ως μνημείο παγκόσμιας Πολιτιστικής Κληρονομιάς παλιά Πόλη της Ρόδου, με κλασικές συναυλίες και έμφαση στην πρώιμη, την αναγεννησιακή και μπαρόκ περίοδο. Ιδιαίτερη βαρύτητα δόθηκε στο σχεδιασμό πρωτότυπων παραγωγών που θα φέρνουν σε επαφή κορυφαία ελληνικά και διεθνή σχήματα και μουσικούς και που θα προβάλλουν έργα με έντονες ελληνικές καταβολές.

Το κοινό αγκάλιασε την πρωτοβουλία, το φεστιβάλ απέκτησε φανατικούς φίλους που επισκέπτονται τη Ρόδο σε ετήσια βάση για να παρακολουθήσουν τις συναυλίες και ο Τύπος έγραψε εγκωμιαστικά άρθρα τόσο στην Ελλάδα όσο και στο εξωτερικό (New York Times, Figaro, Berliner Zeitung).

Οι παραγωγές που πρωτοπαρουσιάστηκαν στις Ημέρες Μουσικής απέκτησαν τη δική τους αυτονομία και ταξίδεψαν ανά τον κόσμο (L' Olimpiade/2002 σε Πράγα, Μέγαρα Μουσικής Αθηνών και Θεσ/νίκης Greghescas/2001 σε Τολέδο, Βενετία και Μέγαρο Μουσικής Αθηνών, Γαλλο-κυπριακό ρεπερτόριο στο Μέγαρο Αθηνών κοκ), προβλήθηκαν από την τηλεόραση (Λεονταρίτης, L' Olumpiade από την ΕΤ) και παίχθηκαν στο Ραδιόφωνο (RAI III, Radio France), πάντα αναφέροντας τη Ρόδο και τις Ημέρες Μουσικής.

Το πρόγραμμα του φετινού κύκλου συνταιριάζει διεθνείς παρουσίες όπως η βιολινίστα Liza Schnayder, ο πιανίστας Maurizio Moretti, η ορχήστρα Solisti di Rerugia, με έλληνες μουσικούς με διεθνή παρουσία όπως ο βαρύτονος Δημήτρης Τηλιακός, ο πιανίστας Δημήτρης Γιάκας, ο κιθαρίστας Αλέξης Μουζουράκης.

Ιδιαίτερη βαρύτητα έχει η εναρκτήρια συναυλία του σχήματος Latinitas Nostra, ενός σχήματος πρώιμης και μπαρόκ μουσικής που φέρνει σε επαφή έλληνες και ξένους μουσικούς σε ένα θεματικό κύκλο έργων με πρωταγωνιστή το μύθο του Ορφέα. Ο συνολικός σχεδιασμός του προγράμματος παρατάσει γνωστά και δημοφιλή έργα με άγνωστα αριστούργηματα που πιστεύουμε πως θα ενθουσιάσουν το ήδη υπάρχον κοινό και θα προσθέσουν και άλλους φίλους στις τάξεις τους.

Το πρόγραμμα των εκδηλώσεών του έχει ως εξής:

Τρίτη 13 Σεπτεμβρίου 2005
Παλάτι του Μεγάλου Μαγίστρου 21:00
LIZA SHNAYDER, βιολί
FERLINE STUDI, πιάνο
Έργα: L.v. Beethoven, J Brahms,M.Ravel

Πέμπτη 15 Σεπτεμβρίου 2005
Παναγιά του Κάστρου
LATINITAS NOSTRA
Συγκρότημα μπαρόκ μουσικής
Έργα: « Ο Μύθος του Ορφέα» σε μουσική
A.Scarlatti, J.Sartorious, J. Fux, G.B. Pergolesi

Δευτέρα 19 Σεπτεμβρίου 2005
Παναγιά του Κάστρου
GUITAR DUO MELIS
Έργα: J.P.Ramaux, F.Sor, D.Scarlatti, I Albeniz,A.Piazzola, D.Bogdanovic

Παρασκευή 23 Σεπτεμβρίου 2005
Παλάτι του Μεγάλου Μαγίστρου ,21:00
ΔΗΜΗΤΡΗΣ ΤΗΛΙΑΚΟΣ, βαρύτονος
ΔΗΜΗΤΡΗΣ ΓΙΑΚΑΣ, πιάνο
Έργα: F. Sehubert, Μ.Χατζιδάκι, άριες από ιταλικές όπερες

Κυριακή 25 Σεπτεμβρίου 2005
Παλάτι του Μεγάλου Μαγίστρου 21:00
I SOLITI DI PERUGIA
MAURIZIO MORETTI ,πιάνο
Έργα: C. Dedussy, W.A.Mozart,

Μέλος των Monty Python στη Ρόδο!

Για γυρίσματα βρετανικού τηλεοπτικού δικτύου

Φαίνεται ότι η Ρόδος... ξανάγινε της μόδας αφού δεν σταματάει να προσελκύει ξένους δημιουργούς που τη θλέπουν ως ιδανικό τόπο γυρισμάτων, για ταινίες, τηλεοπτικές σειρές και εκπομπές!

Έτσι, όπως έγινε γνωστό, την έμμεση αλλά και ουσιαστική προβολή της Ρόδου ως εστίας πολιτισμού σε εκατομμύρια τηλεθεατές σε όλο τον κόσμο εξασφαλίζουν τα γυρίσματα που έγιναν αυτές τις μέρες στη Ρόδο.

Συγκεκριμένα, αυτές τις μέρες (6 με 9 Σεπτεμβρίου) βρέθηκε στο νησί μας κινηματογραφικό συνεργείο από την βρετανική εταιρεία παραγωγής Oxford Film and Television, με επικεφαλής τον σκηνοθέτη Rob Coldstream και με παρουσιαστή τον γνωστό από τη συμμετοχή του στους Monty Python ηθοποιό Terry Jones.

Η εταιρεία έχει αναλάβει το γύρισμα τεσσάρων ωριαίων επεισοδίων για λογαριασμό του **BBC2** και του **History Channel**, με τον γενικό τίτλο **Terry Jones' Barbarians**, και με κεντρικό θέμα τη σχέση των Ρωμαίων με τους λαούς που υποδούλωσαν, προβάλλοντας την θέση ότι οι λαοί που κατακτήθηκαν από τους Ρωμαίους δεν ήσαν διόλου «βάρβαροι», αλλά είχαν πολιτισμό, τον οποίο οι κατακτητές όχι μόνο σεβάστηκαν, αλλά και σε πολλές περιπτώσεις υιοθέτησαν.

Το τέταρτο και τελευταίο μέρος της σειράς πραγματεύεται τη σχέση των Ρωμαίων με τους Πέρσες και τους Έλληνες, οπότε ένα μέρος των γυρισμάτων έγινε στη Ρόδο και τη Λίνδο, αφού το νησί της Ρόδου βρέθηκε στο απόγειο της ακμής του κατά τους ελληνιστικούς και τους πρώτους ρωμαϊκούς χρόνους.

Σημειώνεται ότι, πέρα από τα γυρίσματα, η σειρά περιλαμβάνει και συνέντευξη που πήρε ο Terry Jones από τον διδάσκοντα του Τμήματος Μεσογειακών Σπουδών του Πανεπιστημίου Αιγαίου Σπύρο Συρόπουλο, ο οποίος συζήτησε με τον παρουσιαστή ακριβώς αυτή την άνθηση των γραμμάτων και των τεχνών στη Ρόδο εκείνη την περίοδο.

Απονομή διπλωμάτων της θερινής Ακαδημίας πιάνου

Την ερχόμενη Κυριακή, 11 Σεπτεμβρίου, στις 9.00 το βράδυ, στο "Ηχος και Φως", θα πραγματοποιηθεί η τελετή απονομής, διπλωμάτων των συμμετεχόντων της θερινής Ακαδημίας Πιάνου της Ρόδου που ξεκίνησε τα μαθήματα του πρώτου κύκλου της από τις 25 Αυγούστου. Η ίδρυση της Θερινής Ακαδημίας στη Ρόδο σηματοδοτεί μια νέα εποχή για την κλασσική μουσική παιδεία, αφού ενισχύει με εντατικούς ρυθμούς την πορεία και πρόοδο των συμμετεχόντων, ενώ ενημερώνει στις νέες μουσικές τάσεις και εξελίξεις. Με καθηγητές τους καταξιωμένους **Lilia Boyadjieva & Eric Heidsick** στον πρώτο κύκλο (25 Αυγ-3 Σεπτ) και τους **Marcella Crudeli & Alberto Portugheis** στον δεύτερο (5-14 Σεπτ), με καλλιτεχνικούς διευθυντές τους **Στέργο Αϊβάζη και Αγάθη Λειμονή** και με κύριους οργανωτές τον **Οργανισμό Πολιτιστικής Ανάπτυξης της Νομαρχίας Δωδ/σου και τον Δήμο Καλλιθέας**, η Θερινή Ακαδημία Πιάνου, οι συνολικές συμμετοχές ξεπερνούν τους 40 νέους από τις εξής χώρες: Ελλάδα, Κύπρο, Ιαπωνία, Ουκρανία, Ιταλία, Γαλλία. Είναι αξιοσημείωτο, δε, ότι από το νησί μας συμμετέχουν πάνω από 20 άτομα, φανερώνοντας έτσι το έντονο ενδιαφέρον για εκπαιδευτικά προγράμματα στην τέχνη.

ΣΥΝΑΥΛΙΕΣ ΓΙΑ ΤΟ ΚΟΙΝΟ

Πέρα από τα εντατικά μαθήματα των συμμετεχόντων, κάθε κύκλος ξεκινάει με τη συναυλία των καθηγητών και κλείνει με τη συναυλία των συμμετεχόντων. **Έτσι, το κοινό μπορεί ελεύθερα να παρακολουθήσει ακόμα, μέχρι τη λήξη της, τις παρακάτω μουσικές εκδηλώσεις:**

7 Σεπτεμβρίου: Συναυλία με την Marcella Crudeli στο Esperos Palace, ώρα έναρξης 21.30

8 Σεπτεμβρίου: Συναυλία με τον Alberto Portugheis στο Esperos Palace, ώρα έναρξης 21.30

11 Σεπτεμβρίου: Συναυλία συμμετεχόντων στο «Ηχος και Φως», ώρα έναρξης 21.00

13 Σεπτεμβρίου: Συναυλία συμμετεχόντων στο Esperos Palace, ώρα έναρξης 21.30

Για πληροφορίες: 6945 123349, 6979 442262 / e-mail: stergosaivazis @hotmail.com & agatheleimoni @hotmail.com

ΝΕΟ Δ.Σ. ΣΤΗΝ "ΚΑΜΕΙΡΟ"

Νέο Διοικητικό Συμβούλιο απέκτησε ο Πολιτιστικός σύλλογος Καλαβαρδών, "Κάμειρος", μετά τις εκλογές που διεξήχθησαν την Παρασκευή 2 Σεπτεμβρίου.

Το νέο διοικητικό συμβούλιο απαρτίζεται από τα παρακάτω μέλη:

ΤΑΚΤΙΚΑ ΜΕΛΗ

1. Πρόεδρος: Σκλαβούρη Ιωάννα
2. Αντιπρόεδρος: Παπαβασιλείου Αικατερίνη
3. Γραμματέας: Αντωνάς Σάββας
4. Ταμίας: Ελενας Μιχάλης
5. Μέλος: Σχοινάκης Γιώργος
6. Μέλος: Ζερβός Κυριαζής
7. Μέλος: Χατζηγιάννη Μάγδα

ΑΝΑΠΛΗΡΩΜΑΤΙΚΑ ΜΕΛΗ

1. Αγγελίδου Μαρία
2. Γιαννικάκης Τσαμπίκος

Cine Mania

ΕΠΙΜΕΛΕΙΑ: *ΚΥΡΙΑΚΗ ΠΕΤΡΙΔΟΥ*

Τα φαβορί στην 62η Μόστρα

Τελευταία ημέρα προβολών, η χθεσινή, στο διαγωνιστικό τμήμα του 62ου Φεστιβάλ Κινηματογράφου της Βενετίας και ήδη έχουν «φουντώσει» τα προγνωστικά για τις βραβεύσεις στην τελετή λήξης του Σαββάτου.

Στην κορυφή των φαβορί για τους κριτικούς, αλλά και το κοινό της Βενετίας παραμένει η αμερικανική ταινία ***Καληνύχτα και καλή τύχη*** του ***Τζορτζ Κλούνι,*** που εκτυλίσσεται την περίοδο του Μακαρθισμού. Στο επίκεντρο της ταινίας τίθεται ο διάσημος δημοσιογράφος της τηλεόρασης Μάρου και η πτώση του γερουσιαστή Μακάρθι.

Στις άλλες ταινίες με τις περισσότερες πιθανότητες για βράβευση είτε με το Χρυσό Φοίνικα είτε με το βραβείο σκηνοθεσίας είναι και οι ***Brokeback Mountain*** του ***Ανγκ Λι,*** ***Συμπάθεια για την Κυρία Εκδίκηση*** του ***Παρκ Τσαν Γουκ,*** ***Γκαμπριέλ*** του ***Πατρίς Σερό,*** **Μαρία του Εϊμπέλ Φεράρα,** ***Garpastum*** του Ρώσου ***Αλεξέι Γκέρμαν Τζούνιορ,*** **The Constant Gardener** του ***Φερνάντο Μεϊρέγιες,*** ***Everlasting Regret*** του ***Στάνλεϊ Κουάν***, η πορτογαλική ***Μαγικός καθρέφτης*** του ***Μανοέλ ντε Ολιβέιρα*** και η αμερικανική ***Ρομάντσο και τσιγάρα*** του ***Τζον Τορτούρο.***

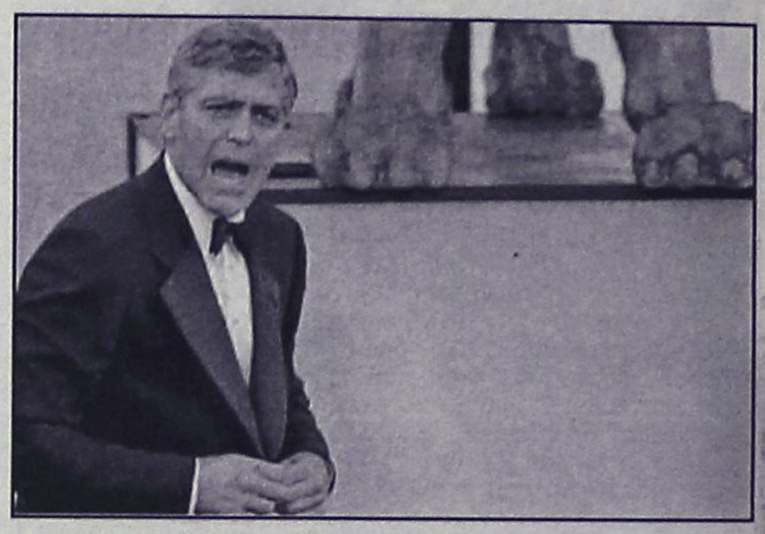

Πολλές και σημαντικές οι υποψηφιότητες και για τα βραβεία ερμηνείας στις δυο κατηγορίες, ανδρικού και γυναικείου ρόλου. Εκτός από τον ***Στρέθερν***, στην ανδρική ομάδα έχουμε τους ***Τζέικ Γκίλενχαλ*** και ***Χιθ Λέτζερ,*** πρωταγωνιστές της ταινίας ***Brokeback Mountain*** του ***Ανγκ Λι,*** με τον ***Λέτζερ*** υποψήφιο και για δυο άλλες ταινίες (***Καζανόβας*** του Λάσε Χάλστρομ και ***Οι αδερφοί Γκριμ*** του Τέρι Γκίλιαμ), ***Πασκάλ Γκρέγκορι*** (*Γκαμπριέλ*) και ***Ρέιφ Φάινς*** **(The Constant Gardener).**

Από τις γυναίκες έχουμε τις ***Γέον Αε Λι*** (*Συμπάθεια για την Κυρία Εκδίκηση*), ***Ιζαμπέλ Ιπέρ*** (*Γκαμπριέλ*), ***Γκουίνεθ Πάλτροου*** (*Proof*), ***Ζιλιέτ Μπινός*** (*Μαρία*), ***Σάρλοτ Ράμπλινγκ*** (*Προς το Νότο*), ***Σάμι Τσενγκ*** (*Everlasting Regret*) και ***Μαργκερίτα Μπούι*** (*Οι μέρες της εγκατάλειψης*).

Μία ακόμη ενδιαφέρουσα προβολή την Παρασκευή ήταν η ιταλική ***Η δεύτερη νύχτα γάμου*** του ***Πούπι Αβάτι.*** Χρησιμοποιώντας αυτοβιογραφικά στοιχεία ο Αβιάτι φτιάχνει μια ιστορία που εκτυλίσσεται στον ιταλικό νότο στα χρόνια που ακολούθησαν το Β' Παγκόσμιο Πόλεμο.

Η ταινία εστιάζει το ενδιαφέρον της στη σχέση που αναπτύσσεται ανάμεσα σε ένα δυνατό, αν και διανοητικά καθυστερημένο άντρα, ο οποίος έχει αναλάβει να απενεργοποιεί τις νάρκες που βρίσκει στα χωράφια του χωριού του, και μιας παράξενης γυναίκας, χήρας του αδερφού του, που έρχεται μαζί με το μικροαπατεώνα γιο της από τη βόρειο Ιταλία, για να ζήσουν κοντά του.

Πρόκειται για μια συγκινητική ιστορία γύρω από τις ανθρώπινες σχέσεις σε μια σημαντική, μεταβατική περίοδο στην ιστορία της Ιταλίας, περίοδο που ο σκηνοθέτης γνώρισε, όπως ανέφερε στη συνέντευξη Τύπου, όταν ήταν μικρός.

Χθες, Παρασκευή, επρόκειτο να βραβευτεί με το ειδικό ***Χρυσό Λιοντάρι*** για το σύνολο του έργου του ο διάσημος Ιάπωνας σκηνοθέτης ***Χαγιάο Μιγιαζάκι,*** ενώ φέτος έχουμε και μια δεύτερη βράβευση με το ειδικό Χρυσό Λιοντάρι, τη φορά αυτή για την Ιταλίδα ηθοποιό ***Στεφανία Σαντρέλι.***

(Πηγή: www.in.gr)

ΠΑΛΛΑΣ 5 CINEMAS CENTER
08/09/2005 - 14/09/2005
www.cinemapallas.gr
Για κρατήσεις
22410 24475/70670
Δημοκρατίας 13, Ρόδος

RED EYE ΝΥΧΤΕΡΙΝΗ ΠΤΗΣΗ
ΣΕ ΠΡΩΤΗ ΠΑΝΕΛΛΗΝΙΑ ΠΡΟΒΟΛΗ!!!
Ενα συγκλονιστικό θρίλερ από τον μετρ του τρόμου Γουές Κρέιβεν (Scream, Εφιάλτης στο δρόμο με τις Λεύκες)
Αίθουσα 5
ώρες έναρξης 18:00 • 20:10 • 22:35

THE DUKES OF HAZZARD
... ΠΑΤΗΣΤΕ ΓΚΑΖΙ!!!
Ηρθε ...η super κωμική περιπέτεια!!!
ΣΕ 1η ΠΑΝΕΛΛΗΝΙΑ ΠΡΟΒΟΛΗ
Αίθουσα MAK ARTISTIC TEAM 3
ώρες έναρξης 17:40 • 20:00 • 22:30

Η ΓΗ ΤΩΝ ΖΩΝΤΑΝΩΝ ΝΕΚΡΩΝ
LAND of the DEAD
Είναι αδύνατο να σκοτώσεις κάποιον... ...που είναι ήδη νεκρός!!!
ΚΑΤΑΛΛΗΛΟ ΑΠΟ 13
Αίθουσα expert 2
ώρες έναρξης 17:45 • 20:15 • 22:40

THE ISLAND ΤΟ ΝΗΣΙ
Από τον σκηνοθέτη του ΑΡΜΑΓΕΔΩΝ, και του ΠΕΡΛ ΧΑΡΜΠΟΡ, η περιπέτεια που αναμένεται να σπάσει ταμεία!!!
Η μοναδική σωτηρία είναι η απόδραση!!!
Με τους Ιουαν Μαγκρέγκορ και Σκάρλετ Γιόχανσον
Αίθουσα SPERA 1
ώρες έναρξης 17:25 • 20:00 • 22:35

Μια ελευθερη δια σκευή του Παπαδιαμαντικού έργου, γυρισμένη στη Νίσυρο!!!
η νοσταλγός
Αίθουσα ΔΑΚΑ 4
ώρες έναρξης 17:45 • 20:10 • 22:30

ΓΑΛΟΜΠΕΛΑΔΕΣ
WEDDING CRASHERS
ΤΗΝ ΠΕΜΠΤΗ 15 ΣΕΠΤΕΜΒΡΙΟΥ
ΣΕ ΠΡΩΤΗ ΠΑΝΕΛΛΗΝΙΑ ΠΡΟΒΟΛΗ!!!
Η πολυαναμενόμενη, ανεπανάληπτη ξεκαρδιστική κωμωδία!!!

SPONGEBOB SQUAREPANTS
ΜΠΟΜΠΟ ΣΦΟΥΓΑΡΑΚΗΣ
ΤΗΝ ΠΕΜΠΤΗ 15 ΣΕΠΤΕΜΒΡΙΟΥ
ΣΕ ΠΡΩΤΗ ΠΑΝΕΛΛΗΝΙΑ ΠΡΟΒΟΛΗ!!!
Η κωμική περιπέτεια κινουμένων σχεδίων με το νέο Σταρ του βυθού!!!
ΜΕΤΑΓΛΩΤΤΙΣΜΕΝΗ ΣΤΑ ΕΛΛΗΝΙΚΑ
ΧΠ1987

METROPOL MULTICINEMA ODEON
INFORMATION - RESERVATIONS 22410 28400
ΠΛΗΡΟΦΟΡΙΕΣ - ΚΡΑΤΗΣΕΙΣ
ΕΒΔΟΜΑΔΙΑΙΟ ΠΡΟΓΡΑΜΜΑ WEEKLY PROGRAM 08/09/05 - 14/09/05
ΚΑΘΕ ΠΕΜΠΤΗ ΑΛΛΑΓΗ ΠΡΟΓΡΑΜΜΑΤΟΣ

ΑΙΘΟΥΣΑ 1 ΩΡΕΣ ΕΝΑΡΞΗΣ / SHOW TIMES 18:00, 20:10
Herbie: Fully Loaded
Ο ΧΕΡΜΠΙ ΕΠΙΣΤΡΕΦΕΙ
Η Walt Disney παρουσιάζει μεταγλωττισμένο στα Ελληνικά το πιο διάσημο κινηματογραφικό αυτοκίνητο που γκαζώνει για νέες περιπέτειες. Το αυτοκίνητο που λατρεύτηκε από τις προηγούμενες γενιές, επανέρχεται δυναμικά.
Στα Ελληνικά

ΑΙΘΟΥΣΑ 3 ΩΡΕΣ ΕΝΑΡΞΗΣ / SHOW TIMES 18:00, 20:15, 22:30
BEWITCHED
ΜΑΓΙΣΣΑ...IN LOVE
Οταν μια μάγισσα ερωτευτεί έναν θνητό..
τότε έρχονται όλα τα πάνω κάτω

ΑΙΘΟΥΣΑ 2 ΩΡΕΣ ΕΝΑΡΞΗΣ / SHOW TIMES 18:15, 20:30, 22:45
THE CAVE
ΜΙΑ ΣΠΗΛΙΑ ΓΕΜΑΤΗ ΤΡΟΜΟ
Μια κλειστοφοβική ταινία τρόμου που διαδραματίζεται στα έγκατα της Γης έχει ήδη αρχίσει να αποκτά φανταστικούς οπαδούς

ΑΙΘΟΥΣΑ 1 ΩΡΑ ΕΝΑΡΞΗΣ / SHOW TIME 22:40
EDISON
ΜΙΑ ΜΗΤΡΟΠΟΛΗ ΜΕ ΠΟΛΛΑ ΕΡΩΤΗΜΑΤΑ
Σ'αυτήν την πόλη μόνο οι μπάτσοι είναι πάνω από τον νόμο.

ΕΡΧΕΤΑΙ ΤΗΝ ΠΕΜΠΤΗ 15 ΣΕΠΤΕΜΒΡΙΟΥ
IZNOGOUD
Είναι πασίγνωστος ήρωας κόμικ.
Έγινε πρωταγωνιστής τηλεοπτικής σειράς
και τώρα ήρωας της...
μεγάλης οθόνης!
ΧΠ1046

Άρτος (;) & Θεάματα (;)...

... Και τηλεόραση (όπως λέμε τηλοψία...)

ΕΤ1

07.00 **Εκπαιδευτική τηλεόραση**
09.00 **Αρχονταρίκι** (Ε)
10.00 **Μένουμε Ελλάδα** (Ε)
12.00 **Γαία ελληνική**
12.30 **Με αρετή και τόλμη**
13.00 **Κοινοβούλιο αιχμής**
14.00 **Είμαστε Νορβηγοί**
14.15 **Grand prix στίβου Μονακό**
18.15 **Ευρωβόλεϊ 2005.** Εκπομπή.
19.00 **Ευρωβόλεϊ 2005.** Ημιτελικός 1.
18.15 **Ευρωβόλεϊ 2005.** Εκπομπή.
19.00 **Ευρωβόλεϊ 2005.** Ημιτελικός 2.
23.00 **Ειδήσεις.**
23.45 **Ξένη ταινία.** «Το πρόσωπο». Κοινωνική ταινία. Παίζουν: Μαξ Φον Σίντοφ, Ινγκριντ Τούλιν

ΝΕΤ

07.00 **Σάββατο-Κυριακή στη ΝΕΤ**
08.00 **Παιδικό πρόγραμμα**
12.00 **Ειδήσεις**
12.30 **Πάθος για περιπέτεια**
13.00 **Ζουμ στα πρόσωπα και τα γεγονότα**
14.00 **Μια μέρα στο Πεκίνο.** Ντοκιμαντέρ.
15.00 **Ειδήσεις**
16.00 **Υγεία για όλους** (Ε)
17.00 **Ταξιδεύοντας**
18.00 **Ειδήσεις**
18.30 **Αποστολή στο Διάστημα** (Ε) Σειρά επιστημονικής φαντασίας.
19.15 **Ελληνική τιανία.** «Η αυγή του θριάμβου». Πολεμική περιπέτεια.
21.00 **Ειδήσεις**
22.00 **Στην υγειά μας** (Ε)
24.00 **Ειδήσεις**
00.15 **Στην υγειά μας** (Σ)
00.45 **Ξένη ταινία.**

ΕΤ3

06.30 **Παιδικό πρόγραμμα**
10.30 **Πρόληψη ατυχημάτων**
10.40 **Ελιοτ ο τάρανδος**
11.00 **Αρχαιολογική σκαπάνη**
11.30 **Αγορές μεταναστών.** Ντοκιμαντέρ.
12.00 **Ιστορία, φυσική και 20ός αιώνας.** Ντοκιμαντέρ.
13.00 **Ειδήσεις**
13.30 **Εκτός συνόρων.** Ενημερωτική εκπομπή.
14.00 **Διάσωση**
15.00 **Εισιτήριο**
15.30 **Το Αξιον Εστί στη Θεσσαλονίκη**
16.30 **Διασπορά.** Ενημερωτική εκπομπή με θέμα τους Ελληνες της διασποράς.
18.00 **Τσίρκο Μάσσιμο 2002**
19.00 **Ειδήσεις**
20.10 **Ιστορίες της θάλασσας**
21.00 **Ρεμπέτικη ιστορία**
22.00 **Ξένη ταινία.** «Κερασουνοβόλος έρωτας». Ρομαντική κομεντί.
24.00 **Ειδήσεις**
00.30 **Murray Louis and Nikolais dance.** Μαγνητοσκοπημένη παράσταση σύγχρονου χοροθεάτρου - μοντέρνο μπαλέτο.
02.30 **Διασπορά**(Ε)
04.00 **Αξιον Εστί** (Ε)
05.00 **Ρεμπέτικη ιστορία** (Ε)
06.00 **Εισιτήριο** (Ε)

FILMNET

05.15 **Ξένη ταινία.** «Στη σκιά του δολοφόνου 3». Θρίλερ.
06.55 **Ξένη ταινία.** «Η κρυφή ζωή των οδοντιάτρων». Δράμα.
06.55 **Ξένη ταινία.** «Το ρόδο και το βέλος». Ρομαντική περιπέτεια.
19.45 **Ξένη ταινία.** «Υποψήφιοι ληστές». Ρομαντικό δράμα.
14.20 **Ξένη ταινία.** «Ασπονδροι εραστές»
16.05 **Ξένη ταινία.** «Brown sugar».
17.55 **Προσεχώς στο σινεμά**
18.30 **Ξένη ταινία.** «Μεγαλώνοντας τον Γουάιλον».
20.05 **Ξένη ταινία.** «Ενα σχολείο πολύ ροκ»
22.00 **Ξένη ταινία.** «Στον πυρετό του ρυθμού»
23.30 **Ξένη ταινία.** «Κωδικός: Cypher»
03.20 **Ξένη ταινία.** «Το ασανσέρ»

ALTER

06.45 **Παιδικό πρόγραμμα**
13.00 **Chipity tops.**
13.00 **Ειδήσεις**
14.00 **TV weekend**
16.15 **Ελληνική ταινία**
18.45 **Το πρώτο θέμα.** Ενημερωτική εκπομπή με τον Σωτήρη Ξενάκη.
19.00 **Ειδήσεις**
20.00 **Η φωνή του πολίτη.** Ενημερωτική εκπομπή.
21.00 **Το πάρτι της ζωής σου** (Ε) Ψυχαγωγική εκπομπή με τον Ακη Παυλόπουλο.
23.00 **Ελληνική τηλεταινία**
24.00 **Οι πύλες του ανεξήγητου - Best of.** Ενημερωτική εκπομπή με τον Κώστα Χαρδαβέλλα.
01.30 **Sex and the city**
02.00 **Aphrodisia**
02.15 **Ξένη ταινία.** «Dark passion»



08.00 **Παιδικό πρόγραμμα**
10.00 **Τηλεπωλήσεις**
15.00 **Ειδήσεις**
17.30 **Ειδήσεις**
18.00 **Κοντά στην παράδοση.** Το δημοτικό τραγούδι με τον Παντελή Σιούλη.
19.00 **Το θέμα της Βουλής.** Η κοινοβουλευτική δραστηριότητα της εβδομάδας που πέρασε. Επιμέλεια - παρουσίαση: Ζωή Κούλια
20.00 **Μικροπροοπτική.** Με τον Γρηγόρη Τραγγανίδα.
20.45 **Μουσικές διαδρομές**
21.00 **Ειδήσεις**
22.00 **Δρόμοι λογοτεχνίας**
23.00 **Μουσικές καταθέσεις**
23.30 **Ειδήσεις**

ΜΕGA

06.00 **Οι άντρες με τα μαύρα** (Ε)
07.00 **Περί ανέμων και υδάτων** (Ε)
08.15 **Horizons**
10.00 **Και πάλι φίλοι** (Ε) Κωμική σειρά.
10.45 **Τηλεμπόρα** (Ε) Κωμική σειρά.
12.30 **Κανείς δε λέει σ' αγαπώ** (Ε) Κωμική σειρά.
14.00 **Ειδήσεις**
14.50 **Ξένη ταινία.** «Μπίνγκο». Κωμωδία. Παίζουν: Σίντι Γουίλιαμς, Ντέιβιτν Ράσκι
16.53 **Ματιές στα γεγονότα**
16.40 **Ελληνική ταινία.** «Κρίμα το μπόι σου». Κωμωδία. Παίζουν: Λάμπρος Κωνσταντάρας, Μάρω Κοντού, Ανδρέας Μπάρκουλης
18.30 **Βέρα στο δεξί** (Ε) Κοινωνική σειρά.
20.00 **Κεντρικό δελτίο ειδήσεων**
21.00 **Ελληνική ταινία.** «Ο στίγγλος που έγινε αρνάκι» Κωμωδία. Παίζουν: Λάμπρος Κωνσταντάρας, Μάρω Κοντού, Σταύρος Ξενίδης.
22.50 **I love TV** (Ε)
00.25 **Τελευταία γεγονότα**
00.40 **Ξένη ταινία.** «Ενας εντιμότατος κλέφτης». Αστυνομική περιπέτεια.
02.40 **Τηλεμάρκετινγκ**
03.15 **Ξένη ταινία.**

ΑΝΤ1

06.00 **Ο ανακατωσούρας**
06.30 **Δεσποινίς Μαργαρίτα** (Ε)
07.20 **Δανεικός πατέρας** (Ε(
08.00 **Καληνύχτα μαμά** (Ε)
09.00 **Βότκα πορτοκάλι** (Ε) Κωμική σειρά.
10.00 **Για μια γυναίκα και ένα αυτοκίνητο** (Ε)
11.00 **Σοφία ορθή** (Ε)
11.30 **Της Ελλάδος τα παιδιά** (Ε)
12.00 **Οι μεν και οι δεν (Ε)**
12.55 **Super game**
13.00 **Κωνσταντίνου και Ελένης** (Ε)
14.00 **Τα νέα του Ant1**
14.40 **Μη μου λες αντίο** (Ε) Ερωτική - δραματική σειρά. (Ε)
15.40 **Εκείνες κι εγώ** (Ε) Κωμική σειρά.
16.40 **Τανγκό για τρεις** (Ε) Κωμική σειρά.
17.30 **Τα νέα του ANT-1 σε 5'**
17.40 **Τανγκό για τρεις** (Σ)
18.10 **Ελληνική**
20.00 **Τα νέα του ANT-1**
21.00 **Ελληνική ταινία.**
23.00 **Θέατρο**
24.00 **Ειδήσεις**
00.15 **Θέατρο** (Συν.)
02.00 **Καλώς όρισες έρωτα.** Χιουμοριστική σειρά.
02.40 **Δέκα με τόνο** (Ε)
03.15 **Τηλεμάρκετινγκ-Τηλεαγορά**
04.00 **Mobile Fun**
04.30 **Μάλκολμ, ο απίθανος**

alpha

06.30 **Πρωινές σελίδες.** Ενημερωτική εκπομπή.
10.00 **Ελληνική ταινία.** «Ο νικητής». Δραματική.
12.00 **Φόρμουλα 1.** Ελεύθερα δοκιμαστικά από το Βέλγιο.
13.00 **Πέρα από τον ορίζοντα**
14.00 **Εικόνες** (Ε)
15.00 **Ειδήσεις**
15.30 **Φόρμουλα 1.** Γκραν πρι Βελγίου. Δοκιμαστικά.
17.00 **Νικίτα ΙΙ**
17.55 **Ειδήσεις**
18.00 **Ελληνική ταινία.** «Εθελοντής στον έρωτα». Κωμωδία. Παίζουν: Κώστας Βουτσάς, Ελενα Ναθαναήλ, Νίκος Ρίζος
20.00 **Ειδήσεις.**
21.00 **Ολυμπιακός-Πανιώνιος.** Αγώνας ποδοσφαίρου
23.00 **Ελληνική ταινία.** «Λούφα και παραλλαγή»
01.00 **Ειδήσεις**
01.15 **Ξένη ταινία.** «The Blackout». Δράμα.
03.15 **Στην εντατική**
04.15 **Τηλεαγορές**
04.30 **Πάτρα - Βενετία** (Ε)

STAR

06.00 **Παιδικό πρόγραμμα.** Ένα πολύωρο πρόγραμμα για τους μικρούς μας φίλους.
13.00 **Ειδήσεις**
13.30 **Everwood: Η μικρή πόλη.** Δραματική σειρά.
14.30 **Τα φιλαράκια**
15.30 **Ντετέκτιβ Μονκ**
16.30 **Κάρεν Σίσκο.** Αστυνομική - δραματική σειρά.
17.30 **Ξένη ταινία.** «Δημοσιογράφος για κλάματα». Κωμωδία.
19.30 **Ειδήσεις**
21.00 **Ξένη ταινία.** «Αναζητώντας τη δικαιοσύνη». Θρίλερ. Παίζουν: Σον Κόνερι, Λόρενς Φίσμπερν
23.00 **Ξένη ταινία.** «Η γυναίκα του αστροναύτη». Θρίλερ. Παίζουν: Σαρλίζ Θερόν, Τζο Μόρτον, Κλία Ντιβάλ
01.15 **Ξένη ταινία.** «Μάικλ Κόλινς, ο επαναστάτης». Δραματική περιπέτεια.
04.00 **Ξένη ταινία.** «Στο χείλος της Αβύσσου». Θρίλερ.
05.45 **Αστέρια στο πεντάγραμμο**

SUPER SPORT 5

15.00 **Αγγλικό πρωτάθλημα ποδοσφαίρου**
17.00 **Αγγλικό πρωτάθλημα ποδοσφαίρου**
19.00 **Ελληνικό πρωτάθλημα ποδοσφαίρου**
21.00 **Ισπανικό πρωτάθλημα ποδοσφαίρου**
20.00 **Η ώρα των πρωταθλητών**
24.00 **Γερμανικό πρωτάθλημα ποδοσφαίρου**

ΜΝΗΜΟΣΥΝΑ

Την 11η μηνός Σεπτεμβρίου ημέρα Κυριακή και ώρα 8 π.μ. εις τον Ιερό Ναό Ταξιαρχών Νεκροταφείου Ρόδου τελούμε 9μηνο μνημόσυνο υπέρ αναπαύσεως της ψυχής του λατρευτού μας συζύγου, πατέρα, παππού και θείου

ΜΙΧΑΗΛ ΜΙΓΚΛΗ

Η σύζυγος: Μαρία
Τα παιδιά: Λουκάς-Χρυσάνθη, Αναστασία-Βασίλειος, Ουρανία-Ηλίας.
Τα εγγόνια, τ' ανίψια και οι λοιποί συγγενείς

MZT070901

Την 11η μηνός Σεπτεμβρίου ημέρα Κυριακή και ώρα 09.00 εις τον Ιερό Ναό Αγίου Ιωάννου πόλεως Ρόδου τελούμε 3μηνο μνημόσυνο υπέρ αναπαύσεως της ψυχής της λατρευτής μας μητέρας, γιαγιάς, αδελφής και θείας

ΜΑΡΙΑΣ ΤΟΠΑ

Τα παιδιά: Γιώργος, Δέσποινα, Θεώνη.
Τα εγγόνια, τα δισέγγονα, τ' αδέλφια, τ' ανίψια και οι λοιποί συγγενείς.

MZT090905



Την 10η μηνός Σεπτεμβρίου ημέρα Σάββατο και ώρα 17.00 εις τον Ιερό Ναό Τιμίου Σταυρού Καλυθιών τελούμε 3ετές μνημόσυνο υπέρ αναπαύσεως της ψυχής της λατρευτής μας συζύγου, μητέρας, γιαγιάς, αδελφής και θείας

ΔΕΣΠΟΙΝΑΣ ΣΑΒΒΑΚΗ

Ο σύζυγος: Αναστάσιος
Τα παιδιά: Σμαράγδη-Σταμάτης, Παντελής.
Τα εγγόνια, τ' αδέλφια, τ' ανίψια και οι λοιποί συγγενείς

MZT060931



Την 11η μηνός Σεπτεμβρίου ημέρα Κυριακή και ώρα 8 π.μ. εις τον Ιερό Ναό Αγίας Αναστασίας τελούμε 7ετές μνημόσυνο υπέρ αναπαύσεως της ψυχής της πολυαγαπημένης και λατρευτής μας μανούλας, γιαγιούλας, αδελφής και θείας

ΕΛΕΝΗΣ ΠΑΥΛΗ-ΠΑΥΛΙΔΗ
Το γένος Καμπουράκη

Τα παιδιά: Κοκώνα-Σταύρος Κακάς.
Ο εγγονός: Πάρης Κακάς
Τ' αδέλφια, τ' ανίψια και οι λοιποί συγγενείς.

MZT070928



Την 11η μηνός Σεπτεμβρίου ημέρα Κυριακή και ώρα 8.30 π.μ. εις τον Ιερό Ναό Αγίας Μαρίνας Απολακκιάς, τελούμε 40ήμερο μνημόσυνο υπέρ αναπαύσεως της ψυχής της λατρευτής μας μητέρας, γιαγιάς, αδελφής και θείας

ΜΑΡΙΑΣ Γ. ΛΕΡΓΟΥ

Τα παιδιά: Μανώλης-Σταματία, Μιχάλης-Τσαμπίκα, Ελπίδα Δανά, Δέσποινα-Μιχάλης Διακογιάννης
Τα εγγόνια, τ' αδέλφια, τ' ανίψια και οι λοιποί συγγενείς

MXP12860



Την 11η μηνός Σεπτεμβρίου ημέρα Κυριακή και ώρα 8.30 π.μ. εις τον Ιερό Ναό Αγίου Ιωάννου Θεολόγου Γενναδίου, τελούμε 3μηνο μνημόσυνο υπέρ αναπαύσεως της ψυχής του λατρευτού μας συζύγου, πατέρα και παππού

ΚΩΝΣΤΑΝΤΙΝΟΥ ΚΩΝΣΤΑ
(συνταξιούχου δασκάλου)

Η σύζυγος: Δέσποινα
Τα παιδιά: Αναστασία - Μανόλης Μάνος, Παρασκευή - Μανόλης Θεουλάκης, Γιάννης - Ελένη Κώνστα.
Τα εγγόνια και οι λοιποί συγγενείς.

MXP12869



Την 11η μηνός Σεπτεμβρίου ημέρα Κυριακή και ώρα 8 π.μ. εις τον Ιερό Ναό Αγίας Αικατερίνης (Παλιό Νοσοκομείο Ρόδου) τελούμε 6μηνο μνημόσυνο υπέρ αναπαύσεως της ψυχής του λατρευτού μας συζύγου, πατέρα, παππού, αδελφού και θείου

ΑΘΑΝΑΣΙΟΥ ΚΟΥΤΙΔΗ

Η σύζυγος: Ευδοκία
Τα παιδιά: Κατερίνα - Κώστας
Τα εγγόνια: Μιχάλης - Πόπη, Θάνος - Ξένια
Ο αδελφός, τ' ανίψια και οι λοιποί συγγενείς.

MZT090914



Την 11η μηνός Σεπτεμβρίου ημέρα Κυριακή και ώρα 8 π.μ. εις τον Ιερό Ναό Ταξιαρχών Νεκροταφείου Ρόδου, τελούμε 40ήμερο μνημόσυνο υπέρ αναπαύσεως της ψυχής της λατρευτής μας μητέρας γιαγιάς αδελφής και θείας

ΠΑΓΩΝΑΣ ΜΠΕΛΝΤΕΚΟΥ

Τα παιδιά: Μιχάλης-Χριστίνα, Δημήτρης-Κων/να, Παύλος-Ράνια, Λεωνίδας-Ανθούλα
Τα εγγόνια, τ' αδελφια, τ' ανίψια και οι λοιποί συγγενείς

XΠ2830



Την 11η μηνός Σεπτεμβρίου ημέρα Κυριακή και ώρα 8 π.μ. εις τον Ιερό Ναό Ταξιαρχών Νεκροταφείου Ρόδου, τελούμε 9μηνο μνημόσυνο υπέρ αναπαύσεως της ψυχής της λατρευτής μας μητέρας, γιαγιάς και θείας

ΧΡΥΣΑΝΘΗΣ ΡΟΔΙΤΟΥ

Τα παιδιά: Νίκος-Γεωργία Παπασεβαστού
Τα εγγόνια, η αδελφή, τ' ανίψια και οι λοιποί συγγενείς

MXP12866

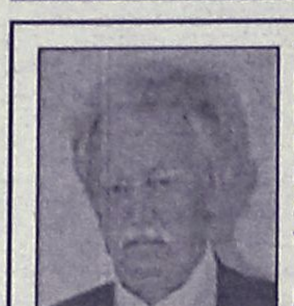

Την 11η μηνός Σεπτεμβρίου ημέρα Κυριακή και ώρα 8.30 π.μ. εις τον Ιερό Ναό Ταξιαρχών Νεκροταφείου Ρόδου, τελούμε 3μηνο μνημόσυνο υπέρ αναπαύσεως της ψυχής του λατρευτού μας συζύγου, πατέρα, παππού, αδελφού και θείου

ΣΤΕΦΑΝΟΥ ΛΙΑΤΣΟΥ

Η σύζυγος: Αντωνία
Τα παιδιά: Γιώργος-Ρενάτε, Σταματία, Ελένη
Τα εγγόνια, τ' αδέλφια, τ' ανίψια και οι λοιποί συγγενείς.

MXP12863



Την 11η μηνός Σεπτεμβρίου ημέρα Κυριακή και ώρα 8.30 π.μ. εις τον Ιερό Ναό Αγίου Ιωάννου Θεολόγου (Βάτι), τελούμε 3μηνο μνημόσυνο υπέρ αναπαύσεως της ψυχής του λατρευτού μας συζύγου και πατέρα

ΕΥΑΓΓΕΛΟΥ ΔΕΪΜΕΖΗ

Η σύζυγος: Τσαμπίκα
Η κόρη: Θεοφανία
Και οι λοιποί συγγενείς.

MZT080923



Την 11η μηνός Σεπτεμβρίου ημέρα Κυριακή και ώρα 8 π.μ. εις τον Ιερό Ναό Εισοδίων της Θεοτόκου (Κοσκινού), τελούμε 40ήμερο μνημόσυνο υπέρ αναπαύσεως της ψυχής του λατρευτού μας συζύγου, πατέρα, παππού, αδελφού και θείου

ΝΙΚΟΛΑΟΥ ΦΩΤΑΡΑ

Η σύζυγος: Σταματία
Τα παιδιά: Γιώργος-Ρένα, Φαίδρα-Δημήτρης, Πουλχερία-Γιώργος, Κώστας, Μιχάλης.
Τα εγγόνια, το δισέγγονο, τ' αδέλφια, τ' ανίψια και οι λοιποί συγγενείς.

MZT080932

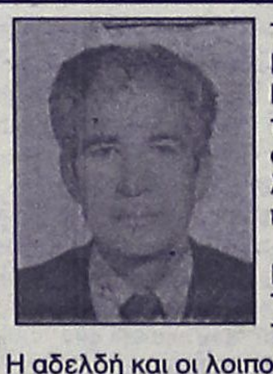

Την 11η μηνός Σεπτεμβρίου ημέρα Κυριακή και ώρα 9 π.μ. εις τον Ιερό Ναό Αγίου Λουκά Σορωνής, τελούμε 3μηνο μνημόσυνο υπέρ αναπαύσεως της ψυχής του λατρευτού μας συζύγου, πατέρα, παππού και αδελφού

ΚΩΝ/ΝΟΥ ΚΑΛΛΙΟΥΔΑΚΗ

Η σύζυγος: Μαρία
Τα παιδιά: Δημήτρης-Χαρούλα
Τα εγγόνια: Κώστας- Νατάσσα
Η αδελδή και οι λοιποί συγγενείς.

MZT080913



Την 11η μηνός Σεπτεμβρίου ημέρα Κυριακή και ώρα 8.30 π.μ. εις τον Ιερό Ναό Αγίου Νικολάου (Παραδείσι), τελούμε 6μηνο μνημόσυνο υπέρ αναπαύσεως της ψυχής του λατρευτού μας συζύγου, πατέρα, αδελφού και θείου

ΒΑΣΙΛΕΙΟΥ ΚΑΤΙΝΑ

Η σύζυγος: Κυριακή
Τα παιδιά: Στέργος-Κατερίνα, Στάθης-Παρασκευή
Τα εγγόνια: Αναστασία, Γαβριέλλα, Κυριακή
Τα αδέφια, τ' ανίψια και οι λοιποί συγγενείς

XΠ2830

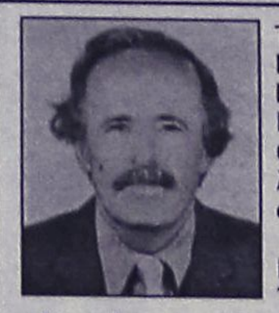

Την 11η μηνός Σεπτεμβρίου ημέρα Κυριακή και ώρα 8 π.μ. εις τον Ιερό Ναό Ταξιαρχών Νεκροταφείου Ρόδου, τελούμε 3μηνο μνημόσυνο υπέρ αναπαύσεως της ψυχής του λατρευτού μας συζύγου, πατέρα, αδελφού και θείου

ΕΥΣΤΑΘΙΟΥ ΚΕΦΑΛΑ

Η σύζυγος: Ελένη
Τα παιδιά, τ' αδέλφια, τ' ανίψια και οι λοιποί συγγενείς.

MOO156

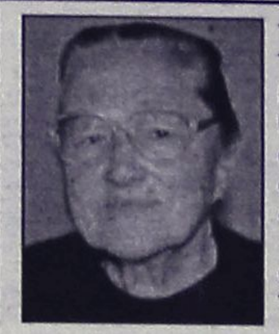

Την 13η μηνός Σεπτεμβρίου ημέρα Τρίτη και ώρα 8 π.μ. εις τον Ιερό Ναό Αγ. Γεωργίου Κάτω, τελούμε 9ήμερο μνημόσυνο υπέρ αναπαύσεως της ψυχής της λατρευτής μας συζύγου, μητέρας, γιαγιάς, αδελφής και θείας

ΑΝΝΑΣ ΚΑΒΑΛΙΕΡΟΥ

Ο σύζυγος: Κώστας
Τα παιδιά: Ειρήνη - Παντελής, Σταματία, Μιχάλης - Τσαμπίκα, Γαβρίλης - Ελενα, Ζωή - Θεμιστοκλής, Σούλα.
Τα εγγόνια, τα δισέγγονα, τ' αδέλφια, τ' ανίψια και οι λοιποί συγγενείς.

MZT090906(Γ)



Την 13η μηνός Σεπτεμβρίου ημέρα Τρίτη και ώρα 8 π.μ. εις τον Ιερό Ναό Αγ. Παντελεήμονα Π. Πόλης, τελούμε 6μηνο μνημόσυνο υπέρ αναπαύσεως της ψυχής της λατρευτής μας συζύγου, μητέρας, γιαγιάς, αδελφής και θείας

ΜΑΡΙΑΣ ΚΟΥΤΡΟΥΛΗ

Ο σύζυγος: Σάββας
Τα παιδιά: Σκεύος - Κατίνα, Πανορμίτης - Παρασκευή.
Τα εγγόνια, τ' αδέλφια, τ' ανίψια και οι λοιποί συγγενείς.

MZT080909



Την 13η μηνός Σεπτεμβρίου ημέρα Τρίτη και ώρα 8 π.μ. εις τον Ιερό Ναό Μητροπόλεως (Εισόδια Θεοτόκου), τελούμε ετήσιο μνημόσυνο υπέρ αναπαύσεως της ψυχής της λατρευτής μας συζύγου, μητέρας, αδελφής, γιαγιάς και θείας

ΣΜΑΡΑΓΔΗΣ ΖΗΣΙΜΟΥ

Ο σύζυγος: Ιωάννης
Τα παιδιά: Νίτσα - Σαράντης, Δημοσθένης.
Οι αδελφές: Μαρουλίτσα, Ελένη, Χρυσάνθη.
Τα εγγόνια, τ' ανίψια και οι λοιποί συγγενείς.

MZT090901

«ΔΩΔΕΚΑΝΗΣΙΑΚΗ ΜΕΛΙΣΣΑ»

Δωρεές εις μνήμην

ΦΕΡΕΝΙΚΗΣ ΠΑΠΑΓΕΩΡΓΙΟΥ

Από το Σωματείο Υποτροφιών "Δωδεκανησιακή Μέλισσα" ανακοινώθηκε ότι δέχθηκε τα ακόλουθα χρηματικά ποσά, εις μνήμην **Φερενίκης Παπαγεωργίου** από φίλους της οικογένειας, αντί στεφάνου:
Από τα μέλη της Επιτροπής της "Δωδεκανησιακής Μέλισσας": Βάνα Τριανταφύλλου, Αννα Χαρίτου, Φαίδρα Στρατή, Αγγέλικα Μηναΐδη και Μαίρη Παρασκευά, το ποσό των 150 ευρώ.
Από την κα Μπιλιά Ρουσέτου το ποσό των 50 ευρώ, από την κα Σοφία Ράπτη το ποσό των 30 ευρώ και από την κα Φούλη Παπαγεωργίου το ποσό των 30 ευρώ.
Το Σωματείο συλλυπάται τα παιδιά της εκλιπούσης Μαρία Βαρδέλλη, Θόδωρο, Γιώργο και Βασίλη Παπαγεωργίου και ευχαριστεί πολύ τους δωρητές.

MZT090908

ΜΝΗΜΗΣ ΕΝΕΚΕΝ
ΠΑΡΑΣΚΕΥΑΣΤΗΡΙΟΝ ΜΝΗΜΟΣΥΝΩΝ
Αναλαμβάνουμε την οργάνωση των μνημοσύνων σας, προσφέροντάς σας όλα όσα χρειάζονται για την άψογη μνημόνευση των αγαπημένων εκλιπόντων σας.
Προσφέρουμε μεγάλη ποικιλία πρωτότυπων σχεδίων σε δίσκους της επιλογής σας με τα συνοδευτικά αρτύματα. Παράλληλα διαθέτουμε όλα τα απαραίτητα είδη μνημοσύνων.
Στο χώρο μας θα βρείτε τέλεια εξυπηρέτηση, καθαριότητα και πάνω απ' όλα σεβασμό στη δύσκολη στιγμή σας. AT3106
Γ. ΠΑΠΑΝΔΡΕΟΥ 78, ΑΝΑΛΗΨΗ - Τηλ./Fax: 22410 69620

Αριθμ. 1260Β'/2005
Απόσπασμα

Επισπεύδουσα: ΑΛΦΑ ΤΡΑΠΕΖΑ Α.Ε. Κατ. 593
Οφειλέτης: Στέλια συζ. Ανδρέα Χατζημιχάλη
Ημερομηνία: 28/09/2005
Συμβ/φος: Θελξιόπη Χαζίρη
Τόπος: Στο Δήμο Αρχαγγέλου

1) Αγρός συνολικής έκτασης 1800 τ.μ. που βρίσκεται μέσα στο χωριό Αρχάγγελος στη θέση Coufa γραμμένου στο Κτηματολόγιο Ρόδου με κτηματολογικά στοιχεία Τόμος 35 γαιών Αρχαγγέλου Φύλλο 25 Μερίδα 4556 και Φάκελος 3379 νομικής φύσης Μουλκ.
Εκτιμήθηκε: 16.000 ευρώ.
2) Αγρός συνολικής έκτασης 3120 τ.μ. που βρίσκεται μέσα στο χωριό Αρχάγγελος στη θέση Coufa γραμμένου στο Κτηματολόγιο Ρόδου με Κτηματολογικά στοιχεία Τόμος 35 Γαιών Αρχαγγέλου Φύλλο 23 Μερίδα 4554 και Φάκελος 3377 νομικής φύσης Μουλκ.
Εκτιμήθηκε: 29.000 ευρώ
Πρώτη προσφορά τα 2/3 της γενόμενης εκτίμησης για το καθένα από τα κατασχεθέντα ακίνητα.
Σύνταξα το απόσπασμα αυτό, σήμερα στις 08-07-2005.

Ο δηλοποιών
δικαστικός επιμελητής
ΜΙΧΑΗΛ ΣΤΕΦΑΝΟΥ ΜΕΛΛΙΝΗΣ

Αριθμ. 1255Β/2005
Απόσπασμα

Οφειλέτης: Θέμελης Ξυπολυτάς
Επισπεύδων δανειστής, ALPHA BANK AE
Ημερομηνία πλειστηριασμού 28 Σεπτεμβρίου 2005
Υπάλληλος, η συμβολαιογράφος Ρόδου κ. Μαίρη Παπαδάκη
Τόπος: Δημοτικό Κατάστημα ΔΟΝΑ Δήμου Ρόδου
Το με στοιχείο πίνακα Μ 1 κατάστημα- Βιομηχανικός Χώρος μικτής επιφάνειας 160 τ.μ. Η παραπάνω ιδιοκτησία βρίσκεται στο εμπορικό κέντρο ΜΑΝΟΥΣΕΛΛΗΣ με Κτηματολογικά στοιχεία Τόμος 48 {72} γαιών Ρόδου, Φύλλο 37 {115} Μερίδα 84 και Φάκελος 951 νομικής φύσης Μουλκ.
2. Εκτιμήθηκε: δυνάμει της υπ' αριθμ. 84/2004 Απόφασης του Μονομελούς Πρωτοδ. Ρόδου 100.000 ευρώ.
Ο πλειστηριασμός θα γίνει με πρώτη προσφορά το μισό της εκτίμησης.
Σύνταξα την παρούσα, σήμερα στις 29-06-2005.

Ο δηλοποιών
δικαστικός επιμελητής
ΜΙΧΑΗΛ ΣΤΕΦΑΝΟΥ ΜΕΛΛΙΝΗΣ

Αριθμ. 1256Β/2005
Απόσπασμα

Οφειλέτης: Θέμελης Ξυπολυτάς
Επισπεύδων δανειστής: ALPHA BANK AE
Ημερομηνία πλειστηριασμού 28 Σεπτεμβρίου 2005
Υπάλληλος, η συμβολαιογράφος Ρόδου κ. Μαίρη Παπαδάκη
Τόπος: Δημοτικό Κατάστημα ΔΟΝΑ Δήμου Ρόδου
Το με στοιχείο πίνακα Μ 2 κατάστημα- Βιομηχανικός Χώρος μικτής επιφάνειας 160 τ.μ. Η παραπάνω ιδιοκτησία βρίσκεται στο εμπορικό κέντρο ΜΑΝΟΥΣΕΛΛΗΣ με Κτηματολογικά στοιχεία Τόμος 48 {72} γαιών Ρόδου, Φύλλο 37 {115} Μερίδα 84 και Φάκελος 951 νομικής φύσης Μουλκ.
1. Εκτιμήθηκε: δυνάμει της υπ' αριθμ. 94/2004 Απόφασης του Μονομελούς Πρωτοδ. Ρόδου 100.000 ευρώ.
Ο πλειστηριασμός θα γίνει με πρώτη προσφορά το μισό της εκτίμησης.
Σύνταξα την παρούσα, σήμερα στις 29-06-2005.

Ο δηλοποιών
δικαστικός επιμελητής
ΜΙΧΑΛΗΣ ΣΤΕΦΑΝΟΥ ΜΕΛΛΙΝΗΣ

ΕΔΕ για 5χρονη
Βρέθηκε με μώλωπες

Τη διενέργεια Ένορκης Διοικητικής Εξέτασης διέταξε χθες ο Διοικητής της Διεύθυνσης Υγειονομικής Περιφέρειας Δυτικής Ελλάδος κ. Σταύρος Πεντέας για να διαπιστωθεί που, πως και πότε χτύπησε ένα κοριτσάκι πέντε χρόνων, το οποίο είναι διανοητικά και κινητικά ανάπηρο, έχει εγκαταλειφθεί από τους γονείς του και φιλοξενείτο σε ειδικό κέντρο σε πόλη του νομού Ηλείας.

Το κοριτσάκι διακομίστηκε πριν από λίγες ημέρες στην Παιδιατρική κλινική του Πανεπιστημιακού Νοσοκομείου Πατρών, διότι είχε υψηλό πυρετό. Κατά την διάρκεια της νοσηλείας διαπιστώθηκε ότι η πεντάχρονη έφερε κτυπήματα και μώλωπες στο πόδι της. Αμέσως μετά υποβλήθηκε σε ακτινογραφία, όπου διαγνώσθηκε ότι έφερε κάταγμα. Σήμερα το μεσημέρι πραγματοποιήθηκε ιατροδικαστική εξέταση, όπου διαπιστώθηκε ότι τραύματα είχαν γίνει στο παρελθόν. Από την πλευρά τους οι υπεύθυνοι του κέντρου δήλωσαν ότι δεν γνωρίζουν που και πως τραυματίστηκε η πεντάχρονη. Την διενέργεια της ΕΔΕ θα κάνει ο διοικητής του «Καραμανδανείου» νοσοκομείου παίδων Πατρών κ. Νικόλαος Κοτσώνης.

ΑΡΙΘΜΟΣ 1029/05
ΑΠΟΣΠΑΣΜΑ ΠΕΡΙΛΗΨΗΣ ΚΑΤΑΣΧΕΤΗΡΙΑΣ ΕΚΘΕΣΗΣ

του δικαστικού επιμελητή Νικολάου Σ. Χρυσανθή

Στις 28-09-05 ημέρα Τετάρτη και ώρα 12 έως τις 2 μ.μ. και ενώπιον της Συμβολαιογράφου Ρόδου Μαίρης Γιαννοπούλου - Παπαδάκη, στο δήμο Αφάντου, θα βγει στον πλειστηριασμό το εξής ακίνητο ιδιοκτησίας της ανώνυμης εταιρείας με την επωνυμία "ΞΕΤΕ ΚΟΑΛΑ Α.Ε.", με έδρα τα Κολύμπια Ρόδου, με επίσπευση της Γκούντρουν Χινζ κατοίκου Γερμανίας, η περιγραφή του οποίου είναι σύμφωνα με την με αριθμό 910/05 απόφαση του Μονομελούς Πρωτοδικείου Ρόδου, διορθώνει ως εξής:
Ακίνητο ήτοι ενός οικοπέδου που βρίσκεται στην περιοχή Κολύμπια της κτηματικής περιφέρειας Αρχαγγέλου Ρόδου, εκτάσεως 6.084 τ.μ. νομικής φύσεως Αρζί Μιρί και ήδη μουλκ, με κτηματολογικά στοιχεία τόμος γαιών Αρχαγγέλου 72, φύλλο 99, μερίδα 1888 με εκθέτη 191, φάκελος 7011. Στο ανωτέρω ακίνητο υπάρχει ξενοδοχειακή μονάδα, με την επωνυμία "ΞΕΝΟΔΟΧΕΙΑ ΚΟΑΛΑ", που λειτουργεί σύμφωνα με τον ΕΟΤ Ρόδου ως ξενοδοχείο κλασικού τύπου, β' κατηγορίας, και έχει συνολικά 50 δωμάτια, δυναμικότητας 102 κλινών, που βρίσκεται στα Κολύμπια του δήμου Αφάντου και αποτελείται: 1) υπόγειο που περιλαμβάνει 8 δωμάτια, αποθήκη, μαγειρείο και τουαλέτα ανδρών και γυναικών, έχει επιφάνεια 691,81 τ.μ., 2) Ισόγειο που περιλαμβάνει χώρο υποδοχής, μπαρ, σαλόνι, γραφεία και έχει 18 δωμάτια, συνολικής επιφάνειας 691,81 τ.μ. και 3) όροφος που περιλαμβάνει 24 δωμάτια και έχει επιφάνεια 623 τ.μ., στον περιβάλλοντα χώρο έχει πισίνα και μπαρ. Το άνω ξενοδοχείο βρίσκεται σε λειτουργία, είναι σε καλή κατάσταση και έχει όλες τις υδραυλικές και ηλεκτρικές εγκαταστάσεις, το δάπεδο με πλακίδια και μοκέτες, κουφώματα αλουμινίου και γενικά όλα τα απαραίτητα για τη σωστή λειτουργία του, ορίζεται η αξία του στο ποσό του 1.000.000 ευρώ και τιμή πρώτης προσφοράς 500.000 ευρώ. Μεσεγγυούχος, σύμφωνα με το νόμο είναι ο ίδιος ο οφειλέτης. Περισσότερες πληροφορίες από εμένα ή την συμβολαιογράφο.

Ρόδος, 9-9-05

Ο δικαστικός επιμελητής
Νικόλαος Σ. Χρυσανθής

ΑΠΩΛΕΙΑ



Χάθηκε κυνηγόσκυλο χρώματος μαύρο 8 μηνών στην περιοχή Ρόδα. Ακούει στο όνομα **Αρης** και φοράει μπλε λουράκι.
Αν το βρείτε, επικοινωνήστε στο τηλ. **6948042418**, κ. Μιχάλη.

MZT090918

ΙΕΡΑ ΜΗΤΡΟΠΟΛΙΣ ΡΟΔΟΥ
ΙΕΡΟΣ ΝΑΟΣ ΥΨΩΣΕΩΣ ΤΙΜΙΟΥ ΣΤΑΥΡΟΥ ΚΑΛΥΘΙΩΝ

ΤΡΙΗΜΕΡΟΣ ΠΑΝΗΓΥΡΙΣ
13η, 14η, 15η Σεπτεμβρίου

Γνωστοποιείται στο φιλόθρησκο κοινό ότι την **Τετάρτη 14η Σεπτεμβρίου** εορτάζει ο **Ιερός Ναός Υψώσεως Τιμίου Σταυρού στις Καλυθιές.**
Αφ' εσπέρας **Τρίτη 13η Σεπτεμβρίου και ώρα 7.30 μ.μ.** θα ψαλεί Μέγας Πανηγυρικός εσπερινός, χοροστατούντος του μητροπολίτου Ρόδου κ.κ. **Κυρίλλου** και στη συνέχεια θα γίνει περιφορά και λιτάνευση της Ιεράς Εικόνας.
Τη δε πρωία **την Τετάρτη 14η** θα τελεσθεί πανηγυρική ακολουθία μετ' αρτοκλασίας.
Εκ του Εκκλησιαστικού Συμβουλίου του Ιερού Ναού Καλυθιών

ΜΑΠ258

ΠΑΝΗΓΥΡΙΣ

Στις **14 Σεπτεμβρίου** εορτάζει
η **Ιερά Μονή Τιμίου Σταυρού Δαματριάς**
Αφ' εσπέρας θα τελεσθεί εσπερινός
την δε πρωίαν θα ψαλεί
Θεία Λειτουργία και θα υπάρξει αρτοκλασία.
Στις **15 Σεπτεμβρίου** εορτάζει
το εξωκκλήσι του Αγίου Νικήτα.
Αφ' εσπέρας θα τελεσθεί εσπερινός
την δε πρωίαν της επομένης **Θεία Λειτουργία**

Εκ της Εκκλησιαστικής Επιτροπής

MZT060909

ΑΝΑΚΟΙΝΩΣΗ

Ειδοποιούνται οι κάτοικοι των παρακάτω περιοχών ότι για να εκτελεστούν απαραίτητες τεχνικές εργασίες της ΔΕΗ στον υποσταθμό υψηλής τάσης Ιαλυσού θα γίνει διακοπή στις:
11/09/2005 ημέρα **Κυριακή**
12/09/2005 ημέρα **Δευτέρα**
Από **06.30 έως 07.00** στις περιοχές: **ΙΑΛΥΣΟΣ - (ΙΞΙΑ - ΤΡΕΙΣ - ΚΑΝΔΥΛΙ - ΠΑΡΑΛΙΑ ΙΑΛΥΣΟΥ) - ΚΡΕΜΑΣΤΗ - ΠΑΣΤΙΔΑ - ΤΣΑΪΡΙ - ΦΑΛΗΡΑΚΙ.**
Αν οι εργασίες τελειώσουν νωρίτερα, το ρεύμα θα ξαναδοθεί πριν από τον χρόνο λήξης της διακοπής που αναφέρεται πιο πάνω.
Γι' αυτό το λόγο οι ηλεκτρικές εγκαταστάσεις και τα δίκτυα της ΔΕΗ θα πρέπει να θεωρούνται ότι έχουν συνέχεια ρεύμα.
Ετσι για λόγους ασφαλείας, απαγορεύεται η προσέγγιση σε αγωγούς ή άλλα στοιχεία του δικτύου που βρίσκονται στο έδαφος, γιατί υπάρχει σοβαρός κίνδυνος ατυχήματος.

ΑΠΟ ΤΗ ΔΕΗ

ΔΗΜΟΣ ΑΦΑΝΤΟΥ

ΣΥΓΧΑΡΗΤΗΡΙΟ

Ο δήμαρχος και το δημοτικό συμβούλιο Αφάντου, εκφράζουν τα θερμά τους συγχαρητήρια στους απόφοιτους του ενιαίου Λυκείου Αφάντου, καθώς και στα παιδιά συνδημοτών μας από άλλα Λύκεια της Ρόδου, που πέτυχαν την εισαγωγή τους στα ΑΕΙ και ΤΕΙ της χώρας μας και τους εύχονται καλή επιτυχία και συνέχεια στις σπουδές τους.
Επίσης συγχαίρουμε τις οικογένειές τους για όλη τη συμπαράσταση και φροντίδα που τους παρείχαν, καθώς και το αξιόλογο εκπαιδευτικό προσωπικό του Λυκείου μας.

Ο δήμαρχος Αφάντου
ΣΤΑΜΑΤΙΟΣ Γ. ΚΑΒΑΔΑΣ

ΧΠ043

Δράσεις προσφοράς και αλληλεγγύης

ΔΩΡΕΕΣ

Εις το Φιλόπτωχον Ταμείον του Ιερού Μητροπολιτικού Ναού Ρόδου, Εισόδια της Θεοτόκου, κατέθεσεν η οικογένεια Κωνσταντίνου Βαρδέλη το ποσό των πεντήκοντα ευρώ (50€) εις μνήμη **Φερενίκης Μιχ. Παπαγεωργίου**, αντί στεφάνου.
Η επιτροπή ευχαριστεί θερμά

MOO154

Το Διοικητικό Συμβούλιο Αγίας Ειρήνης "Η Ορφανοτρόφος" ευχαριστεί τους πιο κάτω κυρίους που προσέφεραν:
Α) ΕΙΣ ΜΝΗΜΗ ΑΝΑΣΤΑΣΙΟΥ ΣΩΤΗΡΑΚΗ
1) Η κ. Ανθή Μαμαλίγκα 60 ευρώ.
2) Οι οικογένειες Αναστασίας Φώκιαλη 50 ευρώ.
Β) ΕΙΣ ΜΝΗΜΗ ΑΙΚΑΤΕΡΙΝΗΣ ΧΑΠΙΠΗ
Ο κ. Ηλίας Κωτιάδης 100 ευρώ.

MOO155

Οι δημοσιεύσεις αυτές αποτελούν προσφορά της "Ροδιακής", η οποία θεωρεί ότι τέτοιες δραστηριότητες θα πρέπει να τυγχάνουν της ανάλογης προβολής.

ΜΟΛΙΣ ΚΥΚΛΟΦΟΡΗΣΕ

το βιβλίο του καθηγητή

Μιχάλη Εμμ. Αρφαρά

«ΤΑ ΣΕΒΑΣΜΑΤΑ ΤΗΣ ΧΡΙΣΤΙΑΝΙΚΗΣ ΛΑΤΡΕΙΑΣ ΣΤΗΝ ΙΑΛΥΣΟ ΡΟΔΟΥ»

Εποπτική έρευνα - καταγραφή για τα ναοδομικά μας μνημεία και την πολιτιστική - χριστιανική μας κληρονομιά.



ΤΙΜΗ 65 €

Χειροποίητος χρυσοδερματόδετος τόμος 256 σελίδων στο μέγα πλάγιο σχήμα 25 επί 35 εκατ. σε περιορισμένα αντίτυπα

ΠΩΛΕΙΤΑΙ ΣΕ ΕΠΙΛΕΓΜΕΝΑ ΒΙΒΛΙΟΠΩΛΕΙΑ ΚΑΙ ΣΤΟ ΤΗΛ. 210-2818842

Επίσης διατίθενται τα τελευταία αντίτυπα του έργου ΑΕ624

"ΙΠΠΟΤΙΚΟΙ ΚΑΙ ΝΕΟΚΛΑΣΙΚΟΙ ΠΥΡΓΟΙ ΙΑΛΥΣΟΥ ΡΟΔΟΥ" (60 €)

ΝΤΕΤΕΚΤΙΒΣ

30 ΧΡΟΝΙΑ ΜΟΝΙΜΑ ΚΑΙ ΣΤΗ ΡΟΔΟ

35354 - 28780

Π.Π. ΓΕΡΜΑΝΟΥ 6 (ΠΛ. ΦΩΚΙΑΛΗ)

Η ΛΥΣΗ!!! ΣΕ ΚΑΘΕ ΣΑΣ ΠΡΟΒΛΗΜΑ

EXPRESS SECURITY

ΧΠΕΜΠ-16

SHIPPING COMPANY OF SYMI

Α.Ν.Ε.Σ.

ΑΝΩΝΥΜΗ ΝΑΥΤΙΛΙΑΚΗ ΕΤΑΙΡΕΙΑ ΣΥΜΗΣ

ΔΡΟΜΟΛΟΓΙΑ ΑΠΟ 2 ΑΥΓΟΥΣΤΟΥ ΕΩΣ 30 ΣΕΠΤΕΜΒΡΙΟΥ 2005

	Ε/Γ-Ο/Γ ΣΥΜΗ	Ε/Γ - Υ/Γ ΑΙΓΑΙΗ	Ε/Γ ΠΑΝΟΡΜΙΤΗΣ
Κάθε ΔΕΥΤΕΡΑ	09.00 ΡΟΔΟ-ΣΥΜΗ 14.00 ΣΥΜΗ-ΠΑΝΟΡΜ 16.00 ΠΑΝΟΡΜ-ΡΟΔΟ	08.45ΡΟΔΟ-ΣΥΜΗ 09.40ΣΥΜΗ-ΚΩΣ 15.30ΚΩΣ-ΣΥΜΗ 17.05ΣΥΜΗ-ΡΟΔΟ 18.00ΡΟΔΟ-ΣΥΜΗ	07.30 ΣΥΜΗ-ΡΟΔΟ 10.30 ΡΟΔΟ-ΠΑΝΟΡΜ 12.30 ΠΑΝΟΡΜ-ΣΥΜΗ 17.00 ΣΥΜΗ-ΡΟΔΟ
Κάθε ΤΡΙΤΗ	09.00 ΡΟΔΟ-ΣΥΜΗ 14.00 ΣΥΜΗ-ΠΑΝΟΡΜ 16.00 ΠΑΝΟΡΜ-ΡΟΔΟ	07.30 ΣΥΜΗ-ΡΟΔΟ 08.45 ΡΟΔΟ-ΣΥΜΗ 10.00 ΣΥΜΗ-ΡΟΔΟ	10.30 ΡΟΔΟ-ΠΑΝΟΡΜ 12.30 ΠΑΝΟΡΜ-ΣΥΜΗ 17.00 ΣΥΜΗ-ΡΟΔΟ 18.30 ΡΟΔΟ-ΣΥΜΗ
Κάθε ΤΕΤΑΡΤΗ	09.00 ΡΟΔΟ-ΣΥΜΗ* 14.00 ΣΥΜΗ-ΠΑΝΟΡΜ* 16.00 ΠΑΝΟΡΜ-ΡΟΔΟ* 18.30 ΡΟΔΟ-ΣΥΜΗ *ΜΕ ΤΟ ΣΥΜΗ ΙΙ	08.45 ΡΟΔΟ-ΣΥΜΗ 10.00 ΣΥΜΗ-ΡΟΔΟ 14.30 ΡΟΔΟ-ΣΥΜΗ 17.00 ΣΥΜΗ-ΡΟΔΟ	08.45 ΣΥΜΗ-ΡΟΔΟ 10.30 ΡΟΔΟ-ΠΑΝΟΡΜ 12.30 ΠΑΝΟΡΜ-ΣΥΜΗ 17.00 ΣΥΜΗ-ΡΟΔΟ
Κάθε ΠΕΜΠΤΗ	06.00 ΣΥΜΗ-ΡΟΔΟ 09.00 ΡΟΔΟ-ΣΥΜΗ 14.00 ΣΥΜΗ-ΠΑΝΟΡΜ 16.00 ΠΑΝΟΡΜ-ΡΟΔΟ 18.30 ΡΟΔΟ-ΣΥΜΗ	08.45 ΡΟΔΟ-ΣΥΜΗ 10.00 ΣΥΜΗ-ΡΟΔΟ 14.30 ΡΟΔΟ-ΣΥΜΗ	10.30 ΡΟΔΟ-ΠΑΝΟΡΜ 12.30 ΠΑΝΟΡΜ-ΣΥΜΗ 17.00 ΣΥΜΗ-ΡΟΔΟ
Κάθε ΠΑΡΑΣΚ.	06.00 ΣΥΜΗ-ΡΟΔΟ 09.00 ΡΟΔΟ-ΣΥΜΗ 14.00 ΣΥΜΗ-ΠΑΝΟΡΜ 16.00 ΠΑΝΟΡΜ-ΡΟΔΟ 18.30 ΡΟΔΟ-ΣΥΜΗ	07.30 ΣΥΜΗ-ΡΟΔΟ 08.45 ΡΟΔΟ-ΣΥΜΗ 10.00 ΣΥΜΗ-ΡΟΔΟ 15.00 ΡΟΔΟ-ΣΥΜΗ 17.00 ΣΥΜΗ-ΡΟΔΟ	10.30 ΡΟΔΟ-ΠΑΝΟΡΜ 12.30 ΠΑΝΟΡΜ-ΣΥΜΗ 17.00 ΣΥΜΗ-ΡΟΔΟ
Κάθε ΣΑΒΒΑΤΟ	06.00 ΣΥΜΗ-ΡΟΔΟ 09.00 ΡΟΔΟ-ΣΥΜΗ 14.00 ΣΥΜΗ-ΠΑΝΟΡΜ 16.00 ΠΑΝΟΡΜ-ΡΟΔΟ 18.30 ΡΟΔΟ-ΣΥΜΗ	09.00 ΡΟΔΟ-ΣΥΜΗ 10.15 ΣΥΜΗ-ΝΤΑΤΣΑ 16.00 ΝΤΑΤΣΑ-ΣΥΜΗ 17.00 ΣΥΜΗ-ΡΟΔΟ 18.00 ΡΟΔΟ-ΣΥΜΗ	10.30 ΡΟΔΟ-ΠΑΝΟΡΜ 12.30 ΠΑΝΟΡΜ-ΣΥΜΗ 17.00 ΣΥΜΗ-ΡΟΔΟ
Κάθε ΚΥΡΙΑΚΗ	06.00 ΣΥΜΗ-ΡΟΔΟ 09.00 ΡΟΔΟ-ΠΑΝΟΡΜ 12.00 ΠΑΝΟΡΜ-ΣΥΜΗ 16.00 ΣΥΜΗ-ΡΟΔΟ	07.30 ΣΥΜΗ-ΡΟΔΟ 09.00 ΡΟΔΟ-ΣΥΜΗ* 17.00 ΣΥΜΗ-ΡΟΔΟ* *ΤΗΝ ΚΥΡΙΑΚΗ 5.6 ΑΝΕΚΤΕΛΕΣΤΑ	10.30 ΡΟΔΟ-ΣΥΜΗ 15.30 ΣΥΜΗ-ΠΑΝΟΡΜ 17.00 ΠΑΝΟΡΜ-ΡΟΔΟ 18.30 ΡΟΔΟ-ΣΥΜΗ

Τα δρομολόγια μπορούν να τροποποιηθούν λόγω εκτάκτων συγκοινωνιακών αναγκών ή καιρικών συνθηκών

Παρακαλούμε πριν ταξιδέψετε επικοινωνήστε με την Εταιρία:

www.anes.gr

Γραφείο ΣΥΜΗΣ Τηλ.: (22460) 71444 - Φαξ: (22460) 71373

Γραφείο ΡΟΔΟΥ Τηλ.: (22410) 37769 - Φαξ: (22410) 34493

ΧΤ285



Ρόδος: εἰκῇ καὶ ὡς ἔτυχε...

... Σαν τα χελιδόνια



«Τα δώματα στις ταράτσες των πολυκατοικιών *είναι ένας άλλος κόσμος. Είναι σαν την ουρανούπολη, σαν την νεφελοκοκκυγία στους* ***"Ορνιθες"*** *του* ***Αριστοφάνη.*** *Εκεί ψηλά μακριά από το θόρυβο της πόλης μια άλλη ζωή. Εκεί οι φτωχοί, που δεν είχαν στον ήλιο μοίρα, πήγαν να κατοικήσουν.*

Πραγματικά *μια άλλη πόλη στην πόλη. Εκεί απλώνεις τα ρούχα σου να στεγνώσουν στον ήλιο! Εκεί απολαμβάνεις τον ήλιο και την ηλιοθεραπεία. Βλέπεις μακριά τη θάλασσα, μπορείς το βραδάκι να τρως. Αυτή είναι η απόλαυση.*

Εγώ βλέπω με ζηλοφθονία *τους κατοικούντες στις ταράτσες. Είσαι μόνος ελεύθερος να βλέπεις κάτω την πόλη. Έτσι υπάρχει πάντα τρόπος να ξεφεύγεις χωρίς να πας μακριά, χωρίς να πας σε άλλο μέρος. Μέσα στην πόλη σου, εκεί που είναι η ζωή, βρίσκεις τη λύση.*

...Σας προτρέπω, *μη φεύγετε, ζήστε στην πόλη. Βρείτε τα δώματα εκεί να χτίσετε την φωλιά σας σαν χελιδόνια...».*

Αλέκος Φασιανός, ζωγράφος

... Δύο επισκέψεις το μήνα στον γιατρό

Σύμφωνα με τις νέες ρυθμίσεις για τους ασφαλισμένους του Δημοσίου, επιτρέπονται μόνον δύο (2) επισκέψεις τον μήνα στον συμβεβλημένο γιατρό (για κάθε ειδικότητα).

... Αν έχουν συνάχι ή τους πονάει το αυτάκι τους, την τρίτη μηνιαία επίσκεψη, στον γιατρό που τους κουράρει θα πρέπει να την πληρώσουν από την τσέπη τους!

... "Κατρίνα" μπλουζ στη Νέα Ορλεάνη

Με την ευκαιρία της επίσκεψης του πλοίου της ***"Greenpeace"*** στο νησί μας, ας ρίξουμε μια *"διαφορετική"* ματιά στον καταστροφικό κυκλώνα ***"Κατρίνα"*** που σκόρπισε τον όλεθρο στη Νέα Ορλεάνη.

Γράφει στο "Βήμα" ο κ. Γιάννης Καρτάλης:

*«**Υπάρχουν πολλοί επιστήμονες** που αποδίδουν την καταστρεπτική δύναμη του κυκλώνα **Κατρίνα** στην υπερθέρμανση του πλανήτη (όπως και η πρωτόγνωρη ξηρασία που πυροδότησε τις τεράστιες φωτιές στην Ισπανία και στην Πορτογαλία), αποτέλεσμα και αυτή της άρνησης του προέδρου Μπους να υπογράψει το **Πρωτόκολλο του Κιότο** για την **Προστασία του Περιβάλλοντος** εξυπηρετώντας έτσι τους χρηματοδότες του, γίγαντες των βιομηχανιών πετρελαίου και άνθρακα. Οπως επισημαίνουν οι γνωρίζοντες, για να επέλθει η κλιματική ισορροπία στον πλανήτη η ανθρωπότητα πρέπει να περιορίσει τη χρήση άνθρακα και πετρελαίου κατά 70%.*

Και για να μη θεωρηθούν όλα αυτά υπερβολές, *αρκεί να ρίξει κανείς μια ματιά στις προτάσεις που υπέβαλε ο γνησιότερος εκπρόσωπος της πολιτικής Μπους, ο σκληροπυρηνικός πρεσβευτής των Ηνωμένων Πολιτειών στα Ηνωμένα Εθνη κ. Τζον Μπόλτον, ο οποίος διορίστηκε χωρίς την έγκριση του Κογκρέσου. Ο κ. Μπόλτον πρότεινε στο πλαίσιο της πολυσυζητημένης μεταρρύθμισης του Διεθνούς Οργανισμού την απάλειψη κάθε αναφοράς στον σεβασμό στο Περιβάλλον και στο Πρωτόκολλο του Κιότο, στην αύξηση της αναπτυξιακής βοήθειας προς τις χώρες του Τρίτου Κόσμου, στην υποχρέωση παραγωγής φθηνών φαρμάκων για την καταπολέμηση του AIDS, στο Διεθνές Ποινικό Δικαστήριο για τη δίωξη εγκληματιών πολέμου, στη μη χρήσης βίας, στον αφοπλισμό από πυρηνικά όπλα.*

Δικαίωσε έτσι *ο κ. Μπόλτον τη δήλωσή του πριν από τον διορισμό του: «Τα Ηνωμένα Εθνη είναι ανύπαρκτα. Υπάρχει μόνον η διεθνής κοινότητα, η οποία δεν μπορεί παρά να καθοδηγείται από τη μόνη εναπομείνασα υπερδύναμη, τις ΗΠΑ». Αυτή είναι λοιπόν η νέα Αμερική του προέδρου Μπους, ο οποίος, αφού οδήγησε την ανθρωπότητα στο έλεος της τρομοκρατίας ως απάντηση στους προληπτικούς παράνομους πολέμους, δεν κατόρθωσε σε μια στιγμή κρίσης να προστατεύσει την ίδια του τη χώρα».*

... Ερχεται ο στόλος

Μετά το αεροπλανοφόρο (5.000 άνδρες) και το ελικοπτεροφόρο (3.000 άνδρες) του Εκτου Αμερικανικού Στόλου που κατοικοεδρεύει στην Μεσόγειο ως επικυρίαρχος, και άλλα 12 πλοία της *"αρμάδας"* θα πιάσουν ελληνικά λιμάνια τους προσεχείς μήνες - κυρίως την Ρόδο.

... Με πλαστά χαρτιά, "αξιόπλοο" το Σαμίνα

Στα χαρτιά και όχι επί της ουσίας, φαίνεται, πως γίνονταν οι έλεγχοι για τη χορήγηση άδειας απόπλου στα επιβατηγά πλοία από τις αρμόδιες Υπηρεσίες, όπως προκύπτει από τα όσα κατέθεσε -στη δίκη για το πολύνεκρο ναυάγιο του «Εξπρές Σαμίνα» όπου έχασαν τη ζωή τους 80 άνθρωποι- ο λιμενικός Ελευθέριος Βλάχος, ο οποίος υπηρετούσε στο τμήμα Ναυτολογίας του Κεντρικού Λιμεναρχείου Πειραιώς.

Ο ίδιος, στην κατάθεσή του, επεσήμανε ότι *«προκειμένου να δοθεί άδεια απόπλου οι αρμόδιοι έλεγχαν μόνο αν ήταν σε ισχύ τα πιστοποιητικά του πλοίου και αν οι παρατηρήσεις είχαν εγγραφεί, χωρίς να εξετάζεται η ουσία».*

Από την πλευρά του ο εισαγγελέας έδρας ανέφερε ότι *«θα διερευνηθεί για ποιο λόγο τα βιβλία γυμνασίων και επιθεωρήσεων βρέθηκαν στα γραφεία της εταιρείας ενώ έπρεπε να ήταν στο πλοίο».*

(εκ)πολιτισμικά παίγνια

«Ελληνικό Πανόραμα»: Από το Αρκοχώρι στα Μπουχάρια

... και οι χαρουπιές στην αρχαία Ρόδο

Κυκλοφόρησε το νέο τεύχος του ταξιδιωτικού περιοδικού ***"Ελληνικό Πανόραμα"*** (τεύχος Σεπτεμβρίου - Οκτωβρίου 2005, τιμή: 6 ευρώ), που περιλαμβάνει θέματα αποκλειστικά για τον Ελληνικό χώρο.

Από τα περιεχόμενα του:

- ***Σιθωνία Χαλκιδικής*** με τις μικρές παραλίες της Συκιάς,
- ***Μπουχάρια - Νοχτάρια*** της Κοζάνης, μια αθέατη κοιλάδα που αποκαλύπτει τις εκπληκτικές γλυπτικές δημιουργίες της φύσης,
- ***Αρκοχώρι*** στις πλαγιές του Βερμίου, και δίπλα στην πόλη της Νάουσας,
- ***Το σπήλαιο του Δράκου*** στην Καστοριά,
- ***Μια επίσκεψη στην Υλίκη***, οδοιπορικό σε γοητευτικές πτυχές από το παρελθόν και το παρόν της.

Επίσης:

Η ***Ναύπακτος*** του Γιάννη Βλαχογιάννη, ο ***Αη Γιάννης ο Χορευτερός*** στα Μέγαρα της Κατερίνας Πλασσαρά, τα ιστιοφόρα από την αρχαιότητα μέχρι τον 19ο αιώνα, ***"Περί ορέξεως... λόγος"*** του Μιχάλη Ζευγουλά και τέλος μια ξενάγηση στο ***"Μουσείο Ελιάς και Ελληνικού λαδιού"*** στην Σπάρτη.

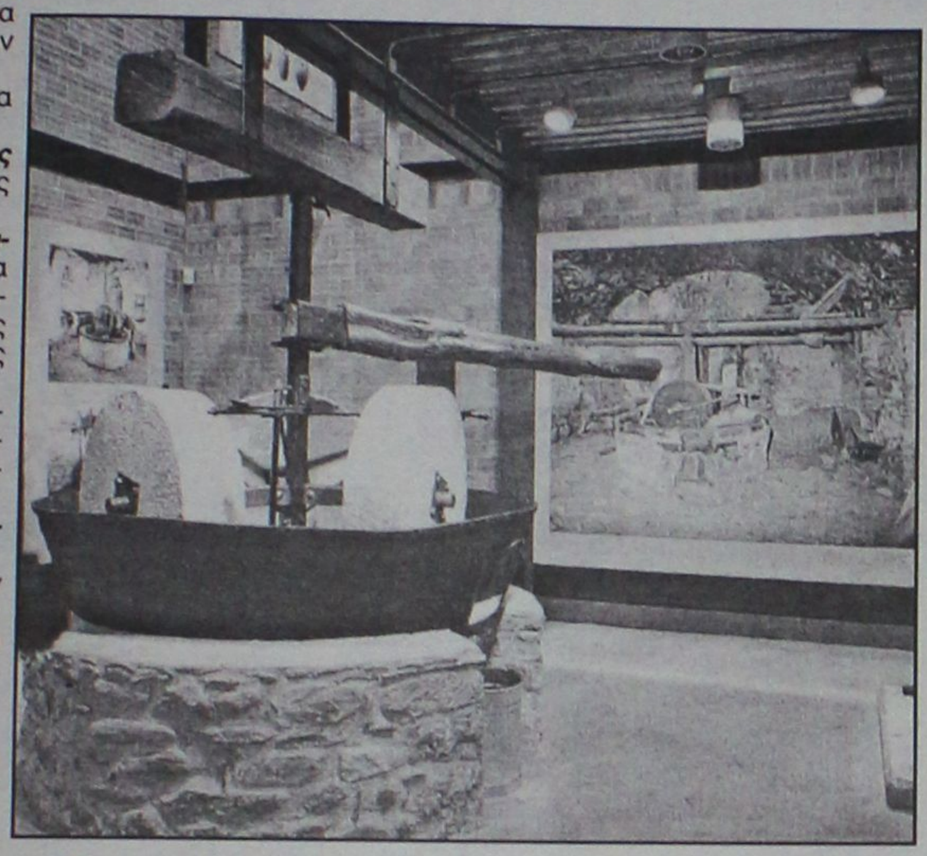

«Μουσείο Ελιάς και λαδιού" στην Σπάρτη: "Ζωοκίνητο ελαιοτριβείο αποτελούμενο από μύλο, πρέσα και βαρούλκο

••• Οι χαρουπιές στην αρχαία Ρόδο

*«**Με έκπληξη** ακούν συχνά οι νεώτεροι, ότι απ' την πείνα της κατοχής οι Ελληνες σώθηκαν τρώγοντας (εκτός από ραδίκια) χαρούπια! Τι είναι όμως τα χαρούπια; Είναι ο καρπός του δέντρου της **χαρουπιάς** ή **ξυλοκερασιάς** (Creatonia siligua). Ενα σκληρό μακρύ "σακούλι" σε σχήμα κεράτου που μέσα του περιέχει τους πολύτιμους σπόρους, γύρω στους 10-18. Πατρίδα του δέντρου θεωρείται η Συρία και η Παλαιστίνη παρ' όλο ότι στην αρχαιότητα η Κρήτη και η **Ρόδος** καλύπτονταν από χαρουπιές.*

***Ο Θεόφραστος την ονομάζει Κερωνία** (από το Κέρας), και τον καρπό της **"αιγύπτιον σύκον"**, αν και αναγνωρίζει ότι «ου γίνεται όλως περί Αίγυπτον αλλά εν Συρία και εν Ιωνία δε και περί Κνίδον και Ρόδον».*

***«Εν γη ερήμω ξηρά και ανύδρω»**, όπως περιγράφουν οι Ψαλμοί τη γη των Εδωμιτών (τη σημερινή Παλαιστινοιορδανία), η χαρουπιά βρήκε ζεστά και φιλόξενα τα βραχώδη και ψαμιτικά εδάφη, γεμίζοντας καρπούς κάθε φθινόπωρο γι' ανθρώπους και ζώα, ιδίως χοίρους.*

***Αν και αποτελούσαν τροφή** για τον Ιωάννη το Βαπτιστή κατά την παραμονή του στην Ερημο, θεωρούνταν πάντα ευτελής για τους ανθρώπους. Χαρακτηριστικό παράδειγμα η περιγραφή που μας δίνει ο Ευαγγελιστής Λουκάς, κατά την επσιτροφή του ασώτου «ούτος επεθύμει γεμίσαι την κοιλίαν αυτού από των κερατίων ων ήσθιον οι χοίροι και ουδείς εδίδου αυτώ».*

***Η ονομασία** χαρούπι προέρχεται από το αραβικό "Kharrub". Αλλη μια απόδειξη της αραβογεννούς καταγωγής του δέντρου. Αν και οι Αραβες διέδωσαν το δέντρο στην Ευρώπη, όταν κατέλαβαν την Ιβηρική χερσόνησο, η Χαρουπιά πρέπει νάταν αυτοφυής σε κάποια μέρη της Ελλάδας, ιδιαίτερα στην Κρήτη, την Κύπρο και την Ρόδο.*

***Τα χαρούπια σήμερα** έχουν περάσει στην ανυποληψία, καλά-καλά ούτε για ζωοτροφή δεν τα προορίζουν, κι ας περιέχουν δέκα απ' τα σπουδιαότερα άλατα μαζί με ιχνοστοιχεία και μεγάλη ποσότητα ασβεστίου φωσφόρου αλλά και σιδήρου.*

***Οι χαρουπιές** στην Κρήτη στέκουν καρποφόρες χωρίς ανταπόκριση. Είναι ένα δέντρο το οποίο θα μπορούσε με την καλλιέργειά του να πρασινίσει τα βραχώδη νησιά του Αιγαίου, αφού δεν έχει πολλές απαιτήσεις.*

***Ωστόσο** κάποτε οι σκουροκαφέ σκληροί σπόροι των χαρουπιών χρησιμοποιούνταν ως ισότιμη μονάδα βάρους στους πολύτιμους λίθους και κυρίως στο χρυσό. Ενας σπόρος χαρουπιού ζύγισε 190-200 χιλ. του γραμμαρίου, ενώ **1 καράτι** (δηλαδή 1 κεράτιον), καθορίζεται επίσης στα 200 χιλιοστά του γραμμαρίου.*

***Πραγματικό** "χρυσάφι" για την υγεία το χαρουπόμελο αλλά και το χαρουπάλευρο εμπλουτίζουν τη σοκολάτα με βιταμίνες αφού η γεύση τους είναι συγγενική και ομοιάζει μ' αυτή του κακάου».*

Μιχάλης Ζευγουλάς, από το "Ελληνικό Πανόραμα"

«ΡΟΔΙΑΚΗ» ΑΠΟ ΤΟ 1915

ΦΛΑΣ ΣΤΟ ΠΑΡΕΛΘΟΝ



Εν Ρόδω

ΠΕΜΠΤΗ 27 ΑΥΓΟΥΣΤΟΥ 1931

ΑΡΙΘΜ. 1231

ΡΟΔΙΑΚΑ ΧΡΟΝΙΚΑ

Η διάλεξις της κ. Λεν

Εις την κεντρικήν αίθουσαν του Μεγ. ξενοδοχείου των Ρόδων την εσπέραν της παρελθούσης Δευτέρας η ευγενεστάτη κ. Λεν συνεκράτησεν επί δύο σχεδόν ώρες δια της απαραμίλλου ευγλωττίας της εντεταμένον το ενδιαφέρον του πολυπληθούς και εκλεκτού ακροατηρίου της με θέμα τας Δελφικάς εορτάς. Η κ. Λεν, γνωρίσασα εκ του πλησίον τους Δελφούς, τους οποίους επεσκέφθη, εμπνευσμένη δε λάτρις της αρχαιότητος και μύστις της μαγικής δυνάμεως του λόγου, εύρε την ευκαιρίαν να επιγράψη λεπτομερώς τον θρυλλικόν χώρον με τας παραδόσεις του Προμηθέως, της Αντιγόνης και του μαντείου και να εξάρη το έργον του ζεύγους Σικελιανού.

Την ευγενή ομιλήτριαν συνεχάρησαν πάντες οι παραστάντες και ιδία η Α. Εξ. ο Γεν. Διοικητής, όστις ευπρεστήθη να παραστή αυτοπροσώπως εις την διάλεξιν.

ΠΡΙΝ 50 ΧΡΟΝΙΑ

ΠΡΙΝ 50 ΧΡΟΝΙΑ

ΠΑΡΑΣΚΕΥΗ 6 ΜΑΪΟΥ 1955

ΑΡΙΘΜ. 1208

Η ΚΑΤΑΝΑΛΩΣΙΣ ΚΡΕΑΤΟΣ ΚΑΤΑ ΤΟΝ ΜΗΝΑ ΑΠΡΙΛΙΟΝ

Υπό του νομοκτηνιάτρου Ρόδου ανεκοινώθη ότι κατά τον παρελθόντα μήνα Απρίλιον εσφάγησαν 203 βοοειδή με απόδοσιν καθαρού κρέατος 12.136 χιλιογρ.

Επίσης εσφάγησαν 1492 αμνοί, 1583 ερίφια, 22 πρόβατα και 185 κατσίκια. Τούτα συνολικώς απέδωσαν καθαρόν χρέος 21.703 χιλιόγραμμα.

Εσφάγησαν 4 χοίροι, οι οποίοι απέδωσαν καθαρόν κρέας 420 χιλιόγραμμα.

Εισήχθησαν εξ Αθηνών κατεψυγμένα βοοειδή βάρους 1.300 χιλιογράμμων. Κατεσχέθησαν τέλος ως ακατάλληλα προς βρώσιν 125 χιλιόγρ. εκ διαφόρων ειδών.

ΛΙΠΑΣΜΑΤΑ ΔΙΑ ΤΟΥΣ ΠΑΡΑΓΩΓΟΥΣ ΜΑΣ

Δια του μ/ς "Ερση" μετεφέρθησαν εκ Πειραιώς εις Ρόδον 500 οκάδες Δ.Δ.Τ. 50% και 4000 οκάδες Δ.Δ.Τ 10%.

Τα λιπάσματα τούτα παρηγγέλθησαν υπό του υποκαταστήματος ΑΤΕ Ρόδου, δια τας ανάγκας των παραγωγών μας.

ΑΙ ΚΑΤΗΓΟΡΙΑΙ ΚΑΙ ΤΥΠΟΙ ΥΠΟΔΗΜΑΤΩΝ

Υπό του Εμποροβιομηχανικού Επιμελητηρίου Ρόδου ελήφθη εγκύκλιος του υπουργείου Εμπορίου δια της οποίας γνωστοποιείται ότι συμπληρούται η αγορανομική διάταξις περί προσδιορισμού των απαιτουμένων πρώτων υλών κατασκευής υποδημάτων και καθορίζονται αι κατηγορίαι και τύποι των υποδημάτων τα οποία πρέπει να κυκλοφορώσιν αναλόγως των καταβαλλομένων εργατικών, της αξίας των υλικών τούτων κ.λπ.



ΕΜΠΟΤΙΣΜΕΝΗΣ ΞΥΛΕΙΑΣ
ΚΗΠΟΥ - ΒΕΡΑΝΤΑΣ
Προτάσεις & Λύσεις στο χώρο σας
ΕΞΟΦΛΗΣΗ ΕΩΣ ΚΑΙ 36 ΔΟΣΕΙΣ
ΥΠΕΥΘΥΝΟΣ ΚΑΤΑΣΚΕΥΩΝ:
ΣΤΕΦΑΝΗΣ ΑΠΟΣΤΟΛΟΣ· ΤΗΛ. 6946 903331
ΥΠΕΥΘΥΝΟΣ ΠΩΛΗΣΕΩΝ:
ΣΤΕΦΑΝΗΣ ΠΕΤΡΟΣ 6944355694
Δ/ΝΣΗ ΚΑΤΑΣΤΗΜΑΤΟΣ ΕΝΤΟΣ ΕΜΠΟΡ. ΚΕΝΤΡ. ΦΩΚΙΑΛΗ
ΤΗΛ. 2241035091, 2241025135
ΧΠ1937

INOX
ECONOMY
ΗΛΙΑΚΑ · ΘΕΡΜΑΝΣΗ · ΕΓΚΑΤΑΣΤΑΣΕΙΣ·ΣΥΝΤΗΡΗΣΗ


• ΑΝΟΞΕΙΔΩΤΟ ΑΤΣΑΛΙ
• ΑΘΡΑΥΣΤΟ ΤΖΑΜΙ
• ΕΠΙΛΕΚΤΙΚΟΣ ΣΥΛΛΕΚΤΗΣ
• ΣΥΝΔΕΕΤΑΙ ΜΕ ΚΑΛΟΡΙΦΕΡ
Ritter HEIZUNG
ΧΥΤΟΣΙΔΗΡΟΙ ΛΕΒΗΤΕΣ ΠΕΤΡΕΛΑΙΟΥ

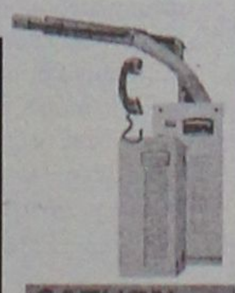
SATURN A.E
ΑΤΟΜΙΚΗ ΜΟΝΑΔΑ ΠΕΤΡΕΛΑΙΟΥ
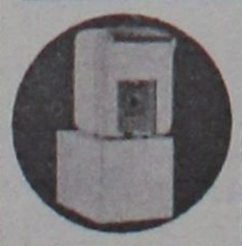
De Dietrich
ΛΕΒΗΤΕΣ ΠΕΤΡΕΛΑΙΟΥ ΑΠΟ ΧΥΤΟΣΙΔΗΡΟ

Superia
Panel Βελγίου

TUBOLUX
Design Πετσετοθήκη
ΑΕ466
ΔΕΚΤΕΣ ΠΙΣΤΩΤΙΚΕΣ ΚΑΡΤΕΣ
ΡΙΖΟΣ ΜΙΧΑΗΛ
Αγ. Λαύρας 59 • τηλ. 2241023073, 6944351212

Αντίλαλοι

ΠΟΛΙΤΙΚΟΙ και άλλοι...

Με ένα πούρο

Αυτός ο "τύπος" που "όταν ταλαιπωρούνταν εκατοντάδες επιβάτες πλοίων" αυτός "έκοβε βόλτες στο λιμάνι του Πειραιά με ένα πούρο που κοστίζει όσο οι διακοπές μιας φτωχής οικογένειας", ποιος να είναι; Ο Πέτρος Μαντούβαλος που έκανε τις δηλώσεις χθες στη ΝΕΤ, δεν είπε ονόματα. Το μόνο που είπε προς τη Μιλένα Αποστολάκη ήταν ότι "δεν τον κάναμε εμείς εφοπλιστή, εσείς τον κάνατε, από τίποτα που ήταν". Βρε ποιος να είναι... ποιος να είναι... **Κ.Κ.**

Είχε σήμα πάντως

Νεαρή συμπολίτισσά μας προκάλεσε πρόσφατα ατύχημα στην οδό Αριστοτέλους στην Παλιά Πόλη (κτύπησε αλλοδαπή επισκέπτρια) και όπως ήταν ευνόητο δέχθηκε τις παρατηρήσεις των περαστικών, στις οποίες απάντησε θρασύτατα. Το εκπληκτικό είναι ότι αριθμό το μοτοποδήλατο δεν είχε, είχε όμως... σήμα εισόδου στην Παλιά Πόλη. Μόνο που το σήμα αυτό δεν νομιμοποιεί την νεαρή να κυκλοφορεί στην οδό Αριστοτέλους, αλλά... αυτά είναι ψιλά γράμματα! **Λ.Μ.**

ΤΗΝ ΕΚΑΝΕ ΤΗΝ... ΕΠΑΝΑΣΤΑΣΗ ΤΟΥ

Δεν έχασε την ευκαιρία, ο συμπατριώτης μας βουλευτής του ΠΑΣΟΚ κ. Κώστας Καϊσερλης, μεταξύ καλού... κρασιού και μεζέδων, να "διαμαρτυρηθεί" για αυτή τη φορά στον πρόεδρο του κόμματος κ. Γιώργο Παπανδρέου, (σύμφωνα με ρεπορτάζ του τηλεοπτικού ΑΝΤ1) στην πρόσφατη συνάντηση που είχε με τους βουλευτές του κόμματός του στο σπίτι του στο Καστρί:

– "Λένε, πρόεδρε, ότι είσαστε πολύ ήπιος στην αντιπολιτευτική τακτική που ακολουθείτε και ότι χρειάζεται να ανεβάσετε τους τόνους – είπε ο Κώστας Καϊσερλης"

– "Ας λένε, ό,τι θέλουν. Εγώ δεν κάνω αντιπολίτευση για την αντιπολίτευση. Έχω επιλέξει τον δύσκολο δρόμο του διαλόγου. Την επανάστασή μου την έκανα στα νιάτα μου" – απάντησε ο πρόεδρος.

Να υποθέσουμε ότι... ο Κώστας Καϊσερλης δεν έχει κάνει ακόμα την δική του επανάσταση; Ή μήπως ότι... ο Δωδεκανήσιος Πολιτικός, μια και ανήκει στο μπλοκ της πρώην πανίσχυρης υπουργού κ. Βάσως Παπανδρέου, ετοιμάζουν καμιά... επανάσταση από κοινού σε βάρος των "ήπιων τόνων"; **Μιχ.Μ.**

Με το δήμαρχο Ρόδου κ. Γιαννόπουλο συναντήθηκε τις προάλλες ο βουλευτής κ. Γ. Παρασκευάς και υποψιαζόμαστε ότι συζήτησαν... ενδιαφέροντα πράγματα! **Λ.Μ.**

Χωρίς κάδους

Στον απολογισμό της σεζόν που θα ξεκινήσει σε λίγο, μήπως θα πρέπει να εξετασθούν κατά προτεραιότητα τα θέματα που μπορεί να μην συγκαταλέγονται στις αρμοδιότητές μας αλλά χρονίζουν και αν αλλάξουν ίσως και να κάνουν τελικά τη διαφορά σ' αυτό που συνηθίζουμε να αποκαλούμε τουριστικό μας προϊόν; Ένα τέτοιο είναι και το γεγονός ότι δεν υπάρχουν κάδοι μπροστά από τα καταστήματα στην Παλιά Πόλη και ειδικά εκείνα που έχουν να κάνουν με το φαγητό. Ο λόγος, ως γνωστόν, είναι ότι οι ίδιοι οι καταστηματάρχες δεν θέλουν να τοποθετηθούν κάδοι μπροστά από τα καταστήματά τους. Όπως επισημάνει, όμως, στη "Ρ" αναγνώστης, η εικόνα που παρουσιάζουν στους επισκέπτες μας δεν είναι και η καλύτερη αφού παρατηρείται το φαινόμενο να γυρνούν ώσπου να βρουν έναν κάδο απορριμμάτων. Και για αυτούς ο τρόπος που συμπεριφερόμαστε στο περιβάλλον είναι ένδειξη πολιτισμού... **Κυρ. Π.**

ΑΝΤΕ ΜΑΖΕΨΤΕ ΤΟΥΣ

Για να μην γίνουμε πολύ κακοί (πάλι), δεν θα σχολιάσουμε όσο θα του άξιζε, τον ταλαίπωρο συνάδελφο που έστειλε μεγάλος τηλεοπτικός σταθμός στη Ρόδο πρόσφατα, για να καλύψει τα... προβλήματα της ακτοπλοΐας.

Ο ίδιος, αφού αναφώνησε καμιά 30αρια φορές, ότι τα Δωδεκάνησα εξυπηρετούνταν καλύτερα στην δεκαετία του 80, (ως να ανακάλυπτε την Αμερική) φύλαγε το καλύτερο για το τέλος: "Τι θα γίνουν τα Δωδεκάνησά μας, αν τα πλοία του Αγούδημου σταματήσουν να ταξιδεύουν;" Καλύτερα θα γίνουν κατακαημένε, πολύ καλύτερα μάλιστα! **Μιχ. Μ.**

Το «Γεφύρι της Άρτας»!

Κάτι σαν το "Γεφύρι της Άρτας" έχει καταντήσει η υπόθεση με το δικαστικό Μέγαρο Ρόδου, με τη μόνη διαφορά ότι αυτό κτιζόταν και χάλαγε, ενώ το κτίριο του δικαστηρίου παραμένει ως έχει!

Τα προβλήματα λοιπόν συνεχώς αυξάνονται, ενώ ίδια παραμένει και η αδιαφορία των αρμοδίων, ορισμένοι εκ των οποίων μάλιστα δηλώνουν...αναρμόδιοι!!

Σε κάθε περίπτωση πάντως, τώρα που αρχίσαμε σιγά- σιγά να μαζευόμαστε πίσω στις θέσεις μας και επειδή μπαίνουμε και σε προεκλογική περίοδο, καλό θα ήταν να αρχίσουν οι πιέσεις προς κάθε κατεύθυνση!

Όχι ότι περιμένουμε και πολλά πράγματα δηλαδή, αλλά τουλάχιστον να δούμε να γίνονται κάποιες προσπάθειες!!! **Ελ. Π.**

ΝΟΜ. ΣΥΜΒΟΥΛΙΟ ΝΟΤ. ΔΩΔ/ΣΟΥ

ΠΡΟΣΚΛΗΣΗ

Το **Ν.Σ. Νότ. ΔΩΔ/ΣΟΥ της ΚΝΕ σας προσκαλεί** στο **31ο ΦΕΣΤΙΒΑΛ - ΚΝΕ Οδηγητή** που θα πραγματοποιηθεί την **Κυριακή 11 Σεπτέμβρη 2005** στο χώρο του **Πανεπιστημίου Αιγαίου** και ώρα **20.00**

Με θέμα: ***«εργαζόμενη νεολαία και οι προτάσεις της ΚΝΕ και του ΚΚΕ»***

Θα ακολουθήσει:
πλούσιο καλλιτεχνικό πρόγραμμα
στο χώρο θα λειτουργούν:
έκθεση βιβλίου, θεματικά περίπτερα.

Με εκτίμηση το Ν.Σ. της ΚΝΕ

ΜΑΠ267

ΑΝΑΚΟΙΝΩΣΗ ΠΡΟΣ ΦΟΙΤΗΤΕΣ

Η **EXPERT Κωσταρίδης** σας ενημερώνει ότι μπορείτε να επιλέξετε από το κατάστημα της Ρόδου ότι προϊόντα θέλετε και να σας παραδοθούν άμεσα σε όποιο μέρος της Ελλάδας βρίσκεται το φοιτητικό σας σπίτι.

Η EXPERT Κωσταρίδης στηρίζει τους φοιτητές!!!

Καναδά 12, τηλέφωνο 22410 22325

ΧΠ004



La Belle Σπουδές στην ομορφιά

Ταχύρρυθμα τμήματα

ΟΙ ΕΓΓΡΑΦΕΣ ΞΕΚΙΝΗΣΑΝ

- Πεντικιούρ- Μανικιούρ-Ονυχοπλαστική
- Επαγγελματικό Μακιγιάζ
- Μασάζ - Spa
- Αποτρίχωση

...και πολλά άλλα

Εθνικής Αντιστάσεως 18 • Τηλ. 22410 - 35668, 37876

AE686

ΣΥΝΑΥΛΙΑ
ΔΗΜΗΤΡΗ ΠΑΠΑΔΗΜΗΤΡΙΟΥ
ΜΕ
ΤΗΝ ΦΩΤΕΙΝΗ ΔΑΡΡΑ



Σάββατο 10 Σεπτεμβρίου
Παλάτι Μεγάλου Μαγίστρου
στις 22:00 (Είσοδος 15 €)
υπό την αιγίδα της 4ης Εφορίας Βυζαντινών Αρχαιοτήτων

Διοργάνωση:

RODOS PALACE Audi

AE791

ΓΕΡΜΑΝΙΚΑ ΑΓΓΛΙΚΑ

ΘΕΛΕΤΕ ΝΑ ΜΙΛΗΣΕΤΕ ΞΕΝΕΣ ΓΛΩΣΣΕΣ;
ΜΙΛΗΣΤΕ ΠΡΩΤΑ ΜΑΖΙ ΜΑΣ.

Εμπιστευτείτε το παιδί σας σε εμάς γιά τρείς βασικούς λόγους:

- Διδάσκουμε με διαρκή συνεργασία με ξένα πανεπιστήμια και οργανισμούς
- Διδάσκουν απόφοιτοι γερμανικής-αγγλικής φιλολογίας ξένων παν/ων ικανοί καί υπεύθυνοι μέ μακρόχρονη πείρα καί εμπειρία
- Έχουμε τα υψηλότερα ποσοστά επιτυχίας στις εξετάσεις γλωσσομάθειας σε χρόνο ρεκόρ καί πάνω απ'ολα χωρίς άγχος και ταλαιπωρία.

ΥΠΕΥΘΥΝΟΣ ΣΠΟΥΔΩΝ:
Ν. Μεσαναγρενός
(Μ.Α. Αμβούργου)
Γερμανικής - Αγγλικής Φιλολογίας

ΡΩΤΗΣΤΕ ΓΙΑ ΜΑΣ
ΕΜΠΙΣΤΕΥΤΕΙΤΕ ΤΟ ΠΑΙΔΙ ΣΑΣ ΣΕ ΜΑΣ

ΜΕΣΑΝΑΓΡΕΝΟΣ

ΑΓΓΛΙΚΑ - ΓΕΡΜΑΝΙΚΑ η σωστή επιλογή στις ξένες γλώσσες

Δημοτικού
Γυμνασίου
Λυκείου
για επαγγελματίες
& εντατικά ξεν/λων
κ'ενηλίκων

Το παιδί σας κοντά μας μιλάει από τήν πρώτη στιγμή τήν ξένη γλώσσα σέ άρτια εξοπλισμένες αίθουσες σε ένα άνετο περιβάλλον.

Εγγύηση το κύρος και η αξιοπιστία

ΚΕΝΤΡΟ ΞΕΝΩΝ ΓΛΩΣΣΩΝ
Μεσαναγρενός Νίκος
ΠΛΗΡΟΦΟΡΙΕΣ - ΕΓΓΡΑΦΕΣ Τηλ. 2241036744-43614
Διαγοριδών 6 (έναντι ΔΟΝΑ)

AE794

ΟΠΤΙΚΑ ΦΑΚΟΙ ΕΠΑΦΗΣ
ΑΝΑΓΝΩΣΤΟΥ ΕΥΑΓΓΕΛΙΑ
Πτυχιούχος Οπτικού Τμήματος Αθηνών

ΤΑΡΠΟΝ ΣΠΡΙΝΓΚΣ 25-27 - ΡΟΔΟΣ 85100
ΤΗΛ. 22410 30185

AT3025