1947
ΔΗΜΟΣΙΑ ΒΙΒΛΙΟΘΗΚΗ ΡΟΔΟΥ

ΡΑΓΚΟΥΤΟ
Wine Bistro Bar

Η ΡΟΔΙΑΚΗ

ΠΛΗΡΩΜΕΝΟ ΤΕΛΟΣ
Ταχ. Γραφείο Κ ΡΟΔΟΥ
Αριθμ. Δέλτιου 1
1978

ΕΛΤΑ

ΠΕΜΠΤΗ
15 ΣΕΠΤΕΜΒΡΙΟΥ 2005
ΑΡ. ΦΥΛΛΟΥ 18.100
ΤΙΜΗ: ΕΥΡΩ 0,70

ΗΜΕΡΗΣΙΑ ΠΡΩΙΝΗ ΕΦΗΜΕΡΙΔΑ ΤΗΣ ΡΟΔΟΥ — 64 ΣΕΛΙΔΕΣ

ΔΙΕΘΝΗΣ ΑΝΑΓΝΩΡΙΣΗ ΣΤΟΝ ΕΟΤ



Η απάντηση δόθηκε από αυτούς που γνωρίζουν

Το πρώτο βραβείο διεθνούς διαγωνισμού δόθηκε στην Ελλάδα για την σωστή τουριστική πολιτική που ακολούθησε. ΣΕΛΙΔΑ 4

ΔΗΜΟΤΙΚΟ ΣΥΜΒΟΥΛΙΟ ΑΦΑΝΤΟΥ

Ζήτησαν "προστασία" από την Αστυνομία!

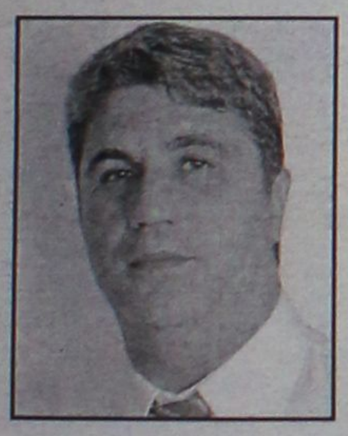

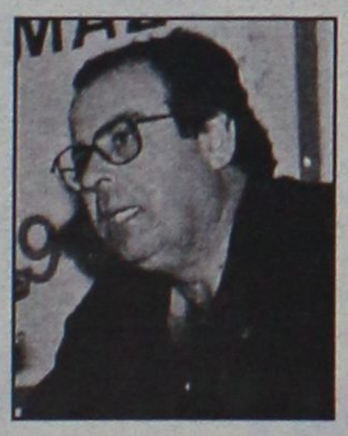

Χειρότερα δεν γίνεται. Στο δημοτικό συμβούλιο Αφάντου τα πράγματα έφθασαν στο απροχώρητο. Εφθασαν στο σημείο να ζητούν προστασία. ΣΕΛΙΔΑ 8

ΣΕ ΠΟΙΟ ΚΕΝΤΡΟ ΞΕΝΩΝ ΓΛΩΣΣΩΝ
ΟΙ ΜΑΘΗΤΕΣ ΤΟΥ ΕΙΧΑΝ ΠΕΡΙΣΣΟΤΕΡΕΣ ΕΠΙΤΥΧΙΕΣ ΤΟ 2004;
Επιτέλους κάποτε η αλήθεια πρέπει να λέγεται!

103 ΑΝΑΓΝΩΡΙΣΜΕΝΑ ΠΤΥΧΙΑ ΓΛΩΣΣΟΜΑΘΕΙΑΣ ΣΤΑ ΓΕΡΜΑΝΙΚΑ

ΜΕΡΚΟΥΡΗ & ΓΙΑΝΝΗ ΚΟΝΤΟΥ

1 GROSSES SPRACHDIPLOM (σε 7 χρόνια)
10 ΠΤΥΧΙΑ MITTELSTUFE (σε 4 χρόνια)
19 ΠΤΥΧΙΑ Β2 - ΚΡΑΤΙΚΟ (σε 4 χρόνια)
73 ΠΤΥΧΙΑ ZERTIFIKAT (σε 3 χρόνια)

ΣΥΝΘΗΜΑ ΜΑΣ:
Κάθε παιδί σε μας να παίρνει ΤΟΥΛΑΧΙΣΤΟΝ ένα πιστοποιητικό γλωσσομάθειας ...
Γιατί όχι και το δικό σας παιδί !

ΘΑ ΤΟ ΕΜΠΙΣΤΕΥΤΕΙΤΕ Σ 'ΑΛΛΟ ΚΕΝΤΡΟ ΞΕΝΩΝ ΓΛΩΣΣΩΝ;

1ο Διδ/ριο: Αγ. Αναργύρων 11Α (στο Βενετόκλειο)
2ο Διδ/ριο: Δ. Αναστασιάδη 47 (στους Δασκάλους)
3ο Διδ/ριο: Παρισίων 1 και Λονδίνου (στο Ροδίνι)
Τηλ. 22410 35289 & 22410 23973

Σε αργία ο αντιδήμαρχος Αριστ. Ηρακλείδης

Αναμενόμενη απόφαση αλλά με οσμή "πολέμου"





- *Ωστόσο η μη αποδοχή παραίτησής του από το δήμαρχο προχθές σαν πράξη μυρίζει "μπαρούτι".* ΣΕΛΙΔΑ 5

Λόγω των προβλημάτων της Ολυμπιακής

ΑΝΗΣΥΧΟΥΝ έντονα οι νησιώτες

Φοβούνται πλήρη αποκλεισμό τους • Επιστολή νομάρχη στους συναρμόδιους υπουργούς

Η ΑΠΟΦΑΣΗ ΤΗΣ ΚΟΜΙΣΙΟΝ ΚΑΙ ΑΝΤΙΔΡΑΣΕΙΣ

Τέλος εποχής για την Ολυμπιακή μετά την απόφαση της Κομισιόν. Η κυβέρνηση δηλώνει ότι θα συνεχισθούν κανονικά οι πτήσεις. Στα νησιά μετά τις "εμπειρίες" του ακτοπλοϊκού, φοβούνται έναν ολοκληρωτικό αποκλεισμό τους. ΣΕΛΙΔΕΣ 3, 18 και 46



Λουκέτο στον Βιολογικό

- *Αυτή θα είναι η κατάληξη αν δεν απομακρυνθεί η λυματολάσπη.* ΣΕΛΙΔΑ 9



ΑΠΟ ΤΟΥΡΚΙΚΑ ΠΟΛΕΜΙΚΑ



"Τιμητική" συνοδεία...

Την είχαν οι επίσημοι που μετέβησαν στο Καστελλόριζο για τις γιορτές. Στο θέμα δε δόθηκε συνέχεια. ΣΕΛΙΔΑ 10

ΘΕΤΙΚΕΣ ΟΙ ΑΝΤΙΔΡΑΣΕΙΣ ΤΗΣ ΚΟΙΝΗΣ ΓΝΩΜΗΣ



Ευμενή τα σχόλια για τον Θ. Σωτρίλλη

- *Θετικά αντέδρασε η κοινή γνώμη σε μια πιθανή υποψηφιότητα του κ. Θ. Σωτρίλλη για τη Νομαρχία. Ο ίδιος δεν απορρίπτει ένα τέτοιο ενδεχόμενο.* ΣΕΛΙΔΑ 7

BRILLIANCE
ΣΧΟΛΗ ΑΓΓΛΙΚΩΝ

Περισσότερες πληροφορίες στη σελίδα 15

AE795

ΗΜΕΡΟΛΟΓΙΟ

Πέμπτη 15 Σεπτεμβρίου 2005
Νικήτα μεγαλομάρτυρος,
Βησσαρίωνος επισκ. Λαρίσης

Ανατολή ηλίου: **06.07'**
Δύση ηλίου: **18.33'**
Σελήνη 12 ημερών

ΦΑΡΜΑΚΕΙΑ

Σήμερα διημερεύει το φαρμακείο του **Μαγκάκη Εμμ.** στην οδό Αμερικής 34 και διανυκτερεύει το φαρμακείο της **Αλαβέρα Ειρήνης** στην οδό Καναδά 140

ΒΕΝΖΙΝΑΔΙΚΑ

Σήμερα διανυκτερεύουν τα βενζινάδικα: **Σαρίκος Μιχαήλ** (Εθν. Αντιστάσεως), **Κοντομανώλης Μανώλης** (Ιαλυσός), **Πισσαδάκης Δημήτρης** (Παραδείσι), **Παπαθεοδώρου Αν.** (Φάνες), **Φλοσκάκης Κ.** (Εμπωνα), **Σαλαμαστράκης** (Φαληράκι), **Νέσγος Μ.** (Μάσαρι)

ΛΑΪΚΕΣ ΑΓΟΡΕΣ

Τετάρτη: στο Δημοτικό Νεκροταφείο.
Πέμπτη: στην οδό Βύρωνος
Παρασκευή: στην οδό Πτολεμαίων (Ανάληψη)
Σάββατο: στο Δημοτικό Νεκροταφείο.

ΑΕΡΟΠΟΡΙΚΑ ΔΡΟΜΟΛΟΓΙΑ

ΟΛΥΜΠΙΑΚΗ ΑΕΡΟΠΟΡΙΑ
ΑΠΟ ΡΟΔΟ-ΑΘΗΝΑ
- Καθημερινά 07.10, 13.40
- Πέμπτη 20.10, 22.45
- Καθημερινά πλην Πέμπτης 19.40, 22.25
- Καθημερινά πλην Κυριακής 10.40

ΑΠΟ ΑΘΗΝΑ-ΡΟΔΟ
- Καθημερινά 05.30,12.00
- Πέμπτη 18.30, 21.05
- Καθημερινά πλην Πέμπτης 18.00, 20.45
- Καθημερινά πλην Κυριακής 09.00

ΑΠΟ ΡΟΔΟ-ΘΕΣΣΑΛΟΝΙΚΗ
- Δευτέρα - Τετάρτη 09.45
- Πέμπτη 10.45
- Σάββατο 15.15
- ΔΕΥ-ΤΕΤ-ΠΑΡ-ΚΥΡ 16.10

ΑΠΟ ΡΟΔΟ-ΗΡΑΚΛΕΙΟ
- Δευτέρα - Παρασκευή-Κυριακή 17.45
- Τρίτη - Πέμπτη 18.30
- Τετάρτη - Σάββατο 19.20

ΑΠΟ ΗΡΑΚΛΕΙΟ-ΡΟΔΟ
- Δευτέρα-Παρασκευή-Κυριακή 19.05
- Τρίτη-Πέμπτη 19.50
- Τετάρτη - Σάββατο 20.40

ΑΠΟ ΡΟΔΟ-ΚΑΡΠΑΘΟ
- ΔΕΥ-ΠΕΜ-ΠΑΡ-ΣΑΒ 07.00, 10.40
- Τετάρτη-Κυριακή 10.40, 14.20

ΑΠΟ-ΡΟΔΟ-ΚΑΣΟ
- ΔΕΥ-ΠΕΜ-ΠΑΡ-ΣΑΒ 07.00
- Τετάρτη-Κυριακή 10.40

ΑΠΟ ΡΟΔΟ-ΚΑΣΤΕΛΛΟΡΙΖΟ
- ΔΕΥ-ΤΕΤ-ΠΑΡ-ΣΑΒ-ΚΥΡ 07.10

ΑΠΟ ΡΟΔΟ-ΧΙΟ
- Τρίτη στις 10.40 και Πέμπτη στις 10.45'

ΡΟΔΟΣ-ΜΥΤΙΛΗΝΗ
- Δευτέρα-Τετάρτη στις 09.45, Τρίτη στις 10.40', Πέμπτη στις 10.45' και Σάββατο στις 15.15

ΡΟΔΟΣ- ΣΑΜΟΣ
- Τρίτη στις 10.40', Σάββατο στις 15.15

ΡΟΔΟΣ-ΛΗΜΝΟΣ
- Δευτέρα-Τετάρτη στις 09.45', Τρίτη στις 10.40', Πέμπτη στις 10.45' και Σάββατο στις 15.15'

ΡΟΔΟΣ-ΑΣΤΥΠΑΛΑΙΑ
- Κάθε Τρίτη- Πέμπτη-Σάββατο 13.10'

ΡΟΔΟΣ-ΛΕΡΟΣ
- Κάθε Τρίτη - Πέμπτη-Σάββατο 13.10'

AEGEAN AIRLINES
ΑΠΟ ΡΟΔΟ-ΑΘΗΝΑ
Καθημερινές πτήσεις 14.15-16.30-19.50-22.40
ΑΠΟ ΑΘΗΝΑ-ΡΟΔΟ
Καθημερινά πτήση 05.30-08.45-14.50-18.10-21.00
ΑΠΟ ΡΟΔΟ-ΘΕΣΣΑΛΟΝΙΚΗ
Καθημερινά πτήση 10.20
ΑΠΟ ΘΕΣΣΑΛΟΝΙΚΗ-ΡΟΔΟ
Καθημερινά πτήση 12.20
Χρήσιμα τηλέφωνα κρατήσεων:
(22410) 24400.

Plaza Travel
Ιερού Λόχου 7 • τηλ. 2241029003
e-mail: travel@rhodes-plaza.com
AE268

Επώνυμον

το ανώνυμον...

Οι επιπτώσεις δεν έχουν ακόμη φανεί...

Δεν υπάρχει αμφιβολία ότι η κατακόρυφη άνοδος της τιμής του πετρελαίου δημιουργεί σοβαρότατα προβλήματα όχι μόνο γενικά κι αφηρημένα στην εθνική οικονομία, αλλά και πολύ συγκεκριμένα στα χαμηλά εισοδηματικά στρώματα. Το πετρέλαιο θέρμανσης θα είναι φέτος αρκετά ακριβότερο, συρρικνώνοντας ακόμη περισσότερο τη δυνατότητα ενός μεγάλου αριθμού νοικοκυριών να ανταποκριθούν στις διογκωμένες ανάγκες στοιχειωδώς αξιοπρεπούς επιβίωσης.

Μέσα σ' αυτό το γκρίζο τοπίο ήταν λογικό να τεθεί το ζήτημα της παροχής ενός ειδικού επιδόματος στις φτωχές οικογένειες, με σκοπό να καλύψουν σ' ένα βαθμό το κόστος από την άνοδο της τιμής του πετρελαίου θέρμανσης. Η υιοθέτηση ενός τέτοιου φιλολαϊκού μέτρου είναι πάντα ένας μεγάλος πειρασμός για κάθε πρωθυπουργό. Προφανώς και για τον σημερινό. Το πρόβλημα, όμως, είναι η δυνατότητα του προϋπολογισμού να αντέξει αυτό το βάρος. Η κυβέρνηση απέρριψε την ιδέα, επικαλούμενη το πραγματικό γεγονός ότι η Ελλάδα έχει το υψηλότερο δημόσιο χρέος στην Ευρωπαϊκή Ενωση και έχει αναλάβει συγκεκριμένες δεσμεύσεις όσον αφορά την αποκατάσταση μιας ισορροπίας στα δημόσια οικονομικά της.

Ορισμένες ευρωπαϊκές χώρες ανακοίνωσαν την πρόθεσή τους να παραχωρήσουν ένα τέτοιο επίδομα. Κάνουν αυτό το βήμα, γιατί έχουν τη δυνατότητα. Κατά συνέπεια, δεν μπορούν να αποτελέσουν παράδειγμα προς μίμηση. Αυτό που πραγματικά μπορεί να αποτελέσει κοινό στόχο για όλες τις χώρες-μέλη είναι μία συντονισμένη άσκηση πίεσης στις μεγάλες πετρελαϊκές εταιρείες να μειώσουν τις τιμές. Τα περιθώρια προς αυτή την κατεύθυνση είναι σημαντικά, γιατί οι εν λόγω εταιρείες αποκομίζουν υπερκέρδη από την εκτόξευση της τιμής του βαρελιού.

Είναι ενδεικτικό ότι οι πρώτες πιέσεις των ευρωπαϊκών κυβερνήσεων έφεραν κάποια μικρά αποτελέσματα. Προφανώς, για να σημειωθεί μια ουσιαστική κάμψη των τιμών απαιτείται συνεχής και συστηματική προσπάθεια. Το πιο σημαντικό απ' όλα, όμως, είναι να ληφθούν δραστικά μέτρα για την εξουδετέρωση της κερδοσκοπίας, η οποία έχει προσλάβει τεράστιες διαστάσεις. Ολοι οι εμπειρογνώμονες συμφωνούν σε γενικές γραμμές ότι η αυξημένη διεθνής ζήτηση ευθύνεται μόνο εν μέρει για τα σημερινά επίπεδα της τιμής του βαρελιού. Η αλήθεια είναι ότι η κερδοσκοπία μετέτρεψε μια ανοδική πορεία σε φρενήρη κούρσα.

Οι δυσμενείς επιπτώσεις των εξελίξεων στο χρηματιστήριο του πετρελαίου δεν έχουν ακόμη φανεί σ' όλη τους την έκταση. Εάν, όμως, σύντομα δεν αναχαιτισθεί και στη συνέχεια αντιστραφεί η ανοδική τάση, οι ευρωπαϊκές οικονομίες θα δοκιμασθούν σκληρά. Και βεβαίως, η ελληνική οικονομία δεν θα αποτελέσει εξαίρεση.

Η κυβέρνηση δεν ξέχασε...

Μια ακόμη απάντηση σε όσους κατηγορούν την κυβέρνηση ότι, αφενός, δεν εφαρμόζει το προεκλογικό της πρόγραμμα και, αφετέρου, δεν λαμβάνει μέτρα υπέρ εκείνων που έχουν ανάγκες αποτελεί η απόφαση να αρχίσουν σταδιακά να δίνονται κάποιες παροχές σε πολύτεκνους με τρία παιδιά. Ετσι, η πρώτη απόφαση ευαισθησίας προς αυτήν τη κατηγορία πολιτών είναι η δυνατότητα αγοράς αφορολόγητου αυτοκινήτου.

Σίγουρα είναι μια απόφαση μικρού και τεκμαρτού δημοσιονομικού κόστους. Το κράτος θα χάσει κάποια έσοδα, τα οποία στην οικονομική συγκυρία στην οποία βρισκόμαστε είναι πολύτιμα. Αλλά, όπως είπε ο πρωθυπουργός, "κοινωνική πολιτική με δανεικά δεν γίνεται".

Δυστυχώς για όλους τους πολίτες η καταστροφική οικονομική πολιτική των προηγούμενων χρόνων δεν επιτρέπει σε αυτήν τη φάση κάτι περισσότερο. Η κυβέρνηση προσπαθεί αφενός να συμμαζέψει το δημόσιο κορβανά και αφετέρου να ανακουφίσει στο μέτρο του δυνατού τις κοινωνικές τάξεις που έχουν ανάγκες. Είναι δεδομένο δε, ότι στις υποσχέσεις της δόθηκε, με την εντολή του ελληνικού λαού, ορίζοντας τετραετίας για να εκπληρωθούν.

Θα ήταν ευτύχημα για τη χώρα να υπήρχαν γεμάτα ταμεία, ώστε να εκπληρωθούν όλες οι προεκλογικές υποσχέσεις της Νέας Δημοκρατίας στους πρώτους 18 μήνες της διακυβέρνησής της

Πάνω απ' όλους θα το ήθελαν και οι ίδιοι οι υπουργοί, πολύ δε περισσότερο ο πρωθυπουργός, οι οποίοι νιώθουν τις ανάγκες και την πίεση των πολιτών. Μόνον που βρήκαν ελλείμματα και χρέη τα οποία οιοσδήποτε πολιτικός, ο οποίος νιώθει ότι έχει κάποιο καθήκον απέναντι στη χώρα, πρέπει να εξαλείψει. Αυτός είναι ο δρόμος της υπευθυνότητας απέναντι στον τόπο και στους πολίτες του.

Παρ' όλα αυτά, κάποια μέτρα, έστω σ' αυτή την εξαιρετικά δύσκολη συγκυρία, λαμβάνονται. Η κυβέρνηση δείχνει εμπράκτως ότι δεν ξέχασε και άμεσα στο μέλλον θα εκπληρώσει στο ακέραιο τις υποσχέσεις της.

ΟΛΟΙ ΟΙ ΚΑΤΑΨΥΚΤΕΣ ΤΗΣ ΑΓΟΡΑΣ ΣΤΙΣ ΚΑΛΥΤΕΡΕΣ ΤΙΜΕΣ
ΜΟΝΟ στο ΜΟΣΧΙΔΗΣ ELECTRONET



ELECTRONET ΜΟΣΧΙΔΗΣ
ΠΛΑΤΕΙΑ ΦΩΚΙΑΛΗ
80011900500-35846
AE0016

ΔΕΧΟΝΤΑΙ ΤΟ ΚΟΙΝΟ

Ο Νομάρχης Δωδεκανήσου **Γιάννης Μαχαιρίδης** και οι Βοηθοί Νομάρχη **Στάθης Κουσουρνάς** και **Νίκος Ζωίδης** δέχονται το κοινό κάθε Τρίτη και Πέμπτη, από τις 11.00-13.00 το μεσημέρι.

ΤΑΞΙ

ΡΑΔΙΟ ΤΑΞΙ ΠΟΛΕΩΣ: 2241-0-69800
ΡΑΔΙΟ ΤΑΞΙ ΕΚΤΟΣ ΠΟΛΕΩΣ: 2241-0-69600

ΧΡΗΣΙΜΑ ΤΗΛΕΦΩΝΑ

ΝΟΣΟΚΟΜΕΙΟ:	2241-0-80000
ΑΜΕΣΗ ΔΡΑΣΗ ΠΥΡ/ΚΗΣ:	199
ΛΙΜΕΝΑΡΧΕΙΟ:	2241-0-22220, 2241-0-27695
ΒΛΑΒΕΣ Δ.Ε.Η.:	1050
ΒΛΑΒΕΣ Ο.Τ.Ε.:	121
ΑΜΕΣΗ ΔΡΑΣΗ:	100
ΒΛΑΒΕΣ ΥΔΡΕΥΣΗΣ:	2241-0-68750, 2241-0-68755
ΝΟΜΑΡΧΙΑ:	2241-0-46502
ΠΕΡ/ΚΗ Δ/ΝΣΗ	2241-0-38174
ΔΗΜΟΣ:	2241-0-46200
ΔΗΜ. ΕΠΙΧ. ΚΑΘΑΡ.:	2241-0-77600
ΥΠΗΡ. ΑΠΟΚΟΜΙΔΗΣ:	2241-0-61057
ΤΡΟΧΑΙΑ:	2241-0-44131
ΠΛΗΡΟΦ. Ο.Τ.Ε :	11888
ΔΕΛΤΙΟ ΚΑΙΡΟΥ:	149
ΛΑΧΕΙΑ:	1444
ΠΡΟΠΟ - ΛΟΤΤΟ:	1444
ΡΟΔΑ:	2241-0-26300
ΚΤΕΛ:	2241-0-27706
Ο.Α.Ε.Δ.:	2241-0-23265
Ι.Κ.Α.:	2241-0-64912
ΤΑΞ.Υ.:	2241-0-68701, 2241-0-68702
ΟΛΥΜΠΙΑΚΗ:	2241-0-24555
ΕΡΓΑΤ. ΚΕΝΤΡΟ:	2241-0-24730
AEGEAN AIRLINES	2241-0-98345

ΚΤΕΟ

- Από **01/09/2005** έως **31/10/2005** επιβατικά (Ε.Ι.Χ.) και φορτηγά μέχρι 3,5 (ΦΙΧ<3,5 Τ) με αριθμούς κυκλοφορίας **ΡΟΒ 8801 έως και 9999**
- Από **01/09/2005** έως **31/10/2005** επιβατικά (Ε.Ι.Χ.) και φορτηγά μέχρι 3,5 (ΦΙΧ<3,5 Τ) με συγκοινωνιακή έδρα Καλύμνου και Κω με αριθμούς κυκλοφορίας **ΚΧΛ** (από 4001 έως και 6500).

***** Καλούνται όλα τα παραπάνω οχήματα να προβούν σε τεχνικό έλεγχο σε οποιοδήποτε Κ.Τ.Ε.Ο. ή Ι.Κ.Τ.Ε.Ο.**
***** Επίσης θα ελέγχονται όσα οχήματα υποχρεούνται βάσει παλιοτέρων προγραμμάτων πρόσκλησης.**
***** Ο εμπρόθεσμος προγραμματισμός των οχημάτων για έλεγχο (ραντεβού) γίνεται έως και 15 ημέρες πριν της λήξης του προγράμματος πρόσκλησης.**

ΤΙΜΕΣ ΣΥΝΑΛΛΑΓΜΑΤΟΣ

ΔΟΛΛΑΡΙΟ Η.Π.Α	1,2424	1,2406
ΛΙΡΑ ΑΓΓΛΙΑΣ	0,67582	0,67488
ΚΟΡΩΝΑ ΔΑΝΙΑΣ	7,4596	7,4492
ΚΟΡΩΝΑ ΣΟΥΗΔΙΑΣ	9,3435	9,3305
ΓΙΕΝ ΙΑΠΩΝΙΑΣ	136,73	136,53
ΦΡΑΓΚΟ ΕΛΒΕΤΙΑΣ	1,5446	1,5424
ΚΟΡΩΝΑ ΝΟΡΒΗΓΙΑΣ	7,8035	7,7925
ΛΙΡΑ ΚΥΠΡΟΥ	0,5733	0,5725
ΔΟΛΛΑΡΙΟ ΚΑΝΑΔΑ	1,4612	1,4592
ΔΟΛΛΑΡΙΟ ΑΥΣΤΡΑΛΙΑΣ	1,6081	1,6059

Η ΡΟΔΙΑΚΗ
Ημερήσια Εφημερίδα της Ρόδου
Ετος Ιδρύσεως 1915
ΙΔΡΥΤΗΣ
ΕΜΜ. ΚΑΛΑΜΠΙΧΗΣ
ΙΔΙΟΚΤΗΣΙΑ
ΥΙΟΙ Σ. ΤΣΟΠΑΝΑΚΗ
Η. ΚΩΤΙΑΔΗΣ Ο.Ε.
ΕΚΔΟΤΗΣ
ΗΒΗ Γ. ΤΣΟΠΑΝΑΚΗ
ΔΙΕΥΘΥΝΤΗΣ
Σπύρος Παγκάς
ΑΡΧΙΣΥΝΤΑΚΤΗΣ
Λουκάς Μαστής
ΣΥΝΤΑΞΗ
Μιχάλης Μαστής
Κυριακή Πετρίδου
Βαρβάρα Μπογδάνου
Ελευθερία Πελλού
ΑΘΛΗΤΙΚΑ
Μανόλης Μπάτης,
Νικήτας Κουσκούσης
Κώστας Παντίδος
Παύλος Ντοκουσπίλ
Σούγγαρη Μάγδα
ΥΠΕΥΘ. ΔΙΑΦΗΜΙΣΤΙΚΟΥ ΤΜΗΜΑΤΟΣ
Λάζαρος Λαζαράκης
ΓΡΑΦΕΙΑ ΣΥΝΤΑΞΗΣ
Μάρκου Μαλλιαράκη 11
Τηλ.2241-0- 24610,
Fax (22410) 75641
ΑΘΛΗΤΙΚΟ ΤΜΗΜΑ
Τηλ. 2241-0-75640
ΛΟΓΙΣΤΗΡΙΟ - ΔΙΑΦΗΜΙΣΕΙΣ
Μάρκου Μαλλιαράκη 11
Τηλ. 2241-0-22210
2241-0-75230
Fax (22410) 22471
http://www.rodiaki.gr.
irodiaki@otenet.gr

Μετά τις αρνητικές εξελίξεις στο θέμα της **Ολυμπιακής**

Πρόσθετη ανησυχία στα νησιά μας

Κινδυνεύουν με **"ολοκληρωτικό"** αποκλεισμό. Επιστολή νομάρχη στους συναρμόδιους υπουργούς

Επιστολή στους υπουργούς Οικονομίας και Μεταφορών αντίστοιχα, απέστειλε χθες ο νομάρχης Δωδεκανήσου κ. Γιάννης Μαχαιρίδης, ζητώντας έτσι να υπάρξει μέριμνα από την ελληνική κυβέρνηση, έτσι ώστε να διασφαλιστεί η συνέχιση των αεροπορικών δρομολογίων προς και από τα ακριτικά νησιά του νομού μας.

Στην επιστολή του ο κ. Γιάννης Μαχαιρίδης, επισημαίνει συγκεκριμένα:

Εν όψει των διαφαινόμενων εξελίξεων αναφορικά με το μέλλον της Ολυμπιακής Αεροπορίας, ο νομάρχης Δωδεκανήσου Γιάννης Μαχαιρίδης, με επιστολή του σήμερα προς τους αρμόδιους υπουργούς Οικονομίας και Μεταφορών, κ. Γ. Αλογοσκούφη και Μ. Λιάπη, ζητεί να υπάρξει μέριμνα από την ελληνική κυβέρνηση, ώστε κατά την «επόμενη μέρα» από το κλείσιμο του εθνικού μας αερομεταφορέα να εξασφαλιστεί η απρόσκοπτη αεροπορική σύνδεση των ακριτικών μας νησιών, όπως συμβαίνει σήμερα με επιδοτούμενα δρομολόγια.

Πρόκειται για μια εθνικά συμφέρουσα πολιτική, η Πολιτεία να εξασφαλίσει έγκαιρα τα ευεργετικά προνόμια που ισχύουν για τα ακριτικά μας νησιά, πέρα από τα όσα προβλέπουν οι όποιες οικονομοτεχνικές μελέτες και ευρωπαϊκές επιταγές» τονίζει ο νομάρχης στην επιστολή του, η οποία κοινοποιείται στο Γραφείο του Πρωθυπουργού, τον υπουργό Αιγαίου και Νησιωτικής Πολιτικής και τους βουλευτές του νομού μας.

Το πλήρες κείμενο της επιστολής – παρέμβασης του κ. Γιάννη Μαχαιρίδη, μέσω της οποίας μεταφέρεται η αγωνία και ο προβληματισμός, κυρίως των κατοίκων των ακριτικών μας νησιών, για τις τυχόν δυσμενείς επιπτώσεις από την παύση λειτουργίας του εθνικού μας μεταφορέα, έχει ως εξής:

"Αξιότιμοι κύριοι Υπουργοί,

Παρακολουθώντας τις εξελίξεις που αφορούν στο μέλλον της Ολυμπιακής Αεροπορίας, είμαστε υποχρεωμένοι να σας μεταφέρουμε την εντονότατη ανησυχία μας, όπως αυτή εκφράζεται από το σύνολο του δωδεκανησιακού λαού και κυρίως των κατοίκων των ακριτικών μας νησιών, μπροστά στην προοπτική να κλείσει ο κύκλος ζωής του εθνικού μας αερομεταφορέα.

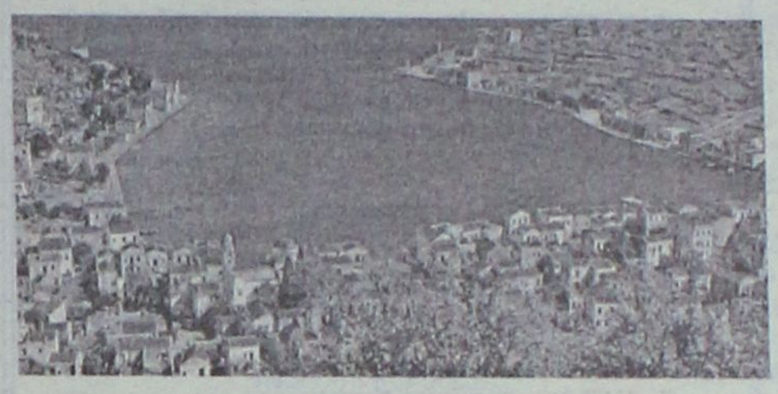

Η ανησυχία και ο προβληματισμός μας πηγάζει εκ του γεγονότος, ότι η επόμενη μέρα από το κλείσιμο της Ολυμπιακής Αεροπορίας, όπως τουλάχιστον διαφαίνεται από τις μέχρι στιγμής υπάρχουσες πληροφορίες, θα σημάνει ενδεχομένως και την κατάργηση ευεργετικών προνομίων για τα ακριτικά μας νησιά, όπως είναι η επιδοτούμενη – καθόλου χαριστική αεροπορική σύνδεσή τους, ως μία μίνιμουμ υποχρέωση του κράτους απέναντι στους κατοίκους των απομακρυσμένων περιοχών.

Κύριοι Υπουργοί,

πέρα από τις όποιες τελικές σας αποφάσεις για το μέλλον της Ολυμπιακής, οφείλουμε να σας επισημάνουμε από τώρα τον κίνδυνο επαναφοράς ενός δυσμενούς καθεστώτος για τα ακριτικά μας νησιά, στην περίπτωση που, απουσία του εθνικού μας αερομεταφορέα, δεν διασφαλιστεί από την πλευρά της κυβέρνησης η απρόσκοπτη αεροπορική σύνδεση και εξυπηρέτηση των ακριτικών μας νησιών.

Κάθε σας πολιτική επιλογή οφείλει να έχει σαν γνώμονα τις εξαιρετικά επείγουσες και ζωτικές ανάγκες των ακριτικών μας νησιών, που για να επιβιώσουν μακριά από το κέντρο απαιτείται να έχουν εξασφαλισμένη την ακτοπλοική (που ήδη έχει τραγικά επιδεινωθεί) και αεροπορική τους σύνδεση με τα αστικά κέντρα του νομού και την πρωτεύουσα.

Παράκληση και απαίτηση του δωδεκανησιακού λαού είναι, σε καμία περίπτωση να μη χαθούν κεκτημένα που δικαιωματικά έχουν κερδίσει οι ακρίτες μας.

Ευελπιστούμε πως στο νέο τοπίο που εικάζεται ότι θα διαμορφωθεί με το κλείσιμο του εθνικού μας αερομεταφορέα, θα επιδειχθεί έγκαιρα η δέουσα ευαισθησία και πρόνοια προς την Περιφέρεια, και θα επιβληθεί ως εθνικής σημασίας υποχρέωση από την ελληνική κυβέρνηση η συνέχισή της με κάθε οικονομικό κόστος απρόσκοπτης αεροπορικής σύνδεσης των ακριτικών μας νησιών.

Κύριοι, Καμία «οικονομοτεχνική μελέτη» και καμία «ευρωπαϊκή επιταγή» δεν μπορεί να ακυρώσει το εθνικό χρέος της Ελληνικής Πολιτείας να στέκεται συνεχώς αρωγός στην απομακρυσμένη Ελλάδα, στους περήφανους ακρίτες μας. Πρόκειται για μια εθνικά συμφέρουσα πολιτική επιλογή».

ξένες γλώσσες

UNIVERSITY of CAMBRIDGE ESOL Examinations
Authorised Centre for Internal Candidates

ΞΕΝΕΣ ΓΛΩΣΣΕΣ ΓΙΑ ΚΑΘΕ ΕΠΙΠΕΔΟ

ΑΓΓΛΙΚΑ: F.C.E. - C.A.E. - PROFICIENCY (CAMBRIDGE-MICHIGAN) T.O.E.I.C., TOEFL, IELTS, G.M.A.T, G.R.E
Προετοιμασία για αγγλική φιλολογία & Ιόνιο Πανεπιστήμιο

ΓΑΛΛΙΚΑ: DELF (A-1-2-3-4), DELF (A-5-6), DALF, (B-1-2-3-4)

ΙΤΑΛΙΚΑ: INTERMEDIO, MEDIO, SUPERIORE, CELI 1,2,3,4,5

ΓΕΡΜΑΝΙΚΑ: GRUNDSTUFE, MITTELSTUFE, K.D.S., G.D.S.

ΙΣΠΑΝΙΚΑ: INICIAL, BASICO, SUPERIOR

ΚΡΑΤΙΚΟ ΠΤΥΧΙΟ ΓΛΩΣΣΟΜΑΘΕΙΑΣ

ΠΡΩΤΟΠΟΡΙΑΚΟ ΣΥΣΤΗΜΑ ΕΚΠΑΙΔΕΥΣΗΣ

- VIDEOμαθήματα
- VIDEOσκόπηση
- Conversation Class
- Μαγνητοφώνηση σπουδαστών
- Slides
- INTERNET
- Ασκήσεις Multimedia
- Exam Workshops

Διαχείριση Αρχείων (WINDOWS)
WINDOWS 2000 & XP
Επεξεργασία Κειμένου (WORD)
Λογιστικά φύλλα (EXCEL)
Παρουσιάσεις (POWER POINT)
Βάσεις Δεδομένων (ACCESS)
Διαχείριση Πληροφοριών (INTERNET-OUTLOOK express)

ΕΞΕΙΔΙΚΕΥΜΕΝΑ ΠΡΟΓΡΑΜΜΑΤΑ
- ΤΥΦΛΟ ΣΥΣΤΗΜΑ, PHOTOSHOP CORELDRAW, FRONTPAGE, AUTOCAD
- ΓΛΩΣΣΕΣ ΠΡΟΓΡΑΜΜΑΤΙΣΜΟΥ C++, VISUAL BASIC

ΜΗΧΑΝΟΓΡΑΦΗΜΕΝΗ ΛΟΓΙΣΤΙΚΗ EUROFASMA, ΚΕΦΑΛΑΙΟ



ΠΑΙΔΙΑ-ΕΦΗΒΟΙ
ΠΡΟΕΤΟΙΜΑΣΤΕ ΤΟ ΜΕΛΛΟΝΙ

ΠΑΙΔΙΚΑ - ΕΦΗΒΙΚΑ
ΠΡΟΓΡΑΜΜΑΤΑ ΣΠΟΥΔΩΝ:
JUNIOR: Από 5 ετών - KIDS: 6-10 ετών
TEENS: 10-15 ετών

ΦΟΙΤΗΤΙΚΑ - ΕΝΗΛΙΚΩΝ:
ΠΡΟΓΡΑΜΜΑΤΑ ΓΙΑ ΠΙΣΤΟΠΟΙΗΣΗ:
ECDL - MICROSOFT - CAMBRIDGE

175 ΚΕΝΤΡΑ ΣΕ ΟΛΟ ΤΟΝ ΚΟΣΜΟ
ΕΛΛΑΔΑ · ΑΙΓΥΠΤΟΣ · ΠΟΛΩΝΙΑ · ΡΟΥΜΑΝΙΑ · ΤΣΕΧΙΑ

γύρισε τον κόσμο...
ΔΙΕΘΝΕΣ ΔΙΚΤΥΟ ΣΠΟΥΔΩΝ
AXON®
θα καταλήξεις!

UNIVERSITY of CAMBRIDGE ESOL Examinations
Authorised Centre for Internal Candidates

ΔΙΕΘΝΕΣ ΔΙΚΤΥΟ ΣΠΟΥΔΩΝ AXON

ΡΟΔΟΣ:
1ο) Καμείρου 1, Τηλ.: 2241 077.656
2ο) Τηλ.: 2241 070.902

AE 716

Επειδή η δεύτερη γλώσσα σας κάνει να ξεχωρίζετε
ΜΑΘΕΤΕ ΣΩΣΤΑ
ΓΑΛΛΙΚΑ • ΓΕΡΜΑΝΙΚΑ • ΙΤΑΛΙΚΑ
ΣΤΟ ΦΡΟΝΤΙΣΤΗΡΙΟ
REVOLUTION
Μαίρης ΜΑΚΡΗ

- Ολιγομελή τμήματα όλων των επιπέδων
- Ευχάριστη και σωστή διδασκαλία
- Προετοιμασία για τις εξετάσεις του Γαλλικού, Γερμανικού και Ιταλικού Ινστιτούτου καθώς και του Κρατικού Πιστοποιητικού Γλωσσομάθειας
- Ειδικά τμήματα για ενήλικες και επαγγελματίες

AE731

Πληροφορίες εγγραφές στο (22410) 29469
Πλατεία Κωσταρίδη (Αγιος Νικολάου) 19

ΦΡΟΝΤΙΣΤΗΡΙΑ
ΧΑΤΖΗΑΝΤΩΝΙΟΥ ΜΑΛΑΤΕΣΤΑΣ

Για μαθητές ΓΥΜΝΑΣΙΟΥ - ΛΥΚΕΙΟΥ – ΤΕΕ
Διδάσκονται:
ΜΑΘΗΜΑΤΙΚΑ – ΦΥΣΙΚΗ – ΧΗΜΕΙΑ
ΒΙΟΛΟΓΙΑ – ΒΙΟΧΗΜΕΙΑ – Α.Ο.Θ – Α.Ο.Δ.Ε.
ΦΙΛΟΛΟΓΙΚΑ – ΠΛΗΡΟΦΟΡΙΚΗ –
ΜΑΘΗΜΑΤΑ ΕΙΔΙΚΟΤΗΤΑΣ ΤΕΕ
Λειτουργούν τμήματα Α', Β' και Γ' Λυκείου

Έναρξη τμημάτων Γυμνασίου - ΤΕΕ
ΠΕΜΠΤΗ 1η ΣΕΠΤΕΜΒΡΙΟΥ
Ειδικές τιμές στην Α' Γυμνασίου!!!

Ο συνδυασμός των **ολιγομελών τμημάτων,** της **προσωπικής διδασκαλίας,** της **παροχής σημειώσεων-βοηθημάτων,** της **συνεργασίας με τους γονείς,** των **προσιτών τιμών,** καθώς και τα **19 χρόνια λειτουργίας** του Φροντιστηρίου μας αποτελούν τον λόγο που με **μεθοδικότητα** οι μαθητές μας **ωθούνται** στην επιτυχία.

Διεύθυνση σπουδών
Α. ΧΑΤΖΗΑΝΤΩΝΙΟΥ - Δ. ΜΑΛΑΤΕΣΤΑΣ
ΑΝ/ΧΟΥ ΒΟΛΟΝΑΚΗ 14 (Αγ. Ιωάννης)
ΤΗΛ 22410-76065-76801- Κιν 6974108247 - 6937229731
AE582

ΦΡΟΝΤΙΣΤΗΡΙΟ
ΠΡΟΤΥΠΟ

ΕΓΓΡΑΦΕΣ ΚΑΙ ΠΛΗΡΟΦΟΡΙΕΣ
ΚΑΘΗΜΕΡΙΝΑ
17.00-21.00

ΕΝΑΡΞΗ ΜΑΘΗΜΑΤΩΝ

• Γ' ΛΥΚΕΙΟΥ	Οι εγγραφές συνεχίζονται
• Β' ΛΥΚΕΙΟΥ	Οι εγγραφές συνεχίζονται
• Α' ΛΥΚΕΙΟΥ	22 ΑΥΓΟΥΣΤΟΥ
• Α' -Β'-Γ' ΓΥΜΝΑΣΙΟΥ	1 ΣΕΠΤΕΜΒΡΙΟΥ
• Τ.Ε.Ε.	1 ΣΕΠΤΕΜΒΡΙΟΥ

ΔΙΔΑΣΚΟΥΝ:
ΓΙΑΝΝΕΖΟΥ Α.: Μαθηματικά
ΜΩΡΑΪΤΗΣ Β.: Πληροφορική
ΠΑΠΑΚΩΝΣΤΑΝΤΙΝΟΥ Σ.: Βιολογία
ΡΕΪΣΗ Π.: Αρχαία - Λατινικά - Γλώσσα
ΨΥΛΛΑΚΗΣ Ν.: Φυσική - Χημεία

ΠΛΑΤΕΙΑ ΑΓΙΟΥ ΝΙΚΟΛΑΟΥ 19 - ΡΟΔΟΣ
Τηλ. (22410) 25911
AE 592

ΕΠΙΛΟΓΗ ΕΠΙΤΥΧΙΑΣ

ΥΠΕΥΘΥΝΟΙ ΣΠΟΥΔΩΝ
Χρήστος Μπάρδος
Φυσικός
Ξένια Λάμπρου
Φιλόλογος-Ιστορικός

Διδάσκονται:
Μαθηματικά
Φυσική
Χημεία
Φιλολογικά
Βιολογία
ΑΟΘ - ΑΟΔΕ
Ανάπτυξη Εφαρμογών Η/Υ

ΠΛΕΟΝΕΚΤΗΜΑ
ΦΡΟΝΤΙΣΤΗΡΙΟ ΜΕΣΗΣ ΕΚΠΑΙΔΕΥΣΗΣ

ΕΝΑΡΞΗ ΜΑΘΗΜΑΤΩΝ

Γ' ΛΥΚΕΙΟΥ	1/08/2005
Β' ΛΥΚΕΙΟΥ	17/08/2005
Α' ΛΥΚΕΙΟΥ- ΓΥΜΝΑΣΟ - ΤΕΕ	2/09/2005

- Αυστηρά ολιγομελή τμήματα
- Συνεχής αξιολόγηση των Μαθητών
- Τακτική ενημέρωση των γονέων
- Εβδομαδιαία επαναληπτικά τεστ
- Σύγχρονες μέθοδοι διδασκαλίας
- Λογικές τιμές
- Προσαρμοσμένο στο Ενιαίο Λύκειο και στο ΤΕΕ

Κων/νου Υδραίου & Απ. Ιωάννη (γωνία)
τηλ.: 22410-75577, 78252, 30676, κιν.: 6945976276
AE552

Για την ανάπτυξη του Ελληνικού Τουρισμού

Διεθνής αναγνώριση της προσπάθειας που έγινε!

Πρώτο βραβείο στον ΕΟΤ από τον Οργανισμό World Travel Awards

Ο Διεθνής Οργανισμός World Travel Awards (Παγκόσμια Ταξιδιωτικά Βραβεία) αποφάσισε να απονείμει το 1ο Βραβείο «Εθνικού Οργανισμού Τουρισμού» της Ευρώπης στον Ελληνικό Οργανισμό Τουρισμού (ΕΟΤ).



Ο Οργανισμός World Travel Awards, ο οποίος εδρεύει στο Λονδίνο, με βασικούς εταίρους το BBC World, την Παγκόσμια Τουριστική Έκθεση του Λονδίνου (WTM), την Visit Britain κ.ά., απονέμει κάθε χρόνο τα Βραβεία για τους καλύτερους Οργανισμούς και Επιχειρήσεις στον τομέα παροχής τουριστικών υπηρεσιών. Οι νικητές του διαγωνισμού αναδεικνύονται μετά από ηλεκτρονική ψηφοφορία στελεχών της παγκόσμιας ταξιδιωτικής αγοράς (Tour Operators, ταξιδιωτικοί πράκτορες, ενώσεις ξενοδόχων). Στη φετινή ψηφοφορία συμμετείχαν πάνω από 175.000 στελέχη της διεθνούς τουριστικής αγοράς.

Ο ΕΟΤ ψηφίστηκε ως πρώτος Εθνικός Οργανισμός Τουρισμού, με δεύτερο τον Ισπανικό Οργανισμό Τουρισμού (Spanish Tourist Board), τρίτο το Γαλλικό (Maison de la France), ενώ ακολουθούν οι Εθνικοί Οργανισμοί της Ιταλίας (Italian State Tourism Board), της Γερμανίας (German National Tourist Office), της Μ.Βρετανίας (Visit Britain) και της Τουρκίας (Turkish Tourist Office).

Η φετινή 12η απονομή θα πραγματοποιηθεί στο Λονδίνο (Royal Opera House) στις 13 Νοεμβρίου, παραμονή της έναρξης της Διεθνούς Τουριστικής Έκθεσης «World Travel Market 2005», παρουσία του υπουργού Τουριστικής Ανάπτυξης κ. Δημήτρη Αβραμόπουλου και του προέδρου του Ελληνικού Οργανισμού Τουρισμού κ. Αριστείδη Καλογερόπουλου - Στράτη.

Ο υπουργός Τουριστικής Ανάπτυξης κ. Δημήτρης Αβραμόπουλος δήλωσε σχετικά: «Ο ελληνικός τουρισμός εισήλθε σε τροχιά κύρους και διεθνούς αναγνώρισης, επιβεβαιώνοντας την πολιτική της κυβέρνησής μας. Συνεχίζουμε με σταθερότητα, μεθοδικότητα, σχεδιασμό και στρατηγική την ανοδική μας πορεία».

Σε αναβρασμό οι υπάλληλοι της ΟΑ

Σε αναβρασμό βρίσκονται και οι υπάλληλοι της Ολυμπιακής Αεροπορίας στη Ρόδο, με αφορμή τις ραγδαίες εξελίξεις που δρομολογούνται μετά την απόφαση της Ευρωπαικής Επιτροπής, σε βάρος του Εθνικού μας Αερομεταφορέα.

Το κλίμα, ήταν ιδιαίτερα βαρύ και χθες, παρά το γεγονός ότι η επίσημη διαβεβαίωση της κυβέρνησης, κάνει λόγο για πλήρη διασφάλιση των εργαζομένων στην εταιρία.

Σε δηλώσεις που έκανε χθες ο προϊστάμενος της Ολυμπιακής στο αεροδρόμιο της **Ρόδου Μανώλης Χατζησάββας** δήλωσε ωστόσο ότι σε αυτή τη δύσκολη στιγμή της Ολυμπιακής, οι εργαζόμενοι δίνουν ακόμη περισσότερα στη δουλειά τους και δεν πρόκειται να το βάλουν κάτω.

Πρόσθεσε ακόμη ότι όλοι είναι στα πόστα τους και εκτελούνται κανονικά οι πτήσεις, όπως επίσης και οι υπόλοιπες εργασίες (π.χ. εξυπηρέτηση πτήσεων τσάρτερ), ενώ δεν υπάρχει καμία ειδοποίηση από την Ομοσπονδία τους για δυναμικές κινητοποιήσεις. Τέλος, εμφανίστηκε αισιόδοξος, λέγοντας ότι τελικά θα βρεθεί κάποια λύση η οποία θα ικανοποιεί όλους.

Η ΕΠΙΤΥΧΙΑ ΞΕΚΙΝΑΕΙ ΑΠΟ ΕΔΩ !!!
ΦΡΟΝΤΙΣΤΗΡΙΟ
ΕΦΑΡΜΟΓΗ

Έναρξη Μαθημάτων:
- Γ' Λυκείου: 1 Αυγούστου
- Β' Λυκείου: 16 Αυγούστου
- Α' Λυκείου: 1 Σεπτεμβρίου
- Γυμνάσιο, ΤΕΕ: 1 Σεπτεμβρίου

Δημιουργία νέων τμημάτων από 8 Σεπτεμβρίου !

17 χρόνια επιτυχημένης πορείας στην φροντιστηριακή εκπαίδευση

Διδάσκονται τα μαθήματα:
ΜΑΘΗΜΑΤΙΚΑ - ΦΥΣΙΚΗ - ΧΗΜΕΙΑ - ΙΣΤΟΡΙΑ - ΑΡΧΑΙΑ - ΛΑΤΙΝΙΚΑ - ΕΚΘΕΣΗ - ΒΙΟΛΟΓΙΑ - ΑΡΧΕΣ ΟΙΚΟΝΟΜΙΚΗΣ ΘΕΩΡΙΑΣ - ΑΝΑΠΤΥΞΗ ΕΦΑΡΜΟΓΩΝ ΣΕ ΠΡΟΓΡΑΜΜΑΤΙΣΤΙΚΟ ΠΕΡΙΒΑΛΛΟΝ

Με την υπεύθυνη, ποιοτική και εντατική διδασκαλία μας συμβάλλουμε αποτελεσματικά στην πρόοδο των μαθητών μας και τους προετοιμάζουμε σωστά για την είσοδό τους στα Ανώτατα Εκπαιδευτικά Ιδρύματα.

Λειτουργούν ολιγομελή τμήματα.

➢ Συχνά Τεστ και διαγωνίσματα πλέον των διδακτικών ωρών.
➢ Ενημέρωση Γονέων
➢ Παροχή φυλλαδίων με ποικιλία ασκήσεων και εργασιών για το σπίτι

Διεύθυνση Σπουδών:
Νίκος Τσιώλης
Σταμάτης Εμμανουήλ
Ελένη Παπαλαζάρου

Οι εγγραφές άρχισαν!!!
Τηλ.: (22410)- 43600, 26151, 65013, 6947683868
Διεύθυνη: Βενετοκλέων 59 (Απέναντι από τον κιν/φο Μετροπόλ)
AE586

Σε αργία οι αντιδήμαρχοι Ροδίων και Πεταλούδων κ.κ. Ηρακλείδης και Αφεντούλης

Αναμενόμενες οι εξελίξεις...

Ο περιφερειάρχης κ. Κόκκινος υπέγραψε χθες την απόφαση ακολουθώντας το γράμμα του νόμου • Μη αποδεκτή η παραίτηση που είχε υποβάλει ο κ. Ηρακλείδης στο δήμαρχο

Σε αργία τέθηκαν χθες, με απόφαση του περιφερειάρχη Νοτίου Αιγαίου κ. Χαράλαμπου Κόκκινου, οι αντιδήμαρχοι Ρόδου κ. Αρ. Ηρακλείδης και Πεταλούδων κ. Γ. Αφεντούλης.

Ο μεν κ. Ηρακλείδης, είναι κατηγορούμενος για πράξη κακουργηματικού χαρακτήρα (για τα ναρκωτσιρότα) ο δε κ. Αφεντούλης έχει καταδικαστεί για συνεργία σε πράξη πλαστογραφίας.

Η κατάσταση αργίας, σύμφωνα με το άρθρο 27 του νόμου 3274, είναι προσωρινή. Εφόσον ο κ. Ηρακλείδης αθωωθεί κατά την εκδίκαση της υπόθεσης στην οποία εμπλέκεται ή γίνει δεκτή η έφεση του κ. Αφεντούλη επι της πρωτόδικης καταδίκης, τότε επανέρχονται στα καθήκοντά τους. Μέχρι τότε δεν αντικαθίστανται από άλλους δημοτικούς συμβούλους, πράγμα που θα γινόταν εάν είχαν κηρυχθεί σε έκπτωση.

Οι χθεσινές αποφάσεις του περιφερειάρχη κ. Κόκκινου αναμένεται ότι θα φορτίσουν το πολιτικό σκηνικό κυρίως στην πόλη της Ρόδου. Στελέχη μάλιστα του δήμου Ρόδου υποστήριζαν χθες ότι υπάρχει οργανωμένο σχέδιο φθοράς της δημοτικής αρχής, και άφηναν να εννοηθεί ότι θα υπάρξει και συνέχεια και αντιδράσεις.

Προφανώς στο πλαίσιο αυτό εντασσόταν και η συνάντηση που είχε χθες το πρωί ο δήμαρχος Ρόδου κ. Γιαννόπουλος με τον περιφερειάρχη κ. Κόκκινο. Γενικώς πάντως, μετά τις χθεσινές αποφάσεις αναμένονται εξελίξεις.

Αξιοσημείωτο είναι επίσης ότι ο κ. Ηρακλείδης, υπέβαλε προχθές την παραίτησή του θέλοντας να διευκολύνει τα πράγματα, η παραίτηση όμως δεν έγινε δεκτή από τον δήμαρχο κ. Γιαννόπουλο.

Σε ό,τι αφορά τους δύο δημοτικούς συμβούλους Καστελλορίζου τους κ.κ. Γ. Λαζαράκη και Γ. Καραβελατζή για τους οποίους υπήρχαν πληροφορίες ότι επρόκειτο να τεθούν σε αργία, ο περιφερειάρχης παρέπεμψε την υπόθεσή τους στο νομικό σύμβουλο της Περιφέρειας στη Σύρο.

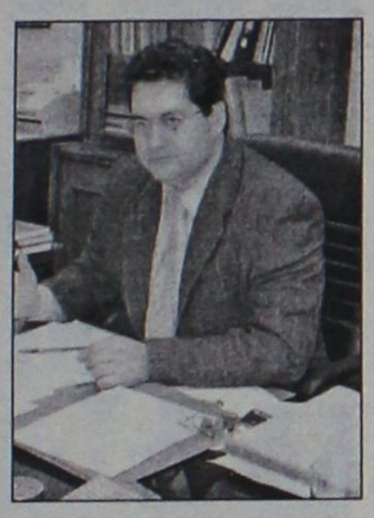

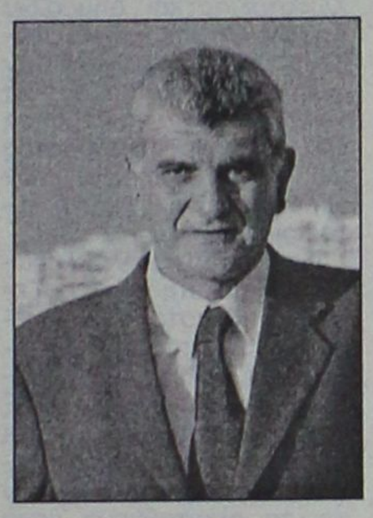



Η ΑΠΟΦΑΣΗ ΓΙΑ ΤΟΝ ΑΡ. ΗΡΑΚΛΕΙΔΗ

Η απόφαση του περιφερειάρχη για τον κ. Ηρακλείδη έχει ως εξής:

"Ο γενικός γραμματέας Περιφέρειας Νοτίου Αιγαίου

Έχοντας υπόψη:

1. Τις διατάξεις του Ν. 2503/97 "Διοίκηση, οργάνωση, στελέχωση της Περιφέρειας, ρύθμιση θεμάτων για την τοπική αυτοδιοίκηση και άλλες διατάξεις".

2. Τις διατάξεις του άρθρου 5 παρ. 15 του Ν. 2307/95.

3. Τις διατάξεις του άρθρου 187 παρ. 1 και 2 του Π.Δ. 410/95 (ΔΚΚ) "1. Οι δήμαρχοι, οι αντιδήμαρχοι, οι πρόεδροι κοινοτήτων και οι δημοτικοί και κοινοτικοί σύμβουλοι εκπίπτουν αυτοδικαίως από το αξίωμά τους: α) αν στερηθούν τη διαχείριση της περιουσίας τους με τελεσίδικη δικαστική απόφαση, β) αν στερηθούν τα πολιτικά τους δικαιώματα με αμετάκλητη δικαστική απόφαση, ως αυτουργοί ή συμμέτοχοι σε κάποιο κακούργημα ή στα πλημμελήματα της παραχαράξεως, της κιβδηλείας, της πλαστογραφίας, της ψευδούς βεβαιώσεως, της δωροδοκίας, της κλοπής, της υπεξαιρέσεως, της απιστίας, της εμπορίας, της παραβάσεως, της εκβιάσεως, της νομοθεσίας για τα ναρκωτικά ή για το λαθρεμπόριο, καθώς και της παραβάσεως καθήκοντος, εφόσον το τελευταίο στρέφεται κατά δήμων, κοινοτήτων ή νομικών προσώπων τους. Για την έκπτωση εκδίδεται διαπιστωτική πράξη του γενικού γραμματέα της Περιφέρειας.

2. Οταν γίνεται παραπομπή για κακούργημα, με αμετάκλητο βούλευμα ή με απευθείας κλήση, καθώς και όταν γίνει παραπομπή για ένα πλημμέλημα, από αυτά που αναφέρονται στην προηγούμενη παράγραφο, με αμετάκλητο βούλευμα, ο γενικός γραμματέας της Περιφέρειας οφείλει να θέσει τον εγκαλούμενο σε κατάσταση αργίας, ώσπου να εκδοθεί η απόφαση του ποινικού δικαστηρίου".

4. Το αριθμ. 495/17-1-2005 έγγραφο του ΥΠ.ΕΣ.Δ.Δ.Α. σχετικά με "Διευκρινίσεις επί του άρθρου 187 του Π.Δ. 410/94".

5. Τις διατάξεις του άρθρου 27 παρ. 2 του Ν. 3274/2004 (ΦΕΚ 197 τ.Α/19-10-2004) "Το άρθρο 187 του Π.Δ. 410/95 αντικαθίσταται ως εξής:

"Αρθρο 178

Έκπτωση εξαιτίας καταδίκης

1. Οι δήμαρχοι, οι αντιδήμαρχοι.....

2. α) Οταν γίνεται παραπομπή για κακούργημα με αμετάκλητο βούλευμα ή απευθείας κλήση, ο γενικός γραμματέας της Περιφέρειας οφείλει να θέσει τον εγκαλούμενο σε κατάσταση αργίας, ώσπου να εκδοθεί η απόφαση του ποινικού δικαστηρίου.

Σε περίπτωση έκδοσης αθωωτικής πρωτόδικης απόφασης αίρεται αυτοδικαίως η αργία και η διοικητική ποινή θεωρείται ως μηδέποτε επιβληθείσα.

β) Εάν εκδοθεί οριστική καταδικαστική απόφαση για τα πλημμελήματα της προηγούμενης παραγράφου, ο γενικός γραμματέας της Περιφέρειας οφείλει να θέσει τον καταδικασθέντα σε κατάσταση αργίας ώσπου να εκδοθεί αμετάκλητη αθωωτική απόφαση, οπότε και αίρεται αυτοδικαίως η αργία, η δε διοικητική ποινή θεωρείται ως μηδέποτε επιβληθείσα".

6. Την αριθμ. οικ. 62571/εγκ. 54/9-12-04 του ΥΠ.ΕΣ.Δ.Δ.Α. σχετικά με "Ερμηνευτική εγκύκλιος των άρθρων 2, 21 παράγραφος 1, 22, παράγραφοι 7, 8 και 9, 27, 28, 29, 33 και 35 παράγραφοι 2, 6, 10 και 12 του Ν. 3274/2004 (ΦΕΚ Α' 195) "Οργάνωση και Λειτουργία των Οργανισμών Τοπικής Αυτοδιοίκησης πρώτου και δεύτερου βαθμού".

7. Το αριθμ. 1336/9-8-05 έγγραφο του εισαγγελέα Πρωτοδικών Ρόδου, σύμφωνα με το οποίο κατά του Αριστοτέλη Ηρακλείδη, δημοτικού σύμβουλου του Δήμου Ροδίων, ασκήθηκε ποινική δίωξη για παραβάσεις του νόμου περί ναρκωτικών και κατάχρηση ιδιοκτησίας φαρμακοποιού σε βαθμό κακουργήματος.

8. Το αριθμ. 2446/16-8-2005 έγγραφο του εισαγγελέα Εφετών Δωδ/σου σύμφωνα με το οποίο ο Αριστοτέλης Ηρακλείδης, φαρμακοποιός έχει παραπεμφθεί σε δίκη με απευθείας κλήση και η κατ' αυτού ποινική υπόθεση εκκρεμεί σε ποινικό τμήμα και προκειμένου να προσδιορισθεί ενώπιον του Τριμελούς Εφετείου Κακουργημάτων Δωδ/σου.

ΑΠΟΦΑΣΙΖΟΥΜΕ

Θέτουμε τον Ηρακλείδη Αριστοτέλη του Αστρενού και της Ελένης, δημοτικό σύμβουλο Δήμου Ρόδου και αντιδήμαρχο Ροδίων, σε κατάσταση αργίας ώσπου να εκδοθεί η απόφαση του ποινικού δικαστηρίου.

Ο γενικός γραμματέας Περιφέρειας Ν. Αιγαίου Χαράλαμπος Κόκκινος"

Συνέχεια στη σελ. 61

Πολιτική πράξη με πολλά μηνύματα η απόφαση του Γ. Γιαννόπουλου να μην αποδεχθεί την παραίτηση του συνεργάτη του ο οποίος καταγγέλλει εκχυδαϊσμό της πολιτικής ζωής του τόπου"

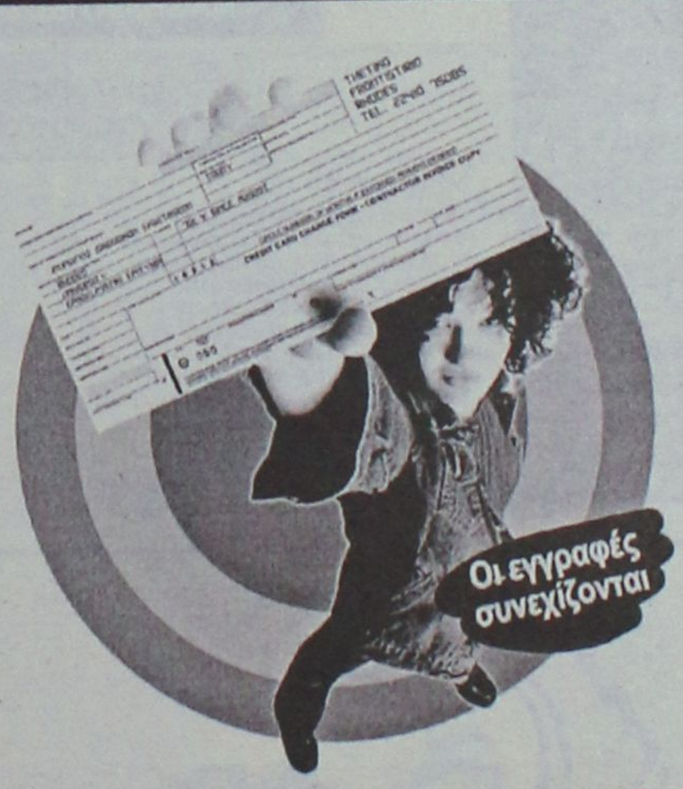

Κλείσε εισιτήριο στην επιτυχία!

Καλύπτουμε κάθε μαθητή που έχει όνειρα και απαιτήσεις για το μέλλον του, που θέλει να κατακτά την γνώση από τις πρώτες τάξεις του Γυμνασίου και να επιτυγχάνει στις εισαγωγικές εξετάσεις στην Τριτοβάθμια Εκπαίδευση!

ΘΕΤΙΚΟ
Φροντιστήριο

Το φροντιστήριο που εμπιστεύεστε!

Πληροφορίες στο τηλέφωνο 22410 75085
Κων/νου Τσαλδάρη 2, 851 00 ΡΟΔΟΣ
email: thetiko@rho.forthnet.gr AE781



ΚΥΚΛΟΣ

Δημιουργήσαμε:
- *ολιγομελή ομοιογενή τμήματα 6-8 μαθητών.*
- *γκρουπ 2-3 μαθητών*
- *ατομικές σημειώσεις για κάθε μαθητή.*

Παρέχουμε:
- *συνεχή ενημέρωση γονέων.*
- *επαναληπτικά - εβδομαδιαία διαγωνίσματα*
- *επαγγελματικός προσανατολισμός σε συνεργασία με ειδικούς επιστήμονες.*
- *δωρεάν ενισχυτικά μαθήματα στους αδύναμους μαθητές.*
- *ιδιαίτερα μαθήματα στο χώρο σας.*

Καταφέραμε:
... οι μαθητές μας να είναι τώρα καταξιωμένοι επιστήμονες...

ΕΝΑΡΞΗ ΜΑΘΗΜΑΤΩΝ

Γ' ΛΥΚΕΙΟΥ	1 ΑΥΓΟΥΣΤΟΥ
Β' ΛΥΚΕΙΟΥ	17 ΑΥΓΟΥΣΤΟΥ
Α' ΛΥΚΕΙΟΥ	
ΓΥΜΝΑΣΙΑ-ΤΕΕ	29 ΑΥΓΟΥΣΤΟΥ

Συμπληρώνουμε την εκπαίδευση....

Ολοκληρώνουμε την επιτυχία...

ΑΤΤΑΒΥΡΟΥ 49 ΡΟΔΙΝΙ ΤΗΛ. 2241032600

ΑΕ 560

Σύσκευη χθες στο Νομαρχιακό Μέγαρο

Επιτάχυνση των μελετών για την επέκταση της νησίδας Τζέρσευ

Στόχος να ενταχθεί το έργο στο πρόγραμμα του ΥΠΕΧΩΔΕ • Συνολικός προϋπολογισμός 26 εκατ. ευρώ

Την επιτάχυνση των τεχνικών μελετών και των υπολοίπων διαδικασιών που απαιτούνται για την ένταξη σε περιφερειακό πρόγραμμα του Υπουργείου ΠΕΧΩΔΕ, ενός μεγαλόπνοου και σημαντικού έργου για τη Ρόδο, που αφορά την επέκταση της νησίδας Τζέρσευ από το Φαληράκι έως και τα Κολύμπια, προϋπολογισμού 26 εκατομμυρίων ευρώ τουλάχιστον, προωθεί η Νομαρχιακή Αυτοδιοίκηση Δωδεκανήσου.

Του Μιχάλη Μαστή
mihalis@rodiaki.gr

Στο πλαίσιο αυτό, πραγματοποιήθηκε χθες το πρωί, στο γραφείο του Νομάρχη κ. Γιάννη Μαχαιρίδη, με την συμμετοχή του αντινομάρχη κ. Σταθη Κουσουρνά, σύσκεψη με τους αρμόδιους μελετητές, από τους οποίους ζητήθηκε να επιταχύνουν την διαδικασία ολοκλήρωσης των μελετών που απαιτούνται έτσι ώστε να είναι έτοιμοι το αργότερο μέχρι τις αρχές Δεκεμβρίου.

Σημειώνεται **ότι έχουν ολοκληρωθεί τα 5 από τα 7 συνολικά στάδια της μελέτης,** αλλά ωστόσο το Υπουργείο Περιβάλλοντος Χωροταξίας και Δημοσίων Έργων, ζήτησε για να μπορέσει να διασφαλίσει την ωριμότητα του έργου, να «εγγυηθεί» για την τήρηση του χρονοδιαγράμματος για την ολοκλήρωση των μελετών, η Νομαρχιακή Αυτοδιοίκηση, όπως κι έγινε.

Για την άρτια ολοκλήρωση της μελέτης αυτής, ζητήθηκε μάλιστα και αναμένεται να κατατεθεί σύντομα και η μελέτη των αρμοδίων υπηρεσιών του ΟΤΕ της περιοχής μας, έτσι ώστε παράλληλα με το έργο αυτό να εκτελεστούν και τα απαιτούμενα έργα από την πλευρά του ΟΤΕ και να μην χρειαστούν μελλοντικές παρεμβάσεις στην συνέχεια, οι οποίες είτε θα καθυστερήσουν, είτε θα επηρεάσουν το έργο (υπόγεια καλωδίωση, οπτικές ίνες κλπ).

Όπως εκτιμά ο αρμόδιος αντινομάρχης κ. Στάθης Κουσουρνάς, έχει ολοκληρωθεί ήδη η διαδικασία των συνεννοήσεων με το αρμόδιο Τμήμα του ΠΕΧΩΔΕ και αν οι μελετητές σε συνεργασία με τις αρμόδιες υπηρεσίες της Νομαρχίας, δεν αποκλίνουν από τις καθοριστικές αυτές ημερομηνίες, τότε η Ρόδος, αξιώνει σε σημαντικό ποσοστό να ενταχθεί στο **Ε.Π.-Ο.Α.Λ.Α.Α. - Επιχειρησιακό Πρόγραμμα Οδικοί Άξονες, Λιμάνια, Αστική Ανάπτυξη.**

Η επέκταση βελτίωση του οδικού τμήματος και της νησίδας Τζέρσευ αντίστοιχα, αποτελεί για την περιοχή μας, σημαντικό έργο υποδομής αλλά και ασφάλειας στην κίνηση χιλιάδων οχημάτων, καθώς θα αναμορφώσει ένα μεγάλο οδικό έργο του νησιού μας.

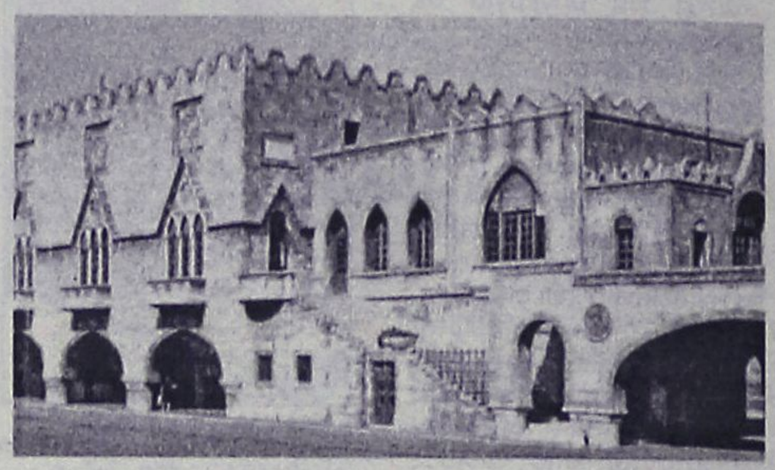

ΤΙ ΑΦΟΡΑ ΤΟ ΣΥΓΚΕΚΡΙΜΕΝΟ ΠΡΟΓΡΑΜΜΑ

Το Επιχειρησιακό Πρόγραμμα "ΟΔΙΚΟΙ ΑΞΟΝΕΣ, ΛΙΜΑΝΙΑ ΚΑΙ ΑΣΤΙΚΗ ΑΝΑΠΤΥΞΗ" (ΕΠ-ΟΑΛΑΑ) της Γενικής Γραμματείας Δημοσίων Έργων του ΥΠΕΧΩΔΕ, είναι ένα από τα 11 Τομεακά Επιχειρησιακά Προγράμματα του Γ' Κοινοτικού Πλαισίου Στήριξης (ΚΠΣ ΙΙΙ) 2000-2006. Είναι ένα πρόγραμμα Εθνικού επιπέδου που αναφέρεται στο σύνολο της Ελλάδας.

Κύριος στόχος των δράσεων που προτείνονται μέσα από το ΕΠ-ΟΑΛΑΑ είναι **η αναβάθμιση και επέκταση του συστήματος Μεταφορών της χώρας και ειδικότερα των υποδομών και της ασφάλειας οδικών και** θαλάσσιων μεταφορών και των υποδομών αστικών μεταφορών.

Πιο συγκεκριμένα έχει δοθεί έμφαση στην ανάπτυξη της βασικής κύριας οδικής υποδομής της χώρας στην αναβάθμιση της λιμενικής υποδομής, στην ανάπτυξη του αστικού συστήματος μεταφορών με διάφορες παρεμβάσεις και στην διασύνδεση των νησιωτικών περιοχών.

Επίσης το Ε.Π. περιλαμβάνει και δράσεις που αφορούν στην βελτίωση της οδικής ασφάλειας και διαχείρισης της κυκλοφορίας στους βασικούς αυτοκινητόδρομους της χώρας και τα μεγάλα αστικά κέντρα καθώς και με οριζόντιες δράσεις που σχετίζονται γενικότερα με την ασφάλεια και τις επικοινωνίες στον τομέα των μεταφορών (Ελληνική Αστυνομία, Πυροσβεστικό Σώμα, Υπ. Εμπορικής Ναυτιλίας).

ΦΡΟΝΤΙΣΤΗΡΙΟ ΜΕΣΗΣ ΕΚΠΑΙΔΕΥΣΗΣ ΙΑΛΥΣΟΥ

ΑΡΙΣΤΕΙΟΝ
ΦΡΟΝΤΙΣΤΗΡΙΟ ΜΕΣΗΣ ΕΚΠΑΙΔΕΥΣΗΣ

ΜΠΑΡΔΟΣ ΧΡΗΣΤΟΣ ΦΥΣΙΚΟΣ

ΠΑΝΑΓΟΣ ΜΙΧΑΛΗΣ ΜΑΘΗΜΑΤΙΚΟΣ

ΤΗΛ. 22410 – 90801,75577
6942 011005

ΤΜΗΜΑΤΑ ΓΥΜΝΑΣΙΟΥ ΛΥΚΕΙΟΥ - ΤΕΕ

ΔΙΔΑΣΚΟΥΝ ΟΙ:
- ΦΥΣΙΚΗ
- ΧΗΜΕΙΑ
- ΜΑΘΗΜΑΤΙΚΑ
- ΦΙΛΟΛΟΓΙΚΑ
- Α.Ο.Θ.
- Α.Ο.Δ.Ε
- ΒΙΟΛΟΓΙΑ
- ΥΠΟΛΟΓΙΣΤΕΣ

- ΣΥΡΙΧΙΔΗΣ ΜΙΧΑΛΗΣ (ΦΥΣΙΚΟΣ)
- ΚΑΡΑΣΟΥΛΗΣ ΓΙΑΝΝΗΣ (ΗΛΕΚ.ΥΠΟΛΟΓΙΣΤΕΣ)
- ΓΕΩΡΓΑΛΔΗ ΕΛΕΝΗ (ΜΑΘΗΜΑΤΙΚΟΣ)
- ΚΟΛΕΤΣΗΣ ΚΩΣΤΑΣ (ΦΥΣΙΚΟΣ)
- ΛΑΜΠΡΟΥ ΞΕΝΙΑ (ΦΙΛΟΛΟΓΟΣ)
- ΜΠΑΡΔΟΣ ΧΡΗΣΤΟΣ (ΦΥΣΙΚΟΣ)
- ΜΑΓΑΛΙΟΣ ΒΑΪΟΣ (ΧΗΜΙΚΟΣ)
- ΠΑΝΑΓΟΣ ΜΙΧΑΛΗΣ (ΜΑΘΗΜΑΤΙΚΟΣ)
- ΠΑΠΑΚΩΝΣΤΑΝΤΙΝΟΥ ΣΟΦΙΑ (ΒΙΟΛΟΓΟΣ)
- ΣΕΡΒΟΥ ΒΕΑΤΡΙΚΗ (ΟΙΚΟΝΟΜΟΛΟΓΟΣ)
- ΣΤΑΥΡΟΥ ΕΛΕΝΗ (ΦΙΛΟΛΟΓΟΣ)
- ΤΟΥΡΝΑ ΜΑΡΙΑ (ΜΑΘΗΜΑΤΙΚΟΣ)
- ΧΑΡΑΛΑΜΠΟΥΣ ΑΝΑΣΤΑΣΙΑ (ΦΙΛΟΛΟΓΟΣ)

ΕΓΓΡΑΦΕΣ ΚΑΘΗΜΕΡΙΝΑ
ΑΠΟ ΤΙΣ 10-12 ΤΟ ΠΡΩΪ
ΚΑΙ ΑΠΟ ΤΙΣ 6-8 ΤΟ ΑΠΟΓΕΥΜΑ
ΣΤΗΝ ΓΡΑΜΜΑΤΕΙΑ
ΣΤΟΝ ΠΡΩΤΟ ΟΡΟΦΟ
ΤΟΥ ΦΡΟΝΤΙΣΤΗΡΙΟΥ
ΙΑΛΥΣΟΥ 29 .

ΑΕ571

ΑΓΓΛΙΚΑ
Μ. ΜΕΛΙΣΣΟΥΡΓΟΥ

Εγγύηση τα εκπληκτικά ποσοστά επιτυχίας των μαθητών μας στις εξετάσεις για διπλώματα γλωσσομάθειας!

Διεύθυνση σπουδών
Μελισσουργού Μαίρη
Πτυχ/χος Αγγλικής Φιλολογίας (Παν. Αθηνών), Master of Education, Teachers'training-University of Lancaster & Durham University

Εγγραφές: 1-15 Σεπτεμβρίου
Ώρες: 5-9 μ.μ.
Εναρξη μαθημάτων 15 Σεπτεμβρίου

ΒΕΡΓΙΝΑΣ & ΔΗΛΟΥ
Τηλ: 22410 38000
(Ροδίνι - Καρακόνερο)

12 χρόνια επιτυχημένης πορείας

ΑΕ689

ΣΤΗΝ ΚΟΙΝΗ ΓΝΩΜΗ

Θετικά σχόλια για την πιθανή υποψηφιότητα του κ. Θωμά Σωτρίλλη

Συνεχίζονται οι διεργασίες στην Νομαρχιακή Επιτροπή της Ν.Δ.

Ευμενή απήχηση είχε στην κοινή γνώμη, η δημοσιοποίηση των σχετικών πληροφοριών, σύμφωνα με τις οποίες συζητείται αρκετά σοβαρά η περίπτωση της υποψηφιότητας του κ. Θωμά Σωτρίλλη, ως υποψηφίου νομάρχη.

Η συγκεκριμένη βέβαια συζήτηση έχει προς το παρόν φιλολογικό χαρακτήρα, αναμένεται όμως να τεθεί σε συγκεκριμένη βάση συζήτησης, μόλις ξεκινήσουν οι διαδικασίες για την επιλογή υποψηφίων στη Νέα Δημοκρατία.

Στελέχη της Νέας Δημοκρατίας, σχολιάζοντας χθες το ενδεχόμενο να είναι υποψήφιος νομάρχης με την στήριξη του κόμματος ο πρώην πρόεδρος του νομαρχιακού συμβουλίου, τόνιζαν ότι είναι καλή περίπτωση, επεσήμαιναν όμως ότι πιθανόν να υπάρχουν και πολλοί άλλοι ενδιαφερόμενοι όταν ξεκινήσουν οι διαδικασίες (κάτι που αναμένεται να γίνει σύντομα).



"Θετικός ο τέως πρόεδρος του Ν.Σ. αν στηριχθεί από την παράταξή του"

Ο ίδιος ο κ. Σωτρίλλης, ερωτηθείς χθες για την πιθανότητα να είναι υποψήφιος νομάρχης, δεν απέκλεισε ένα τέτοιο ενδεχόμενο, εφόσον όμως "έχω την στήριξη και της Νομαρχιακής Αναγέννησης" όπως χαρακτηριστικά είπε. Διευκρίνισε επίσης ο κ. Σωτρίλλης ότι "επισήμως η Νέα Δημοκρατία δεν του έχει υποβάλλει τέτοια πρόταση" άφησε όμως να εννοηθεί ότι ανεπισήμως έχουν γίνει συζητήσεις.

Ολα αυτά βέβαια, θα τεθούν επί τάπητος, μόλις ξεκινήσουν οι εσωκομματικές διαδικασίες στη ΝΔ, αλλά εννοείται ότι μέχρι τότε οι διεργασίες και οι συζητήσεις θα συνεχίζονται σε όλα τα επίπεδα.

Η περίπτωση να ηγηθεί του ψηφοδελτίου της ΝΔ ο κ. Θ. Σωτρίλλης, προκάλεσε και το έντονο ενδιαφέρον των στελεχών του ΠΑΣΟΚ και της παράταξης του νυν νομάρχη κ. Γ. Μαχαιρίδη.

Παρά το γεγονός ότι επισήμως δεν υπήρξε κάποια δήλωση, ο κ. Σωτρίλλης θεωρείται τόσο από το ΠΑΣΟΚ όσο και από τα στελέχη της νομαρχιακής αρχής, ιδιαίτερα δυνατός αντίπαλος, γι' αυτό και οι εξελίξεις παρακολουθούνται με ιδιαίτερο ενδιαφέρον.

Για τα μέτρα που ανακοινώθηκαν

Ικανοποίηση στις τάξεις των ξενοδοχοϋπαλλήλων

Δηλώσεις του προέδρου του σωματείου, ο οποίος περιμένει και αύξηση των επιδομάτων

Θετικά αντιμετώπισαν οι ξενοδοχοϋπάλληλοι της περιοχής μας τα μέτρα που ανακοίνωσε προχθές ο υπουργός Απασχόλησης και Κοινωνικής Προστασίας, κ. Πάνος Παναγιωτόπουλος, μετά από συνεργασία που είχε με τη διοίκηση του Ο.Α.Ε.Δ.

Τα μέτρα αποσκοπούν στην απλοποίηση της διαδικασίας για τη λήψη του επιδόματος ανεργίας των ξενοδοχοϋπαλλήλων και των εργαζομένων στα συναφή εποχικά επαγγέλματα. Όπως δήλωσε ο πρόεδρος των Ξενοδοχοϋπαλλήλων Ρόδου Γιώργος Ορφανός τα μέτρα είναι πράγματι θετικά για τους ξενοδοχοϋπαλλήλους, οι οποίοι στο εξής θα μπορούν να πληρώνονται από τον ΟΑΕΔ προκαταβολή του επιδόματος πριν από τη συμπλήρωση διμήνου από την κατάθεση της αίτησης, όπως ίσχυε έως σήμερα. Τα έως τώρα ισχύοντα είχαν αποτέλεσμα οι ξενοδοχοϋπάλληλοι να ζουν σε πολλές περιπτώσεις με δανεικά έως ότου πληρωθούν αναδρομικά το επίδομα.

Επίσης, χαρακτήρισε θετικό το γεγονός ότι στο εξής το επίδομα θα καταβάλλεται μετά την παρέλευση του εξαήμερου που δίδεται ως προθεσμία για την κατάθεση της καταγγελίας της σύμβασης ή τη λήξη του. Και αυτό το εξαήμερο όμως λογίζεται κανονικά στο χρονικό διάστημα για το οποίο λαμβάνουν το επίδομα. Ουσιαστικά δηλαδή,

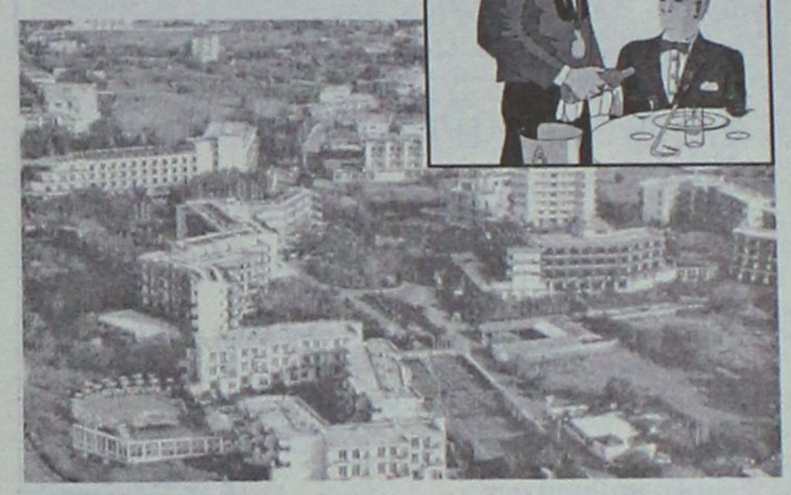

κερδίζουν έτσι 6 ακόμη μεροκάματα στο επίδομα ανεργίας.

Τα μέτρα αυτά είναι προς την κατεύθυνση ενίσχυσης των ξενοδοχοϋπαλλήλων, όπως παραδέχθηκε ο κ. Ορφανός και θα βοηθήσουν ιδιαίτερα τους οικονομικά ασθενέστερους εξ αυτών.

Η σχετική διαδικασία αρχίζει άμεσα να εφαρμόζεται, αφού ο διοικητής του ΟΑΕΔ Γιώργος Βερναδάκης έχει ήδη δώσει προς τις αρμόδιες υπηρεσίες τις σχετικές εντολές, ώστε να διευκολύνονται οι εργαζόμενοι.

Πάντως, ο κ. Ορφανός διατύπωσε και μια... ένσταση για τις σχετικές ανακοινώσεις του Υπουργείου. Όπως δήλωσε, δεν έγινε καμία ανακοίνωση για αύξηση του επιδόματος κάτι που συμβαίνει για δεύτερη συνεχή χρονιά. Ο κ. Ορφανός εξέφρασε την ελπίδα να γίνουν σχετικές ανακοινώσεις το επόμενο διάστημα.

Lexis
ΚΕΝΤΡΟ ΑΓΓΛΙΚΗΣ ΓΛΩΣΣΑΣ
Η απόλυτη εξειδίκευση στη διδασκαλία της αγγλικής γλώσσας!



● ΤΜΗΜΑΤΑ JUNIOR
Φροντίζουμε η πρώτη επαφή των μικρών μαθητών με την αγγλική γλώσσα να γίνεται μέσα σε ευχάριστη και ενθαρρυντική ατμόσφαιρα. Ταυτόχρονα, οι μαθητές αποκτούν γνώσεις μέσα από ομαδικές δραστηριότητες, παιχνίδια, θεατρικά έργα και βίντεο.

● ΤΜΗΜΑΤΑ ΕΦΗΒΩΝ
Χτίζουμε το μέλλον των μαθητών αναπτύσσοντας τόσο τις γραπτές όσο και τις προφορικές δεξιότητές τους με τη χρήση σύγχρονων εκπαιδευτικών μεθόδων. Έτσι, εξασφαλίζουμε τις προϋποθέσεις για την ομαλή μετάβαση στις απαιτητικές τάξεις εξετάσεων.

● ΤΜΗΜΑΤΑ ΕΞΕΤΑΣΕΩΝ (ΕΦΗΒΩΝ - ΕΝΗΛΙΚΩΝ)
Συστηματική και ολοκληρωμένη διδασκαλία της γλώσσας, ειδικά προσαρμοσμένη σε κάθε είδος εξέτασης, με στόχο την άρτια προετοιμασία και βασισμένη στις πιο σύγχρονες και εγκεκριμένες παιδαγωγικές μεθόδους.

● ΤΜΗΜΑΤΑ ΕΝΗΛΙΚΩΝ
Ενήλικοι σπουδαστές μπορούν σε σύντομο χρονικό διάστημα να ανεβάσουν το επίπεδό τους και να ενταχθούν, αν το επιθυμούν, σε κάποιο από τα τμήματα εξετάσεων.

- Ολιγομελή τμήματα
- Χρήση σύγχρονων οπτικοακουστικών μέσων και computer
- Self – access centre
- Συνεργασία με κολέγια της Αγγλίας για την παρακολούθηση θερινών μαθημάτων



● ΕΞΕΤΑΣΕΙΣ
- Cambridge: Lower, Advanced, Proficiency
- Michigan: Basic, Lower, Advanced, Proficiency
- Κρατικό Πιστοποιητικό Γλωσσομάθειας: Επίπεδα Β2, Γ1, Γ2
- TOEIC

ΩΡΕΣ ΕΓΓΡΑΦΩΝ: ΔΕΥΤΕΡΑ ΕΩΣ ΠΑΡΑΣΚΕΥΗ 12:00 - 14:00, 18:00 - 21:00

Υπεύθυνος Σπουδών: Μάκης Παπαδημητρίου
Διεύθυνση : Εθνικής Αντιστάσεως 38 Α 2ος Όροφος (πρώην Άννης Μαρίας)
τηλ. 22410 30906 φαξ. 22410 30904, e-mail: lexisrho@postmaster.co.uk

Εγγραφές από 29 Αυγούστου και σε όλη τη διάρκεια της χρονιάς

ImageProduction
AE730

Η **No 1** αλυσίδα ηλεκτρικών ειδών στην Ελλάδα

Ο ΦΘΗΝΟΤΕΡΟΣ ΦΟΡΗΤΟΣ ΥΠΟΛΟΓΙΣΤΗΣ!

ΙΣΧΥΕΙ ΕΩΣ 17/ 9/ 2005

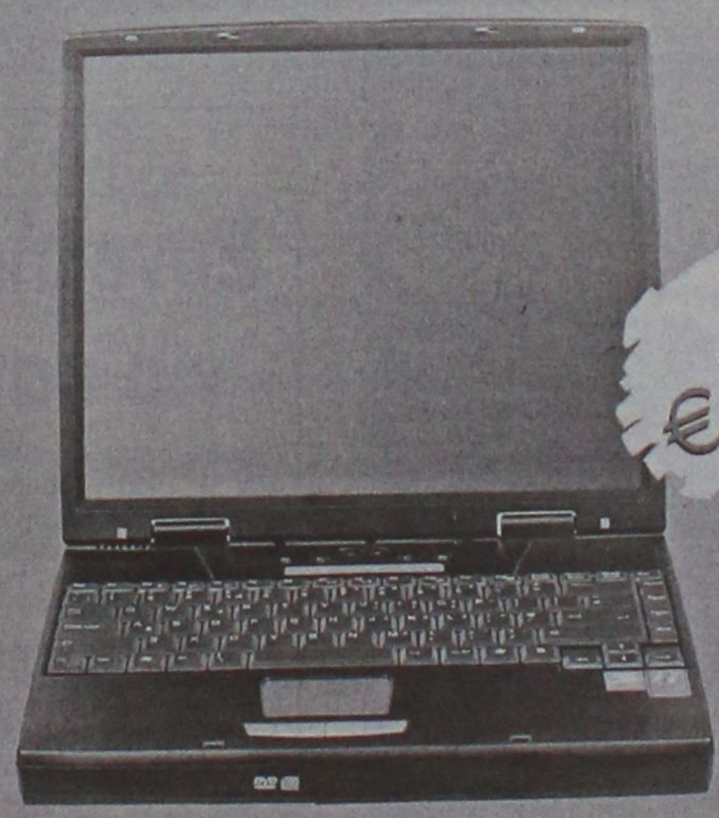

NB PATRIOT
6000 CM350

μόνον €549 μετρητοίς

ή €21,79 το μήνα

ΚΩΤΣΟΒΟΛΟΣ
Εθνικής Αντιστάσεως& Τσαλδάρη
Τηλ.: (22410) 75.510

ΧΠΔΕΤ012

Φυσική - Χημεία Μαθηματικά

ΠΕΤΡΟΣ Κ. ΠΑΡΑΓΥΙΟΣ
(Φυσικός)
ΑΝΑΣΤ. ΑΝΑΣΤΑΣΙΑΔΗ-ΜΠΑΚΑ
(Μαθηματικός)

☞ Ολιγομελή τμήματα
☞ Μεθοδική διδασκαλία
☞ Προσιτά δίδακτρα

ΕΝΑΡΞΗ ΜΑΘΗΜΑΤΩΝ

☞ Β', Γ' Λυκείου: **16 Αυγούστου**
☞ Α' Λυκείου: **29 Αυγούστου**
☞ Α', Β', Γ' Γυμνασίου: **1 Σεπτεμβρίου**

Δ/νση: Παπαφλέσσα 17, Μητρόπολη
(έναντι 4ου Γυμνασίου)
Τηλ.: 2241078236, 2241030880, 2241022218, 6948309240

ΑΕ749



Φιλολογικά Λεντή Ιωάννα

Κων/νου Παλαιολόγου 19 (απέναντι από το Βενετόκλειο),
Τηλ. 2241073035

Αυστηρά ολιγομελή τμήματα από 2 έως 4 άτομα
Δίδακτρα εξαιρετικά οικονομικά και με διακανονισμό

Αρχαία – Έκθεση – Ιστορία – Λατινικά – Φιλοσοφία – Λογοτεχνία

ΕΝΑΡΞΗ ΝΕΩΝ ΤΜΗΜΑΤΩΝ ΚΑΘΕ ΕΒΔΟΜΑΔΑ

Έναρξη μαθημάτων
✔ Α', Β' και Γ' γυμνασίου: **22 Αυγούστου**
✔ Α' λυκείου και Γ' λυκείου θετικής – τεχνολογικής κατεύθυνσης: **22 Αυγούστου**
✔ Β' και Γ' λυκείου Θεωρητικής κατεύθυνσης: **8 Αυγούστου**

ΓΙΑ ΠΡΩΤΗ ΦΟΡΑ και εντελώς **ΔΩΡΕΑΝ** λειτουργεί:
Υπό την καθοδήγηση της **ψυχολόγου – παιδαγωγού Λουτσιού Ζαφειρούλας,**
μέλους της Ένωσης Βρετανών Ψυχολόγων

➠ Συμβουλευτική ομάδα γονέων για την ενίσχυση της ταυτότητας του μαθητή
➠ Συμβουλευτική ομάδα μαθητών για επαγγελματικό προσανατολισμό και οργάνωση του χρόνου μελέτης

Παρέχονται Δωρεάν
✍ Συμπληρωματικές ασκήσεις
✍ Δανειστική βιβλιοθήκη λογοτεχνικών βιβλίων και εγκυκλοπαιδειών
✍ Χρήση ηλεκτρονικού υπολογιστή

Δραστηριότητες
✍ Δημοσιογραφική ομάδα μαθητών σε συνεργασία με την εφημερίδα Η ΡΟΔΙΑΚΗ
✍ Επισκέψεις σε μουσεία και εκθεσιακούς χώρους, εκπαιδευτικές εκδρομές

Εγγραφείτε και κερδίστε **ΕΚΠΤΩΣΕΙΣ για όλη την οικογένεια** σε φροντιστήρια και εκπαιδευτήρια:
Φροντιστήριο αγγλικών, Φωτεινής Ευαγγελίδου
Φροντιστήριο γερμανικών, Ζαφείρας Σκουλλή
Εκπαιδευτήρια πληροφορικής, Α&Ι Εξαδάκτυλου, Futurekids (-20% ως 31/12/05)
Βιβλιοπωλείο Το Δέντρο (-10% για αγορές βιβλίων)



ΑΕ638

Το νέο "σκηνικό" στο δημοτικό συμβούλιο Αφάντου

Αποχωρήσεις αλλά και καταγγελίες στην ΕΛΑΣ!

Κλίμα αντιπαραθέσεων, διαμαρτυρίες, φραστικά επεισόδια και τελικά "αίτηση" προστασίας στην αστυνομία!

Σε κλίμα αντιπαραθέσεων και αποχωρήσεων, πραγματοποιήθηκε προχθές βράδυ η προγραμματισμένη συνεδρίαση του δημοτικού συμβουλίου Αφάντου, στη διάρκεια της οποίας εγκρίθηκαν κατά πλειοψηφία τα περισσότερα θέματα. Φραστικό επεισόδιο μεταξύ του δημάρχου κ. Σταμάτη Καβάδα και του δημοτικού συμβούλου κ. Μιχάλη Μαχραμά, με αποτέλεσμα ο δεύτερος να καταγγείλει το περιστατικό χθες στον Αστυνομικό Σταθμό της περιοχής και να καταγραφεί στο βιβλίο συμβάντων!

Δεν έλλειψαν ούτε και από τη προχθεσινή συνεδρίαση του δημοτικού συμβουλίου Αφάντου «τα παρατράγουδα», καθώς κατά τη διάρκεια της προ ημερησίας ενημέρωσης (πριν καλά – καλά δηλαδή αρχίσει η συζήτηση) με αφορμή το χρόνο που θα είχε στη διάθεσή του για να τοποθετηθεί ο επικεφαλής της μειοψηφίας κ. Σταύρος Σταυρής αποχώρησε από την αίθουσα.

Πιο συγκεκριμένα, ο δήμαρχος Αφάντου κ. Σταμάτης Καβάδας, ενημέρωσε το σώμα αναφορικά με τις εξελίξεις που υπάρχουν για το Γκολφ Αφάντου, αλλά και την επίσκεψη που πραγματοποίησε πριν λίγες ημέρες στη περιοχή ο Διευθύνων Σύμβουλος της ΕΤΑ Α.Ε. κ. Κωνσταντίνος Ζαχαρόπουλος.

Για το θέμα υπήρξαν αντιδράσεις από τους συμβούλους της μειοψηφίας, οι οποίοι υποστήριξαν ότι θα έπρεπε να προηγηθεί συζήτηση στο δημοτικό συμβούλιο πριν την επίσκεψη του κ. Ζαχαρόπουλου.

Ο κ. Καβάδας πάντως διευκρίνησε ότι για το ζήτημα αυτό θα ακολουθήσουν αρκετές ακόμη επισκέψεις αλλά και συζητήσεις, επισημαίνοντας μάλιστα ότι την επόμενη εβδομάδα θα συνέλθει το σώμα με μοναδικό θέμα την αξιοποίηση του Γκολφ Αφάντου.

Η αποχώρηση του επικεφαλής της μειοψηφίας κ. Σταύρου Σταυρή έγινε όταν κατά τη διάρκεια της τοποθέτησής του για το ίδιο θέμα, η πρόεδρος του επισήμανε ότι ο χρόνος του έχει τελειώσει (σύμφωνα με τον ισχύοντα κανονισμό είναι τρία λεπτά), εκείνος ζήτησε να συνεχίσει κάτι που τελικά δεν έγινε με αποτέλεσμα να αποχωρήσει από την αίθουσα διαμαρτυρόμενος.

Ο κ. Σταυρής με δηλώσεις του χθες, υποστήριξε



ότι έγινε προσπάθεια να φιμωθεί στο δημοτικό συμβούλιο και αποχώρησε, γιατί «δεν μπορεί να συνεργεί σε ασχήμιες και παραβιάσεις των στοιχειωδών κανόνων λειτουργίας του δημοτικού συμβουλίου».

Όπως είπε, δεν μπορεί να τίθενται προ ημερησίας σοβαρά θέματα, όπως το γκολφ, του αποχετευτικού αγωγού κ.ά. από το δήμαρχο που μιλούσε για 20 λεπτά και στον ίδιο να δίνεται χρόνο μόλις 3 λεπτών για να απαντήσει.

Από τη πλευρά ο δήμαρχος κ. Σταμάτης Καβάδας, δήλωσε ότι κατά την εκτίμησή του ο κ. Σταυρής έψαχνε αφορμή να αποχωρήσει γιατί θα συζητούνταν το θέμα της εκποίησης οικοπέδου στα Κολύμπια και θα ήταν αναγκασμένος να δώσει εξηγήσεις για την άποψή που είχε εκφράσει ότι η διαδικασία που ακολούθησε η δημοτική αρχή δεν ήταν σύννομη.

Πρόσθεσε δε, ότι **ο κανονισμός λειτουργίας του δημοτικού συμβουλίου, σε ό,τι αφορά τον χρόνο για τις τοποθετήσεις των συμ-**



βούλων, είναι της προηγούμενης δημοτικής αρχής, επί δημαρχίας του κ. Σταυρή και αυτός εφαρμόζεται χωρίς καμία τροποποίηση.

Οι τόνοι ανέβηκαν στη συνέχεια και με την τοποθέτηση του δημοτικού συμβούλου κ. Μιχάλη Μαχραμά, με αποτέλεσμα να υπάρξουν έντονες αντιπαραθέσεις.

Τελικά από τα 11 θέματα που υπήρχαν στην ημερήσια διάταξη συζητήθηκαν τα 9, από τα οποία τα 7 ψηφίστηκαν κατά πλειοψηφία, καθώς τα υπόλοιπα δύο (αφορούσαν έγκριση ισολογισμού και απολογισμού οικονομικού έτους 2004) αναβλήθηκαν.

Φραστικό επεισόδιο

Μετά το πέρας της συνεδρίασης, έξω από την αίθουσα του δημοτικού συμβουλίου σημειώθηκε φραστικό επεισόδιο μεταξύ του δημάρχου Αφάντου κ. Σταμάτη Καβάδα και του δημοτικού συμβούλου κ. Μιχάλη Μαχραμά με αφορμή τα όσα είχαν προηγηθεί κατά τη συζήτηση των θεμάτων.

Μάλιστα, όπως έγινε γνωστό χθες το πρωί, ο κ. Μαχραμάς παρουσιάστηκε στον Αστυνομικό Σταθμό Αφάντου, όπου και ζήτησε να καταγραφεί στο βιβλίο συμβάντων το περιστατικό.

Σε δηλώσεις του στη **«Ροδιακή»** ο δημοτικός σύμβουλος **κ. Μιχάλης Μαχραμάς**, τόνισε, αναφορικά με το προχθεσινό επεισόδιο: **«Βιώνουμε μια τραυματική εμπειρία από την τετραετία του κ. Καβάδα, την οποία ευχόμαστε όλοι να τερματιστεί το ταχύτερο δυνατό.**

Δεν είμαι δικομανής, αλλά ωστόσο, υποχρεώθηκα να αναφέρω το περιστατικό για να καταγραφεί στο δελτίο συμβάντων του ΑΣ Αφάντου, έτσι ώστε να προστατεύσω τον εαυτό μου αλλά και την προσωπικότητά μου από τέτοιου είδους συμπεριφορές!

Απαντώντας από την πλευρά του **ο δήμαρχος κ. Σταμάτης Καβάδας**, είπε ότι με τη λήξη της συνεδρίασης, ο δημοτικός σύμβουλος (τον οποίο αρνήθηκε να κατονομάσει δημόσια) επιτέθηκε στους συμβούλους με πολύ άσχημες εκφράσεις κι αυτός απλά του ζήτησε να είναι προσεκτικός στις εκφράσεις του και να προσέχει τι λέει.

«Δεν θα ανεχτώ κανέναν να προσβάλει εμένα και το δημοτικό συμβούλιο», τόνισε χαρακτηριστικά.

Στη Ρόδο και στην Κω

Συνελήφθησαν δύο για κατοχή χασίς

Δύο άτομα εντοπίστηκαν με μικρή ποσότητα χασίς στην κατοχή τους σε Ρόδο και Κω, τα οποία και συνελήφθηκαν.

Πιο συγκεκριμένα προχθές στις 8.15 το βράδυ αστυνομικοί της Ομάδας Πρόληψης και Καταστολής Εγκληματικότητας εντόπισαν στη Παστίδα 27χρονο κάτοικο της περιοχής και σε έλεγχο που του έκαναν βρήκαν στη κατοχή του ένα γραμμάριο ινδικής κάνναβης, η οποία και κατασχέθηκε.

Εξεταζόμενος ο δράστης από τους αστυνομικούς δήλωσε ότι τη ποσότητα αυτή την είχε αγοράσει την προηγούμενη ημέρα από άγνωστο άτομο στο Λιμάνι της Ρόδου.

Ο 27χρονος παραδόθηκε στο Αστυνομικό Τμήμα Ιαλυσού, για τα περαιτέρω.

Στο μεταξύ, έλεγχο διενήργησαν άνδρες του Αστυνομικού Τμήματος Λέρου προχθές στις 11.20 το βράδυ σε 34χρονο κάτοικο του νησιού, στη κατοχή του οποίου και βρήκαν 2,6 γραμμάρια κάνναβης.

Η ποσότητα των ναρκωτικών κατασχέθηκε, ενώ σε βάρος του 34χρονου κινήθηκε η προβλεπόμενη από το νόμο διαδικασία.

ΚΕΝΤΡΑ ΞΕΝΩΝ ΓΛΩΣΣΩΝ
ΕΛΕΥΘΕΡΙΑ ΧΑΤΖΗΔΙΑΚΟΥ - ΜΟΣΧΙΔΗ



ΑΓΓΛΙΚΑ - ΓΑΛΛΙΚΑ - ΙΤΑΛΙΚΑ
ΕΝΑΡΞΗ **ΓΕΡΜΑΝΙΚΩΝ ΤΜΗΜΑΤΩΝ**
με τη συνεργασία των
ΚΕΝΤΡΩΝ ΓΕΡΜΑΝΙΚΗΣ ΓΛΩΣΣΑΣ
"Deutsch aktiv"
ΜΑΚΡΗΣ - ΜΑΝΩΛΑΣ

1ο Διδ/ριο: Αμφιτρίτης (Κ. Παλαιολόγου) 105, περιοχή Αγ. Γιάννη, Ρόδος 85 100
Τηλ. 224 1034730
2ο Διδ/ριο: Λεωφ. Δημοκρατίας Παραδείσι 85 106
Τηλ. 224 1082430
Κινητό: 6974602034

ΑΕ754

ΝΕΑΡΟΣ ΠΑΚΙΣΤΑΝΟΣ

Είχε στην κατοχή του παράνομα cd

Με περισσότερα από 350 παράνομα cd στη κατοχή του εντοπίστηκε και συνελήφθη 25χρονος Πακιστανός.

Τον 25χρονο από το Πακιστάν εντόπισαν προχθές στις 9 το βράδυ στη πόλη της Ρόδου άνδρες της Υποδιεύθυνσης Ασφαλείας και σε έλεγχο που του διενήργησαν βρήκαν 352 κλεψίτυπα cd Ελλήνων και ξένων καλλιτεχνών τα οποία προόριζε προς πώληση.

Τα cd κατασχέθηκαν και σε βάρος του αλλοδαπού κινήθηκαν όλες οι προβλεπόμενες από το νόμο διαδικασίες.

Τον κώδωνα του κινδύνου έκρουσαν χθες οι υπεύθυνοι της ΔΕΥΑΡ

Θα κλείσει και ο βιολογικός αν δεν βρεθεί χώρος για τη λυματολάσπη!

Ευρεία σύσκεψη χθες υπό την προεδρία του αντινομάρχη κ. Χριστοφάκη

Με τη συμμετοχή του αντινομάρχη Γιάννη Χριστοφάκη, του δημάρχου Καλλιθέας Γιάννη Ιατρίδη, της αντιδημάρχου Αταβύρου Σταματίας Τζιάκη υπό την προεδρία του προέδρου του δ.σ. της ΔΕΥΑΡ πραγματοποιήθηκε χθες το μεσημέρι στα γραφεία της επιχείρησης σύσκεψη, για την αντιμετώπιση του προβλήματος της εναπόθεσης της λυματολάσπης.

Στη σύσκεψη αναπτύχθηκαν προβληματισμοί για το συγκεκριμένο θέμα, από πλευράς του προέδρου της ΔΕΥΑΡ, τονίσθηκε η σοβαρότητα και το μέγεθος του προβλήματος και έγινε σαφές ότι αν δεν βρεθεί λύση, υπάρχει ενδεχόμενο να μπει λουκέτο στο βιολογικό.

Στη συνέχεια κατατέθηκαν διάφορες προτάσεις όπως η άμεση εναπόθεση της λάσπης σε συγκεκριμένα σημεία του νησιού, αλλά εξέφρασαν τις αντιρρήσεις τους οι εκπρόσωποι των υπηρεσιών περιβάλλοντος της νομαρχίας και του ΠΕΧΩΔΕ.

Από την πλευρά του ο γεν. διευθυντής της ΔΕΥΑΡ Μανώλης Διακομανώλης, διαβεβαίωσε ότι από τη ΔΕΥΑΡ αναλαμβάνεται πρωτοβουλία σύνταξης μελέτης, σύμφωνα με τις οδηγίες της ΕΟΚ για οριστική λύση του προβλήματος που έχει σχέση με την τελική επεξεργασία της λάσπης, αφού εξευρεθούν οι καταλληλότεροι χώροι και έθεσε χρονοδιάγραμμα ενάμιση έτους.

Για την προσωρινή αντιμετώπιση του προβλήματος, έγιναν δύο προτάσεις από τον αντινομάρχη Γιάννη Χριστοφάκη, να εναποτίθεται η λάσπη για ένα χρόνο στον ΧΥΤΑ, ενώ ο δήμαρχος Καλλιθέας Γιάννης Ιατρίδης πρότεινε να ζητηθεί από το δήμο Ρόδου να εναποτίθεται προσωρινά η λυματολάσπη στο χώρο του παλιού σκουπιδότοπου του δήμου Ρόδου στον οποίο υπάρχει σε εξέλιξη εργολαβία εξωραϊσμού του.

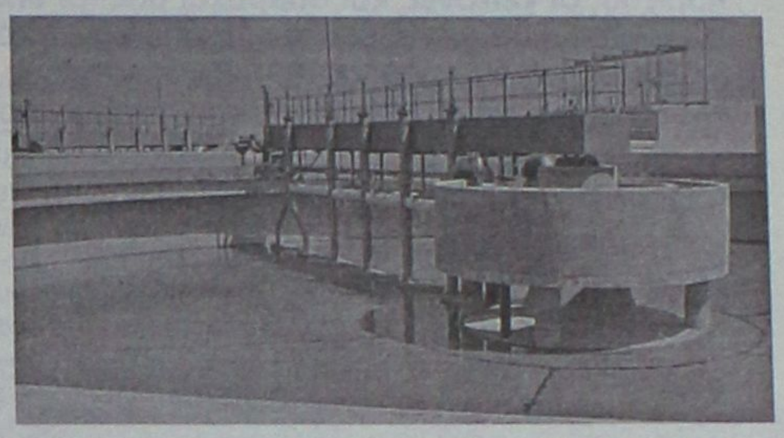

Και οι δύο προτάσεις θα διερευνηθούν κατά πόσο μπορούν να εφαρμοστούν, ενώ ο πρόεδρος της ΔΕΥΑΡ τόνισε με έμφαση, ότι αν δεν κινηθούν άμεσα διαδικασίες, να δοθεί προσωρινή λύση με την χορήγηση σχετικών αδειοδοτήσεων από τις αρμόδιες περιβαλλοντικές υπηρεσίες, τότε θα κλείσει ο βιολογικός καθαρισμός και όπως είπε χαρακτηριστικά, ο καθένας ας αναλάβει τις ευθύνες του.

Ακόμη με πρόταση του δημάρχου Καλλιθέας Γιάννη Ιατρίδη, ζητήθηκε να γίνεται αυστηρός έλεγχος στους βιολογικούς των ξενοδοχειακών μονάδων, ώστε να μην εναποθέτουν λυματολάσπη στον βιολογικό καθαρισμό.

Τέλος έγινε πρόταση, να εναποτίθεται προσωρινά η λυματολάσπη στις χωματερές των δήμων της Νότιας Ρόδου και Καμείρου, κάτι που όπως τονίστηκε είναι νομότυπο.

Η συγκεκριμένη πρόταση θα διερευνηθεί σε συνεννόηση με τους δημάρχους των δύο περιοχών, με τη μεσολάβηση του προέδρου της ΤΕΔΚ Γιώργου Γιαννόπουλου.

ΣΥΓΧΑΡΗΤΗΡΙΑ!

Τα TechnoKids-TechnoPlus εκφράζουν τα **συγχαρητήρια** τους στους μαθητές που απέκτησαν την πιστοποίηση IC3.

Το IC³ αποτελείται από 3 ξεχωριστές ενότητες και 3 ξεχωριστές εξετάσεις. Κάτοχος του IC³ γίνεται ο υποψήφιος που έχει περάσει επιτυχώς και τις 3 εξετάσεις.
Η θεματολογία των 3 αυτών εξετάσεων είναι:

• ***Θεμελιώδεις Αρχές Υπολογιστών*** • ***Εφαρμογές Κλειδιά*** • ***Η ζωή στο Δίκτυο***

IC³ INTERNET AND COMPUTING CORE CERTIFICATION

IC³ INTERNET AND COMPUTING CORE CERTIFICATION

Παγωνάκης Γρηγόρης	Ζαγαλίκης Παναγιώτης
Παλλάς Βασίλης	Κουρδουνάκη Μαρία
Παλλάς Κωνσταντίνος	Καρακατσάνη Φαίη
Παλλά Ανθή-Μαρία	Καρπαθάκης Δαρείος
Αγριανίδου Ελένη	Σκουλλής Σταύρος
Χατζάτογλου Χρήστος	Βρούχου Αιμιλία
Ζαρίφης Γιώργος	Στουπάκη Ελευθερία
Κανιστράς Δημήτρης	Σαμπάνη Σταυρούλα
Δανέζης Γιώργος	Καψάλης Μάριος
Ζαχαρίου Ζαχαρούλα	Σωτηρίου Κωνσταντίνος
Κοκκινίδης Αλέξανδρος	Κεχαγιά Φλώρα
Δημητριάδης Δημήτρης	Μούγγρος Γιώργος
Βρετός Νικήτας	Τζαφέρ ζαδέ Αλιέ
Τριανταφύλλου Μαρία	Μαυρουδής Μιχάλης
Γεωργά Κατερίνα	Βαγενάς Θεμιστοκλής
Βομβύλα Μαρία	Κωνσταντέλου Έφη

Η πιστοποίηση IC3 είναι η μοναδική που παρέχει τα απαραίτητα εφόδια για την σύγχρονη αγορά εργασίας, με παγκόσμιο κύρος και εμβέλεια.

ΣΕ 20 ΧΩΡΕΣ ΣΕ ΟΛΟ ΤΟΝ ΚΟΣΜΟ ΚΑΙ ΣΕ 40 ΣΗΜΕΙΑ ΣΤΗΝ ΕΛΛΑΔΑ

TECHNOKids® TECHNOPLUS®
ΔΙΕΘΝΗ ΚΕΝΤΡΑ ΕΚΜΑΘΗΣΗΣ ΥΠΟΛΟΓΙΣΤΩΝ
Όλοι μαθαίνουν σε μας

Εθν. Αντιστάσεως 18, Ρόδος, Τηλ.: 22410 70880

Microsoft Office Specialist Authorised Testing Centre · IC³ Authorized Center · ECDL

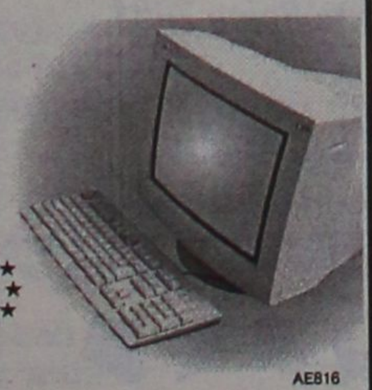

AE816



Σήμερα όλοι χρειάζονται
"μαθήματα επιβίωσης"
για να είναι πρώτοι!

ΤΑ TECHNOKids® TECHNOPLUS® ΡΟΔΟΥ ΠΡΩΤΑ ΚΑΙ ΑΥΤΗ ΤΗ ΧΡΟΝΙΑ!

Πανελλήνια επιτυχία στα πτυχία IC3 και MOS, τα πλέον αναγνωρισμένα από τον ΑΣΕΠ, το δημόσιο και τον ιδιωτικό τομέα.

Οι εγγραφές άρχισαν.

TECHNOKids® — για παιδιά 4-16 ετών

Τα TECHNOKIDS απευθύνονται σε παιδιά (4-16 ετών) με τον κατάλληλο κύκλο μαθημάτων για κάθε ηλικία.

TECHNOPLUS® — για ενήλικες

Τα TECHNOPLUS απευθύνονται σε ενήλικες προσφέροντας πιστοποιημένη γνώση και ειδικούς κύκλους σεμιναρίων για κάθε ανάγκη.

TECHNOKids® TECHNOPLUS®
ΔΙΕΘΝΗ ΚΕΝΤΡΑ ΕΚΜΑΘΗΣΗΣ ΥΠΟΛΟΓΙΣΤΩΝ
Όλοι μαθαίνουν σε μας

Εθν. Αντιστάσεως 18, Ρόδος, Τηλ.: 22410 70880
Υπεύθυνη Κέντρου: Γκρέις Χαντάντ-Μεϊχανετζίδη

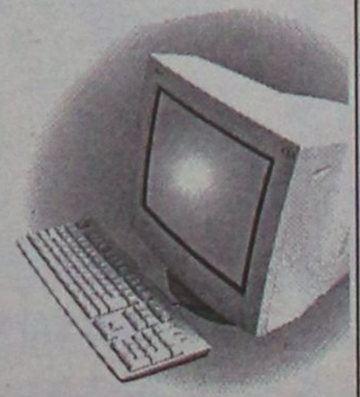

Microsoft Office Specialist Authorised Testing Centre · IC³ Authorized Center · ECDL

ΣΕ 20 ΧΩΡΕΣ ΣΕ ΟΛΟ ΤΟΝ ΚΟΣΜΟ ΚΑΙ ΣΕ 36 ΣΗΜΕΙΑ ΣΤΗΝ ΕΛΛΑΔΑ

AE816

Εμπειρία επισήμων εκπροσώπων μας

Τους "συνόδευσαν" πολεμικά τουρκικά αεροσκάφη!

Μετέβαιναν στο Καστελλόριζο για τις γιορτές

Αισθητή την... παρουσία τους, έκαναν προχθές ανοικτά του Καστελλορίζου, οι γείτονες και σύμμαχοί μας, οι οποίοι πέταξαν με πολεμικά αεροσκάφη σε μικρή απόσταση από το ελικόπτερο που μετέφερε τον διοικητή της 95 ΑΔΤΕ και άλλους επισήμους, όπου εορτάστηκε η 62η επέτειος της απελευθέρωσης του Καστελλορίζου.

Το περιστατικό, που σύμφωνα με εκτιμήσεις, δεν λογίζεται στο πλαίσιο της παρενόχλησης της πτήσεως του στρατιωτικού μας ελικοπτέρου, σημειώθηκε το πρωί της περασμένης Τρίτης και κρατήθηκε μακριά από την δημοσιότητα, καθώς θεωρείται ως σύνηθες.

Του **Μιχάλη Μαστή**
mihalis@rodiaki.gr

Σύμφωνα με πληροφορίες, που συγκέντρωσε η «Ροδιακή» στο ελικόπτερο του στρατού που μετέφερε τον διοικητή της 95 ΑΔΤΕ **υποστράτηγο κ. Γιαγκούλη Παύλο,** επέβαιναν επίσης και άλλοι ανώτεροι αξιωματικοί. Οι χειριστές του ελικοπτέρου πάντως, δεν ανέφεραν προβλήματα στην πτήση τους, ωστόσο όμως ενημέρωσαν τις αρμόδιες υπηρεσίες, ότι σε απόσταση κοντινή με τον αεροδιάδρομο που ακολουθούσαν το ραντάρ του ελικοπτέρου εντόπισε δύο



τουρκικά μαχητικά αεροσκάφη. **Λίγο αργότερα οι Τούρκοι πιλότοι πέταξαν πιο κοντά στο ελικόπτερο,** αλλά ωστόσο δεν δημιούργησαν άλλου είδους προβλήματα.

Στόχος των πτήσεων αυτών πάντως, ήταν να γίνει για μια ακόμα φορά αισθητή η παρουσία των γειτόνων και... συμμάχων μας.

Λίγα λεπτά αργότερα, ακολούθησε και η πτήση του ελικοπτέρου VIP από τη Ρόδο επίσης για το Καστελλόριζο, το οποίο μετέφερε τον Υπουργό Αιγαίου κ. **Αριστοτέλη Παυλίδη,** χωρίς ωστόσο να υπάρξει οποιαδήποτε παρενόχληση. Κανένα πρόβλημα επίσης **δεν υπήρξε και με την επιστροφή από το Καστελλόριζο για τη Ρόδο,** το μεσημέρι της ίδιας μέρας.

Στον εισαγγελέα Ρόδου

Μήνυση κατέθεσε χθες η Δωδεκάνησος Ναυτιλιακή

Στρέφεται κατά παντός υπευθύνου για τις καταγγελίες κατά της εταιρίας

Μήνυση κατά παντός υπευθύνου κατέθεσε χθες στην εισαγγελία Πλημμελειοδικών Ρόδου η «Δωδεκάνησος Ναυτιλιακή ΝΕ» με την οποία ζητά την παραπομπή των υπευθύνων στη δικαιοσύνη και την ποινική δίωξη σε βάρος τους, αναφορικά με τον έλεγχο που είχε διενεργηθεί μετά από καταγγελία, σε πλοίο της εταιρείας τον περασμένο μήνα, χωρίς ουσιαστικά να υπάρχει πρόβλημα.

Όπως αναφέρεται στη μηνυτήρια αναφορά, στις 24 Αυγούστου, με επώνυμη τηλεφωνική επικοινωνία για την οποία ενημερώθηκε το Κεντρικό Λιμεναρχείο Ρόδου, είχε γνωστοποιηθεί ότι μία από τις τέσσερις μηχανές του «Δωδεκάνησος Πράιντ» ήταν εκτός λειτουργίας!

Αποτέλεσμα αυτού του σήματος που εστάλλει ήταν να προκληθεί ανησυχία σε πλήρωμα και επιβάτες, και για το λόγο αυτό η ιδιοκτήτρια εταιρεία ζήτησε να διενεργηθεί έλεγχος αλλά κατά τη διάρκεια του προγραμματισμένου ταξιδιού προς τα νησιά του Βορείου Συγκροτήματος, κάτι που τελικά δεν έγινε δεκτό.

Ο έλεγχος που ακολούθησε εν πλω από Ρόδο προς Σύμη, απέδειξε ότι όλα λειτουργούσαν άψογα και ότι δεν τίθεντο λόγος μη πραγματοποίησης των δρομολογίων.

Από την πλοιοκτήτρια εταιρεία έχει ζητηθεί μέχρι σήμερα επισήμως το όνομα του καταγγέλλοντος, χωρίς όμως αποτέλεσμα.

Για το λόγο αυτό χθες ο ιδιοκτήτης της «Δωδεκάνησος Ναυτιλιακή» κ. Γιώργος Σπανός κατέθεσε μήνυση κατά παντός υπευθύνου, αυτουργού, ηθικού αυτουργού, συνενόχου και υποχρέου, ζητώντας από τον Εισαγγελέα να ασκήσει τα νόμιμα ώστε να επιβληθούν κατ' αυτών οι προβλεπόμενες ποινές.

Θα ηχήσουν δοκιμαστικά οι σειρήνες την Τρίτη

Σειρήνες συναγερμού της πολιτικής άμυνας θα ηχήσουν την ερχόμενη Τρίτη στις 10 το πρωί και για ένα λεπτό σε όλα τα νησιά της Δωδεκανήσου.

Οι σειρήνες συναγερμού θα ηχήσουν δοκιμαστικά στο πλαίσιο της άσκησης «Παρμενίων» 2005 που θα πραγματοποιείται την ημέρα αυτή.

ΤΖΙΝΑ ΔΑΒΙΛΑ
ΘΕΟΛΟΓΟΣ-ΦΙΛΟΛΟΓΟΣ
ΕΚΘΕΣΗ
ΦΙΛΟΣΟΦΙΑ
ΑΡΧΑΙΑ ΕΛΛΗΝΙΚΑ
ΙΣΤΟΡΙΑ
σε: ΕΝΙΑΙΟ - ΤΕΕ - ΓΥΜΝΑΣΙΟ
Εγγυημένη επιτυχία στις πανελλαδικές
Πνευματική εξέλιξη και πρόοδος
ΑΕ606
Τηλ. 2241039806, 6937016701

ΥΠΟΔΗΜΑΤΑ
Επίλεκτο
• ΑΝΔΡΙΚΑ • ΓΥΝΑΙΚΕΙΑ • ΠΑΙΔΙΚΑ
ΟΛΑ
15€
ΧΕΙΜΕΡΙΝΗ ΚΑΙ ΚΑΛΟΚΑΙΡΙΝΗ ΚΟΛΕΞΙΟΝ
Μιχ. Πετρίδη 40 (έναντι 7ου Γυμνασίου)
Ρόδος • τηλ. 2241074884
AT3086

KASTROUNIS
ΚΕΝΤΡΟ ΞΕΝΩΝ ΓΛΩΣΣΩΝ
ΚΑΣΤΡΟΥΝΗ
ΝΕΟ Προφορικά με Slides ΝΕΟ
Οπτικοακουστικά με Βίντεο
ΝΕΟ Επανάληψη Γραμματικής, Λεξιλογίου ΝΕΟ
με Νέο Πρόγραμμα Υπολογιστών
Προετοιμασία για όλα τα Αναγνωρισμένα από το Κράτος Πτυχία
(Cambridge, Michigan, Edexcel, Κρατικό Πιστοποιητικό Γλωσσομάθειας)
ΠΡΟΣΦΟΡΑ
Εκπτωση 10% σε μαθητές τάξεως Junior A
Έναρξη Μαθημάτων
Αγγλικά: 12 Σεπτεμβρίου 2005
Γερμανικά: 03 Οκτωβρίου 2005
Ιταλικά: 03 Οκτωβρίου 2005
Γαλλικά: 03 Οκτωβρίου 2005
ΟΙ ΕΓΓΡΑΦΕΣ ΑΡΧΙΣΑΝ
Ώρες Εγγραφών: Δευτέρα έως Παρασκευή 10:00-13:00 και 18:00-21:00
ΜΑΡΑΘΩΝΟΣ 11 ΡΟΔΙΝΙ - ΤΗΛ. 22410-35840 Email: Kaststav@otenet.gr
AE785

ΑΦΟΜΟΙΩΣΗ
Φυσική – Χημεία
Μαθηματικά
• Μ. ΓΑΡΥΦΑΛΛΗΣ
πτ. Παν/μίου Αθηνών
Φιλολογικά
• ΦΛΩΡΑ ΡΕΪΣΗ
πτ. Παν/μίου Κρήτης
MSc Φιλοσοφίας &
ΜΑ Εκπ. Ψυχολογίας
Π. Λονδίνου
→ 5μελή τμήματα
→ ιδιαίτερα μαθήματα
→ τμήματα ΤΕΕ
Στ. Καζούλη 1
(δίπλα στο ΠΑΛΛΑΣ)
☎ 22410 25169 , 22410 69670
6944 131600

ΕΚΘΕΣΗ – ΟΙΚΟΔΙΔΑΣΚΑΛΕΙΟ
• Εξειδικευμένα μαθήματα
• Λεπτομερής ανάλυση των σχολικών βιβλίων – λύση και ανάπτυξη όλων των ασκήσεων.
• Βιβλιογραφία, βασισμένη σε κοινωνιολογικές μελέτες όλων των επιφανών συγγραφέων που προτιμούνται οι θέσεις τους, ως θέματα στις Πανελλήνιες εξετάσεις και η βιβλιογραφία αναλύεται ενδελεχώς από την διδάσκουσα.
• Μεθοδολογία εκμάθησης γραφής παραγράφου και ανάλυσης σύμφωνα με τις απαιτήσεις του σχολικού βιβλίου.
• Σημειώσεις.
• Τακτική ενημέρωση και συνεργασία με τους γονείς.
• Γκρουπ 4-5 παιδιών.
• Δεκαπενταετής παρουσία στην Ρόδο, σφραγισμένη με την υπευθυνότητα και την αγάπη στον μαθητή.
• Τμήματα Γυμνασίου – Λυκείου.
• Ξεχωριστά πρωινά τμήματα αποφοίτων.
Υπεύθυνη σπουδών
Θεοδώρα Κανδύλη-Καραμαρίτη
Φιλόλογος - Εκθεσιολόγος
τ. συνεργάτης φροντιστηρίου «Μεθοδικό», πλατεία Κάνιγγος-Αθήνα, Κολλέγιο Αηδονόπουλου-Αθήνα.
Τηλ: 22410 69111 / 29579

Στην Αθήνα σήμερα ο νομάρχης

Ψάχνει κονδύλια

Επίσκεψη – αστραπή στο Γενικό Λογιστήριο του Κράτους θα πραγματοποιήσει σήμερα το πρωί, ο νομάρχης Δωδεκανήσου κ. Γιάννης Μαχαιρίδης, στο πλαίσιο των προσπαθειών που καταβάλλονται τους τελευταίους μήνες, για την διασφάλιση κονδυλίων και εξεύρεση νέων, προς τα ταμεία της ΝΑΔ.



Σύμφωνα με όσα έγιναν γνωστά, στο πλαίσιο παλαιότερου αιτήματός του προς το Γενικό Λογιστήριο του Κράτους, ο κ. Μαχαιρίδης, αναμένεται σήμερα να έχει σειρά επαφών με τους εκπροσώπους της υπηρεσίας, από τους οποίους έχει ζητηθεί να εξετάσουν το αίτημα για πρόσθετη ενίσχυση κονδυλίων που αντιστοιχούν προς τη Νομαρχιακή Αυτοδιοίκηση Δωδεκανήσου. Ο κ. Μαχαιρίδης, αναμένεται να επιστρέψει σήμερα αργά το απόγευμα στη Ρόδο.

Αναμένονται από μέρα σε μέρα

Επιθεωρητές θα πάνε και στο δήμο Πάτμου

Για να διενεργήσουν έλεγχο στα οικονομικά

Από μέρα σε μέρα αναμένεται να επισκεφθούν το δήμο Πάτμου οι αρμόδιοι επιθεωρητές, προκειμένου να διενεργήσουν οικονομικό έλεγχο, σχετικά με το θέμα του ελλείμματος που διαπιστώθηκε από την δημοτική αρχή, με την ανάληψη των καθηκόντων της, πριν από 3 περίπου χρόνια.

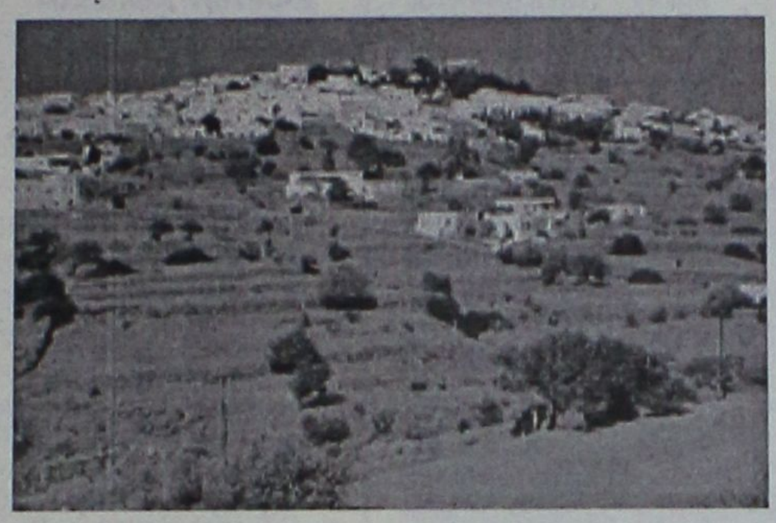

Το τριμελές κλιμάκιο των επιθεωρητών, με επικεφαλής την κυρία Ιωακειμίδου, είχε ειδοποιήσει ότι θα επισκεφθεί το δήμο τις προηγούμενες ημέρες και συγκεκριμένα στις 5 Σεπτεμβρίου. Ο δήμαρχος Γρηγόρης Καμπόσος μετά από επικοινωνία που είχε με την Ιωακειμίδου, ζήτησε να καθυστερήσει λίγες ημέρες η επίσκεψη ώστε να μην συμπέσει με το Φεστιβάλ Θρησκευτικής Μουσικής. Το αίτημα έγινε δεκτό και αφού το φεστιβάλ ολοκληρώθηκε, το κλιμάκιο αναμένεται στο νησί ίσως και μέσα στην εβδομάδα.

Πάντως, παρά τους ελέγχους που έγιναν και από τις οικονομικές υπηρεσίες του δήμου, το έλλειμμα συνεχίζει να περιβάλλεται από ένα πέπλο μυστηρίου και οι επιθεωρητές καλούνται να ρίξουν φως στην υπόθεση.

Το θέμα αυτό, δεν είναι το μόνο που απασχολεί το δήμο Πάτμου, ο οποίος –όπως και πολλοί άλλοι δήμοι- αντιμετωπίζει μεγάλες οικονομικές δυσκολίες.

Αυτή τη στιγμή υπάρχουν διάφορες σκέψεις για το πώς θα καλυφθούν τα έξοδα για το Φεστιβάλ Θρησκευτικής Μουσικής. Η νομαρχία έχει ενημερώσει ότι θα συνδράμει με 50.000 ευρώ, όσα και το υπουργείο Αιγαίου. Όμως, οι πληροφορίες στο δήμο είναι ότι τελικό ποσό από το Υπουργείο θα είναι μόλις 20.000 ευρώ και τα υπόλοιπα 130.000 ευρώ που απαιτούνται θα πρέπει να τα καλύψει ο δήμος.

Επειδή όμως υπάρχει μεγάλη οικονομική στενότητα, ο δήμαρχος κ. Καμπόσος σκέπτεται τη λήψη δανείου, σύμφωνα με πληροφορίες. Το θέμα θα έρθει στην επόμενη συνεδρίαση του δημοτικού συμβουλίου.

Μια ακόμη δυσάρεστη είδηση οικονομικής φύσης, αφορά το κλειστό γυμναστήριο. Ενώ η μελέτη είναι έτοιμη και οι εργασίες μπορούν να ξεκινήσουν, ο δήμος ενημερώθηκε αρμοδίως ότι σε αυτή τη φάση δεν υπάρχουν 800.000 ευρώ που απαιτούνται και θα πρέπει να κάνει υπομονή μέχρι να βρεθούν τα χρήματα.

Ο δήμος της Κω λειτουργεί με πλήρη διαφάνεια

Απαντά ο δήμαρχος Μ. Φάκκος

Ότι ο Δήμος Κω λειτουργεί με καθαρές διαδικασίες και πλήρη διαφάνεια σε όλους τους τομείς, απαντά ο δήμαρχος κ. Μιλτιάδης Φάκκος με αφορμή δύο ζητήματα που θέτει η παράταξη της δημοτικής μειοψηφίας, σχετικά με την επίσκεψη των επιθεωρητών δημόσιας διοίκησης και με το οικόπεδο που ανταλλάχθηκε με οικόπεδο ιδιοκτησίας Κυπριώτη για την κατασκευή των εγκαταστάσεων του υγροβιότοπου Ψαλιδίου.

Η δήλωση του κ. Δημάρχου έχει ως εξής:

«Από την πρώτη στιγμή που ανέλαβα καθήκοντα δημάρχου μοναδική μου έγνοια ήταν να υπηρετήσω με τον καλύτερο τρόπο τους συνδημότες μου και τα γενικότερα συμφέροντα της πόλης μας, σύμφωνα πά-

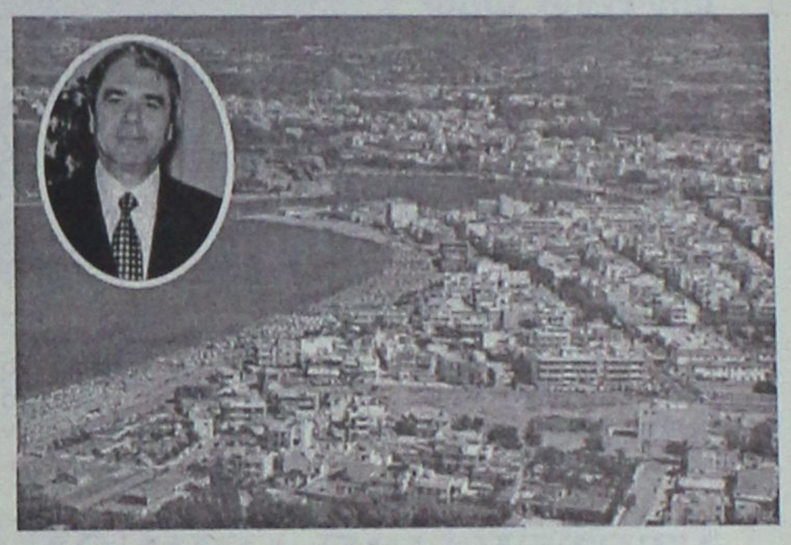

ντα με τους κανόνες της διαφάνειας, της χρηστής διαχείρισης και της ορθολογικής διοίκησης.

Σχετικά με την επίσκεψη των επιθεωρητών δημόσιας διοίκησης έχω να δηλώσω πως ο Δήμος μας αυτά τα χρόνια έχει ελεγχθεί επανειλημμένως και έχει απαντήσει τεκμηριωμένα και αναλυτικά σε όλα τα ερωτήματα που τέθηκαν, γι' αυτό και δεν φοβάται κανέναν έλεγχο από οποιονδήποτε και για ο,τιδήποτε.

Οφείλω όμως να δηλώσω για μία ακόμη φορά ότι ο δημόσιος βίος και η πολιτική αντιπαράθεση δεν είναι δικαστήριο, γι' αυτό καλώ όσους εκφράζουν ανησυχίες να κρατήσουν την ψυχραιμία τους και να φροντίσουν να βλέπουν την ουσία των ζητημάτων και το καλό της πόλης δίχως να κρύβονται πίσω από αιτιάσεις περί νομιμότητας.

Όσον αφορά στην υπόθεση ανταλλαγής οικοπέδου του Δήμου με οικόπεδο ιδιοκτησίας Κυπριώτη, για την προστασία και αξιοποίηση του υγροβιότοπου Ψαλιδίου, έχω να πω ότι εξαντλήσαμε κάθε δυνατότητα για την οριστική τακτοποίηση του ζητήματος.

Ο δήμαρχος με πρόσφατη επιστολή του προς το υπουργείο Αγροτικής Ανάπτυξης καλεί την Πολιτεία να δώσει οριστική λύση στο ζήτημα και γνωστοποιεί την ομόφωνη απόφαση του δημοτικού συμβουλίου για ανταλλαγή των δύο ακινήτων βεβαιώνοντας παράλληλα ότι το εν λόγω οικόπεδο δεν έχει αξιοποιηθεί από το Δήμο.

Αυτό και μόνο αφορά το όλο ζήτημα και όλα τα υπόλοιπα είναι ως εκ περισσού».

ΕΚΠΑΙΔΕΥΣΗ ΣΤΟΥΣ ΥΠΟΛΟΓΙΣΤΕΣ

FUTUREKIDS ΡΟΔΟΥ



Έναρξη εγγραφών για παιδιά Α' Δημοτικού έως Γ' Λυκείου από 29 Αυγούστου

ΠΙΣΤΟΠΟΙΟΥΜΕ ΤΙΣ ΓΝΩΣΕΙΣ ΤΩΝ ΠΑΙΔΙΩΝ ΜΕ ΤΑ ΔΙΕΘΝΩΣ ΑΝΑΓΝΩΡΙΣΜΕΝΑ ECDL & CAMBRIDGE

ΜΑΘΗΜΑ 1 ή 2 ΦΟΡΕΣ ΤΗΝ ΕΒΔΟΜΑΔΑ ΧΩΡΙΣ ΝΑ ΕΠΙΒΑΡΥΝΟΥΜΕ ΤΟ ΠΡΟΓΡΑΜΜΑ ΤΟΥΣ

ΜΑΘΗΜΑΤΑ ΠΛΗΡΟΦΟΡΙΚΗΣ ΣΧΟΛΕΙΟΥ ΓΙΑ ΛΥΚΕΙΟ - ΤΕΕ ΣΕ ΣΥΝΕΡΓΑΣΙΑ ΜΕ ΤΟ ΦΡΟΝΤΙΣΤΗΡΙΟ ΚΥΚΛΟΣ

Μήπως πρέπει να ξεπεράσετε τους φόβους σας



για τα ΠΟΝΤΙΚΙΑ?

Έναρξη ταχύρυθμων τμημάτων για ενήλικες από 5 Σεπτεμβρίου
Αποκτήστε τη διεθνή πιστοποίηση ECDL σε 2 μήνες!

434 επιτυχημένες εξετάσεις το 2004
91% επιτυχία!

Αποστόλου Παύλου (Ανάληψη) Τηλ. 2241060918

Επίσημο εξεταστικό κέντρο ECDL

Λεμεσού 29 (κοντά στο Βενετόκλειο) Τηλ. 2241070431

160 ΕΚΠΑΙΔΕΥΤΙΚΑ ΚΕΝΤΡΑ ΠΛΗΡΟΦΟΡΙΚΗΣ ΣΕ ΟΛΗ ΤΗΝ ΕΛΛΑΔΑ

AE719

ΜΣ ΣΧΟΛΗ ΧΟΡΟΥ ΣΟΦΙΑ ΜΕΛΙΣΣΟΥΡΓΟΥ

ΑΝΑΓΝΩΡΙΣΜΕΝΗ ΑΠΟ ΤΟ ΚΡΑΤΟΣ

ΣΟΦΙΑ ΜΕΛΙΣΣΟΥΡΓΟΥ:
Απόφ. Ανωτ. Επ. Σχ. Χορού "Ραλλού Μάνου", διπλ. "Escuela Carmen de la Cuevas" Γρανάδας, "Escuela Relatores-Mercedes y Albano" Μαδρίτης, μετεκπ. στην Αν. Επ. Σχ. "Matilde Coral" της Σεβίλλης
Μέλος της Ακαδημίας Ισπανικών Χορών "Sociedad de Baile Español", Μέλος Διεθνούς Συμβουλίου Χορού UNESCO

ΚΛΑΣΙΚΟ ΜΠΑΛΕΤΟ
Ρώσικο σύστημα Vaganova

ΣΥΓΧΡΟΝΟΣ ΧΟΡΟΣ
Σύστημα M.Graham, J. Limon

JAZZ Τμήματα παιδικά - ενηλίκων

ΡΥΘΜΙΚΗ ΚΙΝΗΤΙΚΗ ΑΓΩΓΗ
Σύστημα Dalcroze και Μ. Κυνηγού

ΤΑΞΗ POINTS ΜΠΑΛΕΤΟΥ
Προετοιμασία για επαγγελματικές σχολές

LATIN - ΑΡΓΕΝΤΙΝΙΚΟ TANGO

FLAMENCO Η πρώτη σχολή στη Ρόδο από το 1995 που το καθιέρωσε και το διδάσκει με επιτυχία καθημερινά και συστηματικά (τμήματα ανδρών-γυναικών)

ΙΣΠΑΝΙΚΟΙ ΧΟΡΟΙ Pasodobles, Sevillanas, Fandangos técnica de castañuelas y abanicos

• Σεμινάρια από διεθνούς φήμης χορευτές



ΕΓΓΡΑΦΕΣ ΑΠΟ 5 ΣΕΠΤΕΜΒΡΙΟΥ
(Δευ.-Παρ. 5:30 - 9:30 μ.μ.)
ΕΝΑΡΞΗ ΜΑΘΗΜΑΤΩΝ 15 ΣΕΠΤΕΜΒΡΙΟΥ

ΤΡΟΙΑΣ 10 - 85100 ΡΟΔΟΣ - ΤΗΛ: 22410 31000 - FAX 22410 78500 - e-mail: sofimel@otenet.gr

AE735

"Φράκαρε" από αδέσποτα το κυνοκομείο Ρόδου

Έκκληση του συλλόγου της Φιλοζωικής

Έκκληση να μην εγκαταλείπουν τα ζώα τους στο κυνοκομείο της Ρόδου κάνει ο σύλλογος Φιλοζωϊκής Ρόδου σε όσους προέρχονται από περιοχές εκτός της πόλεως, καθώς οι καταστάσεις που έχουν δημιουργηθεί είναι εξαιρετικά δυσμενείς.

Σύμφωνα με την ανακοίνωση της Φιλοζωϊκής, καλούνται οι ιδιοκτήτες που δεν διαμένουν στην πόλη της Ρόδου να μην εγκαταλείπουν τα ζώα που δεν επιθυμούν στο κυνοκομείο του Δήμου Ροδίων, αλλά να έρχονται σε επαφή με τους Δήμους στους οποίους βρίσκονται οι οποίοι είναι αρμόδιοι για την μέριμνα των ζώων αυτών.

«Στην περίπτωση των αδέσποτων – σημειώνεται στην ανακοίνωση- η επικοινωνία θα πρέπει να γίνεται με τον νεοσύστατο Δωδεκανησιακό Σύλλογο Προστασίας Αδέσποτων (DAPS) στη λεωφόρο Ρόδου – Καλλιθέας, στο 7ο χιλιόμετρο και στο τηλέφωνο 6938-665186.

Επίσης, παρακαλούνται οι κυνηγοί, ενόψει της κυνηγετικής περιόδου, να μην εγκαταλείπουν τα ανεπιθύμητα κυνηγόσκυλα τους στο κυνοκομείο, σημειωτέον ότι το 70% των σκύλων ανήκουν στην κατηγορία αυτή. Επίσης, παρακαλούμε εφόσον εγκαταλείπετε το κατοικίδιό σας στο κυνοκομείο, τουλάχιστον να κάνετε τον κόπο να αφήνετε ένα σημείωμα με το ιστορικό του ζώου, αν είναι εμβολιασμένο, στειρωμένο και αν πάσχει από κάποια ασθένεια, έτσι ώστε να μπορέσουμε να προστατεύσουμε τα υπόλοιπα από τις ασθένειες. Ευχαριστούμε για την κατανόησή σας και ευελπιστούμε στην βοήθειά σας.»



Ανέλαβε χθες καθήκοντα ο αντεισαγγελέας Εφετών

Ο κ. Γ. Κτιστάκης που αντικαθιστά τον κ. Χρ. Κουμπή

Τα καθήκοντα του αντεισαγγελέα Εφετών Δωδεκανήσου ανέλαβε από χθες ο κ. Γεώργιος Κτιστάκης, που έφθασε στο δικαστικό μέγαρο της Ρόδου και εγκαταστάθηκε ήδη στο γραφείο του στο Εφετείο.

Ο κ. Κτιστάκης, αντικαθιστά έτσι έναν άξιο εισαγγελικό λειτουργό, τον κ. Χρήστο Κουμπή, ο οποίος αναχωρεί σήμερα από τη Ρόδο, μετατεθείς στο Εφετείο Αθηνών.

Μέχρι το τέλος της εβδομάδας, στη Ρόδο αναμένεται επίσης να έρθει και να αναλάβει καθήκοντα ως Εισαγγελέας Εφετών και **ο κ. Γεώργιος Χατζίκος**, ο οποίος είχε υπηρετήσει και παλαιότερα στη Ρόδο ως εισαγγελέας Πρωτοδικών.

Αύριο το πρωί, στα δικαστήρια της Ρόδου αναμένεται να ξεκινήσει και επίσημα το νέο δικαστικό έτος, το οποίο, σύμφωνα με συγκλίνουσες εκτιμήσεις αναμένεται να είναι ιδιαίτερα δύσκολο, για δικαστές, δικηγόρους, δικαστικούς υπαλλήλους αλλά και διάδικους, δεδομένου του όγκου των υποθέσεων αλλά και της στενότητας χώρου που αντιμετωπίζει το δικαστικό μέγαρο της Ρόδου.



Αύριο Παρασκευή, 16 Σεπτεμβρίου, έχει προγραμματιστεί και η συνεδρίαση του Τριμελούς Πλημμελειοδικείου της Ρόδου, το οποίο έχει προγραμματίσει να εξετάσει περισσότερες από 80 υποθέσεις, ενώ την επόμενη εβδομάδα, στα δικαστήρια της Ρόδου δεν θα πέφτει ούτε... καρφίτσα, **δεδομένου ότι έχουν προγραμματιστεί διαδοχικές συνεδριάσεις (Τρίτη 20 και και Πέμπτη 22 Σεπτεμβρίου) του Τριμελούς Εφετείου (Πλημμελημάτων και Κακουργημάτων αντίστοιχα)** Δωδεκανήσου.

Ατύχημα λόγω του ...ποτού!

Μεθυσμένος οδηγούσε το αυτοκίνητό του 51χρονος κάτοικος Ρόδου, με αποτέλεσμα να εμπλακεί σε τροχαίο ατύχημα υλικών ζημιών και στη συνέχεια να συλληφθεί.

Το ατύχημα σημειώθηκε προχθές στις 6.30 το απόγευμα και ευτυχώς δεν υπήρξαν ανθρώπινοι τραυματισμοί. Αμέσως στη περιοχή έσπευσαν άνδρες του Τμήματος Τροχαίας Ρόδου, οι οποίοι σε έλεγχο αλκοτέστ που διενήργησαν στον 51χρονο οδηγό του αυτοκινήτου, διαπίστωσαν ότι βρισκόταν υπό την επήρεια αλκοόλ.

Ο οδηγός συνελήφθη και σε βάρος του κινήθηκαν οι προβλεπόμενες από το νόμο διαδικασίες.

ΝΤΕΤΕΚΤΙΒΣ ΑΘΗΝΩΝ

Αναλαμβάνουμε υποθέσεις ανηλίκων, προσωπικές, οικογενειακές, εμποροβιομηχανικές
Διαθέτουμε τα καλύτερα ηλεκτρονικά, σύγχρονα οπτικοακουστικά μέσα
Εχεμύθεια 100%
Τα 30 χρόνια πείρα είναι η εγγύησή μας
ΤΗΛ. 6977 632963 & 6945 319796
ΑΠ239

ΑΓΓΛΙΚΑ
ΤΙΝΑ ΔΙΑΚΟΓΙΑΝΝΗ
ΕΓΓΡΑΦΕΣ από 1-9 Σεπτεμβρίου Ωρες 11-12 π.μ. και 6-9 μ.μ. ΕΝΑΡΞΗ 12 Σεπτεμβρίου
ΣΤΡΑΤ. ΖΗΣΗ 24
(Λίγα μέτρα μετά την πλατεία Αγ. Νικολάου πίσω από το Ζαχ/στείο ΚΑΝΤΙΟ)
Τηλ./Fax: 2241031055
✓ ΤΜΗΜΑΤΑ ΓΙΑ ΟΛΑ ΤΑ ΕΠΙΠΕΔΑ
✓ ΠΡΟΕΤΟΙΜΑΣΙΑ ΓΙΑ
FCE (ΒΡΕΤΑΝΙΚΟ LOWER)
ECCE (ΑΜΕΡΙΚΑΝΙΚΟ LOWER)
PROFICIENCY (ΑΜΕΡΙΚΑΝΙΚΟ & ΒΡΕΤΑΝΙΚΟ)
ΚΡΑΤΙΚΟ ΠΤΥΧΙΟ ΓΛΩΣ/ΘΕΙΑΣ
TOEIC (Οι εξετάσεις του δίνονται κάθε Παρασκευή στην ΑΘΗΝΑ και τα αποτελέσματα βγαίνουν σε 3 ημέρες. ΙΔΑΝΙΚΟ για όσους θέλουν να πάρουν μέρος στις εξετάσεις του ΑΣΕΠ και δεν έχουν κάποιο πτυχίο Γλωσσομάθειας).
✓ ΧΡΗΣΗ COMPUTERS (Για πιο ευχάριστο μάθημα)
✓ INTERNET (Για αλ/γραφία με παιδιά από άλλες χώρες)
✓ ΤΗΛΕΟΡΑΣΗ/DVD (Ειδικό μάθημα βασισμένο στο βιβλίο των μαθητών)
Ό,τι καλύτερο για τους μαθητές μας
ΑΕ729

PES
PRISCILA'S ENGLISH SCHOOL
ΤΟ ΦΡΟΝΤΙΣΤΗΡΙΟ ΤΗΣ ΓΕΙΤΟΝΙΑΣ ΣΑΣ
Υπεύθυνη διδασκαλία Αγγλικών σε όλα τα επίπεδα
CAMBRIDGE, MICHIGAN, EDEXCEL
✓ Ειδικές τιμές για αδέρφια
✓ Ειδικές τιμές για φοιτητές
✓ Συστηματική ενημέρωση γονέων
✓ Συστηματική εξέταση μαθητών
✓ Οπτικοακουστικά μαθήματα
✓ Ειδικά μαθήματα έκθεσης και ομιλίας
✓ Ειδικό ταχύρρυθμο τμήμα για ενήλικες από Ιανουάριο 2006
Δωράκι ΕΚΠΛΗΞΗ με την εγγραφή
Εγγραφές καθημερινά 17.00-20.00
Εναρξη μαθημάτων: Δευτέρα 19-9-05
ΚΑΛΟΠΕΤΡΑΣ 2 & ΑΤΤΑΒΥΡΟΥ ΓΩΝΙΑ ΡΟΔΙΝΙ
Τηλ. επικοιν.: 2241035573, 2241060556, 6946472822
ΑΕ728

Οι αποφάσεις χθες της δημαρχιακής επιτροπής

Εγκρίθηκαν τα θέματα της ημερήσιας διάταξης

Εγκρίθηκαν όλα σχεδόν τα θέματα που βρίσκονταν στην ημερήσια διάταξη της χθεσινής συνεδρίασης της Δημαρχιακής Επιτροπής Ρόδου.

Καταρχάς, απορρίφθηκε η ένσταση της εταιρείας «ΚΑΣΤΡΙ ΑΤΕ» και εγκρίθηκε το αποτέλεσμα του διαγωνισμού του έργου «Αποχέτευση αγωγών ομβρίων – Αντικατάσταση υποθαλάσσιου Αγωγού Αντλιοστασίου περιοχής Μαρίνας Ρόδου».

Κατά τη χθεσινή συνεδρίασή της η επιτροπή χορήγησε τρεις άδειες ίδρυσης και λειτουργίας νέων και προυπαρχόντων καταστημάτων.

Αναλυτικά:

• Άδεια ίδρυσης και λειτουργίας για προυπάρχοντα καταστήματα, χορηγήθηκε στον: Μάρκο Ντονίκα για Αναψυκτήριο.

• Άδεια ίδρυσης και λειτουργίας για νέα καταστήματα, χορηγήθηκε στις: Κούτρα Ευαγγελία για αναψυκτήριο καφετέρια και Ζουβελέκη Ευφροσύνη για κομμωτήριο.

• Αντικατάσταση αδείας ίδρυσης και λειτουργίας καταστήματος, χορηγήθηκε στον: Γ. Σαβοϊδάκης Α.Ε. για ζαχαροπλαστείοσνακ μπαρ.

Όσον αφορά στις υπόλοιπες αποφάσεις της δημαρχιακής μεταξύ άλλων είναι οι παρακάτω:

• Εγκρίθηκε το αποτέλεσμα δημοπρασίας επιλογής αναδόχου του έργου: «Αποκατάσταση διατηρητέου κτιρίου στην οδό Πίνδου (σπίτι της Κύπρου)». Κατάρτιση όρων διακήρυξης για το διαγωνισμό του έργου: «Διαμόρφωση περιβάλλοντα χώρου μνημείου «Βενετοκλείου » γυμνασίου – δημοτικών σχολείων και μεταφορά προτομής «Κυρά της Ρώ».

• Εγκρίθηκε αποτέλεσμα του διαγωνισμού του έργου «Συντηρήσεις σχολείων δήμου Ρόδου».

• Έγινε απ' ευθείας ανάθεση του έργου: «Αντικατάσταση κατεστραμμένων σιδηροϊστών δημοτικού φωτισμού».

Αυστραλός δικαστής στη Ρόδο

Είναι ομογενής

Ανώτατος δικαστής και ειδικός σύμβουλος του Πρωθυπουργού της Αυστραλίας, με καταγωγή από το Καστελλόριζο βρίσκεται στο νησί μας, στο πλαίσιο ολιγοήμερων διακοπών.

Πρόκειται για τον Καστελλοριζιακής καταγωγής κ. Γιάννη Α. Κιοσόγλου, ο οποίος κατά τη παραμονή του στην Αθήνα είχε συναντήσεις με νομικούς συμβούλους της κυβέρνησης και συζήτησε μαζί τους θέματα που αφορούν τη γενέτειρά του, όπως είναι οι χρησικτησίες σπιτιών.

Επαφές με τοπικούς φορείς είχε και στο νησί μας και ειδικότερα με τον αντιδήμαρχο Ροδίων κ. Γιάννη Τσιγάρο, τον πρόεδρο του δημοτικού συμβουλίου κ. Αντώνη Αλαβέρα, τον τέως πρόεδρο Καστελλοριζίων κ. Κυριάκο Χονδρό και τον παιδαγωγό κ. Ηλία Πίτσικα με τους οποίους και διατηρεί φιλικές σχέσεις.

Νέοι διορισμοί καθηγητών στα γυμνάσιά μας

Ανακοινώθηκαν από το υπουργείο

Ανακοινώθηκαν από το υπουργείο Παιδείας τα ονόματα 188 καθηγητών του κλάδου φυσικής, σε σχολεία της Δευτεροβάθμιας Εκπαίδευσης από τους πίνακες του ΑΣΕΠ 2005.



Οι διοριζόμενοι οφείλουν να παρουσιαστούν για ορκωμοσία και ανάληψη υπηρεσίας στις διευθύνσεις εκπαίδευσης όπου διορίζονται, έως τις 16 Σεπτεμβρίου.

Σε ότι αφορά την Δωδεκάνησο, οι καθηγητές που διορίζονται είναι οι εξής:

- Αθανασάκης Ιωάννης Α' Δωδ/σου.
- Βαβαδάκη Αικατερίνη 2ο Γυμνάσιο Λέρου.
- Γαλανάκη Ευαγγελία Α' Δωδεκανήσου.
- Γαργανουράκης Βασίλειος Γυμνάσιο Γενναδίου.
- Γιακουμάκης Παναγιώτης Γυμνάσιο Καστελλορίζου.
- Δοκοπούλου Μαρία 2ο Γυμνάσιο Λέρου.
- Ζαχαράκης Ιωάννης Α' Δωδ/σου.
- Ιατρού Θεμιστοκλής Β' Δωδεκανήσου.
- Καλυβιανού Δήμητρα, 1ο ΤΕΕ Λέρου.
- Καπούας Νικόλαος, Α' Δωδεκανήσου.
- Κοτρώνη Βασιλική, 1ο ΤΕΕ Λέρου.
- Κουφού Αντώνιος, Α' Δωδ/σου.
- Κρητικός Γεώργιος, Α' Δωδ/σου.
- Μαριεττή Βασιλική, Δωδ/σου.
- Μαστή Χριστίνα, Α' Δωδ/σου.
- Μαστοράκη Ειρήνη, Β' Δωδ/σου.
- Ματζαβίνου Θεοχαρώ, Α' Δωδ/σου.
- Μούγιος Πέτρος, Γυμνάσιο Νισύρου.
- Πατατούκου Κωνσταντίνα, Γ' Δωδ/σου.
- Πράπας Κωνσταντίνος, Α' Δωδ/σου.
- Ράφτης Ελευθέριος, Γ' Δωδ/σου.
- Σκουλλής Βασίλειος, Γυμνάσιο Τήλου.
- Σμυρνάκης Τίτος, Α' Δωδ/σου.
- Σωτηρίου Ελένη, Β' Δωδ/σου.
- Τάτση Αγγελική, Δ' Δωδ/σου.
- Τουτουδάκης Νικόλαος, Γ' Δωδ/σου.
- Τσέντου Αικατερίνη, Β' Δωδ/σου.
- Τσιβίκας Ιωάννης, Α' Δωδ/σου.
- Χυτήρης Νικόλαος, Γ' Δωδεκανήσου.

ΙΔΙΑΙΤΕΡΑ ΜΑΘΗΜΑΤΑ

ΜΑΘΗΜΑΤΙΚΑ ΣΤΑΘΗΣ ΟΡΦΑΝΟΣ
τηλ. 6948893531

ΦΥΣΙΚΗ - ΧΗΜΕΙΑ ΝΙΚΟΣ ΓΙΑΝΝΟΠΟΥΛΟΣ
τηλ. 6938551511

ΠΑΡΑΔΙΔΟΝΤΑΙ ΜΑΘΗΜΑΤΑ σε μαθητές Α, Β, Γ Γυμνασίου - Λυκείου - Τ.Ε.Ε.
(δεκτά και γκρουπ 2-3 ατόμων)
Υπεύθυνη προετοιμασία με εμπειρία στις πανελλαδικές εξετάσεις
AT2805(Γ)

ΣΧΟΛΗ ΧΟΡΟΥ Έλλης Παρασκευά
AE745

ΓΝΩΡΙΣΤΕ τον κόσμο της Πληροφορικής
• OFFICE
WORD • EXCEL • ACCESS • POWERPOINT • OUTLOOK
• DESIGN
• PHOTOSHOP
• ΠΡΟΓΡΑΜΜΑΤΙΣΜΟΣ
• ΠΑΙΔΙΚΑ ΠΡΟΓΡΑΜΜΑΤΑ
ΠΙΣΤΟΠΟΙΗΣΤΕ τις γνώσεις σας με ευρωπαϊκό πιστοποιητικό σπουδών

ΕΠΙΛΕΞΤΕ την ποιότητα στην εκπαίδευση
InfoQuality
ΕΠΩΦΕΛΗΘΕΙΤΕ της εκπαιδευτικής μας προσφοράς τον μήνα Σεπτέμβριο
✓ ΕΚΠΤΩΣΗ 15% στο ECDL CORE
✓ ΠΑΙΔΙΚΟ ΠΡΟΓΡΑΜΜΑ 280 € το χρόνο
InfoQuality Κ. Τσαλδάρη 1 τηλ. 2241025253
AE648

ΒΙΒΛΙΟΠΩΛΕΙΟ ΠΟΛΥΓΩΝΟ
• ΧΑΡΤΙΚΑ
• ΣΧΟΛΙΚΑ
• ΕΙΔΗ ΣΧΕΔΙΟΥ-ΑΓΙΟΓΡΑΦΙΑΣ
• ΣΧΟΛΙΚΕΣ ΤΣΑΝΤΕΣ
• ΒΟΗΘΗΜΑΤΑ
• ΛΟΓΟΤΕΧΝΙΚΑ ΒΙΒΛΙΑ
• ΞΕΝΟΓΛΩΣΣΑ ΒΙΒΛΙΑ
• ΕΙΔΗ ΔΩΡΩΝ
• ΠΑΙΧΝΙΔΙΑ
ΑΠ. ΠΑΥΛΟΥ 32
ΑΝΑΛΗΨΗ
ΤΗΛ.: 2241065760
ΒΙΒΛΙΟΠΩΛΕΙΟ ΠΟΛΥΓΩΝΟ
AE809

Στον εισαγγελέα και στον περιφερειάρχη ο δήμαρχος Ρόδου

Ζήτησε ενημέρωση για ΡΟΔΑ

Διαδοχικές επισκέψεις στον Περιφερειάρχη Νοτίου Αιγαίου κ. Χαράλαμπο Κόκκινο και τον Προϊστάμενο της Εισαγγελίας Πλημμελειοδικών Ρόδου κ. Γιώργο Οικονόμου, πραγματοποίησε χθες το μεσημέρι, ο Δήμαρχος Ροδίων κ. Γιώργος Γιαννόπουλος.



Σύμφωνα με πληροφορίες στην πρώτη περίπτωση ο δήμαρχος Ροδίων ζήτησε ενημέρωση από τον Γενικό Γραμματέα της Περιφέρειας, αναφορικά με μια σειρά ζητήματα που απασχολούν το τελευταίο χρονικό διάστημα, μεταξύ των οποίων και την εξέλιξη της έρευνας για την Δημοτική Επιχείρηση Συγκοινωνιών (ΡΟΔΑ).

Ο κ. Γιαννόπουλος, συναντήθηκε επίσης στη συνέχεια και με τον Εισαγγελέα Πρωτοδικών Ρόδου κ. **Γεώργιο Οικονόμου** από τον οποίο ζήτησε διευκρινίσεις εάν και κατά πόσο οι ποινικές διώξεις που έχουν ασκηθεί για την υπόθεση της πλαστογραφίας των πρακτικών (για το δάνειο της ΡΟΔΑ) αφορούν το πρόσωπό του ή είναι κατά παντός υπευθύνου. Ο Εισαγγελέας Πρωτοδικών πάντως, ενημέρωσε τον δήμαρχο **ότι οι ποινικές διώξεις είναι κατά παντός υπευθύνου και ότι τα πρόσωπα για τα οποία ενδεχομένως να προκύψουν συγκεκριμένες ευθύνες, αναμένεται να τα προσδιορίσει πλέον η ανακρίτρια,** ενώπιον της οποίας βρίσκεται και εξετάζεται η σχετική υπόθεση.



Πρόγραμμα επιδότησης της μερικής απασχόλησης

Για ανέργους σε επιχειρήσεις λιανικού εμπορίου

Την Τρίτη 20 Σεπτεμβρίου 2005 ξεκινάει και θα διαρκέσει μέχρι την πλήρωση των θέσεων, η διαδικασία υποβολής δικαιολογητικών συμμετοχής στο νέο συνδυασμένο πρόγραμμα «Απόκτησης Εργασιακής Εμπειρίας (Stage) και Επιδότησης της μερικής απασχόλησης, ανέργων σε πολύ μικρές επιχειρήσεις λιανικού εμπορίου που απασχολούν από μηδέν έως τρία άτομα».

Όπως αναφέρεται σε ανακοίνωση του υπουργείου Κοινωνικής Απασχόλησης και Κοινωνικής Προστασίας, το πρόγραμμα αυτό απευθύνεται συνολικά σε 10.000 ανέργους, ανεξαρτήτως εκπαιδευτικού επιπέδου, ηλικίας μέχρι 50 ετών, εκ των οποίων το 60% γυναίκες, και εκπονήθηκε μετά από στενή συνεργασία του υπουργού Ανάπτυξης κ. Δημήτρη Σιούφα, με τον υπουργό Απασχόλησης κ. Πάνο Παναγιωτόπουλο.



Την ευθύνη της υλοποίησης του προγράμματος έχει ο ΟΑΕΔ και τον συντονισμό του ο διοικητής του οργανισμού κ. Γιώργος Βερναδάκης.

Οι ενδιαφερόμενοι θα μπορούν να λαμβάνουν πληροφορίες από την ιστοσελίδα του Ο.Α.Ε.Δ. (www.oaed.gr), την τηλεφωνική γραμμή 80011011 και «1564» και να υποβάλουν τις αιτήσεις τους στα Κέντρα Προώθησης της Απασχόλησης (ΚΠΑ) και τις Τοπικές Υπηρεσίες του Ο.Α.Ε.Δ., στις περιοχές όπου δεν υπάρχουν ΚΠΑ.

Σκοπός του νέου προγράμματος είναι η διευκόλυνση της εισόδου στην αγορά εργασίας πολιτών που θέλουν να συνδυάσουν τις επαγγελματικές με τις οικογενειακές και καθημερινές τους υποχρεώσεις (όπως οι μητέρες) και η υποστήριξη πολύ μικρών επιχειρήσεων στο πλαίσιο της εφαρμογής του νέου ωραρίου λειτουργίας των καταστημάτων, αφού για πρώτη φορά οι υπαγόμενοι δεν θα έχουν καμιά άλλη υποχρέωση μετά το πέρας της επιδότησης.

Το κόστος υλοποίησης του προγράμματος θα ανέλθει στα 48.280.000 ευρώ και θα καλυφθεί από το Λογαριασμό Απασχόλησης και Επαγγελματικής Κατάρτισης (Λ.Α.Ε.Κ.) του ΟΑΕΔ.

Η διάρκεια του νέου προγράμματος ορίζεται στους 20 μήνες, εκ των οποίων δύο μήνες («Α' φάση») αφορούν απόκτηση εργασιακής εμπειρίας («Stage») και εξοικείωση με το εργασιακό περιβάλλον και 18 μήνες («Β' φάση») αφορούν επιδοτούμενη απασχόληση.



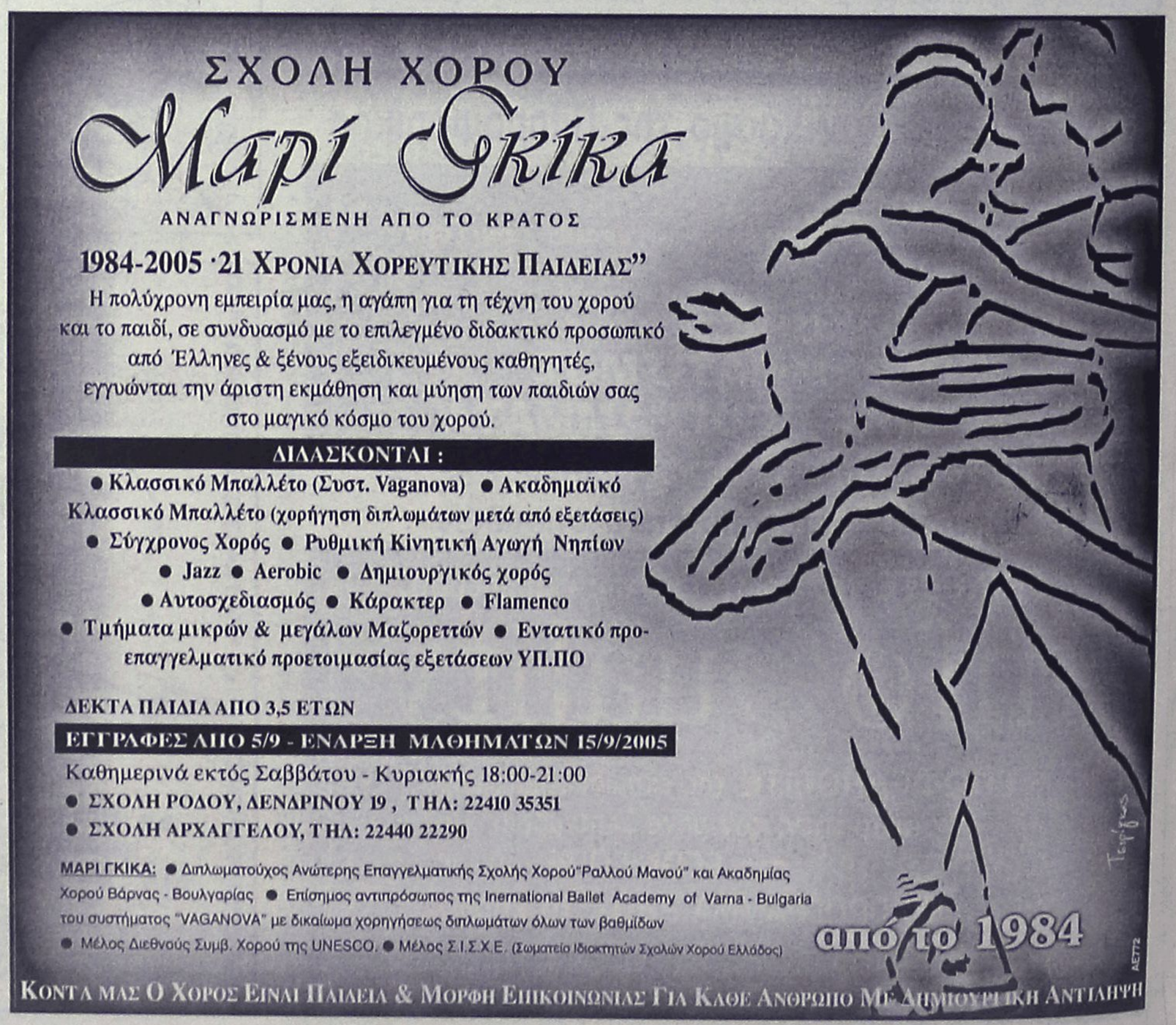



Συμπεράσματα του ΟΗΕ για τους ναυαγούς στη Μεσόγειο

Το πρόβλημα είναι ιδιαίτερα σύνθετο λένε οι ειδικοί

Το ανθρώπινο πρόσωπο των κυβερνήσεων πρέπει να αναδειχθεί μέσα από ευθύνες, νόμους και δεσμεύσεις που θα αφορούν τον εντοπισμό και τη διάσωση των μεταναστών ή προσφύγων που βρίσκονται, θύματα των σωματεμπόρων, να παλεύουν με τα κύματα της Μεσογείου. Αυτή κρίνεται από τους εμπειρογνώμονες ότι είναι σήμερα μία επιτακτική ανάγκη η οποία θα σώσει χιλιάδες ζωές δύσμοιρων ανθρώπων που χάνονται κάθε χρόνο στη θάλασσα ενώ αναζητούν απεγνωσμένα διέξοδο από τη δυστυχία. Διατυπώθηκε στο πλαίσιο του διήμερου Συνεδρίου Εμπειρογνωμόνων της Ύπατης Αρμοστείας του ΟΗΕ για τους Πρόσφυγες με θέμα τον «Εντοπισμό και τη διάσωση ανθρώπων στη Μεσόγειο», που ολοκληρώθηκε χθες στην Αθήνα με την έκδοση των σχετικών συμπερασμάτων.

Το πρόβλημα της περισυλλογής των ναυαγών είναι ένα ζήτημα σύνθετο, καθώς εμπλέκει πολλές υπηρεσίες αλλά και πολλές χώρες, όπως επισήμανε ο αναπληρωτής διευθυντής του Τμήματος Διεθνούς Προστασίας της Ύπατης Αρμοστείας του ΟΗΕ, Vincent Cochetel, προσθέτοντας ότι πρόκειται για ένα πρόβλημα που απαιτεί τον ορισμό των ευθυνών και των αρμοδιοτήτων. Με τα σημερινά δεδομένα οι πλοίαρχοι και οι εταιρείες τους είναι αυτοί που επωμίζονται την ανθρωπιστική ευθύνη και κυρίως τις συνέπειες της περισυλλογής, με αποτέλεσμα να αρχίσει να παρατηρείται το φαινόμενο της απομάκρυνσης από μία ναυτική παράδοση πάγιας ανθρωπιστικής συμπεριφοράς, όπως αυτή της άμεσης ανταπόκρισης σε σήμα κινδύνου.

Περιστατικά με πλοιάρχους που βρέθηκαν με 50 ή περισσότερους ναυαγούς και δεν ήξεραν πού να τους αποβιβάσουν μετά από άρνηση διαφόρων χωρών, συνιστούν μία θλιβερή αλλά συνήθη πραγματικότητα που πρέπει να αλλάξει, είπε ο ίδιος, εξηγώντας ότι η ευθύνη πρέπει να μοιραστεί σε όλη τη Μεσόγειο και να βρεθούν πρακτικές λύσεις για την αντιμετώπιση ενός σοβαρού προβλήματος που υφίσταται και θα εξακολουθήσει να υφίσταται, ώστε να μη χάνονται ανθρώπινες ζωές. Οι απώλειες ζωών μόνο στη θαλάσσια περιοχή ανάμεσα στην Ιταλία και τη Λιβύη ανέρχονταν σε 2.000 μόνο το 2004.

Πολύ σημαντικές για την αντιμετώπιση του φαινομένου κρίνονται οι νέες τροπολογίες στη διεθνή σύμβαση του Παγκόσμιου Οργανισμού Ναυτιλίας, τόνισε ο εκπρόσωπός του, G. Mapplebeck, προσθέτοντας ότι οι τροπολογίες αυτές στοχεύουν στη διατήρηση της ακεραιότητας των ανθρωπιστικών υπηρεσιών εντοπισμού και διάσωσης ναυαγών. Οι σχετικές τροπολογίες, εφόσον εγκριθούν, θα τεθούν σε ισχύ τον Ιούλιο του 2006. Πρόκειται για ένα πολύ σημαντικό βήμα, εξήγησε ο ίδιος, καθώς θα επιτρέπει στους πλοιάρχους να ασχοληθούν με τα άτομα που βρίσκονται σε κίνδυνο και θα επιβάλει στις κοντινές χώρες την υποχρέωση να δεχθούν τους ναυαγούς, πρόσφυγες ή μετανάστες.

Την ανάγκη πολιτικής βούλησης από τις χώρες μέλη του Οργανισμού, κυρίως τώρα, που με τον κίνδυνο της τρομοκρατίας, αναβιώνει διεθνώς ο φόβος απέναντι στις μειονότητες, επισήμανε ο πρόεδρος της Επιτροπής Διαμόρφωσης Πολιτικής του Διεθνούς Ναυτιλιακού Επιμελητηρίου Γιάννης Λύρας. Αυτό που επίσης χρειάζεται, όπως τονίστηκε στο συνέδριο, είναι και η καλύτερη συνεργασία των χωρών τόσο σε επίπεδο πληροφοριών και στατιστικών στοιχείων για τους διασωθέντες, όσο και σε επίπεδο των δικτύων λαθρεμπορίας που εκμεταλλεύονται την ανθρώπινη απελπισία. Ένα επίσης βασικό θέμα αποτελεί και η ενημέρωση για τους κινδύνους που διατρέχουν οι άνθρωποι στις χώρες προέλευσης.

Η Ελλάδα, όπως ειπώθηκε, δεν έχει μεγάλο πρόβλημα καθώς ο επίσημος αριθμός παράνομων αφίξεων από θαλάσσης ανέρχεται σε 3.000 άτομα το χρόνο. Ωστόσο, πρέπει να βελτιωθούν οι συνθήκες υποδοχής και διαβίωσης των ανθρώπων αυτών, αίτημα που περιλαμβάνεται στις προτάσεις της Ύπατης Αρμοστείας του ΟΗΕ προς την ελληνική κυβέρνηση.

ΠΤΥΧΙΟΥΧΟΣ ΜΗΧΑΝΙΚΟΣ ΠΛΗΡΟΦΟΡΙΚΗΣ και ΤΕΧΝΟΛΟΓΙΑΣ ΥΠΟΛΟΓΙΣΤΩΝ,
διπλωματούχος Microsoft Certified Professional (MCP) for Windows 2000 Server.

Παραδίδει μαθήματα ιδιαίτερα ή σε ολιγομελή τμήματα

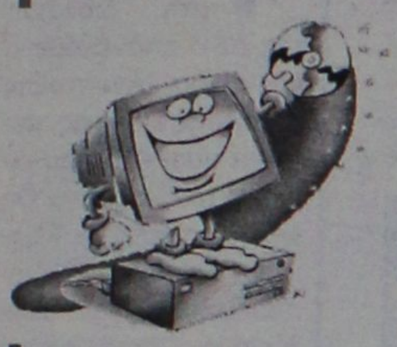

· Μαθητές ΓΥΜΝΑΣΙΟΥ και ΛΥΚΕΙΟΥ στα μαθήματα πληροφορικής
· Προετοιμασία Γ' ΛΥΚΕΙΟΥ στο μάθημα «Ανάπτυξη εφαρμογών σε προγραμματιστικό περιβάλλον».

Πληροφορίες στα τηλέφωνα:
6946303165 και στο 2241076065
AE673

Παντρεύω & Βαπτίζω...
... Με Προσκλητήρια, Μπομπονιέρες, Στέφανα, Λαμπάδες, Αξεσουάρ Ιταλίας, Τιάρες και Κουαφ, Είδη Βάπτισης, Διακοσμητικά δεξίωσης...
& σε συνεργασία με διάσημους οίκους
Παντρεύω και βαπτίζω...
... Με πρωτοτυπία και αισθητική, κάνουμε το όνειρό σας πραγματικότητα, σκηνοθετώντας για εσάς κάθε είδους εκδήλωση
Με την φροντίδα της
Τζένης Μυριαλλάκη
Παντρεύω και βαπτίζω...
Πετυχημένα...
Και η στιγμή σας έγινε μοναδική!!!
Ωράριο λειτουργίας 09.30-14.00 και 17.30-21.30
Αλεξάνδρου Διάκου 7Β•Τηλ. 2241032302
AT1413

ΓΕΡΜΑΝΙΚΑ
ΝΙΚΗΤΑΣ ΝΙΚΗΤΑΡΑΣ
ΚΑΘΗΓΗΤΗΣ ΓΕΡΜΑΝΙΚΗΣ ΓΛΩΣΣΑΣ & ΦΙΛΟΛΟΓΙΑΣ
ΠΤΥΧΙΟΥΧΟΣ ΠΑΝΕΠΙΣΤΗΜΙΟΥ ΑΘΗΝΩΝ
(με ειδίκευση στη μετάφραση)
Νέοι άνθρωποι - σύγχρονες μέθοδοι!
✓ Με προσωπική και συστηματική διδασκαλία.
✓ Με χρήση οπτικοακουστικών μέσων.
✓ Με ολιγομελή τμήματα για μαθητές Δημοτικού, Γυμνασίου, Λυκείου.
✓ Με νέα τμήματα για παιδιά Ε' & ΣΤ' Δημοτικού και Α' Γυμνασίου.
Για ΣΩΣΤΗ εκμάθηση της Γερμανικής Γλώσσας, στο ΣΩΣΤΟ χρόνο, για την απόκτηση αναγνωρισμένων πτυχίων του GOETHE INSTITUT.
(ZERTIFIKAT - MITTELSTUFE - SPRACHDIPLOME)
6 χρόνια επιτυχημένης πορείας στα Γερμανικά!
Διεύθυνση: Σμύρνης 19 & Ατταβύρου, ΡΟΔΙΝΙ
ΠΛΗΡΟΦΟΡΙΕΣ - ΕΓΓΡΑΦΕΣ
Τηλ.: 22410 22100 / 61074 - Κιν.: 6946 268322
AT2809(Γ)

ΜΟΥΣΙΚΟ ΕΡΓΑΣΤΗΡΙ ΑΓΑΛΙΑΣ ΥΨΗΛΑΝΤΗ
Κεννεντυ 5, ΡΟΔΟΣ ΤΗΛ. • 74797 •
ΜΟΥΣΙΚΗ ΠΡΟΠΑΙΔΕΙΑ
ΠΙΑΝΟ
ΚΙΘΑΡΑ
ΑΡΜΟΝΙΟ
ΦΩΝΗΤΙΚΗ ΤΕΧΝΗ
ΑΝΩΤΕΡΑ ΘΕΩΡΗΤΙΚΑ
ΔΙΔΑΣΚΕΤΑΙ ΜΟΥΣΙΚΗ ΣΕ ΠΑΙΔΙΑ ΑΠΟ (3) ΕΤΩΝ ΚΑΙ ΑΝΩ
ΣΥΓΧΡΟΝΗ ΕΥΡΩΠΑ'Ι'ΚΗ ΔΙΔΑΣΚΑΛΙΑ
ΓΡΗΓΟΡΗ ΕΚΜΑΘΗΣΗ
ΕΥΧΑΡΙΣΤΟ ΠΕΡΙΒΑΛΛΟΝ
ΣΥΝΕΡΓΑΣΙΑ ΜΕ ΠΑΙΔΙΚΟΥΣ ΣΤΑΘΜΟΥΣ
Η πολύχρονη συμμετοχή μας σε σεμινάρια των Συστημάτων :
ORF – Schulwerk
KODALY
DALCROZE
Και παράλληλα η 18 μας πείρα στα συστήματα αυτά απέδειξαν ότι τα παιδιά από 3 ετών και άνω αφομοιώνουν αβίαστα όλα τα στοιχεία της μουσικής.
ΕΝΑΡΞΗ ΜΑΘΗΜΑΤΩΝ 6 ΣΕΠΤΕΜΒΡΙΟΥ
ΠΕΡΙΟΡΙΣΜΕΝΟΣ ΑΡΙΘΜΟΣ ΜΑΘΗΤΩΝ
ΔΗΛΩΣΤΕ ΕΓΚΑΙΡΑ ΣΥΜΜΕΤΟΧΗ
AE818

BRILLIANCE
ΣΧΟΛΗ ΑΓΓΛΙΚΩΝ
• Ο μαθητής προσεγγίζεται, αντιμετωπίζεται και βοηθιέται **ατομικά.**
• Προγράμματα που βασίζονται σε πρωτοποριακές μεθόδους διδασκαλίας με συστήματα **MULTIMEDIA** και σύγχρονα οπτικοακουστικά μέσα.
• Υποδειγματική **οργάνωση** και **έλεγχο** στη δουλειά μας και στην επιλογή της ύλης.
• Ενημερωτικές συναντήσεις και άριστη **συνεργασία** γονέων.
• **Φιλικό** και **ευχάριστο** περιβάλλον, δημιουργώντας τις τέλειες συνθήκες για μάθηση.
ΟΛΙΓΟΜΕΛΗ ΤΜΗΜΑΤΑ
• Pre-Junior (για παιδιά Β' δημοτικού)
• A' Junior-D Senior,
• Lower (Michigan)
• Edexcel
• Proficiency (Michigan)
Υπεύθυνη Σπουδών:
Ειρήνη Αλετρά
Απόφοιτος Αγγλικής Φιλολογίας Πτυχιούχος BACHELOR, MASTERS (Πανεπιστημίων των Η.Π.Α.)
ΕΓΓΡΑΦΕΣ ΚΑΘΗΜΕΡΙΝΑ
10 π.μ.-1 μ.μ -6.00 μ.μ.-8.30 μ.μ.
Φιλ. Γιαμαλή 3 - Ανάληψη
Τηλ. 22410-64658
AE699

BIBLIOPOLIS
ΞΕΝΟΓΛΩΣΣΑ ΒΙΒΛΙΑ
ΑΓΓΛΙΚΑ - ΓΑΛΛΙΚΑ
ΓΕΡΜΑΝΙΚΑ - ΙΤΑΛΙΚΑ
ΙΣΠΑΝΙΚΑ
Σ. ΚΟΤΙΑΔΗ 14, ΡΟΔΟΣ - ΤΗΛ.: 22410 28141
INTERNATIONAL BOOK SHOP

ΚΕΝΤΡΟ ΣΠΟΥΔΩΝ ΧΟΡΟΥ
ΜΑΙΡΗΣ ΜΑΡΚΟΥ - ΒΕΛΙΔΑΚΗ
(Διπλωματούχου: R.A.D. & A.I.S.T.D. - T.C. & T.D.)
Ειδικότητα στη διδασκαλία μικρών παιδιών
Royal Academy of Dance (London) και
Imperial Society of Teachers of Dance
Αναγνωρισμένη από το Κράτος
Η μόνη επίσημα εγγεγραμμένη σχολή χορού στη Ρόδο, που εκπροσωπεί την Βασιλική Ακαδημία Χορού, με δικαίωμα ετησίων εξετάσεων και στα δύο επίπεδα (Grades & Majors), διοργανώτρια το Βρετανικό Συμβούλιο Αθηνών.
Διδάσκονται:
★ Ρυθμική
★ Κλασσικό Μπαλέτο ★ Κλακέτες
★ Jazz ★ Μοντέρνο (I.S.T.D.)
★ Σύγχρονο (Limon & Graham)
★ Κάρακτερ ★ Ελεύθερη κίνηση
★ Δημιουργικό εργαστήρι
★ Προ-επαγγελματικά τμήματα
★ Επαγγελματικό
(προετοιμασία για Teachers Certificate)
★ Χορευτική Γυμναστική
★ Νεο-Ελληνικοί Χοροί
(χασάπικο - συρτάκι - ξεϊμπέκικο)
★ Κοινωνικοί χοροί (τανγκό, βαλς, salsa)
★ YOGA
Εγγραφές 5 Σεπτεμβρίου 2005
Εναρξη: 12 Σεπτεμβρίου 2005
Ωρες εγγραφών: 12-1 μ.μ. και 6-9 μ.μ., εκτός Σαββάτου - Κυριακής
Τηλέφωνα: 22410 27383, 92790
Διεύθυνση:
1. Παναγιώτου Ροδίου 77, Ρόδος
2. Μυκηνών 4, Ιαλυσός
AE764

Προσπάθειες για να πέσει η τιμή του μαύρου χρυσού

Στα 63 δολάρια το βαρέλι στην αγορά των ΗΠΑ

Πάνω από τα 63 δολάρια κινείται η τιμή του αμερικανικού ελαφρού αργού, μια ημέρα πριν την κρίσιμη συνάντηση της Διεθνούς Υπηρεσίας Ενέργειας στο Παρίσι που θα εξετάστεί η αποδέσμευση 2 εκατ. βαρελιών πετρελαίου την ημέρα -για ένα μήνα- από τα στρατηγικά αποθέματα των χωρών-μελών της.

Τέσσερις ημέρες αργότερα, οι χώρες-μέλη του ΟΠΕΚ συναντώνται σε υπουργικό επίπεδο στη Βιένη για να εξετάσουν ενδεχόμενο αύξησης της παραγωγής τους κατά 1 εκατ. βαρέλια ημερησίως, προκειμένου να αποσυμπιεστούν οι διεθνείς τιμές.

Ανοδικά κινήθηκαν την Τετάρτη οι τιμές του «μαύρου χρυσού», με την τιμή του αμερικανικού ελαφρού αργού να κινείται πάνω από τα 63 δολάρια, καθώς οι διαπραγματευόμενοι αναμένουν πτώση των αμερικανικών διαθέσιμων εμπορικών αποθεμάτων καυσίμων μετά το πέρασμα του κυκλώνα «Κατρίνα».

Το προθεσμιακό συμβόλαιο παράδοσης Σεπτεμβρίου του αμερικανικού ελαφρού αργού κέρδιζε το μεσημέρι της Τετάρτης 49 σεντς, με την τιμή του να ανέρχεται στα 63,60 δολάρια, καλύπτοντας τις απώλειες 29 σεντς με τις οποίες έκλεισε την Τρίτη. Η τιμή του πετρελαίου μπρεντ ανήλθε στα 62,66 δολάρια, σημειώνοντας κέρδη 45 σεντς στο βαρέλι.



Αναλυτές που συμμετείχαν σε σφυγμομέτρηση του Ρόιτερ, προέβλεψαν ότι τα αποθέματα αργού στις ΗΠΑ μειώθηκαν την εβδομάδα που έληξε στις 9 Σεπτεμβρίου κατά 1,4 εκατ. βαρέλια, ενώ κάνουν λόγο για μείωση των αποθεμάτων βενζίνης κατά 2,5 εκατομμύρια βαρέλια.

Τα αποθέματα προϊόντων διύλισης - συμπεριλαμβανομένου του πετρελαίου θέρμανσης και του ντίζελ - αναμένεται να έχουν σημειώσει πτώση κατά 200.000 βαρέλια.

Η κυβέρνηση στηρίζει το δ.σ. της ΔΕΗ

Δήλωση του Σιούφα

Την στήριξη της κυβέρνησης στη διοίκηση της ΔΕΗ επανέλαβε ο υπουργός Ανάπτυξης Δημήτρης Σιούφας, μετά τη σύσκεψη που είχε με τον υπουργό Οικονομίας και Οικονομικών Γιώργο Αλογοσκούφη και τον υφυπουργό Πέτρο Δούκα σχετικά με τον προϋπολογισμό της επιχείρησης για το 2006 και το επενδυτικό της πρόγραμμα.

Στη σύσκευψη παραβρέθηκε και ο πρόεδρος της ΔΕΗ Γιάννης Παλαιοκρασσάς, βάζοντας τέλος στα σενάρια που τον ήθελαν να παραιτείται μετά τα εγκαίνια της ΔΕΘ.

Επίσης συζητήθηκαν οι δυνατότητες στενότερης ενεργειακής συνεργασίας της ΔΕΗ με τις βαλκανικές χώρες, μέσω ηλεκτρικών διασυνδέσεων.

Τέλος ο υπουργός Ανάπτυξης διέψευσε τις φήμες που ήθελαν τις οικογένειες με τρία παιδιά να εντάσσονται στο καθεστώς των μειωμένων τιμολογίων ηλεκτρικού ρεύματος.

ΕΤΟΣ ΙΔΡΥΣΕΩΣ 1993
ΣΧΟΛΕΣ
ΤΕΕ ΑΛΦΑ ΜΕΓΑ
Δ. ΚΩΒΑΙΟΥ - ΦΑΙΝΕΚΟΥ
ΤΕΕ ΑΛΦΑ ΜΕΓΑ
Αναγνωρισμένο από το κράτος
ΤΟ ΤΕΕ ΑΛΦΑ ΠΑΡΕΧΕΙ ΣΤΟΥΣ ΣΠΟΥΔΑΣΤΕΣ ΤΟΥ:
1. Κρατικό πτυχίο
2. Δικαίωμα διορισμού στο δημόσιο
3. Φοροαπαλλαγές γονέων
4. Αναβολή από το στρατό
5. Μειωμένα εισιτήρια
6. Επαγγελματική αποκατάσταση (επιδότηση για κομμωτήριο)
Ειδικότητες:
✓ ΚΟΜΜΩΤΙΚΗΣ
✓ ΑΙΣΘΗΤΙΚΗΣ
✓ ΤΟΥΡΙΣΤΙΚΩΝ ΕΠΑΓΓΕΛΜΑΤΙΩΝ
ΔΕΚΤΟΙ ΑΠΟΦΟΙΤΟΙ ΓΥΜΝΑΣΙΟΥ – ΛΥΚΕΙΟΥ ή ΙΣΟΤΙΜΩΝ ΑΛΛΩΝ ΣΧΟΛΩΝ
Οι εγγραφές άρχισαν!
ΡΟΔΟΣ ΙΩΝΟΣ ΔΡΑΓΟΥΜΗ 7
ΤΗΛ. (22410) 20730-86502 ΚΙΝ. 6932647367
AE732

ECDL
ΙΝΣΤΙΤΟΥΤΟ ΔΙΟΙΚΗΣΗΣ ΕΠΙΧΕΙΡΗΣΕΩΝ
ΕΡΓΑΣΤΗΡΙΑ ΕΛΕΥΘΕΡΩΝ ΣΠΟΥΔΩΝ – ΔΗΜ. ΑΝΑΣΤΑΣΙΑΔΗ 47 ΡΟΔΟΣ 85100
ΠΙΣΤΟΠΟΙΗΜΕΝΟ ΕΞΕΤΑΣΤΙΚΟ ΚΕΝΤΡΟ ECDL
ΓΙΝΕΤΕ ΚΑΙ ΕΣΕΙΣ ΔΥΝΑΜΙΚΟΙ ΧΕΙΡΙΣΤΕΣ ΣΤΟΥΣ ΥΠΟΛΟΓΙΣΤΕΣ ΜΕ ΠΙΣΤΟΠΟΙΗΤΙΚΑ ΓΝΩΣΗΣ ΤΗΣ ΠΛΗΡΟΦΟΡΙΚΗΣ ΑΝΑΓΝΩΡΙΣΜΕΝΑ ΑΠΟ ΤΟ ΔΗΜΟΣΙΟ
ΘΕΛΕΤΕ ΜΙΑ ΕΞΑΣΦΑΛΙΣΜΕΝΗ ΔΟΥΛΕΙΑ ΣΕ ΓΡΑΦΕΙΟ ΚΑΙ ΔΕΝ ΕΧΕΤΕ ΤΙΣ ΓΝΩΣΕΙΣ;
ΕΜΠΛΟΥΤΙΣΤΕ ΤΙΣ ΓΝΩΣΕΙΣ ΣΑΣ ΣΤΟΝ ΕΤΗΣΙΟ ΚΥΚΛΟ ΣΠΟΥΔΩΝ ΜΑΣ ΣΤΟΥΣ ΤΟΜΕΙΣ:
ΟΡΓΑΝΩΣΗ ΓΡΑΦΕΙΟΥ – ΤΡΑΠΕΖΙΚΕΣ ΕΡΓΑΣΙΕΣ
ΜΗΧΑΝΟΓΡΑΦΗΜΕΝΗΣ ΛΟΓΙΣΤΙΚΗΣ
ΓΡΑΜΜΑΤΕΩΝ ΔΙΟΙΚΗΣΗΣ
ΣΙΓΟΥΡΗ ΕΠΑΓΓΕΛΜΑΤΙΚΗ ΕΞΑΣΦΑΛΙΣΗ !!
ΤΜΗΜΑΤΑ ΓΙΑ ΜΑΘΗΤΕΣ, ΓΥΜΝΑΣΙΟΥ, ΛΥΚΕΙΟΥ, ΕΝΗΛΙΚΕΣ
ΕΙΔΙΚΑ ΤΜΗΜΑΤΑ ECDL E-KIDS ΓΙΑ ΜΑΘΗΤΕΣ ΔΗΜΟΤΙΚΟΥ
ΠΛΗΡΟΦΟΡΙΕΣ ΕΓΓΡΑΦΕΣ ΚΑΘΗΜΕΡΙΝΑ
→ ΤΗΛ 22410 - 75850 ←
Ι.Δ.Ε. ΑΠΟ ΤΟ 1993 ΤΟ ΚΛΕΙΔΙ ΣΤΗΝ ΕΚΠΑΙΔΕΥΣΗ ΤΗΣ ΠΛΗΡΟΦΟΡΙΚΗΣ ΚΑΙ ΔΙΟΙΚΗΣΗΣ ΕΠΙΧΕΙΡΗΣΕΩΝ!!!
AE 694

ΕΥΡΩΓΝΩΣΗ®

Ειδικό Σύστημα Επιτυχίας






ΑΓΓΛΙΚΑ - ΓΑΛΛΙΚΑ - ΓΕΡΜΑΝΙΚΑ - ΙΤΑΛΙΚΑ - ΙΣΠΑΝΙΚΑ

Babies [Από 3-4 ετών]
Ένα συναρπαστικό τμήμα, σχεδιασμένο με αγάπη και απόλυτη αρμονία για παιδιά νηπιακής ηλικίας, τα οποία κάνουν τα πρώτα τους βήματα στις ξένες γλώσσες.

Juniors [Από 5-7 ετών]
Το τελειότερο σύστημα εκμάθησης για παιδιά, έτσι ώστε να ξεκινήσουν τις ξένες γλώσσες με τον πιο ευχάριστο και δημιουργικό τρόπο.

Kids [Από 8-11 ετών]
Αποκλειστικά προγράμματα εκπαίδευσης, ποικιλία μεθόδων διδασκαλίας και άριστα καταρτισμένοι εκπαιδευτές, τοποθετούν τις ισχυρότερες βάσεις για τη σωστή εκμάθηση των ξένων γλωσσών.

Teens [Από 12-17 ετών]
Για τους έφηβους, τα προγράμματα Teens έχουν ως στόχο την τελειοποίηση της γλώσσας και την εξοικείωση με τις πτυχιακές εξετάσεις μέσα από συνεχή εξάσκηση και ενισχυτική διδασκαλία.

Seniors [Από 18 ετών]
Ευέλικτα, ενδιαφέροντα & αποτελεσματικά προγράμματα, ειδικά σχεδιασμένα με γνώμονα τον ενήλικα σπουδαστή και τις ανάγκες του.

in BUSINESS
Εξειδικευμένα προγράμματα επιχειρηματικής ορολογίας σε εταιρείες

Γίνε τώρα μέλος στο ΕΥΡΩΓΝΩΣΗ club και απόλαυσε Maximum Benefits

Life Time®
Δικαίωμα δια βίου γλωσσικής υποστήριξης

Guarantee Plus®
Πρόγραμμα εγγύησης απόκτησης πτυχίου



Summer Camp®
Προγράμματα Ανταλλαγής Σπουδαστών

Social Club®
Προσφορές και Εκπτώσεις σε πάνω από 2000 καταστήματα

Best Friend®
Μοναδικά δώρα και προνόμια στους φίλους των σπουδαστών

Διάλεξε το δικό σου πρόγραμμα τώρα!

AE695

220 ΚΕΝΤΡΑ ΞΕΝΩΝ ΓΛΩΣΣΩΝ ΣΕ ΕΛΛΑΔΑ ΚΑΙ ΚΥΠΡΟ

1ο ΚΕΝΤΡΟ: Εθνικής Αντίστασης 48, τηλ. 2241073303
2ο ΚΕΝΤΡΟ: Κορδιγκτώνος 51, τηλ. 2241033710

TÜV CERT

ΠΙΣΤΟΠΟΙΗΣΗ ΠΟΙΟΤΗΤΟΣ ISO 9001 ΠΡΟΓΡΑΜΜΑΤΟΣ & ΔΙΔΑΣΚΑΛΙΑΣ

Επιστροφή παράνομων ενισχύσεων έως 540 εκατ. ευρώ ζητά η Κομισιόν

Τέλος εποχής για την Ολυμπιακή

Τα σενάρια για την επόμενη ημέρα. Πιθανή παραπομπή στο Ευρωπαϊκό Δικαστήριο

Μια σειρά από ενισχύσεις μέσω των οποίων το ελληνικό κράτος στήριξε οικονομικά την Ολυμπιακή Αεροπορία και τις Ολυμπιακές Αερογραμμές είναι αντίθετες προς το κοινοτικό δίκαιο, αποφάσισε χθες η Ευρωπαϊκή Επιτροπή.

Όπως αναφέρεται στην ανακοίνωση, με την απόφαση αυτή περατώνεται η έρευνα την οποία ξεκίνησε στις 16 Μαρτίου του 2004 και η οποία αποσκοπούσε να διαπιστώσει αν οι ενισχύσεις που έδωσε το ελληνικό Δημόσιο από το Δεκέμβριο του 2002 και μετά, δόθηκαν καταχρηστικά ή ήταν σύμφωνες προς το κοινοτικό δίκαιο.

Στην ανακοίνωση υπενθυμίζεται επίσης ότι το 2002 η Ολυμπιακή είχε καταδικαστεί στην επιστροφή 160 εκατ. ευρώ στο ελληνικό Δημόσιο.

Τα σενάρια για την επόμενη ημέρα

Η διαδικασία ιδωτικοποίησης των ΟΑ με τη σημερινή της μορφή δεν μπορεί να συνεχιστεί, αφού τα χρήματα που καλούνται να επιστρέψουν στο Δημόσιο δεν υπάρχουν, ενώ η εταιρεία έχει σημειώσει ζημίες τα δύο τελευταία έτη μετά την έναρξη της λειτουργίας της.

Οι δύο εταιρείες (Ολυμπιακή Αεροπορία-Υπηρεσίες και Ολυμπιακές Αερογραμμές) δημιουργήθηκαν το 2003 ως διάδοχες της παλαιάς Ολυμπιακής. Οι Ολυμπιακές Αερογραμμές συγκεντρώνουν το πτητικό έργο, ενώ η Ολυμπιακή Αεροπορία Υπηρεσίες περιλαμβάνει τις υπηρεσίες επίγειας εξυπηρέτησης, τη διακίνηση εμπορευμάτων, την τεχνική συντήρηση καθώς και τη σχολή χειριστών.

Ενδιαφέρον για την εταιρεία εκδήλωσε, εκτός από την Olympic Investors-York Capital, και η η Klesch & Company που βρίσκεται στην δεύτερη θέση των υποψηφίων αγοραστών που έχει προεπιλέξει η κυβέρνηση. Ο αρμόδιος επίτροπος για τις Μεταφορές, Ζακ Μπαρό, είπε ότι η Ελλάδα θα έρθει αντιμέτωπη με το ανώτατο δικαστήριο της ΕΕ, εάν οι Ολυμπιακές Αερογραμμές δεν καταφέρουν να επιστρέψουν στην ελληνική κυβέρνηση την «παράνομη» κρατική βοήθεια. «Η Ελλάδα πρέπει να δείξει ότι ενήργησε με βάση την απόφαση του Δικαστηρίου του περασμένου Μαΐου», είπε αναφερόμενος στο Ευρωπαϊκό Δικαστήριο.



Το κείμενο της απόφασης και η πρώτη αντίδραση της Κυβέρνησης ΣΕΛΙΔΑ 46

«Διαφορετικά, η Κομισιόν θα είναι υποχρεωμένη από αυτό το φθινόπωρο να ξεκινήσει διαδικασίες παραβίασης, που θα μπορούσαν να έχουν ως αποτέλεσμα το θέμα να παραπεμφθεί στο Ευρωπαϊκό Δικαστήριο ξανά» προσέθεσε.

Το Ευρωπαϊκό Δικαστήριο νωρίτερα φέτος υποστήριξε απόφαση της Κομισιόν ότι οι Ολυμπιακές Αερογραμμές πρέπει να επιστρέψουν 160 εκατ. ευρώ «παράνομης» κρατικής βοήθειας, ποσό το οποίο δεν έχει ακόμα επιστραφεί.

Η Ευρωπαϊκή Επιτροπή θα στείλει, προφανώς μέσα στην εβδομάδα, προειδοποιητική επιστολή στην Αθήνα στην οποία θα επισημαίνει πού και πότε έγιναν οι παραβιάσεις της κοινοτικής νομοθεσίας και ποιο είναι το μέγεθός τους. Η κυβέρνηση θα πρέπει να απαντήσει στις αιτιάσεις της Κομισιόν μέσα σε διάστημα δύο μηνών. Σε ανάλογη περίπτωση πριν από τρία χρόνια η κρατική βελγική Sabena οδηγήθηκε από την ΕΕ σε «λουκέτο» με εκποίηση περιουσιακών στοιχείων και απόλυση του προσωπικού. Όλα αυτά έγιναν αφού προηγουμένως είχε βρεθεί λύση λιγότερο επώδυνη.

Από την «τέφρα» της Sabena δημιουργήθηκε η SN Brussels airlines. Μεγάλες τράπεζες και επιχειρήσεις της χώρας διέθεσαν τους απαραίτητους πόρους και ανέλαβαν τη διοίκηση της εταιρείας με το κράτος (τις δύο αυτόνομες οικονομικά περιφέρειες της χώρας) να μετέχει με μειοψηφικό πακέτο.

Το προσωπικό μειώθηκε περισσότερο από 60% και η εταιρεία έπαψε να συνδέει το Βέλγιο με τις 5 ηπείρους. Η λύση αυτή προϋποθέτει την εξεύρεση ιδιωτών επενδυτών, οι οποίοι θα πρέπει να βάλουν χρήματα και μάλιστα αρκετά.

Ένα άλλο «μοντέλο» που θα εξετάσει σήμερα η Επιτροπή Αποκρατικοποιήσεων είναι αυτό της μετάλλαξης της χρεοκοπημένης ελβετικής Swissair σε Swiss. Η Swissair σε συγκριτικά μεγέθη έμοιαζε πολύ με την Ολυμπιακή Αεροπορία καθώς, προτού χρεοκοπήσει, ο μέτοχός της ήταν το κράτος, είχε περίπου 7.500 εργαζομένους, 67 αεροσκάφη και πλήθος θυγατρικές εταιρείες.

Οι Ελβετοί κατάφεραν μέσα σε δύο μήνες να δημιουργήσουν μια νέα αεροπορική εταιρεία με την ονομασία Swiss, η οποία λειτουργεί σήμερα με ιδιωτικά και τραπεζικά κεφάλαια και μικρή συμμετοχή του κράτους.

Τα 2/3 των αεροσκαφών της χρεοκοπημένης εταιρείας μεταφέρθηκαν στην καινούργια, καθώς και ορισμένα τμήματα, ενώ απολύθηκαν περίπου 2.500 εργαζόμενοι. Στη νέα εταιρεία κλήθηκαν να συμμετάσχουν τράπεζες και ιδιώτες, οι οποίοι τελικά απέκτησαν και την πλειοψηφία των μετοχών της. Πολλές από τις θυγατρικές εταιρείες της Swissair πουλήθηκαν με ταχύτατες διαδικασίες, όπως και άλλα περιουσιακά στοιχεία προκειμένου να πληρωθούν οι τρέχουσες υποχρεώσεις του νέου αερομεταφορέα.

TIMETABLE		RHODES	SIMI		PANORMITIS		KOS		KALYMNOS		LEROS		LIPSI		PATMOS		LIPSI		LEROS		KALYMNOS		KOS		SIMI		PANORMITIS		RHODES	KASTELORIZO	
DAYS/ΗΜΕΡΕΣ	SHIP	DEPARTURE	ARRIVAL	DEPARTURE	ARRIVAL	DEPARTURE	ARRIVAL	DEPARTURE	ARRIVAL	DEPARTURE	ARRIVAL	DEPARTURE	ARRIVAL	DEPARTURE	ARRIVAL	DEPARTURE	ARRIVAL	DEPARTURE	ARRIVAL	DEPARTURE	ARRIVAL	DEPARTURE	ARRIVAL	DEPARTURE	ARRIVAL	DEPARTURE	ARRIVAL	DEPARTURE	ARRIVAL	ARRIVAL	DEPARTURE
SUNDAY ΚΥΡΙΑΚΗ	EXPRESS	8.30	9.20	9.25	-	-	11.00	11.10	11.50	12.00	12.50	12.55	13.15	13.20	13.40	13.45	-	-	14.25	14.30	15.20	15.30	16.10	16.20	17.45	17.50	-	-	18.30	-	-
	PRIDE	15.30	-	-	16.10	16.15	17.30	17.40	18.20	18.30	19.15	19.20	19.40	19.45	20.05	6.00	6.20	6.25	6.45	6.50	7.35	7.45	8.20	8.30	-	-	9.45	9.50	10.50	-	-
MONDAY ΔΕΥΤΕΡΑ	EXPRESS	8.30	-	-	-	-	-	-	-	-	-	-	-	-	-	-	-	-	-	-	-	-	-	-	-	-	-	-	-	11.00	16.00
	PRIDE	15.30	16.20	16.25	-	-	17.40	17.50	18.30	18.40	19.25	19.30	19.50	19.55	20.15	6.00	6.20	6.25	6.45	6.50	7.35	7.45	8.20	8.30	9.45	9.50	-	-	10.40	-	-
TUESDAY ΤΡΙΤΗ	EXPRESS	8.30	-	-	-	-	10.40	10.50	11.30	11.40	12.30	12.35	12.55	13.00	13.20	13.30	-	-	14.20	14.30	15.20	15.30	16.10	16.20	-	-	-	-	18.30	-	-
	PRIDE	15.30	16.20	16.25	-	-	17.40	17.50	18.30	18.40	19.25	19.30	19.50	19.55	20.15	6.00	6.20	6.25	6.45	6.50	7.35	7.45	8.20	8.30	9.45	9.50	-	-	10.40	-	-
WEDNESDAY ΤΕΤΑΡΤΗ	EXPRESS	8.30	9.20	9.25	-	-	11.00	11.10	11.50	12.00	12.50	12.55	13.15	13.20	13.40	13.45	-	-	14.25	14.30	15.20	15.30	16.10	16.20	17.45	17.50	-	-	18.30	-	-
	PRIDE	15.30	16.20	16.25	-	-	17.40	17.50	18.30	18.40	19.25	19.30	19.50	19.55	20.15	6.00	6.20	6.25	6.45	6.50	7.35	7.45	8.20	8.30	9.45	9.50	-	-	10.40	-	-
THURSDAY ΠΕΜΠΤΗ	EXPRESS	8.30	-	-	-	-	10.40	10.50	11.30	11.40	12.30	12.35	12.55	13.00	13.20	13.30	-	-	14.20	14.30	15.20	15.30	16.10	16.20	-	-	-	-	18.30	-	-
	PRIDE	15.30	16.20	16.25	-	-	17.40	17.50	18.30	18.40	19.25	19.30	19.50	19.55	-	6.00	6.20	6.25	6.45	6.50	7.35	7.45	8.20	8.30	9.45	9.50	-	-	10.40	-	-
FRIDAY ΠΑΡΑΣΚΕΥΗ	EXPRESS	8.30	-	-	-	-	10.40	10.50	11.30	11.40	12.30	12.35	12.55	13.00	13.20	13.30	-	-	14.20	14.30	15.20	15.30	16.10	16.20	-	-	-	-	18.30	-	-
	PRIDE	15.30	16.20	16.25	-	-	17.40	17.50	18.30	18.40	19.25	19.30	19.50	19.55	20.15	6.00	6.20	6.25	6.45	6.50	7.35	7.45	8.20	8.30	9.45	9.50	-	-	10.40	-	-
SATURDAY ΣΑΒΒΑΤΟ	EXPRESS	8.30	-	-	9.10	9.20	10.50	11.00	11.40	11.50	12.40	12.45	13.05	13.10	13.30	13.40	-	-	14.20	14.30	15.20	15.30	16.10	16.20	-	-	17.45	17.50	18.30	-	-
	PRIDE	15.30	16.20	16.25	-	-	17.40	17.50	18.30	18.40	19.25	19.30	19.50	19.55	20.15	6.00	6.20	6.25	6.45	6.50	7.35	7.45	8.20	8.30	9.45	9.50	-	-	10.40	-	-

Δ' περίοδος από 15/05/05 έως 15/10/05

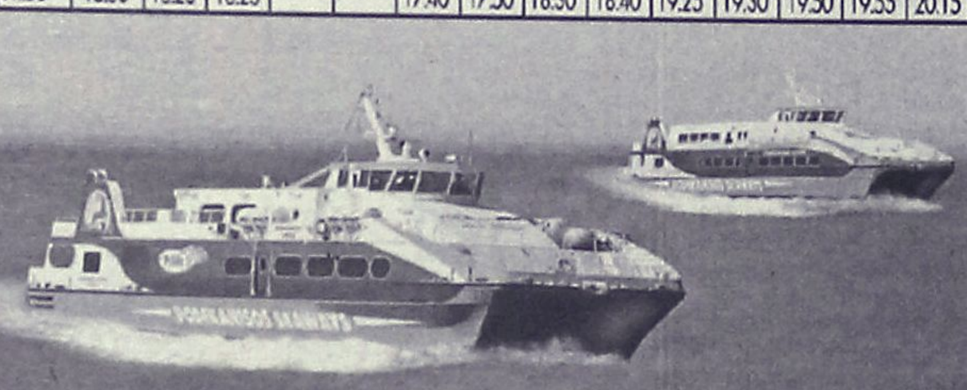

Με όραμα και αγάπη για τα Δωδεκάνησα,
το ταξίδι μας συνεχίζεται.

Αναχωρήσεις για:
Ρόδο • Σύμη • Πανορμίτη • Κω • Κάλυμνο • Λέρο • Λειψούς • Πάτμο • Καστελόριζο

DODEKANISOS SEAWAYS Αυστραλίας 3, 85100 Ρόδος, τηλ.: 22410 70590, fax: 22410 70591, e-mail: info@12ne.gr, www.12ne.gr

DODEKANISOS SEAWAYS
η δική μας ναυτιλιακή

AE592

Αίτημα του βουλευτή Β. Χρύση

Να λειτουργήσει και τον χειμώνα ο αστυνομικός σταθμός Φαληρακίου

Κατέθεσε σχετική ερώτηση στη Βουλή για τον κ. Γ. Βουλγαράκη

Να λειτουργήσει και την χειμερινή περίοδο ο αστυνομικός σταθμός Φαληρακίου, ζητά ο βουλευτής κ. Βασίλης Χρύσης.

Προχθές μάλιστα, κατέθεσε σχετική ερώτηση στη



Βουλή, με την οποία απευθυνόμενος προς τον υπουργό Δημόσιας Τάξης κ. Γ. Βουλγαράκη, αναφέρει τα εξής:

«Κατά τη διάρκεια της θερινής περιόδου στο Φαληράκι του Δήμου Καλλιθέας της Ρόδου λειτουργεί Αστυνομικό Τμήμα μέχρι 31-10-2005.

Επειδή και μετά τη λήξη της θερινής περιόδου στην παραπάνω τουριστική περιοχή της νήσου Ρόδου διαμένουν και κατά τη χειμερινή περίοδο γύρω στις 10.000 αλλοδαποί, οι μόνιμοι κάτοικοι της περιοχής αισθάνονται ανασφάλεια με το κλείσιμο του Αστυνομικού Σταθμού Φαληρακίου την περίοδο αυτή.

Υπάρχει και σχετική αναφορά του Δημάρχου Καλλιθέας κ. Ιατρίδη με αρ. πρωτ. 8632/9-9-2005.

Ο κ. Υπουργός έχει ερωτηθεί από τον βουλευτή κ. Χρύση εάν είναι στις προθέσεις του υπουργείου Δημόσιας Τάξης η λειτουργία του Αστυνομικού Σταθμού Φαληρακίου Καλλιθέας Ρόδου σε ετήσια βάση».

Για την εξέταση διαφόρων τρεχόντων θεμάτων

Συνεδριάζει αύριο το δ.σ του Λιμενικού Ταμείου

Βασικό θέμα ο συντονισμός ενεργειών για την ένταξη λιμενικών έργων στο πρόγραμμα "Ιντερεγκ ΙΙΙ"

Με βασικό θέμα, τις προσπάθειες για την ένταξη λιμενικών έργων στο Ιντερέγκ ΙΙΙ, πρόκειται να συνεδριάσει αύριο το μεσημέρι το διοικητικό συμβούλιο του Δημοτικού Λιμενικού Ταμείου Νότιας Δωδεκανήσου.

Στην ίδια συνεδρίαση, πρόκειται να συζητηθούν και άλλα θέματα και συγκεκριμένα σύμφωνα με την ημερήσια διαταξη τα εξής:

- Έγκριση δαπάνης οδοιπορικών εξόδων υπαλλήλων Δ.Λ.Τ.Ν.Δ.
- Έγκριση δαπανών προμηθειών και εργασιών Γ' τριμήνου 2005.
- Έγκριση δαπάνης αποζημίωσης Ναυτικών Πρακτόρων.
- Έγκριση δαπάνης δημοσιεύσεων στον τύπο.
- Έγκριση ακτομηχανικής μελέτης «Αλιευτικού καταφυγίου Νότιας Ρόδου» αναδόχου μελετητικού γραφείου Μαριλένας Φράγκου.
- Έγκριση μελέτης κυμματισμού του έργου: «Αλιευτικό καταφύγιο Νότιας Ρόδου» αναδόχου μελετητικού γραφείου Μαριλένας Φράγκου.
- Έγκριση απ' ευθείας ανάθεσης για την ανασύνταξη τευχών δημοπράτησης του έργου: «Αντικατάσταση κρηπιδωμάτων λιμένος Μεγίστης-Α' φάση» στο μελετητικό γραφείο Αλβέρτος Γιαμίν και Συνεργάτες Ε.Μ.Ε.

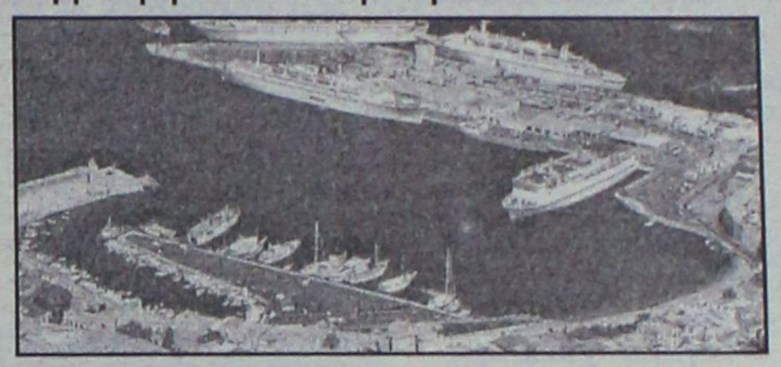

- Έγκριση μελέτης κυματικής διαταραχής στον λιμένα της Σύμης μετά την κατασκευή της αποβάθρας στη θέση Πέταλο (λύση 1) αναδόχου μελετητικού γραφείου Μαριλένας Φράγκου.
- Έγκριση μελέτης κυματικής διαταραχής στον λιμένα της Σύμης μετά την κατασκευή της αποβάθρας στη θέση Πέταλο (λύση 2) αναδόχου μελετητικού γραφείου Μαριλένας Φράγκου.
- Έγκριση 2ου ΑΠΕ εργασιών του έργου: «Αλιευτικό καταφύγιο στη θέση Βορεινό Φαληρακίου (Α' και Β' στάδιο) αναδόχου Αθανασίου Στεφανή ποσού υπέρβασης 3.184,48 ευρώ.
- Έγκριση χορήγησης προθεσμίας κατά ένα μήνα από εγκρίσεως του 1ου ΑΠΕ του έργου «Αποκατάσταση ζημιών παραλιακών κρηπιδωμάτων περιοχής Χαράνι Σύμης».
- Έγκριση δαπάνης ποσού 4.520,00 ευρώ με ΦΠΑ για την εκτέλεση του έργου: «Κατασκευή κρηπιδότοιχου στη περιοχή Χαράνι της Ν. Σύμης» και απ' ευθείας ανάθεση του έργου στον ΕΔΕ Μαυρόπουλο Δημήτριο (άρθρο 15ΠΔ 171/87).
- Χάραξη εξομοιούμενης ζώνης:

Α) Λιμένας ΦΡΥ Κάσου
Β) Αλιευτικό καταφύγιο Νότιας Ρόδου θέση Πλημμύρι
Γ) Λιμένας Μεγίστης

Με την συμμετοχή καθηγητών

Συμπόσιο καρδιολογίας ξεκινά αύριο στην Κω

Προεδρεύει ο κ. Δ. Κρεμαστινός

Ένα σημαντικό συμπόσιο ξεκινά αύριο τις εργασίες του στην Κω, με τη συμμετοχή διακεκριμένων καθηγητών καρδιολογίας από όλη την Ελλάδα, οι οποίοι θα ενημερώσουν τους γιατρούς για τις νεότερες εξελίξεις στον κλάδο τους.

Την εκδήλωση διοργανώνει το Ελληνικό Κολλέγιο Καρδιολογίας, ο πρόεδρος του οποίου, Δημήτρης Κρεμαστινός, θα μιλήσει αύριο στις 7:30 στο ξενοδοχείο «Κυπριώτης».

Αναμένεται να γίνουν σημαντικές διαλέξεις στο Διεθνές Ιπποκράτειο Ίδρυμα από τους καθηγητές καρδιολογίας, για θέματα όπως: «Το πρόβλημα του αιφνιδίου θανάτου σήμερα» και «Θεραπεία της χρόνιας στεφανιαίας νόσου». Θα συζητηθούν επίσης ζητήματα που αφορούν τις καρδιακές αρρυθμίες και τους βηματοδότες όπου υπάρχουν εξελίξεις.

ALHAMBRA TRAVEL
LOUIS HELLENIC CRUISES
...μαζί σας όλο το χρόνο!!!
8/9ήμερη "ΘΗΣΑΥΡΟΙ ΤΗΣ ΔΥΤΙΚΗΣ ΜΕΣΟΓΕΙΟΥ" με το κρουαζιερόπλοιο "AQUAMARINA", 23.000 τ.
από
24/10 έως 1/11
ΠΑΤΡΑ, ΜΑΛΤΑ, ΤΥΝΙΔΑ (Λα Γκουλέτ), ΜΙΝΟΡΚΑ, ΝΙΚΑΙΑ/ ΜΟΝΤΕ ΚΑΡΛΟ, ΛΙΒΟΡΝΟ/ΦΛΩΡΕΝΤΙΑ, ΝΑΠΟΛΗ/ΠΟΜΠΗΙΑ, ΜΕΣΣΙΝΑ/ΤΑΟΡΜΙΝΑ, ΠΕΙΡΑΙΑ
...με τη μοναδική προσφορά...
50% ΕΚΠΤΩΣΗ
στο δεύτερο επιβάτη
...και τα παιδιά ΔΩΡΕΑΝ...
μέχρι 17 ετών
Τιμή από 835
Πληροφορίες-Προγράμματα
ALHAMBRA TRAVEL
Δημ. Θεοδωράκη 13
Τηλ. 2241025698 και 2241037052
χπ ΤΤΡ002

ΑΝΑΧΩΡΗΣΗ 06/11/2005
ΜΕ ΠΤΗΣΗ ΤΣΑΡΤΕΡ ΑΠΟ ΡΟΔΟ
8ΗΜΕΡΗ ΑΕΡΟΠΟΡΙΚΗ ΕΚΔΡΟΜΗ
ΠΡΑΓΑ-ΒΟΥΔΑΠΕΣΤΗ-ΒΙΕΝΝΗ

-Σε ξενοδοχεία 4* με πρωϊνό μπουφέ και ημιδιατροφή
-Μεταφορές με πολυτελές κλιματιζόμενο πούλμαν
-Περιηγήσεις - ξεναγήσεις
-Εμπειρος αρχηγός
8ημερη ΑΕΡΟΠΟΡΙΚΗ ΕΚΔΡΟΜΗ ΣΤΗΝ ΜΑΓΕΥΤΙΚΗ ΠΡΑΓΑ!!!
Απολαύστε την Πράγα 8 ημέρες γεμάτες διασκέδαση
Και μαζί μονοήμερες εκδρομές στην Δρέσδη και Μοναχο.
ΑΝΑΧΩΡΗΣΗ 06/11/2005 ΜΕ ΠΤΗΣΗ ΤΣΑΡΤΕΡ ΑΠΟ ΡΟΔΟ
-Σε ξενοδοχεία 4* με πρωϊνό μπουφέ και ημιδιατροφή
-Μεταφορές με πολυτελές κλιματιζόμενο πούλμαν
-Περιηγήσεις - ξεναγήσεις
-Εμπειρος αρχηγός
Τηλεφωνείστε μας για περισσότερες πληροφορίες.
Ειδικές τιμές για γκρουπ και συλλόγους.
sigma travel agency
Υπεύθυνος: Στεργενάκης Στέργος
πλαίσιο
Λεωφ. Ηρακλειδών (Εμπορικό Κέντρο Rhodesland- μεταξύ Avra Beach και Mira Mare)
Τηλ. 90049 & 96697 - Fax: 96697 ΩΡΑΡΙΟ: 09:00-17:00 18:00-22:00
ΑΕ792

KYDON TOURS
ΕΚΔΡΟΜΕΣ ΚΥΔΩΝ
ΠΟΙΟΤΗΤΑ - ΦΡΟΝΤΙΔΑ - ΕΠΙΤΥΧΙΑ
Οργανώνουμε και συνοδεύουμε τις εκδρομές μας
• FETIYE –ΛΥΒΙΣΙ – ΚΑΣ– ΜΥΡΑ – ΑΓΙΟΣ ΝΙΚΟΛΑΟΣ – ΑΤΤΑΛΕΙΑ 23/9–27/9/05
ΚΑΤ' ΕΥΘΕΙΑΝ ΡΟΔΟ-FETIYE
1 Διανυκτέρευση ΚΑΣ 2 διανυκτερεύσεις ΑΤΤΑΛΕΙΑ, 1 FETIYE
ΜΟΝΟ 250 ευρώ
• ΠΑΤΡΑ–ΖΑΚΥΝΘΟΣ–ΚΕΦΑΛΛΟΝΙΑ–ΛΕΥΚΑΔΑ–ΚΕΡΚΥΡΑ 3/10–10/10/05
2 διανυκτερεύσεις Ζάκυνθο - 2 Κεφαλλονιά - 3 Κέρκυρα
Η πιο όμορφη διαδρομή στα διάσημα νησιά του Ιονίου Πελάγους
• RELAX ΜΑΡΜΑΡΙΣ και ΕΛΛΗΝΙΚΑ ΝΗΣΙΑ ΚΑΘΕ ΕΒΔΟΜΑΔΑ
Καταπληκτική τιμή!!!
• RELAX ΜΑΡΜΑΡΙΣ Τριήμερο 28ης Οκτωβρίου
Ξενοδοχείο ELEGANCE και BLUE BAY 5 και 4 αστέρων ημιδιατροφή, πλούσιο μπουφέ - Χαμάμ - spa- πισίνες ORIENTAL στο ξενοδοχείο. Προαιρετικές εκδρομές στο PAMUKALE και στο FETIYE. Τιμή 110 και 130 ευρώ
• Τετραήμερο 28ης Οκτωβρίου 27/10–30/10/05
ΜΑΡΜΑRIS–ΣΜΥΡΝΗ–ΕΦΕΣΟΣ–ΚΟΥΣΑΝΤΑΣΙ–ΤΣΕΣΜΕ.
Πλούσιο πρόγραμμα
• Τετραήμερο 28ης Οκτωβρίου 27/10–30/10/05
MARMARIS–FETIYE – ΚΑΣ – ΜΥΡΑ– ΑΓ. ΝΙΚΟΛΑΟ – ΑΤΤΑΛΕΙΑ
• PRAGA 27/10 16.00 – 30/10 22.00
Κατ' ευθείαν πτήση
Ξεναγήσεις Πράγας - Κάρλο Βιβάρι - Ξενοδοχεία 4 αστέρων πιδατροφή διασκέδαση, ψώνια.
ΕΚΔΡΟΜΗ στην πιο όμορφη πόλη της Ευρώπης χωρίς ταλαιπωρία!!! Δηλώσεις μέχρι 10/10/05
✓ Πακέτα εκδρομών - ΝΕΟΝΥΜΦΩΝ - Γκρουπ μεμονωμένων, για ΟΛΟ ΤΟΝ ΚΟΣΜΟ.
✓ Εισιτήρια Ακτ/κά Αεροπορικά - Ξενοδοχεία φθηνά
✓ Ξενοδοχεία επιλεγμένα φθηνά σε όλο τον κόσμο.
✓ Αποστολή χρημάτων Western Union.
χπ191
ΠΡΑΚΤΟΡΕΙΟ ΚΥΔΩΝ ΙΑΤΑ
Εθ. Δωδ/σίων 14-Ακτή Σαχτούρη 8 • Τηλ. 22410-23000, 27900, 27722 • E-mail: Kydon@otenet.gr

Απάντηση της ΔΕΗ στην Greenpaece που λέει όχι στο νέο εργοστάσιο της ΔΕΗ στη Ρόδο

Καλές αλλά μη υλοποιήσιμες προτάσεις

Αν αξιοποιηθεί η γεωθερμία της Νισύρου θα λυθεί το ενεργειακό πρόβλημα των νησιών!

"Καυγάς" με αντικείμενο το ενεργειακό πρόβλημα της Ρόδου ξέσπασε μεταξύ της διεθνούς περιβαλλοντικής οργάνωσης Greenpeace και της ΔΕΗ. Η Greeenpaece με πρόσφατη ανακοίνωσή της είχε δώσει στην δημοσιότητα συγκεκριμένες προτάσεις για το ενεργειακό πρόβλημα της Ρόδου εκφράζοντας την αντίθεσή της για την κατασκευή του νέου εργοστασίου.

Στις προτάσεις αυτές αντέδρασαν τα στελέχη της ΔΕΗ, υποστηρίζοντας ότι είναι άδικες οι επικρίσεις και ότι το νέο ενεργειακό δεν θα επιβαρύνει περιβαλλοντικά το νησί.

Επί του θέματος, το Αθηναικό Πρακτορείο Ειδήσεων μετέδωσε τα εξής:

"Την αντίθεσή της εκφράζει η Greenpeace στην προγραμματισμένη κατασκευή νέων πετρελαικών σταθμών στα νησιά του Αιγαίου. Η περιβαλλοντική οργάνωση βρέθηκε πριν λίγες ημέρες στη Ρόδο, όπου στο πλαίσιο της διεθνούς εκστρατείας "καθαρή ενέργεια-ασφαλές μέλλον" κατέθεσε σε όλους τους αρμόδιους φορείς την πρότασή της για την αποτροπή της εγκατάστασης νέου πετρελαικού σταθμού από τη ΔΕΗ.

Πάντως, στελέχη της ΔΕΗ, σχολιάζοντας τις θέσεις της Greenpeace, απέρριψαν τις επικρίσεις της και στάθηκαν στις μεγάλες τεχνικές δυσκολίες που παρουσιάζουν οι προτάσεις της περιβαλλοντικής οργάνωσης, καθώς και στους περιορισμούς που επιβάλλει ο νόμος. Επιπλέον, επισήμαναν ότι για τη Ρόδο έχουν γίνει όλες οι περιβαλλοντικές μελέτες, πως ο σταθμός θα χρησιμοποιεί πετρέλαιο χαμηλού θείου, ενώ η θέση του σταθμού είναι σε τέτοιο σημείο στο νησί που δεν θα το επιβαρύνει.

Σύμφωνα με την Greenpeace, η Ελλάδα εμφανίζεται να μην υπολογίζει το κόστος επενδύσεων για τους νέους πετρελαϊκούς σταθμούς -την ώρα που η συνεχής και ανεξέλεγκτη αύξηση της τιμής του πετρελαίου κλυδωνίζει την παγκόσμια οικονομία-, καθώς και τα ακραία καιρικά φαινόμενα σε όλο τον πλανήτη εξαιτίας της εξάρτησης από τα ορυκτά καύσιμα, ενώ ταυτόχρονα φαίνεται να αγνοεί τα τεράστια και ανεξάντλητα αποθέματα ανανεώσιμης καθαρής ενέργειας που παρέχουν ο ήλιος, ο αέρας και η γη.

"Σε ένα νησί σαν την Ρόδο, που διαθέτει ένα τεράστιο δυναμικό ενέργειας από ανανεώσιμες πηγές, αρκετό να καλύψει όλες σχεδόν τις μελλοντικές ενεργειακές ανάγκες του νησιού, δεν δικαιολογείται η αδράνεια των αρμόδιων φορέων μπροστά στο παράλογο σχέδιο της δημιουργίας νέου ρυπογόνου πετρελαικού σταθμού", τόνισε ο Δημήτρης Ιμπραήμ, υπεύθυνος της εκστρατείας για τις κλιματικές αλλαγές στο ελληνικό γραφείο της Greenpeace.

Οπως αναφέρεται σε μελέτη της περιβαλλοντικής οργάνωσης, η ΔΕΗ είναι διαχειρίστρια του δικτύου, αποκλειστικός προμηθευτής και πρακτικά μοναδικός παραγωγός με συμβατικά καύσιμα στα νησιά του Αιγαίου και καλείται να αντιμετωπίσει και τα πολλά και ποικιλόμορφα προβλήματα της ηλεκτροδότησης των νησιών. Τα προβλήματα αυτά περιλαμβάνουν μεταξύ των άλλων:

- Πρόβλημα επάρκειας ισχύος σχεδόν σε όλα τα νησιά.
- Εποχιακή ζήτηση λόγω της αιχμής την τουριστική περίοδο.
- Παλαιότητα των μονάδων ηλεκτροπαραγωγής που επιβάλλει την αντικατάσταση πολλών αυτόνομων πετρελαϊκών μονάδων στο άμεσο μέλλον.
- Αδύναμα δίκτυα μεταφοράς της ηλεκτρικής ενέργειας.
- Σημαντική περιβαλλοντική επιβάρυνση, αφού για κάθε κιλοβατώρα που παράγεται στους πετρελαϊκούς σταθμούς εκλύεται στην ατμόσφαιρα περίπου ένα κιλό διοξειδίου του άνθρακα.
- Πολύ υψηλό κόστος παραγωγής και ειδικά στα νησιά.

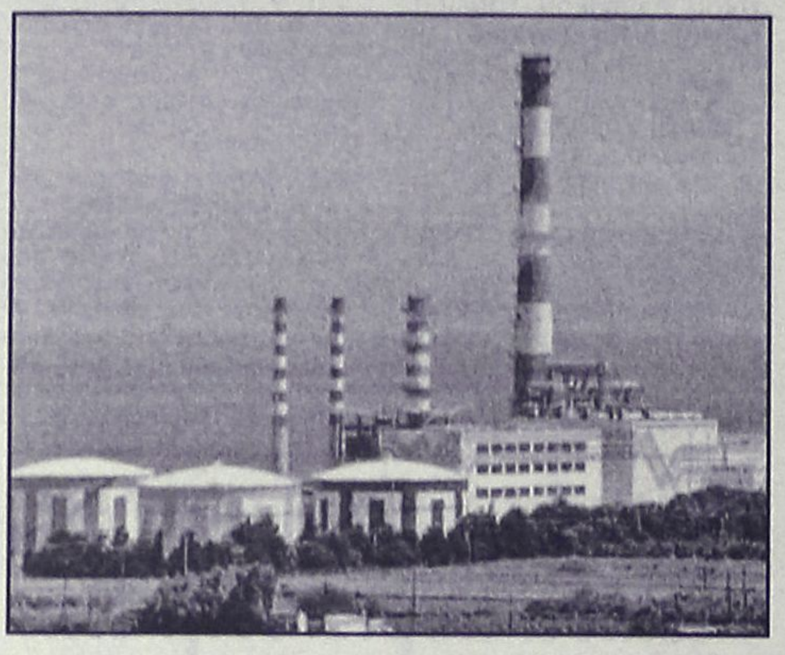

Στο παραπάνω κόστος δεν έχει υπολογιστεί, επίσης, το λεγόμενο "εξωτερικό" κόστος που πληρώνει η κοινωνία ως τίμημα για τη λειτουργία ρυπογόνων πετρελαικών σταθμών και τις συνέπειες που έχει η καύση του πετρελαίου στην υγεία, το περιβάλλον και το κλίμα του πλανήτη, αναφέρει η Greenpeace.

Οι φόβοι για τις επιπτώσεις των κλιματικών αλλαγών κάθε άλλο παρά θεωρητικοί είναι, όπως έδειξε και πρόσφατη μελέτη του Εθνικού Αστεροσκοπείου Αθηνών, η οποία προβλέπει ως τα τέλη του αιώνα αύξηση της μέσης θερμοκρασίας κατά 7-8 βαθμούς στην περιοχή του Αιγαίου το μήνα Ιούλιο, πολύ πάνω δηλαδή από την αναμενόμενη μέση αύξηση σε παγκόσμιο επίπεδο.

Οπως υποστηρίζει η Greenpeace, η επιλογή της ΔΕΗ για εγκατάσταση πολλών νέων πετρελαϊκών μονάδων ηλεκτροπαραγωγής συνολικής ισχύος αρκετών δεκάδων μεγαβάτ, δεν λύνει μακροπρόθεσμα τα προβλήματα και ιδίως αυτά που σχετίζονται με την περιβαλλοντική διάσταση της παραγωγής ενέργειας.

Στελέχη της ΔΕΗ με τα οποία επικοινώνησε το Αθηναϊκό Πρακτορείο Ειδήσεων για να σχολιάσουν τις θέσεις της Greenpeace, υποστήριξαν ότι θα ήθελαν να είχε προχωρήσει η τεχνολογία ώστε να μπορούσαν να γίνουν, σε μεγάλο βαθμό, όσα προτείνει η περιβαλλοντική οργάνωση.

Ο γενικός διευθυντής Παραγωγής της ΔΕΗ κ.Μιζάν, αφού εξέφρασε την ευχή να μπορούσε η επιχείρηση να χρησιμοποιήσει καθαρές τεχνολογίες, καθώς αυτό δεν είναι πάντα εφικτό, τόνισε ότι για τη Ρόδο έχουν γίνει όλες οι περιβαλλοντικές μελέτες, ο σταθμός θα χρησιμοποιεί πετρέλαιο χαμηλού θείου, ενώ η θέση του σταθμού είναι σε τέτοιο σημείο που δεν θα επιβαρύνει το νησί.

Ο κ.Μιζάν σημείωσε ότι ακόμη δεν είναι εφικτή η χρησιμοποίηση του φυσικού αερίου και πως όταν αυτό θα είναι δυνατό, τότε ο συγκεκριμένος σταθμός, όπως και άλλοι σταθμοί στην Ελλάδα, θα μπορεί, με τις κατάλληλες μετατροπές, να λειτουργεί με φυσικό αέριο. Επιπλέον, αναφέρθηκε στο αυξημένο κόστος κατασκευής όσον αφορά τις προτάσεις της περιβαλλοντικής οργάνωσης, καθώς και στις τεχνικές δυσκολίες του εγχειρήματος.

Η περιβαλλοντική οργάνωση Greenpeace υπενθυμίζει ότι η Οδηγία της ΕΕ "Για την προαγωγή της ηλεκτρικής ενέργειας που παράγεται από ανανεώσιμες πηγές στην εσωτερική αγορά ηλεκτρικής ενέργειας" προβλέπει για την Ελλάδα ενδεικτικό στόχο κάλυψης από ανανεώσιμες ενεργειακές πηγές σε ποσοστό της ακαθάριστης κατανάλωσης ενέργειας κατά το έτος 2010 ίσο με 20,1%. Σημειώνεται δε ότι η Ελλάδα είναι

Συνέχεια στη σελ. 61

ΕΠΙΠΛΑ
ΚΟΥΖΙΝΑΣ
ΙΤΑΛΙΑΣ
ΓΕΡΜΑΝΙΑΣ
8 ΜΕΤΡΑ
ΑΠΟ 990* ΕΥΡΩ
(Ή ΑΠΟ 29 ΕΥΡΩ ΤΟ ΜΗΝΑ*)
ΒΟΛΑΣ
ΚΟΥΖΙΝΕΣ
ΠΟΡΤΕΣ ΕΣΩΤΕΡΙΚΕΣ
ΑΠΟ 139 ΕΥΡΩ (ΜΕ ΤΟ ΦΠΑ)
*ΔΕΝ ΠΕΡΙΛΑΜΒΑΝΕΤΑΙ ΤΟΠΟΘΕΤΗΣΗ, ΠΑΓΚΟΣ ΚΑΙ ΝΕΡΟΧΥΤΗΣ
*Ο ΔΙΑΚΑΝΟΝΙΣΜΟΣ ΑΦΟΡΑ 48ΜΗΝΗ ΕΞΟΦΛΗΣΗ ΚΑΙ ΠΕΡΙΛΑΜΒΑΝΕΙ ΦΠΑ 13%
Λ. ΕΛΕΥΘΕΡΙΑΣ 43-45 ΚΡΕΜΑΣΤΗ ΡΟΔΟΣ - ΤΗΛ. 22410 91275
FAX: 22410 94370 -- e-mail: lazarosvolas@yahoo.gr
ΠΛΑΙΣΙΟ
AE0096

TECHNO GROUP
Μελέτη - Συντήρηση
ΠΑΡΑΔΟΣΗ ΣΕ ΠΛΗΡΗ ΛΕΙΤΟΥΡΓΙΑ ΑΠΟ ΠΕΠΕΙΡΑΜΕΝΟ ΣΥΝΕΡΓΕΙΟ
ΘΕΡΜΑΝΣΗ–ΗΛΙΑΚΑ–ΚΛΙΜΑΤΙΣΜΟΣ
ΕΥΚΟΛΙΕΣ ΠΛΗΡΩΜΗΣ
ΔΑΠΕΔΟΘΕΡΜΑΝΣΗ
Πειραματική τεχνική υποστήριξη για μεταφορά σκόρα και τοποθέτηση
10 ετών ΕΓΓΥΗΣΗ
GLASS
INOX
ΧΑΛΚΙΝΟ
ΑΝΟΞΕΙΔΟΤΗ ΥΠΕΡΟΧΗ A.I.S.I. 316
ΣΥΝΔΕΟΝΤΑΙ ΚΑΙ ΜΕ ΚΑΛΟΡΙΦΕΡ
Από 25.00€ το μήνα!
ΠΡΟΪΟΝΤΑ ΓΕΡΜΑΝΙΑΣ-ΙΤΑΛΙΑΣ
Δημ. Αναστασιάδη 8 - Τηλ. & Fax: 22410 32181
AE045

G.A. FERRIES

ΠΡΟΓΡΑΜΜΑ ΔΡΟΜΟΛΟΓΙΩΝ
Ε/Γ-Ο/Γ ΡΟΔΑΝΘΗ • Ε/Γ-Ο/Γ ΜΑΡΙΝΑ - Ε/Γ-Ο/Γ ΑΝΘΗ-ΜΑΡΙΝΑ • Ε/Γ ΡΟΜΙΛΝΤΑ
ΡΟΔΟΣ - ΠΕΙΡΑΙΑΣ

ΤΕΤΑΡΤΗ 14/9
ΑΝΘΗ-ΜΑΡΙΝΑ 17.00 ΚΩ (21.30)-ΛΕΡΟ (23.59)-ΠΑΤΜΟ (01.30)-ΠΕΙΡΑΙΑ (11.00)
ΠΕΜΠΤΗ 15/9
ΡΟΔΑΝΘΗ 16.00 ΤΗΛΟ(19.10)-ΝΙΣΥΡΟ(20.40)-ΚΩ(22.40)-ΚΑΛΥΜΝΟ (00.10)-ΠΕΙΡΑΙΑ (11.20)
ΠΑΡΑΣΚΕΥΗ 16/9
ΑΝΘΗ-ΜΑΡΙΝΑ 17.00 ΚΩ (21.30)-ΛΕΡΟ(23.59)-ΠΑΤΜΟ (01.30)-ΠΕΙΡΑΙΑ (11.00)
ΣΑΒΒΑΤΟ 17/9
ΡΟΔΑΝΘΗ 20.00 ΣΥΜΗ (21.40)-ΤΗΛΟ (23.59)-ΝΙΣΥΡΟ (01.30)-ΚΩ (03.30)-ΚΑΛΥΜΝΟ(05.00)-ΛΕΡΟ (06.30)-ΠΑΤΜΟ (08.00)-ΝΑΞΟ (12.30)-ΠΑΡΟ (14.00)-ΠΕΙΡΑΙΑ (19.50)
ΚΥΡΙΑΚΗ 18/9
- - -
ΔΕΥΤΕΡΑ 19/9
ΑΝΘΗ-ΜΑΡΙΝΑ 20.00 ΚΩ (23.59)-ΛΕΡΟ (02.30)-ΠΑΤΜΟ (04.00)-ΠΕΙΡΑΙΑ (13.30)
ΤΡΙΤΗ 20/9
ΡΟΔΑΝΘΗ 16.00 ΚΩ (20.20)-ΚΑΛΥΜΝΟ (21.50)-ΑΣΤΥΠΑΛΑΙΑ (00.40)-ΠΕΙΡΑΙΑ (11.00)
ΤΕΤΑΡΤΗ 21/9
ΑΝΘΗ-ΜΑΡΙΝΑ 17.00 ΚΩ (21.30)-ΛΕΡΟ (23.59)-ΠΑΤΜΟ (01.30)-ΠΕΙΡΑΙΑ (11.00)
ΠΕΜΠΤΗ 22/9
ΡΟΔΑΝΘΗ 16.00 ΤΗΛΟ(19.10)-ΝΙΣΥΡΟ(20.40)-ΚΩ(22.40)-ΚΑΛΥΜΝΟ (00.10)-ΠΕΙΡΑΙΑ (11.20)
ΠΑΡΑΣΚΕΥΗ 23/9
ΑΝΘΗ-ΜΑΡΙΝΑ 17.00 ΚΩ (21.30)-ΛΕΡΟ(23.59)-ΠΑΤΜΟ (01.30)-ΠΕΙΡΑΙΑ (11.00)

****ΠΡΟΣΦΟΡΑ****
Πακέτα εισιτηρίων άνω των 300,00 ευρώ, μπορείτε να τα εξοφλήσετε σε 4 άτοκες μηνιαίες δόσεις με την πιστωτική σας κάρτα VISA ή MASTER! Η εταιρία G.A. FERRIES σας ενημερώνει ότι η έκπτωση 50% (πολύτεκνοι-στρατιωτικοί-ανάπηροι κ.τ.λ.) ισχύει για όλες τις θέσεις.

Πληροφορίες στο κεντρικό πρακτορείο
TSAGARIS TRAVEL
και στον ταξιδιωτικό σας πράκτορα
Τηλ. (22410) 35066-36170, FAX: 22410-28597
ΧΠ589

ΠΕΝΤΕ ΣΤΟΧΟΙ ΓΙΑ ΤΗΝ ΟΙΚΟΝΟΜΙΑ

Οι προτεραιότητες του Εθνικού Προγράμματος Μεταρρυθμίσεων

Αποτελεί την πυξίδα για το μέλλον, τόνισε ο υπουργός Οικονομίας κατά την παρουσίασή του

Η αποκατάσταση της δημοσιονομικής ισορροπίας, η αύξηση της παραγωγικότητας, η βελτίωση του επιχειρηματικού περιβάλλοντος, η αύξηση της απασχόλησης και η προώθηση δράσεων που θα ενισχύουν την κοινωνική συνοχή, είναι οι πέντε προτεραιότητες που θέτει η κυβέρνηση με το Εθνικό Πρόγραμμα Μεταρρυθμίσεων για την περίοδο 2005-2008.

Όπως δήλωσε ο υπουργός Οικονομίας Γιώργος Αλογοσκούφης, παρουσιάζοντας χθες το προσχέδιο του Προγράμματος, «οι προτεραιότητες αυτές αποτελούν την απάντηση σε αυτούς που λένε ότι προχωρούμε χωρίς σχέδιο, χωρίς πυξίδα και χωρίς στόχους». Έχουμε, προσέθεσε, συγκεκριμένους στόχους οι οποίοι αποβλέπουν στην ανάπτυξη της οικονομίας και στη βελτίωση του επιπέδου ζωής.

Επίσης ο υπουργός είπε ότι περιμένει τις «υπεύθυνες θέσεις» των κομμάτων και ιδιαίτερα της αξιωματικής αντιπολίτευσης και υποστήριξε ότι «δεν μας αξίζει η θέση του ουραγού, στην οποία μας καταδίκασαν οι αποτυχημένες πολιτικές του παρελθόντος. Δεν μας αξίζει η θέση του ουραγού, στην οποία μας καταδίκασε η αναβλητικότητα, η στασιμότητα και η αβελτηρία των κυβερνήσεων του ΠΑΣΟΚ. Δεν μας αξίζει η θέση του ουραγού, στην οποία μας καταδίκασε η αναποτελεσματικότητα και η αδιαφορία της προηγούμενης κυβέρνησης».

Ο κ. Αλογοσκούφης είπε ακόμα ότι το Εθνικό Πρόγραμμα Μεταρρυθμίσεων αντανακλά την αποφασιστικότητα και τη δέσμευση της κυβέρνησης, παράλληλα με την αποκατάσταση της δημοσιονομικής πειθαρχίας, να επιταχύνει το ρυθμό των διαρθρωτικών μεταρρυθμίσεων και να επισπεύσει την υλοποίηση των στόχων της στρατηγικής της Λισαβόνας.



Το προσχέδιο του Εθνικού Προγράμματος Μεταρρυθμίσεων αποτελεί την πυξίδα για το μέλλον, είπε ο υπουργός

ΠΡΟΣΧΕΔΙΟ ΠΡΟΓΡΑΜΜΑΤΟΣ

Το προσχέδιο του Εθνικού Προγράμματος Μεταρρυθμίσεων δόθηκε στη δημοσιότητα προκειμένου να εκφέρουν τις απόψεις τους όλοι οι ενδιαφερόμενοι φορείς και στη συνέχεια, αφού συζητηθεί το πρόγραμμα και στις αρμόδιες επιτροπές της Βουλής, θα υποβληθεί μέχρι τις 15 Οκτωβρίου στην Ευρωπαϊκή Επιτροπή.

Στο Πρόγραμμα περιλαμβάνονται όλες οι δράσεις και οι ενέργειες, οι οποίες αποβλέπουν στην προσέγγιση των στόχων που περιλαμβάνονται στις αποφάσεις της Λισαβόνας, σύμφωνα με τις οποίες η ΕΕ θα πρέπει να καταστεί η πιο ανταγωνιστική οικονομία στον κόσμο μέχρι το 2010.

Ειδικότερα, αναφέρεται στην απελευθέρωση της αγοράς ενέργειας, στη βελτίωση του επιχειρηματικού περιβάλλοντος , στην αγορά τηλεπικοινωνιών, στις μεταφορές, στην εμβάθυνση της εσωτερικής αγοράς, στην κοινωνία της γνώσης, στις επενδύσεις σε ανθρώπινο κεφάλαιο, στην προστασία του περιβάλλοντος κ.λπ.

Το προσχέδιο του Εθνικού Προγράμματος Μεταρρυθμίσεων, κατέληξε ο κ. Αλογοσκούφης, αποτελεί την πυξίδα για το μέλλον. Αποτελεί την εγγύηση ότι η ελληνική οικονομία αλλάζει πορεία, ότι παύει να είναι ο ουραγός της ΕΕ και ότι αξιοποιεί τις ευκαιρίες που ανοίγονται μπροστά μας.

Εξάλλου, απαντώντας σε σχετικές ερωτήσεις, είπε ότι θα αξιολογηθεί η απόφαση της Ευρωπαϊκής Επιτροπής για την ΟΑ, ότι θα υπάρξουν μέτρα ενεργητικής πολιτικής για την απασχόληση και ότι η κοινοτική οδηγία για την απελευθέρωση των κλειστών επαγγελμάτων έχει απορριφθεί και δεν υπάρχουν πιέσεις στην Ελλάδα.



Με πρωτοβουλία του ΤΕΕ

Ενημέρωση πολιτών για το ενεργειακό

Το θέμα συζητήθηκε στο Δ.Σ.

Πρωτοβουλίες για την ενημέρωση των πολιτών και την ευαισθητοποίηση της κοινής γνώμης σε θέματα εξοικονόμησης ενέργειας, πρόκειται να αναλάβει το ΤΕΕ Δωδεκανήσου.



Το θέμα απασχόλησε την διοικούσα επιτροπή του ΤΕΕ στην προχθεσινή συνεδρίασή της, όπου αποφασίστηκε η συγκρότηση ομάδας εργασίας για το θέμα αυτό.

Οι πρωτοβουλίες του ΤΕΕ για ενημέρωση των πολιτών θα αφορά θέματα εξοικονόμησης ενέργειας στην οικιακή απασχόληση, θέματα σχεδιασμού των κτιρίων κ.λπ. και θα αναπτυχθούν μέσα στο επόμενο χρονικό διάστημα.

Μεταξύ τραπεζών

«Πόλεμος»... στεγαστικών

Προσφορές για προσέλκυση πολιτών

Με «δέλεαρ» τη μη είσπραξη εξόδων –που κατά περίπτωση φθάνουν ακόμη και τα 2.000 ευρώ– οι τράπεζες εισχωρούν, η μία μετά την άλλη, στη μάχη για την κατάκτηση μεγαλύτερου μεριδίου στη στεγαστική πίστη.



Πρόκειται για έναν τομέα πολλά υποσχόμενο για τις τράπεζες, δεδομένου ότι εμφανίζει, συγκριτικά με άλλες χορηγήσεις, λιγότερες επισφάλειες, με παράλληλη διατήρηση πολυετούς διάρκειας σχέσης συνεργασίας πελάτη - τράπεζας.

Η φημολογία (αν και αβάσιμη) για εκρηκτική αύξηση των αντικειμενικών τιμών των ακινήτων σε συνδυασμό με το «άγνωστο» της εφαρμογής του ΦΠΑ από 1/1/2006 στα νέα ακίνητα, ώθησε τη ζήτηση, αν και όχι τις πράξεις, στα ύψη και τους ενδιαφερόμενους στις τράπεζες για τη λήψη στεγαστικού δανείου, το επιτόκιο του οποίου –ανεξαρτήτως μορφής, δηλαδή σταθερό ή κυμαινόμενο– είναι πράγματι ελκυστικό, λόγω και της επί μακρόν σταθεροποίησης του βασικού επιτοκίου της Ευρωπαϊκής Κεντρικής Τράπεζας.

Υπολογίζεται ότι μέχρι και πέρυσι οι ενδιαφερόμενοι για τη λήψη στεγαστικού δανείου αντλούσαν πληροφορίες από, κατά μέσο όρο, τρεις τράπεζες, ενώ τώρα ο αντίστοιχος αριθμός έχει σχεδόν διπλασιαστεί αφού διερευνώνται, κατά περίπτωση, οι προτάσεις τουλάχιστον πέντε τραπεζών.

Η μάχη των τραπεζών για προσφορές στα στεγαστικά δάνεια εντάσσεται σε μια γενικότερη φιλοσοφία τους για αύξηση του cross selling που στο ελληνικό πιστωτικό σύστημα είναι από τα χαμηλότερα διεθνώς.

Ενώ δηλαδή στην Ελλάδα ο πελάτης έχει δύο –το πολύ τρεις– σχέσεις με την τράπεζα (cross selling), στο εξωτερικό ο δείκτης αυτός υπερβαίνει το τέσσερα.

Είναι βέβαια σαφές ότι η αγορά της στεγαστικής πίστης αρχίζει να έχει πεπερασμένα περιθώρια ανάπτυξης μια και άλλωστε το ποσοστό ιδιοκατοίκησης σήμερα στη χώρα μας ανέρχεται σε περίπου 85%, ποσοστό από τα πλέον υψηλά διεθνώς. Τέλος, σημειώνεται ότι ο ανταγωνισμός εκτείνεται και στον τομέα τον επιτοκίων.

Στη χθεσινή συνεδρίαση του Χρηματιστηρίου

Ανάσχεση πτωτικών τάσεων

Ανοδος του Γενικού Δείκτη σε ποσοστό 0,24%

Ανάσχεση των πτωτικών τάσεων των πέντε προηγούμενων συνεδριάσεων, στη διάρκεια των οποίων ο Γενικός Δείκτης είχε καταγράψει απώλειες 1,87%, σημειώθηκε στη χθεσινή συνεδρίαση του χρηματιστηρίου.

Η μικρή άνοδος του βασικού δείκτη στηρίχθηκε κυρίως στο αγοραστικό ενδιαφέρον για τις μετοχές της Emporiki (+3,85%) και της Εθνικής (+1,09%), ενώ με σημαντικά κέρδη, από τις μετοχές της υψηλής κεφαλαιοποίησης, έκλεισαν επίσης οι μετοχές της Motor Oil (+3,18% με νέο υψηλό έτους), των ΚΑΕ (+1,14%), του ΟΠΑΠ (+0,79%), της Cosmote (+0,63%) και της ΔΕΗ (+0,61%). Αντιθέτως, με σημαντικές απώλειες έκλεισαν οι μετοχές της ATebank (-2,80%), της Ιντρακόμ (-2,67%), της ΕΛΤΕΧ (-2,36%), της Τιτάν (-1,61%) και του ΟΤΕ (-0,84%). Ρευστοποιήσεις εκδηλώθηκαν στη μεσαία και μικρή κεφαλαιοποίηση, με αποτέλεσμα η πλειονότητα των μετοχών να κλείσει σε χαμηλότερα επίπεδα, παρά την μικρή αύξηση του Γενικού Δείκτη.

Ο Γενικός Δείκτης Τιμών έκλεισε στις 3.245,49 μονάδες έναντι 3.237,75 μονάδων της προηγουμένης μέρας, σημειώνοντας άνοδο 7,74 μονάδων ή σε ποσοστό 0,24%, ενώ στη διάρκεια των συναλλαγών είχε καταγράψει ανώτερη τιμή στις 3.252,07 μονάδες (+0,44%).

Ο δείκτης FTSE/ASE 20 έκλεισε στις 1.798,57 μονάδες, με άνοδο σε ποσοστό 0,21%, ενώ ο δείκτης FTSE/ASE 40 έκλεισε στις 2.839,67 μονάδες με πτώση σε ποσοστό 0,26%. Ο δείκτης FTSE/ASE SMALLCAP 80 έκλεισε στις 508,16 μονάδες, με πτώση σε ποσοστό 0,39%, ενώ ο δείκτης FTSE 140 έκλεισε στις 3.804,67 μονάδες, με άνοδο σε ποσοστό 0,12%.

Από τις 329 μετοχές που διακινήθηκαν στη συνεδρίαση, 98 κινήθηκαν ανοδικά, 152 κινήθηκαν πτωτικά, ενώ η τιμή 79 μετοχών παρέμεινε αμετάβλητη. Τη μεγαλύτερη ποσοστιαία άνοδο σημείωσαν οι μετοχές των εταιρειών: PC Systems +10,26%, Hitech+10,24%, LogicDis +9,09%, Βαρβαρέσος +8,70%, Τρία Αλφα(κο) +8,56%, Altec +8,16%, Μπάμπης Βωβός+7,47%, Γενέρ +7,14%, Microland Computers +6,85% και Βαλκάν Εξπόρτ(κο) +6,67%.

Αντιθέτως τις μεγαλύτερες απώλειες σημείωσαν οι μετοχές των εταιρειών: Olympic Catering -10,12%, Τασόγλου -10,00%, Fanco -8,70%, Λεβεντάκης(κ) -7,69%, Πετζετάκις(κο) -6,34%, ΒΙΣ(κο) -5,44%, Χαλυβδοφύλλων -5,26%, Μπενρουμπή(κο) -5,02%, Albio Holdings -5,00% και Αγροτική Ασφαλιστική -4,97%. Η αξία των συναλλαγών ανήλθε στα 193,660 εκατ. ευρώ, εκ των οποίων τα 32,50 εκατ. ευρώ αφορούσαν προσυμφωνημένες συναλλαγές. Συγκεκριμένα, έγιναν δύο πακέτα των 1.056.199 και 1.662.575 τεμαχίων της FORTHnet, στην τιμή των 6,08 ευρώ ανά μετοχή. Επίσης, πραγματοποιήθηκαν ένα πακέτο 374.895 τεμαχίων των ΕΛΠΕ στα 10,33 ευρώ, ένα πακέτο 500.000 τεμαχίων της Αγροτικής στα 4,80 ευρώ και ένα πακέτο 60.400 τεμαχίων του Τιτάνα στα 28,38 ευρώ.

Ακόμα έγινε ένα πακέτο 945.000 τεμαχίων της Τράπεζας Κύπρου στα 4,02 ευρώ, ένα πακέτο 10.000 τεμαχίων του ΟΤΕ στα 16,74 ευρώ και ένα πακέτο 50 τεμαχίων της Coca Cola στα 23,60 ευρώ. Τέλος, πραγματοποιήθηκαν ένα πακέτο 26.000 τεμαχίων της Coca Cola στα 23,22 ευρώ και ένα πακέτο 173.700 τεμαχίων της ΔΕΗ στα 19,84 ευρώ. Το μεγαλύτερο όγκο συναλλαγών παρουσίασαν οι μετοχές των εταιρειών: Forthnet με 2.802.684 τεμάχια, LogicDis με 2.620.720, ATEbank με 2.536.713 και Altec με 2.159.711 τεμάχια. Την μεγαλύτερη αξία συναλλαγών σημείωσαν οι μετοχές των εταιρειών: ΟΤΕ με 29,537 εκατ. ευρώ, Forthnet με 17,112 εκατ., ATEbank με 12,029 εκατ. και ΔΕΗ με 9,195 εκατ. ευρώ. Η συνολική κεφαλαιοποίηση της αγοράς διαμορφώθηκε στα 112,45 δισ. ευρώ.

Οι επιμέρους δείκτες έκλεισαν ως εξής:		
Τραπεζικός:	6.896,43	+0,49%
Τηλεπικοινωνιών:	1.265,68	-0,23%
Ασφαλειών:	616,30	-0,79%
Επενδύσεων:	1.087,57	+0,05%
Κατασκευαστικών:	610,69	+0,15%
Κλωστοϋφαντουργίας:	160,49	+2,95%
Βιομηχανιών:	1.513,78	-0,25%
Συμμετοχών:	1.579,51	-0,43%
Εκδόσεις- Εκτυπώσεις:	323,29	-0,58%
Βασικών Μετάλλων:	404,23	-0,42%
Μη μεταλλικών Ορυκτών:	1.108,58	-1,41%
Λιανικού Εμπορίου:	1.219,82	+0,60%
Πληροφορικής:	571,43	-0,16%
Ειδών Λύσεων Πληροφορικής:	220,76	+0,46%
Χονδρικό εμπόριο:	593,92	+0,80%
Τρόφιμα- ποτά:	430,39	-0,45%
Παράλληλης Αγοράς:	154,76	+0,15%
Διυλιστήρια:	1.899,23	+1,18%
Ακίνητης Περιουσίας:	671,83	+6,05%

Σύμφωνα με τις προβλέψεις

Πλεόνασμα φόρων από την περαίωση

Πρόσκληση σε χιλιάδες επιτηδευματίες

Πρόσκληση σε χιλιάδες επιτηδευματίες που δεν έχουν ακόμη παραλάβει το σημείωμα



περαίωσης ανέλεγκτων υποθέσεων να προσέλθουν με δική τους πρωτοβουλία έως τις 30 Σεπτεμβρίου στις ΔΟΥ απευθύνει το υπουργείο Οικονομικών.

Καθώς απομένουν 13 εργάσιμες ημέρες έως τη λήξη της προθεσμίας για την περαίωση των ανέλεγκτων υποθέσεων έως και το οικονομικό έτος 2002, το υπουργείο προσβλέπει σε πλεόνασμα των βεβαιωθέντων φόρων από τη ρύθμιση, συγκριτικά με τον αρχικό στόχο των 1,6 δισ. ευρώ.

Κύκλοι του υφυπουργού Οικονομικών Αδάμ Ρεγκούζα ανέφεραν ότι οι επιτηδευματίες έχουν ως δέλεαρ, αν προσέλθουν, το «κλείσιμο» των υποθέσεων σε μία περίοδο που εντείνεται το ελεγκτικό έργο του υπουργείου. Υπενθύμισαν, δε, ότι η ευνοϊκή αυτή ρύθμιση περιλαμβάνει και τις επίδικες στα δικαστήρια υποθέσεις, αρκεί να μην έχουν συζητηθεί σε δεύτερο βαθμό στο ακροατήριο.

Μείωση σε ποσοστό 21,5%

Μείωση δημόσιων επενδύσεων

Το έλλειμμα φέτος θα περιορισθεί στο 3,8% του ΑΕΠ

Σε νέα περικοπή των δημοσίων επενδύσεων είναι αποφασισμένη να προβεί η κυβέρνηση προκειμένου να συγκρατήσει το έλλειμμα του προϋπολογισμού, που ξέφυγε εξαιτίας της αρνητικής πορείας των φορολογικών εσόδων. Σύμφωνα με τις τελευταίες εκτιμήσεις της κυβέρνησης, που γνωστοποιήθηκαν στο Διεθνές Νομισματικό Ταμείο, οι δημόσιες επενδύσεις φέτος θα είναι μειωμένες κατά 2,064 δισ. ευρώ, σε σύγκριση με το 2004. Η μείωση είναι μεγαλύτερη από αυτήν που είχε προβλεφθεί στον προϋπολογισμό του 2005 κατά 520 εκατ. ευρώ. Δηλαδή, ενώ ο προϋπολογισμός προέβλεπε μείωση του Προγράμματος Δημοσίων Επενδύσεων κατά



1,545 δισ. ευρώ (-16,1%), τελικά αυτή θα φτάσει τα 2,064 δισ. ευρώ (-21,5%). Συνεπώς, από 9,6 δισ. ευρώ που ήταν οι δαπάνες του Προγράμματος Δημοσίων Επενδύσεων το 2004, θα περιορισθούν φέτος στα 7,536 δισ. ευρώ, αντί των 8,050 δισ. ευρώ που προέβλεπε ο προϋπολογισμός.

Για τον επόμενο χρόνο η κυβέρνηση προβλέπει αύξηση των δημοσίων επενδύσεων κατά 10%, που σημαίνει ότι και πάλι θα είναι συγκρατημένες. Με αυτή τη μείωση των δημοσίων επενδύσεων, αλλά και κυρίως με την τιτλοποίηση ανείσπρακτων οφειλών παρελθόντων ετών που σχεδιάζει, το έλλειμμα μειώνεται κατά 1,5% του ΑΕΠ περίπου. Έτσι, η κυβέρνηση υπολογίζει ότι το έλλειμμα θα περιορισθεί φέτος σε 3,8% του ΑΕΠ και δεν θα έχει μεγάλη απόκλιση από το 3,5% του ΑΕΠ που είχε θέσει ως στόχο στο Πρόγραμμα Σταθερότητας. Διαφορετικά θα βρισκόταν στο 5,3% του ΑΕΠ και η αντίδραση της Ευρωπαϊκής Ένωσης θα ήταν σκληρή.

Σε οικογένειες με 3 παιδιά

Φοροαπαλλαγή για τα Ι.Χ.

Δηλώσεις του κ. Αλογοσκούφη

Στην επέκταση της φοροαπαλλαγής για την αγορά ΙΧ αυτοκινήτου, που ισχύει για τις πολύτεκνες οικογένειες με τέσσερα παιδιά, και στις οικογένειες με τρία παιδιά, πρόκειται να προχωρήσει η κυβέρνηση, σύμφωνα με δηλώσεις του υπουργού Οικονομίας και Οικονομικών Γιώργου Αλογοσκούφη.

Μιλώντας στον τηλεοπτικό σταθμό Alpha, ο υπουργός ανέφερε ότι η κυβέρνηση, στο πλαίσιο της υλοποίησης των εξαγγελιών της για την επέκταση των προνομίων

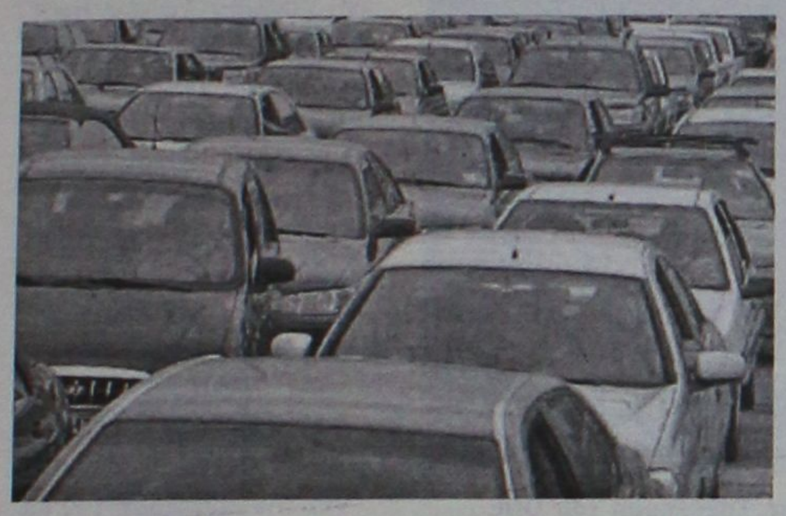

που ισχύουν για τις πολύτεκνες οικογένειες με τέσσερα παιδιά, και σε αυτές που έχουν τρία παιδιά, θα προχωρήσει σε πρώτη φάση στο μέτρο αυτό.

Οι πολύτεκνες οικογένειες με τέσσερα παιδιά δικαιούνται σήμερα την αγορά ΙΧ αυτοκίνητου χωρίς την καταβολή τελών ταξινόμησης για αυτοκίνητα μέχρι 2.000 κυβικά. Για αυτοκίνητα μεγαλύτερου κυβισμού ο φόρος μειώνεται κατά 50%. Ο υπουργός τόνισε ότι σταδιακά το ευνοϊκό καθεστώς που ισχύει σήμερα για τις οικογένειες με τέσσερα παιδιά θα επεκταθεί και σε αυτές με τρία.

Ενώπιον του εφέτη ανακριτή

Απολογήθηκε ο Γιοσάκης

Αρνήθηκε όλες τις κατηγορίες

Απολογία ενώπιον του εφέτη ανακριτή που χειρίζεται την υπόθεση του παραδικαστικού κυκλώματος κ. Ι. Σιδέρη έδωσε χθες ο προφυλακισμένος αρχιμανδρίτης Ιάκωβος Γιοσάκης.



Ο κ. Γιοσάκης κατηγορείται για ηθική αυτουργία σε κατάχρηση εξουσίας, αδίκημα που σχετίζεται με την υπόθεση αρχαιοκαπηλείας στα Κύθηρα.

Ο αρχιμανδρίτης αρνήθηκε, σύμφωνα με πληροφορίες, την κατηγορία, υποστηρίζοντας ότι ποτέ δεν προσπάθησε να επηρεάσει δικαστές καθώς, όπως τόνισε, δεν είχε λόγο αφού δεν έχει ανάμειξη με την υπόθεση των Κυθήρων.

Ο Γιοσάκης μετά την απολογία του μετήχθη στις φυλακές Κορυδαλλού όπου κρατείται.

Παράλληλα, με βούλευμα του Συμβουλίου Εφετών ο αρχιμανδρίτης απαλάσσεται των κατηγοριών που αντιμετώπιζε για την υπόθεση της φερόμενης ιδιοποίησης περιουσιακών στοιχείων του μακαριστού Μητροπολίτη Λήμνου Παντελεήμονος Μερτίρη.

Χθες τα ξημερώματα στη Νέα Υόρκη

Πραγματοποιήθηκε η συνάντηση του Κ. Καραμανλή με τον Κόφι Ανάν

Συζητήθηκαν Κυπριακό και ΠΓΔΜ. Δηλώσεις του Ελληνα πρωθυπουργού αμέσως μετά

Συνάντηση με τον Γενικό Γραμματέα του ΟΗΕ είχε τα ξημερώματα χθες ο Κώστας Καραμανλής. Ο πρωθυπουργός δήλωσε ότι είχε την ευκαιρία να ανταλλάξει με τον Κόφι Ανάν απόψεις για το Κυπριακό, την ΠΓΔΜ και τη μεταρρύθμιση του Οργανισμού.



Μετά τη συνάντηση ο κ. Καραμανλής δήλωσε: «Όπως είναι γνωστό, η Ελλάδα είναι μη μόνιμο μέλος του Συμβουλίου Ασφαλείας για τη διετία 2005-2006.

»Μετέχω λοιπόν στη συνεδρίαση του Συμβουλίου Ασφαλείας σε επίπεδο αρχηγών κρατών και κυβερνήσεων με βασικά θέματα την καταπολέμηση της τρομοκρατίας και την πρόληψη των συγκρούσεων στην Αφρική.

» Με τον ΓΓ είχα την ευκαιρία να ανταλλάξω απόψεις για το Κυπριακό, για την ονομασία της FYROM και για θέματα που σχετίζονται με τη μεταρρύθμιση του ΟΗΕ.»

Στη συνέχεια ο κ. Καραμανλής παραβρέθηκε στη δεξίωση που έδωσε ο Αμερικανός πρόεδρος Τζορτζ Ο. Μπους προς τιμήν των ηγετών που θα συμμετάσχουν στη σύνοδο κορυφής του ΟΗΕ.

Τα μέλη του COREPER για την αντιδήλωση προς την Αγκυρα

Δεν κατέληξαν σε συμφωνία

Νέα συνάντηση για το ίδιο θέμα στις 21 Σεπτεμβρίου

Δίχως συμφωνία επί του περιεχομένου της ευρωπαϊκής αντιδήλωσης προς την Αγκυρα ολοκληρώθηκε και η τελευταία συνεδρίαση του COREPER. Κανονικά η έναρξη των ενταξιακών διαπραγματεύσεων την 3η Οκτωβρίου παρά την απουσία συμφωνίας, εκτιμά η βρετανική προεδρία του Συμβουλίου της ΕΕ.

Οι μόνιμοι αντιπρόσωποι των κρατών-μελών της ΕΕ πρόκειται να συνεδριάσουν εκ νέου επί του θέματος την 21 Σεπτεμβρίου.

Εφόσον και πάλι δεν επιτευχθεί συμφωνία, το ζήτημα θα παραπεμφθεί στο Συμβούλιο Υπουργών Εξωτερικών. λίγες ημέρες προ της 3ης Οκτωβρίου.

«Οι αντιπρόσωποι σημείωσαν πρόοδο στις συζητήσεις σήμερα [..] όμως, δεν υπήρξε συμφωνία» δήλωσε στο Reuters εκπρόσωπος της βρετανικής προεδρίας του Συμβουλίου της ΕΕ. Υπογράμμισε, επίσης, πως δεν υπάρχουν βάσιμοι λόγοι αμφισβήτησης



Πανό κατά της τουρκικής ένταξης έξω από την έδρα της ΕΕ στις Βρυξέλλες...

της έναρξης των ενταξιακών διαπραγματεύσεων της Τουρκίας στις 3 Οκτωβρίου.

Ενώπιον των μόνιμων αντιπροσώπων των κρατών-μελών της ΕΕ τέθηκε την Τετάρτη το νέο προσχέδιο αντιδήλωσης (συμβιβασμός βρετανικής προεδρίας και Γαλλίας) στη μονομερή δήλωση της Τουρκίας (29 Ιουλίου) περί μη αναγνώρισης της Κύπρου. Το προσχέδιο κοινοποιήθηκε την Τρίτη από τη βρετανική προεδρία στα κράτη-μέλη.

Σύμφωνα με κοινοτικές πηγές, το νέο προσχέδιο της απαντητικής δήλωσης των «25» αναφέρει ότι η ΕΕ και τα κράτη-μέλη της «εκφράζουν τη θλίψη τους για το ότι η Τουρκία θεώρησε απαραίτητο να προβεί σε δήλωση σχετικά με την Κυπριακή Δημοκρατία τη στιγμή της υπογραφής».

Προστίθεται πως η Ευρωπαϊκή Κοινότητα και τα κράτη-μέλη της αναμένουν «πλήρη και χωρίς διακρίσεις εφαρμογή του πρόσθετου Πρωτοκόλλου και την άρση όλων των εμποδίων στην ελεύθερη διακίνηση αγαθών, συμπεριλαμβανομένων των περιορισμών στα μέσα μεταφοράς».

Η αναγνώριση της Κύπρου ορίζεται απαραίτητη προϋπόθεση για την ένταξη, όμως δεν απαιτείται κατά την έναρξη των διαπραγματεύσεων. Το προσχέδιο εισηγήθηκε έναρξη διαπραγματεύσεων ΕΕ-Τουρκίας με επαναξιολόγηση το 2006. Η Κυπριακή Δημοκρατία δεν θεώρησε ικανοποιητικό το πλαίσιο του τελευταίου προσχεδίου και επιδιώκει βελτιώσεις, εκτιμώντας παράλληλα ότι η γαλλική παρέμβαση εισήγαγε κάποια σημαντικά στοιχεία στην αντιδήλωση, δήλωσε την Τετάρτη ο κυβερνητικός εκπρόσωπος Κ.Χρυσοστομίδης.

«Επιδιώκουμε βελτιώσεις στο κείμενο. Η παρέμβαση της Γαλλίας εισήγαγε κάποια στοιχεία που είναι σημαντικά, κάπου όμως γενικά το όλο πλαίσιο της αντιδήλωσης δεν θεωρείται απόλυτα ικανοποιητικό για τη δική μας πλευρά» είπε ο κ. Χρυσοστομίδης, βάσει των όσων μεταδίδει το Κυπριακό Πρακτορείο Ειδήσεων.

Στη Λουιζιάνα

Παρέμβαση της Δικαιοσύνης

Στο «σκαμνί» 2 για το θάνατο 34 ατόμων στη Νέα Ορλεάνη

Σε δίκη παραπέμπονται οι ιδιοκτήτες οίκου ευγηρίας στο Μπατόν Ρουζ με την κατηγορία ότι δεν φρόντισαν να απομακρύνουν εγκαίρως τους 34 ανθρώπους που νοσηλεύονταν εκεί με αποτέλεσμα οι τελευταίοι να

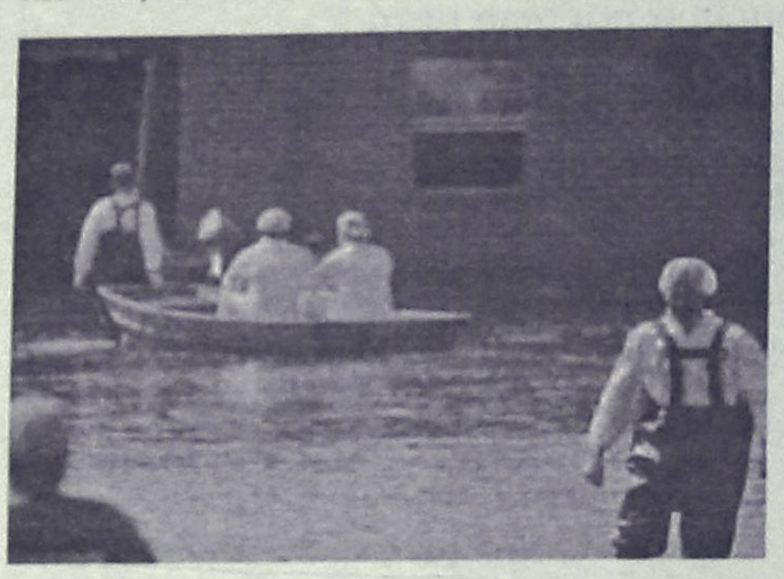

Διασώστες σε βάρκα αναζητούν επιζώντες σε σπίτια της Νέας Ορλεάνης

βρουν τραγικό θάνατο, λόγω του τυφώνα Κατρίνα. Πρόκειται για τους Μαμπλ και Σαλβαντόρ Μαγκνάνο, οι οποίοι παραπέμπονται για ανθρωποκτονία εξ αμελείας. Τα σωστικά συνεργεία εντόπισαν στον οίκο ευγηρίας που λειτουργούν τα πτώματα 34 ανθρώπων. Οι δύο ιδιοκτήτες είχαν αγνοήσει τις προειδοποιήσεις των Αρχών να εγκαταλείψουν το κτίριο και να οδηγήσουν τους ανθρώπους σε ασφαλέστερο μέρος.

«34 άνθρωποι πνίγηκαν εκεί μέσα όταν θα έπρεπε να έχουν εγκαταλείψει το κτίριο. Δεν υπάρχει πιο απλός τρόπος να το πω» ήταν τα λόγια του Γενικού Εισαγγελέα της Πολιτείας της Λουιζιάνα Τσαρλς Φότι.

Στη Γενική Συνέλευση του ΟΗΕ

Συμβιβασμός για τις μεταρρυθμίσεις

Ποια είναι τα κυριότερα σημεία του κειμένου

Παρά τις εντονότατες διαφωνίες τους, οι χώρες-μέλη του ΟΗΕ κατέληξαν τελικά τα ξημερώματα χθες σε συμφωνία για τις μεταρρυθμίσεις στον Οργανισμό. Ωστόσο, το κείμενο δεν ανταποκρίνεται σε αυτό που επιθυμούσε ο Γενικός Γραμματέας, Κόφι Ανάν.

Το κείμενο, που συντάχθηκε έπειτα από εβδομάδες σκληρών διαπραγματεύσεων και διαφωνιών, δεσμεύεται για την επίτευξη των στόχων όσον αφορά στην καταπολέμηση της φτώχιας, ωστόσο παραλείπει άλλα σημεία, τα οποία ζητούσε ο Κόφι Ανάν για μεταρρύθμιση του Οργανισμού. Εν συνεχεία, εγκρίθηκε από τα 191 κράτη-μέλη των Ηνωμένων Εθνών τις πρώτες πρωινές ώρες χθες.

Ο Γενικός Γραμματέας του ΟΗΕ δήλωσε εν συνεχεία στους δημοσιογράφους ότι το σχέδιο παραλείπει δύο σημαντικά θέματα: τη μη διάδοση πυρηνικών όπλων και τον αφοπλισμό.



Στιγμιότυπο από τη Γενική Συνέλευση του ΟΗΕ

«Είναι πραγματικά κρίμα. Δεν πήραμε αυτό που θέλαμε, αλλά μπορούμε να το βελτιώσουμε» δήλωσε ο Ανάν, εκφράζοντας παράλληλα την προσδοκία οι αρχηγοί κρατών να ασχοληθούν με αυτά τα ζητήματα κατά τη διάρκεια της συνέλευσης.

Από την πλευρά του, ο πρεσβευτής των ΗΠΑ στα Ηνωμένα Έθνη, Τζον Μπόλτον, εξέφρασε την ικανοποίησή του για το αποτέλεσμα των συνομιλιών και προσέθεσε ότι ποτέ δεν περίμενε να υπάρξει συμφωνία για όλα τα ζητήματα σε αυτό το στάδιο.

Τα κυριότερα σημεία του κειμένου περιλαμβάνουν:

-Σχετικά με την πρόταση για την επιτροπή ανθρωπίνων δικαιωμάτων, το έγγραφο απλώς αναφέρει μία γενική δέσμευση για να συσταθεί ένα νέο συμβούλιο, χωρίς να αναφέρει περισσότερες λεπτομέρειες

-Η δέσμευση για άρση των φραγμών στο διεθνές εμπόριο εξασθενίστηκε ουσιαστικά

-Οι διπλωμάτες δεν συμφώνησαν για τη δημιουργία μιας επιτροπής για την εδραίωση της ειρήνης, προκειμένου να συνδράμουν εκείνα τα κράτη που βγαίνουν από τον πόλεμο και κυρίως την υποχρέωση να επεμβαίνει στην περίπτωση που υπάρχουν υποθέσεις γενοκτονίας και εγκλημάτων πολέμου.

Ενας ακόμα Σερβοβόσνιος

Παραδόθηκε στο ICTY

Ηταν μέλος των «Λευκών Αετών»

Στο Διεθνές Ποινικό Δικαστήριο για Εγκλήματα Πολέμου στην πρώην Γιουγκοσλαβία οδηγείται οικειοθελώς ένας ακόμα καταζητούμενος. Πρόκειται για τον Σερβοβόσνιο Σρέντογιε Λούκιτς, ο οποίος κρυβόταν από τα τέλη της δεκαετίας του 1990.

Ο υπουργός Ανθρωπίνων Δικαιωμάτων της Σερβίας-

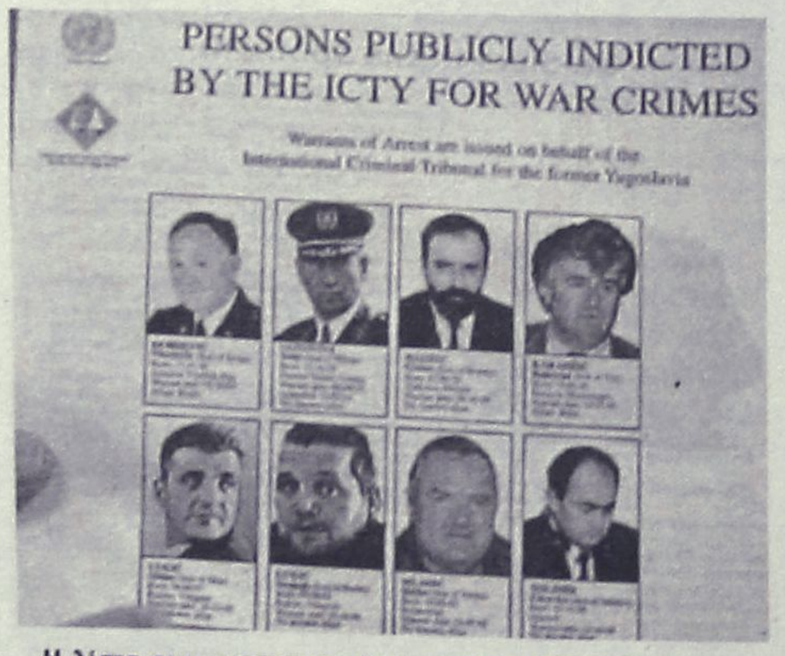

Η λίστα των καταζητουμένων από το ICTY. Ο Λούκιτς είναι στην κάτω σειρά, δεύτερος από αριστερά

Μαυροβουνίου, Λάσιμ Λιάγιτς, δήλωσε στο ειδησεογραφικό πρακτορείο Beta ότι ο Λούκιτς παραδόθηκε, μετά από προσπάθειες και συνεργασία των σερβικών και τον σερβοβοσνιακών Αρχών.

Ο Λούκιτς ήταν μέλος της παραστρατιωτικής οργάνωσης «Λευκοί Αετοί», της οποίας ηγείτο ο εξάδελφός του, Μίλαν Λούκιτς, ο οποίος συνελήφθη τον περασμένο μήνα στην Αργεντινή.

Νέο μακελειό στη Βαγδάτη

Επιθέσεις αυτοκτονίας στο Ιράκ

Τουλάχιστον 125 νεκροί και εκατοντάδες τραυματίες

Στο γνώριμο σκηνικό βίας για μία ακόμα μέρα το μεταπολεμικό Ιράκ. Τουλάχιστον 114 άνθρωποι έχασαν τη ζωή τους και εκατοντάδες άλλοι τραυματίστηκαν σε επίθεση αυτοκτονίας στη Βαγδάτη. Τα θύματα ήταν κυρίως εργάτες που στέκονταν στην ουρά για να βρουν δουλειά.

Η επίθεση σημειώθηκε στις 7 το πρωί (ώρα Ελλάδας) σε σιιτική συνοικία της ιρακινής πρωτεύουσας. Ο βομβιστής υποσχόταν στους συγκεντρωμένους ότι θα τους βρει δουλειά και μόλις συγκεντρώθηκαν αρκετά άτομα, πυροδότησε τα 220 κιλά εκρηκτικά με τα οποία ήταν ζωσμένος. Λίγο αργότερα σημειώθηκε και δεύτερη επίθεση αυτοκτονίας, στα βόρεια της Βαγδάτης, με αποτέλεσμα να χάσουν τη ζωή τους άλλα έντεκα άτομα.

Η επίθεση σημειώθηκε την ώρα που δεκάδες άτομα στέκονταν στην ουρά για να εφοδιαστούν με καύσιμα. Νωρίτερα, είχε σημειωθεί επίθεση αγνώστων οπλοφόρων σε περιοχή βόρεια της Βαγδάτης με αποτέλεσμα να σκοτωθούν 17 άτομα. Οι άγνωστοι έσυραν τους ανθρώπους έξω από τα σπίτια τους και τους εκτέλεσαν. Τα κίνητρα της επίθεσης δεν έγιναν γνωστά.



Ιρακινοί πολίτες δίπλα στο όχημα του βομβιστή - καμικάζι

Εκστρατεία νέων επιθέσεων από την Αλ Κάιντα

Λίγο αργότερα, η οργάνωση της Αλ Κάιντα στο Ιράκ ανακοίνωσε πως ξεκίνησε εκστρατεία βομβιστικών επιθέσεων αυτοκτονίας σε όλη τη χώρα για να εκδικηθεί για την επίθεση που πραγματοποίησαν ο αμερικανικός στρατός και οι ιρακινές δυνάμεις ασφαλείας εναντίον του Ταλ Αφάρ, που αποτελεί οχυρό των ανταρτών.

Η δήλωση της Αλ-Κάιντα δημοσιεύθηκε στην ιστοσελίδα ισλαμιστών στο Internet, την οποία χρησιμοποιεί η οργάνωση του Αμπού Μουσάμπ αλ-Ζαρκάουι.

«Η εκστρατεία για να εκδικηθούμε τους σουνίτες του Ταλ Αφάρ ξεκίνησε» δηλώνει στην ανακοίνωση αυτή η Οργάνωση της Αλ Κάιντα στη Μεσοποταμία, χωρίς όμως να αναφέρει συγκεκριμένα τις επιθέσεις αυτοκτονίας που αιματοκύλησαν χθες το Ιράκ, κυρίως τη Βαγδάτη. «Θα σας ενημερώσουμε για τις λεπτομέρειες των επιχειρήσεών μας στη Βαγδάτη και σε άλλα μέρη της χώρας σύντομα και ζητούμε τις προσευχές σας» προστίθεται στη δήλωση. Περισσότεροι από 200 αντάρτες σκοτώθηκαν και αρκετές εκατοντάδες αιχμαλωτίστηκαν κατά την επίθεση στο Ταλ Αφάρ, σύμφωνα με κυβερνητικές ανακοινώσεις.

ΜΙΚΡΕΣ αγγελίες

ΘΑ ΜΑΣ ΒΡΕΙΤΕ
στα κεντρικά μας γραφεία επί της Μαρ. Μαλλιαράκη 11 (τελευταία πάροδος Καναδά).

Τα τηλέφωνα μας είναι:
(22410) 22210, (22410) 75230

ενοικιασεις ακινητων & επιχειρησεων

ΕΝΟΙΚΙΑΖΕΤΑΙ αποθήκη 200 τ.μ. επί της Στ. Κωτιάδη και Κων/νου Υδραίου 46 με τζαμαρία, φως, τηλέφ. κατάλληλο για οποιαδήποτε χρήση. Πληρ. τηλ. 2241047642, 6938938174 ΜΖΤ140926

ΕΝΟΙΚΙΑΖΕΤΑΙ επί της οδού Δαμασκηνού **διαμέρισμα** πρώτου ορόφου καινούργιο γωνιακό 60 τ.μ. δύο υπνοδωμάτια, κουζίνα, καθιστικό, σε πολυκατοικία που διαμένουν φοιτήτριες. Πληρ. τηλ. 6944295930 ΜΖΤ140932

ΕΝΟΙΚΙΑΖΕΤΑΙ μεζονέτα στην Ιαλυσό 180 τ.μ. 3 υπνοδωμάτια και σοφίτα, σαλόνι, κουζίνα, κήπο, πάρκιν, αυτόνομη θέρμανση, ηλιακό θερμοσίφωνα, μπόιλερ. Πληρ. τηλ. 6944613613, 6944252525 ΜΑΠ302

ΕΝΟΙΚΙΑΖΕΤΑΙ διαμέρισμα 3 υπνοδ. μεγάλη σαλοτραπεζαρία, 50 τ.μ. κουζίνα με ντουλάπια ολόγυρα κ.λπ. Ηλιακό θερμοσίφωνο και βεράντες ολόγυρα σε συμφέρουσα τιμή, επί της Αννης Μαρίας. Πληρ. τηλ. 2241094811, 6977514231, 10-12 και 5-9 ΜΖΤ140929

ΕΝΟΙΚΙΑΖΕΤΑΙ επιπλωμένο **studio** στην Ιαλυσό με θέα θάλασσα, ζεστό νερό, τηλεόραση, parking, όμορφο κήπο για μικρό ή μεγάλο διάστημα. Ενοίκιο 230 ευρώ μαζί με το νερό και τα κοινόχρηστα. Πληρ. τηλ. 6936570851 ΜΖΤ140930

ΣΤΗΝ ΙΑΛΥΣΟ. ΕΝΟΙΚΙΑΖΕΤΑΙ διαμέρισμα στον 1ο όροφο 85 τ.μ. με δύο κρεβατοκάμαρες, σαλόνι, κουζίνα, WC. Πληρ. τηλ. 2241093290, 6948171900 ΜΖΤ140924

ΕΝΟΙΚΙΑΖΕΤΑΙ σπίτι στο Παραδείσι αποτελούμενο από 2 δωμάτια, σαλοτραπεζαρία, τζάκι, θέρμανση, κουζίνα, μπάνιο Πληρ. τηλ. 6944828115, 2241081001 ΜΖΤ140921

ΚΡΕΜΑΣΤΗ. ΕΝΟΙΚΙΑΖΟΝΤΑΙ καινούργια **2άρια** επιπλωμένα και 1 **τριάρι** με διπλά τζάμια και ρολά, ντουλάπια από κερασιά. Το ένα διαθέτει ψυγειοκαταψύκτη, κεραμική κουζίνα, πάρκιν, μέσα σε κήπο και θέα τη θάλασσα. Ολα χωρίς κοινόχρηστα, επίσης είναι κοντά στο Γυμνάσιο. Πληρ. τηλ. 2241094822, 6946671053 ΜΖΤ140923

ΕΝΟΙΚΙΑΖΟΝΤΑΙ επιπλωμένα **δωμάτια** με πολυκουζινάκι, ψυγείο και ατομική τουαλέτα επί της Παπανικολή 5. Πληρ. τηλ. (22410)29552, 22127 ΜΖΤ140911

ΕΝΟΙΚΙΑΖΕΤΑΙ επιπλωμένη **γκαρσονιέρα** σε καινούργια πολυκατοικία στην οδό Καμείρου 43, περιοχή Αραπάκι. Πληρ. τηλ. 2241076504, 6947726574, 6944170618 ΜΖΤ140912

ΕΝΟΙΚΙΑΖΟΝΤΑΙ γκαρσονιέρες επιπλωμένες δίχωρες σε μονοκατοικία στην Ψαροπούλα. Πληρ. τηλ. 2241032291, 9-2 π.μ. και 7-10 μ.μ. Κατάλληλες για φοιτητές και εκπαιδευτικούς ΜΖΤ140918

ΕΝΟΙΚΙΑΖΕΤΑΙ διαμέρισμα 60 τ.μ. ανεξάρτητο με αυλή και άνετους και λειτουργικούς χώρους σε άριστη κατάσταση επί της οδού Φωτ. Φωτάρα 30, περιοχή Αγίου Νικολάου. Πληρ. τηλ. 2241026340 ΜΖΤ140903

ΕΝΟΙΚΙΑΖΕΤΑΙ διαμέρισμα που αποτελείται από δύο υπνοδωμάτια, σαλόνι και κουζίνα ανεξάρτητα και ευρύχωρα στην οδό Μ. Μαλλιαράκη 14. Πληρ. τηλ. 2241032280, 6973545141 ΜΧΡ12892

ΕΝΟΙΚΙΑΖΕΤΑΙ διαμέρισμα δυάρι στην οδό Μητροπόλεως 22d Ρόδος. Μόνο για δημοσίους υπαλλήλους και φοιτητές. Πληρ. τηλ. 2245061300, 6973475511 ΜΠΑ299

TOP PROPERTIES

GEORGE & SAVAS PIPINOS
ΓΕΩΡΓΙΟΣ & ΣΑΒΒΑΣ ΠΙΠΙΝΟΣ
ΣΥΜΒΟΥΛΟΙ ΚΑΙ ΕΚΤΙΜΗΤΕΣ ΑΚΙΝΗΤΩΝ
REAL ESTATE AGENTS • MEMBER OF F.I.A.B.C.I.-NAEA-C.E.I.

Από το 1971

Email: *gpipinos@otenet.gr* ***URL:*** *www.rhodes-top-properties.com* ***and*** *www.pipinos.gr*



Η **"TOP PROPERTIES"** είναι ατομική επιχείρηση και ανήκει στους Γεώργιο και Σάββα Πιπίνο. Το γραφείο ασχολείται από το 1971 αποκλειστικά και μόνο με επενδύσεις και REAL ESTATE, στο νησί της Ρόδου και στην ευρύτερη περιοχή της Δωδεκανήσου.

ΑΠΕΥΘΥΝΟΜΑΣΤΕ: Στους **σοβαρούς, απαιτητικούς και επιλεκτικούς** επενδυτές-επιχειρηματίες, Ελληνες και ξένους που ενδιαφέρονται να κάνουν μια σοβαρή επένδυση προβολής στο νησί της Ρόδου.

ΠΡΟΣΦΕΡΟΥΜΕ: Α) Υπηρεσίες και πληροφορίες που γίνονται σε προσωπικό επίπεδο με εχεμύθεια, διακριτικότητα και σοβαρότητα.
Β) Μεγάλη γκάμα υψηλής ποιότητας, ακινήτων, όπως:1) Ξενοδοχεία Α' και Β' κατηγορίας των 600-500-350-300 κλινών, 2) Κεντρικά αστικά ακίνητα κατάλληλα για Τράπεζες-καταστήματα-γραφεία, 3) Παραλιακές εκτάσεις, κατάλληλες για τουριστικές επενδύσεις των 150.000-100.000-70.000-50.000-36.000 τ.μ. και 4) Διαμερίσματα και μεζονέτες προβολής, και 5) Αξιόλογες Παραθεριστικές κατοικίες.

ΣΤΟΧΟΣ ΜΑΣ ΕΙΝΑΙ: Να προσφέρουμε στο αγοραστικό μας κοινό υψηλής ποιότητας ακίνητα και ευκαιρίες στο νησί της Ρόδου. Η τριακονταετής και πλέον πείρα μας στον τομέα αυτό αποτελεί εγγύηση.

ΣΥΝΘΗΜΑ ΜΑΣ ΕΙΝΑΙ: Επενδύστε στη ΡΟΔΟ ΤΩΡΑ, σε ακίνητα που ΑΝΤΕΧΟΥΝ ΣΤΟ ΧΡΟΝΟ

Γεώργιος και Σάββας Πιπίνος
ΜΕΣΙΤΕΣ ΑΣΤΙΚΩΝ ΣΥΜΒΑΣΕΩΝ
Γιατί εμείς γνωρίζουμε καλύτερα!

Since 1971

TOP PROPERTIES is a father and son business. The senior, Mr George S. Pipinos, the founder of the office, has carved over the years a reputation for integrity and excellence in the world of Real Estate in the Dodecanese. The junior, Dr. Savas Pipinos, has returned from his studies in the UK to aid in his father´s footsteps.
AT TOP PROPERTIES we try hard to attract important and selective investors, high calibre businessmen/women and discerning professional people, both Greek and foreign, who wish to acquire substantial and valuable property on Rhodes.
We offer our expertise and advice privately, discreetly and in strict confidence.
We keep a comprehensive list of real estate of the highest specifications:
a. A' and B' class hotels (600, 500, 350, 300 beds capacity)
b. Centrally situated office buildings and other business premises.
c. Seaside land, ideal for development (hotels, holiday resorts, etc), of 150.000, 100.000, 70.000, 50.000, 36.000 square metres.
d. Villas, luxury apartments, detached, semi-detached and terraced houses.
e. Holiday and Retirement Homes.
Our aim is to give our clients the opportunity to acquire value for money, first class real estate on Rhodes. Our 30 and more years of experience is our warranty.
Our motto is Invest in Rhodes, Invest in property, It stands the test of time.

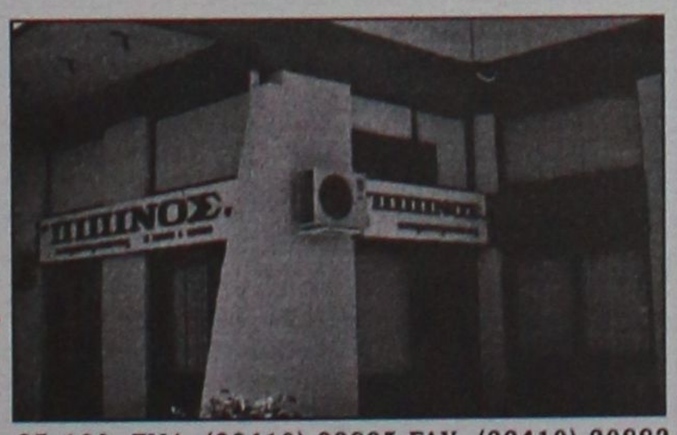

TOP PROPERTIES
George and Savas Pipinos
Because we know best

Προβάλλεται τα ακίνητά σας δωρεάν στο side Πιπίνος αγγελίες www.pipinos.gr

ΚΕΝΝΕΝΤΥ 38, ΡΟΔΟΣ, 85 100, ΤΗΛ. (22410) 23895,FAX: (22410) 20883
38 KENNEDY STR., RHODES, 85 100, TEL. (22410) 23895, FAX: (22410) 20883
U.K. Direct line: 08717115396 ΧΠ399

ΕΝΟΙΚΙΑΖΕΤΑΙ
ισόγειο **διαμέρισμα**
51 τ.μ. πλήρως επιπλωμένο, ενός υπνοδωματίου, καθιστικού, κουζίνας και μπάνιου στην οδό Αλ. Ελλήνων 9, περιοχή Δασκάλων, κατά προτίμηση σε κυρίες εκπαιδευτικούς.
Πληρ. τηλ. 2241023671 ΜΑΠ301(Γ)

ΕΝΟΙΚΙΑΖΕΤΑΙ
χώρος 200 τ.μ. με 300 τ.μ. αυλή επάνω στον κεντρικό δρόμο (23ο χλμ. Λεωφόρου Καμείρου - στο Θεολόγο), κατάλληλο για οποιαδήποτε επαγγελματική χρήση.
Τιμή 650 ευρώ
Πληροφορίες τηλ. 2241041597, 6937435920 ΜΑΤ3170(Γ)

ΕΝΟΙΚΙΑΖΕΤΑΙ
ΔΙΑΜΕΡΙΣΜΑ
πλήρως επιπλωμένο με air condition για δύο φοιτητές (5' λεπτά από το Πανεπιστήμιο)
Πληρ. τηλ. 2241029657 ΜΑΠ290(Γ)

ΕΝΟΙΚΙΑΖΕΤΑΙ ΔΙΑΜΕΡΙΣΜΑ
ανακαινισμένο επί της οδού Κέννεντυ. Τρία υπνοδωμάτια, σαλοτραπεζαρία, κουζίνα καινούργια, μπάνιο, ηλιακό θερμοσίφωνα, μεγάλες εντοιχισμένες ντουλάπες, χωρίς κοινόχρηστα σε διώροφη πολυκατοικία και ενοίκιο μόνο 500 ευρώ.
Πληρ. τηλ. 2241020045 και 6947693880 ΜΑΠ288(Γ)

Μετακομίζετε;
γρήγορα
εύκολα
οικονομικά
MET.PO
MET.PO ΡΟΔΟΣ: τηλ. 2241024388/6948003320
ΑΘΗΝΑ: τηλ. 2103464235/3476818-008
ΕΝΤΟΣ ΝΗΣΟΥ ΚΑΙ ΠΡΟΣ ΟΛΗ ΤΗΝ ΕΛΛΑΔΑ
ΜΑΤ424

ΕΝΟΙΚΙΑΣΕΙΣ

συνέχεια από την προηγούμενη

ΕΝΟΙΚΙΑΖΕΤΑΙ δυάρι 60 τ.μ. για φοιτητές ή φοιτήτριες με δύο δωμάτια, κουζίνα, WC, στην Αγ. Λαύρας και Ησαύρων γωνία, 3 λεπτά από το Πανεπιστήμιο. Πληρ. κ. Βασίλη τηλ. 2241038235, 6946067088 ΜΖΤ140910

ΕΝΟΙΚΙΑΖΕΤΑΙ μεγάλο επιπλωμένο **studio** στα Κοσκινού, πλήρως επιπλωμένο με δικιά του τουαλέτα με κήπο και άνετο πάρκιν. Πληρ. τηλ. 2241060235 ΜΖΤ140908

ΕΝΟΙΚΙΑΖΟΝΤΑΙ studio επιπλωμένα επί της Αρκαδίου 14 κατάλληλα για φοιτητές και στρατιωτικούς κοντά στο Πανεπιστήμιο (απέναντι από το ξενοδοχείο "Φαίδρα"). Πληρ. τηλ. 2241025710 ΜΖΤ140907

ΕΝΟΙΚΙΑΖΕΤΑΙ στην Ιαλυσό **οροφοδιαμέρισμα**, καινούργιο, διαμπερές, ρετιρέ, πολυτελούς κατασκευής, 2 υπνοδωματίων με εντοιχισμένες ηλεκτρικές συσκευές, (πλυντήριο πιάτων, ρούχων, φούρνο, κεραμική εστία) με ηλιακό θερμοσίφωνα, άνετα μπαλκόνια, διπλά τζάμια. Πληρ. τηλ. 2241028458, 6946948756 ΜΖΤ130915

ΕΝΟΙΚΙΑΖΕΤΑΙ διαμέρισμα στον πρώτο όροφο επί της οδού Γαληνού, Μόντε Σμιθ, 3 υπνοδωμάτια, 2 WC, κουζίνα, σαλόνι 110 τ.μ. Πληρ. τηλ. 6948045329, 2241087777 ΜΖΤ130929

ΕΝΟΙΚΙΑΖΟΝΤΑΙ διαμερίσματα δυάρια καινούργια, πλήρως επιπλωμένα με εντοιχισμένη κουζίνα και φούρνο, αιρ κοντίσιον θέρμανση-ψύξη, έναντι Μίρα Μάρε στην Ιξιά. Πληρ. τηλ. 6977656668, 2241075662 ΜΑΠ295

ΕΝΟΙΚΙΑΖΕΤΑΙ διαμέρισμα 3 υπνοδωματίων στην Μητρόπολη επί της Δαμασκηνού. Πληρ. τηλ. 2241020607, ΜΖΤ130933

ΕΝΟΙΚΙΑΖΕΤΑΙ διαμέρισμα επί της οδού Ρ. Φεραίου 8. Πληρ. τηλ. 6937313130, 2241069230 ΜΖΤ130934

ΕΝΟΙΚΙΑΖΕΤΑΙ διαμέρισμα α' ορόφου, Κοσκινού σε διώροφη μονοκατοικία με μεγάλη θέα, 110 τ.μ., 2 υπνοδωματίων, αυτόνομο, διαμπερές, λουξ κατασκευής, με κλιματισμό, ηλ. θερμοσίφωνα. Πληρ. τηλ. 6937262501 κα Μαρία ΜΖΤ130927

ΕΝΟΙΚΙΑΖΕΤΑΙ διαμέρισμα ρετιρέ δυομισάρι 40 τ.μ. κάτωθεν Λυκαβητού, μεγάλο μπαλκόνι, φωτεινό, θέα Λυκαβητός. Πλήρως επιπλωμένο και ηλεκτρικές συσκευές, συγκοινωνία για Ζωγράφου, με τα πόδια στις σχολές του κέντρου. Ιδανικό για φοιτητή και φοιτήτρια. Ενοίκιο 450 ευρώ. Πληρ. τηλ. 6972207779 ΜΧΡ12881

ΕΝΟΙΚΙΑΖΕΤΑΙ διαμέρισμα με δύο υπνοδωμάτια, σε ήσυχη περιοχή στην Ιξιά, επιπλωμένο ή μη επιπλωμένο, πάρκιν, 2 air condition, ηλιακό. Επίσης γκαρσονιέρες καινούργιες ημιυπόγειες επιπλωμένες, 160 ευρώ και στούντιο 140 ευρώ. Πληρ. κ. Νίκο, ώρες 2-4 μεσημέρι, 7-9 βράδυ τηλ. 6946163747 ΜΖΤ130928

ΕΝΟΙΚΙΑΖΕΤΑΙ διαμέρισμα ολοκαίνουργιο δίπλα στο Πανεπιστήμιο Αιγαίου επί της οδού Μεσολογγίου 3, με 2 υπνοδωμάτια, σαλόνι, κουζίνα, μπάνιο. Πληρ. τηλ. 2241036203, 6944166802, 6944308564 ΜΟΟ157

ΕΝΟΙΚΙΑΖΕΤΑΙ επιπλωμένη **γκαρσονιέρα** επί της Λεωφ. Κρεμαστής - Μαριτσών. Πληρ. τηλ. 6977838323, 2241068436 ΜΖΤ130922

ΕΝΟΙΚΙΑΖΟΝΤΑΙ γκαρσονιέρες πλήρως εξοπλισμένες, σε κεντρική πλατεία της Ιαλυσού. Πληρ. τηλ. 2241091840 ΜΖΤ120901

ΕΝΟΙΚΙΑΖΟΝΤΑΙ

από ιδιώτη

α) **Διαμέρισμα** 119 τ.μ. με μεγάλη αυλή και κεντρική θέρμανση, στην οδό Παύλου Μελά αριθμ. 45 στη Ρόδο, κατάλληλο και για επαγγελματική χρήση.

β) **ισόγειο κατάστημα** 75 τ.μ. περίπου με αποθήκη 21 τ.μ. στον πρώτο όροφο, στην οδό Ορφανίδου, αριθμ. 16 (Νιοχώρι)

γ) **Διώροφο κατάστημα** 53 τ.μ. ισόγειο, 51 τ.μ. στον πρώτο όροφο, με βεράντα 31 τ.μ. στην οδό Γεωργίου Λέοντος αριθμ. 13-15, κοντά στο Ξεν. "Μανούσος" (Νιοχώρι).

δ) **κατάστημα** 50 τ.μ. επί της Λεωφ. Δημοκρατίας στο χωριό Παραδείσι

ε) **Διαμέρισμα** 50 τ.μ. στον α' όροφο, στη Λεωφ. Δημοκρατίας και Κανάρη 1, στο χωριό Παραδείσι

στ) **διώροφη μεζονέτα**, 50 τ.μ. με υπόγειο 25 τ.μ. στη Λεωφ. Δημοκρατίας και Κανάρη 1α στο χωριό Παραδείσι.

Το πιο πάνω τρία ακίνητα στο Παραδείσι ενοικιάζονται και σαν ενιαίος χώρος.

Πληρ. τηλ. 2241025450, 2241020277, κιν. 6979357878

ΜΑΠ268(Γ)

ΕΝΟΙΚΙΑΖΟΝΤΑΙ

στην περιοχή σταδίου Διαγόρα και Μητροπόλεως (επί της Κοδριγκτώνος), επιπλωμένα **διαμερίσματα** για χειμερινή περίοδο ή μέχρι και Ιούνιο.
Δυνατή παραμονή και από 1 εβδομάδα.

Πληρ. τηλ. 2241031756

ΜΑΤ3130(Γ)

ΕΝΟΙΚΙΑΖΟΝΤΑΙ

δωμάτια σε ξενοδοχείο

πρώτης κατηγορίας στο κέντρο της πόλης της Ρόδου, κοντά στο Πανεπιστήμιο Αιγαίου. Είναι μεγάλα, άνετα με ατομικό A/C, μπάνιο, τηλέφωνο, ψυγείο, τηλεόραση και καθημερινή καθαριότητα.
Τιμή δωματίου, μηνιαίως για ένα άτομο 300 ευρώ, για δύο άτομα 400 ευρώ.
Υπάρχει δυνατότητα πρωινού, το οποίο δεν συμπεριλαμβάνεται στην τιμή.

Επικοινωνία στο τηλ. 6973391170 κ. Χατζημανώλη

ΜΑΤ3105(1)(Γ)

ΕΝΟΙΚΙΑΖΕΤΑΙ

γκαρσονιέρα

ανακαινισμένη, επιπλωμένη, στο κέντρο της πόλεως (πλατεία Κύπρου)

Πληρ. κα Σουγκανίδου τηλ. 2241091564, 2241095991

ΧΠΚΤΗ001

ΕΝΟΙΚΙΑΖΕΤΑΙ

πλήρως επιπλωμένο **studio** 28 τ.μ. με ξεχωριστό WC σε άριστη κατάσταση, σε όροφο και με εξαιρετική θέα με ευνοϊκό μίσθωμα, κατάλληλο για στρατιωτικούς, καθηγητές, δασκάλους κ.ά.

Πληρ. τηλ. 6942210685 όλες τις ώρες και 2241077987

ΜΑΤ270(Γ)

ΕΝΟΙΚΙΑΖΟΝΤΑΙ

πολυτελής επιπλωμένα **διαμερίσματα**
των 55 τ.μ. στο κέντρο της πόλης Ρόδου
(πάροδος Αμερικής).
Παρέχουν όλο τον απαραίτητο εξοπλισμό.

Πληροφορίες τηλ. 2241085477, 6937370977

ΜΑΤ3056(Γ)

RHODES-GREECE CAIRO PALACE

- **ΚΑΤΑΣΤΗΜΑ ή ΓΡΑΦΕΙΟ** 43 τ.μ. στον όροφο των καταστημάτων του εμπορικού κέντρου
- **ΓΡΑΦΕΙΟ** 105 τ.μ. στον γ' όροφο επί της οδού Εθνάρχου Μακαρίου
- **ΓΡΑΦΕΙΟ** 135 τ.μ. στον γ' όροφο επί του αίθριου της Εθ. 12νησίων
- **ΓΡΑΦΕΙΟ** 90 τ.μ. στον γ' όροφο επί του αίθριου της Εθ. 12νησίων.

Πληροφορίες: Κα ΦΡΑΝΣΙΣ ΝΙΟΤΗ
τηλ. 2241027600,
κιν. 6944618757, 6973572262, φαξ 2241023462
email: fniotis@otenet.gr

ΜΧΠΞΕΝ102

ΕΝΟΙΚΙΑΣΗ ΑΚΙΝΗΤΟΥ

ΕΝΟΙΚΙΑΖΕΤΑΙ στην προέκταση Αννης Μαρίας - Εθνικής Αντίστασης **κατοικία** ισόγεια 220 τ.μ. (με αυλή 1.500 τ.μ. χώρος άνετος πάρκιν ή για άλλη χρήση) κατάλληλο για Τράπεζα, Ασφαλιστική Εταιρεία, Βρεφονηπιακός Σταθμός, Εστιατόριο, Ζαχαροπλαστείο, Καφετέρια και οποιαδήποτε άλλη νόμιμη Εμπορική και επαγγελματική χρήση. Δεκτές σοβαρές προτάσεις.

Πληρ. κ. Ανέστη
τηλ. 2241026281, 6947047651

ΜΧΠ659

ΓΙΑΝΝΗΣ ΝΙΚΟΛΙΔΑΚΗΣ

Μηχανολόγος-Μηχανικός
Γαλλίας 12-Ρόδος • τηλ. (22410)22291, 35103

ΠΩΛΟΥΝΤΑΙ

- Επί της οδού **Κων. Υδραίου** (πλησίον Ρόδου - Λίνδου) πολυτελή **διαμερίσματα** με απεριόριστη θέα, ιδιωτικούς χώρους parking και αποθήκες 90 τ.μ. και 126 τ.μ.
- Επί της οδού **Καθοπούλη** (Νιοχώρι) **αποθήκη** 222 τ.μ., **κατάστημα** 59 τ.μ. με πατάρι 15 τ.μ., **διαμερίσματα** από 45 τ.μ. έως 58 τ.μ.

ΧΠ2675

ΟΙΚΟΝΟΜΟΛΟΓΟΣ
ΜΕΣΙΤΗΣ ΑΣΤΙΚΩΝ ΣΥΜΒΑΣΕΩΝ

ΕΜΜΑΝΟΥΗΛ ΚΡΑΝΙΔΗΣ

ΕΝΟΙΚΙΑΖΟΝΤΑΙ

1. **ΕΝΟΙΚΙΑΖΕΤΑΙ** επί της οδού Κορδικτώνος 2άρι διαμέρισμα 50 τ.μ. μίσθωμα 350 ευρώ το μήνα
2. **ΕΝΟΙΚΙΑΖΕΤΑΙ** στο Ροδίνι 2άρι διαμέρισμα ισόγειο 50 τ.μ. καινούργιο με θέρμανση
3. **ΕΝΟΙΚΙΑΖΕΤΑΙ** στους Δασκάλους 2άρι διαμέρισμα 50 τ.μ. μίσθωμα 450 ευρώ το μήνα
4. **ΕΝΟΙΚΙΑΖΕΤΑΙ** στην Ιαλυσό 2άρι διαμέρισμα 50 τ.μ. μίσθωμα 280 ευρώ το μήνα.
5. **ΕΝΟΙΚΙΑΖΕΤΑΙ** στο Ροδίνι 4άρι διαμέρισμα καινούργιο γ' ορόφου
6. **ΕΝΟΙΚΙΑΖΕΤΑΙ ή ΠΩΛΕΙΤΑΙ** εστιατόριο στα Κολύμπια πλήρως εξοπλισμένο με καλή πελατίεα
7. **ΕΝΟΙΚΙΑΖΕΤΑΙ** στα 100 Μαγαζιά κατάστημα 36 τ.μ. (επισκέψιμος χώρος) και 15 τ.μ. πατάρι για σοβαρούς επιχειρηματίες
8. **ΕΝΟΙΚΙΑΖΕΤΑΙ** 1.500 τ.μ. κτίριο στο Φαληράκι με πισίνα, για εστιατόριο, νυχερινό κέντρο, bar.
9. **ΕΝΟΙΚΙΑΖΕΤΑΙ** κεντρική επιχείρηση - εστιατόριο στα 100 μαγαζιά
10. **ΕΝΟΙΚΙΑΖΕΤΑΙ** κεντρικό εστιατόριο στη Ρόδο.

Πληρ. Εμμ. Κρανίδης & Συνεργάτης
τηλ. 2241027082-6944347405, 6942010248
2ος όροφος
email: info@kranidis.gr
www. kranidis.gr
Αμερικής 50, Ρόδος

ΧΠ092

ευσταθίου ΕΥΡΩΚΤΗΜΑΤΙΚΗ

ΚΤΗΜΑΤΟΜΕΣΙΤΙΚΟ ΓΡΑΦΕΙΟ

Εθν. Αντιστάσεως 83
Τηλ.: 22410 73819, 74917 • Κιν.: 6946 103929
Fax: 22410 38641 • e-mail: info@euroktimatiki.gr

ΜΙΣΘΩΣΕΙΣ ΚΑΤΟΙΚΙΩΝ

- **Διαμέρισμα** 66 τ.μ. περιοχή οδό Καναδά, α' ορόφου, αποτελείται από 1 υπνοδωμάτιο, σαλόνι, κουζίνα, μπάνιο, με κεντρική αυτόνομη θέρμανση. Σε άριστη κατάσταση. Μηνιαίο μίσθωμα 340 ευρώ.(Κατάλληλο για φοιτητές, στρατιωτικούς).
- **Διαμέρισμα** 45 τ.μ. περιοχή Μητρόπολη, β' ορόφου, σε νεόδμητη οικοδομή με ένα υπνοδωμάτιο, σαλόνι, κουζίνα, μπάνιο, κεντρική αυτόνομη θέρμανση. Μηνιαίο μίσθωμα 340 ευρώ. (Κατάλληλο για φοιτητές, στρατιωτικούς).
- **Διαμέρισμα** 120 τ.μ. περιοχή Αγ. Νικολάου α' ορόφου, με (3) τρία υπνοδωμάτια, σαλόνι, κουζίνα, δύο μπάνια, κεντρική αυτόνομη θέρμανση, σε άριστη κατάσταση. Μηνιαίο μίσθωμα 550 ευρώ.
- **Διαμέρισμα** 105 τ.μ. ισόγειο κοντά στην Εθνικής Αντιστάσεως με (2) δύο υπνοδωμάτια, σαλόνι, κουζίνα, κεντρική αυτόνομη θέρμανση, Μηνιαίο μίσθωμα 450 ευρώ.
- **Διαμέρισμα** 105 τ.μ. στο Καρακόνερο β' ορόφου με 3 υπνοδωμάτια, σαλόνι, κουζίνα, 2 μπάνια, τζάκι σε άριστη κατάσταση. Μηνιαίο μίσθωμα 480 ευρώ.
- **Διαμέρισμα** 105 τ.μ. επί της οδού Εθνικής Αντιστάσεως 1ου ορόφου με δύο υπνοδωμάτια σαλόνι, κουζίνα. Διαθέτει θέρμανση με θερμοπομπούς. Μηνιαίο μίσθωμα 400 ευρώ.
- **Διαμέρισμα** 110 τ.μ. με δύο υπνοδωμάτια β' ορόφου, στην Ανάληψη, με καταπληκτική θέα, σαλόνι, κουζίνα. Μηνιαίο μίσθωμα 450 ευρώ.
- **Διαμέρισμα** 119 τ.μ. επί της Παύλου Μελά, με (3) τρία υπνοδωμάτια, σαλόνι, κουζίνα, κήπο, κεντρική θέρμανση. Μηνιαίο μίσθωμα 450 ευρώ.
- **Διαμέρισμα** 50 τ.μ. ισόγειο, στην Παστίδα, σε νεόδμητη οικοδομή, μερικώς επιπλωμένο (ηλεκτρικές συσκευές), με αυτόνομη θέρμανση και πάρκινγκ, κήπο. Μηνιαίο μίσθωμα 300 ευρώ.
- **Μεζονέτα** 180 τ.μ. με 3 υπνοδωμάτια, σαλόνι, κουζίνα και σοφίτα στην Ιαλυσό πολυτελούς κατασκευής με κεντρική αυτόνομη θέρμανση, ηλιακό θερμοσίφωνο, αυλή, πάρκιν. Μηνιαίο μίσθωμα 900 ευρώ.
- **Μονοκατοικία** 150 τ.μ. στο Τσαΐρι, **επιπλωμένη**, με (3) τρία υπνοδωμάτια, σαλόνι, κουζίνα, πάρκινγκ με τηλεχειρισμό, πισίνα, κήπο, BBQ. Μηνιαίο μίσθωμα 1400 ευρώ.
- **Μονοκατοικία** 145 τ.μ. στον Αρχάγγελο με (3) τρία υπνοδωμάτια, σαλόνι, κουζίνα, πάρκινγκ, πάνω στον κεντρικό δρόμο. Μηνιαίο μίσθωμα 400 ευρώ.
- **Μονοκατοικία** 140 τ.μ. στο Τσαΐρι εντός οικοπέδου 4.000 τ.μ. αποτελείται από δύο (2) υπνοδωμάτια, σαλόνι, κουζίνα, μπάνιο, διαθέτει κεντρική θέρμανση, ηλιακό θερμοσίφωνα, αυλή, κήπο, πάρκινγκ. Μηνιαίο μίσθωμα 750 ευρώ
- **Μονοκατοικία** 175 τ.μ. εντός της πόλης αποτελείται από τρία (3) υπνοδωμάτια, γραφείο, σαλόνι, κουζίνα, αποθήκη, διαθέτει θέρμανση με θερμοπομπούς και ηλιακό θερμοσίφωνα. Μηνιαίο μίσθωμα 750 ευρώ.
- **Γκαρσονιέρα** 40 τ.μ. επί της Ρόδου - Λίνδου α' ορόφου, με ένα υπνοδωμάτιο, σαλόνι, κουζίνα. Μηνιαίο μίσθωμα 220 ευρώ.
- **Γκαρσονιέρα** 40 τ.μ. επί της Ιερού Λόχου στην Ιαλυσό, α' ορόφου, σε νεόδμητη οικοδομή. Μηνιαίο μίσθωμα 220 ευρώ
- **Γκαρσονιέρες** 40 τ.μ., πλήρως επιπλωμένες πολυτελούς κατασκευής στο Φαληράκι Μηνιαίο μίσθωμα 240 ευρώ.
- **Γκαρσονιέρες-studios** στη Ιξιά πλήρως επιπλώμενα με μηνιαίο μίσθωμα 300 και 275 ευρώ αντίστοιχα.
- **Studios** πλήρως επιπλωμένα στις Καλυθιές, κοντά στην Εθνική οδό Ρόδου-Λίνδου. Μηνιαίο μίσθωμα 230 ευρώ.
- **Studios** πλήρως επιπλωμένα επί της Ρόδου-Λίνδου. Μηνιαίο μίσθωμα 280 ευρώ.
- **Studios** στα Κοσκινού πλήρως επιπλωμένες με μεγάλη αυλή με γκαζόν με πανοραμική θέα. Μηνιαίο μίσθωμα 200 ευρώ.

ΧΠ4012029

ΕΝΟΙΚΙΑΣΕΙΣ

συνέχεια από την προηγούμενη

ΕΝΟΙΚΙΑΖΕΤΑΙ διαμέρισμα 100 τ.μ. επιπλωμένο, δύο υπνοδωμάτια, κουζίνα, σαλόνι, μπάνιο, ηλεκτρικές συσκευές (ψυγείο, κουζίνα, πλυντήριο ρούχων) οδός Παναγιώτη Ροδίου αριθμ. 36. Πληρ. τηλ. 6942061860 ΜΖΤ130926

ΕΝΟΙΚΙΑΖΟΝΤΑΙ ΚΟΝΤΑ ΣΤΗΝ ΕΚΚΛΗΣΙΑ ΣΩΤΗΡΑ ΚΑΙΝΟΥΡΓΙΑ ΜΙΚΡΑ ΔΙΑΜΕΡΙΣΜΑΤΑ, ΠΟΛΥΤΕΛΕΙΑΣ, ΔΥΟ ΔΩΜΑΤΙΩΝ 46 Τ.Μ., ΠΛΗΡΩΣ ΕΠΙΠΛΩΜΕΝΑ, ΥΠΝΟΔΩΜΑΤΙΟ (ΔΙΠΛΗ ΚΡΕΒΑΤΟΚΑΜΑΡΑ, ΤΗΛΕΟΡΑΣΗ, ΤΟΥΑΛΕΤΑ ΕΠΙΠΛΟ, ΤΗΛΕΦΩΝΟ), ΣΑΛΟΝΙ ΚΑΙ ΚΟΥΖΙΝΑ ΜΑΖΙ (ΣΑΛΟΝΙ, ΠΟΛΥΚΟΥΖΙΝΑΚΙ, ΨΥΓΕΙΟ), ΧΩΛ ΕΙΣΟΔΟΥ ΜΕ ΕΝΤΟΙΧΙΣΜΕΝΗ ΝΤΟΥΛΑΠΑ, ΘΕΡΜΑΝΣΗ, ΚΟΙΝΟΧΡΗΣΤΟΙ ΧΩΡΟΙ ΜΕ ΚΗΠΟΥΣ ΚΑΙ ΠΙΣΙΝΑ, ΜΗΝΙΑΙΩΣ ΕΥΡΩ 300. ΠΛΗΡ. ΤΗΛ. 6977271571
ΜΑΤ3156

ΜΗΝΙΑΙΑ ΕΝΟΙΚΙΑΣΗ ΔΩΜΑΤΙΩΝ ΣΕ ΞΕΝΟΔΟΧΕΙΟ

Το ξενοδοχείο **ΝΟΥΦΑΡΑ** που βρίσκεται στο **κέντρο της πόλεως Ρόδου (10 λεπτά από το Παν/μιο Αιγαίου) επί της Γρ. Λαμπράκη 35,**

ενοικιάζει δωμάτια μονόκλινα και δίκλινα σε φοιτητές και σε οποιονδήποτε άλλο ενδιαφερόμενο.

Το δωμάτιο διαθέτει:
1. Ατομικό μπάνιο
2. Τηλέφωνο
3. Ραδιόφωνο
4. Τηλεόραση
5. Ψυγείο
6. Θέρμανση
7. Ζεστό νερό
8. Κοινόχρηστο χώρο για επιτραπέζια παιχνίδια
8. Εβδομαδιαίος καθαρισμός δωματίου και
10. Διάθεση ιματισμού (σεντόνια, κουβέρτες)

Τιμή δίκλινου δωματίου (1 άτομο) 260 ευρώ ανά μήνα
Τιμή δίκλινου δωματίου (2 άτομα) 330 ευρώ ανά μήνα

ΜΑΤ8008(Γ)

ΠΛΗΡ. ΤΗΛ. 2241024545

ΜΗΝΙΑΙΑ ΕΝΟΙΚΙΑΣΗ ΔΩΜΑΤΙΩΝ ΣΕ ΞΕΝΟΔΟΧΕΙΟ

Το ξενοδοχείο ΕΛΕΝΑ
που βρίσκεται στο κέντρο της πόλεως Ρόδου, σε μικρή απόσταση από το λιμάνι και το Πανεπιστήμιο επί της οδού Γρίβα 78,

ΕΝΟΙΚΙΑΖΕΙ ΔΩΜΑΤΙΑ

ιδανικά για φοιτητές, στρατιωτικούς κ.λπ

Το δωμάτιο διαθέτει:
α) ατομικό μπάνιο
β) τηλέφωνο
γ) ραδιόφωνο
δ) τηλεόραση
ε) ψυγείο
στ) θέρμανση
ζ) ζεστό νερό
η) εβδομαδιαίος καθαρισμός δωματίου και
θ) διάθεση ιματισμού (σεντόνια, κουβέρτες)

Πληρ. τηλ. 2241024755, 2241093019

ΜΑΤ2822

ευσταθίου ΕΥΡΩΚΤΗΜΑΤΙΚΗ

ΚΤΗΜΑΤΟΜΕΣΙΤΙΚΟ ΓΡΑΦΕΙΟ

Εθν. Αντιστάσεως 83 • Τηλ.: 22410 73819, 74917
Κιν.: 6944 374546, 6945 292030
Fax: 22410 38641 • e-mail: info@euroktimatiki.gr

ΜΙΣΘΩΣΕΙΣ ΚΑΤΑΣΤΗΜΑΤΩΝ

- **Κατάστημα** επί της οδού Ορφανίδου 75 τ.μ. με αποθήκη 21 τ.μ. με αυλή κατάλληλο για οποιαδήποτε χρήση.
- **Κατάστημα** επί της Γ. Λέοντος αποτελούμενο από ισόγειο 53 τ.μ. και Α΄ όροφο 51 τ.μ. με μεγάλες βεράντες (33 τ.μ.) κατάλληλο για οποιαδήποτε χρήση.
- **Καταστήματα** στην συμβολή των οδών Ολυμπίας και Δελφών στο Καρακόνερο 70 τ.μ. το κάθε ένα, σε νεόδμητη οικοδομή, κατάλληλο για οποιαδήποτε χρήση.
- **Κατάστημα** επί της οδού Εθν. Αντιστάσεως , δίπλα από το κατάστημα Musses, 110 τ.μ. με πατάρι και υπόγειο, κατάλληλο για οποιαδήποτε χρήση.
- **Κατάστημα** επί της Κωνσταντίνου Παλαιολόγου κοντά στο Super Market Σπανός 45 τ.μ. , κατάλληλο για οποιαδήποτε χρήση , Μηνιαίο Μίσθωμα 450 ευρώ.
- **Καταστήματα** επί της Ιερού Λόχου στην Ιαλυσό, 40 τ.μ. το κάθε ένα, κατάλληλο για οποιαδήποτε χρήση. Μηνιαίο Μίσθωμα 500 ευρώ.

ΧΠ401/2029

ΣΑΒΒΑΪΔΗΣ & Συνεργάτες

Μεσίτες & Σύμβουλοι Ακινήτων



ΠΩΛΗΣΕΙΣ

Το γραφείο μας διαθέτει σε αποκλειστικότητα δεκάδες επιλεγμένα ακίνητα

- Διαμέρισμα-Μονοκατοικίες-Μεζονέτες
- Οικόπεδα-Αγροτεμάχια
- Κεντρικά Καταστήματα - Γραφεία - Αυτοτελή Κτίρια
- Ξενοδοχειακές Μονάδες

Η προώθηση και προβολή των ακινήτων σας επιτυγχάνεται με σειρά συστηματικών δράσεων που περιλαμβάνουν

- Συμμετοχή σε εκθέσεις ακινήτων του εξωτερικού
- Διαφήμιση σε εφημερίδες και περιοδικά του κλάδου.
- Υποκαταστήματα σε κεντρικά σημεία της Ρόδου
- Συνεργασία με μεσιτικά γραφεία της Ελλάδας και του εξωτερικού

ΕΚΤΙΜΗΣΕΙΣ

Σε συνεργασία με διεθνή γραφεία συμβούλων ακίνητης περιουσίας και με βάση τα αυστηρά πρότυπα και την μεθολογία του Βρετανικού Ινστιτούτου Ορκωτών Πραγματογνόμων και Εκτιμητών (Royal Institution of Charteted Surveyors) αναλαμβάνουμε εκτιμήσεις ακίνητης περιουσίας.

Προεκτιμήσεις ακινήτων αυθημερόν ΔΩΡΕΑΝ
τηλ 22410-26281 22410-78660 22410-78661





Γρ. Λαμπράκη 14 & Αμερικής, Ρόδος
τηλ: 22410 26281, Φαξ: 22410 34663 e-mail info@savvaidis.gr

ΣΑΒΒΑΪΔΗΣ & Συνεργάτες
Μεσίτες & Σύμβουλοι Ακινήτων

ΧΠ659

ΕΝΟΙΚΙΑΣΕΙΣ

συνέχεια από την προηγούμενη

ΕΝΟΙΚΙΑΖΟΝΤΑΙ επιπλωμένα δωμάτια με το μήνα στο κέντρο της πόλης με θέρμανση-ψυγείο. Κατάλληλο για φοιτητές-καθηγητές-στρατιωτικούς. Τιμή 170 ευρώ. Πληρ. τηλ. 2241024051. ΜΖΤ120909

ΕΝΟΙΚΙΑΖΕΤΑΙ διαμέρισμα δύο δωματίων 70 τ.μ., σαλόνι, κουζίνα, WC, ηλιακό, ηλεκτρική κουζίνα, ψυγείο, πλυντήριο. Τιμή 450 ευρώ, περιοχή Καρακόνερο. Πληρ. τηλ. 2241068197, 6944472411 κ. Βασίλη ΜΧΡ12883

ΣΤΗΝ ΚΡΕΜΑΣΤΗ ΕΝΟΙΚΙΑΖΕΤΑΙ γκαρσονιέρα. σε καλή τοποθεσία και πλήρως επιπλωμένη. Μόνο σε εκπαιδευτικούς. Πληρ. τηλ. 6974016725 ΜΧΡ12887

ΕΝΟΙΚΙΑΖΕΤΑΙ στην **ΑΘΗΝΑ**, Κυψέλη, **διαμέρισμα** 2 δωματίων 50 τ.μ. 2ος όροφος. Προτιμούνται φοιτητές. Πληρ. τηλ. 2241022983 ΜΖΤ130901

ΕΝΟΙΚΙΑΖΕΤΑΙ επί της Εθνικής Αντιστάσεως (πρώην Αννης Μαρίας) μικρό **διαμέρισμα** πλήρως εξοπλισμένο, κατάλληλο για φοιτητές και στρατιωτικούς. Πληρ. τηλ. 2241087641-2 ΜΖΤ130905

ΕΝΟΙΚΙΑΖΕΤΑΙ διαμέρισμα 50 τ.μ. επί της Λεωφόρου Ρόδου-Λίνδου. Αλλοδαποί αποκλείονται. Πληρ.τηλ. 6948267095 ΜΑΤ3146(1)

ΕΝΟΙΚΙΑΖΕΤΑΙ ο α' όροφος σε διώροφη μονοκατοικία με κήπο, μεγάλες βεράντες, αποχετευτικό συνδεδεμένο, ηλιακό, κεντρική θέρμανση επί της Φλώρου Ζουγανέλη 8, κοντά στην εκκλησία της Ανάληψης. Πληρ. τηλ. 2241064453 ΜΖΤ130917

ΕΝΟΙΚΙΑΖΕΤΑΙ διαμέρισμα 2 δωματίων και σαλοτραπεζαρίας στον 3ο όροφο πολυκατοικίας στην Ηρώων Πολυτεχνείου στο Μανδράκι με θέρμανση, κλιματισμό, τέντες, πλήρως εξοπλισμένο και για επαγγελματική στέγη. Πληρ. τηλ 6944317722 ΜΖΤ130913

ΕΝΟΙΚΙΑΖΟΝΤΑΙ διαμερίσματα επιπλωμένα με θέα στη θάλασσα σε ήσυχη περιοχή. Studios, γκαρσονιέρα, δυάρι, τριάρι. Πληρ. τηλ. 2241067203, 6937599248. ΜΖΤ120908

ΕΝΟΙΚΙΑΖΟΝΤΑΙ studio επιπλωμένα δίχωρα 40 τ.μ. με πολυκουζινάκι - TV - τηλέφωνο, A/C, ηλιακό θερμοσίφωνο, ιδιωτικό πάρκιν. Κατά προτίμηση εκπαιδευτικοί, στρατιωτικοί. Πληρ. τηλ. (22410)77038, 34523 ΜΑΤ3162

ΕΝΟΙΚΙΑΖΟΝΤΑΙ γκαρσονιέρες του ενός και δύο δωματίων ανακαινισμένες και πλήρως εξοπλισμένες επί της Μάρκου Μαλλιαράκη 21 πάροδος Καναδά μόνο για εκπαιδευτικούς, φοιτητές και φοιτήτριες και μόνο για τη σχολική χρονιά. Πληρ. τηλ. 2241023479 και 6973016276 ώρες 10 π.μ. έως και 11 μ.μ. ΜΖΤ120937

ΕΝΟΙΚΙΑΖΕΤΑΙ διαμέρισμα διαμπερές 100 τ.μ. επί της Κανελλοπούλου 4 (πλησίον Αννης Μαρίας) με ηλιακό, air condition και νυχτερινό ρεύμα. Πληρ. τηλ. 6974450507, 6947725251 ΜΖΤ130916

ΕΝΟΙΚΙΑΖΕΤΑΙ γκαρσονιέρα 40 τ.μ. επί της Ρ. Φεραίου 8, 150 μ. από το πανεπιστήμιο Αιγαίου και από το Μαντράκι, αποτελούμενο από ένα δωμάτιο, κουζίνα και μπάνιο. Πληρ. τηλ. 6944453824. ΜΖΤ120939

ΕΝΟΙΚΙΑΖΕΤΑΙ διαμέρισμα 3 δωματίων, κουζίνα, σαλόνι, χωλ στον 3ο όροφο με ατομική θέρμανση, ηλιακό επί της Λίνδου 15 κατάλληλο και για επαγγελματική χρήση. Πληρ. τηλ. 6945102642. ΜΖΤ120912

ΕΝΟΙΚΙΑΖΕΤΑΙ στην περιοχή Ανάληψης οροφοδιαμέρισμα μεζονέτα τριών (3) υπνοδωματίων, με (2) λουτρά, μεγάλες βεράντες και ηλιακό. Πληρ. τηλ. 2243047568, κιν. 6974845833. ΜΖΤ120907

ΕΝΟΙΚΙΑΖΟΝΤΑΙ επιπλωμένα Studios με αυλή, γκαρσονιέρα με βεράντα, κατάλληλα για φοιτητές. Πληρ. τηλ. 2241028330, 2241036310. ΜΑΠ285

ΕΝΟΙΚΙΑΖΕΤΑΙ καινούργιο διαμέρισμα στην Παστίδα με ένα υπνοδωμάτιο, ενιαίος χώρος, κουζινο-τραπεζαρία, WC, εντοιχιζόμενη κουζίνα, ντουλάπες, επιπλωμένο στον 1ο όροφο, σε ήσυχη περιοχή και με πάρκιν. Πληρ. τηλ. 2241047117, 6972943946. ΜΖΤ120915

ΕΝΟΙΚΙΑΖΕΤΑΙ διαμπερές διαμέρισμα στον β' όροφο σε ήσυχη περιοχή στο Ροδίνι πίσω από το Β' Γυμνάσιο Ρόδου αποτελούμενο από 3 υπνοδωμάτια, σαλόνι, εντοιχισμένη κουζίνα, μπάνιο, με ηλεκτρική θέρμανση χωρίς επιβάρυνση βόθρου. Τιμή 450 ευρώ. Πληρ. τηλ. 2241020478 ΜΖΤ120914

ΕΝΟΙΚΙΑΖΟΝΤΑΙ καινούργια **διαμερίσματα** πλήρως εξοπλισμένα, με κουζίνα, τραπεζαρία, ντουλάπες, κρεβάτια, air condition, ηλιακό, TV, σε πολύ προσιτές τιμές σε ήσυχη περιοχή της Κρεμαστής. Πληρ. τηλ. 2241090005, 6979834185 ΜΖΤ120918

ΕΝΟΙΚΙΑΖΕΤΑΙ διαμέρισμα 4άρι επιπλωμένο κατάλληλο για εκπαιδευτικούς-στρατιωτικούς-φοιτητές επί της Αγ. Γεωργίου. Πληρ. τηλ. 2241039144. ΜΖΤ120919

ΕΝΟΙΚΙΑΖΕΤΑΙ κατάστημα στην οδό Καναδά 54, 55 τ.μ. με πατάρι 25 τ.μ. Πληρ. τηλ. 2241022450 ώρες 9 π.μ.-3 μ.μ. ΜΖΤ120930

ΕΝΟΙΚΙΑΖΕΤΑΙ στην οδό Βύρωνος απέναντι από το πάρκο οροφοδιαμέρισμα 1ου ορόφου 120 τ.μ., με μεγάλη κουζίνα, αποθηκευτικούς χώρους, 2 WC, ηλιακό, θέρμανση και νυκτερινό ρεύμα. Τιμή μηνιαίου μισθώματος 550 ευρώ. Πληρ. τηλ. 2241024703, 6944960800. ΜΑΠ287

ΕΝΟΙΚΙΑΖΕΤΑΙ γκαρσονιέρα επιπλωμένη στον Α' όροφο περιοχή Καρακόνερο-Ροδίνι. Πληρ. τηλ. 2241032943 και 6945596443. ΜΖΤ120934

ΕΝΟΙΚΙΑΖΕΤΑΙ

επαγγελματικός χώρος 450 τ.μ.
στην περιοχή Ιξιά
(κάτω από το Sfera Live)

Πληρ. τηλ. 6946501007

ΜΑΠ293(Γ)

Biente



ΠΡΟΣΦΟΡΑ
ΛΟΓΩ ΑΝΑΚΑΙΝΙΣΗΣ!!!

ΟΛΕΣ οι εκθεσιακές κουζίνες
με τις ηλ. συσκευές
από 3000€

ΧΠΕΜΠ383

3ο χλμ. Λεωφόρου Λίνδου-Καλλιθέας • τηλ. 2241065411

ΣΑΒΒΑΪΔΗΣ & ΣΥΝΕΡΓΑΤΕΣ
Κτηματομεσιτικό Γραφείο
Γρ. Λαμπράκη 14 ΡΟΔΟΣ 85100
Τηλ. 2241026281

ΠΩΛΗΣΕΙΣ ΑΚΙΝΗΤΩΝ

Α) ΟΙΚΟΠΕΔΑ ΕΝΤΟΣ ΣΧΕΔΙΟΥ - **1)** ΡΟΔΟΣ: α) Ροδίνι 400 τ.μ. με Σ.Δ. 0,4 τίμημα 175.000 ευρώ, β) Ανάληψη 400 τ.μ. με Σ.Δ. 0,8 τίμημα 230.000 ευρώ, γ) Καναμάτ 400 τ.μ. Σ.Δ. 0,4 τίμημα 165.000, **2)** Μέγγαβλη 350 τ.μ. αποτελεί μερίδα Οικοδομικού Συνεταιρισμού Αιγυπτίων Ρόδου, τίμημα 25.000 ευρώ.

Β) ΟΙΚΟΠΕΔΑ ΕΚΤΟΣ ΣΧΕΔΙΟΥ: 1) ΡΟΔΟΣ: Μόντε Σμίθ 2.000 τ.μ., 2) Ασγούρου 4.000 τ.μ., τίμημα 200.000 ευρώ, 3) Τσαΐρι 21.367 τ.μ., 4) Ιαλυσό 2.000 τ.μ., περιοχή Φιλέρημος, τίμημα 265.000 ευρώ, 5) Κοσκινού 4.002 τ.μ. τίμημα 265.000 ευρώ, 6) Μαριτσά επί της επαρχιακής οδού Κρεμαστής - Μαριτσά 9.500 τ.μ. τίμημα 250.000 ευρώ, 7) Κανδυλί 4.440 τ.μ. τίμημα 135.000 ευρώ, 8) Κανδυλί 4.000 τ.μ. τίμημα 235.000 ευρώ, 9) Καλύμπια: α) 9.000 τ.μ, β) 19.770 τ.μ., γ) 28.500 τ.μ., 10) Λίνδος: α) Βληχά 8.190 τ.μ. παραθαλάσσιο, τίμημα 320.000 ευρώ, β) Πάνω Αλώνια 3.540 τ.μ. επί επαρχιακής οδού Λίνδου - Πεύκοι, τίμημα 155.000 ευρώ, γ) Πεύκοι 32.500 τ.μ.. - 42.300 τ.μ. και 19.800 τ.μ. με πανοραματική θέα, δ) Ψάρτος 15.600 τ.μ. στο "κύμα".

Γ) ΜΟΝΟΚΑΤΟΙΚΙΕΣ: **Α)** ΡΟΔΟΣ: 1) Παλιά Πόλη: α) ανακαινισμένο 700 τ.μ. με κήπο 160 τ.μ., β) λιθόκτιστο παλιό 500 τ.μ. με κήπο 500 τ.μ., γ) ανακαινισμένο 140 τ.μ. με αυλή 60 τ.μ., δ) παλιό στο Μόντε Σμιθ 287 τ.μ. κήπο 2.100 τ.μ., ε) ανακαινισμένο 146 τ.μ. με μικρή αυλή. 2) Αγ. Νικολάου νεοκλασικό παλιό ισόγειο 115 τ.μ. α' όροφ. 115 τ.μ. με μεγάλη αυλή, τίμημα 305.000 ευρώ. 3) Αγ. Αναστασία 133 τ.μ. με αυλή 191 τ.μ. τίμημα 135.000 ευρώ, 4) Αγ. Νικολάου πετρόκτιστο και ανακαινισμένο 250 τ.μ.,τίμημα 315.000 ευρώ. **Β)** ΚΟΛΥΜΠΙΑ: α) 107 τ.μ. με κήπο 283 τ.μ. τίμημα 240.000 ευρώ, β) 107 τ.μ. με κήπο 305 τ.μ. τίμημα 260.000 ευρώ, γ) 107 τ.μ. με κήπο 310 τ.μ. τίμημα 290.000 ευρώ. **Γ)** ΙΑΛΥΣΟΣ: α) Εντός σχεδίου 175 τ.μ. οικόπεδο 300 τ.μ.. τίμημα 310.000 ευρώ, β) Κανδυλί (μέχρι κτίσματα) σε οικόπεδο 4.232 τ.μ. τίμημα 200.000 ευρώ, γ) εντός σχεδίου 220 τ.μ. σε οικόπεδο 260 τ.μ. τίμημα 380.000 ευρώ, δ) Ανοιξη εκτός σχεδίου 150 τ.μ. σε οικόπεδο 2.000 τ.μ. τίμημα 335.000 ευρώ, ε) Ιξιά 200 τ.μ. σε οικόπεδο 1.000 τ.μ. τίμημα 400.000 ευρώ, στ) Βουνάρα πολυτελούς κατασκευής 220 τ.μ. σε οικόπεδο 1.100 τ.μ.

ΕΝΟΙΚΙΑΣΕΙΣ ΚΑΤΑΣΤΗΜΑΤΩΝ

ΡΟΔΟΣ: Επί της Εθν. Αντίστασης: α) Ισόγειο 69 τ.μ. με υπόγειο 69 τ.μ. και πατάρι 20 τ.μ. μηνιαίο μίσθωμα 1.300 ευρώ, β) Προέκταση Εθν. Αντίστασης 220 τ.μ. με κήπο μεγάλο, κατάλληλο για πάρκιν, μηνιαίο μίσθωμα 1.200 ευρώ, γ) 130 τ.μ. μηνιαίο μίσθωμα 2.600 τ.μ., δ) Ισόγειο 140 τ.μ. α' όροφο, 140 τ.μ., μηνιαίο μίσθωμα 3.500 ευρώ.

Πληροφ. κ. ΑΝΕΣΤΗ, κιν. 6947-047651, τηλ. 22410-26281

ΜΧΠ659



ΚΤΗΜΑΤΟΜΕΣΙΤΙΚΟ ΓΡΑΦΕΙΟ

ΔΩΔΕΚΑΝΗΣΙΑΚΗ ΚΤΗΜΑΤΙΚΗ

ΠΑΠΟΥΤΣΗΣ ΚΩΝ/ΝΟΣ

ΠΩΛΟΥΝΤΑΙ

1. **Γκαρσονιέρα** 50 τ.μ. ισόγεια με αυλή 45 τ.μ. στην Ανάληψη. Τιμή 85.000€
2. **Διαμέρισμα** 97 τ.μ. 2ου ορόφου στην Αγ. Αναστασία.Τιμή 120.000€
3. **Διαμέρισμα** 98 τ.μ. 1ου ορόφου στην Ανάληψη. Τιμή 160.000€
4. **Διαμερίσματα** 85 τ.μ. ισογείου, 1ου και 2ου ορόφου στους Δασκάλους. Τιμή 155.000 €
5. **Διαμέρισμα** 115 τ.μ. 2ου στην Ιξιά. Τιμή 147.000€
6. **Διαμέρισμα** 83 τ.μ. ισογείου με αυλή στην Κέννεντυ. Τιμή 120.000€
7. **Διαμέρισμα** 87 τ.μ. ισογείου στο Ροδίνι. Τιμή 112.000 €
8. **Μεζονέτα** 142 τ.μ. στην Ιαλυσό. Τιμή 190.000 €
9. **Μεζονέτα** 200 τ.μ. σε οικόπεδο 400 τ.μ. στην Κρεμαστή. Τιμή 260.000 €
10. **Μονοκατοικία** διώροφη 110 τ.μ. στην Παλιά Πόλη. Τιμή 103.000 €
11. **Μονοκατοικία** ισόγεια 100 τ.μ. σε οικόπεδο 700 τ.μ. στην Παστίδα. Τιμή 190.000 €
12. **Μεζονέτα** 120 τ.μ. σε οικόπεδο 1500 τ.μ. στην Ψίνθο. Τιμή σε μπετά 75.000 € τελειωμένη 145.000 €
13. **Οικόπεδο** 4.000 τ.μ. στους Τρεις. Τιμή: 145.000 €
14. **Οικόπεδο** 303 τ.μ. εντός οικισμού στο Ασκληπειό. Τιμή: 35.000 €
15. **Αποθήκη** 180 τ.μ. στο Καρακόνερο. Τιμή 120.000€

ΕΝΟΙΚΙΑΣΕΙΣ

1. **Επαγγελματικός χώρος** στο κέντρο της πόλης. Μίσθωση 750 €
2. **Αποθήκη** υπόγεια 230 τ.μ. στην Εθνικής Αντιστάσεως. Μίσθωση 600 €

ΠΩΛΗΣΕΙΣ ΑΚΙΝΗΤΩΝ – ΟΙΚΟΠΕΔΩΝ– ΜΙΣΘΩΣΕΙΣ ΑΚΙΝΗΤΩΝ
ΩΡΕΣ ΓΡΑΦΕΙΟΥ 09.00-14.00 π.μ. και 17.00-21.00 μ.μ.
ΕΘΝΙΚΗΣ ΑΝΤΙΣΤΑΣΗΣ 45- 1ος ΟΡΟΦΟΣ • ΤΗΛ. - ΦΑΞ
2241025480 κιν. 6977855759 • e-mail: papoutsisk@in.gr

ΧΠ2673

The Real Estate Leaders

RE/MAX



RE/MAX
Outstanding Agents.
Outstanding Results.

• Αγοραπωλησίες - Ενοικιάσεις ακινήτων
• Με σοβαρότητα και επαγγελματισμό
• Στη Ρόδο, σε όλη την Ελλάδα
και για κάθε γωνιά του κόσμου

RE/MAX EXCLUSIVE RE/MAX EXPRESS

REMAX EXPRESS: Εθνάρχου Μακαρίου 45 (στοά Ροίκου, ημιόροφος)
Τηλ: 22410 43730 - 1. fax: 22410 73200 • www.remax.gr • e-mail: info@remaxexpress.gr

ΑΕ740

ΚΤΗΜΑΤΟΜΕΣΙΤΙΚΟ ΓΡΑΦΕΙΟ
ΖΑΦΕΙΡΗΣ Μ. ΚΑΡΑΓΙΑΝΝΗΣ Δ. Ο.Ε.

Πωλήσεις ακινήτων. Τηλ. (2241060380-60381)
17.30-20.30 μ.μ. Δευτέρα-Παρασκευή
Fax: 2241060380 • e-mail: zafkar@hellasnet.gr

• Κατοικίες
- Εξοχική κατοικία 50 τ.μ. (υπό ανέγερση) εντός οικοπέδου 440 τ.μ. στην περιοχή Κολυμπίων
- Εξοχική κατοικία 70 τ.μ. (υπό ανέγερση) εντός οικοπέδου 500 τ.μ. στην περιοχή Κολυμπίων
- Επαγγελματική στέγη επί της Ρόδου-Λίνδου περιοχή Κολυμπίων (εστιατόριο)

• Ξενοδοχειακό συγκρότημα
- Ημιτελής σε μπετά ξενοδοχειακό συγκρότημα Α' κατηγορίας εντός οικοπέδου 22.400 τ.μ.

• Οικόπεδα
- Εντός οικισμού στον Δήμο Αφάντου 2000 τ.μ.
- Στον Δήμο Αφάντου 520 τ.μ. με άδεια οικοδομής 53 τ.μ.
- Στον Δήμο Αφάντου 1000 τ.μ. επί της εθνικής οδού Ρόδου-Λίνδου
- Στον Δήμο Αφάντου 866 τ.μ. επί της εθνικής οδού Ρόδου-Λίνδου
- Εντός οικισμού στην Παστίδα 2000 τ.μ.
- Στην παραλία Αφάντου 2125 τ.μ. 200 τ.μ. από την θάλασσα δικαίωμα δόμησης Σ.Δ. 100 τ.μ.

• Αγροτεμάχια
- Στην περιοχή Κολυμπίων αγροτεμάχια 10.200 τ.μ. (πανοραμική θέα)
- Στην περιοχή Κολυμπίων αγροτεμάχιο 4.969 τ.μ.
- Στην περιοχή Ψίνθου αγροτεμάχιο 22.400 τ.μ.
- Στην περιοχή Ψίνθου αγροτεμάχιο 19.840 τ.μ.
- Στην περιοχή Τραπεζία αγροτεμάχιο 5.800 τ.μ.
- Στον Δήμο Αφάντου αγροτεμάχιο 6.120 τ.μ.
- Στον Δήμο Αφάντου αγροτεμάχιο 11.520 τ.μ.
- Στον Δήμο Αφάντου το 1/2 αγροτεμαχίου 5.080 τ.μ. με ελαιόδεντρα
- Στον Δήμο Αφάντου 7500 τ.μ. αγροτεμάχιο

ΧΠ2499

ΕΝΟΙΚΙΑΣΕΙΣ

συνέχεια από την προηγούμενη

ΕΝΟΙΚΙΑΖΕΤΑΙ δίχωρη ολοκαίνουργια γκαρσονιέρα με ανεξάρτητη είσοδο μέσα σε κήπο, με κεντρική θέρμανση, πλήρως επιπλωμένη, κοντά σε στάση στην Ιξιά. Πληρ. τηλ. 2241094792, 6946757641. ΜΖΤ120923

ΕΝΟΙΚΙΑΖΕΤΑΙ νεοανακαινισμένο lux τριάρι 75 τ.μ. οροφοδιαμέρισμα ρετιρέ 2ου ορόφου με βεράντες 40 τ.μ., καταπληκτική θέα κοντά στη θάλασσα και 10 λεπτά από το κέντρο της πόλης και το πανεπιστήμιο. Θέρμανση αυτόνομη. Τιμή ενοικίου 600 ευρώ. Μόνο σοβαρές προτάσεις. Πληρ. τηλ. 6973495230 ΜΑΤ3138(Γ)

ΕΝΟΙΚΙΑΖΟΝΤΑΙ
ΕΠΙΠΛΩΜΕΝΑ ΔΙΑΜΕΡΙΣΜΑΤΑ

ΜΟΝΟΧΩΡΑ ΚΑΙ ΔΙΧΩΡΑ
ΠΛΗΡΩΣ ΕΞΟΠΛΙΣΜΕΝΑ
ΠΟΛΥ ΚΟΝΤΑ ΣΤΟ ΠΑΝΕΠΙΣΤΗΜΙΟ ΑΙΓΑΙΟΥ
ΚΑΙ ΤΗΝ ΤΟΥΡΙΣΤΙΚΗ ΣΧΟΛΗ
ΣΟΦΟΥΛΗ & ΠΙΝΔΟΥ.

Τα δωμάτια διαθέτουν:
- Ατομικό μπάνιο
- Κουζίνα πλήρως εξοπλισμένη (πολυκουζινάκι)
- Βεράντες
- Ζεστό νερό
- Τηλέφωνο με αυτόματη απάντηση
- Τηλεόραση
- Ιντερνετ
- Θέρμανση
- Εβδομαδιαίο καθαρισμό διαμερισμάτων και αλλαγή ιματισμού
- Διάθεση ιματισμού (κουβέρτες - σεντόνια)

Διατίθεται κοινόχρηστος χώρος με δορυφορική τηλεόραση, Ιντερνετ και πισίνα.

Πληρ. κα Ελλη 7 π.μ.-3 μ.μ. **τηλ. 6946998559**
κος Σάββα πρωί και απόγευμα
τηλ. 2241033825, 6932575790

ΜΑΤ3132(Γ)

ΣΑΣ ΕΝΔΙΑΦΕΡΕΙ!!!
ΠΩΛΕΙΤΑΙ
Ή ΕΝΟΙΚΙΑΖΕΤΑΙ
(ΑΠΟ ΙΔΙΟΚΤΗΤΗ)

Ισόγειος χώρος στεγασμένης επιφανείας 1.350 τ.μ. και 500 τ.μ. αυλή.
Είναι κατάλληλος για όλες τις χρήσεις *(κυρίας χρήσεως και υγειονομικού ενδιαφέροντος)* χωρίς κολώνες και ύψος 7 μέτρα με θέα την θάλασσα.
Πρόσβαση για κάθε τύπου τροχοφόρο και απεριόριστο πάρκιν.
Ευρίσκεται στο Εμπορικό Κέντρο Πανάγου επί της Γ. Σεφέρη 108 πλησίον του νέου νοσοκομείου.

Πληρ. τηλ. 6932612032 ΧΠ499

ευσταθίου ΕΥΡΩΚΤΗΜΑΤΙΚΗ
ΚΤΗΜΑΤΟΜΕΣΙΤΙΚΟ ΓΡΑΦΕΙΟ

Εθν. Αντιστάσεως 83 • Τηλ.: 22410 73819, 74917
Κιν.: 6944 374546, 6945 292030 • Fax: 22410 38641
info@euroktimatiki.gr



Μονοκατοικία στα Κοσκινού
154 τ.μ. διώροφη με 3 υπνοδωμάτια σε 1200 τ.μ. περιτοιχισμένο οικόπεδο, σε μαρμαροσοβά, με ολοκληρωμένες τις ηλεκτρικές και υδραυλικές εγκαταστάσεις, με ατομικό βόθρο, διαμορφωμένη πρόσβαση, με υπέροχη θέα σε βουνό και θάλασσα.



Μονοκατοικία στην Δαματριά
87 τ.μ. διώροφη με 3 υπνοδωμάτια ανακαινισμένη με αυλή και μεγάλη άνετη βεράντα.

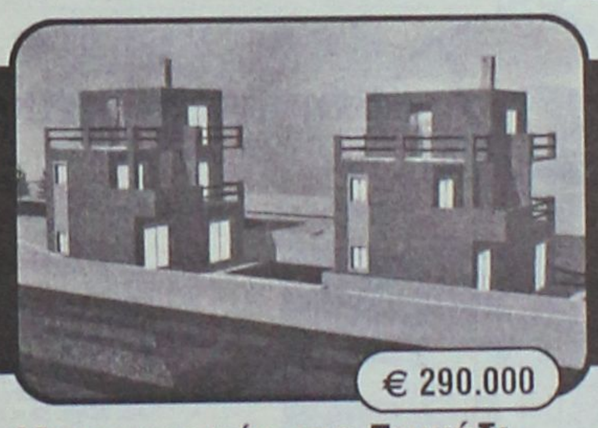

Μονοκατοικία στο Γεννάδι
135 τ.μ. τριώροφη με 3 υπνοδωμάτια, σε 1200 τ.μ. οικόπεδο, Νεόδμητη, ετοιμοπαράδοτη, στο κύμα, με θέρμανση, εγκατ. Air-Condition, εντοιχισμένη κουζίνα, μεγάλη άνετη βεράντα, με υπέροχη θέα.



Μεζονέτα στο Γεννάδι
135 τ.μ. τριώροφη με 3 υπνοδωμάτια, σε 1200 τ.μ. οικόπεδο, Νεόδμητη, ετοιμοπαράδοτη, στο κύμα, με θέρμανση, εγκατ. Air-Condition, εντοιχισμένη κουζίνα, μεγάλη άνετη βεράντα, με υπέροχη θέα, BBQ.



Μονοκατοικία στην Παστίδα
142 τ.μ. διώροφη με 3 υπνοδωμάτια σε 2.000 τ.μ. οικόπεδο σε μπετά, με περιτοίχιση από πέτρα με ατομικό βόθρο, με θεά στη Φιλέρημο.



Μεζονέτα στην Ιαλυσό
130 τ.μ. διώροφη, με 3 υπνοδωμάτια, με 2 άνετες αυλές, θέρμανση, τζάκι, εντοιχισμένη κουζίνα, σοφίτα, Σάουνα.





Μονοκατοικία στην Αρχίπολη
130 τ.μ. μονώροφη και 100 τ.μ. υπόγειο, με 3 υπνοδωμάτια σε 500 τ.μ. οικόπεδο, με υπέροχη θέα σε δάσος με θέρμανση, τζάκι, εντοιχισμένη κουζίνα, στεγασμένο Parking.



Μεζονέτα στο Ροδίνι
130 τ.μ. διώροφη με 3 υπνοδωμάτια και 166 τ.μ. κήπο, σε γωνιαίο οικόπεδο, σε ήσυχη περιοχή.

Διαμερίσματα στο Κέντρο της Πόλης
40 τ.μ. διαμέρισμα με 1 υπνο-δωμάτιο, πολυτελούς κατασκευής, με κλιματισμό, εντοιχισμένη κουζίνα, σε ήσυχη περιοχή.

ΕΝΟΙΚΙΑΣΕΙΣ

συνέχεια από την προηγούμενη

ΕΝΟΙΚΙΑΖΕΤΑΙ στον Αρχάγγελο καινούργια μονοκατοικία 145 τ.μ. με 3 υπνοδωμάτια, σαλόνι, κουζίνα, ηλιακό θερμοσίφωνα, πάρκιν, κατάλληλη και για επαγγελματική στέγη. Πληρ. τηλ. 6932746071. MZT120925



ΚΤΗΜΑΤΟΜΕΣΙΤΙΚΟ ΓΡΑΦΕΙΟ

ΑΙΓΑΙΟΚΤΗΜΑΤΙΚΗ

ΕΠΙΛΕΓΜΕΝΕΣ ΠΡΟΤΑΣΕΙΣ ΑΚΙΝΗΤΩΝ

- 80 τ.μ. Αγ. Νικόλαος 95.000 ευρώ
- 80 τ.μ. Σωτήρος 90.000 ευρώ (ΔΔ)
- 95 τ.μ. μετ/νο Ιαλυσού 90.000 ευρώ
- 100 τ.μ. μονήρη 4 ετών 500 τ.μ. οικ/δο στην Ιαλυσό 300.000 ευρώ (ΔΔ)
- 108 τ.μ. (3 υπν.) β' ορ. με θέα Δασκάλους 190.000 ευρώ
- 117 τ.μ. καινούργιο ρετιρέ Αραπάκη 200.000 ευρώ
- 120 τ.μ. μονήρη Π. Πόλη Ροϊδή 145.000 ευρώ
- 138 τ.μ. (3 υπν.) - (2 μπάνια) - θέα - θέρμανση, 5 ετών - Παρθενώνης 230.000 ευρώ
- 120 τ.μ. (β') ορόφωμα - καινούργιο - λουξ κατασκευής - Ηρωίδας Αναστασίας 190.000 ευρώ (ΔΔ)
- 236 τ.μ. μονοκατοικία Θολό σε 2.174 τ.μ. οικ/δο με έξτρα Σ.Δ. 764 τ.μ. 264.000 ευρώ
- 265 τ.μ. μεζ/τα (10 ετών) σε 2 στρ. Τσαΐρι 265.000 ευρώ (ΔΔ)
- 2 οικοδομικές μερίδες οικ/που συνάμου ΑΥΤΟΣΤΕΓΑΣΗΣ και 1 μερίδα ΑΠΟΛΛΩΝ/ΒΑΚΙΚΟΥ
- Οικ/δο 4 στρ. στο Κανδυλί 120.000 ευρώ.
- Κατάστημα 40 τ.μ. με 70 τ.μ. απ/κη πρ/ση Αν/γης Μαρίας 110.000 ευρώ
- Γραφεία 23 τ.μ., 45 τ.μ., 67 τ.μ. κοντά στην Ακαδημία Χ2.500 το τ.μ.
- 480 τ.μ. οικ/δο Σ.Δ. 1 Ανάληψη 280.000 ευρώ

ΕΚΤΟΣ ΑΥΤΩΝ ΤΩΝ ΑΚΙΝΗΤΩΝ ΔΙΑΘΕΤΟΥΜΕ ΜΕΓΑΛΗ ΠΟΙΚΙΛΙΑ ΣΕ ΔΙΑΜ/ΤΑ (ΜΕΤ/ΝΑ-ΚΑΙΝΟΥΡΓΙΑ) ΣΤΙΣ ΚΑΛΥΤΕΡΕΣ ΤΙΜΕΣ ΤΗΣ ΑΓΟΡΑΣ-ΟΙΚ/ΔΑ ΚΑΙ ΕΝΟΙΚΙΑΣΕΙΣ ΑΚΙΝΗΤΩΝ - ΑΝΤΙΠΑΡΟΧΕΣ

ΡΕΝΑ ΒΑΖΟΥΚΟΥ

(ΜΕΣΙΤΗΣ ΑΣΤΙΚΩΝ ΣΥΜΒΑΣΕΩΝ)

ΔΙΕΥΘ. ΓΡΑΦΕΙΟΥ ΔΗΜ. ΘΕΟΔΩΡΑΚΗ 3

9-1 το πρωί καθημερινά και 6.30-9 απ/τα (Δευτ. και Πέμπτης)

Τηλ. (22410) 22943-28838 FAX: 28838, κιν. 6945466773

email.vazoukou@acn.gr

ΧΠ851

ΕΝΟΙΚΙΑΖΕΤΑΙ επιπλωμένη γκαρσονιέρα στην περιοχή του Πανεπιστημίου κατάλληλη για φοιτητές και φοιτήτριες. Πληρ. τηλ. 6946234020 MZT120928

ΕΝΟΙΚΙΑΖΕΤΑΙ γκαρσονιέρα επιπλωμένη 49 τ.μ. στην λεωφόρο Ηρακλειδών 393. Πληρ. τηλ. 2241094943 και 2241025568 ώρες καταστημάτων. MZT120932

ΕΝΟΙΚΙΑΖΕΤΑΙ καινούργιο διαμέρισμα Α' ορόφου αποτελούμενο από 3 υπνοδωμάτια, σαλόνι-κουζίνα με εντοιχισμένες ηλεκτρικές συσκευές, ηλιακό θερμοσίφωνο και μεγάλες βεράντες επί της οδού Αντιοχείας. Πληρ. τηλ. 6974123146, 6944153714, 2241073302. MZT120929

ΕΚΠΑΙΔΕΥΤΙΚΟΙ-ΦΟΙΤΗΤΡΙΕΣ. ΕΝΟΙΚΙΑΖΕΤΑΙ διαμέρισμα στην περιοχή Μητροπόλεως επιπλωμένο με ένα υπνοδωμάτιο, κουζίνα, μπάνιο. Πληρ. τηλ. 2241074846 και 6979212708. MZT120917

ΕΝΟΙΚΙΑΖΕΤΑΙ διαμέρισμα στην Ιαλυσό δύο υπνοδωματίων, επιπλωμένο, 1ου ορόφου, με θέα τη θάλασσα, ευρύχωρο πάρκιν, με ηλιακό θερμοσίφωνα, σε ήσυχη περιοχή. Πληρ. τηλ. 6932051602 MXP12871

ΕΝΟΙΚΙΑΖΟΝΤΑΙ ΕΠΙΠΛΩΜΕΝΑ ΔΩΜΑΤΙΑ ΜΕ ΨΥΓΕΙΑΚΙ ΚΑΙ AIR CONDITION ΣΕ ΚΕΝΤΡΙΚΟ ΣΗΜΕΙΟ ΤΗΣ ΠΟΛΗΣ ΜΟΝΟ ΓΙΑ ΦΟΙΤΗΤΕΣ - ΤΡΙΕΣ. ΠΛΗΡ. ΤΗΛ. 6947158944, 6948885014 MXP12873

ΕΝΟΙΚΙΑΖΟΝΤΑΙ ΣΤΑ ΚΟΣΚΙΝΟΥ ΓΚΑΡΣΟΝΙΕΡΕΣ 55 Τ.Μ. ΠΟΛΥΤΕΛΟΥΣ ΚΑΤΑΣΚΕΥΗΣ, ΟΛΟΚΑΙΝΟΥΡΓΙΕΣ, ΠΛΗΡΩΣ ΕΞΟΠΛΙΣΜΕΝΕΣ ΜΕ A/C ΚΑΙ TV, ΜΕ ΜΕΓΑΛΕΣ ΒΕΡΑΝΤΕΣ ΚΑΙ ΠΑΡΚΙΝ. ΠΛΗΡ. ΤΗΛ. 2241065137 MAT3107

ΕΝΟΙΚΙΑΖΕΤΑΙ διαμέρισμα ισόγειο, 100 τ.μ. επί της οδού Λεμεσού 27. Πληρ. τηλ. 2241024543 έως της 18.00 MZT120927.

ΕΝΟΙΚΙΑΖΕΤΑΙ διαμέρισμα 3άρι 100 τ.μ. επί της Αγ. Νικολάου. Πληρ. τηλ. 2241020635 MZT100907

ΕΝΟΙΚΙΑΖΕΤΑΙ διαμέρισμα 50 τ.μ. πλήρως εξοπλισμένο και επιπλωμένο. Κατάλληλο για στρατιωτικούς και φοιτητές. Περιοχή Κοσκινού. Πληρ. τηλ. 2241034448 MAT3133

ΕΝΟΙΚΙΑΖΕΤΑΙ επιπλωμένη **γκαρσονιέρα** κοντά στα ΤΕΙ Πειραιά (περιοχή Γ' νεκροταφείου). Πληρ. τηλ. 2241025321, 6944684410 MZT100913

ΕΝΟΙΚΙΑΖΕΤΑΙ ανεξάρτητη διώροφη **μεζονέτα** 75 τ.μ. μερικώς επιπλωμένη, εντός πόλεως, απέναντι από Τεχνικό Λύκειο, κοντά στη θάλασσα επί της Χρ. Τσιγάντε 21, κατάλληλη και για φοιτητές/τριες. Πληρ. τηλ. 6945896540 MZT100912

ΕΝΟΙΚΙΑΖΕΤΑΙ διαμέρισμα τριών υπνοδωματίων και λοιπών χώρων στο τέταρτο όροφο μικρής πολυκατοικίας με ασανσέρ αυτόνομη θέρμανση και ατομικό πάρκιν, επί της οδού Χρ. Φέσσα - Ανάληψη. Πληρ. τηλ. 2241064792, 2241046528 MZT100902

ΕΝΟΙΚΙΑΖΕΤΑΙ κατοικία για πρώτη φορά (νεόκτιστη) 60 τ.μ. με κήπο, 500 μέτρα από το Παλαιό αεροδρόμιο προς Μαριτσά. Πληρ. τηλ. 2241030800 MXP12874

290 ευρώ/μήνα. ΕΝΟΙΚΙΑΖΕΤΑΙ στην περιοχή Καστελλοριζιών στην Ιξιά **τριάρι** (70 τ.μ.) α' ορόφου σε διώροφη οικοδομή χωρίς κοινόχρηστα διαμπερές με άνετο πάρκιν. Πληρ. τηλ. 2241062139, 2241064995, 6942431346 MZT100911

ΕΝΟΙΚΙΑΖΕΤΑΙ διαμέρισμα 2 υπνοδωματίων με κλιματισμό, κουζίνα, μπάνιο, χωρίς κοινόχρηστα κατάλληλο για φοιτήτριες -ες πλησίον Πανεπιστημίου Αιγαίου επιπλωμένο. Πληρ. τηλ. 2241023446, 6944324488 MZT100909

ΕΝΟΙΚΙΑΖΕΤΑΙ διαμέρισμα 3άρι 80 τ.μ. 2ου ορόφου με ηλιακό, με ντουλάπες, στην οδό Καναδά 13 (δίπλα στα έπιπλα Γεωργαρά). Πληρ. τηλ. 2241073992, 6976991660 MXP12876

ΕΝΟΙΚΙΑΖΕΤΑΙ οικία στην **Αθήνα** επί της οδού Φολεγάνδρου 10 - στα Κάτω Πατήσια, 80 τ.μ. Πληρ. τηλ. 2241062788 και 6937407359 MXP12878

ΕΝΟΙΚΙΑΖΕΤΑΙ επιπλωμένο **διαμέρισμα** στην οδό Θ. Σοφούλη κατάλληλο για φοιτητές. Πληρ. τηλ. 2241034125, 6936795126 MXP12864

ΕΝΟΙΚΙΑΖΕΤΑΙ διαμέρισμα 110 τ.μ. αποτελούμενο από 3 υπνοδωμάτια, μεγάλο σαλόνι, κουζίνα, χωλ και WC στο β' όροφο μικρής πολυκατοικίας επί της Λάμπρου 6 Ανάληψη. Πληρ. τηλ. 2241067107, 6945220748, 6932990105 MZT090924

Profit & Solution

ΣΥΜΒΟΥΛΟΙ ΑΚΙΝΗΤΩΝ ΚΑΙ ΕΠΕΝΔΥΣΕΩΝ

Λεμεσού 34, 85100 Ρόδος

τηλ.: 22410 28100 φαξ.: 22410 28104

Μεζονέτα

Παστίδα140 τ.μ οικόπεδο 250 τ.μ. τελειωμένη 210.000 Ε.
Παστίδα 140 τ.μ οικόπεδο 250 τ.μ. μπετά 110.000 Ε.
Παστίδα 109 τ.μ. οικόπεδο 300 τ.μ. τελειωμένη 155.000 Ε.
Ιαλυσό 230 τ.μ. Lux Κατασκευής 285.000 Ε
Γεννάδι 70 τ.μ. θέα θάλασσα τελειωμένη 150.000 Ε.
Ασγούρου 130 τ.μ οικόπεδο 870 τ.μ. μπετά 150.000 Ε.

Διαμέρισμα

Ροδίνι μπετά 95 τ.μ. οροφοδιαμέρισμα 120.000 Ε.
Ροδίνι μπετά 80 τ.μ. οροφοδιαμέρισμα 100.000 Ε.
Μιχ. Πετρίδη 120 τ.μ. Lux garage 218.000 Ε
Ανάληψη 92 τ.μ. τελειωμένο 170.000 Ε
Ανάληψη 112 τ.μ 3ος όροφος garage 195.000 Ε
Ανάληψη 100 τ.μ Lux κατασκευής 190.000 Ε
Ανάληψη 98 τ.μ τελειωμένο 165.000 Ε
Ιξιά 115 τ.μ. 130.000 Ε
Ιξιά 78 τ.μ 66.000 Ε.
Παραδείσι 85 τ.μ. 120.000 Ε.
Ιαλυσό 95 τ.μ. Lux κατασκευής 199.000 Ε
Ρόδος 85 τ.μ. τελειωμένο 150.000 Ε
Αγ. Ιωάννης 70 τ.μ. μετ/νο 76.000 Ε

Οικόπεδο

Γεννάδι 480 τ.μ. με άδεια 66 τ.μ. 27.000 Ε
Τσαΐρι 500 τ.μ. με άδεια 300 τ.μ. 42.000 Ε
Χαράκι 1.500 τ.μ. 35.000 Ε
Μαριτσά 4.000 τ.μ. με άδεια 80.000 Ε
Παστίδα 500 τ.μ. με άδεια 58.000 τ.μ. Ε
Δαματριά 330 τ.μ. άρτιο οικοδ. 18.000 Ε
Ιαλυσό 850 τ.μ. άρτιο οικοδ. 200.000 Ε
Ροδίνι 300 τ.μ. άρτιο οικοδ. 300.000 Ε
Γεννάδι 2340 τ.μ. με άδεια οικοδ. 58.000 Ε

Γκαρσονιέρα

Ιαλυσό 45 τ.μ. 2 δωμ. μπάνιο 75.000 Ε
Ιαλυσό 30 τ.μ. 1 δωμ. μπάνιο 55.000 Ε
Ιαλυσό 47 τ.μ. Lux Κατασκευής 99.000 Ε
Κέντρο Ρόδου 50 τ.μ. Lux κατασκευής 90.000 Ε

Ενοικιάσεις

Διαμέρισμα Αγ. Νικολάου 104 τ.μ 30 υ/δ 450 Ε
Διαμέρισμα Ιαλυσό 135 τ.μ. 3 υ/δ 2 μπάνια 450 Ε
Γραφείο Αν. Μαρίας 100 τ.μ. 800 Ε
Αποθήκη-Κατάστημα Αν. Μαρίας 600 Ε
Κατάστημα Ιαλυσό 150 τ.μ. 1000 Ε

"Για περισσότερα ακίνητα επικοινωνήστε με το γραφείο μας"

AE516

Κάνετε τα όνειρα σας πραγματικότητα στην τιμή που θέλετε.

ΗΡΑΚΛΗΣ Δ.ΧΟΡΟΖΙΔΗΣ

Μεσίτης & Σύμβουλος επενδύσεων Ακίνητης Περιουσίας

Mediterranean Real Estate Agency Κτηματομεσιτικό γραφείο

ΠΩΛΗΣΕΙΣ - ΜΙΣΘΩΣΕΙΣ ΑΚΙΝΗΤΩΝ







- Αναλαμβάνουμε και εκδόσεις δανείων

Ρόδου - Λίνδου 213
(έναντι Πάρκου Ροδίνι)
85100 Ρόδος
Τηλ: 2241075860
Fax 2241075861
Κιν: 6944370848
E-mail: medest@otenet.gr
www.dodecaneserealestate.com

Πωλήσεις Μονοκατοικιών- Μεζονέτων

-Κανδυλί. Μεζονέτα 3 επιπέδων,συνολικής επιφάνειας 270 τμ. στα ισοβατίσματα. Έκταση 1,470 τμ.
- Κανδυλί. Μεζονέτα 120 τμ με γκαράζ, στα μπετά, σε οικόπεδο 2067 τμ.
- Κανδυλί. Μεζονέτα 120 τμ με γκαράζ, στα μπετά, σε οικόπεδο 1480 τμ.
- Κανδυλί. Μεζονέτα 120 τμ με γκαράζ, στα μπετά, σε οικόπεδο 639 τμ.
- Κανδυλί Μεζονέτα 120 τμ με γκαράζ, στα μπετά, σε οικόπεδο 620 τμ.
-Τσαΐρι. Μεζονέτα 265 τμ, 3 επιπέδων με 4 υ/δ, 2 μπάνια, μεγάλα μπαλκόνια, γκαράζ, και σταυνιο 35 τμ. σε οικόπεδο 2 στρεμμάτων.
- Καλυθιές. Μεζονέτα 2 επιπέδων, 130 τμ, 3 υ/δ, 2 wc, αυλή, πάρκιν, κεντρική θέρμανση. Ήσυχη τοποθεσία.
-Αφάντου. Μεζονέτα υπερπολυτελούς κατασκευής 211 τμ με 50τμ βεράντες, 3 υ/δ, 3 μπάνια, εσωτερικό ηλεκτρ.γκαράζ, κεντρικό κλιματισμό,υδρομασάζ,τζακούζι, εντοιχ/μενη κουζίνα πλήρως εξοπλισμένη με ηλεκτρικές συσκευές Bosch.
-Αφάντου. Μεζονέτα υπερπολυτελούς κατασκευής 230τμ με 70τμ βεράντες, 4υ/δ, 3 μπάνια, εσωτερικό ηλεκτρ.γκαράζ, κεντρικό κλιματισμό,υδρομασάζ,τζακούζι, εντοιχ/μενη κουζίνα πλήρως εξοπλισμένη με συσκευές Bosch.
-Αφάντου. Μονοκατοικία 75 τμ, με 2 υ/δ, και ενιαίο χώρο κουζίνας-καθιστικού με τζάκι.Διαμορφωμένοι εξωτερικοί χώροι 800 τμ με ανεξάρτητο σπιτάκι 25 τμ στον κήπο. 300 μ από την θάλασσα.
- Καλάμπακα. Πωλούνται νεόδμητες μεζονέτες 107 τμ η κάθε μία, ιδιαίτερης αισθητικής πλήρως εξοπλισμένες, με ή χωρίς πισίνα, κήπο, πάρκιν, μεγάλες βεράντες, 380 μ από τη θάλασσα.
-Αρχάγγελος. Μεζονέτες 108 τμ η κάθε μία, στα μπετά,σε ήρεμη περιοχή, με απεριόριστη θέα.
-Γεννάδι. Μεζονέτες 117 τμ με διαμορφωμένους εξωτερικούς χώρους (πισίνα, χώρο αθλοπαιδιών, κάσκα, πάρκιν) με θέα τη θάλασσα.
-Ιαλυσός. Στην περιοχή Σωτήρος σε ήσυχη τοποθεσία, πωλείται μεζονέτα 200 τμ υπερπολυτελούς κατασκευής, σαλοτραπεζαρία, κουζίνα, καθιστικό,3 υ/δ, 2 μπάνια, αποθήκη, κεντρική θέρμανση, τζάκι,κήπο,πάρκιν.
-Ιαλυσός. Στην περιοχή Σωτήρος σε ήσυχη τοποθεσία, πωλείται ημιτελής 3όροφος μεζονέτα 290 τμ. Το ημιυπόγειο είναι ανεξάρτητη τελειωμένη κατοικία 90 τμ με σαλόνι,τραπεζαρία,2 υ/δ και μπάνιο. Το ισόγειο και ο 1ος είναι 200 τμ με σαλόνι,τραπεζαρία,κουζίνα,4 υ/δ,1γραφείο 3 μπάνια, μεγάλο κήπο και πάρκιν.
-Παστίδα. Περιοχή Κήπου διόροφη κατοικία υπερπολυτελούς κατασκευής, υπερυψωμένο ισόγειο 150 τμ, 3 υ/δ, 2 μπάνια, σαλόνι, κουζίνα, τζάκι, μεγάλα μπαλκόνια. Α' όροφος 112 τμ, 3 υ/δ, 2 μπάνια, σαλόνι, κουζίνα, τζάκι, μεγάλα μπαλκόνια,απεριόριστη θέα,υπέροχα διαμορφωμένοι εξωτερικοί χώροι σε μεγάλο οικόπεδο.
-Παστίδα. Υπερπολυτελής 2όροφη μονοκατοικία 482τμ σε οικόπεδο 4.200τμ, ιδιαίτερου αρχιτεκτονικού σχεδιασμού, με 4 υ/δ, σαλόνι, καυζίνα υψηλής αισθητικής, 4 μπάνια, αποθήκη, κεντρικό σύστημα κλιματισμού ψύξης-θέρμανσης, διαμορφωμένο και δεντροφυτευμένο εξωτερικό χωρο, μεγάλες βεράντες απέραντη θέα.
- Δαματριά. Νεόδμητη μεζονέτα 100τμ,διαμορφωμένη σε 3 διαφορετικά επίπεδα με απέραντη θέα.
-Βελελίγος. 2 όροφη μονοκατοικία 120 τμ σε οικόπεδο 4700 τμ. 60μ από τη θάλασσα με απέραντη θέα.

Πωλήσεις Διαμερισμάτων

-Ρόδος. Στο Ροδίνι στην οδό Σμύρνης και μισής Καλάμπακας, σε ήρεμη τοποθεσία, πωλούνται διαμερίσματα α ορόφου, β ορόφου και ρετιρέ, 2 υ/δ 80 τμ, και 3 υ/δ 99 τμ. Νεόδμητα και παραδοτέα πλήρως εξοπλισμένα.
-Ρόδος. Στο Ροδίνι διαμερίσματα 96τμ στα ισοβατίσματα. Απεριόριστη θέα.
- Ρόδος. Στο κέντρο της πόλης επί της Διδυμοτείχου πωλείται διαμέρισμα 90 τμ, β ορόφου, πλήρως ανακαινισμένο.
-Αφάντου. Σε κεντρικό σημείο, διαμέρισμα 2ου ορόφου 75 τμ σε νεόδμητη πολυκατοικία, με 2υ/δ,σαλοτραπεζ/ρία,κουζ/να,μπάνιο.

Πωλήσεις Ξενοδοχειακών μονάδων

-Αφάντου. Σε ύψωμα με πανοραμική θέα, πωλείται ξενοδοχειακή μονάδα που αποτελείται από: 1) 37 διαμέρια (60 κλίνες). 2) 12 διαμέρια ημιτελή (24 κλίνες). 3) Δώμηση για επιπλέον 22 διαμέρια (44 κλίνες). Σύνολο 148 κλίνες. 4) Πισίνα, ανακ μπαρ, εστιατόριο.

Πωλήσεις Παραλιακών κατοικιών

- Ρόδος, Νεαγώρα. 2όροφο παλαιό αρχοντικό 200 τμ, ανακαινισμένο, ιδιαίτερης αρχιτεκτονικής με τζάκι, βοτσαλωτά δάπεδα και με υπέροχα διαμορφωμένους εξωτερικους χωρους 250 τμ.Υπόλοιπο δόμησης 90 τμ.
-Παλιά πόλη. 3όροφη παραδοσιακή κατοικία 95τμ. 3υπνόδωμα καινούρια κουζίνα και μπάνια,πλήρως ανακαινισμένο.
-Παλιά πόλη. 2όροφη παραδοσιακή κατοικία 350τμ. σε κεντρικό σημείο.Στο ισόγειο έχει και κατάστημα για οποιαδήποτε χρήση.
-Αφάντου. Παραδοσιακή καμάρα 79τμ σε οικόπεδο 94τμ. σε καλή κατάσταση.
- Κοσκινού. Παραδοσιακή καμάρα 235 τμ με βεράντα 25 τμ, βοτσαλωτά δάπεδα, τζάκι και έξυπνη σοφίτα για χρήση υ/δ. Το παραδοσιακό και το μοντέρνο σε τέλεια αρμονία.
- Κοσκινού. Πωλείται ανακαινισμένη παραδοσιακή κατοικία 110 τμ με αυλή 10 τμ. με εσωτερικό επίπεδα διαμορφωμένα σε υ/δ.
- Κοσκινού. Γωνιακή παραδοσιακή κατοικία (καμάρα) 110 τμ με ανεξάρτητη κουζίνα, και αυλή 10 τμ. Επιπλωμένη με όλο τον παραδοσιακό εξοπλισμό.
-Κοσκινού. Πωλείται παραδοσιακή κατοικία πλήρως ανακαινισμένη, 75 τμ καθαρού χώρου και συνολο με τους εξωτερικούς 103 τμ.
- Μαλώνα. Παραδοσιακή καμάρα 61τμ πλήρως ανακαινισμένη, ιδιαίτερης διακόσμησης.
- Μαλώνα. Παραδοσιακή καμάρα 114 τμ σε καλή κατάσταση.
- Μαλώνα. Παραδοσιακή κατοικία 58 τμ σε τιμή ευκαιρίας.
- Μαλώνα. Νεόδμητη παραδοσιακή κατοικία 95 τμ με μεγάλη αυλή με πέργκολα. τζάκι,κλιματισμό,ηλεκτρ.συσκευές και επιπλωμένη.
- Λάερμα. Παραδοσιακή κατοικία 70 τμ και 30 τμ υπόλοιπο οικοπέδου.
- Βάτι. Πωλείται παραδοσιακή κατοικία 70 τμ με αυλή 75 τμ.
- Παραδείσι. Μονοκατοικία 85τμ με μεγάλη αυλή.
- Σορωνή. Παραδοσιακή κατοικία 110 τμ και 30 τμ αυλή.
- Σύφη. Παραδοσιακή νεοκλασική 2όροφη κατοικία 150τμ σε πολύ καλή κατάσταση σε κεντρικό σημείο της Σύφης με δρόμο.
- Σύφη. Σε κεντρικό σημείο , παραδοσιακή κατοικία 95τμ , αυλή 15τμ. Με δρόμο.
- Σύφη. Παραδοσιακή δυόροφη κατοικία 165 τμ με αυλή, στην περιοχή "Καλή στράτα", σε άριστη κατάσταση, με όλο τον οικιακό εξοπλισμό.
- Σύφη. Στην κέντρο της Σύφης περιοχή καταρράκτης, πωλείται παραδοσιακή κατοικία 70 τμ με πέτρινη αυλή και μικρό οικόπεδο με υπόλοιπο δόμησης.

Πωλήσεις Οικοπέδων- Αγροτεμαχίων

- Ρόδος. 180τμ με μεγάλο συντελεστη δόμησης στο Νεαγωριλοδός Δ/μπεράκη).
-Ρόδος. Επί της Ρόδου- Λίνδου (μετά το Rhodos gold Βογιατζής) πωλείται οικόπεδο 20,000 τμ ιδιαίτερης προβολής, κατάλληλο για κάθε χρήση.
- Τσαΐρι. Πωλείται οικόπεδο 4.000 τμ, 300 μ από την κεντρική λεωφόρο κατάλληλο για βιοτεχνικούς χώρους.
-Τσαΐρι. Πωλείται οικόπεδο 300 τμ με άδεια για βιομηχανικό κτίριο 900 τμ κατάλληλο για βιοτεχνική χρήση.
- Ασγούρου. Πωλείται οικόπεδο 5,200 τμ με συγκοινωνιακό κόμβο, και με άδεια για 2 βιομηχανικά κτίρια 2.500 τμ έκαστο.
-Αφάντου. Πωλούνται οικόπεδα 2.000 τμ εντός ζώνης, με δόμηση 200 τμ με θέα στη θάλασσα.
-Αφάντου. Οικόπεδο 4010 τμ άρτιο και οικοδομήσιμο στην περιοχή Τραπεζία. Απεριόριστη θέα.
-Αγγέλιγγλος. Πωλείται αγροτεμάχια 11,250 τμ. 500 μ μετά τη διασταύρωση Τσαμπίκος, 20μ από το δρόμο.
-Κάλαθος. Περιοχή Άγιος Ιωάννης οικόπεδο 3,525 τμ κοντά στη θάλασσα.
-Κάλαθος. Περιοχή Τρούλος στο ύψωμα της Καλάθου οικόπεδο με παναρομική θέα 5,100 τμ.
-Κάλαθος. Οικόπεδο 2.880 τμ επί της κεντρικής λεωφόρου Ρόδου-Λίνδου.Ιδιαίτερης προβολής.
-Πυλώνα. Πωλείται οικόπεδο 2.000 τμ άρτιο και οικοδομήσιμο.
-Πυλώνα. Πωλείται αγροτεμάχιο 3.960 τμ.
-Λάρδος. 2 οικόπεδα 4450 το κάθε ένα, στην παραλία της Λάρδου, 100τμ από τη θάλασσα.
-Καστάρι. Οικόπεδο 800 τμ, με άδεια δυόροφης οικοδομής για 2 καταστήματα 80 τμ ισογείου, 80 τμ α ορόφου με υπόγειο.
- Καστάρι. Οικόπεδο 5.000 τμ, με πρόσοψη στην κεντρική λεωφόρο.
- Καστάρι. Αγροτεμάχιο 4010 τμ με πανοραμική θέα στη θάλασσα.
-Ασγυνιά. Οικόπεδο 4000 τμ με άδεια για 3 μεζονέτες, στον κεντρικό δρόμο με θέα στη θάλασσα.
-Παραδείσι. 583τμ στην κεντρική λεωφόρο με μεγάλο συντελεστή δόμησης.
-Παραδείσι. Περιοχή κάτω Καλαμώνας οικόπεδο 6100τμ με δόμηση 150 τμ.
-Παραδείσι. 1268τμ στη περιοχή Θόλαρος 60μ από θάλασσα.
-Σορωνή. Οικόπεδο 500τμ το κάθε ένα ,εντός οικισμού, κοντά στη θάλασσα.
-Σορωνή. Οικόπεδο 3880τμ με δόμηση, στον κεντρικό δρόμο.
-Κως-Αντιμάχεια. Οικόπεδο 4,650 τμ.
-Κως-Αντιμάχεια. Οικόπεδο 16,800 τμ.
-Κως- Αντιμάχεια. Οικόπεδο 20,200 τμ.
-Κως-Κορδάμενα.Οικόπεδο 416 τμ με μεγάλο συντελεστή.
-Σύφη. Περιοχή Νοσίλια-Τούρκος πωλείται οικόπεδο 13.500 τμ με 82,5 μ πρόσοψη έως το κύμα.

Πωλήσεις επιχειρήσεων

-Ρόδος. Περιοχή Ψαροπούλας, Ερ.Σταυρού και Αλ.Διάκου. Επιχείρηση αναψυκτήριο ανακ-μπαρ,γωνιακό πλήρως εξοπλισμένο με ωραίο εσωτερικό χώρο και μεγάλη αυλή. Δυνατότητα αλλαγής χρήσης.
-Ρόδος. Πωλείται επιχείρηση εστιατόριο καφέ μπαρ 130 τμ κεντρικού κτιρίου και 350 τμ αυλής με άδεια 200 ατόμων. Πλήρως ανακαινισμένο. Ιδιαίτερης αισθητικής και διακόσμησης.
-Ρόδος. Περιοχή Κόβα επί της οδού Κολοκοτρώνη πωλείται ισόγειο κατάστημα 55 τμ με αυλή, κατάλληλο για κάθε χρήση.
- Ρόδος- Ροδίνι Επί της Αττεμβούρου, πωλείται κατάστημα 40 τμ με πατάρι, υπόγειο 50 τμ, αυλή 15 τμ.
-Παλιά πόλη. Πωλείται επιχείρηση σε προνομιακό σημείο.Ομήρου και Ιπποδάμου γωνία.
-Παλιά πόλη .Πωλείται επιχείρηση με άδεια εστιατορίου και όλο τον εξοπλισμό, σε κεντρικό σημείο (πλησίον πλατείας Σωκράτους).
- Νεοχώρι. Πωλείται νεοκλασικό κτίριο σε εμπορικό δρόμο κατάλληλο και για επαγγελματική χρήση.
- Θαλπράκι Σε εμπορικό κέντρο πωλείται καφετέρια ανακ μπαρ 113 τμ κτίριο με 500 τμ αυλή με μεγάλη πισίνα.
-Καλάμπακα. Πωλείται οικόπεδο 600 τμ ενιαίος χώρος, κατάλληλο για κάθε χρήση, ήδη σε λειτουργία.
- Λίνδος. Πωλείται επιχείρηση εστιατόριο, διαμορφωμένο σε 4 εξωτερικά επίπεδα(ταράτσες) όλα με θέα την ακρόπολη της Λίνδου αλλά και πανοραμική άποψη όλης της περιοχής. Χωρητικότητας 250 ατόμων, πλήρως εξοπλισμένο ήδη σε λειτουργία.
- Ιαλυσός. Πωλείται καφετέρια πολυτελείας με σταθερή πελατεία.
- Παραδείσι. Στην κεντρική πλατεία πωλείται 2όροφο κατάστημα για οποιαδήποτε χρήση.
-Κως. Στο Μαστιχάρι πωλείται κτιριακό συγκρότημα που αποτελείται από 8 γκαρσονιέρες και χώρους καταστημάτων.

-Αποθήκες

-Ροδίνι. Υπόγειο 110 τμ κατάλληλο για αποθήκη.
-Ρόδος. Επί της Μ.Πετρίδη 65 πωλείται αποθήκη 170 τμ με μεγάλη ράμπα σε τιμή ευκαιρίας για οποιαδήποτε χρήση.
-Ρόδος. Πωλείται αποθήκη 55 τμ, με άμεση πρόσβαση αυτοκινήτων, στην περιοχή Κόβα.
-Ρόδος. Βιοτεχνικό κέντρο Μανουσέλη πωλείται βιοτεχνικός χώρος 320 τμ σε 2 ενοποιημένους χώρους με γραφεία,wc, ηλεκτρική ρολά, ενιαία τζαμαρία στην πρόσοψη.
- Ασγούρου. Πωλείται αποθήκη σε βιομηχανική περιοχή 400 τμ και με άδεια για επιπλέον 400 τμ όροφο.
- Ανάληψη Πωλείται υπόγεια αποθήκη 160 τμ σε νέα οικοδομή κατάλληλη για εμπορική χρήση.

Ενοικιάσεις επιχειρήσεων

-Ρόδος. Επί της Ρόδου - Λίνδου (δίπλα στο ΙΚΑ) βιοτεχνικός χώρος 250 τμ με αυλή αποκλειστικής χρήσης 150 τμ πολύ καλής κατασκευής, βιοτεχνικό μπετόν δάπεδο, ηλεκτρικά ρολά, χώρο γραφείου και wc.
Ρόδος. Εμπορικό κέντρο Cairo Palace, ενοικιάζεται κατάστημα 1ου ορόφου με πρόσοψη στον εσωτερικό ακάλυπτο χώρο, 53 τμ με wc και κλιματισμό. Κατάλληλο για κατάστημα ή γραφείο.
-Ρόδος. Εμπορικό κέντρο Cairo Palace, πωλείται επιχείρηση 100 τμ, με όλο τον εξοπλισμό του.
-Ρόδος. Επί της Εθελοντών Δωδεκανησίων 29, 3ος όροφος, ενοικιάζεται γραφείο 64 τμ, με 3 χώρους και wc.
-Ρόδος. Επί της Αλεξ. Διάκου ενοικιάζεται κατάστημα 60 τμ με μεγάλες βιτρίνες και αποθήκη 90 τμ.
-Ρόδου-Λίνδου κατάστημα 500 τμ σε 2 επίπεδα κατάλληλο για κάθε χρήση,μεγάλο πάρκιν.
-Ρόδου-Λίνδου ενοικιάζεται κατάστημα 115 τμ με μεγάλες βιτρίνες και αποθήκη 154 τμ με ράμπα.
-Αφάντου. Ενοικιάζεται οικοδομή στα μπετά 300 τμ, σε οικόπεδο 3.500 τμ. Κατάλληλο για επαγγελματική χρήση.
- Αφάντου. Ενοικιάζεται ξενοδοχειακή μονάδα 75 κλινών, με πισίνα εστιατόριο και ανακ μπαρ.
- Λίνδος. Ενοικιάζεται παραδοσιακή κατοικία κατάλληλη και για επαγγελματική χρήση.

• Προώθηση και Προβολή των ακινήτων σας και στο εξωτερικό

Σύμβουλοι και φίλοι για μια ζωή!

AE462

ΕΝΟΙΚΙΑΣΕΙΣ

συνέχεια από την προηγούμενη

ΕΝΟΙΚΙΑΖΕΤΑΙ διαμέρισμα 67 τ.μ. σε ήσυχη τοποθεσία στην οδό Χειμάρας - 150 μέτρα από το Πανεπιστήμιο Αιγαίου. Είναι πλήρως επιπλωμένο με εντοιχισμένη κουζίνα - σαλονάκι, κρεβατοκάμαρα, TV, air condition, DVD κ.λπ. Κατάλληλη για 1 ή και 2 φοιτητές /τριες. Διαθέσιμο από 30 Σεπτεμβρίου. Πληρ. μετά τις 11 το πρωί, τηλ. 6937120472 κο Τάσο MZT090923

ΕΝΟΙΚΙΑΖΕΤΑΙ γκαρσονιέρα πλησίον Πανεπιστημίου πλήρως εξοπλισμένη με πολυκουζινάκι και κεντρική θέρμανση στον γ' όροφο, πολυκατοικίας ανεξάρτητη με μοναδική πανοραμική θέα και βεράντα. Πληρ. τηλ. 6979600029 MZT090717

ΕΝΟΙΚΙΑΖΕΤΑΙ διαμέρισμα 3άρι στο κέντρο της πόλης (κοντά στο Πανεπιστήμιο). Πληρ. τηλ. 693701404 ΜΑΤ3113

ΕΝΟΙΚΙΑΖΕΤΑΙ διαμέρισμα γωνιακό 105 τ.μ. α' ορόφου, τριώροφης πολυκατοικίας με ανεξάρτητη είσοδο επί των οδών Καναδά και Παπαϊωάννου. Το διαμέρισμα είναι πλήρως ανακαινισμένο με καινούργια κουζίνα, δύο υπνοδωμάτια, σαλοτραπεζαρία, WC και μπάνιο. Παραδοτέο στις αρχές Σεπτεμβρίου. Τιμή ενοικίου 500 ευρώ. Πληρ. τηλ. 2241073013, 2241024504 MAT3105(2)

ΕΝΟΙΚΙΑΖΕΤΑΙ καινούργιο **διαμέρισμα** επιπλωμένο ή μη αποτελούμενο από 2 υπνοδωμάτια, σαλόνι, κουζίνα ενιαίος χώρος, μπάνιο, αποθηκευτικός χώρος. Διαθέτει κεντρική θέρμανση, περιοχή Ανάληψη. Πληρ. τηλ. 6972293671 MZT090910

ΕΝΟΙΚΙΑΖΕΤΑΙ κεντρικό **κατάστημα** 50 τ.μ. επί της 28ης Οκτωβρίου. Πληρ. τηλ. 6947444099 ΜΑΠ280

ΕΝΟΙΚΙΑΖΕΤΑΙ διαμέρισμα 179 τ.μ. στην οδό Κέννεντυ 75 στη Ρόδο (ισόγειο), με 4 υπνοδωμάτια και 3 WC, χώρους υποδοχής, κουζίνα και βοηθητικούς χώρους. Ενοίκιο 1000 ευρώ. Πληρ. τηλ. 2241024977 MZT290819

ΕΝΟΙΚΙΑΖΕΤΑΙ μεγάλη **γκαρσονιέρα** επιπλωμένη έως 30/6/06 ρετιρέ επί της Λεωφ. Λίνδου 217. Διαθέτει μεγάλη βεράντα με πέργκολα και θέα την θάλασσα. Πληρ. τηλ. 2241023717 MZT090916

ΕΝΟΙΚΙΑΖΕΤΑΙ διαμέρισμα με δύο υπνοδωμάτια, 1ου ορόφου, με air condition, θέρμανση και ηλιακό θερμοσίφωνα, δύο τουαλέτες και αποθήκη, επί της οδού Στοκχόλμης 24, Ροδίνι. Πληρ. τηλ. 2241062147, 6944146357 MXP12870

ΕΝΟΙΚΙΑΖΕΤΑΙ διαμέρισμα στην Ιαλυσό 100 τ.μ. αποτελούμενο από 2 υπνοδωμάτια και κεντρική θέρμανση. Πληρ. τηλ. 2241093016, 6932908643 MZT090913

ΕΝΟΙΚΙΑΖΕΤΑΙ διαμέρισμα 110 τ.μ. αποτελούμενο από 3 υπνοδωμάτια, σαλόνι, κουζίνα, βοηθητικοί χώροι, επί της Κομνηνών 59. Πληρ. τηλ. 2241022630 MZT090904

ΕΝΟΙΚΙΑΖΕΤΑΙ 500 μ. από το χωριό Παστίδα, καινούργια διώροφη **μονοκατοικία.** Αποτελείται από σαλόνι με τζάκι, τραπεζαρία, κουζίνα με όλες τις εντοιχιζόμενες ηλεκτρικές συσκευές, 3 υπνοδωμάτια, βεστιάριο, 2 μπάνια, WC, υπόγεια αποθήκη, κεντρική θέρμανση και μεγάλο κήπο. Διαθέσιμη από τέλος Σεπτεμβρίου. Πληρ. τηλ. 6945327283 MZT080924

ΕΝΟΙΚΙΑΖΕΤΑΙ διαμέρισμα στον β' όροφο 120 τ.μ. επί της Γ. Παπανδρέου 34 στην Ανάληψη αποτελούμενο από 3 υπνοδωμάτια, σαλόνι, χωλ, κουζίνα μεγάλη και μπάνιο μεγάλο. Διαθέτει γύρω γύρω βεράντες και θέρμανση. Πληρ. τηλ. 2241063755 MZT090902

ΕΝΟΙΚΙΑΖΕΤΑΙ ανακαινισμένη **μονοκατοικία** στα Κοσκινού 55 τ.μ. πλήρως επιπλωμένη 2 δωματίων, κουζίνα - σαλόνι, ενιαίος χώρος με κλιματισμό, αυλή και πάρκιν. Πληρ. τηλ. 2241066728, 6947375181 MZT080917

ΕΝΟΙΚΙΑΖΟΝΤΑΙ δύο διαμερίσματα σε μικρή καινούργια ιδιόκτητη πολυκατοικία. Το ένα είναι στο β' όροφο 105 τ.μ. με τρία υπνοδωμάτια και το άλλο στο ισόγειο 90 τ.μ. με δύο υπνοδωμάτια και τα δύο διαμερίσματα έχουν αυτόνομη θέρμανση και βρίσκονται στην οδό Οικονομίδου 7 στην Ιαλυσό. Πληρ. τηλ. 2241062523, ώρες γραφείου MZT080935

ΕΝΟΙΚΙΑΖΕΤΑΙ καινούργιο **διαμέρισμα** 75 τ.μ. στην Ιαλυσό, ημιϋπόγειο, πολύ φωτεινό, στο χώρο μονοκατοικίας, αυτόνομο. Διαθέτει δύο δωμάτια, κουζίνα, καθιστικό, ενιαίος χώρος, WC και αποθήκη. Ησυχο περιβάλλον με πολύ πράσινο, ιδιωτικό parking. Πληρ. τηλ. 6944838901 MZT080936

ΕΝΟΙΚΙΑΖΕΤΑΙ διαμέρισμα 125 τ.μ. αποτελούμενο από 3 υπνοδωμάτια, 2 τουαλέτες, σαλόνι, κουζίνα, αποθήκη, (χωρίς θέρμανση) επί της Δ. Σολωμού 9. Τιμή 420 ευρώ. Πληρ.τηλ. 6945336871 MZT080922

ΕΝΟΙΚΙΑΖΕΤΑΙ studio επιπλωμένο, με πολυκουζινάκι και air condition, σε νεόκτιστη πολυκατοικία (έχει ασανσέρ) στο Νιοχώρι, δίπλα στο ξενοδοχείο "Μανούσος". Πληρ. τηλ. 6978837679 (από 08.00-14.00), 2241076525 όλη την ημέρα MZT080921

RE/MAX®

Re/Max Express , Εθνάρχου Μακαρίου 45, (στοά Ροίκου) Ρόδος Τηλ. 22410 43730 / 1

ΠΡΟΣ ΠΩΛΗΣΗ

Κατοικίες :

1. Διαμερίσματα, **55, 75, 125, τ.μ** στην Ανάληψη, Τιμή από 64.000 - 145.000 €
2. **Διαμερίσματα** νεόκτιστα στο Ροδίνι 70 , 92 και 140 τ.μ. σε τιμή από 150.000 , 175.000 και 260.000 €
3. **Διαμέρισμα** (ισόγειο) 260 τ.μ με αυλή στο «**Άνω Ροδίνι** » Τιμή 350.000 €
4. **Μονοκατοικία** 200 τ.μ σε οικόπεδο 1 στρ. στους πρόποδες της **Φιλέρημου** . Τιμή 390.000 €
5. **Μονοκατοικία** 120 τ.μ σε οικόπεδο 500 τ.μ, **στο Γεννάδι,** 500μ από τη θάλασσα Τιμή 250.000 ευρω (με όλη την οικοσυσκεύη)
6. Μονοκατοικία 145 τ.μ **στο Γεννάδι** . Τιμή 230.000 ευρώ
7. **Μεζονέτες** 135 τ.μ (σε μπετά) σε οικόπεδο 1200 τ.μ στους πρόποδες της **Φιλέρημου** & στους **Τρεις.** Τιμή 145.000 €
8. Μεζονέτες 70 τ.μ στο Γεννάδι, με το κλειδί στο χέρι. 150.000 €
9. **Παλιά Πόλη**, κοντά στην πλατεία Ιπποκράτους, σπίτι 55 τ.μ. μαζί με ένα γκρεμισμένο σπίτι με αυλή κι ένα οικόπεδο 137 τ.μ.. Τιμή 155.000€
10. **Παλιά Πόλη:** Οικόπεδο 927 τ.μ με παλιό κτίσμα 500 τ.μ. Τιμή 800.000€
11. **Βίλα υπερπολυτελείας** 1200 τ.μ σε οικόπεδο 2290 τ.μ στην **Ιαλυσό** (100 μ. από τη θάλασσα). Τιμή 2.500.000 €
12. **Σύμη:** Μικρό σπίτι 50 τ.μ, στους Μύλους (δύο δωμάτια, κουζινάκι και αυλή). Τιμή: 55.000 €
13. **Σπίτια** και οικόπεδα στη Μύκονο και στη Σαντορίνη

Επαγγελματικοί Χώροι :

1. 400 τ.μ στην περιοχή Σγουρού, μαζί με εφαπτόμενο αγροτεμάχιο 400 τμ. Τιμή 350.000 €
2. Στεγασμένα 200 τ.μ. μαζί με κτήριο σε μπετό 800 τ.μ. επί της Ρόδου Λίνδου. Τιμή: 2.000.000€
3. 2.885 τ.μ. με δυνατότητα ανέγερσης κτηρίου 2.306 τ.μ. πολύ κοντά στο λιμάνι της Ακαντιάς. Τιμή: 2.000.000€
4. Ξενοδοχείο Γ' κατηγορίας στη περιοχή Θεολόγο , 1.350.000 €

Οικόπεδα / Αγροτεμάχια :

1. **Οικόπεδα** 2 στρ. με άδεια οικοδομής στους πρόποδες της Φιλερήμου. Τιμή 250.000 €
2. **Οικόπεδο** στο **Βάτι** - εντός οικισμού - 3075τ.μ, με δύο ιταλικά κτίσματα 400 τ.μ. Τιμή 190.000 €
3. **Οικόπεδο** στη **Σύμη - Νημπορειό**, εντός οικισμού, πάνω στη θάλασσα 4 στρ. Τιμή 340.000 €
4. **Οικόπεδο** στη **Σύμη – Άγιο Γεώργιο** 4367 τ.μ .άρτιο και οικοδομήσιμο με κτίσμα 27 τ.μ & στέρνα 22,75 τ.μ. Τιμή 250.000 €
5. **Οικόπεδα** στη Μύκονο και Σαντορίνη στις πιο περιζήτητες περιοχές με τις κατοικίες των επωνύμων

ΠΡΟΣ ΕΝΟΙΚΙΑΣΗ

Επαγγελματική στέγη στο **5ον χιλ. Ρόδου – Λίνδου** αποτελούμενο από υπόγειο , ισόγειο και 2 ορόφους (800 τ.μ) το κάθε επίπεδο.

ΧΠΚΤΗ005

ΕΥΡΩΣΤΕΓΑΣΤΙΚΗ

ΚΤΗΜΑΤΟΜΕΣΙΤΙΚΟ ΓΡΑΦΕΙΟ - ΧΑΤΖΗΜΑΡΚΟΣ Ν. ΓΕΩΡΓΙΟΣ
Θ. ΣΟΦΟΥΛΗ 153 – Τ.Κ. 85100 ΡΟΔΟΣ
Πληροφορίες στο κινητό, διαθέσιμο όλες τις ώρες : 6973331692.
Τηλ. Γραφείου : 22410-29016. Ώρες γραφείου: 18:00 μ.μ έως 20:30 μ.μ.
Λοιπές ώρες και Σαββάτο, με ραντεβού.

ΠΩΛΟΥΝΤΑΙ ΚΑΙΝΟΥΡΓΙΑ ΔΙΑΜΕΡΙΣΜΑΤΑ ΛΟΥΞ ΚΑΤΑΣΚΕΥΗΣ

1. ΚΟΣΚΙΝΟΥ: Οροφοδιαμέρισμα διαμπερές, 209 τ.μ. 1ου ορόφου, με 4 υπνοδωμάτια, και πολύ μεγάλες βεράντες, με φανταστική και απεριόριστη θέα. Με αυτόνομη κεντρική θέρμανση και πλήρες ηλεκτρικών συσκευών. Τιμή 275.000 EURO.
2. ΚΑΡΑΚΟΝΕΡΟ: Διαμέρισμα 110 τ.μ. διαφόρων ορόφων, και ρετιρέ, 3ων υπνοδωματίων και μικρή αποθήκη. Με απεριόριστη θέα, και θέα στην θάλασσα. Τιμή 210.000 ευρώ.
3. ΑΡΑΠΑΚΙ-ΚΟΡΙΝΘΟΥ : Διαμέρισμα 82 τ.μ. – 2 υπνοδ. – 1ου ορόφου – Τιμή 147.000 EURO.
4. ΜΙΧ. ΠΕΤΡΙΔΗ : Διαμερίσματα από 1.760 έως 2.000 EURO τ.μ.
5. ΚΩΝΣΤΑΝΤΙΝΟΥ ΥΔΡΑΙΟΥ: Διαμέρισμα 125 τ.μ. 2ου ορόφου, με γκαράζ, τζάκι, μεγάλες βεράντες, καταπληκτική θέα. Τιμή 265.000 EURO.
6. ΑΡΑΠΑΚΙ : Διαμέρισμα 85 τ.μ – 1ου ορόφου - 2 υπνοδωμάτια - τιμή: 155.000 EURO.
7. ΡΟΔΙΝΙ: Διαμερίσματα 80 τ.μ. 1ου και 2ου ορόφου. 2 υπνοδωματίων. Τιμή 152.000 EURO
8. ΑΡΑΠΑΚΙ : Διαμέρισμα 117 τ.μ – 3ου ορόφου (ρετιρέ) - 3 υπν. - τιμή: 216.000 EURO.
9. ΡΟΔΙΝΙ : Διαμέρισμα 85τ.μ – 2 υπνοδωματίων – υπό κατασκευή - τιμή: 162.000 EURO.
10. ΡΟΔΙΝΙ : Διαμέρισμα 95τ.μ – 3 υπνοδωματίων – υπό κατασκευή - τιμή: 181.000 EURO.
11. ΑΣΓΟΥΡΟΥ : Γκαρσονιέρα 40 τ.μ – 2ου ορόφου – τιμή : 55.000 EURO.
12. ΤΡΙΑΝΤΑ : Ισόγειο διαμέρισμα 95τ.μ – με αυλή - 2 υπνοδωμάτια – τιμή: 132.000 EURO.
13. ΤΡΙΑΝΤΑ: Διαμέρισμα ισόγειο 115 τ.μ. υπό κατασκευή με 2 ή 3 υπνοδωμάτια κατά επιλογή, με μικρή αυλή. Τιμή 161.000 EURO

ΠΩΛΟΥΝΤΑΙ ΜΕΤΑΧΕΙΡΙΣΜΕΝΑ ΔΙΑΜΕΡΙΣΜΑΤΑ

14 ΠΑΛΙΑ ΠΟΛΗ: Διώροφη κατοικία 55 τ.μ. με αυλή 230 τ.μ. και επιπλέον δόμηση 63 τ.μ. Τιμή 152.000 EURO.
15. ΙΦΙΓΕΝΕΙΑΣ: Διαμέρισμα διαμπερές 116 τ.μ. 3 υπνοδωματίων, 1ου ορόφου, σε άριστη κατάσταση, κτίσμα του '82. Τιμή 145.000 EURO
16. ΠΕΡΙΟΧΗ ΑΝΑΛΗΨΗ: Διαμέρισμα 1ου ορόφου 131 τ.μ. (126 τ.μ. καθαρό, κύριοι χώροι) 15ετίας, 3 υπνοδωμάτια, 2 μπάνια, αποθήκη, αποχέτευση στο κεντρικό δίκτυο, σε καλή κατάσταση. Τιμή 145.000 EURO
17. ΖΕΦΥΡΟΣ : Πωλείται συγκρότημα 2 διαμερισμάτων και 1 γκαρσονιέρας με συνολικό εμβαδόν 260 τ.μ. – Τιμή 270.000 EURO.
18. ΚΟΣΚΙΝΟΥ Διαμέρισμα 55 τ.μ. 2 υπνοδωματίων, ημιυπόγειο, με πλακόστρωτη αυλή, και με μικρή αποθήκη. Πλήρες καινούργων επίπλων και ηλεκτρικών συσκευών και κλιματιστικών. Τιμή 77.000 EURO
19. ΠΙΝΔΟΥ: Γκαρσονιέρα 24 τ.μ – τιμή: 22.000 EURO.
20. ΠΕΡΙΟΧΗ ΑΝΑΛΗΨΗ: Ημιυπόγειος βοηθ. χώρος 73 τ.μ - σε σοβάδες, με αυλή 40 τ.μ – τιμή: 40.000 EURO.
21. ΙΑΛΥΣΟΣ: Μικροδιαμέρισμα 51 τ.μ., 2ου ορόφου (ρετιρέ), 1 υπνοδωμάτιο, σαλόνι, κουζίνα. Κτίσμα του '81, σε άριστη κατάσταση. Τιμή 68.000 EURO.

ΠΩΛΟΥΝΤΑΙ ΜΟΝΟΚΑΤΟΙΚΙΕΣ – ΜΕΖΟΝΕΤΕΣ

22. GOLF ΑΦΑΝΤΟΥ: Παραθαλάσσιες τριόροφες μονοκατοικίες 169 τ.μ. με 3 υπνοδωμάτια σε 520 τ.μ. οικόπεδο πλήρες περίφραξη τιχείων 100 μ. από την θάλασσα με τζάκι, ιδιόκτητο parking 2 θέσεων, μεγάλες βεράντες, κήπο και σοφίτα. Πανοραμική θέα. Τιμή 325.000 EURO.
23. ΤΡΙΑΝΤΑ: Νεόδμητη διώροφη μονοκατοικία 220 τ.μ. σε οικόπεδο 300 τ.μ. στην ορεινή πλευρά, με τζάκι και φανταστική θέα. Τιμή 400.000 ευρώ.
24. ΤΡΙΑΝΤΑ: Τριώροφες μονοκατοικίες έως και μαρμαροσουβά – α) 3 Χ 65 τ.μ – τιμή : 161.400 EURO, β) 3 Χ 68 τ.μ – τιμή : 176.000 EURO, – γ) 3 Χ 68 τ.μ – τιμή : 190.750 EURO, δ) 3 Χ 70 τ.μ – τιμή : 205.400 EURO.
25. ΙΞΙΑ: Μεζονέτες 155 τ.μ. με 4 υπνοδωμάτια και τζάκι. Τιμή 270.000 EURO.
26. ΙΞΙΑ: Μονοκατοικίες 155 τ.μ. με 4 υπνοδωμάτια και τζάκι. Τιμή 279.000 EURO.
27. ΜΑΡΙΤΣΑ: Εξοχική μονοκατοικία 100 τ.μ. ισόγεια, σε οικόπεδο 1.400 τ.μ. σε μπετά. Τιμή 110.000 EURO.
28. ΜΑΡΙΤΣΑ: Εξωχική μονοκατοικία 135 τ.μ. νεόκτιστη σε ύψωμα, σε οικόπεδο 4.600 τ.μ. με επιπλέον δόμηση 320 τ.μ. και απεριόριστη θέα. Τιμή 260.000 ευρώ.
29. ΠΑΣΤΙΔΑ: Εξοχικές διώροφες μονοκατοικίες 125 τ.μ., 3 υπνοδωματίων, σε οικόπεδο 250 τ.μ. περιφραγμένο με τοιχία, και θέση parking. Υπό κατασκευή, παραδίδονται τελειωμένες πλην ξυλουργικών. Τιμή 160.000 EURO
30. ΠΑΣΤΙΔΑ: Εξοχικές διώροφες μονοκατοικίες 125 τ.μ., 3 υπνοδωματίων, με επιπλέον δόμηση 75 τ.μ., σε οικόπεδο 400 τ.μ. Περιφραγμένο με τοιχία και θέση parking. Υπό κατασκευή, παραδίδονται τελειωμένες, πλην ξυλουργικών. Τιμή 195.000 EURO.
31. ΠΑΣΤΙΔΑ: Μονοκατοικία 135 τ.μ – 3 υπνοδ. – σε μαρμαροσουβά – τιμή : 160.000 EURO.
32. ΚΟΣΚΙΝΟΥ: (κοντά στο μουσικό Γυμνάσιο). Μεζονέτα σε μπετά 216 τ.μ. (υπόγειο 72 τ.μ. ισόγειο 72 τ.μ. και όροφορ 72 τ.μ.) σε οικόπεδο 1.350 τ.μ. με απεριόριστη θέα. Τιμή 170.000 ευρώ.
33. ΚΟΣΚΙΝΟΥ: (Κοντά στο μουσικό Γυμνάσιο). Μονοκατοικία σε μπετά 216 τ.μ. (υπόγειο 72 τ.μ. ισόγειο 72 τ.μ. και όροφο 72 τ.μ.) σε οικόπεδο 1.350 τ.μ. με απεριόριστη θέα. Τιμή 200.000 ευρώ.
34. ΚΟΣΚΙΝΟΥ: Ανεξάρτητες μονοκατοικίες σε μπετά 150 τ.μ. σε οικόπεδο 700 τ.μ. – Τιμή 140.000 EURO - η παραδίδονται και τελειωμένες.
35. ΚΟΣΚΙΝΟΥ : Ανεξάρτητες διώροφες μονοκατοικίες 200 τ.μ.. (ισόγειο 100 τ.μ. και όροφος 100 τ.μ.) σε 950 τ.μ. οικόπεδο, σε μπετά 160.000 EURO. Η παραδίδονται και τελειωμένες.
36. ΚΑΛΑΒΑΡΔΑ: Τριώροφη μεζονέτα 180 τ.μ. κτίσμα του '86 σε οικόπεδο 2.600 τ.μ. με οπωροφόρα δένδρα. Σε άριστη κατάσταση με φανταστική θέα στη θάλασσα. Τιμή 250.000 EURO

ΠΩΛΟΥΝΤΑΙ ΚΑΤΑΣΤΗΜΑΤΑ

37. ΠΑΛΙΑ ΠΟΛΗ : Επί της Σωκράτους, πωλείται ακίνητο 50 τ.μ. (Κατάστημα επί το μέσον της Σωκράτους).
38. 7 ΒΑΠΕΣ: Για επαγγελματική στέγη, επί της πλατείας, πωλείται διώροφη μονοκατοικία 206 τ.μ. (103 τ.μ. ισόγειο και 103 τ.μ. 1ος όροφος) επιπλέον 18 τ.μ. ακάλυπτος χώρος. Ιδανική για τεχνικό Γραφείο, Ιατρείο, Λογιστήριο κ.λπ. Τιμή 250.000 EURO.
39. ΜΑΝΔΡΑΚΙ: Πωλείται επαγγελματικός χώρος 64 τ.μ. 2ος όροφος, κατάλληλος για τεχνικό γραφείο κλπ. Τιμή 153.000 EURO

ΠΩΛΟΥΝΤΑΙ ΕΞΟΠΛΙΣΜΕΝΕΣ ΕΠΙΧΕΙΡΗΣΕΙΣ

40. ΠΕΥΚΟΙ : Πωλείται επιχείρηση fast food - γυράδικο 50 τ.μ. πλήρως εξοπλισμένη, με μεγάλη αυλή με τραπεζοκαθίσματα στην πλατεία Λοθιάρικα Πεύκων. Τιμή 25.000 EURO – Μίσθωμα 600 EURO - Με νέο 12ετές συμβόλαιο
41. Πωλείται: επιτυχημένη γνωστή επιχείρηση – cafe – bar – restaurant – 530 τ.μ (με την αυλή), - πλήρως εξοπλισμένη, μέσα στην πόλη – χωρητικότητας 250 ατόμων καθημένων – με ενοίκιο 950 EURO, και νέο 12 ετές συμβόλαιο – τιμή: 150.000 EURO.
42. Πωλείται επιχείρηση - ΣΟΥΠΕΡ ΜΑΡΚΕΤ - συνοικιακή – οικογενειακή, με όλον τον εξοπλισμό και το υπάρχον εμπόρευμα – με μέση ημερήσια είσπραξη 1.000 EURO, βάση βιβλίων. Δεκτός κάθε έλεγχος. Τιμή : 100.000 EURO.
43. ΠΑΛΙΑ ΠΟΛΗ : Πωλείται πλήρως εξοπλισμένη επιχείρηση μπαρ 70 τ.μ – μαζί με τα συστήματα ήχου – χωρητικότητος 50 καθήμενων – μίσθωμα 900 EURO - νέο συμβόλαιο 12ετές.
44. ΠΑΛΙΑ ΠΟΛΗ : Πωλείται επιχείρηση 15 τ.μ – τιμή : 65.000 EURO, - σε πολύ εμπορικό πόστο – νέο 12ετές συμβόλαιο.
45. ΚΙΟΤΑΡΙ: Στο εμπορικό κέντρο, πωλείται φάστ – φούντ – εξοπλισμένη επιχείρηση μαζί με το ακίνητο 25 τ.μ. και αυλή 20τ.μ – τιμή: 100.000 EURO.
46. ΠΑΛΙΑ ΠΟΛΗ : Πωλείται επιχείρηση εστιατόριο – μπαρ , 100 τ.μ - πλήρως εξοπλισμένο, με κατοικία άνωθεν αυτού 90 τ.μ, 3 υπνοδωματίων σε εμπορικότατη ζώνη. – τιμή: 110.000 EURO. Μίσθωμα 820 EURO.

ΠΩΛΟΥΝΤΑΙ ΚΤΗΜΑΤΑ – ΟΙΚΟΠΕΔΑ

47. ΡΟΔΙΝΙ - ΜΟΣΧΑΣ : Οικόπεδο 1.000 τ.μ. δόμηση 0,4. Τιμή 310.000 EURO.
48. ΚΡΕΜΑΣΤΗ : Οικόπεδο 1.090 τ.μ. με δόμηση 400 τ.μ. Τιμή 130.000 EURO.
49. ΔΑΜΑΤΡΙΑ: Οικόπεδο 4.000 τ.μ. Πωλείται εξ' ολοκλήρου ή εξ' αδιαιρέτου. Τιμή 88.000 EURO.
50. ΔΑΜΑΤΡΙΑ: Προνομιακό οικόπεδο 4.000 τ.μ. Πωλείται εξ' ολοκλήρου ή εξ' αδιαιρέτου. Τιμή 103.000 EURO.
51. ΤΣΑΙΡΙ: Στον συνεταιρισμό Ελουργών – Πωλείται συνεταιριστική μερίδα 500 τ.μ. με την άδεια οικοδομής για 300 τ.μ. – Τιμή 44.000 EURO.
52. ΤΣΑΙΡΙ: (300 μ. από την Λεωφόρο Ρόδου-Λίνδου) οικόπεδα 4.000 τ.μ. για βιοτεχνικούς χώρους κτίζονται 3Χ1.200 τ.μ. (ισόγειο, 1ος όροφος, 2ος όροφος, σύνολο κάλυψης 3.600 τ.μ.). Τιμή 200.000 EURO - δίδονται και 2 στρέμματα - τιμή 100.000 EURO.
53. ΕΠΙ ΤΗΣ ΛΕΩΦ. ΡΟΔΟΥ - ΚΑΛΛΙΘΕΩΝ : Προνομιούχο οικόπεδο 825 τ.μ με άδεια οικοδομής 108 τ.μ κύριας χρήσης – τιμή: 120.000 EURO.
54. ΚΟΣΚΙΝΟΥ : Οικόπεδο 4.000 τ.μ. με δόμηση για 3-4 μονοκατοικίες, συνολικής κάλυψης 480 τ.μ. Τιμή 300.000 EURO
55. ΡΟΔΟΥ-ΛΙΝΔΟΥ: Οικόπεδο εφαπτόμενο επί της οδού, 4.000 τ.μ. Με την άδεια οικοδομής για καταστήματα με υπόγειο 400 τ.μ., ισόγειο 400 τ.μ. και όροφο 300 τ.μ. Τιμή 330.000 ευρώ.
56. ΡΟΔΟΥ-ΛΙΝΔΟΥ: Οικόπεδο 3.400 τ.μ. εφαπτόμενο επί της οδού, με πρόσωπο 107 τ.μ. Με δόμηση για κατάστημα συνολικά 417 τ.μ. (υπόγειο 139 τ.μ., ισόγειο 139 τ.μ. και όροφο 139 τ.μ. και δόμηση για βιοτεχνική χρήση συνολικά 712 τ.μ. (υπόγειο 178 τ.μ. ισόγειο 178 τ.μ. Α' όροφο 178 τ.μ. και Β' όροφο 178 τ.μ. Τιμή 350.000 ευρώ.
57. ΑΣΓΟΥΡΟΥ: Αγροτεμάχιο 21.300 τ.μ. (περιοχή πρώην σκουπιδιών). Τιμή 530.000 ευρώ.
58. ΑΣΓΟΥΡΟΥ : Οικόπεδο 6.700 τ.μ – προσβάσιμο από δυο δρόμους , κατάλληλο για οποιαδήποτε χρήση – τιμή: 280.000 EURO.
59. ΚΟΣΚΙΝΟΥ : Οικόπεδα 950 τ.μ. εντός ζώνης, με οικοδομική άδεια 200 τ.μ. (ισόγειο 100 τ.μ. και όροφος 100 τ.μ.) Τιμή 100.000 EURO.
60. ΚΟΣΚΙΝΟΥ: Οικόπεδα 700 τ.μ. με την άδεια οικοδομής για 150 τ.μ. – Τιμή 90.000 EURO
61. ΚΟΣΚΙΝΟΥ : Οικόπεδο 2.950 τ.μ - ΕΝΤΟΣ ΣΧΕΔΙΟΥ ΠΟΛΕΩΣ – πανοραμική θέα – τιμή : 650.000 EURO.
62. ΕΛΕΟΥΣΑ: 14.880 τ.μ. κοντά στο χωριό με ρεύμα και νερό, με 100 ελαιόδενδρα, και πρόσβαση από 2 δρόμους. Τιμή 108.000 EURO
63. ΨΙΝΘΟΣ : Κτήμα 7 στρέμματα – ισόπεδο με το δρόμο - 7 χιλιόμετρα από το χωριό - τιμή: 23.000 EURO.
64. ΨΙΝΘΟΣ : Κοντά στο Χωριό – κτήμα 6.700 τ.μ – πανοραμική θέα – σε ύψωμα – με δρόμο - τιμή: 27.000 EURO.
65. ΠΕΤΑΛΟΥΔΕΣ: 6.100 τμ. με θέα βουνό και θάλασσα-Τιμή 100.000 EURO.
66. ΚΡΗΤΗΝΙΑ: Έκταση, εφαπτόμενη επί της λεωφόρου, 6.450 τ.μ. Τιμή 60.000 EURO.
67. ΠΑΣΤΙΔΑ : Πρόποδες Φιλερήμου 2.040 τ.μ. εντός ζώνης, με άδεια οικοδομής. Τιμή 120.000 EURO.
68. ΠΑΣΤΙΔΑ: Κτήμα 4 στρέμματα - τιμή: 105.000 EURO.

ΠΩΛΟΥΝΤΑΙ ΠΑΝΣΙΟΝ – ΞΕΝΟΔΟΧΕΙΑ

69. ΠΑΛΙΑ ΠΟΛΗ : Πωλείται πανσιόν σε ήρεμη και γραφική περιοχή – αποτελούμενη - από 2 δωμάτια των 50 τ.μ – 3 δωμάτια των 26 τ.μ – 1 δωμάτιο των 40 τ.μ – και αυλή 70 τ.μ – τιμή: 320.000 EURO.

ΒΙΟΤΕΧΝΙΚΟΙ ΧΩΡΟΙ – ΑΠΟΘΗΚΕΣ

70. ΑΝΑΛΗΨΗ: Πωλείται πάνω στον κεντρικό δρόμο, πολυτελής υπόγειος χώρος 160 τ.μ. μισθωμένος προς 485 ευρώ μηνιαίως. Με 2 w.c. κατάλληλος για όλες τις χρήσεις. Ιδανικός για τεχνικό γραφείο, Λογιστήριο, Βιοτεχνία, Γυμναστήριο κ.λπ. Αρχική τιμή 100.000 EURO. Δεκτές και λοιπές λογικές προτάσεις.
71. ΑΣΤΟΥΡΟΥ: Αποθήκη 400 τ.μ. αποπερατωμένη πάνω στον δρόμο, εύκολη πρόσβαση για κάθε τύπο οχήματος με άνεση χώρου και μεγάλη αυλή. Τιμή 352.000 EURO.
72. ΡΟΔΟΥ ΛΙΝΔΟΥ : Πωλείται ισόγειος βιοτεχνικός χώρος 300 τ.μ. χωρίς κολόνες αποπερατωμένος, εύκολης πρόσβασης, με ύψος 5 μ. – Τιμή 265.000 EURO.
73. ΡΟΔΟΥ ΛΙΝΔΟΥ: Απέναντι από Βασιλόπουλο, κατάστημα αποπερατωμένο, βιοτεχνικός χώρος 60 τ.μ – τιμή: 65.000 EURO.
74. ΚΑΡΑΚΟΝΕΡΟ: Πωλούνται αποθήκες – 110τ.μ – 88.000 EURO, και 120 τ.μ – 102.700 EURO.
75. ΡΟΔΙΝΙ: Υπόγεια αποθήκη 121 τ.μ. με αυλή. Τιμή 65.000 EURO.
76. ΚΑΘΗΓΗΤΩΝ: (Κοντά στο Super Market ΜΠΑΖΑΡ), ισόγεια αποθήκη, με wc εμβαδόν συνολικά 126 τ.μ. σε κεντρικό σημείο, νεόκτιστη, κατάλληλη για τεχνικό γραφείο. Τιμή 114.000 EURO.

ΠΩΛΗΣΕΙΣ ΑΚΙΝΗΤΩΝ

Ο ΔΙΑΜΕΡΙΣΜΑΤΑ
- Πειραιώς 85 τ.μ. μεταχειρισμένο 105.000 €
- Ροδίνι δυάρια, τριάρια, τεσσάρια λουξ κατασκευής
- Πειραιώς 40 τ.μ. μεταχειρισμένο 73.000 €
- Αραπάκι, δυάρια, τριάρια, τεσσάρια λουξ κατασκευής
- Ανάληψη 80 τ.μ. μεταχειρισμένο 100.000€
- Στέλιου Κωτιάδη 83 τ.μ. λουξ κατασκευής 140.900 €
- Στέλιου Κωτιάδη 50 τ.μ. λουξ κατασκευής 83.650 €
- Δασκάλους 80 τ.μ. λουξ κατασκευής 132.000€
- Ρόδου-Λίνδου 90 τ.μ. λουξ κατασκευής 145.000 €
- Παλιά Πόλη 126 τ.μ. διώροφη μονοκατοικία 108.584 €
- Δασκάλους 86 τ.μ. λουξ κατασκευής 43.000.000 δρχ. - 126.200 €

Ο ΜΕΖΟΝΕΤΕΣ – ΜΟΝΟΚΑΤΟΙΚΙΕΣ
- Παστίδα 110 τ.μ. με 250 μ. οικόπεδο 161.400 €
- Αφάντου 130τ.μ. με 1.000 μ. οικόπεδο 161.400 €
- Λάερμα 95 τ.μ. διώροφη κατοικία καινούργια 95.000 €
- Γεννάδι ερειπωμένη μονοκατοικία μέσα στο χωριό 25.000 €
- Κανδυλί 130 τ.μ. διώροφες μεζονέτες με 650 μ. οικόπεδο μέχρι χτισίματα 40.000.000 δρχ. -117.400 €

Ο ΟΙΚΟΠΕΔΑ
- Χαράκι 1.000 τ.μ. πάνω στο δρόμο 50.000 €
- Λαχανιά 2.080 τ.μ. πάνω στον κεντρικό με άδεια οικοδομής 60.000€
- Γεννάδι 300 τ.μ. εντός σχεδίου 18.000 €
- Γεννάδι προς Λαχανιά 3.220 τ.μ. πάνω στον δρόμο 73.500 €
- Κανδυλί 2.885 τ.μ. κοντά στους Καστελλοριζιούς 211.000 €
- Κατταβιά 1.730 τ.μ. πάνω στον κεντρικό 14.000 €
-

ΕΝΟΙΚΙΑΣΕΙΣ

συνέχεια από την προηγούμενη

ΣΤΗΝ ΙΑΛΥΣΟ ΕΝΟΙΚΙΑΖΕΤΑΙ μεζονέτα λουξ καινούργια 180 τ.μ. με 4 υπνοδωμάτια, 3 WC, κλειστό γκαράζ, κεντρική ψύξη θέρμανση, ηλιακό θερμοσίφωνα. Πληρ. τηλ. 6938058587, 2241064054, 2241041150 MZT080933

ΕΝΟΙΚΙΑΖΕΤΑΙ επιπλωμένη **γκαρσονιέρα** στην Ιαλυσό με TV, 45 τ.μ. Πληρ. τηλ. 6944199122 MZT090903

ΕΝΟΙΚΙΑΖΕΤΑΙ καινούργιο δίχωρο **διαμέρισμα** στην οδό Φωταρά 9 - Ρόδος, κατάλληλο για διμελή οικογένεια και φοιτητές. Πληρ. τηλ. 2241023863, 2241029982, 6946705970 MZT080938

ΕΝΟΙΚΙΑΖΟΝΤΑΙ studios καινούργια στο 9ο χλμ. Ρόδου-Λίνδου στη διασταύρωση με Καλυθιές μετά το Φαληράκι. Πλήρως εξοπλισμένα, μαγευτικό περιβάλλον με πάρκιν. Ελάχιστη απόσταση από την παραλία Τραγουνού. Τιμή μηνιαίως από 140-200 ευρώ. Πληρ. κα Ειρήνη τηλ. 6972990287, 2241096616 MZT080930

ΕΝΟΙΚΙΑΖΕΤΑΙ γκαρσονιέρα επιπλωμένη στην οδό Φωταρά 9 - Ρόδος, κατάλληλη για φοιτητές και εργένηδες. Πληρ. τηλ. 2241023863, 2241029982, 6946705970 MZT080939

ΕΝΟΙΚΙΑΖΟΝΤΑΙ γκαρσονιέρες επιπλωμένες σε ήσυχη περιοχή της Ρόδου, με A/C, ηλεκτρική κουζίνα, θέρμανση, ψυγείο, διπλό κρεβάτι, μεγάλες ντουλάπες, κεντρική κεραία TV, άνετο πάρκιν, καρτοτηλέφωνο και όλο το νοικοκυριό του σπιτού. Ενοίκιο πολύ φθηνό! Προτιμούνται στρατιωτικοί, εκπαιδευτικοί, αστυνομικοί ή εργένηδες. Αποκλείονται οι αλλοδαποί. Πληρ. τηλ. 2241065122, 6946278872 MZT080926

ΕΝΟΙΚΙΑΖΕΤΑΙ διαμέρισμα 2 υπνοδωματίων, σαλόνι, κουζίνα, άνετο χωλ, μπάνιο, με δικιά του αυλή. Τιμή ενοικίου 350 ευρώ, περιοχή Ανάληψη. Πληρ. τηλ. 6995061271 MXP12862

ΕΝΟΙΚΙΑΖΕΤΑΙ ένα **στούντιο** στο ισόγειο μονοκατοικίας στην οδό Τρίπολης και Πειραιώς κατάλληλο για φοιτητές, καθηγητές - στρατιωτικούς. Πληρ. τηλ. 6937379182, 6946920900 MZT080902

ΕΝΟΙΚΙΑΖΕΤΑΙ στο κέντρο της Ιαλυσού παραπλεύρως της εκκλησίας **διαμέρισμα (μεζονέτα)** 100 τ.μ. 400 ευρώ. Ν. Πλαστήρα 6. Πληρ. τηλ. 2241096955 κα Γεωργία, ώρες καταστήματος MZT080928

ΕΝΟΙΚΙΑΖΕΤΑΙ ισόγειο **κατάστημα** 150 τ.μ. επί της οδού Χαραλάμπη Μόσχου πίσω της οδού Καναδά. Πληρ. τηλ. 2241065861, 6946540841 MZT070902

ΕΝΟΙΚΙΑΖΕΤΑΙ διαμέρισμα 3άρι επί της Ιωαννίνων 14 στην Ανάληψη. Τιμή 310 ευρώ. Πληρ. τηλ. 6938745603, 2241047704, 2241034872 MZT080905

ΠΩΛΕΙΤΑΙ
ΟΙΚΟΠΕΔΟ
στην είσοδο του Γενναδίου 1.780 τ.μ.
άρτιο και οικοδομήσιμο με πρόσοψη 60 μ. στο δρόμο.
Πληρ. τηλ. 6945598994
ΜΧΠ1210

ΠΩΛΕΙΤΑΙ
επιχείρηση επώνυμων λευκών ειδών.
Μόνο σοβαρές προτάσεις
Πληρ. τηλ. 6944605854
ΜΑΠ294(Γ)

ΤΣΟΥΡΟΥΝΑΚΗΣ
Κεφάλαιο
Κτηματομεσιτικό Γραφείο
Γ. ΣΕΦΕΡΗ 12 (παραπλεύρως ΜΗΔΙΑ)
ΤΗΛ/FAX.: (22410) 60060
www.e-kefaleo.com

ΠΩΛΗΣΕΙΣ ΑΚΙΝΗΤΩΝ

ΔΙΑΜΕΡΙΣΜΑΤΑ

- ❑34 τ.μ,1ου,γκαρσονιέρα, καινούριο, Καρακόνερο, 23εκ-67.498€
- ❑44 τ.μ,1ου,1 υπν/τιου, καινούριο, Τριάντα,28εκ-82.172€
- ❑50 τ.μ,1ου,1 υπν/τιου, καινούριο, Καρακόνερο, 30εκ-88.000€
- ❑50 τ.μ,1ου,1 υπν/τιου, καινούριο, Ανάληψη, 35εκ-102.714€
- ❑60τ.μ,2 υπν/τιων, καινούριο, Ανάληψη, 36εκ - 105.649€
- ❑70 τ.μ , 1ου,2 υπν/τιων Τριάντα,40εκ-117.388€
- ❑73 τ.μ,1ου, 2 υπν/τιων, Καρακόνερο, 45εκ-132.061€
- ❑80 τ.μ, ισόγειο, 2υπν/τιων, καινούριο, Δενδρινού, 60εκ-176.080€
- ❑80 τ.μ, ισόγειο, 2υπν/τιων, καινούριο,Μιχ.Πετρίδη, 52εκ-152.604€
- ❑80 τ.μ ,ισόγειο, 2υπν/τιων, γκαράζ , καινούριο, Τριάντα 48 εκ- 140.865 €
- ❑82τ.μ,1ου,2 υπν/τιων, καινούριο, γκαράζ, Αραπάκι, 50εκ - 147.387 €
- ❑85τ.μ, ισόγειο, 2 υπν/τιων, καινούριο, γκαράζ, Αραπάκι, 52εκ - 152.670 €
- ❑91 τ.μ, ισόγειο, 2υπν/τιων, καινούριο, Ανάληψη, 56.5εκ-165.810€
- ❑95τ.μ,1ου, 3 υπν/τιων, καινούριο, Ροδίνι, 62εκ - 181.951€
- ❑100τ.μ,1ου ,3 υπν/τιων, καινούριο, Μίρα Μάρε, 60εκ - 176.082 €
- ❑100τ.μ,1ου ,3 υπν/τιων, καινούριο, Μίρα Μάρε, 60εκ - 176.082 €
- ❑102τ.μ,ισόγειο,3υπν/τιων, λουξ κατασκευής, τζάκι, γκαράζ, αποθήκη Καρακόνερο -60εκ-176.082€
- ❑110τ.μ, 3ου, 3υπν/τιων, λουξ κατασκευής, Καρακόνερο 71.5εκ-209.831€
- ❑113τ.μ, 3ου, 3υπν/τιων, λουξ κατασκευής, Ανάληψη, 73,5-215.700€
- ❑115τ.μ, 2ου, 3υπν/τιων, λουξ κατασκευής, Καρακόνερο 75εκ-220.010€
- ❑116 τ.μ, 1ου, 3 υπν/τιων , καινούριο, πάρκιν, Αραπάκι 71εκ - 208.363€
- ❑118 τ.μ,1ου, 3υπν/τιων, καινούριο, Μιχ. Πετρίδη, 73εκ-214.233€
- ❑120 τ.μ,1ου, 3υπν/τιων, καινούριο, Ανάληψη, 74,4εκ-218.341€

ΜΕΖΟΝΕΤΕΣ-ΜΟΝ/ΚΙΕΣ

- ❑ 150 τ.μ, μεζονέτα,Τριάντα 90 εκ-264.123 €
- ❑ 170 τ.μ, μεζονέτα,Τριάντα 95 εκ-278.797 €
- ❑ 205 τ.μ, μεζονέτα μαρμαροσοβά, Τριάντα 68 εκ-200.000 €

ΟΙΚΟΠΕΔΑ

- ❑ Οικόπεδο, 6700μ. περιοχή Ασγούρου 270.000€

ΕΠΑΓΓΕΛ/ΚΟΙ ΧΩΡΟΙ

- ❑ Καταστήματα 80, 100, 150τ.μ ,Ρόδου-Κρεμαστής προς 2.200 € το τ.μ

ΧΠ1629

Ευρωπαϊκή Επενδυτική
Κτηματομεσιτικό Γραφείο
Θεόφιλος Κλωνάρης
Εθνικής Αντίστασης 48 τηλ.2241039300,κιν.6977582152

ΔΙΑΜΕΡΙΣΜΑΤΑ:
Διαμέρισμα 45τ.μ. Α ορόφου στην Ανάληψη,δεκαετίας, με ένα υπνοδωμάτιο.Δάνεια Δεκτά € 85000
Οροφοδιαμέρισμα Β ορόφου 90 τ.μ. στην Μητρόπολη,θέρμανση,τζάκι,πανταχόθεν ελεύθερο € 95000
Διαμερισμα 90τ.μ. Β ορόφου με 2 υπν/τια 15 ετών,απεριόριστη Θέα,Στ.Κωτιάδη € 110000
Διαμέρισμα 75 τ.μ. 2 υπνοδωματίων υπο κατασκευή με θέρμανση ,Κ.Υδραίου € 137000
Διαμέρισμα 85τ.μ. Στ.Κωτιάδη σε μικρή οικοδομή,υπο κατασκευή.Δάνεια Δεκτά €149000
Διαμέρισμα 115τ.μ. στο Ροδίνι με 3 υπνοδωματια,4 ετών σε άριστη κατάσταση.Δάνεια Δεκτά € 195000
Οροφοδιαμέρισμα 110τ.μ.ετοιμοπαράδοτο ,3 υπνοδωματίων, με απεριόριστη θέα €220000
120τ.μ. πολυτελούς κατασκευής με 3 υπνοδωμάτια κοντά στον Μαρινόπουλο με πάρκιν € 230000
Ρετιρέ πολυτελές οροφοδιαμέρισμα 135τ.μ. με μεγάλες βεράντες και απεριόριστη θέα υπο κατασκευή
2 διαμερίσματα των 85&95 τ.μ. στον Αρχάγγελο με 2 υπνοδωμάτια σε ήσυχη περιοχή. Δάνεια Δεκτά
ΜΟΝΟΚΑΤΟΙΚΙΕΣ:
Παλιά κατοικία 35+35 τ.μ. στην παλιά πόλη με άδεια χρήσης καταστήματος € 60000
Κατοικία σε μπετά 135 τ.μ.στο Γεννάδι επι του κεντρικού δρόμου με οικόπεδο 600τ.μ. € 100000
Μονοκατοικίες στην Παστίδα 130τ.μ. με 350τ.μ. οικόπεδο σε μπετά.Δάνεια Δεκτά € 95000
Μονοκατοικίες στα Κοσκινού 160τ.μ.σε οικοπεδο 1300 ,με δυνατότητα επεμβάσεων € 250000
Μονοκατοικία στην Ιαλυσό 15 ετων 270τ.μ. με οικόπεδο 570τ.μ. και υπόλοιπο δόμησης € 265000
Μονοκατοικία στην Ιξιά, κοντά στην Ρόδο 165 τ.μ. με 4 υπνοδωμάτια ετοιμοπαράδοτη € 280000
Μονοκατοικία στην Ιξιά 286τ.μ.,σε 1200τ.μ. οικόπεδο σε μαρμαροσοβά.Δάνεια Δεκτά € 400000
Κατοικίες 2 υπνοδωματίων υπο κατασκευή στην Λαχανιά σε λογικές τιμές.Δάνεια Δεκτά
ΟΙΚΟΠΕΔΑ - ΚΑΤΑΣΤΗΜΑΤΑ:
Οικόπεδο 2850τ.μ. στην παλιά Άνοιξη με δόμηση 120τ.μ.Καταπληκτική περιοχή.Δάνεια Δεκτά €175000
Οικόπεδο 1000τ.μ. στο Τσαίρι με βιοτεχνικό χώρο 300τ.μ. σε θεμελίωση+300 όροφος € 100000
Οικόπεδο 22000τ.μ. στΑσγουρου κατάλληλο για επένδυση προς €30/τ.μ. Τιμή συζητήσιμη
Βιοτεχνικοί χώροι υπο κατασκευη στ'Ασγούρου από 200 τ.μ.
Καινούργιο,κατάστημα 67τ.μ γωνιακό με 17μ βιτρίνα σε εμπορικό σημειο της Ανάληψης
Αγορές-πωλήσεις-μισθώσεις-εκτιμήσεις-Ακινήτων
Δάνεια Δεκτά
ΧΠ2694

ΚΤΗΜΑΤΟΜΕΣΙΤΙΚΟ ΓΡΑΦΕΙΟ
ΜΠΕΡΤΣΕΛΗΣ ΣΠΥΡΟΣ
ΠΩΛΗΣΕΙΣ - ΑΓΟΡΕΣ - ΕΝΟΙΚΙΑΣΕΙΣ ΑΚΙΝΗΤΩΝ

ΔΙΑΜΕΡΙΣΜΑΤΑ – ΜΟΝΟΚΑΤΟΙΚΙΕΣ

1. ΡΟΔΟΥ-ΛΙΝΔΟΥ: Διαμέρισμα 80 τ.μ. 2 υπνοδ.
2. ΡΟΔΙΝΙ: Διαμέρισμα 1ου ορόφου 85 τ.μ. 2 υπνοδ.
3. ΑΝΑΛΗΨΗ: Διαμέρισμα 1ου ορόφου 127 τ.μ. 3 υπνοδ.
4. ΙΑΛΥΣΟ: Διαμερίσματα 100 τ.μ. 2 υπνοδ.
5. ΠΑΣΤΙΔΑ: Μονοκατοικία 120 τ.μ. σε μπετά σε οικόπεδο 500 τ.μ. (υπό ανέγερση)
6. ΠΑΣΤΙΔΑ: Μεζονέτες 125 τ.μ. σε οικόπεδο 240 τ.μ. (υπό ανέγερση)
7. ΠΑΣΤΙΔΑ: Μεζονέτες 125 τ.μ. σε οικόπεδο 400 τ.μ. (υπό ανέγερση)
8. ΠΑΣΤΙΔΑ: Μεζονέτα 133 τ.μ. με σοφίτα σε οικόπεδο 3.000 τ.μ.
9. ΠΑΣΤΙΔΑ: Μονοκατοικία (προκάτ) 120 τ.μ.
10. ΚΟΣΚΙΝΟΥ: Μεζονέτα 156 τ.μ. σε οικόπεδο 600 τ.μ.
11. ΑΦΑΝΤΟΥ: Μεζονέτα 225 τ.μ. (3 ορόφους) σε οικόπεδο 1000 τ.μ.
12. ΚΡΕΜΑΣΤΗ: Μονοκατοικία 180 τ.μ. σε οικόπεδο 300 τ.μ. κοντά στην παραλία
13. ΚΡΕΜΑΣΤΗ: Μονοκατοικία 180 τ.μ. σε οικόπεδο 200 τ.μ.

ΟΙΚΟΠΕΔΑ

1. ΚΑΤΩ ΚΑΛΑΜΩΝΑΣ: Οικόπεδο 6100 τ.μ. με δόμηση 150 τ.μ.
2. ΚΑΝΔΥΛΙ: Οικόπεδα 1333 τ.μ. με άδεια
3. ΤΡΕΙΣ: Οικόπεδο 4.000 τ.μ. με θέα
4. ΚΑΛΥΘΙΕΣ: Οικόπεδο 4.000 τ.μ.
5. ΚΑΛΥΘΙΕΣ: Οικόπεδο 5.000 τ.μ.
6. ΦΑΝΕΣ: Οικόπεδο 869 τ.μ. κοντά στην παραλία
7. ΔΑΜΑΤΡΙΑ: Οικόπεδα διαφόρων διαστάσεων
8. ΑΣΚΛΗΠΕΙΟ: Οικόπεδο 400 τ.μ. με θέα
9. ΛΑΧΑΝΙΑ: Οικόπεδο 6.000 τ.μ.
10. ΚΑΡΠΑΘΟΣ: Οικόπεδο 22.000 τ.μ.
11. ΚΑΡΠΑΘΟΣ: Οικόπεδο 6.000 τ.μ.

ΕΠΙΧΕΙΡΗΣΕΙΣ

1. ΑΣΓΟΥΡΟΥ: Κατάστημα - αποθήκη 300 τ.μ. στο εμπορικό κέντρο Μανουσέλη με είσοδο επί της Ρόδου-Λίνδου.

ΖΗΤΟΥΝΤΑΙ ΓΙΑ ΑΓΟΡΑ ΔΙΑΜΕΡΙΣΜΑΤΑ - ΜΟΝΟΚΑΤΟΙΚΙΕΣ ΚΑΙ ΟΙΚΟΠΕΔΑ ΓΙΑ ΑΓΟΡΑ ή ΑΝΤΙΠΑΡΟΧΗ

ΠΛΗΡΟΦΟΡΙΕΣ: 6944604309, 6947407214
e-mail: bertselis_s@mail.gr
ΑΤ3032(Γ)

TARGET
NewAge
Real Estate
ΜΕΣΙΤΙΚΟ ΓΡΑΦΕΙΟ
Νέα Εποχή στο Χώρο του Ακινήτου
ΜΕΛΕΟΥΝΗ - ΚΕΧΑΓΙΑ ΜΑΙΡΗ

ΔΙΑΜΕΡΙΣΜΑΤΑ
- 33 τ.μ. γκαρσονιέρα στη Μ. Πετρίδη. Τιμή 38.000 €
- 85 τ.μ. 2 υπν/τίων πλησίον Μ. Πετρίδη. Τιμή 150.000 €
- 117 τ.μ. 3 υπν/τίων πλησίον Μ. Πετρίδη. Τιμή: 202.000 €
- 129 τ.μ. 3 υπν/τίων στους Δασκάλους lux κατασκευής. Τιμή 247.000 €
- 50 τ.μ. στην Ανάληψη. Τιμή 90.000 €
- 70 τ.μ. 1 υπν/τίου στο Καρακόνερο. Τιμή 127.000 €
- 84 τ.μ. 2 υπν/τίων στο Καρακόνερο. Τιμή 170.000 €
- 85 τ.μ. πλησίον Μ. Πετρίδη. Τιμή 162.000 €
- 80 τ.μ. 2 υπν/τίων στη Ρόδου Λίνδου lux κατασκευής. Τιμή 120.000 €
- 100 τ.μ. 3 υπν/τίων στην Ανάληψη. Τιμή 162.000 €
- 100 τ.μ. 3 υπν/τίων στην Ανάληψη lux κατασκευής. Τιμή 192.000 €
- 110 τ.μ. 3 υπν/τίων στο Καρακόνερο με απεριόριστη θέα. Τιμή 200.000 €
- 112 τ.μ. 3 υπν/τίων στο Καρακόνερο. Τιμή 212.000 €
- 136 τ.μ. 3 υπν/τίων στην Ανάληψη, lux κατασκευής. Τιμή 275.000 €
- 75 τ.μ. 2 υπν/τίων στ' Αφάντου. Τιμή 110.000 €
- 118 τ.μ. στη Μιχαήλ Πετρίδη. Τιμή 215.000€
- 132 τ.μ πλησίον εφορίας. Τιμή 200.000€

ΜΟΝΟΚΑΤΟΙΚΙΕΣ – ΜΕΖΟΝΕΤΕΣ
- 90 τ.μ. διώροφη κατοικία στην Π. Πόλη πλήρως ανακαινισμένη. Τιμή 180.000 €
- 170 τ.μ. στην Ιξιά εντός ζώνης σε 1.000 τ.μ. οικόπεδο σε μπετά. Τιμή 165.000 €
- 190 τ.μ. ανεξάρτητη κατοικία 3 ορόφων εντός π. Ρόδου σε 200 τ.μ. οικόπεδο. Τιμή 310.000 €
- 135 τ.μ. στα Κοσκινού σε οικόπεδο 1.000 τ.μ. Τιμή 220.000 €
- 140 τ.μ. 2 ορόφων στην Παστίδα σε οικόπεδο 270 τ.μ. Τιμή 180.000€
- 170 τ.μ. 3 ορόφων στην Ιαλυσό στους πρόποδες Φιλερήμου σε οικόπεδο 650 τ.μ. Τιμή 270.000 €
- 180 τ.μ. 3 επιπέδων σε οικόπεδο 1000 τ.μ. στα Κοσκινού. Τιμή 265.000 €
- 185 τ.μ. 2 ορόφων προς παρ. Ιαλυσού. Τιμή 315.000 €
- 195 τ.μ. πλησίον παρ. Ιαλυσού 3 ορόφων σε οικόπεδο 280 τ.μ. με εσωτερικό σαανσέρ. Τιμή 270.000 €
- 195 τ.μ. στην Ιξιά 3 ορόφων ,ε 25 τ.μ. σοφίτα. Τιμή 290.000 €
- 195 τ.μ. στ' Ασγούρου 3 ορόφων σε 1.000 τ.μ. οικόπεδο, εντός ζώνης σε μπετά. Τιμή 160.000 €
- 210 τ.μ. 3 ορόφων μπετά σε οικόπεδο 1300 τ.μ. στα Κοσκινού. Τιμή 155.000 €
- 195 τ.μ. 3 ορόφων στην Ιαλυσό. Τιμή 220.000 €
- Νεοκλασική κατοικία εντός πόλεως Ρόδου

- **ΨΙΝΘΟΣ.** Στο ωραιότερο σημείο του χωριού:
- 75 τμ. σε οικόπεδο 450 τ.μ. 125.000 €
- 210 τ.μ. σε οικόπεδο 1000 τ.μ. 230.000 €
- 147 τ.μ. σε οικόπεδο 900 τ.μ. 215.000 €
- **ΜΑΛΩΝΑ.**
- Νεόδμητη, πετρόκτιστη κατοικία πλήρως εξοπλισμένη. Τιμή 140.000 €
- Παλιά κατοικία 80 τ.μ. Τιμή 30.000 €
- **ΓΕΝΝΑΔΙ.** Παραδοσιακή κατοικία 80 τ.μ. Τιμή 60.000 €

ΟΙΚΟΠΕΔΑ
- 4.000 τ.μ. στα Κοσκινού με απεριόριστη θέα. Τιμή 235.000 €
- 5.500 τ.μ. στην παραλία Σορωνής πάνω στο κύμα. Τιμή 180.000 €
- 610 τ.μ. στην Ιαλυσό εντός σχεδίου με Σ.Δ. 0,4. Τιμή 180.000 €
- 2.000 τ.μ. εξ' αδιαιρέτου στο Τσαίρι, κατάλληλο για βιοτεχνική χρήση. Τιμή 150.000 €
- 4.000 τ.μ. επί της Ρόδου-Λίνδου. Τιμή 300.000€
- 2.400 τ.μ. επί της Ρόδου-Ιαλυσού με Σ.Δ. 0,4. Τιμή 820.000€
- 4.000 τ.μ. στα Κοσκινού με πανοραμική θέα. Τιμή 260.000 €
- 4.000 τ.μ. στο Κανδυλί. Τιμή 155.000 €
- 4.000 τ.μ. στο Κανδυλί. Τιμή 120.000 €
- 6.420 τ.μ. στα Ασγούρου. Τιμή 160.000 €
- 5.500 τ.μ. στην παρ. Παραδεισίου μπροστά στο κύμα. Τιμή 100.000€
- 15.000 τ.μ. στον Θεολόγο με πανοραμική θέα. Τιμή 165.000€
- 5.250 τ.μ. στον Αρχάγγελο. Τιμή 65.000 €
- 4.800 τ.μ. στα Μάσσαρη. Τιμή 60.000 €
- 2.200 τ.μ. στο Γεννάδι με πανοραμική θέα. Τιμή 65.000 €
- 3.000 τ.μ. στο Γεννάδι επί της Λεωφόρου κατάλληλο για οποιαδήποτε χρήση. Τιμή 150.000 €
- 800 τ.μ. στο Κιοτάρι μπροστά στη θάλασσα κατάλληλο για επαγγελματική χρήση. Τιμή 120.000 €
- έκταση 110.000 τ.μ. στην ευρύτερη περιοχή Κοσκινού
- έκταση 21.000 τ.μ. στ' Ασγούρου

ΕΝΟΙΚΙΑΣΕΙΣ
- Διαμέρισμα 110 τ.μ. σε νέα οικοδομή 3 υπν/τίων. Τιμή 600€
- Γκαρσονιέρα επιπλωμένη στην περιοχή Ψαροπούλας με απεριόριστη θέα. Τιμή 350 €
- Διαμέρισμα καινούργιο 1 υπν/τίου στην Ιξιά επί της Ηραλειδών. Τιμή 350 €
- 200 τ.μ. ενιαίος χώρος 1ου ορόφου στην Ιξιά επί της Ηρακλειδών κατάλληλος και για επαγγελματική χρήση. Τιμή 1200€

ΠΩΛΕΙΤΑΙ ΒΙΟΤΕΧΝΙΚΟΣ ΧΩΡΟΣ 300 τ.μ. ΠΛΗΣΙΟΝ ΡΟΔΟΥ-ΛΙΝΔΟΥ ΣΤΑ ΚΟΣΚΙΝΟΥ. ΤΙΜΗ 270.000 €

Θεμ. Σοφούλη 8 - 85100 Ρόδος Τηλ. & Fax: 22410 23447
Κιν. 6948 808023 - E-mail: info@newage-realestate.gr
ΧΠΚΤΗ021

ΕΝΟΙΚΙΑΣΕΙΣ

συνέχεια από την προηγούμενη

ΕΝΟΙΚΙΑΖΕΤΑΙ διαμέρισμα 80 τ.μ. στον πρώτο (1ο) όροφο που βρίσκεται στην οδό Αθηνών 54 (όχι επιπλωμένο) και αποτελείται από 2 υπνοδωμάτια - σαλόνι - κουζίνα - WC και είναι διαμπερές. Πληρ. τηλ. 2241077718 MZT080906

ΕΝΟΙΚΙΑΖΟΝΤΑΙ στο Φαληράκι με το μήνα ή την ημέρα **δωμάτια** δίχωρα (38 τ.μ.) και μονόχωρα (28 τ.μ.) από 2 έως 4 κλίνες. Προνομιούχος θέση. Εξαιρετική θέα. Εξοπλισμός κουζίνας πλήρης και air condition, τηλεόραση, τηλέφωνο, ζεστό νερό όλο το χρόνο, πάρκιν, φιλικό περιβάλλον, ησυχία, ασφάλεια κατάλληλο για στρατιωτικούς, εκπαιδευτικούς, δημ. υπαλλήλους. Πληρ. τηλ. 2241085713 MZT080914(15)

Στην **ΙΑΛΥΣΟ** επί της Λεωφόρου πλησίον super market Μαρινόπουλου **ΕΝΟΙΚΙΑΖΟΝΤΑΙ** επιπλωμένα δίχωρα **διαμερίσματα**, με μεγάλο μπαλκόνι. Διαθέτουν κλιματιστικό, ηλιακό, ταχυθερμοσίφωνα, καρτοτηλέφωνο, και άνετο ιδιωτικό πάρκιν. Τιμή 270 ευρώ. Πληρ. τηλ. 2241022328, 6947286406 MZT080907

ΕΝΟΙΚΙΑΖΕΤΑΙ γκαρσονιέρα επιπλωμένη ημιυπόγεια με αυλή με ένα δωμάτιο, κουζίνα και WC στην οδό Πτολεμαίων 32-Ανάληψη. Πληρ. τηλ. 2241020429 MZT070921

ΕΝΟΙΚΙΑΖΟΝΤΑΙ STUDIOS ΜΕ ΤΟ ΜΗΝΑ Ή ΜΕ ΤΗΝ ΗΜΕΡΑ ΠΛΗΡΩΣ ΕΠΙΠΛΩΜΕΝΑ ΜΕ ΠΟΛΥΚΟΥΖΙΝΑΚΙ, ΨΥΓΕΙΟ, ΝΤΟΥΣ, WC, ΤΗΛΕΦΩΝΟ, ΜΠΑΛΚΟΝΙ, ΖΕΣΤΟ ΝΕΡΟ ΕΠΙ 24ΩΡΟΥ ΒΑΣΕΩΣ ΣΤΗΝ ΠΙΟ ΗΣΥΧΗ ΠΕΡΙΟΧΗ ΤΗΣ ΠΟΛΗΣ ΡΟΔΟΥ (ΠΕΡΙΟΧΗ ΔΑΣΚΑΛΩΝ). ΟΔΟΣ ΜΑΝΩΛΗ ΠΑΠΑΜΑΝΩΛΗ, ΑΡΙΘΜ. 12, ΚΑΘΕΤΟΣ ΕΠΙ ΤΗΣ ΣΤΕΛΙΟΥ ΚΩΤΙΑΔΗ. ΠΛΗΡ. ΤΗΛ. 2241037244, ΚΙΝ. 6946634156 MZT070914(15)

ΕΝΟΙΚΙΑΖΕΤΑΙ τριάρι **διαμέρισμα** α' ορόφου στο κέντρο της πόλης κοντά στο Καζίνο, ανακαινισμένο, χωρίς κοινόχρηστα. Πληρ. τηλ. 2241029901, 6976042371, 6977434223 MZT070929

ΕΝΟΙΚΙΑΖΕΤΑΙ διαμέρισμα α' ορόφου, Κοσκινού σε διώροφη μονοκατοικία με μεγάλη θέα, 110 τ.μ. 2 υπνοδωματίων, αυτόνομο, διαμπερές, λουξ κατασκευής, με κλιματισμό, ηλ. θερμοσίφωνα. Πληρ. τηλ. 6937262501 Κα Μαρία MZT070926

ΕΝΟΙΚΙΑΖΟΝΤΑΙ studios καινούργια πλήρως επιπλωμένα με κλιματισμό κοντά στο Πανεπιστήμιο. Πληρ. τηλ. 2241078965 MZT070925

ΕΝΟΙΚΙΑΖΕΤΑΙ διαμέρισμα 90 τ.μ. στους Δασκάλους. Πληρ. κ. Βίκη τηλ. 2241078501, 29318, 6936656969 MAT2880(2)

ΕΝΟΙΚΙΑΖΟΝΤΑΙ δωμάτια ευρύχωρα, επιπλωμένα, με δικό τους μπάνιο, πολυκουζινάκι, ψυγείο, κεντρική θέρμανση, με μεγάλη αυλή, σε πολύ ωραίο και ήσυχο περιβάλλον, στην Παλιά Πόλη της Ρόδου, ιδανικά για φοιτητές, δασκάλους - καθηγητές, πολύ κοντά στο Πανεπιστήμιο, (πολύ καλές τιμές, στις οποίες συμπεριλαμβάνονται: κοινόχρηστα, ρεύμα, νερό, θέρμανση). Πληρ. τηλ. 2241031813, fax 2241028360 MZT070911

ΕΝΟΙΚΙΑΖΟΝΤΑΙ δύο γκαρσονιέρες σε άριστη κατάσταση πλήρως επιπλωμένες κατάλληλες για φοιτητές, στρατιωτικούς, εκπαιδευτικούς. Πληρ. τηλ. 2241086790, 6932613836 κ. Δημήτρης MZT070913

ΕΝΟΙΚΙΑΖΟΝΤΑΙ: α) στη Ρόδο **διαμέρισμα** 120 τ.μ. με κεντρική θέρμανση 4άρι με 2 WC, σαλόνι, κουζίνα και αποθήκη στην οδό Παναγιώτη Κανελλοπούλου 8, β) Στ' Αφάντου **διαμερισματάκι** 40 τ.μ. πλήρως επιπλωμένο με ψυγείο, air condition, επί της Πανορμίτου Ράμου 178 κατάλληλο για εκπαιδευτικούς και στρατιωτικούς. Πληρ. τηλ. 6976670326 MXP12858

ΠΩΛΕΙΤΑΙ

ΔΙΑΜΕΡΙΣΜΑ

στην **οδό Μ. Κων/νου 53** δίπλα από το super market ΣΠΑΝΟΣ. Αποτελούμενο από: ένα υπνοδωμάτιο, σαλόνι, κουζίνα, χωλ, μπάνιο.

Κατάλληλο και ευκαιρία για φοιτητές. Το διαμέρισμα βρίσκεται 200 μέτρα από το Πανεπιστήμιο. Το διαμέρισμα διαθέτει καλοριφέρ σε όλα τα δωμάτια σε όλους τους χώρους.

Η πολυκατοικία διαθέτει σκάλες και ασανσέρ

Πληρ. τηλ. 22410-91476

ΜΑΠ271(Γ)

ΠΩΛΟΥΝΤΑΙ

- **ΜΟΝΟΚΑΤΟΙΚΙΕΣ** 80 τ.μ., 109 τ.μ., 120 τ.μ. 133 τ.μ., 160 τ.μ. στην Παστίδα σε ανεξάρτητα οικόπεδα.
- **ΔΙΑΜΕΡΙΣΜΑ** λουξ κατασκευή 120 τ.μ. στην οδό Στοκχόλμης
- **ΔΙΑΜΕΡΙΣΜΑ** 112 τ.μ. στην οδό Ν. Καζαντζάκη
- **ΓΚΑΡΣΟΝΙΕΡΑ** 33 τ.μ. στην οδό Θεμ. Σοφούλη
- **ΔΙΑΜΕΡΙΣΜΑ** 70 τ.μ. λουξ κατασκευή στην Ιαλυσό
- **ΜΟΝΟΚΑΤΟΙΚΙΑ** 170 τ.μ. λουξ κατασκευή στην Ιαλυσό

ΕΝΟΙΚΙΑΖΕΤΑΙ ΔΙΑΜΕΡΙΣΜΑ 120 τ.μ. στην οδό Βύρωνος απέναντι από το πάρκο.

Πληρ. τηλ. 6932584374, 2241069984

ΜΑΤ3131(Γ)

ΠΩΛΕΙΤΑΙ

στη Σύμη - στο Πέδι - διώροφη **μονοκατοικία** ανεξάρτητος ο κάθε όροφος, πάνω στο κύμα, με βεράντες, απέραντη θέα. Δύναται να χρησιμοποιηθεί και για επαγγελματική στέγη. Τιμή 120.000 ευρώ, ιδιώτης

Πληρ. τηλ. 6937431274

ΜΑΤ3155(Γ)

ΚΛΑΔΟΓΕΝΗΣ ΜΙΧΑΗΛ

ΠΟΛΙΤΙΚΟΣ ΜΗΧΑΝΙΚΟΣ Ε.Μ.Π.

ΑΤΤΑΒΥΡΟΥ 20-ΡΟΔΟΣ

ΤΗΛ. 2241022394

ΠΩΛΟΥΝΤΑΙ

1. **Μεζονέτες** με απεριόριστη θέα και θέα στη θάλασσα, στο Καρακόνερο, με 3 υπνοδωμάτια, σαλόνι, κουζίνα, 2 λουτρά, αποθήκης και με υπόγειο χώρο στάθμευσης και λοιπών βοηθητικών χώρων, εμβαδού 125 τ.μ. και εμβαδού υπογείου 65 τ.μ., συνολικής επιφάνειας με το υπόγειο 190 τ.μ.
2. **Διαμερίσματα** πολυτελούς κατασκευής με απεριόριστη θέα και θέα στη θάλασσα, στο Καρακόνερο, με 3 υπνοδωμάτια, λουτρού και αποθήκης εμβαδού 105 τ.μ.

ΑΕ0058

ΟΙΚΟΔΟΜΗ ΡΟΔΟΥ

ΤΕΧΝΙΚΗ–ΚΑΤΑΣΚΕΥΑΣΤΙΚΗ ΕΤΑΙΡΕΙΑ

ΠΩΛΟΥΝΤΑΙ

1) **Καταστήματα, διαμερίσματα και οροφοδιαμερίσματα** στην οδό Αμστερνταμ, Βερολίνου και Μαδρίτης στο Ροδίνι διαφόρων μεγεθών (σε συγκρότημα 9 πολυκατοικιών)
2) **Μονοκατοικίες** 150 τ.μ. η κάθε μία σε κτήμα 2.000 τ.μ. (υπό κατασκευή)
3) **Μονοκατοικίες** στο Κιοτάρι Ασκληπειού (στο κύμα) 120 τ.μ. σε κτήμα 1.300 τ.μ. εκάστη (υπό κατασκευή)
4) **Διώροφες μονοκατοικίες** των 100 τ.μ. στο Γεννάδι, 200 μέτρα από τη θάλασσα σε κτήμα 1.300 τ.μ. (υπό κατασκευή)

Δεκτά δάνεια και ευκολίες πληρωμής έχουμε τις καλύτερες τιμές της αγοράς.

ΟΙΚΟΔΟΜΗ ΡΟΔΟΥ

Καμύνδου 4- Ρόδος-85100 Τηλ.: 22410/60460- 2 Fax: 22410/60463

ΜΑΝΟΛΗΣ ΣΠΥΡΙΔΗΣ
Πολιτικός Μηχανικός Δ.Π.Θ.
(Κιν:693 6660460)

ΚΩΣΤΑΣ ΚΩΝΣΤΙΝΙΝΙΔΗΣ
εργολάβος
(ΚΙΝ.: 6978.110.000)

ΕΜΠ00026

LANDSCOPE

ΠΩΛΗΣΕΙΣ ΑΚΙΝΗΤΩΝ

ΕΘΝΙΚΗΣ ΑΝΤΙΣΤΑΣΗΣ & ΤΣΑΛΔΑΡΗ
(ΠΑΝΩ ΑΠΟ ΤΟΝ ΚΩΤΣΟΒΟΛΟ)
ΚΙΝ : 6976872626 , 6972257246
ΤΗΛ / ΦΑΞ : 22410 28629

ΡΟΔΟΣ μεζονέτα 140τμ, υπόγειο-ισόγειο-όροφος με κήπο 15τμ, 3υ/δ, λουτρό, χώρο στάθμευσης. € **210.000**
ΙΑΛΥΣΟΣ μον/τοικία 204τμ (ΣΟΒΑ), lux κατασκευής εντός οικισμού με κήπο 350τμ. € **180.000**
ΙΑΛΥΣΟΣ μεζονέτες νεόδμητες, 140τμ, άριστης κατασκευής 2+1 υ/δ, λουτρό, wc, ηλιακό, θέρμανση. † **191.000**
ΙΑΛΥΣΟΣ μον/τοικία 225τμ (ΣΟΒΑ), lux κατασκευής, με κήπο 350τμ, εντός οικισμού. € **200.000**
ΙΑΛΥΣΟΣ μεζονέτα, πολυτελούς κατασκευής 117τμ + σοφίτα , 3υ/δ, λουτρό, σάουνα, ενδοδαπέδια θέρμανση, τζάκι, ηλιακός. € **205.000**
ΙΑΛΥΣΟΣ μεζονέτες νεόδμητες, 160τμ, πολυτελούς κατασκευής 3+1 υ/δ, λουτρό, wc, ηλιακό, θέρμανση. € **220.000**
ΙΑΛΥΣΟΣ μεζονέτες, lux κατασκευής 155τμ, κήπος 650τμ, 3υ/δ, λουτρό, wc, σοφίτα με θέα βουνό/θάλασσα. €**260.000**
ΙΑΛΥΣΟΣ μεζονέτες, 180τμ με κήπο 300τμ, πολυτελούς κατασκευής 4υ/δ, λουτρό, wc, εντός οικισμού. € **269.000**
ΙΑΛΥΣΟΣ μονοκατοικία, 220τμ με κήπο 1.000τμ, πολυτελούς κατασκευής 4υ/δ, λουτρό, wc, δάπεδα απο μάρμαρο, τζάκι, πισίνα. € **450.000**
ΚΡΕΜΑΣΤΗ (κοντά στο μπόουλινγκ) μονοκατοικίες 186τμ νεόδμητες με κήπο 300τμ, ενιαίοι χώροι, 3υ/δ, λουτρό, wc, τζάκι, ενδοδαπέδια θέρμανση, σάουνα. € **250.000**
ΚΟΣΚΙΝΟΥ μον/τοικία 170τμ, αυλή 1.300τμ, θέα Τσα'ι'ρι.€ **150.000** (ΜΠΕΤΑ)
ΚΟΣΚΙΝΟΥ μον/τοικία 210τμ, αυλή 500τμ.€ **150.000** (ΜΠΕΤΑ)
ΑΣΓΟΥΡΟΥ μον/τοικία σε 3 επίπεδα, 180τμ με αυλή 1.000τμ, 3υ/δ, λουτρό, wc. € **160.000** (ΜΠΕΤΑ)
ΚΟΣΚΙΝΟΥ μον/τοικία 200τμ, αυλή 2.000τμ, θέα Τσα'ι'ρι.€ **180.000** (ΜΠΕΤΑ)
ΚΟΣΚΙΝΟΥ μον/τοικία σε 2 επίπεδα, 110τμ με αυλή 250τμ, 3υ/δ, λουτρό, wc, δύο πάρκιν, θέα θάλασσα. € **200.000**
ΚΟΣΚΙΝΟΥ μον/τοικία σε 2 επίπεδα, 120τμ με αυλή 250τμ, ενιαίοι χώροι υποδοχής, 3υ/δ, λουτρό, wc. € **205.000**
ΚΟΣΚΙΝΟΥ μον/τοικία 140τμ, κήπο 500τμ, 3υ/δ, λουτρό, wc, νεόδμητη με φανταστική θέα. € **240.000**
ΑΝΟΙΞΗ μεζονέτα 120τμ, με κήπο 450τμ, 3υ/δ, λουτρό, πάρκιν, τζάκι, θέρμανση, πολυτελούς κατασκευής. € **250.000**
ΚΟΣΚΙΝΟΥ μον/τοικία νεόδμητη, 157τμ, κήπο 1.300τμ, 3υ/δ,λουτρό wc, σε ωραία τοποθεσία. € **250.000**
ΚΟΣΚΙΝΟΥ μον/τοικία 140τμ, νεόδμητη με φανταστική θέα, κήπο 1.300τμ, δυνατότητα επιλογής εξοπλισμού κατοικίας. € **290.000**
ΑΓΙΟΣ ΝΙΚΟΛΑΟΣ διαμέρισμα τον 65τμ ισόγειο, 65τμ 1ος, 40τμ ρετιρέ σε άριστη κατασταση. € **187.000**
ΔΑΣΚΑΛΟΥΣ διαμέρισμα 85τμ, 2υ/δ, λουτρό, φωτεινό, ρετιρέ. € **150.000**
ΣΤΕΛΙΟΥ ΚΩΤΙΑΔΗ (πάροδος) διαμερίσματα 50τμ, ισόγειου, 1ου , 2ου ,3ου ορόφου, 1ω/δ, λουτρό, σε ωραία θέση. € **99.000**
ΑΡΑΠΑΚΙ διαμέρισμα 88τμ, lux, 2υ/δ, λουτρό, με φανταστική θέα. € **182.000**
ΑΝΑΛΗΨΗ διαμέρισμα 97τμ, lux κατασκευής, 2υ/δ, λουτρό. € **155.000**
ΑΡΑΠΑΚΙ διαμέρισμα 136τμ, lux, 3υ/δ, λουτρό,με φανταστική θέα, ρετιρέ. € **281.000**
ΡΟΔΙΝΙ διαμέρισμα 88τμ, διαμπερές, 2υ/δ, λουτρό, άνετοι χώροι. € **146.000**
ΜΙΧΑΗΛ ΠΕΤΡΙΔΗ διαμέρισματα 118τμ, 122τμ, νεόδμητα, 3υ/δ, λουτρό, υπόγειο πάρκιν, τζάκι (έτοιμοπαράδοτα).
ΜΙΧΑΗΛ ΠΕΤΡΙΔΗ διαμερίσματα 85τμ πολυτελούς κατασκευής, ενιαίοι χώροι υποδοχής, 2υ/δ, λουτρό. €**161.000**
ΚΟΣΚΙΝΟΥ οικόπεδο 1.000τμ, με θέα, με άδεια οικοδ/μής. €**100.000**
ΛΑΡΔΟΥ οικόπεδο 30 στρμ. για επαγγ/τική εκμετάλευση. € **795.000**
ΛΑΡΔΟΣ οικόπεδα εντος/εκτός οικασμού σε προνομοιακές τιμές.
ΡΟΔΟΥ ΛΙΝΔΟΥ οικόπεδο 3.800τμ, προσφέρεται για επαγγ/τική χρήση, εφαπτόμενο στον δρόμο. € **350.000**
ΚΟΣΚΙΝΟΥ οικόπεδο 4.000τμ, με φανταστική θέα. € **220.000**
ΚΙΟΤΑΡΙ οικόπεδο 800τμ, σε απόσταση 15μ απο την θάλασσα. € **135.000**
ΓΕΝΝΑΔΙ οικόπεδο εντός οικασμού με θέα. € **32.000**
ΡΟΔΟΥ ΛΙΝΔΟΥ κατάστημα πρώτης προβολής 600τμ σε 3 επίπεδα με κόμβο, δυνατότητα επέκτασης 200τμ. € **1.300.000**
ΜΕΓ. ΚΩΝ/ΝΤΙΝΟΥ κατάστημα μεγάλης προβολής 176τμ υπογειο, 176 ισόγειο. € **586.000**

ΑΕ255

ΩΜΕΓΑ

ΚΑΡΑΓΕΩΡΓΙΟΥ ΓΕΩΡΓΙΟΣ

ΑΣΦΑΛΕΙΕΣ
ΑΚΙΝΗΤΑ
ΕΠΕΝΔΥΣΕΙΣ
ΔΑΝΕΙΑ

ΚΕΝΤΡΙΚΟ: ΜΕΓ. ΚΩΝ/ΝΟΥ 61 ΡΟΔΟΣ
ΤΗΛ. 22410 77122, ΦΑΞ. 22410 77522

e-mail: omega-gfk@rho.forthnet.gr
www.rodos-i.gr

1. ΡΟΔΟΣ, ισόγειο διαμέρισμα πλήρως ανακαινισμένο 83 τ.μ., 2Υ/Α, 100.000 ευρώ.
2. ΡΟΔΟΣ, οικόπεδο 430 τ.μ. με ΣΔ 0,8, 300,000 ευρώ.
3. ΡΟΔΟΣ, διαμ/μα 48 τ.μ. 15ετίας με ωραία θεά σε αρίστη κατάσταση, 75.000, ευρώ.
4. ΡΟΔΟΣ, οικόπεδο 4.000 τ.μ. Αγ. Αποστόλους, 75.000 ευρώ.
5. ΡΟΔΟΣ, Αγ. Ιωάννης σε μικρή οικοδομή 90 τ.μ. διασ/μα, 70.000 ευρώ.
6. Μονοκατοικίες νέες υπό κατασκευή διαφόρων διαστάσεων σε Ιαλυσό, Παστίδα, Αφάντου από 1.615ευρώ/τμ.
7. ΑΦΑΝΤΟΥ, μον/κια 143 τ.μ. με θέα θάλασσα σε οικόπεδο 1.350 τ.μ. με 3Υ/Α, 230.000 ευρώ.
8. ΑΦΑΝΤΟΥ, οικόπεδο 2.300 τ.μ. εντός ζώνης ωραία θέα 100,000 ευρώ.
9. ΑΦΑΝΤΟΥ εκτός οικισμού 4.920 τ.μ. πάνω από golf θέα θάλασσα 125.000 ευρώ.
10. ΙΑΛΥΣΟΣ, σπίτι νεόδμητο 48 τ.μ. 100 μ. από τη θάλασσα, 75.000 ευρώ.
11. ΙΑΛΥΣΟΣ, οικόπεδο 4.000 τ.μ. με άδεια οικοδομής 205.000 ευρώ.
12. ΙΑΛΥΣΟΣ, οικόπεδο 5.000 τ.μ. καλή τοποθεσία, 220.000 ευρώ.
13. ΙΑΛΥΣΟΣ, διασ/μα ισόγειο 115 τ.μ. και αυλή στους σοβάδες 90.000 ευρώ.
14. ΙΞΙΑ, βίλα 210 τ.μ. με 800 τ.μ. κήπο ωραία θέα, ησυχία 400,000 ευρώ.
15. ΙΞΙΑ, βίλα 286 τ.μ. με 1200 τ.μ. ωραία θέα, ησυχία 500,000 ευρώ.
16. ΚΡΕΜΑΣΤΗ, οικόπεδο 2.000 τ.μ. εντός ζώνης, 120.000 ευρώ.
17. ΚΡΕΜΑΣΤΗ, οικόπεδο 4.000 τ.μ., 95.000 ευρώ.
18. ΚΟΣΚΙΝΟΥ, ιοκόπεδο με θέα θάλασσα 4.000 τ.μ., 250.000 ευρώ.
19. ΚΑΛΑΘΟΣ, οικόπεδο με θέα θάλασσα 5.300 τ.μ., 75.000 ευρώ.
20. ΜΑΡΙΤΣΑ, μον/κια με θέα θάλασσα 130 τ.μ. σε οικόπεδο 5.000 τ.μ., 245.000 ευρώ.
21. ΜΑΡΙΤΣΑ, οικόπεδο με θέα θάλασσα 97.000 ευρώ.
22. ΠΑΛ. ΠΟΛΗ, διώροφη μον/κια 48+48 τ.μ. με αυλή 20 τ.μ., 88.000 ευρώ.
23. ΠΑΛ. ΠΟΛΗ, διώροφη μον/κια 140 τ.μ. με αυλή 40 τ.μ. κατοικήσιμο 180.000 ευρώ.
24. ΤΣΑΙΡΙ 3.800 τ.μ. με άδεια οικοδομής Α, Β, Γ, ορόφου από 175 τ.μ. εκάστος, 350.000 ευρώ.
25. ΤΡΕΙΣ, μον/κία με υπόγειο, ισόγειο και Α' όροφο 300 τ.μ. στους σοβάδες με 1.500 τ.μ. οικόπεδο 250.000 ευρώ.
26. ΚΙΟΤΑΡΙ εκτός σχεδίου 11.000 τ.μ. φανταστική θέα με φως και νερό 700 μ. από θάλασσα 165.000 ευρώ.
27. ΚΙΟΤΑΡΙ εκτός σχεδίου 3.700 τ.μ. ωραία θέα 1000 μ. από θάλασσα 25.000 ευρώ.
28. ΚΙΟΤΑΡΙ εκτός σχεδίου 9.700 τ.μ. ωραία θέα 800 μ. από θάλασσα 55.000 ευρώ.
29. ΛΑΧΑΝΙΑ, εκτός σχεδίου 4.000 τ.μ. θέα θάλασσα, 50.000 ευρώ.
30. ΛΑΧΑΝΙΑ, εκτός σχεδίου 20.000 τ.μ. θέα θάλασσα 110.000 ευρώ.
31. ΛΑΧΑΝΙΑ, εντός σχεδίου 2 κατοικίες με θέα θάλασσα, 90.000 ευρώ έκαστη.
32. ΛΑΧΑΝΙΑ θάλασσα 10.000 τ.μ., 587.000 ευρώ.
33. ΛΑΧΑΝΙΑ, θάλασσα 19.700 τ.μ., 675.000 ευρώ.
34. ΛΑΧΑΝΙΑ, εκτός σχεδίου 30.000 τ.μ. θέα θάλασσα 250.000 ευρώ.

Το γραφείο μας διαθέτει πολλά ακίνητα εντός και εκτός οικισμού μεγάλα και μικρά για όλες τις χρήσεις, άρτια και οικοδομήσιμα καθώς και αγροτεμάχια από 5 ευρώ/τμ.

ΑΕ658

ΕΣΤΙΑ

ΚΤΗΜΑΤΟΜΕΣΙΤΙΚΟ ΓΡΑΦΕΙΟ
ΚΑΜΠΟΥΡΗΣ ΣΚ. ΕΜΜΑΝΟΥΗΛ

1. **ΟΙΚΟΠΕΔΟ** 2600 τ.μ. στην περιοχή Κοσκινού σε φανταστική τοποθεσία
2. **ΔΙΑΜΕΡΙΣΜΑΤΑ** διαφόρων διαστάσεων στο Ροδίνι
3. **ΔΙΑΜΕΡΙΣΜΑΤΑ** διαφόρων διαστάσεων στο Καρακόνερο
4. **ΜΟΝΟΚΑΤΟΙΚΙΕΣ** με αυλή στο Καρακόνερο
5. **ΜΟΝΟΚΑΤΟΙΚΙΕΣ - ΔΙΑΜΕΡΙΣΜΑΤΑ** στην ωραιότερη περιοχή Μαριτσών υπό κατασκευή
6. **ΟΙΚΟΠΕΔΟ** 2000 τ.μ. με άδεια στο Γεννάδι για 2 κατοικίες των 95 τ.μ.
7. **ΟΙΚΟΠΕΔΟ** στη Ρόδου-Λίνδου 9000 τ.μ. με άδεια οικοδομής

ΣΤΕΦ. ΚΑΖΟΥΛΗ 74 - ΡΟΔΟΣ
ΤΗΛ. 2241024858, 6947424462

ΑΕ691

ΕΝΟΙΚΙΑΣΕΙΣ

συνέχεια από την προηγούμενη

Στα Κοσκινού **ΕΝΟΙΚΙΑΖΟΝΤΑΙ** επιπλωμένα **studio** και **διαμερίσματα** καινούργιας κατασκευής με ωραία θέα και κήπο με γκαζόν κατάλληλα για εκπαιδευτικούς και στρατιωτικούς. Πληρ. τηλ. (22410)62287, 67186 MZT070923

ΕΝΟΙΚΙΑΖΟΝΤΑΙ studios πλήρως εξοπλισμένα με τηλεόραση - air condition, ζεστό νερό, άνετο πάρκιν σε ήσυχη περιοχή στα Κοσκινού. Τιμή 180 ευρώ. Πληρ. τηλ. 2241061435, 6997270176 MZT070922

ΕΝΟΙΚΙΑΖΕΤΑΙ χώρος κατάλληλος για γραφείο πάσης φύσεως, βρίσκεται στη Δαμασκηνού 92, είναι γωνιακός και κοντά στην πλατεία. Πληρ. τηλ. 2241026657 ή από ιδιοκτήτη Δαμασκηνού 90 MZT070906

ΕΝΟΙΚΙΑΖΕΤΑΙ γκαρσονιέρα επί της οδού Κ. Ν. Κωνσταντινίδη 7, περιοχή Ζέφυρος δίπλα στην Εφορία. Πληρ. τηλ. 2241020560, 2241024527 MZT070910

ΕΝΟΙΚΙΑΖΟΝΤΑΙ δύο επιπλωμένες **γκαρσονιέρες** ενός και δύο δωματίων η μία με αυλή και η άλλη με βεράντα στην περιοχή πλατείας Αγ. Νικολάου. Πληρ. τηλ. 2241076636 και 6977360107 MZT070927

ΕΝΟΙΚΙΑΖΕΤΑΙ διαμέρισμα 125 τ.μ. αποτελούμενο από τρία υπνοδωμάτια, κουζίνα, σαλόνι, τραπεζαρία, WC, αποθήκη και με αυλή περιμετρικά. Πληρ. τηλ. 6942424566, 6942402303, 2241020105 MZT070918

ΕΝΟΙΚΙΑΖΟΝΤΑΙ στην Αγ. Νικολάου 72, επιπλωμένα **δωμάτια** με πολυκουζινάκια, TV, air condition, θέρμανση, κατάλληλα για καθηγητές και φοιτητές. Τιμή 270 ευρώ με φως και νερό. Πληρ. τηλ. 2241023129, 6945828280 κ. Κατερίνα MZT070916

ΕΝΟΙΚΙΑΖΕΤΑΙ μικρό **studio** από 1η Οκτωβρίου για όλο το χρόνο, περιοχή Αγ. Αναργύρων. Πληρ. τηλ. 6946947347 MZT070909

ΕΝΟΙΚΙΑΖΕΤΑΙ studio επιπλωμένο κατάλληλο για φοιτητές επί της Νικηταρά 58 (περιοχή Αγίου Νικολάου). Πληρ. τηλ. 2241024163 MZT070908

ΕΝΟΙΚΙΑΖΟΝΤΑΙ (Κοντά στο Πανεπιστήμιο) 1) Ισόγειο **διαμέρισμα** 70 τ.μ. πλήρως εξοπλισμένο (κρεβάτια, τραπέζι, ψυγείο, ντουλάπα, ηλ. κουζίνα, βιβλιοθήκη, γραφείο, καθιστικό, σαλόνι κ.λπ.) αποτελούμενο από υπνοδωμάτιο, σαλόνι, κουζίνα και μπάνιο κατάλληλο για 1 ή 2 άτομα, 2) Μικρό ήσυχο **διαμερισματάκι** 22 τ.μ. περίπου, ισόγειο, πλήρως εξοπλισμένο (κρεβάτι, γραφείο, τραπέζι, πολυκουζινάκι, ντουλάπα κ.λπ.) με δικό του μπάνιο, γ) δύο **διαμερίσματα** 40 τ.μ. σε δεύτερο όροφο, πλήρως εξοπλισμένα (κρεβάτι, τραπέζι, καρέκλες, ψυγείο, ντουλάπα, καθιστικό, σαλονάκι, πολυκουζινάκι, κλ.π), αποτελούμενα από υπνοδωμάτιο, καθιστικό, κουζίνα και μπάνιο. Προτιμούνται φοιτητές-τριες και στρατιωτικοί χωρίς παιδιά. Πληρ. Μυστρά 34 (τέρμα Αλ. Παναγούλη) (περιοχή Μητρόπολης - Αγ. Αναστασίας) τηλ. 2241025468 MXP12847

ΕΝΟΙΚΙΑΖΕΤΑΙ γκαρσονιέρα δίχωρη επιπλωμένη κοντά στου "Σπανού" το υπερμάρκετ επί της Μ. Κων/νου 30 στο κέντρο της πόλης. Πληρ. τηλ. (22410)32036, 33668 MZT070905

ΕΝΟΙΚΙΑΖΕΤΑΙ διαμέρισμα τριάρι ημιεπιπλωμένο στο κέντρο άνωθεν καταστήματος "Σακκής". Πληρ. τηλ. 2241036832, 2107012464 MZT060949

ΕΝΟΙΚΙΑΖΟΝΤΑΙ ΝΕΟΚΤΙΣΤΕΣ ΓΚΑΡΣΟΝΙΕΡΕΣ ΜΟΝΟΧΩΡΕΣ ΚΑΙ ΔΙΧΩΡΕΣ ΜΕ ΚΟΥΖΙΝΑ, ΨΥΓΕΙΟ, ΝΤΟΥΛΑΠΕΣ, AIR CONDITION, ΠΕΡΙΟΧΗ ΚΑΡΑΚΟΝΕΡΟ (Μ. ΠΑΝΟΡΜΙΤΗ 28). ΠΛΗΡ. ΤΗΛ. 6944377688, 6948582940 ΜΑΠ251

ΕΝΟΙΚΙΑΖΕΤΑΙ διαμέρισμα 90 τ.μ. 2 υπνοδωμάτια, κουζίνα, σαλόνι, μπάνιο, αποθ., ανακαινισμένο 2004, γωνιακό επί της Λεωφ. Λίνδου 215, δίπλα ΔΕΥΑΡ. Ενοίκιο 450 ευρώ με κοινόχρηστα. Πληρ. τηλ. 2241065310, 10-2 μ.μ. κ' 5-9 μ.μ. 6945738054 ΜΑΠ256

ΕΝΟΙΚΙΑΖΕΤΑΙ διαμέρισμα δυάρι στην Αθήνα τοποθεσία Πανεπιστημιούπολη (Ανω Ιλίσια) ιδανικό για φοιτητές. Πληρ. τηλ. 2241029973 INT060906

ΕΝΟΙΚΙΑΖΟΝΤΑΙ δίχωρα πλήρως εξοπλισμένα **διαμερίσματα**, air condition, τηλέφωνο, πισίνα, τους θερινούς μήνες 300 μ. από το Λύκειο και Γυμνάσιο Ιαλυσού και 400 μ. από το 1ο Δημοτικό. Πληρ. τηλ. 2241092475, 6939393841 INT050931

ΕΝΟΙΚΙΑΖΟΝΤΑΙ πολυτελής επιπλωμένα **διαμερίσματα** των 55 τ.μ. στο κέντρο της πόλης Ρόδου (πάροδος Αμερικής). Παρέχουν όλο τον απαραίτητο εξοπλισμό. Πληρ. τηλ. 2241085477, 6937370977 MAT2959

ΕΝΟΙΚΙΑΖΕΤΑΙ επιπλωμένο **διαμέρισμα** δυάρι στην οδό Αγ. Ιωάννου 131, πολύ κοντά στο Πανεπιστήμιο Αιγαίου. Πληρ. τηλ. 2241027145 MZT020933

ΕΝΟΙΚΙΑΖΟΝΤΑΙ α) **επαγγελματικός χώρος** 70 τ.μ. κατάλληλος για ιατρείο ή γραφείο στον α' όροφο επί της Μ. Κων/νου και Κωνστ. Παλαιολόγου (έναντι παλαιού ΙΚΑ), β) επιπλωμένα **διαμερίσματα** στ' Αφάντου. Πληρ. τηλ. 2241051888, 2241052016, 6938060340 MZT020938

ΕΝΟΙΚΙΑΖΕΤΑΙ διαμέρισμα ημιεπιπλωμένο 80 τ.μ. σε διώροφη οικοδομή επί της Λευκωσίας (πάροδος Αννης Μαρίας) αποτελούμενο από σαλόνικουζίνα, 2 υπνοδωμάτια, wc. Πληρ. τηλ. 22410 95792 και 6948621301. MZT030935

ΕΝΟΙΚΙΑΖΟΝΤΑΙ ΕΠΙΠΛΩΜΕΝΑ ΔΩΜΑΤΙΑ ΣΤΟ ΚΕΝΤΡΟ ΤΗΣ ΠΟΛΗΣ ΚΑΙ ΠΟΛΥ ΚΟΝΤΑ ΣΤΟ ΠΑΝΕΠΙΣΤΗΜΙΟ, ΙΔΑΝΙΚΑ ΓΙΑ ΦΟΙΤΗΤΕΣ. ΑΛΛΟΔΑΠΟΙ ΑΠΟΚΛΕΙΟΝΤΑΙ. ΠΛΗΡ. ΤΗΛ. 22410 24026-6976684987. MZT030921

ΕΝΟΙΚΙΑΖΟΝΤΑΙ στ' Αφάντου δύο διάρια διαμερίσματα, πλήρως εξοπλισμένα, κατάλληλα για στρατιωτικούς και εκπαιδευτικούς. Πληρ. τηλ. 22410 25188, 69674, 6977904694, 6976866157. MZT030915

ΕΝΟΙΚΙΑΖΟΝΤΑΙ επιπλωμένα **διαμερίσματα** ενός, δύο και τριών δωματίων στο κέντρο της πόλης, σε ήσυχο δρόμο, κοντά και στο Πανεπιστήμιο Αιγαίου. Πληρ. τηλ. 6944199527. MZT030903

ΕΝΟΙΚΙΑΖΟΝΤΑΙ επιπλωμένα **διαμερίσματα** δύο δωματίων και κουζίνας στο κέντρο της πόλεως, κατάλληλα για φοιτητές - εκπαιδευτικούς. Πληρ. τηλ. 2241027608, 2241073647 MAT2906

ΕΝΟΙΚΙΑΖΕΤΑΙ διαμέρισμα 80 τ.μ. περιοχή Κοσκινού. Πληρ. τηλ. 2241064536 MZT020907

ΕΝΟΙΚΙΑΖΟΝΤΑΙ στην Ιαλυσό: α) νεόκτιστο **διαμέρισμα** με 2 υπνοδωμάτια, κεντρική θέρμανση, ηλιακό θερμοσίφωνα, μεγάλη βεράντα, β) νεόκτιστο δίχωρο **διαμέρισμα** με κεντρική θέρμανση, ηλιακό θερμοσίφωνα, γ) **γκαρσονιέρα** επιπλωμένη. Πληρ. τηλ. 2241092381 MXP12812

ΕΝΟΙΚΙΑΖΟΝΤΑΙ studios επιπλωμένα με κλιματισμό και τηλεόραση, στην περιοχή Δασκάλων για καθηγητές και φοιτητές. Οδός Παπαναστάση 10. Πληρ. τηλ. 2241029196, 6946348257 INT300847

ΕΝΟΙΚΙΑΖΟΝΤΑΙ στην Παστίδα **γκαρσονιέρες** και **studios** εξοπλισμένες με θέρμανση, κλιματισμό, πλήρη κουζίνα και έπιπλα, με κρύο και ζεστό νερό δωρεάν. Πληρώνεται μόνο ρεύμα. Τιμή γκαρσονιέρας 220 ευρώ. Τιμή studios 170 ευρώ. Πληρ. τηλ. 6944760796, 2241047228 MZT310806(07)

ΖΗΤΕΙΤΑΙ ΣΠΙΤΙ ΓΙΑ ΕΝΟΙΚΙΑΣΗ ή ΓΙΑ ΑΓΟΡΑ στην ευρύτερη περιοχή της Ιαλυσού και της Ιξιάς με κήπο 2 ή 3 υπνοδωματίων με 2 μπάνια και λοιπούς χώρους. Πληρ. τηλ. 6945901746 από τις 10.00 έως τις 17.00 MAT2836

ΙΑΛΥΣΟΣ Ενοικιάζονται με τον μήνα στο κέντρο της Ιαλυσού μονόχωρα ή δίχωρα επιπλωμένα **διαμερίσματα** πλήρως εξοπλισμένα με A/C, TV, 24ωρη παροχή ζεστού νερού, κατάλληλα για εκπαιδευτικούς, φοιτητές και στρατιωτικούς. Πληρ. τηλ. 6974345362, 2241094525 MAT2833

ΕΝΟΙΚΙΑΖΕΤΑΙ studio με κουζίνα και μπάνιο στην Ιερού Λόχου 30, 1ος όροφος, 34 τ.μ. Πληρ. τηλ. 2241081154, 6946394445, 6937244798 INT300823

ΕΝΟΙΚΙΑΖΟΝΤΑΙ δίχωρα επιπλωμένα **διαμερίσματα** 50 τ.μ. στην περιοχή της Ιξιάς, με χώρο στάθμευσης, κήπο, πισίνα, θέρμανση και ζεστό νερό. Ιδανικά για εκπαιδευτικούς. Πληρ. τηλ. 2241093791, 6944658034 www.eleonas.net MAT2742

ΕΝΟΙΚΙΑΖΟΝΤΑΙ διαμερίσματα με το μήνα ή την ημέρα, πλήρως επιπλωμένα (πολυκουζινάκι, ψυγείο, ντους, WC, προσωπικό τηλέφωνο, κλιματισμό). Μονόχωρα και δίχωρα. Περιοχή Ζέφυρος, οδός Κωνσταντινίδη 9. Κατάλληλο για καθηγητές, δασκάλους, φοιτητές. Πληρ. τηλ. 2241030063, 6972551300 MAT2816

ΕΝΟΙΚΙΑΖΕΤΑΙ διαμέρισμα δύο δωματίων επί της Αγ. Ιωάννου 160. Πληρ. τηλ. 2241020174 MZT100814

ΕΝΟΙΚΙΑΖΕΤΑΙ ισόγειο διαμέρισμα με 3 υπνοδωμάτια και με αυλή στην οδό Καρανικόλα 11 περιοχή Δασκάλους. Πληρ. τηλ. 6942512971 κ. Ευτυχία. MZT130812

ΑΠΟΘΗΚΕΣ ΣΤΗΝ ΙΑΛΥΣΟ, ΕΝΟΙΚΙΑΖΟΝΤΑΙ 1) ΑΠΟΘΗΚΕΥΤΙΚΟΙ ΧΩΡΟΙ ΑΠΟ 100 ΕΩΣ 2000 Τ.Μ. ΚΑΙ ΥΨΟΣ 8 Μ. ΑΣΦΑΛΕΙΣ ΜΕ ΜΕΓΑΛΟΥΣ ΧΩΡΟΥΣ ΔΙΑΚΙΝΗΣΗΣ ΦΟΡΤΩΣΗΣ ΚΑΙ ΕΚΦΟΡΤΩΣΗΣ ΠΡΟΪΟΝΤΩΝ, 2) ΥΠΑΙΘΡΙΟΙ ΧΩΡΟΙ ΠΕΡΙΦΡΑΓΜΕΝΟΙ, ΑΣΦΑΛΕΙΣ, ΚΑΤΑΛΛΗΛΟΙ ΓΙΑ ΑΠΟΘΗΚΕΥΣΗ ΠΡΟΪΟΝΤΩΝ ΣΕ ΠΑΛΕΤΕΣ. ΠΛΗΡ. ΤΗΛ.6977271571 ΑΠΟ ΔΕΥΤΕΡΑ ΕΩΣ ΠΑΡΑΣΚΕΥΗ 08.00-15.00 κ. ΓΙΩΤΑ ΧΠΕ1912

ΕΝΟΙΚΙΑΖΟΝΤΑΙ στο Ανω Ροδίνι: α) μεζονέτα, β) studios πλήρως εξοπλισμένα επί της Στοκχόλμης 6. Πληρ. τηλ. 2241061628, 6944410537 MZT220715

ΕΝΟΙΚΙΑΖΟΝΤΑΙ ωραιότατα μονόχωρα και δίχωρα **διαμερισματάκια** των 35 και 55 τ.μ. με μεγάλες βεράντες, πλήρως εξοπλισμένα και με air condition, ηλιακούς και ηλεκτρ. θερμοσίφωνα, εύκολο πάρκινγκ και με ειδικές τιμές, χειμώνα - καλοκαίρι σε στρατιωτικούς, εκπαιδευτικούς και γενικά δημοσ. υπ/λους, Παραδείσι Ρόδου. Πληρ. τηλ. 6947429235, 2241073807 MZT020841

ΕΝΟΙΚΙΑΖΕΤΑΙ κατάστημα 35 τ.μ., νεόκτιστο, με προαύλιο χώρο, έτοιμη εγκατάσταση για φωτεινή πινακίδα, επί της Κων/νου Παλαιολόγου 6. Ενοίκιο 450 ευρώ. Πληρ. τηλ. 6972576361 ή 22410 30220. MXP12703

ΕΝΟΙΚΙΑΖΕΤΑΙ στη Ρόδου-Λίνδου (κάτω από το Lidl) **χώρος** κατάλληλος για οποιαδήποτε επαγγελματική χρήση συνολικής έκτασης 2000 τ.μ. εκ των οποίων 800 τ.μ. κύριας χρήσης και 1200 τ.μ. αποθηκευτικοί χώροι. Πληρ. τηλ. 6944386929 κος Αλέξης Παπαγρηγορίου ΧΠ2367

πωλήσεις-αγορες ακινητων & επιχειρησεων

ΠΡΟΣΦΟΡΑ. ΠΩΛΕΙΤΑΙ οικογενειακή επιχείρηση **mini market** οπωροπαντοπωλείο στην καταπληκτική τιμή μόνο 15.500 ευρώ, λόγω μεταθέσεως στην Κρήτη. Είναι πλήρως εξοπλισμένη, με τσιγάρα - τηλεκάρτες - αναψυκτικά - ζαχαρώδη - σάντουιτς - τυρόπιτες - πίτσες με δική του αυλή, εξοπλισμένη με τέντες για τα φρούτα και τα λαχανικά σε πολύ καλή συνοικία με μεγάλες δυνατότητες. Εξασφαλισμένη πελατεία, μικρό ενοίκιο. Μόνο μετρητοίς. Τιμή συζητήσιμη. Πληρ. τηλ. 2241060987, 6947221448 MZT140925

ΠΩΛΟΥΝΤΑΙ 2 μεζονέτες καινούργιες 160 τ.μ. η κάθε μία και 1 **διαμέρισμα** 117 τ.μ. τεσσάρι μεταχειρισμένο σε τιμές καταπληκτικές. Πληρ. Κτημ/κό γραφείο κ. Ελένης Βρατσάλη τηλ. 2241065900, 6945105362 MZT140915

ΠΩΛΟΥΝΤΑΙ 24 διαμερισματάκια - στούντιο στην περιοχή Φαληρακίου επιπλωμένα για εκμετάλλευση σε πολύ καλή τιμή. Πληρ. Κτημ/κό γραφείο κ. Ελένης Βρατσάλη τηλ. 2241065300, 6945105362 MZT140916

ΠΩΛΟΥΝΤΑΙ 2 **οικίες** στην Παλιά Πόλη ισόγειο και πρώτος όροφος 130 τ.μ. με μικρή αυλή κατάλληλο και για πανσίον. Πληρ. τηλ. 6937363268, 6945727225. MZT140901

ΠΩΛΕΙΤΑΙ επιχείρηση πλυντήριο καθαριστήριο, πλήρως εξοπλισμένο μαζί με κλουβάκι FORD COURIER και όλο το πελατολόγιο στην Κρεμαστή. Πληρ. τηλ. 6946643588 MZT140920

ΓΝΩΣΤΗ ΔΙΕΘΝΗΣ ΕΤΑΙΡΕΙΑ ΣΤΟ ΧΩΡΟ ΤΗΣ ΥΓΕΙΑΣ
ζητά
ΕΠΙΣΤΗΜΟΝΙΚΟ ΣΥΝΕΡΓΑΤΗ
(Ιατρικό Επισκέπτη)
για την κάλυψη της περιοχής
ΡΟΔΟΥ

Ζητούμε πτυχιούχο Ανωτέρας ή Ανωτάτης Σχολής, έως 30 ετών και μόνιμο κάτοικο της περιοχής.
Προσφέρουμε ικανοποιητικό πακέτο αποδοχών ανάλογα με τα προσόντα και δυνατότητα καριέρας σε μία μεγάλη εταιρεία.

Παρακαλούμε αποστείλατε βιογραφικό με πρόσφατη φωτογραφία στην παρακάτω διεύθυνση: **Τ.Θ. 51288, 14510 Κηφισιά, ΚΩΔ.:PIE/2005**

ΧΠΔΕΤ004

Καριέρα στο real estate

Η ΕΠΙΧΕΙΡΗΣΗ

Η **Savvaidis & Associates**, απο το 1983 προσφέρει υπηρεσίες διαμεσολάβησης ακινήτων στο νησί της Ρόδου. Για το υψηλό επίπεδο υπηρεσιών της η εταιρεία έχει βραβευθεί για δύο συνεχή έτη ως Best Agent for Greece 2003 – 2004 από το έγκυρο περιοδικό International Homes (UK).

ΣΤΕΛΕΧΟΣ ΠΩΛΗΣΕΩΝ (Sales Support Executive)

Ο ΥΠΟΨΗΦΙΟΣ

- Άνδρας / γυναίκα έως 35 ετών, με δυναμική προσωπικότητα.
-Πτυχιούχος ΤΕΙ - ΑΕΙ στη Διοίκηση Επιχειρήσεων
-Άριστος χρήστης εφαρμογών MS OFFICE.
-Εκτενής γνώση του internet.
-Άριστη γνώση της Αγγλικής Γλώσσας σε γραπτό και προφορικό λόγο.
-Κάτοχος αυτοκινήτου.

Η ΘΕΣΗ

- Υποστήριξη πωλήσεων ακίνητων.
- Δημιουργία και υποστήριξη πελατολογίου.
- Στελέχωση υποκαταστημάτων.
- Σύγχρονο και φιλικό εργασιακό περιβάλλον.
- Συνεχές on the job training

Αποστείλατε βιογραφικό σας με φωτογραφία στο **info@savvaidis.gr**

SAVVAIDIS & Associates
Real Estate Agents & Consultants

Γρηγ. Λαμπράκη 14, Ρόδος
Τηλ. 22410-26281
http://www.savvaidis.gr

MXΠ659

πωλησεις

συνέχεια από την προηγούμενη

ΖΗΤΟΥΝΤΑΙ ΑΚΙΝΗΤΑ ΣΤΗ ΡΟΔΟ! Ζητάμε ακίνητο προς αγορά στο άμεσο μέλλον στη Ρόδο με τις ακόλουθες προδιαγραφές: **Παραδοσιακό σπίτι** (δεκτό και με δυνατότητα προς αναπαλαίωση) ή **μεζονέτα** με 2-3 υπνοδωμάτια σε οποιαδήποτε περιοχή στο νησί της Ρόδου. Για προσφορές που ανταποκρίνονται στις απαιτήσεις μας παρακαλώ επικοινωνήστε μαζί μας στο παρακάτω τηλ. 6936515015, Κατερίνα MAT3182

ΠΩΛΟΥΝΤΑΙ οικόπεδα: εντός σχεδίου στην Ιξιά 1200 τ.μ. με άδεια οικοδομής 125.000 ευρώ. Στο Ροδίνι 435 τ.μ. με Σ.Δ. 0,8 300.000 ευρώ. Στο Ροδίνι 1000 τ.μ. τρίφατσο με Σ.Δ. 0,4 350.000 ευρώ. Στον οικισμό ΑΥΤΟΣΤΕΓΑΣΗ 346 τ.μ. οικοδομήσιμο 120.000 ευρώ. Πληρ. κ. Χαρκιανάκη τηλ. 6946163242 MZT130920

ΠΩΛΕΙΤΑΙ οροφοδιαμέρισμα 85 τ.μ. στην περιοχή Μητροπόλεως μεταχειρισμένο, αλλά σε πολύ καλή κατάσταση με θέρμανση και τιμάται 100.000 ευρώ. Πληρ. κ. Χαρκιανάκη τηλ. 6946163242 MZT130910

ΠΩΛΟΥΝΤΑΙ μεζονέτες στην Κρεμαστή, 200 τ.μ. σε 400 τ.μ. οικόπεδο, με ηλιακό θερμοσίφωνα, θέρμανση, γκαράζ, συναγερμό, στα πλακάκια ή τελειωμένες. Πληρ. τηλ. 6932350214 MAT3147(2)

ΠΩΛΟΥΝΤΑΙ μονοκατοικίες στην Παστίδα 140 τ.μ. με θέρμανση και αιρ κοντίσιον. Τιμάται 206.000 ευρώ. Στην Ιξιά 150 τ.μ. με 4 υπνοδωμάτια και 3 μπάνια με τζάκι και θέρμανση. Τιμάται 279.000 ευρώ. Στα Κοσκινού 140 τ.μ. με θέρμανση. Τιμάται 290.000 ευρώ. Πληρ. κ. Χαρκιανάκη τηλ. 6946163242 MZT130919

ΖΗΤΕΙΤΑΙ

Φυσιοθεραπευτής-τρια και κινησιολόγος για να εργασθεί σε εργομετρικό κέντρο-γυμναστήριο.
Ώρες επικοινωνίας 08.30-22.30
Πληρ. τηλ. 2241073712.
Παρακαλούμε να σταλεί το πλήρες βιογραφικό σας σημείωμα στο FAX: 2241025610
MAT3140(Β)

Από το PAVLAKIS MUSIC HOUSE

ΖΗΤΕΙΤΑΙ

ΥΠΑΛΛΗΛΟΣ
για μόνιμη εργασία, γνώστης του αντικειμένου με δίπλωμα αυτοκινήτου και μοτοποδηλάτου, απόφοιτος Λυκείου με εκπληρωμένες στρατιωτικές υποχρεώσεις έως 28 ετών.
Αποστολή βιογραφικών fax 2241037720
Πληρ. τηλ. 2241037737
MAT3136(Γ)

ΖΗΤΕΙΤΑΙ

ΥΠΑΛΛΗΛΟΣ ΓΡΑΦΕΙΟΥ
για απογευματινή εργασία
ωράριο 16.00-20.00 από Δευτέρα έως Παρασκευή
όλο το χρόνο.
Απαραίτητες γνώσεις: χρήση Η/Υ (word & internet) και πολύ καλά αγγλικά.
Περισσότερες πληρ. τηλ. 2241043730
από Δευτέρα έως Παρασκευή από 09.00-12.00
κα Χριστοδούλου ΜΧΠΚΤΗ005

Από γραφείο Γενικού Τουρισμού

ΖΗΤΕΙΤΑΙ

ΒΟΗΘΟΣ ΛΟΓΙΣΤΗ
με εμπειρία στον τουριστικό τομέα για δωδεκάμηνη απασχόληση. Ηλικίας έως 30 ετών.
Ο υποψήφιος πρέπει να έχει καλή γνώση Αγγλικών και Η/Υ.
Πληρ. τηλ. 2241036001,
ώρες καθημερινά 09.00-14.00 MAT3101(Γ)

ΖΗΤΟΥΝΤΑΙ

ΠΩΛΗΤΡΙΕΣ

από εμπορική εταιρεία με καταστήματα εντός πόλεως
- Αποδοχές πολύ καλές.
- Προοπτικές εξέλιξης.

Πληρ. τηλ. (22410) 32125
ΜΑΠ180

ΑΠΟ ΠΟΛΥΔΥΝΑΜΟ ΚΕΝΤΡΟ

ΖΗΤΟΥΝΤΑΙ

ΑΤΟΜΑ ΓΙΑ ΜΥΟΧΑΛΑΡΩΤΙΚΟ ΜΑΣΑΖ
κάτοχοι πτυχίου
βοηθού φυσιοθεραπευτή ή αισθητικής.
Τα άτομα που θα επιλέξουμε θα έχουν την ευκαιρία να εργαστούν σε ένα θαυμάσιο χώρο εργασίας με δυνατότητα ανέλιξης.
Πληρ. τηλ. 2241070510
ΜΧΠΠΑΡ065

Από Εμπορική και Βιοτεχνική Εταιρία Τροφίμων

ΖΗΤΟΥΝΤΑΙ

α) αποθηκάριος με δίπλωμα οδήγησης απόφοιτος Λυκείου
β) δύο εργάτριες συσκευασίας.
Ωράριο συνεχές (8.30 π.μ.-3.30 μ.μ.) μόνιμη απασχόληση
Πληρ. κ. Μιχάλη τηλ. 6972863600
MXP12891

ΦΑΡΜΑΚΕΙΟ

ΖΗΤΕΙΤΑΙ

Νεαρή υπάλληλος για μόνιμη απασχόληση σε κεντρικό φαρμακείο.
Πληρ. τηλ. 2241036675
MAT3137(Γ)

Από το ΑΥΤΟΕΠΙΛΟΓΕΣ

ΖΗΤΕΙΤΑΙ

Νέος για μερική απασχόληση στην προετοιμασία των αυτοκινήτων. Απαραίτητα δίπλωμα αυτοκινήτου.
Πληρ. τηλ. 2241060910
ΜΧΠ1210

Ο Εκπαιδευτικός Οργανισμός

ΟΡΟΣΗΜΟ
ΘΕΜΕΛΙΟ
ΣΥΓΧΡΟΝΑ ΦΡΟΝΤΙΣΤΗΡΙΑ

ΖΗΤΑΕΙ

για το φροντιστήριο του Αρχαγγέλου
- **Φυσικό**
- **Νηπιαγωγό ή Παιδαγωγό** με γνώσεις πληροφορικής

Τηλ.: **2241075194 - Fax: 2241076705**
Email: **rodos@interactive.gr**
Κατάθεση βιογραφικού καθημερινά 10.00-21.00
ΜΧΠ:ΕΚΠ013

Biente

ΖΗΤΕΙΤΑΙ

ΣΧΕΔΙΑΣΤΗΣ/ΡΙΑ με γνώσεις στον τομέα πωλήσεων και απαραίτητη προϋπηρεσία στο έπιπλο κουζίνας.

Πληρ. τηλ. 2241065411
Αποστολή βιογραφικού στο φαξ **2241061201**
ή στο κατάστημα **3ο χλμ. Ρόδου-Καλλιθέας**
ΧΠΕΜΠ383

Από την αντιπροσωπεία αυτοκινήτων
HONDA - MITSUBISHI

ΖΗΤΕΙΤΑΙ

α. ΠΩΛΗΤΗΣ ΑΥΤΟΚΙΝΗΤΩΝ
β. ΗΛΕΚΤΡΟΛΟΓΟΣ ΑΥΤΟΚΙΝΗΤΩΝ

Επιθυμητή προϋπηρεσία στο χώρο.
Καλή γνώση Η/Υ και Αγγλικών.

Απαραίτητη αποστολή βιογραφικού σημειώματος στη διεύθυνση **Λ. Λίνδου 138 Ρόδος**
Τηλ. 2241067440-41
Φαξ 2241068462
Email: kaligcar@otenet.gr
ΜΧΠ915

ΖΗΤΕΙΤΑΙ

υπάλληλος
για επιχείρηση ηλεκτρολογικού και ξενοδοχειακού εξοπλισμού με πτυχίο ΤΕΙ, και γνώση Η/Υ (ECDL).
Συστάσεις απαραίτητες και κατάθεση βιογραφικού
Πληρ. τηλ. 6942575930
ΜΑΠ275

ΖΗΤΟΥΝΤΑΙ

Οδηγοί με δίπλωμα Γ' κατηγορίας

Πληρ. τηλ. 2241060345 MAT3135(Γ)

ΓΥΜΝΑΣΤΕΣ ΖΗΤΟΥΝΤΑΙ

για την επίβλεψη στην αίθουσα οργάνων και aerobic instructors. Κάτοχοι πτυχίου Τ.Ε.Φ.Α.Α. ή ιδιωτικής σχολής. Ο γυμναστής που θα επιλέξουμε θα ενταχθεί σε μια εταιρία κορυφαία στο είδος της που έχει ως παράδοση να αναδεικνύει στελέχη από την γραμμή της. Η εταιρία παρέχει σεμινάρια στο άτομο που θα επιλεχθεί και ένα θαυμάσιο χώρο εργασίας.
Πληρ. τηλ. 2241070510-11 ΜΧΠΠΑΡ065

ΓΕΝΙΚΗ ΚΛΙΝΙΚΗ
EUROMEDICA
ΔΩΔΕΚΑΝΗΣΟΥ

Η ΓΕΝΙΚΗ ΚΛΙΝΙΚΗ ΔΩΔΕΚΑΝΗΣΟΥ Α.Ε.

Προκειμένου να στελεχώσει τα τμήματα:
Μονάδα Εντατικής Θεραπείας, Μονάδα Τεχνητού Νεφρού, Νεογνική Μονάδα, Μαιευτική & Γυναικολογική κλινική, Συγκρότημα Χειρουργείων, Αναισθησιολογικό τμήμα, Εργαστήριο Απεικονίσεων & Πυρηνικής Ιατρικής

ΕΠΙΘΥΜΕΙ ΝΑ ΠΡΟΣΛΑΒΕΙ ΝΟΣΗΛΕΥΤΙΚΟ ΠΡΟΣΩΠΙΚΟ
Α. Γενική προϊσταμένη νοσηλευτικής υπηρεσίας πτυχ. ΠΕ ή ΤΕ.
Β. Μαίες ΤΕ
Γ. Νοσηλευτές/τριες ΤΕ
Δ. Νοσηλευτές/τριες ΔΕ
Ε. Χειριστές Ιατρικών Συσκευών & Μηχ/των ΤΕΙ, ΙΕΚ, ΤΕΕ, ΤΕΛ
Οι ενδιαφερόμενοι παρακαλούνται να στείλουν έως **31/10/2005** λεπτομερές βιογραφικό σημείωμα με πρόσφατη φωτογραφία, στη διεύθυνση
ΓΕΝΙΚΗ ΚΛΙΝΙΚΗ ΔΩΔΕΚΑΝΗΣΟΥ ΑΕ
25ης ΜΑΡΤΙΟΥ 15 - 85100 ΡΟΔΟΣ
τηλ. 2241043347, fax 2241043348
e-mail: euromedicarodos@acn.gr

Για το Δ.Σ.
Ο πρόεδρος
ΜΧΠΠΑΡ046 **Μανόλης Α. Γρηγοριάδης**

Rare & Exciting Career Opportunity

SAVVAIDIS & Associates

Are looking for a dynamic, motivated individual.

Do you like dealing with people?
Are you a good team player?
Would you like to work for a company that appreciates what you do?

The position
ESTATE AGENT
Based in Rhodes Town

Skills Required:
English Language
Good Organizational Skills
Time Management essential
Computer Literacy

E-mail your CV now at info@savvaidis.gr with a recent photo

SAVVAIDIS & Associates – Lambraki 14 – Rhodes
tel +30-22410-70017 http://www.savvaidis.gr
ΜΧΠ659

πωλησεις

συνέχεια από την προηγούμενη

ΠΩΛΟΥΝΤΑΙ οικόπεδα εκτός σχεδίου οικοδομήσιμα: στο Καναμάτ εντός ζώνης 2900 τ.μ. και 5800 τ.μ. σε δύο δρόμους. Στην Ιξιά 4000 τ.μ. 176.000 ευρώ. Στην Ιαλυσό 4000 τ.μ. 265.000 ευρώ. Πληρ. κ. Χαρκιανάκη τηλ. 6946163242 MZT130921

ΠΩΛΟΥΝΤΑΙ μεζονέτες στην Ιαλυσό, 140-150 τ.μ. από ιδιοκτήτη κατασκευαστή, τελειωμένες. Πληρ. τηλ. 6932350214 MAT3147(1)

ΠΩΛΟΥΝΤΑΙ στο Ροδίνι: **Διαμέρισμα** 100 τ.μ. λουξ κατασκευής ετοιμοπαράδοτο. Η οικοδομή είναι πολύ μικρή και έχει ασανσέρ και κεντρική θέρμανση. Το διαμέρισμα έχει εντοιχισμένη κουζίνα, ηλιακό θερμοσίφωνα και έξτρα αποθήκη αποπερατωμένη 12 τ.μ. και θέση εσωτερικού γκαράζ. Επίσης στην ίδια οικοδομή πωλείται υπερυψωμένο **ισόγειο** 92 τ.μ. με δύο υπνοδωμάτια και με όλα τα παραπάνω πλεονεκτήματα. Πληρ. κ. Χαρκιανάκη τηλ. 6946163242 MZT130911

ΠΩΛΕΙΤΑΙ οικία διώροφη περιοχή Ακαδημίας επιφανείας 220 τ.μ.-συν 55 τ.μ. σοφίτα κατάλληλη και για επαγγελματική στέγη. Τιμή ευκαιρίας. Πληρ. τηλ. 6977000977. MZT120935

ΕΥΚΑΙΡΙΑ. ΔΙΔΕΤΑΙ αναψυκτήριο (snack cafe) στο Φαληράκι πάνω στο δρόμο, μοναδικό, με χώρους, πάρκιν κ.λπ. και με σταθερές εισπράξεις χειμώνα-καλοκαίρι. Ιδανικό για ζευγάρι σε πολύ χαμηλή τιμή λόγω αναχώρησης. Πληρ. τηλ. 6936191856. MZT120936

ΠΩΛΕΤΑΙ οικόπεδο από ιδιώτη εντός πόλεως στην περιοχή Ροδοπούλας. Πληρ. τηλ. 2241039218. MZT120924

ΠΩΛΕΙΤΑΙ εστιατόριο-ψησταριά έτοιμο προς λειτουργία. Πληρ. τηλ. 2241033682 κ. Άννα. MZT120926

ΠΩΛΕΙΤΑΙ περίπτερο επί της Ομήρου 87 (Π. Πόλη). Πληρ. τηλ. 2241075050 MZT120905

ΠΩΛΕΙΤΑΙ διαμέρισμα 45 τ.μ. με ένα υπνοδωμάτιο, κουζίνα, καθιστικό, και λουτρό με μεγάλα μπαλκόνια, 2ου ορόφου σε άριστη κατάσταση στην οδό Πειραιώς. Τιμή 75.000 ευρώ. Πληρ. Σταμάτης Μανωλάκος, πωλήσεις ακινήτων τηλ. 2241023815, 2241078275, 6945769958 ,ΜΧΠ1588.1

ΠΩΛΟΥΝΤΑΙ από ιδιοκτήτη **οροφοδιαμερίσματα** ενός υπνοδωματίου 60 τ.μ. πολυτελούς κατασκευής (με ηλιακό θερμοσίφωνα, θέση στάθμευσης, καλοριφέρ κ.λπ.) σε πολυκατοικία τεσσάρων διαμερισμάτων με αρχιτεκτονικό σχεδιασμό στην Ιαλυσό 100 μ. από τον κεντρικό δρόμο 10' από την θάλασσα, πλησίον του νέου κολυμβητηρίου. Επίσης στούντιο και σοφίτα στην ίδια πολυκατοικία. Τιμή 120.00 ευρώ τα διαμερίσματα, 55.000 ευρώ το στούντιο, 80.000 η σοφίτα. Πληρ. τηλ. 6945268254, 2241068416 MXP12872

ΠΩΛΕΙΤΑΙ διαμέρισμα 85 τ.μ. 2ου ορόφου με 2 υπνοδωμάτια, κουζίνα - καθιστικό - λουτρό με πατάρι και αποθήκη με μεγάλες βεράντες σε άριστη κατάσταση σε καλή περιοχή στην οδό Πειραιώς. Τιμή 105.000 ευρώ. Πληρ. Σταμάτης Μανωλάκος πωλήσεις ακινήτων τηλ. 2241023815, 2241078275, 6945769958 ΜΧΠ1588

ΠΩΛΕΙΤΑΙ αγρός 11.000 τ.μ. στο Τσαΐρι με νερό, φως και πρόχειρη οικία στην μοναδική τιμή των 160.000 ευρώ. Πληρ. Εμμ. Κρανίδης, μεσίτης, τηλ. 2241027082, 6942010248, Αμερικής 80, 2ος όροφος, Ρόδος ΜΧΠ092.3

ΠΩΛΕΙΤΑΙ διώροφη κατοικία στη Λαχανιά, κοντά στον Πλάτανο, συνολικής επιφανείας 90 τ.μ. μερικώς επιπλωμένη. Πληρ. τηλ. 6944342151 κος Ανδρέας MZT080927

ΠΩΛΕΙΤΑΙ οικόπεδο με συντελεστή δόμησης 0,6 στην Σορωνή 300 τ.μ. Τιμή 30.000 ευρώ. Πληρ. Εμμ. Κρανίδης, μεσίτης τηλ. 2241027082, 6944347405, 6942010248, Αμερικής 80, 2ος όροφος, Ρόδος ΜΧΠ092.2

ΠΩΛΕΙΤΑΙ οικόπεδο με συντελεστή δόμησης 0,6 στην Σορωνή 188 τ.μ. Τιμή 15.000 ευρώ. Πληρ. Εμμ. Κρανίδης, μεσίτης τηλ. 2241027082, 6944347405, 6942010248, Αμερικής 80, 2ος όροφος, Ρόδος ΜΧΠ092.1

ΠΩΛΕΙΤΑΙ στη Σύμη **κατοικία** 110 τ.μ. (περιοχή Λιενή) κάτω από την Πειραιώτισσα, πλήρως εξοπλισμένη με πανοραμική μοναδική θέα στην τιμή των 146.000 ευρώ. Πληρ. τηλ. 2241030369, 2246072156 MZT060936

ΠΩΛΕΙΤΑΙ διαμέρισμα 100 τ.μ. στο Ροδίνι. Τιμή 130.000 ευρώ. Πληρ. κ. Βίκη τηλ. 2241078501, 2241029318, 6936656969 MAT2880(1)

ΠΩΛΕΙΤΑΙ οικόπεδο εντός πόλεως κεντρικό 300 τ.μ. με άδεια οικοδομής. Πληρ. Κτημ/κό γραφείο κ. Ελένης Βρατσάλη τηλ. 6945105362, 2241065300 MZT080934

ΠΩΛΕΙΤΑΙ επιχείρηση super market στην Παλιά Πόλη. Πελατεία εξασφαλισμένη, πολύ καλό εισόδημα. Μόνο σοβαρές προτάσεις. Πληρ. τηλ. 6948317323 INT050922

ΠΩΛΟΥΝΤΑΙ από ιδιώτη αυτόνομες πολυτελούς κατασκευής **μεζονέτες** 120 τ.μ. και 150 τ.μ. στην Παστίδα σε πολύ καλή περιοχή με θέα το Φιλέρημο. Πληρ. τηλ. 6944636141 MAT8007

ΠΩΛΕΙΤΑΙ ισόγειος **χώρος** 25 τ.μ. κατάλληλος για κατάστημα ή αποθήκη επί της Μητροπόλεως 75. Πληρ. τηλ. 2241051888, 2241052016, 6938060340 MZT020939

ΠΩΛΕΙΤΑΙ από ιδιώτη: Στο Γεννάδι οικόπεδο 2 στρεμμάτων με άδεια οικοδομής 200 μέτρα (2 μονοκατοικίες Χ 95 τ.μ.). Πληρ. τηλ. 6973984108, 2241094074. MZT030919

ΠΩΛΕΙΤΑΙ οικόπεδο στην Κρεμαστή 730 τ.μ οικοδομήσιμα τα 400 τ.μ. κοντά στη θάλασσα. Πληρ. τηλ. 6944758868, 2241028609 MZT010927

ΠΩΛΕΙΤΑΙ διαμέρισμα 115 τ.μ. στην περιοχή της Ιξιάς επί της οδού Σωτήρος και Μακάρος 1. Πληρ. τηλ. 2241048131, 6944634576 MXP12827

ΠΩΛΕΙΤΑΙ από ιδιοκτήτη **μονοκατοικία** (ισόγειο και α' όροφος) 125 τ.μ. σε 1200 τ.μ. οικόπεδο (οικοδομήσιμο) 40 τ.μ. γκαράζ με απεριόριστη θέα στα Καλαβάρδα. Τιμή 255.000 ευρώ. Πληρ. τηλ. 2241040086, 2241022767 INT310827

Στο Γεννάδι **ΠΩΛΕΙΤΑΙ οικόπεδο** 1750 τ.μ. με άδεια οικοδομής 200 τ.μ. επί της Λεωφόρου 600 μέτρα πριν το Γεννάδι. Πληρ. τηλ. 2241061628, 6944410537 MZT290868

ΠΩΛΕΙΤΑΙ στο εμπορικότερο δρόμο των Πεύκων **επιχείρηση τουριστικών ειδών και λαϊκής τέχνης** σε τιμή ευκαιρίας 50 τ.μ. εσωτερικά με πατάρι και 50 τ.μ. αυλή με πέργκολα. Δίδεται και άδειο. Πληρ. τηλ. 6938389517 MZT270838

εργασιες

Η PIZZA HUT ΡΟΔΟΥ **ΖΗΤΕΙ σερβιτόρους-ες** για πρωινή - βραδυνή βάρδια. Πληρ. τηλ. 2241078570 MAT3185

Από μεγάλη εταιρεία Κέντρων Αισθητικής **ΖΗΤΕΙΤΑΙ κοπέλα** για τη θέση της γραμματείας. Απαραίτητα προσόντα: βασικές γνώσεις χειρισμού Η/Υ και γνώσεις λογιστικής. Πληρ. τηλ. 2241032001 MAT3184

ΖΗΤΟΥΝΤΑΙ κοπέλες σε καφετέρια για πρωινή ή βραδινή απασχόληση. Πληρ. τηλ. 6948117029 μετά τις 18.00 κ. Βασίλη MZT140905

ΖΗΤΕΙΤΑΙ γραφίστας-στρια για το δημιουργικό τμήμα του περιοδικού "Δόμηση και Διακόσμηση" Photoshop, Illustrator, InDesign απαραίτητα με δείγματα δουλειάς. Δημιουργικότητα και ικανότητα παράδοσης project σε ορισμένους χρόνους απαραίτητη προϋπόθεση. Βιογραφικό info@imageproduction.gr, fax:2241032821 ΜΧΠΔΕΤ007(2)

ΖΗΤΕΙΤΑΙ παραγωγός διαφήμισης (άνδρας - γυναίκα άνω των 24 ετών) από διαφημιστικό γραφείο, με εμπειρία στο χώρο, οργανωτικός με άνεση στην επικοινωνία, κάτοχος αυτοκινήτου. Υψηλές αποδοχές. Βιογραφικά στο e-mail: info@imageproduction.gr, fax 2241032821 ΜΧΠΔΕΤ007(1)

ΖΗΤΕΙΤΑΙ υπεύθυνη καταστήματος για το κυλικείο στο Νοσοκομείο. Πληρ. τηλ. 2241080111 MAT3158

ΕΠΑΓΓΕΛΜΑΤΙΚΗ ΕΥΚΑΙΡΙΑ. ΖΗΤΟΥΝΤΑΙ άμεσα **συνεργάτες** για εργασία από το σπίτι ή το γραφείο σας. Κερδίστε από 600 έως 3000 ευρώ το μήνα με ελεύθερο ωράριο. Ανεξάρτητη συνεργασία. Οχι ντήλερ ή πλασιέ, πλήρες σύστημα εκπαίδευσης. Προοπτική καριέρας - έξτρα μπόνους - κερδισμένα ταξίδια. Πληρ. τηλ. 2241094767, 6978034309, www.homework4u.bizΜΑΠ284

ΖΗΤΕΙΤΑΙ πεπειραμένη **κομμώτρια** με άριστη γνώση σε κουρέματα, τεχνικές εργασίες και πιστολάκι. Πληρ. τηλ. 2241028278, 6944284165 MXP12879

ΖΗΤΟΥΝΤΑΙ σερβιτόρες για κεντρικό cafe εντός πόλεως. Προυπηρεσία απαραίτητη. Πληρ. τηλ. 2241029480, από 09.30-14.30 και 6944223382 MAT3160

ΖΗΤΕΙΤΑΙ νεαρή **κοπέλα** να εργασθεί σε αναψυκτήριο (παρασκευή χυμών, σάντουιτς) για μόνιμη απασχόληση στα "100 Μαγαζιά". Πληρ. τηλ. 2241078838, 6947992663 MZT130914

ΖΗΤΟΥΝΤΑΙ άτομα άνω των 22 για πρωινή ή απογευματινή απασχόληση. Παρέχουμε εκπαίδευση. Πληρ. τηλ. 6937049073. ΜΑΠ289

ΖΗΤΕΙΤΑΙ πωλήτρια για το cafe Kringland. Πληρ. τηλ. 6948070855 και 6948070851. MZT120911

ΖΗΤΕΙΤΑΙ κυρία μέχρι 60 ετών κατά προτίμηση ελληνίδα, ως εσωτερική οικιακή βοηθός και οικονόμος σε αξιοπρεπή κύριο. Πληρ. τηλ. 6974707743. MZT120910

ΖΗΤΟΥΝΤΑΙ: α) Μάγειρας, β) βοηθός μάγειρα, γ) πιτσαδόρος για ημιαπασχόληση χειμώνα-καλοκαίρι. Πληρ. τηλ. 2241067112, 6942226822. MZT120933

ΖΗΤΕΙΤΑΙ σερβιτόρος για άμεση πρόσληψη για εστιατόριο στην Παλιά Πόλη. Πληρ. τηλ. 2241021634 MZT120913

ΑΤΟΜΑ ηλικίας από 30 έως 45 ετών με δικό τους μεταφορικό μέσο **ΖΗΤΟΥΝΤΑΙ** για εξωτερικές εργασίες τραπεζών. Ολική απασχόληση, υψηλές αποδοχές. Πληρ. τηλ. 6975750064

Από τα "Εκπαιδευτήρια Δωδεκανήσου Α.Ε."

ΖΗΤΕΙΤΑΙ

ΥΠΑΛΛΗΛΟΣ ΥΠΟΔΟΧΗΣ - ΘΥΡΩΡΕΙΟΥ

για μερική απασχόληση.

Για περισσότερες πληροφορίες απευθυνθείτε στα τηλ. 2241060750 από 09.00-14.00

ΧΠΕΚΠ020

ΖΗΤΕΙΤΑΙ ΥΠΑΛΛΗΛΟΣ

ΕΤΑΙΡΙΑ ΑΝΤΙΠΡΟΣΩΠΕΙΩΝ ΕΝΔΙΑΦΕΡΕΤΑΙ
ΓΙΑ ΤΗΝ ΑΜΕΣΗ ΠΡΟΣΛΗΨΗ
ΥΠΑΛΛΗΛΟΥ ΓΡΑΦΕΙΟΥ ΕΩΣ 35 ΕΤΩΝ
ΓΙΑ ΠΛΗΡΗ ΚΑΙ ΜΟΝΙΜΗ ΑΠΑΣΧΟΛΗΣΗ

Ο ιδανικός υποψήφιος θα πρέπει να πληροί τα κάτωθι:

- Αριστος χειρισμός Η/Υ MICROSOFT OFFICE 2000, INTERNET
- Αριστη γνώση της Ιταλικής γλώσσας. Ικανότητα επικοινωνίας προφορικής και γραπτής σε πολύ καλό επίπεδο (Θα εκτιμηθεί η γνώση Αγγλικής γλώσσας)
- Οργανωτικές ικανότητες
- Επικοινωνιακή ευχέρεια

Πληρ. τηλ. 2241068080
Αποστολή βιογραφικού σημειώματος fax 2241068086

ΜΑΤ3108(Γ)

ΠΩΛΕΙΤΑΙ ΣΤΟ ΡΟΔΙΝΙ

Οικόπεδο 1.000 τ.μ. με συντελεστή δόμησης 0,4 σε τιμή λογική.

ΠΩΛΕΙΤΑΙ ΣΤΑ ΜΑΡΙΤΣΑ

Οικόπεδο εντός ζώνης 4.600 τ.μ. με εντός αυτού ετοιμοπαράδοτη νεόδμητη μονοκατοικία 135 τ.μ. και επιπλέον δόμηση 320 τ.μ. σε λόφο, με απεριόριστη θέα. Τιμή πώλησης 260.000 ευρώ.

ΠΩΛΟΥΝΤΑΙ ΣΤΗΝ ΠΑΣΤΙΔΑ

Διώροφες μονοκατοικίες 125 τ.μ. με οικόπεδο 250 τ.μ. Παραδίδονται πλην ξυλουργικών. Τιμή πώλησης 160.000 ευρώ και **διώροφες μονοκατοικίες** 125 τ.μ. με οικόπεδο 400 τ.μ. και επιπλέον μελλοντική δόμηση 75 τ.μ. Παραδίδονται πλην ξυλουργικών. Τιμή πώλησης 195.000 ευρώ.

ΚΤΗΜΑΤΟΜΕΣΙΤΙΚΟ ΓΡΑΦΕΙΟ
ΕΥΡΩΣΤΕΓΑΣΤΙΚΗ
ΧΑΤΖΗΜΑΡΚΟΣ Ν. ΓΕΩΡΓΙΟΣ
τηλ. 6973331692

ΧΠΚΤΗ035

Crete & Rhodes
CAPSIS
Convention Centers & Resort Hotels

Το Ξενοδοχείο και Συνεδριακό Κέντρο Sofitel Capsis Ρόδου

Ζητάει:

Έμπειρους Σερβιτόρους και Βοηθούς Σερβιτόρων Εργάτες

Για μερική απασχόληση
από μέσα Σεπτεμβρίου μέχρι αρχές Οκτωβρίου
Πρωινές η απογευματινές βάρδιες
Προσφέρονται πολύ καλές απολαβές

Οι ενδιαφερόμενοι μπορούν να απευθυνθούν καθημερινά κατά τις ώρες 10:00 – 14:00 και 19:30 - 21:30 στην Υποδοχή του Ξενοδοχείου

Τηλ: 22410-25015
Ξενοδοχείο Sofitel Capsis
Ιξιά 85100, Ρόδος

ΧΠΞΕΝ070

AXON

ΔΙΕΘΝΕΣ ΔΙΚΤΥΟ ΣΠΟΥΔΩΝ

ΖΗΤΟΥΝΤΑΙ

ΚΑΘΗΓΗΤΕΣ Αγγλικής γλώσσας

με τα απαραίτητα προσόντα

Πληρ. τηλ. 2241077656
email: axon-rodos@axon.gr

ΜΧΠ2149

ΣΧΟΛΗ ΟΔΗΓΩΝ ΚΟΥΣΗ ΠΑΝΤΕΛΗ

- ΔΙΠΛΩΜΑΤΑ
- ΕΡΑΣΙΤΕΧΝΙΚΑ
- ΕΠΑΓΓΕΛΜΑΤΙΚΑ
- ΜΟΤΟΣΙΚΛΕΤΑΣ
- ΜΑΘΗΜΑΤΑ ΘΕΩΡΗΤΙΚΗΣ ΔΙΔΑΣΚΑΛΙΑΣ

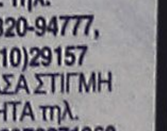

Οδός Βαλαωρίτου 9
(έναντι HOTEL SEMIRAMIS ΠΙΣΩ ΑΠΟ ΤΟ ΠΑΛΑΙΟ ΝΟΣΟΚΟΜΕΙΟ)
e-mail: kousisp@acn.gr

ΕΚΠΑΙΔΕΥΤΙΚΟ ΑΥΤΟΚΙΝΗΤΟ:
TOYOTA YARIS 1300 cc
AIR CONDITIONED
(ΠΡΟΣΟΧΗ): ΜΑΘΗΜΑΤΑ
α. Μοτοσικλέτας μεγάλου κυβισμού από 125 cc έως ανεξαρτήτου
β. Μοτ/τας έως 125 cc
γ. Μοτοποδηλάτου 50 cc
Διαθέτουμε επίσης κι αυτόματες μοτοσικλέτες 125 cc
Πληρ. τηλ. (22410)73820-94777, fax: (22410)29157
ΚΑΙ ΑΝΑ ΠΑΣΑ ΣΤΙΓΜΗ ΣΤΑ ΚΙΝΗΤΑ τηλ.
6944511313-6972271960
Παραλαβή των μαθητών μας και από τις οικίες τους

ΜΑΤ3055(Γ)(2)

ΠΡΟΣΟΧΗ
Στη σχολή μας παραδίδονται και μαθήματα θεωρητικής διδασκαλίας

εργασιες

συνέχεια από την προηγούμενη

ΜΑΠ283

Το μίνι γκολφ στη Λάρδο **ΖΗΤΑ** 1 **κοπέλα** με καλή εμφάνιση, ευχάριστη προσωπικότητα και καλές γνώσεις Αγγλικών. Ωρες εργασίας 10 π.μ.-5 μ.μ. και 5 μ.μ.-12 βράδυ. Απαραίτητο Βιογραφικό σημείωμα, τηλ. για ακρόαση 2244044322, 6974879740 κ. Στέλιο Χαιδούδη ΜΑΤ3128

Ψητοπωλείο **ΖΗΤΕΙ ΔΙΑΝΟΜΕΑ** που να εκτελεί και χρέη σερβιτόρου. Ωρες εργασίας 18.00-24.00. Πληρ. τηλ. 2241039275 ΜΧΡ12877

ΖΗΤΕΙΤΑΙ υπάλληλος για κατάστημα ειδών δώρου (τουριστικών) στο Φαληράκι. Απογευματινό ωράριο, αποδοχές αναλόγως προσόντων. Προοπτική μονίμου απασχολήσεως Πληρ. τηλ. 2241085708, 3 μ.μ.-7 μ.μ. ΜΖΤ090922

ΑΜΕΣΑ ΖΗΤΩ άτομα για μερική ή πλήρη απασχόληση χωρίς ιδιαίτερες γραμματικές γνώσεις. Μερική απασχόληση από 349 ευρώ. Πλήρη απασχόληση από 933 ευρώ. Πληρ. τηλ. 6942598771, 2241078732 ώρες επικ. από 10.00-14.00 και 17.00-20.30 ΜΑΠ278

ΖΗΤΕΙΤΑΙ κοπέλα για καθαρίστρια μεγάλου καταστήματος. Ωρες λειτουργίας 08.00-15.00 καθημερινά εκτός Κυριακής. Προϋπόθεση για πρόσληψη αλλοδαπής είναι η άδεια εργασίας. Πληρ. τηλ. 2241060400 ΜΑΤ3110

ΖΗΤΟΥΝΤΑΙ από τεχνική εταιρεία **βοηθοί και τεχνίτες** για γυψοσανίδες, ελαιοχρωματισμούς, ξυλουργικές εργασίες, σοβατζήδες και χτίστες. Πληρ. τηλ. 2241067301 ΜΑΤ3112

Η εταιρεία Ι.Κ.Τ.Ε.Ο. ΔΩΔΣΟΥ ΕΠΕ **ΖΗΤΕΙ προσωπικό** 1 έναν υπεύθυνο γραμμής ανά γραμμή ελέγχου, ο οποίος πρέπει να είναι τεχνολόγος μηχανικός (Τ.Ε.Ι., 2. έναν ελεγκτή γραμμής ανά γραμμή ελέγχου ο οποίος πρέπει να είναι απόφοιτος Τ.Ε.Ε. Β' Κύκλου με ειδικότητα μηχανών και συστημάτων αυτοκινήτου ή ηλεκτρομηχανικών συστημάτων και αυτοματισμού αυτοκινήτου, απόφοιτοι Ι.Ε.Κ. - Διπλωματούχοι του Οργανισμού Επαγγελματικής Εκπαίδευσης και Κατάρτισης (Ο.Ε.Ε.Κ.) με ειδικότητα τεχνικός αυτοκινήτων οχημάτων ή τεχνικός ηλεκτρολόγος αυτοκινήτων οχημάτων - Απόφοιτους Τεχνικών Επαγγελματικών Λυκείων Τομέας Μηχανολογικός Τμήματος Βιομηχανικών Εγκαταστάσεων και Βιομηχανικής Παραγωγής. Ολοι οι παραπάνω θα πρέπει να είναι κάτοχοι άδειας οδήγησης αυτοκινήτου οχήματος κατηγορίας Β'. Πληρ. Μελής Μιχάλης τηλ. 6945750000 ΜΑΤ3111

ΖΗΤΕΙΤΑΙ κοπέλα για να εργασθεί στην καφετέρια "Δίκτυο cafe" στον Αρχάγγελο. Πληρ. τηλ. 2244022678, 6944444219 κ. Μαυριός ΝικόλαοςΜΑΤ3109

Αν ο πρώτος μισθός δεν φτάνει **ΕΧΟΥΜΕ να σας ΠΡΟΤΕΙΝΟΥΜΕ** μια σοβαρή ημιαπασχόληση. www.awayoflife.gr ΜΑΠ277

ΕΤΑΙΡΙΑ ΠΛΗΡΟΦΟΡΙΚΗΣ ΖΗΤΑ κοπέλες με καλή επικοινωνία για το τμήμα ενημέρωσης πελατών και προώθησης πωλήσεων μηχανογραφικού εξοπλισμού και ανάπτυξης εφαρμογών όπως και την προβολή επιχειρήσεων με ψηφιακά μέσα. Πληρ. τηλ. 2241065252, 2241065288 ΜΖΤ080916

ΖΗΤΕΙΤΑΙ Ελληνίδα μέχρι 50 ετών για δουλειές σπιτιού και μαγείρεμα από 8.30 μέχρι 2.30 από Δευτέρα έως Σάββατο. Μισθός 650 ευρώ. Πληρ. τηλ. 6946999343 ΜΖΤ070917

ΖΗΤΟΥΝΤΑΙ δύο υπεύθυνα **άτομα** άνω των 18 ετών για στελέχωση επιχείρησης. Πληρ. κ. Φιλοΐτης τηλ. 6947447404 ΜΑΠ273

Από επιχείρηση **ΖΗΤΟΥΝΤΑΙ** δύο άτομα σοβαρά και δραστήρια άνω των 22 ετών ανεξαρτήτου ειδικότητας. Δυνατότητα και μερικής απασχόλησης. Πληρ. κ. Μαλινάκης τηλ. 6942037717 ΜΑΠ272

Η ψαροταβένα "ΠΙΖΑΝΙΑ" **ΖΗΤΑΕΙ σερβιτόρα** για άμεση πρόσληψη να γνωρίζει αγγλικά. Πληρ. τηλ. (22410)22117, 31884 ΜΑΤ3115

ΖΗΤΕΙΤΑΙ υπάλληλος για μόνιμη απασχόληση, να εργασθεί ως πωλητής σε εταιρεία ιατρικών ειδών. Απαραίτητη γνώση Αγγλικής και Ηλεκτρονικών Υπολογιστών, πτυχίο ΑΕΙ ή ΤΕΙ θα ληφθεί σοβαρά υπ' όψη. Ωράριο σπαστό. Πληρ. κα Γεωργία τηλ. 2241033354, βιογραφικό fax 2241028484 ΜΑΤ3072

ΖΗΤΟΥΝΤΑΙ κοπέλες για βραδινή απασχόληση σε bar. Πληρ. τηλ. 6998474194 κ. Νικήτα ΜΖΤ070907

ΖΗΤΕΙΤΑΙ κοπέλα κατά προτίμηση ελληνίδα εμφανίσιμη, για να εργασθεί σε κατάστημα INTERNET CAFE. Πληρ. τηλ. 22410 25052. ΜΖΤ030907

ΖΗΤΕΙΤΑΙ εμφανίσιμη **κοπέλα** για εργασία σε cafe bar στην Ιαλυσό για καθημερινή απασχόληση. Πληρ. τηλ. 6944227422, 2241095269 ΜΖΤ020926

ΑΜΕΣΑ ΖΗΤΟΥΝΤΑΙ 3 άτομα από πολυεθνική εμπορική εταιρία με βάση τα Δωδεκάνησα για στελέχωση και οργάνωση τμήματος Νέων Συνεργατών. Ξένη γλώσσα και Ιντερνετ επιθυμητά. Παρέχονται bonus, συνεχής εκπαίδευση, διακοπές. Αποκλείονται ντήλερ/πλασιέ. Κάλυψη θέσεων σε Βαλκάνια, Ρωσία, Τουρκία. Μερική/ολική απασχόληση και μέσα από το σπίτι σας. Αφήστε μήνυμα για την πρώτη σας εκπαίδευση στο 2241075118 ή στο www.succesfulhomebusiness.net INT300807

ΓΙΑ ΕΞΥΠΝΑ ΑΤΟΜΑ ΠΟΥ ΒΛΕΠΟΥΝ ΣΤΟ ΜΕΛΛΟΝ. Γίνεται αφεντικό του εαυτού σας και κερδίστε χρήματα, δουλεύοντας μέσα από το χώρο σας. Ευέλικτο ωράριο, δυνατότητα καριέρας, δωρεάν διακοπές. Οχι ντήλερ, πλασιέ, πωλητές. Ιντερνετ επιθυμητό. Πληρ. τηλ. 2241035680, 6944266283 ΜΖΤ290817

ΖΗΤΕΙΤΑΙ κοπέλα για εργασία σε καφετέρια - μπαρ για όλο το χρόνο. Πληρ. τηλ. 2241047228, 6947930115, 6944760796 ΜΖΤ310805.1

ΠΡΟΛΑΒΕΤΕ ΤΗΝ ΑΝΕΡΓΙΑ ΤΟΥ ΧΕΙΜΩΝΑ. ΔΙΕΘΝΗΣ ΕΤΑΙΡΕΙΑ που λειτουργεί σε 60 χώρες στον κόσμο έχει έρθει στην Ελλάδα και **ΖΗΤΑ άτομα** για συνεργασία. Ημιαπασχόληση - πλήρης απασχόληση. Πλήρες σύστημα εκπαίδευσης, ευέλικτο ωράριο. Εργασία και μέσω Internet. Πληρ. τηλ. 2241093901, 6936650000, meskouma@b-online.gr, 6932252571 ΜΑΤ2835

ΑΒΑΔΙΣΤΑ, ΑΒΑΣΑΝΙΣΤΑ η ταχύτερη αναπτυσσόμενη εταιρεία επεκτείνεται στα Δωδεκάνησα, με άδεια λειτουργίας σε 60 χώρες. Ανάγκη άμεσης κάλυψης θέσεων ανεξάρτητης συνεργασίας. Ημιαπασχόληση 2000-3000 ευρώ/μήνα, πλήρης απασχόληση 3000 ευρώ-10.000 ευρώ/μήνα. Παρέχεται πλήρης εκπαίδευση, δυνατότητα εργασίας από το σπίτι ή το γραφείο. Εξτρα μπόνους, δωρεάν διακοπές. Καλέστε τώρα για δωρεάν ενημερωτικό φυλλάδιο. Πληρ. τηλ. 2102801185, 2102801244, 6974027375, 6973240186, www.imshomebiz.com ΜΖΤ250825

ΑΤΟΜΑ σοβαρά και υπεύθυνα για την στελέχωση θέσεων εργασίας στο νησί της Ρόδου **ΖΗΤΟΥΝΤΑΙ** από μεγάλη εμπορική εταιρεία. Χώρος και ωράριο εργασίας επιλογής των ενδιαφερομένων. Αποκλείονται πλασιέ, ντήλερ, πωλητές. Αμεση κάλυψη θέσεων. Ανεξάρτητη συνεργασία. Πλήρες σύστημα εκπαίδευσης. Αποδοχή από 650-5500 ευρώ. Πληρ. τηλ. 2102801153 και 2241030078, www.umswork4you.com. INT2328(1)

ΑΒΑΣΑΝΙΣΤΑ έξτρα εισόδημα. Ανήκετε σε μια από τις παρακάτω κατηγορίες; Υπάλληλος-επιχειρηματίας - φοιτητής - συνταξιούχος - νοικοκυρά - ο,τιδήποτε άλλο!!! **ΖΗΤΟΥΜΕ συνεργάτες** για ημια/ση - πλήρης απασχόληση. Εισόδημα 1000-3000 μηνιαίως. Πληρ. τηλ. 2108085062 www.golden-opportunity.biz ΜΑΤ190(2)

ΑΤΟΜΑ ΖΗΤΟΥΝΤΑΙ (5 σοβαρά) για στελέχωση, εμπορικής εταιρίας σε διάφορους τομείς. Απαραίτητη προϋπόθεση, γνώσεις Η/Υ. Πληρ. τηλ. 2108081872 www.golden-opportunity.biz ΜΑΤ190(1)

διαφορα

ΠΩΛΟΥΝΤΑΙ ροτβάϊλερ βασιλικά και μη σε πολύ καλή τιμή. Πληρ. τηλ. 2244031264, 6945956502 ΜΑΠ296

ΠΩΛΕΙΤΑΙ ΝΤΡΑΜΣ ΚΟΜΠΛΕ 300 ΕΥΡΩ ΚΑΝΟΥΡΓΙΑ, ΧΡΩΜΑΤΟΣ ΜΑΥΡΟΥ, ΤΥΠΟΥ MILLENIUM. ΠΛΗΡ. ΤΗΛ. 2241075050 ΜΖΤ120906

ΠΩΛΕΙΤΑΙ σκάφος πλαστικό ταχύπλοο με τιμονιέρα και άδεια ερασ/κής αλιείας, σε άριστη κατάσταση, μήκους 3,60 m. της A HELLAS με δίχρονη εξωλέμβια μηχανή TOHATSU 25 HP, μαζί με τρέιλερ. Τιμή ευκαιρίας 2.200 ευρώ. Πληρ. τηλ. 2241028849, 6936172934 ΜΖΤ140913

SOS ΑΠΟ ΔΑΝΙΑ. Θα ήθελα να επικοινωνήσει μαζί μου ο **Γιάννης από την Ταβέρνα "ΠΟΣΕΙΔΩΝ"** στην Παλιά Πόλη. Γιάννη, σε παρακαλώ πολύ να μου στείλεις e-mail στο old-town@jubbii.dk ή τηλεφώνησέ μου στο +60184587. Με αγάπη η Μαριάννα από τη Δανία. ΜΑΤ274

ΠΩΛΟΥΝΤΑΙ ράφια super market Γερμανίας (Tegometal) σε πολύ καλή τιμή. Περίπου 40 μέτρα τρεχούμενα. Πληρ. τηλ. (22410)62287, 67186 ΜΖΤ070924

ΠΩΛΟΥΝΤΑΙ σε τιμή ευκαιρίας: α) σαλοτραπεζαρία, β) κρεβατοκάμαρα πλήρης. Πληρ. τηλ. 6947561119, 2241067130 ΜΖΤ080925

ΠΩΛΟΥΝΤΑΙ χειροποίητα περσικά **χαλιά - έπιπλα - αντίκες** από ιδιώτη λόγω αναχώρησης. Πληρ. τηλ. 6945240087 ΜΖΤ050936

πωλησεις αυτοκινητων & μοτοσικλετων

ΠΩΛΕΙΤΑΙ VW POLO 1400 C.C. ΜΟΝΤΕΛΟ 8ΟΣ/2001 ΧΡΩΜΑΤΟΣ ΑΣΗΜΙ ΜΕΤΑΛΛΙΚΟ, ΜΕ Α/C, ΗΧΟΣΥΣΤΗΜΑ RADIOCD PIONEER, ΗΛΕΚΤΡΙΚΑ ΠΑΡΑΘΥΡΑ, ΔΕΚΤΟΣ ΚΑΘΕ ΕΛΕΓΧΟΣ. ΠΛΗΡ. ΤΗΛ. 6946169310. ΜΖΤ120921

ΠΩΛΕΙΤΑΙ YAMAHA TDM 900 cc μοντέλο 2003 με έξτρα, σε άριστη κατάσταση. Μόνο μετρητοίς. Τιμή συζητήσιμη. Πληρ. τηλ. 6945700281 κ. Μάνο. ΜΖΤ140909

ΠΩΛΕΙΤΑΙ αυτοκίνητο SUZUKI VITARA με μαλακή οροφή, μοντέλο 2000 με 50.000 χλμ. χρώματος μαύρο, με πολλά εξτρά (ζαντολάστιχα, bull bar, κοτσαδόρο, σκαλοπάτια, μεταλλικό κάλυμμα ρεζέρβας, ραδιοκασετόφωνο KENWOOD, με 10άρα σιντιέρα KENWOOD). Δεκτός κάθε έλεγχος. Πληρ. τηλ. 6937228323 κ. Θέμης ΜΖΤ130931

ΣΧΟΛΗ ΧΕΙΡΙΣΤΩΝ ΤΑΧΥΠΛΟΩΝ ΣΚΑΦΩΝ

Π. ΚΟΥΣΗΣ
τ. εκπαιδευτής αμφιβίων καταδρομών των Λ.Ο.Κ.
Βαλαωρίτου 9, Ρόδος
(έναντι HOTEL ΚΥΠΡΙΩΤΗΣ, περιοχή Ψαροπούλας)
Τηλ. 2241073820, fax 2241029157
ΚΙΝ.: 6944511313, 6972271960

ΘΕΩΡΗΤΙΚΑ ΜΑΘΗΜΑΤΑ:
ΔΚΑΣ-Ασφαλείς πλεύσεις - χάρτες - σωστικά κ.λπ.
ΠΡΑΚΤΙΚΑ ΜΑΘΗΜΑΤΑ:
Πλαγιοπλευρίσεις-Πλώρο-πριμοδετήσεις- Δεσίματα-πλεύσεις
(Για τις ανάγκες των εξετάσεων και όχι μόνο)

ΠΡΟΣΟΧΗ: Η διδασκαλία μας εγγυάται την επιτυχία σας στη θεωρητική και πρακτική εξέταση.
Αλλωστε είναι αδύνατος ο χειρισμός του εκπαιδευτικού σκάφους χωρίς προηγουμένως έναν μίνιμουμ αριθμού μαθημάτων, έστω σ' αυτά που απαιτούνται στις εξετάσεις από τους κ. Λιμενικούς.
(Το εκπαιδευτικό σκάφος: 7m-καμπινάτο-πολυεστερικό)
Τα θεωρητικά μαθήματα παραδίδονται σε αίθουσα διδασκαλίας 45 τ.μ. ειδικά διαμορφωμένη - με εποπτικά μέσα - όπως προβλέπει ο νόμος και σε ετήσια βάση, όπως βεβαίως υποχρεούμαστε, ασχέτως αν οι εξετάσεις πραγματοποιούνται τους θερινούς μήνες (δις μηνιαίως). Απαντα είναι απολύτως ελεγμένα και εγκεκριμένα από την Λιμενική Αρχή. ΜΑΤ3055(Γ)(1)

ΕΡΓΑΣΤΗΡΙΟ ΕΛΕΥΘΕΡΩΝ ΣΠΟΥΔΩΝ ΗΛΕΚΤΡΟΝΙΚΩΝ ΥΠΟΛΟΓΙΣΤΩΝ
Program PM
ΕΠΙΣΗΜΟ ΕΞΕΤΑΣΤΙΚΟ ΚΕΝΤΡΟ ΤΗΣ ECDL HELLAS
ECDL Diploma
ΤΜΗΜΑΤΑ ΓΙΑ:
Παιδιά
Ενήλικες
Αρχάριους
Επαγγελματίες
Ανανέωση Εργασίας
ΕΝΤΑΤΙΚΑ ΜΑΘΗΜΑΤΑ COMPUTER
ΕΓΓΡΑΦΕΣ ΤΩΡΑ
Μανώλης Ι. Σοφίλλας
Τηλ.(22410)31761
ΚΟΔΡΙΓΚΤΩΝΟΣ 91 - ΡΟΔΟΣ
ΧΠ941

ΜΑΘΗΜΑΤΙΚΑ στα ΤΡΙΑΝΤΑ
ΜΙΧΑΛΗΣ ΚΟΝΤΟΣ
Παραδίδονται μαθήματα
*σε **μαθητές Γυμνασίου και Λυκείου***
(ιδιαίτερα ή ολιγομελή τμήματα)
Ιερού Λόχου 8, Ιαλυσός
(πάνω από την ALPHA BANK στα Φανάρια)
τηλ. 2241096577
ΜΑΠ247(Γ)

ΑΓΓΛΙΚΑ
ΚΑΘΗΓΗΤΡΙΑ ΑΓΓΛΙΚΩΝ
με 15ετή πείρα, απόφοιτη του UCLA των ΗΠΑ
παραδίδει μαθήματα κατ' οίκον
ατομικά ή σε μικρά γκρουπ.
Από τα πρώτα βήματα έως First Certificate (Lower), Proficiency, Cambridge, Michigan, Κρατικό, EDEXEL,
βοήθεια και στα σχολικά μαθήματα.
Ειδικευμένη στα παιδιά με μαθησιακές δυσκολίες
(δυσλεξία, μικρή ικανότητα προσοχής κ.λπ.).
Πληρ. τηλ. 2241034469, 6944765807
ΜΑΠ279(Γ)

ΦΡΟΝΤΙΣΤΗΡΙΟ ΑΓΓΛΙΚΗΣ, ΙΤΑΛΙΚΗΣ, ΤΟΥΡΚΙΚΗΣ ΓΛΩΣΣΑΣ ΜΑΡΙΟΣ ΠΙΕΡΗΣ
Καθηγητής Αγγλικών και Ιταλικών
με 14ετή φροντιστηριακή πείρα
παραδίδει ιδιαίτερα μαθήματα σε γκρουπ έως και 5 ατόμων.
- Προετοιμασία με υψηλά ποσοστά επιτυχίας σε όλα τα επίπεδα CAMBRIDGE, MICHIGAN, EDEXCEL
- Προετοιμασία εξετάσεων CELI 1, 2, 3, 4, 5 Ιταλικής γλώσσας
- Τουρκικά για αρχάριους και ύλη Πανεπιστημίου Αιγαίου
- Μαθήματα σε ιδιόκτητο, σύγχρονο και ανακαινισμένο διδασκαλείο 200 μ. από το Πανεπιστήμιο Αιγαίου.
- Ειδικές τιμές για φοιτητές

ΕΝΑΡΞΗ ΜΑΘΗΜΑΤΩΝ: ΔΕΥΤΕΡΑ 19/9/2005
ΜΑΤ2830(Γ)
Τηλ. 2241073912, 6932255547
Πληροφορίες καθημερινά 5.30 μ.μ.-8.30 μ.μ.
Διεύθ.: **Πάροδος Χειμάρας 47** (πλησίον βιβλιοπωλείου Δέντρο)

ΟΙΚΟΔΙΔΑΣΚΑΛΕΙΟ
ΜΕ 100% ΠΟΣΟΣΤΟ ΕΠΙΤΥΧΙΑΣ ΣΤΗΝ ΕΙΣΑΓΩΓΗ ΤΩΝ ΜΑΘΗΤΩΝ ΣΤΙΣ ΣΧΟΛΕΣ ΠΡΩΤΗΣ ΕΠΙΛΟΓΗΣ ΤΟΥΣ
ΔΙΔΑΣΚΟΝΤΑΙ:
ΦΥΣΙΚΗ , ΧΗΜΕΙΑ , ΜΑΘΗΜΑΤΙΚΑ
ΑΡΧΑΙΑ , ΛΑΤΙΝΙΚΑ , ΕΚΘΕΣΗ
(Γυμνάσιο- Ενιαίο Λύκειο - ΤΕΕ)
ΣΤΕΡΓΟΣ Μ. ΓΕΡΑΚΗΣ
ΜΑΡΙΑ Μ. ΓΕΡΑΚΗ
Πτυχιούχοι Αριστοτελείου πανεπιστημίου Θεσσαλονίκης Α.Π.Θ
- ΙΔΙΑΙΤΕΡΑ ΜΑΘΗΜΑΤΑ
- ΟΛΙΓΟΜΕΛΗ ΤΜΗΜΑΤΑ
- ΟΡΓΑΝΩΣΗ ΚΑΙ ΜΕΘΟΔΙΚΟΤΗΤΑ
- ΕΞΑΤΟΜΙΚΕΥΜΕΝΗ ΠΡΟΣΕΓΓΙΣΗ
- ΦΙΛΙΚΟ ΠΕΡΙΒΑΛΛΟΝ
- ΣΥΝΕΡΓΑΣΙΑ ΚΑΙ ΕΝΗΜΕΡΩΣΗ ΓΟΝΕΩΝ
- ΤΑΚΤΙΚΑ ΤΕΣΤ ΑΞΙΟΛΟΓΗΣΗΣ

Διεύθυνση : Αντώνη Αγγελίδη 9 , Ανάληψη ΜΖΤ140922
ΤΗΛ. 2241060344 (63298) Κιν. 6936972088 , 6936231680

auto-moto

συνέχεια από την προηγούμενη

ΠΩΛΕΙΤΑΙ αυτοκίνητο μάρκας TOYOTA CELICA 1800 cc μοντέλο 1999, με LOOK GT4, πλούσια έκδοση ΚΜ 58000 σε άριστη κατάστηση. Τιμή 19.000 ευρώ. Δεκτός διακανονισμός. Πληρ. Λυριστής Νικόλαος, Πηγάδια Κάρπαθος, τηλ. 2245023013, 2245023043, 6973079381 ΜΑΠ298

ΠΩΛΕΙΤΑΙ ROVER 200 μοντέλο 1998, σε άριστη κατάσταση με service αντιπροσωπείας, 1400 cc, 103 ίππους με κλιματισμό, ηλ. παράθυρα, υδρ. τιμόνι, και CD PLAYER 10 δίσκων της KENWOOD με 79.000 χλμ. προς 5500 ευρώ. Τιμή συζητήσιμη. Δεκτός κάθε έλεγχος. Πληρ. τηλ. 6937163665 MZT130902

ΠΩΛΕΙΤΑΙ μηχανή AFRICA TWIN 750 χρώματος μαύρη, μοντέλο '98, με συναγερμό, διπλό στάντ και μπαγαζιέρα, σε καλή τιμή. Πληρ. τηλ. 6944353954 MZT130908

ΠΩΛΕΙΤΑΙ SEAT TOLEDO μοντέλο 94 χρώμα λευκό σε καλή κατάσταση με ζάντες αλουμινίου, ηλεκτρικά παράθυρα, 2 αερόσακους, υδραυλικό τιμόνι, ηλεκτρικούς καθρέπτες με 115.000 χιλιόμετρα-ατρακάριστο. Τιμή 3.500 ευρώ. Πληρ. τηλ. 2241063775, 6948238401. MZT120922

ΠΩΛΕΙΤΑΙ HONDA H-RV 1.600 cc, μοντ. '02, 48000 χλμ., 3ετής εργοστασιακή εγγύηση, σε άριστη κατάσταση, λογικές προτάσεις δεκτές. Πληρ. τηλ. 2241022169, 6979854634 MZT100908

ΠΩΛΕΙΤΑΙ PEUGEOT 106 RALLYE 16V, μπλε χρώμα. Ατρακάριστο με 27.000 km, A/C, ηλεκτρ. παράθ/κλειδ., αερόσακος, ηχοσύστημα KENWOOD, ζάντες αλουμινίου 15", μπάρα θόλων, GROUP N εξάτμιση, σκούπα PEUGEOT SPORT, ανάρτηση APEX, συναγερμός κ.ά. Σε άριστη κατάσταση. Πληρ. τηλ. 6944714908 MZT100905

ΠΩΛΟΥΝΤΑΙ ΕΛΑΦΡΩΣ ΜΕΤΑΧΕΙΡΙΣΜΕΝΑ ΑΥΤΟΚΙΝΗΤΑ ΠΑΝΤΟΣ ΤΥΠΟΥ: ΙΧ ΕΠΙΒΑΤΙΚΑ: ΑΓΡΟΤΙΚΑ, ΕΠΑΓΓΕΛΜΑΤΙΚΑ, ΦΟΡΤΗΓΑ. ΕΤΟΙΜΟΠΑΡΑΔΟΤΑ Ή ΚΑΤΟΠΙΝ ΠΑΡΑΓΓΕΛΙΑΣ. ΠΑΡΕΧΟΥΜΕ ΠΙΣΤΟΠΟΙΗΤΙΚΟ ΕΛΕΓΧΟΥ ΚΑΛΗΣ ΛΕΙΤΟΥΡΓΙΑΣ ΚΑΙ ΓΡΑΠΤΗ ΕΓΓΥΗΣΗ ΕΝΟΣ ΕΤΟΥΣ. ΠΩΛΗΣΗ ΧΟΝΔΡΙΚΗ ΛΙΑΝΙΚΗ. ΠΑΡΑΔΟΣΗ ΣΤΟ ΧΩΡΟ ΣΑΣ. ΠΛΗΡ. ΤΗΛ. 2431074709, FAX 2431027008, ΚΙΝ. 6974456200 κ. ΜΠΟΥΝΤΟΥΡΗ ΔΗΜΗΤΡΗΜΑΤ3011

ΠΩΛΟΥΝΤΑΙ α) **BMW 316** 1993 άσπρη καινούργια μπογιά, λάστιχα, αμορτισέρ. Εχει περάσει ΚΤΕΟ στις 5/5, β) **μοτοσικλέτα** των 200 cc YAMAHA. Πληρ. τηλ. 6945292673 MZT090912

ΠΩΛΕΙΤΑΙ JEEP CHEROKEE 3,7 limited 11ος 2002 φουλ εξτρά, δεκτή ανταλλαγή - ευκολίες πληρωμής, μαύρο. Πληρ. τηλ. 6945797875 (από 12 μεσημ. έως 11 βράδυ)MXP12868

ΠΩΛΕΙΤΑΙ BMW 318 CI 1900 cc 2002 μοντ. 41.000 χλμ. ελληνικό, πρώτο χέρι, full extra, γίνεται δεκτό δάνειο τραπέζης. Πληρ. τηλ. 6944742801 MZT030926

ΠΩΛΕΙΤΑΙ TOYOTA COROLLA 1300 hatscback 1997 μοντ. ελληνικό 73.000 χλμ. πρώτο χέρι, ABS, A/C, ηλεκτρ. παράθ., ζαντολάστιχα, CD, φιμέ, συναγερμός. Τιμή 5500 ευρώ. Πληρ. τηλ. 6944742801 MZT030927

μαθήματα

ΠΤΥΧΙΟΥΧΟΣ ΔΑΣΚΑΛΟΣ απόφοιτος του Πανεπιστημίου Αιγαίου παραδίδει ιδιαίτερα μαθήματα σε μαθητές Δημοτικού. Πληρ. τηλ. 2241027390 MZTT140919

ΠΑΡΑΔΙΔΟΝΤΑΙ ιδιαίτερα μαθήματα **Αγγλικών και Γαλλικών** από καθηγητή απόφοιτο Καναδικού Παν/μίου. Τιμές προσιτές. Πληρ. τηλ. 2241064079 MZT130923

ΚΑΘΗΓΗΤΡΙΑ ΦΙΛΟΛΟΓΟΣ πτυχιούχος Φιλοσοφικής Σχολής του Α.Π.Θ. παραδίδει μαθήματα κατ' οίκον σε παιδιά Γυμνασίου και Λυκείου. Αναλαμβάνει επίσης διάβασμα για παιδιά Δημοτικού. Προσιτές τιμές. Πληρ. τηλ. 2241023420, 6944164097 MZT050932

ΠΑΡΑΔΙΔΟΝΤΑΙ ΙΔΙΑΙΤΕΡΑ ΜΑΘΗΜΑΤΑ ΦΥΣΙΚΗΣ - ΧΗΜΕΙΑΣ ΣΕ ΜΑΘΗΤΕΣ ΓΥΜΝΑΣΙΟΥ - ΛΥΚΕΙΟΥ - ΤΕΕ. ΥΠΕΥΘΥΝΗ ΠΡΟΕΤΟΙΜΑΣΙΑ ΠΑΝΕΛΛΗΝΙΩΝ ΕΞΕΤΑΣΕΩΝ. ΔΥΝΑΤΟΤΗΤΑ ΣΧΗΜΑΤΙΣΜΟΥ ΓΚΡΟΥΠ 2-3 ΑΤΟΜΩΝ. ΠΛΗΡ. ΤΗΛ. 6947705716 ΜΑΤ3146(2)

ΜΑΘΗΜΑΤΑ σε μαθητές δημοτικού όλων των τάξεων. Φιλολογικά μαθήματα σε μαθητές Γυμνασίου, έκθεση, ελληνική γλώσσα, νέα ελληνικά, ιστορία για μαθητές λυκείου, χρήση ηλεκτρονικού υπολογιστή στη διδασκαλία και στην αξιολόγηση. Πληρ. τηλ. 2241061339, 6973317144 MXP12885

ΚΑΘΗΓΗΤΡΙΑ ΦΙΛΟΛΟΓΟΣ, πτυχιούχος Πανεπιστημίου Ιωαννίνων, παραδίδει μαθήματα ιδιαίτερα αλλά και σε γκρουπ 2-3 ατόμων πολυετής πείρα και επιτυχίες. Τιμές προτιμές και επαφή με γονείς, σημειώσεις, πλούσιο υλικό, θέματα προηγουμένων εξετάσεων. Πληρ. Δίδα Αποστολά Ευγενία τηλ. 6945977728, 2241090520 MXP12884

ΦΙΛΟΛΟΓΟΣ, ΠΤΥΧΙΟΥΧΟΣ ΑΡΙΣΤΟΤΕΛΕΙΟΥ ΠΑΝΕΠΙΣΤΗΜΙΟΥ ΘΕΣΣΑΛΟΝΙΚΗΣ ΠΑΡΑΔΙΔΕΙ ΙΔΙΑΙΤΕΡΑ ΜΑΘΗΜΑΤΑ ΣΕ ΠΑΙΔΙΑ ΓΥΜΝΑΣΙΟΥ ΚΑΙ ΛΥΚΕΙΟΥ. ΠΛΗΡ. ΤΗΛ. 6937361852 MZT080931

ΚΑΘΗΓΗΤΡΙΑ ΦΙΛΟΛΟΓΟΣ πτυχιούχος του Πανεπιστημίου Κρήτης παραδίδει ιδιαίτερα μαθήματα σε παιδιά Γυμνασίου και Λυκείου. Πληρ. τηλ. 2241075936, 6972172375 MZT130909

ΚΑΘΗΓΗΤΡΙΑ ΦΙΛΟΛΟΓΟΣ φιλοσοφικής σχολής Ιωαννίνων παραδίδει ιδιαίτερα μαθήματα σε μαθητές Γυμνασίου - Λυκείου. Πληρ. τηλ. 6947940551 MZT100915

ΚΑΘΗΓΗΤΡΙΑ ΓΕΡΜΑΝΙΚΩΝ πτυχιούχος Γερμ. Φιλολογίας Παν/μίου Μονάχου παραδίδει ιδιαίτερα μαθήαμτα σε παιδιά δημοτικού, γυμνασίου, λυκείου. Ειδικές τιμές για αδέλφια. Πληρ. τηλ. 6998568660 MZT090919

ΚΑΘΗΓΗΤΡΙΑ ΦΥΣΙΚΗΣ με πολυετή πείρα και επιτυχίες παραδίδει μαθήματα φυσικής - χημείας σε παιδιά Γυμνασίου και Λυκείου. Πληρ. τηλ. 2241022181 MZT090921

ΦΥΣΙΚΗ - ΧΗΜΕΙΑ. Παραδίδονται μαθήματα ιδιαίτερα ή σε γκρουπ 2-3 ατόμων. Τιμές προσιτές. Πληρ. τηλ. 6946333220 MZT090909

ΠΩΛΕΙΤΑΙ
ALFA ROMEO 156 TS,
μοντέλο 1999, 60.000 χλμ. full extra, σε άριστη κατάσταση. Τιμή 13.500 ευρώ
με δυνατότητα χρηματοδότησης.
Πληρ. τηλ. 6972502370 ΜΑΤ3173(Γ)

ΠΩΛΕΙΤΑΙ
μηχανή εξωλέμβια
τετράχρονη HONDA 130 HP
σε άριστη κατάσταση και με ευκολίες.
Πληρ. τηλ. 2241067440 ΜΧΠ1915

Ο ΣΥΛΛΟΓΟΣ ΦΙΛΟΖΩΙΚΗΣ ΡΟΔΟΥ
στην προσπάθειά του να αποσυμφορήσει το κυνοκομείο που ασφυκτιά
ΠΑΡΑΚΑΛΕΙ
όσους συμπολίτες μας υπεύθυνους, φιλόζωους
ΘΕΛΟΥΝ ΝΑ ΥΙΟΘΕΤΗΣΟΥΝ
ένα από τα πολλά πανέμορφα καθαρόαιμα και ημίαιμα ζωάκια μας, προκειμένου να προκύψει χώρος για να περισυλλεγούν τα αδέσποτα τα οποία υπάρχουν στους δρόμους.
Παρακαλούμε επικοινωνείστε από 11.00 έως 13.00 στο τηλ. 2241069224
ή επισκεφθείτε μας στις εγκαταστάσεις του Δημοτικού Κυνοκομείου Τσαΐρι Ρόδος
ΜΑΤ3132(Γ)

ΣΥΝΕΡΓΕΙΟ ΑΥΤΟΚΙΝΗΤΩΝ-
ΕΜΠΟΡΙΑ ΑΝΤΑΛΛΑΚΤΙΚΩΝ-
ΕΙΣΑΓΩΓΕΣ ΜΕΤΑΧΕΙΡΙΣΜΕΝΩΝ Ι.Χ. και
ΕΠΑΓΓΕΛΜΑΤΙΚΩΝ ΦΟΡΤΗΓΩΝ ΑΥΤΟΚΙΝΗΤΩΝ-
ΓΕΩΡΓΙΚΩΝ ΜΗΧΑΝΗΜΑΤΩΝ
ΙΩΑΝΝΗΣ ΚΡΗΤΙΚΟΣ
CAR CENTER
ΠΩΛΗΣΕΙΣ ΜΕΤΑΧΕΙΡΙΣΜΕΝΩΝ:
- **MERCEDES SPRINTER** κλειστό κλούβα 312D μοντέλο 1998 εισαγωγής.
- **MERSEDES SPRINTER** κλειστό κλούβα, 308D εισαγωγής.
- **FORD TRANSIT** κλούβα 1999, DIESEL εισαγωγής.
- **OPEL COMBO** 2000 μοντέλο με υδραυλικό τιμόνι εισαγωγής.
- **OPEL COMBO** 1997 μοντέλο DIESEL Ελλάδα.
- **ALFA ROMEO 145** δίπορτο μοντέλο 1996 με υδραυλικό τιμόνι, ηλεκτρ. παράθυρα.
- **HYUNDAI COUPE** 1600 c.c. με υδραυλικό και A/C, ABS και ηλεκτρικά παράθυρα, κεντρικό κλείδωμα, δερμάτινο σαλόνι, μοντέλο 1998.
- **NISSAN ALMERA** 1500 c.c. 2000 μοντέλο με airbag, AC, υδραυλικό τιμόνι, κεντρικό κλείδωμα.
- **ΤΡΑΚΤΕΡ JJEKH 28HP** 1999 μοντέλο μαζί με παρελκόμενα δεντροκομικό.
- **TOYOTA HI-ACE/ψυγείο** κλούβα 1999 μοντέλο εισαγωγής.
- **VW CADY** κλουβάκι 2000 μοντέλο εισαγωγής.

Εναντι παλαιού αεροδρομίου Μαριτσών
Πληρ. τηλ. **2241047670, 6944476553**
ΑΕ674

ΞΕΝΑΚΗΣ ΑΥΤΟΚΙΝΗΤΑ ΑΕΒΕ
Εξουσιοδοτημένος Έμπορος VW-Audi.
Πωλήσεις-Service-Ανταλλακτικά -Φανοποιείο-Βαφείο
10ο χλμ. Ρόδου-Λίνδου, τηλ. 2241086777, fax 2241086788

1 **CRYSLER PT CRUISER 1600cc, μοντ. 2002, μπλέ.**
αερόσακος οδηγού-συνοδηγού, ABS, Climatronic, δερμ. σαλόνι, υδρ. τιμόνι, ζάντες αλουμ, ηλ. παραθ, κεντρ. κλειδ, ηχοσύστημα.
2 **VW TOURAN 1600cc, μοντ. 2004, μπλέ.**
6 αερόσακοι, ASR, EPL, HBA, ABS, Climatronic, υδρ. τιμόνι, ηλ. παραθ, κεντρ. κλειδ, ηχοσύστημα.
3 **AUDI A3 AMBIENTE 1600cc, μοντ. 2003, ασημί.**
6 αερόσακοι, ASR, ESP, EDL, ABS, Climatronic, φώτα xenon, sport ανάρτηση, ηλιοροφή, συναγερμός, υδρ. τιμόνι, ηλ. παραθ, κεντρ. κλειδ, ηχοσύστημα.
4 **VW GOLF SPORTLINE 1400cc, μοντ. 2004, μπλέ.**
αερόσακος οδηγού-συνοδηγού, ABS, Climatronic, δερμ. σαλόνι, υδρ. τιμόνι, ζάντες αλουμ, ηλ. παραθ, κεντρ. κλειδ, ηχοσύστημα.
5 **ALFA ROMEO 156 1600cc, μοντ. 2002, θαλασσί.**
6 αερόσακοι, ABS, Clima, υδρ. τιμόνι, ζάντες αλουμινίου, ηλ. παραθ, κεντρ. κλειδ, ηχοσύστημα.
6 **PEUGEOT 307 1400cc, μοντ. 2004, πράσινο.**
4 αερόσακοι, air condition, υδρ. τιμόνι, ζάντες αλουμινίου, ηλ. παραθ, κεντρ. κλειδ, ηχοσύστημα.
7 **VW PASSAT COMFORT 1600cc, μοντ. 1999, ασημί.**
αερόσακος οδηγού-συνοδηγού, ABS, Climatronic, δερμ. σαλόνι, υδρ. τιμόνι, ζάντες αλουμ, ηλ. παραθ, κεντρ. κλειδ, ηχοσύστημα.
8 **VW BORA 1600cc, μοντ. 1999, ασημί.**
4 αερόσακοι, ABS, air condition, υδρ. τιμόνι, ηλ. παραθ, κεντρ. κλειδ, ηχοσύστημα.
9 **AUDI A3 1600cc, μοντ. 1999, μπορντώ.**
αερόσακος οδηγού-συνοδηγού, ABS, air condition, υδρ. τιμόνι, ζάντες αλουμινίου, ηλ. παραθ, κεντρ. κλειδ, ηχοσύστημα.
10 **VW POLO COMFORTLINE 5D, 1200cc, μοντ.2005, μαύρο**
4 αερόσακοι, climatic, ABS, υδρ. τιμόνι, ηλ. παραθ, κεντρ. κλειδ,
11 **OPEL ASTRA 1400cc, μοντ. 1999, μπλέ.**
αερόσακος οδηγού-συνοδηγού, air condition, υδρ. τιμόνι, ηλ. παραθ, κεντρ. κλειδ, ηχοσύστημα.
12 **TOYOTA AVENSIS 1600cc, μοντ. 1999, μαύρο.**
air condition, ABS, υδρ. τιμόνι, 4 ηλ. παραθ, κεντρ. κλειδ, ηχοσύστημα.
13 **VW GOLF COMFORT 1400cc, μοντ. 1998, πράσινο.**
αερόσακος οδηγού-συνοδηγού, air condition, υδρ. τιμόνι, ζάντες αλουμινίου, ηλ. παραθ, κεντρ. κλειδ, σετ σπόιλερ, αεροτομή, προβ. ομίχλης, ηχοσύστημα.
14 **SCODA FABIA 1400cc, μοντ. 2001, θαλασσί.**
ABG, air condition, υδρ. τιμόνι, ηλ. παραθ, κεντρ. κλειδ, ηχοσύστημα.
15 **DAEWOO NUBIRA 1600cc, μοντ. 2000, μπορντώ.**
2 αερόσακοι, air condition, ABS, υδρ. τιμόνι, 4 ηλ. παραθ, κεντρ. κλειδ, ηχοσύστημα.
16 **SEAT IBIZA 1400cc, μοντ. 2001, ασημί.**
αερόσακος οδηγού-συνοδηγού, air condition, ABS, υδρ. τιμόνι, ζάντες αλουμινίου, ηλ. παραθ, κεντρ. κλειδ, ηχοσύστημα.
17 **RENAULT MEGANE 1400cc, μοντ. 1996, μολυβί.**
air condition, υδρ. τιμόνι, ηλ. παραθ, κεντρ. κλειδ, ηχοσύστημα.
18 **FORD MONDEO 1600cc, μοντ. 1994, μπορντώ.**
ABS, υδρ. τιμόνι, ηλ. παραθ, κεντρ. κλειδ, ηχοσύστημα.
19 **ROVER 414 SI 1400cc μοντ. 1995, μπλέ.**
υδρ. τιμόνι, ηλιοροφή, ηλ. παραθ, κεντρ. κλειδ, ηχοσύστημα.
20 **PEUGEOT 306 1400cc, μοντ. 1995, μολυβί.**
ηλ. παραθ, κεντρ. κλειδ, ηχοσύστημα.
21 **VW GOLF III VARIANT 1400cc, μοντ. 1996, μαύρο.**
υδρ. τιμόνι, κεντρ. κλειδ, ηχοσύστημα.
22 **VW PASSAT VARIANT 1800cc, μοντ. 1993, μπλέ.**
υδρ. τιμόνι, ηλ. παραθ, κεντρ. κλειδ, ηχοσύστημα.
23 **ROVER 214 SI 1400cc, μοντ. 1995, ασημί.**
υδρ. τιμόνι, κεντρ. κλειδ, ηλ. παρθ, ηχοσύστημα.
24 **OPEL CORSA 1000cc, μοντ. 1998, ασημί.**
ηλ. παραθ, ηχοσύστημα.
25 **SUZUKI SWIFT 1000cc, μοντ. 1999, λευκό.**
air condition, ηχοσύστημα.
26 **LANCIA Y 1000cc, μοντ. 1996, μαύρο.**
ηχοσύστημα.
27 **FORD MONDEO 1600cc, μοντ. 1994, μπορντώ.**
ABS, υδρ. τιμόνι, ηλ. παραθ, κεντρ. κλειδ, ηχοσύστημα.
28 **HYUNDAI COUPE 1600cc, μοντ. 1997, λευκό.**
air condition, υδρ. τιμόνι, ζάντες αλουμινίου, ηλ. παραθ, κεντρ. κλειδ, ηχοσύστημα.
29 **FIAT FIORINO VAN 1700cc DIESEL, μοντ. 1995 λευκό.**
30 **VW POLO CLASSIC 1400cc μοντ. 1998, πράσινο.**
υδρ. τιμόνι, ζάντες αλουμινίου, ηλ. παραθ, κεντρ. κλειδ, ηχοσύστημα.
31 **AUDI A4 1600cc, μοντ. 1997, μπλέ.**
4 αερόσακοι, clima, δερμάτινο σαλόνι, υδρ. τιμόνι, ζάντες αλουμινίου, ηλ. παραθ, κεντρ. κλειδ, ηχοσύστημα.
32 **TOYOTA HILUX 1600 cc , μοντ. 1993, μολυβί.**
2*4, ΒΕΝΖΙΝΗ.
33 **FORD FOCUS 1600 cc μοντ 1999 ασημί**
αερόσακος οδηγού-συνοδηγού, air condition, ABS, υδρ. τιμόνι, ζάντες αλουμινίου, ηλ. παραθ, κεντρ. κλειδ, ηχοσύστημα.

ΑΠΟ 0% **ΠΡΟΚΑΤΑΒΟΛΗ**
ΕΩΣ 72 ΜΗΝΙΑΙΕΣ ΟΣΕΙΣ
ΧΠ1697

μαθηματα

συνέχεια από την προηγούμενη

ΦΙΛΟΛΟΓΟΣ ΚΑΘΗΓΗΤΡΙΑ με πολύχρονη διδακτική πείρα παραδίδει ιδιαίτερα μαθήματα Θεωρητικής κατεύθυνσης και Γενικής παιδείας (Εκφραση - Εκθεση, Αρχαία Ελληνικά, Ιστορία, Λατινικά, Νεοελληνική Λογοτεχνία, Φιλοσοφία). Περιοχές: Καλλιθέα, Κοσκινού, Φαληράκι, Καλυθιές. Πληρ. τηλ. 2241069764, 6945713765
MZT090907

ΦΙΛΟΛΟΓΟΣ ΚΑΘΗΓΗΤΗΣ, με πολυετή εμπειρία, εξειδίκευση στην εφηβική ψυχολογία και τη Συναισθηματική Νοημοσύνη, μεταπτυχιακές σπουδές και υποψήφιος διδάκτωρ: α) παραδίδει ιδιαίτερα μαθήματα σε μαθητές Γυμνασίου - Λυκείου (ατομικά ή σε μικρά γκρουπ) και β) προετοιμάζει υποψηφίους εξετάσεων του ΑΣΕΠ για διορισμό στο Δημόσιο στα φιλολογικά μαθήματα (Αρχαία και Νέα Ελληνική Γλώσσα, Λογοτεχνία, Ιστορία), καθώς και στην Παιδαγωγική Ψυχολογία, Γενική Διδακτική Μεθοδολογία σε ολιγομελή τμήματα. Σημειώσεις, πλούσιο υλικό, θέματα προηγούμενων εξετάσεων. Πληρ. τηλ. 6945857273
MXP12863

ΠΤΥΧΙΟΥΧΟΣ ΚΑΘΗΓΗΤΡΙΑ παραδίδει **μαθήματα πιάνου** κατ' οίκον. Τιμές λογικές. Πληρ. τηλ. 6948117355
MZT090920

GM AUTO Special

ΕΙΣΑΓΩΓΕΣ - ΕΜΠΟΡΙΑ - ΑΝΤΑΛΛΑΓΕΣ ΑΥΤΟΚΙΝΗΤΩΝ & ΑΞΕΣΟΥΑΡ

ΓΙΩΡΓΟΣ Π. ΜΥΡΙΑΛΛΑΚΗΣ

Λεωφόρος Ηρακλειδών (δίπλα ταβέρνα "Αντώνης") Ιαλυσός
τηλ. 2241096692 κιν. 6945991030, fax 2241096632
email: info@gmautospecial.gr
site: www.gmautospecial.gr

ΕΙΣΑΓΩΓΕΣ - ΠΩΛΗΣΕΙΣ - ΑΝΤΑΛΛΑΓΕΣ ΜΕΤΑΧΕΙΡΙΣΜΕΝΩΝ ΑΥΤΟΚΙΝΗΤΩΝ

- **MERCEDES C 200 K Sportcoupe Evolution** μοντέλο 2002, οροφή PANORAMA γυάλινη, αυτόματο, aircon, ABS, ESP, ζάντες αλουμινίου, Parktronic. **ΕΙΣΑΓΩΓΗ ΓΕΡΜΑΝΙΑ.**
- **AUDI TT CABRIO TURBO** μοντ. 2003, χρώμα κόκκινο μεταλλικό, 180 PS, δερμάτινο σαλόνι και τιμόνι μαύρο, ηλεκτρικός ανεμοθραύστης, αυτόματο σειριακό, ζάντες AUDI αλουμινίου 17΄΄, RCD, ΕΙΣΑΓΩΓΗ ΓΕΡΜΑΝΙΑ
- **MERCEDES C220 CDI TURBO** (πετρέλαιο) Kompressor μοντέλο 2001-02, μαύρο μεταλλικό, ηλεκτρική ηλιοροφή, klima, τηλέφωνο full super extra... **ΕΙΣΑΓΩΓΗ ΓΕΡΜΑΝΙΑ**
- **JEEP TOYOTA RAV 4**, μεταλλικό μπλε, μοντέλο 2002-2003, χιλιόμετρα 35.000, μπαριέρες ανοξείδωτες μπρος και πλαινές, RCD, σκάρα, ΟΛΟΚΑΙΝΟΥΡΓΙΟ.. **ΕΙΣΑΓΩΓΗ ΓΕΡΜΑΝΙΑ**
- **NISSAN PRIMERA** μοντέλο 2000, μεταλλικό πράσινο λαδί, ραδιοκασ/νο, AIR CONDITION, καθίσματα ύφασμα μπεζ, ηλεκτρικές κλειδαριές και παράθυρα. ΚΑΤΑΣΤΑΣΗ ΑΡΙΣΤΗ.
- **JEEP CHEROKEE** 3,7 limited, μαύρο μεταλλικό, μπεζ δερμάτινα καθίσματα, full extra.
- **JEEP CHEROKEE** 2500 cc, turbo diesel, μοντέλο 2002-3, χρώμα μεταλλικό ασημί, ABS, ESP, air condition, ζάντες αλουμινίου, full extra. **ΕΙΣΑΓΩΓΗ ΓΕΡΜΑΝΙΑ**
- **BMW 316i Limussene** μοντέλο 2002, μαύρο, 1900 cc, klima, parktronic system., RCD, Ηλεκτρ. καθρέφτες, Alarm, full extra, υδραυλική ηλιοροφή. **ΕΙΣΑΓΩΓΗ ΓΕΡΜΑΝΙΑ**
- **SMART CABRIO** μοντέλο 2002, αυτόματο κιβώτιο, ABS, κεντρικό κλείδωμα, ζέντες αλουμινίου, δίχρωμο μπλε μεταλλικό ή μαύρο, RCD, κατάσταση άριστη. Τιμή έκπληξη. **ΕΙΣΑΓΩΓΗ ΓΕΡΜΑΝΙΑ.**
- **KIA SHUMA μοντέλο 2000,** μεταλλικό ασημί, δερμάτινο σαλόνι, air condition, ζαντολάστιχα καινούργια, RCD, 1500cc, ηλεκτρ. παράθυρα - καθρέπτες - κλειδαριές. Τιμή 5.650 ευρώ!!!
- **SUBARU IMPREZA TURBO** 180PS ΜΟΝΤΕΛ 2004, 13.000 kh, 1600 cc, τετρακίνηση-τροχών, μπλε μεταλλικό, αεροτομή, ζάντς χρυσές, air con klima, ABS, ηχοσύστημα KENWOOD, ηλεκτρομηχ/κές κλειδαριές, κατακαίνουργιο.
- **JEEP CHEROKEE 3700 cc LIMITED,** αυτόματο, συριακό, συναγερμός, μοντέλο 2004, air condition, RCD τηλεκοντρόλ, μεταλλικό ασημί, XENON, χιλιόμετρα MONO 21.900, δερμάτινο σαλόνι, μπάρες ανοξείδωτες, σκαλιέρες, TV, ηλεκτρ. οροφή, ζαντολάστιχα αλουμινίου, ΚΑΤΑΚΑΙΝΟΥΡΓΙΟ.
- **AUDI TT COUPE QUATRO 225 PS** μεταλλικό κόκκινο, klima, XENON φώτα, διάχυτο, 6άρα CD, Subwoofers με ενισχυτές, ηχοσύστημα BOSE, ζάντες 17΄΄, συναγερμός, ΑΡΙΣΤΗ ΚΑΤΑΣΤΑΣΗ.
- **MERCEDES CLK** μοντέλο 2003, δερμάτινο σαλόνι, ανθρακί μεταλλικό, 18΄΄ ζάντες, αυτόματο συριακό, klima, τηλέφωνο, RCD, συναγερμός, Parktronik, full extra, ΑΡΙΣΤΗ ΚΑΤΑΣΤΑΣΗ.
- **BMW 318i Cambrio** 1800 cc, πράσινο σκούρο μεταλλικό, ηλεκτρική οροφή αναδιπλούμενη εσωτερικά, ζάντες αλουμινίου, full service BMW ηχοσύστημα SONY με τηλ/σμό 63.000 χλμ. κατάσταση άριστη, μοντέλο 1996.
- **FORD FOCUS 1,8 TDDi** turbo Diesel Kombi (κάραβαν), 90 HP, μεταλ. silver, air condition, υδραυλ. τιμόνι, RCD, ABS, ζάντες αλουμινίου, σκάρες, κοτσαδόρος. **ΕΙΣΑΓΩΓΗ ΓΕΡΜΑΝΙΑ**
- **MERCEDES C200 Kompressor Sportcoupe Evolution** μοντέλο 2002, χρώμα ασημί μεταλλικό, ελάχιστα χιλιόμετρα, καινούργια. **ΕΙΣΑΓΩΓΗ ΓΕΡΜΑΝΙΑ**
- **HONDA S 2000,** δίθεσιο, μοντέλο 2003, 242 PS, 2000 cc, χιλιόμετ. 29.000, ηλεκτρική οροφή, ηχοσύστημα, σαλόνι κόκκινο δέρμα, αεροτομή και spoiler SHARK. ΜΟΝΑΔΙΚΟ!
- **MERCEDES C. 190 E,** μεταλλικό χρώμα, 1.800 cc, ηλεκτρ. παράθυρα, κλειδαριές, καινούργια λάστιχα, full service, RCD, κατάσταση άριστη. ΤΙΜΗ ΑΠΙΣΤΕΥΤΗ!!!
- **RENAULT MEGANE CABRIO,** μεταλλικό χρώμα, ηλεκτρική οροφή, ηλεκτ. παράθυρα, καθρέπτες, ηχοσύστημα με ενισχυτές, ζαντολάστιχα, αγωνιστικά σε άριστη κατάσταση. ΕΥΚΑΙΡΙΑ!!!

ΕΠΑΓΓΕΛΜΑΤΙΚΑ

- **ΚΛΟΥΒΕΣ MERCEDES VITO 110** νέα μοντέλα
- **ΤΡΟΧΟΣΠΙΤΟ,** ρυμουλκόμενο 6 ατόμων μήκος 6,5 μ., σε άριστη κατάσταση, σαλονάκι, κουζίνα, τουαλέτα, θέρμανση, διπλά συστήματα εγκατάστασης ηλεκτρικών και κυκλωμάτων γκαζιού. **ΤΙΜΗ ΕΚΠΛΗΞΗ**

Ολα ετοιμοπαράδοτα.
Σε καταπληκτική κατάσταση

✓ Οι επιλογές των αυτοκινήτων μας εγγυώνται την ποιότητα και την σιγουριά.
✓ Επισκεφθείτε μας πριν αποφασίσετε
✓ Αναλαμβάνουμε την χρηματοδότηση σας με τα χαμηλότερα επιτόκια.
✓ Θα χαρούμε να σας ξεναγήσουμε

Από 0% προκαταβολή έως 72 μην. δόσεις
AE264

TOP CARS

ΠΡΩΤΗ ΣΕ ΕΙΣΑΓΩΓΕΣ ΑΥΤΟΚΙΝΗΤΩΝ ΣΤΑ ΔΩΔΕΚΑΝΗΣΑ

ΕΙΣΑΓΩΓΕΣ ΑΓΟΡΕΣ - ΠΩΛΗΣΕΙΣ - ΑΝΤΑΛΛΑΓΕΣ ΜΕΤΑΧΕΙΡΙΣΜΕΝΩΝ ΑΥΤΟΚΙΝΗΤΩΝ

1. **MERCEDES CLK 200 KOMPRESSOR, χρώμα ασημί,** μοντ. 2002 ABS, klima, υδρ. τιμόνι, αερόσακοι-οδηγού-συνοδηγού-πλευρικοί, ηλεκτρ. παράθυρα, ηλεκτρ. καθρέφτες, κεντρ. κλειδωμα,immobil, θερμαινόμενο σαλόνι, δερμάτινο σαλόνι, ζαντολάστιχα. Μεταλλικό χρώμα, προβολείς ομίχλης., SUN-ROOF. **ΕΙΣΑΓΩΓΗΣ–FULL EXTRA**
2. **MERCEDES C180 ELEGANCE χρώμα μαύρο,** μοντ. '96, ABS, klima, αερόσακοι οδηγού-συνοδηγού-πλευρικοί, υδρ. τιμόνι, κεντρ. κλείδωμα, immobil, προβολείς ομίχλης, ηλεκτ. παράθυρα, ηλεκτ. καθρέφτες, θερμαινόμενο σαλόνι, ζαντολάστιχα, μεταλλικό χρώμα. **FULL EXTRA**
3. **MERCEDES C200 CLASSIC χρώμα μπλε σκούρο** μοντ. '97, ABS, klima, αερόσακοι οδηγού-συνοδηγού-πλευρικοί, υδρ. τιμόνι, κεντρ. κλείδωμα, immobil, προβολείς ομίχλης, ηλεκτ. παράθυρα, ηλεκτ. καθρέφτες, θερμαινόμενο σαλόνι, τηλέφωνο, ζαντολάστιχα, μεταλλικό χρώμα. **FULL EXTRA**
4. **MERCEDES C200 CABRIO,** μοντ. '96, ABS, A/C, klima, υδρ. τιμόνι, αερόσακοι οδηγού-συνοδηγού, ηλεκτ. παράθυρα, ηλεκτ. καθρέφτες, κεντρ. κλείδωμα, immobil, ζάντες αλουμινίου, προβολείς ομίχλης, δερμάτινο σαλόνι, κουκούλα ηλεκτρική, πλήρες ηχοσύστημα, μεταλλικό χρώμα. **FULL EXTRA**
5. **MERCEDES CLK 200 CABRIO KOMPRESSOR CLASSIC, χρώμα μαύρο,** μοντ. '02, ABS, klima, υδρ. τιμόνι, αερόσακοι οδηγού- συνοδηγού, ηλεκτ. παράθυρα, ηλεκτρ. καθρέφτες, κεντρ. κλείδωμα, immobil, P/K, CD, ζαντολάστιχα, δερμάτινο σαλόνι, antispin, ηλεκτρ. οροφή, ηλεκτρ. κουκούλα, μεταλλικό χρώμα. **FULL EXTRA ΕΙΣΑΓΩΓΗΣ**
6. **MERCEDES A140, χρώμα μπλε,** ABS, klima, μοντ. '02, A/C, υδρ. τιμόνι, αερόσακοι οδηγού- συνοδηγού, ηλεκτ. παράθυρα, κεντρ. κλείδωμα, immobil, P/K, μεταλλικό χρώμα, προβολείς ομίχλης, ηλεκτρ. καθρέπτες. **FULL EXTRA ΕΙΣΑΓΩΓΗΣ**
7. **BMW 320 COUPE χρώμα μπλε 6 κύλινδροι 158 PS,** μοντ. '02 ABS, A/C, klima, υδραυλικό τιμόνι, αερόσακοι οδηγού-συνοδηγού-πλευρικοί, ηλεκτ. παράθυρα, ηλεκτρ. καθρέφτες, κεντρ. κλείδωμα, immobil, P/K, ζαντολάστιχα, ηλιοροφή, προβολείς ομίχλης, μεταλλικό χρώμα, ηχοσύστημα, εγκατάσταση τηλεφώνου. **FULL EXTRA ΕΙΣΑΓΩΓΗΣ**
8. **BMW 320 COUPE χρώμα μπλε 6 κύλινδροι,** μοντ. '02 ABS, A/C, klima, υδραυλικό τιμόνι, αερόσακοι οδηγού-συνοδηγού-πλευρικοί, ηλεκτ. παράθυρα, ηλεκτρ. καθρέφτες, κεντρ. κλείδωμα, immobil, P/K, ζαντολάστιχα, ηλιοροφή, προβολείς ομίχλης, μεταλλικό χρώμα, ηχοσύστημα, εγκατάσταση τηλεφώνου, αυτόματο κιβώτιο ταχυτήτων.
9. **LOTUS ELISSE χρώμα μπορντώ.** μοντ. '03 ABS, A/C, αερόσακοι οδηγού-συνοδηδοιύ, κεντρ. κλείδωμα, immobil, P/K, ζαντολάστιχα, συναγερμός, πλήρες ηχοσύστημα, προβολείς ομίχλης, δερμάτινο σαλόνι.
10. **SAB 93 CABRIO, χρώμα ασημί 220 PS,** μοντ. '01 ABS, klima, κεντρ. κλείδωμα, immobil, υδραυλικό τιμόνι, ηλεκτ. παράθυρα, αερόσακοι οδηγού- συνοδηγού, ηλεκτρ. καρθέπτες, προβοείς ομίχλης, δερμάπνο σαλόνι, ηλεκτρ. κουκούλα, πλήρες ηχοσύστημα, ζαντολάστιχα. **FULL EXTRA**
11. **ALFA ROMEO A147, χρώμα ασημί,** μοντ. '03 ABS, A/C, υδραυλικό τιμόνι, αερόσακοι οδηγού-συνοδηγού, ηλεκτρ. παράθυρα, ηλεκτ. καθρέφτες, immobil, klima, προβολείς ομίχλης. **FULL EXTRA**
12. **RENAULT MEGANE χρώμα άσπρο 16V,** μοντ. '02 ABS, klima, υδρ. τιμόνι, αερόσακοι οδηγού-συνοδηγού-πλευρικοί, ηλεκτ. παράθυρα, ηλεκτρ. καθρέπτες, κεντρ. κλείδωμα, immobil, P/K
13. **FIAT PUNTO** μοντ. '03 **A/C,** υδραυλικό τιμόνι, αερόσακοι οδηγού-συνοδηγού, ABS, ηλεκτ. παράθυρα, ηλεκτ. καθρέφτες, κεντρ. κλείδωμα, P/K
14. **ΚΙΑ SHUMA χρώμα πράσινο,** μοντ. '00 ABS, A/C, υδρ. τιμόνι, αερόσακοι οδηγού-συνοδηγού, ηλεκτρ. παράθυρα, ηλετκρ. καθρέπτες, κεντρ. κλείδωμα, immobil, P/K, μεταλλικό χρώμα, προβολείς ομίχλης. **FULL EXTRA**
15. **VOLKSWAGEN BORA χρώμα μπλε,** μοντ. '01 ABS, A/C, αερόσακοι οδηγού-συνοδηγού, ηλεκτρ. παράθυρα, ηλεκτρ. καρθέπτες, κεντρ. κλείδωμα, immobil, P/K, ζαντολάστιχα, συναγερμός
16. **BMW 318 χρώμα μπλε,** μοντ. '95 ABS, klima, υδραυλικό τιμόνι, ηλεκτρ. παράθυρα, ηλεκτρ. καθρέπτες αερόσακοι οδηγού-συνοδηγού-πλευρικοί, κεντρ. κλείδωμα, P/K, immobil, μεταλλικό χρώμα
17. **FORD χρώμα μπορντώ,** μοντ. '00 ABS, A/C, υδρ. τιμόνι, αερόσακοι οδηγού - συνοδηγού-πλευρικοί, ηλεκτρ. παράθυρα, ηλεκτρ. καθρέπτες, κεντρ. κλείδωμα, immobil, μεταλλικό χρώμα. **FULL EXTRA**
18. **NISSAN ALMERA,**μοντ. '99 ABS, A/C, υδρ. τιμόνι, αερόσακοι οδηγού-συνοδηγού, ηλεκτρ. παράθυρα, κεντρ. κλείδωμα, immobil, P/K , μεταλλικό χρώμα, προβολείς ομίχλης.
19. **SMART PASSION,** μοντ. '03, γυάλινη οροφή, ABS, A/C, υδραυλικό τιμόνι, αερόσακοι οδηγού-συνοδηγού, ηλεκτ. παράθυρα, κεντρ. κλείδωμα, immobil, ζάντες αλουμινίου. **FULL EXTRA –ΕΙΣΑΓΩΓΗΣ**

JEEP

1. **JEEP GRAND CHEROKEE LIMITED, μοντ. '03, 2700 cc TURBO DIESEL, χρώμα μαύρο,** ABS, klima, υδραυλικό τιμόνι πολλαπλών χρήσεων, αερόσακοι οδηγού-συνοδηγού-πλευρικοί, προβολείς ομίχλης, ηλεκτρ. παράθυρα, ηλεκτρ. αναδιπλώμενοι και εκθαμπωτικοί καθρέφτες, δερμάτινο με μνήμες σαλόνι, κεντρ. κλείδωμα, immobil, ηχοσύστημα, TV SUN-ROOF-PARK PILOT SYSTEM, NAVIGATION SUSTEM, αυτόματο κιβώτιο ταχυτήτων, εγκατάσταση τηλεφώνου, μεταλλικό χρώμα. **FULL EXTRA–ΕΙΣΑΓΩΓΗΣ**
2. **JEEP CHEROKEE CLASSIC και LIMITED EDITION DIESEL, μοντ. '03, 2500 cc,** ABS, klima, υδραυλικό τιμόνι πολλαπλών χρήσεων, αερόσακοι οδηγού-συνοδηγού-πλευρικοί, ηλεκτ. καθρέφτες, δερμάτινο σαλόνι, ηλεκτρ. παράθυρα, κεντρ. κλείδωμα immobil, προβολείς ομίχλης, προεγκατάσταση κινητού. SUN ROOF, μεταλλικό χρώμα. **FULL EXTRA–ΕΙΣΑΓΩΓΗΣ**
3. **BMW X5 3000ccDIESEL, χρώμα μαύρο,** μοντ. '03 ABS, klima, υδραυλικό τιμόνι, αερόσακοι οδηγού-συνοδηγού-πλευρικοί, ηλεκτρ. παράθυρα, ηλεκτρ. καθρέφτες, κεντρ. κλείδωμα, immobil, μεταλλικό χρώμα, ζαντολάστιχα, προβολείς ομίχλης, δερμάτινο σαλόνι, προεγκατάσταση τηλεφώνου. **FULL EXTRA–ΕΙΣΑΓΩΓΗΣ**
4. **SUZUKI GRAND VITARA χρώμα άσπρο,** μοντ. '01 ABS, A/C, υδρ. τιμόνι, αερόσακοι οδηγού-συνοδηγού, ηλεκτρ. παράθυρα, ηλεκτρ. καθρέπτες, κεντρ. κλείδωμα, immobil, μεταλλικό χρώμα. **FULL EXTRA**
5. **MERCEDES ML 270 DIESEL,** μοντ. '02 ABS, klima, συναγερμός, υδρ. τιμόνι, αερόσακοι οδηγού - συνοδηγού-πλευρικοί, ηλεκτρ. παράθυρα, ηλεκτρ. καθρέπτες, κεντρ. κλείδωμα, immobil, ζαντολάστιχα, προβολείς ομίχλης, δερμάτινο σαλόνι, μεταλλικό χρώμα, **FULL EXTRA–ΕΙΣΑΓΩΓΗΣ**
6. **ΚΙΑ SPORTAGE ,** μοντ. '02 ABS, klima, αερόσακοι οδηγού- συνοδηγού-πλευρικοί, υδρ. τιμόνι, ηλετκρ. παράθυρα, ηλεκτρ. καθρέπτες, κεντρ. κλείδωμα, immobil, προβολείς ομίχλης, μεταλλικό χρώμα. **FULL EXTRA**

ΕΠΑΓΓΕΛΜΑΤΙΚΑ

1. **MERCEDES 313 SPRINTER,** ABS, υδραυλικό τιμόνι, αερόσακοι οδηγού-συνοδηγού, κεντρ. κλείδωμα, immobil, προβολείς ομίχλης, ηλεκτ. παράθυρα, ηλεκ. καθρέφτες. **ΕΙΣΑΓΩΓΗΣ DIESEL**
2. **MERCEDES VITO 110 DIESEL, χρώμα μπλε-ασημι-άσπρη,** ASB, υδραυλικό τιμόνι, αερόσακοι οδηγού-συνοδηγού, κεντρ. κλείδωμα, immobil, προβολείς ομίχλης, ηλεκ. παράθυρα, ηλεκ. καθρέφτες. **ΕΙΣΑΓΩΓΗΣ**
3. **MERCEDES 512 SPRINTER DIESEL ανοικτό,** ABS, υδραλικό τιμόνι, αερόσακοι οδηγού-συνοδηγού. **ΕΙΣΑΓΩΓΗΣ**
4. **MERCEDES ΨΥΓΕΙΟ DIESEL 412,** ABS, υδραλικό τιμόνι, αερόσακοι οδηγού-συνοδηγού, ηλεκτ. παράθυρα. **ΕΙΣΑΓΩΓΗΣ**
5. **NISSAN PIK-UP 4X4,** ABS, A/C, υδραλικό τιμόνι, αερόσακοι οδηγού-συνοδηγού, ηλεκτ. παράθυρα, ηλεκτ. καθρέφτες, κεντρ. κλείδωμα, immobil, προβολείς ομίχλης, προβολείς οροφής, εργάτης, μεταλλικό χρώμα, φιμέ τζάμια. **FULL EXTRA**
6. **OPEL COMBO DIESEL,** υδραλικό τιμόνι, κεντρ. κλείδωμα, μεταλλικό χρώμα, αερόσακοι οδηγού, ABS, A/C.
7. **MAZDA 4X2 DIESEL,** ABS, A/C klima, υδραλικό τιμόνι, αερόσακοι οδηγού-συνοδηγού, κεντρ. κλείδωμα, μεταλλικό χρώμα.
8. **ΤΡΑΚΤΟΡΑΣ MAN** μοντ. 8/88, υπερυψωμένος τύπος MAN 19463 ΤΡΑΚΤΟΡΑΣ. Εχει τηλέφωνο, ηλεκτρ. παράθυρα, ηλεκτρ. οροφή, ABS, klima

✓ Ενα χρόνο γραπτή εγγύηση
✓ Από 0-72 δόσεις
1. Αγοράζουμε το αυτοκίνητο σας
2. Το ανταλλάσσουμε με ο,τιδήποτε μοντέλο της αρεσκείας σας
3. Αναλαμβάνουμε την πώληση του αυτοκινήτου σας χωρίς καμιά επιβάρυνση

- 1ο κατάστημα: Λ. Ελευθερίας Κρεμαστή τηλ. (22410)96889, κιν. 6972261775
- 2ο κατάστημα: 2ο χλμ. Λ. Ρόδου-Λίνδου τηλ. (22410)69518 fax 2241069517

ΧΠ2457

ΑΥΤΟ ΕΠΙΛΟΓΕΣ

ΕΚΘΕΣΗ ΜΕΤΑΧΕΙΡΙΣΜΕΝΩΝ ΑΥΤΟΚΙΝΗΤΩΝ

ΚΟΥΚΟΥΡΑΣ ΑΛΕΞΑΝΔΡΟΣ

ΛΕΩΦ. ΡΟΔΟΥ-ΛΙΝΔΟΥ 255 • ΤΗΛ. (22410)60910
www.autoepiloges.com

ΑΓΟΡΑ-ΠΩΛΗΣΗ-ΑΝΤΑΛΛΑΓΗ ΜΕΤΑΧΕΙΡΙΣΜΕΝΩΝ ΑΥΤΟΚΙΝΗΤΩΝ

1. **MERCEDES SLK KOMPRESSOR 2000cc,μοντ. 2003, μαύρο. 14.800χλμ**
ABGS, ABS, klima,αυτόματος πιλότος,, κόκκινο δερμάτινο σαλόνι, επένδ. αλουμ.,ηλ. οροφή, κεντρ. κλειδ., ηλ. παράθ., ηλ.καθρ., υδρ. τιμ., ζάντες αλουμ. και ηχοσύστημα
2. **MERCEDES CLK 200 CABRIO SPORT, 2000cc, μοντ. 1999, ασημί.**
ABGS, ABS,A/C ,ηλ. ηλιορ.,δερμ. σαλόνι, κεντρ. κλειδ., ηλ. παράθ, ζάντες αλουμ. και ηχοσύστημα
3. **MERCEDES E200 KOMPRESSOR 2000cc,μοντ. 2000, μπλέ.**
ABGS, ABS, klima,αυτόματος πιλότος, ηλ. οροφή, κεντρ. κλειδ., ηλ. παράθ., ηλ.καθρ., υδρ. τιμ., ζάντες αλουμ. και ηχοσύστημα
4. **MERCEDES C200 KOMPRESSOR 1800cc SPORT COUPE, 163HP μοντ. 2004, ασημί. 11. 000χλμ**
ABGS, ABS, klima,, κεντρ. κλειδ., ηλ. παράθ., ηλ.καθρ., υδρ. τιμ., ζάντες αλουμ. Book service αντιπροσωπείας και ηχοσύστημα
5. **MERCEDES 320 S 3200cc, γαλανό.**
ABGS, ABS, klima, αυτόματος πιλότος, ηλιοροφή, κεντρ. κλειδ., ηλ. παράθ., ηλ.καθρ., υδρ. τιμ.,ηλ.καθίσματα εμπρός πίσω, δερμάτ.σαλόνι, ξύλινη επένδυση, συναγερμός, car kit, ζάντες αλουμ. και ηχοσύστημα
6. **MERCEDES A140, 1400cc, μοντ.2001, μπλε.**
ABGS, ABS, A/C, κεντρ. κλειδ., ηλ. παράθ, υδρ. τιμόνι,ζάντες αλ.,book service αντιπροσωπείας και ηχοσύστημα
7. **BMW 318I, 1800cc, 140HP, μοντ. 1995, μαύρο.**
ABG, ABS, A/C, ζάντες αλουμ., συναγερμός, κεντρ. κλειδ., ηλ. παράθ., υδρ. τιμόνι και ηχοσύστημα.
8. **BMW 316I, 1600 c.c., mont. 1995, μαύρο.**
ABG,ABS,clima ,κεντρ.κλείδωνα, ηλ.παράθ., υδρ. τιμόνι, ζάντ. αλουμ.,ηλ. και ηχοσύστημα
9. **BMW 518 1800cc, μοντ. 1991, λευκό .**
κεντρ. κλειδ., ηλ. παράθ., υδρ. τιμόνι και ηχοσύστημα.
10. **BMW 518 1800cc, μοντ. 1991, λευκό.**
A/C, υδρ. τιμόνι, κεντρ. κλειδ., ηλ. παράθ., ζάντες αλουμ., και ηχοσύστημα
11. **NISSAN ALMERA 1800cc, 138hp, 11.500χλμ,μοντ. 2004, μαύρο .**
ABGS, ABS, A/C, κεντρ. κλειδ., ηλ. παράθ., υδρ. τιμόνι, ηλ.καθρ., ζάντες αλουμινίου και ηχοσύστημα.
12. **NISSAN ALMERA MOTIVA 1500cc, μοντ. 2003, μπλέ .**
ABGS, A/C, κεντρ. κλειδ., ηλ. παράθ., υδρ. τιμόνι και ηχοσύστημα.
13. **NISSAN PRIMERA 1600cc, μοντ. 2000, θαλασσί.**
ABGS , κλίμα, ABS, κεντρ. κλειδ., ηλ. παράθ., υδρ. τιμόνι, ηλ. καθρ, και ηχοσύστημα.
14. **OPEL VECTRA 1600 cc, μοντ. 2000, ασημί.**
ABGS - ABS, clima κεντρ. κλειδ.ηλ.παράθυρα., υδρ. τιμόνι,ηλ.καθρέπτες, επένδ. Καρυδιάς, ζάντες αλουμινίου και ηχοσύστημα
15. **OPEL VECTRA 1600cc, μοντ. 1996, χρυσαφί .**
ABGS, ABS, A/C, κεντρ. κλειδ., ηλ. παράθ., υδρ. τιμόνι και ηχοσύστημα.
16. **OPEL ASTRA 1400 cc, μοντ. 2003, ασημί.**
ABGS. κλειδ. με τηλεχ., υδρ. τιμόνι, ζάντες αλουμινίου και ηχοσύστημα
17. **OPEL CALIBRA 2000cc Turbo 210HP, μοντ. 1992, κόκκινο.**
ABS, A/C, υδρ. τιμόνι, κεντρ. κλειδ., ηλ. παράθ.,ηλ.καθρέπτες, ζάντες αλουμ., σπόιλερ και ηχοσύστημα
18. **AUDI A4 , 1600cc,μοντ. 2000, μπλέ.**
ABGS , ABS, klima, κεντρ. κλειδ., ηλ. παράθ., υδρ. τιμόνι, ζάντες αλουμινίου , προβ. ομίχλης και ηχοσύστημα
19. **RENAULT MEGANE CABRIO 1400cc, μοντ. 2001, κίτρινο .**
ABGS , ABS, A/C, κεντρ. κλειδ., ηλ. παράθ., υδρ. τιμόνι.,ηλ. καθρ., ζάντ. αλουμ. και ηχοσύστημα.
20. **RENAULT MEGANE COUPE 1400cc, μοντ. 2001, κίτρινο**
ABGS, ABS, A/C, υδρ. τιμόνι, κεντρ. κλειδ., ηλ. παράθ.,ηλ.καθρέπτες, ζάντες αλουμ.,σπόιλερ,ηχοσύστημα.
21. **RENAULT MEGANE COUPE 1400cc, μοντ. 2001, κόκκινο.**
ABGS, ABS, A/C, υδρ. τιμόνι, κεντρ. κλειδ., ηλ. παράθ.,ηλ.καθρέπτες, ζάντες αλουμ.,σπόιλερ,ηχοσύστημα.
22. **MAZDA 6 1800cc, μοντ. 2004, μαύρο.**
8 ABG, ABS, A/C , ζάντες αλουμ. , συναγερμός, κεντρ. κλειδ., ηλ. παράθ, υδρ. τιμόνι σπόιλερ και ηχοσύστημα
23. **SSANGYONG KORANDO 2000cc, μοντ. 2002, λευκό.**
ABGS, ABS,A/C, ζάντες αλουμ. ,υδρ. τιμ, κεντρ. κλειδ., ηλ. παράθ και ηχοσύστημα
24. **CHRYSLER STRATUS CABRIO LX 2D 2000cc, μοντ. 1997, κυπαρισσί.**
ABGS , ABS, A/C,δερμάτινο σαλόνι, υδρ. τιμόνι, κεντρ. κλειδ., ηλ. παράθ., ζάντες αλουμινίου,αυτ. πιλότο,ηλ. κουκούλα, προβ. ομίχλης και ηχοσύστημα
25. **FIAT COUPE 1800cc, 26.000 χλμ. μοντ. 2000, μαύρο**
ABGS, ABS, klima, κεντρ. κλειδ., ηλ. παράθ., υδρ. τιμ.,ηλ.καθρ., συναγερμός, ζάντες αλουμ.,book service αντιπροσωπείας και ηχοσύστημα
26. **FIAT PUNTO SPORTING 1300cc,μοντ.2000, ασημί**
ABGS, ABS, A/C, υδρ. τιμόνι, κεντρ. κλειδ., ηλ. παράθ.,ηλ.καθρέπτες ,ηχοσύστημα.
27. **FIAT CINQUECENTO SPORTING 1100cc μοντ. 1997, μπλέ.**
Κεντρ. κλειδ., ηλ. παράθ., ζάντες αλουμ., και ηχοσύστημα.
28. **SUZUKI JIMNY 1300cc,METAL TOP, μοντ.2000, ασημί**
ABGS, ABS, A/C, υδρ. τιμόνι, κεντρ. κλειδ., ηλ. παράθ. ,ηχοσύστημα.
29. **ROVER 414 Si 1400cc, μοντ.1996, πράσινο.**
ABGS, ABS, A/C, υδρ. τιμόνι, κεντρ. κλειδ., ηλ. παράθ. ,ηχοσύστημα.
30. **PEUGEOT 206 CABRIO 1600cc,μοντ. 2002, ασημί.**
ABGS, ABS, A/C, κεντ.κλειδ, ηλ.παραθ. υδρ. τιμόνι, δερμ.σαλόνι, ηλιοροφή, ζάντες αλουμ. και ηχοσύστημα.
31. **VW GOLF 1400cc, μοντ. 2001, ασημί .**
ABGS, ABS, A/C, κεντρ. κλειδ., ηλ. παράθ., υδρ. τιμόνι., ζάντ. αλουμ. και ηχοσύστημα.
32. **SEAT IBIZA TOP GUN 1400 cc, μοντ. 2001, ασημί.**
ABGS, ABS, A/C, κεντρ. κλειδ., υδρ. τιμ.,ηλ. παραθ.,σποιλερ και ηχοσύστημα
33. **FORD FOCUS 1600cc, μοντ. 2000, θαλασσί**
ABGS, A/C, κεντρ. κλειδ. ηλ. παράθ, υδρ. τιμόνι, ζάντες αλουμ. και ηχοσύστημα
34. **FORD FIESTA 1300cc, μοντ. 1996, ασημί .**
A/C, κεντρ. κλειδ., ηλ. παράθ., υδρ. τιμόνι, ζάντες αλουμινίου και ηχοσύστημα
35. **DAEWOO LANOS 4Dr 1300cc, μοντ. 2001, μπορντό.**
ABG, ABS, A/C , υδρ. τιμόνι, κεντρ. κλειδ., ηλ. παράθ., και ηχοσύστημα
36. **DAEWOO LANOS EXTREME 1300cc, 90HP, μοντ. 2000, ασημί.**
A/C, υδρ. τιμόνι, κεντρ. κλειδ., ηλ. παράθ., ζάντες αλουμ., και ηχοσύστημα
37. **VW POLO 1000cc, μοντ. 2000, θαλασσί**
ABG, ABS, A/C ,κεντρ. κλειδ., ηλ. παράθ, υδρ. τιμόνι και ηχοσύστημα
38. **CITROEN SAXO 1100cc, μοντ. 2000, μπλέ.**
A/C, ABG, κεντρ. κλειδ., ηλ. παράθ., και ηχοσύστημα

ΑΠΟ 0% ΠΡΟΚΑΤΑΒΟΛΗ
ΕΩΣ 72 ΜΗΝΙΑΙΕΣ ΔΟΣΕΙΣ
ΜΕ ΤΑ ΧΑΜΗΛΟΤΕΡΑ ΕΠΙΤΟΚΙΑ ΤΗΣ ΑΓΟΡΑΣ

ΧΠ1210

μαθηματα

συνέχεια από την προηγούμενη

ΜΑΘΗΜΑΤΙΚΟΣ με μεγάλη φροντιστηριακή πείρα παραδίδει ιδιαίτερα μαθήματα κατ' οίκον σε μαθητές Γυμνασίου - Λυκείου - ΤΕΕ. Προετοιμασία για Πανελλήνιες εξετάσεις. Πληρ. τηλ. 2241081765, 6976436973 MZT090915

ΔΙΔΑΚΤΩΡ Αγγλικού Πανεπιστημίου παραδίδει μαθήματα Αγγλικών για όλα τα επίπεδα. Πληρ. τηλ. 6944390803 MZT080937

ΠΤΥΧΙΟΥΧΟΣ Παιδαγωγικής Ακαδημίας με πείρα (δασκάλα) **παραδίδει μαθήματα** σε παιδιά δημοτικού. Τιμές πολύ λογικές. Πληρ. τηλ. 6937597351 MZT080918

Εμπειρος **ΚΑΘΗΓΗΤΗΣ ΜΑΘΗΜΑΤΙΚΩΝ** με διδακτορικό **ΠΑΡΑΔΙΔΕΙ ΚΑΤ' ΟΙΚΟΝ** σε παιδιά Γυμνασίου-Λυκείου-Πανελλήνιες, τη νέα σχολική χρονιά. Πληρ. τηλ. 6944390803 MZT080941

ΑΠΟΦΟΙΤΗ του Πανεπιστημίου Αιγαίου με πολυετή εμπειρία στον χώρο **παραδίδει μαθήματα** σε παιδιά δημοτικού. Τιμές λογικές. Για περισσότερες πληρ. καλέστε τα τηλ. 2241029808 ή 6972920311 MZT080919

ΠΑΡΑΔΙΔΟΝΤΑΙ ιδιαίτερα μαθήματα σε μαθητές Δημοτικού. Υπεύθυνη εργασία. Πληρ. τηλ. 6948632218 MZT070904

ΦΙΛΟΛΟΓΙΚΑ - ΦΥΣΙΚΗ - ΧΗΜΕΙΑ - ΜΑΘΗΜΑΤΙΚΑ. Ιδιαίτερα ή σε ολιγομελή τμήματα 2-3 ατόμων για μαθητές Γυμνασίου - Λυκείου - ΤΕΕ. Λογικές τιμές, συχνά τεστ και διαγωνίσματα, άριστη εμπέδωση και κατανόηση της διδακτέας ύλης, σίγουρη επιτυχία. Πληρ. τηλ. 2241077944, 6945256593 MZT080920

ΤΑΠΗΤΟΚΑΘΑΡΙΣΤΗΡΙΑ

ΠΑΝΕΛΛΑΔΙΚΟ ΔΙΚΤΥΟ
Art Clean EXPRESS
Είμαστε λίιι...γο πιο μπροστά από τους άλλους!

ΠΛΥΣΙΜΟ-ΑΠΟΛΥΜΑΝΣΗ-ΦΥΛΑΞΗ
ΧΑΛΙΩΝ- ΜΟΚΕΤΩΝ - ΣΑΛΟΝΙΩΝ *(και επί τόπου)*
ΠΑΠΛΩΜΑΤΑ - ΚΟΥΒΕΡΤΕΣ - ΦΛΟΚΑΤΕΣ
ΣΤΕΓΝΟ ΓΙΑ ΜΕΤΑΞΩΤΑ ΚΑΙ ΧΕΙΡΟΠΟΙΗΤΑ
ΑΔΙΑΒΡΟΧΟΠΟΙΗΣΕΙΣ & ΕΠΙΔΙΟΡΘΩΣΕΙΣ ΤΑΠΗΤΩΝ

ΠΑΡΑΛΑΒΗ - ΠΑΡΑΔΟΣΗ ΚΑΤ' ΟΙΚΟΝ

ΔΩΡΕΑΝ ΦΥΛΑΞΗ

ΑΛΑΦΑΚΗΣ ΤΑΣΟΣ
ΤΗΛ. ΧΩΡΙΣ ΧΡΕΩΣΗ 80011400400
ΤΗΛ. 2241082800-
ΚΙΝ. 6944350247
email: artclean@otenet.gr
ΧΠ2286

ΦΟΙΤΗΤΗΣ Παιδαγωγικού παραδίδει ιδιαίτερα μαθήματα σε μαθητές δημοτικού. Πληρ. τηλ. 6947804083 MXP12861

ΠΑΡΑΔΙΔΟΝΤΑΙ μαθήματα **Αγγλικών** και **Γαλλικών** όλων των επιπέδων από καθηγήτρια απόφοιτο Παν/μίου Αθηνών. Τιμές λογικές. Πληρ. τηλ. 6974707086 MZT070930

ΜΑΘΗΜΑΤΙΚΑ - ΦΥΣΙΚΗ - ΧΗΜΕΙΑ. Παραδίδονται ιδιαίτερα μαθήματα ή σε γκρουπ 2 ατόμων από έμπειρους καθηγητές. Γυμνάσιο - Λύκειο. Πληρ. τηλ. 2241060860, 6946946655, 6945018220 MZT060953

ΦΙΛΟΛΟΓΟΣ απόφοιτη του Α.Π.Θ. παραδίδει ιδιαίτερα μαθήματα σε μαθητές Γυμνασίου και Λυκείου. Πληρ. τηλ. 2241076780, 6974407067 MZT020936

ΦΙΛΟΛΟΓΟΣ ΚΑΘΗΓΗΤΡΙΑ πτυχιούχος της Φιλοσοφικής Σχολής του Αριστοτελείου Πανεπιστημίου Θεσσαλονίκης με πολύχρονη φροντιστηριακή πείρα, παραδίδει ιδιαίτερα μαθήματα σε μαθητές Γυμνασίου-Λυκείου. Τιμές προσιτές. Ενημέρωση γονέων. Πληρ. τηλ. 22410 22428, 6936895362. ΜΧΠΕΚΠ012

ΦΙΛΟΛΟΓΟΣ απόφοιτη του Πανεπιστημίου Αθηνών, παραδίδει ιδιαίτερα σε μαθητές Γυμνασίου - Λυκείου κατ' οίκον ή στο χώρο της. Πείρα και συστηματικότητα. Τιμές λογικές. Πληρ. τηλ. 6944698120, 2241027334 MXP12849

ΚΑΘΗΓΗΤΡΙΑ ΦΙΛΟΛΟΓΟΣ με φροντιστηριακή πείρα παραδίδει μαθήματα ιδιαίτερα και κατ' οίκον σε μαθητές Λυκείου. Παρέχεται φωτοτυπημένο υλικό στα μαθήματα κατεύθυνσης, στην Εκθεση και στην Ιστορία Γ. Παιδείας. Τιμές προσιτές. Πληρ. τηλ. 2241022475 (13.00-17.00) 6938321762MZT020924

ΑΓΓΛΙΚΑ. Καθηγήτρια Αγγλικών με 12 ετή πείρα, πτυχιούχος Αγγλικού Παν/μίου με MASTER, παραδίδει ιδιαίτερα μαθήματα σε μαθητές όλων των επιπέδων. Τμήματα μονομελή, διμελή. Υπεύθυνη προετοιμασία για τις εξετάσεις Cambridge (FCE, CPE), Michigan (ECCE, ECPE). Τιμές προσιτές. Πληρ. τηλ. 2241022886, 6942061931 MAT2834

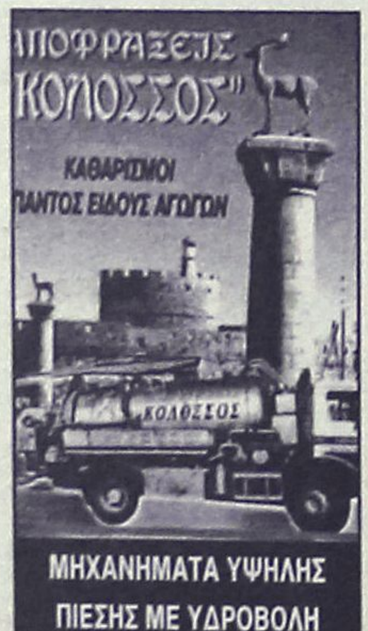

ΜΗΧΑΝΗΜΑΤΑ ΥΨΗΛΗΣ ΠΙΕΣΗΣ ΜΕ ΥΔΡΟΒΟΛΗ
ΑΝΑΡΡΟΦΗΣΗ-ΕΚΤΟΞΕΥΣΗ
ΚΑΘΑΡΙΣΜΟΙ-ΨΕΚΑΣΜΟΙ ΒΟΘΡΩΝ & ΦΡΕΑΤΙΩΝ
ΠΛΥΣΙΜΟ ΠΑΝΤΟΣ ΕΙΔΟΥΣ ΕΠΙΦΑΝΕΙΑΣ ΜΕ ΥΔΡΟΒΟΛΗ

Κ. ΠΗΔΙΑΚΗΣ
2241091881 -ΚΙΝ. 6977717048
Π. ΚΑΣΕΡΗΣ
2241047915 - ΚΙΝ. 6944325234
ΧΠ2366

ΑΓΓΛΙΚΑ - ΙΤΑΛΙΚΑ - ΙΣΠΑΝΙΚΑ. Καθηγητής αριστούχος, απόφοιτος (Master) Schiller International University, παραδίδει μαθήματα **ΚΑΤ' ΟΙΚΟΝ**, σε αρχάριους, προχωρημένους, ξενοδοχοϋπαλλήλους. Εξασφαλισμένη επιτυχία εξετάσεων London Edexcel 1,2,3,4,5, ECCE και Michigan Proficiency, TOEIC, TOEFL καθώς και κρατικών πιστοποιητικών γλωσσομάθειας. Προετοιμασία για Inicial, Intermedio, Superior Ισπανικής, Celi 1,2,3,4,5 Ιταλικής, όπως και για εξετάσεις εισαγωγής σε Πανεπιστήμια εξωτερικού. Τιμές λογικές. Μεταφράσεις δεκτές. Πληρ. τηλ. 2241025133 MZT120817

ΠΑΡΑΔΙΔΟΝΤΑΙ ιδιαίτερα μαθήματα Φυσικής-Χημείας σε μαθητές Γυμνασίου, Λυκείου, ΤΕΕ. Δυνατότητα σχηματισμού γκρουπ 2-3 ατόμων. Πληρ. τηλ. 6947705716 MAT2674

ΑΓΟΡΑΖΩ
- ΧΡΥΣΑΦΙΚΑ
- ΚΟΣΜΗΜΑΤΑ
- ΝΟΜΙΣΜΑΤΑ
- ΧΡΥΣΑ ΔΟΝΤΙΑ
- ΜΕΤΟΧΕΣ
- ΩΡΟΛΟΓΙΑ
- ΑΝΤΙΚΕΣ

Δάνεια επί ενεχύρω

«ΜΠΑΜΠΗΣ»

Δημ. Θεοδωράκη 15 (1ος όροφος) ΡΟΔΟΣ

MAT1113

γνωριμιες

ΤΡΑΒ... 22 ετών, πολύ όμορφη, εχέμυθη, **ΖΗΤΑ ΓΝΩΡΙΜΙΑ** με κυρίους. Πληρ. τηλ. 6946074523 MZT100916

ΚΥΡΙΑ εντυπωσιακή, κοινωνική **ΖΗΤΑΕΙ ΓΝΩΡΙΜΙΑ** με κύριο ευγενικό άπό Ρόδο για Ρόδο. Πληρ. τηλ. 6932971809 (ώρες επικοινωνίας 08.00-15.00 και 18.00-02.00) ΜΑΠ276

ΑΝ ΕΙΣΤΕ ΜΟΝΟΣ - ΜΟΝΗ... Αν βαρεθήκατε να ψάχνετε... **"ΟΥΡΑΝΙΟ ΤΟΞΟ"** Αν έχετε υψηλές απαιτήσεις για γάμο, συμβίωση - ερωτικές σχέσεις, ελάτε να γνωριστούμε!!! Πολύχρονη εμπειρία εξωτερικού! Ανδρες- γυναίκες από όλη την Ελλάδα, κάθε ηλικίας περιμένουν να σας γνωρίσουν! Αμεση εξυπηρέτηση, σοβαρότης, εχεμύθεια. Πληρ. τηλ. 2105239711, 2105239427, 6973468346 MAT2774

ΝΕΑΡΗ ΞΕΝΑΓΟΣ με νυχτερινές ανησυχίες, επιθυμεί κουβέντα και συνομιλία, και ό,τι προκύψει... Πάρε στο 9011314493 MAT2252

Dynamicstick
ΜΙΧΑΗΛ ΕΛΕΝΑΣ
Παραγωγός
Κόλλες πλακιδίων
Αρμόστοκα
Μονωτικά Latex
Τηλέφ. παραγγελιών
6944755214
Fax: **2241040236**
Δήμος Καμείρου, Ρόδος
MAT2741(Π)

προσφορές εργασίας

ΦΥΣΙΟΘΕΡΑΠΕΙΑ (νέα μέθοδος για θεραπεία, διάφορες αρρώστιες και μασάζ, θεραπευτικό, χαλαρωτικό). Τηλεφωνείστε, ελάτε και οι αρρώστιες σας φεύγουν στο παρελθόν!!! Πληρ. τηλ. 6942095457 MZT140906

ΚΑΛΟΣ ΜΑΣΤΟΡΑΣ, μονώσεις, καλή δουλειά, καλή τιμή. Πληρ. τηλ. 6945120850. MXP12880

ΣΥΝΤΑΞΙΟΥΧΟΣ ΑΡΧΙΜΗΧΑΝΙΚΟΣ Εμπορικού Ναυτικού-καθηγητής στις ναυτικές ακαδημίες Εμπορικού Ναυτικού με εμπειρία σε παραλαβές και επιθεωρήσεις πλοίων **ΖΗΤΕΙ** ανάλογη εργασία. Πληρ. τηλ. 6944437568. MZT120920

ΚΥΡΙΑ διπλωματούχος μασέρ κάνει θεραπευτικό, αθλητικό, χαλαρωτικό μασάζ. Πληρ. τηλ. 6948553306 MZT070919

ΚΥΡΙΑ διπλωματούχος μασέρ προσφέρει θεραπευτικό, κλασικό, αθλητικό, αδυνατίσματος, χαλαρωτικό, αισθητικό και καθαρισμό προσώπου (μάσκες, μασάζ). Πληρ. τηλ. 2241035252, 6932024975· MZT050802

ΕΚΚΕΝΩΣΕΙΣ ΜΕΤΡΟΠΟΝΤΙΚΑΣ
"ΜΑΡΙΑ"
ΑΠΟΦΡΑΞΕΙΣ



ΑΠΟΦΡΑΞΕΙΣ ΑΠΟΧΕΤΕΥΤΙΚΩΝ ΑΓΩΓΩΝ ΜΕ ΥΔΡΟΒΟΛΗ, ΚΟΥΖΙΝΕΣ, ΤΟΥΑΛΕΤΕΣ, ΣΙΦΩΝΙΑ, ΥΔΡΟΡΟΕΣ, ΜΗΝΙΑΙΕΣ ΣΥΝΤΗΡΗΣΕΙΣ ΠΟΛΥΚΑΤΑΣΤΗΜΑΤΑ, ΣΤΡΑΤΟΠΕΔΑ, ΞΕΝΟΔΟΧΕΙΑ, ΝΟΣΟΚΟΜΕΙΑ, ΔΗΜΟΥΣ, ΠΟΛΥΚΑΤΟΙΚΙΕΣ, ΣΠΙΤΙΑ κ.λπ.
Αντληση υδάτων από υπόγειους χώρους

Πληρ. τηλ. 2241065120/35555
AE179

ΧΡΕΙΑΖΕΣΤΕ ΧΡΗΜΑΤΑ;
ΕΝΕΧΥΡΟΔΑΝΕΙΣΤΗΡΙΟ
"Η ΘΥΡΙΔΑ"
ΕΝΕΧΥΡΙΑΖΩ και ΑΓΟΡΑΖΩ
ΧΡΥΣΑΦΙΚΑ - ΚΟΣΜΗΜΑΤΑ - ΛΙΡΕΣ - ΠΑΛΑΙΑ ΝΟΜΙΣΜΑΤΑ - ΜΕΤΟΧΕΣ και ΑΝΤΙΚΕΣ
Αντ. Δαμασκηνού 25 (περ. Μητρόπολη)
Τηλ. 2241032537, 6942613540, 6947965279
AE639

ΤΑ ΜΟΝΑΔΙΚΑ ΥΠΕΡΣΥΓΧΡΟΝΑ

ΤΑΠΗΤΟΚΑ-ΘΑΡΙΣΤΗΡΙΑ
ΚΛΕΟΠΑΤΡΑ

Τέλος στα προβλήματα με το πλύσιμο των χαλιών σας

Η εταιρία μας πρωτοπορεί με το ΝΕΟ υπερσύγχρονο Πλυντήριο Ταπήτων.
Προσφέρουμε άψογο και προσεγμένο πλύσιμο, καθάρισμα, φύλαξη & επιδιορθώσεις σε όλους τους τύπους χαλιών, χειροποίητα χαλιά μηχανής, ανατολίτικα, μοκέτες, καμπέ, μεταξωτά, φλοκάτες, παπλώματα

ΚΑΙ ΤΟ 2005 Η ΦΥΛΑΞΗ ΔΩΡΕΑΝ

- *Επιτόπου καθαρισμούς σαλονιών, μοκετών*
- *Παραλαβή & παράδοση κατ' οίκον σε όλη την Ρόδο*
- *Ενημερωθείτε για την συντήρηση των χαλιών σας*

Τηλ. 2241051996, κιν. 6945793626, Fax: 2241051322
ΚΟΥΦΑΛΑΚΗΣ ΣΤΑΥΡΟΣ
MAT7915

ΠΛΥΝΤΗΡΙΟ ΧΑΛΙΩΝ
Cleaning Pro


MAT7867

πλένουμε & φυλάμε:
• ΧΑΛΙΑ - ΜΟΚΕΤΕΣ - ΦΛΟΚΑΤΕΣ
• ΠΑΠΛΩΜΑΤΑ - ΚΟΥΒΕΡΤΕΣ

☎ *22410.60585*

email: abonis@otenet.gr
ΜΠΟΝΗΣ ΑΝΤΩΝΗΣ - ΚΑΖΑΝΤΖΙΔΟΥ ΕΙΡΗΝΗ
ΝΙΚΗΦ. ΒΡΕΤΤΑΚΟΥ - ΑΣΓΟΥΡΟΥ

ΝΑΥΤΙΚΗ ΕΤΑΙΡΕΙΑ
ΤΗΛΟΣ 21ος ΑΙΩΝΑΣ

ΠΡΟΓΡΑΜΜΑ SEA STAR

ΔΕΥΤΕΡΑ

	ΑΦΙΞΗ	ΑΝΑΧΩΡΗΣΗ
ΡΟΔΟΣ		08.45
ΤΗΛΟΣ	10.05	14.15
ΝΙΣΥΡΟΣ	14.50	17.30
ΤΗΛΟΣ	18.05	18.20
ΡΟΔΟΣ	19.40	Δ.

ΤΡΙΤΗ

	ΑΦΙΞΗ	ΑΝΑΧΩΡΗΣΗ
ΡΟΔΟΣ		19.30
ΤΗΛΟΣ	20.50	Δ.

ΤΕΤΑΡΤΗ

	ΑΦΙΞΗ	ΑΝΑΧΩΡΗΣΗ
ΤΗΛΟΣ		09.00
ΡΟΔΟΣ	10.20	19.00
ΤΗΛΟΣ	20.20	Δ.

ΠΕΜΠΤΗ

	ΑΦΙΞΗ	ΑΝΑΧΩΡΗΣΗ
ΤΗΛΟΣ		07.00
ΡΟΔΟΣ	08.20	09.00
ΤΗΛΟΣ	10.20	10.30
ΚΑΜΙΡΟΣ	11.15	14.00
ΤΗΛΟΣ	14.45	17.00
ΡΟΔΟΣ	18.20	Δ.

ΠΑΡΑΣΚΕΥΗ

	ΑΦΙΞΗ	ΑΝΑΧΩΡΗΣΗ
ΡΟΔΟΣ		09.00
ΤΗΛΟΣ	10.20	17.00
ΡΟΔΟΣ	18.20	Δ.

ΣΑΒΒΑΤΟ

	ΑΦΙΞΗ	ΑΝΑΧΩΡΗΣΗ
ΡΟΔΟΣ		09.00
ΧΑΛΚΗ	10.15	12.15
ΤΗΛΟΣ	12.55	17.00
ΡΟΔΟΣ	18.20	19.00
ΤΗΛΟΣ	20.20	Δ.

ΚΥΡΙΑΚΗ

	ΑΦΙΞΗ	ΑΝΑΧΩΡΗΣΗ
ΤΗΛΟΣ		07.30
ΡΟΔΟΣ	08.50	09.10
ΤΗΛΟΣ	10.30	16.00
ΡΟΔΟΣ	17.20	17.40
ΤΗΛΟΣ	19.00	19.20
ΡΟΔΟΣ	20.40	Δ.

ΠΛΗΡΟΦΟΡΙΕΣ: ΡΟΔΟΣ, ΤΑΡΠΟΝ ΣΠΡΙΝΓΚΣ 44
ΤΗΛ. 2241078052 • ΚΙΝΗΤΟ 6938244523
ΤΗΛΟΣ Τηλ.: 2246044000
ΧΠ1691

ΠΡΑΚΤΟΡΕΙΟ ΤΑΞΙΔΙΩΝ
ΣΑΒΒΑΣ ΣΑΗΣ

ΠΡΟΣΦΕΡΟΥΜΕ
τα φθηνότερα αεροπορικά εισιτήρια για όλο τον κόσμο με όλες τις αεροπορικές πτήσεις

ΑΚΟΜΗ
- ΒΙΖΑ επισκέπτου για ΑΥΣΤΡΑΛΙΑ σε μία μέρα
- Εκδοση διαβατηρίων
- Εκδοση αδειών αυτοκινήτων

ΞΕΝΟΔΟΧΕΙΑ ΣΤΗΝ ΑΘΗΝΑ-ΕΛΛΑΔΑ

PRESIDENT Α' ΚΑΤΗΓΟΡΙΑΣ Λεωφόρος Κηφισίας (έως 31/8)
Μονόκλινο € 73 Δίκλινο € 83 Τρίκλινο € 105

ROYAL OLYMPIC LUX κοντά στο Σύνταγμα (έως 31/10)
Μονόκλινο €95 Δίκλινο € 97 Τρίκλινο € 120

OLYMPIC PALACE Α' ΚΑΤΗΓΟΡΙΑ Σύνταγμα (έως 31/10)
Μονόκλινο € 78 Δίκλινο € 88 Τρίκλινο € 109

ΚΑΝΙΓΚΟΣ 21 Α' ΚΑΤΗΓΟΡΙΑΣ (οδός Κάνιγκος)
(από 1/5 έως 31/12/05)
Μονόκλινο € 78 Δίκλινο € 88

BEST WESTERN ILISIA Α' ΚΑΤΗΓΟΡΙΑΣ ILISIA Μιχαλακοπούλου
(από 1/5 έως 31/12/05)
Μονόκλινο € 84 Δίκλινο € 93 Τρίκλινο € 110

HELLINIS Β' ΚΑΤΗΓΟΡΙΑ ΟΝΑΣΙΟ Συγγρού (έως 31/12)
Μονόκλινο € 48 Δίκλινο € 58 Τρίκλινο € 70

ARETOUSA Β' ΚΑΤΗΓΟΡΙΑΣ Μητροπόλεως - Σύνταγμα (έως 31/10)
Μονόκλινο € 58 Δίκλινο € 76 Τρίκλινο € 100

ASTOR Σύνταγμα (έως 31/10)
Μονόκλινο € 75 Δίκλινο € 97 Τρίκλινο € 115

DORIAN Β' ΚΑΤΗΓΟΡΙΑΣ Ομόνοια
Μονόκλινο € 67 Δίκλινο € 80 Τρίκλινο € 106

POLIS GRAND HOTEL Β' ΚΑΤΗΓΟΡΙΑΣ Πατησίων & Βερανζέρου 10
(έως 30/6)
Μονόκλινο € 74 Δίκλινο € 81 Τρίκλινο €110

ΒΕΡΓΙΝΑ Β' ΚΑΤΗΓΟΡΙΑΣ ΘΕΣ/ΚΗ (κεντρικό) (έως 31/10)
Μονόκλινο € 58 Δίκλινο € 75 Τρίκλινο € 90

ANEMONI KENTRIKO-PEIRAI
Μονόκλινο € 60(έως 10/05) € 65 (10/5-25/10)
Δίκλινο € 70 » € 78 ».
Τρίκλινο € 85 » € 94 »

ΣΑΣ ΣΥΜΦΕΡΕΙ ΠΡΙΝ ΚΛΕΙΣΕΤΕ ΟΠΟΥΔΗΠΟΤΕ ΝΑ ΜΑΣ ΕΠΙΣΚΕΦΘΕΙΤΕ
ΠΡΑΚΤΟΡΕΙΟ ΤΑΞΙΔΙΩΝ
ΣΑΒΒΑΣ ΣΑΗΣ
ΤΑΡΠΟΝ ΣΠΡΙΝΓΚΣ 42 (δίπλα στην Τραπ. Πίστεως) **· Τηλ. 39781-3**
ΧΠ127

Λάμψη θανάτου

Κοσμική έκρηξη στο Σύμπαν

Εγινε σε απόσταση 13 δισ. ετών φωτός

Μια πανίσχυρη έκρηξη ακτίνων γάμμα καταγράφηκε από το καινούργιο διαστημικό τηλεσκόπιο Swift της NASA σε απόσταση 13 δισεκατομμυρίων ετών φωτός, στο όριο του ορατού Σύμπαντος. Πρόκειται για ακτινοβολία που εξέπεμπεψε ένα από τα πρώτα άστρα στο Σύμπαν, την ώρα που πέθαινε.

Η έκλαμψη ακτίνων



γάμμα, όπως είναι γνωστό το φαινόμενο, συνέβη λίγο μετά το σχηματισμό των πρώτων γαλαξιών, μόλις 500 με 900 εκατομμύρια χρόνια μετά τη Μεγάλη Έκρηξη.

«Αρχίζουμε επιτέλους να βλέπουμε τα απομεινάρια κάποιων από τα αρχαιότερα σώματα στο Σύμπαν» σχολίασε στο Reuters ο Ντάνιελ Ράιχαρτ του Πανεπιστημίου της Βόρειας Καρολίνας στο Τσάπελ Χιλ, η ομάδα του οποίου μέτρησε την απόσταση από την έκλαμψη. Οι εκλάψεις ακτίνων γάμμα είναι εξαιρετικά λαμπροί, αλλά βραχύβιοι πίδακες ηλεκτρομαγνητικής ακτινοβολίας που δημιουργούνται όταν ένα μεγάλο άστρο, δεκάδες φορές μεγαλύτερο από τον Ήλιο, εξαντλεί τα καύσιμά του, καταρρέει και μετατρέπεται σε μαύρη τρύπα.

Η έκλαμψη δημιουργείται τότε ως δέσμες ακτινοβολίας που πηγάζουν από τους πόλους του άστρου, αλλά εξαφανίζονται σε λίγα δευτερόλεπτα. Η συγκεκριμένη έκλαμψη ήταν σχετικά ασθενής, διήρκεσε 200 δευτερόλεπτα και καταγράφηκε στις 4 Σεπτεμβρίου από το Swift αλλά και από επίγεια τηλεσκόπια. Η ανάλυση των δεδομένων ίσως αποκαλύψει στοιχεία για τη διαδικασία σχηματισμού και τη σύσταση των πρώτων άστρων που δημιουργήθηκαν στο Σύμπαν.

Στο μεγαλύτερο πληθυσμό του θηλαστικού

Εμειναν 887 ιπποπόταμοι

Φόβοι για πλήρη εξάλειψή τους

Μόλις 887 ιπποπόταμοι έχουν απομείνει στο Κονγκό, κάποτε το καταφύγιο για τον μεγαλύτερο πληθυσμό του υδρόβιου θηλαστικού. Η WWF εκφράζει μάλιστα φόβους για πλήρη εξάλειψη.



Οι ιπποπόταμοι σκοτώνονται από στρατιώτες της κυβέρνησης, από παραστρατιωτικές οργανώσεις και από λαθροθήρες, καταγγέλει η περιβαλλοντική οργάνωση. Το κρέας πωλείται ως τροφή και τα δόντια χρησιμοποιούνται στην κατασκευή μπιμπελό, όπως το ελεφαντόδοντο. Συνολικά, κάθε ζώο αποφέρει στον θηρευτή του περίπου 50 δολάρια.

Η τελευταία απογραφή από αέρος καταβάζει σημαντικά τον αριθμό των ιπποπόταμων στο Εθνικό Πάρκο της Βιρούνια στο βορειοανατολικό Κονγκό. Στην προηγούμενη καταμέτρηση το 2003 εντοπίστηκαν 1.307 ζώα, ενώ το 1974 ξεπερνούσαν τα 29.000.

Η συνεχιζόμενη παρουσία στρατιωτών και ένοπλων ομάδων καθιστά σχεδόν αδύνατη την προστασία του είδους στην περιοχή, η οποία έχει ανακηρυχθεί μέρος της Παγκόσμιας Κληρονομιάς από την UNESCO σε μια έκταση μήκους 640 χιλιομέτρων.

«Οι στρατιώτες αφήνονται στο πάρκο χωρίς να τους προσφέρεται τροφή ή μισθός και αυτό είναι πραγματικά συνταγή για καταστροφή» σχολίασε ο Μαρκ Λάνγκαϊ επικεφαλής του περιφερειακού προγράμματος της WWF.

Έπειτα από έναν πόλεμο πέντε ετών, η μεταβατική κυβέρνηση δεν έχει καταφέρει να περιορίσει τις συγκρούσεις στα αναστολικά, όπου συνεχίζονται οι λεηλασίες, οι βιασμοί και οι δολοφονίες.

Η μείωση των ιπποπόταμων απειλεί τώρα το οικοσύστημα της περιοχής γενικότερα, εκτιμούν οι περιβαλλοντιστές.

Η κοπριά των θηλαστικών τροφοδοτούσε με θρεπτικά συστατικά τη λίμνη Έντουαρντς, στην οποία τα ψάρια έχουν πλέον μειωθεί δραματικά.

«Αν η κυβέρνηση δεν πάρει σοβαρά την κατάσταση με τους ιπποπόταμους στη Βιρούνια, αυτό θα οδηγήσει όχι μόνο σε περιβαλλοντική καταστροφή, αλλά και σε οικονομική κρίση για τις τοπικές κοινότητες» προειδοποίησε ο Λάνγκαϊ.

Αποσύρονται από την αγορά

Επικίνδυνα Play Station

Φόβοι για πυρκαγιά από υπερθέρμανση

Την απόσυρση 3,6 εκατομμυρίων μετασχηματιστών ρεύματος για την κονσόλα PlayStation 2 ανακοίνωσε η Sony Computer Entertainment λόγω κινδύνου υπερθέρμανσης, που μπορεί να οδηγήσει σε πυρκαγιά.

Οι ελαττωματικοί μετασχηματιστές ρεύματος κατασκευάστηκαν μεταξύ Αυγούστου και Δεκεμβρίου του 2004 και συνοδεύουν τη μαύρη κόμπακτ κονσόλα PlayStation 2, δήλωσε εκπρόσωπος της θυγατρικής του ιαπωνικού «κολοσσού» Sony Corp.

Όπως ανακοίνωσε λίγο αργότερα το υπουργείο Ανάπτυξης, στην Ελλάδα το πρόβλημα αφορά 17.000 τροφοδοτικά των μοντέλων SCPH70002, 70003 και 70004. Κάποιες από αυτές τις μονάδες να πουλήθηκαν και μετά τον Δεκέμβριο του 2004, ενώ



Η πλειοψηφία των ελαττωματικών μετασχηματιστών για το PS2 έχει πουληθεί στην Ευρώπη

κανένα άλλο προϊόν PlayStation2 δεν επηρεάζεται.

Από τα 3,6 εκατομμύρια μετασχηματιστές, που αποσύρονται, 2,3 εκατομμύρια έχουν πουληθεί στην Ευρώπη, 960.000 στη Βόρεια Αμερική, 210.000 στη Ασία και 60.000 στην ιαπωνική αγορά, διευκρίνισε ο εκπρόσωπος της Sony Computer Entertainment.

Οι μετασχηματιστές θα αντικατασταθούν δωρεάν, ενώ η εταιρία καλεί τους κατόχους PlayStation 2 να επισκεφθούν την ηλεκτρονική διεύθυνση www.ps2ac.com, για να πληροφορηθούν αν ο μετασχηματιστής ρεύματος της δικής τους κονσόλας πρέπει να αντικατασταθεί. Εναλλακτικά, μπορούν να καλούν τον τηλεφωνικό αριθμό 800 11 87000.

ΚΕΝΤΡΟ ΕΙΔΙΚΩΝ ΘΕΡΑΠΕΙΩΝ ΤΟΥ ΠΑΙΔΙΟΥ ΔΩΔΕΚΑΝΗΣΟΥ

ΚΩΝ/ΝΟΣ ΜΠΑΔΑΝΗΣ - ΣΟΥΖΗ ΓΕΩΡΓΙΛΟΠΟΥΛΟΥ

ΕΡΓΟΘΕΡΑΠΕΥΤΗΣ ΠΤΥΧΙΟΥΧΟΣ
ΛΟΓΟΠΑΘΟΛΟΓΟΣ ΜΕΤΑΠΤΥΧΙΑΚΟ ΑΚΟΥΟΛΟΓΙΑΣ
ΜΕΘΟΔΟΥ BOBATH N.D.T
ΜΕΘΟΔΟΣ PORTAGE
ΑΙΣΘΗΤΗΡΙΑΚΗΣ ΟΛΟΚΛΗΡΩΣΗΣ (S.I.)
ΜΕΤΕΚΠΑΙΔΕΥΣΗ ΣΤΙΣ ΝΕΥΡΟΛΟΓΙΚΕΣ ΚΑΙ ΚΙΝΗΤΙΚΕΣ ΔΙΑΤΑΡΑΧΕΣ

Αποστόλου Παύλου 84, Ρόδος 85100, τηλ. / fax (22410)60999/60579

ΧΠ1871/1872

ΑΓΩΓΗ ΛΟΓΟΥ-ΛΟΓΟΘΕΡΑΠΕΙΑ
στο παιδί και τον έφηβο

.....Χρύσα Καραπαναγιώτου-Χατζηδάκη.....
.....Λογοθεραπεύτρια.....
.....Πτυχιούχος Α.Τ.Ε.Ι. Πάτρας.....
Μέλος της Αμερικανικής Ένωσης Λογοπαθολόγων
δέχεται με ραντεβού

Στεφ. Καζούλη 18 & Βενετοκλέων, Ρόδος 85100
τηλ.: 22410 25355 - κιν.: 6972276527
e-mail: karapanagiotou@tee.gr AE0135

ΛΟΥΤΣΙΟΥ ΖΑΦΕΙΡΟΥΛΑ

ΨΥΧΟΛΟΓΟΣ - ΠΑΙΔΟΨΥΧΟΛΟΓΟΣ - ΠΑΙΔΑΓΩΓΟΣ

Πτυχιούχος UNIVERSITY OF CENTRAL LANCASHIRE UK,
ΠΑΝΕΠΙΣΤΗΜΙΟΥ ΑΙΓΑΙΟΥ
MSc ΠΑΙΔΟΨΥΧΟΛΟΓΙΑΣ UNIVERSITY OF LONDON
Μέλος της Ενωσης Βρετανών Ψυχολόγων (BPS)

Διάγνωση-Αντιμετώπιση:
✓ Ειδικών Μαθησιακών Δυσκολιών (δυσλεξία - δυσγραφία - δυσαριθμησία)
✓ Υπερκινητικότητας - Διάσπασης προσοχής

Αντιμετώπιση προβλημάτων:
✓ Επιθετικότητας - συστολής - άγχους - κατάθλιψης
✓ Σύναψης - διατήρησης φιλικών σχέσεων
✓ Μειωμένης επιθυμίας για σχολείο - Μειωμένης σχολικής επίδοσης

Συμβουλευτική - Αντιμετώπιση Οικογενειακών προβλημάτων:
✓ Σχέσεις γονέων - γονέων παιδιών - αδελφιών
✓ Διαζύγιο - πένθος - προβλήματα υγείας
✓ Εφηβικής ηλικίας

Ψυχολογική Υποστήριξη - Ψυχοθεραπεία Παιδιών / εφήβων / ενηλίκων για:
✓ Ελλειψη αυτοπεποίθησης - αυτοεκτίμησης - αυτοσεβασμού
✓ Αντιμετώπιση άγχους - κατάθλιψης
✓ Χειρισμό συναισθημάτων - έλεγχο θυμού / παρορμήσεων
✓ Ανάπτυξη κινήτρων για προσωπική -επαγγελματική επιτυχία
✓ Σχέσεις εξάρτησης: ζήλια - ενοχές - παθολογική αγάπη - σύγκρούσεις - φόβος μοναξιάς

Δέχεται με ραντεβού τηλ. 2241064841, 6945234100,
Κωνσταντινουπόλεως 48, Ρόδος ΧΠ2624

ΚΕΝΤΡΟ ΔΙΑΓΝΩΣΗΣ - ΑΠΟΚΑΤΑΣΤΑΣΗΣ ΜΑΘΗΣΙΑΚΩΝ ΔΥΣΚΟΛΙΩΝ ΚΑΙ ΣΥΜΒΟΥΛΕΥΤΙΚΗΣ ΓΟΝΕΩΝ

ΣΤΑΣΙΝΟΠΟΥΛΟΥ ΜΑΡΙΚΑ
Ψυχολόγος - Ψυχοπαιδαγωγός
Πτυχιούχος Πανεπιστημίου Αθηνών & Πανεπιστημίου Ιωαννίνων

✓ Αξιολόγηση Μαθησιακών Δεξιοτήτων και Νοημοσύνης Παιδιών & Εφήβων
✓ Αξιολόγηση Σχολικής Ετοιμότητας Νηπίων για Εισαγωγή στο Δημοτικό Σχολείο
✓ Διάγνωση - Αποκατάσταση Ειδικών Μαθησιακών Δυσκολιών
• *Δυσλεξία* • *Δυσορθογραφία*
• *Δυσγραφία* • *Δυσαριθμησία*
✓ Αξιολόγηση - Αντιμετώπιση Μαθησιακών Δυσκολιών / Χαμηλής Σχολικής Επίδοσης
✓ Μαθησιακή Υποστήριξη Παιδιών με Διαταραχή Ελλειμματικής Προσοχής / Υπερκινητικότητα
✓ Ψυχολογική Υποστήριξη Παιδιών που παρουσιάζουν Δυσκολίες στη Μάθηση
✓ Συμβουλευτική Γονέων

ΔΕΧΕΤΑΙ ΚΑΤΟΠΙΝ ΡΑΝΤΕΒΟΥ
Εθν. Αντίστασης 15, 3ος όροφος
Κιν.: 6972 721967 AE556

INEMA

ΙΑΤΡΙΚΟΣ & ΝΟΣΟΚΟΜΕΙΑΚΟΣ ΕΞΟΠΛΙΣΜΟΣ
17 ΧΡΟΝΙΑ ΕΜΠΕΙΡΙΑΣ από το 1988
ΕΙΜΑΣΤΕ ΟΙ ΜΕΓΑΛΥΤΕΡΟΙ ΠΡΟΜΗΘΕΥΤΕΣ ΙΑΤΡΙΚΟΥ – ΟΡΘΟΠΕΔΙΚΟΥ ΚΑΙ ΝΟΣΟΚΟΜΕΙΑΚΟΥ ΥΛΙΚΟΥ ΣΤΗ ΔΩΔΕΚΑΝΗΣΟ
ΕΜΠΙΣΤΕΥΘΕΙΤΕ ΜΑΣ !!!
ΛΕΜΕΣΣΟΥ 2 ΡΟΔΟΣ ΤΗΛ.22410 32238
– FAX.22410 28484



ΑΝΑΠΗΡΙΚΑ ΚΑΡΟΤΣΙΑ–ΒΑΔΙΣΤΙΚΑ -ΟΡΘΟΠΕΔΙΚΑ ΕΙΔΗ–ΜΠΛΟΥΖΕΣ ΙΑΤΡΙΚΕΣ–ΚΑΛΤΣΕΣ ΦΛΕΒΙΤΙΔΑΣ–ΠΕΛΜΑΤΑ–ΟΡΘΟΠΕΔΙΚΑ ΜΑΞΙΛΑΡΙΑ–ΚΡΕΒΑΤΙΑ ΝΟΣΟΚΟΜΕΙΑΚΑ – ΙΑΤΡΙΚΟΣ ΕΞΟΠΛΙΣΜΟΣ ΚΑΙ ΑΝΑΛΩΣΙΜΑ – ΟΡΓΑΝΑ ΧΗΜΕΙΟΥ ΚΑΙ ΚΑΘΕ ΑΛΛΟ ΕΙΔΟΣ ΓΙΑ ΚΑΤ ΟΙΚΟ ΝΟΣΗΛΕΙΑ .

ΧΠ1720

ΑΚΟΥΣΤΙΚΑ ΒΑΡΗΚΟΪΑΣ
ΑΝΑΛΟΓΙΚΑ - ΠΡΟΓΡΑΜΜΑΤΙΖΟΜΕΝΑ - ΨΗΦΙΑΚΑ

Ακούστε τους ήχους της Ζωής

Στο πληρέστερο Κέντρο Ακουστικών Εφαρμογών στα Δωδεκάνησα. Με τις καλύτερες τιμές και τον καλύτερο διακανονισμό.
Εμπιστευθείτε τους πιο έμπειρους στο χώρο, επιλέγοντας ανάμεσα στους μεγαλύτερους κατασκευαστές ακουστικών βαρηκοίας στον κόσμο.



BELTONE – STARKEY – HANSATON – UNITRON – SIEMENS
BERNAFON – PHILIPS – COSELGI – REXTON
MICROSON – PURETONE – AUDIFON

ΚΕΝΤΡΟ ΙΑΤΡΙΚΩΝ ΒΟΗΘΗΜΑΤΩΝ

Εθνικής Αντιστάσεως 18
(πρωην Αννης Μαρίας)
Τηλ: 2241020359 Κιν: 6932748916

Συμβάσεις με όλα τα ταμεία.
Ειδικές τιμές ΟΓΑ

ΧΠ2397

Πάντα

Νόστιμο και υγιεινό

Η υγιεινή διατροφή ενός παιδιού πρέπει να αποτελεί μέλημα όχι μόνο των γονέων αλλά και του συνόλου των ατόμων που έχουν επωμιστεί τη φροντίδα του. Με δεδομένο ότι ένα παιδί ξοδεύει περίπου το ένα τρίτο της ημέρας του στο σχολείο, είναι κατανοητό πως θα πρέπει τα τρόφιμα που καταναλώνει να ενισχύουν την ανάπτυξη και τη γενικότερη υγεία του. Σε ποιο βαθμό, όμως, είναι κάτι τέτοιο εφικτό; Και με ποιους τρόπους μπορούν τα παιδιά να εξασφαλίζουν ένα υγιεινό σχολικό κολατσιό;

Δυστυχώς, στην πλειονότητα των περιπτώσεων η σχολική καντίνα, που αποτελεί το μοναδικό προμηθευτή τροφίμων στα όρια ενός σχολικού συγκροτήματος, δεν ευνοεί την υγιεινή διατροφή. Τα σνακ κάθε είδους, τα γλυκά και τα αναψυκτικά, που απαρτίζουν το σύνολο των διαθέσιμων προϊόντων κάνουν μεγάλο κακό στην παιδική υγεία. Οι τρόποι "αντίστασης" είναι πολλοί και ποικίλοι. Ας πάρουμε, όμως, τα πράγματα από την αρχή.

Τι σημαίνει «τρώω υγιεινά»

Σίγουρα έχετε ακούσει πολλά σχετικά με τις τροφές που πρέπει να τρώει το παιδί σας και ακόμη περισσότερα όσον αφορά τις θερμίδες και τις βιταμίνες που πρέπει να παίρνει. Ωστόσο, εκείνο που θα πρέπει να γνωρίζετε είναι ότι το ιδανικό διαιτολόγιο ενός παιδιού δεν είναι ποτέ το ίδιο και πως εξαρτάται από ορισμένους βασικούς παράγοντες.

Έτσι, πέρα από το σωματότυπο οι κύριοι άξονες

ΟΡΘΟΠΕΔΙΚΑ - ΙΑΤΡΙΚΑ
ΧΑΡΙΤΟΣ



Ορθοπεδικά είδη & κατασκευές
Εξοπλισμός Ιατρείου & αναλώσιμα
Είδη νοσηλείας κατ' οίκον & μηχανήματα οξυγονοθεραπείας
Ακουστικά Βαρηκοΐας

ΕΛΕΥΘ. ΒΕΝΙΖΕΛΟΥ 6 (Δίπλα στη Ροδιακή Επαυλη) - ΡΟΔΟΣ
Τηλ.: 22410 24112 Fax: 22410 75969 e-mail: orken@rho.forthnet.gr

ΧΠ2397

με υγείαν...

κολατσιό για τους μαθητές

πάνω στους οποίους θα πρέπει να στηριχθεί ένα παιδί είναι ο μεταβολισμός του, ο τρόπος με τον οποίο αναπτύσσεται το σώμα του αλλά και οι ίδιοι οι ρυθμοί της καθημερινής ζωής του, που στις περισσότερες περιπτώσεις είναι αρκετά γοργοί.

Σύμφωνα με τους ειδικούς, μια ισορροπημένη διατροφή θα πρέπει να αποτελείται από 50% υδατάνθρακες, 30% λίπη και περίπου 15% πρωτεΐνες. Τα εν λόγω "διατροφικά εφόδια" βρίσκονται σε πληθώρα σε τροφές όπως το κρέας, τα πουλερικά, τα φρούτα και τα λαχανικά και θα πρέπει να αποτελούν αναπόσπαστο κομμάτι της καθημερινής διατροφής. Οι λόγοι είναι απλοί:

Αρχικά, οι πρωτεΐνες είναι άκρως απαραίτητες για τα παιδιά, καθώς βοηθούν την ανάπτυξη και την ανανέωση των κυττάρων του οργανισμού του. Τροφές πλούσιες σε πρωτεΐνες είναι το κρέας, τα ψάρια, τα πουλερικά αλλά και τα γαλακτοκομικά προϊόντα.

Τα λίπη είναι εξίσου σημαντικά για τον παιδικό οργανισμό, αφού ενισχύουν την πνευματική αλλά και σωματική ανάπτυξή του. Η κατανάλωσή τους, ωστόσο, απαιτεί μεγάλη προσοχή, καθώς μπορεί να οδηγήσει σε παχυσαρκία ή και σε καρδιαγγειακά νοσήματα σε μεγαλύτερη ηλικία. Ορθό είναι να προτιμώνται τα ακόρεστα λίπη, που βρίσκονται κυρίως στο ελαιόλαδο αλλά και στα αλλαντικά.

Χρήσιμη πηγή ενέργειας είναι οι υδατάνθρακες, βασική πηγή των οποίων είναι το άμυλο και η ζάχαρη. Τα ζυμαρικά, τα όσπρια και οι πατάτες είναι πλούσια σε άμυλο, ενώ η ζάχαρη απαντάται σε τροφές, όπως τα μπισκότα, τα γλυκά κ.λπ. Και σε αυτή την περίπτωση χρειάζεται μεγάλη προσοχή, ώστε τα παιδιά να μην οδηγηθούν στην παχυσαρκία.

Οι βιταμίνες διακρίνονται σε πολλές κατηγορίες, καθεμία από τις οποίες έχει τη δική της θρεπτική αξία για τον οργανισμό. Βρίσκονται σε περίσσεια στα φρούτα, στα λαχανικά, στους ξηρούς καρπούς, τα δημητριακά αλλά και σε πλήθος άλλων τροφών και ο συνδυασμός τους ευνοεί την ανάπτυξη και την καλή λειτουργία του οργανισμού.

Τέλος, οι φυτικές ίνες ενισχύουν την καλή λειτουργία του εντέρου. Τις συναντάμε σε τροφές, όπως το ψωμί, τα δημητριακά, τα λαχανικά και τα φρούτα. Ωστόσο, η κατανάλωση άνω των περίπου 20 γραμμαρίων φυτικών ινών την ημέρα από τον παιδικό οργανισμό ενδέχεται να έχει σοβαρές παρενέργειες, αφού εμποδίζει την πρόσληψη αλάτων και βιταμινών.

«Παρασκευάζοντας» το σωστό κολατσιό

Με γνώμονα όλα τα παραπάνω, είναι βέβαιο ότι θα έχετε σχηματίσει μια αρκετά ικανοποιητική εικόνα των τροφίμων που θα πρέπει να περιλαμβάνει ένα υγιεινό παιδικό διαιτολόγιο. Αυτό, όμως, δεν είναι αρκετό, καθώς τα περισσότερα παιδιά, παρασυρμένα από τους φίλους τους αλλά και από τις τάσεις της σύγχρονης εποχής, αρέσκονται στα σνακ, τα γλυκά και τα προϊόντα των fast food.

Προσωπικό σας καθήκον είναι, επομένως, να μάθετε το παιδί σας να τρώει υγιεινά. Οι τρόποι για να γίνει αυτό είναι πολλοί και διαφορετικοί, αλλά στην πλειονότητα των περιπτώσεων έχουν θετικά αποτελέσματα:

Σε πρώτη φάση μιλήστε τους για τη θρεπτική αξία των τροφών. Καλό θα είναι, βεβαίως, να έχετε συνηθίσει το τέκνο σας στην κατανάλωση υγιεινών τροφών από πολύ μικρή ηλικία, περιορίζοντας στο ελάχιστο τα σνακ. Ωστόσο, ακόμη και αν κάτι τέτοιο δεν κατέστη εφικτό, δεν είναι ποτέ αργά να διορθώσετε τα πράγματα.

Εξηγήστε, λοιπόν, στο παιδί σας ότι ένα σπιτικό σάντουιτς είναι προτιμότερο από τα γαριδάκια της σχολικής καντίνας και πως το γάλα είναι σαφώς θρεπτικότερο από τα αναψυκτικά.

Αν το επιτρέπουν οι συνθήκες, προτρέψετε το να ασχοληθεί με τον αθλητισμό. Το περιβάλλον και οι γυμναστές του θα καλλιεργήσουν ευκολότερα τη ροπή προς τη υγιεινή διατροφή.

Αν το κρίνετε σκόπιμο, πάρτε μαζί τα παιδιά σας για ψώνια και αφήστε τα να επιλέξουν από μόνα τους τα φρούτα και τα τρόφιμα που θα πάρουν μαζί τους στο σχολείο. Το χρώμα και το σχήμα των τροφών αλλά και η δυνατότητα επιλογής που τους δίνετε ενισχύουν την πιθανότητα να φάνε ότι αγοράσατε, αντί να το πετάξουν σε κάποιο κάλαθο αχρήστων.

Αρνηθείτε πεισματικά την αγορά τροφίμων που δεν διαθέτουν καμία θερμιδική αξία, όπως σοκολάτες, τσιπς και αναψυκτικά και μιλήστε στα τέκνα σας για τις βλαβερές συνέπειες των εν λόγω τροφών στον οργανισμό.

Με οδηγό την υγιεινή...

Ένας βασικός τρόπος να πείσετε τα παιδιά σας για την ανάγκη τους να διατρέφονται σωστά είναι οι κανόνες υγιεινής. Πρόκειται για μια νοοτροπία που αφενός θα ακολουθεί το τέκνο σας εφ όρου ζωής και αφετέρου θα του δώσει ένα παραπάνω κίνητρο αποφυγής των άνευ θρεπτική αξίας προϊόντων που κατακλύζουν τον - επίσης πολλάκις ανθυγιεινό - χώρο των σχολικών κυλικείων. Συνεπώς:

Φροντίστε αρχικά για την προσωπική σας καθαριότητα και μεταδώστε την ίδια νοοτροπία στο παιδί σας. Καθαρίστε με άφθονο νερό και σαπούνι τα χέρια σας πριν από την παρασκευή των τροφών και συμβουλεύστε το 'βλαστάρι' σας να κάνει το ίδιο πριν από την κατανάλωσή τους σε κάποιο διάλειμμα.

Τυλίξτε με τα ειδικά υλικά συσκευασίας τα σάντουιτς, τα φρούτα και τα άλλα τρόφιμα που πρόκειται να τοποθετήσετε στο βαλιτσάκι του παιδιού, ώστε να τα προφυλάξετε από την αλλοίωση. Αν μεσολαβεί αρκετός χρόνος μέχρι τη μετάβαση στο σχολείο, τοποθετήστε τα στο ψυγείο και μην τα αφήνετε εκτεθειμένα σε θερμοκρασία δωματίου.

Αποφύγετε την παρασκευή τροφίμων που περιέχουν σάλτσες ή λιπαρές ουσίες, ιδίως κατά τις πιο ζεστές ημέρες, οπότε ο κίνδυνος αλλοίωσης είναι μεγαλύτερος.

Τοποθετήστε ένα μικρό μπουκάλι νερό στο βαλιτσάκι και συμβουλεύστε το παιδί σας να πίνει νερό από αυτό και όχι από τις σχολικές βρύσες του προαυλίου ή των... αποχωρητηρίων, όπως πολύ συχνά κάνουν τα μικρά παιδιά.

Εν κατακλείδει, θέστε υπό αυστηρό περιορισμό το καθημερινό χαρτζιλίκι. Χορηγήστε στο παιδί σας μόνο τα απαραίτητα χρήματα για να αγοράσει κάτι που θα του χρειαστεί και μην του δίνετε τη δυνατότητα να αγοράσει οτιδήποτε επιθυμεί εκείνο. Μπορεί να πρόκειται στην ουσία για μια γονική 'πονηριά', αλλά τουλάχιστον θα έχετε από μια άποψη το κεφάλι σας ήσυχο...

health.in.gr

Χημική ουσία του εγκεφάλου ενοχοποιείται για τη νευρογενή ανορεξία

Αμερικανοί επιστήμονες δημοσίευσαν στοιχεία που αποδεικνύουν ότι η νευρογενής ανορεξία σχετίζεται με διαταραχές στην εγκεφαλική χημεία, σύμφωνα με δημοσίευμα του επιστημονικού εντύπου Archives of General Psychiatry.

Ερευνητική ομάδα του Πανεπιστημίου του Πιτσμπουργκ με επικεφαλής την Δρ Ούρσουλα Μπάιλερ απέδειξε ότι μια μορφή της νευρογενούς ανορεξίας σχετίζεται με διαφοροποιήσεις στην δραστηριότητα της σεροτονίνης, χημικής ουσίας που σχετίζεται με τη διάθεση και το άγχος.

Υπάρχουν δυο υπό-τύποι. Ο ένας περιλαμβάνει τον περιορισμό της πρόσληψης τροφής και ο άλλος χαρακτηρίζεται από περιόδους περιορισμού της τροφής ακολουθούμενες από επεισόδια κατανάλωσης υπερβολικής ποσότητας τροφής.

Οι επιστήμονες συνέκριναν τη δραστηριότητα της σεροτονίνης σε γυναίκες που είχαν αναρρώσει και από τους δυο υπό-τύπους νευρογενούς ανορεξίας, με γυναίκες που δεν είχαν ιστορικό διαταραχών διατροφής.

Παρακολουθώντας την εγκεφαλική δραστηριότητα των γυναικών παρατήρησαν σημαντικά υψηλότερη δραστηριότητα της σεροτονίνης σε αρκετά τμήματα του εγκεφάλου γυναικών που είχαν αναρρώσει από βουλιμικού τύπου νευρογενή ανορεξία.

Τα επίπεδα της σεροτονίνης ήταν επίσης αυξημένα στην ομάδα που είχε αναρρώσει από την περιοριστικού τύπου ανορεξία, αλλά όχι τόσο σημαντικά όσο στην προηγούμενη ομάδα.

Ωστόσο, τα υψηλότερα επίπεδα σ΄ αυτή την ομάδα εντοπίστηκαν μεταξύ των γυναικών που είχαν τα περισσότερα σημάδια άγχους.

Οι ερευνητές εικάζουν λοιπόν ότι η μόνιμη διαταραχή των επιπέδων της σεροτονίνης μπορεί να οδηγήσει σε άγχος, το οποίο ίσως προάγει την ανορεξία. Ωστόσο, δεν αποκλείουν την πιθανότητα τα επίπεδα της σεροτονίνης να τροποποιούνται από τον υποσιτισμό που σχετίζεται με τη συγκεκριμένη διαταραχή.

Όπως εξηγεί η Δρ Μπάιλερ «δεν υπάρχουν αποδεδειγμένα επιτυχημένες θεραπείες για την νευρογενή ανορεξία, και η συγκεκριμένη διαταραχή έχει την υψηλότερη θνησιμότητά από κάθε άλλη ψυχιατρική διαταραχή.

Από την παρούσα μελέτη προκύπτουν νέα στοιχεία για την παθογένεια της ανορεξίας με αποτέλεσμα να θέτουμε πλέον νέους στόχους για ψυχολογικές θεραπείες και φαρμακευτικές αγωγές».

health.in.gr

Διαιτολογικό Διατροφολογικό Κέντρο
ΔΕΧΕΤΑΙ ΜΕ ΡΑΝΤΕΒΟΥ

Πετρίδη Κατερίνα
Διατροφολόγος - Κλινικός Διαιτολόγος
Πτυχιούχος Α.Τ.Ε.Ι. Κρήτης
ΤΕΩΣ ΑΣΚΟΥΜΕΝΗ ΣΤΟ ΩΝΑΣΕΙΟ ΚΑΡΔΙΟΧΕΙΡΟΥΡΓΙΚΟ ΚΕΝΤΡΟ
Υψηλάντου 2 - Ρόδος
Τηλ.: 22410 30366, Κιν. 6945 828191
ΑΤ3168(Γ)

ΚΕΝΤΡΟ ΥΠΟΣΤΗΡΙΞΗΣ ΨΥΧΟΛΟΓΙΚΩΝ ΠΡΟΒΛΗΜΑΤΩΝ
ΣΙΑΓΚΑ ΚΩΝΣΤΑΝΤΙΝΑ
ΨΥΧΟΛΟΓΟΣ
Απόφοιτος Αριστοτελείου Πανεπιστημίου Θεσσαλονίκης
τηλ. 6945557447
ΚΥΠΡΙΩΤΗ ΑΛΕΞΙΑ
ΨΥΧΟΛΟΓΟΣ ΨΥΧΟΛΟΓΟΣ ΥΓΕΙΑΣ
Απόφοιτος Πανεπιστημίου Κρήτης, MSC Surrey University of England
τηλ. 6944717520
Δέχονται κατόπιν ραντεβού
Στεφ. Καζούλη 18-1ος όροφος
τηλ. 2241022102
ΧΠ2763


ΛΟΓΟΣ • ΟΜΙΛΙΑ • ΦΩΝΗ • ΑΚΟΗ
• ΜΑΘΗΣΙΑΚΕΣ ΔΥΣΚΟΛΙΕΣ
• ΔΥΣΛΕΞΙΑ
ΛΕΟΝΤΙΤΣΗ ΧΑΡΟΥΛΑ
Λογοθεραπεύτρια
ΔΕΧΕΤΑΙ ΜΕ ΡΑΝΤΕΒΟΥ
Πλατ. Βρούχου 1
Τηλ. 2241033537, 6946549289
email: hara-leontitsi@yahoo.gr
ΑΕ200

ΧΡΙΣΤΙΝΑ ΣΑΒΒΑΚΗ-ΓΚΡΑΝΖΑΝ
Κλινική Ψυχολόγος
Πτυχιούχος Γαλλίας
Μεταπτυχιακή εκπαίδευση (Dess) στην Κλινική Ψυχολογία Ενηλίκου-Εφήβου & Παιδιού
ψυχολογικό εργαστήρι
Για τον ενήλικο
-Ψυχολογική αξιολόγηση & διάγνωση
-Ψυχολογική υποστήριξη
-Συμβουλευτική ατόμου, ζεύγους, οικογένειας
-Ψυχοδυναμική ψυχοθεραπεία
-Ομάδες αυτογνωσίας μέσα από την τέχνη
Για το παιδί
-Αξιολόγηση νοητικής & συναισθηματικής σφαίρας προσωπικότητας
-Διάγνωση μαθησιακών δυσκολιών & διαταραχών συμπεριφοράς
-Ψυχοθεραπεία μέσω παιχνιδιού & εικαστικών
κωνσταντίνου υδραίου 24
τηλ. 2241077350, κιν. 6937684251
δέχεται με ραντεβού
ΧΠ1511

Κατά δικαστικών λειτουργών

Και νέες διώξεις

Συνεχίζονται οι έρευνες

Ποινική δίωξη με βάση τη σχετική εντολή της εισαγγελίας του Αρείου Πάγου, άσκησε ο εισαγγελέας Εφετών Κυριάκος Καρούτσος κατά του πρωτοδίκη Νεκτάριου Βαζαίου, και κατά της πρώην δικαστικής λειτουργού Κωνσταντίνας Μπουρ-



μπούλια. Η δίωξη σε βάρος του κ. Βαζαίου αφορά το πλημμέλημα της αποσιώπησης λόγου εξαίρεσης. Σύμφωνα με τα στοιχεία της δικογραφίας ο κ. Βαζαίος -που είχε διατελέσει εκλεγμένος προιστάμενος του Πρωτοδικείου Αθήνας- δεν αυτοεξαιρέθηκε σε υπόθεση όπου ως συνήγορος παρίστατο κουμπάρος του δικηγόρος.

Σε βάρος της κ. Μπουρμπούλια ασκήθηκε δίωξη σε βαθμό κακουργήματος για κατάχρηση εξουσίας που αφορά αθέμιτη παρέμβασή της, την περίοδο που χειριζόταν ως ανακρίτρια την υπόθεση του Χρηματιστηρίου, σε αντιδικία δύο επιχειρηματιών.

L.A.N.E.
STEFANAKIS TOURS-RODOS
Representative of Line Sea Lines
38 Alexandrou Diakou street, 85100 Tel: 22410-20625, 30054, 31833
Fax: 22410-26745
E-Mail: stefanakistours@yahoo.gr

ΙΕΡΑΠΕΤΡΑ

ΤΕΤΑΡΤΗ: Ρόδος (4.30), Χάλκη (6.45), Διαφάνι (8.45), Πηγάδια (10.15), Κάσος (11.50), Σητεία (15.20), Αγ. Νικόλαος (17.15), Σαντορίνη (22.15), Μήλος (2.00), Πειραιάς (6.50)

ΚΥΡΙΑΚΗ: Ρόδος (4.30), Χάλκη (6.45), Διαφάνι (8.45), Πηγάδια (10.15), Κάσος (11.50), Σητεία (15.20), Αγ. Νικόλαος (17.15), Σαντορίνη (22.15), Μήλος (2.00), Πειραιάς (6.50)

ΠΑΡΑΣΚΕΥΗ: Ρόδος (22.15), Καστελλόριζο (2.15).

ΣΑΒΒΑΤΟ: Ρόδος (14.00), Καστελλόριζο (18.00).

ΚΟΡΝΑΡΟΣ

ΤΡΙΤΗ: Ρόδος (11.00), Χάλκη (14.15), Διαφάνι (16.30), Πηγάδια (17.35), Κάσος (19.15), Σητεία (21.45).

ΠΕΜΠΤΗ: Ρόδος (04.30), Χάλκη (06.45), Διαφάνι (08.45), Πηγάδια (10.15), Κάσος (11.50), Σητεία (15.20), Αγιος Νικόλαος (17.15), Σαντορίνη (22.15), Μήλος (2.00), Πειραιά (6.50).

ΣΑΒΒΑΤΟ: Ρόδος (23.00), Κως (4.00), Κάλυμνος (5.10), Σάμος (09.10), Χίος (12.40), Μυτιλήνη (16.10), Λήμνος (21.45), Αλεξανδρούπολη (1.50).

ΤΕΤΑΡΤΗ: Ρόδος (8.00), Καστελλόριζο (12.00).

*** Τα παραπάνω δρομολόγια ισχύουν μέχρι 17/9**

ΧΠ864

Οπως αναφέρονται στο προσχέδιο του νόμου

Οι νέες ρυθμίσεις στη φορολογία κληρονομιών, γονικών παροχών

Τί πρέπει να γνωρίζουν οι φορολογούμενοι και πώς πρέπει να ενεργήσουν. Παραδείγματα για ενημέρωση

Οπως είναι γνωστό, με τις διατάξεις του προσχεδίου νόμου που δόθηκε στη δημοσιότητα τον προηγούμενο μήνα, ρυθμίζονται σημαντικά θέματα που άπτονται της φορολόγησης της ακίνητης περιουσίας.

Με βάση τις ρυθμίσεις που περιλαμβάνονται στο εν λόγω προσχέδιο, από την 1/1/06 επέρχονται σημαντικές αλλαγές στην αγορά ακινήτων. Ειδικότερα επιβάλλεται ΦΠΑ στις παραδόσεις (πωλήσεις) νέων οικοδομών, αυξάνεται το αφορολόγητο όριο στις κληρονομιές, γονικές παροχές και δωρεές και καθιερώνονται δύο νέοι φόροι επί των ακινήτων, ήτοι ο φόρος αυτόματου υπερτιμήματος και το τέλος συναλλαγής.

Οι προτεινόμενες ρυθμίσεις δημιούργησαν αναμφίβολα προβληματισμό στην αγορά και επαύξησαν την κερδοσκοπία που υπήρξε στο χώρο των ακινήτων, οδηγώντας τις τιμές σε ακόμα υψηλότερα επίπεδα. Η δήλωση δε του υπουργείου Οικονομίας και Οικονομικών για σταδιακή, μέχρι το 2008, αύξηση των αντικειμενικών αξιών των ακινήτων μπορεί να δημιούργησε προσδοκίες για μικρότερη του αναμενόμενου αύξηση των αξιών αυτών κατά την 1/1/06, προκειμένου να μην προκληθεί σημαντική αναστάτωση στην κτηματαγορά, ωστόσο δεν ήρε την ανησυχία και τον προβληματισμό των συμμετεχόντων στην αγορά για το μέγεθος της μελλοντικής φορολογικής επιβάρυνσης των ακινήτων. Σε ό,τι αφορά ειδικότερα στη φορολογία κληρονομιών, δωρεών και γονικών παροχών, σύμφωνα με το προσχέδιο νόμου, επέρχονται οι παρακάτω μεταβολές:

- Σημαντική αύξηση του αφορολόγητου ορίου της κληρονομιάς ή δωρεάς από γονείς προς τα παιδιά από τα 20.000 ευρώ στα 80.000 ευρώ.
- Φορολογική εξομοίωση των εγγονών του κληρονομούμενου με τα τέκνα αυτού, γεγονός που συνεπάγεται την αύξηση του αφορολόγητου ορίου στις περιπτώσεις αυτές από τα 15.000 ευρώ στα 80.000 ευρώ, καθώς και εφαρμογή μικρότερων συντελεστών φορολόγησης.
- Διπλασιάζεται ο χρόνος καταβολής των δόσεων του φόρου κληρονομιών κ.λπ. που βεβαιώνεται μετά από δήλωση ή οριστική πράξη προσδιορισμού του φόρου (από 24 μηνιαίες σε 24 διμηνιαίες δόσεις). Κάθε δόση δεν μπορεί να είναι μικρότερη από 500 ευρώ εκτός της τελευταίας.



Η πρώτη δόση καταβάλλεται μέχρι την τελευταία εργάσιμη ημέρα του επόμενου μήνα της βεβαίωσης ή την υπογραφή του πρακτικού διοικητικής επίλυσης της διαφοράς και οι υπόλοιπες μέχρι την τελευταία εργάσιμη ημέρα των διμήνων που ακολουθούν.

Σημειώνεται ότι, στις περιπτώσεις που ο υπόχρεος σε φόρο είναι ανήλικος κατά το χρόνο απόκτησης του τίτλου βεβαίωσης (δήλωση ή πράξη προσδιορισμού του φόρου), ο αριθμός των δόσεων διπλασιάζεται (από 24 γίνεται 48). Ο διπλασιασμός των δόσεων δεν ισχύει για τις κτήσεις αιτία δωρεάς ή γονικής παροχής.

Για την κατανόηση των προτεινόμενων μεταβολών στη φορολογία κληρονομιών, δωρεών και γονικών παροχών, παρέχουμε τα παρακάτω παραδείγματα.

Παράδειγμα 1

Για διαμέρισμα με αντικειμενική αξία 180.000 ευρώ που δίνεται ως γονική παροχή μέσα στο έτος 2005 θα πρέπει με βάση την ισχύουσα κλίμακα φορολογίας να πληρωθεί φόρος γονικής παροχής 10.250 ευρώ. Εάν η αντικειμενική αξία του ακινήτου αυξηθεί π.χ. κατά 30% την 1/1/06 (από 180.000 ευρώ σε 234.000 ευρώ), ο φόρος που θα πληρωθεί κατά τη μεταβίβαση ανέρχεται σε 16.800 ευρώ (αύξηση του φόρου κατά 63,90%).

Παράδειγμα 2

Εστω διαμέρισμα αντικειμενικής αξίας 60.000 ευρώ που μεταβιβάζεται με γονική παροχή μέσα στο έτος 2005. Στην περίπτωση αυτή θα πληρωθεί ως φόρος γονικής παροχής το ποσό των 500 ευρώ. Εάν η μεταβίβαση λάβει χώρα μετά την 1/1/06 και η αντικειμενική αξία του διαμερίσματος αυξηθεί κατά 30% (από 60.000 ευρώ σε 78.000 ευρώ), δεν υφίσταται πλέον η υποχρέωση καταβολής φόρου. Με βάση τα παραδείγματα αυτά, συνάγεται ότι όσοι σκοπεύουν να μεταβιβάσουν με γονική παροχή-δωρεά ακίνητα με χαμηλή αντικειμενική αξία είναι προτιμότερο να το πράξουν μετά την 1/1/06, προκειμένου να εκμεταλλευθούν τη σημαντική αύξηση του αφορολόγητου ορίου. Αντιθέτως, ανάλογα και με το ποσοστό αύξησης των αντικειμενικών αξιών, τα ακίνητα με μεγαλύτερη αντικειμενική αξία φαίνεται να επιβαρύνονται περισσότερο μετά την 1/1/06. Σημειώνεται ότι στο ίδιο προσχέδιο νόμου προβλέπονται ρυθμίσεις για την εφαρμογή του Φ.Π.Α. στις νεόδμητες οικοδομές, την επιβολή του φόρου αυτόματου υπερτιμήματος και του τέλους συναλλαγών. Σε ό,τι αφορά στην εφαρμογή του ΦΠΑ, στο προσχέδιο νόμου ορίζεται ότι ο ΦΠΑ επιβάλλεται στις παραδόσεις (πωλήσεις) νέων ακινήτων με άδεια κατασκευής μετά την 1/1/06 και υπόχρεοι για την καταβολή του φόρου στο δημόσιο είναι οι κατασκευαστές.

Για την επιβολή του ΦΠΑ, ως φορολογητέα αξία λαμβάνεται η αξία που έλαβε ή θα λάβει ο υποκείμενος στο φόρο από την πώληση του ακινήτου. Εάν της αυτή είναι μικρότερη από το συνολικό κόστος ή την αντικειμενική αξία της συγκεκριμένης ιδιοκτησίας, ως φορολογητέα αξία λαμβάνεται η μεγαλύτερη από της πιο πάνω αξίες.

Η αγορά πρώτης κατοικίας θα είναι απαλλασσόμενη από το ΦΠΑ, αλλά θα εξακολουθεί να υπόκειται στο φόρο μεταβίβασης ακινήτων.

Σε ό,τι αφορά στο φόρο αυτόματου υπερτιμήματος, αυτός θα επιβάλλεται στις επόμενες μεταβιβάσεις (μετά την πρώτη) που θα γίνουν από 1/1/06, παλαιών (με άδεια κατασκευής πριν την 1/1/06) και νέων (με άδεια κατασκευής μετά την 1/1/06) ακινήτων. Αυτό σημαίνει ότι ένα ακίνητο (παλαιό ή νέο), κατά την πρώτη μεταβίβασή του θα επιβαρυνθεί είτε με ΦΠΑ, είτε με φόρο μεταβίβασης (παλαιό), είτε με φόρο κληρονομιών ή δωρεών ή γονικών παροχών, ενώ στη δεύτερη και επόμενες φορές που θα μεταβιβαστεί θα επιβάλλεται ο φόρος αυτόματου υπερτιμήματος.

Ο φόρος της θα επιβαρύνει τον πωλητή του ακινήτου και θα υπολογίζεται στη διαφορά ανάμεσα στην τιμή πώλησης και στην τιμή κτήσης του ακινήτου ή εμπράγματος επί αυτού δικαιώματος.

Παράλληλα με το φόρο αυτόματου υπερτιμήματος, σε κάθε περαιτέρω μεταβίβαση (μετά την πρώτη) ακινήτου ή εμπράγματου δικαιώματος επί αυτού που αποκτήθηκε από οποιαδήποτε αιτία μετά την 1/1/06 επιβάλλεται τέλος συναλλαγής επί της αξίας του.

Το τέλος αυτό βαρύνει τον αγοραστή του ακινήτου και υπολογίζεται επί της αγοραίας ή αντικειμενικής αξίας του μεταβιβαζόμενου ακινήτου με συντελεστή 1%.

Για να εξετάσει θέματα της αρμοδιότητάς του

Συνεδριάζει αύριο το δ.σ. Ηρακλειδών της Κω

Τα περισσότερα θέματα αναφέρονται σε έργα

Αύριο απόγευμα πρόκειται να συνεδριάσει το δημοτικό συμβούλιο Ηρακλειδών Κω. Τα θέματα που θα συζητηθούν στην συνεδρίαση, σύμφωνα με την ημερήσια διάταξη είναι τα εξής:

1. Εγκριση παράτασης σύμβασης για εκμίσθωση δημοτικής έκτασης στο Δ.Δ Κεφάλου (Λατομείο περλίτη).

2. Εξέταση αίτησης εταιρείας ΟΛΥΜΠΙΑΚΕΣ ΔΙΑΚΟΠΕΣ Α.Ε. για μετατροπή γης 3.102,25 τ.μ. σε χρήμα .

3. Έγκριση σύμβασης μεταξύ Δήμου Ηρακλειδών και εταιρείας SIVVAS Α.Ε. για την εκπόνηση της μελέτης περιβαλλοντικών επιπτώσεων για έγκριση περιβαλλοντικών όρων του έργου "Προσθήκη μονάδας κοπής – τυποποίησης & συσκευασίας κρέατος στο Δημοτικό Σφαγείο Κω".

4. Ορισμός Επιτροπής συντήρησης και επισκευής οχημάτων Δήμου Ηρακλειδών .

5. Ορισμός εκπροσώπου του Δήμου μας στην Επιτροπή κρίσεως ετοιμόρροπων κτισμάτων.

6. Εξέταση αίτησης κ. Γερασκλή Μιχαήλ για προσκύρωση κοινόχρηστου χώρου 19 τ.μ. στην Κ.Μ 434 Οικοδομών Καρδάμαινας.

7. Εξέταση αίτησης Εθνικού Μετσόβειου Πολυτεχνείου για παράταση της διάρκειας του έργου "Σύνταξη τοπογραφικών υποβάθρων με επίγειες και δορυφορικές μεθόδους για την αξιοποίηση των παλαιών ορυχείων περλίτη στην περιοχή Κεφάλου Ν. Κω".

8. Έγκριση 1ου Ανακεφαλαιωτικού πίνακα του έργου "Ανάπλαση παραλιακού δρόμου στο ρυμοτομικό σχέδιο Δ.Δ Καρδάμαινας από Λιμάνι έως παιδική χαρά".

9. Έγκριση Τεχνικής Έκθεσης Τεχνικής Υπηρεσίας Δ.Ε.Υ.Α.ΗΡ για την "Προμήθεια ενός ταχυσαρωτή εγγράφων (SCANNER) μεγέθους έως Α3.

10. Έγκριση μελέτης περιβαλλοντικών επιπτώσεων του έργου "Αίθουσα κοινωνικών και πολιτιστικών εκδηλώσεων Δ.Δ. Καρδάμαινας Δήμου Ηρακλειδών".

11. Έγκριση μελέτης του έργου "Ανάπλαση πυκνοδομημένου τμήματος οικισμού Δ.Δ . Καρδάμαινας".

12. Επικύρωση πρακτικού διαγωνισμού για το έργο "Διαμόρφωση εισόδου πλατείας Κεφάλου".

13. Συνεργασία του Δήμου με Ορκωτό Λογιστή για τον έλεγχο των οικονομικών στοιχείων χρήσης 2005.

14. Έγκριση για καταβολή ποσού μετοχικού κεφαλαίου από τον Δήμο Ηρακλειδών στην Δ.ΑΝ.Ε.ΗΡ .και ψήφιση της σχετικής πίστωσης .

15. Οικονομική ενίσχυση ποσού 10.000 ευρώ Ενιαίας Σχολικής Επιτροπής Δήμου Ηρακλειδών .

16. Οικονομική ενίσχυση ποσού 20.000 ευρώ Οργανισμού Παιδικών και Βρεφονηπιακών Σταθμών Δήμου Ηρακλειδών.

17. Χορήγηση έκτακτης οικονομικής ενίσχυσης ποσού 4.232 ευρώ για επίδομα παρατετραπληγίας .

18. Επιστροφή χρημάτων σε συνδημότες μας ως αχρεωστήτως καταβληθέντα .

19. Έγκριση πρακτικού Επιτροπής επίλυσης φορολογικών διαφορών Δήμου Ηρακλειδών.

20. Οικονομική ενίσχυση Εκκλησιαστικής Επιτροπής Ενορίας Κοιμήσεως της Θεοτόκου Αντιμάχειας .

21. Χορήγηση άδειας ίδρυσης και λειτουργίας σε καταστήματα υγειονομικού ενδιαφέροντος .

22. Έξοδα κίνησης αιρετών – υπαλλήλων.

Συνεχίζεται και φέτος το πρόγραμμα

Η Eurobank "επενδύει" στο χώρο της Παιδείας

Βραβεία σε αριστούχους μαθητές της Δωδ/σου

Μετά και την ευρεία αποδοχή από τις τοπικές κοινότητες, η Eurobank συνεχίζει για τρίτη χρονιά το πρόγραμμα «Η μεγάλη στιγμή για την Παιδεία».

Το φετινό πρόγραμμα συνεχίζεται με το νομό Δωδεκανήσου και με την βράβευση 20 αριστούχων μαθητών από σχολεία της Ρόδου της Κω, της Καλύμνου, της Καρπάθου, της Λέρου και της Σύμης.

Η τελετή βράβευσης θα πραγματοποιηθεί την Τετάρτη, 21 Σεπτεμβρίου 2005 στις 6.30 το απόγευμα στην Συνεδριακή Αίθουσα «Ακταίον» στο Μαντράκι Ρόδου.

Το πρόγραμμα «Η μεγάλη στιγμή για την Παιδεία», που πραγματοποιείται με την υποστήριξη του υπουργείου Παιδείας και Θρησκευμάτων, καλύπτει όλη την Ελλάδα και αφορά περισσότερους από 230.000 μαθητές και μαθήτριες, που φοιτούν στη Γ' Λυκείου. Στο πλαίσιο του προγράμματος χορηγιών, η Eurobank επιβραβεύει κάθε χρόνο τον ή την αριστούχο απόφοιτο μαθητή ή μαθήτρια με τον υψηλότερο βαθμό πρόσβασης στην τριτοβάθμια εκπαίδευση, σε κάθε ένα από τα περίπου 1.300 λύκεια που λειτουργούν στην Ελλάδα, δημόσια και ιδιωτικά, πρωινά ή νυκτερινά.



Η επιβράβευση του κάθε αριστούχου συνοδεύεται και από το χρηματικό ποσό των 1.000 ευρώ.

Μέχρι το τέλος του έτους 2005 θα πραγματοποιηθούν 30 τελετές απονομής των βραβείων σε διάφορους Νομούς, ενώ οι «πρώτοι των πρώτων» θα βραβευθούν σε μια ξεχωριστή εκδήλωση στην Αθήνα, στις αρχές του ερχόμενου έτους.

Το πρόγραμμα χορηγιών «Η μεγάλη στιγμή για την Παιδεία» έρχεται να ενισχύσει την ήδη σημαντική χορηγική παρουσία του Ομίλου της Eurobank στην Παιδεία, καθώς και σε άλλους σημαντικούς τομείς όπως είναι ο Πολιτισμός, ο Αθλητισμός και το Περιβάλλον.

ΜΕ ΑΝΟΙΚΤΗ ΕΠΙΣΤΟΛΗ

Διαμαρτυρία Επιμελητηριακού Ομίλου Ανάπτυξης Νήσων

Αιτία ο αποκλεισμός μικρών επιχειρήσεων από το πρόγραμμα ΕΠΑΝ

Διαμαρτύρεται για τον αποκλεισμό μικρών επιχειρήσεων από το πρόγραμμα ΕΠΑΝ ο Επιμελητηριακός Ομιλος Ανάπτυξης Ελληνικών Νήσων (ΕΟΑΕΝ).

Επί του θέματος, σε ανακοίνωση που έδωσε στη δημοσιότητα αναφέρει τα εξής:

«Με αφορμή την πρόσφατη προκήρυξη του προγράμματος 2.11.2 στα πλαίσια του ΕΠΑΝ, που αφορά στην στήριξη μικρών και πολύ μικρών επιχειρήσεων του τομέα των υπηρεσιών, τόσο ο Επιμελητηριακός Ομιλος Ανάπτυξης Ελληνικών Νήσων (ΕΟΑΕΝ) όσο και τα νησιωτικά επιμελητήρια μέλη του, γίνονται αποδέκτες παραπόνων και καταγγελιών από χιλιάδες επιχειρήσεις που δραστηριοποιούνται στις νησιωτικές περιοχές μας.



Το σημαντικό πρόβλημα που αντιμετωπίζουν οι επιχειρήσεις αυτές, είναι ότι δεν πληρούν -η πλειονότητα από αυτές- την προϋπόθεση για απασχόληση τουλάχιστον 1 ατόμου ως μονίμου προσωπικού και για διάρκεια τουλάχιστον ενός έτους. Σε αυτές, οι ιδιοκτήτες συνήθως αυτοαπασχολούνται, όπως και τα άτομα του οικογενειακού περιβάλλοντός τους, που τυχόν εργάζονται σε αυτές.

Το μέγεθος της τοπικής αγοράς των νησιωτικών περιοχών, καθώς και η δυναμική των ίδιων των επιχειρήσεων καθιστά απαγορευτική την πρόσληψη έστω και ενός υπαλλήλου, με συνέπεια τον αποκλεισμό τους από το πρόγραμμα 2.11.2.

Με δεδομένη την αναγκαιότητα εκσυγχρονισμού των ΜΜΕ, ιδιαίτερα αυτών του τομέα των υπηρεσιών και του λιανεμπορίου, που για πρώτη φορά εντάσσονται σε προγράμματα επιχορήγησης στα πλαίσια του ΕΠΑΝ, αλλά και τη δεδηλωμένη πρόθεση της κυβέρνησης για την υποστήριξη των νησιωτικών επιχειρήσεων, ο ΕΟΑΕΝ με επιστολή που υπογράφει ο πρόεδρός του κ. Νικήτας Δολαψάκης, καλεί την ηγεσία του υπουργείου Ανάπτυξης αλλά και την διαχειριστική αρχή του ΕΠΑΝ να προβούν στις αναγκαίες παρεμβάσεις και τροποποιήσεις ώστε να συμπεριληφθούν και οι επιχειρήσεις χωρίς προσωπικό ή οι επιχειρήσεις αυτοαπασχολουμένων στο πρόγραμμα 2.11.2».



Οι πρώτες αντιδράσεις για τις Ο.Α.

Σε αναζήτηση διεξόδου η Κυβέρνηση. Ανήσυχοι οι εργαζόμενοι



Η απόφαση της Κομισιόν για την Ολυμπιακή επιβαρύνει καταλυτικά την εταιρεία, ωστόσο η κυβέρνηση θα εξαντλήσει όλα τα περιθώρια για την πώλησή της, δήλωσε ο υπουργός Μεταφορών Μ. Λιάπης μετά την ανακοίνωση του προστίμου για την «παράνομη» κρατική βοήθεια που δόθηκε στο παρελθόν για την ΟΑ.

«Η απόφαση αυτή επιβαρύνει καταλυτικά την ήδη βεβαρημένη κατάστασης της Ολυμπιακής» είπε ο κ. Λιάπης. «Παρά το ότι η απόφαση της Επιτροπής δμσχεραίνει αυτή τη διαδικασία ιδιωτικοποίησης, η κυβέρνηση θα εξαντλήσει όλα τα περιθώρια για την πώληση της Ολυμπιακής. Παράλληλα, επεξεργάζεται εναλλακτικές λύσεις για την επόμενη ημέρα» προσέθεσε.

Ο υπουργός Μεταφορών είπε ακόμα ότι η Ολυμπιακή Αεροπορία και οι Ολυμπιακές Αερογραμμές θα συνεχίσουν να λειτουργούν, μέχρι να βρεθεί η καλύτερη δυνατή λύση.

Από την πλευρά του ο υπουργός Οικονομίας Γ. Αλογοσκούφης αρκέστηκε να δηλώσει ότι «αξιολογείται το πόρισμα της Κομισιόν και όταν έχουμε την πλήρη αξιολόγηση θα συνεδριάσουν τα αρμόδια όργανα».

Ο κυβερνητικός εκπρόσωπος Θ.Ρουσόπουλος ανέφερε ότι σήμερα 18:30 θα συνεδριάσει η διϋπουργική επιτροπή για να εξετάσει το θέμα, με τη συμμετοχή των συναρμοδίων υπουργών Γ. Αλογοσκούφη, Δ. Σιούφα, Μιχ. Λιάπη, Π. Παναγιωτοπούλου και του ξένου συμβούλου αποκρατικοποιήσεων, της εταιρείας Lazard.

Ιδιωτικοποίηση

Σε ερώτηση σχετική με το ενδιαφέρον που εξακολουθούν να δείχνουν δύο εταιρίες που μετείχαν στην ιδιωτικοποίηση της ΟΑ, γεγονός που σημαίνει ότι η ΟΑ θεωρείται κερδοφόρα από τίς ιδιωτικές εταιρείες ενώ η κυβέρνηση την οδηγεί σε ξαφνικό θάνατο, παρατήρησε ότι «δεν νομίζω πως θεωρεί κάποιος κερδοφόρα την ΟΑ. Επανειλημμένα έχω αναφέρει τα ποδά που χάνει καθημερινά το ελληνικό Δημόσιο από την Ολυμπιακή, άλλο λοιπόν το γενικό ενδιαφέρον και άλλο το ειδικό ζήτημα των προβλημάτων της ΟΑ. Δεν νομίζω ότι έχει εκδηλωθεί ενδιαφέρον αγοράς της Ολυμπιακής όπως έχει, με τους χιλιάδες υπαλλήλους και τα βάρη της».

Σε άλλη ερώτηση που αφορούσε στην αναφορά στελεχών της εταιρείας πως «τον Ιούλιο 2005 σε σχέση με τον Ιούλιο 2004, η ΟΑ παρουσίασε αύξηση 25% στην κίνηση και κέρδη πάνω από 550 εκατ. ευρώ, ο κυβερνητικός εκπρόσωπος επανέλαβε ότι «τα συνολικά ποσά που έχει πληρώσει το ελληνικό Δημόσιο για την υπόθεση ανέρχονται σε 3 δισ. ευρώ και συνεχίζει να πληρώνει την ΟΑ με 1,5 εκατ. ευρώ ημερησίως.

Σε αλλεπάλληλες ερωτήσεις που σχετίζονταν με πληροφορίες περί σχεδίων ιδιωτικοποίησης της ΟΑ, τα οποία κοινοποιήθηκαν στην Ευρωπαϊκή Επιτροπή, ο κ. Ρουσόπουλος σημείωσε ότι «η κυβέρνηση αμέσως μετά τις εκλογές αντιμετώπισε το πρόβλημα, καθώς στις 16/03/2004 η Ευρωπαϊκή Επιτροπή επεσήμανε τα προβλήματα που είχαν συσσωρευτεί επί 10 χρόνια. Η κυβέρνηση έλαβε τότε την κατεύθυνση προώθησης της προσπάθειας ιδιωτικοποίησης της Ο.Α., η οποία ξεκίνησε και ελπίζουμε να ολοκληρωθεί».

Συμπληρωματικά, ο κ. Ρουσόπουλος ανέφερε ότι «από την πρώτη στιγμή της διακυβέρνησης της ΝΔ, αντιμετωπίστηκε το πρόβλημα της ΟΑ. Αποφασίστηκε ότι θα έπρεπε να ολοκληρωθούν οι Ολυμπιακοί Αγώνες και αμέσως μετά να υπάρξει μια δραστική ενέργεια από κυβερνητικής πλευράς. Έτσι, τον Οκτώβριο 2004 προχώρησε η νέα προσπάθεια ιδιωτικοποίησης της εταιρείας».

Η καταδικαστική απόφαση από τις Βρυξέλλες, που εν πολλοίς είχε προεξοφληθεί, προκαλεί έντονη ανησυχία στους εργαζόμενους της εταιρείας και κυρίως στους 4.000 συμβασιούχους, οι οποίοι δύσκολα θα μεταταχθούν σε άλλη θέση του δημόσιου τομέα. Ωστόσο, πρόβλημα υπάρχει και στους μόνιμους υπαλλήλους, όπως για παράδειγμα οι πιλότοι. Ήδη, κάποιοι πιλότοι έχουν συμφωνήσει με ξένες αεροπορικές εταιρείες, καθώς το μέλλον τους είναι άδηλο στο Δημόσιο.

Η απόφαση της Κομισιόν

"Μεταξύ 1994 και 2000, η Επιτροπή έλαβε σειρά αποφάσεων με τις οποίες επέτρεψε τη λήψη σειράς μέτρων κρατικών ενισχύσεων για την αναδιάρθρωση της Ολυμπιακής Αεροπορίας. Το Δεκέμβριο 2002, ωστόσο, η Επιτροπή διαπίστωσε ότι είχαν χορηγηθεί στην εταιρεία περαιτέρω ενισχύσεις ύψους 160 εκατ. ευρώ περίπου, που ήταν ασυμβίβαστες με την κοινή αγορά και είχε ζητήσει την επιστροφή τους.

Ενώ οι ενισχύσεις αυτές δεν έχουν ακόμα επιστραφεί, μετά από διεξοδική ανάλυση των οικονομικών στοιχείων της Ολυμπιακής Αεροπορίας και των Ολυμπιακών Αερογραμμών, η Επιτροπή διαπιστώνει σήμερα ότι η Ελλάδα συνέχισε να χορηγεί προς τις επιχειρήσεις αυτές νέες παράνομες και ασυμβίβαστες με την κοινή αγορά ενισχύσεις, κυρίως μέσω των ακόλουθων μέτρων:

• Της ανάληψης από το ελληνικό Δημόσιο και την Ολυμπιακή Αεροπορία μέρους του κόστους μίσθωσης αεροσκαφών από τις Ολυμπιακές Αερογραμμές, συνολικού ύψους περίπου 40 εκατ. ευρώ·

• Της αδικαιολόγητης καταβολής 90 εκατ. ευρώ περίπου από το ελληνικό Δημόσιο προς την Ολυμπιακή Αεροπορία κατά τη στιγμή της δημιουργίας των Ολυμπιακών Αερογραμμών και της μεταβίβασής τους στο Δημόσιο.

Η ενίσχυση προκύπτει από την υπερεκτίμηση των στοιχείων του ενεργητικού που μεταβιβάστηκαν στο Δημόσιο·

• Της ανοχής από το ελληνικό Δημόσιο της μη πληρωμής από την Ολυμπιακή Αεροπορία, μεταξύ Δεκεμβρίου 2002 και Δεκεμβρίου 2004, οφειλόμενων φόρων και εισφορών κοινωνικής ασφάλισης ποσού άνω των 350 εκατ. ευρώ·

• Της ανάληψης από το ελληνικό Δημόσιο διαφόρων οικονομικών υποχρεώσεων της Ολυμπιακής Αεροπορίας, που συνδέονται κυρίως με συμβάσεις μίσθωσης αεροσκαφών και την αποπληρωμή τραπεζικού δανείου, ποσού το οποίο μπορεί να ανέλθει σε 60 εκατ. ευρώ.

Το ακριβές ποσό των ενισχύσεων που το ελληνικό κράτος θα πρέπει να ανακτήσει βάσει των μέτρων που προαναφέρθηκαν, θα οριστεί με την εφαρμογή της απόφασης.

Μέσω της ενίσχυσης αυτής, η Ελλάδα παρείχε στην Ολυμπιακή Αεροπορία και τις Ολυμπιακές Αερογραμμές πλεονέκτημα από το οποίο δεν επωφελήθηκαν οι ανταγωνιστές τους. Η Επιτροπή ζήτησε συνεπώς από την Ελλάδα να ανακτήσει τις παράνομες αυτές ενισχύσεις. Η Ελλάδα διαθέτει προθεσμία δύο μηνών προκειμένου να ενημερώσει την Επιτροπή για τα μέτρα τα οποία προτίθεται να λάβει ώστε να συμμορφωθεί με την απόφαση".

ΤΟ ΙΣΤΟΡΙΚΟ

"Στις 11 Δεκεμβρίου 2002, η Επιτροπή έλαβε τελική αρνητική απόφαση για τις ενισχύσεις οι οποίες χορηγήθηκαν στην Ολυμπιακή Αεροπορία και ζήτησε από την Ελλάδα την ανάκτηση παράνομων ενισχύσεων ύψους 160 εκατ. ευρώ. Με την εφαρμογή ενός ειδικού νόμου, η Ελλάδα δημιούργησε στο τέλος του 2003 μία νέα εταιρεία, τις Ολυμπιακές Αερογραμμές, η οποία ανέλαβε το πτητικό έργο και το μεγαλύτερο μέρος των στοιχείων του ενεργητικού της Ολυμπιακής Αεροπορίας, αφήνοντας στην τελευταία το σύνολο σχεδόν του παθητικού της.

Η δημιουργία της νέας αυτής εταιρείας, σε αντίθεση με τις συνήθεις οικονομικές και λογιστικές πρακτικές, θα είχε ως αποτέλεσμα να παρακαμφθεί η υποχρέωση ανάκτησης των ενισχύσεων, όπως αποφάνθηκε το Δικαστήριο στην απόφασή του της 12ης Μαΐου 2005. Κατά την κίνηση της διαδικασίας έρευνας τον Μάρτιο 2004, η Επιτροπή είχε εκφράσει αμφιβολίες σχετικά με το κατά πόσο είναι συμβατή με τα όσα ορίζει η Συνθήκη η συνεχιζόμενη μη πληρωμή από την Ολυμπιακή Αεροπορία των οφειλόμενων φόρων και εισφορών κοινωνικής ασφάλισης, καθώς επίσης και ο τρόπος με τον οποίο δημιουργήθηκαν οι Ολυμπιακές Αερογραμμές στο τέλος του 2003.

"Στην πραγματικότητα, αυτό που φαίνεται να συνέβη το Δεκέμβριο 2003 είναι ότι όλες οι πτητικές δραστηριότητες, οι οποίες διεξήγοντο προηγουμένως εντός του Ομίλου της Ολυμπιακής Αεροπορίας από την Ολυμπιακή Αεροπορία, την Ολυμπιακή Αεροπλοΐα και τις Μακεδονικές Αερογραμμές, συγκεντρώθηκαν σε μία νέα οντότητα η οποία μετονομάστηκε σε Ολυμπιακές Αερογραμμές. Οι Ολυμπιακές Αερογραμμές παρέλαβαν επίσης τις χρονοθυρίδες (slots), τα δικαιώματα κυκλοφορίας και τις υποχρεώσεις παροχής δημόσιας υπηρεσίας της Ολυμπιακής Αεροπορίας. Όλες οι άλλες δραστηριότητες, κυρίως η επίγεια εξυπηρέτηση, η συντήρηση και η επισκευή αεροσκαφών, παρέμειναν στην Ολυμπιακή Αεροπορία (η οποία μετονομάστηκε σε Ολυμπιακή Αεροπορία - Υπηρεσίες). Η τελευταία συνέχισε να κατέχει ορισμένες πλειοψηφικές συμμετοχές σε διάφορες άλλες εταιρείες παροχής υπηρεσιών συναφών με τις αερομεταφορές στην Ελλάδα, όπως είναι οι υπηρεσίες τροφοδοσίας (catering), τεχνολογίας πληροφοριών και ανεφοδιασμού καυσίμων.

"Η Επιτροπή διαπίστωσε συνεπώς ότι οι Ολυμπιακές Αερογραμμές αποτελούν διάδοχο εταιρεία της Ολυμπιακής Αεροπορίας και ότι, από τη δημιουργία τους, έχουν λάβει σημαντικές κρατικές ενισχύσεις.

Οι Ολυμπιακές Αερογραμμές μισθώνουν αεροσκάφη είτε από την Ολυμπιακή Αεροπορία είτε άμεσα από το ελληνικό Δημόσιο και καταβάλλουν σημαντικά χαμηλότερα μισθώματα σε σχέση με τα μισθώματα βάσει των κύριων συμβάσεων εκμίσθωσης, οι δε απορρέουσες ζημίες επιβαρύνουν το Δημόσιο ή την Ολυμπιακή Αεροπορία κατ' εντολή του Δημοσίου.

Η Επιτροπή διαπίστωσε επίσης ότι με την υπερεκτίμηση των στοιχείων του ενεργητικού που μεταφέρθηκαν στις Ολυμπιακές Αερογραμμές και με τη χρησιμοποίηση της αποτίμησης αυτής ως βάσης για την πραγματοποίηση "ταμειακής προκαταβολής" προς την Ολυμπιακή Αεροπορία, η Ελλάδα έχει χορηγήσει παράνομη και ασυμβίβαστη ενίσχυση.

"Η Επιτροπή διαπίστωσε ότι το ελληνικό Δημόσιο έχει επίσης χορηγήσει κρατική ενίσχυση στην Ολυμπιακή Αεροπορία. Το σημαντικότερο χαρακτηριστικό της ενίσχυσης αυτής συνίστατο στη συνεχιζόμενη ανοχή όσον αφορά τις οφειλές φόρων και εισφορών κοινωνικής ασφάλισης από την εταιρεία αυτή.

Οι νέες αυτές ενισχύσεις συνιστούν παράβαση της αρχής της εφάπαξ ενίσχυσης ("one time, last time"), δεδομένου ότι η εταιρεία είχε ήδη λάβει κατά το παρελθόν ενισχύσεις αναδιάρθρωσης".

Αποφάσεις Δημοτικού Λιμενικού Ταμείου Κω

Απέρριψε –όπως ήταν αναμενόμενο– η εκτελεστική επιτροπή του Δημοτικού Λιμενικού Ταμείου της Κω, τη... φαεινή ιδέα που είχαν ορισμένοι «αρμόδιοι» του υπουργείου Εμπορικής Ναυτιλίας, να ζητήσουν την κατασκευή εγκαταστάσεων για να εξυπηρετούνται πτήσεις υδροπλάνων (προβλήτα πρόσδεσης και σταθμό εξυπηρέτησης επιβατών).

Όπως από την πρώτη στιγμή είχε λεχθεί, το νησί της Κω εξυπηρετείται καθημερινά με αεροπορικές πτήσεις, που το συνδέουν με το Ελευθέριος Βενιζέλος και άλλους προορισμούς, ενώ το καλοκαίρι δέχεται δεκάδες πτήσεις τσάρτερ. Όλα αυτά, κάνουν περιττή τη δημιουργία εγκαταστάσεων για υδροπλάνα, από τη στιγμή μάλιστα που την... ιδέα των αρμοδίων καλείται να χρηματοδοτήσει το Λιμενικό Ταμείο με τους λιγοστούς πόρους που διαθέτει.

Στην ίδια συνεδρίαση αποφασίσθηκε η εκτέλεση έργων στο λιμάνι της Νισύρου, όπου θα γίνουν βελτιωτικές παρεμβάσεις στο χώρο και ασφαλτόστρωση προβλήτας.

Εγκρίθηκε επίσης ο διαγωνισμός για τα έργα μεγάλης κλίμακας που θα γίνουν στην Αστυπάλαια. Ανάδοχος για τα έργο Καταφύγιο Σκαφών Αναψυχής Σκάλας, αναδείχθηκε η ΕΡΓΟ Α.Ε. προσφέροντας έκπτωση 37,9%.

Επίσης, καθορίστηκε συγκεκριμένος χώρος στο λιμάνι όπου θα γίνεται η φορτοεκφόρτωση επικίνδυνων φορτίων. Το μέτρο είναι προσωρινό, έως ότου γίνει μελέτη χωροθέτησης και δοθεί οριστική λύση. Αποφασίσθηκε να μπει και ανταποδοτικό τέλος σε όσους χρησιμοποιούν το χώρο, το ύψος του οποίου θα ορίσει με απόφασή του το διοικητικό συμβούλιο.

Τέλος, εγκρίθηκαν οι όροι διακήρυξης του διαγωνισμού για την προμήθεια σάρωθρου, η εκπόνηση γεωτεχνικής μελέτης για το λιμάνι Παλλών Νισύρου και η παραχώρηση χώρου για να τοποθετηθεί στέγαστρο στο Μαστιχάρι ώστε να εξυπηρετούνται όσοι διακινούνται ακτοπλοϊκά με τη Κάλυμνο. Παράλληλα, εγκρίθηκε ο πίνακας διοριστέων για την πρόσληψη τεσσάρων ατόμων στο Λιμενικό Ταμείο (οικονομολόγος, πολιτικός μηχανικός, ΤΕΙ λογιστικής, ΤΕΙ δομικών έργων).

Απόκτηση Εργασιακής Εμπειρίας

Νέο πρόγραμμα επιδότησης της απασχόλησης ανέργων

Ξεκινά την προσεχή Τρίτη και θα δοθεί προτεραιότητα σε μικρές επιχειρήσεις χωρίς προσωπικό

Την Τρίτη 20 Σεπτεμβρίου ξεκινά και θα διαρκέσει μέχρι την πλήρωση των θέσεων, η διαδικασία υποβολής δικαιολογητικών συμμετοχής στο νέο συνδυασμένο πρόγραμμα «Απόκτησης Εργασιακής Εμπειρίας (Stage) και Επιδότησης της μερικής απασχόλησης, ανέργων σε πολύ μικρές επιχειρήσεις λιανικού εμπορίου που απασχολούν έως 3 άτομα».

Το πρόγραμμα αυτό απευθύνεται συνολικά σε 10.000 ανέργους, εκ των οποίων το 60% γυναίκες και εκπονήθηκε μετά από στενή συνεργασία του υπουργού Ανάπτυξης, Δημήτρη Σιούφα, με τον υπουργό Απασχόλησης Πάνο Παναγιωτόπουλο.

Σκοπός είναι η διευκόλυνση της εισόδου στην αγορά εργασίας πολιτών που θέλουν να συνδυάσουν τις επαγγελματικές με τις οικογενειακές και καθημερινές τους υποχρεώσεις (όπως οι μητέρες) και η υποστήριξη πολύ μικρών επιχειρήσεων στο πλαίσιο της εφαρμογής του νέου ωραρίου λειτουργίας των κα-



ταστημάτων, αφού για πρώτη φορά οι υπαγόμενοι δεν θα έχουν καμιά άλλη υποχρέωση μετά το πέρας της επιδότησης.

Το κόστος υλοποίησης του προγράμματος θα ανέλθει στα 48.280.000 ευρώ και θα καλυφθεί από το Λογαριασμό Απασχόλησης και Επαγγελματικής Κατάρτισης του ΟΑΕΔ. Η διάρκεια του νέου προγράμματος ορίζεται στους 20 μήνες, εκ των οποίων 2 μήνες («Α' φάση») αφορούν σε απόκτηση εργασιακής εμπειρίας («Stage») και εξοικείωση με το εργασιακό περιβάλλον και 18 μήνες («Β' φάση») σε επιδοτούμενη απασχόληση.

Προϋποθέσεις συμμετοχής για τις επιχειρήσεις

Στο πρόγραμμα εντάσσονται ιδιωτικές επιχειρήσεις του λιανικού εμπορίου, που απασχολούν από 0 έως 3 άτομα προσωπικό και οι οποίες δεν έχουν μείωση προσωπικού (λόγω καταγγελίας σύμβασης ή λήξης σύμβασης ορισμένου χρόνου) χωρίς να το αντικαταστήσουν, κατά το χρονικό διάστημα των 6 μηνών που προηγείται της ημερομηνίας υποβολής της αίτησής τους για υπαγωγή στο πρόγραμμα και μέχρι την ένταξή τους σε αυτό (θα αποδεικνύεται από μισθολογικές καταστάσεις).

Κάθε επιχείρηση, μπορεί να ενταχθεί στο πρόγραμμα για ένα μόνο άτομο.

Προτεραιότητα θα δοθεί στις επιχειρήσεις χωρίς προσωπικό.

Επιδότηση

Ο ΟΑΕΔ αναλαμβάνει τη συνολική χρηματοδότηση του προγράμματος, καταβάλλοντας:

1) Στους ασκούμενους της α' φάσης για κάθε ημέρα άσκησής τους και συνολικά όχι πάνω από 22 ημέρες το μήνα, 15 ευρώ ανά ημέρα μικτά.

Από την ως άνω ημερήσια αποζημίωση θα παρακρατείται ποσοστό 6,45% για ιατροφαρμακευτική περίθαλψη και 1% κατά του επαγγελματικού κινδύνου.

2) Στην επιχείρηση και για κάθε επιδοτούμενο της β' φάσης, επιδότηση 8 ευρώ ημερησίως.

Το ποσό αυξάνεται στα 10,50 ευρώ ημερησίως στην περίπτωση που η αμοιβή του εργαζομένου είναι προσαυξημένη κατά 25% από την προβλεπόμενη στις συλλογικές ή κλαδικές συμβάσεις.



Αναχωρήσεις από Ρόδο από λιμάνι Μανδράκι

Κάθε **Δευτέρα, Τρίτη, Τετάρτη** και **Κυριακή** για **Κω** στις 16:00.

Κάθε **Παρασκευή** για **Νίσυρο - Κω** στις 15:30.

Κάθε **Σάββατο** για **Σύμη - Κω** στις 15:25.

Κρατήσεις - Εισιτήρια στην ΑΝΕΣ Αυστραλίας 88, Ρόδος
Τηλ: 22410 37769 & 22410 77760

ΑΜ Διαφ. ΑΕ608



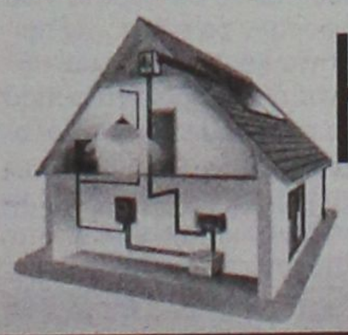

Ηλιος & Ανεμος

Ανεξάντλητη πηγή ενέργειας

ΦΩΤΟΒΟΛΤΑΪΚΑ – ΑΝΕΜΟΓΕΝΝΗΤΡΙΕΣ – INVERTER

για εξοχικά σπίτια • καταστήματα • τροχόσπιτα • σκάφη αναψυχής • απομακρυσμένα σπίτια χωρίς δίκτυο

ΚΕΝΤΡΟ ΜΠΑΤΑΡΙΑΣ ΔΩΔ/ΣΟΥ

ΚΑΠΟΔΙΣΤΡΙΟΥ 74 • ΤΗΛ. 2241021507

ΑΕ2789

PELLOS TRAVEL
Α. ΠΑΠΑΣΑΒΒΑΣ
ΠΟΙΟΤΗΤΑ-ΟΡΓΑΝΩΣΗ-ΕΓΓΥΗΣΗ

ΕΚΔΡΟΜΕΣ ΣΕΠΤΕΜΒΡΙΟΥ-ΟΚΤΩΒΡΙΟΥ 2005

ΕΞΑΗΜΕΡΗ ΕΚΔΡΟΜΗ (29/9- 4/10)
ΣΥΡΟΣ-ΤΗΝΟΣ-ΜΥΚΟΝΟΣ
ΠΑΝΑΓΙΑ ΤΗΣ ΤΗΝΟΥ-ΑΓΙΑ ΒΑΡΒΑΡΑ ΣΥΡΟΥ-ΑΓΙΟΣ ΙΩΑΝΝΗΣ Ο ΡΩΣΟΣ-ΑΓΙΟΣ ΙΩΑΝΝΗΣ Ο ΠΡΟΔΡΟΜΟΣ ΣΥΡΟΥ
ΑΝΑΧΩΡΗΣΗ 29/9/05 ΠΕΜΠΤΗ ΣΤΙΣ 19.00 ΤΟ ΒΡΑΔΥ ΜΕ BLUE STAR FERRIES
ΕΠΙΣΤΡΟΦΗ 4/10/05 ΤΡΙΤΗ ΣΤΙΣ 07.00 ΤΟ ΠΡΩΙ ΜΕ BLUE STAR FERRIES

ΠΕΡΙΛΑΜΒΑΝΟΝΤΑΙ: Εισιτήρια Ρόδος- Σύρος- Τήνος –Μύκονος- Ρόδος σε Γ' θέση - Ξενοδοχεία με πρωινό -Μεταφορές – 3 διανυκτερεύσεις - Εκδρομές- Ταξιδιωτική ασφάλεια – Συνοδός γραφείου- Φ.Π.Α.
ΔΕΝ ΠΕΡΙΛΑΜΒΑΝΟΝΤΑΙ: Είσοδοι σε αρχαιολογικούς χώρους - Διασκέδαση. **ΤΙΜΗ 215 € ΤΟ ΑΤΟΜΟ**

○ **ΤΕΤΡΑΗΜΕΡΗ ΑΚΤΟΠΛΟΪΚΗ ΕΚΔΡΟΜΗ**
24/9 – 27/9
ΧΙΟΣ- ΜΥΤΙΛΗΝΗ-ΑΓΙΑ ΜΑΡΚΕΛΛΑ-ΑΓΙΟΣ ΡΑΦΑΗΛ
ΑΝΑΧ.24/9 ΜΕ ΤΟ ΠΛΟΙΟ ΣΤΙΣ 22.00 ΕΠΙΣ.27/9 ΜΕ ΤΟ ΠΛΟΙΟ ΣΤΙΣ 12.00 **ΤΙΜΗ 225 € ΤΟ ΑΤΟΜΟ ΜΕ ΚΑΜΠΙΝΑ Β4**

○ **2/10 – 9/10 8ΗΜΕΡΗ**
ΖΑΚΥΝΘΟΣ-ΓΥΡΟΣ ΠΕΛΟΠΟΝΝΗΣΟΥ

○ **25/10 – 30/10 6ΗΜΕΡΗ**
ΜΕΤΕΩΡΑ -ΠΗΛΙΟ-ΒΟΛΟΣ- ΣΚΙΑΘΟΣ - ΕΥΒΟΙΑ(ΑΓΙΟΣ ΙΩΑΝΝΗΣ Ο ΡΩΣΣΟΣ) -ΟΣΙΟΣ ΕΦΡΑΙΜ(ΝΕΑ ΜΑΚΡΗ)-ΧΡΙΣΤΟΣ (ΣΠΑΤΑ)

○ **27/10 – 30/10 4ΗΜΕΡΗ**
ΣΜΥΡΝΗ-ΕΦΕΣΣΟΣ-ΚΟΥΣΑΝΤΑΣΙ
ΑΝΑΧΩΡΗΣΗ ΣΤΙΣ 27/10 ΣΤΙΣ 16:30 ΕΠΙΣΤΡΟΦΗ 30/10 ΣΤΙΣ 18:00

○ **27/10 – 30/10 4ΗΜΕΡΗ**
ΥΔΡΑ-ΠΟΡΟΣ
ΑΝΑΧΩΡΗΣΗ 27/10/05 ΠΕΜΠΤΗ ΣΤΙΣ 19.00 ΤΟ ΒΡΑΔΥ ΜΕ BLUE STAR FERRIES
ΕΠΙΣΤΡΟΦΗ 30/10/05 ΤΡΙΤΗ ΣΤΙΣ 13.00 ΤΟ ΜΕΣΗΜΕΡΙ ΜΕ BLUE STAR FERRIES

○ **27/10 – 01/11 6ΗΜΕΡΗ ΕΚΔΡΟΜΗ**
ΣΥΡΟΣ – ΤΗΝΟΣ –ΜΥΚΟΝΟΣ
ΑΝΑΧΩΡΗΣΗ 27/10/05 ΠΕΜΠΤΗ ΣΤΙΣ 19.00 ΤΟ ΒΡΑΔΥ ΜΕ BLUE STAR FERRIES
ΕΠΙΣΤΡΟΦΗ 1/11/05 ΤΡΙΤΗ ΣΤΙΣ 07.00 ΤΟ ΠΡΩΙ ΜΕ BLUE STAR FERRIES

ΠΕΡΙΛΑΜΒΑΝΟΝΤΑΙ: Εισιτήρια Ρόδος- Σύρος- Τήνος –Μύκονος- Ρόδος σε Γ' θέση - Ξενοδοχεία με πρωινό -Μεταφορές – 3 διανυκτερεύσεις - Εκδρομές- Ταξιδιωτική ασφάλεια – Συνοδός γραφείου- Φ.Π.Α.
ΔΕΝ ΠΕΡΙΛΑΜΒΑΝΟΝΤΑΙ: Είσοδοι σε αρχαιολογικούς χώρους - Διασκέδαση. **ΤΙΜΗ 195 € ΤΟ ΑΤΟΜΟ**

○ **25/10 – 30/10 6ΗΜΕΡΗ ΕΚΔΡΟΜΗ**
ΚΩΝΣΤΑΝΤΙΝΟΥΠΟΛΗ
ΤΙΜΗ 295 ΕΥΡΩ ΤΟ ΑΤΟΜΟ ΜΕ ΦΑΓΗΤΟ.

○ **ΚΡΟΥΑΖΙΕΡΕΣ ΟΚΤΩΒΡΙΟΥ**
Με το κρουαζιερόπλοιο OCEAN COUNTESS (18.000 τόνων)

1*. 9/10ήμερη ΠΑΝΟΡΑΜΑ ΔΥΤΙΚΗΣ ΜΕΣΟΓΕΙΟΥ
12/10 – 21/10
Πειραιάς- Νάπολη (Πομπηία ή Κάπρι)- Λιβόρνο -(Φλωρεντία)- Νίκαια (Μόντε Κάρλο ή Κάννες)- Βαρκελώνη- Μινόρκα- Τύνιδα- Μάλτα- Πάτρα
Από 695 € το άτομο
Για εγγραφές έως και 15/9 έκπτωση 200 euro ανά καμπίνα!!!!

2*. 8/9ήμερη ΒΕΝΕΤΙΑ-ΔΑΛΜΑΤΙΚΕΣ ΑΚΤΕΣ
21/10–29/10
Πάτρα- Άγιοι Σαράντα- Σπλιτ- Βενετία (2 μέρες)- Ραβέννα (Σαν Μαρίνο)- Ντουμπρόβνικ- Κέρκυρα- Πειραιάς
Από 635 € το άτομο
Για εγγραφές έως και 15/9 έκπτωση 180 euro ανά καμπίνα!!!!
Με το κρουαζιερόπλοιο AQUAMARINE 23.000 τόνων

24/10 – 01/11 ΘΗΣΑΥΡΟΙ ΤΗΣ ΔΥΤΙΚΗΣ ΜΕΣΟΓΕΙΟΥ
Πάτρα-Μάλτα-Τύνιδα (Λα Γκουλέτ)-Μινόρκα, Νίκαια /Μοντε Κάρλο, Λιβόρνο/Φλωρεντία, Νάπολη/Πομπηία,Μεσσίνα/Τορμίνα, Πειραιάς
Από 780 € το άτομο - 50% ΕΚΠΤΩΣΗ στον δεύτερο επιβάτη!!!
.... και τα παιδιά μέχρι 17 ετών ΔΩΡΕΑΝ!!!!
Πλήρης διατροφή, πρόγραμμα ψυχαγωγίας,

Διαθέτουμε επίσης:
Εισιτήρια με ΟΑ, AEGEAN και CHARTER. Ακτοπλοϊκά εισιτήρια. Ειδικά πακέτα για μεμονωμένους, συλλόγους, νεόνυμφους για Ελλάδα, Κύπρο, Τυνησία, Αίγυπτο, Μαρόκο, Ιταλία, Αγγλία, Γαλλία κ.α.

ΓΙΑ ΠΕΡΙΣΣΟΤΕΡΕΣ ΠΛΗΡΟΦΟΡΙΕΣ, ΚΡΑΤΗΣΕΙΣ ΚΑΙ ΑΝΑΛΥΤΙΚΑ ΠΡΟΓΡΑΜΜΑΤΑ ΣΤΟ ΠΡΑΚΤΟΡΕΙΟ ΓΕΝΙΚΟΥ ΤΟΥΡΙΣΜΟΥ:

PELLOS TRAVEL Α. ΠΑΠΑΣΑΒΒΑΣ – TOUR OPERATOR

ΛΕΩΦΟΡΟΣ ΚΑΛΛΙΘΕΑΣ 125, ΦΑΛΗΡΑΚΙ, ΡΟΔΟΣΤΗΛ: 2241087615, 2241052276 FAX: 2241087616 E.mail: pellostravel@hellasnet.gr • www.pellostravel.gr

ΧΠ710

Με το νέο νομοσχέδιο που συζητείται στη Βουλή

Αλλάζει η φιλοσοφία της αγροτικής πολιτικής

Ιδρύονται Κέντρα Αγροτικής Ανάπτυξης σε κάθε Νομαρχία • Μέτρα ενίσχυσης της ανταγωνιστικότητας

Η προαρμογή στη νέα ΚΑΠ καθιστά αναγκαία την τόνωση της ανταγωνιστικότητας του αγροτικού τομέα, επισήμανε ο υπουργός Αγροτικής Ανάπτυξης Ευ. Μπασιάκος, αναλύοντας τις παραμέτρους του σχετικού νομοσχεδίου κατά τη συζήτηση στη Βουλή χθες.



Ο υπουργός Αγροτικής Ανάπτυξης σημείωσε ότι με την εφαρμογή της νέας ΚΑΠ της ΕΕ από το 2006 «αλλάζει η φιλοσοφία της αγροτικής πολιτικής» και πρόσθεσε ότι η κυβέρνηση έχει λάβει σειρά μέτρων και έχει προετοιμαστεί «έγκαιρα και αποτελεσματικά για την ομαλή προσαρμογή μας στο νέο διεθνές και εσωτερικό ανταγωνιστικό περιβάλλον που διαμορφώνεται».

Ο κ. Μπασιάκος επισήμανε: «Ήδη πετύχαμε μεταξύ άλλων σημαντικές επισπεύσεις στην καταβολή των επιδοτήσεων, των αποζημιώσεων και στην υλοποίηση των προγραμμάτων του Γ' ΚΠΣ. Αξιοποιούμε δε κάθε κοινοτική δυνατότητα έστω και αν βασίζεται σε δυσμενείς κοινοτικούς κανονισμούς».

Σύμφωνα με το νομοσχέδιο:

- Ιδρύονται Τοπικά Κέντρα Αγροτικής Ανάπτυξης στην έδρα κάθε Νομού. Σκοπός των Τοπικών Κέντρων Αγροτικής Ανάπτυξης είναι η επιστημονική, επαγγελματική και τεχνολογική στήριξη των αγροτών -για την καλύτερη προσαρμογή τους στη νέα ΚΑΠ-, η πληροφόρησή τους ιδίως σε θέματα που αφορούν το είδος, την ποιότητα και την ποικιλία των αγροτικών προϊόντων που θα παράγουν, την τεχνολογία της παραγωγής και τη χρησιμοποίησή της στην καθημερινή πρακτική, την κατάσταση της αγοράς και τις πρακτικές προοπτικές της, καθώς και η σύνδεση της αγροτικής έρευνας με την εφαρμογή των αποτελεσμάτων της στην πράξη.

- Δίνεται ιδιαίτερη βαρύτητα στη στήριξη νέων αγροτών. Χορηγούνται άτοκα βραχυπρόθεσμα δάνεια για λειτουργικά έξοδα στους νέους αγρότες των ορεινών και μειονεκτικών περιοχών, καθώς και μεσομακροπρόθεσμα δάνεια των ιδίων περιοχών για την προμήθεια του απαραίτητου πάγιου εξοπλισμού των αγροτικών εκμεταλλεύσεων τους. Για τις λοιπές περιοχές τα δάνεια που χορηγούνται στους νέους αγρότες επιδοτούνται κατά 70%. Επίσης, χορηγούνται άτοκα δάνεια σε νέους αγρότες ορεινών και μειονεκτικών περιοχών για την αγορά γης καθώς και για τις αγροτικές εγκαταστάσεις που εξυπηρετούν αποκλειστικά την αγροτική εκμετάλλευση. Κατά 70% επιδοτούνται τα επιτόκια των δανείων που χορηγούνται στους νέους αγρότες των λοιπών περιοχών.

- Θεσπίζονται ειδικά μέτρα για την ενίσχυση και επιτάχυνση των αναδασμών στη χώρα.

- Εξαιρούνται από την κατεδάφιση, χωρίς την επιβολή προστίμου, αυθαίρετα κτίσματα η κτιριακές εγκαταστάσεις κτηνοπτηνοτροφικών μονάδων, που έχουν ανεγερθεί μέχρι την 20/03/03, εφόσον εκδοθεί για τις μονάδες αυτές απόφαση έγκρισης περιβαλλοντικών όρων από τις Νομαρχιακές Αυτοδιοικήσεις. Δίνεται έτσι η δυνατότητα σε πολλούς κτηνοτρόφους, να αναβαθμίσουν τις εγκαταστάσεις τους, να τις ηλεκτροδοτήσουν, να τις εκσυγχρονίσουν και να τονώσουν την ανταγωνιστικότητα της κτηνοτροφικής τους εκμετάλλευσης, μέσω της ένταξής τους σε κοινοτικά σχέδια βελτίωσης.

- Συνιστάται Αυτοτελής Υπηρεσία Ελέγχου Εισαγόμενων Αγροτικών Προϊόντων, η οποία θα συντονίζει και θα παρακολουθεί τον έλεγχο στα εισαγόμενα αγροτικά προϊόντα από τη στιγμή που μπαίνουν στη χώρα μέχρι τη στιγμή που φτάνουν στον τελικό καταναλωτή, με σκοπό την προστασία τόσο των καταναλωτών, όσο και της εγχώριάς παραγωγής αγροτικών προϊόντων. Έργο της είναι η συγκέντρωση στοιχείων και καταγγελιών προς έλεγχο.

- Δίνεται η δυνατότητα σε συνεταιριστικές ενώσεις, εφόσον συγχωνευθούν, να τύχουν ειδικών οικονομικών, αναπτυξιακών και φορολογικών κινήτρων, προκειμένου να καταστούν βιώσιμες οικονομικές μονάδες και να στηρίξουν αποτελεσματικά τα μέλη τους. Επεκτείνεται το "πόθεν έσχες" και στους προέδρους των Συνεταιρισμών.

- Συγκροτείται στο υπουργείο Αγροτικής Ανάπτυξης και Τροφίμων, για κάθε προϊόν ή ομάδα ομοειδών προϊόντων όταν παρίσταται ανάγκη σύνθεσης απόψεων, ειδική ομάδα εργασίας ως συμβουλευτικό όργανο, με την συμμετοχή πέρα των τριτοβάθμιων συνεταιριστικών οργανώσεων και των ΕΑΣ, που παράγουν συγκεκριμένο προϊόν. Έργο του οργάνου είναι η καταγραφή και η παρουσίαση των προβλημάτων της καλλιέργειας και του προϊόντος, καθώς και η κατάθεση προτάσεων για την άσκηση της πολιτικής και της διαχείρισης για το προϊόν, ιδίως μέχρι να συσταθούν διεπαγγελματικές οργανώσεις για κάθε προϊόν ή όπου δεν έχει επιτευχθεί σύνθεση απόψεων. Στο όργανο αυτό μπορεί να μετέχουν κατά περίπτωση και εκπρόσωποι άλλων συναφών φορέων.

- Δημιουργούνται τρεις νέοι θεσμοί στήριξης και αρωγής των αγροτών, που είναι η δημιουργία, το αργότερο μέχρι την 01/01/07, όπως επιβάλλει ο κανονισμός 1782/03 για τη νέα ΚΑΠ, με κοινοτική χρηματοδότηση, συστήματος παροχής συμβουλών στις αγροτικές εκμεταλλεύσεις, οι διαπιστευμένοι αγροτικοί σύμβουλοι και ο εγκεκριμένος κτηνίατρος.

- Ρυθμίζονται θέματα του Οργανισμού Ελληνικών Γεωργικών Ασφαλίσεων (ΕΛΓΑ) με τη μείωση, κατά 25% της ειδικής ασφαλιστικής εισφοράς στο ζωικό κεφάλαιο και την αύξηση της αποζημίωσης που καταβάλλεται από τον ΕΛΓΑ στους κτηνοτρόφους κατά 25%.

- Μειώνεται από 50% σε 25% το ποσοστό της ιδίας συμμετοχής των αυτοαπασχολουμένων αγροτών σε προγράμματα κατάρτισης, του «Δήμητρα» για την οικονομική ελάφρυνση των αγροτών από το κόστος της εκπαίδευσης.

- Ενισχύονται οι δεσμοί του Εθνικού Ιδρύματος Αγροτικής Έρευνας (ΕΘΙΑΓΕ) με το υπουργείο Αγροτικής Ανάπτυξης και Τροφίμων αφού το ΕΘΙΑΓΕ αναβαθμίζεται και αποτελεί τον κεντρικό φορέα εφαρμογής της πολιτικής για την αγροτική έρευνα.

- Ενισχύεται ο Ελληνικός Οργανισμός Γάλακτος (ΕΛΟΓ). Ο τομέας του γάλακτος παρουσιάζει ιδιαίτερη ανάπτυξη και δυνατότητες μελλοντικής αναβάθμισης. Η ανάγκη για την εξασφάλιση της υγείας του καταναλωτή προωθείται με τη διενέργεια ποιοτικών ελέγχων σε όλα τα στάδια επεξεργασίας και εμπορίας γάλακτος.

- Συστήνεται Ειδικό Μητρώο Κωδικοποίησης των Ερευνών και Μελετών, και ορίζεται ότι τα Ανώτατα Εκπαιδευτικά Ιδρύματα και Ερευνητικά Πανεπιστημιακά Ινστιτούτα, καθώς και φορείς δημόσιου χαρακτήρα υποχρεούνται να γνωστοποιούν στο υπουργείο Αγροτικής Ανάπτυξης και Τροφίμων τα αποτελέσματα των ερευνών και μελετών που έχουν σχέση με την αναδιάρθρωση των καλλιεργειών, τη γενετική βελτίωση των ζώων καθώς και μελετών προβολής και προώθησης των αγροτικών προϊόντων, της τελευταίας δεκαετίας και γενικά κάθε μελέτη σχετική με τον αγροτικό τομέα, ώστε μετά τη συγκέντρωσή τους να αξιοποιούνται από φορείς του αγροτικού τομέα. Έτσι θα καθορισθούν και τα σημαντικά θέματα προς έρευνα για τα οποία δεν υπάρχει σήμερα καμιά πρόσφορη μελέτη.

- Αναβαθμίζεται ο Οργανισμός Προώθησης Εξαγωγών με την ενίσχυση του κυρίως στη Θεσσαλονίκη, ώστε να ανταποκρίνεται καλύτερα στην προσδοκία βελτίωσης της προβολής και προώθησης των αγροτικών προϊόντων μας στο εξωτερικό με ικανοποιητικούς όρους.

ΑΘΛΗΤΙΚΗ ΡΟΔΙΑΚΗ
ΠΕΜΠΤΗ 15 ΣΕΠΤΕΜΒΡΙΟΥ 2005

ΥΠΟΓΡΑΦΗΚΑΝ ΧΘΕΣ ΟΙ ΑΔΕΙΕΣ ΤΩΝ ΓΗΠΕΔΩΝ

ΣΕΛ. 51

Ημέρα ξεκούρασης για τη Ρόδο


ΒΙΚΤΩΡ - ΦΩΤΟ ΜΑΡΚΕΤ - ΙΑΛΥΣΟΣ

Μέρα ξεκούρασης η χθεσινή για τη Ρόδο και τους παίκτες της

• Οι πράσινοι είχαν ρεπό και μπαίνουν στις προπονήσεις από σήμερα το απόγευμα.
• Από την Δευτέρα ξεκινάει σε κανονικούς ρυθμούς ο Μποϊλής
• Επέστρεψαν από τις ιδιαίτερες πατρίδες τους οι Μονσελί και Τσαγκαβέλης.

Ημέρα ξεκούρασης ήταν η χθεσινή για τους παίκτες της Ρόδου που καταπονημένοι από την προσπάθεια της Κρήτης βρήκαν την ευκαιρία να ξεκουραστούν και να ανακτήσουν δυνάμεις που θα τους χρησιμεύσουν για την δύσκολη συνέχεια. Ο Βαγγέλης Χοσάδας τους περιμένει σήμερα στις 16.00 στις προπονήσεις για να συνεχίσουν την προετοιμασία τους εν όψει της πρεμιέρας της 25ης Σεπτεμβρίου. Οι παίκτες του είχαν ανάγκη από ξεκούραση κάτι που φάνηκε και από την συμμετοχή της ομάδας αλλά και την εικόνα που έδειξε στο τουρνουά του Ατσαλένιου.

Είναι μέρες που κάνουν καλό στην ομάδα καθώς:

- Ο Μάκης Μποϊλής θα επανέλθει στην ενεργό δράση και σε κανονικούς ρυθμούς από την ερχόμενη εβδομάδα και ενδέχεται να προλάβει να είναι στην διάθεση του προπονητή του την μεθεπόμενη Κυριακή αν αναλογισθεί κανείς πώς υπάρχει η πρεμιέρα της Γ΄ Εθνικής και όλοι χρειάζονται για το δύσκολο ξεκίνημα.

- Ο Γκαντέα όπως χαρακτηριστικά τονίστηκε θα χρειασθεί ακόμα είκοσι μέρες για να μπει σε κανονικούς ρυθμούς αφού όπως τονίστηκε ενοχλείται ακόμα από το μικρό καταγματάκι που έχει στο πόδι.

- Ο Στόϊος πάντως εξακολουθεί να έχει το πρόβλημα του πρηξίματος πίσω από το πόδι και θα πρέπει να τον δει γιατρός και να κάνει και τις απαιτούμενες εξετάσεις για να διαπιστωθεί η κατάστασή του.

Παράλληλα πάντως αναμενόταν χθες οι αφίξεις των παικτών που ήσαν εκτός Ρόδου τις τελευταίες μέρες. Πήγαν έχοντας την σχετική άδεια για να πάρουν τα πράγματά τους από τις ιδιαίτερες πατρίδες τους και να έρθουν για μόνιμη εγκατάσταση στο νησί μας και να συνεχίσουν απρόσκοπτα πλέον να προσφέρουν τις υπηρεσίες τους. Ο λόγος για:

- Τον Μονσελί που αναμενόταν χθες το βράδυ από το Παρίσι.

- Αλλά και τον Τσαγκαβέλη που απουσίασε για τους ίδιους λόγους. Αυτούς τους περίμεναν όλοι χθες ενώ,

- Σήμερα αναμένεται από την πατρίδα του και ο Στράντζαλης.

Αγιασμός την Παρασκευή

Στο μεταξύ τεχνική ηγεσία αλλά και όλοι οι διοικούντες θα πάνε την Παρασκευή το βράδυ στην εκκλησιά της Παναγιάς της Κρεμαστής για τον καθιερωμένο αγιασμό της χρονιάς που θα γίνει στις 8 το βράδυ.

Αμέσως μετά πάντως άπαντες θα γευματίσουν σε γνωστή ταβέρνα της Κρεμαστής.

Στο μεταξύ συνεχίζεται η διάθεση των διαρκείας εισιτηρίων για την Ρόδο. Οι παράγοντες κάνουν επαφές προκειμένου να τα διαθέσουν όλα και να υπάρχει η κατάλληλη ενίσχυση στους αγώνες της ομάδας από πλευράς φίλων και οπαδών που πρέπει να ενισχύσουν τη Ρόδο, σε αυτή την δύσκολη προσπάθεια την φετινή.

Ρίχνει τους ρυθμούς

• Ο Βάλτερ Σκότσικ αποφασισμένος να δουλέψει πάνω σε τεχνική και τακτική μέχρι την έναρξη του πρωταθλήματος.
• Δεν πρόκειται να δώσει άλλο φιλικό ο Διαγόρας μέχρι την πρεμιέρα της Γ' Εθνικής.
• Γύρισε και ακολουθεί ειδικό ατομικό πρόγραμμα ο Χρήστος Βελής όπως και ο Χάρης Μοσχής. Τέσσερις μέρες ξεκούραση συνεστήθη στον Ρεΐση Μαΐλη

Αλλάζει σιγά σιγά ρυθμό στις προπονήσεις του ο Διαγόρας, ο οποίος και συνεχίζει να προπονείται καθώς πλησιάζει η πρεμιέρα του πρωταθλήματος της Γ΄ Εθνικής κατηγορίας. Ο προπονητής της ομάδας Βάλτερ Σκότσικ θεωρεί πώς η ομάδα είναι πολύ καταπονημένη από την συνεχή προσπάθεια και χρειάζεται τώρα χαλαρότερους ρυθμούς με σκοπό την αλλαγή πλεύσης στον προπονητικό ορίζοντα και φυσικά την ασχολία με άλλους απαραίτητους τομείς στην προετοιμασία.

Πιο συγκεκριμένα:

- Ο κ. Σκότσικ θα δουλέψει πολύ από δω και πέρα πάνω στην τεχνική των παικτών αλλά και την τακτική πού θέλει να εφαρμόζει η ομάδα του στο γήπεδο αρχής γενομένης από σήμερα, ενώ το ερχόμενο Σάββατο ο Διαγόρας έχει κλείσει το δημοτικό στάδιο για τον σκοπό αυτό όπως χαρακτηριστικά ανακοινώθηκε από την πλευρά του Διαγόρα. Ο κόουτς της ομάδας ζήτησε το μεγάλο γήπεδο προκειμένου οι παίκτες του να αφομοιώσουν τις τακτικές αλλά και αυτά πού θέλει να εφαρμοσθούν από όλους μέσα στον αγωνιστικό χώρο την ώρα του παιχνιδιού. Και είναι αποφασισμένος να το κάνει σε μεγάλο βαθμό γιατί ρίχνει μεγάλο βάρος στο ματς της πρεμιέρας.

Ο προπονητής του Διαγόρα δεν μίλησε καθόλου στους παίκτες του για το φιλικό με τον ΑΕΡΑ αφού τους έχει πει πως αυτά τα φιλικά δεν είναι τίποτα παραπάνω από ματς προετοιμασίας. Για να μην συνεχίσει λοιπόν να υπάρχει αυτή η κόπωση στον Διαγόρα λίγες μέρες πριν από την έναρξη του πρωταθλήματος ο γηραιός δεν θα δώσει άλλο φιλικό παιχνίδι μέχρι την άλλη Κυριακή.

Γύρισε ο Βελής και προπονήθηκε μόνος του

Στο μεταξύ τα προβλήματα υπάρχουν στον αγωνιστικό τομέα αφού μπορεί ο Μπαλογιάννης να επανήλθε στους κανονικούς ρυθμούς, αλλά όχι και οι υπόλοιποι παίκτες του Διαγόρα πού είχαν πρόβλημα με τραυματισμό. Έτσι:

- Ο Χρήστος Βελής μπορεί να επέστρεψε από την Κύπρο και να ενσωματώθηκε με την υπόλοιπη αποστολή της ομάδας δεν ακολουθεί όμως κανονικούς ρυθμούς. Ο ίδιος ακολουθεί ειδικό πρόγραμμα ούτως ώστε να επανέλθει δριμύτερος μετά την θλάση στον προσαγωγό που είχε από τον αγώνα Κυπέλλου με τον Πανσερραϊκό.



Τέσσερις μέρες ξεκούραση συνεστήθη στον Ρεΐση Μαΐλη

- Ένας άλλος συμπαίκτης του, ο Ρεΐσης Μαΐλης δεν γυμνάσθηκε ούτε χθες ενώ δεν αγωνίσθηκε με τον ΑΕΡΑ στο προχθεσινό φιλικό. Ο νεαρός μέσος του Διαγόρα αισθάνεται ενοχλήσεις πίσω ακριβώς από το γόνατο και αναγκάσθηκε να κάνει εξετάσεις που ευτυχώς δεν έδειξαν τίποτα το σοβαρό. Ο γιατρός του είπε πώς όλα αυτά είναι από την κούραση της προετοιμασίας και του συνέστησε τέσσερις μέρες ξεκούραση.

- Ο άλλος τραυματίας του Διαγόρα, ο Μοσχής, πάντως τρέχει μόνος του ακολουθώντας και αυτός ειδικό πρόγραμμα.

Ο κ. Σκότσικ περιμένει και τους τρεις και στηρίζεται στην εμπειρία που έχουν από μεγάλες κατηγορίες.

ΠΕΡΙΦΕΡΕΙΑΚΟ

«Διαβάζουν» το Κορωπί!

• Ηρεμία επικρατεί πλέον στον Ιάλυσο με τους κιτρινοκόκκινους να σκέπτονται μόνο το ματς της Κυριακής.

• Σε ξενοδοχείο η ομάδα για το παιχνίδι. Προπονήθηκε κανονικά ο Τζαφέρης ενώ παραμένει αμφίβολος ο Μαθιός

Προσπαθεί να ηρεμήσει ο Ιάλυσος και να βρει τον δρόμο που οδηγεί προς την αποβολή του άγχους και την ύπαρξη καθαρού μυαλού για την όσο το δυνατόν καλύτερη πρεμιέρα στο περιφερειακό πρωτάθλημα.

Οι κιτρινοκόκκινοι θέλουν να μπουν με το δεξί στον φετινό μαραθώνιο που αναμένεται να είναι ιδιαίτερα δύσκολος μετά από όλα όσα έχουν εξαγγελθεί και καθιστούν τον δρόμο του κάθε συλλόγου πολύ δύσκολο ανεξάρτητα από την ενίσχυσή του την αγωνιστική ή όχι.

Ο Ιάλυσος κτίζει φέτος κάτι διαφορετικό. Διοίκηση, τεχνική ηγεσία αλλά και παίκτες είναι αποφασισμένοι να βάλουν την ομάδα σε άλλες βάσεις. Να φτιάξουν την ομάδα πάνω στην οποία θα μπορεί ο σύλλογος για να στηριχθεί και να πάει σε πιο μεγάλες κατηγορίες τα προσεχή χρόνια αφού δηλαδή πρώτα αποκτήσει τις βάσεις που θέλει.

Είναι καινούργια ομάδα στο 80% και απαιτείται πολλή δουλειά ακόμα για φανεί η εικόνα που θέλει η τεχνική ηγεσία, αλλά και η διοίκηση.

Σκοπός της είναι το καλύτερο δυνατόν ξεκίνημα και προς αυτή την κατεύθυνση δουλεύουν. Μέλημα της τεχνικής ηγεσίας τις τελευταίες μέρες είναι να μάθουν όσο το δυνατόν καλύτερα το Κορωπί. Σύμφωνα λοιπόν με αυτές η Κυριακάτικη αντίπαλος του Ιάλυσου έχει πάρει όλους τους μικρούς από το Μαρκό οι οποίοι ανήκουν στον Παναθηναϊκό και ως εκ τούτου έχουν καλά στοιχεία σαν ποδοσφαιριστές.

Έχει ψηλές βλέψεις και σαφώς θα είναι δύσκολος αντίπαλος για τον Ιάλυσο που θέλει την νίκη σε αυτήν την πρεμιέρα για το καλύτερο δυνατόν ξεκίνημα που θα αποτελέσει το εφαλτήριο της καλής πορείας στην συνέχεια.



Ετοιμος ο Τζαφέρης που τέθηκε στην διάθεση της τεχνικής ηγεσίας του Ιάλυσου (ΒΙΚΤΩΡ-ΦΩΤΟ ΜΑΡΚΕΤ-ΙΑΛΥΣΟΣ)

«Εμείς ηρεμούμε» τόνισε και χθες ο **Γιώργος Γκάιδας** «από την άποψη πως συγκεντρωνόμαστε στο παιχνίδι της ομάδας μας. Μαθαίνουμε για τον αντίπαλό μας και γνωρίζουμε τι θα συναντήσουμε στο γήπεδο. Αυτά όμως περνούν σε δεύτερη μοίρα αν εμείς είμαστε όπως πρέπει. Θα είμαστε συγκεντρωμένοι σε αυτό το παιχνίδι προετοιμαζόμενοι όσο το δυνατόν καλύτερα».

Στον αγωνιστικό τομέα ο κώουτς της ομάδας κάτι περιμένει από τους παίκτες του.

Ο **Αλέκος Τζαφέρης** πάντως μπήκε σε κανονικούς ρυθμούς προπόνησης και τέθηκε στην διάθεση του προπονητή του.

Από την άλλη πλευρά πάντως ο **Παναγιώτης Μαθιός** έκανε την τελευταία θεραπεία και αύριο θα προπονηθεί κανονικά με τους υπόλοιπους παίκτες του θέτοντας εαυτόν στην διάθεση του προπονητή του για την ομολογουμένως δύσκολη πρεμιέρα με το Κορωπί.

Χθες ο Ιάλυσος παρουσίασε τους χορηγούς του στο «Ιαλύσειο» με την παρουσία και του Δημάρχου **Στέργου Στάγκα,** ενώ ο σύλλογος θα φιλοξενηθεί από το BLUE BAY στα πλαίσια της χορηγίας μεταξύ των δύο πλευρών.

Θετικά συμπεράσματα

• Εντυπωσίασαν οι Αφαντενοί με την απόδοσή τους στο φιλικό με τον Διαγόρα.

• Αμφίβολη η συμμετοχή του νεαρού Γεωργαλή που τραυματίστηκε στο ματς με τον Διαγόρα και ακολουθεί θεραπευτική αγωγή για να είναι έτοιμος.

Απόλυτα έτοιμος δείχνει ο ΑΕΡΑ ενόψει της πρεμιέρας του περιφερειακού πρωταθλήματος που τον φέρνει στο Μοσχάτο να αντιμετωπίζει την ομώνυμη τοπική ομαδα με σκοπό την νίκη και την κατάκτηση των τριών βαθμών που θα αποτελεί το καλύτερο δυνατό ξεκίνημα για την ομάδα του **Νίκου Κασιώτη.**

Ο κώουτς της ομάδας έμεινε ευχαριστημένος από την απόδοση των παικτών του και ικανοποιήθηκε από την γενική εικόνα της ομάδας του.

Αναφερόμενος στην «πρώτη» του συλλόγου σε ένα καινούργιο πρωτάθλημα ο προπονητής της ομάδας ήταν σαφής χθες αναφερόμενος και στην σημασία της καλύτερης δυνατής πρεμιέρας:

«Αποκόμισα θετικά συμπεράσματα από το φιλικό με τον Διαγόρα. Όλοι οι παίκτες τα πήγαν πολύ καλά αλλά σημασία για μένα δεν έχει μόνο αυτή η εμφάνιση και αυτή η εικόνα που είδα.

Σημασία για μένα έχει το αποτέλεσμα της πρεμιέρας να είναι θετικό και να μας ικανοποιεί δίνοντας μας παράλληλα το δικαίωμα να ελπίζουμε περαιτέρω. Να κερδίσουμε δηλαδή την Κυριακή. Πρέπει το αποτέλεσμα να είναι θετικό 100% για μας για να πούμε πως κάναμε κάτι καλό μέχρι τώρα. Αν τα καταφέρουμε λοιπόν θα είναι μια τονωτική ένεση για μας. Νομίζω πως είμαστε σε θέση να το πάρουμε αυτό που θέλουμε.

Αυτό φανέρωσε η αγωνιστική κατάσταση των παικτών που έπαιξαν στο φιλικό με τον Διαγόρα. Φανέρωσαν πολλές δυνατότητες που πρέπει να τις αξιοποιήσουμε για να συνεχίσουμε να τις παρουσιάζουμε σε κάθε παιχνίδι. Έχουμε όμως ντεζαβαντάζ το γήπεδο που δεν μπορούμε να μπούμε πριν από την καθορισμένη ημερομηνία.

Προετοιμασία δεν είναι μόνο να τρέξουμε και να δυναμώσουμε αλλά και να αναλύσουμε στους παίκτες πως πρέπει να παίξουν και γιατί.

Το Γκολφ αποτελεί για μας ένα πολύ καλό χώρο για να προετοιμασθούμε αλλά δεν προσφέρεται για περισσότερα αφού δεν μπορεί εκεί να γίνει τακτική και να παίξουμε ποδόσφαιρο που πρέπει. Άλλο γήπεδο και άλλο Γκολφ.

Ο **Νίκος Κασιώτης** θα τσεκάρει τους παίκτες τους προπονητικά άλλες δύο φορές.

Σήμερα Πέμπτη και αύριο Παρασκευή θα προπονηθούν στον χλοοτάπητα του γηπέδου Κοσκινού και στην συνέχεια θα ανακοινώσει τους δεκαοκτώ που θα ακολουθήσουν την αποστολή στο Μοσχάτο.

Στον αγωνιστικό τομέα έχει να αντιμετωπίσει προβλήματα ο κώουτς της ομάδας καθώς εκτός από τον τραυματία **Λυριστή** έχει να καλύψει πιθανότατα και την θέση του **Γεωργαλή.** Ο νεαρός τραυματίστηκε στο γόνατο και η συμμετοχή του στο Κυριακάτικο παιχνίδι είναι αμφίβολη. Ο νεαρός παίκτης ακολουθεί θεραπευτική αγωγή αλλά δεν είναι σίγουρο αν τελικά θα μπορέσει να ακολουθήσει την αποστολή.


Θέλουν να πανηγυρίσουν και στο Μοσχάτο οι παίκτες του ΑΕΡΑ (ΒΙΚΤΩΡ-ΦΩΤΟ ΜΑΡΚΕΤ-ΙΑΛΥΣΟΣ)

Αναβλήθηκε το φιλικό

• Δεν έγινε το χθεσινό φιλικό για την ΑΕ Κω που κυνηγάει πλέον το καλύτερο δυνατό μοντάρισμα.

• Δεν είχε παίκτες να κατεβάσει ο Αντίμαχος, ενώ κ. Μανούσογλου είχε όλους τους παίκτες στην διάθεσή του.

Δεν μπόρεσε να κάνει τελικά χθες το φιλικό της παιχνίδι η ΑΕ Κως. Επρόκειτο να παίξει στο ιδιωτικό γήπεδο πού υπάρχει στο Μαρμάρι και να αντιμετωπίσει τον Αντίμαχο πού ήθελε να μετρήσει τις δυνάμεις του ενόψει των υποχρεώσεων που θα έχει στο πρωτάθλημα πού θα συμμετέχει.

Η Κως ήθελε να εκμεταλλευθεί όσο το δυνατόν καλύτερα το ρεπό της και έχει ακόμα τον χρόνο να κάνει τα φιλικά της και να μοντάρει την ομάδα καλύτερα μέχρι το ξεκίνημα του πρωταθλήματος για αυτήν πού οροθετείται στις 25 του μήνα αφού η πρώτη αγωνιστική ορίζει ρεπό για την ομάδα των βυσσινί.

Χθες λοιπόν στις 19.00 επρόκειτο να παίξει αλλά τελικά αναβλήθηκε στα ιδιωτικά γήπεδα του Μαρμαρίου με αντίπαλο τον Αντίμαχο σε ένα ακόμα φιλικό παιχνίδι που θα αποτελούσε βαρόμετρο για τον καταρτισμό ικανής ενδεκάδας η οποία και θα ανταπεξέλθει στις δυσκολίες της Κατηγορίας.

Στο μεταξύ ματαιώνεται οριστικά και ο φιλικός αγώνας που είχε αρχικά προγραμματισθεί να γίνει το ερχόμενο Σάββατο στο Δημοτικό Στάδιο της Κω με αντίπαλο τον Διαγόρα της Ρόδου.

Αρχικά οι δύο πλευρές συμφώνησαν για το Σάββατο χωρίς να έχουν όμως οι διοργανωτές παράγοντες της Κω το οριστικό Ο.Κ. από την Επιτροπή Διοίκησης του Δημοτικού Σταδίου. Όταν πήγαν να το πάρουν οι υπεύθυνοι τους διαβεβαίωσαν πως το γήπεδο έχει δοθεί στο Ασκληπιό για το φιλικό παιχνίδι φιλανθρωπικού χαρακτήρα πού θα δώσει με την ομάδα του SPORT FM.

Η Κως ειδοποίησε τον Διαγόρα για την εξέλιξη και του ζήτησε να έρθει στην Κω την Κυριακή. Οι κυανέρυθροι δεν απάντησαν αυτή την φορά θετικά κι έτσι το φιλικό με τον Διαγόρα ματαιώθηκε. Οι βυσσινί θα αντιμετωπίσουν ένα ακόμα αντίπαλο αυτή την φορά για το Κύπελλο Δωδεκανήσου. Θα παίξουν με τον ΠΑΟΚ Κω σε μια προσπάθεια απόσβεσης της ποινής που έχει από το περυσινό πρωτάθλημα ο **Γούλας..**

ΚΩΣ
Του ανταποκριτή μας
Γιώργου Αναγνώστου

ΤΟΠΙΚΟ ΠΟΔΟΣΦΑΙΡΟ

«Φταίνε τα σωματεία»

• Ο Κάλλιστος Διακογεωργίου εξαπολύει την πρώτη του επίθεση εναντίον του Δ.Σ. της ΕΠΣΔ και καταλογίζει την μεγαλύτερη ευθύνη στα σωματεία, κυρίως για τους εκπροσώπους που όρισαν στις εκλογές!



Ολοένα και περισσότερο συνεχίζει να ανεβαίνει το θερμόμετρο στους διοικητικούς κόλπους της ΕΠΣΔ, καθώς μετά από μία μακρά περίοδο σιωπής, ο επικεφαλής της αντιπολίτευσης, Κάλλιστος Διακογεωργίου, εξαπολύει με δηλώσεις του στην «Α.Ρ.» επίθεση εναντίον της πλειοψηφίας, δίνοντας το στίγμα της νέας τακτικής που εγκαινιάζει ο ίδιος αλλά και οι τρεις σύμβουλοι-μέλη της παράταξής του. Ο Διακογεωργίου υπεραμύνθηκε της απόφασης να μην παραστεί η ομάδα του στην χθεσινοβραδινή συνεδρίαση του δ.σ. της Ένωσης, επιβεβαίωσε πως εντός των ημερών θα ακολουθήσει ανακοίνωση μέσα από την οποία θα θίγονται αναλυτικά τα θέματα που προκαλούν την αντίδραση του ιδίου και των συνεργατών του, ενώ δεν αρνήθηκε να δώσει μέσα από δηλώσεις του μία πρώτη γεύση του τι θα ακολουθήσει.

Είναι, δε, αξιοσημείωτο, πως ούτε λίγο, ούτε πολύ, ο Διακογεωργίου επιρρίπτει κατά κύριο λόγο την ευθύνη για τα όσα συμβαίνουν στα σωματεία, όχι μόνο για την επιλογή τους, αλλά κυρίως για τους εκπροσώπους που όρισαν στις εκλογές!

«Για όσα συμβαίνουν το τελευταίο διάστημα στην ΕΠΣΔ, για τα όσα υποσχέθηκαν και δεν υλοποίησαν και για τα όσα δεν πρόκειται να υλοποιήσουν, δεν φταίνε οι παράγοντες της σημερινής πλειοψηφίας στο Δ.Σ.. Υπεύθυνα είναι τα ίδια τα σωματεία περισσότερο γι' αυτούς που εμπιστεύτηκαν να έρθουν να ψηφίσουν. Που άλλα έλεγαν και άλλα έκαναν. Που είναι ο εθνικός χορηγός που έταξαν; Που είναι η κάλυψη των εξόδων διαιτησίας όλων των αγώνων; Που είναι οι οικονομικές ενισχύσεις; Που είναι η τήρηση του ΚΑΠ; Που είναι ο σεβασμός της Πειθαρχικής Επιτροπής, που πριν καν ξεκινήσει το πρωτάθλημα είναι υποχρεωμένος να συναντιέται ο πρόεδρός της με τον πρόεδρο της ΕΠΣΔ για να ξεκαθαριστούν τα αυτονόητα; Πως είναι δυνατόν μέλος του διοικητικού συμβουλίου να καταφέρεται εναντίον του προέδρου της Πειθαρχικής Επιτροπή, διότι αυτό κάνει όταν κρίνει απόφασή του; Που είναι τα ιατρικά όργανα; Τι ακριβώς συνέβη τελικά στο Σούπερ Καπ; Εμείς από την πλευρά μας είχαμε έτοιμους τρεις χορηγούς, οι οποίοι ήταν γνωστοί για την προσφορά τους και την πολυετή στήριξή τους στα σωματεία. Δεν υποσχόμασταν γενικά και αόριστα εθνικούς χορηγούς, που εξαφανίστηκαν μέσα σε λίγες εβδομάδες. Τόσο ο πρόεδρος της ΕΠΣΔ, όσο και οι συνεργάτες του, δεν κάνουν σωστά την δουλειά τους».

Μπάλα διά υπογραφής

• Στα χέρια των ανθρώπων της ΕΠΣΔ βρίσκεται από χθες η άδεια καταλληλότητας των γηπέδων. Στις 4:30 ξεκινάνε οι αγώνες του νέου πρωταθλήματος.

Με την πολυπόθητη υπογραφή του περιφερειάρχη μπήκε τελεία στο σίριαλ που έθεσε σε κίνδυνο την πρεμιέρα του πρωταθλήματος της Α' κατηγορίας. Το έγγραφο με τις άδειες καταλληλότητας των γηπέδων βρίσκεται από χθες το μεσημέρι στα χέρια των ανθρώπων της ΕΠΣΔ, οπότε η Επιτροπή Πρωταθλήματος προχώρησε κανονικά στον ορισμό των συναντήσεων της πρώτης αγωνιστικής. Τα παιχνίδια θα ξεκινήσουν στις 4:30 το απόγευμα.

Νίκη στην αρχή

• Τους τρεις βαθμούς θέλει ο Άγιος Γεώργιος κόντρα στον Ηρακλή Μαριτσών την πρώτη αγωνιστική.

Με το δεξί θέλει να ξεκινήσει τις αγωνιστικές του υποχρεώσεις ο Άγιος Γεώργιος που θα αντιμετωπίσει στην πρεμιέρα του Πρωταθλήματος τον Ηρακλή Μαριτσών.



Το μοναδικό πρόβλημα στην ουσία για τον τεχνικό της ομάδας της Μαλώνας Στέργο Παρδαλό είναι ο τραυματισμός του Μιχάλη Γκίνου ο οποίος αναμένεται να μείνει εκτός αγωνιστικής δράσης για ένα μήνα περίπου. Αξίζει όμως να αναφερθεί ότι ο Σοφοκλής Σκυλλαράκης όπως και ο Αντώνης Σακελλάρης δεν έχουν παρακολουθήσει μεγάλο μέρος της προετοιμασίας λόγω της εργασίας τους, έτσι δεν είναι γνωστό το κατά πόσο θα είναι έτοιμοι την πρώτη αγωνιστική.

Το μόνο που απομένει είναι να υπάρξει η κατάλληλη ομοιογένεια ανάμεσα στους ποδοσφαιριστές που έφυγαν και σ' αυτούς που μετεγγράφησαν στον Άγιο Γεώργιο σύμφωνα με δηλώσεις του Στέργου Παρδαλού στην "ΑΡ".

Ο τεχνικός του Συλλόγου από την Μαλώνα δεν παρέλειψε ωστόσο να τονίσει το ότι πάντα η πρώτη αγωνιστική είναι απρόβλεπτη, αλλά η ομάδα του θα κάνει τα αδύνατα δυνατά για να πάρει τους τρεις βαθμούς της νίκης.

Ανεπίσημες παραιτήσεις

• Την προφορική του παραίτηση υπέβαλε της Τρίτη το βράδυ ο πρόεδρος του Απόλλωνα Απ. Μιχάλης Πινίκας, στον γενικό γραμματέα του συλλόγου Αποστόλη Πίσσα. Την έξοδο σκέφτεται και ο γενικός αρχηγός Βασίλης Γιαννάς.

Μεγάλη βαρύτητα έχουν αποκτήσει τα διοικητικά θέματα του Απόλλωνα Απ, τις τελευταίες ημέρες.

Οι δύο απόψεις που παρατηρήθηκαν με αφορμή το θέμα του προπονητή Παναγιώτη Μακαρούνα, έφερε και την πρώτη μεγάλη σύγκρουση για τους «κυανόλευκους»

Βάση των πληροφοριών, που επιβεβαίωσε ο ίδιος ο πρόεδρος της ομάδας Μιχάλης Πινίκας, «ανέφερε πως υπέβαλε την Τρίτη το βράδυ τηλεφωνικά την παραίτηση του, στον Γενικό αρχηγό της ομάδας Αποστόλη Πίσσα, διαφωνώντας με την στάση των υπολοίπων της διοίκησης, που επέμεναν στην διατήρηση του Μακαρούνα στην τεχνική ηγεσία».



Στηρίχθηκε ο Παναγιώτης Μακαρούνας και παραιτήθηκε ο πρόεδρος

Γεγονός που επιβεβαίωσε χθες το απόγευμα και ο μετέωρος γενικός αρχηγός της Γιαννάς Βασίλης, που σκέφτεται την έξοδο.

Το ερώτημα πλέον είναι αν ο Πινίκας εμείνει στην αρχική του απόφαση την Κυριακή, που αναμένεται να πραγματοποιηθεί το επόμενο δ.σ. το οποίο θα είναι καθοριστικό για την περαιτέρω πορεία του συλλόγου.

Η ΑΚΑΔΗΜΙΑ ΠΟΔΟΣΦΑΙΡΟΥ

5X5 Super Soccer

και ο υπεύθυνος και προπονητής της Ακαδημίας

ΧΟΣΑΔΑΣ ΒΑΓΓΕΛΗΣ σας ενημερώνουν για την έναρξη των μαθημάτων της καινούργιας ποδοσφαιρικής περιόδου η οποία θα ξεκινήσει από τις 15-9-2005.



Για καινούργιες εγγραφές ή πληροφορίες για την νέα ποδοσφαιρική περίοδο θα σας περιμένουμε από τις 14-9-2005 και ώρα 19.00 μ.μ. στο Αθλητικό μας κέντρο.



Σας περιμένουμε για το ξεκίνημα μιας ακόμη επιτυχημένης ποδοσφαιρικής χρονιάς.

ΑΚΑΔΗΜΙΑ ΠΟΔΟΣΦΑΙΡΟΥ 5X5 SUPER SOCCER
Υπεύθυνος: ΧΟΣΑΔΑΣ ΒΑΓΓΕΛΗΣ,
τηλ.: 6932209862/22410 53395
Περιοχή Αγιος Ανδρέας Αφάντου

AT3071(Γ)

ΣΤΙΒΟΣ

Κριτήριο για εθνική

• Στα «Κωνσταντίνεια» θα συμμετάσχουν οι Μανιά, Ζαγοριανού του ΑΣ Κάλυμνος 2000 και οι Σταματία, Μαρία Ζωΐδη του Καζώνη.

Ο Δήμος Δεσκάτης και ο Γυμναστικός Σύλλογος Δεσκάτης σε συνεργασία με τον ΣΕΓΑΣ και την ΕΑΣ ΣΕΓΑΣ Δυτικής Μακεδονίας διοργανώνουν αγώνες στίβου με την επωνυμία «Κωνσταντίνεια 2005».

Η διοργάνωση θα πραγματοποιηθεί το Σάββατο 17 Σεπτεμβρίου στο Δημοτικό Στάδιο Δεσκάτης και στο πρόγραμμα περιλαμβάνονται αγωνίσματα Ανδρών – Γυναικών, Εφήβων - Νεανίδων και Παίδων – Κορασίδων και πολλοί γνωστοί αθλητές και αθλήτριες (κυρίως της κατηγορίας εφήβων – νεανίδων) έχουν δηλώσει συμμετοχή.

Παράλληλα οι αγώνες θα αποτελέσουν και ένα από τα κριτήρια για την συγκρότηση της εθνικής μας ομάδας εφήβων - νεανίδων η οποία θα πάρει μέρος την ερχόμενη εβδομάδα στο Βαλκανικό πρωτάθλημα της κατηγορίας το οποίο θα γίνει στην Κατερίνη (24-25/9), ενώ οι αθλητές θα έχουν την ευκαιρία να κάνουν ένα δυνατό τεστ.

Το πρόγραμμα των αγώνων:

(17.00') Τελετή έναρξης

(17.20') 400μ εμπ. Γ-Ν-Κ, Μήκος Γ-Ν-Κ, Δισκοβολία Γ-Ν-Κ, Σφαιροβολία Α-Ε-Π

(17.30') 100μ Α-Ε-Π, Ύψος Γ-Ν-Κ

(17.40') 100μ Γ-Ν-Κ

(17.50') 400μ Α-Ε-Π

(18.00') 400μ Γ-Ν-Κ

(18.10') 800μ Α-Ε-Π, Μήκος Α-Ε-Π, Ακοντισμός Γ-Ν-Κ

(18.20') 800μ Γ-Ν-Κ

(18.30') 3.000μ Α-Ε-Π

Οι συμμετοχές

Η ΕΑΣ Δυτικής Μακεδονίας ανακοίνωσε χθες τις συμμετοχές, όπου κατ' αγώνισμα είναι οι εξής:

Άνδρες – Έφηβοι – Παίδες

100μ: Κώστας Δουβαλίδης (Δράμα), Γιάννης Αποστόλου (Λέσβος), Άγγελος Αγγελάκης (Πελασγός Λάρισας), Κώστας Ηλίας (Πανιώνιος), Παναγιώτης Σέλκος (Αίολος Μακεδονίας), Παναγιώτης Παπαστέργιος (Κοζάνη), Γιάννης Ντοβόλης (Κοζάνη), Γιώργος Τσεπούρας (Κοζάνη), Γιάννης Σταμπουλίδης (Γρεβενά), Δημήτρης Κρετσαβός (Δεσκάτης), Γιάννης Γκασιώνης (Κόροιβος Αμαλιάδας).

400μ: Βάιος Κλεισιάρης (Λάρισα), Σπύρος-Γιάννης Παπαδόπουλος (Σέρρες 93), Κώστας Παπαντωνούδης (Ηλιούπολη), Κώστας Αναστασίου (Πανιώνιος), Χρήστος Πουρνάρας (Λαυριωτικός), Κώστας Βασιλάκης (Βοιωτία), Σταύρος Ανυφαντής (Ιωάννινα), Γιώργος Χαραουλασβίλι (Μ. Αλέξανδρος Γιαν.), Θανάσης Παγουνάδης (Άργος Ορεστικού), Χρήστος Μιχαηλούδης (Νιγρίτας Βισάλτης).

800μ: Μανώλης Μουστάκας (Ολυμπιακός), Ανδρέας Μπράτσης (Ίκαρος), Κώστας Τζιτζιρης (Δράμα), Αλέξανδρος Κομπούλης (Ιωάννινα), Παναγιώτης Νακόπουλος (Πανιώνιος), Δήμος Μαγγίνας (Ολυμπιακός), Χαράλαμπος Καλαμπούκας (Νεάπολη), Νίκος Γκάτσιος (Πελασγός Λάρισας), Φώτης Διαφάς (Νεάπολη).

3.000μ: Δήμος Μαγγίνας (Ολυμπιακός), Γιάννης Γραμματόσης (Ενιπεύς Λιτοχώρου), Αλέξανδρος δρουδάκης (Γρεβενά), Βασίλης Καναουτάς (ΠΑΟΚ), Παναγιώτης Κοκορός (Ιωνικός 80), Ευθύμης Βραχλιώτης (Χαϊδάρι), Κώστας Γουγούσης (Κορησός), Τάσος Φράγκος (Πίνδαρος Θηβών).

Μήκος: Μιχάλης Μερτζανίδης-Δεσποτέρης (Ολυμπιακή Δομή 2004), Κυριάκος Πηλίδης (Τιτάν Σερβίων), Γιώργος Μπουλγκουρίδης (ΠΑΟΚ), Δημήτρης Σκανδάλης (Ιωάννινα), Ευθύμης Καρασσαβίδης (Αρχέλαος Κατερίνης), Παναγιώτης Τσουλιάς (Ιωάννινα), Γιάννης Σταμπουλίδης (Γρεβενά), Κώστας Καμπάνης (Φίλιππος Γιαν.).

Σφαιροβολία: Σταμάτης Ντίντιλας (Φίλιππος Γιαν.), Θανάσης Κωστόπουλος (Γρεβενά), Γρηγόρης Τοπαλίδης (Μ. Αλέξανδρος Γιαν.), Χρήστος Σβατκόβσκι (Γρεβενά), Χαράλαμπος Αλουτζανίδης (Μάνδρα Κιλκίς), Θόδωρος Καβατσικλής (Μάνδρα Κιλκίς).

Γυναίκες -Νεανίδες- Κορασίδες

100μ: Αγνή Δερβένη (Ν. Λιοσίων-Ιλίου), Κατερίνα Καρατζά (Ταξιαρχών Πρόοδος), Σμάρω Κοκκινίδου (Αίολος Μακεδονίας), Ελένη Σαμαρά (Κοζάνη), Δήμητρα Ανυφαντή (Ιωάννινα), Ανδρονίκη-Γεωργία Αποστολίδου (Άργος Ορεστικού).

400μ: ***Άννα Μανιά (Κάλυμνος 2000), Αγγελική Ζαγοριανού (Κάλυμνος 2000),*** Κωνσταντίνα Ντινοπούλου (Αετός Θεσ.), Φρειδερίκη Μπεκύρου (Αργολίδα), Ντενίσα Κολέ (Δωδώνη Ιωαν.), Κυριακή Μήτρου (Έδεσσα), ***Σταματία Ζωΐδη (Καζώνης Καλύμνου)***.

800μ: Μαρία Πάνου (Δράμα), Ελένη Λευκοπούλου (Δράμα), Ελενα Παπαδημητράκη (ΟΦΗ), Διονυσία Κουμπούλη (Οδυσσέας), Τριανταφυλλιά Λέττα (Γρεβενά), Αλκηστη Παπαδοπούλου (Δεσκάτης), ***Μαρία Ζωΐδη (Καζώνης Καλύμνου).***

400μ εμπόδια: Παναγιώτα Καραμάνη (Βοιωτία), Μηναδώρα Ζαχαριάδου (Έδεσσας), Αννα Χριστοδούλου (Πελασγός Λάρισας), Στέλλα Μπαϊράμη (Αρχέλαος Κατερίνης), Κορτέσσα Καμπίσιου (Ενιπεύς Λιτοχώρου).

Μήκος: Ελένη Μασλίγκα (Έδεσσα), Ευαγγελία Γαλένη (Έδεσσα), Βασιλική Βάββα (Ιωάννινα), Δήμητρα Μασλίγκα (Έδεσσα), Λαμπρινή Πάνου (Καρδίτσα), Στέλλα Ποδηματά (Καρδίτσα), Βασιλεία Τσενεκλίδου (Γρεβενά), Ανδρονίκη-Γεωργία Αποστολίδου (Άργος Ορεστικού), Ελευθερία Ζολώτα (Γρεβενά).

Ύψος: Αδαμαντία Αναστασοπούλου (Οδυσσέας), Θεοδώρα Ξυλάκη (Ηρακλής), Χριστίνα Λιάσκου (Σέρρες 93), Στέλλα Ποδηματά (Καρδίτσα), Δέσποινα Ντρογκούντα (Γρεβενά).

Ακοντισμός: Μαρία Ζέρβα (Μεσσηνιακός), Παναγιώτα Τουλουμτζή (Αριδαία), Τριανταφυλλιά Πουργιάση (Ηρακλής), Ελένη Τζήκα (Γρεβενά), Νίκη Καραμπότση (Φάρσαλα), Ελένη Τζιαγκάλου (Νιγρίτας Βισάλτης), Νικολέτα Σωτήρη (Δεσκάτης), Στέλλα Ποδηματά (Καρδίτσα).

Δισκοβολία: Μάγδα Κομότογλου (Αδωνις), Αγάπη Στεφανίδου (Έδεσσα), Ευαγγελία Αγγελή (Ιωάννινα), Ελένη Διαμαντή (Πανευβοϊκός), Αναστασία Αποστολάκη (Ηράκλειο), Λαμπρινή Γούλα (Νιγρίτας Βισάλτης), Χαρά Μελισσανίδου (Μ. Αλέξανδρος Γιαν.).

ΤΟ ΠΡΟΤΕΛΕΥΤΑΙΟ ΡΑΝΤΕΒΟΥ

• Τον αγώνα «Σύμη 2005» διοργανώνει το ερχόμενο Σαββατοκύριακο ο ΑΣΙΑΘΡ στο πλαίσιο του πρωταθλήματός του.

Το προτελευταίο τους αγωνιστικό ραντεβού στο πλαίσιο του φετινού πρωταθλήματος έχουν δώσει για το ερχόμενο Σαββατοκύριακο οι ιστιοπλόοι του ΑΣΙΑΘ Ρόδου.

Το «Σύμη Καπ», στο οποίο θα συμμετάσχουν, είναι ουσιαστικά ο τελευταίος αγώνας εκτός Ρόδου, με τους ιστιοπλόους να αναχωρούν από την Ρόδο το πρωί του Σαββάτου με προορισμό την Σύμη, όπου και θα διαγυκτερεύσουν. Η επιστροφή έχει προγραμματιστεί για το πρωί της επόμενης μέρας. Πρόκειται για τον πέμπτο κατά σειρά αγώνα του ΑΣΙΑΘΡ, μετά τους αγώνες «Νέων Κυβερνητών», «Το Τάμα», «Ρόδος Καπ» και την «Ρεγκάτα του Αιγαίου».

Η συγκέντρωση των κυβερνητών ενόψει του αγώνα του ερχόμενου Σαββατοκύριακου έχει προγραμματιστεί για σήμερα το απόγευμα στα γραφεία του ΑΣΙΑΘΡ στο «Νεώριο».



ΤΟΠΙΚΟ ΠΟΔΟΣΦΑΙΡΟ

Ποδαρικό με πεντάδα

• Με πέντε αγώνες θα ανοίξει στις 4:30 το απόγευμα του Σαββάτου η αυλαία του 59ου πρωταθλήματος της Α' κατηγορίας. Δύο ματς ορίστηκαν για την Κυριακή.

Σε πέντε γήπεδα θα δώσουν το απόγευμα του Σαββάτου τις ευχές τους για μία καλή ποδοσφαιρική χρονιά οι ποδοσφαιριστές, οι παράγοντες, οι διαιτητές και οι φίλαθλοι, ενώ η πρώτη αγωνιστική του 59ου πρωταθλήματος της Α' κατηγορίας θα ολοκληρωθεί το απόγευμα της Κυριακής, αφού μεσολαβήσει και ένα πρωινό ματς.

ΣΑΒΒΑΤΟ

Η σέντρα των πρώτων αγώνων της χρονιάς θα γίνει στις 4:30 το απόγευμα.

• Στο γήπεδο Αρχαγγέλου, ο φιλόδοξος και φέτος Άρης θα υποδεχθεί την νεοφώτιστη Αναγέννηση Έμπωνας, η οποία πέρασε γρήγορα την περιπέτεια της β' κατηγορίας και επιστρέφει δριμύτερη.

• Στο γήπεδο της Μαλώνας, ο τοπικός Άγιος Γεώργιος θέλει να ξεκινήσει με το δεξί την προσπάθειά του κόντρα στον Ηρακλή Μαριτσών, ο οποίος αναμένεται να εμφανιστεί ισχυρότερος από την περσινή αγωνιστική περίοδο.

• Στο γήπεδο Παραδεισίου ο Κλεάνθης θα επιδιώξει να κερδίσει το πρώτο του τρίποντο στον δρόμο προς τον τίτλο, υποδεχόμενος τον νεοφώτιστο και ριζικά ανανεωμένο Ευαγόρα.

• Στο γήπεδο των Μαριτσών ο Φοίβος θα προσπαθήσει μείνει ανεπηρέαστος από την υποχρεωτική αλλαγή της έδρας του απέναντι στον Απόλλωνα Καλυθιών, ο οποίος φιλοδοξεί να εκμεταλλευτεί την γνώση του αγωνιστικού χώρου και να φύγει με αποτέλεσμα.

• Ποδαρικό στο σπίτι θα κάνουν οι φίλοι της Ασπίδας Απολακκιάς, οι οποίοι θα δουν την αγαπημένη τους ομάδα κόντρα στον πάντα υπολογίσιμο Απόλλωνα Απολλώνων.

ΚΥΡΙΑΚΗ

Δύο αγώνες περιλαμβάνει το κυριακάτικο πρόγραμμα της πρώτης αγωνιστικής.

• Στις 11:45 το πρωί το γήπεδο Βατίου θα φιλοξενήσει το ματς του τοπικού Διαγόρα με τον νεοφώτιστο Καλυμνιακό.

• Στις 4:30 το απόγευμα στο γήπεδο Παραδεισίου οι φίλοι του Ορφέα θα έχουν την ευκαιρία να παρακολουθήσουν την ομάδα τους στο πρώτο ματς μετά την επιστροφή της στην μεγάλη κατηγορία, με αντίπαλο τον Κλεόβουλο, ο οποίος δεν θέλει να χάσει χρόνο στην συγκομιδή των πρώτων του βαθμών.

Πάντως, το φετινό πρωτάθλημα της Α' κατηγορίας θα μπορούσε να ξεκινήσει πολύ πιο ευχάριστα και το πρόγραμμα να μην περιλαμβάνει ματς που έχει κριθεί εκ των προτέρων στα χαρτιά. Ο Διγενής είναι η πρώτη ομάδα που κατακτά τους βαθμούς της νίκης με 2-0 άνευ αγώνος εις βάρος του Ανταγόρα, που τελεί υπό τιμωρία μετά την υπόθεση της πλαστοπροσωπίας στο Σούπερ Καπ «Γεώργιος Τσοπανάκης».



Πρεμιέρα το Σάββατο στην Α' κατηγορία

Φιλική πρεμιέρα

• Το Σάββατο αντιμετωπίζει ο Διγενής τη Ρόδο σε φιλικό αγώνα

Φιλικό παιχνίδι κόντρα στην ομάδα της Ρόδου θα δώσει ο Διγενής το Σάββατο – πιθανότατα απογευματινή ώρα- εκμεταλλευόμενος το ότι δεν θα αγωνιστεί στην πρεμιέρα λόγω της γνωστής τιμωρίας του Ανταγόρα για τα όσα συνέβησαν στον αγώνα του Σούπερ Καπ. Ο προπονητής της ομάδας των Κοσκινού Σάββας Ορφανίδης δεν αντιμετωπίζει κανένα πρόβλημα σε ό,τι έχει τουλάχιστον να κάνει με τραυματίες.

Όλοι οι ποδοσφαιριστές του Διγενή θα δώσουν κανονικά το παρών στο φιλικό με τη Ρόδο μιας και ο συγκεκριμένος αγώνας θα βοηθήσει τον Διγενή να διατηρηθεί σε μια καλή αγωνιστική κατάσταση προκειμένου να είναι ετοιμοπόλεμος στα επόμενα παιχνίδια.

Στον Άρη ο Αλεξανδρίδης;

• Χθες βράδυ ο έμπειρος τερματοφύλακας συζητούσε την μεταγραφή του.

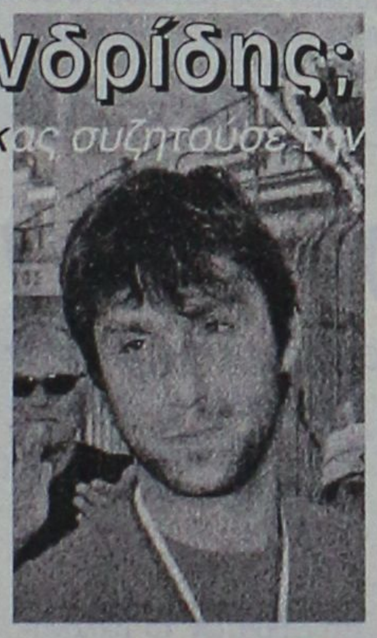

Με τον πιθανό αντικαταστάτη του τερματοφύλακα Βασίλη Παπαπαναγιώτου, συζητούσε χθες το βράδυ η διοίκηση του Άρη Αρχαγγέλου.

Το παράπτωμα το οποίο υπέπεσε ο 25χρονος τερματοφύλακας και η στάση που διατήρησε προς την διοίκηση του συλλόγου, προκάλεσαν και τις εξελίξεις. Παρότι έγιναν προσπάθειες για να λυθεί το θέμα της παρεξήγησης δεν βρέθηκε η «χρυσή τομή» με αποτέλεσμα η διοίκηση του συλλόγου να ψάχνει λόγω έλλειψης επιλογών (έμεινε μόνο ο Σαρικάς), την διάδοχη κατάσταση.

Έγινε πρόταση και χθες βράδυ θα πήγαινε στον Αρχάγγελο ο έμπειρος τερματοφύλακας Νίκος Αλεξανδρίδης, προκειμένου να συζητήσει το ενδεχόμενο της συμφωνίας με τους «Αρειανούς».

Οι πληροφορίες ανέφεραν πως οι δύο πλευρές έδειχναν διάθεση για συνεργασία.

Όμως την όλη υπόθεση στιγματίζει ένα σημαντικό στοιχείο για το οποίο οι δευτεραθλητές τις περσινής περιόδου θα πρέπει να λάβουν σοβαρά υπόψη.

Αν και ο έμπειρος τερματοφύλακας έχει καταθέσει εμπρόθεσμα την ελευθέρα του στα γραφεία της ΕΠΣΔ, δεν έχει το δικαίωμα της άμεσης επίσημης δραστηριοποίησης του με τα χρώματα της ομάδας που θα συμφωνήσει στο πρωτάθλημα, παρά μόνο από τον Ιανουάριο, οπότε και μπορεί να επανεγγραφεί.

Μπήκε μέσα

• Το γήπεδο της Έμπωνας χρησιμοποίησε στις μέχρι τώρα προπονήσεις της εβδομάδας, η ομάδα της Αναγέννησης, γεγονός που ανοίγει τον δρόμο για την παραλαβή του από τη δημοτική αρχή.

• Το μόνο πρόβλημα που αντιμετωπίζουν οι νεοφώτιστοι, είναι το δελτίο του Βαλάντη Μπρόκου.

Παρά τα μικρά προβλήματα τα οποία παρατηρούνται σε ορισμένα σημεία του γηπέδου στην Έμπωνα, την Δευτέρα έγινε η μεγάλη κίνηση και από πλευράς Δήμου, ο οποίος άναψε το «πράσινο φως» για να μπει μέσα η ομάδα της Αναγέννησης, από την στιγμή που στα σημεία αυτά έχει γίνει επανασπορά και πιστεύεται από την δημοτική αρχή πως σε δέκα ημέρες, που αναμένεται να φιλοξενηθεί το πρώτο επίσημο παιχνίδι, το γήπεδο θα είναι έτοιμο.

Αν και η σχέση μεταξύ της δημοτικής αρχής και του γεωπόνου βρίσκεται σε επίπεδο προσωρινής παραχώρησης του γηπέδου, η κίνηση, του να μπει μέσα η ομάδα, ανοίγει και τον δρόμο της οριστικής παραλαβής, από τον Δήμο.

Την Δευτέρα και Τρίτη οι «νεοφώτιστοι» πραγματοποίησαν τις προπονήσεις τους, κάτι που αναμένεται να γίνει και σήμερα, στη τελευταία προσπάθεια προετοιμασίας πριν το παιχνίδι της πρεμιέρας στον Αρχάγγελο, με αντίπαλο έναν εκ των διεκδικητών του φετινού τίτλου, τον γηπεδούχο Άρη.

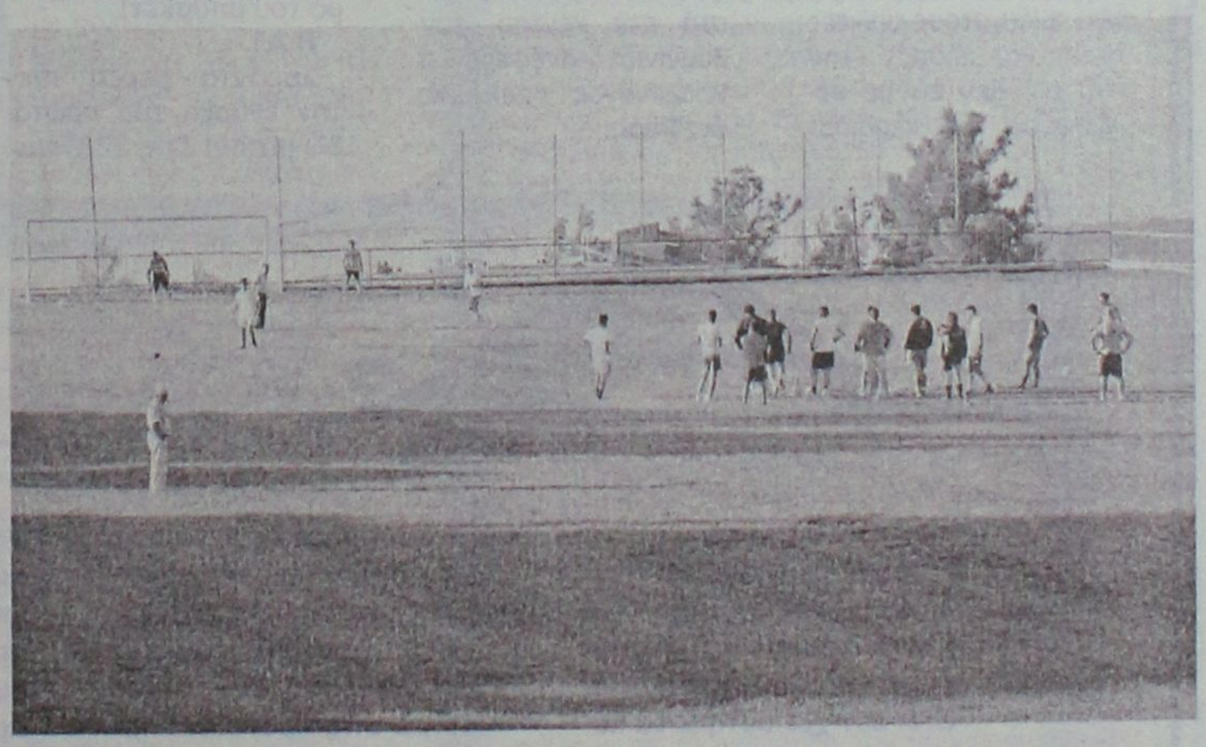

Οι «πράσινοι» δεν φαίνεται να αντιμετωπίζουν κανένα αγωνιστικό πρόβλημα, με εξαίρεση την υπόθεση του δελτίου του Βαλάντη Μπρόκου, του οποίου μέχρι και χθες το απόγευμα δεν είχε φτάσει στα χέρια των παραγόντων του συλλόγου.

Ορατή η λύση

• Η ολοκλήρωση των εργασιών στο νέο προπονητήριο στα Μαριτσά, αναμένεται να λύσει σε μεγάλο βαθμό το πρόβλημα που παρατηρείται στην περιοχή του Δήμου Πεταλούδων.

Συνεχίστηκαν και χθες οι εργασίες για την διαμόρφωση του χώρου που παραχωρήθηκε από ιδιώτη στον Δήμο Πεταλουδών, προκειμένου να χρησιμοποιεί η ομάδα του Ηρακλή Μ., ως προπονητήριο.

Χθες το πρωί, συνεργεία του Δήμου συνέχισαν τις παρεμβάσεις με την ρήξη του χωματουργικού υλικού (ασπρόχωμα), το οποίο και κάλυψε την επιφάνεια του διαμορφωμένου χώρου, ενώ τις επόμενες ημέρες αναμένεται να ακολουθήσει η επόμενη κίνηση, που θα αποσκοπεί το ισόπεδο της επιφάνειάς του.

Οι εξελίξεις και ο τρόπος αντιμετώπισης της Δημοτικής αρχής στο αίτημα των Μαριτσενών τους έχει κάνει αρκετά αισιόδοξους, με αποτέλεσμα να εκτιμούν πως το αργότερο σε δέκα ημέρες το γήπεδο θα είναι έτοιμο προς χρήση.

Η παράδοσή του ουσιαστικά λύνει και ένα μεγάλο πρόβλημα το οποίο παρουσιάστηκε με την έναρξη των διαδικασιών της αναβάθμισης, μετά αυτά των Μαριτσών και του Παραδεισίου, δύο ακόμη γηπέδων της περιοχής.

Της Κρεμαστής στο οποίο αναμένεται να τοποθετηθεί βάσει της ενημέρωσης σε σύντομο χρονικό διάστημα, τάπητας τέταρτης γενιάς, αλλά και αυτό της Θεολόγου το οποίο έχει προδιαγραφές για την φιλοξενία ταρτάν στίβου.

Τελευταία προπόνηση

Ενέργειεφπως η σημερινή αναμένεται στο μέλλον να εκλείψουν, όταν παραδοθεί το προπονητήριο.

Οι Μαριτσενοί το απόγευμα αναμένεται να επισκεφθούν το ξηρό γήπεδο της Κρεμαστής για να πραγματοποιήσουν την τελευταία τους προπόνηση, πριν τον αγώνα της πρεμιέρας του Σαββάτου με αντίπαλο τον Αγ. Γεώργιο στην Μαλώνα.

Για τις ανάγκες των φιλάθλων, η διοίκηση του συλλόγου έχει ναυλώσει πούλμαν το οποίο θα μπορούν να χρησιμοποιούν, όσοι θελήσουν να δουν από κοντά το νέο Ηρακλή.

Παραθέτει δείπνο

Πιστός στα καθιερωμένα παρουσιάζεται για μία ακόμη χρονιά ο Ηρακλής. Πριν από την έναρξη της αγωνιστικής περιόδου παραθέτει δείπνο στους ποδοσφαιριστές.

Το ίδιο αναμένεται να πράξει και αύριο το βράδυ σε κατάστημα της περιοχής.

Νίκη της Κατταβιάς Σε φιλικό αγώνα που πραγματοποιήθηκε χτες στο γήπεδο της Κρεμαστής η Κατταβιά κέρδισε με σκορ 2-0 την ομάδα του Δαμάγητου. Τα δύο τέρματα για την Κατταβιά πέτυχαν οι Καβουκλής και Κώστας.

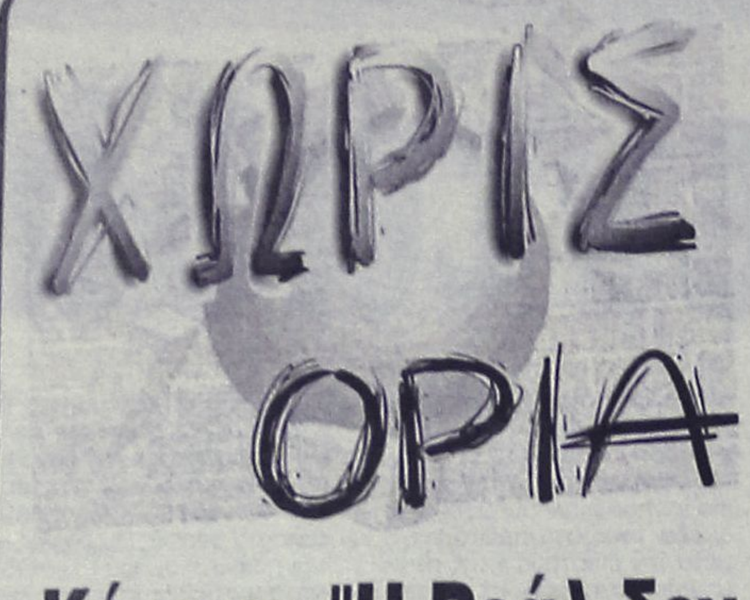

Νούμερο 4 η Πηγή

Η Πηγή Δεβετζή "πέταξε" το περασμένο Σάββατο στην κορυφή του Μόντε Κάρλο και είδε το όνομα της να φιγουράρει στην τέταρτη θέση της παγκόσμιας κατάταξης του τριπλούν.

Η "αργυρή" Ολυμπιονίκης στην Αθήνα κέρδισε μία θέση στη βαθμολογία που δημοσιεύει η IAAF και από την πέμπτη ανέβηκε στην τέταρτη θέση, έχοντας στο σακούλι 1300 βαθμούς. Στην πρώτη θέση παρέμεινε η Ρωσίδα κάτοχος του ενός εκατομμυρίου δολλαρίων απο το Γκόλντεν Λιγκ, Τατιάνα Λεμπέντεβα με 1367 βαθμούς, με την παγκόσμια πρωταθλήτρια Τζαμαϊκανή Τρέσια Σμιθ να απέχει μόλις είκοσι βαθμούς. Τρίτη είναι μία άλλη Ρωσίδα, η Άννα Πιάτιχ με 1300 βαθμούς.

Το μοναδικό άλλο ελληνικό όνομα που μετακινήθηκε στην κατάταξη είναι εκείνο του Κώστα Φιλιππίδη. Ο νεαρός επικοντιστής κέρδισε τρεις θέσεις και πλέον καμαρώνει από την 14η θέση με 1240 βαθμούς. Στην πρώτη δεκάδα παρέμεινε ο Περικλής Ιακωβάκης (ένατος) στα 400 μέτρα εμπόδια με 1276 βαθμούς. Η Αγγελική Τσιολακούδη, η οποία συμμετείχε και αυτή στο Μόντε Κάρλο παρέμεινε στην όγδοη θέση με 1135 βαθμούς.

Κάριου: "Η Ρεάλ δεν ξέρει να αμύνεται"

Με ιδανικό τρόπο άρχισε η Λιόν το φετινό Champions League, μετά την εμφατική επικράτησή της επί της Ρεάλ Μαδρίτης με 3-0, στο "Ζερλάν", στο πλαίσιο του 6ου ομίλου, όπου μετέχει ο Ολυμπιακός. Ο σκόρερ του πρώτου γκολ των πρωταθλητών Γαλλίας, Τζον Κάριου, δήλωσε πως οι "μερένγκες" δεν ξέρουν να παίζουν άμυνα!

"Εχουν στο έμψυχο δυναμικό τους πολλούς πρωταθλητές και στη γραμμή κρούσης είναι εξαιρετικά επικίνδυνοι. Στα μετόπισθεν, όμως, δεν ξέρουν να παίζουν άμυνα. Αυτό είναι το πρόβλημά τους. Δεν ξέρουν να αμυνθούν", τόνισε χαρακτηριστικά ο Νορβηγός επιθετικός, ο οποίος βρίσκεται σε δαιμονιώδη φόρμα.

Από την πλευρά του, ο προπονητής της Λιόν, Ζεράρ Ουγιέ, υποστήριξε: "Είπα στους παίκτες μου να χαρούν την στιγμή. Δεν θα με ενδιαφέρει που κερδίσαμε τη Ρεάλ, αν δεν πάρουμε την πρόκριση. Χρειαζόμαστε τουλάχιστον ακόμα τρεις νίκες για να περάσουμε στη φάση των 16".

Στον αντίποδα, ο Βαντερλέι Λουξεμπούργκο δήλωσε πως η ομάδα του αγωνίστηκε καλά, όμως αναγνώρισε την εξαιρετική απόδοση των γηπεδούχων.

"Δεν είμαι στενοχωρημένος, καθώς πιστεύω πως παίξαμε καλό ποδόσφαιρο. Το πρόβλημά μας ήταν ότι δεν σκοράραμε. Οι πρώτες δύο ευκαιρίες της Λιόν κατέληξαν σε ισάριθμα τέρματα, όμως αυτό δεν ήταν ένα τυχερό γεγονός, καθώς ήταν αποτέλεσμα της καλής απόδοσης που είχε ο αντίπαλος.

Η Λιόν είναι μία πολύ καλή ομάδα με εξαιρετική μεσαία γραμμή, ενώ διαθέτει έναν εκπληκτικό ποδοσφαιριστή στο κέντρο, τον Ζουνίνιο", ανέφερε ο Βραζιλιάνος τεχνικός της Ρεάλ.

"Ενωτυχία η δη θέση"

Μπορεί ο στόχος στο ευρωπαϊκό πρωτάθλημα να ήταν ένα πλασάρισμα μέσα στις πρώτες θέσεις και γιατί όχι και η κατάκτηση ενός μεταλλίου, όμως ο πρόεδρος της ΕΟΠΕ, Θανάσης Μπελιγράτης θεωρεί ότι και η 6η θέση είναι επιτυχημένη...

Στη διάρκεια του Διοικητικού Συμβουλίου της ομοσπονδίας ο ισχυρός άνδρας της μάλιστα προανήγγειλε και εξελίξεις όσον αφορά την ομάδα και την προετοιμασία της για τους επόμενους στόχους της.

«Σίγουρα αποτελούσε στόχο η είσοδος της ομάδας στην τετράδα, αλλά είχαμε επισημάνει μετά την περσινή κλήρωση ότι πρόκειται για τον πιο αμφίρροπο όμιλο, όπου μπορούσαμε να πάρουμε από την πρώτη μέχρι την τελευταία θέση, και αποδείχθηκε στην πράξη ότι είχαμε δίκιο. Είναι αλήθεια ότι στον ατυχή αγώνα με την Ισπανία το αντιπροσωπευτικό συγκρότημα δεν ανταποκρίθηκε στις προσδοκίες μας, αλλά οι δύο συνεχόμενες νίκες επί των μεγάλων δυνάμεων του παγκοσμίου βόλεϊ, Γαλλίας και Τσεχίας, και το γεγονός ότι η πρόκριση παιζόταν μέχρι το τέλος και η Εθνική αποκλείστηκε από τα ημιτελικά της Ρώμης στη διαφορά των σετ δείχνει ότι μπορούσαμε να έχουμε προκριθεί. Όμως, και η 6η θέση, που μας έδωσε το εισιτήριο χωρίς προκριματικούς αγώνες για το Ευρωπαϊκό πρωτάθλημα 2007, θεωρώ ότι αποτελεί επιτυχία», τόνισε ο κ. Μπελιγράτης.

Στη συνέχει είπε πως «διαθέτουμε μεγάλο χρονικό διάστημα στη διάθεσή μας για να αναλύσουμε την κατάσταση και να σκεφτούμε με ψυχραιμία τις κινήσεις που πρέπει να κάνουμε για τις επόμενες αγωνιστικές προκλήσεις, δηλαδή τη συμμετοχή μας στο World League το 2006 και το 2007, το Παγκόσμιο της Ιαπωνίας το Νοέμβριο του 2006, το Ευρωπαϊκό του 2007 στη Μόσχα, καθώς και την πρόκριση στους Ολυμπιακούς Αγώνες του Πεκίνου. Πιστεύω ότι θα πάρουμε τις πλέον σωστές αποφάσεις, έχοντας τη συμπαράσταση των φίλων του ελληνικού βόλεϊ, των χορηγών μας και της πολιτείας».

Τελειώνοντας, ο πρόεδρος της ΕΟΠΕ υπογράμμισε τη μεγάλη επιτυχία τόσο στο οργανωτικό όσο και στο αγωνιστικό κομμάτι, που σημείωσε το σιρκουί μπιτς βόλεϊ της Αθήνας.

Φαβορί και άουτ - σάιντερ

• Τι δίνουν οι εταιρείες στοιχημάτων σε Ελλάδα και Ευρώπη για το πρωτάθλημα της Α1, την Ευρωλίγκα και το Ευρωμπάσκετ.

Επειδή το στοίχημα έχει μπει για τα καλά στη ζωή των φιλάθλων, αξίζει μία αναφορά στα προγνωστικά για το χώρο του **μπάσκετ!**

Η Α1

Σαράντα μέρες πριν την έναρξη του πρωταθλήματος! Στις 22 Οκτωβρίου δίνεται το τζάμπολ της Α1 και ήδη ο Παναθηναϊκός αποτελεί σε όλες τις ελληνικές και ευρωπαϊκές εταιρείες στοιχημάτων το ακλόνητο φαβορί για την κατάκτηση του τίτλου.

Η ομάδα του Ζέλιμιρ Ομπράντοβιτς είναι το «γκανιάν» της λίγκας και η απόδοσή του κυμαίνεται από 1.60 έως 1.90. Σε πολύ κοντινή απόσταση ακολουθεί ο Ολυμπιακός με 2.25 έως 2.75. Μόνο η sportingbet και η betbrain τον δίνουν με 4.00! Τρίτη τύχη η ΑΕΚ αλλά με ...κυάλια. Οχτώ μέχρι έντεκα η απόδοσή της και ακολουθούν ακόμα πιο πίσω Μαρούσι και Άρης.

Το απόλυτο άουτ-σάιντερ είναι ο Γυμναστικός.

Είναι τελευταίος σε όλες τις εταιρείες με τεράστιες φυσικά αποδόσεις. Στην καλύτερή του δίνει 500 ενώ υπάρχει και εταιρεία που τον δίνει 950 (bet24)!!

Όσο για τον Κολοσσό; Δύο εταιρείες τον θέλουν στην ίδια μοίρα με τον Γυμναστικό (ως νεοφώτιστοι) με απόδοση 500 και 750 αλλά η eurobet, η admiralbet και η bet24 τον έχουν στην ίδια ακριβώς θέση με την Ολύμπια Λάρισας και τον Πανελλήνιο (500, 501 και 750)!

Και ακόμα είναι νωρίς. Μέσα σε σαράντα μέρες, όλα αλλάζουν αφού υπάρχουν τα τουρνουά και τα φιλικά προετοιμασίας απ' όπου αντλούνται αγωνιστικά συμπεράσματα.

Η ευρωλίγκα

Μακάμπι και ΤΣΣΚΑ δίνουν μεγάλη μάχη για την πρωτιά στις αποδόσεις. Η απόστασή τους είναι μηδαμινή και εναλλάσσονται από εταιρεία σε εταιρεία. Μπαρτσελόνα, Ρεάλ, Παναθηναϊκός και Ταού Κεράμικα συνθέτουν την πεντάδα των φαβορί για την κούπα στην Πράγα.

Και το ...ευρωμπάσκετ

Ξεκινάμε λέγοντας ότι στην πρεμιέρα κόντρα στη Γαλλία, η εθνική είναι φαβορί (1.45). Από κει και πέρα, εντελώς διαφορετικές απόψεις έχουν οι ελληνικές από τις ευρωπαϊκές εταιρείες στοιχημάτων. Εντός των συνόρων, το αντιπροσωπευτικό μας συγκρότημα είναι πέμπτη τύχη, πίσω από Σερβία, Λιθουανία, Ρωσία και Ισπανία όμως στη «γηραιά» ήπειρο είναι τρίτη (8.00) πίσω από Σερβία και Ιταλία και μπροστά από Ισπανία και Τουρκία!! Πάντως, οι διοργανωτές του φετινού ευρωμπάσκετ «παίζουν» μόνοι τους στην κορυφή όλων των εταιρειών με 2.5 απόδοση.

Αγκαθι

●●● Λίγο πριν τις δύο η ώρα πρωτοκολλήθηκαν οι άδειες των γηπέδων, τις οποίες πήραν ο Νικόλ και Σεμπάστιαν από την περιφέρεια. Έτσι δεν χρειάστηκε να κάνει τίποτα ο Ψινάκης που ήταν σε πλήρη ετοιμότητα από το πρωί!

●●● *Από νωρίς είχε πάρει στα χέρια του την καταλληλότητα του γηπέδου και ήταν σε επιφυλακή για να προλάβει κάθε είδους παγίδα. Καλού, κακού βρέθηκε στην Κοδριγκτώνος λίγο πριν το κλείσιμότης.*

●●● Δεν άρεσε σε μερικούς η πρωτοβουλία του γραμματέα να πάει στη περιφέρεια και να ενδιαφερθεί για την υπογραφή του! Πήγε κόντρα στις προθέσεις και στις υποσχέσεις που έδωσαν στο τελευταίο ταξίδι ότι δε θα ενδιαφερθούν καθόλου για τις άδειες των γηπέδων!

●●● *Μάλιστα, κάποιος που ήθελε να αναβληθεί η αγωνιστική του έβαλε και χέρι! Έτσι κυκλοφόρησε, αλλά δεν έμαθα ποιός, αν και υποψιάζομαι.*

●●● Έρχομαι τώρα να ρωτήσω, ήταν λόγος οι άδειες για να μην οριστούν αγώνες; Για μένα και για τη Συγγρού όχι. Το λόμπι πήρε πριν τρεις μέρες την άδεια, αλλά η Συγγρού όρισε τον αγώνα κυπέλλου του χωρίς να έχει άδεια!

●●● *Η Κοδριγκτώνος λοιπόν απλά έψαχνε αφορμή να μπαλώσει την γκάφα που έκανε με τους Κώτες και τους πήρε στο λαιμό τους. Και δεν μπορούσε να βρει άλλη αφορμή... Καλημέρα σας...*

Νέες κόντρες ΕΟΚ - ΟΠΑΠ

• ...με αφορμή τους αγώνες της εθνικής στο στοίχημα.

Το δ.σ. της Ε.Ο.Κ. απέστειλε προς τον ΟΠΑΠ ΑΕ την παρακάτω επιστολή:

«Κύριε Πρόεδρε,

Με ζωηρά έκπληξη πληροφορηθήκαμε την απόφαση του Οργανισμού σας να συμπεριλάβει στα Δελτία του ΣΤΟΙΧΗΜΑΤΟΣ τους αγώνες της Εθνικής μας Ομάδας Ανδρών στο οικείο Πανευρωπαϊκό Πρωτάθλημα του 2005. Είμαστε δυστυχώς υποχρεωμένοι να επισημάνουμε για μια ακόμη φορά την επιλεκτική και ιδιαίτερα μονομερή αντιμετώπιση του Οργανισμού σας σε θέματα σεβασμού της νομιμότητας, αλλά και των αρχών και αξιών του αθλητισμού, αλλά και των νομίμων δικαιωμάτων της Αθλητικής μας Ομοσπονδίας, η οποία έχει την αποκλειστική αρμοδιότητα όλων των θεμάτων που αφορούν το άθλημα της καλαθοσφαίρισης και των εθνικών μας συγκροτημάτων.

Το δ.σ. της Ελληνικής Ομοσπονδίας Καλαθοσφαίρισης σας έχει γνωστοποιήσει επανειλημμένα την σαφή, κατηγορηματική και αδιαπραγμάτευτη θέση του να μην συμπεριλαμβάνονται οι αγώνες των Εθνικών μας Ομάδων σε δελτία προγνωστικών αγώνων, όπως αυτών του ΣΤΟΙΧΗΜΑΤΟΣ.

Η θέση μας αυτή βασίζεται στον χαρακτήρα των Εθνικών Ομάδων, ως των αυθεντικών εκπροσώπων του ελληνικού μπάσκετ και γενικότερα του ελληνικού αθλητισμού, καθώς και στις ιστορικές αρχές και αξίες του αθλητισμού, που σε καμιά περίπτωση επιτρέπεται να αποτελούν αντικείμενο τυχερών κερδοσκοπικών παιχνιδιών, κοινώς χαρακτηριζομένων ως «τζόγο».

Θεωρούμε δε αδιανόητο ένας Οργανισμός όπως ο δικός σας που προβάλλει ως κύριο στόχο της λειτουργίας του ότι υπηρετεί τον ελληνικό αθλητισμό, να αδιαφορεί για τον σεβασμό και τήρηση των ως άνω αναφερομένων στοιχείων των εθνικών μας ομάδων, αλλά και την προστασία και ενίσχυση της Αθλητικής Ομοσπονδίας ενός κορυφαίου και ιδιαίτερα δημοφιλούς αθλήματος και να θέτει υπεράνω αλλά και σε βάρος όλων την επιδίωξη του κέρδους μέσω των παιχνιδιών τζόγου.

Το δ.σ. της Ε.Ο.Κ. σας εκφράζει για μια ακόμη φορά την θέση του να μην συμπεριλαμβάνονται οι αγώνες των εθνικών μας ομάδων σε δελτία προγνωστικών αγώνων, θέση που οφείλετε ως δημόσιου συμφέροντος ουσιαστικά Οργανισμός να αποδεχθείτε, αποκαθιστώντας την νομιμότητα, την δεοντολογία και τον αλληλοσεβασμό των εκατέρωθεν δικαιωμάτων, που πλήττονται από την αυθαίρετη δυστυχώς απόφαση του Οργανισμού σας.

Πιστεύουμε ότι με την αποδοχή του αιτήματός μας η Ομοσπονδία δεν θα υποχρεωθεί να προβεί στην άσκηση κάθε νόμιμου μέσου για την προστασία της νομιμότητας και των νομίμων δικαιωμάτων αυτής».

Γιαννάκης: Δίψα για διάκριση

Για το Βελιγράδι πέταξε η Εθνική μπάσκετ, όπου αύριο γίνεται το τζάμπολ του Ευρωμπάσκετ. Στις δηλώσεις του ο ομοσπονδιακός τεχνικός Παναγιώτης Γιαννάκης μίλησε για τις δυνατότητες της ομάδας του αφού "τόσο πολύ ταλέντο μαζεμένο, το συναντάς σπάνια". Κακιούζης: Θα δώσουμε το... 200%.



"Ικανοί για διάκριση"

«Πάμε να συμμετάσχουμε σε μια γιορτή του μπάσκετ με πρώτο μας μέλημα να κάνουμε τον κόσμο περήφανο και να του χαρίσουμε όμορφες βραδιές.

Πρώτος μας στόχος είναι να παίξουμε όμορφο και αποτελεσματικό μπάσκετ έτσι ώστε να μπορέσουμε να φτάσουμε όσο το δυνατό πιο ψηλά. Αυτή η ομάδα είναι ικανή να διακριθεί και να μας «γεμίσει» με την απόδοσή της καθώς, απαρτίζεται από νέα και ταλαντούχα παιδιά με δίψα για διάκριση.

Θα έλεγα ότι το ταλέντο που συγκεντρώνουν αυτά τα παιδιά είναι δύσκολο να το συναντήσεις σε μια οποιαδήποτε άλλη ομάδα. Είναι σίγουρο ότι σε αυτό το Ευρωμπάσκετ όπως και σε κάθε μεγάλη διοργάνωση, θα παρουσιαστούν πολλές δυσκολίες που θα πρέπει να αντεπεξέλθουμε, όμως είμαι πεπεισμένος ότι αυτή η ομάδα με το πάθος που δείχνει και την αποφασιστικότητή της θα μπορέσει να ξεπεράσει όποια δυσκολία της παρουσιαστεί».

"Τους ανήκει το αύριο"

Στη συνέχεια ο «Δράκος» μίλησε για τον όμιλο της εθνικής μας και τις υπόλοιπες ομάδες της διοργάνωσης καθώς και την νοοτροπία που θα πρέπει να έχει το αντιπροσωπευτικό μας συγκρότημα για να εκπληρώσει τους στόχους τους: «Εμείς θα πρέπει να κοιτάμε το κάθε παιχνίδι ξεχωριστά. Είναι σίγουρο ότι σε αυτή την διοργάνωση και οι δέκα ομάδες που θα πάρουν μέρος έχουν τα φόντα να τερματίσουν πολύ ψηλά. Γι' αυτό θα πρέπει εμείς να είμαστε συγκεντρωμένοι και να κοιτάμε να κερδίζουμε τον κάθε αγώνα χωρίς να κοιτάμε πολύ μακριά.

Μπορεί να λέμε ότι η αρχή είναι το ήμισυ του παντός όμως ακόμη και να μην τα καταφέρουμε κόντρα στην Γαλλία, θα πρέπει να μην χάσουμε την συγκέντρωσή μας και να προσπαθήσουμε με όλες μας τις δυνάμεις να κερδίσουμε τα υπόλοιπα παιχνίδια έτσι ώστε να καταφέρουμε να υλοποιήσουμε τους στόχους μας».

Ο προπονητής της εθνικής μας ομάδας καταλήγοντας έδωσε ένα τόνο αισιοδοξίας αλλά και με τον τρόπο του προσπάθησε να αποφορτίσει την ομάδα του από οποιοδήποτε άγχος: «Θα πρέπει οι τόνοι να διατηρηθούν χαμηλά, αλλά και να διατηρήσουμε ψηλά την αισιοδοξία μας.

Πρέπει να ξέρουμε όλοι ότι το μέλλον αυτής της ομάδας δεν τελειώνει σε αυτή την διοργάνωση και αυτό είναι και το πιο σημαντικό κατά την δική μου άποψη.

Το αύριο αυτής της ομάδας είμαι σίγουρος ότι θα είναι ακόμη καλύτερο από το σήμερα. Αυτή η παρέα παιδιών το έχει δείξει, σε εμένα αλλά και σε όλο τον κόσμο, με το παραπάνω πιστεύω ότι το αύριο της ανήκει».

ΤΟ ΤΗΛΕΟΠΤΙΚΟ ΠΡΟΓΡΑΜΜΑ

Το πρόγραμμα τής 4ης αγωνιστικής έχει ως εξής:

Σάββατο 24 Σεπτεμβρίου 2005
18.00: Ολυμπιακός - Ακράτητος (Alpha)
20.00: Παναθηναϊκός - Πανιώνιος (Supersport)

Κυριακή 25 Σεπτεμβρίου 2005
15.30: Λάρισα - ΑΕΚ (Alpha)
17.00: Ξάνθη - Λεβαδειακός
17.00: Ιωνικός - Καλλιθέα
17.00: ΟΦΗ - Ηρακλής
20.00: ΠΑΟΚ - Αιγάλεω (Supersport)

Δευτέρα 26 Σεπτεμβρίου 2005
21.00: Καλαμαριά - Ατρόμητος (Alpha)

** Κεκλεισμένων των θυρών είναι τα παιχνίδια του Ολυμπιακού με τον Ακράτητο και του Παναθηναϊκού με τον Πανιώνιο.*

Η δράση αρχίζει στο Μπαλί

Τις Γαλλίδες Γιάελ και Ετιέν καλούνται να αντιμετωπίσουν οι Μαρία Τσιαρτσιάνη και Θάλεια Κουτρουμανίδου στον πρώτο γύρο του Όπεν του Μπαλί που ξεκινάει την Πέμπτη. Το ελληνικό δίδυμο τοποθετήθηκε στο Νο 4 του κυρίως ταμπλό και στη μακρινή Ινδονησία αναζητάει μια ακόμα διάκριση κατά την τρέχουσα περίοδο.

**Οι Γαλλίδες πήραν το εισιτήριο για το κυρίως ταμπλό μέσω της προκριματικής διαδικασίας.*

Με ποιού την πρωτοβουλία;

Αίσιο τέλος είχε τελικά η υπόθεση με τις άδειες καταλληλότητας των γηπέδων, χωρίς τις οποίες η ΕΠΣΔ δεν σκόπευε να ορίσει τα παιχνίδια της πρώτης αγωνιστικής του πρωταθλήματος της Α' κατηγορίας. Παρόλα αυτά, γύρω από την συγκεκριμένη υπόθεση ψιθυριζόταν ακόμα και χθες πολλά. Για παράδειγμα, αληθεύει ότι παρά τα όσα είχαν κυκλοφορήσει περί της ανακίνησης του θέματος προκειμένου να αναβληθεί η αγωνιστική και να γλιτώσει ο Ανταγόρας την χωρίς αγώνα ήττα από τον Διγενή μόνο ο γενικός γραμματέας της ΕΠΣΔ, Βάγιος Γαμβρούδης, κινητοποιήθηκε αμέσως και έτρεξε με δική του πρωτοβουλία στην Περιφέρεια για να τακτοποιηθεί το θέμα;

Αληθεύει επίσης ότι γι' αυτή ακριβώς την πρωτοβουλία του του έβαλε χέρι παράγοντας του δ.σ., που ενώ στην αρχή εμφανιζόταν δεξιά και αριστερά οργισμένος για τα όσα είχαν γίνει στην Κω, λίγες ώρες μετά έκανε στροφή 180 μοιρών και ανέλαβε σχεδόν τον ρόλο του συνηγόρου υπεράσπισης του σωματείου; Αληθεύει ότι οι υπόλοιποι συνέχισαν να είναι απαθής περιμένοντας την Περιφέρεια χωρίς να πάνε οι ίδιοι, την ίδια στιγμή που ο Γαμβρούδης βρίσκεται στο κρεβάτι με σοβαρή λοίμωξη του αναπνευστικού μετά την πρόσφατη πνευμονία που πέρασε, ο γιατρός του απαγόρευσε δια ροπάλου να βγαίνει έξω, όμως ο ίδιος έτρεξε να κλείσει μία υπόθεση που θα μπορούσε να εκθέσει ακόμα περισσότερο την διοίκηση της ΕΠΣΔ;

Αληθεύει επίσης ότι η ΕΠΣΔ θα μπορούσε να ορίσει τους αγώνες ακόμα και χωρίς το επίμαχο έγγραφο, με δεδομένο ότι η ΕΠΟ όρισε τον αγώνα Κυπέλλου ανάμεσα στον Διαγόρα και τον Πανσερραϊκό χωρίς να έχουν προσκομίσει οι «κυανέρυθροι» την άδεια καταλληλότητας του Δημοτικού Σταδίου της Ρόδου, την οποία πήραν μόλις την περασμένη Δευτέρα;

Πλάκα πρέπει να του έκαναν

Μία καταπληκτική σκηνή εκτυλίχθηκε χθες στα γραφεία της ΕΠΣΔ κατά την διάρκεια της συνάντησης των μελών της διοίκησής της με τους προέδρους των σωματείων της Α' κατηγορίας. Συντάκτης της «Α.Ρ.» επικοινώνησε με τον γενικό γραμματέα της Ένωσης, Βάγιο Γαμβρούδη, προκειμένου να επιβεβαιώσει ότι το ματς της πρεμιέρας του πρωταθλήματος της Α' κατηγορίας ανάμεσα στον Ορφέα και τον Κλεόβουλο είχε οριστεί για την Κυριακή στις 4:30 το απόγευμα. Μόλις αντιλήφθηκαν την επικοινωνία ο πρόεδρος Μιχάλης Βεργωτής και πρόεδρος της Επιτροπής Πρωταθλήματος Γιώργος Νικολουδάκης, πετάχτηκαν από τις θέσεις τους αρχίζοντας να φωνάζουν με μία φωνή «εεε τι κάνεις, ακόμα δεν πέρασε από το δ.σ.». Δίκιο είχαν.

Ο ορισμός των αγώνων δεν είχε περάσει από το δ.σ.. Μόνο που με αυτή την λογική το «εεε τι κάνεις» θα έπρεπε να το φωνάξουν μία μέρα νωρίτερα μπροστά σε κάποιον καθρέφτη, όταν οι ίδιοι ενημέρωναν τα σωματεία πότε θα παίξουν, καθώς οι παράγοντες των ομάδων ήταν κατηγορηματικοί.

Ως εκ τούτου, προφανώς δεν τσίμπησαν μπροστά στην επίδειξη προσήλωσης στις διαδικασίες, εκτός κι αν το πρόβλημα του προέδρου και του στενού του συνεργάτη ήταν διαφορετικό.

ΑΝΕΚΔΟΤΟ

Πλακώνει τη γυναίκα του ο Πόντιος στο ξύλο αν και πρώτη νύχτα του γάμου και ουρλιάζει:

- Με κορόιδεψε η άτιμη, με κορόιδεψε.

Έρχεται η αστυνομία που μετά βίας τον συγκρατεί και τον ρωτάει σε τι τον κορόιδεψε.

- Μου είπε πως είναι παρθένα.

- Ε και λοιπόν,δεν ήταν;

- Μόνο την πρώτη φορά!!!



ΜΠΑΣΚΕΤ

«Πράσινο φως» από την ΕΕΑ

• Ο Κολοσσός πήρε το πιστοποιητικό συμμετοχής στην Α1 μαζί με τους Ολυμπιακό, Ηρακλή, Μαρούσι, Πανιώνιο, Απόλλωνα, Ολύμπια, Παναθηναϊκό, ΑΕΚ και Γυμναστικό. Εκκρεμεί ακόμα το «ΟΚ» για Πανελλήνιο, ΠΑΟΚ, Άρη και Μακεδονικό!

Πληρέστατος ήταν ο φάκελος που κατέθεσε ο Κολοσσός στην ΕΕΑ για να εξασφαλίσει τη συμμετοχή του στο νέο πρωτάθλημα της Α1 εθνικής κατηγορίας και, όπως άλλωστε αναμενόταν, πήρε προχθές την άδεια από τον Κώστα Παπαλάκη!

Οι ΚΑΕ

Άλλες εφτά Καλαθοσφαιρικές Ανώνυμες Εταιρείες εξασφάλισαν πιστοποιητικό συμμετοχής από την Επιτροπή Επαγγελματικού Αθλητισμού την περασμένη Τρίτη. Μετά τους Παναθηναϊκό, ΑΕΚ και Γυμναστικό Λάρισας ο Κωνσταντίνος Παπαλάκης και τα υπόλοιπα μέλη της επιτροπής εξέτασαν τους φακέλους των ΚΑΕ και αποφάσισαν να οριστικοποιήσουν τη συμμετοχή στην Α1 εθνική κατηγορία των Ολυμπιακού, Ηρακλή, Αμαρουσίου, Πανιωνίου, Απόλλωνα Πατρών, Ολύμπιας και του Κολοσσού. Σύνολο δέκα ομάδες που έχουν πάρει το «ΟΚ» της ΕΕΑ και θα βρίσκονται κανονικά στο πρώτο τζάμπολ της σεζόν. Υπάρχουν όμως και τέσσερις εκκρεμότητες και μάλιστα σημαντικές! ΠΑΟΚ, Άρης, Μακεδονικός και Πανελλήνιος δεν πήραν ούτε αυτή τη φορά την πολυπόθητη άδεια συμμετοχής στο πρωτάθλημα. Οι τέσσερις ΚΑΕ θα κληθούν να συμπληρώσουν και να επανακαταθέσουν το φάκελό τους.

Ωστόσο πολλά ψιθυρίζονται για την περίπτωση του Μακεδονικού αλλά και των δύο ομάδων της Θεσσαλονίκης.

Η ανακοίνωση της ΕΕΑ

«Η Επιτροπή Επαγγελματικού Αθλητισμού κατά τη συνεδρίαση έλαβε τις παρακάτω αποφάσεις:

Χορήγησε πιστοποιητικά συμμετοχής στο Πρωτάθλημα στις παρακάτω ΚΑΕ

Ολυμπιακό, Ηρακλή, Μαρούσι, Πανιώνιο (θα πρέπει να προσκομίσει εξοφλητική απόδειξη της οφειλής που είχε προς τον αθλητή Αγαδάκο) Απόλλωνα Πατρών, Ολύμπια Λάρισας, Κολοσσό Ρόδου. Ήδη είχαν πάρει πιστοποιητικό από την προηγούμενη συνεδρίαση Παναθηναϊκός, ΑΕΚ και ΓΣ Λάρισας. Κατόπιν αυτού σε εκκρεμότητα παραμένουν 4 ΚΑΕ: ΠΑΟΚ, Άρης, Μακεδονικός και Πανελλήνιος.

Πιστοποιητικό δόθηκε και στα παρακάτω ΤΑΚ: Διεθνές Κολέγιο, Δούκας, Ολυμπιάδα, Ηλυσιακός, Δάφνη, Σπόρτιγκ, Αιγάλεω και Νήαρ Ηστ».

«Έκρηξη» και αποχώρηση

• Ματούλα Γεωργαλλή και Σμάρω Καμπουράκη πέρασαν την πόρτα της εξόδου στον Ιάλυσο μετά τα όσα διαδραματίστηκαν το περασμένο Σάββατο στη συγκέντρωση του γυναικείου τμήματος.

• Ανακοίνωση – καταπέλτης, όπου γίνεται λόγος για έλλειψη σεβασμού και απαράδεκτη συμπεριφορά ορισμένων αθλητριών!

Δυστυχώς, σύμφωνα με τα όσα έρχονται στο φως της δημοσιότητας αλλά και με την παραφιλολογία που ακούγεται στα μπασκετικά «πηγαδάκια», η ομάδα που μας εκπροσώπησε δύο συνεχόμενες χρονιές στην τελική φάση Πανελλήνιου Πρωταθλήματος, μόνο ΟΜΑΔΑ δεν είναι.

Το γυναικείο τμήμα του Ιάλυσου κρέμεται από μία κλωστή αφού μετά την αποχώρηση του Γιώργου Χατζηκαλημέρη από τον πάγκο των «ερυθροκιτρίνων» (άνδρες – γυναίκες) ακολούθησαν και οι συνεργάτιδές του, Ματούλα Γεωργαλλή και Σμάρω Καμπουράκη. Μόνο οι τελευταίες έδωσαν ένα μεγαλύτερο στίγμα για τους λόγους που τις οδήγησαν σε αυτή τους την απόφαση!



Η Σμάρω Καμπουράκη και η Ματούλα Γεωργαλλή με την ομάδα κορασίδων του Ιάλυσου στα τελικά του Πανελλήνιου Πρωταθλήματος στο Βόλο.

Συγκέντρωση το Σάββατο

Το προηγούμενο Σάββατο, οι Καμπουράκη και Γεωργαλλή κάλεσαν τις αθλήτριες του τμήματος σε μία συγκέντρωση προκειμένου να συζητήσουν το μέλλον της ομάδας. Η συζήτηση όμως πήρε εντελώς διαφορετική τροπή από αυτή που αναμενόταν και οι δύο γυναίκες απηύδησαν σε σημείο να βάλουν τέλος στην ενασχόλησή τους με το τμήμα του ΓΑΣ αλλά και να αιτιολογήσουν την κίνησή τους.

Η ανακοίνωση

Από την ανακοίνωση – καταπέλτη μπορεί να βγάλει κανείς τα συμπεράσματά του.

Προφανώς, τα κορίτσια είχαν άποψη (και την κατέθεσαν) για το ποιος θα είναι προπονητής της ομάδας και για το πώς θα λειτουργήσει το τμήμα. Δύο «στρατόπεδα» με το ένα να αντιδρά στις απόψεις του άλλου και στη μέση οι δύο γυναίκες να προσπαθούν να θέσουν ισορροπίες. Τελικά, εγκατέλειψαν την προσπάθεια...

«Με αφορμή τα τελευταία γεγονότα στην συγκέντρωση του Σαββάτου 10/9/2005 του γυναικείου τμήματος καλαθοσφαίρισης του ΓΑΣ Ιάλυσος στο δημοτικό κλειστό γυμναστήριο Ιαλυσού.

Θεωρούμε επιεικώς απαράδεκτη τη συμπεριφορά ορισμένων αθλητριών προς τους μέχρι τώρα υπευθύνους διοικούντες και λειτουργίας του τμήματος στην προσπάθειά μας να συνεχίσουμε την οργανωμένη λειτουργία των γυναικείων τμημάτων και όχι μόνο.

Θέλουμε να καταλάβουν ορισμένοι και επιτέλους να τους γίνει κατανοητό ότι, όσον αφορά τη λειτουργία του εν λόγω τμήματος καλαθοσφαίρισης καθώς την εξεύρεση λύσης στο θέμα προπονητή, αλλά και την επίλυση όλων των διοικητικών οικονομικών και άλλων θεμάτων ***αφορά αποκλειστικά τους υπευθύνους και μόνο*** *του τμήματος και όχι μερίδα αθλητριών ή άλλων, πράγμα λογικής που ισχύει πανελλαδικά και παγκοσμίως.*

Ο κάθε αθλητής και αθλήτρια είναι υποχρεωμένοι να συνεργάζονται, να σέβονται, να συμμορφώνονται και να μην αμφισβητούν τις αποφάσεις των εκάστοτε διοικούντων και προπονητή, αλλά κυρίως να εκτιμούν όλα αυτά που τους παρέχονται.

Γι' αυτούς τους λόγους οι ομάδες μας μέχρι τώρα λειτουργούσαν μεθοδικά και οργανωμένα αγγίζοντας την τελειότητα σε όλους τους τομείς υλοποιώντας τα πρωτοπόρα προγράμματά μας, πετυχαίνοντας τους στόχους μας με μεγάλες διακρίσεις και επιτυχίες στο δωδεκανησιακό και πανελλήνιο χώρο, ανεβάζοντας τον πήχη του αθλήματος πάρα πολύ ψηλά.

Για τους λόγους αυτούς καμία από τις αθλήτριες και άλλοι δεν έχουν το δικαίωμα να δημιουργούν αρνητικές προϋποθέσεις προς τους υπευθύνους του τμήματος και κυρίως τίποτα να μην θεωρούν δεδομένο.

Η αθλητική μας πορεία και η μεγάλη αποδεδειγμένη εμπειρία στο χώρο, μας έχουν διδάξει ότι η ορθή λειτουργία μιας ομάδας οφείλεται όχι μόνο στις καλές σχέσεις των αθλητριών μεταξύ τους, αλλά κυρίως στο σεβασμό τους προς το πρόσωπο του προπονητή και των διοικούντων μη ξεχνώντας τόσο εύκολα την συμπαράσταση σε κάθε τους θέμα και τις παροχές που είχαν όλο αυτό το διάστημα και όχι μόνο.

Κυρίως θα πρέπει να εκτιμούν και να αναγνωρίζουν την προσπάθεια των αντιπάλων προπονητών - αθλητριών και ομάδων, αλλά των διαιτητών και των λοιπών παραγόντων του αθλήματος.

Ολα τα παραπάνω και πολλά άλλα μας αναγκάζουν με μεγάλη μας λύπη να αποχωρήσουμε.

Ευχαριστούμε το δήμαρχο Ιαλυσού κ. Σ. Στάγκα για την επταετή συνεχή στήριξη και εμπιστοσύνη που μας έδειξε για την υλοποίηση του προγράμματός μας που στέφθηκε με μεγάλες επιτυχίες.

Παρ' όλα αυτά, σας γνωρίζουμε ότι θα συνεχίσουμε να είμαστε αρωγοί και υποστηρικτές στο αναπτυξιακό πρόγραμμα των αθλητικών δρώμενων του δήμου μας.

Ευχαριστούμε επίσης το δ.σ. του ΔΟΑΝ, τον ΓΑΣ Ιάλυσος, την Τ.Ε. ΕΟΚ Δωδεκανήσου, το Σύνδεσμο Διαιτητών Δωδεκανήσου, τις αθλήτριες, τους προπονητές και τα σωματεία, τα ΜΜΕ και την Ελληνική Ομοσπονδία Καλαθοσφαίρισης για την άριστη συνεργασία μας.

Τέλος, τις αθλήτριες και τους γονείς, που πραγματικά μας στήριξαν.

Ιαλυσός, 14 Σεπτεμβρίου 2005

Με εκτίμηση,
Σμάρω Καμπουράκη, Ματούλα Γεωργαλλή».

ΚΥΠΕΛΛΟ ΕΛΛΑΔΑΣ

Οι διαιτητές της πρεμιέρας

• Ο Στέλιος Βιτζηλαίος στο Ιωνικός – Ολυμπιάδα

Μία εβδομάδα πριν την έναρξη των αγώνων Κυπέλλου, πραγματοποιήθηκαν οι κληρώσεις των διαιτητών για την πρώτη αγωνιστική της 1ης Φάσης.

Όλοι οι αγώνες θα διεξαχθούν την Τετάρτη 21 Σεπτεμβρίου, ένας θα ξεκινήσει στις 12.00' (λόγω του τουρνουά «Ανδρέας Βαρίκας») και πέντε στις οχτώ το βράδυ. Όλοι οι υπόλοιποι θα αρχίσουν κανονικά στις 17.00'.

Αξίζει να σημειωθεί πως, αν και απουσιάζει ο Κολοσσός (μπαίνει στη Β' φάση), υπάρχει δωδεκανησιακό ενδιαφέρον στα παιχνίδια μιας και ο αξιολογημένος διαιτητής του ΣΔΚΔ Στέλιος Βιτζηλαίος σφυρίζει στο Ιωνικός – Ολυμπιάδα.

Αναλυτικά:

Τετάρτη 21/09/05

• **Νέα Σμύρνη (12.00')** Παλαιό Φάληρο – Κομοτηνή
Διαιτητές: Τζιμογιάννης – Σαλαβός

• **Λαγκαδάς (17.00')** Ερμής Λαγκαδά – Δούκας
Διαιτητές: Κουκουλίτσιος – Τουτουτζόγλου

• **Ταύρος (17.00')** Ταύρος – Ρέθυμνο
Διαιτητές: Σιορέντας – Μπούσιας

• **Μπάρας (17.00')** Τρίκαλα 2000 - ICBS
Διαιτητές: Παπαπέτρου – Ταρενίδης

• **Σπόρτιγκ (17.00')** Σπόρτιγκ - Ξάνθη
Διαιτητές: Κατραχούρας – Παναγιώτου

• **Σιάτιστα (17.00')** Σιάτιστα - Χαλκίδα
Διαιτητές: Μιχαλόπουλος – Τάτσικας

• **Λίντο (17.00')** Ηράκλειο - Αιγάλεω
Διαιτητές: Κοτσίμπος – Αναστόπουλος

• **Λαμία (17.00')** Ιωνικός Λαμίας - ΚΑΟΔ
Διαιτητές: Παφίλης – Μερτζάνης

• **Βόλος (17.00')** Εθν. Ολυμπιακός - Ποσειδώνας Καλαμάτας
Διαιτητές: Πολυχρονίδης – Λαζαρίδης

• **Νίκαια (17.00')** Ιωνικός Νίκαιας – Ολυμπιάδα Πατρών
Διαιτητές: Βιτζηλαίος – Γιαλικάρης

• **Καισαριανή (20.00')** Νήαρ Ηστ - Ηλυσιακός
Διαιτητές: Σώμος – Δεσλής

• **Υμηττός (20.00')** Αμύντας - Παγκράτι
Διαιτητές: Ανδρικόπουλος – Τεφτίκης

• **3ο Άνω Λιοσίων (20.00')** ΔΑΣ Άνω Λιοσίων - Μίλωνας
Διαιτητές: Ψαριανός – Σκούτας

• **Πανόραμα (20.00')** Πανόραμα - ΜΕΝΤ
Διαιτητές: Φούφης - Κ. Πουρσανίδης

• **Άλιμος (20.00')** Άλιμος - Δάφνη
Διαιτητές: Καλδίρης - Ηλ. Κορομηλάς

• **Ιωνικού Ν.Φ. (20.00')** Ιωνικός – Περιστέρι
Διαιτητές: Αφεντουλίδης – Μάνος

ΠΑΜΠΑΙΔΕΣ

Εφτά για έξι εισιτήρια

• Μόλις μία ομάδα από αυτές που δήλωσαν συμμετοχή στο τουρνουά, θα μείνει εκτός παιδικού πρωταθλήματος. Ορίστηκαν οι αγώνες του σαββατοκύριακου

Το προσεχές σαββατοκύριακο θα διεξαχθεί το τουρνουά παμπαίδων σε Ρόδο και Κω από όπου θα προκύψουν οι έξι ομάδες που θα λάβουν μέρος στο πρωτάθλημα παίδων.

Η προκήρυξη των παίδων αναφέρει πως θα συμμετάσχουν τέσσερις ομάδες παμπαίδων στον Β' όμιλο Ρόδου του πρωταθλήματος που θα προκύψουν από ειδικό τουρνουά. Τέσσερις όμως είναι όλες κι όλες οι ομάδες παμπαίδων στο τουρνουά της Ρόδου (Κολοσσός, Διαγόρας, Ζέφυρος, Ήλιος).

Επίσης, θα πάρουν το εισιτήριο για το παιδικό πρωτάθλημα (Όμιλος Βορρά) και δύο παμπαιδικές από το τουρνουά που θα γίνει στην Κω. Στους αγώνες του Σαββατοκύριακου όμως συμμετέχουν τρεις (ΑΕ Δικαίου, Ιπποκράτης, Ηρακλής 2000).

Άρα, μία ομάδα από τις εφτά συνολικά θα μείνει εκτός νυμφώνος.

Αναλυτικά το πρόγραμμα:

ΤΟΥΡΝΟΥΑ ΡΟΔΟΥ

Σάββατο 17/9

• **Βενετόκλειο (10.30')** Κολοσσός – Διαγόρας

• **Βενετόκλειο (12.15')** Ζέφυρος – Ήλιος

• **Βενετόκλειο (18.30')** Κολοσσός – Ζέφυρος

• **Βενετόκλειο (20.15')** Διαγόρας – Ήλιος

Κυριακή 18/9

• **Βενετόκλειο (10.30')** Κολοσσός – Ήλιος

• **Βενετόκλειο (12.15')** Διαγόρας – Ζέφυρος

ΤΟΥΡΝΟΥΑ ΚΩ

Σάββατο 17/9

• **Κλειστό Κω (16.30')** ΑΕ Δικαίου – Ηρακλής 2000

• **Κλειστό Κω (18.15')** ΑΕ Δικαίου – Ιπποκράτης

• **Κλειστό Κω (20.00')** Ιπποκράτης – Ηρακλής 2000

ΑΚΑΔΗΜΙΑ ΜΠΑΣΚΕΤ
ΓΡΑΦΕΙΑ: ΓΗΠΕΔΟ ΠΛΑΤΕΙΑΣ ΒΡΟΥΧΟΥ (ΜΗΤΡΟΠΟΛΗ)
ΤΗΛΕΦΩΝΟ: 22410 22261, ΤΗΛΕΦΩΝΟ & ΦΑΞ: 22410 31843

Α.Ο. ΚΟΛΟΣΣΟΣ-ΑΚΑΔΗΜΙΑ ΜΠΑΣΚΕΤ
ΑΝΑΚΟΙΝΩΣΗ ΕΝΑΡΞΗΣ ΕΓΓΡΑΦΩΝ

Άρχισαν και συνεχίζονται οι εγγραφές στην Ακαδημία Μπάσκετ του ΑΟ Κολοσσός.

Στην Ακαδημία γίνονται δεκτά αγόρια και κορίτσια από 5 έως 14 ετών.

Οι προπονήσεις γίνονται στο Δημοτικό Στάδιο Ρόδου «Διαγόρας» (γήπεδα Μπάσκετ) καθημερινά από 16 έως 22.30.

Τα παιδιά τοποθετούνται σε γκρουπ ανάλογα με την ηλικία, το φύλο και το επίπεδο γνώσης του Μπάσκετ.

Οι προπονητές μας: Κώστας Δόσπρας, Κυριάκος Μάγος, Θωμάς Μπελάγιας, Γιώργος Νικηφορίδης και Νίκος Φραγκεσκάκης.

Υπεύθυνος για περισσότερες πληροφορίες και εγγραφές, κ. Κώστας Καψάσκης.

Καθημερινά από 17 έως 20 στο Δημοτικό Στάδιο Ρόδου «Διαγόρας» (γήπεδα Μπάσκετ). Τηλέφωνο επικοινωνίας: 6974640191

Υπεύθυνοι για τη λειτουργία της Ακαδημίας: Μπάμπης Σταυρόπουλος (6944588572), Θεόδωρος Λεβέντης και Μιχάλης Μπράτιτσης.

Α.Τ.3154(Γ)



Εν αναμονή της απάντησης

Έτοιμο για την υποδοχή του Πάπα το Φανάρι

Δηλώσεις του κ. Βαρθολομαίου χθες στους δημοσιογράφους

Φανάρι και Βατικανό είναι έτοιμα για την επίσκεψη του Πάπα Βενέδικτου ΙΣτ' στην Κωνσταντινούπολη στις 30 Νοεμβρίου για τη θρονική εορτή του Οικουμενικού Πατριαρχείου, εφόσον καλέσουν επίσημα τον ποντίφικα και οι τουρκικές αρχές.

Σε δηλώσεις του στους δημοσιογράφους χθες, ο Οικουμενικός Πατριάρχης Βαρθολομαίος τόνισε: «Αναμένω την επίσημη απάντηση αποδοχής της προσκλήσεώς μου. Τα πράγματα μεταξύ Οικουμενικού Πατριαρχείου και Βατικανού είναι έτοιμα. Μεταξύ Βατικανού και Αγκυρας δεν μπορώ να έχω λόγο. Εάν δεν ευοδωθεί



κατά τη θρονική γιορτή στις 30 Νοεμβρίου, τότε μπορεί να γίνει μία άλλα στιγμή. Ο' Πάπας είναι πάντοτε επιθυμητός και αναμενόμενος».

Δεδομένου ότι ο Βενέδικτος είναι αρχηγός κράτους, μπορεί να επισκεφθεί την Τουρκία μόνον κατόπιν πρόσκλησης από την κυβέρνηση.

Η επίσημη ανακοίνωση της επίσκεψης του Πάπα Βενεδικτου ΙΣτ' σε Κωνσταντινούπολη και Αγκυρα δεν αποκλείεται να γίνει μετά την 3η Οκτωβρίου και την έναρξη των διαπραγματεύσεων για την ένταξη της Τουρκίας, υποστηρίζουν διπλωματικές πηγές.

Η επίσκεψη έχει μεγάλες συμβολικές διαστάσεις και «η Κυβέρνηση δε θέλει να δώσει την εντύπωση ότι υποχωρεί στις πιέσεις της 'χριστιανικής Δύσης', προκειμένου να γίνει αποδεκτή στην ΕΕ» επισημαίνουν οι ίδιες πηγές.

Απαντώντας σε ερώτηση αν ο Πάπας θα επισκεφθεί την Αγία Σοφία, ο κ. Βαρθολομαίος είπε ότι και οι προηγούμενοι Πάπες πήγαν στην Αγία Σοφία και μάλιστα υπενθύμισε ότι ο Πάπας Παύλος ο Στ' το 1967 γονάτισε και προσευχήθηκε κατά την επίσκεψή του.

«Εάν το επιθυμεί, δεν μπορεί να τον αναγκάσει κανείς [να πάει ή να μην πάει]. Εγώ δεν έχω λόγο επ' αυτού. Η Αγία Σοφία είναι σήμερα μουσείο, είναι ζήτημα για το οποίο θα συνεννοηθεί με την κυβέρνηση της Άγκυρας», είπε ο κ. Βαρθολομαίος.

Η ισλαμικό-εθνικιστική μερίδα της κοινής γνώμης, που επιζητεί την μετατροπή της Αγίας Σοφίας και πάλι σε ισλαμικό τέμενος, αντιμετωπίζει αρνητικά αυτήν την εκδήλωση.

Η τουρκική κοινή γνώμη είναι, άλλωστε, προβληματισμένη και για την ανοικτή αντίθεση που ο Πάπας είχε εκφράσει παλαιότερα -ως καρδινάλιος- στην ένταξη της Τουρκίας στην Ε.Ε.

Αναφερόμενος στην επικείμενη επίσκεψη του Πάπα, ο Οικουμενικός Πατριάρχης επισήμανε ότι αυτή θα δώσει ώθηση στο διάλογο και θα συμβάλει στη διαμόρφωση ευνοϊκότερου κλίματος μεταξύ των δύο Εκκλησιών.

Για την ανάγκη ενδυνάμωσης του Οργανισμού

Ομιλία Καραμανλή στον ΟΗΕ

Έμφαση στην καταπολέμηση της τρομοκρατίας

Έμφαση στην ανάγκη να συνεχιστεί ο διεθνής αγώνας κατά της τρομοκρατίας έδωσε κατά την ομιλία του στη Σύνοδο Κορυφής του Συμβουλίου Ασφαλείας του ΟΗΕ, με θέμα «Απειλές για την Παγκόσμια Ειρήνη και Ασφάλεια», ο Κώστας Καραμανλής. Ο πρωθυπουργός στάθηκε επίσης ιδιαίτερα στο θέμα της ενίσχυσης των Ηνωμένων Εθνών.

Ο κ. Καραμανλής, πρώτος Έλληνας πρωθυπουργός που παρέστη στο Συμβούλιο Ασφαλείας των Ηνωμένων Εθνών, αναφέρθηκε στην ιστορική σημασία της 60ής Γενικής Συνέλευσης του ΟΗΕ, καθώς, όπως είπε, «αρχηγοί κρατών και κυβερνήσεων προβαίνουν σε μια επισκόπηση της εφαρμογής της Διακήρυξης της Χιλιετίας και εξετάζουν το μέλλον του Οργανισμού».

Στην ομιλία του ο πρωθυπουργός υπογράμμισε ότι η παγκόσμια κοινότητα αντιμετωπίζει ακόμη βίαιες εσωτερικές συγκρούσεις, εμφυλίους πολέμους, γενοκτονία και άλλες ωμότητες μεγάλης έκτασης, προκαλώντας άπειρη οδύνη σε εκατομμύρια ανθρώπων.

Ως μια από τις πλέον σοβαρές απειλές για την ειρήνη και την ασφάλεια περιέγραψε την τρομοκρατία, η οποία, όπως ανέφερε, θέτει σε κίνδυνο τα θεμέλια των δημοκρατικών κοινωνιών.

Ο πρωθυπουργός χαιρέτισε την υπογραφή, κατά τη διάρκεια της τρέχουσας Συνόδου Κορυφής, της Διεθνούς Σύμβασης Καταστολής της Πυρηνικής Τρομοκρατίας και την υιοθέτηση, κατά την 60ή Γενική Συνέλευση, μιας συνολικής Σύμβασης κατά της τρομοκρατίας αποτελούν ιδιαίτερα σημαντικά βήματα στον αγώνα κατά αυτής της μάστιγας.



«Στο πλαίσιο αυτό» σημείωσε, «πρέπει να τονισθεί ότι οι δράσεις για την καταπολέμηση της τρομοκρατίας και την προστασία των ανθρωπίνων δικαιωμάτων και θεμελιωδών ελευθεριών δεν αυτοαναιρούνται. Συμφωνούμε πλήρως με την πρόσφατη δήλωση του Γενικού Γραμματέα, ότι 'μακροπρόθεσμα θα συνειδητοποιήσουμε ότι τα ανθρώπινα δικαιώματα, παράλληλα με τη δημοκρατία και την κοινωνική δικαιοσύνη, αποτελούν έναν από τους καλύτερους τρόπους προφύλαξης από την τρομοκρατία'».

Επισήμανε ωστόσο ο πρωθυπουργός ότι η απόφαση του Συμβουλίου Ασφαλείας για την απαγόρευση της υποκίνησης σε διάπραξη τρομοκρατικών ενεργειών «δεν πρέπει να επηρεάσει τις καθιερωμένες αρχές που άπτονται της ελευθερίας του λόγου και της αρχής της μη επαναπροώθησης».

Σύμφωνα με τον κ. Καραμανλή, Τα Ηνωμένα Έθνη θα πρέπει να ενδυναμωθούν στη διαχείριση, επίλυση, πρόληψη και επανεμφάνιση των συγκρούσεων ενώ έκρινε απαραίτητο να υπάρξουν συνολικές και μακροπρόθεσμες στρατηγικές προς αντιμετώπιση των γενεσιουργών αιτιών των συγκρούσεων.

«Στο πλαίσιο αυτό, υποστηρίζουμε ενθέρμως τη δημιουργία μιας Επιτροπής Οικοδόμησης της Ειρήνης. Υποστηρίζουμε, επίσης, την υιοθέτηση μιας Απόφασης του Συμβουλίου Ασφαλείας για την πρόληψη των συγκρούσεων στην Αφρική, που είναι η ήπειρος που μαστίζεται όσο καμία άλλη από τις αλλεπάλληλες συγκρούσεις» υπογράμμισε.

Ως άλλες απειλές για την παγκόσμια ειρήνη και ασφάλεια ο κ. Καραμανλής περιέγραψε την ακραία φτώχεια, τις θανάσιμες επιδημίες, την υποβάθμιση του περιβάλλοντος, τη διάδοση των όπλων μαζικής καταστροφής και το οργανωμένο έγκλημα.

«Όλες οι ανωτέρω απειλές και προκλήσεις απαιτούν μια πιο συνολική προσέγγιση στην έννοια της συλλογικής ασφάλειας, καθώς και στην ενίσχυση των Ηνωμένων Εθνών. Οι διεθνείς περιφερειακές οργανώσεις οφείλουν, επίσης, να είναι αποτελεσματικές, και οι διεθνείς συνθήκες θα πρέπει να γίνονται σεβαστές» προσέθεσε ο πρωθυπουργός.

Και κατέληξε: «Πιστεύουμε ότι αυτή η Σύνοδος Κορυφής μας δίνει μια μοναδική ευκαιρία να επιφέρουμε τις αλλαγές που απαιτούνται για τη δημιουργία ενός πιο ειρηνικού και σταθερού κόσμου στον 21ο αιώνα».

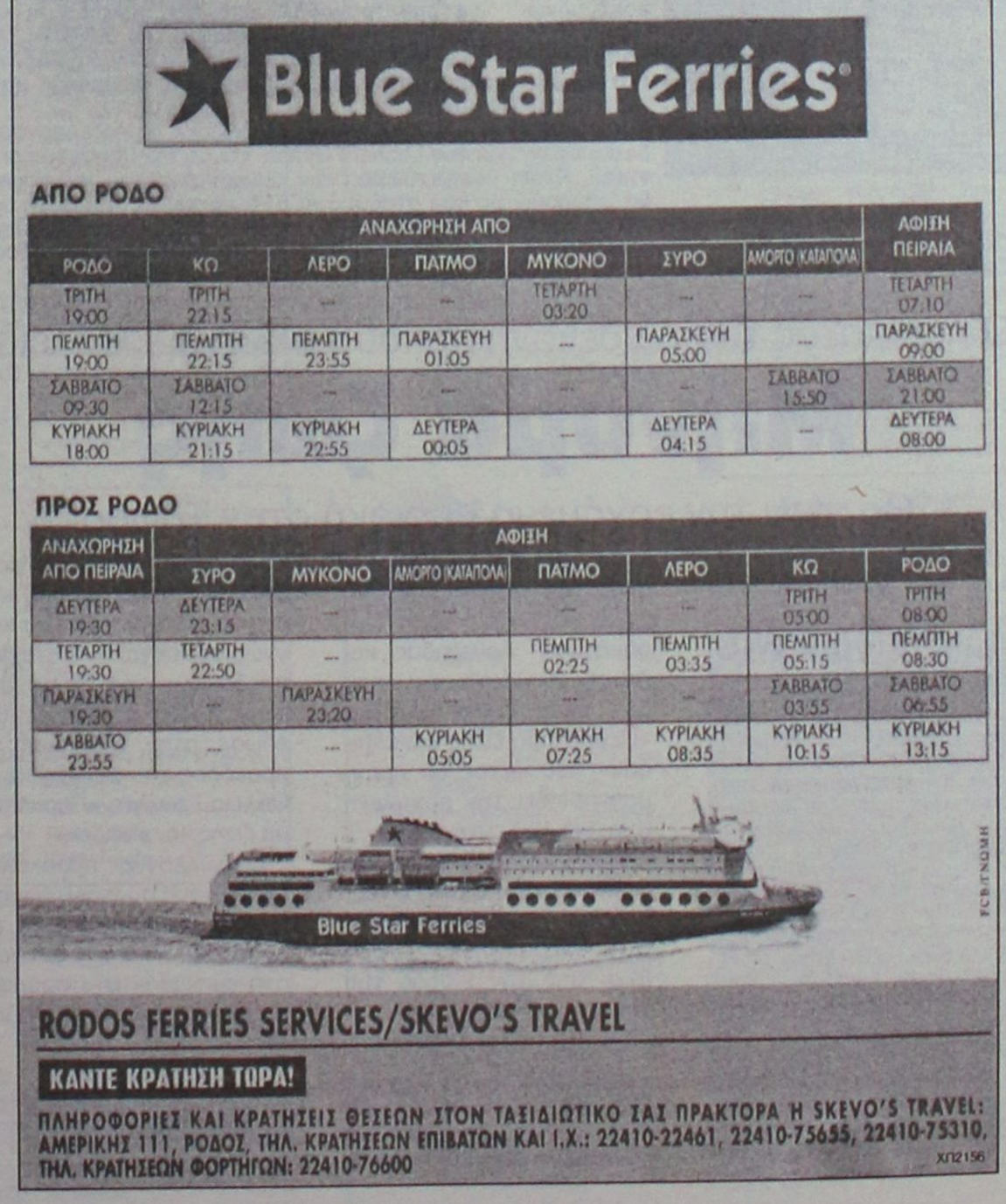



Σήμερα στις 9 μ.μ. στην Παναγιά του Κάστρου οι "Latinitas Nostra"

Συνέχεια Φεστιβάλ "Ημέρες Μουσικής"

Διοργανώνεται από τον Π.Ο.Δ.Ρ. και την εταιρεία συναυλιών, Φόρμιγξ

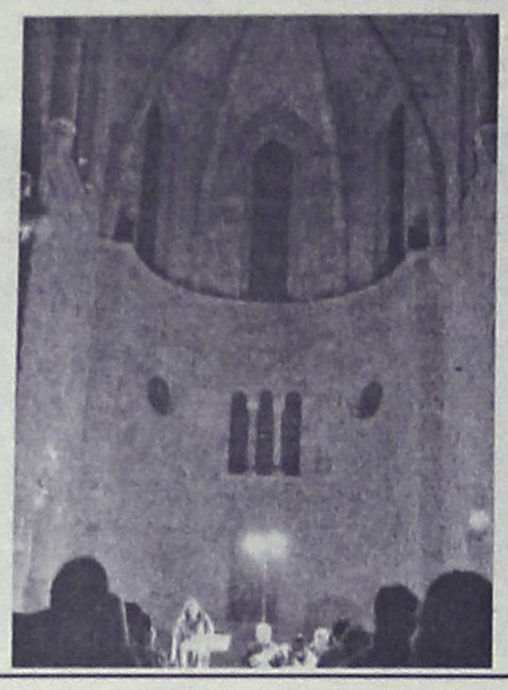

Συνεχίζεται το φεστιβάλ «ΗΜΕΡΕΣ ΜΟΥΣΙΚΗΣ» που οργάνωσε ο Πολιτιστικός Οργανισμός Δήμου Ροδίων σε συνεργασία με την εταιρεία συναυλιών Φορμιγξ για έκτη συνεχή χρονιά, **αύριο το βράδυ στις 9, στην Παναγιά του Κάστρου** με το συγκρότημα πρώιμης και μπαρόκ μουσικής, **«LATINITAS NOSTRA».**

Θεοδώρα Μπάκα (τραγούδι), Σίμος Παπάνας(μπαρόκ βιολί), Φανή Βοβώνη(μπαρόκ βιολί), Eva Sola (μπαρόκ βιολοντέλο), Γεράσιμος Χοιδάς(εκκλησιαστικό όργανο), Μαρκέλλος Χρυσικόπουλος(Τσέμπαλο, διεύθυνση) .

Έργα: «Ο Μύθος του Ορφέα» σε μουσική A.Scarlatti, A.Sartorio, J.Fux, G.B.Pergolesi.

Το όνομα Latinitas Nostra ή « Η καθ΄ ημάς Εσπερία» χρησιμοποιήθηκε σαν όρος για να υποδηλώσει την ελληνική Δύση, τις ελληνικές κοινότητες του Λονδίνου, της Βενετίας, της Βιέννης κ.ο.κ.

Το πρώτο πρόγραμμα που προετοίμασε το συγκρότημα, σε συνεργασία με τη mezzo soprano Θεοδώρα Μπάκα, βασίζεται στο μύθο του Ορφέα και της Ευρυδίκης ο οποίος αποκρυσταλλώνει όλα σχεδόν τα στοιχεία, τεχνικά και δραματουργικά, που θα καταλήξουν να χαρακτηρίζουν την όπερα του 17ου αιώνα.

Ακολουθεί το "Guitar duo melis" την Δευτέρα 19 Σεπτεμβρίου στις 21:00 στην Παναγιά του Κάστρου με τους Susana Prieto (κιθάρα) και Αλέξη Μουζουράκη (κιθάρα).

Καλλιτεχνικός Διευθυντής του φεστιβάλ είναι ο Τάσος Βενετοκλής.

Χορηγός: Hilton Rhodes Resort

Χορηγός Επικοινωνίας: Ραδιόφωνο Λυχνάρι Fm 91,4

Περιγραφή της συναυλίας Παπαδημητρίου-Δάρρα

Τα τραγούδια της ψυχής

Στον προαύλιο χώρο του Καστέλλου

Μια βραδιά ειδικά αφιερωμένη στους εραστές των τραγουδιών της ψυχής , στη μουσική που δεν αναλώνεται στο τέλος μιας δισκογραφικής παρουσίασης, στο κοινό που αγαπά την ακρόαση σε χώρους ιδιαίτερους, προσεχτικά επιλεγμένους και αισθητικά ενδιαφέροντες. Έτσι θα μπορούσε να περιγραφεί η συναυλία του Δημήτρη Παπαδημητρίου που δόθηκε το περασμένο Σάββατο στον προαύλιο χώρο του Παλατιού του Μεγάλου Μαγίστρου . Η συναυλία σηματοδότησε την έναρξη λειτουργίας του μουσικού ραδιοφωνικού ΑΓΕΡΙ , του νέου σταθμού της Πολιτιστικής Αύρας.



Μπροστά σ' ένα ιδιαίτερα ζεστό κοινό, ο σπουδαίος συνθέτης και Διευθυντής του Γ' προγράμματος της Ελληνικής Ραδιοφωνίας Δημήτρης Παπαδημητρίου, η ερμηνεύτρια Φωτεινή Δάρρα και οι υπέροχοι μουσικοί που αποτέλεσαν το μουσικό σύνολο, μας προσέφεραν τραγούδια από την παλαιότερη και ήδη αγαπητή δισκογραφία του συνθέτη, νέες δημιουργίες του αλλά και στιγμές από την περιπετειώδη διαδρομή της ελληνικής μουσικής.

Η βραδιά ολοκληρώθηκε με ένα τραγούδι του Leonard Cohen και με την υπόσχεση από την πλευρά των συνεργατών του ραδιοφωνικού σταθμού ΑΓΕΡΙ να ναι αυτή η αρχή μονάχα μιας παρουσίας ιδιαίτερης όχι μόνο στα ερτζιανά, αλλά και στα πολιτιστικά δρώμενα της πόλης.

Η ΕΟΡΤΗ ΤΟΥ ΑΓ. ΝΙΚΗΤΑ

Λήγουν σήμερα οι διήμερες εκδηλώσεις για την εορτή του Αγίου Νικήτα που διοργανώνονται στο δημοτικό διαμέρισμα Φανών.

Σήμερα, λοιπόν, Πέμπτη 15 Σεπτεμβρίου, στις 7.30 το πρωί, τελείται Θεία Λειτουργία μετ' αρτοκλασίας, στον Ιερό Ναό Αγίου Νικήτα Φανών.

Θα προσφερθούν γλυκά-αναψυκτικά-καφέδες.

Στις 6 σήμερα το απόγευμα, θα γίνει παράκληση στον Ιερό Ναό του Αγίου Νικήτα.

Σημειώνεται ότι η συγκοινωνία είναι εξασφαλισμένη από τη ΡΟΔΑ (τηλ. 22410-26300).

ΣΥΝΕΣΤΙΑΣΗ ΡΟΤΑΡΙΑΝΩΝ

Πανηγυρική συνεστίαση, διοργανώνει σήμερα, Πέμπτη 15 Σεπτεμβρίου, στις 9 το βράδυ, στο ξενοδοχείο "Rodian Amathus" ο Ροταριανός Όμιλος Ρόδου.

Η βραδιά είναι αφιερωμένη στη βράβευση των πρωτευσάντων σε κάθε κατεύθυνση μαθητών των Λυκείων της Ρόδου και στην ανανέωση των υποτροφιών του Ομίλου.

Ομιλήτρια της βραδιάς θα είναι η καθηγήτρια Ορθοδοντικής και τέως βουλευτής επικρατείας, κα Μερόπη Σπυροπούλου, με θέμα: «Το χρέος μας στους νέους».

ΠΑΡΟΥΣΙΑΣΗ ΒΙΒΛΙΟΥ

Η παρουσίαση του βιβλίου του Μανώλη Κασσώτη «Μελαγχολική Άνοιξη» θα γίνει σήμερα Πέμπτη 15 Σεπτεμβρίου στις 7.30 το βράδυ στο αίθριο αμφιθέατρο του «Νεστορίδειου Μέλαθρου».

Την εκδήλωση διοργανώνουν η Στέγη Γραμμάτων και Τεχνών Δωδεκανήσου και ο Παγκαρπαθιακός Σύλλογος Ρόδου, ενώ την παρουσίαση θα κάνει ο κ. Μανόλης Μακρής.

Ο περίπατος του Δωδεκανησιακού Συλλόγου "Θάλεια"

Μήνυμα ζωής

Θα γίνει την ερχόμενη Κυριακή στην Τάφρο

Θεσμό αποτελεί πλέον αυτό που δειλά-δειλά ξεκίνησε πριν από δύο χρόνια από τον Δωδεκανησιακό Σύλλογο Αυτοάνοσων Νοσημάτων Αρθρίτιδας και Λύκου, "Θάλεια", και που δεν είναι άλλο από το «Περπάτημα ζωής και ελπίδας» που φέτος θα πραγματοποιηθεί την ερχόμενη Κυριακή 18 Σεπτεμβρίου.

Η φετινή εκδήλωση θα ξεκινήσει στις 6 το απόγευμα της παραπάνω μέρας, στη Μεσαιωνική Τάφρο (σ.σ. από την είσοδο του θεάτρου «Μελίνα Μερκούρη»).

Σημειώνεται ότι ο ετήσιος περίπατος του Συλλόγου, τις δύο προηγούμενες χρονιές, πραγματοποιήθηκε στον λόφο του Αγίου Στεφάνου (Μόντε Σμιθ) και στη Μεσαιωνική Τάφρο και γνώρισε μεγάλη επιτυχία, αποδεικνύοντας ότι ισχύει στην πράξη ο τίτλος που έδωσε στην εκδήλωση η πρόεδρος του συλλόγου κ. Θάλεια Γεωργά, «Περπάτημα ζωής και ελπίδας».

Ο Σύλλογος προσκαλεί όλους τους συμπολίτες μας να περπατήσουν, μαζί με τα μέλη του, «για μια ξεχωριστή εμπειρία» στο όμορφο περιβάλλον της Παλιάς Πόλης.

Σημειώνεται ότι, σε όλους τους συμμετέχοντες θα απονεμηθεί δίπλωμα και μετάλλιο συμμετοχής.

ΛΑΜΠΑΔΗΔΡΟΜΙΑ

Η λαμπαδηδρομία της αγάπης θα πραγματοποιηθεί και στη Ρόδο την ερχόμενη Κυριακή 18 Σεπτεμβρίου, στις 5 το απόγευμα, με σημείο εκκίνησης τον προαύλιο χώρο του Γενικού Νοσοκομείου της Ρόδου.

Οπως κάθε χρόνο, διεξάγεται σε όλη την Ελλάδα η λαμπαδηδρομία της αγάπης η οποία προηγείται του Πανελληνίου Συνεδρίου των εθελοντών Αιμοδοτών που φέτος γίνεται στις Σέρρες από 30 Σεπτεμβρίου έως και τις 2 Οκτωβρίου.

Αφού θα περιφερθεί σε όλη της πόλη της Ρόδου, θα συνεχίσει τη πορεία της σε όλα τα χωρία του νησιού με αρχή την Ιαλυσό.

Cine Mania

ΕΠΙΜΕΛΕΙΑ: *ΚΥΡΙΑΚΗ ΠΕΤΡΙΔΟΥ*

Κατσαριδάκι για πάντα (Herbie Fully Loaded)

Ο Χέρμπι γεννήθηκε το 1963, σε ένα εργοστάσιο της Βόγκσβάγκεν, χρώματος μαργαριταρένιου λευκού με έγχρωμες λωρίδες στο καπό. Στο σχήμα ενός συμβατικού σκαθαριού αλλά με το δικό του μαγικό κεφάλι και με τη στόφα του πρωταθλητή. Αυτό το μίνι αλλά πανίσχυρο βογκσβάγκεν προοριζόταν να αγγίξει τη διασημότητα! Από το φιλόδοξο ντεμπούτο του στην ταινία «The Love Bug» μέχρι την πολυαναμενόμενη επανεμφάνισή του σαν αυτοκίνητο που παίρνει μέρος στους αγώνες Νάσκαρ, ο Χέρμπι, με το νούμερο 53, ήταν προορισμένος να γράψει ιστορία...

Ο Χέρμπι κέρδισε την αγάπη του κοινού από την πρώτη εμφάνισή του, το 1969 στην ταινία ***«The Love Bug»*** και συνέχισε με πολλές ακόμα κινηματογραφικές ταινίες και τηλεοπτικές εμφανίσεις. Όλα αυτά τα χρόνια κέρδιζε πολλούς... μιμητές αλλά και φανατικούς θαυμαστές. Μετά, η τραγωδία χτύπησε τις πόρτες του! Ενώ οι θαυμαστές του αναρωτιόντουσαν για που το είχε βάλει, ο Χέρμπι «σκούριαζε» σε ένα νεκροταφείο σιδερικών, περιμένοντας την καταστροφή του. Ωστόσο, το πνεύμα του ήταν το ίδιο ζωντανό κι η αδάμαστη μηχανή του απλώς περίμενε την κατάλληλη ευκαιρία για να αρχίσει να βρυχάται... Αποδεικνύοντας ότι η ηλικία δεν τον άγγιξε καθόλου, ο Χέρμπι αναλαμβάνει το πιο φιλόδοξο εγχείρημά του: να τρέξει στους αγώνες Νάσκαρ! Με κόλπα και ακροβατικά που ξεπερνάνε ακόμα και τα δικά του όρια, ο Χέρμπι δεν επιστρέφει απλώς αλλά κάνει ένα εντυπωσιακό και πανηγυρικό comeback, ενθουσιάζοντας και πάλι το κοινό του...

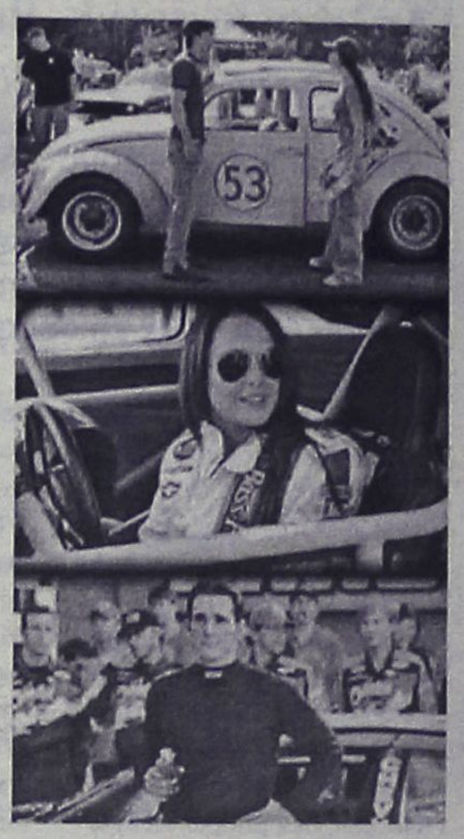

Ήταν το 1969 όταν η Αμερική ανακάλυψε για πρώτη φορά τον Χέρμπι, το απίστευτο μικρό αυτοκινητάκι με «σώμα» σκαραβαίου και «μυαλό» πρωταθλητή. Η ιστορία του μικρού σκαραβαίου με την... εκκεντρική προσωπικότητα και την ανάγκη του για γκάζια και ταχύτητες με φόντο την ευχάριστη, «αγαπησιάρικη» ατμόσφαιρα του Σαν Φραντσίσκο της δεκαετίας του `60, έγινε αμέσως δημοφιλής ανάμεσα σε όλες τις ηλικίες. Η ταινία ενέπνευσε άλλες τρεις αλλά και πολλά τηλεοπτικά προγράμματα. ***Περισσότερες από τρεις δεκαετίες μετά, οι παραγωγοί της ταινίας «Κατσαριδάκι για Πάντα» συνειδητοποίησαν ότι πολλοί από αυτούς που μεγάλωσαν με τον Χέρμπι στις δεκαετίες των `60, `70 και `80 έχουν τώρα τα δικά τους παιδιά και πως οι ίδιοι είναι ίσως έτοιμοι να υποδεχτούν μία καινούρια περιπέτεια του πρώτου σκεπτόμενου αυτοκινήτου που υπήρξε ποτέ... Η ιδέα ήταν να διατηρηθεί το ρετρό στιλ του Χέρμπι, παράλληλα όμως να προσαρμοστεί στις ανάγκες του 21ου αιώνα.***

Ο παραγωγός ***Ρόμπερτ Σίμοντς*** αναφέρει χαρακτηριστικά: «Δεν υπήρχε αμφιβολία ότι αν ο Χέρμπι έβγαινε από την αφάνειά του θα έπρεπε να εισέλθει δυναμικά στην πλέον συναρπαστική σύγχρονη αρένα αγώνων της Αμερικής: στους αγώνες Νάσκαρ!» Οι υπεύθυνοι των αγώνων Νάσκαρ δέχτηκαν με ενθουσιασμό να ενώσουν τις δυνάμεις τους με το πιο διάσημο μαγικό κατσαριδάκι.

Όταν το σενάριο της ταινίας «διασταυρώθηκε» με την ανερχόμενη σκηνοθέτιδα ***Άντζελα Ρόμπινσον*** και εκείνη αισθάνθηκε την ίδια φλόγα... Ήταν κι η ίδια θαυμάστρια του Χέρμπι από τα παιδικά της χρόνια, αλλά, πέρα από αυτό, της άρεσε το δυναμικό θέμα όπου μία γυναίκα κυνηγά τα πιο τρελά της όνειρα, κόντρα σε όλα τα προγνωστικά... «Οι σεναριογράφοι είχαν ανακαλύψει μία συναρπαστική καινούρια οπτική γωνία για να κάνουν τον Χέρμπι επίκαιρο στο κοινό του σήμερα... επινοώντας αυτή τη δροσερή, νεαρή γυναίκα που θέλει να γίνει οδηγός αγώνων Νάσκαρ και που είναι η μόνη που μπορεί να βοηθήσει τον Χέρμπι να ξαναβγεί στην πίστα για να ολοκληρώσει το πεπρωμένο του. Η ιστορία είχε έναν θαυμάσιο συνδυασμό θεαματικών σκηνών αγωνιστικής δράσης μαζί με το χιούμορ που πάντα φέρνει ο Χέρμπι και, αυτήν την ενθαρρυντική ιστορία της γυναίκας που προσπαθεί να αποδείξει τι μπορεί να κάνει σε ένα ζωντανό και απαιτητικό -κυρίως ανδροκρατούμενο- περιβάλλον: αυτό των αγώνων Νάσκαρ», εξομολογείται η σκηνοθέτιδα.

Από την αρχή, οι συντελεστές της ταινίας επιθυμούσαν να εξασφαλίσουν ότι αυτό το νέο κεφάλαιο θα συνδυάζει από τη μία σεβασμό για το παρελθόν του Χέρμπι, αλλά και καινοτόμες ιδέες για την εισαγωγή αυτού του θρυλικού σκαραβαίου σε ένα πιο χάιτεχ παρόν. ***«Σχεδιάσαμε τελικά 36 διαφορετικές εκδοχές του Χέρμπι για την ταινία. Είχαμε Χέρμπι σε όλα τα μεγέθη, σχήματα και.... προσωπικότητες αλλά αυτό που ήταν κοινό σε όλα τα σχέδια δεν ήταν άλλο από τα χαρούμενο, «αγαπησιάρικο» και παραμυθένιο στοιχείο που έκανε τον Χέρμπι δημοφιλή σε όλον τον κόσμο...»*** σχολιάζουν οι παραγωγοί...

METROPOL ODEON MULTICINEMA

ΚΑΘΕ ΠΕΜΠΤΗ ΑΛΛΑΓΗ ΠΡΟΓΡΑΜΜΑΤΟΣ

ΠΛΗΡΟΦΟΡΙΕΣ - ΚΡΑΤΗΣΕΙΣ 22410 28400

ΕΒΔΟΜΑΔΙΑΙΟ ΠΡΟΓΡΑΜΜΑ WEEKLY PROGRAM 15/09/05 - 21/09/05



ΑΙΘΟΥΣΑ 1 ΩΡΕΣ ΕΝΑΡΞΗΣ / SHOW TIMES 18:30, 20:45

IZNOGOUD

Ο ΧΑΛΙΦΗΣ ΣΤΗ ΘΕΣΗ ΤΟΥ ΧΑΛΙΦΗ

Είναι πασίγνωστος ήρωας κόμικ.
Έγινε πρωταγωνιστής τηλεοπτικής σειράς
και τώρα ήρωας της... μεγάλης οθόνης!



ΑΙΘΟΥΣΑ 1 ΩΡΕΣ ΕΝΑΡΞΗΣ / SHOW TIMES 22:45

THE CAVE

ΜΙΑ ΣΠΗΛΙΑ ΓΕΜΑΤΗ ΤΡΟΜΟ

Μια κλειστοφοβική ταινία τρόμου που
διαδραματίζεται στα έγκατα της Γης έχει ήδη αρχίσει
να αποκτά φανταστικούς οπαδούς



ΑΙΘΟΥΣΑ 2 ΩΡΑ ΕΝΑΡΞΗΣ / SHOW TIME 18:00

Herbie: Fully Loaded

Ο ΧΕΡΜΠΙ ΕΠΙΣΤΡΕΦΕΙ

Η Walt Disney παρουσιάζει μεταγλωττισμένο στα Ελληνικά
το πιο διάσημο κινηματογραφικό αυτοκίνητο που γκαζώνει για νέες
περιπέτειες. Το αυτοκίνητο που λατρεύτηκε από τις προηγούμενες γενιές,
επανέρχεται δυναμικά.



ΑΙΘΟΥΣΑ 2 ΩΡΕΣ ΕΝΑΡΞΗΣ / SHOW TIMES 20:00, 22:15

THE WEDDING DATE

ΜΕΡΙΚΕΣ ΦΟΡΕΣ Ο ΕΡΩΤΑΣ ΚΟΣΤΙΖΕΙ ΑΚΡΙΒΑ

Ενα τηλεφώνημα σε γραφείο
συνοδών για.. κυρίες
και οι εκπλήξεις, παρεξηγήσεις διαδέχονται η μια την άλλη



ΑΙΘΟΥΣΑ 3 ΩΡΕΣ ΕΝΑΡΞΗΣ / SHOW TIMES 18:00, 20:15, 22:30

BEWITCHED

ΜΑΓΙΣΣΑ...IN LOVE

Οταν μια μάγισσα ερωτευτεί έναν θνητό.. τότε έρχονται όλα τα πάνω κάτω

ΕΡΧΕΤΑΙ ΤΗΝ ΠΕΜΠΤΗ 22 ΣΕΠΤΕΜΒΡΙΟΥ



Η ΑΥΤΟΚΡΑΤΟΡΙΑ ΤΩΝ ΛΥΚΩΝ

Μια ταινία δράσης και μυστηρίου
που κόβει την ανάσα.

Με τους Ζαν Ρενο
και Αρλι Ζαβερ

ΧΠ046

ΠΑΛΛΑΣ 5 CINEMAS CENTER

15/09/2005 - 21/09/2005
www.cinemapallas .gr
Για κρατήσεις
22410 24475/70670
Δημοκρατίας 13, Ρόδος

RED EYE ΝΥΧΤΕΡΙΝΗ ΠΤΗΣΗ

Ενα συγκλονιστικό θρίλερ από τον μετρ
του τρόμου Γουές Κρέιβεν (Scream,
Εφιάλτης στο δρόμο με τις Λεύκες)

Αίθουσα 5
ώρες έναρξης 18:00 • 20:10 • 22:35 ΚΑΤΑΛΛΗΛΟ ΑΠΟ 13





MAN to MAN Η ΑΝΘΡΩΠΙΝΗ ΛΥΣΗ

Ο Τζόζεφ Φάινς και η Κρίστεν Σκοτ Τόμας σε μία δυνατή και
ευαίσθητη παραγωγή σε σκηνοθεσία Ρεζίς Βαργιέ (ΙΝΔΟΚΙΝΑ)

Αίθουσα expert 2
ΚΑΤΑΛΛΗΛΟ // ώρες έναρξης // 17:30 • 20:00 • 22:30

SHE HATE ME Ο ΑΝΤΡΑΣ ΠΟΥ ΜΙΣΟΥΣΑΝ ΟΙ ΓΥΝΑΙΚΕΣ

Μια καυστική του Σπαικ Λη. Ενας ετεροφυλόφιλος ...18 λεσβίες
...10.000 δολάρια αμοιβή.

Αίθουσα MAIK 4
//ώρες έναρξης//17:30

Αίθουσα MAIK Artistic TEAM 3
//ώρες έναρξης//19:40 • 22:30

ΚΑΤΑΛΛΗΛΟ ΑΠΟ 13





THE ISLAND το ΝΗΣΙ

Από τον σκηνοθέτη του ΑΡΜΑΓΕΔΩΝ, και του ΠΕΡΛ
ΧΑΡΜΠΟΡ, η περιπέτεια που αναμένεται να σπάσει ταμεία!!!
Η μοναδική σωτηρία είναι η απόδραση!!!
Με τους Ιουαν Μαγκρέγκορ και Σκάρλετ Γιόχανσον

Αίθουσα SFERA 1 LIVE
ώρες έναρξης
17:25 • 20:00 • 22:35



THE DUKES OF HAZZARD ... ΠΑΤΗΣΤΕ ΓΚΑΖΙ!!!

ΣΕ 1η ΠΑΝΕΛΛΗΝΙΑ ΠΡΟΒΟΛΗ

Αίθουσα MAIK 4
//ώρες έναρξης
//20:20 • 22:35

Αίθουσα MAIK Artistic TEAM 3
ώρες έναρξης 17:30

Ηρθε ...η super κωμική περιπέτεια!!!

Παρθένος Ετών 40 40-Year-Old Virgin

ΤΗΝ ΠΕΜΠΤΗ 22 ΣΕΠΤΕΜΒΡΙΟΥ

Η ξέφρενη κωμωδία, Νο1 στο Αμερικανικό Box-office
με ανεπανάληπτες σκηνές που θα σας φέρουν
...δάκρυα στα μάτια!!





THE AMITYVILLE HORROR ΕΡΧΕΤΑΙ ΤΡΟΜΟΣ ΣΤΟ AMITYVILLE

ΣΕ ΠΡΩΤΗ ΠΑΝΕΛΛΗΝΙΑ ΠΡΟΒΟΛΗ!!!

Από τον παραγωγό του Αρμαγεδών και Περλ Χάρμπορ μια ταινία
τρόμου που θα σας καθηλώσει βασισμένη σε αληθινά γεγονότα!

Άρτος (;) Θεάματα (;)...

... Και τηλεόραση (όπως λέμε τηλοψία...)

ΕΤ1

07.00 **Καραγκιόζης**
07.30 **Η εποχή του παραμυθιού**
08.00 **Μπουρμπουλήθρες**
08.15 **Πιτσιρίκια**
08.30 **Billy the cat**
09.00 **Το βιβλίο που δεν διάβαζε κανείς**
09.30 **Φίλοι για πάντα**
10.00 **Οι δρόμοι του θρύλου**
10.30 **Μένουμε Ελλάδα** (Ε)
12.00 **Γιάννης και Μαρία.** Κοινωνική σειρά.
13.00 **Καταστροφικά στοιχεία της φύσης**
14.00 **Οι ατρόμητοι**
16.00 **Οδησσός, μια ξεχασμένη ελληνική πατρίδα**
17.30 **Μένουμε Ελλάδα**
19.00 **Βιογραφίες**
20.00 **Ιστορία**
21.00 **Συναντήσεις** (Ε)
22.00 **Σαν παραμύθι** (Ε)
23.00 **Ειδήσεις**
23.45 **Ξένη ταινία.** «Εξι μάτια είδαν τον δολοφόνο». Περιπέτεια.

NET

05.45 **Πρώτη γραμμή.**
10.00 **Ειδήσεις**
10.10 **Συμβαίνει τώρα.** Ενημερωτική εκπομπή με την Πόπη Τσαπανίδου.
12.00 **Ειδήσεις**
13.00 **Τόλμη και γοητεία**
14.00 **Ατίθασα νιάτα.** Νεανική σειρά.
15.00 **Ειδήσεις**
16.00 **Η ζωή είναι παιχνίδι**
18.00 **Ειδήσεις**
19.00 **Ανυπότακτες καρδιές.** Νεανική σειρά.
20.00 **Ταξίμ.** Ερωτικό δράμα.
20.50 **Στιγμές τραγουδιού.** Αφιέρωμα στο ελληνικό τραγούδι και την ιστορία
21.00 **Ειδήσεις**
22.00 **Ντο Ρε ένα τραγούδια για τη Θεσσαλονίκη**
23.00 **Ξένη ταινία.** «Μάριος και Ζανέτ»
24.00 **Ειδήσεις**
00.30 **Ξένη ταινία** (Σ)
01.30 **Μάτλοκ.**

ΕΤ3

07.30 **Τόποι ζωής**
08.00 **Η παράδοση της Ανατολής**
08.30 **Μαθηματικά αστέρια**
09.00 **Τα κουτά κουνελάκια**
09.30 **Η ομάδα των αριθμών.**
10.00 **Μεγάλος κόσμος για μικρούς ανθρώπους**
10.30 **Ελιοτ, ο τάρανδος**
11.00 **Ο Αργοναύτης**
11.30 **Ζω στην Ευρώπη**
12.00 **Ον δε λουζ**
12.30 **Θάλασσα, ο υδάτινος κόσμος**
13.00 **Ειδήσεις**
14.30 **Με μια τρίτη ματιά**
15.45 **Εκτη αίσθηση**
15.55 **Ειδήσεις**
16.00 **Οι θουνοκορφές**
16.30 **Τα νυχτοπούλια**
17.00 **Ενα κορίτσι από το Διάστημα**
17.30 **Ζω στην Ευρώπη**
18.00 **Ο κόσμος των σπορ**
19.00 **Ειδήσεις**
20.10 **Κοντινό πλάνο στη Δυτική πλευρά**
20.30 **Η Κάρμεν και ο Χάρι**
21.00 **Υδάτινη ζώνη**
21.30 **Η ανατομία του πόνου**
22.00 **Αληθινά σενάρια**
23.00 **Αλλος λόγος** (Ε)
24.00 **Ειδήσεις**
00.30 **Ξένη ταινία.** «Βιτελόνι». Δραματική.
02.30 **Αλλος λόγος** (Ε)
03.30 **Αληθινά σενάρια** (Ε)

FILMNET

05.40 **Στα παρασκήνια του Χόλιγουντ**
06.10 **Ξένη ταινία.** «Στη φωλιά του εγκλήματος»
07.55 **E! Entertainment**
08.50 **Ξένη ταινία.** «Αντίο Λένιν». Δραματική κομεντί.
10.00 **Ξένη ταινία.** «Τέσσερις γάμοι και μια κηδεία». Ρομαντική κομεντί
12.50 **Ξένη ταινία.** «Στον πυρετό του ρυθμού»
14.30 **Ξένη ταινία** «Μεγαλώνοντας τον Γουάιλον»
16.05 **Ξένη ταινία.** «Η άμυνα του βασιλιά»
18.00 **Ξένη ταινία.** «Crimes of fashion». Κωμωδία.
19.35 **Ξένη ταινία.** «American pie: ο γάμος». Ρομαντική κωμωδία.
21.20 **Mad on Filmnet**
22.00 **Ξένη ταινία.** «Αληθινή ζωή». Ρομαντικό δράμα.
02.00 **Ξένη ταινία.** «Ο καπετάνιος»
03.55 **U.S.: Οι καλύτερες ταινίες της εβδομάδας**

ALTER

06.15 **Παιδικό πρόγραμμα**
08.30 **Ειδήσεις**
09.00 **Breakfast.** Μαγκαζίνο με την Ισαβέλλα Κούτση και την Ολγα Λαφαζάνη
11.00 **Καθαρές κουβέντες.** Ενημερωτική εκπομπή με τον Γιώργο Βαρεμένο.
12.30 **Ειδήσεις**
13.45 **TV Hello**
16.20 **Ελληνική ταινία.** «Θανάσης ο βομβιστής». Κωμωδία
18.15 **TV Celebrities.** Ενημερωτική εκπομπή με την Τζώρτζια Συρίχα.
18.45 **Το πρώτο θέμα**
19.00 **Ειδήσεις**
20.00 **Η φωνή του πολίτη**
21.00 **Ελληνική ταινία**
23.00 **Ελληνική τηλεταινία**
24.00 **Ειδήσεις**
00.15 **Sex and the city.**
00.45 **Aphrodisia**
01.00 **Ξένη ταινία**

201

07.00 **ΕΝ ... ΤΥΠΟΣ ... ΕΙΣ** Ενημερωτική εκπομπή.
10.00 **Τηλεπωλήσεις**
15.00 **Κάθε μέρα στις 3.** Ολοκληρωμένη καταγραφή της επικαιρότητας.
18.00 **Ειδήσεις στη νοηματική**
18.20 **Παιδικό πρόγραμμα**
18.30 **Τεχνομορφές.** Επαγγέλματα, κατεργασία της ύλης και κατασκευές.
19.00 **Στα μονοπάτια του πολιτισμού**
20.15 **Εις υγείαν**
21.00 **Ειδήσεις**
22.00 **Μουσικές διαδρομές**
22.10 **Προεκτάσεις**
23.30 **Μουσικές διαδρομές**
24.00 **Ειδήσεις**

MEGA

05.45 **Από νωρίς.** Με την Μάρω Λεονάρδου.
06.45 **Πρωινό MEGA.** Με τον Δημήτρη Καμπουράκη.
08.00 **Κοινωνία ώρα 8.** Με τους Στρ. Λιαρέλλη, Δ. Καμπουράκη
10.00 **Η Ελίζα και οι άλλοι** (Ε)
11.00 **Το ρετιρέ** (Ε) Κωμική σειρά.
11.50 **Μπουκιά και συγχώριο** (Ε) Εκπομπή με τον Ηλία Μαμαλάκη.
12.50 **Χάι Ροκ** (Ε) Κωμική σειρά.
14.00 **Ειδήσεις**
15.00 **Είσαι το ταίρι μου** (Ε) Κωμική σειρά.
16.00 **Αέρινες Σιωπές** (Ε) Κοινωνική σειρά.
16.40 **Βέρα στο δεξί** (Ε) Κοινωνική σειρά.
17.50 **Ειδήσεις**
18.00 **Ποδόσφαιρο.** Ζενίτ Αγίας Πετρούπολης - ΑΕΚ
20.00 **Κεντρικό δελτίο ειδήσεων**
21.00 **Η ώρα η καλή** (Ε). Κωμική σειρά.
22.00 **Ποδόσφαιρο.** Μιντλεσμερο-Ξάνθη
00.15 **Τελευταία γεγονότα**
00.30 **Νεανικές ανησυχίες**
01.30 **Ερωτική ανεπάρκεια**
02.30 **Τηλεμάρκετινγκ**
03.00 **Παγιδευμένοι στο δίκτυο: Η σειρά**

ANT1

06.30 **Καλημέρα με τον ANT-1.** Ενημερωτική εκπομπή.
10.00 **Σοφία ορθή** (Ε)
11.15 **Νταντά για όλες τις δουλειές** (Ε)
12.00 **Λίφτινγκ** (Ε) Κωμική σειρά.
13.00 **Τα νέα του Αντ-1**
14.00 **Εκείνες κι εγώ** (Ε) Κωμική σειρά.
15.00 **Ελληνική σειρά** (Ε)
16.00 **Ακρως οικογενειακόν** (Ε) Κωμική σειρά. Παίζουν: Γιάννης Μπέζος, Ναταλία Τσαλίκη, Μέμος Μπεγνής
16.50 **Super game**
17.00 **Τανγκό για τρεις** (Ε) Κωμική σειρά.
17.50 **Τα νέα του Ant1-Ειδήσεις στη νοηματική γλώσσα**
18.10 **Super game**
18.15 **Κωνσταντίνου και Ελένης** (Ε) Κωμική σειρά.
19.15 **Καλημέρα Ζωή .** Δραματική - κοινωνική σειρά.
20.00 **Τα νέα του ANT-1**
21.00 **Ελλάς το μεγαλείο σου** (Ε) Κωμική σειρά.
22.00 **Το καφέ της Χαράς** (Ε) Κωμική σειρά. Παίζουν: Χάρης Ρώμας, Ρένια Λουιζίδου
23.00 **Εγκλήματα** (Ε)
00.00 **Νυχτερινές ειδήσεις**
00.45 **Ξένη ταινία.** «Τρελό κυνηγητό». Εύθυμη περιπέτεια.
02.45 **Καλώς όρισες έρωτα.** Χιουμοριστική σειρά.
03.20 **Τηλεμάρκετινγκ**
04.00 **Mobile fun**

alpha

06.30 **Καλημέρα σας.** Ενημερωτική εκπομπή με τον Γιώργο Αυτιά.
10.00 **Ελληνική ταινία.** «Λαφίνα». Αισθηματική περιπέτεια.
12.00 **Κρυφά πάθη.** Δραματική σειρά.
13.00 **Κους- κους το μεσημέρι.** Ενημερωτικό μαγκαζίνο.
15.00 **Ειδήσεις**
16.00 **Βελούδο από μετάξι** (Ε) Κωμική σειρά. Παίζουν: Τάσος Χαλκιάς, Αλεξάνδρα Παλαιολόγου.
17.15 **Δελτίο ειδήσεων**
17.30 **Ακροβατώντας** (Ε) Δραματική σειρά. Παίζουν: Θεοφανία Παπαθωμά, Γιάννης Βόγλης.
18.30 **Στα βάθη της Ανατολής.** Κοινωνική σειρά
20.00 **Ειδήσεις**
21.00 **Ελληνική ταινία.** «Η γυναίκα μου τρελάθηκε». Κωμωδία. Παίζουν: Μαίρη Αρώνη, Λάμπρος Κωνσταντάρας, Γιάννης Βογιατζής
01.00 **Ειδήσεις**
01.15 **Ξένη ταινία.** «Λάθος όνειρα». Δράμα.
03.30 **Τηλεαγορές**
03.45 **Ελληνική σειρά** (Ε)

STAR

06.00 **Παιδικό πρόγραμμα**
11.00 **Μελίτα, το φλογερό κορίτσι.** Αισθηματική σειρά.
13.00 **Ειδήσεις**
14.00 **Οι ιππότες της ασφάλτου.** Περιπετειώδης σειρά.
14.45 **Οικογένεια Γκίλμορ.** Κοινωνική σειρά.
15.45 **Στον έβδομο ουρανό.** Οικογενειακή σειρά.
16.30 **Ειδήσεις στη νοηματική**
16.45 **Ρωξάνη, μια ελεύθερη γυναίκα** Αισθηματική σειρά.
17.45 **Χουάνα, η παρθένα.** Αισθηματική σειρά.
18.45 **Ηρακλής.** Ξένη σειρά.
19.45 **Ειδήσεις**
21.00 **Ξένη ταινία.** «Κύματα φωτιάς». Περιπέτεια.
23.45 **Ελληνική ταινία.** «E-mail». Κοινωνική.
02.00 **Ξένη ταινία.** «Ο επιθεωρητής Κάλαχαν ξανα-χτυπά». Περιπέτεια.
04.00 **Ειδήσεις**
04.15 **Ξένη ταινία.** «Κάποιος θα τσιμπήσει». Ψυχολογικό δράμα.
05.45 **Αστέρια στο πεντάγραμμο**

Sport 5

15.00 **Αγώνες μπιλιάρδου**
16.00 **Τρελά και απίθανα σπορ απ' όλο τον κόσμο**
17.00 **Πρωτάθλημα ποδοσφαίρου Αργεντινής**
19.00 **Οι μεγάλες στιγμές του αθλητισμού**
20.00 **Μηχανοκίνητα**
21.00 **Champion zone**
23.00 **Κλασικοί αγώνες πυγμαχίας**
24.00 **Οποιος αντέξει**

ΜΝΗΜΟΣΥΝΑ

Την 17η μηνός Σεπτεμβρίου ημέρα Σάββατο και ώρα 8.30 π.μ. εις τον Ιερό Ναό Ταξιαρχών Νεοχωρίου, τελούμε ετήσιο μνημόσυνο υπέρ αναπαύσεως της ψυχής της λατρευτής μας συζύγου, μητέρας, γιαγιάς, αδελφής και θείας

ΣΤΑΜΑΤΙΑΣ ΚΩΝ/ΝΟΥ ΧΑΤΖΗΚΩΣΤΑ
(το γένος Αντωνίου Κοχυλα)

Ο σύζυγος: Κων/νος
Τα παιδιά, τα εγγόνια, η αδελφή, τ' ανίψια και οι λοιποί συγγενείς.

MZT130907

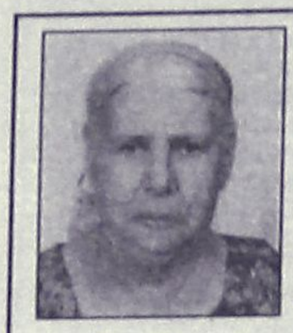

Την 16η μηνός Σεπτεμβρίου ημέρα Παρασκευή και ώρα 8 π.μ. εις τον Ιερό Ναό Κοιμήσεως Θεοτόκου Κρεμαστής τελούμε 40ήμερο μνημόσυνο υπέρ αναπαύσεως της ψυχής της λατρευτής μας μητέρας, γιαγιάς και θείας

ΕΙΡΗΝΗΣ ΚΑΛΟΨΥΧΟΥ

Τα παιδιά: Λευτέρης-Σμάρω, Δημήτρης-Τσαμπίκα.
Τα εγγόνια,τ' ανίψια και οι λοιποί συγγενείς.

MZT120938



Την 16η μηνός Σεπτεμβρίου ημέρα Παρασκευή και ώρα 8 π.μ. εις τον Ιερό Ναό Αγίου Γεωργίου Παστίδας, τελούμε 9ήμερο μνημόσυνο υπέρ αναπαύσεως της ψυχής του λατρευτού μας υιού, αδελφού, εγγονού, ανιψιού και εξαδέλφου

ΘΩΜΑ ΝΙΚΗΤΑΡΑ

Οι γονείς: Μανώλης-Ροζαλία
Τ' αδέλφια: Αριάδνη, Γιάννης
Οι παππούδες-γιαγιάδες: Θωμάς-Αναστασία, Κων/νος-Αριάδνη
Οι θείοι, οι θείες, τα εξαδέλφια και οι λοιποί συγγενείς

MXP12895



Την 17η μηνός Σεπτεμβρίου ημέρα Σάββατο και ώρα 8 π.μ. εις τον Ιερό Ναό Ταξιαρχών Νεκροταφείου Ρόδου, τελούμε 40ήμερο μνημόσυνο υπέρ αναπαύσεως της ψυχής της λατρευτής μας συζύγου, μητέρας, γιαγιάς, αδελφής και θείας

ΓΕΩΡΓΙΑΣ ΧΑΤΖΗΠΑΥΛΗ

Ο σύζυγος: Σταύρος
Τα παιδιά: Παναγιώτης-Σιμούλα, Φίλης, Μανώλης-Γιώτα
Τα εγγόνια, τα δισέγγονα, τ' αδέλφια, τ' ανίψια και οι λοιποί συγγενείς.

MZT130903



Την 17η μηνός Σεπτεμβρίου ημέρα Σάββατο και ώρα 8 π.μ. εις τον Ιερό Ναό Αγίου Σέργιου (καινούργιο Νεκροταφείο Ιαλυσού), τελούμε ετήσιο μνημόσυνο υπέρ αναπαύσεως της ψυχής της λατρευτής μας συζύγου, μητέρας, γιαγιάς, προγιαγιάς και θείας

ΠΗΝΕΛΟΠΗΣ ΓΙΜΟΥΚΗ

Ο σύζυγος: Αναστάσιος
Τα παιδιά: Σταμάτης-Ρίτσα Γικούμη
Οικογένεια: Ειρήνης Λαμπαδαρίου
Τα εγγόνια: Πηνελόπη-Κυριάκος Γιμούκη-Παπακυριακού, Αναστάσιος Γιμούκης
Ο δισέγγονος: Σάββας
Τ' ανίψια και οι λοιποί συγγενείς

MZT140928

ΜΝΗΜΗΣ ΕΝΕΚΕΝ
ΠΑΡΑΣΚΕΥΑΣΤΗΡΙΟΝ ΜΝΗΜΟΣΥΝΩΝ
Αναλαμβάνουμε την οργάνωση των μνημοσύνων σας, προσφέροντάς σας όλα όσα χρειάζονται για την άψογη μνημόνευση των αγαπημένων εκλιπόντων σας.
Προσφέρουμε μεγάλη ποικιλία πρωτότυπων σχεδίων σε δίσκους της επιλογής σας με τα συνοδευτικά αρτύματα. Παράλληλα διαθέτουμε όλα τα απαραίτητα είδη μνημοσύνων.
Στο χώρο μας θα βρείτε τέλεια εξυπηρέτηση, καθαριότητα και πάνω απ' όλα σεβασμό στη δύσκολη στιγμή σας. AT3106
Γ. ΠΑΠΑΝΔΡΕΟΥ 78, ΑΝΑΛΗΨΗ · Τηλ./Fax: 22410 69620



Την 17η μηνός Σεπτεμβρίου ημέρα Σάββατο και ώρα 8.30 π.μ. εις τον Ιερό Ναό Αγίου Δημητρίου (παλαιό Νεκροταφείο), τελούμε ετήσιο μνημόσυνο υπέρ αναπαύσεως της ψυχής της λατρευτής μας μητέρας, γιαγιάς και θείας

ΚΑΛΛΙΟΠΗΣ ΓΕΩΡΓΙΑΔΗ

Ο υιός: Γεώργιος
Τα εγγόνια, τ' ανίψια και οι λοιποί συγγενείς.

MAT3166



Την 17η μηνός Σεπτεμβρίου ημέρα Σάββατο και ώρα 8 π.μ. εις τον Ιερό Ναό Ταξιαρχών (Κοιμητήριο Ρόδου), τελούμε 2ετές μνημόσυνο υπέρ αναπαύσεως της ψυχής του λατρευτού μας και αλησμόνητου συζύγου, πατέρα, υιού, αδελφού, εγγονού και ανιψιού

ΘΩΜΑ ΜΑΝΟΥΣΟΥ

Η σύζυγος: Μαρία
Η κόρη: Θωμαΐς
Οι γονείς: Τριαντάφυλλος - Αικατερίνη
Τ' αδέλφια: Δέσποινα, Κυριάκος
Οι γιαγιάδες, οι θείοι και οι λοιποί συγγενείς.

MZT130906



Την 17η μηνός Σεπτεμβρίου ημέρα Σάββατο και ώρα 8 π.μ. εις τον Ιερό Ναό Αγίας Ειρήνης (Ορφανοτροφείου Θηλέων), τελούμε 2ετές μνημόσυνο υπέρ αναπαύσεως της ψυχής του λατρευτού μας πατέρα, αδελφού, παππού και θείου

ΑΘΑΝΑΣΙΟΥ ΜΑΝΤΑΛΗ

Τα παιδιά: Στέλιος - Σοφία, Γιώργος-Θεανώ, Μανώλης - Γραμματική.
Τα εγγόνια, τ' αδέλφια, τ' ανίψια και οι λοιποί συγγενείς.

MZT130925

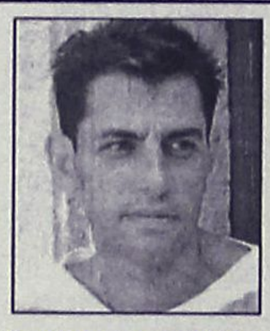

Την 17η μηνός Σεπτεμβρίου ημέρα Σάββατο και ώρα 9 π.μ. εις τον Ιερό Ναό Αγίου Γεωργίου στα τείχη στη Μεσαιωνική Πόλη (Χουρμαλί), τελούμε ετήσιο μνημόσυνο υπέρ αναπαύσεως της ψυχής του πολυαγαπημένου μας φίλου και συναδέλφου

ΘΕΟΔΩΡΟΥ ΑΡΧΟΝΤΟΠΟΥΛΟΥ

Οι φίλοι και συνάδελφοι

MZT140904

ΕΥΧΑΡΙΣΤΗΡΙΟΝ

Ευχαριστούμε όλους όσους μας συμπαραστάθηκαν στη λύπη μας για τον θάνατο του αγαπημένου μας υιού, αδελφού, εγγονού, ανιψιού και εξαδέλφου

ΘΩΜΑ ΝΙΚΗΤΑΡΑ

Ιδιαίτερα ευχαριστούμε τους γιατρούς του νοσοκομείου Ρόδου, για τις προσπάθειες που κατέβαλαν.

Η οικογένειά του

MXP12895

ΕΥΧΑΡΙΣΤΗΡΙΟΝ

Θεωρώ υποχρέωσή μου να συγχαρώ και να ευχαριστήσω δημόσια το προσωπικό της Β' Παθολογικής Κλινικής του Νοσοκομείου Ρόδου και ιδιαίτερα το διευθυντή της κύριο ΕΥΘΥΜΙΟΥ και τους γιατρούς κυρίους ΠΑΠΑΝΙΚΗΤΑ και ΘΑΝΑΣΙΑ, καθώς και το διευθυντή του τμήματος Υπολογιστικής και Μαγνητικής Τομογραφίας κύριο ΜΠΑΡΟΥΞΗ και το προσωπικό για το εξαίρετο επιστημονικό και κοινωνικό έργο που επιτελούν και για τον άψογο τρόπο, με τον οποίο αντιμετώπισαν ένα πρόβλημα υγείας μου.

Ελπίδα Μαραγκού-Ιωσήφ, Φιλόλογος

MXP12897

ΔΙΕΥΘΥΝΣΗ ΔΑΣΩΝ ΔΩΔΕΚΑΝΗΣΟΥ

ΑΝΑΚΟΙΝΩΣΗ

Γνωστοποιείται κατά το άρθρο 14 του Ν. 998/79, η αποστολή για ανάρτηση στο Δήμο Καρπάθου της αριθμ. 4091/25-7-05 Πράξης χαρακτηρισμού έκτασης, που εκδόθηκε από τον Δ/ντή Δασών Δωδ/νήσου.

Η έκταση που βρίσκεται στην θέση "Κουμπάς", Δ.Δ. Μεσοχωρίου, Δήμου Καρπάθου, Νήσου Καρπάθου, εμβαδού 10.210,40 τ.μ. χαρακτηρίζεται ως γεωργική έκταση.

Ο Δ/ντής Δασών Δωδ/σου
Κοντίτσης Φίλιππος
Δασολόγος με βαθμό Δ/ντή

ΜΑΠ297

ΕΛΛΗΝΙΚΗ ΔΗΜΟΚΡΑΤΙΑ
Β' Δ.Υ.ΠΕ ΝΟΤΙΟΥ ΑΙΓΑΙΟΥ
ΓΕΝΙΚΟ ΝΟΣΟΚΟΜΕΙΟ ΡΟΔΟΥ
"ΑΝΔΡΕΑΣ ΠΑΠΑΝΔΡΕΟΥ"

ΠΡΟΚΗΡΥΞΗ

Το Γενικό Νοσοκομείο Ρόδου μετά την αριθμ. 1/21.6.2005 απόφαση του Διοικητικού Συμβουλίου, προκηρύσσει δημόσιο ανοικτό διαγωνισμό με θέμα: "Εκμίσθωση οικήματος για τη στέγαση του Περιφερειακού Ιατρείου Απερίου Καρπάθου πενταετούς διάρκειας", με κριτήριο κατακύρωσης την χαμηλότερη τιμή. Ο διαγωνισμός θα γίνει στις 11.11.2005, ημέρα Παρασκευή και ώρα λήξης κατάθεσης προσφορών την 12.00 ενώπιον αρμόδιας επιτροπής.
Πληροφορίες για όσους ενδιαφέρονται θα δίδονται από το Λογιστήριο του Νοσοκομείου (υπεύθυνος κ. Μιχ. Χριστοδούλου, τηλ. 22410-80162 και Fax 22410-80026), κατά τις εργάσιμες ημέρες και ώρες.
Η διακήρυξη θα διατίθεται από το Λογιστήριο έναντι απόδειξης ή αντικαταβολής (για όσες διακηρύξεις θα στέλνονται ταχυδρομικά), με την καταβολή του ποσού των 10 ευρώ.

Ρόδος, 13.9.2005

Ο διοικητής
του Γενικού Νοσοκομείου Ρόδου
ΚΕΦΑΛΑΣ ΙΩΑΝΝΗΣ

ΠΟΛΙΤΙΣΤΙΚΟΣ ΟΡΓΑΝΙΣΜΟΣ ΔΗΜΟΥ ΡΟΔΙΩΝ

σε συνεργασία μετην
Κινηματογραφική Εταιρεία Ρόδου
ΘΕΑΣΙΣ

Βραδιές Κινηματογράφου
Θερινό Δημοτικό Κινηματοθέατρο «ΡΟΔΟΝ»

Καλοκαίρι 2005
Από Τρίτη 13 έως Κυριακή 18 Σεπτεμβρίου στις 8.30 το βράδυ
«Η ΔΟΛΟΦΩΝΙΑ ΤΟΥ ΝΙΞΟΝ»
Ν. ΜΙΛΛΕΡ - ΗΠΑ

XΠ030

ΠΡΟΣΚΛΗΣΗ

Η Στέγη Γραμμάτων και Τεχνών Δωδεκανήσου και ο Παγκαρπαθιακός Σύλλογος Ρόδου

Σας προσκαλούν
στην παρουσίαση του βιβλίου του συγγραφέα **Μανώλη Κασσώτη** με τίτλο:
«Μελαγχολική Άνοιξη», που θα γίνει
την **Πέμπτη 15 Σεπτεμβρίου 2005**
και ώρα 19.30 στο
«Νεστορίδειον Μέλαθρον»
(αίθριο αμφιθέατρο) με ομιλητή,
το νομικό και συγγραφέα **Μανώλη Μακρή.**

MZT130935

ΚΑΘΗΜΕΡΙΝΑ ΟΛΑ ΤΑ ΝΕΑ ΤΗΣ ΔΩΔΕΚΑΝΗΣΟΥ ΣΤΟ INTERNET
www.rodiaki.gr

ΣΥΓΧΑΡΗΤΗΡΙΟ

Ο Σύλλογος Γονέων και Κηδεμόνων του 2ου Ενιαίου Λυκείου Ρόδου, συγχαίρει όλους τους μαθητές και μαθήτριες του σχολείου μας που εισήχθησαν στ' ανώτερα και ανώτατα εκπαιδευτήρια ιδρύματα και τους εύχεται καλές σπουδές και αίσια αποπεράτωση των σπουδών τους.

Για το Δ.Σ.
Η πρόεδρος
Κίτσα Κωνσταντάρου

MXP12893

ΣΥΓΧΑΡΗΤΗΡΙΟ

Στον αγαπητό μας **Κωνσταντίνο Συρτσάκο** που πήρε επάξια το πτυχίο του Μηχανικού Πληροφοριακών και επικοινωνιακών συστημάτων του Πανεπιστημίου Αιγαίου, θερμά συγχαρητήρια.

Οικογένεια
Ροδούλα-Σωτήρης-Χρυσούλα

MZT140902

ΚΥΝΗΓΕΤΙΚΟΣ ΣΥΛΛΟΓΟΣ ΚΑΡΠΑΘΟΥ ΚΑΣΟΥ "ΚΕΡΑΥΝΟΣ"
Αναγνωρισμένο Σωματείο-Μέλος της Κυνηγετικής Ομοσπονδίας Κρήτης και Δωδεκανήσου
Δ/νση: Κάρπαθος 85700-Τ.Θ. 192
Τηλ. και Φαξ 22450 23884

ΕΚΤΑΚΤΗ ΓΕΝΙΚΗ ΣΥΝΕΛΕΥΣΗ

Το Δ.Σ. του συλλόγου καλεί τα μέλη του σε έκτακτη Γενική Συνέλευση την Κυριακή 2-10-2005.
Εις περίπτωση μη απαρτίας θα επαναληφθεί την επόμενη Κυριακή 9-10-2005.

ΜΑΠ 300

ΣΩΜΑ ΕΛΛΗΝΙΔΩΝ ΟΔΗΓΩΝ

ΕΛΑ ΚΙ ΕΣΥ ΣΤΙΣ ΟΜΑΔΕΣ ΜΑΣ!!!

Σε περιμένει
Πολύ κέφι Δημιουργία
δράση
ομαδική ζωή προσφορά
ζωή στη φύση
παιχνίδι τραγούδι

κι άλλα πολλά που θα ανακαλύψεις κοντά μας!!!

5-7 ετών Αστέρια 7-11 ετών Πουλιά
11-14 ετών Οδηγοί 14-17 ετών Μ.Οδηγοί

Εγγραφές Σάββατο 17 Σεπτεμβρίου
10.00-12.00 κ΄17.00-19.00 στην εστία μας
Β. Ηπείτου και Παπαλουκά ΑΠ292

Αθλητικός Ποδοσφαιρικός Σύλλογος Δαμάγητος Θεολόγου

ΑΝΑΚΟΙΝΩΣΗ

*Με την ευκαιρία της εορτής του Αγίου Ιωάννη του Θεολόγου στο χωριό μας την **25η Σεπτεμβρίου 2005**, θα λειτουργήσει από **14 Σεπτεμβρίου** μέχρι και την ημέρα της εορτής, υπαίθριος χώρος **(πριν την ανηφόρα στην είσοδο του χωριού δεξιά)** με ψητά στα κάρβουνα, πλούσιους, μεζέδες και ποτά.*
Καλούμε τους φίλους του συλλόγου και του χωριού να μας τιμήσουν με την παρουσία τους.

MZT140931(Π)

Αναμενόμενες οι εξελίξεις...

Συνέχεια από τη σελ. 5

Η ΑΠΟΦΑΣΗ ΓΙΑ ΤΟΝ Γ. ΑΦΕΝΤΟΥΛΗ

Για την περίπτωση του κ. Αφεντούλη, πέραν του κοινού σκεπτικού, η απόφαση του περιφερειάρχη αναφέρει τα εξής:

"..... έχοντας υπόψη....

Την από 30-8-05 βεβαίωση του Πρωτοδικείου Ρόδου-Ποινικό Τμήμα με το οποίο βεβαίωνεται ότι ο Ιωάννης Αφεντούλης κατά την δικάσιμο της 05-11-04 καταδικάστηκε σε ποινή φυλάκισης δύο (2) ετών μετατρεπόμενης προς 4,40 ευρώ ημερησίως για την πράξη της άμεσης συνεργείας στην πράξη της πλαστογραφίας και έχουν ασκήσει έφεση.

ΑΠΟΦΑΣΙΖΟΥΜΕ

Θέτουμε τον Ιωάννη Αφεντούλη, αντιδήμαρχο Πεταλούδων, σε κατάσταση αργίας ώσπου να εκδοθεί η απόφαση επί της εφέσεώς του".

Η ΠΑΡΑΙΤΗΣΗ ΗΡΑΚΛΕΙΔΗ

Στην επιστολή παραίτησής του ο κ. Ηρακλείδης ανέφερε τα εξής: "Κύριε Δήμαρχε,

Μετά τον θόρυβο που έχει δημιουργηθεί για τη γνωστή υπόθεση στην οποία είναι αναμεμειγμένο το όνομά μου, έχω να δηλώσω τα παρακάτω:

1) Πάντοτε λειτούργησαν υπεύθυνα, με βάση τα συμφέροντα του τόπου και των πολιτών, που με τίμησαν και με τιμούν με την εμπιστοσύνη τους.

2) Μια υπόθεση καθαρά νομική, που ανάγεται στη δικαιοδοσία της ελληνικής δικαιοσύνης, την οποία τιμώ και προς την οποία έχω απόλυτη εμπιστοσύνη, έχει γίνει αντικείμενο πολιτικής εκμετάλλευσης.

3) Ουδέποτε διαπραγματεύτηκα - πολύ περισσότερο σήμερα- την τιμή και την υπόληψή μου και δεν είμαι διατεθειμένος να δώσω δικαιώματα σε αυτόκλητους δικαστές και λασπολόγους να σπιλώσουν, εκτός από τη δική μου υπόληψη, μία ολόκληρη παράταξη.

4) Με αίσθημα ευθύνης και εν αναμονή της εκδίκασης της υπόθεσής μου στα αρμόδια δικαστήρια σας υποβάλλω την παραίτησή μου από τη θέση του δημοτικού συμβούλου του Δήμου Ροδίων και από το αξίωμά μου του αντιδημάρχου.

5) Επιφυλάσσομαι παντός νομίμου δικαιώματός μου προς όσους συστηματικά και σκόπιμα σπιλώνουν το όνομά μου, εν αναμονή της δικαίωσής μου από την δικαιοσύνη.

Τέλος έχω να δηλώσω ότι θα αγωνιστώ με όλες μου τις δυνάμεις για την αντιμετώπιση φαινομένων, όπως αυτά που βλέπουμε πρόσφατα και στον τόπο μας, και θα καταβάλω κάθε προσπάθεια για την απομόνωση των στοιχείων εκείνων που εκχυδαΐζουν την πολιτική ζωή του τόπου.

Ρόδος,
13 Σεπτεμβρίου 2005
Αριστ. Ηρακλείδης".

ΔΕΝ ΕΙΝΑΙ ΔΕΚΤΗ

Ο δήμαρχος Ροδίων κ. Γιώργος Γιαννόπουλος έκανε χθες την παρακάτω δήλωση:

"Εχοντας εμπιστοσύνη στην ελληνική δικαιοσύνη, αλλά και στον συνεργάτη μου κ. Αριστοτέλη Ηρακλείδη, δεν κάνω αποδεκτή την παραίτηση που μου υπέβαλε χθες και εγγράφως".

Καλές αλλά μη υλοποιήσιμες προτάσεις

Συνέχεια από τη σελ. 20

η μόνη χώρα της ΕΕ που εκτιμάται ότι δεν θα πλησιάσει καν αυτό το στόχο, καθώς οι ανανεώσιμες πηγές ενέργειας (ΑΠΕ) έχουν "κολλήσει" σε απίστευτες γραφειοκρατικές διαδικασίες που εμπόδισαν την εξάπλωσή τους.

Οπως αναφέρει η περιβαλλοντική οργάνωση, στη ΔΕΗ οι Ανανεώσιμες Πηγές Ενέργειας (ΑΠΕ) αποτελούν μόλις το 0,3% της συνολικής εγκατεστημένης ισχύος της και συνεισφέρουν μόλις το 0,03% στη συνολική ηλεκτροπαραγωγή της εταιρίας. Ακόμη και στα προνομιούχα από άποψη φυσικών πόρων νησιά, η συνεισφορά των ΑΠΕ είναι απογοητευτική, αφού φθάνει μόλις το 1,7%. Η Greenpeace υποστηρίζει ένα διαφορετικό ενεργειακό μέλλον για τη Ρόδο και τα υπόλοιπα νησιά, βασισμένο στην ορθολογική χρήση των φυσικών πόρων, την εξοικονόμηση ενέργειας και τις καθαρές τεχνολογίες. Στην περίπτωση της Ρόδου θα μπορούσαν να γίνουν άμεσα τα εξής:

- Πρόγραμμα εξοικονόμησης ενέργειας με την υποκατάσταση των συμβατικών λαμπτήρων από οικονομικούς λαμπτήρες χαμηλής κατανάλωσης.
- Αντίστοιχη εξοικονόμηση (0,5%) θα υπήρχε αν δίνονταν κίνητρα ώστε το 10% των νοικοκυριών να υποκαταστήσουν τον κλασικό ηλεκτρικό θερμοσίφωνα με ηλιακό.
- Δημιουργία ηλιοθερμικού σταθμού ηλεκτροπαραγωγής ισχύος 30-50 μεγαβάτ
- Αξιοποίηση της πλεονάζουσας βιομάζας που μπορεί να ενισχύσει το ηλεκτρικό δίκτυο του νησιού με άλλα 5 μεγαβάτ.
- Αρκετά μεγαβάτ μπορούν να προσφέρουν και τα φωτοβολταϊκά συστήματα.
- Δυνατότητα μετατόπισης 55 μεγαβάτ φορτίων αιχμής για κλιματισμό με χρήση παγολεκάνων (μία τεχνική που ήδη εφαρμόζεται πιλοτικά στη Ρόδο) με στόχο την ενίσχυση του ηλεκτρικού συστήματος και την αποτροπή "μπλακ άουτ".

Από τη Ρόδο, ο Σπύρος Πλατής, διευθυντής Κλιμακίου Επίβλεψης και Ελέγχου Θερμοηλεκτρικών Εργων ΔΕΗ στο νησί, σχολιάζοντας τις θέσεις της Greenpeace δήλωσε:

"Τα περισσότερα νησιά του Αιγαίου, όπως και η Ρόδος, λόγω της γεωγραφικής ιδιαιτερότητάς τους είναι αυτόνομα ηλεκτρικά, δηλαδή οι αναγκαίες ποσότητες ηλεκτρικής ενέργειας παράγονται στο κάθε νησί χωριστά ή σε ομάδες ολίγων διασυνδεδεμένων μεταξύ τους νησιών. Δεν υπάρχει ηλεκτρική διασύνδεση με το ηπειρωτικό εθνικό δίκτυο, το οποίο είναι διασυνδεδεμένο με τα ευρωπαϊκά δίκτυα. Αυτό σημαίνει ότι οι σταθμοί παραγωγής ηλεκτρικής ενέργειας των νησιών θα πρέπει να είναι έτσι φτιαγμένοι, ώστε να μπορούν να καλύψουν τη ζήτηση των καταναλωτών όλο το χρόνο, όλο το 24ωρο και κάτω από οποιεσδήποτε καιρικές συνθήκες. Κάτι τέτοιο δεν μπορούν να το εξασφαλίσουν οι ανανεώσιμες πηγές ενέργειας (ΑΠΕ), όπως ο άνεμος και ο ήλιος, που αφθονούν στα νησιά του Αιγαίου, αλλά όχι πάντα όταν τις χρειαζόμαστε (καύσωνες, άπνοια, συννεφιά, νύχτα) και συνεπώς δεν μπορούν να υποκαταστήσουν την ανάγκη ύπαρξης των σταθμών παραγωγής ηλεκτρικής ενέργειας από συμβατικά καύσιμα, όπως είναι η περίπτωση του νέου σταθμού της Ρόδου, που να μπορούν να καλύπτουν σε οποιεσδήποτε συνθήκες τη μέγιστη αναμενόμενη ζήτηση, προσαυξημένη με εφεδρική ισχύ όση η μεγαλύτερη εγκατεστημένη Μονάδα στο δίκτυο.

Πέραν όμως αυτού που προανέφερα, επιβάλλεται για την προστασία του περιβάλλοντος, του οποίου την αξία δεν έχουμε συνηθίσει ακόμη να αποτιμούμε με οικονομικά μεγέθη, όπως θα έπρεπε, να εγκατασταθούν παράλληλα με τις συμβατικές πετρελαϊκές και μονάδες παραγωγής από ΑΠΕ, που θα μειώσουν σε ένα βαθμό τη λειτουργία των συμβατικών μονάδων. Το πόσο επιτρέπεται να διεισδύσουν οι μονάδες ΑΠΕ στην ηλεκτρική ισχύ ενός απομονωμένου δικτύου, υπαγορεύεται από καθαρά τεχνικούς λόγους (ευστάθεια του δικτύου) και περιορίζεται σήμερα από το νόμο στο 30% της μέγιστης ωριαίας ζήτησης. Για τη Ρόδο αυτό το όριο είναι τα 50 MW.

Προκειμένου να εξαπλωθεί η ηλεκτροπαραγωγή από ΑΠΕ, αυτή απελευθερώθηκε με νόμο από το 1994 και έτσι δόθηκε η δυνατότητα σε οποιονδήποτε ενδιαφερόμενο να κατασκευάζει μονάδες ηλεκτροπαραγωγής και να πουλά το ρεύμα στη ΔΕΗ σε προκαθορισμένες τιμές. Πέραν αυτού, δόθηκαν και οικονομικά κίνητρα, που φθάνουν σε επιδότηση του 35 με 40% της επένδυσης. Έτσι, για τη Ρόδο έχουν δοθεί άδειες παραγωγής από τη Ρυθμιστική Αρχή Ενέργειας (ΡΑΕ) για όλη την παραπάνω ισχύ των 50 MW, εκ των οποίων έχει υλοποιηθεί προς το παρόν μια άδεια για ένα αιολικό πάρκο ισχύος 12 MW.

Ο νέος σταθμός της Ρόδου θα έχει ισχύ 120 MW και θα καλύψει τις ανάγκες σε ηλεκτρική ενέργεια μέχρι το 2020. Αναρωτιέμαι πώς η Greenpeace ζητά από το υπουργείο Ανάπτυξης να ακυρώσει το διαγωνισμό για το νέο σταθμό, όταν για τους λόγους που προανέφερα, δεν υπάρχει σήμερα η δυνατότητα να δοθεί άδεια για παραγωγή από ΑΠΕ ούτε για 1 MW παραπάνω στη Ρόδο. Συμφωνώ με τις θέσεις της Greenpeace για την ανάγκη εξοικονόμησης ενέργειας, η οποία πέραν του ξενοδοχειακού κλάδου, που είναι ο πλέον ενεργοβόρος, θα πρέπει να επεκταθεί και στα νοικοκυριά με το βιοκλιματικό σχεδιασμό και τη σωστή θερμομόνωση των κτιρίων, την τοποθέτηση ηλιακών θερμοσιφώνων σε όλα τα κτίρια, την αντικατάσταση των λαμπτήρων πυρακτώσεως με οικονομίας, την αλλαγή των καθημερινών συνηθειών των πολιτών με συνεχή ενημέρωση, κλπ., που γνωρίζει πολύ καλά η Greenpeace.

Τέλος, θα ήθελα κι εγώ να ρωτήσω την Greenpeace, αν το ιστιοπλοϊκό της οργάνωσης "Anna" μετά τη Ρόδο προβλέπεται να καταπλεύσει και στη Νίσυρο, προκειμένου να πεισθούν οι κάτοικοί της να επιτρέψουν την εγκατάσταση σταθμού παραγωγής ηλεκτρικής ενέργειας από γεωθερμία, που είναι μια ΑΠΕ, καθ' όσον σύμφωνα με τεκμηριωμένες μελέτες ειδικών επιστημόνων, το γεωθερμικό πεδίο της Νισύρου μπορεί να εξασφαλίσει την απαιτούμενη ηλεκτρική ενέργεια για όλα τα νησιά των Δωδεκανήσων, αν διασυνδεθούν ηλεκτρικά μεταξύ τους".

ΜΟΛΙΣ ΚΥΚΛΟΦΟΡΗΣΕ

το βιβλίο του καθηγητή

Μιχάλη Εμμ. Αρφαρά

«ΤΑ ΘΕΒΑΣΜΑΤΑ ΤΗΣ ΧΡΙΣΤΙΑΝΙΚΗΣ ΛΑΤΡΕΙΑΣ ΣΤΗΝ ΙΑΛΥΣΟ ΡΟΔΟΥ»

Εποπτική έρευνα - καταγραφή για τα ναοδομικά μας μνημεία και την πολιτιστική - χριστιανική μας κληρονομιά.



ΤΙΜΗ 65 €

Χειροποίητος χρυσοδερματόδετος τόμος 256 σελίδων στο μέγα πλάγιο σχήμα 25 επί 35 εκατ. σε περιορισμένα αντίτυπα

ΠΩΛΕΙΤΑΙ ΣΕ ΕΠΙΛΕΓΜΕΝΑ ΒΙΒΛΙΟΠΩΛΕΙΑ ΚΑΙ ΣΤΟ ΤΗΛ. 210-2818842

Επίσης διατίθενται τα τελευταία αντίτυπα του έργου AE624

"ΙΠΠΟΤΙΚΟΙ ΚΑΙ ΝΕΟΚΛΑΣΙΚΟΙ ΠΥΡΓΟΙ ΙΑΛΥΣΟΥ ΡΟΔΟΥ" (60 €)

ΝΤΕΤΕΚΤΙΒΣ

30 ΧΡΟΝΙΑ ΜΟΝΙΜΑ ΚΑΙ ΣΤΗ ΡΟΔΟ

35354 - 28780

Π.Π. ΓΕΡΜΑΝΟΥ 6 (ΠΛ. ΦΩΚΙΑΛΗ)

Η ΛΥΣΗ!!! ΣΕ ΚΑΘΕ ΣΑΣ ΠΡΟΒΛΗΜΑ

EXPRESS SECURITY

ΧΠΕΜΠ-16

SHIPPING COMPANY OF SYMI

Α.Ν.Ε.Σ.

ΑΝΩΝΥΜΗ ΝΑΥΤΙΛΙΑΚΗ ΕΤΑΙΡΕΙΑ ΣΥΜΗΣ

ΔΡΟΜΟΛΟΓΙΑ ΑΠΟ 2 ΑΥΓΟΥΣΤΟΥ ΕΩΣ 30 ΣΕΠΤΕΜΒΡΙΟΥ 2005

	Ε/Γ-Ο/Τ ΣΥΜΗ	Ε/Γ - Υ/Γ ΑΙΓΑΙ	Ε/Γ ΠΑΝΟΡΜΙΤΗΣ
Κάθε ΔΕΥΤΕΡΑ	09.00 ΡΟΔΟ-ΣΥΜΗ 14.00 ΣΥΜΗ-ΠΑΝΟΡΜ 16.00 ΠΑΝΟΡΜ-ΡΟΔΟ	08.45ΡΟΔΟ-ΣΥΜΗ 09.40ΣΥΜΗ-ΚΩΣ 15.30ΚΩΣ-ΣΥΜΗ 17.05ΣΥΜΗ-ΡΟΔΟ 18.00ΡΟΔΟ-ΣΥΜΗ	07.30 ΣΥΜΗ-ΡΟΔΟ 10.30 ΡΟΔΟ-ΠΑΝΟΡΜ 12.30 ΠΑΝΟΡΜ-ΣΥΜΗ 17.00 ΣΥΜΗ-ΡΟΔΟ
Κάθε ΤΡΙΤΗ	09.00 ΡΟΔΟ-ΣΥΜΗ 14.00 ΣΥΜΗ-ΠΑΝΟΡΜ 16.00 ΠΑΝΟΡΜ-ΡΟΔΟ	07.30 ΣΥΜΗ-ΡΟΔΟ 08.45 ΡΟΔΟ-ΣΥΜΗ 10.00 ΣΥΜΗ-ΡΟΔΟ	10.30 ΡΟΔΟ-ΠΑΝΟΡΜ 12.30 ΠΑΝΟΡΜ-ΣΥΜΗ 17.00 ΣΥΜΗ-ΡΟΔΟ 18.30 ΡΟΔΟ-ΣΥΜΗ
Κάθε ΤΕΤΑΡΤΗ	09.00 ΡΟΔΟ-ΣΥΜΗ* 14.00 ΣΥΜΗ-ΠΑΝΟΡΜ* 16.00 ΠΑΝΟΡΜ-ΡΟΔΟ* 18.30 ΡΟΔΟ-ΣΥΜΗ *ΜΕ ΤΟ ΣΥΜΗ ΙΙ	08.45 ΡΟΔΟ-ΣΥΜΗ 10.00 ΣΥΜΗ-ΡΟΔΟ 14.30 ΡΟΔΟ-ΣΥΜΗ 17.00 ΣΥΜΗ-ΡΟΔΟ	08.45 ΣΥΜΗ-ΡΟΔΟ 10.30 ΡΟΔΟ-ΠΑΝΟΡΜ 12.30 ΠΑΝΟΡΜ-ΣΥΜΗ 17.00 ΣΥΜΗ-ΡΟΔΟ
Κάθε ΠΕΜΠΤΗ	06.00 ΣΥΜΗ-ΡΟΔΟ 09.00 ΡΟΔΟ-ΣΥΜΗ 14.00 ΣΥΜΗ-ΠΑΝΟΡΜ 16.00 ΠΑΝΟΡΜ-ΡΟΔΟ 18.30 ΡΟΔΟ-ΣΥΜΗ	08.45 ΡΟΔΟ-ΣΥΜΗ 10.00 ΣΥΜΗ-ΡΟΔΟ 14.30 ΡΟΔΟ-ΣΥΜΗ	10.30 ΡΟΔΟ-ΠΑΝΟΡΜ 12.30 ΠΑΝΟΡΜ-ΣΥΜΗ 17.00 ΣΥΜΗ-ΡΟΔΟ
Κάθε ΠΑΡΑΣΚ.	06.00 ΣΥΜΗ-ΡΟΔΟ 09.00 ΡΟΔΟ-ΣΥΜΗ 14.00 ΣΥΜΗ-ΠΑΝΟΡΜ 16.00 ΠΑΝΟΡΜ-ΡΟΔΟ 18.30 ΡΟΔΟ-ΣΥΜΗ	07.30 ΣΥΜΗ-ΡΟΔΟ 08.45 ΡΟΔΟ-ΣΥΜΗ 10.00 ΣΥΜΗ-ΡΟΔΟ 15.00 ΡΟΔΟ-ΣΥΜΗ 17.00 ΣΥΜΗ-ΡΟΔΟ	10.30 ΡΟΔΟ-ΠΑΝΟΡΜ 12.30 ΠΑΝΟΡΜ-ΣΥΜΗ 17.00 ΣΥΜΗ-ΡΟΔΟ
Κάθε ΣΑΒΒΑΤΟ	06.00 ΣΥΜΗ-ΡΟΔΟ 09.00 ΡΟΔΟ-ΣΥΜΗ 14.00 ΣΥΜΗ-ΠΑΝΟΡΜ 16.00 ΠΑΝΟΡΜ-ΡΟΔΟ 18.30 ΡΟΔΟ-ΣΥΜΗ	09.00 ΡΟΔΟ-ΣΥΜΗ 10.15 ΣΥΜΗ-ΝΤΑΤΣΑ 16.00 ΝΤΑΤΣΑ-ΣΥΜΗ 17.00 ΣΥΜΗ-ΡΟΔΟ 18.00 ΡΟΔΟ-ΣΥΜΗ	10.30 ΡΟΔΟ-ΠΑΝΟΡΜ 12.30 ΠΑΝΟΡΜ-ΣΥΜΗ 17.00 ΣΥΜΗ-ΡΟΔΟ
Κάθε ΚΥΡΙΑΚΗ	06.00 ΣΥΜΗ-ΡΟΔΟ 09.00 ΡΟΔΟ-ΠΑΝΟΡΜ 12.00 ΠΑΝΟΡΜ-ΣΥΜΗ 16.00 ΣΥΜΗ-ΡΟΔΟ	07.30 ΣΥΜΗ-ΡΟΔΟ 09.00 ΡΟΔΟ-ΣΥΜΗ* 17.00 ΣΥΜΗ-ΡΟΔΟ* *ΤΗΝ ΚΥΡΙΑΚΗ 5.6 ΑΝΕΚΤΕΛΕΣΤΑ	10.30 ΡΟΔΟ-ΣΥΜΗ 15.30 ΣΥΜΗ-ΠΑΝΟΡΜ 17.00 ΠΑΝΟΡΜ-ΡΟΔΟ 18.30 ΡΟΔΟ-ΣΥΜΗ

Τα δρομολόγια μπορούν να τροποποιηθούν λόγω εκτάκτων συγκοινωνιακών αναγκών ή καιρικών συνθηκών

Παρακαλούμε πριν ταξιδέψετε επικοινωνήστε με την Εταιρία:

www.anes.gr

Γραφείο ΣΥΜΗΣ Τηλ.: (22460) 71444 - Φαξ: (22460) 71373

Γραφείο ΡΟΔΟΥ Τηλ.: (22410) 37769 - Φαξ: (22410) 34493

ΧΠ2685



Ρόδος: εἰκῇ καὶ ὡς ἔτυχε...



Παλιά Πόλη: Παραμονή του Αγίου Φανουρίου

***«Ο εσπερινός τελείται μαγικός**, στο γυμνό κέλυφος, γυμνό σαν όστρακο, ηλικίας δεκαπέντε αιώνων. **Είναι παραμονή του Αγίου Φανουρίου**, οι προσκυνητές έρχονται από τη νεωτερικότητα του έξω, του πολύφωτου τουρισμού, και μεμιάς διακτινίζονται στον άχρονο κόσμο του ιερού.*

***Αχρονο;** Χμ, έχει και το ιερό χρόνο και τρόπο, αλλά κρατά κι έναν πυρήνα απαράλλαχτο: να, οι γυναίκες προσφέρουν φανουρόπιτα, καθεμιά με τη δική της γεύση, "βοηθειά σας", ο μεγαλομάρτυς, στρατιώτης Φανούριος ζητά την πίτα, για να συγχωρεθεί η μάνα του.*

***Είναι ο αγαπημένος άγιος των νοικοκυρών,** ο οικείος νεαρός με τα σανδάλια, που τον επικαλούνται κάθε τόσο για να τους φανερώσει ένα πρόσωπο, ένα χαμένο αντικείμενο, μια είδηση. Ιδιωφερή φανέρωση του μαγικού μες στη θρησκεία των Γραφών.*

***Στο προαύλιο του αρχαίου προσκυνήματος** οι σημερινοί άνθρωποι γλιστρούν μαλακά στα λειασμένα μάρμαρα. Από τη βουή στην ησυχία, από το ριψοκίνδυνο έξω στο φυλαγμένο μέσα, από την ένταση στην ύφεση, αναζήτηση της αδιάφορης ισορροπίας.*

... Με δύο δρασκελιές μεταβάλλεται ο ρυθμός του κόσμου»!

Νίκος Γ. Ξυδάκης

... Χωρίς αποτυπωτή ομιλιών ήταν το αεροδρόμιο Αστυπάλαιας

Μια πληροφορία που ανατρέπει όλο το σκηνικό στο δυστύχημα της εταιρείας HELIOS κυκλοφορεί στην Κύπρο. Το μοιραίο Μπόινγκ προσπάθησε να επικοινωνήσει με τον πύργο ελέγχου του αεροδρομίου της ***Αστυπάλαιας***, χωρίς όμως κανείς να του απαντήσει!

Η πληροφορία προέρχεται από χειριστή άλλης αεροπορικής εταιρείας που πετούσε στην περιοχή και εξετάζεται σοβαρά. Υπάρχει ένα ακόμη στοιχείο που δημιουργεί ακόμη περισσότερες υπόνοιες ότι κάποιοι έχουν αποκρύψει αυτήν την πληροφορία.

Στις 14 Αυγούστου που έγινε το δυστύχημα στο αεροδρόμιο Αστυπάλαιας δεν υπήρχε αποτυπωτής ομιλίας, όπως προβλέπεται από την εθνική και διεθνή νομοθεσία. Μ' αυτό το μηχάνημα καταγράφονται όλες οι συνομιλίες και οι κλήσεις των αεροσκαφών προς και από το αεροδρόμιο. Δύο εικοσιτετράωρα μετά το δυστύχημα, στις 16 Αυγούστου, ο αερολιμενάρχης της Αστυπάλαιας έστειλε σήμα προς την ΥΠΑ στο οποίο αναφέρει:

*«**Με αφορμή** πρόσφατο αεροπορικό συμβάν της 09-08-05 με αεροσκάφος αερολέσχης Ρόδου στον αερολιμένα Αστυπάλαιας, σας υπενθυμίζουμε για πολλοστή φορά ότι δεν υπάρχει αποτυπωτής ομιλίας στον αερολιμένα, η ύπαρξη του οποίου, όπως καλά γνωρίζετε αλλά και όπως ανέφερε ο διερευνητής κ. Νικολαΐδης της Επιτροπής Διερεύνησης Ατυχημάτων και Ασφάλειας Πτήσεων, θεωρείται επιβεβλημένη».*

Είναι εύλογο το ερώτημα γιατί το σήμα εστάλη αμέσως μετά το συμβάν με το Μπόινγκ και όχι αμέσως μετά το συμβάν της 9ης Αυγούστου.

Στις 22 Αυγούστου ο υποδιοικητής της ΥΠΑ έδωσε εντολή να τοποθετηθεί το μηχάνημα, το οποίο άρχισε να λειτουργεί στις 3 Σεπτεμβρίου. Συμπτώσεις περίεργες που φουντώνουν τις φήμες...».

... Ιριδα: Τραγουδώντας τα φεγγάρια

***Φανταζόταν άραγε η Σαπφώ,** δυόμισι χιλιάδες χρόνια πριν, στους μυρισμένους νυχτερινούς κήπους της Μυτιλήνης, πως, 26 αιώνες μετά, θα τραγουδούσαμε σε συναυλίες φεγγαρόλουστων καλοκαιριών και φθινοπώρων του 2005 μελοποιημένους στίχους της:*

δέδυκε μεν η σελλάνα
και Πληιάδες μέσαι δε νύκτες
παρά δ' έρχετ' ώρα εγώ δε
μόνακατεύδω
αλγεσίδωρος˙ μυθόπλοκος έρος
δ' ετίναξέ μοι φρένας
ως άνεμος κάτ' όρος δρύσιν εμπέτων».

Που σε ελεύθερη απόδοση Οδυσσέα Ελύτη σημαίνει:

γρήγορα η ώρα πέρασε˙
μεσάνυχτα κοντεύουν˙
πάει το φεγγάρι πάει κι η πούλια
βασιλέψανε˙ και μόνο εγώ
κείτομαι εδώ μονάχη κι έρημη.
Ο έρωτας που βάσανα μοιράζει
ο έρωτας που παραμύθια πλάθει
μου άρπαξε την ψυχή μου
και την τράνταξε ίδια καθώς
αγέρας από τα βουνά χυμάει μέσα
στους δρυς φυσομανώντας».

***Η νύχτα φέρνει αρώματα μενεξέδες** και στον ουρανό οι αναπτήρες των άστρων συνοδεύουν τα τραγούδια της.*

Η συναυλία της ***Ιριδας Μαυράκη*** με θέμα το φεγγάρι θα πραγματοποιηθεί μεθαύριο Σάββατο στις εγκαταστάσεις του ΝΟΡ, με ώρα έναρξης 21.00.

Την Ιριδα συνοδεύουν οι μουσικοί:
Ανθούλας Χρήστος, κιθάρες, τραγούδι
Καράμαλης Βασίλης, 4χορδο μπουζούκι, μαντολίνο
Κολλιός Αντώνης, τύμπανα, κρουστά
Λόγγος Γιώργος, πλήκτρο, τραγούδι
Μπιλιάς Βασίλης, ηλεκτρικό μπάσο
Τσέκκας Κώστας, 3χορδο μπουζούκι

... «Τσίτσιο, το λιμάνι φεύγει»!

Σε πρόσφατη ανακοίνωση του, ο εντιμότατος κ. ***Γιάννης Παρασκευάς*** αναφέρθηκε, μεταξύ των άλλων τερπνών, σε έναν γέρο που περιμένει μάταια το πλοίο και στο τέλος απογοητευμένος μουρμουρίζει *«το λιμάνι φεύγει».*

*... Μάλλον δεν θυμάται καλά ο πρώην νομαρχιακός "αυτοκράτορας" ότι η σκηνή είναι από ταινία του δημοφιλούς ντουέτου **Φράνκο** και **Τσίτσιο** και είναι ο πρώτος που καθώς ξεκινά το πλοίο, εκβάλλει σπαρακτικές κραυγές γιατί βλέπει με τρόμο... το λιμάνι να φεύγει και επικαλείται την βοήθεια του συντρόφου του Τσίτσιο!*

(εκ)πολιτισμικά παίγνια

επιμέλεια: Κωστής Νικολάκης

Robert Flaceliére

Η ζωή των Αρχαίων Ελλήνων

... δημόσιος και ιδιωτικός βίος

Τον πολιτισμό ενός λαού σε μια εποχή δεν τον γνωρίζουμε μόνον από τη μελέτη των έργων τέχνης και των άλλων πνευματικών δημιουργημάτων του, αλλά και από τη μελέτη του τρόπου ζωής και των εκδηλώσεων του καθημερινού βίου του. Ο συγγραφέας του βιβλίου αυτού μας δίνει πληροφορίες βασισμένες σε πηγές φιλολογικές, ιστορικές, αρχαιολογικές, καθώς και σε επιγραφές, για το δημόσιο και ιδιωτικό βίο των αρχαίων Ελλήνων με επίκεντρο την Αθήνα των κλασικών χρόνων (5ος και 4ος αιώνας π.Χ.).

Η πόλη και η ύπαιθρος, οι πολίτες, οι μέτοικοι και οι δούλοι, η ζωή των γυναικών, ο γάμος και η οικογένεια, η εκπαίδευση των παιδιών και των εφήβων, οι εργασίες και τα επαγγέλματα, η περιποίηση του σώματος και η ενδυμασία, τα φαγητά και τα ποτά, τα παιγνίδια και οι διασκεδάσεις, οι γιορτές και οι θρησκευτικές τελετές, ο πόλεμος και η στρατιωτική οργάνωση, η συμμετοχή των πολιτών στην Εκκλησία του Δήμου, τη Βουλή, τα Δικαστήρια και τους άλλους θεσμούς της Αθηναικής Δημοκρατίας.

Ολα αυτά τα θέματα παρουσιάζονται και αναπτύσσονται κατά επιστημονικό και επαγωγικό, συγχρόνως τόπο από τον διακεκριμένο ελληνιστή ***Robert Flaceliere*** που αφιέρωσε τη ζωή του στη μελέτη της ελληνικής αρχαιότητας και με επανειλημμένες εκδόσεις έργων του για τον ελληνικό πολιτισμό συνέβαλε στο να γίνει γνωστή η ζωή των αρχαίων στους σύγχρονους Ελληνες.

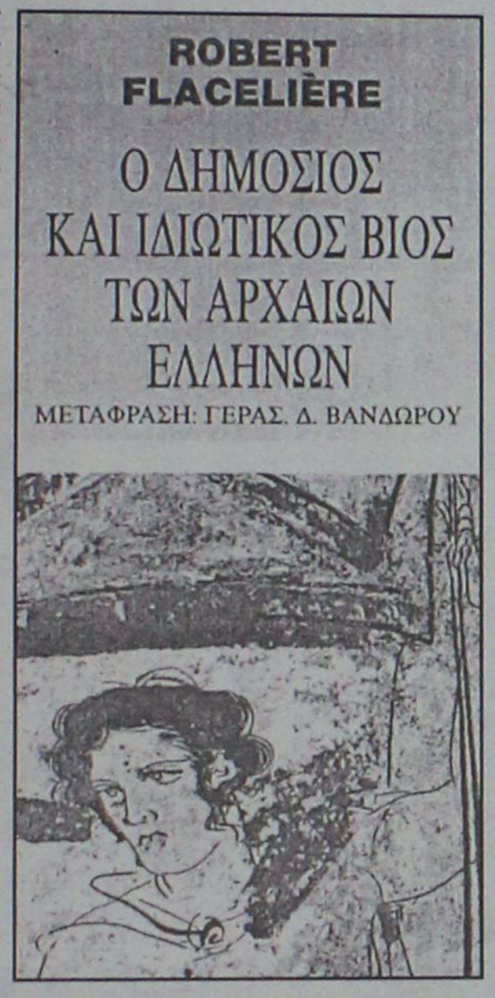

**** Robert Flaceliére: «Ο δημόσιος και ιδιωτικός βίος των αρχαίων Ελλήνων», μετάφραση: Γεράσιμου Βανδώρου, εκδόσεις "Παπαδήμα", σελ. 392, Αθήνα 2005, έκδοση 13η, τιμή: 26,44 ευρώ.***

• Το κρασί στην αρχαία Ελλάδα

*«**Το κρασί το έφτιαχναν** με πολύ διαφορετικό τρόπο από αυτόν που το φτιάχνουμε σήμερα· η ζύμωση σε κάδους δεν γινόταν συστηματικά ούτε το άφηναν πολύν καιρό, έτσι που η διατήρηση του πολύτιμου υγρού ήταν δύσκολη. Για να το διατηρήσουν έρριχναν στο κρασί νερό αλατισμένο ή άλλα συστατικά, που μας φέρνουν στο νου τη μέθοδο που χρησιμοποιούν σήμερα στην Ελλάδα με το ρετσινωμένο κρασί, αν και οι Αρχαίοι απ' ό,τι ξέρουμε, δεν έβαζαν ποτέ ρετσίνα στο κρασί. Πρόσθεταν συχνά αρώματα, όπως θυμάρι ή μέντα ή κανέλλα, καμμιά φορά και μέλι. Εκαναν επίσης και κρασί ψημένο. Κάθε τόπος που παρήγε κρασί φημισμένο είχε τις δικές του μεθόδους παρασκευής.*

Το κρασί που προοριζόταν *για να πουληθή στην αγορά το έβαζαν μέσα σε ασκιά από δέρμα κατσίκας ή χοίρου, ενώ αυτό που προοριζόταν για εξαγωγή, μέσα σε μεγάλα πήλινα πιθάρια (πίθοι) που έκανα τη δουλειά που κάνουν τα δικά μας βαρέλια. Μετά το έβαζαν μέσα σε αμφορείς, που ήταν επίσης από άργιλο, που τα εσωτερικά τους τοιχώματα ήταν επιχρισμένα με πίσσα. Οι λαβές αυτών των αμοφρέων ήταν σταμπαρισμένες με το όνομα του εμπόρου και μερικών τοπικών αρχόντων, που η σφραγίδα τους εγγυόταν κατά κάποιο τρόπο πως είχε γίνει ο έλεγχος που έπρεπε. Τα κρασιά της Θάσου, της Χίου, της Λέσβου, της Ρόδου και άλλων τόπων ήταν πολύ φημισμένα. Η εξαγωγή και η εισαγωγή του κρασιού ήταν κανονισμένες κυρίως στη Θάσο, με νόμους που τιμωρούσαν τις απάτες, και εξασφάλιζαν, φαίνεται, έναν πραγματικό προστατευτισμό.*

Σπάνιαν έπιναν ανέρωτο το κρασί *(άκρατος οίνος). Πριν από κάθε γεύμα, έκαναν μέσα σ' ένα μεγάλο αγγείο, που το ονόμαζαν κρατήρα, ένα μείγμα από κρασί και νερό, άλλοτε περισσότερο και άλλοτε λιγότερο δυνατό. Το ίδιο και στην κλασσική εποχή, το κρασί ήταν άλλοτε πιο διαδεδομένο και άλλοτε όχι ανάλογα με τις περιστάσεις. Οι υπηρέτες έπαιρναν μέσα από τον κρατήρα με μακριές κουτάλες με άκρη γυριστή καμωμένες από μέταλλο ή από άργιλο ή με οινοχόη και γέμιζαν έτσι τα ποτήρια των καλεσμένων. Το κρασί χρησίμευε επίσης στις θρησκευτικές τελετές, στις σπονδές που έκαναν στους θεούς η λατρεία όμως ορισμένων θεοτήτων απέκλειε το κρασί, και τους έκαναν σπονδές με γάλα».*

«ΡΟΔΙΑΚΗ» ΑΠΟ ΤΟ 1915

Φλας στο παρελθον


ΡΟΔΙΑΚΗ

PERIODICO SETTIMANALE

Εν Ρόδω

ΔΕΥΤΕΡΑ 3 ΣΕΠΤΕΜΒΡΙΟΥ 1931

ΑΡΙΘΜ. 1233

Η 17η επέτειος της "Ροδιακής"

Εισέρχόμεθα δια του παρόντος φύλλου εις το 17ο έτος της εκδόσεως της "Ροδιακής". Μας είνε ευχάριστον διαπιστούντες ότι καθ' όλην ταύτην την μακράν περίοδον δεν έλειψεν η αγάπη και το ενδιαφέρον των φίλων πατριωτών προς το φύλλον μας, το οποίον επίσης εν τη συναισθήσει των προς αυτούς δημοσιογραφικών υποχρεώσεων προσεπάθησε να ανταποκριθή όσον οιόντε πληρέστερον. Η εξυπηρέτησις των καλώς εννοουμένως συμφερόντων της πατρίδας μας, η κοινωνική ζωή της η υπό τόσον αισίους οιωνούς αρχίσασα να εκδηλούται φιλολογική της κίνησις, εις την οποίαν νέοι και ευέλπιδες παράγοντες προστίθενται καθ' εκάστην, τιμώντας ημάς δια της ευγενούς συνεργασίας των, υπήρξαν πάντοτε προσφιλές μας καθήκον και μέλημα, εις την εκπλήρωσιν των οποίων μεθ' όλης της προθυμίας αφοσιώθημεν.

Συνεχίζοντες το έργον μας υπό τας μάλλον δυσκόλους οικονομικάς συνθήκας θέλομεν να ελπίζωμεν, ότι δεν θα λείψη και εφεξής η εκ μέρους των αναγνωστών και συνδρομητών μας συμπάθεια και η εκ μέρους των ευγενών συμπατριωτών μας επιδεχθείσα προτίμησις, προς πάντας δε τούτους επιλαμβανόμεθα της ευκαιρίας να εκφράσωμεν τας θερμοτάτας ευχαριστίας μας.

ΠΡΙΝ 50 ΧΡΟΝΙΑ

ΠΡΙΝ 50 ΧΡΟΝΙΑ

ΚΥΡΙΑΚΗ 8 ΜΑΪΟΥ 1955

ΑΡΙΘΜ. 1210

Η ΔΕΥΤΕΡΑ ΓΕΝΙΚΗ ΣΥΝΕΛΕΥΣΙΣ ΤΗΣ ΕΝΩΣΕΩΣ ΔΗΜΩΝ ΚΑΙ ΚΟΙΝΟΤΗΤΩΝ ΔΩΔΕΚΑΝΗΣΟΥ

Την προσεχή Τρίτην 10ην Μαΐου άρχονται εις το Δημοτικόν Θέατρον αι εργασίαι της 6' Γενικής Συνελεύσεως της Τοπικής Ενώσεως Δήμων και Κοινοτήτων Δωδεκανήσου. Η διάρκεια των εργασιών της Συνελεύσεως θα είναι τριήμερος θα παρακολουθήσουν δε τούτας οι πλείστοι των Δημάρχων και Προέδρων Κοινοτήτων της Δωδεκανήσου.

Κατά την πρώτην ημέραν θα τελεσθή Αγιασμός μετά δε ο κ. Γενικός Διοικητής θα κηρύξη την έναρξιν των εργασιών και θα χαιρετίση τους Συνέδρους ο Δήμαρχος Ρόδου.

Θα επακολουθήση εκλογή Προεδρείου και Διοικούσας Επιτροπής της Ενώσεως.

Κατά τας δύο επομένας ημέρας το συνέδριον θα συζητήση επί θεμάτων αφορώντων τους Δήμους και Κοινότητας, μεταξύ των οποίων περί των διατάξεων του Νόμου περί διοικητικής Αποκεντρώσεως, περί της αναλήψεως υπό των Δήμων της εκμεταλλεύσεως Ηλεκτροπαραγωγής και της συγχωνεύσεως των διαφόρων ΝΠΔΔ εκάστης περιφερείας.

Την Τετάρτην το απόγευμα οι Σύνεδροι θα εκδράμουν δια λεωφορείων του ΡΟΔΑ εις Φιλέρημον, Καλλιθέαν και Ροδίνι.



ΞΥΛΟΤΕΧΝΟΥΡΓΗΜΑΤΑ
ΕΜΠΟΤΙΣΜΕΝΗΣ ΞΥΛΕΙΑΣ
ΚΗΠΟΥ - ΒΕΡΑΝΤΑΣ
Προτάσεις & Λύσεις στο χώρο σας
ΕΞΟΦΛΗΣΗ ΕΩΣ ΚΑΙ 36 ΔΟΣΕΙΣ
ΥΠΕΥΘΥΝΟΣ ΚΑΤΑΣΚΕΥΩΝ:
ΣΤΕΦΑΝΗΣ ΑΠΟΣΤΟΛΟΣ· ΤΗΛ. 6946 903331
ΥΠΕΥΘΥΝΟΣ ΠΩΛΗΣΕΩΝ:
ΣΤΕΦΑΝΗΣ ΠΕΤΡΟΣ 6944355694
Δ/ΝΣΗ ΚΑΤΑΣΤΗΜΑΤΟΣ ΕΝΤΟΣ ΕΜΠΟΡ. ΚΕΝΤΡ. ΦΩΚΙΑΛΗ
ΤΗΛ. 22410 35091 ΧΠ1937



Αντίλαλοι

ΠΟΛΙΤΙΚΟΙ και άλλοι...

Δεν αντικαθίστανται



Τέθηκε σε αργία, **αλλά** δεν αντικαθίσταται ο κ. Αρ. Ηρακλείδης από το δημοτικό συμβούλιο **Ρόδου** ούτε και ο κ. Γ. Αφεντούλης από το δημοτικό συμβούλιο **Πεταλούδων.**

Οι παρατάξεις όμως της πλειοψηφίας και στις **δύο περιπτώσεις** θα λειτουργήσουν μ' έναν δημοτικό σύμβουλο λιγότερο, γεγονός που θα προκαλέσει ευνόητα προβλήματα, πόσο μάλλον που οι εκλογές **είναι κοντά.**

Λ. Μ.

Είναι δυνατόν;

Παράλογες δαπάνες με ευθύνη πολιτικών προσώπων έφεραν **την Ολυμπακή** στη σημερινή κατάσταση, κατήγγειλε με δηλώσεις του στον Antena Δωδεκανήσου ο κ. **Β. Κουγιός** υπάλληλος της εταιρείας και δημοτικός σύμβουλος Ρόδου.

Για να τεκμηριώσει τον ισχυρισμό του ανέφερε ως χαρακτηριστικό παράδειγμα την δαπάνη 3,5 δις δρχ. για τη διαμόρφωση του πρωθυπουργικού αεροσκάφους, για να χωρούν τα πόδια του Κων/νου Μητσοτάκη.

Έχουμε καιρό

Δηλαδή, η Νέα Δημοκρατία δεν κατεβάζει υποψήφιο Νομάρχη τον Σάββα Καραγιάννη για να κατέβει ο Νίκος Ζωίδης. Τη θέση του οποίου όμως θα πάρει θωμάς Σωτρίλης.

Ο οποίος (να το θυμηθείτε) θα παραδώσει σε κάποιον άλλο τον τίτλο του «υποψηφίου της Ν.Δ.». Ποιόν; Ε, κάποιος θα βρεθεί να συντηρεί τη σεναριολογία, έως ότου τελικά το κόμμα επιλέξει πραγματικά τον υποψήφιό του. Ως τότε, έχουμε καιρό.

Κ. Κ.

Χρειάζονται κι αυτά;

Να έλειπαν κι αυτά τι καλά που θα ήταν στο χώρο της Εκκλησίας μας: **Δημόσια έγινε η αντιπαράθεση** όπως μαθαίνουμε την περασμένη Κυριακή, ανάμεσα στους δύο ιερείς που υπηρετούν στο Δημοτικό Διαμέρισμα των Φανών! **Μέχρι και... αποστολή πιστών** ξεκίνησε και έφθασε στην **Μητρόπολη της Ρόδου** την ίδια μέρα, για να διαμαρτυρηθεί στον Σεβασμιότατο Ρόδου! **Ακόμα... σταυροκοπιούνται** οι κάτοικοι της περιοχής για τα όσα είδαν κι άκουσαν.

Να υπήρχε και κάποιος σοβαρός λόγος να το καταλάβουμε, αλλά έτσι; Στα καλά καθούμενα;

Μιχ. Μ

Ερώτηση χωρίς απάντηση!

Μητέρα κρατώντας το κοριτσάκι της ηλικίας μόλις 4,5 ετών, βαδίζει στους δρόμους του Μανδρακίου, όταν ξαφνικά το παιδί της θέτει το εξής ερώτημα:

«Γιατί μαμά, είναι παρκαρισμένα όλα αυτά τα αυτοκίνητα και τα μηχανάκια πάνω στο πεζοδρόμιο και εμείς δεν μπορούμε να περάσουμε»;!!!

Τι να απαντήσει η «άμοιρη» μητέρα; Ότι απαγορεύεται αλλά παρόλα αυτά ο χώρος πάρκιν των οχημάτων έχει επεκταθεί ακόμη και στα πεζοδρόμια και στις διαβάσεις πεζών ή ότι σ καθένας αφήνει το όχημα του ανεξέλεγκτα όπου «βολεύει»!!!

Σε κάθε περίπτωση πάντως, είναι άξιο απορίας, πως ένα μικρό παιδί μπορεί να αντιληφθεί την απαράδεκτη -επιεικώς- κατάσταση στην οποία έχει περιέλθει κυρίως το κέντρο της πόλης και δεν το αντιλαμβάνονται - ή κάνουν πως- οι αρμόδιοι αυτού του τόπου!!!

Ελ. Π.

Αύξηση;

Καλά είναι τα μέτρα για το επίδομα ανεργίας των ξενοδοχοϋπαλλήλων σχολίασε ο πρόεδρος του σωματείου κ. Γ. Ορφανός αλλά... αύξηση δεν βλέπουμε.

Οπως μάλιστα διευκρίνησε είναι η δεύτερη χρονιά που δεν έχει αυξηθεί το επίδομα ανεργίας.

Λ. Μ.

Πάλι τα ίδια

Πέντε ώρες διήρκησε και η προχθεσινή για άλλη μία φορά- επεισοδιακή συνεδρίαση του Δήμου Αφάντου, όσο δηλαδή «προστάζει» και ο νομοθέτης!

Στην ημερήσια διάταξη περιλαμβάνονταν μόλις 11 θέματα, τα οποία κατά τη δική μας - ταπεινή γνώμη- δεν ήταν και τόσο σημαντικά που να χρειαστεί να καταναλωθεί όλος ο προβλεπόμενος χρόνος, ενώ τα δύο τελευταία αναβλήθηκαν. Από την ίδια συνεδρίαση δεν έλειψαν βέβαια και οι συνήθεις αντιπαραθέσεις, οι οποίες μάλλον κυριάρχησαν σε σχέση με την ουσιαστική συζήτηση των θεμάτων.

Συμβουλή προς όλους: Παιδιά, το ίδιο και το ίδιο σενάριο έχει αρχίσει να κουράζει, μήπως να αλλάξετε «μοτίβο», πριν ο κόσμος αποφασίσει να αλλάξει «πρωταγωνιστές»!

Ελ. Π.

Ενας δήμος

Ενα από τα θέματα **που εξετάζει σοβαρά** η ηγεσία του υπουργείου Εσωτερικών είναι να υπάρχει **ένας δήμος ανά νησί,** με συγκεκριμένους όρους και πρϋποθέσεις. Συμφωνεί ήδη σ' αυτό και η Κεντρική Ενωση Δήμου και Κοινοτήτων (ΚΕΔΚΕ) οπότε ήδη έχουν **αρχίσει τα σενάρια.** Οχι τίποτα άλλο αλλά θα ανατραπούν **τα σκηνικά** που με τόσο κόπο έστησαν κάποιοι!

Λ. Μ.



Άρτια Οργανωμένοι Χώροι και Εξειδικευμένο Προσωπικό
ΔΕΚΤΟΙ ΚΑΙ ΑΠΟΦΟΙΤΟΙ ΓΥΜΝΑΣΙΟΥ
Εθνικής Αντιστάσεως 18 • Τηλ. 22410 - 35668, 37876
AE588

ΟΠΤΙΚΑ ΦΑΚΟΙ ΕΠΑΦΗΣ
ΑΝΑΓΝΩΣΤΟΥ ΕΥΑΓΓΕΛΙΑ
Πτυχιούχος Οπτικού Τμήματος Αθηνών
ΤΑΡΠΟΝ ΣΠΡΙΝΓΚΣ 25-27 - ΡΟΔΟΣ 85100
ΤΗΛ. 22410 30185 AT3025



ΠΟΛΙΤΙΣΤΙΚΟΣ ΟΡΓΑΝΙΣΜΟΣ
ΔΗΜΟΥ ΡΟΔΙΩΝ
ΕΤΑΙΡΕΙΑ ΣΥΝΑΥΛΙΩΝ ΦΟΡΜΙΓΞ

ΗΜΕΡΕΣ ΜΟΥΣΙΚΗΣ ΡΟΔΟΣ- ΣΕΠΤΕΜΒΡΙΟΣ 2005

Τρίτη 13 Σεπτεμβρίου 2005
Παλάτι του Μεγάλου Μαγίστρου 21:00
LIZA SHNAYDER, βιολί
FERLINE STUDI, πιάνο
Έργα: L.v. Beethoven, J Brahms,M.Ravel

Παρασκευή 16 Σεπτεμβρίου 2005
Παναγιά του Κάστρου, 21:00
LATINITAS NOSTRA
Συγκρότημα μπαρόκ μουσικής
Έργα: « Ο Μύθος του Ορφέα» σε μουσική
A.Scarlatti, J.Sartorious, J.Fux,G.B.Pergolesi

Δευτέρα 19 Σεπτεμβρίου 2005
Παναγιά του Κάστρου, 21:00
GUITAR DUO MELIS
Έργα: J.P.Ramaux, F.Sor, D.Scarlatti,
I Albeniz,A.Piazzola, D.Bogdanovic

Παρασκευή 23 Σεπτεμβρίου 2005
Παλάτι του Μεγάλου Μαγίστρου ,21:00
ΔΗΜΗΤΡΗΣ ΤΗΛΙΑΚΟΣ, βαρύτονος
ΔΗΜΗΤΡΗΣ ΓΙΑΚΑΣ, πιάνο
Έργα: F. Sehubert, Μ.Χατζιδάκι, άριες από ιταλικές όπερες

Κυριακή 25 Σεπτεμβρίου 2005
Παλάτι του Μεγάλου Μαγίστρου 21:00
I SOLISTI DI PERUGIA
MAURIZIO MORETTI ,πιάνο
Έργα: C. Dedussy, W.A.Mozart, L.Boccerini

Καλλιτεχνικός Διευθυντής: Τάσος Βενετοκλής
Χορηγός: Hilton Rhodes Resort
Χορηγός Επικοινωνίας: Ραδιόφωνο ΛΥΧΝΑΡΙ Fm 91, 4