ΔΗΜΟΣΙΑ ΒΙΒΛΙΟΘΗΚΗ ΡΟΔΟΥ 1947

Η ΡΟΔΙΑΚΗ

ΠΑΡΑΣΚΕΥΗ
16 ΣΕΠΤΕΜΒΡΙΟΥ 2005
ΑΡ. ΦΥΛΛΟΥ 18.101
ΤΙΜΗ: ΕΥΡΩ 0,70

ΗΜΕΡΗΣΙΑ ΠΡΩΙΝΗ ΕΦΗΜΕΡΙΔΑ ΤΗΣ ΡΟΔΟΥ — 64 ΣΕΛΙΔΕΣ

ΠΛΗΡΩΜΕΝΟ ΤΕΛΟΣ
Ταχ. Γραφείο Κ ΡΟΔΟΥ
Αριθμ. Άδειας 1878
ΕΛΤΑ

ΟΙ ΠΟΛΙΤΕΣ ΨΗΦΙΖΟΥΝ ΚΑΡΑΜΑΝΛΗ

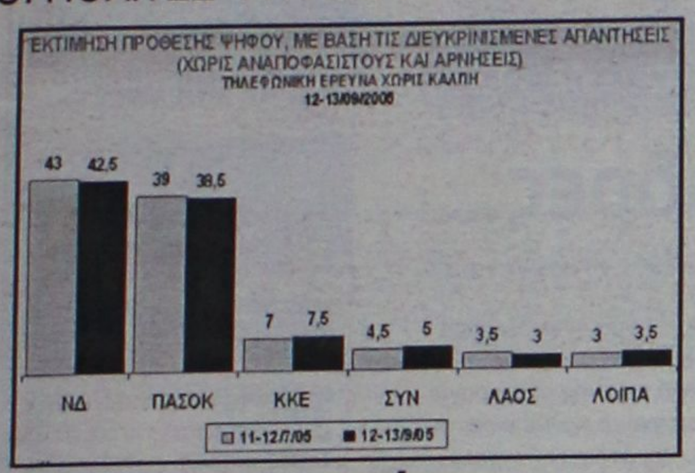

Τον εμπιστεύονται αν και πήρε σκληρά μέτρα

Τέσσερις μονάδες μπροστά από το ΠΑΣΟΚ η Ν.Δ. Ο Καραμανλής προηγείται με μεγάλη διαφορά από τον Γ. Παπανδρέου. ΣΕΛΙΔΑ 7

ΕΛΛΗΝΙΚΗ ΑΚΤΟΠΛΟΪΑ



Θολό εξακολουθεί να παραμένει το τοπίο!

Οι ακτοπλόοι δεν έχουν καταθέσει νέα σχέδια γραμμών. Προβληματισμός για τις άγονες. ΣΕΛΙΔΑ 19

ΣΕ ΠΟΙΟ ΚΕΝΤΡΟ ΞΕΝΩΝ ΓΛΩΣΣΩΝ
ΟΙ ΜΑΘΗΤΕΣ ΤΟΥ ΕΙΧΑΝ ΠΕΡΙΣΣΟΤΕΡΕΣ ΕΠΙΤΥΧΙΕΣ ΤΟ 2004;

Επιτέλους κάποτε η αλήθεια πρέπει να λέγεται!

103 ΑΝΑΓΝΩΡΙΣΜΕΝΑ ΠΤΥΧΙΑ ΓΛΩΣΣΟΜΑΘΕΙΑΣ ΣΤΑ ΓΕΡΜΑΝΙΚΑ

ΜΕΡΚΟΥΡΗ & ΓΙΑΝΝΗ ΚΟΝΤΟΥ

1 GROSSES SPRACHDIPLOM (σε 7 χρόνια)
10 ΠΤΥΧΙΑ MITTELSTUFE (σε 4 χρόνια)
19 ΠΤΥΧΙΑ Β2 - ΚΡΑΤΙΚΟ (σε 4 χρόνια)
73 ΠΤΥΧΙΑ ZERTIFIKAT (σε 3 χρόνια)

ΣΥΝΘΗΜΑ ΜΑΣ:
Κάθε παιδί σε μας να παίρνει ΤΟΥΛΑΧΙΣΤΟΝ ένα πιστοποιητικό γλωσσομάθειας ...
Γιατί όχι και το δικό σας παιδί !

ΘΑ ΤΟ ΕΜΠΙΣΤΕΥΤΕΙΤΕ Σ 'ΑΛΛΟ ΚΕΝΤΡΟ ΞΕΝΩΝ ΓΛΩΣΣΩΝ;

1ο Διδ/ριο: Αγ. Αναργύρων 11Α (στο Βενετόκλειο)
2ο Διδ/ριο: Δ. Αναστασιάδη 47 (στους Δασκάλους)
3ο Διδ/ριο: Παρισίων 1 και Λονδίνου (στο Ροδίνι)
Τηλ. 22410 35289 & 22410 23973

Ανοικτά αφήνει όλα τα ενδεχόμενα η Κυβέρνηση

Πολλές ελπίδες ακόμα για την Ολυμπιακή!



- *Χθες συνεδρίασε η Διυπουργική Επιτροπή και έκανε μια πρώτη αποτίμηση.* ΣΕΛΙΔΑ 18

Από το δήμαρχο Ροδίων που βγαίνει στην... επίθεση

ΠΡΟΣΚΛΗΣΗ προς τους ελεγκτές!

Βολές κατά Χατζηευθυμίου ο οποίος "ξημεροβραδιάζεται στην Περιφέρεια"!

Χ. ΚΟΚΚΙΝΟΣ: ΕΦΑΡΜΟΣΑ ΑΠΛΩΣ ΤΟ ΝΟΜΟ



Όπως αναμενόταν οι κόντρες άρχισαν στο Δήμο της Ρόδου. Ο δήμαρχος με αφορμή δημοσιεύματα για διενέργεια έκτακτου οικονομικού ελέγχου... άνοιξε χθες τις πόρτες του Δήμου για οποιοδήποτε έλεγχο. Την ίδια ώρα ο περιφερειάρχης διέψευσε ότι διέταξε να μπουν ελεγκτές στο Δήμο Ροδίων, ενώ για την αργία του κ. Ηρακλείδη είπε ότι εφάρμοσε το νόμο. ΣΕΛΙΔΑ 3

ΘΥΜΑ ΣΥΓΓΕΝΗΣ ΤΗΣ



Απίστευτη απάτη από 45χρονη!

- *Πούλησε το σπίτι και πήρε δάνειο 30.000 ευρώ στο όνομα του θύματος.* ΣΕΛΙΔΑ 6

Από την "Δωδεκάνησος Ναυτιλιακή"

Επίθεση στον Αρ. Παυλίδη



Τον κατηγορεί ότι κάνει ζημιά στην Εταιρία για να ευνοήσει φίλους του. Σκληρές κουβέντες σε ανοικτή επιστολή του κ. Γ. Σπανού. ΣΕΛΙΔΑ 45

Με τη λυματολάσπη του Βιολογικού

Τεράστιο το πρόβλημα

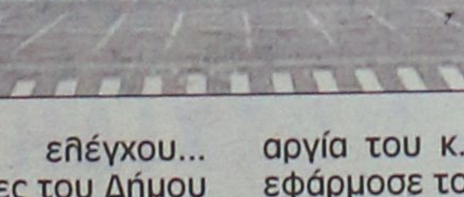

Το πρόβλημα πάντως προϋπήρχε. Η "Ρ" με δημοσιεύματά της είχε προειδοποιήσει τους υπεύθυνους, αλλά αυτοί ...αγρόν ηγόραζαν. ΣΕΛΙΔΑ 4

ΡΟΔΟΣ: ΒΕΝΕΤΟΚΛΕΩΝ 37α, Τηλ.: 22074, 25800
ΙΑΛΥΣΟΣ: ΔΗΜΟΚΡΑΤΙΑΣ 60, τηλ.: 90133

Βολές Γιαννόπουλου κατά Χατζηευθυμίου "που ξημεροβραδιάζεται στην Περιφέρρεια"

Ξεκίνησαν οι "κόντρες" με πρόσκληση του δημάρχου προς τους... ελεγκτές!

Δήλωσε χθες ότι ο Δήμος είναι ανοικτός και δεν έχει τίποτα να φοβηθεί • Περιφερειάρχης: Δεν έδωσα εντολή για διαχειριστικό έλεγχο!

Δεν έχει δώσει εντολή ο περιφερειάρχης Νοτίου Αιγαίου κ. Κόκκινος, για την διενέργεια έκτακτου διαχειριστικού ελέγχου στο δήμο Ρόδου, με βάση το σχετικό αίτημα που υπέβαλε για το θέμα αυτό ο επικεφαλής της μειοψηφίας κ. Χ. Χατζηευθυμίου.

Οπως διευκρίνησε χθες με δηλώσεις του στη "Ροδιακή" ο γενικός γραμματέας της Περιφέρειας κ. Κόκκινος, το αίτημα του κ. Χατζηευθυμίου, πρόκειται να διαβιβαστεί στο υπουργείο Εσωτερικών, το οποίο θα αποφασίσει αν γίνει έλεγχος και πότε.

Ρεπορτάζ
Λουκάς Μαστής
loukas@rodiaki.gr

Η απαίτηση πάντως της μειοψηφίας, για την διενέργεια του διαχειριστικού ελέγχου, προκάλεσε την αντίδραση του δημάρχου Ρόδου κ. Γιαννόπουλου, ο οποίος ερωτηθείς σχετικά, επεσήμανε ότι ο δήμος Ρόδου δεν έχει να φοβηθεί τίποτα, και ότι οι πόρτες και τα γραφεία του είναι ανοικτά για κάθε έλεγχο.

Με την ίδια δήλωση ο κ. Γιαννόπουλος αφήνει αιχμές και για τον ρόλο του κ. Χατζηευθυμίου που ξημεροβραδιάζεται στα γραφεία της περιφέρειας, όπως χαρακτηριστικά αναφέρει.

Ειδικότερα η δήλωση του κ. Γιαννόπουλου έχει ως εξής:

"Κατά καιρούς πληροφορούμαστε, κυρίως από δημοσιεύματα του Τύπου, ότι ζητείται η διενέργεια έκτακτου διαχειριστικού ελέγχου στις επιχειρήσεις και τους Οργανισμούς του Δήμου Ρόδου.

Το αίτημα-όπως μαθαίνουμε - έχει υποβληθεί από



τον επικεφαλή της δημοτικής μειοψηφίας, κ. Χατζή Χατζηευθυμίου, που ξημεροβραδιάζεται στα γραφεία της Περιφέρειας".

Ο Δήμος Ρόδου δεν έχει να φοβηθεί τίποτα. Οι πόρτες και τα γραφεία του είναι ανοιχτά για κάθε έλεγχο. Αυτό άλλωστε γίνεται πάντοτε...".

Συνεργάτες του κ. Γιαννόπουλου, επεσήμαναν ότι δεν είναι η πρώτη φορά που ο κ. Χατζηευθυμίου "απειλεί" με διαχειριστικούς ελέγχους κ.λπ. προαναγγέλλοντας αποκαλύψεις σκανδάλων, κακοδιαχειρίσεις κ.λπ. Ας κάνουν όσους



ελέγχους θέλουν, τόνιζαν οι ίδιοι, επισημαίνοντας ότι όλη αυτή η συμπεριφορά έχει σχέση με το ότι κοντεύουν οι εκλογές.

Γεγονός πάντως είναι ότι το κλίμα σκανδαλολογίας που συνεχίζεται προβληματίζει την δημοτική αρχή, γι' αυτό και πιθανό να υπάρξουν και αντιδράσεις, που εκ των πραγμάτων θα ανεβάσουν το θερμόμετρο των πολιτικών αντιπαραθέσεων.

Στους κόλπους άλλωστε της δημοτικής αρχής, όπως και χθες είχε επισημάνει η "Ροδιακή" υπάρχει διάχυτη η εντύπωση ότι υπάρχει σε εξέλιξη σχέδιο φθοράς της δημοτικής αρχής, με σκοπό να οδηγηθεί ως "υπόδικη" στις εκλογές του Οκτωβρίου του 2006. Φημολογείται επίσης εντόνως, ότι το σχέδιο αυτό, "με διευθύνσεις και ονόματα εμπλεκομένων" ήδη έχει τεθεί υπόψιν υψηλά ιστάμενων κυβερνητικών παραγόντων, οι οποίοι μάλλον δεν έκρυψαν την έκπληξή τους.

Γεγονός είναι ότι στο ίδιο περίπου τέμπο θα εξελιχθούν τα πράγματα, και τους επόμενους μήνες, ενδεχομένως και σε πιο δυναμικούς ρυθμούς.

ΚΑΙ ΣΤΟ ΔΗΜΟ ΠΕΤΑΛΟΥΔΩΝ;

Εκτός του δήμου Ρόδου, θέμα διαχειριστικού ελέγχου φαίνεται να υπάρχει και στον δήμο Πεταλούδων.

Ηδη με συνέντευξή του στη "Γνώμη" την περασμένη Δευτέρα ο δημοτικός σύμβουλος της μειοψηφίας κ. Αντ. Αρφαράς είχε κάνει γνωστό ότι πρόκειται να κατατεθούν νέες καταγγελίες και ότι θα ζητηθεί από την Περιφέρεια η διενέργεια διαχειριστικού ελέγχου.

Αναμένεται όμως ότι και σ' αυτή την περίπτωση ο περιφερειάρχης κ. Κόκκινος θα διαβιβάσει το σχετικό αίτημα (όπως στην περίπτωση του δήμου Ρόδου) στο υπουργείο Εσωτερικών το οποίο θα αποφασίσει αναλόγως.

Πιθανόν παρόμοια αιτήματα θα υποβληθούν και για άλλους δήμους της Δωδεκανήσου.

Ο κ. Κόκκινος για το θέμα Ηρακλείδη

Δεν υπάρχει σχέδιο απέναντι κανενός!

"Αναγκάστηκα να υπογράψω την απόφαση ενεργώντας βάσει του νόμου"

«Δεν υπάρχει κανένα σχέδιο απέναντι κανενός», δήλωσε χθες ο γενικός γραμματέας της Περιφέρειας Νοτίου Αιγαίου κ. Χαράλαμπος Κόκκινος, μετά την απόφασή του να θέσει σε αργία τον αντιδήμαρχο Ροδίων κ. Τέλη Ηρακλείδη και ήταν κατηγορηματικός λέγοντας ότι ο ίδιος αναγκάστηκε να προβεί σε αυτή την απόφαση ενεργώντας βάσει του νόμου.

Συγκεκριμένα, μιλώντας στην Ρ/Σ "ΕΡΑ" Ρόδου, ο κ. Κόκκινος, είπε ευθύς εξ΄ αρχής ότι δεν του ήταν ιδιαίτερα ευχάριστη η απόφαση αυτή. Όπως είπε, στις περιπτώσεις και των δύο αντιδημάρχων, του κ. Ηρακλείδη και του αντιδημάρχου Πεταλούδων κ. Αφεντούλη, ενήργησε βάσει του νόμου.

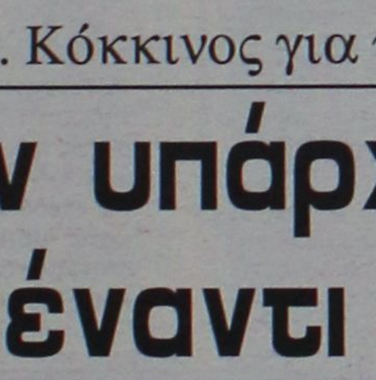

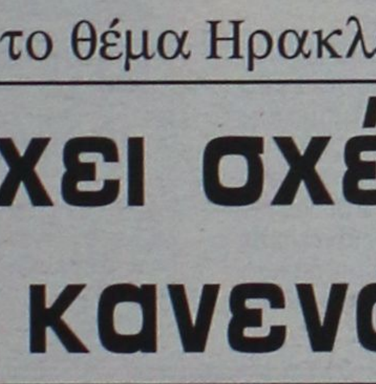

Ερωτώμενος ο περιφερειάρχης σχετικά με την άποψη διαφόρων κύκλων ότι υπάρχει οργανωμένο σχέδιο φθοράς της Δημοτικής Αρχής, δήλωσε, καταρχάς, ότι **«όταν κάποιος λέει κάτι, καλό είναι να το λέει με υπευθυνότητα και ότι δεν υπάρχει κανένα σχέδιο απέναντι κανενός. «Αυτοί οι ανώνυμοι κύκλοι, ας κοιτάξουν πρώτα να είναι νόμιμοι καθ' όλα», είπε χαρακτηριστικά ο κ. Κόκκινος.**

Καταλήγοντας, τόνισε ότι, καμία δική του απόφαση δεν βγαίνει δίχως να τηρεί το νόμο και προχθές, μάλιστα, ενημέρωσε τον δήμαρχο Ροδίων, κ. Γιώργο Γιαννόπουλο, ότι υπάρχει κλήτευση.

Όσο για την επόμενη ημέρα στο Δήμο Ροδίων, καταρχάς, η απόφαση του περιφερειάρχη σημαίνει παύση του κ. Ηρακλείδη από τα καθήκοντά του από τα οποία, όμως, δεν εκπίπτει. Αυτό σημαίνει ότι επειδή παραπέμπεται με απευθείας κλήση στο Εφετείο, αναστέλλεται η ιδιότητά του ως δημοτικού συμβούλου και εξυπακούεται ότι δεν θα μετέχει πια στα συμβούλια.

Αυτό θα γίνει μέχρι το αποτέλεσμα της δίκης, Αν αυτό είναι καταδικαστικό εκπίπτει, αν είναι αθωωτικό θα επανέλθει στα καθήκοντά του.

Επίσης, εναπόκειται στην ευχέρεια του δημάρχου να καλέσει αντικαταστάτη του στο δημοτικό συμβούλιο αλλά δεν φαίνεται να υπάρχει τέτοια πρόθεση.

Πάντως, τη θέση του κ. Ηρακλείδη στη Δημαρχιακή Επιτροπή πήρε ο αναπληρωτής δήμαρχος, κ. Γιάννης Τσιγάρος.

Εσείς θα "ΤΡΩΤΕ" ότι σας προσφέρουν?
ΑΠΑΙΤΗΣΤΕ την αληθινή ΤΙΜΗ!!

LG
RZ - 20LZ50



€500
Τηλεόραση LCD

€289
Σύστημα Home Cinema με DVD

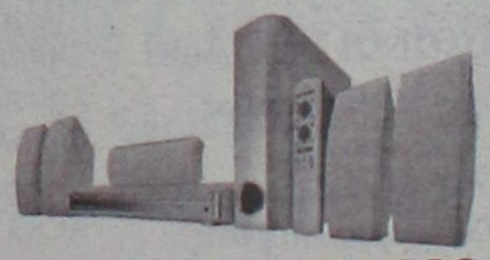

PIONEER DV 222

XΠ004

expert
Οι ειδικοί
Η ΜΕΓΑΛΥΤΕΡΗ ΑΛΥΣΙΔΑ ΗΛΕΚΤΡΙΚΩΝ ΤΟΥ ΚΟΣΜΟΥ
Expert ΚΩΣΤΑΡΙΔΗΣ – Καναδά 12 – Τηλ.: 22410 22325

ΗΜΕΡΟΛΟΓΙΟ

Παρασκευή 16 Σεπτεμβρίου 2005
Ευφημίας μεγαλομάρτυρος

Ανατολή ηλίου: **06.08'**
Δύση ηλίου: **18.32'**
Σελήνη 13 ημερών

ΦΑΡΜΑΚΕΙΑ

Σήμερα διημερεύει το φαρμακείο της **Λοΐζου Ιουστίνης** στην οδό Άννης Μαρίας 62 και διανυκτερεύει το φαρμακείο της **Βαρβαρέσου Αίνας** στην οδό Ιωνος Δραγούμη 17 (Νιοχώρι)

ΒΕΝΖΙΝΑΔΙΚΑ

Σήμερα διανυκτερεύουν τα βενζινάδικα: **Μιχαήλου Παν.** (Χρ. Τσιγάντε), **Ντανοβασίλης - Αυγενικός** (Γ. Σεφέρη), **Κορωναίος Δημ.** (Κρεμαστή), **Πισσοδάκη Σεβαστή** (Παραδείσι), **Πιτροπάκη Μ.** (Καλαβάρδα), **Νικολουδάκη Τρ.** (Κρητηνία), **Κούτρης Δ.** (17ο χλμ. Ρόδου-Λίνδου), **Καλλιθενός Π.** (Αρχάγγελος)

ΛΑΪΚΕΣ ΑΓΟΡΕΣ

Τετάρτη: στο Δημοτικό Νεκροταφείο.
Πέμπτη: στην οδό Βύρωνος
Παρασκευή: στην οδό Πτολεμαίων (Ανάληψη)
Σάββατο: στο Δημοτικό Νεκροταφείο.

ΑΕΡΟΠΟΡΙΚΑ ΔΡΟΜΟΛΟΓΙΑ

ΟΛΥΜΠΙΑΚΗ ΑΕΡΟΠΟΡΙΑ

ΑΠΟ ΡΟΔΟ-ΑΘΗΝΑ
- Καθημερινά 07.10, 13.40
- Πέμπτη 20.10, 22.45
- Καθημερινά πλην Πέμπτης 19.40, 22.25
- Καθημερινά πλην Κυριακής 10.40

ΑΠΟ ΑΘΗΝΑ-ΡΟΔΟ
- Καθημερινά 05.30,12.00
- Πέμπτη 18.30, 21.05
- Καθημερινά πλην Πέμπτης 18.00, 20.45
- Καθημερινά πλην Κυριακής 09.00

ΑΠΟ ΡΟΔΟ-ΘΕΣΣΑΛΟΝΙΚΗ
- Δευτέρα - Τετάρτη 09.45
- Πέμπτη 10.45
- Σάββατο 15.15
- ΔΕΥ-ΤΕΤ-ΠΑΡ-ΚΥΡ 16.10

ΑΠΟ ΡΟΔΟ-ΗΡΑΚΛΕΙΟ
- Δευτέρα - Παρασκευή-Κυριακή 17.45
- Τρίτη - Πέμπτη 18.30
- Τετάρτη - Σάββατο 19.20

ΑΠΟ ΗΡΑΚΛΕΙΟ-ΡΟΔΟ
- Δευτέρα-Παρασκευή-Κυριακή 19.05
- Τρίτη-Πέμπτη 19.50
- Τετάρτη - Σάββατο 20.40

ΑΠΟ ΡΟΔΟ-ΚΑΡΠΑΘΟ
- ΔΕΥ-ΠΕΜ-ΠΑΡ-ΣΑΒ 07.00, 10.40
- Τετάρτη-Κυριακή 10.40, 14.20

ΑΠΟ-ΡΟΔΟ-ΚΑΣΟ
- ΔΕΥ-ΠΕΜ-ΠΑΡ-ΣΑΒ 07.00
- Τετάρτη-Κυριακή 10.40

ΑΠΟ ΡΟΔΟ-ΚΑΣΤΕΛΛΟΡΙΖΟ
- ΔΕΥ-ΤΕΤ-ΠΑΡ-ΣΑΒ-ΚΥΡ 07.10

ΑΠΟ ΡΟΔΟ-ΧΙΟ
- Τρίτη στις 10.40 και Πέμπτη στις 10.45'

ΡΟΔΟΣ-ΜΥΤΙΛΗΝΗ
- Δευτέρα-Τετάρτη στις 09.45, Τρίτη στις 10.40', Πέμπτη στις 10.45' και Σάββατο στις 15.15

ΡΟΔΟΣ- ΣΑΜΟΣ
- Τρίτη στις 10.40', Σάββατο στις 15.15

ΡΟΔΟΣ-ΛΗΜΝΟΣ
- Δευτέρα-Τετάρτη στις 09.45', Τρίτη στις 10.40', Πέμπτη στις 10.45' και Σάββατο στις 15.15'

ΡΟΔΟΣ-ΑΣΤΥΠΑΛΑΙΑ
- Κάθε Τρίτη- Πέμπτη-Σάββατο 13.10'

ΡΟΔΟΣ-ΛΕΡΟΣ
- Κάθε Τρίτη - Πέμπτη-Σάββατο 13.10'

AEGEAN AIRLINES

ΑΠΟ ΡΟΔΟ-ΑΘΗΝΑ
Καθημερινές πτήσεις 14.15-16.30-19.50-22.40

ΑΠΟ ΑΘΗΝΑ-ΡΟΔΟ
Καθημερινά πτήση 05.30-08.45-14.50-18.10-21.00

ΑΠΟ ΡΟΔΟ-ΘΕΣΣΑΛΟΝΙΚΗ
Καθημερινά πτήση 10.20

ΑΠΟ ΘΕΣΣΑΛΟΝΙΚΗ-ΡΟΔΟ
Καθημερινά πτήση 12.20

Χρήσιμα τηλέφωνα κρατήσεων:
(22410) 24400.

Plaza Travel
Ιερού Λόχου 7 - τηλ. 2241029003
e-mail: travel@rhodes-plaza.com
AE288

Επώνυμον το ανώνυμον...

Διαψεύδονται και πάλι οι Κασσάνδρες...

Οι «Κασσάνδρες» που επιδόθηκαν σε πολιτική σπέκουλα σχετικά με το μέλλον των εργαζομένων της εν πολλαίς αμαρτίαις περιπεσούσης «Ολυμπιακής Αεροπορίας» (Ο.Α.) θα διαψευσθούν μία ακόμη φορά. Οσοι έχυναν κροκοδείλια δάκρυα για τους εργαζομένους «που θα μείνουν στους πέντε δρόμους» παίρνουν σύντομα μια απάντηση από την κυβέρνηση.

Σύμφωνα με όλες τις πληροφορίες, η κυβέρνηση επεξεργάζεται ένα "χρυσό" σχέδιο για τους εργαζομένους που πιθανόν να πληγούν από τις εξελίξεις για το μέλλον της "Ολυμπιακής". Οσοι λοιπόν δεν βρουν δουλειά, παρά την ανάπτυξη των αερομεταφορών, που θα καλύψουν τα σημερινά δρομολόγια της Ο.Α., και όσοι δεν μεταταγούν στην Υπηρεσία Πολιτικής Αεροπορίας (ΥΠΑ) θα μπορούν να συνταξιοδοτηθούν πρόωρα, αφού θα πάρουν ως μπόνους ενάμιση χρόνο ασφάλισης για κάθε χρόνο εργασίας. Με άλλα λόγια, θα πάρουν 50% αύξηση στα συντάξιμα χρόνια. Δηλαδή, κάποιος που δούλεψε είκοσι τέσσερα έτη θα μπορεί να βγει στη σύνταξη με υπερπλήρη 35ετία.

Για όσους δεν έχουν συμπληρώσει έστω έναν ελάχιστο αριθμό είκοσι ετών ώστε να συνταξιοδοτηθούν πρόωρα τους περιμένουν επί τρία συναπτά έτη ένα επίδομα ανεργασίας μέχρι 2.500 ευρώ μηναίως συν πλήρη κάλυψη των ασφαλιστικών εισφορών τους. Ειδικές προβλέψεις υπάρχουν και για τους συμβασιούχους.

Ετσι, για μια ακόμη φορά, η κυβέρνηση θεραπεύει ένα καρκίνωμα στην ελληνική οικονομία, που ήταν η συνεχής αιμορραγία του προϋπολογισμού για να καλύπτονται τα ελλείμματα της Ο.Α. και δείχνει την απαιτούμενη ευαισθησία προς τους εργαζομένους, ειδικά εκείνους που έχουν δουλέψει είκοσι και πλέον χρόνια.

Είναι μια καλή συμφωνία για τους εργαζομένους της Ο.Α., οι οποίοι πρέπει να αναλογιστούν πως αυτά τα πολλά χρήματα για την πρόωρη συνταξιοδότηση και το τριετές επίδομα ανεργίας θα το πληρώσει από το υστέρημά του ο ελληνικός λαός.

Σκλήρυνση της στάσης έναντι της Τουρκίας

Η αδυναμία των μονίμων αντιπροσώπων των «25» να συμφωνήσουν, κατά την προχθεσινή συνεδρίασή τους, σε κοινή δήλωση που θα άναβε το «πράσινο φως» για την έναρξη των ενταξιακών διαπραγματεύσεων με την Αγκυρα δεν οφείλεται μόνο, ούτε κυρίως, στη Λευκωσία. Παρά τη μερική αναδίπλωσή της, που αποτυπώθηκε στο κοινό γαλλοβρετανικό σχέδιο, η Γαλλία επιμένει σε μια έκτακτη σύνοδο, εντός του 2006, όπου θα γίνει συνολική επισκόπηση της συμπεριφοράς της Τουρκίας. Από την πλευρά της, η Αυστρία προτείνει να καταστεί σαφές ότι η έναρξη των διαπραγματεύσεων Ε.Ε. - Τουρκίας, στις 3 Οκτωβρίου, δεν θα έχει αναγκαστικά ως ορίζοντα την πλήρη ένταξη, αφήνοντας ανοιχτό το ενδεχόμενο για την «ειδική σχέση» που προτείνει η αρχηγός της γερμανικής Κεντροδεξιάς, Αγκελα Μέρκελ.

Μακριά από δημοσιογραφικά μικρόφωνα, Ευρωπαίοι διπλωμάτες εκτιμούν ότι το μέγα πρόβλημα για την ενταξιακή πορεία της Τουρκίας δεν είναι το Κυπριακό, αλλά το... Κουρδικό! Παρά τις πρόσφατες μεταρρυθμίσεις, το τουρκικό κράτος απέχει έτη φωτός από μια ευρωπαϊκή αντιμετώπιση των εθνοτικών προβλημάτων - π.χ. τύπου Ισπανίας. Η επικείμενη δίκη του διάσημου συγγραφέα Ορχάν Παμούκ για τις δηλώσεις του γύρω από τις διώξεις των Κούρδων και των Αρμενίων ήρθε να επιβεβαιώσει αυτές τις ανησυχίες. Μάλιστα, ο επίτροπος για τη διεύρυνση της Ενωσης, Ολι Ρεν, χαρακτήρισε «πρόκληση» το γεγονός ότι η δίκη θα συμπέσει με τη σύνοδο κορυφής της Ε.Ε., στις 16 Δεκεμβρίου.

Συνισταμένη πολύ διαφορετικών πολιτικών βουλήσεων, η σκλήρυνση της στάσης ισχυρών ευρωπαϊκών κρατών έναντι της Αγκυρας αποτελεί εδραιωμένη και δυσκόλως αναστρέψιμη τάση. Βεβαίως, ο κ. Ερντογάν έχει κάποιο δίκιο όταν διαμαρτύρεται ότι αρκετοί Ευρωπαίοι εγείρουν όψιμα νέες απαιτήσεις, υψώνοντας απότομα τον «πήχυ», ακριβώς τη στιγμή που η Αγκυρα ετοιμάζεται για το προκριματικό «άλμα». Εν πάση περιπτώσει, η στιγμή της αλήθειας πλησιάζει όχι μόνο για την Τουρκία, αλλά και για την Ευρώπη. Θα ήταν προτιμότερο (για όλους!) να διαλύσουν τώρα έναν απρόθυμο, μακρόσυρτο «αραβώνα» με την Αγκυρα -επιλέγοντας κάτι σαν κι αυτό που προτείνουν Μέρκελ, Ζισκάρ ντ' Εστέν κ.ά.- παρά να ακυρώσουν τον «γάμο» αύριο, όταν θα έχουν ήδη αποσταλεί τα προσκλητήρια. Εάν πάλι επιμείνουν στην πλήρη ένταξη, οφείλουν να καταστρώσουν έναν «Οδικό Χάρτη», με συγκεκριμένες ρήτρες και χρονοδιαγράμματα, που φυσικά θα περιλαμβάνει και μια ευρωπαϊκή λύση στο Κυπριακό.

ΟΛΟΙ ΟΙ ΚΑΤΑΨΥΚΤΕΣ ΤΗΣ ΑΓΟΡΑΣ ΣΤΙΣ ΚΑΛΥΤΕΡΕΣ ΤΙΜΕΣ
ΜΟΝΟ στο ΜΟΣΧΙΔΗΣ ELECTRONET

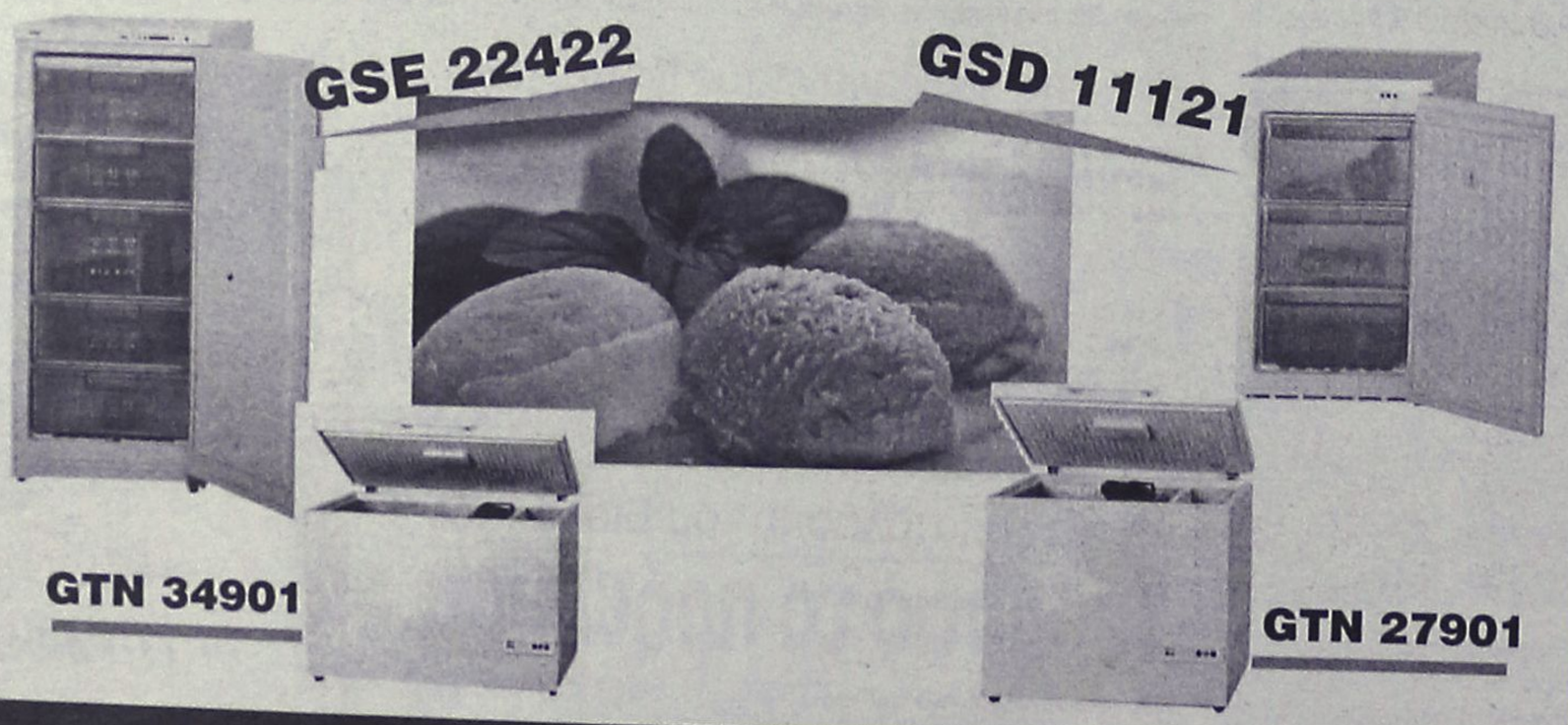

ELECTRO NET
ΜΟΣΧΙΔΗΣ
ΠΛΑΤΕΙΑ ΦΩΚΙΑΛΗ
80011900500-35846
AE0016

ΔΕΧΟΝΤΑΙ ΤΟ ΚΟΙΝΟ

Ο Νομάρχης Δωδεκανήσου **Γιάννης Μαχαιρίδης** και οι Βοηθοί Νομάρχη **Στάθης Κουσουρνός** και **Νίκος Ζωίδης** δέχονται το κοινό κάθε Τρίτη και Πέμπτη, από τις 11.00-13.00 το μεσημέρι.

ΤΑΞΙ

ΡΑΔΙΟ ΤΑΞΙ ΠΟΛΕΩΣ: 2241-0-69800
ΡΑΔΙΟ ΤΑΞΙ ΕΚΤΟΣ ΠΟΛΕΩΣ: 2241-0-69600

ΧΡΗΣΙΜΑ ΤΗΛΕΦΩΝΑ

ΝΟΣΟΚΟΜΕΙΟ:	2241-0-80000
ΑΜΕΣΗ ΔΡΑΣΗ ΠΥΡ/ΚΗΣ:	199
ΛΙΜΕΝΑΡΧΕΙΟ:	2241-0-22220, 2241-0-27695
ΒΛΑΒΕΣ Δ.Ε.Η.:	1050
ΒΛΑΒΕΣ Ο.Τ.Ε.:	121
ΑΜΕΣΗ ΔΡΑΣΗ:	100
ΒΛΑΒΕΣ ΥΔΡΕΥΣΗΣ:	2241-0-68750, 2241-0-68755
ΝΟΜΑΡΧΙΑ:	2241-0-46502
ΠΕΡ/ΚΗ Δ/ΝΣΗ	2241-0-38174
ΔΗΜΟΣ:	2241-0-46200
ΔΗΜ. ΕΠΙΧ. ΚΑΘΑΡ.:	2241-0-77600
ΥΠΗΡ. ΑΠΟΚΟΜΙΔΗΣ:	2241-0-61057
ΤΡΟΧΑΙΑ:	2241-0-44131
ΠΛΗΡΟΦ. Ο.Τ.Ε.:	11888
ΔΕΛΤΙΟ ΚΑΙΡΟΥ:	149
ΛΑΧΕΙΑ:	1444
ΠΡΟΠΟ - ΛΟΤΤΟ:	1444
ΡΟΔΑ:	2241-0-26300
ΚΤΕΛ:	2241-0-27706
Ο.Α.Ε.Δ.:	2241-0-23265
Ι.Κ.Α.:	2241-0-64912
ΤΑΞ.Υ.:	2241-0-68701, 2241-0-68702
ΟΛΥΜΠΙΑΚΗ:	2241-0-24555
ΕΡΓΑΤ. ΚΕΝΤΡΟ:	2241-0-24730
AEGEAN AIRLINES	2241-0-98345

ΚΤΕΟ

- Από **01/09/2005** έως **31/10/2005** επιβατικά (Ε.Ι.Χ.) και φορτηγά μέχρι 3,5 (ΦΙΧ<3,5 Τ) με αριθμούς κυκλοφορίας **ΡΟΒ 8801 έως και 9999**
- Από **01/09/2005** έως **31/10/2005** επιβατικά (Ε.Ι.Χ.) και φορτηγά μέχρι 3,5 (ΦΙΧ<3,5 Τ) με συγκοινωνιακή έδρα Καλύμνου και Κω με αριθμούς κυκλοφορίας **ΚΧΛ** (από 4001 έως και 6500).

*** **Καλούνται όλα τα παραπάνω οχήματα να προβούν σε τεχνικό έλεγχο σε οποιοδήποτε Κ.Τ.Ε.Ο. ή Ι.Κ.Τ.Ε.Ο.**
*** **Επίσης θα ελέγχονται όσα οχήματα υποχρεούνται βάσει παλιοτέρων προγραμμάτων πρόσκλησης.**
*** **Ο εμπρόθεσμος προγραμματισμός των οχημάτων για έλεγχο (ραντεβού) γίνεται έως και 15 ημέρες πριν της λήξης του προγράμματος πρόσκλησης.**

ΤΙΜΕΣ ΣΥΝΑΛΛΑΓΜΑΤΟΣ

ΔΟΛΛΑΡΙΟ Η.Π.Α	1,2424	1,2406
ΛΙΡΑ ΑΓΓΛΙΑΣ	0,67582	0,67488
ΚΟΡΩΝΑ ΔΑΝΙΑΣ	7,4596	7,4492
ΚΟΡΩΝΑ ΣΟΥΗΔΙΑΣ	9,3435	9,3305
ΓΙΕΝ ΙΑΠΩΝΙΑΣ	136,73	136,53
ΦΡΑΓΚΟ ΕΛΒΕΤΙΑΣ	1,5446	1,5424
ΚΟΡΩΝΑ ΝΟΡΒΗΓΙΑΣ	7,8035	7,7925
ΛΙΡΑ ΚΥΠΡΟΥ	0,5733	0,5725
ΔΟΛΛΑΡΙΟ ΚΑΝΑΔΑ	1,4612	1,4592
ΔΟΛΛΑΡΙΟ ΑΥΣΤΡΑΛΙΑΣ	1,6081	1,6059

Η ΡΟΔΙΑΚΗ
Ημερήσια Εφημερίδα της Ρόδου
Έτος Ιδρύσεως 1915
ΙΔΡΥΤΗΣ
ΕΜΜ. ΚΑΛΑΜΠΙΧΗΣ
ΙΔΙΟΚΤΗΣΙΑ
ΥΙΟΙ Σ. ΤΣΟΠΑΝΑΚΗ
Η. ΚΩΤΙΑΔΗΣ Ο.Ε.
ΕΚΔΟΤΗΣ
ΗΒΗ Γ. ΤΣΟΠΑΝΑΚΗ
ΔΙΕΥΘΥΝΤΗΣ
Σπύρος Παγκάς
ΑΡΧΙΣΥΝΤΑΚΤΗΣ
Λουκάς Μαστής
ΣΥΝΤΑΞΗ
Μιχάλης Μαστής
Κυριακή Πετρίδου
Βαρβάρα Μπογδάνου
Ελευθερία Πελλού
ΑΘΛΗΤΙΚΑ
Μανόλης Μπάτης,
Νικήτας Κουσκούσης
Κώστας Παντίδος
Παύλος Ντοκουσπίλ
Σούγγαρη Μάγδα
ΥΠΕΥΘ. ΔΙΑΦΗΜΙΣΤΙΚΟΥ ΤΜΗΜΑΤΟΣ
Λάζαρος Λαζαράκης
ΓΡΑΦΕΙΑ ΣΥΝΤΑΞΗΣ
Μάρκου Μαλλιαράκη 11
Τηλ.2241-0- 24610,
Fax (22410) 75641
ΑΘΛΗΤΙΚΟ ΤΜΗΜΑ
Τηλ. 2241-0-75640
ΛΟΓΙΣΤΗΡΙΟ - ΔΙΑΦΗΜΙΣΕΙΣ
Μάρκου Μαλλιαράκη 11
Τηλ. 2241-0-22210
2241-0-75230
Fax (22410) 22471
http://www.rodiaki.gr.
irodiaki@otenet.gr

ΦΡΟΝΤΙΣΤΗΡΙΑ

ΧΑΤΖΗΑΝΤΩΝΙΟΥ ΜΑΛΑΤΕΣΤΑΣ

ΕΠΙΛΟΓΗ ΜΕ ΟΝΟΜΑ!

Για μαθητές **ΓΥΜΝΑΣΙΟΥ - ΛΥΚΕΙΟΥ – ΤΕΕ**
Διδάσκονται:
ΜΑΘΗΜΑΤΙΚΑ – ΦΥΣΙΚΗ – ΧΗΜΕΙΑ
ΒΙΟΛΟΓΙΑ – ΒΙΟΧΗΜΕΙΑ – Α.Ο.Θ – Α.Ο.Δ.Ε.
ΦΙΛΟΛΟΓΙΚΑ – ΠΛΗΡΟΦΟΡΙΚΗ –
ΜΑΘΗΜΑΤΑ ΕΙΔΙΚΟΤΗΤΑΣ ΤΕΕ

Λειτουργούν τμήματα Α', Β' και Γ' Λυκείου

Έναρξη τμημάτων Γυμνασίου - ΤΕΕ
ΠΕΜΠΤΗ 1η ΣΕΠΤΕΜΒΡΙΟΥ
Ειδικές τιμές στην Α' Γυμνασίου!!!

Ο συνδυασμός των **ολιγομελών τμημάτων,** της **προσωπικής διδασκαλίας,** της **παροχής σημειώσεων-βοηθημάτων,** της **συνεργασίας με τους γονείς,** των **προσιτών τιμών,** καθώς και τα **19 χρόνια λειτουργίας** του Φροντιστηρίου μας αποτελούν τον λόγο που με **μεθοδικότητα** οι μαθητές μας **ωθούνται** στην επιτυχία.

Διεύθυνση σπουδών
Α. ΧΑΤΖΗΑΝΤΩΝΙΟΥ - Δ. ΜΑΛΑΤΕΣΤΑΣ
ΑΝ/ΧΟΥ ΒΟΛΟΝΑΚΗ 14 (Αγ. Ιωάννης)
ΤΗΛ 22410-76065-76801- Κιν 6974108247 - 6937229731

AE582

ΦΡΟΝΤΙΣΤΗΡΙΟ
ΜΕΣΗΣ ΕΚΠΑΙΔΕΥΣΗΣ

Παιδεία
ΣΤΗΝ ΚΡΕΜΑΣΤΗ

Έναρξη μαθημάτων Σχολ. Έτους 2005-2006

* Α' -Β'-Γ' Γυμνασίου	1 Σεπτεμβρίου
*Α' Λυκείου	1 Σεπτεμβρίου
* Β' - Γ' Λυκείου	18 Αυγούστου
* Τ.Ε.Ε. (Β' κύκλος)	1 Σεπτεμβρίου

Διδάσκονται τα μαθήματα:
Μαθηματικά- Φυσική - Χημεία - Βιολογία -
Φιλολογικά - Αρχές Οικ. Θεωρίας -
Αρχές Οργ. & Διοικ. Επιχειρήσεων -
Ανάπτυξη Εφαρμογών σε προγ/κό περιβάλλον

Διεύθυνση Σπουδών:
Νίκος Σταύρου
(Μαθηματικός)
Μαργαρίτα Τάκκου
(Φιλόλογος)

Εγγραφές καθημερινά: 6-8 μμ

Εθν. Αντίστασης 1 - Κρεμαστή
Τηλ.: (22410) 96040
www.paideia.fro.gr

Γιατί ... η Παιδεία οδηγεί στην επιτυχία!!!

AE599

ΕΠΙΛΟΓΗ ΕΠΙΤΥΧΙΑΣ

ΥΠΕΥΘΥΝΟΙ ΣΠΟΥΔΩΝ
Χρήστος Μπάρδος
Φυσικός
Ξένια Λάμπρου
Φιλόλογος-Ιστορικός

Διδάσκονται:
Μαθηματικά
Φυσική
Χημεία
Φιλολογικά
Βιολογία
ΑΟΘ - ΑΟΔΕ
Ανάπτυξη Εφαρμογών Η/Υ

ΠΛΕΟΝΕΚΤΗΜΑ
ΦΡΟΝΤΙΣΤΗΡΙΟ
ΜΕΣΗΣ ΕΚΠΑΙΔΕΥΣΗΣ

ΕΝΑΡΞΗ ΜΑΘΗΜΑΤΩΝ

Γ' ΛΥΚΕΙΟΥ	1/08/2005
Β' ΛΥΚΕΙΟΥ	17/08/2005
Α' ΛΥΚΕΙΟΥ- ΓΥΜΝΑΣΟ - ΤΕΕ	2/09/2005

- Αυστηρά ολιγομελή τμήματα
- Συνεχής αξιολόγηση των Μαθητών
- Τακτική ενημέρωση των γονέων
- Εβδομαδιαία επαναληπτικά τεστ
- Σύγχρονες μέθοδοι διδασκαλίας
- Λογικές τιμές
- Προσαρμοσμένο στο Ενιαίο Λύκειο και στο ΤΕΕ

Κων/νου Υδραίου & Απ. Ιωάννη (γωνία)

τηλ.: 22410-75577, 78252, 30676, κιν.: 6945976276

AE552

Για τους κινδύνους να γίνει η Ρόδος... Ψυτάλλεια

Εμείς τα λέγαμε τότε...

Καθυστέρησαν οι αρμόδιοι να χωροθετήσουν χώρους για τη λυματολάσπη παρά τις προειδοποιήσεις

Από τον περασμένο Ιούνιο είχε προειδοποιήσει η «Ροδιακή» για τους κινδύνους που υπάρχουν να γίνει της... Ψυτάλλειας και στο νησί της Ρόδου, αλλά ωστόσο, πολλοί ήταν εκείνοι που «σφύριζαν» αδιάφορα.

Του Μιχάλη Μαστή
Mihalis@rodiaki.gr

Για την υπόθεση, όπως επιβεβαιώνεται, φαίνεται ότι δεν είχε γίνει ο απαραίτητος χωροταξικός σχεδιασμός, που θα έπρεπε εδώ και πολλά χρόνια, με αποτέλεσμα να βρεθεί η Ρόδος **προ τετελεσμένων γεγονότων και να αναζητείται τώρα με πρωτοβουλία του προέδρου της ΔΕΥΑΡ κ. Κάλλιστου Διακογεωργίου, κατεπείγουσα λύση** στο σοβαρό αυτό πρόβλημα.

Ενδεικτικό της κατάστασης, είναι ότι από τους 10 δήμους της Ρόδου, μόνο δύο δήμοι ανταποκρίθηκαν στην πρόσκληση που έγινε για την εξεύρεση λύσης, γεγονός που υποχρεώνει τώρα τους αρμόδιους να προχωρήσουν σε άμεση αναζήτηση κατάλληλου χώρου που θα μπορέσει να γίνει η εναπόθεση των λυμάτων αυτών.

Παρά το ότι η Ευρωπαϊκή Ένωση είχε προειδοποιήσει έγκαιρα (με σχετική κοινοτική οδηγία) εν τούτοις, δεν έγιναν άμεσα οι προβλεπόμενες διαδικασίες για την εξεύρεση κατάλληλου χώρου που θα μπορεί να δεχθεί τον όγκο αυτό της λάσπης του βιολογικού.

Αυτό που αναζητείται πάντως, είναι η εξεύρεση ειδικού χώρου για **την εδαφοποίηση και στη συνέχεια, «κομποστοποίηση» - «λιπασματοποίηση»** της συγκεκριμένης αυτής λάσπης.

Μάλιστα, η ΔΕΥΑΡ έχει ήδη ολοκληρώσει τα σχέδιά της **για τη αρτιότερη λειτουργία όλων όσων προβλέπονται από τις σχετικές κοινοτικές οδηγίες** και όπως όλα δείχνουν αν γίνει άμεσα η επιλογή της περιοχής, τότε σε πολύ σύντομο χρονικό διάστημα, θα ξεκινήσει η προβλεπόμενη διαδικασία, με την προϋπόθεση πάντα, να συναινέσουν σε αυτό δύο από τους Δήμους του νησιού μας (Καμείρου και Νότιας Ρόδου αντίστοιχα).

ΥΠΑΡΧΕΙ ΛΥΣΗ

Σύμφωνα με όσα έγιναν γνωστά, η οδηγία που εξέδωσε το αρμόδιο Τμήμα της Ευρωπαϊκής Ένωσης, **οι προδιαγραφές του βιολογικού της Ρόδου και αυτές του Χώρου Υγειονομικής Ταφής Απορριμμάτων, (ΧΥΤΑ) δεν θα μπορούσαν να εναρμονιστούν** σε ό,τι αφορά την εναπόθεση της λυματολάσπης, όπως είχε σχεδιαστεί αρχικά.

Μάλιστα, η εγκύκλιος δεν άφησε κανένα περιθώριο στους αρμόδιους των υπηρεσιών, καθώς προειδοποιεί μεταξύ των άλλων, ότι στην περίπτωση που διαπιστωθούν παρεκκλίσεις, τότε ενδέχεται ακόμη να επιβληθούν και πρόστιμα στους αρμόδιους φορείς και υπηρεσίες της χώρας μας.

Η περιοχή που θα πρέπει να επιλεγεί για να χρησιμοποιηθεί για την εναπόθεση και την επεξεργασία (όπως προβλέπεται από τις σχετικές διατάξεις) **της λυματολάσπης αυτής, καθορίζεται να είναι σε απόσταση από μεγάλες πόλεις, αλλά ωστόσο όχι σε περιοχές που θα βρίσκονται σε πολλά χιλιόμετρα μακριά** από εκεί όπου λειτουργούν οι εγκαταστάσεις του βιολογικού.

Κι αυτό, επειδή η λάσπη, θα μεταφέρεται με ειδικά οχήματα και για το λόγο αυτό η απόσταση θα πρέπει να βρίσκεται σε λογικά πλαίσια.

Με όλα αυτά τα δεδομένα, οι αρμόδιες υπηρεσίες αναμένεται τώρα να αναζητήσουν την κατάλληλη περιοχή του νησιού μας, αλλά ωστόσο **κανείς δεν μπορεί να προδιαγράψει εάν και κατά πόσο θα υπάρξουν αντιδράσεις, από κατοίκους των περιοχών αυτών.**



Η ΡΟΔΙΑΚΗ ΠΕΜΠΤΗ 9 ΙΟΥΝΙΟΥ 2005

Αναμένεται να γίνει της... Ψυτάλλειας

Πρόβλημα λυματολάσπης προέκυψε και για τη Ρόδο

Βάσει Κοινοτικής Οδηγίας δεν μπορεί να μεταφερθεί στον ΧΥΤΑ. Αναζητείται νέος χώρος

Της... «Ψυτάλλειας» ενδέχεται να γίνει και στη Ρόδο μέσα στις επόμενες μέρες, καθώς σύμφωνα με διαστρουθυμένες πληροφορίες που φέρνει σήμερα στη δημοσιότητα η «Ροδιακή» ο ΧΥΤΑ της Ρόδου, δεν μπορεί να δεχθεί τα υπολείμματα της λυματολάσπης!!! εξαιτίας πρόσφατης κοινοτικής οδηγίας, με αποτέλεσμα οι αρμόδιες υπηρεσίες της Ρόδου, να αναζητούν τώρα κατάλληλο χώρο που θα μπορεί να δεχθεί τον όγκο αυτό της λάσπης του βιολογικού!

Ρεπορτάζ: Μιχάλης Μαστής
Mihalis@rodiaki.gr

Το σχετικό ρεπορτάζ της "Ροδιακής" στις 9/6/05



ΚΑΙ ΣΤΗ ΡΟΔΟ

Θα γίνει της... Ψυττάλειας

Δεν μπορούν να μεταφέρουν τη λυμολάσπη του βιολογικού στον ΧΥΤΑ.

ΣΕΛ. 8

Η ΕΠΙΤΥΧΙΑ ΞΕΚΙΝΑΕΙ ΑΠΟ ΕΔΩ !!!

ΦΡΟΝΤΙΣΤΗΡΙΟ

ΕΦΑΡΜΟΓΗ

Έναρξη Μαθημάτων:

- **Γ' Λυκείου: 1 Αυγούστου**
- **Β' Λυκείου: 16 Αυγούστου**
- **Α' Λυκείου: 1 Σεπτεμβρίου**
- **Γυμνάσιο, ΤΕΕ: 1 Σεπτεμβρίου**

Δημιουργία νέων τμημάτων από 8 Σεπτεμβρίου !

17 χρόνια επιτυχημένης πορείας στην φροντιστηριακή εκπαίδευση

Διδάσκονται τα μαθήματα:
ΜΑΘΗΜΑΤΙΚΑ - ΦΥΣΙΚΗ - ΧΗΜΕΙΑ - ΙΣΤΟΡΙΑ - ΑΡΧΑΙΑ - ΛΑΤΙΝΙΚΑ - ΕΚΘΕΣΗ - ΒΙΟΛΟΓΙΑ - ΑΡΧΕΣ ΟΙΚΟΝΟΜΙΚΗΣ ΘΕΩΡΙΑΣ - ΑΝΑΠΤΥΞΗ ΕΦΑΡΜΟΓΩΝ ΣΕ ΠΡΟΓΡΑΜΜΑΤΙΣΤΙΚΟ ΠΕΡΙΒΑΛΛΟΝ

Με την υπεύθυνη, ποιοτική και εντατική διδασκαλία μας συμβάλλουμε αποτελεσματικά στην πρόοδο των μαθητών μας και τους προετοιμάζουμε σωστά για την είσοδό τους στα Ανώτατα Εκπαιδευτικά Ιδρύματα.

Λειτουργούν ολιγομελή τμήματα.

- **Συχνά Τεστ και διαγωνίσματα πλέον των διδακτικών ωρών.**
- **Ενημέρωση Γονέων**
- **Παροχή φυλλαδίων με ποικιλία ασκήσεων και εργασιών για το σπίτι**

Διεύθυνση Σπουδών:
Νίκος Τσιώλης
Σταμάτης Εμμανουήλ
Ελένη Παπαλαζάρου

Οι εγγραφές άρχισαν!!!
Τηλ.: (22410)- 43600, 26151, 65013, 6947683868
Διευθύνη: Βενετοκλέων 59 (Απέναντι από τον κιν/φο Μετροπόλ)

AE586

Η απόφαση λήφθηκε χθες κατά τη συνεδρίαση του ΔΟΤ

Συμμετοχή στην έκθεση "Φιλοξένια"

Πραγματοποιείται από 3 έως 6 Νοεμβρίου στη Θεσσαλονίκη • Μετέχουν όλα τα νησιά

Η συμμετοχή του ΔΟΤ στην τουριστική έκθεση Φιλοξένια που θα πραγματοποιηθεί στη Θεσσαλονίκη από τις 3 έως τις 6 Νοεμβρίου, αποφασίστηκε χθες κατά τη συνεδρίαση της Εκτελεστικής Επιτροπής του Οργανισμού και παρά τις όποιες επιφυλάξεις διατυπώθηκαν.

Καταρχάς, στη συνεδρίαση η οποία έγινε υπό την προεδρία της αρμόδιας αντινομάρχη, κας Δέσποινας Διακοσταυριανού-Σώζου, μετείχαν οι έπαρχοι Κω και Καλύμνου, κυρίες Κυπραίου και Συφουνιού αντίστοιχα, ο πρόεδρος της Ένωσης Ξενοδόχων Ρόδου κ. Βασίλης Μηναΐδης και ο διευθυντής του ΠΡΟΤΟΥΡ, κ. Μπάμπης Παλογιαννίδης.

Θα πρέπει να σημειωθεί ότι σε ένα από τα επόμενα νομαρχιακά συμβούλια θα τεθεί και το αίτημα για αναθεώρηση των μελών του διοικητικού συμβουλίου του ΔΟΤ μιας και είναι πολλά και υπάρχει η πεποίθηση ότι θα πρέπει να γίνει πιο ευέλικτο. Έτσι, ένα από τα επόμενα θέματα θα είναι και η αλλαγή του καταστατικού.

Το σημαντικότερο θέμα, βέβαια, που απασχόλησε τη χθεσινή συνεδρίαση είναι η συμμετοχή ή μη του ΔΟΤ στη Φιλοξένια. Τελικά αποφασίστηκε η συμμετοχή της Νομαρχιακής Αυτοδιοίκησης στην έκθεση και τώρα διερευνάται ο τρόπος συμμετοχής της.

Ένα ενδεχόμενο είναι να υπάρχει χώρος για κάθε Επαρχείο. Ωστόσο, λόγω της πίεσης του χρόνου αλλά και των οικονομικών του Οργανισμού δεν υπάρχει η δυνατότητα εξεύρεσης του ιδανικότερου χώρου για να στηθεί το περίπτερό μας.

Πάντως, για τη συμμετοχή της Ν.Α. στη Φιλοξένια, εκφράσθηκαν και κάποιες επιφυλάξεις δεδομένου ότι δεν υπάρχει τουριστικό ρεύμα από τη Βόρειο Ελλάδα προς την περιοχή μας, μιας και τελικά το πλοίο "Πηνελόπη" που δρομολογήθηκε δεν συμβάλει προς αυτή την κατεύθυνση. Για τον λόγο αυτό, μάλιστα, υπάρχει η πρόθεση, μετά από πρόταση παραγόντων από την Κάλυμνο, στο πλαίσιο της παρουσίας μας στην έκθεση, να εκφραστεί από την πλευρά της δωδεκανησιακής αντιπροσωπείας μία, ήπιας, έστω, μορφής διαμαρτυρία για τις επιπτώσεις από το καυτό ακτοπλοϊκό πρόβλημα, σε συνάρτηση με την αδυναμία προσέλκυσης και διακίνησης προς τα νησιά μας «εσωτερικού τουρισμού» κυρίως από τη Βόρειο Ελλάδα.



Η πρόταση αυτή, για ευνόητους λόγους, "*θα εξεταστεί με περίσκεψη και ιδιαίτερη προσοχή στην ολομέλεια του δ.σ. του ΔΟΤ*", όπως σημειώνει η αντινομάρχης κ. Σώζου.

Παράλληλα, τη συνεδρίαση προβλημάτισε και η συμμετοχή ή μη του Οργανισμού σε διεθνείς εκθέσεις θέμα για το οποίο ωστόσο κατέληξαν ότι με τα περιορισμένα οικονομικά του δεν μπορεί να συμμετέχει με άλλο τρόπο πέρα από την αποστολή έντυπου υλικού.

Όσο για την πρόταση που δέχθηκε ο ΔΟΤ από τον ΠΡΟΤΟΥΡ να συμμετάσχει στην πλωτή έκθεση που θα οργανώσει ο τελευταίος το Μάρτιο στο Δούναβη, τα μέλη της Εκτελεστικής Επιτροπής είναι καταρχήν θετικά για τη συμμετοχή της Νομαρχιακής Αυτοδιοίκησης, μετά την επιτυχία που σημείωσε η συμμετοχή της στην αντίστοιχη έκθεση του Ρήνου.

Το θέμα θα έρθει προς έγκριση στη συνεδρίαση του διοικητικού συμβουλίου του Οργανισμού.

Αναφορικά, τέλος, με τις επιχορηγήσεις στη Νομαρχιακή Αυτοδιοίκηση από το υπουργείο Τουριστικής Ανάπτυξης, για το 2004 το Υπουργείο επιχορήγησε με 110 χιλιάδες ευρώ, τα οποία, όμως, δεν έχουν εκταμιευθεί αλλά και από αυτό το ποσό η Ν.Α. θα πάρει μόνο 7.000 ευρώ. Για το 2005, η επιχορήγηση ανέρχεται στα 250 χιλιάδες ευρώ, τα οποία εκταμιεύονται πάντα αφού τελειώσει το έτος και κατατεθούν τιμολόγια και από αυτά η Ν.Α. θα πάρει 14.000 ευρώ αφού η επιχορήγηση κατανέμεται σε όλους τους τουριστικούς φορείς των νησιών.

Αύξηση σε διψήφιο αριθμό παρουσιάζει η κίνηση από Αυστρία

Κερδίσαμε τους Αυστριακούς

Ελπίδες για μεγαλύτερα ποσοστά στη νέα περίοδο

Σημαντική αύξηση και μάλιστα σε διψήφιο ποσοστό παρουσιάζει φέτος η τουριστική κίνηση από Αυστρία προς Ελλάδα, σύμφωνα με στοιχεία των αυστριακών τουριστικών επιχειρήσεων.

Όπως αναφέρει το Γραφείο του Ελληνικού Οργανισμού Τουρισμού στην Αυστρία, από πλευράς του μεγάλου τουριστικού οργανισμού Gulet η πορεία της τουριστικής κίνησης προς την Ελλάδα χαρακτηρίζεται «θεαματική» και επισημαίνεται πως φέτος υπήρξε καταιγισμός κρατήσεων για τη χώρα μας.

Η διεύθυνση του τουριστικού ομίλου TUI αναφέρει σχετικά πως νικητές φέτος στην προσέλκυση Αυστριακών τουριστών αναδεικνύονται η Ελλάδα, η Ισπανία και η Τυνησία, ενώ σημειώνει πως, παρά τα τρομοκρατικά κτυπήματα (όπως στην Αίγυπτο), δεν υπήρξαν ακυρώσεις αλλά απλά αλλαγή των προορισμών, μια και η επιθυμία για διακοπές παραμένει έντονη.

Πέρα από τους δύο αυτούς μεγαλύτερους τουριστικούς ομίλους στην Αυστρία, οι οποίοι κάνουν λόγο για διψήφιο ποσοστό αύξησης της τουριστικής κίνησης προς Ελλάδα, και ο σταθερά αναρχόμενος τουριστικός οργανισμός ITS-Billa/Jahn Reisen αναφέρει αύξηση της τάξης

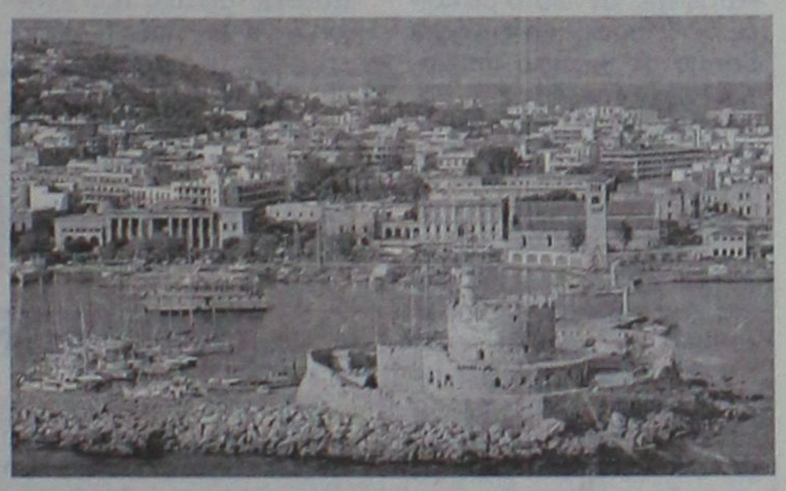

του 21%, ενώ ο επίσης ανερχόμενος 1-2-Fly σημειώνει από την πλευρά του αύξηση κατά 18%.

Η διευθύντρια του γραφείου του ΕΟΤ στην Αυστρία, Βάσω Καπαρού, επισημαίνει πως έπειτα από μεγάλες προσπάθειες επιτεύχθηκε η ένταξη του τουριστικού ομίλου Bentour στην ελληνική αγορά και, σύμφωνα με διαβεβαιώσεις της διεύθυνσής του, ήδη από το 2006 θα υπάρχει και ειδικός κατάλογός του με ελληνικούς προορισμούς.

Η Ελλάδα βρίσκεται εδώ και πολλά χρόνια στις πρώτες θέσεις ή ακόμη και στην πρώτη θέση των προτιμήσεων των Αυστριακών τουριστών ως χώρα προορισμού και ήταν η μόνη χώρα που πέρυσι έκλεισε στα επίπεδα του 2003, καταγράφοντας 489.000 Αυστριακούς που έφθασαν στην Ελλάδα το 2004 μέσω οργανωμένου ταξιδιού, ενώ ο συνολικός αριθμός αφίξεων Αυστριακών ξεπέρασε τις 600.000.

Θεωρώντας την Ελλάδα ως «σίγουρο» επιχειρησιακό και τουριστικό προορισμό, οι αυστριακοί ταξιδιωτικοί οργανισμοί είχαν διευρύνει για φέτος την προσφορά τους προς την Ελλάδα, τόσο ως προς τον αριθμό των προορισμών όσο και ως προς τον αριθμό των καταλυμάτων.

Η Αυστρία, σε αναλογία με τον πληθυσμό της - οκτώ εκατομμύρια κάτοικοι - βρίσκεται στην πρώτη θέση από πλευράς αφίξεων ξένων τουριστών στην Ελλάδα, ενώ οι Αυστριακοί είναι σε αναλογία οι πλέον «πιστοί» επισκέπτες της χώρας μας, παρουσιάζοντας τα τελευταία χρόνια συνεχή αύξηση του αριθμού τους.

Ακόμη είναι εκείνοι οι ξένοι τουρίστες που, αναζητώντας συχνά κάτι καινούριο, έχουν ανακαλύψει σχετικά άγνωστες τουριστικά περιοχές της Ελλάδας, οι οποίες έχουν γνωρίσει τελευταία μια ραγδαία τουριστική ανάπτυξη, μια και έχουν γίνει προορισμοί για πολλούς ταξιδιωτικούς οργανισμούς και τουριστικά γραφεία της Αυστρίας.

Επειδή η δεύτερη γλώσσα σας κάνει να ξεχωρίζετε

ΜΑΘΕΤΕ ΣΩΣΤΑ

ΓΑΛΛΙΚΑ • ΓΕΡΜΑΝΙΚΑ • ΙΤΑΛΙΚΑ

ΣΤΟ ΦΡΟΝΤΙΣΤΗΡΙΟ

REVOLUTION

Μαίρης ΜΑΚΡΗ

- Ολιγομελή τμήματα όλων των επιπέδων
- Ευχάριστη και σωστή διδασκαλία
- Προετοιμασία για τις εξετάσεις του Γαλλικού, Γερμανικού και Ιταλικού Ινστιτούτου καθώς και του Κρατικού Πιστοποιητικού Γλωσσομάθειας
- Ειδικά τμήματα για ενήλικες και επαγγελματίες

AE731

Πληροφορίες εγγραφές στο (22410) 29469
Πλατεία Κωσταρίδη (Αγιος Νικολάου) 19



ΚΥΚΛΟΣ

Δημιουργήσαμε:
- *ολιγομελή ομοιογενή τμήματα 6-8 μαθητών.*
- *γκρουπ 2-3 μαθητών*
- *ατομικές σημειώσεις για κάθε μαθητή.*

Παρέχουμε:
- *συνεχή ενημέρωση γονέων.*
- *επαναληπτικά - εβδομαδιαία διαγωνίσματα*
- *επαγγελματικός προσανατολισμός σε συνεργασία με ειδικούς επιστήμονες.*
- *δωρεάν ενισχυτικά μαθήματα στους αδύναμους μαθητές.*
- *ιδιαίτερα μαθήματα στο χώρο σας.*

Καταφέραμε:
... οι μαθητές μας να είναι τώρα καταξιωμένοι επιστήμονες...

ΕΝΑΡΞΗ ΜΑΘΗΜΑΤΩΝ

Γ' ΛΥΚΕΙΟΥ	1 ΑΥΓΟΥΣΤΟΥ
Β' ΛΥΚΕΙΟΥ	17 ΑΥΓΟΥΣΤΟΥ
Α' ΛΥΚΕΙΟΥ	
ΓΥΜΝΑΣΙΑ-ΤΕΕ	29 ΑΥΓΟΥΣΤΟΥ

Συμπληρώνουμε την εκπαίδευση....

Ολοκληρώνουμε την επιτυχία...

ΑΤΤΑΒΥΡΟΥ 49 ΡΟΔΙΝΙ ΤΗΛ. 2241032600

ΑΕ 560

Με θύμα συγγενικό της πρόσωπο

Απίστευτη απάτη από 44χρονη Ροδίτισσα!

Έβγαλε ταυτότητα στο όνομα της παθούσας, πήρε δάνειο, αγόρασε αυτοκίνητοκαι πούλησε το σπίτι της!

Μια απίστευτη ιστορία, με πρωταγωνίστρια μια 44χρονη Ροδίτισσα η οποία κατάφερε να εξαπατήσει συγγενικό της πρόσωπο, εκδίδοντας αρχικά ταυτότητα στο όνομά της, απασχολεί από προχθές το απόγευμα τις αρμόδιες αρχές Ασφαλείας Ρόδου αλλά και την εισαγγελία Πρωτοδικών.

Για την υπόθεση, που προκαλεί πραγματικά εντύπωση, κυρίως για τις μεθόδους που χρησιμοποίησε η 44χρονη Ροδίτισσα, ασχολείται από χθες και ο αρμόδιος εισαγγελέας Ρόδου, ο οποίος εξαιτίας της σοβαρότητάς της, δεν αποκλείεται σε συνεννόηση με την ανακρίτρια Ρόδου να εκδώσουν ακόμα και ένταλμα σύλληψης σε βάρος της.

Όλα ξεκίνησαν στις αρχές του 2003 όταν η 44χρονη, εκμεταλλευόμενη την γνωριμία και την καλή σχέση που είχε με ένα συγγενικό της πρόσωπο, κατάφερε να της αποσπάσει ένα πιστοποιητικό γέννησης και στην συνέχεια, με άγνωστες διαδικασίες να καταφέρει να εκδώσει και αστυνομική ταυτότητα, με τα στοιχεία της παθούσας.

Αυτό ήταν μόνο η αρχή μιας μεγάλης απάτης, καθώς λίγες μέρες μετά την έκδοση της ταυτότητας, η 44 χρονη χρησιμοποιώντας την αστυνομική ταυτότητα που αντιστοιχούσε στο όνομα της γνωστής της, κατάφερε -άγνωστο με ποιες διαδικασίες- **να συνάψει δάνειο με γνωστό υποκατάστημα τράπεζας στη Ρόδο και να εισπράξει έτσι σε λίγες μέρες το ποσό των 30.000 ευρώ.**

Στη συνέχεια, η ίδια αγόρασε και ένα πολυτελές αυτοκίνητο στο όνομα πάντα της γνωστής της, ενώ το αποκορύφωμα της απάτης ήταν όταν κατάφερε με διαδικασίες οι **οποίες μπήκαν ήδη στο στόχαστρο του εισαγγελέα της Ρόδου, να πουλήσει ένα διαμέρισμα που ανήκε στην παθούσα, το οποίο έγραψε στο όνομά της!**

Τα ερωτηματικά που δημιουργούνται πάντως για το πώς η 44χρονη κατάφερε με τόση ευκολία να διαπράξει μέσα σε ενάμιση χρόνο μια τέτοια απάτη, αναμένεται να απαντήσει η ίδια προφανώς, που θα κληθεί να δώσει εξηγήσεις από την εισαγγελική και ανακριτική αρχή Ρόδου, καθώς επίσης και η έρευνα που βρίσκεται ήδη σε εξέλιξη από την Υποδιεύθυνση Ασφαλείας Ρόδου.

Βέβαιο θεωρείται πάντως ότι σε αυτή την υπόθεση, κινδυνεύουν να βρουν τον... μπελά τους, εκτός από την ίδια την 44χρονη και υπάλληλοι και στελέχη τραπεζών, καθώς επίσης και άλλοι που ενεπλάκησαν με την υπόθεση της σύναψης δανείων, της μεταγραφής κτηματολογικών στοιχείων, καθώς επίσης και της υπογραφής συμβολαίων και προσημειώσεων.

Οι αστυνομικοί τέλος αλλά και η Εισαγγελία Ρόδου, εξετάζει πέραν των όσων προέκυψαν και άλλες περιπτώσεις απάτης που ενδέχεται να διέπραξε η 44χρονη.

ΕΦΟΔΙΑΣΤΗΚΕ ΜΕ ΠΙΣΤΟΠΟΙΗΤΙΚΟ

Σύμφωνα με όσα ανακοίνωσε χθες η Αστυνομική Διεύθυνση Δωδεκανήσου, η Υποδιεύθυνση Ασφαλείας Ρόδου, σχημάτισε δικογραφία σε βάρος της διότι όπως διαπιστώθηκε στις 29 Οκτωβρίου 2003 εφοδιάστηκε από τον Δήμο Ροδίων με γνήσιο πιστοποιητικό γεννήσεως(!) χρησιμοποιώντας όμως τα στοιχεία 59χρονης ημεδαπής, κατοίκου προσωρινά Ρόδου, η οποία ήταν γνωστή της καταφέρνοντας έτσι να εκδώσει την επόμενη μέρα και δελτίο αστυνομικής ταυτότητας από την Υποδιεύθυνση Ασφαλείας Ρόδου. Έτσι με το δελτίο αυτό, η δράστιδα κατάφερε να συνάψει δάνεια, να αγοράσει αυτοκίνητο και να εκδώσει πιστωτική κάρτα με την οποία αγόραζε και χρέωνε χωρίς να υπολογίζει βέβαια, ότι κάποτε θα έφθανε η ώρα της αποκάλυψης.

Μπήκαμε στο φθινόπωρο

Ακόμα και βροχοπτώσεις προβλέπει η ΕΜΥ...

Σε... φθινοπωρινό και μάλιστα για τα... καλά αναμένεται να εξελιχθεί από σήμερα ο καιρός και για την περιοχή της Δωδεκανήσου, καθώς προβλέπεται πτώση της θερμοκρασίας αλλά και ενδεχόμενο εκδήλωσης βροχοπτώσεων, για ορισμένα από τα νησιά του νομού μας.

Σύμφωνα με την πρόβλεψη της ΕΜΥ, για σήμερα Παρασκευή 16 Σεπτεμβρίου, υπάρχει ενδεχόμενο ακόμη για βροχοπτώσεις στην περιοχή μας, ενώ η θερμοκρασία υπολογίζεται ότι θα κυμαίνεται σε επίπεδα χαμηλότερα των προηγούμενων ημερών.

ΦΡΟΝΤΙΣΤΗΡΙΟ ΜΕΣΗΣ ΕΚΠΑΙΔΕΥΣΗΣ ΙΑΛΥΣΟΥ

ΑΡΙΣΤΕΙΟΝ
ΦΡΟΝΤΙΣΤΗΡΙΟ ΜΕΣΗΣ ΕΚΠΑΙΔΕΥΣΗΣ

ΜΠΑΡΔΟΣ ΧΡΗΣΤΟΣ ΦΥΣΙΚΟΣ

ΠΑΝΑΓΟΣ ΜΙΧΑΛΗΣ ΜΑΘΗΜΑΤΙΚΟΣ

ΤΗΛ: 22410 – 90801,75577 6942 011005

ΤΜΗΜΑΤΑ ΓΥΜΝΑΣΙΟΥ ΛΥΚΕΙΟΥ - ΤΕΕ

ΔΙΔΑΣΚΟΥΝ ΟΙ :
- ΦΥΣΙΚΗ
- ΧΗΜΕΙΑ
- ΜΑΘΗΜΑΤΙΚΑ
- ΦΙΛΟΛΟΓΙΚΑ
- Α.Ο.Θ
- Α.Ο.Δ.Ε
- ΒΙΟΛΟΓΙΑ
- ΥΠΟΛΟΓΙΣΤΕΣ

- ΖΥΡΙΧΙΔΗΣ ΜΙΧΑΛΗΣ (ΦΥΣΙΚΟΣ)
- ΚΑΡΑΣΟΥΛΗΣ ΓΙΑΝΝΗΣ (ΗΛΕΚ.ΥΠΟΛΟΓΙΣΤΕΣ)
- ΓΕΩΡΓΑΛΙΔΗ ΕΛΕΝΗ (ΜΑΘΗΜΑΤΙΚΟΣ)
- ΚΟΛΕΤΣΗΣ ΚΩΣΤΑΣ (ΦΥΣΙΚΟΣ)
- ΛΑΜΠΡΟΥ ΞΕΝΙΑ (ΦΙΛΟΛΟΓΟΣ)
- ΜΠΑΡΔΟΣ ΧΡΗΣΤΟΣ (ΦΥΣΙΚΟΣ)
- ΜΑΓΑΛΙΟΣ ΒΑΪΟΣ (ΧΗΜΙΚΟΣ)
- ΠΑΝΑΓΟΣ ΜΙΧΑΛΗΣ (ΜΑΘΗΜΑΤΙΚΟΣ)
- ΠΑΠΑΚΩΝΣΤΑΝΤΙΝΟΥ ΣΟΦΙΑ (ΒΙΟΛΟΓΟΣ)
- ΣΕΡΒΟΥ ΘΕΑΤΡΙΚΗ (ΟΙΚΟΝΟΜΟΛΟΓΟΣ)
- ΣΤΑΥΡΟΥ ΕΛΕΝΗ (ΦΙΛΟΛΟΓΟΣ)
- ΤΟΥΡΝΑ ΜΑΡΙΑ (ΜΑΘΗΜΑΤΙΚΟΣ)
- ΧΑΡΑΛΑΜΠΟΥΣ ΑΝΑΣΤΑΣΙΑ (ΦΙΛΟΛΟΓΟΣ)

ΕΓΓΡΑΦΕΣ ΚΑΘΗΜΕΡΙΝΑ ΑΠΟ ΤΙΣ 10-12 ΤΟ ΠΡΩΪ ΚΑΙ ΑΠΟ ΤΙΣ 6-8 ΤΟ ΑΠΟΓΕΥΜΑ ΣΤΗΝ ΓΡΑΜΜΑΤΕΙΑ ΣΤΟΝ ΠΡΩΤΟ ΟΡΟΦΟ ΤΟΥ ΦΡΟΝΤΙΣΤΗΡΙΟΥ ΙΑΛΥΣΟΥ 29 .

ΑΕ571

ΑΓΓΛΙΚΑ
Μ. ΜΕΛΙΣΣΟΥΡΓΟΥ

Εγγύηση τα εκπληκτικά ποσοστά επιτυχίας των μαθητών μας στις εξετάσεις για διπλώματα γλωσσομάθειας!

Εγγραφές: 1-15 Σεπτεμβρίου
Ώρες: 5-9 μ.μ.
Εναρξη μαθημάτων 15 Σεπτεμβρίου

ΒΕΡΓΙΝΑΣ & ΔΗΛΟΥ
Τηλ: 22410 38000
(Ροδίνι - Καρακόνερο)

Διεύθυνση σπουδών
Μελισσουργού Μαίρη
Πτυχ/χος Αγγλικής Φιλολογίας (Παν. Αθηνών), Master of Education, Teachers'training-University of Lancaster & Durham University

12 χρόνια επιτυχημένης πορείας

ΑΕ689

Οι πολίτες ψηφίζουν Καραμανλή και Ν.Δ. παρά τη δυσφορία τους

Τον εμπιστεύονται παρά τα μέτρα!

Τέσσερις μονάδες μπροστά από το ΠΑΣΟΚ η Ν.Δ. • Συντριπτική η διαφορά στη παράσταση νίκης

Την εμπιστοσύνη των πολιτών φαίνεται να κερδίζουν για ακόμα μία φορά ο πρωθυπουργός κ. Κώστας Καραμανλής και η κυβέρνησή του, σύμφωνα με το βαρόμετρο του ΣΚΑΪ και της VPRC που διενεργήθηκε στις 12 - 13 Σεπτεμβρίου, λίγες ημέρες μετά την ομιλία του πρωθυπουργού στη ΔΕΘ. Η Νέα Δημοκρατία προηγείται σταθερά με τέσσερις μονάδες του ΠΑΣΟΚ ενώ ο κ. Καραμανλής είναι πολύ μπροστά από τον Γ. Παπανδρέου. Ωστόσο, οι πολίτες δε φαίνεται επικροτούν την οικονομική πολιτική που εφαρμόζει η κυβέρνηση, ενώ μοιρασμένοι είναι ως προς το σχέδιο των μεταρρυθμίσεων. Σε ό,τι αφορά στην εικόνα της αντιπολίτευσης, αυτή παρουσιάζει δραματική επιδείνωση, καθώς 83% δηλώνει «δυσαρεστημένο». Σύμφωνα με αναλυτές εφόσον η Ν.Δ. διατηρεί τη δύναμή της μετά τη σκληρή πολιτική που ακολουθεί αυτήν την περίοδο είναι ευνόητο ότι η διαφορά της από το "παραπαίον" ΠΑΣΟΚ θα μεγαλώσει με τα πρώτα φιλολαϊκά μέτρα που άλλωστε έχει υποσχεθεί ο πρωθυπουργός.

Μεταρρυθμίσεις - οικονομική πολιτική

Στο ερώτημα «εάν η κυβέρνηση έχει ολοκληρωμένο σχέδιο μεταρρυθμίσεων», 44% απαντά ότι μάλλον δεν έχει ενώ 36% ότι μάλλον έχει (τον Ιούλιο του 2005 οι απαντήσεις στο ίδιο ερώτημα ήταν 47% μάλλον όχι, 32% μάλλον ναι). Παράλληλα, 54% τάσσεται υπέρ της εφαρμογής του καθεστώτος του ιδιωτικού τομέα στις ΔΕΚΟ, έναντι 27% που επιθυμεί οι ΔΕΚΟ να παραμείνουν με το καθεστώς του Δημοσίου.

Σε ό,τι αφορά στην **οικονομική πολιτική** της κυβέρνησης, 51% έχει αρνητική εικόνα και 37% θετική (44% αρνητική, 34% θετική τον Ιούλιο 2005). 59% πιστεύει ότι η κυβέρνηση δεν μπορεί να κάνει πολλά πράγματα στην οικονομία, καθώς αυτή **αποφασίζεται από την ΕΕ.** 30% διαφωνεί, ενώ 11% ούτε συμφωνεί, ούτε διαφωνεί.

Στο ερώτημα **«είστε ικανοποιημένοι από τον τρόπο που η κυβέρνηση αντιμετωπίζει τα προβλήματα της χώρας;»** 71% εμφανίζεται δυσαρεστημένο και 26% ικανοποιημένο (το Μάιο του 2005 τα αντίστοιχα ποσοστά ήταν 71%-28%). Ακόμα χειρότερη είναι η εικόνα για τη λειτουργία της αντιπολίτευσης, καθώς 83% δηλώνει δυσαρεστημένο και μόνο το 11% δηλώνει ικανοποιημένο (Μάιος 2005: 82% - 14%). Ποσοστό 37% δήλωσε ότι η εικόνα που αποκόμησε από την ομιλία του πρωθυπουργού στη ΔΕΘ ήταν «μάλλον αρνητική» έναντι 25% που απάντησε «μάλλον θετική».

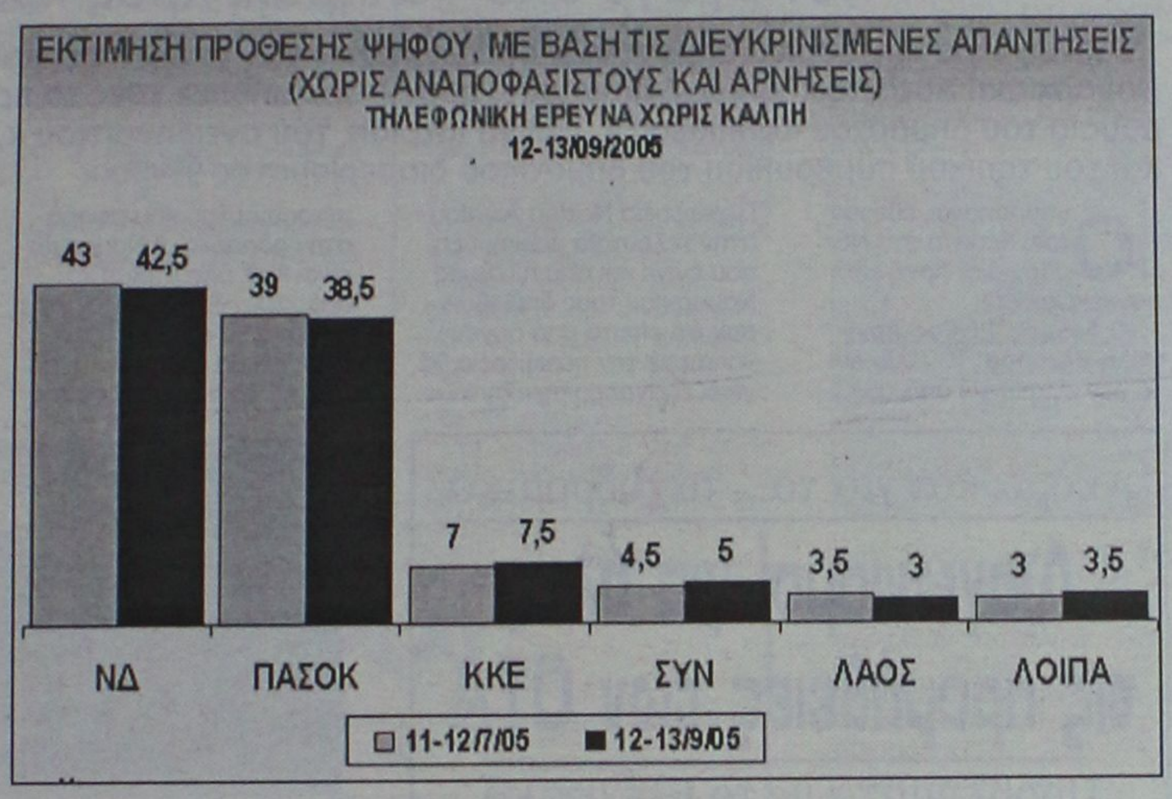

Σε ό,τι, αφορά, τέλος, στην καταπολέμηση της διαπλοκής, 56% απαντά ότι δεν υπάρχει πρόοδος, 19% ότι η πρόοδος προχωράει, ενώ 10% αλλού προχωράει και αλλού όχι.

Δημοτικότητα

Κάμψη παρουσιάζει η δημοτικότητα των πολιτικών αρχηγών. 57% έχει θετική γνώμη για τον Κ. Καραμανλή και 34% αρνητική (Μάιος 2005: 69% - 26%). Για τον Γ. Παπανδρέου: 49% θετική, 39% αρνητική (Μάιος: 54% - 39%), για τον Αλέκο Αλαβάνο: 40% θετική, 28% αρνητική (Μάιος: 48% - 21%), για την Α. Παπαρήγα: 39% θετική, 43% αρνητική (Μάιος: 46% - 44%), ενώ για το Γ. Καρατζαφέρη: 34% θετική, 45% αρνητική (Μάιος: 36% - 50%)



61% πιστεύει ότι η ΝΔ θα κέρδιζε τις εκλογές εάν αυτές γίνονταν αύριο

Καταλληλότερος πρωθυπουργός

61% πιστεύει ότι η ΝΔ θα κέρδιζε τις εκλογές εάν αυτές γίνονταν αύριο

Καταλληλότερος πρωθυπουργός παραμένει ο Κ. Καραμανλής με 45% και ακολουθούν σε ποσοστά: «κανένας από τους δύο» 24%, και Γ. Παπανδρέου με 23%. Να σημειωθεί ότι η στο ίδιο ερώτημα τον Ιούλιο του 2005, ο κ. Καραμανλής συγκέντρωνε ποσοστό 48%,ο Γ. Παπανδρέου 22%, ενώ «κανένας από τους δύο» 21%.

Παράσταση νίκης

Τέλος, στο ερώτημα **«ποιο κόμμα πιστεύετε ότι θα κέρδιζε τις εκλογές εάν αυτές γίνονταν αύριο»** 61% απαντά η ΝΔ, 14% το ΠΑΣΟΚ και 25% «κανένας, άλλο, δεν ξέρω, δεν απαντώ». (Το Μάιο του 2005 τα αντίστοιχα ποσοστά ήταν ΝΔ: 60%, ΠΑΣΟΚ 18%, «κανένα, άλλο, δεν ξέρω, δεν απαντώ": 22%).

Lexis
ΚΕΝΤΡΟ ΑΓΓΛΙΚΗΣ ΓΛΩΣΣΑΣ
Η απόλυτη εξειδίκευση στη διδασκαλία της αγγλικής γλώσσας!



• ΤΜΗΜΑΤΑ JUNIOR
Φροντίζουμε η πρώτη επαφή των μικρών μαθητών με την αγγλική γλώσσα να γίνεται μέσα σε ευχάριστη και ενθαρρυντική ατμόσφαιρα. Ταυτόχρονα, οι μαθητές αποκτούν γνώσεις μέσα από ομαδικές δραστηριότητες, παιχνίδια, θεατρικά έργα και βίντεο.

• ΤΜΗΜΑΤΑ ΕΦΗΒΩΝ
Χτίζουμε το μέλλον των μαθητών αναπτύσσοντας τόσο τις γραπτές όσο και τις προφορικές δεξιότητές τους με τη χρήση σύγχρονων εκπαιδευτικών μεθόδων. Έτσι, εξασφαλίζουμε τις προϋποθέσεις για την ομαλή μετάβαση στις απαιτητικές τάξεις εξετάσεων.

• ΤΜΗΜΑΤΑ ΕΞΕΤΑΣΕΩΝ (ΕΦΗΒΩΝ - ΕΝΗΛΙΚΩΝ)
Συστηματική και ολοκληρωμένη διδασκαλία της γλώσσας, ειδικά προσαρμοσμένη σε κάθε είδος εξέτασης, με στόχο την άρτια προετοιμασία και βασισμένη στις πιο σύγχρονες και εγκεκριμένες παιδαγωγικές μεθόδους.

• ΤΜΗΜΑΤΑ ΕΝΗΛΙΚΩΝ
Ενήλικοι σπουδαστές μπορούν σε σύντομο χρονικό διάστημα να ανεβάσουν το επίπεδό τους και να ενταχθούν, αν το επιθυμούν, σε κάποιο από τα τμήματα εξετάσεων.

- Ολιγομελή τμήματα
- Χρήση σύγχρονων οπτικοακουστικών μέσων και computer
- Self – access centre
- Συνεργασία με κολέγια της Αγγλίας για την παρακολούθηση θερινών μαθημάτων



• ΕΞΕΤΑΣΕΙΣ
- Cambridge: Lower, Advanced, Proficiency
- Michigan: Basic, Lower, Advanced, Proficiency
- Κρατικό Πιστοποιητικό Γλωσσομάθειας: Επίπεδα Β2, Γ1, Γ2
- TOEIC

ΩΡΕΣ ΕΓΓΡΑΦΩΝ: ΔΕΥΤΕΡΑ ΕΩΣ ΠΑΡΑΣΚΕΥΗ 12:00 - 14:00, 18:00 - 21:00

Υπεύθυνος Σπουδών: Μάκης Παπαδημητρίου
Διεύθυνση : Εθνικής Αντιστάσεως 38 Α 2ος Όροφος (πρώην Άννης Μαρίας)
τηλ. 22410 30906 φαξ 22410 30904, e-mail: lexisrho@postmaster.co.uk

Εγγραφές από 29 Αυγούστου και σε όλη τη διάρκεια της χρονιάς

ImageProduction
AE730

Καλώς ορίσατε ...
στο Mike's
Executive Catering.

Λάμψη, αριστοκρατεία, κομψότητα, φινέτσα.
Λέξεις που αποκτούν νόημα και ουσία στο Mike's Executive Catering, που αναλαμβάνει πλήρως και οργανωμένα τις σημαντικότερες εκδηλώσεις της ζωής σας. **Γαμήλια δεξίωση. Βάπτιση. Γενέθλια. Εγκαίνια.** Η όποια άλλη δική σας ιδιαίτερη στιγμή. Το άψογο σέρβις, η άριστη ποιότητα των εδεσμάτων, γλυκών και αλμυρών, η σημασία στη λεπτομέρεια, εγγυώνται την επιτυχία της εκδήλωσής σας.
Κοντά σας από την πρώτη στιγμή...
Γιατί...

Μια οικογένεια είμαστε!

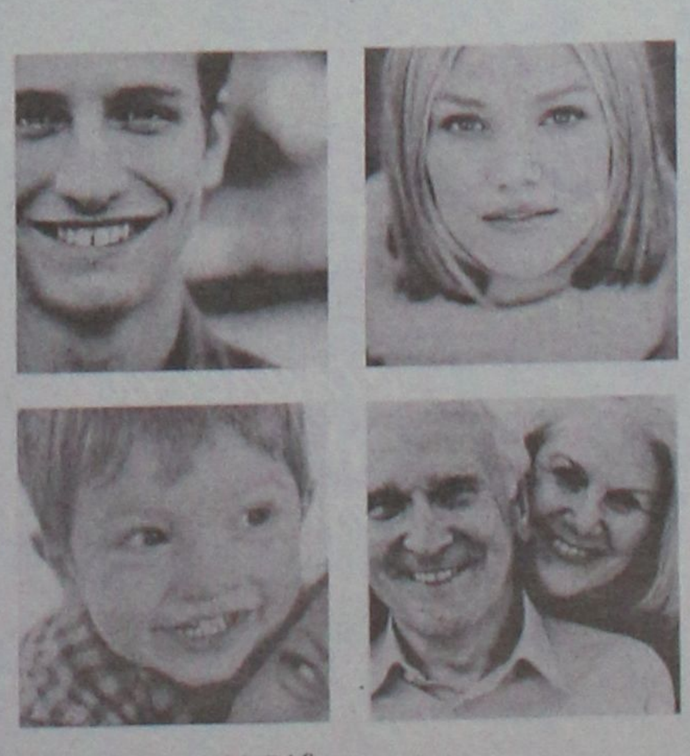

Mike's
Executive Catering

Γεωργίου Σεφέρη 108 Ρόδος.
Τηλ. 22410 66510/60038/60216. Fax: 22410 67579
www.mikes.gr • email: info@mikes.gr

XΠ004

Φυσική - Χημεία Μαθηματικά

ΠΕΤΡΟΣ Κ. ΠΑΡΑΓΥΙΟΣ
(Φυσικός)
ΑΝΑΣΤ. ΑΝΑΣΤΑΣΙΑΔΗ-ΜΠΑΚΑ
(Μαθηματικός)

☞ Ολιγομελή τμήματα
☞ Μεθοδική διδασκαλία
☞ Προσιτά δίδακτρα

ΕΝΑΡΞΗ ΜΑΘΗΜΑΤΩΝ

☞ Β', Γ' Λυκείου: **16 Αυγούστου**
☞ Α' Λυκείου: **29 Αυγούστου**
☞ Α', Β', Γ' Γυμνασίου: **1 Σεπτεμβρίου**

Δ/νση: Παπαφλέσσα 17, Μητρόπολη (έναντι 4ου Γυμνασίου)
Τηλ.: 2241078236, 2241030880, 2241022218, 6948309240

ΑΕ749

Φιλολογικά Λεντή Ιωάννα

Κων/νου Παλαιολόγου 19 (απέναντι από το Βενετόκλειο), Τηλ. 2241073035

Αυστηρά ολιγομελή τμήματα από 2 έως 4 άτομα
Δίδακτρα εξαιρετικά οικονομικά και με διακανονισμό

Αρχαία – Έκθεση – Ιστορία – Λατινικά – Φιλοσοφία – Λογοτεχνία

ΕΝΑΡΞΗ ΝΕΩΝ ΤΜΗΜΑΤΩΝ ΚΑΘΕ ΕΒΔΟΜΑΔΑ

Έναρξη μαθημάτων
✔ Α', Β' και Γ' γυμνασίου: **22 Αυγούστου**
✔ Α' λυκείου και Γ' λυκείου θετικής – τεχνολογικής κατεύθυνσης: **22 Αυγούστου**
✔ Β' και Γ' λυκείου Θεωρητικής κατεύθυνσης: **8 Αυγούστου**

ΓΙΑ ΠΡΩΤΗ ΦΟΡΑ και εντελώς **ΔΩΡΕΑΝ** λειτουργεί:
Υπό την καθοδήγηση της ψυχολόγου – παιδαγωγού Λουτσιού Ζαφειρούλας, μέλους της Ένωσης Βρετανών Ψυχολόγων

➡ Συμβουλευτική ομάδα γονέων για την ενίσχυση της ταυτότητας του μαθητή
➡ Συμβουλευτική ομάδα μαθητών για επαγγελματικό προσανατολισμό και οργάνωση του χρόνου μελέτης

Παρέχονται Δωρεάν
✍ Συμπληρωματικές ασκήσεις
✍ Δανειστική βιβλιοθήκη λογοτεχνικών βιβλίων και εγκυκλοπαιδειών
✍ Χρήση ηλεκτρονικού υπολογιστή

Δραστηριότητες
✍ Δημοσιογραφική ομάδα μαθητών σε συνεργασία με την εφημερίδα Η ΡΟΔΙΑΚΗ
✍ Επισκέψεις σε μουσεία και εκθεσιακούς χώρους, εκπαιδευτικές εκδρομές

Εγγραφείτε και κερδίστε **ΕΚΠΤΩΣΕΙΣ για όλη την οικογένεια** σε φροντιστήρια και εκπαιδευτήρια:
Φροντιστήριο αγγλικών, Φωτεινής Ευαγγελίδου
Φροντιστήριο γερμανικών, Ζαφείρας Σκουλλή
Εκπαιδευτήρια πληροφορικής, Α&Ι Εξαδάκτυλου, Futurekids (-20% ως 31/12/05)
Βιβλιοπωλείο Το Δέντρο (-10% για αγορές βιβλίων)

ΑΕ836

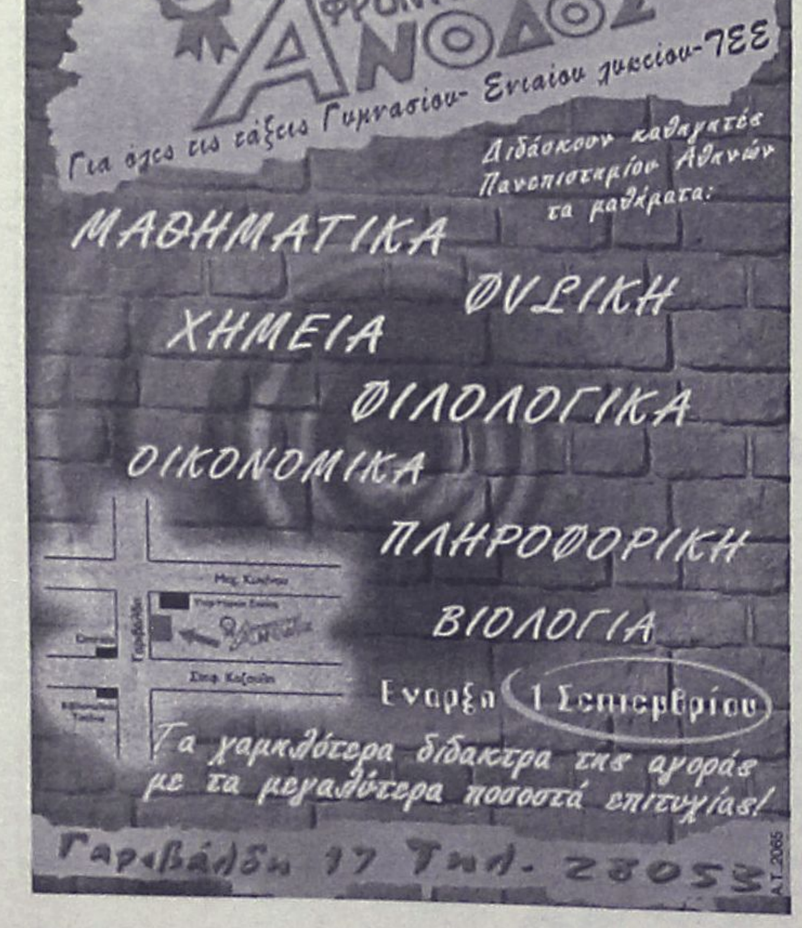

ΑΤ2065

Πραγματοποιήθηκε χθες στη νομαρχία

Σύσκεψη για την πορεία οδικών έργων της Ρόδου

Μεγάλες εκπτώσεις στη δημοπρασία για τον αγωγό από Φαληράκι προς «Βόδι»

Σύσκεψη για την πορεία σημαντικών οδικών έργων των οποίων φορέας υλοποίησης είναι η Νομαρχιακή Αυτοδιοίκηση Δωδεκανήσου, πραγματοποιήθηκε χθες το πρωί στη Νομαρχία, παρουσία του δημάρχου Καλλιθέας κ. Γιάννη Ιατρίδη, του αντιδημάρχου κ. Στέλιου Ρηνιού καθώς και του τοπικού συμβουλίου του δημοτικού διαμερίσματος Ψίνθου.

Οι παραπάνω, έθεσαν τρία θέματα στη Νομαρχιακή Αρχή και συγκεκριμένα:

-Ο δρόμος Ψίνθος-Αρχίπολη-Ελεούσα: Το έργο αυτό δεν εγκρίθηκε από την Περιφέρεια Νοτίου Αιγαίου στην τελευταία προκήρυξη που έγινε και από πλευράς Νομαρχίας τους διαβεβαίωσαν ότι έπειτα από συνεννόηση με την περιφέρεια θα γίνει επαναπροκήρυξη του μέτρου αυτού που αφορά στην οδοποιία, η Νομαρχία είναι καθ' όλα έτοιμη και υπάρχουν διαβεβαιώσεις ότι το έργο θα ενταχθεί στο ΠΕΠ και θα ξεκινήσει μέσα στα πλαίσια της παρούσας Νομαρχιακής Αρχής.

Πρόκειται για ένα σημαντικό για την περιοχή έργο, προϋπολογισμού περίπου 4,5 εκατομμυρίων ευρώ.

-Η βελτίωση του δρόμου Αφάντου προς Ψίνθο: Πρόκειται για έναν εσωτερικό δρόμο, μήκους τριών χλμ. που χρησιμοποιείται και από τουρίστες αλλά κυρίως από τον τοπικό μαθητικό πληθυσμό σε καθημερινή βάση. Το έργο αυτό θα γίνει με ίδιους πόρους από τη Νομαρχία και η δημοπράτησή του θα γίνει μέχρι τα τέλη του χρόνου. Τόσο ο Δήμαρχος Καλλιθέας όσο και ο Δήμαρχος Αφάντου δεσμεύθηκαν να μην υπάρξουν εμπόδια στη διαπλάτυνση του δρόμου που θα γίνει κατά δύο μέτρα, κυρίως από ιδιοκτήτες που είναι παρόδιοι.

-Η συνδρομή της Νομαρχίας με πλακοστρώσεις στον οικισμό της Ψίνθου: Πρόκειται για έναν παραδοσιακό και γραφικό οικισμό και υπάρχει μία πλήρης μελέτη για τη διαμόρφωση των κοινοχρήστων χώρων η οποία και θα τεθεί υπόψιν της Νομαρχίας.

Δημοπρασία για τον αγωγό

Πραγματοποιήθηκε χθες η δημοπρασία της ολοκλήρωσης της πρώτης φάσης του αγωγού από Φαληράκι έως Βόδι. Υπήρχε εκκρεμότητα για την κατασκευή των πέντε αντλιοστασίων και ενός αγωγού προς το Βόδι μήκους 400μ περίπου. Ο προϋπολογισμός του έργου ήταν περίπου τρία εκατομμύρια ευρώ και δόθηκε πρόσφατα από την Περιφέρεια η έγκριση της δημοπρασίας. **Χθες, λοιπόν, υπήρξαν 13 ενδιαφερόμενες εταιρίες και ανοίχτηκαν και οι οικονομικές προσφορές. Δόθηκε μία τεράστια έκπτωση, η μεγαλύτερη που δόθηκε κατά τη διάρκεια αυτής της Νομαρχιακής Αρχής, ύψους 55%.**

Όπως σχολίασε χθες, επ' αυτού, ο αρμόδιος Αντινομάρχης κ. Στάθης Κουσουρνάς, ευελπιστούν ότι θα γίνει το έργο μιας και θεωρείται πάρα πολύ μεγάλη η έκπτωση και εκφράζονται φόβοι για το πόσο είναι εφικτό να γίνει με τόσο μεγάλη έκπτωση. Η εταιρεία που την κατέθεσε έχει έδρα της την Αθήνα, είναι μεγάλη και έχει αρκετή εμπειρία. Πάντως και από τις υπόλοιπες εταιρίες κατατέθηκαν μεγάλες εκπτώσεις που ξεκινούν από το 30%.

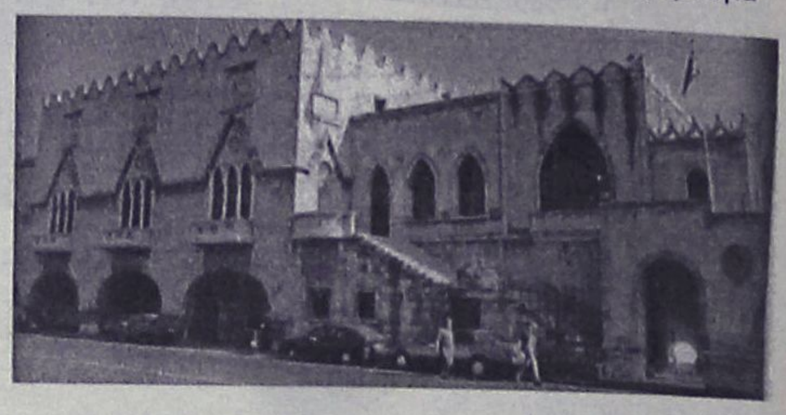

Ακόμα και για τα... ταχυδρομικά

Διαγωνισμοί για όλες τις προμήθειες των ΟΤΑ

Προβλήματα με το Ελεγκτικό

Προβλήματα με το Ελεγκτικό Συνέδριο, αντιμετωπίζουν το τελευταίο χρονικό διάστημα αρκετοί δήμοι της Δωδεκανήσου, στο πλαίσιο του προληπτικού ελέγχου που διενεργείται.

Λόγω της έλλειψης προσωπικού και του όγκου δουλειάς που υπάρχει σημειώνεται καθυστέρηση στον έλεγχο με ευνόητες παρενέργειες. Κυρίως όμως τα προβλήματα προκαλούνται από αλλαγές που έχουν επέλθει στο νομό.

Για παράδειγμα, μέχρι τώρα οι περισσότεροι δήμοι (όλοι σχεδόν) διακινούσαν την αλληλογραφία τους με τα ΕΛΤΑ, χωρίς πρόβλημα. Τώρα όμως... δεν επιτρέπεται κάτι τέτοιο! Χρειάζεται να γίνει διαγωνισμός για να αναδειχθεί μειοδότης.

Για τον λόγο αυτό σύμφωνα με πληροφορίες έχει μπλοκαριστεί ένταλμα του δήμου Ρόδου που αφορά ταχυδρομικά τέλη ύψους 500 ευρώ.

Πρόβλημα επίσης υπάρχει και με τη διακίνηση καυσίμων.

Οι περισσότεροι δήμοι προμηθευόταν καύσιμα από την ΕΚΟ (κρατική εταιρία) αλλά τώρα χρειάζεται να γίνουν μειοδοτικοί διαγωνισμοί που ήδη σε αρκετούς δήμους έχουν γίνει.

Στο πλαίσιο αυτό φαίνεται να υπάρχουν γενικότερες δυσχέρειες και δυσλειτουργίες και πιθανόν το θέμα να συζητηθεί στο ερχόμενο συνέδριο της Τοπικής Ένωσης Δήμων και Κοινοτήτων.

Αρχίζει σήμερα το νέο δικαστικό έτος

Αρχίζει πλέον και επισήμως από σήμερα το νέο δικαστικό έτος, ενώ ο καθιερωμένος αγιασμός θα πραγματοποιηθεί την προσεχή Δευτέρα στις 11 το πρωί.

Κανονικά διεξάγονται από σήμερα οι συνεδριάσεις των δικαστηρίων της περιοχής μας, καθώς και επίσημα πλέον έχει λήξη η θερινή περίοδος.

Με την έναρξη του νέου δικαστικού έτους αναλαμβάνουν καθήκοντα και διορισθέντες δικαστές και εισαγγελείς.

Ο αγιασμός θα τελεστεί από εκπρόσωπο της Ιεράς Μητρόπολης Ρόδου την προσεχή Δευτέρα στις 11 το πρωί στο ακροατήριο 1 του Δικαστικού Μεγάρου.

ΝΤΕΤΕΚΤΙΒΣ ΑΘΗΝΩΝ

Αναλαμβάνουμε υποθέσεις ανηλίκων, προσωπικές, οικογενειακές, εμποροβιομηχανικές
Διαθέτουμε τα καλύτερα ηλεκτρονικά, σύγχρονα οπτικοακουστικά μέσα

Εχεμύθεια 100%
Τα 30 χρόνια πείρα είναι η εγγύησή μας

ΤΗΛ. 6977 632963 & 6945 319796

ΑΠ239

ΑΙΓΑΙΟΝ
ΑΝΩΝΥΜΗ ΑΣΦΑΛΙΣΤΙΚΗ ΕΤΑΙΡΕΙΑ

Οι παρακάτω τιμές ασφαλίστρων ισχύουν για εξάμηνη (6) διάρκεια ασφάλισης και περιλαμβάνουν τις εξής καλύψεις: • **Σωματικές βλάβες τρίτων έως 500.000 €** • **Υλικές ζημιές τρίτων έως 100.000 €** • • **Κάλυψη από ανασφάλιστο όχημα έως 5.000 €** • **Δωρεάν φροντίδα και οδική βοήθεια από ατύχημα** • **Φυσικά καιρικά φαινόμενα έως 3.000 €** • **Ζημιές μεταφερομένου οχήματος έως 3.000 €**

ΕΠΙΒΑΤΙΚΑ ΙΔΙΩΤΙΚΗΣ ΧΡΗΣΕΩΣ (ΕΙΧ)

ΙΠΠΟΙ	έως 6	7-8	9-10	11-12	13-14	15-20
ΒΜ 03	80,62	83,45	105,27	106,90	121,43	155,37

ΕΠΙΒΑΤΙΚΑ ΙΔΙΩΤΙΚΗΣ ΧΡΗΣΕΩΣ (ΕΙΧ) ΔΗΜΟΣΙΩΝ ΥΠΑΛΛΗΛΩΝ

ΙΠΠΟΙ	έως 6	7-8	9-10	11-12	13-14	15-20
ΒΜ 03	70,12	72,13	90,32	91,53	104,07	133,16

ΑΙΓΑΙΟΝ ΑΝΩΝΥΜΗ ΑΣΦΑΛΙΣΤΙΚΗ
ΠΡΑΚΤΟΡΕΙΟ ΡΟΔΟΥ
ΑΛΕΞ. ΔΙΑΚΟΥ 9 (ΕΝΑΝΤΙ Hondos center) • ΤΗΛ.(22410) 26722

ΑΤ3196

Αγνωστοι διέρρηξαν σπίτι στο Παραδείσι

Ηλεκτρικά είδη συνολικής αξίας 1.400 ευρώ αφαίρεσε άγνωστος από το σπίτι 47χρονου στο Παραδείσι, στο οποίο κατάφερε να μπει παραβιάζοντας το παράθυρο. Στο Αστυνομικό Τμήμα Ιαλυσού εμφανίστηκε προχθές στις 9 το πρωί, 47χρονος κάτοικος Παραδεισίου, ο οποίος και κατήγγειλε ότι άγνωστος είχε διαρρήξει το σπίτι του! Όπως ο ίδιος δήλωσε στους αστυνομικούς στις 12.30 τα ξημερώματα της ίδιας ημέρας άγνωστος δράστης παραβίασε παράθυρο του σπιτιού του και στη συνέχεια μπήκε ανενόχλητος μέσα. Φεύγοντας ο δράστης πήρε μαζί του μία τηλεόραση και μία συσκευή Home Cinema συνολικής αξίας 1.400 ευρώ. Για τη διάρρηξη διενεργείται προανάκριση από την αρμόδια αστυνομική αρχή.

Συνελήφθη για ναρκωτικά

Ένας 31χρονος συνελήφθη προχθές στη Λέρο από αστυνομικούς, έχοντας στη κατοχή του μικρή ποσότητα και σπόρους χασίς.

Πιο συγκεκριμένα οι αστυνομικοί προχθές στις 9.30 το πρωί διενήργησαν έλεγχο στον 31χρονο, κατά τη διάρκεια του οποίου εντόπισαν να κατέχει 3 γραμμάρια κάνναβης και 1,5 γραμμάρια σπόρους της ίδιας ναρκωτικής ουσίας.

Τα ναρκωτικά κατασχέθηκαν, ο 31χρονος συνελήφθη και σε βάρος του κινήθηκαν οι προβλεπόμενες από το νόμο διαδικασίες.

Τα τέσσερα άτομα-έμποροι ναρκωτικών

Στις φυλακές η... παρέα

Είχαν στη κατοχή τους ecstasy και κοκαΐνη

Τον δρόμο για τις φυλακές πήραν τελικά μετά την απολογία τους τα τέσσερα άτομα που είχαν συλληφθεί την περασμένη εβδομάδα στη Κω με 1.666 ναρκωτικά χάπια ecstasy και 12,7 γραμμάρια κοκαΐνη στην κατοχή τους, τα οποία είχαν σταλεί από άγνωστο άτομο από την Ολλανδία.

Οι τέσσερις συλληφθέντες ηλικίας 35, 22, 24 και 26 ετών αντίστοιχα, μετά την άσκηση ποινικών διώξεων σε βάρος τους σε βαθμό κακουργήματος από την αρμόδια εισαγγελέα του νησιού, προχθές παρουσιάστηκαν ενώπιον της αρμόδιας ανακρίτριας Κω όπου και απολογήθηκαν για τις πράξεις που τους βαραίνουν.

Με ομόφωνη γνώμη εισαγγελέα και ανακρίτριας και οι τέσσερις κρίθηκαν προσωρινά κρατούμενοι παίρνοντας έτσι το δρόμο για τις φυλακές.

Το «κουβάρι» της όλης υπόθεσης είχε αρχίσει να ξετυλίγεται την Τρίτη 6 Σεπτεμβρίου, όταν άνδρες από την Τελωνειακή Υπηρεσία του Αερολιμένα Λιέγης του Βελγίου, ενημέρωσαν το Τμήμα Δίωξης Ναρκωτικών Ρόδου, ότι από την Ολλανδία μέσω Βελγίου είχαν σταλεί δύο δέματα που περιείχαν συνολικά 1.699 δισκία ecstasy και 12,8 γραμμάρια κοκαΐνης και τα οποία είχαν ως τελικό προορισμό τη Κω.



Κατ' εντολή του Αρχηγείου του Συντονιστικού Οργάνου Δίωξης Ναρκωτικών, αλλά και με έγκριση του εισαγγελέα Εφετών Αθηνών **αποφασίστηκε και οργανώθηκε επιχείρηση ελεγχόμενης μεταφοράς** των δύο δεμάτων προκειμένου τα δύο δέματα να συνεχίσουν κανονικά το «ταξίδι» τους από τη Λιέγη, στην Αθήνα, στη συνέχεια στη Ρόδο και τελικά να καταλήξουν στη Κω. Παράλληλα την επόμενη ημέρα στο νησί του Ιπποκράτη μετέβη **κλιμάκιο τεσσάρων αστυνομικών** του Τμήματος Δίωξης Ναρκωτικών Ρόδου με επικεφαλής υπαστυνόμο, οι οποίοι **σε συνεργασία με άνδρες του Τμήματος Ασφαλείας Κω** άρχισαν να αξιοποιούν τα στοιχεία που είχαν στη διάθεσή τους.

Το πρώτο δέμα έφερε ως παραλήπτη το όνομα μίας γυναίκας, η οποία είναι ανύπαρκτο πρόσωπο, ωστόσο η διεύθυνση που αναγράφονταν ήταν το σπίτι του 35χρονου Κώου, ο οποίος αν και πήρε την σχετική ειδοποίηση, ζήτησε από τη μητέρα του να παραλάβει το δέμα. Το δεύτερο πακέτο ήταν στο όνομα του 22χρονου επίσης Κώου, το οποίο και ανάγραφε κανονικά τα στοιχεία του.

Τελικά την Παρασκευή 9 Σεπτεμβρίου οι αστυνομικοί με συντονισμένες ενέργειες συνέλαβαν τους δύο δράστες στην κατοχή των οποίων βρέθηκαν τα δύο πακέτα, τα οποία μέσα σε θήκη cd περιείχαν το μεν πρώτο: **875 δισκία ecstasy χρώματος ροζ και με λογότυπο ένα δελφίνι, ποσότητα 5 γραμμαρίων ίδιων τριμμένων χαπιών που αντιστοιχούν σε 25 ακόμη δισκία και 7,5 γραμμάρια κοκαΐνης** και στο δεύτερο : **733 δισκία ecstasy ίδιου χρώματος και ίδιου λογότυπου, 6,7 γραμμάρια τριμμένων ναρκωτικών χαπιών που αντιστοιχούν σε 33 επίσης δισκία και 5,3 γραμμάρια κοκαΐνης.**

Όπως προέκυψε από τη προανάκριση, στη εγκληματική ομάδα που είχε συσταθεί συμμετείχαν και ο 26χρονος αδελφός του 22χρονου, όπως και ένας 24χρονος και από κοινού επρόκειτο να διοχετεύσουν τις ναρκωτικές ουσίες σε χρήστες του νησιού.

ΣΥΓΧΑΡΗΤΗΡΙΑ!

Τα TechnoKids-TechnoPlus εκφράζουν τα **συγχαρητήριά** τους στους μαθητές που απέκτησαν την πιστοποίηση IC3.

Το IC³ αποτελείται από 3 ξεχωριστές ενότητες και 3 ξεχωριστές εξετάσεις. Κάτοχος του IC³ γίνεται ο υποψήφιος που έχει περάσει επιτυχώς και τις 3 εξετάσεις.
Η θεματολογία των 3 αυτών εξετάσεων είναι:

• Θεμελιώδεις Αρχές Υπολογιστών • Εφαρμογές Κλειδιά • Η ζωή στο Δίκτυο

IC³ INTERNET AND COMPUTING CORE CERTIFICATION

Παγωνάκης Γρηγόρης	Ζαγαλίκης Παναγιώτης
Παλλάς Βασίλης	Κουρδουνάκη Μαρία
Παλλάς Κωνσταντίνος	Καρακατσάνη Φαίη
Παλλά Ανθή-Μαρία	Καρπαθάκης Δαρείος
Αγριανίδου Ελένη	Σκουλλής Σταύρος
Χατζάτογλου Χρήστος	Βρούχου Αιμιλία
Ζαρίφης Γιώργος	Στουπάκη Ελευθερία
Κανιστράς Δημήτρης	Σαμπάνη Σταυρούλα
Δανέζης Γιώργος	Καψάλης Μάριος
Ζαχαρίου Ζαχαρούλα	Σωτηρίου Κωνσταντίνος
Κοκκινίδης Αλέξανδρος	Κεχαγιά Φλώρα
Δημητριάδης Δημήτρης	Μούγγρος Γιώργος
Βρετός Νικήτας	Τζαφέρ ζαδέ Αλιέ
Τριανταφύλλου Μαρία	Μαυρουδής Μιχάλης
Γεωργά Κατερίνα	Βαγενάς Θεμιστοκλής
Βομβύλα Μαρία	Κωνσταντέλου Έφη

Η πιστοποίηση IC3 είναι η μοναδική που παρέχει τα απαραίτητα εφόδια για την σύγχρονη αγορά εργασίας, με παγκόσμιο κύρος και εμβέλεια.

ΣΕ 20 ΧΩΡΕΣ ΣΕ ΟΛΟ ΤΟΝ ΚΟΣΜΟ ΚΑΙ ΣΕ 40 ΣΗΜΕΙΑ ΣΤΗΝ ΕΛΛΑΔΑ

TECHNOKids® TECHNOPLUS®
ΔΙΕΘΝΗ ΚΕΝΤΡΑ ΕΚΜΑΘΗΣΗΣ ΥΠΟΛΟΓΙΣΤΩΝ
Όλοι μαθαίνουν σε μας
Εθν. Αντιστάσεως 18, Ρόδος, Τηλ.: 22410 70880

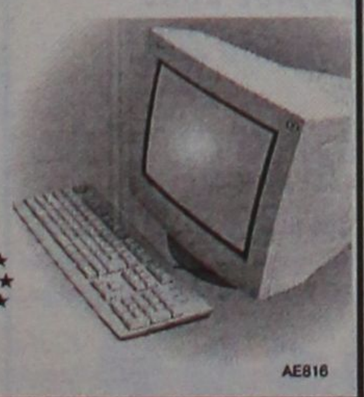

Microsoft Office Specialist Authorised Testing Centre · IC³ Authorized Center · ECDL

AE816



Σήμερα όλοι χρειάζονται
"μαθήματα επιβίωσης"
για να είναι πρώτοι!

ΤΑ TECHNOKids® TECHNOPLUS® ΡΟΔΟΥ ΠΡΩΤΑ ΚΑΙ ΑΥΤΗ ΤΗ ΧΡΟΝΙΑ!

Πανελλήνια επιτυχία στα πτυχία **IC3** και **MOS**, τα πλέον αναγνωρισμένα από τον ΑΣΕΠ, το δημόσιο και τον ιδιωτικό τομέα.

Οι εγγραφές άρχισαν.

TECHNOKids® — για παιδιά 4-16 ετών
Τα TECHNOKIDS απευθύνονται σε παιδιά (4-16 ετών) με τον κατάλληλο κύκλο μαθημάτων για κάθε ηλικία.

TECHNOPLUS® — για ενήλικες
Τα TECHNOPLUS απευθύνονται σε ενήλικες προσφέροντας πιστοποιημένη γνώση και ειδικούς κύκλους σεμιναρίων για κάθε ανάγκη.

TECHNOKids® TECHNOPLUS®
ΔΙΕΘΝΗ ΚΕΝΤΡΑ ΕΚΜΑΘΗΣΗΣ ΥΠΟΛΟΓΙΣΤΩΝ
Όλοι μαθαίνουν σε μας
Εθν. Αντιστάσεως 18, Ρόδος, Τηλ.: 22410 70880
Υπεύθυνη Κέντρου: Γκρέις Χαντάντ-Μεϊχανετζίδη

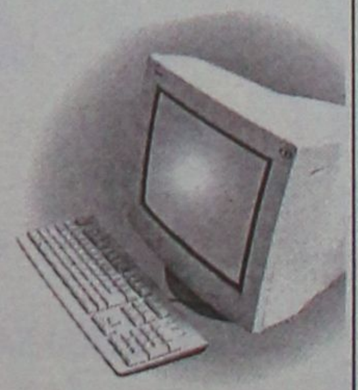

Microsoft Office Specialist Authorised Testing Centre · IC³ Authorized Center · ECDL

ΣΕ 20 ΧΩΡΕΣ ΣΕ ΟΛΟ ΤΟΝ ΚΟΣΜΟ ΚΑΙ ΣΕ 36 ΣΗΜΕΙΑ ΣΤΗΝ ΕΛΛΑΔΑ

AE816

Οι τοπικοί παράγοντες του νησιού

Περιμένουν απόφαση για το ιστορικό αρχείο της Κω

Σήμερα συνεδριάζει για το θέμα η Εφορεία Γενικών Αρχείων του Κράτους

Σήμερα αναμένεται να γίνει γνωστή η απόφαση της Εφορείας Γενικών Αρχείων του Κράτους, που συνεδρίασε χθες στην Αθήνα, σχετικά με την ίδρυση βιβλιοθήκης όπου θα στεγαστεί το ιστορικό αρχείο της Κω.

Οι πληροφορίες ανέφεραν ότι πρόθεση της Εφορείας, ήταν να συγκεντρωθεί όλο το ιστορικό αρχείο των νησιών της Δωδεκανήσου, στην έδρα του νομού, τη Ρόδο, κάτι που κινητοποίησε το δήμο.

Ο δήμος της Κω με μεγάλη επιμέλεια έχει ήδη συγκεντρώσει ένα σημαντικό όγκο με έγγραφα και χάρτες και έχει διαθέσει έως σήμερα 62 εκατομμύρια ευρώ για τη συντήρησή τους.

Στη συνεδρίαση παρέστη και ο δήμαρχος της Κω Μιλτιάδης Φάκκος, ο οποίος ανέπτυξε τα επιχειρήματα του Δήμου Κω, ζητώντας να εκδοθεί η σχετική άδεια και να παραμείνει το αρχείο στο νησί. Άλλωστε, ο νόμος προβλέπει στο πλαίσιο του άρθρου 39 του νόμου1946/1991 τη δυνατότητα να ιδρυθούν στις έδρες των δήμων σχετικές βιβλιοθήκες.

Τα μέλη της Εφορείας Γενικών Αρχείων του Κράτους εξέφρασαν επιφυλάξεις, κατά πόσο θα μπορέσει ο δήμος να συντηρεί το αρχείο σε υψηλά στάνταρς και κατά πόσο το ιστορικό υλικό θα είναι στη διάθεση κάθε ερευνητή που θα ζητά πρόσβαση σε αυτό.

Ο κ. Φάκκος έδωσε όλες τις απαραίτητες εγγυήσεις, αφού την έγκριση για την πρόσβαση θα τη δίνει το διοικητικό συμβούλιο της βιβλιοθήκης, στο οποίο μετέχουν εκπρόσωποι όλων των δημοτικών παρατάξεων. Άλλωστε, αν δοθεί η άδεια, θα συνταχθεί ειδικός κανονισμός λειτουργίας και δεν θα κάνει καθένας του... κεφαλιού του. Ζήτησε επίσης από την Εφορεία Γενικών Αρχείων του Κράτους να θέσει τα στάνταρτς εντός των οποίων θα λειτουργεί η βιβλιοθήκη του Ειδικού Ιστορικού Αρχείου Δήμου Κω, προτείνοντας μάλιστα να τεθεί όρος για την ακύρωση της άδειας σε περίπτωση που δεν τηρούνται.

Όπως φαίνεται, για ακόμη μια φορά οι καρεκλοκένταυροι της Αθήνας θεωρούν ότι αυτοί ξέρουν καλύτερα από μας το δικό μας το καλό και μπορούν να φροντίσουν καλύτερα την ιστορία των νησιών μας

Η συζήτηση διήρκησε αρκετή ώρα και σήμερα αναμένεται να γίνει γνωστή η απάντηση. Σε περίπτωση που είναι θετική, ο δήμος θα στεγάσει το Ειδικό Ιστορικό Αρχείο σε ειδικό χώρο, στη βιβλιοθήκη της πλατείας Ελευθερίας, αναλαμβάνοντας τη συντήρηση, ανάδειξη και έκθεση των εγγράφων, επιτρέποντας την πρόσβαση σε όποιον θέλει να μελετήσει ένα κομμάτι της ιστορίας του τόπου.

Ο 39χρονος ναρκομανής

Ελεύθερος με περιοριστικούς όρους μετά την απολογία του

Είχε συλληφθεί με ποσότητα ηρωίνης την οποία κατείχε για δική του χρήση

Ελεύθερος με περιοριστικούς όρους αφέθηκε χθες το μεσημέρι μετά την απολογία του ο 39χρονος Ροδίτης τοξικομανής, ο οποίος είχε συλληφθεί την περασμένη Τρίτη με ποσότητα ηρωίνης στην κατοχή του!

Ο 39χρονος χθες το πρωί συνοδευόμενος από το συνήγορο του **κ. Μιχάλη Καντιδενό,** παρουσιάστηκε ενώπιον της αρμόδιας ανακρίτριας Ρόδου όπου και απολογήθηκε για τα αδικήματα που τον βαραίνουν.

Σύμφωνα με πληροφορίες, ο κατηγορούμενος ισχυρίστηκε ότι τη ποσότητα των ναρκωτικών την κατείχε για δική του χρήση, καθώς είναι αρκετά χρόνια χρήστης (στο παρελθόν μάλιστα έχει ξανασυλληφθεί για παρόμοιο αδίκημα) όπως επίσης και τη ζυγαριά ακριβείας, την οποία και χρησιμοποιούσε για να μετράει τις δόσεις του. Ο ίδιος επεσήμανε τη προσπάθεια που καταβάλλει για να απεξαρτηθεί από τα ναρκωτικά, καθώς ήδη παρακολουθεί σχετικό πρόγραμμα του ΟΚΑΝΑ.



Μετά την απολογία του και με ομόφωνη γνώμη και του αντεισαγγελέα Πλημμελειοδικών Ρόδου κ. Αντώνη Παπαματθαίου, ο 39χρονος αφέθηκε ελεύθερος με το περιοριστικό όρο να παρουσιάζεται κάθε πρώτη του μήνα στο Αστυνομικό Τμήμα Ρόδου.

Υπενθυμίζεται ότι ο 39χρονος είχε συλληφθεί την περασμένη Τρίτη στις 11.30 το πρωί στη πόλη της Ρόδου από άνδρες του Τμήματος Δίωξης Ναρκωτικών μετά από συντονισμένες προσπάθειες και την αξιοποίηση στοιχείων που είχαν στη διάθεσή τους.

Οι αστυνομικοί εντόπισαν σε οικόπεδο κοντά στο σπίτι του δράστη να έχει κρύψει ένα πλαστικό φιαλίδιο που περιείχε 20 ισοβαρείς συσκευασίες με ηρωίνη συνολικού βάρους 10 περίπου γραμμαρίων. Επίσης ο ίδιος ο 39χρονος παρέδωσε στους αστυνομικούς και μία ζυγαριά ακριβείας την οποία διέθετε.

Οι ναρκωτικές ουσίες και η ζυγαριά κατασχέθηκαν, ενώ σε βάρος του 39χρονου ασκήθηκε ποινική δίωξη σε βαθμό κακουργήματος για αγορά και κατοχή ναρκωτικών ουσιών.

ΤΖΙΝΑ ΔΑΒΙΛΑ
ΘΕΟΛΟΓΟΣ-ΦΙΛΟΛΟΓΟΣ
• ΕΚΘΕΣΗ
• ΦΙΛΟΣΟΦΙΑ
• ΑΡΧΑΙΑ ΕΛΛΗΝΙΚΑ
• ΙΣΤΟΡΙΑ
σε: ΕΝΙΑΙΟ - ΤΕΕ - ΓΥΜΝΑΣΙΟ
• Εγγυημένη επιτυχία στις πανελλαδικές
• Πνευματική εξέλιξη και πρόοδος
ΑΕ606
Τηλ. 2241039806, 6937016701

ΥΠΟΔΗΜΑΤΑ
επίλεκτο
• ΑΝΔΡΙΚΑ • ΓΥΝΑΙΚΕΙΑ • ΠΑΙΔΙΚΑ
ΟΛΑ
15€
ΧΕΙΜΕΡΙΝΗ ΚΑΙ ΚΑΛΟΚΑΙΡΙΝΗ ΚΟΛΕΞΙΟΝ
Μιχ. Πετρίδη 40 (έναντι 7ου Γυμνασίου)
Ρόδος • τηλ. 2241074884
AT3086

KASTROUNIS
ΚΕΝΤΡΟ ΞΕΝΩΝ ΓΛΩΣΣΩΝ
ΚΑΣΤΡΟΥΝΗ
PERSEVERE & SUCCEED
ΝΕΟ Προφορικά με Slides ΝΕΟ
Οπτικοακουστικά με Βίντεο
ΝΕΟ Επανάληψη Γραμματικής, Λεξιλογίου με Νέο Πρόγραμμα Υπολογιστών ΝΕΟ
Προετοιμασία για όλα τα Αναγνωρισμένα από το Κράτος Πτυχία
(Cambridge, Michigan, Edexcel, Κρατικό Πιστοποιητικό Γλωσσομάθειας)
ΠΡΟΣΦΟΡΑ
Εκπτωση 10% σε μαθητές τάξεως Junior A
Έναρξη Μαθημάτων
Αγγλικά: 12 Σεπτεμβρίου 2005
Γερμανικά: 03 Οκτωβρίου 2005
Ιταλικά: 03 Οκτωβρίου 2005
Γαλλικά: 03 Οκτωβρίου 2005
ΟΙ ΕΓΓΡΑΦΕΣ ΑΡΧΙΣΑΝ
Ώρες Εγγραφών: Δευτέρα έως Παρασκευή 10:00-13:00 και 18:00-21:00
ΜΑΡΑΘΩΝΟΣ 11 ΡΟΔΙΝΙ - ΤΗΛ. 22410-35840 Email: Kaststav@otenet.gr
AE785

ΑΦΟΜΟίΩΣΗ
Φυσική – Χημεία
Μαθηματικά
• Μ. ΓΑΡΥΦΑΛΛΗΣ
πτ. Παν/μίου Αθηνών
Φιλολογικά
• ΦΛΩΡΑ ΡΕΪΣΗ
πτ. Παν/μίου Κρήτης
MSc Φιλοσοφίας &
MA Εκπ. Ψυχολογίας
Π. Λονδίνου
→ 5μελή τμήματα
→ ιδιαίτερα μαθήματα
→ τμήματα ΤΕΕ
Στ. Καζούλη 1
(δίπλα στο ΠΑΛΛΑΣ)
☎ 22410 25169, 22410 69670
6944 131600
AT2869(Γ)

ΕΚΘΕΣΗ – ΟΙΚΟΔΙΔΑΣΚΑΛΕΙΟ
• Εξειδικευμένα μαθήματα
• Λεπτομερής ανάλυση των σχολικών βιβλίων – λύση και ανάπτυξη όλων των ασκήσεων.
• Βιβλιογραφία, βασισμένη σε κοινωνιολογικές μελέτες όλων των επιφανών συγγραφέων που προτιμούνται οι θέσεις τους, ως θέματα στις Πανελλήνιες εξετάσεις και η βιβλιογραφία αναλύεται ενδελεχώς από την διδάσκουσα.
• Μεθοδολογία εκμάθησης γραφής παραγράφου και ανάλυσης σύμφωνα με τις απαιτήσεις του σχολικού βιβλίου.
• Σημειώσεις.
• Τακτική ενημέρωση και συνεργασία με τους γονείς.
• Γκρουπ 4-5 παιδιών.
• Δεκαπενταετής παρουσία στην Ρόδο, σφραγισμένη με την υπευθυνότητα και την αγάπη στον μαθητή.
• Τμήματα Γυμνασίου – Λυκείου.
• Ξεχωριστά πρωινά τμήματα αποφοίτων.
Υπεύθυνη σπουδών
Θεοδώρα Κανδύλη-Καραμαρίτη
Φιλόλογος - Εκθεσιολόγος
τ. συνεργάτης φροντιστηρίου «Μεθοδικό», πλατεία Κάνιγγος-Αθήνα, Κολλέγιο Αηδονόπουλου-Αθήνα.
Τηλ: 22410 69111 / 29579



Μόνο στο RLC θα μάθετε..
ΑΓΓΛΙΚΑ - ΓΕΡΜΑΝΙΚΑ - ΙΤΑΛΙΚΑ
Γρήγορα, Εύκολα & Αποτελεσματικά!

ΑΓΓΛΙΚΑ [ΔΩΡΕΑΝ ΤΜΗΜΑΤΑ ΑΡΧΑΡΙΩΝ ΠΑ 1 ΕΤΟΣ (ΠΑΙΔΙΩΝ Α' & Β' ΔΗΜΟΤΙΚΟΥ)]

ΔΩΡΕΑΝ ΤΜΗΜΑΤΑ ΑΡΧΑΡΙΩΝ (PRE-JUNIOR): Το τέλειο ξεκίνημα για την εκμάθηση της Αγγλικής γλώσσας, μέσα από παιχνίδια, τραγούδια και χειροτεχνία για παιδιά Α΄ ή Β΄ Δημοτικού.

ΤΜΗΜΑΤΑ JUNIORS: Ολοκληρωμένο πρόγραμμα Α΄ και Β΄ Προκαταρκτικής το οποίο ο μαθητής τελειώνει σε ένα σχολικό χρόνο-κερδίζοντας ένα χρόνο φοίτηση και ένα χρόνο δίδακτρα!

ΤΜΗΜΑΤΑ SENIORS: Ευέλικτα προγράμματα για εφήβους με όλα τα μέσα για γρήγορη και αποτελεσματική εκμάθηση της γλώσσας.

Στο RLC τελειώνετε τον κύκλο σπουδών σας έως και 3 φορές γρηγορότερα από οποιοδήποτε άλλο κέντρο ξένων γλωσσών.

ΕΞΕΤΑΣΤΙΚΑ ΤΜΗΜΑΤΑ: Cambridge, Michigan, Edexcel, Toeic, TOEFL, IELTS, Κρατικό πτυχίο.

ΤΜΗΜΑΤΑ ΕΝΗΛΙΚΩΝ: Ειδικά τμήματα ενηλίκων, όλων των επιπέδων, για:
- ➲ ΑΡΧΑΡΙΟΥΣ
- ➲ Προετοιμασία εξετάσεων
- ➲ Απόκτηση διπλώματος μεταφραστών

ΓΕΡΜΑΝΙΚΑ & ΙΤΑΛΙΚΑ [40% έκπτωση στα δίδακτρα της δεύτερης γλώσσας!]

- ➲ 3 χρόνια για την απόκτηση ZERTIFIKAT + 1 χρόνο για MITTELSTUFE
- ➲ ELEMENTARE, INTERMEDIO σε 2 χρόνια
- ➲ MEDIO σε 3 χρόνια (αναγνωρισμένο από το ΑΣΕΠ)

ΤΜΗΜΑΤΑ:
- ➲ Παιδικά/ εφήβων/ ενηλίκων για όλα τα επίπεδα
- ➲ Σπουδαστών
- ➲ Ξενοδοχοϋπαλλήλων
- ➲ Υποψηφίων Γερμανικής ή Ιταλικής Φιλολογίας
- ➲ Υποψηφίων για το κρατικό πτυχίο γλωσσομάθειας Ιταλικών

RAPID LEARNING CENTRE
Η ΟΛΟΚΛΗΡΩΜΕΝΗ ΠΡΟΤΑΣΗ ΣΤΗΝ ΞΕΝΟΓΛΩΣΣΗ ΕΚΠΑΙΔΕΥΣΗ

Υπεύθυνη Σπουδών: ΑΛΙΚΗ ΔΙΑΚΟΣΑΒΒΑ - ΠΕΡΙΔΗ

Κωνσταντίνου Υδραίου 5, Ρόδος, Τηλ.: 22410 37946, FAX: 22410 37946
Εγγραφές: 1-13 Σεπτεμβρίου (Δευτέρα- Παρασκευή 18:00-21:00)
Έναρξη Μαθημάτων: Τετάρτη 14 Σεπτεμβρίου 2005

ΣΥΝΕΧΗΣ ΔΗΜΙΟΥΡΓΙΑ ΝΕΩΝ ΤΜΗΜΑΤΩΝ

Market Plan+Tsirigas AE770

Εξελέγη γραμματέας στην επιτροπή εμπορίου

Ο βουλευτής Δωδεκανήσου κ. Βασ. Χρύσης

Ο βουλευτής της Νέας Δημοκρατίας Βασίλης Χρύσης, που ως γνωστό μετέχει στη Γ΄ Σύνθεση του θερινού τμήματος της Βουλής, εξελέγη χθες Γραμματέας της Επιτροπής Παραγωγής και Εμπορίου.

Πρόεδρος στην παραπάνω επιτροπή εξελέγη ο Βουλευτής Μιλτιάδης Βαρβιτσιώτης, Αντιπρόεδρος ο Βουλευτής Νικόλαος Λέγκας και Γραμματέας ο κ. Χρύσης.



Επίσης ο Βουλευτής ήταν εισηγητής στην Επιτροπή Εξωτερικών και Άμυνας στα Σχέδια Νόμου:

1) Κύρωση Συμφωνίας για την ίδρυση και το καταστατικό του Ευρωπαϊκού Οργανισμού Δημοσίου Δικαίου.

2) Κύρωση της Συμφωνίας για τη σύναψη εταιρικής σχέσης και συνεργασίας μεταξύ των ευρωπαϊκών κοινοτήτων και των κρατών – μελών τους αφενός και του Τουρκμενιστάν, αφετέρου.

Ο κ. Χρύσης αναμένεται να επιστρέψει στη Ρόδο, το απόγευμα της Παρασκευής.

Για να επιληφθεί θεμάτων της αρμοδιότητάς του

Επίσκεψη στα νησιά του υπουργού Εργασίας

Θα έρθει την ερχόμενη εβδομάδα

Επίσκεψη σε νησιά της Δωδεκανήσου για να προωθήσει θέματα της αρμοδιότητάς του και να συμβάλει στην επίλυση προβλημάτων πρόκειται να πραγματοποιήσει την ερχόμενη εβδομάδα ο υπουργός Απασχόλησης και Κοινωνικής Προστασίας κ. Πάνος Παναγιωτόπουλος.

Το πρόγραμμα της περιοδείας πρόκειται να οριστικοποιηθεί σήμερα και πιθανόν ο κ. υπουργός να επισκεφθεί 2-3 νησιά.

Κατά την επίσκεψή του θα εξετάσει θέματα που βρίσκονται σε εκκρεμμότητα και αφορούν κλάδους εργαζομένων. Δεν αποκλείεται μάλιστα να του τεθεί και το ζήτημα της αύξησης του επιδόματος ανεργίας των ξενοδοχοϋπαλλήλων. Σημειώνεται ότι τους προηγούμενους μήνες ο υπουργός επισκέφθηκε και τη Ρόδο και την Κω.



Χθες στο πλαίσιο της δραστηριότητας της ηγεσίας του υπουργείου Απασχόλησης και Κοινωνικής Προστασίας, ο υφυπουργός κ. Γ. Γιακουμάτος μετέβει στη Σύρο, όπου σε σύσκεψη με τον περιφερειάρχη κ. Κόκκινο συζήτησε την αξιοποίηση ακινήτου του Οργανισμού Εργατικής Εστίας και τη στέγαση του Εργατικού Κέντρου και των Υπηρεσιών Υπουργείου Απασχόλησης και Κοινωνικής Προστασίας

Πνίγηκε 76χρονος

Στη Λίνδο

Νεκρός ανασύρθηκε χθες το μεσημέρι από τη θαλάσσια περιοχή Αγ. Παύλου Λίνδου, 76χρονος αλλοδαπός.

Η σορός του μεταφέρθηκε αρχικά στο Κ.Υ. Αρχάγγελου και εν συνεχεία στο Γενικό Νομαρχιακό Νοσοκομείο Ρόδου για τη διενέργεια νεκροψίας-νεκροτομής. Προανάκριση διενεργείται από την οικεία Λιμενική Αρχή.

ΜΣ ΣΧΟΛΗ ΧΟΡΟΥ ΣΟΦΙΑ ΜΕΛΙΣΣΟΥΡΓΟΥ
ΑΝΑΓΝΩΡΙΣΜΕΝΗ ΑΠΟ ΤΟ ΚΡΑΤΟΣ

ΚΛΑΣΙΚΟ ΜΠΑΛΕΤΟ Ρώσικο σύστημα Vaganova
ΣΥΓΧΡΟΝΟΣ ΧΟΡΟΣ Σύστημα M.Graham, J. Limon
JAZZ Τμήματα παιδικά - ενηλίκων
ΡΥΘΜΙΚΗ ΚΙΝΗΤΙΚΗ ΑΓΩΓΗ Σύστημα Dalcroze και Μ. Κυνηγού
ΤΑΞΗ POINTS ΜΠΑΛΕΤΟΥ Προετοιμασία για επαγγελματικές σχολές
LATIN - ΑΡΓΕΝΤΙΝΙΚΟ TANGO
FLAMENCO Η πρώτη σχολή στη Ρόδο από το 1995 που το καθιέρωσε και το διδάσκει με επιτυχία καθημερινά και συστηματικά (τμήματα ανδρών-γυναικών)
ΙΣΠΑΝΙΚΟΙ ΧΟΡΟΙ Pasodobles, Sevillanas, Fandangos técnica de castañuelas y abanicos
• **Σεμινάρια** από διεθνούς φήμης χορευτές

ΣΟΦΙΑ ΜΕΛΙΣΣΟΥΡΓΟΥ:
Απόφ. Ανωτ. Επ. Σχ. Χορού "Ραλλού Μάνου", διπλ. "Escuela Carmen de la Cuevas" Γρανάδας, "Escuela Relatores-Mercedes y Albano" Μαδρίτης, μετεκπ. στην Αν. Επ. Σχ. "Matilde Coral" της Σεβίλλης
Μέλος της Ακαδημίας Ισπανικών Χορών "Sociedad de Baile Español", Μέλος Διεθνούς Συμβουλίου Χορού UNESCO



ΕΓΓΡΑΦΕΣ ΑΠΟ 5 ΣΕΠΤΕΜΒΡΙΟΥ
(Δευ.-Παρ. 5:30 - 9:30 μ.μ.)
ΕΝΑΡΞΗ ΜΑΘΗΜΑΤΩΝ 15 ΣΕΠΤΕΜΒΡΙΟΥ

ΤΡΟΙΑΣ 10 - 85100 ΡΟΔΟΣ - ΤΗΛ: 22410 31000 - FAX 22410 78500 - e-mail: sofimel@otenet.gr
AE735

Από τον υπουργό Τουρισμού κ. Δημ. Αβραμόπουλο

Ζητά εξηγήσεις για το αυτοκινητοδρόμιο

Κατέθεσε ερώτηση ο βουλευτής κ. Γ. Παρασκευάς

Ερώτηση για το αυτοκινητοδρόμιο στη Νότια Ρόδο, κατέθεσε ο Βουλευτής Δωδεκανήσου κ. Γιάννης Παρασκευάς.

Η ερώτηση απευθύνεται προς τον υπουργό Τουριστικής Ανάπτυξης κ. Δ. Αβραμόπουλο, από τον οποίο ο κ. Παρασκευάς ζητά να μάθει εάν έχει αξιολογηθεί η πρόταση του δήμου της Νότιας Ρόδου και ποιές ενέργειες έχουν γίνει.

Αναφέρει συγκεκριμένα τα εξής:

"κ. Υπουργέ,

Ανάμεσα στις πολλές εξαγγελίες σας για θέματα Τουριστικής Ανάπτυξης που κατά καιρούς βλέπουν το φως της δημοσιότητας (δεν αναφέρομαι στην κατάληξη των εξαγγελιών), αναζωπυρώνονται τον τελευταίο καιρό οι συζητήσεις για τη δημιουργία Αυτοκινητόδρομων στην Ελλάδα, για την ανάπτυξη θεματικών μορφών τουρισμού.



κ. Υπουργέ,

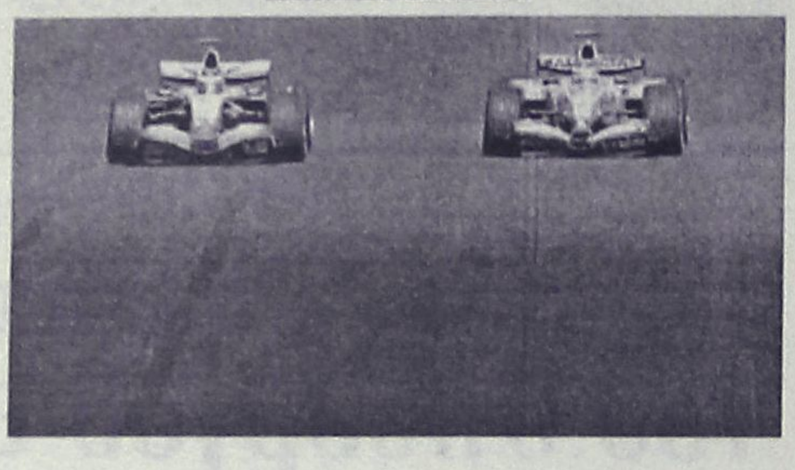

Οι παρεμβάσεις αυτού του επιπέδου πρέπει να γίνονται σε χώρους όπου υπάρχουν τα συγκριτικά εκείνα πλεονεκτήματα που μπορούν να τις καταστήσουν ελκυστικές και προσοδοφόρες.

Το νησί της Ρόδου, παρά τα πλήγματα που δέχθηκε κατά το παρελθόν και συνεχίζει να δέχεται και σήμερα, παραμένει ο πρώτος και πιο γνωστός προορισμός της χώρας. Είναι όμως κοινή η διαπίστωση ότι αυτός ο τουριστικός προορισμός έχει γεράσει λίγο και χρειάζεται ανανέωση και αναβάθμιση των προσφερομένων υπηρεσιών.

Στην κατεύθυνση της επιλογής νέων παρεμβάσεων, συμβατών με τις νέες συνθήκες που έχουν διαμορφωθεί στον τουριστικό τομέα, σας έχει ήδη κατατεθεί πρόταση για τη δημιουργία Αυτοκινητόδρομου στη Ρόδο και ειδικότερα στην περιοχή της Νότιας Ρόδου.

Ερωτάται ο κ. Υπουργός:

1. Εχει αξιολογηθεί η πρόταση;
2. Είναι πράγματι στις προθέσεις του κ. Υπουργού η κατασκευή αυτοκινητόδρομου και εάν ναι, πού;
3. Εχει διαμορφωθεί το θεσμικό πλαίσιο για την υλοποίηση τέτοιου είδους παρεμβάσεων;
4. Ποιές ενέργειες έχουν γίνει μέχρις στιγμής;

Ο ερωτών
Παρασκευάς Ιωάννης
Βουλευτής Δωδ/σου"

Απάντηση στο ΠΑΣΟΚ

Στο σπίτι του κρεμασμένου δεν μιλάνε για σκοινί

Ανακοίνωση της ΝΟΔΕ

"Στο σπίτι του κρεμασμένου δεν μιλούν για σκοινί" επισημαίνει σε ανακοίνωση που εξέδωσε χθες η νομαρχιακή επιτροπή της Νέας Δημοκρατίας, ως απάντηση στους βουλευτές του ΠΑΣΟΚ κ.κ. Γ. Παρασκευά, κ. Κ. Καϊσερλη.

Αναφέρει στην ανακοίνωση τα εξής:

"Οι ερωτήσεις " για να γίνονται" είναι μια γνωστή κοινοβουλευτική πρακτική που ακολουθούν οι βουλευτές της Αντιπολίτευσης τους τελευταίους μήνες, προσπαθώντας να κρατηθούν στην επικαιρότητα!

Η ερώτηση όμως για το Κρατικό Θεραπευτήριο Λέρου που έκαναν μεταξύ άλλων οι κ. Καϊσερλης και Παρασκευάς, απέδειξε πως εκτός από το να γίνει για την ... επικαιρότητα, έγινε και στο ... πόδι!

Λυπούμαστε αλλά θα θέλαμε να ενημερώσουμε τους ερωτώντες βουλευτές πως έστω κι αν κομματικά στελέχη έκαναν πρόταση για να περιληφθεί στο Ειδικό Υπηρεσιακό Συμβούλιο του Θεραπευτηρίου Λέρου συγκεκριμένο πρόσωπο, αυτό δεν έγινε γιατί δεν συνέτρεχαν οι λόγοι και οι προϋποθέσεις.

Ας μην μας αναγκάσουν να τους στείλουμε τις παρεμβάσεις των κομματικών εγκαθέτων τους που για πολλά χρόνια έλυναν κι έδεναν, όταν κυβερνούσε το ΠΑΣΟΚ χωρίς να υπολογίζουν αξιοκρατία και άλλα κριτήρια.

Για άλλη μια φορά, απευθυνόμενοι στους ερωτώντες βουλευτές του ΠΑΣΟΚ, απαντούμε πως "στου κρεμασμένου το σπίτι δεν μιλούν για σκοινί".

Από το Τμήμα Ενημέρωσης".

Είσαι ό,τι θέλεις να ζεις!



AYGO

Do something memorable.

«Ψάχνεσαι»; Σταμάτα! Το νέο Toyota Aygo είναι εδώ! Δυναμικό, όπως η ζωή που σε εκφράζει. Για απολαυστικές εμπειρίες, όπως η ζωή που θέλεις να θυμάσαι. Γι' αυτό μην «ψάχνεσαι» άλλο! Διάλεξε το Toyota Aygo και ζήσε αυτό που θέλεις να είσαι!

TOYOTA

ΞΕΝΑΚΗΣ α.ε.β.ε.
Εξουσιοδοτημένος έμπορος και after sales
TOYOTA στα Δωδεκάνησα
10ο χλμ. Ρόδου - Λίνδου
Τηλ: 22410 86690

AE819

PES ENGLISH SCHOOL

PRISCILA'S ENGLISH SCHOOL

ΤΟ ΦΡΟΝΤΙΣΤΗΡΙΟ ΤΗΣ ΓΕΙΤΟΝΙΑΣ ΣΑΣ

Υπεύθυνη διδασκαλία Αγγλικών σε όλα τα επίπεδα

CAMBRIDGE, MICHIGAN, EDEXCEL

✓ Ειδικές τιμές για αδέρφια
✓ Ειδικές τιμές για φοιτητές
✓ Συστηματική ενημέρωση γονέων
✓ Συστηματική εξέταση μαθητών
✓ Οπτικοακουστικά μαθήματα
✓ Ειδικά μαθήματα έκθεσης και ομιλίας
✓ Ειδικό ταχύρρυθμο τμήμα για ενήλικες από Ιανουάριο 2006

Δωράκι ΕΚΠΛΗΞΗ με την εγγραφή

Εγγραφές καθημερινά 17.00-20.00

Εναρξη μαθημάτων: Δευτέρα 19-9-05

ΚΑΛΟΠΕΤΡΑΣ 2 & ΑΤΤΑΒΥΡΟΥ ΓΩΝΙΑ ΡΟΔΙΝΙ
Τηλ. επικοιν.: 2241035573, 2241060556, 6946472822

AE728

Έμειναν χωρίς τηλέφωνο 900

Θα ακολουθήσουν και άλλοι

Σε διακοπή 900 τηλεφωνικών συνδέσεων της Ρόδου, της Χάλκης, της Τήλου και της Μεγίστης προχώρησε προχθές ο ΟΤΕ, καθώς οι κάτοχοί τους όφειλαν ποσό πάνω από 59 ευρώ και δεν είχαν προχωρήσει στην εξόφληση του λογαριασμού τους παρά την έγκαιρη προειδοποίηση που τους είχε γίνει.

Χωρίς τηλέφωνο έχουν μείνει 900 επιχειρήσεις και νοικοκυριά στη περιοχή μας επειδή δεν ήταν συνεπείς στην εξόφληση του λογαριασμού τους. Πιο συγκεκριμένα τα τηλέφωνα «κόπηκαν» σε Ψίνθο, Κολύμπια, Αφάντου, Φαληράκι, Σγουρού, Τήλο, Μεγίστη και Χάλκη.

Για την επόμενη εβδομάδα και συγκεκριμένα τη προσεχή Τετάρτη ο ΟΤΕ θα προχωρήσει στις διακοπές των τηλεφωνικών συνδέσεων με αριθμό κλήσης από:

2241040000 - 2241043999
2241047000 - 2241048999
2241057000 - 2241057999
2241070000 - 2241083999
2241088025 - 2241089929
2241090000 - 2241099999

Και για οφειλόμενο ποσό άνω των 59 ευρώ.

Για το λόγο αυτό η εξόφληση των λογαριασμών θα πρέπει να γίνει το αργότερο μέχρι τη προσεχή Τρίτη 20 Σεπτεμβρίου.

Από πόρους της νομαρχίας ο δρόμος Αφάντου-Ψίνθος

Όπως αποφασίστηκε σε συνέλευση που έγινε χθες

Παρουσία του δημάρχου Γ. Ιατρίδη, του αντιδημάρχου Καλλιθέας Στέλιου Ρηνιού και του αντινομάρχη Στάθη Κουσουρνά, πραγματοποιήθηκε τελικά χθες το πρωί συνάντηση του νομάρχη Δωδεκανήσου Γιάννη Μαχαιρίδη με τα μέλη του Τοπικού Συμβουλίου Ψίνθου.



Κατά τη συνάντηση, και αφού μεταφέρθηκαν οι σχετικές προτάσεις και τα αιτήματα των παραγόντων της περιοχής, τέθηκαν μια σειρά από θέματα και ανελήφθησαν συγκεκριμένες δεσμεύσεις. Όπως:

1. Η Νομαρχιακή Αυτοδιοίκηση Δωδεκανήσου αναλαμβάνει τη δημοπράτηση και κατασκευή με ίδιους πόρους του έργου της βελτίωσης της οδού **Αφάντου – διασταύρωση Ψίνθου.**

Ζητήθηκε από τους όμορους Δήμους Αφάντου και Καλλιθέας να μεριμνήσουν έγκαιρα ώστε να διευκολυνθούν οι εργασίες διαπλάτυνσης.

2. Σε ό,τι αφορά το οδικό έργο **Ψίνθος – Αρχίπολη – Ελεούσα**, υπάρχει η διαβεβαίωση από την Περιφέρεια για επαναπροκήρυξη του αντίστοιχου μέτρου, ώστε να ενταχθεί άμεσα στο ΠΕΠ Νοτίου Αιγαίου.

3. Η Νομαρχιακή Αυτοδιοίκηση ικανοποιεί το αίτημα που τέθηκε σήμερα από το Τοπικό Συμβούλιο Ψίνθου, για **αισθητική αναβάθμιση (πλακόστρωση κλπ) του παραδοσιακού οικισμού**, αφού προηγηθεί η σχετική μελέτη, ώστε να ενταχθεί σε χρηματοδοτικό πρόγραμμα.



Καθαρισμός ακτών στ' Αφάντου

Με πρωτοβουλία του Πολιτιστικού Οργανισμού

Καθαρισμός στη παραλία Αφάντου θα πραγματοποιηθεί αύριο, με αφορμή τον εορτασμό της Παγκόσμιας Ημέρας Καθαρισμών Ακτών.

Η προσπάθεια βελτίωσης του φυσικού μας περιβάλλοντος γίνεται με πρωτοβουλία του Πολιτιστικού Οργανισμού του δήμου Αφάντου σε συνεργασία με την Εθελοντική Ομάδα Προστασίας της Φύσης.

Στον καθαρισμό των ακτών θα συμμετάσχουν και μαθητές από τα δημοτικά σχολεία της περιοχής, καθώς και άνδρες του Κεντρικού Λιμεναρχείου Ρόδου, οι οποίοι θα μοιράσουν φυλλάδια στους παρευρισκόμενους.

Συνελήφθη με χασίς

Με μικρή ποσότητα χασίς στη κατοχή του εντοπίστηκε κα συνελήφθη 40χρονος στη Ρόδο, ο οποίος βρέθηκε να καλλιεργεί και δενδρύλλιο ινδικής κάνναβης.

Τον 40χρονο εντόπισαν προχθές στις 12.30 το μεσημέρι άνδρες του Τμήματος Δίωξης Ναρκωτικών Ρόδου και σε έλεγχο που του έκαναν βρήκαν στη κατοχή του 0,5 γραμμάρια ακατέργαστης κάνναβης. Σε έρευνα που διενήργησαν στη συνέχεια οι αστυνομικοί στο σπίτι του δράστη, διαπίστωσαν ότι καλλιεργούσε σε γλάστρα ένα δενδρύλλιο κάνναβης.

Οι ναρκωτικές ουσίες κατασχέθηκαν, ενώ σε βάρος του συλληφθέντος κινήθηκαν οι προβλεπόμενες από το νόμο διαδικασίες.

ΙΔΙΑΙΤΕΡΑ ΜΑΘΗΜΑΤΑ

ΜΑΘΗΜΑΤΙΚΑ ΣΤΑΘΗΣ ΟΡΦΑΝΟΣ
τηλ. 6948893531

ΦΥΣΙΚΗ - ΧΗΜΕΙΑ ΝΙΚΟΣ ΓΙΑΝΝΟΠΟΥΛΟΣ
τηλ. 6938551511

ΠΑΡΑΔΙΔΟΝΤΑΙ ΜΑΘΗΜΑΤΑ σε μαθητές Α, Β, Γ Γυμνασίου - Λυκείου - Τ.Ε.Ε.
(δεκτά και γκρουπ 2-3 ατόμων)
Υπεύθυνη προετοιμασία με εμπειρία στις πανελλαδικές εξετάσεις
ΑΤ2805(Γ)

ΓΝΩΡΙΣΤΕ τον κόσμο της Πληροφορικής

- OFFICE
  WORD • EXCEL • ACCESS • POWERPOINT • OUTLOOK
- DESIGN
- PHOTOSHOP
- ΠΡΟΓΡΑΜΜΑΤΙΣΜΟΣ
- ΠΑΙΔΙΚΑ ΠΡΟΓΡΑΜΜΑΤΑ

ΠΙΣΤΟΠΟΙΗΣΤΕ τις γνώσεις σας με ευρωπαϊκό πιστοποιητικό σπουδών

ΕΠΙΛΕΞΤΕ την ποιότητα στην εκπαίδευση
InfoQuality
ΕΠΩΦΕΛΗΘΕΙΤΕ της εκπαιδευτικής μας προσφοράς τον μήνα Σεπτέμβριο
✓ ΕΚΠΤΩΣΗ 15% στο ECDL CORE
✓ ΠΑΙΔΙΚΟ ΠΡΟΓΡΑΜΜΑ 280 € το χρόνο
InfoQuality Κ. Τσαλδάρη 1 τηλ. 2241025253
AE648

ΒΙΒΛΙΟΠΩΛΕΙΟ ΠΟΛΥΓΩΝΟ
• ΧΑΡΤΙΚΑ
• ΣΧΟΛΙΚΑ
• ΕΙΔΗ ΣΧΕΔΙΟΥ-ΑΓΙΟΓΡΑΦΙΑΣ
• ΣΧΟΛΙΚΕΣ ΤΣΑΝΤΕΣ
• ΒΟΗΘΗΜΑΤΑ
• ΛΟΓΟΤΕΧΝΙΚΑ ΒΙΒΛΙΑ
• ΞΕΝΟΓΛΩΣΣΑ ΒΙΒΛΙΑ
• ΕΙΔΗ ΔΩΡΩΝ
• ΠΑΙΧΝΙΔΙΑ
ΑΠ. ΠΑΥΛΟΥ 32
ΑΝΑΛΗΨΗ
ΤΗΛ.: 2241065760
ΑΕ809

Συντήρηση σε σχολεία

Από τον δήμο Κω

Εργασίες συντήρησης στο σύνολο των σχολικών κτιρίων της πόλης εκτέλεσαν τα συνεργεία των τεχνικών υπηρεσιών του Δήμου Κω, στο διάστημα από 20 Ιουνίου έως 12 Σεπτεμβρίου.

Πρόκειται για χρωματισμούς, συντήρηση θυρών και παραθύρων, καθώς και υδραυλικές και ηλεκτρολογικές εργασίες συντήρησης.

Αναλυτικά παρεμβάσεις υλοποιήθηκαν στα 3ο και 4ο νηπιαγωγεία, στα 1ο, 7ο, 2ο, 3ο, 4ο, 5ο, 6ο Δημοτικά Σχολεία, στο κτιριακό συγκρότημα των Γυμνασίων και στα 1ο και 2ο Λύκεια.

Παράλληλα εκτελέστηκαν εργασίες συντήρησης στους παιδικούς σταθμούς του Δήμου. Ειδικά στον σταθμό της οδού Ιερού Λόχου εκτελέστηκαν πλήθος εργασιών συντήρησης, ριζικής ανακαίνισης και εκσυγχρονισμού των εγκαταστάσεων.

Συγχαίρει το νοσοκομείο

Για το υψηλό επίπεδο παροχής υπηρεσιών



Την ικανοποίηση της για το υψηλό επίπεδο παροχής υπηρεσιών στο νοσοκομείο της Ρόδου εκφράζει συμπολίτισσά μας, με επιστολή της στην "Ροδιακή".

Αναφέρει συγκεκριμένα τα εξής:

"Το χρονικό διάστημα 4-10 Σεπτεμβρίου νοσηλεύτηκε η μητέρα μου στην μαιευτική κλινική του Νοσοκομείου μας όπου υπεβλήθη σε μιά δύσκολη εγχείρηση. Σε μια εποχή που όλα τα βλέπουμε μαύρα και συνεχώς γκρινιάζουμε ήρθε αυτή η εμπειρία μου να ανατρέψει αυτή την αρνητική εικόνα.

Στο εν λόγω τμήμα του νοσοκομείου, και θέλω και ελπίζω και στα άλλα τμήαμτα, οι προσφερόμενες υπηρεσίες είναι υψηλού επιπέδου το προσωπικό πάντα πρόθυμο να εξυπηρετήσει πολλές φορές κάνοντας υπέρβαση των δυνατοτήτων τους. Οι μαιευτήρες και οι αναισθησιολόγοι γεμάτοι ανθρωπιά και υπευθυνότητα. Τους ευχαριστώ πολύ για όλα και τους εύχομαι να είναι πάντα καλά για να αισθανόμαστε εμείς οι πολίτες ασφαλείς και πάνω απ' όλα υπερήφανοι για τους επιστήμονες της πόλης μας.

Ευχαριστώ".

Διάρρηξη σε παρεκκλήσι

Συνελήφθη ο δράστης

«Το Θεό του» δεν είχε άγνωστος δράστης στην Κάλυμνο, ο οποίος παραβίασε τη κλειδαριά παρεκκλησίου και αφαίρεσε από μέσα το ποσό των 1500 ευρώ!

Το περιστατικό κατήγγειλε στο Αστυνομικό Τμήμα Καλύμνου προχθές στις 11 το πρωί 47χρονος κάτοικος του νησιού, ο οποίος και είναι υπεύθυνος για το συγκεκριμένο παρεκκλήσι. Όπως ο ίδιος δήλωσε στους αστυνομικούς τις νυκτερινές ώρες της περασμένη Τρίτης προς Τετάρτη άγνωστος δράστης αφού παραβίασε το σιδερένιο κάγκελο της εκκλησίας, μπήκε μέσα και πήρε 1500 ευρώ!

Προανάκριση για την υπόθεση διενεργείται από τους άνδρες του Αστυνομικού Τμήματος του νησιού, οι οποίοι και αξιοποιούν όλα τα στοιχεία που έχουν στη διάθεσή τους προκειμένου να εντοπίσουν και να συλλάβουν το δράστη.

Χασίς στις βαλίτσες

Συνελήφθη νεαρός Βρετανός

Με ποσότητα χασίς στις αποσκευές του αφίχθηκε στο νησί μας 24χρονος Βρετανός, ο οποίος όμως εντοπίστηκε και συνελήφθη.

Με προγραμματισμένη πτήση τσάρτερ αφίχθηκε χθες στη 1.20 τα ξημερώματα στο αεροδρόμιο «Διαγόρας» της Ρόδου 24χρονος Βρετανός τουρίστας, προκειμένου να περάσει τις διακοπές του στο νησί μας.

Κατά τη διάρκεια ελέγχου από άνδρες του Αστυνομικού Τμήματος Αερολιμένα εντοπίστηκε να κατέχει 3,7 γραμμάρια ακατέργαστης ινδικής κάνναβης, η οποία και κατασχέθηκε.

Ο νεαρός αλλοδαπός συνελήφθη και σε βάρος του κινήθηκαν οι προβλεπόμενες από το νόμο διαδικασίες.

HOBBY TIME CLUB

ΕΓΓΡΑΦΕΣ ΑΡΧΙΣΑΝ

ΤΩΡΑ ΚΑΙ ΣΤΗ ΡΟΔΟ

Δώστε την ευκαιρία στα παιδιά σας να αφιερώσουν τον ελεύθερό τους χρόνο σε δημιουργικές κατασκευές από

• ΓΥΨΟ
• ΠΗΛΟ

ΖΩΓΡΑΦΙΚΗ ΣΕ:
• ΧΑΡΤΙ
• ΓΥΑΛΙ
• ΥΦΑΣΜΑ
• ΞΥΛΟ
• ΚΑΘΡΕΦΤΗ

Ολιγομελή τμήματα

ΑΕ818

Πληροφορίες στο τηλ. 22410 74797
Κέννεντυ 5, ΡΟΔΟΣ

imagine... SCHOOL OF ENGLISH

Μπράβο παιδιά!! Well done kids!!

Congratulations! Συγχαρητήρια!

"Κάνατε και τη σχολική χρονιά 2004-05 μια μεγάλη επιτυχία και μας γεμίσατε χαρά και περηφάνεια!"
Rob and Helen Davies!

MICHIGAN PROFICIENCY
(ΜΑΡΤΙΟΣ 2005)
1. Κιούρδης Μιχάλης
2. Κλαδογένης Γιώργος
3. Μπίνη Ελενα
4. Πίπου Ειρήνη
5. Σαρούκος Νικόλαος
6. Θεουλάκη Δέσποινα
7. Χατζηπαντελή Βασιλική

CAMBRIDGE FCE (LOWER)
(ΜΑΪΟΣ 2005)
1. Καρίκη Ουρανία
2. Κοντού Τσαμπίκα
3. Κότσας Βασίλης
4. Μαλανδρής Βασίλης B
5. Μανουσάκη Χρυσή A
6. Παθιάκης Νίκος
7. Σωτήρης Γιώργος
8. Τσίμπου Τσαμπίκα

CAMBRIDGE PROFICIENCY
(ΜΑΪΟΣ 2005)
1. Μπίνη Ελενα A

MICHIGAN ECCE (LOWER)
(ΜΑΪΟΣ 2005)
1. Καρίκη Ουρανία
2. Κατσαράς Λοΐζος
3. Κοντού Τσαμπίκα
4. Κότσας Βασίλης
5. Κουτρούλης Γιάννης
6. Λαμπρούσης Γιώργος
7. Μαλανδρής Βασίλης
8. Μαριάς Μιχάλης
9. Παπακωνσταντίνου Ελένη
10. Παπασάββα Τσαμπίκα
11. Παθιάκης Νίκος
12. Ρουσακάκη Τσαμπίκα
13. Σωτήρης Γιώργος
14. Τερζοπούλου Ελένη
15. Τσίμπου Τσαμπίκα
16. Τσουκαλά Ευαγγελία

CAMBRIDGE ADVANCED
(ΔΕΚ 2004)
1. Κιούρδης Μιχάλης A
2. Κλαδογένης Γιώργος B
3. Μπίνη Ελενα A
4. Πίπου Ειρήνη
5. Θεουλάκη Δέσποινα A

ΟΙ ΕΓΓΡΑΦΕΣ ΣΥΝΕΧΙΖΟΝΤΑΙ ΑΠΟ 1η ΣΕΠΤΕΜΒΡΙΟΥ καθημερινά 7-9 μ.μ.

And a big miaow! from Oedipuss!

ΤΗΛ. 2241039853 – Διευθ. Βασ. Ηρακλείου & Αγ. Λαύρας 74

ΥΠ. ΣΠΟΥΔΩΝ Rob Davies (αριστούχος Αγγλ. Φιλολογίας - Γλωσσολογίας)

ΑΕ739

ΠΤΥΧΙΟΥΧΟΣ ΜΗΧΑΝΙΚΟΣ ΠΛΗΡΟΦΟΡΙΚΗΣ και ΤΕΧΝΟΛΟΓΙΑΣ ΥΠΟΛΟΓΙΣΤΩΝ,
διπλωματούχος Microsoft Certified Professional (MCP) for Windows 2000 Server.

Παραδίδει μαθήματα ιδιαίτερα ή σε ολιγομελή τμήματα

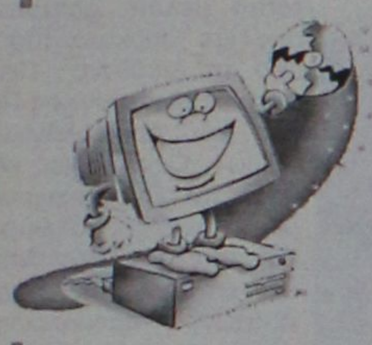

· Μαθητές **ΓΥΜΝΑΣΙΟΥ** και **ΛΥΚΕΙΟΥ** στα μαθήματα πληροφορικής
· Προετοιμασία **Γ' ΛΥΚΕΙΟΥ** στο μάθημα **«Ανάπτυξη εφαρμογών σε προγραμματιστικό περιβάλλον».**

Πληροφορίες στα τηλέφωνα:
6946303165 και στο **2241076065**
AE673

Παντρεύω & Βαπτίζω...

... Με Προσκλητήρια, Μπομπονιέρες, Στέφανα, Λαμπάδες, Αξεσουάρ Ιταλίας, Τιάρες και Κουαφ, Είδη Βάπτισης, Διακοσμητικά δεξίωσης...

& σε συνεργασία με διάσημους οίκους

Παντρεύω και βαπτίζω...

... Με πρωτοτυπία και αισθητική, κάνουμε το όνειρό σας πραγματικότητα, σκηνοθετώντας για εσάς κάθε είδους εκδήλωση

Με την φροντίδα της
Τζένης Μυριαλλάκη

Παντρεύω και βαπτίζω...

Πετυχημένα...

Και η στιγμή σας έγινε μοναδική!!!

Ωράριο λειτουργίας 09.30-14.00 και 17.30-21.30

Αλεξάνδρου Διάκου 7Β•Τηλ. 2241032302
AT1413

BRILLIANCE
ΣΧΟΛΗ ΑΓΓΛΙΚΩΝ

- Ο μαθητής προσεγγίζεται, αντιμετωπίζεται και βοηθιέται **ατομικά.**
- Προγράμματα που βασίζονται σε πρωτοποριακές μεθόδους διδασκαλίας με συστήματα **MULTIMEDIA** και σύγχρονα οπτικοακουστικά μέσα.
- Υποδειγματική **οργάνωση** και **έλεγχο** στη δουλειά μας και στην επιλογή της ύλης.
- Ενημερωτικές συναντήσεις και άριστη **συνεργασία** γονέων.
- **Φιλικό** και **ευχάριστο** περιβάλλον, δημιουργώντας τις τέλειες συνθήκες για μάθηση.

ΟΛΙΓΟΜΕΛΗ ΤΜΗΜΑΤΑ

- **Pre-Junior** (για παιδιά Β' δημοτικού)
- **A' Junior-D Senior,**
- **Lower (Michigan)**
- **Edexcel**
- **Proficiency (Michigan)**

Υπεύθυνη Σπουδών:
Ειρήνη Αλετρά
Απόφοιτος Αγγλικής Φιλολογίας Πτυχιούχος BACHELOR, MASTERS (Πανεπιστημίων των Η.Π.Α.)

ΕΓΓΡΑΦΕΣ ΚΑΘΗΜΕΡΙΝΑ
10 π.μ.-1 μ.μ -6.00 μ.μ.-8.30 μ.μ.

Φιλ. Γιαμαλή 3 - Ανάληψη
Τηλ. **22410-64658**
AE699

Στη Ρόδο την Τετάρτη ο Σπ. Σπηλιωτόπουλος

Θα εγκαινιάσει βρεφονηπιακό σταθμό στο ΠΙΚΠΑ

Στη Ρόδο θα βρεθεί την προσεχή Τετάρτη 21 Σεπτεμβρίου ο υπουργός Εθνικής Άμυνας κ. Σπήλιος Σπηλιωτόπουλος συνοδευόμενος από τον αρχηγό του ΓΕΣ, αντιστράτηγο κ. Νικόλαο Ντούβα, προκειμένου να εγκαινιάσει το βρεφονηπιακό σταθμό στρατού ξηράς που ήδη λειτουργεί στην περιοχή μας!

Ρεπορτάζ:
Ελευθερία Πελλού
e-mail: pelloue@rodiaki.gr

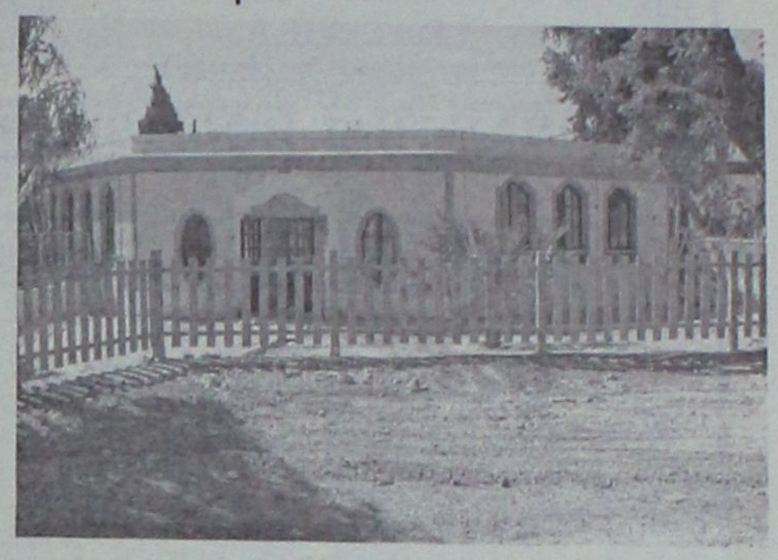

Σύμφωνα με πληροφορίες, ο υπουργός Εθνικής Άμυνας αλλά και ο αρχηγός του ΓΕΣ θα αφιχθούν στο νησί μας, το πρωί της προσεχούς Τετάρτης και θα μεταβούν στο στρατόπεδο «ΠΙΚΠΑ» όπου βρίσκεται το νηπιαγωγείο «Καλλιπάτειρα ». Εκεί παρουσία, του υπουργού Αιγαίου και Νησιωτικής Πολιτικής κ. Αριστοτέλη Παυλίδη, των βουλευτών του νομού, εκπροσώπων των τοπικών αρχών και φορέων, ο κ. Σπηλιοτόπουλος θα απευθύνει σύντομο χαιρετισμό, ενώ θα ακολουθήσει η τελετή του αγιασμού από τον σεβασμιότατο μητροπολίτη Ρόδου κ.κ. Κύριλλο και η κοπή της κορδέλας από τον υπουργό Εθνικής Άμυνας. Η τελετή θα ολοκληρωθεί με μικρή δεξίωση που θα παρατεθεί στον αύλειο χώρο.



Αξίζει να σημειωθεί ότι σύμφωνα με τις ίδιες πληροφορίες, την ίδια ημέρα, ο υπουργός Εθνικής Άμυνας και ο Αρχηγός του ΓΕΣ θα μεταβούν στη συνέχεια στη Σάμο και στη Χίο όπου και εκεί θα εγκαινιάσει βρεφονηπιακούς σταθμούς του στρατού ξηράς.

Σε κάθε περίπτωση πάντως το ακριβές πρόγραμμα των εκδηλώσεων θα ανακοινωθεί τις επόμενες ημέρες μετά και την οριστικοποίησή του.

«Η ΚΑΛΛΙΠΑΤΕΙΡΑ»

Ως «πρότυπο» θα μπορούσε να χαρακτηριστεί ο βρεφονηπιακός σταθμός «Καλλιπάτειρα» που έχει δημιουργηθεί και ήδη λειτουργεί στο στρατόπεδο «ΠΙΚΠΑ» μέσα σε χρόνο ρεκόρ από την 95 ΑΔΤΕ.

Πρόκειται για έναν από τους 11 βρεφονηπιακούς σταθμούς που έχουν δημιουργηθεί σε διάφορες πόλεις της Ελλάδας, στο πλαίσιο της κοινωνικής μέριμνας του υπουργείου Εθνικής Άμυνας και του αρχηγού του ΓΕΣ κ. Νικόλαου Ντούβα, με σκοπό την εξυπηρέτηση των παιδιών του στρατιωτικού και πολιτικού προσωπικού της κάθε περιοχής.

Ο χώρος ανακαινίστηκε πλήρως και σε ελάχιστο διάστημα και **από τις 5 Σεπτεμβρίου φιλοξενεί μέχρι τώρα 19 παιδιά ηλικίας από 2,5 έως 4 ετών, του προσωπικού των Μονάδων της ΑΔΤΕ.**

Η δυνατότητα του νέου αυτού βρεφονηπιακού σταθμού της Ρόδου είναι η φύλαξη και η εκπαίδευση 35 νηπίων.

Η διαμονή των παιδιών γίνεται σε χώρο άνετο, περιβάλλον ευχάριστο και φιλικό, ενώ ο πλούσιος και καλά οργανωμένος εξοπλισμός του προσδίδουν αισθήματα ασφάλειας και ευχάριστης διαμονής για όσους τον επισκεφθούν.

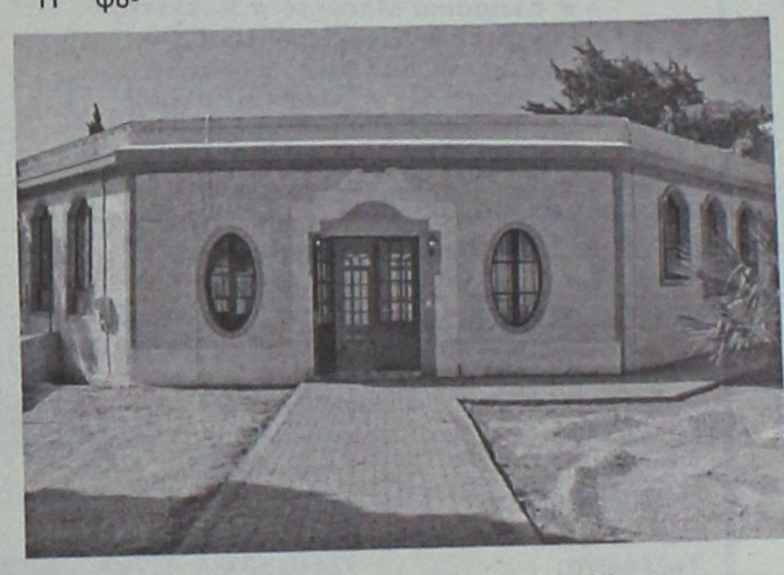

Η φύλαξη των παιδιών γίνεται από ειδικά εκπαιδευμένο προσωπικό, το οποίο με φροντίδα και αγάπη προσφέρει απλόχερα τα πρώτα «μαθήματα», μέσα πάντα από το παιχνίδι.

Διευθύντρια του σταθμού είναι η υπολοχαγός κα. Κατερίνα Τσισμενάκη και υποδιευθύντρια η ανθυπασπιστής κα. Βασιλική Παπαδοπούλου.

Συνέχεια στη σελ. 57

ΑΓΓΛΙΚΑ ΤΙΝΑ ΔΙΑΚΟΓΙΑΝΝΗ

ΕΓΓΡΑΦΕΣ
από 1-9 Σεπτεμβρίου
Ωρες 11-12 π.μ. και 6-9 μ.μ.
ΕΝΑΡΞΗ
12 Σεπτεμβρίου

ΣΤΡΑΤ. ΖΗΣΗ 24
(Λίγα μέτρα μετά την πλατεία Αγ. Νικολάου πίσω από το Ζαχ/στείο ΚΑΝΤΙΟ)
Τηλ./Fax: 2241031055

- ✓ **ΤΜΗΜΑΤΑ ΓΙΑ ΟΛΑ ΤΑ ΕΠΙΠΕΔΑ**
- ✓ **ΠΡΟΕΤΟΙΜΑΣΙΑ ΓΙΑ**
  FCE (ΒΡΕΤΑΝΙΚΟ LOWER)
  ECCE (ΑΜΕΡΙΚΑΝΙΚΟ LOWER)
  PROFICIENCY (ΑΜΕΡΙΚΑΝΙΚΟ & ΒΡΕΤΑΝΙΚΟ)
  ΚΡΑΤΙΚΟ ΠΤΥΧΙΟ ΓΛΩΣ/ΘΕΙΑΣ
  TOEIC (Οι εξετάσεις του δίνονται κάθε Παρασκευή στην ΑΘΗΝΑ και τα αποτελέσματα βγαίνουν σε 3 ημέρες. ΙΔΑΝΙΚΟ για όσους θέλουν να πάρουν μέρος στις εξετάσεις του ΑΣΕΠ και δεν έχουν κάποιο πτυχίο Γλωσσομάθειας).
- ✓ **ΧΡΗΣΗ COMPUTERS** (Για πιο ευχάριστο μάθημα)
- ✓ **INTERNET** (Για αλ/γραφία με παιδιά από άλλες χώρες)
- ✓ **ΤΗΛΕΟΡΑΣΗ/DVD** (Ειδικό μάθημα βασιαμένο στο βιβλίο των μαθητών)

Ό,τι καλύτερο για τους μαθητές μας
AE729

BIBLIOPOLIS
ΞΕΝΟΓΛΩΣΣΑ ΒΙΒΛΙΑ
ΑΓΓΛΙΚΑ - ΓΑΛΛΙΚΑ
ΓΕΡΜΑΝΙΚΑ - ΙΤΑΛΙΚΑ
ΙΣΠΑΝΙΚΑ
Σ. ΚΟΤΙΑΔΗ 14, ΡΟΔΟΣ - ΤΗΛ.: 22410 28141
INTERNATIONAL BOOK SHOP

Αγνώριστο θα γίνει το Εθνικό Θέατρο

Ξεκινούν εκτεταμένες εργασίες εκσυγχρονισμού

....Αγνώριστο" αναμένεται να γίνει το Εθνικό Θέατρο της Ρόδου όταν ολοκληρωθεί η παρέμβαση που ξεκινάει άμεσα και η οποία μάλιστα είναι τέτοιας έκτασης που θα το κρατήσει κλειστό για ένα μεγάλο χρονικό διάστημα..

Ο Δήμος Ροδίων ξεκίνησε τη διαδικασία αποκατάστασης και εκσυγχρονισμού του Εθνικού Θεάτρου της πόλης μας, σύμφωνα με την έγκριση και υπερψήφιση του θέματος από το Δημοτικό Συμβούλιο. Στόχος της Δημοτικής Αρχής είναι να αποκατασταθεί το κτήριο, στα μέτρα του δυνατού, στην αρχική μορφή του και να εξοπλιστεί με σύγχρονα μέσα, ώστε να ανταποκρίνεται πλήρως στις απαιτήσεις της θεατρικής τέχνης του σήμερα.

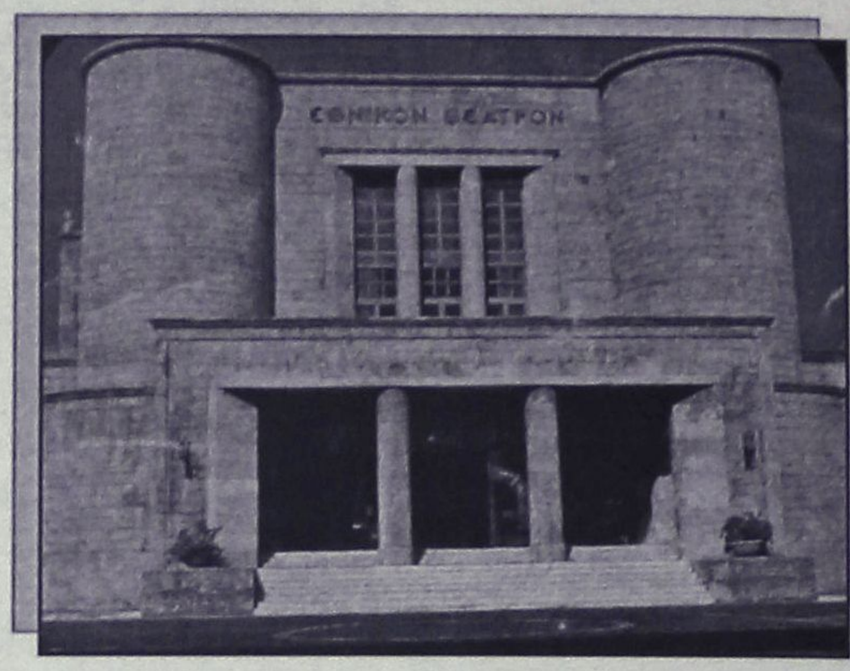

Ήδη εκπονείται προς τούτο μελέτη αποτύπωσης και αποκατάστασης από τη Διεύθυνση Προστασίας Μεσαιωνικής Πόλης και Αρχαιολογικών Χώρων. Οι εργασίες επιβάλλεται να προχωρούν με σταθερούς ρυθμούς και απαιτούν διερευνητικές κατεδαφίσεις επιχρισμάτων, απομάκρυνση νεωτέρων επενδύσεων, διάσπαρτες εκσκαφές για τον έλεγχο διέλευσης δικτύων κ.λπ.

Η ανάγκη να προχωρήσουν απρόσκοπτα οι μελέτες και οι εργασίες που θα ακολουθήσουν επιβάλλει τη διακοπή της λειτουργίας του Εθνικού Θεάτρου για εύλογο χρονικό διάστημα. Άλλωστε, οι φθορές που είχε υποστεί το εσωτερικό του θεάτρου ήταν τέτοιες, ώστε να μην επιτρέπουν πλέον την ασφαλή λειτουργία του.

Για όσο διάστημα διαρκέσουν οι εργασίες αποκατάστασης, είναι εύλογο ότι η πόλη δεν μπορεί να μείνει χωρίς πολιτιστική και δη θεατρική δραστηριότητα. Έτσι, οι θεατρικές παραστάσεις και οι άλλες εκδηλώσεις που στεγάζονταν στο Εθνικό Θέατρο, θα γίνονται προς το παρόν σε άλλους κατάλληλους χώρους (π.χ. Δημοτικό Θέατρο, Ροδιακή Έπαυλη, Ροδίνι, αποκατεστημένοι χώροι Μεσαιωνικής Πόλης κ.λπ.)

60% κάλυψη στις Καλυθιές

Υπεγράφη απόφαση για το ρυμοτομικό

Υπεγράφη τελικά από τον αρμόδιο αντινομάρχη κ. Γιάννη Χριστοφάκη, η απόφαση τροποποίησης των όρων δόμησης του εγκεκριμένου ρυμοτομικού σχεδίου οικισμού Καλυθιών του Δήμου Καλλιθέας.

Το ρυμοτομικό σχέδιο, όπως τροποποιήθηκε προβλέπει μεταξύ των άλλων:

1. Στον τομέα Γ ορίζεται **μέγιστη επιτρεπόμενη κάλυψη 60%.**



2. Σε όλους τους τομείς και σε περίπτωση τοποθέτησης του κτηρίου σύμφωνα με το πανταχόθεν ελεύθερο σύστημα, ορίζεται **ελάχιστη απόσταση 2.50 μ. από τα όρια του οικοπέδου,** αντί της αποστάσεως Δ κατά την έννοια του ΓΟΚ.

Κατά τα λοιπά, ισχύουν οι διατάξεις της υπ. αρ. οικ. 1130/23.10.2003 απόφασης γ.γ. Περιφέρειας Νοτίου Αιγαίου (ΦΕΚ 1262 Δ/27.11.2003) "Έγκριση Πολεοδομικής Μελέτης οικισμού Καλυθιών ν. Ρόδου".

ΚΕΝΤΡΟ ΣΠΟΥΔΩΝ ΧΟΡΟΥ
ΜΑΙΡΗΣ ΜΑΡΚΟΥ - ΒΕΛΙΔΑΚΗ
(Διπλωματούχοι: R.A.D. & A.I.S.T.D. - T.C. & T.D.)
Ειδικότητα στη διδασκαλία μικρών παιδιών
Royal Academy of Dance (London) και Imperial Society of Teachers of Dance
Αναγνωρισμένη από το Κράτος
Η μόνη επίσημα εγγεγραμμένη σχολή χορού στη Ρόδο, που εκπροσωπεί την Βασιλική Ακαδημία Χορού, με δικαίωμα ετησίων εξετάσεων και στα δύο επίπεδα (Grades & Majors), διοργανώτρια το Βρετανικό Συμβούλιο Αθηνών.
Διδάσκονται:
★ Ρυθμική
★ Κλασσικό Μπαλέτο ★ Κλακέτες
★ Jazz ★ Μοντέρνο (I.S.T.D.)
★ Σύγχρονο (Limon & Graham)
★ Κάρακτερ ★ Ελεύθερη κίνηση
★ Δημιουργικό εργαστήρι
★ Προ-επαγγελματικά τμήματα
★ Επαγγελματικό
(προετοιμασία για Teachers Certificate)
★ Χορευτική Γυμναστική
★ Νεο-Ελληνικοί Χοροί
(χασάπικο - συρτάκι - ζεϊμπέκικο)
★ Κοινωνικοί χοροί (τανγκό, βαλς, salsa)
★ YOGA
Εγγραφές: 5 Σεπτεμβρίου 2005
Έναρξη: 12 Σεπτεμβρίου 2005
Ώρες εγγραφών: 12-1 μ.μ. και 6-9 μ.μ., εκτός Σαββάτου - Κυριακής
Τηλέφωνα: 22410 27383, 92790
Διεύθυνση:
1. Παναγιώτου Ροδίου 77, Ρόδος
2. Μυκηνών 4, Ιαλυσός
AE764

ΕΤΟΣ ΙΔΡΥΣΕΩΣ 1993
ΣΧΟΛΕΣ
ΤΕΕ ΑΛΦΑ ΜΕΓΑ
Δ. ΚΩΒΑΙΟΥ - ΦΑΙΝΕΚΟΥ
Αναγνωρισμένο από το κράτος
ΤΕΕ ΑΛΦΑ ΜΕΓΑ
Ειδικότητες:
✓ ΚΟΜΜΩΤΙΚΗΣ
✓ ΑΙΣΘΗΤΙΚΗΣ
✓ ΤΟΥΡΙΣΤΙΚΩΝ ΕΠΑΓΓΕΛΜΑΤΙΩΝ
ΤΟ ΤΕΕ ΑΛΦΑ ΠΑΡΕΧΕΙ ΣΤΟΥΣ ΣΠΟΥΔΑΣΤΕΣ ΤΟΥ:
1. Κρατικό πτυχίο
2. Δικαίωμα διορισμού στο δημόσιο
3. Φοροαπαλλαγές γονέων
4. Αναβολή από το στρατό
5. Μειωμένα εισιτήρια
6. Επαγγελματική αποκατάσταση (επιδότηση για κομμωτήριο)
ΔΕΚΤΟΙ ΑΠΟΦΟΙΤΟΙ ΓΥΜΝΑΣΙΟΥ – ΛΥΚΕΙΟΥ ή ΙΣΟΤΙΜΩΝ ΑΛΛΩΝ ΣΧΟΛΩΝ
Οι εγγραφές άρχισαν!
ΡΟΔΟΣ ΙΩΝΟΣ ΔΡΑΓΟΥΜΗ 7
ΤΗΛ. (22410) 20730-86502 ΚΙΝ. 6932647367
AE732

ECDL
ΙΝΣΤΙΤΟΥΤΟ ΔΙΟΙΚΗΣΗΣ ΕΠΙΧΕΙΡΗΣΕΩΝ
ΕΡΓΑΣΤΗΡΙΑ ΕΛΕΥΘΕΡΩΝ ΣΠΟΥΔΩΝ – ΔΗΜ. ΑΝΑΣΤΑΣΙΑΔΗ 47 ΡΟΔΟΣ 85100
ΠΙΣΤΟΠΟΙΗΜΕΝΟ ΕΞΕΤΑΣΤΙΚΟ ΚΕΝΤΡΟ ECDL
ΓΙΝΕΤΕ ΚΑΙ ΕΣΕΙΣ ΔΥΝΑΜΙΚΟΙ ΧΕΙΡΙΣΤΕΣ ΣΤΟΥΣ ΥΠΟΛΟΓΙΣΤΕΣ ΜΕ ΠΙΣΤΟΠΟΙΗΤΙΚΑ ΓΝΩΣΗΣ ΤΗΣ ΠΛΗΡΟΦΟΡΙΚΗΣ ΑΝΑΓΝΩΡΙΣΜΕΝΑ ΑΠΟ ΤΟ ΔΗΜΟΣΙΟ
ΘΕΛΕΤΕ ΜΙΑ ΕΞΑΣΦΑΛΙΣΜΕΝΗ ΔΟΥΛΕΙΑ ΣΕ ΓΡΑΦΕΙΟ ΚΑΙ ΔΕΝ ΕΧΕΤΕ ΤΙΣ ΓΝΩΣΕΙΣ;
ΕΜΠΛΟΥΤΙΣΤΕ ΤΙΣ ΓΝΩΣΕΙΣ ΣΑΣ ΣΤΟΝ ΕΤΗΣΙΟ ΚΥΚΛΟ ΣΠΟΥΔΩΝ ΜΑΣ ΣΤΟΥΣ ΤΟΜΕΙΣ:
ΟΡΓΑΝΩΣΗ ΓΡΑΦΕΙΟΥ – ΤΡΑΠΕΖΙΚΕΣ ΕΡΓΑΣΙΕΣ
ΜΗΧΑΝΟΓΡΑΦΗΜΕΝΗΣ ΛΟΓΙΣΤΙΚΗΣ
ΓΡΑΜΜΑΤΕΩΝ ΔΙΟΙΚΗΣΗΣ
ΣΙΓΟΥΡΗ ΕΠΑΓΓΕΛΜΑΤΙΚΗ ΕΞΑΣΦΑΛΙΣΗ !!
ΤΜΗΜΑΤΑ ΓΙΑ ΜΑΘΗΤΕΣ, ΓΥΜΝΑΣΙΟΥ, ΛΥΚΕΙΟΥ, ΕΝΗΛΙΚΕΣ
ΕΙΔΙΚΑ ΤΜΗΜΑΤΑ ECDL E-KIDS ΓΙΑ ΜΑΘΗΤΕΣ ΔΗΜΟΤΙΚΟΥ
ΠΛΗΡΟΦΟΡΙΕΣ ΕΓΓΡΑΦΕΣ ΚΑΘΗΜΕΡΙΝΑ
→ ΤΗΛ 22410 - 75850 ←
Ι.Δ.Ε. ΑΠΟ ΤΟ 1993 ΤΟ ΚΛΕΙΔΙ ΣΤΗΝ ΕΚΠΑΙΔΕΥΣΗ ΤΗΣ ΠΛΗΡΟΦΟΡΙΚΗΣ ΚΑΙ ΔΙΟΙΚΗΣΗΣ ΕΠΙΧΕΙΡΗΣΕΩΝ!!!
AE 694

ΕΥΡΩΓΝΩΣΗ®

Ειδικό Σύστημα Επιτυχίας









ΑΓΓΛΙΚΑ - ΓΑΛΛΙΚΑ - ΓΕΡΜΑΝΙΚΑ - ΙΤΑΛΙΚΑ - ΙΣΠΑΝΙΚΑ

Babies [Από 3-4 ετών]
Ένα συναρπαστικό τμήμα, σχεδιασμένο με αγάπη και απόλυτη αρμονία για παιδιά νηπιακής ηλικίας, τα οποία κάνουν τα πρώτα τους βήματα στις ξένες γλώσσες.

Juniors [Από 5-7 ετών]
Το τελειότερο σύστημα εκμάθησης για παιδιά, έτσι ώστε να ξεκινήσουν τις ξένες γλώσσες με τον πιο ευχάριστο και δημιουργικό τρόπο.

Kids [Από 8-11 ετών]
Αποκλειστικά προγράμματα εκπαίδευσης, ποικιλία μεθόδων διδασκαλίας και άριστα καταρτισμένοι εκπαιδευτές, τοποθετούν τις ισχυρότερες βάσεις για τη σωστή εκμάθηση των ξένων γλωσσών.

Teens [Από 12-17 ετών]
Για τους έφηβους, τα προγράμματα Teens έχουν ως στόχο την τελειοποίηση της γλώσσας και την εξοικείωση με τις πτυχιακές εξετάσεις μέσα από συνεχή εξάσκηση και ενισχυτική διδασκαλία.

Seniors [Από 18 ετών]
Ευέλικτα, ενδιαφέροντα & αποτελεσματικά προγράμματα, ειδικά σχεδιασμένα με γνώμονα τον ενήλικα σπουδαστή και τις ανάγκες του.

in BUSINESS
Εξειδικευμένα προγράμματα επιχειρηματικής ορολογίας σε εταιρείες

Γίνε τώρα μέλος στο ΕΥΡΩΓΝΩΣΗ club
και απόλαυσε
Maximum Benefits

Life Time®
Δικαίωμα δια βίου γλωσσικής υποστήριξης

Guarantee Plus®
Πρόγραμμα εγγύησης απόκτησης πτυχίου



Summer Camp®
Προγράμματα Ανταλλαγής Σπουδαστών

Social Club®
Προσφορές και Εκπτώσεις σε πάνω από 2000 καταστήματα

Best Friend®
Μοναδικά δώρα και προνόμια στους φίλους των σπουδαστών

Διάλεξε το δικό σου πρόγραμμα τώρα!

AE695

220 ΚΕΝΤΡΑ ΞΕΝΩΝ ΓΛΩΣΣΩΝ ΣΕ ΕΛΛΑΔΑ ΚΑΙ ΚΥΠΡΟ

TÜV CERT

1ο ΚΕΝΤΡΟ: Εθνικής Αντίστασης 48, τηλ. 2241073303
2ο ΚΕΝΤΡΟ: Κορδιγκτώνος 51, τηλ. 2241033710

ΠΙΣΤΟΠΟΙΗΣΗ ΠΟΙΟΤΗΤΟΣ ISO 9001 ΠΡΟΓΡΑΜΜΑΤΟΣ & ΔΙΔΑΣΚΑΛΙΑΣ

Ενώ χθες συνεδρίασε η Διυπουργική Επιτροπή για μια πρώτη αποτίμηση

Την Τρίτη οι αποφάσεις για την ΟΑ

Διαψεύδει ο κ. Ρουσόπουλος ότι δόθηκε εντολή να πωληθούν τα φιλέτα

Την πρώτη επίσημη αποτίμηση της απόφασης της Ευρωπαϊκής Επιτροπής για την Ολυμπιακή έκανε χθες το βράδυ η Διυπουργική Επιτροπή, προκειμένου να ληφθούν οριστικές αποφάσεις για το μέλλον της εταιρείας που αυτή τη στιγμή απασχολεί πάνω από 7.000 εργαζόμενους.

Ο σύμβουλος ιδιωτικοποίησης (Lazzard) θα ενημερώσει τη Διυπουργική Επιτροπή για τις δυνατότητες που υπάρχουν εφεξής για συνέχιση της προσπάθειας ιδιωτικοποίησης, αλλά τις οριστικές αποφάσεις θα κληθεί να λάβει την ερχόμενη Τρίτη η κυβέρνηση, κατά τη συνεδρίαση της Κυβερνητικής Επιτροπής.

Μιλώντας χθες στο ραδιοφωνικό σταθμό «Αθήνα 9,84», ο υπουργός Οικονομίας Γ.Αλογοσκούφης διαβεβαίωσε ότι θα υπάρξει διάδοχο σχήμα για τις ΟΑ και πως δεν θα θιγεί κανένα εργασιακό δικαίωμα. «Δεν θα είναι η Ολυμπιακή αυτή που ξέραμε. Θα αλλάξουν πολλά, ακόμη και εάν προχωρήσουμε σε διαδικασία ιδιωτικοποίησης, για να μην έχει στο μέλλον προβλήματα και ελλείμματα» επισήμανε.

Σύμφωνα με πληροφορίες από τη Lazard, ο διαγωνισμός δεν έχει κηρυχθεί άγονος και ήδη δύο ενδιαφερόμενοι έχουν στα χέρια τους την απόφαση της Κομισιόν ώστε να αποφασίσουν αν θα συνεχίσουν και με ποιους όρους τη διεκδίκηση της εταιρείας. Πρόκειται για την Olympic investors-York Capital που έχει ήδη υπογράψει προσύμφωνο αγοράς του 100% των ΟΑ αλλά και το αμερικανικό σχήμα Klesch.

Αμέσως μετά την ανακοίνωση της κοινοτικής απόφασης, ο υπουργός Μεταφορών Μιχάλης Λιάπης δήλωσε ότι η απόφαση της Επιτροπής δυσχεραίνει τη διαδικασία ιδιωτικοποίησης. Τόνισε ωστόσο ότι η κυβέρνηση θα εξαντλήσει όλα τα περιθώρια για την πώληση της Ολυμπιακής, χωρίς αυτό να σημαίνει ότι δεν επεξεργάζεται παράλληλα εναλλακτικές λύσεις για την επόμενη ημέρα με δέσμευση, τη διασφάλιση των δικαιωμάτων των εργαζομένων.



Μεϊμαράκης: Θα κάνει την αυτοκριτική του ο Γ. Παπανδρέου;

Κύκλοι του υπουργείου Μεταφορών ανέφεραν ότι ακόμα και αν προχωρήσει η ιδιωτικοποίηση στις Ολυμπιακές Αερογραμμές, η παλαιά εταιρεία θα πρέπει να ακολουθήσει τον δρόμο της εκκαθάρισης με αποτίμηση των περιουσιακών στοιχείων της εταιρείας, καθορισμό του ενεργητικού και του παθητικού της και τμηματική πώληση μέσω διαγωνισμών στα κομμάτια της επίγειας εξυπηρέτησης, της τεχνικής βάσης και της μεταφοράς εμπορευμάτων.

ΤΑ «ΦΙΛΕΤΑ»

Ο πρωθυπουργός Κώστας Καραμανλής είχε από το πρωί της Τετάρτης διαδοχικές επικοινωνίες με τους υπουργούς Οικονομικών Γ.Αλογοσκούφη, Μεταφορών Μ. Λιάπη και Επικρατείας Θ. Ρουσόπουλο, από τους οποίους ενημερώθηκε λεπτομερώς για την απόφαση της Ευρωπαϊκής Επιτροπής.

Ο κ. Καραμανλής ενημερώθηκε επίσης για την ατζέντα της χθεσινής συνεδρίασης της διυπουργικής επιτροπής και για τα προβλήματα που υπάρχουν στην προσπάθεια ιδιωτικοποίησης τμημάτων της Ολυμπιακής όπως ο στόλος, το εμπορικό σήμα, οι υπηρεσίες εδάφους και το δικαίωμα στάθμευσης που έχει η εταιρεία στα μεγαλύτερα αεροδρόμια του κόσμου, αλλά και για τις προτάσεις που δέχεται τις τελευταίες ημέρες η κυβέρνηση από επιχειρηματίες για να αποκτήσουν κάποια από τα τμήματα αυτά.

«Προσέξτε να διασφαλίσουμε τα περιουσιακά στοιχεία της εταιρείας αλλά κυρίως τους εργαζομένους» είναι η εντολή που επανέλαβε ο πρωθυπουργός, προτείνοντας ως λύση την πώληση των κερδοφόρων τμημάτων της Ολυμπιακής και τη διαδικασία «εκκαθάρισης εν λειτουργία» που θα επιτρέψει να συνεχιστούν τα προγραμματισμένα δρομολόγια της Ολυμπιακής.

Εν συντομία, η διαδικασία προβλέπει για την παλαιά Ολυμπιακή: Κλείσιμο και εκκαθάριση, πώληση εν λειτουργία των θυγατρικών (επίγεια εξυπηρέτηση, cargo, τεχνική βάση) μετά τη διενέργεια διαγωνισμού. Ήδη σύμφωνα με πληροφορίες υπήρξε ενδιαφέρον θυγατρικής τής Iberia για την τεχνική βάση της ΟΑ και θα εξεταστεί. Για τις Ολυμπιακές Αερογραμμές προβλέπεται εκκαθάριση εν λειτουργία, με κίνδυνο όμως να χαθούν τα αεροσκάφη που έχουν αποκτηθεί με leasing.

Περιθώρια ελιγμών στην κυβέρνηση δίνουν πάντως δύο σημεία-κλειδιά στην προχθεσινή απόφαση της Επιτροπής, επιτρέποντας -όπως σημειώνουν Τα Νέα- να διαμορφωθεί ένα σχέδιο σωτηρίας της Ολυμπιακής. Τα σημεία αυτά είναι τα εξής:

Το πρώτο σημείο αφορά το ύψος των κρατικών ενισχύσεων ύψους περίπου 550 εκατ. ευρώ, που θεωρήθηκαν παράνομες. Το ποσό αυτό δεν προσδιορίζεται ακριβώς στη χθεσινή απόφαση. Αυτό θα γίνει σε συνεργασία των αρμοδίων ελεγκτών της Κομισιόν με την ελληνική κυβέρνηση. Στη διάρκεια των διαπραγματεύσεων, η κυβέρνηση θα έχει τη δυνατότητα να αμφισβητήσει το ύψος των ποσών που η Κομισιόν θεωρεί παράνομα.

Συνέχεια στη σελίδα 57

TIMETABLE		RHODES	SIMI		PANORMITIS		KOS		KALYMNOS		LEROS		LIPSI		PATMOS		LIPSI		LEROS		KALYMNOS		KOS		SIMI		PANORMITIS		RHODES	KASTELORIZO	
DAYS/ΗΜΕΡΕΣ	SHIP	DEPARTURE	ARRIVAL	DEPARTURE	ARRIVAL	DEPARTURE	ARRIVAL	DEPARTURE	ARRIVAL	DEPARTURE	ARRIVAL	DEPARTURE	ARRIVAL	DEPARTURE	ARRIVAL	DEPARTURE	ARRIVAL	DEPARTURE	ARRIVAL	DEPARTURE	ARRIVAL	DEPARTURE	ARRIVAL	DEPARTURE	ARRIVAL	DEPARTURE	ARRIVAL	DEPARTURE	ARRIVAL	ARRIVAL	DEPARTURE
SUNDAY ΚΥΡΙΑΚΗ	EXPRESS	8.30	9.20	9.25	-	-	11.00	11.10	11.50	12.00	12.50	12.55	13.15	13.20	13.40	13.45	-	-	14.25	14.30	15.20	15.30	16.10	16.20	17.45	17.50	-	-	18.30	-	-
	PRIDE	15.30	-	-	16.10	16.15	17.30	17.40	18.20	18.30	19.15	19.20	19.40	19.45	20.05	6.00	6.20	6.25	6.45	6.50	7.35	7.45	8.20	8.30	-	-	9.45	9.50	10.50	-	-
MONDAY ΔΕΥΤΕΡΑ	EXPRESS	8.30	-	-	-	-	-	-	-	-	-	-	-	-	-	-	-	-	-	-	-	-	-	-	-	-	-	-	-	11.00	16.00
	PRIDE	15.30	16.20	16.25	-	-	17.40	17.50	18.30	18.40	19.25	19.30	19.50	19.55	20.15	6.00	6.20	6.25	6.45	6.50	7.35	7.45	8.20	8.30	9.45	9.50	-	-	10.40	-	-
TUESDAY ΤΡΙΤΗ	EXPRESS	8.30	-	-	-	-	10.40	10.50	11.30	11.40	12.30	12.35	12.55	13.00	13.20	13.30	-	-	14.20	14.30	15.20	15.30	16.10	16.20	-	-	-	-	18.30	-	-
	PRIDE	15.30	16.20	16.25	-	-	17.40	17.50	18.30	18.40	19.25	19.30	19.50	19.55	20.15	6.00	6.20	6.25	6.45	6.50	7.35	7.45	8.20	8.30	9.45	9.50	-	-	10.40	-	-
WEDNESDAY ΤΕΤΑΡΤΗ	EXPRESS	8.30	9.20	9.25	-	-	11.00	11.10	11.50	12.00	12.50	12.55	13.15	13.20	13.40	13.45	-	-	14.25	14.30	15.20	15.30	16.10	16.20	17.45	17.50	-	-	18.30	-	-
	PRIDE	15.30	16.20	16.25	-	-	17.40	17.50	18.30	18.40	19.25	19.30	19.50	19.55	20.15	6.00	6.20	6.25	6.45	6.50	7.35	7.45	8.20	8.30	9.45	9.50	-	-	10.40	-	-
THURSDAY ΠΕΜΠΤΗ	EXPRESS	8.30	-	-	-	-	10.40	10.50	11.30	11.40	12.30	12.35	12.55	13.00	13.20	13.30	-	-	14.20	14.30	15.20	15.30	16.10	16.20	-	-	-	-	18.30	-	-
	PRIDE	15.30	16.20	16.25	-	-	17.40	17.50	18.30	18.40	19.25	19.30	19.50	19.55	-	6.00	6.20	6.25	6.45	6.50	7.35	7.45	8.20	8.30	9.45	9.50	-	-	10.40	-	-
FRIDAY ΠΑΡΑΣΚΕΥΗ	EXPRESS	8.30	-	-	-	-	10.40	10.50	11.30	11.40	12.30	12.35	12.55	13.00	13.20	13.30	-	-	14.20	14.30	15.20	15.30	16.10	16.20	-	-	-	-	18.30	-	-
	PRIDE	15.30	16.20	16.25	-	-	17.40	17.50	18.30	18.40	19.25	19.30	19.50	19.55	20.15	6.00	6.20	6.25	6.45	6.50	7.35	7.45	8.20	8.30	9.45	9.50	-	-	10.40	-	-
SATURDAY ΣΑΒΒΑΤΟ	EXPRESS	8.30	-	-	9.10	9.20	10.50	11.00	11.40	11.50	12.40	12.45	13.05	13.10	13.30	13.40	-	-	14.20	14.30	15.20	15.30	16.10	16.20	-	-	17.45	17.50	18.30	-	-
	PRIDE	15.30	16.20	16.25	-	-	17.40	17.50	18.30	18.40	19.25	19.30	19.50	19.55	20.15	6.00	6.20	6.25	6.45	6.50	7.35	7.45	8.20	8.30	9.45	9.50	-	-	10.40	-	-

Δρομολόγια από 13/03/05 έως 15/10/05



Με όραμα και αγάπη για τα Δωδεκάνησα,
το ταξίδι μας συνεχίζεται.

DODEKANISOS SEAWAYS
η δική μας ναυτιλιακή

Αναχωρήσεις για:
Ρόδο • Σύμη • Πανορμίτη • Κω • Κάλυμνο • Λέρο • Λειψούς • Πάτμο • Καστελόριζο

DODEKANISOS SEAWAYS Αυστραλίας 3, 85100 Ρόδος, τηλ.: 22410 70590, fax: 22410 70591, e-mail: info@12ne.gr, www.12ne.gr

AE592

Δεν προχωρούν στην κατάρτιση νέων δρομολογίων οι ακτοπλόοι

Θολό παραμένει το τοπίο στην ακτοπλοΐα

Μεγάλο αγκάθι για το υπουργείο οι άγονες γραμμές • Τροποποιείται το καθεστώς των επεκτάσεων δρομολογήσεων πλοίων κατά την θερινή περίοδο

ΘΟΛΟ τοπίο στην ακτοπλοΐα. Οι ακτοπλοϊκές εταιρείες αναμένουν από τον υπουργό Εμπορικής Ναυτιλίας να διευκρινίσει «τι μέλλει γενέσθαι» με το θεσμικό πλαίσιο, προκειμένου να προχωρήσουν στην κατάρτιση των νέων δρομολογίων για τη χειμερινή περίοδο.

Οι εκκρεμότητες που άφησε η θερινή περίοδος είναι πολλές, σύμφωνα με ακτοπλοϊκούς κύκλους, και θα πρέπει όλες να ρυθμιστούν το αμέσως επόμενο διάστημα, προκειμένου να ξεκινήσει ομαλά η νέα χειμερινή δρομολογιακή περίοδος που αρχίζει επίσημα την 1η Νοεμβρίου.

Το θολό τοπίο αφορά σε μία σειρά θεμάτων, τα οποία παραμένουν ακόμη σε επίπεδο εξαγγελιών από το ΥΕΝ ενώ από την άλλη πλευρά ο χρόνος πιέζει.

Ειδικότερα όπως έγινε φανερό και σε πρόσφατη σύσκεψη εκπροσώπων ακτοπλοϊκών εταιρειών με τις αρμόδιες υπηρεσίες του υπουργείου με αντικείμενο τα χειμερινά δρομολόγια σε Κυκλάδες και Δωδεκάνησα, οι εκκρεμότητες αφορούν:

- τι ακριβώς θα ισχύσει με τη συνθήκη της Στοκχόλμης. Οπως χαρακτηριστικά σημειώνεται υπάρχουν πλοία τα οποία θα πρέπει να προχωρήσουν στις αναγκαίες επισκευές, προκειμένου να προσαρμοσθούν με όσα η Συνθήκη επιβάλλει και να αυστηροποιηθούν οι όροι ασφαλούς ναυσιπλοΐας. Παράλληλα όμως οι επισκευές αυτές μπορεί να είναι ασύμφορες εάν από την άλλη πλευρά ο πλοιοκτήτης υποχρεωθεί λόγω 35ετίας μέσα στο 2006 ή 2007 να αποσύρει το πλοίο.

- Ενα ακόμη θέμα που πρέπει να διευκρινισθεί είναι πώς και πότε θα υλοποιηθεί η εξαγγελία του ΥΕΝ για απελευθέρωση των ναύλων στα δρομολόγια που ξεκινούν από το λιμάνι του Πειραιά. Υπενθυμίζεται ότι ο κ. Κεφαλογιάννης είχε ανακοινώσει δύο προϋποθέσεις για την απελευθέρωση. Να υπάρχουν τρεις εταιρείες στη γραμμή ή να υπάρχει ικανός όγκος επιβατών, τέτοιος που να δημιουργεί προϋποθέσεις υγιούς ανταγωνισμού.



- Μεγάλο αγκάθι τόσο για το ΥΕΝ όσο και το υπουργείο Αιγαίου είναι οι άγονες γραμμές, καθώς ακόμη δεν έχει προωθηθεί η τροπολογία για την 5ετία, με αποτέλεσμα να μην ξεκαθαρίζει το τοπίο για τους όρους των διαγωνισμών, προκειμένου η κάθε εταιρεία που επιθυμεί να συμμετάσχει σε αυτούς να καθορίσει τη στρατηγική της. Εδώ θα πρέπει να σημειωθεί ότι ένας διαγωνισμός για 5ετείς συμβάσεις που θα θέτει συγκεκριμένα όρια σε ό,τι αφορά ηλικία και δυνατότητες των πλοίων ο οποίος θα γίνει μάλιστα σε σύντομο χρονικό διάστημα διαμορφώνει συνθήκες αποκλεισμού κάποιων εταιρειών οι οποίες είχαν ενδεχομένως τη δυνατότητα να αποκτήσουν πλοίο αυτών των προδιαγραφών αλλά ουσιαστικά μέχρι στιγμής δεν τις γνωρίζουν για να κινηθούν ανάλογα στην αγορά. Παράλληλα εκκρεμεί ακόμη η ολοκλήρωση ορισμένων διαγωνισμών για γραμμές που αφορούν το ΥΕΝ αλλά και το υπουργείο Αιγαίου. Πάντως το ΥΕΝ μάλλον οδηγείται σε ακύρωση των διαγωνισμών αυτών, χωρίς να σημαίνει ότι οι εταιρείες που έχουν αναδειχθεί μειοδότες θα καθίσουν με σταυρωμένα τα χέρια στην περίπτωση αυτή.

Οπως τονίσθηκε και στη σύσκεψη οι εταιρείες δηλώνουν έτοιμες να καταρτίσουν πρόγραμμα δρομολογίων ωστόσο λόγω και της υπέρογκης αύξησης των τιμών των καυσίμων θα πρέπει να είναι πολύ πιο προσεκτικές στους υπολογισμούς και στη διάταξη των πλοίων τους στη χειμερινή περίοδο. Πάντως συμφωνήθηκε οι δύο πλευρές να συναντηθούν και πάλι την επόμενη εβδομάδα με την προοπτική να έχει ξεκαθαρίσει σε μεγάλο βαθμό το τοπίο από την πλευρά της πολιτικής ηγεσίας.

Εκτακτες δρομολογήσεις

Παντως το ΥΕΝ προσανατολίζεται να περάσει άμεσα δύο τροπολογίες στη Βουλή για την ακτοπλοΐα. Η μία αφορά τις άγονες γραμμές και η άλλη στην τροποποίηση των όρων έκτακτης δρομολόγησης. Οπως αναφέρουν σχετικές πληροφορίες το ΥΕΝ επιζητεί να αλλάξει το καθεστώς με τις έκτακτες δρομολογήσεις, για να αποφευχθεί το φαινόμενο να εμφανίζονται εταιρείες που βάζουν πλοία στις γραμμές μόνο τη θερινή περίοδο. Με την τροπολογία θα υποχρεώνεται η εταιρεία να δηλώνει παρουσία μία ολόκληρη δρομολογιακή περίοδο.

ΕΚΘΕΣΗ ΖΩΓΡΑΦΙΚΗΣ

Kozas II GALLERY

6

ΑΠΕΡΓΗΣ
ΖΟΥΜΠΟΥΛΑΚΗΣ
ΚΟΥΚΟΣ
ΛΙΒΑΝΗΣ
ΣΤΑΘΟΠΟΥΛΟΣ
ΧΑΡΟΣ

ΕΙΚΑΣΤΙΚΟΣ ΚΥΚΛΟΣ
ΧΩΡΟΣ ΤΕΧΝΗΣ

Εγκαίνια Έκθεσης
Σάββατο 27 Αυγούστου
στις 20:00

Διάρκεια Έκθεσης:
27 -8 έως 17-9

ΩΡΕΣ ΛΕΙΤΟΥΡΓΙΑΣ:
Δευτέρα έως Σάββατο
10:00-15:00, 18:00-22:00

Αμμοχώστου 13, Ρόδος
Τηλ. 22410 28725
www.kozas.gr

ΑΝΑΧΩΡΗΣΗ 15/11/2005
ΜΕ ΠΤΗΣΗ ΤΣΑΡΤΕΡ ΑΠΟ ΡΟΔΟ

8ΗΜΕΡΗ ΑΕΡΟΠΟΡΙΚΗ ΕΚΔΡΟΜΗ

ΠΡΑΓΑ-ΒΟΥΔΑΠΕΣΤΗ-ΒΙΕΝΝΗ



ΜΟΝΟ 755 €!!! -Σε ξενοδοχεία 4* με πρωϊνό μπουφέ και ημιδιατροφή
-Μεταφορές με πολυτελές κλιματιζόμενο πούλμαν
-Περιηγήσεις - ξεναγήσεις
-Εμπειρος αρχηγός

8ημερη ΑΕΡΟΠΟΡΙΚΗ ΕΚΔΡΟΜΗ ΣΤΗΝ ΜΑΓΕΥΤΙΚΗ ΠΡΑΓΑ!!!

Απολαύστε την Πράγα 8 ημέρες γεμάτες διασκέδαση
Και μαζί μονοήμερες εκδρομές στο Βερολίνο και Krunlov

ΑΝΑΧΩΡΗΣΗ 15/11/2005 ΜΕ ΠΤΗΣΗ ΤΣΑΡΤΕΡ ΑΠΟ ΡΟΔΟ

-Σε ξενοδοχεία 4* με πρωινό μπουφέ και ημιδιατροφή
-Μεταφορές με πολυτελές κλιματιζόμενο πούλμαν
-Περιηγήσεις - ξεναγήσεις
-Εμπειρος αρχηγός

ΜΟΝΟ 690 €!!!

Τηλεφωνείστε μας για περισσότερες πληροφορίες.
Ειδικές τιμές για γκρουπ και συλλόγους.

Sigma travel agency
Υπεύθυνος: Στεργενάκης Στέργος

Λεωφ. Ηρακλειδών (Εμπορικό Κέντρο Rhodesland- μεταξύ Avra Beach και Mira Mare)
Τηλ. 90049 & 96697 - Fax: 96697 ΩΡΑΡΙΟ: 09:00-17:00 18:00-22:00

πλαίσιο ΑΕ792

KYDON TOURS

ΕΚΔΡΟΜΕΣ ΚΥΔΩΝ
ΠΟΙΟΤΗΤΑ - ΦΡΟΝΤΙΔΑ - ΕΠΙΤΥΧΙΑ
Οργανώνουμε και συνοδεύουμε τις εκδρομές μας

• FETIYE –ΛΥΒΙΣΙ – ΚΑΣ– ΜΥΡΑ – ΑΓΙΟΣ ΝΙΚΟΛΑΟΣ – ΑΤΤΑΛΕΙΑ 23/9–27/9/05
ΚΑΤ΄ ΕΥΘΕΙΑΝ ΡΟΔΟ-FETIYE
1 Διανυκτέρευση ΚΑΣ 2 διανυκτερεύσεις ΑΤΤΑΛΕΙΑ, 1 FETIYE
ΜΟΝΟ 250 ευρώ

• ΠΑΤΡΑ–ΖΑΚΥΝΘΟΣ–ΚΕΦΑΛΛΟΝΙΑ–ΛΕΥΚΑΔΑ–ΚΕΡΚΥΡΑ 3/10–10/10/05
2 διανυκτερεύσεις Ζάκυνθο - 2 Κεφαλλονιά - 3 Κέρκυρα
Η πιο όμορφη διαδρομή στα διάσημα νησιά του Ιονίου Πελάγους

• RELAX ΜΑΡΜΑΡΙΣ και ΕΛΛΗΝΙΚΑ ΝΗΣΙΑ ΚΑΘΕ ΕΒΔΟΜΑΔΑ
Καταπληκτική τιμή!!!

• RELAX ΜΑΡΜΑΡΙΣ Τριήμερο 28ης Οκτωβρίου
Ξενοδοχείο ELEGANCE και BLUE BAY 5 και 4 αστέρων ημιδιατροφή, πλούσιο μπουφέ - Χαμάμ - spa- πισίνες ORIENTAL στο ξενοδοχείο. Προαιρετικές εκδρομές στο PAMUKALE και στο FETIYE. Τιμή 110 και 130 ευρώ

• Τετραήμερο 28ης Οκτωβρίου 27/10–30/10/05
ΜΑΡΜΑRIS–ΣΜΥΡΝΗ–ΕΦΕΣΟΣ–ΚΟΥΣΑΝΤΑΣΙ–ΤΣΕΣΜΕ.
Πλούσιο πρόγραμμα

• Τετραήμερο 28ης Οκτωβρίου 27/10–30/10/05
MARMARIS–FETIYE – ΚΑΣ – ΜΥΡΑ– ΑΓ. ΝΙΚΟΛΑΟ – ΑΤΤΑΛΕΙΑ

• PRAGA 27/10 16.00 – 30/10 22.00
Κατ΄ ευθείαν πτήση
Ξεναγήσεις Πράγας - Κάρλοβι Βάρι - Ξενοδοχεία 4 αστέρων πιδατροφή διασκέδαση, ψώνια.
ΕΚΔΡΟΜΗ στην πιο όμορφη πόλη της Ευρώπης χωρίς ταλαιπωρία!!! Δηλώσεις μέχρι 10/10/05

✓ Πακέτα εκδρομών - ΝΕΟΝΥΜΦΩΝ - Γκρουπ μεμονωμένων, για ΟΛΟ ΤΟΝ ΚΟΣΜΟ.
✓ Εισιτήρια Ακτ/κά Αεροπορικά - Ξενοδοχεία φθηνά
✓ Ξενοδοχεία επιλεγμένα φθηνά σε όλο τον κόσμο.
✓ Αποστολή χρημάτων Western Union.

ΧΠ191

ΠΡΑΚΤΟΡΕΙΟ ΚΥΔΩΝ ΙΑΤΑ
Εθ. Δωδ/σίων 14-Ακτή Σαχτούρη 8 • Τηλ. 22410-23000, 27900, 27722 • E-mail: Kydon@otenet.gr

ΣΤΑ ΣΧΕΔΙΑ ΤΟΥ ΥΠΟΥΡΓΕΙΟΥ ΟΙΚΟΝΟΜΙΚΩΝ

Ενοποίηση των φόρων στα ακίνητα...

Η εφαρμογή του θα συνδυαστεί με κατάργηση του Φόρου Μεγάλης Ακίνητης Περιουσίας, του συμπληρωματικού φόρου στα ενοίκια, του χαρτοσήμου κλπ.

Την ενοποίηση των υφιστάμενων φόρων στα ακίνητα σε έναν ενιαίο φόρο μελετά το υπουργείο Οικονομικών. Η ιδέα του νέου φόρου αποτυπώνεται στο Εθνικό Πρόγραμμα Μεταρρυθμίσεων 2005 - 2008.

Όπως αναφέρουν πληροφορίες η εφαρμογή του φόρου θα συνδυαστεί με κατάργηση του Φόρου Μεγάλης Ακίνητης Περιουσίας, του συμπληρωματικού φόρου στα ενοίκια, του χαρτοσήμου ενοικίων και του φόρου ηλεκτροδοτούμενων χώρων.

Όσον αφορά το Τέλος Ακίνητης Περιουσίας που εισπράττουν οι δήμοι και οι κοινότητες της χώρας μέσω των λογαριασμών της ΔΕΗ, δεν φαίνεται να καταργείται καθώς ο συγκεκριμένος φόρος είναι αρκετά αποδοτικός και δεν προτίθενται οι Οργανισμοί Τοπικής Αυτοδιοίκησης να τον χάσουν.

Παράγοντες της κτηματαγοράς τονίζουν ότι ο ενιαίος φόρος ακινήτων είναι πιθανόν να επιβαρύνει υπέρμετρα την οικοδομή καθώς θα έλθει σε μια περίοδο που η αγορά ακινήτων ψάχνει να βρει σημείο ισορροπίας αφού ήδη οι εξαγγελίες της κυβέρνησης για αύξηση των αντικειμενικών αξιών και επιβολή Φόρου Προστιθέμενης Αξίας στις νεόδμητες οικοδομές έχουν δημιουργήσει αναστάτωση τόσο στους ιδιοκτήτες όσο και στους αγοραστές ακινήτων.

Για παράδειγμα, ιδιοκτήτης ακινήτου αντικειμενικής αξίας 200.000 ευρώ πληρώνει σήμερα για φόρους 150 ευρώ το χρόνο. Με πιθανή αύξηση της αντικειμενικής κατά 20%, η αξία του ακινήτου διαμορφώνεται στα 240.000 ευρώ. Με ενιαίο φόρο 0,1%, θα πληρώσει 240 ευρώ, δηλαδή 90 ευρώ περισσότερα.

Εκτός από την επιβάρυνση που θα υπάρξει στις αγοραπωλησίες και τις μεταβιβάσεις, παράγοντες της αγοράς εκτιμούν ότι ο ενιαίος φόρος κατοχής θα οδηγήσει υψηλότερα και τα ενοίκια.

Πάντως, σύμφωνα με ανώτερο παράγοντα του υπουργείου Οικονομικών, η απουσία μιας πλήρους, αξιόπιστης και ενήμερης βάσης δεδομένων ακινήτων αποτελεί τροχοπέδη για την εφαρμογή ενιαίου φόρου ακινήτων.



Και Κτηματόσημο 30-35 ευρώ

Ωστόσο, σύμφωνα με τον ίδιο, η υποβολή εφέτος του εντύπου Ε9 από το σύνολο των φορολογουμένων και των νομικών προσώπων θα βοηθήσει στη σύνταξη του περιουσιολογίου καθώς θα καταγραφεί το σύνολο της ακίνητης περιουσίας που βρίσκεται στην ελληνική επικράτεια και θα ανοίξει ο δρόμος για τη θέσπιση του νέου αυτού φόρου.

«Κτηματόσημο» 30-35 ευρώ για χιλιάδες ιδιοκτήτες ακινήτων

Κτηματόσημο κατά μέσο όρο 30-35 ευρώ θα κληθούν να πληρώσουν οι ιδιοκτήτες οι οποίοι θα είναι τελικά και οι μοναδικοί χρηματοδότες του έργου του Κτηματολογίου, όπως θα προβλέπεται, σύμφωνα με πληροφορίες μεταξύ άλλων στο νομοσχέδιο που αναμένεται να καταθέσει μέσα στον Οκτώβριο ο υπουργός ΠΕΧΩΔΕ Γιώργος Σουφλιάς.

Από το ΥΠΕΧΩΔΕ δεν διευκρινίζουν αν θα υπάρξουν ρυθμίσεις για την οριστικοποίηση των Κτηματολογικών Γραφείων που σήμερα βρίσκονται σε μεταβατικό στάδιο. Αυτό έχει ιδιαίτερη σημασία καθώς με το σημερινό καθεστώς, οι υποθηκοφύλακες συνεχίζουν να παίρνουν ποσοστά επί των εισπράξεων, κάτι που θα πάψει να υφίσταται στην οριστική μορφή των Κτηματολογικών Γραφείων.

Αγνωστος παραμένει ο μηχανισμός είσπραξης του κτηματοσήμου. Ένα από τα σενάρια που εξετάζονται είναι η εξ αρχής καταβολή από τους ιδιοκτήτες με την υποβολή της αίτησης. Πράγμα που εάν εφαρμοστεί τελικά, θα σημαίνει ότι κτηματόσημο θα πληρώσουν ακόμα και οι ακτήμονες ή οι ιδιοκτήτες στους οποίους τελικά θα αποδειχθεί ότι δεν ανήκει η έκταση για την οποία πλήρωσαν.

Τα μόνα δεδομένα είναι αφενός ότι το κτηματόσημο θα είναι αναλογικό αλλά με μικρό εύρος και μέσο όρο 30-35 ευρώ. Αυτό θα είναι το ποσό που θα πληρώσει και η πλειοψηφία των ιδιοκτητών ανά την Ελλάδα. Αφετέρου, το κτηματόσημο θα αποτελέσει τη μοναδική πηγή χρηματοδότησης του Κτηματολογίου.

Το κόστος ολοκλήρωσής του (έως το 2016) υπολογίζεται σε 1,65 δισ. ευρώ ενώ θα απαιτηθούν και 315 εκατ. ευρώ για την κάλυψη του κόστους λειτουργίας της εταιρείας και των Κτηματολογικών Γραφείων καθώς και 100 εκατ. ευρώ για τους δασικούς χάρτες. Δηλαδή, συνολικά περίπου 2 δισ. ευρώ.

Αυτή τη στιγμή απομένουν να κτηματογραφηθούν 28,4 εκατ. δικαιώματα εκ των οποίων τα 14,8 εκατ. βρίσκονται σε αστικές περιοχές και 13,8 εκατ. σε αγροτικές περιοχές. Από τα 5,9 εκατ. δικαιώματα που έχουν κτηματογραφηθεί, οι διαδικασίες έχουν ολοκληρωθεί μόνο στα 1,4 εκατ. στρέμματα. Πρώτοι που θα πληρώσουν είναι οι ιδιοκτήτες ακινήτων που έχουν ήδη κτηματογραφηθεί.





G.A. FERRIES

ΠΡΟΓΡΑΜΜΑ ΔΡΟΜΟΛΟΓΙΩΝ

Ε/Γ-Ο/Γ ΡΟΔΑΝΘΗ • Ε/Γ-Ο/Γ ΜΑΡΙΝΑ - Ε/Γ-Ο/Γ ΑΝΘΗ-ΜΑΡΙΝΑ • Ε/Γ ΡΟΜΙΛΝΤΑ

ΡΟΔΟΣ - ΠΕΙΡΑΙΑΣ

ΤΕΤΑΡΤΗ 14/9

ΑΝΘΗ-ΜΑΡΙΝΑ 17.00 ΚΩ (21.30)-ΛΕΡΟ (23.59)-ΠΑΤΜΟ (01.30)-ΠΕΙΡΑΙΑ (11.00)

ΠΕΜΠΤΗ 15/9

ΡΟΔΑΝΘΗ 16.00 ΤΗΛΟ(19.10)-ΝΙΣΥΡΟ(20.40)-ΚΩ(22.40)-ΚΑΛΥΜΝΟ (00.10)-ΠΕΙΡΑΙΑ (11.20)

ΠΑΡΑΣΚΕΥΗ 16/9

ΑΝΘΗ-ΜΑΡΙΝΑ 17.00 ΚΩ (21.30)-ΛΕΡΟ(23.59)-ΠΑΤΜΟ (01.30)-ΠΕΙΡΑΙΑ (11.00)

ΣΑΒΒΑΤΟ 17/9

ΡΟΔΑΝΘΗ 20.00 ΣΥΜΗ (21.40)-ΤΗΛΟ (23.59)-ΝΙΣΥΡΟ (01.30)-ΚΩ (03.30)-ΚΑΛΥΜΝΟ(05.00)-ΛΕΡΟ (06.30)-ΠΑΤΜΟ (08.00)-ΝΑΞΟ (12.30)-ΠΑΡΟ (14.00)-ΠΕΙΡΑΙΑ (19.50)

ΚΥΡΙΑΚΗ 18/9

- - -

ΔΕΥΤΕΡΑ 19/9

ΑΝΘΗ-ΜΑΡΙΝΑ 20.00 ΚΩ (23.59)-ΛΕΡΟ (02.30)-ΠΑΤΜΟ (04.00)-ΠΕΙΡΑΙΑ (13.30)

ΤΡΙΤΗ 20/9

ΡΟΔΑΝΘΗ 16.00 ΚΩ (20.20)-ΚΑΛΥΜΝΟ (21.50)-ΑΣΤΥΠΑΛΑΙΑ (00.40)-ΠΕΙΡΑΙΑ (11.00)

ΤΕΤΑΡΤΗ 21/9

ΑΝΘΗ-ΜΑΡΙΝΑ 17.00 ΚΩ (21.30)-ΛΕΡΟ (23.59)-ΠΑΤΜΟ (01.30)-ΠΕΙΡΑΙΑ (11.00)

ΠΕΜΠΤΗ 22/9

ΡΟΔΑΝΘΗ 16.00 ΤΗΛΟ(19.10)-ΝΙΣΥΡΟ(20.40)-ΚΩ(22.40)-ΚΑΛΥΜΝΟ (00.10)-ΠΕΙΡΑΙΑ (11.20)

ΠΑΡΑΣΚΕΥΗ 23/9

ΑΝΘΗ-ΜΑΡΙΝΑ 17.00 ΚΩ (21.30)-ΛΕΡΟ(23.59)-ΠΑΤΜΟ (01.30)-ΠΕΙΡΑΙΑ (11.00)

****ΠΡΟΣΦΟΡΑ****

Πακέτα εισιτηρίων άνω των 300,00 ευρώ, μπορείτε να τα εξοφλήσετε σε 4 άτοκες μηνιαίες δόσεις με την πιστωτική σας κάρτα VISA ή MASTER! Η εταιρία G.A. FERRIES σας ενημερώνει ότι η έκπτωση 50% (πολύτεκνοι-στρατιωτικοί-ανάπηροι κ.τ.λ.) ισχύει για όλες τις θέσεις.

Πληροφορίες στο κεντρικό πρακτορείο

TSAGARIS TRAVEL

και στον ταξιδιωτικό σας πράκτορα

Τηλ. (22410) 35066-36170, FAX: 22410-28597

ΧΠ589

Επιστολή του δικηγόρου Γ. Ζερβού στον πρωθυπουργό

Νέο Δικαστικό Μέγαρο

Διαφωνεί με τις λύσεις που έχουν προταθεί

Επιστολή στον πρωθυπουργό με την οποία θέτει ως επιτακτική ανάγκη την ανέγερση νέου δικαστικού μεγάρου στη Ρόδο, απέστειλε χθες ο δικηγόρος κ. Γ. Ζερβός.

Αναφέρει συγκεκριμένα τα εξής:

«Κύριε πρωθυπουργέ,

Είμαι μέλος του διοικητικού συμβουλίου του Δικηγορικού Συλλόγου Ρόδου και στις τελευταίες εκλογές του Φεβρουαρίου 2005 υπήρξα υποψήφιος πρόεδρος.

Εδώ και είκοσι χρόνια τουλάχιστο, υποστηρίζω συνέχεια και με συνέπεια σε κάθε ευκαιρία, ότι είναι επιτακτική ανάγκη, να αποκτήσει η Ρόδος, νέο δικαστικό μέγαρο. Το σημερινό μπορεί να εξυπηρετούσε τις ανάγκες απονομής της δικαιοσύνης επί Ιταλοκρατίας, δεν μπορεί όμως, σε καμία περίπτωση, να ανταποκριθεί στις τωρινές ανάγκες.

Η πραγματική του κατάσταση είναι τέτοια, που όχι μόνο ΝΑΟΣ της θέμιδας δεν μπορεί να χαρακτηρισθεί, αλλά αποτελεί ντροπή και όνειδος, για τους θεσμούς της δικαιοσύνης. Οι λειτουργοί της, δικαστές, δικαστικοί υπάλληλοι, δικηγόροι και διάδικοι, βρίσκονται πολλές φορές σε χώρους που προσβάλλουν και αυτήν ακόμα την ανθρώπινη αξιοπρέπεια. Υπάρχουν γραφεία κλουβιά, χωρίς να υπάρχει ούτε ένα παράθυρο, χειρότερα και από τα χειρότερα κελιά του χειρότερου σωφρονιστικού καταστήματος.

Η Ρόδος έχει την τύχη να την επισκέπτονται χιλιάδες τουρίστες ντόπιοι και ξένοι και το δικαστικό της μέγαρο δεν χάνει την ευκαιρία να τη δυσφημεί με το χειρότερο τρόπο, όταν μάλιστα σε δίκη διάδικοι είναι αλλοδαποί. Η Ρόδος έχει χωρίς το παραμικρό ίχνος υπερβολής το χειρότερο Δικαστικό Μέγαρο σ' ολόκληρη την Ελλάδα κι αυτό δεν ταιριάζει στην ομορφιά και στην ιστορία της.



Η επιτακτική ανάγκη ανεγέρσεως νέου Δικαστικού Μεγάρου, διαπιστώθηκε με τον πιο επίσημο τρόπο, με το με αριθμ. πρωτ. οικ. 71151/9-5-2003 έγγραφο του υπουργείου Δικαιοσύνης που απευθύνεται στον πρόεδρο Εφετών Δωδεκανήσου και κοινοποιείται, εκτός των άλλων, στο δήμαρχο Ρόδου, νομάρχη Δωδεκανήσου, πρόεδρο Δικηγορικού Συλλόγου Ρόδου, ΤΑΧΔΙΚ, κλπ.

Για λόγους ανεξήγητους σε μένα, υπήρξε υπαναχώρηση απ' αυτήν την γραμμή και τέθηκε ξανά σαν σκοπός η βελτίωση των χώρων του σημερινού Δικαστικού Μεγάρου και η επέκτασή του σε παρακείμενους χώρους, χωρίς σχεδιασμό και καν προμελέτη, σε πλήρη αντίφαση με την πραγματικότητα. Είναι χαρακτηριστικό ότι στο περιεχόμενο του παραπάνω εγγράφου του υπουργείου Δικαιοσύνης, αναφέρεται εκτός των άλλων «..... Μετά από εξέταση όλων των προτάσεων η υπηρεσία μας διαπιστώνει, όπως και παλαιότερα, ότι τα υφιστάμενα κτίρια, που σήμερα στεγάζουν τις δικαστικές υπηρεσίες, δεν επαρκούν σε έκταση ούτε επιδέχονται ριζικές μεταβολές επειδή έχουν χαρακτηρισθεί διατηρητέα...».

Αδυνατώ να κατανοήσω πώς είναι δυνατόν να προχωρήσει η λύση της επέκτασης, αφού είναι ατελέσφορη, γιατί εκτός των άλλων, θα απαιτηθούν διπλάσια χρήματα για την υλοποίησή της, σύμφωνα με ειδήμονες τεχνικούς, όταν η λύση του νέου Δικαστικού Μεγάρου απορρίπτεται με το αιτιολογικό: Δεν υπάρχουν χρήματα. Η Ρόδος προσφέρει πολλά, πάρα πολλά στον δημόσιο κορβανά και σε κάθε περίπτωση πιο πολλά, για να έχει την απαίτηση και όχι το δικαίωμα να αποκτήσει νέο Δικαστικό Μέγαρο που θα συνάδει στην απαράμιλλη ομορφιά της. Εάν αρμόδιοι με ευηκοότητα κατανοήσουν την επιτακτικότητα και αναγκαιότητα της λύσης του προβλήματος, το επιχείρημα δεν υπάρχουν χρήματα θα ξεπεραστεί αμέσως.

Αισθάνομαι τύψεις και ευθύνη που μέχρι σήμερα δεν μπόρεσα να πείσω για το αυτονόητο, αλλά πιο πολλές τύψεις θα πρέπει να αισθάνονται αυτοί που δεν πείσθηκαν και αυτοί που δεν θα πεισθούν.

Ο ζήλος του οίκου της δικαιοσύνης που κατατρώει χρόνια ολόκληρη την ψυχή μου, μου επιτάσσει να απευθυνθώ μ' αυτή την επιστολή μου σε σας κ. Πρωθυπουργέ και σε κάθε αρμόδιο με την κρυφή ελπίδα να συνειδητοποιήσουν το όλο πρόβλημα και να αναλάβουν τις ευθύνες τους για τη λύση του. Αν και αυτή τη φορά απευθύνομαι σε ώτα μη ακουόντων, τουλάχιστον ικανοποιώ εσωτερική επιτακτική ανάγκη, βασική προϋπόθεση για να έχω ανήσυχη τη συνείδηση του συνειδητοποιημένου πολίτη.

Με εκτίμηση και σεβασμό
ΙΩΑΝΝΗΣ ΕΜΜ. ΖΕΡΒΟΣ
δικηγόρος»

Επιστολή του κ. Γ. Παρασκευά

Το Περιφερειακό Ιατρείο Απολακκιάς

Επιστολή προς τον διοικητή της Β' ΔΥΠΕ Νοτίου Αιγαίου κ. Μιχάλη Νούσια με θέμα την αναγκαιότητα η μη ίδρυσης Περιφερειακού Ιατρείου Απολακκιάς, απέστειλε χθες ο βουλευτής κ. Γιάννης Παρασκευάς.

Ο κ. Παρασκευάς ζητά επί του θέματος τις απόψεις του κ. Νούσια, αναφέροντας συγκεκριμένα τα εξής:

«Κύριε διοικητά,

η προσπάθεια αναβάθμισης των παρεχόμενων υπηρεσιών στην περίθαλψη και την υγεία θα πρέπει να είναι συνεχής.

Κανένας από εμάς δεν είναι απόλυτα ικανοποιημένος από το επίπεδο παροχής υπηρεσιών και γι' αυτό σε καμία περίπτωση, έξω και πέρα από κυβερνήσεις, δε θα πρέπει να φειδώμεθα προσπαθειών για τη βελτίωσή τους.

Μετά από παρεμβάσεις φορέων και κατοίκων του δήμου Αταβύρου και με τη συμβολή του δήμου, άρχισαν κάποιες εργασίες στο Κ.Υ. Έμπωνας.

Θα επιθυμούσα κ. Διοικητά να είχα μια υπεύθυνη ενημέρωση για την εξέλιξη και για το πότε θα ολοκληρωθούν όλες οι παρεμβάσεις που ζήτησα με σχετική μου ερώτηση που είχε σαν αποδέκτη τον κ. Υπουργό.

Ο δήμος Νότιας Ρόδου κ. Διοικητά, ίσως έχει τα περισσότερα προβλήματα, λόγου του ότι καλύπτει μια μεγάλη γεωγραφική δυσπρόσιτη έκταση.

Θα επιθυμούσα να με ενημερώσετε , εάν και κατά πόσο θα συμβάλει το υπουργείο στην κατασκευή του Περιφερειακού Ιατρείου της Απολακκιάς. Ευχαριστώ για την κατανόησή σας και περιμένω τις απαντήσεις σας.

Δημοσιοποιώ την επιστολή για να υπάρχει αμοιβαία δέσμευση.

Με εκτίμηση
ΓΙΑΝΝΗΣ ΠΑΡΑΣΚΕΥΑΣ
βουλευτής Ν. Δωδ/σου-ΠΑΣΟΚ



Το Β' τρίμηνο του 2005

Αύξηση απασχολουμένων στο λιανικό εμπόριο

Τι αναφέρουν στοιχεία της ΕΣΥΕ

Αύξηση κατά 2,4% παρουσίασε στο δεύτερο τρίμηνο του 2005 ο γενικός δείκτης Απασχολουμένων στο λιανικό εμπόριο, όπως ανακοίνωσε η Εθνική Στατιστική Υπηρεσία.



Ο γενικός δείκτης Απασχολουμένων του δευτέρου τριμήνου 2005 σε σύγκριση με τον αντίστοιχο δείκτη του πρώτου τριμήνου 2005 παρουσίασε αύξηση κατά 1,4%.

Η αύξηση του γενικού δείκτη Απασχολουμένων του δευτέρου τριμήνου 2005 κατά 2,4% σε σύγκριση με τον αντίστοιχο δείκτη του δευτέρου τριμήνου του 2004, προήλθε από τις αυξήσεις των δεικτών της κατηγορίας καταστημάτων ειδών διατροφής, κατά 2,7% και της κατηγορίας καταστημάτων ειδών εκτός διατροφής, κατά 2,1%.

Η αύξηση του γενικού δείκτη Απασχολουμένων του δευτέρου τριμήνου 2005 κατά 1,4% σε σύγκριση με το πρώτο τρίμηνο του 2005 προήλθε από τις αυξήσεις των δεικτών της κατηγορίας καταστημάτων ειδών διατροφής, κατά 1,1% και της κατηγορίας καταστημάτων ειδών εκτός διατροφής, κατά 1,8%.

ΤΟ Α' ΕΞΑΜΗΝΟ ΤΟΥ 2005

Λιγότερες άδειες οικοδομής

Πτώση οικοδομικής δραστηριότητας

Υποχώρηση σημείωσε η ιδιωτική οικοδομική δραστηριότητα στο διάστημα Ιανουαρίου – Ιουνίου 2005 σύμφωνα με την ΕΣΥΕ, με την ιδιωτική οικοδομική δραστηριότητα να σημειώνει πτώση 2,7% στον όγκο, 2,1 στην επιφάνεια και 4,7% στον αριθμό των αδειών που εκδόθηκαν.

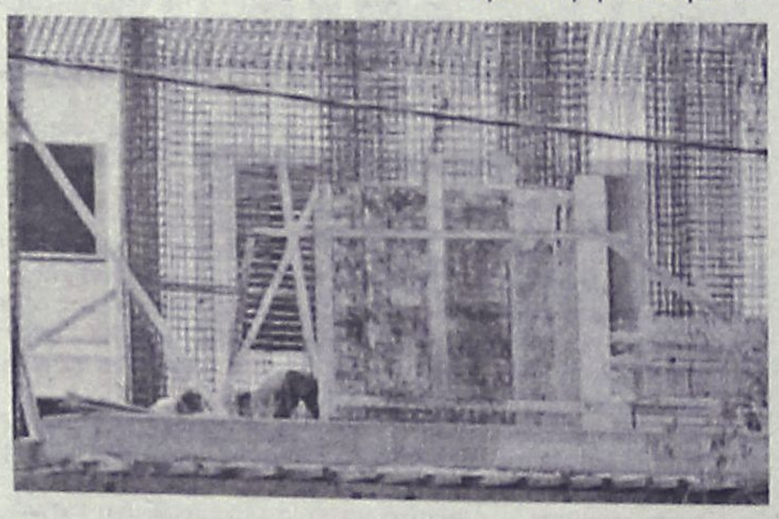

Συγκεκριμένα, η οικοδομική δραστηριότητα ανήλθε στο σύνολό της σε 38.850 άδειες, που αντιστοιχούν σε 9.988,5 χιλιάδες m^2 επιφανείας και 36.346,8 χιλιάδες m^3 όγκου έναντι 40.651 αδειών, 10.199,6 χιλιάδων m^2 επιφανείας και 37.217,5 χιλιάδων m^3 όγκου στο αντίστοιχο περσινό χρονικό διάστημα.

Παρατηρήθηκε δηλαδή μείωση 4,4% στον αριθμό των αδειών, 2,1% στην επιφάνεια και 2,3% στον όγκο.

Μεγαλύτερη πτώση οικοδομικής δραστηριότητας σε επίπεδο όγκου, σημειώνεται στη Δυτική Ελλάδα (-37,8%) και ακολουθούν η Αττική (-30%), τα Ιόνια νησιά (-23,2%), το Νότιο Αιγαίο (-22,8%) και η Ήπειρος (-19,9%).

Μεταξύ των 13 περιφερειών της χώρας, μόνο σε 3 καταγράφεται άνοδος, και συγκεκριμένα στο Β. Αιγαίο (7,1%), στη Στερεά Ελλάδα (8,6%) και στη Δυτ. Μακεδονία (1,2%).

Θετική η εικόνα της χρηματιστηριακής αγοράς

"Ξύπνημα" των μικρών χθες

Άνοδος του Γενικού Δείκτη σε ποσοστό 0,58%

Το «ξύπνημα» της μικρής κεφαλαιοποίησης χαρακτήρισε την εικόνα της χρηματιστηριακής αγοράς στη χθεσινή συνεδρίαση, εν μέσω προσδοκιών για νέες συμφωνίες εισηγμένων εταιρειών.

Επιλεκτικό ενδιαφέρον υπήρξε και για μετοχές της υψηλής κεφαλαιοποίησης, με τις μετοχές της Motor Oil (+3,42%) και των ΕΛΠΕ (+3,09%) να σημειώνουν νέο υψηλό έτους, ενώ με υψηλά κέρδη 2,34% έκλεισε η μετοχή του ΟΠΑΠ, μετά τις δηλώσεις της κυβέρνησης για είσοδο των ελληνικών ομάδων στο Στοίχημα. Νέο υψηλό έτους κατέγραψαν και οι μετοχές της Infoquest (+17,79%) και της Forthnet (+4,83%). Επίσης με σημαντικά κέρδη έκλεισαν οι μετοχές της Coca Cola (+3,01%) και της Τιτάν (+1,56%), ενώ αντιθέτως με σημαντικές απώλειες έκλεισαν οι μετοχές της Emporiki (-2,36%), της ΔΕΗ (-1,91%) και της Ιντρακόμ (-1,03%).

Η άνοδος των τιμών των μετοχών συνοδεύθηκε και από ικανοποιητικό όγκο συναλλαγών, με τη σχέση των κερδισμένων προς τις χαμένες μετοχές να διαμορφώνεται στο 1,4 προς 1.

Ο Γενικός Δείκτης Τιμών έκλεισε στις 3.264,37 μονάδες έναντι 3.245,43 μονάδων της προηγουμένης μέρας, σημειώνοντας άνοδο 18,88 μονάδων ή σε ποσοστό 0,58%.

Ο δείκτης FTSE/ASE 20 έκλεισε στις 1.806,87 μονάδες, με άνοδο σε ποσοστό 0,46%, ενώ ο δείκτης FTSE/ASE 40 έκλεισε στις 2.847,56 μονάδες με άνοδο σε ποσοστό 0,28%. Ο δείκτης FTSE/ASE SMALLCAP 80 έκλεισε στις 513,66 μονάδες, με άνοδο σε ποσοστό 1,08%, ενώ ο δείκτης FTSE 140 έκλεισε στις 3.822,42 μονάδες, με άνοδο σε ποσοστό 0,47%.

Από τις 333 μετοχές που διακινήθηκαν στη συνεδρίαση, οι 151 κινήθηκαν ανοδικά, οι 109 κινήθηκαν πτωτικά, ενώ η τιμή 73 μετοχών παρέμεινε αμετάβλητη.

Τη μεγαλύτερη ποσοστιαία άνοδο σημείωσαν οι μετοχές των εταιρειών: Info Quest +17,79%, Κλωνατέξ + 9,23%, Γαλαξίδι Ιχθυοκαλλιέργειες +8,16%, Χαϊδεμένος +7,92%, Ελληνική Υφαντουργία 7,69%, Ελλατέξ + 7,69%, Λαννέτ +7,34%, Μπουτάρης +7,25%, Ιμπέριο +7,14% και Kego +7,00%.

Αντιθέτως τις μεγαλύτερες απώλειες σημείωσαν οι μετοχές των εταιρειών: ΕΤΜΑ -8,14%, Ρόκας -6,40%, Ευκλείδης -6,06%, Άλμα-Ατέρμων -5,56%, Sex Form -5,56%, Moda Bagno -5,43%, Κέκροψ -5,34%, Ναυτιλιακή Εταιρεία Λέσβου -5,26%, Καραμολέγκος -5,10% και Λανακάμ -4,76%.

Η αξία των συναλλαγών ανήλθε στα 218,321 εκατ. ευρώ, εκ των οποίων τα 38,05 εκατ. ευρώ αφορούσαν προσυμφωνημένες συναλλαγές. Συγκεκριμένα, πραγματοποιήθηκαν πέντε πακέτα της Cosmote των 50.000, 50.000, 50.000, 50.000 και 100.000 τεμαχίων στα 15,96 ευρώ, 15,84 ευρώ, 15,84 ευρώ, 15,80 και 15,80 ευρώ αντίστοιχα.

Επίσης, έγινε ένα πακέτο 904.200 τεμαχίων του ΟΤΕ στα 16,60 ευρώ, ένα πακέτο 276.000 τεμαχίων του Ακτωρα στα 3,30 ευρώ, ένα πακέτο 1.720 τεμαχίων της Κατσέλης στα 2,55 ευρώ και ένα πακέτο 200.000 τεμαχίων της Εθνικής στα 29,90 ευρώ. Τέλος, πραγματοποιήθηκαν δύο πακέτα των 500.000 και 68.000 τεμαχίων του ΟΤΕ στα 16,54 και 16,50 ευρώ αντίστοιχα, ένα πακέτο 42.200 τεμαχίων της Εθνικής στα 29,88 ευρώ και ένα πακέτο 30.000 τεμαχίων του ΟΠΑΠ στα 26,24 ευρώ.

Το μεγαλύτερο όγκο συναλλαγών παρουσίασαν οι μετοχές των εταιρειών: ΟΤΕ με 2.724,142 τεμάχια, LogicDis με 2.665,878 τεμάχια, ΑΤΕbank με 2.051,049 τεμάχια, Altec με 1.707,007 τεμάχια και Τράπεζα Κύπρου με 1.694,782 τεμάχια. Την μεγαλύτερη αξία συναλλαγών σημείωσαν οι μετοχές των εταιρειών: ΟΤΕ με 45,114 εκατ. ευρώ, Εθνική Τράπεζα με 24,542 εκατ. ευρώ, Cosmote με 14,527 εκατ. ευρώ, Μότορ Όιλ με 13,210 εκατ. ευρώ και ΑΤΕbank με 9,804 εκατ. ευρώ.

Η συνολική κεφαλαιοποίηση της αγοράς διαμορφώθηκε στα 113,316 δισ. ευρώ.

Οι επιμέρους δείκτες έκλεισαν ως εξής:		
Τραπεζικός:	6.889,80	- 0,10%
Τηλεπικοινωνιών:	1.271,44	+ 0,46%
Ασφαλειών:	618,94	+ 0,43%
Επενδύσεων:	1.089,70	+ 0,20%
Κατασκευαστικών:	614,18	+ 0,57%
Κλωστοϋφαντουργίας:	163,04	+ 1,59%
Βιομηχανιών:	1.541,95	+ 1,86%
Συμμετοχών:	1.578,32	- 0,08%
Εκδόσεις- Εκτυπώσεις:	322,06	- 0,38%
Βασικών Μετάλλων:	404,53	+ 0,07%
Μη μεταλλικών Ορυκτών:	1.122,70	+ 1,27%
Λιανικού Εμπορίου:	1.220,19	+ 0,03%
Πληροφορικής:	569,91	- 0,27%
Ειδών Λύσεων Πληροφορικής:	238,94	+ 8,24%
Χονδρικό εμπόριο:	596,04	+ 0,36%
Τρόφιμα- ποτά:	430,06	- 0,08%
Παράλληλης Αγοράς:	171,47	- 0,17%
Διυλιστήρια:	1.960,30	+ 3,22%
Ακίνητης Περιουσίας:	679,67	+ 1,17%

Γ' ΚΟΙΝΟΤΙΚΟ ΠΛΑΙΣΙΟ ΣΤΗΡΙΞΗΣ

Αγώνας δρόμου για 400 εκατ. ευρώ

Σχέδιο δράσης για απορρόφηση των πόρων

Στα 400 εκατ. ευρώ ανέρχεται το ύψος των κοινοτικών κονδυλίων που θα πρέπει να απορροφήσει η Ελλάδα από το Γ' ΚΠΣ λόγω των υποχρεώσεων που απορρέουν από τον κανόνα ν+2.

Αυτό προκύπτει από τα στοιχεία της αρμόδιας επιτρόπου Ντ. Χούμπνερ, που δημοσιοποίησε χθες ο ευρωβουλευτής του ΣΥΝ Δημήτρης Παπαδημούλης και σύμφωνα με τα οποία το ποσό αυτό αφορά πιστώσεις του Ευρωπαικού Περιφερειακού Ταμείου Ανάπτυξης που έγιναν το 2003 και βάσει του κανόνα πρέπει να απορροφηθούν από την Ελλάδα μέχρι το τέλος του χρόνου. Σε αντίθετη περίπτωση η χώρα χάνει οριστικά τους πόρους αυτούς.

Σύμφωνα με όσα αναφέρει η κ. Χούμπνερ στον κ. Παπαδημούλη, «η Ευρωπαική Επιτροπή αναμένει προτάσεις για την τροποποίηση των επιχειρησιακών προγραμμάτων μέχρι τα τέλη Σεπτεμβρίου 2005. Οι εν λόγω τροποποιήσεις θα μπορούσαν να μειώσουν τους κινδύνους του κανόνα ν+2 για τα έτη 2007 και 2008, όμως, σύμφωνα με τους ισχύοντες κανόνες, δεν μπορούν να επηρεάσουν τους στόχους ν+2 για τα έτη 2005 και 2006».

Τα στοιχεία αυτά συγκλίνουν και με τις εκτιμήσεις του υπουργείου Οικονομίας για ενδεχόμενες απώλειες κοινοτικών πόρων το τρέχον έτος. Για να αποφευχθεί αυτό, το οικονομικό επιτελείο της κυβέρνησης έχει θέσει σε εφαρμογή σχέδιο δράσης με στόχο την επιτάχυνση των πληρωμών και τη μείωση του συνολικού ύψους των υποχρεώσεων της χώρας.



Το σχέδιο αυτό περιλαμβάνει:

• Την εξαίρεση δαπανών από την εφαρμογή του κανόνα σε όσα έργα παρουσιάζουν αντικειμενικές δυσκολίες και τη μεταφορά της υποχρέωσης για απορρόφηση των συγκεκριμένων πόρων το 2006.

• Την αύξηση στο 20% του ποσοστού προκαταβολής που δίδεται στους αναδόχους των έργων και σήμερα ανέρχεται στο 5%.

• Τη μεταφορά ώριμων έργων με μεγάλες δαπάνες από το Εθνικό Σκέλος του Προγράμματος Δημοσίων Επενδύσεων.

• Τη μεταφορά ώριμων έργων από προγράμματα που έχουν πλεόνασμα απορρόφησης σε προγράμματα που έχουν έλλειμμα απορρόφησης.

• Την ένταξη σε επιχειρησιακά προγράμματα των επενδυτικών σχεδίων που υποβάλλονται στο πλαίσιο του νέου επενδυτικού νόμου.

• Την πρόσληψη 13 τεχνικών συμβούλων για την παρακολούθηση των προγραμμάτων.

Ο κ. Βαρθολομαίος για την Ομογένεια

Θα έλθουν καλύτερες μέρες

Ομιλία στο δημοτικό συμβούλιο Έδεσσας

Στις δυσκολίες και στα προβλήματα που αντιμετωπίζει το Πατριαρχείο αναφέρθηκε ο Οικουμενικός Πατριάρχης, μιλώντας στο δημοτικό συμβούλιο Έδεσσας. Ο κ. Βαρθολομαίος εξέφρασε την ελπίδα ότι θα έλθουν καλύτερες μέρες για τους Ομογενείς και το Φανάρι, κάτι που, όπως είπε, δικαιούνται ύστερα από τόσους διωγμούς.

Ο Οικουμενικός Πατριάρχης σημείωσε ότι πολλά θα εξαρτηθούν από την 3η Οκτωβρίου και εξέφρασε την ελπίδα να ξεκινήσουν οι ενταξιακές διαπραγματεύσεις της

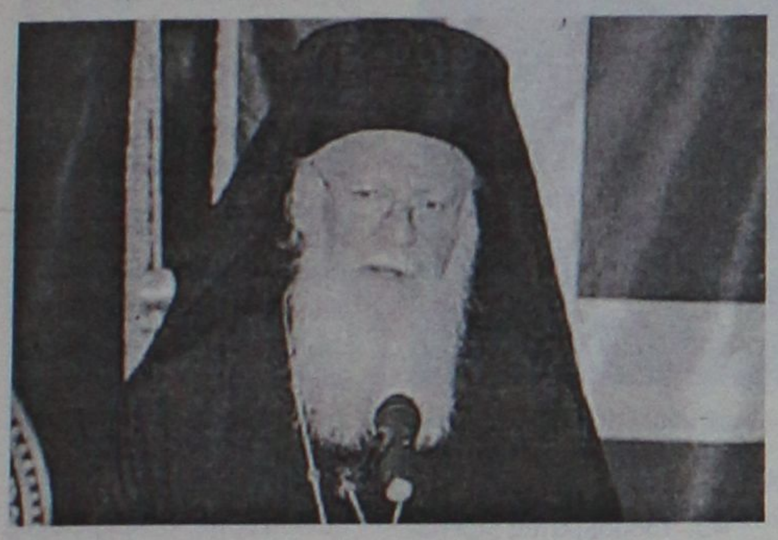

Τουρκίας με την Ευρωπαϊκή Ένωση.

Παράλληλα, εξέφρασε την ελπίδα ότι με τις ενταξιακές διαπραγματεύσεις Αγκυρας - Βρυξελλών θα γίνουν όλες οι αλλαγές, που υπολείπονται για το καλό του τουρκικού λαού, της ομογένειας και του Οικουμενικού Πατριαρχείου.

Τέλος, εξέφρασε την ευγνωμοσύνη του στην κυβέρνηση αλλά και στις κυβερνήσεις του ΠΑΣΟΚ που υποστήριξαν και υποστηρίζουν την ευρωπαϊκή πορεία της Τουρκίας, «βέβαια» -όπως είπε- «υπό προϋποθέσεις».

Ζητά ο πρόεδρος της ΔΑΚΕ

Άμεσα μέτρα για τις απολύσεις

Κριτική της κυβέρνησης του ΠΑΣΟΚ

Τη λήψη μέτρων για την αντιμετώπιση των προβλημάτων που δημιουργεί η μετεγκατάσταση αλλά και το κλείσιμο πολλών επιχειρήσεων ζητά ο πρόεδρος της ΔΑΚΕ Κώστας Πουπάκης, ο οποίος κάνει λόγο για «δεκαετία ανεπαρκών πολιτικών» και αφήνει αιχμές ότι δεν απετράπησαν νέα «λουκέτα».

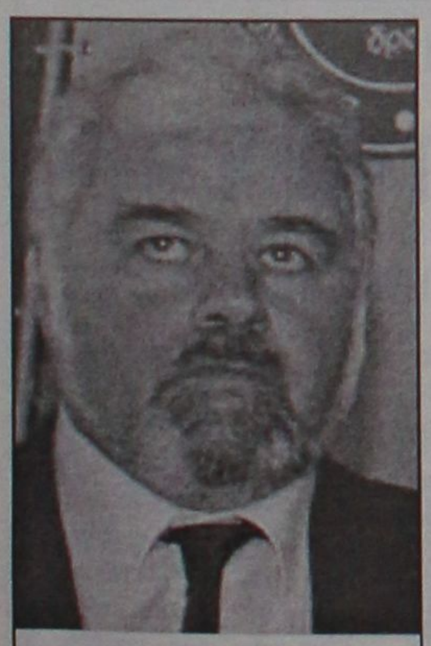

Ο πρόεδρος της ΔΑΚΕ Κ.Πουπάκης

«Την τελευταία δεκαετία εξαιτίας των ανεπαρκών πολιτικών επιλογών και της "ιδιοποίησης" του πακτωλού των κοινοτικών κονδυλίων από λίγους "ημέτερους" έχοντες, αντί της ορθής αξιοποίησής τους υπέρ της ενίσχυσης του βαθμού ανταγωνιστικότητας της ελληνικής επιχειρηματικότητας και της απασχόλησης, παρατηρείται μια διαρκής διόγκωση των φαινομένων της μετεγκατάστασης, του αιφνίδιου κλεισίματος και των λουκέτων εκατοντάδων», παρατηρεί ο πρόεδρος της ΔΑΚΕ σε δήλωσή του.

«Σήμερα πλέον, με αφορμή και τις τελευταίες εξελίξεις στα Κλωστήρια Πρεβέζης, στην Κεράνης, στην ΕΛΛΕΝΙΤ, στα Σωληνουργεία Κορίνθου και στις υπόλοιπες επιχειρήσεις που βρίσκονται σε κρίση, συμπληρώνοντας το "παζλ των απολύσεων" που έφθασε σε επίπεδα-ρεκόρ την τετραετία 2000- 2004, γίνεται αντιληπτό ότι η κατάσταση αυτή πρέπει να αλλάξει», προσθέτει ο κ. Πουπάκης.

Στο όνομα του διαχειριστή οι αποδείξεις αγοράς για πολυκατοικίες

Νέο καθεστώς στην προμήθεια του πετρελαίου θέρμανσης

Καταβολή επιδόματος ζητούν βουλευτές του ΠΑΣΟΚ

Αποδείξεις λιανικής πώλησης στις οποίες θα αναγράφεται το ονοματεπώνυμο, η διεύθυνση, ο ΑΦΜ του πελάτη αγοραστή, η ιδιότητά του (ιδιοκτήτης ακινήτου ή ενοικιαστής), το είδος και η ποσότητα του πετρελαίου, ο τόπος και η ώρα παράδοσής του, θα εκδίδουν από 15 Οκτωβρίου όλοι οι επιτηδευματίες που πωλούν πετρέλαιο θέρμανσης.

Στις περιπτώσεις που η δαπάνη για την προμήθεια του πετρελαίου θέρμανσης βαρύνει από κοινού πολλά πρόσωπα (πολυκατοικίες, διπλοκατοικίες) στις αποδείξεις λιανικής πώλησης θα αναγράφεται ο ΑΦΜ του διαχειριστή της πολυκατοικίας ή του εκπροσώπου των προσώπων για λογαριασμό των οποίων διενεργείται η αγορά του πετρελαίου και η ιδιότητά του (διαχειριστής, εκπρόσωπος κ.λπ.), καθώς και η ένδειξη «πολυκατοικία» ή «διπλοκατοικία».

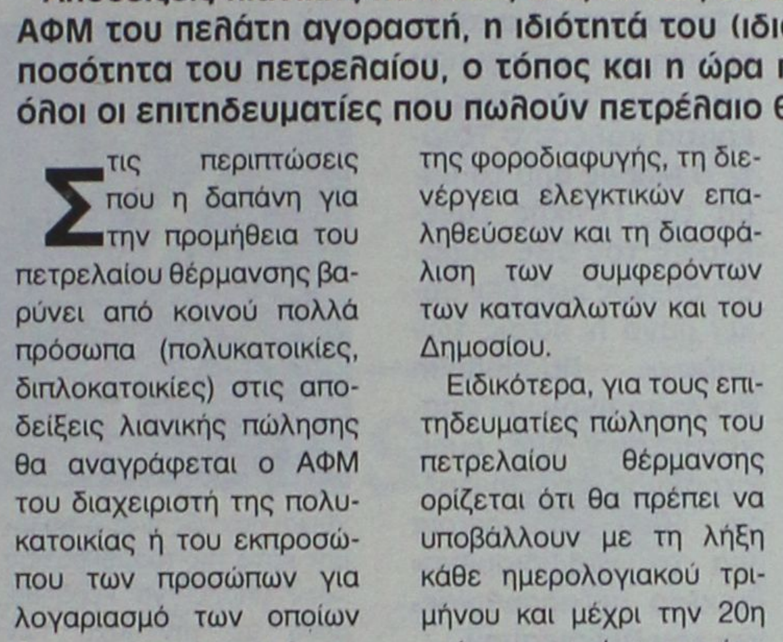

Αν η αγορά του πετρελαίου πραγματοποιείται από πρόσωπα που δεν έχουν υποχρέωση υποβολής φορολογικής δήλωσης και στερούνται ΑΦΜ, στην απόδειξη λιανικής πώλησης αναγράφεται, αντί του ΑΦΜ, ο αριθμός του δελτίου ταυτότητας ή άλλου ισοδύναμου εγγράφου (διαβατηρίου κ.λπ.) αυτών των προσώπων.

Αυτό ορίζεται σε απόφαση του υφυπουργού Οικονομικών, Αδάμ Ρεγκούζα, σχετικά με το νέο καθεστώς που θα ισχύσει από φέτος στην προμήθεια του πετρελαίου θέρμανσης. Στόχος, όπως τονίζεται στην απόφαση, είναι η αποτελεσματικότερη παρακολούθηση των πωλήσεων πετρελαίου θέρμανσης σε όλα τα στάδια των συναλλαγών του είδους αυτού, για την περιστολή της φοροδιαφυγής, τη διενέργεια ελεγκτικών επαληθεύσεων και τη διασφάλιση των συμφερόντων των καταναλωτών και του Δημοσίου.

Ειδικότερα, για τους επιτηδευματίες πώλησης του πετρελαίου θέρμανσης ορίζεται ότι θα πρέπει να υποβάλλουν με τη λήξη κάθε ημερολογιακού τριμήνου και μέχρι την 20η ημέρα του επόμενου μήνα από τη λήξη του τριμήνου, εμπρόθεσμη αναλυτική κατάσταση αποκλειστικά και μόνο με τη χρήση ηλεκτρονικής μεθόδου επικοινωνίας μέσω διαδικτύου, στο δικτυακό τόπο της Γενικής Γραμματείας Πληροφορικών Συστημάτων, με τις πωλήσεις πετρελαίου που πραγματοποιήθηκαν εντός του τριμήνου σε ιδιώτες ή επαγγελματίες το δημόσιο, νομικά πρόσωπα δημοσίου δικαίου, αγρότες κτλ (μηχανογραφικά η χειρόγραφα).

Οι καταστάσεις αυτές περιέχουν το ονοματεπώνυμο και το πατρώνυμο ή την επωνυμία του υπόχρεου σε υποβολή τους, το επάγγελμα, τον ΑΦΜ και την ταχυδρομική του διεύθυνση, καθώς και την αρμόδια ΔΟΥ και το ημερολογιακό τρίμηνο που αφορούν.

Στις καταστάσεις αυτές καταχωρούνται το ονοματεπώνυμο ή η επωνυμία των αγοραστών του πετρελαίου κατά αλφαβητική



σειρά, η ιδιότητά τους (ιδιοκτήτης, διαχειριστής, εκπρόσωπος κ.λπ.) ή το επάγγελμά τους, η διεύθυνση, ο ΑΦΜ τους ή ο αριθμός του δελτίου ταυτότητας ή διαβατηρίου ή άλλου ισοδύναμου εγγράφου, η ποσότητα του αγορασθέντος πετρελαίου, ο συνολικός αριθμός των φορολογικών στοιχείων που εκδόθηκαν προς κάθε ένα αγοραστή (αποδείξεων ή τιμολογίων), καθώς και η συνολική τους αξία.

ΕΠΙΚΑΙΡΗ ΕΡΩΤΗΣΗ ΒΟΥΛΕΥΤΩΝ ΠΑΣΟΚ

Επίκαιρη επερώτηση προς τους υπουργούς Οικονομίας και Ανάπτυξης κατέθεσαν στή Βουλή 44 βουλευτές του ΠΑΣΟΚ, με αίτημα τη χορήγηση επιδόματος θέρμανσης, την ίδια περίοδο που στην υπόλοιπη Ευρώπη αναζητώνται μέτρα αντιμετώπισης του πετρελαϊκού ράλι.

Οι βουλευτές της αξιωματικής αντιπολίτευσης υποστηρίζουν ότι η άνοδος της τιμής του αργού πετρελαίου στις διεθνείς αγορές, έχει προκαλέσει ένα νέο ανατιμητικό κύμα στις τιμές των προϊόντων και των υπηρεσιών, το οποίο σε συνδυασμό με τα φαινόμενα της ακρίβειας και της αισχροκέρδειας που επικρατούν στην αγορά, «λόγω της έλλειψης αποτελεσματικών ελέγχων και της αδράνειας που επιδεικνύει η κυβέρνηση», πλήττει καίρια το εισόδημα των πλατιών λαϊκών στρωμάτων.

Στη συνέχεια αναφέρονται στα μέτρα που λαμβάνουν αρκετές ευρωπαϊκές κυβερνήσεις, καθώς και στο επίδομα θέρμανσης που είχε δοθεί την περίοδο 2000-2001, όταν το πετρέλαιο είχε 32 δολάρια το βαρέλι.

Τέλος, οι βουλευτές του ΠΑΣΟΚ κατηγορούν την κυβέρνηση ότι «παρακολουθεί ανενεργή τις συνέπειες της ενεργειακής κρίσης και ανέχεται την κερδοσκοπία, εκτοξεύοντας μόνο φραστικές απειλές».

ΕΚΤΑΚΤΑ ΜΕΤΡΑ ΣΤΗΝ ΕΥΡΩΠΗ

Την ίδια περίοδο στην υπόλοιπη Ευρώπη εντείνεται η δυσαρέσκεια των πολιτών για τις υψηλές τιμές των καυσίμων και οι κυβερνήσεις αναζητούν διέξοδο, με «απειλές» κατά των πετρελαϊκών εταιρειών και των εταιρειών διύλισης.

Ενδεικτικό είναι το γεγονός ότι χθες η αυστριακή OMV ανακοίνωσε νέα μείωση της τιμής του ντίζελ που διαθέτει στα πρατήρια, τρεις μέρες μετά την προειδοποίηση για επιβολή «έκτακτου φόρου» που εκτόξευσε ο υπουργός Οικονομικών της χώρας Καρλ-Χάιντς Γκράσερ.

Από την περασμένη Δευτέρα, η OMV όπως και οι βρετανικές BP και Shell μείωσαν κατά τρία σεντς τις τιμές των καυσίμων τους (ντίζελ, αμόλυβδη και σούπερ) στα πρατήρια.

Επιχείρηση της αστυνομίας

Συνελήφθησαν άλλοι επτά αλλαδαποί στην Βρετανία

Ετοιμάζονται για απέλαση

Επτά αλλοδαποί συνελήφθησαν χθες στη Βρετανία, στο πλαίσιο των επιχειρήσεων της αστυνομίας. Σύμφωνα με το υπουργείο Εσωτερικών, οι επτά αναμένεται να απελαθούν για λόγους εθνικής ασφαλείας.

Οι αλλοδαποί συνελήφθησαν στις ευρύτερες περιοχές



του Μάντσεστερ και του Λονδίνου κατά τη διάρκεια κοινών επιχειρήσεων της Υπηρεσίας Μετανάστευσης και της βρετανικής αστυνομίας.

Η Σκότλαντ Γιαρντ διευκρίνισε ότι κανείς από τους συλληφθέντες δεν κρατείται με κατηγορίες για εγκλήματα, αναγνωρίζοντας έτσι ότι μάλλον είχαν σχέση με τρομοκρατία.

Λίγο αργότερα, επιβεβαιώθηκε ότι οι αλλοδαποί θα απελαθούν από τη Βρετανία για λόγους «εθνικής ασφαλείας» όπως μετέδωσε το BBC.

Στο γνώριμο σκηνικό βίας στο Ιράκ

Νέο μπαράζ επιθέσεων

Τουλάχιστον 26 νεκροί

Νέες επιθέσεις αυτοκτονίας σημειώθηκαν την Τρίτη στο Ιράκ. Στη Βαγδάτη 24 άνθρωποι σκοτώθηκαν, όταν βομβιστές οδήγησαν τα παγιδευμένα με εκρηκτικά οχήματά τους σε εγκαταστάσεις της αστυνομίας. Επίθεση και στο Κιρκούκ με δύο νεκρούς.

Στο Κιρκούκ, στο βορειοανατολικό Ιράκ, οι αντάρτες εί-



χαν τοποθετήσει τη βόμβα στην άκρη του δρόμου στη συνοικία αλ Ασκάρι. Από την έκρηξη σκοτώθηκαν δύο αστυνομικοί και τραυματίστηκαν άλλοι τέσσερις. Τρεις από τους τραυματίες νοσηλεύονται σε κρίσιμη κατάσταση.

Στη Βαγδάτη, η πρώτη επίθεση σημειώθηκε νωρίς το πρωί στη συνοικία Ντούρα. Ο βομβιστής οδήγησε το παγιδευμένο με εκρητκικά όχημά του σε αστυνομικό τμήμα, με αποτέλεσμα να σκοτωθούν δέκα αστυνομικοί και πέντε πολίτες. Αλλα 21 άτομα τραυματίστηκαν.

Το μεσημέρι της Πέμπτης σημειώθηκαν δύο ακόμα επιθέσεις αυτοκτονίας στην ιρακινή πρωτεύουσα, με αποτέλεσμα να χάσουν τη ζωή τους άλλα εννέα άτομα.

Εξήντα χρόνια Ηνωμένα Έθνη

Αντιμετώπιση των αιτίων της τρομοκρατίας ζήτησε ο Μπους

Παραδέχθηκε ότι δεν αρκεί η «ισχύς των όπλων»

Σε συλλογική αντιμετώπιση των αιτίων που γεννούν την τρομοκρατία κάλεσε ο Τζορτζ Ο.Μπους από το βήμα της Γενικής Συνέλευσης του ΟΗΕ, παραδεχόμενος πως δεν αρκεί μόνο η «ισχύς των όπλων». Παράλληλη έκκληση Ανάν για αποκατάσταση της εμπιστοσύνης στα Ηνωμένα Έθνη και ...πικρία για το «ψαλιδισμένο» πακέτο μεταρρυθμίσεων του Οργανισμού.

Ενώπιον περισσότερων από 150 αρχηγών κρατών και κυβερνήσεων, μοναρχών και διπλωματών ο Αμερικανός πρόεδρος υπογράμμισε ότι η διεθνής κοινότητα πρέπει να αντιμετωπίσει τα προβλήματα που οδηγούν τους «καταπιεσμένους» στην τρομοκρατία, και να συμβάλλει προς την εξάπλωση της δημοκρατίας.

Reuters και Associated Press μεταδιδουν πως ο Τζορτζ Ο.Μπους, ο οποίος επιδιώκει τη χρήση στρατιωτικής βίας στην εκστρατεία κατά της τρομοκρατίας έπειτα από την 11η Σεπτεμβρίου 2001, παραδέ-

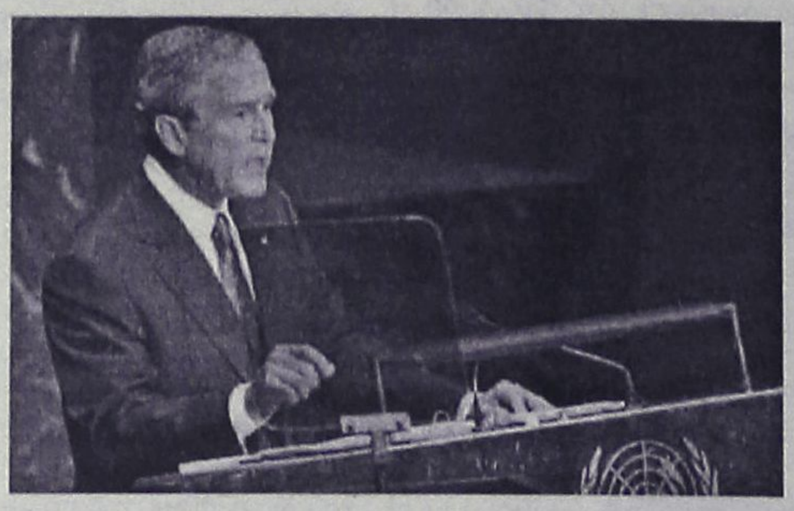

χθηκε πάντως πως ο πόλεμος κατά της τρομοκρατίας «δεν μπορεί να κερδηθεί μόνο με την ισχύ των όπλων».

«Το μάθημα είναι σαφές. Δεν μπορεί να υπάρχει ασφάλεια εάν κοιτάμε μακριά ή αναζητάμε την ήσυχη ζωή, αγνοώντας τις δυσκολίες και την καταπίεση των άλλων. Είτε θα εξαπλωθεί η ελπίδα, είτε η βία, και πρέπει να πάρουμε το μέρος της ελπίδας» τόνισε ο πρόεδρος των ΗΠΑ.

«Όταν ένα κράτος ή μία περιοχή γεμίζει με απόγνωση και μίσος και είναι εύτρωτο σε βίαιες και επιθετικές ιδεολογίες, η απειλή διασχίζει εύκολα ωκεανούς και σύνορα και μπορεί να απειλήσει την ασφάλεια οποιασδήποτε ειρηνικής χώρας» συνέχισε, καλώντας για πολλοστή φορά σε σκληρή στάση κατά της διεθνούς τρομοκρατίας.

«Οι τρομοκράτες πρέπει να γνωρίζουν ότι οπουδήποτε και αν πάνε δεν μπορούν να ξεφύγουν από τη Δικαιοσύνη» δήλωσε ο Μπους, πιέζωντας παράλληλα για την έγκριση από το Σ.Α. ψηφίσματος που θα ζητά τη λήψη μέτρων για να τερματιστεί η προτροπή σε τρομοκρατική δράση και να διώκουν και να εκδίδουν οποιονδήποτε επιζητά ραδιονεργά υλικά ή συσκευές.

«Πρέπει να στείλουμε ένα καθαρό μήνυμα στους ηγέτες παράνομων καθεστώτων που προωθούν την τρομοκρατία και επιδιώκουν όπλα μαζικής καταστροφής: Δεν θα σας επιτρέψουμε να απειλήσετε την ειρήνη και τη σταθερότητα του κόσμου» διεμήνυσε ο Αμερικανός πρόεδρος.

Η ετήσια ομιλία του Τζορτζ Ο.Μπους στα Ηνωμένα Έθνη έρχεται τη στιγμή που η δημοτικότητά του βρίσκεται στο κατώτερο σημείο της προεδρικής του θητείας εξαιτίας της ολιγωρίας στην αντιμετώπιση του καταστροφικού κυκλώνα Κατρίνα και της συνεχούς αιματοχυσίας στο Ιράκ.

Από το βήμα της Γενικής Συνέλευσης, ο Αμερικανός πρόεδρος (ο οποίος δεν κατόρθωσε να εξασφαλίσει τη συναίνεση του ΟΗΕ για τον πόλεμο στο Ιράκ) ευχαρίστηκε τα κράτη-μέλη του Οργανισμού για τη βοήθειά τους μετά το φονικό χτύπημα του κυκλώνα. Παράλληλα, κάλεσε τη διεθνή κοινότητα να επιδείξει συμπόνια στους έχοντες ανάγκη.

Ο Αμερικανός πρόεδρος κάλεσε, επίσης, τη διεθνή κοινότητα να ενώσει τις προσπάθειές της για να βοηθήσει τις αναδυόμενες οικονομίες να καλύψουν τα χρέη τους, να καταπολεμήσουν τις επιδημίες και να ενωθούν τελικώς με τις εύρωστες οικονομίες του κόσμου ως ίσες.

Οι πρώτοι κάτοικοι της Νέας Ορλεάνης

Επιστρέφουν στα σπίτια τους

Αγώνας δρόμου για αποκαταστάσεις των υποδομών

Περίπου 180 χιλιάδες κάτοικοι της Νέας Ορλεάνης θα μπορέσουν να επιστρέψουν την επόμενη εβδομάδα στα σπίτια τους, ανακοίνωσε ο δήμαρχος της πόλης Ρέι Νάγκιν. Οι Αρχές ανακοίνωσαν ότι ο αριθμός των θυμάτων από τον τυφώνα Κατρίνα έφτασε τους 640.

Μιλώντας στο αμερικανικό τηλεοπτικό δίκτυο CNN, ο δήμαρχος της Νέας Ορλεάνης διαβεβαίωσε ότι συνεχίζονται με γοργούς ρυθμούς οι προσπάθειες για την αποκατάσταση των υποδομών -ηλεκτρικό, υδροδότηση και σύστημα αποχέτευσης.

Σε λειτουργία βρίσκεται και το λιμάνι της πόλης: «Οι καταστροφές δεν είναι τόσο μεγάλες όσο περιμέναμε, αλλά σε κάθε περίπτωση θα χρειαστεί αρκετό χρονικό

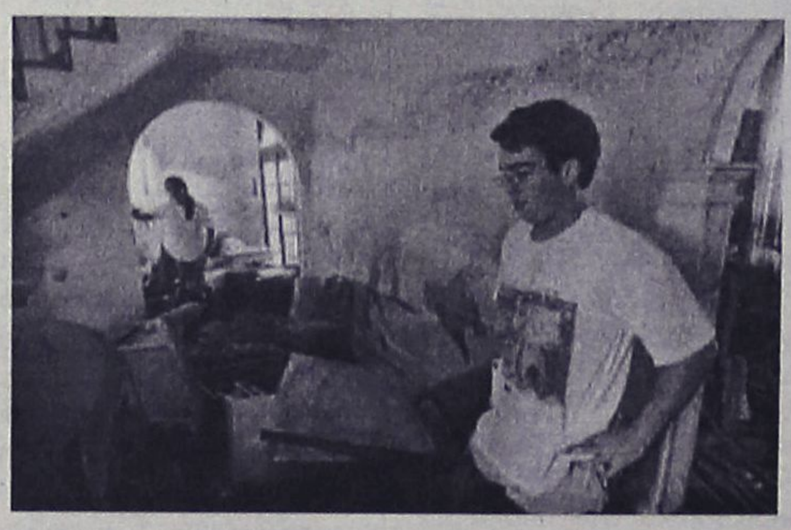

διάστημα για να επιστρέψουμε στην εικόνα που είχαμε πριν την καταστροφή» δήλωσε ο διευθυντής του λιμανιού.

Υπενθυμίζεται ότι περισσότεροι από 485 χιλιάδες άνθρωποι εγκατέλειψαν τη Νέα Ορλεάνη στις 29 Αυγούστου, ενώ οι ειδικοί εκτιμούν ότι τουλάχιστον 160.000 σπίτια στη πόλη πρέπει να κατεδαφιστούν.

Οι κάτοικοι που επιστρέφουν στα σπίτια τους έρχονται αντιμέτωποι με εικόνες καταστροφής, ενώ τα σημάδια στους τοίχους μαρτυρούν το μέγεθός της: «Το νερό πρέπει να ξεπέρασε τα 2,5 μέτρα μέσα στο σπίτι. Εδώ όλα είναι κατεστραμμένα» είπε μια κάτοικος της πόλης που κατάφερε να επιστρέψει.

Πάντως, περίπου το 40% της πόλης της Νέας Ορλεάνης εξακολουθεί να βρίσκεται κάτω από το νερό.

Το κόστος της καταστροφής υπολογίζεται από 100 έως 200 δις. δολάρια. Πρόκειται για την «ακριβότερη» φυσική καταστροφή στην ιστορία των Ηνωμένων Πολιτειών.

ΜΙΚΡΕΣ αγγελίες

ΘΑ ΜΑΣ ΒΡΕΙΤΕ
στα κεντρικά μας γραφεία επί της Μαρ. Μαλλιαράκη 11 (τελευταία πάροδος Καναδά).

Τα τηλέφωνα μας είναι:
(22410) 22210, (22410) 75230

ΕΝΟΙΚΙΑΣΕΙΣ ΑΚΙΝΗΤΩΝ & ΕΠΙΧΕΙΡΗΣΕΩΝ

ΕΝΟΙΚΙΑΖΕΤΑΙ στην Ιαλυσό **οροφοδιαμέρισμα**, καινούργιο, διαμπερές, ρετιρέ, πολυτελούς κατασκευής, 2 υπνοδωματίων με εντοιχισμένες ηλεκτρικές συσκευές, (πλυντήριο πιάτων, ρούχων, φούρνο, κεραμική εστία) με ηλιακό θερμοσίφωνα, άνετα μπαλκόνια, διπλά τζάμια. Πληρ. τηλ. 2241028458, 6946948756 MZT130915

ΕΝΟΙΚΙΑΖΟΝΤΑΙ ξενοδοχειακά **διαμερίσματα** και **studios** στις "7 Βαγιές" με το μήνα σε συγκρότημα προσφάτως ανακαινισμένο, πλήρως εξοπλισμένο με τηλεόραση, τηλέφωνο, ηλιακό, κλιματισμό, ψύξη, θέρμανση, καθαριότητα 2 φορές την εβδομάδα από την καμαριέρα του ξενοδοχείου με πλήρη ρουχισμό και εξοπλισμό κουζίνας με χρήση της πισίνας, της πέργκολας και του σαλονιού / bar του ξενοδοχείου κ.λπ. Πληρ. τηλ. 2241036830, 6932934562 MZT150926

ΕΝΟΙΚΙΑΖΕΤΑΙ γκαρσονιέρα πλήρως επιπλωμένη αποτελούμενη από ένα υπνοδωμάτιο, σαλόνι, κουζίνα, WC με αυλή. Στην περιοχή της Ανάληψης. Κατάλληλη για φοιτητές, εκπαιδευτικούς, στρατιωτικούς. Πληρ. τηλ. 2241074480, ώρες 09.30-11.00 και 18.00-21.00 MZT150933

ΕΝΟΙΚΙΑΖΟΝΤΑΙ γκαρσονιέρες καινούργιες σε ήσυχο μέρος με θέα στο πάρκο πλήρως επιπλωμένες με ηλιακό, βεράντες, ατομική είσοδο και κήπο κοντά στο Νέο Νοσοκομείο, 250 ευρώ. Πληρ. τηλ. 2241022142, 6945668060 κα Νίκη MZT150917

ΕΝΟΙΚΙΑΖΕΤΑΙ διαμέρισμα 105 τ.μ. αποτελούμενο από 3 υπνοδωμάτια, σαλόνι, κουζίνα, WC στη περιοχή της Ανάληψης. Πληρ. τηλ. 6947957727, 2241065963 MZT150922

ΕΝΟΙΚΙΑΖΟΝΤΑΙ γκαρσονιέρες μονόχωρες και δίχωρες, πλήρως επιπλωμένες στη περιοχή Κυρά της Ρω 13, στο Ροδίνι. Πληρ. τηλ. 2241066680, 6977275783 MZT150909

ΕΝΟΙΚΙΑΖΕΤΑΙ διαμέρισμα τριών υπνοδωματίων, περιοχή Μητροπόλεως. Πληρ. τηλ. 2241061419 MZT150913

ΕΝΟΙΚΙΑΖΟΝΤΑΙ στην Ιαλυσό δύο **διαμερίσματα** σε ήσυχη περιοχή και λογικές τιμές. Πληρ. τηλ. 6946466175 MXP12899

ΕΝΟΙΚΙΑΖΕΤΑΙ διαμέρισμα 80 τ.μ. στον 2ο όροφο στην Ανάληψη κοντά στο σχολείο και Εκκλησία (όχι επιπλωμένο) και αποτελείται από 2 υπνοδωμάτια, σαλόνι, κουζίνα, μπάνιο και είναι διαμπερές, αξία 350 ευρώ. Πληρ. τηλ. 2241065619, 6947831286 MXP12889

ΕΝΟΙΚΙΑΖΕΤΑΙ επιπλωμένο **διαμέρισμα** δύο (2) δωματίων με κουζίνα και μπάνιο επί της οδού Ιωνος Δραγούμη 43. Πληρ. τηλ. 2241028002, 6947001206 MZT150904

ΕΝΟΙΚΙΑΖΟΝΤΑΙ α) **οροφοδιαμέρισμα** 110 τ.μ. νέο με θέρμανση, εντοιχιζόμενη κουζίνα και ντουλάπες, τρία υπνοδωμάτια, β) **διαμέρισμα** 3άρι 80 τ.μ. νεοανακανισμένο σε άριστη κατάσταση, επιπλωμένο, ιδανικό για δημοσίους υπαλλήλους. Πληρ. τηλ. 2241032180, 6936131014, 6948805835 MZT150901

ΕΝΟΙΚΙΑΖΕΤΑΙ γκαρσονιέρα επιπλωμένη κοντά στην παραλία Ιαλυσού με ηλιακό θερμοσίφωνα για όλο το χρόνο. Τιμή 235 ευρώ. Πληρ. τηλ. 6946196070, 2241092597 και απόγευμα 2241090562 MZT150916

ΕΝΟΙΚΙΑΖΕΤΑΙ στο κέντρο της Ιαλυσού παραπλεύρως της εκκλησίας **διαμέρισμα (μεζονέτα)** 100 τ.μ. 400 ευρώ. Ν. Πλαστήρα 6. Πληρ. τηλ. 2241096955 κα Γεωργία, ώρες καταστήματος MZT150905

TOP PROPERTIES

GEORGE & SAVAS PIPINOS
ΓΕΩΡΓΙΟΣ & ΣΑΒΒΑΣ ΠΙΠΙΝΟΣ
ΣΥΜΒΟΥΛΟΙ ΚΑΙ ΕΚΤΙΜΗΤΕΣ ΑΚΙΝΗΤΩΝ
REAL ESTATE AGENTS • MEMBER OF F.I.A.B.C.I.-NAEA-C.E.I.

Email: gpipinos@otenet.gr URL: www.rhodes-top-properties.com and www.pipinos.gr

Από το 1971



Η **"TOP PROPERTIES"** είναι ατομική επιχείρηση και ανήκει στους Γεώργιο και Σάββα Πιπίνο. Το γραφείο ασχολείται από το 1971 αποκλειστικά και μόνο με επενδύσεις και REAL ESTATE, στο νησί της Ρόδου και στην ευρύτερη περιοχή της Δωδεκανήσου.

ΑΠΕΥΘΥΝΟΜΑΣΤΕ: Στους **σοβαρούς, απαιτητικούς και επιλεκτικούς** επενδυτές-επιχειρηματίες, Ελληνες και ξένους που ενδιαφέρονται να κάνουν μια σοβαρή επένδυση προβολής στο νησί της Ρόδου.

ΠΡΟΣΦΕΡΟΥΜΕ: Α) Υπηρεσίες και πληροφορίες που γίνονται σε προσωπικό επίπεδο με εχεμύθεια, διακριτικότητα και σοβαρότητα.
Β) Μεγάλη γκάμα υψηλής ποιότητας, ακινήτων, όπως:1) Ξενοδοχεία Α' και Β' κατηγορίας των 600-500-350-300 κλινών, 2) Κεντρικά αστικά ακίνητα κατάλληλα για Τράπεζες-καταστήματα-γραφεία, 3) Παραλιακές εκτάσεις, κατάλληλες για τουριστικές επενδύσεις των 150.000-100.000-70.000-50.000-36.000 τ.μ. και 4) Διαμερίσματα και μεζονέτες προβολής, και 5) Αξιόλογες Παραθεριστικές κατοικίες.

ΣΤΟΧΟΣ ΜΑΣ ΕΙΝΑΙ: Να προσφέρουμε στο αγοραστικό μας κοινό υψηλής ποιότητας ακίνητα και ευκαιρίες στο νησί της Ρόδου. Η τριακονταετής και πλέον πείρα μας στον τομέα αυτό αποτελεί εγγύηση.

ΣΥΝΘΗΜΑ ΜΑΣ ΕΙΝΑΙ: Επενδύστε στη ΡΟΔΟ ΤΩΡΑ, σε ακίνητα που ΑΝΤΕΧΟΥΝ ΣΤΟ ΧΡΟΝΟ

Γεώργιος και Σάββας Πιπίνος
ΜΕΣΙΤΕΣ ΑΣΤΙΚΩΝ ΣΥΜΒΑΣΕΩΝ
Γιατί εμείς γνωρίζουμε καλύτερα!

Since 1971

TOP PROPERTIES is a father and son business. The senior, Mr George S. Pipinos, the founder of the office, has carved over the years a reputation for integrity and excellence in the world of Real Estate in the Dodecanese. The junior, Dr. Savas Pipinos, has returned from his studies in the UK to aid in his father´s footsteps.
AT TOP PROPERTIES we try hard to attract important and selective investors, high calibre businessmen/women and discerning professional people, both Greek and foreign, who wish to acquire substantial and valuable property on Rhodes.
We offer our expertise and advice privately, discreetly and in strict confidence.
We keep a comprehensive list of real estate of the highest specifications:
a. A' and B' class hotels (600, 500, 350, 300 beds capacity)
b. Centrally situated office buildings and other business premises.
c. Seaside land, ideal for development (hotels, holiday resorts, etc), of 150.000, 100.000, 70.000, 50.000, 36.000 square metres.
d. Villas, luxury apartments, detached, semi-detached and terraced houses.
e. Holiday and Retirement Homes.
Our aim is to give our clients the opportunity to acquire value for money, first class real estate on Rhodes. Our 30 and more years of experience is our warranty.
Our motto is Invest in Rhodes, Invest in property, It stands the test of time.



TOP PROPERTIES
George and Savas Pipinos
Because we know best

Προβάλλεται τα ακίνητά σας δωρεάν στο side Πιπίνος αγγελίες www.pipinos.gr

KENNENTY 38, ΡΟΔΟΣ, 85 100, ΤΗΛ. (22410) 23895,FAX: (22410) 20883
38 KENNEDY STR., RHODES, 85 100, TEL. (22410) 23895, FAX: (22410) 20883
U.K. Direct line: 08717115396 ΧΠ399

ΕΝΟΙΚΙΑΖΕΤΑΙ

ισόγειο **διαμέρισμα**
51 τ.μ. πλήρως επιπλωμένο, ενός υπνοδωματίου, καθιστικού, κουζίνας και μπάνιου στην οδό Αλ. Ελλήνων 9, περιοχή Δασκάλων, κατά προτίμηση σε κυρίες εκπαιδευτικούς.
Πληρ. τηλ. 2241023671 ΜΑΠ3010(Γ)

ΕΝΟΙΚΙΑΖΕΤΑΙ

χώρος 200 τ.μ. με 300 τ.μ. αυλή επάνω στον κεντρικό δρόμο (23ο χλμ. Λεωφόρου Καμείρου - στο Θεολόγο), κατάλληλο για οποιαδήποτε επαγγελματική χρήση.
Τιμή 650 ευρώ
Πληροφορίες τηλ. 2241041597, 6937435920 ΜΑΤ3170(Γ)

ΕΝΟΙΚΙΑΖΕΤΑΙ

ΔΙΑΜΕΡΙΣΜΑ
πλήρως επιπλωμένο με air condition για δύο φοιτητές (5' λεπτά από το Πανεπιστήμιο)
Πληρ. τηλ. 2241029657 ΜΑΠ2990(Γ)

ΕΝΟΙΚΙΑΖΕΤΑΙ ΔΙΑΜΕΡΙΣΜΑ

ανακαινισμένο επί της οδού Κέννεντυ. Τρία υπνοδωμάτια, σαλοτραπεζαρία, κουζίνα καινούργια, μπάνιο, ηλιακό θερμοσίφωνα, μεγάλες εντοιχισμένες ντουλάπες, χωρίς κοινόχρηστα σε διώροφη πολυκατοικία και ενοίκιο μόνο 500 ευρώ.
Πληρ. τηλ. 2241020045 και 6947693880 ΜΑΠ2880(Γ)

Μετακομίζετε;

γρήγορα
εύκολα
οικονομικά

MET.PO
ΡΟΔΟΣ: τηλ. 2241024388/6948003320
ΑΘΗΝΑ: τηλ. 2103464235/3476818-008
ΕΝΤΟΣ ΝΗΣΟΥ ΚΑΙ ΠΡΟΣ ΟΛΗ ΤΗΝ ΕΛΛΑΔΑ
ΜΑΤ424

ΕΝΟΙΚΙΑΣΕΙΣ

συνέχεια από την προηγούμενη

ΕΝΟΙΚΙΑΖΕΤΑΙ γκαρσονιέρα πλήρως επιπλωμένη και ηλεκτρικά είδη επί της Νικηφόρου Μανδηλαρά 17. Πληρ. δίπλα στο super market και στό τηλ. 6945582777 ΜΖΤ150914

ΕΝΟΙΚΙΑΖΕΤΑΙ αποθήκη 200 τ.μ. επί της Στ. Κωτιάδη και Κων/νου Υδραίου 46 με τζαμαρία, φως, τηλέφ. κατάλληλο για οποιαδήποτε χρήση. Πληρ. τηλ. 2241047642, 6938938174 ΜΖΤ140926

ΕΝΟΙΚΙΑΖΕΤΑΙ επιπλωμένο **διαμέρισμα** δυάρι στην οδό Αγ. Ιωάννου 131, πολύ κοντά στο Πανεπιστήμιο Αιγαίου. Πληρ. τηλ. 2241027145 ΜΖΤ150915

ΕΝΟΙΚΙΑΖΕΤΑΙ επί της οδού Δαμασκηνού **διαμέρισμα** πρώτου ορόφου καινούργιο γωνιακό 60 τ.μ. δύο υπνοδωμάτια, κουζίνα, καθιστικό, σε πολυκατοικία που διαμένουν φοιτήτριες. Πληρ. τηλ. 6944295930 ΜΖΤ140932

ΕΝΟΙΚΙΑΖΕΤΑΙ μεζονέτα στην Ιαλυσό 180 τ.μ. 3 υπνοδωμάτια και σοφίτα, σαλόνι, κουζίνα, κήπο, πάρκιν, αυτόνομη θέρμανση, ηλιακό θερμοσίφωνα, μπόιλερ. Πληρ. τηλ. 6944613613, 6944252525 ΜΑΠ302

ΕΝΟΙΚΙΑΖΕΤΑΙ διαμέρισμα 3 υπνοδ. μεγάλη σαλοτραπεζαρία, 50 τ.μ. κουζίνα με ντουλάπια ολόγυρα κ.λπ. Ηλιακό θερμοσίφωνο και βεράντες ολόγυρα σε συμφέρουσα τιμή, επί της Αννης Μαρίας. Πληρ. τηλ. 2241094811, 6977514231, 10-12 και 5-9 ΜΖΤ140929

ΕΝΟΙΚΙΑΖΕΤΑΙ επιπλωμένο **studio** στην Ιαλυσό με θέα θάλασσα, ζεστό νερό, τηλεόραση, parking, όμορφο κήπο για μικρό ή μεγάλο διάστημα. Ενοίκιο 230 ευρώ μαζί με το νερό και τα κοινόχρηστα. Πληρ. τηλ. 6936570851 ΜΖΤ140930

ΣΤΗΝ ΙΑΛΥΣΟ. ΕΝΟΙΚΙΑΖΕΤΑΙ διαμέρισμα στον 1ο όροφο 85 τ.μ. με δύο κρεβατοκάμαρες, σαλόνι, κουζίνα, WC. Πληρ. τηλ. 2241093290, 6948171900 ΜΖΤ140924

ΕΝΟΙΚΙΑΖΕΤΑΙ σπίτι στο Παραδείσι αποτελούμενο από 2 δωμάτια, σαλοτραπεζαρία, τζάκι, θέρμανση, κουζίνα, μπάνιο Πληρ. τηλ. 6944828115, 2241081001 ΜΖΤ140921

ΕΝΟΙΚΙΑΖΟΝΤΑΙ επιπλωμένα **δωμάτια** με πολυκουζινάκι, ψυγείο και ατομική τουαλέτα επί της Παπανικολή 5. Πληρ. τηλ. (22410)29552, 22127 ΜΖΤ140911

ΕΝΟΙΚΙΑΖΟΝΤΑΙ γκαρσονιέρες επιπλωμένες δίχωρες σε μονοκατοικία στην Ψαροπούλα. Πληρ. τηλ. 2241032291, 9-2 π.μ. και 7-10 μ.μ. Κατάλληλες για φοιτητές και εκπαιδευτικούς ΜΖΤ140918

ΚΡΕΜΑΣΤΗ. ΕΝΟΙΚΙΑΖΟΝΤΑΙ καινούργια **2άρια** επιπλωμένα και 1 **τριάρι** με διπλά τζάμια και ρολά, ντουλάπια από κερασιά. Το ένα διαθέτει ψυγειοκαταψύκτη, κεραμική κουζίνα, πάρκιν, μέσα σε κήπο και θέα τη θάλασσα. Ολα χωρίς κοινόχρηστα, επίσης είναι κοντά στο Γυμνάσιο. Πληρ. τηλ. 2241094822, 6946671053 ΜΖΤ140923

ΕΝΟΙΚΙΑΖΕΤΑΙ επιπλωμένη **γκαρσονιέρα** σε καινούργια πολυκατοικία στην οδό Καμείρου 43, περιοχή Αραπάκι. Πληρ. τηλ. 2241076504, 6947726574, 6944170618 ΜΖΤ140912

ΕΝΟΙΚΙΑΖΕΤΑΙ διαμέρισμα 60 τ.μ. ανεξάρτητο με αυλή και άνετους και λειτουργικούς χώρους σε άριστη κατάσταση επί της οδού Φωτ. Φωτάρα 30, περιοχή Αγίου Νικολάου. Πληρ. τηλ. 2241026340 ΜΖΤ140903

ΕΝΟΙΚΙΑΖΟΝΤΑΙ

από ιδιώτη

α) **Διαμέρισμα** 119 τ.μ. με μεγάλη αυλή και κεντρική θέρμανση, στην οδό Παύλου Μελά αριθμ. 45 στη Ρόδο, κατάλληλο και για επαγγελματική χρήση.

β) **ισόγειο κατάστημα** 75 τ.μ. περίπου με αποθήκη 21 τ.μ. στον πρώτο όροφο, στην οδό Ορφανίδου, αριθμ. 16 (Νιοχώρι)

γ) **Διώροφο κατάστημα** 53 τ.μ. ισόγειο, 51 τ.μ. στον πρώτο όροφο, με βεράντα 31 τ.μ. στην οδό Γεωργίου Λέοντος αριθμ. 13-15, κοντά στο Ξεν. "Μανούσος" (Νιοχώρι).

δ) κατάστημα 50 τ.μ. επί της Λεωφ. Δημοκρατίας στο χωριό Παραδείσι

ε) Διαμέρισμα 50 τ.μ. στον α' όροφο, στη Λεωφ. Δημοκρατίας και Κανάρη 1, στο χωριό Παραδείσι

στ) διώροφη μεζονέτα, 50 τ.μ. με υπόγειο 25 τ.μ. στη Λεωφ. Δημοκρατίας και Κανάρη 1α στο χωριό Παραδείσι.

Το πιο πάνω τρία ακίνητα στο Παραδείσι ενοικιάζονται και σαν ενιαίος χώρος.

Πληρ. τηλ. 2241025450, 2241020277, κιν. 6979357878

ΜΑΓ1268(Γ)

ΕΝΟΙΚΙΑΖΟΝΤΑΙ

στην περιοχή σταδίου Διαγόρα και Μητροπόλεως (επί της Κοδριγκτώνος), επιπλωμένα **διαμερίσματα** για χειμερινή περίοδο ή μέχρι και Ιούνιο.
Δυνατή παραμονή και από 1 εβδομάδα.

Πληρ. τηλ. 2241031756

ΜΑΓ3130(Γ)

ΕΝΟΙΚΙΑΖΕΤΑΙ

γκαρσονιέρα

ανακαινισμένη, επιπλωμένη, στο κέντρο της πόλεως (πλατεία Κύπρου)

Πληρ. κα Σουγκανίδου τηλ. 2241091564, 2241095991

ΧΠΚΤΗ001

ΕΝΟΙΚΙΑΖΟΝΤΑΙ

δωμάτια σε ξενοδοχείο

πρώτης κατηγορίας στο κέντρο της πόλης της Ρόδου, κοντά στο Πανεπιστήμιο Αιγαίου. Είναι μεγάλα, άνετα με ατομικό A/C, μπάνιο, τηλέφωνο, ψυγείο, τηλεόραση και καθημερινή καθαριότητα.
Τιμή δωματίου, μηνιαίως για ένα άτομο 300 ευρώ, για δύο άτομα 400 ευρώ.
Υπάρχει δυνατότητα πρωινού, το οποίο δεν συμπεριλαμβάνεται στην τιμή.

Επικοινωνία στο τηλ. 6973391170 κ. Χατζημανώλη

ΜΑΤ3105(1)(Γ)

RHODES-GREECE
CAIRO PALACE

- **ΚΑΤΑΣΤΗΜΑ ή ΓΡΑΦΕΙΟ** 43 τ.μ. στον όροφο των καταστημάτων του εμπορικού κέντρου
- **ΓΡΑΦΕΙΟ** 105 τ.μ. στον γ' όροφο επί της οδού Εθνάρχου Μακαρίου
- **ΓΡΑΦΕΙΟ** 135 τ.μ. στον γ' όροφο επί του αίθριου της Εθ. 12νησίων
- **ΓΡΑΦΕΙΟ** 90 τ.μ. στον γ' όροφο επί του αίθριου της Εθ. 12νησίων.

Πληροφορίες: Κα ΦΡΑΝΣΙΣ ΝΙΟΤΗ
τηλ. 2241027600,
κιν. 6944618757, 6973572262, φαξ 2241023462
email: fniotis@otenet.gr

ΜΧΠΞΕΝ102

ΕΝΟΙΚΙΑΖΟΝΤΑΙ

πολυτελής επιπλωμένα **διαμερίσματα**
των 55 τ.μ. στο κέντρο της πόλης Ρόδου
(πάροδος Αμερικής).
Παρέχουν όλο τον απαραίτητο εξοπλισμό.

Πληροφορίες τηλ. 2241085477, 6937370977

ΜΑΤ3056(Γ)

ΕΝΟΙΚΙΑΣΗ ΑΚΙΝΗΤΟΥ

ΕΝΟΙΚΙΑΖΕΤΑΙ στην προέκταση Αννης Μαρίας - Εθνικής Αντίστασης **κατοικία** ισόγεια 220 τ.μ. (με αυλή 1.500 τ.μ. χώρος άνετος πάρκιν ή για άλλη χρήση) κατάλληλο για Τράπεζα, Ασφαλιστική Εταιρεία, Βρεφονηπιακός Σταθμός, Εστιατόριο, Ζαχαροπλαστείο, Καφετέρια και οποιαδήποτε άλλη νόμιμη Εμπορική και επαγγελματική χρήση. Δεκτές σοβαρές προτάσεις.

Πληρ. κ. Ανέστη
τηλ. 2241026281, 6947047651

ΜΧΠ659

ΓΙΑΝΝΗΣ ΝΙΚΟΛΙΔΑΚΗΣ

Μηχανολόγος-Μηχανικός
Γαλλίας 12-Ρόδος • τηλ. (22410)22291, 35103

ΠΩΛΟΥΝΤΑΙ

- Επί της οδού **Κων. Υδραίου** (πλησίον Ρόδου - Λίνδου) πολυτελή **διαμερίσματα** με απεριόριστη θέα, ιδιωτικούς χώρους parking και αποθήκες 90 τ.μ. και 126 τ.μ.
- Επί της οδού **Καθοπούλη** (Νιοχώρι) **αποθήκη** 222 τ.μ., **κατάστημα** 59 τ.μ. με πατάρι 15 τ.μ., **διαμερίσματα** από 45 τ.μ. έως 58 τ.μ.

ΧΠ2675

ΕΜΜΑΝΟΥΗΛ ΚΡΑΝΙΔΗΣ
ΟΙΚΟΝΟΜΟΛΟΓΟΣ
ΜΕΣΙΤΗΣ ΑΣΤΙΚΩΝ ΣΥΜΒΑΣΕΩΝ

ΕΝΟΙΚΙΑΖΟΝΤΑΙ

1. **ΕΝΟΙΚΙΑΖΕΤΑΙ** επί της οδού Κορδικτώνος 2άρι διαμέρισμα 50 τ.μ. μίσθωμα 350 ευρώ το μήνα
2. **ΕΝΟΙΚΙΑΖΕΤΑΙ** στο Ροδίνι 2άρι διαμέρισμα ισόγειο 50 τ.μ. καινούργιο με θέρμανση
3. **ΕΝΟΙΚΙΑΖΕΤΑΙ** στους Δασκάλους 2άρι διαμέρισμα 50 τ.μ. μίσθωμα 450 ευρώ το μήνα
4. **ΕΝΟΙΚΙΑΖΕΤΑΙ** στην Ιαλυσό 2άρι διαμέρισμα 50 τ.μ. μίσθωμα 280 ευρώ το μήνα.
5. **ΕΝΟΙΚΙΑΖΕΤΑΙ** στο Ροδίνι 4άρι διαμέρισμα καινούργιο γ' ορόφου
6. **ΕΝΟΙΚΙΑΖΕΤΑΙ ή ΠΩΛΕΙΤΑΙ** εστιατόριο στα Κολύμπια πλήρως εξοπλισμένο με καλή πελατίεα
7. **ΕΝΟΙΚΙΑΖΕΤΑΙ** στα 100 Μαγαζιά κατάστημα 36 τ.μ. (επισκέψιμος χώρος) και 15 τ.μ. πατάρι για σοβαρούς επιχειρηματίες
8. **ΕΝΟΙΚΙΑΖΕΤΑΙ** 1.500 τ.μ. κτίριο στο Φαληράκι με πισίνα, για εστιατόριο, νυχερινό κέντρο, bar.
9. **ΕΝΟΙΚΙΑΖΕΤΑΙ** κεντρική επιχείρηση - εστιατόριο στα 100 μαγαζιά
10. **ΕΝΟΙΚΙΑΖΕΤΑΙ** κεντρικό εστιατόριο στη Ρόδο.

Πληρ. Εμμ. Κρανίδης & Συνεργάτης
τηλ. 2241027082-6944347405, 6942010248
2ος όροφος
email: info@kranidis.gr
www. kranidis.gr
Αμερικής 50, Ρόδος

ΧΠ092

ΕΝΟΙΚΙΑΖΕΤΑΙ

επαγγελματικός χώρος 450 τ.μ.
στην περιοχή Ιξιά
(κάτω από το Sfera Live)

Πληρ. τηλ. 6946501007

ΜΑΠ293(Γ)

ευσταθίου
ΕΥΡΩΚΤΗΜΑΤΙΚΗ
ΚΤΗΜΑΤΟΜΕΣΙΤΙΚΟ ΓΡΑΦΕΙΟ

Εθν. Αντιστάσεως 83
Τηλ.: 22410 73819, 74917 • Κιν.: 6946 103929
Fax: 22410 38641 • e-mail: info@euroktimatiki.gr

ΜΙΣΘΩΣΕΙΣ ΚΑΤΟΙΚΙΩΝ

- **Διαμέρισμα** 66 τ.μ. περιοχή οδό Καναδά, α' ορόφου, αποτελείται από 1 υπνοδωμάτιο, σαλόνι, κουζίνα, μπάνιο, με κεντρική αυτόνομη θέρμανση. Σε άριστη κατάσταση. Μηνιαίο μίσθωμα 340 ευρώ.(Κατάλληλο για φοιτητές, στρατιωτικούς).
- **Διαμέρισμα** 45 τ.μ. περιοχή Μητρόπολη, β' ορόφου, σε νεόδμητη οικοδομή με ένα υπνοδωμάτιο, σαλόνι, κουζίνα, μπάνιο, κεντρική αυτόνομη θέρμανση. Μηνιαίο μίσθωμα 340 ευρώ. (Κατάλληλο για φοιτητές, στρατιωτικούς).
- **Διαμέρισμα** 76 τ.μ. **πλήρως επιπλωμένο**, περιοχή σχολείο Καπνοβιομηχανία, με (2) δύο υπνοδωμάτια, σαλόνι, κουζίνα, διαθέτει air condition, αυλή. Μηνιαίο μίσθωμα 400 ευρώ.
- **Διαμέρισμα** 120 τ.μ. περιοχή Αγ. Νικολάου α' ορόφου, με (3) τρία υπνοδωμάτια, σαλόνι, κουζίνα, δύο μπάνια, κεντρική αυτόνομη θέρμανση, σε άριστη κατάσταση. Μηνιαίο μίσθωμα 550 ευρώ.
- **Διαμέρισμα** 105 τ.μ. ισόγειο κοντά στην Εθνικής Αντιστάσεως με (2) δύο υπνοδωμάτια, σαλόνι, κουζίνα, κεντρική αυτόνομη θέρμανση, Μηνιαίο μίσθωμα 450 ευρώ.
- **Διαμέρισμα** 105 τ.μ. στο Καρακόνερο β' ορόφου με 3 υπνοδωμάτια, σαλόνι, κουζίνα, 2 μπάνια, τζάκι σε άριστη κατάσταση. Μηνιαίο μίσθωμα 480 ευρώ.
- **Διαμέρισμα** 105 τ.μ. επί της οδού Εθνικής Αντιστάσεως 1ου ορόφου με δύο υπνοδωμάτια σαλόνι, κουζίνα. Διαθέτει θέρμανση με θερμοπομπούς. Μηνιαίο μίσθωμα 400 ευρώ.
- **Διαμέρισμα** 110 τ.μ. με δύο υπνοδωμάτια β' ορόφου, στην Ανάληψη, με καταπληκτική θέα, σαλόνι, κουζίνα. Μηνιαίο μίσθωμα 450 ευρώ.
- **Διαμέρισμα** 119 τ.μ. επί της Παύλου Μελά, με (3) τρία υπνοδωμάτια, σαλόνι, κουζίνα, κήπο, κεντρική θέρμανση. Μηνιαίο μίσθωμα 450 ευρώ.
- **Διαμέρισμα** 50 τ.μ. ισόγειο, στην Παστίδα, σε νεόδμητη οικοδομή, μερικώς επιπλωμένο (ηλεκτρικές συσκευές), με αυτόνομη θέρμανση και πάρκινγκ, κήπο. Μηνιαίο μίσθωμα 300 ευρώ.
- **Μεζονέτα** 180 τ.μ. με 3 υπνοδωμάτια, σαλόνι, κουζίνα και σοφίτα στην Ιαλυσό πολυτελούς κατασκευής με κεντρική αυτόνομη θέρμανση, ηλιακό θερμοσίφωνο, αυλή, πάρκιν. Μηνιαίο μίσθωμα 900 ευρώ.
- **Μονοκατοικία** 150 τ.μ. στο Τσαΐρι, **επιπλωμένη**, με (3) τρία υπνοδωμάτια, σαλόνι, κουζίνα, πάρκινγκ με τηλεχειρισμό, πισίνα, κήπο, BBQ. Μηνιαίο μίσθωμα 1400 ευρώ.
- **Μονοκατοικία** 145 τ.μ. στον Αρχάγγελο με (3) τρία υπνοδωμάτια, σαλόνι, κουζίνα, πάρκινγκ, πάνω στον κεντρικό δρόμο. Μηνιαίο μίσθωμα 400 ευρώ.
- **Μονοκατοικία** 140 τ.μ. στο Τσαΐρι εντός οικοπέδου 4.000 τ.μ. αποτελείται από δύο (2) υπνοδωμάτια, σαλόνι, κουζίνα, μπάνιο, διαθέτει κεντρική θέρμανση, ηλιακό θερμοσίφωνα, αυλή, κήπο, πάρκινγκ. Μηνιαίο μίσθωμα 750 ευρώ
- **Μονοκατοικία** 175 τ.μ. εντός της πόλης αποτελείται από τρία (3) υπνοδωμάτια, γραφείο, σαλόνι, κουζίνα, αποθήκη, διαθέτει θέρμανση με θερμοπομπούς και ηλιακό θερμοσίφωνα. Μηνιαίο μίσθωμα 750 ευρώ.
- **Παραδοσιακή κατοικία** 40 τ.μ. περιοχή Αραπάκι, με ένα υπνοδωμάτιο, σαλόνι, κουζίνα με κήπο και αυλή. Μηνιαίο μίσθωμα 250 ευρώ.
- **Γκαρσονιέρα** 40 τ.μ. επί της Ρόδου - Λίνδου α' ορόφου, με ένα υπνοδωμάτιο, σαλόνι, κουζίνα. Μηνιαίο μίσθωμα 220 ευρώ.
- **Γκαρσονιέρα** 40 τ.μ. επί της Ιερού Λόχου στην Ιαλυσό, α' ορόφου, σε νεόδμητη οικοδομή. Μηνιαίο μίσθωμα 220 ευρώ
- **Γκαρσονιέρες** 40 τ.μ., πλήρως επιπλωμένες πολυτελούς κατασκευής στο Φαληράκι Μηνιαίο μίσθωμα 240 ευρώ.
- **Γκαρσονιέρες-studios** στη Ιξιά πλήρως επιπλώμενα με μηνιαίο μίσθωμα 300 και 275 ευρώ αντίστοιχα.
- **Studios** πλήρως επιπλωμένα στις Καλυθιές, κοντά στην Εθνική οδό Ρόδου-Λίνδου. Μηνιαίο μίσθωμα 230 ευρώ.
- **Studios** πλήρως επιπλωμένα επί της Ρόδου-Λίνδου. Μηνιαίο μίσθωμα 280 ευρώ.
- **Studios** στα Κοσκινού πλήρως επιπλωμένες με μεγάλη αυλή με γκαζόν με πανοραμική θέα. Μηνιαίο μίσθωμα 200 ευρώ.

ΧΠ40/12029

ΕΝΟΙΚΙΑΣΕΙΣ

συνέχεια από την προηγούμενη

ΕΝΟΙΚΙΑΖΕΤΑΙ μεγάλο επιπλωμένο **studio** στα Κοσκινού, πλήρως επιπλωμένο με δικιά του τουαλέτα με κήπο και άνετο πάρκιν. Πληρ. τηλ. 2241060235 MZT140908

ΕΝΟΙΚΙΑΖΕΤΑΙ δυάρι 60 τ.μ. για φοιτητές ή φοιτήτριες με δύο δωμάτια, κουζίνα, WC, στην Αγ. Λαύρας και Ησαύρων γωνία, 3 λεπτά από το Πανεπιστήμιο. Πληρ. κ. Βασίλη τηλ. 2241038235, 6946067088 MZT140910

ΕΝΟΙΚΙΑΖΕΤΑΙ διαμέρισμα δυάρι στην οδό Μητροπόλεως 22α Ρόδος. Μόνο για δημοσίους υπαλλήλους και φοιτητές. Πληρ. τηλ. 2245061300, 6973475511 ΜΠΑ299

ΕΝΟΙΚΙΑΖΕΤΑΙ διαμέρισμα που αποτελείται από δύο υπνοδωμάτια, σαλόνι και κουζίνα ανεξάρτητα και ευρύχωρα στην οδό Μ. Μαλλιαράκη 14. Πληρ. τηλ. 2241032280, 6973545141 ΜΧΡ12892

ΕΝΟΙΚΙΑΖΕΤΑΙ στο κέντρο της πόλης **γραφείο** 30 τ.μ. περίπου στην οδό Ορφανίδου 75. Πληρ. τηλ. 6944 374546, 6945 292030 ΧΠ401/2029

ΕΝΟΙΚΙΑΣΕΙΣ

συνέχεια από την προηγούμενη



ΚΤΗΜΑΤΟΜΕΣΙΤΙΚΟ ΓΡΑΦΕΙΟ

ΔΩΔΕΚΑΝΗΣΙΑΚΗ ΚΤΗΜΑΤΙΚΗ

ΠΑΠΟΥΤΣΗΣ ΚΩΝ/ΝΟΣ

ΠΩΛΟΥΝΤΑΙ

1. **Γκαρσονιέρα** 50 τ.μ. ισόγεια με αυλή 45 τ.μ. στην Ανάληψη. Τιμή 85.000€
2. **Διαμέρισμα** 97 τ.μ. 2ου ορόφου στην Αγ. Αναστασία.Τιμή 120.000€
3. **Διαμέρισμα** 98 τ.μ. 1ου ορόφου στην Ανάληψη. Τιμή 160.000€
4. **Διαμερίσματα** 85 τ.μ. ισογείου, 1ου και 2ου ορόφου στους Δασκάλους. Τιμή 155.000 €
5. **Διαμέρισμα** 115 τ.μ. 2ου στην Ιξιά. Τιμή 147.000€
6. **Διαμέρισμα** 83 τ.μ. ισογείου με αυλή στην Κέννεντυ. Τιμή 120.000€
7. **Διαμέρισμα** 87 τ.μ. ισογείου στο Ροδίνι. Τιμή 112.000 €
8. **Μεζονέτα** 142 τ.μ. στην Ιαλυσό. Τιμή 190.000 €
9. **Μεζονέτα** 200 τ.μ. σε οικόπεδο 400 τ.μ. στην Κρεμαστή. Τιμή 260.000 €
10. **Μονοκατοικία** διώροφη 110 τ.μ. στην Παλιά Πόλη. Τιμή 103.000 €
11. **Μονοκατοικία** ισόγεια 100 τ.μ. σε οικόπεδο 700 τ.μ. στην Παστίδα. Τιμή 190.000 €
12. **Μεζονέτα** 120 τ.μ. σε οικόπεδο 1500 τ.μ. στην Ψίνθο. Τιμή σε μπετά 75.000 € τελειωμένη 145.000 €
13. **Οικόπεδο** 4.000 τ.μ. στους Τρεις. Τιμή: 145.000 €
14. **Οικόπεδο** 303 τ.μ. εντός οικισμού στο Ασκληπειό. Τιμή: 35.000 €
15. **Αποθήκη** 180 τ.μ. στο Καρακόνερο. Τιμή 120.000€

ΕΝΟΙΚΙΑΣΕΙΣ

1. **Επαγγελματικός χώρος** στο κέντρο της πόλης. Μίσθωση 750 €
2. **Αποθήκη** υπόγεια 230 τ.μ. στην Εθνικής Αντιστάσεως. Μίσθωση 600 €

ΠΩΛΗΣΕΙΣ ΑΚΙΝΗΤΩΝ – ΟΙΚΟΠΕΔΩΝ– ΜΙΣΘΩΣΕΙΣ ΑΚΙΝΗΤΩΝ

ΩΡΕΣ ΓΡΑΦΕΙΟΥ 09.00-14.00 π.μ. και 17.00-21.00 μ.μ.

ΕΘΝΙΚΗΣ ΑΝΤΙΣΤΑΣΗΣ 45- 1ος ΟΡΟΦΟΣ • ΤΗΛ. - ΦΑΞ

2241025480 κιν. 6977855759 • e-mail: papoutsisk@in.gr

ΧΠ2673

ΣΑΒΒΑΪΔΗΣ & ΣΥΝΕΡΓΑΤΕΣ
Κτηματομεσιτικό Γραφείο
Γρ. Λαμπράκη 14 ΡΟΔΟΣ 85100
Τηλ. 2241026281

ΠΩΛΗΣΕΙΣ ΑΚΙΝΗΤΩΝ

Α) ΟΙΚΟΠΕΔΑ ΕΝΤΟΣ ΣΧΕΔΙΟΥ - **1)** ΡΟΔΟΣ: α) Ροδίνι 400 τ.μ. με Σ.Δ. 0,4 τίμημα 175.000 ευρώ, β) Ανάληψη 400 τ.μ. με Σ.Δ. 0,8 τίμημα 230.000 ευρώ, γ) Καναμάτ 400 τ.μ. Σ.Δ. 0,4 τίμημα 165.000, **2)** Μέγγαβλη 350 τ.μ. αποτελεί μερίδα Οικοδομικού Συνεταιρισμού Αιγυπτίων Ρόδου, τίμημα 25.000 ευρώ.

Β) ΟΙΚΟΠΕΔΑ ΕΚΤΟΣ ΣΧΕΔΙΟΥ: 1) ΡΟΔΟΣ: Μόντε Σμίθ 2.000 τ.μ., 2) Ασγούρου 4.000 τ.μ., τίμημα 200.000 ευρώ, 3) Τσαΐρι 21.367 τ.μ., 4) Ιαλυσό 2.000 τ.μ., περιοχή Φιλέρημος, τίμημα 265.000 ευρώ, 5) Κοσκινού 4.002 τ.μ. τίμημα 265.000 ευρώ, 6) Μαριτσά επί της επαρχιακής οδού Κρεμαστής - Μαριτσά 9.500 τ.μ. τίμημα 250.000 ευρώ, 7) Κανδυλί 4.440 τ.μ. τίμημα 135.000 ευρώ, 8) Κανδυλί 4.000 τ.μ. τίμημα 235.000 ευρώ, 9) Κολύμπια: α) 9.000 τ.μ, β) 19.770 τ.μ., γ) 28.500 τ.μ., 10) Λίνδος: α) Βληχά 8.190 τ.μ. παραθαλάσσιο, τίμημα 320.000 ευρώ, β) Πάνω Αλώνια 3.540 τ.μ. επί επαρχιακής οδού Λίνδου - Πεύκοι, τίμημα 155.000 ευρώ, γ) Πεύκοι 32.500 τ.μ.. - 42.300 τ.μ. και 19.800 τ.μ. με πανοραματική θέα, δ) Ψάρτος 15.600 τ.μ. στο "κύμα".

Γ) ΜΟΝΟΚΑΤΟΙΚΙΕΣ: **Α)** ΡΟΔΟΣ: 1) Παλιά Πόλη: α) ανακαινισμένο 700 τ.μ. με κήπο 160 τ.μ., β) λιθόκτιστο παλιό 500 τ.μ. με κήπο 500 τ.μ., γ) ανακαινισμένο 140 τ.μ. με αυλή 60 τ.μ., δ) παλιό στο Μόντε Σμιθ 287 τ.μ. κήπο 2.100 τ.μ., ε) ανακαινισμένο 146 τ.μ. με μικρή αυλή. 2) Αγ. Νικολάου νεοκλασικό παλιό ισόγειο 115 τ.μ. α' όροφ. 115 τ.μ. με μεγάλη αυλή, τίμημα 305.000 ευρώ. 3) Αγ. Αναστασία 133 τ.μ. με αυλή 191 τ.μ. τίμημα 135.000 ευρώ, 4) Αγ. Νικολάου πετρόκτιστο και ανακαινισμένο 250 τ.μ.,τίμημα 315.000 ευρώ. **Β)** ΚΟΛΥΜΠΙΑ: α) 107 τ.μ. με κήπο 283 τ.μ. τίμημα 240.000 ευρώ, β) 107 τ.μ. με κήπο 305 τ.μ. τίμημα 260.000 ευρώ, γ) 107 τ.μ. με κήπο 310 τ.μ. τίμημα 290.000 ευρώ. **Γ)** ΙΑΛΥΣΟΣ: α) Εντός σχεδίου 175 τ.μ. οικόπεδο 300 τ.μ.. τίμημα 310.000 ευρώ, β) Κανδυλί (μέχρι κτίσματα) σε οικόπεδο 4.232 τ.μ. τίμημα 200.000 ευρώ, γ) εντός σχεδίου 220 τ.μ. σε οικόπεδο 260 τ.μ. τίμημα 380.000 ευρώ, δ) Ανοιξη εκτός σχεδίου 150 τ.μ. σε οικόπεδο 2.000 τ.μ. τίμημα 335.000 ευρώ, ε) Ιξιά 200 τ.μ. σε οικόπεδο 1.000 τ.μ. τίμημα 400.000 ευρώ, στ) Βουνάρα πολυτελούς κατασκευής 220 τ.μ. σε οικόπεδο 1.100 τ.μ.

ΕΝΟΙΚΙΑΣΕΙΣ ΚΑΤΑΣΤΗΜΑΤΩΝ

ΡΟΔΟΣ: Επί της Εθν. Αντίστασης: α) Ισόγειο 69 τ.μ. με υπόγειο 69 τ.μ. και πατάρι 20 τ.μ. μηνιαίο μίσθωμα 1.300 ευρώ, β) Προέκταση Εθν. Αντίστασης 220 τ.μ. με κήπο μεγάλο, κατάλληλο για πάρκιν, μηνιαίο μίσθωμα 1.200 ευρώ, γ) 130 τ.μ. μηνιαίο μίσθωμα 2.600 τ.μ., δ) Ισόγειο 140 τ.μ. α' όροφο, 140 τ.μ., μηνιαίο μίσθωμα 3.500 ευρώ.

Πληροφ. κ. ΑΝΕΣΤΗ, κιν. 6947-047651, τηλ. 22410-26281

ΜΧΠ659

ΕΝΟΙΚΙΑΖΟΝΤΑΙ studio επιπλωμένα επί της Αρκαδίου 14 κατάλληλα για φοιτητές και στρατιωτικούς κοντά στο Πανεπιστήμιο (απέναντι από το ξενοδοχείο "Φαίδρα"). Πληρ. τηλ. 2241025710 MZT140907

ΕΝΟΙΚΙΑΖΕΤΑΙ διαμέρισμα στον πρώτο όροφο επί της οδού Γαληνού, Μόντε Σμιθ, 3 υπνοδωμάτια, 2 WC, κουζίνα, σαλόνι 110 τ.μ. Πληρ. τηλ. 6948045329, 2241087777 MZT130929

ΕΝΟΙΚΙΑΖΟΝΤΑΙ διαμερίσματα δυάρια καινούργια, πλήρως επιπλωμένα με εντοιχισμένη κουζίνα και φούρνο, αιρ κοντίσιον θέρμανση-ψύξη, έναντι Μίρα Μάρε στην Ιξιά. Πληρ. τηλ. 6977656668, 2241075662 ΜΑΠ295

ΕΝΟΙΚΙΑΖΕΤΑΙ διαμέρισμα 3 υπνοδωματίων στην Μητρόπολη επί της Δαμασκηνού. Πληρ. τηλ. 2241020607, MZT130933

ΕΝΟΙΚΙΑΖΕΤΑΙ διαμέρισμα επί της οδού Ρ. Φεραίου 8. Πληρ. τηλ. 6937317130, 2241069230 MZT130934

ΕΝΟΙΚΙΑΖΕΤΑΙ διαμέρισμα α' ορόφου, Κοσκινού σε διώροφη μονοκατοικία με μεγάλη θέα, 110 τ.μ., 2 υπνοδωματίων, αυτόνομο, διαμπερές, λουξ κατασκευής, με κλιματισμό, ηλ. θερμοσίφωνα. Πληρ. τηλ. 6937262501 κα Μαρία MZT130927

ΕΝΟΙΚΙΑΖΕΤΑΙ διαμέρισμα ρετιρέ δυομισάρι 40 τ.μ. κάτωθεν Λυκαβητού, μεγάλο μπαλκόνι, φωτεινό, θέα Λυκαβητός. Πλήρως επιπλωμένο και ηλεκτρικές συσκευές, συγκοινωνία για Ζωγράφου, με τα πόδια στις σχολές του κέντρου. Ιδανικό για φοιτητή και φοιτήτρια. Ενοίκιο 450 ευρώ. Πληρ. τηλ. 6972207779 MXP12881

ΕΝΟΙΚΙΑΖΕΤΑΙ διαμέρισμα με δύο υπνοδωμάτια, σε ήσυχη περιοχή στην Ιξιά, επιπλωμένο ή μη επιπλωμένο, πάρκιν, 2 air condition, ηλιακό. Επίσης γκαρσονιέρες καινούργιες ημιυπόγειες επιπλωμένες, 160 ευρώ και στούντιο 140 ευρώ. Πληρ. κ. Νίκο, ώρες 2-4 μεσημέρι, 7-9 βράδυ τηλ. 6946163747 MZT130928

ΕΝΟΙΚΙΑΖΕΤΑΙ διαμέρισμα ολοκαίνουργιο δίπλα στο Πανεπιστήμιο Αιγαίου επί της οδού Μεσολογγίου 3, με 2 υπνοδωμάτια, σαλόνι, κουζίνα, μπάνιο. Πληρ. τηλ. 2241036203, 6944166802, 6944308564 ΜΟΟ157

ΕΝΟΙΚΙΑΖΕΤΑΙ επιπλωμένη **γκαρσονιέρα** επί της Λεωφ. Κρεμαστής - Μαριτσών. Πληρ. τηλ. 6977838323, 2241068436 MZT130922

ΕΝΟΙΚΙΑΖΟΝΤΑΙ γκαρσονιέρες πλήρως εξοπλισμένες, σε κεντρική πλατεία της Ιαλυσού. Πληρ. τηλ. 2241091840 MZT120901

ΕΝΟΙΚΙΑΖΕΤΑΙ διαμέρισμα 100 τ.μ. επιπλωμένο, δύο υπνοδωμάτια, κουζίνα, σαλόνι, μπάνιο, ηλεκτρικές συσκευές (ψυγείο, κουζίνα, πλυντήριο ρούχων) οδός Παναγιώτη Ροδίου αριθμ. 36. Πληρ. τηλ. 6942061860 MZT130926

ΕΝΟΙΚΙΑΖΟΝΤΑΙ ΚΟΝΤΑ ΣΤΗΝ ΕΚΚΛΗΣΙΑ ΣΩΤΗΡΑ ΚΑΙΝΟΥΡΓΙΑ ΜΙΚΡΑ ΔΙΑΜΕΡΙΣΜΑΤΑ, ΠΟΛΥΤΕΛΕΙΑΣ, ΔΥΟ ΔΩΜΑΤΙΩΝ 46 Τ.Μ., ΠΛΗΡΩΣ ΕΠΙΠΛΩΜΕΝΑ, ΥΠΝΟΔΩΜΑΤΙΟ (ΔΙΠΛΗ ΚΡΕΒΑΤΟΚΑΜΑΡΑ, ΤΗΛΕΟΡΑΣΗ, ΤΟΥΑΛΕΤΑ ΕΠΙΠΛΟ, ΤΗΛΕΦΩΝΟ), ΣΑΛΟΝΙ ΚΑΙ ΚΟΥΖΙΝΑ ΜΑΖΙ (ΣΑΛΟΝΙ, ΠΟΛΥΚΟΥΖΙΝΑΚΙ, ΨΥΓΕΙΟ), ΧΩΛ ΕΙΣΟΔΟΥ ΜΕ ΕΝΤΟΙΧΙΣΜΕΝΗ ΝΤΟΥΛΑΠΑ, ΘΕΡΜΑΝΣΗ, ΚΟΙΝΟΧΡΗΣΤΟΙ ΧΩΡΟΙ ΜΕ ΚΗΠΟΥΣ ΚΑΙ ΠΙΣΙΝΑ, ΜΗΝΙΑΙΩΣ ΕΥΡΩ 300. ΠΛΗΡ. ΤΗΛ. 6977271571 ΜΑΤ3156

ΕΝΟΙΚΙΑΖΟΝΤΑΙ επιπλωμένα δωμάτια με το μήνα στο κέντρο της πόλης με θέρμανση-ψυγείο. Κατάλληλο για φοιτητές-καθηγητές-στρατιωτικούς. Τιμή 170 ευρώ. Πληρ. τηλ. 2241024051. MZT120909

ΕΝΟΙΚΙΑΖΕΤΑΙ διαμέρισμα δύο δωματίων 70 τ.μ., σαλόνι, κουζίνα, WC, ηλιακό, ηλεκτρική κουζίνα, ψυγείο, πλυντήριο. Τιμή 450 ευρώ, περιοχή Καρακόνερο. Πληρ. τηλ. 2241068197, 6944472411 κ. Βασίλη MXP12883

ΣΤΗΝ ΚΡΕΜΑΣΤΗ ΕΝΟΙΚΙΑΖΕΤΑΙ γκαρσονιέρα. σε καλή τοποθεσία και πλήρως επιπλωμένη. Μόνο σε εκπαιδευτικούς. Πληρ. τηλ. 6974016725 MXP12887

ΕΝΟΙΚΙΑΖΕΤΑΙ στην **ΑΘΗΝΑ**, Κυψέλη, **διαμέρισμα** 2 δωματίων 50 τ.μ. 2ος όροφος. Προτιμούνται φοιτητές. Πληρ. τηλ. 2241022983 MZT130901

ΕΝΟΙΚΙΑΖΕΤΑΙ επί της Εθνικής Αντιστάσεως (πρώην Ανης Μαρίας) μικρό **διαμέρισμα** πλήρως εξοπλισμένο, κατάλληλο για φοιτητές και στρατιωτικούς. Πληρ. τηλ. 2241087641-2 MZT130905

ΕΝΟΙΚΙΑΖΕΤΑΙ διαμέρισμα 50 τ.μ. επί της Λεωφόρου Ρόδου-Λίνδου. Αλλοδαποί αποκλείονται. Πληρ.τηλ. 6948267095 ΜΑΤ3146(1)

ΕΝΟΙΚΙΑΖΕΤΑΙ ο α' όροφος σε διώροφη μονοκατοικία με κήπο, μεγάλες βεράντες, αποχετευτικό συνδεδεμένο, ηλιακό, κεντρική θέρμανση επί της Φλώρου Ζουγανέλη 8, κοντά στην εκκλησία της Ανάληψης. Πληρ. τηλ. 2241064453 MZT130917

ΕΝΟΙΚΙΑΖΕΤΑΙ διαμέρισμα 2 δωματίων και σαλοτραπεζαρίας στον 3ο όροφο πολυκατοικίας στην Ηρώων Πολυτεχνείου στο Μανδράκι με θέρμανση, κλιματισμό, τέντες, πλήρως εξοπλισμένο και για επαγγελματική στέγη. Πληρ. τηλ 6944317722 MZT130913

ΕΝΟΙΚΙΑΖΟΝΤΑΙ διαμερίσματα επιπλωμένα με θέα στη θάλασσα σε ήσυχη περιοχή. Studios, γκαρσονιέρα, δυάρι, τριάρι. Πληρ. τηλ. 2241067203, 6937599248. MZT120908

ΕΝΟΙΚΙΑΖΟΝΤΑΙ studio επιπλωμένα δίχωρα 40 τ.μ. με πολυκουζινάκι - TV - τηλέφωνο, A/C, ηλιακό θερμοσίφωνο, ιδιωτικό πάρκιν. Κατά προτίμηση εκπαιδευτικοί, στρατιωτικοί. Πληρ. τηλ. (22410)77038, 34523 ΜΑΤ3162

ΕΝΟΙΚΙΑΖΟΝΤΑΙ γκαρσονιέρες του ενός και δύο δωματίων ανακαινισμένες και πλήρως εξοπλισμένες επί της Μάρκου Μαλλιαράκη 21 πάροδος Καναδά μόνο για εκπαιδευτικούς, φοιτητές και φοιτήτριες και μόνο για τη σχολική χρονιά. Πληρ. τηλ. 2241023479 και 6973016276 ώρες 10 π.μ. έως και 11 μ.μ. MZT120937

ΕΝΟΙΚΙΑΖΕΤΑΙ διαμέρισμα διαμπερές 100 τ.μ. επί της Κανελλοπούλου 4 (πλησίον Ανης Μαρίας) με ηλιακό, air condition και νυχτερινό ρεύμα. Πληρ. τηλ. 6974450507, 6947725251 MZT130916

ΕΝΟΙΚΙΑΖΕΤΑΙ γκαρσονιέρα 40 τ.μ. επί της Ρ. Φεραίου 8, 150 μ. από το πανεπιστήμιο Αιγαίου και από το Μαντράκι, αποτελούμενο από ένα δωμάτιο, κουζίνα και μπάνιο. Πληρ. τηλ. 6944453824. MZT120939

ΕΝΟΙΚΙΑΖΕΤΑΙ διαμέρισμα 3 δωματίων, κουζίνα, σαλόνι, χωλ στον 3ο όροφο με ατομική θέρμανση, ηλιακό επί της Λίνδου 15 κατάλληλο και για επαγγελματική χρήση. Πληρ. τηλ. 6945102642. MZT120912

ΕΝΟΙΚΙΑΖΕΤΑΙ στην περιοχή Ανάληψης οροφοδιαμέρισμα μεζονέτα τριών (3) υπνοδωματίων, με (2) λουτρά, μεγάλες βεράντες και ηλιακό. Πληρ. τηλ. 2243047568, κιν. 6974849833. MZT120907

ΕΝΟΙΚΙΑΖΟΝΤΑΙ επιπλωμένα Studios με αυλή, γκαρσονιέρα με βεράντα, κατάλληλα για φοιτητές. Πληρ. τηλ. 2241028330, 2241036310. ΜΑΠ285

ΕΝΟΙΚΙΑΖΕΤΑΙ καινούργιο διαμέρισμα στην Παστίδα με ένα υπνοδωμάτιο, ενιαίος χώρος, κουζινο-τραπεζαρία, WC, εντοιχιζόμενη κουζίνα, ντουλάπες, επιπλωμένο στον 1ο όροφο, σε ήσυχη περιοχή και με πάρκιν. Πληρ. τηλ. 2241047117, 6972943946. MZT120915

ΕΝΟΙΚΙΑΖΕΤΑΙ διαμπερές διαμέρισμα στον β' όροφο σε ήσυχη περιοχή στο Ροδίνι πίσω από το Β' Γυμνάσιο Ρόδου αποτελούμενο από 3 υπνοδωμάτια, σαλόνι, εντοιχισμένη κουζίνα, μπάνιο, με ηλεκτρική θέρμανση χωρίς επιβάρυνση βόθρου. Τιμή 450 ευρώ. Πληρ. τηλ. 2241020478 MZT120914

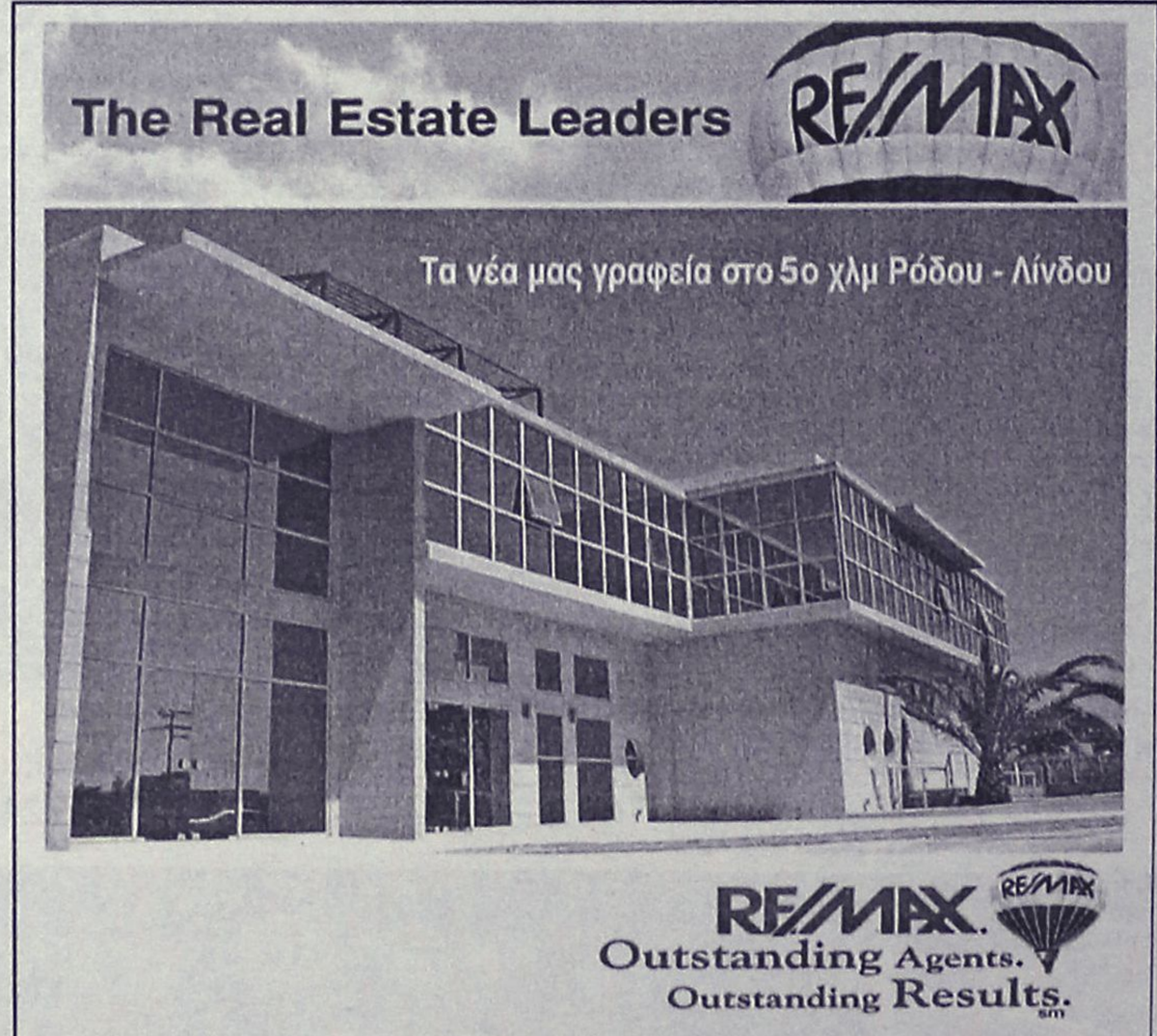

ΚΤΗΜΑΤΟΜΕΣΙΤΙΚΟ ΓΡΑΦΕΙΟ
ΖΑΦΕΙΡΗΣ Μ. ΚΑΡΑΓΙΑΝΝΗΣ Δ. Ο.Ε.

Πωλήσεις ακινήτων. Τηλ. (2241060380-60381)
17.30-20.30 μ.μ. Δευτέρα-Παρασκευή
Fax: 2241060380 • e-mail: zafkar@hellasnet.gr

• Κατοικίες
- Εξοχική κατοικία 50 τ.μ. (υπό ανέγερση) εντός οικοπέδου 440 τ.μ. στην περιοχή Κολυμπίων
- Εξοχική κατοικία 70 τ.μ. (υπό ανέγερση) εντός οικοπέδου 500 τ.μ. στην περιοχή Κολυμπίων
- Επαγγελματική στέγη επί της Ρόδου-Λίνδου περιοχή Κολυμπίων (εστιατόριο)

• Ξενοδοχειακό συγκρότημα
- Ημιτελής σε μπετά ξενοδοχειακό συγκρότημα Α' κατηγορίας εντός οικοπέδου 22.400 τ.μ.

• Οικόπεδα
- Εντός οικισμού στον Δήμο Αφάντου 2000 τ.μ.
- Στον Δήμο Αφάντου 520 τ.μ. με άδεια οικοδομής 53 τ.μ.
- Στον Δήμο Αφάντου 1000 τ.μ. επί της εθνικής οδού Ρόδου-Λίνδου
- Στον Δήμο Αφάντου 866 τ.μ. επί της εθνικής οδού Ρόδου-Λίνδου
- Εντός οικισμού στην Παστίδα 2000 τ.μ.
- Στην παραλία Αφάντου 2125 τ.μ. 200 τ.μ. από την θάλασσα δικαίωμα δόμησης Σ.Δ. 100 τ.μ.

• Αγροτεμάχια
- Στην περιοχή Κολυμπίων αγροτεμάχια 10.200 τ.μ. (πανοραμική θέα)
- Στην περιοχή Κολυμπίων αγροτεμάχιο 4.969 τ.μ.
- Στην περιοχή Ψίνθου αγροτεμάχιο 22.400 τ.μ.
- Στην περιοχή Ψίνθου αγροτεμάχιο 19.840 τ.μ.
- Στην περιοχή Τραπεζία αγροτεμάχιο 5.800 τ.μ.
- Στον Δήμο Αφάντου αγροτεμάχιο 6.120 τ.μ.
- Στον Δήμο Αφάντου αγροτεμάχιο 11.520 τ.μ.
- Στον Δήμο Αφάντου το 1/2 αγροτεμαχίου 5.080 τ.μ. με ελαιόδεντρα
- Στον Δήμο Αφάντου 7500 τ.μ. αγροτεμάχιο

ΧΠ2499

ΕΝΟΙΚΙΑΣΕΙΣ

συνέχεια από την προηγούμενη

ΕΝΟΙΚΙΑΖΟΝΤΑΙ καινούργια **διαμερίσματα** πλήρως εξοπλισμένα, με κουζίνα, τραπεζαρία, ντουλάπες, κρεβάτια, air condition, ηλιακό, TV, σε πολύ προσιτές τιμές σε ήσυχη περιοχή της Κρεμαστής. Πληρ. τηλ. 2241090005, 6979834185 MZT120918

ΕΝΟΙΚΙΑΖΕΤΑΙ διαμέρισμα 4άρι επιπλωμένο κατάλληλο για εκπαιδευτικούς-στρατιωτικούς-φοιτητές επί της Αγ. Γεωργίου. Πληρ. τηλ. 2241039144. MZT120919

ΕΝΟΙΚΙΑΖΟΝΤΑΙ
ΕΠΙΠΛΩΜΕΝΑ ΔΙΑΜΕΡΙΣΜΑΤΑ

ΜΟΝΟΧΩΡΑ ΚΑΙ ΔΙΧΩΡΑ
ΠΛΗΡΩΣ ΕΞΟΠΛΙΣΜΕΝΑ
ΠΟΛΥ ΚΟΝΤΑ ΣΤΟ ΠΑΝΕΠΙΣΤΗΜΙΟ ΑΙΓΑΙΟΥ ΚΑΙ ΤΗΝ ΤΟΥΡΙΣΤΙΚΗ ΣΧΟΛΗ ΣΟΦΟΥΛΗ & ΠΙΝΔΟΥ.

Τα δωμάτια διαθέτουν:
· Ατομικό μπάνιο
· Κουζίνα πλήρως εξοπλισμένη (πολυκουζινάκι)
· Βεράντες
· Ζεστό νερό
· Τηλέφωνο με αυτόματη απάντηση
· Τηλεόραση
· Ιντερνετ
· Θέρμανση
· Εβδομαδιαίο καθαρισμό διαμερισμάτων και αλλαγή ιματισμού
· Διάθεση ιματισμού (κουβέρτες - σεντόνια)

Διατίθεται κοινόχρηστος χώρος με δορυφορική τηλεόραση, Ιντερνετ και πισίνα.

Πληρ. κα Ελλη 7 π.μ.-3 μ.μ. **τηλ. 6946998559**
κος Σάββα πρωί και απόγευμα
τηλ. 2241033825, 6932575790

ΜΑΤ3132(Γ)

ΣΑΣ ΕΝΔΙΑΦΕΡΕΙ!!!
ΠΩΛΕΙΤΑΙ
Ή ΕΝΟΙΚΙΑΖΕΤΑΙ
(ΑΠΟ ΙΔΙΟΚΤΗΤΗ)

Ισόγειος χώρος στεγασμένης επιφανείας 1.350 τ.μ. και 500 τ.μ. αυλή.
Είναι κατάλληλος για όλες τις χρήσεις *(κυρίας χρήσεως και υγειονομικού ενδιαφέροντος)* χωρίς κολώνες και ύψος 7 μέτρα με θέα την θάλασσα.
Πρόσβαση για κάθε τύπου τροχοφόρο και απεριόριστο πάρκιν.
Ευρίσκεται στο Εμπορικό Κέντρο Πανάγου επί της Γ. Σεφέρη 108 πλησίον του νέου νοσοκομείου.

Πληρ. τηλ. 6932612032

ΧΠ499

ευσταθίου ΕΥΡΩΚΤΗΜΑΤΙΚΗ
ΚΤΗΜΑΤΟΜΕΣΙΤΙΚΟ ΓΡΑΦΕΙΟ

Εθν. Αντιστάσεως 83 • Τηλ.: 22410 73819, 74917
Κιν.: 6944 374546, 6945 292030 • Fax: 22410 38641
info@euroktimatiki.gr


€ 310.000

Μονοκατοικία στα Κοσκινού
154 τ.μ. διώροφη με 3 υπνοδωμάτια σε 1200 τ.μ. περιτοιχισμένο οικόπεδο, σε μαρμαροσοβά, με ολοκληρωμένες τις ηλεκτρικές και υδραυλικές εγκαταστάσεις, με ατομικό βόθρο, διαμορφωμένη πρόσβαση, με υπέροχη θέα σε βουνό και θάλασσα.


€ 110.000

Μονοκατοικία στην Δαματριά
87 τ.μ. διώροφη με 3 υπνοδωμάτια ανακαινισμένη με αυλή και μεγάλη άνετη βεράντα.


€ 290.000

Μονοκατοικία στο Γεννάδι
135 τ.μ. τριώροφη με 3 υπνοδωμάτια, σε 1200 τ.μ. οικόπεδο, Νεόδμητη, ετοιμοπαράδοτη, στο κύμα, με θέρμανση, εγκατ. Air-Condition, εντοιχισμένη κουζίνα, μεγάλη άνετη βεράντα, με υπέροχη θέα.


€ 290.000

Μεζονέτα στο Γεννάδι
135 τ.μ. τριώροφη με 3 υπνοδωμάτια, σε 1200 τ.μ. οικόπεδο, Νεόδμητη, ετοιμοπαράδοτη, στο κύμα, με θέρμανση, εγκατ. Air-Condition, εντοιχισμένη κουζίνα, μεγάλη άνετη βεράντα, με υπέροχη θέα, BBQ.


€ 125.000

Μονοκατοικία στην Παστίδα
142 τ.μ. διώροφη με 3 υπνοδωμάτια σε 2.000 τ.μ. οικόπεδο σε μπετά, με περιτοίχιση από πέτρα με ατομικό βόθρο, με θεά στη Φιλέρημο.


€ 215.000

Μεζονέτα στην Ιαλυσό
130 τ.μ. διώροφη, με 3 υπνοδωμάτια, με 2 άνετες αυλές, θέρμανση, τζάκι, εντοιχισμένη κουζίνα, σοφίτα, Σάουνα.

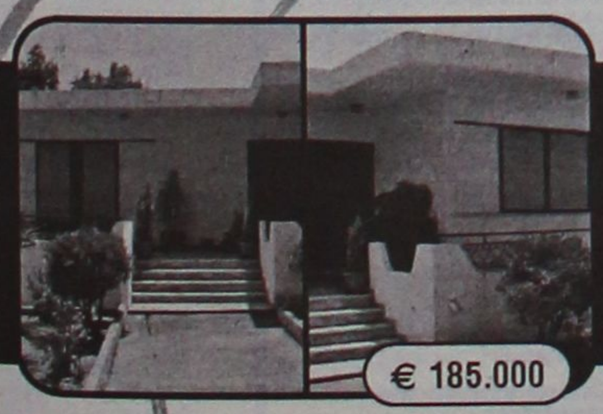
€ 185.000

Μονοκατοικία στην Αρχίπολη
130 τ.μ. μονώροφη και 100 τ.μ. υπόγειο, με 3 υπνοδωμάτια σε 500 τ.μ. οικόπεδο, με υπέροχη θέα σε δάσος με θέρμανση, τζάκι, εντοιχισμένη κουζίνα, στεγασμένο Parking.


€ 260.000

Μεζονέτα στο Ροδίνι
130 τ.μ. διώροφη με 3 υπνοδωμάτια και 166 τ.μ. κήπο, σε γωνιαίο οικόπεδο, σε ήσυχη περιοχή.


€ 78.000

Διαμερίσματα στο Κέντρο της Πόλης
40 τ.μ. διαμέρισμα με 1 υπνο-δωμάτιο, πολυτελούς κατασκευής, με κλιματισμό, εντοιχισμένη κουζίνα, σε ήσυχη περιοχή.

ΕΝΟΙΚΙΑΣΕΙΣ

συνέχεια από την προηγούμενη

ΕΝΟΙΚΙΑΖΕΤΑΙ κατάστημα στην οδό Καναδά 54, 55 τ.μ. με πατάρι 25 τ.μ. Πληρ. τηλ. 2241022450 ώρες 9 π.μ.-3 μ.μ. MZT120930

ΕΝΟΙΚΙΑΖΕΤΑΙ στην οδό Βύρωνος απέναντι από το πάρκο οροφοδιαμέρισμα 1ου ορόφου 120 τ.μ., με μεγάλη κουζίνα, αποθηκευτικούς χώρους, 2 WC, ηλιακό, θέρμανση και νυκτερινό ρεύμα. Τιμή μηνιαίου μισθώματος 550 ευρώ. Πληρ. τηλ. 2241024703, 6944960800. ΜΑΠ287

ΕΝΟΙΚΙΑΖΕΤΑΙ νεοανακαινισμένο Ιux τριάρι 75 τ.μ. οροφοδιαμέρισμα ρετιρέ 2ου ορόφου με βεράντες 40 τ.μ., καταπληκτική θέα κοντά στη θάλασσα και 10 λεπτά από το κέντρο της πόλης και το πανεπιστήμιο. Θέρμανση αυτόνομη. Τιμή ενοικίου 600 ευρώ. Μόνο σοβαρές προτάσεις. Πληρ. τηλ. 6973495230 ΜΑΤ3138(Γ)

ΕΝΟΙΚΙΑΖΕΤΑΙ στον Αρχάγγελο καινούργια μονοκατοικία 145 τ.μ. με 3 υπνοδωμάτια, σαλόνι, κουζίνα, ηλιακό θερμοσίφωνα, πάρκιν, κατάλληλη και για επαγγελματική στέγη. Πληρ. τηλ. 6932746071. MZT120925

ΕΝΟΙΚΙΑΖΕΤΑΙ καινούργιο διαμέρισμα Α' ορόφου αποτελούμενο από 3 υπνοδωμάτια, σαλόνι-κουζίνα με εντοιχισμένες ηλεκτρικές συσκευές, ηλιακό θερμοσίφωνο και μεγάλες βεράντες επί της οδού Αντιοχείας. Πληρ. τηλ. 6974123146, 6944153714, 2241073302. MZT120929

ΕΝΟΙΚΙΑΖΕΤΑΙ γκαρσονιέρα επιπλωμένη στον Α' όροφο περιοχή Καρακόνερο-Ροδίνι. Πληρ. τηλ. 2241032943 και 6945596443. MZT120934

ΕΝΟΙΚΙΑΖΕΤΑΙ δίχωρη ολοκαίνουργια γκαρσονιέρα με ανεξάρτητη είσοδο μέσα σε κήπο, με κεντρική θέρμανση, πλήρως επιπλωμένη, κοντά σε στάση στην Ιξιά. Πληρ. τηλ. 2241094792, 6946757641. MZT120923

ΕΝΟΙΚΙΑΖΕΤΑΙ επιπλωμένη γκαρσονιέρα στην περιοχή του Πανεπιστημίου κατάλληλη για φοιτητές και φοιτήτριες. Πληρ. τηλ. 6946234020 MZT120928

ΕΝΟΙΚΙΑΖΕΤΑΙ γκαρσονιέρα επιπλωμένη 49 τ.μ. στην λεωφόρο Ηρακλειδών 393. Πληρ. τηλ. 2241094943 και 2241025568 ώρες καταστημάτων. MZT120932

ΕΚΠΑΙΔΕΥΤΙΚΟΙ-ΦΟΙΤΗΤΡΙΕΣ. ΕΝΟΙΚΙΑΖΕΤΑΙ διαμέρισμα στην περιοχή Μητροπόλεως επιπλωμένο με ένα υπνοδωμάτιο, κουζίνα, μπάνιο. Πληρ. τηλ. 2241074846 και 6979212708. MZT120917

ΕΝΟΙΚΙΑΖΕΤΑΙ διαμέρισμα στην Ιαλυσό δύο υπνοδωματίων, επιπλωμένο, 1ου ορόφου, με θέα τη θάλασσα, ευρύχωρο πάρκιν, με ηλιακό θερμοσίφωνα, σε ήσυχη περιοχή. Πληρ. τηλ. 6932051602 MXP12871

ΕΝΟΙΚΙΑΖΟΝΤΑΙ ΕΠΙΠΛΩΜΕΝΑ ΔΩΜΑΤΙΑ ΜΕ ΨΥΓΕΙΑΚΙ ΚΑΙ AIR CONDITION ΣΕ ΚΕΝΤΡΙΚΟ ΣΗΜΕΙΟ ΤΗΣ ΠΟΛΗΣ ΜΟΝΟ ΓΙΑ ΦΟΙΤΗΤΕΣ - ΤΡΙΕΣ. ΠΛΗΡ. ΤΗΛ. 6947158944, 6948885014 MXP12873

ΕΝΟΙΚΙΑΖΟΝΤΑΙ ΣΤΑ ΚΟΣΚΙΝΟΥ ΓΚΑΡΣΟΝΙΕΡΕΣ 55 Τ.Μ. ΠΟΛΥΤΕΛΟΥΣ ΚΑΤΑΣΚΕΥΗΣ, ΟΛΟΚΑΙΝΟΥΡΓΙΕΣ, ΠΛΗΡΩΣ ΕΞΟΠΛΙΣΜΕΝΕΣ ΜΕ A/C ΚΑΙ TV, ΜΕ ΜΕΓΑΛΕΣ ΒΕΡΑΝΤΕΣ ΚΑΙ ΠΑΡΚΙΝ. ΠΛΗΡ. ΤΗΛ. 2241065137 ΜΑΤ3107

ΕΝΟΙΚΙΑΖΕΤΑΙ διαμέρισμα ισόγειο, 100 τ.μ. επί της οδού Λεμεσού 27. Πληρ. τηλ. 2241024543 έως της 18.00 MZT120927.

ΕΝΟΙΚΙΑΖΕΤΑΙ διαμέρισμα 50 τ.μ. πλήρως εξοπλισμένο και επιπλωμένο. Κατάλληλο για στρατιωτικούς και φοιτητές. Περιοχή Κοσκινού. Πληρ. τηλ. 2241034448 ΜΑΤ3133

ΕΝΟΙΚΙΑΖΕΤΑΙ επιπλωμένη **γκαρσονιέρα** κοντά στα ΤΕΙ Πειραιά (περιοχή Γ' νεκροταφείου). Πληρ. τηλ. 2241025321, 6944684410 MZT100913

ΕΝΟΙΚΙΑΖΕΤΑΙ ανεξάρτητη διώροφη **μεζονέτα** 75 τ.μ. μερικώς επιπλωμένη, εντός πόλεως, απέναντι από Τεχνικό Λύκειο, κοντά στη θάλασσα επί της Χρ. Τσιγάντε 21, κατάλληλη και για φοιτητές/τριες. Πληρ. τηλ. 6945896540 MZT100912

ΕΝΟΙΚΙΑΖΕΤΑΙ διαμέρισμα τριών υπνοδωματίων και λοιπών χώρων στο τέταρτο όροφο μικρής πολυκατοικίας με ασανσέρ αυτόνομη θέρμανση και ατομικό πάρκιν, επί της οδού Χρ. Φέσσα - Ανάληψη. Πληρ. τηλ. 2241064792, 2241046528 MZT100902

ΕΝΟΙΚΙΑΖΕΤΑΙ κατοικία για πρώτη φορά (νεόκτιστη) 60 τ.μ. με κήπο, 500 μέτρα από το Παλαιό αεροδρόμιο προς Μαριτσά. Πληρ. τηλ. 2241030800 MXP12874

290 ευρώ/μήνα. ΕΝΟΙΚΙΑΖΕΤΑΙ στην περιοχή Καστελλοριζίων στην Ιξιά **τριάρι** (70 τ.μ.) α' ορόφου σε διώροφη οικοδομή χωρίς κοινόχρηστα διαμπερές με άνετο πάρκιν. Πληρ. τηλ. 2241062139, 2241064995, 6942431346 MZT100911



ΚΤΗΜΑΤΟΜΕΣΙΤΙΚΟ ΓΡΑΦΕΙΟ
ΑΙΓΑΙΟΚΤΗΜΑΤΙΚΗ
ΕΠΙΛΕΓΜΕΝΕΣ ΠΡΟΤΑΣΕΙΣ ΑΚΙΝΗΤΩΝ

- 80 τ.μ. Αγ. Νικόλαος 95.000 ευρώ
- 80 τ.μ. Σωτήρος 90.000 ευρώ (ΔΔ)
- 95 τ.μ. μετνο ιαλυσος 90.000 ευρω
- 100 τ.μ. μονιλια 4 ετων 500 τ.μ. οικ/δο στην Ιαλυσό 300.000 ευρώ (ΔΔ)
- 108 τ.μ. (3 υπν.) β' ορ. με θέα Δασκάλους190.000 ευρω
- 117 τ.μ. καινούργιο ρετιρέ Αραπάκι 200.000 ευρώ
- 120 τ.μ. μονιλια Π. Πόλη Ρολάι 145.000 ευρω
- 138 τ.μ. (3 υπν.) - (2 μπάνια) - θέα - θέρμανση, 5 ετών - Παρθενώπης 230.000 ευρω
- 120 τ.μ. (β') ορ/σια - καινούργιο - λουξ κατασκευής - Ηρωίδας Αναστασίας 190.000 ευρώ (ΔΔ)
- 236 τ.μ. μονοκατοικία Θολό σε 2.174 τ.μ. οικ/δο με έξτρα Σ.Δ. 764 τ.μ. 264.000 ευρω
- 265 τ.μ. μεζ/τα (10 ετών) σε 2 στρ. Τσαίρι 265.000 ευρω (ΔΔ)
- 2 οικοδομικές μερίδες οικ/κου συνιάμου ΑΥΤΟΣΤΕΓΑΣΗΣ και 1 μερίδα ΑΠΟΛΛΩΝ/ΒΑΚΧΟ/
- Οικ/δο 4 στρ. στο Κανδυλί 120.000 ευρώ.
- Κατάστημα 40 τ.μ. με 70 τ.μ. απ/κη πρ/ση Αντ/νης Μαρίας 110.000 ευρω
- Γραφεία 23 τ.μ., 45 τ.μ., 67 τ.μ. κοντά στην Ακαδημία Χ2.500 το τ.μ.
- 480 τ.μ. οικ/δο Σ.Δ. 1 Ανάληψη 280.000 ευρω

ΕΚΤΟΣ ΑΥΤΩΝ ΤΩΝ ΑΚΙΝΗΤΩΝ ΔΙΑΘΕΤΟΥΜΕ ΜΕΓΑΛΗ ΠΟΙΚΙΛΙΑ ΣΕ ΔΙΑΜ/ΤΑ (ΜΕΤ/ΝΑ-ΚΑΙΝΟΥΡΓΙΑ) ΣΤΙΣ ΚΑΛΥΤΕΡΕΣ ΤΙΜΕΣ ΤΗΣ ΑΓΟΡΑΣ-ΟΙΚ/ΔΑ ΚΑΙ ΕΝΟΙΚΙΑΣΕΙΣ ΑΚΙΝΗΤΩΝ - ΑΝΤΙΠΑΡΟΧΕΣ

ΡΕΝΑ ΒΑΖΟΥΚΟΥ
(ΜΕΣΙΤΗΣ ΑΣΤΙΚΩΝ ΣΥΜΒΑΣΕΩΝ)
ΔΙΕΥΘ. ΓΡΑΦΕΙΟΥ ΔΗΜ. ΘΕΟΔΩΡΑΚΗ 3
9-1 το πρωί καθημερινά και 6.30-9 απ/τα (Δευτ. και Πέμπτης)
Τηλ. (22410) 22943-28838 FAX: 28838, κιν. 6945466773
email.vazoukou@acn.gr
ΧΠ851

Profit & Solution
ΣΥΜΒΟΥΛΟΙ ΑΚΙΝΗΤΩΝ ΚΑΙ ΕΠΕΝΔΥΣΕΩΝ
Λεμεσού 34, 85100 Ρόδος
τηλ.: 22410 28100 φαξ.: 22410 28104

Μεζονέτα
Παστίδα140 τ.μ οικόπεδο 250 τ.μ. τελειωμένη 210.000 Ε.
Παστίδα 140 τ.μ οικόπεδο 250 τ.μ. μπετά 110.000 Ε.
Παστίδα 109 τ.μ. οικόπεδο 300 τ.μ. τελειωμένη 155.000 Ε.
Ιαλυσό 230 τ.μ. Lux Κατασκευής 285.000 Ε
Γεννάδι 70 τ.μ. θέα θάλασσα τελειωμένη 150.000 Ε.
Ασγούρου 130 τ.μ οικόπεδο 870 τ.μ. μπετά 150.000 Ε.
Διαμέρισμα
Ροδίνι μπετά 95 τ.μ. οροφοδιαμέρισμα 120.000 Ε.
Ροδίνι μπετά 80 τ.μ. οροφοδιαμέρισμα 100.000 Ε.
Μιχ. Πετρίδη 120 τ.μ. Lux garage 218.000 Ε
Ανάληψη 92 τ.μ. τελειωμένο 170.000 Ε
Ανάληψη 112 τ.μ 3ος όροφος garage 195.000 Ε
Ανάληψη 100 τ.μ Lux κατασκευής 190.000 Ε
Ανάληψη 98 τ.μ τελειωμένο 165.000 Ε
Ιξιά 115 τ.μ. 130.000 Ε
Ιξιά 78 τ.μ 66.000 Ε.
Παραδείσι 85 τ.μ. 120.000 Ε.
Ιαλυσό 95 τ.μ. Lux κατασκευής 199.000 Ε
Ρόδος 85 τ.μ. τελειωμένο 150.000 Ε
Αγ. Ιωάννης 70 τ.μ. μετ/νο 76.000 Ε

Οικόπεδο
Γεννάδι 480 τ.μ. με άδεια 66 τ.μ. 27.000 Ε
Τσαίρι 500 τ.μ. με άδεια 300 τ.μ. 42.000 Ε
Χαράκι 1.500 τ.μ. 35.000 Ε
Μαριτσά 4.000 τ.μ. με άδεια 80.000 Ε
Παστίδα 500 τ.μ. με άδεια 58.000 τ.μ. Ε
Δαματριά 330 τ.μ. άρτιο οικοδ. 18.000 Ε
Ιαλυσό 850 τ.μ. άρτιο οικοδ. 200.000 Ε
Ροδίνι 300 τ.μ. άρτιο οικοδ. 300.000 Ε
Γεννάδι 2340 τ.μ. με άδεια οικοδ. 58.000 Ε
Γκαρσονιέρα
Ιαλυσό 45 τ.μ. 2 δωμ. μπάνιο 75.000 Ε
Ιαλυσό 30 τ.μ. 1 δωμ. μπάνιο 55.000 Ε
Ιαλυσό 47 τ.μ. Lux Κατασκευής 99.000 Ε
Κέντρο Ρόδου 50 τ.μ. Lux κατασκευής 90.000 Ε
Ενοικιάσεις
Διαμέρισμα Αγ. Νικολάου 104 τ.μ 30 υ/δ 450 Ε
Διαμέρισμα Ιαλυσό 135 τ.μ. 3 υ/δ 2 μπάνια 450 Ε
Γραφείο Αν. Μαρίας 100 τ.μ. 800 Ε
Αποθήκη-Κατάστημα Αν. Μαρίας 600 Ε
Κατάστημα Ιαλυσό 150 τ.μ. 1000 Ε

"Για περισσότερα ακίνητα επικοινωνήστε με το γραφείο μας"
AE516

Κάνετε τα όνειρα σας πραγματικότητα στην τιμή που θέλετε.
ΗΡΑΚΛΗΣ Δ.ΧΟΡΟΖΙΔΗΣ
Μεσίτης & Σύμβουλος επενδύσεων Ακίνητης Περιουσίας
ΠΩΛΗΣΕΙΣ - ΜΙΣΘΩΣΕΙΣ ΑΚΙΝΗΤΩΝ

Πωλήσεις Μονοκατοικιών- Μεζονέτων
-**Κανδυλί.** Μεζονέτα 3 επιπέδων,συνολικής επιφάνειας 270 τμ. στα οσβατίσματα. Έκταση 1,470 τμ.
- **Κανδυλί.** Μεζονέτα 120 τμ με γκαράζ, στα μπετά, σε οικόπεδο 2067 τμ.
- **Κανδυλί.** Μεζονέτα 120 τμ με γκαράζ, στα μπετά, σε οικόπεδο 1480 τμ.
- **Κανδυλί.** Μεζονέτα 120 τμ με γκαράζ, στα μπετά, σε οικόπεδο 639 τμ.
- **Κανδυλί.** Μεζονέτα 120 τμ με γκαράζ, στα μπετά, σε οικόπεδο 620 τμ.
-**Τσαίρι.** Μεζονέτα 265 τμ. 3 επιπέδων με 4 υ/δ, 2 μπάνια, μεγάλα μπαλκόνια, γκαράζ και στουντιο 35 τμ, σε οικόπεδο 2 στρεμμάτων.
- **Καλυθιές.** Μεζονέτα 2 επιπέδων, 130 τμ, 3 υ/δ, 2 wc, αυλή, πάρκιν, κεντρική θέρμανση. Ήσυχη τοποθεσία.
-**Αφάντου.** Μεζονέτα υπερπολυτελούς κατασκευής 211 τμ με 50τμ βεράντες, 3 υ/δ, 3 μπάνια, εσωτερικό ηλεκτρ.γκαράζ, κεντρικό κλιματισμό,υδρομασάζ,τζακούζι, εντοιχιζόμενη κουζίνα πλήρως εξοπλισμένη με ηλεκτρικές συσκευές Bosch.
-**Αφάντου.** Μεζονέτα υπερπολυτελούς κατασκευής 230τμ με 70τμ βεράντες, 4υ/δ, 3 μπάνια, εσωτερικό ηλεκτρ.γκαράζ, κεντρικό κλιματισμό,υδρομασάζ,τζακούζι, εντοιχιζόμενη κουζίνα πλήρως εξοπλισμένη με συσκευές Bosch.
-**Αφάντου.** Μονοκατοικία 75 τμ, με 2 υ/δ, και ενιαίο χώρο κουζίνας-καθιστικού με τζάκι.Διαμορφωμένοι εξωτερικοί χώροι 800 τμ με ανεξάρτητο σπιτάκι 25 τμ στον κήπο. 300 μ από την θάλασσα.
- **Καλύμπια.** Πωλούνται νεόδμητες μεζονέτες 107 τμ η κάθε μία, ιδιαίτερης αισθητικής πλήρως εξοπλισμένες, με ή χωρίς πισίνα, κήπο, πάρκιν, μεγάλες βεράντες, 380 μ από τη θάλασσα.
-**Αρχάγγελος.** Μεζονέτες 108 τμ η κάθε μία, στα μπετά,σε ήρεμη περιοχή, με απεριόριστη θέα.
-**Γεννάδι.** Μεζονέτες 117 τμ με διαμορφωμένους εξωτερικούς χώρους (πισίνα, χώρο αθλοπαιδιών, κάσκι, πάρκιν) με θέα τη θάλασσα.
-**Ιαλυσός** Στην περιοχή Σωτήρος σε ήσυχη τοποθεσία, πωλείται μεζονέτα 200 τμ υπερπολυτελούς κατασκευής, σαλοτραπεζαρία, κουζίνα, καθιστικό,3 υ/δ, 2 μπάνια, αποθήκη, κεντρική θέρμανση, τζάκι,κήπο,πάρκιν.
-**Ιαλυσός** Στην περιοχή Σωτήρος σε ήσυχη τοποθεσία, πωλείται ημιτελής 3όροφος μεζονέτα 290 τμ. Το ημιυπόγειο είναι ανεξάρτητη τελειωμένη κατοικία 90 τμ με σαλόνι,τραπεζαρία,2 υ/δ και μπάνιο. Το ισόγειο και ο 1ος είναι 200 τμ με σαλόνι,τραπεζαρία,κουζίνα,4 υ/δ,1γραφείο 3 μπάνια, μεγάλο κήπο και πάρκιν.
-**Παστίδα.** Περιοχή Κήποι διόροφη κατοικία υπερπολυτελούς κατασκευής, υπερυψωμένο ισόγειο 150 τμ, 3 υ/δ, 2 μπάνια, σαλόνι, κουζίνα, τζάκι, μεγάλα μπαλκόνια. Α' όροφος 112 τμ, 3 υ/δ, 2 μπάνια, σαλόνι, κουζίνα, τζάκι, μεγάλα μπαλκόνια,απεριόριστη θέα,υπέροχα διαμορφωμένοι εξωτερικοί χώροι σε μεγάλο οικόπεδο.
-**Παστίδα.** Υπερπολυτελής 2όροφη μονοκατοικία 482τμ σε οικόπεδο 4.200τμ, ιδιαίτερου αρχιτεκτονικού σχεδιασμού, με 4 υ/δ, σαλόνι, κουζίνα υψηλής αισθητικής, 4 μπάνια, αποθήκη, κεντρικό σύστημα κλιματισμού ψύξης-θέρμανσης, διαμορφωμένο και δεντροφυτεμένο εξωτερικό χώρο, μεγάλες βεράντες απέραντη θέα.
- **Δαματριά.** Νεόδμητη μεζονέτα 100τμ.διαμορφωμένη σε 3 διαφορετικά επίπεδα με απέραντη θέα.
-**Θεολόγος.** 2 όροφη μονοκατοικία 120 τμ σε οικόπεδο 4700 τμ. 60μ από τη θάλασσα με απέραντη θέα.

Πωλήσεις Διαμερισμάτων
-**Ρόδος.** Στο Ροδίνι στην οδό Σμύρνης και μονής Καλόπετρας, σε ήσυχη τοποθεσία, πωλούνται διαμερίσματα α ορόφου, β ορόφου και ρετιρέ, 2 υ/δ 80 τμ, και 3 υ/δ 99 τμ. Νεόδμητα και παραδοτέα πλήρως εξοπλισμένα.
-**Ρόδος.** Στο Ροδίνι διαμερίσματα 96τμ στα σοβατίσματα. Απεριόριστη θέα.
- **Ρόδος.** Στο κέντρο της πόλης επί της Δωμπεράκη πωλείται διαμέρισμα 90 τμ, β ορόφου, πλήρως ανακαινισμένο.
-**Αφάντου.** Σε κεντρικό σημείο, διαμέρισμα 2ου ορόφου 75 τμ σε νεόδμητη πολυκατοικία, με 2υ/δ,σαλοτραπεζαρία,κουζίνα,μπάνιο.

Πωλήσεις Ξενοδοχειακών μονάδων
-**Αφάντου.** Σε ύψωμα με πανοραμική θέα, πωλείται ξενοδοχειακή μονάδα που αποτελείται από: 1) 37 δωμάτια (80 κλίνες). 2) 12 δωμάτια ημιτελή (24 κλίνες). 3) Δόμηση για επιπλέων 22 δωμάτια (44 κλίνες). Σύνολο 148 κλίνες. 4) Πισίνα, σνακ μπαρ, εστιατόριο.

Πωλήσεις Παραδοσιακών κατοικιών
- **Ρόδος. Νιοχώρι.** 2όροφο παλαιό αρχοντικό 200 τμ, ανακαινισμένο, ιδιαίτερης αρχιτεκτονικής με τζάκι, βοτσαλωτά δάπεδα και με υπέροχα διαμορφωμένους εξωτερικούς χώρους 250 τμ.Υπόλοιπο δόμησης 90 τμ.
-**Παλιά πόλη.** 3όροφη παραδοσιακή κατοικία 95τμ, 3υπν/τίων κανούρια κουζίνα και μπάνιο,πλήρως ανακαινισμένο.
-**Παλιά πόλη.** 2όροφη παραδοσιακή κατοικία 350τμ σε κεντρικό σημείο.Στο ισόγειο έχει και κατάστημα για οποιαδήποτε χρήση.
-**Αφαντου.**Παραδοσιακή καμάρα 79τμ σε οικόπεδο 94τμ σε καλή κατάσταση.
- **Κοσκινού.** Παραδοσιακή καμάρα 235 τμ με βεράντα 25 τμ, βοτσαλωτά δάπεδα, τζάκι και ξύλινη σοφίτα για χρήση υ/δ. Το παραδοσιακό και το μοντέρνο σε τέλεια αρμονία.
- **Κοσκινού.** Πωλείται ανακαινισμένη παραδοσιακή κατοικία 110 τμ με αυλή 10 τμ, με εσωτερικά επίπεδα διαμορφωμένα σε υ/δ.
- **Κοσκινού.** Γωνιακή παραδοσιακή κατοικία (καμάρα) 110 τμ με ανεξάρτητη κουζίνα, και αυλή 10 τμ. Επιπλωμένη με όλο τον παραδοσιακό εξοπλισμό.
-**Κοσκινού.** Πωλείται παραδοσιακή κατοικία πλήρως ανακαινισμένη, 75 τμ καθαρού χώρου και σύνολο με τους εξωτερικούς 103 τμ.
- **Μαλώνα.** Παραδοσιακή καμάρα 61τμ πλήρως ανακαινισμένη, ιδιαίτερης διακόσμησης.
- **Μαλώνα.** Παραδοσιακή καμάρα 114 τμ σε καλή κατάσταση.
- **Μαλώνα.** Παραδοσιακή κατοικία 58 τμ σε τιμή ευκαιρίας.
- **Μαλώνα.** Νεόδμητη παραδοσιακή κατοικία 95 τμ με μεγάλη αυλή με πέργκολα, τζάκι,κλιματισμό,ηλεκτρ.συσκευές και επιπλωμένη.
- **Λάερμα** Παραδοσιακή κατοικία 70 τμ και 30 τμ υπόλοιπο οικοπέδου.
- **Βάτι.** Πωλείται παραδοσιακή κατοικία 70 τμ με αυλή 75 τμ.
- **Παραδείσι.** Μονοκατοικία 85τμ με μεγάλη αυλή.
- **Σορωνή** Παραδοσιακή κατοικία 110 τμ και 30 τμ αυλή.
- **Σύμη.** Παραδοσιακή νεοκλασική 2όροφη κατοικία 150τμ σε πολύ καλή κατάσταση σε κεντρικό σημείο της Σύμης με δρόμο.
- **Σύμη.** Σε κεντρικό σημείο , παραδοσιακή κατοικία 95τμ , αυλή 15τμ. Με δρόμο.
- **Σύμη.** Παραδοσιακή διόροφη κατοικία 165 τμ με αυλή, στην περιοχή "Καλή στράτα", σε άριστη κατάσταση, με όλο τον οικιακό εξοπλισμό.
- **Σύμη.** Στην κέντρο της Σύμης περιοχή καταρράκτης, πωλείται παραδοσιακή κατοικία 70 τμ με πέτρινη αυλή και μικρό οικόπεδο με υπόλοιπο δόμησης.

Πωλήσεις Οικοπέδων- Αγροτεμαχίων
- **Ρόδος.**180τμ με μεγάλο συντελεστή δόμησης στο Νιοχώρι(οδός Δωμπεράκη).
-**Ρόδος.** Επί της Ρόδου- Λίνδου (μετά το Rhodos gold Βογιατζής) πωλείται οικόπεδο 20.000 τμ ιδιαίτερης προβολής, κατάλληλο για κάθε χρήση.
- **Τσαίρι.** Πωλείται οικόπεδο 4.000 τμ, 300 μ από την κεντρική λεωφόρο κατάλληλο για βιοτεχνικούς χώρους.
-**Τσαίρι** Πωλείται οικόπεδο 300 τμ με άδεια για βιομηχανικό κτίριο 900 τμ κατάλληλο για βιοτεχνική χρήση
- **Ασγούρου.** Πωλείται οικόπεδο 5,200 τμ με συγκοινωνιακό κάμβο, και με άδεια για 2 βιομηχανικά κτίρια 2.500 τμ έκαστο.
-**Αφάντου.** Πωλούνται οικόπεδα 2,000 τμ εντός ζώνης, με δόμηση 200 τμ με θέα στη θάλασσα.
-**Αφάντου.** Οικόπεδο 4010 τμ άρτιο και οικοδομήσιμο στην περιοχή Τραπεζία. Απεριόριστη θέα.
-**Αρχάγγελος.** Πωλείται αγροτεμάχιο 11,250 τμ. 500 μ μετά τη διασταύρωση Τσαμπίκος, 20μ από το δρόμο.
-**Κάλαθος.** Περιοχή Άγιος Ιωάννης οικόπεδο 3,525 τμ κοντά στη θάλασσα.
-**Κάλαθος.** Περιοχή Τρούλος στο ύψωμα της Καλάθου οικόπεδο με πανοραμική θέα 5,100 τμ.
-**Κάλαθος.** Οικόπεδο 2,880 τμ επί της κεντρικής λεωφόρου Ρόδου-Λίνδου Ιδιαίτερης προβολής.
- **Πιλώνα.** Πωλείται οικόπεδο 2.000 τμ άρτιο και οικοδομήσιμο.
- **Πιλώνα** Πωλείται αγροτεμάχιο 3,960 τμ.
-**Λάρδος.** 2 οικόπεδα 4450 το κάθε ένα, στην παραλία της Λάρδου, 100τμ από τη θάλασσα.
-**Κιοτάρι.** Οικόπεδο 800 τμ, με άδεια διόροφης οικοδομής για 2 καταστήματα 80 τμ ισογείου, 80 τμ α ορόφου με υπόγειο.
- **Κιοτάρι.** Οικόπεδο 5.000 τμ, με πρόσοψη στην κεντρική λεωφόρο.
- **Κιοτάρι.** Αγροτεμάχιο 4010 τμ με πανοραμική θέα στη θάλασσα.
-**Λαγκανά.** Οικόπεδο 4000 τμ με άδεια για 3 μεζονέτες, στον κεντρικό δρόμο με θέα στη θάλασσα.
-**Παραδείσι.** 583τμ στην κεντρική λεωφόρο με μεγάλο συντελεστή δόμησης.
-**Παραδείσι.**Περιοχή κάτω Καλαμώνας οικόπεδο 6100τμ με δόμηση 150 τμ.
-**Παραδείσι.**1208τμ στη περιοχή Θάλαρος 60μ από θάλασσα.
-**Σορωνή.** Οικόπεδα 500τμ το κάθε ένα ,εντός οικισμού, κοντά στη θάλασσα.
-**Σορωνή.** Οικόπεδο 3880τμ με δόμηση, στον κεντρικό δρόμο.
-**Κως-Αντιμάχεια.** Οικόπεδο 4,650 τμ.
-**Κως-Αντιμάχεια.** Οικόπεδο 16,800 τμ.
-**Κως- Αντιμάχεια.** Οικόπεδο 20,200 τμ.
-**Κως-Καρδάμενα.**Οικόπεδο 416 τμ με μεγάλο συντελεστή.
-**Σύμη.** Περιοχή Νούλια-Τούρκος πωλείται οικόπεδο 13.500 τμ με 82,5 μ πρόσοψη έως το κύμα.

Πωλήσεις επιχειρήσεων
-**Ρόδος.** Περιοχή Ψαροπούλας, Ερ.Σταυρού και Αλ.Διάκου. Επιχείρηση αναψυκτήριο ονακ-μπαρ,γωνιακό πλήρως εξοπλισμένο με ωραίο εσωτερικό χώρο και μεγάλη αυλή. Δυνατότητα αλλαγής χρήσης.
-**Ρόδος.** Πωλείται επιχείρηση εστιατόριο καφέ μπαρ 130 τμ κεντρικού κτιρίου και 350 τμ αυλής με άδεια 200 ατόμων. Πλήρως ανακαινισμένο. Ιδιαίτερης αισθητικής και διακόσμησης.
-**Ρόδος.** Περιοχή Κόβα επί της οδού Κολοκοτρώνη πωλείται ισόγειο κατάστημα 55 τμ με αυλή, κατάλληλο για κάθε χρήση.
- **Ρόδος- Ροδίνι** Επί της Ανταβύρου, πωλείται κατάστημα 40 τμ με πατάρι, υπόγειο 50 τμ, αυλή 15 τμ
-**Παλιά πόλη.** Πωλείται επιχείρηση σε προνομιακό σημείο.Ολόμορφη και ιπποδάμου γωνία.
-**Παλιά πόλη** Πωλείται επιχείρηση με άδεια εστιατορίου και όλο τον εξοπλισμό, σε κεντρικό σημείο (πλησίον πλατείας Σωκράτους).
- **Νιοχώρι.** Πωλείται νεοκλασικό κτήριο σε εμπορικό δρόμο κατάλληλο και για επαγγελματική χρήση.
- **Φαληράκι** Σε εμπορικό κέντρο πωλείται καφετέρια ονακ μπαρ 113 τμ κτήριο με 500 τμ αυλή με μεγάλη πισίνα.
-**Καλύμπια.** Πωλείται ακίνητο 600 τμ ενιαίος χώρος, κατάλληλο για κάθε χρήση, ήδη σε λειτουργία.
- **Λίνδος.** Πωλείται επιχείρηση εστιατόριο, διαμορφωμένο σε 4 εξωτερικά επίπεδα(ταράτσες) όλα με θέα την ακρόπολη της Λίνδου αλλά και πανοραμική άποψη όλης της περιοχής. Χωρητικότητας 250 ατόμων, πλήρως εξοπλισμένο ήδη σε λειτουργία.
- **Ιαλυσός.** Πωλείται καφετέρια πολυτελείας με σταθερή πελατεία.
- **Παραδείσι.** Στην κεντρική πλατεία πωλείται 2όροφο κατάστημα για οποιαδήποτε χρήση.
-**Κως.** Στο Μαστιχάρι πωλείται κτιριακό συγκρότημα που αποτελείται από 8 γκαρσονιέρες και χώρους καταστημάτων.
-**Αποθήκες**
-**Ροδίνι.** Υπόγειο 110 τμ κατάλληλο για αποθήκη.
-**Ρόδος.** Επί της Μ.Πετρίδη 65 πωλείται αποθήκη 170 τμ με μεγάλη ράμπα σε τιμή ευκαιρίας για οποιαδήποτε χρήση.
-**Ρόδος.** Πωλείται αποθήκη 55 τμ, με άμεση πρόσβαση αυτοκινήτων, στην περιοχή Κόβα.
-**Ρόδος.** Βιοτεχνικό κέντρο Μανουσέλη πωλείται βιοτεχνικός χώρος 320 τμ σε 2 ενοποιημένους χώρους με γραφείο,wc, ηλεκτρικά ρολά, ενιαία τζαμαρία στην πρόσοψη.
- **Ασγούρου.** Πωλείται αποθήκη σε βιομηχανική περιοχή 400 τμ και με άδεια για επιπλέον 400 τμ όροφο.
- **Ανάληψη** Πωλείται υπόγεια αποθήκη 160 τμ σε νέα οικοδομή κατάλληλη για εμπορική χρήση.

Ενοικιάσεις επιχειρήσεων
-**Ρόδος.** Επί της Ρόδου - Λίνδου (δίπλα στο ΙΚΑ) βιοτεχνικός χώρος 250 τμ με αυλή αποκλειστικής χρήσης 150 τμ πολύ καλής κατασκευής, βιοτεχνικό μπετόν δάπεδο, ηλεκτρικά ρολά, χώρο γραφείου και wc.
-**Ρόδος.** Εμπορικό κέντρο Cairo Palace, ενοικιάζεται κατάστημα 1ου ορόφου με πρόσοψη στον εσωτερικό ακάλυπτο χώρο, 53 τμ με wc και κλιματισμό. Κατάλληλο για κατάστημα ή γραφείο.
-**Ρόδος.** Εμπορικό κέντρο Cairo Palace, πωλείται επιχείρηση 100 τμ, με όλο τον εξοπλισμό του.
-**Ρόδος.** Επί της Εθελοντών Δωδεκανησίων 29, 3ος όροφος, ενοικιάζεται γραφείο 64 τμ, με 3 χώρους και wc.
-**Ρόδος.** Επί της Αλεξ. Διάκου ενοικιάζεται κατάστημα 60 τμ με μεγάλες βιτρίνες και αποθήκη 90 τμ.
-**Ρόδου-Λίνδου** κατάστημα 500 τμ σε 2 επίπεδα κατάλληλο για κάθε χρήση,μεγάλο πάρκιν.
-**Ρόδου-Λίνδου** ενοικιάζεται κατάστημα 115 τμ με μεγάλες βιτρίνες και αποθήκη 154 τμ με ράμπα.
-**Αφάντου.** Ενοικιάζεται οικοδομή στα μπετά 300 τμ, σε οικόπεδο 3.500 τμ. Κατάλληλο για επαγγελματική χρήση.
- **Αφάντου** Ενοικιάζεται ξενοδοχειακή μονάδα 75 κλινών, με πισίνα εστιατόριο και σνακ μπάρ.
- **Λίνδος.** Ενοικιάζεται παραδοσιακή κατοικία κατάλληλη και για επαγγελματική χρήση.

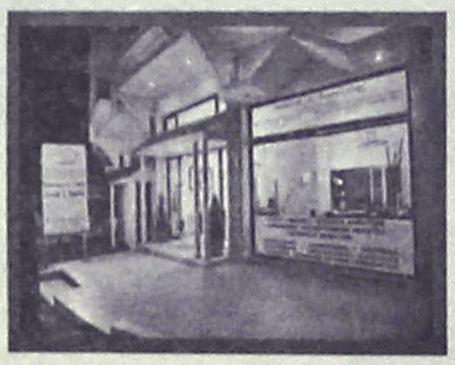

• Αναλαμβάνουμε και εκδόσεις δανείων

Ρόδου - Λίνδου 213
(έναντι Πάρκου Ροδίνι)
85100 Ρόδος
Τηλ: 2241075860
Fax 2241075861
Κιν: 6944370848
E-mail: medest@otenet.gr
www.dodecaneserealestate.com

• Προώθηση και Προβολή των ακινήτων σας και στο εξωτερικό

Σύμβουλοι και φίλοι για μια ζωή!
AE462

ΕΝΟΙΚΙΑΣΕΙΣ

συνέχεια από την προηγούμενη

ΕΝΟΙΚΙΑΖΕΤΑΙ διαμέρισμα 2 υπνοδωματίων με κλιματισμό, κουζίνα, μπάνιο, χωρίς κοινόχρηστα κατάλληλο για φοιτήτριες -ες πλησίον Πανεπιστημίου Αιγαίου επιπλωμένο. Πληρ. τηλ. 2241023446, 6944324488 MZT100909

ΕΝΟΙΚΙΑΖΕΤΑΙ διαμέρισμα 3άρι 100 τ.μ. επί της Αγ. Νικολάου. Πληρ. τηλ. 2241020635 MZT100907

ΕΝΟΙΚΙΑΖΕΤΑΙ διαμέρισμα 3άρι 80 τ.μ. 2ου ορόφου με ηλιακό, με ντουλάπες, στην οδό Καναδά 13 (δίπλα στα έπιπλα Γεωργαρά). Πληρ. τηλ. 2241073992, 6976991660 MXP12876

ΕΝΟΙΚΙΑΖΕΤΑΙ οικία στην **Αθήνα** επί της οδού Φολεγάνδρου 10 - στα Κάτω Πατήσια, 80 τ.μ. Πληρ. τηλ. 2241062788 και 6937407359 MXP12878

ΕΝΟΙΚΙΑΖΕΤΑΙ επιπλωμένο **διαμέρισμα** στην οδό Θ. Σοφούλη κατάλληλο για φοιτητές. Πληρ. τηλ. 2241034125, 6936795126 MXP12864

ΕΝΟΙΚΙΑΖΕΤΑΙ διαμέρισμα 110 τ.μ. αποτελούμενο από 3 υπνοδωμάτια, μεγάλο σαλόνι, κουζίνα, χωλ και WC στο β' όροφο μικρής πολυκατοικίας επί της Λάμπρου 6 Ανάληψη. Πληρ. τηλ. 2241067107, 6945220748, 6932990105 MZT090924

ΕΝΟΙΚΙΑΖΕΤΑΙ διαμέρισμα 67 τ.μ. σε ήσυχη τοποθεσία στην οδό Χειμάρας - 150 μέτρα από το Πανεπιστήμιο Αιγαίου. Είναι πλήρως επιπλωμένο με εντοιχισμένη κουζίνα - σαλονάκι, κρεβατοκάμαρα, TV, air condition, DVD κ.λπ. Κατάλληλη για 1 ή και 2 φοιτητές /τριες. Διαθέσιμο από 30 Σεπτεμβρίου. Πληρ. μετά τις 11 το πρωί, τηλ. 6937120472 κο Τάσο MZT090923

ΕΝΟΙΚΙΑΖΕΤΑΙ γκαρσονιέρα πλησίον Πανεπιστημίου πλήρως εξοπλισμένη με πολυκουζινάκι και κεντρική θέρμανση στον γ' όροφο, πολυκατοικίας ανεξάρτητη με μοναδική πανοραμική θέα και βεράντα. Πληρ. τηλ. 6979600029 MZT090717

ΕΝΟΙΚΙΑΖΕΤΑΙ διαμέρισμα 3άρι στο κέντρο της πόλης (κοντά στο Πανεπιστήμιο). Πληρ. τηλ. 693701404 MAT3113

ΕΝΟΙΚΙΑΖΕΤΑΙ διαμέρισμα γωνιακό 105 τ.μ. α' ορόφου, τριώροφης πολυκατοικίας με ανεξάρτητη είσοδο επί των οδών Καναδά και Παπαιωάννου. Το διαμέρισμα είναι πλήρως ανακαινισμένο με καινούργια κουζίνα, δύο υπνοδωμάτια, σαλοτραπεζαρία, WC και μπάνιο. Παραδοτέο στις αρχές Σεπτεμβρίου. Τιμή ενοικίου 500 ευρώ. Πληρ. τηλ. 2241073013, 2241024504 MAT3105(2)

ΕΝΟΙΚΙΑΖΕΤΑΙ καινούργιο **διαμέρισμα** επιπλωμένο ή μη αποτελούμενο από 2 υπνοδωμάτια, σαλόνι, κουζίνα ενιαίος χώρος, μπάνιο, αποθηκευτικός χώρος. Διαθέτει κεντρική θέρμανση, περιοχή Ανάληψη. Πληρ. τηλ. 6972293671 MZT090910

ΕΝΟΙΚΙΑΖΕΤΑΙ κεντρικό **κατάστημα** 50 τ.μ. επί της 28ης Οκτωβρίου. Πληρ. τηλ. 6947444099 ΜΑΠ280

ΕΝΟΙΚΙΑΖΕΤΑΙ διαμέρισμα 179 τ.μ. στην οδό Κέννεντυ 75 στη Ρόδο (ισόγειο), με 4 υπνοδωμάτια και 3 WC, χώρους υποδοχής, κουζίνα και βοηθητικούς χώρους. Ενοίκιο 1000 ευρώ. Πληρ. τηλ. 2241024977 MZT290819

ΕΝΟΙΚΙΑΖΕΤΑΙ μεγάλη **γκαρσονιέρα** επιπλωμένη έως 30/6/06 ρετιρέ επί της Λεωφ. Λίνδου 217. Διαθέτει μεγάλη βεράντα με πέργκολα και θέα την θάλασσα. Πληρ. τηλ. 2241023717 MZT090916

ΕΝΟΙΚΙΑΖΕΤΑΙ διαμέρισμα με δύο υπνοδωμάτια, 1ου ορόφου, με air condition, θέρμανση και ηλιακό θερμοσίφωνα, δύο τουαλέτες και αποθήκη, επί της οδού Στοκχόλμης 24, Ροδίνι. Πληρ. τηλ. 2241062147, 6944146357 MXP12870

ΕΝΟΙΚΙΑΖΕΤΑΙ διαμέρισμα στην Ιαλυσό 100 τ.μ. αποτελούμενο από 2 υπνοδωμάτια και κεντρική θέρμανση. Πληρ. τηλ. 2241093016, 6932908643 MZT090913

ΕΝΟΙΚΙΑΖΕΤΑΙ διαμέρισμα 110 τ.μ. αποτελούμενο από 3 υπνοδωμάτια, σαλόνι, κουζίνα, βοηθητικοί χώροι, επί της Κομνηνών 59. Πληρ. τηλ. 2241022630 MZT090904

ΠΩΛΕΙΤΑΙ
ΑΥΤΟΜΑΤΟ ΠΛΥΝΤΗΡΙΟ ΑΥΤΟΚΙΝΗΤΩΝ
μάρκας EUROMATIC 5 ετών με καινούργιες βούρτσες στην τιμή των 8.000 ευρώ μετρητοίς.
Πληρ. τηλ. 6932313030 ΜΑΤ3199(Π)

RE/MAX®
Re/Max Express , Εθνάρχου Μακαρίου 45, (στοά Ροίκου) Ρόδος Τηλ. 22410 43730 / 1

ΠΡΟΣ ΠΩΛΗΣΗ

Κατοικίες :
1. Διαμερίσματα, **55, 75, 125, τ.μ** στην Ανάληψη, Τιμή από 64.000 - 145.000 €
2. **Διαμερίσματα** νεόκτιστα στο Ροδίνι 70 , 92 και 140 τ.μ. σε τιμή από 150.000 , 175.000 και 260.000 €
3. **Διαμέρισμα** (ισόγειο) 260 τ.μ με αυλή στο **«Άνω Ροδίνι »** Τιμή 350.000 €
4. **Μονοκατοικία** 200 τ.μ σε οικόπεδο 1 στρ. στους πρόποδες της **Φιλέρημου** . Τιμή 390.000 €
5. **Μονοκατοικία** 120 τ.μ σε οικόπεδο 500 τ.μ, **στο Γεννάδι**, 500μ από τη θάλασσα Τιμή 250.000 ευρω (με όλη την οικοσυσκεύη)
6. Μονοκατοικία 145 τ.μ **στο Γεννάδι** . Τιμή 230.000 ευρώ
7. **Μεζονέτες** 135 τ.μ (σε μπετά) σε οικόπεδο 1200 τ.μ στους πρόποδες της **Φιλέρημου** & στους **Τρεις.** Τιμή 145.000 €
8. Μεζονέτες 70 τ.μ στο Γεννάδι, με το κλειδί στο χέρι. 150.000 €
9. **Παλιά Πόλη**, κοντά στην πλατεία Ιπποκράτους, σπίτι 55 τ.μ. μαζί με ένα γκρεμισμένο σπίτι με αυλή κι ένα οικόπεδο 137 τ.μ.. Τιμή 155.000€
10. **Παλιά Πόλη:** Οικόπεδο 927 τ.μ με παλιό κτίσμα 500 τ.μ. Τιμή 800.000€
11. **Βίλα υπερπολυτελείας** 1200 τ.μ σε οικόπεδο 2290 τ.μ στην **Ιαλυσό** (100 μ. από τη θάλασσα). Τιμή 2.500.000 €
12. **Σύμη:** Μικρό σπίτι 50 τ.μ, στους Μύλους (δύο δωμάτια, κουζινάκι και αυλή). Τιμή: 55.000 €
13. **Σπίτια** και οικόπεδα στη Μύκονο και στη Σαντορίνη

Επαγγελματικοί Χώροι :
1. 400 τ.μ στην περιοχή Σγουρού, μαζί με εφαπτόμενο αγροτεμάχιο 400 τμ. Τιμή 350.000 €
2. Στεγασμένα 200 τ.μ. μαζί με κτήριο σε μπετό 800 τ.μ. επί της Ρόδου Λίνδου. Τιμή: 2.000.000€
3. 2.885 τ.μ. με δυνατότητα ανέγερσης κτηρίου 2.306 τ.μ. πολύ κοντά στο λιμάνι της Ακαντιάς. Τιμή: 2.000.000€
4. Ξενοδοχείο Γ' κατηγορίας στη περιοχή Θεολόγο , 1.350.000 €

Οικόπεδα / Αγροτεμάχια :
1. **Οικόπεδα** 2 στρ. με άδεια οικοδομής στους πρόποδες της Φιλερήμου. Τιμή 250.000 €
2. **Οικόπεδο** στο **Βάτι** - εντός οικισμού - 3075τ.μ, με δύο ιταλικά κτίσματα 400 τ.μ. Τιμή 190.000 €
3. **Οικόπεδο** στη **Σύμη - Νημπορειό**, εντός οικισμού, πάνω στη θάλασσα 4 στρ. Τιμή 340.000 €
4. **Οικόπεδο** στη **Σύμη – Άγιο Γεώργιο** 4367 τ.μ .άρτιο και οικοδομήσιμο με κτίσμα 27 τ.μ & στέρνα 22,75 τ.μ. Τιμή 250.000 €
5. **Οικόπεδα** στη Μύκονο και Σαντορίνη στις πιο περιζήτητες περιοχές με τις κατοικίες των επωνύμων

ΠΡΟΣ ΕΝΟΙΚΙΑΣΗ

Επαγγελματική στέγη στο **5ον χιλ. Ρόδου – Λίνδου** αποτελούμενο από υπόγειο , ισόγειο και 2 ορόφους (800 τ.μ) το κάθε επίπεδο.

ΧΠΚΤΗ005

ΕΥΡΩΣΤΕΓΑΣΤΙΚΗ

ΚΤΗΜΑΤΟΜΕΣΙΤΙΚΟ ΓΡΑΦΕΙΟ - ΧΑΤΖΗΜΑΡΚΟΣ Ν. ΓΕΩΡΓΙΟΣ
Θ. ΣΟΦΟΥΛΗ 153 – Τ.Κ. 85100 ΡΟΔΟΣ
Πληροφορίες στο κινητό, διαθέσιμο όλες τις ώρες : 6973331692.
Τηλ. Γραφείου : 22410-29016. Ώρες γραφείου: 18:00 μ.μ έως 20:30 μ.μ.
Λοιπές ώρες και Σαββάτο, με ραντεβού.

ΠΩΛΟΥΝΤΑΙ ΚΑΙΝΟΥΡΓΙΑ ΔΙΑΜΕΡΙΣΜΑΤΑ ΛΟΥΞ ΚΑΤΑΣΚΕΥΗΣ

1. ΚΟΣΚΙΝΟΥ: Οροφοδιαμέρισμα διαμπερές, 209 τ.μ. 1ου ορόφου, με 4 υπνοδωμάτια, και πολύ μεγάλες βεράντες, με φανταστική και απεριόριστη θέα. Με αυτόνομη κεντρική θέρμανση και πλήρες ηλεκτρικών συσκευών. Τιμή 275.000 EURO.
2. ΚΑΡΑΚΟΝΕΡΟ: Διαμέρισμα 110 τ.μ. διαφόρων ορόφων, και ρετιρέ, 3ων υπνοδωματίων και μικρή αποθήκη. Με απεριόριστη θέα, και θέα στην θάλασσα. Τιμή 210.000 ευρώ.
3. ΑΡΑΠΑΚΙ-ΚΟΡΙΝΘΟΥ : Διαμέρισμα 82 τ.μ. – 2 υπνοδ. – 1ου ορόφου – Τιμή 147.000 EURO.
4. ΜΙΧ. ΠΕΤΡΙΔΗ : Διαμερίσματα από 1.760 έως 2.000 EURO τ.μ.
5. ΚΩΝΣΤΑΝΤΙΝΟΥ ΥΔΡΑΙΟΥ: Διαμέρισμα 125 τ.μ. 2ου ορόφου, με γκαράζ, τζάκι, μεγάλες βεράντες, καταπληκτική θέα. Τιμή 265.000 EURO.
6. ΑΡΑΠΑΚΙ : Διαμέρισμα 85 τ.μ – 1ου ορόφου - 2 υπνοδωμάτια - τιμή: 155.000 EURO.
7. ΡΟΔΙΝΙ: Διαμερίσματα 80 τ.μ. 1ου και 2ου ορόφου. 2 υπνοδωματίων. Τιμή 152.000 EURO
8. ΑΡΑΠΑΚΙ : Διαμέρισμα 117 τ.μ – 3ου ορόφου (ρετιρέ) - 3 υπν. - τιμή: 216.000 EURO.
9. ΡΟΔΙΝΙ : Διαμέρισμα 85τ.μ – 2 υπνοδωματίων – υπό κατασκευή - τιμή: 162.000 EURO.
10. ΡΟΔΙΝΙ : Διαμέρισμα 95τ.μ – 3 υπνοδωματίων – υπό κατασκευή - τιμή: 181.000 EURO.
11. ΑΣΓΟΥΡΟΥ : Γκαρσονιέρα 40 τ.μ – 2ου ορόφου – τιμή : 55.000 EURO.
12. ΤΡΙΑΝΤΑ : Ισόγειο διαμέρισμα 95τ.μ – με αυλή - 2 υπνοδωμάτια – τιμή: 132.000 EURO.
13. ΤΡΙΑΝΤΑ: Διαμέρισμα ισόγειο 115 τ.μ. υπό κατασκευή με 2 ή 3 υπνοδωμάτια κατά επιλογή, με μικρή αυλή. Τιμή 161.000 EURO

ΠΩΛΟΥΝΤΑΙ ΜΕΤΑΧΕΙΡΙΣΜΕΝΑ ΔΙΑΜΕΡΙΣΜΑΤΑ

14 ΠΑΛΙΑ ΠΟΛΗ: Διώροφη κατοικία 55 τ.μ. με αυλή 230 τ.μ. και επιπλέον δόμηση 63 τ.μ. Τιμή 152.000 EURO.
15. ΙΦΙΓΕΝΕΙΑΣ: Διαμέρισμα διαμπερές 116 τ.μ. 3 υπνοδωματίων, 1ου ορόφου, σε άριστη κατάσταση, κτίσμα του '82. Τιμή 145.000 EURO
16. ΠΕΡΙΟΧΗ ΑΝΑΛΗΨΗ: Διαμέρισμα 1ου ορόφου 131 τ.μ. (126 τ.μ. καθαρό, κύριοι χώροι) 15ετίας, 3 υπνοδωμάτια, 2 μπάνια, αποθήκη, αποχέτευση στο κεντρικό δίκτυο, σε καλή κατάσταση. Τιμή 145.000 EURO
17. ΖΕΦΥΡΟΣ : Πωλείται συγκρότημα 2 διαμερισμάτων και 1 γκαρσονιέρας με συνολικό εμβαδόν 260 τ.μ. – Τιμή 270.000 EURO.
18. ΚΟΣΚΙΝΟΥ Διαμέρισμα 55 τ.μ. 2 υπνοδωματίων, ημιυπόγειο, με πλακόστρωτη αυλή, και με μικρή αποθήκη. Πλήρες καινούργων επίπλων και ηλεκτρικών συσκευών και κλιματιστικών. Τιμή 77.000 EURO
19. ΠΙΝΔΟΥ: Γκαρσονιέρα 24 τ.μ – τιμή: 22.000 EURO.
20. ΠΕΡΙΟΧΗ ΑΝΑΛΗΨΗ: Ημιυπόγειος βοηθ. χώρος 73 τ.μ - σε σοβάδες, με αυλή 40 τ.μ – τιμή: 40.000 EURO.
21. ΙΑΛΥΣΟΣ: Μικροδιαμέρισμα 51 τ.μ., 2ου ορόφου (ρετιρέ), 1 υπνοδωμάτιο, σαλόνι, κουζίνα. Κτίσμα του '81, σε άριστη κατάσταση. Τιμή 68.000 EURO.

ΠΩΛΟΥΝΤΑΙ ΜΟΝΟΚΑΤΟΙΚΙΕΣ – ΜΕΖΟΝΕΤΕΣ

22. GOLF ΑΦΑΝΤΟΥ: Παραθαλάσσιες τριόροφες μονοκατοικίες 169 τ.μ. με 3 υπνοδωμάτια σε 520 τ.μ. οικόπεδο πλήρες περίφραξη τιχείων 100 μ. από την θάλασσα με τζάκι, ιδιόκτητο parking 2 θέσεων, μεγάλες βεράντες, κήπιο και σοφίτα. Πανοραμική θέα. Τιμή 325.000 EURO.
23. ΤΡΙΑΝΤΑ: Νεόδμητη διώροφη μονοκατοικία 220 τ.μ. σε οικόπεδο 300 τ.μ. στην ορεινή πλευρά, με τζάκι και φανταστική θέα. Τιμή 400.000 ευρώ.
24. ΤΡΙΑΝΤΑ: Τριώροφες μονοκατοικίες έως και μαρμαροσουβά – α) 3 Χ 65 τ.μ – τιμή : 161.400 EURO, β) 3 Χ 68 τ.μ – τιμή : 176.000 EURO, – γ) 3 Χ 68 τ.μ – τιμή : 190.750 EURO, δ) 3 Χ 70 τ.μ – τιμή : 205.400 EURO.
25. ΙΞΙΑ: Μεζονέτες 155 τ.μ. με 4 υπνοδωμάτια και τζάκι. Τιμή 270.000 EURO.
26. ΙΞΙΑ: Μονοκατοικίες 155 τ.μ. με 4 υπνοδωμάτια και τζάκι. Τιμή 279.000 EURO.
27. ΜΑΡΙΤΣΑ: Εξοχική μονοκατοικία 100 τ.μ. ισόγεια, σε οικόπεδο 1.400 τ.μ. σε μπετά. Τιμή 110.000 EURO.
28. ΜΑΡΙΤΣΑ: Εξοχική μονοκατοικία 135 τ.μ. νεόκτιστη σε ύψωμα, σε οικόπεδο 4.600 τ.μ. με επιπλέον δόμηση 320 τ.μ. και απεριόριστη θέα. Τιμή 260.000 ευρώ.
29. ΠΑΣΤΙΔΑ: Εξοχικές διώροφες μονοκατοικίες 125 τ.μ., 3 υπνοδωματίων, σε οικόπεδο 250 τ.μ. περιφραγμένο με τοιχία, και θέση parking. Υπό κατασκευή, παραδίδονται τελειωμένες πλην ξυλουργικών. Τιμή 160.000 EURO
30. ΠΑΣΤΙΔΑ: Εξοχικές διώροφες μονοκατοικίες 125 τ.μ., 3 υπνοδωματίων, με επιπλέον δόμηση 75 τ.μ., σε οικόπεδο 400 τ.μ. Περιφραγμένο με τοιχία και θέση parking. Υπό κατασκευή, παραδίδονται τελειωμένες, πλην ξυλουργικών. Τιμή 195.000 EURO.
31. ΠΑΣΤΙΔΑ: Μονοκατοικία 135 τ.μ – 3 υπνοδ. – σε μαρμαροσουβά – τιμή : 160.000 EURO.
32. ΚΟΣΚΙΝΟΥ: (κοντά στο μουσικό Γυμνάσιο). Μεζονέτα σε μπετά 216 τ.μ. (υπόγειο 72 τ.μ. ισόγειο 72 τ.μ. και όροφορ 72 τ.μ.) σε οικόπεδο 1.350 τ.μ. με απεριόριστη θέα. Τιμή 170.000 ευρώ.
33. ΚΟΣΚΙΝΟΥ: (Κοντά στο μουσικό Γυμνάσιο). Μονοκατοικία σε μπετά 216 τ.μ. (υπόγειο 72 τ.μ. ισόγειο 72 τ.μ. και όροφο 72 τ.μ.) σε οικόπεδο 1.350 τ.μ. με απεριόριστη θέα. Τιμή 200.000 ευρώ.
34. ΚΟΣΚΙΝΟΥ: Ανεξάρτητες μονοκατοικίες σε μπετά 150 τ.μ. σε οικόπεδο 700 τ.μ. – Τιμή 140.000 EURO - η παραδίδονται και τελειωμένες.
35. ΚΟΣΚΙΝΟΥ : Ανεξάρτητες διώροφες μονοκατοικίες 200 τ.μ.. (ισόγειο 100 τ.μ. και όροφος 100 τ.μ.) σε 950 τ.μ. οικόπεδο, σε μπετά 160.000 EURO. Ή παραδίδονται και τελειωμένες.
36. ΚΑΛΑΒΑΡΔΑ: Τριώροφη μεζονέτα 180 τ.μ. κτίσμα του '86 σε οικόπεδο 2.600 τ.μ. με οπωροφόρα δένδρα. Σε άριστη κατάσταση με φανταστική θέα στη θάλασσα. Τιμή 250.000 EURO

ΠΩΛΟΥΝΤΑΙ ΚΑΤΑΣΤΗΜΑΤΑ

37. ΠΑΛΙΑ ΠΟΛΗ : Επί της Σωκράτους, πωλείται ακίνητο 50 τ.μ. (Κατάστημα επί το μέσον της Σωκράτους).
38. 7 ΒΑΓΙΕΣ: Για επαγγελματική στέγη, επί της πλατείας, πωλείται διώροφη μονοκατοικία 206 τ.μ. (103 τ.μ. ισόγειο και 103 τ.μ. 1ος όροφος) επιπλέον 18 τ.μ. ακάλυπτος χώρος. Ιδανική για τεχνικό Γραφείο, Ιατρείο, Λογιστήριο κ.λπ. Τιμή 250.000 EURO.
39. ΜΑΝΔΡΑΚΙ: Πωλείται επαγγελματικός χώρος 64 τ.μ. 2ος όροφος, κατάλληλος για τεχνικό γραφείο κ.λπ. Τιμή 153.000 EURO

ΠΩΛΟΥΝΤΑΙ ΕΞΟΠΛΙΣΜΕΝΕΣ ΕΠΙΧΕΙΡΗΣΕΙΣ

40. ΠΕΥΚΟΙ : Πωλείται επιχείρηση fast food - γυράδικο 50 τ.μ. πλήρως εξοπλισμένη, με μεγάλη αυλή με τραπεζοκαθίσματα στην πλατεία Λοθιάρικα Πεύκων. Τιμή 25.000 EURO – Μίσθωμα 600 EURO - Με νέο 12ετές συμβόλαιο
41. Πωλείται: επιτυχημένη γνωστή επιχείρηση – cafe – bar – restaurant – 530 τ.μ (με την αυλή), - πλήρως εξοπλισμένη, μέσα στην πόλη – χωρητικότητας 250 ατόμων καθήμενων – με ενοίκιο 950 EURO, και νέο 12 ετές συμβόλαιο – τιμή: 150.000 EURO.
42. Πωλείται επιχείρηση - ΣΟΥΠΕΡ ΜΑΡΚΕΤ - συνοικιακή – οικογενειακή, με όλον τον εξοπλισμό και το υπάρχον εμπόρευμα – με μέση ημερήσια είσπραξη 1.000 EURO, βάση βιβλίων. Δεκτός κάθε έλεγχος. Τιμή : 100.000 EURO.
43. ΠΑΛΙΑ ΠΟΛΗ : Πωλείται πλήρως εξοπλισμένη επιχείρηση μπαρ 70 τ.μ – μαζί με τα συστήματα ήχου – χωρητικότητος 50 καθήμενων – μίσθωμα 900 EURO - νέο συμβόλαιο 12ετές.
44. ΠΑΛΙΑ ΠΟΛΗ : Πωλείται επιχείρηση 15 τ.μ – τιμή : 65.000 EURO, - σε πολύ εμπορικό πάστο – νέο 12ετές συμβόλαιο.
45. ΚΙΟΤΑΡΙ: Στο εμπορικό κέντρο, πωλείται φάστ – φούντ – εξοπλισμένη επιχείρηση μαζί με το ακίνητο 25 τ.μ, και αυλή 20τ.μ – τιμή: 100.000 EURO.
46. ΠΑΛΙΑ ΠΟΛΗ : Πωλείται επιχείρηση εστιατόριο – μπαρ , 100 τ.μ - πλήρως εξοπλισμένο, με κατοικία άνωθεν αυτού 90 τ.μ, 3 υπνοδωματίων σε εμπορικότατη ζώνη. – τιμή: 110.000 EURO. Μίσθωμα 820 EURO.

ΠΩΛΟΥΝΤΑΙ ΚΤΗΜΑΤΑ – ΟΙΚΟΠΕΔΑ

47. ΡΟΔΙΝΙ - ΜΟΣΧΑΣ : Οικόπεδο 1.000 τ.μ. δόμηση 0,4. Τιμή 310.000 EURO.
48. ΚΡΕΜΑΣΤΗ : Οικόπεδο 1.090 τ.μ. με δόμηση 400 τ.μ. Τιμή 130.000 EURO.
49. ΔΑΜΑΤΡΙΑ: Οικόπεδο 4.000 τ.μ. Πωλείται εξ' ολοκλήρου ή εξ' αδιαιρέτου. Τιμή 88.000 EURO.
50. ΔΑΜΑΤΡΙΑ: Προνομιακό οικόπεδο 4.000 τ.μ. Πωλείται εξ' ολοκλήρου ή εξ' αδιαιρέτου. Τιμή 103.000 EURO.
51. ΤΣΑΙΡΙ: Στον συνεταιρισμό ξυλουργών – Πωλείται συνεταιριστική μερίδα 500 τ.μ. με την άδεια οικοδομής για 300 τ.μ. – Τιμή 44.000 EURO.
52. ΤΣΑΙΡΙ: (300 μ. από την Λεωφόρο Ρόδου-Λίνδου) οικόπεδα 4.000 τ.μ. για βιοτεχνικούς χώρους κτίζονται 3Χ1.200 τ.μ. (ισόγειο, 1ος όροφος, 2ος όροφος, συνολο κάλυψης 3.600 τ.μ.). Τιμή 200.000 EURO - δίδονται και 2 στρέμματα - τιμή 100.000 EURO.
53. ΕΠΙ ΤΗΣ ΛΕΩΦ. ΡΟΔΟΥ - ΚΑΛΛΙΘΕΩΝ : Προνομιούχο οικόπεδο 825 τ.μ με άδεια οικοδομής 108 τ.μ κύριος χρήσης – τιμή: 120.000 EURO.
54. ΚΟΣΚΙΝΟΥ : Οικόπεδο 4.000 τ.μ. με δόμηση για 3-4 μονοκατοικίες, συνολικής κάλυψης 480 τ.μ. Τιμή 300.000 EURO
55. ΡΟΔΟΥ-ΛΙΝΔΟΥ: Οικόπεδο εφαπτόμενο επί της οδού, 4.000 τ.μ. Με την άδεια οικοδομής για καταστήματα με υπόγειο 400 τ.μ., ισόγειο 400 τ.μ. και όροφο 300 τ.μ. Τιμή 330.000 ευρώ.
56. ΡΟΔΟΥ-ΛΙΝΔΟΥ: Οικόπεδο 3.400 τ.μ. εφαπτόμενο επί της οδού, με πρόσωπο 107 τ.μ. Με δόμηση για κατάστημα συνολικά 417 τ.μ. (υπόγειο 139 τ.μ., ισόγειο 139 τ.μ. και όροφο 139 τ.μ. και δόμηση για βιοτεχνική χρήση συνολικά 712 τ.μ. (υπόγειο 178 τ.μ. ισόγειο 178 τ.μ. Α' όροφο 178 τ.μ. και Β' όροφο 178 τ.μ. Τιμή 350.000 ευρώ.
57. ΑΣΓΟΥΡΟΥ: Αγροτεμάχιο 21.300 τ.μ. (περιοχή πρώην σκουπιδιών). Τιμή 530.000 ευρώ.
58. ΑΣΓΟΥΡΟΥ : Οικόπεδο 6.700 τ.μ – προσβάσιμο από δυο δρόμους , κατάλληλο για οποιαδήποτε χρήση – τιμή: 280.000 EURO.
59. ΚΟΣΚΙΝΟΥ : Οικόπεδα 950 τ.μ. εντός ζώνης, με οικοδομική άδεια 200 τ.μ. (ισόγειο 100 τ.μ. και όροφος 100 τ.μ.) Τιμή 100.000 EURO.
60. ΚΟΣΚΙΝΟΥ: Οικόπεδα 700 τ.μ. με την άδεια οικοδομής για 150 τ.μ. – Τιμή 90.000 EURO
61. ΚΟΣΚΙΝΟΥ : Οικόπεδο 2.950 τ.μ - ΕΝΤΟΣ ΣΧΕΔΙΟΥ ΠΟΛΕΩΣ – πανοραμική θέα – τιμή : 650.000 EURO.
62. ΕΛΕΟΥΣΑ: 14.880 τ.μ. κοντά στο χωριό με ρεύμα και νερό, με 100 ελαιόδενδρα, και πρόσβαση από 2 δρόμους. Τιμή 108.000 EURO
63. ΨΙΝΘΟΣ : Κτήμα 7 στρέμματα – ισόπεδο με το δρόμο - 7 χιλιόμετρα από το χωριό - τιμή: 23.000 EURO.
64. ΨΙΝΘΟΣ : Κοντά στο Χωριό – κτήμα 6.700 τ.μ – πανοραμική θέα – σε ύψωμα – με δρόμο - τιμή: 27.000 EURO.
65. ΠΕΤΑΛΟΥΔΕΣ: 6.100 τμ. με θέα βουνό και θάλασσα-Τιμή 100.000 EURO.
66. ΚΡΗΤΗΝΙΑ: Έκταση, εφαπτόμενη επί της λεωφόρου, 6.450 τ.μ. Τιμή 60.000 EURO.
67. ΠΑΣΤΙΔΑ : Πρόποδες Φιλερήμου 2.040 τ.μ. εντός ζώνης, με άδεια οικοδομής. Τιμή 120.000 EURO.
68. ΠΑΣΤΙΔΑ: Κτήμα 4 στρέμματα - τιμή: 105.000 EURO.

ΠΩΛΟΥΝΤΑΙ ΠΑΝΣΙΟΝ – ΞΕΝΟΔΟΧΕΙΑ

69. ΠΑΛΙΑ ΠΟΛΗ : Πωλείται πανσιόν σε ήρεμη και γραφική περιοχή – αποτελούμενη - από 2 δωμάτια των 50 τ.μ – 3 δωμάτια των 26 τ.μ – 1 δωμάτιο των 40 τ.μ – και αυλή 70 τ.μ – τιμή: 320.000 EURO.

ΒΙΟΤΕΧΝΙΚΟΙ ΧΩΡΟΙ – ΑΠΟΘΗΚΕΣ

70. ΑΝΑΛΗΨΗ: Πωλείται πάνω στον κεντρικό δρόμο, πολυτελής υπόγειος χώρος 160 τ.μ. μισθωμένος προς 485 ευρώ μηνιαίως. Με 2 w.c. κατάλληλος για όλες τις χρήσεις. Ιδανικός για τεχνικό γραφείο, Λογιστήριο, Βιοτεχνία, Γυμναστήριο κ.λπ. Αρχική τιμή 100.000 EURO. Δεκτές και λοιπές λογικές προτάσεις.
71. ΑΣΓΟΥΡΟΥ: Αποθήκη 400 τ.μ. αποπερατωμένη πάνω στον δρόμο, εύκολη πρόσβαση για κάθε τύπο οχήματος με άνεση χώρου και μεγάλη αυλή. Τιμή 352.000 EURO.
72. ΡΟΔΟΥ ΛΙΝΔΟΥ : Πωλείται ισόγειος βιοτεχνικός χώρος 300 τ.μ. χωρίς κολόνες αποπερατωμένος, εύκολης πρόσβασης, με ύψος 5 μ. – Τιμή 265.000 EURO.
73. ΡΟΔΟΥ ΛΙΝΔΟΥ: Απέναντι από Βασιλόπουλο, κατάστημα αποπερατωμένο, βιοτεχνικός χώρος 60 τ.μ – τιμή: 65.000 EURO.
74. ΚΑΡΑΚΟΝΕΡΟ: Πωλούνται αποθήκες – 110τ.μ – 88.000 EURO, και 120 τ.μ – 102.700 EURO.
75. ΡΟΔΙΝΙ: Υπόγεια αποθήκη 121 τ.μ. με αυλή. Τιμή 65.000 EURO.
76. ΚΑΘΗΓΗΤΩΝ: (Κοντά στο Super Market ΜΠΑΖΑΡ), ισόγεια αποθήκη, με wc εμβαδόν συνολικά 126 τ.μ. σε κεντρικό σημείο, νεόκτιστη, κατάλληλη για τεχνικό γραφείο. Τιμή 114.000 EURO.

ΖΗΤΟΥΝΤΑΙ ΓΙΑ ΑΓΟΡΑ
ΜΕΤΑΧΕΙΡΙΣΜΕΝΑ ΔΙΑΜΕΡΙΣΜΑΤΑ
ΚΑΙ ΑΚΙΝΗΤΑ ΠΑΣΗΣ ΦΥΣΕΩΣ
● **ΖΗΤΟΥΝΤΑΙ ΟΙΚΟΠΕΔΑ ΓΙΑ ΑΝΤΙΠΑΡΟΧΗ** ●
Αναλαμβάνουμε την πώληση ή ενοικίαση της επιχείρησης η του ακινήτου σας και την χωρίς χρέωση προβολή του με ένα απλο τηλεφώνημα.
ΑΕ0101

ΠΩΛΗΣΕΙΣ ΑΚΙΝΗΤΩΝ

Ο ΔΙΑΜΕΡΙΣΜΑΤΑ
- Πειραιώς 85 τ.μ. μεταχειρισμένο 105.000 €
- Ροδίνι δυάρια, τριάρια, τεσσάρια λουξ κατασκευής
- Πειραιώς 40 τ.μ. μεταχειρισμένο 73.000 €
- Αραπάκι, δυάρια, τριάρια, τεσσάρια λουξ κατασκευής
- Ανάληψη 80 τ.μ. μεταχειρισμένο 100.000€
- Στέλιου Κωπιάδη 83 τ.μ. λουξ κατασκευής 140.900 €
- Στέλιου Κωπιάδη 50 τ.μ. λουξ κατασκευής 83.650 €
- Δασκάλους 80 τ.μ. λουξ κατασκευής 132.000€
- Ρόδου-Λίνδου 90 τ.μ. λουξ κατασκευής 145.000 €
- Παλιά Πόλη 126 τ.μ. διώροφη μονοκατοικία 108.584 €
- Δασκάλους 86 τ.μ. λουξ κατασκευής 43.000.000 δρχ. - 126.200 €

Ο ΜΕΖΟΝΕΤΕΣ – ΜΟΝΟΚΑΤΟΙΚΕΣ
- Παστίδα 110 τ.μ. με 250 μ. οικόπεδο 161.400 €
- Αφάντου 130τ.μ. με 1.000 μ. οικόπεδο 161.400 €
- Λάερμα 95 τ.μ. διώροφη κατοικία καινούργια 95.000 €
- Γεννάδι ερειπωμένη μονοκατοικία μέσα στο χωριό 25.000 €
- Κανδυλί 130 τ.μ. διώροφες μεζονέτες με 650 μ. οικόπεδο μέχρι χτισίματα 40.000.000 δρχ. -117.400 €

Ο ΟΙΚΟΠΕΔΑ
- Χαράκι 1.000 τ.μ. πάνω στο δρόμο 50.000 €
- Λαχανιά 2.080 τ.μ. πάνω στον κεντρικό με άδεια οικοδομής 60.000€
- Γεννάδι 300 τ.μ. εντός σχεδίου 18.000 €
- Γεννάδι προς Λαχανιά 3.220 τ.μ. πάνω στον δρόμο 73.500 €
- Κανδυλί 2.885 τ.μ. κοντά στους Καστελλοριζιούς 211.000 €
- Κατταβιά 1.730 τ.μ. πάνω στον κεντρικό 14.000 €
- Λαχανιά 2.360 τ.μ. πάνω στον κεντρικό 50 μ. από θάλασσα με άδεια οικοδομής για 8 studios 32.000.000 δρχ. - 94.000 €
- Γεννάδι 1000 τ.μ. με άδεια οικοδομής 8.500.000 δρχ.- 24.944 €

Ο ΚΑΤΑΣΤΗΜΑΤΑ
- Ρόδου-Λίνδου 600 τ.μ. με 2 στρέμματα

ΕΝΟΙΚΙΑΣΕΙΣ

συνέχεια από την προηγούμενη

ΕΝΟΙΚΙΑΖΕΤΑΙ 500 μ. από το χωριό Παστίδα, καινούργια διώροφη **μονοκατοικία.** Αποτελείται από σαλόνι με τζάκι, τραπεζαρία, κουζίνα με όλες τις εντοιχιζόμενες ηλεκτρικές συσκευές, 3 υπνοδωμάτια, βεστιάριο, 2 μπάνια, WC, υπόγεια αποθήκη, κεντρική θέρμανση και μεγάλο κήπο. Διαθέσιμη από τέλος Σεπτεμβρίου. Πληρ. τηλ. 6945327283 MZT080924

ΕΝΟΙΚΙΑΖΕΤΑΙ διαμέρισμα στον β' όροφο 120 τ.μ. επί της Γ. Παπανδρέου 34 στην Ανάληψη αποτελούμενο από 3 υπνοδωμάτια, σαλόνι, χωλ, κουζίνα μεγάλη και μπάνιο μεγάλο. Διαθέτει γύρω γύρω βεράντες και θέρμανση. Πληρ. τηλ. 2241063755 MZT090902

ΕΝΟΙΚΙΑΖΕΤΑΙ ανακαινισμένη **μονοκατοικία** στα Κοσκινού 55 τ.μ. πλήρως επιπλωμένη 2 δωματίων, κουζίνα - σαλόνι, ενιαίος χώρος με κλιματισμό, αυλή και πάρκιν. Πληρ. τηλ. 2241066728, 6947375181 MZT080917

ΠΩΛΕΙΤΑΙ
ΟΙΚΟΠΕΔΟ
στην είσοδο του Γενναδίου 1.780 τ.μ.
άρτιο και οικοδομήσιμο με πρόσοψη 60 μ. στο δρόμο.
Πληρ. τηλ. 6945598994
ΜΧΠ1210

ΠΩΛΕΙΤΑΙ
επιχείρηση επώνυμων λευκών ειδών.
Μόνο σοβαρές προτάσεις
Πληρ. τηλ. 6944605854
ΜΑΠ294(Γ)

ΕΝΟΙΚΙΑΖΟΝΤΑΙ δύο διαμερίσματα σε μικρή καινούργια ιδιόκτητη πολυκατοικία. Το ένα είναι στο β' όροφο 105 τ.μ. με τρία υπνοδωμάτια και το άλλο στο ισόγειο 90 τ.μ. με δύο υπνοδωμάτια και τα δύο διαμερίσματα έχουν αυτόνομη θέρμανση και βρίσκονται στην οδό Οικονομίδου 7 στην Ιαλυσό. Πληρ. τηλ. 2241062523, ώρες γραφείου MZT080935

ΕΝΟΙΚΙΑΖΕΤΑΙ καινούργιο **διαμέρισμα** 75 τ.μ. στην Ιαλυσό, ημιυπόγειο, πολύ φωτεινό, στο χώρο μονοκατοικίας, αυτόνομο. Διαθέτει δύο δωμάτια, κουζίνα, καθιστικό, ενιαίος χώρος, WC και αποθήκη. Ησυχο περιβάλλον με πολύ πράσινο, ιδιωτικό parking. Πληρ. τηλ. 6944838901 MZT080936

ΕΝΟΙΚΙΑΖΕΤΑΙ διαμέρισμα 125 τ.μ. αποτελούμενο από 3 υπνοδωμάτια, 2 τουαλέτες, σαλόνι, κουζίνα, αποθήκη, (χωρίς θέρμανση) επί της Δ. Σολωμού 9. Τιμή 420 ευρώ. Πληρ.τηλ. 6945336871 MZT080922

ΣΤΗΝ ΙΑΛΥΣΟ ΕΝΟΙΚΙΑΖΕΤΑΙ μεζονέτα λουξ καινούργια 180 τ.μ. με 4 υπνοδωμάτια, 3 WC, κλειστό γκαράζ, κεντρική ψύξη θέρμανση, ηλιακό θερμοσίφωνα. Πληρ. τηλ. 6938058587, 2241064054, 2241041150 MZT080933

ΕΝΟΙΚΙΑΖΕΤΑΙ επιπλωμένη **γκαρσονιέρα** στην Ιαλυσό με TV, 45 τ.μ. Πληρ. τηλ. 6944199122 MZT090903

ΕΝΟΙΚΙΑΖΕΤΑΙ καινούργιο δίχωρο **διαμέρισμα** στην οδό Φωταρά 9 - Ρόδος, κατάλληλο για διμελή οικογένεια και φοιτητές. Πληρ. τηλ. 2241023863, 2241029982, 6946705970 MZT080938

ΕΝΟΙΚΙΑΖΟΝΤΑΙ studios καινούργια στο 9ο χλμ. Ρόδου-Λίνδου στη διασταύρωση με Καλυθιές μετά το Φαληράκι. Πλήρως εξοπλισμένα, μαγευτικό περιβάλλον με πάρκιν. Ελάχιστη απόσταση από την παραλία Τραγουνού. Τιμή μηνιαίως από 140-200 ευρώ. Πληρ. κα Ειρήνη τηλ. 6972990287, 2241096616 MZT080930

ΚΤΗΜΑΤΟΜΕΣΙΤΙΚΟ ΓΡΑΦΕΙΟ

ΜΠΕΡΤΣΕΛΗΣ ΣΠΥΡΟΣ

ΠΩΛΗΣΕΙΣ - ΑΓΟΡΕΣ - ΕΝΟΙΚΙΑΣΕΙΣ ΑΚΙΝΗΤΩΝ

ΔΙΑΜΕΡΙΣΜΑΤΑ – ΜΟΝΟΚΑΤΟΙΚΙΕΣ

1. ΡΟΔΟΥ-ΛΙΝΔΟΥ: Διαμέρισμα 80 τ.μ. 2 υπνοδ.
2. ΡΟΔΙΝΙ: Διαμέρισμα 1ου ορόφου 85 τ.μ. 2 υπνοδ.
3. ΑΝΑΛΗΨΗ: Διαμέρισμα 1ου ορόφου 127 τ.μ. 3 υπνοδ.
4. ΙΑΛΥΣΟ: Διαμερίσματα 100 τ.μ. 2 υπνοδ.
5. ΠΑΣΤΙΔΑ: Μονοκατοικία 120 τ.μ. σε μπετά σε οικόπεδο 500 τ.μ. (υπό ανέγερση)
6. ΠΑΣΤΙΔΑ: Μεζονέτες 125 τ.μ. σε οικόπεδο 240 τ.μ. (υπό ανέγερση)
7. ΠΑΣΤΙΔΑ: Μεζονέτες 125 τ.μ. σε οικόπεδο 400 τ.μ. (υπό ανέγερση)
8. ΠΑΣΤΙΔΑ: Μεζονέτα 133 τ.μ. με σοφίτα σε οικόπεδο 3.000 τ.μ.
9. ΠΑΣΤΙΔΑ: Μονοκατοικία (προκάτ) 120 τ.μ.
10. ΚΟΣΚΙΝΟΥ: Μεζονέτα 156 τ.μ. σε οικόπεδο 600 τ.μ.
11. ΑΦΑΝΤΟΥ: Μεζονέτα 225 τ.μ. (3 ορόφους) σε οικόπεδο 1000 τ.μ.
12. ΚΡΕΜΑΣΤΗ: Μονοκατοικία 180 τ.μ. σε οικόπεδο 300 τ.μ. κοντά στην παραλία
13. ΚΡΕΜΑΣΤΗ: Μονοκατοικία 180 τ.μ. σε οικόπεδο 200 τ.μ.

ΟΙΚΟΠΕΔΑ

1. ΚΑΤΩ ΚΑΛΑΜΩΝΑΣ: Οικόπεδο 6100 τ.μ. με δόμηση 150 τ.μ.
2. ΚΑΝΔΥΛΙ: Οικόπεδα 1333 τ.μ. με άδεια
3. ΤΡΕΙΣ: Οικόπεδο 4.000 τ.μ. με θέα
4. ΚΑΛΥΘΙΕΣ: Οικόπεδο 4.000 τ.μ.
5. ΚΑΛΥΘΙΕΣ: Οικόπεδο 5.000 τ.μ.
6. ΦΑΝΕΣ: Οικόπεδο 869 τ.μ. κοντά στην παραλία
7. ΔΑΜΑΤΡΙΑ: Οικόπεδα διαφόρων διαστάσεων
8. ΑΣΚΛΗΠΕΙΟ: Οικόπεδο 400 τ.μ. με θέα
9. ΛΑΧΑΝΙΑ: Οικόπεδο 6.000 τ.μ.
10. ΚΑΡΠΑΘΟΣ: Οικόπεδο 22.000 τ.μ.
11. ΚΑΡΠΑΘΟΣ: Οικόπεδο 6.000 τ.μ.

ΕΠΙΧΕΙΡΗΣΕΙΣ

1. ΑΣΓΟΥΡΟΥ: Κατάστημα - αποθήκη 300 τ.μ. στο εμπορικό κέντρο Μανουσέλη με είσοδο επί της Ρόδου-Λίνδου.

ΖΗΤΟΥΝΤΑΙ ΓΙΑ ΑΓΟΡΑ ΔΙΑΜΕΡΙΣΜΑΤΑ - ΜΟΝΟΚΑΤΟΙΚΙΕΣ ΚΑΙ ΟΙΚΟΠΕΔΑ ΓΙΑ ΑΓΟΡΑ ή ΑΝΤΙΠΑΡΟΧΗ

ΠΛΗΡΟΦΟΡΙΕΣ: 6944604309, 6947407214
e-mail: bertselis_s@mail.gr
ΑΤ3032(Γ)

ΤΣΟΥΡΟΥΝΑΚΗΣ Κεφάλαιο

Κτηματομεσιτικό Γραφείο
Γ. ΣΕΦΕΡΗ 12 (παραπλεύρως ΜΗΔΙΑ)
ΤΗΛ/FAX.: (22410) 60060
www.e-kefaleo.com

ΠΩΛΗΣΕΙΣ ΑΚΙΝΗΤΩΝ

ΔΙΑΜΕΡΙΣΜΑΤΑ

- ❑34 τ.μ,1ου,γκαρσονιέρα, καινούριο, Καρακόνερο, 23εκ-67.498€
- ❑44 τ.μ,1ου,1 υπν/τιου, καινούριο, Τριάντα,28εκ-82.172€
- ❑50 τ.μ,1ου,1 υπν/τιου, καινούριο, Καρακόνερο, 30εκ-88.000€
- ❑50 τ.μ,1ου,1 υπν/τιου, καινούριο, Ανάληψη, 35εκ-102.714€
- ❑60τ.μ,2 υπν/τιων, καινούριο, Ανάληψη, 36εκ - 105.649€
- ❑70 τ.μ , 1ου,2 υπν/τιων Τριάντα,40εκ-117.388€
- ❑73 τ.μ,1ου, 2 υπν/τιων, Καρακόνερο, 45εκ-132.061€
- ❑80 τ.μ, ισόγειο, 2υπν/τιων, καινούριο, Δενδρινού, 60εκ-176.080€
- ❑80 τ.μ, ισόγειο, 2υπν/τιων, καινούριο,Μιχ.Πετρίδη, 52εκ-152.604€
- ❑80 τ.μ ,ισόγειο, 2υπν/τιων, γκαράζ , καινούριο, Τριάντα 48 εκ- 140.865 €
- ❑82τ.μ,1ου,2 υπν/τιων, καινούριο, γκαράζ, Αραπάκι, 50εκ - 147.387 €
- ❑85τ.μ, ισόγειο, 2 υπν/τιων, καινούριο, γκαράζ, Αραπάκι, 52εκ - 152.670 €
- ❑91 τ.μ, ισόγειο, 2υπν/τιων, καινούριο, Ανάληψη, 56.5εκ-165.810€
- ❑95τ.μ,1ου, 3 υπν/τιων, καινούριο, Ροδίνι, 62εκ - 181.951€
- ❑100τ.μ,1ου ,3 υπν/τιων, καινούριο, Μίρα Μάρε, 60εκ - 176.082 €
- ❑100τ.μ,1ου ,3 υπν/τιων, καινούριο, Ανάληψη, 68εκ - 199.559 €
- ❑102τ.μ,ισόγειο,3υπν/τιων, λουξ κατασκευής, τζάκι, γκαράζ, αποθήκη Καρακόνερο 60εκ-176.082€
- ❑110τ.μ, 3ου, 3υπν/τιων, λουξ κατασκευής, Καρακόνερο 71.5εκ-209.831€
- ❑113τ.μ, 3ου, 3υπν/τιων, λουξ κατασκευής, Ανάληψη, 73,5-215.700€
- ❑115τ.μ, 2ου, 3υπν/τιων, λουξ κατασκευής, Καρακόνερο 75εκ-220.010€
- ❑116 τ.μ, 1ου, 3 υπν/τιων , καινούριο, πάρκιν, Αραπάκι 71εκ - 208.363€
- ❑118 τ.μ,1ου, 3υπν/τιων, καινούριο, Μιχ. Πετρίδη, 73εκ-214.233€
- ❑120 τ.μ,1ου, 3υπν/τιων, καινούριο, Ανάληψη, 74,4εκ-218.341€

ΜΕΖΟΝΕΤΕΣ-ΜΟΝ/ΚΙΕΣ

- ❑ 150 τ.μ, μεζονέτα,Τριάντα 90 εκ-264.123 €
- ❑ 170 τ.μ, μεζονέτα,Τριάντα 95 εκ-278.797 €
- ❑ 205 τ.μ, μεζονέτα μαρμαροσοβά, Τριάντα 68 εκ-200.000 €

ΟΙΚΟΠΕΔΑ

- ❑ Οικόπεδο, 6700μ. περιοχή Ασγούρου 270.000€

ΕΠΑΓΓΕΛ/ΚΟΙ ΧΩΡΟΙ

- ❑ Καταστήματα 80, 100, 150τ.μ ,Ρόδου-Κρεμαστής προς 2.200 € το τ.μ

ΧΠ1629

Ευρωπαϊκή Επενδυτική

Κτηματομεσιτικό Γραφείο
Θεόφιλος Κλωνάρης
Εθνικής Αντίστασης 48 τηλ.2241039300,κιν.6977582152

ΔΙΑΜΕΡΙΣΜΑΤΑ:
Διαμέρισμα 45τ.μ. Α ορόφου στην Ανάληψη,δεκαετίας, με ένα υπνοδωμάτιο.Δάνεια Δεκτά € 85000
Οροφοδιαμέρισμα Β ορόφου 90 τ.μ. στην Μητρόπολη,θέρμανση,τζάκι,πανταχόθεν ελεύθερο € 95000
Διαμερισμα 90τ.μ. Β ορόφου με 2 υπν/τια 15 ετών,απεριόριστη Θέα,Στ.Κωτιάδη € 110000
Διαμέρισμα 75 τ.μ. 2 υπνοδωματίων υπο κατασκευή με θέρμανση ,Κ.Υδραίου € 137000
Διαμέρισμα 85τ.μ. Στ.Κωτιάδη σε μικρή οικοδομή,υπο κατασκευή.Δάνεια Δεκτά €149000
Διαμέρισμα 115τ.μ. στο Ροδίνι με 3 υπνοδωματια,4 ετών σε άριστη κατάσταση.Δάνεια Δεκτά € 195000
Οροφοδιαμέρισμα 110τ.μ.ετοιμοπαράδοτο ,3 υπνοδώματίων, με απεριόριστη θέα €220000
120τ.μ. πολυτελούς κατασκευής με 3 υπνοδωμάτια κοντά στον Μαρινόπουλο με πάρκιν € 230000
Ρετιρέ πολυτελές οροφοδιαμέρισμα 135τ.μ. με μεγάλες βεράντες και απεριόριστη θέα υπο κατασκευή
2 διαμερίσματα των 85&95 τ.μ. στον Αρχάγγελο με 2 υπνοδωμάτια σε ήσυχη περιοχή. Δάνεια Δεκτά
ΜΟΝΟΚΑΤΟΙΚΙΕΣ:
Παλιά κατοικία 35+35 τ.μ. στην παλιά πόλη με άδεια χρήσης καταστήματος € 60000
Κατοικία σε μπετά 135 τ.μ.στο Γεννάδι επι του κεντρικού δρόμου με οικόπεδο 600τ.μ. € 100000
Μονοκατοικίες στην Παστίδα 130τ.μ. με 350τ.μ. οικόπεδο σε μπετά.Δάνεια Δεκτά € 95000
Μονοκατοικίες στα Κοσκινού 160τ.μ.σε οικοπεδο 1300 ,με δυνατότητα επεμβάσεων € 250000
Μονοκατοικία στην Ιαλυσό 15 ετων 270τ.μ. με οικόπεδο 570τ.μ. και υπόλοιπο δόμησης € 265000
Μονοκατοικία στην Ιξιά, κοντά στην Ρόδο 165 τ.μ. με 4 υπνοδωμάτια ετοιμοπαράδοτη € 280000
Μονοκατοικία στην Ιξιά 286τ.μ.,σε 1200τ.μ. οικόπεδο σε μαρμαροσοβά.Δάνεια Δεκτά € 400000
Κατοικίες 2 υπνοδωματίων υπο κατασκευή στην Λαχανιά σε λογικές τιμές.Δάνεια Δεκτά
ΟΙΚΟΠΕΔΑ - ΚΑΤΑΣΤΗΜΑΤΑ:
Οικόπεδο 2850τ.μ. στην παλιά Άνοιξη με δόμηση 120τ.μ.Καταπληκτική περιοχή.Δάνεια Δεκτά €175000
Οικόπεδο 1000τ.μ. στο Τσαίρι με βιοτεχνικό χώρο 300τ.μ. σε θεμελίωση+300 όροφος € 100000
Οικόπεδο 22000τ.μ. στΑσγουρου κατάλληλο για επένδυση προς €30/τ.μ. Τιμή συζητήσιμη
Βιοτεχνικοί χώροι υπο κατασκευη στ'Ασγούρου από 200 τ.μ.
Καινούργιο κατάστημα 67τ.μ γωνιακό με 17μ βιτρίνα σε εμπορικό σημείο της Ανάληψης

Αγορες-πωλησεις-μισθωσεις-εκτιμησεις-Ακινητων
Δάνεια Δεκτά

ΧΠ2694

TARGET

NewAge Real Estate

ΜΕΣΙΤΙΚΟ ΓΡΑΦΕΙΟ

Νέα Εποχή στο Χώρο του Ακινήτου

ΜΕΛΕΟΥΝΗ - ΚΕΧΑΓΙΑ ΜΑΙΡΗ

ΔΙΑΜΕΡΙΣΜΑΤΑ
- 33 τ.μ. γκαρσονιέρα στη Μ. Πετρίδη. Τιμή 38.000 €
- 85 τ.μ. 2 υπν/τίων πλησίον Μ. Πετρίδη. Τιμή 150.000 €
- 117 τ.μ. 3 υπν/τίων πλησίον Μ. Πετρίδη. Τιμή: 202.000 €
- 129 τ.μ. 3 υπν/τίων στους Δασκάλους lux κατασκευής. Τιμή 247.000 €
- 50 τ.μ. στην Ανάληψη. Τιμή 90.000 €
- 70 τ.μ. 1 υπν/τίου στο Καρακόνερο. Τιμή 127.000 €
- 84 τ.μ. 2 υπν/τίων στο Καρακόνερο. Τιμή 170.000 €
- 85 τ.μ. πλησίον Μ. Πετρίδη. Τιμή 162.000 €
- 80 τ.μ. 2 υπν/τίων στη Ρόδου Λίνδου lux κατασκευής. Τιμή 120.000 €
- 100 τ.μ. 3 υπν/τίων στην Ανάληψη. Τιμή 162.000 €
- 100 τ.μ. 3 υπν/τίων στην Ανάληψη lux κατασκευής. Τιμή 192.000 €
- 110 τ.μ. 3 υπν/τίων στο Καρακόνερο με απεριόριστη θέα. Τιμή 200.000 €
- 112 τ.μ. 3 υπν/τίων στο Καρακόνερο. Τιμή 212.000 €
- 136 τ.μ. 3 υπν/τίων στην Ανάληψη, lux κατασκευής. Τιμή 275.000 €
- 75 τ.μ. 2 υπν/τίων στ' Αφάντου. Τιμή 110.000 €
- 118 τ.μ. στη Μιχαήλ Πετρίδη. Τιμή 215.000€
- 132 τ.μ πλησίον εφορίας. Τιμή 200.000€

ΜΟΝΟΚΑΤΟΙΚΙΕΣ – ΜΕΖΟΝΕΤΕΣ
- 90 τ.μ. διώροφη κατοικία στην Π. Πόλη πλήρως ανακαινισμένη. Τιμή 180.000 €
- 170 τ.μ. στην Ιξιά εντός ζώνης σε 1.000 τ.μ. οικόπεδο σε μπετά. Τιμή 165.000 €
- 190 τ.μ. ανεξάρτη κατοικία 3 ορόφων εντός π. Ρόδου σε 200 τ.μ. οικόπεδο. Τιμή 310.000 €
- 135 τ.μ. στα Κοσκινού σε οικόπεδο 1.000 τ.μ. Τιμή 220.000 €
- 140 τ.μ. 2 ορόφων στην Παστίδα σε οικόπεδο 270 τ.μ. Τιμή 180.000€
- 170 τ.μ. 3 ορόφων στην Ιαλυσό στους πρόποδες Φιλερήμου σε οικόπεδο 650 τ.μ. Τιμή 270.000 €
- 180 τ.μ. 3 επιπέδων σε οικόπεδο 1000 τ.μ. στα Κοσκινού. Τιμή 265.000 €
- 185 τ.μ. 2 ορόφων προς παρ. Ιαλυσού. Τιμή 315.000 €
- 195 τ.μ. πλησίον παρ. Ιαλυσού 3 ορόφων σε οικόπεδο 280 τ.μ. με εσωτερικό ασανσέρ. Τιμή 270.000 €
- 195 τ.μ. στην Ιξιά 3 ορόφων ,ε 25 τ.μ. σοφίτα. Τιμή 290.000 €
- 195 τ.μ. στ' Ασγούρου 3 ορόφων σε 1.000 τ.μ. οικόπεδο, εντός ζώνης σε μπετά. Τιμή 160.000 €
- 210 τ.μ. 3 ορόφων μπετά σε οικόπεδο 1300 τ.μ. στα Κοσκινού. Τιμή 155.000 €
- 195 τ.μ. 3 ορόφων στην Ιαλυσό. Τιμή 220.000 €
- Νεοκλασική κατοικία εντός πόλεως Ρόδου

- **ΨΙΝΘΟΣ.** Στο ωραιότερο σημείο του χωριού:
- 75 τμ. σε οικόπεδο 450 τ.μ. 125.000 €
- 210 τ.μ. σε οικόπεδο 1000 τ.μ. 230.000 €
- 147 τ.μ. σε οικόπεδο 900 τ.μ. 215.000 €
- **ΜΑΛΩΝΑ.**
- Νεόδμητη, πετρόκτιστη κατοικία πλήρως εξοπλισμένη. Τιμή 140.000 €
- Παλιά κατοικία 80 τ.μ. Τιμή 30.000 €
- **ΓΕΝΝΑΔΙ.** Παραδοσιακή κατοικία 80 τ.μ. Τιμή 60.000 €

ΟΙΚΟΠΕΔΑ
- 4.000 τ.μ. στα Κοσκινού με απεριόριστη θέα. Τιμή 235.000 €
- 5.500 τ.μ. στην παραλία Σορωνής πάνω στο κύμα. Τιμή 180.000 €
- 610 τ.μ. στην Ιαλυσό εντός σχεδίου με Σ.Δ. 0,4. Τιμή 180.000 €
- 2.000 τ.μ. εξ' αδιαιρέτου στο Τσαίρι, κατάλληλο για βιοτεχνική χρήση. Τιμή 150.000 €
- 4.000 τ.μ. επί της Ρόδου-Λίνδου. Τιμή 300.000€
- 2.400 τ.μ. επί της Ρόδου-Ιαλυσού με Σ.Δ. 0,4. Τιμή 820.000€
- 4.000 τ.μ. στα Κοσκινού με πανοραμική θέα. Τιμή 260.000 €
- 4.000 τ.μ. στο Κανδυλί. Τιμή 155.000 €
- 4.000 τ.μ. στο Κανδυλί. Τιμή 120.000 €
- 6.420 τ.μ. στα Ασγούρου. Τιμή 160.000 €
- 5.500 τ.μ. στην παρ. Παραδεισίου μπροστά στο κύμα. Τιμή 100.000€
- 15.000 τ.μ. στον Θεολόγο με πανοραμική θέα. Τιμή 165.000€
- 5.250 τ.μ. στον Αρχάγγελο. Τιμή 65.000 €
- 4.800 τ.μ. στα Μάσσαρη. Τιμή 60.000 €
- 2.200 τ.μ. στο Γεννάδι με πανοραμική θέα. Τιμή 65.000 €
- 3.000 τ.μ. στο Γεννάδι επί της Λεωφόρου κατάλληλο για οποιαδήποτε χρήση. Τιμή 150.000 €
- 800 τ.μ. στο Κιοτάρι μπροστά στη θάλασσα κατάλληλο για επαγγελματική χρήση. Τιμή 120.000 €
- έκταση 110.000 τ.μ. στην ευρύτερη περιοχή Κοσκινού
- έκταση 21.000 τ.μ. στ' Ασγούρου

ΕΝΟΙΚΙΑΣΕΙΣ
- Διαμέρισμα 110 τ.μ. σε νέα οικοδομή 3 υπν/τίων. Τιμή 600€
- Γκαρσονιέρα επιπλωμένη στην περιοχή Ψαροπούλας με απεριόριστη θέα. Τιμή 350 €
- Διαμέρισμα καινούργιο 1 υπν/τίου στην Ιξιά επί της Ηρακλειδών. Τιμή 350 €
- 200 τ.μ. ενιαίος χώρος 1ου ορόφου στην Ιξιά επί της Ηρακλειδών κατάλληλος και για επαγγελματική χρήση. Τιμή 1200€

ΠΩΛΕΙΤΑΙ ΒΙΟΤΕΧΝΙΚΟΣ ΧΩΡΟΣ 300 τ.μ. ΠΛΗΣΙΟΝ ΡΟΔΟΥ-ΛΙΝΔΟΥ ΣΤΑ ΚΟΣΚΙΝΟΥ. ΤΙΜΗ 270.000 €

Θεμ. Σοφούλη 8 - 85100 Ρόδος Τηλ. & Fax: 22410 23447
Κιν. 6948 808023 - E-mail: info@newage-realestate.gr

ΧΠΚΤΗ402(Γ)

ΕΝΟΙΚΙΑΣΕΙΣ

συνέχεια από την προηγούμενη

ΕΝΟΙΚΙΑΖΕΤΑΙ studio επιπλωμένο, με πολυκουζινάκι και air condition, σε νεόκτιστη πολυκατοικία (έχει ασανσέρ) στο Νιοχώρι, δίπλα στο ξενοδοχείο "Μανούσος". Πληρ. τηλ. 6978837679 (από 08.00-14.00), 2241076525 όλη την ημέρα MZT080921

ΕΝΟΙΚΙΑΖΕΤΑΙ γκαρσονιέρα επιπλωμένη στην οδό Φωταρά 9 - Ρόδος, κατάλληλη για φοιτητές και εργένηδες. Πληρ. τηλ. 2241023863, 2241029982, 6946705970 MZT080939

ΕΝΟΙΚΙΑΖΟΝΤΑΙ γκαρσονιέρες επιπλωμένες σε ήσυχη περιοχή της Ρόδου, με A/C, ηλεκτρική κουζίνα, θέρμανση, ψυγείο, διπλό κρεβάτι, μεγάλες ντουλάπες, κεντρική κεραία TV, άνετο πάρκιν, καρτοτηλέφωνο και όλο το νοικοκυριό του σπιτού. Ενοίκιο πολύ φθηνό! Προτιμούνται στρατιωτικοί, εκπαιδευτικοί, αστυνομικοί ή εργένηδες. Αποκλείονται οι αλλοδαποί. Πληρ. τηλ. 2241065122, 6946278872 MZT080926

ΕΝΟΙΚΙΑΖΕΤΑΙ ένα **στούντιο** στο ισόγειο μονοκατοικίας στην οδό Τρίπολης και Πειραιώς κατάλληλο για φοιτητές, καθηγητές - στρατιωτικούς. Πληρ. τηλ. 6937379182, 6946920900 MZT080902

ΕΝΟΙΚΙΑΖΕΤΑΙ διαμέρισμα 3άρι επί της Ιωαννίνων 14 στην Ανάληψη. Τιμή 310 ευρώ. Πληρ. τηλ. 6938745603, 2241047704, 2241034872 MZT080905

ΕΝΟΙΚΙΑΖΕΤΑΙ διαμέρισμα 80 τ.μ. στον πρώτο (1ο) όροφο που βρίσκεται στην οδό Αθηνών 54 (όχι επιπλωμένο) και αποτελείται από 2 υπνοδωμάτια - σαλόνι - κουζίνα - WC και είναι διαμπερές. Πληρ. τηλ. 2241077718 MZT080906

ΕΝΟΙΚΙΑΖΟΝΤΑΙ στο Φαληράκι με το μήνα ή την ημέρα **δωμάτια** δίχωρα (38 τ.μ.) και μονόχωρα (28 τ.μ.) από 2 έως 4 κλίνες. Προνομιούχος θέση. Εξαιρετική θέα. Εξοπλισμός κουζίνας πλήρης και air condition, τηλεόραση, τηλέφωνο, ζεστό νερό όλο το χρόνο, πάρκιν, φιλικό περιβάλλον, ησυχία, ασφάλεια κατάλληλο για στρατιωτικούς, εκπαιδευτικούς, δημ. υπαλλήλους. Πληρ. τηλ. 2241085713 MZT080914(15)

ΠΩΛΕΙΤΑΙ

στη Σύμη - στο Πέδι - διώροφη **μονοκατοικία** ανεξάρτητος ο κάθε όροφος, πάνω στο κύμα, με βεράντες, απέραντη θέα. Δύναται να χρησιμοποιηθεί και για επαγγελματική στέγη. Τιμή 120.000 ευρώ, ιδιώτης

Πληρ. τηλ. 6937431274

ΜΑΤ3155(Γ)

ΠΩΛΕΙΤΑΙ

ΔΙΑΜΕΡΙΣΜΑ

στην **οδό Μ. Κων/νου 53** δίπλα από το super market ΣΠΑΝΟΣ. Αποτελούμενο από: ένα υπνοδωμάτιο, σαλόνι, κουζίνα, χωλ., μπάνιο.

Κατάλληλο και ευκαιρία για φοιτητές. Το διαμέρισμα βρίσκεται 200 μέτρα από το Πανεπιστήμιο. Το διαμέρισμα διαθέτει καλοριφέρ σε όλα τα δωμάτια σε όλους τους χώρους.

Η πολυκατοικία διαθέτει σκάλες και ασανσέρ

Πληρ. τηλ.. 22410-91476

ΜΑΠ271(Γ)

ΠΩΛΟΥΝΤΑΙ

- **ΜΟΝΟΚΑΤΟΙΚΙΕΣ** 80 τ.μ., 109 τ.μ., 120 τ.μ. 133 τ.μ., 160 τ.μ. στην Παστίδα σε ανεξάρτητα οικόπεδα.
- **ΔΙΑΜΕΡΙΣΜΑ** λουξ κατασκευή 120 τ.μ. στην οδό Στοκχόλμης
- **ΔΙΑΜΕΡΙΣΜΑ** 112 τ.μ. στην οδό Ν. Καζαντζάκη
- **ΓΚΑΡΣΟΝΙΕΡΑ** 33 τ.μ. στην οδό Θεμ. Σοφούλη
- **ΔΙΑΜΕΡΙΣΜΑ** 70 τ.μ. λουξ κατασκευή στην Ιαλυσό
- **ΜΟΝΟΚΑΤΟΙΚΙΑ** 170 τ.μ. λουξ κατασκευή στην Ιαλυσό

ΕΝΟΙΚΙΑΖΕΤΑΙ ΔΙΑΜΕΡΙΣΜΑ 120 τ.μ. στην οδό Βύρωνος απέναντι από το πάρκο.

Πληρ. τηλ. 6932584374, 2241069984

ΜΑΤ3131(Γ)

ΠΩΛΟΥΝΤΑΙ

Διαμερίσματα λουξ κατασκευής των 82 τ.μ. σε νεόκτιστη οικοδομή στ' Αφάντου.

ΖΗΤΟΥΝΤΑΙ

Οικόπεδα για αντιπαροχή ή ανταλλαγή

ΑΝΑΛΑΜΒΑΝΟΥΜΕ

Ιδιωτικά έργα πάσης φύσεως οικοδομικών εργασιών:-μπετά-κτισίματα-σοβάδες-πλακάκια κ.λπ.

ΧΑΤΖΗΜΙΧΑΛΗΣ ΚΩΝΣΤΑΝΤΙΝΟΣ

ΔΟΜΙΚΟΣ ΕΡΓΟΛΑΒΟΣ ΔΗΜΟΣΙΩΝ και ΙΔΙΩΤΙΚΩΝ ΕΡΓΩΝ

ΚΑΤΑΣΚΕΥΕΣ-ΠΩΛΗΣΕΙΣ-ΑΝΤΙΠΑΡΟΧΕΣ

Τηλ. 2241021834, 6937080125, 6974198504

ΜΑΠ303(Γ)

ΟΙΚΟΔΟΜΗ ΡΟΔΟΥ

ΤΕΧΝΙΚΗ–ΚΑΤΑΣΚΕΥΑΣΤΙΚΗ ΕΤΑΙΡΕΙΑ

ΠΩΛΟΥΝΤΑΙ

1) **Καταστήματα, διαμερίσματα και οροφοδιαμερίσματα** στην οδό Αμστερνταμ, Βερολίνου και Μαδρίτης στο Ροδίνι διαφόρων μεγεθών (σε συγκρότημα 9 πολυκατοικιών)
2) **Μονοκατοικίες** 150 τ.μ. η κάθε μία σε κτήμα 2.000 τ.μ. (υπό κατασκευή)
3) **Μονοκατοικίες** στο Κιοτάρι Ασκληπειού (στο κύμα) 120 τ.μ. σε κτήμα 1.300 τ.μ. εκάστη (υπό κατασκευή)
4) **Διώροφες μονοκατοικίες** των 100 τ.μ. στο Γεννάδι, 200 μέτρα από τη θάλασσα σε κτήμα 1.300 τ.μ. (υπό κατασκευή)

Δεκτά δάνεια και ευκολίες πληρωμής έχουμε τις καλύτερες τιμές της αγοράς.

ΟΙΚΟΔΟΜΗ ΡΟΔΟΥ

Καμύνδου 4- Ρόδος-85100 Τηλ.: 22410/60460- 2 Fax: 22410/60463

ΜΑΝΟΛΗΣ ΣΠΥΡΙΔΗΣ
Πολιτικός Μηχανικός Δ.Π.Θ.
(Κιν:693 6660460)

ΚΩΣΤΑΣ ΚΩΝΣΤΙΝΤΙΝΙΔΗΣ
εργολάβος
(ΚΙΝ.: 6978.110.000)

ΕΜΠ00026

ΚΛΑΔΟΓΕΝΗΣ ΜΙΧΑΗΛ

ΠΟΛΙΤΙΚΟΣ ΜΗΧΑΝΙΚΟΣ Ε.Μ.Π.
ΑΤΤΑΒΥΡΟΥ 20-ΡΟΔΟΣ
ΤΗΛ. 2241022394

ΠΩΛΟΥΝΤΑΙ

1. **Μεζονέτες** με απεριόριστη θέα και θέα στη θάλασσα, στο Καρακόνερο, με 3 υπνοδωμάτια, σαλόνι, κουζίνα, 2 λουτρά, αποθήκης και με υπόγειο χώρο στάθμευσης και λοιπών βοηθητικών χώρων, εμβαδού 125 τ.μ. και εμβαδού υπογείου 65 τ.μ., συνολικής επιφάνειας με το υπόγειο 190 τ.μ.
2. **Διαμερίσματα** πολυτελούς κατασκευής με απεριόριστη θέα και θέα στη θάλασσα, στο Καρακόνερο, με 3 υπνοδωμάτια, λουτρού και αποθήκης εμβαδού 105 τ.μ.

ΑΕ0058

LANDSCOPE

ΠΩΛΗΣΕΙΣ ΑΚΙΝΗΤΩΝ

ΕΘΝΙΚΗΣ ΑΝΤΙΣΤΑΣΗΣ & ΤΣΑΛΔΑΡΗ
(ΠΑΝΩ ΑΠΟ ΤΟΝ ΚΩΤΣΟΒΟΛΟ)
ΚΙΝ : 6976872626 , 6972257246
ΤΗΛ / ΦΑΞ : 22410 28629

ΡΟΔΟΣ μεζονέτα 140τμ, υπόγειο-ισόγειο-όροφος με κήπο 15τμ, 3υ/δ, λουτρό, χώρο στάθμευσης. € **210.000**
ΙΑΛΥΣΟΣ μον/τοιχία 204τμ (ΣΟΒΑ), lux κατασκευής εντός οικισμού με κήπο 350τμ. € **180.000**
ΙΑΛΥΣΟΣ μεζονέτες νεόδμητες, 140τμ, άριστης κατασκευής 2+1 υ/δ, λουτρό, wc, ηλιακό, θέρμανση. † **191.000**
ΙΑΛΥΣΟΣ μον/τοιχία 225τμ (ΣΟΒΑ), lux κατασκευής, με κήπο 350τμ, εντός οικισμού. € **200.000**
ΙΑΛΥΣΟΣ μεζονέτα, πολυτελούς κατασκευής 117τμ + σοφίτα , 3υ/δ, λουτρό, σάουνα, ενδοδαπέδια θέρμανση, τζάκι, ηλιακός. € **205.000**
ΙΑΛΥΣΟΣ μεζονέτες νεόδμητες, 160τμ, πολυτελούς κατασκευής 3+1 υ/δ, λουτρό, wc, ηλιακό, θέρμανση. € **220.000**
ΙΑΛΥΣΟΣ μεζονέτες, lux κατασκευής 155τμ, κήπος 650τμ, 3υ/δ, λουτρό, wc, σοφίτα με θέα βουνό/θάλασσα. €**260.000**
ΙΑΛΥΣΟΣ μεζονέτες, 180τμ με κήπο 300τμ, πολυτελούς κατασκευής 4υ/δ, λουτρό, wc, εντός οικισμού. € **269.000**
ΙΑΛΥΣΟΣ μονοκατοικία, 220τμ με κήπο 1.000τμ, πολυτελούς κατασκευής 4υ/δ, λουτρό, wc, δάπεδα απο μάρμαρο, τζάκι, πισίνα. € **450.000**
ΚΡΕΜΑΣΤΗ (κοντά στο μπόουλινγκ) μονοκατοικίες 186τμ νεόδμητες με κήπο 300τμ, ενιαίοι χώροι, 3υ/δ, λουτρό, wc, τζάκι, ενδοδαπέδια θέρμανση, σάουνα. € **250.000**
ΚΟΣΚΙΝΟΥ μον/τοιχία 170τμ, αυλή 1.300τμ, θέα Τσα'ι'ρι.€ **150.000** (ΜΠΕΤΑ)
ΚΟΣΚΙΝΟΥ μον/τοιχία 210τμ, αυλή 500τμ.€ **150.000** (ΜΠΕΤΑ)
ΑΣΓΟΥΡΟΥ μον/τοιχία σε 3 επίπεδα, 180τμ με αυλή 1.000τμ, 3υ/δ, λουτρό, wc. € **160.000** (ΜΠΕΤΑ)
ΚΟΣΚΙΝΟΥ μον/τοιχία 200τμ, αυλή 2.000τμ, θέα Τσα'ι'ρι.€ **180.000** (ΜΠΕΤΑ)
ΚΟΣΚΙΝΟΥ μον/τοιχία σε 2 επίπεδα, 110τμ με αυλή 250τμ, 3υ/δ, λουτρό, wc, δύο πάρκιν, θέα θάλασσα. € **200.000**
ΚΟΣΚΙΝΟΥ μον/τοιχία σε 2 επίπεδα, 120τμ με αυλή 250τμ, ενιαίοι χώροι υποδοχής, 3υ/δ, λουτρό, wc. € **205.000**
ΚΟΣΚΙΝΟΥ μον/τοιχία 140τμ, κήπο 500τμ, 3υ/δ, λουτρό, wc, νεόδμητη με φανταστική θέα. € **240.000**
ΑΝΟΙΞΗ μεζονέτα 120τμ, με κήπο 450τμ, 3υ/δ, λουτρό, πάρκιν, τζάκι, θέρμανση, πολυτελούς κατασκευής. € **250.000**
ΚΟΣΚΙΝΟΥ μον/τοιχία νεόδμητη, 157τμ, κήπο 1.300τμ, 3υ/δ,λουτρό wc, σε ωραία τοποθεσία. € **250.000**
ΚΟΣΚΙΝΟΥ μον/τοιχία 140τμ, νεόδμητη με φανταστική θέα, κήπο 1.300τμ, δυνατότητα επιλογής εξοπλισμού κατοικίας. € **290.000**
ΑΓΙΟΣ ΝΙΚΟΛΑΟΣ διαμέρισμα τον 65τμ ισόγειο, 65τμ 1ος, 40τμ ρετιρέ σε άριστη κατασταση. € **187.000**
ΔΑΣΚΑΛΟΥΣ διαμέρισμα 85τμ, 2υ/δ, λουτρό, φωτεινό, ρετιρέ. € **150.000**
ΣΤΕΛΙΟΥ ΚΩΤΙΑΔΗ (πάροδος) διαμερίσματα 50τμ, ισόγειου, 1ου , 2ου ,3ου ορόφου, 1υ/δ, λουτρό, σε ωραία θέση. € **99.000**
ΑΡΑΠΑΚΙ διαμέρισμα 88τμ, lux, 2υ/δ, λουτρό, με φανταστική θέα. € **182.000**
ΑΝΑΛΗΨΗ διαμέρισμα 97τμ, lux κατασκευής, 2υ/δ, λουτρό. € **155.000**
ΑΡΑΠΑΚΙ διαμέρισμα 136τμ, lux, 3υ/δ, λουτρό,με φανταστική θέα, ρετιρέ. € **281.000**
ΡΟΔΙΝΙ διαμέρισμα 88τμ, διαμπερές, 2υ/δ, λουτρό, άνετοι χώροι. € **146.000**
ΜΙΧΑΗΛ ΠΕΤΡΙΔΗ διαμέρισματα 118τμ, 122τμ, νεόδμητα, 3υ/δ, λουτρό, υπόγειο πάρκιν, τζάκι (έτοιμοπαράδοτα).
ΜΙΧΑΗΛ ΠΕΤΡΙΔΗ διαμερίσματα 85τμ πολυτελούς κατασκευής, ενιαίοι χώροι υποδοχής, 2υ/δ, λουτρό. €**161.000**
ΚΟΣΚΙΝΟΥ οικόπεδο 1.000τμ, με θέα, με άδεια οικοδ/μής. €**100.000**
ΛΑΡΔΟΥ οικόπεδο 30 στρμ. για επαγγ/τική εκμετάλευση. € **795.000**
ΛΑΡΔΟΣ οικόπεδα εντος/εκτός οικισμού σε προνομοιακές τιμές.
ΡΟΔΟΥ ΛΙΝΔΟΥ οικόπεδο 3.800τμ, προσφέρεται για επαγγ/τική χρήση, εφαπτόμενο στον δρόμο. € **350.000**
ΚΟΣΚΙΝΟΥ οικόπεδο 4.000τμ, με φανταστική θέα. € **220.000**
ΚΙΟΤΑΡΙ οικόπεδο 800τμ, σε απόσταση 15μ απο την θάλασσα. € **135.000**
ΓΕΝΝΑΔΙ οικόπεδο εντός οικισμού με θέα. € **32.000**
ΡΟΔΟΥ ΛΙΝΔΟΥ κατάστημα πρώτης προβολής 600τμ σε 3 επίπεδα με κόμβο, δυνατότητα επέκτασης 200τμ. € **1.300.000**
ΜΕΓ. ΚΩΝ/ΝΤΙΝΟΥ κατάστημα μεγάλης προβολής 176τμ υπογειο, 176 ισόγειο. € **586.000**

AE255

ΩΜΕΓΑ

ΚΑΡΑΓΕΩΡΓΙΟΥ ΓΕΩΡΓΙΟΣ

ΑΣΦΑΛΕΙΕΣ ΑΚΙΝΗΤΑ ΕΠΕΝΔΥΣΕΙΣ ΔΑΝΕΙΑ

ΚΕΝΤΡΙΚΟ: ΜΕΓ. ΚΩΝ/ΝΟΥ 61 ΡΟΔΟΣ
ΤΗΛ. 22410 77122, ΦΑΞ. 22410 77522
e-mail: omega-gfk@rho.forthnet.gr
www.rodos-k.gr

1. ΡΟΔΟΣ, οικόπεδο 430 τ.μ. με ΣΔ 0,8, 300,000 ευρώ.
2. ΡΟΔΟΣ, διαμ/μα 48 τ.μ. 15ετίας με ωραία θεά σε αρίστη κατάσταση, 75.000, ευρώ.
3. ΡΟΔΟΣ, οικόπεδο 4.000 τ.μ. Αγ. Αποστόλους, 75.000 ευρώ.
4. Μονοκατοικίες νέες υπό κατασκευή διαφόρων διαστάσεων σε Ιαλυσό, Παστίδα, Αφάντου από 1.615ευρώ/τμ.
5. ΑΦΑΝΤΟΥ, μον/κια 143 τ.μ. με θέα θάλασσα σε οικόπεδο 1.350 τ.μ. με 3Υ/Α, 230.000 ευρώ.
6. ΑΦΑΝΤΟΥ, οικόπεδο 2.300 τ.μ. εντός ζώνης ωραία θέα 100,000 ευρώ.
7. ΑΦΑΝΤΟΥ εκτός οικισμού 4.920 τ.μ. πάνω από golf θέα θάλασσα 125.000 ευρώ.
8. ΙΑΛΥΣΟΣ, οικόπεδο 4.000 τ.μ. με άδεια οικοδομής 205.000 ευρώ.
9. ΙΑΛΥΣΟΣ, οικόπεδο 5.000 τ.μ. καλή τοποθεσία, 220.000 ευρώ.
10. ΙΞΙΑ, βίλα 210 τ.μ. με 800 τ.μ. κήπο ωραία θέα, ησυχία 400,000 ευρώ.
11. ΙΞΙΑ, βίλα 286 τ.μ. με 1200 τ.μ. ωραία θέα, ησυχία 500,000 ευρώ.
12. ΚΡΕΜΑΣΤΗ, οικόπεδο 2.000 τ.μ. εντός ζώνης, 120.000 ευρώ.
13. ΚΡΕΜΑΣΤΗ, οικόπεδο 4.000 τ.μ., 95.000 ευρώ.
14. ΚΟΣΚΙΝΟΥ, ιοκόπεδο με θέα θάλασσα 4.000 τ.μ., 250.000 ευρώ.
15. ΚΑΛΑΘΟΣ, οικόπεδο με θέα θάλασσα 5.300 τ.μ., 75.000 ευρώ.
16. ΜΑΡΙΤΣΑ, μον/κια με θέα θάλασσα 130 τ.μ. σε οικόπεδο 5.000 τ.μ., 245.000 ευρώ.
17. ΜΑΡΙΤΣΑ, οικόπεδο με θέα θάλασσα 97.000 ευρώ.
18. ΠΑΛ. ΠΟΛΗ, διώροφη μον/κια 48+48 τ.μ. με αυλή 20 τ.μ., 88.000 ευρώ.
19. ΠΑΛ. ΠΟΛΗ, διώροφη μον/κια 140 τ.μ. με αυλή 40 τ.μ. κατοικήσιμο 180.000 ευρώ.
20. ΤΣΑΙΡΙ 3.800 τ.μ. με άδεια οικοδομής Α, Β, Γ, ορόφου από 175 τ.μ. εκάστος. 350.000 ευρώ.
21. ΤΡΕΙΣ, μον/κία με υπόγειο, ισόγειο και Α' όροφο 300 τ.μ. στους σοβάδες με 1.500 τ.μ. οικόπεδο 250.000 ευρώ.
22. ΚΙΟΤΑΡΙ εκτός σχεδίου 11.000 τ.μ. φανταστική θέα με φως και νερό 700 μ. από θάλασσα 165.000 ευρώ.
23. ΚΙΟΤΑΡΙ εκτός σχεδίου 3.700 τ.μ. ωραία θέα 1000 μ. από θάλασσα 25.000 ευρώ.
24. ΚΙΟΤΑΡΙ εκτός σχεδίου 9.700 τ.μ. ωραία θέα 800 μ. από θάλασσα 55.000 ευρώ.
25. ΛΑΧΑΝΙΑ, εκτός σχεδίου 4.000 τ.μ. θέα θάλασσά, 50.000 ευρώ.
26. ΛΑΧΑΝΙΑ, εκτός σχεδίου 20.000 τ.μ. θέα θάλασσα 110.000 ευρώ.
27. ΛΑΧΑΝΙΑ, εντός σχεδίου 2 κατοικίες με θέα θάλασσα, 90.000 ευρώ έκαστη.
28. ΛΑΧΑΝΙΑ θάλασσα 10.000 τ.μ., 587.000 ευρώ.
29. ΛΑΧΑΝΙΑ, θάλασσα 19.700 τ.μ., 675.000 ευρώ.
30. ΛΑΧΑΝΙΑ, εκτός σχεδίου 30.000 τ.μ. θέα θάλασσα 250.000 ευρώ.

Το γραφείο μας διαθέτει πολλά ακίνητα εντός και εκτός οικισμού μεγάλα και μικρά για όλες τις χρήσεις, άρτια και οικοδομήσιμα καθώς και αγροτεμάχια από 5 ευρώ/τμ.

AE658

ΕΣΤΙΑ

ΚΤΗΜΑΤΟΜΕΣΙΤΙΚΟ ΓΡΑΦΕΙΟ
ΚΑΜΠΟΥΡΗΣ ΣΚ. ΕΜΜΑΝΟΥΗΛ

1. **ΟΙΚΟΠΕΔΟ** 2600 τ.μ. στην περιοχή Κοσκινού σε φανταστική τοποθεσία
2. **ΔΙΑΜΕΡΙΣΜΑΤΑ** διαφόρων διαστάσεων στο Ροδίνι
3. **ΔΙΑΜΕΡΙΣΜΑΤΑ** διαφόρων διαστάσεων στο Καρακόνερο
4. **ΜΟΝΟΚΑΤΟΙΚΙΕΣ** με αυλή στο Καρακόνερο
5. **ΜΟΝΟΚΑΤΟΙΚΙΕΣ - ΔΙΑΜΕΡΙΣΜΑΤΑ** στην ωραιότερη περιοχή Μαριτσών υπό κατασκευή
6. **ΟΙΚΟΠΕΔΟ** 2000 τ.μ. με άδεια στο Γεννάδι για 2 κατοικίες των 95 τ.μ.
7. **ΟΙΚΟΠΕΔΟ** στη Ρόδου-Λίνδου 9000 τ.μ. με άδεια οικοδομής

ΣΤΕΦ. ΚΑΖΟΥΛΗ 74 - ΡΟΔΟΣ
ΤΗΛ. 2241024858, 6947424462

AE691

ΕΝΟΙΚΙΑΣΕΙΣ

συνέχεια από την προηγούμενη

ΕΝΟΙΚΙΑΖΟΝΤΑΙ STUDIOS ΜΕ ΤΟ ΜΗΝΑ Ή ΜΕ ΤΗΝ ΗΜΕΡΑ ΠΛΗΡΩΣ ΕΠΙΠΛΩΜΕΝΑ ΜΕ ΠΟΛΥΚΟΥΖΙΝΑΚΙ, ΨΥΓΕΙΟ, ΝΤΟΥΣ, WC, ΤΗΛΕΦΩΝΟ, ΜΠΑΛΚΟΝΙ, ΖΕΣΤΟ ΝΕΡΟ ΕΠΙ 24ΩΡΟΥ ΒΑΣΕΩΣ ΣΤΗΝ ΠΙΟ ΗΣΥΧΗ ΠΕΡΙΟΧΗ ΤΗΣ ΠΟΛΗΣ ΡΟΔΟΥ (ΠΕΡΙΟΧΗ ΔΑΣΚΑΛΩΝ). ΟΔΟΣ ΜΑΝΩΛΗ ΠΑΠΑΜΑΝΩΛΗ, ΑΡΙΘΜ. 12, ΚΑΘΕΤΟΣ ΕΠΙ ΤΗΣ ΣΤΕΛΙΟΥ ΚΩΤΙΑΔΗ. ΠΛΗΡ. ΤΗΛ. 2241037244, ΚΙΝ. 6946634156 ΜΖΤ070914(15)

ΕΝΟΙΚΙΑΖΟΝΤΑΙ δωμάτια ευρύχωρα, επιπλωμένα, με δικό τους μπάνιο, πολυκουζινάκι, ψυγείο, κεντρική θέρμανση, με μεγάλη αυλή, σε πολύ ωραίο και ήσυχο περιβάλλον, στην Παλιά Πόλη της Ρόδου, ιδανικά για φοιτητές, δασκάλους - καθηγητές, πολύ κοντά στο Πανεπιστήμιο, (πολύ καλές τιμές, στις οποίες συμπεριλαμβάνονται: κοινόχρηστα, ρεύμα, νερό, θέρμανση). Πληρ. τηλ. 2241031813, fax 2241028360 ΜΖΤ070911

Στα Κοσκινού **ΕΝΟΙΚΙΑΖΟΝΤΑΙ** επιπλωμένα **studio** και **διαμερίσματα** καινούργιας κατασκευής με ωραία θέα και κήπο με γκαζόν κατάλληλα για εκπαιδευτικούς και στρατιωτικούς. Πληρ. τηλ. (22410)62287, 67186 ΜΖΤ070923

ΕΝΟΙΚΙΑΖΕΤΑΙ διαμέρισμα 125 τ.μ. αποτελούμενο από τρία υπνοδωμάτια, κουζίνα, σαλόνι, τραπεζαρία, WC, αποθήκη και με αυλή περιμετρικά. Πληρ. τηλ. 6942424566, 6942402303, 2241020105 ΜΖΤ070918

ΕΝΟΙΚΙΑΖΟΝΤΑΙ (Κοντά στο Πανεπιστήμιο) 1) Ισόγειο **διαμέρισμα** 70 τ.μ. πλήρως εξοπλισμένο (κρεβάτια, τραπέζι, ψυγείο, ντουλάπα, ηλ. κουζίνα, βιβλιοθήκη, γραφείο, καθιστικό, σαλόνι κ.λπ.) αποτελούμενο από υπνοδωμάτιο, σαλόνι, κουζίνα και μπάνιο κατάλληλο για 1 ή 2 άτομα, 2) Μικρό ήσυχο **διαμερισματάκι** 22 τ.μ. περίπου, ισόγειο, πλήρως εξοπλισμένο (κρεβάτι, γραφείο, τραπέζι, πολυκουζινάκι, ντουλάπα κ.λπ.) με δικό του μπάνιο, γ) δύο **διαμερίσματα** 40 τ.μ. σε δεύτερο όροφο, πλήρως εξοπλισμένα (κρεβάτι, τραπέζι, καρέκλες, ψυγείο, ντουλάπα, καθιστικό, σαλονάκι, πολυκουζινάκι, κλ.π), αποτελούμενα από υπνοδωμάτιο, καθιστικό, κουζίνα και μπάνιο. Προτιμούνται φοιτητές-τριες και στρατιωτικοί χωρίς παιδιά. Πληρ. Μυστρά 34 (τέρμα Αλ. Παναγούλη) (περιοχή Μητρόπολης - Αγ. Αναστασίας) τηλ. 2241025468 ΜΧΡ12847

ΕΝΟΙΚΙΑΖΟΝΤΑΙ ΝΕΟΚΤΙΣΤΕΣ ΓΚΑΡΣΟΝΙΕΡΕΣ ΜΟΝΟΧΩΡΕΣ ΚΑΙ ΔΙΧΩΡΕΣ ΜΕ ΚΟΥΖΙΝΑ, ΨΥΓΕΙΟ, ΝΤΟΥΛΑΠΕΣ, AIR CONDITION, ΠΕΡΙΟΧΗ ΚΑΡΑΚΟΝΕΡΟ (Μ. ΠΑΝΟΡΜΙΤΗ 28). ΠΛΗΡ. ΤΗΛ. 6944377688, 6948582940 ΜΑΠ251

ΕΝΟΙΚΙΑΖΕΤΑΙ διαμέρισμα 90 τ.μ. 2 υπνοδωμάτια, κουζίνα, σαλόνι, μπάνιο, αποθ., ανακαινισμένο 2004, γωνιακό επί της Λεωφ. Λίνδου 215, δίπλα ΔΕΥΑΡ. Ενοίκιο 450 ευρώ με κοινόχρηστα. Πληρ. τηλ. 2241065310, 10-2 μ.μ. κ' 5-9 μ.μ. 6945738054 ΜΑΠ256

ΕΝΟΙΚΙΑΖΕΤΑΙ διαμέρισμα δυάρι στην Αθήνα τοποθεσία Πανεπιστημιούπολη (Ανω Ιλίσια) ιδανικό για φοιτητές. Πληρ. τηλ. 2241029973 ΙΝΤ060906

ΕΝΟΙΚΙΑΖΟΝΤΑΙ δίχωρα πλήρως εξοπλισμένα **διαμερίσματα**, air condition, τηλέφωνο, πισίνα, τους θερινούς μήνες 300 μ. από το Λύκειο και Γυμνάσιο Ιαλυσού και 400 μ. από το 1ο Δημοτικό. Πληρ. τηλ. 2241092475, 6939393841 ΙΝΤ050931

ΕΝΟΙΚΙΑΖΟΝΤΑΙ πολυτελής επιπλωμένα **ζιαμερίσματα** των 55 τ.μ. στο κέντρο της πόλης Ρόδου (πάροδος Αμερικής). Παρέχουν όλο τον απαραίτητο εξοπλισμό. Πληρ. τηλ. 2241085477, 6937370977 ΜΑΤ2959

ΕΝΟΙΚΙΑΖΟΝΤΑΙ α) **επαγγελματικός χώρος** 70 τ.μ. κατάλληλος για ιατρείο ή γραφείο στον α' όροφο επί της Μ. Κων/νου και Κωνστ. Παλαιολόγου (έναντι παλαιού ΙΚΑ), β) επιπλωμένα **διαμερίσματα** στ' Αφάντου. Πληρ. τηλ. 2241051888, 2241052016, 6938060340 ΜΖΤ020938

ΕΝΟΙΚΙΑΖΕΤΑΙ διαμέρισμα 80 τ.μ. περιοχή Κοσκινού. Πληρ. τηλ. 2241064536 ΜΖΤ020907

ΕΝΟΙΚΙΑΖΕΤΑΙ διαμέρισμα ημιεπιπλωμένο 80 τ.μ. σε διώροφη οικοδομή επί της Λευκωσίας (πάροδος Αννης Μαρίας) αποτελούμενο από σαλόνι-κουζίνα, 2 υπνοδωμάτια, wc. Πληρ. τηλ. 22410 95792 και 6948621301. ΜΖΤ030935

ΕΝΟΙΚΙΑΖΟΝΤΑΙ ΕΠΙΠΛΩΜΕΝΑ ΔΩΜΑΤΙΑ ΣΤΟ ΚΕΝΤΡΟ ΤΗΣ ΠΟΛΗΣ ΚΑΙ ΠΟΛΥ ΚΟΝΤΑ ΣΤΟ ΠΑΝΕΠΙΣΤΗΜΙΟ, ΙΔΑΝΙΚΑ ΓΙΑ ΦΟΙΤΗΤΕΣ. ΑΛΛΟΔΑΠΟΙ ΑΠΟΚΛΕΙΟΝΤΑΙ. ΠΛΗΡ. ΤΗΛ. 22410 24026-6976684987. ΜΖΤ030921

ΕΝΟΙΚΙΑΖΟΝΤΑΙ επιπλωμένα **διαμερίσματα** ενός, δύο και τριών δωματίων στο κέντρο της πόλης, σε ήσυχο δρόμο, κοντά και στο Πανεπιστήμιο Αιγαίου. Πληρ. τηλ. 6944199527. ΜΖΤ030903

ΕΝΟΙΚΙΑΖΟΝΤΑΙ επιπλωμένα **διαμερίσματα** δύο δωματίων και κουζίνας στο κέντρο της πόλεως, κατάλληλα για φοιτητές - εκπαιδευτικούς. Πληρ. τηλ. 2241027608, 2241073647 ΜΑΤ2906

ΕΝΟΙΚΙΑΖΟΝΤΑΙ στ' Αφάντου δύο διάρια διαμερίσματα, πλήρως εξοπλισμένα, κατάλληλα για στρατιωτικούς και εκπαιδευτικούς. Πληρ. τηλ. 22410 25188, 69674, 6977904694, 6976866157. ΜΖΤ030915

ΕΝΟΙΚΙΑΖΟΝΤΑΙ στην Παστίδα **γκαρσονιέρες** και **studios** εξοπλισμένες με θέρμανση, κλιματισμό, πλήρη κουζίνα και έπιπλα, με κρύο και ζεστό νερό δωρεάν. Πληρώνεται μόνο ρεύμα. Τιμή γκαρσονιέρας 220 ευρώ. Τιμή studios 170 ευρώ. Πληρ. τηλ. 6944760796, 2241047228 ΜΖΤ310806(07)

ΙΑΛΥΣΟΣ Ενοικιάζονται με τον μήνα στο κέντρο της Ιαλυσού μονόχωρα ή δίχωρα επιπλωμένα **διαμερίσματα** πλήρως εξοπλισμένα με A/C, TV, 24ωρη παροχή ζεστού νερού, κατάλληλα για εκπαιδευτικούς, φοιτητές και στρατιωτικούς. Πληρ. τηλ. 6974345362, 2241094525 ΜΑΤ2833

ΕΝΟΙΚΙΑΖΟΝΤΑΙ δίχωρα επιπλωμένα **διαμερίσματα** 50 τ.μ. στην περιοχή της Ιξιάς, με χώρο στάθμευσης, κήπο, πισίνα, θέρμανση και ζεστό νερό. Ιδανικά για εκπαιδευτικούς. Πληρ. τηλ. 2241093791, 6944658034 www.eleonas.net ΜΑΤ2742

ΕΝΟΙΚΙΑΖΟΝΤΑΙ διαμερίσματα με το μήνα ή την ημέρα, πλήρως επιπλωμένα (πολυκουζινάκι, ψυγείο, ντους, WC, προσωπικό τηλέφωνο, κλιματισμό). Μονόχωρα και δίχωρα. Περιοχή Ζέφυρος, οδός Κωνσταντινίδη 9. Κατάλληλο για καθηγητές, δασκάλους, φοιτητές. Πληρ. τηλ. 2241030063, 6972551300 ΜΑΤ2816

ΕΝΟΙΚΙΑΖΕΤΑΙ διαμέρισμα δύο δωματίων επί της Αγ. Ιωάννου 160. Πληρ. τηλ. 2241020174 ΜΖΤ100814

ΕΝΟΙΚΙΑΖΕΤΑΙ ισόγειο διαμέρισμα με 3 υπνοδωμάτια και με αυλή στην οδό Καρανικόλα 11 περιοχή Δασκάλους. Πληρ. τηλ. 6942512971 κ. Ευτυχία. ΜΖΤ130812

ΑΠΟΘΗΚΕΣ ΣΤΗΝ ΙΑΛΥΣΟ, ΕΝΟΙΚΙΑΖΟΝΤΑΙ 1) ΑΠΟΘΗΚΕΥΤΙΚΟΙ ΧΩΡΟΙ ΑΠΟ 100 ΕΩΣ 2000 Τ.Μ. ΚΑΙ ΥΨΟΣ 8 Μ. ΑΣΦΑΛΕΙΣ ΜΕ ΜΕΓΑΛΟΥΣ ΧΩΡΟΥΣ ΔΙΑΚΙΝΗΣΗΣ ΦΟΡΤΩΣΗΣ ΚΑΙ ΕΚΦΟΡΤΩΣΗΣ ΠΡΟΪΟΝΤΩΝ, 2) ΥΠΑΙΘΡΙΟΙ ΧΩΡΟΙ ΠΕΡΙΦΡΑΓΜΕΝΟΙ, ΑΣΦΑΛΕΙΣ, ΚΑΤΑΛΛΗΛΟΙ ΓΙΑ ΑΠΟΘΗΚΕΥΣΗ ΠΡΟΪΟΝΤΩΝ ΣΕ ΠΑΛΕΤΕΣ. ΠΛΗΡ. ΤΗΛ.6977271571 ΑΠΟ ΔΕΥΤΕΡΑ ΕΩΣ ΠΑΡΑΣΚΕΥΗ 08.00-15.00 κ. ΠΩΤΑ ΧΠΕ1912

ΕΝΟΙΚΙΑΖΟΝΤΑΙ στο Ανω Ροδίνι: α) μεζονέτα, β) studios πλήρως εξοπλισμένα επί της Στοκχόλμης 6. Πληρ. τηλ. 2241061628, 6944410537 ΜΖΤ220715

ΕΝΟΙΚΙΑΖΟΝΤΑΙ ωραιότατα μονόχωρα και δίχωρα **διαμερισματάκια** των 35 και 55 τ.μ. με μεγάλες βεράντες, πλήρως εξοπλισμένα και με air condition, ηλιακούς και ηλεκτρ. θερμοσίφωνα, εύκολο πάρκινγκ και με ειδικές τιμές, χειμώνα - καλοκαίρι σε στρατιωτικούς, εκπαιδευτικούς και γενικά δημοσ. υπ/λους, Παραδείσι Ρόδου. Πληρ. τηλ. 6947429235, 2241073807 ΜΖΤ020841

ΕΝΟΙΚΙΑΖΕΤΑΙ στη Ρόδου-Λίνδου (κάτω από το Lidl) **χώρος** κατάλληλος για οποιαδήποτε επαγγελματική χρήση συνολικής έκτασης 2000 τ.μ. εκ των οποίων 800 τ.μ. κύριας χρήσης και 1200 τ.μ. αποθηκευτικοί χώροι. Πληρ. τηλ. 6944386929 κος Αλέξης Παπαγρηγορίου ΧΠ2367



πωλησεις-αγορες ακινητων & επιχειρησεων

ΠΩΛΕΙΤΑΙ μεζονέτα στο Τσαΐρι 265 τ.μ., 100 τ.μ. υπόγειο, 100 τ.μ. ισόγειο, 65 τ.μ. όροφος, με 2.000 τ.μ. οικόπεδο. Τιμή 250.000 ευρώ. Πληρ. τηλ. 6945491827 ΜΖΤ150920

ΠΩΛΕΙΤΑΙ οικόπεδο 1000 τ.μ. με άδεια οικοδομής στην Ιαλυσό. Πληρ. τηλ. 6977722887 ΜΖΤ150927

ΠΩΛΕΙΤΑΙ PUB - ΚΑΦΕΤΕΡΙΑ στο τουριστικό κέντρο πλησίον νέου καζίνο. Πλήρως εξοπλισμένη, ανακαινισμένη, η καλύτερη στο είδος της. Συμβόλαιο 12ετές. Πληροφορίες άλλες δεν θα δοθούν τηλεφωνικώς. Πληρ. για συνεννόηση τηλ. 2241078392, 6977339669, 6936607154 μετά τις 12 το μεσημέρι ΜΧΡ12894

ΠΡΟΣΦΟΡΑ. ΠΩΛΕΙΤΑΙ οικογενειακή επιχείρηση **mini market** οπωροπαντοπωλείο στην καταπληκτική τιμή μόνο 15.500 ευρώ, λόγω μεταθέσεως στην Κρήτη. Είναι πλήρως εξοπλισμένη, με τσιγάρα - τηλεκάρτες - αναψυκτικά - ζαχαρώδη - σάντουιτς - τυρόπιτες - πίτσες με δική του αυλή, εξοπλισμένη με τέντες για τα φρούτα και τα λαχανικά σε πολύ καλή συνοικία με μεγάλες δυνατότητες. Εξασφαλισμένη πελατεία, μικρό ενοίκιο. Μόνο μετρητοίς. Τιμή συζητήσιμη. Πληρ. τηλ. 2241060987, 6947221448 ΜΖΤ140925

ΠΩΛΟΥΝΤΑΙ 2 μεζονέτες καινούργιες 160 τ.μ. η κάθε μία και 1 **διαμέρισμα** 117 τ.μ. τεσσάρι μεταχειρισμένο σε τιμές καταπληκτικές. Πληρ. Κτημ/κό γραφείο κ. Ελένης Βρατσάλη τηλ. 2241065900, 6945105362 ΜΖΤ140915

ΠΩΛΟΥΝΤΑΙ 24 διαμερισματάκια - στούντιο στην περιοχή Φαληρακίου επιπλωμένα για εκμετάλλευση σε πολύ καλή τιμή. Πληρ. Κτημ/κό γραφείο κ. Ελένης Βρατσάλη τηλ. 2241065300, 6945105362 ΜΖΤ140916

ΠΩΛΕΙΤΑΙ από ιδιώτη **διαμέρισμα** σε άριστη κατάσταση πλήρως ανακαινισμένο στην περιοχή Ροδίνι στην οδό Κυρά της Ρω, με δύο υπνοδωμάτια, σαλόνι, κουζίνα, WC. Περιλαμβάνεται εντοιχισμένη κουζίνα. Τιμή 115.000 ευρώ. Πληρ. τηλ. 6945045839 ΜΖΤ150932

ΠΩΛΕΙΤΑΙ επιχείρηση πλυντήριο καθαριστήριο, πλήρως εξοπλισμένο μαζί με κλουβάκι FORD COURIER και όλο το πελατολόγιο στην Κρεμαστή. Πληρ. τηλ. 6946643588 ΜΖΤ140920

ΠΩΛΟΥΝΤΑΙ 2 οικίες στην Παλιά Πόλη ισόγειο και πρώτος όροφος 130 τ.μ. με μικρή αυλή κατάλληλο και για πανσίον. Πληρ. τηλ. 6937363268, 6945727225. ΜΖΤ140901

ΖΗΤΟΥΝΤΑΙ ΑΚΙΝΗΤΑ ΣΤΗ ΡΟΔΟ! Ζητάμε ακίνητο προς αγορά στο άμεσο μέλλον στη Ρόδο με τις ακόλουθες προδιαγραφές: **Παραδοσιακό σπίτι** (δεκτό και με δυνατότητα προς αναπαλαίωση) ή **μεζονέτα** με 2-3 υπνοδωμάτια σε οποιαδήποτε περιοχή στο νησί της Ρόδου. Για προσφορές που ανταποκρίνονται στις απαιτήσεις μας παρακαλώ επικοινωνήστε μαζί μας στο παρακάτω τηλ. 6936515015, Κατερίνα ΜΑΤ3182

ΠΩΛΟΥΝΤΑΙ οικόπεδα εκτός σχεδίου οικοδομήσιμα: στο Καναμάτ εντός ζώνης 2900 τ.μ. και 5800 τ.μ. σε δύο δρόμους. Στην Ιξιά 4000 τ.μ. 176.000 ευρώ. Στην Ιαλυσό 4000 τ.μ. 265.000 ευρώ. Πληρ. κ. Χαρκιανάκη τηλ. 6946163242 ΜΖΤ130921

ΠΩΛΟΥΝΤΑΙ οικόπεδα: εντός σχεδίου στην Ιξιά 1200 τ.μ. με άδεια οικοδομής 125.000 ευρώ. Στο Ροδίνι 435 τ.μ. με Σ.Δ. 0,8 300.000 ευρώ. Στο Ροδίνι 1000 τ.μ. τρίφατσο με Σ.Δ. 0,4 350.000 ευρώ. Στον οικισμό ΑΥΤΟΣΤΕΓΑΣΗ 346 τ.μ. οικοδομήσιμο 120.000 ευρώ. Πληρ. κ. Χαρκιανάκη τηλ. 6946163242 ΜΖΤ130920

ΠΩΛΕΙΤΑΙ οροφοδιαμέρισμα 85 τ.μ. στην περιοχή Μητροπόλεως μεταχειρισμένο, αλλά σε πολύ καλή κατάσταση με θέρμανση και τιμάται 100.000 ευρώ. Πληρ. κ. Χαρκιανάκη τηλ. 6946163242 ΜΖΤ130910

ΠΩΛΟΥΝΤΑΙ μεζονέτες στην Κρεμαστή, 200 τ.μ. σε 400 τ.μ. οικόπεδο, με ηλιακό θερμοσίφωνα, θέρμανση, γκαράζ, συναγερμό, στα πλακάκια ή τελειωμένες. Πληρ. τηλ. 6932350214 ΜΑΤ3147(2)

Καριέρα στο real estate

Η ΕΠΙΧΕΙΡΗΣΗ

Η **Savvaidis & Associates**, απο το 1983 προσφέρει υπηρεσίες διαμεσολάβησης ακινήτων στο νησί της Ρόδου. Για το υψηλό επίπεδο υπηρεσιών της η εταιρεία έχει βραβευθεί για δύο συνεχή έτη ως Best Agent for Greece 2003 – 2004 από το έγκυρο περιοδικό International Homes (UK).

ΣΤΕΛΕΧΟΣ ΠΩΛΗΣΕΩΝ (Sales Support Executive)

Ο ΥΠΟΨΗΦΙΟΣ

- Άνδρας / γυναίκα έως 35 ετών, με δυναμική προσωπικότητα.
- Πτυχιούχος ΤΕΙ - ΑΕΙ στη Διοίκηση Επιχειρήσεων
- Άριστος χρήστης εφαρμογών MS OFFICE.
- Εκτενής γνώση του internet.
- Άριστη γνώση της Αγγλικής Γλώσσας σε γραπτό και προφορικό λόγο.
- Κάτοχος αυτοκινήτου.

Η ΘΕΣΗ

- Υποστήριξη πωλήσεων ακινήτων.
- Δημιουργία και υποστήριξη πελατολογίου.
- Στελέχωση υποκαταστημάτων.
- Σύγχρονο και φιλικό εργασιακό περιβάλλον.
- Συνεχές on the job training

Αποστείλατε βιογραφικό σας με φωτογραφία στο **info@savvaidis.gr**

SAVVAIDIS & Associates
Real Estate Agents & Consultants

Γρηγ. Λαμπράκη 14, Ρόδος
Τηλ. 22410-26281
http://www.savvaidis.gr

ΜΧΠ659

ΓΝΩΣΤΗ ΔΙΕΘΝΗΣ ΕΤΑΙΡΕΙΑ ΣΤΟ ΧΩΡΟ ΤΗΣ ΥΓΕΙΑΣ
ζητά
ΕΠΙΣΤΗΜΟΝΙΚΟ ΣΥΝΕΡΓΑΤΗ
(Ιατρικό Επισκέπτη)
για την κάλυψη της περιοχής
ΡΟΔΟΥ

Ζητούμε πτυχιούχο Ανωτέρας ή Ανωτάτης Σχολής, έως 30 ετών και μόνιμο κάτοικο της περιοχής.
Προσφέρουμε ικανοποιητικό πακέτο αποδοχών ανάλογα με τα προσόντα και δυνατότητα καριέρας σε μία μεγάλη εταιρεία.

Παρακαλούμε αποστείλατε βιογραφικό με πρόσφατη φωτογραφία στην παρακάτω διεύθυνση: **Τ.Θ. 51288, 14510 Κηφισιά, ΚΩΔ.:PIE/2005**

ΧΠΔΕΤ004

πωλησεις

συνέχεια από την προηγούμενη

ΠΩΛΟΥΝΤΑΙ μονοκατοικίες στην Παστίδα 140 τ.μ. με θέρμανση και αιρ κοντίσιον. Τιμάται 206.000 ευρώ. Στην Ιξιά 150 τ.μ. με 4 υπνοδωμάτια και 3 μπάνια με τζάκι και θέρμανση. Τιμάται 279.000 ευρώ. Στα Κοσκινού 140 τ.μ. με θέρμανση. Τιμάται 290.000 ευρώ. Πληρ. κ. Χαρκιανάκη τηλ. 6946163242 MZT130919

ΠΩΛΟΥΝΤΑΙ μεζονέτες στην Ιαλυσό, 140-150 τ.μ. από ιδιοκτήτη κατασκευαστή, τελειωμένες. Πληρ. τηλ. 6932350214 MAT3147(1)

ΠΩΛΟΥΝΤΑΙ στο Ροδίνι: **Διαμέρισμα** 100 τ.μ. λουξ κατασκευής ετοιμοπαράδοτο. Η οικοδομή είναι πολύ μικρή και έχει ασανσέρ και κεντρική θέρμανση. Το διαμέρισμα έχει εντοιχισμένη κουζίνα, ηλιακό θερμοσίφωνο και έξτρα αποθήκη αποπερατωμένη 12 τ.μ. και θέση εσωτερικού γκαράζ. Επίσης στην ίδια οικοδομή πωλείται υπερυψωμένο **ισόγειο** 92 τ.μ. με δύο υπνοδωμάτια και με όλα τα παραπάνω πλεονεκτήματα. Πληρ. κ. Χαρκιανάκη τηλ. 6946163242 MZT130911

ΠΩΛΕΙΤΑΙ οικία διώροφη περιοχή Ακαδημίας επιφανείας 220 τ.μ.-συν 55 τ.μ. σοφίτα κατάλληλη και για επαγγελματική στέγη. Τιμή ευκαιρίας. Πληρ. τηλ. 6977000977. MZT120935

ΠΩΛΕΤΑΙ οικόπεδο από ιδιώτη εντός πόλεως στην περιοχή Ροδοπούλας. Πληρ. τηλ. 2241039218. MZT120924

ΕΥΚΑΙΡΙΑ. ΔΙΔΕΤΑΙ αναψυκτήριο (snack cafe) στο Φαληράκι πάνω στο δρόμο, μοναδικό, με χώρους, πάρκιν κ.λπ. και με σταθερές εισπράξεις χειμώνα-καλοκαίρι. Ιδανικό για ζευγάρι σε πολύ χαμηλή τιμή λόγω αναχώρησης. Πληρ. τηλ. 6936191856. MZT120936

ΖΗΤΕΙΤΑΙ

Φυσιοθεραπευτής-τρια και κινησιολόγος για να εργασθεί σε εργομετρικό κέντρο-γυμναστήριο.
Ώρες επικοινωνίας 08.30-22.30
Πληρ. τηλ. 2241073712.
Παρακαλούμε να σταλεί το πλήρες βιογραφικό σας σημείωμα στο FAX: 2241025610
MAT3140(Γ)

Από το PAVLAKIS MUSIC HOUSE

ΖΗΤΕΙΤΑΙ

ΥΠΑΛΛΗΛΟΣ

για μόνιμη εργασία, γνώστης του αντικειμένου με δίπλωμα αυτοκινήτου και μοτοποδηλάτου, απόφοιτος Λυκείου με εκπληρωμένες στρατιωτικές υποχρεώσεις έως 28 ετών.
Αποστολή βιογραφικών fax 2241037720
Πληρ. τηλ. 2241037737
MAT3136(Γ)

ΖΗΤΕΙΤΑΙ

ΥΠΑΛΛΗΛΟΣ ΓΡΑΦΕΙΟΥ
για απογευματινή εργασία
ωράριο 16.00-20.00 από Δευτέρα έως Παρασκευή
όλο το χρόνο.
Απαραίτητες γνώσεις: χρήση Η/Υ (word & internet) και πολύ καλά αγγλικά.
Περισσότερες πληρ. τηλ. 2241043730
από Δευτέρα έως Παρασκευή από 09.00-12.00
κα Χριστοδούλου ΜΧΠΚΤΗ005

Από γραφείο Γενικού Τουρισμού

ΖΗΤΕΙΤΑΙ

ΒΟΗΘΟΣ ΛΟΓΙΣΤΗ

με εμπειρία στον τουριστικό τομέα για δωδεκάμηνη απασχόληση. Ηλικίας έως 30 ετών.
Ο υποψήφιος πρέπει να έχει καλή γνώση Αγγλικών και Η/Υ.
Πληρ. τηλ. 2241036001,
ώρες καθημερινά 09.00-14.00 MAT3198(Γ)

ΖΗΤΟΥΝΤΑΙ

ΠΩΛΗΤΡΙΕΣ

από εμπορική εταιρεία με καταστήματα εντός πόλεως
- Αποδοχές πολύ καλές.
- Προοπτικές εξέλιξης.

Πληρ. τηλ. (22410) 32125
ΜΑΠ180

ΑΠΟ ΠΟΛΥΔΥΝΑΜΟ ΚΕΝΤΡΟ

ΖΗΤΟΥΝΤΑΙ

ΑΤΟΜΑ ΓΙΑ ΜΥΟΧΑΛΑΡΩΤΙΚΟ ΜΑΣΑΖ
κάτοχοι πτυχίου
βοηθού φυσιοθεραπευτή ή αισθητικής.
Τα άτομα που θα επιλέξουμε θα έχουν την ευκαιρία να εργαστούν σε ένα θαυμάσιο χώρο εργασίας με δυνατότητα ανέλιξης.
Πληρ. τηλ. 2241070510
ΜΧΠΠΑΡ065

Από Εμπορική και Βιοτεχνική Εταιρία Τροφίμων

ΖΗΤΟΥΝΤΑΙ

α) αποθηκάριος με δίπλωμα οδήγησης απόφοιτος Λυκείου
β) δύο εργάτριες συσκευασίας.
Ωράριο συνεχές (8.30 π.μ.-3.30 μ.μ.) μόνιμη απασχόληση
Πληρ. κ. Μιχάλη τηλ. 6972863600
ΜΧΡ12891

ΦΑΡΜΑΚΕΙΟ

ΖΗΤΕΙΤΑΙ

Νεαρή υπάλληλος για μόνιμη απασχόληση
σε κεντρικό φαρμακείο.
Πληρ. τηλ. 2241036675
MAT3137(Γ)

Από το ΑΥΤΟΕΠΙΛΟΓΕΣ

ΖΗΤΕΙΤΑΙ

Νέος για μερική απασχόληση στην προετοιμασία των αυτοκινήτων. Απαραίτητα δίπλωμα αυτοκινήτου.
Πληρ. τηλ. 2241060910
ΜΧΠ1210

Ο Εκπαιδευτικός Οργανισμός

ΟΡΟΣΗΜΟ ΘΕΜΕΛΙΟ
ΣΥΓΧΡΟΝΑ ΦΡΟΝΤΙΣΤΗΡΙΑ

ΖΗΤΑΕΙ

για το φροντιστήριο του Αρχαγγέλου
- **Φυσικό**
- **Νηπιαγωγό ή Παιδαγωγό** με γνώσεις πληροφορικής

Τηλ.: **2241075194 - Fax: 2241076705**
Email: **rodos@interactive.gr**
Κατάθεση βιογραφικού καθημερινά10.00-21.00
ΜΧΠ:ΕΚΠ013

Biente

ΖΗΤΕΙΤΑΙ

ΣΧΕΔΙΑΣΤΗΣ/ΡΙΑ με γνώσεις στον τομέα πωλήσεων και απαραίτητη προϋπηρεσία στο έπιπλο κουζίνας.

Πληρ. τηλ. 2241065411
Αποστολή βιογραφικού στο φαξ **2241061201**
ή στο κατάστημα **3ο χλμ. Ρόδου-Καλλιθέας**
ΧΠΕΜΠ383

Από την αντιπροσωπεία αυτοκινήτων
HONDA - MITSUBISHI

ΖΗΤΕΙΤΑΙ

α. ΠΩΛΗΤΗΣ ΑΥΤΟΚΙΝΗΤΩΝ
β. ΗΛΕΚΤΡΟΛΟΓΟΣ ΑΥΤΟΚΙΝΗΤΩΝ

Επιθυμητή προϋπηρεσία στο χώρο.
Καλή γνώση Η/Υ και Αγγλικών.

Απαραίτητη αποστολή βιογραφικού σημειώματος
στη διεύθυνση **Λ. Λίνδου 138 Ρόδος**
Τηλ.. 2241067440-41
Φαξ 2241068462
Email: kaligcar@otenet.gr
ΜΧΠ1915

ΖΗΤΕΙΤΑΙ

υπάλληλος
για επιχείρηση ηλεκτρολογικού και ξενοδοχειακού εξοπλισμού με πτυχίο ΤΕΙ, και γνώση Η/Υ (ECDL).
Συστάσεις απαραίτητες και κατάθεση βιογραφικού
Πληρ. τηλ.. 6942575930
ΜΑΠ275

ΖΗΤΟΥΝΤΑΙ

Οδηγοί με δίπλωμα Γ' κατηγορίας

Πληρ. τηλ. 2241060345 MAT3135(Γ)

ΓΥΜΝΑΣΤΕΣ ΖΗΤΟΥΝΤΑΙ

για την επίβλεψη στην αίθουσα οργάνων και aerobic instructors. Κάτοχοι πτυχίου Τ.Ε.Φ.Α.Α. ή ιδιωτικής σχολής. Ο γυμναστής που θα επιλέξουμε θα ενταχθεί σε μια εταιρία κορυφαία στο είδος της που έχει ως παράδοση να αναδεικνύει στελέχη από την γραμμή της. Η εταιρία παρέχει σεμινάρια στο άτομο που θα επιλεχθεί και ένα θαυμάσιο χώρο εργασίας.
Πληρ. τηλ. 2241070510-11 ΜΧΠΠΑΡ065

ΓΕΝΙΚΗ ΚΛΙΝΙΚΗ
EUROMEDICA
ΔΩΔΕΚΑΝΗΣΟΥ

Η ΓΕΝΙΚΗ ΚΛΙΝΙΚΗ ΔΩΔΕΚΑΝΗΣΟΥ Α.Ε.

Προκειμένου να στελεχώσει τα τμήματα:
Μονάδα Εντατικής Θεραπείας, Μονάδα Τεχνητού Νεφρού, Νεογνική Μονάδα, Μαιευτική & Γυναικολογική κλινική, Συγκρότημα Χειρουργείων, Αναισθησιολογικό τμήμα, Εργαστήριο Απεικονίσεων & Πυρηνικής Ιατρικής

ΕΠΙΘΥΜΕΙ ΝΑ ΠΡΟΣΛΑΒΕΙ ΝΟΣΗΛΕΥΤΙΚΟ ΠΡΟΣΩΠΙΚΟ
Α. Γενική προϊσταμένη νοσηλευτικής υπηρεσίας πτυχ. ΠΕ ή ΤΕ.
Β. Μαίες ΤΕ
Γ. Νοσηλευτές/τριες ΤΕ
Δ. Νοσηλευτές/τριες ΔΕ
Ε. Χειριστές Ιατρικών Συσκευών & Μηχ/των ΤΕΙ, ΙΕΚ, ΤΕΕ, ΤΕΛ
Οι ενδιαφερόμενοι παρακαλούνται να στείλουν έως **31/10/2005** λεπτομερές βιογραφικό σημείωμα με πρόσφατη φωτογραφία, στη διεύθυνση
ΓΕΝΙΚΗ ΚΛΙΝΙΚΗ ΔΩΔΕΚΑΝΗΣΟΥ ae
25ης ΜΑΡΤΙΟΥ 15 - 85100 ΡΟΔΟΣ
τηλ. 2241043347, fax 2241043348
e-mail: euromedicarodos@acn.gr

Για το Δ.Σ.
Ο πρόεδρος
ΜΧΠΠΑΡ046 **Μανόλης Α. Γρηγοριάδης**

Rare & Exciting Career Opportunity

SAVVAIDIS & Associates

Are looking for a dynamic, motivated individual.

Do you like dealing with people?
Are you a good team player?
Would you like to work for a company that appreciates what you do?

The position
ESTATE AGENT
Based in Rhodes Town

Skills Required:
English Language
Good Organizational Skills
Time Management essential
Computer Literacy

E-mail your CV now at info@savvaidis.gr with a recent photo

SAVVAIDIS & Associates – Lambraki 14 – Rhodes
tel +30-22410-70017 http://www.savvaidis.gr
ΜΧΠ1659

πωλήσεις

συνέχεια από την προηγούμενη

ΠΩΛΕΙΤΑΙ εστιατόριο-ψησταριά έτοιμο προς λειτουργία. Πληρ. τηλ. 2241033682 κ. Άννα. MZT120926

ΠΩΛΕΙΤΑΙ περίπτερο επί της Ομήρου 87 (Π. Πόλη). Πληρ. τηλ. 2241075050 MZT120905

ΠΩΛΕΙΤΑΙ διαμέρισμα 45 τ.μ. με ένα υπνοδωμάτιο, κουζίνα, καθιστικό, και λουτρό με μεγάλα μπαλκόνια, 2ου ορόφου σε άριστη κατάσταση στην οδό Πειραιώς. Τιμή 75.000 ευρώ. Πληρ. Σταμάτης Μανωλάκος, πωλήσεις ακινήτων τηλ. 2241023815, 2241078275, 6945769958 ,ΜΧΠ1588.1

ΠΩΛΕΙΤΑΙ αγρός 11.000 τ.μ. στο Τσαΐρι με νερό, φως και πρόχειρη οικία στην μοναδική τιμή των 160.000 ευρώ. Πληρ. Εμμ. Κρανίδης, μεσίτης, τηλ. 2241027082, 6942010248, Αμερικής 80, 2ος όροφος, Ρόδος ΜΧΠ092.3

ΠΩΛΟΥΝΤΑΙ από ιδιοκτήτη **οροφοδιαμερίσματα** ενός υπνοδωματίου 60 τ.μ. πολυτελούς κατασκευής (με ηλιακό θερμοσίφωνα, θέση στάθμευσης, καλοριφέρ κ.λπ.) σε πολυκατοικία τεσσάρων διαμερισμάτων με αρχιτεκτονικό σχεδιασμό στην Ιαλυσό 100 μ. από τον κεντρικό δρόμο 10' από την θάλασσα, πλησίον του νέου κολυμβητηρίου. Επίσης στούντιο και σοφίτα στην ίδια πολυκατοικία. Τιμή 120.00 ευρώ τα διαμερίσματα, 55.000 ευρώ το στούντιο, 80.000 η σοφίτα. Πληρ. τηλ. 6945268254, 2241068416 MXP12872

ΠΩΛΕΙΤΑΙ διαμέρισμα 85 τ.μ. 2ου ορόφου με 2 υπνοδωμάτια, κουζίνα - καθιστικό - λουτρό με πατάρι και αποθήκη με μεγάλες βεράντες σε άριστη κατάσταση σε καλή περιοχή στην οδό Πειραιώς. Τιμή 105.000 ευρώ. Πληρ. Σταμάτης Μανωλάκος πωλήσεις ακινήτων τηλ. 2241023815, 2241078275, 6945769958 ΜΧΠ1588

ΠΩΛΕΙΤΑΙ διώροφη κατοικία στη Λαχανιά, κοντά στον Πλάτανο, συνολικής επιφανείας 90 τ.μ. μερικώς επιπλωμένη. Πληρ. τηλ. 6944342151 κος Ανδρέας MZT080927

ΠΩΛΕΙΤΑΙ οικόπεδο με συντελεστή δόμησης 0,6 στην Σορωνή 300 τ.μ. Τιμή 30.000 ευρώ. Πληρ. Εμμ. Κρανίδης, μεσίτης τηλ. 2241027082, 6944347405, 6942010248, Αμερικής 80, 2ος όροφος, Ρόδος ΜΧΠ092.2

ΠΩΛΕΙΤΑΙ οικόπεδο με συντελεστή δόμησης 0,6 στην Σορωνή 188 τ.μ. Τιμή 15.000 ευρώ. Πληρ. Εμμ. Κρανίδης, μεσίτης τηλ. 2241027082, 6944347405, 6942010248, Αμερικής 80, 2ος όροφος, Ρόδος ΜΧΠ092.1

ΠΩΛΕΙΤΑΙ στη Σύμη **κατοικία** 110 τ.μ. (περιοχή Λιενή) κάτω από την Πειραιώτισσα, πλήρως εξοπλισμένη με πανοραμική μοναδική θέα στην τιμή των 146.000 ευρώ. Πληρ. τηλ. 2241030369, 2246072156 MZT060936

ΠΩΛΕΙΤΑΙ από ιδιώτη: Στο Γεννάδι οικόπεδο 2 στρεμμάτων με άδεια οικοδομής 200 μέτρα (2 μονοκατοικίες Χ 95 τ.μ.). Πληρ. τηλ. 6973984108, 2241094074. MZT030919

ΠΩΛΕΙΤΑΙ οικόπεδο εντός πόλεως κεντρικό 300 τ.μ. με άδεια οικοδομής. Πληρ. Κτημ/κό γραφείο κ. Ελένης Βρατσάλη τηλ. 6945105362, 2241065300 MZT080934

ΠΩΛΕΙΤΑΙ επιχείρηση super market στην Παλιά Πόλη. Πελατεία εξασφαλισμένη, πολύ καλό εισόδημα. Μόνο σοβαρές προτάσεις. Πληρ. τηλ. 6948317323 INT050922

ΠΩΛΟΥΝΤΑΙ από ιδιώτη αυτόνομες πολυτελούς κατασκευής **μεζονέτες** 120 τ.μ. και 150 τ.μ. στην Παστίδα σε πολύ καλή περιοχή με θέα το Φιλέρημο. Πληρ. τηλ. 6944636141 MAT8007

ΠΩΛΕΙΤΑΙ ισόγειος **χώρος** 25 τ.μ. κατάλληλος για κατάστημα ή αποθήκη επί της Μητροπόλεως 75. Πληρ. τηλ. 2241051888, 2241052016, 6938060340 MZT020939

ΠΩΛΕΙΤΑΙ στο εμπορικότερο δρόμο των Πεύκων **επιχείρηση τουριστικών ειδών και λαϊκής τέχνης** σε τιμή ευκαιρίας 50 τ.μ. εσωτερικά με πατάρι και 50 τ.μ. αυλή με πέργκολα. Δίδεται και άδειο. Πληρ. τηλ. 6938389517 MZT270838

ΠΩΛΕΙΤΑΙ οικόπεδο στην Κρεμαστή 730 τ.μ οικοδομήσιμα τα 400 τ.μ. κοντά στη θάλασσα. Πληρ. τηλ. 6944758868, 2241028609 MZT010927

ΠΩΛΕΙΤΑΙ διαμέρισμα 115 τ.μ. στην περιοχή της Ιξιάς επί της οδού Σωτήρος και Μακάρος 1. Πληρ. τηλ. 2241048131, 6944634576 MXP12827

ΠΩΛΕΙΤΑΙ από ιδιοκτήτη **μονοκατοικία** (ισόγειο και α' όροφος) 125 τ.μ. σε 1200 τ.μ. οικόπεδο (οικοδομήσιμο) 40 τ.μ. γκαράζ με απεριόριστη θέα στα Καλαβάρδα. Τιμή 255.000 ευρώ. Πληρ. τηλ. 2241040086, 2241022767 INT310827

Στο Γεννάδι **ΠΩΛΕΙΤΑΙ οικόπεδο** 1750 τ.μ. με άδεια οικοδομής 200 τ.μ. επί της Λεωφόρου 600 μέτρα πριν το Γεννάδι. Πληρ. τηλ. 2241061628, 6944410537 MZT290868

εργασιες

ΖΗΤΕΙΤΑΙ οικιακή βοηθός για μόνιμη απασχόληση. Ώρες απασχόλησης 10.30-15.30, Πληρ. τηλ. 2241024238 MZT150919

Η PIZZA HUT ΡΟΔΟΥ **ΖΗΤΕΙ σερβιτόρους-ες** για πρωινή - βραδυνή βάρδια. Πληρ. τηλ. 2241078570 MAT3185

Από την RODOS ELECTRONICS **ΖΗΤΟΥΝΤΑΙ τεχνικοί** για εγκαταστάσεις κεραιών. Πληρ. τηλ. 2241077700, 6937372123 MAT3193

Από μεγάλη εταιρεία Κέντρων Αισθητικής **ΖΗΤΕΙΤΑΙ κοπέλα** για τη θέση της γραμματείας. Απαραίτητα προσόντα: βασικές γνώσεις χειρισμού Η/Υ και γνώσεις λογιστικής. Πληρ. τηλ. 2241032001 MAT3184

ΖΗΤΟΥΝΤΑΙ κοπέλες σε καφετέρια για πρωινή ή βραδινή απασχόληση. Πληρ. τηλ. 6948117029 μετά τις 18.00 κ. Βασίλη MZT140905

ΖΗΤΕΙΤΑΙ γραφίστας-στρια για το δημιουργικό τμήμα του περιοδικού "Δόμηση και Διακόσμηση" Photoshop, Illustrator, InDesign απαραίτητα με δείγματα δουλειάς. Δημιουργικότητα και ικανότητα παράδοσης project σε ορισμένους χρόνους απαραίτητη προϋπόθεση. Βιογραφικό info@imageproduction.gr, fax:2241032821 ΜΧΠΔΕΤ007(2)

ΖΗΤΕΙΤΑΙ παραγωγός διαφήμισης (άνδρας - γυναίκα άνω των 24 ετών) από διαφημιστικό γραφείο, με εμπειρία στο χώρο, οργανωτικός με άνεση στην επικοινωνία, κάτοχος αυτοκινήτου. Υψηλές αποδοχές. Βιογραφικά στο e-mail: info@imageproduction.gr, fax 2241032821 ΜΧΠΔΕΤ007(1)

ΕΠΑΓΓΕΛΜΑΤΙΚΗ ΕΥΚΑΙΡΙΑ. ΖΗΤΟΥΝΤΑΙ άμεσα **συνεργάτες** για εργασία από το σπίτι ή το γραφείο σας. Κερδίστε από 600 έως 3000 ευρώ το μήνα με ελεύθερο ωράριο. Ανεξάρτητη συνεργασία. Οχι ντήλερ ή πλασιέ, πλήρες σύστημα εκπαίδευσης. Προοπτική καριέρας - έξτρα μπόνους - κερδισμένα ταξίδια. Πληρ. τηλ. 2241094767, 6978034309, www.homework4u.bizΜΑΠ284

ΖΗΤΕΙΤΑΙ πεπειραμένη **κομμώτρια** με άριστη γνώση σε κουρέματα, τεχνικές εργασίες και πιστολάκι. Πληρ. τηλ. 2241028278, 6944284165 MXP12879

ΖΗΤΟΥΝΤΑΙ σερβιτόρες για κεντρικό cafe εντός πόλεως. Προϋπηρεσία απαραίτητη. Πληρ. τηλ. 2241029480, από 09.30-14.30 και 6944223382 MAT3160

ΖΗΤΕΙΤΑΙ νεαρή **κοπέλα** να εργασθεί σε αναψυκτήριο (παρασκευή χυμών, σάντουιτς) για μόνιμη απασχόληση στα "100 Μαγαζιά". Πληρ. τηλ. 2241078838, 6947992663 MZT130914

ΖΗΤΕΙΤΑΙ υπεύθυνη καταστήματος για το κυλικείο στο Νοσοκομείο. Πληρ. τηλ. 2241080111 MAT3158

ΖΗΤΟΥΝΤΑΙ άτομα άνω των 22 για πρωινή ή απογευματινή απασχόληση. Παρέχουμε εκπαίδευση. Πληρ. τηλ. 6937049073. ΜΑΠ289

ΖΗΤΕΙΤΑΙ πωλήτρια για το cafe Kringland. Πληρ. τηλ. 6948070855 και 6948070851. MZT120911

ΖΗΤΕΙΤΑΙ κυρία μέχρι 60 ετών κατά προτίμηση ελληνίδα, ως εσωτερική οικιακή βοηθός και οικονόμος σε αξιοπρεπή κύριο. Πληρ. τηλ. 6974707743. MZT120910

ΖΗΤΟΥΝΤΑΙ: α) Μάγειρας, β) βοηθός μάγειρα, γ) πιτσαδόρος για ημιαπασχόληση χειμώνα-καλοκαίρι. Πληρ. τηλ. 2241067112, 6942226822. MZT120933

ΖΗΤΕΙΤΑΙ σερβιτόρος για άμεση πρόσληψη για εστιατόριο στην Παλιά Πόλη. Πληρ. τηλ. 2241021634 MZT120913

ΑΤΟΜΑ ηλικίας από 30 έως 45 ετών με δικό τους μεταφορικό μέσο **ΖΗΤΟΥΝΤΑΙ** για εξωτερικές εργασίες τραπεζών. Ολική απασχόληση, υψηλές αποδοχές. Πληρ. τηλ. 6975750064 ΜΑΠ283

Το μίνι γκολφ στη Λάρδο **ΖΗΤΑ 1 κοπέλα** με καλή εμφάνιση, ευχάριστη προσωπικότητα και καλές γνώσεις Αγγλικών. Ώρες εργασίας 10 π.μ.-5 μ.μ. και 5 μ.μ.-12 βράδυ. Απαραίτητο Βιογραφικό σημείωμα, τηλ. για ακρόαση 2244044322, 6974879740 κ. Στέλιο Χαιδούδη MAT3128

Ψητοπωλείο **ΖΗΤΕΙ ΔΙΑΝΟΜΕΑ** που να εκτελεί και χρέη σερβιτόρου. Ώρες εργασίας 18.00-24.00. Πληρ. τηλ. 2241039275 MXP12877

Από τα "Εκπαιδευτήρια Δωδεκανήσου Α.Ε."

ΖΗΤΕΙΤΑΙ

ΥΠΑΛΛΗΛΟΣ ΥΠΟΔΟΧΗΣ - ΘΥΡΩΡΕΙΟΥ

για μερική απασχόληση.

Για περισσότερες πληροφορίες απευθυνθείτε στα τηλ. 2241060750 από 09.00-14.00

ΧΠΕΚΠ020

ΖΗΤΕΙΤΑΙ ΥΠΑΛΛΗΛΟΣ

ΕΤΑΙΡΙΑ ΑΝΤΙΠΡΟΣΩΠΕΙΩΝ ΕΝΔΙΑΦΕΡΕΤΑΙ ΓΙΑ ΤΗΝ ΑΜΕΣΗ ΠΡΟΣΛΗΨΗ ΥΠΑΛΛΗΛΟΥ ΓΡΑΦΕΙΟΥ ΕΩΣ 35 ΕΤΩΝ ΓΙΑ ΠΛΗΡΗ ΚΑΙ ΜΟΝΙΜΗ ΑΠΑΣΧΟΛΗΣΗ

Ο ιδανικός υποψήφιος θα πρέπει να πληροί τα κάτωθι:

- Αριστος χειρισμός Η/Υ MICROSOFT OFFICE 2000, INTERNET
- Αριστη γνώση της Ιταλικής γλώσσας. Ικανότητα επικοινωνίας προφορικής και γραπτής σε πολύ καλό επίπεδο (Θα εκτιμηθεί η γνώση Αγγλικής γλώσσας)
- Οργανωτικές ικανότητες
- Επικοινωνιακή ευχέρεια

Πληρ. τηλ. 2241068080
Αποστολή βιογραφικού σημειώματος fax 2241068086

MAT3108(Π)

ΠΩΛΕΙΤΑΙ ΣΤΟ ΡΟΔΙΝΙ

Οικόπεδο 1.000 τ.μ. με συντελεστή δόμησης 0,4 σε τιμή λογική.

ΠΩΛΕΙΤΑΙ ΣΤΑ ΜΑΡΙΤΣΑ

Οικόπεδο εντός ζώνης 4.600 τ.μ. με εντός αυτού ετοιμοπαράδοτη νεόδμητη μονοκατοικία 135 τ.μ. και επιπλέον δόμηση 320 τ.μ. σε λόφο, με απεριόριστη θέα. Τιμή πώλησης 260.000 ευρώ.

ΠΩΛΟΥΝΤΑΙ ΣΤΗΝ ΠΑΣΤΙΔΑ

Διώροφες μονοκατοικίες 125 τ.μ. με οικόπεδο 250 τ.μ. Παραδίδονται πλην ξυλουργικών. Τιμή πώλησης 160.000 ευρώ και **διώροφες μονοκατοικίες** 125 τ.μ. με οικόπεδο 400 τ.μ. και επιπλέον μελλοντική δόμηση 75 τ.μ. Παραδίδονται πλην ξυλουργικών. Τιμή πώλησης 195.000 ευρώ.

ΚΤΗΜΑΤΟΜΕΣΙΤΙΚΟ ΓΡΑΦΕΙΟ
ΕΥΡΩΣΤΕΓΑΣΤΙΚΗ
ΧΑΤΖΗΜΑΡΚΟΣ Ν. ΓΕΩΡΓΙΟΣ
τηλ. 6973331692

ΧΠΚΤΗ035

Από το ξενοδοχείο ΔΙΟΝΥΣΟΣ στην Ιξιά

ΖΗΤΕΙΤΑΙ ΑΜΕΣΑ

Γυναίκα για σίδερο

Για περισσότερες πληροφορίες στο τηλ. 2241023021

ΜΑΤ3195(Π)

Crete & Rhodes
CAPSIS
Convention Centers & Resort Hotels

Το Ξενοδοχείο και Συνεδριακό Κέντρο Sofitel Capsis Ρόδου

Ζητάει:

Έμπειρους Σερβιτόρους και Βοηθούς Σερβιτόρων Εργάτες

Για μερική απασχόληση
από μέσα Σεπτεμβρίου μέχρι αρχές Οκτωβρίου
Πρωινές η απογευματινές βάρδιες
Προσφέρονται πολύ καλές απολαβές

Οι ενδιαφερόμενοι μπορούν να απευθυνθούν καθημερινά κατά τις ώρες 10:00 – 14:00 και 19:30 - 21:30 στην Υποδοχή του Ξενοδοχείου

Τηλ: 22410-25015
Ξενοδοχείο Sofitel Capsis
Ιξιά 85100, Ρόδος

ΧΠΞΕΝ070

AXON®
ΔΙΕΘΝΕΣ ΔΙΚΤΥΟ ΣΠΟΥΔΩΝ

ΖΗΤΟΥΝΤΑΙ

ΚΑΘΗΓΗΤΕΣ Αγγλικής γλώσσας

με τα απαραίτητα προσόντα

Πληρ. τηλ. 2241077656
email: axon-rodos@axon.gr

ΜΧΠ2149

ΣΧΟΛΗ ΟΔΗΓΩΝ ΚΟΥΣΗ ΠΑΝΤΕΛΗ

- ΔΙΠΛΩΜΑΤΑ
- ΕΡΑΣΙΤΕΧΝΙΚΑ
- ΕΠΑΓΓΕΛΜΑΤΙΚΑ
- ΜΟΤΟΣΙΚΛΕΤΑΣ
- ΜΑΘΗΜΑΤΑ ΘΕΩΡΗΤΙΚΗΣ ΔΙΔΑΣΚΑΛΙΑΣ

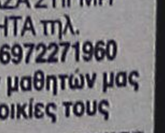

Οδός Βαλαωρίτου 9
(έναντι HOTEL SEMIRAMIS ΠΙΣΩ ΑΠΟ ΤΟ ΠΑΛΑΙΟ ΝΟΣΟΚΟΜΕΙΟ)
e-mail: kousisp@acn.gr

ΕΚΠΑΙΔΕΥΤΙΚΟ ΑΥΤΟΚΙΝΗΤΟ:
TOYOTA YARIS 1300 cc
AIR CONDITIONED
(ΠΡΟΣΟΧΗ): ΜΑΘΗΜΑΤΑ
α. Μοτοσικλέτας μεγάλου κυβισμού από 125 cc έως ανεξαρτήτου
β. Μοτ/τας έως 125 cc
γ. Μοτοποδηλάτου 50 cc
Διαθέτουμε επίσης κι αυτόματες μοτοσικλέτες 125 cc
Πληρ. τηλ. (22410)73820-94777, fax: (22410)29157
ΚΑΙ ΑΝΑ ΠΑΣΑ ΣΤΙΓΜΗ ΣΤΑ ΚΙΝΗΤΑ τηλ.
6944511313-6972271960
Παραλαβή των μαθητών μας και από τις οικίες τους

ΜΑΤ3055(Π)(2)

ΠΡΟΣΟΧΗ
Στη σχολή μας παραδίδονται και μαθήματα θεωρητικής διδασκαλίας

εργασιες

συνέχεια από την προηγούμενη

ΖΗΤΕΙΤΑΙ υπάλληλος για κατάστημα ειδών δώρου (τουριστικών) στο Φαληράκι. Απογευματινό ωράριο, αποδοχές αναλόγως προσόντων. Προοπτική μονίμου απασχολήσεως Πληρ. τηλ. 2241085708, 3 μ.μ.-7 μ.μ. ΜΖΤ090922

ΑΜΕΣΑ ΖΗΤΩ άτομα για μερική ή πλήρη απασχόληση χωρίς ιδιαίτερες γραμματικές γνώσεις. Μερική απασχόληση από 349 ευρώ. Πλήρη απασχόληση από 933 ευρώ. Πληρ. τηλ. 6942598771, 2241078732 ώρες επικ. από 10.00-14.00 και 17.00-20.30 ΜΑΠ278

ΖΗΤΕΙΤΑΙ κοπέλα για καθαρίστρια μεγάλου καταστήματος. Ωρες λειτουργίας 08.00-15.00 καθημερινά εκτός Κυριακής. Προϋπόθεση για πρόσληψη αλλοδαπής είναι η άδεια εργασίας. Πληρ. τηλ. 2241060400 ΜΑΤ3110

ΖΗΤΟΥΝΤΑΙ από τεχνική εταιρεία **βοηθοί και τεχνίτες** για γυψοσανίδες, ελαιοχρωματισμούς, ξυλουργικές εργασίες, σοβατζήδες και χτίστες. Πληρ. τηλ. 2241067301 ΜΑΤ3112

Η εταιρεία Ι.Κ.Τ.Ε.Ο. ΔΩΔ/ΣΟΥ ΕΠΕ **ΖΗΤΕΙ προσωπικό** 1 έναν υπεύθυνο γραμμής ανά γραμμή ελέγχου, ο οποίος πρέπει να είναι τεχνολόγος μηχανικός (Τ.Ε.Ι., 2. έναν ελεγκτή γραμμής ανά γραμμή ελέγχου ο οποίος πρέπει να είναι απόφοιτος Τ.Ε.Ε. Β' Κύκλου με ειδικότητα μηχανών και συστημάτων αυτοκινήτου ή ηλεκτρομηχανικών συστημάτων και αυτοματισμού αυτοκινήτου, απόφοιτοι Ι.Ε.Κ. - Διπλωματούχοι του Οργανισμού Επαγγελματικής Εκπαίδευσης και Κατάρτισης (Ο.Ε.Ε.Κ.) με ειδικότητα τεχνικός αυτοκινήτων οχημάτων ή τεχνικός ηλεκτρολόγος αυτοκινήτων οχημάτων - Απόφοιτους Τεχνικών Επαγγελματικών Λυκείων Τομέας Μηχανολογικός Τμήματος Βιομηχανικών Εγκαταστάσεων και Βιομηχανικής Παραγωγής. Ολοι οι παραπάνω θα πρέπει να είναι κάτοχοι άδειας οδήγησης αυτοκινήτου οχήματος κατηγορίας Β'. Πληρ. Μελής Μιχάλης τηλ. 6945750000 ΜΑΤ3111

ΖΗΤΕΙΤΑΙ κοπέλα για να εργασθεί στην καφετέρια "Δίκτυο cafe" στον Αρχάγγελο. Πληρ. τηλ. 2244022678, 6944444219 κ. Μαυριός ΝικόλαοςΜΑΤ3109

Αν ο πρώτος μισθός δεν φτάνει **ΕΧΟΥΜΕ να σας ΠΡΟΤΕΙΝΟΥΜΕ** μια σοβαρή ημιαπασχόληση. www.awayoflife.gr ΜΑΠ277

ΕΤΑΙΡΙΑ ΠΛΗΡΟΦΟΡΙΚΗΣ ΖΗΤΑ κοπέλες με καλή επικοινωνία για το τμήμα ενημέρωσης πελατών και προώθησης πωλήσεων μηχανογραφικού εξοπλισμού και ανάπτυξης εφαρμογών όπως και την προβολή επιχειρήσεων με ψηφιακά μέσα. Πληρ. τηλ. 2241065252, 2241065288 ΜΖΤ080916

ΖΗΤΟΥΝΤΑΙ δύο υπεύθυνα **άτομα** άνω των 18 ετών για στελέχωση επιχείρησης. Πληρ. κ. Φιλοίτης τηλ. 6947447404 ΜΑΠ273

Από επιχείρηση **ΖΗΤΟΥΝΤΑΙ** δύο άτομα σοβαρά και δραστήρια άνω των 22 ετών ανεξαρτήτου ειδικότητας. Δυνατότητα και μερικής απασχόλησης. Πληρ. κ. Μαλινάκης τηλ. 6942037717 ΜΑΠ272

Η ψαροταβέρνα "ΠΙΖΑΝΙΑ" **ΖΗΤΑΕΙ σερβιτόρα** για άμεση πρόσληψη να γνωρίζει αγγλικά. Πληρ. τηλ. (22410)22117, 31884 ΜΑΤ3115

ΖΗΤΕΙΤΑΙ κοπέλα κατά προτίμηση ελληνίδα εμφανίσιμη, για να εργασθεί σε κατάστημα INTERNET CAFE. Πληρ. τηλ. 22410 25052. ΜΖΤ030907

ΖΗΤΕΙΤΑΙ εμφανίσιμη **κοπέλα** για εργασία σε cafe bar στην Ιαλυσό για καθημερινή απασχόληση. Πληρ. τηλ. 6944227422, 2241095269 ΜΖΤ020926

ΑΜΕΣΑ ΖΗΤΟΥΝΤΑΙ 3 άτομα από πολυεθνική εμπορική εταιρία με βάση τα Δωδεκάνησα για στελέχωση και οργάνωση τμήματος Νέων Συνεργατών. Ξένη γλώσσα και Ιντερνετ επιθυμητά. Παρέχονται bonus, συνεχής εκπαίδευση, διακοπές. Αποκλείονται ντήλερ/πλασιέ. Κάλυψη θέσεων σε Βαλκάνια, Ρωσία, Τουρκία. Μερική/ολική απασχόληση και μέσα από το σπίτι σας. Αφήστε μήνυμα για την πρώτη σας εκπαίδευση στο 2241075118 ή στο www.succesfulhomebusiness.net INT300807

ΓΙΑ ΕΞΥΠΝΑ ΑΤΟΜΑ ΠΟΥ ΒΛΕΠΟΥΝ ΣΤΟ ΜΕΛΛΟΝ. Γίνεται αφεντικό του εαυτού σας και κερδίστε χρήματα, δουλεύοντας μέσα από το χώρο σας. Ευέλικτο ωράριο, δυνατότητα καριέρας, δωρεάν διακοπές. Οχι ντήλερ, πλασιέ, πωλητές. Ιντερνετ επιθυμητό. Πληρ. τηλ. 2241035680, 6944266283 ΜΖΤ290817

ΖΗΤΕΙΤΑΙ κοπέλα για εργασία σε καφετέρια - μπαρ για όλο το χρόνο. Πληρ. τηλ. 2241047228, 6947930115, 6944760796 ΜΖΤ310805.1

ΠΡΟΛΑΒΕΤΕ ΤΗΝ ΑΝΕΡΓΙΑ ΤΟΥ ΧΕΙΜΩΝΑ. ΔΙΕΘΝΗΣ ΕΤΑΙΡΕΙΑ που λειτουργεί σε 60 χώρες στον κόσμο έχει έρθει στην Ελλάδα και **ΖΗΤΑ άτομα** για συνεργασία. Ημιαπασχόληση - πλήρης απασχόληση. Πλήρες σύστημα εκπαίδευσης, ευέλικτο ωράριο. Εργασία και μέσω Internet. Πληρ. τηλ. 2241093901, 6936650000, meskouma@b-online.gr, 6932252571 ΜΑΤ2835

ΑΒΑΔΙΣΤΑ, ΑΒΑΣΑΝΙΣΤΑ η ταχύτερη αναπτυσσόμενη εταιρεία επεκτείνεται στα Δωδεκάνησα, με άδεια λειτουργίας σε 60 χώρες. Ανάγκη άμεσης κάλυψης θέσεων ανεξάρτητης συνεργασίας. Ημιαπασχόληση 2000-3000 ευρώ/μήνα, πλήρης απασχόληση 3000 ευρώ-10.000 ευρώ/μήνα. Παρέχεται πλήρης εκπαίδευση, δυνατότητα εργασίας από το σπίτι ή το γραφείο. Εξτρα μπόνους, δωρεάν διακοπές. Καλέστε τώρα για δωρεάν ενημερωτικό φυλλάδιο. Πληρ. τηλ. 2102801185, 2102801244, 6974027375, 6973240186, www.imshomebiz.com ΜΖΤ250825

ΑΤΟΜΑ σοβαρά και υπεύθυνα για την στελέχωση θέσεων εργασίας στο νησί της Ρόδου **ΖΗΤΟΥΝΤΑΙ** από μεγάλη εμπορική εταιρεία. Χώρος και ωράριο εργασίας επιλογής των ενδιαφερομένων. Αποκλείονται πλασιέ, ντήλερ, πωλητές. Αμεση κάλυψη θέσεων. Ανεξάρτητη συνεργασία. Πλήρες σύστημα εκπαίδευσης. Αποδοχή από 650-5500 ευρώ. Πληρ. τηλ. 2102801153 και 2241030078, www.umswork4you.com. INT2328(1)

ΑΒΑΣΑΝΙΣΤΑ έξτρα εισόδημα. Ανήκετε σε μια από τις παρακάτω κατηγορίες; Υπάλληλος-επιχειρηματίας - φοιτητής - συνταξιούχος - νοικοκυρά - ο,τιδήποτε άλλο!!! **ΖΗΤΟΥΜΕ συνεργάτες** για ημια/ση - πλήρης απασχόληση. Εισόδημα 1000-3000 μηνιαίως. Πληρ. τηλ. 2108085062 www.golden-opportunity.biz ΜΑΤ190(2)

ΑΤΟΜΑ ΖΗΤΟΥΝΤΑΙ (5 σοβαρά) για στελέχωση, εμπορικής εταιρίας σε διάφορους τομείς. Απαραίτητη προϋπόθεση, γνώσεις Η/Υ. Πληρ. τηλ. 2108081872 www.golden-opportunity.biz ΜΑΤ190(1)

διαφορα

ΠΩΛΟΥΝΤΑΙ ροτθάϊλερ βασιλικά και μη σε πολύ καλή τιμή. Πληρ. τηλ. 2244031264, 6945956502 ΜΑΠ296

SOS ΑΠΟ ΔΑΝΙΑ. Θα ήθελα να επικοινωνήσει μαζί μου ο **Γιάννης από την Ταβέρνα "ΠΟΣΕΙΔΩΝ"** στην Παλιά Πόλη. Γιάννη, σε παρακαλώ πολύ να μου στείλεις e-mail στο oldtown@jubbii.dk ή τηλεφώνησέ μου στο +60184587. Με αγάπη η Μαριάννα από τη Δανία. ΜΑΤ274

ΣΧΟΛΗ ΧΕΙΡΙΣΤΩΝ ΤΑΧΥΠΛΟΩΝ ΣΚΑΦΩΝ
Π. ΚΟΥΣΗΣ
τ. εκπαιδευτής αμφιβίων καταδρομών των Λ.Ο.Κ.
Βαλαωρίτου 9, Ρόδος
(έναντι HOTEL ΚΥΠΡΙΩΤΗΣ, περιοχή Ψαροπούλας)
Τηλ. 2241073820, fax 2241029157
κιν.: 6944511313, 6972271960
ΘΕΩΡΗΤΙΚΑ ΜΑΘΗΜΑΤΑ:
ΔΚΑΣ-Ασφαλείς πλεύσεις - χάρτες - σωστικά κ.λπ.
ΠΡΑΚΤΙΚΑ ΜΑΘΗΜΑΤΑ:
Πλαγιοπλευρίσεις-Πλωρο-πριμοδετήσεις- Δεσίματα-πλεύσεις
(Για τις ανάγκες των εξετάσεων και όχι μόνο)
ΠΡΟΣΟΧΗ: Η διδασκαλία μας εγγυάται την επιτυχία σας στη θεωρητική και πρακτική εξέταση.
Αλλωστε είναι αδύνατος ο χειρισμός του εκπαιδευτικού σκάφους χωρίς προηγουμένως έναν μίνιμουμ αριθμού μαθημάτων, έστω σ' αυτά που απαιτούνται στις εξετάσεις από τους κ. Λιμενικούς.
(Το εκπαιδευτικό σκάφος: 7m-καμπινάτο-πολυεστερικό)
Τα θεωρητικά μαθήματα παραδίδονται σε αίθουσα διδασκαλίας 45 τ.μ. ειδικά διαμορφωμένη - με εποπτικά μέσα - όπως προβλέπει ο νόμος και σε ετήσια βάση, όπως βεβαίως υποχρεούμαστε, ασχέτως αν οι εξετάσεις πραγματοποιούνται τους θερινούς μήνες (δις μηνιαίως). Απαντα είναι απολύτως ελεγμένα και εγκεκριμένα από την Λιμενική Αρχή. ΜΑΤ3055(Γ)(1)

ΕΡΓΑΣΤΗΡΙΟ ΕΛΕΥΘΕΡΩΝ ΣΠΟΥΔΩΝ ΗΛΕΚΤΡΟΝΙΚΩΝ ΥΠΟΛΟΓΙΣΤΩΝ
Program PM
ΕΠΙΣΗΜΟ ΕΞΕΤΑΣΤΙΚΟ ΚΕΝΤΡΟ ΤΗΣ ECDL HELLAS
ECDL Diploma
ΤΜΗΜΑΤΑ ΓΙΑ:
Παιδιά
Ενήλικες
Αρχάριους
Επαγγελματίες
Ανεύρεση Εργασίας
ΕΝΤΑΤΙΚΑ ΜΑΘΗΜΑΤΑ COMPUTER
ΕΓΓΡΑΦΕΣ ΤΩΡΑ
Μανώλης Ι. Σοφίλλας
Τηλ.(22410)31761
ΚΟΔΡΙΓΚΤΩΝΟΣ 91 - ΡΟΔΟΣ
ΧΠ3941

ΜΑΘΗΜΑΤΙΚΑ στα ΤΡΙΑΝΤΑ
ΜΙΧΑΛΗΣ ΚΟΝΤΟΣ
Παραδίδονται μαθήματα
σε μαθητές Γυμνασίου και Λυκείου
(ιδιαίτερα ή ολιγομελή τμήματα)
Ιερού Λόχου 8, Ιαλυσός
(πάνω από την ALPHA BANK στα Φανάρια)
τηλ. 2241096577
ΜΑΠ247(Γ)

ΠΑΙΔΑΓΩΓΙΚΟ ΕΡΓΑΣΤΗΡΙ ΤΕΧΝΗΣ
ΜΑΘΗΜΑΤΑ «ΜΟΥΣΙΚΗΣ ΠΡΟΠΑΙΔΕΙΑΣ» και «ΜΟΥΣΙΚΗΣ ΕΥΑΙΣΘΗΤΟΠΟΙΗΣΗΣ»
σε παιδιά από 3 έως 8 χρόνων
Μέσα από το ΠΑΙΧΝΙΔΙ και την ΚΙΝΗΣΗ
ΕΠΙΜΕΛΗΤΗΣ ΠΡΟΓΡΑΜΜΑΤΟΣ: Γ. ΣΑΚΕΛΛΑΡΙΔΗΣ
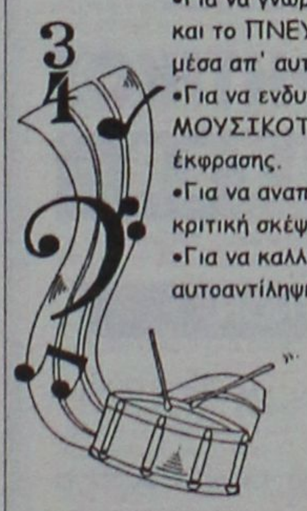
•Για να γνωρίσουν τα παιδιά με τη ΨΥΧΗ, το ΣΩΜΑ και το ΠΝΕΥΜΑ, τον ΚΟΣΜΟ ΤΗΣ ΜΟΥΣΙΚΗΣ και μέσα απ' αυτόν τον εαυτό τους και τους άλλους.
•Για να ενδυναμώσουν έμφυτες δομές ΜΟΥΣΙΚΟΤΗΤΑΣ, δημιουργικότητας, φαντασίας και έκφρασης.
•Για να αναπτύξουν συνεργατικές δεξιότητες και κριτική σκέψη.
•Για να καλλιεργήσουν την αυτοεκτίμηση και την αυτοαντίληψή τους.
Γιατί η ΜΟΥΣΙΚΗ μπορεί να διαμορφώσει προσωπικότητες όταν προσεγγίζεται μεθοδικά από νωρίς.
Διδάσκουν:
Γ. Σακελλαρίδης (Μουσικο-παιδαγωγός), Ν. Ελευθερίου (Μουσικολόγος), Π. Μπέλος (Καθηγητής Μουσικής).
Τα μαθήματα πραγματοποιούνται μια φορά τη βδομάδα, στις αίθουσες της «Μουσικής Σχολής Δωδ/κού Ομίλου» (οδός Σποτών Παλιά Πόλη).
Εναρξη μαθημάτων από 21 Σεπτεμβρίου 2005
Εγγραφές πληροφορίες στα τηλέφωνα: 22410 78100 και 697.6968055
ΜΑΠ304(Γ)

ΑΓΓΛΙΚΑ
ΚΑΘΗΓΗΤΡΙΑ ΑΓΓΛΙΚΩΝ
με 15ετή πείρα, απόφοιτη του UCLA των ΗΠΑ
παραδίδει μαθήματα κατ' οίκον
ατομικά ή σε μικρά γκρουπ.
Από τα πρώτα βήματα έως First Certificate (Lower), Proficiency, Cambridge, Michigan, Κρατικό, EDEXEL,
βοήθεια και στα σχολικά μαθήματα.
Ειδικευμένη στα παιδιά με μαθησιακές δυσκολίες (δυσλεξία, μικρή ικανότητα προσοχής κ.λπ.).
Πληρ. τηλ. 2241034469, 6944765807
ΜΑΠ279(Γ)

ΚΑΘΗΓΗΤΗΣ ΓΕΡΜΑΝΙΚΗΣ ΦΙΛΟΛΟΓΙΑΣ
πτυχιούχος Πανεπιστημίου Mannheim Γερμανίας
ΠΑΡΑΔΙΔΕΙ ΜΑΘΗΜΑΤΑ
όλων των επιπέδων σε μαθητές και ενήλικες
Πληρ. τηλ. 6932086580, 2241073007
ΜΑΠ306(Π)

ΦΡΟΝΤΙΣΤΗΡΙΟ ΑΓΓΛΙΚΗΣ, ΙΤΑΛΙΚΗΣ, ΤΟΥΡΚΙΚΗΣ ΓΛΩΣΣΑΣ
ΜΑΡΙΟΣ ΠΙΕΡΗΣ
Καθηγητής Αγγλικών και Ιταλικών
με 14ετή φροντιστηριακή πείρα
παραδίδει ιδιαίτερα μαθήματα σε γκρουπ έως και 5 ατόμων.
· Προετοιμασία με υψηλά ποσοστά επιτυχίας σε όλα τα επίπεδα CAMBRIDGE, MICHIGAN, EDEXCEL
· Προετοιμασία εξετάσεων CELI 1, 2, 3, 4, 5 Ιταλικής γλώσσας
· Τουρκικά για αρχάριους και ύλη Πανεπιστημίου Αιγαίου
· Μαθήματα σε ιδιόκτητο, σύγχρονο και ανακαινισμένο διδασκαλείο 200 μ. από το Πανεπιστήμιο Αιγαίου.
· Ειδικές τιμές για φοιτητές
ΕΝΑΡΞΗ ΜΑΘΗΜΑΤΩΝ: ΔΕΥΤΕΡΑ 18/9/2005
ΜΑΤ2830(Γ)
Τηλ. 2241073912, 6932255547
Πληροφορίες καθημερινά 5.30 μ.μ.-8.30 μ.μ.
Διεύθ.: Πάροδος Χειμάρας 47 (πλησίον βιβλιοπωλείου Δέντρο)

ΟΙΚΟΔΙΔΑΣΚΑΛΕΙΟ
ΜΕ 100% ΠΟΣΟΣΤΟ ΕΠΙΤΥΧΙΑΣ ΣΤΗΝ ΕΙΣΑΓΩΓΗ ΤΩΝ ΜΑΘΗΤΩΝ ΣΤΙΣ ΣΧΟΛΕΣ ΠΡΩΤΗΣ ΕΠΙΛΟΓΗΣ ΤΟΥΣ
ΔΙΔΑΣΚΟΝΤΑΙ:
ΦΥΣΙΚΗ, ΧΗΜΕΙΑ, ΜΑΘΗΜΑΤΙΚΑ
ΑΡΧΑΙΑ, ΛΑΤΙΝΙΚΑ, ΕΚΘΕΣΗ
(Γυμνάσιο- Ενιαίο Λύκειο - ΤΕΕ)
ΣΤΕΡΓΟΣ Μ. ΓΕΡΑΚΗΣ
ΜΑΡΙΑ Μ. ΓΕΡΑΚΗ
Πτυχιούχοι Αριστοτελείου πανεπιστημίου Θεσσαλονίκης Α.Π.Θ
• ΙΔΙΑΙΤΕΡΑ ΜΑΘΗΜΑΤΑ
• ΟΛΙΓΟΜΕΛΗ ΤΜΗΜΑΤΑ
• ΟΡΓΑΝΩΣΗ ΚΑΙ ΜΕΘΟΔΙΚΟΤΗΤΑ
• ΕΞΑΤΟΜΙΚΕΥΜΕΝΗ ΠΡΟΣΕΓΓΙΣΗ
• ΦΙΛΙΚΟ ΠΕΡΙΒΑΛΛΟΝ
• ΣΥΝΕΡΓΑΣΙΑ ΚΑΙ ΕΝΗΜΕΡΩΣΗ ΓΟΝΕΩΝ
• ΤΑΚΤΙΚΑ ΤΕΣΤ ΑΞΙΟΛΟΓΗΣΗΣ
Διεύθυνση: Αντώνη Αγγελίδη 9, Ανάληψη
ΤΗΛ. 2241060344 (63298) Κιν. 6936972088, 6936231680
ΜΖΤ140922

διαφορα

συνέχεια από την προηγούμενη

ΠΩΛΕΙΤΑΙ ΝΤΡΑΜΣ ΚΟΜΠΛΕ 300 ΕΥΡΩ ΚΑΝΟΥΡΓΙΑ, ΧΡΩΜΑΤΟΣ ΜΑΥΡΟΥ, ΤΥΠΟΥ MILLENIUM. ΠΛΗΡ. ΤΗΛ. 2241075050 MZT120906

ΠΩΛΕΙΤΑΙ σκάφος πλαστικό ταχύπλοο με τιμονιέρα και άδεια ερασ/κής αλιείας, σε άριστη κατάσταση, μήκους 3,60 m. της A HELLAS με δίχρονη εξωλέμβια μηχανή TOHATSU 25 HP, μαζί με τρέιλερ. Τιμή ευκαιρίας 2.200 ευρώ. Πληρ. τηλ. 2241028849, 6936172934 MZT140913

ΠΩΛΟΥΝΤΑΙ ράφια super market Γερμανίας (Tegometal) σε πολύ καλή τιμή. Περίπου 40 μέτρα τρεχούμενα. Πληρ. τηλ. (22410)62287, 67186 MZT070924

ΠΩΛΟΥΝΤΑΙ σε τιμή ευκαιρίας: α) σαλοτραπεζαρία, β) κρεβατοκάμαρα πλήρης. Πληρ. τηλ. 6947561119, 2241067130 MZT080925

ΠΩΛΟΥΝΤΑΙ χειροποίητα περσικά **χαλιά - έπιπλα - αντίκες** από ιδιώτη λόγω αναχώρησης. Πληρ. τηλ. 6945240087 MZT050936



πωλησεις αυτοκινητων & μοτοσικλετων

ΠΩΛΕΙΤΑΙ 100% **ταξί.** Πληρ. τηλ. 6945191097, 2241067683 κ. Νίκος. MZT150928

ΠΩΛΕΙΤΑΙ FIAT CINQUECENTO, μοντέλο 98, χρώμα τυρκουάζ, 45.500 χλμ. σε άριστη κατάσταση. Τιμή 3000 ευρώ. Πληρ. τηλ. 2241029711, 6946390260 MXP12898

ΠΩΛΟΥΝΤΑΙ α) **POLO** μοντέλο 1999, χρώματος μαύρο με ηλεκτρικά παράθυρα, ηλεκτρικό κλείδωμα, υδραυλικό τιμόνι, air condition, β) **TOYOTA** μοντέλο 1992 χρώματος γκρι με ηλεκτρικά παράθυρα. Σε συμφέρουσα τιμή και τα δύο. Πληρ. τηλ. 2241029993, 6945246770 MZT150907

ΠΩΛΕΙΤΑΙ VW POLO 1400 C.C. ΜΟΝΤΕΛΟ 8ΟΣ/2001 ΧΡΩΜΑΤΟΣ ΑΣΗΜΙ ΜΕΤΑΛΛΙΚΟ, ΜΕ A/C, ΗΧΟΣΥΣΤΗΜΑ RADIOCD PIONEER, ΗΛΕΚΤΡΙΚΑ ΠΑΡΑΘΥΡΑ, ΔΕΚΤΟΣ ΚΑΘΕ ΕΛΕΓΧΟΣ. ΠΛΗΡ. ΤΗΛ. 6946169310. MZT120921

ΠΩΛΕΙΤΑΙ YAMAHA TDM 900 cc μοντέλο 2003 με έξτρα, σε άριστη κατάσταση. Μόνο μετρητοίς. Τιμή συζητήσιμη. Πληρ. τηλ. 6945700281 κ. Μάνο. MZT140909

ΠΩΛΕΙΤΑΙ αυτοκίνητο SUZUKI VITARA με μαλακή οροφή, μοντέλο 2000 με 50.000 χλμ. χρώματος μαύρο, με πολλά εξτρά (ζαντολάστιχα, bull bar, κοτσαδόρο, σκαλοπάτια, μεταλλικό κάλυμμα ρεζέρβας, ραδιοκασετόφωνο KENWOOD, με 10άρα σιντιέρα KENWOOD). Δεκτός κάθε έλεγχος. Πληρ. τηλ. 6937228323 κ. Θέμης MZT130931

ΠΩΛΕΙΤΑΙ αυτοκίνητο μάρκας TOYOTA CELICA 1800 cc μοντέλο 1999, με LOOK GT4, πλούσια έκδοση KM 58000 σε άριστη κατάστηση. Τιμή 19.000 ευρώ. Δεκτός διακανονισμός. Πληρ. Λυριστής Νικόλαος, Πηγάδια Κάρπαθος, τηλ. 2245023013, 2245023043, 6973079381 ΜΑΠ298

ΠΩΛΕΙΤΑΙ ROVER 200 μοντέλο 1998, σε άριστη κατάσταση με service αντιπροσωπείας, 1400 cc, 103 ίππους με κλιματισμό, ηλ. παράθυρα, υδρ. τιμόνι, και CD PLAYER 10 δίσκων της KENWOOD με 79.000 χλμ. προς 5500 ευρώ. Τιμή συζητήσιμη. Δεκτός κάθε έλεγχος. Πληρ. τηλ. 6937163665 MZT130902

ΠΩΛΕΙΤΑΙ μηχανή AFRICA TWIN 750 χρώματος μαύρη, μοντέλο '98, με συναγερμό, διπλό στανταρ και μπαγαζιέρα, σε καλή τιμή. Πληρ. τηλ. 6944353954 MZT130908

ΠΩΛΕΙΤΑΙ SEAT TOLEDO μοντέλο 94 χρώμα λευκό σε καλή κατάσταση με ζάντες αλουμινίου, ηλεκτρικά παράθυρα, 2 αερόσακους, υδραυλικό τιμόνι, ηλεκτρικούς καθρέπτες με 115.000 χιλιόμετρα-ατρακάριστο. Τιμή 3.500 ευρώ. Πληρ. τηλ. 2241063775, 6948238401. MZT120922

ΠΩΛΕΙΤΑΙ HONDA H-RV 1.600 cc, μοντ. '02, 48000 χλμ., 3ετής εργοστασιακή εγγύηση, σε άριστη κατάσταση, λογικές προτάσεις δεκτές. Πληρ. τηλ. 2241022169, 6979854634 MZT100908

ΠΩΛΕΙΤΑΙ PEUGEOT 106 RALLYE 16V, μπλε χρώμα. Ατρακάριστο με 27.000 km, A/C, ηλεκτρ. παράθ/κλειδ., αερόσακος, ηχοσύστημα KENWOOD, ζάντες αλουμινίου 15", μπάρα θόλων, GROUP N εξάτμιση, σκούπα PEUGEOT SPORT, ανάρτηση APEX, συναγερμός κ.ά. Σε άριστη κατάσταση. Πληρ. τηλ. 6944714908 MZT100905

ΠΩΛΟΥΝΤΑΙ ΕΛΑΦΡΩΣ ΜΕΤΑΧΕΙΡΙΣΜΕΝΑ ΑΥΤΟΚΙΝΗΤΑ ΠΑΝΤΟΣ ΤΥΠΟΥ: ΙΧ ΕΠΙΒΑΤΙΚΑ: ΑΓΡΟΤΙΚΑ, ΕΠΑΓΓΕΛΜΑΤΙΚΑ, ΦΟΡΤΗΓΑ. ΕΤΟΙΜΟΠΑΡΑΔΟΤΑ 'Η ΚΑΤΟΠΙΝ ΠΑΡΑΓΓΕΛΙΑΣ. ΠΑΡΕΧΟΥΜΕ ΠΙΣΤΟΠΟΙΗΤΙΚΟ ΕΛΕΓΧΟΥ ΚΑΛΗΣ ΛΕΙΤΟΥΡΓΙΑΣ ΚΑΙ ΓΡΑΠΤΗ ΕΓΓΥΗΣΗ ΕΝΟΣ ΕΤΟΥΣ. ΠΩΛΗΣΗ ΧΟΝΔΡΙΚΗ ΛΙΑΝΙΚΗ. ΠΑΡΑΔΟΣΗ ΣΤΟ ΧΩΡΟ ΣΑΣ. ΠΛΗΡ. ΤΗΛ. 2431074709, FAX 2431027008, ΚΙΝ. 6974456200 κ. ΜΠΟΥΝΤΟΥΡΗ ΔΗΜΗΤΡΗΜΑΤ3011

ΠΩΛΟΥΝΤΑΙ α) **BMW 316** 1993 άσπρη καινούργια μπογιά, λάστιχα, αμορτισέρ. Έχει περάσει ΚΤΕΟ στις 5/5, β) **μοτοσικλέτα** των 200 cc YAMAHA. Πληρ. τηλ. 6945292673 MZT090912

ΠΩΛΕΙΤΑΙ JEEP CHEROKEE 3,7 limited 11ος 2002 φουλ εξτρά, δεκτή ανταλλαγή - ευκολίες πληρωμής, μαύρο. Πληρ. τηλ. 6945797875 (από 12 μεσημ. έως 11 βράδυ)MXP12868



μαθήματα

ΠΤΥΧΙΟΥΧΟΣ ΔΑΣΚΑΛΟΣ απόφοιτος του Πανεπιστημίου Αιγαίου παραδίδει ιδιαίτερα μαθήματα σε μαθητές Δημοτικού. Πληρ. τηλ. 2241027390 MZTT140919

ΠΩΛΕΙΤΑΙ
VOLVO 940GLE
σε άριστη κατάσταση, ίπποι 14
με ηλεκτρικά παράθυρα, air condition,
ραδιοκασετόφωνο
Πληρ. τηλ. 6946009373 ΜΑΤ3197(Π)

ΣΥΝΕΡΓΕΙΟ ΑΥΤΟΚΙΝΗΤΩΝ-ΕΜΠΟΡΙΑ ΑΝΤΑΛΛΑΚΤΙΚΩΝ-ΕΙΣΑΓΩΓΕΣ ΜΕΤΑΧΕΙΡΙΣΜΕΝΩΝ Ι.Χ. και ΕΠΑΓΓΕΛΜΑΤΙΚΩΝ ΦΟΡΤΗΓΩΝ ΑΥΤΟΚΙΝΗΤΩΝ-ΓΕΩΡΓΙΚΩΝ ΜΗΧΑΝΗΜΑΤΩΝ

ΙΩΑΝΝΗΣ ΚΡΗΤΙΚΟΣ
CAR CENTER

ΠΩΛΗΣΕΙΣ ΜΕΤΑΧΕΙΡΙΣΜΕΝΩΝ:

- **MERCEDES SPRINTER** κλειστό κλούβα 312D μοντέλο 1998 εισαγωγής.
- **MERSEDES SPRINTER** κλειστό κλούβα, 308D εισαγωγής.
- **FORD TRANSIT** κλούβα 1999, DIESEL εισαγωγής.
- **OPEL COMBO** 2000 μοντέλο με υδραυλικό τιμόνι εισαγωγής.
- **OPEL COMBO** 1997 μοντέλο DIESEL Ελλάδα.
- **ALFA ROMEO 145** δίπορτο μοντέλο 1996 με υδραυλικό τιμόνι, ηλεκτρ. παράθυρα.
- **HYUNDAI COUPE** 1600 c.c. με υδραυλικό και A/C, ABS και ηλεκτρικά παράθυρα, κεντρικό κλείδωμα, δερμάτινο σαλόνι, μοντέλο 1998.
- **NISSAN ALMERA** 1500 c.c. 2000 μοντέλο με airbag, AC, υδραυλικό τιμόνι, κεντρικό κλείδωμα.
- **ΤΡΑΚΤΕΡ JJEKH 28HP** 1999 μοντέλο μαζί με παρελκόμενα δεντροκομικό.
- **TOYOTA HI-ACE/ψυγείο** κλούβα 1999 μοντέλο εισαγωγής.
- **VW CADY** κλουβάκι 2000 μοντέλο εισαγωγής.

Εναντι παλαιού αεροδρομίου Μαριτσών

Πληρ. τηλ. 224 1047670, 6944476553

AE674

ΞΕΝΑΚΗΣ ΑΥΤΟΚΙΝΗΤΑ ΑΕΒΕ
Εξουσιοδοτημένος Έμπορος VW-Audi.
Πωλήσεις-Service-Ανταλλακτικά -Φανοποιείο-Βαφείο
10ο χλμ. Ρόδου-Λίνδου, τηλ. 2241086777, fax 2241086788

1 **CRYSLER PT CRUISER 1600cc, μοντ. 2002, μπλέ.** αερόσακος οδηγού-συνοδηγού, ABS, Climatronic, δερμ. σαλόνι, υδρ. τιμόνι, ζάντες αλουμ, ηλ. παραθ, κεντρ. κλειδ, ηχοσύστημα.
2 **VW TOURAN 1600cc, μοντ. 2004, μπλέ.** 6 αερόσακοι, ASR, EPL, HBA, ABS, Climatronic, υδρ. τιμόνι, ηλ. παραθ, κεντρ. κλειδ, ηχοσύστημα.
3 **AUDI A3 AMBIENTE 1600cc, μοντ. 2003, ασημί.** 6 αερόσακοι, ASR, ESP, EDL, ABS, Climatronic, φώτα xenon, sport ανάρτηση, ηλιοροφή, συναγερμός, υδρ. τιμόνι, ηλ. παραθ, κεντρ. κλειδ, ηχοσύστημα.
4 **VW GOLF SPORTLINE 1400cc, μοντ. 2004, μπλέ.** αερόσακος οδηγού-συνοδηγού, ABS, Climatronic, δερμ. σαλόνι, υδρ. τιμόνι, ζάντες αλουμ, ηλ. παραθ, κεντρ. κλειδ, ηχοσύστημα.
5 **ALFA ROMEO 156 1600cc, μοντ. 2002, θαλασσί.** 6 αερόσακοι, ABS, Clima, υδρ. τιμόνι, ζάντες αλουμινίου, ηλ. παραθ, κεντρ. κλειδ, ηχοσύστημα.
6 **PEUGEOT 307 1400cc, μοντ. 2004, πράσινο.** 4 αερόσακοι, air condition, υδρ. τιμόνι, ζάντες αλουμινίου, ηλ. παραθ, κεντρ. κλειδ, ηχοσύστημα.
7 **VW PASSAT COMFORT 1600cc, μοντ. 1999, ασημί.** αερόσακος οδηγού-συνοδηγού, ABS, Climatronic, δερμ. σαλόνι, υδρ. τιμόνι, ζάντες αλουμ, ηλ. παραθ, κεντρ. κλειδ, ηχοσύστημα.
8 **VW BORA 1600cc, μοντ. 1999, ασημί.** 4 αερόσακοι, ABS, air condition, υδρ. τιμόνι, ηλ. παραθ, κεντρ. κλειδ, ηχοσύστημα.
9 **AUDI A3 1600cc, μοντ. 1999, μπορντώ.** αερόσακος οδηγού-συνοδηγού, ABS, air condition, υδρ. τιμόνι, ζάντες αλουμινίου, ηλ. παραθ, κεντρ. κλειδ, ηχοσύστημα.
10 **VW POLO COMFORTLINE 5D, 1200cc, μοντ.2005, μαύρο** 4 αερόσακοι, climatic, ABS, υδρ. τιμόνι, ηλ. παραθ, κεντρ. κλειδ,
11 **OPEL ASTRA 1400cc, μοντ. 1999, μπλέ.** αερόσακος οδηγού-συνοδηγού, air condition, υδρ. τιμόνι, ηλ. παραθ, κεντρ. κλειδ, ηχοσύστημα.
12 **TOYOTA AVENSIS 1600cc, μοντ. 1999, μαύρο.** air condition, ABS, υδρ. τιμόνι, 4 ηλ. παραθ, κεντρ. κλειδ, ηχοσύστημα.
13 **VW GOLF COMFORT 1400cc, μοντ. 1998, πράσινο.** αερόσακος οδηγού-συνοδηγού, air condition, υδρ. τιμόνι, ζάντες αλουμινίου, ηλ. παραθ, κεντρ. κλειδ, σετ σπόιλερ, αεροτομή, προβ. ομίχλης, ηχοσύστημα.
14 **SCODA FABIA 1400cc, μοντ. 2001, θαλασσί.** ABG, air condition, υδρ. τιμόνι, ηλ. παραθ, κεντρ. κλειδ, ηχοσύστημα.
15 **DAEWOO NUBIRA 1600cc, μοντ. 2000, μπορντώ.** 2 αερόσακοι, air condition, ABS, υδρ. τιμόνι, 4 ηλ. παραθ, κεντρ. κλειδ, ηχοσύστημα.
16 **SEAT IBIZA 1400cc, μοντ. 2001, ασημί.** αερόσακος οδηγού-συνοδηγού, air condition, ABS, υδρ. τιμόνι, ζάντες αλουμινίου, ηλ. παραθ, κεντρ. κλειδ, ηχοσύστημα.
17 **RENAULT MEGANE 1400cc, μοντ. 1996, μολυβί.** air condition, υδρ. τιμόνι, ηλ. παραθ, κεντρ. κλειδ, ηχοσύστημα.
18 **FORD MONDEO 1600cc, μοντ. 1994, μπορντώ.** ABS, υδρ. τιμόνι, ηλ. παραθ, κεντρ. κλειδ, ηχοσύστημα.
19 **ROVER 414 SI 1400cc μοντ. 1995, μπλέ.** υδρ. τιμόνι, ηλιοροφή, ηλ. παραθ, κεντρ. κλειδ, ηχοσύστημα.
20 **PEUGEOT 306 1400cc, μοντ. 1995, μολυβί.** ηλ. παραθ, κεντρ. κλειδ, ηχοσύστημα.
21 **VW GOLF III VARIANT 1400cc, μοντ. 1996, μαύρο.** υδρ. τιμόνι, κεντρ. κλειδ, ηχοσύστημα.
22 **VW PASSAT VARIANT 1800cc, μοντ. 1993, μπλέ.** υδρ. τιμόνι, ηλ. παραθ, κεντρ. κλειδ, ηχοσύστημα.
23 **ROVER 214 SI 1400cc, μοντ. 1995, ασημί.** υδρ. τιμόνι, κεντρ. κλειδ, ηλ. παρθ, ηχοσύστημα.
24 **OPEL CORSA 1000cc, μοντ. 1998, ασημί.** ηλ. παραθ, ηχοσύστημα.
25 **SUZUKI SWIFT 1000cc, μοντ. 1999, λευκό.** air condition, ηχοσύστημα.
26 **LANCIA Y 1000cc, μοντ. 1996, μαύρο.** ηχοσύστημα.
27 **FORD MONDEO 1600cc, μοντ. 1994, μπορντώ.** ABS, υδρ. τιμόνι, ηλ. παραθ, κεντρ. κλειδ, ηχοσύστημα.
28 **HYUNDAI COUPE 1600cc, μοντ. 1997, λευκό.** air condition, υδρ. τιμόνι, ζάντες αλουμινίου, ηλ. παραθ, κεντρ. κλειδ, ηχοσύστημα.
29 **FIAT FIORINO VAN 1700cc DIESEL, μοντ. 1995 λευκό.**
30 **VW POLO CLASSIC 1400cc μοντ. 1998, πράσινο.** υδρ. τιμόνι, ζάντες αλουμινίου, ηλ. παραθ, κεντρ. κλειδ, ηχοσύστημα.
31 **AUDI A4 1600cc, μοντ. 1997, μπλέ.** 4 αερόσακοι, clima, δερμάτινο σαλόνι, υδρ. τιμόνι, ζάντες αλουμινίου, ηλ. παραθ, κεντρ. κλειδ, ηχοσύστημα.
32 **TOYOTA HILUX 1600 cc , μοντ. 1993, μολυβί.** 2*4, ΒΕΝΖΙΝΗ.
33 **FORD FOCUS 1600 cc μοντ 1999 ασημί** αερόσακος οδηγού-συνοδηγού, air condition, ABS, υδρ. τιμόνι, ζάντες αλουμινίου, ηλ. παραθ, κεντρ. κλειδ, ηχοσύστημα.

ΑΠΟ 0% **ΠΡΟΚΑΤΑΒΟΛΗ**
ΕΩΣ 72 ΜΗΝΙΑΙΕΣ ΟΣΕΙΣ

ΧΠ1687

ΠΩΛΕΙΤΑΙ
ALFA ROMEO 156 TS,
μοντέλο 1999, 60.000 χλμ. full extra, σε άριστη κατάσταση. Τιμή 13.500 ευρώ
με δυνατότητα χρηματοδότησης.
Πληρ. τηλ. 6972502370 ΜΑΤ3173(Π)

ΠΩΛΕΙΤΑΙ
μηχανή εξωλέμβια
τετράχρονη HONDA 130 HP
σε άριστη κατάσταση και με ευκολίες.
Πληρ. τηλ. 2241067440 ΜΧΠ1915

Ο ΣΥΛΛΟΓΟΣ ΦΙΛΟΖΩΙΚΗΣ ΡΟΔΟΥ
στην προσπάθειά του να αποσυμφορήσει το κυνοκομείο που ασφυκτιά
ΠΑΡΑΚΑΛΕΙ
όσους συμπολίτες μας υπεύθυνους, φιλόζωους
ΘΕΛΟΥΝ ΝΑ ΥΙΟΘΕΤΗΣΟΥΝ
ένα από τα πολλά πανέμορφα καθαρόαιμα και ημίαιμα ζωάκια μας, προκειμένου να προκύψει χώρος για να περισυλλεγούν τα αδέσποτα τα οποία υπάρχουν στους δρόμους.
Παρακαλούμε επικοινωνείστε από 11.00 έως 13.00 στο τηλ. 2241069224
ή επισκεφθείτε μας στις εγκαταστάσεις του Δημοτικού Κυνοκομείου Τσαΐρι Ρόδος
ΜΑΤ3132(Π)

μαθηματα

συνέχεια από την προηγούμενη

ΚΑΘΗΓΗΤΡΙΑ ΑΓΓΛΙΚΩΝ απόφοιτη Αγγλικής Φιλολογίας παραδίδει μαθήματα για όλα τα επίπεδα (από Junior έως και Proficiency). Προετοιμασία εξετάσεων Michigan, Cambridge, Edexcel καθώς και για το Κρατικό Πιστοποιητικό Γλωσσομάθειας. Τιμές προσιτές. Πληρ. τηλ. 22410 24682, 20617, 6947262772 ΜΑΤ3192

ΠΑΡΑΔΙΔΟΝΤΑΙ ιδιαίτερα μαθήματα **Αγγλικών και Γαλλικών** από καθηγητή απόφοιτο Καναδικού Παν/μίου. Τιμές προσιτές. Πληρ. τηλ. 2241064079 ΜΖΤ130923

ΚΑΘΗΓΗΤΡΙΑ ΦΙΛΟΛΟΓΟΣ πτυχιούχος του Πανεπιστημίου Κρήτης παραδίδει ιδιαίτερα μαθήματα σε παιδιά Γυμνασίου και Λυκείου. Πληρ. τηλ. 2241075936, 6972172375 ΜΖΤ130909

ΚΑΘΗΓΗΤΡΙΑ ΦΙΛΟΛΟΓΟΣ πτυχιούχος Φιλοσοφικής Σχολής του Α.Π.Θ. παραδίδει μαθήματα κατ' οίκον σε παιδιά Γυμνασίου και Λυκείου. Αναλαμβάνει επίσης διάβασμα για παιδιά Δημοτικού. Προσιτές τιμές. Πληρ. τηλ. 2241023420, 6944164097 ΜΖΤ050932

GM AUTO Special

ΕΙΣΑΓΩΓΕΣ - ΕΜΠΟΡΙΑ - ΑΝΤΑΛΛΑΓΕΣ ΑΥΤΟΚΙΝΗΤΩΝ & ΑΞΕΣΟΥΑΡ

ΓΙΩΡΓΟΣ Π. ΜΥΡΙΑΛΛΑΚΗΣ

Λεωφόρος Ηρακλειδών (δίπλα ταβέρνα "Αντώνης") Ιαλυσός
τηλ. 2241096692 κιν. 6945991030, fax 2241096632
email: info@gmautospecial.gr
site: www.gmautospecial.gr

ΕΙΣΑΓΩΓΕΣ - ΠΩΛΗΣΕΙΣ - ΑΝΤΑΛΛΑΓΕΣ ΜΕΤΑΧΕΙΡΙΣΜΕΝΩΝ ΑΥΤΟΚΙΝΗΤΩΝ

- **MERCEDES C 200 K Sportcoupe Evolution** μοντέλο 2002, οροφή PANORAMA γυάλινη, αυτόματο, aircon, ABS, ESP, ζάντες αλουμινίου, Parktronic. **ΕΙΣΑΓΩΓΗ ΓΕΡΜΑΝΙΑ.**
- **AUDI TT CABRIO TURBO** μοντ. 2003, χρώμα κόκκινο μεταλλικό, 180 PS, δερμάτινο σαλόνι και τιμόνι μαύρο, ηλεκτρικός ανεμοθραύστης, αυτόματο σειριακό, ζάντες, AUDI αλουμινίου 17΄΄, RCD, ΕΙΣΑΓΩΓΗ ΓΕΡΜΑΝΙΑ
- **MERCEDES C220 CDI TURBO** (πετρέλαιο) Kompressor μοντέλο 2001-02, μαύρο μεταλλικό, ηλεκτρική ηλιοροφή, klima, τηλέφωνο full super extra... **ΕΙΣΑΓΩΓΗ ΓΕΡΜΑΝΙΑ**
- **JEEP TOYOTA RAV 4**, μεταλλικό μπλε, μοντέλο 2002-2003, χιλιόμετρα 35.000, μπαριέρες ανοξείδωτες μπρος και πλαινές, RCD, σκάρα, ΟΛΟΚΑΙΝΟΥΡΓΙΟ.. **ΕΙΣΑΓΩΓΗ ΓΕΡΜΑΝΙΑ**
- **NISSAN PRIMERA** μοντέλο 2000, μεταλλικό πράσινο λαδί, ραδιοκασ/νο, AIR CONDITION, καθίσματα ύφασμα μπεζ, ηλεκτρικές κλειδαριές και παράθυρα. ΚΑΤΑΣΤΑΣΗ ΑΡΙΣΤΗ.
- **JEEP CHEROKEE** 3,7 limited, μαύρο μεταλλικό, μπεζ δερμάτινα καθίσματα, full extra.
- **JEEP CHEROKEE** 2500 cc, turbo diesel, μοντέλο 2002-3, χρώμα μεταλλικό ασημί, ABS, ESP, air condition, ζάντες αλουμινίου, full extra. **ΕΙΣΑΓΩΓΗ ΓΕΡΜΑΝΙΑ**
- **BMW 316i Limussene** μοντέλο 2002, μαύρο, 1900 cc, klima, parktronic system., RCD, Ηλεκτρ. καθρέφτες, Alarm, full extra, υδραυλική ηλιοροφή. **ΕΙΣΑΓΩΓΗ ΓΕΡΜΑΝΙΑ**
- **SMART CABRIO** μοντέλο 2002, αυτόματο κιβώτιο, ABS, κεντρικό κλείδωμα, ζέντες αλουμινίου, δίχρωμο μπλε μεταλλικό ή μαύρο, RCD, κατάσταση άριστη. Τιμή έκπληξη. **ΕΙΣΑΓΩΓΗ ΓΕΡΜΑΝΙΑ.**
- **KIA SHUMA μοντέλο 2000,** μεταλλικό ασημί, δερμάτινο σαλόνι, air condition, ζαντολάστιχα καινούργια, RCD, 1500cc, ηλεκτρ. παράθυρα - καθρέπτες - κλειδαριές. Τιμή 5.650 ευρώ!!!
- **SUBARU IMPREZA TURBO** 180PS ΜΟΝΤΕΛ 2004, 13.000 kh, 1600 cc, τετρακίνηση τροχών, μπλε μεταλλικό, αεροτομή, ζάντες χρυσές, air con klima, ABS, ηχοσύστημα KENWOOD, ηλεκτρομηχ/κές κλειδαριές, κατακαίνουργιο.
- **JEEP CHEROKEE 3700 cc LIMITED,** αυτόματο, συριακό, συναγερμός, μοντέλο 2004, air condition, RCD τηλεκοντρόλ, μεταλλικό ασημί, XENON, χιλιόμετρα MONO 21.900, δερμάτινο σαλόνι, μπάρες ανοξείδωτες, σκαλιέρες, TV, ηλεκτρ. οροφή, ζαντολάστιχα αλουμινίου, ΚΑΤΑΚΑΙΝΟΥΡΓΙΟ.
- **AUDI TT COUPE QUATRO 225 PS** μεταλλικό κόκκινο, klima, XENON φώτα, δτάχυτο, 6άρα CD, Subwoofers με ενισχυτές, ηχοσύστημα BOSE, ζάντες 17΄΄, συναγερμός, ΑΡΙΣΤΗ ΚΑΤΑΣΤΑΣΗ.
- **MERCEDES CLK** μοντέλο 2003, δερμάτινο σαλόνι, ανθρακί μεταλλικό, 18΄΄ ζάντες, αυτόματο συριακό, klima, τηλέφωνο, RCD, συναγερμός, Parktronik, full extra, ΑΡΙΣΤΗ ΚΑΤΑΣΤΑΣΗ.
- **BMW 318i Cambrio** 1800 cc, πράσινο σκούρο μεταλλικό, ηλεκτρική οροφή αναδιπλούμενη εσωτερικά, ζάντες αλουμινίου, full service BMW ηχοσύστημα SONY με τηλ/σμό 63.000 χλμ. κατάσταση άριστη, μοντέλο 1996.
- **FORD FOCUS 1,8 TDDi** turbo Diesel Kombi (κάραβαν), 90 HP, μεταλ. silver, air condition, υδραυλ. τιμόνι, RCD, ABS, ζάντες αλουμινίου, σκάρες, κοτσαδόρος. **ΕΙΣΑΓΩΓΗ ΓΕΡΜΑΝΙΑ**
- **MERCEDES C200 Kompressor Sportcoupe Evolution** μοντέλο 2002, χρώμα ασημί μεταλλικό, ελάχιστα χιλιόμετρα, καινούργια. **ΕΙΣΑΓΩΓΗ ΓΕΡΜΑΝΙΑ**
- **HONDA S 2000,** διθέσιο, μοντέλο 2003, 242 PS, 2000 cc, χιλιόμετ. 29.000, ηλεκτρική οροφή, ηχοσύστημα, σαλόνι κόκκινο δέρμα, αεροτομή και spoiler SHARK. ΜΟΝΑΔΙΚΟ!
- **MERCEDES C. 190 E,** μεταλλικό χρώμα, 1.800 cc, ηλεκτρ. παράθυρα, κλειδαριές, καινούργια λάστιχα, full service, RCD, κατάσταση άριστη. ΤΙΜΗ ΑΠΙΣΤΕΥΤΗ!!!
- **RENAULT MEGANE CABRIO,** μεταλλικό χρώμα, ηλεκτρική οροφή, ηλεκτ. παράθυρα, καθρέπτες, ηχοσύστημα με ενισχυτές, ζαντολάστιχα, αγωνιστικά σε άριστη κατάσταση. ΕΥΚΑΙΡΙΑ!!!

ΕΠΑΓΓΕΛΜΑΤΙΚΑ

- **ΚΛΟΥΒΕΣ MERCEDES VITO 110** νέα μοντέλα
- **ΤΡΟΧΟΣΠΙΤΟ,** ρυμουλκόμενο 6 ατόμων μήκος 6,5 μ., σε άριστη κατάσταση, σαλονάκι, κουζίνα, τουαλέτα, θέρμανση, διπλά συστήματα εγκατάστασης ηλεκτρικών και κυκλωμάτων γκαζιού. **ΤΙΜΗ ΕΚΠΛΗΞΗ**

Ολα ετοιμοπαράδοτα. Σε καταπληκτική κατάσταση

✓ Οι επιλογές των αυτοκινήτων μας εγγυώνται την ποιότητα και την σιγουριά.
✓ Επισκεφθείτε μας πριν αποφασίσετε
✓ Αναλαμβάνουμε την χρηματοδότηση σας με τα χαμηλότερα επιτόκια.
✓ Θα χαρούμε να σας ξεναγήσουμε

Από 0% προκαταβολή έως 72 μην. δόσεις

AE264

TOP CARS

ΠΡΩΤΗ ΣΕ ΕΙΣΑΓΩΓΕΣ ΑΥΤΟΚΙΝΗΤΩΝ ΣΤΑ ΔΩΔΕΚΑΝΗΣΑ

ΕΙΣΑΓΩΓΕΣ ΑΓΟΡΕΣ - ΠΩΛΗΣΕΙΣ - ΑΝΤΑΛΛΑΓΕΣ ΜΕΤΑΧΕΙΡΙΣΜΕΝΩΝ ΑΥΤΟΚΙΝΗΤΩΝ

1. **MERCEDES CLK 200 KOMPRESSOR, χρώμα ασημί,** μοντ. 2002 ABS, klima, υδρ. τιμόνι, αερόσακοι-οδηγού-συνοδηγού-πλευρικοί, ηλεκτρ. παράθυρα, ηλεκτρ. καθρέφτες, κεντρ. κλειδώματα,immobil, θερμαινόμενο σαλόνι, δερμάτινο σαλόνι, ζαντολάστιχα. Μεταλλικό χρώμα, προβολείς ομίχλης., SUN-ROOF. **ΕΙΣΑΓΩΓΗΣ–FULL EXTRA**
2. **MERCEDES C180 ELEGANCE χρώμα μαύρο,** μοντ. '96, ABS, klima, αερόσακοι οδηγού-συνοδηγού-πλευρικοί, υδρ. τιμόνι, κεντρ. κλείδωμα, immobil, προβολείς ομίχλης, ηλεκτ. παράθυρα, ηλεκτ. καθρέφτες, θερμαινόμενο σαλόνι, ζαντολάστιχα, μεταλλικό χρώμα. **FULL EXTRA**
3. **MERCEDES C200 CLASSIC χρώμα μπλε σκούρο** μοντ. '97, ABS, klima, αερόσακοι οδηγού-συνοδηγού-πλευρικοί, υδρ. τιμόνι, κεντρ. κλείδωμα, immobil, προβολείς ομίχλης, ηλεκτ. παράθυρα, ηλεκτ. καθρέφτες, θερμαινόμενο σαλόνι, τηλέφωνο, ζαντολάστιχα, μεταλλικό χρώμα. **FULL EXTRA**
4. **MERCEDES C200 CABRIO,** μοντ. '96, ABS, A/C, klima, υδρ. τιμόνι, αερόσακοι οδηγού-συνοδηγού, ηλεκτ. παράθυρα, ηλεκτ. καθρέφτες, κεντρ. κλείδωμα, immobil, ζάντες αλουμινίου, προβολείς ομίχλης, δερμάτινο σαλόνι, κουκούλα ηλεκτρική, πλήρες ηχοσύστημα, μεταλλικό χρώμα. **FULL EXTRA**
5. **MERCEDES CLK 200 CABRIO KOMPRESSOR CLASSIC, χρώμα μαύρο,** μοντ. '02, ABS, klima, υδρ. τιμόνι, αερόσακοι οδηγού- συνοδηγού, ηλεκτ. παράθυρα, ηλεκτρ. καθρέφτες, κεντρ. κλείδωμα, immobil, P/K, CD, ζαντολάστιχα, δερμάτινο σαλόνι, antispin, ηλεκτρ. οροφή, ηλεκτρ. κουκούλα, μεταλλικό χρώμα. **FULL EXTRA ΕΙΣΑΓΩΓΗΣ**
6. **MERCEDES A140, χρώμα μπλε,** ABS, klima, μοντ. '02, A/C, υδρ. τιμόνι, αερόσακοι οδηγού- συνοδηγού, ηλεκτ. παράθυρα, κεντρ. κλείδωμα, immobil, P/K, μεταλλικό χρώμα, προβολείς ομίχλης, ηλεκτρ. καθρέπτες. **FULL EXTRA ΕΙΣΑΓΩΓΗΣ**
7. **BMW 320 COUPE χρώμα μπλε 6 κύλινδροι 158 PS,** μοντ. '02 ABS, A/C, klima, υδραυλικό τιμόνι, αερόσακοι οδηγού-συνοδηγού-πλευρικοί, ηλεκτ. παράθυρα, ηλεκτρ. καθρέφτες, κεντρ. κλείδωμα, immobil, P/K, ζαντολάστιχα, ηλιοροφή, προβολείς ομίχλης, μεταλλικό χρώμα, ηχοσύστημα, εγκατάσταση τηλεφώνου. **FULL EXTRA ΕΙΣΑΓΩΓΗΣ**
8. **BMW 320 COUPE χρώμα μπλε 6 κύλινδροι,** μοντ. '02 ABS, A/C, klima, υδραυλικό τιμόνι, αερόσακοι οδηγού-συνοδηγού-πλευρικοί, ηλεκτ. παράθυρα, ηλεκτρ. καθρέφτες, κεντρ. κλείδωμα, immobil, P/K, ζαντολάστιχα, ηλιοροφή, προβολείς ομίχλης, μεταλλικό χρώμα, ηχοσύστημα, εγκατάσταση τηλεφώνου, αυτόματο κιβώτιο ταχυτήτων.
9. **LOTUS ELISSE χρώμα μπορντώ.** μοντ. '03 ABS, A/C, αερόσακοι οδηγού-συνοδηδοιύ, κεντρ. κλείδωμα, immobil, P/K, ζαντολάστιχα, συναγερμός, πλήρες ηχοσυστημα, προβολείς ομίχλης, δερμάτινο σαλόνι.
10. **SAB 93 CABRIO, χρώμα ασημί 220 PS,** μοντ. '01 ABS, klima, κεντρ. κλείδωμα, immobil, υδραυλικό τιμόνι, ηλεκτ. παράθυρα, αερόσακοι οδηγού- συνοδηγού, ηλεκτρ. καρθέπτες, προβοείς ομίχλης, δερμάτινο σαλόνι, ηλεκτρ. κουκούλα, πλήρες ηχοσύστημα, ζαντολάστιχα. **FULL EXTRA**
11. **ALFA ROMEO A147, χρώμα ασημί,** μοντ. '03 ABS, A/C, υδραυλικό τιμόνι, αερόσακοι οδηγού-συνοδηγού, ηλεκτρ. παράθυρα, ηλεκτ. καθρέφτες, immobil, klima, προβολείς ομίχλης. **FULL EXTRA**
12. **RENAULT MEGANE χρώμα άσπρο 16V,** μοντ. '02 ABS, klima, υδρ. τιμόνι, αερόσακοι οδηγού-συνοδηγού-πλευρικοί, ηλεκτ. παράθυρα, ηλεκτρ. καθρέπτες, κεντρ. κλείδωμα, immobil, P/K
13. **FIAT PUNTO** μοντ. '03 **A/C,** υδραυλικό τιμόνι, αερόσακοι οδηγού-συνοδηγού, ABS, ηλεκτ. παράθυρα, ηλεκτ. καθρέφτες, κεντρ. κλείδωμα, P/K
14. **ΚΙΑ SHUMA χρώμα πράσινο,** μοντ. '00 ABS, A/C, υδρ. τιμόνι, αερόσακοι οδηγού-συνοδηγού, ηλεκτρ. παράθυρα, ηλεκτρ. καθρέπτες, κεντρ. κλείδωμα, immobil, P/K, μεταλλικό χρώμα, προβολείς ομίχλης. **FULL EXTRA**
15. **VOLKSWAGEN BORA χρώμα μπλε,** μοντ. '01 ABS, A/C, αερόσακοι οδηγού-συνοδηγού, ηλεκτρ. παράθυρα, ηλεκτρ. καρθέπτες, κεντρ. κλείδωμα, immobil, P/K, ζαντολάστιχα, συναγερμός
16. **BMW 318 χρώμα μπλε,** μοντ. '95 ABS, klima, υδραυλικό τιμόνι, ηλεκτρ. παράθυρα, ηλεκτρ. καθρέπτες αερόσακοι οδηγού-συνοδηγού-πλευρικοί, κεντρ. κλείδωμα, P/K, immobil, μεταλλικό χρώμα
17. **FORD χρώμα μπορντώ,** μοντ. '00 ABS, A/C, υδρ. τιμόνι, αερόσακοι οδηγού - συνοδηγού-πλευρικοί, ηλεκτρ. παράθυρα, ηλεκτρ. καθρέπτες, κεντρ. κλείδωμα, immobil, μεταλλικό χρώμα. **FULL EXTRA**
18. **NISSAN ALMERA** μοντ. '99 ABS, A/C, υδρ. τιμόνι, αερόσακοι οδηγού-συνοδηγού, ηλεκτρ. παράθυρα, κεντρ. κλείδωμα, immobil, P/K , μεταλλικό χρώμα, προβολείς ομίχλης.
19. **SMART PASSION,** μοντ. '03, γυάλινη οροφή, ABS, A/C, υδραυλικό τιμόνι, αερόσακοι οδηγού-συνοδηγού, ηλεκτ. παράθυρα, κεντρ. κλείδωμα, immobil, ζάντες αλουμινίου. **FULL EXTRA –ΕΙΣΑΓΩΓΗΣ**

JEEP

1. **JEEP GRAND CHEROKEE LIMITED, μοντ. '03, 2700 cc TURBO DIESEL, χρώμα μαύρο,** ABS, klima, υδραυλικό τιμόνι πολλαπλών χρήσεων, αερόσακοι οδηγού-συνοδηγού-πλευρικοί, προβολείς ομίχλης, ηλεκτρ. παράθυρα, ηλεκτρ. αναδιπλώμενοι και εκβαμπωτικοί καθρέφτες, δερμάτινο με μνήμες σαλόνι, κεντρ. κλείδωμα, immobil, ηχοσύστημα, TV SUN-ROOF-PARK PILOT SYSTEM, NAVIGATION SUSTEM, αυτόματο κιβώτιο ταχυτήτων, εγκατάσταση τηλεφώνου, μεταλλικό χρώμα. **FULL EXTRA–ΕΙΣΑΓΩΓΗΣ**
2. **JEEP CHEROKEE CLASSIC και LIMITED EDITION DIESEL, μοντ. '03, 2500 cc,** ABS, klima, υδραυλικό τιμόνι πολλαπλών χρήσεων, αερόσακοι οδηγού-συνοδηγού-πλευρικοί, ηλεκτ. καθρέφτες, δερμάτινο σαλόνι, ηλεκτρ. παράθυρα, κεντρ. κλείδωμα immobil, προβολείς ομίχλης, προεγκατάσταση κινητού. SUN ROOF, μεταλλικό χρώμα. **FULL EXTRA–ΕΙΣΑΓΩΓΗΣ**
3. **BMW X5 3000ccDIESEL, χρώμα μαύρο,** μοντ. '03 ABS, klima, υδραυλιικό τιμόνι, αερόσακοι οδηγού-συνοδηγού-πλευρικοί, ηλεκτρ. παράθυρα, ηλεκτρ. καθρέφτες, κεντρ. κλείδωμα, immobil, μεταλλικό χρώμα, ζαντολάστιχα, προβολείς ομίχλης, δερμάτινο σαλόνι, προεγκατάσταση τηλεφώνου. **FULL EXTRA–ΕΙΣΑΓΩΓΗΣ**
4. **SUZUKI GRAND VITARA χρώμα άσπρο,** μοντ. '01 ABS, A/C, υδρ. τιμόνι, αερόσακοι οδηγού-συνοδηγού, ηλεκτρ. παράθυρα, ηλεκτρ. καθρέπτες, κεντρ. κλείδωμα, immobil, μεταλλικό χρώμα. **FULL EXTRA**
5. **MERCEDES ML 270 DIESEL,** μοντ. '02 ABS, klima, συναγερμός, υδρ. τιμόνι, αερόσακοι οδηγού - συνοδηγού-πλευρικοί, ηλεκτρ. παράθυρα, ηλεκτρ. καθρέττες, κεντρ. κλείδωμα, immobil, ζαντολάστιχα, προβολείς ομίχλης, δερμάτινο σαλόνι, μεταλλικό χρώμα, **FULL EXTRA–ΕΙΣΑΓΩΓΗΣ**
6. **ΚΙΑ SPORTAGE** , μοντ. '02 ABS, klima, αερόσακοι οδηγού- συνοδηγού-πλευρικοί, υδρ. τιμόνι, ηλετκρ. παράθυρα, ηλεκτρ. καθρέπτες, κεντρ. κλείδωμα, immobil, προβολείς ομίχλης, μεταλλικό χρώμα. **FULL EXTRA**

ΕΠΑΓΓΕΛΜΑΤΙΚΑ

1. **MERCEDES 313 SPRINTER,** ABS, υδραυλικό τιμόνι, αερόσακοι οδηγού-συνοδηγού, κεντρ. κλείδωμα, immobil, προβολείς ομίχλης, ηλεκτ. παράθυρα, ηλεκ. καθρέφτες. **ΕΙΣΑΓΩΓΗΣ DIESEL**
2. **MERCEDES VITO 110 DIESEL, χρώμα μπλε-ασημί-άσπρη,** ASB, υδραυλικό τιμόνι, αερόσακοι οδηγού-συνοδηγού, κεντρ. κλείδωμα, immobil, προβολείς ομίχλης, ηλεκ. παράθυρα, ηλεκ. καθρέφτες. **ΕΙΣΑΓΩΓΗΣ**
3. **MERCEDES 512 SPRINTER DIESEL ανοικτό,** ABS, υδραλικό τιμόνι, αερόσακοι οδηγού-συνοδηγού. **ΕΙΣΑΓΩΓΗΣ**
4. **MERCEDES ΨΥΓΕΙΟ DIESEL 412,** ABS, υδραλικό τιμόνι, αερόσακοι οδηγού-συνοδηγού, ηλεκτ. παράθυρα. **ΕΙΣΑΓΩΓΗΣ**
5. **NISSAN PIK-UP 4X4,** ABS, A/C, υδραλικό τιμόνι, αερόσακοι οδηγού-συνοδηγού, ηλεκτ. παράθυρα, ηλεκτ. καθρέφτες, κεντρ. κλείδωμα, immobil, προβολείς ομίχλης, προβολείς οροφής, εργάτης, μεταλλικό χρώμα, φμέ τζάμια. **FULL EXTRA**
6. **OPEL COMBO DIESEL,** υδραλικό τιμόνι, κεντρ. κλείδωμα, μεταλλικό χρώμα, αερόσακοι οδηγού, ABS, A/C.
7. **MAZDA 4X2 DIESEL,** ABS, A/C klima, υδραλικό τιμόνι, αερόσακοι οδηγού-συνοδηγού, κεντρ. κλείδωμα, μεταλλικό χρώμα.
8. **ΤΡΑΚΤΟΡΑΣ MAN** μοντ. 8/88, υπερυψωμένος τύπος MAN 19463 ΤΡΑΚΤΟΡΑΣ. Εχει τηλέφωνο, ηλεκτρ. παράθυρα, ηλεκτρ. οροφή, ABS, klima

✓ Ενα χρόνο γραπτή εγγύηση
✓ Από 0-72 δόσεις
1. Αγοράζουμε το αυτοκίνητο σας
2. Το ανταλλάσσουμε με ο,τιδήποτε μοντέλο της αρεσκείας σας
3. Αναλαμβάνουμε την πώληση του αυτοκινήτου σας χωρίς καμιά επιβάρυνση

- 1ο κατάστημα: Λ. Ελευθερίας Κρεμαστή τηλ. (22410)96889, κιν. 6972261775
- 2ο κατάστημα: 2ο χλμ. Λ. Ρόδου-Λίνδου τηλ. (22410)69518 fax 2241069517

ΧΠ2457

ΑΥΤΟ ΕΠΙΛΟΓΕΣ

ΕΚΘΕΣΗ ΜΕΤΑΧΕΙΡΙΣΜΕΝΩΝ ΑΥΤΟΚΙΝΗΤΩΝ

ΚΟΥΚΟΥΡΑΣ ΑΛΕΞΑΝΔΡΟΣ

ΛΕΩΦ. ΡΟΔΟΥ-ΛΙΝΔΟΥ 255 • ΤΗΛ. (22410)60910
www.autoepiloges.com

ΑΓΟΡΑ-ΠΩΛΗΣΗ-ΑΝΤΑΛΛΑΓΗ ΜΕΤΑΧΕΙΡΙΣΜΕΝΩΝ ΑΥΤΟΚΙΝΗΤΩΝ

1. **MERCEDES SLK KOMPRESSOR 2000cc,μοντ. 2003, μαύρο. 14. 800χλμ**
ABGS, ABS, klima,αυτόματος πιλότος,, κόκκινο δερμάτινο σαλόνι, επένδ. αλουμ.,ηλ. οροφή, κεντρ. κλειδ., ηλ. παράθ., ηλ.καθρ., υδρ. τιμ., ζάντες αλουμ. και ηχοσύστημα
2. **MERCEDES CLK 200 CABRIO SPORT, 2000cc, μοντ. 1999, ασημί.**
ABGS, ABS,A/C ,ηλ. ηλιορ.,δερμ. σαλόνι, κεντρ. κλειδ., ηλ. παράθ, ζάντες αλουμ. και ηχοσύστημα
3. **MERCEDES E200 KOMPRESSOR 2000cc,μοντ. 2000, μπλέ.**
ABGS, ABS, klima,αυτόματος πιλότος, ηλ. οροφή, κεντρ. κλειδ., ηλ. παράθ., ηλ.καθρ., υδρ. τιμ., ζάντες αλουμ. και ηχοσύστημα
4. **MERCEDES C200 KOMPRESSOR 1800cc SPORT COUPE, 163HP μοντ. 2004, ασημί. 11. 000χλμ**
ABGS, ABS, klima,, κεντρ. κλειδ., ηλ. παράθ., ηλ.καθρ., υδρ. τιμ., ζάντες αλουμ. Book service αντιπροσωπείας και ηχοσύστημα
5. **MERCEDES 320 S 3200cc, γαλανό.**
ABGS, ABS, klima, αυτόματος πιλότος, ηλιοροφή, κεντρ. κλειδ., ηλ. παράθ., ηλ.καθρ., υδρ. τιμ.,ηλ.καθίσματα εμπρός πίσω, δερμάτ.σαλόνι, ξύλινη επένδυση, συναγερμός, car kit, ζάντες αλουμ. και ηχοσύστημα
6. **MERCEDES A140, 1400cc, μοντ.2001, μπλε.**
ABGS, ABS, A/C, κεντρ. κλειδ., ηλ. παράθ, υδρ. τιμόνι,ζάντες αλ.,book service αντιπροσωπείας και ηχοσύστημα
7. **BMW 318i, 1800cc, 140HP, μοντ. 1995, μαύρο.**
ABG, ABS, A/C, ζάντες αλουμ., συναγερμός, κεντρ. κλειδ., ηλ. παράθ., υδρ. τιμόνι και ηχοσύστημα.
8. **BMW 316I, 1600 c.c., mont. 1995, μαύρο.**
ABG,ABS,clima ,κεντρ.κλείδωνα, ηλ.παράθ., υδρ. τιμόνι, ζάντ. αλουμ.,ηλ. και ηχοσύστημα
9. **BMW 518 1800cc, μοντ. 1991, λευκό .**
κεντρ. κλειδ., ηλ. παράθ., υδρ. τιμόνι και ηχοσύστημα.
10. **BMW 518 1800cc, μοντ. 1991, λευκό.**
A/C, υδρ. τιμόνι, κεντρ. κλειδ., ηλ. παράθ., ζάντες αλουμ., και ηχοσύστημα
11. **NISSAN ALMERA 1800cc, 138hp, 11.500χλμ,μοντ. 2004, μαύρο .**
ABGS, ABS, A/C, κεντρ. κλειδ., ηλ. παράθ., υδρ. τιμόνι, ηλ.καθρ., ζάντες αλουμινίου και ηχοσύστημα.
12. **NISSAN ALMERA MOTIVA 1500cc, μοντ. 2003, μπλέ .**
ABGS, A/C, κεντρ. κλειδ., ηλ. παράθ., υδρ. τιμόνι και ηχοσύστημα.
13. **NISSAN PRIMERA 1600cc, μοντ. 2000, θαλασσί.**
ABGS , κλίμα, ABS, κεντρ. κλειδ., ηλ. παράθ., υδρ. τιμόνι, ηλ. καθρ, και ηχοσύστημα.
14. **OPEL VECTRA 1600 cc, μοντ. 2000, ασημί.**
ABGS - ABS, clima κεντρ. κλειδ.ηλ.παράθυρα., υδρ. τιμόνι,ηλ.καθρέπτες, επένδ. Καρυδιάς, ζάντες αλουμινίου και ηχοσύστημα
15. **OPEL VECTRA 1600cc, μοντ. 1996, χρυσαφί .**
ABGS, ABS, A/C, κεντρ. κλειδ., ηλ. παράθ., υδρ. τιμόνι και ηχοσύστημα.
16. **OPEL ASTRA 1400 cc, μοντ. 2003, ασημί.**
ABGS. κλειδ. με τηλεχ., υδρ. τιμόνι, ζάντες αλουμινίου και ηχοσύστημα
17. **OPEL CALIBRA 2000cc Turbo 210HP, μοντ. 1992, κόκκινο.**
ABS, A/C, υδρ. τιμόνι, κεντρ. κλειδ., ηλ. παράθ.,ηλ.καθρέπτες, ζάντες αλουμ., σπόιλερ και ηχοσύστημα
18. **AUDI A4 , 1600cc,μοντ. 2000, μπλέ.**
ABGS , ABS, klima, κεντρ. κλειδ., ηλ. παράθ., υδρ. τιμόνι, ζάντες αλουμινίου , προβ. ομίχλης και ηχοσύστημα
19. **RENAULT MEGANE CABRIO 1400cc, μοντ. 2001, κίτρινο .**
ABGS , ABS, A/C, κεντρ. κλειδ., ηλ. παράθ., υδρ. τιμόνι.,ηλ. καθρ., ζάντ. αλουμ. και ηχοσύστημα.
20. **RENAULT MEGANE COUPE 1400cc, μοντ. 2001, κίτρινο**
ABGS, ABS, A/C, κεντρ. κλειδ., ηλ. παράθ., υδρ. τιμόνι, κεντρ. κλειδ., ηλ. παράθ.,ηλ.καθρέπτες, ζάντες αλουμ.,σπόιλερ,ηχοσύστημα.
21. **RENAULT MEGANE COUPE 1400cc, μοντ. 2001, κόκκινο.**
ABGS, ABS, A/C, υδρ. τιμόνι, κεντρ. κλειδ., ηλ. παράθ., υδρ. τιμόνι.,ηλ. καθρ., ζάντ. αλουμ. και ηχοσύστημα.
22. **MAZDA 6 1800cc, μοντ. 2004, μαύρο.**
8 ABG, ABS, A/C , ζάντες αλουμ. , συναγερμός, κεντρ. κλειδ., ηλ. παράθ, υδρ. τιμόνι σπόιλερ και ηχοσύστημα
23. **SSANGYONG KORANDO 2000cc, μοντ. 2002, λευκό.**
ABGS, ABS,A/C, ζάντες αλουμ. ,υδρ. τιμ, κεντρ. κλειδ., ηλ. παράθ και ηχοσύστημα
24. **CHRYSLER STRATUS CABRIO LX 2D 2000cc, μοντ. 1997, κυπαρισσί.**
ABGS , ABS, A/C,δερμάτινο σαλόνι, υδρ. τιμόνι, κεντρ. κλειδ., ηλ. παράθ., ζάντες αλουμινίου,αυτ. πιλότο,ηλ. κουκούλα, προβ. ομίχλης και ηχοσύστημα
25. **FIAT COUPE 1800cc, 26.000 χλμ. μοντ. 2000, μαύρο**
ABGS, ABS, klima, κεντρ. κλειδ., ηλ. παράθ., υδρ. τιμ.,ηλ. παραθ.,σποιλερ και ηχοσύστημα
26. **FIAT PUNTO SPORTING 1300cc,μοντ.2000, ασημί**
ABGS, ABS, A/C, υδρ. τιμόνι, κεντρ. κλειδ., ηλ. παράθ.,ηλ.καθρέπτες ,ηχοσύστημα.
27. **FIAT CINQUECENTO SPORTING 1100cc μοντ. 1997, μπλέ.**
Κεντρ. κλειδ., ηλ. παράθ., ζάντες αλουμ., και ηχοσύστημα.
28. **SUZUKI JIMNY 1300cc,METAL TOP, μοντ.2000, ασημί**
ABGS, ABS, A/C, υδρ. τιμόνι, κεντρ. κλειδ., ηλ. παράθ. ,ηχοσύστημα.
29. **ROVER 414 Si 1400cc, μοντ.1996, πράσινο.**
ABGS, ABS, A/C, υδρ. τιμόνι, κεντρ. κλειδ., ηλ. παράθ. ,ηχοσύστημα.
30. **PEUGEOT 206 CABRIO 1600cc,μοντ. 2002, ασημί.**
ABGS, ABS, A/C, κεντ.κλειδ, ηλ.παραθ. υδρ. τιμόνι, δερμ.σαλόνι, ηλιοροφή, ζάντες αλουμ. και ηχοσύστημα.
31. **VW GOLF 1400cc, μοντ. 2001, ασημί .**
ABGS, ABS, A/C, κεντρ. κλειδ., ηλ. παράθ., υδρ. τιμόνι., ζάντ. αλουμ. και ηχοσύστημα.
32. **SEAT IBIZA TOP GUN 1400 cc, μοντ. 2001, ασημί.**
ABGS, ABS, A/C, κεντρ. κλειδ., υδρ. τιμ.,ηλ. παραθ.,σποιλερ και ηχοσύστημα
33. **FORD FOCUS 1600cc, μοντ. 2000, θαλασσί**
ABGS, A/C, κεντρ. κλειδ. ηλ. παράθ, υδρ. τιμόνι, ζάντες αλουμ. και ηχοσύστημα
34. **FORD FIESTA 1300cc, μοντ. 1996, ασημί .**
A/C, κεντρ. κλειδ., ηλ. παράθ., υδρ. τιμόνι, ζάντες αλουμινίου και ηχοσύστημα.
35. **DAEWOO LANOS 4Dr 1300cc, μοντ. 2001, μπορντό.**
ABG, ABS, A/C , υδρ. τιμόνι, κεντρ. κλειδ., ηλ. παράθ., και ηχοσύστημα
36. **DAEWOO LANOS EXTREME 1300cc, 90HP, μοντ. 2000, ασημί.**
A/C, υδρ. τιμόνι, κεντρ. κλειδ., ηλ. παράθ., ζάντες αλουμ., και ηχοσύστημα
37. **VW POLO 1000cc, μοντ. 2000, θαλασσί**
ABG, ABS, A/C ,κεντρ. κλειδ., ηλ. παράθ, υδρ. τιμόνι και ηχοσύστημα
38. **CITROEN SAXO 1100cc, μοντ. 2000, μπλέ.**
A/C, ABG, κεντρ. κλειδ., ηλ. παράθ., και ηχοσύστημα

ΑΠΟ 0% ΠΡΟΚΑΤΑΒΟΛΗ ΕΩΣ 72 ΜΗΝΙΑΙΕΣ ΔΟΣΕΙΣ ΜΕ ΤΑ ΧΑΜΗΛΟΤΕΡΑ ΕΠΙΤΟΚΙΑ ΤΗΣ ΑΓΟΡΑΣ

ΧΠ1210

μαθηματα

συνέχεια από την προηγούμενη

ΠΑΡΑΔΙΔΟΝΤΑΙ ΙΔΙΑΙΤΕΡΑ ΜΑΘΗΜΑΤΑ ΦΥΣΙΚΗΣ - ΧΗΜΕΙΑΣ ΣΕ ΜΑΘΗΤΕΣ ΓΥΜΝΑΣΙΟΥ - ΛΥΚΕΙΟΥ - ΤΕΕ. ΥΠΕΥΘΥΝΗ ΠΡΟΕΤΟΙΜΑΣΙΑ ΠΑΝΕΛΛΗΝΙΩΝ ΕΞΕΤΑΣΕΩΝ. ΔΥΝΑΤΟΤΗΤΑ ΣΧΗΜΑΤΙΣΜΟΥ ΓΚΡΟΥΠ 2-3 ΑΤΟΜΩΝ. ΠΛΗΡ. ΤΗΛ. 6947705716 ΜΑΤ3146(2)

ΜΑΘΗΜΑΤΑ σε μαθητές δημοτικού όλων των τάξεων. Φιλολογικά μαθήματα σε μαθητές Γυμνασίου, έκθεση, ελληνική γλώσσα, νέα ελληνικά, ιστορία για μαθητές λυκείου, χρήση ηλεκτρονικού υπολογιστή στη διδασκαλία και στην αξιολόγηση. Πληρ. τηλ. 2241061339, 6973317144 MXP12885

ΚΑΘΗΓΗΤΡΙΑ ΦΙΛΟΛΟΓΟΣ, πτυχιούχος Πανεπιστημίου Ιωαννίνων, παραδίδει μαθήματα ιδιαίτερα αλλά και σε γκρουπ 2-3 ατόμων πολυετής πείρα και επιτυχίες. Τιμές προτιμές και επαφή με γονείς, σημειώσεις, πλούσιο υλικό, θέματα προηγουμένων εξετάσεων. Πληρ. Δίδα Αποστολά Ευγενία τηλ. 6945977728, 2241090520 MXP12884

ΦΙΛΟΛΟΓΟΣ, ΠΤΥΧΙΟΥΧΟΣ ΑΡΙΣΤΟΤΕΛΕΙΟΥ ΠΑΝΕΠΙΣΤΗΜΙΟΥ ΘΕΣΣΑΛΟΝΙΚΗΣ ΠΑΡΑΔΙΔΕΙ ΙΔΙΑΙΤΕΡΑ ΜΑΘΗΜΑΤΑ ΣΕ ΠΑΙΔΙΑ ΓΥΜΝΑΣΙΟΥ ΚΑΙ ΛΥΚΕΙΟΥ. ΠΛΗΡ. ΤΗΛ. 6937361852 MZT080931

ΚΑΘΗΓΗΤΡΙΑ ΦΥΣΙΚΗΣ με πολυετή πείρα και επιτυχίες παραδίδει μαθήματα φυσικής - χημείας σε παιδιά Γυμνασίου και Λυκείου. Πληρ. τηλ. 2241022181 MZT090921

ΚΑΘΗΓΗΤΡΙΑ ΦΙΛΟΛΟΓΟΣ φιλοσοφικής σχολής Ιωαννίνων παραδίδει ιδιαίτερα μαθήματα σε μαθητές Γυμνασίου - Λυκείου. Πληρ. τηλ. 6947940551 MZT100915

ΚΑΘΗΓΗΤΡΙΑ ΓΕΡΜΑΝΙΚΩΝ πτυχιούχος Γερμ. Φιλολογίας Παν/μίου Μονάχου παραδίδει ιδιαίτερα μαθήματα σε παιδιά δημοτικού, γυμνασίου, λυκείου. Ειδικές τιμές για αδέλφια. Πληρ. τηλ. 6998568660 MZT090919

ΦΥΣΙΚΗ - ΧΗΜΕΙΑ. Παραδίδονται μαθήματα ιδιαίτερα ή σε γκρουπ 2-3 ατόμων. Τιμές προσιτές. Πληρ. τηλ. 6946333220 MZT090909

ΦΙΛΟΛΟΓΟΣ ΚΑΘΗΓΗΤΡΙΑ με πολύχρονη διδακτική πείρα παραδίδει ιδιαίτερα μαθήματα Θεωρητικής κατεύθυνσης και Γενικής παιδείας (Εκφραση - Εκθεση, Αρχαία Ελληνικά, Ιστορία, Λατινικά, Νεοελληνική Λογοτεχνία, Φιλοσοφία). Περιοχές: Καλλιθέα, Κοσκινού, Φαληράκι, Καλυθιές. Πληρ. τηλ. 2241069764, 6945713765 MZT090907

ΦΙΛΟΛΟΓΟΣ ΚΑΘΗΓΗΤΗΣ, με πολυετή εμπειρία, εξειδίκευση στην εφηβική ψυχολογία και τη Συναισθηματική Νοημοσύνη, μεταπτυχιακές σπουδές και υποψήφιος διδάκτωρ: α) παραδίδει ιδιαίτερα μαθήματα σε μαθητές Γυμνασίου - Λυκείου (ατομικά ή σε μικρά γκρουπ) και β) προετοιμάζει υποψηφίους εξετάσεων του ΑΣΕΠ για διορισμό στο Δημόσιο στα φιλολογικά μαθήματα (Αρχαία και Νέα Ελληνική Γλώσσα, Λογοτεχνία, Ιστορία), καθώς και στην Παιδαγωγική Ψυχολογία, Γενική Διδακτική Μεθοδολογία σε ολιγομελή τμήματα. Σημειώσεις, πλούσιο υλικό, θέματα προηγούμενων εξετάσεων. Πληρ. τηλ. 6945857273 MXP12863

ΠΤΥΧΙΟΥΧΟΣ ΚΑΘΗΓΗΤΡΙΑ παραδίδει **μαθήματα πιάνου** κατ' οίκον. Τιμές λογικές. Πληρ. τηλ. 6948117355 MZT090920

ΔΙΔΑΚΤΩΡ Αγγλικού Πανεπιστημίου παραδίδει μαθήματα Αγγλικών για όλα τα επίπεδα. Πληρ. τηλ. 6944390803 MZT080937

ΜΑΘΗΜΑΤΙΚΟΣ με μεγάλη φροντιστηριακή πείρα παραδίδει ιδιαίτερα μαθήματα κατ' οίκον σε μαθητές Γυμνασίου - Λυκείου - ΤΕΕ. Προετοιμασία για Πανελλήνιες εξετάσεις. Πληρ. τηλ. 2241081765, 6976436973 MZT090915

ΠΤΥΧΙΟΥΧΟΣ Παιδαγωγικής Ακαδημίας με πείρα (δασκάλα) **παραδίδει μαθήματα** σε παιδιά δημοτικού. Τιμές πολύ λογικές. Πληρ. τηλ. 6937597351 MZT080918

Εμπειρος **ΚΑΘΗΓΗΤΗΣ ΜΑΘΗΜΑΤΙΚΩΝ** με διδακτορικό **ΠΑΡΑΔΙΔΕΙ ΚΑΤ' ΟΙΚΟΝ** σε παιδιά Γυμνασίου-Λυκείου-Πανελλήνιες, τη νέα σχολική χρονιά. Πληρ. τηλ. 6944390803 MZT080941

ΑΠΟΦΟΙΤΗ του Πανεπιστημίου Αιγαίου με πολυετή εμπειρία στον χώρο **παραδίδει μαθήματα** σε παιδιά δημοτικού. Τιμές λογικές. Για περισσότερες πληρ. καλέστε τα τηλ. 2241029808 ή 6972920311 MZT080919

ΠΑΡΑΔΙΔΟΝΤΑΙ ιδιαίτερα μαθήματα σε μαθητές Δημοτικού. Υπεύθυνη εργασία. Πληρ. τηλ. 6948632218 MZT070904

ΦΙΛΟΛΟΓΙΚΑ - ΦΥΣΙΚΗ - ΧΗΜΕΙΑ - ΜΑΘΗΜΑΤΙΚΑ. Ιδιαίτερα ή σε ολιγομελή τμήματα 2-3 ατόμων για μαθητές Γυμνασίου - Λυκείου - ΤΕΕ. Λογικές τιμές, συχνά τεστ και διαγωνίσματα, άριστη εμπέδωση και κατανόηση της διδακτέας ύλης, σίγουρη επιτυχία. Πληρ. τηλ. 2241077944, 6945256593 MZT080920

ΦΟΙΤΗΤΗΣ Παιδαγωγικού παραδίδει ιδιαίτερα μαθήματα σε μαθητές δημοτικού. Πληρ. τηλ. 6947804083 MXP12861

ΜΑΘΗΜΑΤΙΚΑ - ΦΥΣΙΚΗ - ΧΗΜΕΙΑ. Παραδίδονται ιδιαίτερα μαθήματα ή σε γκρουπ 2 ατόμων από έμπειρους καθηγητές. Γυμνάσιο - Λύκειο. Πληρ. τηλ. 2241060860, 6946946655, 6945018220 MZT060953

ΦΙΛΟΛΟΓΟΣ απόφοιτη του Α.Π.Θ. παραδίδει ιδιαίτερα μαθήματα σε μαθητές Γυμνασίου και Λυκείου. Πληρ. τηλ. 2241076780, 6974407067 MZT020936

ΦΙΛΟΛΟΓΟΣ ΚΑΘΗΓΗΤΡΙΑ πτυχιούχος της Φιλοσοφικής Σχολής του Αριστοτελείου Πανεπιστημίου Θεσσαλονίκης με πολύχρονη φροντιστηριακή πείρα, παραδίδει ιδιαίτερα μαθήματα σε μαθητές Γυμνασίου-Λυκείου. Τιμές προσιτές. Ενημέρωση γονέων. Πληρ. τηλ. 22410 22428, 6936895362. ΜΧΠΕΚΠ012

ΦΙΛΟΛΟΓΟΣ απόφοιτη του Πανεπιστημίου Αθηνών, παραδίδει ιδιαίτερα σε μαθητές Γυμνασίου - Λυκείου κατ' οίκον ή στο χώρο της. Πείρα και συστηματικότητα. Τιμές λογικές. Πληρ. τηλ. 6944698120, 2241027334 MXP12849

ΚΑΘΗΓΗΤΡΙΑ ΦΙΛΟΛΟΓΟΣ με φροντιστηριακή πείρα παραδίδει μαθήματα ιδιαίτερα και κατ' οίκον σε μαθητές Λυκείου. Παρέχεται φωτοτυπημένο υλικό στα μαθήματα κατεύθυνσης, στην Εκθεση και στην Ιστορία Γ. Παιδείας. Τιμές προσιτές. Πληρ. τηλ. 2241022475 (13.00-17.00) 6938321762ΜΖΤ020924

ΑΓΓΛΙΚΑ. Καθηγήτρια Αγγλικών με 12 ετή πείρα, πτυχιούχος Αγγλικού Παν/μίου με MASTER, παραδίδει ιδιαίτερα μαθήματα σε μαθητές όλων των επιπέδων. Τμήματα μονομελή, διμελή. Υπεύθυνη προετοιμασία για τις εξετάσεις Cambridge (FCE, CPE), Michigan (ECCE, ECPE). Τιμές προσιτές. Πληρ. τηλ. 2241022886, 6942061931 MAT2834

ΚΑΘΗΓΗΤΡΙΑ ΑΓΓΛΙΚΩΝ με 20ετή πείρα με μητρική γλώσσα την Αγγλική με αρίστη προφορά, παραδίδει ιδιαίτερα μαθήματα σε μεμονωμένους ή σε μικρά γκρουπ (4 ατόμων) ή σε ενήλικες για να μάθουν την γλώσσα για τη δουλειά τους ή τα παιδιά της πρώτης τάξης του Δημοτικού, σε αρχάριους και προχωρημένους με εξασφαλισμένη επιτυχία εξετάσεων **FIRST CERTIFICATE (LOWER), C.F.C.-ECCE, PROFICIENCY MICHIGAN, ALCE** και το **ΚΡΑΤΙΚΟ ΠΙΣΤΟΠΟΙΗΤΙΚΟ ΓΛΩΣΣΟΜΑΘΕΙΑΣ** και **TOEIC** αναγνωρισμένο διεθνώς. Οργανωμένη και άρτια διδακτική ύλη - προβολές **VIDEO** και κασέτα, συστηματική ενημέρωση γονέων, υπεύθυνη εργασία και τιμές λογικές. Πληρ. τηλ. 2241075959, 6972912196 MZT270817

ΑΓΓΛΙΚΑ - ΙΤΑΛΙΚΑ - ΙΣΠΑΝΙΚΑ. Καθηγητής αριστούχος, απόφοιτος (Master) Schiller International University, παραδίδει μαθήματα **ΚΑΤ' ΟΙΚΟΝ**, σε αρχάριους, προχωρημένους, ξενοδοχοϋπαλλήλους. Εξασφαλισμένη επιτυχία εξετάσεων London Edexcel 1,2,3,4,5, ECCE και Michigan Proficiency, TOEIC, TOEFL καθώς και κρατικών πιστοποιητικών γλωσσομάθειας. Προετοιμασία για Inicial, Intermedio, Superior Ισπανικής, Celi 1,2,3,4,5 Ιταλικής, όπως και για εξετάσεις εισαγωγής σε Πανεπιστήμια εξωτερικού. Τιμές λογικές. Μεταφράσεις δεκτές. Πληρ. τηλ. 2241025133 MZT120817

γνωριμιες

20ΧΡΟΝΗ ΕΛΛΗΝΙΔΑ ΖΗΤΑΕΙ ΓΝΩΡΙΜΙΑ ΜΕ ΣΟΒΑΡΟΥΣ ΚΥΡΙΟΥΣ. ΠΛΗΡ. ΤΗΛ. 6944931166 MZT150918

ΤΡΑΒ... 22 ετών, πολύ όμορφη, εχέμυθη, **ΖΗΤΑ ΓΝΩΡΙΜΙΑ** με κυρίους. Πληρ. τηλ. 6946074523 MZT100916

ΚΥΡΙΑ εντυπωσιακή, κοινωνική **ΖΗΤΑΕΙ ΓΝΩΡΙΜΙΑ** με κύριο ευγενικό από Ρόδο για Ρόδο. Πληρ. τηλ. 6932971809 (ώρες επικοινωνίας 08.00-15.00 και 18.00-02.00) ΜΑΠ276

ΑΝ ΕΙΣΤΕ ΜΟΝΟΣ - ΜΟΝΗ... Αν βαρεθήκατε να ψάχνετε... **"ΟΥΡΑΝΙΟ ΤΟΞΟ"** Αν έχετε υψηλές απαιτήσεις για γάμο, συμβίωση - ερωτικές σχέσεις, ελάτε να γνωριστούμε!!! Πολύχρονη εμπειρία εξωτερικού! Ανδρες- γυναίκες από όλη την Ελλάδα, κάθε ηλικίας περιμένουν να σας γνωρίσουν! Αμεση εξυπηρέτηση, σοβαρότης, εχεμύθεια. Πληρ. τηλ. 2105239711, 2105239427, 6973468346 MAT2774

ΝΕΑΡΗ ΞΕΝΑΓΟΣ με νυχτερινές ανησυχίες, επιθυμεί κουβέντα και συνομιλία, και ό,τι προκύψει... Πάρε στο 9011314493 MAT2252

προσφορές εργασίας

ΞΥΛΟΥΡΓΙΚΕΣ ΕΡΓΑΣΙΕΣ. Κουζίνες, πέργκολες, ντουλάπες, πόρτες, λουστραρίσματα, αλλαγές χρωμάτων, μερεμέτια. Πληρ. τηλ. 6945491827 κ. Δημήτρη. MZT150921

ΦΥΣΙΟΘΕΡΑΠΕΙΑ (νέα μέθοδος για θεραπεία, διάφορες αρρώστιες και μασάζ, θεραπευτικό, χαλαρωτικό). Τηλεφωνείστε, ελάτε και οι αρρώστιες σας φεύγουν στο παρελθόν!!! Πληρ. τηλ. 6942095457 MZT140906

ΚΑΛΟΣ ΜΑΣΤΟΡΑΣ, μονώσεις, καλή δουλειά, καλή τιμή. Πληρ. τηλ. 6945120850. MXP12880

ΣΥΝΤΑΞΙΟΥΧΟΣ ΑΡΧΙΜΗΧΑΝΙΚΟΣ Εμπορικού Ναυτικού-καθηγητής στις ναυτικές ακαδημίες Εμπορικού Ναυτικού με εμπειρία σε παραλαβές και επιθεωρήσεις πλοίων **ΖΗΤΕΙ** ανάλογη εργασία. Πληρ. τηλ. 6944437568. MZT120920

ΚΥΡΙΑ διπλωματούχος μασέρ κάνει θεραπευτικό, αθλητικό, χαλαρωτικό μασάζ. Πληρ. τηλ. 6948553306 MZT070919

ΚΥΡΙΑ διπλωματούχος μασέρ προσφέρει θεραπευτικό, κλασικό, αθλητικό, αδυνατίσματος, χαλαρωτικό, αισθητικό και καθαρισμό προσώπου (μάσκες, μασάζ). Πληρ. τηλ. 2241035252, 6932024975· MZT050802

ΑΓΟΡΑΖΩ
ΧΡΥΣΑΦΙΚΑ
ΚΟΣΜΗΜΑΤΑ
ΝΟΜΙΣΜΑΤΑ
ΧΡΥΣΑ ΔΟΝΤΙΑ
ΜΕΤΟΧΕΣ
ΩΡΟΛΟΓΙΑ
ΑΝΤΙΚΕΣ
Δάνεια επί ενεχύρω
«ΜΠΑΜΠΗΣ»
Δημ. Θεοδωράκη 15 (1ος όροφος) ΡΟΔΟΣ
ΜΑΤ1113

ΧΡΕΙΑΖΕΣΤΕ ΧΡΗΜΑΤΑ;
ΕΝΕΧΥΡΟΔΑΝΕΙΣΤΗΡΙΟ
"Η ΟΥΡΙΔΑ"
ΕΝΕΧΥΡΙΑΖΩ και ΑΓΟΡΑΖΩ
ΧΡΥΣΑΦΙΚΑ - ΚΟΣΜΗΜΑΤΑ - ΛΙΡΕΣ - ΠΑΛΑΙΑ ΝΟΜΙΣΜΑΤΑ - ΜΕΤΟΧΕΣ και ΑΝΤΙΚΕΣ
Αντ. Δαμασκηνού 25 (περ. Μητρόπολη)
Τηλ. 2241032537, 6942613540, 6947965279
ΑΕ639

ΤΑΠΗΤΟΚΑΘΑΡΙΣΤΗΡΙΑ
ΠΑΝΕΛΛΑΔΙΚΟ ΔΙΚΤΥΟ
Art Clean EXPRESS
Είμαστε λίιιι...γο πιο μπροστά από τους άλλους!
ΠΛΥΣΙΜΟ-ΑΠΟΛΥΜΑΝΣΗ-ΦΥΛΑΞΗ
ΧΑΛΙΩΝ- ΜΟΚΕΤΩΝ - ΣΑΛΟΝΙΩΝ (και επί τόπου)
ΠΑΠΛΩΜΑΤΑ - ΚΟΥΒΕΡΤΕΣ - ΦΛΟΚΑΤΕΣ
ΣΤΕΓΝΟ ΓΙΑ ΜΕΤΑΞΩΤΑ ΚΑΙ ΧΕΙΡΟΠΟΙΗΤΑ
ΑΔΙΑΒΡΟΧΟΠΟΙΗΣΕΙΣ & ΕΠΙΔΙΟΡΘΩΣΕΙΣ ΤΑΠΗΤΩΝ
ΠΑΡΑΛΑΒΗ - ΠΑΡΑΔΟΣΗ ΚΑΤ' ΟΙΚΟΝ
ΔΩΡΕΑΝ ΦΥΛΑΞΗ
ΑΛΑΦΑΚΗΣ ΤΑΣΟΣ
ΤΗΛ. ΧΩΡΙΣ ΧΡΕΩΣΗ 80011400400
ΤΗΛ. 2241082800- ΚΙΝ. 6944350247
email: artclean@otenet.gr
ΧΠ2286



ΜΗΧΑΝΗΜΑΤΑ ΥΨΗΛΗΣ ΠΙΕΣΗΣ ΜΕ ΥΔΡΟΒΟΛΗ
ΑΝΑΡΡΟΦΗΣΗ-ΕΚΤΟΞΕΥΣΗ
ΚΑΘΑΡΙΣΜΟΙ-ΨΕΚΑΣΜΟΙ
ΒΟΘΡΩΝ & ΦΡΕΑΤΙΩΝ
ΠΛΥΣΙΜΟ ΠΑΝΤΟΣ ΕΙΔΟΥΣ ΕΠΙΦΑΝΕΙΑΣ ΜΕ ΥΔΡΟΒΟΛΗ
Κ. ΠΗΔΙΑΚΗΣ
2241091881 -ΚΙΝ. 6977717048
Π. ΚΑΣΕΡΗΣ
2241047915 - ΚΙΝ. 6944325234
ΧΠ2366

ΠΛΥΝΤΗΡΙΟ ΧΑΛΙΩΝ
Cleaning Pro
ΜΑΤ7867
πλένουμε & φυλάμε:
• ΧΑΛΙΑ - ΜΟΚΕΤΕΣ - ΦΛΟΚΑΤΕΣ
• ΠΑΠΛΩΜΑΤΑ - ΚΟΥΒΕΡΤΕΣ
☎ 22410.60585
email: abonis@otenet.gr
ΜΠΟΝΗΣ ΑΝΤΩΝΗΣ - ΚΑΖΑΝΤΖΙΔΟΥ ΕΙΡΗΝΗ
ΝΙΚΗΦ. ΒΡΕΤΤΑΚΟΥ - ΑΣΓΟΥΡΟΥ

ΕΚΚΕΝΩΣΕΙΣ ΜΕΤΡΟΠΟΝΤΙΚΑΣ
"ΜΑΡΙΑ"
ΑΠΟΦΡΑΞΕΙΣ

ΑΠΟΦΡΑΞΕΙΣ ΑΠΟΧΕΤΕΥΤΙΚΩΝ ΑΓΩΓΩΝ ΜΕ ΥΔΡΟΒΟΛΗ, ΚΟΥΖΙΝΕΣ, ΤΟΥΑΛΕΤΕΣ, ΣΙΦΩΝΙΑ, ΥΔΡΟΡΟΕΣ, ΜΗΝΙΑΙΕΣ ΣΥΝΤΗΡΗΣΕΙΣ ΠΟΛΥΚΑΤΑΣΤΗΜΑΤΑ, ΣΤΡΑΤΟΠΕΔΑ, ΞΕΝΟΔΟΧΕΙΑ, ΝΟΣΟΚΟΜΕΙΑ, ΔΗΜΟΥΣ, ΠΟΛΥΚΑΤΟΙΚΙΕΣ, ΣΠΙΤΙΑ κ.λπ.
Αντληση υδάτων από υπόγειους χώρους
Πληρ. τηλ. 2241065120/35555
ΑΕ179

ΤΑ ΜΟΝΑΔΙΚΑ ΥΠΕΡΣΥΓΧΡΟΝΑ
ΤΑΠΗΤΟΚΑ-ΘΑΡΙΣΤΗΡΙΑ
ΚΛΕΟΠΑΤΡΑ
Τέλος στα προβλήματα με το πλύσιμο των χαλιών σας
Η εταιρία μας πρωτοπορεί με το ΝΕΟ υπερσύγχρονο Πλυντήριο Ταπήτων.
Προσφέρουμε άψογο και προσεγμένο πλύσιμο, καθάρισμα, φύλαξη & επιδιορθώσεις σε όλους τους τύπους χαλιών, χειροποίητα χαλιά μηχανής, ανατολίτικα, μοκέτες, καμπέ, μεταξωτά, φλοκάτες, παπλώματα
ΚΑΙ ΤΟ 2005 Η ΦΥΛΑΞΗ ΔΩΡΕΑΝ
• Επιτόπου καθαρισμούς σαλονιών, μοκετών
• Παραλαβή & παράδοση κατ' οίκον σε όλη την Ρόδο
• Ενημερωθείτε για την συντήρηση των χαλιών σας
Τηλ. 2241051996, κιν. 6945793626, Fax: 2241051322
ΚΟΥΦΑΛΑΚΗΣ ΣΤΑΥΡΟΣ
ΜΑΤ7915

ΝΑΥΤΙΚΗ ΕΤΑΙΡΕΙΑ
ΤΗΛΟΣ 21ος ΑΙΩΝΑΣ

ΠΡΟΓΡΑΜΜΑ SEA STAR
από 16/9/2005

ΔΕΥΤΕΡΑ

	ΑΦΙΞΗ	ΑΝΑΧΩΡΗΣΗ
ΡΟΔΟΣ		08.45
ΤΗΛΟΣ	10.05	14.15
ΝΙΣΥΡΟΣ	14.50	17.30
ΤΗΛΟΣ	18.05	18.20
ΡΟΔΟΣ	19.40	Δ.

ΤΡΙΤΗ

	ΑΦΙΞΗ	ΑΝΑΧΩΡΗΣΗ
ΡΟΔΟΣ		17.00
ΤΗΛΟΣ	18.20	Δ.

ΤΕΤΑΡΤΗ

	ΑΦΙΞΗ	ΑΝΑΧΩΡΗΣΗ
ΤΗΛΟΣ		09.00
ΡΟΔΟΣ	10.20	19.00
ΤΗΛΟΣ	20.20	Δ.

ΠΕΜΠΤΗ

	ΑΦΙΞΗ	ΑΝΑΧΩΡΗΣΗ
ΤΗΛΟΣ		09.00
ΡΟΔΟΣ	10.20	17.00
ΤΗΛΟΣ	18.20	Δ.

ΠΑΡΑΣΚΕΥΗ

	ΑΦΙΞΗ	ΑΝΑΧΩΡΗΣΗ
ΤΗΛΟΣ		17.00
ΡΟΔΟΣ	18.20	Δ.

ΣΑΒΒΑΤΟ

	ΑΦΙΞΗ	ΑΝΑΧΩΡΗΣΗ
ΡΟΔΟΣ		09.00
ΧΑΛΚΗ	10.15	10.30
ΤΗΛΟΣ	11.20	Δ.

ΚΥΡΙΑΚΗ

	ΑΦΙΞΗ	ΑΝΑΧΩΡΗΣΗ
ΤΗΛΟΣ		07.30
ΡΟΔΟΣ	08.50	17.30
ΤΗΛΟΣ	18.50	19.20
ΧΑΛΚΗ	20.15	20.20
ΡΟΔΟΣ	21.30	Δ.

ΠΛΗΡΟΦΟΡΙΕΣ: ΡΟΔΟΣ, ΤΑΡΠΟΝ ΣΠΡΙΝΓΚΣ 44
ΤΗΛ. 2241078052 • ΚΙΝΗΤΟ 6938244523
ΤΗΛΟΣ Τηλ.: 2246044000
ΧΠ1691

ΠΡΑΚΤΟΡΕΙΟ ΤΑΞΙΔΙΩΝ
ΣΑΒΒΑΣ ΣΑΗΣ

ΠΡΟΣΦΕΡΟΥΜΕ
τα φθηνότερα αεροπορικά εισιτήρια για όλο τον κόσμο με όλες τις αεροπορικές πτήσεις

ΑΚΟΜΗ
- ΒΙΖΑ επισκέπτου για ΑΥΣΤΡΑΛΙΑ σε μία μέρα
- Εκδοση διαβατηρίων
- Εκδοση αδειών αυτοκινήτων

ΞΕΝΟΔΟΧΕΙΑ ΣΤΗΝ ΑΘΗΝΑ-ΕΛΛΑΔΑ
PRESIDENT Α' ΚΑΤΗΓΟΡΙΑΣ Λεωφόρος Κηφισίας (έως 31/8)
Μονόκλινο € 73 Δίκλινο € 83 Τρίκλινο € 105
ROYAL OLYMPIC LUX κοντά στο Σύνταγμα (έως 31/10)
Μονόκλινο €95 Δίκλινο € 97 Τρίκλινο € 120
OLYMPIC PALACE Α' ΚΑΤΗΓΟΡΙΑ Σύνταγμα (έως 31/10)
Μονόκλινο € 78 Δίκλινο € 88 Τρίκλινο € 109
ΚΑΝΙΓΚΟΣ 21 Α' ΚΑΤΗΓΟΡΙΑΣ (οδός Κάνιγκος)
(από 1/5 έως 31/12/05)
Μονόκλινο € 78 Δίκλινο € 88
BEST WESTERN ILISIA Α' ΚΑΤΗΓΟΡΙΑΣ ILISIA Μιχαλακοπούλου
(από 1/5 έως 31/12/05)
Μονόκλινο € 84 Δίκλινο € 93 Τρίκλινο € 110
HELLINIS Β' ΚΑΤΗΓΟΡΙΑ ΟΝΑΣΙΟ Συγγρού (έως 31/12)
Μονόκλινο € 48 Δίκλινο € 58 Τρίκλινο € 70
ARETOUSA Β' ΚΑΤΗΓΟΡΙΑΣ Μητροπόλεως - Σύνταγμα (έως 31/10)
Μονόκλινο € 58 Δίκλινο € 76 Τρίκλινο € 100
ASTOR Σύνταγμα (έως 31/10)
Μονόκλινο € 75 Δίκλινο € 97 Τρίκλινο € 115
DORIAN Β' ΚΑΤΗΓΟΡΙΑΣ Ομόνοια
Μονόκλινο € 67 Δίκλινο € 80 Τρίκλινο € 106
POLIS GRAND HOTEL Β' ΚΑΤΗΓΟΡΙΑΣ Πατησίων & Βερανζέρου 10
(έως 30/6)
Μονόκλινο € 74 Δίκλινο € 81 Τρίκλινο €110
ΒΕΡΓΙΝΑ Β' ΚΑΤΗΓΟΡΙΑΣ ΘΕΣ/ΚΗ (κεντρικό) (έως 31/10)
Μονόκλινο € 58 Δίκλινο € 75 Τρίκλινο € 90
ANEMONI KENTRIKO-PEIRAI
Μονόκλινο € 60(έως 10/05) € 65 (10/5-25/10)
Δίκλινο € 70 » € 78 »
Τρίκλινο € 85 » € 94 »

ΣΑΣ ΣΥΜΦΕΡΕΙ ΠΡΙΝ ΚΛΕΙΣΕΤΕ ΟΠΟΥΔΗΠΟΤΕ ΝΑ ΜΑΣ ΕΠΙΣΚΕΦΘΕΙΤΕ
ΠΡΑΚΤΟΡΕΙΟ ΤΑΞΙΔΙΩΝ
ΣΑΒΒΑΣ ΣΑΗΣ
ΤΑΡΠΟΝ ΣΠΡΙΝΓΚΣ 42 (δίπλα στην Τραπ. Πίστεως) • **Τηλ. 39781-3**
ΧΠ127

Είχε ιαπωνικό σκάφος

Ραντεβού με μικρό αστεροειδή

Ετοιμάζεται να φέρει από εκεί δείγματα

Το ιαπωνικό σκάφος Χαγιαμπούσα, η πρώτη αποστολή που φιλοδοξεί να φέρει στη Γη δείγμα από το υλικό ενός αστεροειδή, «στάθμευσε» τη Δευτέρα σε απόσταση μόλις 20 χιλιομέτρων από τον στόχο του, τον μικρό αστεροειδή Ιτοκάουα.

Έπειτα από ταξίδι δύο ετών, το Χαγιαμπούσα θα αρχίσει τώρα να χαρτογραφεί τον αστεροειδή και

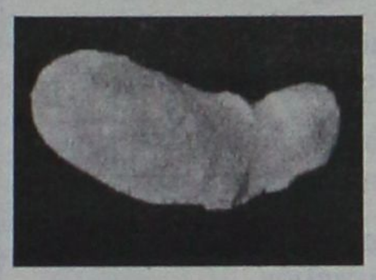

να αναλύει τη σύσταση της επιφάνειάς του με φασματόμετρα.

Όπως αναφέρει το New Scientist, στα τέλη Σεπτεμβρίου το σκάφος θα πλησιάσει περισσότερο, σε απόσταση επτά χιλιομέτρων, προκειμένου να συνθέσει έναν πιο λεπτομερή χάρτη, και το Νοέμβριο θα επιχειρήσει το κύριο στάδιο της αποστολής.

Το σκάφος θα πλησιάσει και θα ακουμπήσει δύο φορές τον αστεροειδή, ο οποίος έχει ακανόνιστο σχήμα, σαν πατάτα, και μήκος περίπου 630 μέτρα. Σε κάθε επαφή του με το βράχο, το Χαγιαμπούσα θα εκτοξεύσει ένα μικρό βλήμα που θα χτυπήσει την επιφάνεια με ταχύτητα 300 μέτρων ανά δευτερόλεπτο. Έπειτα από κάθε τέτοιο «πυροβολισμό» το σκάφος θα απομακρύνεται για λίγο από τον αστεροειδή για να συλλέξει τη σκόνη που εκτινάχθηκε.

Στη διάρκεια της αρχικής του κατάβασης, θα απελευθερώσει επίσης τη διερευνητική συσκευή Minerva, η οποία θα κινηθεί πάνω στον αστεροειδή με άλματα δέκα μέτρων και θα μεταδώσει μετρήσεις της θερμοκρασίας και φωτιογραφίες.

Τα δεδομένα που έχουν καταφθάσει ήδη στη JAXA, τη διαστημική υπηρεσία της Ιαπωνίας, δείχνουν ότι ο Ιτακάουα είναι αρκετά διαφορετικός από τον Έρωτα, τον αστεροειδή που επισκέφθηκε το 2000 το σκάφος NEAR της NASA.

Σε κινέζικο βιντεοπαιχνίδι

Πατριωτική ψυχαγωγία

Κομμουνιστής στρατιώτης προπαγανδίζει

Μια κινεζική εταιρεία λογισμικού, εισηγμένη μάλιστα στον NASDAQ, αναπτύσσει για λογαριασμό του Πεκίνου παιχνίδια που προωθούν τα ιδεώδη του έθνους και τον ηρωισμό υπέρ της πατρίδας. Οι χαρακτήρες των βιντεοπαιχνιδιών είναι ένδοξα πρόσωπα της ιστορίας, αλλά και της προπαγανδιστικής φαντασίας.



Η Shanda Entertainment, σε συνεργασία με την κρατική Υπηρεσία Τύπου και Εκδόσεων, σχεδιάζει τη σειρά παιχνιδιών «Μητρώο των Κινέζων Ηρώων».

Η Shanda «πιστεύει ότι φέρει ευθύνη απέναντι στην κοινωνία και απέναντι στο μέλλον» δηλώνει ο πρόεδρος της εταιρείας Τανγκ Γιουνγκ.

Όπως αναφέρει το Γαλλικό Πρακτορείο, ήρωες στους τίτλους που σχεδιάζονται είναι ιστορικά πρόσωπα που εμφανίζονται συχνά στις πατριωτικές εκστρατείες της κυβέρνησης. Μεταξύ τους, ο Ζενγκ Χε, Κινέζος ναύαρχος και μουσουλμάνος ευνούχος, ο οποίος έζησε πριν από 600 χρόνια που ηγήθηκε σε μια σειρά από ταξίδια εξερεύνησης ως την ανατολική ακτή της Αφρικής.

Τουλάχιστον ένας από τους ήρωες, ο Λέι Φενγκ, είναι αμφιβόλου ιστορικής γνησιότητας. Ο Λέι, ένας πατριώτης κομμουνιστής στρατιώτης που σκοτώθηκε σε ατύχημα, πιστεύεται από πολλούς ότι είναι φανταστικός χαρακτήρας, επινοημένος από το επίσημο καθεστώς.

Η συνεργασία με τη Shanda είναι η τελευταία μόνο κίνηση του Πεκίνου ενάντια στην «καταστρεπτική» επιρροή που έχουν τα δυτικά βιντεοπαιχνίδια στη νεολαία.

Τα τελευταία χρόνια η κυβέρνηση έχει κλείσει χιλιάδες Internet cafe και το περιεχόμενο του κινεζικού Διαδικτύου λογοκρίνεται με αυστηρότητα.

Οι σαλαμάνδρες τίγρεις

Ζωντανά θερμόμετρα...

Ορισμένες μεγαλώνουν περισσότερο σε θερμά κλίματα

Ορισμένες σαλαμάνδες μεγαλώνουν περισσότερο καθώς το κλίμα γίνεται θερμότερο και τα απολιθώματά τους αποτελούν έτσι αρχείο της ιστορίας των θερμοκρασιών, διαπίστωσαν ερευνητές στο πάρκο Γιέλοοουστοουν στις ΗΠΑ.



Στα αρχικά στάδια της ανάπτυξής της, εξηγεί το Nature.com, η σαλαμάνδρα τίγρης (Ambystoma tigrinum) μπορεί είτε να παραμείνει στο νερό, είτε να μεταμορφωθεί και να μεταναστεύσει στην ξηρά.

Μελετώντας περίπου 3.000 απολιθωμένους σπονδύλων από το Γιέλοουστοουν, οι ερευνητές του Πανεπιστημίου Στάνφορντ διαπίστωσαν ότι τις περιόδους για τις οποίες είναι γνωστό ότι το κλίμα ήταν σχετικά θερμό, οι εδαφόβιες σαλαμάνδρες τείνουν να ξεπερνούν σε μέγεθος της υδρόβιες.

Δεδομένου ότι οι σαλαμάνδρες είναι ποικιλόθερμα ζώα, οι ερευνητές εκτιμούν ότι οι υψηλότερες θερμοκρασίες αύξησαν το μεταβολισμό τους και επιτάχυναν την ανάπτυξή τους, ενώ παράλληλα αύξησαν και τη διαθεσιμότητα τροφής.

Το φαινόμενο δεν είναι τόσο έντονο στο νερό, γιατί στο περιβάλλον αυτό οι θερμοκρασιακές μεταβολές είναι μικρότερες. Αντίθετα, το θερμό νερό περιορίζει την ανάπτυξη των σαλαμάνδρων, καθώς αυξάνει τα επίπεδα της θυρεοειδούς ορμόνης και συντομεύει τη φάση ανάπτυξης.

Η διαφορά μεγέθους, γράφουν οι επιστήμονες στην επιθεώρηση BioMed Central Ecology, ήταν μέγιστη κατά τη θερμότερη γνωστή περίοδο στην ιστορία του Γέλοουστοουν, 1.150 έως 650 χρόνια πριν.

Ορισμένοι άλλοι επιστήμονες εκφράζουν επιφυλάξεις για την ερμηνεία των αποτελεσμάτων, επισημαίνοντας ότι το μέγεθος των ζώων ίσως εξαρτάται και από άλλους παράγοντες, όπως η πληθυσμιακή πυκνότητα.

ΚΕΝΤΡΟ ΕΙΔΙΚΩΝ ΘΕΡΑΠΕΙΩΝ ΤΟΥ ΠΑΙΔΙΟΥ ΔΩΔΕΚΑΝΗΣΟΥ

ΚΩΝ/ΝΟΣ ΜΠΑΔΑΝΗΣ - ΣΟΥΖΗ ΓΕΩΡΓΙΑΟΠΟΥΛΟΥ

ΕΡΓΟΘΕΡΑΠΕΥΤΗΣ ΠΤΥΧΙΟΥΧΟΣ ΜΕΘΟΔΟΥ BOBATH N.D.T
ΜΕΘΟΔΟΣ PORTAGE
ΑΙΣΘΗΤΗΡΙΑΚΗΣ ΟΛΟΚΛΗΡΩΣΗΣ (S.I.)
ΜΕΤΕΚΠΑΙΔΕΥΣΗ ΣΤΙΣ ΝΕΥΡΟΛΟΓΙΚΕΣ ΚΑΙ ΚΙΝΗΤΙΚΕΣ ΔΙΑΤΑΡΑΧΕΣ

ΛΟΓΟΠΑΘΟΛΟΓΟΣ ΜΕΤΑΠΤΥΧΙΑΚΟ ΑΚΟΥΟΛΟΓΙΑΣ

Αποστόλου Παύλου 84, Ρόδος 85100,
τηλ. / fax (22410)60999/60579

ΧΠ1871/1872

ΑΓΩΓΗ ΛΟΓΟΥ-ΛΟΓΟΘΕΡΑΠΕΙΑ στο παιδί και τον έφηβο

.....Χρύσα Καραπαναγιώτου-Χατζηδάκη.....
.....Λογοθεραπεύτρια.....
.....Πτυχιούχος Α.Τ.Ε.Ι. Πάτρας.....
Μέλος της Αμερικανικής Ένωσης Λογοπαθολόγων
δέχεται με ραντεβού

Στεφ. Καζούλη 18 & Βενετοκλέων, Ρόδος 85100
τηλ.: 22410 25355 - κιν.: 6972276527
e-mail: karapanagiotou@tee.gr

ΑΕ0135

ΛΟΥΤΣΙΟΥ ΖΑΦΕΙΡΟΥΛΑ

ΨΥΧΟΛΟΓΟΣ - ΠΑΙΔΟΨΥΧΟΛΟΓΟΣ - ΠΑΙΔΑΓΩΓΟΣ

Πτυχιούχος UNIVERSITY OF CENTRAL LANCASHIRE UK,
ΠΑΝΕΠΙΣΤΗΜΙΟΥ ΑΙΓΑΙΟΥ
MSc ΠΑΙΔΟΨΥΧΟΛΟΓΙΑΣ UNIVERSITY OF LONDON
Μέλος της Ενωσης Βρετανών Ψυχολόγων (BPS)

Διάγνωση-Αντιμετώπιση:
✓ Ειδικών Μαθησιακών Δυσκολιών (δυσλεξία - δυσγραφία - δυσαριθμησία)
✓ Υπερκινητικότητας - Διάσπασης προσοχής

Αντιμετώπιση προβλημάτων:
✓ Επιθετικότητας - συστολής - άγχους - κατάθλιψης
✓ Σύναψης - διατήρησης φιλικών σχέσεων
✓ Μειωμένης επιθυμίας για σχολείο - Μειωμένης σχολικής επίδοσης

Συμβουλευτική - Αντιμετώπιση Οικογενειακών προβλημάτων:
✓ Σχέσεις γονέων - γονέων παιδιών - αδελφιών
✓ Διαζύγιο - πένθος - προβλήματα υγείας
✓ Εφηβικής ηλικίας

Ψυχολογική Υποστήριξη - Ψυχοθεραπεία Παιδιών / εφήβων / ενηλίκων για:
✓ Ελλειψη αυτοπεποίθησης - αυτοεκτίμησης - αυτοσεβασμού
✓ Αντιμετώπιση άγχους - κατάθλιψης
✓ Χειρισμό συναισθημάτων - έλεγχο θυμού / παρορμήσεων
✓ Ανάπτυξη κινήτρων για προσωπική -επαγγελματική επιτυχία
✓ Σχέσεις εξάρτησης: ζήλια - ενοχές - παθολογική αγάπη - συγκρούσεις - φόβος μοναξιάς

Δέχεται με ραντεβού τηλ. 2241064841, 6945234100,
Κωνσταντινουπόλεως 48, Ρόδος

ΧΠ2624

ΚΕΝΤΡΟ ΔΙΑΓΝΩΣΗΣ - ΑΠΟΚΑΤΑΣΤΑΣΗΣ ΜΑΘΗΣΙΑΚΩΝ ΔΥΣΚΟΛΙΩΝ ΚΑΙ ΣΥΜΒΟΥΛΕΥΤΙΚΗΣ ΓΟΝΕΩΝ

ΣΤΑΣΙΝΟΠΟΥΛΟΥ ΜΑΡΙΚΑ
Ψυχολόγος - Ψυχοπαιδαγωγός
Πτυχιούχος Πανεπιστημίου Αθηνών & Πανεπιστημίου Ιωαννίνων

✓ Αξιολόγηση Μαθησιακών Δεξιοτήτων και Νοημοσύνης Παιδιών & Εφήβων
✓ Αξιολόγηση Σχολικής Ετοιμότητας Νηπίων για Εισαγωγή στο Δημοτικό Σχολείο
✓ Διάγνωση - Αποκατάσταση Ειδικών Μαθησιακών Δυσκολιών
• *Δυσλεξία* • *Δυσορθογραφία*
• *Δυσγραφία* • *Δυσαριθμησία*
✓ Αξιολόγηση - Αντιμετώπιση Μαθησιακών Δυσκολιών / Χαμηλής Σχολικής Επίδοσης
✓ Μαθησιακή Υποστήριξη Παιδιών με Διαταραχή Ελλειμματικής Προσοχής / Υπερκινητικότητα
✓ Ψυχολογική Υποστήριξη Παιδιών που παρουσιάζουν Δυσκολίες στη Μάθηση
✓ Συμβουλευτική Γονέων

ΔΕΧΕΤΑΙ ΚΑΤΟΠΙΝ ΡΑΝΤΕΒΟΥ
Εθν. Αντίστασης 15, 3ος όροφος
Κιν: 6972 721967

ΑΕ556

INEMA

ΙΑΤΡΙΚΟΣ & ΝΟΣΟΚΟΜΕΙΑΚΟΣ ΕΞΟΠΛΙΣΜΟΣ
17 ΧΡΟΝΙΑ ΕΜΠΕΙΡΙΑΣ από το 1988
ΕΙΜΑΣΤΕ ΟΙ ΜΕΓΑΛΥΤΕΡΟΙ ΠΡΟΜΗΘΕΥΤΕΣ ΙΑΤΡΙΚΟΥ – ΟΡΘΟΠΕΔΙΚΟΥ ΚΑΙ ΝΟΣΟΚΟΜΕΙΑΚΟΥ ΥΛΙΚΟΥ ΣΤΗ ΔΩΔΕΚΑΝΗΣΟ
ΕΜΠΙΣΤΕΥΘΕΙΤΕ ΜΑΣ !!!
ΛΕΜΕΣΣΟΥ 2 ΡΟΔΟΣ ΤΗΛ.22410 32238 – FAX.22410 28484

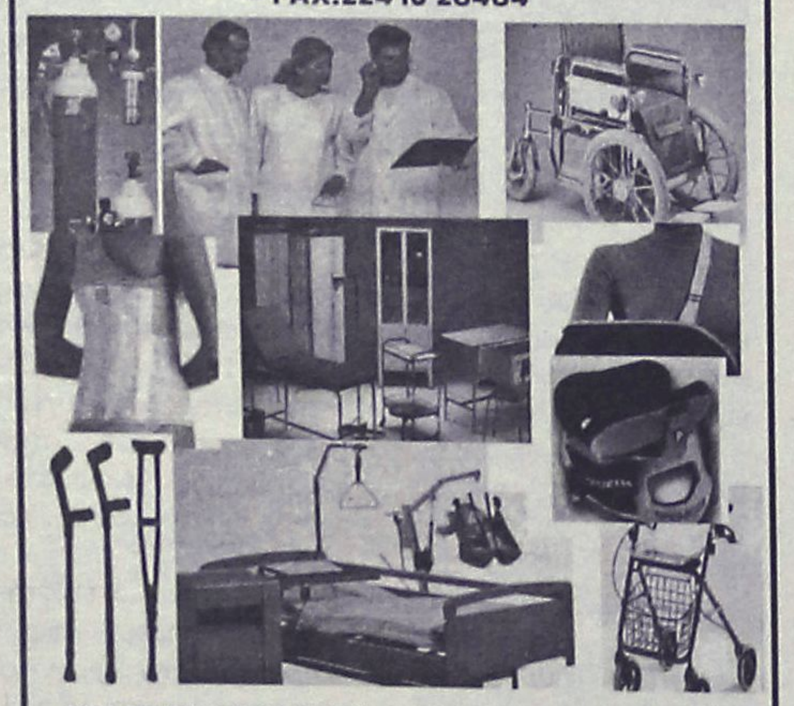

ΑΝΑΠΗΡΙΚΑ ΚΑΡΟΤΣΙΑ–ΒΑΔΙΣΤΙΚΑ -ΟΡΘΟΠΕΔΙΚΑ ΕΙΔΗ–ΜΠΛΟΥΖΕΣ ΙΑΤΡΙΚΕΣ–ΚΑΛΤΣΕΣ ΦΛΕΒΙΤΙΔΑΣ–ΠΕΛΜΑΤΑ–ΟΡΘΟΠΕΔΙΚΑ ΜΑΞΙΛΑΡΙΑ–ΚΡΕΒΑΤΙΑ ΝΟΣΟΚΟΜΕΙΑΚΑ – ΙΑΤΡΙΚΟΣ ΕΞΟΠΛΙΣΜΟΣ ΚΑΙ ΑΝΑΛΩΣΙΜΑ – ΟΡΓΑΝΑ ΧΗΜΕΙΟΥ ΚΑΙ ΚΑΘΕ ΑΛΛΟ ΕΙΔΟΣ ΓΙΑ ΚΑΤ ΟΙΚΟ ΝΟΣΗΛΕΙΑ .

ΧΠ720

ΑΚΟΥΣΤΙΚΑ ΒΑΡΗΚΟΪΑΣ

ΑΝΑΛΟΓΙΚΑ - ΠΡΟΓΡΑΜΜΑΤΙΖΟΜΕΝΑ - ΨΗΦΙΑΚΑ

Ακούστε τους ήχους της Ζωής

Στο πληρέστερο Κέντρο Ακουστικών Εφαρμογών στα Δωδεκάνησα. Με τις καλύτερες τιμές και τον καλύτερο διακανονισμό.
Εμπιστευθείτε τους πιο έμπειρους στο χώρο, επιλέγοντας ανάμεσα στους μεγαλύτερους κατασκευαστές ακουστικών βαρηκοίας στον κόσμο.



(BTE) (ITE) (CIC) (ITC) (BONE)

BELTONE – STARKEY – HANSATON – UNITRON – SIEMENS
BERNAFON – PHILIPS – COSELGI – REXTON
MICROSON – PURETONE – AUDIFON

KIB ΚΕΝΤΡΟ ΙΑΤΡΙΚΩΝ ΒΟΗΘΗΜΑΤΩΝ

Εθνικής Αντιστάσεως 18
(πρωην Αννης Μαρίας)
Τηλ: 2241020359 Κιν: 6932748916

Συμβάσεις με όλα τα ταμεία.
Ειδικές τιμές ΟΓΑ

ΧΠ2597

Πάντα

Βιταμίνες: Ποιες είναι,

Οι βιταμίνες είναι οργανικές ουσίες, αναγκαίες σε ελάχιστες ποσότητες, που προσλαμβάνονται κυρίως με τις τροφές. Παίζουν σημαντικό ρόλο στην ανάπτυξη του οργανισμού και την επιτέλεση αρκετών βασικών λειτουργιών. Διακρίνονται σε υδατοδιαλυτές (B, C, P) και λιποδιαλυτές (A, D, E, K), η απορρόφηση των οποίων εξαρτάται από την απορρόφηση των λιπών.

Οι υδατοδιαλυτές βιταμίνες
Βιταμίνες συμπλέγματος Β
Πρόκειται για βιταμίνες που διαφέρουν μεταξύ τους ως προς τη χημική σύνθεση και τη βιολογική δράση.

Βιταμίνη Β1 (θειαμίνη). Περιέχεται κυρίως στη βύνη, στο γάλα και στα δημητριακά. Συμμετέχει ως συνένζυμο στο μεταβολισμό των υδατανθράκων. Είναι απαραίτητη για τη σύνθεση της ουσίας "ακετυλοχολίνη", της οποίας η έλλειψη συνδέεται με νευρολογικές διαταραχές. Η μακροχρόνια έλλειψη της βιταμίνης Β1 προκαλεί τη νόσο beriberi, που χαρακτηρίζεται από περιφερειακή νευρίτιδα, οιδήματα και καρδιακή ανεπάρκεια.

Βιταμίνη Β2 (ριβοφλαβίνη). Συμμετέχει στις οξειδωτικές αντιδράσεις του κυττάρου. Περιέχεται κυρίως στα πράσινα λαχανικά, το γάλα και το αβγό. Η έλλειψή της εκδηλώνεται με φωτοφοβία, δακρύρροια, γλωσσίτιδα, γωνιακή χειλίτιδα, σμηγματορροϊκή δερματίτιδα κ.ά.

Νιασίνη. Βρίσκεται κυ-

ΟΡΘΟΠΕΔΙΚΑ - ΙΑΤΡΙΚΑ
ΧΑΡΙΤΟΣ



Ορθοπεδικά είδη & κατασκευές

Εξοπλισμός Ιατρείου & αναλώσιμα



Είδη νοσηλείας κατ' οίκον & μηχανήματα οξυγονοθεραπείας

Ακουστικά Βαρηκοΐας



ΕΛΕΥΘ. ΒΕΝΙΖΕΛΟΥ 6 (Δίπλα στη Ροδιακή Έπαυλη) - ΡΟΔΟΣ
Τηλ.: 22410 24112 Fax: 22410 75969 e-mail: orken@rho.forthnet.gr

ΧΠ2597

με υγείαν...

πού βρίσκονται και γιατί τις χρειάζεται ο οργανισμός

ρίως στο γάλα, το κρέας και τα πράσινα λαχανικά. Σε περιπτώσεις αβιταμίνωσης εμφανίζεται πελάγρα, η οποία εκδηλώνεται με φωτοευαίσθητο ερύθημα στο πρόσωπο και τα ακάλυπτα μέρη των άκρων, διάρροια, στοματίτιδα, γλωσσίτιδα, κατάθλιψη, αϋπνία και παραλήρημα.

Βιταμίνη Β6 (πυριδοξίνη). Βρίσκεται κυρίως στο γάλα, το κρέας και τα δημητριακά. Αποτελεί συστατικό των συνενζύμων τα οποία συμμετέχουν στο μεταβολισμό των αμινοξέων. Η ανεπάρκειά της προκαλεί στα νεογνά και τα βρέφη ανησυχία, σπασμούς και υπόχρωμη αναιμία, ενώ σε ενήλικους ασθενείς, κατά τη διάρκεια θεραπείας με ισονιαζίδη, περιφερειακή νευρίτιδα. Πρόσφατα χρησιμοποιείται για τη θεραπεία της υπεροξαλουρίας, με πολύ καλά αποτελέσματα.

Βιταμίνη Β12 (κυανοκοβαλαμίνη). Περιέχεται αποκλειστικά στις ζωικές τροφές. Μετέχει στη σύνθεση των πρωτεϊνών του πυρήνα των κυττάρων. Η αβιταμίνωση Β12 εκδηλώνεται με μεγαλοβλαστική αναιμία και νευρολογική συνδρομή.

Φυλλικό οξύ. Περιέχεται στα μη αποφλοιωμένα δημητριακά, στις ζωικές τροφές και στο μητρικό και αγελαδινό γάλα. Το γάλα της κατσίκας στερείται φυλλικού οξέος και γι' αυτό η αποκλειστική διατροφή βρεφών με γάλα κατσίκας προκαλεί αβιταμίνωση από φυλλικό οξύ. Το φυλλικό οξύ μετέχει στη διαδικασία ωρίμανσης και πολλαπλασιασμού των κυττάρων. Η ανεπάρκεια του φυλλικού οξέος προκαλεί μεγαλοβλαστική αναιμία, που συνοδεύεται από πυρετό, γαστρεντερικές διαταραχές και αύξηση των ορίων του ήπατος και του σπλήνα.

Βιοτίνη (Βιταμίνη Η). Συντίθεται από την εντερική χλωρίδα και περιέχεται σε μεγάλη ποσότητα στη ζύμη, στα αβγά και στο γάλα της αγελάδας.

Βιταμίνη C. Η βιταμίνη C (ασκορβικό οξύ) συμμετέχει σε πολλά ενζυμικά συστήματα και είναι απόλυτα απαραίτητη για το σχηματισμό και τη διατήρηση του κολλαγόνου. Τροφές πλούσιες σε βιταμίνη C είναι τα φρούτα, τα λαχανικά και κυρίως ο χυμός του λεμονιού και του πορτοκαλιού. Καταστρέφεται με το βρασμό. Ο άνθρωπος, σε αντίθεση με όλα τα άλλα θηλαστικά, δεν συνθέτει βιταμίνη C.

Η έλλειψη της βιταμίνης C προκαλεί σκορβούτο, που εμφανίζεται κλινικά με ανησυχία, πετεχιώδες εξάνθημα, υπερτροφία και αιμορραγία των ούλων και υποπεριοστικές αιμορραγίες, κυρίως των κάτω άκρων, που εκδηλώνονται με έντονο πόνο κατά την κίνηση.

Οι αιμορραγίες αυτές, οι οποίες αποτελούν το κύριο χαρακτηριστικό της νόσου, οφείλονται στην αδυναμία παραγωγής και διατήρησης του κολλαγόνου του τοιχώματος των τριχοειδών. Η διάγνωση γίνεται από το ιστορικό της διατροφής, την κλινική εικόνα (αιμορραγίες, οστικά άλγη) και τον προσδιορισμό του ασκορβικού οξέος στο αίμα. Η ημερήσια χορήγηση 100-200mg ασκορβικού οξέος αρκεί για τη γρήγορη υποχώρηση των συμπτωμάτων.

Λιποδιαλυτές βιταμίνες

Βιταμίνη Α . Η Βιταμίνη Α αποθηκεύεται στο συκώτι. Προβιταμίνες της βιταμίνης Α είναι οι καρωτίνες α, β, γ και η κυπτοξανθίνη. Η βιταμίνη Α περιέχεται στο γάλα, το βούτυρο, τον κρόκο του αβγού, τα καρότα και τα άλλα λαχανικά. Μετέχει στο σχηματισμό ουσιών που είναι απαραίτητες για την όραση στο ημίφως, καθώς και στην οστέωση και την οδοντοφυΐα.

Η αβιταμίνωση Α είναι δυνατόν να προκληθεί από ανεπαρκή πρόσληψη βιταμίνης D, καθώς και από τη μη κατανάλωση τροφών που περιέχουν μεγάλη ποσότητα ασβεστίου, όπως το γάλα και τα προϊόντα του.

Βιταμίνη Ε. Κύρια πηγή της βιταμίνης Ε είναι τα φυτικά λίπη. Οι ημερήσιες ανάγκες για τον άνθρωπο δεν είναι γνωστές με ακρίβεια.

Σε βρέφη μικρού βάρους γέννησης έχει περιγραφεί αιμολυτική αναιμία, που αναστέλλεται με τη χορήγηση βιταμίνης Ε. Τελευταία χρησιμοποιείται για την πρόληψη της νόσου οπισθοφακικής ινοπλασίας των προώρων, καθώς και για την πρόληψη εγκεφαλικών αιμορραγιών σε πρόωρα με πολύ μικρό βάρος γέννησης.

Βιταμίνη Κ. Υπάρχουν δύο είδη της βιταμίνης Κ: η Κ1, η οποία βρίσκεται κυρίως στα πράσινα λαχανικά, και η Κ2, η οποία συντίθεται από την εντερική χλωρίδα. Σε περιπτώσεις σοβαρής έλλειψης βιταμίνης Κ, εκδηλώνονται αιμορραγίες σε διάφορα ενδοκοιλιακά όργανα, στον εγκέφαλο κ.ά. Ανεπάρκεια της βιταμίνης Κ μπορεί επίσης να αναπτυχθεί μετά τη νεογνική ηλικία σε περιπτώσεις κακής απορρόφησης του λίπους, όπως στον αποφρακτικό ίκτερο, καθώς και σε περιπτώσεις καταστροφής της εντερικής χλωρίδας, που μπορεί να συμβεί έπειτα από παρατεταμένη χρήση αντιβιοτικών.

Ανόργανα στοιχεία

Τα ανόργανα στοιχεία είναι απαραίτητα για τη δομή νέων ιστών και συμμετέχουν σε όλες τις ζωτικές λειτουργίες του οργανισμού (νευρική διέγερση, μυϊκή συστολή, λειτουργία ενζύμων κ.ά.)

Τροφές πλούσιες σε ασβέστιο είναι το γάλα και τα προϊόντα του, καθώς και τα πράσινα λαχανικά. Οι ανάγκες σε ασβέστιο κατά τη βρεφική και την παιδική ηλικία είναι μεγάλες, σε σχέση με το βάρος του σώματος, λόγω της γρήγορης σκελετικής αύξησης.

Η απορρόφηση του ασβεστίου από το λεπτό έντερο προάγεται με τη δράση της βιταμίνης D, την παρουσία λακτόζης, καθώς και τη σχέση ασβεστίου και φωσφόρου. Καλύτερη απορρόφηση του ασβεστίου επιτυγχάνεται όταν η σχέση ασβεστίου/φωσφόρου στις τροφές είναι 2:1. Το ασβέστιο εκτός από την οστέωση (δόμηση των οστών) συμμετέχει και στη ρύθμιση της νευρικής διεγερσιμότητας, την καρδιακή λειτουργία και την πήξη του αίματος.

Φωσφόρος. Τροφές πλούσιες σε φωσφόρο είναι το γάλα, το τυρί, το κρέας, ο κρόκος του αβγού και τα λαχανικά. Στην απορρόφηση του φωσφόρου από το έντερο και την ομοιόστασή του συμμετέχουν η βιταμίνη D και η παραθορμόνη. Η πυκνότητα του φωσφόρου στο αίμα, κατά την παιδική ηλικία, κυμαίνεται μεταξύ 4-5,5mg/dl. Ο φωσφόρος εκτός από τη συμμετοχή του δόμηση των οστών, αποτελεί συστατικό των κυττάρων του οργανισμού, συμμετέχει στη διατήρηση της οξεοβασικής ισορροπίας, στη διαβίβαση των νευρικών ερεθισμάτων, καθώς και στο μεταβολισμό των λευκωμάτων, των λιπών και των υδατανθράκων.

Σίδηρος. Οι ανάγκες κυρίως των βρεφών σε σίδηρο συνήθως δεν καλύπτονται με τη συνήθη διατροφή, με αποτέλεσμα σημαντικός αριθμός βρεφών να εμφανίζει σιδηροπενική αναιμία. Τροφές πλούσιες σε σίδηρο είναι, το κρέας, ο κρόκος του αβγού, τα όσπρια, τα πράσινα λαχανικά, τα καρύδια κ.ά.

Από τα υπόλοιπα ανόργανα στοιχεία, το κάλιο μετέχει στη μυϊκή, νευρική και καρδιακή λειτουργία, περιέχεται σε όλες σχεδόν τις τροφές, ενώ οι ημερήσιες ανάγκες υπολογίζονται σε 1,5mgEq/kg. Το νάτριο συμμετέχει στη διατήρηση της ωσμωτικής πίεσης, στη ρύθμιση της οξεοβασικής ισορροπίας και στη διεγερσιμότητα των μυών και των νεύρων. Περιέχεται, εκτός από το επιτραπέζιο αλάτι, στο γάλα, στα πράσινα φύλλα των λαχανικών, στο αβγό κ.ά. Οι ημερήσιες ανάγκες σε νάτριο υπολογίζονται σε 2mEq/kg.

Ιχνοστοιχεία

Ο ρόλος των ιχνοστοιχείων στη φυσιολογική λειτουργία του οργανισμού αναγνωρίζεται όλο και περισσότερο τα τελευταία χρόνια. Πρόκειται για ανόργανα στοιχεία, των οποίων η παρουσία σε ελάχιστο ποσό είναι απαραίτητη. Τα στοιχεία αυτά είναι ο ψευδάργυρος, ο χαλκός, ο μόλυβδος, το κάδμιο, το χρώμιο, το κοβάλτιο, το νικέλιο κ.ά. Από αυτά τα σημαντικότερα είναι ο ψευδάργυρος και ο χαλκός, αφού η έλλειψή τους προκαλεί ορισμένες παθολογικές καταστάσεις.

Η βιολογική σημασία του ψευδαργύρου γίνεται φανερή από το γεγονός ότι η παρουσία του είναι απαραίτητη για την κανονική λειτουργία 40 περίπου ενζύμων, πολλά από τα οποία συμμετέχουν στο μεταβολισμό των νουκλεϊνικών οξέων και τη σύνθεση των πρωτεϊνών. Η έλλειψη ψευδαργύρου στα βρέφη προκαλεί ανορεξία και στα μεγαλύτερα παιδιά αλλοτριοφαγία (pica) και καθυστέρηση στην εμφάνιση της ήβης. Ο χαλκός είναι απαραίτητος για τη λειτουργία των οξειδωτικών ενζύμων, την απορρόφηση του σιδήρου, την παραγωγή των ερυθρών αιμοσφαιρίων και τη σύνθεση της αιμοσφαιρίνης.

Η έλλειψή του είναι δυνατόν να προκαλέσει υπόχρωμη αναιμία, που δεν βελτιώνεται με τη χορήγηση σιδήρου, ουδετεροπενία και οστεοπόρωση.

health.in.gr

Διαιτολογικό Διατροφολογικό Κέντρο
ΔΕΧΕΤΑΙ ΜΕ ΡΑΝΤΕΒΟΥ

Πετρίδη Κατερίνα
Διατροφολόγος - Κλινικός Διαιτολόγος
Πτυχιούχος Α.Τ.Ε.Ι. Κρήτης
ΤΕΩΣ ΑΣΚΟΥΜΕΝΗ ΣΤΟ ΩΝΑΣΕΙΟ ΚΑΡΔΙΟΧΕΙΡΟΥΡΓΙΚΟ ΚΕΝΤΡΟ
Υψηλάντου 2 - Ρόδος
Τηλ.: 22410 30366, Κιν. 6945 828191
ΑΤ3168(Γ)

ΚΕΝΤΡΟ ΥΠΟΣΤΗΡΙΞΗΣ ΨΥΧΟΛΟΓΙΚΩΝ ΠΡΟΒΛΗΜΑΤΩΝ
ΣΙΑΓΚΑ ΚΩΝΣΤΑΝΤΙΝΑ
ΨΥΧΟΛΟΓΟΣ
Απόφοιτος Αριστοτελείου Πανεπιστημίου Θεσσαλονίκης
τηλ. 6945557447
ΚΥΠΡΙΩΤΗ ΑΛΕΞΙΑ
ΨΥΧΟΛΟΓΟΣ ΨΥΧΟΛΟΓΟΣ ΥΓΕΙΑΣ
Απόφοιτος Πανεπιστημίου Κρήτης, MSC Surrey University of England
τηλ. 6944717520
Δέχονται κατόπιν ραντεβού
Στεφ. Καζούλη 18-1ος όροφος
τηλ. 2241022102
ΧΠ2763

ΧΡΙΣΤΙΝΑ ΣΑΒΒΑΚΗ-ΓΚΡΑΝΖΑΝ
Κλινική Ψυχολόγος
Πτυχιούχος Γαλλίας
Μεταπτυχιακή εκπαίδευση (Dess) στην Κλινική Ψυχολογία Ενηλίκου-Εφήβου & Παιδιού
ψυχολογικό εργαστήρι
Για τον ενήλικο
-Ψυχολογική αξιολόγηση & διάγνωση
-Ψυχολογική υποστήριξη
-Συμβουλευτική ατόμου, ζεύγους, οικογένειας
-Ψυχοδυναμική ψυχοθεραπεία
-Ομάδες αυτογνωσίας μέσα από την τέχνη
Για το παιδί
-Αξιολόγηση νοητικής & συναισθηματικής σφαίρας προσωπικότητας
-Διάγνωση μαθησιακών δυσκολιών & διαταραχών συμπεριφοράς
-Ψυχοθεραπεία μέσω παιχνιδιού & εικαστικών
κωνσταντίνου υδραίου 24
τηλ. 2241077350, κιν. 6937684251
δέχεται με ραντεβού
ΧΠ1511

ΚΕΝΤΡΟ ΛΟΓΟΘΕΡΑΠΕΙΑΣ
Αποκατάσταση άρθρωσης, φωνολογίας και γλωσσικών δεξιοτήτων
✓ Δυσαρθρία - Δυσλαλία - Αφασία
✓ Καθυστέρηση ομιλίας - Δυσλεξία
✓ Τραυλισμός - Ταχυλαλία - Βαρηκοΐα
✓ Εγκεφαλική Παράλυση - Νοητική καθυστέρηση
✓ Αυτισμός - Σύνδρομο Down
ΠΑΠΑΧΡΙΣΤΟΔΟΥΛΟΥ ΑΣΤΕΡΟΠΗ
ΛΟΓΟΠΕΔΙΚΟΣ
Δέχεται με ραντεβού
Κων. Παλαιολόγου 6, Τηλ.: 2241039756, Κιν.: 6944719958
Α.Τ.2684

Μετά την προσφυγή του ΟΤΕ

Ανακοίνωση ΙΝΚΑ για τις πληροφορίες καταλόγου

Με αφορμή την πρόσφατη δικαστική διαμάχη μεταξύ των εταιρειών ΟΤΕ και Newsphone Hellas και την επακόλουθη σύγχυση που προκλήθηκε στο κοινό σχετικά με το θέμα της παροχής υπηρεσιών πληροφοριών καταλόγου, το ΙΝΚΑ, όπως αναφέρει σε ανακοίνωσή του, θεωρεί ότι και οι δύο πλευρές παρουσιάζουν "κενά" στις θέσεις και την επιχειρηματολογία τους, με αποτέλεσμα να μην πείθουν επαρκώς για το δίκαιο ή το άδικο των ισχυρισμών τους.

Το ΙΝΚΑ ενημερώνει, από την πλευρά του, ότι η παροχή υπηρεσιών πληροφοριών καταλόγου λειτουργεί πλέον σε καθεστώς απελευθερωμένης αγοράς.

Το γεγονός αυτό δίνει τη δυνατότητα σε όποιον τηλεπικοινωνιακό πάροχο επιθυμεί, να προσφέρει την παραπάνω υπηρεσία μέσω του δικτύου του, χρησιμοποιώντας δικούς του αριθμούς κλήσης που εκχωρούνται από την ΕΕΤΤ (Εθνική Επιτροπή Τηλεπικοινωνιών και Ταχυδρομείων).

Καμία υπηρεσία τηλεφωνικού καταλόγου δεν παρέχεται δωρεάν. Ακόμη και ο προηγούμενος αριθμός πληροφοριών καταλόγου του ΟΤΕ, το 131, δεν ήταν δωρεάν.

Σε αυτό το περιβάλλον ελεύθερου ανταγωνισμού, ο καταναλωτής καλείται να επιλέγει τηλεπικοινωνιακό πάροχο πληροφοριών καταλόγου, συγκρίνοντας επισταμένα τις τιμές χρέωσης και ελέγχοντας με προσοχή αν η χρέωση είναι ανά κλήση ή ανά δευτερόλεπτο με ελάχιστη χρέωση, καθώς και ποιες ακριβώς υπηρεσίες πληροφοριών καταλόγου περιλαμβάνονται σε κάθε χρέωση.

L.A.N.E.
STEFANAKIS TOURS-RODOS
Representative of Line Sea Lines
38 Alexandrou Diakou street, 85100 Tel: 22410-20625, 30054, 31833
Fax: 22410-26745
E-Mail: stefanakistours@yahoo.gr

ΙΕΡΑΠΕΤΡΑ

ΤΕΤΑΡΤΗ: Ρόδος (4.30), Χάλκη (6.45), Διαφάνι (8.45), Πηγάδια (10.15), Κάσος (11.50), Σητεία (15.20), Αγ. Νικόλαος (17.15), Σαντορίνη (22.15), Μήλος (2.00), Πειραιάς (6.50)
ΚΥΡΙΑΚΗ: Ρόδος (4.30), Χάλκη (6.45), Διαφάνι (8.45), Πηγάδια (10.15), Κάσος (11.50), Σητεία (15.20), Αγ. Νικόλαος (17.15), Σαντορίνη (22.15), Μήλος (2.00), Πειραιάς (6.50)
ΠΑΡΑΣΚΕΥΗ: Ρόδος (22.15), Καστελλόριζο (2.15).
ΣΑΒΒΑΤΟ: Ρόδος (14.00), Καστελλόριζο (18.00).

ΚΟΡΝΑΡΟΣ

ΤΡΙΤΗ: Ρόδος (11.00), Χάλκη (14.15), Διαφάνι (16.30), Πηγάδια (17.35), Κάσος (19.15), Σητεία (21.45).
ΠΕΜΠΤΗ: Ρόδος (04.30), Χάλκη (06.45), Διαφάνι (08.45), Πηγάδια (10.15), Κάσος (11.50), Σητεία (15.20), Αγιος Νικόλαος (17.15), Σαντορίνη (22.15), Μήλος (2.00), Πειραιά (6.50).
ΣΑΒΒΑΤΟ: Ρόδος (23.00), Κως (4.00), Κάλυμνος (5.10), Σάμος (09.10), Χίος (12.40), Μυτιλήνη (16.10), Λήμνος (21.45), Αλεξανδρούπολη (1.50).
ΤΕΤΑΡΤΗ: Ρόδος (8.00), Καστελλόριζο (12.00).

*** Τα παραπάνω δρομολόγια ισχύουν μέχρι 17/9**

ΧΠ864

Θα "εξαφανισθούν" οι ντόπιοι καταστηματάρχες

Να μην εγκατασταθεί στην Κω υποκατάστημα της LIDL...

Εκκληση στο Νομάρχη από τη δημοτική παράταξη "Συμπαράταξη Ελπίδας"

Νέα έκκληση πραγματοποίησε η δημοτική παράταξη «Συμπαράταξη Ελπίδας» στο Νομάρχη Γιάννη Μαχαιρίδη, να αποτρέψει την δημιουργία υποκαταστήματος της γνωστής αλυσίδας LIDL στη Κω.

Το θέμα έχει απασχολήσει την τοπική κοινωνία και κυρίως τους μικρομεσαίους ντόπιους καταστηματάρχες, οι οποίοι έχουν ήδη εκφράσει την αντίθεσή τους, αλλά και φόβους ότι η λειτουργία υπερκαταστημάτων στο νησί θα οδηγήσει στον επαγγελματικό τους θάνατο. Στην Κω λειτουργούν ήδη τρία υπερκαταστήματα και ετοιμάζεται να ανοίξει και το LIDL. Το αίτημα ήδη έχει κατατεθεί και με αυτό ζητείται άδεια για κατάστημα 2.000 τμ. Σύμφωνα με το σχετικό κανονισμό, τα καταστήματα δεν μπορούν να υπερβούν επιφάνεια 600 τμ. Δίνεται όμως δυνατότητα στον εκάστοτε νομάρχη, κατά παρέκκλιση των κανονισμών να δώσει άδεια για κάλυψη μεγαλύτερης επιφάνειας. Στην περίπτωση του καταστήματος LIDL στη Κω, έχει μάλιστα ήδη δώσει την έγκρισή του, υπογράφοντας τα σχετικά έγγραφα τα οποία έχουν περιληφθεί στο φάκελο έκδοσης οικοδομικής άδειας που κατέθεσε η εταιρία στο πολεοδομία του δήμου Κω, γεγονός που προκάλεσε τη δυσαρέσκεια των καταστηματαρχών του νησιού.

Το θέμα τέθηκε και στη σύσκεψη που έγινε την περασμένη εβδομάδα στο Επαρχείο με τη συμμετοχή Επιθεωρητών του ΥΠΕΧΩΔΕ, από τη δημοτική παράταξη «Συμπαράταξη Ελπίδας», η οποία επανέρχεται τώρα με επιστολή της στο Νομάρχη.

Η «Συμπαράταξη Ελπίδας» ζητά από τον Γ. Μαχαιρίδη να πάρει πίσω την απόφαση και να ενημερώσει δημόσια για την πολιτική του πάνω στο συγκεκριμένο θέμα.

Στην επιστολή, που κοινοποιείται στους δήμους Κω, Δικαίου και Ηρακλειδών, αναφέρει τα εξής:

"Ως δημοτική παράταξη και γενικότερα ως πολίτες του Νομού, σας παρακολουθούμε και σας κρίνουμε ανάλογα με το περιεχόμενο των αρμοδιοτήτων σας και της εξουσίας όπως την διαχειρίζεστε. Σας έχουμε ασκήσει κριτική σε αρκετές πλευρές της εκτέλεσης των καθηκόντων σας. Το δημοκρατικό πολίτευμα, μας επιβάλλει το καθήκον του ελεγχου της εξουσίας και της δημόσιας κριτικής. Το πράττουμε στο βαθμό των ικανοτήτων μας.

Σας είναι γνωστά τα προβλήματα των μικρομεσαίων επιχειρήσεων και του εμπορικού κόσμου της Κω και της Δωδεκανήσου.

Στα πλαίσια της αποτροπής δημιουργίας υπέρ-καταστημάτων στην περιοχή μας, μετά από πολλές συζητήσεις με τον εμπορικό κόσμο της Κω, σας ζητήσαμε με έγγραφό μας από 23-3-2004, να καθορίσετε πολιτική στα θέματα που αφορούν τις παρεκκλίσεις, που οδηγούν σε αύξηση της δομησης πάνω από τα 600 τμ., για υπέρ-αγορές. Σας ζητούσαμε την ΠΟΛΙΤΙΚΗ ΑΡΝΗΣΗ σας, σε οποιαδήποτε πρόταση παρεκκλίσεων, ως στοιχειώδες περιορι-στικό μέτρο, υπέρ των μικρομεσαίων επιχειρήσεων και κατά των υπερ-καταστημάτων. Σήμερα, έχει κατατεθεί στο πολεοδομικό γραφείο Δήμου Κω, με α.π. 1343/18-8-05 φάκελος έκδοσης οικοδομικής αδείας υπεραγοράς επιφανείας 2000 τμ. με έγκριση Νομάρχη, εντός της Κ.Μ. 163 γαιών Κω έξοχης. Η μελέτη αφορά το άνοιγμα του μεγακαταστήματος LIDL στο νησί μας, όπως όλοι γνωρίζουμε. Στην μελέτη γίνεται μνεία της έγκρισης παρέκκλισης, σύμφωνα με το άρθρο 5 του Π.Δ. 270Δ/31-5-85, όπου προβλέπεται η χορήγηση παρεκκλίσεων, (μετά από εισήγηση του ΣΧΟΠ του νομού), με απόφαση Νομάρχη, για αύξηση της δόμησης πάνω από τα 600 τμ. Υπάρχουν προφανείς κοινωνικοί και οικονομικοί λόγοι που επιβάλλουν την άρνησή σας στην οποιαδήποτε αίτηση παρεκκλίσεων. Η ύπαρξη ήδη 3 μεγακαταστημάτων με την ταυτόχρονη απελευθέρωση του ωραρίου που επέβαλαν οι διαδοχικές κυβερνήσεις, δημιουργούν ασφυκτικές πιέσεις στα μικρο-καταστήματα του νησιού μας. Η έλευση ενός ακόμη πολυκαταστήματος με επιφάνεια 2000 τμ., πυροδοτεί τον ανταγωνισμό των γιγάντων της τοπικής αγοράς, με φυσικό αποτέλεσμα την καταστροφή πολλών μικρών εμπορικών καταστημάτων. Επί πλέον υπάρχουν σοβαροί περιβαλλοντικοί λόγοι που απαγορεύουν τις παρεκκλίσεις σε μια περιοχή χωρίς χωροταξικές ρυθμίσεις και χωρίς τον κατάλληλο πολεοδομικό σχεδιασμό, για να μπορέσει να δεχθεί τέτοιες υψηλές φορτίσεις κινήσεων και δράσεων.



Σας παρακαλούμε να μας ενημερώσετε δημόσια για τις αποφάσεις σας.

Περιττό να διευκρινίσουνε ότι δεν στρεφόμαστε κατά των ιδιοκτητών του ακίνητου. Θέτουμε κοινωνικά αιτήματα που έχουν συνέπειες στην ζωή του τόπου και του κόσμου, με τον οποίο ζούμε.

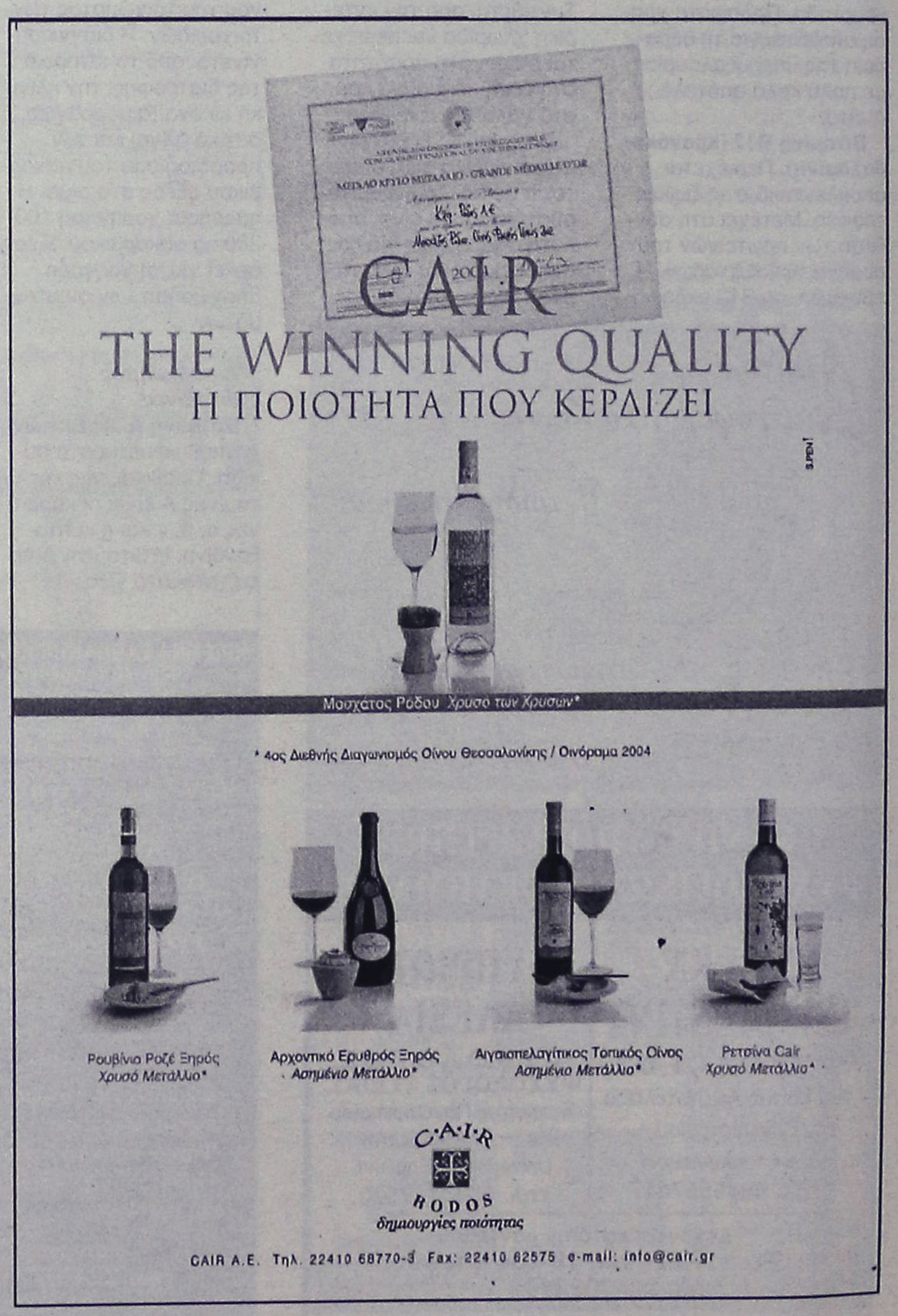

Από τον πρόεδρο της "Δωδεκάνησος Ναυτιλιακή" κ. Γεώργιο Σπανό

Ανοικτή επιστολή-επίθεση προς τον Αρ. Παυλίδη

Τον κατηγορεί ότι πλήττει τα συμφέροντα της εταιρείας για να εξυπηρετήσει "κομματικούς φίλους" του!

Ανοικτή επιστολή προς τον υπουργό Αιγαίου και Νησιωτικής Πολιτικής κ. Αρ. Παυλίδη, απηύθυνε ο πρόεδρος της "Δωδεκάνησος Ναυτιλιακής Ν.Ε" κ. Γεώργιος Σπανός, κατηγορώντας τον για παράνομη και καταχρηστική άσκηση αρμοδιοτήτων βλαπτική για τα συμφέροντα της εταιρείας του.

Όπως ισχυρίζεται ο κ. Σπανός στην επιστολή του, ο κ. Παυλίδης πλήττει τα συμφέροντα της εταιρείας με εκδικητική μανία, όπως χαρακτηριστικά αναφέρεται, για να εξυπηρετήσει εταιρεία υδροπτερύγων, που ανήκει σε πολιτικούς φίλους του υπουργού.

Στην ίδια επιστολή υπάρχουν αρκετές αιχμές σε προσωπικό επίπεδο για την πρακτική συμπεριφορά του κ. Παυλίδη.

Ειδικότερα ο κ. Σπανός αναφέρει τα εξής:

"Κύριε Υπουργέ,

Οταν ο πρόεδρος της κυβέρνησης κ. Καραμανλής σας ανέθετε το υπουργείο Αιγαίου με την προσθήκη στον τίτλο του "και Νησιωτικής Πολιτικής" πιστέψαμε ότι η επιλογή σας ήταν μια καλή επιλογή για το συμφέρον των νησιών μας και των κατοίκων τους.

Πιστέψαμε ακόμα ότι θα καταβάλλατε κάθε δυνατή προσπάθεια για την επίλυση του ακτοπλοικού ζητήματος του νομού και θα προσπαθούσατε, τουλάχιστον, να εξυγιάνετε την τοπική ακτοπλοΐα από τα φαινόμενα πειρατείας που την χαρακτηρίζουν, με κύρια ευθύνη των προηγουμένων κυβερνήσεων.

Με αυτή τη βεβαιότητα και πίστη και με τη δική σας ενθάρρυνση, επενδύσαμε σ΄ ένα ακόμα νεότευκτο, υπερσύγχρονο, ταχύπλοο καταμαράν, με το όραμα να παρέχουμε τις καλύτερες δυνατές υπηρεσίες στους κατοίκους των νησιών μας, στον τουρισμό, στους επαγγελματίες αλιείς, στους παραγωγούς, και να συμβάλουμε, με τις μικρές μας δυνάμεις, στην ανάπτυξη και προκοπή του τόπου μας.

Δυστυχώς, οι όποιες προσδοκίες και ελπίδες μας διαψεύσθηκαν. Μ΄ εσάς στο τιμόνι του υπουργείου Αιγαίου – και Νησιωτικής Πολιτικής, τι ειρωνεία; - βιώνουμε έναν Γολγοθά, χειρότερο απ΄ αυτόν που ζήσαμε στα προηγούμενα χρόνια. Ειδικότερα από τότε που εμφανίστηκαν στην τοπική ακτοπλοΐα τα "δελφίνια" των συμπατριωτών και πολιτικών φίλων σας. Ζούμε στον ίδιο τόπο και γνωρίζαμε τον ανθρώπινο και πολιτικό χαρακτήρα σας. Οπως σας γνωρίζει και ο δωδεκανησιακός λαός: ο άνθρωπος και πολιτικός που τα "δίνει όλα" για τους πολιτικούς φίλους του και εξοντώνει αμείλικτα τους αντιπάλους ή όσους τον αμφισβητούν.

Εμείς αναγνωρίζουμε τώρα, κάναμε τρία "λάθη".

Πρώτον, πιστέψαμε ότι θα νοιαστείτε για τα πολλά και μεγάλα προβλήματα της Δωδεκανήσου.

Δεύτερον, "τολμήσαμε" να σας απευθύνουμε προσωπική επιστολή στην οποία εκφράζαμε τους φόβους μας "ότι θα αναλαμβάνατε ρόλο προστάτη των "δελφινιών" των συμπατριωτών σας και πολιτικών φίλων σας.

Τρίτον, στον συνεχή αγώνα μας για την επιβολή της νομιμότητας στον χώρο της τοπικής ακτοπλοΐας ζητήσαμε την αρωγή και των υπολοίπων βουλευτών του νομού και ιδιαιτέρως των συναδέλφων σας του κυβερνώντος κόμματος κ.κ. Καραμάριου και Χρύση.

Αυτά τα "λάθη" μας αποτέλεσαν προφανώς, την πηγή της εκδικητικής σας μανίας εναντίον της εταιρείας μας, η οποία πλέον εκδηλώνεται με σειρά παρανόμων και καταχρηστικών αποφάσεών σας, ενεργώντας ως υπουργός όχι στην αρχή της ισονομίας και του δικαίου, αλλά ως "αφέντης" που ορίζει ποιος έχει δικαίωμα στη ζωή και ποιος θα καταδικαστεί σε θάνατο.

• Τον περασμένο χρόνο ακυρώσατε τον διαγωνισμό μίσθωσης της άγονης γραμμής Ρόδος – Σύμη - Ρόδος στον οποίο συμμετείχε η εταιρεία μας και τον επαναπροκηρύξατε αλλάζοντας τον αφετήριο λιμένα (Σύμη –Ρόδος-Σύμη αντί Ρόδος – Σύμη – Ρόδος) για να ευνοήσετε, χάριν ψηφοθηρίας και μόνο, την ΑΝΕ Σύμης.

• Φέτος μας αποκλείσατε από τους διαγωνισμούς α) Πάτμος – Λειψοί- Λέρος και επιστροφή, β) Σύμη – Ρόδος και επιστροφή γ) Κως – Νίσυρος- Τήλος –Χάλκη – Ρόδος και επιστροφή, με το αιτιολογικό ότι δεν είχαμε καταθέσει οριστικά πιστοποιητικά αλλά προσωρινά, του πλοίου μας "Δωδεκάνησος Πράιντ" , το οποίο βρισκόταν ήδη στη Ρόδο κατά τις ημέρες διενέργειας του διαγωνισμού.

Ετσι, η γραμμή Πάτμος – Λειψοί – Λέρος ανατέθηκε σε πλοιάριο 26 μέτρων, κάποιου κουμπάρου σας όπως μάθαμε, χάριν της... αναβάθμισης των θαλασσίων συγκοινωνιών του βορείου συγκροτήματος – και ακόμα η Πάτμος βοά.

Η γραμμή Σύμη – Ρόδος και επιστροφή ανατέθηκε στην ΑΝΕΣ και η γραμμή Κως –Νίσυρος – Τήλος – Χάλκη – Ρόδος και επιστροφή παραμένει στα αζήτητα.

• Μας υποχρεώσατε, ακόμα, να σταματά το πλοίο μας "Δωδεκάνησος Πράιντ" επί 20 λεπτά στη Σύμη, μόνο και μόνο για να φεύγει νωρίτερα το δελφίνι "Αίγλη" της ΑΝΕΣ, πράξη παράνομη και καταχρηστική που, εκτός των άλλων, επισείρει και ποινικές ευθύνες για παρακώλυση συγκοινωνιών και παράνομη κατακράτηση επιβατών.

* Αλλά εκεί που δώσατε τα... ρέστα σας στη στήριξη των "δελφινιών" και λοιπών άλλων συμφερόντων ήταν

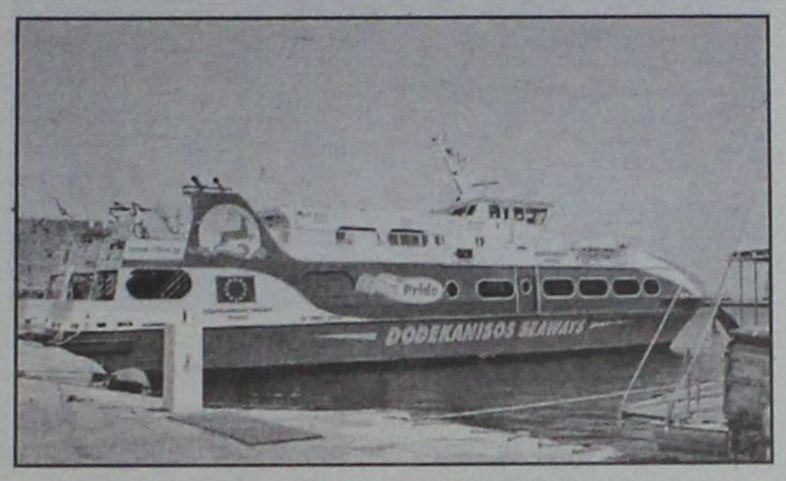

στο ζήτημα των δρομολογίων του "Δωδεκάνησος Πράιντ". Σκοπίμως μας θέσατε ως όρο έγκρισης των δρομολογίων την εφαρμογή του Π.Δ. 381/2001 ως προς τον μέγιστο χρόνο απασχόλησης των μελών του πληρώματος. Μας υποβάλατε έτσι, στην καρδιά του καλοκαιριού, σε μια πρωτοφανή ταλαιπωρία, αγνοώντας το κοινωνικό συμφέρον, την εξυπηρέτηση των νησιωτών και των χιλιάδων τουριστών, την ανάπτυξη του νομού. Και όλα αυτά σε μια περίοδο κατά την οποία ο τόπος, ελλείψει πλοίων ή με τα πλοία τα γεμάτα κοριούς καταστρεφόταν τουριστικά. Πρυτάνευσε και εδώ η εκδικητική σας μανία κατά το "γαία πυρί μειχθήτω".

Σκοπός σας φυσικά με τις απαγορεύσεις απόπλου, η ταλαιπωρία του επιβατικού κοινού και κατά συνέπεια η δυσφήμηση της εταιρείας μας. Αλλά, ταυτόχρονα, η εξυπηρέτηση των ναυτιλιακών εκείνων εταιρειών, δηλαδή των "ιπτάμενων δελφινιών" και των πλοίων της G. A. FERRIES που θα κέρδιζαν από την απογευματινή επιβατική κίνηση από τη Ρόδο προς Κω και τα υπόλοιπα νησιά, που είναι και προορισμοί των πλοίων μας.

Μας προξενήσατε, έτσι, τεράστια ηθική και οικονομική βλάβη, και ταυτόχρονα προξενήσατε ανεπανόρθωτη βλάβη στα νησιά του βορείου συγκροτήματος καθώς και στους επαγγελματίες του τουριστικού κλάδου, οι οποίοι, στην πλειονότητά τους σας τίμησαν με την ψήφο τους – και για τους οποίους, δήθεν κόπτεστε.

Είχατε όλη την ευχέρεια να εφαρμόσετε το Π.Δ.152/2003 που περιλαμβάνει επακριβώς τις διατάξεις της κοινοτικής οδηγίας 1999/63/Ε.Κ. και τότε δεν θα εγεννάτο κανένα πρόβλημα για κανέναν.

Το επικαλείστε όμως το Π.Δ. 152/2003 στους διαγωνισμούς ανάθεσης δημόσιας υπηρεσίας γιατί στην περίπτωση αυτή είναι υποχρεωτική η δημοσίευση των σχετικών προκηρύξεων στην εφημερίδα των Κοινοτήτων, και κατά συνέπεια εκεί έπρεπε να φαίνεστε ως η τίμια γυναίκα του Καίσαρα.

Δημοσίως υποστηρίξατε κατά καιρούς ότι αυτό επέβαλε η νομιμότητα.

Αλλά γιατί τότε, όταν κατά τη διαδικασία τροποποίησης του επίμαχου Π.Δ. 381/2001 σας ζητήσαμε να το λάβετε υπ΄ όψιν και να μας επιτρέψετε να εκτελούμε κανονικά τα δρομολόγια του "Δωδεκάνησος Πράιντ" μας απαντήσατε ότι το εργασιακό ζήτημα των ναυτικών δεν είναι αρμοδιότητα του Υπουργείου Αιγαίου αλλά του Υπουργείου Εμπορικής Ναυτιλίας;

Σ΄ εμάς είναι γνωστός ο αρνητικός ρόλος που διαδραματίσατε στην εξέλιξη της όλης υπόθεσής μας.

Από την αρχή τορπιλίσατε την προσπάθεια του ΥΕΝ κ. Κεφαλογιάννη, του Γ.Γ. του ΥΕΝ και του προέδρου της Π.Ν.Ο., που όλοι συμφώνησαν για το νόμιμο και δίκαιο του αιτήματός μας, για την έκδοση ερμηνευτικής εγκυκλίου με την οποία θα ρυθμιζόταν το θέμα. Και αυτό γιατί στη συνάντησή μας με τον ΥΕΝ παρίστατο ο βουλευτής κ. Χρύσης. Ως "δωδεκανησιάρχης" πολιτικός δεν μας συγχωρήσατε το "λάθος" που διαπράξαμε. Και λυπηθήκατε αφάνταστα όταν το Συμβούλιο της Επικρατείας έκανε δεκτή την αίτηση αναστολής εκτέλεσης της απόφασής σας. Αυτό, τουλάχιστον, επιβεβαιώσατε με τις τότε δηλώσεις σας και μας περιμένατε στη... στροφή, όπως λέει ο απλός λαός, μετά τις 20 Αυγούστου για να απαγορεύσετε (και πάλι) τους απόπλους του πλοίου μας, εμμένοντας πεισματικά στην εφαρμογή του τροποποιηθέντος πια Π.Δ. 381/2001.

Και δεν λυπηθήκατε όταν οι δύο συνάδελφοί σας στη Βουλή κ. Καραμάριος και Χρύσης – ο πρώτος μάλιστα με την ιδιότητα του Τομεάρχη Ναυτιλίας- διαφώνησαν δημόσια μαζί σας, υποστηρίζοντας ότι πρέπει να ισχύσει το Π.Δ. 152/2003 και ότι "είναι ντροπή να συμβαίνουν αυτά όταν ο τόπος καίγεται από την έλλειψη πλοίων".

Προχωρώντας μάλιστα πιο πέρα ο κ. Καραμάριος σας καταλόγισε ευθέως ότι εκθέτετε συνολικά την κυβέρνηση με τις αποφάσεις σας, αλλά τυλιχθήκατε στο πέπλο της σιωπής.

Τι να πείτε, άλλωστε; Το γεγονός και μόνο ότι ο ΥΕΝ έσπευσε να τροποποιήσει το Π.Δ. 381 ώστε να εναρμονιστεί με τις κοινοτικές οδηγίες δείχνει το ποιός είχε δίκιο και ποιός άδικο, σ΄ αυτή την ιστορία που θέλουμε να ξεχάσουμε όσο πιο γρήγορα γίνεται, για ν΄ αφοσιωθούμε αποκλειστικά και μόνο στην επιχειρηματική μας δραστηριότητα, που δεν είναι άλλη παρά η επιβίωσή μας μέσω της παροχής υψηλών ποιοτικά υπηρεσιών προς τις κοινωνίες των νησιών μας που μας στήριξαν ομόθυμα σ΄ αυτή τη δοκιμασία, και τις ευχαριστούμε ολόψυχα γι αυτό.

Θέλουμε, αλλά δεν μας αφήνετε να αγιάσουμε. Προχθές, πάλι, δώσατε έγκριση επέκτασης δρομολογίων στα "ιπτάμενα δελφίνια" των φίλων σας, παρανόμως και καταχρηστικώς. Το δρομολόγιο του "δελφινιού" XXII (22) σύμφωνα με τη δήλωση έκτακτης δρομολόγησής του είναι το Κως – Ρόδος και επιστροφή και με την απόφασή σας το κάνατε Κάλυμνος –Κως –Ρόδος και επιστροφή, μεταθέτοντας και την ώρα αναχώρησης από τη Ρόδο στις 15.30 αντί στις 16.00, όπως ήταν εγκεκριμένο.

Βάλατε δηλαδή, ένα πλοίο των φίλων σας "βεντούζα" στο πλοίο μας "Δωδεκάνησος Πράιντ" (με ώρα αναχώρησης από την Κάλυμνο πριν το πλοίο μας) για να μας προκαλέσετε και νέα βλάβη.

Χωρίς καν να τηρήσετε τα προσχήματα και να παραπέμψετε το αίτημα της εταιρείας στο Συμβούλιο Ακτοπλοικών Συγκοινωνιών μιας και πρόκειται για επέκταση μόνιμου δρομολογίου και κατά τον νόμο πρέπει να γνωμοδοτήσει.

Βεβαίως ο ίδιος νόμος παρέχει την αρμοδιότητα στον εκάστοτε υπουργό να αποφασίζει, χωρίς να απαιτείται γνωμοδότηση του ΣΑΣ, όταν πρόκειται να εξυπηρετηθεί το κοινωνικό συμφέρον – εν προκειμένω αν δεν υπάρχουν άλλα πλοία.

Αλλά όταν η Κως και Κάλυμνος καλύπτονται καθημερινά με τέσσερις προσεγγίσεις πλοίων μας, εκτός των άλλων πλοίων όλων των γραμμών, πως "ανακαλύπτετε" το κοινωνικό συμφέρον;

Κύριε Υπουργέ,

με πραγματική λύπη μας υποχρεωνόμαστε να καταγγείλουμε σήμερα με την ανοικτή αυτή επιστολή την παράνομη και καταχρηστική άσκηση των αρμοδιοτήτων σας ως υπουργού Αιγαίου άκρως βλαπτική για τα συμφέροντα της εταιρείας μας και του νομού, καθότι οι θαλάσσιες συγκοινωνίες αποτελούν κοινωνικό αγαθό, πράγμα που συστηματικά αγνοείτε.

Και επειδή συχνά πυκνά από τα τοπικά ΜΜΕ εμφανίζεστε φανατικός της νομιμότητας σας παρακαλούμε να ελέγξετε τη νομιμότητα των πιστοποιητικών των πλοίων των άλλων εταιρειών που είναι συμβατικά και τα λειτουργούν ως ταχύπλοα παρανόμως, με ειδική "προνομιακή μεταχείριση" μάλιστα ως προς τις συνθέσεις των πληρωμάτων και τα μέτρα ασφάλειας των πλόων.

Αν πραγματικά επιδιώκετε την εφαρμογή της νομιμότητας αδιακρίτως προσώπων και εταιρειών είναι βέβαιο θα έχετε... πεδίον δόξης λαμπρόν, εδώ στα Δωδεκάνησα.

Εμείς είμαστε βέβαιοι ότι δεν θα το τολμήσετε ποτέ γιατί σ΄ όλη σας την πολιτική διαδρομή μετράτε μόνον τα προσωπικά... κουκιά, που σας επιτρέπουν την πολιτική μακροημέρευση και επιβίωσή σας.

Σας παρακαλούμε, λοιπόν, αφήστε μας – επιτέλους- ήσυχους και σας προτρέπουμε, εμείς οι ταπεινοί πολίτες και εργάτες αυτού του ευλογημένου τόπου, να αναλίσκετε τις δυνάμεις σας στην προκοπή αυτού του τόπου και των ανθρώπων του που σας τίμησαν υπέρ το δέον.

Ελπίζουμε, ότι η εκδικητική μανία σας δεν θα μας εξωθήσει σε ακραίες επιλογές: να μας εξαναγκάσετε να πάρουμε τα πλοία μας σε άλλες θάλασσες ή να υψώσουμε ξένη σημαία, όπου τα υπουργικά χέρια σας δεν θα φθάνουν για να μας κάνουν κακό.

Τέλος, σας υπενθυμίζουμε Κύριε υπουργέ, ότι η πολιτική, εξ ορισμού, πρέπει να είναι ανθρωποκεντρική και όχι προσωποκεντρική, όπως εσείς την αντιλαμβάνεστε, με κύρια συστατικά έκφρασής σας την έπαρση και αλαζονεία.

Ο τόπος σας θέλει στρατευμένο στον αγώνα επίλυσης των πολλών και συσσωρευμένων προβλημάτων του που καθιστούν αβάσταχτη τη ζωή των κατοίκων των νησιών – όχι μόνο της Δωδεκανήσου αλλά συνολικά του Αρχιπελάγους – και όχι προστάτη συγκεκριμένων, κλειστών συμφερόντων. Μην ξεχνάτε τις ρήσεις: "αρχή άνδρα δείκνυσι" και "ένας λαός δεν μπορεί να εξαπατάται για πάντα απο κανένα".

Μετ΄ αγανακτήσεως
Γεώργιος Σπανός
πρόεδρος
"Δωδεκάνησος
Ναυτιλιακή Ν.Ε."

Οπως καταδεικνύει μια από τις μεγαλύτερες έρευνες που διενήργησε το BBC

Τα κράτη δεν κυβερνώνται κατά τη λαϊκή βούληση

Ερωτήθηκαν 50.000 άνθρωποι, σε 68 κράτη του πλανήτη μας

Οι περισσότεροι πολίτες του κόσμου δεν θεωρούν ότι οι χώρες τους κυβερνώνται κατά τη λαϊκή βούληση, καταδεικνύει μία από τις μεγαλύτερες διεθνείς έρευνες κοινής γνώμης που διενεργήθηκε για λογαριασμό του ειδησεογραφικού δικτύου BBC.

Εξαίρεση οι πολίτες της Σκανδιναβίας και της Ν.Αφρικής...

Η δημοσκόπηση, Gallup International Voice of the People 2005, πραγματοποιήθηκε σε δείγμα περισσότερων από 50.000 ανθρώπων σε 68 κράτη του πλανήτη. Το 65% των ερωτηθέντων νοιώθει ότι δεν εκπροσωπείται από την κυβέρνησή του, και μόνο στη Σκανδιναβία και τη Νότιο Αφρική οι πολίτες εκτιμούν πως η κυβέρνηση ενεργεί βάσει της λαϊκής βούλησης.

Η συντριπτική πλειονότητα των ερωτηθέντων δεν εμπιστεύεται τους πολιτικούς -εμπιστοσύνη εκφράζει μόνο το 13% εξ αυτών. Πάντως, σε ποσοστό της τάξεως του 47% οι πολίτες θεωρούν ότι οι εκλογές που διεξάγονται στη χώρα τους είναι ελεύθερες και δίκαιες.

Μικρό ποσοστό, της τάξεως του 16%, πιστεύει πως πρέπει να δοθούν στους πολιτικούς μεγαλύτερες εξουσίες.

Αντίθετα, περίπου το ένα τρίτο των ερωτηθέντων επιθυμεί την ανάθεση μεγαλύτερων εξουσιών στους διανοούμενους και τους ακαδημαϊκούς.

Παράλληλα, το ένα τέταρτο των ερωτηθέντων ζητά διεύρυνση της εξουσίας των θρησκευτικών ηγετών, και το ένα πέμπτο θέλει να δει περισσότερες εξουσίες στο στρατό, τους «ηγέτες» του επιχειρηματικού κόσμου και τους δημοσιογράφους.

Ευρήματα «κλειδιά»

- Τη μεγαλύτερη επιρροή στους ανθρώπους έχει η οικογένεια.

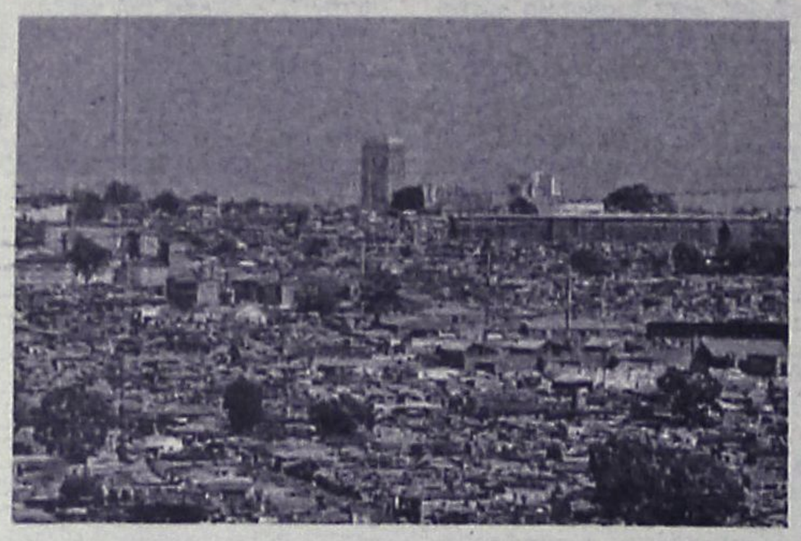

Σε ποσοστό 61% οι πολίτες αναφέρουν ότι ο/η σύντροφος ή κάποιο μέλος της οικογένειας επηρέασε στο μεγαλύτερο βαθμό τις αποφάσεις τους κατά τη διάρκεια του περασμένου έτους.

Στο Μεξικό το ποσοστό αυτό φθάνει το 88%.

Το μικρότερο ποσοστό οικογενειακής επιρροής έρχεται από τη Βόρεια Αμερική (35%), όπου οι πολίτες διαθέτουν μία ευρύτερη ακτίνα επιρροών, ιδίως τους θρησκευτικούς ηγέτες (ποσοστό 12%).

- Υπέρχει ένα μεγάλο κενό μεταξύ ανεπτυγμένου και αναπτυσσόμενου κόσμου ως προς το βαθμό που οι πολίτες νοιώθουν ότι μπορούν να ελέγξουν τη ζωή τους.

Ο μικρότερος βαθμός αποτυπώνεται στην Αφρική, την περιοχή Ασίας-Ειρηνικού και το μπλοκ των πρώην σοβιετικών δημοκρατιών. Οι πολίτες θεωρούν ότι έχουν τον έλεγχο της ζωής τους σε μεγαλύτερο ποσοστό στη Λατινική Αμερική (65%), ακολουθούν Καναδάς και Ηνωμένες Πολιτείες (62%) και μετά έρχεται η Ευρώπη (53%).

- Η εθνική ταυτότητα είναι ακόμη ισχυρή.

Το ένα τρίτο των ερωτηθέντων χρησιμοποίησε την εθνικότητα κληθείς να «προσδιορίσει» τον εαυτό του. Περίπου το ένα πέμπτο των ερωτηθέντων επέλεξε τη θρησκεία.

Το αίσθημα της εθνικής ταυτότητας είναι μεγαλύτερο στη Λατινική Αμερική (54%). Η θρησκεία ήλθε πρώτη στην Αφρική (56%), και ακολούθησαν ΗΠΑ και Καναδάς (32%).

ALHAMBRA TRAVEL
LOUIS HELLENIC CRUISES
...μαζί σας όλο το χρόνο!!!

8/9ήμερη "ΘΗΣΑΥΡΟΙ ΤΗΣ ΔΥΤΙΚΗΣ ΜΕΣΟΓΕΙΟΥ" με το κρουαζιερόπλοιο "AQUAMARINA", 23.000 τ.
από
24/10 έως 1/11

ΠΑΤΡΑ, ΜΑΛΤΑ, ΤΥΝΙΔΑ (Λα Γκουλέτ), ΜΙΝΟΡΚΑ, ΝΙΚΑΙΑ/ ΜΟΝΤΕ ΚΑΡΛΟ, ΛΙΒΟΡΝΟ/ΦΛΩΡΕΝΤΙΑ, ΝΑΠΟΛΗ/ΠΟΜΠΗΙΑ, ΜΕΣΣΙΝΑ/ΤΑΟΡΜΙΝΑ, ΠΕΙΡΑΙΑ

...με τη μοναδική προσφορά...

50% ΕΚΠΤΩΣΗ
στο δεύτερο επιβάτη
...και τα παιδιά ΔΩΡΕΑΝ...
μέχρι 17 ετών

Τιμή από 835€

Πληροφορίες-Προγράμματα
ALHAMBRA TRAVEL
Δημ. Θεοδωράκη 13
Τηλ. 2241025698 και 2241037052

ΧΠ 177002

Επετεύχθη εμπορική συμφωνία

Ρετσίνα η ελληνική η επίσημη ονομασία

Η προστασία της ονομασίας της δεκτή από τις ΗΠΑ

Την προστασία της ονομασίας «ρετσίνα» στην αμερικανική αγορά προβλέπει, μεταξύ άλλων η εμπορική συμφωνία για το εμπόριο κρασιού στην οποία κατέληξαν η Ευρωπαϊκή Ένωση και οι ΗΠΑ.

Ειδικότερα, όπως ανακοίνωσε η Ευρωπαϊκή Επιτροπή, ΕΕ και ΗΠΑ κατέληξαν σε συμφωνία για το εμπόριο κρασιών, με την οποία θα προστατευθούν οι ονομασίες οίνων της ΕΕ και θα διασφαλιστεί η διάθεση μιας σειράς ευρωπαϊκών οίνων.

Με βάση τη συμφωνία, η αμερικανική κυβέρνηση θα υποβάλει πρόταση στην αμερικανική Βουλή για την αλλαγή του καθεστώτος των ονομασιών 17 ευρωπαϊκών οίνων: Πρόκειται για τη Ρετσίνα, το κρασί Βουργουνδίας, το Σαμπλί, τη Σαμπάνια, το Κιάντι, το Κλάρετ, το Ανω Σωτέρν, το Χοκ, το Μαδέρα, το Μάλαγα, το Μαρσάλα, το Μοζέλ, το Πόρτο, το κρασί Ρήνου, το Σωτέρν, το Σέρυ και το Τοκάι.

Μέχρι σήμερα τα κρασιά αυτά θεωρούνται στις ΗΠΑ «ημιγενικοί όροι», με αποτέλεσμα να περιορίζεται η χρήση τους στην αμερικανική επικράτεια.

Η συμφωνία προβλέπει ότι οι ΗΠΑ θα απαλλάξουν την ΕΕ από τις απαιτήσεις για την πιστοποίηση, θα αποδεχθούν τις βασικές αρχές των ευρωπαϊκών κανόνων σήμανσης και δηλώνουν ότι θα επιδιώξουν την επίλυση τυχόν διμερών ζητημάτων όσον αφορά στο εμπόριο κρασιών μέσω ανεπίσημων διμερών διαβουλεύσεων και όχι μέσω μηχανισμών επίλυσης διαφορών.

Η Επιτροπή εκτιμά ότι η εν λόγω συμφωνία θα ενισχύσει την προστασία των ευρωπαϊκών ονομασιών και θα κατοχυρώσει τη διάθεση ευρωπαϊκού οίνου στην αγορά των ΗΠΑ.



Τα δύο μέρη ανέλαβαν επίσης να προχωρήσουν σε νέες διαπραγματεύσεις για μια δεύτερη πιο δεσμευτική συμφωνία, 90 ημέρες μετά την έναρξη ισχύος της πρώτης συμφωνίας. Οι διαπραγματεύσεις αυτές θα επικεντρωθούν, μεταξύ άλλων, σε διάλογο για τις γεωγραφικές ενδείξεις, το ζήτημα των ονομασιών προέλευσης, συμπεριλαμβανομένου του μέλλοντος των «ημιγενικών όρων», τη χρήση παραδοσιακών εκφράσεων για οίνους χαμηλής περιεκτικότητας σε αλκοόλη, πιστοποιήσεις, πρακτικές οινοποίησης και τη συγκρότηση μικτής επιτροπής για ζητήματα οίνων.

Οι δυο πλευρές συμφώνησαν επίσης να ανταλλάσσουν απόψεις για ζητήματα οίνων που επηρεάζουν το διεθνές εμπόριο και για τον καλύτερο άριστο τρόπο οργάνωσης της διεθνούς συνεργασίας που καλύπτει τα θέματα του οίνου.

Την ικανοποίησή της για την επίτευξη της συμφωνίας εξέφρασε η αρμόδια για τη Γεωργία επίτροπος Μαριάν Φίσερ Μπολ, η οποία δήλωσε πανευτυχής «που καταφέραμε να ολοκληρώσουμε τη σημαντικότατη αυτή συμφωνία μετά από 20 χρόνια διαπραγματεύσεων».

Από το Ευρωπαϊκό Κοινοβούλιο

Εγκρίθηκε η έκθεση του Μαν. Μαυρομμάτη

Ομόφωνα εγκρίθηκε από την Επιτροπή Αναφορών του Ευρωπαικού Κοινοβουλίου, η ετήσια έκθεση του ευρωβουλευτή της Νέας Δημοκρατίας, Μανώλη Μαυρομμάτη, σχετικά με τις δραστηριότητες του Ευρωπαίου Διαμεσολαβητή το 2004.

Το 2004 ο Ευρωπαίος Διαμεσολαβητής έλαβε 3.726 καταγγελίες, αριθμός που αντιστοιχεί σε μια αύξηση 53% σε σύγκριση με το 2003 (2.436). Η αύξηση των καταγγελιών δεν σημαίνει ότι είναι περισσότερες οι περιπτώσεις κακοδιαχείρισης από τα όργανα της Ε.Ε., αλλά ότι οι πολίτες είναι περισσότερο ενημερωμένοι για τα δικαιώματά τους. Και αυτό οφείλεται, κατά κύριο λόγο, στην έντονη δραστηριότητα του Διαμεσολαβητή, κ. Νικηφόρου Διαμαντούρου.

Παρόλα αυτά, εξακολουθεί να επικρατεί σε ότι αφορά τους τομείς δικαιοδοσίας του Ευρωπαίου διαμεσολαβητή, εφόσον το 2004, το 74% των καταγγελιών που δέχτηκε ο Ευρωπαίος Διαμεσολαβητής ήταν εκτός αρμοδιότητάς του.

«Οφείλουμε, κατά συνέπεια, κι εμείς με τη σειρά μας, ως κοινοβουλευτική επιτροπή να συμβάλουμε στο σαφή διαχωρισμό της αρμοδιότητας των κοινοτικών οργάνων, στα οποία οι Ευρωπαίοι μπορούν να προσφύγουν για να δικαιωθούν», τόνισε ο Έλληνας ευρωβουλευτής πριν από τις ψηφοφορίες.

Επιπλέον, μέσα στο 2004, περατώθηκαν 251 έρευνες από τις οποίες οι 4 ήταν αυτεπάγγελτες, περατώθηκαν 12 φιλικοί διακανονισμοί, διατυπώθηκαν 38 επικρίσεις, ενώ συντάχθηκαν 17 σχέδια σύστασης, και υποβλήθηκε μια έκθεση.

Ύστερα από τροπολογία του εισηγητή, Μανώλη Μαυρομμάτη, με αφορμή την ειδική έκθεση του διαμεσολαβητή σχετικά με τους κανόνες περί κατάταξης στις θέσεις Τύπου στις αντιπροσωπίες της Ε.Ε. σε τρίτες χώρες, η οποία υπερψηφίστηκε, το Κοινοβούλιο καλείται να κάνει ξεχωριστή έκθεση με ψήφισμα, κάθε φορά που θεωρεί ότι πρέπει να δοθεί συνέχεια σε μια υπόθεση.

Τέλος ο Μανώλης Μαυρομμάτης θεώρησε ουσιαστική τη συγκριτική μελέτη της Έκθεσης De Rossa, για τις δραστηριότητες του Διαμεσολαβητή το 2003 και επικεντρώθηκε στα σημεία που η Επιτροπή Αναφορών έδειξε ιδιαίτερο ενδιαφέρον.

Καταγγελία της Greenpeace

Γονο..κτονία στο Αιγαίο

Αλιεία και εμπορία ψαριών με παράνομο μέγεθος

Το Ελληνικό Γραφείο της Greenpeace πραγματοποίησε έρευνα στις δύο κύριες ιχθυόσκαλες της Ελλάδας, του Κερατσινίου και της Μηχανιώνας στη Θεσσαλονίκη, όπου διαπιστώθηκε η ανεξέλεγκτη εμπορία ψαριών μεγέθους μικρότερου από αυτό που ορίζει η σχετική νομοθεσία (1)(2).

Η έρευνα της Greenpeace

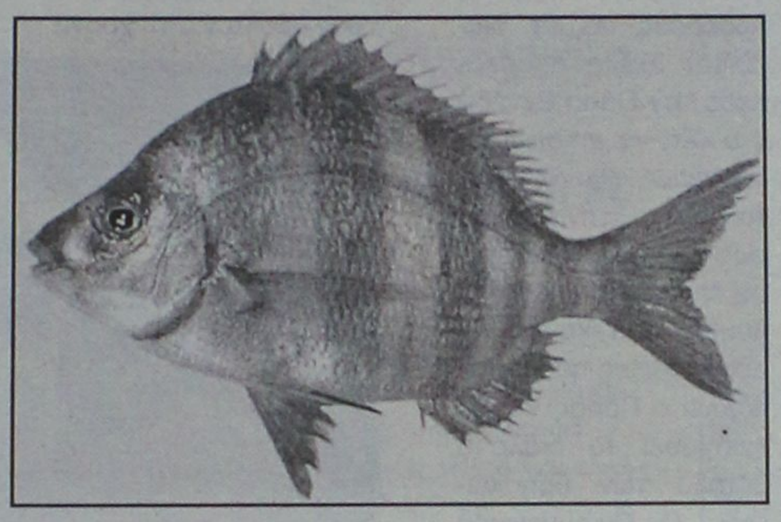

στις ιχθυόσκαλες του Κερατσινίου και της Θεσσαλονίκης αποκάλυψε μια σειρά από παρανομίες στα κύρια εμπορικά είδη του καλοκαιριού. «Στις ιχθυόσκαλες βρίσκει κανείς από γόπες, μαρίδες, αθερίνες και σκουμπριά μέχρι και ξιφίες σε πολύ μικρά μεγέθη. Τα ψάρια αυτά είναι παράνομα, αλλά διακινούνται χωρίς κανένα πρόβλημα στις αγορές και τα εστιατόρια. Είναι προφανής η έλλειψη σοβαρών ελέγχων σε ολόκληρο τον κύκλο της αγοράς», δήλωσε η Σοφία Τσενικλή, υπεύθυνη της εκστρατείας της Greenpeace για το θαλάσσιο περιβάλλον.

Η υπεραλίευση αποτελεί μια από τις βασικότερες απειλές για το θαλάσσιο περιβάλλον. Για το λόγο αυτό η Ε.Ε έχει θεσπίσει ελάχιστα επιτρεπόμενα μεγέθη για τα ψάρια με σκοπό να προστατεύσει τον γόνο, τα μικρά ψάρια δηλαδή που δεν έχουν φτάσει ακόμα στο στάδιο της αναπαραγωγής, και να διασφαλίσει την ανανέωση του πληθυσμού τους. Η σοβαρότητα με την οποία αντιμετωπίζει το θέμα η Ε.Ε φάνηκε, όταν τον Ιούλιο του 2005 επέβαλε πρωτοφανές πρόστιμο στη Γαλλία εξαιτίας της συνεχιζόμενης ελαστικότητάς της στο θέμα της παράνομης αλιείας γόνου και στην έλλειψη επαρκών ελέγχων στη γαλλική αγορά (3).

Η ελληνική πραγματικότητα δυστυχώς δεν διαφέρει πολύ από αυτή της Γαλλίας. Τα κλιμάκια ελέγχου αλιευτικών προϊόντων που προέβλεπε ο νόμος 2538/1997 μέχρι στιγμής δεν φαίνεται να λειτουργούν. Το 2004 διακινήθηκαν πάνω από 1.445 τόνοι γόπας και 1.182 τόνοι μαρίδας από την ιχθυόσκαλα Κερατσινίου. Το υπουργείο Αγροτικής Ανάπτυξης δεν έχει κανένα τρόπο να γνωρίζει τι μέρος αυτής της ποσότητας ήταν γόνος και ποιες θα είναι οι μακροχρόνιες επιπτώσεις στην εξέλιξη του πληθυσμού των συγκεκριμένων ειδών στις θάλασσές μας.

«Η γονοκτονία που συντελείται στις θάλασσές μας πρέπει με κάθε τρόπο να σταματήσει. Η προστασία του γόνου είναι απαραίτητη, ώστε να διατηρηθεί ο πληθυσμός των ειδών σε ένα βιώσιμο επίπεδο. Αν η προστασία των αλιευτικών αποθεμάτων της χώρας μας για μια πλούσια και υγιή θάλασσα δεν αποτελεί κίνητρο για να ληφθούν τα αναγκαία μέτρα από τους αρμόδιους, τότε ελπίζουμε τουλάχιστον να λειτουργήσει ο φόβος της επιβολής ανάλογου προστίμου όπως αυτό της Γαλλίας, στη χώρα μας», επεσήμανε η Σοφία Τσενικλή.

Η Greenpeace ζητά:

• Να δημιουργηθεί άμεσα και να λειτουργήσει αποτελεσματικά ένα σύστημα ελέγχου στις ιχθυόσκαλες αλλά και σε κάθε τμήμα της αγοράς.

• Να ληφθούν επιπλέον μέτρα για την προστασία των ιχθυοαποθεμάτων στην χώρα μας και σε ολόκληρη την Μεσόγειο, ένα από τα οποία είναι ο καθορισμός και η πλήρης προστασία των περιοχών αναπαραγωγής των εμπορικών ψαριών.

Για περισσότερες πληροφορίες, Σοφία Τσενικλή, Τηλ: 6979 395108

1. Ελάχιστα Επιτρεπόμενα Μεγέθη

- Γαύρος, 9 εκατοστά.
- Γόπα, Φρύσσα 10 εκατοστά.
- Μπαρμπούνι, κουτσομούρα, 11 εκατοστά.
- Λυθρίνι, κολιός, σαφρίδι,12 εκατοστά.
- Λίτσα, 14 εκατοστά.
- Σαργός, σπάρος, 15 εκατοστά.
- Κέφαλος, 16 εκατοστά.
- Σκουμπρί, φαγκρί, 18 εκατοστά.
- Τσιπούρα, γλώσσα, μπακαλιάρος, 20 εκατοστά.
- Λαβράκι, 23 εκατοστά.
- Πεσκανδρίτσα, 30 εκατοστά.
- Ροφός, Σφυρίδα, 45 εκατοστά.
- Τόνος, 70 εκατοστά (ή εναλλακτικά 6,4 κιλά).
- Καραβίδες, 7 εκατοστά.
- Αστακός, 24 εκατοστά.
- Χταπόδι, 500 γραμμάρια.
- Ξιφίας, 120 εκατοστά (χωρίς το "ξίφος", δηλαδή το ρύγχος του).

Ισχύει για όλα τα ψάρια που δεν αναφέρονται παραπάνω 8 εκατοστά

2. Ο Ευρωπαϊκός Κανονισμός αριθμ. 1626/94 για τη θέσπιση ορισμένων μέτρων διατήρησης των αλιευτικών πόρων στη Μεσόγειο όρισε ελάχιστα επιτρεπόμενα μεγέθη για τα κύρια εμπορικά είδη. Επιπλέον η εθνική νομοθεσία (ΑΔ 10/95) ορίζει τα οκτώ (8) εκατοστά ως το ελάχιστο μέγεθος για κάθε είδος ψαριού για το οποίο δεν έχουν επιβληθεί πιο αυστηροί περιορισμοί.

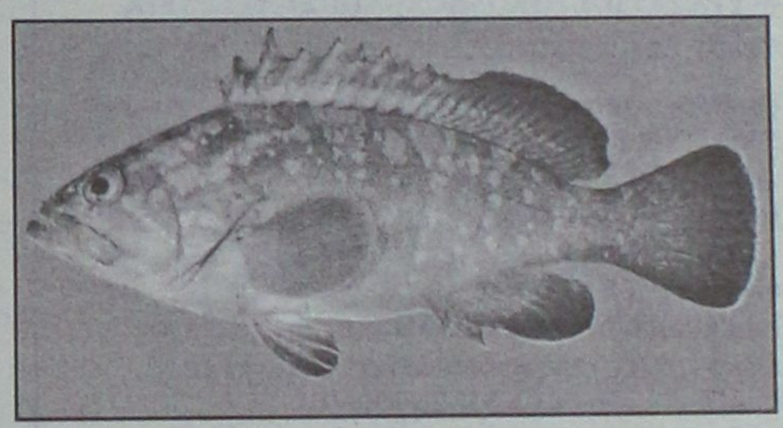

3. Στις 12 Ιουλίου 2005 το Ευρωπαϊκό δικαστήριο επέβαλε για πρώτη φορά «διπλό» πρόστιμο σε μορφή εφάπαξ ποσού ύψους (20) είκοσι εκατομμυρίων ευρώ και σε μορφή περιοδικής πληρωμής ύψους 57.761.250 ευρώ κάθε έξι μήνες που η χώρα δεν θα συμμορφώνεται με τις προηγούμενες εις βάρος της καταδικαστικές αποφάσεις σχετικά με την προστασία των ιχθυοαποθεμάτων.

4. Στην Ελλάδα λειτουργούν 11 ιχθυόσκαλες υπό τη διαχείριση της ΕΤΑΝΑΛ Α.Ε, όπου διακινήθηκαν συνολικά πάνω απο 51.171 τόνοι εγχώρια νωπά αλιεύματα το 2004. Μέσω της ιχθυόσκαλας του Κερατσινίου διακινήθηκαν περίπου 16.957 τόνοι εγχώριων νωπών αλιευμάτων ενώ αντίστοιχα μέσω της Μηχανιώνας πάνω από 13.996 τόνοι.



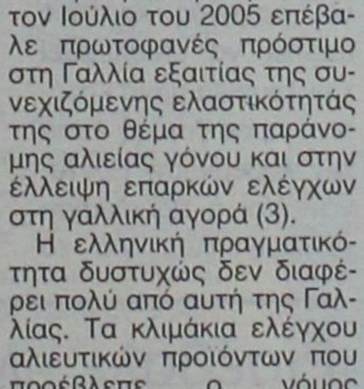

PELLOS TRAVEL
Α. ΠΑΠΑΣΑΒΒΑΣ
ΠΟΙΟΤΗΤΑ-ΟΡΓΑΝΩΣΗ-ΕΓΓΥΗΣΗ

ΕΚΔΡΟΜΕΣ ΣΕΠΤΕΜΒΡΙΟΥ-ΟΚΤΩΒΡΙΟΥ 2005

○ **RELAX ΜΑΡΜΑΡΙΣ**
Διήμερα – Τριήμερα αργία 28ης Οκτωβρίου
Ξενοδοχείο Elegance 5*****, Aqua Maris 5*****,Anemon 4**** κ.α. με ημιδιατροφή, πλούσιο μπουφέ, Χαμάμ, Spa, πισίνες ORIENTAL στο ξενοδοχείο. Προαιρετικές εκδρομές στο PAMUKALE και στο FETIYE.
Καταπληκτικές τιμές!!!!!!!

○ **ΤΕΤΡΑΗΜΕΡΗ ΑΚΤΟΠΛΟΪΚΗ ΕΚΔΡΟΜΗ**
24/9 – 27/9
ΧΙΟΣ- ΜΥΤΙΛΗΝΗ-ΑΓΙΑ ΜΑΡΚΕΛΛΑ-ΑΓΙΟΣ ΡΑΦΑΗΛ
ΑΝΑΧ.24/9 ΜΕ ΤΟ ΠΛΟΙΟ ΣΤΙΣ 22.00
ΕΠΙΣΤΡ.27/9 ΜΕ ΤΟ ΠΛΟΙΟ ΣΤΙΣ 12.00
ΤΙΜΗ 225 € ΤΟ ΑΤΟΜΟ ΜΕ ΚΑΜΠΙΝΑ Β4

○ **4/10 – 11/10 8ΗΜΕΡΗ**
ΖΑΚΥΝΘΟΣ-ΓΥΡΟΣ ΠΕΛΟΠΟΝΝΗΣΟΥ
2 διανυκτερεύσεις Ζάκυνθο, 1 διανυκτέρευση Καλαμάτα, 1 διανυκτέρευση Μονεμβασιά, 1 διανυκτέρευση Ναύπλιο, 1 διανυκτέρευση Αθήνα.

○ **25/10 – 30/10**
6ΗΜΕΡΗ ΕΚΔΡΟΜΗ
ΚΩΝΣΤΑΝΤΙΝΟΥΠΟΛΗ
ΤΙΜΗ 295 ΕΥΡΩ ΤΟ ΑΤΟΜΟ ΜΕ ΦΑΓΗΤΟ.

○ **25/10 – 30/10 6ΗΜΕΡΗ**
ΜΕΤΕΩΡΑ -ΠΗΛΙΟ-ΒΟΛΟΣ- ΣΚΙΑΘΟΣ - ΕΥΒΟΙΑ(ΑΓΙΟΣ ΙΩΑΝΝΗΣ Ο ΡΩΣΣΟΣ) – ΝΕΑ ΜΑΚΡΗ(ΟΣΙΟΣ ΕΦΡΑΙΜ)-ΣΠΑΤΑ(ΧΡΙΣΤΟΣ)

○ **ΤΕΤΡΑΗΜΕΡΗ ΕΚΔΡΟΜΗ (27/10- 30/10)**
ΜΑΡΜΑΡΙΣ-ΦΕΤΙΓΙΕ-ΚΑΣ-ΜΥΡΑ (ΑΓΙΟΣ ΝΙΚΟΛΑΟΣ)-ΛΙΒΙΣΙ-ΑΤΤΑΛΕΙΑ
ΤΙΜΗ ΕΚΠΛΗΞΗ!!!!!

○ **27/10 – 30/10 4ΗΜΕΡΗ**
ΣΜΥΡΝΗ-ΕΦΕΣΣΟΣ-ΚΟΥΣΑΝΤΑΣΙ-ΤΣΕΣΜΕ
ΑΝΑΧΩΡΗΣΗ ΣΤΙΣ 27/10 ΣΤΙΣ 16:30 ΜΜ.
ΕΠΙΣΤΡΟΦΗ 30/10 ΣΤΙΣ 18:00 ΜΜ

○ **27/10 – 01/11**
6ΗΜΕΡΗ ΕΚΔΡΟΜΗ
ΣΥΡΟΣ–ΤΗΝΟΣ- ΜΥΚΟΝΟΣ
ΑΝΑΧΩΡΗΣΗ 27/10/05 ΠΕΜΠΤΗ ΣΤΙΣ 19.00
ΤΟ ΒΡΑΔΥ ΜΕ BLUE STAR FERRIES

ΕΠΙΣΤΡΟΦΗ 1/11/05 ΤΡΙΤΗ ΣΤΙΣ 07.00 ΤΟ ΠΡΩΙ ΜΕ BLUE STAR FERRIES

ΠΕΡΙΛΑΜΒΑΝΟΝΤΑΙ: Εισιτήρια Ρόδος- Σύρος- Τήνος –Μύκονος- Ρόδος σε Γ' θέση - Ξενοδοχεία με πρωινό -Μεταφορές – 3 διανυκτερεύσεις - Εκδρομές- Ταξιδιωτική ασφάλεια – Συνοδός γραφείου- Φ.Π.Α.

ΔΕΝ ΠΕΡΙΛΑΜΒΑΝΟΝΤΑΙ: Είσοδοι σε αρχαιολογικούς χώρους - Διασκέδαση **ΤΙΜΗ 195 € ΤΟ ΑΤΟΜΟ**

ΚΡΟΥΑΖΙΕΡΕΣ ΟΚΤΩΒΡΙΟΥ

Με το κρουαζιερόπλοιο OCEAN COUNTESS (18.000 τόνων)

1* **10ήμερη ΠΑΝΟΡΑΜΑ ΔΥΤΙΚΗΣ ΜΕΣΟΓΕΙΟΥ 12/10–21/10**
ΠΕΙΡΑΙΑΣ- ΝΑΠΟΛΗ (Πομπηία ή Κάπρι)- ΛΙΒΟΡΝΟ - (Φλωρεντία)- ΝΙΚΑΙΑ (Μόντε Κάρλο ή Κάννες)- ΒΑΡΚΕΛΩΝΗ- ΜΙΝΟΡΚΑ- ΤΥΝΙΔΑ- ΜΑΛΤΑ- ΠΑΤΡΑ
Από 695 € το άτομο
Για εγγραφές έως και 15/9 έκπτωση 200 euro ανά καμπίνα!!!!

2* **9ήμερη ΒΕΝΕΤΙΑ-ΔΑΛΜΑΤΙΚΕΣ ΑΚΤΕΣ 21/10–29/10**
ΠΑΤΡΑ- ΑΓΙΟΙ ΣΑΡΑΝΤΑ- ΣΠΛΙΤ- ΒΕΝΕΤΙΑ (2 μέρες)- ΡΑΒΕΝΝΑ (Σαν Μαρίνο)- ΝΤΟΥΜΠΡΟΒΝΙΚ- ΚΕΡΚΥΡΑ- ΠΕΙΡΑΙΑΣ Από 635 ευρώ το άτομο
Για εγγραφές έως και 15/9 έκπτωση 180 euro ανά καμπίνα!!!!

Με το κρουαζιερόπλοιο AQUAMARINE, 23.000 τόνων)

○ **8/9ΗΜΕΡΗ ΕΚΔΡΟΜΗ LOUIS HELLENIC CRUISE**
24/10 – 01/11 ΘΗΣΑΥΡΟΙ ΤΗΣ ΔΥΤΙΚΗΣ ΜΕΣΟΓΕΙΟΥ
ΠΑΤΡΑ-ΜΑΛΤΑ-ΤΥΝΙΔΑ (Λα Γκουλέτ)- ΜΙΝΟΡΚΑ, ΝΙΚΑΙΑ/ΜΟΝΤΕ ΚΑΡΛΟ, ΛΙΒΟΡΝΟ/ΦΛΩΡΕΝΤΙΑ, ΝΑΠΟΛΗ/ΠΟΜΠΗΙΑ,ΜΕΣΣΙΝΑ/ΤΑΟΡΜΙΝΑ,ΠΕΙΡΑΙΑΣ

Από 780 € το άτομο - 50% ΕΚΠΤΩΣΗ στον δεύτερο επιβάτη!!!
.... και τα παιδιά μέχρι 17 ετών ΔΩΡΕΑΝ!!!!

Διαθέτουμε επίσης:
Εισιτήρια με ΟΑ, AEGEAN και CHARTER. Ακτοπλοϊκά εισιτήρια. Ειδικά πακέτα για μεμονωμένους, συλλόγους, νεόνυμφους για Ελλάδα, Κύπρο, Τυνησία, Αίγυπτο, Μαρόκο, Ιταλία, Αγγλία, Γαλλία κ.ά.

ΓΙΑ ΠΕΡΙΣΣΟΤΕΡΕΣ ΠΛΗΡΟΦΟΡΙΕΣ, ΚΡΑΤΗΣΕΙΣ ΚΑΙ ΑΝΑΛΥΤΙΚΑ ΠΡΟΓΡΑΜΜΑΤΑ ΣΤΟ ΠΡΑΚΤΟΡΕΙΟ ΓΕΝΙΚΟΥ ΤΟΥΡΙΣΜΟΥ:

PELLOS TRAVEL Α. ΠΑΠΑΣΑΒΒΑΣ - TOUR OPERATOR
ΛΕΩΦΟΡΟΣ ΚΑΛΛΙΘΕΑΣ 125, ΦΑΛΗΡΑΚΙ, ΡΟΔΟΣ
ΤΗΛ: 2241087615, 2241052276 FAX: 2241087616
E.mail: pellostravel@rho.fortnet.gr • www.pellostravel.gr
XII710

Καθυστερεί η επίσκεψη στο Φανάρι

Για το 2006 η πρόσκληση προς τον Πάπα να μεταβεί στην Τουρκία!

Σκοπιμότητες στην απόφαση της τουρκικής κυβέρνησης

Σε άλλη χρονική στιγμή μετατίθεται ως φαίνεται η σχεδιαζόμενη για τη θρονική εορτή της 30ής Νοεμβρίου ιστορική επίσκεψη του Πάπα Βενέδικτου ΙΣτ' στο Φανάρι, δεδομένου ότι η Τουρκία προσκάλεσε επισήμως τον Γερμανό ποντίφικα να μεταβεί στη χώρα εντός του 2006.

Σε ανακοίνωση του τουρκικού υπουργείου Εξωτερικών αναφέρεται πως ο «Τούρκος πρόεδρος Αχμέτ Νετζντέτ Σεζέρ προσκάλεσε τον Πάπα Βενέδικτο ΙΣτ' να επισκεφθεί επισήμως την Τουρκία το 2006». Στην ανακοίνωση υπογραμμίζεται ότι η Τουρκία «παρακολουθεί από κοντά τις προσπάθειες που καταβάλλει ο Πάπας για να ενισχύσει το διάλογο μεταξύ των θρησκειών». Ο Οικουμενικός Πατριάρχης Βαρθολομαίος είχε προσκαλέσει τον 78χρονο ποντίφικα να επισκεφθεί την Κωνσταντινούπολη, έδρα του Φαναρίου, για τη γιορτή του Αγίου Ανδρέα στις 30 Νοεμβρίου. Όμως, δεδομένου ότι ο Βενέδικτος είναι αρχηγός κράτους μπορεί να επισκεφθεί την Τουρκία μόνο κατόπιν πρόσκλησης από την κυβέρνηση Ερντογάν. Και η πρόσκληση τελικώς ήλθε για το 2006, καθώς όπως μεταδίδει το Reuters -επικαλούμενο τα τουρκικά μέσα ενημέρωσης- οι τουρκικές Αρχές ένοιωθαν άβολα για τη χρονική στιγμή της αρχικά προγραμματιζόμενης επίσκεψης του προκαθήμενου της Ρωμαιοκαθολικής Εκκλησίας. Πάντως, ο Πατριάρχης Βαρθολομαίας υπογράμμισε την Τετάρτη πως το Φανάρι είναι έτοιμο να υποδεχθεί τον Πάπα ανά πάσα στιγμή. «Εάν δεν ευοδωθεί [η επίσκεψη] κατά τη θρονική γιορτή στις 30 Νοεμβρίου, τότε μπορεί να γίνει μία άλλη στιγμή. Ο Πάπας είναι πάντοτε επιθυμητός και αναμενόμενος» δήλωσε ο Βαρθολομαίος. Προτού εκλεγεί Πάπας, ο κατά κόσμον Γιόζεφ Ράτσινγκερ είχε ταχθεί ανοιχτά κατά της τουρκικής υποψηφιότητας για ένταξη στην Ευρωπαϊκή Ένωση, επικαλούμενος τις πολιτισμικές διαφορές μεταξύ του Ισλάμ και της χριστιανικής Ευρώπης.

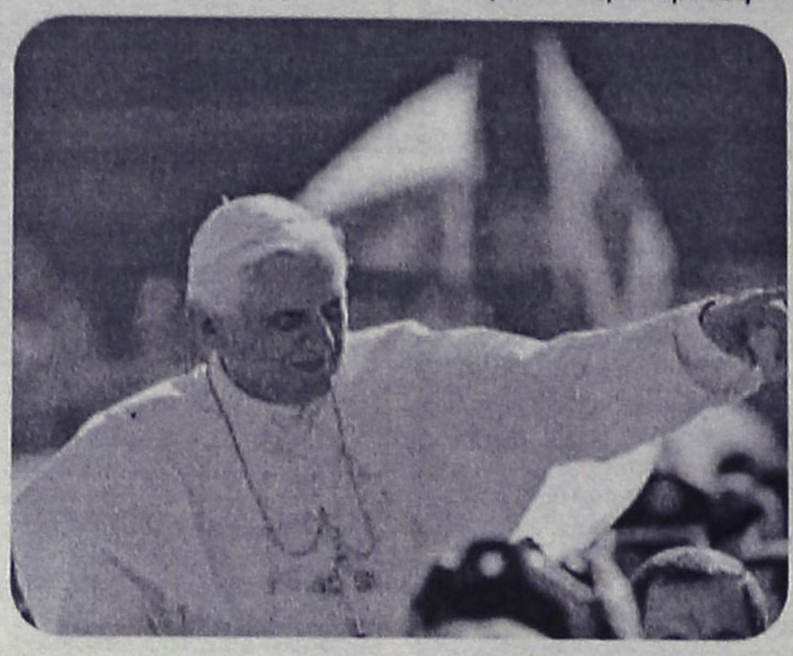

Διπλωμάτες αναφέρουν πως η Αγκυρα είναι ανήσυχη ότι ο Πάπας Βενέδικτος μπορεί να «αγγίξει» πολιτικά ευαίσθητα ζητήματα κατά τη διάρκεια της επίσκεψής του, όπως η συμπεριφορά των Αρχών έναντι των μη μουσουλμανικών μειονοτήτων και η συνεχής άρνηση για την επαναλειτουργία της Σχολής της Χάλκης.

Καθυστερώντας την επίσκεψη έως το 2006, η Τουρκία κερδίζει λίγο περισσότερο χρόνο για να προχωρήσει σε κάποιες αλλαγές ως προς τις θρησκευτικές ελευθερίες, επισημαίνουν οι διπλωμάτες. Τούρκοι αξιωματούχοι ανησυχούν επίσης για πιθανή αναφορά του ποντίφικα στον Βαρθολομαίο ως Οικουμενικό Πατριάρχη, τίτλο που αρνείται η Αγκυρα καθώς θεωρείται ότι δίνει στον κ. Βαρθολομαίο πολιτικό κύρος μη αποδεκτό από τους Τούρκους εθνικιστές.

Εισέβαλε ηλεκτρονικά σε τραπεζικούς λογαριασμούς

Εξαρθρώθηκε κύκλωμα που... μετέφερε χρήματα

Αναζητούνται συνεργοί και στη Ρωσία

Διεθνές κύκλωμα που εισέβαλε ηλεκτρονικά στα στοιχεία τραπεζικών λογαριασμών και στη συνέχεια έκανε μεταφορές χρημάτων στους λογαριασμούς των μελών του, εξαρθρώθηκε απο το Τμήμα Δίωξης Ηλεκτρονικού Εγκλήματος της Ασφάλειας Αττικής.

Οι αστυνομικοί, μετά από πληροφορίες και έρευνες στο διαδίκτυο, συνέλαβαν στην Αθήνα έναν άντρα και μια γυναίκα 37 και 22 ετών αντίστοιχα, ομογενείς από την Ρωσία, ενώ αναζητείται άλλο ένα ζευγάρι ομογενών που διαμένει μόνιμα στη Ρωσία.

Από την προανάκριση προέκυψε ότι το ζευγάρι που συνελήφθη στην Αθήνα τον περασμένο Αύγουστο πραγματοποίησε τουλάχιστον έξι μεταφορές χρηματικών ποσών, σπάζοντας τους κωδικούς τραπεζικών λογαριασμών ιδιωτών.



Οι δράστες, από τα ποσά που μετέφεραν ηλεκτρονικά, κρατούσαν το 8% και τα υπόλοιπα χρήματα τα έστελναν μέσω εταιρείας μεταφοράς συναλλάγματος στους συνεργούς τους στη Ρωσία.

Το συνολικό ποσό που έχουν ιδιοποιηθεί με τον παραπάνω τρόπο τα μέλη του κυκλώματος δεν έχει υπολογιστεί και συνεχίζεται η έρευνα για την πλήρη διαλεύκανση της υπόθεσης.

Οι συλληφθέντες οδηγήθηκαν σήμερα στον εισαγγελέα, ενώ ενημερώθηκε η Ιντερπόλ για την σύλληψη των συνεργών τους στη Ρωσία.

ΑΘΛΗΤΙΚΗ ΡΟΔΙΑΚΗ
ΠΑΡΑΣΚΕΥΗ 16 ΣΕΠΤΕΜΒΡΙΟΥ 2005

ΚΟΝΤΡΑ ΕΠΣΔ ΜΕ ΠΕΙΘΑΡΧΙΚΗ ΕΠΙΤΡΟΠΗ

ΣΕΛ. 53

Σε ρυθμούς πρωταθλήματος

- ***Με διπλή προπόνηση στο Δημοτικό Στάδιο γυμνάσθηκε χθες ο Διαγόρας.***
- ***Πρόβλημα Πήλιουρα με τράβηγμα στον δικέφαλο αλλά και με τους Έλληνα και Αγγελόπουλο.***

Το πρωτάθλημα είναι προ των πυλών και για τον Διαγόρα που μετά από τις πιεστικές προπονήσεις του Βαλτερ Σκότσικ βρίσκεται πλέον σε ρυθμούς ξεκούρασης αλλά και μαραθωνίου παράλληλα. Οι κυανέρυθροι προσπαθούν να προσπλωθούν στο πρώτο παιχνίδι του πρωταθλήματος που θα τους φέρει στην Ριζούπολη και θα αντιμετωπίσουν τον Απόλλωνα Αθηνών στην πρώτη υποχρέωσή τους στο πρωτάθλημα της Γ΄ Εθνικής

Η τεχνική ηγεσία της ομάδας έχει ρίξει το βάρος στην τεχνική αλλά και την τακτική που θα ακολουθήσουν στο γήπεδο εναντίον των αντιπάλων τους. Ο κ. Σκότσικ καθημερινά δεν σταματάει να τους μιλάει για την δυσκολία που θα συναντήσουν κύρια στις πρώτες αγωνιστικές αλλά και για την προσπάθεια που θα καταβάλουν μέσα στους αγωνιστικούς χώρους.

Είναι όντως μεγάλη η διαφορά που χωρίζει το περιφερειακό από την πρώτη στην τάξη επαγγελματική Κατηγορία και αυτό τουλάχιστον οι προπονητές το ξέρουν καλά.

Για τον λόγο αυτό οι ρυθμοί μπορεί να έπεσαν από την τεχνική ηγεσία αλλά οι διπλές προπονήσεις συνεχίζονται και χθες.

Έτσι προπονήθηκαν και χθες οι κυανέρυθροι στο Δημοτικό Στάδιο.

-Το πρωί ασκήθηκαν πολύ στα σουτ με τους γκολκίπερ να κάνουν πολλές αποκρούσεις κάτω από τα γκολπόστ στις προσπάθειες των παικτών της ομάδας.

-Το απόγευμα οι κυανέρυθροι έκαναν τακτική υπό τις οδηγίες των προπονητών τους.

Ωστόσο ένα ακόμα πρόβλημα προέκυψε χθες μετά την απογευματινή προπόνηση.

-Ο Νίκος Πήλιουρας αισθάνθηκε ενοχλήσεις στον δικέφαλο αλλά ελπίζεται πώς τελικά δεν είναι τίποτε το σοβαρό και ο παίκτης θα αγωνισθεί κατά του Απόλλωνα Αθηνών στην πρεμιέρα του πρωταθλήματος την άλλη Κυριακή.

Στην ίδια μοίρα πάντως βρίσκονται ακόμα

-Ο Παναγιώτης Αγγελόπουλος που έτρεξε μόνος του θέλοντας να ελέγξει το πρόβλημα που έχει στο γόνατο

-Ο Γιάννης Έλληνας έχει θλάση σε ένα παλιό τραύμα και δεν ακολουθεί τους κανονικούς ρυθμούς

-Ενώ δύο από τους πιο έμπειρους οι οποίοι και είναι στα υπόψιν του κ. Σκότσικ για το πρώτο παιχνίδι τρέχουν μόνοι τους και θα μπουν σε κανονικούς ρυθμούς από την Δευτέρα. Χρήστος Βελής αλλά και Χάρης Μοσχής θα είναι τελικά στην διάθεση του Σκότσικ για την «πρώτη».

Σε ότι αφορά τον Ρεΐση Μαΐλη ο παίκτης που δεν ήταν στην διάθεση του προπονητή του στο φιλικό με τον ΑΕΡΑ ακολουθεί μέχρι σήμερα θεραπευτική αγωγή και θα μπει στον κανονικό ρυθμό από την ερχόμενη Δευτέρα. Αύριο ο Διαγόρας θα έχει μέχρι αργά το απόγευμα τον αγωνιστικό χώρο του Δημοτικού Σταδίου για να κάνει ο προπονητής της ομάδας με τους παίκτες του την καθιερωμένη τακτική που κακά τα ψέματα χρειάζεται ολόκληρο το γήπεδο για να κάνει κάτι τέτοιο.



(ΒΙΚΤΩΡ-ΦΩΤΟ ΜΑΡΚΕΤ-ΙΑΛΥΣΟΣ)

Πρόβλημα στον δικέφαλο έχει ο Πήλιουρας

Χαμηλώνουν οι ρυθμοί

- **Προσπάθεια ξεκούρασης των παικτών από πλευράς Βαγγέλη Χοσάδα.**
- **Τέσσερις οι παίκτες πού θα λείψουν από την πρεμιέρα του πρωταθλήματος της Γ' Εθνικής Κατηγορίας.**
- **Σήμερα ο αγιασμός αλλά και το γεύμα των παικτών στην Κρεμαστή.**

Επιχείρηση ξεκούρασης από την τεχνική ηγεσία για όλους τους παίκτες και κυρίως για εκείνους πού καταπονήθηκαν από την δεκαήμερη προετοιμασία στην Κρήτη και τα φιλικά πού δόθηκαν εκεί.

Η Ρόδος ξαναμπήκε στους ρυθμούς προπόνησης στο Δημοτικό Στάδιο από χθες στις 16.00 με προπόνηση πιο ελαφριά από τις προηγούμενες αλλά και αυτές της Κρήτης αφού από την Δευτέρα η ομάδα μπαίνει σε τροχιά πρωταθλήματος και πρέπει οι παίκτες της να επανέλθουν και πάλι στην πρότερη κατάσταση ανασυνταγμένοι και δυνατοί όπως ξεκίνησαν.

Αυτό προσπαθεί η τεχνική ηγεσία και προς αυτή την κατεύθυνση κινείται καθώς θέλει την ομάδα φρέσκια μέχρι την άλλη Κυριακή.

Οι ρυθμοί πάντως χαμηλώνουν και οι πράσινοι έχουν και σήμερα προπόνηση στις 18.00 ενώ αμέσως μετά θα πάνε όλοι στην Παναγία την Κρεμαστή για τον καθιερωμένο αγιασμό πού ανοίγει την χρονιά με την ευλογία της εκκλησίας.

Θα ακολουθήσει του αγιασμού γεύμα με την παρουσία και των εκπροσώπων του Τύπου όπως χαρακτηριστικά ανακοινώθηκε και χθες στα πλαίσια γνωριμίας αλλά και σύσφιξης σχέσεων.

Στον αγωνιστικό τομέα πάντως έχει προβλήματα η Ρόδος και ο Βαγγέλης Χοσάδας δεν θα έχει μαζί του στην πρεμιέρα τέσσερις παίκτες οι οποίοι είναι τραυματίες και ακολουθούν ειδικό πρόγραμμα προπόνησης.

-Ο Αργεντινός Γκαντέα έχει το γνωστό πρόβλημα με το κάταγμα πού δεν του επέτρεψε να ακολουθήσει τους ρυθμούς της Κρήτης κάτι πού σημαίνει πώς χρειάζεται ένα εικοσαήμερο για να επανέλθει στους ρυθμούς πού πρέπει και να βοηθήσει την ομάδα.



(ΒΙΚΤΩΡ-ΦΩΤΟ ΜΑΡΚΕΤ-ΙΑΛΥΣΟΣ)

Ροδανάκης Γιάννης: Συνεχίζει να τρέχει μόνος του

-Το ίδιο συμβαίνει και με τον Στοϊο ο οποίος ακολουθεί θεραπευτική αγωγή και γυμνάζεται μόνος του ακολουθώντας παράλληλα ειδικό πρόγραμμα γεγονός πού απαιτεί και για αυτόν χρόνο για να επανέλθει.

-Παράλληλα τρέχει μόνος και ο Γιάννης Ροδανάκης πού ξεκίνησε μια προσπάθεια επανόδου για να βοηθήσει μελλοντικά την ομάδα

-όπως και ο Μποϊλής πού η θλάση του στερεί την πρεμιέρα του πρωταθλήματος.

Και οι τέσσερις πάντως θα λείψουν από την πρεμιέρα αλλά πιστεύεται πώς σε λίγο χρονικό διάστημα θα μπορούν να βοηθήσουν την ομάδα προσφέροντας τις υπηρεσίες τους.

Πάντως η Ρόδος περιμένει σήμερα με μετάθεση τον Δερμιτζάκη ο οποίος έχει στρατευθεί και έρχεται με μετάθεση σε μονάδα του νησιού μας.

Η Ρόδος δεν ολοκλήρωσε ακόμα τα φιλικά της λίγο πριν από την έναρξη του πρωταθλήματος. Για λόγους προετοιμασίας θα αντιμετωπίσει αύριο στις 19.30 το βράδυ στο Δημοτικό Στάδιο την ομάδα του Διγενή πού την πρώτη αγωνιστική του πρωταθλήματος στην Α΄ Κατηγορία έχει ρεπό.

ΠΕΡΙΦΕΡΕΙΑΚΟ

Παρουσιάσθηκαν οι χορηγοί

• Σε μια ζεστή βραδιά στο "Ιαλύσειο" παρουσία του Δημάρχου και της Διοίκησης του Ιάλυσου αλλά και όλων των παικτών άπαντες έδωσαν λόγο τιμής πώς θα κάνουν ότι είναι δυνατόν για να φτάσει στον στόχο του ο σύλλογος .Παρών βέβαια ο κ. Μανώλης Παπαβασιλείου πού εκπροσώπησε το BLUE BAY WATER PAR



Ο δήμαρχος Ιαλυσού Στέργος Στάγκας με τον Μανώλη Παπαβασιλείου (ΒΙΚΤΩΡ-ΦΩΤΟ ΜΑΡΚΕΤ-ΙΑΛΥΣΟΣ)

Ήταν ζεστό το βράδυ της Τετάρτης για τον Ιάλυσο καθώς παρουσίασε στην αίθουσα του «Ιαλύσειου» τους δύο χορηγούς του με την παρουσία και του Δημάρχου Ιαλυσού Στεργου Στάγκα ,της Διοίκησης του Αλέκου Μαυρή , της τεχνικής ηγεσίας αλλά και των παικτών της ομάδας.

Είναι οι βασικοί χορηγοί της ομάδας οι οποίοι άρχισαν να συνεισφέρουν ήδη στον σύλλογο και ευελπιστούν πώς αυτό θα έχει και άμεσο αντίκτυπο στις ίδιες τις επιχειρήσεις τους αφού ο Ιάλυσος ξέρει να προβάλει μέσα από την ιστορία του και τις εμφανίσεις του εντός και εκτός έδρας όλους όσους τον στηρίζουν

Τον Ιάλυσο στηρίζουν ενεργά ήδη:

-Το BLUE BAY WATER PARK

-και το MAMAKAS FAST FOOD.

Τον πρώτο εκπροσώπησε ο ίδιος ο Μανώλης Παπαβασιλείου ο οποίος δήλωσε Ιαλυσιώτης παρά το γεγονός του ότι η καταγωγή του είναι από το Ασκληπιό. «Το πρώτο μου χωριό είναι το Ασκληπιό αλλά εγώ από την οικογένεια γεννήθηκα στην Ιαλυσό, αλλά μένω και στην Ιαλυσό όπου δραστηριοποιούμαι σαν επαγγελματίας. Είμαι παντρεμένος και ζω εδώ και θα κάνω ότι μπορώ κι εγώ αλλά και η οικογένεια μου για να πετύχει τον στόχο του ο Ιάλυσος. Καλή επιτυχία στην ομαδα».

Ο κ. παπαβασιλείου πάντως δήλωσε πώς θα λείπει στο εξωτερικό και ενδέχεται να μην προλάβει να δει την ομάδα να αγωνίζεται με το Κορωπί για την πρεμιέρα.

Ο δεύτερος χορηγός δεν εκπροσωπήθηκε γιατί την τελευταία στιγμή μια επείγουσα προσωπική υπόθεση τον ανάγκασε να απουσιάσει από την όμορφη βραδιά.

Τους χορηγούς προλόγισε ο ίδιος ο Πρόεδρος της ομάδας Αλέκος Μαυρής ενώ το παρών από πλευράς Διοίκησης έδωσαν ακόμη και οι κ.κ. Τριγένης,Χατζηβαλσάμης, Κώτσου, Καστανάκης, Καλημέρης, αλλά και όλοι οι παίκτες με την συνοδεία της υπό τον Γιώργο Γκάιδα τεχνικής ηγεσίας.

Η πιο ζεστή αγκαλιά πάντως ήταν αυτή του Δημάρχου Στεργου Στάγκα ο οποίος ασχολήθηκε ενεργά όλο το βράδυ με τον Ιάλυσο καλωσορίζοντας πρώτα τους χορηγούς αλλά και υποσχόμενος «κάθε βοήθεια στην ομάδα για να πετύχει τον στόχο της πού δεν είναι άλλος από την γρήγορη παραμονή της στην Κατηγορία. Εγώ θα είμαι πάντα δίπλα σας για οποιοδήποτε πρόβλημα προκύψει».

Στην συνέχεια έγινε από τους Βαγγέλη Ραϊο και Μηνά Μαυρή η παρουσίαση της φανέλλας του Ιάλυσου πού στο στήθος της φέρει το BLUE BAY WATER PARK και στην πλάτη της το MAMAKAS FAST FOOD.

Αξίζει να σημειωθεί πώς ο Δήμαρχος Ιαλυσού ασχολήθηκε όλο το βράδυ ύστερα από παραινέσεις του Διοικητικού Συμβουλίου με το γήπεδο πού χρήζει ακόμα ιδιαίτερης φροντίδας και καλλωπισμού. Το «Οικονομίδειο» θα αρχίσει να παίρνει άλλη μορφή από την ερχόμενη εβδομάδα όπως χαρακτηριστικά τόνισε ο ίδιος ο Δήμαρχος ενώ η ομάδα πρόκειται να προπονηθεί εκεί για τελευταία φορά εν όψει Κορωπίου το Σάββατο το πρωί .

Αγωνιστικά

Στον αγωνιστικό τομέα τώρα ο Γιώργος Γκάιδας περίμενε στο γήπεδο χθες τον Παναγιώτη Μαθιό να μπει σε κανονικούς ρυθμούς και να ενσωματωθεί με τους συμπαίκτες του για την μεθαυριανή πρεμιέρα αλλά και αύριο στην τελευταία προπόνηση της ομάδας πού θα αποσυρθεί στο BLUE BAY για να διανυκτερεύσει το Σάββατο το βράδυ και να είναι απόλυτα έτοιμη για τον αγώνα με το Κορωπί.

«Είναι δύσκολο παιχνίδι για πολλούς λόγους. Πρώτα από όλα γιατί είναι το πρώτο και κάθε αρχή και δύσκολη, αλλά και γιατί είμαστε καινούργια ομάδα. Πολλοί είναι οι παίκτες πού παίζουν για πρώτη φορά σε αυτή την κατηγορία. Πρέπει να είμαστε ήρεμοι και συγκεντρωμένοι στο έργο μας. Θέλουμε απαραίτητα τον κόσμο μαζί μας. Η δυναμική αυτή για την οποία έχω μιλήσει και παλαιότερα είναι απαραίτητη σε αυτό τον αγώνα μέσα σε φίλαθλα πλαίσια πάντα από όλους».

Αύριο κύπελλο με τον ΠΑΟΚ Κω

• Έγινε δεκτό το αίτημά της για αγώνα επίσημο στο Κύπελλο και οι βυσσινί συναντούν τον ΠΑΟΚ Κω στις 16.30 στο ξηρό της Κω.

• Με αυτή την συνάντηση εκτίει την ποινή του ο Γούλας και τίθεται στην διάθεση του προπονητή του για την πρεμιέρα του πρωταθλήματος.

Τελικά η Κως θα παίξει επίσημο αγώνα το Σαββατοκύριακο πού θα ωφελήσει ακόμα περισσότερο την ομάδα του Γιάννη Μανούσογλου αφού θα εκτίσει την ποινή του ο Γούλας παίκτης αναγκαίος για το ξεκίνημα του πρωταθλήματος αλλά και τον καταρτισμό ικανής ενδεκάδας πού θα μπορεί να κοντράρει οποιαδήποτε ομάδα μέσα στον αγωνιστικό χώρο.

Η ματαίωση αρχικά του φιλικού με τον Διαγόρα αλλά και προχθές με τον Αντίμαχο ανάγκασαν την Διοίκηση της ΑΕ Κω να υποβάλει αίτημα στην ΕΠΣΔ για να παίξει αύριο το ματς Κυπέλλου με τον ΠΑΟΚ Κω .

Το αίτημα αυτό έγινε δεκτό και έτσι αύριο η Κως θα παίξει στο ξηρό γήπεδο της Κω με αντίπαλο τον ΠΑΟΚ Κω για την α΄φαση του Κυπέλλου Δωδεκανήσου.

Σε αυτό τον αγώνα θα εκτίσει την ποινή του ο Γούλας παίκτης αναγκαίος για τον κορμό της ομάδας πού όφειλε μία αγωνιστική από την περυσινή περίοδο και θα την «ξεπληρώσει» στο αυριανό παιχνίδι πού θα αρχίσει στις 16.30.

Στην πρεμιέρα του πρωταθλήματος η ΑΕ Κως ξεκινάει το περιφερειακό πρωτάθλημα υποδεχόμενη τον Ατρόμητο Πειραιά και ευελπιστώντας να ξεπεράσει κατά τον καλύτερο τρόπο το άγχος της πρεμιέρας αλλά και τον υπάρχοντα σκόπελο.

Στον αγωνιστικό τομέα πάντως υπάρχει πρόβλημα με ορισμένους τραυματίες αλλά πιστεύεται πώς μέχρι την έναρξη του πρωταθλήματος θα μπορέσουν να ξεπεράσουν τα προβλήματά τους και να τεθούν στην διάθεση του Γιάννη Μανούσογλου.

ΚΩΣ
Του ανταποκριτή μας
Γιώργου Αναγνώστου

Αυτό πού προέχει πάντως είναι η πρόκριση σε βάρος του ΠΑΟΚ Κω κάτι για το οποίο δεν υφίσταται θέμα αφού υπάρχει ανάμεσα στις δύο ομάδες η διαφορά δυναμικότητας και ο αντίπαλος δεν είναι ακόμα σε θέση να αντιπαρατεθεί στην ΑΕ Κω.

Από την Δευτέρα πάντως όλοι οι παίκτες θα μπουν σε ρυθμό πρωταθλήματος και θα προετοιμασθούν για τον αγώνα με τον Ατρόμητο Πειραιά.

Πάει για το διπλό!

• Έτοιμος ο ΑΕΡΑ φεύγει αύριο το πρωί για την Αθήνα και θα επιστρέψει από κει με το BLUE STAR.

• Λυριστής και Γεωργαλής θα απουσιάσουν από την αποστολή λόγω των γνωστών τραυματισμών τους

Δυνατός παρά τις ελλείψεις του φεύγει αύριο αεροπορικώς ο ΑΕΡΑ για την Αθήνα όπου στα πλαίσια της πρεμιέρας του περιφερειακού πρωταθλήματος αντιμετωπίζει στο Μοσχάτο την ομώνυμη τοπική ομάδα με σκοπό την νίκη και την κατάκτηση των τριών πρώτων βαθμών πού θα του δώσουν άλλο αέρα για την συνέχεια του δύσκολου μαραθωνίου.

Οι πρωταθλητές Δωδεκανήσου πάντως έδειξαν πώς έχουν και την δύναμη αλλά και τις ικανότητες να χτυπήσουν τα παιχνίδια όποιος και αν είναι ο αντίπαλος πού θα αντιμετωπίσουν. Αποτελούν ένα δυνατό σύνολο και αυτό έδειξαν σε όλα τα τελευταία φιλικά παιχνίδια στα οποία κέρδισαν τις εντυπώσεις δείγμα της πολύ καλής δουλειάς πού γίνεται από την τεχνική ηγεσία και τους παίκτες.

Είναι εις γνώση των πάντων πώς το Μοσχάτο είναι ομάδα με εμπειρία στην Κατηγορία και ενισχυμένη εφέτος με στόχο τον πρωταθλητισμό και την άνοδο στην πιο πάνω κατηγορία αλλά οι πάντες είναι αισιόδοξοι πώς ο ΑΕΡΑ θα τα καταφέρει.

Οι παίκτες του έχουν την δυνατότητα να παλέψουν και να πάρουν τελικά αυτό πού θέλουν χτυπώντας στα ίσια το παιχνίδι και και διεκδικώντας την νίκη και τους τρεις βαθμούς. Ξεκινώντας αν τελικά ευοδωθούν οι στόχοι τους με τον καλύτερο τρόπο στο πρωτάθλημα.

Τα μοναδικά αγωνιστικά προβλήματα είναι δύο. Αφορούν:

-Τον Μιχάλη Λυριστή πού έχει μια κάκωση στο γόνατο αλλά

-και τον νεαρό Γεωργαλή ο οποίος μένει εκτός αποστολής για τον ίδιο λόγο.

Η αποστολή του ΑΕΡΑ θα αναχωρήσει από την Ρόδο το Σάββατο το πρωί.

Ο αγώνας έχει προγραμματισθεί για τις 16.30 και θα ολοκληρωθεί γύρω στις 18.30.

Το ίδιο βράδυ στις 11 η ομάδα θα επιβιβασθεί του BLUE STAR και θα επιστρέψει στην Ρόδο την επόμενη το μεσημέρι.

Η Διοίκηση πάντως του ΑΕΡΑ θα καταβάλει προσπάθειες ούτως ώστε η ομάδα να μην επιστρέφει από τα εκτός έδρας κουρασμένη και με παιχνίδι στην πλάτη της με πλοίο αλλά αεροπορικώς. Προς αυτή την κατεύθυνση κινείται άμεσα από τις προσπάθειες της η Διοίκηση του κ. Νικολή και των συνεργατών του.

ΤΟΠΙΚΟ ΠΟΔΟΣΦΑΙΡΟ

Επειδή... έτσι τους γουστάρει!

• Η διοίκηση της ΕΠΣΔ έγραψε στα παλιά των υποδημάτων της τον Κλεόβουλο Χατζηγεωργίου και τον σύνδεσμο διαιτητών αρνούμενη για δεύτερη φορά να παραπέμψει την καταγγελία Φραγκίνη στην Πειθαρχική Επιτροπή. Μάλιστα, αποφάσισε πως η ίδια θα αποφασίζει τι θα πηγαίνει στην Πειθαρχική. Καταργείται η ανεξαρτησία του πειθαρχικού οργάνου, ενώ δημιουργούνται δύο επικίνδυνα δεδικασμένα. Δεν αντέδρασε ο πρόεδρος Δημήτρης Κάπρος.



Ο Κλεόβουλος Χατζηγεωργίου περίμενε άδικα την σέντρα

Ένας από τους λόγους που η εκδίκαση πειθαρχικών υποθέσεων μεταφέρθηκε από την αρμοδιότητα του διοικητικού συμβουλίου της ΕΠΣΔ στην ΑΝΕΞΑΡΤΗΤΗ Πειθαρχική Επιτροπή ήταν να κοπεί ο ομφάλιος λώρος ανάμεσα στα μέλη του Δ.Σ. και τους παράγοντες των σωματείων και να κλείσει κάθε παράθυρο συναλλαγής για χάρη της απόλυτης εφαρμογής των νόμων και της απονομής της δικαιοσύνης. Δυστυχώς, με αφορμή την υπόθεση της καταγγελίας του Μιχάλη Φραγκίνη φαίνεται πλέον ξεκάθαρα πως διακαής πόθος της σημερινής διοικούσας ομάδας της Ένωσης είναι να επιφέρει πλήγμα στην ανεξαρτησία της Πειθαρχικής και να αποκτήσει λόγο στην απονομή της δικαιοσύνης, όπως ακριβώς το εννοεί η ίδια, για χάρη της πάγιας τακτικής της για μικροεξυπηρετήσεις και για προσωπικές μικροπολιτικές.

Φαίνεται, δε, πως οι σχέσεις της διοικούσας ομάδας με τον πρόεδρο της Πειθαρχικής Επιτροπής, Κλεόβουλο Χατζηγεωργίου, βρίσκονται σε οριακό σημείο, ενώ δεν είναι λίγοι αυτοί που κάνουν λόγο για την προσπάθεια εξώθησης σε παραίτηση του ανθρώπου που στήριξε και δίδαξε επί της θητείας του όσο λίγοι την σημερινή διοικούσα ομάδα. Ο Κλεόβουλος Χατζηγεωργίου, ο οποίος υποδείχθηκε από τον Μιχάλη Βεργωτή και τους συνεργάτες του και για τον οποίο ο ίδιος έλεγε πως «έχει το κεφάλι του ήσυχο» προφανώς δεν είναι πλέον αρεστός, λόγω της επιμονής του να απαιτεί την ανεξαρτησία της Πειθαρχικής και το απόλυτο κουμάντο στους όρους της λειτουργίας της. Άλλωστε, ακόμα και μετά την τιμωρία του Ανταγόρα και την δήλωση οργής του Χατζηγεωργίου πως θα παραιτηθεί αν σχολιαστεί ξανά δημόσια απόφαση της Πειθαρχικής, όπως την σχολίαζαν στις καφετέριες οι Μιχάλης Βεργωτής και Γιώργος Νικολουδάκης, ο τελευταίος βγήκε ευθαρσώς στο ραδιόφωνο και έκρινε την απόφαση, δείχνοντας πως δεν υπολογίζει στο παραμικρό τον πρώην πρόεδρό του. Το ίδιο έδειξε μαζί με τους υπόλοιπους της πλειοψηφίας και κατά την διάρκεια της προχθεσινής συνεδρίασης του Δ.Σ. της ΕΠΣΔ.

Ο Κλεόβουλος Χατζηγεωργίου ήταν ξεκάθαρος στο αίτημά του να φτάνουν στα χέρια του όλα τα έγγραφα πειθαρχικού περιεχομένου, τονίζοντας όχι μόνο πως αυτό συνέβαινε επί των ημερών του, αλλά και παραπέμποντας στο καταστατικό.

Προχθές το βράδυ, λοιπόν, το Δ.Σ. της ΕΠΣΔ αποφάσισε για δεύτερη φορά να αρνηθεί να δοθεί στην Πειθαρχική Επιτροπή η καταγγελία του Μιχάλη Φραγκίνη για το επεισόδιο που είχε με τον ποδοσφαιριστή Γιάννη Ζωάννου. Οι παράγοντες έμειναν τα-μπουρωμένοι πίσω από το επιχείρημα πως το Δ.Σ. είναι το αρμόδιο να αποφασίζει ποιά έγγραφα θα πηγαίνουν ή όχι στην Πειθαρχική! Και όλα αυτά, παρά το γεγονός πως η καταγγελία του Φραγκίνη διαβιβάστηκε ως επίσημο έγγραφο του Συνδέσμου Διαιτητών, με την υποσημείωση να κοινοποιηθεί στην Πειθαρχική Επιτροπή!

Οι παράγοντες του Δ.Σ., λοιπόν, έγραψαν στα παλαιά των υποδημάτων τους και τους διαιτητές, ενώ προκαλεί εντύπωση το γεγονός ότι ο πρόεδρός τους, Δημήτρης Κάπρος, ο οποίος ήταν παρών στην συνεδρίαση, ούτε καν αντέδρασε, συμπλέοντας ούτε λίγο, ούτε πολύ με τους υπόλοιπους, χωρίς να υπερασπιστεί το μέλος του και την απόφαση του διοικητικού του συμβουλίου.

Η απόφαση του Δ.Σ. επέβαλε δύο επικίνδυνα δεδικασμένα. Καταρχήν, επανέφερε ξανά την μικροπολιτική με αντικείμενο την εφαρμογή των νόμων. Τα μέλη του Δ.Σ., που επιθυμούν τις καλές σχέσεις με τα σωματεία για να έχουν την ψήφο τους, θα δέχονται ή θα απορρίπτουν τις καταγγελίες που θα φτάνουν στην ΕΠΣΔ όπως βολεύει τα ίδια και τα εκάστοτε συμφέροντά τους. Αν στην προκειμένη περίπτωση σημαίνει κάτι αυτό, ο Γιάννης Ζωάννου είναι ποδοσφαιριστής του Διαγόρα Βατίου, ομάδας του προέδρου της ΕΠΣΔ, Μιχάλη Βεργωτή. Αύριο θα είναι ποδοσφαιριστής άλλης ομάδας άλλου παράγοντα του Δ.Σ.

Όσο για το δεύτερο, από εδώ και στο εξής οι διαιτητές αλλά και οι ποδοσφαιριστές μπορούν να τρώνε ξύλο εκτός γηπέδου ελεύθερα και εκ των υστέρων η διοίκηση της ΕΠΣΔ να κλείνει τις υποθέσεις με το επιχείρημα πως ο λόγος δεν είναι ποδοσφαιρικός. Ποιος το κρίνει; Τα μέλη του Δ.Σ., το καθένα από το οποίο μπορεί απλώς να θέλει να εξυπηρετήσει τα συμφέροντά του. Ποιος μπορεί να πείσει τον κόσμο ότι ο λόγος του επεισοδίου Φραγκίνη-Ζωάννου δεν ήταν ποδοσφαιρικός, όταν οι πληροφορίες επιμένουν πως στην καταγγελία του Φραγκίνη υπάρχει η φράση «εγώ φταίω που δεν σου έβγαλα την κόκκινη κάρτα στο τάδε παιχνίδι», έστω κι αν διευκρινίζεται πως ειπώθηκε για αστείο; Κρατήστε και μία απαραίτητη υποσημείωση. Μάρτυρες του επεισοδίου ήταν τόσο ο Μιχάλης Βεργωτής, όσο και ο αντιπρόεδρος του ΣΔΠΔ, Στέφανος Λουλουδάκης. Ο πρώτος επέμενε πως ποδοσφαιριστής και διαιτητής ήρθαν στα χέρια για ευαίσθητα προσωπικά θέματα. Καμία σχέση με την πραγματικότητα, δηλαδή, όπως μπορούν να επιβεβαιώσουν τόσο ο Φραγκίνης, όσο και ο Ζωάννου. Τα ευαίσθητα προσωπικά θέματα απλά εφευρέθηκαν για να μην πάει η υπόθεση στην Πειθαρχική και να μην σκαλίσει κανένας το θέμα περισσότερο.

Επί της ουσίας, οι παράγοντες της ΕΠΣΔ διεκδίκησαν πειθαρχικό ρόλο, αφαιρώντας την απόλυτη αρμοδιότητα από την Πειθαρχική Επιτροπή, διότι προφανώς έχουν την εντύπωση πως μπορούν να κάνουν ότι θέλουν όποτε το θέλουν, αγνοώντας ακόμα και τον πρώην πρόεδρό τους και τις επισημάνσεις του για ανάγκη διατήρησης της νομιμότητας.

«Τον σεβόμαστε αλλά δεν τον φοβόμαστε»

• Το θετικό αποτέλεσμα θα επιδιώξει ο Απόλλων Καλυθιών κόντρα στον Φοίβο την πρώτη αγωνιστική.

Μια δύσκολη έξοδο θα έχει στην πρεμιέρα του Πρωταθλήματος ο Απόλλων Καλυθιών που θα αντιμετωπίσει σε εκτός έδρας αγώνα τον Φοίβο. Με δηλώσεις του στην "ΑΡ" ο τεχνικός του Συλλόγου των Καλυθιών Λευτέρης Σταυρής τόνισε το ότι η ομάδα του σέβεται ,αλλά δεν φοβάται την ομάδα της Κρεμαστής και έτσι θα επιδιώξει να κατακτήσει το θετικό αποτέλεσμα για να αρχίσει με το δεξί τις αγωνιστικές της υποχρεώσεις. Μοναδικός απόντας για τον Απόλλωνα στην πρεμιέρα θα είναι ο Ίκαρος Τριπολίτης ο οποίος υπηρετεί την στρατιωτική του θητεία και δεν είναι ακόμα γνωστό το αν θα εξασφαλιστεί η άδεια για να μπορέσει να είναι παρών στην αναμέτρηση. Σε ότι έχει να κάνει με τα φιλικά που έδωσε για την προετοιμασία του ο Απόλλωνας ο Λευτέρης Σταυρής ανέφερε ότι η ομάδα του απέδωσε καλά από τα χαφ και μπροστά, ενώ με τον καιρό θα ξεπεραστούν και τα λίγα προβλήματα που υπάρχουν στον αμυντικό τομέα.

Ένα βήμα πριν τη σέντρα

• Ορίσθηκαν τα παιχνίδια και οι διαιτητές των παιχνιδιών της πρεμιέρας

Ορίσθηκαν από την ΕΠΣΔ τα παιχνίδια της πρεμιέρας της α' κατηγορίας, η οποία αύριο Σάββατο ανοίγει την αυλαία της με τη διεξαγωγή 5 παιχνιδιών.

Η σέντρα στα πέντε γήπεδα θα γίνει στις 16.30 ενώ για τα δύο παιχνίδια της Κυριακής, το ένα θα ξεκινήσει στις 11.45 και το άλλο στις 16.30.

Ορισμός έγινε από την ΤΕΔ και για τους διαιτητές που θα βρεθούν στα παιχνίδια του σαββατοκύριακου. Στο πιο ενδιαφέρον ίσως παιχνίδι της πρεμιέρας που θα γίνει στο γήπεδο Μαριτσών, ανάμεσα στον Φοίβο και τον Απόλλωνα Κ., θα είναι διαιτητής ο Νίκος Φεσσάρας, ενώ ο Γιώργος Κόττορος θα βρεθεί στη Μαλώνα και στο παιχνίδι Άγιος Γεώργιος - Ηρακλής Μ.



Ο Νίκος Φεσσάρας θα βρεθεί στο πιο σημαντικό ματς της πρεμιέρας Φοίβος-Απόλλων Κ.

Ο Βαγγέλης Κατσιδώνης θα βρεθεί στο γήπεδο Αρχαγγέλου για να σφυρίξει το ματς του Άρη με την Αναγέννηση Έμπ., ενώ ο Τάσος Σιδηρόπουλος θα βρεθεί στην Απολακκιά για να διευθύνει το παιχνίδι ανάμεσα στην Ασπίδα και τον Απόλλωνα Απ.

Στο Παραδείσι και στο Κλεάνθης-Ευαγόρας θα βρεθεί ο Κετσές ενώ τα κυριακάτικα παιχνίδια, στο Βάτι θα σφυρίξει ο Νίκος Διαμαντέας, ενώ στο Ορφέας-Κλεόβουλος θα είναι ο Κώστας Ζαννετίδης.

Αναλυτικά τα παιχνίδια της 1ης αγωνιστικής:

Αύριο

• Αρχάγγελος (16.30): *Άρης-Αναγέννηση*
Διαιτησία: *Κατσιδώνης-Πηδιάκης-Ασημακόπουλος.*
Παρατηρητής: *Αδαμάκης.*
Παρ. διαιτησίας: *Καλαθενός.*
• Μαλώνα (16.30): *Άγ. Γεώργιος-Ηρακλής Μ.*
Διαιτησία: *Κόττορος, Αντωνάς, Γουλάρας*
Παρατηρητής: *Σταυριανός.*
Παρ. διαιτησίας: *Κων/νου.*
• Παραδείσι (16.30): *Κλεάνθης-Ευαγόρας.*
Διαιτησία: *Κετσές-Ρουμάνης-Π"γεωργίου*
Παρατηρητής: *Κατσουράκης*
Παρ. διαιτησίας: *Κυπραίος Ν.*
• Μαριτσά (16.30): *Φοίβος-Απόλλων Κ.*
Διαιτησία: *Φεσσάρας-Ορφανός-Πλακογιάννης.*
Παρατηρητής: *Βεργίδης.*
Παρ. διαιτησίας: *Τριανταφύλλου*
• Απολακκιά (16.30): *Ασπίδα Απ.-Απόλλων Απ.*
Διαιτησία: *Σιδηρόπουλος-Φραγκίνης-Κατταβενός.*
Παρατηρητής: *Σαββίδης.*
Παρ. διαιτησίας: *Χρυσανθής.*

Κυριακή

• Βάτι (11.45): *Διαγόρας Β.-Καλυμνιακός*
Διαιτησία: *Διαμαντέας-Στεφανάκης-Σάββενας*
Παρατηρητής: *Χουρδάς*
• Παραδείσι (16.30): *Ορφέας-Κλεόβουλος*
Διαιτησία: *Ζανεττίδης-Αργυρόπουλος-Π"νικολάου*
Παρατηρητής: *Σταματίου*
Παρ. διαιτησίας: *Σταματάκης*
• Διγενής-Ανταγόρας 2-0 α.α.

ΤΟΠΙΚΟ ΠΟΔΟΣΦΑΙΡΟ

Μόνοι κερνάνε, μόνοι πίνουν

• Στην απόφαση να αγοράσουν κινητά τηλέφωνα με έξοδα της ΕΠΣΔ αποφάσισαν προχθές οι παράγοντές της. Κατά τα άλλα, δεν υπάρχουν λεφτά ούτε για δείγμα.

Σε μία εποχή την οποία τα ίδια τα μέλη της διοίκησης της ΕΠΣΔ χαρακτηρίζουν ως οικονομικά πάρα πολύ δύσκολη και την ίδια στιγμή που λένε πως αδυνατούν να αποζημιώσουν τους παρατηρητές αγώνων με το ποσό των 10 ευρώ, τα ίδια τα μέλη της διοίκησης αποφασίζουν πως τα έξοδα που κάνουν στα τηλέφωνα είναι υπερβολικά και ως εκ τούτου πρέπει να τα χρεώσουν στο ταμείο της Ενωσης, αγοράζοντας εταιρικό συμβόλαιο κινητής τηλεφωνίας, θυμίζοντας ούτε λίγο ούτε πολύ εκείνους τους βουλευτές που αποφασίζουν μόνοι τους να αυξήσουν το ποσό της αποζημίωσής τους σε περιόδους λιτότητας.

Το θέμα τέθηκε λίγο πριν από την ολοκλήρωση της προχθεσινής συνεδρίασης του Δ.Σ. από τον ταμία Γιώργο Νικολουδάκη, ο οποίος πρότεινε να αγοραστούν τέσσερα με πέντε κινητά για τα μέλη που έχουν συχνή επικοινωνία. Οπως ειπώθηκε, τα χρειάζονται κυρίως οι Σεβαστός Μανιάς, Γιώργος Νικολουδάκης, Δημήτρης Κάπρος και Μιχάλης Βεργωτής. Βέβαια, στην πορεία προέκυψε πως τα χρειάζονται περισσότεροι και αυτό ακριβώς έμεινε για να διερευνηθεί στην πορεία. Πόσα κινητά θα αγοραστούν και όχι αν θα αγοραστούν, όπως επιχείρησε να πει χθες μιλώντας στον ΤΟΠ FM ο πρόεδρος της Επιτροπής Πρωταθλήματος, Γιώργος Νικολουδάκης.

Ο τελευταίος υποστήριξε πως στην ΕΠΣΔ «θα το δούνε» και πως θα γίνει έρευνα αγοράς, προκειμένου να εξεταστεί το αν μπορεί να ανταποκριθεί το ταμείο της Ένωσης στο κόστος. Επιχείρησε δηλαδή απλά να διασκεδάσει τις εντυπώσεις, καθώς στην προχθεσινή συνεδρίαση του Δ.Σ. οι περισσότεροι ήθελαν τα κινητά, ενώ την πρόταση την έκανε ο ίδιος. Την ίδια στιγμή που ψάχνουν με το σταγονόμετρο για έσοδα, αποφασίζουν οι ίδιοι να τα αυξήσουν για τις ανάγκες της επικοινωνίας τους, την στιγμή που για τις δουλειές της ΕΠΣΔ υπάρχουν τα γραφεία της και τα τηλέφωνά της. Εκτός των άλλων, όποια έρευνα αγοράς και να γίνει το κόστος θα υπάρχει και το πόσο μεγάλο θα είναι θα εξαρτάται αποκλειστικά και μόνο από το πώς θα λειτουργούν οι παράγοντες του Δ.Σ. Θυμίζουμε, πως ο προεκλογικός αγώνας της σημερινής διοικούσας ομάδας του Δ.Σ. γινόταν μέσα από τα γραφεία της Ένωσης και με τα τηλέφωνά της. Οι αναλυτικοί λογαριασμοί δεν έχουν δοθεί στην δημοσιότητα και θα είχε μεγάλο ενδιαφέρον να δοθούν κάποια στιγμή μαζί με αυτούς που υπήρχαν πριν από έναν χρόνο, για να γίνει η πολύ χρήσιμη σύγκριση και να αποκτήσουν τα σωματεία μία ιδέα για το τι θα πληρώνει επιπλέον το ταμείο της Ένωσης, αν του φορτώσουν και τα κινητά των παραγόντων τους.

ΑΡΧΙΖΕΙ ΤΟ ΚΥΠΕΛΛΟ

Η ΕΠΣΔ έκανε γνωστές τις ημερομηνίες καθώς και τους παρατηρητές των αγώνων της Α' φάσης του Κυπέλλου. Ολα τα παιχνίδια θα διεξαχθούν στις 21 του μήνα με εξαίρεση έναν αγώνα για τον υποόμιλο της Κω μεταξύ του ΠΑΟ Κω και της ΑΕ Κως που θα διεξαχθεί αύριο ύστερα από έγγραφο αίτημα της ΑΕ Κως στο οποίο συναίνεσε και ο ΠΑΟ Κω. Αναλυτικά το πρόγραμμα έχει ως εξής.

ΟΜΙΛΟΣ ΡΟΔΟΥ

Σάλακος (16.00) Ασπίδα Σαλάκου - Ηρακλής Μαριτσών (Σταματίου).

Παραδείσι (16.00) Κλεάνθης - Ακουσίλαος (Χατζηπέτρος).

Λίνδος (16.00) Κλεόβουλος - Αστέρας Μασσάρων (Ντάκας Σ).

Βάτι (16.00) Διαγόρας Βατίου - Ερμής Καλυθιών (Σαββίδης).

Κατταβιά (16.00) Κατταβιά - Αγιος Γεώργιος (Χουρδάς).

ΥΠΟΟΜΙΛΟΣ ΚΩ

Αύριο (16.30) Κως (Ξηρό) ΠΑΟ Κω - ΑΕ Κως (Κεφαλιανός).

Πυλί (16.00) Ανταγόρας - Δόξα Καρδάμαινας (Βερούτας).

ΥΠΟΟΜΙΛΟΣ ΚΑΛΥΜΝΟΥ

Κάλυμνος (16.00) Καλυμνιακός - Ολυμπιακός - Καλύμνου (Κατέρης Π).

Δύο φορείς, μία προσπάθεια

• Τεχνικές υπηρεσίες του Δήμου Πεταλούδων και ο εργολάβος στον οποίο έχει ανατεθεί το έργο της αναβάθμισης του γηπέδου στο Παραδείσι, πραγματοποιούν κοινές προσπάθειες για να ξεπεραστούν οι γραφειοκρατικοί «σκόπελοι».

Με εντατικούς ρυθμούς συνεχίζονται οι προσπάθειες που καταβάλλουν το τελευταίο διάστημα, ο δήμος και ο εργολάβος στον οποίο έχει ανατεθεί το έργο της αναβάθμισης του γηπέδου στο Παραδείσι και των τεχνικών υπηρεσιών του Δήμου Πεταλούδων.

Οι εγγυήσεις που ζήτησε η αρχαιολογική υπηρεσία η οποία έχει εμπλακεί στην όλη υπόθεση από την ημέρα που έχουν εντοπιστεί τα αρχαιολογικά αντικείμενα στο υπέδαφός του, έχουν προκαλέσει και την δράση των δύο εμπλεκομένων, που προσπαθούν να δώσουν τα εχέγγυα ώστε να εξασφαλίσουν και τυπικά το «ο.κ» της υπηρεσίας, για να συνεχίσουν το έργο τους.

Ο μόνος δρόμος που υπάρχει, είναι μέσω της τροποποιημένης μελέτης του έργου, η οποία έχει ορισμένες παραλείψεις για τις οποίες ενημερώθηκαν ετεροχρονισμένα οι υπεύθυνοι του Δήμου και πάνω σε αυτό το πλαίσιο γίνονται οι όλες προσπάθειες, προκειμένου να καλύψουν την κάθε απαίτηση της υπηρεσίας.

Από πλευράς Κλεάνθη υπάρχει η πεποίθηση πως τις επόμενες ημέρες θα ολοκληρωθεί η κοινή προσπάθεια που βρίσκεται σε εξέλιξη με την ολοκλήρωση του συγκριτικού πίνακα των δύο μελετών, η οποία θα περιλαμβάνει και τις επιπλέον εργασίες που έχουν προκύψει και επιβάλεται να γίνουν, ώστε να μπει ένα τέλος στις «απαιτήσεις» της αρχαιολογικής υπηρεσίας.

Λογικά τις επόμενες ημέρες αναμένεται να κατατεθεί και ο φάκελος στα γραφεία της, προκειμένου να ανοίξει ο δρόμος της επιστροφής του εργολάβου.

Από πλευράς συλλόγου υπάρχει συνεχής παρακολούθηση και ενημέρωση επί του θέματος, από την στιγμή που τα χρονικά περιθώρια για αυτούς έχουν στενέψει.

Εγχειρίστηκε ο Γαλανός

Προχθές το πρωί εισήχθη στο Νοσοκομείο της Ρόδου ο Σταύρος Γαλανός, ενώ το βράδυ της ίδια ημέρας υποβλήθηκε σε χειρουργική επέμβαση, αφαίρεσης της κύστης που παρουσιάστηκε στο πόδι του, από τον ορθοπεδικό Βασίλη Δημητρακόπουλο, τον οποίο ευχαριστεί η διοίκηση του Κλεάνθη για το μεγάλο ενδιαφέρον που έδειξε για τον ποδοσφαιριστή.

Ο Γαλανός θα παραμείνει στο «κρεβάτι του πόνου» μέχρι το Σάββατο, όπου αναμένεται να πάρει εξιτήριο, ενώ για τις επόμενες δεκαπέντε ημέρες θα παραμείνει σε κατάσταση απραξίας.

Στο ίδιο περίπου επίπεδο βρίσκεται και ο Μανώλης Αλαχούζος που πραγματοποιεί αποθεραπείες στο τραυματισμένο του πόδι (διάστρεμμα) και αναμένεται να επιστρέψει και αυτός την ίδια χρονική περίοδο με τον Γαλανό, στις προπονήσεις.

Ποιο καλή είναι η κατάσταση του νεαρού Χατζησάββα που αντιμετωπίζει ελαφράς μορφής διάστρεμμα. Το σίγουρο είναι πως το πλάνο του προπονητή της ομάδας Αντρέα Σταύρου για το παιχνίδι της πρεμιέρας με αντίπαλο τον Ευαγόρα, δεν συμπεριλαμβάνει τους τρεις ποδοσφαιριστές.

Έκλεισε ο Αλεξανδρίδης

• Αίσιο τέλος είχαν οι προχθεσινοβραδινές διαπραγματεύσεις του έμπειρου τερματοφύλακα με την διοίκηση του Άρη.

Παίκτης του Άρη Αρχαγγέλου θα είναι για την επόμενη περίοδο ο έμπειρος τερματοφύλακας Νίκος Αλεξανδρίδης. Το προχθεσινοβραδινό ραντεβού που είχαν οι δύο πλευρές στέφθηκε με πλήρη επιτυχία, όμως έμειναν μερικές λεπτομέρειες τις οποίες θα εξετάσουν στην συνέχεια, για να ολοκληρώσουν και τυπικά το θέμα της συμφωνίας.

Από την πλευρά του ο πρόεδρος της ομάδας του Άρη Νίκος Φουτούλης έδωσε μία διαφορετική διάσταση στην όλη υπόθεση, για την οποία όπως ανέφερε «έχει ολοκληρωθεί πριν από είκοσι ημέρες, πριν να κλείσει η μεταγραφική περίοδο του καλοκαιριού και πως προχθές απλά συναντήθηκαν για τα τυπικά».

Πριν λοιπόν από είκοσι ημέρες ο Νίκος Αλεξανδρίδης υπέγραψε στον Άρη, αλλά προχθές συναντήθηκε με τους παράγοντες για να συζητήσει τις λεπτομέρειες της συμφωνίας του.

Αν αποδειχτούν οι ισχυρισμοί του Φουτούλη τότε ο Αλεξανδρίδης θα έχει δικαίωμα συμμετοχής από αύριο που αναμένεται η πρώτη επίσημη δραστηριότητα των δευτεραθλητών της περσινής περιόδου, στην έδρα τους με αντίπαλο την νεοφώτιστη «Αναγέννηση Εμπ». Το σίγουρο είναι πως μετά την εξέλιξη αυτή ο εικοσιπεντάχρονος Βασίλης Παπαπαναγιώτου ήταν αιτία των εξελίξεων, αποτελεί και επίσημα παρελθόν από τον σύλλογο, μετά το πειθαρχικό παράπτωμα στο οποίο υπέπεσε, από την στιγμή που η διοίκηση Φουτούλη κατάφερε να περάσει το μήνυμα πειθαρχίας στην ομάδα.



ΤΟΠΙΚΟ ΠΟΔΟΣΦΑΙΡΟ

Εχασε την γυχραιμία του!

• Με φωνές τύπου «δεν θα κάνετε κουμάντο εσείς στο Δ.Σ., εμείς αποφασίζουμε», κατέφυγε ο Μιχάλης Βεργωτής για να...πείσει τους Κλεόβουλο Χατζηγεωργίου, Νίκο Παπαεμμανουήλ και Άκη Δημητριάδη, που επέμεναν πως το θέμα Φραγκίνη έπρεπε να πάει στην Πειθαρχική Επιτροπή.

• «Προς το παρόν ουδέν σχόλιο», είναι η θέση του Κλεόβουλου Χατζηγεωργίου, που έφυγε από τα γραφεία της ΕΠΣΔ πικραμένος από την συμπεριφορά του μαθητή του.



Ο πρόεδρος Μιχάλης Βεργωτής άναψε φωτιές

Στην κόψη του ξυραφιού βρίσκονται από χθες οι σχέσεις του προέδρου της ΕΠΣΔ, Μιχάλη Βεργωτή και του προέδρου της Πειθαρχικής Επιτροπής, Κλεόβουλου Χατζηγεωργίου. Δεν έφταναν οι τριβές για τις αρμοδιότητες, ήρθε χθες το ξέσπασμα του Βεργωτή για να δέσει το γλυκό! Όπως αναφέρουν ασφαλέστατες πληροφορίες, αμέσως μετά την ολοκλήρωση της συνεδρίασης της Πειθαρχικής Επιτροπής τα μέλη της Κλεόβουλος Χατζηγεωργίου, Νίκος Παπαεμμανουήλ και Άκης Δημητριάδης προσπάθησαν να κουβεντιάσουν με τον Μιχάλη Βεργωτή τα όσα θεωρούν πως σηματοδοτεί η άρνηση παράδοσης της καταγγελίας του διαιτητή Φραγκίνη στην αρμοδιότητά τους. Οι τρεις τους, με πρώτο τον Άκη Δημητριάδη, προσπάθησαν να εξηγήσουν στον Βεργωτή πως με την απόφαση αυτή δημιουργείται δεδικασμένο το οποίο είναι άκρως επικίνδυνο και πως η επιμονή τους να τους δοθεί η υπόθεση Φραγκίνη θα προφύλασσε καταρχήν το ίδιο το Δ.Σ. της Ένωσης. Μάλιστα, η τριάδα της Πειθαρχικής ήθελε να συζητηθεί και το θέμα των αρμοδιοτήτων, επιμένοντας στην ανεξαρτησία της επιτροπής και στην απαίτηση να παραλαμβάνει το κάθε έγγραφο που φτάνει στην ΕΠΣΔ και είναι πειθαρχικού περιεχομένου. Ο Μιχάλης Βεργωτής ήταν ανένδοτος, επιμένοντας πως το Δ.Σ. ήταν αυτό που θα αποφασίζει. «Υπό τέτοιες συνθήκες δεν μπορούμε να λειτουργούμε ισότιμα», ακούστηκε να λέει ο Δημητριάδης. Επιμονή στην επιμονή, σε κάποιο σημείο ο Βεργωτής έχασε την ψυχραιμία του και χτυπώντας το χέρι με δύναμη στο τραπέζι άρχισε να φωνάζει σε μία επίδειξη αυταρχισμού μπροστά στους έκπληκτους Κλεόβουλο Χατζηγεωργίου, Νίκο Παπαεμμανουήλ και Άκη Δημητριάδη «δεν θα κάνετε κουμάντο εσείς στο Δ.Σ., εμείς αποφασίζουμε», για να σηκωθεί, να τους παρατήσει σύξυλους και να αποσυρθεί στο γραφείο του!!! Ο Κλεόβουλος Χατζηγεωργίου δεν περίμενε τον Βεργωτή να ξαναβγεί από το γραφείο του. Έφυγε αμέσως από την αίθουσα της ΕΠΣΔ και οι πληροφορίες τον θέλουν απόλυτα πικραμένο και απογοητευμένο όχι μόνο από τον τρόπο λειτουργίας, αλλά πλέον και από την συμπεριφορά του Μιχάλη Βεργωτή, του ανθρώπου που έστω και έμμεσα πήρε από τον ίδιο το χρίσμα για την προεδρία της Ένωσης. Είναι απαραίτητο να σημειωθεί πως ο Κλεόβουλος Χατζηγεωργίου δεν ήθελε να πει το παραμικρό για το επεισόδιο και όταν του ζητήθηκε να σχολιάσει τις πληροφορίες, είπε απλά «προς το παρόν ουδέν σχόλιον».

Με τον ίδιο τρόπο αντιμετώπισε και το ερώτημα αν σκοπεύει να παραιτηθεί. Οι ίδιος πληροφορίες αναφέρουν πως μόλις βγήκε από το γραφείο του, ο Μιχάλης Βεργωτής, πιο ήρεμος πλέον, ζήτησε συγνώμη για το ξέσπασμά του και είπε πως θα πάει να επισκεφθεί τον Κλεόβουλο Χατζηγεωργίου στο ιατρείο του, πιστεύοντας πως θα έχει ηρεμήσει. «Θα του περάσει», ήταν η ατάκα του προέδρου της ΕΠΣΔ, με την οποία έβαλε τελεία στο θέμα. Τόσο απλά...

ΚΑΠΟΙΟΣ ΑΓΩΝΙΟΥΣΕ!

• Ο Βάγιος Γαμβρούδης έβαλε κανονικά την καταγγελία του Φραγκίνη στον φάκελο προς την Πειθαρχική Επιτροπή, βλέποντας την σχετική κοινοποίηση του ΣΔΠΔ. Κάποιο χέρι άνοιξε τον φάκελο και το έγγραφο έκανε φτερά!

Φαίνεται πως κάποιος παράγοντας της ΕΠΣΔ είχε μεγάλη αγωνία να μην φτάσει ποτέ το έγγραφο της καταγγελίας του Μιχάλη Φραγκίνη στα χέρια των μελών της Πειθαρχικής Επιτροπής, φτάνοντας στο σημείο να το εξαφανίσει από τον φάκελο που προετοίμασε ο γενικός γραμματέας της Ένωσης, Βάγιος Γαμβρούδης! Ο τελευταίος είδε πως ο Σύνδεσμος Διαιτητών κοινοποιούσε την καταγγελία στην Πειθαρχική και γι' αυτό και την συμπεριέλαβε στα υπόλοιπα έγγραφα τα οποία απευθυνόταν στην Πειθαρχική Επιτροπή ενόψει της χθεσινής της συνεδρίασης. Η τελευταία, όμως, δεν πήρε την καταγγελία ποτέ, γιατί αυτή εν τω μεταξύ είχε κάνει φτερά μέσα από τον φάκελο! Αν μη τι άλλο, το γεγονός αυτό είναι ενδεικτικό του τρόπου με τον οποίο αντιλαμβάνονται ορισμένοι τον ρόλο τους στο ποδόσφαιρο και στα διοικητικά της ΕΠΣΔ. Υποτίθεται ότι ο γενικός γραμματέας έχει συγκεκριμένες αρμοδιότητες και ευθύνες, ωστόσο φαίνεται πως ορισμένοι μέσα στην ΕΠΣΔ όχι μόνο δεν του έχουν εμπιστοσύνη, αλλά δεν διστάζουν να βάλουν χέρι στα θέματα των δικών του αρμοδιοτήτων, πηγαίνοντας από πίσω του και ελέγχοντας χωρίς καν να τον ενημερώσουν τις ενέργειές του, θέλοντας να έχουν τον απόλυτο έλεγχο της κατάστασης. Όπως έλεγε χθες ο Γαμβρούδης, δεν είχε υπόψη του ότι είχε ληφθεί απόφαση να μην παραπεμφθεί το έγγραφο στην Πειθαρχική. Είδε ότι υπήρχε κοινοποίηση από τον ΣΔΠΔ προς την Πειθαρχική και γι' αυτό το συμπεριέλαβε στον σχετικό φάκελο. Παρόλα αυτά, κάποιο χέρι έσπευσε να ανοίξει τον φάκελο και να αφαιρέσει το χαρτί.

ΜΗΠΩΣ ΧΑΘΗΚΕ ΤΟ ΤΟΠΙ;

• Ο πρόεδρος της Τεχνικής Επιτροπής Τσαμπίκος Τόππος επέμενε πως η ΕΠΣΔ έστειλε διαμαρτυρία στην ΕΠΟ για το ενωσιακό γήπεδο, μη γνωρίζοντας την απόφαση του προέδρου του να κάνει πίσω για να μην δυσαρεστήσει τον Γιάννη Οικονομίδη. Διάβημα στην ΕΠΟ για το πριμ των διεθνών έκανε η ΕΠΣΔ σύμφωνα με τον Γιώργο Νικολουδάκη. Πότε και το κράταγαν μυστικό;

Αν φημίζεται για κάτι η διοίκηση της ΕΠΣΔ, είναι η αδυναμία της να αρθρώσει σε δημόσιο επίπεδο λόγο αντίθεσης στην ΕΠΟ ακόμα και για την οικονομική πολιτική της τελευταίας. Ένα πρόσφατο παράδειγμα αποτελεί η απόφαση του Δ.Σ. κατά την διάρκεια της προτελευταίας του συνεδρίασης να συντάξει και να στείλει στην Ομοσπονδία επιστολή διαμαρτυρίας για την συνεχιζόμενη καθυστέρηση στην έναρξη των εργασιών στο ενωσιακό γήπεδο στο Καρακόνερο. Μία επιστολή που δεν συντάχθηκε και δεν στάλθηκε ποτέ, επειδή την επόμενη μέρα ο ίδιος ο πρόεδρος Μιχάλης Βεργωτής δήλωνε πως επικοινώνησε με τον γενικό γραμματέα της ΕΠΟ, Γιάννη Οικονομίδη, εμπιστευόμενος την δέσμευσή του για την άμεση τακτοποίηση του ζητήματος. Επί της ουσίας, λοιπόν, προτιμήθηκε για άλλη μία φορά η υποταγή στα «θα», χωρίς να τολμήσουν οι παράγοντες της Ένωσης να σηκώσουν έστω και μέσω μίας επιστολής το ανάστημά τους στην ΕΠΟ. Αυτό ασφαλώς δεν είναι είδηση. Είδηση είναι πως υπάρχουν μέλη της διοίκησης και στενοί συνεργάτες του σημερινού προέδρου που μέχρι χθες το μεσημέρι πίστευαν πως το έγγραφο της διαμαρτυρίας έφυγε κανονικά και που συνεχίζουν να πιστεύουν πως η ΕΠΣΔ...διαμαρτύρεται!!!

Η εκπληκτική ομολογία ανήκει στον πρόεδρο της Τεχνικής Επιτροπής, Τσαμπίκο Τόππο, ο οποίος επέμενε να υποστηρίζει πως το Δ.Σ. της ΕΠΣΔ αποφάσισε να διαμαρτυρηθεί στην ΕΠΟ με επιστολή για το ενωσιακό γήπεδο. Προφανώς δεν ήταν ενήμερος για ούτε για τις δηλώσεις του προέδρου του, ούτε για την απόφασή του να μην συνταχθεί η επίμαχη επιστολή, γεγονός που δημιουργεί από μόνο του ερωτηματικά για τον βαθμό συνεργασίας και συλλογικότητας στους κόλπους του σημερινού Δ.Σ. Πως είναι δυνατόν να λαμβάνει απόφαση το διοικητικό συμβούλιο, ο πρόεδρός του να παίρνει την επόμενη μέρα μόνος του την απόφαση να μην την εφαρμόσει και μετά από αρκετές μέρες να υπάρχουν ακόμα συνεργάτες του που να υποστηρίζουν με σιγουριά πως η απόφαση έχει εφαρμοστεί; Προφανώς ο Μιχάλης Βεργωτής όχι μόνο λειτούργησε με το «έτσι θέλω» αγνοώντας ότι δεν είναι υπεράνω του Δ.Σ., αλλά ούτε καν μπήκε στον κόπο να ενημερώσει τους στενούς του συνεργάτες, αφήνοντάς τους να εκτίθεται δημόσια με την άγνοιά τους.

Η δεύτερη καταπληκτική είδηση βγήκε από τον ταμία της ΕΠΣΔ Γιώργο Νικολουδάκη. Ο φίλαθλος κόσμος έμαθε πως η ΕΠΣΔ έκανε...διάβημα στην ΕΠΟ για το πριμ που υποσχέθηκε στους ποδοσφαιριστές της Εθνικής μας ομάδας ποδοσφαίρου για την νίκη στον αγώνα με το Καζακστάν! Με ποια απόφαση του Δ.Σ., με ποια ανακοίνωση και με πότε το έκανε δεν είπε. Η ΕΠΣΔ δεν τόλμησε να διαμαρτυρηθεί για την καθυστέρηση του ενωσιακού γηπέδου, αφήνοντας τις κραυγές περί «κοροϊδίας» για τα γραφεία της Κορδιγκτώνος, τώρα επιχειρεί να πείσει ότι έκανε... διάβημα για το πριμ των διεθνών. Εκτός κι αν εφαρμόστηκε και εδώ η τακτική της διαμαρτυρίας δια τηλεφώνου...

Η ΑΚΑΔΗΜΙΑ ΠΟΔΟΣΦΑΙΡΟΥ

5X5 Super Soccer

και ο υπεύθυνος και προπονητής της Ακαδημίας

ΧΟΣΑΔΑΣ ΒΑΓΓΕΛΗΣ σας ενημερώνουν για την έναρξη των μαθημάτων της καινούργιας ποδοσφαιρικής περιόδου η οποία θα ξεκινήσει από τις 15-9-2005.

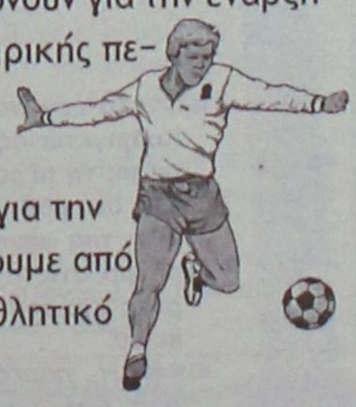

Για καινούργιες εγγραφές ή πληροφορίες για την νέα ποδοσφαιρική περίοδο θα σας περιμένουμε από τις 14-9-2005 και ώρα 19.00 μ.μ. στο Αθλητικό μας κέντρο.



Σας περιμένουμε για το ξεκίνημα μιας ακόμη επιτυχημένης ποδοσφαιρικής χρονιάς.

ΑΚΑΔΗΜΙΑ ΠΟΔΟΣΦΑΙΡΟΥ 5X5 SUPER SOCCER
Υπεύθυνος: ΧΟΣΑΔΑΣ ΒΑΓΓΕΛΗΣ,
τηλ.: 6932209862/22410 53395
Περιοχή Αγιος Ανδρέας Αφάντου

AT3071(Γ)

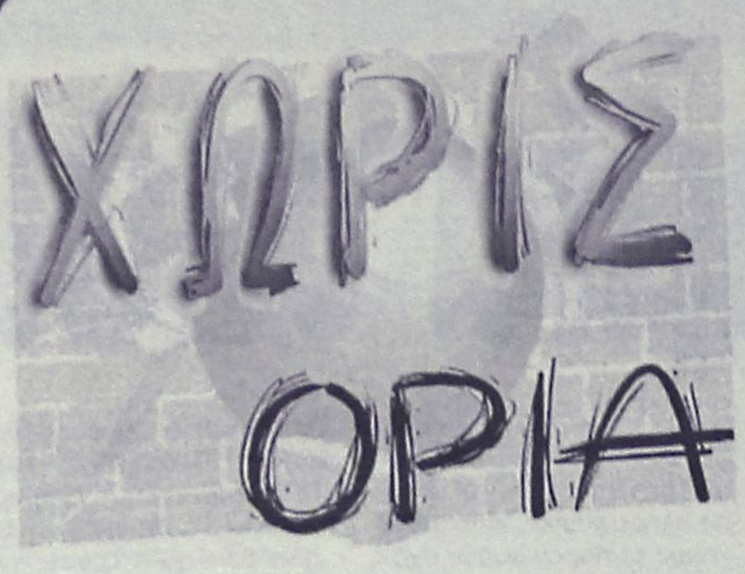

Ξεκίνησαν οι προπονήσεις

• Για νέα εποχή μιλούν στον Διαγόρα

Ξεκίνησαν ήδη οι προπονήσεις του τμήματος στίβου του Γ.Σ. Διαγόρας που πραγματοποιούνται καθημερινά (εκτός Κυριακής) 4-6 μ.μ. στο βοηθητικό στάδιο «Διαγόρας» και καλούνται όλοι οι αθλητές και οι αθλήτριες του σωματείου να πλασιώσουν την ομάδα του στίβου στη νέα αθλητική περίοδο.

Παράλληλα στόχος του Διαγόρα είναι το ξεκίνημα μιας νέας εποχής με τη συγκρότηση και δημιουργία ομάδας στίβου από νέους αθλητές και αθλήτριες που μελλοντικά θα αποτελέσουν την κύρια αγωνιστική δύναμη του κλασικού αθλητισμού του συλλόγου με την αυγή της δεύτερης Εκατονταετηρίδας του ιστορικού σωματείου.

Οι εγγραφές για τους νέους αθλητές γίνονται καθημερινά 4-6 μ.μ.

ΣΥΝΕΔΡΙΑΣΕ Η ΕΠΑΡΧΙΑΚΗ ΕΠΙΤΡΟΠΗ ΑΘΛΗΤΙΣΜΟΥ ΚΑΡΠΑΘΟΥ -ΚΑΣΟΥ

Να ενταθούν οι ενέργειες με σκοπό την επαναδραστηριοποίηση του ΑΟ Καρπάθου για τον στίβο και του ΝΟΚ για τον ναυταθλητισμό αποφάσισε η Επαρχιακή Επιτροπή Αθλητισμού Καρπάθου-Κάσου η οποία συνεδρίασε στην Κάρπαθο με την παρουσία του επάρχου Μιχάλη Ερωτόκριτου όπως και του ν.σ. Μιχάλη Μπαριανάκη. Μεταξύ άλλων στη συγκεκριμένη συνεδρίαση αποφασίστηκε να ενισχυθούν με αθλητικό υλικό τα σωματεία του Ποσειδώνα Καρπάθου και του Παντζιτζιφιακού Καρπάθου όπως και η ποδοσφαιρική ομάδα των βετεράνων του Ποσειδώνα. Τέλος στη συγκεκριμένη συνεδρίαση πάρθηκε η απόφαση να τεθεί υπό την αιγίδα της Επιτροπής η διεξαγωγή της φιλικής ποδοσφαιρικής αναμέτρησης μεταξύ των Παλαιμάχων του Παναθηναικού και του ΑΣ Μενετών Καρπάθου.

ΜΕ ΤΟΝ ΦΑΚΟ ΤΟΥ ΒΙΚΤΩΡΑ

ΣΤΙΓΜΙΟΤΥΠΑ ΑΠΟ ΤΗΝ ΒΡΑΔΙΑ ΤΩΝ ΧΟΡΗΓΩΝ ΤΟΥ ΙΑΛΥΣΟΥ



Αλέκος Μαυρής και Μανώλης Παπαβασιλείου κρατούν το κάντρο με την κίτρινη φανέλα που επιδεικνύει το BLUE BAY WATER PARK
(ΒΙΚΤΩΡ-ΦΩΤΟ ΜΑΡΚΕΤ-ΙΑΛΥΣΟΣ)



Ο Μηνάς Μαυρής παρουσίασε το MAMAKAS FAST FOOD και ο Βαγγέλης Ράιος το BLUE BAY WATER PARK
(ΒΙΚΤΩΡ-ΦΩΤΟ ΜΑΡΚΕΤ-ΙΑΛΥΣΟΣ)



Μάτσης, Μαθιός, Διακαναστάσης, Κατσαράς, Τζαφέρης, Καρακώστας στη μια πλευρά του τραπεζιού
(ΒΙΚΤΩΡ-ΦΩΤΟ ΜΑΡΚΕΤ-ΙΑΛΥΣΟΣ)

Αναγνώριση για τον Χαλκιόπουλο

• Αναφορά στον Ρόδιο οδηγό είχε η ιστοσελίδα του BBC

Την αναγνώριση που της αξίζει αποκτά η μεγάλη προσπάθεια του Ρόδιου οδηγού αγώνων Ανδρέα Χαλκιόπουλου ο οποίος αγωνίζεται με την ομάδα της Juno Racing Team στο Πρωτάθλημα Britsport της Βρετανίας.

Πρόσφατα η επίσημη ιστοσελίδα του BBC έκανε αναφορά στη συγκεκριμένη ομάδα αλλά και τον Έλληνα πιλότο ο οποίος είναι πρώην πρωταθλητής στη Φόρμουλα 3 . Αξίζει να σημειωθεί ότι ο συγκεκριμένος οδηγός ετοιμάζεται να τρέξει στους αγώνες του ελληνικού Πρωταθλήματος ταχύτητας με Honda Accord Super Turing ενώ θα συμμετάσχει επίσης και στο Πανελλήνιο Πρωτάθλημα σκαφών Offshore.

Αγκαθι

●●● Τα όργανα άρχισαν στην Κοδριγκτώνος να βαράνε μέρα με τη μέρα και πιο δυνατά, σε ρυθμούς ζούγκλας. Χθες πια φάνηκε ότι υπάρχει ρήγμα στις σχέσεις της παρέας και του ποδοσφαιροδικείου.

●●● *Η...παρέα έγραψε εκεί που δεν πιάνει μελάνι την Παπαζαχαρίου και τον Κλεό με τους δικούς του. Το έγγραφο που έστειλε η Παπαζαχαρίου με κοινοποίηση το ποδοσφαιροδικείο, για το επεισόδιο του βατενού παίκτη με τον παλλήκαρο δεν έφθασε ποτέ στον Κλεό!*

●●● Το θέμα συζητήθηκε στο τέλος με τον ρολογά που με λίγα λόγια είπε στους δικαστές ότι κουμάντο είναι η παρέα και όχι το ποδοσφαιροδικείο. Αυτό άκουσε ο Κλεό και κατέθηκε τα σκαλιά με... τετάρτη!

●●● *Λεπτομέρεια και διασταυρωμένη. Το έγγραφο ήταν στο φάκελο της πειθαρχικής και το ήξερε ο Κλεό, που όταν όμως τον άνοιξε τα ... είδε όλα! Έλειπε μόνο το συγκεκριμένο έγγραφο! Ποιος το έβγαλε εκτός... λειτουργίας;*

●●● Θα μάθω περισσότερες λεπτομέρειες για το θέμα, αλλά από δω και πέρα όποιος πλακώσει στο ξύλο παίκτη, παράγοντα, διαιτητή να μη φοβάται τιμωρία γιατί ο ρολογάς και η παρέα δημιούργησαν δεδικασμένο! Νομιμοποίησαν το ξύλο έξω από το γήπεδο και ο ρολογάς έδειξε τον δρόμο αθώωσης!!! Πλακώθηκαν για γκομενοδουλιές!!! Εκπληκτική δικαιολογία!!!

●●● *Ο Μητσάρας το έπαιξε ένα, δύο, χι όταν μίλησαν για το έγγραφο που υπέγραφε σαν πρόεδρος, δεν μίλησε... καθόλου! Ωραία υποστηρίζει την υπογραφή του και τα μέλη του. Καλημέρα σας...*

Τηλεοπτικά δικαιώματα αγώνων Δ' εθνικής κατηγορίας

Μετά από σχετικό έγγραφό της, η ΕΠΟ αποφάσισε να παραχωρήσει στις κατά τόπους ενώσεις ποδ/κών σωματείων τα τηλεοπτικά δικαιώματα των ομάδων της Δ' εθνικής κατηγορίας που ανήκουν στη δύναμη κάθε ΕΠΣΔ και τα οποία σύμφωνα με την προκήρυξη του πρωταθλήματος τα κατέχει η Ομοσπονδία.

Με απόφασή του το δ.σ. της ΕΠΣ Δωδεκανήσου τα τηλεοπτικά αυτά δικαιώματα παραχωρούνται στα σωματεία της Δ' εθνικής.

ΣΥΜΠΛΗΡΩΜΑΤΙΚΗ ΠΡΟΚΗΡΥΞΗ ΓΙΑ ΤΑ ΡΑΔΙΟΤΗΛΕΟΠΤΙΚΑ

Σύμφωνα με απόφαση του δ.σ. στη συνεδρίαση στις 14-9-2005 αποφασίσθηκε συμπληρωματική διάταξη της προκήρυξης που αφορά τα ραδιοτηλεοπτικά μέσα.

Μέχρι την έγκριση της συμπληρωματικής διάταξης από την ΕΠΟ τα ραδιοτηλεοπτικά μέσα που θα έχουν προσωρινή έγγραφη βεβαίωση από την ΕΠΣΔ θα έχουν το δικαίωμα μετάδοσης των αγώνων.

Η Ένωση με νεότερο έγγραφό της θα καθορίσει τους όρους και τις προϋποθέσεις μετάδοσης των αγώνων.

ΣΤΙΒΟΣ

Το βάρος στις υποδομές

• Ο ΓΑΣ «Υγεία» Ρόδου-Καμείρου απευθύνεται σε γονείς και νεολαία ενώ ανακοινώνει δωρεάν εγγραφές για παιδιά 10-12 ετών

Η αρχή έγινε με την «επεκτατική πολιτική» του συλλόγου που δημιούργησε παράρτημα στην Κάμειρο και χρησιμοποιεί τις εγκαταστάσεις του Αγίου Σουλά.

Τώρα ο ΓΑΣ «Η Υγεία» δίνει νέα κίνητρα σε γονείς και παιδιά να ασχοληθούν με τον κλασικό αθλητισμό.

Αναλυτικά η ανακοίνωση:

«Αγαπητοί γονείς, δώστε την ευκαιρία στο παιδί σας να ασχοληθεί με τον κλασικό αθλητισμό.

Οι άξιοι και έμπειροι γυμναστές του συλλόγου θα το οδηγήσουν γρήγορα σε επιτυχίες.

Η επιλογή σου να ασχοληθείς με τον κλασικό αθλητισμό σε μια δύσκολη για εσάς τα παιδιά περίοδο δείχνει την ψυχική σου δύναμη που παράλληλα με τη σωματική που θα αποκτήσεις με την ενασχόλησή σου στον κλασικό αθλητισμό και μη παραμελώντας φυσικά τα μαθήματά σου θα αποτελέσουν το τρίπτυχο της μελλοντικής σου επιτυχίας που είναι ψυχική-σωματική και πνευματική δύναμη.

Πρέπει να γνωρίζεις ότι ο σύλλογος του ΓΑΣ Υγεία Ρόδου-Καμείρου έχει ιστορία 20 ετών και ανήκει στην κορυφή του κλασικού αθλητισμού με μεγάλες διακρίσεις των αθλητών του σε παγκόσμιο επίπεδο.

Ο σύλλογος του ΓΑΣ Υγεία Ρόδου-Καμείρου έχει επταμελή διοίκηση που καθημερινά πασχίζει κάτω από αντίξοες συνθήκες ανιδιοτελώς με πάθος για τον κλασικό αθλητισμό να καλλιεργήσει και να αναπτύξει την αθλητική ιδέα.

Γι' αυτό μετά από απόφαση του διοικητικού συμβουλίου η εγγραφή των παιδιών ηλικίας 10-12 ετών στην Ακαδημία στίβου θα είναι εντελώς δωρεάν. Η μόνη βοήθεια που ζητάμε από τους γονείς των παιδιών, είναι η εγγραφή τους στο σύλλογο.

Τα μέλη της διοίκησης είναι: Χατζηχριστοδούλου Χρήστος, πρόεδρος-Ευγενικός Γιώργος, αντιπρόεδρος, Χατζημιχάλη Αλεξία, γραμματέας, Γεωργίου Φίλιππας, ταμίας-Παπαστεργίου Σωτήρης, αρχηγός-Παρδαλός Νίκος, έφορος υλικού, Ακρίδης Αθανάσιος, αναπλ. ταμίας-Τζαμπερής Μιχάλης αναπλ. γραμματέας.

Με Μπρόκο στην πρεμιέρα

• Στα γραφεία του συλλόγου βρίσκεται το δελτίο του έμπειρου μέσου.

Με όλες της τις δυνάμεις, αναμένεται να παραταχθεί το Σάββατο στης 4:30μ.μ στον Αρχάγγελο η νεοφώτιστη Αναγέννηση Εμπ , στο πρώτο της επίσημο τεστ για τη νέα περίοδο, με αντίπαλο τον γηπεδούχο Άρη.

Εξέλιξη που χαροποιεί ιδιαίτερα τον προπονητή της ομάδας Γιάννη Κρητικό, ο οποίος ήταν από τους πρώτους ανθρώπους που έμαθε τα τελευταία καλά νέα που αφορούν το αγωνιστικό προφίλ της ομάδας του για το συγκεκριμένο παιχνίδι.

Ο Βαλάντης Μπρόκος, γι' αυτόν γίνεται ο λόγος έχει δικαίωμα συμμετοχής, αφού ήρθε το δελτίο του.

Βελτιώθηκε περισσότερο η κατάσταση

Σημαντικά «βήματα» βελτίωσης παρατηρούνται στην επιφάνεια του γηπέδου στην Έμπωνα.

Χθες πραγματοποιήθηκε το κόψιμο του γκαζόν, το οποίο επιφύλασσε ένα χαρμόσυνο αποτέλεσμα.

Αυτό έχει να κάνει με τα κενά που υπήρχαν σε σημεία του γηπέδου τις προηγούμενες ημέρες, τα οποία δείχνουν να καλύπτονται και να αλλάζουν χρώμα, από την στιγμή που το μαύρο του χώματος, αντικαθίσταται από το πράσινο του γκαζόν και για πρώτη φορά χρησιμοποίησαν όλο το γήπεδο.

Γεγονός που κάνει περισσότερο αισιόδοξους τους ιθύνοντες της ομάδας για το πρώτο εντός έδρας παιχνίδι της αγωνιστικής με αντίπαλο την Ασπίδα Απ.

Υποχρέωση των προπονητών

Το δ.σ. της ΕΠΟ με την από 24-08-2005 απόφασή του και σε εφαρμογή οικείων κανονισμών και διατάξεων επέβαλε την υποχρέωση των προπονητών των ΠΑΕ και ΤΑΠ Α', Β' και Γ' εθνικής κατηγορίας, των σωματείων της Δ' εθνικής κατηγορίας και των σωματείων της Α' κατηγορίας των πρωταθλημάτων των ΕΠΣ να είναι κάτοχοι της ειδικής ταυτότητας προπονητή ΕΠΟ, προκειμένου να επιτρέπεται η παρουσία τους στον πάγκο της ομάδας τους.

Σε αντίθετη περίπτωση ο διαιτητής είναι υποχρεωμένος να απαγορεύσει την παρουσία τους στον πάγκο της ομάδας.

Οι απαραίτητες, για την έκδοση της ειδικής ταυτότητας προπονητή ΕΠΟ, προϋποθέσεις (δικαιολογητικά) είναι οι παρακάτω:

1. Δίπλωμα προπονητή ποδοσφαίρου.
2. Άδεια άσκησης επαγγέλματος προπονητή ποδοσφαίρου.
3. Θεώρηση-βεβαίωση της ΟΠΠΕ (για τους Έλληνες) ότι είναι μέλος συνδέσμου προπονητών.
4. Παράβολο τριάντα (30) ευρώ.
5. Δύο (2) έγχρωμες φωτογραφίες.

Για πληροφορίες παρακαλούμε να απευθύνεστε στην Ομοσπονδία, στο τηλ. 210 9891841.

Ενός λεπτού σιγή

Ύστερα από έγγραφο αίτημα του σωματείου ΕΡΜΗΣ Καλ. θα κρατηθεί ενός λεπτού σιγή σε όλους τους αγώνες της Α' ερασιτεχνικής κατηγορίας το προσεχές σαββατοκύριακο στην μνήμη του Μιχάλη Χατζηγεωργίου γενικού αρχηγού του ΕΡΜΗ και παλαίμαχου ποδοσφαιριστή του Απόλλωνα Καλ.

Η ΕΠΣΔ εύχεται

Με την ευκαιρία της έναρξης του πρωταθλήματος της Α' κατηγορίας, ο πρόεδρος και τα μέλη του δ.σ. εύχονται στα συμμετέχοντα στο πρωτάθλημα σωματεία μια καλή, ήρεμη και παραγωγική ποδοσφαιρική χρονιά και ευόδωση των στόχων και των προσδοκιών τους. Η διοίκηση της ΕΠΣΔ θα είναι πάντοτε κοντά τους, για την επίλυση του οποιουδήποτε προβλήματος.

ΥΓΕΙΟΝΟΜΙΚΗ ΕΠΙΤΡΟΠΗ

Μετά από εισήγηση της Υγειονομικής Επιτροπής, ενισχύεται με το ποσόν των 75 ευρώ ο τραυματισθείς ποδ/στής του Ηρακλή Μαρ. Μπιλιάς Γεώργιος.

Ό,τι καλύτερο

• Με όλα του τα ατού αναμένεται να αντιμετωπίσει αύριο τον Αγ. Γεώργιο ο Ηρακλής

Είκοσι δύο ποδοσφαιριστές κλήθηκαν στο πρώτο επίσημο ραντεβού του Ηρακλή Μ, για τη νέα χρονιά.

Η αναγκαιότητα των Μαριτσενών να ξεκινήσουν με θετικό αποτέλεσμα στο νέο πρωτάθλημα, έχει προκαλέσει και την κίνηση του προπονητή τους Σπύρου Αγγελόπουλου, να συμπεριλάβει ό,τι καλύτερο έχει στην διάθεση του, το οποίο μεταφράζεται σε είκοσι δύο ποδοσφαιριστές. Πρόκειται για τους:

Μπεκιάρη, Τσούφιο, Παπακωνσταντή, Λορέντζο, Καραγιάννη, Χατζηθεοδωράκη, Μακρή, Μακρυδημήτρη, Γιακουμάρο, Καρίκη, Τσαλώλη, Σάρλη, Γιωργαρέλη, Κωνσταντόπουλο, Ματακάκη, Παπανικολάου, Καρδούλια, Θεοδώρου, Μπιλιά Γιώργο, Χατζηκωνσταντή, Πίσκαπα.

Το ραντεβού με τους ποδοσφαιριστές έχει ορισθεί για το Σάββατο στις 2:45μ.μ στα γραφεία του συλλόγου, ενώ ένα τέταρτο της ώρας αργότερα, αναμένεται η αναχώρηση της αποστολής από τα Μαριτσά.

Το πούλμαν το οποίο έχει ναυλώσει ο σύλλογος για τις ανάγκες της μετάβασης της ομάδας στην Μαλώνα, βρίσκεται και στην διάθεση τον φιλάθλων που θέλουν να ακολουθήσουν την αποστολή.

Ικανοποιητικός ο αριθμός

Τον αριθμό 100 φιλοδοξεί να φτάσει η διοίκηση του Ηρακλή Μ, σε ό,τι αφορά το θέμα της πώλησης των εισιτηρίων διαρκείας. Από το περιβάλλον της έγινε γνωστό πως ο μέχρι τώρα αριθμός είναι ικανοποιητικός, ωστόσο ο στόχος της είναι να φτάσουν τον προαναφερθέντα αριθμό , στον οποίο βρίσκονται κοντά.

Πιστεύουν πως το παιχνίδι της δεύτερης αγωνιστικής, το οποίο θα αποτελέσει και το πρώτο εντός έδρας, με την ομάδα του Απόλλωνα Απ, αναμένεται να βοηθήσει στο στόχο τους.

Φωτοαντίγραφα και κλειστές πόρτες

Η ΕΠΣΔ γνωστοποιεί ότι, οι ομάδες πρέπει να φροντίσουν να υπάρχει πριν την έναρξη κάθε αγώνα... φωτοαντίγραφο του δ.σ. της ομάδας, φωτοτυπίες ταυτοτήτων των μελών του δ.σ. και των ατόμων που θα μπαίνουν στον αγωνιστικό χώρο καθώς και φωτοτυπία του διπλώματος για τους προπονητές.

Παράλληλα οι παράγοντες να φροντίζουν όλες οι πόρτες των γηπέδων να είναι κλειστές και να έχουν κλειδαριές για την ασφαλή διεξαγωγή των αγώνων.

Κλήρωση Γ' κατηγορίας

Την Δευτέρα 19 Σεπτεμβρίου και ώρα 14.00 λήγει η προθεσμία συμμετοχής στο πρωτάθλημα Γ' ερασ. Κατηγορίας.

Η κλήρωση θα γίνει στα γραφεία της ΕΠΣΔ την Τετάρτη 21 Σεπτεμβρίου και ώρα 20.00.

Σε απολογία ο ΑΕΡΑ

Κατ' εφαρμογή των διατάξεων των πειθαρχικών άρθρων 29 και 30 του ΚΑΠ και σύμφωνα με την έγγραφη καταγγελία του προέδρου της ΕΠΣΔ κ. Βεργωτή και την αντίστοιχη του διαιτητή του αγώνα Κλεάνθη-ΑΕΡΑ (τελικός Σέβεν Σάιντ της 11-9-2005) κ. Καστιδώνη, καλείται σε αυτοπρόσωπη απολογία για την Τετάρτη 21 Σεπτεμβρίου και ώρα 15.15 το σωματείο ΑΕΡΑ.

Ξεκινάει το βόλεϊ

Αρχίζει από αύριο Σάββατο η εκμάθηση του βόλεϊ σάλας για τα τμήματα του Διαγόρα από τους προπονητές του συλλόγου στο γήπεδο της τέντας.

Όσοι γονείς επιθυμούν να εγγράψουν τα παιδιά τους στην ακαδημία βόλεϊ του συλλόγου μπορούν να απευθύνονται:

- Στη λέσχη του Διαγόρα και στο τηλέφωνο 22410 28577 όπως και στον κ. Παναγιώτη Βακόντιο στο τηλέφωνο 6944303368.

ΑΝΕΚΔΟΤΟ

Μια ξανθιά τρέχει στην παραλιακή με 180. Την σταματάει ένας τροχονόμος και την ρωτάει : Γιατί δεν φοράτε ζώνη? Και απαντάει η ξανθιά: γιατί δεν πήγαινε με τα ρούχα μου!!!!!!

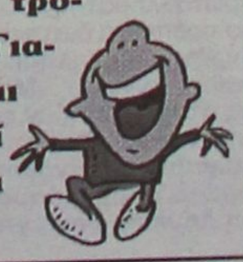

ΜΠΑΣΚΕΤ

Πρώτος σταθμός η Καλαμάτα

• Αναχωρεί σήμερα το απόγευμα για την πρωτεύουσα της Μεσσηνίας η αποστολή του Κολοσσού εν όψει του 16ου Ποσειδώνιου τουρνουά. Αύριο στις 18.00' το ματς με τους διοργανωτές.

Μετά από τέσσερις εβδομάδες σκληρής προετοιμασίας σε Ιαλυσό και Βενετόκλειο, ο Κολοσσός μπαίνει σήμερα το απόγευμα στο αεροπλάνο με προορισμό την Καλαμάτα όπου αύριο ξεκινά το 16ο Ποσειδώνειο Τουρνουά. Εκεί οι «θαλασσί» θα δώσουν τα πρώτα φιλικά τους με αντίπαλο τον Ποσειδώνα Καλαμάτας (18.00') και μία εκ των ΑΕΚ και Δάφνη.

Ήρθε η ώρα των αγώνων για την ομάδα της Ρόδου που θα πατήσει παρκέ προκειμένου να δει πώς λειτουργεί μέσα στις τέσσερις γραμμές του γηπέδου, σχεδόν ένα μήνα πριν την έναρξη του πρωταθλήματος.

Εντεκα παίκτες θα έχει στη διάθεσή του ο Βασίλης Φραγκιάς, όχι μόνο για τους δύο αγώνες στην πρωτεύουσα της Μεσσηνίας αλλά και για τις επόμενες πέντε μέρες στην Αθήνα, στο φιλικό με τον Άλιμο τη Δευτέρα (19.00') και στο τουρνουά του Πανιωνίου «Ανδρέας Βαρίκας».

Ο έμπειρος τεχνικός έχει συμπεριλάβει στην αποστολή τους: Αλέξη Παπαδάτο, Μπράιαν Ντίφερς, Γιάννη Σκορδάλη, Πάνο Παναγιωταράκο, Γιώργο Πανταζόπουλο, Φράνκο Νάκιτς, Χρήστο Γκογκίδη, Δημήτρη Μακρή, Γιώργο Τσιάκο, Τρέβον Μπράιαντ και Αλφόνσο Άλμπερτ.

Εκτός έμεινε ο ανέτοιμος Σπύρος Λιβιεράτος και ο «κομμένος» Τζον Γκίλκριστ που πλέον δεν λαμβάνει μέρος στις προπονήσεις.

Ο Κολοσσός αναχωρεί σήμερα στις 17.10' αεροπορικώς για την Αθήνα και αμέσως μετά οδικώς για την Καλαμάτα.

Η ανακοίνωση

«Στα πλαίσια ανάπτυξης του Μπάσκετ αλλά και της προετοιμασίας της ομάδας του Α.Π.Ο.Κ. Ποσειδών, που εκπροσωπεί της περιοχή στο Πρωτάθλημα της Β' Εθνικής Κατηγορίας, ο Α.Π.Ο.Κ. Ποσειδών σε συνεργασία με τον Ο.Π.Α.Ν.Α.Μ., τον Αθλητικό Φορέα του Δήμου Καλαμάτας και την Ε.ΚΑ.Σ.ΚΕ.ΝΟ.Π., διοργανώνει φέτος το 16ο Ποσειδώνιο Τουρνουά.

Το Ποσειδώνιο Τουρνουά, θα διεξαχθεί στις 17 & 18 Σεπτεμβρίου 2005, στο Κλειστό Δημοτικό Γυμναστήριο «ΤΕΝΤΑ» Καλαμάτας και θα συμμετέχουν σ' αυτό : Α.Ε.Κ., Α.Ο. Κολοσσός Ρόδου (Α1 Εθνική Κατηγορία), Α.Ο. Δάφνης (Α2 Εθνική Κατηγορία) και ο Α.Π.Ο.Κ. Ποσειδών (Β' Εθνική Κατηγορία)».

Αξίζει να σημειωθεί πως χθες η Οργανωτική Επιτροπή παραχώρησε συνέντευξη Τύπου στα γραφεία της Ε.ΚΑ.Σ.ΚΕ.ΝΟ.Π.

Το πρόγραμμα αγώνων

Σάββατο 17-09-2005
18:00 Ποσειδώνας Καλαμάτας – Κολοσσός Ρόδου
20:00 ΑΕΚ – Δάφνη
Κυριακή 18-09-2005
17:00 ηττημένος Α – ηττημένος Β
19:00 νικητής Α – νικητής Β



Για τα πρώτα φιλικά προετοιμασίας αναχωρεί σήμερα η ομάδα του Κολοσσού (ΒΙΚΤΩΡ ΦΩΤΟ ΜΑΡΚΕΤ)

Παρουσία Ορφανού

• Ο Υφυπουργός Πολιτισμού, αρμόδιος για θέματα αθλητισμού θα παραβρεθεί στην κλήρωση της Α1 την 28η Σεπτεμβρίου όπου και θα τιμηθεί.

Συνεδρίασε το απόγευμα της Τετάρτης το Διοικητικό Συμβούλιο του ΕΣΑΚΕ, παρουσία όλων των εκπροσώπων των ΚΑΕ.

Ο πρόεδρος της διοργανώτριας αρχής **Βασίλης Οικονομίδης** ενημέρωσε τα μέλη του Δ.Σ. σχετικά με τις επαφές που είχε τόσο με τον Υφυπουργό Αθλητισμού, **Γιώργο Ορφανό** όσο και με τον Πρόεδρο της FIBA Europe, **Γιώργο Βασιλακόπουλο**. Γνωστοποίησε μεταξύ άλλων ότι στην κλήρωση της πρωταθλήματος (28 Σεπτεμβρίου στη Βουλιαγμένη) θα παραβρεθεί ο Υφυπουργός Αθλητισμού τον οποίο προγραμματίζουν να τιμήσουν.

Σε αυτό το σημείο υπενθυμίζεται ότι ο **Γιώργος Ορφανός** έχει προσκληθεί από την πρόεδρο του ΝΑΟΔ κ. **Ανδριάνα Μπαφίτη** στο τουρνουά «Τάσος Κουταλιανός» που ξεκινά δύο μέρες μετά την κλήρωση της Α1 (30/9).

Επιπλέον, στη συνεδρίαση ψηφίστηκε ομόφωνα το ημερολογιακό πρόγραμμα του Πρωταθλήματος αγωνιστικής περιόδου 2005-06.

Ο **Φραγκίσκος Δανιηλίδης**, μέλος του Δ.Σ. του ΕΣΑΚΕ, ενημέρωσε τα υπόλοιπα μέλη σχετικά με πρόταση της Επιτροπής Αποτίμησης Αθλητών.

Παράλληλα, απορρίφθηκε το αίτημα της ΚΕΔ για αύξηση της αποζημίωσης των διαιτητών λόγω οικονομικής δυσπραγίας των ΚΑΕ.

Τέλος, συζητήθηκε το σχέδιο της Ειδικής Προκήρυξης του Πρωταθλήματος αγωνιστικής περιόδου 2005-06 και το κείμενο θα οριστικοποιηθεί στο προσεχές Διοικητικό Συμβούλιο του Συνδέσμου.

Δηλώσεις Οικονομίδη

Ο πρόεδρος του ΕΣΑΚΕ, **Βασίλης Οικονομίδης** μίλησε στο "Αθλητικό Metropolis" αναφορικά με το φετινό πρωτάθλημα της Α1 το οποίο θα ξεκινήσει στις 22 Οκτωβρίου: **«Πρέπει να προγραμματίζουμε και με βάση το ευρωπαϊκό γίγνεσθαι, έχουμε τώρα το Ευρωμπάσκετ. Όσον αφορά τις εμβόλιμες ή τις αναβολές, αυτό θα το συναποφασίσουμε μαζί με τα σωματεία.**

Φέτος έχουμε τέσσερις ευρωπαϊκές διοργανώσεις και σίγουρα αυτό πρέπει να το κοιτάξουν πρώτα οι ομάδες. Ήδη είναι ενήμεροι όλοι οι προπονητές για το καλεντάρι».

Ο κ. **Οικονομίδης** μίλησε για το θέμα του ΟΠΑΠ λέγοντας: **«Όσον αφορά την ΟΠΑΠ Α.Ε., είναι ο βασικός χορηγός του πρωταθλήματος, στηρίζει απόλυτα το μπάσκετ, είναι καλό το άθλημα να είναι κάτω από την... ομπρέλα.**



Παρών στην κλήρωση της Α1 ο Υπουργός Αθλητισμού Γιώργος Ορφανός

Οι καιροί είναι δύσκολοι, οπότε πρέπει να έχουν την στήριξη και του Υπουργού κ. Ορφανού. Μάλιστα θα είναι και στην κλήρωση του πρωταθλήματος, όπου θα τιμηθεί.

Με τον κ. Βασιλακόπουλο συναντήθηκα για το θέμα της αξιοπιστίας του ελληνικού πρωταθλήματος. Καμία ευρωπαϊκή διοργάνωση δεν θα πρέπει να λειτουργεί σε βάρος του ελληνικού πρωταθλήματος.

Θέλουμε την στήριξη και της ΕΟΚ, αλλά και του κ. Βασιλακόπουλου.

Επειδή τα συμβόλαια στην Ευρωλίγκα τελειώνουν το 2006, πρέπει να είμαστε προετοιμασμένοι, να έχουμε αποφασίσει τι θέλουμε. Αν δίνουμε προτεραιότητα στις ευρωπαϊκές διοργανώσεις, θα υποτιμήσουμε το πρωτάθλημα. Θα κάνουμε μία συζήτηση πρώτα με τις ομάδες που λαμβάνουν μέρος στην Ευρωλίγκα. Κανείς δεν πρέπει να βλέπει πρώτα το συμφέρον της δικής του ομάδας, αλλά του πρωταθλήματος».

Αναφορικά με το "ΠΑΜΕ ΣΤΟΙΧΗΜΑ" τόνισε: **«Όπως είπε ο κ. Υπουργός, όταν ξεκινήσει το ΠΑΜΕ ΣΤΟΙΧΗΜΑ το μπάσκετ θα είναι κανονικά στο πρόγραμμα.**

Είμαι ρεαλιστής και με βάση την κακή οικονομική κατάσταση αρκετών ομάδων, θα πρέπει να υπάρχει ένα οικονομικό εφόδιο, μέσω του συγκεκριμένου προγράμματος.

Για τις ομάδες που δεν έχουν ακόμη άδεια συμμετοχής και γνωρίζω ότι αρκετές δεν έχουν εξασφαλίσει το πιστοποιητικό, ζητήσαμε από την επιτροπή άμεσα να επισπεύσουν τις διαδικασίες προκειμένου να γνωρίζουμε από νωρίς ποιες ομάδες αντιμετωπίζουν προβλήματα».

Ο πρόεδρος του ΕΣΑΚΕ αναφορικά με την Εθνική Ελλάδος τόνισε: **«Εύχομαι σε κάθε Εθνική ομάδα να πρωταγωνιστεί. Πιστεύω πολύ στην ομάδα, ότι θα τα καταφέρει και θα φτάσει ψηλά. Δεν νομίζω ότι το παιχνίδι με την Γαλλία είναι το παν, αλλά σίγουρα μπορούμε να κερδίσουμε».**

Μετά την ΕΕΑ, ο ΕΣΑΚΕ

• Η αρμόδια επιτροπή για τα γήπεδα επισκέπτεται σήμερα το Βενετόκλειο.

Ένα μήνα μετά την αρχική ημερομηνία που αναμενόταν στη Ρόδο η αρμόδια επιτροπή του ΕΣΑΚΕ για να επιθεωρήσει το Βενετόκλειο, φθάνει τελικά σήμερα στο «σμαραγδένιο» νησί για να ελέγξει την ανακαινισμένη έδρα του Κολοσσού. Η Επιτροπή Επαγγελματικού Αθλητισμού έχει ήδη δώσει το «ΟΚ» στην ομάδα του Βασίλη Φραγκιά για συμμετοχή στο νέο πρωτάθλημα της Α1 και απομένει το «πράσινο φως» της επιτροπής για χρησιμοποίηση του γηπέδου στους αγώνες. Δεν αναμένεται να προκύψει κάποιο πρόβλημα στην επίσκεψη αφού το Βενετόκλειο πληροί, μετά τα έργα βελτίωσης και επέκτασης, τις προϋποθέσεις για διεξαγωγή παιχνιδιών της κορυφαίας κατηγορίας.

Λίγα λόγια και πολλή δουλειά

• Δύο μεταγραφές ακόμα για να ολοκληρωθεί το ρόστερ του Κολοσσού, σύμφωνα με τον Βασίλη Φραγκιά.

Πιστός στα λεγόμενά του στην «Α.Ρ.» έμεινε ο Βασίλης Φραγκιάς με χθεσινές δηλώσεις του στην επίσημη ιστοσελίδα του Κολοσσού. Ότι στην περίοδο προετοιμασίας χρειάζονται λίγα λόγια και πολλή δουλειά και ότι περιμένει τα φιλικά ματς για να βγάλει τα αγωνιστικά του συμπεράσματα για την νεοφώτιστη ομάδα της Α1.

«Έλλειψη αντιπάλων»

Για το μόνιμο πρόβλημα του Κολοσσού, την έλλειψη αντιπάλων για φιλικά τόσο κατά την περίοδο της προετοιμασίας όσο και στα «κενά» διαστήματα του πρωταθλήματος που η ομάδα πρέπει να διατηρείται σε εγρήγορση, μίλησε ο αθηναίος τεχνικός: **«Μπαίνουμε στο στάδιο των φιλικών αγώνων και θα έχουμε την ευκαιρία να βγάλουμε τα πρώτα συμπεράσματα για τη δουλειά που έγινε στις τέσσερις εβδομάδες προετοιμασίας.**



Θα δώσουμε συνολικά πέντε ματς σε Καλαμάτα και Αθήνα και εν συνεχεία θα επιστρέψουμε στη Ρόδο, όπου δυστυχώς δεν υπάρχει η δυνατότητα να παίξουμε δυνατά φιλικά πριν το "Τάσος Κουταλιανός" λόγω έλλειψης αντιπάλων».

Όσον αφορά τώρα τις επικείμενες μεταγραφές που εκκρεμούν για να συμπληρωθεί το ρόστερ και την προετοιμασία της ομάδας, από τις 22 Αυγούστου μέχρι σήμερα, ο Βασίλης Φραγκιάς δήλωσε: **«Έχουμε δουλέψει όπως ακριβώς θέλαμε και τώρα απομένει να αποκτήσουμε άλλους δύο παίκτες, προκειμένου να κλείσει το ρόστερ και η ομάδα να είναι απόλυτα έτοιμη. Είμαι ικανοποιημένος, όμως βρισκόμαστε ακόμα στο στάδιο της προετοιμασίας, συνεπώς παραμένουμε στην περίοδο που χρειάζονται λίγα λόγια και πολλή δουλειά».**

ΑΚΑΔΗΜΙΑ ΜΠΑΣΚΕΤ
ΓΡΑΦΕΙΑ: ΓΗΠΕΔΟ ΠΛΑΤΕΙΑΣ ΒΡΟΥΧΟΥ (ΜΗΤΡΟΠΟΛΗ)
ΤΗΛΕΦΩΝΟ: 22410 22261, ΤΗΛΕΦΩΝΟ & ΦΑΞ: 22410 31843

Α.Ο. ΚΟΛΟΣΣΟΣ-ΑΚΑΔΗΜΙΑ ΜΠΑΣΚΕΤ
ΑΝΑΚΟΙΝΩΣΗ ΕΝΑΡΞΗΣ ΕΓΓΡΑΦΩΝ

Άρχισαν και συνεχίζονται οι εγγραφές στην Ακαδημία Μπάσκετ του ΑΟ Κολοσσός.

Στην Ακαδημία γίνονται δεκτά αγόρια και κορίτσια από 5 έως 14 ετών.

Οι προπονήσεις γίνονται στο Δημοτικό Στάδιο Ρόδου «Διαγόρας» (γήπεδα Μπάσκετ) καθημερινά από 16 έως 22.30.

Τα παιδιά τοποθετούνται σε γκρουπ ανάλογα με την ηλικία, το φύλο και το επίπεδο γνώσης του Μπάσκετ.

Οι προπονητές μας: Κώστας Δόσπρας, Κυριάκος Μάγος, Θωμάς Μπελάγιας, Γιώργος Νικηφορίδης και Νίκος Φραγκεσκάκης.

Υπεύθυνος για περισσότερες πληροφορίες και εγγραφές, κ. Κώστας Καψάσκης.

Καθημερινά από 17 έως 20 στο Δημοτικό Στάδιο Ρόδου «Διαγόρας» (γήπεδα Μπάσκετ). Τηλέφωνο επικοινωνίας: 6974640191

Υπεύθυνοι για τη λειτουργία της Ακαδημίας: Μπάμπης Σταυρόπουλος (6944588572), Θεόδωρος Λεβέντης και Μιχάλης Μπράτσης.

Α.Τ.3154(Γ)

Συνέχεια από τη σελ. 15

Στη Ρόδο την Τετάρτη ο Σπ. Σπηλιωτόπουλος

Στο χώρο του νηπιαγωγείου, εκτός από τις αίθουσες εκπαίδευσης, υπάρχουν οι αντίστοιχες ψυχαγωγίας, ειδικά διαμορφωμένος χώρος ξεκούρασης των παιδιών με μικρά κρεβατάκια, παιδικά w.c. αλλά και εσωτερικός παιδότοπος για τις κρύες και βροχερές ημέρες του χειμώνα. Επίσης εκτός από τα γραφεία και τους χώρους του προσωπικού υπάρχει και ιατρείο, καθώς σε καθημερινή βάση στρατιωτικός γιατρός επισκέπτεται το νηπιαγωγείο και προσφέρει τις υπηρεσίες του στα παιδιά.

Παράλληλα υπάρχει και ο χώρος σίτισης των παιδιών με φαγητά που μαγειρεύονται μέσα στο νηπιαγωγείο από μάγειρα χρησιμοποιώντας φρέσκα και αγνά υλικά.



Στόχος της ηγεσίας του Υπουργείου, που σύντομα μάλιστα θα υλοποιηθεί, είναι το νηπιαγωγείο «Καλλιπάτειρα» να φιλοξενεί και βρέφη! Μάλιστα στις υποδομές έχει περιληφθεί και αυτό και έχει κατασκευαστεί ο χώρος διαμονής των βρεφών, όπως επίσης και – σε ξεχωριστή αίθουσα- ο χώρος όπου θα πλένονται από τις βρεφοκόμους.

Ο αύλειος χώρος – η διαμόρφωση του οποίου αναμένεται να ολοκληρωθεί μέχρι τα εγκαίνια- θα στρωθεί με χλοοτάπητα και θα τοποθετηθεί παιδική χαρά για τον ελεύθερο χρόνο των παιδιών. Το σημείο όπου δημιουργήθηκε ο βρεφονηπιακός σταθμός (στο στρατόπεδο «ΠΙΚΠΑ»), εξυπηρετεί άριστα τους ενδιαφερόμενους γονείς, καθώς είναι κεντρικά αλλά όχι στο κέντρο και διαθέτει αρκετό χώρο στάθμευσης.

θα πρέπει να σημειωθεί ότι για όλες τις υπηρεσίες που προσφέρονται στα παιδιά του στρατιωτικού αλλά και πολιτικού προσωπικού των Μονάδων της ΑΔΤΕ **δεν υπάρχει καμία οικονομική επιβάρυνση στους γονείς.**

Την Τρίτη οι αποφάσεις για την ΟΑ

Συνέχεια από σελίδα 18

Το δεύτερο σημείο της απόφασης αφορά τα χρέη της Ολυμπιακής. Το σημείο αυτό -που «πιστώνεται» στις ενέργειες του Έλληνα επιτρόπου Στ.Δήμα- αναφέρει ότι τα χρέη θα επιβαρύνουν τον δικαιούχο (Ελληνικό Δημόσιο) και όχι τον ανάδοχο-ιδιώτη αγοραστή της εταιρείας. Το γεγονός αυτό εκτιμάται ως ιδιαίτερα θετικό, δεδομένου ότι ξεμπλοκάρει τη διαδικασία ιδιωτικοποίησης της εταιρείας, καθώς ο ανάδοχος θα κληρονομήσει μόνο το σημερινό τρέχον παθητικό της εταιρείας και όχι τα παλιά της χρέη.

ΡΟΥΣΟΠΟΥΛΟΣ: ΔΕΝ ΥΠΑΡΧΕΙ ΕΝΤΟΛΗ ΓΙΑ ΠΩΛΗΣΗ ΤΩΝ ΚΕΡΔΟΦΟΡΩΝ ΤΜΗΜΑΤΩΝ

Ο κυβερνητικός εκπρόσωπος Θ.Ρουσόπουλος διέψευσε την Τετάρτη ότι ο πρωθυπουργός έδωσε εντολή για άμεση πώληση των κερδοφόρων τμημάτων της ΟΑ, ενώ επέρριψε ευθύνες στην προηγούμενη κυβέρνηση, επικαλούμενος της δήλωση του αρμόδιου επιτρόπου της ΕΕ «για προβλήματα που ξεκίνησαν το 1994 και φτάνουν ως το 2004».

Ο κ. Ρουσόπουλος επανέλαβε ότι «η διασφάλιση των εργαζομένων θα είναι επαρκής, θα είναι ακριβής» παραπέμποντας σχετικά στην πρόσφατη δήλωση του πρωθυπουργού, ενώ σε ερώτηση σχετική με τις ζημιές της Ο.Α παρέπεμψε σε στοιχεία του υπουργείου Μεταφορών, για να σημειώσει ότι:

«Το 2003 η παλαιά Ολυμπιακή μπήκε μέσα 388 εκατ., η νέα Ολυμπιακή σε διάστημα 18 ημερών μπήκε μέσα 23 εκατ. και η Αεροπλοΐα 30 εκατομμύρια, εν συνόλω δηλαδή η ΟΑ το 2003 μπήκε μέσα 441 εκατ .ευρώ, με άλλα λόγια το ποσό αυτό επιμερίζεται σε 1,5 εκατ. ευρώ την ημέρα. Το 2004, με την αυστηρή πολιτική που ακολουθήθηκε κερδήθηκαν περίπου 100 εκατ. ευρώ (σε σχέση με το 2003), δηλαδή μπήκε μέσα λιγότερο η ΟΑ».

Σε ερώτηση τέλος, αν το κλείσιμο της ΟΑ οδηγήσει τις εξελίξεις σε μονοπωλιακή κατεύθυνση και άρα επικριθεί η κυβέρνηση ότι «ταυτίζεται με συγκεκριμένα συμφέροντα», ο κ. Ρουσόπουλος υπογράμμισε ότι «η Πολιτεία οφείλει να θέτει κανόνες υγιούς ανταγωνισμού και να ελέγχει την εφαρμογή τους».

ΜΕΪΜΑΡΑΚΗΣ: ΑΝΑΠΟΦΕΥΚΤΗ Η ΑΠΟΦΑΣΗ

Σχολιάζοντας την απόφαση της Ευρωπαϊκής Επιτροπής για την Ολυμπιακή, ο γραμματέας της ΝΔ Ευ.Μεϊμαράκης δήλωσε: «Ήταν μια απόφαση της Επιτροπής, δυσάρεστη αλλά και αναπόφευκτη καταδικάζοντας την πρακτική, την πολιτική όλων των ετών που ακολούθησε το ΠΑΣΟΚ και αυτό το γνωρίζει ο ελληνικός λαός και ο κάθε πολίτης. Έχουμε τον χρόνο και πιστεύω ότι η κυβέρνηση με την ψυχραιμία και τη σύνεση που την διακρίνει θα βρει την κατάλληλη δυνατή λύση που θα είναι η πιο επιτυχής για όλους και για την εταιρεία και για τους εργαζόμενους και για τους Έλληνες πολίτες».

»Πιστεύω ότι με την κοινωνική ευαισθησία που την διακρίνει την κυβέρνηση της ΝΔ θα εξαντλήσει όλα τα περιθώρια και τις πολιτικές εκείνες για την προστασία των εργαζομένων. Πιστεύω, ότι ο κ. Παπανδρέου στην Θεσσαλονίκη θα αφιερώσει λίγο χρόνο για να κάνει την κριτική του, να εξηγήσει πως φτάσαμε μέχρι εδώ και να ζητήσει και ένα μεγάλο συγνώμη από τον ελληνικό λαό» σημείωσε.≤1

ΕΡΩΤΗΣΗ ΕΥΡΩΒΟΥΛΕΥΤΩΝ

Οι ευρωβουλευτές του ΠΑΣΟΚ Νίκος Σηφουνάκης και Πάνος Μπεγλίτης κατέθεσαν ερώτηση προς την Ευρωπαϊκή Επιτροπή (την Τετάρτη το βράδυ 14-9-05) αναφορικά με την απόφαση του Κολλεγίου των Επιτρόπων για τις Ολυμπιακές Αερογραμμές. Το πλήρες κείμενο της ερώτησης των κ.κ. Σηφουνάκη και Μπεγλίτη έχει ως εξής:

«Μετά τη σημερινή απόφαση του Κολλεγίου των Επιτρόπων (C 2005/2706), αλλά και των δηλώσεων Ελλήνων κυβερνητικών παραγόντων, ερωτάται η Ευρωπαϊκή Επιτροπή:

α) η σημερινή απόφαση ματαιώνει την εν εξελίξει διαδικασία ιδιωτικοποίησης της εταιρείας, όπως πολύ πρόσφατα δήλωσε ο Έλληνας υπουργός Οικονομίας;

β) σε ποιες συγκεκριμένες ενέργειες προχώρησε η ελληνική κυβέρνηση τους 3 τελευταίους μήνες προς την πλευρά της Ευρωπαϊκής Επιτροπής;

γ) Κατέθεσε, η ελληνική κυβέρνηση στην Ευρωπαϊκή Επιτροπή τελικό κείμενο σύμβασης για την ιδιωτικοποίηση της εταιρείας;

δ) Είχαν ενημερώσει οι αρμόδιες υπηρεσίες της Επιτροπής και ο ίδιος ο αρμόδιος Επίτροπος την ελληνική κυβέρνηση και τους συμβούλους της για τους κινδύνους από την καθυστέρηση υποβολής τελικής σύμβασης πώλησης της εταιρείας, καθώς και για την πρόθεση της υποβολής τελικής σύμβασης πώλησης της εταιρίας, καθώς και για την πρόθεση της Ευρωπαϊκής Επιτροπής να προχωρήσει στη λήψη της συγκεκριμένης απόφασης;

ε) Πως εξηγεί η Ευρωπαϊκή Επιτροπή το γεγονός ότι δημοσιεύματα στα ελληνικά μέσα ενημέρωσης, τους τελευταίους μήνες ανέφεραν το συγκεκριμένο ύψος κρατικών ενισχύσεων που θα έπρεπε να επιστραφούν και το οποίο ταυτίζεται πλήρως με τα ποσά που αναφέρει η σημερινή απόφαση του Κολλεγίου των Επιτρόπων;

στ) Δεν εκτιμά η Ευρωπαϊκή Επιτροπή ότι, με την απόφασή της απαξιώνει, στα μάτια της κοινής γνώμης και κάθε ενδιαφερόμενου, τη λειτουργική αξιοπιστία της εταιρείας αλλά και τη δημόσια περιουσία;

ζ) Είχε ενημερώσει η ελληνική κυβέρνηση τον αρμόδιο Επίτροπο και τις υπηρεσίες του για την εγκατάλειψη της υλοποίησης του επιχειρησιακού σχεδίου εκσυγχρονισμού της εταιρίας, που είχε καταρτίσει η προηγούμενη κυβέρνηση της Ελλάδας, καθώς και τον διαγωνισμό ιδιωτικοποίησης που είχε προκηρύξει και προχωρούσε η εκτέλεσή του;

η) Στην απόφασή της η Επιτροπή θεωρεί ακόμα ως παράνομες κρατικές ενισχύσεις την αεροπορική σύνδεση με τις πιο απομακρυσμένες και νησιώτικες περιοχές, που διασφάλιζε με τις πτήσεις της η εταιρία και επιδοτούσε το κράτος με στόχο την εδαφική και κοινωνική συνοχή του ελληνικού χώρου.

ΣΥΓΧΑΡΗΤΗΡΙΟ

Εκφράζουμε τα θερμά μας συγχαρητήρια στον αγαπημένο μας ανιψιό και εξάδελφο **Χάρη Γιαλλουρίδη** του Μάριου και της Μαρίας, για την εισαγωγή του στο Τμήμα Μηχανολόγων και Αεροναυπηγών Μηχανικών Πάτρας. Ευχόμαστε αυτή να είναι η αρχή μιας λαμπρής επαγγελματικής σταδιοδρομίας. Συγχαρητήρια Χάρη!

Οι θείοι
Οδυσσέας-Αργυρώ Κανδυλάκη
Τα ξαδέλφια
Ευαγγελία-Ελένη-Γιώργος

ΜΑΠ305

ΣΥΓΧΑΡΗΤΗΡΙΟ

Τον αγαπημένο μας ανιψιό **Κωνσταντίνο Γ. Ζωγραφίδη** συγχαίρουμε εγκάρδια για την απόκτηση του πτυχίου του από το Οικονομικό Πανεπιστήμιο Πειραιώς-Τμημα Διοίκησης Επιχειρήσεων και του ευχόμεθα καλή σταδιοδρομία και εις ανώτερα.

Με αγάπη
Ο θείος και θεία
Νίκος-Πόπη Διακογεωργίου
οικογενειακώς

MZT150925

ΣΥΓΧΑΡΗΤΗΡΙΟ

Εγκάρδια συγχαίρουμε την αγαπημένη μας εξαδέλφη **Νάνσυ Νούλη** για την απόκτηση του πτυχίου της Ιατρικής Σχολής του Πανεπιστημίου Κρήτης και της ευχόμεθα καλή σταδιοδρομία και πολλές διακρίσεις στην επιστήμη της.

Με αγάπη
τα ξαδέλφια
Νίκος-Πόπη Διακογεωργίου
οικογενειακώς

MZT150924

ΣΥΓΧΑΡΗΤΗΡΙΟ

Στην αγαπητή μας **Ράνια Μ. Λέργου** η οποία πέτυχε στο Φιλολογικό Τμήμα του Πανεπιστημίου Πατρών, εκφράζουμε τα θερμά μας συγχαρητήρια.

Οικογένεια
Μιχαήλ-Ελεούσας Σαρρή
Οικογένεια
Γεωργίου-Άννας Σαρρή

MZT150902

ΣΥΓΧΑΡΗΤΗΡΙΟ

Την αγαπημένη μας **Αμαράντη Λέργου** του Μιχαήλ, που πέτυχε την εισαγωγή της στη Φιλολογική Σχολή του Πανεπιστημίου Πάτρας, θερμότατα συγχαίρουμε ευχόμενοι πάντα επιτυχίες στη ζωή της.

Οικογένεια
Ευθυμίου Ι. Μπόνη

MXP12900

Blue Star Ferries

ΑΠΟ ΡΟΔΟ

ΑΝΑΧΩΡΗΣΗ ΑΠΟ							ΑΦΙΞΗ ΠΕΙΡΑΙΑ
ΡΟΔΟ	ΚΩ	ΛΕΡΟ	ΠΑΤΜΟ	ΜΥΚΟΝΟ	ΣΥΡΟ	ΑΜΟΡΓΟ (ΚΑΤΑΠΟΛΑ)	
ΤΡΙΤΗ 19:00	ΤΡΙΤΗ 22:15	...	...	ΤΕΤΑΡΤΗ 03:20	...	...	ΤΕΤΑΡΤΗ 07:10
ΠΕΜΠΤΗ 19:00	ΠΕΜΠΤΗ 22:15	ΠΕΜΠΤΗ 23:55	ΠΑΡΑΣΚΕΥΗ 01:05	...	ΠΑΡΑΣΚΕΥΗ 05:00	...	ΠΑΡΑΣΚΕΥΗ 09:00
ΣΑΒΒΑΤΟ 09:30	ΣΑΒΒΑΤΟ 12:15	...	...	...	...	ΣΑΒΒΑΤΟ 15:50	ΣΑΒΒΑΤΟ 21:00
ΚΥΡΙΑΚΗ 18:00	ΚΥΡΙΑΚΗ 21:15	ΚΥΡΙΑΚΗ 22:55	ΔΕΥΤΕΡΑ 00:05	...	ΔΕΥΤΕΡΑ 04:15	...	ΔΕΥΤΕΡΑ 08:00

ΠΡΟΣ ΡΟΔΟ

ΑΝΑΧΩΡΗΣΗ ΑΠΟ ΠΕΙΡΑΙΑ	ΑΦΙΞΗ						
	ΣΥΡΟ	ΜΥΚΟΝΟ	ΑΜΟΡΓΟ (ΚΑΤΑΠΟΛΑ)	ΠΑΤΜΟ	ΛΕΡΟ	ΚΩ	ΡΟΔΟ
ΔΕΥΤΕΡΑ 19:30	ΔΕΥΤΕΡΑ 23:15	...	...	...	...	ΤΡΙΤΗ 05:00	ΤΡΙΤΗ 08:00
ΤΕΤΑΡΤΗ 19:30	ΤΕΤΑΡΤΗ 22:50	...	...	ΠΕΜΠΤΗ 02:25	ΠΕΜΠΤΗ 03:35	ΠΕΜΠΤΗ 05:15	ΠΕΜΠΤΗ 08:30
ΠΑΡΑΣΚΕΥΗ 19:30	...	ΠΑΡΑΣΚΕΥΗ 23:20	...	...	...	ΣΑΒΒΑΤΟ 03:55	ΣΑΒΒΑΤΟ 06:55
ΣΑΒΒΑΤΟ 23:55	...	...	ΚΥΡΙΑΚΗ 05:05	ΚΥΡΙΑΚΗ 07:25	ΚΥΡΙΑΚΗ 08:35	ΚΥΡΙΑΚΗ 10:15	ΚΥΡΙΑΚΗ 13:15



RODOS FERRIES SERVICES/SKEVO'S TRAVEL

ΚΑΝΤΕ ΚΡΑΤΗΣΗ ΤΩΡΑ!

ΠΛΗΡΟΦΟΡΙΕΣ ΚΑΙ ΚΡΑΤΗΣΕΙΣ ΘΕΣΕΩΝ ΣΤΟΝ ΤΑΞΙΔΙΩΤΙΚΟ ΣΑΣ ΠΡΑΚΤΟΡΑ Ή SKEVO'S TRAVEL: ΑΜΕΡΙΚΗΣ 111, ΡΟΔΟΣ, ΤΗΛ. ΚΡΑΤΗΣΕΩΝ ΕΠΙΒΑΤΩΝ ΚΑΙ Ι.Χ.: 22410-22461, 22410-75655, 22410-75310, ΤΗΛ. ΚΡΑΤΗΣΕΩΝ ΦΟΡΤΗΓΩΝ: 22410-76600

ΧΠ2156

Στα πλαίσια του φεστιβάλ «Ημέρες Μουσικής»

Σήμερα το βράδυ οι «Latinitas Nostra»

Τι ακολουθεί στο πρόγραμμά του μέχρι τις 25 Σεπτεμβρίου

Οι « Ημέρες Μουσικής» που ξεκίνησαν ως όραμα, σύντομα έγινε πραγματικότητα και τώρα πλέον, μετά από έξι χρόνια συνεχιζόμενης επιτυχίας, έχει καταστεί αδιαμφισβήτητος θεσμός για το νησί μας, κερδίζοντας σταθερούς και μόνιμους φίλους από την Ελλάδα και το εξωτερικό. Το φεστιβάλ οργανώνουν ο Πολιτιστικός Οργανισμός Δήμου Ροδίων και η Εταιρεία Συναυλιών Φορμιγξ.

Σήμερα το θράδυ στις 9, στην Παναγιά του Κάστρου, το κοινό θα έχει την ευκαιρία να απολαύσει το συγκρότημα μπαρόκ μουσικής "Latinitas Nostra".

Το μεταβλητό συγκρότημα πρώιμης και μπαρόκ μουσικής Latinitas Nostra ιδρύθηκε από την εταιρεία συναυλιών Φόρμιγκ, με καλλιτεχνικό διευθυντή τον τσεμπαλίστα Μάρκελλο Χρυσικόπουλο και σκοπό την προβολή των άμεσων ή έμμεσων ελληνικών επιρροών στην διαμόρφωση της δυτικής μουσικής δημιουργίας.

Το όνομα Latinitas Nostra ή «Η καθ'ημάς Εσπερία» χρησιμοποιήθηκε σαν όρος για να υποδηλώσει την ελληνική Δύση, τις ελληνικές κοινότητες του Λονδίνου, της Βενετίας, της Βιέννης κ.ο.κ.

Θεοδώρα Μπάκα (τραγούδι), Σίμος Παπάνας(μπαρόκ βιολί), Φανή Βοβώνη(μπαρόκ βιολί), Eva Sola (μπαρόκ βιολοντέλο), Γεράσιμος Χοϊδάς(εκκλησιαστικό όργανο),

Μαρκέλλος Χρυσικόπουλος(Τσέμπαλο, διεύθυνση).

Έργα: «Ο Μύθος του Ορφέα» σε μουσική A.Scarlatti,A.Sartorio, J.Fux, G.B.Pergolesi.

Το πρώτο πρόγραμμα που προετοίμασε το συγκρότημα, σε συνεργασία με τη mezzo soprano Θεοδώρα Μπάκα, βασίζεται στο μύθο του Ορφέα και της Ευρυδίκης ο οποίος αποκρυσταλλώνει όλα σχεδόν τα στοιχεία, τεχνικά και δραματουργικά, που θα καταλήξουν να χαρακτηρίζουν την όπερα του 17ου αιώνα.

Καλλιτεχνικός Διευθυντής: Τάσος Βενετοκλής

Χορηγός: Hilton Rhodes Resort

Χορηγός Επικοινωνίας: Ραδιόφωνο Λυχνάρι Fm 91,4

Ακολουθούν οι παρακάτω συναυλίες:

Δευτέρα 19 Σεπτεμβρίου 2005

Παναγιά του Κάστρου, 21:00

GUITAR DUO MELIS

Έργα: J.P.Ramaux, F. Sor, D. Scarlatti, I Albeniz, A.Piazzola, D. Bogdanovic

Παρασκευή 23 Σεπτεμβρίου 2005

Παλάτι του Μεγάλου Μαγίστρου, 21:00

ΔΗΜΗΤΡΗΣ ΤΗΛΙΑΚΟΣ, βαρύτονος

ΔΗΜΗΤΡΗΣ ΓΙΑΚΑΣ, πιάνο

Έργα: F. Sehubert, Μ.Χατζιδάκι, άριες από ιταλικές όπερες

Κυριακή 25 Σεπτεμβρίου 2005

Παλάτι του Μεγάλου Μαγίστρου 21:00

I SOLISTI DI PERUGIA

MAURIZIO MORETTI ,πιάνο

Έργα: C. Dedussy, W.A.Mozart, L.Boccerini.

Αύριο βράδυ για πρώτη φορά, με τηνΊριδα Μαυράκη

Συναυλία στο NOP

«Τα τραγούδια του φεγγαριού, της νύχτας και της θάλασσας»

Το ολόγιομο φθινοπωρινό φεγγάρι θα δούμε να ανατέλλει πάνω από τον θραδινό ουρανό στις 17 Σεπτεμβρίου αύριο Σάββατο, για να τραγουδήσουμε μαζί, το χάρτινο φεγγαράκι, το φεγγάρι κάνει βόλτα, το κορίτσι στο φεγγάρι , πάμε μια βόλτα στο φεγγάρι και άλλα τραγούδια αγαπημένα.

Στις εγκαταστάσεις του Ν.Ο.Ρ λοιπόν θα ταξιδέψουμε με την φωνή της Ιριδας Μαυράκη και των συνεργατών της... για να αποχαιρετίσουμε το καλοκαιράκι, στη συναυλία που διοργανώνει ο Ναυτικός Όμιλος Ρόδου, αύριο Σάββατο στις 9 το βράδυ.

Πρόκειται για την πρώτη καλλιτεχνική εκδήλωση που διοργανώνεται στις εγκαταστάσεις του NOP (σ.σ. χώρος κολυμβητηρίου), με τη συναυλία της Ιριδας Μαυράκη και των συνεργατών της «τα τραγούδια του φεγγαριού, της νύχτας και της θάλασσας», σε συνδυασμό με την πανσέληνο του Σεπτεμβρίου.

Συμμετέχουν οι μουσικοί:

- Ανθούλας Χρήστος, κιθάρες, τραγούδι
- Καράμαλης Βασίλης, 4χορδο μπουζούκι, μαντολίνο
- Κολλιός Αντώνης, τύμπανα, κρουστά
- Λόγγος Γιώργος, πλήκτρα, τραγούδι
- Μπιλιάς Βασίλης, ηλεκτρικό μπάσο
- Τσέκκας Κώστας, 3χορδο μπουζούκι.

Τη συναυλία θα παρακολουθήσουν και οι κωπηλάτες των νησιών του Αιγαίου που συμμετέχουν στους Ζ' Αιγαιοπελαγίτικους αγώνες που θα γίνουν στο φράγμα της Απολακκιάς την άλλη μέρα (Κυριακή 18/9/2005).

Η 2η συνάντηση λύρας

Και μαντινάδες στη Χάλκη

Η 2η συνάντηση Λύρας και Μαντινάδας διοργανώνεται για δεύτερη χρονιά φέτος στη πανέμορφη Χάλκη, την Παρασκευή 16 και το Σάββατο 17 Σεπτεμβρίου, με την οργανωτική ευθύνη του Δήμου Χάλκης και της ΔΕΠΑΧ.

Καταρχάς, τη **Παρασκευή,** πρώτη ημέρα του ενδιαφέροντος αυτού μουσικού γεγονότος , το οποίο πλέον αναδεικνύεται σε θεσμό για τη διάδοση της παραδοσιακής μας κληρονομιάς, θα εμφανιστεί το ποντιακό συγκρότημα του λυράρη Μιχάλη Κολιοντζίδη με το λαουτιέρη Βασίλη Καφούρα και το Γιάννη Γευγελή στα κρουστά.

Θα εμφανιστεί επίσης το συγκρότημα του λυράρη Ηλία Αναστασιάδη με τους Ανδρέα Ριγάκη κιθάρα και το λαουτιέρη Γιαντελή Σκαρβέλη, σε παραδοσιακά τραγούδια αλλά και πειραματισμούς πάνω σε υλικό ethnic μουσικής.

Την επομένη, **Σάββατο,** τη σκυτάλη παίρνει μία νέα μουσικός, η λυράρισα Γεωργία Νταγάκη από την Κρήτη καθώς και το συγκρότημα του Πολιτιστικού Συλλόγου Απολλώνων.

Όλες οι εκδηλώσεις θα πραγματοποιηθούν **στο χώρο του λιμανιού της Χάλκης με ώρα έναρξης τις 9.30 το θράδυ και ελεύθερη είσοδο.**



Την επιμέλεια της παραγωγής υπογράφει ο νέος ραδιοφωνικός σταθμός **ΑΓΕΡΙ.**

Ημέρα μνήμης

Την ερχόμενη Κυριακή 18 Σεπτεμβρίου εορτάζεται η Ημέρα Εθνικής Μνήμης της γενοκτονίας των Ελλήνων της Μικράς Ασίας.

Ο εορτασμός της ερχόμενης Κυριακής, έχει σκοπό να τονίσει ιδιαίτερα και να υπενθυμίζει τα γεγονότα της δραματικής περιόδου των διωγμών και του ξεριζωμού των Ελλήνων της Μικράς Ασίας από το τουρκικό κράτος.

Οι εκδηλώσεις που θα πραγματοποιηθούν εκείνη την ημέρα στην πόλη της Ρόδου, όπως και στις έδρες των νομών και των επαρχιών της χώρας, είναι οι παρακάτω:

- Επιμνημόσυνη δέηση στον Ιερό Ναό Ευαγγελισμού ώρα 11.00. Ακολουθούν,
- Εκφώνηση πανηγυρικού.
- Καταθέσεις στεφάνων στο Βωμό της Πατρίδας.

Τιμές θα αποδώσει άγημα της 95 ΑΔΤΕ.

Cine Mania

ΕΠΙΜΕΛΕΙΑ: *ΚΥΡΙΑΚΗ ΠΕΤΡΙΔΟΥ*

Ξεκίνησε το Φεστιβάλ "Νύχτες Πρεμιέρας"

Άνοιξε χθες το 11ο Διεθνές Φεστιβάλ Κινηματογράφου της Αθήνας «Νύχτες Πρεμιέρας», το οποίο θα διαρκέσει έως και τις 25 του ίδιου μήνα. Οι προβολές των συνολικά 151 ταινιών θα γίνουν στους κινηματογράφους «Απόλλων», «Αττικόν», «Δαναός 1» και «Δαναός 2».

Με αφορμή το Φεστιβάλ στην Αθήνα θα βρεθούν ο ***Ντάνιελ Ντέι Λιούις*** για την πρεμιέρα της ταινίας της συζύγου του, ***Ρεμπέκα Μίλερ***, ***Τζακ και Ρόουζ: Μπαλάντα για Δύο***, η δημιουργός ***Σάλι Πότερ,*** η οποία θα διδάξει σε masterclass μαζί με τον Θόδωρο Αγγελόπουλο, ο Κορεάτης σκηνοθέτης Κιμ Κι Ντουκ, τον οποίο θα γνωρίσει το κοινό του φεστιβάλ μέσω αφιερώματος στο έργο του και οι αδερφοί Κουέι, για τους οποίους επίσης υπάρχει αφιέρωμα.

Ορισμένα από τα καλύτερα τελευταία δείγματα του ανεξάρτητου αμερικανικού κινηματογράφου θα έχει την ευκαιρία να παρακολουθήσει το κοινό του φεστιβάλ. Ανάμεσα στις ταινίες ξεχωρίζει το **Down in the Valley** του Ν***τέιβιντ Τζέικομπσον*** με τον ***Έντουαρτ Νόρτον***, το **The King** του ***Τζέιμς Μαρς*** με τον ***Γκαέλ Γκαρσία Μπερνάλ***, το **Crash** του ***Πολ Χάγκις***, ***Ο Θνήσκων Γαλάτης*** ***του Κρεγκ Λούκας με την Πατρίσια Κλάρκσον και οι*** **Εννέα Ζωές** ***του Ροδρίγο Γκαρσία με τις Γκλεν Κλόουζ, Χόλι Χάντερ και Σίσι Σπέισεκ.***

Ακόμη, υπάρχει και η τελευταία ταινία του ***Τζιμ Τζάρμους*** **Τσακισμένα Λουλούδια** (Μεγάλο Βραβείο στο Φεστιβάλ των Καννών) με τους ***Μπιλ Μάρεϊ, Σάρον Στόουν και Τζέσικα Λανγκ.***

Στο πρόγραμμα υπάρχει ακόμη ένα αφιέρωμα στο έργο του μεγάλου Γάλλου δημιουργού ***Ζαν Ρενουάρ*** (*Μεγάλη Χίμαιρα*, *Ο Κανόνας του Παιχνιδιού*), καθώς και στο έργο του Κορεάτη Κιμ Κι Ντουκ.

Το βραβείο του φεστιβάλ, η Χρυσή Αθηνά, θα απονεμηθεί στην ταινία που θα αναδείξει η κριτική επιτροπή, η οποία φέτος θα αποτελείται από φοιτητές σχολών του οπτικοακουστικού τομέα (σχολές κινηματογράφου, δραματικές σχολές, κ.λπ), οι οποίοι θα προέρχονται από τα 25 κράτη μέλη της Ευρωπαϊκής Ένωσης.

Τα μέλη της επιτροπής θα παρακολουθήσουν το masteclass από τον Θόδωρο Αγγελόπουλο, την Σάλι Πότερ και τον Κωστή Γαβρά.

Η οργάνωση της επιτροπής τελεί υπό την αιγίδα (και με τη στήριξη) της Γενικής Γραμματείας Νέας Γενιάς, ενώ πολύτιμοι συνεργάτες είναι το Γαλλικό Ινστιτούτο της Αθήνας και το γαλλόφωνο δορυφορικό κανάλι TV5.

Το φεστιβάλ διοργανώνεται από το περιοδικό «Σινεμά» με την υποστήριξη του Δήμου Αθηναίων.

Το Φεστιβάλ της Δράμας

Ανοίγει την Κυριακή η αυλαία το 28ο Ελληνικό και 11ο Διεθνές Φεστιβάλ Ταινιών Μικρού Μήκους της Δράμας, όπου θα συναγωνιστούν 133 ταινίες -79 από το εξωτερικό και 54 ελληνικές- διεκδικώντας τα βραβεία του διεθνούς και του ελληνικού τμήματος αντίστοιχα.

Παράλληλα, 12 ταινίες θα προβληθούν στο πληροφοριακό τμήμα και πολλές στα ειδικά αφιερώματα.

Κατά την τελετή έναρξης, το Φεστιβάλ της Δράμας θα τιμήσει τον Παντελή Βούλγαρη και τον Κώστα Βουτσά. Ακόμη, το Εθνικό Κέντρο Βιβλίου θα απονείμει χρηματικό Βραβείο Σεναρίου, ύψους 3.000 ευρώ για την καλύτερη διασκευή λογοτεχνικού έργου.

(Πηγή: www.in.gr)

METROPOL CINE CINEMA ODEON

ΚΑΘΕ ΠΕΜΠΤΗ ΑΛΛΑΓΗ ΠΡΟΓΡΑΜΜΑΤΟΣ

INFORMATION - RESERVATIONS 22410 28400 ΠΛΗΡΟΦΟΡΙΕΣ - ΚΡΑΤΗΣΕΙΣ

ΕΒΔΟΜΑΔΙΑΙΟ ΠΡΟΓΡΑΜΜΑ WEEKLY PROGRAM 15/09/05 - 21/09/05



ΑΙΘΟΥΣΑ 1 ΩΡΕΣ ΕΝΑΡΞΗΣ / SHOW TIMES 18:30, 20:45

IZNOGOUD

Ο ΧΑΛΙΦΗΣ ΣΤΗ ΘΕΣΗ ΤΟΥ ΧΑΛΙΦΗ

Είναι πασίγνωστος ήρωας κόμικ.
Έγινε πρωταγωνιστής τηλεοπτικής σειράς
και τώρα ήρωας της... μεγάλης οθόνης!



ΑΙΘΟΥΣΑ 1 ΩΡΕΣ ΕΝΑΡΞΗΣ / SHOW TIMES 22:45

THE CAVE

ΜΙΑ ΣΠΗΛΙΑ ΓΕΜΑΤΗ ΤΡΟΜΟ

Μια κλειστοφοβική ταινία τρόμου που
διαδραματίζεται στα έγκατα της Γης έχει ήδη αρχίσει
να αποκτά φανταστικούς οπαδούς



ΑΙΘΟΥΣΑ 2 ΩΡΑ ΕΝΑΡΞΗΣ / SHOW TIME 18:00

Herbie: Fully Loaded

Ο ΧΕΡΜΠΙ ΕΠΙΣΤΡΕΦΕΙ

Η Walt Disney παρουσιάζει μεταγλωττισμένο στα Ελληνικά
το πιο διάσημο κινηματογραφικό αυτοκίνητο που γκαζώνει για νέες
περιπέτειες. Το αυτοκίνητο που λατρεύτηκε από τις προηγούμενες γενιές,
επανέρχεται δυναμικά.



ΑΙΘΟΥΣΑ 2 ΩΡΕΣ ΕΝΑΡΞΗΣ / SHOW TIMES 20:00, 22:15

THE WEDDING DATE

ΜΕΡΙΚΕΣ ΦΟΡΕΣ Ο ΕΡΩΤΑΣ ΚΟΣΤΙΖΕΙ ΑΚΡΙΒΑ

Ενα τηλεφώνημα σε γραφείο
συνοδών για.. κυρίες
και οι εκπλήξεις, παρεξηγήσεις διαδέχονται η μια την άλλη



ΑΙΘΟΥΣΑ 3 ΩΡΕΣ ΕΝΑΡΞΗΣ / SHOW TIMES 18:00, 20:15, 22:30

BEWITCHED

ΜΑΓΙΣΣΑ...IN LOVE

Οταν μια μάγισσα ερωτευτεί έναν θνητό.. τότε έρχονται όλα τα πάνω κάτω

ΕΡΧΕΤΑΙ ΤΗΝ ΠΕΜΠΤΗ 22 ΣΕΠΤΕΜΒΡΙΟΥ



Η ΑΥΤΟΚΡΑΤΟΡΙΑ ΤΩΝ ΛΥΚΩΝ

Μια ταινία δράσης και μυστηρίου
που κόβει την ανάσα.

Με τους Ζαν Ρενο
και Αρλι Ζοβερ

ΧΠ046

ΠΑΛΛΑΣ 5 CINEMAS CENTER

15/09/2005 - 21/09/2005
www.cinemapallas.gr
Για κρατήσεις
22410 24475/70670
Δημοκρατίας 13, Ρόδος

RED EYE ΝΥΧΤΕΡΙΝΗ ΠΤΗΣΗ

Ενα συγκλονιστικό θρίλερ από τον μετρ
του τρόμου Γουές Κρέιβεν (Scream,
Εφιάλτης στο δρόμο με τις Λεύκες)

Αίθουσα 5

ώρες έναρξης 18:00 • 20:10 • 22:35 ΚΑΤΑΛΛΗΛΟ ΑΠΟ 13





MAN to MAN Η ΑΝΘΡΩΠΙΝΗ ΛΥΣΗ

Ο Τζόζεφ Φάινς και η Κρίστεν Σκοτ Τόμας σε μία δυνατή και
ευαίσθητη παραγωγή σε σκηνοθεσία Ρεζίς Βαρνιέ (ΙΝΔΟΚΙΝΑ)

Αίθουσα expert 2

ΚΑΤΑΛΛΗΛΟ // ώρες έναρξης // 17:30 • 20:00 • 22:30

SHE HATE ME

Μια καυστική του Σπάικ Λη. Ενας ετεροφωλόφιλος ...18 λεσβίες
...10.000 δολάρια αμοιβή.

Αίθουσα 4

//ώρες έναρξης//17:30

ΚΑΤΑΛΛΗΛΟ ΑΠΟ 13

Ο ΑΝΤΡΑΣ ΠΟΥ ΜΙΣΟΥΣΑΝ ΟΙ ΓΥΝΑΙΚΕΣ



Αίθουσα MAK ARTISTIC TEAM 3

//ώρες έναρξης//19:40 • 22:30



THE ISLAND το ΝΗΣΙ

Από τον σκηνοθέτη του ΑΡΜΑΓΕΔΩΝ, και του ΠΕΡΛ ΧΑΡΜΠΟΡ, η περιπέτεια που αναμένεται να σπάσει ταμεία!!!
Η μοναδική σωτηρία είναι η απόδραση!!!
Με τους Ιουαν Μαγκρέγκορ και Σκάρλετ Γιόχανσον

Αίθουσα SFERA 1

ώρες έναρξης 17:25 • 20:00 • 22:35



THE DUKES OF HAZZARD ... ΠΑΤΗΣΤΕ ΓΚΑΖΙ!!!

Ηρθε ..η super κωμική περιπέτεια!!!

ΣΕ 1η ΠΑΝΕΛΛΗΝΙΑ ΠΡΟΒΟΛΗ

Αίθουσα 4

//ώρες έναρξης //20:20 • 22:35

Αίθουσα MAK ARTISTIC TEAM 3

ώρες έναρξης 17:30

Παρθένος Ετών 40

40-Year-Old Virgin

ΤΗΝ ΠΕΜΠΤΗ 22 ΣΕΠΤΕΜΒΡΙΟΥ

Η ξέφρενη κωμωδία, Νο1 στο Αμερικανικό Box-office
με ανεπανάληπτες σκηνές που θα σας φέρουν
...δάκρυα στα μάτια!





THE AMITYVILLE HORROR ΕΡΧΕΤΑΙ ΤΡΟΜΟΣ ΣΤΟ AMITYVILLE

ΣΕ ΠΡΩΤΗ ΠΑΝΕΛΛΗΝΙΑ ΠΡΟΒΟΛΗ!!!

Από τον παραγωγό του Αρμαγεδώνα και Περλ Χάρμπορ μια ταινία
τρόμου που θα σας καθηλώσει βασισμένη σε αληθινά γεγονότα!

Άρτος (;) Θεάματα (;)...

... Και τηλεόραση (όπως λέμε τηλοψία...)

ΕΤ1

07.00 **Καραγκιόζης**
07.30 **Η εποχή του παραμυθιού**
08.00 **Μπουρμπουλήθρες**
08.15 **Πιτσιρίκια**
08.30 **Billy the cat**
09.00 **Η παιδική μας πόλη**
09.30 **Εκπαιδευτική τηλεόραση**
10.30 **Μένουμε Ελλάδα** (Ε)
12.00 **Γιάννης και Μαρία** (Ε) Κοινωνική σειρά.
13.00 **Καταστροφικά στοιχεία της φύσης.** Ντοκιμαντέρ.
14.00 **Οι ατρόμητοι.**
16.00 **Οδησσός, μια ξεχασμένη ελληνική πατρίδα.** Ντοκιμαντέρ.
17.00 **Μένουμε Ελλάδα**
18.30 **Ευρωμπάσκετ 2005**
20.30 **Ξένη ταινία.** «Το νησί του διαβόλου» Περιπέτεια.
22.30 **Παγκόσμιο πρωτάθλημα ράλι**
23.00 **Ειδήσεις**
23.30 **Ευρωμπάσκετ 2005**

ΝΕΤ

05.45 **Πρώτη γραμμή.** Ενημερωτική εκπομπή.
10.00 **Ειδήσεις**
10.10 **Συμβαίνει τώρα.** Ενημερωτική εκπομπή με την Πόπη Τσαπανίδου.
12.00 **Ειδήσεις**
13.00 **Τόλμη και γοητεία.** Αισθηματική κοινωνική σειρά.
14.00 **Ατίθασα νιάτα.** Νεανική σειρά.
15.00 **Ειδήσεις**
16.00 **Η ζωή είναι παιχνίδι.** Με την Αννα Δρούζα.
18.00 **Ειδήσεις**
19.00 **Ανυπότακτες καρδιές.** Νεανική σειρά.
20.00 **Ταξίμ.** Ερωτικό δράμα.
20.50 **Στιγμές τραγουδιού.** Αφιέρωμα στο ελληνικό τραγούδι και την ιστορία
21.00 **Pre game**
21.30 **Eurobasket**
24.00 **Ειδήσεις**
00.30 **Μάτλοκ.** Αστυνομική σειρά.

ΕΤ3

07.30 **Σέο εξτσέιντζ**
08.30 **Μαθηματικά αστέρια**
09.00 **Η Μάγκι και το άγριο τερατάκι**
09.30 **Η ομάδα των αριθμών**
10.00 **Μεγάλος κόσμος για μικρούς ανθρώπους**
10.30 **Ελιοτ, ο τάρανδος**
11.00 **Ο Αργοναύτης**
11.30 **Ο τελευταίος παράδεισος**
12.30 **Θάλασσα, ο υδάτινος κόσμος**
13.00 **Ειδήσεις**
14.30 **Με μια τρίτη ματιά**
15.45 **Εκτη αίσθηση**
15.55 **Ειδήσεις**
16.00 **Πλανήτης ΕΧ**
16.30 **Τα νυχτοπούλια**
17.00 **Ενα κορίτσι από το Διάστημα**
17.30 **Ζω στην Ευρώπη**
18.00 **Ο κόσμος των σπορ**
19.00 **Ειδήσεις**
20.10 **Η πτώση του Τείχους**
21.00 **Ελλάδα, δέκα ζωγραφικές εποχές**
21.30 **Φεστιβάλ του κόσμου: Βενετία 2002**
22.30 **Το προξενιό της Μακεδονίας**
23.00 **Φεστιβάλ κουβανέζικης μουσικής**
24.00 **Ειδήσεις**
00.30 **Ξένη ταινία.** «Απόδραση για κλάματα». Κωμωδία.
02.30 **Τα προξενιά της Μακεδονίας** (Ε)

FILMNET

06.05 **Ξένη ταινία.** «Γυμνός στη Νέα Υόρκη». Ρομαντική κωμωδία.
07.40 **E! Entertainment**
08.40 **Ξένη ταινία.** «The whole Shebang»
10.20 **Ξένη ταινία.** «Η κρυφή ζωή των οδοντιάτρων»
12.05 **Ξένη ταινία.** «Η άβυσσος»
14.35 **Ξένη ταινία.** «Brady Bunch in the white house»
16.10 **Ξένη ταινία.** «Οι πειρατές των ονείρων»
17.55 **Ξένη ταινία.** «Η μεγάλη κομπίνα». Κωμωδία.
19.45 **Ξένη ταινία.** «Κωδικός: Cypher»
21.25 **Στα παρασκήνια του Χόλιγουντ**
22.00 **Ξένη ταινία.** «Resident evil: αποκάλυψη»
23.40 **Ξένη ταινία.** «Κάλλιο αργά παρά αργότερα». Ρομαντική κομεντί.
01.50 **Ξένη ταινία.** «Η Αζια σε νέες περιπέτειες»

ALTER

06.15 **Παιδικό πρόγραμμα**
08.30 **Ειδήσεις**
09.00 **Breakfast.** Μαγκαζίνο με την Ισαβέλλα Κούτση και την Ολγα Λαφαζάνη
11.00 **Καθαρές κουβέντες.** Ενημερωτική εκπομπή με τον Γιώργο Βαρεμένο.
12.30 **Ειδήσεις**
13.45 **TV Hello**
16.20 **Ελληνική ταινία.** «Για μια χούφτα τούβλα». Κωμωδία.
18.15 **TV Celebrities**
18.45 **Το πρώτο θέμα**
19.00 **Ειδήσεις**
20.00 **Η φωνή του πολίτη**
21.00 **Ελληνική ταινία**
23.00 **Ειδήσεις**
23.15 **Το πάρτι της ζωής σου** (Ε)
01.15 **Aphrodisia**
01.30 **Ξένη ταινία**

ΕΝ ... ΤΥΠΟΣ ... ΕΙΣ

07.00 **ΕΝ ... ΤΥΠΟΣ ... ΕΙΣ**
10.00 **Τηλεπωλήσεις**
15.00 **Κάθε μέρα στις 3.** Ολοκληρωμένη καταγραφή της επικαιρότητας.
18.00 **Ειδήσεις στη νοηματική**
18.20 **Παιδικό πρόγραμμα**
18.30 **Τεχνομορφές.** Επαγγέλματα, κατεργασία της ύλης και κατασκευές.
19.00 **Στα μονοπάτια του πολιτισμού**
20.15 **Εις υγείαν**
21.00 **Ειδήσεις**
21.50 **Δελτίο ειδήσεων στη νοηματική γλώσσα**
22.00 **Μια πόλη, μια ιστορία**
23.00 **Απόψε αυτοσχεδιάζουμε**
24.00 **Ειδήσεις**

MEGA

05.45 **Από νωρίς.** Με την Μάρω Λεονάρδου.
06.45 **Πρωινό MEGA.** Με τον Δημήτρη Καμπουράκη.
08.00 **Κοινωνία ώρα 8.** Με τους Στρ. Λιαρέλλη, Δ. Καμπουράκη
10.00 **Η Ελίζα και οι άλλοι** (Ε)
11.00 **Το ρετιρέ** (Ε) Κωμική σειρά.
11.50 **Μπουκιά και συγχώριο** (Ε) Εκπομπή με τον Ηλία Μαμαλάκη.
12.50 **Χάι Ροκ** (Ε) Κωμική σειρά.
14.00 **Ειδήσεις**
15.00 **Είσαι το ταίρι μου** (Ε) Κωμική σειρά.
16.00 **Αέρινες Σιωπές** (Ε) Κοινωνική σειρά.
17.15 **Ειδήσεις**
17.30 **Το σημάδι του έρωτα** (Ε) Δραματική σειρά.
18.30 **Βέρα στο δεξί** (Ε) Κοινωνική σειρά.
20.00 **Κεντρικό δελτίο ειδήσεων**
21.00 **Η νταντά.** (Ε). Κωμική σειρά.
21.40 **Η ώρα η καλή** (Ε). Κωμική σειρά.
22.40 **Ξένη ταινία.** «Αγγελος θανάτου». Περιπέτεια θρίλερ.
00.15 **Τελευταία γεγονότα**
00.30 **Ξένη ταινία** (Σ)
00.50 **Ξένη ταινία.** «Ο απαγωγέας του Προέδρου»
03.00 **Τηλεμάρκετινγκ**
03.30 **Ξένη ταινία.**

ANT1

06.30 **Καλημέρα με τον ANT-1.** Ενημερωτική εκπομπή.
10.00 **Σοφία ορθή** (Ε)
11.15 **Νταντά για όλες τις δουλειές** (Ε)
12.00 **Λίφτινγκ** (Ε) Κωμική σειρά.
13.00 **Τα νέα του Αντ-1**
14.00 **Εκείνες κι εγώ** (Ε) Κωμική σειρά.
15.00 **Ελληνική σειρά** (Ε)
16.00 **Ακρως οικογενειακόν** (Ε) Κωμική σειρά. Παίζουν: Γιάννης Μπέζος, Ναταλία Τσαλίκη, Μέμος Μπεγνής
16.50 **Super game**
17.00 **Τανγκό για τρεις** (Ε) Κωμική σειρά.
17.50 **Τα νέα του Ant1-Ειδήσεις στη νοηματική γλώσσα**
18.10 **Super game**
18.15 **Κωνσταντίνου και Ελένης** (Ε) Κωμική σειρά.
19.15 **Καλημέρα Ζωή .** Δραματική - κοινωνική σειρά.
20.00 **Τα νέα του ANT-1**
21.00 **Ελλάς το μεγαλείο σου** (Ε) Κωμική σειρά.
22.00 **Το καφέ της Χαράς** (Ε) Κωμική σειρά. Παίζουν: Χάρης Ρώμας, Ρένια Λουιζίδου
23.00 **Εγκλήματα** (Ε)
00.00 **Νυχτερινές ειδήσεις**
00.45 **Ξένη ταινία.** «Το ακρωτήρι του φόβου». Θρίλερ.
02.00 **Κρυφές κάμερες**
03.30 **Τηλεμάρκετινγκ**
04.15 **Mobile fun**

alpha

06.30 **Καλημέρα σας.** Ενημερωτική εκπομπή με τον Γιώργο Αυτιά.
10.00 **Ελληνική ταινία.** «Ο άνθρωπος ρολόι». Κωμωδία.
12.00 **Κρυφά πάθη.** Δραματική σειρά.
13.00 **Κους- κους το μεσημέρι.** Ενημερωτικό μαγκαζίνο.
15.00 **Ειδήσεις**
16.00 **Βελούδο από μετάξι** (Ε) Κωμική σειρά. Παίζουν: Τάσος Χαλκιάς, Αλεξάνδρα Παλαιολόγου.
17.15 **Δελτίο ειδήσεων**
17.30 **Ακροβατώντας** (Ε) Δραματική σειρά. Παίζουν: Θεοφανία Παπαθωμά, Γιάννης Βόγλης.
18.30 **Στα βάθη της Ανατολής.** Κοινωνική σειρά
20.00 **Ειδήσεις**
21.00 **Ελληνική ταινία.** «Ο ατσίδας». Κωμωδία. Παίζουν: Ντίνος Ηλιόπουλος, Ζωή Λάσκαρη, Θανάσης Βέγγος
23.00 **Ξένη ταινία.** «Κόκκινος πλανήτης». Περιπέτεια επιστημονικής φαντασίας.
01.15 **Ειδήσεις**
01.30 **Ξένη ταινία.** «Το σφύριγμα της σφαίρας». Περιπέτεια δράσης.
03.30 **Στην εντατική**
04.30 **Τηλεαγορές**

STAR

06.00 **Παιδικό πρόγραμμα**
11.00 **Μελίτα, το φλογερό κορίτσι.** Αισθηματική σειρά.
13.00 **Ειδήσεις**
14.00 **Οι ιππότες της ασφάλτου.** Περιπετειώδης σειρά.
14.45 **Οικογένεια Γκίλμορ.** Κοινωνική σειρά.
15.45 **Στον έβδομο ουρανό.** Οικογενειακή σειρά.
16.30 **Ειδήσεις στη νοηματική**
16.45 **Ρωξάνη, μια ελεύθερη γυναίκα** Αισθηματική σειρά.
17.45 **Χουάνα, η παρθένα.** Αισθηματική σειρά.
18.45 **Ηρακλής.** Ξένη σειρά.
19.45 **Ειδήσεις**
21.00 **Ξένη ταινία.** «Γκούνις: το κυνήγι της μεγάλης περιπέτειας»
23.15 **Ξένη ταινία.** «Δυτικά του κόκκινου βράχου.
01.15 **Το τσίρκο του μυστηρίου.** Σειρά μυστηρίου.
02.15 **Ειδήσεις**
02.30 **Ξένη ταινία.** «Μπάρτον Φινκ». Σάτιρα.
04.45 **Αστέρια στο πεντάγραμμο**

SUPER S

15.00 **Παγκύπριο πρωτάθλημα ποδοσφαίρου**
17.00 **Ευρωπαϊκό πρωτάθλημα Champions League**
19.00 **V.I.P.**
20.00 **Women in sports**
21.00 **Champions zone**
23.00 **Αγγλικό πρωτάθλημα ποδοσφαίρου**

ΜΝΗΜΟΣΥΝΑ

Την 17η μηνός Σεπτεμβρίου ημέρα Σάββατο και ώρα 8.30 π.μ. εις τον Ιερό Ναό Ταξιαρχών Νεοχωρίου, τελούμε ετήσιο μνημόσυνο υπέρ αναπαύσεως της ψυχής της λατρευτής μας συζύγου, μητέρας, γιαγιάς, αδελφής και θείας

ΣΤΑΜΑΤΙΑΣ ΚΩΝ/ΝΟΥ ΧΑΤΖΗΚΩΣΤΑ
(το γένος Αντωνίου Κοχυλα)

Ο σύζυγος: Κων/νος
Τα παιδιά, τα εγγόνια, η αδελφή, τ' ανίψια και οι λοιποί συγγενείς.

MZT130907



Την 17η μηνός Σεπτεμβρίου ημέρα Σάββατο και ώρα 8 π.μ. εις τον Ιερό Ναό Αγίας Ειρήνης Ορφανοτροφείου Θηλέων, τελούμε διετές μνημόσυνο υπέρ αναπαύσεως της ψυχής της λατρευτής μας μητέρας και θείας

ΕΙΡΗΝΗΣ ΜΕΛΛΙΝΗ

Ο υιός: Κώστας Μελλίνης
Τ' ανίψια και οι λοιποί συγγενείς.

MZT150908



Την 17η μηνός Σεπτεμβρίου ημέρα Σάββατο και ώρα 8.30 π.μ. εις τον Ιερό Ναό Αγίου Γεωργίου Άνω, τελούμε ετήσιο μνημόσυνο υπέρ αναπαύσεως της ψυχής της λατρευτής μας μητέρας, γιαγιάς, αδελφής και θείας

ΕΥΑΓΓΕΛΙΑΣ ΚΑΝΑΚΗ

Τα παιδιά: Βαγγέλης-Ιωάννα, Ιφιγένεια-Νίκος, Παναγιώτης, Δημήτρης-Λιν
Τ' αδέλφια, τα εγγόνια και οι λοιποί συγγενείς.

MZT150929



Την 17η μηνός Σεπτεμβρίου ημέρα Σάββατο και ώρα 8 π.μ. εις τον Ιερό Ναό Ταξιαρχών Νεκροταφείου Ρόδου, τελούμε 40ήμερο μνημόσυνο υπέρ αναπαύσεως της ψυχής της λατρευτής μας συζύγου, μητέρας, γιαγιάς, αδελφής και θείας

ΓΕΩΡΓΙΑΣ ΧΑΤΖΗΠΑΥΛΗ

Ο σύζυγος: Σταύρος
Τα παιδιά: Παναγιώτης-Σιμούλα, Φίλης, Μανώλης-Γιώτα
Τα εγγόνια, τα δισέγγονα, τ' αδέλφια, τ' ανίψια και οι λοιποί συγγενείς.

MZT130903

Την 17η μηνός Σεπτεμβρίου ημέρα Σάββατο και ώρα 8 π.μ. εις τον Ιερό Ναό Αγίου Σέργιου (καινούργιο Νεκροταφείο Ιαλυσού), τελούμε ετήσιο μνημόσυνο υπέρ αναπαύσεως της ψυχής της λατρευτής μας συζύγου, μητέρας, γιαγιάς, προγιαγιάς και θείας

ΠΗΝΕΛΟΠΗΣ ΓΙΜΟΥΚΗ

Ο σύζυγος: Αναστάσιος
Τα παιδιά: Σταμάτης-Ρίτσα Γικούμη
Οικογένεια: Ειρήνης Λαμπαδαρίου
Τα εγγόνια: Πηνελόπη-Κυριάκος Γιμούκη-Παπακυριακού, Αναστάσιος Γιμούκης
Ο δισέγγονος: Σάββας
Τ' ανίψια και οι λοιποί συγγενείς

MZT140928

Την 17η μηνός Σεπτεμβρίου ημέρα Σάββατο και ώρα 8.30 π.μ. εις τον Ιερό Ναό Αγίου Δημητρίου (παλαιό Νεκροταφείο), τελούμε ετήσιο μνημόσυνο υπέρ αναπαύσεως της ψυχής της λατρευτής μας μητέρας, γιαγιάς και θείας

ΚΑΛΛΙΟΠΗΣ ΓΕΩΡΓΙΑΔΗ

Ο υιός: Γεώργιος
Τα εγγόνια, τ' ανίψια και οι λοιποί συγγενείς.

MAT3166



Την 17η μηνός Σεπτεμβρίου ημέρα Σάββατο και ώρα 8 π.μ. εις τον Ιερό Ναό Ταξιαρχών (Κοιμητήριο Ρόδου), τελούμε 2ετές μνημόσυνο υπέρ αναπαύσεως της ψυχής του λατρευτού μας και αλησμόνητου συζύγου, πατέρα, υιού, αδελφού, εγγονού και ανιψιού

ΘΩΜΑ ΜΑΝΟΥΣΟΥ

Η σύζυγος: Μαρία
Η κόρη: Θωμαΐς
Οι γονείς: Τριαντάφυλλος - Αικατερίνη
Τ' αδέλφια: Δέσποινα, Κυριάκος
Οι γιαγιάδες, οι θείοι και οι λοιποί συγγενείς.

MZT130906

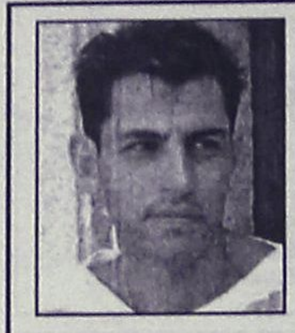

Την 17η μηνός Σεπτεμβρίου ημέρα Σάββατο και ώρα 9 π.μ. εις τον Ιερό Ναό Αγίου Γεωργίου στα τείχη στη Μεσαιωνική Πόλη (Χουρμαλί), τελούμε ετήσιο μνημόσυνο υπέρ αναπαύσεως της ψυχής του πολυαγαπημένου μας φίλου και συναδέλφου

ΘΕΟΔΩΡΟΥ ΑΡΧΟΝΤΟΠΟΥΛΟΥ

Οι φίλοι και συνάδελφοι

MZT140904



Την 17η μηνός Σεπτεμβρίου ημέρα Σάββατο και ώρα 8 π.μ. εις τον Ιερό Ναό Αγίας Ειρήνης (Ορφανοτροφείου Θηλέων), τελούμε 2ετές μνημόσυνο υπέρ αναπαύσεως της ψυχής του λατρευτού μας πατέρα, αδελφού, παππού και θείου

ΑΘΑΝΑΣΙΟΥ ΜΑΝΤΑΛΗ

Τα παιδιά: Στέλιος - Σοφία, Γιώργος-Θεανώ, Μανώλης - Γραμματική.
Τα εγγόνια, τ' αδέλφια, τ' ανίψια και οι λοιποί συγγενείς.

MZT130925



Την 18η μηνός Σεπτεμβρίου ημέρα Κυριακή και ώρα 8 π.μ. εις τον Ιερό Ναό Ταξιαρχών Νεκροταφείου Ρόδου, τελούμε 9μηνο μνημόσυνο υπέρ αναπαύσεως της ψυχής της λατρευτής μας συζύγου, μητέρας, κόρης, γιαγιάς, αδελφής και θείας

ΒΑΛΑΣΙΑΣ ΒΟΝΑΚΗ

Ο σύζυγος: Μανόλης
Τα παιδιά: Γιάννης-Μαρία, Τσαμπίκα
Τα εγγόνια: Μανόλης, Βαλασία, Μιχάλης
Η μητέρα, τ' αδέλφια, τ' ανίψια και οι λοιποί συγγενείς.

ΧΠ2830



Την 18η μηνός Σεπτεμβρίου ημέρα Κυριακή και ώρα 9 π.μ. εις τον Ιερό Ναό Αγίου Ιωάννη του Θεολόγου στο Γεννάδι, τελούμε 6μηνο μνημόσυνο υπέρ αναπαύσεως της ψυχής της λατρευτής μας συζύγου, μητέρας και γιαγιάς

ΜΑΡΙΑΣ ΕΥΘΥΜΙΟΥ

Ο σύζυγος: Δημήτρης
Τα παιδιά: Νίκος-Ειρήνη, Βασίλης-Σόφη
Τα εγγόνια: Μαρία, Δημήτρης, Γιώργος, Αλέξανδρος
Και οι λοιποί συγγενείς.

MZT150903



Την 18η μηνός Σεπτεμβρίου ημέρα Κυριακή και ώρα 8.30 π.μ. εις τον Ιερό Ναό Αγίας Αικατερίνης (Π. Νοσοκομείο), τελούμε 3ετές μνημόσυνο υπέρ αναπαύσεως της ψυχής του λατρευτού μας συζύγου, πατέρα, αδελφού και θείου

ΜΙΧΑΗΛ ΙΝΤΖΑ

Η σύζυγος: Ακριβή
Τα παιδιά: Βαρθολομαίος-Μαίρη, Σοφία
Τ' αδέλφια, τ' ανίψια και οι λοιποί συγγενείς.

MAT3194



Την 18η μηνός Σεπτεμβρίου ημέρα Κυριακή και ώρα 8.30 π.μ. εις τον Ιερό Ναό Αγίας Μαρίνας Απολακκιάς, τελούμε 3ετές μνημόσυνο υπέρ αναπαύσεως της ψυχής του λατρευτού μας συζύγου, αδελδού και θείου

ΜΙΧΑΗΛ ΘΩΜΑ

Η σύζυγος: Μαριάνθη
Τ' αδέλφια, τ' ανίψια και οι λοιποί συγγενείς.

MXP12896

Την 18η μηνός Σεπτεμβρίου ημέρα Κυριακή και ώρα 8 π.μ. εις τον Ιερό Ναό Αγίας Αναστασίας πόλεως Ρόδου, τελούμε 9ήμερο μνημόσυνο υπέρ αναπαύσεως της ψυχής της λατρευτής μας μητέρας, γιαγιάς και θείας

ΜΑΡΙΕΤΤΑΣ ΕΛΕΥΘΕΡΙΟΥ

Τα παιδιά: Ευστάθιος, Χριστίνα-Λουκάς
Τα εγγόνια, τα δισέγγονα, τ' ανίψια και οι λοιποί συγγενείς.

MZT150912



Την 18η μηνός Σεπτεμβρίου ημέρα Κυριακή και ώρα 8.30 π.μ. εις τον Ιερό Ναό Ταξιαρχών Νεκροταφείου Ρόδου, τελούμε 2ετές μνημόσυνο υπέρ αναπαύσεως της ψυχής του λατρευτού μας συζύγου, πατέρα, παππού και αδελφού

ΔΗΜΗΤΡΙΟΥ ΚΑΜΠΟΥΡΗ

Η σύζυγος: Ζαφείρα
Τα παιδιά: Χριστίνα-Δημήτρης, Φωτεινή
Τα εγγόνια, τ' αδέλφια και οι λοιποί συγγενείς.

MXP12903

Δωρεές εις μνήμην

Ο Φιλανθρωπικός Σύλλογος Βατίου «Άγιος Ιωάννης ο Θεολόγος» ευχαριστεί τους:

1) Μιχάλη Βαρδέλη για δωρεά 300 ευρώ εις μνήμη Φερενίκης Παπαγεωργίου.
2) Μιχάλη Βεργωτή για δωρεά 50 ευρώ εις μνήμη Κατερίνας Χαπίπη.

Εκ του Διοικητικού Συμβουλίου

MZT150906

ΚΑΘΗΜΕΡΙΝΑ ΟΛΑ ΤΑ ΝΕΑ ΤΗΣ ΔΩΔΕΚΑΝΗΣΟΥ ΣΤΟ INTERNET
www.rodiaki.gr

ΠΟΛΙΤΙΣΤΙΚΟΣ ΟΡΓΑΝΙΣΜΟΣ ΔΗΜΟΥ ΡΟΔΙΩΝ

σε συνεργασία μετην
Κινηματογραφική Εταιρεία Ρόδου
ΘΕΑΣΙΣ

Βραδιές Κινηματογράφου
Θερινό Δημοτικό Κινηματοθέατρο «ΡΟΔΟΝ»

Καλοκαίρι 2005

Από Τρίτη 13 έως
Κυριακή 18 Σεπτεμβρίου
στις 8.30 το βράδυ

«Η ΔΟΛΟΦΟΝΙΑ ΤΟΥ ΝΙΞΟΝ»
Ν. ΜΙΛΛΕΡ - ΗΠΑ

ΧΠ1030

ΜΝΗΜΗΣ ΕΝΕΚΕΝ
ΠΑΡΑΣΚΕΥΑΣΤΗΡΙΟΝ ΜΝΗΜΟΣΥΝΩΝ

Αναλαμβάνουμε την οργάνωση των μνημοσύνων σας, προσφέροντάς σας όλα όσα χρειάζονται για την άψογη μνημόνευση των αγαπημένων εκλιπόντων σας.

Προσφέρουμε μεγάλη ποικιλία πρωτότυπων σχεδίων σε δίσκους της επιλογής σας με τα συνοδευτικά αρτύματα. Παράλληλα διαθέτουμε όλα τα απαραίτητα είδη μνημοσύνων.

Στο χώρο μας θα βρείτε τέλεια εξυπηρέτηση, καθαριότητα και πάνω απ' όλα σεβασμό στη δύσκολη στιγμή σας. AT3108

Γ. ΠΑΓΙΑΝΔΡΕΟΥ 78, ΑΝΑΛΗΨΗ - Τηλ./Fax: 22410 69620

ΣΥΓΧΑΡΗΤΗΡΙΟ

Στον αγαπημένο μας εγγονό, ανιψιό και ξάδελφο **Χάρη Καρυδάκη** του Γιώργου και της Κούλας, τα θερμά μας συγχαρητήρια για την εισαγωγή του στο Πανεπιστήμιο Ιωαννίνων, στο Τμήμα Βιολογικών Εφαρμογών και Τεχνολογιών.

Η γιαγιά σου
Φρύνη Καρυδάκη
Οι θείοι σου Βασιλική-Βίκη-
Τάκης Καρυδάκης
Τα ξαδέλφια σου Γιάννης-
Χάρης-Στέφανος

MZT150911

ΣΥΓΧΑΡΗΤΗΡΙΟ

Ο Σύλλογος Γονέων και Κηδεμόνων του 2ου Ενιαίου Λυκείου Ρόδου, συγχαίρει όλους τους μαθητές και μαθήτριες του σχολείου μας που εισήχθησαν στ' ανώτερα και ανώτατα εκπαιδευτήρια ιδρύματα και τους εύχεται καλές σπουδές και αίσια αποπεράτωση των σπουδών τους.

Για το Δ.Σ.
Η πρόεδρος
Κίτσα Κωνσταντάρου

MXP12893

ΣΥΓΧΑΡΗΤΗΡΙΟ

Πολλές ευχές στον αγαπημένο μας ξάδελφο, **Αντώνιο Μπαϊράμη** του Γιάννη και της Κάλλης, που πέτυχε στο Φυσικό Τμήμα του Πανεπιστημίου Κρήτης στη 17η σειρά από τις 100 που συνολικά διατέθηκαν.

Τα ξαδέλφια του
Κώστας και Ελένη Γκινή
Κάλυμνος

MXP12901

ΕΛΛΗΝΙΚΗ ΔΗΜΟΚΡΑΤΙΑ
ΠΕΡΙΦΕΡΕΙΑ ΝΟΤΙΟΥ ΑΙΓΑΙΟΥ
ΝΟΜΟΣ ΔΩΔΕΚΑΝΗΣΟΥ
ΔΗΜΟΣ ΧΑΛΚΗΣ

ΕΥΧΑΡΙΣΤΗΡΙΑ ΕΠΙΣΤΟΛΗ

Ο Δήμος Χάλκης ευχαριστεί δημόσια την Διεύθυνση του ξενοδοχείου «Rhodes Palace», και ιδιαίτερα τον κ. **Καμπουράκη Αντώνιο**, για την πολύτιμη προσφορά του σε εξοπλισμό, για την πραγματοποίηση του συνεδρίου του "ΕΛΙΑΜΕΠ" στο νησί μας.

Μετά τιμής,
η δήμαρχος Χάλκης
ΕΛΕΝΗ ΠΑΝΑΓΗ

ΕΛΛΗΝΙΚΗ ΔΗΜΟΚΡΑΤΙΑ
ΠΕΡΙΦΕΡΕΙΑ ΝΟΤΙΟΥ ΑΙΓΑΙΟΥ
ΝΟΜΟΣ ΔΩΔΕΚΑΝΗΣΟΥ
ΔΗΜΟΣ ΧΑΛΚΗΣ

ΣΥΓΧΑΡΗΤΗΡΙΑ ΕΠΙΣΤΟΛΗ

Η δήμαρχος Χάλκης και το Δημοτικό Συμβούλιο συγχαίρουν δημόσια τους μαθητές των λυκειακών τάξεων του Λυκείου της Χάλκης, συγκεκριμένα την Λιβανίου Καλλιόπη του Γαλαντή, τον Davit Lekishvili του Dariel και την Ηρακλείδη Λεώνη του Χούβερ για την εισαγωγή τους στις Ανώτατες Σχολές και τους ευχόμαστε καλή συνέχεια και καλή πρόοδο.
Εύχονται επίσης και καλή σχολική χρονιά σε όλους τους μαθητές και μαθήτριες, που θα φοιτήσουν φέτος στο σχολείο της Νήσου Χάλκης.

Μετά τιμής,
η δήμαρχος Χάλκης
ΕΛΕΝΗ ΠΑΝΑΓΗ

ΣΥΓΧΑΡΗΤΗΡΙΟ

Στον αγαπημένο μας ξάδελφο, **Αντώνη Μπαϊράμη**, ο οποίος επέτυχε την εισαγωγή του στην 17η θέση από τις 100 που διατέθηκαν συνολικά, στο Φυσικό Τμήμα του Πανεπιστημίου Κρήτης, εκφράζουμε τα θερμά μας συγχαρητήρια και ευχόμαστε κάθε επιτυχία στις σπουδές του.

Τα ξαδέλφια του
Οικογένεια Πατέρα Μελά Χριστοφόρου
Κάλυμνος

MXP12901

ΣΥΓΧΑΡΗΤΗΡΙΟ

Στον αγαπημένο μας γιό και αδελφό, **Αντώνη Μπαϊράμη,** εκφράζουμε τα θερμά μας συγχαρητήρια για την εισαγωγή του στο Φυσικό Τμήμα του Πανεπιστημίου Κρήτης και δίνομε τις πιο θερμές μας ευχές για καλές σπουδές και καλή πρόοδο.

Οι γονείς του
Γιάννης-Κάλλη Μπαϊράμη
Ο αδελφός του
Φειδίας Μπαϊράμης

MXP12901

ΛΥΚΕΙΟ ΕΛΛΗΝΙΔΩΝ ΡΟΔΟΥ
"ΕΡΓΑΝΗ ΑΘΗΝΑ"

ΑΝΑΚΟΙΝΩΣΗ

Το Λύκειο Ελληνίδων Ρόδου
«ΕΡΓΑΝΗ ΑΘΗΝΑ»
οδός Παπαλουκά
(Σχολή Νοσοκόμων), τηλ. 22410 28127
ανακοινώνει ότι, την 17-24 Σπτεμβρίου και 1 Οκτωβρίου, ημέρα Σάββατο και ώρα 6-8 μ.μ. γίνονται:

ΕΓΓΡΑΦΕΣ

στα τμήματα εκμάθησης ελληνικών παραδοσιακών χορών, για παιδιά (αγόρια-κορίτσια) Δημοτικού, Γυμνασίου, Λυκείου και ενήλικες.
Η διδασκαλία των χορών γίνεται κατά τον πιο αυθεντικό τρόπο και πάντα σύμφωνα με τις σύγχρονες παιδαγωγικές αντιλήψεις, σε ευχάριστο και δημιουργικό περιβάλλον στη νέα αίθουσα (Παπαλουκά) από πεπειραμένους χοροδιδάσκαλους. Έναρξη μαθημάτων 1 Οκτωβρίου.

Εκ του
Διοικητικού Συμβουλίου

MZT140917

ΑΝΑΚΟΙΝΩΣΗ

Ειδοποιούνται οι κάτοικοι των παρακάτω περιοχών ότι για να εκτελεστούν απαραίτητες τεχνικές εργασίες της ΔΕΗ στον υποσταθμό υψηλής τάσης Αφάντου για ενίσχυση-βελτίωση των δικτύων, θα γίνει διακοπή στις:

17-9-05 ημέρα Σάββατο και 18-9-05 ημέρα Κυριακή
Από 06.30 έως 07.00 στις περιοχες:
Στη Νοτιοανατολική πλευρά της Ρόδου
(από Φαληράκι-Καλυθιές έως και Κατταβιά).

Αν οι εργασίες τελειώσουν νωρίτερα, το ρεύμα θα ξαναδοθεί πριν από τον χρόνο λήξης της διακοπής που αναφέρεται πιο πάνω.
Γι' αυτό το λόγο οι ηλεκτρικές εγκαταστάσεις και τα δίκτυα της ΔΕΗ θα πρέπει να θεωρούνται ότι έχουν συνέχεια ρεύμα.
Έτσι για λόγους ασφαλείας, απαγορεύεται η προσέγγιση σε αγωγούς ή άλλα στοιχεία του δικτύου που βρίσκονται στο έδαφος γιατί υπάρχει σοβαρός κίνδυνος ατυχήματος.

Από τη ΔΕΗ

ΣΥΓΧΑΡΗΤΗΡΙΟ

Πολλά συγχαρητήρια αξίζουν στην ανιψιά μας **Αναστασία Νούλη** (γένος μητέρας Παυλίδη) για την απόκτηση του πτυχίου της Ιατρικής Σχολής του Πανεπιστημίου Κρήτης και της ευχόμαστε ολόψυχα καλή σταδιοδρομία και ανοδική πορεία στην επιστήμη της.

Με αγάπη
Ο θείος και θεία
Αντώνης-Μαρία Παυλίδη

MZT150923

Αθλητικός Ποδοσφαιρικός
Σύλλογος Δαμάγητος Θεολόγου

ΑΝΑΚΟΙΝΩΣΗ

Με την ευκαιρία της εορτής του Αγίου Ιωάννη του Θεολόγου στο χωριό μας την ***25η Σεπτεμβρίου 2005,*** *θα λειτουργήσει από* ***14 Σεπτεμβρίου*** *μέχρι και την ημέρα της εορτής, υπαίθριος χώρος* ***(πριν την ανηφόρα στην είσοδο του χωριού δεξιά)*** *με ψητά στα κάρβουνα, πλούσιους, μεζέδες και ποτά.*
Καλούμε τους φίλους του συλλόγου και του χωριού να μας τιμήσουν με την παρουσία τους.

MZT140931(Π)

ΣΩΜΑ ΕΛΛΗΝΙΔΩΝ ΟΔΗΓΩΝ

ΕΛΑ ΚΙ ΕΣΥ ΣΤΙΣ ΟΜΑΔΕΣ ΜΑΣ!!!

Σε περιμένει

Πολύ κέφι — Δημιούργία

δράση

ομαδική ζωή — προσφορά

ζωή στη φύση

παιχνίδι — τραγούδι

κι άλλα πολλά που θα ανακαλύψεις κοντά μας!!!

5-7 ετών Αστέρια — 7-11 ετών Πουλιά
11-14 ετών Οδηγοί — 14-17 ετών Μ.Οδηγοί

Εγγραφές Σάββατο 17 Σεπτεμβρίου
10.00-12.00 κ' 17.00-19.00 στην εστία μας
Β. Ηπείτου και Παπαλουκά ΑΠ292

ΠΡΟΣΚΛΗΣΗ

Το Σπίτι της Ευρώπης στη Ρόδο
προσκαλεί τα μέλη του στην
ετήσια τακτική γενική συνέλευση
με αρχαιρεσίες
για την ανάδειξη του νέου δ.σ.
και εξελεγκτικής επιτροπής
την Κυριακή 18 Σεπτεμβρίου 2005
στις 10 π.μ.
στο «Σπίτι της Ευρώπης»,
στην πλατεία Εβραίων Μαρτύρων 30
και Βυζαντίου (1ος όροφος)-στην Παλαιά Πόλη.

Ημερήσια διάταξη:
- Απολογισμός του απερχόμενου δ.σ.
- Οικονομικός απολογισμός
- Πόρισμα της εξελεγκτικής επιτροπής
- Αρχαιρεσίες

Παρακαλούμε θερμά τα μέλη να μην απουσιάσουν ώστε να υπάρξει απαρτία.
Σε περίπτωση μη απαρτίας η γενική συνέλευση θα επαναληφθεί την Κυριακή 25 Σεπτεμβρίου, στις 10 π.μ., στο «Σπίτι της Ευρώπης» με όσα μέλη είναι παρόντα.

MZT150931

ΜΟΛΙΣ ΚΥΚΛΟΦΟΡΗΣΕ

το βιβλίο του καθηγητή

Μιχάλη Εμμ. Αρφαρά

«ΤΑ ΘΕΒΑΣΜΑΤΑ ΤΗΣ ΧΡΙΣΤΙΑΝΙΚΗΣ ΛΑΤΡΕΙΑΣ ΣΤΗΝ ΙΑΛΥΣΟ ΡΟΔΟΥ»

Εποπτική έρευνα - καταγραφή για τα ναοδομικά μας μνημεία και την πολιτιστική - χριστιανική μας κληρονομιά.



ΤΙΜΗ 65 €

Χειροποίητος χρυσοδερματόδετος τόμος 256 σελίδων στο μέγα πλάγιο σχήμα 25 επί 35 εκατ. σε περιορισμένα αντίτυπα

ΠΩΛΕΙΤΑΙ ΣΕ ΕΠΙΛΕΓΜΕΝΑ ΒΙΒΛΙΟΠΩΛΕΙΑ ΚΑΙ ΣΤΟ ΤΗΛ. 210-2818842

Επίσης διατίθενται τα τελευταία αντίτυπα του έργου ΑΕ624

"ΙΠΠΟΤΙΚΟΙ ΚΑΙ ΝΕΟΚΛΑΣΙΚΟΙ ΠΥΡΓΟΙ ΙΑΛΥΣΟΥ ΡΟΔΟΥ" (60 €)

ΝΤΕΤΕΚΤΙΒΣ

30 ΧΡΟΝΙΑ ΜΟΝΙΜΑ ΚΑΙ ΣΤΗ ΡΟΔΟ

35354 - 28780

Π.Π. ΓΕΡΜΑΝΟΥ 6 (ΠΛ. ΦΩΚΙΑΛΗ)

Η ΛΥΣΗ!!! ΣΕ ΚΑΘΕ ΣΑΣ ΠΡΟΒΛΗΜΑ

EXPRESS SECURITY

ΧΠΕΜΠ-16

SHIPPING COMPANY OF SYM

Α.Ν.Ε.Σ.

ΑΝΩΝΥΜΗ ΝΑΥΤΙΛΙΑΚΗ ΕΤΑΙΡΕΙΑ ΣΥΜΗΣ

ΔΡΟΜΟΛΟΓΙΑ ΑΠΟ 2 ΑΥΓΟΥΣΤΟΥ ΕΩΣ 30 ΣΕΠΤΕΜΒΡΙΟΥ 2005

	Ε/Γ-Ο/Γ ΣΥΜΗ	Ε/Γ - Υ/Γ ΑΙΓΑΗ	Ε/Γ ΠΑΝΟΡΜΙΤΗΣ
Κάθε ΔΕΥΤΕΡΑ	09.00 ΡΟΔΟ-ΣΥΜΗ 14.00 ΣΥΜΗ-ΠΑΝΟΡΜ 16.00 ΠΑΝΟΡΜ-ΡΟΔΟ	08.45ΡΟΔΟ-ΣΥΜΗ 09.40ΣΥΜΗ-ΚΩΣ 15.30ΚΩΣ-ΣΥΜΗ 17.05ΣΥΜΗ-ΡΟΔΟ 18.00ΡΟΔΟ-ΣΥΜΗ	07.30 ΣΥΜΗ-ΡΟΔΟ 10.30 ΡΟΔΟ-ΠΑΝΟΡΜ 12.30 ΠΑΝΟΡΜ-ΣΥΜΗ 17.00 ΣΥΜΗ-ΡΟΔΟ
Κάθε ΤΡΙΤΗ	09.00 ΡΟΔΟ-ΣΥΜΗ 14.00 ΣΥΜΗ-ΠΑΝΟΡΜ 16.00 ΠΑΝΟΡΜ-ΡΟΔΟ	07.30 ΣΥΜΗ-ΡΟΔΟ 08.45 ΡΟΔΟ-ΣΥΜΗ 10.00 ΣΥΜΗ-ΡΟΔΟ	10.30 ΡΟΔΟ-ΠΑΝΟΡΜ 12.30 ΠΑΝΟΡΜ-ΣΥΜΗ 17.00 ΣΥΜΗ-ΡΟΔΟ 18.30 ΡΟΔΟ-ΣΥΜΗ
Κάθε ΤΕΤΑΡΤΗ	09.00 ΡΟΔΟ-ΣΥΜΗ* 14.00 ΣΥΜΗ-ΠΑΝΟΡΜ* 16.00 ΠΑΝΟΡΜ-ΡΟΔΟ* 18.30 ΡΟΔΟ-ΣΥΜΗ *ΜΕ ΤΟ ΣΥΜΗ II	08.45 ΡΟΔΟ-ΣΥΜΗ 10.00 ΣΥΜΗ-ΡΟΔΟ 14.30 ΡΟΔΟ-ΣΥΜΗ 17.00 ΣΥΜΗ-ΡΟΔΟ	08.45 ΣΥΜΗ-ΡΟΔΟ 10.30 ΡΟΔΟ-ΠΑΝΟΡΜ 12.30 ΠΑΝΟΡΜ-ΣΥΜΗ 17.00 ΣΥΜΗ-ΡΟΔΟ
Κάθε ΠΕΜΠΤΗ	06.00 ΣΥΜΗ-ΡΟΔΟ 09.00 ΡΟΔΟ-ΣΥΜΗ 14.00 ΣΥΜΗ-ΠΑΝΟΡΜ 16.00 ΠΑΝΟΡΜ-ΡΟΔΟ 18.30 ΡΟΔΟ-ΣΥΜΗ	08.45 ΡΟΔΟ-ΣΥΜΗ 10.00 ΣΥΜΗ-ΡΟΔΟ 14.30 ΡΟΔΟ-ΣΥΜΗ	10.30 ΡΟΔΟ-ΠΑΝΟΡΜ 12.30 ΠΑΝΟΡΜ-ΣΥΜΗ 17.00 ΣΥΜΗ-ΡΟΔΟ
Κάθε ΠΑΡΑΣΚ.	06.00 ΣΥΜΗ-ΡΟΔΟ 09.00 ΡΟΔΟ-ΣΥΜΗ 14.00 ΣΥΜΗ-ΠΑΝΟΡΜ 16.00 ΠΑΝΟΡΜ-ΡΟΔΟ 18.30 ΡΟΔΟ-ΣΥΜΗ	07.30 ΣΥΜΗ-ΡΟΔΟ 08.45 ΡΟΔΟ-ΣΥΜΗ 10.00 ΣΥΜΗ-ΡΟΔΟ 15.00 ΡΟΔΟ-ΣΥΜΗ 17.00 ΣΥΜΗ-ΡΟΔΟ	10.30 ΡΟΔΟ-ΠΑΝΟΡΜ 12.30 ΠΑΝΟΡΜ-ΣΥΜΗ 17.00 ΣΥΜΗ-ΡΟΔΟ
Κάθε ΣΑΒΒΑΤΟ	06.00 ΣΥΜΗ-ΡΟΔΟ 09.00 ΡΟΔΟ-ΣΥΜΗ 14.00 ΣΥΜΗ-ΠΑΝΟΡΜ 16.00 ΠΑΝΟΡΜ-ΡΟΔΟ 18.30 ΡΟΔΟ-ΣΥΜΗ	09.00 ΡΟΔΟ-ΣΥΜΗ 10.15 ΣΥΜΗ-ΝΤΑΤΣΑ 16.00 ΝΤΑΤΣΑ-ΣΥΜΗ 17.00 ΣΥΜΗ-ΡΟΔΟ 18.00 ΡΟΔΟ-ΣΥΜΗ	10.30 ΡΟΔΟ-ΠΑΝΟΡΜ 12.30 ΠΑΝΟΡΜ-ΣΥΜΗ 17.00 ΣΥΜΗ-ΡΟΔΟ
Κάθε ΚΥΡΙΑΚΗ	06.00 ΣΥΜΗ-ΡΟΔΟ 09.00 ΡΟΔΟ-ΠΑΝΟΡΜ 12.00 ΠΑΝΟΡΜ-ΣΥΜΗ 16.00 ΣΥΜΗ-ΡΟΔΟ	07.30 ΣΥΜΗ-ΡΟΔΟ 09.00 ΡΟΔΟ-ΣΥΜΗ* 17.00 ΣΥΜΗ-ΡΟΔΟ* *ΤΗΝ ΚΥΡΙΑΚΗ 5.6 ΑΝΕΚΤΕΛΕΣΤΑ	10.30 ΡΟΔΟ-ΣΥΜΗ 15.30 ΣΥΜΗ-ΠΑΝΟΡΜ 17.00 ΠΑΝΟΡΜ-ΡΟΔΟ 18.30 ΡΟΔΟ-ΣΥΜΗ

Τα δρομολόγια μπορούν να τροποποιηθούν λόγω εκτάκτων συγκοινωνιακών αναγκών ή καιρικών συνθηκών

Παρακαλούμε πριν ταξιδέψετε επικοινωνήστε με την Εταιρία:

www.anes.gr

Γραφείο ΣΥΜΗΣ Τηλ.: (22460) 71444 - Φαξ: (22460) 71373

Γραφείο ΡΟΔΟΥ Τηλ.: (22410) 37769 - Φαξ: (22410) 34493

ΧΠ285



Ρόδος: εἰκῆ καὶ ὡς ἔτυχε...



Απόψε το Βράδυ στην ***Παναγιά του Κάστου***, στο πλαίσιο των μουσικών εκδηλώσεων ***"Ημέρες Μουσικής - Ρόδος 2005"***, το συγκρότημα ***"Latinitas Nostra"*** θα παρουσιάσει τον ***"Μύθο του Ορφέα"*** με μουσικές: *A. Scarlatti, A. Sartorius, J. Fux, G.B. Pergolesi.*

«Το συγκρότημα πρώιμης και μπαρόκ μουσικής "Latinitas Nostra" *με καλλιτεχνικό διευθυντή τον τσεμπαλίστα Μάρκελλο Χρυσικόπουλο έχει σκοπό την προβολή των άμεσων ή έμμεσων ελληνικών επιρροών στη διαμόρφωση της δυτικής μουσικής δημιουργίας. Οι λόγοι που οδήγησαν στην δημιουργία του σχήματος είναι αφ' ενός η συγκέντρωση πλήθους υλικού - συχνά αρχειακού και ανέκδοτου - που συνηγορεί στην παραπάνω αρχή και αφ' ετέρου η εξειδίκευση πολλών ικανών νέων Ελλήνων μουσικών στο συγκεκριμένο είδος. Το όνομα "Latinitas Nostra" ή "Η καθ' ημ ας Εσπερία", χρησιμοποιήθηκε σαν όρος για να υποδηλώσει την ελληνική Δύση, τις ελληνικές κοινότητες του Λονδίνου, της Βενετίας, της Βιέννης κ.α.κ.*

Το πρώτο πρόγραμμα *που προετοίμασε το συγκρότημα σε συνεργασία με τη mezzo soprano* ***Θεοδώρα Μπάκα****, βασίζεται στο* ***μύθο του Ορφέα και της Ευριδίκης****, ο οποίος αποκρυσταλλώνει όλα σχεδόν τα στοιχεία, τεχνικά και δραματουργικά, που θα καταλήξουν να χαρακτηρίζουν την όπερα του 17ου αιώνα. Έτσι, η νεοπλατωνική εικόνα ενός θνητού που αντιμάχεται εις μάτην την τραγική συνθήκη της ζωής και του έρωτα με όπλο την πειθώ της τέχνης του, καθιστά εν τέλει τον Ορφέα τον κατεξοχήν μπαρόκ ήρωα, δίνοντας συγχρόνως το πρόσχημα για πολλά έργα, από τις πρώτες Φλωρεντινές όπερες, μέχρι το παραμύθι του πλανώδιου που με τη φλογέρα του σώζει το Βασίλειο από τα ποντίκια, ή μέχρι "Το Αρωμα" του Susskind και ακόμα περαπέρα...».*

Παίρνουν μέρος:

Θεοδώρα Μπάκα*,* τραγούδι, ***Σίμος Παπάνας****,* μπαρόκ, βιολί,

Φανή Βαβώνη*,* μπαρόκ βιολί, ***Ενα Sola****,* μπαρόκ βιολοντσέλο, ***Γεράσιμος Χοϊδάς****,* εκκλησιαστικό όργανο, ***Μάρκελλος Χρυσικόπουλος****,* τσέμπαλο, διεύθυνση.

... Ο Ολιβερ Τουίστ και ο τσιφούτης οβριός

"Για όσους δεν το ξέρουν το "τσιφούτης"*, που σήμερα σημαίνει "τσιγκούνης", παλαιότερα σήμαινε Εβραίος. Οπως και το* ***"Ολιβερ Τουίστ"*** *βγήκε σε δύο εκδόσεις. Ο Φέιγκιν που είναι ο γεροκακός της υπόθεσης και μαθαίνει στον Ολιβερ και τα άλλα παιδάκια να σουφρώνουν πορτοφόλια, ήταν το πρότυπο του Εβραίου του ανατολικού Λονδίνου του 19ου αιώνα.*

Στο τέλος του έργου*, που συνήθως κόβεται από τα παιδικά βιβλία για να μην αγριεύουν τα πιτσιρίκια, ο Φέιγκιν συλλαμβάνεται, κλείνεται στη φυλακή και στέλνεται στην κρεμάλα. Ο* ***Ντίκενς*** *στην πρώτη έκδοση είχε γράψει τη φράση "και αυτό ήταν το τέλος του Οβριού". Στις επόμενες εκδόσεις έπειτα από πιέσεις, το "Οβριού" διέγραφη και αντικαταστάθηκε με το "γέρου".*

Αντώνης Πανούτσος, αθλητικογράφος

... Πειραιάς - Κω, ώρες 18

«Καλές είναι οι θερινές περιοδείες *αλλά όχι για όλους. Τα κορίτσια του Χορού, φέρ' ειπείν, του* ***Θεάτρου Τέχνης*** *δεν πέρασαν καθόλου καλά ταξιδεύοντας κατάστρωμα για* ***Κω*** *18 ατελείωτες ώρες ώσπου να ξημερώσει, να φτάσουν στο νησί για να παίξουν το ίδιο βράδυ στις* ***"Εκκλησιάζουσες"*** *κατάκοπες.*

Οι διοργανωτές *είχαν φροντίσει για την αεροπορική μετακίνηση των πρωταγωνιστών του θιάσου, αγνοώντας ότι ο Χορός στην αρχαία δραματουργία είναι λειτουργικό κομμάτι της παράστασης και όχι μπούγιο κομπάρσων...».*

Αννα Βλαθιανού, από "Το Βήμα"

... Οι Γερμανοί ναζιστές και το Ελληνικό προτεκτοράτο

Η χώρα μας με δύο νόμους που ψηφίστηκαν το 1959, ανέστειλε την ποινική δίωξη κατά των ***Γερμανών ναζιστών εγκληματιών Πολέμου*** και μεταβίβασε στις Γερμανικές αρχές κάθε δικαίωμα για δίωξη των ναζιστών που ***"έδρασαν"*** στην Ελλάδα την περίοδο της Κατοχής.

Το 1997 σε σχετική ερώτηση βουλευτών του ΚΚΕ, ο τότε υπουργός Δικαιοσύνης (Ευάγγελος Γιαννόπουλος) απάντησε ότι:

«Δεν κρίνεται σκόπιμη η ανακίνηση ενός τέτοιου θέματος».

Φέτος ο βουλευτής Γιάννης Δραγασάκης με σχετική ερώτηση προς τον υπουργό Δικαιοσύνης (Αναστάσιος Παπαληγούρας) ζητά την κατάργηση αυτών των νόμων.

Η απάντηση του κ. υπουργού έχει ως εξής:

«Το ζήτημα των ποινικών διώξεων κατά Γερμανών υπηκόων φερομένων ως εγκληματιών πολέμου, ρυθμίστηκε νομοθετικά στη χώρα μας από τη Βουλή των Ελλήνων με το Νόμο 3933/1959 και το Νομοθετικό Διάταγμα 4016/1959. Δεδομένου ότι το εν λόγω θέμα έχει διεθνή χαρακτήρα και συζητείται σε επίπεδο διεθνών οργανισμών, όπως η Ευρωπαϊκή Ενωση και το Συμβούλιο της Ευρώπης, το Υπουργείο Δικαιοσύνης δεν προτίθεται να προβεί σε νέα μονομερή εθνική ρύθμιση του θέματος».

... Η Παναγία των Παρισίων και ο καμπούρης Κουασιμόδος

"Το τι πάντως γίνεται με τα κλασικά βιβλία *που εκδόθηκαν σε light versions για παιδιά είναι ανεπανάληπτο. Για παράδειγμα η* ***"Παναγία των Παρισίων"*** *του* ***Βίκτωρος Ουγκό****. Οποιος την έχει διαβάσει σε "κλασικό εικονογραφημένο" τη δεκαετία του '50 θα θυμάται ότι στο τέλος η Εσμεράλδα παντρεύεται τον Φοίβο ντε Σατοπέρ, λοχαγό της φρουράς και τελειωμένο νούμερο.*

Οσοι έχουν διαβάσει *τις πρώτες μεταφράσεις του βιβλίου από τα γαλλικά στα ελληνικά ξέρουν ότι η Εσμεράλδα απαγχονίζεται, ενταφιάζεται σε κενοτάφιο και ο Κουασιμόδος μπαίνει κρυφά μέσα για να πεθάνει αγκαλιά με το πτώμα της αγαπημένης του...»*

Αντώνης Πανούτσος, αθλητικογράφος

(εκ)πολιτισμικά παίγνια

Κυριάκου Μητσοτάκη

Ρόδος, το ροδονήσι της χαράς

... οδοιπορικό πριν μισό αιώνα

Αρχές της δεκαετίας του '60 ο συγγραφέας ***Κυριάκος Μητσοτάκης*** δημοσίευσε το βιβλίο ***«Παραλλαγές σε γαλάζιο και πράσινο. Ταξιδιωτικό του Ελληνικού χώρου»***, στο οποίο περιέλαβε τις εντυπώσεις του ως *«οδοιπόρος»* στις διάφορες περιοχές της χώρας μας. Μεταξύ αυτών και τα Δωδεκάνησα και την ***Ρόδο*** *("Ρόδος, το ροδονήσι της χαράς")* και η ***Λέρος*** *("Στο γλαρονήσι της Αρτεμις, τη Λέρο")*.

Εμείς, στα σημερινά και αυριανά *"παίγνια"* θα παραθέσουμε κάποια αποσπάσματα από το ταξίδι του στη Ρόδο που προφανώς έγινε στα τέλη της δεκαετίας του '50.

... Εχει περάσει μισός αιώνας από τότε και δυστυχώς το ροδίτικο τοπίο που θαύμαζε ο τότε ταξιδιώτης έχει παρέλθει ανεπιστρεπτί!

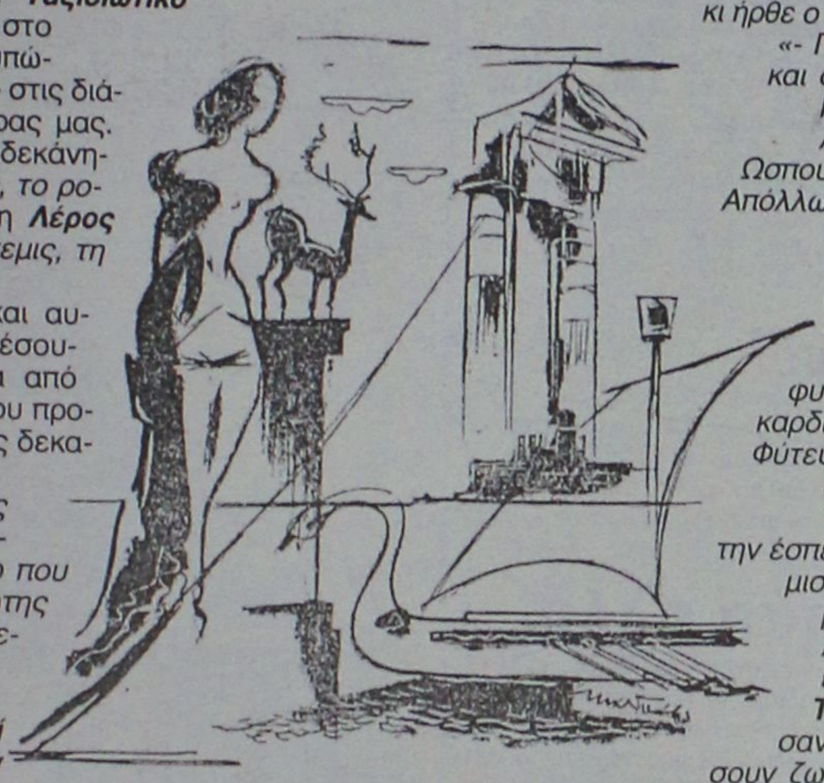

Μιχάλης Νικολινάκος: "Ρόδος"

«Η Ρόδος είναι το νησί των λουλουδιών και των χρωμάτων. *Εδώ διαρκώς το φως παιχνιδίζει με τα νερά και τα δένδρα και ξαπλώνεται πάνω στην επιφάνεια της γης και παίζει και γελά και καμαρώνει. Ολη η γης του νησιού είναι ένας μακρόμισχος ιβίσκος χαράς και ζωής. Τα κύματα επαναλαμβάνουν ένα αέναο τραγούδι, που δονεί την καρδιά να ανοίγει σαν το ρόδο και σκορπά μοσχοβολιά. Ετσι ήταν η Ρόδος απ' την εποχή του Απόλλωνα. «Μέσα από το σαπφείρινα νερά - λέει ο Ουράνης - και κάτω απ' το ρόδινο ουρανό, θρυλικά, σαν μια γη της επαγγελίας, προβάλλουν τα ελληνικά νησιά». Σαν μοίρασε ο Δίας τον κόσμο στους θεούς, ο Απόλλωνας έλειπε σε ταξίδι κι ο γέρο - θεός τον ξέχασε. Ετσι βγήκε έξω από τη μοιρασιά του κόσμου. Ηταν ήλιος λαμπρός κι η θάλασσα άστραφτε σα γαλάζιο μαργαριτάρι. Ο Δίας απολαμβάνε την ωραία θέα από τον Ολυμπο. Μα εκεί στην αναμεσάδα Ασίας και Αφρικής τα νερά σάλευαν. Ομως σαν νάσκασαν τα νερά κι απ' τη ράχη τους ξεπετάχτηκε σαν όστρακο μια μεγάλη "πηλώδης στεριά". Σαν τόδε ο Δίας αυτό χτύπησε τα χέρια του κι ήρθε ο Ερμής.*

«- Γιε μου - τούπε - πετάξου και φέρε μου τον Απόλλωνα. Κάπου κοντά ακούω τη λύρα».

Ωσπου να πης τρία φάνηκε ο Απόλλωνας κι ο πατέρας των θεών των ανθρώπων γελαστός τούδειξε τη γη πουτ ξεφύτρωσε απ' τους αφρούς.

«- Πάρτην, τούπε. Μούφυγε ένα βάρος απ΄την καρδιά. Κάνει ό,τι κι αν πεις. Φύτεψε την ρόδα και βασίλεψε απάνω της». Ετσι κι έγινε. Ο Απόλλωνας Ηλιος την έσπειρε ρόδα τη Ρόδο και γέμισε η γης ήλιους, φως και ροδομυρωδιές.

Απ' την Κρήτη έφερε έναν περίεργο λαό, τους Τελχίνες, *που την αγάπησαν και βάλθηκαν να της δώσουν ζωή κι ανάσα. Αυτοί έκτισαν και την Ιάλισσο, τη Λίνδο και την Κάμειρο κι έδωσαν φόρμα στο σίδερο και στο χαλκό. Μάλιστα λέγεται απ' τον Στράβωνα, ότι ήταν έξυπνοι σαν μάγοι και χάρισαν έναν κρατήρα στην Λινδία Αθηνά, που κανένας δεν μπορούσε να μαντέψη από τι ήταν καμωμένος».*

«Οποιος τη γνωρίσει την Ρόδο την αγαπά. *Κι αυτή το ξέρει και κάθε μέρα παραβγαίνει με τον εαυτό της, για ν' αρέσει και περισσότερο, σαν μια κοσμική κοκέττα. Ο γιος του Ολυμπιονίκη Διαγόρα, ο ολυμπιονίκης Δωριέας, βάλθηκε να χτίσει τη σημερινή πολιτεία περί το 408 π.Χ. Την περιτριγύρισε με τείχη, που τάδε ο Αριστείδης και τα θαύμασε κι είπε «το δε προ πάντων θαύμα και οφθαλμούς κόρου ουκ έχον ο εκ των τειχών κύκλος». Ολα τούτα έγιναν με το γούστο του περίφημου Ιππόδαμου, που με την άφταστη τέχνη του δημιουργούσε μια πολιτεία «ωραία σαν τον ίδιο τον ήλιο», κατά το Λουκιανό».*

«ΡΟΔΙΑΚΗ» ΑΠΟ ΤΟ 1915

ΦΛΑΣ ΣΤΟ ΠΑΡΕΛΘΟΝ


ΡΟΔΙΑΚΗ

PERIODICO SETTIMANALE

Εν Ρόδω

ΠΕΜΠΤΗ 3 ΣΕΠΤΕΜΒΡΙΟΥ 1931

ΑΡΙΘΜ. 1233

Εις τας θερμοπηγάς της Καλλιθέας

Εις τας θερμοπηγάς της Καλλιθέας διωργανώθη την εσπέραν της παρελθούσης Κυριακής μία συμπαθής χορευτική εσπερίς, η οποία και παρουσίασε την μεγαλυτέραν επιτυχίαν. Πλήθος αρκετόν της πόλεώς μας εξέδραμεν έως εκεί και μετέσχε της εσπερίδος ως και της ευκαιρίας να επισκεφθή και θαυμάση τα διάφορα διαμερίσματα των θερμοπηγών.

Περί την 9.30 μ.μ. αφίκοντο εκεί προσερχόμενοι εκ της παρά την Βιλλανόβαν εξοχικής των επαύλεως αι Α.Α. Ε.Ε. ο Γεν. Διοικητής και η Δόννα Οκταβία Λάγκο, συνοδευόμενοι υπό του Διοικητού των Β.Β. Κ.Κ. Μοιράρχου ιπ. Λούκα. Τας Α.Α.Ε.Ε. υπεδέχθησαν ο προ μικρού αφικόμενος εκεί Γεν. Γραμματεύς ταξ. Τριτόνι μετά της αξ. κυρίας του, ο διευθυντής των θερμοπηγών δρ. ιπ. Μπρουνέτι και εχαιρέτησαν οι παριστάμενοι δι' εκδηλώσεως θερμής συμπαθείας.

ΠΡΙΝ 50 ΧΡΟΝΙΑ

ΠΡΙΝ 50 ΧΡΟΝΙΑ

ΚΥΡΙΑΚΗ 8 ΜΑΪΟΥ 1955

ΑΡΙΘΜ. 1210

ΑΠΟ ΤΟ ΧΘΕΣΙΝΟΝ ΑΣΤΥΝΟΜΙΚΟΝ ΔΕΛΤΙΟΝ

ΜΕΤΕΦΕΡΕ ΚΑΙ ΑΛΛΟ ΑΤΟΜΟ

Ομοίως υπεβλήθη μήνυσις κατά του Θεοφάνους Κοκκινομάγουλλου ετών 18, κατοίκου Ρόδου, διότι κατελήφθη οδηγών δίκυκλον ποδήλατον μεταφέρων επ' αυτού και έτερον άτομον.

ΝΟΙΚΙΑΣΕ ΜΟΤΟΣΑΚΟ ΣΕ ΑΝΗΛΙΚΟ

Υπό του Γ' Αστυνομικού Τμήματος Ρόδου, υπεβλήθη μήνυσις κατά του Μηνέττου Στυλιανού κατοίκου Ρόδου, διότι διατηρών ενταύθα και επί της οδού Βασ. Σοφίας 2 καταστήματα ενοικιάσεως ποδηλάτων, ενοικίασε μοτοσακό εις ανήλικο άτομον.

ΜΟΤΟΣΥΚΛΕΤΤΑ ΕΝΑΝΤΙΟΝ ΑΥΤΟΚΙΝΗΤΟΥ

Προχθές και περί ώραν 15.15 ο Ατουζατέ Ομέρ ετών 20, κάτοικος Ρόδου, αρτοποιός επιβαίνων της υπ' αριθμ. 141, μοτοσυκλέττας συνεκρούσθη μετά του υπ' αριθ. Ρ-23 Ιδιωτικού αυτοκινήτου οδηγουμένου υπό του Βασιλείου Κιντυλίδη εργολάβου κατοίκου Εμπωνα, εις το 9 χιλιόμετρον της οδού Κρεμαστής με αποτέλεσμα τον τραυματισμόν του πρώτου εις τον αριστερόν πόδα.

Ο ειρημένος μεταφερθείς εις το ενταύθα Κρατικόν Νοσοκομείον ευρίσκεται εκτός κινδύνου.

ΔΕΝ ΕΙΧΑΝ ΦΩΤΑ

Υπεβλήθη μήνυσις κατά των Καράμπελα Μιχαήλ ετών 25, κατοίκου Τριάντα, Κουφού Παναγιώτη ετών 19, Κλαδίτη Εμμανουήλ του Μιχαήλ, κατοίκων ομοίως, διότι κατελήφθησαν εις νυκτερινάς ώρας της χθες οδηγούντες δίκυκλα ποδήλατα εντός κατοικουμένων περιοχών στερουμένων φώτων.

Η ΔΡΑΣΙΣ ΤΩΝ ΜΟΤΟΣΑΚΟ

Ομοίως επεβλήθη μήνυσις κατά του Χατζηκαντή Γεωργίου, ετών 31 και Σύλλα, κατοίκων Παραδεισίου, διότι επέβαιναν επί μοτοσακό φέροντες επί τούτων και δεύτερον άτομον.

Ωσαύτως υπεβλήθη μήνυσις κατά των Σαχίνη Παναγιώτου ετών 20, Σαχίνη Μιχαήλ, ετών 26, κατοίκων Τριάντα, διότι κατελήφθησαν οδηγούντες δίκυκλα ποδήλατα εντός κατοικημένων περιοχών με υπερβολικήν ταχύτητα.

Υπό της αυτής ως άνω υπηρεσίας επεβλήθη μήνυσις κατά του Γεωργίου Βενιτσάνου, ετών 32, κατοίκου Ρόδου, διότι κατελήφθη οδηγών μοτοσακό εις απηγορευμένην οδόν.



ΞΥΛΟΤΕΧΝΟΥΡΓΗΜΑΤΑ

ΕΜΠΟΤΙΣΜΕΝΗΣ ΞΥΛΕΙΑΣ
ΚΗΠΟΥ - ΒΕΡΑΝΤΑΣ
Προτάσεις & Λύσεις στο χώρο σας
ΕΞΟΦΛΗΣΗ ΕΩΣ ΚΑΙ 36 ΔΟΣΕΙΣ
ΥΠΕΥΘΥΝΟΣ ΚΑΤΑΣΚΕΥΩΝ:
ΣΤΕΦΑΝΗΣ ΑΠΟΣΤΟΛΟΣ• ΤΗΛ. 6946 903331
ΥΠΕΥΘΥΝΟΣ ΠΩΛΗΣΕΩΝ:
ΣΤΕΦΑΝΗΣ ΠΕΤΡΟΣ 6944355694
Δ/ΝΣΗ ΚΑΤΑΣΤΗΜΑΤΟΣ ΕΝΤΟΣ ΕΜΠΟΡ. ΚΕΝΤΡ. ΦΩΚΙΑΛΗ
ΤΗΛ. 22410 35091 ΧΠ1937

INOX
ECONOMY®
ΗΛΙΑΚΑ • ΘΕΡΜΑΝΣΗ • ΕΓΚΑΤΑΣΤΑΣΕΙΣ-ΣΥΝΤΗΡΗΣΗ



• ΑΝΟΞΕΙΔΩΤΟ ΑΤΣΑΛΙ
• ΑΘΡΑΥΣΤΟ ΤΖΑΜΙ
• ΕΠΙΛΕΚΤΙΚΟΣ ΣΥΛΛΕΚΤΗΣ
• ΣΥΝΔΕΕΤΑΙ ΜΕ ΚΑΛΟΡΙΦΕΡ

Ritter HEIZUNG
ΧΥΤΟΣΙΔΗΡΟΙ ΛΕΒΗΤΕΣ ΠΕΤΡΕΛΑΙΟΥ





SATURN A.E.
ΑΤΟΜΙΚΗ ΜΟΝΑΔΑ ΠΕΤΡΕΛΑΙΟΥ

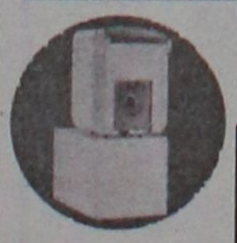

De Dietrich
ΛΕΒΗΤΕΣ ΠΕΤΡΕΛΑΙΟΥ ΑΠΟ ΧΥΤΟΣΙΔΗΡΟ



Superia
Panel Βελγίου



TUBOLUX
Design Πετσετοθήκη

AE466

ΔΕΚΤΕΣ ΠΙΣΤΩΤΙΚΕΣ ΚΑΡΤΕΣ

ΡΙΖΟΣ ΜΙΧΑΗΛ
Αγ. Λαύρας 59 • τηλ. 2241023073, 6944351212

Αντίλαλοι

ΠΟΛΙΤΙΚΟΙ και άλλοι...

Σφόδρα δυσαρεστημένος με κάποιους διαρροείς πληροφοριών είναι ο περιφερειάρχης Νοτίου Αιγαίου κ. Χαράλαμπος Κόκκινος, και έχει κάθε λόγο να δυσανασχετεί.

Ήδη τον έχουν εκθέσει στην προσπάθεια να πουλήσουν εκδούλευση στα αφεντικά τους. **Λ.Μ.**

Άλλο είναι!

Επειδή ακούω διάφορους να κόπτονται για τις πτήσεις "εθνικού συμφέροντος" στα ακριτικά νησιά, τώρα που πάει για "φούντο" η Ολυμπιακή, θα πρέπει να διευκρινιστεί ότι άλλο είναι οι Ολυμπιακές αερογραμμές που αντιμετωπίζουν το πρόβλημα και άλλο η Ολυμπιακή Αεροπλοΐα. Τις πτήσεις στα ακριτικά νησιά τις πραγματοποιεί κυρίως η Αεροπλοΐα, η οποία ως εταιρία πάει μια χαρά και δεν έχει κανένα οικονομικό πρόβλημα. Αλλά αυτά είναι "ψιλά γράμματα" για τους πολιτικούς που τσακώνονται "ποιος φταίει". Λες και δεν είναι γνωστό ότι τα κόμματα οφείλουν ένα σκασμό εκατομμύρια από μετακινήσεις ετεροδημοτών, διόριζαν εκατοντάδες ψηφοφόρους τους, οι βουλευτές έπαιρναν δωρεάν εισιτήρια, ενώ οι συνδικαλιστές δεν μιλούσαν γιατί έπαιρναν μεγάλες αυξήσεις, δωρεάν εισιτήρια, δωρεάν διακοπές για την οικογένεια, και όποτε γούσταραν έκαναν και μια 24ωρη απεργία για τη... Νικαράγουα! **Κ.Κ.**

Θέλει διαγωνισμό!

Με τα ΕΛΤΑ έστελναν μέχρι τώρα την αλληλογραφία τους οι δήμοι μόνο που ... άλλαξαν τα πράγματα! Όπως μαθαίνουμε, το **Ελεγκτικό συνέδριο** έχει μπλοκάρει την έγκριση εντάλματος του δήμου **ύψους 500 ευρώ**, το οποίο αφορά ταχυδρομικά τέλη διότι λέει δεν προηγήθηκε διαγωνισμός.

Εμείς πάλι πώς είχαμε την εντύπωση ότι τα ΕΛΤΑ ήταν κρατική εταιρεία;

Λ. Μ.

Καλή η κίνηση αλλά...

Θα συμμετάσχει τελικά η Δωδεκάνησος στην έκθεση Φιλοξένια ωστόσο ήδη εκφράζεται κάποιος προβληματισμός για ποιο λόγο να γίνει αυτό από τη στιγμή που το τουριστικό ρεύμα προς την περιοχή μας, από τη Βόρεια Ελλάδα είναι από...υποτυπώδες έως ανύπαρκτο. Μάλιστα, οι αρμόδιοι, ήδη προσανατολίζονται στο να εκφρασθεί η διαμαρτυρία μας για αυτή την κατάσταση και δεν αποκλείεται αυτό να γίνει με το να μοιράζεται σχετικό φυλλάδιο στο περίπτερό μας εκεί.

Καλή η κίνηση, ωστόσο δεν ξέρουμε τι θα πετύχουμε από τη στιγμή που δεν καταφέραμε τίποτα το αξιοσημείωτο με τις κραυγές αγωνίας για το ακτοπλοϊκό, καθ' όλη τη διάρκεια του καλοκαιριού. Ίσως τελικά και να επιβάλλεται να εκμεταλλευτούμε την παρουσία μας στην έκθεση, για τα προβλήματα αυτά, με ακόμα πιο έντονο τρόπο... **Κυρ.Π.**

ΕΠΙΒΑΛΛΕΤΑΙ Η ΠΑΡΕΜΒΑΣΗ

Μια από τις πλέον επικίνδυνες στροφές στο οδικό δίκτυο της Ρόδου είναι αυτή που απεικονίζεται, στα Κοσκινού. Δεκάδες τα ατυχήματα που έχουν καταγραφεί μέχρι σήμερα, δεκάδες ήταν και οι φορές που χρειάστηκε να... βάλει και ο... Ύψιστος το χέρι Του για να αποτραπούν άλλα τόσα.



Επιτέλους, μέχρι το τέλος του μήνα, όπως μαθαίνουμε, ο Δήμος Καλλιθέας σε συνεργασία με τη Νομαρχία, ετοιμάζονται να εκτελέσουν "παρέμβαση αποκατάστασης". Καιρός ήταν! **Μιχ.Μ.**




La Belle Σπουδές στην ομορφιά
Ταχύρρυθμα τμήματα
ΟΙ ΕΓΓΡΑΦΕΣ ΞΕΚΙΝΗΣΑΝ
· Πεντικιούρ- Μανικιούρ - Ονυχοπλαστική
· Επαγγελματικό Μακιγιάζ
· Μασάζ - Spa
· Αποτρίχωση
...και πολλά άλλα
Εθνικής Αντιστάσεως 18 • Τηλ. 22410 - 35668, 37876
AE666

ΟΠΤΙΚΑ ΦΑΚΟΙ ΕΠΑΦΗΣ
ΑΝΑΓΝΩΣΤΟΥ ΕΥΑΓΓΕΛΙΑ
Πτυχιούχος Οπτικού Τμήματος Αθηνών
ΤΑΡΠΟΝ ΣΠΡΙΝΓΚΣ 25-27 - ΡΟΔΟΣ 85100
ΤΗΛ. 22410 30185 AT3025


2η Συνάντηση Λύρας και Μαντινάδας
Χάλκη 2005
Παρασκευή 16- Σάββατο17 Σεπτεμβρίου
Πρόγραμμα εμφανίσεων
Παρασκευή 16:
Συγκρότημα Μιχάλη Καλιοντζίδη (πόντος)
Συγκρότημα Ηλία Αναστασιάδη (Κάρπαθος)
Σάββατο 17:
Συγκρότημα Γεωργίας Νταγάκη(Κρήτη)
Πολιτιστικός Σύλλογος Απολλώνων (Ρόδος)
Διοργάνωση:
Δήμος Χάλκης - ΔΕΠΑΧ
ΕΙΣΟΔΟΣ ΕΛΕΥΘΕΡΗ
Χορηγοί:
Εξάντας Α.Ε. / Ξενάκης Αυτοκίνητα
Παραγωγή:
Νταγάκη
Αναστασιάδης
Πληροφορίες κρατήσεις: 246045333- 6948067660
ΧΠ1037

ΠΟΛΙΤΙΣΤΙΚΟΣ ΟΡΓΑΝΙΣΜΟΣ
ΔΗΜΟΥ ΡΟΔΙΩΝ
ΕΤΑΙΡΕΙΑ ΣΥΝΑΥΛΙΩΝ ΦΟΡΜΙΓΞ
ΗΜΕΡΕΣ ΜΟΥΣΙΚΗΣ
ΡΟΔΟΣ- ΣΕΠΤΕΜΒΡΙΟΣ 2005

Τρίτη 13 Σεπτεμβρίου 2005
Παλάτι του Μεγάλου Μαγίστρου 21:00
LIZA SHNAYDER, βιολί
FERLINE STUDI, πιάνο
Έργα: L.v. Beethoven, J Brahms,M.Ravel

Παρασκευή 16 Σεπτεμβρίου 2005
Παναγιά του Κάστρου, 21:00
LATINITAS NOSTRA
Συγκρότημα μπαρόκ μουσικής
Έργα: « Ο Μύθος του Ορφέα» σε μουσική
A.Scarlatti, J.Sartorious, J.Fux,G.B.Pergolesi

Δευτέρα 19 Σεπτεμβρίου 2005
Παναγιά του Κάστρου, 21:00
GUITAR DUO MELIS
Έργα: J.P.Ramaux, F.Sor, D.Scarlatti,
I Albeniz,A.Piazzola, D.Bogdanovic

Παρασκευή 23 Σεπτεμβρίου 2005
Παλάτι του Μεγάλου Μαγίστρου ,21:00
ΔΗΜΗΤΡΗΣ ΤΗΛΙΑΚΟΣ, βαρύτονος
ΔΗΜΗΤΡΗΣ ΓΙΑΚΑΣ, πιάνο
Έργα: F. Sehubert, Μ.Χατζιδάκι, άριες από ιταλικές όπερες

Κυριακή 25 Σεπτεμβρίου 2005
Παλάτι του Μεγάλου Μαγίστρου 21:00
I SOLISTI DI PERUGIA
MAURIZIO MORETTI ,πιάνο
Έργα: C. Dedussy, W.A.Mozart, L.Boccerini
ΧΠ1030

Καλλιτεχνικός Διευθυντής: Τάσος Βενετοκλής
Χορηγός: Hilton Rhodes Resort
Χορηγός Επικοινωνίας: Ραδιόφωνο ΛΥΧΝΑΡΙ Fm 91, 4

ΚΕΝΤΡΟ ΞΕΝΩΝ ΓΛΩΣΣΩΝ
Ελένη Κύρη ΒΑ.
Εξετάσεις CAMBRIDGE - MICHIGAN - PALSO - EDEXCEL
Αγγλικά - Γερμανικά - Γαλλικά - Ιταλικά
Μεσολογγίου 19, Ρόδος · Τηλ. 22410 75770
eleni-kyri@rho.forthnet.gr
AE768

Web Promotion | Home | Web Design | Διαφήμιση
M.G.K. ADVERTISING
Προβληθείτε στο Internet μέσω του δικτύου μας:
M.G.K. WORLD NET
www.mgkworld.net, www.webport.gr, www.rhodes.com.gr
www.mgk-advertising.gr
proud owner of www.mgkworld.net
AE761